PAFFUTO
WINE MUSIC BAR
www.paffuto.com

# Η ΡΟΔΙΑΚΗ

ΗΜΕΡΗΣΙΑ ΠΡΩΙΝΗ ΕΦΗΜΕΡΙΔΑ ΤΗΣ ΡΟΔΟΥ

ΣΑΒΒΑΤΟ
7 ΑΥΓΟΥΣΤΟΥ 2004
ΑΡ. ΦΥΛΛΟΥ 17.766
ΤΙΜΗ: ΕΥΡΩ 0,70

ΣΥΜΦΩΝΙΑ ΜΙΣΘΩΣΗΣ ΓΙΑ 12 ΧΡΟΝΙΑ



## Στον Ομιλο «LOUIS» το "Κολοσσός" του Τάσου Μαραβέλια

### ΑΠΟΡΟΔΙΤΙΚΟΠΟΙΕΙΤΑΙ Η ΞΕΝΟΔΟΧΕΙΑΚΗ «ΒΙΟΜΗΧΑΝΙΑ»

Επέκταση του συγκροτήματος και εκ βάθρων ανακαίνισή του σε μονάδα Πολυτελείας, προβλέπουν οι αρχικοί σχεδιασμοί. Ανατροπή δεδομένων στην περιοχή.

ΣΕΛΙΔΑ 7

Νομοθετική ρύθμιση το Σεπτέμβριο

## Βρέθηκε λύση για τα ενοίκια του Δήμου

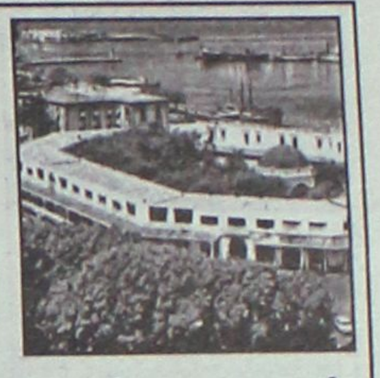

• *Κλειδί ο «συντελεστής παλαιότητας» για το Υπουργείο Ανάπτυξης. Βάση οι προτάσεις που έχουν κατατεθεί από το Επιμελητήριο.*

ΣΕΛ. 6

Αιφνιδιαστική επίσκεψη του Υπουργού κ. Παναγιωτόπουλου

# ΟΡΓΙΣΘΗΚΕ με τα χάλια του ΙΚΑ



### «ΑΘΛΙΕΣ ΟΙ ΣΥΝΘΗΚΕΣ ΕΞΥΠΗΡΕΤΗΣΗΣ ΤΩΝ ΑΣΦΑΛΙΣΜΕΝΩΝ»



«Οτι και να κάνουν οι εργαζόμενοι αυτή η κατάσταση δεν διορθώνεται». Δεν ξεκαθάρισε αν το ΙΚΑ θα μετακομίσει ή αν θα ανεγερθεί νέο κτίριο με σύγχρονες προδιαγραφές ως κλινική και διοικητικό κέντρο.

ΣΕΛΙΔΑ 3

Ουζομεζεδοπωλείο-Ταβέρνα

Πίνει



&

Λύνει

Παρασκευή και Σάββατο
6 και 7 Αυγούστου 2004

ΤΡΑΓΟΥΔΙ ΧΟΡΟΣ
ΟΡΙΕΝΤΑΛ



με τη φημισμένη χορεύτρια του χορού της κοιλιάς ΤΖΟΥΛΕ από την Τουρκία



Ανοικτά καθημερινά



Χαραλάμπου Μόσχου 100
(δίπλα στο εργοστάσιο της παλιάς ΔΕΗ)

Τηλ. ρεζερβέ 22410 75882

ΜΑΖΙ ΜΕ ΑΥΣΤΡΑΛΟΥΣ ΓΙΑ ΟΛΗ ΤΗ ΔΑΝΕ

## Σε Καλογηράτο και Τζακ το «Διαγόρας»;

Οι Κρητικοί όμως φαίνεται να προτιμούν τον Καλύμνιο ομογενή. Μπάζει το σχέδιο σωτηρίας από αμερικανούς και Τραμπουλαί. Την Τρίτη στο τραπέζι του δ.σ. όλες οι λύσεις.

ΣΕΛΙΔΑ 4



ΜΕ ΤΗΝ ΗΣΥΧΙΑ ΤΟΥΣ...



## Ο προμηθευτής της ΡΟΔΑ πληρωνόταν πάντα αργίες!

Ενδιαφέρουσα η κατάθεση του κ. Ρούσου για τα ανταλλακτικά. Από Δευτέρα όλο το υλικό στα χέρια του εισαγγελέα.

ΣΕΛ. 5

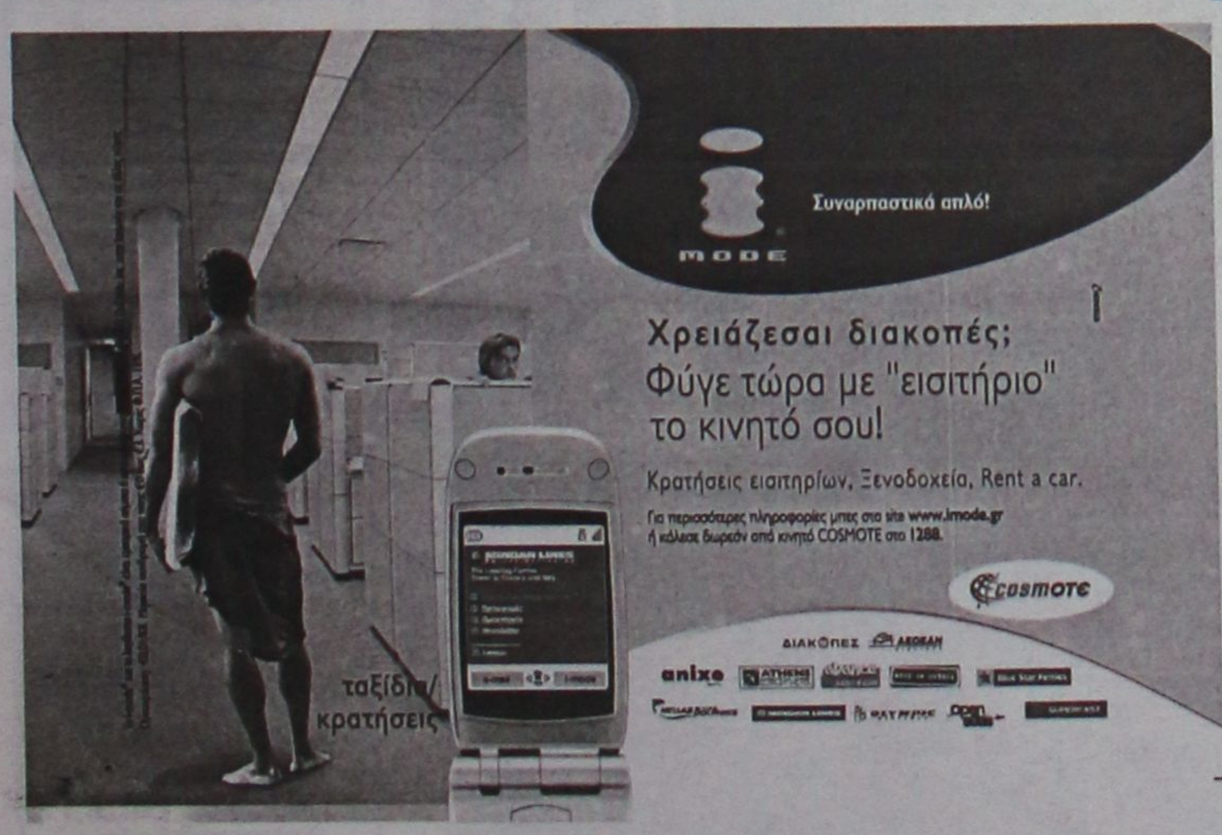


Petros - Elena
JEWELLERY

Από το 1954 έως σήμερα,
πιστοί στην παράδοσή μας
καλύπτουμε τις επιθυμίες σας
και την υψηλή αισθητική σας
σε κόσμημα και ρολόϊ.
Με την ευκαιρία του εορτασμού των
50 χρόνων λειτουργίας
σας προσκαλούμε στο εβδομαδιαίο
cocktail party
από τις 8 έως τις 15 Αυγούστου
ώρες 20:00 εως 24:00
να γνωρίσετε τις νέες δημιουργίες των οίκων
Cartier
Breitling, Audemars Piguet, Corum, Hublot
σε ρολόϊ
όπως και τα κοσμήματα Minas!

Σωκράτους 103, Τηλ. & Fax: 22410 35554
Σωκράτους 116, 118, - Τηλ. 22410 31433
Εβραίων Μαρτύρων 37-39 , Τηλ. & Fax: 22410 38233
Παλιά Πόλη - 85100 Ρόδος - e-mail: petrelen@otenet.gr

ΜΑΚΕΔΟΝΙΚΕΣ ΓΡΑΜΜΕΣ
ΤΣΙΜΕΝΙΔΗΣ Α.Ε.
Η τέχνη στις μεταφορές
Τηλ. επικοινωνίας:Ρόδος 2241060345 • Αθήνα 2105582240 • Θεσσαλονίκη 2310753267

## ΗΜΕΡΟΛΟΓΙΟ

Σάββατο 7 Αυγούστου 2004
Δομετίου οσ., Νικάνορος οσ. θαυματ., Θεοδοσίου
Ανατολή ηλίου: 05.33'
Δύση ηλίου: 19.29'
Σελήνη 21 ημερών

## ΦΑΡΜΑΚΕΙΑ

Σήμερα διατηρεύει το φαρμακείο του Περγαντά Παναγιώτη στην οδό Ατταβύρου-Σμύρνης 34 (Ροδίνι) και διανυκτερεύει της Βασιλοπούλου Ευαγγ. στην οδό Ίωνος Δραγούμη 5-7.

## ΒΕΝΖΙΝΑΔΙΚΑ

Σήμερα διανυκτερεύουν τα βενζινάδικα: Σταυριανάκης Π. (Ψαροπούλα), Τζωρτζής Γ. (Ροδίνι), Πίπος Σταμάτης (Ιξιά), Παπαστεργίου Ανδρ. (Κρεμαστή), Καραγιάννης Ευστ. (Σορωνή), Φλοσκάκης Κ. (Εμπωνα), Κωνσταντινίδης (Αφάντου), Οίκουτας Μ. (Αρχάγγελος)

## ΛΑΪΚΕΣ ΑΓΟΡΕΣ

Τετάρτη: στο Δημοτικό Νεκροταφείο.
Πέμπτη: στην οδό Βύρωνος
Παρασκευή: στην οδό Πτολεμαίων (Ανάληψη)
Σάββατο: στο Δημοτικό Νεκροταφείο.

## ΑΕΡΟΠΟΡΙΚΑ ΔΡΟΜΟΛΟΓΙΑ

**ΟΛΥΜΠΙΑΚΗ ΑΕΡΟΠΟΡΙΑ**

Από Ρόδο-Αθήνα
- Καθημερινά 07.10, 13.40
- Πέμπτη 20.10, 22.45
- Καθημερινά πλην Πέμπτης 19.40, 22.25
- Καθημερινά πλην Κυριακής 10.40

Από Αθήνα-Ρόδο
- Καθημερινά 05.30,12.00
- Πέμπτη 18.30, 21.05
- Καθημερινά πλην Πέμπτης 18.00, 20.45
- Καθημερινά πλην Κυριακής 09.00

Από Ρόδο-Θεσσαλονίκη
- Δευτέρα - Τετάρτη 09.45
- Πέμπτη 10.45
- Σάββατο 15.15
- ΔΕΥ-ΤΕΤ-ΠΑΡ-ΚΥΡ 16.10

Από Ρόδο-Ηράκλειο
- Δευτέρα - Παρασκευή-Κυριακή 17.45
- Τρίτη - Πέμπτη 18.30
- Τετάρτη - Σάββατο 19.20

ΑΠΟ ΗΡΑΚΛΕΙΟ-ΡΟΔΟ
- Δευτέρα-Παρασκευή-Κυριακή 19.05
- Τρίτη-Πέμπτη 19.50
- Τετάρτη - Σάββατο 20.40

Από Ρόδο-ΚΑΡΠΑΘΟ
- ΔΕΥ-ΠΕΜ-ΠΑΡ-ΣΑΒ 07.00, 10.40
- Τετάρτη-Κυριακή 10.40, 14.20

Από Ρόδο-Κάσο
- ΔΕΥ-ΠΕΜ-ΠΑΡ-ΣΑΒ 07.00
- Τετάρτη-Κυριακή 10.40

Από Ρόδο-ΚΑΣΤΕΛΟΡΙΖΟ
- ΔΕΥ-ΤΕΤ-ΠΑΡ-ΣΑΒ-ΚΥΡ 07.10

ΑΠΟ ΡΟΔΟ-ΧΙΟ
- Τρίτη στις 10.40 και Πέμπτη στις 10.45'

Ρόδος-Μυτιλήνη
- Δευτέρα-Τετάρτη στις 09.45, Τρίτη στις 10.40', Πέμπτη στις 10.45' και Σάββατο στις 15.15

ΡΟΔΟΣ- ΣΑΜΟΣ
- Τρίτη στις 10.40', Σάββατο στις 15.15

Ρόδος-Λήμνος
- Δευτέρα-Τετάρτη στις 09.45', Τρίτη στις 10.40', Πέμπτη στις 10.45' και Σάββατο στις 15.15'

**AEGEAN AIRLINES & CRONUS**

ΑΠΟ ΡΟΔΟ-ΑΘΗΝΑ
Καθημερινές πτήσεις 14.15-16.30-19.50-22.40

ΑΠΟ ΑΘΗΝΑ-ΡΟΔΟ
Καθημερινά πτήση 05.30-08.45-14.50-18.10-21.00

ΑΠΟ ΡΟΔΟ-ΗΡΑΚΛΕΙΟ
Καθημερινά πτήση 763-14.30

ΑΠΟ ΗΡΑΚΛΕΙΟ-ΡΟΔΟ
Καθημερινά πτήση 764-16.05

ΑΠΟ ΡΟΔΟ-ΘΕΣΣΑΛΟΝΙΚΗ
Καθημερινά πτήση 10.20

ΑΠΟ ΘΕΣΣΑΛΟΝΙΚΗ-ΡΟΔΟ
Καθημερινά πτήση 12.20

*Χρήσιμα τηλέφωνα κρατήσεων: (22410) 24400.*

# Επώνυμον το ανώνυμον...

## Οφείλουμε να είμαστε πιο επιφυλακτικοί

Οι τουρκικές προκλήσεις στο Αιγαίο, λίγες μόλις ημέρες πριν από την έναρξη των Ολυμπιακών Αγώνων, αποδεικνύουν για μια ακόμη φορά πόσο εύθραστη είναι η ισορροπία που έχει επιτευχθεί σήμερα στις ελληνοτουρκικές σχέσεις.

Την ώρα που η Ελλάδα αναδεικνύεται στον κύριο υποστηρικτή της ευρωπαϊκής προοπτικής της Τουρκίας, την ώρα που οι πρωθυπουργοί των δύο χωρών αναπτύσσουν μια στενή σχέση φιλίας και συνεργασίας, τα "γεράκια" της Άγκυρας επιμένουν να προκαλούν.

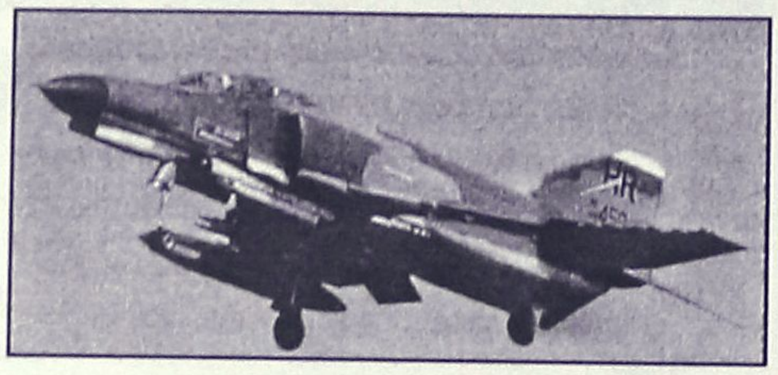

Λίγα εικοσιτετράωρα πριν από την έναρξη των Αγώνων, στους οποίους μάλιστα το ΝΑΤΟ έχει αναλάβει ειδικό ρόλο ως "ομπρέλα ασφαλείας", οι φίλοι πλέον και εταίροι μας στην Ατλαντική Συμμαχία πέταξαν 150 μέτρα πάνω από τη Λήμνο αναστατώνοντας τους κατοίκους του νησιού και προκαλώντας αμηχανία στους νατοϊκούς αξιωματούχους που παρακολουθούσαν την πρόκληση σε πραγματικό χρόνο (real time) από το Στρατηγείο της Λάρισας.

Το να επαναλάβουμε για μια ακόμη φορά ότι η ενέργεια του τουρκικού στρατού ήταν απαράδεκτη δεν λέει και πολλά πράγματα.

Το γεγονός ότι στο νέο κλίμα που έχει δημιουργηθεί στις ελληνοτουρκικές σχέσεις υπάρχει ακόμη για ορισμένους στην Αγκυρα χώρος για παραβιάσεις στο Αιγαίο θα πρέπει να μας προβληματίσει σοβαρά. Πράγματι, καταγράφονται φέτος κατά 44% λιγότερες παραβιάσεις του εναέριου χώρου μας σε σχέση με πέρυσι, οι προσδοκίες όμως που έχουμε από την πρόοδο της ελληνοτουρκικής προσέγγισης δεν είναι απλώς να μειωθούν αλλά να τερματιστούν επιτέλους οι τουρκικές προκλήσεις.

Η Ελλάδα ακολουθεί μια σωστή πολιτική καλών προθέσεων έναντι της Τουρκίας, η οποία όμως δυστυχώς δεν βρίσκει ανταπόκριση και πολλές φορές δεν δικαιώνεται στην πράξη. Η δικαιολογία ότι η πολιτική ηγεσία στην Αγκυρα κινείται πολλές φορές σε άλλο μήκος κύματος από τους Στρατηγούς είναι πραγματική αλλά δεν μας λύνει το πρόβλημα. Το πραγματικό μήνυμα από την Αγκυρα, το οποίο καλό θα είναι να το λάβουμε σοβαρά υπόψη μας, είναι ότι οφείλουμε να είμαστε πιο επιφυλακτικοί.

Με ό,τι αυτό συνεπάγεται...






## ΔΕΧΟΝΤΑΙ ΤΟ ΚΟΙΝΟ

Ο Νομάρχης Δωδεκανήσου Γιάννης Μαχαιρίδης και οι Βοηθοί Νομάρχη Στάθης Κουσουρνάς και Νίκος Ζαβίας δέχονται το κοινό κάθε Τρίτη και Πέμπτη, από τις 11.00-13.00 το μεσημέρι.

## ΤΑΞΙ

ΡΑΔΙΟ ΤΑΞΙ: 2241-0-64712, 2241-0-64790.

## ΧΡΗΣΙΜΑ ΤΗΛΕΦΩΝΑ

| | |
|---|---|
| ΝΟΣΟΚΟΜΕΙΟ: | 2241-0-80000 |
| ΑΜΕΣΗ ΔΡΑΣΗ ΠΥΡ/ΚΗΣ: | 199 |
| ΛΙΜΕΝΑΡΧΕΙΟ: | 2241-0-22220, 2241-0-27695 |
| ΒΛΑΒΕΣ Δ.Ε.Η.: | 125 |
| ΒΛΑΒΕΣ Ο.Τ.Ε.: | 121 |
| ΑΜΕΣΗ ΔΡΑΣΗ: | 100 |
| ΒΛΑΒΕΣ ΥΔΡΕΥΣΗΣ: | 2241-0-68750, 2241-0-68755 |
| ΝΟΜΑΡΧΙΑ: | 2241-0-46502 |
| ΠΕΡ/ΚΗ Δ/ΝΣΗ | 2241-0-38174 |
| ΔΗΜΟΣ: | 2241-0-46200 |
| ΔΗΜ. ΕΠΙΧ. ΚΑΘΑΡ.: | 2241-0-77600 |
| ΥΠΗΡ. ΑΠΟΚΟΜΙΔΗΣ: | 2241-0-61057 |
| ΤΡΟΧΑΙΑ: | 2241-0-26480 |
| ΠΛΗΡΟΦ. Ο.Τ.Ε.: | 131 |
| ΔΕΛΤΙΟ ΚΑΙΡΟΥ: | 149 |
| ΛΑΧΕΙΑ: | 1444 |
| ΠΡΟΠΟ - ΛΟΤΤΟ: | 1444 |
| ΡΟΔΑ: | 2241-0-26300 |
| ΚΤΕΛ: | 2241-0-27706 |
| Ο.Α.Ε.Δ.: | 2241-0-23265 |
| Ι.ΚΑ.: | 2241-0-64912 |
| ΤΑΞ.Υ.: | 2241-0-68701, 2241-0-68702 |
| ΟΛΥΜΠΙΑΚΗ: | 2241-0-24555 |
| Δ.Α.Ν.Ε.: | 2241-0-43150 |
| ΕΡΓΑΤ. ΚΕΝΤΡΟ: | 2241-0-24730 |
| CRONUS AIRLINES | 2241-0-25444 |
| AEGEAN AIRLINES | 2241-0-98345 |

## ΚΤΕΟ

- Από **την 1η Μαΐου** έως **και τις 30 Ιουλίου**, παντός είδους οχήματα **με αριθμούς κυκλοφορίας ΡΟΒ 5001** έως **και 5500.**
- Σημειώνεται, επίσης, ότι θα ελέγχονται όσα οχήματα υποχρεούνται, βάσει παλιότερων προγραμμάτων πρόσκλησης.
- Κατά τον μήνα Αύγουστο δεν θα εκτελούνται τεχνικοί έλεγχοι οχημάτων από το ΚΤΕΟ.

## ΤΙΜΕΣ ΣΥΝΑΛΛΑΓΜΑΤΟΣ

| | | |
|---|---|---|
| ΔΟΛΛΑΡΙΟ Η.Π.Α | 1,218 | 1,2156 |
| ΛΙΡΑ ΑΓΓΛΙΑΣ | 0,66166 | 0,66034 |
| ΚΟΡΩΝΑ ΔΑΝΙΑΣ | 7,4426 | 7,4278 |
| ΚΟΡΩΝΑ ΣΟΥΗΔΙΑΣ | 9,2125 | 9,1941 |
| ΓΙΕΝ ΙΑΠΩΝΙΑΣ | 133,75 | 133,49 |
| ΦΡΑΓΚΟ ΕΛΒΕΤΙΑΣ | 1,5382 | 1,5352 |
| ΚΟΡΩΝΑ ΝΟΡΒΗΓΙΑΣ | 8,5025 | 8,4855 |
| ΛΙΡΑ ΚΥΠΡΟΥ | 0,58188 | 0,58072 |
| ΔΟΛΛΑΡΙΟ ΚΑΝΑΔΑ | 1,6175 | 1,6143 |
| ΔΟΛΛΑΡΙΟ ΑΥΣΤΡΑΛΙΑΣ | 1,7096 | 1,7062 |


## Η ΡΟΔΙΑΚΗ

Ημερήσια Εφημερίδα της Ρόδου
Έτος Ιδρύσεως 1915
**ΙΔΡΥΤΗΣ**
**ΕΜΜ. ΚΑΛΑΜΠΙΧΗΣ**
**ΙΔΙΟΚΤΗΣΙΑ – ΕΚΔΟΣΗ**
**ΥΙΟΙ Σ. ΤΣΟΠΑΝΑΚΗ**
**Η. ΚΩΤΙΑΔΗΣ Ο.Ε.**
**ΔΙΕΥΘΥΝΤΗΣ**
**Αθ. Μαρασιώτης**
**ΣΥΝΤΑΞΗ**
Λουκάς Μαστής
Μιχάλης Μαστής
Κυριακή Πετρίδου
Βαρβάρα Μπογδάνου
**ΑΘΛΗΤΙΚΑ**
Μανόλης Μπάτης,
Νικήτας Κουσκούσης
Κώστας Παντίδος
Παύλος Ντοκουόπιλ
**ΓΡΑΦΕΙΑ ΣΥΝΤΑΞΗΣ**
Μάρκου Μαλλιαράκη 11
Τηλ.2241-0- 24610,
2241-0-75640
Fax (22410) 75641
**ΛΟΓΙΣΤΗΡΙΟ – ΔΙΑΦΗΜΙΣΕΙΣ**
Μάρκου Μαλλιαράκη 11
Τηλ. 2241-0-22210
2241-0-75230
Fax (22410) 22471
**http://www.rodiaki.gr.**
**Email: tsopd@otenet.gr & lrodiaki@otenet.gr**

Αιφνιδιαστική επίσκεψη του Υπ. Απασχόλησης και Κοινωνικής Προστασίας κ. Π. Παναγιωτόπουλου

# Αθλιες οι συνθήκες εξυπηρέτησης των ασφαλισμένων στο ΙΚΑ της Ρόδου

## Δεν ξεκαθάρισε αν θα γίνει μετακόμιση στο παλιό νοσοκομείο, ή αν θα κτισθεί νέο κτίριο με σύγχρονες προδιαγραφές • Τί είπε για ξενοδ/λους, ΟΑΕΔ και Σώμα Επιθεωρητών Εργασίας



**Άθλια χαρακτήρισε την κατάσταση που επικρατεί στο υποκατάστημα του ΙΚΑ στη Ρόδο ο Υπουργός Απασχόλησης και Κοινωνικής Προστασίας κ. Πάνος Παναγιωτόπουλος ο οποίος βρέθηκε χθες στη Ρόδο στα πλαίσια του προγράμματος αιφνιδιαστικών επιθεωρήσεων στις έδρες των Νομών ανά τη χώρα! Σύμφωνα με τον ίδιο, οι επιθεωρήσεις και οι έλεγχοι γίνονται σε Οργανισμούς εποπτευόμενους από το Υπουργείο και σε υπηρεσίες που ανήκουν σ' αυτό.**

Η περιοδεία του στη Ρόδο ξεκίνησε από τις Διοικητικές και Υγειονομικές υπηρεσίες του υποκαταστήματος του ΙΚΑ για το οποίο δήλωσε: **«Θεωρώ ότι η κατάσταση που επικρατεί στο ΙΚΑ της Ρόδου, από πλευράς υποδομής και συνθηκών εξυπηρέτησης των συμπολιτών μας, είναι επιεικώς απαράδεκτη»!** Διευκρίνισε, πάντως, ο κ. Υπουργός ότι παράλληλα είδε την συντριπτική πλειοψηφία του Διοικητικού αλλά και του υγειονομικού προσωπικού να δίνουν τον καλύτερό τους εαυτό, Η κτιριακή υποδομή, όμως-συνέχισε-προσβάλλει και το κοινό και τους πολίτες αλλά και τους εργαζόμενους και βεβαίως την ελληνική πολιτεία. «Η κατάσταση είναι πάρα πολύ άσχημη», είπε ο κ. Παναγιωτόπουλος ο οποίος εμφανίσθηκε και ενημερωμένος σχετικά με τις θέσεις που έχουν διατυπώσει κατά καιρούς οι φορείς και που όμως δεν είναι πάντα ταυτόσημες, όπως σχολίασε.

Αναφέρθηκε, μάλιστα, σε μία συγκεκριμένα που αφορά στη μεταστέγαση του ΙΚΑ στο κτίριο του παλιού νοσοκομείου με προϋπόθεση την ανακαίνισή του αλλά και σ' αυτήν της δημιουργίας καινούργιας κτιριακής υποδομής. **Ο ίδιος, πάντως, δεν διευκρίνισε τι ακριβώς θα γίνει αλλά επεσήμανε ότι θα εξετασθούν όλες οι απόψεις, θα ζητηθούν γραπτώς όλες οι προτάσεις που υπάρχουν και σε σύντομο χρονικό διάστημα ώστε να θγει το χρονοδιάγραμμά για τη μεταστέγασή του σε μία άνετη υποδομή «που θα περιφρουρεί την αξιοπρέπεια και των εργαζομένων και κυρίως των συμπολιτών μας».**

Μετά από τα όσα δήλωσε ο κ. υπουργός δεν είναι σίγουρη η μεταφορά του ΙΚΑ στο κτίριο του παλιού νοσοκομείου αφού αφήνει όλα τα ενδεχόμενα ανοιχτά. Το σίγουρο είναι η επίσπευση των διαδικασιών για τη μετεγκατάστασή του. Όπως είπε και ο ίδιος, θα ήταν επιπόλαιο εκ μέρους του να πει κάτι οριστικό μετά από μία έρευνα δύο-τριών ωρών και άλλωστε πιστεύει ότι πρέπει να εξετασθούν όλες οι πιθανότητες,

Υπογράμμισε, μάλιστα, ο κ. Παναγιωτόπουλος, ότι στόχος τους είναι ο σχεδιασμός ενός υποκαταστήματος του ασφαλιστικού φορέα το οποίο θα ανταποκρίνεται στο δυναμισμό και τις ανάγκες του τοπικού πληθυσμού για τα επόμενα τριάντα χρόνια. Επίσης, δήλωσε γνώστης ότι το μεγαλύτερο μέρος των φορέων και της τοπικής κοινωνίας προσανατολίζεται στη λύση της μεταφοράς του ΙΚΑ στο παλιό νοσοκομείο και όπως τόνισε το λαμβάνει σοβαρά υπόψιν.

Ερωτώμενος, μάλιστα, σχετικά με τοποθέτηση του υπουργού Αιγαίου Νησιωτικής Πολιτικής κ. Αριστοτέλη Παυλίδη, σε πρόσφατη σύσκεψη, σύμφωνα με την οποία η μεταφορά του ΙΚΑ αποτελεί κυβερνητική απόφαση, ο κ. Παναγιωτόπουλος περιορίστηκε στο να πει ότι δεν διαφωνούν μαζί του και ότι υπάρχουν πολλοί τοπικοί παράγοντες, και από τα άλλα κόμματα, για να ερωτηθούν.

● **Για τον Ο.Α.Ε.Δ.:** Το Κέντρο Προώθησης Απασχόλησης (Κ.Π.Α.) επισκέφθηκε στη συνέχεια ο κ. Υπουργός ο οποίος τόνισε ότι ο Ο.Α.Ε.Δ. δυστυχώς τα

*Συνέχεια στη σελ. 40*


Πανεπιστημιακές Σπουδές στο Ηράκλειο Κρήτης




Απόκτησε κρατικό Πανεπιστημιακό πτυχίο
Αναγνωρισμένο στην Ελλάδα και στο Εξωτερικό
απ' ευθείας από το
Nottingham Trent University

ΓΙΝΟΝΤΑΙ ΔΕΚΤΟΙ ΑΠΟΦΟΙΤΟΙ:
• Λυκείου • ΤΕΕ • ΙΕΚ • HND
& Μετεγγραφές από άλλα Πανεπιστήμια

MBS MEDITERRANEAN BUSINESS SCHOOL

Παράρτημα του Βρετανικού κρατικού Πανεπιστημίου
Nottingham Trent University

Πληροφορίες - Εγγραφές:
MBS - Mediterranean Business School
Έβανς 24, Ηράκλειο Κρήτης
Τηλ. Κέντρο: 2810 342700



AEGEAN SHIPPING COMPANY
ΝΑΥΤΙΚΗ ΕΤΑΙΡΕΙΑ ΑΙΓΑΙΟΥ
ΓΡΗΓ. ΛΑΜΠΡΑΚΗ 46-3ος Οροφος-Ρόδος 85100

SEA DREAMS CRUISE

**Ημερήσια εκδρομή καθημερινά**
*(εκτός Κυριακής)*
**στην ΣΥΜΗ και τον ΠΑΝΟΡΜΙΤΗ**
Με το κρουαζιερόπλοιο **"Καλλίστη"**
**(αναχώρηση από το Κεντρικό Λιμάνι 09.00)**

**Κυριακή 8/8/04**
**Ημερήσια εκδρομή στην Χάλκη**
Με το κρουαζιερόπλοιο **"Καλλίστη"**
**(αναχώρηση 09.00 από το Κεντρικό Λιμάνι )**
**Τιμή εισιτηρίου 15€**
(Αποδεκτά εισιτήρια Εργατικής Εστίας)

**ΠΡΟΣΚΥΝΗΜΑ**
**ΣΤΟΝ ΠΑΝΟΡΜΙΤΗ**
**ΚΑΘΕ ΚΥΡΙΑΚΗ**
Με το δελφίνι **ΕΥΡΩΠΗ 1**
**(αναχώρηση από το Μαντράκι στις 8.30 π.μ. )**
**Τηλ. 22410-76535 & 74235-6**



ΓΕΡΜΑΝΙΚΑ
ΕΥΚΟΛΑ ΓΡΗΓΟΡΑ
SIMULTAN LANGUAGES
ΑΚΟΠΙΑΣΤΑ
με το σύστημα SIMULTAN
ΔΙΠΛΩΜΑΤΑ GOETHE
ΣΕ ΑΠΙΣΤΕΥΤΟΥΣ ΧΡΟΝΟΥΣ!
100 % ΕΠΙΤΥΧΙΕΣ
Διδασκαλία
Φλωριάννα Διακοσάββα
(Πτυχ. Γερμανικής Φιλολ.
Μ.Α. Πανεπιστημίου Μονάχου)
Εποπτεία:
ο Ντόκτορ ΤΕΟ
(Θεόδωρος Αθανασιάδης
Δρ. Πανεπιστημίου Νυρεμβέργης)
ΕΓΓΡΑΦΕΣ ΚΑΘΗΜΕΡΙΝΑ
ΑΠΟ 2 ΑΥΓΟΥΣΤΟΥ
11.00 - 13.00 & 17.00 - 19.00
ΜΑΘΕΤΕ ΓΙΑ ΤΟ ΣΙΜΟΥΛΤΑΝ!
ΠΕΙΣΘΕΙΤΕ ΓΙΑ ΤΟ ΣΥΜΦΕΡΟΝ ΣΑΣ
Καρίας 3, στο γεφυράκι 30 μέτρα πριν τον Αη Δημήτρη
του Ροδινιού. Τηλ: 22410 - 32272, 6944904276

ΠΑΡΑΔΙΔΟΝΤΑΙ
ΜΑΘΗΜΑΤΑ
ΧΑΤΖΗΝΙΚΟΛΑΣ ΜΙΧΑΗΛ
Καθηγητής αριστοίχος του τμήματος Βιολογίας με εμπειρία και άριστη μεταδοτικότητα παραδίδει μαθήματα
ΒΙΟΛΟΓΙΑΣ
σε μεμονωμένους μαθητές ή σε γκρουπ 2-3 ατόμων
Υπεύθυνη και μεθοδική εργασία
Δεκτοί μαθητές Γυμνασίου-Λυκείου-ΤΕΕ
Έναρξη μαθημάτων
Γ΄ Λυκείου 9 Αυγούστου
Β΄ Λυκείου 16 Αυγούστου
Α΄, Γ΄ Γυμνασίου, Τ.Ε.Ε. 1 Σεπτεμβρίου
τηλ.. 2241064902, κιν. 6973204892

Ενώ συνεργάζονται με Αυστραλούς και ολόκληρη τη ΔΑΝΕ

# Τζακ και Καλογηράτος θα αγοράσουν το «Διαγόρας»

## Η ΑΝΕΚ «προτιμά» τον Καλύμνιο ομογενή • Μπάζει η συμφωνία με τους Αμερικανούς επενδυτές της κ. Τσαμπουλαί

ΕΝΤΟΝΟΣ ανταγωνισμός ανάμεσα σε μνηστήρες για την απόκτηση του ελέγχου της ΔΑΝΕ έχει προκύψει τις τελευταίες ημέρες, δίνοντας συνέχεια στο «σισύφειο μαρτύριο» της εταιρείας. Τα χαρτιά θα ανοίξουν στο προσεχές Διοικητικό Συμβούλιο την προσεχή Τρίτη, σύμφωνα με χθεσινές πληροφορίες που δημοσιεύθηκαν στην «Ναυτεμπορική». Ειδικότερα, ο μεγαλομέτοχος της ΔΑΝΕ, Γεράσιμος Καλογεράτος μαζί με τον πρώην πρόεδρο της εταιρείας, Ιάκωβο Γερονικόλα έχουν έρθει σε επαφή με την ΑΝΕΚ προκειμένου να προχωρήσουν σε συμφωνία που ως άμεσο αποτέλεσμα θα έχει την επαναδρομολόγηση του Ε/Γ-Ο/Γ «Διαγόρας».

Η πρόταση είναι να αγοράσουν το πλοίο και να το ναυλώσουν «bare boat» στη ΔΑΝΕ. Η πρόταση θα συζητηθεί στο ΔΣ ενώ υπάρχει σκέψη να εξεταστεί και το ενδεχόμενο αύξησης μετοχικού κεφαλαίου προκειμένου να εισέλθουν νέοι επενδυτές στην εταιρεία.

«Υπάρχει αναποφασιστικότητα για το τι θα γίνει» φέρεται να δήλωσε ο Γεράσιμος Καλογεράτος και προσέθεσε: «Αντιμετωπίζουμε μεγάλη αναβλητικότητα».

**Πρόταση από ομογενή**

Όμως, σύμφωνα με πληροφορίες, η ΑΝΕΚ, στρατηγικός επενδυτής της ΔΑΝΕ, εξετάζει με μεγαλύτερο ενδιαφέρον την πρόταση που έχει στα χέρια από Καλύμνιο ομογενή από την Αυστραλία,

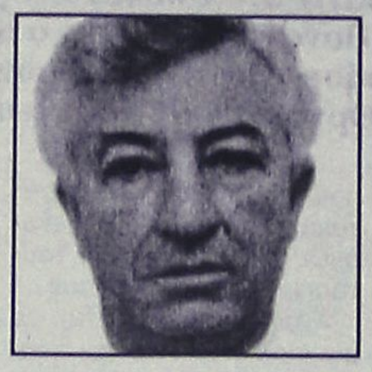



ονόματι Χαλίκος. Το θέμα είχε αποκαλύψει η «Ν» προχθές.

Τις προσεχείς ημέρες αναμένεται να κατατεθεί και εγγράφως η πρόταση και να εξεταστεί από τους νομικούς της ΔΑΝΕ και της ΑΝΕΚ. Για το ενδιαφέρον του Καλύμνιου ομογενή έχει ήδη ενημερωθεί ο υπουργός Ε.Ν. Μανώλης Κεφαλογιάννης.

**Στα θολά με την Capital**

Οι εξελίξεις αυτές είναι απόρροια της δυσπιστίας που υπάρχει πλέον μεταξύ ΑΝΕΚ και της Γαβριέλλας Τραμπουλαί η οποία εκπροσωπεί την αμερικανική εταιρεία επενδύσεων I.M. Capital.

Η ΑΝΕΚ ζητάει από την Γ. Τραμπουλαί να αρχίσει να επενδύει χρήματα όπως έχει



δεσμευθεί. Αμεσα υπάρχει ανάγκη για 500.000 ευρώ προκειμένου να πληρωθούν τα πληρώματα και να επαναδραστηριοποιηθεί το «Διαγόρας».

Από την πλευρά της όμως η Γ. Τραμπουλαί ζητάει από την ΑΝΕΚ να εκλεγεί πρώτα πρόεδρος της εταιρείας και μετά να επενδύσει χρήματα.

«Βάσει του συμφωνητικού που έχει υπογραφεί με την Capital θα πρέπει να καταβάλει σε έναν μήνα 10 εκατομμύρια ευρώ για την ανάκαμψη της εταιρείας. Μέχρι τότε θα τους περιμένουμε. Παράλληλα όμως εξετάζουμε εναλλακτικά σχέδια» επεσήμανε, διοικητικό στέλεχος της ΑΝΕΚ.

**Το «Διαγόρας»**

Την ίδια ώρα, ένα από τα καλύτερα πλοία της ακτοπλοΐας, το Ε/Γ-Ο/Γ «Διαγόρας», παραμένει δεμένο, λόγω οφειλομένων μισθών στους ναυτικούς του και μάλιστα σε περίοδο τουριστικής αιχμής.

Σύμφωνα με υπολογισμούς που έχουν γίνει το πλοίο, εάν ταξίδευε τώρα, θα απέφερε σε κάθε κυκλικό ταξίδι καθαρά έσοδα 20.000 ευρώ.

Όσο βρίσκεται «δεμένο» το «Διαγόρας» ενισχύονται περισσότερο και καθιερώνονται τόσο η Blue Star Ferries όσο και η G.A.Ferries.

ΚΑΤΑΣΚΕΥΑΖΟΝΤΑΙ ΠΡΟΣ ΠΩΛΗΣΗ,
ΜΕΤΑ ΑΠΟ ΑΝΤΙΜΕΤΩΠΙΣΗ ΚΑΙ ΤΩΝ ΠΛΕΟΝ ΑΥΣΤΗΡΩΝ ΑΠΑΙΤΗΣΕΩΝ ΣΑΣ,
ΑΝΕΞΑΡΤΗΤΕΣ ΜΟΝΟΚΑΤΟΙΚΙΕΣ ΣΤΗΝ ΠΑΡΑΛΙΑ ΙΑΛΥΣΟΥ

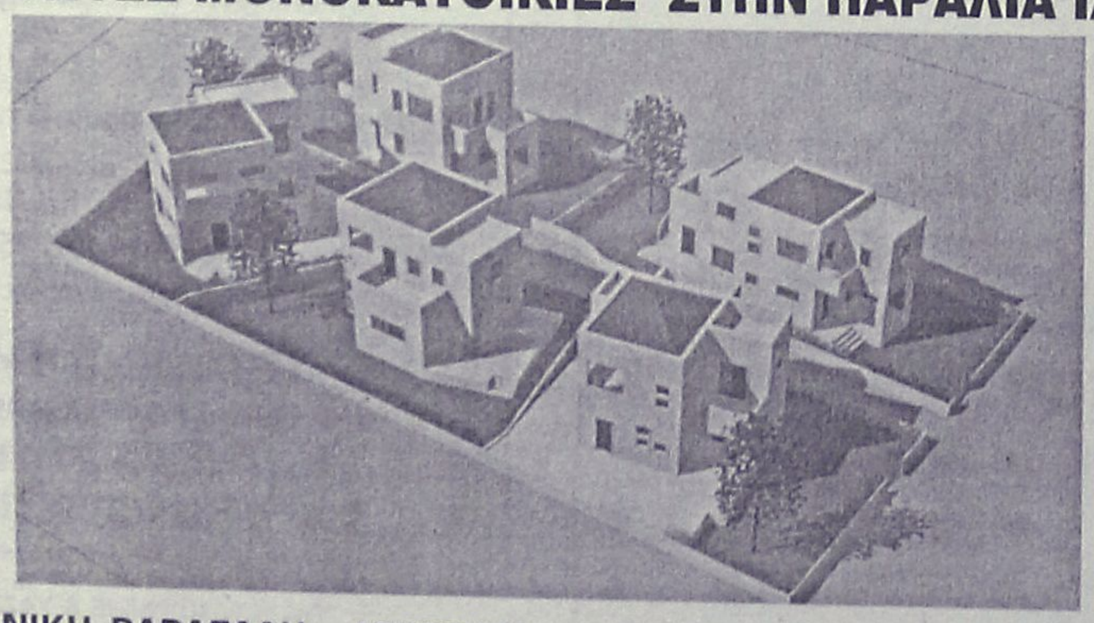

ΦΕΡΕΝΙΚΗ ΒΑΡΔΕΛΛΗ - ΑΡΧΙΤΕΚΤΩΝ ΜΗΧΑΝΙΚΟΣ Α.Π.Θ., MSc,
ΑΝΑΣΤΑΣΙΟΣ ΦΩΤΙΟΥ - ΠΟΛΙΤΙΚΟΣ ΜΗΧΑΝΙΚΟΣ Ε.Μ.Π
ΗΛΙΑΣ ΠΑΠΑΝΙΚΟΛΑΟΥ - ΑΓΡ. ΤΟΠΟΓΡΑΦΟΣ ΜΗΧΑΝΙΚΟΣ Α.Π.Θ.
ΤΗΛ. 2241031431- 6972308509

ΠΡΟΣΗΜΟ
ΦΡΟΝΤΙΣΤΗΡΙΟ ΜΕΣΗΣ ΕΚΠΑΙΔΕΥΣΗΣ
ΦΥΣΙΚΗ - ΧΗΜΕΙΑ
ΜΑΘΗΜΑΤΙΚΑ
ΓΥΜΝΑΣΙΟ - ΕΝΙΑΙΟ ΛΥΚΕΙΟ - Τ.Ε.Ε.
ΑΡΝΙΚΙΟΥ ΔΗΜΗΤΡΗΣ
ΠΤΥΧΙΟΥΧΟΣ ΠΑΝ/ΜΙΟΥ ΑΘΗΝΩΝ
Η συνέπεια, η μεθοδικότητα, η αγάπη για αυτό που κάνουμε, η υπομονή και επιμονή στη μόρφωση των μαθητών μας, οδηγούν στην ΕΠΙΤΥΧΙΑ
ΠΡΟΣΩΠΙΚΗ ΔΙΔΑΣΚΑΛΙΑ
ΟΛΙΓΟΜΕΛΗ ΤΜΗΜΑΤΑ
ΔΩΡΕΑΝ ΣΗΜΕΙΩΣΕΙΣ
ΠΡΟΣΙΤΑ ΔΙΔΑΚΤΡΑ
ΕΝΑΡΞΗ ΜΑΘΗΜΑΤΩΝ
Β΄, Γ΄ ΛΥΚΕΙΟΥ : 16 - 8 - 2004
ΓΥΜΝΑΣΙΟ - Α΄ ΛΥΚΕΙΟΥ - ΤΕΕ : 1 - 9 - 2004
ΠΛΗΡΟΦΟΡΙΕΣ - ΕΓΓΡΑΦΕΣ
ΒΕΝΕΤΟΚΛΕΩΝ 79 ΡΟΔΟΣ ΤΗΛ. 22410 73998 - 6932680937
ΚΑΘΗΜΕΡΙΝΑ 11:00 π.μ.-1:00 μ.μ. & 6:00μ.μ.- 8:00μ.μ.
Επιλέγοντας "ΠΡΟΣΗΜΟ" επενδύεις στην μόρφωση που είναι το μοναδικό εφόδιο για τον σημερινό μαθητή που θα τον ακολουθεί, οποιαδήποτε στιγμή σε όλη του τη ζωή.

Στην περιοχή της Δωδ/σου

# Νέες παραβιάσεις από τουρκικά πολεμικά Φάντομ

## Δεν σέβονται ούτε την υπογραφή τους για την Ολυμπιακή Εκεχειρία

Νέες παραβάσεις και παραβιάσεις στο Αιγαίο από την Αγκυρα, χθες Παρασκευή. Τέσσερα τουρκικά μαχητικά περίπου στις 2:30 μετά το μεσημέρι εισήλθαν στο FIR Αθηνών, χωρίς να έχουν υποβάλλει σχέδια πτήσης, **βόρεια της Ρόδου και πέταξαν πάνω από το Αγαθονήσι, σε ύψος 2.000 και 4.000 ποδών αντίστοιχα, σε σχηματισμούς των δύο αεροσκαφών. Τα τέσσερα τουρκικά μαχητικά αναχαίτισαν αμέσως αεροσκάφη της ελληνικής πολεμικής αεροπορίας.** Οι παραβιάσεις της Παρασκευής ήταν το τρίτο περιστατικό κατά το τελευταίο τριήμερο εν μέσω Ολυμπιακής εκεχειρίας και παρά σχετικό διάβημα της Αθήνας προς την Αγκυρα.

Την Πέμπτη έξι σχηματισμοί τουρκικών αεροσκαφών προέβησαν σε ισάριθμες παραβάσεις των κανόνων εναέριας κυκλοφορίας στο FIR Αθηνών που εξελίχθηκαν σε επτά παραβιάσεις του Εθνικού Εναέριου Χώρου βορειοδυτικά της Λέσβου, νοτιοδυτικά και νοτίως της Χίου, δυτικά των Αντίψαρων και βόρεια της Σάμου. Τα τουρκικά αεροσκάφη αναγνωρίστηκαν και αναχαιτίστηκαν από αντίστοιχα ελληνικά μαχητικά ενώ είχαν ήδη εγκλωβιστεί από τα ραντάρ των επίγειων αντιαεροπορικών όπλων. Την Τετάρτη δύο τουρκικά φάντομ είχαν πραγματοποιήσει υπέρπτηση βορειοανατολικά της Λήμνου πρόκληση για την οποία εκδόθηκε ρηματική διακοίνωση από το ελληνικό υπουργείο Εξωτερικών προς το αντίστοιχο τουρκικό.

### Ο ΚΥΒΕΡΝΗΤΙΚΟΣ ΕΚΠΡΟΣΩΠΟΣ

Ο κυβερνητικός εκπρόσωπος που ρωτήθηκε σχετικά παρατήρησε πως φέτος υπάρχουν κατά 44% λιγότερες παραβιάσεις από πέρυσι, όμως αυτές συνεχίζονται και όπως είπε «αυτό δεν είναι ευχάριστο». Ο κ. Ρουσόπουλος κάλεσε την Τουρκία να σεβαστεί την υπογραφή της στην Ολυμπιακή Εκεχειρία. Ο υπουργός Εθνικής Αμυνας σχολίασε ότι τέτοιες συμπεριφορές δεν συνάδουν, ούτε με το πνεύμα συνεργασίας, το οποίο ήδη έχει αναπτυχθεί μεταξύ των δύο κυβερνήσεων και ούτε βεβαίως με το πνεύμα των ημερών που είναι οι Ολυμπιακοί Αγώνες. Οι συμπεριφορές αυτές δεν είναι ανεκτές κατ' ουδένα τρόπο και αξιολογούνται δεόντως τόσο σε πολιτικό, όσο και σε επιχειρησιακό επίπεδο, υπογράμμισε.

Περίεργα και... πρωτοποριακά συστήματα στην Επιχείρηση

# Αργίες (!) πληρωνόταν ο προμηθευτής της ΡΟΔΑ

## Από Δευτέρα θα μελετήσει το υλικό ο εισαγγελέας

**Μία ενδιαφέρουσα αποκάλυψη σε ό,τι αφορά τις συναλλαγές του με τη δημοτική επιχείρηση ΡΟΔΑ, έκανε χθες ο επιχειρηματίας κ. Γ. Ρούσσος. Στην κατάθεσή του, στο πλαίσιο της προανάκρισης που διενεργείται, ο κ. Ρούσσος ισχυρίστηκε ότι πληρωνόταν από στελέχη της επιχείρησης, για τα ανταλλακτικά που προμήθευε στην επιχείρηση, τις... αργίες!**

Δεν πληρωνόταν δηλαδή στη διάρκεια των εργάσιμων ημερών και ωρών και βεβαίως το γεγονός αυτό προκαλεί ευνόητα ερωτηματικά και απορίες. Ενισχύει παράλληλα τις υποψίες για ύποπτες συναλλαγές, πράγμα όμως που θα προκύψει από την έρευνα που διενεργείται αν όντως γινόταν και σε ποιά έκταση.

Αυτονόητο είναι επίσης ότι τα στελέχη της ΡΟΔΑ θα κληθούν να εξηγήσουν... το ωράριο συναλλαγών και σε τι αποσκοπούσε αυτό. Ο κ. Ρούσσος φέρεται να κατέθεσε και άλλα ενδιαφέροντα στοιχεία που θα διερευνηθούν από τις αρμόδιες αρχές.




Εκτός του κ. Ρούσσου χθες κλήθηκε και κατέθεσε ο πρόεδρος του συλλόγου εργαζομένων στη ΡΟΔΑ κ. Εγγλέζος.

Σήμερα, στην Υποδιεύθυνση Ασφαλείας, για τον ίδιο λόγο πρόκειται να μεταβούν και να καταθέσουν ο διευθυντής της επιχείρησης κ. Π. Καστρουνής και ο λογιστής κ. Δ. Σπαθάρας.

Χθες επίσης ο πρόεδρος της επιχείρησης κ. Γ. Τσιγάρος κατέθεσε υπόμνημα για το ιστορικό της υπόθεσης, πέραν της προφορικής κατάθεσης που έκανε προχθές.

Η υπόθεση από Δευτέρα, θα περιέλθει στην αρμοδιότητα του εισαγγελέα Πρωτοδικών κ. Γ. Οικονόμου, που θα αποφασίσει για τα περαιτέρω.


IST STUDIES

Εδώ σπουδάζεις...

INDEPENDENT SCIENCE & TECHNOLOGY STUDIES




...και κατακτάς την αγορά εργασίας!

Το IST STUDIES / University of Hertfordshire σε υποδέχεται στο νέο του κτίριο και σου προσφέρει:

ΔΙΟΙΚΗΣΗ ΤΟΥΡΙΣΤΙΚΩΝ ΕΠΙΧΕΙΡΗΣΕΩΝ

•Bachelor's in Tourist management

•MBA in Tourist management

Ευρωπαϊκά πτυχία διεθνώς αναγνωρισμένα με καταξιωμένους ακαδημαϊκούς καθηγητές

Καλέστε χωρίς χρέωση

800 11 93000





Το IST Studies είναι πιστοποιημένο και αναγνωρισμένο από το Βρετανικό Συμβούλιο Πιστοποίησης (BAC) ως ίδρυμα που παρέχει ανώτατη εκπαίδευση.

ΕΡΓΑΣΤΗΡΙΟ ΕΛΕΥΘΕΡΩΝ ΣΠΟΥΔΩΝ

Σε συνεργασία με το University of Hertfordshire

IST STUDIES, Εργαστήριο Ελευθέρων Σπουδών, www.ist.edu.gr, e-mail: info@ist.edu.gr, Πειραιώς 72, Μοσχάτο 183 46



Ροδίτικη Λαδόπιττα για σουβλάκι!

Οπως τότε... λεπτή & πεντανόστιμη!



Γυρίστε πίσω στο χρόνο!

Αφήστε τις αισθήσεις σας να δουν, να μυρίσουν
και να γευθούν το χθες!
Και επιστρέφοντας στο σήμερα
ν 'αναγνωρίσουν την ίδια γεύση!

Τη γεύση της Ροδίτικης Λαδόπιττας!

Τόσο νόστιμη,που θα την αναζητάτε παντού!
Σπιτική, αγνή, φρέσκια και απολαυστική!
Φτιαγμένη με την ίδια μυστική συνταγή!

Η μόνη που ψήνεται αμέσως στο πλατώ ή στα κάρβουνα, χωρίς να χρειάζεται επιπλέον λάδωμα !

Απαιτήστε την σε όλα τα καλά γυροπωλεία!

Παραγωγή – Διάθεση: Ατσαλάκης Δημήτριος και Σια Ο.Ε.
Εμπορικό Κέντρο Κρανίδη, Φαληράκι - Τηλέφωνο παραγγελιών: 22410 86 106

Η Ατσαλάκης Δ. & Σια Ο.Ε. τα τελευταία 12 χρόνια δραστηριοποιείται παράλληλα στο Γενικό Εμπόριο Τροφίμων και στην Εισαγωγή και Διάθεση ΑΓΓΛΙΚΩΝ ΠΡΟΪΟΝΤΩΝ.

τηλ. 22410 87111

# ΜΕΘΟΔΟΛΟΓΙΑ ΕΚΘΕΣΗΣ

Αγαπητοί γονείς
Με απόλυτη αίσθηση ευθύνης προς τα νέα παιδιά, που δίνουν την μάχη τους, για την εισαγωγή τους σε ΑΕΙ και ΤΕΙ σας γνωστοποιούμε, ότι λειτουργεί στη Ρόδο, ένα αληθινό εργαστήρι εκμάθησης του λόγου, εμπλουτισμού των γνώσεων με αντικείμενο την έκθεση ιδεών, σε πολλαπλά επίπεδα έρευνας, γραμματολογικά, συντακτικά, τεχνοτροπίας, ώστε ο νέος να αποκτά όλα εκείνα τα εφόδια, που απαιτούνται για να επιτύχει τους στόχους του.

*Εγγύηση αποτελεί η δωδεκάχρονη απόλυτα επιτυχής φροντιστηριακή παρουσία μας στη Ρόδο*

**Λειτουργούν τμήματα έκθεσης**
**Α'-Β'-Γ' Γυμνασίου**
**Εκθεσης και Ιστορίας**
**Α'-Β'-Γ' Λυκείου**
**καθώς και τμήματα από μαθητές που φοιτούν στα ΤΕΕ**

Υπεύθυνη σπουδών
***Θεοδώρα Β. Κανδύλη-Καραμαρίτη***
**Φιλόλογος-Εκθεσιολόγος**
τ. συνεργάτης φροντιστηρίου "Μεθοδικό" πλατεία Κάνιγγος Αθήνα, κολλέγιο Αηδονόπουλου-Αθήνα

**Εγγραφές καθημερινά 9-1 π.μ., 5-8 μ.μ.**
**τηλ. 22410 69111, 29579, 6934772415, 6945437181**



# ΚΥΚΛΟΣ

ΦΡΟΝΤΙΣΤΗΡΙΟ ΜΕΣΗΣ ΕΚΠΑΙΔΕΥΣΗΣ
Ατταβύρου 49, Ροδίνι - Ρόδος τηλ. 2241032600

**ΕΝΑΡΞΗ ΜΑΘΗΜΑΤΩΝ**

| | |
|---|---|
| ♦ Γ΄ Λυκείου | 2 Αυγούστου |
| ♦ Β΄ Λυκείου | 16 Αυγούστου |
| *(προετοιμασία κατεύθυνσης Γ΄Λυκείου)* | |
| ♦ Α΄ Λυκείου - Γυμνάσια | 30 Αυγούστου |
| ♦ Α΄ - Β΄ - Γ΄ Τ.Ε.Ε | 30 Αυγούστου |

***Για μια ακόμη χρονιά προσφέρουμε :***
- Ολιγομελή – Ομοιογενή τμήματα 6 – 8 μαθητών
- Δυνατότητα σχηματισμού *γκρουπ* 2-3 μαθητών
- *Υποτροφίες σπουδών* στους άριστους μαθητές
- *ΔΩΡΕΑΝ* ιδιαίτερα ενισχυτικά μαθήματα στους αδύναμους μαθητές κάθε τάξης
- Παροχή *ιδιαίτερων μαθημάτων* στο χώρο σας
- Δανειστική Βιβλιοθήκη – *Δωρεάν* σημειώσεις

Διεύθυνση Σπουδών : Κωνσταντάκης Αχιλλέας
Ρέτσας Νίκος



# ΜΑΘΗΜΑΤΙΚΑ

**ΚΟΝΤΟΓΙΑΝΝΗΣ ΧΡΗΣΤΟΣ**

***ΕΝΑΡΞΗ ΜΑΘΗΜΑΤΩΝ***

Γ' Λυκείου .....2 Αυγούστου
Β' Λυκείου .....16 Αυγούστου
Α' Λυκείου .....1 Σεπτεμβρίου
Α', Β', Γ' Γυμνασίου ....1 Σεπτεμβρίου

Αγ. Γεωργίου 46
Τηλ. 22410 23418 • Κιν. 6973382903


Μετά από παρέμβαση του βουλευτή κ. Τάσου Καραμάριου

# Βρέθηκε λύση για τα ενοίκια των δημοτικών καταστημάτων

## Νομοθετική ρύθμιση το Σεπτέμβριο σύμφωνα με τις προτάσεις του ΕΒΕΔ

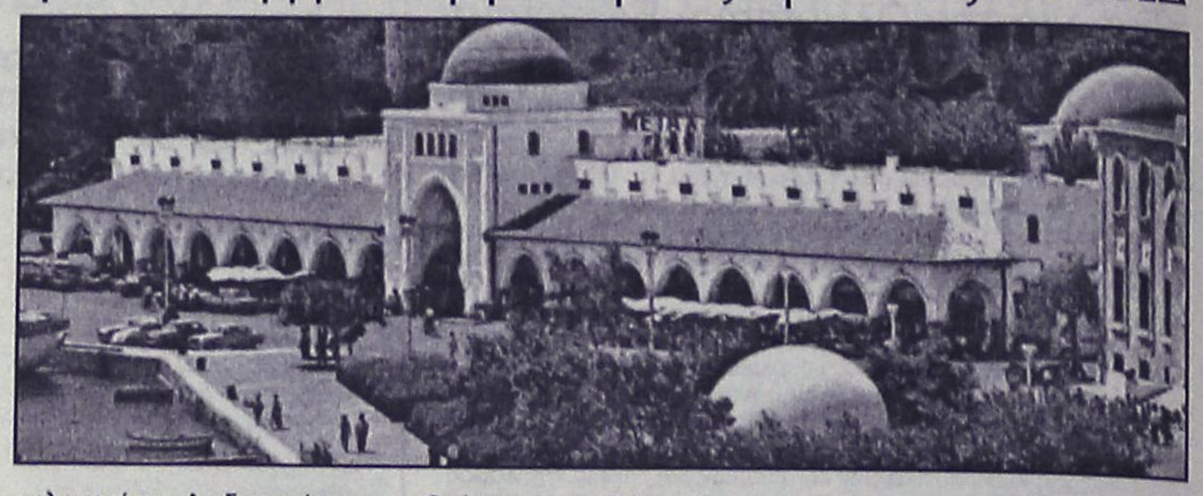

Με τον καλύτερο δυνατό τρόπο λύνεται το θέμα με τα ενοίκια των δημοτικών καταστημάτων της Νέας Αγοράς. Η κυβέρνηση, διά του αρμόδιου υφυπουργού Ανάπτυξης κ. Παπαθανασίου, αποφάσισε να δώσει λύση σε ένα σοβαρό ζήτημα που εδώ και 5 χρόνια ταλανίζει την τοπική αγορά.

Πρόκειται συγκεκριμένα να τροποιηθεί ο σχετικός νόμος, με ρύθμιση που θα κατατεθεί στην Βουλή τον Σεπτέμβριο. Με την εξέλιξη αυτή δίνεται λύση σ' ένα σοβαρό πρόβλημα, αφού αν εφαρμοζόταν ο νόμος, τα ενοίκια στη Νέα Αγορά θα εκτινασσόταν σε αστρονομικά επίπεδα, με ευνόητες επιπτώσεις και παρενέργειες στο σύνολο της αγοράς.

Η λύση που προωθείται, είναι αυτή που είχε προτείνει τεκμηριωμένα το Επιμελητήριο Δωδεκανήσου, που ζήτησε την **μείωση του συντελεστή παλαιότητας**.

Τα ευχάριστα μαντάτα, ανακοίνωσε χθες **ο βουλευτής της Ν.Δ. κ. Αναστ. Καραμάριος**, που επέδειξε ιδιαίτερη δραστηριότητα για την επίλυση του θέματος.

Επί του θέματος, σε ανακοίνωση του πολιτικού γραφείου του κ. Καραμάριου, έγιναν γνωστά τα εξής:

«Σχετικά με το πρόβλημα τα αναπροσαρμογής των μισθωμάτων των δημοτικών καταστημάτων του δημοσίου, ΤΑΠΑ, κ.λπ., ΝΠΔΔ, ο βουλευτής Δωδ/νήσου κ. Τάσος Καραμάριος εδήλωσε τα εξής:

Υστερα από την επίσκεψή του, στον αρμόδιο υφυπουργό ανάπτυξης κ. Παπαθανασίου, μαζί με τη διοικητική επιτροπή του Επιμελητήριου Δωδεκανήσου στις 26-06-04, ο κ. Καραμάριος μετά από συνεχείς διαβουλεύσεις με τους αρμόδιους των Υπουργείων Ανάπτυξης και Οικονομικών, τελικά χθες αποφασίσθηκε ο τρόπος ρύθμισης του όλου προβλήματος.

Συγκεκριμένα, μετά την ισχύ του άρθρου 7 του Ν. 2741/99, διάταξη για την οποία όταν συζητείτο στη Βουλή το σχετικό Νομοσχέδιο (31.8.1999) ο κ. Καραμάριος αντέδρασε στην ψήφισή της επικαλούμενος ότι εάν εφαρμοσθεί η διάταξη αυτή, τα μισθώματα των καταστημάτων θα εκτιναχθούν στα ύψη, η εφαρμογή της διάταξης αυτής επέφερε εδώ και 5 χρόνια την αντίδραση των μισθωτών της πόλης μας, με αποτέλεσμα το Επιμελητήριο Δωδ/νήσου, αλλά και άλλοι φορείς, να ζητήσουν πλέον την παρέμβασή μας.

Ετσι αποφασίσθηκε και με τη σύμφωνη γνώμη των αρμοδίων υπουργών να γίνει πράγματι αυτή η νομοθετική παρέμβαση, με την οποία και θα ζητηθεί η τροποποίηση της παραγράφου 1β του άρθρου 8 του κωδικοποιηθέντος διατάγματος 34/1995, «περί εμπορικών μισθώσεων», η οποία αφορά το συντελεστή παλαιότητος, οπότε και θα μειωθούν τα μισθώματα στο προσήκον μέτρον. Η περίπτωση μείωσης του συντελεστή της παραγράφου 19 του άρθρου 7 του αυτού νόμου 2741/99, από 10% σε 6% ή ολιγότερο για τα διατηρητέα ακίνητα (της αντικειμενικής αξίας) και αυτή εξετάσθηκε παράλληλα.

Σε κάθε περίπτωση η όποια νομοθετική ρύθμιση, θα επιτευχθεί στο Γ' θερινό τμήμα της Βουλής, (το Σεπτέμβριο), γι' αυτό και επιβάλλεται από πλευράς ιδιοκτητών των ακινήτων η αναμονή του χρόνου αυτού, μια και μέχρι σήμερα, στην πράξη δεν έγινε εφαρμογή της ισχύουσας νομοθεσίας, εξαιρέσει ελαχίστων περιπτώσεων».


# ΜΑΘΗΜΑΤΙΚΑ

Παραδίδονται μαθήματα
σε μεμονωμένους μαθητές
Γυμνασίου - Λυκείου - ΤΕΕ

Εμπειρία, μεταδοτικότητα
και υπεύθυνη προετοιμασία
για την επίτευξη των στόχων σας

**ΣΤΑΘΗΣ ΟΡΦΑΝΟΣ**

Τηλ. **2241029315-6948893531**
(δεκτά και γκρουπ 2-3 ατόμων)



# ΓΝΩΜΩΝ
ΦΡΟΝΤΙΣΤΗΡΙΑ
Μ. ΓΙΑΝΝΙΚΟΥΡΗΣ

**Με υπευθυνότητα και εμπειρία συνεχίζουμε, εντατικά εδώ και 31 χρόνια, να προσφέρουμε στο χώρο της φροντιστηριακής εκπαίδευσης**

- ✓ Δημιουργούμε ΑΥΣΤΗΡΩΣ ολιγομελή τμήματα 4μελή 5μελή 6μελή
- ✓ Εφαρμόζουμε ειδικές μεθόδους διδασκαλίας, εξασφαλίζοντας έγκαιρα την πλήρη εκμάθηση της ύλης.
- ✓ Ελέγχουμε την απόδοση μαθητών με προγραμματισμένα διαγωνίσματα στο πνεύμα των **ΠΑΝΕΛΛΗΝΙΩΝ ΕΞΕΤΑΣΕΩΝ** και εκτός των ωρών διδασκαλίας.
- ✓ Δίνουμε έμφαση στις Γυμνασιακές τάξεις στις οποίες διδάσκουν οι βασικοί καθηγητές του φροντιστηρίου.
- ✓ Ενημερώνουμε και συνεργαζόμαστε στενά με τους γονείς για να μπορούμε **ΟΛΟΙ ΜΑΖΙ** να εξασφαλίσουμε την επιτυχία των παιδιών μας.

***31 ΧΡΟΝΙΑ ΔΗΜΙΟΥΡΓΙΚΗΣ ΠΡΟΣΦΟΡΑΣ !*** ***... και συνεχίζουμε***

**ΕΓΓΡΑΦΕΣ – ΠΛΗΡΟΦΟΡΙΕΣ:** Καθημερινά 10-1 το πρωί και 7-10 το απόγευμα
ΧΕΙΜΑΡΑΣ 117 – Τηλ: 22410 25700 – 25250 – 25252, Κιν: 694 88 89 689

**ΔΙΔΑΣΚΟΥΝ**

**Μαθηματικά**
Μανώλης Γιαννικουρής

**Φυσική – Χημεία**
Νέστωρ Οικονόμου

**Φιλολογικά**
Ειρήνη Αναγνώστου

**Α.Ο.Θ. – Α.Ο.Δ.Ε.**
Βεατρίκη Σέρβου

**ΕΝΑΡΞΗ ΜΑΘΗΜΑΤΩΝ**

Β΄- Γ΄ Λυκείου
Τρίτη 17 Αυγούστου
Α΄ Λυκ. Α΄Β΄Γ΄ Γυμνασίου
Δευτέρα 30 Αυγούστου
Γ΄ ΤΕΕ -Τμήμα Αποφοίτων
Δευτέρα 6 Σεπτεμβρίου

**Διεύθυνση Σπουδών**
**Μ. Γιαννικουρής**

Κατ' αρχήν συμφωνία για μίσθωση και διαχείριση του συγκροτήματος για δώδεκα χρόνια

# Στον Ομιλο LOUIS το «Κολοσσός»!

Ανακαίνιση και επέκτασή του σε ξενοδοχείο πολυτελείας προβλέπουν τα σχέδια των Κυπρίων επενδυτών

**Στην διαχείριση του Κυπριακού επιχειρηματικού ομίλου «LOUIS» περιέρχεται σύμφωνα με πληροφορίες το ξενοδοχείο «Κολοσσός» στο Φαληράκι. Με βάση όσα έγιναν γνωστά, ο κυπριακός όμιλος που είναι από τους πιο ισχυρούς στην Μεγαλόνησο, έκλεισε συμφωνία με τον ιδιοκτήτη του ξενοδοχείου κ. Αναστάσιο Μαραβέλια. Η συμφωνία προβλέπει να περιέλθει το ξενοδοχείο στην διαχείριση του ομίλου «LOUIS», για 12 χρόνια.**



Πρόκειται για μία ακόμα διείσδυση των Κύπριων επιχειρηματιών στις επιχειρήσεις της Ρόδου, με ό,τι αυτό συνεπάγεται. Την τελευταία 10ετία, αρκετές μεγάλες ξενοδοχειακές μονάδες του νησιού, έχουν φύγει από τα χέρια των ροδιτών και έχουν αγοραστεί ή ενοικιαστεί από άλλους επιχειρηματίες.

Ηδη στο νησί, αλλά και στην Κω, δραστηριοποιούνται γνωστοί επιχειρηματίες όπως οι Κύπριοι κ.κ. Νικολαΐδης, Λανίτης, αλλά και άλλοι μη Κύπριοι όπως οι κ.κ. Δασκαλαντωνάκης, Μήτσης, Αγγελόπουλος κ.λπ.

Η δραστηριοποίηση αυτή έχει ευρύτερες επιπτώσεις στην τοπική οικονομία, αφού τα κέρδη δεν επανεπενδύονται και ανάλογες είναι οι παρενέργειες που προκαλούνται.

Στην ουσία ανακυκλώνεται η υπάρχουσα κρίση, που συμπαρασύρει το σύνολο της τοπικής οικονομίας που βρίσκεται ήδη σε δοκιμασία.

Η συμφωνία για την ενοικίαση του Κολοσσός, δεν έγινε επισήμως γνωστή. Ηδη όμως ενημερώθηκαν γι' αυτήν τουριστικοί πράκτορες και επιχειρηματίες απ' όπου διέρρευσε.

Αξιοσημείωτο είναι επίσης ότι πριν 2 χρόνια ο Κυπριακός όμιλος είχε φθάσει στο παραπέντε για αγορά του ξενοδοχείου, αλλά τελευταία στιγμή η συμφωνία δεν προχώρησε.

Η Louis Public Company Ltd επεκτάθηκε και στον ξενοδοχειακό τομέα, αφού τον Ιούνιο του 2000 και 2004 απέκτησε το 55% και 29% αντίστοιχα της Εταιρείας LOUIS HOTELS LTD , η οποία κατέχει και διαχειρίζεται 25 ξενοδοχειακές μονάδες, (14 στην Ελλάδα και 11 στην Κύπρο), οι περισσότερες από τις οποίες είναι 4 αστέρων (Α' Κατηγορίας), ενώ ο συνολικός αριθμός των κλινών που διαχειρίζεται η Louis Hotels ανέρχεται στις 11.000 περίπου.

Η " LOUIS HOTELS " γεννήθηκε, ουσιαστικά λειτούργησε για πρώτη φορά στις αρχές της δεκαετίας του 1940, μέσα στο πλαίσιο των Τουριστικών Γραφείων ΛΟΥΗΣ. Ηταν τότε που ο αείμνηστος Λούης Λοίζου, αγόρασε το ξενοδοχείο «ΣΕΜΜΕΡΙΓΚ» στα ορεινά θέρετρα της Κύπρου, ξεκινώντας τη δραστηριοποίηση του στον ξενοδοχειακό τομέα. Ακολούθησε το « Grand Hotel » στις Πλάτρες και αργότερα το « Louis Hotel » στην οδό Λήδρας στη Λευκωσία, ενώ το 1969 αγόρασε το ξενοδοχείο " Ledra Palace ", σήμα κατατεθέν της Λευκωσίας. Ακολούθησαν σημαντικοί σταθμοί στην πορεία ανάπτυξης της Εταιρείας με σημαντικότερους την παρουσία της στην Ελλάδα, η οποία ξεκίνησε με τη διαχείριση του ξενοδοχείου " Creta Paradise Beach Resort Hotel " στα Χανιά της Κρήτης το 1992. Ακολούθησε η αγορά του " Louis Grand Hotel " στην Κέρκυρα και του " Louis Creta Princess " στα Χανιά το 1994, ενώ το 1998 αγοράστηκε το " Louis Plagos Beach " στη Ζάκυνθο.

Το 1999 και το 2000 θεωρούνται ως ιδιαίτερα σημαντικοί σταθμοί στην ιστορία της Louis Hotels αφού κατά την περίοδο αυτή προστέθηκαν άλλα τέσσερα ξενοδοχεία στη Ζάκυνθο, δύο στην Κέρκυρα, ένα στη Μύκονο και ένα στην Κώ.

Με εμπειρία μία παράδοση και ιστορία επιτυχημένη παρουσία πέραν των 60 65 και πλέον χρόνων στην τουριστική και ξενοδοχειακή βιομηχανία, η Louis Hotels Ltd δικαιούται να περηφανεύεται για τη συνεισφορά της στην ποιοτική αναβάθμιση του προϊόντος που προσφέρει τόσο στην Κύπρο όσο και στην Ελλάδα. Ειδικότερα τα τελευταία 10 χρόνια η Louis Hotels έχει δραστηριοποιηθεί σε μεγάλες μονάδες και έχει επενδύσει σημαντικά ποσά σε ξενοδοχεία υψηλότερων προδιαγραφών για πιο ποιοτικά ξενοδοχεία . Με την ευαισθησία που τη διακρίνει, τη βελτίωση και αναβάθμιση των υπηρεσιών που προσφέρει στους πελάτες της, όχι μόνο έχει βάλει τη δική της σφραγίδα, αλλά η Louis Hotels έχει δώσει το δικό της στίγμα, συμβάλλοντας ταυτόχρονα συνεχώς στη βελτίωση της ήδη ελκυστικής εικόνας της Ελλάδας και της Κύπρου του ήδη καλού ονόματος της Ελλάδας και της Κύπρου , ως ποιοτικών προορισμών, ώστε να διατηρηθεί το συγκριτικό τους πλεονέκτημα έναντι των ανταγωνιστών τους. Παράλληλα, με τη δραστηριοποίησή της αυτή, η Εταιρεία έχει πετύχει τη διασπορά του επιχειρηματικού κινδύνου.

Με την απόκτηση της ΚΕΤΑ, ιδιοκτήτριας Εταιρείας του ξενοδοχείου HILTON Cyprus στη Λευκωσία και τη συμφωνία που υπέγραψε το Δεκέμβριο του 2002 με τη Hilton International για τη διαχείριση του ξενοδοχείου Hilton Park , η Εταιρεία ενίσχυσε σημαντικά τη θέση της σε ξενοδοχεία πόλεως, προσφέροντας αναβαθμισμένες υπηρεσίες και διευκολύνσεις για επιχειρηματικές συναντήσεις και συνέδρια.


ΜΕΖΕΔΟΠΩΛΕΙΟ



Νταλαβέρι

Ενας δροσερός κήπος, γεμάτος μπανανιές με τη θάλασσα δίπλα σας... Η μουσική για όλους και οι σπιτικές λιχουδιές, κάνουντο "Νταλαβέρι" μία όαση στην καθημερινότητα και στις ιδιαίτερες στιγμές σας...

Δεχόμαστε και οργανώνουμε επίσης την επέτειό σας, τα γενέθλια - γιορτές, τους αρραβώνες σας κ.λπ.

Η ζωντανή μουσική, ΠΑΡΑΣΚΕΥΗ και ΣΑΒΒΑΤΟ, συμπληρώνει την διασκέδασή σας!

Για ρεζερβέ:
κ. Αννα Σταυράκη
Τηλ. 22410 91167
Διεύθυνση: Παραλία Ιαλυσού, Ελευθερίου Βενιζέλου 10

Φυσική–Χημεία
Μαθηματικά
ΓΥΜΝΑΣΙΟ-ΛΥΚΕΙΟ-Τ.Ε.Ε.
Πέτρος Κ. Παραγυιός
(Φυσικός)
Αναστ. Αναστασιάδη Μπάκα
(Μαθηματικός)
✔ Ολιγομελή τμήματα
✔ Μεθοδική διδασκαλία
✔ Προσιτά δίδακτρα
ΕΝΑΡΞΗ ΜΑΘΗΜΑΤΩΝ
16 Αυγούστου: Β'-Γ' Λυκείου
30 Αυγούστου: Α' Λυκείου-ΤΕΕ
30 Αυγούστου: Α'-Β'-Γ' ΓΥΜΝΑΣΙΟΥ
Δ/νση: Παπαφλέσσα 17-Μητρόπολη-Εναντι 4ου Γυμνασίου
Τηλ.: 22410-22218 & 30880 & 78236
Κιν. τηλ.: 6974313993





ΜΑΘΗΜΑΤΙΚΑ ΦΥΣΙΚΗ-ΧΗΜΕΙΑ

Ιωάννης Ρούσος
Μαθηματικός Παν/μίου Αθηνών

Μιχάλης Ρούσος
Φυσικός Παν/μίου Αθηνών

- ΙΔΙΑΙΤΕΡΑ ή ΟΛΙΓΟΜΕΛΗ ΤΜΗΜΑΤΑ 2-3 ΑΤΟΜΩΝ ΓΥΜΝΑΣΙΟΥ – ΛΥΚΕΙΟΥ – Τ. Ε. Ε.
- ΧΑΜΗΛΑ ΔΙΔΑΚΤΡΑ
- ΧΡΗΣΗ ΥΠΟΛΟΓΙΣΤΗ, ΠΟΛΥΜΕΣΩΝ
- ΣΥΧΝΑ ΔΙΑΓΩΝΙΣΜΑΤΑ
- ΣΥΣΤΗΜΑΤΙΚΗ ΠΑΡΟΧΗ ΣΗΜΕΙΩΣΕΩΝ
- ΑΡΙΣΤΗ ΚΑΤΑΝΟΗΣΗ ΤΗΣ ΥΛΗΣ

Διευθ. ΑΓ. ΑΝΑΣΤΑΣΙΑΣ 48 Ρόδος

Τηλ. 22410 30220 - 22410 77944

Κιν. 6972 57 63 61 - 6945 25 65 93

ΦΙΛΟΛΟΓΙΚΑ: ΜΠΡΟΚΟΥ ΑΓΓΕΛΙΚΗ

ΦΙΛΟΛΟΓΟΣ ΠΑΝ/ΜΙΟΥ ΚΡΗΤΗΣ

Τηλ. 22410 77 944



ΑΦΟΜΟΙΩΣΗ

φυσική-χημεία-μαθηματικά
ΜΙΧΑΛΗΣ ΓΑΡΥΦΑΛΛΗΣ
Γ' Λυκείου: από 16 Αυγούστου
Β' Λυκείου: από 16 Αυγούστου
Α' Λυκείου: από 30 Αυγούστου
Γυμνάσιο: από 30 Αυγούστου



φιλολογικά
ΦΛΩΡΑ ΡΕΪΣΗ
Γ' Λυκείου: από 1 Σεπτεμβρίου
Β' Λυκείου: από 1 Σεπτεμβρίου
Α' Λυκείου: από 1 Σεπτεμβρίου
Γυμνάσιο: από 1 Σεπτεμβρίου

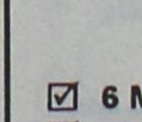

☑ 6 ΜΕΛΗ τμήματα
☑ τμήματα ΙΣΟΔΥΝΑΜΩΝ μαθητών
☑ ΣΥΧΝΑ κριτήρια αξιολόγησης ΕΚΤΟΣ των ωρών διδασκαλίας
☑ ΣΤΕΝΗ συνεργασία με τους γονείς
☑ ΔΩΡΕΑΝ σημειώσεις σε ΚΑΘΕ διδακτική ώρα
☑ ΜΕΙΩΜΕΝΕΣ ΤΙΜΕΣ:
• σε μαθητές – αδέλφια
• ανάλογα με τις ώρες και τα μαθήματα παρακολούθησης
☑ ΛΟΓΙΚΕΣ τιμές
☑ ΣΤΟΧΟΣ η εισαγωγή κάθε παιδιού στο ΑΕΙ της ΠΡΩΤΗΣ επιλογής του

Στ. Καζούλη & Δημοκρατίας
☎ 22410 25169, 22410 69670
◑ 6944 131600

ΦΡΟΝΤΙΣΤΗΡΙΟ ΜΕΣΗΣ ΕΚΠΑΙΔΕΥΣΗΣ ΙΑΛΥΣΟΥ
ΑΡΙΣΤΕΙΟΝ
ΙΑΛΥΣΟΥ 29 (δίπλα στο κατάστημα "ΣΑΧΙΝΗΣ")
Τηλ.: 22410 78252 & 75577 Κιν.: 6942011005
ΥΠΕΥΘΥΝΟΙ ΣΠΟΥΔΩΝ :
ΧΡΗΣΤΟΣ ΜΠΑΡΔΟΣ ΦΥΣΙΚΟΣ
ΜΙΧΑΛΗΣ ΠΑΝΑΓΟΣ ΜΑΘΗΜΑΤΙΚΟΣ
ΕΝΑ ΜΕΓΑΛΟ ΦΡΟΝΤΙΣΤΗΡΙΟ ΔΕΣΜΕΥΕΤΑΙ ΓΙΑ ΤΗΝ ΕΠΙΤΥΧΙΑ ΤΩΝ ΜΑΘΗΤΩΝ ΤΟΥ ΣΤΗΡΙΖΟΜΕΝΟ ΣΤΗΝ ΠΕΙΡΑ ΤΩΝ ΔΗΜΙΟΥΡΓΩΝ ΤΟΥ
ΔΙΔΑΣΚΟΝΤΑΙ:
• ΦΥΣΙΚΗ
• ΧΗΜΕΙΑ
• ΜΑΘΗΜΑΤΙΚΑ
• ΦΙΛΟΛΟΓΙΚΑ
• ΟΙΚΟΝΟΜΙΑ
• ΒΙΟΛΟΓΙΑ
ΑΥΣΤΗΡΑ ΟΛΙΓΟΜΕΛΗ ΤΜΗΜΑΤΑ
ΕΝΑΡΞΗ ΜΑΘΗΜΑΤΩΝ
Γ΄ ΛΥΚΕΙΟΥ 02/08/04
Β΄ ΛΥΚΕΙΟΥ 18/08/04
Α΄ ΛΥΚΕΙΟΥ 30/08/04
ΓΥΜΝ. - ΤΕΕ 02/09/04

Χρήστος Μπάρδος Φυσικός
Ευαγγελία Σταματάρου Μαθηματικός
Ξένια Λάμπρου Φιλόλογος-Ιστορικός
Βεατρίκη Σέρβου Οικονομολόγος
Σοφία Παπακων/νου Βιολόγος
• Αυστηρά ολιγομελή τμήματα
• Συνεχής αξιολόγηση των Μαθητών
• Τακτική ενημέρωση των γονέων
• Εβδομαδιαία επαναληπτικά τεστ
• Σύγχρονες μέθοδοι διδασκαλίας
• Λογικές τιμές
• Προσαρμοσμένο στο Ενιαίο Λύκειο
ΕΠΙΛΟΓΗ ΕΠΙΤΥΧΙΑΣ
ΦΡΟΝΤΙΣΤΗΡΙΟ ΜΕΣΗΣ ΕΚΠΑΙΔΕΥΣΗΣ « ΠΛΕΟΝΕΚΤΗΜΑ »
ΕΝΑΡΞΗ ΜΑΘΗΜΑΤΩΝ
Γ΄ ΛΥΚΕΙΟΥ 02/08/04
Β΄ ΛΥΚΕΙΟΥ 18/08/04
Α΄ ΛΥΚΕΙΟΥ 30/08/04
ΓΥΜΝΑΣΙΑ - ΤΕΕ 01/09/04
ΠΛΕΟΝΕΚΤΗΜΑ
Κων/νου Υδραίου & Αποστόλου Ιωάννη - ΡΟΔΟΣ
ΠΛΗΡΟΦΟΡΙΕΣ ΓΙΑ ΒΑΣΕΙΣ www.otenet.gr/pleonektima
Τηλ.: (2241) 75577, 78252, 30631 & 25659

estetica
Έπιπλο - Κουρτίνα - Χαλί
Καλή ζωή είναι ...
...να ομορφαίνεις την καθημερινότητά σου
...να πιστεύεις στο θεό των μικρών πραγμάτων
...να αντλείς αισιοδοξία από το περιβάλλον σου
...να φτιάξεις το σπίτι σου έτσι, ώστε να φαντάζει στα μάτια σου το ωραιότερο του κόσμου!
Marac Jesse MOROSO Minaretzis
CENTURY C Classics
EDITION MAKALU Designtapeten aus Nepal
www.curtinorama.com
Λεωφ. Ρόδου - Λίνδου 3ο χλμ., Ρόδος Τηλ. & Fax: 22410 68191

Στα χέρια του εισαγγελέα η υπόθεση

# Ξενοδόχος εμπλέκεται σε κατάληψη δημόσιας έκτασης 6 στρεμμάτων

## Ολοκληρώθηκε η ΕΔΕ και για το δεύτερο ξενοδοχείο "Ατλάντικα" στα Κολύμπια

**Υπόθεση κατάληψης δημόσιας έκτασης, στην οποία εμπλέκεται ξενοδόχος απασχολεί σύμφωνα με πληροφορίες τις δικαστικές αρχές Ρόδου.**

Με βάση σχετικές καταγγελίες ο ξενοδόχος προέβη σε κατάληψη και εκχέρσωση δημόσιας έκτασης 6.000 τετραγωνικών μέτρων, η οποία ήταν όμορη των ξενοδοχειακών του μονάδων.

Η υπόθεση περιήλθε στην αρμοδιότητα των δικαστικών αρχών και έχουν κινηθεί οι δέουσες διαδικασίες, σύμφωνα πάντα με τις πληροφορίες που υπάρχουν. Λόγω της φύσης του θέματος, και των εμπλεκομένων, αναμένεται να προκληθεί νέος σάλος. Είναι εξίσου πιθανόν η υπόθεση να πάρει και πανελλήνια δημοσιότητα, αφού ήδη έχουν ασχοληθεί μ' αυτήν αθηναϊκές εφημερίδες.

Οπως τουλάχιστον λέγεται ο εν λόγω ξενοδόχος, άγνωστο με ποιές διαδικασίες "απαλλοτρίωσε" δημόσια έκταση 6 στρεμμάτων για τις ανάγκες της ξενοδοχειακής του μονάδας.

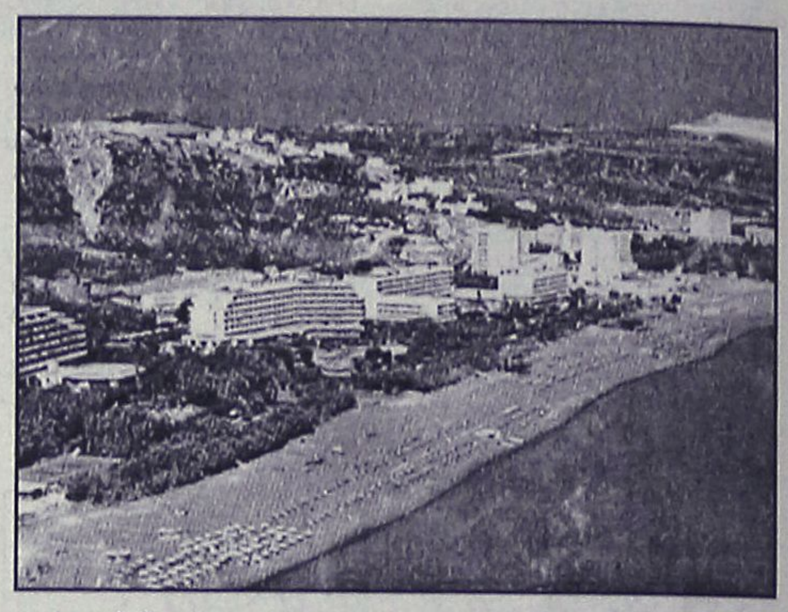

**ΠΑΡΕΔΟΘΗ Η ΕΔΕ**

Σύμφωνα επίσης με πληροφορίες στο νομάρχη κ. Μαχαιρίδη παρεδόθη χθες το πόρισμα της δεύτερης Ενορκης Διοικητικής Εξέτασης, για τα ξενοδοχεία "Ατλάντικα" στα Κολύμπια. Βάση του πορίσματος, αποδίδονται ευθύνες στους πρώην προϊσταμένους του τμήματος Πολεοδομίας την κ. Β. Σταυρούλη και τον κ. Χ. Στεφανόπουλο. Το πιθανότερο είναι ότι ο κ. Μαχαιρίδης θα παραπέμψει την υπόθεση στο Πειθαρχικό Συμβούλιο για τα περαιτέρω, ενώ αντίγραφο του πορίσματος θα διαβιβαστεί στον εισαγγελέα Πρωτοδικών Ρόδου κ. Γ. Οικονόμου.

Η ΕΠΙΤΥΧΙΑ ΞΕΚΙΝΑΕΙ ΑΠΟ ΕΔΩ !!!
ΦΡΟΝΤΙΣΤΗΡΙΟ
ΕΦΑΡΜΟΓΗ
Έναρξη Μαθημάτων:
• Γ' Λυκείου: 2 Αυγούστου
• Β' Λυκείου: 16 Αυγούστου
• Α' Λυκείου: 2 Σεπτεμβρίου
• Γυμνάσιο, ΤΕΕ: 2 Σεπτεμβρίου
Δημιουργία νέων τμημάτων από 6 Σεπτεμβρίου !
16 χρόνια επιτυχημένης πορείας στην φροντιστηριακή εκπαίδευση
Διδάσκονται τα μαθήματα:
ΜΑΘΗΜΑΤΙΚΑ - ΦΥΣΙΚΗ - ΧΗΜΕΙΑ - ΙΣΤΟΡΙΑ - ΑΡΧΑΙΑ - ΛΑΤΙΝΙΚΑ - ΕΚΘΕΣΗ - ΒΙΟΛΟΓΙΑ - ΑΡΧΕΣ ΟΙΚΟΝΟΜΙΚΗΣ ΘΕΩΡΙΑΣ
Με την υπεύθυνη, ποιοτική και εντατική διδασκαλία μας συμβάλλουμε αποτελεσματικά στην πρόοδο των μαθητών μας και τους προετοιμάζουμε σωστά για την είσοδό τους στα Ανώτατα Εκπαιδευτικά Ιδρύματα.
Λειτουργούν ολιγομελή τμήματα.
➢ Συχνά Τεστ και διαγωνίσματα πλέον των διδακτικών ωρών.
➢ Ενημέρωση Γονέων
➢ Παροχή φυλλαδίων με ποικιλία ασκήσεων και εργασιών για το σπίτι
Διεύθυνση Σπουδών :
Νίκος Τσιάλης
Σταμάτης Εμμανουήλ
Ελένη Παπαλαζάρου
Οι εγγραφές άρχισαν!!!
Τηλ.: (22410)- 43600, 26151, 65013, 6937016543
Διεύθυνη: Βενετοκλέων 59 (Απέναντι από τον κιν/φο Μετροπόλ)



Το Χειροποίητο

Λευκά είδη - Κουρτίνες - Υφάσματα Επιπλώσεων

Μαρία Σπηλιοπούλου

Απ. Παύλου 11 ΡΟΔΟΣ - Τηλ. & Fax: 0241-68316

★ **ΧΑΛΙΑ** στην μισή τιμή!

★ **ΡΙΧΤΑΡΙΑ, ΚΟΥΒΕΡΛΙ,**

**ΠΙΚΕ** κουβέρτες στη μισή τιμή!

★ **ΠΑΤΑΚΙΑ** μπάνιου **30%**

★ **ΚΕΝΤΗΜΑΤΑ** μισή τιμή

★ **ΚΟΥΡΤΙΝΕΣ** με **10 €**



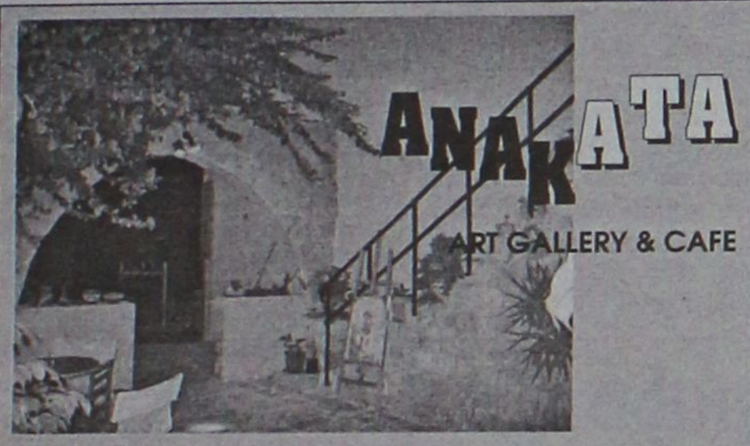


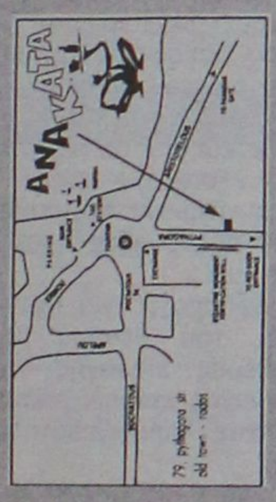


*Στην καρδιά της Παλιάς Πόλης της Ρόδου, σε ένα πέτρινο αναστηλωμένο παλαιό σπίτι 500 ετών φτιάξαμε ένα μικρό παράδεισο, μίγμα τέχνης και παράδοσης. Απολαύστε τον καφέ ή το κρασί σας κάτω από τις βουκαμβίλιες, με θέα στα μεσαιωνικά τείχη*

**ΑΝΟΙΚΤΑ ΟΛΗ ΤΗΝ ΗΜΕΡΑ μέχρι τα ΜΕΣΑΝΥΧΤΑ**

**Πυθαγόρα 79 Παλιά Πόλη Ρόδος τηλ. 6937230552**

www.anakata.gr email: sania@anakata.gr



τομή ΟΡΟΣΗΜΟ

**στον Αρχάγγελο**

**Έναρξη μαθημάτων:**

**Β' & Γ' Λυκείου:** 16 Αυγούστου

**Α' Λυκείου:** 23 Αυγούστου

**Γυμνάσιο - ΤΕΕ:** 30 Αυγούστου

*Με εκπτώσεις που ξεπερνούν!!!*

**Πληροφορίες - Εγγραφές:**

**Καθημερινά 11 - 1 το πρωί και 6 - 9 το απόγευμα**

**Γεωργίου Παπανδρέου, Αρχάγγελος**

**Τηλ.: 22440 29335**


Υπεγράφη και προωθείται στο λογιστήριο το ένταλμα

# Πληρώνονται οι γιατροί τις εφημερίες Απριλίου

## Μέχρι τέλη Αυγούστου θα πληρωθούν Μάιο και Ιούνιο

**Κανονικά λειτουργεί το Νοσοκομείο της Ρόδου, μετά την περίοδο χάριτος που έδωσαν οι γιατροί του ΕΣΥ, στους αρμόδιους, να διευθετήσουν το πρόβλημα των απλήρωτων εφημεριών. Στην ουσία οι γιατροί αποφάσισαν να κάνουν ανακωχή, μετά τις διαβεβαιώσεις που πήραν, είναι όμως και πάλι αποφασισμένοι να κινητοποιηθούν αν δεν ικανοποιηθεί το αίτημά τους.**

Σύμφωνα με όσα έγιναν γνωστά, υπεγράφη το ένταλμα, για να πληρωθούν οι εφημερίες του Απριλίου, κάτι το οποίο αναμένεται να γίνει εντός των ημερών. Επίσης αναμένεται να ακολουθήσει η πληρωμή των εφημεριών Μαΐου και Ιουνίου, μέχρι τέλη Αυγούστου (όπως υπήρξε δέσμευση).

Σημειώνεται ότι το πρόλημα, αφορά περίπου **170 γιατρούς του ΕΣΥ, που υπηρετούν στο Νοσοκομείο Ρόδου, στα Κέντρα Υγείας Αρχαγγέλου, Εμπωνα και Καρπάθου, στο πολυδύναμο ιατρείο Σύμης, στη Χάλκη και την Τήλο.**

Οπως δήλωσε στη «Ροδιακή» ο πρόεδρος των Νοσοκομειακών γιατρών κ. **Σάββας Καραταπάνης** το πρόβλημα των εφημεριών, είναι πανελλαδικό φαινόμενο, όμως στην περιοχή μας λόγω της ιδιομορφίας της, οξύνεται.

Σ' αυτό συμβάλλει και το γεγονός ότι το Νοσοκομείο της Ρόδου, είναι αναπτυσσόμενη δομή υγείας, ενώ και το είδος των υπηρεσιών που προσφέρουν οι γιατροί οδηγεί στη σημερινή εικόνα.

● Σημειώνεται ότι το **χρέος προς τους γιατρούς της περιοχής μας για τις εφημερίες που πραγματοποίησαν, ανέρχεται συνολικά, σε περίπου 560.000 ευρώ και αντιστοιχεί στις υπηρεσίες 2 μηνών**.

Πάντως είναι γνωστό στους ιατρικούς κύκλους, ότι, πρόβλημα υπάρχει εδώ και αρκετούς μήνες, καθώς οι εφημερίες καλύπτονταν οριακά. Εκείνο που πρέπει να επισημανθεί είναι ότι και η διοίκηση του νοσοκομείου της Ρόδου, όλο αυτό το διάστημα, βρισκόταν με δεμένα τα χέρια, καθώς υπήρχε ρητή εντολή από το υπουργ. Οικονομικών και κίνδυνος πειθαρχικών κυρώσεων, αν υπογράφονταν εφημερίες που υπερέβαιναν τα όρια.

Σύμφωνα με τον πρόεδρο των νοσοκομειακών γιατρών, οι εφημερίες για τους γιατρούς του ΕΣΥ, είναι συνέχεια της ηρωϊκής τους εργασίας και σε καμία περίπτωση δε θεωρούνται ξένο κομμάτι για τις υπηρεσίες τους, αφού είναι και υποχρεωτικές.

Οπως εξήγησε ο κ. **Καραταπάνης**, οι γιατροί εργάζονται βασιζόμενοι και στα χρήματα των εφημεριών και δεν τα διαχωρίζουν από το μισθό τους. Ετσι με βάση το σύνολο των αποδοχών τους, προβαίνουν, και στον ανάλογο προγραμματισμό, ο οποίος τελικά λόγω των χρεών δεν συμβαδίζει με την πραγματικότητα.

Ετσι, πολλοί γιατροί, βρίσκονται εκτεθιμένοι απέναντι σε οικονομικές τους υποχρεώσεις και διαβεβαιώνουν ότι θα αντιδράσουν δυναμικά αν δεν πληρωθούν άμεσα.

# Ανανεώνονται οι συμβάσεις των εργαζομένων στα ΚΕΠ

Απρόσκοπτα θα συνεχιστεί η λειτουργία των Κέντρων Εξυπηρέτησης Πολιτών στους δήμους της Δωδεκανήσου, καθώς ο αρμόδιος υφυπουργός Εσωτερικών κ. Απ. Ανδρεουλάκος προχώρησε στην ανανέωση των συμβάσεων εργασίας που έληγαν.

Συνολικά ο κ. Ανδρεουλάκος προχώρησε στην ανανέωση 1601 συμβάσεων εργασίας, εκ των οποίων οι 38 αφορούν τα Δωδεκάνησα.

Ειδικότερα, οι συμβάσεις των εργαζομένων που ανανεώνονται αφορούν τα ΚΕΠ των εξής δήμων της Δωδεκανήσου:



| | | | |
|---|---|---|---|
| - Αστυπάλαιας | 2 | - Αρχαγγέλου | 2 |
| - Αταβύρου | 2 | - Καλύμνου | 4 |
| - Αφάντου | 1 | - Λειψών | 2 |
| - Ηρακλειδών | 2 | - Λίνδου | 2 |
| - Καμείρου | 2 | - Μεγίστης | 1 |
| - Νισύρου | 2 | - Νισύρου | 1 |
| - Πάτμου | 1 | - Νότιας Ρόδου | 2 |
| - Ρόδου | 8 | - Χάλκης | 2 |
| - Αγαθονησίου | 2 | | |


**ΟΙΚΟΔΙΔΑΣΚΑΛΕΙΟ**

ΘΕΤΙΚΩΝ ΕΠΙΣΤΗΜΩΝ

ΦΥΣΙΚΗ, ΧΗΜΕΙΑ, ΜΑΘΗΜΑΤΙΚΑ

Γυμνάσιο - Ενιαίο Λύκειο - ΤΕΕ

**ΣΤΕΡΓΟΣ Μ. ΓΕΡΑΚΗΣ**

*Πτυχιούχος Αριστοτελείου Πανεπιστημίου Θεσσαλονίκης Α.Π.Θ.*

- Ιδιαίτερα μαθήματα
- Ολιγομελή τμήματα
- Προσωπική φροντίδα και εποπτεία κάθε μαθητή
- Μεθοδολογία
- Φιλικό περιβάλλον
- Συνεργασία και ενημέρωση γονέων
- Τακτικά τεστ
- Ελεύθερη πρόσβαση στο Ιντερνετ

**Διεύθυνση: Αντώνη Αγγελίδη 9, Ανάληψη**

**ΤΗΛ. 2241060344 (63298) • Κιν. 6936972088**



**ΜΑΘΗΜΑΤΙΚΑ**

**ΝΙΚΟΣ ΥΨΗΛΑΝΤΗΣ**

*Πτυχιούχος Παν/μίου Αθηνών*

**Η πολυετής πείρα, η συνέπεια και η μεθοδικότητα σε συνεργασία με γονείς και μαθητές δίνουν τα καλά αποτελέσματα**

**ΕΝΑΡΞΗ ΜΑΘΗΜΑΤΩΝ:**

- Β' και Γ' Λυκείου από 1 Αυγούστου και 16 Αυγούστου
- Α' Λυκείου από 30 Αυγούστου
- Οι τάξεις του Γυμνασίου από 30 Αυγούστου

***Δεκτοί και απόφοιτοι που θέλουν να ξαναδώσουν εξετάσεις***

**Τηλέφωνα για πληροφορίες:**

**22410 24670, 22410 29680, 6972 990558**

ΦΡΟΝΤΙΣΤΗΡΙΟ ΑΝΟΔΟΣ

ΓΙΑ ΟΛΕΣ ΤΙΣ ΤΑΞΕΙΣ
ΓΥΜΝΑΣΙΟΥ-ΕΝΙΑΙΟΥ ΛΥΚΕΙΟΥ-ΤΕΕ

Στο Φροντιστήριό μας διδάσκονται σε αυστηρά ολιγομελή τμήματα από έμπειρους καθηγητές ΠΤΥΧΙΟΥΧΟΥΣ ΠΑΝΕΠΙΣΤΗΜΙΩΝ τα μαθήματα:

ΜΑΘΗΜΑΤΙΚΑ · ΦΥΣΙΚΗ · ΧΗΜΕΙΑ · ΦΙΛΟΛΟΓΙΚΑ · ΟΙΚΟΝΟΜΙΚΑ · ΒΙΟΛΟΓΙΑ

ΕΝΑΡΞΗ

| | |
|---|---|
| Β', Γ' ΕΝΙΑΙΟΥ ΛΥΚΕΙΟΥ (όλες οι κατευθύνσεις) | 16 ΑΥΓΟΥΣΤΟΥ |
| ΓΥΜΝΑΣΙΟ, Α' ΕΝΙΑΙΟΥ ΛΥΚΕΙΟΥ - ΤΕΕ | 1 ΣΕΠΤΕΜΒΡΙΟΥ |

✓ Πολυετής εμπειρία
✓ Συνεπτυγμένο πρόγραμμα
✓ Συχνή ενημέρωση γονέων
✓ Δωρεάν εκπαιδευτικές εκδρομές
✓ Με κάθε εγγραφή, φροντιστηριακά δώρα

Τα χαμηλότερα δίδακτρα της αγοράς με μεγάλα ποσοστά επιτυχίας

Πληροφορίες - Εγγραφές:
Ελένη Ρούσου - Μαργωμένου
Γαριβάλδη 17 (πίσω από το πρώτο super market ΣΠΑΝΟΣ) • Τηλ. 22410 28053

Οπως υποστήριξε χθες ο νέος Πεσυάρχης

# Ερχονται καλύτερες μέρες για το Νοσοκομείο μας

## Καλή αρχή με την πρόσληψη εκτάκτου προσωπικού

**Την ευνοϊκή μεταχείριση που δείχνει το Υπουργείο Υγείας στο Β' Περιφερειακό Σύστημα Υγείας και Πρόνοιας Νοτίου Αιγαίου θα προσπαθήσουμε να εκμεταλλευθούμε με στόχο την αναβάθμιση των παρεχομένων υπηρεσιών ιατροφαρμακευτικής περίθαλψης στην περιοχή μας και η οποία ξεκίνησε με την πρόσληψη των περισσοτέρων εποχικών υπαλλήλων από άλλες περιοχές της χώρας, όπως ανακοίνωσε χθες ο νέος πρόεδρος και Γενικός Διευθυντής του Π.ε.ΣΥ.Π., κ. Μιχάλης Νούσιας.**

Οι ανακοινώσεις έγιναν στα πλαίσια της πρώτης ενημερωτικής συνάντησης με τη νέα ηγεσία του Π.ε.ΣΥ.Π. κατά την οποία και μας έγιναν γνωστές οι προτεραιότητες που θέτει.

Αρχικά, ο κ. Νούσιας ο οποίος πλαισιωνόταν και από άλλα στελέχη του Π.ε.ΣΥ.Π. όπως ο Αντιπρόεδρός του κ. Νίκος Καραμαρίτης, μας έδωσε μία ιδέα για τις υπάρχουσες εγκαταστάσεις υγείας στο Νομό. Σύμφωνα με τον ίδιο:

**Η ομάδα υπηρεσιών Υγείας στην ευθύνη του Β' Π.ε.ΣΥ.Π. Νοτίου Αιγαίου αποτελείται από 1220 κρεβάτια που βρίσκονται σε τέσσερα νοσοκομεία, σε 7 Κέντρα Υγείας, σε 44 περιφερειακά ιατρεία και σε 5 δομές πρόνοιας. Σ' αυτές υπηρετούν 162 γιατροί και μας λείπουν ακόμα 142. Έχουμε 936 νοσηλευτές και νοσηλεύτριες και μας λείπουν 601. Επίσης, οι υπηρεσίες αυτή τη στιγμή είναι στελεχωμένες με 840 άτομα λοιπών παραϊατρικών επαγγελμάτων και μας λείπουν 936.**

**Τα πρώτα καλά μηνύματα ήρθαν μετά την απόφαση του Υπουργείου Υγείας να διαθέσει άμεσα 1000 θέσεις σε όλα τα Π.ε.ΣΥ.Π. της χώρας. Εμείς πήραμε το περισσότερο εποχικό προσωπικό από όλα, δηλαδή 100 άτομα, που βρίσκονται σε διαδικασία πρόσληψης. Το προσωπικό αυτό είναι παραϊατρικό, νοσηλευτικό, τεχνολογικό και διοικητικό.**

Σημειώνεται ότι, οι περισσότεροι από αυτούς θα προσληφθούν με οκτάμηνες συμβάσεις και η διαδικασία υποβολής αιτήσεων για την πρόσληψή τους αναμένεται, αν όλα κυλήσουν ομαλά, να ξεκινήσει κατά το χρονικό διάστημα από 1η έως 10 Σεπτεμβρίου ενώ η πρόσληψη θα γίνει γύρω στις 20 του επόμενου μήνα. **Από αυτούς, 31 άτομα θα προσληφθούν στο Γενικό Περιφερειακό Νοσοκομείο της Ρόδου, 6 προορίζονται για το Κέντρο Υγείας Αρχαγγέλου, 3 για το Γεννάδι, 6 για τον Έμπωνα, 9 για την Κάρπαθο, 5 για τη Σύμη, 13 για την Κω, 11 για την Κάλυμνο, 2 για την Αστυπάλαια, 11 για τη Λέρο και 3 για την Πάτμο.**

Ευχάριστη έκπληξη για τη νέα Διοίκηση του Β' Π.ε.ΣΥ.Π. αποτέλεσε το «δώρο»-όπως το χαρακτήρισε ο κ. Νούσιας-που τους επεφύλαξε ο Νομάρχης κ. Γιάννης Μαχαιρίδης, ο οποίος, αμέσως τον ενημέρωσε ότι του διαθέτει 34 εκατομμύρια δρχ. τα οποία και διετέθησαν σε υλικοτεχνικό εξοπλισμό ανάλογα με τα αιτήματα που είχαν κάνει οι μονάδες υγείας στο Νομό.

Η εφαρμογή, για πρώτη φορά, του θεσμού της ελευθέρας επιλογής γιατρού είναι, επίσης, ανάμεσα στις προτεραιότητές τους.

# Συνεργασία Πε.ΣΥΠ-αιμοδοτών

Τη στήριξη του προέδρου του Πε.ΣΥΠ Νοτίου Αιγαίου κ. Μιχ. Νούσια, απέσπασαν για το έργο τους οι εθελοντές αιμοδότες της περιοχής.

Συγκεκριμένα, ο πρόεδρος των συλλόγων εθελοντών αιμοδοτών Δωδ/σου κ. Μιχ. Χαρτοφύλης, είχε συνάντηση μαζί του προχθές το μεσημέρι, κατά την οποία συζήτησαν θέματα αρμοδιότητάς τους.

Συγκεκριμένα, κατά την συνάντηση η οποία πραγματοποιήθηκε με πρωτοβουλία του ίδιου του κ. Νούσια, παρουσιάστηκε το έργο των συλλόγων εθελοντών αιμοδοτών και δόθηκε η υπόσχεση ότι, θα συμπαρασταθεί στις προσπάθειές τους.

Μάλιστα ο κ. Νούσιας, θα αναθέσει σε στέλεχος του ΠΕΣΥΠ την ενασχόλησή του με τα θέματα της εθελοντικής αιμοδοσίας, το οποίο θα αποτελεί και το συνδετικό κρίκο, ανάμεσα στους δύο προέδρους.

Λόγω του θέματος οι κ.κ. Νούσιας και Χαρτοφύλης, θα ξανασυναντηθούν σύντομα, ενώ στο εξής, λόγω της σημαντικότητας της αιμοδοσίας, η συνεργασία θα είναι στενή και συνεχής.

Thalassospa GREECE
AM adv.
Αδυνάτισμα • Κυτταρίτιδα • Σύσφιξη • Τοπικό πάχος • Υδροθεραπεία • Λασποθεραπεία • Αρωματοθεραπεία • Θαλασσοθεραπεία • Μασάζ
Απλά, ... ThalassoSpa
Εμφανίστε ένα πιο ωραίο, πιο υγιές σώμα αυτό το καλοκαίρι.
Χάσετε όσους πόντους και όσα κιλά θέλετε μέχρι το καλοκαίρι, εύκολα και ακίνδυνα.
Πλήρες Πρόγραμμα Αδυνατίσματος - Σύσφιξης Κυτταρίτιδας 320 €
Πρόγραμμα Σύσφιξης - Κυτταρίτιδας Από 145 €
[Οι προσφορές ισχύουν έως 10 Αυγούστου 2004]
Εθνικής Αντίστασης (Άννης Μαρίας) 45, 85100 Ρόδος, Ελλάδα - Τηλ.: +30 22410 76658 - e-mail: thalasso@rho.forthnet.gr

ΦΡΟΝΤΙΣΤΗΡΙΟ
ΜΕΣΗΣ ΕΚΠΑΙΔΕΥΣΗΣ
Παιδεία
ΣΤΗΝ ΚΡΕΜΑΣΤΗ

Εναρξη μαθημάτων Σχολ. Ετους 2004-2005

| | |
|---|---|
| * Α' -Β' Γ' Γυμνασίου | 1 Σεπτεμβρίου |
| *Α' Λυκείου | 1 Σεπτεμβρίου |
| * Β' - Γ' Λυκείου | 18 Αυγούστου |
| * Τ.Ε.Ε. (Β' κύκλος) | 1 Σεπεμβρίου |

Διδάσκονται τα μαθήματα:
Μαθηματικά- Φυσική - Χημεία - Βιολογία - Φιλολογικά - Αρχές Οικ. Θεωρίας - Αρχές Οργ. & Διοικ. Επιχειρήσεων - Ανάπτυξη Εφαρμογών σε προγ/κό περιβάλλον

Διεύθυνση Σπουδών:
Νίκος Σταύρου
(Μαθηματικός)
Μαργαρίτα Τάκκου
(Φιλόλογος)

Εγγραφές καθημερινά: 10-12 πμ & 6-8 μμ

Εθν. Αντίστασης 1 - Κρεμαστή
Τηλ.: (22410) 96040
www.paideia.fro.gr

Γιατί ... η Παιδεία οδηγεί στην επιτυχία!!!

ΩΘΗΣΗ
ΜΕΘΟΔΙΚΟ ΦΡΟΝΤΙΣΤΗΡΙΟ

Ανακοινώνουμε τις ημερομηνίες έναρξης μαθημάτων για την σχολική χρονιά 2004-2005 οι οποίες είναι

| | |
|---|---|
| Α', Β', Γ' Γυμνασίου | 1 Σεπτεμβρίου |
| Α' Λυκείου | 16 Αυγούστου |
| Β', Γ' Λυκείου | 2 Αυγούστου |
| Τμήματα ΤΕΕ | 6 Σεπτεμβρίου |

Θα λειτουργήσουν ολιγομελή τμήματα όλων των κατευθύνσεων για
ΜΑΘΗΜΑΤΙΚΑ • ΦΥΣΙΚΗ
ΧΗΜΕΙΑ • ΒΙΟΛΟΓΙΑ •
ΦΙΛΟΛΟΓΙΚΑ • ΑΡΧ. ΟΙΚ. ΘΕΩΡΙΑΣ- ΕΙΔΙΚΟΤΗΤΑ ΤΕΕ

Η προσωπική μας διδασκαλία σε όλες τις τάξεις, η διαρκής ενημέρωση και συνεργασία με τους γονείς, η παροχή δικών μας σημειώσεων, τα συχνά επαναληπτικά τεστ, σε συνδιασμό με την μεγάλη μας πείρα αποτελούν εγγύηση για την επιτυχία

Διευθ. σπουδών:
Α. ΧΑΤΖΗΑΝΤΩΝΙΟΥ - Δ. ΜΑΛΑΤΕΣΤΑΣ
Αν/χου Βολονάκη 14
Εγγραφές Πληροφορίες
Τηλ. 2241076065, 2241076801
κιν. 6974108247
ώρες 10.00-13.00 καθημερινά

18 χρόνια... ώθηση στην επιτυχία!!!

Την ερχόμενη Πέμπτη 12 Αυγούστου

# Συνεδρίαση Δημοτικού Συμβουλίου Αταβύρου

## Τα περισσότερα θέματα αναφέρονται σε έργα

Την ερχόμενη Πέμπτη 12 Αυγούστου, συνεδριάζει το Δημοτικό Συμβούλιο Αταβύρου για να εξετάσει θέματα που αφορούν την εκτέλεση διαφόρων έργων και την έγκριση δαπανών.

Αναλυτικά η ημερήσια διάταξη περιλαμβάνει τα



εξής:

- Ενημέρωση Δημάρχου
- Σύναψη σύμβασης για ανάθεση έργου μεταφοράς των επιβατών με την Δημοτική Επιχείρηση "ΡΟΔΑ" για το έτος 2004.
- Εγκριση μελέτης "Βελτίωση δρόμου στην περιοχή "Καλαμωνιά Δ.Δ. Εμπωνα".
- Εγκριση μελέτης "Προμήθεια προκατασκευασμένης δεξαμενής για την περιοχή "Κουμί" στο Δ.Δ. Σιανών.
- Εγκριση μελέτης "Προμήθεια προκατασκευασμένης δεξαμενής για την περιοχή "Στελιές" στο Δ.Δ. Σιανών.
- Εγκριση μελέτης "Επέκταση δικτύου άρδευσης στο Δ.Δ. Αγίου Ισιδώρου".
- Χορήγηση άδειας λειτουργίας καταστήματος "Εστιατόριο-Σνάκ Μπαρ" στον κ. Μανωλάκη Αντώνιο.
- Αποδοχή δηλώσεων Αναστασίου Κανάκα περί θέσεως ακινήτου σε κοινόχρηστο χώρο.
- Εγκριση 1ου Ανακεφαλαιωτικού πίνακα εργασιών του έργου "Κατασκευή τοιχίου αντιστήριξης οικισμού Μανδρικού"
- Εγκριση δαπανών εκδηλώσεων.
- Αγορά ακινήτου για διαπλάτυνση δρόμου στο Δ.Δ. Αγίου Ισιδώρου.
- Εγκριση δαπανών μετακίνησης Δημάρχου.
- Αίτημα Ανδριανού Ανδρέα περί απαλλαγής του από το δικαίωμα βοσκής.
- Διάφορα.

Για τη μεταβίβαση αγροτικών εκτάσεων

# Να απαλλαγούν οι αγρότες των νησιών από τον φόρο

## Ερώτηση στη Βουλή για τον υπουργό Αγροτικής Ανάπτυξης, από την βουλευτή κ. Ασημίνα Ξηροτύρη

**Την λήψη μέτρων για την απαλλαγή των αγροτών των νησιών από τον φόρο μεταβίβασης των αγροτικών εκτάσεων, ζητά με ερώτηση που κατέθεσε στη Βουλή η βουλευτής του Συνασπισμού κ. Ασημίνα Ξηροτύρη.**

Η ερώτηση απευθύνεται στον υπουργό Αγροτικής Ανάπτυξης και Τροφίμων και στον υπουργό Οικονομίας και Οικονομικών, με βάση υπομνήματα που έχουν υποβληθεί από αγροτικούς συλλόγους και φορείς της Ρόδου και της Χίου.

Ειδικότερα, η κ. Ξηροτύρη, αναφέρει στην ερώτησή της τα εξής:

"Εχουν περάσει ήδη πέντε μήνες από τότε που διατυπώθηκε το αίτημα των αγροτών της Ρόδου και άλλων νησιωτικών περιοχών για την απαλλαγή τους από το φόρο μεταβίβασης των αγροτικών εκτάσεων, αλλά μέχρι σήμερα δεν υπήρξε καμία θετική εξέλιξη.

Σχετικά υπομνήματα έχουν υποβληθεί από αγροτικούς συλλόγους και τοπικούς φορείς της Ρόδου, της Χίου και άλλων



*Ιδιαίτερη αναφορά στους αγρότες της Νότιας Ρόδου*

νησιών του Αιγαίου και μέχρι τώρα κανείς αρμόδιος δε φαίνεται να δεσμεύεται για άμεση αντιμετώπιση και επίλυση του προβλήματος. Σχετική επιστολή έχει σταλεί και από το δήμο Νότιας Ρόδου, όπου επισημαίνεται το δίκαιο αίτημα των αγροτών, η ταλαιπωρία που υφίστανται και το ότι στερούνται το δικαίωμά τους να ενταχθούν στις ευεργετικές διατάξεις του νόμου.

Επίσης, οι αγρότες καλούνται μέσα στο επόμενο χρονικό διάστημα να πληρώνουν χρηματικά ποσά, από τα οποία θα είχαν απαλλαγεί εφόσον ο νόμος είχε αναδρομική ισχύ.

Ερωτώνται οι κ.κ. Υπουργοί:

- Γιατί δεν έχουν ληφθεί μέτρα για την απαλλαγή των αγροτών από το φόρο μεταβίβασης των αγροτικών εκτάσεων, πότε και με ποιές συγκεκριμένα πρωτοβουλίες θα αντιμετωπιστεί οριστικά το αίτημα των αγροτών;
- Με ποιό τρόπο θα γίνει η εφαρμογή του νόμου και αν θα γίνει ρύθμιση, ώστε να έχει αναδρομική ισχύ;

Η ερωτώσα βουλευτής Ασημίνα Ξηροτύρη-Αικατερινάρη".

Εκπτώσεις! Εκπτώσεις! Εκπτώσεις! Εκπτώσεις! Εκπτώσεις! Εκπτώσεις! Εκπτώσεις! Εκπτώσεις! Εκπτώσεις! Εκπτώσεις! Εκπτώσεις! Εκπτώσεις! Εκπτώσεις! Εκπτώσεις! Εκπτώσεις! Εκπτώσεις!

• Σετ κρεβατοκάμαρας από..... 1300 €

• Καναπές 2θέσιος και 3θέσιος σε ύφασμα από..... 1190 €

• Καναπές 2θέσιος και 3θέσιος σε δέρμα από..... 1350 €

• Σετ τραπεζαρίας* από..... 3045 €

*(τραπέζι με 6 καρέκλες, κρυσταλιέρα, μπουφές με καθρέπτη, έπιπλο για T.V.)

ΚΑΙ ΣΤΑ ΛΕΥΚΑ ΜΑΣ ΕΙΔΗ
30% Εκπτώσεις!
ΚΕΝΤΙΑ

%%%%%%%%% Εκπτώσεις! %%%

ΕΥΚΟΛΟΙ ΤΡΟΠΟΙ ΠΛΗΡΩΜΗΣ:
• 0% προκαταβολή
• 1η δόση μετά από 4 μήνες
• Από 6 έως 60 δόσεις
• Στην τιμή συμπεριλαμβάνεται ΦΠΑ

Spazio pelle
Καναδά 38, Τηλ. 2241076876

αιδ 2241076710

17 μέρες αγώνων
110 000 000 εκτυπώσεις
1300 laser εκτυπωτές
1500 πολυλειτουργικά μηχανήματα
3000 Fax
Συστήματα έγχρωμης εκτύπωσης
Παραγωγικά συστήματα εκτύπωσης
200 τεχνικοί

ATHENS 2004

THE DOCUMENT COMPANY
XEROX
Worldwide Partner

Η Xerox είναι χορηγός των Ολυμπιακών αγώνων από το 1964. Ως μοναδικός συνεργάτης των Ολυμπιακών Αγώνων ΑΘΗΝΑ 2004, στον τομέα της τεχνολογίας διαχείρισης των εγγράφων και εκτύπωσης των αποτελεσμάτων, η Xerox είναι αφοσιωμένη στις αξίες και στα ιδανικά των Ολυμπιακών Αγώνων. Για τις ανάγκες της διοργάνωσης, η Xerox θα διαθέσει ένα μεγάλο αριθμό μηχανημάτων, που αποτελείται από εξελιγμένα ψηφιακά συστήματα καθώς και πληθώρα έγχρωμων και ασπρόμαυρων εκτυπωτικών συστημάτων, τα οποία θα υποστηρίξουν την έκδοση των αποτελεσμάτων και τις υπόλοιπες ανάγκες της διοργάνωσης. Συγκεκριμένα θα διατεθούν περίπου 1500 ψηφιακά πολυλειτουργικά μηχανήματα,1300 Laser εκτυπωτές, 3000 fax και μεγάλος αριθμός παραγωγικών συστημάτων έγχρωμης και ασπρόμαυρης εκτύπωσης. Πάνω από 200 τεχνικοί θα υποστηρίζουν τη λειτουργία των συστημάτων και μηχανών ώστε η ροή των αποτελεσμάτων να είναι αδιακοπη. Αναμένονται να εκτυπωθουν περίπου 110 εκατ. Φύλλα, ενώ κάθε ένα από τα 37 σημεία διεξαγωγής των αγωνισμάτων θα λειτουργήσει σαν μία μεγάλη επιχείρηση στην οποία θα εγκατασταθούν συστήματα παραγωγής και διαχείρισης εγγράφων, που θα καλύψουν όλες τις ανάγκες. Νέα λογισμικά της Xerox έχουν σχεδιασθεί ειδικά για να διαχειριστούν τη μεγαλύτερη και πιο σύνθετη επιχείρηση διαχείρισης και παραγωγής εγγράφων στον κόσμο.

Xerox Hellas S.A., Λεωφ. Συγγρού 127, Αθήνα 117 45. Τηλ.: 210 930 7000 www.xerox.gr

THE DOCUMENT COMPANY XEROX.

Συνελήφθη ένας 40χρονος ροδίτης

# Μεταμφιεσμένος έκανε διαρρήξεις αυτοκινήτων!

## Από τρεις περιπτώσεις έβγαλε 12.000 ευρώ!

**Ένας 40χρονος κάτοικος Ρόδου, ο Σταύρος Λιαμάκης φέρεται να είναι ο δράστης των πολλών διαρρήξεων αυτοκινήτων, που είχαν συμβεί το τελευταίο διάστημα σε πολυσύχναστα μέρη της Ρόδου, κυρίως έξω από το στάδιο και από γυμναστήρια.**



Η "δράση" του έμελλε να λήξει χθες το βράδυ τη στιγμή που είχε αφαιρέσει μια γυναικεία τσάντα που περιείχε διάφορα προσωπικά αντικείμενα από αυτοκίνητο που ήταν σταθμευμένο στην οδό Αυστραλίας.

Τον Λιαμάκη αντιλήφθηκε διερχόμενος αστυνομικός του Τμήματος Δίωξης Ναρκωτικών Ρόδου ο οποίος αφού τον συνέλαβε μετά από καταδίωξη, τον οδήγησε στην Υποδιεύθυνση Ασφαλείας Ρόδου.

Οπως προέκυψε από την προανάκριση ο Λιακάκης επανειλημμένως προέβαινε τις βραδυνές κυρίως ώρες σε διαρρήξεις αυτοκινήτων που ήταν σταθμευμένα σε πολυσύχναστους χώρους.

Για να μην αναγνωρίζεται φορούσε καπέλο στο οποίο ήταν προσκολλημένα τεχνητά μακριά μαλλιά και προσποιείτο ότι μιλούσε στο κινητό του.

Αποφεύγοντας με αυτόν τον τρόπο την προσοχή των διερχομένων πλησίαζε τα αυτοκίνητα, ερευνούσε χρησιμοποιώντας φακό αν υπάρχουν πολύτιμα πράγματα σε αυτά και αφού έσπαζε το τζάμι του αυτοκινήτου κτυπώντας το με πορσελάνη από μπουζί για να μην κάνει θόρυβο, και τα αφαιρούσε.

Σύμφωνα με τα προανακριτικά στοιχεία ο συλληφθείς κατά τη διάρκεια του Ιουλίου είχε διαρρήξει με αυτόν τον τρόπο τρία αυτοκίνητα και είχε αφαιρέσει χρηματικό ποσό 12.000 ευρώ, τρία μπλοκ επιταγών, βιβλιάρια καταθέσεων, κινητά, και τσάντες οι οποίες περιείχαν προσωπικά στοιχεία των παθόντων ενώ την 1η Ιουλίου επιβαίνοντας σε μοτοσικλέτα στην οδό Εθν. Αντιστάσεως είχε αρπάξει τη τσάντα μιας φοιτήτριας του Πανεπιστημίου Αιγαίου.

Πολλά από τα κλοπιμαία ανευρέθησαν από τους αστυνομικούς κατά τη διάρκεια ελέγχου που έγινε στο σπίτι του και αποδόθηκαν στους παθόντες. Οι αστυνομικές αρχές εκτιμούν πως ο Λιαμάκης συμμετείχε σε άλλες δέκα τουλάχιστον περιπτώσεις ομαδικών κλοπών για τις οποίες συνεχίζεται ακόμα η προανάκριση.

ΕΥΚΑΙΡΙΑ ΓΙΑ
XEROX®

WorkCentre MI5

*Το επιτραπέζιο Laser φωτοαντιγραφικό - εκτυπωτής,*

*ιδανικό για κάθε γραφείο...*

WorkCentre M15 μόνο € 999 Τιμή χωρίς Φ.Π.Α



ΔΥΟ ΣΕ ΕΝΑ

| WorkCentre MI5 | |
|---|---|
| Ταχύτητα Εκτύπωσης/Αντιγραφής | 15σελ./λεπτό |
| Ανάλυση Εκτύπωσης/Αντιγραφής | Εκτύπωση 1200dpi, αντιγραφή 600dpi |
| Συνιστώμενος Μέσος Όγκος | 1.000 έως 5.000 εικόνες/μήνα |
| Κύκλος Εργασίας | έως 15.000 |
| Επιλογές/Παρελκόμενα | Αυτόματος τροφοδότης εγγράφων 30 φύλλων, εξωτερικός διακομιστής (server) εκτυπώσεων |
| Τροφοδοσία χαρτιού | 650 φύλλα |

Η ΠΡΟΣΦΟΡΑ ΙΣΧΥΕΙ ΓΙΑ ΠΕΡΙΟΡΙΣΜΕΝΟ ΑΡΙΘΜΟ ΜΗΧΑΝΗΜΑΤΩΝ

ΕΞΟΥΣΙΟΔΟΤΗΜΕΝΟΣ ΑΝΤΙΠΡΟΣΩΠΟΣ ΔΩΔΕΚΑΝΗΣΟΥ
ΚΩΝΣΤΑΝΤΑΡΑΣ – ΠΑΤΣΙΟΥΡΑΣ ΑΕ
ΚΑΡΠΑΘΟΥ 10 ΡΟΔΟΣ – ΤΗΛ: 22410 35221
FAX: 22410 22846

ATHENS 2004
XEROX Worldwide Partner

ΙΔΙΑΙΤΕΡΑ ΜΑΘΗΜΑΤΑ

- ΦΥΣΙΚΗ - ΧΗΜΕΙΑ
- ΜΑΘΗΜΑΤΙΚΑ
- ΑΝΑΠΤΥΞΗ ΕΦΑΡΜΟΓΩΝ ΣΕ ΠΡΟΓΡΑΜΜΑΤΙΣΤΙΚΟ ΠΕΡΙΒΑΛΛΟΝ
- ΔΙΚΤΥΑ (ΤΕΕ)

*Τμήματα: Μονομελή ή γκρουπ 2-3 ατόμων*

ΕΝΑΡΞΗ ΜΑΘΗΜΑΤΩΝ

| | |
|---|---|
| Γ' ΛΥΚΕΙΟΥ | 3 Αυγούστου |
| Β' ΛΥΚΕΙΟΥ | 17 Αυγούστου |
| Α' ΛΥΚΕΙΟΥ | 1 Σεπτεμβρίου |
| Α', Β' Γ' ΓΥΜΝΑΣΙΟΥ | 1 Σεπτεμβρίου |
| ΤΕΕ | 1 Σεπτεμβρίου |

Πληροφορίες:
Γραμματεία 22410-66469 *(Καθημερινά 09.00-19.30)*

Ο βουλευτής Δωδεκανήσου Γ. Παρασκευάς

# Επιμένει στο σύστημα "μελέτη-κατασκευή"

## Υποστηρίζει ότι δεν επιτρέπει καθυστερήσεις και δεν αφήνει περιθώρια εξωθεσμικών συναλλαγών



Υπεραμύνεται του συστήματος "μελέτη-κατασκευή" στα δημόσια έργα, ο βουλευτής Δωδεκανήσου κ. Γιάννης Παρασκευάς, θεωρώντας ότι ειδικά για τα μεγάλα έργα είναι το καλύτερο σύστημα διότι εμφανίζει το πλεονέκτημα κατάθεσης πολλών προτάσεων, συνολικών οικονομικών προσφορών, καλύπτει τις όποιες αβλεψίες της μελέτης, δεν επιτρέπει χρονικές καθυστερήσεις και δεν αφήνει περιθώρια εξωθεσμικών συναλλαγών.

Το σύστημα αυτό το είχε εφαρμόσει κατά κόρον στην διάρκεια της θητείας του ως νομάρχης ο κ. Παρασκευάς, και η ενέργειά του αυτή είχε αποτελέσει αντικείμενο έντονης κριτικής.

Τις απόψεις του, για τα πλεονεκτήματα του συστήματος, ο κ. Παρασκευάς τις εκθέτει με επιστολή του προς την διοικούσα επιτροπή του Τεχνικού Επιμελητηρίου Δωδεκανήσου, με αφορμή το νομοσχέδιο για το νέο σύστημα ανάθεσης δημοσίων έργων, που προωθεί ο υπουργός ΠΕΧΩΔΕ κ. Γ. Σουφλιάς.

Ειδικότερα ο κ. Παρασκευάς αναφέρει τα εξής:

"κ. Πρόεδρε, κατ' αρχήν ευχαριστώ πάρα πολύ για την κοινοποίηση σε μένα των απόψεών σας σχετικά με το σχέδιο Νόμου για το νέο σύστημα ανάθεσης δημόσιων έργων".

Ευθύς εξ αρχής θα πρέπει να τονισθεί ότι η Κυβέρνησης της Νέας Δημοκρατίας οδηγείται "εκών-άκων" στην κατάθεση νέου Νομοσχεδίου κάτω από την πίεση των μεγάλο-εργοληπτών και όχι από ειλικρινή διάθεση βελτίωσης συνολικά του τρόπου παραγωγής δημοσίων έργων επ' ωφελεία του Δημόσιου συμφέροντος.

Είναι σε ορθή κατεύθυνση οι παρατηρήσεις σας, για τους κρίκους της αλυσίδας παραγωγής δημοσίων έργων, ως επίσης και η παρατήρησή σας ότι η κυβέρνηση αντιμετωπίζει αποσπασματικά το πρόβλημα.

Είναι κοινός τόπος ότι με την σημερινή διάθρωση των υπηρεσιών είναι αδύνατη ή είναι δύσκολη η εκτέλεση ποιοτικά άρτιων έργων.

Η εμπειρία δείχνει ότι όλα τα μεγάλα έργα που έχουν κατασκευασθεί και διακρίνονται για την ποιότητά τους, την έγκαιρη παράδοση και την πιστότητα των προϋπολογισμών τους, είναι αυτά που έχουν εκτελεσθεί με την διαδικασία της "Μελέτης κατασκευής" ή χρηματοδοτούμενα από το δημόσιο ή συγχρηματοδοτούμενα.

Θα πρέπει να δεχθούμε ότι οι Υπηρεσίες με την στελέχωση που έχουν σήμερα αδυνατούν να εκπονήσουν μελέτες μεγάλων έργων.

Ο απλός μειοδοτικός διαγωνισμός όσες ασφαλιστικές δικλείδες και αν θεσπισθούν, οδηγεί με μαθηματική ακρίβεια σε δικαστικές διενέξεις (Υπηρεσιών-Κατασκευαστών) καθυστερήσεις, κακοτεχνίες, υπερβάσεις προϋπολογισμών.

Θεωρώ αδήριτη ανάγκη τη σύνταξη νέων προδιαγραφών και νέων σύγχρονων τιμών μονάδος για κάθε εργασία.

Δεν είναι δυνατόν ακόμη σήμερα οι τιμές μονάδος των εκσκαφών να υπολογίζονται με τον εργάτη και την αξίνα.

Η μέθοδος μελέτη κατασκευή ειδικά για τα μεγάλα έργα, εάν και εφόσον οι προκηρύξεις είναι πλήρεις, εμφανίζει το πλεονέκτημα της κατάθεσης πολλών προτάσεων, συνολικών οικονομικών προσφορών, καλύπτει τις όποιες αβλεψίες της μελέτης (είναι ευθύνη του Μελετητή-Κατασκευαστή) δεν επιτρέπει χρονικές καθυστερήσεις, δεν αφήνει περιθώρια εξωθεσμικών συναλλαγών μεταξύ των κατασκευαστών και μεταξύ κατασκευαστών και Υπηρεσιακών παραγόντων.

Είναι βέβαιο ότι η σημερινή νομοθεσία έχει κενά. Αυτά οφείλουμε να τα καλύψουμε και να διαμορφώσουμε ένα θεσμικό πλαίσιο με κριτήρια αντικειμενικά και μείωση της υποκειμενικής παρεμβατικότητας.

Τέλος αφήνει τις υπηρεσίες στην ουσιαστική αποστολή τους, που είναι ο έλεγχος, ο ποιοτικός, ο χρονικός και ο οικονομικός.

Χρειάζεται τόλμη η υιοθέτηση αυτής της διαδικασίας γιατί αντιστρατεύεται συμφέροντα μελετητών-κατασκευαστών αλλά υπηρετεί το Δημόσιο συμφέρον.

## Το δελφίνι της ελπίδας

Το πρόγραμμα των δρομολογίων που θα εκτελέσει το πλωτό πολυϊατρείο "Δελφίνι ζωής και ελπίδας" από 9/8/04 έως και 12/8/04 έχει ως εξής:

- Δευτέρα 9/8/04 Μέγιστη
- Τρίτη 10/8/04 Σύμη
- Τετάρτη 11/8/04 Αστυπάλαια
- Πέμπτη 12/8/04 Διαφάνι

Στο παραπάνω πρόγραμμα ενδέχεται να υπάρξουν αλλαγές λόγω δυσμενών καιρικών συνθηκών.




Καρπάθου 29-Τηλ. 22410 34215-25001

ΦΥΣΙΚΗ – ΧΗΜΕΙΑ

ΝΕΣΤΟΡΑΣ Μ. ΟΙΚΟΝΟΜΟΥ

- Ολιγομελή και ομοιογενή τμήματα
- Συνεχής έλεγχος της γνώσης με διαγωνίσματα εκτός των ωρών διδασκαλίας
- Επιπλέον διδακτικές ώρες για την κάλυψη κενών από προηγούμενες τάξεις
- Τακτική ενημέρωση των γονέων



ΛΙΝΔΟΥ 86
Τηλ.: 22410 39018
& 6977 563823



YOGA Center

Με τη Yoga αισθάνεστε ισορροπημένοι και ανανεωμένοι σωματικά και πνευματικά.
Με το συνδυασμό **αναπνοής, σωματικής άσκησης** και **συγκέντρωσης,** βελτιώνεται η άμυνα του οργανισμού μας, ενισχύεται η υγεία μας και αυξάνεται η ευεξία μας.
Καθένας μας μπορεί να ξεκινήσει να κάνει Yoga ανεξάρτητα από ηλικία και φυσική κατάσταση.

ΤΜΗΜΑΤΑ ΕΝΗΛΙΚΩΝ ΚΑΙ ΠΑΙΔΙΩΝ

Υπεύθυνη: Ιφιγένεια Χαλκιά • Ιερού Λόχου 8 Ιαλυσός
Τηλ: 22410 96343 - 6945 374109



ΟΡΟΣΗΜΟ
ΘΕΜΕΛΙΟ
ΣΥΓΧΡΟΝΑ ΦΡΟΝΤΙΣΤΗΡΙΑ

**Με Οργάνωση και Συνέπεια προσφέρουμε Έργο επί 13 χρόνια σε Σύγχρονους χώρους Εκπαίδευσης και συνεχίζουμε ...**

**Με προσεγμένη εφαρμογή των πιο αποτελεσματικών παιδαγωγικών μεθόδων**

- Εντοπίζουμε και καλύπτουμε τις αδυναμίες των μαθητών.
- Αναδεικνύουμε τις δεξιότητές τους.
- Ενισχύουμε τη θέληση για ουσιαστική μελέτη.
- Επιτυγχάνουμε την εξοικείωση του μαθητή με τη γραπτή εξέταση με διαγωνίσματα βάσει **χρονοδιαγράμματος.**

**Με σεβασμό στις ιδιαιτερότητες κάθε παιδιού**

- Πραγματοποιούμε διαγνωστικό τεστ «γνωριμίας» για να εντάξουμε το μαθητή στο **κατάλληλο τμήμα.**
- Διαμορφώνουμε **ολιγομελή-ομοιογενή** τμήματα και **ιδιαίτερα.**
- Συνεργαζόμαστε ουσιαστικά με τους γονείς και **MAZI** συμβάλουμε στη βελτίωση της απόδοσης των μαθητών.
- Χορηγούμε **υποτροφίες** στους αριστούχους μαθητές μας.

**Με συνέπεια στις υποσχέσεις μας**

- Οργανώνουμε **διαλέξεις** με ποικίλα και ενδιαφέροντα θέματα.
- Ενημερώνουμε για τα προγράμματα σπουδών των ΑΕΙ & ΑΤΕΙ και τις επαγγελματικές τους προοπτικές.
- Πραγματοποιούμε **πειράματα** Φυσικής – Χημείας.
- Είμαστε δίπλα στις αναζητήσεις και τις απορίες κάθε μαθητή.

**Με τη συνεργασία της αλυσίδας εκμάθησης H/Y Interactive Learning**

- Ενσωματώνουμε στα προγράμματά μας **μαθήματα H.Y.** με στόχο την **απόκτηση** του πιστοποιητικού **ECDL.**
- Με τη χρήση Η/Υ εμπλουτίζουμε τα διδακτικά μέσα ώστε να ενισχύονται οι μαθησιακές εμπειρίες των παιδιών.
- Δημιουργούμε δυναμικές – βιωματικές καταστάσεις μάθησης.

**...με επιδόσεις που ξεχωρίζουν!**

Εγγραφές καθημερινά 10.00-13.00 & 17.00-21.00 • Όλες οι κατευθύνσεις
Στ. Κωτιάδη 37 • Τηλ: 2241075194 – 2241070611 • www.orosimo-rho.gr

Έναρξη μαθημάτων :
Γ΄ Λυκείου : 2 Αυγούστου.
Β΄Λυκείου : 16 Αυγούστου.
Α΄Λυκείου : 23 Αυγούστου.
Γυμνάσιο-ΤΕΕ : 30 Αυγούστου.

ΚΑΘΗΓΗΤΕΣ :
Ασπρής Φιλήμονας : Χημικός (Μs. University of Connecticut US)
Βυρίνης Αθανάσιος : Μαθηματικός - Πανεπιστήμιο Ιωαννίνων
Βεργή Λίτσα : Φιλόλογος - Πανεπιστήμιο Αθηνών
Διακουμή Κασσιανή : Φυσικός - Πανεπιστήμιο Αθηνών
Διακομιχάλη Στέλλα : Μαθηματικός - Πανεπιστήμιο Αθηνών
Ελσαγέντ Μαριάννα : Μαθηματικός - Πανεπιστήμιο Ιωαννίνων
Θυρή Τσαμπίκα : Φιλόλογος - Πανεπιστήμιο Θεσσαλονίκης
Κουντούρης Τάσος : Φιλόλογος - Πανεπιστήμιο Αθηνών (Τε. Διδάκτωρ Πανεπιστημίου Λεμεσού)
Κομιζόγλου Όλγα: Φιλόλογος - Πανεπιστήμιο Κύπρου (Τε. Διδάκτωρ Πανεπιστημίου Αθηνών)
Μανωλίτσης Αθανάσιος : Χημικός - Πανεπιστήμιο Κρήτης
Μοράρης Μανώλης : Βιολόγος - Πανεπιστήμιο Πειραιώς
Μαγκούφης Κων/νος : Μαθηματικός - Πανεπιστήμιο Αθηνών
Παπανικολάου Χρήστος : Μαθηματικός - Πανεπιστήμιο Θεσσαλονίκης
Σαλαμαστράκη Βασιλεία : Χημικός – Πανεπιστήμιο Κρήτης
Φιλόπουλος Ιωάννης : Ηλεκτρολόγος Μηχανικός & Μηχανικός Υπολογιστών - ΕΜΠ
Φεϊζίδης Κων/νος : Φυσικός - Πανεπιστήμιο Ιωαννίνων

MEDI-ANATOMIC- HEALTH
ΚΕΝΤΡΟ-ΟΡΘΟΠΕΔΙΚΟΥ-ΥΠΟΔΗΜΑΤΟΣ
ΣΤΑΥΡΑΣ.Σ.ΙΩΑΝΝΗΣ
ΕΜΠΟΡΙΑ-ΔΙΑΝΟΜΕΣ-ΟΡΘΟΠΕΔΙΚΩΝ-ΑΘΛΗΤΙΑΤΡΙΚΩΝ-ΠΑΡΑΦΑΡΜΑΚΕΥΤΙΚΩΝ-ΚΑΛΛΥΝΤΙΚΩΝ-ΕΙΔΩΝ
ΒΑΣ.ΗΡΑΚΛΕΙΟΥ-32-ΡΟΔΟΣ-85100-ΤΗΛ/FAX.2241036380.ΑΦΜ.016348256 ΔΟΥ.ΡΟΔΟΥ e.mail.stavras@otenet.gr
ΠΛΗΡΕΙΣ ΓΚΑΜΑ-ΟΡΘΟΠΕΔΙΚΩΝ ΕΙΔΩΝ ΙΑΤΡΙΚΟΥ ΚΑΙ ΝΟΣΟΚΟΜΕΙΑΚΟΥ ΕΞΟΠΛΙΣΜΟΥ
ΠΙΣΤΟΠΟΙΗΤΙΚΟ ΔΙΑΣΦΑΛΙΣΗΣ ΠΟΙΟΤΗΤΑΣ-EN-ISO-9001 V-306. ΚΑΙ ΜΕ ΕΠΑΓΓΕΛΜΑΤΙΚΗ ΣΥΝΕΙΔΗΣΗ ΚΑΙ ΑΞΙΟΠΡΕΠΕΙΑ ΜΕΤΑ ΤΗΝ 25η ΠΕΙΡΑ ΜΟΥ ΣΤΟΝ ΦΑΡΜΑΚΕΥΤΙΚΟ ΧΩΡΟ.
ΥΠΕΥΘΥΝΟΣ ΚΑΤΑΣΤΗΜΑΤΟΣ ΣΤΑΥΡΑΣ.Σ.ΙΩΑΝΝΗΣ ΔΙΠΛ/ΧΟΣ Β/Σ ΦΑΡΜΑΚΟΠΟΙΟΣ

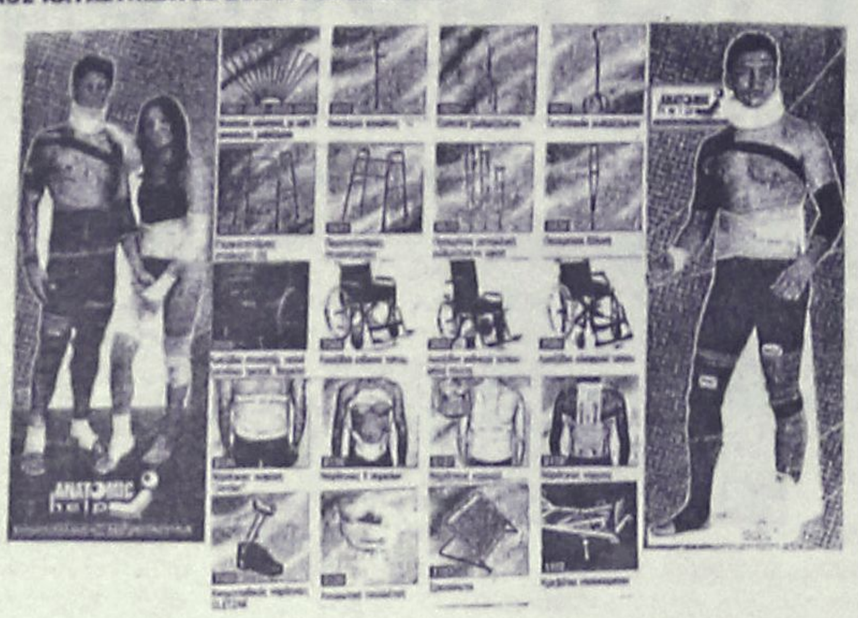

ΟΛΑ ΤΑ ΠΡΟΙΟΝΤΑ ΤΗΣ- ANATOMIC- HELP ΣΤΑ ΦΑΡΜΑΚΕΙΑ ΣΑΣ
ΓΙΑΤΙ ΜΟΝΟ Ο ΦΑΡΜΑΚΟΠΟΙΟΣ ΕΙΝΑΙ ΣΥΜΒΟΥΛΟΣ ΣΤΟ ΟΡΘΟΠΕΔΙΚΟ ΣΑΣ ΠΡΟΒΛΗΜΑ ΑΥΤΟΣ ΣΑΣ ΓΝΩΡΙΖΕΙ ΚΑΛΑ.
ΑΠΟΚΛΕΙΣΤΙΚΟΣ ΑΝΤΙΠΡΟΣΩΠΟΣ ΤΗΣ - DRUCKER ΣΤΑ ΔΩΔΕΚΑΝΗΣΑ
Pinoso's Original
ΟΡΘΟΠΕΔΙΚΑ ΥΠΟΔΗΜΑΤΑ-
ΕΙΔΙΚΗΣ ΚΑΤΑΣΚΕΥΗΣ ΜΕ ΑΠΟΣΠΟΜΕΝΟ ΠΑΤΟ-
ΑΜΕΣΗ ΑΠΟΚΑΤΑΣΤΑΣΗ ΤΩΝ ΠΡΟΒΛΗΜΑΤΩΝ ΣΑΣ
ΓΙΑ ΠΑΙΔΙΑ ΜΕ ΟΡΘΟΠΑΙΔΙΚΑ ΠΡΟΒΛΗΜΑΤΑ
ΓΙΑ ΠΑΡΑΜΟΡΦΩΣΕΙΣ ΤΩΝ ΚΑΤΩ ΑΚΡΩΝ
ΓΙΑ ΔΙΑΒΗΤΙΚΟΥΣ ΑΣΘΕΝΕΙΣ



ΜΕ ΕΠΑΓΓΕΛΜΑΤΙΚΗ ΣΥΝΕΙΔΗΣΗ -ΣΕΒΑΣΜΟ ΚΑΙ ΜΕ 25ετη ΠΕΙΡΑ ΣΤΟ ΟΡΘΟΠΕΔΙΚΟ ΚΑΙ ΑΝΑΤΟΜΙΚΟ ΧΩΡΟ ΡΩΤΗΣΤΕ ΜΑΣ ΕΧΟΥΜΕ ΠΑΝΤΑ ΤΗ ΛΥΣΗ.

Εστάλη για επεξεργασία στο ΣτΕ

# Το Π.Δ. για συμβασιούχους του ιδιωτικού τομέα

## Οι προϋποθέσεις για τη μονιμοποίησή τους




Το σχέδιο Προεδρικού Διατάγματος για τη μονιμοποίηση των συμβασιούχων του ιδιωτικού τομέα και των πρώην ΔΕΚΟ, διαβιβάστηκε στο Συμβούλιο της Επικρατείας προς νομοπαρασκευαστική επεξεργασία.

Ο πρόεδρος του θερινού Τμήματος του ΣτΕ Γ. Παναγιωτόπουλος (σύμβουλος Επικρατείας) προσδιόρισε την 12η Αυγούστου ως ημέρα επεξεργασίας του σχεδίου ΠΔ και όρισε εισηγητή τον πάρεδρο Διομ.Κυριλόπουλο.

Το σχέδιο Προεδρικού Διατάγματος θέτει τις προϋποθέσεις για τη μετατροπή των συμβάσεων ορισμένου χρόνου σε αορίστου χρόνου των εργαζομένων στον ιδιωτικό τομέα και τις πρώην ΔΕΚΟ.

Για την μεταφορά ασθενών από νησιά

# Οι αποστολές Ιουλίου του «Super Puma»

Δεκαοκτώ αποστολές για τη μεταφορά ισάριθμων ασθενών πραγματοποίησε στην διάρκεια του Ιουλίου το ελικόπτερο «Super Puma».

Οπως ανακοινώθηκε από το Αεροπορικό Απόσπασμα Ρόδου οι αεροδιακομιδές ήταν οι εξής:

1. Από Ρόδο σε Ηράκλειο την 01-07-04.
2. Από Πάτμο σε Ηράκλειο την 02-07-04.
3. Από Ρόδο σε Ηράκλειο την 03-07-04.
4. Από Κάσο σε Ρόδο 07-07-04.
5. Από Κω σε Ρόδο την 09-07-04.
6. Από Κάρπαθο σε Ρόδο 11-07-04.
7. Από Ρόδο σε Ηράκλειο την 12-07-04.
8. Από Πάτμο σε Ρόδο την 13-07-04.
9. Από Κω σε Ρόδο την 18-07-04.
10. Από Νίσυρο σε Ρόδο την 18-07-04.
11. Από Σαντορίνη σε Ηράκλειο την 19-07-04.
12. Από Λέρο σε Ρόδο την 23-07-04.
13. Από Κάρπαθο σε Ρόδο την 24-07-04.
14. Από Κω σε Ηράκλειο την 24-07-04.
15. Από Κάρπαθο σε Ρόδο την 27-07-04.
16. Από πλοίο εν πλω, ΝΑ νήσου Ρόδου σε Ηράκλειο την 29-07-04.
17. Από Κω σε Ρόδο την 29-07-04.
18. Από Λέρο σε Ρόδο την 30-07-04.

Ενα σύγχρονο κατάστημα
βιολογικών προϊόντων **τώρα και στη Ρόδο!**

ΒΙΟ ΤΟΠΟΣ
ΒΙΟΛΟΓΙΚΑ ΠΡΟΙΟΝΤΑ

Στο κατάστημά μας θα βρείτε
- Φρέσκα λαχανικά και φρούτα βιολογικής καλλιέργειας
- Κρέατα και πουλερικά βιολογικής κτηνοτροφίας
- Απόλυτα υγιεινές βιολογικές παιδικές και βρεφικές τροφές
- Βιολογικά τυποποιημένα προϊόντα
- Βιολογικούς χυμούς και καφέδες
- Πλήρη γκάμα βιολογικών κρασιών
- Φυσικά καλλυντικά - αιθέρια έλαια
- Βιολογικά είδη καθαρισμού και πολλά άλλα πιστοποιημένα βιολογικά προϊόντα

ΒΙΟ ΤΟΠΟΣ
ΒΙΟΛΟΓΙΚΑ ΠΡΟΙΟΝΤΑ

Γιατί η φύση σας προσφέρει την καλύτερη ποιότητα ζωής

Αυστραλίας 12, Ρόδος • Τηλ. 2241043446 • Fax 2241073220

Ανακαλύψτε
με τα Blue Star Ferries
το καλύτερο ταξίδι!

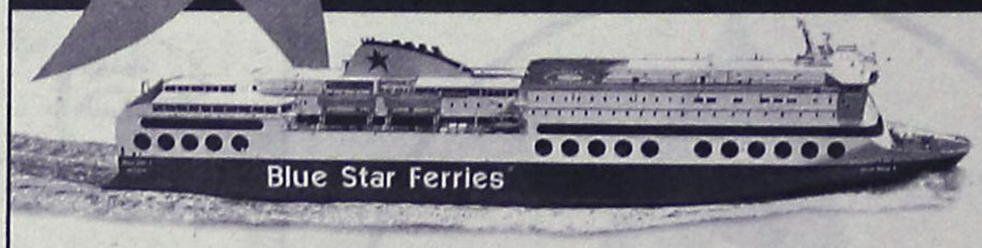


ΠΡΟΣ ΠΕΙΡΑΙΑ

| ΑΝΑΧΩΡΗΣΗ ΑΠΟ | | | | | | | ΑΦΙΞΗ ΠΕΙΡΑΙΑ |
|---|---|---|---|---|---|---|---|
| ΡΟΔΟ | ΚΩ | ΛΕΡΟ | ΠΑΤΜΟ | ΜΥΚΟΝΟ | ΣΥΡΟ | ΑΜΟΡΓΟ/ΚΑΤΑΠΟΛΑ | |
| ΤΡΙΤΗ 20:00 | ΤΡΙΤΗ 22:55 | --- | --- | ΤΕΤΑΡΤΗ 03:30 | --- | --- | ΤΕΤΑΡΤΗ 07:20 |
| ΠΕΜΠΤΗ 20:00 | ΠΕΜΠΤΗ 22:55 | ΠΑΡΑΣΚΕΥΗ 00:35 | ΠΑΡΑΣΚΕΥΗ 01:45 | --- | ΠΑΡΑΣΚΕΥΗ 05:20 | --- | ΠΑΡΑΣΚΕΥΗ 08:40 |
| ΣΑΒΒΑΤΟ 10:00 | ΣΑΒΒΑΤΟ 12:50 | --- | --- | --- | --- | ΣΑΒΒΑΤΟ 16:20 | ΣΑΒΒΑΤΟ 21:30 |
| ΚΥΡΙΑΚΗ 18:30 | ΚΥΡΙΑΚΗ 21:25 | ΚΥΡΙΑΚΗ 23:05 | ΔΕΥΤΕΡΑ 00:15 | --- | ΔΕΥΤΕΡΑ 03:45 | --- | ΔΕΥΤΕΡΑ 07:05 |

ΑΠΟ ΠΕΙΡΑΙΑ

| ΑΝΑΧΩΡΗΣΗ ΑΠΟ ΠΕΙΡΑΙΑ | ΑΦΙΞΗ | | | | | | |
|---|---|---|---|---|---|---|---|
| | ΣΥΡΟ | ΜΥΚΟΝΟ | ΑΜΟΡΓΟ/ΚΑΤΑΠΟΛΑ | ΠΑΤΜΟ | ΛΕΡΟ | ΚΩ | ΡΟΔΟ |
| ΔΕΥΤΕΡΑ 20:00 | ΔΕΥΤΕΡΑ 23:20 | --- | --- | --- | --- | ΤΡΙΤΗ 04:10 | ΤΡΙΤΗ 07:10 |
| ΤΕΤΑΡΤΗ 20:00 | ΤΕΤΑΡΤΗ 23:20 | --- | --- | ΠΕΜΠΤΗ 02:50 | ΠΕΜΠΤΗ 04:00 | ΠΕΜΠΤΗ 05:40 | ΠΕΜΠΤΗ 08:35 |
| ΠΑΡΑΣΚΕΥΗ 20:00 | --- | ΠΑΡΑΣΚΕΥΗ 23:50 | --- | --- | --- | ΣΑΒΒΑΤΟ 04:20 | ΣΑΒΒΑΤΟ 07:15 |
| ΣΑΒΒΑΤΟ 23:30 | --- | --- | ΚΥΡΙΑΚΗ 04:45 | ΚΥΡΙΑΚΗ 07:00 | ΚΥΡΙΑΚΗ 08:10 | ΚΥΡΙΑΚΗ 09:50 | ΚΥΡΙΑΚΗ 12:45 |

SKEVO'S TRAVEL AGENCY
ΚΑΝΤΕ ΚΡΑΤΗΣΗ ΤΩΡΑ!
ΠΛΗΡΟΦΟΡΙΕΣ ΚΑΙ ΚΡΑΤΗΣΕΙΣ ΘΕΣΕΩΝ ΣΤΟΝ ΤΑΞΙΔΙΩΤΙΚΟ ΣΑΣ ΠΡΑΚΤΟΡΑ Ή SKEVO'S TRAVEL AGENCY: ΑΜΕΡΙΚΗΣ 111, ΡΟΔΟΣ, ΤΗΛ. ΚΡΑΤΗΣΕΩΝ ΕΠΙΒΑΤΩΝ ΚΑΙ Ι.Χ.: 22410-22461, 22410-75655, 22410-75310, ΤΗΛ. ΚΡΑΤΗΣΕΩΝ ΦΟΡΤΗΓΩΝ: 22410-76600

ΑΘΛΗΤΙΚΗ ΡΟΔΙΑΚΗ
ΣΑΒΒΑΤΟ 7 ΑΥΓΟΥΣΤΟΥ 2004

# Δεν ασχολούμαι...

*• Την απέχθειά του για τα δρώμενα αλλά και την πρόθεσή του να στηρίξει τον Γιώργο Παρασκευά εξέφρασε χθες ο Μάκης Ντουρουτλής*

*• Επαφές με τους αρμόδιους για τον Προφήτη Ηλία κάνουν οι της ΠΑΕ*

Αποφασισμένος να στηρίξει την προσπάθεια του **Γιώργου Παρασκευά** είναι ο διευθυντής του ποδοσφαιρικού τμήματος της ΠΑΕ Ρόδος. Ο **Μάκης Ντουρουτλής** με δηλώσεις του στην "Α.Ρ." ναι μεν στέκεται δίπλα στον νύν πρόεδρο της ΠΑΕ, διατυπώνει όμως ξεκάθαρα την άποψή του κάποια στιγμή προσεχώς να σταματήσει ν' ασχολείται με το ποδόσφαιρο. Χαρακτηριστικά ο κ. **Ντουρουτλής** τόνισε χθές:

"Δεν ασχολούμαι πιά. Όχι τουλάχιστον όσο πρίν. Έχω πικραθεί πολύ. Εκτός αυτού δεν περνούν πιά οι απόψεις μου γύρω απ' το ποδόσφαιρο. Μιλήστε μου για οτιδήποτε άλλο εκτός από ποδόσφαιρο. Να είστε σίγουροι πάντως πως θα είμαι δίπλα στον **Γιώργο Παρασκευά.** Ξέρει εκείνος πως και με ποιό τρόπο. Από εδώ και στο εξής δεν θέλω να συζητώ καν για ποδόσφαιρο".

Πέραν του **Μάκη Ντουρουτλή** πάντως ο πρόεδρος της ΠΑΕ **Γιώργος Παρασκευάς** συνεχίζει τις συναντήσεις και τις ζυμώσεις προκειμένου να διαμορφώσει το καταλληλότερο νέο δ.σ. της ΠΑΕ.



*"Δεν θέλω να συζητάω για ποδόσφαιρο" δήλωσε χθες ο Μάκης Ντουρουτλής*
*(ΒΙΚΤΩΡ-ΦΩΤΟ ΜΑΡΚΕΤ-ΙΑΛΥΣΟΣ)*

Πρέπει να σημειωθεί πάντως πως έπρεπε να γίνει η γνωστή "έκρηξη" για να μπεί τάξη και οργάνωση στην ΠΑΕ, που λόγω της μείωσης του μπάτζετ της κυρίως έχει σταματήσει να "ακούγεται" στα κέντρα των αποφάσεων (βλέπε Αθήνα) σαν φαβορί. Παρά το γεγονός αυτό πάντως η Ρόδος παραμένει το "σκληρό" (αλλά και απρόβλεπτο) "καρύδι" της κατηγορίας.

**ΕΠΑΦΕΣ ΓΙΑ ΠΡΟΦ. ΗΛΙΑ**

Στο μεταξύ η διοίκηση της Ρόδου έχει ήδη ξεκινήσει τις επαφές της με τους αρμόδιους για να πάει στον Προφήτη Ηλία τελικά μετά το τέλος των παιδικών κατασκηνώσεων.

Όπως επίσης διευκρινίσθηκε χθές ο δήμαρχος Καμείρου **Στέφανος Δημητράς** αποκάλυψε πως ο σοβαρότερος λόγος που δεν παραχωρήθηκαν οι εγκαταστάσεις του Αγ. Σουλά, ήταν το γεγονός της μη παραχώρησης ακόμα του έργου από τους εργολάβους που βρίσκονται σ' αυτό. Έτσι το Β' στάδιο της προετοιμασίας θα γίνει -κατά πάσα πιθανότητα- στον Προφήτη Ηλία.

**ΟΙ ΣΤΡΑΤΕΥΜΕΝΟΙ**

Στον χώρο των στρατευμένων παικτών της Ρόδου τώρα ξεκίνησαν κι εκεί επαφές ούτως ώστε να μην υπάρχουν προβλήματα στην εξασφάλιση αδείας στους "πράσινους" που υπηρετούν την θητεία τους. Όπως χαρακτηριστικά αναφέρθηκε χθές ο **Γιώργος Καντιμοίρης** έχει ένα τριήμερο να προπονηθεί γι' αυτό τον λόγο.

# Ολα βαίνουν καλώς

*• Ψάχνουν από τώρα τη "χημεία" στο στρατόπεδο του Ιάλυσου*

Εντείνει τους ρυθμούς προπόνησης ο **Θόδωρος Θεοδώρου** στον Ιάλυσο. Οι κιτρινοκόκκινοι "φορτώνουν" χιλιόμετρα με αρκετή όρεξη, διάθεση και πίστη στον εαυτό τους.

Ο Ιάλυσος απ' τις πρώτες εικόνες δείχνει πως ο κώουτς του δίνει βάρος στους "μικρούς". Έχοντας επιλέξει ένα σταθερό κορμό που απαρτίζεται από αρκετούς έμπειρους ποδοσφαιριστές ο **Θόδωρας Θεοδόρου**, πιστεύει πως αν προσαρμοσθούν γρήγορα οι μικροί στις απαιτήσεις της κατηγορίας, τότε ο Ιάλυσος όχι μόνο "αμελητέα ποσότητα" δεν θα είναι αλλά και "σκληρό καρύδι" γι' αυτούς που θα τον δούν αφ' υψηλού.

Οι Ιαλυσιώτες προτίμησαν την προετοιμασία τους να την κάνουν στο "Οικονομίδειο". Στον χώρο δηλαδή που θα δώσουν τους αγώνες τους. Μέχρι στιγμής όλα πάνε καλά και δεν αντιμετωπίζει κανένα πρόβλημα τεχνικός της ομάδας. Μοναδικό του πρόβλημα η απουσία του **Νίκου Αλεξανδρίδη**, ο οποίος έχει την άδεια διοίκησης και προπονητή να απόσχει τις πρώτες μέρες λόγω αυξημένων επαγγελματικών υποχρεώσεων.

# Σε ρυθμούς αγώνων

*• Το πρώτο φιλικό αύριο στο Φυτώριο (17.30) δίνει ο Διαγόρας με αντίπαλο την Ασπίδα Απολακκιάς*

Στους ρυθμούς του πρώτου φιλικού κινείται πλέον ο Διαγόρας. Οι κυανέρυθροι δίνουν αύριο το πρώτο τέστ μετά την κοπιαστική α' φάση της προετοιμασίας τους.

Θ' αντιμετωπίσουν στις 17:30 στον χώρο του Φυτωρίου την Ασπίδα Απολλακιάς.

Μάλιστα για τον ίδιο λόγο αυτό χαράχθηκε ο χώρος χθές κι έγινε αγωνιστικός και πιό λειτουργικός ούτως ώστε να μπορεί να γίνει εκεί το φιλικό.

Στο μεταξύ ολοκληρώθηκαν οι εξετάσεις εργομετρικής φύσεως στις οποίες υποβλήθηκαν οι παίκτες του **Ανδρέα Σταύρου**. Πολλές λεπτομέρειες δεν έγιναν γνωστές αλλά οι πρώτες πληροφορίες λένε πως οι κυανέρυθροι βρίσκονται σε πολύ καλό δρόμο και σε "νούμερα" που έπρεπε να έχουν.




*Ο Μιχάλης Κεφάλας γυμνάζεται πλέον κανονικά με τους υπόλοιπους συμπαίκτες του*
*(ΒΙΚΤΩΡ-ΦΩΤΟ ΜΑΡΚΕΤ-ΙΑΛΥΣΟΣ)*

Για τον λόγο αυτό θα υπάρξει σχετική έκθεση από τον **Κώστα Βενιζέλο** προς την τεχνική ηγεσία και την διοίκηση της ομάδας. Οι παίκτες του Διαγόρα προπονήθηκαν κανονικά δύο φορές με απόντες για άλλη μία φορά οι **Γιώργος Κοντογιάννος** και **Στέργος Κοσμάς**. Είναι ίσως το μοναδικό πρόβλημα που απασχολεί τον Ανδρέα Σταύρου στην μέχρι τώρα πορεία της προετοιμασίας.

# Θρίαμβος Ποτσάκη

*• Κέρδισε μέσα στην Προύσα με τα χρώματα της Εθνικής τον αγώνα των 23 χλμ. στο Βαλκανικό πρωτάθλημα των Εφήβων*

Μεγάλη η επιτυχία για τον ποδηλάτη του Διαγόρα **Παναγιώτη Ποτσάκη**. Ο κυανέρυθρος πρωταθλητής των εφήβων αυτή τη φορά μεγαλούργησε με τα χρώματα της Εθνικής μας ομάδας. Το επίτευγμα του **Ποτσάκη** παίρνει μεγάλες διαστάσεις αν αναλογισθεί κανείς πως συνέβη σε Βαλκανικό επίπεδο και μέσα στην Προύσα της Τουρκίας.

Ο **Παναγιώτης Ποτσάκης** με το Εθνόσημο στο στήθος ήρθε χθές πρώτος στα 23 χιλιόμετρα ατομικής χρονομέτρησης. Ο ποδηλάτης του Διαγόρα και της Εθνικής πραγματοποίησε σπουδαία εμφάνιση αφήνοντας κυριολεκτικά ένα λεπτό πίσω τους διώκτες του.

Ο Βαλκανιονίκης έφηβος δέχθηκε μετά το τέλος του αγώνα τα συγχαρητήρια του αρχιπροπονητή κ. **Λεβεντάκη** και των υπευθύνων της ΕΟΠ καθώς επίσης και τα εύσημα των κ.κ. **Βουγιουκλάκη** και **Μανιάτη** που είναι οι υπεύθυνοι προπονητές της Εθνικής των εφήβων στο δρόμο.

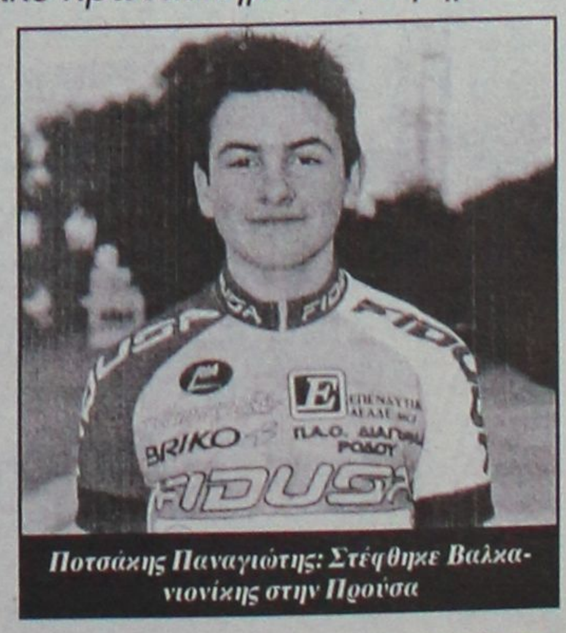


*Ποτσάκης Παναγιώτης: Στέφθηκε Βαλκανιονίκης στην Προύσα*

ΤΟΠΙΚΟ ΠΟΔΟΣΦΑΙΡΟ

# Απέκτησε... Λεβεντη(ά)

## Έκλεισε προπονητή

- *Ο Μάκης Π"δόπουλος ανέλαβε τα "ηνία" του Ροδιακού*

Ο **Μάκης Π"δόπουλος** είναι ο νέος προπονητής του Ροδιακού για τη φετινή σεζόν.

Πέρυσι ήταν προπονητής - παίκτης της Αναγέννησης Ρ. και ήταν η πρώτη του χρονιά μ' αυτή την ιδιότητα.

Οι στόχοι του Ροδιακού με άλλες περιόδους δεν διαφέρουν πολύ καθώς δεν μπορούν να απαιτήσουν κάτι συγκεκριμένο.

Αυτό που προσπαθείται να γίνει, είναι η δημιουργία μιας νεανικής ομάδας μα βάσεις.

Το δυναμικό της θα είναι σχεδόν το ίδιο, καθώς οι 9 νεαροί ποδοσφαιριστές που παραχωρήθηκαν πέρυσι απ' τον Διγενή θα παραμείνουν στον Ροδιακό και τη νέα χρονιά.

Στους 9 παίκτες προστέθηκε και 10ος παίκτης από την ομάδα του Κοσκινού. Οι Κοσκινιάτες παραχώρησαν δανεικό και το νεαρό, **Μανώλη Ηλιάδη**.

- *Τον 21χρονο αμυντικό του Άρη απέκτησε την τελευταία ημέρα των μεταγραφών ο Άγιος Γεώργιος*

Την τελευταία ημέρα των μεταγραφών ο Άγιος Γεώργιος Μαλώνας ενέταξε στο δυναμικό του τον **Μανώλη Λεβέντη,** ο οποίος αγωνιζόταν τα δύο τελευταία χρόνια στην ομάδα του Άρη Αρχαγγέλου. Ο **Στάθης Φαρμακίδης** λοιπόν έχει περισσότερες λύσεις στην αμυντική γραμμή της ομάδος του με την προσθήκη του συγκεκριμένου ποδοσφαιριστή, ο οποίος είναι εικοσιενός ετών.



Κατά τα άλλα κανονικά συνεχίζει την προετοιμασία της η ομάδα του Αγίου Γεωργίου στο γήπεδο της Μαλώνας με τους ποδοσφαιριστές να εκτελούν πρόγραμμα με τρέξιμο και ασκήσεις με την μπάλα. Το πρώτο φιλικό για τον Άγιο Γεώργιο θα πραγματοποιηθεί την ερχόμενη Τετάρτη ή Πέμπτη με αντίπαλο την ομάδα του Απόλλωνα Καλυθιών.

## Αλλαγές στους τριαντάρηδες

- *Θα ισχύει η ημερομηνία γέννησης κι όχι -όπως μέχρι τώρα- η 1η του χρόνου*

Σημαντικό ρόλο πέρα απ' τους "μικρούς" στο Περιφερειακό πρωτάθλημα αναμένεται να παίξουν και οι έμπειροι "τριαντάρηδες", για τους οποίους και η ΕΠΟ "παίρνει τα μέτρα της" που απαιτούνται.

Σύμφωνα λοιπόν με απόφαση της νομικής υπηρεσίας της Ελληνικής Ποδοσφαιρικής Ομοσπονδίας άλλαξε ο νόμος για τους τριαντάρηδες που θα παίζουν στην κατηγορία.

Ενώ στη γενική συνέλευση είχε αποφασισθεί ότι για τον προσδιορισμό της ηλικίας θα λαμβάνεται υπόψιν η 1η Ιανουαρίου του έτους γέννησής τους (π.χ. 01/01/74), η νομική υπηρεσία τροποποίησε τον νόμο και από τώρα θα ισχύει η ημερομηνία των γενεθλίων τους (π.χ. 6 Αυγούστου 1974).

Οι δικηγόροι της ΕΠΟ οδηγήθηκαν σ' αυτή την απόφαση προκειμένου να μην αδικηθούν κάποια σωματεία. Κι η Ομοσπονδία δεν μπορούσε να μην τα δεχθεί καθώς έχουν εκδοθεί αρκετά δελτία με τον δεύτερο τρόπο.

**-Η ΕΝΑΡΞΗ ΤΟΥ ΠΡΩΤΑΘΛΗΜΑΤΟΣ-**

Όσον αφορά τα σενάρια που κυκλοφορούν τις τελευταίες μέρες και κάνουν λόγο για μετάθεση της έναρξης του πρωταθλήματος, ο πρόεδρος της επιτροπής Σταύρος Ψαρόπουλος δήλωσε χαρακτηριστικά:

"Νομίζω ότι δεν συντρέχει λόγος, ώστε το πρωτάθλημα να μην ξεκινήσει στις 19 Σεπτεμβρίου βέβαια δεν γνωρίζουμε ακόμη τι θα γίνει με τις προβληματικές ομάδες της Γ' Εθνικής αλλά ελπίζω ότι η σέντρα θα γίνει κανονικά στις 19 του μήνα".




VISA TRAVEL CLUB

ΣΚΑΝΔΙΝΑΒΙΑ

ΠΤΗΣΕΙΣ ΓΙΑ 08/08/04

ΡΟΔΟ- ΣΤΟΚΧΟΛΜΗ /ΑΝΑΧ. 22.30 / 160.00 €

ΡΟΔΟ- ΒΡΥΞΕΛΛΕΣ

05-08-04 /ΑΝΑΧ 22.40 / 150.00 €
06-08-04 /ΑΝΑΧ 22.15/ 100.00 €
08-08-04 /ΑΝΑΧ 22.40 / 165.00 €
09-08-04 /ΑΝΑΧ 21.55 /130.00 €
11-08-04 /ΑΝΑΧ 21.40 /130.00 €

ΡΟΔΟ- ΙΤΑΛΙΑ 07-08-04

ΡΟΔΟ- ΜΙΛΑΝΟ / ΑΝΑΧ 11.40
ΡΟΔΟ- ΒΕΡΟΝΑ / ΑΝΑΧ 22.30
ΡΟΔΟ-ΜΠΟΛΩΝΙΑ / ΑΝΑΧ 11.20
ΡΟΔΟ- ΜΠΕΡΓΚΑΜΟ /ΑΝΑΧ 18.10

100 €

ΓΙΑ ΠΕΡΙΣΣΟΤΕΡΕΣ ΠΛΗΡΟΦΟΡΙΕΣ ΕΠΙΣΚΕΦΘΕΙΤΕ ΜΑΣ

ΑΜ σελ.

(Πλ. Ακαδημίας) Γρ. Λαμπράκη 54,1ος ΟΡΟΦΟΣ
Τηλ: 22410 33282, 22410 25737
www.visatravelclub.gr





A.N.A FERRIES

ΤΑΞΙΔΕΨΤΕ ΜΕ ΤΟ ΝΕΟ ΜΑΣ ΠΛΟΙΟ

Ε/Γ-ΟΓ ΑΝΘΗ ΜΑΡΙΝΑ

ΓΡΗΓΟΡΑ - ΑΝΕΤΑ - ΕΥΧΑΡΙΣΤΑ

ΜΟΝΟ ΣΕ 13 ΩΡΕΣ!!!

* Από ΡΟΔΟ προς ΠΕΙΡΑΙΑ
Κάθε ΤΡΙΤΗ - ΠΕΜΠΤΗ - ΣΑΒΒΑΤΟ

* Από ΠΕΙΡΑΙΑ προς ΡΟΔΟ
Κάθε ΔΕΥΤΕΡΑ - ΤΕΤΑΡΤΗ - ΠΑΡΑΣΚΕΥΗ

**ΠΡΟΣΦΟΡΑ**
ΟΛΑ ΤΑ ΑΤΟΜΙΚΑ ΕΙΣΙΤΗΡΙΑ
ΣΕ ΜΙΣΗ ΤΙΜΗ!
• ΕΠΙΒΑΤΗΣ: 17,50 ευρώ

* Εκδόσεις εισιτηρίων σε όλα τα ταξιδιωτικά πρακτορεία

Κεντρικό πρακτορείο
TSAGARIS TRAVEL
Ακτή Σαχτούρη 5
Τηλ. (22410) 36170, 28597, 35066, 30406
FAX: 22410-39839






Ξεφαντώστε με ένα κεφάτο πρόγραμμα
με τους ΜΙΧΑΛΗ ΘΕΟΔΟΣΙΟΥ τραγούδι μπαγλαμά,
ΜΟΥΣΤΑΦΑΣ μπουζούκι,
ΜΑΡΙΑ τραγούδι, ΕΚΡΕΜ τουμπερλέκι,
στο όργανο και καλλιτεχνική διεύθυνση ΣΤΡΑΤΟΣ

ΑΝΟΙΚΤΑ ΚΑΘΕ ΜΕΡΑ
ΜΟΥΣΙΚΗ ΠΑΡΑΣΚΕΥΗ-ΣΑΒΒΑΤΟ- ΚΥΡΙΑΚΗ

Ολες οι εκδηλώσεις μέχρι 220 άτομα

Μεταφερθήκαμε σε νέο χώρο
στο 2ο χλμ. Ρόδου-Καλλιθέας
για περισσότερα γλέντια
ΤΗΛ. 67674 • Κιν. 6932635007



EMPIRES MUSIC

CLUB - CAFÉ

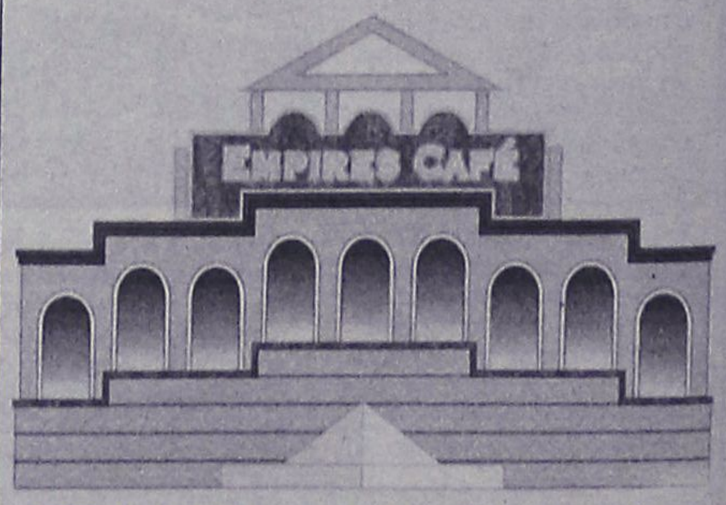


ΦΕΡΕΝΙΚΗΣ (ΠΑΡΑΛΙΑ ΙΑΛΥΣΟΥ) ΤΗΛ. 22410 - 91790

ΤΟΠΙΚΟ ΠΟΔΟΣΦΑΙΡΟ

# Σε δύο γκρουπ...

*• Πραγματοποιείται η προετοιμασία του Διγενή στο Φυτώριο με το πρώτο να ξεκινάει στις 4 μ.μ. και το δεύτερο στις 6 μ.μ.*

*• Για τις 14 Αυγούστου έχει προγραμματισθεί κι ετοιμάζεται το μπητς πάρτι στην Καλλιθέα*

Σε εντατικούς ρυθμούς πραγματοποιείται η προετοιμασία του Διγενή, η οποία βρίσκεται στην πρώτη της εβδομάδα. Οι προπονήσεις γίνονται στο Φυτώριο και γίνονται σε δύο γκρουπ, προκειμένου να εξυπηρετηθούν οι ποδοσφαιριστές, που έχουν πρόβλημα με τις επαγγελματικές τους ασχολίες.

Το πρώτο γκρουπ προπονείται στις 4 μ.μ. μέσα στο καινούργιο γήπεδο του Φυτωρίου, ενώ το δεύτερο στις 6 μ.μ. σε χώρους έξω από το γήπεδο, καθώς εκείνη την ώρα έχουν προπόνηση Ρόδος και Διαγόρας. Συγκεκριμένα τα δύο γκρουπ:

**Α' ΓΚΡΟΥΠ**

*Αχιολάς, Πατρός, Καψαλάκης, Ροδίτης, Κώτσος, Κουλούρας, Γιοβάνι, Πακάκης, Αττιτής, Κατραμάδος, Κανάκης και Σκουλούδης.*

**Β' ΓΚΡΟΥΠ**

*Τσινής, Πλύγκος, Παπαϊωάννου, Σκαφίδας, Διακίδης, Γαλουζής, Διακάκης, Πανούσης, Σιέχ, Παπαχριστοδούλου, Ταμπουράς και Ζουρίδης.*

Ο μόνος ποδοσφαιριστής που απέχει από την προετοιμασία είναι ο τερματοφύλακας, **Γκίκα**, ο οποίος βρίσκεται στην πατρίδα του (Αλβανία). Ομως κι αυτός αναμένεται από αύριο Κυριακή να ενσωματωθεί με την υπόλοιπη ομάδα.



*Αρκετά ικανοποιημένος είναι μέχρι τώρα ο Γιώργος Μοσκιού, από τη διάθεση των ποδοσφαιριστών του*

Ο προπονητής **Γιώργος Μοσκιού** είναι αρκετά ευχαριστημένος από τη διάθεση που δείχνουν οι παίκτες του τις πρώτες ημέρες και γενικά το κλίμα είναι αρκετά ευχάριστο. Να σημειωθεί πως το παρόν σε κάθε προπόνηση δίνουν σχεδόν όλα τα μέλη της διοίκησης που είναι κοντά στην προσπάθεια της ομάδας για τη νέα χρονιά. Οι προπονήσεις θα συνεχισθούν στο Φυτώριο ωσότου ετοιμασθεί το γήπεδο Κοσκινού, που πιστεύεται ότι θα ολοκληρωθεί τον Σεπτέμβριο πριν την έναρξη του πρωταθλήματος.

**ΕΤΟΙΜΑΣΙΕΣ ΓΙΑ ΤΟ ΠΑΡΤΙ**

Στο μεταξύ από πλευράς διοίκησης αυτό που τους ενδιαφέρει αυτή τη στιγμή είναι η οργάνωση του Beach Party που πρόκειται να γίνει στις 14 Αυγούστου στην Καλλιθέα, όπως κάθε χρόνο τέτοια περίοδο. Τους ενδιαφέρει πολύ να έχει μεγάλη επιτυχία ώστε να μπορέσουν να ενισχύσουν το ταμείο τους.

**ΕΥΧΑΡΙΣΤΗΡΙΟ**

Επί τη ευκαιρία το Δ.Σ. του Διγενή ευχαριστεί την πρόεδρο του ΝΑΟΔ, **Ανδριάνα Μπαφίτη** για την παραχώρηση του χώρου στο Φυτώριο, προκειμένου να προπονηθεί η ομάδα.

Επίσης ευχαριστεί το εστιατόριο "Koskinou House" για το τραπέζι που παρέθεσε στην ομάδα την προηγούμενη Κυριακή.









ΤΟΠΙΚΟ ΠΟΔΟΣΦΑΙΡΟ

# Η μάχη των επτά

*• Ορφανίδης, Οικονόμου, Ζαχαρίας, Γιακουμάκης, Κωστής, Λοΐζος και Παπανικόλας είναι οι προπονητές που θα διεκδικήσουν τις δύο θέσεις των Ενωσιακών τεχνικών. Την Δευτέρα αποφασίζει η Τεχνική Επιτροπή, την Τρίτη βάζει την υπογραφή το Δ.Σ. της ΕΠΣΔ.*

Στις επτά αιτήσεις αποτυπώνεται το ενδιαφέρον για τις δύο θέσεις των Ενωσιακών προπονητών. Η προθεσμία για την κατάθεση των αιτήσεων και των δικαιολογητικών έληξε χθες νωρίς το απόγευμα, με άλλους τέσσερις υποψήφιους να προστίθενται στους τρεις της Πέμπτης. Μετά τους Σάββα Ορφανίδη, Τσαμπίκο Παπανικόλα και Ηλία Λοΐζο, τα χαρτιά τους προσκόμισαν χθες στα γραφεία της ΕΠΣΔ οι Αντώνης Οικονόμου, Λάκης Ζαχαρίας, Γαβριήλ Γιακουμάκης και Νίκος Κωστής. Ο τελευταίος είναι Καθηγητής Φυσικής Αγωγής με ειδικότητα το ποδόσφαιρο και όπως αναφέρουν οι πληροφορίες, ο φάκελός του είναι από τους πλέον ισχυρούς, αφού περιλαμβάνει ως προϋπηρεσία την ενασχόλησή του με τις Μικτές ομάδες Μακεδονίας και Ηπείρου καθώς και στα τμήματα υποδομής του ΠΑΣ Γιάννινα το 1993. Η Τεχνική Επιτροπή της Ένωσης θα συνεδριάσει στις 5 το απόγευμα της Δευτέρας για να επιλέξει τους δύο εκλεκτούς της, με τον πρόεδρό της Γιάννη Κάτρη να δηλώνει πως θα προτιμηθούν αυτοί που θα κριθούν ως οι ικανότεροι και καταλληλότεροι για την δουλειά με τα παιδιά των μικρών ηλικιών.

Θυμίζουμε, πως από φέτος η ΕΠΟ δεν υποχρεώνει τις ΕΠΣ να προσλαμβάνουν έναν προπονητή και έναν Καθηγητή Φυσικής Αγωγής, αλλά επιτρέπει την πρόσληψη ακόμα και δύο προπονητών.

Η πρόταση της Τεχνικής Επιτροπής θα έρθει στο τραπέζι του διοικητικού συμβουλίου της Ένωσης στην συνεδρίαση της Τρίτης στις 9 το βράδυ για να συζητηθεί και να εγκριθεί.

Θυμίζουμε, πως τα μέλη του Δ.Σ. διατηρούν το δικαίωμα της αμφισβήτησης της επιλογής της Τεχνικής Επιτροπής και της αντιπρότασης, ωστόσο όπως αναφέρουν οι πληροφορίες, μία τέτοια εξέλιξη ο πρόεδρος της Ένωσης Κλεόβουλος Χατζηγεωργίου θέλει να την αποφύγει πάση θυσία για να μην ανοίξουν μέτωπα αντιπαράθεσης και η διοίκηση γίνει άνω κάτω, όπως συνέβη κατά την διάρκεια της αντίστοιχης περσινής διαδικασίας. Το πιθανότερο είναι πως η εισήγηση της Τεχνικής Επιτροπής θα γίνει αποδεκτή, χωρίς πάντως, να έχουν εκλείψει τα περιθώρια για κάποια έκπληξη.

## Πήρε Μάνο ο Αστέρας Π.

*• Ξεκινούν τη Δευτέρα οι προπονήσεις των επίδοξων πρωταθλητών*

Με μία ακόμα μεταγραφή ολοκλήρωσε το ρόστερ του ο Αστέρας Παστίδας. Κάνοντας το φίνις στο χώρο αυτή την περίοδο απέκτησε ποδοσφαιριστή που προέρχεται από ανώτερες κατηγορίες.

Πήρε τον έμπειρο **Μιχάλη Μάνο**, ο οποίος θα ενισχύσει στο έπακρο την επιθετική γραμμή της ομάδας.

Ο **Μάνος** θα ξεκινήσει μεθαύριο τις προπονήσεις του με τους συμπαίκτες του και θα βάλουν από νωρίς ψηλά τον πήχυ, καθώς ο στόχος τους είναι η άνοδος στη β' κατηγορία και φυσικά η κατάκτηση του τίτλου.

**Ο ΑΣΤΕΡΑΣ ΕΥΧΑΡΙΣΤΕΙ**

Η διοίκηση, ο προπονητής και οι παίκτες του Αστέρα αισθάνονται την υποχρέωση να ευχαριστήσουν και δημόσια, τις οικογένειες **Ηλία Μάτση** και **Γιώργου Ορφανίδη** που τους παραχώρησαν χώρους στην Αγία Μαρκέλα, προκειμένου να "στήσουν" εκεί τους πάγκους για το "ψήσιμο" των ημερών.

## Κατέθεσε την προσφυγή

*• Ο Απόλλων Καλυθιών κυνηγάει την δικαίωσή του στην υπόθεση Πλύγκου στην Επιτροπή Ιδιότητας και Μετεγγραφών της ΕΠΟ. Την ερχόμενη Τετάρτη θα γίνει πιθανότατα η εκδίκαση*

Σε προσφυγή στην Επιτροπή Ιδιότητας και Μετεγγραφών προχώρησε χθες ο Απόλλων Καλυθιών με σκοπό να μπλοκάρει την μετακίνηση του Μιχάλη Πλύγκου στον ΑΕΡΑ, με το επιχείρημα πως αφενός η υπογραφή του προέδρου του συλλόγου Χρήστου Κωνσταντίνου στην ελευθέρα του ποδοσφαιριστή είναι πλαστή και αφετέρου πως ούτε η δεύτερη υπογραφή ανήκει στον γενικό γραμματέα του συλλόγου. Θυμίζουμε, πως ο ΑΕΡΑ θεωρεί απόλυτα νόμιμη την μεταγραφή του ποδοσφαιριστή και επέμεινε στην εντολή του προς την ΕΠΣΔ να διαβιβάσει το δελτίο του Πλύγκου στην ΕΠΟ. Η επιτροπή που θα εξετάσει το θέμα θα συνεδριάσει πιθανότατα την επόμενη Τετάρτη και μέχρι να εκδώσει την απόφασή της, ο παίκτης ανήκει στον ΑΕΡΑ. Σε περίπτωση που η μεταγραφή κριθεί παράνομη (δηλαδή αν πιστοποιηθεί πλαστογραφία, γεγονός που θα οδηγήσει την υπόθεση σε νέα και σαφώς πιο δύσβατα μονοπάτια), το δελτίο του Πλύγκου θα ανακληθεί και ο ίδιος θα είναι υποχρεωμένος να επιστρέψει στον Απόλλωνα. Βέβαια, οποιαδήποτε κι αν είναι η απόφαση που θα εκδοθεί, θα είναι εφέσιμη και το θιγόμενο σωματείο θα έχει το δικαίωμα να προσφύγει στην Δευτεροβάθμια Επιτροπή Εφέσεων της ΕΠΟ, αν και η τελευταία είναι εξαιρετικά δύσκολο να ανατρέψει την πρωτοβάθμια απόφαση.

Μέσα στην επόμενη εβδομάδα, αν πραγματοποιηθεί η συνεδρίαση της Επιτροπής Ιδιότητας και Μετεγγραφών την Τετάρτη, θα κληθούν να παραστούν στα γραφεία της ΕΠΟ οι παράγοντες του Απόλλωνα Καλυθιών, του ΑΕΡΑ και φυσικά ο Μιχάλης Πλύγκος. Για τον τελευταίο υπάρχει μία πολύ επικίνδυνη παράμετρος. Σε περίπτωση που ο Απόλλων Καλυθιών δικαιωθεί και αποδειχθεί εμπλοκή ποδοσφαιριστή στην υπόθεση, θα τιμωρηθεί με τριετή αποκλεισμό από κάθε αγωνιστική δραστηριότητα!


CHINA VILLAGE
ΚΙΝΕΖΙΚΟ ΕΣΤΙΑΤΟΡΙΟ

Κοντά σας και πάλι
με τις γνωστές σας
κινέζικες γεύσεις

Ωράριο λειτουργίας
17.00-00.30

Ολα μας τα είδη και σε πακέτο στο
χώρο σας μ' ένα τηλέφωνο στο
2241021023

Κ. Ν. ΚΩΝΣΤΑΝΤΙΝΙΔΗ 8 - ΡΟΔΟΣ

* Την Τρίτη 10 Αυγούστου προμηθευτείτε μέσω της εφημερίδας "Η ΡΟΔΙΑΚΗ" το DELIVERY MENU μας



ΑΠΟΚΤΗΣΤΕ ΤΗΝ ΔΙΚΗ ΣΑΣ ΚΟΥΖΙΝΑ
ΧΩΡΙΣ ΠΡΟΚΑΤΑΒΟΛΗ!!!




ΔΩΡΟ
ΝΕΡΟΧΥΤΗΣ & ΑΠΟΡΡΟΦΗΤΗΡΑΣ INOX

ΒΟΛΑΣ
ΚΟΥΖΙΝΕΣ

*Ο ΔΙΑΚΑΝΟΝΙΣΜΟΣ ΑΦΟΡΑ 48ΜΗΝΗ ΕΞΟΦΛΗΣΗ ΚΑΙ ΠΕΡΙΛΑΜΒΑΝΕΤΑΙ ΦΠΑ 13%

Μ. ΒΟΛΑΣ & ΥΙΟΙ Ο.Ε.
Λ. ΕΛΕΥΘΕΡΙΑΣ 43-45 ΚΡΕΜΑΣΤΗ ΡΟΔΟΣ - ΤΗΛ. (22410) 91275
FAX (22410) 94370 --- www.volas.net --- e-mail volas@hol.gr

# ΜΙΚΡΕΣ αγγελίες

ΟΙ ΑΓΓΕΛΙΕΣ ΤΗΣ ΡΟΔΙΑΚΗΣ παρουσιάζονται και στο site www.anaggelies.gr

**ΜΕΤΑΦΕΡΘΗΚΑΜΕ!**
**Θα μας βρίσκετε στα κεντρικά μας γραφεία επί της Μαρ. Μαλλιαράκη 11 (τελευταία πάροδος Καναδά). Τα τηλέφωνα παραμένουν τα ίδια:**
**(22410) 22210, (22410) 75230**



## ΕΝΟΙΚΙΑΣΕΙΣ ΑΚΙΝΗΤΩΝ & ΕΠΙΧΕΙΡΗΣΕΩΝ

**ΔΙΑΜΕΡΙΣΜΑ** στ' Αφάντου επιπλωμένο-ιουχ με ιδιωτικό parking, επί της οδού Ράμμου. Πληρ. τηλ. 6944812673. ΑΕ60663

**ΕΝΟΙΚΙΑΖΕΤΑΙ ΓΚΑΡΣΟΝΙΕΡΑ** στην Αγίου Νικολάου 43. Πληρ. τηλ. 22410 90672, 6932448200. ΑΕ60664

**ΔΙΑΜΕΡΙΣΜΑ** στο Παραδείσι στον 1ο όροφο, 140 τ.μ. με 3 υπνοδωμάτια, διπλό σαλόνι, 2 μπάνια, κουζινοτραπεζαρία και πλυσταριό με αποθήκη. Μηνιαίο μίσθωμα 350 ευρώ. Πληρ. κ. Μιχάλης, τηλ. 6946300844. ΑΕ60665

**ΕΝΟΙΚΙΑΖΟΝΤΑΙ** 2 χώροι επαγγελματικοί 19 τ.μ. ο καθένας νεοεπισκευασμένοι με τουαλέτα και μικρό κουζινάκι, air condition στην οδό Φλέμινγκ κάθετη στην Αλεξ. Διάκου. Πληρ. τηλ. 6947807043. ΑΕ60666

**ΓΚΑΡΣΟΝΙΕΡΑ** επιπλωμένη 42 τ.μ. επί της οδού Γρηγ. Ε' 57 (7 Βαγιές). Πληρ. τηλ. 22410 23898. ΑΕ60651

**ΔΙΑΜΕΡΙΣΜΑ** επιπλωμένο, στον Αγιο Νικόλαο με δύο υπνοδωμάτια, σαλόνι, τραπεζαρία. Προτιμούνται αξιωματικοί. Πληρ. τηλ. 6936804076. ΑΕ60652

**ΔΙΑΜΕΡΙΣΜΑ** καινούργιο 2 υπνοδωματίων με κεντρική θέρμανση και άνετο πάρκιν. Διαθέσιμο από 1/9. Πληρ. τηλ. 22410 31027, 6936949728. ΑΕ60653

**ΓΚΑΡΣΟΝΙΕΡΑ** καινούρια πλήρως επιπλωμένη, κεντρική θέρμανση. Οδός Σμύρνης 60 στο Ροδίνι. Πληρ. τηλ. 22410 31027, 6936949728. ΑΕ60654

**ΕΝΟΙΚΙΑΖΕΤΑΙ** κτίριο στην Παλιά Πόλη με άδεια Ξενοδοχείου. Δεχόμαστε μόνο σοβαρές προτάσεις. Πληρ. Άκης Κρανίδης, τηλ. 6942010248, 22410 27082 ΑΕ60655

**ΔΙΑΜΕΡΙΣΜΑ** 2 δωματίων, κουζίνα, σαλόνι και λοιπών χώρων επί της Κέννεντυ. Πληρ. τηλ. 2241026428 ΑΕ60643

**ΔΙΑΜΕΡΙΣΜΑ** στην Κρεμαστή (α' όροφος με 2 υπνοδωμάτια, σαλόνι, κουζίνα, τραπεζαρία, μεγάλες βεράντες και αποθήκη. Ευάερο, ευήλιο σε ήσυχη περιοχή με εύκολο πάρκιν. Πληρ. τηλ. 2241022722, 6938403879 από 17.00-24.00 ΑΕ60644

**ΥΠΟΓΕΙΟΙ ΧΩΡΟΙ** των 100 και 50 τ.μ. επί της οδού Ατταβύρου 37 και επί της οδού Βάλια Σεμερτζίδη 9, πάροδος Στέλιου Κωτιάδη. Ισόγειος χώρος 50 τ.μ. Πληρ. τηλ. 2241036146, 6932732336 ΑΕ60637

**ΔΥΑΡΙ** με μεγάλη κουζίνα χωρίς κοινόχρηστα. Επίσης και ένα παραδοσιακό με κήπο επί της οδού Παρθενόπης 8. Πληρ. τηλ. 2241022455 ΑΕ60638

**ΔΙΑΜΕΡΙΣΜΑ** στη Μ. Κωνσταντίνου, 80 τ.μ. 2 υπνοδωματίων πλήρως ανακαινισμένο. Τιμή 400€. Πληρ. Μαίρη Μελεούνη New Age Real Estate τηλ. 2241023447, 6948808023 ΑΕ60639

**ΜΙΚΡΕΣ ΜΕΖΟΝΕΤΕΣ** στο Χαράκι με το μήνα ή με τον χρόνο. Πληρ. Μαίρη Μελεούνη New Age Real Estate τηλ. 2241023447, 6948808023 ΑΕ60640

**ΕΝΟΙΚΙΑΖΟΝΤΑΙ ΚΑΤΑΣΤΗΜΑΤΑ:** 1- Κατάστημα στη λεωφ. ΙΞΙΑΣ-ΙΑΛΥΣΟΥ 80 τμ με αυλή 400 τμ κατάλληλο για Εστιατόριο-Καφετέρια-Μπάρ-Ζαχαροπλαστείο-Αθλοπαιδιές-Κατάστημα τουριστικών ειδών και οποιαδήποτε άλλη εμπορική και επαγγελματική χρήση μηνιαίο μίσθωμα 1.700,00€ 2- Κατάστημα στη Κορδικτώνος 160 τμ κατάλληλο για οποιαδήποτε επαγγελματική και εμπορική χρήση μηνιαίο μίσθωμα 900,00€ 3- Κατάστημα στην οδό Αμερικής 20 τμ και πατάρι 4- Νεοκλασσικό χαρακτηριζόμενο ως έργο τέχνης 182 τμ, με όροφο, σοφίτα και αυλή, ιδανικό για κάθε είδους εμπορική εκμετάλευση 5- Κατάστημα στην Λίνδου, σε δρόμο ευρείας κυκλοφορίας αποτελούμενο από 72 τμ ισόγειο, 55 τμ πατάρι και ράμπα. **Β-ΕΝΟΙΚΙΑΖΟΝΤΑΙ ΔΙΑΜΕΡΙΣΜΑΤΑ:** 1- Σε πολυκατοικία αρίστης κατασκευής στο Ροδίνι-α΄ορόφου 95 τμ μηνιαίο μίσθωμα 390,00€, 92 τμ 410,00€ και 89 τμ 360,00€-β΄ορόφου 89 τμ μηνιαίο μίσθωμα 400,00€. 2- Στην περιοχή Ζέφυρος καινούργιας κατασκευής, 98τ.μ., Α'ορόφου, με μηνιαίο μίσθωμα 600,00€. 3- Στην περιοχή Δασκάλοι Α ορόφου κατασκευής 2004, 120 τμ με 4 υπνοδωμάτια 2 μπάνια, τζάκι 550€. Πληροφορίες Σαββαίδης & Συνεργάτες Τηλ.22410-26281 ΑΕ60611

**ΕΝΟΙΚΙΑΖΕΤΑΙ-Περιοχή ΡΟΔΙΝΙ** ενοικιάζοντα διαμερίσματα σε νεόκτιστη πολυκατοικία αρίστης κατασκευής –α΄ορόφου 95 τμ μηνιαίο μίσθωμα 430€ και 89 τμ μηνιαίο μίσθωμα 400€ β΄ορόφου 92 τμ μηνιαίο μίσθωμα 460€ και 89 τμ μηνιαίο μίσθωμα 445€ γ-Στη ΠΑΛΙΑ ΠΟΛΗ ενοικιάζονται γκαρσονιέρες πολυτελούς κατασκευής πλήρως εξοπλισμένες και επιπλωμένες με μηνιαίο μίσθωμα 500€. Πληρ.Τηλ 22410-26281 ΑΕ60620

**ΔΙΑΜΕΡΙΣΜΑ** καινούργιο διαμπερές γωνιακό με 3 υπνοδωμάτια, σαλόνι- κουζίνα (εντοιχισμένες ηλεκτρικές συσκευές) άνετο μπάνιο, βεράντες και ηλιακό θερμοσίφωνα επί της οδού Αντιοχείας. Πληρ. τηλ. 6974123146 ΑΕ60594

**ΕΝΟΙΚΙΑΖΟΝΤΑΙ** διαμερίσματα εντός πόλεως Ρόδου διάρια-τριάρια-τεσσάρια σε διάφορές συνοικίες της Ρόδου Πληρ.Τηλ 22410-26281 ΑΕ60621

**ΕΝΟΙΚΙΑΣΕΙΣ ΚΑΤΑΣΤΗΜΑΤΩΝ** Διαθέτουμε μεγάλη γκάμα καταστημάτων κεντρικότατα και συνοικιακά σε διάφορες περιοχές της Ρόδου για οποιανδήποτε Εμπορική Βιοτεχνική και Επαγγελματική χρήση Πληροφ.Σαββαίδης Σάββας & Συνεργάτες Τηλ.22410-26281 ΑΕ60622

**ΕΝΟΙΚΙΑΣΕΙΣ ΓΡΑΦΕΙΩΝ** Ενοικιάζονται γραφεία κεντρικά για όλες τις χρήσεις Πληροφ.Τηλ 22410-26281 ΑΕ60623

**ΕΝΟΙΚΙΑΖΟΝΤΑΙ ΚΤΙΡΙΑ** μικρά και μεγάλα σε διάφορες περιοχές της Ρόδου Γλ.Σαββαιδης & Συνεργάτες Τηλ.22410-26281 ΑΕ60624

**ΕΝΟΙΚΙΑΖΟΝΤΑ: Α)** Διαμέρισμα 90 τ.μ. ρετιρέ 4ου ορόφου τριάρι σε άριστη κατάσταση με κεντρική θέρμανση, ασανσέρ, κατάλληλο για φοιτητές και συγκατοίκηση κοντά στο κέντρο της Αθήνας στην Ακαδημία Πλάτωνος Παλαμηδίου 25-27, **Β)** Μονοκατοικία κοντά στο παλαιό αεροδρόμιο Μαριτσών πλήρως ανακαινισμένη και **Γ)** Ισόγειο διαμέρισμα 50 τ.μ. Πληρ. τηλ. 2241047516, 2241078851, 6944177280 ΑΕ60600

**ΓΚΑΡΣΟΝΙΕΡΑ** πλήρως επιπλωμένη (ψυγείο, κουζίνα, ηλιακό). Πληρ. τηλ. 2241066475, 6936131015, 6936131019 ΑΕ60605

**ΔΙΑΜΕΡΙΣΜΑ** γ' ορόφου επί της Λίνδου 15 100 τ.μ. με αυτόνομη θέρμανση. Πληρ. τηλ. 6945102642 ΑΕ60595

**ΜΟΝΟΚΑΤΟΙΚΙΑ**, μεζονέτα 170 τμ. επί της Μιχ. Πετρίδη. Τιμή ενοικίου 900 ευρώ. Δεκτές μόνο σοβαρές προτάσεις. Πληρ. τηλ. 6972910090 και **μόνον** κατά τις ώρες 7-9 μ.μ. ΑΕ60596

**ΔΙΑΜΕΡΙΣΜΑΤΑΚΙ** διάρι εντός πόλεως επιπλωμένο και πλήρως εξοπλισμένο λουξ κατασκευής στον 5ο όροφο με θέα. Πληρ. τηλ. 6973792625 ΑΕ60597

**ΔΩΜΑΤΙΑ** με λουτρό και πολυκουζινάκι στην οδό Αυστραλίας και Ζήση γωνία. Πληρ. τηλ. 6944616420, 6932995486 ΑΕ60598

**ΕΠΙΠΛΩΜΕΝΑ** και ανακαινισμένα studio με κήπο και ηλιακό θερμοσίφωνα και πλήρως εξοπλισμένα στην περιοχή των Χαλκατών (Καρακόνερο). Κατά προτίμηση φοιτήτριες-τες, καθηγήτριες-τες, στρατιωτικούς. Πληρ. τηλ. 2241032581, 6944231199 απογευματινές ώρες 7-9 κ. ΗλίαΑΕ60599

**ΕΝΟΙΚΙΑΖΟΝΤΑΙ:** 1) ΡΟΔΟΣ: επιπλωμένη γκαρσονιέρα σε ισόγειο πολυκατοικίας, σε πάροδο της Κων/νου Τσαλδάρη. 2) ΙΑΛΥΣΟΣ: λουξ επιπλωμένη γκαρσονιέρα με θέρμανση και Α/C σε ισόγειο μονοκατοικίας, κοντά στο Σ/Μ Μαρινόπουλος. Πληρ. τηλ. 22410-90038, 6945411099

**ΠΛΗΡΩΣ ΕΠΙΠΛΩΜΕΝΟ STUDIO** κοντά στην Π. Πόλη. Πληρ. τηλ. 2241095148, 6973375415 ΑΕ60590

**ΔΙΑΜΕΡΙΣΜΑ** επί της οδού Κ. Τσάτσου 10 (7 Βαγιές). Πληρ. τηλ. 2241020191, κιν. 6934532740 ΑΕ60570

**ΕΝΟΙΚΙΑΖΕΤΑΙ**

**ΠΡΟΝΟΜΙΟΥΧΟ ΚΑΤΑΣΤΗΜΑ**

400 τ.μ. επί της Ρόδου-Λίνδου κατάλληλο για κάθε είδους εμπορική επιχείρηση. Διαθέτει πάρκιν και είναι πλήρως εξοπλισμένο με σύστημα ασφαλείας (συναγερμός), ξύλινα πατώματα, air condition (ντουλάπες), ψευδοφορή με φωτισμό, τζαμαρίες

**Πληρ. τηλ. 6944764964**

**ΕΝΟΙΚΙΑΖΕΤΑΙ**

Τριώροφο κτίριο στην οδό Παπαλουκά 18-Ρόδος (όπισθεν παλαιού νοσοκομείου), τέως ξενοδοχείο "ΞΑΝΘΗ", ενδείκνυται για κλινική ή άλλη νοσοκομειακή εγκατάσταση.

**Πληρ. τηλ. 6946119705**

# Vitzileos

**ΚΤΗΜΑΤΟΜΕΣΙΤΙΚΟ ΓΡΑΦΕΙΟ - REAL ESTATE AGENCY**

**ΜΑΡΙΟΣ Κ. ΒΙΤΖΗΛΑΙΟΣ**

Μεσίτης Αστικών Συμβάσεων - Real Estate agent

**ΕΚΤΙΜΗΣΕΙΣ-ΑΓΟΡΕΣ-ΠΩΛΗΣΕΙΣ ΚΑΤΑΣΤΗΜΑΤΑ ΟΙΚΟΠΕΔΑ-ΧΩΡΑΦΙΑ ΚΤΗΜΑΤΙΚΕΣ-ΣΥΜΒΟΥΛΕΣ ΕΝΟΙΚΙΑΣΕΙΣ-ΔΙΑΧΕΙΡΙΣΕΙΣ ΣΠΙΤΙΑ-ΔΙΑΜΕΡΙΣΜΑΤΑ**

### ΚΑΤΑΣΤΗΜΑΤΑ – ΓΡΑΦΕΙΑ – ΕΠΙΧΕΙΡΗΣΕΙΣ

| | € |
|---|---|
| Επιχ/ση πλυντήρια-στεγνωτήρια σε πλήρη λειτουργία | 20.000 |
| 15 τ.μ. κατάστημα στην Α. Διάκου | 30.000 |
| 45 τ.μ. ισόγ.+90 τ.μ. υπογ. Καρακόνερο | 88.000 |
| 50 τ.μ. μαγαζί κοντά στο Μαντράκι (νοικιασμένο) | 294.000 |
| 144 τ.μ. διώροφο κατάστημα με αυλή, 300 τ.μ. στο Νιοχώρι | 500.000 |
| 155 τ.μ. ακίνητο στην Ψαροπούλα, στην θάλασσα | 220.000 |
| 165 τ.μ. διώροφο μαγαζί στην Π. Πόλη της Κω, τουριστική περιοχή | 300.000 |
| 170 τ.μ. αποθήκη σε μπετά. Καρακόνερο | 71.000 |
| 170 τ.μ. αποθήκη με ράμπα στην Μ. Πετρίδη | 71.000 |
| 180 τ.μ. αποθήκη στην οδό Π. Ροδίου | 82.000 |
| 300 τ.μ. κατ/μα ετοιμοπ. σε 1000 τ.μ. οικόπ. Παστίδα, βιοτεχν. χώρος | 147.000 |
| 1000 τ.μ. εργοστάσιο στον Καλαμώνα έτοιμο σε οικοπ. 6.400 τ.μ. | 587.000 |
| 1155 τ.μ. ακίνητο σε οικόπ. 817 τ.μ. στο κέντρο της Ρόδου | 763.000 |
| 12 apartmens πλήρως εξοπλισμένα στο Κιοτάρι | 440.000 |
| Ξενοδ. Α' κατ., στην πόλη, 180 κλίνες+4 καταστήματα | 6.200.000 |
| 7 apart.X 2 δωμάτια πλήρως εξοπλισμένα και δύο μαγαζιά 250 τ.μ. στην παραλία Τριαντών, στην θάλασσα | 338.000 |
| Ξενοδ. Β' κατ. 95 δωμ. σε 13 στρέμ. στην παραλία Ιαλυσού | 2.640.000 |
| Ξενοδ. Γ' κατ. 37 δωμ., 74 κλίνες, δισκοθήκη 250 τ.μ., μπαρ, στην πόλη της Ρόδου, παραλία | 1.261.922 |

### ΔΙΑΜΕΡΙΣΜΑΤΑ

| | |
|---|---|
| 45 τ.μ. στην πλατεία Βάθης, Αθήνα, στον 5ο όροφο | 39.000 |
| 50 τ.μ. στα Τριάντα γκαρσονιέρα με θέα | 50.000 |
| 50 τ.μ. στο Γεννάδι με 2ο υπνοδωμ. Φανταστική θέα | 44.000 |
| 60 τ.μ. στο Γεννάδι γκαρσονιέρα με θέα | 47.000 |
| 82 τ.μ. στον 1ο όροφο σε διπλοκατοικία στην Π. Πόλη | 88.000 |
| 110 τ.μ. με 3ο υπνοδωμ. ρετιρέ, στους δασκάλους | 150.000 |
| 117 τ.μ. παραδοσιακό διαμέρισμα απέναντι Καζίνο | 147.000 |

### ΜΕΖΟΝΕΤΕΣ – ΜΟΝΟΚΑΤΟΙΚΙΕΣ

| | € |
|---|---|
| 62 τ.μ. μονοκατοικία με τζάκι και φανταστική θέα στην Π. Πόλη | 125.000 |
| 80 τ.μ. μονοκατοικία σε 4000 τ.μ. οικόπεδο, πάνω στο κύμα, Γεννάδι | |
| 130 τ.μ. μεζονέτα σε μπετά, οικοπ. 350 τ.μ. Τριάντα | 110.000 |
| 167 τ.μ. ισόγειο-οροφοδιαμέρισμα σε διπλοκατοικία με 285 τ.μ. οικόπεδο στο κέντρο της πόλης, διατηρητέο. Πάρκιν | 440.300 |
| 170 τ.μ. διατηρητέα μονοκατοικία σε οικόπεδο 605 τ.μ. στο κέντρο της πόλης | 290.000 |
| 170 τ.μ. μεζονέτα σε μπετά, οικοπ. 450 τ.μ. Τριάντα | 140.000 |
| 170 τ.μ. μεζονέτα+170 τ.μ. μεζονέτα+120 τ.μ. οροφοδιαμέρισμα σε οικοπ. 5000 τ.μ. εντός οικισμού στην Παστίδα | 426.000 |
| 180 τ.μ. μονοκατ. ημιτελής στο Γεννάδι σε οικόπ. 750 τ.μ Φανταστική θέα | 161.000 |
| 187 τ.μ. βίλα με οικόπεδο 4780 τ.μ. στην Παστίδα | 310.000 |
| 210 τ.μ. Μονοκατοικία με αυλή στην Π. Πόλη | 323.000 |
| 230 τ.μ. βίλα στην Λάρδο σε οικόπ. 7700 τ.μ. με 750 οπωροφ. δένδρα | 323.000 |
| 240 τ.μ. μεζονέτα σε οικόπεδο 250 τ.μ. στα Κοσκινού, νεόκτιστη | 290.000 |
| 250 τ.μ. ημιτελές τριώροφο ακίνητο σε οικόπεδο 250 τ.μ. στους δασκάλους | 235.000 |
| 250 τ.μ. βίλα καινούργια, πολυτελούς κατασκευής στο κέντρο της Κω σε οικόπεδο 4000 τ.μ. με δένδρα και γκαράζ | 352.000 |
| 272 τ.μ. μονοκατοικία σε οικόπ. 270 τ.μ., αποτελείται από 4 διαμερίσματα. Ψαροπούλα. | 220.000 |
| 600 τ.μ. μονοκατοικία στο Ροδίνι, Lux κατασκευής, γκαράζ, κήπο, φανταστική θέα | 500.000 |

### ΟΙΚΟΠΕΔΑ

| | € |
|---|---|
| 412 τ.μ. στον Αγ. Νικόλαου Σ.Δ. 1.20 | 220.100 |
| 709 τ.μ. οικόπεδο με Σ.Δ.-1, με άδεια οικοδομής για 1000 τ.μ. στην πόλη | 600.000 |
| 750 τ.μ. στο Γεννάδι, εντός σχεδίου | 18.000 |
| 2000 τ.μ. στα Μαριτσά. Εντός σχεδίου, Σ.Δ.-0,50 | 120.000 |
| 2000 τ.μ. στα Τριάντα | 147.000 |
| 2500 τ.μ. πάνω στο δρόμο Ελαιώνας-Φουρνάκι. Γεννάδι | 24.000 |
| 3080 τ.μ. στο Πλημύρι | 23.500 |
| 4000 τ.μ. κοντά στο Βερόπουλο με φανταστική θέα | 176.000 |
| 4100 τ.μ. στο Λειβάδι-Κρεμαστή | 82.200 |
| 4120 τ.μ. στα Τριάντα, κοντά στον οικισμό | 205.000 |
| 4400 τ.μ. στην Κρεμαστή | 76.000 |
| 5000 τ.μ. στα Αφάντου | 103.000 |
| 5500 τ.μ. στα Μαριτσά, εντός σχεδίου, Σ.Δ.=1 | 250.000 |
| 5800 τ.μ. στα Κανδυλί | 117.000 |
| 6000 τ.μ. πάνω στο κύμα στα Τριάντα | 352.000 |
| 6000 τ.μ. στην Παστίδα+αποθήκη | 144.000 |
| 6500 τ.μ. στην λεωφόρο Ρόδου-Κρεμαστής | 410.000 |
| 6500 τ.μ. στο Φαληράκι κοντά στη θάλασσα, προνομιακό | 500.000 |
| 6720 τ.μ. στον Θόλαρο, Παραδείσι | 82.200 |
| 8000 τ.μ. στο Φαληράκι | 191.000 |
| 8300 τ.μ. στην Βληχά-Κάλαθος | 367.000 |
| 8500 τ.μ.+6500 τ.μ. στην παραλία Αφάντου | 18 το τ.μ. |
| 9000 τ.μ. στα Μαριτσά, εντός ζώνης | 132.000 |
| 9345 τ.μ. στα Ασγούρου με θέα | 205.000 |
| 12000 τ.μ. στην Αφάντου, πάνω στο κύμα | 520.000 |
| 13000 τ.μ. στα Μαριτσά | 123.000 |
| 14000 τ.μ. το αγροτεμάχιο στην Διμυλιά | 65.000 |
| 25000 τ.μ. στα Καλαβάρδα | 295.000 |
| 30000 τ.μ. στο Τσαΐρι | 352.000 |
| 32000 τ.μ. στην Θολό, πάνω στο κύμα | 587.000 |
| 38000 τ.μ. στο Γεννάδι, πάνω στο κύμα | 2.230.000 |
| 46000 τ.μ. στο Τσαΐρι | 405.000 |
| 50000 τ.μ. στο Τσαΐρι | 360.000 |

**Εθν. Μακαρίου 45 (3ος όροφος • Τηλ.: 22410 24900, 25545 • Fax: 22410 25544 • Κιν.: 6932704919**

# ΕΝΟΙΚΙΑΖΟΝΤΑΙ

- **Διαμέρισμα** 140 τ.μ. (3) τριών υπνοδωματίων στην Ιαλυσό, με κεντρική-αυτόνομη θέρμανση, ηλιακό θερμοσίφωνα, εντοιχισμένη κουζίνα με ψυγείο, φούρνο, πλυντήριο, μαρμάρινο τζάκι, με υπέροχη θέα. Μηνιαίο μίσθωμα 500 ευρώ (προσφέρεται και πλήρως επιπλωμένο 550 ευρώ).
- **Μονοκατοικία** εντός πόλεως (περιοχή Εθνικής Αντιστάσεως) 135 τ.μ. δύο υπνοδωμάτια, μεγάλες άνετες βεράντες, air condition. Μηνιαίο μίσθωμα 620 ευρώ.
- **Μεζονέτα** νεόδμητη στα Κοσκινού 150 τ.μ. τριών (3) υπνοδωματίων, πολυτελούς κατασκευής, με γρανίτες, κήπο, πάρκινγκ, μεγάλες βεράντες και σοφίτα. Μηνιαίο μίσθωμα 800 ευρώ.
- **Γκαρσονιέρες** 60-65 τ.μ. στην περιοχή Ρόδου-Λίνδου, νεόδμητες με κεντρική θέρμανση και πάρκινγκ. Μηνιαίο μίσθωμα 300 ευρώ.
- **Στούντιος** πλήρως επιπλωμένα επί της οδού Ιερού Λόχου στην Ιαλυσό. Μηνιαίο μίσθωμα 220 ευρώ.
- **Στούντιος** πλήρως επιπλωμένα στην παραλία Ιαλυσού, με ιδιόχρηστο πάρκινγκ. Μηνιαίο μίσθωμα 275 ευρώ.
- **Διαμέρισμα** 85 τ.μ. με (2) δύο υπνοδωμάτια στην οδό Κορδιγκτώνος, με καινούργια κουφώματα, αυλή. Μηνιαίο μίσθωμα 400 ευρώ
- **Διαμερίσματα** 105 τ.μ. (3) τριών υπνοδωματίων στην Ιξιά, χωρίς έξοδα αποχέτευσης. Μηνιαίο μίσθωμα 370 ευρώ.
- **Διαμέρισμα** 80 τ.μ. (2) δύο υπνοδωματίων στην Ιξιά, χωρίς έξοδα αποχέτευσης. Μηνιαίο μίσθωμα 340 ευρώ.
- **Διαμέρισμα** πολυτελές 140 τ.μ. (2) δύο υπνοδωματίων, πλήρως επιπλωμένο στην οδό Χειμάρας με μεγάλες άνετες βεράντες, τζάκι, air condition, δύο μπάνια, ιδιόχρηστο πάρκιν. Μηνιαίο μίσθωμα 850 ευρώ.
- **Μονοκατοικία** 150 τ.μ. (3) τριών υπνοδωματίων νεόδμητη με τζάκι, μεγάλο κήπο, ηλιακό θερμοσίφωνα, στο 5ο χλμ. Τσαϊρι-Αεροδρομίου. Μηνιαίο μίσθωμα 800 ευρώ.

**Πληρ. ΕΥΣΤΑΘΙΟΥ - ΕΥΡΩΚΤΗΜΑΤΙΚΗ,**
**Εθνικής Αντιστάσεως 83 (πρώην Αννης Μαρίας).**
**Τηλ. 22410 73819-74917, 6946/103929**

## ενοικιάσεις

συνέχεια από την προηγούμενη

**ΔΙΑΜΕΡΙΣΜΑ** 82 τ.μ. (καθαρό-ισόγειο) κατάλληλο για ιατρείο, δικηγορικό γραφείο ή άλλου είδους επαγγελματική χρήση επί της 28ης Οκτωβρίου 26. Πληρ. Σταματίου Νίκος τηλ. 2241047029 ΑΕ60588

**ΓΚΑΡΣΟΝΙΕΡΑ** επιπλωμένη με ένα δωμάτιο, κουζίνα και μπάνιο ημιυπόγεια με αυλή, Πτολεμαίων 32. Πληρ. τηλ. 2241020429 ΑΕ60586

**ΗΜΙΥΠΟΓΕΙΟ** διαμέρισμα στην περιοχή Καρακόνερο με 2 υπνοδωμάτια, κουζίνα, σαλόνι, WC και αποθήκη. Πληρ. τηλ. 6932502224 Τσίγκος Ιωάννης ΑΕ60579

**ΙΑΛΥΣΟΣ. ΚΑΙΝΟΥΡΓΙΑ** επιπλωμένα διαμερίσματα πολυτελείας, 40 τμ., κεντρική θέρμανση, PANASONIC κλιματισμός, δορυφορική TV, ηλιακοί, 3 λεπτά από θάλασσα έως 20 Μαίου 2005. Πληρ. τηλ. 2241098344, 6977081011 ΑΕ60580

**ΣΤΑ ΚΟΣΚΙΝΟΥ** σε διώροφη οικοδομή διαμέρισμα 110 τ.μ. Πληρ. τηλ. 2241064180 ΑΕ60578

**ΣΤΗΝ ΙΑΛΥΣΟ ΔΙΑΜΕΡΙΣΜΑ ΛΟΥΞ ΚΑΤΑΣΚΕΥΗΣ 96 τ.μ. ΜΕ ΗΛΙΑΚΟ ΚΑΙ ΤΖΑΚΙ ΣΤΟΝ 2ο ΟΡΟΦΟ. ΣΕ ΤΙΜΗ ΛΟΓΙΚΗ. ΠΛΗΡ. ΤΗΛ. 6946466175** ΠΕ60569

**ΚΑΤΑΣΤΗΜΑ** κεντρικό 40 τ.μ. με πατάρι. Πληρ. τηλ. 2241022664 ώρες καταστημάτων ΑΕ60514

**ΚΑΤΑΣΤΗΜΑ** επί της λεωφόρου Ηρακλειδών στην Ιαλυσό, 250 τ.μ. με μεγάλο χώρο πάρκιν, κατάλληλο για έκθεση παντός είδους, ή ο,τιδήποτε άλλο. Πληρ. τηλ. 2241024851 από θπ.μ. έως 3 μ.μ. ΑΕ60571

**ΕΝΟΙΚΙΑΖΕΤΑΙ**
**ΧΩΡΟΣ ΔΥΟ ΔΩΜΑΤΙΩΝ**
84 τ.μ. 1ος όροφος, ασανσέρ, air condition, WC, κουζίνα, κατάλληλο για ιατρείο ή παντός είδους γραφείο.
**Γρ. Λαμπράκη 29 - Ρόδος • τηλ. (22410)68869-74098**

**ΣΩΚΡΑΤΟΥΣ (Π. ΠΟΛΗ)**
**ΕΝΟΙΚΙΑΖΕΤΑΙ**
**ΠΡΟΝΟΜΙΟΥΧΟ ΚΑΤΑΣΤΗΜΑ**
επί της οδού Σωκράτους αρ. 6-8,
Ε=43 τ.μ. Ισόγειο & 43 τ.μ. Α' όροφος.
*Μόνο Σοβαρές Προτάσεις*
**Πληρ Κο ΠΙΠΙΝΟ, τηλ. 2241023895 κιν. 6944676003**

**ΟΙΚΟΝΟΜΟΛΟΓΟΣ**
***ΜΕΣΙΤΗΣ ΑΣΤΙΚΩΝ ΣΥΜΒΑΣΕΩΝ***
**ΕΜΜΑΝΟΥΗΛ ΚΡΑΝΙΔΗΣ**

# ΕΝΟΙΚΙΑΖΟΝΤΑΙ

1. **ΕΝΟΙΚΙΑΖΕΤΑΙ ή ΠΩΛΕΙΤΑΙ** εστιατόριο στα Κολύμπια πλήρως εξοπλισμένο με καλή πελατεία.
2. Οροφοδιαμέρισμα 130 τ.μ. στο Δήμο Ιαλυσού επιπλωμένο.
3. Στα 100 Μαγαζιά κατάστημα 36 τ.μ. (επισκέψιμος χώρος) και 15 τ.μ. πατάρι για σοβαρούς επιχειρηματίες
4. 1.500 τ.μ. κτίριο στο Φαληράκι με πισίνα, για εστιατόριο, νυχτερινό κέντρο, bar
5. 3άρι διαμέρισμα-α' ορόφου με τα ηλεκτρικά και έπιπλα της κουζίνας, διαθέτει κλιματιστικό, τέντα στην βεράντα και έχει συνδεθεί με το αποχετευτικό της πόλης. Ευρίσκεται σε ήσυχη περιοχή και είναι επί της οδού Ναυπλίου.
6. 4άρι διαμέρισμα μερικώς επιπλωμένο επί της οδού Σκ. Ζερβού, διαθέτει κεντρική θέρμανση.
7. **Ενοικιάζεται** μονοκατοικία 3 υπν. με κήπο στην Παστίδα. Τιμή 800,00€
8. Μονοκατοικία 3 υπν. με κήπο στην Παστίδα. Τιμή 800,00€
9. Ενοικιάζεται κεντρική επιχείρηση - εστιατόριο στα 100 Μαγαζιά.
10. Ενοικιάζεται επιχείρηση - εστιατόριο στο Φαληράκι πάνω στον δρόμο.
11. Ενοικιάζεται κεντρικό εστιατόριο στη Ρόδο
12. Ενοικιάζεται κεντρικό κατάστημα 70 τ.μ. με 40 τ.μ. πατάρι επί της οδού Αλεξάνδρου Διάκου.

**Πληρ. Μερκούρης Κρανίδης**
**27082-6944347405, 6942010248**
**Αμερικής 50-2ος όροφος, Ρόδος**

# ευσταθίου ΕΥΡΩΚΤΗΜΑΤΙΚΗ
## ΚΤΗΜΑΤΟΜΕΣΙΤΙΚΟ ΓΡΑΦΕΙΟ



**Μονοκατοικία** στην Ιαλυσό 203 τ.μ. διώροφη σε 2.042 τ.μ. οικόπεδο, υπό κατασκευή. Διαθέτει αρχιτεκτονικό σχεδιασμό, τζάκι, πλήρη θέρμανση, γρανίτες δάπεδα, οροφές με γυψοσανίδες. Αποτελείται από 3 υπν/τια, γραφείο, 3 μπάνια, σαλόνι, κουζίνα.
**Αξίας 387.000 €**

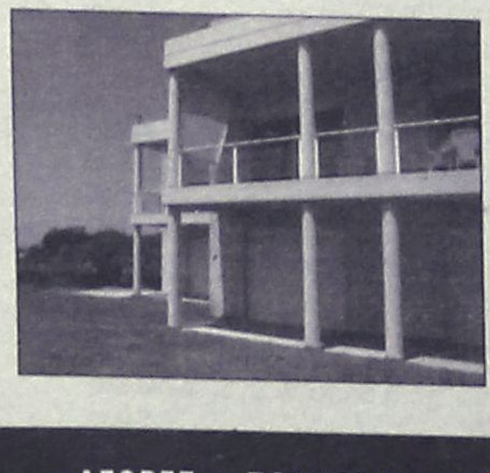

**Μονοκατοικία** στο Φυτώριο 320 τ.μ. τριώροφη σε 4.200 τ.μ. οικόπεδο. Αποτελείται από 4 υπν/τια, γκαράζ, σαλόνι, κουζίνα, υπόγειο, σοφίτα. Διαθέτει μεγάλες βεράντες, τζάκι, πλήρη θέρμανση, υπέροχη θέα στη θάλασσα, δυνατότητα ανέγερσης δεύτερης κατοικίας στο ίδιο οικόπεδο.
**Αξίας 645.630 €**

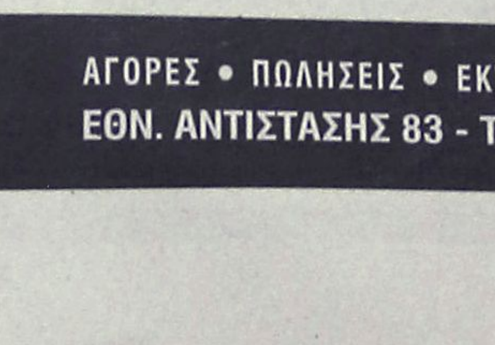

**Μονοκατοικία** στα Κοσκινού 186 τ.μ. τριώροφη σε 550 τ.μ. οικόπεδο, ετοιμοπαράδοτη. Αποτελείται από 3 υπν/τια, 3 μπάνια, σαλόνι, κουζίνα, καθιστικό, αποθήκη. Διαθέτει Φιλανδική SAUNA, τζάκι, ηλιακό θερμοσίφωνα πλήρη θέρμανση, υπέροχη θέα βουνό & θάλασσα.
**Αξίας 366.000 €**



**Μονοκατοικία** στην Παστίδα 482 τ.μ. διώροφη σε 4.200 τ.μ. οικόπεδο, ετοιμοπαράδοτο, ειδικής κατασκευής, με συστήματα θέρμανσης και δροσισμού βιοκλιματικής αρχιτεκτονικής, διαμορφωμένο δενδροφυτεμένο κήπο, Αποτελείται από 4 υπν/τια, 4 μπάνια, σαλόνι, με ιταλική κουζίνα, αποθήκη.
**Αξίας 758.000 €**

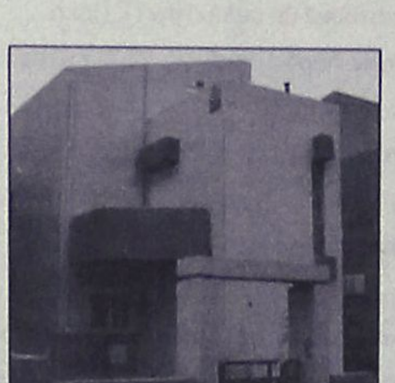

**Μονοκατοικία** στην Ιαλυσό 178 τ.μ. και 46 τ.μ. σοφίτα, διώροφη σε 339 τ.μ. οικόπεδο, ετοιμοπαράδοτη, με αρχιτεκτονικό σχεδιασμό, τζάκι, πλήρη θέρμανση, γρανίτες δάπεδα, οροφές με γυψοσανίδες. Αποτελείται από 4 υπν/τια, 4 μπάνια, σαλόνι, κουζίνα.
**Αξίας 258.000 €**



**Μονοκατοικία** στην Ιαλυσό 188 τ.μ. και 37τ.μ. σοφίτα, διώροφη σε 362τ.μ. οικόπεδο, ετοιμοπαράδοτη, με αρχιτεκτονικό σχεδιασμό, τζάκι , πλήρη θέρμανση, γρανίτες δάπεδα, οροφές με γυψοσανίδες. Αποτελείται από 4 υπν/τια, γραφείο, 4 μπάνια, σαλόνι, κουζίνα.
**Αξίας 278.800 €**



**Μονοκατοικία** στην Ιαλυσό 198 τ.μ. και 47 τ.μ. σοφίτα, διώροφη σε 376 τ.μ. οικόπεδο, ετοιμοπαράδοτη, με αρχιτεκτονικό σχεδιασμό, τζάκι, πλήρη θέρμανση, γρανίτες δάπεδα, οροφές με γυψοσανίδες. Αποτελείται από 3 υπν/τια , γραφείο, 4 μπάνια, σαλόνι, κουζίνα, αποθήκη
**Αξίας 293.470 €**



**Μονοκατοικία** στην Παστίδα 160 τ.μ., μονώροφη σε 1.200 τ.μ. οικόπεδο, με Γκαράζ 60 τ.μ., ετοιμοπαράδοτη. Διαθέτει μεγάλες βεράντες, εγκατάσταση θέρμανσης, 3 υπν/τια, 2 μπάνια, σαλόνι, εντοιχισμένη κουζίνα.
**Αξίας 234.000 €**



**Μονοκατοικία** στο Φυτώριο 400 τ.μ., τριώροφη σε 4.000 τ.μ. οικόπεδο. Αποτελείται από 4 υπν/τια , 3 μπάνια, σαλόνι, κουζίνα από μασίφ ξυλεία, υπόγειο parking, ξύλινα δάπεδα (Parquet), επενδύσεις από μάρμαρο.
**Αξίας 645.000 €**

**ΑΓΟΡΕΣ • ΠΩΛΗΣΕΙΣ • ΕΚΤΙΜΗΣΕΙΣ • ΑΝΤΙΠΑΡΟΧΕΣ • ΜΙΣΘΩΣΕΙΣ ΑΚΙΝΗΤΩΝ • ΕΠΕΝΔΥΤΙΚΕΣ ΠΡΟΤΑΣΕΙΣ • ΑΡΧΙΤΕΚΤΟΝΙΚΕΣ ΜΕΛΕΤΕΣ**
**ΕΘΝ. ΑΝΤΙΣΤΑΣΗΣ 83 - ΤΗΛ. 22410 73819, 74917 - ΚΙΝ. 6944 374546, 6945 292030 - FAX: 22410 38641- info@euroktimatiki.gr**

## ΕΝΟΙΚΙΑΣΕΙΣ

συνέχεια από την προηγούμενη

**ΔΙΑΜΕΡΙΣΜΑ** επί της οδού Κένεντυ 18. Πληρ. τηλ. 2241077968, 6944228828 ώρες 8-10 π.μ. και 5-7 μ.μ. AE60572

**ΚΑΤΑΣΤΗΜΑ** στην οδό Ψερίμου 7, κοντά στο ξενοδοχείο ΜΕΝΤΙΤΕΡΑΝΙΑ. Πληρ. τηλ. 2241024793 AE60557

**ΕΝΟΙΚΙΑΖΕΤΑΙ** στην Ιαλυσό στην οδό Ιερού Λόχου 2, διαμέρισμα 100 τ.μ. (με δύο υπνοδωμάτια, σαλοτραπεζαρία και λοιπούς βοηθητικούς χώρους, ηλιακό θερμοσίφωνα, τριφασικό ρεύμα και εντιχοισμένη κουζίνα). Πληρ. τηλ. 2241025927, 37138, κιν. 6998465422 AE60563

**ΣΤΟ ΚΕΝΤΡΟ ΤΗΣ ΠΟΛΕΩΣ ΡΟΔΟΥ** διαμέρισμα 78 τ.μ. (έναντι καζίνο) 4ου ορόφου Ηρώων Πολυτεχνείου, ένα υπνοδωμάτιο, λουτρό, air condition, W.C. κ.λπ. Πληρ. τηλ. 2241026079, 6974128196 AE60564

**ΔΙΑΜΕΡΙΣΜΑ** 50 τ.μ. δύο δωματίων επί της Λάρισας 9 (Ανάληψη). Προτιμούνται εργένηδες, στρατιωτικοί. Πληρ. τηλ. 2241065415 AE60565

**ΔΙΑΜΕΡΙΣΜΑ** 80 τ.μ. μη επιπλωμένο, 2 υπνοδωματίων, σαλόνι, κουζίνα με εντοιχισμένη επίπλωση, ηλιακό θερμοσίφωνα κοντά στο Πανεπιστήμιο Αιγαίου. Ενοίκιο 400€. Πληρ. τηλ. 6945870429 AE60546

**2 ΠΟΛΥΤΕΛΕΙΣ ΓΚΑΡΣΟΝΙΕΡΕΣ** πλήρως επιπλωμένες και εξοπλισμένες (TV, A/C) περιοχή Στ. Κωτιάδη. Πληρ. τηλ. 6977301090 AE60548

**ΔΙΑΜΕΡΙΣΜΑ** δύο υπνοδωματίων, μπάνιο, σαλοτραπεζαρία και μεγάλη αυλή επί της Οικονομίδου 7 στην Ιαλυσό. Πληρ. τηλ. 22410 96772, 94829 AE60547

**ΚΑΙΝΟΥΡΓΙΑ ΕΞΟΧΙΚΗ ΚΑΤΟΙΚΙΑ** με αυλή και πάρκιν με 3 υπνοδωμάτια, κουζίνα, σαλόνι, λουτρό, ηλιακά θερμοσίφωνα στην περιοχή Γκολφ Αφάντου Ρόδου, οδός λεωφόρος Ρόδου-Λίνδου, αριθμός 91. Πληρ. τηλ. 22410 33592 AE60538

**ΓΚΑΡΣΟΝΙΕΡΑ** 45 τ.μ. δίχωρη στον συνοικισμό των Δασκάλων. Πληρ. τηλ. 6932842700 AE60539

**ΕΠΙΠΛΩΜΕΝΟ STUDIO** επί της οδού Μουσών αρ. 11 στη Ρόδο. Πληρ. τηλ. 2241086011, 22410 75448 AE60549

**ΔΙΑΜΕΡΙΣΜΑ** 3άρι επί της Μιχαήλ Πετρίδη 30. Πληρ. τηλ. 2241022651 AE60550

**ΙΣΟΓΕΙΑ ΓΚΑΡΣΟΝΙΕΡΑ** επιπλωμένη (1 μεγάλο δωμάτιο και μπάνιο) στην περιοχή Ροδινιού, Λυκίας 147, σε ήσυχη τοποθεσία. Ενοίκιο 150€. Πληρ. τηλ. 22410 28198 AE60515

**STUDIOS** σε ήσυχη περιοχή της Κρεμαστής με το μήνα ή την ημέρα, με πολυκουζινάκι, WC, άνετα μπαλκόνια. Χώρος ξεκούρασης με κήπο και γκαζόν, πάρκινγκ, καθάρισμα 2 φορές την βδομάδα. Τιμές studios 20€/ημέρα, 160€/μήνα. Πληρ. τηλ. 6937606824, 2241095695, 2241095487, 2241048038 AE60556

ΟΙΚΟΔΟΜΗ ΡΟΔΟΥ

**ΤΕΧΝΙΚΗ–ΚΑΤΑΣΚΕΥΑΣΤΙΚΗ ΕΤΑΙΡΕΙΑ**

**ΠΩΛΟΥΝΤΑΙ**

1) **Καταστήματα, διαμερίσματα και οροφοδιαμερίσματα** στην οδό Αμστερνταμ, Βερολίνου και Μαδρίτης στο Ροδίνι διαφόρων μεγεθών (σε συγκρότημα 9 πολυκατοικιών).
2) **Μονοκατοικίες** 150 τ.μ. η κάθε μία σε κτήμα 2.000 τ.μ. (υπό κατασκευή)
3) **Μονοκατοικίες** στο Κιοτάρι Ασκληπειού (στο κύμα) 120 τ.μ. σε κτήμα 1.300 τ.μ. εκάστη (υπό κατασκευή)
4) **Διώροφες μονοκατοικίες** των 100 τ.μ. στο Γεννάδι, 200 μέτρα από τη θάλασσα σε κτήμα 1.300 τ.μ. (υπό κατασκευή)

ΟΙΚΟΔΟΜΗ ΡΟΔΟΥ

Δεκτά δάνεια και ευκολίες πληρωμής έχουμε τις καλύτερες τιμές της αγοράς.

Καμύνδου 4- Ρόδος-85100 Τηλ.: 22410/60460- 2 Fax: 22410/60463

ΜΑΝΟΛΗΣ ΣΠΥΡΙΔΗΣ
Πολιτικός Μηχανικός Δ.Π.Θ.
(Κιν:693 6660460)

ΚΩΣΤΑΣ ΚΩΝΣΤΙΝΤΙΝΙΔΗΣ
εργολάβος
(ΚΙΝ.: 694 6999906)

**ΠΩΛΟΥΝΤΑΙ**

**Α) ΔΙΑΜΕΡΙΣΜΑΤΑ 210 τ.μ. διαμπερές α' ορόφου με απεριόριστη θέα**
**Β) Ρετιρέ 53 τ.μ. στα Κοσκινού**

**Πληρ. τηλ. 2241034886, 6932437145**

ΕΜΜΑΝΟΥΗΛ ΚΡΑΝΙΔΗΣ
**ΟΙΚΟΝΟΜΟΛΟΓΟΣ**
*ΜΕΣΙΤΗΣ ΑΣΤΙΚΩΝ ΣΥΜΒΑΣΕΩΝ*

**ΠΩΛΟΥΝΤΑΙ**

1) 4άρι **διαμέρισμα** 110 τ.μ. λουξ κατασκευής με ωραία κουζίνα, κεντρική θέρμανση, κλειστή θέση στάθμευσης. Τιμή: 62 εκ. ή 182.000 ευρώ
2) 3άρι **διαμέρισμα** 85 τ.μ. κοντά στον Ηλ/κοσμο του Ξενάκη. Τιμή: 132.000 ευρώ ή 45 εκ.
3) 2άρι **διαμέρισμα** στην Ανάληψη 50 τ.μ. - Ισόγειο α' όροφο. Τιμή: 23 εκ. ή 67.500 ευρώ
4) 4άρι **διαμέρισμα** - 3 υπν. (2 WC) καινούργιο στο Ροδίνι, α' όροφος, μόνο 55 εκ. ή 162.000 ευρώ
5) 34 τ.μ. **κατάστημα** στην Ανάληψη - γωνιακό - ελεύθερο μίσθωσης.
6) 80 τ.μ. **κατάστημα** με πατάρι κοντά στην πλατεία Φώκιαλη
7) **Μεζονέτα** 162 τ.μ. με κήπο στα μπετά ή τελειωμένη κοντά στο Φυτώριο του Δήμου Ιαλυσού.
8) ΛΙΝΔΟΥ - 1400 τ.μ. οικόπεδο έτοιμο διώροφο κτίριο σε 6.000 τ.μ. με πρόσοψη
9) ΠΑΡΑΔΕΙΣΙ - 4.500 τ.μ. αγρός με άδειες δύο οικιών, διαθέτουν φως νερό
10) ΙΑΛΥΣΟΣ - 164 τ.μ. μεζονέτα έτοιμη με ωραίο κήπο 4 υπνοδωματίων και 3 WC με κεντρική θέρμανση
11) ΠΑΡΑΔΕΙΣΙ - οικόπεδο 540 τ.μ. εντός σχεδίου πόλεως

Μεσίτης
Πληρ. Εμμ. Κρανίδης
27082-6944347405, 6942010248
Αμερικής 50-2ος όροφος, Ρόδος

ΣΑΒΒΑΪΔΗΣ & Συνεργάτες
Μεσίτες & Σύμβουλοι Ακινήτων

**ΜΙΣΘΩΣΕΙΣ ΕΜΠΟΡΙΚΩΝ ΑΚΙΝΗΤΩΝ**

Ενοικιάζεται προνομιακό εμπορικό ακίνητο στην πόλη της Ρόδου, Γ.Παπανικολάου 20. Διαθέτει ισόγειο 220 τ.μ.,όροφο 155 τ.μ, υπόγειο 155 τ.μ., καθώς επίσης και αυλή 262 τ.μ. Κατάλληλο για τράπεζα, ασφαλιστική εταιρία, εστιατόριο και γενικότερα για κάθε είδους εμπορική χρήση. →







Ενοικιάζεται προνομιακό γωνιακό κατάστημα στη συμβολή των οδών Εθνικής Αντιστάσεως & Θεμ.Σοφούλη.
Διαθέτει 103 τ.μ. επιφάνεια ισογείου και 103 τ.μ. υπογείου. Κατάλληλο για κάθε είδους εμπορική εκμετάλλευση.

←

Γρ. Λαμπράκη 14 & Αμερικής, Ρόδος
Τηλ 22410-26281 fax 22410-34663

SAVVAIDIS & Associates
Estate Agents & Consultants

## ενοικιασεις

συνέχεια από την προηγούμενη

**STUDIOS. ΕΝΟΙΚΙΑΖΟΝΤΑΙ** πλήρως επιπλωμένα 25 & 40 τ.μ., με ηχομόνωση, ανεξάρτητο W.C., πολυκουζινάκι, ψυγείο, εγκατάσταση για T.V. και τηλέφωνο, αυλή, συχνή αστική συγκοινωνία, δωρεάν parking στα 150 μ. για 12 μήνες, το χρόνο. Κατάλληλα για εργένηδες, στρατιωτικούς, φοιτητές. Σε λογική τιμή, χωρίς κοινόχρηστα και νερό. Περιοχή Παραδείσι, Ρόδος. Πληρ. τηλ. 22410-48360 ώρες γραφείου, 6972943946, ώρες 09.00 -21.00.ΑΕ60520

**ΠΕΡΙΟΧΗ ΤΣΑΛΔΑΡΗ-ΜΑΡΙΝΟΠΟΥΛΟ STUDIO** 25 τ.μ. 2ος όροφος ενιαίος χώρος, πλήρως επιπλωμένο, εξοπλισμένο με TV/A/C, κουζινικά κ.λπ. Προτιμούνται κοπέλες. Πληρ. τηλ. 6945155420 ΑΕ60529

**ΕΠΙΠΛΩΜΕΝΟ 2ΑΡΙ** επί της Πετράκη Γιαλλούρη 14. Πληρ. τηλ. 22410 21642, 92625 ΑΕ60530

**ΔΙΑΜΕΡΙΣΜΑ** 87 τ.μ. με δύο υπνοδωμάτια, μεγάλη εντοιχισμένη κουζίνα με ψυγείο και ηλεκτρική κουζίνα, μεγάλη σαλοτραπεζαρία, μεγάλες βεράντες, ασανσέρ και πάρκιν. Πληρ. τηλ. 6972764614, 6973753556 ΑΕ60531

**APARTMENT** πολυτελούς κατασκευής επιπλωμένο για ένα άτομο κατά προτίμηση στρατιωτικός για όλο το χρόνο, στην οδό Παπαναστάση 46. Τιμή 285€. Στην τιμή συμπεριλαμβάνεται ρεύμα, νερό, κοινόχρηστα. Πληρ. κ. Βασίλη τηλ. 22410 31708, 20617 ΑΕ60521

**ΔΙΑΜΕΡΙΣΜΑ** 85 τ.μ. επί της οδού Στέλιου Κωτιάδη 15. Κατάλληλο για ζευγάρια. Πληρ. τηλ. 2241034446 ΑΕ60522

**ΕΠΙΠΛΩΜΕΝΟ ΔΩΜΑΤΙΟ** με ατομική τουαλέτα με πολυκουζινάκι στην παραλία της Ιξιάς, πάνω στο κύμα. Πληρ. τηλ. 2241021430, 6947729495 ΑΕ60523

**ΚΕΝΤΡΙΚΟ ΓΡΑΦΕΙΟ** στην πάροδο Αμερικής οδός Γεωργίου Ευσταθίου 7, διαμέρισμα 70 τ.μ. (2ου ορόφου). Πληρ. τηλ. 2241021430, 6947729495 ΑΕ60524

**ΔΩΜΑΤΙΑ** επιπλωμένα στην Ιαλυσό με ηλιακό, βεράντες, πάρκιν για ένα ή δύο άτομα εκτός αλλοδαπών. Τιμή 180 ευρω. Πληρ. τηλ. 6998889004 ή 2241093354 ΑΕ60498

**ΔΙΑΜΕΡΙΣΜΑ** 2άρι επιπλωμένο και μη στην πόλη της Ρόδου. Πληρ. τηλ. 6942406390 ΑΕ60525

**ΕΠΙΠΛΩΜΕΝΗ ΓΚΑΡΣΟΝΙΕΡΑ** με ηλεκτρική κουζίνα, ψυγείο, A/C με κήπο, στα Κοσκινού. Πληρ. τηλ. 22410 60235 ΑΕ60516

**ΔΙΑΜΕΡΙΣΜΑ** με κήπο, αυλή, στον κάτω όροφο πολυκατοικίας 90 τ.μ. 2 δωματίων και ενιαίος σαλονοτραπεζαρίας με εντοιχισμένες ντουλάπες, κουζίνα (δίχως τις συσκευές) μικρή αποθήκη με αυτοθέρμανση, ηλιακό, διπλά ηχομονωτικά τζάμια νέας κατασκευής, στην οδό Ευκλή 14. Πληρ. τηλ. 2241021600, 6944865464 ΑΕ60503

**ΓΚΑΡΣΟΝΙΕΡΑ** μεγάλη καινούργια επιπλωμένη σε ήσυχη περιοχή της Ρόδου με καθιστικό, ηλεκτρική κουζίνα, ψυγείο, ηλεκτρικό καλοριφέρ, διπλό κρεβάτι, τηλεόραση, καρτοτηλέφωνο και όλα τα οικιακά σκεύη. Προτιμούνται στρατιωτικοί, αστυνομικοί, εκπαιδευτικοί. Αποκλείονται οι αλλοδαποί. Πληρ. τηλ. 2241065122 ή 6946278872 ΑΕ60413

**ΕΝΟΙΚΙΑΖΟΝΤΑΙ** δύο καινούργια καταστήματα των 34 και 61 τ.μ. με δυνατότητα για πατάρι επί της Κων. Παλαιολόγου διασταύρωση με Μεγ. Κωνσταντίνου κάτω από το Βενετόκλειο Λύκειο απέναντι από το Collection. Πληρ. τηλ. 2241077944, 2241030220, 6945256593 ΑΕ60513

**ΔΙΑΜΕΡΙΣΜΑ** λουξ κατασκευής με δύο (δύο) υπνοδωμάτια, μεγάλο σαλόνι, κουζίνα και λοιπούς βοηθητικούς χώρους. Αποστόλου Παπαιωάννου 17, περιοχή Αγίου Νικολάου Ρόδος. Πληρ. τηλ. (22410)33774, 34123, 6948528799 ΑΕ60511

**ΠΩΛΕΙΤΑΙ 197 τ.μ.** κατάστημα επί της λεωφόρου Καλλιθέας με άνετο parking, πατάρι και μεγάλο πρόσωπο στο δρόμο. **Αξίας €498.000.** Υπάρχει δυνατότητα άμεσης μίσθωσης με μηνιαίο μίσθωμα **€2.000.**

**ΠΩΛΕΙΤΑΙ** οικόπεδο στην Κρητηνία **1.400 τ.μ.** εντός οικισμού, άρτιο και οικοδομήσιμο με δυνατότητα οικοδόμησης **400 τ.μ.** κατοικίας με θέα βουνό και θάλασσα. Αξίας **€35.000.**

**Πληρ. ΕΥΣΤΑΘΙΟΥ - ΕΥΡΩΚΤΗΜΑΤΙΚΗ,**
**Εθνικής Αντιστάσεως 83**
**Τηλ. 22410 73819-74917, 6944374546, 6945292030**

**ΠΩΛΕΙΤΑΙ**

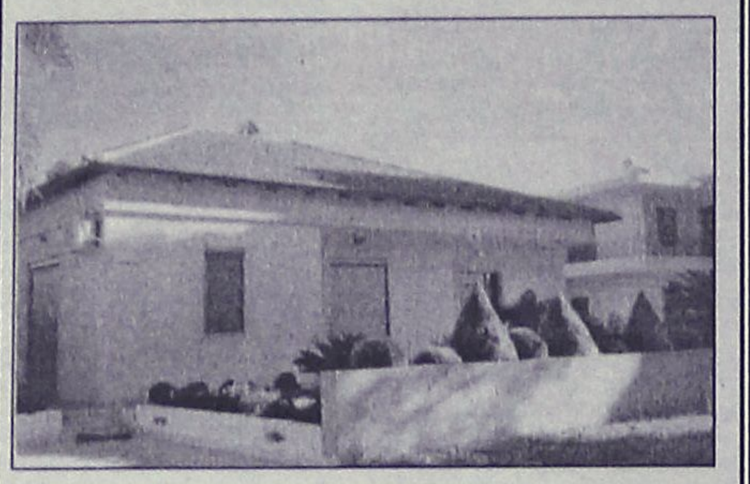

**μονοκατοικία** (3 ετών) που βρίσκεται σε ήσυχη περιοχή της Ιαλυσού (Δημοκρατίας 64Β) ανεξάρτητη σε οικόπεδο 355 τ.μ. που έχει διαμορφωθεί σε θαυμάσιο κήπο με σπάνια φυτά και δέντρα.
Αποτελείται από (κομπλέ κουζίνα) σαλόνι - 3 υπνοδωμάτια, 2 μπάνια (WC), 134 τ.μ. και σοφίτα με εσωτερική σκάλα 134 τ.μ. υπάρχουν air conditions σ' όλους τους χώρους και extra κεντρική θέρμανση - τζάκι στο σαλόνι, λέβητας για ζεστό νερό, με ιδιωτικό πάρκιν.
Δεν είναι προκάτ. Δεκτός κάθε έλεγχος. Το βάρος του είναι μόνο ένα δάνειο της Ιονικής Τράπεζας (Στεγαστικό) 80.000 ευρώ
Μόνο σοβαρές προτάσεις. Τιμή 250.000 ευρώ επιπλωμένο.

**Πληρ. τηλ. 2241022791-2** όλο το 24ωρο

**ΠΙΠΙΝΟΣ**
**ΠΩΛΟΥΝΤΑΙ ΜΟΝΟΚΑΤΟΙΚΙΕΣ**
125 τ.μ. με σοφίτα, σε οικόπεδο 300 τ.μ. στην Ιαλυσό
**Πληρ. τηλ. 2241023895, 6944676003,6944390803**
*www.rhodes-top-properties.com*

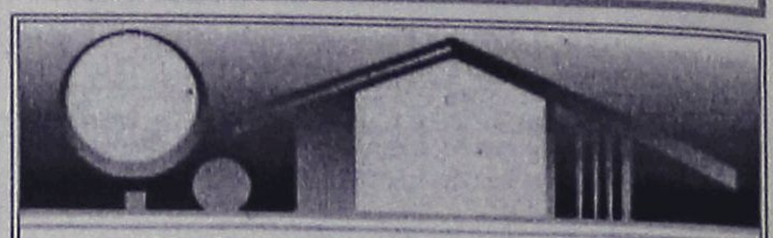

**ΚΤΗΜΑΤΟΜΕΣΙΤΙΚΟ ΓΡΑΦΕΙΟ**
**ΑΙΓΑΙΟΚΤΗΜΑΤΙΚΗ**
**ΠΩΛΟΥΝΤΑΙ**
**- ΔΙΑΜΕΡΙΣΜΑΤΑ-ΜΟΝΟΚΑΤΟΙΚΙΕΣ**
**- (ΔΔ)=ΔΑΝΕΙΑ ΔΕΚΤΑ**

- 38 τ.μ. Στοκχόλμης 62.000 €.
- 46 τ.μ. καινούργιο Αραπάκι (1 υπν.) α' ορ. 75.000 €.(ΔΔ)
- 52 τ.μ.(1 υπν.) καινούργιο Δασκάλους 67.500 € (ΔΔ)
- 55 τ.μ. β' ορ. καινούργιο Ανάληψη 105.000 € (ΔΔ)
- 55 τ.μ. β' ορ. καινούργιο Αραπάκι 95.000 € (ΔΔ)
- 55 τ.μ. α' ορ. καινούργιο - γκαράζ Μίρα Μάρε 87.000 € (ΔΔ)
- 55 τ.μ. β' ορ. καινούργιο Ιαλυσό - 85.000 € (ΔΔ)
- 60 τ.μ. (2 υπν.) Δενδρινού 87.000 € (ΔΔ)
- 70 τ.μ. μον/κία με 100 τ.μ. αυλή, κοντά στο Ρολόι, Π. Πόλη, 82.000 € (ΔΔ)
- 69 τ.μ. (β' ορ.) Ροδίνι καινούργιο 115.000 € (ΔΔ)
- 70 τ.μ. (2 υπν.) β' ορ. Ιαλυσό καινούργιο-108.000 € (ΔΔ)
- 74 τ.μ. Πειραιώς ισόγειο (2 υπν.) 87.000 € (ΔΔ)
- 75 τ.μ. (υπ.) Δενδρινού με αυλή 65.000 €
- 75 τ.μ. υπερ λουξ (1 υπν.) ρετιρέ απ/στη θέα- Ροδίνι 147.000 € (ΔΔ)
- 76 τ.μ. Ροδίνι καινούργιο 129.000 € (ΔΔ).
- 80 τ.μ. μονοκατοικία Π. Πόλη Ρολόι 120.000 € (ΔΔ)
- 80 τ.μ. θέρμανση - γκαράζ Ιξιά 127.000 € (ΔΔ)
- 75 τ.μ. Δενδρινού με αυλή (υπ.) (2 υπν.) 70.000 €
- 82 τ.μ.(2 υπν.) Δασκάλους καινούργιο 118.000 € (ΔΔ)
- 82 τ.μ. β' ορ. Ροδίνι 87.000 €.(ΔΔ)
- 82 τ.μ. β' ορ. Καρακόνερο 100.000 €. (ΔΔ)
- 85 τ.μ. καινούργιο β' ορ. 2 υπν. Αραπάκι 149.000 € (ΔΔ)
- 87 τ.μ. α' ορ. καινούργιο Ιαλυσό 138.000 € (ΔΔ)
- 80 τ.μ. μον/κία διώροφη (2 υπν.) Παραδείσι με τζάκι 64.000 € (ΔΔ)
- 87 τ.μ. (2 υπν.) καινούργιο θέρμανση - γκαράζ Μίρα Μάρε 128.000 € (ΔΔ)
- 89 τ.μ. α' ορ. Μιχ. Πετρίδη 89.000 € (ΔΔ)
- 92 τ.μ. κανούργιο Ιαλυσό 146.000 € (ΔΔ)
- 95 τ.μ. 2 υπν. Μιχ. Πετρίδη με τζάκι (ισ.) 103.000 €
- 98 τ.μ. (α' ορ.) 3 υπν. Κέννεντυ 130.000 €(ΔΔ)
- 97 τ.μ., (3 υπν.) α' όρ., Μητρόπολη 97.000 € (ΔΔ)
- 99 τ.μ.μεζ/τα καινούργια Ροδίνι160.000 € (ΔΔ)
- 100 τ.μ. οροφ/σμα Γεννάδι καινούργιο 115.000 € (ΔΔ)
- 100 τ.μ. α' ορ. καινούργιο Μίρα Μάρε γκαράζ 159.000 € (ΔΔ)
- 102 τ.μ. Ρολόι Π. Πόλη διώροφη με αυλή 170.000 € (ΔΔ)
- 110 τ.μ. (3 υπν.) καινούργιο Δασκάλους 111.000 € (ΔΔ)
- 110 τ.μ. μον/κία Κοσκινού 200.000 € (ΔΔ).
- 110 τ.μ. μεζ/τα Τσαΐρι σε 1.200 τ.μ. οικ/δο 147.000 € (ΔΔ)
- 110 τ.μ. διώροφο Π. Πόλη κοντά στην Εβραίων Μαρτύρων 200.000 € (ΔΔ).
- 112 τ.μ. καινούργια μεζ/τα Δασκάλους 147.000 € (ΔΔ)
- 112 τ.μ. (β' ορ.) 3 υπν. Κέννεντυ 140.000 €
- 116 τ.μ. (3 υπν.) καινούργιο Αραπάκι ρετιρέ 200.000 €.(ΔΔ)
- 116 τ.μ. (ισ. υπ/νο) 3 υπν. Πτολεμαίων 171.000 € (ΔΔ)
- 120 τ.μ. διώροφη καινούργια μον/κία Ροδίνι 235.000 € (ΔΔ)
- 120 τ.μ. καινούργιο Ροδίνι 229.000 € (ΔΔ)
- 120 τ.μ. μον/κία Κολύμπια με πισίνα (ΔΔ)
- 120 τ.μ. καινούργιο Δασκάλους ρετιρέ λουξ-θέα (3 υπν.) 220.000 €.(ΔΔ)
- 123 τ.μ. (3 υπν.) γ' ορ. καινούργιο Καναδά 214.000 € (Δ.Δ.)
- 125 τ.μ. μεζονέτα σε μπετά Μίρα Μάρε 124.000 € (ΔΔ)
- 140 τ.μ. μεζ/τα μπετά Παστίδα 100.000 € (ΔΔ).
- 142 τ.μ. μον/κία Νιοχώρι 150.000 € (ΔΔ)
- 133 τ.μ. (διατηρητέο) μονοκατοικία σε 324 τ.μ. οικ/δο στην Αγ. Αναστασίας
- 157 τ.μ. μεζονέτα καινούργια Ροδίνι 230.000 € (ΔΔ).
- 175 τ.μ. μεζ/τα μπετά στους Τρεις 130.000 € (ΔΔ)
- 180 τ.μ. α' ορ. Κοδριγκτώνος διαμέρισμα 205.000 € (ΔΔ)
- 185 τ.μ. (3 υπν.) Μιχ. Πετρίδη Ρετιρέ 250.000 ευρώ (ΔΔ).
- 185 τ.μ., μον/κία σε 2 στρ. Φιλέρημο 352.000 € (ΔΔ)
- 200 τ.μ. μεζ/τα σε μαρ/βά Ιαλυσό 161.500 € (ΔΔ)
- 200 τ.μ. μον/κία Ιξιά 280.000 € (ΔΔ)
- 203 τ.μ. διαμ/σμα β' ορ. Μήδεια 250.000 € (ΔΔ)
- 210 τ.μ. μον/κία σε 500 τ.μ. οικ/δο κοντά Κορδικτώνος 322.000 € (ΔΔ)
- 236 τ.μ., διώροφη μον/κία στη Θολό σε 2 στρ. οικ/δο κτίζεις άλλα 764 τιμή 330.000€ (ΔΔ)

**ΚΑΤΑΣΤΗΜΑΤΑ-ΑΠΟΘΗΚΕΣ-ΓΡΑΦΕΙΑ -ΠΑΝΣΙΟΝ**

- 22,45 τ.μ. γραφείο κοντά στην Ακαδημία 56.000 € (ΔΔ).
- 40 τ.μ. γραφείο κοντά στην Ακαδημία 100.000 € (ΔΔ)
- 60 τ.μ. γραφείο κοντά στην Ακαδημία 150.000 € (ΔΔ)
- 40 τ.μ. κατ/μα με 70 τ.μ. απ/κη - πρ/ση Αννης Μαρίας 118.000 € (ΔΔ).
- 50 τ.μ. κατ/μα μισθωμένο Φαληράκι 120.000 € (ΔΔ)
- 60 τ.μ. κατάστημα στ' Ασγούρου 64.563 €
- 71 τ.μ. υπόγεια απ/η με ράμπα πρ/ση Αννης Μαρίας 23.477 €
- 80 τ.μ. υπ/γεια απ/κη Κένεντυ 35.216€
- 85 τ.μ. ισόγεια με αυλή αποθήκη Καρακόνερο 44.020 €
- 90 τ.μ. ισόγεια απ/κη μαρ/βά Ροδίνι 44.020 €.(ΔΔ)
- 100 τ.μ. κατάστημα μισθωμένο Φαληράκι 220.000 €.
- 118 τ.μ. κατάστημα Ακτή Κανάρη 350.000 €
- 122 τ.μ. κατάστημα Νιοχώρι 200.000 € (ΔΔ)
- 165 τ.μ. απ/κη Καρ/ρο 59.000 €.
- 190 τ.μ. κατάστημα με 110 τ.μ. πατάρι λεωφ. Ρόδου-Καλλιθέας 294.000 €
- 175 τ.μ. κατάστημα Λεωφ. Ρόδου-Λίνδου 205.429 € (ΔΔ)

**ΟΙΚΟΠΕΔΟ**

- 150 τ.μ. οικ/δο κτίζει 128 τ.μ. στο Χαράκι 50.000 € (ΔΔ)
- 1.330 τ.μ. με άδεια για 134 τ.μ. μεζ/τα 60.000 ευρώ στους Τρεις

**- ΔΙΑΘΕΤΟΥΜΕ ΟΙΚΟΠΕΔΑ ΚΑΙ ΑΓΡΟΤΕΜΑΧΙΑ Σ' ΟΛΟ ΤΟ ΝΗΣΙ ΤΗΣ ΡΟΔΟΥ**
**ΑΝΑΛΑΜΒΑΝΟΥΜΕ ΤΗΝ ΕΝΟΙΚΙΑΣΗ ΤΟΥ ΔΙΑΜΕΡΙΣΜΑΤΟΣ ΣΑΣ ΣΕ ΠΟΛΥ ΣΥΝΤΟΜΟ ΧΡΟΝΙΚΟ ΔΙΑΣΤΗΜΑ**
**ΡΕΝΑ ΒΑΖΟΥΚΟΥ**
**(ΜΕΣΙΤΗΣ ΑΣΤΙΚΩΝ ΣΥΜΒΑΣΕΩΝ)**
**ΔΙΕΥΘ. ΓΡΑΦΕΙΟΥ ΔΗΜ. ΘΕΟΔΩΡΑΚΗ 3**
**9-1 το πρωί καθημερινά και 6.30-9 απ/τα (Δευτ. και Πέμπτης)**
**Τηλ. (22410) 22943-28838 FAX: 28838**
**email.vazoukou@otenet.gr**

# ΠΩΛΗΣΕΙΣ ΑΚΙΝΗΤΩΝ

**○ ΗΜΙΤΕΛΗ ΔΙΑΜΕΡΙΣΜΑΤΑ**
- Σύμη 120 τ.μ. 2 διαμερίσματα 45.000.000 δρχ.-132.061 €

**○ ΔΙΑΜΕΡΙΣΜΑΤΑ**
- Δασκάλους 110 τ.μ. λουξ κατασκευής 55.000.000 δρχ.-161.400 €
- Ρόδου-Λίνδου 85 τ.μ λουξ κατασκευής 42.000.000 δρχ.-123.260 €
- Ρόδου-Λίνδου 46 τ.μ. λουξ κατασκευής 25.000.000 δρχ.-73.370 €
- Πυλώνα 2 διαμερίσματα των 93 τ.μ. μεταχειρισμένα 52.000.000 δρχ.-152.600 €
- Ιαλυσός 8 studios σε διώροφη οικοδομή 150 τ.μ. + 150 τ.μ. με οικόπεδο 2.250 τ.μ. 109.040.000 δρχ. - 320.000 ευρώ.
- Δασκάλους 83 τ.μ. λουξ κατασκευής 44.000.000 δρχ. - 129.130 €
- Κοσκινού 115 τ.μ. λουξ κατασκευής με θέα 63.000.000 δρχ. - 184.890 €
- Κοσκινού 115 τ.μ. λουξ κατασκευής 57.500.000 δρχ. - 168.745 €
- Κοσκινού 110 τ.μ. λουξ κατασκευής 49.500.000 δρχ. - 145.270 €
- Δασκάλους 88 τ.μ. λουξ κατασκευής 44.000.000 δρχ.-129.200 €
- Δασκάλους 50 τ.μ. λουξ κατασκευής 25.000.000 δρχ.-73.400 €

**○ ΜΕΖΟΝΕΤΕΣ – ΜΟΝΟΚΑΤΟΙΚΙΕΣ**
- Ιαλυσός μεζονέτες 140 τ.μ. με 300 μ. οικόπεδο, λουξ κατασκευής 85.000.000 δρχ.-240.500 €
- Ιαλυσός μεζονέτες 150 τ.μ. διώροφες με υπόγειο εντός σχεδίου λουξ κατασκευής 75.000.000 δρχ. - 220.100 €
- Ιαλυσός μεζονέτες 140 τ.μ. διώροφες με υπόγειο εντός σχεδίου λουξ κατασκευής 65.000.000 δρχ. - 190.750 €
- Κανδυλί 130 τ.μ. διώροφες μεζονέτες με 650 μ. οικόπεδο μέχρι χτισίματα 40.000.000 δρχ. -117.400 €

**○ ΟΙΚΟΠΕΔΑ**
- Θολός 1.200 τ.μ. εντός σχεδίου με συντελεστή δόμησης 0,4 12.000.000 δρχ.-35.300€
- Γεννάδι 3.220 τ.μ. πάνω στον κεντρικό και πολύ κοντά στην θάλασσα 91.000€
- Σορωνή 960 τ.μ. εντός σχεδίου 50.000 €
- Λίνδος 250 τ.μ. εντός σχεδίου 45.000.000 δρχ. - 132.000 €
- Λαχανιά 2.360 τ.μ. πάνω στον κεντρικό 50 μ. από θάλασσα με άδεια οικοδομής για 8 studios 32.000.000 δρχ. - 94.000 €
- Παραδείσι 218 τ.μ. εντός οικισμού 7.000.000 δρχ. -20.545 €
- Κατταβιά 900 τ.μ. εντός οικισμού 5.000.000δρχ. -14.673 €
- Γεννάδι 1000 τ.μ. με άδεια οικοδομής 8.500.000 δρχ.-24.944 €

**○ ΚΑΤΑΣΤΗΜΑΤΑ**
- Μαγαζί στους Δασκάλους 75 τ.μ. με υπόγειο 75 τ.μ. και αυλή 65 τ.μ. με όλο τον εξοπολισμό 40.000.000 δρχ. - 117.400 ευρώ
- Κατάστημα 123 τ.μ. στο Ροδίνι 68.000.000 δρχ. - 199.600 €
- Κατάστημα 73 τ.μ. στο Ροδίνι 40.500.000 δρχ. - 118.000 €
- Κατάστημα ημιτελή 100 τ.μ. περιοχή Κοσκινού 31.000.000 δρχ. -91.000 €

**○ ΚΤΗΜΑΤΑ**
- Πλημμύρι 8 στρέμματα πάνω στο κύμα 80.000.000 δρχ. - 235.000 €
- Λαχανιά 63 στρέμματα σε ύψωμα 102.000.000 δρχ. - 300.000 € δίνεται και για αντιπαροχή.
- Λαχανιά 7.800 τ.μ. σε ύψωμα κοντά στον κεντρικό 31.200.000 δρχ. - 91.570 €
- Σορωνή 5 στρέμματα πάνω στο κύμα 34.000.000 δρχ. - 100.000 €
- Λαχανιά 9.160 τ.μ. σε ύψωμα κοντά στον κεντρικό, νερό - ρεύμα 54.000.000 δρχ. - 158.500 €
- Καβουράκια 5.600 τ.μ. 50 μ. από την θάλασσα 112.000.000 δρχ.-328.686 €
- Καλλιθέα 7.600 τ.μ. κοντά στην θάλασσα 114.000.000 δρχ. - 334.556 €
- Κατταβιά 4.500 τ.μ. νερό-ρεύμα 6.000.000 δρχ. - 17.608 €
- Πλημμύρι 4.500 τ.μ. 7.500.000 δρχ. - 22.010 €
- Λαχανιά 2.390 τ.μ. 2.500.000 δρχ. - 7.336 €
- Κανδυλί 4.700 τ.μ. 33.000.000 δρχ.-96.845 €

**○ ΑΠΟΘΗΚΕΣ**
- Ανάληψη 150 τ.μ. υπόγεια 29.000 €

- **ΑΝΤΑΛΛΑΣΣΟΥΜΕ ΤΟ ΠΑΛΙΟ ΣΠΙΤΙ ΣΑΣ ΜΕ ΚΑΙΝΟΥΡΓΙΟ**
- **ΖΗΤΟΥΝΤΑΙ ΜΕΤΑΧΕΙΡΙΣΜΕΝΑ ΔΙΑΜΕΡΙΣΜΑΤΑ-ΑΜΕΣΗ ΠΩΛΗΣΗ**
- **ΠΩΛΟΥΝΤΑΙ** αποθήκες και βιοτεχνικοί χώροι.
- **ΔΑΝΕΙΑ ΔΕΚΤΑ - ΕΥΚΟΛΙΕΣ ΠΛΗΡΩΜΗΣ**
- **ΑΝΑΛΑΜΒΑΝΟΥΜΕ ΑΝΤΙΠΑΡΟΧΕΣ**

**ΣΤΑΜΑΤΗΣ ΜΑΝΩΛΑΚΟΣ**
ΩΡΕΣ ΓΡΑΦΕΙΟΥ 8.30-1.00 π.μ. και 5-8 μ.μ.
**ΔΗΜ. ΑΝΑΣΤΑΣΙΑΔΗ 45 (παραπλεύρως ΥΠΕΡΑΓΟΡΑΣ ΠΑΠΑΚΥΡΙΑΚΟΥ-ΣΥΝΟΙΚΙΑ ΔΑΣΚΑΛΩΝ)**
**Τηλέφωνα: 2241023815-78275, 6944698056, 6945769958**

## ενοικιασεις

συνέχεια από την προηγούμενη

**ΓΚΑΡΣΟΝΙΕΡΑ** επιπλωμένη με πολυκουζινάκι, ιδανικό για στρατιωτικούς κ.λπ. στην οδό Αταβύρου 16. Πληρ. τηλ. 6946571465 AE60499

**ΚΑΤΑΣΤΗΜΑ** 45 τ.μ. σε κεντρικό σημείο της Παλαιάς Πόλης. Πληρ. 10.30-12.30, 18.00-23.00 στο τηλ. 22410 20995 AE60491

**ΣΑΡΙ ΔΙΑΜΕΡΙΣΜΑ** με αποθήκη επί της Διαγοριδών και Σοφούλη 83. Πληρ. τηλ. 22410 31893 AE60492

**ΔΙΑΜΕΡΙΣΜΑ** τριάρι 4ου ορόφου, πρόσφατα ανακαινισμένο με κουζίνα, εντοιχισμένη, μεγάλες ντουλάπιες, ηλιακό θερμοσίφωνα και air condition κοντά στο καζίνο. Πληρ. τηλ. 6942407999 AE60484

**ΔΙΑΜΕΡΙΣΜΑ** στο κέντρο της Θεσσαλονίκης κατάλληλο για φοιτητές. Πληρ. τηλ. 22410 91079, 94853 ώρες καταστημάτων AE60485

**ΔΥΑΡΙ** α' ορόφου στην οδό Λίνδου. Πληρ. τηλ. 2241030915 (από 5 μ.μ. έως 10 μ.μ.) AE60444

Σε ένα οικογενειακό περιβάλλον στην αρχή του Φαληρακίου, με μεγάλο κήπο με γκαζόν **ΕΝΟΙΚΙΑΖΟΝΤΑΙ** με το μήνα για όλο το χρόνο ή την ημέρα στούντιος δίκλινα με πολυκουζινάκι, ψυγείο, ανεξάρτητη τουαλέτα, ντους, άνετες βεράντες, για εργένηδες, στρατιωτικούς, σπουδαστές, εμπόρους, 2 λεπτά από τη στάση λεωφορείου και δίπλα από παραλία 5 λεπτά. Πληρ. τηλ. 2241061004, 6944584631, 6944389726 AE60483

**ΟΡΟΦΟΔΙΑΜΕΡΙΣΜΑ** 160 τ.μ. α' ορόφου επί της Μεσογείου 9 στη Ρόδο. Πληρ. τηλ. 2241039705 AE60442

**ΜΕΖΟΝΕΤΑ** 160 τ.μ. στη νέα περιοχή Τσαΐρι-αεροδρομίου μεγάλος ενιαίος χώρος, κουζίνα-σαλόνι-τραπεζαρία, 4 υπνοδωμάτια, 2 WC, με parking, κεντρική θέρμανση και ηλιακός, με γκαζόν και φανταστική θέα. Πληρ. τηλ. 6937285185 AE60482

**ΓΚΑΡΣΟΝΙΕΡΕΣ** και studio καινούργια πλήρως επιπλωμένο κοντά στο Πανεπιστήμιο. Πληρ. τηλ. 2241078965 AE60466

**ΓΚΑΡΣΟΝΙΕΡΑ** επιπλωμένη επί της οδού Παύλου Μελά (πίσω από το Πανεπιστήμιο Αιγαίου) αποκλειστικά για φοιτήτρια, μίσθωμα 290 ευρώ. Πληρ. τηλ. 6947518185 AE60481

**STUDIO** με μπάνιο στο 6ο χλμ. Ρόδου-Καλλιθέας μόνο σε Ελληνες και ετήσιο ενοικιαστήριο ενοίκιο 200 ευρώ. Επίσης ισόγεια αποθήκη κατάλληλη για οικοδομικά υλικά 500 τ.μ. στο ίδιο μέρος. Ενοίκιο 450 ευρώ. Πληρ. τηλ. 2241022943 AE60471

**ΔΙΑΜΕΡΙΣΜΑ** με δύο υπνοδωμάτια, σαλοτραπεζαρία, κουζίνα, WC, επί της οδού Κ. Ν. Κωνσταντινίδη στην περιοχή Ζέφυρος, δίπλα στην εφορία. Πληρ. τηλ. 2241020560, 2241024527 AE60435

**ΓΚΑΡΣΟΝΙΕΡΑ** επιπλωμένη στην κεντρική πλατεία της Ιαλυσού. Πληρ. τηλ. 2241091840 AE60390

**ΕΝΟΙΚΙΑΖΟΝΤΑΙ** γκαρσονιέρες επιπλωμένες στην Ανάληψη και στην Θεμιστοκλέους Σοφούλη. Πληρ. τηλ. 2241064040, 6944788723, 6947768604 AE60379

**ΔΙΑΜΕΡΙΣΜΑ ΙΣΟΓΕΙΟΥ ΑΠΟ ΙΔΙΟΚΤΗΤΗ ΑΠΟΤΕΛΟΥΜΕΝΟ ΑΠΟ ΔΥΟ ΥΠΝΟΔΩΜΑΤΙΑ, ΚΑΘΙΣΤΙΚΟ, ΜΠΑΝΙΟ, 60 Τ.Μ. ΣΕ ΩΡΑΙΑ ΚΑΙ ΗΣΥΧΗ ΤΟΠΟΘΕΣΙΑ ΣΤΗΝ ΠΕΡΙΟΧΗ ΙΞΙΑ ΕΝΑΝΤΙ ΞΕΝΟΔΟΧΕΙΟΥ ΜΙΡΑ ΜΑΡΕ. (ΟΔΟΣ ΤΕΛΧΙΝΩΝ 7) ΜΕ ΑΥΛΗ, ΚΑΤΑΛΛΗΛΟ ΓΙΑ ΖΕΥΓΑΡΙ, ΣΤΡΑΤΙΩΤΙΚΟΥΣ, ΔΗΜΟΣΙΟΥΣ ΥΠΑΛΛΗΛΟΥΣ Κ.ΛΠ. ΕΝΟΙΚΙΟ 295 ΕΥΡΩ. ΠΛΗΡ. ΤΗΛ. 2241031054, 6932473467** ΠΕ60350

**ΕΝΟΙΚΙΑΖΕΤΑΙ** δυάρι σε άριστη κατάσταση, επιπλωμένο, με ηλιακό, μπάνιο, βεράντες με πάρκιν με ηλιακό, κατάλληλο για ένα ή δύο άτομα που βρίσκεται επί της λεωφ. Κρεμαστής παλιό αεροδρόμιο, έναντι Ομορφου. Πληρ. τηλ. 2241094398 AE60399

**ΚΑΤΑΣΤΗΜΑ** 160 τ.μ. με μεγάλη αυλή και άνετο πάρκιν, δίπλα από την Σχολή Χορού της Μαίρης Βελιδάκη στην Ιαλυσό. Ο χώρος είναι ιδανικός για μουσικό εργαστήρι-φροντιστήρια ξένων γλωσσών μέσης εκπαίδευσης κ.λπ. Το κατάστημα είναι εξοπλισμένο με ρολά ασφαλείας και προσφέρεται επίσης για οποιαδήποτε επαγγελματική χρήση. Πληρ. τηλ. 2241095815, 2241095657 AE60253

**ΕΝΟΙΚΙΑΖΕΤΑΙ** ενιαίος χώρος κατάλληλος για γραφείο επί της οδού Καμείρου 1 στον 1ο όροφο επιφανείας 167 τ.μ. Πληρ. τηλ. 2241070242, 2241070287 AE60387

**ΚΑΙΝΟΥΡΓΙΟ ΚΑΤΑΣΤΗΜΑ** λίγο μετά την γέφυρα της Κρεμαστής 120 τ.μ. με 700 τ.μ. αυλή. Επίσης διαμέρισμα στην ίδια περιοχή. Πληρ. τηλ. 22410 94087 AE60273

**ΔΙΑΜΕΡΙΣΜΑ 2 ΥΠΝΟΔΩΜΑΤΙΩΝ 104 Τ.Μ. ΔΙΠΛΑ ΣΤΟ ΠΑΝΕΠΙΣΤΗΜΙΟ ΑΙΓΑΙΟΥ ΜΠΡΟΣΤΑ ΣΤΟ ΠΑΡΚΟ 1ΟΣ ΟΡΟΦΟΣ. ΠΛΗΡ. ΤΗΛ. 2241026218** ΧΠΕ247

**ΕΝΟΙΚΙΑΖΕΤΑΙ** στην Κρεμαστή επί της οδού Παπαγιάννη 22, ο πρώτος όροφος νεόκτιστης διώροφης οικοδομής, που αποτελείται από δύο υπνοδωμάτια, σαλόνι-κουζίνα, χωρίς κοινόχρηστα 70 τ.μ. ενοίκιο 330 ευρώ. Πληρ. τηλ. 6945717905, 6945046312 AE60299

**ΓΚΑΡΣΟΝΙΕΡΑ** λουξ με αυλή ημιεπιπλωμένη Ανάληψη 340 ευρώ. Πληρ. τηλ. 6945949882 AE60229

**ΔΥΟ ΓΚΑΡΣΟΝΙΕΡΕΣ** καινούργιας κατασκευής, 45 τ.μ. και 55 τ.μ. στην περιοχή ΙΚΑ, εξοχικές, επιπλωμένες ή μη. Πληρ. τηλ. 2241037264, 2241066468 AE60316

**ΕΝΟΙΚΙΑΖΟΝΤΑΙ:** α) ισόγειο διαμέρισμα στην περιοχή Ιαλυσού, σε πολυτελή διώροφη οικοδομή με κήπο, πλησίον θάλασσας, αποτελούμενο από ένα υπνοδωμάτιο με μπάνιο και μεγάλο λίβινγκ ρουμ με κουζίνα. Μηνιαίο μίσθωμα 450 ευρώ. β) διαμέρισμα 2ου ορόφου στην περιοχή Ιαλυσού, πλησίον θάλασσας, σε διώροφη οικοδομή, αποτελούμενο από 1 υπνοδωμάτιο με μπάνιο, μεγάλο λίβινγκ ρουμ με κουζίνα, εσωτερική σκάλα που οδηγεί σε μεγάλη σοφίτα με WC και βεράντες. Μηνιαίο μίσθωμα 650 ευρώ. Πληρ. τηλ. 6974437675 AE50242

**ΕΝΟΙΚΙΑΖΟΝΤΑΙ STUDIOS ΜΕ ΤΟ ΜΗΝΑ Ή ΜΕ ΤΗΝ ΗΜΕΡΑ ΠΛΗΡΩΣ ΕΠΙΠΛΩΜΕΝΑ ΜΕ ΠΟΛΥΚΟΥΖΙΝΑΚΙ, ΨΥΓΕΙΟ, ΝΤΟΥΣ, WC, ΤΗΛΕΦΩΝΟ, ΜΠΑΛΚΟΝΙ, ΖΕΣΤΟ ΝΕΡΟ ΕΠΙ 24ΩΡΟΥ ΒΑΣΕΩΣ ΣΤΗΝ ΠΙΟ ΗΣΥΧΗ ΠΕΡΙΟΧΗ ΤΗΣ ΠΟΛΗΣ ΡΟΔΟΥ (ΠΕΡΙΟΧΗ ΔΑΣΚΑΛΩΝ), ΟΔΟΣ ΜΑΝΩΛΗ ΠΑΠΑΜΑΝΩΛΗ ΑΡΙΘΜ. 12 ΚΑΘΕΤΟΣ ΕΠΙ ΤΗΣ ΣΤΕΛΙΟΥ ΚΩΤΙΑΔΗ. ΠΛΗΡ. ΤΗΛ. (22410)37244** ΧΠΕ283


**ΠΙΠΙΝΟΣ**
**ΜΟΝΟΚΑΤΟΙΚΙΕΣ** στην Παστίδα
135 τ.μ. σε οικόπεδα 300 τ.μ. στην Παστίδα
195.000 ευρώ
**Πληρ. τηλ. 2241023895, 6944676003**
*www.rhodes-top-properties.com*

**ΠΙΠΙΝΟΣ**
**2 ΜΕΖΟΝΕΤΕΣ & 2 ΔΙΑΜΕΡΙΣΜΑΤΑ**
**στο Ροδίνι**
Σε μικρή οικοδομή από 129.000 ευρώ έως 179.000 ευρώ
**Πληρ. τηλ. 2241023895, 6944676003**
*www.rhodes-top-properties.com*

**ΠΩΛΕΙΤΑΙ**
**ΕΠΙΧΕΙΡΗΣΗ - ΜΠΑΡ** 170 τ.μ. στο κέντρο της πόλης με μεγάλη αυλή - κήπο, με εξασφαλισμένη πελατεία, λόγω φόρτου εργασίας.
**Πληρ. τηλ. 6945316737**

**ΠΩΛΟΥΝΤΑΙ**
**από ιδιοκτήτη Διαμερίσματα-Καταστήματα-Αποθήκες**
**1) ΔΙΑΜΕΡΙΣΜΑΤΑ** των 120 τ.μ. και 35 τ.μ. λουξ κατασκευής, με ασανσέρ και εγκαταστάσεις κεντρικής θέρμανσης και ηλιακού θερμοσίφωνα
**2) ΚΑΤΑΣΤΗΜΑΤΑ** των 315 τ.μ., 185 τ.μ., 130 τ.μ. και ύψους 5,5 μέτρων, γωνιακά με άνετο PARKING
**3) ΑΠΟΘΗΚΕΣ** των 370 τ.μ.,190 τμ., 180 τ.μ. και ύψους 4,5 μέτρων με άνετη ράμπα κατάλληλη για φορτηγά και νταλίκες. Περιοχή Φανερωμένης έναντι καταστήματος υδραυλικών ΑΦΟΙ Μαυρουδή.
Αναλαμβάνουμε αντιπαροχές και ανταλλαγές ακινήτων.
**Κατασκευαστής ΦΩΤΑΚΗΣ ΜΙΧΑΗΛ**
**Πληροφορίες τηλ. 2241020949, 6932326055, 6945206473**

**ΓΙΑΝΝΗΣ ΝΙΚΟΛΙΔΑΚΗΣ**
*Μηχανολόγος-Μηχανικός*
*Γαλλίας 12-Ρόδος • τηλ. (22410)22291, 35103*
**ΠΩΛΟΥΝΤΑΙ**
**Πολυτελή διαμερίσματα** με απεριόριστη θέα, ιδιωτικούς χώρους parking και αποθήκες
Επί της οδού Σελλά και Αισχίνη (περιοχή Δασκάλων)
77 τ.μ., 99 τ.μ., 119 τ.μ.
Επί της οδού Κων. Υδραίου (πλησίον Ρόδου-Λίνδου), 135 τ.μ., 95 τ.μ., 147 τ.μ.
**Γραφείο** 105 τ.μ. επί της οδού Εθνικής Αντιστάσεως και Τσαλδάρη

**TOP PROPERTIES**
*GEORGE & SAVAS PIPINOS*
*ΓΕΩΡΓΙΟΣ & ΣΑΒΒΑΣ ΠΙΠΙΝΟΣ*
***ΣΥΜΒΟΥΛΟΙ ΚΑΙ ΕΚΤΙΜΗΤΕΣ ΑΚΙΝΗΤΩΝ***
***REAL ESTATE AGENTS • MEMBER OF F.I.A.B.C.I.-NAEA-C.E.I.***
***Email:*** *gpipinos@otenet.gr* ***URL:*** *www.rhodes-top-properties.com* ***and*** *www.pipinos.gr*
*Από το 1971*



Η **"TOP PROPERTIES"** είναι ατομική επιχείρηση και ανήκει στους Γεώργιο και Σάββα Πιπίνο. Το γραφείο ασχολείται από το 1971 αποκλειστικά και μόνο με επενδύσεις και REAL ESTATE, στο νησί της Ρόδου και στην ευρύτερη περιοχή της Δωδεκανήσου.

**ΑΠΕΥΘΥΝΟΜΑΣΤΕ:** Στους **σοβαρούς, απαιτητικούς και επιλεκτικούς** επενδυτές-επιχειρηματίες, Ελληνες και ξένους που ενδιαφέρονται να κάνουν μια σοβαρή επένδυση προβολής στο νησί της Ρόδου.

**ΠΡΟΣΦΕΡΟΥΜΕ:** Α) Υπηρεσίες και πληροφορίες που γίνονται σε προσωπικό επίπεδο με εχεμύθεια, διακριτικότητα και σοβαρότητα.
Β) Μεγάλη γκάμα υψηλής ποιότητας, ακινήτων, όπως:1) Ξενοδοχεία Α' και Β' κατηγορίας των 600-500-350-300 κλινών, 2) Κεντρικά αστικά ακίνητα κατάλληλα για Τράπεζες-καταστήματα-γραφεία, 3) Παραλιακές εκτάσεις, κατάλληλες για τουριστικές επενδύσεις των 150.000-100.000-70.000-50.000-36.000 τ.μ. και 4) Διαμερίσματα και μεζονέτες προβολής, και 5) Αξιόλογες Παραθεριστικές κατοικίες.
**ΣΤΟΧΟΣ ΜΑΣ ΕΙΝΑΙ:** Να προσφέρουμε στο αγοραστικό μας κοινό υψηλής ποιότητας ακίνητα και ευκαιρίες στο νησί της Ρόδου. Η τριακονταετής και πλέον πείρα μας στον τομέα αυτό αποτελεί εγγύηση.
**ΣΥΝΘΗΜΑ ΜΑΣ ΕΙΝΑΙ:** Επενδύστε στη ΡΟΔΟ ΤΩΡΑ, σε ακίνητα που ΑΝΤΕΧΟΥΝ ΣΤΟ ΧΡΟΝΟ

***Γεώργιος και Σάββας Πιπίνος***
***ΜΕΣΙΤΕΣ ΑΣΤΙΚΩΝ ΣΥΜΒΑΣΕΩΝ***
***Γιατί εμείς γνωρίζουμε καλύτερα!***

*Since 1971*

**TOP PROPERTIES** is a father and son business. The senior, Mr George S. Pipinos, the founder of the office, has carved over the years a reputation for integrity and excellence in the world of Real Estate in the Dodecanese. The junior, Dr. Savas Pipinos, has returned from his studies in the UK to aid in his father´s footsteps.
**AT TOP PROPERTIES** we try hard to attract important and selective investors, high calibre businessmen/women and discerning professional people, both Greek and foreign, who wish to acquire substantial and valuable property on Rhodes.
**We offer** our expertise and advice privately, discreetly and in strict confidence.
**We keep** a comprehensive list of real estate of the highest specifications:
a. A' and B' class hotels (600, 500, 350, 300 beds capacity)
b. Centrally situated office buildings and other business premises.
c. Seaside land, ideal for development (hotels, holiday resorts, etc), of 150.000, 100.000, 70.000, 50.000, 36.000 square metres.
d. Villas, luxury apartments, detached, semi-detached and terraced houses.
e. Holiday and Retirement Homes.
**Our aim** is to give our clients the opportunity to acquire value for money, first class real estate on Rhodes. Our 30 and more years of experience is our warranty.
**Our motto** is Invest in Rhodes, Invest in property, It stands the test of time.

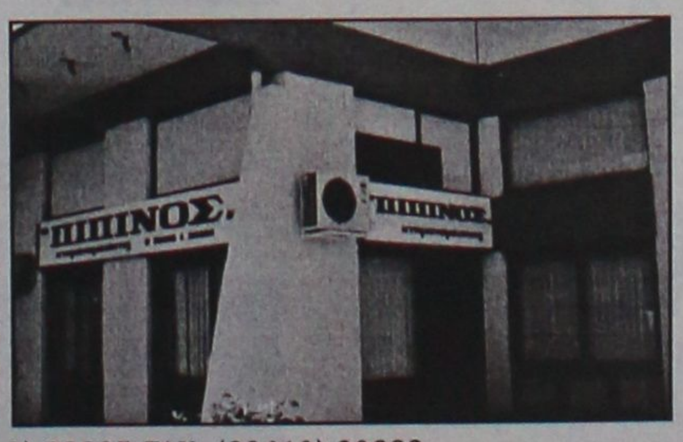


***TOP PROPERTIES***
***George and Savas Pipinos***
***Because we know best***

**ΚΕΝΝΕΝΤΥ 38, ΡΟΔΟΣ, 85 100, ΤΗΛ. (22410) 23895,FAX: (22410) 20883**
**38 KENNEDY STR., RHODES, 85 100, TEL. (22410) 23895, FAX: (22410) 20883**
***U.K. Direct line: 08717115396***



ΚΤΗΜΑΤΟΜΕΣΙΤΙΚΟ ΓΡΑΦΕΙΟ
**ΔΩΔΕΚΑΝΗΣΙΑΚΗ ΚΤΗΜΑΤΙΚΗ**
**ΠΑΠΟΥΤΣΗΣ ΚΩΝ/ΝΟΣ**
**ΠΩΛΟΥΝΤΑΙ**
1. **Μεζονέτα** 135 τ.μ. διόροφη σε 300 τ.μ. οικόπεδο με γκαράζ στην Παστίδα. Τιμή: 182.000 ευρώ.
2. **Διαμέρισμα** 47 τ.μ. στο Ροδίνι. Τιμή: 70.000 ευρώ.
3. **Διαμέρισμα** 81 τ.μ. στην Ανάληψη. Τιμή: 120.300 ευρώ.
4. **Διαμέρισμα** 73 τ.μ. στην Ιαλυσό. Τιμή: 73.000 ευρώ.
5. **Γκαρσονιέρα** νεόδμητη 20 τ.μ. στην Ιξιά αξίας 32.300 ευρώ.
6. **Γκαρσονιέρα** νεόδμητη 37 τ.μ. στην Ιξιά. Τιμή: 44.000 ευρώ.
7. **Γκαρσονιέρα** νεόδμητη 38 τ.μ. στην Ιξιά. Τιμή: 45.500 ευρώ.
8. **Γκαρσονιέρα** νεόδμητη 46 τ.μ. στην Ιξιά. Τιμή: 48.500 ευρώ.
9. **Κατάστημα** νεόδμητο 42 τ.μ. στο Αραπάκι. Τιμή: 85.000 ευρώ.
10. **Οικόπεδο** 4,5 στρέμματα στ' Αφάντου. Τιμή: 65.000 ευρώ
11. **Οικόπεδο** 444 τ.μ. εντός οικισμού στ' Αφάντου με θέα. Τιμή: 39.000 ευρώ.
12. **Οικόπεδο** 400 τ.μ. εντός οικισμού στον Πάνορμο Καλύμνου πάνω στο δρόμο. Τιμή 35.500 ευρώ.

**ΕΝΟΙΚΙΑΖΟΝΤΑΙ**
1. **Ισόγεια κατοικία** επί της οδός Εθνικής Αντίστασης για υποκατάστημα τράπεζας . Τιμή: 2.100 ευρώ.
2. **Εστιατόριο** στη Θολό με αίθουσα 100 τ.μ. και 185 τ.μ. αυλή με πέργκολα κλειστή πάνω στον κεντρικό δρόμο. Τιμή: 1000 ευρώ

**ΠΩΛΗΣΕΙΣ ΑΚΙΝΗΤΩΝ – ΟΙΚΟΠΕΔΩΝ– ΜΙΣΘΩΣΕΙΣ ΑΚΙΝΗΤΩΝ**
**ΩΡΕΣ ΓΡΑΦΕΙΟΥ 9.00-1.00 π.μ. και 5.00-9.00 μ.μ.**
**ΕΘΝΙΚΗΣ ΑΝΤΙΣΤΑΣΗΣ 45- 1ος ΟΡΟΦΟΣ • ΤΗΛ. - ΦΑΞ**
**2241025480 κιν. 6977855759 • e-mail: papoutsisk@e-rodos.com**

## ΕΝΟΙΚΙΑΣΕΙΣ

συνέχεια από την προηγούμενη

**ΓΚΑΡΣΟΝΙΕΡΑ** με δύο δωμάτια, κουζίνα και μπάνιο στον β' όροφο στην πόλη της Ρόδου Στοκχόλμης 6 Άνω Ροδίνι. Πληρ. τηλ. 2241061628, 6942460831 ΑΕ59858

**STUDIOS** καινούργια 35 τ.μ. στο 12ο χλμ. Ρόδου-Λίνδου. Πληρ. κ. Γιώργα τηλ. 6944288452 ΑΕ59423

**ΕΝΟΙΚΙΑΖΕΤΑΙ ΟΙΚΙΑ ΣΤΗΝ ΠΟΛΗ ΤΗΣ ΡΟΔΟΥ ΕΠΙ ΤΗΣ ΟΔΟΥ ΚΑΡΑΪΣΚΑΚΗ (ΠΑΡΑΠΛΕΥΡΩΣ ΒΕΝΕΤΟΚΛΕΙΟΥ ΣΧΟΛΕΙΟΥ) ΜΕ 2 ΥΠΝΟΔΩΜΑΤΙΑ, ΚΟΥΖΙΝΑ, ΣΑΛΟΝΙ, ΜΠΑΝΙΟ ΣΕ ΠΟΛΥ ΚΑΛΗ ΚΑΤΑΣΤΑΣΗ ΑΠΟ 1Η ΑΥΓΟΥΣΤΟΥ. ΠΛΗΡ. ΤΗΛ. 6944557415 ΧΠΕ707**

**ΓΡΑΦΕΙΟ (ΦΡΟΝΤΙΣΤΗΡΙΟ)** α' ορόφου 80 τ.μ. περίπου επί της οδού Λεμεσού, πλησίον Αννης Μαρίας. Πληρ. τηλ. 6944985612 ΧΑΕ144

**ΕΝΟΙΚΙΑΖΕΤΑΙ** ισόγειος επαγγελματικός χώρος 160 τ.μ. (ή δύο μικρότερα των 80 τ.μ.) κατάλληλος για κατάστημα - γραφείο - ιατρείο ή άλλη παρόμοια χρήση στην κεντρική πλατεία Ιαλυσού, πλατεία Αποστολίδη. Πληρ. τηλ. 2241094356, 6942553147 ΧΑΕ141

**"ΑΡΧΑΓΓΕΛΟΣ" ΕΝΟΙΚΙΑΖΟΝΤΑΙ** γκαρσονιέρες καινούργιες, πλήρως εξοπλισμένες και επιπλωμένες με κλιματισμό, τηλεόραση, ψυγείο, φούρνο - μάτια, θερμοσίφωνο, ντους, WC, εγκατάσταση για πλυντήριο ρούχων, σε ήσυχη περιοχή και άνετο πάρκιν, για όλο τον χρόνο. Πληρ. τηλ. 6972494339 ΑΕ59652

**ΕΝΟΙΚΙΑΖΕΤΑΙ ΙΣΟΓΕΙΟΣ ΕΠΑΓΓΕΛΜΑΤΙΚΟΣ ΧΩΡΟΣ 120 Τ.Μ. ΜΕ ΥΠΟΓΕΙΟ 30 Τ.Μ. ΕΠΙ ΤΗΣ ΟΡΦΑΝΙΔΟΥ ΚΑΙ ΑΠΟΛΛΩΝΙΟΥ ΡΟΔΙΟΥ ΓΩΝΙΑ. ΠΛΗΡ. ΤΗΛ. 6945381842 ΧΠΕ2211**

**ΓΙΑ ΣΤΡΑΤΙΩΤΙΚΟΥΣ, ΕΚΠΑΙΔΕΥΤΙΚΟΥΣ, ΔΗΜΟΣΙΟΥΣ ΥΠΑΛΛΗΛΟΥΣ ΕΝΟΙΚΙΑΖΟΝΤΑΙ** φθηνά ωραιότατα διαμερισματάκια μονόχωρα και δίχωρα στο Παραδείσι Ρόδου. Επιπλωμένα πλήρως, με ηλιακούς και κλιματισμό (ψύξη-θέρμανση). Πληρ. τηλ. 2241073807, 6947429235 ΑΕ58374

**ΑΠΟΘΗΚΕΣ ΣΤΗΝ ΙΑΛΥΣΟ, ΕΝΟΙΚΙΑΖΟΝΤΑΙ 1) ΑΠΟΘΗΚΕΥΤΙΚΟΙ ΧΩΡΟΙ ΑΠΟ 100 ΕΩΣ 2000 Τ.Μ. ΚΑΙ ΥΨΟΣ 8 Μ. ΑΣΦΑΛΕΙΣ ΜΕ ΜΕΓΑΛΟΥΣ ΧΩΡΟΥΣ ΔΙΑΚΙΝΗΣΗΣ ΦΟΡΤΩΣΗΣ ΚΑΙ ΕΚΦΟΡΤΩΣΗΣ ΠΡΟΪΟΝΤΩΝ, 2) ΥΠΑΙΘΡΙΟΙ ΧΩΡΟΙ ΠΕΡΙΦΡΑΓΜΕΝΟΙ, ΑΣΦΑΛΕΙΣ, ΚΑΤΑΛΛΗΛΟΙ ΓΙΑ ΑΠΟΘΗΚΕΥΣΗ ΠΡΟΪΟΝΤΩΝ ΣΕ ΠΑΛΕΤΕΣ. ΠΛΗΡ. ΤΗΛ. (22410)38400 ΑΠΟ ΔΕΥΤΕΡΑ ΕΩΣ ΠΑΡΑΣΚΕΥΗ 08.00-15.00 κ. ΓΙΩΤΑ ΧΠΕ1912**

**ΕΝΟΙΚΙΑΖΕΤΑΙ ΕΠΙΠΛΩΜΕΝΟ ΙΣΟΓΕΙΟ ΔΙΑΜΕΡΙΣΜΑ 2 ΔΩΜΑΤΙΩΝ ΥΠΝΟΔΩΜΑΤΙΟ, ΣΑΛΟΝΙ, ΚΟΥΖΙΝΑ, WC, 40 Τ.Μ. ΜΕ TV ΔΙΠΟΡΤΟ ΨΥΓΕΙΟ, ΗΛΙΑΚΟ ΘΕΡΜΟΣΙΦΩΝΟ, ΦΟΥΡΝΟ ΜΕ ΔΥΟ ΕΣΤΙΕΣ, ΑΠΟΡΡΟΦΗΤΗΡΑ, ΣΟΜΠΑ ΥΓΡΑΕΡΙΟΥ, ΑΕΡΟΘΕΡΜΟ, ΧΡΗΜΑΤΟΚΙΒΩΤΙΟ, ΜΟΝΩΜΕΝΗ ΟΡΟΦΗ, ΧΩΡΟΙ ΑΠΟΘΗΚΕΥΣΗΣ ΕΝΟΙΚΙΑΖΟΝΤΑΙ ΠΕΡΙΦΡΑΓΜΕΝΟΙ, ΑΣΦΑΛΕΙΣ, ΥΠΑΙΘΡΙΟΙ, ΗΜΙΥΠΑΙΘΡΙΟΙ, ΚΑΙ ΚΛΕΙΣΤΟΙ ΚΑΤΑΛΛΗΛΟΙ ΓΙΑ ΑΠΟΘΗΚΕΥΣΗ ΕΝΟΙΚΙΑΖΟΜΕΝΩΝ ΑΥΤΟΚΙΝΗΤΩΝ ΚΑΙ ΠΟΥΛΜΑΝ. ΠΛΗΡ. ΤΗΛ. (22410)38400 ΩΡΕΣ 08.00-15.00 κ. ΓΙΩΤΑ ΧΠΕ1913**

**ΕΝΟΙΚΙΑΖΟΝΤΑΙ:** α) ισόγειο κατάστημα 72 τ.μ. περίπου και ένα δωμάτιο 21 τ.μ. στον πρώτο όροφο, που βρίσκεται στην πόλη της Ρόδου και στην οδό Ορφανίδου αριθμ. 16 (Νιοχώρι), β) διώροφο κατάστημα 51 τ.μ. ισόγειο, 53 τ.μ. στον πρώτο όροφο, με βεράντα 31 τ.μ . που βρίσκεται στην πόλη της Ρόδου, οδός Γεωργίου Λέοντος αριθμ. 13 κοντά στο ξενοδοχείο "Μανούσος". Πληρ. τηλ. 2241035450, 2241031450, κιν. 6976881111 ΑΕ59005

**ΕΝΟΙΚΙΑΖΟΝΤΑΙ 4 ΠΟΛΥΤΕΛΗ STUDIOS ΓΙΑ ΕΝΑ Ή ΔΥΟ ΑΤΟΜΑ, ΣΤΗΝ ΠΑΡΑΛΙΑ ΙΑΛΥΣΟΥ, ΠΛΗΡΩΣ ΕΠΙΠΛΩΜΕΝΑ, ΕΥΡΥΧΩΡΑ, ΜΕ ΑΝΕΤΕΣ ΒΕΡΑΝΤΕΣ ΜΕ ΠΟΛΥΚΟΥΖΙΝΑΚΙ, AIR-CONDITION, ΗΛΙΑΚΟ ΘΕΡΜΟΣΙΦΩΝΑ, ΙΔΙΟΧΡΗΣΤΗ ΘΕΣΗ ΣΤΑΘΜΕΥΣΗΣ. ΜΗΝΙΑΙΟ ΜΙΣΘΩΜΑ 275 ΕΥΡΩ. ΠΛΗΡ. ΕΥΣΤΑΘΙΟΥ - ΕΥΡΩΚΤΗΜΑΤΙΚΗ, ΕΘΝΙΚΗΣ ΑΝΤΙΣΤΑΣΕΩΣ 83 (ΠΡΩΗΝ ΑΝΝΗΣ ΜΑΡΙΑΣ). ΤΗΛ. 22410 73819-74917, 6946/103929ΧΠΕ091**

### πωλήσεις-αγορές ακινήτων & επιχειρήσεων

**ΠΩΛΕΙΤΑΙ** "αέρας" καταστήματος (καφετέριας) στην περιοχή "Ροδίνι" δίπλα στο κομμωτήριο "Χρυσή". Πληρ. τηλ. 6946575013 κ. Κώστας. ΑΟ60667

**ΠΩΛΕΙΤΑΙ** στη Λαχανιά προνομιακό κτήμα 6.520 τ.μ. κοντά στον Αγ. Γιώργη, 110 μέτρα πρόσοψη στον επαρχιακό δρόμο, φως-νερό, θέα στη θάλασσα. Τιμή 96.000 (32.700.000 δρχ.). Πληρ. τηλ. 6977299700. ΑΟ60656

**ΟΙΚΟΠΕΔΑ** των 1.200 τ.μ. εντός σχεδίου με συντελεστή δόμησης 0,4 στην Θολό σε πάρα πολύ καλή τιμή 35.300 ευρώ. Πληρ. Σταμάτης Μανωλάκος τηλ. 2241023815, 2241078275, 6945769958 ΑΟ60645

**ΠΩΛΕΙΤΑΙ** στην Ανάληψη κατάστημα 35 τ.μ. γωνιακό. Ελεύθερο μίσθωσης. Πληρ. Εμμανουήλ Κρανίδης, Μεσίτης Αστικών Συμβάσεων, τηλ. 2241027082, 6944347405, 6942010248, Αμερικής 50, 2ος όροφος, Ρόδος ΑΟ60625

**ΠΩΛΕΙΤΑΙ** στο Ροδίνι 4άρι διαμέρισμα καλής κατασκευής μόνο 55.000,00 μόνο 161.000 χωρίς ξυλουργικά. Πληρ. Εμμανουήλ Κρανίδης, Μεσίτης Αστικών Συμβάσεων, τηλ. 2241027082, 6944347405, 6942010248, Αμερικής 50, 2ος όροφος, Ρόδος ΑΟ60626

**ΠΩΛΕΙΤΑΙ** 2όροφη μονοκατοικία στο Γεννάδι με 1.000 τ.μ. κήπο επί της επαρχιακής οδού Γεννάδι-Βάτι. Πληρ. Εμμανουήλ Κρανίδης, Μεσίτης Αστικών Συμβάσεων, τηλ. 2241027082, 6944347405, 6942010248, Αμερικής 50, 2ος όροφος, Ρόδος ΑΟ60627

**ΠΩΛΕΙΤΑΙ** 1.000 τ.μ. οικόπεδο με άδεια οικοδομής κοντά στο Γεννάδι. Πληρ. Εμμανουήλ Κρανίδης, Μεσίτης Αστικών Συμβάσεων, τηλ. 2241027082, 6944347405, 6942010248, Αμερικής 50, 2ος όροφος, Ρόδος ΑΟ60628

**ΠΩΛΕΙΤΑΙ** στο Γεννάδι αγρός 4.000 τ.μ. με πρόσωπο στον παλιό επαρχιακό δρόμο Γεννάδι-Λαχανιά. Πληρ. Εμμανουήλ Κρανίδης, Μεσίτης Αστικών Συμβάσεων, τηλ. 2241027082, 6944347405, 6942010248, Αμερικής 50, 2ος όροφος, Ρόδος ΑΟ60629

**ΠΩΛΕΙΤΑΙ** στα Κοσκινού 2όροφη μονοκατοικία 138 τ.μ., με ωραία θέα. Στα μπετά ή τελειωμένη. Τιμή 162.000,00 ευρώ. Πληρ. Εμμανουήλ Κρανίδης, Μεσίτης Αστικών Συμβάσεων, τηλ. 2241027082, 6944347405, 6942010248, Αμερικής 50, 2ος όροφος, Ρόδος ΑΟ60630

**ΠΩΛΕΙΤΑΙ** 4άρι διαμέρισμα λουξ κατασκευής, πλησίον Μηδεια με ωραία θέα, στεγασμένο γκαράζ, κεντρική θέρμανση, ιταλική κουζίνα. Έτος κατασκευής 1999 1ου ορόφου, 120 τ.μ. Δεκτά δάνεια. Τιμή 205.429,2002 ευρώ. Πληρ. Εμμανουήλ Κρανίδης, Μεσίτης Αστικών Συμβάσεων, τηλ. 2241027082, 6944347405, 6942010248, Αμερικής 50, 2ος όροφος, Ρόδος ΑΟ60634

**ΠΩΛΕΙΤΑΙ** 4άρι διαμέρισμα 2ου ορόφου, επί της οδού Θεμιστοκλέους Σοφούλη με ασανσέρ, κεντρική θέρμανση και ωραία θέα. Δεκτά δάνεια. Πληρ. Εμμανουήλ Κρανίδης, Μεσίτης Αστικών Συμβάσεων, τηλ. 2241027082, 6944347405, 6942010248, Αμερικής 50, 2ος όροφος, Ρόδος ΑΟ60631

**ΠΩΛΕΙΤΑΙ** 4άρι διαμέρισμα 1ου ορόφου με ωραία θέα, στην Ανάληψη κοντά στην οδό Αθηνών. Πληρ. Εμμανουήλ Κρανίδης, Μεσίτης Αστικών Συμβάσεων, τηλ. 2241027082, 6944347405, 6942010248, Αμερικής 50, 2ος όροφος, Ρόδος ΑΟ60632

**ΠΩΛΕΙΤΑΙ** στην οδό ΣΚΕΥΟΥ ΖΕΡΒΟΥ περιοχή ΑΓ.ΝΙΚΟΛΑΟΥ διαμέρισμα 85 τμ Α΄ ορόφου σε νεόκτιστη πολυκατοικία ετοιμοπαράδοτο πολυτελούς κατασκευής με εγκαταστάσεις θέρμανσης και άλλες προδιαγραφές. Πληροφ.Σάββας Σαββαιδης & Συνεργάτες Τηλ.22410-26281 ΑΟ60610

**ΠΩΛΕΙΤΑΙ** 3άρι διαμέρισμα άριστης κατασκευής επί της οδού Δενδρινού κοντά στα ΕΛΤΑ και ΔΟΥ. Πληρ. Εμμανουήλ Κρανίδης, Μεσίτης Αστικών Συμβάσεων, τηλ. 2241027082, 6944347405, 6942010248, Αμερικής 50, 2ος όροφος, Ρόδος ΑΟ60633

**ΠΩΛΕΙΤΑΙ** κατάστημα 90 τ.μ. κοντά στο ξενοδοχείο PARADISE Κοσκινού. Τιμή συζητήσιμη. Πληρ. Εμμανουήλ Κρανίδης, Μεσίτης Αστικών Συμβάσεων, τηλ. 2241027082, 6944347405, 6942010248, Αμερικής 50, 2ος όροφος, Ρόδος ΑΟ60635

**ΠΩΛΗΣΕΙΣ ΟΙΚΟΠΕΔΩΝ ΕΚΤΟΣ ΣΧΕΔΙΟΥ** Πωλούνται- Α) ΡΟΔΟ: 1-Στη Λεωφ.Ρόδου-Καλλιθέας 8.000-20.000-28.000 τμ κατάλληλα για Εμπορικά Κέντρα 2-Περιοχή «ΚΑΡΝΑΓΙΟ» 4.000 τμ για Εμπορική και Βιοτεχνική χρήση 3-Περιοχή ΑΓ.ΑΠΟΣΤΟΛΩΝ 2.000-4.000 τμ κατάλληλα για επαύλεις 4-ΑΓ.ΒΑΡΒΑΡΑ-ΤΣΑΙΡΙ 14.680 τμ. 5-ΤΣΑΙΡΙ 86.940 τμ 6-ΡΟΔΟΠΟΥΛΑ παραπλεύρως «Βερόπουλου» 2.000-4.000 τμ με πανοραματική θέα. 6-ΑΣΓΟΥΡΟΥ 4.750 τμ. Β) ΙΑΛΥΣΟ:1-ΚΑΝΔΥΛΙ 4.700-24.000-41.746 τμ 2-ΤΡΕΙΣ 4.000 τμ Γ) ΚΟΣΚΙΝΟΥ 4.080-5.000-8.686 τμ Δ-ΚΟΛΥΜΠΙΑ παραλιακά 4.520-9.000-19.770, Δ)ΘΕΟΛΟΓΟΣ παραλιακό στο «κύμα» 30.000 τμ Ε) ΦΑΝΕΣ παραλιακό στο κύμα 74.944 τμ ΣΤ) ΚΑΛΑΘΟΣ 1-ΒΛΗΧΑ 13.630 τμ με πανοραμική θέα 2-ΓΑΔΟΥΡΑ επί της Λεωφόρου Ρόδου Λίνδου 40.000 τμ Ζ) ΛΙΝΔΟ 1-ΒΛΗΧΑ 4.000-12.000 τμ παραλιακά 2-ΠΑΝΩ ΑΛΩΝΙΑ 3.540 τμ επί της επαρχιακής οδού Λίνδου-Πεύκοι 3-ΠΕΥΚΟΙ : α-ΦΩΚΙΑ 5.000 τμ β-ΣΠΥΛΙΑ 5.880 τμ γ-ΑΛΩΘΙΑΡΙΚΑ 4.500 τμ επί της επαρχιακής οδού Πεύκοι-Λάρδο Η) ΚΑΤΤΑΒΙΑ-ΠΛΗΜΜΥΡΙ 4.000τμ παραλιακό στο «κύμα» Θ) ΚΑΛΑΒΑΡΔΑ 500 μέτρα από τον οικισμό παραθαλάσσιο, 3.080 τμ, πωλείται μαζί με την άδεια οικοδόμησης Ι) ΓΕΝΝΑΔΙ 1.950 τμ μαζί με την άδεια οικοδόμησης. Πληροφ. Σαββαΐδης & Συνεργάτες. Τηλ.22410-26281 ΑΟ60612

**ΠΩΛΗΣΕΙΣ ΟΙΚΟΠΕΔΩΝ ΕΝΤΟΣ ΣΧΕΔΙΟΥ** Πωλούνται-Α) ΡΟΔΟ: 1-ΡΟΔΙΝΙ οδό Βιέννης 450 τμ με συντελεστή δόμησης 0,4 2-Μόσχας 1.000 τμ με συντελεστή δόμησης 0,4 3-Περιοχή ΚΟΒΑ 780 τμ με συντελεστή δόμησης 1 Β) ΚΟΣΚΙΝΟΥ 500 τμ στον οικισμό με συντελεστή δόμησης 1 Γ) ΛΙΝΔΟ 250 τμ στον οικισμό με πανοραμική θέα Δ) ΠΥΛΩΝΑ 400-365 τμ στον οικισμό με συντελεστή δόμησης 1, Ε) ΙΑΛΥΣΟ 2.385 τμ επί της λεωφόρου Ηρακλειδών με Συντελεστή δόμησης 0,4 ΣΤ) ΚΡΕΜΑΣΤΗ 191τμ στον οικισμό με συντελεστή δόμησης 1 Ζ) Στον ΑΡΧΑΓΓΕΛΟ 1,850 τμ Η) ΓΕΝΝΑΔΙ στον οικισμό 400 τμ με οικοδομικότητα 330 τμ Πληροφ.Σαββαιδης Σάββας & Συνεργάτες Τηλ 22410-26281 ΑΟ60613

**ΠΩΛΗΣΕΙΣ ΚΤΗΡΙΩΝ** Πωλούνται Εμπορικά Βιοτεχνικά και Επαγγελματικά κτίρια μεγάλα και μικρά για όλες τις χρήσειςΠλ.Σαββαιδης & Συνεργάτες Τηλ.22410-26281 ΑΟ60617


ΟΙΚΟΝΟΜΟΛΟΓΟΣ
ΜΕΣΙΤΗΣ ΑΣΤΙΚΩΝ ΣΥΜΒΑΣΕΩΝ
ΕΜΜΑΝΟΥΗΛ ΚΡΑΝΙΔΗΣ

# ΠΩΛΟΥΝΤΑΙ

1. **ΑΝΑΛΗΨΗ** 4άρι διαμέρισμα 110 τ.μ. λουξ κατασκευής με ωραία κουζίνα, κεντρική θέρμανση, θέση στάθμευσης. Τιμή 182,00€
2. **ΞΕΝΑΚΗ** 3άρι διαμέρισμα 85 τ.μ. Τιμή 132,000€
3. **ΑΝΑΛΗΨΗ** 2άρι διαμέρισμα 50 τ.μ. ισόγειο α' όροφο. Τιμή 67,500€
4. **ΡΟΔΙΝΙ** 4άρι διαμέρισμα 3 υπν. (2 W.C.) καινούργιο στον α' όροφο μόνο 162,000€
5. **ΙΑΛΥΣΟΣ** διαμέρισμα μονόχωρο των 30 τ.μ. κοντά στην θάλασσα μόνο 35,00€
6. **ΑΝΑΛΗΨΗ** κατάστημα 34 τ.μ. γωνιακό-ελεύθερο μίσθωσης μόνο 20 εκ. ή 58,694€
7. **ΙΑΛΥΣΟΣ** μεζονέτα 162 τ.μ. με κήπο στα μπετά ή τελειωμένη κοντά στο Φυτώριο
8. **ΔΕΝΔΡΙΝΟΥ** 3άρι διαμέρισμα 3 ετών καλής κατασκευής με γκαράζ
9. **ΑΝΝΗΣ ΜΑΡΙΑΣ** 3άρι διαμέρισμα-ισόγειο μεταχειρισμένο-δεκτά δάνεια Τραπεζών
10. **ΡΟΔΙΝΙ** μεζονέτα 124 τ.μ. καινούργια με κεντρική θέρμανση
11. **ΑΦΑΝΤΟΥ** μονοκατοικίες διώροφος των 100 τ.μ., σε ύψωμα με ωραία θέα
12. **ΚΟΛΥΜΠΙΑ** στον δρόμο προς Αρχίπολη αγρός 4.000 τ.μ. κοντά στις 7 πηγές-σε τιμή ευκαιρίας (φως-νερό-δρόμος)
13. **ΑΝΑΛΗΨΗ** 4άρι διαμέρισμα λουξ κατασκευής 1 έτους, τιμή 182,000€ δεκτά δάνεια
14. **ΚΡΕΜΑΣΤΗ** μονοκατοικία 80 τ.μ. με αυλή. Τιμή 90,000€
15. **ΡΟΔΝΙ** οικόπεδο 1.000 τ.μ. στο Σ.Δ. 0,40
16. **ΠΑΣΤΙΔΑ** διώροφη μεζονέτα στα μπετά, αποτελείται από υπόγειο 100 τ.μ. ισόγειο διαθέτει 2.000 τ.μ. Με κήπο και με ωραία θέα
17. **ΡΟΔΟΣ** κατάστημα 18 τ.μ. με W.C. και με πατάρι ελεύθερο μίσθωσης
18. **ΡΟΔΟΣ** πωλείται ξενοδοχείο 700 κλινών.
19. **ΛΙΝΔΟΥ** οικόπεδο 1.600 τ.μ. με δυνατότητα οικοδόμησης 180 τ.μ. σε δύο ορόφους με ωραία θέα.
20. **ΡΟΔΟΣ** 3άρι διαμέρισμα 2 υπνοδωματίων, με κεντρική θέρμανση και χώρο στάθμευσης.
21. **ΡΟΔΟΣ** Κων/νου Υδραίου 2άρι διαμέρισμα 55 τ.μ. αξίας 96.845
22. **ΡΟΔΟΣ** διαμέρισμα 83 τ.μ. κοντά Η/Κοσμο Ξενάκη
23. **ΡΟΔΟΣ** διαμέρισμα 83 τ.μ. καινούργιο με ωραία θέα στους Δασκάλους.
24. **ΚΟΣΚΙΝΟΥ** μονοκατοικία 200 τ.μ. με υπόγειο 100 τ.μ. και κήπο 4.500 τ.μ. με ωραία θέα

Μεσίτης
Πληρ. Εμμ. Κρανίδης
27082-6944347405, 6942010248
Αμερικής 50-2ος όροφος, Ρόδος



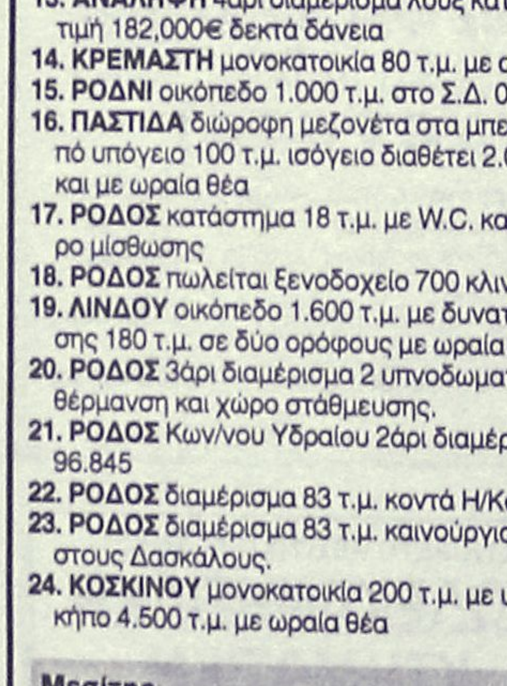

DECO
ΚΑΤΑΣΚΕΥΑΣΤΙΚΗ

ΔΙΑΜΟΡΦΩΣΕΙΣ
ΕΣΩΤΕΡΙΚΩΝ - ΕΞΩΤΕΡΙΚΩΝ ΧΩΡΩΝ
ΧΩΡΙΣΜΑΤΑ - ΨΕΥΔΟΡΟΦΕΣ
ΓΥΨΟΣΑΝΙΔΕΣ - ΤΣΙΜΕΝΤΟΣΑΝΙΔΕΣ
ΧΡΩΜΑΤΙΣΜΟΙ - ΜΟΝΩΣΕΙΣ - ΥΔΡΑΥΛΙΚΑ
ΞΥΛΟΥΡΓΙΚΕΣ ΕΡΓΑΣΙΕΣ

Με ένα τηλεφώνημα κοντά σας 6946-028644



ΠΩΛΟΥΝΤΑΙ
Ανεξάρτητες μονοκατοικίες στην
οδό Γαληνού στο Μόντε Σμιθ

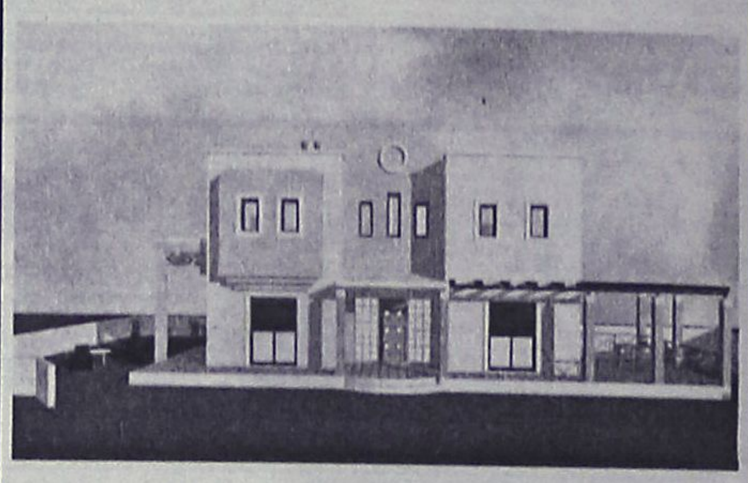

Με άριστες προδιαγραφές, υπερσύχρονο εξοπλισμό (αυτοματισμούς Smart Home), ενδοδαπέδια θέρμανση, κλιματισμό, κουφώματα ξύλου-αλουμινίου κ.α.

ΕΥΘΥΜΙΟΣ ΑΝΑΣΤΑΣΙΑΔΗΣ
ΑΡΧΙΤΕΚΤΩΝ

Τηλ: 22410-74708 , Κιν: 6945555221



LANDSCOPE ΚΤΗΜΑΤΟΜΕΣΙΤΙΚΗ

ΠΑΡΟΧΗ ΟΛΟΚΛΗΡΩΜΕΝΩΝ ΥΠΗΡΕΣΙΩΝ ΥΨΗΛΗΣ ΠΟΙΟΤΗΤΑΣ ΣΕ ΟΤΙΔΗΠΟΤΕ ΑΦΟΡΑ ΤΗΝ ΑΚΙΝΗΤΗ ΠΕΡΙΟΥΣΙΑ ΣΑΣ



Έξυπνες αγορές
Εχεμύθεια
Κοντά σας και μετά την πώληση
Συνεχής ενημέρωση αξίας



Διαπραγματεύσεις για την αντιπαροχή
Ανταλλαγές
Αποτελεσματικότητα

Πλήρης κάλυψη πρίν και μετά την υπογραφή του συμβολαίου



Αξιοπιστία
Μισθώσεις ακινήτων
Προβολή και προώθηση

Σας ευχαριστούμε για την εμπιστοσύνη σας !

Σταμάτης Π. Χατζηλαζάρου & Συνεργάτες
ΕΘΝΙΚΗΣ ΑΝΤΙΣΤΑΣΗΣ & ΤΣΑΛΔΑΡΗ ( πανω απο τον Κωτσόβολο )
www.landscope.gr - ΤΗΛ / ΦΑΞ : 22410 28629 - ΚΙΝ : 6972 257246

ΜΙΚΡΕΣ αγγελίες

## πωλησεις

συνέχεια από την προηγούμενη

**ΠΩΛΗΣΕΙΣ ΔΙΑΜΕΡΙΣΜΑΤΩΝ** Πωλούνται-Α) ΡΟΔΟ:1-ΡΟΔΙΝΙ α-ΟΙΚΙΣΜΟΣ ΧΑΛΚΙΤΩΝ 124 τμ γ ορόφ.νεόκτιστο αρίστης κατασκευής και με πανοραμική θέα β-ΠΕΡΑΙΑΣ 80 τμ β ορόφ. με πανοραμική θέα γ-ΜΟΣΧΑΣ 92 τμ γ ορόφου με πανοραμική θέα 2-ΑΝΑΛΗΨΗ α-ΟΛΥΜΠΟΥ ΚΑΡΠΑΘΟΥ 96 τμ αρίστης κατασκευής β-Ρόδου-Λίνδου 50 τμ ισόγειο γ-ΣΕΛΛΑ 91 τμ α ορόφ.και με άριστες προδιαγραφές δ-ΑΠΟΣΤ.ΠΑΥΛΟΥ-ΑΙΣΧΙΝΗΣ 61-55-114-120 τμ υπό κατασκευή και με άριστες προδιαγραφές ε-ΑΙΣΧΙΝΗΣ 86-50-49 υπό κατασκευή και αρίστης κατασκευής στ.-ΜΙΧ.ΠΕΤΡΙΔΗ 85 τμ ημιισόγειο ε-ΚΟΡΙΝΘΟΥ 46-85-105 τμ υπό κατασκευή και με άριστες προδιαγραφές στ-Ρετιρέ 100 τμ με άριστες προδιαγραφές 3-ΝΙΟΧΩΡΙ α-ΑΚΤΗ ΜΙΑΟΥΛΗ 120 τμ β ορόφου πολυτελούς κατασκευής και με πανοραμική θέα β-ΒΑΛΑΩΡΙΤΟΥ 52 τμ α ορόφ.αρίστης κατασκευής με πανοραματική θέα 4-ΜΗΤΡΟΠΟΛΗ ΑΓ.ΓΕΩΡΓΙΟΣ α- ΑΓ.ΓΕΩΡΓΙΟΥ 67 τμ ισόγειο β-ΚΟΡΔΙΚΤΩΝΟΣ 180 τμ α όροφ.αρίστης προδιαγραφής γ-ΜΗΤΡΟΠΟΛΕΩΣ 87 τμ ισόγειο δ-ΣΤΡΑΤ.ΖΗΣΗ 85 τμ β όροφ.στ-ΑΓ. ΓΕΩΡΓΙΟΥ ΑΝΩ 69 τμ ισόγειο ε-ΚΟΡΔΙΚΤΩΝΟΣ 125 τμ ισόγειο ζ- Πάροδος ΑΓ.ΝΙΚΟΛΑΟΥ 75 τμ β ορόφ.η-ΣΚΕΥΟΥ ΖΕΡΒΟΥ 85 τμ α ορόφ.νεόκτιστο αρίστης προδιαγραφής θ-ΖΕΦΥΡΟ 98 τμ Α' ορόφου.και 132 τμ Δ' ορόφου, πολυτελούς κατασκευής. 5-ΑΗ ΓΙΑΝΝΗΣ α-ΛΑΡΝΑΚΑΣ 118 τμ δ ορόφ.αρίστης κατασκευής και με πανοραμική θέα β-ΒΕΝΕΤΟΚΛΕΙΟ 72-82τμ υπό κατασκευή και αρίστης κατασκευής 7-ΜΟΝΤΕ ΣΜΙΘ-ΚΕΝΕΝΤΥ Διαμερίσματα 120-130 τμ νεόκτιστα αρίστης κατασκευής και με πανοραματική θέα 8-Στη ΜΗΤΡΟΠΟΛΗ 80 τμ ισόγειο. 8 – Διαμέρισμα αρίστης κατάστασης, 116τ.μ., επί της Λεωφ. Ρόδου - -Λίνδου Β' ορόφου. Β) ΙΑΛΥΣΟΣ-α- ΕΝΤΟΣ ΣΧΕΔΙΟΥ διαμερίσματα 36-85-87-90-102 τμ. αρίστης κατασκευής και προδιαγραφών Γ) ΦΑΛΗΡΑΚΙ 75 τμ α ορόφ. αρίστης κατασκευής Δ) ΚΟΣΚΙΝΟΥ 110-115 τμ νεόκτιστα με άριστες προδιαγραφές Ε) ΓΕΝΝΑΔΙ διαμέρισμα β ορόφ.80 τμ αποτελείται από 4 Studioπλήρως επιπλωμένα και εξοπλισμένα Πληροφ. Σαββαΐδης Σάββας & Συνεργάτες Τηλ 22410-26281 ΑΟ60614

**ΠΩΛΗΣΕΙΣ ΜΟΝΟΚΑΤΟΙΚΙΩΝ** Πωλούνται-Α) ΡΟΔΟ:1-Αγ.ΑΝΑΣΤΑΣΙΑ α)σπίτι διατηρητέο 133 τμ παλιό με αυλή 324 τμ που χειάζεται ανακαίνιση, β)νεοκλασσικη μονοκατοικια, ανακαινησμενη, 250τ.μ. με αυλη 140τ.μ., σε προνομιακη τιμη. 2-ΜΟΝΤΕ ΣΜΙΘ υπό κατασκευή 130 και 150 τμ με άριστες προδιαγραφές 3-ΑΝΑΛΗΨΗ 150 τμ άριστης κατασκευής 4-ΠΑΛΙΑ ΠΟΛΗ σπίτια διατηρητέα σε διάφορες περιοχές 54-65-100-140-149-152-283-300-440-500 και 700 τμ 5-ΑΗ ΓΙΑΝΝΗΣ πετρόχτιστο διατηρητέο 250 τμ με κήπο Β) ΙΑΛΥΣΟ:1-Λεωφ.Ιαλυσού-Κρεμαστής υπό κατασκευή 121 τμ με όλες τις προδιαγραφές 2- ΠΕΡΙΟΧΗ ΤΡΕΙΣ 236 τμ πολυτελούς κατασκευής με οικόπεδο 7.000 τμ 3-ΙΕΡΟΥ ΛΟΧΟΥ 150 τμ νεόκτιστο και ετοιμοπαράδοτο αρίστης κατασκευής 4-ΠΑΡΑΛΙΑΚΗ ΛΕΩΦΟΡΟ ΡΟΔΟΥ-ΙΑΛΥΣΟΥ μονοκατοικίες 350 τμ υψηλών προδιαγραφών αυτόνομες πολύ κοντά στη παραλία.5-ΒΑΛΑΩΡΙΤΟΥ μεζονέτες 180 τμ αρίστης κατασκευής 6-ΚΑΛΛΙΠΑΤΗΡΑ 220 τμ υπό κατασκευή με άριστες προδιαγραφές 7-ΙΞΙΑ 400 τμ με θαυμάσια αρχιτεχτονική και πολυτελούς κατασκευής με κήπο κατάλληλα διαμορφωμένο σε οικόπεδο 5.000 τμ 8-ΟΙΚΙΣΜΟ ΚΑΣΤΕΛΛΟΡΙΖΙΩΝ 180 τμ υπό κατασκευή με όλες τις προδιαγραφές συμπεριλαμβανομένου και του υπαίθριου χώρου 9-ΕΝΤΟΣ ΟΙΚΙΣΜΟΥ 164-175 τμ ετοιμοπαράδοτες και με άριστες προδιαγραφές 10-ΔΗΜΟΚΡΑΤΙΑΣ 135 τμ ετοιμοπαράδοτη με υψηλές προδιαγραφές και κήπο διακοσμημένο με καλλοπιστικά φυτά ιδιέτερα διαμορφομένος 11-ΚΑΝΔΥΛΙ 164 τμ μέχρι κτισίματα και σε οικόπεδο 4.232 τμ και με οικοδομικότητα επί πλέον 41 τμ Γ) ΠΑΣΤΙΔΑ α- μονοκατοικία 440 τμ υπό κατασκευή με άριστες προδιαγραφές β-μονοκατοικία 482 τμ πολυτελούς κατασκευής σε οικόπεδο 4.200 τμ Δ) ΚΟΣΚΙΝΟΥ 1-ΕΝΤΟΣ ΟΙΚΙΣΜΟΥ σπίτια παλιά παραδοσιακά 60-80 τμ που χρειάζονται αναπαλαίωση 2-ΞΕΡΟΚΑΜΠΟΣ 140 τμ υπό κατασκευή με άριστες προδιαγραφές σε οικόπεδο 2.000 τμ 3-ΚΑΛΛΙΘΕΑΣ 240 τμ σε μπετά και με οικόπεδο 5.000 τμ Ε) ΑΦΑΝΤΟΥ 1-ΕΚΤΟΣ ΟΙΚΙΣΜΟΥ α- 200 τμ αρίστης κατασκευής και με πανοραμική θέα β-220 τμ με άριστες προδιαγραφές και σε οικόπεδο 6.200 τμ με επί πλέον οικοδομικότητα 44 τμ ΣΤΑ ΚΟΛΥΜΠΙΑ μονοκατοικίες 107 τμ με άριστη παραδοσιακή αρχιτεκτονική η κάθε μιά αντιστοιχεί στο τύπο κάθε νησιού της Δωδεκανήσου κοντά στη θάλασσα κατάλληλο για μόνιμη και εξοχική κατοικία Ζ) ΛΙΝΔΟ Περιοχή ΠΕΥΚΟΙ Μονοκατοικία παραθαλάσσια πλήρως ανακαινισμένη και σε οικόπεδο 9.640 τμ δενδροφυτεμένο και κατάλληλα διαμορφωμένο και διακοσμημένο Η) ΛΑΡΔΟ Μονοκατοικία 250 τμ άριστης κατασκευής και σε αγρόκτημα 10.000 τμ διαμορφομένο σε καλλοπιστικά φυτά και πολλά οπωροφόρα δένδρα Θ) ΓΕΝΝΑΔΙ 1-ΑΓ.ΓΕΩΡΓΙΟ Μονοκατοικίε αυτόνομες 95-110-115-και 120 τμ υψηλών προδιαγραφών με τρείς διαφορετικούς αρχιτεχτονικούς τύπους 2-ΕΝΤΟΣ ΖΩΝΗΣ ΟΙΚΙΣΜΟΥ μονοκατοικία 117 τμ πολυτελούς κατασκευής με πισίνα και διαμόρφωση του υπαίθριου χώρου 3-ΕΝΤΟΣ ΟΙΚΙΣΜΟΥ α-Παραδοσιακό σπίτι 175 τμ πλήρως ανακαινισμένου α-Μονοκατοικία 150 τμ αρίστης κατασκευής 4-ΕΚΤΟΣ ΟΙΚΙΣΜΟΥ α-100 τμ παραθαλάσσια στό «κύμα» αρίστης κατασκευής σε οικόπεδο 5.000 τμ με επί πλέον οικοδομικότητα 120 τμ β-104 τμ υπό κατασκευή με όλες τις προδιαγραφές και άριστη κατασκευή κοντά στη παραλία Ι) ΛΑΧΑΝΙΑ 130 τμ πολυτελούς κατασκευής κοντά στη παραλία Πληροφ.Σαββαϊδης Σάββας & Συνεργάτες Τηλ 22410-26281 ΑΟ60615

**ΠΩΛΗΣΕΙΣ ΚΑΤΑΣΤΗΜΑΤΩΝ** Α) ΡΟΔΟ 1-ΚΕΝΤΡΙΚΑ 15-45-50 τμ 2-28η ΟΚΤΩΒΡΙΟΥ 160 τμ 3-ΗΡΩΩΝ ΠΟΛΥΤΕΧΝΙΟΥ 317 τμ 4-ΕΡΥΘΡΟΥ ΣΤΑΥΡΟΥ 55 τμ 5-ΣΤΟΚΧΟΛΜΗΣ 109-123 τμ 6-ΠΑΛΙΑ ΠΟΛΗ κεντρικό 21 τμ 7-ΑΝΝΗΣ ΜΑΡΙΑΣ 176 τμ 8-ΚΩΝ.ΥΔΡΑΙΟΥ 75 τμ 9-Γ.ΣΕΦΕΡΗ 200 τμ Β) ΙΑΛΥΣΟ 1- ΠΑΡΑΘΑΛΑΣΣΙΟ 150 τμ 2-ΙΕΡΟΥ ΛΟΧΟΥ 49 τμ Γ) ΦΑΛΙΡΑΚΙ ΚΕΝΤΡΙΚΑ 50-80 τμ Δ) Κατάστημα στην Λίνδου, σε δρόμο ευρείας κυκλοφορίας αποτελούμενο από 72 τμ ισόγειο, 55 τμ πατάρι και ράμπα. Πληροφ.Σαββαϊδης Σάββας & Συνεργάτες Τηλ.22410-26281 ΑΟ60616

**ΠΩΛΟΥΝΤΑΙ ΞΕΝΟΔΟΧΕΙΑ** μικρά και μεγάλα Πληροφ. Σαββαϊδης & Συνεργάτες Τηλ.22410-26281 ΑΟ60618

**ΟΙΚΟΠΕΔΟ** 3.220 τ.μ. άρτιο και οικοδομήσιμο στο Γεννάδι πάνω στον κεντρικό δρόμο και πολύ κοντά στην θάλασσα σε πολύ καλή τιμή 91.000€. Σταμάτης Μανωλάκος 2241023815, 2241078275, 6945769958 ΑΟ60581

**ΠΩΛΗΣΕΙΣ ΑΠΟΘΗΚΩΝ** Α) ΡΟΔΟ Σκεύου Ζερβού 22 τμ Β) Λεω.ΡΟΔΟΥ ΚΑΛΛΙΘΕΑΣ 220 τμ Τηλ.22410-26281 ΑΟ60619

**ΔΙΑΜΕΡΙΣΜΑΤΑ** στην οδό Δρακίδου Α όροφος 80 τμ, Β όροφος 75 τμ και Γ όροφος 80 τμ, μαζί ή ξεχωριστά, ιδανικά και για επένδυση. Πληροφ.Σάββας Σαββαϊδης & Συνεργάτες Τηλ.22410-26281 ΑΟ60609

**ΚΑΙΝΟΥΡΓΙΟ** διαμέρισμα 82 τ.μ. 2 υπνοδωματίων, 1ου ορόφου στην περιοχή Ανάληψης. Τιμή 117.390€ ή 40.000.000. Πληρ. τηλ. 2241060060, 6944873502 ΑΟ60601

**ΜΕΖΟΝΕΤΑ** 112 τ.μ. στην περιοχή της Ανάληψης.Τιμή 146.735€ ή 50.000.000. Πληρ. τηλ. 2241060060, 6944873502 ΑΟ60602

**ΜΕΖΟΝΕΤΑ** στα μπετά 200 τ.μ. σε 36 μέτρα οικόπεδο στην περιοχή της Ιξιάς. Τιμή 132.060€ ή 45.000.000. Πληρ. τηλ. 2241060060, 6944873502 ΑΟ60603

**ΚΑΙΝΟΥΡΓΙΟ** διαμέρισμα 50 τ.μ. ενός υπνοδωματίου στην περιοχή της Ανάληψης. Τιμή 67.500€ ή 23.000.000. Πληρ. τηλ. 2241060060, 6944873502 ΑΟ60604

**ΠΑΝΤΟΠΩΛΕΙΟ-ΚΑΠΝΟΠΩΛΕΙΟ** με πολύχρονη λειτουργία, λόγω κόπωσης. Είναι κατάλληλο για σοβαρό άτομο, γνώστη του εμπορίου. Πληρ. τηλ. 6942223900 ΑΟ60561

**ΕΤΟΙΜΗ ΕΠΙΧΕΙΡΗΣΗ** CAFE-BAR στο Παραδείσι. Πληρ. τηλ. 6939199724 ΑΟ60558

**ΣΕ ΤΙΜΗ ΕΥΚΑΙΡΙΑΣ ΚΑΙΝΟΥΡΓΙΑ ΜΕΖΟΝΕΤΑ** λουξ κατασκευής με τζάκι, 192 τ.μ. στην περιοχή Βουνάρα της Ιαλυσου. Τιμή 390.000 ανά τ.μ. Πληρ. τηλ. 22410 32809, κιν. 6947848288 Νίκος Ασβέστης ΑΟ60552

**ΣΤΗΝ ΑΝΑΛΗΨΗ ΔΙΑΜΕΡΙΣΜΑ** καινούργιο 62 τ.μ., λουξ κατασκευής, με 2 υπνοδωμάτια. Τιμή 34.000.000 δρχ. Πληρ. τηλ. 22410 32809, κιν. 6947848288 Νίκος Ασβέστης ΑΟ60553


**ΠΩΛΕΙΤΑΙ**

**κεντρικό ψητοπωλείο**
στην πόλη της Ρόδου.
**Πληρ. τηλ. 6944285976**

**ΚΤΗΜΑΤΟΜΕΣΙΤΙΚΟ ΓΡΑΦΕΙΟ**
**ΖΑΦΕΙΡΗΣ Μ. ΚΑΡΑΓΙΑΝΝΗΣ Δ. Ο.Ε.**
Πωλήσεις ακινήτων. Τηλ. (2241060380-60381)
17.30-20.30 μ.μ. Δευτέρα-Παρασκευή
Fax: 2241060380 • e-mail: zafkar@hellasnet.gr

• Κατοικίες
- Εξοχική κατοικία 50 τ.μ. (υπό ανέγερση) εντός οικοπέδου 440 τ.μ. στην περιοχή Κοθυμπίων
- Εξοχική κατοικία 70 τ.μ. (υπό ανέγερση) εντός οικοπέδου 500 τ.μ. στην περιοχή Κοθυμπίων
- Μεζονέτα 105 τ.μ. (ημιτελής) εντός οικισμού στον Δήμο Αφάντου

• Ξενοδοχειακό συγκρότημα
- Ημιτελής σε μπετά ξενοδοχειακό συγκρότημα Α' κατηγορίας εντός οικοπέδου 22.400 τ.μ.

• Οικόπεδα
- Εντός οικισμού στον Δήμο Αφάντου 1250 τ.μ.
- Εντός οικισμού στον Δήμο Αφάντου 2000 τ.μ.
- Στον Δήμο Αφάντου 520 τ.μ. με άδεια οικοδομής 53 τ.μ.
- Στον Δήμο Αφάντου 1000 τ.μ. επί της εθνικής οδού Ρόδου-Λίνδου
- Στον Δήμο Αφάντου 866 τ.μ. επί της εθνικής οδού Ρόδου-Λίνδου
- Εντός οικισμού στην Παστίδα 2000 τ.μ.

• Αγροτεμάχια
- Στην περιοχή Κοθυμπίων αγροτεμάχια 10.200 τ.μ. (πανοραμική θέα)
- Στην περιοχή Κοθυμπίων αγροτεμάχιο 4.969 τ.μ.
- Στην περιοχή Ψίνθου αγροτεμάχιο 22.400 τ.μ.
- Στην περιοχή Ψίνθου αγροτεμάχιο 19.840 τ.μ.
- Στην περιοχή Τραπεζία αγροτεμάχιο 5.800 τ.μ.
- Στον Δήμο Αφάντου αγροτεμάχιο 6.120 τ.μ.
- Στον Δήμο Αφάντου αγροτεμάχιο 11.520 τ.μ.
- Στον Δήμο Αφάντου το 1/2 αγροτεμαχίου 5.080 τ.μ. με ελαιόδεντρα

**ΠΙΠΙΝΟΣ**
**ΠΩΛΟΥΝΤΑΙ ΔΙΑΜΕΡΙΣΜΑΤΑ**
• 2 και 3 υπνοδωματίων πλησίον ΑΡΑΠΑΚΙ
• 2 υπνοδωματίων στην Ιαλυσό
• 1 και 2 υπνοδωματίων στην Ιξιά έναντι Μίρα Μάρε.
**Πληρ. τηλ. 2241023895, 6944390803, 6944676003**
*www.rhodes-top-properties.com*

**ΕΚΑΜ Α.Ε.**
**ΠΩΛΗΣΕΙΣ ΔΙΑΜΕΡΙΣΜΑΤΩΝ**
**Α. Μόντε Σμιθ: α) Κέννεντυ** 2ου ορόφου 112 τ.μ. 4 δωμάτια, 3 λουτρά. Τιμή 140.000 ευρώ, **β) Κέννεντυ 36** 1ου ορόφου, 98 τ.μ., 4 δωμάτια, 2 λουτρά. Τιμή 130.000 ευρώ,
**ΠΩΛΗΣΕΙΣ ΚΑΤΑΣΤΗΜΑΤΩΝ**
**α) Νιοχώρι:** Ιδιαίτερης προβολής κατάστημα 122 τ.μ. με πατάρι, Τιμή 200.000 ευρώ, **β) Εμπορικό κέντρο "ΜΑΚΕΣΤΑ"** Ιδιαίτερα τουριστική περιοχή, ισόγειο κατάστημα 48 τ.μ. με WC. Τιμή 55.000 ευρώ.
**ΠΩΛΕΙΤΑΙ ΒΙΟΤΕΧΝΙΚΟΣ ΧΩΡΟΣ**
**Ασγούρου** 4ο χλμ. ΕΟ Λίνδου-Ρόδου 365 τ.μ. με οικόπεδο 485 τ.μ. με μηχανήματα και άδεια λειτουργίας. Τιμή 400.000 ευρώ.
**www.ekamestates.gr**
**Τηλ.: 210 6205697-210 8002541-κινητό 6944840247**

SIDER•KAT
**ΤΕΧΝΙΚΗ ΕΤΑΙΡΙΑ**
**ΠΩΛΟΥΝΤΑΙ**
• Ανεξάρτητη διώροφη μονοκατοικία 120 τ.μ. εντός πόλεως Ρόδου (Περιοχή Ανω Ροδίνι)
• Ανεξάρτητες διώροφες μονοκατοικίες εντός οικοπέδου 1.300 τ.μ. με θέα την πόλη της Ρόδου (Εξω από τα Κοσκινού)
**ΤΖΟΓΙΑΣ ΦΙΛ. & ΤΖΟΓΙΑΣ ΕΥΘ. Ο.Ε.**
**Τηλ. 22410 30069**
**Κιν. 6944532903**

**ΠΩΛΕΙΤΑΙ**
**MEZONETA** διώροφη σε μπετά 110 τ.μ. στην Ιαλυσό με ιδιόχρηστο κήπο, ατομικό βόθρο και περιτοιχισμένο οικόπεδο. **Αξία 96.845 €** (με δυνατότητα εκταμίευσης δανείου).
**Πληρ. ΕΥΣΤΑΘΙΟΥ - ΕΥΡΩΚΤΗΜΑΤΙΚΗ,**
**Εθνικής Αντιστάσεως 83 • τηλ. 2241073819-74917,**
**6944/374546, 6945/292030**

**ΠΩΛΟΥΝΤΑΙ**
**παραθαλάσσιες βίλες**

**με απέραντη θέα τη θάλασσα**
**από ιδιώτη στην ωραιότερη και καθαρή παραλία ΓΚΟΛΦ ΑΦΑΝΤΟΥ.**
**Πληρ. τηλ. 2241034886, κινητό 6932 437145 - FAX 2241021927**
**κ. ΓΙΩΡΓΑΡΑ ΦΩΤΙΟ**

**NewAge Real Estate**
*Νέα Εποχή στο Χώρο του Ακινήτου*
**ΜΕΛΕΟΥΝΗ - ΚΕΧΑΓΙΑ ΜΑΙΡΗ**
Με **Επαγγελματισμό, Μεθοδικότητα, Αποτελεσματικότητα**, αναλαμβάνουμε τη διαμεσολάβηση στην **ΑΓΟΡΑ ΠΩΛΗΣΗ ΕΝΟΙΚΙΑΣΗ ΑΚΙΝΗΤΩΝ**
Με **Σοβαρότητα, Υπευθυνότητα, Εντιμότητα**, ερευνούμε για την ανεύρεση της ιδανικότερης λύσης για εσάς που **ΠΟΥΛΑΤΕ ΑΓΟΡΑΖΕΤΕ ΕΝΟΙΚΙΑΖΕΤΕ**
Η χρήση της τεχνολογίας μας βοηθά να προωθήσουμε το ακίνητο ξεκινώντας από τη Ρόδο, στην υπόλοιπη Ελλάδα και σε όλο τον κόσμο.
**www.newage-realestate.gr**
**ΠΩΛΟΥΝΤΑΙ**
**ΜΟΝΟΚΑΤΟΙΚΙΕΣ, ΜΕΖΟΝΕΤΕΣ, ΔΙΑΜΕΡΙΣΜΑΤΑ, ΟΙΚΟΠΕΔΑ, ΚΑΤΑΣΤΗΜΑΤΑ, ΞΕΝΟΔΟΧΕΙΑΚΕΣ ΜΟΝΑΔΕΣ**
**Θεμ. Σοφούλη 8 - 85100 Ρόδος Τηλ. & Fax: 22410 23447**
**Κιν. 6948 808023 - E-mail: info@newage-realestate.gr**
TARGET

## πωλησεις

συνέχεια από την προηγούμενη

**ΔΙΑΜΕΡΙΣΜΑΤΑ** των 90 τ.μ. στην Ιαλυσό με 3 υπνοδωμάτια. Τιμή 45.000.000 δρχ. Πληρ. τηλ. 22410 32809, κιν. 6947848288 Νίκος Ασβέστης ΑΟ60554

**ΓΚΑΡΣΟΝΙΕΡΕΣ** των 50 τ.μ. λουξ κατασκευής στην Ανάληψη στην τιμή των 25.000.000 δρχ. Πληρ. τηλ. 22410 32809, κιν. 6947848288 Νίκος Ασβέστης ΑΟ60555

**3 ΓΚΑΡΣΟΝΙΕΡΕΣ ΚΑΙ 2 ΚΑΤΑΣΤΗΜΑΤΑ** σε άριστη κατάσταση όλα νοικιασμένα στο Ροδίνι. Οι γκαρσονιέρες είναι όλες εξοπλισμένες και επιπλωμένες. Πληρ. τηλ. 6947317339 ΑΟ60540

**ΖΗΤΕΙΤΑΙ ΟΙΚΟΠΕΔΟ ΓΙΑ ΑΓΟΡΑ** έκτασης 5-10 στρεμμάτων σε ακτίνα έως και 4 χλμ., από την πόλη της Ρόδου εντός ή εκτός σχεδίου. Μεσίτες-μεσάζοντες αποκλείονται. Πληρ. τηλ. 2241039519 κ.. Αναστασία (ώρες καταστήματος), κιν. 6944985273 κ. Γιώργο ΑΟ60541

**ΑΝΑΨΥΚΤΗΡΙΟ FAST-FOOD** στην Ορφανίδου πλήρως εξοπλισμένο έτοιμο προς λειτουργία. Λόγω οικογενειακών προβλημάτων και αναχωρήσεως. Πληρ. τηλ. 6932573640 ΑΟ60542

**ΠΑΓΚΡΑΤΙ (ΑΘΗΝΑ)** δυάρι 62 τ.μ. ρετιρέ διαμπερές με μεγάλη βεράντα, μεγάλο ακάλυπτο, 10 λεπτά με τα πόδια από Πανεπιστημιούπολη και Χίλτον. **ΠΩΛΕΙΤΑΙ** 106.000 ευρώ ή **ΕΝΟΙΚΙΑΖΕΤΑΙ** 450 ευρώ. Πληρ. τηλ. 6978429939 ΑΟ60510

**MINI MARKET** σε τιμή ευκαιρίας και σταθερή πελατεία στην Ανάληψη. Πληρ. τηλ. 6945499665 ΑΟ60528

**ΜΕΖΟΝΕΤΕΣ** υπό κατασκευή στην παραλία Κρεμαστής 150 τ.μ. σε 500 τ.μ. οικόπεδο 180.000 ευρώ. Μεζονέτα στην περιοχή Ροδογάλ έτοιμη 135 τ.μ. με μεγάλη αυλή 120.000 ευρώ. Πληρ. τηλ. 22410 32159, 6945420349 ΑΟ60487

**ΠΩΛΕΙΤΑΙ** από ιδιοκτήτη μεζονέτα σε μπετά των 250 τ.μ. σε οικόπεδο 1000 τ.μ. μέσα σε καταπράσινη περιοχή, η οποία αποτελείται από τρεις ορόφους, έχει πρόσοψη στον κεντρικό δρόμο, και η τιμή της είναι 125.000 ευρω, κοντά στους Τρεις. Πληρ. τηλ. 2241095148, 6973375415 ΑΟ59947

**ΔΙΑΜΕΡΙΣΜΑ** 93 τ.μ. στην Μιχ. Πετρίδη ισόγειο λουξ κατασκευής με αυλή μεγάλη με (2 υπν.) με τζάκι, καινούργια κουφώματα. Τιμή 103.000 ευρώ. Επίσης 75 τ.μ. (2 υπν.) με αυλή στη Δενδρινού 65.000 ευρω. Πληρ. ΑΙΓΑΙΟΚΤΗΜΑΤΙΚΗ τηλ. 2241022943, 2241028838, 6945466773 ΑΟ60473

**ΕΠΙΧΕΙΡΗΣΗ ΕΣΤΙΑΤΟΡΙΟΥ** ετοιμοπαράδοτη στο Φαληράκι σε τιμή ευκαιρίας ή ο εξοπλισμός εστιατορίου καθώς επίσης και επαγγελματικός φούρνος πίτσας. Πληρ. τηλ. 6932482660, 2241085395 ΑΟ60467

**ΟΙΚΟΠΕΔΟ** στο Χαράκι εντός οικισμού 150 τ.μ. με δόμηση 128 τ.μ. κοντά στη θάλασσα και το κάστρο. Τιμή 50.000 ευρω. Επίσης οικόπεδο εξ αδιαιρέτου 1.330 τ.μ. με οικοδομική άδεια για 134 τ.μ. μεζονέτα. Τιμή 60.000 ευρώ. Πληρ. ΑΙΓΑΙΟΚΤΗΜΑΤΙΚΗ τηλ. 2241022943-2241028838-6945466773 ΑΟ60472

**ΔΙΑΜΕΡΙΣΜΑ** 82 τ.μ. β' ορόφου στο Καρακόνερο (με 2 υπν.) τιμή 100.000 ευρώ. Επίσης 82 τ.μ. β' ορόφου στο Ροδίνι 87.000 ευρώ. Πληρ. ΑΙΓΑΙΟΚΤΗΜΑΤΙΚΗ τηλ. 2241022943, 2241028838, 6945466773, 10-1 το πρωί καθημερινά και Δευτ-Πέμπτη απ/μα 7-9 ΑΟ60470

**ΠΑΛΙΑ ΠΟΛΗ ΠΩΛΟΥΝΤΑΙ**: 1) μονοκατοικία διώροφη 104 τ.μ. με 60 τ.μ. αυλή πολύ καλής κατασκευής (με καμάρες), 3 υπνοδωμάτια κοντά στο Ρολόι Παλιά Πόλη και για επαγγελματική χρήση 170.000 ευρώ, 2) στην ίδια περιοχή 80 τ.μ. μονοκατοικία διώροφη με μικρή εσωτερική αυλή, 120.000 ευρώ, 3) 110 τ.μ. διώροφη καινούργια μονοκατοικία κοντά στην Εβραίων Μαρτύρων 200.000 ευρώ. Πληρ. ΑΙΓΑΙΟΚΤΗΜΑΤΙΚΗ τηλ. 2241022943, 2241028838, 6945466773, 10-1 το πρωί καθημερινά, Δευτ-Πέμπτη 7-9 απ/τα ΑΟ60469

**ΖΗΤΕΙΤΑΙ** από ιδιώτη προς αγορά τοις μετρητοίς διαμέρισμα ή μονοκατοικία 50 τ.μ. -60 τ.μ. καινούργια ή σχεδόν καινούργια ή δυνατόν ισόγεια καλής κατασκευής και με χώρο parking στα Κοσκινού. Πληρ. τηλ. 2241063926, 6939329244 ΑΟ60464

**ΑΓΡΟΤΕΜΑΧΙΟ** εκτάσεως 32 στρεμμάτων στην περιοχή Καλαμώνα του Δήμου Πεταλούδων Ρόδου, κατάλληλο και για κτηνοτροφική - γεωργική χρήση. Πληρ. τηλ. 2241078837, 6945859919 ΑΟ60457

**ΠΩΛΕΙΤΑΙ Η ΕΠΙΧΕΙΡΗΣΗ ΕΣΤΙΑΤΟΡΙΟΥ - BAR ΕΠΙ ΤΗΣ ΟΔΟΥ ΦΕΡΕΝΙΚΗΣ 4 ΣΤΗΝ ΙΑΛΥΣΟ, GREEKLAND. ΠΛΗΡ. ΤΗΛ. 2241092561 ΠΟ60401**

**3 ΓΚΑΡΣΟΝΙΕΡΕΣ** και **2 ΚΑΤΑΣΤΗΜΑΤΑ** σε άριστη κατάσταση στο Ροδίνι. Ολα νοικιασμένα, επιπλωμένα και εξοπλισμένα. Πληρ. τηλ. 6947317339 ΑΟ60414

**ΠΩΛΕΙΤΑΙ** στο κέντρο του χωριού Πυλώνα διώροφη οικοδομή 140 τ.μ. σε μπετά σε οικόπεδο 320 τ.μ. Τιμή 82.000 ευρώ. Πληρ. τηλ. 2102853623, 6944137238 ΑΟ60224

**ΔΙΑΜΕΡΙΣΜΑΤΑ** στην περιοχή των Δασκάλων δίπλα στο super market Bazaar λουξ κατασκευής σε προσιτές τιμές. Δάνεια δεκτά. Πληρ. Γιάννης Κώτης τηλ. (22410)78501, 78502, 6942695467 ΑΟ60348

Εναντι Mira Mare **ΠΩΛΟΥΝΤΑΙ** διαμερίσματα των 87 τ.μ. και των 50 τ.μ. με ατομικό γκαράζ λουξ κατασκευής. Γίνονται ευκολίες πληρωμής. Δάνεια δεκτά. Πληρ. Γιάννης Κώτης τηλ. (22410)78501, 78502, 6942695467 ΑΟ60346

Στους μαραγκούς **ΠΩΛΕΙΤΑΙ** οικόπεδο 1000 τ.μ. με άδεια οικοδομής σε τιμή ευκαιρίας. Δάνεια δεκτά. Ευκολίες πληρωμής. Πληρ. Γιάννης Κώτης τηλ. (22410)78501, 78502, 6942695467 ΑΟ60347

Πλησίον Καμείρου **ΠΩΛΕΙΤΑΙ** διαμέρισμα 87 τ.μ. λουξ κατασκευής σε πολύ καλή τιμή. Γίνονται ευκολίες πληρωμής. Δάνεια δεκτά. Πληρ. Γιάννης Κώτης τηλ. (22410)78501, 78502, 6942695467 ΑΟ60343

Επί της Σκεύου Ζερβού **ΠΩΛΟΥΝΤΑΙ** διαμερίσματα μεταχειρισμένα σε πάρα πολύ καλές τιμές. Γίνονται ευκολίες πληρωμής. Δάνεια δεκτά. Πληρ. Γιάννης Κώτης τηλ. (22410)78501, 78502, 6942695467 ΑΟ60345

Πλησίον Μιχαήλ Πετρίδη **ΠΩΛΟΥΝΤΑΙ** διαμερίσματα των 80 και των 50 τ.μ. λουξ κατασκευής σε προσιτές τιμές. Γίνονται ευκολίες πληρωμής. Δάνεια δεκτά. Πληρ. Γιάννης Κώτης τηλ. (22410)78501, 78502, 6942695467 ΑΟ60344

**ΠΩΛΟΥΝΤΑΙ: 1.** Μητρόπολις διαμέρισμα 110 τ.μ. με 3 Υ/Α, μπάνιο, WC, 1ος όροφος, τιμή 161.408 ευρώ -55 εκ. δρχ. Ρόδος περιοχή. **2.** Ρόδος οροφοδιαμέρισμα 117 τ.μ. περιοχή Ανάληψη με θέα 3 Υ/Α, μπάνιο, WC,. ισόγειο τιμή 176.082 ευρώ - 60 εκ. δρχ. **3.** Ρόδος υπό κατασκευή στην περιοχή Μήδεια 82 τ.μ. με 2 Υ/Α 156.420 ευρώ -53 εκ. δρχ. **4.** Ρόδος ισόγειο διαμέρισμα 98 τ.μ. με 35 τ.μ. υπόγειο περιοχή στάδιο Διαγόρα κατάλληλο και για επαγγελματική χρήση τιμή 155.539 ευρώ -53 εκ. δρχ. **5.** Ρόδος κατάστημα πλησίον Αννης Μαρίας 67 τ.μ. καθαρής επιφάνειας και 35 τ.μ. πατάρι κατάλληλο για κάθε χρήση τιμή 103.000 ευρώ - 35 εκ. δρχ. **6.** Ιαλυσός 76 τ.μ. το ισόγειο μιας μονοκατοικίας σε πολύ καλή τοποθεσία τιμή 126.192 ευρώ - 43 εκ. δρχ. **7.** Ιαλυσός 2000 τ.μ. οικόπεδο εντός ζώνης με άδεια οικοδομής 200 τ.μ. 176.000 ευρώ 60 εκ. δρχ. **8.** Κοσκινού σε 220 τ.μ. οικόπεδο διώροφη πανοραμική μονοκατοικία 140 τ.μ. τιμή σε μπετά 108.584 ευρώ ή 170.212 ευρώ τελειωμένη. **9.** Αφάντου σε 1500 τ.μ. διώροφη πανοραμική μονοκατοικία 145 τ.μ. πλησίον Γκολφ τιμή 235.000 ευρώ - 80 εκ. δρχ. **10.** Κιοτάρι 3000 τ.μ. οικόπεδο με 2 άδειες των 120 τ.μ. και 140 τ.μ. τιμή 73.367 ευρώ -25 εκ. δρχ. 400 μ. από την θάλασσα. **11.** Κιοτάρι 10800 τ.μ. πανοραμικό 500 μ. από την θάλασσα 161.408 ευρώ - 55 εκ. δρχ. **12.** Επιχείρηση στο Κιοτάρι εστιατόριο πωλείται με άδεια για 100 καθίσματα πάνω στη θάλασσα 35.000 ευρώ - 12 εκ. δρχ. **13.** Γεννάδι 40 τ.μ. κτίριο δωμάτιο 300 μ. από την θάλασσα 35.000 ευρώ - 12 εκ. δρχ. σε οικόπεδο 3000 τ.μ. Πληρ. τηλ. 2241077122, 6944592908 κος Νίκο ΧΑΟ304

**ΟΙΚΟΠΕΔΟ** στην Θολό 5 στρ. σε λόφο με θέα την θάλασσα. Πληρ. τηλ. 22410 82317, 22410 81811 ΑΟ59833

**ΕΠΙΧΕΙΡΗΣΗ** καινούργια σάντουιτς-αναψυκτικά- καφέδες στο κέντρο κοντά στην αγορά, λόγω επείγουσας αναχώρησης στο εξωτερικό. Τιμή 25.000 ευρώ. Πληρ. Κος Πιπίνος τηλ. 2241023895 www.pipinos.gr ΧΑΟ605

**ΠΩΛΟΥΝΤΑΙ: 1.** 10.000 τ.μ. κύμα Λαχανιά 200 εκ. δρχ. 587.000 ευρώ, **2.** 19.200 τ.μ. Λαχανιά 230 εκ. δρχ. - 675.000 ευρώ 100 μ. από θάλασσα, **3.** 44.000 τ.μ. πανορ. Λαχανιά 130 εκ. δρχ. - 382.000 ευρώ 200 μ. από δρόμο. **4.** 75.000 τ.μ. πανορ. - Λαχανιά 550 εκ. δρχ. - 1.614.000 ευρώ 100 μ. από θάλασσα. **5.** 88.000 τ.μ. πανορ. - Γεννάδι 308 εκ. δρχ. - 903.000 ευρώ, **6.** 25.000 τ.μ. παραλιακό 250 εκ. δρχ. - 734.000 ευρώ, **7.** 22.000 τ.μ. κέντρο - Κολύμπια 187 εκ. δρχ. - 549.000 ευρώ, **8.** 22.000 τ.μ. Τσαΐρι - αεροδρόμιο 180 εκ. δρχ. - 528.000 ευρώ πάνω στο δρόμο **9.** 12.000 τ.μ. Λαδικό 120. εκ. δρχ. - 352.000 ευρώ πάνω στο δρόμο **10.**34.000 τ.μ. Κιοτάρι - πανορ. 120 εκ. δρχ. - 350.000 ευρώ 100 μ. από δρόμο **11.** 16.000 τ.μ. Κιοτάρι - πανορ. 72 εκ. δρχ. - 211.000 ευρώ 300 μ. από δρόμο **12.** 20.000 τ.μ. Κιοτάρι - πανορ. 70 εκ. δρχ. - 205.000 ευρώ 400 μ. από δρόμο **13.** 22.000 τ.μ. πανορ. - Λαχανιά 66 εκ. δρχ. - 194.000 ευρώ 450 μ. από δρόμο **14.** 19.700 τ.μ. κύμα- Λαχανιά 300 εκ. δρχ. - 880.411 ευρώ. Πληρ. τηλ. 2241077122, 69444752098 κ. Γιώργο ΧΑΟ3041

## μαθηματα

**ΚΑΘΗΓΗΤΡΙΑ ΜΑΘΗΜΑΤΙΚΟΣ** παραδίδει ιδιαίτερα μαθήματα κατ' οίκον σε μαθητές Γυμνασίου-Λυκείου. Προετοιμασία για μεταξεταστέους και πανελλήνιες. Δωρεάν σημειώσεις. Πληρ. τηλ. 6998489282 ΑΜ60589

**ΦΥΣΙΚΗ-ΧΗΜΕΙΑ-ΜΑΘΗΜΑΤΙΚΑ** ιδιαίτερα στο σπίτι ή σε γκρουπ 2-3 ατόμων στη σχολή μας. Τιμές προσιτές. Αγ. Γεωργίου 12. Πληρ. τηλ. 2241070428, 6946333220 ΑΜ60568

**ΔΑΣΚΑΛΑ** με πείρα και εμπειρία παραδίδει ιδιαίτερα μαθήματα σε παιδιά δημοτικού. Υπεύθυνη εργασία, σε προσιτές τιμές. Πληρ. τηλ. 6945440446 ΑΜ60567

**ΦΥΣΙΚΟΣ** παραδίδει ιδιαίτερα μαθήματα Φυσικής και Μαθηματικών σε μαθητές Γυμνασίου και Λυκείου. Τιμές χαμηλές. Πληρ. τηλ. 6942272324 ΑΜ60551

ΣΧΟΛΗ ΧΕΙΡΙΣΤΩΝ ΤΑΧΥΠΛΟΩΝ ΣΚΑΦΩΝ

Π. ΚΟΥΣΗΣ

τ. εκπαιδευτής αμφιβίων καταδρομών των Λ.Ο.Κ.

Βαλαωρίτου 9, Ρόδος (έναντι HOTEL ΚΥΠΡΙΩΤΗΣ, περιοχή Ψαροπούλας)

Τηλ. 2241073820, fax 2241029157

κιν.: 6944511313, 6972271960

Θεωρητικά και πρακτικά μαθήματα στη σχολή μας και σε εκπαιδευτικό ταχύπλοο σκάφος για την απόκτηση άδειας χειριστού ταχυπλόων σκαφών ΠΜ60490

ΕΚΠΑΙΔΕΥΣΗ ΣΤΟΥΣ ΥΠΟΛΟΓΙΣΤΕΣ

Anosis Computer Learning



Ευρωπαϊκό Δίπλωμα Κατάρτισης Η/Υ

ΤΜΗΜΑΤΑ ΕΝΗΛΙΚΩΝ

- Ταχύρυθμα σεμινάρια 6 εβδομάδων επιπέδου ECDL Start
- Τρίμηνοι κύκλοι σπουδών για απόκτηση του Διπλώματος ECDL
- Επιδοτούμενα σεμινάρια επιχειρήσεων

Windows, Word, Excel, Powerpoint, Access, Internet, Frontpage, CorelDraw, κτλ

ΣΤ.ΚΩΤΙΑΔΗ 52 ΤΗΛ.78924

Υπεύθυνος Σπουδών ΚΩΣΤΑΣ ΧΑΤΖΗΔΑΚΗΣ

σΠΙΠΙΝΟΣ

ΟΡΟΦΟΔΙΑΜΕΡΙΣΜΑΤΑ στην Ιαλυσό

Κοντά στην παραλία 78 τ.μ. σε τιμές 126.000 ευρώ

Πληρ. τηλ. 2241023895, 6944676003

www.rhodes-top-properties.com

Vitzilcos ΜΑΡΙΟΣ Κ. ΒΙΤΖΗΛΑΙΟΣ Νέοιης Δοκιμών Σπουδάστων - Real Estate agent

ΚΤΗΜΑΤΟΜΕΣΙΤΙΚΟ ΓΡΑΦΕΙΟ - REAL ESTATE AGENCY

ΕΚΤΙΜΗΣΕΙΣ-ΑΓΟΡΕΣ ΚΑΤ ΟΙΚΟΠΕΔΑ ΚΤΗΜΑΤΙΚΕΣ-Ε ΕΝΟΙΚΙΑΣΕΙΣ-ΑΓ ΣΠΙΤΙΑ ΑΓΑΝ

ΠΩΛΟΥΝΤΑΙ

1. Διαμέρισμα 93 τ.μ. lux κατασκευής περιοχή Αγ. Δημητρίου με θέρμανση και air-cindition, δορυφορική κεραία, θέση πάρκιν. Τιμή 155.000 ευρώ.
2. Μεζονέτα διώροφη 197 τ.μ. σε οικόπεδο 2.000 τ.μ εντός οικισμού στην Παστίδα, πρωτότυπο αρχιτεκτονικό σχέδιο με 3 υπνοδωμάτια, 2 λουτρά και σάουνα, τζάκι, θέα προς την θάλασσα. Τιμή 220.000 ευρώ.
3. Μεζονέτα 200 τ.μ. σε μπετά σε οικόπεδο 350 τ.μ. στην Ιαλυσό, κοντά στην θάλασσα.Τιμή 132.000 ευρώ.
4. Στο Γεννάδι ξενοδοχείο σε οικόπεδο 4.100 τ.μ. δωμάτια 20 και μονοκατοικία 80 τ.μ. με σταθερούς πελάτες. Τιμή 440.000 ευρώ.
5. Στο Γεννάδι κτήριο Α.Ε. 1.100 τ.μ. σε οικόπεδο 1.000 τ.μ. εντός οικισμού, αποτελείται από 25 δωμάτια, νοικιασμένο, με απόδοση 48.000 ευρώ+ 32.000 ευρώ από κυλικείο το χρόνο. Πωλείται στην τιμή 1.163.000 ευρώ.
6. Στο Γεννάδι μονοκατοικία παραδοσιακή 125 τ.μ. αναπαλαιωμένη, με 2 μπάνια, τζάκι, αυλή-κήπος 45 τ.μ., ταράτσα με θέα και πολλά εξτρά και δυνατότητα κάλυψης 125 τ.μ. ακόμη. Τιμή 165.000 ευρώ.
7. Στην Ρόδο-κέντρο-Ψαροπούλα-4 διαμερίσματα σε διώροφο ιταλικό κτίριο 244 τ.μ. σε οικόπεδο 285 τ.μ. Κάθε διαμέρισμα έχει 2 υπνοδωμάτια, σαλόνι, κουζίνα και λουτροκαμπινέ και αποθήκη 10 τ.μ. Τιμή κτιρίου 191.000 ευρώ.
8. Φυτώριο στα Μαριτσά πλήρως οργανωμένο με 1.000 τ.μ. θερμοκήπιο σε 6.000 τ.μ. αγρόκτημα με γεώτρηση, 2 σπίτια, φορτηγό και αυτοκίνητο. Ολα σε τιμή 65.000 ευρώ, με πληθώρα δενδρυλλίων ετοιμοπαράδοτων.
9. Οικόπεδο στην Κάμειρο Σκάλα στο κύμα 2.680 τ.μ. εντός οικισμού. Τιμή 78.000 ευρώ.
10. Οικόπεδο 4 στρ. στα Τριάντα, επί της Λεωφόρου Ρόδου-Ιαλυσού με δυνατότητα κόμβου. Τιμή 410.000 ευρώ
11. Οικόπεδο 2 στρ. στους πρόποδες Φιλερήμου με καταπληκτική θέα, επί του κεντρικού δρόμου, με περίφραξη. Τιμή 50 ευρώ το τετρ. μ.
12. Ισόγειο διαμέρισμα 100 τ.μ. σε μπετά σε διώροφη πολυκατοικία, στα Τριάντα με θέση για πάρκιν. Τιμή 90.000 ευρώ.
13. Ανεξάρτητη διώροφη μεζονέτα σε μπετά 170 τ.μ. κτισμένη σε οικόπεδο 400 τ.μ. κοντά στην παραλία Ιαλυσού, με ολοκληρωμένο αποχετευτικό σύστημα. Τιμή 125.000 ευρώ
14. Νεόκτιστη σχεδόν ολοκληρωμένη πολυτελής μονοκατοικία, με εκπληκτική θέα σε ήσυχη εξοχική περιοχή της Παστίδας 195 τ.μ. σε οικόπεδο 2.345 τ.μ. εντός οικισμού, με ενιαίο χώρο σε σαλόνι, τραπεζαρία και κουζίνα και με αρκετά μεγάλο κεντρικό τζάκι. Εχει τρία υπνοδωμάτια συνολικά. Τα δύο στον επάνω όροφο, που καταλήγουν σε μεγάλες βεράντες με καταπληκτική θέα στην μπροστινή πλευρά του σπιτιού, με δύο μπάνια και έτοιμη σουηδική σάουνα. Τιμή 235.000 ευρώ.
15. Μοντέρνα ανεξάρτητη μονοκατοικία 200 τ.μ. σε οικόπεδο έκτασης 5.000 τ.μ. σε υπερυψωμένη εξοχική περιοχή στην Παστίδα, με εκπληκτική μπροστινή θέα στη θάλασσα και με θέα στο βουνό στην πίσω. Με λουτρό στον επάνω όροφο και WC στον κάτω. Εχει μεγάλη βεράντα στον όροφο που εκμεταλλεύεται πλήρως την υπάρχουσα θέα της περιοχής. Τιμή 360.000 ευρώ.
16. Μονοκατοικία 130 τ.μ. πλήρως ανακαινισμένη,σ την περιοχή "Κρητικά" δίπλα στσο κύμα, με τρία υπνοδωμάτια, 2 μπάνια, 700 τ.μ. ,κήπο, εκπληκτική θέα στη θάλασσα, τζάκι, εσωτερική θέρμανση και WC. Τιμή 215.000 ευρώ.
17. Μονοκατοικία 2όροφη με κατάστημα στο κέντρο Καλυθιών. Μεγάλη ευκαιρία.

Πληροφορίες τηλ. 22410-24900, 25545, 6932704919 Μάριος Βιτζηλαίος

# ακίνητα

ΤΣΟΥΡΟΥΝΑΚΗΣ Κεφάλαιο

Κτηματομεσιτικό γραφείο

**ΔΙΑΜΕΡΙΣΜΑΤΑ ΠΩΛΟΥΝΤΑΙ**

- 41 τ.μ,ισόγειο,1 υπν/τιου , αυλή, καινούριο, Ανάληψη, 23 εκ- 67.500 €
- 46 τ.μ,ισόγειο,1 υπν/τιου, καινούριο, πάρκιν, Ανάληψη 26εκ - 76.300€
- 53 τ.μ. ισόγειο, 1 υπν/τιου, καινούριο, πάρκιν, Ανάληψη, 29εκ - 85.106 €
- 77τ.μ. 2ου, 2 υπν/τιων, καινούριο,πάρκιν, Καναδά, 49 εκ- 143.800€
- 80 τ.μ ,ισόγειο,2υπν/τιων, γκαράζ, καινούριο, Ιξιά 40 εκ- 117.388 €
- 85τ.μ,ρετιρέ,2 υπν/τιων, καινούριο,πάρκιν Ανάλη-ψη, 48εκ - 140.865 €
- 87 τ.μ.,1ου, 2 υπν/τιων, καινούριο,πάρκινκ Ανάληψη, 48εκ - 140.865 €
- 90 τ.μ., 1ου, 2υπν/τιων, καινούριο,Τριάντα 45 εκ- 132.061€
- 100 τ.μ ,1ου ,3υπν/τιων, γκαράζ ,καινούριο, Ιξιά 50 εκ- 146.735 €
- 103 τ.μ ,οροφοδια/μα 1ου ,3υπν/τιων, καινούριο,πάρκιν, Καρακόνερο, 53εκ-155.539 €
- 115 τ.μ,1ου, 3 υπν/τιων , καινούριο,πάρκινκ, Ανάλη-ψη 63εκ - 184.886 €
- 116τ.μ., 1ου, 3υπν/τιων, καινούριο, πάρκιν, 34τ.μ Ανάληψη,63 εκ-184.886 €
- 117 τ.μ ,οροφοδια/μα ισόγειο,3υπν/τιων,καινούριο Ανάληψη 62εκ-181.951 €
- 123τ.μ,ισόγειο,3υπν/τιων, Ακαδημία , κατάλληλο για επαγγελματική χρήση 95 εκ –278.796 €

**ΜΕΖΟΝΕΤΕΣ-ΜΟΝ/ΚΙΕΣ ΠΩΛΟΥΝΤΑΙ**

- 130 τ.μ ,μεζονέτα , μπετά , 300 τ.μ αυλή Τριάντα 40 εκ- 117.388 €
- 130 τ.μ ,μεζονέτα , μαρμαροσοβά, 300 τ.μ αυλή Τριάντα 47 εκ-137.931 €
- 170 τ.μ ,μεζονέτα ,μπετά σε 1.500 τ.μ οικόπεδο Κοσκινού 62εκ-181.951 €
- 176 τ.μ ,μεζονέτα ,μπετά σε 1.350 τ.μ οικόπεδο Τρείς 44εκ- 129.126 €
- 187 τ.μ ,μεζονέτα , 3υπν/τιων , σε 2 στρέματα,Τριάντα 121εκ- 355.099 €
- 200 τ.μ ,μεζονέτα μ/σοβά , 3 υπν/τιων, 300 τ.μ οικόπεδο Τριάντα 56 εκ-164.343 €
- 203 τ.μ ,μεζονέτα, 3υπν/τιων, σε 2 στρέματα, Τριάντα 131εκ- 384.446€

**ΟΙΚΟΠΕΔΑ ΠΩΛΟΥΝΤΑΙ**

- 2.000τ.μ,με την άδεια θέα , Κοσκινού 32εκ-93.910 €
- 4.100 τ.μ., θέα, Κοσκινού 60εκ-176.082 €

**ΕΠΙΧΕΙΡΗΣΕΙΣ & ΕΠΑΓΓΕΛΜΑΤΙΚΟΙ ΧΩΡΟΙ**

- Κατάστημα 75 τ.μ κύρια χρήση συν 75 τ.μ αποθήκη συν 65 τ.μ αυλή,έτοιμο για εστιατόριο, Δασκάλους, 55 εκ-161.408 €
- Αποθήκη 95τ.μ ,σοβά ,ράμπα, Καρακόνερο 16 εκ-46.955 €
- 123τ.μ.,ισόγειο, διαμέρισμα,3υπν/τιων, Ακαδημία , κατάλληλο για επαγ/ματική χρήση 95 εκ –278.796 €

ΖΗΤΟΥΝΤΑΙ ΚΑΤΟΙΚΙΕΣ&ΟΙΚΟΠΕΔΑ ΕΝΤΟΣ&ΕΚΤΟΣ ΠΟΛΕΩΣ

ΤΣΟΥΡΟΥΝΑΚΗΣ Ι. ΑΝΤΩΝΙΟΣ ( B.Sc.-MKT )

ΤΗΛ.: 22410 60060 (3 γραμμές)
FAX :22410 60062

Γ.Σεφέρη 12 (παραπλεύρως ΜΗΔΕΙΑ)

www.e-kefaleo.com

## μαθηματα

συνέχεια από την προηγούμενη

**ΑΡΧΑΙΑ ΕΛΛΗΝΙΚΑ-ΕΚΘΕΣΗ-ΙΣΤΟΡΙΑ.** Καθηγήτρια, πτυχιούχος του Πανεπιστημίου Αθηνών και κάτοχος μεταπτυχιακού τίτλου σπουδών, παραδίδει **φιλολογικά μαθήματα** σε μαθητές **γυμνασίου-λυκείου-ΤΕΕ. Τηλ. επικοινωνίας 6945852924**

**ΜΑΘΗΜΑΤΙΚΑ - ΦΥΣΙΚΗ - ΧΗΜΕΙΑ.** Παραδίδονται από μαθηματικό και φυσικό ιδιαίτερα μαθήματα σε μεμονωμένους μαθητές Γυμνασίου-Λυκείου-ΤΕΕ (όλων των κατευθύνσεων) που επιθυμούν την απόκτηση ουσιαστικών γνώσεων και την επιτευξη των στόχων τους (κατόπιν συνεννοήσεως δεκτά και γκρουπ 2-3 μαθητων). Πληρ. τηλ. 2241024369, 2241029315, 6948893531, 6973025100 AM60527

**ΠΑΡΑΔΙΔΟΝΤΑΙ ΙΔΙΑΙΤΕΡΑ ΜΑΘΗΜΑΤΑ ΚΑΤ' ΟΙΚΟΝ, ΦΥΣΙΚΗΣ-ΧΗΜΕΙΑΣ ΣΕ ΜΑΘΗΤΕΣ ΓΥΜΝΑΣΙΟΥ-ΛΥΚΕΙΟΥ. ΠΡΟΕΤΟΙΜΑΣΙΑ ΠΑΝΕΛΛΗΝΙΩΝ ΕΞΕΤΑΣΕΩΝ. ΠΛΗΡ. ΤΗΛ. 22410 62217, 6947705716 ΠΜ60266**

**ΑΓΓΛΙΚΑ - ΙΤΑΛΙΚΑ - ΙΣΠΑΝΙΚΑ.** Καθηγητής αριστούχος απόφοιτος (MASTER) Schiller International University. Παραδίδει μαθήματα **κατ' οίκον** σε αρχάριους, προχωρημένους ξενοδοχουπαλλήλους. Εξασφαλισμένη επιτυχία εξετάσεων FIRST CERTIFICATE, ECCE, CAMBRIDGE και MICHIGAN PROFICIENCY, EDEXCEL, TOEIC, TOEFL καθώς και Κρατικών πιστοποιητικών γλωσσομάθειας. Προετοιμασία εξετάσεων INICIAL,INTERMEDIO SUPERIOR Ισπανικής, CELI 1, 2, 3, 4, 5 Ιταλικής όπως και εισαγωγής σε Πανεπιστήμια εξωτερικού. Τιμές λογικές. Μεταφράσεις δεκτές. Πληρ. τηλ. 2241025133 AM59457

**ΜΑΘΗΜΑΤΙΚΑ** Παραδίδονται ιδιαίτερα μαθήματα μαθηματικών σε μαθητές Γυμνασίου-Λυκείου-ΤΕΕ. Υπεύθυνη και μεθοδική προετοιμασία με παροχή σημειώσεων και συνεχή αξιολόγηση. **ΣΤΑΘΗΣ**

**ΟΡΦΑΝΟΣ.** Πληρ. τηλ. 2241029315, 6948893531 AM60504

**ΓΕΡΜΑΝΟΣ** φιλόλογος παραδίδει μαθήματα Γερμανικών και αναλαμβάνει μεταφράσεις στα Γερμανικά. Πληρ. τηλ. 6945108627 AM60501

**ΜΑΘΗΜΑΤΙΚΑ - ΦΥΣΙΚΗ - ΧΗΜΕΙΑ - ΦΙΛΟΛΟΓΙΚΑ,** παραδίδονται από έμπειρους καθηγητές Πανεπιστημίου Αθηνών για μαθητές Γυμνασίου - Λυκείου - ΤΕΕ. (Γίνεται προετοιμασία μεταξεταστέων καθώς και για τη νέα χρονιά ιδιαίτερα ή ομιγομελή τμήματα). Υπεύθυνα μεθοδικά σε χαμηλές τιμές. Πληρ. κ. Ελένη τηλ. 2241028053, 6978205446 AM60252

## εργασιες

**ΖΗΤΕΙΤΑΙ** κοπέλα να εργασθεί σε καφέ εκτός πόλεως. Πληρ. τηλ. 6947079630. AZ60657

**ΣΕΡΒΙΤΟΡΟΣ ή ΣΕΡΒΙΤΟΡΑ** για καφετέρια στην Παλιά Πόλη. Απαραίτητη γνώση της Αγγλικής γλώσσας. Πληρ. τηλ. 22410 24633, κιν. 6942408464

**ΖΗΤΟΥΝΤΑΙ ΔΙΑΝΟΜΕΙΣ** για να εργασθούν σε πιτσαρία-εστιατόριο. Πληρ. τηλ. 22410 67112, 6942226822. AZ60670

**ΠΡΟΣΩΠΙΚΟ** για Beach bar εντός πόλεως. Πληρ. τηλ. 6936311277. AZ60658

**ΑΠΟ ΜΕΤΑΦΟΡΙΚΗ ΕΤΑΙΡΕΙΑ ΖΗΤΕΙΤΑΙ** οδηγός με Ε' κατηγορίας δίπλωμα για επικαθήμενο. Πληρ. τηλ. 6936576383 κ. Γρηγόρης. AZ60659

**ΖΗΤΕΙΤΑΙ** κυρία για φύλαξη παιδιού και βοήθεια στις δουλειές του σπιτιού. Πληρ. κ. Βούλα, τηλ. 22410 69300, 6932581474. AZ60660

Από μεγάλη πολυεθνική εταιρεία πρωτοπόρο στον τομέα ζαχαρωδών προϊόντων **ΖΗΤΕΙΤΑΙ** για άμεση πρόσληψη **ΠΩΛΗΤΡΙΑ/MERCHEDISER** για την περιοχή της Ρόδου. Απαραίτητα προσόντα: Ηλικία μέχρι 27 ετών, δίπλωμα οδήγησης αυτ/του, απόφοιτος Λυκείου. Παρέχονται: εργασία όλο το χρόνο, πλήρης ασφαλιστική κάλυψη και αυτ/το της εταιρείας. Πληρ. τηλ. 22410 69450, 69451, κινητό 6945754255. Αποστολή βιογραφικού στο fax 22410-69452. Διεύθυνση Αγγέλου Σικελιανού Ασγούρου. AZ60661

**ΖΗΤΕΙΤΑΙ** κυρία για σιδέρωμα μία φορά την εβδομάδα σε σπίτι στην Ιαλυσό. Πληρ. τηλ. 2241096388, 6947221389 ώρες 11.00-13.00 και 18.00-20.00 AZ60573

**ΛΑΝΤΖΙΕΡΑ** για να εργασθεί σε σοβαρό εστιατόριο μπαρ που βρίσκεται στην τουριστική ζώνη Κρεμαστής. Ώρες εργασίας 20.00-01.00. Πληρ. τηλ. 2241091220 AZ60648

**ΧΕΙΡΙΣΤΗΣ JCB** (εκσκαφέα) για μόνιμη απασχόληση. Μισθός ικανοποιητικός. **Ζητούνται** καλουπατζήδες μαστόροι. Πληρ. τηλ. 6947692448, 6973803765 αΖ60649

**ΚΥΡΙΑ ή ΔΕΣΠΟΙΝΙΣ** εσωτερική ή εξωτερική που να μιλά ελληνικά, γνώσεις νοικοκυριού για δουλειές του σπιτιού και για περιποίηση παιδιού με αναπηρία. Μισθός καλός. Δυνατότητα ασφάλισης. Πληρ. τηλ. 2241062552 και κιν. 6974680062 AZ60650

**ΑΠΟ ΨΗΤΟΠΩΛΕΙΟ ΖΗΤΕΙΤΑΙ** άτομο για DELIVERY. Πληρ. τηλ. 2241039331, 6937236400 AZ60606

**ΚΟΠΕΛΕΣ** για καφετέρια στο Ροδίνι για βραδινή απασχόληση. Πληρ. τηλ. 2241077951, 2241020282 AZ60585

**ΕΛΛΗΝΙΔΑ ΚΟΠΕΛΑ** με δίπλωμα για μηχανάκι και γνώση τουλάχιστον μίας ξένης γλώσσας για μόνιμη εργασία με σπαστό ωράριο σε φαρμακείο. Πληρ. τηλ. 2241035503 AZ60582

**ΕΛΛΗΝΙΔΑ ΚΟΠΕΛΑ** για το SERVICE σε καφετέρια, 12μηνη απασχόληση. Πληρ. τηλ. 2241076627 απογευματινές ώρες AZ60574

**ΚΟΠΕΛΑ** που να γνωρίζει τουλάχιστον Αγγλικά, για να εργαστεί σε κατάστημα ρούχων στην Παλιά Πόλη. Πληρ. τηλ. 22410-21902, 34083 (ώρες κατ/των)

**BAR στο Φαληράκι ζητεί** εμφανίσιμες κοπέλες για βραδυνή εργασία. Αμοιβή ημερησία με ποσοστά. Πληρ. τηλ. 2241086083 μετά τις 8.30 μ.μ. και 2241030954, πρωινές ώρες AZ60562

**ΚΟΠΕΛΑ** έως 28 ετών να μιλάει Αγγλικά και να γνωρίζει Η/Υ για απογευματινή εργασία στο Movieland DVD Club. Πληρ. τηλ. 2241060775 AZ60512

**ΠΩΛΗΤΡΙΕΣ** για τουριστικό κατάστημα εντός πόλεως Ρόδου για πλήρη ή μερική απασχόληση. Απαραίτητες ξένες γλώσσες. Πληρ. τηλ. 22410 30869, 39384 AZ60535

**ΖΗΤΕΙΤΑΙ ΣΕΡΒΙΤΟΡΟΣ-Α ΠΟΥ ΝΑ ΓΝΩΡΙΖΕΙ ΚΑΛΑ ΞΕΝΕΣ ΓΛΩΣΣΕΣ ΓΙΑ ΝΑ ΕΡΓΑΣΘΕΙ ΣΕ ΕΣΤΙΑΤΟΡΙΟ-ΜΠΑΡ ΠΟΥ ΒΡΙΣΚΕΤΑΙ ΣΤΗΝ ΤΟΥΡΙΣΤΙΚΗ ΖΩΝΗ ΚΡΕΜΑΣΤΗΣ. ΩΡΕΣ ΕΡΓΑΣΙΑΣ 18.00-02.00. ΠΛΗΡ. ΤΗΛ. 2241091220, 2241074504 ΠΖ60536**

**ΑΠΟ ΨΑΡΟΤΑΒΕΡΝΑ ΖΗΤΕΙΤΑΙ** γυναίκα για την κουζίνα. Πληρ. τηλ. 2241033353 10.30-12.00 AZ60526

**ΒΟΗΘΟΣ ΑΡΤΟΠΟΙΟΥ** για μόνιμη ή εποχιακή απασχόληση στ' Αφάντου. Πληρ. τηλ. 6932221253 AZ60517

**ΖΗΤΕΙΤΑΙ ΣΕΡΒΙΤΟΡΑ.** Πληρ. τηλ. 22410 37574 ΜΑΚ-ΜΑΚ. AZ60518


## ΠΩΛΟΥΝΤΑΙ

**πολυτελείς μεζονέτες** 180 τ.μ., **διαμερίσματα** 105 τ.μ., 95 τ.μ. και 36 τ.μ. στο κέντρο της Ιαλυσού

**ΓΕΩΡΓΙΟΥ ΝΙΚΟΛΑΟΣ**

**Πληρ. τηλ. 6932386180, 2241076985**

**ΚΤΗΜΑΤΟΜΕΣΙΤΙΚΟ ΓΡΑΦΕΙΟ**

## ΑΣΒΕΣΤΗΣ ΝΙΚΟΛΑΟΣ

*ΠΩΛΗΣΕΙΣ ΔΙΑΜ/ΣΜΑΤΩΝ - ΟΙΚΟΠΕΔΩΝ*

***Αγίου Ιωάννου 46***

***τηλ. 22410 32809, 6947848288***

1. Πωλείται βιοτεχνικός χώρος 3Χ143 (ισόγειο, α' όροφος, β' όροφος) στα μπετά. Καλή τιμή. Δάνεια δεκτά.
2. Επί της οδού Αισχύνης πωλούνται διαμερίσματα lux κατασκευής των 50 τ.μ. / 85 τ.μ. / 85 τ.μ. γωνιακό σε πολύ καλή τιμή. Γίνονται ευκολίες πληρωμής, ΔΔ
3. Πωλείται επιχείρηση snack bar, restaurant περιοχή Ψαροπούλα. Σοβαρές προτάσεις.
4. Πωλούνται επί της Κορίνθου, διαμερίσματα των 54 τ.μ. 85 τ.μ. ισόγειο, 85 τ.μ. 1ος όροφος και 115 τ.μ. ρετιρέ σε πολύ καλή τιμή. Γίνονται ευκολίες πληρωμής ΔΔ
5. Πωλείται στο Μίρα Μάρε διαμέρισμα lux κατακσευής 80 τ.μ. με γκαράζ σε προσιτή τιμή. Γίνονται ευκολίες πληρωμής, ΔΔ
6. Στην περιοχή Βουνάρα στην Ιαλυσό πωλείται μεζονέτα, lux κατασκευής 192 τ.μ. σε τιμή ευκαιρίας. Γίνονται ευκολίες πληρωμής, ΔΔ
7. Στην πάροδο Φιλερήμου πωλείται μεζονέτα lux κατασκευής 150 τ.μ. Γίνονται ευκολίες πληρωμής, ΔΔ
8. Επί της Γεωργίου Παπανδρέου πωλείται διαμέρισμα 120 τ.μ. lux κατασκευής. Γίνονται ευκολίες πληρωμής, ΔΔ
9. Επί της Πτολεμαίων πωλείται διαμέρισμα 120 τ.μ. lux κατασκευής σε πολύ καλή τιμή. Γίνονται ευκολίες πληρωμής, ΔΔ
10. Διαμερίσματα lux κατασκευής των 90 τ.μ. επί της Αισχύνης και Αποστόλου Παύλου σε πολύ καλη τιμή. Γίνονται ευκολίες πληρωμής, ΔΔ
11. Στο Παραδείσι πωλούνται διαμερίσματα σε μπετά 87 τ.μ. ισόγειο και 87 τ.μ. οροφοδιαμέρισμα. Γίνονται ευκολίες πληρωμής, ΔΔ

**ΑΝΑΚΟΙΝΩΣΗ**
**ΜΑΘΗΜΑΤΑ**
*** Computer ***
POGDAM COMPUTER PM
***ΕΓΓΡΑΦΕΣ***
** ΤΩΡΑ **
Τμήματα για:
Παιδιά - Ενήλικες
Άρχαριους - Μαθητές
Επαγγελματίες
***Ανεύρεση Εργασίας***
*Διδάσκει πτυχιούχος Πανεπιστημίου Αμερικής*
**ΜΑΝΩΛΗΣ Ι. ΣΟΦΙΛΑΣ**
Κοδριγκτώνος 91
**Τηλ. (22410) 31761**
ΠΙΣΤΟΠΟΙΗΤΙΚΟ ΓΝΩΣΕΩΝ
ΕΠΙΣΗΜΟ ΕΞΕΤΑΣΤΙΚΟ ΚΕΝΤΡΟ ΤΗΣ ECDL HELLAS

## ΑΡΧΕΣ ΟΙΚΟΝΟΜΙΚΗΣ ΘΕΩΡΙΑΣ

## ΠΑΡΑΔΙΔΟΝΤΑΙ

σε μαθητές Γ' Λυκείου από πτυχιούχο του Οικονομικού Πανεπιστημίου Αθηνών (πρώην Α.Σ.Ο.Ε.Ε.) και κάτοχο μεταπτυχιακού τίτλου σπουδών (MSc) στο UNIVERSITY OF WALES

✔ Φροντιστηριακή Πείρα
✔ Ολιγομελή τμήματα 3-4 ατόμων
✔ Υπεύθυνη προετοιμασία
✔ Συχνά επαναληπτικά τεστ

**Πληροφορίες 6944697691**

**ΑΦΟΙ ΜΑΘΙΟΥ Ο.Ε.**

## D & M HOMES

**ΑΓΟΡΕΣ ΟΙΚΟΠΕΔΩΝ - ΠΩΛΗΣΕΙΣ ΚΑΤΟΙΚΙΩΝ**

***Αναλαμβάνουμε τη διεκπεραίωση του δικού σας ακινήτου***

***.... Με τους καλύτερους όρους της αγοράς***

1) Διώροφες **μονοκατοικίες** λουξ κατασκευής των 120 τ.μ. με 330 τ.μ. οικόπεδο σε ονειρεμένη τοποθεσία, περιοχή Ανοιξη, υπό κατασκευή.
2) **Μεζονέτες** λουξ κατασκευής των 140 τ.μ. σε 330 τ.μ. οικόπεδο με φανταστική θέα, περιοχή Κοκκερου - Κοσκινού, υπό κατασκευή
3) **Διαμερίσματα** των 130 τ.μ. -120 τ.μ.-110 τ.μ. στα Κοσκινού
4) **Οικόπεδο** 4.200 τ.μ. στο Τσαΐρι
5) **Μονοκατοικία** υπερλούξ κατασκευής με 1000 τ.μ. οικόπεδο (μόνο σοβαρές προτάσεις).

***Με επτελείο έμπειρων συνεργατών η εταιρία μας σας παρέχει την καλύτερη δική σας εξυπηρέτηση.***
***Αναλαμβάνουμε να διεκπεραιώσουμε τη διαχείριση του οικοπέδου σας με στόχο την καλύτερη αποδοσή του.***

**ΟΙΚΟΠΕΔΑ**
**ΑΝΤΙΠΑΡΟΧΕΣ**
**ΜΟΝΟΚΑΤΟΙΚΙΕΣ**

**ΖΗΤΟΥΝΤΑΙ ΟΙΚΟΠΕΔΑ**

Βερολίνου 11 - Ροδίνι • τηλ. 2241069515, κιν. 6945525475-6944370132

ECDL HELLAS

**ΤΟ ΕΞΕΤΑΣΤΙΚΟ ΚΕΝΤΡΟ ΠΙΣΤΟΠΟΙΗΣΗΣ ΚΑΙ ΕΚΜΑΘΗΣΗΣ ΥΠΟΛΟΓΙΣΤΩΝ Computer & Art Studies (C.A.S.)**

**Προσφέρει**

Ταχύρυθμα τμήματα εκμάθησης & Πιστοποίησης των 7 ενοτήτων του ECDL

✓ Με το πιο επαναστατικό σύστημα εκμάθησης μέσα σε 7 εβδομάδες
✓ Με σύγχρονα προγράμματα λογισμικού (Windows XP, OFFICE XP)
✓ Με έμπειρο διδακτικό προσωπικό
✓ Γρήγορη και εγγυημένη επιτυχία

**Χορηγεί**

Ευρωπαϊκό δίπλωμα σπουδών στους Η/Υ

**Ολιγομελή τμήματα** για μαθητές Δημοτικού, Γυμνασίου, Λυκείου

**Ειδικά τμήματα** για ενήλικες και εργαζόμενους.

**Πληροφορίες**
**Θεσσαλονίκης 18-ΡΟΔΟΣ (ΠΕΡΙΟΧΗ ΜΗ.ΔΙΑ)**
**τηλ.: 22410-60554,**
**E-MAIL:cas@otenet.gr**

**Εκπαίδευση Ναυαγοσώστη**
**Επόπτη ασφαλείας**

ΝΑΥΑΓΟΣΩΣΤΙΚΗ ΑΚΑΔΗΜΙΑ ΔΩΔΕΚΑΝΗΣΟΥ

**Ο πρώτος φορέας ναυαγοσωστικής στη Δωδεκάνησο**

✓ *Τμήματα παιδικά, ενηλίκων και εργαζομένων (ατομικά ή ομαδικά)*
✓ *Επιδοτούμενα σεμινάρια*

**Πρόσθετες υπηρεσίες:**
✓ Οργάνωση λουτρικών εγκαταστάσεων
✓ Προμήθεια ναυαγοσωστικού εξοπλισμού

• **Διάρκεια μαθημάτων** 4 εβδομάδες. Ταχύρυθμα σεμινάρια, ολιγομελή τμήματα, ανάλογα με τις ανάγκες των εκπαιδευομένων

***Εγγραφές καθημερινά!!***

**Υπεύθυνοι προγραμμάτων:**
**Τσαβαρής Ν. -**
**Καριοφυλλάκης Β.**
**Εμπ. Κέντρο Κρανίδη, Φαληράκι**
**Τηλ.: 2241086780,**
**fax: 2241069333**
ΠΜ60130

## ΖΗΤΕΙΤΑΙ

από μεγάλο ψητοπωλείο εντός πόλεως
**ΕΜΠΕΙΡΟΣ ΚΡΕΟΠΩΛΗΣ**
για χειμώνα-καλοκαίρι
Ικανοποιητικός μισθός και ασφάλιση
**Πληρ. τηλ. 2241060030**

## ΖΗΤΟΥΝΤΑΙ

**καθηγητές-καθηγήτριες** Αγγλικής, Γερμανικής, Ιταλικής με ουσιαστικά και τυπικά προσόντα.
Βιογραφικά στο **Θεμέλιο Γλώσσας, Κλ. Πέππερ 5-Ζέφυρος**
**Maritana-alak@hol.gr**

RHODES TELEMATICS
ADVANCED COMPUTER SYSTEMS
FORTHnet

## ΑΝΑΚΟΙΝΩΣΗ

Η εταιρεία πληροφορικής Ροδιακή Τηλεματική ΑΕ επιθυμεί να προσλάβει το κάτωθι προσωπικό:
1. Προγραμματιστή με εμπειρία σε MS Visual Basic, Visual C++, Net και σε βάσεις δεδομένων SQL, Server ή Oracle
2. Σχεδιαστή ιστοσελίδων (Web Developer)
3. Μηχανικό / Τεχνικό Η/Υ με εμπειρία στην εγκατάσταση και υποστήριξη δικτύων Η/Υ και στο Internet.

Αριστη γνώση της αγγλικής απαραίτητη.
Προϋπηρεσία θα εκτιμηθεί
**Πληροφορίες: Κυρία Μηνέττου**
**1ο χλμ. Ρόδου-Καλλιθέας, Ρόδος 85100**
**Τηλ. 2241061031**

Από εμπορική εταιρεία
## ΖΗΤΕΙΤΑΙ
**δεσποινίς ή κυρία**
για την στελέχωση του τμήματος πωλήσεων.
Απαραίτητα προσόντα:
Ικανότητα επικοινωνίας, ευχάριστη προσωπικότητα, δίπλωμα οδήγησης, προϋπηρεσία στον χώρο θα συνεκτιμηθεί. Προσφέρονται: Ικανοποιητικός μισθός και bonus.
Αποστολή βιογραφικών
στο fax **2241024858** τηλ. πληρ. **2241073290**

COLOSSOS BEACH HOTEL

Το Ξενοδοχείο μας προκειμένου να καλύψει τις ανάγκες του εστιατορίου και μπαρ

## ΖΗΤΟΥΝΤΑΙ
**για 4ωρη απασχόληση**
— άτομα με εμπειρία στο SERVICE
— Καμαριέρες
Πρωινές και απογευματινές ώρες, άνδρες γυναίκες.

Οι ενδιαφερόμενοι για τις ανωτέρω θέσεις μπορούν να απευθύνονται στα τηλ.: **2241085502-85524** από τις 08.00-15.00

## εργασιες

συνέχεια από την προηγούμενη

**Το ξενοδοχείο SUMMERLAND ΖΗΤΑ** κοπέλα για τη θέση του SNACK BAR με καλή γνωση αγγλικων και διαθεση για δουλειά. ΞΤΕ SUMMERLAND A.E. ΠΕΡΔΙΚΑΚΗ 4, ΤΗΛ. 22410 95693 ΙΞΙΑ-ΡΟΔΟΣ ΑΖ60519

**ΝΕΑΡΟΣ** άνω των 23 ετών με δίπλωμα αυτοκινήτου για μερική ή ολική απασχόληση σε ενοικιαστήρια μοτοποδηλάτων. Πληρ. τηλ. 22410 95505 ΑΖ60488

**ΕΡΓΑΣΙΑ ΑΠΟ ΤΟΝ ΧΩΡΟ ΣΑΣ.** Ζητούνται άτομα δραστήρια και δυναμικά από μεγάλη εμπορική εταιρεία για άμεση κάλυψη θέσεων ανεξάρτητης συνεργασίας. Μερική απασχόληση 500-1500 ευρω, πλήρης απασχόληση 1500-6000 ευρω. Οχι πλασιέ-ντηλερ. Εξτρα μπόνους και προμήθειες. Πληρ. τηλ. 22410 30078, 6977472091 ΑΖ60495

**ΑΝΤΙΠΡΟΣΩΠΟΣ** για δειγματισμό για ορειχάλκινα είδη με φυσητό γυαλί για διακόμηση σπιτιών, ξενοδοχείων κ.λπ. Για πρωτη ή για δεύτερη απασχόληση. Πληρ. τηλ. 2241024435 κ. Κουγιουμτζόγλου Βασίλη, 6932716856 Αθάνατος Θωμάς ΑΖ60508

**ΔΕΣΠΟΙΝΙΣ** απόφοιτος Λυκείου γνωρίζουσα απταίστως computer (κειμενογράφος, τυφλό συστημα) για να εργαστεί ως γραμματέας ως ιατρείο. Πληρ. τηλ. 2241027453, 6944333560 ΑΖ60500

**ΕΣΩΤΕΡΙΚΗ ΟΙΚΙΑΚΗ ΒΟΗΘΟΣ ΓΙΑ ΤΗ ΦΡΟΝΤΙΔΑ ΣΠΙΤΙΟΥ ΚΑΙ ΓΙΑ ΝΑ ΠΡΟΣΕΧΕΙ ΠΑΙΔΙΑ. ΓΝΩΣΗ ΕΛΛΗΝΙΚΩΝ ΚΑΙ ΑΠΑΡΑΙΤΗΤΕΣ ΣΥΣΤΑΣΕΙΣ. ΜΙΣΘΟΣ ΙΚΑΝΟΠΟΙΗΤΙΚΟΣ. ΠΛΗΡ. ΤΗΛ. 6977391754** ΠΖ60507

**ΖΗΤΕΙΤΑΙ ΣΕΡΒΙΤΟΡΟΣ ΓΙΑ ΝΑ ΕΡΓΑΣΤΕΙ ΣΕ ΚΕΝΤΡΙΚΗ ΚΑΦΕΤΕΡΙΑ. ΓΝΩΣΕΙΣ ΑΓΓΛΙΚΩΝ, ΓΕΡΜΑΝΙΚΩΝ. ΣΥΝΕΧΕΣ ΩΡΑΡΙΟ. ΑΠΟΚΛΕΙΟΝΤΑΙ ΑΛΛΟΔΑΠΟΙ. ΠΛΗΡ. ΤΗΛ. 2241037207 ΩΡΕΣ ΚΑΤΑΣΤΗΜΑΤΟΣ** ΠΖ60505

**ΓΕΡΜΑΝΟΦΩΝΗ ή ΓΑΛΛΟΦΩΝΗ** κοπέλα για babysiting 6ωρη απασχόληση εβδομαδιαίως. Πληρ. τηλ. 6979978503, 6947816070 κ. Χριστίνα ΑΖ60489

Η Οδική Βοήθεια Ρόδου HELLAS SERVICE **ΖΗΤΕΙ συνεργάτες** για την στελέχωση του τμήματος πωλήσεων. Απαραίτητα προσόντα: Ικανότητα επικοινωνίας, ευχάριστη προσωπικότητα, δίπλωμα οδήγησης οχήματος, προυπηρεσία στο χώρο. Προσφέρονται: ανταγωνιστικό πακέτο αποδοχών (μισθός - προμήθεια - bonus), προοπτικές εξέλιξης, εξαιρετικό περιβάλλον εργασίας. Πληρ. Στ. Καζούλη 82, τηλ. (22410)22490 ΧΑΖ252

**ΚΟΠΕΛΑ** για το κυλικείο του Νοσοκομείου με προυπηρεσία. Πληρ. τηλ. 2241080116 (08.00-17.30) ΑΖ60476

Από εμπορική επιχείρηση **ΖΗΤΟΥΝΤΑΙ** βοηθοί αποθηκης. Πληρ. τηλ. 2241061207, 2241064041, 2241067534 ΑΖ60436

**ΚΟΠΕΛΑ** εμφανίσιμη για να εργασθεί σε καφετέρια απογευματινές - βραδινές ωρες. Κατά προτίμηση Ελληνίδα. Πληρ. τηλ. 2241033963 ΑΖ60409

**ΟΙΚΙΑΚΗ ΒΟΗΘΟΣ** για καθαρισμό σπιτιού και φύλαξη παιδιών. Πληρ. τηλ. 6936699602 ΑΖ60359

**ΚΟΠΕΛΑ** για να εργασθεί σε μίνι μάρκετ στην Π. Πόλη. Απαραίτητη η γλώσσα των αγγλικών. Πληρ. τηλ. 2241037247, 6936699602 ΑΖ60358

**ΒΡΕΦΟΝΗΠΙΟΚΟΜΟΣ** για απασχόληση σε Παιδικό σταθμό, κατά προτίμηση απόφοιτος ΙΕΚ-ΤΕΙ-Ιδιωτικών Σχολών, ηλικίας 20-28 ετων!! Πληρ. τηλ. 2241027492, 6977260212 πρωινές ώρες ΧΑΖ243

**ΖΗΤΕΙΤΑΙ** συνεργάτης - απόφοιτος σχολής διακοσμητών - σχεδιαστών που να διαθέτει άριστη γνώση χειρισμού Η/Υ (Word, Excel, Internet) και καλή γνώση ξένης γλώσσας κατά προτίμηση Ιταλικά - Αγγλικά. Απαραίτητες προυποθέσεις το ομαδικό πνευμα, η συνεργάσιμη συμπεριφορά και η υπευθυνότητα. Οι ενδιαφερόμενοι παρακαλουνται να αποστείλουν το Βιογραφικό τους σημείωμα στη διεύθυνση: add@aias.gr. Ολα τα Βιογραφικά θα θεωρηθούν εμπιστευτικά ΧΑΖ086

## διαφορα

**ΠΩΛΟΥΝΤΑΙ ΚΟΥΡΤΣΑΑΡ ΚΟΥΤΑΒΙΑ** καθαρόαιμα από γονείς εξαίρετους κυνηγετικά και μορφολογικά. Φιλική τιμή. Πληρ. τηλ. 22410 28883. (βλέπε γονείς). ΑΔ60662

**ΠΩΛΕΙΤΑΙ** μεταχειρισμένο τηλυντήριο αυτοκινήτων μάρκας LECCATO εν λειτουργία. Πληρ.τηλ. 2241052147 ΑΔ60646

**ΠΩΛΟΥΝΤΑΙ** μέλισσες σε τιμή ευκαιρίας. Πληρ. τηλ. 2246022294 κ. Τσαμπίκα, 6934376908 κ. Γιάννη ΑΔ60647

**ΠΩΛΕΙΤΑΙ** ψυγείο βιτρίνα μπομπέ ιταλικό 1,30Χ1. Πληρ. τηλ. 2241023306 ΑΔ60560

**ΠΑΝΕΜΟΡΦΑ** κάτασπρα γατάκια χαρίζονται σε φιλόζωους με στοιχεία από σιαμ και αγκύρας. Πληρ. κ. Μάνος τηλ. 2241081478, 88818, 6938626179 ΑΔ60636

**ΠΩΛΕΙΤΑΙ** σαλόνι (3θέσιος και 2θέσιος καναπές με αδιάβροχο ύφασμα), 2 τραπεζάκια από ξύλο δεσποτάκι και μία ηλεκτρική κουζίνα μάρκας SCHARPF και άλλα μικροέπιπλα σε τιμές ευκαιρίας. Πληρ. τηλ. 2241032866, 6977351867 ΑΔ60575

**ΠΩΛΟΥΝΤΑΙ** κρεβατοκάμαρα κομπλέ μασίφ ξύλο, διπλό κρεβάτι, 2 κομοδίνα, 1 τουαλέτα με συρτάρια και καθρέπτης και σκαμπουδάκι. Τιμή για όλα 600,00€ Επίσης τετράγωνο τραπεζάκι σαλονιού 1m x 1m, μασίφ ξύλο. Τιμή 200,00€ Πληρ. τηλ. 6977985688 ΑΔ60497

**ΠΩΛΕΙΤΑΙ** θάλαμος ψυγείο σε τιμή ευκαιρίας, πάνελ διαστάσεις 3Χ31/2 ύψος 2,45cm. Μόνο σοβαρές προτάσεις. **ΠΩΛΕΙΤΑΙ** Aprilia σκουτεράκι 180 c.c. malocci, σε τιμή ευκαιρίας. **ΠΩΛΕΙΤΑΙ** σφολιατομηχανή VI.MEC φάρδους 60cm ημιαυτόματη. Μίξερ 40L, σε τιμή ευκαιρίας. Πληρ. τηλ. 2241024609, 6977771582 ΑΔ60583

**ΠΩΛΟΥΝΤΑΙ** τα παρακάτω έπιπλα: • σαλόνι (3θέσιος καναπές, 2θέσιος, πολυθρόνα, 3 τραπέζια), • τραπεζαρία, • σκρίνιο, •μικροέπιπλα. Πληρ. τηλ. 6946792007 ΑΔ60543

**ΣΚΑΦΟΣ** μηχανοκίνητο BAVARIA 330/2001 με πολλά extra. Πληρ. τηλ. 6937307822 ΑΔ60408

**ΠΩΛΕΙΤΑΙ ΝΤΟΥΛΑΠΑ** τρίφυλλη με ράφια, συρτάρια, καθρέφτη και πατάρι 1 έτους. Τιμή 350€. Πληρ. τηλ. 6974876069 ΑΔ60544

**ΕΠΙΠΛΑ ΠΛΑΤΗΣ: ΠΑΡΑΛΑΒΑΜΕ ΣΑΛΟΝΙΑ ΑΠΟ 480€, ΚΑΝΑΠΕΔΕΣ ΚΡΕΒΑΤΙ ΑΠΟ 200€, ΚΡΕΒΑΤΙΑ, ΣΤΡΩΜΑΤΑ, ΣΥΡΤΑΡΙΕΡΕΣ, ΝΤΟΥΛΑΠΕΣ, ΠΑΠΟΥΤΣΟΘΗΚΕΣ, ΤΡΑΠΕΖΙΑ, ΚΑΡΕΚΛΕΣ, ΓΡΑΦΕΙΑ ΚΑΙ ΑΛΛΑ ΣΤΙΣ ΧΑΜΗΛΟΤΕΡΕΣ ΤΙΜΕΣ ΤΗΣ ΑΓΟΡΑΣ. 5ο χλμ. ΡΟΔΟΥ-ΛΙΝΔΟΥ, ΤΗΛ. 22410 62037, 65065** ΠΔ59797

**ΠΩΛΕΙΤΑΙ ΣΥΝΘΕΤΟ** και τραπεζαρία λάκα σε άριστη κατάσταση 1.200€ και τα δύο. Πληρ. τηλ. 6947933078, 2241064302 ΑΔ60545

**ΠΩΛΟΥΝΤΑΙ** τα εξής έπιπλα σε άριστη κατάσταση 2 κρεβάτια μονά, μπουφές, τραπεζαρία, με έξι καρέκλες και συνθετο. Πληρ. τηλ. 6938961019 ΑΔ60506

**ΠΩΛΕΙΤΑΙ** επαγγελματικός αποχυμωτής 60 πόντων σε πολύ καλή κατάσταση 600€. Πληρ. τηλ. 6946807051 κ. Δέσποινα ΑΔ60534

Από το μπουτίκ
**ROUBETI UOMO**
**ΖΗΤΕΙΤΑΙ**
πεπειραμένος πωλητής-τρια με πολύ καλές αποδοχές
**Πλατεία Κύπρου 6, τηλ. 2241075712**

**ΖΗΤΕΙΤΑΙ**
**ΕΜΦΑΝΙΣΙΜΟΣ ΚΕΦΑΤΟΣ** σερβιτόρος-BARMAN έως 35 ετών για 12μηνη απασχόληση σε καφετέρια/παιδότοπο.
**Πληροφορίες τηλέφωνο 6944183353, 6937783534**

**Από Κέντρο Ξένων Γλωσσών**
**ΖΗΤΕΙΤΑΙ**
**ΚΑΘΗΓΗΤΗΣ / ΤΡΙΑ ΓΕΡΜΑΝΙΚΗΣ ΓΛΩΣΣΑΣ**
**με τα απαραίτητα προσόντα**
**Πληρ. τηλ. 2241028229, 2241020792**

**ΖΗΤΕΙΤΑΙ**
**βοηθός μάγειρα** για να εργασθεί σε εστιατόριο στο κέντρο της πόλης.
Απογευματινό ωράριο.
Μερική απασχόληση από τις 19.00-23.00
**Πληροφορίες τηλέφωνο 6945890870**

**ΚΑΘΗΓΗΤΗΣ / ΡΙΑ ΑΓΓΛΙΚΩΝ**
Για κέντρο ξένων γλωσών με εμπειρία στις εξετάσεις επιπέδου LOWER με πλήρες ωράριο απασχόλησης.
- Πολύ ικανοποιητικός μισθός
- Εξασφαλισμένη εργασία
- Πλήρης ασφάλιση
- Αριστη συνεργασία

Αποστείλατε βιογραφικό σημείωμα στο τηλέφωνο **2241032336.**
Τηλέφωνα επικοινωνίας: **2241035289, 2241023973**

**Miele**
Ζητείται
**ΤΕΧΝΙΤΗΣ ΗΛΕΚΤΡΟΛΟΓΟΣ ΗΛΕΚΤΡΙΚΩΝ ΣΥΣΚΕΥΩΝ**

**Απαραίτητα προσόντα:**
- Πτυχίο Τεχνικής σχολής
- Δίπλωμα αυτοκινήτου
- Προϋπηρεσία στον τομέα επισκευών
- Επιθυμητή ηλικία έως 35 ετών
- Υψηλή ικανότητα στο να οργανώνει και να διαχειρίζεται πελάτες
- Δραστήρια και ευχάριστη προσωπικότητα

**Επιθυμητά Προσόντα:**
- Πτυχίο Μηχ/γου Μηχ/κου (ΑΕΙ ή ΤΕΙ)
- Προϋπηρεσία στον τομέα πωλήσεων
- Γνώση Αγγλικής ή Γερμανικής γλώσσας
- Χρήση Ηλεκτρονικού Υπολογιστή

**Προσφέρονται:**
- Ανταγωνιστικό πακέτο αποδοχών
- Αριστες συνθήκες εργασίας

Οι ενδιαφερόμενοι που συγκεντρώνουν τα ανωτέρω προσόντα, μπορούν να στείλουν το αναλυτικό βιογραφικό τους σημείωμα στη Διεύθυνση: Ατταβύρου 43 Ρόδος
**Υπόψη: Κυρίου Ιωάννη Ζαχαριά Τηλ. 6937095252**

CASINO RODOS

**Από το Καζίνο της Ρόδου**
**ΖΗΤΟΥΝΤΑΙ**
για ΠΛΗΡΗ ΑΠΑΣΧΟΛΗΣΗ
**ΟΔΗΓΟΙ**
απαραίτητη η καλή γνώση αγγλικών

**Πληροφορίες-Αιτήσεις:**
**Διεύθυνση Προσωπικού, Παπανικολάου 4, Ρόδος, τηλ. 22410 97530, 97535, ΔΕΥΤ.-ΠΑΡ. (08.00-16.00)**

**ΖΗΤΟΥΝΤΑΙ**
**ΠΩΛΗΤΡΙΕΣ**
από εμπορική εταιρεία με καταστήματα στο κέντρο της πόλης
- Προοπτικές εξέλιξης
- Αποδοχές πολύ καλές

**Πληρ. τηλ. (22410) 74443**

Εταιρεία Κλιματισμού **ΖΗΤΑ:**
**ΤΕΧΝΙΚΟΥΣ, ΒΟΗΘΟΥΣ, ΨΥΚΤΙΚΟΥΣ & ΗΛΕΚΤΡΟΛΟΓΟΥΣ**
Για Service & Εγκαταστάσεις
Απαραίτητα: Δίπλωμα οδήγησης
**Πληρ. τηλ. 6977200960**

**ΖΗΤΟΥΝΤΑΙ**
ΑΜΕΣΑ **ΔΙΑΝΟΜΕΙΣ**
για μόνιμη πενθήμερη πρωινή απασχόληση σε φαρμακαποθήκη
*Απαιτούμενα προσόντα:*
- Ελληνική υπηκοότητα
- Ηλικία 20-28 ετών
- Απολυτήριο στρατού
- Απολυτήριο Γυμνασίου ή Λυκείου
- Δίπλωμα μοτοποδηλάτου και αυτοκινήτου

**Οι ενδιαφερόμενοι να απευθυνθούν από Δευτέρα έως Παρασκευή και ώρες 09.00-15.00 στον κ. Κώστα στη Διεύθυνση: MEDIQUICK A.E. Μάρκου Μαλλιαράκη 22-Ρόδος (Πάροδος Καναδά)**

**ΖΗΤΕΙΤΑΙ**
**ΚΑΘΗΓΗΤΗΣ - ΚΑΘ/ΤΡΙΑ ΑΓΓΛΙΚΗΣ και ΓΡΑΜΜΑΤΕΑΣ**
με τα απαραίτητα προσόντα από κέντρο ξένων γλωσσών για την επόμενη σχολική χρονιά. Αποστολή βιογραφικού σημειώματος στο φαξ **2241048205** ή email: melissam@otenet.gr
**Πληρ. τηλ. 2241026926, 2241048200**

**ΖΗΤΕΙΤΑΙ**
**δεσποινίς - κυρία**
για εμπορικό κατάστημα γυναικείων ενδυμάτων.
Ηλικία από 23-40 ετών
Γνώση Αγγλικής καθώς και επιπλέον γλωσσών θα εκτιμηθούν
Προϋπηρεσία θα ληφθεί υπ' όψιν. Μισθός ικανοποιητικός και ποσοστά αναλόγως των προσόντων.
**Πληρ. τηλ. 2241038990**
Αποστείλατε βιογραφικό σημείωμα στο **fax 2241038785**

**ΖΗΤΕΙΤΑΙ**
πεπειραμένη **υπάλληλος**
για να εργαστεί σε κατάστημα ενδυμάτων (μπουτίκ).
**Πληρ. τηλ. 2241086670/73**

ΑΡΓΟΣ ΝΕΤ
Π. ΙΩΑΝΝΙΔΗΣ & ΣΙΑ Ο.Ε.
**ΖΗΤΕΙΤΑΙ**
**ΓΙΑ ΑΜΕΣΗ ΠΡΟΣΛΗΨΗ**
**ΠΩΛΗΤΗΣ**
Σε εταιρία διανομής ζαχαρωδών προϊόντων, για μόνιμη απασχόληση όλο τον χρόνο. Προϋπηρεσία απαραίτητη.
**Πληρ. τηλ. 2241024018**

Από την αντιπροσωπεία αυτοκινήτων
**ΠΑΡΑΣΚΕΥΑΣ ΕΠΕ**
**ΖΗΤΕΙΤΑΙ**
α) έμπειρος **φανοποιός**
β) έμπειρος **βαφέας αυτοκινήτων**
**Πληρ. τηλ. 2241031400, 2241035200**

## ΑΓΟΡΕΣ-ΠΩΛΗΣΕΙΣ-ΑΝΤΑΛΛΑΓΕΣ ΜΕΤΑΧΕΙΡΙΣΜΕΝΩΝ ΑΥΤΟΚΙΝΗΤΩΝ

# TOP CARS

1. **CLK 200 KOMPRESSOR** μοντ. 2002 φουλ εξτρα
2. **A 156** μοντ. 2002 δέρμα φουλ εξτρα
3. **Z3** μοντ. 2001
4. **AUDI A6** μοντ. 2002 diesel φουλ εξτρα
5. **AUDI TT** quatro μοντ. 1999 φουλ εξτρα
6. **LAND ROVER** μοντ. 2000 φουλ εξτρα
7. **MERCEDES C 180** μοντ. 1995 ELEGANS φουλ εξτρα
8. **MERCEDES C180** μοντ. 1997 σπορτ
9. **PORSE 944** μοντ. 1987
10. **MERCEDES C200** αυτόματη, μοντ. 2002, φουλ εξτρά
11. **BMW 318** cambrio μοντ. 1996 hard top
12. **BMW 316** τετράθυρο μοντ. 1995 φουλ εξτρά
13. **CITROEN SAXO VTS** 1600 μοντ. 1998
14. **PEUGEOT 306** καμπριο μοντ. 1998
15. **PEUGEOT RALLY** 1600, μοντ. 1997
16. **NISSAN 100 NX** 2000 κυβ. 150 PS 1996 φουλ εξτρα
17. **ROVER 414 SI** μοντ. 1997
18. **ROVER 414 SI** μοντ. 1998 φουλ εξτρα
19. **ΤΣΕΡΟΚΙ** 2,5 diesel μοντ. 2003, φουλ εξτρα
20. **CITROEN 1600 XSARA** κουπε μοντ. 1999
21. **POLO** 1400 μοντ. 1997
22. **RENAULT CLIO** 200 RS 1995 μοντ.

**ΕΠΑΓΓΕΛΜΑΤΙΚΑ**

1. **VITO MERCEDES** 110 D κίτρινη 1998
2. **VITO MERCEDES** 110 D μοντ. 1999
3. **VITO MERCEDES** 110 D ψυγείο μοντ. 1999
4. **312 MERCEDES** υπερυψωμένο μοντ. 1998
5. **312 MERCEDES** μακρυ καρότσα μοντ. 1997
6. **FORD TRANSIT** SASI καινούργιο 0 χιλιόμετρα
7. **FORD TRANSIT** κλούβα μοντ. 2000
8. **200L MITSUBISHI** 4πορτο MAGNUM 1999 φουλ εξτρα
9. **200L MITSUBISHI** 4πορτο 1998 φουλ εξτρα
10. **FIAT DUCATO** καρότσα μοντ. 2000

**1ο κατάστημα:Λεωφ. Ελευθερίας 20 Κρεμαστή**
**τηλ. (22410) 96889 και 6972261775**
**2ο κατάστημα: Λεωφ. Ρόδου-Λίνδου- τηλ. (22410) 69518**
**fax: (22410) 69517**

**ΑΠΟ 0% ΠΡΟΚΑΤΑΒΟΛΗ ΕΩΣ 72 ΜΗΝΙΑΙΕΣ ΔΟΣΕΙΣ**

---

## διαφορα

συνέχεια από την προηγούμενη

**ΦΟΥΣΚΩΤΟ ΣΚΑΦΟΣ** (ΟΣΤΡΙΑ) με καρίνα 4,80 μ. 75 HP MERCURY. Πληρ. τηλ. 2241022810 ΑΔ60202

**ΒΙΤΡΙΝΕΣ ΚΡΥΣΤΑΛΛΙΝΕΣ ΠΕΡΙΣΤΡΕΦΟΜΕΝΕΣ ΚΑΘΩΣ ΚΑΙ ΣΤΑΘΕΡΕΣ ΜΕ ΤΟ ΦΩΤΙΣΜΟ ΤΟΥΣ ΛΟΓΩ ΑΛΛΑΓΗΣ ΝΤΕΚΟΡ. ΠΛΗΡ. ΚΑΤΑΣΤΗΜΑ SWAROVSKI τηλ. 2241026218 ΠΔ2471**

**ΠΩΛΟΥΝΤΑΙ ΕΠΑΓΓΕΛΜΑΤΙΚΑ ΨΥΓΕΙΑ - ΒΙΤΡΙΝΕΣ 2 ΜΕΤΡΑ ΚΑΙ 2,5 ΜΕΤΡΑ ΣΕ ΑΡΙΣΤΗ ΚΑΤΑΣΤΑΣΗ. ΠΛΗΡ. ΤΗΛ. 2241034490, 13.00-16.00 ΧΠΔ221**

**ΠΩΛΕΙΤΑΙ ΣΑΛΟΝΙ 3ΘΕΣΙΟΣ-2ΘΕΣΙΟΣ ΠΟΛΥΘΡΟΝΑ, ΝΕΟΚΛΑΣΙΚΟΥ ΣΤΥΛ, ΣΕ ΑΡΙΣΤΗ ΚΑΤΑΣΤΑΣΗ. ΠΛΗΡ. ΤΗΛ. 2241063425 ΧΠΔ2511**



**πωλησεις αυτοκινητων & μοτοσικλετων**

**ΕΥΚΑΙΡΙΑ!!! ΠΩΛΕΙΤΑΙ HONDA TRANSALP** 650 cc, μοντέλο 2002 με 25.000 km, ασημί. Σε άριστη κατάσταση μόνο 4.700 ευρώ. Δεκτός έλεγχος. Πληρ. τηλ. 6947807043 κ. Γιάννης. ΑΑ60668

**ΠΩΛΕΙΤΑΙ HONDA ASTREA** μαύρο 100 cc με 17.000 km. Σε πολύ καλή κατάσταση 1.200 ευρώ. Πληρ. τηλ. 6947807043 κ. Γιάννης. ΑΑ60669

**ΜΗΧΑΝΑΚΙ PIAGGIO LIBERTY** 50 κυβικά 614 χλμ. 1.500€. Πληρ. τηλ. 2241036146, 6932732336 ΑΑ60641

**HONDA CBR RR** 400c.c. μοντ. '97 κίτρινο/μαύρο. Πληρ. τηλ. 6976382524 ΑΑ60642

**ΑΥΤΟΚΙΝΗΤΟ MAZDA 323F,** μοντέλο 1989 και βέσπα **PIACCIO T5**. Πληρ. τηλ. 6945877217 ΑΑ60608

**ΒΕΣΠΑ** PX150 δίχρονη με ταχύτητες, σχεδόν ακυκλοφόρητη με μόλις 1492 χιλιόμετρα σε τιμή ευκαιρίας. Πληρ. τηλ. 2241031926, 6974101979 ΑΑ60587

**RUNNER GILERA** 50 c.c., άριστη μηχανική κατάσταση. Τιμή 400€. Πληρ. τηλ. 6934376446 ΑΑ60591

**ΕΠΑΓΓΕΛΜΑΤΙΚΟ NISSAN** φορτηγό (ΒΑΝ) μοντ. '97 (αγορά το 2000), πετρέλαιο, σε πολύ καλή τιμή. Πληρ. τηλ. 6944865315 κ. Παρασκευή ΑΑ60592

**ΑΥΤΟΚΙΝΗΤΑ** επαγγελματικά-αγροτικά παντός τύπου σε τιμές χονδρικής. Δεχόμαστε και παραγγελίες. Πληρωμή με την παράδοση.Πληρ. τηλ. 2108079919, κιν. 6946061311, 6936987140 ΑΑ60576

**ΜΗΧΑΝΗ YAMAHA XT** 600cc super motard, σε άριστη κατάσταση. Πληρ. τηλ. 6942408982 ΑΑ60577

**MERCEDES C 200,** 2000c.c. μοντ. 12/2002 26.000 χλμ., αυτόματο, φουλ εξτρά. Γίνεται ανταλλαγή και με μικρότερο. Πληρ. τηλ. 6932255631 ΑΑ60566

**ΑΥΤΟΚΙΝΗΤΟ** μάρκας FIAT TEBRA SX1400cc μοντέλο 1994 σε άριστη κατάσταση. Τιμή 3.500 ευρώ μετρητοίς. Πληρ.τηλ. 6937363268 ΑΑ60559

**BMW 518i,** 1992, μπλε σκούρο μεταλλικό, γκρι εσωτερικό, καινούργια λάστιχα Michelin Pilot, καινούργια καλύματα ταπετσαρίας & πατάκια, καινούργια τακάκια και δίσκοι, εργοστασιακός συναγερμός, υδραυλικό τιμόνι, ABS, ηλεκτρικά παράθυρα, καταλυτικό, ατρακάριστο, ραδιοκασετόφωνο Pioneer, 112.000 χλμ., φυλάσεται σε κλειστό γκαράζ από την αγορά του, ένας ιδιοκτήτης, σε άριστη κατάσταση. Πληρ. τηλ. 6973348760, 6945260012 ΑΑ60532

---

**ΣΧΟΛΗ ΟΔΗΓΩΝ**

# L ΠΟΡΤΣΕΛΛΗΣ ΣΤΕΦΑΝΟΣ

***Διπλ. εκπαιδευτής υποψηφίων οδηγών***
***μέλος της Ε.Σ.Ο.Ρ. Ο.Ε.***




- Διπλώματα αυτοκινήτου, μοτοσικλέτας,φορτηγού, λεωφορείου, νταλίκας
- Αναθεωρήσεις ληγμένων αδειών
- Θεωρητικά μαθήματα ΚΟΚ και Μηχανολογίας
- Μετατροπές ξένων διπλωμάτων σε ελληνικά
- Διπλώματα αυτόματου αυτοκινήτου

**ΕΘΝΙΚΗΣ ΑΝΤΙΣΤΑΣΗΣ 73 (ΠΡΩΗΝ ΑΝΝΗΣ ΜΑΡΙΑΣ)**
**ΤΗΛ. 2241034497, 6945463635**

---

# VW-AUDI

Το εξειδικευμένο συνεργείο **Maliarakis motorsport**

**Ζητά** για την στελέχωση του συνεργείου της:

- Μηχανικούς αυτοκινήτων απόφοιτους τεχνικής σχολής με εμπειρία τουλάχιστον 3 ετών σε ανάλογη θέση

**Οι ενδιαφερόμενοι μπορούν να επικοινωνήσουν καθημερινά από 09.00 έως 16.00 στο τηλ. 2241065290**
**3ο χλμ. Ρόδου-Καλλιθέας 85100 Ρόδος**

---

# κρικος αυτοκίνητα

## ΚΑΙΝΟΥΡΓΙΑ

**TOYOTA-MAZDA-CITROEN**
**SKODA-CHRYSLER-AUDI**
**VOLKS WAGEN-NISSAN-FORD**

## ΜΕΤΑΧΕΙΡΙΣΜΕΝΑ

*Αν θέλετε ένα αυτοκίνητο ελαφρά μεταχειρισμένο από ΓΕΡΜΑΝΙΑ επιβατικό ή φορτηγό... Μπορούμε να σας το φέρουμε **χωρίς καμία προκαταβολή** και αν πληροί τα συμφωνηθέντα, το πληρώνετε και το παίρνετε!*

**1. TOYOTA CELICA**
1,8cc (192Hp), 2001, 40,000klm, γκρι του τιτανίου, Y/T, ABS, ηλεκτρικά παράθυρα, ηλεκτρική ηλιοροφή, RCD, A/C, δερμάτινο σαλόνι, αερόσακοι οδηγού-συνοδηγού, πλευρικοί, ηλεκτρομαγνητικές κλειδαριές με τηλεχειρισμό, ζάντες αλουμινίου

**2. NISSAN MICRA**
1,0cc, 1999, 106.000klm, Y/T, A/C, R/C, αερόσακος οδηγού, A/C

**3. FIAT PUNTO**
1,1 cc, 1998, R/C

**4. OPEL CORSA**
μοντ. 2002, 1.100 cc, αερόσακος οδηγού, υδραυλικό τιμόνι, ABS, A/C, ηχοσύστημα

**5. HYUNDAI ATOS**
μοντ. 2001, 1.000 cc, ηλεκτρ. παράθυρα εμπρός, υδραυλικό τιμόνι, A/C, ηχοσύστημα

**6. MITSUBISHI L 200 TD 4X4 double Cab**
μοντέλο 2000. Αερόσακος οδηγού- συνοδηγού, κεντρικό κλείδωμα, ηλεκτρ. παράθ. εμπρός - πίσω, A/C, ξύλινο ταμπλώ, ηχοσύστημα (εισαγ.)

**7. TOYOTA Hi Ace 2,5 TN**
μοντ. 1999 (εισαγ.)

**8. HUNDAI ACCENT**
μοντ. 2001, λευκό, 1.300c.c. A/B οδηγού, R/C, ηλ. παράθυρα εμπρός και πίσω

**9. TOYOTA HIACE**
2,5 TD μοντ. 1999, υπερυψωμένο, αερόσακος οδηγού-συνοδηγού, R/C (εισαγ.)

**10. NISSAN NAVARA**
2,5 cc, μοντ. 1998, διπλακάμπινο, συναγερμός, R/C, αερόσακος οδηγού (εισαγ.)

**11. TOYOTA COROLLA ασημί**
1,4 cc, μοντ. 2002, υδρ. τιμόνι, ηλεκτ. παράθυρα εμπρός, κεντρικό κλείδωμα, R/C, ABS

**12. RENAULT SCENIC**
1,6 cc, μοντ. 1998, υδραυλικό τιμόνι, κεντρικό κλείδωμα, ηλεκτρ. παράθυρα εμπρός, A/C, ηλεκτρ. καρθέπτες, αερόσακοι οδηγού, P/K

**13. FIAT MAREA,**
1.600 cc, μοντ. 1997, χρυσαφί, P/S, ηλεκτρικά παράθυρα, ηλεκτρικοί καθρέπτες, A/C, R/C, αερόσακος οδηγού, κεντρικό κλείδωμα, ζάντες αλουμινίου

**14. CITROEN SAXO**
1.100 cc, μοντ. 2000, λευκό, κεντρικό κλείδωμα, ηλεκτρικά παράθυρα εμπρός, P/S, A/C, R/C, αερόσακος οδηγού

**15. SUZUKI JIMNY 1.300 c.c.**
μοντ. 2001, λευκό, cabrio, A/B οδηγού-συνοδηγού, ηλεκτρικά παράθυρα

**16. HYUNDAI ACCENT**
Χρυσαφί, 1.300 c.c., μοντ. 2000, ηλ. κλειδαριές, ηλ. παράθυρα εμπρός/πίσω, υδραυλικό τιμόνι, A/C, ηλ. κλειδαριές, αερόσακος οδηγού, ηλ. κεραία.

**17. SKODA FABIA**
Μπλε, 1.400 c.c., μοντ. 2001. ηλ. παράθυρα εμπρός, υδραυλικό τιμόνι, κεντρ. κλείδωμα, αερόσακος οδηγού, A/C, R/K.

**18. OPEL ASTRA SW TD**
Λευκό, 1.700 cc, επαγγελματικό., diesel

**19. SKODA REFLEX**
1.400cc. μπλε, μον. 2002, ηλεκ. παράθ. εμπρός, κεντρικό κλείδωμα, A/C, R/C.

**20. VW GOLF 1.400cc**
Ασημί, μον.2000, αερόσακοι οδηγού, συν/γού, πλευρικοί, Y/T, ηλεκτ. παράθ., κεντρικό κλείδωμα, A/C, ABS, ηχοσύστημα.

**21. CITROEN SAXO**
1.400 cc, ασημί, μον.2002, αερόσακος οδηγού, ηλεκ. παράθ., R/C.

**22. CITROEN XSARA H/B**
1.400 cc, μοντ. 2001, υδραυλικό τιμόνι, A/C, R/C, ηλεκτρ. κλειδαριές, ηλεκτρ. παράθυρα εμπρός, αερόσακοι οδηγού-συνοδηγού

**23. TOYOTA COROLLA SDN**
Ασημί, 1300 cc, μοντ. του 1997, Υδρ. τιμόνι, Ηλ.*κλειδαριές, Ηλ. παράθυρα, εμπρός, ABS, A/C, P/K

**24. TOYOTA YARIS**
1000 cc, 2002, πράσινο, δίπορτο, A/C, ράδιο CD, Υδραυλικό τιμόνι, ABS, αερόσακος οδηγού-συνοδηγού

***Αγορές αυτοκινήτων απολύτου μετρητοίς***

***Δεχόμαστε το αυτοκίνητο σας προς πώληση***

*13ο χλμ ΡΟΔΟΥ - ΑΕΡΟΔΡΟΜΙΟΥ*
*(Απέναντι από την HERTZ)*
**Τηλ: 22410-82222 Fax: 22410-82521**

**0% ΠΡΟΚΑΤΑΒΟΛΗ ΕΩΣ 72 ΔΟΣΕΙΣ**

---

# CAR EXPERTS

**1. VW GOLF 1400 CC μοντ. 2000, 3ΘΥΡΟ, χρώμα ΜΑΥΡΟ**
(ABS, υδρ.τιμόνι, 4 αερόσακοι, ηλ. παράθυρα, κεντρικό κλείδωμα, ηλεκ. καθρέπτες, **air condition,** ζάντες αλουμινίου, ηχοσύστημα)

**2. VW GOLF 1400 CC μοντ. 2000, 3ΘΥΡΟ, χρώμα ΑΣΗΜΙ**
(ABS, υδρ.τιμόνι, 4 αερόσακοι, ηλ. παράθυρα, κεντρικό κλείδωμα, ηλεκ. καθρέπτες, **air condition,** ζάντες αλουμινίου, SET SPOILER ZENDER, ηχοσύστημα)

**3. VW GOLF 1400 CC μοντ. 1999, 3ΘΥΡΟ, χρώμα ΚΟΚΚΙΝΟ**
(ABS, υδρ.τιμόνι, 2 αερόσακοι, ηλ. παράθυρα, κεντρικό κλείδωμα, ηλεκ. καθρέπτες, ζάντες αλουμινίου, ηχοσύστημα)

**4. VW GOLF VARIANT -1400 CC μοντ. 1996, 5ΘΥΡΟ, χρώμα ΜΠΛΕ**
(υδρ. τιμόνι, R/C).

**5. VW POLO - 1300 CC μοντ. 1995, ΧΡΩΜΑ ΛΕΥΚΟ 5ΘΥΡΟ**

**6. BMW 518i 1800 CC μοντ. 1992 ΧΡΩΜΑ ΜΠΛΕ**
(ABS, υδρ.τιμόνι, ηλ. παράθυρα, κεντρικό κλείδωμα, ηχοσύστημα)

**7. MAZDA 323-1400 CC μοντ. 2001, ΧΡΩΜΑ ΑΣΗΜΙ**
(ABS, TC, υδρ. τιμόνι, 4 αερόσακοι, 2 ηλ. παράθυρα, κεντρικό κλείδωμα, ηλεκ. καθρέπτες, air condition, ηχοσύστημα, συναγερμός)

**8. RENAULT CLIO - 1400 CC μοντ. 1996, ΧΡΩΜΑ ΜΠΛΕ, 5ΘΥΡΟ**
(υδρ. τιμόνι, ηλ. παράθυρα, κεντρικό κλείδωμα, ηλεκ. air condition, ηχοσύστημα)

**9. RENAULT CLIO - 1200 CC μοντ. 1995, ΧΡΩΜΑ ΜΠΛΕ, 5ΘΥΡΟ**
(2 ηλ. παράθυρα, κεντρικό κλείδωμα, ζάντες αλουμινίου, ηχοσύστημα).

**10. PEUGEOT 405 -1600 CC μοντ. 1995, 4ΘΥΡΟ ΧΡΩΜΑ ΜΠΛΕ**
(ABS, υδρ. τιμόνι, ηλ. παράθυρα, κεντρικό κλείδωμα, ηλεκ. καθρέπτες, **air condition,** ηχοσύστημα)

**11. OPEL ASTRA - 1400 CC μοντ. 1999, ΧΡΩΜΑ ΜΑΥΡΟ**
(υδρ. τιμόνι, αερόσακος οδυγού, 2 ηλ. παράθυρα, κεντρικό κλείδωμα, air condition, ηχοσύστημα.)

**12. FIAT MAREA 1400 CC μοντ. 1996 ΧΡΩΜΑ ΜΠΛΕ 4ΘΥΡΟ**
(υδρ. τιμόνι, 2 ηλ. παράθυρα, κεντρικό κλείδωμα, ηχοσύστημα).

**13. FORD ESCORT - 1400 CC MONT. 1992, 4ΘΥΡΟ, ΧΡΩΜΑ ΑΣΗΜΙ**
(υδρ. τιμόνι, ηλ. παράθυρα, κεντρ. κλείδωμα, αεροτομή, **air condition,** ζάντες αλουμινίου, ηχοσύστημα)

**14. FIAT PUNTO 1250 CC ΑΥΤΟΜΑΤΟ, μοντ. 2002, ΧΡΩΜΑ ΘΑΛΑΣΣΙ, 5ΘΥΡΟ**
(υδρ. τιμόνι, 2 αερόσακοι, 2 ηλ. παράθυρα, κεντρικό κλείδωμα, air condition, ηχοσύστημα)

**15. NISSAN MICRA -1000 CC μοντ. 1995, χρώμα ΜΠΛΕ**
(ηχοσύστημα)

**16. FIAT PUNTO 1250 CC, 5ΘΥΡΟ, ΧΡΩΜΑ ΒΥΣΣΙΝΙ**
(2 ηλ. παράθυρα, κεντρικό κλείδωμα, ηχοσύστημα)

**17. ROVER 416 GSI-1600 CC μοντ. 1992, 4ΘΥΡΟ χρώμα ΓΚΡΙ**
(υδρ. τιμόνι, ηλ. παράθυρα, κεντρικό κλείδωμα, ηλιοροφή, **air condition,** ζάντες αλουμινίου, ηχοσύστημα)

**18. TOYOTA YARIS 1300 CC μοντ. 1999, 3ΘΥΡΟ, χρώμα πράσινο**
(υδρ. τιμόνι, ηλ. παράθυρα, κεντρικό κλείδωμα, **air condition,** ηχοσύστημα)

**19. ALPHA ROMEO 155 -1600 CC μοντ. 1996, χρώμα ΜΑΥΡΟ**
(υδρ. τιμόνι, αερόσακος οδηγού, 2 ηλ. παράθυρα, κεντρικό κλείδωμα, **κλιματισμός,** ηχοσύστημα)

**20. PEUGEOT PARTENER VAN -1200 CC μοντ. 1997, (επαγγελματικό ή αγροτικό)**

**ΞΕΝΑΚΗΣ ΑΥΤΟΚΙΝΗΤΑ ΑΕΒΕ**
**Εξουσιοδοτημένος Έμπορος Kosmocar A.E.**
**Πωλήσεις-Service-Ανταλλακτικά**
**10ο χλμ. Ρόδου-Λίνδου, τηλ. 2241086777, fax 2241086788**

**1 έτος γραπτή εγγύηση με δυνατότητα επέκτασης έως 3 έτη**

**0% ΠΡΟΚΑΤΑΒΟΛΗ ΕΩΣ 72 ΜΗΝΙΑΙΕΣ ΔΟΣΕΙΣ**

---

# ΑUTO ΕΠΙΛΟΓΕΣ

**ΚΟΥΚΟΥΡΑΣ ΑΛΕΞΑΝΔΡΟΣ**
**ΛΕΩΦ. ΡΟΔΟΥ-ΛΙΝΔΟΥ 255 • ΤΗΛ. (22410)60910**
**www.autoepiloges.com**

## ΑΓΟΡΑ-ΠΩΛΗΣΗ-ΑΝΤΑΛΛΑΓΗ ΜΕΤΑΧΕΙΡΙΣΜΕΝΩΝ ΑΥΤΟΚΙΝΗΤΩΝ

**1. MERCEDES E200 COMPRESSOR ELEGANCE, 163 HP, 2000 cc, μοντ. 2001, ασημί**
- 8 αερόσακοι, ABS, ESP, klima, κεντρ. κλειδ., ηλ. παράθ., υδρ. τιμόνι, ζάντες αλουμινίου, ξύλινη επένδυση και ηχοσύστημα.

**2. TOYOTA MR2, 1800cc, μοντ. 2003, γκρι**
- αερόσακοι, ABS, ESP, klima, κεντρ. κλειδ. ηλ. παράθ., υδρ. τιμόνι, ζάντες αλουμινίου και ηχοσύστημα

**3. MERCEDES E200 COUPE, 2000 cc, μοντ. 1994, λευκό**
- 2 αερόσακοι, ABS, klima, κεντρ. κλειδ., ηλ. παράθ., υδρ. τιμόνι, ζάντες αλουμ., προβ. ομίχλης και MP3 ηχοσύστημα.

**4. ALFA ROMEA 164 TURBO, 2000 cc, μοντ. 1994, μαύρο**
- αερόσ. οδηγού-συνοδηγού, κεντρ. κλειδ., ηλ. παράθ., υδρ. τιμόνι, δερμ. σαλόνι, ζάντες αλουμ. ABS, klima και ηχοσύστημα.

**5. AUDI A4, 1600 cc, μοντ. 2000, μπελ**
- 4 αερόσακοι, klima, κεντρ. κλειδ., ηλ. παράθ., υδρ. τιμόνι, ζάντες αλουμινίου, προβ. ομίχλης και ηχοσύστημα.

**6. NISSAN ALMERA, 1500 cc, μοντ., 2001 ασημί**
- αερόσακοι, air condition, κεντρ. κλειδ., ηλ. παράθ., υδρ. τιμόνι και ηχοσύστημα

**7. SUZUKI JIMNY 1300 cc, μοντ. 2002, λευκό**
- αερόσ. οδηγού-συνοδηγού, κεντρ. κλειδ., ηλ. παράθ., υδρ. τιμόνι και ηχοσύστημα

**8. OPEL VECTRA 1600 cc, 125 HP, μοντ. 2001, κυπαρισσί**
- 4 αερόσακοι, ABS, klima, κεντρ. κλειδ., ηλ. παράθ., υδρ. τιμόνι, ζάντες αλουμινίου και ηχοσύστημα

**9. RENAULT MEGAN COUPE 1600 cc, μοντ. 2001, μαύρο**
- 4 αερόσακοι, ABS, κεντρ. κλειδ., ηλ. παράθ., υδρ. τιμόνι, ζάντες αλουμινίου και ηχοσύστημα

**10. OPEL ASTRA 3d SPORT 1400 cc, μοντ. 2000, ασημί**
- 4 αερόσακοι, ABS, κεντρ. κλειδ., ηλ. παράθ., υδρ. air condition, τιμόνι, ζάντες αλουμινίου και ηχοσύστημα

**11. ROVER 45 1400 cc, 103 HP, μοντ. 2000, κυπαρισσί**
- αερόσακος οδηγού- συνοδηγού, κεντρ. κλειδ., ηλ. παράθ., υδρ. τιμόνι, air condition, ABS, συναγερμός και ηχοσύστημα

**12. OPEL ASTRA 1400 cc, μοντ. 1999, ασημί**
- κεντρ. κλειδ., ηλ. παράθ., υδρ. τιμόνι, air condition, αερόσακοι και ηχοσύστημα

**13. SEAT IBIZA 1400 cc, 119 HP, μοντ. 2001, ασημί**
- κεντρ. κλειδ., ηλ. παράθ., υδρ. τιμόνι, air condition, συναγερμός viper, ζάντες αλουμινίου, σπόιλερ, αεροτομή, τσιπάκι seat force και ηχοσύστημα

**14. TOYOTA CELICA 1800 cc, μοντ. 1994 κόκκινο**
- αερόσ. οδηγού, ASB, air condition, κεντρ. κλειδ. ηλ. παράθ., υδρ. τιμόνι, ηλ. καθρέπτες και ηχοσύστημα

**15. BMW 316 1600 c.c., μοντ. 1994, άσπρο**
- αερόσ. οδηγού, κεντρ. κλειδ., ηλ. παράθ., υδρ. τιμόνι, ζάντες αλουμινίου και ηχοσύστημα

**16. BMW 518 1800 cc, μοντ. 1994, άσπρο**
- ABS, κεντρ. κλειδ., ηλ. παράθ., υδρ. τιμόνι, ηλ. ηλιοροφή, ζάντες αλουμινίου και ηχοσύστημα

**17. OPEL VECTRA 1600 cc, μοντ. 1996, μπλε**
- κεντρ. κλειδ. ηλ. παράθ., υδρ. τιμόνι, αερόσακους, air condition και ηχοσύστημα

**18. PEUGEOT 206 1600 cc, 2000, ασημί**
- κεντρ. κλειδ., ηλ. παράθ, υδρ. τιμ. αερόσακος οδηγού, air condition, ηλ. ηλιοροφή και ηχοσύστημα

**19. SEAT IBIZA 1400 cc, μοντ. 1999, ασημί**
- κεντρ. κλειδ., ηλ. παράθ., υδρ. τιμόνι, air condition και ηχοσύστημα

**20. PEUGEOT 206 1100 cc, 2001, μπλε**
- αερόσακος οδηγού, air condition και ηχοσύστημα

**21. DAEWOO LANOS 1350 cc, μοντ. 2002, ανθρακί**
- κεντρ. κλειδ., ηλ. παράθ. υδρ. τιμόνι, air condition και ηχοσύστημα

**22. DAEWOO LANOS SEDAN 1350 cc, μοντ. 2001, λευκό**
- air condition, κεντρ. κλειδ., ηλ. παράθ. υδρ. τιμόνι, και ηχοσύστημα

**23. PEUGEOT 106 1100 cc, 1999, μπλε**
- κεντρ., κλειδ., ηλ. παράθ., air condition, ζάντες αλουμινίου και ηχοσύστημα

**24. KIA SEPHIA II 1500 cc, μοντ. 2000, ασημί**
- αερόσακος, κεντρ. κλειδ., ηλ. παράθ., υδρ. τιμόνι, air condition και ηχοσύστημα

**25. SUZUKI ALTO, 1000 cc , μοντ. 2000, μπλε**
- κεντρ. κλειδ., ηλ. παράθ. και ηχοσύστημα

**26. SUZUKI SWIFT GTI, 1300 cc , μοντ. 1996, μπλε**
- κεντρ. κλειδ., ηλ. παράθ., υδρ. τιμόνι και ηχοσύστημα

**27. HYUNDAI S COUPE, 1500 cc, μοντ. 1994, μαύρο**
- κεντρ. κλειδ., ηλ. παράθ. και ηχοσύστημα

**ΑΠΟ 0% ΠΡΟΚΑΤΑΒΟΛΗ ΕΩΣ 72 ΜΗΝΙΑΙΕΣ ΔΟΣΕΙΣ**
**ΜΕ ΤΑ ΧΑΜΗΛΟΤΕΡΑ ΕΠΙΤΟΚΙΑ ΤΗΣ ΑΓΟΡΑΣ**

## auto-moto

συνέχεια από την προηγούμενη

**JEEP CHEROKEE ΜΟΝΤΕΛΟ 08/98, 2500 CC, ΑΤΡΑΚΑΡΙΣΤΟ, ΠΡΩΤΟ ΧΕΡΙ, ΜΠΛΕ ΣΚΟΥΡΟ ΜΕΤΑΛΛΙΚΟ, FULL EXTRA, ΔΕΡΜΑΤΙΝΟ ΣΑΛΟΝΙ, ΗΧΟΣΥΣΤΗΜΑ, ΤΗΛΕΦΩΝΟ, ΛΑΣΤΙΧΑ ΚΑΙΝΟΥΡΓΙΑ 225/75/15, ΖΑΝΤΕΣ ΑΛΟΥΜΙΝΙΟΥ, ΚΟΤΣΑΔΟΡΟ, ΑΜΟΡΤΙΣΕΡ BILLSTAIN. ΤΕΛΕΥΤΑΙΟ ΜΟΝΤΕΛΟ ΤΗΣ ΤΕΤΡΑΓΩΝΙΣΜΕΝΗΣ ΣΕΙΡΑΣ ΠΟΥ ΕΧΕΙ ΒΓΑΛΕΙ Η JEEP. ΤΙΜΗ 22.000 ΕΥΡΩ. ΠΛΗΡ. ΤΗΛ. 2241024018 ΠΡΩΙΝΕΣ ΩΡΕΣ** ΠΑ60455

**ΠΩΛΕΙΤΑΙ ΚΛΟΥΒΑ ΠΕΤΡΕΛΑΙΟΥ FORD TRANSIT ΜΟΝΤΕΛΟ ΤΟΥ '95, 3.500 ΕΥΡΩ. ΠΛΗΡ. ΤΗΛ. (22410)69858, 65952, 62535 ΑΠΟ ΤΙΣ 8 Π.Μ. ΕΩΣ 3 Μ.Μ.**
ΠΑ60394

**OPEL ASTRA** 1400 cc άριστα συντηρημένο μοντέλο του 1994 (λόγω αναχώρησης. Πληρ. τηλ. 2241022811
ΑΑ60509

**ΑΥΤΟΚΙΝΗΤΟ** MERCEDES C200, μοντ. '97, 64.000 χλμ., άριστη κατάσταση, μολυβί χρώμα. Τιμή 25000 ευρω. Πληρ. τηλ. 6945795642, 2241039177 κ. Βασίλης
ΧΑΑ296

**ΠΩΛΕΙΤΑΙ** I.X. MERCEDES E200 μαύρου χρώματος αυτόματο μοντ. '97, A/C, ζαντολάστιχα, ράδιο CD, ηλεκτρικά παράθυρα, εμπρός και πίσω κ.ά. Τιμή 18.900 ευρώ. Πληρ. τηλ. 6946212014
ΑΑ60502

**MERCEDES C-180 ELEGANCE** μοντ. Β' 94, πράσινο μεταλλικό, αντιπροσωπείας, μόνιμα σε γκαράζ, 53.000 χλμ. ράδιο με σιντιέρα, συναγερμός, όλα ηλεκτρικά, ξύλοδερμα, αιρ μπαγκ, ABS, καινουργή λάστιχα - βιβλίο σέρβις. Τιμή 19.000 ευρώ. Δεκτός διακανονισμός χωρίς προκαταβολή. Πληρ. τηλ. 2241031093, 6972499127
ΑΑ60354

**ΠΩΛΕΙΤΑΙ VW ΣΚΑΡΑΒΑΙΟΣ** κάμπριο 1600 cc μοτέρ καινούργιο με αμόλυβδη, πλήρης ανακατασκευή δισκόφρενα, μπρος πίσω, δερμάτινο σαλόνι, ξύλινη επένδυση, καινούργια λάστιχα, άριστη κατάσταση. Πληρ. τηλ. 6945935505
ΑΑ60247

**APRILIA LEONARDO** 150 cc μοντέλο '99 άριστη κατάσταση 1.600 ευρώ. Πληρ. τηλ. 6972345281
ΑΑ60232

**YAMAHA VIRAGO** 250 cc μοντέλο '89 άριστη κατάσταση 900 ευρώ. Πληρ. τηλ. 6945949882
ΑΑ60231

**APRILIA PIGASO** 650 cc μοντέλο '98 αρίστη κατάσταση full extra 3500 ευρώ. Πληρ. τηλ. 6945949882
ΑΑ60230

**ΦΟΡΤΗΓΟ MERCEDES ΑΝΑΤΡΕΠΟΜΕΝΟ ΤΥΠΟΣ 1619 ΜΕΤΡΗΤΟΙΣ. ΠΛΗΡ. ΤΗΛ. 6942408464**
ΧΠΑ171

**ΠΩΛΟΥΝΤΑΙ ΜΕΤΑΧΕΙΡΙΣΜΕΝΑ ΦΟΡΤΗΓΑ ΑΥΤΟΚΙΝΗΤΑ ΕΙΣΑΓΩΓΗΣ ΟΛΩΝ ΤΩΝ ΤΥΠΩΝ, ΓΙΑ ΑΓΡΟΤΙΚΗ ΚΑΙ ΕΠΑΓΓΕΛΜΑΤΙΚΗ ΧΡΗΣΗ, ΚΑΘΩΣ ΕΠΙΣΗΣ ΚΑΙ Ι.Χ. ΕΠΙΒΑΤΙΚΑ. ΕΤΟΙΜΟΠΑΡΑΔΟΤΑ Ή ΚΑΤΟΠΙΝ ΠΑΡΑΓΓΕΛΙΑΣ. ΜΕ ΤΙΜΕΣ ΓΕΡΜΑΝΙΑΣ. ΠΑΡΕΧΟΥΜΕ ΓΡΑΠΤΗ ΕΓΓΥΗΣΗ ΕΝΟΣ ΧΡΟΝΟΥ. ΕΙΣΑΓΩΓΕΙΣ ΜΕΤΑΧΕΙΡΙΣΜΕΝΩΝ ΑΥΤΟΚΙΝΗΤΩΝ: Δ. ΜΠΟΥΝΤΟΥΡΗΣ-Ε. ΠΑΠΑΠΟΣΤΟΛΟΥ Ο.Ε. ΕΚΘΕΣΗ: ΕΘΝΙΚΗ ΟΔΟΣ ΛΑΡΙΣΑΣ-ΙΩΑΝΝΙΝΩΝ, ΤΡΙΚΑΛΑ ΘΕΣΣΑΛΙΑΣ, ΤΗΛΕΦΩΝΑ: 24310-74709, 24310-27008, ΚΙΝ.: 6974456200-6977395269**
ΧΠΑ14110

## προσφορές εργασίας

**ΕΛΑΙΟΧΡΩΜΑΤΙΣΤΕΣ** αναλαμβάνουν εργασίες-μερεμέτια. Υπεύθυνη εργασία, λογικές τιμές. ΣΑΚΗΣ-ΤΑΣΟΣ. Πληρ. τηλ. 6939633168, 6997210538, 2241073324
ΑΡ60593

**ΚΥΡΙΑ ΖΗΤΑ** εργασία (καθάρισμα σπιτιών, σκάλες, γραφεία και σιδέρωμα, αναλαμβάνει να προσέχει ηλικιωμένους, παιδιά 8 π.μ.-3 μ.μ.). Πληρ. τηλ. 6946822085
ΑΡ60584

**ΚΥΡΙΑ** διπλωματούχος μασέρ αναλαμβάνει σε χώρο δικό της μασάζ, χαλάρωση, ελαφρύ θεραπευτικό, κατάλληλο για ηλικιωμένους. Επίσης αναλαμβάνει και πεντικιούρ. Πληρ. τηλ. 6939183318 ΑΡ60537

**ΚΥΡΙΑ ΕΛΛΗΝΙΔΑ ΖΗΤΑ** εργασία να φροντίζει ηλικιωμένους (όχι κατάκοιτους). Πληρ. κ. Μαρία τηλ. 2241090667, 6973689096
ΑΡ60533

**ΚΥΡΙΑ** διπλωματούχος μασέρ (με άδεια από το κράτος) κάνει θεραπευτικό, κλασικό, χαλαρωτικό, αθλητικό, αισθητικό μασάζ με αρωματοθεραπεία, reiky, siatsu και μασάζ αδυνατίσματος. Πληρ. τηλ. 2241020833, 6932501924, 6976457598
ΑΡ60360

**ΚΥΡΙΑ** διπλωματούχος μασέρ κάνει θεραπευτικό, χαλαρωτικό, αθλητικό μασάζ με αρωματοθεραπεία αδυνατίσματος. Πληρ. τηλ. 6948553306
ΑΡ59962

**ΔΙΠΛΩΜΑΤΟΥΧΟΣ ΜΑΣΕΡ** με ειδικότητα στο κλασικό μασάζ, μασάζ για αδυνάτισμα, κ.ά. καθαρισμός προσώπου, μάσκες. Για ραντεβού να απευθύνεστε στο τηλ. 2241023344, 6932024975
ΑΡ59951

## γνωριμίες

**ΤΡΑΒΕΣΤΙ** 23 χρόνων ζητά γνωριμία. Πληρ. τηλ. 6947358507
ΑΓ60607

**ΝΕΑΡΗ ΞΕΝΑΓΟΣ** με νυχτερινές ανησυχίες, επιθυμεί κουβέντα και συνομιλία, και ό,τι προκύψει. Πάρε στο 9011314493
ΑΓ58729


## ΑΓΟΡΑΖΩ

- ΧΡΥΣΑΦΙΚΑ
- ΚΟΣΜΗΜΑΤΑ
- ΝΟΜΙΣΜΑΤΑ
- ΧΡΥΣΑ ΔΟΝΤΙΑ
- ΜΕΤΟΧΕΣ
- ΩΡΟΛΟΓΙΑ
- ΑΝΤΙΚΕΣ

Δάνεια επί ενεχύρω

**«ΜΠΑΜΠΗΣ»**

Δημ. Θεοδωράκη 15 (1ος όροφος) ΡΟΔΟΣ

ΧΠΡ407

## ΠΩΛΟΥΝΤΑΙ

**φουσκωτά σκάφη** ZODIAC 4,80 μ. και 6,00 με τρέιλερ ολοκαίνουργια σε τιμή ευκαιρίας. Δεκτός διακανονισμός.

**Πληρ. τηλ. (22410)67440, 67441 κ. Δημήτρη**

## ΕΥΚΑΙΡΙΑ. ΠΩΛΕΙΤΑΙ

σκάφος καμπινάτο SEA MASTER μήκους 6,60 m, μηχανή έσω- έξω OMC 205 HP 6V σε άριστη κατάσταση, ποδάρι OMC COBRA υδραυλικό, FULL EXTRA: βυθόμετρο, VHF, πλήρες όργανο, υδραυλικά φλαπς, στερεοφωνικό, 2 INOX ντεπόζιτα, τέντα, τρέιλερ, 2 προπέλες, αυτοκινούμενο προβολέα.
*Από 9 π.μ. έως 2 μ.μ.* τηλ. **2241067214**

## ΕΥΚΑΙΡΙΑ. ΠΩΛΕΙΤΑΙ

φουσκωτό σκάφος 7,10 με μηχανή έσω - έξω OMC COBRA 8V FULL INJECTION 225 HP, σε άριστη κατάσταση, ποδάρι OMC COBRA υδραυλικό, δύο INOX ντεπόζιτα με μεγάλη αυτονομία, τρέιλερ γαλβανιζέ HERCULES δυάξονο.
*Από 9 π.μ. έως 2 μ.μ.* τηλ. **2241032015, 2241067005**

## ΑΠΟΦΡΑΞΕΙΣ

**ΔΩΔΕΚΑΝΗΣΙΑΚΕΣ ΑΠΟΦΡΑΞΕΙΣ**



**"ΚΟΛΟΣΣΟΣ"**

**ΑΠΟΦΡΑΞΕΙΣ ΚΑΘΑΡΙΣΜΟΙ ΑΠΟΧΕΤΕΥΣΕΩΝ & ΒΟΘΡΩΝ**




Αναλαμβάνουμε πάσης φύσεως αποφράξεις οποιουδήποτε μήκους και πλάτους Αναλαμβάνουμε καθαρισμούς αποχετευτικών αγωγών ΔΗΜΩΝ, ΞΕΝ/ΧΕΙΩΝ στρατιωτικών μονάδων ΣΠΙΤΙΩΝ, ΠΟΛΥΚΑΤΟΙΚΙΩΝ καθώς και καθαρισμούς βιολογικών μονάδων με μηχάνημα υψηλής πιέσεως σε όλη την Δωδ/σο

**Κ. ΠΗΔΙΑΚΗΣ - Π. ΚΑΣΕΡΗΣ**
**Πληρ. τηλ. 2241047915-91881,**
**κιν. 6944/325234 και 6977/717048**

## ΑΠΟΦΡΑΞΕΙΣ-ΚΑΘΑΡΙΣΜΟΙ

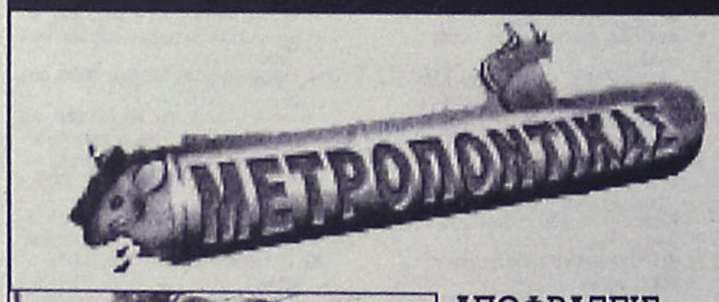




ΑΠΟΦΡΑΞΕΙΣ ΚΑΘΑΡΙΣΜΟΙ ΣΥΝΤΗΡΗΣΕΙΣ ΑΠΟΧΕΤΕΥΣΕΩΝ-ΕΠΙΦΑΝΕΙΩΝ-ΚΤΙΡΙΩΝ-ΠΛΟΙΩΝ-ΒΙΟΛΟΓΙΚΩΝ

Αναλαμβάνουμε ξενοδοχεία, Δήμους, πολ/κίες κ.λπ. Αντληση πετρελαιοειδών από πλοία καθώς και λιποσυλλεκτών και βιολογικών. ΜΕ ΜΟΝΑΔΙΚΑ ΣΕ ΥΨΟΣ ΠΙΕΣΗΣ ΚΑΙ ΑΝΑΡΡΟΦΗΣΗΣ. ΥΠΕΡΣΥΓΧΡΟΝΑ ΜΗΧΑΝΗΜΑΤΑ ΥΔΡΟΒΟΛΗΣ ΣΕ ΟΛΗ ΤΗ ΔΩΔΕΚΑΝΗΣΟ

**ΟΛΟ ΤΟ 24ωρο**
**ΒΑΡΔΕΛΛΗ Μ. -ΚΡΑΣΟΠΟΥΛΟΣ Δ. Ο.Ε.**
Τηλ. 2241035555, Fax: 2241073100, Κιν. 6944/395999
e-mail:metropontikas@excite.com.
**ΣΤΙΣ ΠΙΟ ΧΑΜΗΛΕΣ ΤΙΜΕΣ**

**ΣΧΟΛΗ ΟΔΗΓΩΝ**
## ΚΟΥΣΗ ΠΑΝΤΕΛΗ

- ΔΙΠΛΩΜΑΤΑ
- ΕΡΑΣΙΤΕΧΝΙΚΑ
- ΕΠΑΓΓΕΛΜΑΤΙΚΑ
- ΜΟΤΟΣΙΚΛΕΤΑΣ
- ΜΑΘΗΜΑΤΑ ΘΕΩΡΗΤΙΚΗΣ ΔΙΔΑΣΚΑΛΙΑΣ



-Επεκτάσεις όλων των κατηγοριών
-Αναθεωρήσεις ληγμένων αδειών
-Μετατροπές ξένων αδειών σε ελληνικές

**Οδός Βαλαωρίτου 9**
***(έναντι HOTEL SEMIRAMIS ΠΙΣΩ ΑΠΟ ΤΟ ΠΑΛΑΙΟ ΝΟΣΟΚΟΜΕΙΟ***
***e-mail: kousisp@acn.gr***
**ΕΚΠΑΙΔΕΥΤΙΚΟ ΑΥΤΟΚΙΝΗΤΟ:**
TOYOTA YARIS 1300 cc
AIR CONDITIONED
**(ΠΡΟΣΟΧΗ): ΜΑΘΗΜΑΤΑ**
**α. Μοτοσικλέτας μεγάλου κυβισμού από 125 cc έως ανεξαρτήτου**
**β. Μοτ/τας έως 125 cc**
**γ. Μοτοποδηλάτου 50 cc**
**Διαθέτουμε επίσης κι αυτόματες μοτοσικλέτες 125 cc**
**Πληρ. τηλ. (22410)73820-94777, fax: (22410)29157**
ΚΑΙ ΑΝΑ ΠΑΣΑ ΣΤΙΓΜΗ ΣΤΑ ΚΙΝΗΤΑ τηλ. **6944/511313-6944/203343**
Στην κατηγορία ανεξαρτήτου κυβισμού η εκπαίδευση γίνεται με μοτοσικλέτα 500 cc
**Παραλαβή των μαθητών μας και από τις οικίες τους**
"Η σωστή και μεθοδική εκπαίδευση στα σύγχρονα οχήματά μας, βάζει γερά θεμέλια για τη δημιουργία ενός καλού νέου οδηγού"
ΠΜ59352

**ΠΡΟΣΟΧΗ**
**Στη σχολή μας παραδίδονται και μαθήματα θεωρητικής διδασκαλίας**

## ΤΑΠΗΤΟΚΑΘΑΡΙΣΤΗΡΙΑ

**ΠΑΝΕΛΛΑΔΙΚΟ ΔΙΚΤΥΟ**
***Art Clean EXPRESS***

*Είμαστε λίιιι...γο πιο μπροστά από τους άλλους!*
**ΠΛΥΣΙΜΟ-ΑΠΟΛΥΜΑΝΣΗ-ΦΥΛΑΞΗ**
**ΧΑΛΙΩΝ- ΜΟΚΕΤΩΝ - ΣΑΛΟΝΙΩΝ** *(και επί τόπου)*
**ΠΑΠΛΩΜΑΤΑ - ΚΟΥΒΕΡΤΕΣ - ΦΛΟΚΑΤΕΣ**
**ΣΤΕΓΝΟ ΓΙΑ ΜΕΤΑΞΩΤΑ**
**ΚΑΙ ΧΕΙΡΟΠΟΙΗΤΑ**
**ΑΔΙΑΒΡΟΧΟΠΟΙΗΣΕΙΣ & ΕΠΙΔΙΟΡΘΩΣΕΙΣ ΤΑΠΗΤΩΝ**
*ΠΑΡΑΛΑΒΗ - ΠΑΡΑΔΟΣΗ ΚΑΤ' ΟΙΚΟΝ*

**ΔΩΡΕΑΝ ΦΥΛΑΞΗ**

**ΑΛΑΦΑΚΗΣ ΤΑΣΟΣ**
**ΤΗΛ. ΧΩΡΙΣ ΧΡΕΩΣΗ 80011400400**
**ΤΗΛ. 2241094815- ΚΙΝ. 6944350247**
ΧΠΡ502

*ΤΑ ΜΟΝΑΔΙΚΑ ΥΠΕΡΣΥΓΧΡΟΝΑ*

## ΤΑΠΗΤΟΚΑΘΑΡΙΣΤΗΡΙΑ

## ΚΛΕΟΠΑΤΡΑ

**Τέλος στα προβλήματα με το πλύσιμο των χαλιών σας.**

Η εταιρία μας πρωτοπορεί με το ΝΕΟ υπερσύγχρονο Πλυντήριο Ταπήτων.
Προσφέρουμε άψογο και προσεγμένο πλύσιμο, καθάρισμα, φύλαξη & επιδιορθώσεις σε όλους τους τύπους χαλιών, χειροποίητα χαλιά Μηχανής, ανατολίτικα, μοκέτες, καμπέ, μεταξωτά, φλοκάτες, παπλώματα

*ΚΑΙ ΤΟ 2004 Η ΦΥΛΑΞΗ ΔΩΡΕΑΝ*

- *Επιτόπου καθαρισμούς σαλονιών, μοκετών*
- *Παραλαβή & παράδοση κατ' οίκον σε όλη την Ρόδο.*
- *Ενημερωθείτε για την συντήρηση των χαλιών σας.*

*Τηλ.* **2241051996,**
**κιν. 6945793626 ,**
**Φαξ: 2241051322**
**ΚΟΥΦΑΛΑΚΗΣ ΣΤΑΥΡΟΣ**
ΧΠΡ803

## ΚΗΠΟΠΕΡΙΦΡΑΚΤΙΚΗ ΔΩΔ/ΣΟΥ

- Κατασκευές κήπων,
- Περιφράξεις,
- Κατασκευές γηπέδων 5Χ5
- Περιφράξεις τύπου πάνελ
- Κατασκευές γηπέδων τέννις και μπάσκετ

**ΚΗΠΟΠΕΡΙΦΡΑΚΤΙΚΗ ΔΩΔ/ΣΟΥ**
**ΤΑΜΠΑΚΑΚΗΣ - ΧΑΡΙΤΟΣ**
**Μιχ. Πετρίδη 32 • Τηλ.-φαξ. 2241027518, 6944806506**

## ΠΑΡΑΔΟΣΙΑΚΗ ΤΕΧΝΗ



**ΒΟΤΣΑΛΩΤΑ - ΨΗΦΙΔΩΤΑ -ΕΠΙΣΚΕΥΕΣ- ΑΠΟΚΑΤΑΣΤΑΣΕΙΣ ΒΥΖΑΝΤΙΝΩΝ -ΝΕΟΚΛΑΣΙΚΩΝ ΚΤΙΣΜΑΤΩΝ**

**Σ. ΓΡΑΙΚΟΣ**
**ΠΑΡΑΔΟΣΙΑΚΟΣ ΤΕΧΝΙΤΗΣ**
**ΤΗΛ. 6934596090**
ΠΡ60456

## ΤΕΧΝΙΚΟ ΓΡΑΦΕΙΟ

**ΑΝΑΣΤΑΣΗΣ ΒΑΡΕΛΗΣ**

ΑΡΧΙΤΕΚΤΟΝΑΣ
**Αναλαμβάνει:**
- Οικοδομικές άδειες
- Μελέτες
- Επιβλέψεις
- Κατασκευές οικοδομικών έργων
- Την υποβολή δικαιολογητικών στην **ΔΕΥΑΡ**

για την σύνδεσή σας με το **ΑΠΟΧΕΤΕΥΤΙΚΟ ΔΙΚΤΥΟ**
**• Αμεση εξυπηρέτηση**
**• Καλή δουλειά**
**•Οικονομικές λύσεις**
για κάθε πληροφορία σας:
**ΓΡΑΦΕΙΟ:**
**Μαδρίτης 20, Ρόδος**
**Τηλ. 22410-61502**
**κιν. 6977-305126**
ΠΡ59226

## ΥΔΡΑΥΛΙΚΑ – ΚΑΛΟΡΙΦΕΡ

**Γιάννης ο Ατλάσης**
ΕΓΚΑΤΑΣΤΑΣΕΙΣ
ΑΝΑΚΑΙΝΙΣΕΙΣ
ΣΥΝΤΗΡΗΣΕΙΣ
**Πληρ. τηλ. 2241029898, 6973610779**
ΠΡ59473

ΤΟΠΙΚΟ ΠΟΔΟΣΦΑΙΡΟ

# Εσπασε το σερί

Μετά από ένα σερί επτά χρόνων παρουσίας στη μεγάλη κατηγορία του τοπικού μας, η Αναγέννηση πήρε το δρόμο της επιστροφής στην Β' κάνοντας κοιλιά στην πιο κρίσιμη καμπή του πρωταθλήματος, αφού προηγούμενα είχε γνωρίσει έναν αναπάντεχο μηδενισμό στον διακοπέντα αγώνα της μέσα στ'Αφάντου κόντρα στον ΑΕΡΑ.

Σαν γηπεδούχος (τυπικά αφού έπαιξε σ' αυτά της Κρητηνίας και των Φανών) σημείωσε 5 νίκες - 6 ισοπαλίες - 4 ήττες (τα γκολ 22-21) και σαν φιλοξενούμενος 3 νίκες - 4 ισοπαλίες - 8 ήττες (12-28).

**ΟΙ ΠΑΙΚΤΕΣ**

Ο **Γιάννης Κρητικός** χρησιμοποίησε 27 παίκτες, με τον **Κώστα Χαλκιόπουλο** να είναι παρών σ' όλες τις υποχρεώσεις των Εμπωνιατών.

| | ΣΥΜ | ΟΛ | ΑΛ | ΛΕΠΤΑ |
|---|---|---|---|---|
| 1. Χαλκιόπουλος Κων. | 26 | 26 | - | 2340 |
| 2. Σεβδαλάκης Σταυρ. | 6 | 5 | 1 | 503 |
| 3. Βασιλώττος Βασ. | 21 | 20 | - | 1828 |
| 4. Σεβδαλάκης Ευαγ. | 6 | 4 | 1 | 518 |
| 5. Κρητικός Ιωαν. | 15 | 11 | 4 | 1199 |
| 6. Θαρρενός Χρ. | 19 | 4 | 13 | 1329 |
| 7. Σταμούλης Ιωάν. | 14 | 8 | 6 | 1067 |
| 8. Θεολόγου Γεωργ. | 24 | 18 | 6 | 1992 |
| 9. Παπανικολάου Δημ. | 25 | 22 | 3 | 2079 |
| 10. Τσουκαλάς Νικ. | 14 | 6 | 8 | 902 |
| 11. Ξύπας Γεωργ. | 4 | 4 | - | 360 |
| 12. Κάβουρας Δημ. | 14 | 9 | 4 | 1031 |
| 13. Πεζουβανάκης Μ.Κ. | 19 | 15 | 2 | 1507 |
| 14. Καραγιαννάκης Ιωάν. | 21 | 2 | 18 | 793 |
| 15. Μπρόκος Χρυσ. | 22 | 19 | 3 | 1842 |
| 16. Αγκάς Παυλ. | 25 | 21 | 4 | 2166 |
| 17. Σωτήρχος Παυλ. | 20 | 8 | 12 | 1266 |
| 18. Κρητικός Βασ. | 17 | 6 | 11 | 1125 |
| 19. Θαρρενός Κων. | 18 | 9 | 9 | 1316 |
| 20. Χατζηγιαννάκης Παν. | 2 | - | 2 | 4 |
| 21. Πεζουβανάκης Μ.Κ. | 4 | - | 4 | 21 |
| 22. Βενέτης Παναγ. | 4 | - | 4 | 81 |
| 23. Βενέτης Κων. | 1 | - | 1 | 13 |
| 24. Χατζηγιαννάκης Ηλ. | 1 | - | 1 | 1 |
| 25. Βενέτης Μιχ. | 4 | 1 | 3 | 102 |
| 26. Μαρτάκης Νικ. | 1 | 1 | - | 90 |
| 27. Τσουκαλάς Μιχ. | 1 | - | 1 | 3 |



*Μετά από 7 χρόνια στην α' κατηγορία η Αναγέννηση επέστρεψε στην Β'*

**ΟΙ ΣΚΟΡΕΡ**

Ο **Παύλος Αγκάς** ουσιαστικά ήταν η μόνιμη φωνή στην επίθεση της ομάδας:

| | |
|---|---|
| 1. Αγκάς | 14 (1π.-2 α.π.) |
| 2. Σωτήρχος | 4 (1 α.π.) |
| 3. Παπανικολάου | 3 |
| 4. Β. Κρητικός | 2 |
| 5. Ξύπας | 1 |
| -. Κ. Θαρρενός | 1 |
| -. Θεολόγου | 1 |
| -. Καραγιαννάκης | 1 |
| -. Χρ. Θαρρενός | 1 |

**Ο ΤΕΡΜΑΤΟΦΥΛΑΚΑΣ**

Ηταν ο βασικός και αναντικατάστατος κάτω από τα δοκάρια της Αναγέννησης. Ο **Κώστας Χαλκιόπουλος** αν και είχε τρεις αποκρούσεις πέναλτι, δέχθηκε κατά μέσο όρο ένα γκολ κάθε 50 λεπτά.

**ΟΙ ΑΤΑΚΤΟΙ**

Οι **Χρ. Θαρρενός, Κων.Ι. Πεζουβανάκης** (από δύο φορές), **Βασιλώττος, Ευαγ. Σεβδαλάκης, Κάβουρας** αντίκρισαν την κόκκινη κάρτα του διαιτητή.

**ΡΑΣΗΤ ΜΑΡΑΣΛΗΣ**


VANIK TOURS

ΓΙΑΝΝΗΣ και ΣΕΒΑ ΒΑΛΣΑΜΙΔΗ

VANIK σημαίνει ΑΛΗΘΕΙΑ

ΑΚΤΗ ΚΑΝΑΡΗ 17, ΨΑΡΟΠΟΥΛΑ - ΑΝΕΤΟ ΠΑΡΚΙΝ

ΑΝΟΙΚΤΑ: ΔΕ-ΣΑ 08.30-14.00 και 16.30-20.30

Τηλ. 2241035191-37621 κιν.τό 6945-798148 FAX 2241029532

Το γραφείο μας πάντα πρώτο σε κρατήσεις ξενοδοχείων εξασφάλισε και σας προσφέρει καταπληκτικές τιμές για τα παρακάτω ξενοδοχεία σε ΠΑΚΕΤΑ (Εκδοση εισιτηρίων R/T) από 1/4 - 31/10/2004

ΑΠΕΥΘΥΝΟΜΑΣΤΕ ΣΕ ΣΑΣ ΠΟΥ ΘΕΛΕΤΕ ΚΑΙ Η ΚΡΑΤΗΣΗ ΣΑΣ ΝΑ ΕΙΝΑΙ ΣΩΣΤΗ ΚΑΙ ΤΟ ΔΩΜΑΤΙΟ ΣΑΣ ΝΑ ΣΑΣ ΠΕΡΙΜΕΝΕΙ

1ον **HOTEL PRESIDENT Α΄ κατηγορίας**
Λεωφόρος Κηφισίας (ΟΛΑ ΑΝΑΚΑΙΝΙΣΜΕΝΑ)
ΜΟΝΟΚΛΙΝΟ € 70
Δίκλινο για μονόκλινο € 75
ΔΙΚΛΙΝΟ € 80
ΤΡΙΚΛΙΝΟ € 105

2ον **HOTEL ZAFOLIA Α΄ κατηγορίας**
Λεωφόρος Αλεξάνδρας
ΜΟΝΟΚΛΙΝΟ € 142
ΔΙΚΛΙΝΟ € 125
ΤΡΙΚΛΙΝΟ € 150

3ον **HOTEL ATHENS CYPRIA Α΄ κατηγορίας**
Σύνταγμα
ΜΟΝΟΚΛΙΝΟ € 80
ΔΙΚΛΙΝΟ € 100
ΤΡΙΚΛΙΝΟ € 110

4ον **HOTEL ASTOR Α΄ κατηγορίας**
Σύνταγμα
ΜΟΝΟΚΛΙΝΟ € 81
Δίκλινο για μονόκλινο € 90
ΔΙΚΛΙΝΟ € 99
ΤΡΙΚΛΙΝΟ € 119

5ον **HOTEL ARETHOUSA Β΄ SUPERIOR**
Πλατεία Σύνταγμα

6ον **HOTEL ELLINIS Β΄ κατηγορίας**
ΩΝΑΣΕΙΟ, Λεωφ. Συγγρού
ΜΟΝΟΚΛΙΝΟ € 60
ΔΙΚΛΙΝΟ € 75
ΤΡΙΚΛΙΝΟ € 85

7ον **HOTEL TRITON Β΄ κατηγορίας**
Κέντρο Πειραιάς
ΜΟΝΟΚΛΙΝΟ € 65
ΔΙΚΛΙΝΟ € 80
ΤΡΙΚΛΙΝΟ € 95

8ον **HOTEL LILIA Β΄ κατηγορίας**
Πασαλιμάνι Πειραιάς
ΜΟΝΟΚΛΙΝΟ € 60
ΔΙΚΛΙΝΟ € 75
ΤΡΙΚΛΙΝΟ € 100

9ον **HOTEL ΕΓΝΑΤΙΑ Β΄ κατηγορίας**
Θεσσαλονίκη Κέντρο, καινούργιο
ΜΟΝΟΚΛΙΝΟ € 70
ΔΙΚΛΙΝΟ € 80
ΤΡΙΚΛΙΝΟ € 90

10ον **HOTEL EGNATIA PALACE Α΄ κατηγορίας**
Θεσσαλονίκη Κέντρο, ολοκαίνουργιο
ΜΟΝΟΚΛΙΝΟ € 90
ΔΙΚΛΙΝΟ € 100
ΤΡΙΚΛΙΝΟ € 125

● Τα παραπάνω ξενοδοχεία διαθέτουν T.V. σε όλα τα δωμάτια
● Στις πιο πάνω τιμές συμπεριλαμβάνεται πρωινό σε μπουφέ
● Ακόμη σε μας θα βρείτε αεροπορικά και ατμοπλοϊκά εισιτήρια όλων των εταιριών.



STEFANAKIS TOURS-RODOS

Ομαδικά & ατομικά ταξίδια

Εγγυημένες αναχωρήσεις κάθε εβδομάδα

ΠΑΡΙΣΙ
4, 5 & 6 ΗΜΕΡΕΣ

ΙΤΑΛΙΑ 4 & 5 ΗΜΕΡΕΣ
Ρώμη-Φλωρεντία

ΛΟΝΔΙΝΟ
4 & 5 ΗΜΕΡΕΣ

ΠΡΑΓΑ
3, 4 & 5 ΗΜΕΡΕΣ

ΑΜΣΤΕΡΝΤΑΜ
4 & 5 ΗΜΕΡΕΣ

ΒΕΡΟΛΙΝΟ
4 & 5 ΗΜΕΡΕΣ

Ελσίνκι, Κρουαζιέρα Βαλτική, Τάλιν, Αγ. Πετρούπολη, Βερολίνο, Αμστερνταμ, Νίκαια, Βαρκελώνη, Μαδρίτη, Βουδαπέστη, Βιέννη, Βενετία, Αίγυπτος, Τυνησία, Μαρόκο-Κων/πολη

ΙΤΑΛΙΚΟ ΠΑΝΟΡΑΜΑ
ΚΟΥΑΖΙΕΡΑ ΑΔΡΙΑΤΙΚΗ
ΜΠΑΡΙ-ΠΟΜΠΗΪΑ-ΡΩΜΗ-ΦΛΩΡΕΝΤΙΑ-ΣΙΕΝΑ-ΒΕΝΕΤΙΑ ΜΙΝΙΑΤΟΥΡΑ
Ξενοδοχεία 4* Ημιδιατροφή
7 ημέρες αναχώρηση κάθε Δευτέρα
450€!!!

ΑΛΕΞ. ΔΙΑΚΟΥ 38-ΡΟΔΟΣ • Τηλ.: 22410/20625-2241030054






RADIO 1 • ΒΙΒΛΙΟΧΑΡΤΟΠΩΛΕΙΟ "ΠΗΓΗ" • ΑΡΤΟΣ • ΓΛΥΚΟ • ΚΑΦΕΣ "ΑΡΤΥΣΙΜΟ" • TOP FM • ΦΥΣΙΚΟ ΕΠΙΤΡΑΠΕΖΙΟ ΝΕΡΟ "ΝΥΜΦΗ" • ΑΓΡΟΔΟΜΗ ΡΟΔΟΥ ΚΥΡΙΑΤΣΟΥΛΗΣ Ι.-ΔΙΑΚΟΦΙΛΙΠΠΗΣ Ε. Ο.Ε. • ΚΡΕΟΠΩΛΕΙΟ "ΣΤΡΑΤΗ" • ΕΚΟ ΚΑΡΑΓΙΑΝΝΗΣ ΚΩΝ/ΝΟΣ




BEACH VOLLEY

## Ιδανικές συνθήκες προετοιμασίας

*• «Εισπράττουμε συνεχώς την αγάπη του κόσμου» δήλωσε η Έφη Σφυρή η οποία προπονείται μαζί με την συμπαίκτριά της Βάσω Καραντάσιου στη Ρόδο για τους Ολυμπιακούς Αγώνες της Αθήνας*

*• Δώδεκα Ροδιτόπουλα θα συμμετάσχουν ως ball boys στο ολυμπιακό τουρνουά*

Από την περασμένη Τρίτη βρίσκονται στη Ρόδο για το τελικό στάδιο της προετοιμασίας τους οι εθνικές ομάδες γυναικών του beach volley μαζί με τον ομοσπονδιακό τεχνικό Αλεμάο.

Κατά την παραμονή τους στο «σμαραγδένιο» νησί, οι αθλήτριες που θα μας εκπροσωπήσουν στο μεγάλο ραντεβού της Αθήνας Βάσω Καραντάσιου, Έφη Σφυρή, Θάλεια Κουτρουμανίδου και Βίκυ Αρβανίτη δέχονται εκδηλώσεις θαυμασμού και αγάπης από τον κόσμο της Ρόδου και δηλώνουν ενθουσιασμένες από την θερμή φιλοξενία. «Όλα είναι υπέροχα. Μας έχει κάνει ιδιαίτερη εντύπωση η φιλοξενία των Ροδιτών. Μας αγαπούν πολύ και αυτό το εισπράττουμε κάθε στιγμή, όπου και αν σταθούμε. Συντελούν στο έργο μας και τους ευχαριστούμε» τόνισε η Έφη Σφυρή εκφράζοντας την άποψη όλης της ελληνικής αποστολής. Η έμπειρη αθλήτρια δεν παρέλειψε να αναφερθεί και στις ολοκαίνουργιες αθλητικές εγκαταστάσεις οι οποίες επιλέχθηκαν για την προετοιμασίας τους πριν την είσοδό τους στο Ολυμπιακό χωριό την προσεχή Τρίτη: «Οι εγκαταστάσεις του Δήμου στο «Ελλη» είναι υπέροχες και κατάλληλες για την σημαντική δουλειά που ήρθαμε να κάνουμε στη Ρόδο».

Η αποστολή του beach volley ολοκληρώνει την προετοιμασίας της σήμερα και αναχωρεί για την Αθήνα.

**ΑΠΟ ΡΟΔΟ, ΑΘΗΝΑ**

Ήταν γνωστό από πέρσι ότι η Ελληνική Ομοσπονδία Βόλεϊ αλλά και η Παγκόσμια είχαν μείνει υπέρ του δέοντος ευχαριστημένες από την παρουσία των ball boys στα τουρνουά όπεν του World Tour που διοργανώθηκαν στη Ρόδο. Τα παιδιά ήταν συνεπέστατα και άκρως εξυπηρετικά, κάνοντας την δουλειά τους στο ακέραιο υπό την επίβλεψη της Μικαέλας Γιάντσιου - Σαμαρά. Η ΕΟΠΕ εκδήλωσε την επιθυμία να ταξιδέψει μία ροδίτικη αποστολή από ball boys στην Αθήνα προκειμένου να «εργαστούν» στα Ολυμπιακά τουρνουά του beach volley.

Η επιλογή έγινε και έτσι δώδεκα παιδιά ηλικίας 11 έως 18 ετών αναχωρούν ακτοπλοϊκώς για την Αθήνα την προσεχή Τρίτη με συνοδό την κ. Γιάντσιου – Σαμαρά. Η αποστολή αποτελείται από τους: Σαμαρά Σταυρούλα, Μπιλλίρη Αθηνά, Λυβισιανός Αλέξης, Σαββάκης Σάββας, Χατζημιχαήλ Θανάσης, Ρούσσος Παναγιώτης, Καρπαθάκης Ελευθέριος, Καρπαθάκης Μιχαήλ, Καρπαθάκης Κώστας, Τσοπανάκη Ιωάννα, Αρφαρά Παρασκευή και Χειμωνέττου Κατερίνα.

# ΑΦΥΠΝΙΣΗ ΚΑΙ ΣΤΗΝ ΛΕΡΟ

*• Περισσότερα από πενήντα παιδιά συμμετείχαν στις ποδοσφαιρικές εκδηλώσεις που διοργάνωσαν χθες οι Βετεράνοι Ρόδου-Διαγόρα. Πλούσιο είναι και το σημερινό πρόγραμμα, το οποίο περιλαμβάνει φιλικό με τους παλαίμαχους του νησιού*

Στην Λέρο βρίσκονται από χθες τα μέλη του Συνδέσμου Βετεράνων Ποδοσφαιριστών Ρόδου και Διαγόρα στο πλαίσιο της περιοδείας τους στα νησιά της Δωδεκανήσου για την καταγραφή των προβλημάτων που αντιμετωπίζει το ποδόσφαιρό τους, την αναζήτηση λύσεων μέσα από τον διάλογο με το σύνολο των τοπικών φορέων και φυσικά την διοργάνωση σεμιναρίων και τουρνουά για τους ποδοσφαιριστές των μικρών ηλικιών. Οι παλαίμαχοι έπιασαν δουλειά με την άφιξή τους στο νησί και σε συνεργασία με τους Λεριούς συναδέλφους τους ανάλωσαν ολόκληρο το χθεσινό απόγευμα στην διεξαγωγή τουρνουά στις εγκαταστάσεις 5Χ5 του νησιού, στο οποίο δίδαξαν οι προπονητές Ανδρέας Τσακμακίδης και Αντώνης Οικονόμου. Στην εκδήλωση συμμετείχαν περισσότερα από πενήντα παιδιά, τα οποία και παρακολούθησαν πολλοί γονείς αλλά και φίλαθλοι. Ίσως η επιλογή ενός γηπέδου 5Χ5 να κρίνεται ως αδόκιμη και να ηχεί παράξενα, ωστόσο-και δυστυχώς-ήταν η μοναδική λύση, αφού το Δημοτικό Γήπεδο της Λέρου βρίσκεται σε κάκιστη κατάσταση και είναι όχι μόνο ακατάλληλο για την διεξαγωγή σωστών προπονήσεων, αλλά και επικίνδυνο για την σωματική ακεραιότητα των μικρών ποδοσφαιριστών.

Τόσο τα χάλια του γηπέδου, όσο και η συνολική κατάσταση στην οποία έχει περιέλθει το ποδόσφαιρο και συνολικά ο αθλητισμός στο νησί βρέθηκαν στο επίκεντρο της συζήτησης της αντιπροσωπείας των Βετεράνων Ρόδου-Διαγόρα και του αντιδημάρχου Λέρου Δημήτρη Καρανικόλα. Ο τελευταίος δεσμεύτηκε για την ανάληψη πρωτοβουλίας, ώστε να αναζητηθούν οι λύσεις σε συνεργασία με όλες τις εμπλεκόμενες με τον αθλητισμό δυνάμεις της περιοχής, ενώ ως προς το γήπεδο υπενθύμισε πως μέχρι και το 2006, οπότε θα διεξαχθούν στην Λέρο οι Αιγαιοπελαγίτικοι Αγώνες, το γήπεδο θα διαθέτει χλοοτάπητα και θα έχει τις δυνατότητες να συνεισφέρει στην σωστή ανάπτυξη του ποδοσφαίρου.

Σε αντίθεση με τις επισκέψεις τους στην Κάλυμνο και την Κάρπαθο, οι εκπρόσωποι του Συνδέσμου Βετεράνων Ποδοσφαιριστών Ρόδου-Διαγόρα θα αρκεστούν στα τουρνουά, στα σεμινάρια και στις αποσπασματικές συζητήσεις με γονείς, παράγοντες και παλαίμαχους. Μεγάλη συγκέντρωση δεν πρόκειται να γίνει, αφού οι εκπρόσωποι της Τοπικής Αυτοδιοίκησης είναι απασχολημένοι με την μεγάλη γκάμα των εκδηλώσεων που φιλοξενούνται αυτές τις μέρες στο νησί και δεν υπάρχει ο απαιτούμενος χρόνος. Έτσι, το παραπάνω σκέλος παραπέμπεται για την επόμενη φορά. Στο ίδιο μοτίβο θα κυλήσει και η σημερινή μέρα, ενώ στις πέντε το απόγευμα θα πραγματοποιηθεί στο γήπεδο της Λέρου το φιλικό παιχνίδι ανάμεσα στους Βετεράνους Ρόδου-Διαγόρα και στους Παλαίμαχους της Λέρου. Η αποστολή των Ροδιτών θα είναι σχεδόν πλήρης, αφού σήμερα το πρωί θα συμπληρώσουν εικοσάδα με την άφιξη των υπόλοιπων που έχουν προγραμματίσει να ταξιδέψουν στο νησί.

## Ο ΘΕΟΔΟΣΙΟΥ ΕΥΧΑΡΙΣΤΕΙ

Ο **Βασίλης Θεοδοσίου** εύχαριστεί θερμά τον ακούραστο και με πολλές γνώσεις πάνω στο ποδόσφαιρο **Νίκο Μαντικό,** προπονητή της Ακαδημίας της Ρόδου, για την σωστή και ευσυνείδητη δουλειά που έγινε στους ποδοσφαιριστές του τμήματος. Τους έδωσε τις σωστές βάσεις, με αποτέλεσμα να υποδειχθεί ο γιος μου επαγγελματίας. Σε παρακολουθώ πολλά χρόνια κύριε Μαντικέ. Σαν προπονητής και σαν άνθρωπος είσαι παράδειγμα προς μίμηση, όπως και για την επαγγελματική σου κατάρτιση. Τέτοιους προπονητές τους χρειάζεται το Δωδεκανησιακό ποδόσφαιρο.

## ΑΝΕΚΔΟΤΟ

**Γιατί οι παντρεμένες γυναίκες είναι πιο παχουλές από τις ανύπαντρες;**

**Γιατί οι ανύπαντρες γυρνάνε το βράδυ σπίτι, βλέπουν τι έχει στο ψυγείο και πηγαίνουν κατευθείαν στο κρεβάτι, ενώ οι παντρεμένες γυρνάνε σπίτι βλέπουν τι έχει στο κρεβάτι και πηγαίνουν κατευθείαν στο ψυγείο**



## Άκαθη

**●●● Δεν πρόλαβε να τελειώσει η υποβολή αιτήσεων για τις θέσεις των ενωσιακών και στη Κοδρικτώνος ανεπίσημα, ο καθένας έχει το δικό του. Ο ένας θέλει αυτόν, ο άλλος τον άλλον. Προβλέπω να γίνει κανένα σκηνικό όπως το περσινό.**

*●●● Άλλους θα προτείνει η επιτροπή, άλλους θα επιλέξει το συμβούλιο κι αυτό γίνεται συνήθως γιατί υπάρχει η προσωπική επιρροή των υποψηφίων στους συμβούλους, ή η αντιπάθεια. Οποιους και αν επιλέξουν θα υπάρχουν αντιδράσεις και αντιπαραθέσεις. Μη ξεχνάτε ότι στην περσινή επιλογή υπήρχε και παραίτηση από το συμβούλιο.*

**●●● Αναφέρομαι σ' αυτό γιατί ακούγονται διάφορα εδώ και μέρες. Ποιόν θέλει ο Λάμπρος, ποιόν θέλει ο ισχυρός ρολογάς, ποιόν ο άλφα και ο βήτα. Κι αυτό είναι κακό για τον θεσμό, για τους υποψηφίους, για τις μικτές, για όλο τον ποδοσφαιρόκοσμο.**

*●●● Η προκήρυξη καθορίζει ποιά προσόντα πρέπει να λαμβάνονται υπόψη, δε ξέρω μήπως αναφέρει και face control, γιατί ο **Λάμπρος** και η παρέα του είμαι σίγουρος ότι θα το κάνουν!*

**●●● Τελικά εκεί στις Καλυθιές γιατί παραπονιούνται; Για τις δύο σφραγίδες; Εδώ και χρόνια υπάρχουν. Δεν θυμάστε εκείνη τη περίφημη ιστορία με τη μεταγραφή που έτρεχε ο Οτσαλάν στη Συγγρού να καθαρίσει; Δύο σφραγίδες υπήρχαν και μάλιστα διαφορετικές!**

*●●● Δηλαδή εδώ και δύο χρόνια για να μη πω παραπάνω υπέγραφαν πρόεδρος και γραμματέας, ή όποιος ήταν παρόν. Γιατί οι παράγοντες δεν βρισκόταν ούτε με ...καρτέρι!*

**●●● Είναι πονεμένη ιστορία για ένα τόσο ιστορικό σωματείο που "κάηκε" από την πολυετή παρουσία του σ' αυτή την απαράδεκτη κατηγορία. Καλημέρα σας.**

Ο ΛΥΜΠΙΑΚΑ ΝΕΑ

# Εγκαινιάστηκε το κέντρο προβολής

Η ιστορία του Μαραθωνίου Δρόμου, η αθλητική μνήμη ενός αγωνίσματος που ταυτίζεται απόλυτα με τις αξίες, το πνεύμα και το συμβολισμό της Ολυμπιακής Ιδέας, απέκτησε τη δική της στέγη μετά από πρωτοβουλία της ΑΘΗΝΑ 2004. Και μάλιστα, στην περιοχή απ' όπου ξεκίνησε η ιστορία του Μαραθωνίου.

Πρόκειται για το Κέντρο Προβολής Μαραθωνίου Δρόμου, το οποίο εγκαινιάστηκε χθες βράδυ από τον Διευθύνοντα Σύμβουλο της ΑΘΗΝΑ 2004 κ. Ιωάννη Σπανουδάκη, τον Δήμαρχο Μαραθώνα κ. Ευάγγελο Μέξη και τον εκπρόσωπο της ALPHA BANK κ. Έκτορα Βερύκιο, του Μεγάλου Εθνικού Χορηγού των Ολυμπιακών Αγώνων, που χρηματοδότησε και την υλοποίηση αυτού του σημαντικού έργου.

Πρέπει να σημειωθεί ότι έπειτα από ενέργειες της Γενικής Διεύθυνσης Marketing και της Διεύθυνσης Λειτουργιών Πόλεων της ΑΘΗΝΑ 2004 το νεοκλασικό κτίριο του πρώην 1ου Δημοτικού Σχολείου Μαραθώνα ανακαινίστηκε και μετατράπηκε σε Πολιτιστικό Κέντρο. Στο κέντρο αυτό φιλοξενείται, πλέον, η έκθεση «Ολυμπιακοί Μαραθώνιοι», που αποτελεί δωρεά του Ολυμπιακού Μουσείου της Λωζάννης προς τον Δήμο Μαραθώνα.

«Η συγκεκριμένη και μοναδική ιστορική τοποθεσία απέκτησε τη μορφή που της αξίζει με τα έργα που έγιναν για τους Ολυμπιακούς Αγώνες, αποκαθιστώντας την όχι και τόσο καλή εικόνα που παρουσίαζε πριν από λίγα χρόνια το τοπίο του Μαραθώνα» υπογράμμισε, μεταξύ άλλων, κατά τον σύντομο χαιρετισμό του ο Διευθύνων Σύμβουλος της ΑΘΗΝΑ 2004 κ. Ι. Σπανουδάκης. Επισήμανε ότι η δημιουργία του Μουσείου «θα αποτελέσει ένα ακόμη πολύτιμο στοιχείο της μεγάλης Ολυμπιακής κληρονομιάς που θα αφήσουν οι Αγώνες» και ευχαρίστησε την ALPHA BANK που ανέλαβε να καλύψει το οικονομικό κόστος, καθώς και τον Δήμαρχο Μαραθώνα και τα στελέχη της ΑΘΗΝΑ 2004 που υλοποίησαν αυτή την ιδέα.

Ο κ. Σπανουδάκης, εξάλλου, χαρακτήρισε ως «μία από τις μεγάλες στιγμές των Ολυμπιακών Αγώνων» την "επιστροφή" του Μαραθωνίου Δρόμου στην ιστορική του διαδρομή».

Ο Δήμαρχος Μαραθώνα κ. Ευάγγελος Μέξης τόνισε ότι «τόσο ο αθλητής που τρέχει την κλασική διαδρομή του Μαραθωνίου, όσο και ο θεατής δεν μπορεί να μην αναπολήσει την αρχαία ιστορία και τη σημασία της, δεν μπορεί να μη μείνει ασυγκίνητος απέναντι στο γεγονός ότι πατάει στα βήματα του πρώτου μαραθωνοδρόμου». Και πρόσθεσε: «Όπως εκείνος έτσι και ο σημερινός αθλητής μεταφέρει ένα αντίστοιχο μήνυμα νίκης του ελληνικού πνεύματος που επιτάσσει να σταματούν οι εχθροπραξίες και να συναντώνται οι λαοί σε μια γιορτή». Ο κ. Μέξης καταλήγοντας υπογράμμισε την ανάγκη η ιστορία των ανθρώπων που έτρεξαν «μαραθωνίους» πριν από εμάς, «να γίνουν σκαλοπάτια για να προχωρήσουμε κι εμείς ψηλότερα».

Από την πλευρά του ο επικεφαλής της ομάδας Ολυμπιακής Χορηγίας της ALPHA BANK κ. Έκτορας Βερύκιος, κατά το σύντομο χαιρετισμό του, τόνισε ότι είναι εξαιρετική τιμή για την Τράπεζα να συνδέει το όνομά της με τους Ολυμπιακούς Αγώνες της Αθήνας, αλλά και ξεχωριστή χαρά για τα στελέχη και το προσωπικό της, που συνέβαλαν στην αναπαλαίωση του κτιρίου για να γίνει σήμερα Κέντρο ιστορικής μνήμης, αλλά και Πολιτιστικός χώρος για την πόλη.

**Η έκθεση «Ολυμπιακοί Μαραθώνιοι»**

Στο Κέντρο Προβολής εκτίθενται, μόνιμα, ιστορικά ντοκουμέντα και στιγμιότυπα από το αγώνισμα του Μαραθώνιου Δρόμου.

Στο πρώτο κτίριο του μουσείου, όπου φιλοξενείται και το κύριο τμήμα της έκθεσης, παρουσιάζει το ιστορικό των Ολυμπιακών Μαραθωνίων, ενώ στο δεύτερο, μικρότερες θεματικές ενότητες, που αναφέρονται στους Ολυμπιονίκες, τις γυναίκες στο Μαραθώνιο, τον εξοπλισμό του Μαραθωνοδρόμου κ.α.

**ΧΑΡΑΚΤΗΡΙΣΤΙΚΑ ΤΟΥ ΚΤΙΡΙΟΥ**

Το Μουσείο βρίσκεται στη συμβολή της Λεωφόρου Μαραθώνος και 25ης Μαρτίου. Έχει συνολική επιφάνεια 800 τ.μ., από τα οποία τα 650 εκθεσιακός χώρος. Διαθέτει και μικρή αίθουσα διαλέξεων-συναντήσεων, ενώ η συνολική επιφάνεια του οικοπέδου όπου βρίσκεται είναι 2.850 τ.μ.

Το βασικό κτίριο του σχολείου, νεοκλασικής αρχιτεκτονικής, κτίστηκε το 1923. Μετά την ανέγερση ενός σύγχρονου σχολικού συγκροτήματος στο Μαραθώνα, το κτίριο αυτό παρέμενε ανεκμετάλλευτο.

Περισσότερες πληροφορίες παρέχονται από το Δήμο Μαραθώνος, τηλ. 22940-67632 και 22940-56666.

## Η φλόγα σε Θεσπρωτία και Πρέβεζα

Η 71η μέρα της παγκόσμιας λαμπαδηδρομίας ξεκίνησε βροχερή, αλλά γρήγορα ο ήλιος έδιωξε τα σύννεφα και τα «Σινούκ» της Αεροπορίας Στρατού μετέφεραν τη Φλόγα στην Ηγουμενίτσα για μία διαδρομή που διεξάγεται κάτω από υψηλές θερμοκρασίες.

Μετά την Κέρκυρα, όπου κατά τις αρχές περισσότεροι από 40.000 άνθρωποι παρακολούθησαν τη Λαμπαδηδρομία, η Φλόγα διέσχισε χθες τη Θεσπρωτία και την Πρέβεζα. Πρώτος σταθμός της ημέρας ήταν η Ηγουμενίτσα, όπου τα ελικόπτερα προσγειώθηκαν σχεδόν μόλις σταμάτησε η βροχή. Οι πρώτοι λαμπαδηδρόμοι έτρεξαν από το στάδιο της πόλης μέχρι την κεντρική είσοδο του λιμανιού. Κάτοικοι της πόλης, επισκέπτες, επιβάτες και πληρώματα των πλοίων του Ιονίου παρακολούθησαν τον αθλητή του Βόλεϊ Γρηγόρη Ρουσάκη να ανάβει το βωμό και άκουσαν το δήμαρχο της πόλης κ. Θωμά Πιτούλη να προτάσσει, στην ομιλία του, το μήνυμα της ειρήνης που η Φλόγα διέδωσε σε όλο τον κόσμο.

Αμέσως μετά άρχισε λαμπαδηδρομία στην παραλιακή οδό Ηγουμενίτσας-Πρέβεζας. Η χθεσινή διαδρομή ήταν μήκους 124 χιλιομέτρων και η Φλόγα διάνυσε 63 χιλιόμετρα στα χέρια 200 λαμπαδηδρόμων.

Το μεσημέρι σταμάτησε στα Σύβοτα και το απόγευμα στην Πάργα. Και στις δύο πόλεις πραγματοποιήθηκαν σύντομες τελετές. Τελευταίος προορισμός της ημέρας ήταν η Πρέβεζα όπου θα γινόταν η τελετή διανυκτέρευσης. Ακολούθησε συναυλία του Διονύση Τσακνή στην προκυμαία της πόλης.

## ΟΙ ΟΛΥΜΠΙΑΚΟΙ ΑΓΩΝΕΣ ΗΛΘΑΝ

Οι ανάγκες σε αίμα στα Νοσοκομεία διπλασιάζονται

**ΔΩΣΤΕ ΑΙΜΑ ΤΩΡΑ**

Μη ξεχνάτε, μη διστάσετε
Πρέπει κι εδώ να διακριθούμε

*ΕΝΩΣΗ ΣΥΛΛΟΓΩΝ ΕΘΕΛΟΝΤΩΝ ΑΙΜΟΔΟΤΩΝ ΔΩΔ/ΣΟΥ*


**AUTO ΕΠΙΛΟΓΕΣ**

ΕΚΘΕΣΗ ΕΜΠΟΡΙΑΣ ΕΠΙΛΕΓΜΕΝΟΥ ΜΕΤΑΧΕΙΡΙΣΜΕΝΟΥ ΑΥΤΟΚΙΝΗΤΟΥ

*ΚΟΥΚΟΥΡΑΣ ΑΛΕΞΑΝΔΡΟΣ*

ΛΕΩΦ. ΡΟΔΟΥ-ΛΙΝΔΟΥ 255
ΤΗΛ. 22410/60910,
FAX: 22410/60920

- *Πώληση μεταχειρισμένων αυτοκινήτων ελεγμένα σε 70 σημεία.*
- *Αγορά μεταχειρισμένων αυτοκινήτων.*
- *Ανταλλαγή με οποιοδήποτε μοντέλο της αρέσκειάς σας.*
- *Χρηματοδότηση με τα χαμηλότερα επιτόκια της αγοράς.*

Ο ΗΛΙΑΚΟΣ ΘΕΡΜΟΣΙΦΩΝΑΣ
που τιμά ΔΙΕΘΝΩΣ την ΕΛΛΑΔΑ




από πραγματικά ανοξείδωτο ατσάλι A.I.S.I. 316 (πιστοποιητικό ISO 9002 & CE)

ΤΩΡΑ ΚΑΙ GLASS
ΧΩΡΙΣ ΠΡΟΚΑΤΑΒΟΛΗ
60 ΜΗΝΕΣ ΕΞΟΦΛΗΣΗ
ΑΠΟ 19 ΕΥΡΩ ΤΟ ΜΗΝΑ

ΠΩΛΗΣΕΙΣ 2004 ΣΕ ΤΙΜΕΣ ΤΟΥ 2001

Πληρ. Βενετοκλέων 47, Ρόδος • Τηλ. (22410)32802

ΜΠΑΣΚΕΤ

# Ετοιμάζονται για τζάμπολ

*• Συνάντηση με τα σωματεία της Ρόδου είχε την Πέμπτη η Τοπική Επιτροπή όπου, παρά την μικρή προσέλευση παραγόντων, συζητήθηκαν μερικά πολύ σημαντικά θέματα*

*• Στα τέλη του Σεπτέμβρη σκέφτεται να ορίσει τις πρεμιέρες της Α' ανδρών, εφήβων, παίδων και κορασίδων η διοργανώτρια αρχή*

Η Τοπική Επιτροπή έχει καθιερώσει συνάντηση με τα σωματεία της δύναμής της κάθε χρόνο πριν την συμπλήρωση των προκηρύξεων προκειμένου να γίνονται προτάσεις από τις ομάδες για την όσο το δυνατόν πιο ομαλή διεξαγωγή των πρωταθλημάτων. Κάτι αντίστοιχο έγινε την Πέμπτη στα γραφεία της Τ.Ε. ΕΟΚ στο Βενετόκλειο.

**ΕΛΑΧΙΣΤΗ ΠΡΟΣΕΛΕΥΣΗ**

Αν και η συνάντηση είχε προγραμματιστεί και τα σωματεία είχαν προσκληθεί επίσημα από την διοργανώτρια αρχή, η ανταπόκριση ήταν ελάχιστη. Πολύ λίγοι παράγοντες έδωσαν το παρών. Συγκεκριμένα και σύμφωνα με το παρουσιολόγιο που ανακοινώθηκε, στο Βενετόκλειο βρέθηκαν οι: Κλαδάς (Ελπίς), Βογιατζόγλου (Δωριέας), Δοξάκης (Ήλιος Ιαλυσού), Αχλαδιώτης (Ηρακλής Λάρδου), Κιόττου (Σταυρός Καλυθιών), Μελλίνης και Κοψιάς (Ιβίσκος). Με άλλα λόγια, μόλις δύο παράγοντες από τις ομάδες της Α' κατηγορίας και δύο από την Β'. Οι υπόλοιποι παραβρέθηκαν για τα «μικρά» τμήματα των συλλόγων τους που συμμετέχουν στα τοπικά πρωταθλήματα. Για διάφορους λόγους, έλαμψαν δια της απουσίας τους οι Διαγόρας, Ιάλυσος, Διγενής, Άγιος Νικόλαος, Νίκη Ρόδου, Ζέφυρος, Κολοσσός.

Τον ΣΔΚΔ εκπροσώπησε ο πρόεδρος του Συνδέσμου Δημήτρης Κουνελλές.

**Η ΕΝΑΡΞΗ**

Η πρόθεση της Τοπικής Επιτροπής είναι να ξεκινήσουν τα πρωταθλήματα με τις περισσότερες αγωνιστικές γύρω στα τέλη του Σεπτέμβρη και συγκεκριμένα στις 25-26/9. Η Α' κατηγορία των ανδρών, το εφηβικό, το παιδικό και οι κορασίδες που το πρόγραμμα περιλαμβάνει πολλά παιχνίδια και μετακινήσεις να αρχίσουν εκείνες τις μέρες και μετά από ένα δεκαπενθήμερο το πολύ να ξεκινήσουν η Β' ανδρών, το γυναικείο και οι νεάνιδες.

Οι προκηρύξεις των πρωταθλημάτων συντάσσονται αυτή την περίοδο και ενδέχεται να είναι έτοιμες στα τέλη του Αυγούστου.

Η κλήρωση των αγώνων θα πραγματοποιηθεί στα μέσα του Σεπτέμβρη ενώ λίγο πριν μπουν στην κληρωτίδα, οι ομάδες θα έχουν νέα συνάντηση με τα σωματεία.

**ΟΙ ΠΡΟΤΑΣΕΙΣ**

Βασική πρόταση που συζητήθηκε αφορούσε στα έξοδα των μετακινήσεων και συγκεκριμένα να υπάρξει διαφοροποίηση αν μία ομάδα διανυκτερεύσει ή αν ταξιδέψει αυθημερόν.

Επίσης, προτάθηκε η διεξαγωγή τελικού στα πρωταθλήματα γυναικών και νεανίδων. Η μικρή συμμετοχή ομάδων (4-5) σημαίνει και λίγες αγωνιστικές. Συζητήθηκε λοιπόν να οριστεί τελική σειρά αγώνων ανάμεσα στην ομάδα που τερμάτισε πρώτη και την αντίστοιχη δεύτερη της κανονικής περιόδου απ' όπου θα αναδειχθεί η πρωταθλήτρια ομάδα της χρονιάς. Η πρόταση αυτή βρήκε πολύ θερμή ανταπόκριση και «πέρασε» στην Τοπική Επιτροπή η οποία θα εξετάσει τις λεπτομέρειες.

**ΣΥΝΑΝΤΗΣΗ ΚΑΙ ΣΤΗΝ ΚΩ**

Όσον αφορά στα σωματεία του βορείου συγκροτήματος, η Τοπική Επιτροπή αποφάσισε να πραγματοποιήσει μία αντίστοιχη συνάντηση τις προσεχείς μέρες στην Κω.

## Ένα μήνα η προετοιμασία

*• Κάτι περισσότερο από τριάντα μέρες θα έχει στη διάθεσή του ο Διαγόρας για να «μονταριστεί» καθώς η προετοιμασία του έχει προγραμματιστεί για τις 23 Αυγούστου*

Ο νέος «μαραθώνιος» της Α' τοπικής κατηγορίας ανδρών προγραμματίζεται από την Τοπική Επιτροπή για τις 26 Σεπτεμβρίου. Πολλές από τις ομάδες (αν όχι όλες) έχουν ήδη κατασταλάξει στη σύνθεσή τους και ετοιμάζονται για να μπουν σε ρυθμούς προετοιμασίας μέχρι το τέλος Αυγούστου.

Ο Διαγόρας φέρεται και φέτος ως ένα από τα φαβορί για την κατάκτηση του τίτλου και της ανόδου στην Γ' εθνική κατηγορία μέσω των αγώνων μπαράζ του Πανεπαρχιακού Πρωταθλήματος. Ο Σάκης Καλαμπόκας έχει στα χέρια του ένα πολύ καλό υλικό για να φτάσει τους «κυανέρυθρους» στην κορυφή αλλά οι βάσεις μπαίνουν κατά την περίοδο της προετοιμασίας. Ο έμπειρος τεχνικός περιμένει τους παίκτες του στο γήπεδο για την έναρξη των προπονήσεων στις 23 του μηνός, γεγονός που σημαίνει ότι ο «γηραιός» θα έχει κάτι περισσότερο από τριάντα μέρες για να «μονταριστεί» εν όψει της έναρξης του πρωταθλήματος.

Εξάλλου, χθες ολοκληρώθηκαν οι προπονήσεις των «μικρών» τμημάτων του συλλόγου οι οποίες θα ξεκινήσουν και πάλι μαζί με την προετοιμασία των ανδρών.

## Πρώτα η σχολή

*• Το πρώτο δεκαήμερο του Σεπτέμβρη θα λειτουργήσει η σχολή διαιτητών και κριτών μπάσκετ από τον Σύνδεσμο.*

*• Τον Οκτώβριο οι εκλογές για το νέο διοικητικό συμβούλιο.*

Συνεδρίασε πρόσφατα το διοικητικό συμβούλιο του Συνδέσμου Διαιτητών Καλαθόσφαιρας Δωδεκανήσου και έλαβε μερικές πολύ σημαντικές αποφάσεις όπως την λειτουργία της νέας σχολής διαιτητών και κριτών αλλά και την διεξαγωγή εκλογών για την ανάδειξη του νέου ΔΣ.

Συγκεκριμένα, η νέα σχολή διαιτητών και κριτών στη Ρόδο θα ξεκινήσει την λειτουργία της το πρώτο δεκαήμερο του Σεπτέμβρη. Σκοπός φυσικά να βγουν νέοι διαιτητές που θα ενισχύσουν τον ΣΔΚΔ στο δύσκολο έργο του στα τοπικά πρωταθλήματα μπάσκετ. Βέβαια, το μεγάλο πρόβλημα εντοπίζεται στην έλλειψη ρέφερι στα νησιά πέραν της Ρόδου όπως στην Κω και την Κάλυμνο. Ο Σύνδεσμος κάνει πολλές προσπάθειες να βρει ιδανικές λύσεις προκειμένου η διεξαγωγή των πρωταθλημάτων να είναι ομαλή από πλευράς διαιτητών και γραμματείας. Όσοι ενδιαφερόμενοι θέλουν περισσότερες πληροφορίες για την σχολή, μπορούν να επικοινωνήσουν στα τηλέφωνα 22410-30073 (γραφεία Τοπικής Επιτροπής) και 6944-655645 (Γεν. Γραμματέα ΣΔΚΔ Γιώργο Ξανθό).

Αναφορικά με τις εκλογές για την ανάδειξη του νέου ΔΣ, ορίστηκαν για το τρίτο δεκαήμερο του Οκτώβρη. Όπως έχει γίνει γνωστό, ο νυν πρόεδρος του Συνδέσμου Δημήτρης Κουνελλές δεν πρόκειται να είναι και πάλι υποψήφιος ενώ τον προεδρικό θώκο θα διεκδικήσουν δύο εκ των αξιολογημένων διαιτητών μας, Μιχάλης Βιντζηλαίος και Γιώργος Ξανθός.


Για κάθε καιρό...




ΣΥΝΔΕΟΝΤΑΙ ΚΑΙ ΜΕ ΚΑΛΟΡΙΦΕΡ

ΑΠΟΚΛΕΙΣΤΙΚΗ ΔΙΑΘΕΣΗ
Τεχνικό κατάστημα
TECHNOGROUP
ΚΟΚΚΙΝΟΣ & Συνεργάτες
Πεπειραμένη τεχνική υποστήριξη για μεταφορά ακόμα και τοποθέτηση
Δημ. Αναστασιάδη 8, Ρόδος • Τηλ./Fax 22410 32181




PIAGGIO



0% προκαταβολή

ΕΩΣ 60 ΔΟΣΕΙΣ

Νέα VESPA 200 cc

2 χρόνια εγγύηση


ZIP 2T
ΑΠΟ 36€ το μήνα


LIBERTY 4T
ΑΠΟ 40€ το μήνα


VESPA ET4 50cc
ΑΠΟ 52€ το μήνα


RUNNER 50cc 2T
ΑΠΟ 50€ το μήνα

ΑΒΕΤΕ Κ. ΚΩΣΤΑΡΙΔΗΣ
Καναδά 12 • Τηλ.: 22410 78577

# Α.Ν.Ε.Σ.

ΑΝΩΝΥΜΗ ΝΑΥΤΙΛΙΑΚΗ ΕΤΑΙΡΕΙΑ ΣΥΜΗΣ

**ΠΡΟΓΡΑΜΜΑ ΔΡΟΜΟΛΟΓΙΩΝ (ΩΡΕΣ ΑΝΑΧΩΡΗΣΕΩΝ)**

**ΑΠΟ 07 ΙΟΥΝΙΟΥ ΕΩΣ 31 ΑΥΓΟΥΣΤΟΥ 2004**

| | ΣΥΜΗ ΙΙ | | Υ/Γ ΑΙΓΛΗ | | ΠΑΝΟΡΜΙΤΗΣ | |
|---|---|---|---|---|---|---|
| ΗΜΕΡΟΜΗΝΙΑ | ΣΥΜΗ-ΡΟΔΟ | ΡΟΔΟ-ΣΥΜΗ | ΣΥΜΗ-ΡΟΔΟ | ΡΟΔΟ-ΣΥΜΗ | ΣΥΜΗ-ΡΟΔΟ | ΡΟΔΟ-ΣΥΜΗ |
| ΚΑΘΕ ΔΕΥΤΕΡΑ | 07.00-17.00 | 14.30 | 10.30 | 09.00 | | 10.30 (ΜΕΣΩ ΠΑΝΟΡΜΙΤΗ) |
| ΚΑΘΕ ΤΡΙΤΗ | | | 16.00 | 09.00 | 07.30 | 18.30 |
| ΚΑΘΕ ΤΕΤΑΡΤΗ | | | 10.30, 17.00 | 09.00, 14.30 | 07.30 | 18.30 |
| ΚΑΘΕ ΠΕΜΠΤΗ | | | 16.00 | 09.00, 18.30 | 07.30, 17.00 | 10.30 (ΜΕΣΩ ΠΑΝΟΡΜΙΤΗ) |
| ΚΑΘΕ ΠΑΡΑΣΚΕΥΗ | 17.00 | 14.30 | 07.30-16.00 | 09.00-18.30 | | |
| ΚΑΘΕ ΣΑΒΒΑΤΟ | | | 07.30 | 09.00 | 17.00 | 09.00, 18.30 |
| ΚΑΘΕ ΚΥΡΙΑΚΗ | | 18.30 | 15.30 (ΜΕΣΩ ΠΑΝΟΡΜΙΤΗ) | | 07.30, 17.00 | 09.00 |

*Τα δρομολόγια μπορούν να τροποποιηθούν λόγω εκτάκτων συγκοινωνιακών αναγκών ή καιρικών συνθηκών*

**Παρακαλούμε πριν ταξιδέψετε επικοινωνήστε με την Εταιρία:**

**Γραφείο ΣΥΜΗΣ** Τηλ.: (22460) 71444 - Φαξ: (22460) 71373 **Γραφείο ΡΟΔΟΥ** Τηλ.: (22410) 37769 - Φαξ: (22410) 34493

www.anes.gr



# ΦΙΛΟΛΟΓΟΣ - ΘΕΟΛΟΓΟΣ

*με πολυετή πείρα και εξειδίκευση στο μάθημα της ΕΚΘΕΣΗΣ - ΕΚΦΡΑΣΗΣ*

*Παραδίδει μαθήματα σε μαθητές των Β' - Γ' Λυκείου (Ενιαίου - ΤΕΕ)*
*Επιτυγχάνεται εξέλιξη, αφενός ως προς την εκπαιδευτική πορεία των μαθητών (πρόσβαση στα Α.Ε.Ι.), αφετέρου ως προς την πνευματική τους καλλιέργεια.*

*Τηλ. επικοινωνίας: 22410-39806 και 693-7016701*






**SECRET** Β. Ηρακλείου 2 & Κ. Παλαιολόγου γωνία
Τηλ. 22410 78733


Το έκτισαν οι Ιταλοί το 1925

# Το Δικαστικό Μέγαρο Ρόδου έχει τη δική του ιστορία!

## Σήμερα δεν επαρκεί να ικανοποιήσει τις ανάγκες της δικαιοσύνης

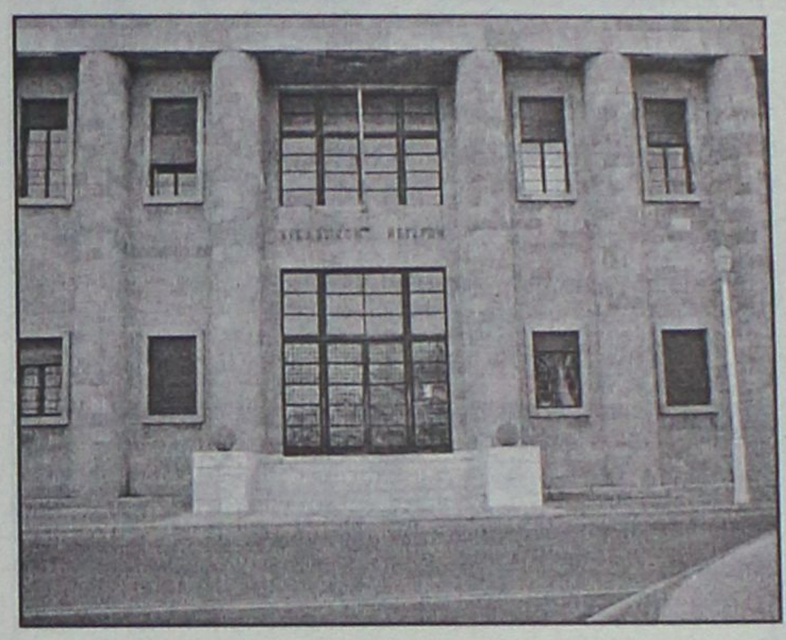

Τον τελευταίο καιρό, επανήλθε στην επικαιρότητα το πρόβλημα του Δικαστικού Μεγάρου.

Το Δικαστικό Μέγαρο της Ρόδου, έχει κάποια ιδιαίτερη ιστορία. Όταν το έκτιζαν οι Ιταλοί, το 1925 - 1926, απέβλεπαν ο χώρος του να εξυπηρετεί τις τότε ανάγκες μας. Οι δικοί μας απέφευγαν τα δικαστήρια, και προτιμούσαν να συμβιβάζουν τις διαφορές τους, δεν γνώριζαν άλλωστε και την Ιταλική γλώσσα. Είναι μάλιστα χαρακτηριστικό ότι σε μία ταχυδρομική κάρτ-ποστάλ, υπάρχει η φωτογραφία του Δικαστικού Μεγάρου και στην αριστερή πλευρά της υπάρχει ένα άλλο κτίριο, στο οποίο εστεγάζετο η Οικονομική Εφορία. Στην προμετωπίδα της κάρτ-ποστάλ, ανεγράφετο:

RODI TRIBUNALE E UFFICIO DI. FINANZA

(ΡΟΔΟΣ ΔΙΚΑΣΤΗΡΙΟ ΚΑΙ ΓΡΑΦΕΙΟ ΤΗΣ ΟΙΚΟΝΟΜΙΚΗΣ ΕΦΟΡΙΑΣ)

Στο υπέρθυρο τμήμα της κύριας εισόδου του δικαστηρίου, ανεγράφετο στη λατινική, με κεφαλαία γράμματα:

«ΠΑΡΑΓΓΕΛΜΑΤΑ ΔΙΚΑΙΟΥ ΕΝΤΕΛΩΣ ΤΟΝ ΟΥΔΕΝΑ ΒΛΑΠΤΕΙΝ ΑΠΟΔΙΔΕΙΝ ΕΚΑΣΤΩ ΤΑ ΕΑΥΤΟΥ. Η ΔΙΚΑΙΟΣΥΝΗ ΕΙΝΑΙ ΤΟ ΘΕΜΕΛΙΟΝ ΤΩΝ ΠΟΛΙΤΕΙΩΝ».

Με την παροδο του χρόνου και όταν είχε αρχίσει να διαμορφώνεται η αυξημένη κυκλοφορία στο Μανδράκι, το κτίριο της Οικονομικής Εφορίας κατεδαφίσθηκε, για να διευκολύνεται η κίνηση στη στροφή, από την οδό Εθνάρχου Μακαρίου προς το Μανδράκι, ενώ η Οικονομική Εφορία εστεγάσθη στο ισόγειο του Κυβερνητικού Μεγάρου.

Στην εποχή μας, όμως, το Δικαστικό Μέγαρο, δεν επαρκεί να ικανοποιήσει τις ανάγκες της δικαιοσύνης, αφού μάλιστα στεγάζονται σε αυτό όλες οι βαθμίδες της δικαστικής ιεραρχίας, το Εφετείο, το Πρωτοδικείο, το Ειρηνοδικείο, το Πταισματοδικείο. Πολύ σωστά ο δικηγορικός σύλλογος Ρόδου έθεσε ζήτημα να αντιμετωπισθεί το πρόβλημα από τους αρμόδιους παράγοντες, διότι δεν είναι δυνατόν να παραγνωρίζεται ο θεσμός της απονομής της δικαιοσύνης, τον οποίο οι προγόνοι μας απεκάλεσαν ασφαλές θεμέλιο των Πολιτειών:

«ΒΑΘΡΟΝ ΠΟΛΙΤΩΝ ΑΣΦΑΛΕΣ ΔΙΚΑ»

(Η δικαιοσύνη είναι το ασφαλές θεμέλιο των Πολιτειών)

Μήπως αυτό το προγονικό αξίωμα, θα έπρεπε να αναγραφεί στο υπέρθυρο της κυρίας εισόδου του Δικαστικού Μεγάρου;

**Εμμανουήλ Δ. Παπαϊωάννου δικηγόρος παρ' Αρείω Πάγω**


Εχετε δει το

**NEO BEST SELLER**

της **ΤΟΥΟΤΑ;**

*Αν όχι*
***σας περιμένει*** *στην έκθεσή μας!*
*να το* ***γνωρίσετε*** *και να το* ***οδηγήσετε!***

**ΝΕΟ TOYOTA COROLLA**

**ΞΕΝΑΚΗΣ α.ε.β.ε.**

*Εξουσιοδοτημένος έμπορος και after sales* ***TOYOTA*** *στα Δωδεκάνησα*

**Λεωφόρος Ρόδου-Λίνδου 220 • Τηλ. 2241062211**




KYDON TOURS

**Ποιότητα-Φροντίδα-Επιτυχία**

**ΜΑΡΜΑΡΙΣ – ΜΟΥΓΛΑ–ΑΙΔΙΝΙ–ΣΜΥΡΝΗ–ΕΦΕΣΟΣ–ΚΟΥΣΑΝΤΑΣΙ**
**14/8–18/8**

Περιλαμβάνει:
2 διαν. Σμύρνη, 2 διαν. Κουσάντασι ξενοδοχείο 4 αστέρων. ημιδιατροφή-Εισιτήρια-Περιηγήσεις - Ξεναγήσεις - Διασκέδαση - Ψώνια - Πλούσιο πρόγραμμα!!! Συνοδός η κ. ΕΛΕΝΗ ΨΥΛΛΑΚΗ

**ΜΑΡΜΑΡΙΣ – ΚΟΥΣΑΝΤΑΣΙ – ΠΑΝΟΡΜΟΣ–ΚΩΝΣΤΑΝΤΙΝΟΥΠΟΛΗ – ΠΑΝΟΡΜΟΣ– ΣΜΥΡΝΗ–ΜΑΡΜΑΡΙΣ**
**27/08–3/9/04**

**( 27/8)**
**08.00: ΡΟΔΟ - ΜΑΡΜΑΡΙΣ -ΜΟΥΓΛΑ-ΑΙΔΙΝΙ-ΕΦΕΣΟΣ-ΚΟΥΣΑΝΤΑΣΙ.** Διανυκτέρευση
**(28/8)**
**ΚΟΥΣΑΝΤΑΣΙ-ΠΑΝΟΡΜΟΣ** (Λιμάνι). Επιβίβαση σε πλοίο τύπου (ΚΕΝΤΕΡΗΣ) και άφιξη σε 2 ώρες στην **ΚΩΝΣΤΑΝΤΙΝΟΥΠΟΛΗ**

**ΚΩΝΣΤΑΝΤΙΝΟΥΠΟΛΗ**
**28/8–1/9/04**

Πέντε διανυκτερεύσεις ξενοδοχείο 4 αστέρων **SUPERIOR** πρωινό και ένα γεύμα στην **ΠΛΑΤΕΙΑ ΤΑΧΙΜ.**
**Ξεναγήσεις-περιήγηση σε όλη την πόλη των Πόλεων ΑΓΙΑ ΣΟΦΙΑ-ΙΠΠΟΔΡΟΜΟΣ-ΥΔΡΑΓΩΓΕΙΟ-ΠΑΛΑΤΙΑ-ΤΟΠ ΚΑΠΙ-ΝΤΟΛΜΑ ΜΠΑΞΕ-ΠΑΤΡΙΑΡΧΕΙΟ-ΠΑΝΑΓΙΑ ΒΛΑΧΕΡΝΩΝ-ΜΟΝΗ ΤΗΣ ΧΩΡΑΣ-ΜΟΝΗ ΖΩΟΔΟΧΟΥ ΠΗΓΗΣ (ΜΠΑΛΟΥΚΛΙ),** ψώνια στο **GRAN PAZAR** σκεπαστή αγορά (4.000 μαγαζιά), στο **ΠΕΡΑΝ και ΠΟΛΥΚΑΤΑΣΤΗΜΑΤΑ.** Περιήγηση σε όλο το **ΒΟΣΠΟΡΟ** και στα **ΠΡΙΓΚΗΠΟΝΗΣΑ**-Διασκέδαση ORIENTAL.

**1/9/04**
**Εκκλησιασμός στο ΠΑΤΡΙΑΡΧΕΙΟ ΕΟΡΤΗ ΤΗΣ ΙΝΔΙΚΤΟΥ ΠΡΩΤΗ ΜΕΡΑ ΤΟΥ ΕΚΚΛΗΣΙΑΣΤΙΚΟΥ ΕΤΟΥΣ ΕΟΡΤΑΖΕΤΑΙ ΠΑΝΗΓΥΡΙΚΑ**

**2/9/04**
• **ΚΩΝΣΤΑΝΤΙΝΟΥΠΟΛΗ-ΠΑΝΟΡΜΟΣ-ΣΜΥΡΝΗ.** Αφιξη νωρίς περιήγηση ΟΛΗΣ της ΣΜΥΡΝΗΣ. Το βραδάκι περίπατος στο ΚΟΡΔΟΝΙ και ένα ποτό σε ένα από τα ωραία ΜΠΑΡ

**3/9/04**
• **ΣΜΥΡΝΗ-ΜΑΡΜΑΡΙΣ-ΡΟΔΟΣ**
**Συνοδός η κ. ΕΛΕΝΗ ΨΥΛΛΑΚΗ**

**ΠΑΡΙΣΙ EURODISNEY**
***Κάντε το δώρο στα παιδιά σας!!!***
***Διαλέξτε ημερομηνία***
Αναχωρήσεις **29/7, 4/8, 12/8, 19/8, 25/8, 5/9**
2 διαν. DISNEY. 3 διαν. ΠΑΡΙΣΙ. Hotel 3 αστέρων με πρωινό. Είσοδοι DISNEY - Transfers - Ξενάγηση ΠΑΡΙΣΙ - Κρουαζιέρα ΣΗΚΟΥΑΝΑ/Βερσαλίες.
**Οργανώνουμε και μικρά γκρουπς όσα άτομα και αν είστε. Ο συνεργάτης μας Ελληνας ξεναγός και το πούλμαν μεγάλο ή μικρό σας παραλαμβάνει και σας ξεναγεί.**

• **ΝΕΟΝΥΜΦΟΙ!!! οργανώνουμε το ταξίδι των ονείρων σας**
• **ΟΔΙΚΕΣ και ΑΕΡΟΠΟΡΙΚΕΣ εκδρομές σε όλο τον κόσμο**
• **ΕΙΣΙΤΗΡΙΑ αεροπορικά – ακτοπλοϊκά με όλες τις εταιρίες**
• **WESTERN UNION**: Αποστολή χρημάτων σε όλο τον κόσμο σε 10 λεπτά.

***Η πείρα μας 30 ετών στη διάθεσή σας***

**ΠΡΑΚΤΟΡΕΙΟ ΚΥΔΩΝ ΙΑΤΑ**
*1974-2004. 30 χρόνια σας ταξιδεύει με εγγύηση*
*Τηλ. 22410-23000, 27900, 27722*
*Εθ. Δωδ/σίων 14 • Ακτή Σαχτούρη 8*


ΙΣΤΟΡΙΚΕΣ ΣΗΜΕΙΩΣΕΙΣ

# Ο υποτιθέμενος τάφος της Θεοτόκου στην Εφεσο

## *Ενα ψεύτικο εύρημα που εκμεταλλεύονται οι ψευδολόγοι*

Γράφει ο **Γεώργιος Μπάρδος**, επίτιμος Γυμνασιάρχης

Το έτος 1894, οι καθολικοί της Σμύρνης Λαζαριστές - Τάγμα μοναχών της δυτικής εκκλησίας, ιδρυθέν από το μοναχό Βικέντιο Πώλ στα 1625 για την προστασία και περίθαλψη των εγκατελειμμένων και εκτεθειμένων σε κίνδυνο κοριτσιών, απόρων, αρρώστων και δυστυχούντων. Την ονομασία την πήρανε από τον φτωχό Λάζαρο της Παραβολής του Χριστού, του Λαζάρου και του πλούσιου, διέδοσαν ότι ανακαλύψανε τον τάφο της Θεοτόκου, σε γήπεδο που αγόρασαν κοντά στην Έφεσο με την ονομασία «Καπουλή Παναγία», δηλαδή (Παναγία η Παρταΐτισσα) με ερειπωμένο ναΐσκο, όπου τιμώταν η θαυματουργή γνωστή εικόνα της Θεοτόκου της μονής των Ιβήρων του Άθω.

Για το θρύλο αυτό της Καπουλή Παναγιάς (Τουρκικά Καπού θα πεί πόρτα) και της σκηνοθεσίας των Καθολικών, πού εκμεταλλεύονται ακόμα και σήμερα έγραψαν εναντίον οι : Ν. Βιζήλος στα «Μικρασιατικά Χρονικά» τόμος Δ' σελ. 84, Αδ. Διαμαντόπουλος ομοίως σελ. 91, ο εθνομάρτυρας Μητροπολίτης Σμύρνης Χρυσόστομος σε σειρά άρθρων του στην «Αμάλθεια» στα φύλλα 5992 και 6001 - 6008, Σ. Φουντουνιάδης («Προσφ. Κόσμος» 21-11-1954) Σολομωνίδης. Οι ορθόδοξοι με επικεφαλής τον Μητροπολίτη Ηλιουπόλεως Ταράσιο και τον καθηγητή Διαμαντόπουλο, ύστερα από επιστημονικό αγώνα κατά των Καθολικών, απέδειξαν ότι η Παναγία δεν απέθανε στην Έφεσο.

Στον επιστημονικόν αυτόν αγώνα ο αρχιδιάκονος και μετέπειτα Μητροπολίτης Σμύρνης Χρυσόστομος (1867 - 1922) με σειρά άρθρων, και μελέτες απέδειξε το ασύστατο του θανάτου της Παναγίας στην Έφεσο.

Η επιστημονική αυτή επίθεση του Χρυσοστόμου ανάγκασε του καθολικούς να τροποποιήσουν τους ισχυρισμούς τους και να υποστηρίξουν, ότι η «Καπσυλή Παναγιά» αν δεν ήταν ο τάφος, ήταν πάντως το σπίτι της Θεοτόκου.

Εν τω μεταξύ είχαν οργανώσει πολυπληθές προσκύνημα από τη Ρώμη με επικεφαλής τρείς καρδινάλιους με σκοπό θρησκευτικής προπαγάνδας.

Με επέμβαση όμως του Μητροπολίτη Σμύρνης Βασιλείου (1885) πείστηκε ο Ρώσος πρεσβευτής Ζηνόβιεφ, να αξιώσει από τη Πύλη και επέτυχε, την ματαίωση του καθολικού αυτού προσκυνήματος, το οποίο γινόταν σε ψεύτικο εύρημα. Σήμερα, υπάρχει ακόμα το ψεύτικο αυτό εύρημα σε διαμορφωμένη περιοχή λίγο έξω από την Έφεσο, το οποίο επισκέφτονται ξένοι κι εμείς οι Ρόδιοι, όταν πηγαίνουμε απέναντι με εκδρομές. Φαίνεται πως οι ξεναγοί έχουν πάρει την ίδια γραμμή, όλοι τους, αποφεύγοντας τα σωστά ιστορικά γεγονότα, και με πιστικότητα προσπαθούν να αποδείξουν, ότι το εύρημα είναι ο Τάφος της Παναγίας.

Αποφεύγουν δε συστηματικά να απαντήσουν σε ερωτήσεις εκείνων που γνωρίζουν την αλήθεια.


**ΕΚΔΡΟΜΗ ΣΤΗΝ**

**ΤΗΝΟ**

**ΙΕΡΟ ΠΡΟΣΚΥΝΗΜΑ ΣΤΗΝ ΜΕΓΑΛΟΧΑΡΗ ΜΕ ΤΟ *BLUE STAR 1***

**ΑΝΑΧΩΡΗΣΗ ΑΠΟ ΡΟΔΟ**
**ΤΡΙΤΗ 07/09/2004 ΚΑΙ ΩΡΑ 20.00**
**ΕΠΙΣΤΡΟΦΗ ΣΤΗ ΡΟΔΟ**
**ΣΑΒΒΑΤΟ 11/9/2004 ΚΑΙ ΩΡΑ 07.45**

**ΜΟΝΟ ΜΕ 220€**

**ΣΤΗΝ ΤΙΜΗ ΠΕΡΙΛΑΜΒΑΝΟΝΤΑΙ:**
1. **ΤΑ ΑΚΤΟΠΛΟΪΚΑ ΕΙΣΙΤΗΡΙΑ ΡΟΔΟ-ΜΥΚΟΝΟ-ΤΗΝΟ-ΜΥΚΟΝΟ-ΡΟΔΟ ΣΕ Γ' ΘΕΣΗ (ΑΕΡΟΠΟΡΙΚΟΥ ΤΥΠΟΥ ΚΑΘΙΣΜΑΤΑ-ΣΑΛΟΝΙΑ).**
2. **ΤΡΕΙΣ ΔΙΑΝΥΚΤΕΡΕΥΣΕΙΣ ΣΕ ΕΠΙΛΕΓΜΕΝΑ ΞΕΝΟΔΟΧΕΙΑ ΣΤΗΝ ΤΗΝΟ ΣΕ ΔΙΚΛΙΝΑ-ΤΡΙΚΛΙΝΑ ΔΩΜΑΤΙΑ, ΜΕ ΠΡΩΪΝΟ.**
3. **ΜΙΑ ΟΛΟΗΜΕΡΗ ΕΚΔΡΟΜΗ ΣΤΗΝ ΤΗΝΟ (ΓΥΡΟΣ ΝΗΣΙΟΥ).**
4. **ΟΙ ΜΕΤΑΦΟΡΕΣ ΛΙΜΑΝΙ-ΞΕΝΟΔΟΧΕΙΟ-ΛΙΜΑΝΙ ΣΤΗΝ ΤΗΝΟ.**

**Δηλώστε αμέσως συμμετοχή - Θέσεις περιορισμένες**

**Πληροφορίες-εγγραφές-κρατήσεις**
**ΚΥΡΙΑΚΟΣ Μ. ΜΑΧΑΙΡΑΚΗΣ**
**ISIS TRAVEL -ΓΡΑΦΕΙΟ ΓΕΝΙΚΟΥ ΤΟΥΡΙΣΜΟΥ**
**ΤΗΛ. 22410 87595, 2241022400**



**Η ΕΚΔΡΟΜΗ ΤΟΥ ΚΑΛΟΚΑΙΡΙΟΥ**

**ΤΗΝΟ–ΣΥΡΟ–ΠΑΡΟ ΑΝΤΙΠΑΡΟ–ΣΑΝΤΟΡΙΝΗ**
**από 2/9 έως 7/9**

**ΕΥΚΑΙΡΙΑ** να συνδυάσετε ξένοιαστες διακοπές, μπάνια, διασκέδαση με τα προσκυνήματα στην ΜΕΓΑΛΟΧΑΡΗ ΠΑΝΑΓΙΑ ΤΗΣ ΤΗΝΟΥ, την Αγ. Πελαγία την ΕΚΑΤΟΝΤΑΠΥΛΙΑΝΗ της ΠΑΡΟΥ.

**ΔΗΛΩΣΤΕ ΑΜΕΣΩΣ ΣΥΜΜΕΤΟΧΗ**
**για εγγυημένη κράτηση 100 € προκαταβολή**

**7ΗΜΕΡΗ ΕΚΔΡΟΜΗ**
**ΔΥΤΙΚΗ & ΒΟΡΕΙΑ ΕΛΛΑΔΑ**
**ΡΟΔΟ–ΠΕΙΡΑΙΑ–ΡΙΟ–ΑΝΤΙΡΙΟ ΜΕΣΟΛΟΓΓΙ – ΑΡΤΑ – ΙΩΑΝΝΙΝΑ**
**από 15/9 έως 21/9**

(νησάκι του Αλη Πασά, μουσείο με τα κέρινα ομοιώματα) ΜΕΤΣΟΒΟ – ΚΑΛΑΜΠΑΚΑ – ΜΕΤΕΩΡΑ – ΘΕΣΣΑΛΟΝΙΚΗ – ΕΔΕΣΣΑ – ΠΑΝΑΓΙΑ ΣΟΥΜΕΛΑ – ΒΕΡΓΙΝΑ

**ΔΗΛΩΣΤΕ ΑΜΕΣΩΣ ΣΥΜΜΕΤΟΧΗ**

**6ΗΜΕΡΗ ΕΚΔΡΟΜΗ**
**στον ΑΓ. ΡΑΦΑΗΛ**
**ΑΕΡΟΠΟΡΙΚΩΣ**
**από 18 έως 23/8**

Με δυνατότητα μονοήμερης προαιρετικής εκδρομής στο ΑΪΒΑΛΙ ΤΟΥΡΚΙΑΣ (απαραίτητο διαβατήριο)
Περιλαμβάνει:
Αεροπορικά εισιτήρια ΡΟΔΟ–ΜΥΤΙΛΗΝΗ–ΡΟΔΟ
Φόρους αεροδρομίων
2 εκδρομές στη Μυτιλήνη
Μεταφορές με το πούλμαν
Ξενοδοχεία με πρωινό σε δίκλινα

**ΔΗΛΩΣΕΙΣ - ΠΡΟΓΡΑΜΜΑΤΑ**
**ΠΡΑΚΤΟΡΕΙΟ ΤΑΞΙΔΙΩΝ**
**ΣΑΒΒΑΣ ΣΑΗΣ**
**TRAVEL AND TOURISM AGENCY**
**ΤΑΡΠΟΝ ΣΠΡΙΝΓΚΣ 42 (δίπλα στην Τραπ. Πίστεως)**
**Τηλ. 22410 39781-3, 22410-37711**

Εντυπωσίασε το Αιγυπτιακό συγκρότημα

# Επιτυχημένα τα "Ιαλύσια 2004"

## Σήμερα συναυλία με το Γιάννη Βαρδή

Συνεχίζονται για τρεις ακόμα ημέρες τα 22α "Ιαλύσια", που διοργανώνει ο πολιτιστικός οργανισμός ΜΕΚΤΟ στην κεντρική πλατεία του δήμου Ιαλυσού. Το χθεσινό πρόγραμμα περιελάμβανε παράσταση από τα χορευτικά συγκροτήματα του πολιτιστικού συλλόγου Μεγάρων, του λαογραφικού ομίλου "Ελεύθεροι" Λάρνακας - Αμμοχώστου Κύπρου και του ΜΕΚΤΟ, ενώ σήμερα Σάββατο στις 10 το βράδυ, με ελεύθερη - πάντα- είσοδο θα δοθεί η συναυλία του Γιάννη Βαρδή που θα συνοδεύεται από τον Γρηγόρη Πετράκο και την Ελεάνα Παπαϊωάννου.

Οι εκδηλώσεις θα ολοκληρωθούν το βράδυ της Κυριακής, με χορευτικά συγκροτήματα, απονομές αναμνηστικών δώρων και βεγγαλικά.

Προχθές το βράδυ, το χορευτικό σχολικό συγκρότημα από το Κάιρο της Αιγύπτου με την 10χρονη ταλαντούχα τραγουδίστρια Σάντα, ξεσήκωσε κυριολεκτικά το κοινό με τις παραδοσιακές στολές, τους χορούς και τα τραγούδια της Ανατολής, ενώ την Τετάρτη διαφορετικό "χρώμα" στις εκδηλώσεις έδωσαν η φιλαρμονική του ΜΕΚΤΟ, η παιδική ομάδα ρυθμικής γυμναστικής του Δημοτικού Οργανισμού Αθλησης και Νεολαίας και η σχολή χορού της Μαίρης Βελιδάκη με πρόγραμμα μοντέρνου χορού.

Επίσης παρουσιάστηκε το λεύκωμα του Μιχάλη Εμμ. Αρφαρά για τους ιπποτικούς και νεοκλασικούς πύργους της Ιαλυσού, που περιλαμβάνει στοιχεία για την αρχιτεκτονική και την τοπική ιστορία τους, τους λαϊκούς τεχνίτες, αλλά και τη γενεαλογία των ιδιοκτητών τους.

### Στην Κάρπαθο σήμερα ο Μίμης Πλέσσας

Το Πνευματικό Κέντρο δήμου Καρπάθου, στα πλαίσια του 6ου Πολιτιστικού Συναπαντήματος διοργανώνει σήμερα Σάββατο 7 Αυγούστου, στο Αμφιθέατρο στις 9 μ.μ. συναυλία με τον πολυβραβευμένο συνθέτη Μίμη Πλέσσα.





Η πολυεθνική εταιρεία Finstral είναι ο μεγαλύτερος κατασκευαστής κουφωμάτων με 12 εργοστάσια σε όλη την Ευρώπη! Τα κουφώματα Finstral είναι εξ'ολοκλήρου εισαγώμενα με την καλύτερη θερμοηχομόνωση εργαστηριακά αποδεδειγμένη.
Η Finstral είναι η μόνη που σας προσφέρει 15 χρόνια γραπτή εγγύηση για όλα τα εξαρτήματα με προσωπική κάρτα εγγύησης για κάθε πελάτη.

KUNST STOFF ΣΥΣΤΗΜΑΤΑ ΚΟΥΦΩΜΑΤΩΝ · SCHÜCO INTERNATIONAL · SMANIA CULTURA DEGLI INTERNI · Del Tongo

Λ. Ελευθερίας 2Α, 85104, Κρεμαστή, Ρόδος • Τηλ: 22410 95076 - 96645 Fax: 22410 93775
e-mail: karaniki@otenet.gr • e-mail: casaviva@otenet.gr



ΑΠΟΘΗΚΗ ΧΑΡΤΙΚΩΝ & ΑΝΑΛΩΣΙΜΩΝ Η/Υ

## ΜΑΛΛΙΑΚΑΣ Ν. ΕΜΜΑΝΟΥΗΛ

Ενημερώνουμε τους επαγγελματίες που ενδιαφέρονται να **μειώσουν** το **κόστος λειτουργίας** της επιχείρησης ή του γραφείου τους, ότι τα μελάνια για εκτυπωτές **LASER & INK-JET (HP,LEXMARK, EPSON, CANNON, BROTHER, OKI, M. TALLY, SAMSUNG, PANASONIC, MINOLTA, QMS, XEROX)** ξαναγεμίζουν έχοντας **εξοικονόμηση** χρημάτων από **30%** έως **70%.**

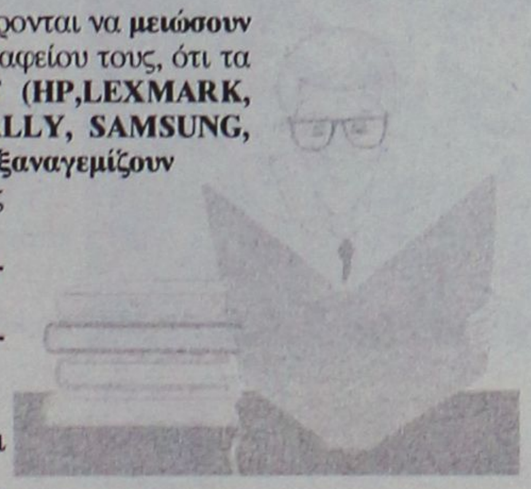

- **Πλήρης ανακατασκευή** των μερών που **φθείρονται** για **LASER TONER.**
- **Επεξεργασία & αναγόμωση** με τις πιο **σύγχρονες** μηχανές.
- Τέλος στις πρόχειρες μεθόδους γεμίσματος.
- **Πλήρης ανακατασκευή & γέμισμα** ακόμη και σε **έγχρωμα LASER**

Επίσης ενημερώνουμε την αξιότιμη πελατεία μας
***"Εστιατόρια - Μπαρ - Καφετέριες - Σούπερ Μάρκετ - Τουριστικά μαγαζιά - Ξενοδοχειακές μονάδες κ.λπ. επιχ/σεις"***
ότι σε μας θα προμηθευτείτε ό,τι χρειάζεστε
για την επιχείρησή σας:
***Μπλοκ εστιατορίου - Κορδέλες ταμειακών μηχανών - Μελάνια για HP/Epson/Canon/ Lexmark - Φωτοτυπικό χαρτί - Χαρτί εκτυπωτή - Είδη γραφείου - Χρωματιστό χαρτί για τιμοκαταλόγους σε 80 & 160gr κ.λπ.***

### ΠΡΟΣΦΟΡΑ ΓΙΑ ΤΟ ΜΗΝΑ ΑΥΓΟΥΣΤΟ

Για εστιατόρια-μπαρ-καφετέριες

| | |
|---|---|
| 1. Δελτίο παραγγελίας εστιατορίου (διπλότυπο αυτογραφικό) | 0,50€ |
| 2. Δελτίο παραγγελίας εστιατορίου (τριπλότυπο αυτογραφικό) | 0,90€ |
| 3. Δελτίο παραγγελίας εστιατορίου (διπλότυπο απλό) | 0,30€ |
| 4. Κλασέρ πλαστικό 8/32 (ποικιλία χρωμάτων) | 1,23€ |
| 5. Χαρτί φωτοτυπικό Α4, 80 γρ. (πακέτο 500 φύλλων) | 2,20€ |
| 6. Χαρτί εκτυπωτή 9,5Χ11 λευκό (με οπές αρχειοθέτησης) | 5,70€ |
| 7. Στυλό BIC CRYSTAL (μπλε-μαύρο-κόκκινο), τεμάχιο | 0,12€ |
| 8. Στυλό BIC CRYSTAL GEL 0,8 (κουτί 12 τεμαχίων) | 3,20€ |

Στις τιμές δεν συμπεριλαμβάνεται το ΦΠΑ

***ΤΙΜΕΣ ΑΠΟΘΗΚΗΣ***
Δίπλα στο ΙΚΑ Ρόδου, 4ο χλμ. Ρόδου - Λίνδου
***ANETO PARKING***
**Ευχαριστούμε για την προτίμησή σας**
**ΕΜΜΑΝΟΥΗΛ ΜΑΛΛΙΑΚΑΣ**



Καλώς ορίσατε ...
στο Mike's
Executive Catering.

Λάμψη, αριστοκρατεία, κομψότητα, φινέτσα.
Λέξεις που αποκτούν νόημα και ουσία στο Mike's Executive Catering, που αναλαμβάνει πλήρως και οργανωμένα τις σημαντικότερες εκδηλώσεις της ζωής σας. **Γαμήλια δεξίωση. Βάπτιση. Γενέθλια. Εγκαίνια.** Η όποια άλλη δική σας ιδιαίτερη στιγμή. Το άψογο σέρβις, η άριστη ποιότητα των εδεσμάτων, γλυκών και αλμυρών, η σημασία στη λεπτομέρεια, εγγυώνται την επιτυχία της εκδήλωσής σας.
Κοντά σας από την πρώτη στιγμή...
Γιατί...

Μια οικογένεια είμαστε!

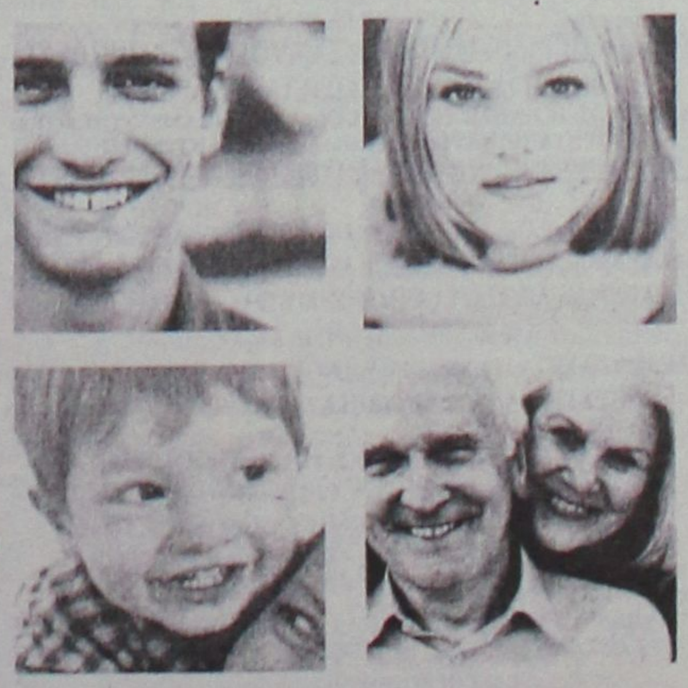

Mike's Executive Catering
για όλα τα Δωδεκάνησα!

Γεωργίου Σεφέρη 108. Τηλ. 2241066510. Ρόδος.

Στυλό με το λογότυπο της επιχείρησή σας.

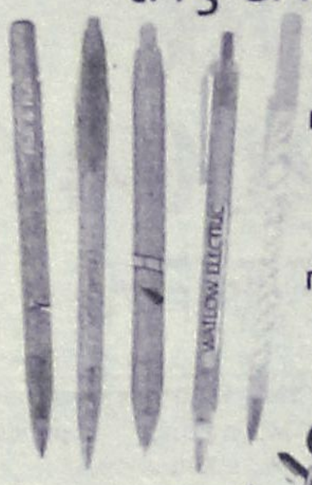

Συνδυάστε τα χρώματα της εταιρίας σας με τα μοντέρνα χρώματα BiC.

Ελάχιστη ποσότητα παραγγελίας και από 250 στυλό.

BiC

Διαφημιστικά στυλό

Αντιπρόσωπος BiC: Add-Διαφημιστικό δώρο

Λεμεσού 34 Ρόδος. Τηλ/Fax: 2241076710, 39618 e-mail: add@aias.gr

PELLOS TRAVEL

ΠΟΙΟΤΗΤΑ -ΟΡΓΑΝΩΣΗ-ΕΓΓΥΗΣΗ

ΚΑΛΟΚΑΙΡΙΝΕΣ ΕΚΔΡΟΜΕΣ
ΑΥΓΟΥΣΤΟΣ 2004

07/8-12/8
ΕΞΑΗΜΕΡΗ ΕΚΔΡΟΜΗ ΣΤΗΝ
ΚΩΝΣΤΑΝΤΙΝΟΥΠΟΛΗ-ΠΡΙΓΚΗΠΟΝΗΣΣΑ
ΡΟΔΟΣ-ΜΑΡΜΑΡΙΣ-ΕΦΕΣΣΟΣ-KUSADASI-ΣΜΥΡΝΗ-ΠΡΟΥΣΑ-ΚΩΝΣΤΑΝΤΙΝΟΥΠΟΛΗ-ΒΑΝΤΙΡΜΑ-ΣΜΥΡΝΗ-ΑΥΔΙΝΙ-ΜΑΡΜΑΡΙΣ-ΡΟΔΟΣ
ΜΟΝΟ ΜΕ 295 ΕΥΡΩ ΤΟ ΑΤΟΜΟ

ΠΕΡΙΛΑΜΒΑΝΟΝΤΑΙ:
2 ΔΙΑΝΥΚΤΕΡΕΥΣΕΙΣ ΣΤΗ ΣΜΥΡΝΗ ΚΑΙ 3 ΚΩΝΣΤΑΝΤΙΝΟΥΠΟΛΗ ΕΙΣΙΤΗΡΙΑ ΡΟΔΟΣ-ΜΑΡΜΑΡΙΣ-ΡΟΔΟΣ, ΦΟΡΟΙ ΤΟΥΡΚΙΑΣ, ΞΕΝΑΓΗΣΕΙΣ, ΜΕΤΑΦΟΡΕΣ ΜΕ ΚΛΙΜΑΤΙΖΟΜΕΝΑ ΠΟΥΛΜΑΝ, ΞΕΝΟΔΟΧΕΙΑ 4**** ΚΑΙ 3*** ΑΣΤΕΡΩΝ ΜΕ ΠΡΩΙΝΟ ΚΑΙ ΦΑΓΗΤΟ. ΣΥΝΟΔΟΣ ΓΡΑΦΕΙΟΥ-ΤΑΞΙΔΙΩΤΙΚΗ ΑΣΦΑΛΕΙΑ-Φ.Π.Α.
ΔΕΝ ΠΕΡΙΛΑΜΒΑΝΟΝΤΑΙ:
ΑΡΧΑΙΟΛΟΓΙΚΟΙ ΧΩΡΟΙ-ΕΙΣΙΤΗΡΙΑ ΠΛΟΙΩΝ ΥΑΛΟΒΑ-ΚΩΝΣΤΑΝΤΙΝΟΥΠΟΛΗ-ΒΑΝΤΙΡΜΑ. ΕΙΣΙΤΗΡΙΑ ΚΡΟΥΑΖΙΕΡΑΣ ΣΤΑ ΠΡΙΓΚΗΠΟΝΗΣΣΑ-ΔΙΑΣΚΕΔΑΣΗ

21/8-26/8
ΕΞΑΗΜΕΡΗ ΕΚΔΡΟΜΗ
ΜΕ BLUE STAR FERRIES
ΑΜΟΡΓΟΣ-ΣΑΝΤΟΡΙΝΗ-ΠΑΡΟΣ-ΜΥΚΟΝΟΣ-ΣΥΡΟΣ ΝΑΞΟΣ
ΑΝΑΧΩΡΗΣΗ: 31/7 ΣΤΙΣ 10.00 ΤΟ ΠΡΩΙ ΗΜΕΡΑ ΣΑΒΒΑΤΟ ΜΕ BLUE STAR 1
ΕΠΙΣΤΡΟΦΗ: 08/8 ΣΤΙΣ 12.40 μ.μ. ΤΟ ΜΕΣΗΜΕΡΙ ΗΜΕΡΑ ΣΑΒΒΑΤΟ ΜΕ BLUE STAR 1
ΠΕΡΙΛΑΜΒΑΝΟΝΤΑΙ: ΕΙΣΙΤΗΡΙΑ ΡΟΔΟΣ-ΣΥΡΟΣ-ΠΑΡΟΣ-ΣΑΝΤΟΡΙΝΗ-ΜΥΚΟΝΟΣ-ΝΑΞΟΣ-ΡΟΔΟΣ ΣΕ Γ.ΘΕΣΗ
ΞΕΝΟΔΟΧΕΙΑ ΜΕ ΠΡΩΙΝΟ (8 ΔΙΑΝΥΚΤΕΡΕΥΣΕΙΣ) ΑΜΟΡΓΟ ΚΑΙ ΣΤΗ ΠΑΡΟ
ΕΚΔΡΟΜΕΣ ΣΤΗ ΣΑΝΤΟΡΙΝΗ-ΜΥΚΟΝΟ-ΑΜΟΡΓΟ-ΠΑΡΟ
ΜΕΤΑΦΟΡΕΣ ΜΕ ΠΟΥΛΜΑΝ-ΞΕΝΑΓΗΣΕΙΣ-ΤΑΞΙΔΙΩΤΙΚΗ ΑΣΦΑΛΕΙΑ-Φ.Π.Α
ΔΕΝ ΠΕΡΙΛΑΜΒΑΝΟΝΤΑΙ: ΑΡΧΑΙΟΛΟΓΙΚΟΙ ΧΩΡΟΙ-ΔΙΑΣΚΕΔΑΣΗ ΣΕ ΚΕΝΤΡΟ

28/8-31/8
ΤΕΤΡΑΗΜΕΡΗ ΕΚΔΡΟΜΗ
ΑΜΟΡΓΟΣ-ΤΗΝΟΣ-ΣΥΡΟΣ
ΜΕ BLUE STAR FERRIES
ΙΕΡΟ ΠΡΟΣΚΥΝΗΜΑ ΠΑΝΑΓΙΑ ΧΟΖΟΒΙΩΤΗΣΣΑ-ΠΑΝΑΓΙΑ ΤΗΣ ΤΗΝΟΥ ΚΑΙ ΑΓΙΑ ΒΑΡΒΑΡΑ ΣΥΡΟΥ
ΑΝΑΧΩΡΗΣΗ 28/8 10.00 ΤΟ ΠΡΩΙ ΗΜΕΡΑ ΣΑΒΒΑΤΟ
ΕΠΙΣΤΡΟΦΗ 31/8 ΣΤΙΣ 07.00 ΤΟ ΠΡΩΙ ΗΜΕΡΑ ΤΡΙΤΗ
ΤΙΜΗ ΜΟΝΟ ΜΕ 195 ΕΥΡΩ ΤΟ ΑΤΟΜΟ

14/8-17/8
ΤΕΤΡΑΗΜΕΡΗ ΕΚΔΡΟΜΗ
KUSADASI-ΣΜΥΡΝΗ-ΕΦΕΣΣΟΣ- ΑΙΒΑΛΙ-ΠΕΡΓΑΜΟΣ

21/8-24/8
ΤΕΤΡΑΗΜΕΡΗ ΕΚΔΡΟΜΗ ΙΕΡΟ ΠΡΟΣΚΥΝΗΜΑ
ΑΓΙΟΣ ΡΑΦΑΗΛ ΜΥΤΙΛΗΝΗΣ
ΣΤΗΝ ΕΚΔΡΟΜΗ ΠΕΡΙΛΑΜΒΑΝΟΝΤΑΙ:
ΕΙΣΙΤΗΡΙΑ ΠΛΟΙΩΝ ΡΟΔΟΣ-ΜΥΤΙΛΗΝΗ-ΡΟΔΟΣ Β' ΘΕΣΗ ΚΑΜΠΙΝΑ
ΠΕΡΙΗΓΗΣΕΙΣ-ΕΚΔΡΟΜΕΣ-ΜΕΤΑΦΟΡΕΣ ΜΕ ΠΟΥΛΜΑΝ-Ξ/Δ ΜΕ ΠΡΩΙΝΟ-ΣΥΝΟΔΟΣ ΓΡΑΦΕΙΟΥ-ΤΑΞΙΔΙΩΤΙΚΗ ΑΣΦΑΛΕΙΑ-Φ.Π.Α.
ΔΕΝ ΠΕΡΙΛΑΜΒΑΝΟΝΤΑΙ:
ΑΡΧΑΙΟΛΟΓΙΚΟΙ ΧΩΡΟΙ-ΔΙΑΣΚΕΔΑΣΗ
ΤΙΜΗ ΜΟΝΟ ΜΕ 235 ΕΥΡΩ ΤΟ ΑΤΟΜΟ

27/8-6/8
11ΗΜΕΡΗ ΕΚΔΡΟΜΗ
ΙΚΟΝΙΟ-ΚΑΠΠΑΔΟΚΙΑ-ΑΓΚΥΡΑ-ΣΑΜΨΟΥΝΤΑ-ΤΡΑΠΕΖΟΥΝΤΑ-ΠΑΝΑΓΙΑ ΣΟΥΜΕΛΑ-ΚΩΝΣΤΑΝΤΙΝΟΥΠΟΛΗ
ΜΑΡΜΑΡΙΣ-ΙΚΟΝΙΟ-ΚΑΠΠΑΔΟΚΙΑ-ΑΓΚΥΡΑ-ΣΑΜΨΟΥΝΤΑ-ΤΡΑΠΕΖΟΥΝΤΑ-ΠΑΝΑΓΙΑ ΣΟΥΜΕΛΑ-ΚΩΝΣΤΑΝΤΙΝΟΥΠΟΛΗ-ΠΡΙΓΚΗΠΟΝΝΗΣΑ-ΠΡΟΥΣΑ-ΣΜΥΡΝΗ-ΕΦΕΣΣΟΣ-ΜΑΡΜΑΡΙΣ

ΕΙΣΙΤΗΡΙΑ ΜΕ ΟΑ, AEGEAN ΚΑΙ CHARTER ΓΙΑ ΟΛΟ ΤΟΝ ΚΟΣΜΟ
ΑΕΡΟΠΟΡΙΚΑ ΕΙΣΙΤΗΡΙΑ ΜΕ CHARTER ΓΙΑ UK (ΓΙΑ ΟΛΕΣ ΤΙΣ ΠΟΛΕΙΣ ΤΗΣ ΑΓΓΛΙΑΣ), GERMANY, AUSTRIA, SWEDEN, ITALY
... Από 60 ΕΥΡΩ ΕΙΣΙΤΗΡΙΑ ΑΚΤΟΠΛΟΪΚΑ
ΕΙΔΙΚΑ ΠΑΚΕΤΑ ΓΙΑ ΜΕΜΟΝΩΜΕΝΟΥΣ, ΣΥΛΛΟΓΟΥΣ, ΝΕΟΝΥΜΦΟΥΣ ΓΙΑ ΕΛΛΑΔΑ, ΕΥΡΩΠΗ ΚΑΙ ΓΙΑ ΟΛΟ ΤΟΝ ΚΟΣΜΟ

ΓΙΑ ΠΕΡΙΣΣΟΤΕΡΕΣ ΠΛΗΡΟΦΟΡΙΕΣ, ΚΡΑΤΗΣΕΙΣ ΚΑΙ ΑΝΑΛΥΤΙΚΑ ΠΡΟΓΡΑΜΜΑΤΑ ΣΤΟ ΠΡΑΚΤΟΡΕΙΟ ΓΕΝΙΚΟΥ ΤΟΥΡΙΣΜΟΥ:
PELLOS TRAVEL
ΛΕΩΦΟΡΟΣ ΚΑΛΛΙΘΕΑΣ, ΦΑΛΗΡΑΚΙ, ΡΟΔΟΣ
ΤΗΛ. 2241087615, 2241086298 FAX 2241087616
e-mail pellostravel@hellasnet.gr

# αύρα καλοκαιρινή

## ...ανεμοδείχτες




## Στιχομυθίες...

*Τ' αστέρια πέφτουν προς τα κάτω*
*γι αυτό δεν βγαίνουν οι ευχές*
*Μη ψάχνεις άλλο παρακάτω*
*το παραπάνω τι το θες*
*Εδώ οι ψυχές*
*Εδώ τα Πνεύματα*
*Τα Απογεύματα*
*Οι Κυριακές*
*Να κολυμπάμε*
*στου Απόλλωνα τα ρεύματα*
*στης Αφροδίτης τις υπόγειες σπηλιές*
*μαζεύοντας κοχύλια της Αγάπης*
*απ' τους βυθούς της Αυταπάτης.*

***Θοδωρής Ποάλας***
***(Ερωτογραφίες-Μουσική Λένα Πλάτωνος υπό έκδοσιν)***

**ΑΝΕΜΟΛΟΓΙΟΝ**

*σας προτείνουμε:*

- **Σάββατο 7 Αυγούστου:** Νίσυρος: γιορτή σουμάδας
- **Δευτέρα 9 Αυγούστου:** Νίσυρος: συναυλία Μ. Μητσιά
- **Τετάρτη 11 Αυγούστου:** Θέατρο Μεσαιωνικής Τάφρου: Ευριπίδη «Τρωάδες» από το Θέατρο «Διαδρομή»
- **Τετάρτη 11 Αυγούστου:** Γκαλερί «Κοζάς» ΙΙ :εγκαίνια έκθεσης Ζωγραφικής της Mand Guterstan «Ελληνικές Εμπνεύσεις»
- **μέχρι 16 Αυγούστου:** Δημοτική Πινακοθήκη Ρόδου: 2η διεθνής έκθεση γελοιογραφίας.

## Καλοκαιρινοί σταθμοί

.....Πύργος Μπελένη-Λέρος, στις Χάλκης το λιμάνι, στους Πάλους της Νισύρου, Μεσαιωνικό Κάστρο-Κως, ωραία που ΄ναι να μετράς με μουσικές



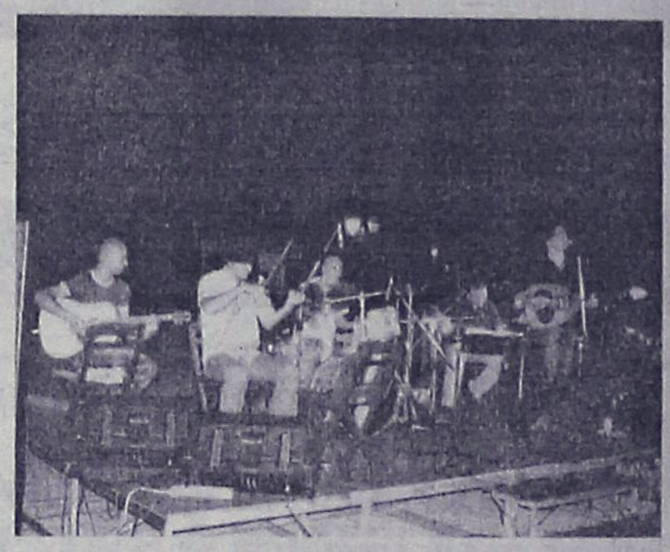

και στίχους, με χειροκροτήματα και καλωσορίσματα τους τόπους που διαβαίνεις!
Νύχτες ζεστές, καλοκαιρινές, με της θάλασσας την άλμη και με τις νότες να στροβιλίζονται στον αέρα.....
Ο Γιάννης Χαρούλης, η Μαριαστέλλα Τζανουδάκη και η μπάντα- ταξιδευτές.....

## Για μια φωνή...



Πιτσιρίκος στο χωριό και στης ψαλτικής τους δρόμους τους βυζαντινούς. Νεαρός στην Αθήνα, σα τεμένη μουσικής, έκφραση διόλου υπερβολική για κείνους τους χώρους τους μικρούς, ισόγεια και υπόγεια , με τραπεζάκια στριμωχτά, κεριά και πιάνο, χωρίς πλουμίδια και ποτό σε τιμή να τη σηκώνει το φοιτητικό χαρτζιλίκι.

Εκεί, αυτοί που έβλεπαν όνειρα διαφορετικά από το «χάπι» εντ του κιν/κου μελό και το δυάρι με λουτροκαμπινέ-πλατεία Αγάμων, μετέπειτα Αμερικής, τραγουδούσαν τους ποιητές, ερωτεύονταν με Χατζιδάκι, Θεοδωράκη, Γκάτσο, Ελύτη, Λόρκα και την Ανθολογία του Σπανού.

Κ΄ την «Άρνηση» του Σεφέρη.....

Με την ίδια απλότητα και τη μνήμη του βυζαντινού μέλους στη φωνή, ερμήνευσε ότι σήμερα θεωρούμε εθνική μουσική κληρονομιά, από τη Μακεδονίτικη ρίζα του - στο Γκουανταλκιβίρ και από το παράπονο της ταβέρνας - σε βραδινή σερενάτα απουσίας.

«Πες της το μ΄ ένα γιουκαλίλι».....

Χάραξε, τραγουδώντας, τις δικές του αυλακιές στη μνήμη εντός και εκτός των συνόρων ο Μανόλης Μητσιάς, χωρίς να προδώσει τον πιτσιρικά στο ψαλτήρι.

Συνεχίζει έτσι, πάντοτε παρών και ουσιαστικός, δείχνοντας φανερά να αγνοεί ότι αποτελεί «εθνικό κεφάλαιο» στις σελίδες των μουσικολόγων.

Σα να ζητάει απλά την άδεια να πει και ένα τραγούδι.....

«Εκείνα που είχα να σου πω» τη Δευτέρα το βράδυ στη Νίσυρο θ΄ ακουστούν. Όλα που μας είπες – αδύνατον! Όσα και αν πεις, με καρδιές και χέρια άπλητα θα τα μαζέψουμε. Μην πέσουν χάμω, μην τα πάρει η νύχτα.....

αύρα πολιτιστική τέχνης δρώμενα
E - mail: mich1956@otenet.gr

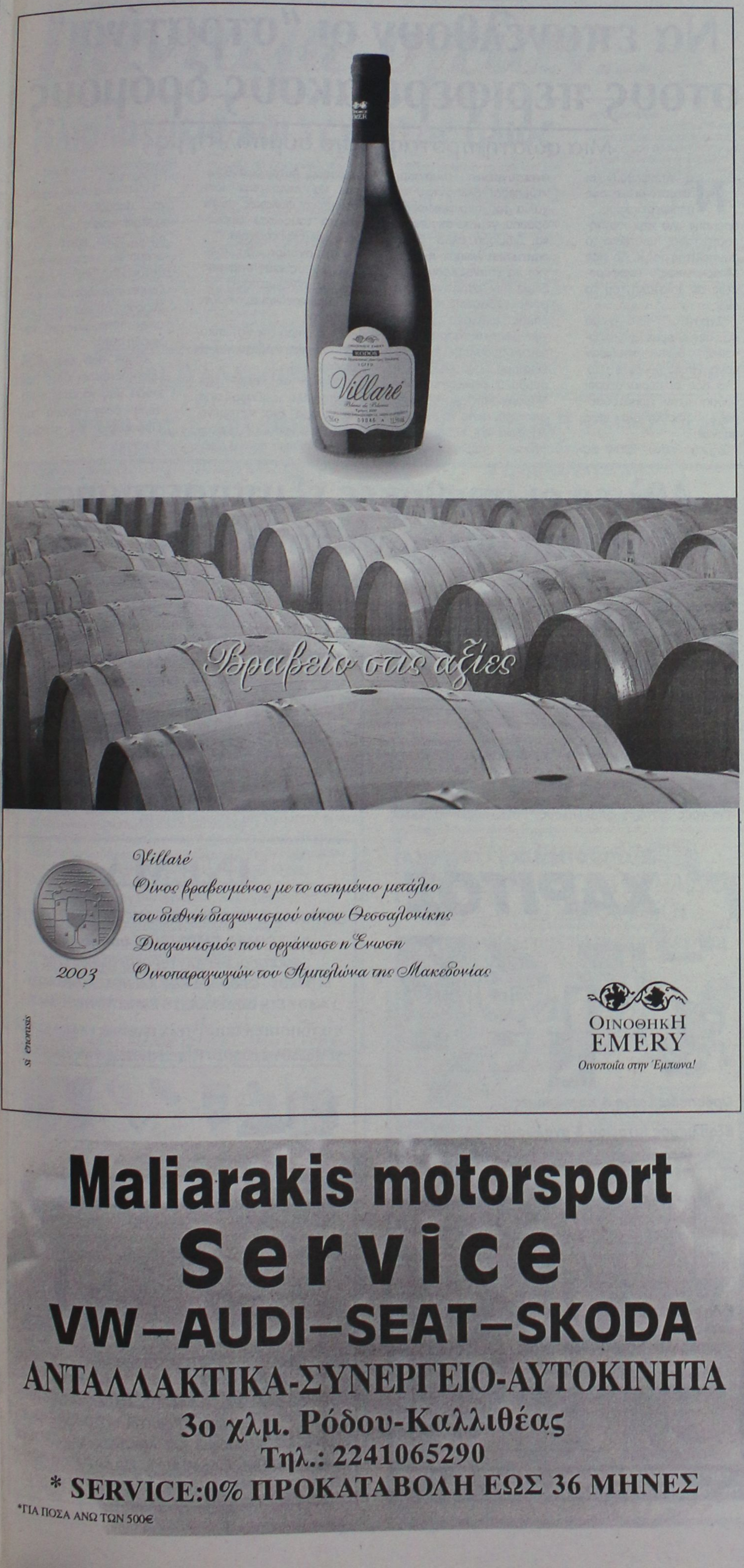


Maliarakis motorsport
Service
VW–AUDI–SEAT–SKODA
ΑΝΤΑΛΛΑΚΤΙΚΑ-ΣΥΝΕΡΓΕΙΟ-ΑΥΤΟΚΙΝΗΤΑ
3ο χλμ. Ρόδου-Καλλιθέας
Τηλ.: 2241065290
* SERVICE:0% ΠΡΟΚΑΤΑΒΟΛΗ ΕΩΣ 36 ΜΗΝΕΣ
*ΓΙΑ ΠΟΣΑ ΑΝΩ ΤΩΝ 500€

Από τον Ενιαίο Φορέα Τουρισμού

# Επιτυχημένες προσπάθειες για προβολή της Κω



Για τρεις ημέρες βρέθηκε στο νησί της Κω το διάσημο φωτομοντέλο Ιωάννα Λίλη, στα πλαίσια επαγγελματικής φωτογράφησης για το εξώφυλλο της αθλητικής εφημερίδας "Sportime", κατόπιν πρόσκλησης του Ενιαίου Φορέα Τουρισμού Κω – Νισύρου. Το θέμα της φωτογράφησης ακολουθεί τον απόηχο της μεγάλης επιτυχίας της Εθνικής ποδοσφαιρικής ομάδας της Ελλάδας και πραγματοποιήθηκε μετά από αίτημα χιλιάδων φιλάθλων, αναγνωστών της εφημερίδας.

Εκτός όμως από το συγκεκριμένο θέμα, έγιναν επιπλέον φωτογραφήσεις σε χαρακτηριστικά σημεία της πόλης της Κω, οι οποίες και θα δημοσιευτούν σε περιοδικά μεγάλης κυκλοφορίας. Το τηλεοπτικό συνεργείο που κάλυψε την παραμονή της Ιωάννας Λίλη στην Κω, σε συνεργασία με την εταιρία Orfas Advertising Group, έχει αποστείλει τα σχετικά πλάνα σε όλα μεγάλα τηλεοπτικά δίκτυα. Η πρώτη προβολή έγινε στην πρωινή ζώνη της τηλεόρασης του ΑΝΤ1, χθες Παρασκευή 6 Αυγούστου, στην εκπομπή «Καλημέρα με τον ΑΝΤ1».

Επίσης φωτορεπόρτερ που συνόδευε την αποστολή και προετοιμάζει την έκδοση βιβλίου με θέμα την Ελληνίδα γυναίκα, συναντήθηκε με την Άννα Σαρρή Καραμπεσίνη, την οποία φωτογράφησε και θα συμπεριλάβει στο βιβλίο, μαζί με αφιέρωμα στη ζωή και την πολύτιμη προσφορά της στον καλλιτεχνικό χώρο.

Οι ευκαιρίες για προβολή και διαφήμιση των νησιών μας δεν σταματούν εδώ, μιας που τόσο η Ιωάννα Λίλη, όσο και τα υπόλοιπα μέλη της αποστολής που εντυπωσιάστηκαν από την ομορφιά της Κω, δεσμεύτηκαν να έχουν στο εξής το νησί μας στις πρώτες τους επιλογές για διαφημιστικές παραγωγές. Ήδη έγινε μια πρώτη συζήτηση για επίδειξη μόδας, με έργα γνωστών σχεδιαστών, στο χώρο της Πλατείας Ελευθερίας, καθώς και φωτογράφηση μοντέλων χειμερινής κολεξιόν, μέσα στον κρατήρα του ηφαιστείου της Νισύρου.

Ο Ενιαίος Φορέας Τουρισμού ευχαριστεί για τη συμβολή και συνδρομή τους σε αυτή την προωθητική ενέργεια, το ξενοδοχείο Platanista, τις Ολυμπιακές Αερογραμμές Κω, την Αστυνομική Υποδιεύθυνση Κω, το Αστυνομικό Τμήμα Αερολιμένα Κω, την εταιρία Kiriakoulis Yachting, το καφέ μπαρ Lucky Star, τον Ιππικό Όμιλο Πυλίου, το εστιατόριο El Paso, τον κόσμο που συμμετείχε στην φωτογράφηση, καθώς και τους κυρίους Νικηφόρο Πατέρα και Μηνά Χατζηαντωνίου.

Πρόβλημα
Κύφωσης-Σκολίωσης-Λόρδωσης;
η μέθοδος KLAPP είναι η Λύση!



Η μέθοδος KLAPP είναι ένα σύστημα
ΕΙΔΙΚΩΝ ΑΣΚΗΣΕΩΝ
που αναπτύχθηκαν κατόπιν παρατήρησης
και επιστημονικής έρευνας.

*Τα παραπάνω προβλήματα αποτελούν αντικείμενο εργασίας εξειδικευμένων Φυσικοθεραπευτών*

*Τάσος Τερζόπουλος*
*Φυσικοθεραπευτής*
*Θεραπευτής B.T.A.A - KLAPP*

Παπαλουκά 19Α ΡΟΔΟΣ Τηλ. 22410 20982



ΦΥΣΙΚΟΘΕΡΑΠΕΙΑ
ΜΕΘΟΔΟΣ McKENZIE

Η **μέθοδος McKenzie** είναι γνωστή παγκοσμίως ως η μέθοδος που εμπιστεύονται οι ασθενείς για τα μυοσκελετικά προβλήματα της Σπονδυλικής Στήλης & των Περιφερικών τους Αρθρώσεων και η μέθοδος που προτείνουν οι ορθοπεδικοί και χρησιμοποιούν οι φυσικοθεραπευτές για την αποθεραπεία αυτών των προβλημάτων.

Αναδεικνύει τις δυνατότητες του ασθενούς για θεραπεία **χωρίς φάρμακα κι ενέσεις, ζεστά ή κρύα επιθέματα, ηλεκτροθεραπεία, θελόνες, χειρουργείο** κερδίζοντας έτσι **χρόνο και χρήμα...**

**Μπορείς κι εσύ** να αρχίσεις να αγαπάς τη Σπονδυλική σου Στήλη και να της συμπεριφέρεσαι όπως πρέπει. Εξάλλου είναι κάτι που θα σε συντροφεύει για όλη σου τη ζωή...

Για πληροφορίες Ρόδου επικοινωνήστε με την:
**Πούλιου Αλεξάνδρα**
Φυσικοθεραπεύτρια, PT, cred. MDT
Πατρών 5 , 851 00 - Ρόδος
Τηλ. 2241-026960, 6945-786957
**Δεκτά Ταμεία: ΤΑΞΥ-ΤΕΒΕ-ΤΑΕ-ΤΥΔΚΥ**

ΑΚΟΥΣΤΙΚΑ ΒΑΡΗΚΟΪΑΣ
*Από 380 €*




*Μοναδική Ευκαιρία:*
ΑΠΟΣΥΡΕΤΕ
ΤΟ ΠΑΛΙΟ ΣΑΣ ΑΚΟΥΣΤΙΚΟ
ΚΑΙ ΑΠΟΚΤΗΣΤΕ
ΕΝΑ ΣΥΓΧΡΟΝΟ ΜΕ ΚΕΡΔΟΣ
ΜΕΧΡΙ **400 €**

ΚΕΝΤΡΟ
ΙΑΤΡΙΚΩΝ
ΒΟΗΘΗΜΑΤΩΝ
**Εθνικής Αντιστάσεως 11 ( πρώην Αννης Μαρίας )**
**Τηλ: 2241020359 Κιν: 6936.70.60.21**
Συμβάσεις με όλα τα ταμεία. - Ειδικές Τιμές για Ο.Γ.Α
*Σε 6 άτοκες δόσεις χωρίς Πιστωτική Κάρτα*

ΓΙΑ ΤΗ ΣΥΝΤΗΡΗΣΗ ΤΟΥΣ

# Να επανέλθουν οι "στρατίνοι" στους περιφερειακούς δρόμους

## Μια σωστή πρόταση από συμπολίτη μας

Να επανέλθουν οι "στρατίνοι" στους περιφερειακούς δρόμους για την συντήρησή τους, προτείνει ο συμπολίτης μας κ. Λουκάς Μπαρκανίκας, αναφέροντας σε επιστολή του τα εξής:

"Στρατίνοι". Ενα σώμα που δεν έπρεπε να καταργηθεί, διότι απέδιδαν έργο. Παλιά θυμάμαι παρ' όλο που οι περισσότεροι δρόμοι ήταν χωματόδρομοι, χαιρόσουν να τους περνάς!

Σήμερα, στο 2004 με ανεπτυγμένο τουρισμό, ντρέπεσαι βλέποντας τα χάλια του περιφερειακού δρόμου, γεμάτο σκουπίδια και διάφορα άλλα. Είναι επιτακτική λοιπόν η ανάγκη να επαναφέρουμε το Σώμα των "στρατίνων" επί μονίμου βάσεως. Ο κάθε δήμος ανάλογα με τις χιλιομετρικές αποστάσεις του να προσλάβει ένα-δύο τέτοιους εργάτες (με τη συμβολή βέβαια και της Νομαρχιακής Αυτοδιοίκησης) έτσι ώστε να δώσουν ομορφιά και καθαριότητα στους περιφερειακούς δρόμους. Αυτοί οι άνθρωποι θα είναι την ίδια στιγμή και φύλακες -με τα κινητά τους- για πυρκαγιές αλλά και τροχαία.

Διότι αγαπητοί συμπολίτες, ο τουρίστας σήμερας είναι επαγγελματίας!!!

Παρατηρεί και σχολιάζει τα πάντα.

Ενα μικρό περιστατικό για να καταλάβετε για τι μιλάω:

Περνώντας από τον Αρχάγγελο μάζεψα από το δρόμο ένα πεταμένο μπουκάλι νερό, με ημερομηνία λήξεως πριν 3 χρόνια!

Πρέπει όλοι εδώ λοιπόν να παραδεχτούμε ότι έχουμε κακές συνήθειες αφού πολύ εύκολα ό,τι σκουπίδια έχουμε στο αυτοκίνητό μας τα αδειάζουμε στο δρόμο!... Δεν ξέρουμε ότι κάνουμε κακό στον τόπο μας με την πράξη αυτή;

Ζούμε από τον τουρισμό και πρέπει η συμπεριφορά μας να είναι καλύτερη όσον αφορά την Προστασία του περιβάλλοντος".

# Αθλιες οι συνθήκες εξυπηρέτησης των ασφαλισμένων στο ΙΚΑ της Ρόδου

*Συνέχεια από τη σελ. 3*

τελευταία χρόνια, λόγω παραλείψεων, δεν έχει τη θέση που θα έπρεπε και λειτουργεί μόνο ως μηχανισμός διανομής επιδομάτων. Υπογράμμισε ότι η καταπολέμηση της ανεργίας αποτελεί την πρώτη προτεραιότητα για την κυβέρνηση και ο Ο.Α.Ε.Δ. είναι το βασικό θεσμικό εργαλείο. Αιχμή του δόρατος είναι τα Κ.Π.Α. και στα άμεσα σχέδιά τους είναι η αναβάθμιση του ρόλου τους ενώ στόχο τους αποτελεί να συνδέσουν τις πραγματικές ανάγκες της αγοράς εργασίας με την κατάρτιση και τις δεξιότητες του ανέργου.

**Για το Σ.Ε.Π.Ε.:** Για το Σώμα Επιθεωρητών Εργασίας ο κ. Παναγιωτόπουλος επεσήμανε ότι αντιμετωπίζει πολλά προβλήματα και πρώτο τους μέλημα είναι το τεχνικό μέρος να πάψει να εποπτεύεται από τον Πειραιά που είναι, βέβαια, πολύ μακριά.

**Για τους ξενοδοχοϋπάλληλους:** Λόγω αμέλειας βαριάς, λαθών που έγιναν και της αδιαφορίας που επέδειξαν υπουργοί προ της 7ης Μαρτίου...«πέτυχαν»-όπως είπε-η Ρόδος να αντιμετωπίζει τουριστική κρίση την περίοδο των Ολυμπιακών Αγώνων! Ο ίδιος βρίσκεται σε επαφή με τους αρμόδιους φορείς της περιοχής μας και εκείνο που έκανε είναι να επεκταθούν τα προγράμματα της Εργατικής Εστίας και τον Σεπτέμβριο.

Ο κ. Υπουργός, τέλος, επισκέφθηκε, ακόμη, το παλιό κτίριο του ΙΚΑ καθώς και το κτίριο του παλιού νοσοκομείου.

Είχε συνάντηση το προηγούμενο βράδυ με τον Γενικό Γραμματέα της Περιφέρειας Νοτίου Αιγαίου κ. Χαράλαμπο Κόκκινο από τον οποίο και ζήτησε να μην αναβάλλει το πρόγραμμά του. Σημειώνεται, τέλος, ότι παρών στη συνέντευξη ήταν και ο βουλευτής Δωδεκανήσου και Πρόεδρος της Επιτροπής Θεσμών και Διαφάνειας της Βουλής, κ. Τάσος Καραμάριος ο οποίος είχε, επίσης, την ευκαιρία να ενημερώσει τον κ. Υπουργό για διάφορα θέματα.

ΟΡΘΟΠΕΔΙΚΑ - ΙΑΤΡΙΚΑ
ΧΑΡΙΤΟΣ



*Ορθοπεδικά είδη & κατασκευές*
*Εξοπλισμός Ιατρείου & αναλώσιμα*
*Είδη νοσηλείας κατ' οίκον & μηχανήματα οξυγονοθεραπείας*
*Ακουστικά Βαρηκοΐας*

ΕΛΕΥΘ. ΒΕΝΙΖΕΛΟΥ 6 (Δίπλα στη Ροδιακή Έπαυλη) - ΡΟΔΟΣ
Τηλ.: 22410 24112 Fax: 22410 75969 e-mail: orken@rho.forthnet.gr

INEMA
ΙΑΤΡΙΚΟΣ & ΝΟΣΟΚΟΜΕΙΑΚΟΣ ΕΞΟΠΛΙΣΜΟΣ
15 ΧΡΟΝΙΑ ΕΜΠΕΙΡΙΑΣ από το 1988
*ΕΙΜΑΣΤΕ ΟΙ ΜΕΓΑΛΥΤΕΡΟΙ ΠΡΟΜΗΘΕΥΤΕΣ ΙΑΤΡΙΚΟΥ - ΟΡΘΟΠΕΔΙΚΟΥ ΚΑΙ ΝΟΣΟΚΟΜΕΙΑΚΟΥ ΥΛΙΚΟΥ ΣΤΗ ΔΩΔΕΚΑΝΗΣΟ ΕΜΠΙΣΤΕΥΘΕΙΤΕ ΜΑΣ!!!*
ΠΙΣΤΟΠΟΙΗΣΗ ΠΟΙΟΤΗΤΑΣ ISO90002 EN4600 E3/833
ΛΕΜΕΣΣΟΥ 2 ΡΟΔΟΣ - ΤΗΛ. 2241032238- FAX 2241028484



*ΑΝΑΠΗΡΙΚΑ ΚΑΡΟΤΣΙΑ - ΒΑΔΙΣΤΙΚΑ ΒΟΗΘΗΜΑΤΑ - ΟΡΘΟΠΕΔΙΚΑ ΕΙΔΗ-ΜΠΛΟΥΖΕΣ ΙΑΤΡΙΚΕΣ ΚΑΛΤΣΕΣ ΦΛΕΒΙΤΙΔΑΣ-ΠΕΛΜΑΤΑ-ΟΡΘΟΠΕΔΙΚΑ ΜΑΞΙΛΑΡΙΑ-ΚΡΕΒΑΤΙΑ ΝΟΣΟΚΟΜΕΙΑΚΑ - ΙΑΤΡΙΚΟΣ ΕΞΟΠΛΙΣΜΟΣ ΚΑΙ ΑΝΑΛΩΣΙΜΑ - ΟΡΓΑΝΑ ΧΗΜΕΙΟΥ ΚΑΙ ΚΑΘΕ ΑΛΛΟ ΕΙΔΟΣ ΓΙΑ ΚΑΤ' ΟΙΚΟ ΝΟΣΗΛΕΙΑ.*

# Πάντα με υγείαν...

## Ηλιολατρεία και τεχνητός ήλιος

*Γράφει ο Καθηγητής Φυσιολογίας Ιατρικής Σχολής Π. Α. Ιωάννης Χατζημηνάς*

Στο άρθρο μου "Μαζοχισμός η λατρεία του ήλιου!", είχα αναφερθεί στο θέμα της Ηλιολατρείας και των στοιχείων μαζοχισμού που τη χαρακτηρίζουν, καθώς και στις ολέθριες επιπτώσεις της στην υγεία και τη εμφάνιση των αφοσιωμένων πιστών της. Οπότε θα μου πείτε, πως ήταν αυτό και επανέρχομαι σ' ένα τόσο καυτό, ηλιόλουστο και πυριφλεγές θέμα τώρα, που αφήνουμε πίσω μας το καλοκαίρι και σαλπάρουμε πλησίστιοι για το χειμώνα; Ο λόγος είναι απλός. Τώρα, που το μπρούντζινο χρώμα, που μας χάρισαν τα λίγα χιλιοστόγραμμα της μελανίνης, σε αντάλλαγμα των ατέλειωτων ωρών ταλαιπωρίας, κακουχίας και αυτοβασανισμού άρχισε ήδη να ξεθωριάζει, αρχίζει η φαγούρα της αναζήτησης του τρόπου για τη διατήρηση και την επαύξηση της μαυρίλας!

Και οι πιστοί ηλιολάτρες, μια και δεν μπορούν να έχουν πλέον στη διάθεσή τους το «ζωογόνο θεό» τους, καταφεύγουν αγεληδόν σε υποκατάστατα: στον τεχνητό ήλιο, στη λάμπα των υπεριωδών ακτίνων. Τα ινστιτούτα αισθητικής, γυμναστικής, προαγωγής της υγείας και της κομψότητας, το ένα μετά το άλλο, εφοδιάζονται με τις θαυματουργές συσκευές με τις μυστηριώδεις λυχνίες, που προσφέρουν τον ήλιο δίπλα μας, για όσο τον θέλουμε, όποτε τον θέλουμε, και με όση ένταση θέλουμε! Μάλιστα στη Ευρώπη οι συσκευές αυτές νοικιάζονται στον καθένα με την εβδομάδα και μεταφέρονται στο σπίτι, για ανεξέλεγκτη χρήση, και ό,τι ήθελε προκύψει.

Αυτή η μεταφορά του ήλιου πιο κοντά μας, και οι ολέθριές της συνέπειες, μου φέρνουν έντονα στη μνήμη το μύθο του Φαέθοντα, από αυτό το μεγαλούργημα της ανθρώπινης φαντασίας και εμπειρίας, που λέγεται Ελληνική Μυθολογία. Ήταν, λέει, ο Φαέθων γιος του ήλιου και της Κλυμένης. Όπως το κάθε παιδί διακατέχεται από την ασίγαστη επιθυμία να υφαρπάσει και να οδηγήσει το μεταφορικό όχημα του πατέρα του, έτσι και ο Φαέθων μηχανευόταν και σχεδίαζε την πραγματοποίηση των ονείρων του, ώσπου μια μέρα τα κατάφερε. Διέλαθε της προσοχής του πατέρα του, του Ήλιου, πήρε το πύρινο χρυσό άρμα του, κατασκευασμένο από τον Ήφαιστο με όλους τους κανόνες της τέχνης και της επιστήμης, που το έσυραν τα τέσσερα «πυρίπνοα» άλογα, και ξεκίνησε, ενθουσιώδης και ριψοκίνδυνος, για την κούρσα της ημέρας. Αλλά άπειρος και ανίδεος για το καινούργιο τρομερό παιχνίδι που χειριζόταν, με την ανευθυνότητα της νεανικής ηλικίας, κατέβηκε χαμηλότερα από όσο έπρεπε, και άρχισε να τσουρουφλίζει τη Γη και τους άμοιρους κατοίκους της. Η κατάσταση που δημιουργήθηκε ήταν κρίσιμη, το πρόβλημα ήταν σοβαρό και η αντιμετώπισή του έπρεπε να ήταν άμεση και αποτελεσματική. Γι' αυτό κι΄ επενέβη ο ίδιος ο Δίας, πατέρας των θεών και των ανθρώπων και κατακεραύνωσε τον Φαέθοντα με τις αστραπές του. Αλλά οι πυρκαγιές που είχαν ανάψει ήταν πολλές, και έθεταν σε κίνδυνο ολόκληρο τον κόσμο. Κι' έτσι, μια και δεν υπήρχαν ακόμα τα πυροσβεστικά αεροπλάνα και ελικόπτερα, ο νεφεληγερέτης Ζεύς αποφάσισε να χρησιμοποιήσει, σαν έσχατο μέσο πυρόσβεσης, τον κατακλυσμό. Κατακλυσμός λοιπόν, με αποτέλεσμα την εξαφάνιση του ανθρωπίνου γένους, εκτός βέβαια από τον Δευκαλίωνα και την Πύρρα.

**ΑΥΡΙΟ ΤΟ Β' ΜΕΡΟΣ**


**ΙΑΤΡΙΚΗ ΑΝΑΚΟΙΝΩΣΗ**

Ο Ιατρός

**ΓΕΩΡΓΙΟΣ Σ. ΔΡΑΚΙΟΥ**

**ΕΙΔΙΚΟΣ ΚΑΡΔΙΟΛΟΓΟΣ**

**Δέχεται:** καθημερινά 09.00-13.00 και 17.30-20.30
**Τετάρτη απόγευμα:** με ραντεβού
**Σάββατο απόγευμα:** κλειστά
Ιατρείο: Εθνικής Αντίστασης (πρώην Αννης Μαρίας) και Καζαντζάκη 2 Ρόδος

**Τηλ.: 2241074223, κιν. 6932732382**

**ΙΑΤΡΙΚΗ ΑΝΑΚΟΙΝΩΣΗ**

**Το ιατρείο του ιατρού**
**ΓΕΝΙΚΗΣ ΙΑΤΡΙΚΗΣ**

**ΣΠΥΡΟΥ ΝΙΚΗΤΑΡΑ**

**σας ενημερώνει ότι τα νέα τηλέφωνα είναι**
22410 70843, Fax: 22410 70842

**ΙΑΤΡΙΚΗ ΑΝΑΚΟΙΝΩΣΗ**

**ΚΕΝΤΡΟ ΠΥΡΗΝΙΚΗΣ ΙΑΤΡΙΚΗΣ**
ΑΓΙΑΣ ΛΑΥΡΑΣ 74-ΤΗΛ. 2241073250

**ΤΟ ΙΑΤΡΕΙΟ ΘΑ ΠΑΡΑΜΕΙΝΕΙ ΚΛΕΙΣΤΟ ΑΠΟ 11/8/04 ΕΩΣ 27/08/04 ΘΑ ΛΕΙΤΟΥΡΓΗΣΕΙ ΚΑΝΟΝΙΚΑ ΑΠΟ ΤΗΝ ΔΕΥΤΕΡΑ 30/08/04**

**ΕΙΔΙΚΗ ΠΑΙΔΑΓΩΓΟΣ**

**ΠΑΝΕΠΙΣΤΗΜΙΟΥ ΑΘΗΝΩΝ με ΜΑ στο READING (U.K.)**

**ΚΟΥΚΟΥΛΑ ΓΕΩΡΓΙΑ**

Με πολυετή πείρα σε Κέντρο Εκπαίδευσης στην Αθήνα
Παρέχει τις πλέον αποτελεσματικές και σύγχρονες μεθόδους εκπαιδευτικής παρέμβασης σε παιδιά με:
- **Μαθησιακές Δυσκολίες • Δυσλεξία**
- **Διάχυτες Αναπτυξιακές Διαταραχές**
  **• Αυτισμός •Σύνδρομο Down • Σύνδρομο Asperger**
- **Υπερκινητικότητα**
- **Διάσπαση προσοχής**

*Παρέχεται επίσης συμβουλευτική υποστήριξη στο παιδί και στην οικογένεια*

**Τηλέφωνα επικοινωνίας 2241067371 και 6945852924**

**ΙΑΤΡΙΚΗ ΑΝΑΚΟΙΝΩΣΗ**

Το Βιοπαθολογικό Διαγνωστικό Κέντρο της

**ΚΛΥΤΙΑΣ ΣΤΑΜΑΤΙΑΔΟΥ-ΑΝΤΩΝΙΑΔΗ**

θα παραμείνει **κλειστό** κατά την περίοδο από **2/8/2004** έως και **16/8/2004**

*Θα λειτουργήσει κανονικά από **17/8/2004***

Ιατρείο: **Ι. Καζούλη 14-Ρόδος • Τηλ. 22410 23444**

**ΚΕΝΤΡΟ ΥΠΟΣΤΗΡΙΞΗΣ ΨΥΧΟΛΟΓΙΚΩΝ ΠΡΟΒΛΗΜΑΤΩΝ**

**ΣΙΑΓΚΑ ΚΩΝΣΤΑΝΤΙΝΑ**
**ΨΥΧΟΛΟΓΟΣ**
Απόφοιτος Αριστοτελείου Πανεπιστημίου Θεσσαλονίκης
**τηλ. 6936261736**

**ΚΥΠΡΙΩΤΗ ΑΛΕΞΙΑ**
**ΨΥΧΟΛΟΓΟΣ**
**ΨΥΧΟΛΟΓΟΣ ΥΓΕΙΑΣ**
Απόφοιτος Πανεπιστημίου Κρήτης, MSC Surrey University of England
**τηλ. 6944717520**

**Δέχονται κατόπιν ραντεβού**
**Στεφ. Καζούλη 18-1ος όροφος**
**τηλ. 2241022102**

**ΚΕΝΤΡΟ ΕΙΔΙΚΩΝ ΘΕΡΑΠΕΙΩΝ ΤΟΥ ΠΑΙΔΙΟΥ ΔΩΔΕΚΑΝΗΣΟΥ**

**ΚΩΝ/ΝΟΣ ΜΠΑΔΑΝΗΣ - ΣΟΥΖΗ ΓΕΩΡΓΙΛΟΠΟΥΛΟΥ**

ΕΡΓΟΘΕΡΑΠΕΥΤΗΣ ΠΤΥΧΙΟΥΧΟΣ ΜΕΘΟΔΟΥ BOBATH N.D.T
ΜΕΘΟΔΟΣ PORTAGE
ΑΙΣΘΗΤΗΡΙΑΚΗΣ ΟΛΟΚΛΗΡΩΣΗΣ (S.I.)
ΜΕΤΕΚΠΑΙΔΕΥΣΗ ΣΤΙΣ ΝΕΥΡΟΛΟΓΙΚΕΣ ΚΑΙ ΚΙΝΗΤΙΚΕΣ ΔΙΑΤΑΡΑΧΕΣ
ΛΟΓΟΠΑΘΟΛΟΓΟΣ ΜΕΤΑΠΤΥΧΙΑΚΟ ΑΚΟΥΟΛΟΓΙΑΣ

***Αποστόλου Παύλου 84, Ρόδος 85100, τηλ. / fax (22410)60999/60579***

**Κέντρο Συμβουλευτικής & Αξιολόγησης Προσωπικότητας Παιδιών & Ενηλίκων**

**ΠΑΠΑΓΕΩΡΓΙΟΥ ΘΑΝΟΣ**
**Ψυχολόγος – Ψυχοθεραπευτής**
**ΠΑΝΕΠΙΣΤΗΜΙΟΥ ΑΘΗΝΩΝ**

- **Διερεύνηση Προσωπικότητας (Προφίλ- Δεξιότητες-Αδυναμίες)**
- **Δείκτης Νοημοσύνης Παιδιών και Ενηλίκων**
- **Μαθησιακές Δυσκολίες και Δυσλεξία**
- **Θεραπευτική Αντιμετώπιση Φοβιών-Ειδικών Φοβιών, Κατάθλιψης, Διαταραχής πανικού, Ψυχοσωματικών προβλημάτων, Τραυματικών γεγονότων ζωής (πένθος, χωρισμός, σχολική αποτυχία), Συναισθηματικών διαταραχών, Διαταραχών Διατροφής (βουλιμία-ανορεξία).**
- **Αντιμετώπιση προβλημάτων συμπεριφοράς παιδιών σε σχολείο-σπίτι**
- **Ανάπτυξη Κοινωνικών Δεξιοτήτων**
- **Βελτίωση Σχέσεων-Πρόγραμμα Ελέγχου Συγκρούσεων**
- **Βελτίωση Αυτοεκτίμησης-Αυτοεικόνας**
- **Συμβουλευτική Οικογένιας & Ζεύγους**

PROART

Κ. Παλαιολόγου 105 - Ρόδος
Τηλ:22410 78668- Κιν: 6947371250 - Μόνο με Ραντεβού

**ΝΤΟΡΑ ΚΩΝΣΤΑΝΤΙΝΟΠΟΥΛΟΥ**
**ΨΥΧΟΛΟΓΟΣ**

***Πτυχιούχος του Πανεπιστημίου της Καλιφόρνιας-Λος Αντζελες (UCLA)-Μεταπτυχιακές σπουδές στο Pepperdine University-Malibu California.***

- ✓ Αμεση ψυχολογική υποστήριξη και επαγγελματική φροντίδα από έμπειρη Ψυχολόγο και Οικογενειακή Σύμβουλο.
- ✓ Η σωστή θεραπευτική σχέση μπορεί να επιφέρει ρεαλιστικές λύσεις για πραγματικά προβλήματα σε θέματα: μοναξιάς, μελαγχολίας, στρες, ανυπομονησίας, φοβίας, εθισμού, οικογενειακών σχέσεων, διαζυγίου, κακομεταχείρισης, συναισθηματικών δυσκολιών, αυτοπεποίθησης, ανασφάλειες, μεταβατικά στάδια ζωής, βουλιμίας, ανορεξίας, απώλειας, πένθους.

**Τηλεφωνείστε στα τηλέφωνα:**
**(22410)35163 και 6944/980550**
**για ραντεβού και άμεση εξυπηρέτηση.**
**Διεύθυνση: Καρίας 1 • Περιοχή Ροδίνι - Ρόδος**

***Εργαστήριο Κλινικής Ψυχολογίας***

**ΧΡΙΣΤΙΝΑ ΣΑΒΒΑΚΗ-ΓΚΡΑΝΖΑΝ**
**Κλινική Ψυχολόγος-Ψυχοπαθολόγος (DESS)**
- Πτυχιούχος του Πανεπιστημίου Nancy Γαλλίας
- Μεταπτυχιακή ειδίκευση (DESS) στην Κλινική Ψυχολογία Ενηλίκου, Εφήβου και Παιδιού στο Πανεπιστήμιο Reims Γαλλίας

**Για τον ενήλικο**
- Ψυχοδιαγνωστική
- Ψυχολογική υποστήριξη
- Ατομική και οικογενειακή συνέντευξη
- Ψυχοθεραπεία αναλυτικής εμπνεύσεως

**Για το παιδί**
- Αξιολόγηση προσωπικότητας (τεστ νοημοσύνης, προβολής)
- Διάγνωση μαθησιακών δυσκολιών και συμπεριφορικών διαταραχών
- Συμβουλευτική επαγγελματικού προσανατολισμού
- Ψυχοθεραπεία μέσω παιχνιδιού και εικαστικών

Δέχεται με ραντεβού
**Εθνικής Αντίστασης 15**
**Τηλ.: 77350-Κιν. 6937684251**

**ΜΑΡΙΑ ΣΑΝΤΟΡΙΝΙΟΥ**

***ΚΛΙΝΙΚΗ ΨΥΧΟΛΟΓΟΣ-ΨΥΧΟΛΟΓΟΣ ΤΩΝ ΚΟΙΝΩΝΙΚΩΝ ΟΜΑΔΩΝ***

**Πτυχιούχος Κρατικού Πανεπιστημίου της Ρώμης «La Sapienza».**

— Κλινική διάγνωση ψυχοπαθολογίας παιδιού, εφήβου και ενηλίκου.
— Ατομική και οικογενειακή ψυχολογική υποστήριξη και θεραπεία κατάθλιψης, φοβίας, κρίσης πανικού, μετατραυματικού στρες (διαζύγιο, πένθος, χωρισμός, αποτυχία, ασθένεια), βουλιμίας, ανορεξίας, διαταραχών προσωπικότητας, έλλειψη αυτοεκτίμησης, εθισμού, κακοποίησης.
— Ψυχολογική φροντίδα και προετοιμασία ανύπαντρης εγκύου και ζευγαριών, στην απόκτηση πρώτου παιδιού.

**Επίσκεψη μόνο με ραντεβού.**

**Τηλέφωνα: 22410 28851 και 6946252407**
**Λάρνακας 6 (Εθν. Αντιστάσεως)**

MULTI • CINEMA ODEON METROPOL
Εβδομαδιαίο Πρόγραμμα \\ Weekly Program
ΑΠΟ ΤΕΤΑΡΤΗ 1 ΣΕΠΤΕΜΒΡΙΟΥ
Ενημερωθείτε στο Internet...www.RodosVitrina.gr/Metropol.htm

Λόγω των καλοκαιρινών διακοπών
το METROPOL
θα παραμείνει κλειστό
από 6 - 31 Αυγούστου

ΒΑΣΙΛΙΑΣ ΑΡΘΟΥΡΟΣ
KING ARTHUR
Ο επικός θρύλος του Αρθούρου και των Ιπποτών της Στρογγυλής Τραπέζης σε μια καινούρια εκδοχή, βασισμένη για πρώτη φορά στα αληθινά ιστορικά γεγονότα.
ΑΙΘΟΥΣΑ 1
ΩΡΕΣ ΕΝΑΡΞΗΣ SHOW TIMES
17:15 • 20:00 • 22:40
Πρωταγωνιστούν: ΚΛΑΪΒ ΟΟΥΕΝ, ΣΤΙΒΕΝ ΝΤΙΛΕΪΝ, ΚΙΡΑ ΝΑΪΤΛΙ, ΣΤΕΛΑΝ ΣΚΑΡΣΓΚΑΡΝΤ

ΟΔΗΓΟΝΤΑΣ ΣΤΑ ΟΡΙΑ
Michel Vaillant
Ο θρυλικός οδηγός ζωντανεύει στη μεγάλη οθόνη
Κάθε χρόνο, περισσότερα από 50 αγωνιστικά αυτοκίνητα συνωστίζονται στην πίστα του Λεμάν, με ταχύτητες που αγγίζουν τα 250 μίλια την ώρα.
ΑΙΘΟΥΣΑ 2
ΩΡΕΣ ΕΝΑΡΞΗΣ SHOW TIMES
18:00 • 20:15 • 22:30
Πρωταγωνιστούν: ΣΑΓΚΑΜΟΡ ΣΤΕΒΕΝΕΝ, ΠΙΤΕΡ ΓΙΑΝΓΚΜΠΛΑΝΤ ΧΙΑΣ, ΣΑΝ-ΠΙΕΡ ΚΑΣΕΛ, ΝΤΑΪΑΝ ΚΡΟΥΓΚΕΡ

ΑΙΧΜΑΛΩΤΗ ΚΑΡΔΙΑ
I CUPTURE THE CASTLE
Ποτέ δεν διαλέγεις ποιόν θα αγαπήσεις.
Από τους δημιουργούς του "Ερωτευμένου Σαίξπηρ", μιά αισθηματική περιπέτεια που θα συγκινήσει κάθε γυναίκα.
ΑΙΘΟΥΣΑ 3
ΩΡΕΣ ΕΝΑΡΞΗΣ SHOW TIMES
18:15 • 20:30 • 22:30
Πρωταγωνιστούν: ΜΑΡΚ ΜΠΛΟΥΚΑΣ, ΡΟΟΥΣ ΜΠΕΡΝ, ΣΙΝΕΝΤ ΚΙΟΥΣΑΚ, ΤΑΡΑ ΦΙΤΖΕΡΑΛΝΤ, ΜΠΙΛ ΝΑΪ

COMING SOON COMING SOON COMING SOON COMING SOON

GARFIELD Η ΤΑΙΝΙΑ
Ο πιό τεμπέλης γάτος του κόσμου έρχεται την Παρασκευή 17 Σεπτεμβρίου Και θα φέρει τα πάνω κάτω αν σηκωθείαπό την καρέκλα του.
ΕΡΧΕΤΑΙ

i Robot εγώ το ρομπότ
ΕΡΧΕΤΑΙ 24/09/04
Μια συναρπαστική περιπέτεια με τον ΓΟΥΪΛ ΣΜΙΘ που θα καθηλώση τον θεατή και θα τον κάνει να σκεφτεί για τον ρόλο της τεχνολογίας στη ζωη.

→ •3 LUXURY DESIGN SCREENS• •DOLBY DIGITAL EX• FULLY AIR-CONDITIONED•
Πληροφορίες • Κρατήσεις 22410.28400

# Cine Mania

ΕΠΙΜΕΛΕΙΑ: *ΚΥΡΙΑΚΗ ΠΕΤΡΙΔΟΥ*

## Cinenews

## Ιταλός ο Ντε Νίρο

Την ιταλική υπηκοότητα θα πάρει στον αστέρα του Χόλιγουντ Ρόμπερτ ντε Νίρο. Ο γεννημένος στις Ηνωμένες Πολιτείες ηθοποιός δικαιούται την ιταλική υπηκοότητα, καθώς οι πρόγονοί του μετανάστευσαν στην άλλη πλευρά του Ατλαντικού πριν από 100 χρόνια.

Η γραφειοκρατική διαδικασία για την ιταλική υπηκοότητα στον Ντε Νίρο προωθείται από τους διοργανωτές του Φεστιβάλ Κινηματογράφου της Βενετίας. Μάλιστα, εκπρόσωπος του φεστιβάλ δήλωσε: «Αυτό θα συνιστούσε έναν υπέροχο τρόπο έναρξης του φεστιβάλ τον προσεχή μήνα».

Ο Ρόμπερτ ντε Νίρο κέρδισε το Όσκαρ καλύτερου ηθοποιού το 1981 για την ταινία Οργισμένο Είδωλο και ήταν υποψήφιος για το βραβείο Όσκαρ β' ανδρικού ρόλου το 1975 για τον Νονό Νο2.

Ο Νεοϋορκέζος ηθοποιός ήταν ακόμα τέσσερις φορές υποψήφιος για Όσκαρ α' ανδρικού ρόλου για τις ταινίες Ακρωτήρι του Φόβου (1991), Ξυπνήματα (1990), Ο Ελαφοκυνηγός (1978) και Ο Ταξιτζής (1976).

Ο ηθοποιός Τομ Χανκς και ο σκηνοθέτης Στίβεν Σπίλμπεργκ θα εγκαινιάσουν φέτος το φεστιβάλ της Βενετίας, τόπο συνάντησης κινηματογραφικών αστέρων, με το τελευταίο τους έργο Terminal (σ.σ. που θα δο'ύμε στη Ρόδο τον Σεπτέμβριο), όπως ανακοίνωσε πρόσφατα ο διευθυντής του φεστιβάλ Μάρκο Μίλερ.

## Η νέα ταινία του Σάντλερ

Ο Adam Sandler θα είναι ο πρωταγωνιστής στην κομεντί φυλακών "The Longest Yard" που ετοιμάζει ο Peter Segal. Η ταινία είναι ριμέικ κωμωδίας του 1974 όπου μια ομάδα κρατούμενων θα προκαλέσουν σε ποδοσφαιρική αναμέτρηση τους αστυνομικούς που τους φρουρούν. Στην μοντέρνα διασκευή του φιλμ θα πρωταγωνιστούν οι James Cromwell, Burt Reynolds και Chris Rock

## "Glory Road'

Ο Josh Lucas θα είναι ο πρωταγωνιστής στο αθλητικό δράμα "Glory Road" με τον James Gartner στη σκηνοθετική καρέκλα. Το σενάριο αφηγείται την προσπάθεια του Don Haskins ενός λευκού προπονητή στην πρώτη μόνο με μαύρους παίκτες κολεγιακή ομάδα μπάσκετ το 1966.




MULTI • CINEMA ODEON METROPOL
Εβδομαδιαίο Πρόγραμμα \\ Weekly Program
ΑΠΟ ΤΕΤΑΡΤΗ 1 ΣΕΠΤΕΜΒΡΙΟΥ
Ενημερωθείτε στο Internet...www.RodosVitrina.gr/Metropol.htm

Λόγω των καλοκαιρινών διακοπών
το METROPOL
θα παραμείνει κλειστό
από 6 - 31 Αυγούστου

ΕΝΑΡΞΗ - OPENING
ΤΕΤΑΡΤΗ 1 ΣΕΠΤΕΜΒΡΙΟΥ
WEDNESDAY 1 SEPTEMBER
Για να σας ανοίξει η όρεξη... πάρτε μια χεύση από τις ταινίες του φθινοπώρου

GARFIELD
Ο πιο τεμπέλης γάτος του κόσμου έρχεται την Παρασκευή 17 Σεπτεμβρίου, και θα φέρει τα πάνω κάτω αν σηκωθεί από την καρέκλα του.

I Robot - εγώ το ρομπότ
Μια συναρπαστική περιπέτεια με τον Γουίλ Σμιθ που θα καθηλώσει το θεατή και θα τον κάνει να σκεφτεί για το ρόλο της τεχνολογίας στη ζωή.

THE LADY KILLERS
Η ΣΥΜΜΟΡΙΑ ΤΩΝ ΠΕΝΤΕ
ΤΟΜ ΧΑΝΚΣ
Τα μεγαλύτερα εγκληματικά μυαλά όλων των εποχών βρήκαν επιτέλους το ταίρι τους

HELLBOY Ο ήρωας της πόλασης
Ο καλτ-υπέρ ήρωας αναλαμβάνει δράση από την "Σκοτεινή πλευρά" στο πλευρό μας!

MAN on FIRE
ΑΠΑΓΩΡΟΣ & ΣΙΔΗΡΟΥ
Ένταση, δράση και μια δυνατή ερμηνεία από τον βραβευμένο με όσκαρ Ντένζελ Ουάσινγκτον.

EXORCIST
THE BEGINNING
Το ανατριχιαστικό prequel του κλασικού αριστουργήματος

ΝΥΦΕΣ
Ο Μάρτιν Σκορσέζε παρουσιάζει την πολύ-αναμενόμενη ταινία του Παντελή Βούλγαρη.

Bad Education
Η νέα ταινία του Πέδρο Αλμοδόβαρ.

→ •3 LUXURY DESIGN SCREENS• •DOLBY DIGITAL EX• FULLY AIR-CONDITIONED•
Πληροφορίες • Κρατήσεις 22410.28400

# Άρτος (;) Θεάματα (;)...

## ... Και τηλεόραση (όπως λέμε τηλοψία...)

### STAR

06.00 **Παιδικό πρόγραμμα**
13.00 **Ειδήσεις**
13.30 **Evenwood: Η μικρή πόλη.** Δραματική σειρά. Παίζουν: Τριτ Γουίλιαμς, Γκρέγκορι Σμιθ, Εμιλι Βαν Καμπ.
14.30 **Τα φιλαράκια.** Κωμική σειρά αμερικανικής παραγωγής. 8ος κύκλος.
15.30 **Στον ίλιγγο του κινδύνου.** Νεανική αστυνομική σειρά.
16.30 **Μάγισσα τιμωρός.** Σειρά φαντασίας.
17.25 **Δελτίο ειδήσεων στη νοηματική γλώσσα**
17.30 **Λάργκο Γουίντς.** Σειρά περιπέτειας.
18.30 **Η εργένισσα.** Ριάλιτι σόου.
19.30 **Ειδήσεις**
21.00 **Playmate 2004.** Σε επανάληψη ο διαγωνισμός ομορφιάς "Playmate 2004".
22.30 **Ξένη ταινία.** «Μάικλ Κόλις ο επαναστάτης». Δραματική περιπέτεια.
02.12 **Ξένη ταινία.** «Η φωνή της καρδιάς». Ρομαντική κομεντί.
04.30 **Αστέρια στο πεντάγραμμο.**

### ALTER

06.30 **Alter kids**
11.00 **Οι πεταλούδες ελεύθερες πετούν**
12.00 **Αντζέλικα, το κορίτσι του πάθους**
13.00 **Σοβαρότης μηδέν.** Εκπομπή σάτιρας.
13.30 **Μήτσι-Χώστα** (Ε)
14.30 **Ελληνική ταινία.** «Ενας πρωτάρης στο κολέγιο». Ελληνική κωμωδία.
16.15 **Παρατράγουδα με την Αννίτα Πάνια.** (Ε)
18.45 **Το πρώτο θέμα**
19.00 **Ειδήσεις**
20.00 **Η φωνή του πολίτη**
21.00 **Ελληνική ταινία.** «Οικογένεια Χωραφά». Ελληνική κωμωδία.
23.00 **Τετ α τετ (Ε)**
01.15 **Στον τόπο του εγκλήματος.** Περιπετειώδης σειρά.
02.15 **Aphrodisia.** Αισθησιακή ταινία
02.30 **Ξένη ταινία.** «Γεννημένος εραστής».


ΠΡΑΚΤΟΡΕΙΟ

**STEFANAKIS TOURS-RODOS**

ΔΡΟΜΟΛΟΓΙΑ ΙΕΡΑΠΕΤΡΑ/Β. ΚΟΡΝΑΡΟΣ

**ΑΠΟ ΡΟΔΟ**

**ΚΑΘΕ ΚΥΡΙΑΚΗ**
04.30 για ΧΑΛΚΗ - ΔΙΑΦΑΝΙ - ΠΗΓΑΔΙΑ - ΚΑΣΟ - ΣΗΤΕΙΑ - ΑΓ. ΝΙΚΟΛΑΟ - ΜΗΛΟ - ΠΕΙΡΑΙΑ

**ΚΑΘΕ ΤΕΤΑΡΤΗ**
04.30 για ΧΑΛΚΗ - ΔΙΑΦΑΝΙ - ΠΗΓΑΔΙΑ - ΚΑΣΟ - ΣΗΤΕΙΑ - ΑΓ. ΝΙΚΟΛΑΟ - ΜΗΛΟ - ΠΕΙΡΑΙΑ

**ΚΑΘΕ ΠΕΜΠΤΗ**
04.30 για ΧΑΛΚΗ - ΔΙΑΦΑΝΙ - ΠΗΓΑΔΙΑ - ΚΑΣΟ - ΣΗΤΕΙΑ - ΑΓ. ΝΙΚΟΛΑΟ - ΣΑΝΤΟΡΙΝΗ - ΜΗΛΟ - ΠΕΙΡΑΙΑ

**ΓΙΑ ΚΑΣΤΕΛΟΡΙΖΟ**
**ΚΑΘΕ ΤΡΙΤΗ - ΤΕΤΑΡΤΗ - ΣΑΒΒΑΤΟ 12 το μεσημέρι**

**ΚΑΘΕ ΣΑΒΒΑΤΟ**
21.00 για ΚΩ - ΚΑΛΥΜΝΟ - ΣΑΜΟ - ΧΙΟ - ΜΥΤΙΛΗΝΗ - ΛΗΜΝΟ - ΑΛΕΞΑΝΔΡΟΥΠΟΛΗ

**ΚΑΘΕ ΤΡΙΤΗ**
11.00 π.μ. για ΧΑΛΚΗ-ΔΙΑΦΑΝΙ-ΠΗΓΑΔΙΑ -ΚΑΣΟ-ΣΗΤΕΙΑ και επιστροφή

**ΑΛΕΞ. ΔΙΑΚΟΥ 38-ΡΟΔΟΣ**
*Τηλ.: 22410/20625-2241030054*


### ET 1

08.00 **Εκπαιδευτική τηλεόραση**
11.00 **Παιδικό πρόγραμμα.** Τα ταξίδια του Ιουλίου Βερν, Animal antics.
13.30 **Με αρετή και τόλμη**
14.00 **Ταξίδι στον πολιτισμό.** Με την Λένα Αρώνη.
15.00 **"Αρχίστε την επανάσταση χωρίς εμένα".**
16.30 **Η φόνισσα**
18.00 **Ξένη ταινία.** «Μίστερ Ρόμπερτς». Κωμωδία παραγωγής 1955 του Τζον Φορντ, με τους Χένρι Φόντα, Τζέιμς Κάγκνεϊ, Τζακ Λέμον.
20.00 **Με άρωμα γυναίκας**
20.50 **Κωδικός 2004**
22.00 **776 π.Χ.**
21.30 **Συναυλία.** Απευθείας μετάδοση της συναυλίας που θα πραγματοποιηθεί με αφορμή τη διέλευση της Ολυμπιακής φλόγας από τη γέφυρα Ρίου Αντιρρίου.
01.00 **Ξένη ταινία.** «Στην παγίδα του νόμου».

### NET

07.00 **Ετοιμοι πάμε...**
10.00 **Καϊρειο Βιβλιοθήκη Άνδρου**
11.00 **Γαύδος το νοτιότερο νησί του Αιγαίου**
12.00 **Ειδήσεις**
12.30 **Χονδρός-Λιγνός**
13.00 **Σπορ ιστορίες.** Με τον Δημήτρη Χατζηγεωργίου
14.00 **Ο έρωτας των πρώτων πλάνων**
15.00 **Ειδήσεις**
16.00 **Ελληνική ταινία.** «Ο άνθρωπος που δεν λύγισε από τον πόνο». Ελληνική δραματική.
16.00 **Ειδήσεις**
18.30 **Ολυμπιακή προετοιμασία.**
19.20 **Αθήνα-Θεσσαλονίκη (Ε)**
21.00 **Ειδήσεις-Αθλητικά-Καιρός**
22.00 **Η φλόγα-Η επιστροφή στην πατρίδα**
23.00 **Ρεπόρτερ μεγάλων αποστάσεων.** Μια εκπομπή που παρουσιάζει η Σεμίνα Διγενή.
24.00 **Ξένη ταινία.** «Εφιαλτική παγίδα». Θρίλερ.
01.15 **Ξένη ταινία.** (Σ)

### ET 3

08.00 **Παιδικό πρόγραμμα**
09.30 **Ονειροδρόμιο**
10.30 **Ο τελευταίος παράδεισος**
11.30 **Αλλιώς**
12.00 **Βιο-τρόμος**
13.00 **Ειδήσεις**
13.30 **Αφιέρωμα στο Σαρλώ**
15.00 **Φεστιβάλ χορευτικών σχημάτων**
16.00 **Νόστος (Ε)**
17.30 **Ημαθιωτικές εκδηλώσεις στη Σερβία.**
18.00 **Mixer: Ο Διάπλους Βόρειου Αιγαίου, η Ιθάκη ενός πρώην τοξικομανούς**
18.50 **Momix-Opus Cactus.** Μουσική παράσταση.
20.30 **Ειδήσεις**
21.30 **Σάμος, χρυσή αναπνοή του ατέλειωτου νερού**
22.00 **Συναντήσεις**
23.00 **Η Σαββίνα Γιαννάτου σε ρεμπέτικα και σε φαραδίτικα-ισπανοεβραϊκά.**
24.00 **Ειδήσεις**
00.30 **Ξένη ταινία.** «Κορίτσια καριέρας». Κωμωδία.
02.30 **Νόστος (Ε)**
04.00 **Ντοκιμαντέρ**

### FILMNET

05.30 **Ξένη ταινία.** «Παράβαση καθήκοντος».
07.30 **E! enterrtainment**
08.20 **Ξένη ταινία.** «Δεν θέλω να γίνω εκατομμυριούχος».
10.00 **Ξένη ταινία.** «Σύνεφα του Μάη».
12.05 **Ξένη ταινία.** «Οργισμένες γροθιές του βαράτε». Κωμωδία.
13.00 **E! enterrtainment**
14.05 **Ξένη ταινία.** «Τρελαμένοι οπαδοί». Δραματική κομεντί.
16.00 **Ξένη ταινία.** «Η εποχή των παγετώνων».
17.40 **Ξένη ταινία.** «Ασοκά ο αυτοκράτορας».
20.20 **Ξένη ταινία.** 40 μέρες και 40 νύχτες».
22.00 **Ξένη ταινία.** «Η εξέλιξη του ανθρώπινου γένους».
23.50 **Ξένη ταινία.** «Παιχνίδια κατασκόπων».
02.00 **Ξένη ταινία.** «Αισθησιακό λουλούδι», «Αγγελος δηλητήριο».
03.50 **Ξένη ταινία.** «Morvern Callar»

### SUPERSPORT

15.00 **Αγώνες αυτοκινήτου**
16.00 **ΗΠΑ-Σερβία/Μαυροβούνιο.**
18.15 **Κίνα-Βραζιλία.** Τουρνουά μπάσκετ γυναικών
20.30 **Αυστραλία-Ελλάδα.** Τουρνουά μπάσκετ γυναικών.
22.30 **Ράγκμπι**
00.30 **Τένις**
03.00 **Τένις**
05.30 **Αγώνες μπόουλινγκ**

### MEGA

06.00 **Στην κόψη του ξυραφιού.** (Ε)
07.00 **Ενοχη αγάπη.** Κοινωνική σειρά (Ε)
08.00 **Horizons.** Ψυχαγωγική εκπομπή με τον Χρήστο Νέζο.
10.00 **Ο κακός Βεζίρης.** Κωμική σειρά. Παίζουν: Χάρης Ρώμας, Χρήστος Ευθυμίου, Μαρία Γεωργιάδου (Ε)
11.00 **Ξένη ταινία.** «Μπέντζι».
13.00 **Mega star.** Μουσική εκπομπή με την Εύη Αδάμ.
14.00 **Ειδήσεις**
14.50 **Βίος ανθόσπαρτος** (Ε)
15.50 **Super Idol** (Ε)
17.10 **Popstars** (Ε)
18.05 **Ματιές στα γεγονότα**
18.10 **Ελληνική ταινία.** «Η αρχόντισσα της κουζίνας». Κωμωδία. Παίζουν: Δέσποινα Στυλιανοπούλου, Γιώργος Κάππης, Γιάννης Φέρμης
20.00 **Κεντρικό δελτίο ειδήσεων**
21.00 **Μπουκιά και συχώριο** (Ε) Με τον Ηλία Μαμαλάκη.
22.00 **Ομορφος κόσμος** (Ε)
23.00 **Survivor** (Ε)
00.15 **Τελευταία γεγονότα**
00.30 **Survivor.** Συνέχεια
01.15 **Bar** (Ε)
03.15 **Τηλεμάρκετινγκ**
03.45 **Ξένη ταινία.** «Το φοβερό κοστούμι». Κωμωδία
05.15 **Go fish.** Κωμική σειρά

### ANT-1

08.20 **Ελλη και Αννα** (Ε)
09.00 **Λίφτινγκ** (Ε)
09.50 **Ενα κι ένα** (Ε)
10.30 **Ανω-κάτω** (Ε)
11.15 **Σοφία ορθή** (Ε)
12.00 **Για μια γυναίκα κι ένα αυτοκίνητο** (Ε)
12.55 **Super game**
13.00 **Κωνσταντίνου και Ελένης** (Ε)
14.00 **Ειδήσεις**
14.40 **Η αγάπη ήρθε από μακριά.** Κοινωνική-ερωτική σειρά. (Ε)
15.40 **Εκείνες κι εγώ.** (Ε)
17.30 **Τα νέα του ANT-1- Ειδήσεις στη νοηματική γλώσσα**
17.40 **Μπαμ και κάτω.** Κωμική παράσταση. Παίζουν: Τζόυς Ευείδη, Χάρης Ρώμας
20.00 **Τα νέα του ANT-1**
21.00 **Ό,τι πείτε υπουργέ μου.** Θεατρική κωμωδία. Παίζουν: Κώστας Βουτσάς, Βασίλης Τσιβιλίκας
23.35 **Κάτσε Καλά... δαγκώνει.** (Ε)
00.15 **Νυχτερινές ειδήσεις**
00.45 **Ξένη ταινία.** «Η εξαδέλφη Μπέτι». Κομεντί εποχής. Παίζουν: Τζέσικα Λανγκ, Ελίζαμπεθ Σου.
03.00 **Θησαυροφυλάκιο.** (Ε)
03.45 **Mobile fun**
04.10 **Τηλεμάρκετινγκ-Τηλεαγορά**
05.00 **Οι αγνοημένοι.** (Ε)

### ALPHA

05.40 **Μπορώ.** (Ε)
06.45 **Πρωινές σελίδες.** Ενημερωτικό μαγκαζίνο με τον Γιώργο Οικονομέα.
10.00 **Παραπληροφόρηση.** (Ε) Ενημερωτική εκπομπή με τον Κώστα Μαρδά.
11.00 **Music market** (Ε)
12.00 **Ελληνική ταινία.** «Βρόμικη πόλη». Παίζουν: Γιάννης Βόγλης, Νίκη Τριανταφυλλίδη, Φαίδων Γεωργίτσης, Αλέκος Αλεξανδράκης, Γιώτα Σοϊμοίρη, Δημήτρης Μπισλάνης, Νίκος Τσαχιρίδης
14.00 **Ειδήσεις**
15.00 **Ξένη ταινία.** «Ερωτας με χειροπέδες». Κωμωδία
17.00 **Third watch.** Περιπετειώδης σειρά, αμερικανικής παραγωγής 1999. Σκηνοθεσία Κρίστοφερ Τσουλάκ, Μάικλ Φίλντς.
18.00 **Ειδήσεις στη νοηματική γλώσσα**
18.05 **Ελληνική ταινία.** «Κάθε εμπόδιο για καλό». Κωμωδία. Παίζουν: Ντίνος Ηλιόπουλος, Σμαρούλα Γιούλη, Θανάσης Βέγγος.
20.00 **Ειδήσεις**
21.00 **Candid camera** (Ε)
22.45 **Ξένη ταινία.** «Ο πολεμιστής». Περιπέτεια. Παίζουν: Ντολφ Λούντγκερν, Μπ. Ντ. Γουόνγκ, Σαρλότ Λιούις, Τομ Ράιτ, Κάθριν Μπελ, Αντονι Ντένισον
01.00 **Ειδήσεις**
01.15 **Ξένη ταινία.** «Αποχρώσεις θανάτου». Ερωτική περιπέτεια
03.15 **Music Market** (Ε)
04.15 **Τηλεαγορές**
04.45 **Μπορώ.** (Ε)

# ΜΝΗΜΟΣΥΝΑ

Την 8η μηνός Αυγούστου ημέρα Κυριακή και ώρα 8 π.μ. εις τον Ιερό Ναό Αγίου Λουκά Σορωνής, τελούμε μνημόσυνο, υπέρ αναπαύσεως των ψυχών των αγαπημένων μας συμμαθητών

**ΠΡΟΚΟΠΗ ΙΑΚΩΒΑΚΗ, ΚΥΡΙΑΚΟΥ ΚΑΡΑΓΙΑΝΝΗ, ΙΩΑΝΝΗ ΚΑΡΟΦΤΗ, ΑΘΑΝΑΣΙΑΣ ΚΟΥΔΟΥΝΑ**

Οι απόφοιτοι του Λυκείου Σορωνής του έτους 1981.

---

Την 8η μηνός Αυγούστου ημέρα Κυριακή και ώρα 8.30 π.μ. εις τον Ιερό Μητροπολιτικό Ναό Ρόδου, τελούμε ετήσιο μνημόσυνο, υπέρ αναπαύσεως της ψυχής της λατρευτής μας συζύγου, μητέρας, γιαγιάς, προγιαγιάς και θείας

**ΜΑΡΙΑΣ ΔΗΜΗΤΡΑΚΗ**

Ο σύζυγος: Γεώργιος
Τα τέκνα, τα εγγόνια, τα δισέγγονα και οι λοιποί συγγενείς

---

Την 8η μηνός Αυγούστου ημέρα Κυριακή και ώρα 9 π.μ. εις τον Ιερό Ναό Αγίου Λουκά (Σορωνής), τελούμε 2ετές μνημόσυνο υπέρ αναπαύσεως της ψυχής της λατρευτής μας μητέρας, γιαγιάς, αδελφής και θείας

**ΣΟΦΙΑΣ ΔΙΑΚΟΝΙΚΟΛΑΣ**

Τα παιδιά: Νίκος-Κατερίνα, Κατερίνα-Μάρκος
Τα εγγόνια: Κώστας, Χριστίνα, Κώστας, Γιάννης
Τ' αδέλφια, τ' ανίψια και οι λοιποί συγγενείς.

---



Την 8η μηνός Αυγούστου ημέρα Κυριακή και ώρα 9 π.μ. στον Ιερό Ναό Ταξιαρχών τελούμε 9ήμερο μνημόσυνο υπέρ αναπαύσεως της ψυχής της λατρευτής μας μητέρας και γιαγιάς

**ΘΑΛΕΙΑΣ ΜΕΛΕΝΟΥ**

Τα παιδιά: Νίκος-Φαίδρα Μαννάκη, Αργύρης-Ρούλα Ιακωβίδου.
Τα εγγόνια: Νίκος, Παναγιώτης, Φάνης, Μάκης, Θάλεια, Κώστας Μηνέτος.
Και οι λοιποί συγγενείς.

---



Την 8η μηνός Αυγούστου ημέρα Κυριακή και ώρα 8.30 π.μ. εις τον Ιερό Ναό Αγίου Δημητρίου (παλαιό Νεκροταφείο), τελούμε ετήσιο μνημόσυνο υπέρ αναπαύσεως της ψυχής της λατρευτής μας μητέρας, γιαγιάς, αδελφής και θείας

**ΚΛΕΟΠΑΤΡΑΣ ΜΠΑΡΙΑΝΟΥ**

Τα παιδιά: Άννα, Ιφιγένεια-Νίκος
Τα εγγόνια, τ' αδέλφια, τ' ανίψια και οι λοιποί συγγενείς.

---



Την 8η μηνός Αυγούστου ημέρα Κυριακή και ώρα 8.30 π.μ. εις τον Ιερό Ναό Κοιμήσεως Θεοτόκου Μεσαναγρού τελούμε 40ήμερο μνημόσυνο υπέρ αναπαύσεως της ψυχής του λατρευτού μας συζύγου, πατέρα, γυιού, παππού, αδελφού και θείου

**ΣΟΛΩΝΟΣ ΒΑΛΑΣΑΚΗ**

Η σύζυγος: Τσαμπίκα.
Η μητέρα: Ειρήνη.
Τα παιδιά: Ειρήνη-Τσαμπίκος, Καθολική-Σταύρος.
Τα εγγόνια, τ' αδέλφια, τ' ανίψια και οι λοιποί συγγενείς.

---



Την 8η μηνός Αυγούστου ημέρα Κυριακή και ώρα 8 π.μ. εις τον Ιερό Ναό Αγίου Γεωργίου Μαλώνας τελούμε 3ετές μνημόσυνο, υπέρ αναπαύσεως της ψυχής της λατρευτής μας κόρης, αδελφής, εγγονής και ανιψιάς

**ΧΑΡΙΚΛΕΙΑΣ ΑΜΠΕΛΑ**

Οι γονείς: Γεώργιος-Μαρίκα.
Ο αδελφός: Στέλιος
Ο παππούς, η γιαγιά, οι θείοι, οι θείες και οι λοιποί συγγενείς.
Στην αγαπημένη και αδικοχαμένη μου κόρη Χαρίκλεια.
Τρία χρόνια πέρασαν που έφυγες από κοντά μας.
Το σπίτι μας ερήμωσε ενέκρωσε η καρδιά μας.
Πήγες ταξίδι μακρυνό που γυρισμό δεν έχει
Νυφούλα σε στολίζανε γι' αυτό σου το ταξίδι
Και νυφικό σου φόρεσαν όχι γι αυτόν που αγαπούσες
Μα για ένα δράκοντα κακό που χάρο τον ελένε.
Νυφούλα ετοιμαζόμασταν όλοι να σε ειδούμε.
Τραγούδια και παινέματα στο γάμο σου να πούμε
Μα ο χάρος είναι άπληστος και νιάτα δεν κοιτάζει
Ούτε κι αυτούς που μένουν πίσω και πονούν.
Τη μάνα σου τηνάμοιρη που κλαίει νύχτα μέρα και σου φωνάζει να γυρίσεις πίσω.
Μα όσο και να κλαίω όσο κι αν θρηνώ τίποτα δεν σε φέρνει πίσω.
Μόνο σαν θα ανταμώσουμε ξανά τότε θα ησυχάσω.
Μου λύπεις μάτια μου πολύ
Γι αυτό καρδιά μου μην αργείς έλα για να με πάρεις.
Καλή αντάμωση χαρά μου.
Η μαμά σου

---



Την 8η μηνός Αυγούστου ημέρα Κυριακή και ώρα 8.30 π.μ. εις τον Ιερό Ναό Αγίου Νικολάου, τελούμε 6μηνο μνημόσυνο υπέρ αναπαύσεως της ψυχής του λατρευτού μας

**ΝΙΚΟΛΑΟΥ ΛΟΥΙΖΙΔΗ**

Η σύζυγος: Ευφροσύνη
Τα παιδιά: Μιχάλης - Πία, Δόμνα - Θεόδωρος, Αλεξάνδρα - Χρήστος
Τα εγγόνια, τ' αδέρφια και οι λοιποί συγγενείς.

---



Την 9η μηνός Αυγούστου ημέρα Δευτέρα και ώρα 16.30 εις τον Ιερό Ναό Νεκροταφείου Αφάντου, τελούμε 9μηνο μνημόσυνο υπέρ αναπαύσεως της ψυχής της λατρευτής μας συζύγου, κόρης, μητέρας, γιαγιάς, αδελφής και θείας

**ΘΕΟΔΩΡΑΣ ΜΑΓΚΑΦΑ**

Ο σύζυγος: Βασίλης
Η μητέρα: Μαριέττα
Τα παιδιά: Γεώργιος-Ζωή, Σταύρος-Μαρία
Τα εγγόνια: Ραφαέλα, Θεοδώρα, Ουρανία
Τ' αδέλφια, τ' ανίψια και οι λοιποί συγγενείς.

---



Την 9η μηνός Αυγούστου ημέρα Δευτέρα και ώρα 8 π.μ. εις τον Ιερό Ναό Αγίου Σεργίου Νεκροταφείου Ιαλυσού (νέου), τελούμε 9ήμερο μνημόσυνο υπέρ αναπαύσεως της ψυχής του λατρευτού μας υιού, πατέρα, αδελφού, παππού και θείου

**ΠΑΝΑΓΙΩΤΗ ΚΟΥΦΑΛΑΚΗ**

Η μητέρα: Βαρβάρα
Τα παιδιά: Ελένη - Μιχάλης, Σταύρος.
Τα εγγόνια, τ' αδέλφια, τ' ανίψια και οι λοιποί συγγενείς.

---

**ΔΙΕΥΘΥΝΣΗ ΔΑΣΩΝ ΔΩΔΕΚΑΝΗΣΟΥ**

## ΑΝΑΚΟΙΝΩΣΗ

Γνωστοποιείται κατά το άρθρο 14 του Ν. 998/79, όπως ισχύει σήμερα, η αποστολή για δημοσίευση στο δήμο Ροδίων η αριθμ. 4298/04-08-2004 πράξη χαρακτηρισμού έκτασης που εκδόθηκε από την Δ/νση Δασών Δωδ/σου. Η Κ.Μ. 197 γαιών Ρόδου χαρακτηρίζεται ως γεωργική έκταση (άρθ. 3 παρ. 6α του Ν. 998/79, όπως ισχύει σήμερα).

**Ο Δ/ντής Δασών Δωδ/νήσου**
**Κοντίτσης Φίλιππος**
**Δασολόγος με βαθμό Δ/ντή**

---

**ΔΙΕΥΘΥΝΣΗ ΔΑΣΩΝ ΔΩΔΕΚΑΝΗΣΟΥ**

## ΑΝΑΚΟΙΝΩΣΗ

Γνωστοποιείται κατά το άρθρο 14 του Ν. 998/79, όπως ισχύει σήμερα, η αποστολή για δημοσίευση στο δήμο Καλλιθέας, η αριθμ. πρωτ. 4293/06-08-2004 πράξη χαρακτηρισμού έκτασης που εκδόθηκε από τον Δ/ντή Δασών Δωδ/σου. Η Κ.Μ. 799 γαιών Κοσκινού εμβαδού 4.080 τ.μ. χαρακτηρίζεται ως γεωργική έκταση.

**Ο Δ/ντής Δασών Δωδ/νήσου**
**Κοντίτσης Φίλιππος**
**Δασολόγος με βαθμό Δ/ντή**

---

**ΔΙΕΥΘΥΝΣΗ ΔΑΣΩΝ ΔΩΔΕΚΑΝΗΣΟΥ**

## ΑΝΑΚΟΙΝΩΣΗ

Γνωστοποιείται κατά το άρθρο 14 του Ν. 998/79, και σύμφωνα με την αριθμ. 38/1-2-1999 γνωμοδότηση του Ν.Σ.Κ. η οποία μας κοινοποιήθηκε με την αριθμ. 88416/529/1-12-00 εγκύκλιο Διαταγή του Υπουργείου Γεωργίας, η αποστολή για ανάρτηση στον Δήμο Ροδίων του αριθ. 2301/24-04-1985 εγγράφου που εκδόθηκε από τον Δ/ντή Δασών Δωδ/σου.
Βεβαιούται κατόπιν αυτοψίας Δασολόγου, ότι στο ακίνητο με Κτηματολογικά στοιχεία Τόμος 4, Φύλλο 147, Φάκελλος 930, Μερίδα 81 γαιών Ρόδου, "Ολόκληρη η έκταση του ακινήτου που στο Κτηματολόγιο Ρόδου έχει καταχωρηθεί ως οπωρώνας και καλαμώνας αποτελεί γεωργική έκταση και δεν υπάγεται στους περιορισμούς του Ν. 998/79.
Πρέπει να τηρηθούν οι αποστάσεις από τη γειτονική δασική έκταση όπως προβλέπεται από τους σχετικούς πολεοδομικούς κανονισμούς".

**Ο Δ/ντής Δασών Δωδ/νήσου**
**Κοντίτσης Φίλιππος**
**Δασολόγος με βαθμό Δ/ντή**

---

## ΑΠΩΛΕΙΑ

Χάθηκε από την περιοχή των Δασκάλων **σκυλάκι μαύρο μικρόσωμο. Φοράει λουράκι χρώματος ρόζ.** Παρακαλώ όποιος το βρει να τηλεφωνήσει στο **22410 39854-6946917542** και θα αμοιφθεί.

---

## ΑΠΩΛΕΙΑ

Χάθηκε σκυλάκι μαύρο ημίαιμο με κόκκινο περιλαίμιο. Ακούει στο όνομα **BUBI.**
*Οποιος το βρει θα ανταμοιφθεί.*
**Πληροφορίες τηλ. 6946097172**

---

ΚΑΘΗΜΕΡΙΝΑ ΟΛΑ ΤΑ ΝΕΑ ΤΗΣ ΔΩΔΕΚΑΝΗΣΟΥ ΣΤΟ INTERNET
www.rodiaki.gr

---

**ΔΗΜΟΤΙΚΗ ΕΠΙΧΕΙΡΗΣΗ ΥΔΡΕΥΣΗΣ ΑΠΟΧΕΤΕΥΣΗΣ ΔΗΜΟΥ ΚΑΛΛΙΘΕΑΣ**
**Δ.Ε.Υ.Α.Κ.**
**Αρ. Πρωτ. 772**

## ΠΕΡΙΛΗΨΗ ΔΙΑΚΗΡΥΞΗΣ ΑΝΟΙΚΤΟΥ ΔΙΑΓΩΝΙΣΜΟΥ

Ο πρόεδρος ΔΕΥΑΚ Καλλιθέας προκηρύσσει Δημόσιο Ανοιχτό Διαγωνισμό με σφραγισμένες προσφορές και με την συμπλήρωση τιμολογίου, για την "Προμήθεια ενός Ημιφορτηγού Αυτοκινήτου".
Η διενέργεια του διαγωνισμού και η εκτέλεση της προμήθειας θα γίνουν σύμφωνα με τις διατάξεις:
1. Του Π.Δ/τος 28/1980 "Περί εκτέλεσης έργων και προμηθειών Οργανισμών Τοπικής Αυτοδιοίκησης" (ΦΕΚ 11Α/15-1-1980).
2. Του Π.Δ. 410/95 Δημοτικού και Κοινοτικού Κώδικα (Δ.Κ.Κ.)
3. Του Ν. 1069/80 "Περί κινήτρων δια την ίδρυση Επιχειρήσεων Υδρευσης και Αποχέτευσης (ΦΕΚ 191/23-8-80).
4. Του Π.Δ. 171/87 καθώς και η οδηγία 93/38/Ε.Ο.Ε./14-6-93 και όσα τμήματα αυτών αναφέρονται στις ΔΕΥΑ.
Συμβατικά στοιχεία κατά σειρά ισχύος είναι:
α) το συμφωνητικό της προμήθειας, β) η Διακήρυξη του Διαγωνισμού, γ) η γενική συγγραφή υποχρεώσεων, δ) οι τεχνικές προδιαγραφές, ε) η Τεχνική Έκθεση της Μελέτης.
Η προϋπολογισθείσα ενδεικτικά δαπάνη της προμήθειας ανέρχεται στο ποσό των 26.500,00 ευρώ μη συμπεριλαμβανόμενου του ΦΠΑ και θα χρηματοδοτηθεί από Ι.Π. 2004.
Ο διαγωνισμός θα γίνει στο Δημοτικό Κατάστημα Καλλιθέας από την αρμόδια Επιτροπή την 6η του μηνός Σεπτεμβρίου ημέρα Δευτέρα του έτους 2004 και ώρα 10 π.μ. έως 11 π.μ.
Στον διαγωνισμό γίνονται δεκτοί Έλληνες και Αλλοδαποί προμηθευτές, Νομικά πρόσωπα ημεδαπά και αλλοδαπά, Συνεταιρισμοί, Ενώσεις Προμηθευτών.
Για περισσότερες πληροφορίες οι ενδιαφερόμενοι μπορούν να απευθύνονται στα γραφεία της ΔΕΥΑΚ του Δήμου Καλλιθέας, τηλ. 22410-60660-60663 κατά τις εργάσιμες ημέρες και ώρες.

**Ο πρόεδρος Δ.Ε.Υ.Α.Κ.**
**Τσαλίκης Δημήτριος**

---

**ΔΙΕΥΘΥΝΣΗ ΔΑΣΩΝ ΔΩΔΕΚΑΝΗΣΟΥ**

## ΑΝΑΚΟΙΝΩΣΗ

Γνωστοποιείται κατά το άρθρο 14 του Ν. 998/79, η αποστολή για ανάρτηση στον δήμο Πάτμου της αριθμ. 4045/29-7-2004 πράξης χαρακτηρισμού έκτασης που εκδόθηκε από τον Δ/ντή Δασών Δωδ/σου. Τα τμήματα Α, Β και Γ συνολικού εμβαδού 145 τ.μ. στη θέση "Χώρα Πάτμου" δήμου Πάτμου, νήσου Πάτμου, χαρακτηρίζονται ως γεωργικές εκτάσεις.
Για το τμήμα Δ εμβαδού 3865 τ.μ. ισχύει το αριθμ. πρωτ. 835/23-2-1996 έγγραφό μας, σύμφωνα με το οποίο η έκταση δεν εποπτευόταν ποτέ ούτε εποπτεύεται από την δασική υπηρεσία στα πλαίσια της δασικής νομοθεσίας.

**Ο Δ/ντής Δασών Δωδ/νήσου**
**Κοντίτσης Φίλιππος**
**Δασολόγος με βαθμό Δ/ντή**

---

**ΔΙΕΥΘΥΝΣΗ ΔΑΣΩΝ ΔΩΔΕΚΑΝΗΣΟΥ**

## ΑΝΑΚΟΙΝΩΣΗ

Γνωστοποιείται κατά το άρθρο 14 του Ν. 998/79, η αποστολή για ανάρτηση στον δήμο Καλύμνου της αριθμ. 3786/19-7-2004 πράξης χαρακτηρισμού έκτασης που εκδόθηκε από τον Δ/ντή Δασών Δωδ/σου.
Η έκταση που βρίσκεται στη θέση "Τοίχοι" , δήμου Καλύμνου, νήσου Καλύμνου, συνολικού εμβαδού 4.019 τ.μ., χαρακτηρίζεται ως γεωργική έκταση.

**Ο Δ/ντής Δασών Δωδ/νήσου**
**Κοντίτσης Φίλιππος**
**Δασολόγος με βαθμό Δ/ντή**

---

## ΑΠΩΛΕΙΑ

Χάθηκε σκυλί **ράτσας Χάσκι, μπέζ με γαλανά μάτια** στην περιοχή Ψαροπούλας που ακούει στο όνομα **"Ράσια"**. Είναι 8 χρόνων, έχει πρόβλημα υγείας και παίρνει ειδικά φάρμακα.

**Παρακαλείται όποιος το βρει να επικοινωνήσει στα τηλ. 22410-33552 και 34024**

---

ΠΟΛΙΤΙΣΤΙΚΟΣ ΟΡΓΑΝΙΣΜΟΣ ΔΗΜΟΥ ΡΟΔΙΩΝ
ΤΡΩΑΔΕΣ
Του Ευριπίδη
Σκηνοθεσία Δ. Χρονόπουλος.
Σκηνικά κοστούμια Γ. Ματζικώφ.
Μουσική Σ. Ξαρχάκος.
Χορογραφία Ν. Ζούκα
Α.Βαγενά, Τ.Τρύπη, Π.Τρικαλιώτη, Γ.Βούρος, Δ.Λιγνάδης, Κ.Λέχου, Γ.Θωμάς.

ΘΕΑΤΡΟ ΜΕΣΑΙΩΝΙΚΗΣ ΤΑΦΡΟΥ
ΤΕΤΑΡΤΗ 11 ΑΥΓΟΥΣΤΟΥ, 21:30
Εισιτήρια προπωλούνται, πληρ. 22410 28823, 27427, 26385
Χορηγοί:
Coca-Cola Τρία Έψιλον DANE SEA LINE
RODOS PALACE
Χορηγοί επικοινωνίας:
ΕΡΑ Δίκτυο

# Περίδης για πλατεία Ευδήμου

Από τον κ. Ιωάννη Περίδη, πήραμε και δημοσιεύουμε την παρακάτω επιστολή:

«Κύριε διευθυντά,

Δεν είχα καμία πρόθεση να απαντήσω στις επιστολές του κυρίου Σαρρή και του κυρίου Δοντά στις 30/7/2004. Ομως η πρόκληση είναι τόσο μεγάλη και τα στοιχεία που παραθέτουν τόσο ανακριβή που παρακαλώ να μου επιτρέψετε για μια δεύτερη επιστολή μου.

Α) Ο δρόμος του κυρίου Σαρρή δεν είναι 5,70 μέτρα, ο δρόμος σας κύριε Σαρρή είναι 4,80 μέτρα στο πλατύτερό του σημείο κλείνει στα 4 μέτρα και στην γωνία προς την πλευρά του Αλέξη είναι μόνο 3 μέτρα. Αλλωστε για αυτό σας είχε παραχωρηθεί το 1,20 μέτρα το οποίο ισχύει μέχρι και σήμερα. Αυτή την στιγμή κλείνετε τον δρόμο και όχι 3,20 μέτρα αφήνετε όπως ισχυρίζεστε, αλλά ένα δρομάκι γύρω στο 1,60 μέτρα.

Για το 1 ευρώ τον μήνα όπως λέει ο κύριος Σαρρής που αν κατέθετε στον δήμο θα είχε δώσει περισσότερα λεφτά από εμένα, κρίμα κύριε Σαρρή που δεν το πράξατε γιατί τώρα θα σας είχε ανακηρύξει ευεργέτη ο δήμος Ρόδου. Η αλήθεια είναι μία κύριε Σαρρή ήρθατε ανοίξατε το μαγαζί σας, σας δόθηκε το 1,20 μέτρα, από την πρώτη στιγμή πήγατε στα 2,5 μέτρα κάνατε κατάληψη και του πεζοδρομίου απέναντί σας μετά δεν σας βόλευε όπως θέλατε, σας άνοιξε η όρεξη και κάνατε κατάληψη και του πάρκου, εκδιωχθήκατε και τώρα επιχειρείτε να τα καταλάβετε ξανά.

Β) Ο κύριος Δοντάς λέει ανακρίβειες. Δεν κατέχω κοινόχρηστο χώρο 200 μέτρα κύριε Δοντά αλλά 200 μέτρα είναι ο χώρος του καταστήματός μου. Είναι καλύτερα όμως για τον κύριο Δοντά να σιωπά, γιατί οφείλω να ομολογήσω ότι κανείς δεν θα τα κατάφερνε καλύτερα από αυτόν με το μαγαζί που έχει να υπερπηδά την Απελλού, να πηγαίνει απέναντι και να καταλαμβάνει την πλατεία, και το πιο ωραίο πριν ακόμα υπογραφεί η άδεια για 6 μέτρα του κυρίου Δοντά, να καταλαμβάνει χώρο περίπου 35 μέτρα όπως άλλωστε αυτό έκανε και τον προηγούμενο χρόνο χωρίς άδεια. Αυτά κάτω από τα βλέμματα και τις ευλογίες των υπευθύνων για τους κοινόχρηστους χώρους.

Περάστε κύριοι δημοτικοί άρχοντες της πόλεως Ρόδου να δείτε αν είναι αλήθεια αυτά που λέω και να θαυμάσετε την σοβαρότητα των αποφάσεών σας.

**Με τιμή**
**Ιωάννης Περίδης**
**Εστιατόριο**
**«Χρυσή Ολυμπιάδα».**

## ΕΥΧΑΡΙΣΤΗΡΙΟ

Ο Χριστιανικός Φιλανθρωπικός Σύλλογος "Σύνδεσμος Αγάπης" εκφράζει τα θερμά του συλλυπητήρια στην οικογένεια του

**ΤΣΑΜΠΙΚΟΥ ΧΡ. ΠΑΠΑΦΙΛΙΠΠΟΥ**

ο οποίος κοιμήθηκε και κηδεύτηκε στις 30/7/2004. Ο αποβιώσας υπήρξε ιδρυτικό μέλος του Συνδέσμου Αγάπης το έτος 1965 και επί σειρά ετών διετέλεσε μέλος του Διοικητικού Συμβουλίου προσφέροντας με μεγάλη προθυμία τις υπηρεσίες του για ευόδωση των σκοπών του Συλλόγου.

Επίσης ευχαριστεί θερμά τις παρακάτω οικογένειες, οι οποίες πρόσφεραν τα αντίστοιχα ποσά αντί στεφάνου στη μνήμη του:

| | |
|---|---|
| κ. Φιλίππου Χρ. Παπαφιλίππου | 50€ |
| κ. Αργύρη Φιλ. Παπαφιλίππου | 100€ |
| κ.Τσαμπίκου Φιλ. Παπαφιλίππου | 50€ |
| κ. Χρήστου Φιλ. Παπαφιλίππου | 30€ |
| κ. Σταματίας Μπαλή - Σταματάκη | 30€ |
| κ. Εμμανουήλ Στελλά | 30€ |
| κ. Μαριάνθης Καγκά | 50€ |
| κ. Νικολάου Γιακαλή | 50€ |
| κ. Γεωργίου Κατίκα | 50€ |
| κ. Διακοσάββα Μιχαήλ | 50€ |
| κ. Βασιλείου Αγ. Παπαγαπητού | 50€ |
| κ. Αντωνίου Αγ. Παπαγαπητού | 50€ |
| κ. Κωνσταντίνου Κόκκινου | 50€ |
| κ. Μιχαήλ Στεφ. Παπαγαπητού | 50€ |
| κ. Ιωάννη Σιμάτη | 50€ |
| κ. Βλάση Ιωαννίδη | 50€ |
| κ. Γεωργίου Πατούνα | 50€ |
| κ. Δημητρίου Κατοίκα | 50€ |
| κ. Συνεσίου Δημήτρη | 50€ |
| Ανώνυμος | 30€ |
| κ. Ατακλή Γιουλέρ | 50€ |
| κ. Σάββα Διακοσάββα | 50€ |
| κ. Ελένη Γιαννητσιώτη-Παπαγαπητού | 200€ |

Πέραν από τις ευχαριστίες μας, επαινούμε τις πρωτοβουλίες αυτές και ευχόμαστε όλο και περισσότεροι άνθρωποι να ανταποκρίνονται με παρόμοιες φιλάνθρωπες προσφορές σε όποιους φορείς ασκούν κοινωνική πρόνοια ή απευθείας στους έχοντας ανάγκη συνανθρώπους μας, όπως ο καθένας πιστεύει ότι η προσφορά του πιάνει τόπο. Ετσι και η ψυχή του προσφιλούς μας προσώπου αναπαύεται και εμείς μοιραζόμαστε τη χαρά των συνανθρώπων μας που ανακουφίζουμε, οι ευχές των οποίων επιστρέφουν σε μας σαν υγεία και προκοπή αλλά και σαν παρρησία μας στο Θεό της Αγάπης το σπουδαιότερο. Είναι κρίμα τη στιγμή που υπάρχουν άνθρωποι γύρω μας που υποφέρουν να ξοδεύουμε χρήματα απλώς για να ικανοποιήσουμε τη φιλάρεσκη κενοδοξία μας.

**Το Διοικητικό Συμβούλιο**

## ΣΥΓΧΑΡΗΤΗΡΙΟ

Τον **Χρήστο Μαριά,** γιο των φίλων μας Γεωργίου και Μαριέτας, που αποφοίτησε από την Οδοντιατρική Σχολή της Λάκουλας στην Ιταλία, συγχαίρουμε θερμά και του ευχόμαστε καλή σταδιοδρομία.

**Κώστας και Ελένη Παππά**

## ΕΥΧΑΡΙΣΤΗΡΙΟ

Ευχαριστώ τον Δήμαρχο του Δήμου Πεταλούδων κ. **Κορδίνα Μιχάλη** και τον πρόεδρο της Εταιρίας του Πολίτη κ. **Παναγιώτη Μάτση** για την παραχώρηση του χώρου της Βιβλιοθήκης Κρεμαστής, για την πραγματοποίηση της έκθεσης Αγιογραφίας που έκανα από 25/7 έως 4/8. Επίσης να ευχαριστήσω τον **π. Μελίτων** για την ηθική συμπαράσταση και στήριξη στο πρόσωπό μου. Ενα μεγάλο ευχαριστώ στον κ. **Νεκτάριο Πόκκια** και τον τηλεοπτικό σταθμό ΘΑΡΡΙ καθώς και στις εφημερίδες "Ροδιακή" και "Βήμα των Πεταλούδων", οι οποίοι με την αμέριστη συμπαράστασή τους βοήθησαν να γίνει γνωστή η δουλειά μου στο ευρύ κοινό. Τέλος ευχαριστώ μέσα από την καρδιά μου όλους αυτούς τους ανθρώπους που παρακολούθησαν με τόση αγάπη, όλες αυτές τις ημέρες τα εκθέματά μου, η παρουσία των οποίων με έκανε να αισθανθώ πολύ υπερήφανη για την δουλειά μου. Υπόσχομαι να εργαστώ με ακόμη περισσότερο ζήλο, ώστε να δημιουργήσω ακόμη καλύτερα πράγματα για μένα και το χωριό μου, την όμορφη Κρεμαστή.

**Ευχαριστώ**
**Μαίρη Γιαννικάκη-Σκοτσαφάβα**

## ΙΕΡΑ ΠΑΝΗΓΥΡΙΣ

Την Τρίτη 28 Ιουλίου (10 Αυγούστου Νέο Ημερολόγιο) πανηγυρίζει ο Ιερός Ναός Αγίας Ειρήνης Χρυσοβαλάντου κειμένη στην περιοχή Τσαΐρι Ρόδου (Χωματερή).

Την Δευτέρα εσπέρας ώρα 7.30 μ.μ. θα τελεσθεί Μέγας Αρχιερατικός Εσπερινός μετά αρτοκλασίας, χοροστατούντος του **Σεβασμιοτάτου Γ.Ο.Χ. Δωδεκανήσου κ.κ. Καλλινίκου** και ιεροδιακόνων.

Την Τρίτη το πρωί θα τελεσθεί η Θεία Λειτουργία. Παρακαλούνται οι πιστοί να τιμήσουν με την παρουσία τους την Αγία.

**Η εκκλησιαστική επιτροπή**


ΝΑΥΤΙΚΗ ΕΤΑΙΡΕΙΑ
**ΤΗΛΟΣ 21ος ΑΙΩΝΑΣ**

**ΠΡΟΓΡΑΜΜΑ ΤΟΥ "SEA STAR"**
**ΚΥΡΙΑΚΗ**

| ΛΙΜΑΝΙ | ΑΦΙΞΗ | ΑΝΑΧΩΡΗΣΗ |
|---|---|---|
| ΡΟΔΟΣ | | 07.30 |
| ΤΗΛΟΣ | 09.00 | 09.00 |
| ΡΟΔΟΣ | 10.30 | 11.30 |
| ΤΗΛΟΣ | 13.00 | 15.30 |
| ΡΟΔΟΣ | 17.00 | 17.00 |
| ΤΗΛΟΣ | 18.30 | 18.30 |
| ΡΟΔΟΣ | 20.00 | Δ. |

**ΠΛΗΡΟΦΟΡΙΕΣ: ΡΟΔΟΣ ΤΑΡΠΟΝ ΣΠΡΙΝΓΚΣ 44-**
**ΤΗΛ. 2241078052-2241078053**
**ΚΙΝΗΤΟ 6938244523**
**● ΤΗΛΟΣ Τηλ.: 2246044000**


## ΣΥΓΧΑΡΗΤΗΡΙΟ

Τον αγαπημένο μας εξάδελφο **Γιώργο Κοντορίνη,** του Ιωάννη και της Αννας, συγχαίρουμε θερμά για το πτυχίο της Ιατρικής Σχολής του Αριστοτέλειου Πανεπιστημίου Θεσσαλονίκης και του ευχόμαστε καλή σταδιοδρομία.

**Τα εξαδέλφια**
**Γιώργος - Ειρήνη**
**Χρυσάνθη Χατζή**

## ΠΑΝΗΓΥΡΙΣ

Πάλιν εορτή και πάλιν πανήγυρις και πάλιν η μονή της ΧΡΥΣΟΒΑΛΑΝΤΟΥ σκιρτά και χορεύει πνευματικώς ότι η πολιούχος αυτής και άμαχος προστάτις **Αγία Ειρήνη Χρυσοβαλάντου**, έρχεται και εφέτος να καλέσει προς πνευματικήν εστίασιν τους ευλαβείς προσκυνητάς της εις την ετήσιαν αυτής πανήγυριν, εις την Ιεράν Μονήν Αγίας Ειρήνης Χρυσοβαλάντου παραπλεύρως, Αγίας Βαρβάρας Ασγούρου, 10 Αυγούστου ημέρα Τρίτη.

Οπως κάθε χρόνο έτσι και εφέτος την παραμονήν ημέραν Δευτέρα και περί ώραν 9.30 μ.μ. θα ψαλεί μέγας Εσπερινός με ολονύκτιαν αγρυπνίαν.

Οθεν καλούνται πάντες οι φιλόθρησκοι όπως εκδηλώσουν την αγάπην και αφοσίωσιν αυτών προς την κοινήν προστάτιδα και οξυτάτην ιατρόν του ανθρωπίνου πόνου, τιμήσουν διά της παρουσίας των την Ιεράν Πανήγυριν.

**Από την Ιεράν Μονήν Οσίας Ειρήνης**
**Χρυσοβαλάντου Λυκόβρυσης Αττικής**
**ΜΕΤΟΧΙΟΝ ΑΣΓΟΥΡΟΥ**


ΔΗΜΟΣ ΙΑΛΥΣΟΥ
ΠΟΛΙΤΙΣΤΙΚΟΣ ΟΡΓΑΝΙΣΜΟΣ Μ.Ε.Κ.Τ.Ο.

Ιαλύσια 2004 Ialysia
31/07 - 08/08

**22ο ΔΙΕΘΝΕΣ ΦΕΣΤΙΒΑΛ**
**ΧΟΡΟΥ–ΜΟΥΣΙΚΗΣ–ΘΕΑΤΡΟΥ**

**ΠΡΟΓΡΑΜΜΑ ΕΚΔΗΛΩΣΕΩΝ**

**Σάββατο 07/08/2004, ώρα 22.00**
• Μουσική συναυλία με το Γιάννη Βαρδή, το Γρηγόρη Πετράκο, την Ελεάνα Παπαϊωάννου και την πολυμελή ορχήστρα τους.

**Κυριακή 08/08/2004, ώρα 21.00**
• Παράσταση από τον Πολιτιστικό Σύλλογο "Αγιος Ιωάννης ο Θεολόγος" Μεγάρων. Χοροί από τις Κυκλάδες και τα νησιά του Βορείου Αιγαίου, διάρκειας 30'.
• Παράσταση από τον Λαογραφικό Ομιλο "Ελεύθεροι" ΣΕΚ Λάρνακας - Αμμοχώστου, διάρκειας 30'.
• Χορευτικό συγκρότημα ΜΕΚΤΟ Ιαλυσού. Χοροί από την Κρήτη, διάρκειας 15'.
• Απονομή αναμνηστικών στους υπεύθυνους των φιλοξενούμενων συγκροτημάτων.

• Τελετή λήξης του Φεστιβάλ με ρίψεις βεγγαλικών.



39η
ΠΑΝΕΛΛΗΝΙΑ ΕΚΘΕΣΗ
ΧΕΙΡΟΤΕΧΝΙΑΣ
ΚΡΕΜΑΣΤΗΣ
ΚΡΕΜΑΣΤΗ, 7-23 ΑΥΓΟΥΣΤΟΥ 2004
ΕΓΚΑΙΝΕΙΑ ΣΑΒΒΑΤΟ 7 ΑΥΓΟΥΣΤΟΥ, ώρα 8 μ.μ.



**ΘΕΡΙΝΟΣ ΚΙΝ/ΦΟΣ**
**ΡΟΔΟΝ**

Τηλ. 22410 28823
Ωρα έναρξης: 09.30-11-30
Τίτλος ταινίας: Ξαφνικά
Σκηνοθεσία: Diego Lerman
Πρωταγωνιστούν: Τατιάνα Σαφίρ, Κάρλα Κρέσπο, Βερόνια Χασάν.

ΝΤΕΤΕΚΤΙΒΣ
Συνταξιούχος Αστυνομικός Ασφάλειας
ΑΝΑΛΑΜΒΑΝΟΥΜΕ
Υποθέσεις ανηλίκων,
οικογενειακές, προσωπικές κ.τλ.
ΔΙΑΘΕΤΟΥΜΕ ΤΑ ΠΛΕΟΝ
ΣΥΓΧΡΟΝΑ ΟΠΤΙΚΟΑΚΟΥΣΤΙΚΑ
ΣΥΣΤΗΜΑΤΑ
100% ΕΧΕΜΥΘΕΙΑ
ΡΩΜΗΣ 22 - ΡΟΔΙΝΙ
ΚΙΝ.6946997967

ΝΤΕΤΕΚΤΙΒΣ
30 ΧΡΟΝΙΑ ΜΟΝΙΜΑ
ΚΑΙ ΣΤΗ ΡΟΔΟ
35354 - 28780
Π.Π. ΓΕΡΜΑΝΟΥ 6 (ΠΛ. ΦΩΚΙΑΛΗ)
Η ΛΥΣΗ!!!
ΣΕ ΚΑΘΕ ΣΑΣ ΠΡΟΒΛΗΜΑ
EXPRESS SECURITY

ΝΑΥΤΙΚΗ ΕΤΑΙΡΕΙΑ
ΤΗΛΟΣ 21ος ΑΙΩΝΑΣ
ΠΡΟΓΡΑΜΜΑ ΤΟΥ "SEA STAR"

ΔΕΥΤΕΡΑ

| ΛΙΜΑΝΙ | ΑΦΙΞΗ | ΑΝΑΧΩΡΗΣΗ |
|---|---|---|
| ΡΟΔΟΣ | | 09.00 |
| ΤΗΛΟΣ | 10.20 | 14.30 |
| ΝΙΣΥΡΟΣ | 15.00 | 17.30 |
| ΤΗΛΟΣ | 18.00 | 18.10 |
| ΡΟΔΟΣ | 19.30 | |

ΤΡΙΤΗ

| ΛΙΜΑΝΙ | ΑΦΙΞΗ | ΑΝΑΧΩΡΗΣΗ |
|---|---|---|
| ΡΟΔΟΣ | | 09.00 |
| ΧΑΛΚΗ | 10.10 | 12.00 |
| ΤΗΛΟΣ | 12.40 | 17.00 |
| ΡΟΔΟΣ | 18.30 | |

ΤΕΤΑΡΤΗ

| ΛΙΜΑΝΙ | ΑΦΙΞΗ | ΑΝΑΧΩΡΗΣΗ |
|---|---|---|
| ΡΟΔΟΣ | | 08.00 |
| ΤΗΛΟΣ | 09.20 | 09.30 |
| ΡΟΔΟΣ | 10.50 | 18.30 |
| ΤΗΛΟΣ | 19.50 | 20.00 |
| ΡΟΔΟΣ | 21.30 | |

ΠΕΜΠΤΗ

| ΛΙΜΑΝΙ | ΑΦΙΞΗ | ΑΝΑΧΩΡΗΣΗ |
|---|---|---|
| ΡΟΔΟΣ | | 09.00 |
| ΤΗΛΟΣ | 10.20 | 17.00 |
| ΡΟΔΟΣ | 18.20 | |

ΠΑΡΑΣΚΕΥΗ

| ΛΙΜΑΝΙ | ΑΦΙΞΗ | ΑΝΑΧΩΡΗΣΗ |
|---|---|---|
| ΡΟΔΟΣ | | 09.00 |
| ΤΗΛΟΣ | 10.20 | 14.00 |
| ΝΙΣΥΡΟΣ | 14.30 | 17.30 |
| ΤΗΛΟΣ | 18.00 | 18.10 |
| ΡΟΔΟΣ | 19.30 | 20.00 |
| ΤΗΛΟΣ | 21.30 | |

ΣΑΒΒΑΤΟ

| ΛΙΜΑΝΙ | ΑΦΙΞΗ | ΑΝΑΧΩΡΗΣΗ |
|---|---|---|
| ΤΗΛΟΣ | | 07.00 |
| ΡΟΔΟΣ | 08.30 | 09.00 |
| ΤΗΛΟΣ | 10.20 | 17.00 |
| ΡΟΔΟΣ | 18.20 | Δ. |

ΚΥΡΙΑΚΗ

| ΛΙΜΑΝΙ | ΑΦΙΞΗ | ΑΝΑΧΩΡΗΣΗ |
|---|---|---|
| ΡΟΔΟΣ | | 07.30 |
| ΤΗΛΟΣ | 08.50 | 09.00 |
| ΡΟΔΟΣ | 10.20 | 17.00 |
| ΤΗΛΟΣ | 18.20 | 18.30 |
| ΡΟΔΟΣ | 19.50 | |

ΠΛΗΡΟΦΟΡΙΕΣ: ΡΟΔΟΣ ΤΑΡΠΟΝ ΣΠΡΙΝΓΚΣ 44- ΤΗΛ. 2241078052-2241078053 ΚΙΝΗΤΟ 6938244523 ● ΤΗΛΟΣ Τηλ.: 2246044000



# Ρόδος: εἰκῆ καὶ ὡς ἔτυχε...

## ... Πύλη "Ταρσανά" ή Πύλη "Arsenal"; Πύλη ΔΕΗ!

Τώρα τελευταία ξεφύτρωσαν στις Πύλες εισόδου-εξόδου της Μεσαιωνικής Πόλης, κάτι *"μεταμοδέρνες"* παλουκοειδούς φύσεως πινακίδες, που πληροφορούν ιθαγενείς και ξένους για την ονομασία της *"πόρτας"*.

Σε μερικές από αυτές, όπως συμβαίνει στην Πύλη ***"ΔΕΗ"*** προϋπήρχε ήδη σχετική πινακίδα, αρκούντως πιο σουλουπωμένη και αρμόζουσα στον χώρο.

Τώρα, γιατί οι παράγοντες του Δήμου μπήκαν στα έξοδα και φύτεψαν και τις νέες-αντιαισθητικές *"στήλες"*, μάλλον πρέπει να το εξηγήσουν στους πολίτες.

Εκτός και αν τους είχε πιάσει πρεμούρα να μάθουν ντόπιοι και φιλοξενούμενοι (στα ελληνικά και αγγλικά) ότι ανήκουμε (με τους αντίστοιχους λογότυπους):

- ***Οργάνωση Πόλεων Παγκόσμιας Κληρονομιάς,*** και
- ***Παγκόσμια Κληρονομιά,***

που είναι ολίγον τι ακαταλαβίστικα για τους μη μυημένους,

έτσι στα ξεκάρφωτα και όποιος κατάλαβε κατάλαβε.

Βέβαια σχετική πινακίδα έχει ήδη τοποθετήσει η Αρχαιολογική Υπηρεσία στην ***"Πύλη του Πρωτομάστορα"***, για το ότι η Μεσαιωνική Πόλη της Ρόδου είναι ***"Μνημείο Παγκόσμιας Κληρονομιάς"***, αλλά μάλλον δεν θεωρήθηκε ότι ήταν αρκετή.

Ισως οι μεγαλοπαράγοντες του Δήμου να σκέφθηκαν ότι όσες περισσότερες φορές *"κοτσάρουμε"* την πληροφορία, τόσο αυξάνουν οι πιθανότητες να την εμπεδώσουν.

*...Όχι οι πολίτες, οι αρμόδιοι παράγοντες*




*Η παλουκοειδής πινακίδα του Δήμου: "Πύλη Ταρσανά-Arsenal Gate"*




*Η σουλουπωμένη πινακίδα της Αρχαιολογικής Υπηρεσίας: "Πύλη Ταρσανά"- "Gate of the Arsenal"*

ΝΤΕΤΕΚΤΙΒΣ ΑΘΗΝΩΝ
PRIVATE DETECTIVE
Αναλαμβάνουμε υποθέσεις ανηλίκων, προσωπικές, οικογενειακές εμποροβιομηχανικές
Διαθέτουμε τα καλύτερα ηλεκτρονικά σύγχρονα οπτικοακουστικά μέσα
Εχεμύθεια 100%
Τα 30 χρόνια πείρα είναι η εγγύησή μας
ΤΗΛ. 6977 632963 & 6945 319796

ΜΟΛΙΣ ΚΥΚΛΟΦΟΡΗΣΕ
ΜΙΧΑΛΗΣ ΕΜΜ. ΑΡΦΑΡΑΣ:
Ιπποτικοί και Νεοκλασικοί Πύργοι Ιαλυσού Ρόδου


Γνωρίστε
● Την πολεοδομία και τη νεοκλασικίζουσα αρχιτεκτονική του τόπου, μέσα από φωτογραφίες και σχέδια
Μελετείστε
● Την τοπική ιστορία των πύργων, τη γενεαλογία των ιδιοκτητών, τους σπουδαίους λαϊκούς τεχνίτες κ.ά.
Χαρείτε
● Ενα πολυτελές έργο 26Χ35 εκ., σε πλάγιο σχήμα 224 σελίδων, εξολοκλήρου τετράχρωμο, με χειροποίητη χρυσοδερματόδετη βιβλιοδεσία.
ΠΩΛΗΣΗ ΣΕ ΕΠΙΛΕΓΜΕΝΑ ΒΙΒΛΙΟΠΩΛΕΙΑ και στο τηλ. 2102818842

# (εκ)πολιτισμικά παίγνια

## Γιάννης Κλαδάκης

# Τραγούδια και Χοροί της Ορεινής Ρόδου

Το ***Αρχείο Ελληνικής Μουσικής*** κυκλοφόρησε τις μέρες αυτές την τελευταία δισκογραφική παραγωγή του με τίτλο: ***"Ο βοσκός κι ο βασιλιάς-Τραγούδια και Χοροί της Ορεινής Ρόδου".***

Πρόκειται για ένα δίσκο που εντάσσεται στη σειρά **"Δωδεκάνησα"** η οποία πρόκειται να ολοκληρωθεί σε 18 CD που θα εκδοθούν τα προσεχή δύο χρόνια.

Στο δίσκο της Ρόδου συμμετέχουν οι **Γιάννης Κλαδάκης:** (Τραγούδι και Λύρα) και οι **Γιάννης Λεντάκης** και **Θεοδόσης Περσελής** (Λαούτο). Πρόκειται για τρεις καταξιωμένους καλλιτέχνες που διατηρούν ακέραιο το αυθεντικό παραδοσιακό ύφος της ροδίτικης μουσικής.

Τόσο από πλευράς επιλογής του υλικού, όσο και ερμηνείας των τραγουδιών οι καλλιτέχνες θυμίζουν τις αυθεντικές εκτελέσεις των παλαιών ηχογραφήσεων και δεν παρασύρθηκαν από τους νεωτερισμούς που τα τελευταία χρόνια αστικοποίησαν τα τραγούδια της Ρόδου. Στο δίσκο περιλαμβάνονται τα παρακάτω πολύστιχα τραγούδια, σκοποί και χαρακτηριστικοί χοροί της Ρόδου:

*Κρητικός*
*Σκοπός του Διακολία*
*Του βασιλιά ο μοναχογιός*
*Λιβιασιανός Σκοπός*
*Κοντραμπαντζήδες*
*Σκοπός της Νύχτας*
*Μια φουρτουνιασμένη μέρα*
*Ο βοσκός κι ο βασιλιάς*
*Κασιωτοπούλα*
*Τραγουδιστός Σκοπός*
*Ο Γιάννης ο Πλατόγιαννος*
*Του Παππά*
*Της Θεονίτσας*
*Ο Κωνσταντίνος ο Μικρός*
*Τα βάσανα*
*Κάνακα*
*Σούστα Ασκληπιού*

Το συνοδευτικό φυλλάδιο αποτελείται από 36 σελίδες και περιέχει σε δύο γλώσσες (Ελληνικά-Αγγλικά) πολλές πληροφορίες για τα τραγούδια του δίσκου και γενικότερα για τη μουσική της Ρόδου καθώς και πλούσιο οπτικό υλικό στο οποίο περιλαμβάνονται και πολλές σπάνιες φωτογραφίες από το αρχείο του Μανώλη Κυριαζάκου.




***Γιάννης Κλαδάκης: "Ο βοσκός κι ο βασιλιάς", τραγούδια και χοροί της ορεινής Ρόδου, συμμετέχουν Γιάννης Λεντάκης, Θεοδόσης Περσελής, δίσκος ακτίνας του "Αρχείου Ελληνικής Μουσικής", με πληροφοριακό έντυπο στα ελληνικά και αγγλικά***

• ***Ο Γιάννης Κλαδάκης*** αναγνωρίζεται σήμερα ως ένας από τους αυθεντικότερους ερμηνευτές της μουσικής της Ρόδου. Γεννήθηκε το 1972 και κατάγεται από την ορεινή Έμπωνα, οι κάτοικοι της οποίας θεωρούνται έποικοι από την Κρήτη. Μεγάλωσε και πήγε σχολείο στην Κρεμαστή. Με τη λύρα άρχισε να ασχολείται από το 1984, αν και κανείς από την οικογένειά του δεν ήταν μουσικός. Μόλις εκπλήρωσε τις στρατιωτικές του υποχρεώσεις φοίτησε στη Σχολή Βυζαντινής Μουσικής του Δήμου Ρόδου. Καθηγητής του ήταν ο Μανώλης Θεουλάκης, βυζαντινός ψάλτης και δημοδιδάσκαλος. Στην καθημερινή του ζωή είναι ιδιοκτήτης και οδηγός φορτηγού αυτοκινήτου. Το 1987 έπαιξε για πρώτη φορά λύρα και τραγούδησε σε ένα γλέντι που έγινε για τους επίστρατους (λόγω της εξόδου του Sismik) εκείνης της περιόδου. Από τότε έχει μια συνεχή παρουσία στα πολιτιστικά γεγονότα του νησιού του. Έχει ταξιδέψει πολλές φορές στον Καναδά, προσκεκλημένος των εκεί ομογενών και στην Κύπρο και την υπόλοιπη Ελλάδα συμμετέχοντας σε συναυλίες και άλλες εκδηλώσεις. Είναι γνώστης των σκοπών και χορών των περισσοτέρων νησιών της Δωδεκανήσου, οπότε και προσκαλείται σε γλέντια και ηχογραφήσεις που αφορούν και άλλες νησιωτικές παροικίες στη Ρόδο. Συμμετείχε έτσι και στις ηχογραφήσεις που έγιναν για τη σειρά **"Έλληνες Ακρίτες"**. Παράλληλα ασχολείται με την έρευνα πάνω στη μουσική της Ρόδου και γυρνάει τα χωριά ηχογραφώντας ηλικιωμένους. Το ρεπερτόριό του αποτελείται και από πολλά ξεχασμένα σήμερα τραγούδια πράγμα που τον καθιστά μοναδικό φορέα ανεκτίμητου πολιτιστικού θησαυρού.

• ***Ο Θεοδόσης Περσελής*** είναι γόνος της μεγάλης μουσικής οικογενείας των Περσελήδων της Κάσου. Γεννήθηκε το 1974. Όπως πολλοί συμπατριώτες του έχει εγκατασταθεί στη Ρόδο όπου και υπάρχουν περισσότερες επαγγελματικές ευκαιρίες. Σπούδασε Λογιστικά, επάγγελμα που ακολουθεί και σήμερα. Διδάχθηκε το λαούτο σε πολύ μικρή ηλικία από τον αδελφό του Σάββα, και είναι γνώστης της ιδιαίτερης τεχνοτροπίας κάθε νησιού της Δωδεκανήσου διατηρώντας στην τεχνική του, την αυθεντικότητα και την μουσικότητα χωρίς να παρασύρεται από μοντερνισμούς.

• ***Ο Γιάννης Λεντάκης*** είναι ο νεότερος συνεργάτης του Γιάννη Κλαδάκη, κατάγεται από μουσική οικογένεια της Ελύμπου Καρπάθου. Ο πατέρας του Ηλίας είναι ιεροψάλτης και δάσκαλος. Γεννήθηκε το 1975 στη Ρόδο. Ο Γιάννης ασχολήθηκε με το λαούτο, λύρα και κιθάρα από παλιά, αλλά μόνο πρόσφατα συστηματοποίησε τη μελέτη του, με εξαιρετική επιτυχία, όπως διαπιστώνει κανείς. Παντρεμένος, με δύο μικρά παιδάκια, ασκεί το λειτούργημα του δημοτικού αστυνόμου.

## • Το Αρχείο Ελληνική Μουσικής

Το ***Αρχείο Ελληνικής Μουσικής*** απαρτίζεται από μια ομάδα καλλιτεχνών πλαισιωμένη από πολλούς συνεργάτες, όλους καταξιωμένους εκπροσώπους του γνήσιου παραδοσιακού αλλά και του έντεχνου μουσικού χώρου. Στην εταιρεία μετέχουν οι Χρ. Αηδονίδης, Γ. Κωνστάντζος, Χρ. Μητροπάνος, Π. Ταμπούρης και Τ. Αλούπης. Ενας από τους πρωταρχικούς σκοπούς του είναι η συγκέντρωση μουσικού αρχείου από μουσικές καταγραφές, ντοκουμέντα, δίσκους, βιβλία, μουσικά όργανα και φωτογραφικό υλικό σχετικό με την ελληνική μουσική, την καλλιτεχνική κίνηση και εκπαίδευση κ.α. Συνεχίζοντας τις δραστηριότητες του Εργαστηρίου Παλιάς Μουσικής, κληρονόμησε από αυτό ένα πολύτιμο μουσικό αρχείο, καθώς και αρκετά παραδοσιακά μουσικά όργανα. Έχει ήδη πραγματοποιήσει μουσικές εξορμήσεις με ηχοληπτικό συνεργείο σε απομακρυσμένες και απομονωμένες περιοχές της πατρίδας μας. Το υλικό από αυτές τις αποστολές θα ταξινομηθεί και θα εκδοθεί σε βιβλία και δίσκους. Σε πρώτη φάση κυκλοφορούν από τον εκδοτικό οίκο Fagotto πέντε βιβλία και τραγούδια από τη Μικρά Ασία, τη Σμύρνη και την Πόλη. Ηχογράφησε επίσης, για πρώτη φορά σε δίσκο ολόκληρο τον Εθνικό Ύμνο των Σολωμού και Μάντζαρου, καθώς και τα χορωδιακά έργα του Αιμ Ριάδη. Τα τελευταία χρόνια, συνεργάζεται δισκογραφικά με την εταιρεία FM Records. Εχει επιμεληθεί επίσης την έκδοση σειράς δίσκων που βασίζονται σε μουσικολογικές έρευνες των μελών του.

«ΡΟΔΙΑΚΗ» ΑΠΟ ΤΟ 1915

## Φλας στο παρελθόν


ΡΟΔΙΑΚΗ
PERIODICO SETTIMANALE

**Εν Ρόδω**
**ΔΕΥΤΕΡΑ 4 ΑΥΓΟΥΣΤΟΥ 1930**
**ΑΡΙΘΜ. ΦΥΛΛΟΥ 1135**

**Παράκλησις**

**Παρακαλούνται θερμώς οι αξ. συνδρομηταί της "Ροδιακής" οι καθυστερούντες μέχρι τούδε τας συνδρομάς των, όπως ευαρεστηθώσι να εμβάσωσι ταύτας ημίν όσον ένεστι ταχύτερον διευκολύνοντες ούτω ημάς εις το δύσκολον έργον μας.**

**Δήλωσις**

**Ο κ. Ηρακλής Βιανέλλι, Χορδιστής Πιάνου, του εθνικού Ωδείου των Αθηνών, αφίκετο εις την πόλην μας όπου θα παραμείνει επί δεκαπενθήμερον.**

**Οι ενδιαφερόμενοι αποταθήτωσαν εις το Ζαχαροπλαστείον του κ. Δημητριάδη στο Μανδράκι.**

**Δημαρχιακή διάταξις**

**Διά δημαρχιακής διατάξεως υπό χθεσινήν ημερομηνίαν όλαι αι αποθήκαι τσιμέντου, γύψου και παρομοίων υλών αι υπάρχουσαι εντός της περιοχής της εντός των τειχών πόλεως δέον μέχρι της 31 προσεχούς Οκτωβρίου να μεταφερθώσιν εις την βιομηχανικήν συνοικίαν.**

**Οι παραβάται υπόκεινται εις τας ποινάς τάς προβλεπομένας υπό του Κανονισμού της Αστυφυλακής.**

**Δήλωσις**

**Φέρεται εις γνώσιν του αξ. κοινού ότι το Κατάστημα αποικιακών του κ. Σταύρου Φυστικάκη εν Παλ. Αγορά μετεφέρθη εις το υπ. 2028 ακίνητον, όπου και δύναται να προσέρχεται η αξ. πελατεία του.**

**(Στα κείμενα από την παλιά "Ροδιακή" διατηρείται η γλώσσα της εποχής και οι τότε ονοματοθεσίες. Τότε η "Ροδιακή" εκδιδόταν υπό καθεστώς παλικής κατοχής).**

ΑΜΕΣΗ ΕΞΥΠΗΡΕΤΗΣΗ
SERVICE
ΗΛΕΚΤΡΟΝΙΚΩΝ ΥΠΟΛΟΓΙΣΤΩΝ
ΜΗΧΑΝΩΝ ΓΡΑΦΕΙΟΥ
ΤΑΜ.ΜΗΧΑΝΩΝ-ΦΟΡΟΛ.ΜΗΧΑΝ.
Καλέστε τώρα 22410 65252
ΑΝΑΒΑΘΜΙΣΕΙΣ
ΕΓΚΑΤΑΣΤΑΣΕΙΣ
Η/Υ-ΔΙΚΤΥΩΝ-ΠΕΡΙΦΕΡΙΑΚΩΝ
ΜΗΧ.ΓΡΑΦΕΙΟΥ-ΤΑΜ.ΜΗΧΑΝΩΝ
ΠΡΟΓΡΑΜΜΑΤΩΝ - INTERNET
Alpha netcom
computer - internet services
Αθηνών 17 - Ανάληψη
85100 - Ρόδος
Τηλ./Φαξ 22410 65252
Κιν. 6974 106976
Athinon 17 - Analipsi
85100 - Rhodes
Tel./Fax: +30 22410 65252
email: info@rho.com.gr
mobile: +30 6974 106976

# Αντίλαλοι
## πολιτικοί και άλλοι...

### Στην κορυφή

*Εικοσιοκτώ διαφημιστικές καταχωρήσεις φροντιστηρίων είχε η «Ροδιακή» στο χθεσινό φύλλο της. Στις άλλες εφημερίδες υπήρχαν αθροιστικά τρεις. Οι ενδεικτικοί αυτοί αριθμοί υποδηλώνουν την απήχηση και τη διεισδυτικότητα της «Ρ» στη κοινωνία της Ρόδου, σε συνδυασμό φυσικά με τις καταχωρήσεις στη σελίδα των «κοινωνικών», στη σελίδα του πολιτισμού, στις σελίδες των μικρών αγγελιών, αλλά και γενικά σε ό,τι έχει σχέση με την οικονομική και κοινωνική ζωή του τόπου.*

*Επί πλέον, πέρα από τα στοιχεία που δημοσίευσε χθες η «Ροδιακή» για την τεράστια αναγνωσιμότητα της «Ροδιακής», μέσω του Ιντερνετ, υπάρχει και έρευνα της «METRON ANALYSIS» για όλες τις εφημερίδες της Ελληνικής Περιφέρειας. Στην κορυφή και στο πεδίο αυτό η «Ρ». Τα στοιχεία θα δημοσιευθούν μόλις ολοκληρωθεί η επεξεργασία τους.*

### Το ιδίωμα

Στην κατηγορία των αυτονόητων υπάγονταν η σύσταση να είμαστε επιφυλακτικοί και συγκρατημένοι σε ό,τι αφορά τις προοπτικές σωτηρίας της ΔΑΝΕ από τους αμερικανούς επενδυτές.

Τα αυτονόητα έχουν το περίεργο ιδίωμα να μην αφήνουν πολλά περιθώρια διάψευσής τους...

### ...Μόνο τις αργίες

Δεν μάθαμε τι κατέθεσε χθες στην Ασφάλεια, για την υπόθεση της δημοτικής επιχείρησης «ΡΟΔΑ» ο επιχειρηματίας **κ. Γ. Ρούσσος**, αλλά ...μάλλον ήταν ενδιαφέροντα.

Φημολογείται μάλιστα, ότι αποκάλυψε ότι οι αρμόδιοι της δημοτικής επιχείρησης δεν τον πλήρωσαν τις εργάσιμες μέρες, **αλλά μόνο τις αργίες!**

Αν όντως αληθεύει η πληροφορία αυτή, είμαστε περίεργοι τί δικαιολογία θα βρουν τα στελέχη της επιχείρησης, για τον πρωτότυπο τρόπο πληρωμής του επιχειρηματία!

Θα επικαλεστούν φόρτο εργασίας;

**Λ. Μ.**

### Από τα χειρότερα

Οι **συνθήκες** κάτω από τις οποίες λειτουργεί και εξυπηρετεί το υποκατάστημα του **ΙΚΑ** στη Ρόδο τους ασφαλισμένους του είναι γνωστές, όπως και το αίτημα εδώ και χρόνια για **μετεγκατάσταση** των υπηρεσιών του.

Ομως, το να ακούς από τα πλέον επίσημα χείλη, δηλαδή τον καθύλην αρμόδιο Υπουργό, κ. Πάνο Παναγιωτόπουλο, ότι οι εγκαταστάσεις είναι **«άθλιες»** και ότι η κατάσταση που επικρατεί είναι **«επιεικώς απαράδεκτη»** τότε πλέον συνειδητοποιούμε ότι δεν πάει άλλο.

Από την αντίδραση, μάλιστα, του κ. Υπουργού και επειδή στα πλαίσια των περιοδειών του έχει επισκεφθεί και άλλα υποκαταστήματα του ασφαλιστικού φορέα, σχηματίσαμε την εντύπωση ότι το δικό μας πρέπει να είναι από τα χειρότερα στη χώρα!..

**Κυρ. Π.**

### Δεν ξεκαθάρισε

Οι θέσεις μου για την αυτοδιοίκηση είναι γνωστές και δεν τις αλλάζω, ξεκαθάρισε χθες σε δηλώσεις του ο πρώην νομάρχης **κ. Σάββας Καραγιάννης**, εκφράζοντας την αντίθεσή του στο ενδεχόμενο να κομματικοποιηθούν οι ερχόμενες νομαρχιακές εκλογές.

Ερωτηθείς πάντως, **αν θα είναι υποψήφιος ξανά ή όχι** ο κ. Καραγιάννης δεν το ξεκαθάρισε. Είναι μια απόφαση, που δεν θα την πάρω μόνος μου, αλλά με τα άλλα μέλη **της παράταξης** είπε ο κ. Καραγιάννης και εκ των πραγμάτων άφησε το θέμα ανοικτό.

**Λ. Μ.**

### Ακόμα... αβάπορο!

Χαμένη θεωρείται από πολλούς η υπόθεση της **ΔΑΝΕ**. Οι προσπάθειες που γίνονται από διάφορες πλευρές, δε φαίνεται να βοηθούν ουσιαστικά την κατάσταση. Το αποτέλεσμα όμως, είναι ότι το... **αβάπορο Αιγαίο**, όπως χαρακτηριστικά το είπε ο υπουργός κ. **Παυλίδης**, επηρρεάζει τη ζωή και την ανάπτυξη των κατοίκων! Για την εξυπηρέτηση των τουριστών καλύτερα να μη μιλήσουμε...

**Β.Μ.**

*Αν οι αγοραπωλησίες των ροδίτικων ξενοδοχείων, συνεχιστούν με τους ίδιους ρυθμούς σε 5 χρόνια, δεν θα υπάρχει ξενοδοχείο Α' κατηγορίας στο νησί, που θα ανήκει σε ροδίτες! Δυστυχώς δεν πρόκειται για υπερβολή!*

**Λ.Μ.**


ΦΡΟΝΤΙΣΤΗΡΙΟ ΜΕΣΗΣ ΕΚΠΑΙΔΕΥΣΗΣ

**Η ΔΟΜΗ**

ΔΙΕΥΘΥΝΣΗ:
ΝΙΚΗΤΑΣ ΧΑΤΖΗΚΩΝΣΤΑΝΤΙΝΟΥ
ΛΟΥΚΑΣ ΚΩΣΤΑΣ

ΣΥΝΕΡΓΑΤΕΣ (αλφαβητικά):
ΜΙΧΑΛΗΣ ΖΥΡΙΧΙΔΗΣ
ΒΑΣΙΛΗΣ ΚΑΤΣΑΡΑΣ
ΚΩΣΤΑΣ ΚΩΛΕΤΣΗΣ
ΚΩΣΤΑΣ ΜΕΝΤΟΣ
ΤΖΕΝΗ ΟΡΦΑΝΟΥ
ΕΙΡΗΝΗ ΣΑΒΒΙΓΚΟΥ
ΠΑΥΛΟΣ ΧΑΤΖΗΚΩΝΣΤΑΝΤΙΝΟΥ
ΜΙΧΑΛΗΣ ΧΑΤΖΗΝΙΚΟΛΑΣ

ΕΝΑΡΞΗ ΜΑΘΗΜΑΤΩΝ:

ΕΝΙΑΙΟ ΛΥΚΕΙΟ

1) Β' & Γ' (γενικής παιδείας & όλες οι κατευθύνσεις): 16 Αυγούστου
Διδάσκονται: ΜΑΘΗΜΑΤΙΚΑ - ΦΥΣΙΚΗ - ΧΗΜΕΙΑ - ΒΙΟΛΟΓΙΑ - ΦΙΛΟΛΟΓΙΚΑ - ΑΡΧΕΣ ΟΙΚΟΝΟΜΙΚΗΣ ΘΕΩΡΙΑΣ - ΟΡΓ. & ΔΙΟΙΚ. ΕΠΙΧΕΙΡΗΣΕΩΝ - ΑΝΑΠΤΥΞΗ ΕΦΑΡΜ. ΣΕ ΠΡΟΓΡΑΜ/ΚΟ ΠΕΡΙΒΑΛΛΟΝ

2) Α' : 1 Σεπτέμβρη
Διδάσκονται: ΜΑΘΗΜΑΤΙΚΑ - ΦΥΣΙΚΗ - ΧΗΜΕΙΑ - ΦΙΛΟΛΟΓΙΚΑ - ΑΡΧΕΣ ΟΙΚΟΝΟΜΙΑΣ - ΕΦΑΡΜΟΓΕΣ ΠΛΗΡΟΦΟΡΙΚΗΣ

ΓΥΜΝΑΣΙΟ

Τάξεις α' - β' - γ': 1 Σεπτέμβρη
Διδάσκονται: ΜΑΘΗΜΑΤΙΚΑ - ΦΥΣΙΚΗ - ΧΗΜΕΙΑ - ΦΙΛΟΛΟΓΙΚΑ

ΤΕΕ (Β' κύκλος - εξετάσεις εθνικού επιπέδου): 1 Σεπτέμβρη
Διδάσκονται: ΜΑΘΗΜΑΤΙΚΑ - ΝΕΑ ΕΛΛΗΝΙΚΑ

**ΕΓΓΡΑΦΕΣ:** από 1 Αυγούστου, καθημερινά, 9-1π.μ. και 6-8 μ.μ., στο τηλέφωνο **2241033988**
**Υπεύθυνη γραμματείας:** Πόπη Παθιάκη - Μπουρδαντωνάκη
Για τα τμήματα πληροφορικής και ΑΟΘ: έως 1/9
**ΔΙΕΥΘΥΝΣΗ ΦΡΟΝΤΙΣΤΗΡΙΟΥ**
**ΔΩΔΕΚΑΝΗΣΙΑΚΗΣ ΝΕΟΛΑΙΑΣ 12, κοντά στον κιν/φο ΠΑΛΛΑΣ**



**TOYOTA**

Για ένα **σέρβις** του αυτοκινήτου σας πραγματικά της **ποιότητας TOYOTA** με **γνήσια ανταλλακτικά** και **αξεσουάρ**

*ελάτε σ' εμάς*

**ΞΕΝΑΚΗΣ α.ε.β.ε**
*εξουσιοδοτημένος έμπορος και after sales TOYOTA στα Δωδεκάνησα*
**3ο χλμ. Λεωφ. Ρόδου-Λίνδου**
(αμέσως μετά το ΙΚΑ) • **τηλ. 2241062200**



ΦΡΟΝΤΙΣΤΗΡΙΟ ΜΕΣΗΣ ΕΚΠΑΙΔΕΥΣΗΣ

**ΜΕΘΟΔΙΚΟ**

ΣΤΗΝ ΚΡΕΜΑΣΤΗ

*ΟΛΑ ΤΑ ΜΑΘΗΜΑΤΑ ΓΙΑ ΓΥΜΝΑΣΙΟ - ΕΝΙΑΙΟ ΛΥΚΕΙΟ - Τ.Ε.Ε.*

*ΔΙΕΥΘΥΝΣΗ ΣΠΟΥΔΩΝ:*
*ΚΟΥΚΙΑΣ ΝΙΚΟΣ - ΑΝΑΝΙΑΣ ΑΓΓΕΛΟΣ*

ΓΙΑ ΠΛΗΡΟΦΟΡΙΕΣ-ΕΓΓΡΑΦΕΣ ΚΑΘΗΜΕΡΙΝΑ 10.00-13.00 ΚΑΙ 18.00-21.00

*ΕΝΑΡΞΗ ΜΑΘΗΜΑΤΩΝ*
*Γ' ΛΥΚΕΙΟΥ 2 ΑΥΓΟΥΣΤΟΥ*
*Β' ΛΥΚΕΙΟΥ 16 ΑΥΓΟΥΣΤΟΥ*
*Ολα τα υπόλοιπα τμήματα 1 ΣΕΠΤΕΜΒΡΙΟΥ*

ΦΡΟΝΤΙΣΤΗΡΙΟ ΜΕΘΟΔΙΚΟ
Η ...μέθοδος της επιτυχίας

ΗΡΩΩΝ ΠΟΛΥΤΕΧΝΕΙΟΥ 17 ΤΗΛ. 90233 - 96378 - 91781
***www. methodiko.edu.gr***



**ΦΡΟΝΤΙΣΤΗΡΙΟ ΑΝΟΔΟΣ**

ΓΙΑ ΟΛΕΣ ΤΙΣ ΤΑΞΕΙΣ ΓΥΜΝΑΣΙΟΥ–ΕΝΙΑΙΟΥ ΛΥΚΕΙΟΥ–ΤΕΕ

Στο Φροντιστήριό μας διδάσκονται σε αυστηρά ολιγομελή τμήματα από έμπειρους καθηγητές **ΠΤΥΧΙΟΥΧΟΥΣ ΠΑΝΕΠΙΣΤΗΜΙΩΝ** τα μαθήματα:

- ΜΑΘΗΜΑΤΙΚΑ
- ΦΥΣΙΚΗ
- ΧΗΜΕΙΑ
- ΦΙΛΟΛΟΓΙΚΑ
- ΟΙΚΟΝΟΜΙΚΑ
- ΒΙΟΛΟΓΙΑ

**ΕΝΑΡΞΗ**

Β', Γ' ΕΝΙΑΙΟΥ ΛΥΚΕΙΟΥ (όλες οι κατευθύνσεις) 16 ΑΥΓΟΥΣΤΟΥ
ΓΥΜΝΑΣΙΟ, Α' ΕΝΙΑΙΟΥ ΛΥΚΕΙΟΥ - ΤΕΕ 1 ΣΕΠΤΕΜΒΡΙΟΥ

**Τα χαμηλότερα δίδακτρα της αγοράς με μεγάλα ποσοστά επιτυχίας**

*Πληροφορίες - Εγγραφές:*
**Ελένη Ρούσου - Μαργωμένου**
Γαριβάλδη 17 *(πίσω από το πρώτο Υπερ- market ΣΠΑΝΟΣ, Μ. Κων/νου)* • Τηλ. 22410 28053






**OUTOX**

***Σαν να μην ήπιες γουλιά...***

Η σύνθεση βιταμινών του προϊόντος **Outox** βοηθάει τον ανθρώπινο οργανισμό να **αποβάλει το αλκοόλ** πολύ γρηγορότερα. Πίνεται σαν **κοκτέιλ** με λευκά οινοπνευματώδη ποτά, όπως βότκα, τζιν, ρούμι, τεκίλα, ούζο ή σκέτο με πάγο

**Πληροφορίες-Παραγγελίες στα τηλέφωνα 22410 65383, 67879**