PAFFUTO
WINE MUSIC BAR
www.paffuto.com

Η ΡΟΔΙΑΚΗ

ΕΛΤΑ
ΤΕΤΑΡΤΗ
18 ΑΥΓΟΥΣΤΟΥ 2004
ΑΡ. ΦΥΛΛΟΥ 17.775
ΤΙΜΗ: ΕΥΡΩ 0,70

ΗΜΕΡΗΣΙΑ ΠΡΩΙΝΗ ΕΦΗΜΕΡΙΔΑ ΤΗΣ ΡΟΔΟΥ

ΑΠΟ ΑΥΡΙΟ ΤΟ ΑΠΟΓΕΥΜΑ



Κλείνει το κέντρο της πόλης μας για τα μοτοποδήλατα

Σε εφαρμογή τίθεται από αύριο η κανονιστική διάταξη του Δημοτικού Συμβουλίου για απαγόρευση κυκλοφορίας και στάθμευσης μοτοποδηλάτων στο Νιοχώρι. ΣΕΛΙΔΑ 5

Υλοποιείται η εξαγγελία της κυβέρνησης

Ειδικές πολιτικές για νησιωτικές περιοχές



ΣΥΣΚΕΨΗ ΤΗΝ ΠΑΡΑΣΚΕΥΗ ΣΤΟ ΥΠΟΥΡΓΕΙΟ ΑΙΓΑΙΟΥ

• *Τους Νομάρχες και τους δημάρχους του Αιγαίου, θα ακούσει την Παρασκευή ο Υπουργός Αρ. Παυλίδης ενόψει κατάθεσης ειδικού αναπτυξιακού νόμου.* ΣΕΛΙΔΑ 38

Χρυσός ολυμπιονίκης στο τζούντο ο Ηλίας Ηλιάδης

ΥΠΑΡΧΟΥΝ κι' αλλού ...πορτοκαλιές!

Συνεχίζεται η "μάχη" από την υπόθεση Κεντέρη-Θάνου • Πολιτικές διαστάσεις παίρνει το θέμα

ΣΦΟΔΡΑ ΕΝΟΧΛΗΜΕΝΟΣ Ο ΠΡΩΘΥΠΟΥΡΓΟΣ

Ενας 18χρονος ο Ηλίας Ηλιάδης έκανε χθες με τη σειρά του υπερήφανους τους Ελληνες κατακτώντας το χρυσό μετάλλιο στο τζούντο. Και όλα αυτά την ώρα που το σκάνδαλο Κεντέρη-Θάνου συγκλονίζει το πανελλήνιο. ΣΕΛΙΔΕΣ 3 ΚΑΙ 15

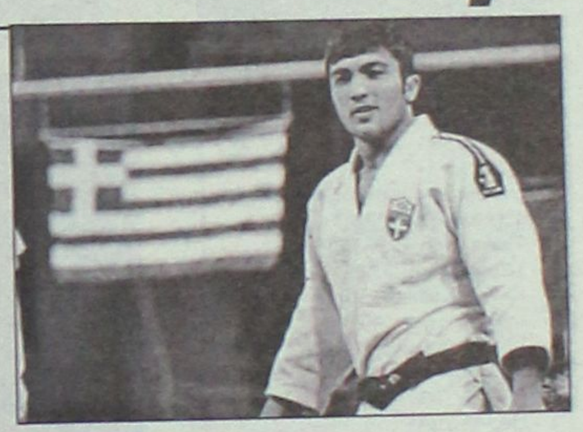

ΥΠΑΡΧΟΥΝ ΠΟΛΛΑ ΠΕΡΙΘΩΡΙΑ

Στροφή του ΕΟΤ προς τον πολιτιστικό τουρισμό



Η πλούσια πολιτιστική μας κληρονομιά όπλο για την προσέλκυση τουριστών υψηλής εισοδηματικής στάθμης. ΣΕΛΙΔΑ 8

ΚΑΤΙ ΣΥΜΒΑΙΝΕΙ



Μπαράζ πυρκαγιών στην περιοχή Λαχανιάς

Για τέταρτη φορά ξέσπασε χθες πυρκαγιά στην περιοχή Λαχανιάς μέσα σε λίγες μέρες. ΣΕΛΙΔΑ 4









ΗΜΕΡΟΛΟΓΙΟ

Τετάρτη 18 Αυγούστου 2004
Φλώρου, Λαύρου, Λέοντος και Ερμού
Ανατολή ηλίου: 05.42'
Δύση ηλίου: 19.15'
Σελήνη 3 ημερών

ΦΑΡΜΑΚΕΙΑ

Σήμερα διημερεύει το φαρμακείο του Πόλα Θεοδώρου στην οδό Ηρώων Πολυτεχνείου 1γ και διανυκτερεύει το φαρμακείο της Χατζηνικόλα Ανθ. στην οδό Παπαλουκά 17.

ΒΕΝΖΙΝΑΔΙΚΑ

Σήμερα διανυκτερεύουν τα βενζινάδικα: Γκινάκης Απ. (Αυστραλίας), Σαμουράκης Α. (Λ. Καλλιθέας), Παναγιωτίδης (Κρεμαστά), Πισσαδάκη Σεβαστή (Παραδείσι), Νικολίτση Αικ. (Φάνες), Διακοστεργάκης Γ. (Μαντρικό), Μάστορης Α. (Τσαΐρι), Καλλιθενός Π. (Αρχάγγελος).

ΛΑΪΚΕΣ ΑΓΟΡΕΣ

Τετάρτη: στο Δημοτικό Νεκροταφείο.
Πέμπτη: στην οδό Βύρωνος
Παρασκευή: στην οδό Πτολεμαίων (Ανάληψη)
Σάββατο: στο Δημοτικό Νεκροταφείο.

ΑΕΡΟΠΟΡΙΚΑ ΔΡΟΜΟΛΟΓΙΑ

ΟΛΥΜΠΙΑΚΗ ΑΕΡΟΠΟΡΙΑ

ΑΠΟ ΡΟΔΟ-ΑΘΗΝΑ
- Καθημερινά 07.10, 13.40
- Πέμπτη 20.10, 22.45
- Καθημερινά πλην Πέμπτης 19.40, 22.25
- Καθημερινά πλην Κυριακής 10.40

ΑΠΟ ΑΘΗΝΑ-ΡΟΔΟ
- Καθημερινά 05.30,12.00
- Πέμπτη 18.30, 21.05
- Καθημερινά πλην Πέμπτης 18.00, 20.45
- Καθημερινά πλην Κυριακής 09.00

ΑΠΟ ΡΟΔΟ-ΘΕΣΣΑΛΟΝΙΚΗ
- Δευτέρα - Τετάρτη 09.45
- Πέμπτη 10.45
- Σάββατο 15.15
- ΔΕΥ-ΤΕΤ-ΠΑΡ-ΚΥΡ 16.10

ΑΠΟ ΡΟΔΟ-ΗΡΑΚΛΕΙΟ
- Δευτέρα - Παρασκευή-Κυριακή 17.45
- Τρίτη - Πέμπτη 18.30
- Τετάρτη - Σάββατο 19.20

ΑΠΟ ΗΡΑΚΛΕΙΟ-ΡΟΔΟ
- Δευτέρα-Παρασκευή-Κυριακή 19.05
- Τρίτη-Πέμπτη 19.50
- Τετάρτη - Σάββατο 20.40

ΑΠΟ ΡΟΔΟ-ΚΑΡΠΑΘΟ
- ΔΕΥ-ΠΕΜ-ΠΑΡ-ΣΑΒ 07.00, 10.40
- Τετάρτη-Κυριακή 10.40, 14.20

ΑΠΟ ΡΟΔΟ-ΚΑΣΟ
- ΔΕΥ-ΠΕΜ-ΠΑΡ-ΣΑΒ 07.00
- Τετάρτη-Κυριακή 10.40

ΑΠΟ ΡΟΔΟ-ΚΑΣΤΕΛΟΡΙΖΟ
- ΔΕΥ-ΤΕΤ-ΠΑΡ-ΣΑΒ-ΚΥΡ 07.10

ΑΠΟ ΡΟΔΟ-ΧΙΟ
- Τρίτη στις 10.40 και Πέμπτη στις 10.45'

ΡΟΔΟΣ-ΜΥΤΙΛΗΝΗ
- Δευτέρα-Τετάρτη στις 09.45, Τρίτη στις 10.40', Πέμπτη στις 10.45' και Σάββατο στις 15.15

ΡΟΔΟΣ- ΣΑΜΟΣ
- Τρίτη στις 10.40', Σάββατο στις 15.15

ΡΟΔΟΣ-ΛΗΜΝΟΣ
- Δευτέρα-Τετάρτη στις 09.45', Τρίτη στις 10.40', Πέμπτη στις 10.45' και Σάββατο στις 15.15'

AEGEAN AIRLINES & CRONUS

ΑΠΟ ΡΟΔΟ-ΑΘΗΝΑ
Καθημερινές πτήσεις 14.15-16.30-19.50-22.40

ΑΠΟ ΑΘΗΝΑ-ΡΟΔΟ
Καθημερινά πτήση 05.30-08.45-14.50-18.10-21.00

ΑΠΟ ΡΟΔΟ-ΗΡΑΚΛΕΙΟ
Καθημερινά πτήση 763-14.30

ΑΠΟ ΗΡΑΚΛΕΙΟ-ΡΟΔΟ
Καθημερινά πτήση 764-16.05

ΑΠΟ ΡΟΔΟ-ΘΕΣΣΑΛΟΝΙΚΗ
Καθημερινά πτήση 10.20

ΑΠΟ ΘΕΣΣΑΛΟΝΙΚΗ-ΡΟΔΟ
Καθημερινά πτήση 12.20

Χρήσιμα τηλέφωνα κρατήσεων: (22410) 24400.

Επώνυμον το ανώνυμον...

Πιέζει η πορεία των "ενδιαφερομένων"

Εμείς οι Ελληνες πρέπει να στριμωχτούμε άγρια για να ασχοληθούμε με θέματα των οποίων η σοβαρότητα χρονίζει, με αποτέλεσμα, όταν οι καταστάσεις μας αναγκάζουν να το κάνουμε, να πέφτουμε στο άλλο άκρο, της εμπύρετης και ρητορικής διαδικασίας, στο βάθος της οποίας βρίσκεται η απεγνωσμένη προσπάθεια αποποίησης της δικής μας ευθύνης.

Ετσι, αυτές τις μέρες, βρεθήκαμε από την εποχή που "τους" αναφέραμε με τον προσδιορισμό "τα παιδιά μας", τα οποία σηματοδοτούσαν σε βαθμό πρόκλησης τον ελληνικό αθλητισμό, στον "κύριο" τάδε και στην "κυρία" τάδε. Τα μέσα μαζικής ενημέρωσης, που μέχρι προχθές τους αφιέρωναν ύμνους, ξαφνικά είδαν το φως το αληθινό, θαρρεί κανένας ότι δεν ήξεραν τίποτε έως τώρα, ότι οι "στιβικοί" τους συντάκτες δεν ψιθύριζαν πολλά επί χρόνια, ότι δεν υπήρχαν στοιχεία για το κυνήγι της WADA κατά του συγκεκριμένου προπονητή και των εκάστοτε αθλητών του, πότε στο Ντάρμστατ της Γερμανίας και πότε αλλού, και ότι η σύγχρονη τεχνολογία είναι ανάπηρη και μπερδεύει το Σικάγο με το Λέχαιο!

Γύρω, όμως, από τα συγκεκριμένα και τα άλλα παιδιά, ξένα και μη ξένα, στα οποία ανατέθηκε να σηκώνουν τα βάρη της μέσω αθλητισμού πολιτικής προβολής και επιχειρηματικής ανόδου, έχει στηθεί μια τεράστια χορεία "ενδιαφερομένων", οι οποίοι υποχρεώνονται τώρα να μηχανευτούν αναβολές, αποδεικτικές της δικής τους προσπάθειας απόδειξης πίστης στο σύστημα, ώστε το οικοδόμημα της συγκεκριμένης πολιτικής να μην καταρρεύσει, αλλά να περιμένει σε εύθετο χρόνο τους νέους του ενοίκους, για να ζουν οι πέριξ καλά.

Η Ελλάδα, ως ιδέα και πατρίδα του Ολυμπισμού, έδειξε τα πιστεύω της στην εκπληκτική τελετή έναρξης, η οποία, πέραν όλων των άλλων, ήταν σαν να έλεγε στον κόσμο ότι εμείς μπορούμε να ελέγξουμε τα πράγματα και να επιβάλουμε τις αντιλήψεις μας έως εδώ. Από δω και πέρα το λόγο έχει η ΔΟΕ, οι Εθνικές Ολυμπιακές Επιτροπές, οι χορηγοί, οι αθλητικές βιομηχανίες, η βιομηχανία των μίτιγκ και όχι η Ελλάδα και η Αθήνα. Από δω και πέρα θα φανεί πάνω σε ποιές αντιλήψεις έστησε η κάθε πολιτεία και όχι ο κάθε εθνικός πολιτισμός τον αθλητισμό της σε συνεργασία ή όχι με τους παραπάνω και για ποιό λόγο. Από δω και πέρα σταματάει η ιδέα και αρχίζει η εφαρμογή της.

ΔΕΧΟΝΤΑΙ ΤΟ ΚΟΙΝΟ

Ο Νομάρχης Δωδεκανήσου Γιάννης Μαχαιρίδης και οι Βοηθοί Νομάρχη Στάθης Κουσουρνάς και Νίκος Ζαΐδης δέχονται το κοινό κάθε Τρίτη και Πέμπτη, από τις 11.00-13.00 το μεσημέρι.

ΤΑΞΙ

ΡΑΔΙΟ ΤΑΞΙ: 2241-0-64712, 2241-0-64790.

ΧΡΗΣΙΜΑ ΤΗΛΕΦΩΝΑ

ΝΟΣΟΚΟΜΕΙΟ:	2241-0-80000
ΑΜΕΣΗ ΔΡΑΣΗ ΠΥΡ/ΚΗΣ:	199
ΛΙΜΕΝΑΡΧΕΙΟ:	2241-0-22220, 2241-0-27695
ΒΛΑΒΕΣ Δ.Ε.Η.:	125
ΒΛΑΒΕΣ Ο.Τ.Ε.:	121
ΑΜΕΣΗ ΔΡΑΣΗ:	100
ΒΛΑΒΕΣ ΥΔΡΕΥΣΗΣ:	2241-0-68750, 2241-0-68755
ΝΟΜΑΡΧΙΑ:	2241-0-46502
ΠΕΡ/ΚΗ Δ/ΝΣΗ	2241-0-38174
ΔΗΜΟΣ:	2241-0-46200
ΔΗΜ. ΕΠΙΧ. ΚΑΘΑΡ.:	2241-0-77600
ΥΠΗΡ. ΑΠΟΚΟΜΙΔΗΣ:	2241-0-61057
ΤΡΟΧΑΙΑ:	2241-0-26480
ΠΛΗΡΟΦ. Ο.Τ.Ε.:	131
ΔΕΛΤΙΟ ΚΑΙΡΟΥ:	149
ΛΑΧΕΙΑ:	1444
ΠΡΟΠΟ - ΛΟΤΤΟ:	1444
ΡΟΔΑ:	2241-0-26300
ΚΤΕΑ:	2241-0-27706
Ο.Α.Ε.Δ.:	2241-0-23265
Ι.Κ.Α.:	2241-0-64912
ΤΑΞ.Υ.:	2241-0-68701, 2241-0-68702
ΟΛΥΜΠΙΑΚΗ:	2241-0-24555
Δ.Α.Ν.Ε.:	2241-0-43150
ΕΡΓΑΤ. ΚΕΝΤΡΟ:	2241-0-24730
CRONUS AIRLINES	2241-0-25444
AEGEAN AIRLINES	2241-0-98345

ΚΤΕΟ

- **Από την 1η Μαΐου έως και τις 30 Ιουλίου, παντός είδους οχήματα με αριθμούς κυκλοφορίας ΡΟΒ 5001 έως και 5500.**
- **Σημειώνεται, επίσης, ότι θα ελέγχονται όσα οχήματα υποχρεούνται, βάσει παλιότερων προγραμμάτων πρόσκλησης.**
- **Κατά τον μήνα Αύγουστο δεν θα εκτελούνται τεχνικοί έλεγχοι οχημάτων από το ΚΤΕΟ.**

ΤΙΜΕΣ ΣΥΝΑΛΛΑΓΜΑΤΟΣ

ΔΟΛΛΑΡΙΟ Η.Π.Α	1,218	1,2156
ΛΙΡΑ ΑΓΓΛΙΑΣ	0,66166	0,66034
ΚΟΡΩΝΑ ΔΑΝΙΑΣ	7,4426	7,4278
ΚΟΡΩΝΑ ΣΟΥΗΔΙΑΣ	9,2125	9,1941
ΓΙΕΝ ΙΑΠΩΝΙΑΣ	133,75	133,49
ΦΡΑΓΚΟ ΕΛΒΕΤΙΑΣ	1,5382	1,5352
ΚΟΡΩΝΑ ΝΟΡΒΗΓΙΑΣ	8,5025	8,4855
ΛΙΡΑ ΚΥΠΡΟΥ	0,58188	0,58072
ΔΟΛΛΑΡΙΟ ΚΑΝΑΔΑ	1,6175	1,6143
ΔΟΛΛΑΡΙΟ ΑΥΣΤΡΑΛΙΑΣ	1,7096	1,7062

Η ΡΟΔΙΑΚΗ

Ημερήσια Εφημερίδα της Ρόδου
Ετος Ιδρύσεως 1915
ΙΔΡΥΤΗΣ
ΕΜΜ. ΚΑΛΑΜΠΙΧΗΣ
ΙΔΙΟΚΤΗΣΙΑ – ΕΚΔΟΣΗ
ΥΙΟΙ Σ. ΤΣΟΠΑΝΑΚΗ
Η. ΚΩΤΙΑΔΗΣ Ο.Ε.
ΔΙΕΥΘΥΝΤΗΣ
ΑΘ. ΜΑΡΑΣΙΩΤΗΣ
ΣΥΝΤΑΞΗ
Λουκάς Μαστής
Μιχάλης Μαστής
Κυριακή Πετρίδου
Βαρβάρα Μπογδάνου
ΑΘΛΗΤΙΚΑ
Μανόλης Μπάτης,
Νικήτας Κουσκούσης
Κώστας Παντίδος
Παύλος Ντοκουόπιλ
ΓΡΑΦΕΙΑ ΣΥΝΤΑΞΗΣ
Μάρκου Μαλλιαράκη 11
Τηλ.2241-0- 24610,
2241-0-75640
Fax (22410) 75641
ΛΟΓΙΣΤΗΡΙΟ – ΔΙΑΦΗΜΙΣΕΙΣ
Μάρκου Μαλλιαράκη 11
Τηλ. 2241-0-22210
2241-0-75230
Fax (22410) 22471
http://www.rodiaki.gr.
Email: tsopd@otenet.gr &
lrodiaki@otenet.gr

Από την εξέλιξη της υπόθεσης Θάνου–Κεντέρη που μας εξέθεσε διεθνώς

Ενοχλημένος σφόδρα ο Πρωθυπουργός!

Ρουσόπουλος: Το θέμα έπρεπε να είχε κλείσει νωρίτερα. Μετά τους Αγώνες η συζήτηση για το θέμα λέει το ΠΑΣΟΚ. Οι χθεσινές εξελίξεις και οι "προβλέψεις" για σήμερα

«Καθόλου ευχαριστημένος» δεν είναι ο πρωθυπουργός Κώστας Καραμανλής από την εξέλιξη της υπόθεσης Θάνου-Κεντέρη, όπως αναφέρουν κυβερνητικές πηγές. Σύμφωνα με πληροφορίες, στη συνεδρίαση της Κυβερνητικής Επιτροπής χθες (για θέματα του υπουργείου Εσωτερικών) δεν έγινε συζήτηση για τους Ολυμπιακούς Αγώνες, ούτε για την πολύκροτη υπόθεση.

Ωστόσο, άλλες πληροφορίες αναφέρουν ότι ο πρωθυπουργός ενημερώνεται συνεχώς για όλες τις εξελίξεις και τις πτυχές της υπόθεσης από τους αρμόδιους υπουργούς και τον κυβερνητικό εκπρόσωπο.

Κυβερνητικές πηγές τονίζουν πως είναι απόφαση της κυβέρνησης να προχωρήσει στην εξυγίανση του αθλητισμού και παράλληλα υπογραμμίζουν ότι η κυβέρνηση δεν έχει δυνατότητες να παρέμβει στην υπόθεση αυτή, αφού είναι αρμοδιότητα της ΔΟΕ.

ΔΗΛΩΣΕΙΣ ΡΟΥΣΟΠΟΥΛΟΥ

Το πόρισμα της προανάκρισης για το τροχαίο ατύχημα των Κεντέρη-Θάνου έχει κοινοποιηθεί στον εισαγγελέα, επανέλαβε χθες ο κυβερνητικός εκπρόσωπος απαντώντας σε σχετική ερώτηση. Σε άλλη συναφή ερώτηση, ο κ. Ρουσόπουλος διευκρίνισε ότι η συμμετοχή των αθλητών και των προπονητών στους αγώνες, είναι ένα θέμα που υπάγεται στους αρμόδιους ανεξάρτητους φορείς και τόνισε πως «χρέος της Πολιτείας είναι να θέτει κανόνες και να ελέγχει για την εφαρμογή τους», επαναλαμβάνοντας πως «η κυβέρνηση θα προωθήσει την εξυγίανση του αθλητικού χώρου χωρίς δεσμεύσεις και υποκρισίες».



Τί λένε Κεντέρης και Θάνου στις αθλητικές στήλες

Επ' αυτού, ο κ. Ρουσόπουλος υπογράμμισε ότι «δεν υπάρχει πρόσωπο που να είναι πάνω από τους κανόνες και τους κανονισμούς», σημειώνοντας την «πολιτική βούληση» της κυβέρνησης για τον σεβασμό αυτής της συνταγματικής επιταγής. Σε ερώτηση σχετική με το ασυμβίβαστο ή μη του κ.Τζέκου (που φέρεται να είναι προπονητής και αντιπρόσωπος διατροφικών συμπληρωμάτων), ο κ.Ρουσόπουλος είπε πως «η εφαρμογή του νόμου είναι θέμα της δικαστικής εξουσίας». Σε ό,τι αφορά τους κυβερνητικούς σχεδιασμούς για τον αθλητισμό, ο κυβερνητικός εκπρόσωπος σημείωσε ότι «στο ποδόσφαιρο προωθήθηκαν ήδη σημαντικές πρωτοβουλίες» και ανέφερε ότι έχουν κληθεί οι αρμόδιοι υπουργοί να σχεδιάσουν ανάλογες πρωτοβουλίες και σε άλλους τομείς του αθλητισμού.

Αναβολικά παίρνει το 3% των εφήβων!

ΣΕΛΙΔΑ 13

Η σχετική εντολή, τόνισε, έχει δοθεί από τον πρωθυπουργό ευθύς μόλις σχηματίστηκε η κυβέρνηση και προσέθεσε πως ο κ. Ορφανός όταν ανέλαβε βρήκε απλώς ένα νομοθετικό πλαίσιο για την καταπολέμηση του ντόπινγκ και με εντολές του εγκαταστάθηκε σε γραφεία το Εθνικό Συμβούλιο καταπολέμησης του ντόπινγκ.

Με την ευκαιρία εξάλλου σχετικής ερώτησης, ο κυβερνητικός εκπρόσωπος είπε πως παραποιήθηκε δήλωση του κ. Ορφανού για το θέμα Κεντέρη-Θάνου και παραπέμποντας στο σχετικό δελτίο Τύπου σημείωσε ότι ο κ. Ορφανός είχε εκφράσει την «προσωπική του άποψη» πως «η υπόθεση έπρεπε να είχε κλείσει από ελληνικά χέρια».

Για το ίδιο θέμα, όταν κλήθηκε ο κ. Ρουσόπουλος να εκφράσει επίσης την προσωπική του άποψη, παρατήρησε ότι «φυσικά, θα έπρεπε το θέμα να είχε κλείσει νωρίτερα, αφού πρόκειται για ένα ζήτημα που έχει ταλανίσει τον τόπο. Μία πληγή που είναι ανοιχτή, δημιουργεί κακή εικόνα για τη χώρα».

ΤΟ ΠΑΣΟΚ

Η συζήτηση για την υπόθεση Κεντέρη-Θάνου πρέπει να ξεκινήσει μετά τους Αγώνες, καθώς «ο τρόπος με τον οποίο διεξάγεται σήμερα αδικεί την προσπάθεια όλων των Ελλήνων αθλητών, αλλά και την ίδια την αντιμετώπιση του ζητήματος» δήλωσε χθες ο εκπρόσωπος Τύπου του ΠΑΣΟΚ, Σπύρος Βούγιας.

Ο κ. Βούγιας αναφέρθηκε στις δηλώσεις του προέδρου του ΠΑΣΟΚ Γιώργου Παπανδρέου, κατά την πρόσφατη επίσκεψη του στο Ολυμπιακό Χωριό, όπου τόνισε ότι το σπουδαιότερο χρυσό μετάλλιο για την Ελλάδα είναι να διοργανώσει τους πιο καθαρούς Ολυμπιακούς Αγώνες.

«Πιστεύουμε», συνέχισε ο κ. Βούγιας, «ότι ο τρόπος με τον οποίο διεξάγεται η συζήτηση σήμερα, με αφορμή την υπόθεση των δύο αθλητών Κεντέρη και Θάνου, αδικεί όχι μόνο τη μεγάλη προσπάθεια όλων των Ελλήνων αθλητών, αλλά και την ίδια την αντιμετώπιση του ζητήματος».

«Εμείς επιθυμούμε η συζήτηση αυτή να ξεκινήσει και θα ξεκινήσει αμέσως μετά τους Ολυμπιακούς Αγώνες, όχι μόνο για να μην σκιαστεί περισσότερο το τεράστιας σημασίας αυτό γεγονός για τη χώρα μας, αλλά και για να φτάσουμε στη ρίζα του προβλήματος, να αποδώσουμε τις όποιες κυβερνητικές ή άλλες ευθύνες και να αντιμετωπίσουμε μια για πάντα ένα μεγάλο απόστημα το οποίο βασανίζει τον αθλητισμό και επομένως τον πολιτισμό σε ολόκληρο τον πλανήτη» υπογράμμισε.

Σε ερώτηση για το αν με αυτές δηλώσεις (του κ. Βούγια) αποδοκιμάζονται οι θέσεις που εξέφρασε ο Ευάγγελος Βενιζέλος, ο εκπρόσωπος Τύπου του ΠΑΣΟΚ είπε:

«Δεν υπάρχει κανένα τέτοιο ζήτημα. Ο κ. Βενιζέλος και τα στελέχη του ΠΑΣΟΚ έχουν το δικαίωμα της κατάθεσης των απόψεών τους, πολύ περισσότερο αν έχοντας υπουργικές θέσεις έχουν ασχοληθεί επί πολλά χρόνια και γνωρίζουν καλά το θέμα. Εγώ σας κατέθεσα την άποψη του ΠΑΣΟΚ με βάση και τις δηλώσεις του προέδρου του Γιώργου Παπανδρέου και με βάση την επιθυμία μας να αντιμετωπίσουμε ουσιαστικά, με ειλικρίνεια και χωρίς υποκρισία το μεγάλο αυτό πρόβλημα»

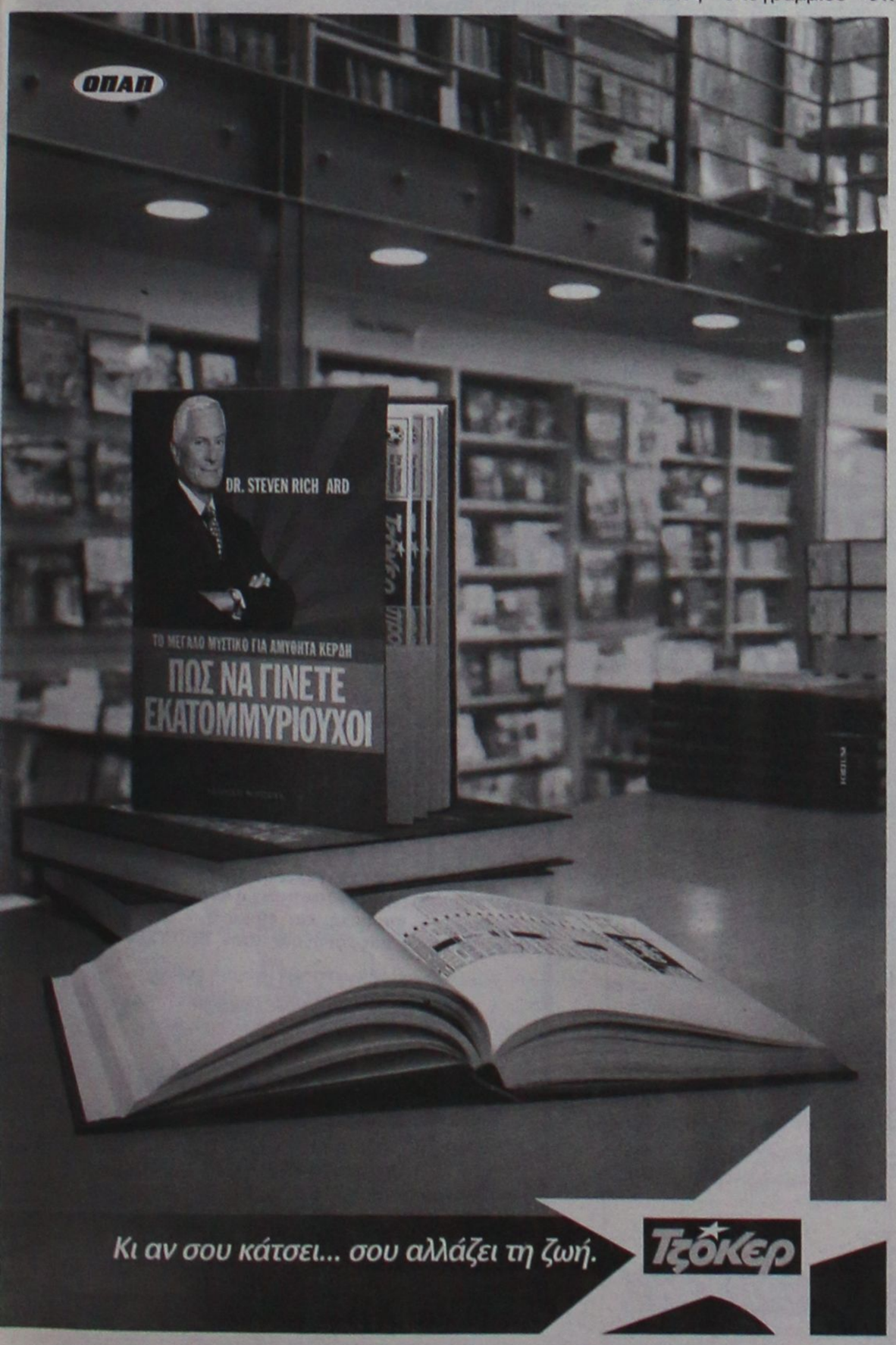

ΙΔΙΑΙΤΕΡΑ ΜΑΘΗΜΑΤΑ

- **ΦΥΣΙΚΗ - ΧΗΜΕΙΑ**
- **ΜΑΘΗΜΑΤΙΚΑ**
- **ΑΝΑΠΤΥΞΗ ΕΦΑΡΜΟΓΩΝ ΣΕ ΠΡΟΓΡΑΜΜΑΤΙΣΤΙΚΟ ΠΕΡΙΒΑΛΛΟΝ**
- **ΔΙΚΤΥΑ (ΤΕΕ)**

Τμήματα:

Μονομελή ή γκρουπ 2-3 ατόμων

ΕΝΑΡΞΗ ΜΑΘΗΜΑΤΩΝ

Γ' ΛΥΚΕΙΟΥ	**3 Αυγούστου**
Β' ΛΥΚΕΙΟΥ	**17 Αυγούστου**
Α' ΛΥΚΕΙΟΥ	**1 Σεπτεμβρίου**
Α', Β' Γ' ΓΥΜΝΑΣΙΟΥ	**1 Σεπτεμβρίου**
ΤΕΕ	**1 Σεπτεμβρίου**

Πληροφορίες:

Γραμματεία 22410-66469

(Καθημερινά 09.00-19.30)

ΓΕΡΜΑΝΙΚΑ
ΕΥΚΟΛΑ SIMULTAN ΓΡΗΓΟΡΑ
ΑΚΟΠΙΑΣΤΑ
με το σύστημα SIMULTAN
ΔΙΠΛΩΜΑΤΑ GOETHE
ΣΕ ΑΠΙΣΤΕΥΤΟΥΣ ΧΡΟΝΟΥΣ!
100 % ΕΠΙΤΥΧΙΕΣ
Διδασκαλία
Φλωριάννα Διακοσάββα
(Πτυχ. Γερμανικής Φιλολ.
Μ.Α. Πανεπιστημίου Μονάχου)
Εποπτεία:
ο Ντόκτορ ΤΕΟ
(Θεόδωρος Αθανασιάδης
Δρ. Πανεπιστημίου Νυρεμβέργης)
ΕΓΓΡΑΦΕΣ ΚΑΘΗΜΕΡΙΝΑ
ΑΠΟ 2 ΑΥΓΟΥΣΤΟΥ
11.00 - 13.00 & 17.00 - 19.00
ΜΑΘΕΤΕ ΓΙΑ ΤΟ ΣΙΜΟΥΛΤΑΝ!
ΠΕΙΣΘΕΙΤΕ ΓΙΑ ΤΟ ΣΥΜΦΕΡΟΝ ΣΑΣ
Καρίας 3, στο γεφυράκι 30 μέτρα πριν τον Αη Δημήτρη του Ροδινιού. Τηλ: 22410 - 32272, 6944904276

ΠΑΡΑΔΙΔΟΝΤΑΙ ΜΑΘΗΜΑΤΑ
ΧΑΤΖΗΝΙΚΟΛΑΣ ΜΙΧΑΗΛ
Καθηγητής αριστούχος του τμήματος Βιολογίας με εμπειρία και άριστη μεταδοτικότητα παραδίδει μαθήματα
ΒΙΟΛΟΓΙΑΣ
σε μεμονωμένους μαθητές ή σε γκρουπ 2-3 ατόμων
Υπεύθυνη και μεθοδική εργασία
Δεκτοί μαθητές Γυμνασίου-Λυκείου-ΤΕΕ
Έναρξη μαθημάτων
Γ΄ Λυκείου 9 Αυγούστου
Β΄ Λυκείου 16 Αυγούστου
Α΄, Γ΄ Γυμνασίου, Τ.Ε.Ε. 1 Σεπτεμβρίου
τηλ.. 2241064902, κιν. 6973204892

Σε χρονικό διάστημα μικρότερο των τριών εβδομάδων

Για τέταρτη φορά φωτιά στην περιοχή Λαχανιάς!

Επιτόπου οχήματα της Πυροσβεστικής και της ΤΕΔΚΔ

• Υποψίες για εμπρησμούς • "Επίσημη" καταγγελία στην ΠΥΡ

Για τέταρτη φορά μέσα σε χρονικό διάστημα μικρότερο των τριών εβδομάδων, ξέσπασε χθες το μεσημέρι φωτιά σε περιοχή της Λαχανιάς, γεγονός που κινητοποίησε άμεσα τις αρμόδιες δασοπυροσβεστικές δυνάμεις της Ρόδου.

Οι αρμόδιοι αξιωματικοί της Πυροσβεστικής είναι πλέον πεπεισμένοι ότι το νέο περιστατικό κάθε άλλο παρά τυχαίο θα μπορούσε να χαρακτηριστεί, αφού η εστία της νέας φωτιάς που ξέσπασε στην περιοχή της Νότιας Ρόδου, λίγο μετά την μία το μεσημέρι, **βρίσκονταν σε απόσταση 200 περίπου μέτρων από αυτή που είχε εκδηλωθεί πριν από μερικές μέρες**.

Χθες αργά το απόγευμα, μετά από πληροφορίες που είχαν αξιωματικοί της Πυροσβεστικής Υπηρεσίας Ρόδου, ξεκίνησε μια γιγάντια επιχείρηση εντοπισμού ατόμων που κινούνταν ύποπτα (το επίμαχο χρονικό διάστημα) με ιχ. αυτοκίνητο στην περιοχή που ξέσπασε η φωτιά.

Με εντολή του διοικητή της Πυροσβεστικής Υπηρεσίας Ρόδου κ. Κωνσταντίνου Καραγεωργόπουλου, στην περιοχή έφθασαν 7 οχήματα της Πυροσβεστικής Υπηρεσίας Ρόδου με 14 άνδρες οι οποίοι και κατάφεραν ευτυχώς να θέσουν γρήγορα υπό έλεγχο το μέτωπο της φωτιάς, περιορίζοντας έτσι την επέκτασή του.

Λίγα λεπτά νωρίτερα, η Πυροσβεστική Υπηρεσία της Ρόδου, είχε δεχθεί άλλη κλήση για βοήθεια, για φωτιά που είχε ξεσπάσει στην περιοχή της Παστίδας, κοντά σε στρατόπεδο, η οποία όμως τέθηκε γρήγορα υπό έλεγχο, με την βοήθεια και των στρατιωτών της μονάδας.



Πυρκαγιά και στην περιοχή Παστίδας

ΕΧΕΙ ΠΑΡΑΓΙΝΕΙ ΤΟ ΚΑΚΟ

Κάτοικοι της περιοχής στη Νότια Ρόδο πάντως και ειδικότερα στο Δημοτικό Διαμέρισμα της Λαχανιάς όπου εκδηλώθηκε και πάλι η πυρκαγιά, κάνουν λόγο για παρανοϊκή κατάσταση με το μπαράζ πυρκαγιών που έχει ξεσπάσει τις τελευταίες εβδομάδες και δεν αποκλείουν μάλιστα το ενδεχόμενο να πρόκειται για άτομο «προβληματικό» που έχει βάλει στο στόχαστρό του την δασώδη και θαμνώδη περιοχή της Λαχανιάς.

Αξίζει να σημειωθεί πάντως, ότι κάτοικος της περιοχής από τη Νότια Ρόδο, απέστειλε πριν από μερικές μέρες στην Πυροσβεστική **Υπηρεσία επιστολή, σύμφωνα με την οποία γνωρίζει ποιο είναι το άτομο που προβαίνει σε αυτές τις ενέργειες, χωρίς ωστόσο να το κατονομάζει.**

Για το γεγονός έχει ενημερωθεί και η αρμόδια εισαγγελική αρχή, ενώ σήμερα ή το αργότερο αύριο, ο διοικητής της υπηρεσίας αναμένεται να καλέσει στο γραφείο του τον καταγγέλλοντα, για περισσότερες διευκρινήσεις αναφορικά με την σοβαρή αυτή καταγγελία.

ΣΗΜΑΝΤΙΚΗ ΜΑΡΤΥΡΙΑ

Σύμφωνα με πληροφορία που έγινε γνωστή χθες αργά το απόγευμα υπάλληλοι του Δήμου Νότιας Ρόδου, είδαν στην περιοχή όπου ξέσπασε η φωτιά να κινείται ύποπτα ένα ιχ. αυτοκίνητο στο οποίο επέβαιναν δύο άτομα. Το ίδιο αυτοκίνητο, εθεάθη επίσης και από κατοίκους της περιοχής οι οποίοι και πληροφόρησαν αμέσως μετά το περιστατικό της φωτιάς τους αρμόδιους αξιωματικούς της Πυροσβεστικής Υπηρεσίας.

Οι πληροφορίες αυτές και οι μαρτυρίες των κατοίκων, αξιοποιούνται πάντως με πολύ προσοχή από χθες αργά το απόγευμα από τις αρμόδιες αρχές και μάλιστα δεν αποκλείεται να οδηγήσουν ακόμα και στη σύλληψη ατόμων που είχαν σχέση με τους πρόσφατους εμπρησμούς.

ΚΑΤΑΣΚΕΥΑΖΟΝΤΑΙ ΠΡΟΣ ΠΩΛΗΣΗ,
ΜΕΤΑ ΑΠΟ ΑΝΤΙΜΕΤΩΠΙΣΗ ΚΑΙ ΤΩΝ ΠΛΕΟΝ ΑΥΣΤΗΡΩΝ ΑΠΑΙΤΗΣΕΩΝ ΣΑΣ,
ΑΝΕΞΑΡΤΗΤΕΣ ΜΟΝΟΚΑΤΟΙΚΙΕΣ ΣΤΗΝ ΠΑΡΑΛΙΑ ΙΑΛΥΣΟΥ
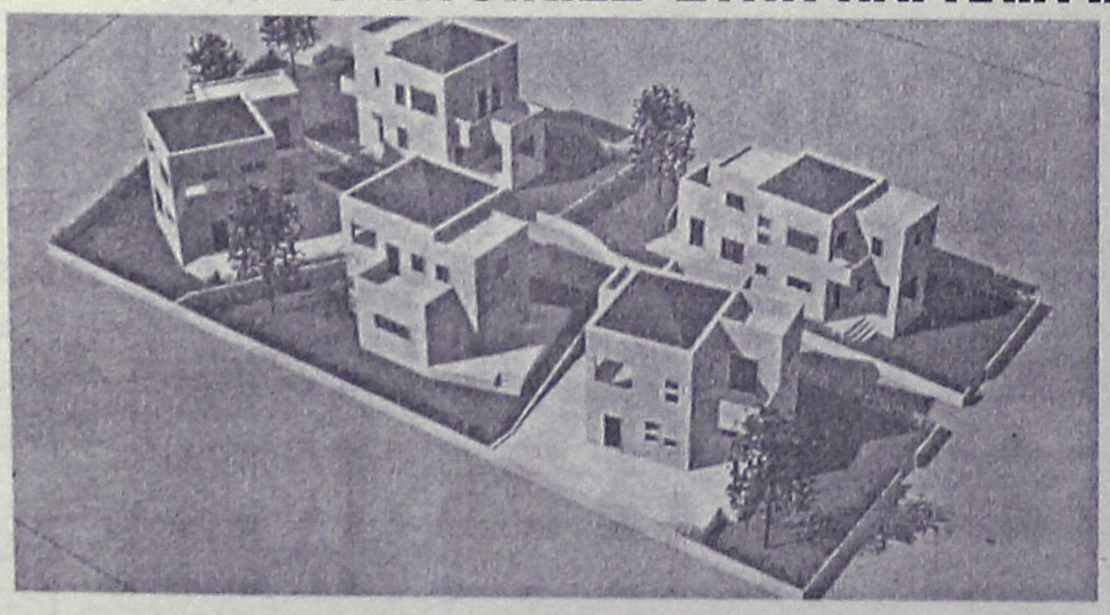
ΦΕΡΕΝΙΚΗ ΒΑΡΔΕΛΛΗ - ΑΡΧΙΤΕΚΤΩΝ ΜΗΧΑΝΙΚΟΣ Α.Π.Θ., MSc,
ΑΝΑΣΤΑΣΙΟΣ ΦΩΤΙΟΥ - ΠΟΛΙΤΙΚΟΣ ΜΗΧΑΝΙΚΟΣ Ε.Μ.Π
ΗΛΙΑΣ ΠΑΠΑΝΙΚΟΛΑΟΥ - ΑΓΡ. ΤΟΠΟΓΡΑΦΟΣ ΜΗΧΑΝΙΚΟΣ Α.Π.Θ.
ΤΗΛ. 2241031431- 6972308509

ΠΡΟΣΗΜΟ
ΦΡΟΝΤΙΣΤΗΡΙΟ ΜΕΣΗΣ ΕΚΠΑΙΔΕΥΣΗΣ
ΦΥΣΙΚΗ - ΧΗΜΕΙΑ
ΜΑΘΗΜΑΤΙΚΑ
ΓΥΜΝΑΣΙΟ - ΕΝΙΑΙΟ ΛΥΚΕΙΟ - Τ.Ε.Ε.
ΑΡΝΙΚΙΟΥ ΔΗΜΗΤΡΗΣ
ΠΤΥΧΙΟΥΧΟΣ ΠΑΝ/ΜΙΟΥ ΑΘΗΝΩΝ
Η συνέπεια, η μεθοδικότητα, η αγάπη για αυτό που κάνουμε, η υπομονή και επιμονή στη μόρφωση των μαθητών μας, οδηγούν στην ΕΠΙΤΥΧΙΑ
ΠΡΟΣΩΠΙΚΗ ΔΙΔΑΣΚΑΛΙΑ
ΟΛΙΓΟΜΕΛΗ ΤΜΗΜΑΤΑ
ΔΩΡΕΑΝ ΣΗΜΕΙΩΣΕΙΣ
ΠΡΟΣΙΤΑ ΔΙΔΑΚΤΡΑ
ΕΝΑΡΞΗ ΜΑΘΗΜΑΤΩΝ
Β΄, Γ΄ ΛΥΚΕΙΟΥ : 16 - 8 - 2004
ΓΥΜΝΑΣΙΟ - Α΄ ΛΥΚΕΙΟΥ - ΤΕΕ : 1 - 9 - 2004
ΠΛΗΡΟΦΟΡΙΕΣ - ΕΓΓΡΑΦΕΣ
ΒΕΝΕΤΟΚΛΕΩΝ 79 ΡΟΔΟΣ ΤΗΛ. 22410 73998 - 6932680937
ΚΑΘΗΜΕΡΙΝΑ 11:00 π.μ.-1:00 μ.μ. & 6:00μ.μ.- 8:00μ.μ.
Επιλέγοντας "ΠΡΟΣΗΜΟ" επενδύεις στην μόρφωση που είναι το μοναδικό εφόδιο για τον σημερινό μαθητή που θα τον ακολουθεί, οποιαδήποτε στιγμή σε όλη του τη ζωή.

Σε υλοποίηση απόφασης του Δημοτικού Συμβουλίου

Εξω από το κέντρο τα μοτοποδήλατα

Η απαγόρευση κυκλοφορίας ισχύει από αύριο και από τις ώρες 18.00 έως και 02.00

Από αύριο (Πέμπτη) ισχύουν τα απαγορευτικά μέτρα για την κίνηση και την στάθμευση των μοτοποδηλάτων στο Νιοχώρι.

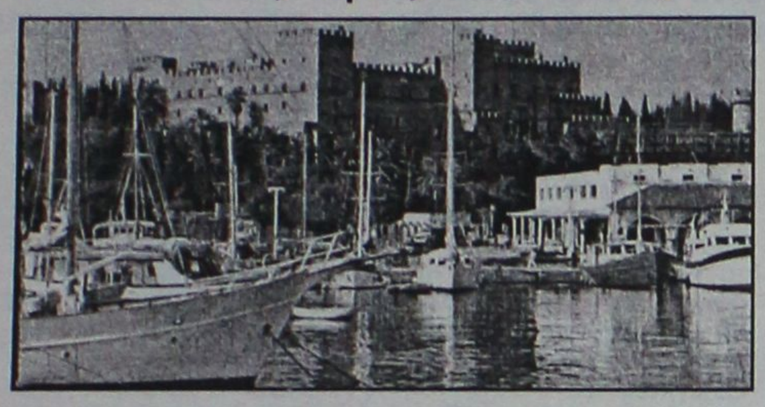

Η απαγόρευση ισχύει σε καθημερινή βάση από τις 6 το απόγευμα ως τις 2 μετά τα μεσάνυχτα και αναμένεται ότι θα φέρει τα πάνω-κάτω στις συνήθειες των νεαρών δικυκλιστών, αρκετοί εκ των οποίων εκφράζουν την δυσαρέσκειά τους.

Σχετικές αποφάσεις για τα μέτρα αυτά, πάρθηκαν πρόσφατα από το δημοτικό συμβούλιο Ρόδου, και πρόκειται για πιλοτικό μέτρο που θα ισχύσει μέχρι το τέλος Νοεμβρίου.

Στο πλαίσιο των αποφάσεων αυτών, σε ανακοίνωσή της η Διεύθυνση Τεχνικών Υπηρεσιών του δήμου, έκανε γνωστά τα εξής:

«Η Δ/νση Τεχνικών Υπηρεσιών του δήμου Ροδίων στη συνέχεια των σχετικών αποφάσεων του Δημοτικού Συμβουλίου και του δημάρχου ανακοινώνει ότι από το πρωί της Πέμπτης 19 Αυγούστου θα θέσει σε εφαρμογή τις παρακάτω κυκλοφοριακές ρυθμίσεις:

1. Απαγόρευση κίνησης και στάθμευσης μοτό: Απαγορεύεται, μέχρι τέλος του μηνός Νοέμβρη 2004, η κίνηση και η στάθμευση των πάσης φύσεως μοτοσικλετών και μοτοποδηλάτων στους δρόμους του τριγώνου της περιοχής Νεοχωρίου που περικλείονται από τις πλατείες και οδούς: πλατεία Κουντουριώτη,

Πεζοδρομείται και τμήμα της οδού Ιωνος Δραγούμη

7ης Μαρτίου, τμήμα Εθνάρχου Μακαρίου, 25ης Μαρτίου, πλατεία Ακαδημίας, 28ης Οκτωβρίου και πλατείας Αρχ. Χρυσάνθου (Ψαροπούλα) καθημερινά και από τις ώρες 18.00 ως 02.00.

2. Απαγόρευση κίνησης και στάθμευσης οχημάτων-μοτό: Απαγορεύεται, μέχρι τέλους του μηνός Νοέμβρη 2004, η κίνηση και η στάθμευση παντός οχήματος, μοτοσικλετών και μοτοποδηλάτων στο τμήμα της οδού Ιωνος Δραγούμη από 28ης Οκτωβρίου έως Νικ. Μανδηλαρά καθημερινά και από τις ώρες 18.00 έως 02.00.

3. Τροποποίηση στάθμευσης οδού: Επιτρέπεται η στάθμευση μέχρι και 2 ώρες των οχημάτων, μοτοσικλετών και μοτοποδηλάτων στο τμήμα της οδού Ιωνος Δραγούμη από 28ης Οκτωβρίου έως Νικ. Μανδηλαρά (εκτός της περιόδου και ωραρίου που λειτουργεί ως πεζόδρομος) εναλλάξ ανά μήνα, αρχής γενομένης από το αριστερό πεζοδρόμιο κατά την ανωτέρω κατεύθυνση.

4. Καθορισμός χώρων στάθμευσης μοτό: Καθορίζονται χώροι ελεύθερης στάθμευσης των πάσης φύσεως μοτοσικλετών και μοτοποδηλάτων οι παρακάτω:

- Εμπροσθεν κτιρίου Ν.Ο.Ρ.
- Πάροδος Γ. Παπανικολάου (παραπλεύρως Εθνικού Θεάτρου).
- Δεξιό πεζοδρόμιο τμήματος Εθν. Μακαρίου (από 7ης Μαρτίου - 25ης Μαρτίου).
- Τμήμα Γρηγ. Λαμπράκη (έμπροσθεν κτιρίου Ακαδημίας).
- Τμήμα Ερυθρού Σταυρού (από Αλεξ. Διάκου έως 28ης Οκτωβρίου).
- Γωνία διασταύρωσης οδών Παρ. Συλλόγου Αμερικής, Μανώλη Αθανασιάδη και Ακτής Κανάρη.

Παρακαλούνται οι κ.κ. οδηγοί να επιδείξουν την δέουσα προσοχή.

Ο προϊστάμενος Δ.Τ.Υ.Δ.Ρ.

Ελευθέριος Κωνστάντζος».

Πέθανε στο νοσοκομείο 44χρονος

Ενα ακόμα θύμα από τροχαίο ατύχημα!

Είχε τραυματισθεί το Σάββατο

Ένα ακόμα θύμα από τροχαίο ατύχημα που σημειώθηκε το περασμένο Σάββατο στο νησί της Ρόδου, προστέθηκε στον μακάβριο κατάλογο!

Πρόκειται για τον Βαγγέλη Κώτη 44 ετών, κάτοικο Ρόδου, ο οποίος έχασε την μάχη που έδωσε τις τελευταίες τρεις μέρες στην εντατική μονάδα του νοσοκομείου της Κρήτης όπου είχε μεταφερθεί εσπευσμένα με το ΕΚΑΒ το βράδυ του Σαββάτου, έπειτα από σοβαρό τροχαίο ατύχημα που είχε με την μοτοσικλέτα που οδηγούσε, στην περιοχή



της Ιαλυσού. Σύμφωνα με όσα έγιναν γνωστά, ο άτυχος 44χρονος, που έχασε τη ζωή του και βύθισε στο πένθος την οικογένεια, τους φίλους και τους συγγενείς του, κατευθύνονταν το βράδυ του Σαββάτου με την μηχανή του, από την Ιαλυσό προς τη Ρόδο.

Κάτω από αδιευκρίνιστες συνθήκες, η μοτοσικλέτα που οδηγούσε ξέφυγε από την πορεία της και συγκρούστηκε μετωπικά με ι.χ. αυτοκίνητο που έρχονταν από το αντίθετο ρεύμα κυκλοφορίας, με αποτέλεσμα να τραυματιστεί σοβαρά. Αμέσως μεταφέρθηκε στο νοσοκομείο της Ρόδου, όπου οι γιατροί διέγνωσαν πολλαπλές κακώσεις και εσωτερική αιμορραγία. Ειδοποιήθηκε το ΕΚΑΒ όπου και ανέλαβε την διακομιδή του στο Πανεπιστημιακό Νοσοκομείο της Κρήτης στην συνέχεια, στην εντατική μονάδα του οποίου ο 44χρονος ροδίτης έδωσε σκληρή αλλά άνιση μάχη.

Ο Βαγγέλης Κώτης, υπέκυψε στα τραύματά του χθες τα ξημερώματα και η σορός του μεταφέρθηκε στη Ρόδο χθες το πρωί. Η κηδεία του, θα γίνει σήμερα στις 5 το απόγευμα στον ιερό ναό Ταξιαρχών Ρόδου.

Η ΕΠΙΤΥΧΙΑ ΞΕΚΙΝΑΕΙ ΑΠΟ ΕΔΩ !!!

ΦΡΟΝΤΙΣΤΗΡΙΟ

ΕΦΑΡΜΟΓΗ

Έναρξη Μαθημάτων:

- Γ' Λυκείου: 2 Αυγούστου
- Β' Λυκείου: 16 Αυγούστου
- Α' Λυκείου: 2 Σεπτεμβρίου
- Γυμνάσιο, ΤΕΕ: 2 Σεπτεμβρίου

16 χρόνια επιτυχημένης πορείας στην φροντιστηριακή εκπαίδευση

Δημιουργία νέων τμημάτων από 6 Σεπτεμβρίου !

Διδάσκονται τα μαθήματα:

ΜΑΘΗΜΑΤΙΚΑ - ΦΥΣΙΚΗ - ΧΗΜΕΙΑ - ΙΣΤΟΡΙΑ - ΑΡΧΑΙΑ - ΛΑΤΙΝΙΚΑ - ΕΚΘΕΣΗ - ΒΙΟΛΟΓΙΑ - ΑΡΧΕΣ ΟΙΚΟΝΟΜΙΚΗΣ ΘΕΩΡΙΑΣ

Με την υπεύθυνη, ποιοτική και εντατική διδασκαλία μας συμβάλλουμε αποτελεσματικά στην πρόοδο των μαθητών μας και τους προετοιμάζουμε σωστά για την είσοδό τους στα Ανώτατα Εκπαιδευτικά Ιδρύματα.

Λειτουργούν ολιγομελή τμήματα.

- Συχνά Τεστ και διαγωνίσματα πλέον των διδακτικών ωρών.
- Ενημέρωση Γονέων
- Παροχή φυλλαδίων με ποικιλία ασκήσεων και εργασιών για το σπίτι

Διεύθυνση Σπουδών :

Νίκος Τσιώλης
Σταμάτης Εμμανουήλ
Ελένη Παπαλαζάρου

Οι εγγραφές άρχισαν!!!

Τηλ.: (22410)- 43600, 26151, 65013, 6937016543

Διεύθυνση: Βενετοκλέων 59 (Απέναντι από τον κιν/φο Μετροπόλ)

Kozas II GALLERY



MAUD GUTERSTAM

GREEK INSPIRATIONS

ΕΛΛΗΝΙΚΕΣ ΕΜΠΝΕΥΣΕΙΣ

11 - 25 / 08 / 2004

Αμμοχώστου 13, Ρόδος 13, Ammochostou st., Rhodes Town

ΜΑΘΗΜΑΤΙΚΑ
ΝΙΚΟΣ ΥΨΗΛΑΝΤΗΣ

Πτυχιούχος Παν/μίου Αθηνών

Η πολυετής πείρα, η συνέπεια και η μεθοδικότητα σε συνεργασία με γονείς και μαθητές δίνουν τα καλά αποτελέσματα

ΕΝΑΡΞΗ ΜΑΘΗΜΑΤΩΝ:

- Β' και Γ' Λυκείου από 1 Αυγούστου και 16 Αυγούστου
- Α' Λυκείου από 30 Αυγούστου
- Οι τάξεις του Γυμνασίου από 30 Αυγούστου

Δεκτοί και απόφοιτοι που θέλουν να ξαναδώσουν εξετάσεις

Τηλέφωνα για πληροφορίες:

22410 24670, 22410 29680, 6972 990558

ΚΥΚΛΟΣ

ΦΡΟΝΤΙΣΤΗΡΙΟ ΜΕΣΗΣ ΕΚΠΑΙΔΕΥΣΗΣ

Ατταβύρου 49, Ροδίνι - Ρόδος τηλ. 2241032600

ΕΝΑΡΞΗ ΜΑΘΗΜΑΤΩΝ

♦ Γ΄ Λυκείου	2 Αυγούστου
♦ Β΄ Λυκείου	16 Αυγούστου
(προετοιμασία κατεύθυνσης Γ΄Λυκείου)	
♦ Α΄ Λυκείου - Γυμνάσια	30 Αυγούστου
♦ Α΄ - Β΄ - Γ΄ Τ.Ε.Ε	30 Αυγούστου

Για μια ακόμη χρονιά προσφέρουμε :

- ► **Ολιγομελή – Ομοιογενή τμήματα 6 – 8 μαθητών**
- ► **Δυνατότητα σχηματισμού *γκρουπ* 2-3 μαθητών**
- ► ***Υποτροφίες σπουδών* στους άριστους μαθητές**
- ► ***ΔΩΡΕΑΝ* ιδιαίτερα ενισχυτικά μαθήματα στους αδύναμους μαθητές κάθε τάξης**
- ► **Παροχή *ιδιαίτερων μαθημάτων* στο χώρο σας**
- ► **Δανειστική Βιβλιοθήκη – *Δωρεάν* σημειώσεις**

Διεύθυνση Σπουδών : Κωνσταντάκης Αχιλλέας
Ρέτσας Νίκος

Φυσική – Χημεία
Μαθηματικά

ΓΥΜΝΑΣΙΟ-ΛΥΚΕΙΟ-Τ.Ε.Ε.

Πέτρος Κ. Παραγυιός
(Φυσικός)

Αναστ. Αναστασιάδη Μπάκα
(Μαθηματικός)

- ✔ Ολιγομελή τμήματα
- ✔ Μεθοδική διδασκαλία
- ✔ Προσιτά δίδακτρα

ΕΝΑΡΞΗ ΜΑΘΗΜΑΤΩΝ

16 Αυγούστου: Β'-Γ' Λυκείου
30 Αυγούστου: Α' Λυκείου-ΤΕΕ
30 Αυγούστου: Α'-Β'-Γ' ΓΥΜΝΑΣΙΟΥ

Δ/νση: Παπαφλέσσα 17-Μητρόπολη-*Εναντι 4ου Γυμνασίου*
Τηλ.: 22410-22218 & 30880 & 78236
Κιν. τηλ.: 6974313993

Αμεση απάντηση σε επιστολή του νομάρχη

Ενδιαφέρον πρωθυπουργού για τη λαθρομετανάστευση

Παρέπεμψε το θέμα στους συναρμόδιους υπουργούς για την προώθηση λύσεων και εξάλειψη του προβλήματος

Στους καθ' ύλην αρμόδιους παράγοντες της κυβέρνησης και συγκεκριμένα στον υπουργό Εμπορικής Ναυτιλίας κ. Μ. Κεφαλογιάννη και στον υφυπουργό Εξωτερικών κ. Γ. Βαλληνάκη, παραπέμφθηκε από τον πρωθυπουργό κ. Κ. Καραμανλή το πρόβλημα με τους λαθρομετανάστες στα Δωδεκάνησα.

Για το θέμα αυτό ο νομάρχης κ. Γ. Μαχαιρίδης είχε ζητήσει στις 12 Ιουλίου την παρέμβαση του πρωθυπουργού, με επιστολή που του έστειλε όπου του ανέλυε το πρόβλημα.

Στην επιστολή αυτή ο κ. Μαχαιρίδης πήρε απάντηση από τον διευθυντή του Πολιτικού Γραφείου του πρωθυπουργού, στην οποία επισημαίνονται τα εξής:

"Κύριε νομάρχα, ο κ. πρόεδρος έλαβε γνώση της επιστολής σας και σας ενημερώνουμε ότι αυτή έχει ήδη διαβιβαστεί, για περαιτέρω αξιολόγηση και ενδεδειγμένες ενέργειες, στον αρμόδιο υπουργό Εμπορικής Ναυτιλίας κ. Μανώλη Κεφαλογιάννη και στον αρμόδιο υφυπουργό Εξωτερικών κ. Ιωάννη Βαλληνάκη.

Με τιμή
Ιωάννης Αγγέλου".

Η ΕΠΙΣΤΟΛΗ ΤΟΥ ΝΟΜΑΡΧΗ

Στην επιστολή που είχε στείλει στις 12 Ιουλίου στον πρωθυπουργό κ. Καραμανλή ο νομάρχης Δωδεκανήσου, αναφερόταν τα εξής:

"Κύριε πρωθυπουργέ, κατά το τρέχον χρονικό διάστημα τα νησιά της Δωδεκανήσου έχουν μετατραπεί σε χώρους υποδοχής εκατοντάδων λαθρομεταναστών, το φαινόμενο της αποβίβασης των οποίων έχει προσλάβει πλέον ανεξέλεγκτες και επικίνδυνες διαστάσεις, για λόγους που είναι ευνόητοι και προφανείς.

Η αντικειμενική αδυναμία φύλαξης των θαλάσσιων συνόρων μας από την πλευρά της Ελληνικής Πολιτείας και των αρμοδίων οργάνων της, διογκώνει καθημερινά το μείζον αυτό πρόβλημα, με αποτέλεσμα η Νομαρχιακή Αυτοδιοίκηση, οι δήμοι των νησιών μας, οι ίδιοι οι πολίτες, όπως και η Περιφέρεια Νοτίου Αιγαίου, να προσπαθούν να το αντιμετωπίσουν εκ των ενόντων, αλλά με ευαισθησία, αξιοπρέπεια και απόλυτο σεβασμό στα ανθρώπινα δικαιώματα.

Επειδή η κατάσταση, όπως διαμορφώνεται σε καθημερινή δυστυχώς βάση, είναι εκτός ελέγχου και προκαλεί επιπρόσθετα προβλήματα στις μικρές κοινωνίες των νησιών μας, τα οποία λόγω της απουσίας οργανωμένων για το σκοπό αυτό χωρών, αδυνατούν να αντεπεξέλθουν σε ένα δύσκολο ρόλο,

Επειδή ο κίνδυνος δημιουργίας δυσμενών εντυπώσεων, ακόμα και σε διεθνές επίπεδο, για τα νησιά μας είναι βάσιμος και ορατός,

Ζητούμε, κύριε πρωθυπουργέ, την προσωπική σας παρέμβαση και την άσκηση της επιρροής σας, κατ' αρχάς προς την τουρκική ηγεσία, ώστε νε εντατικοποιηθούν οι έλεγχοι στα απέναντι παράλια προς αποθάρρυνση των δουλεμπόρων που δρουν χωρίς ίχνος ανθρωπιάς και ηθικής, εκμεταλλευόμενοι την ανάγκη των ανθρώπων αυτών να αναζητήσουν μια καλύτερη τύχη στην Ελλάδα ή σε άλλη χώρα της Ευρώπης.

Είναι επιβεβλημένο για πολιτικούς και κοινωνικούς λόγους, να πειστεί η γείτονα χώρα για την ανάγκη να τηρήσει κατά γράμμα τη συμφωνία για επαναπροώθηση των λαθρομεταναστών, η οποία δείχνει να έχει ατονήσει.

Ταυτόχρονα, απαιτείται η περαιτέρω θωράκιση των θαλασσίων συνόρων μας με την ενίσχυση των δυνάμεων φύλαξης και επιτήρησής τους σε ανθρώπινο δυναμικό και τα απαραίτητα τεχνικά μέσα, ώστε να επιτευχθεί με αποτελεσματικό τρόπο η αποτροπή του λαθρομεταναστευτικού ρεύματος.

Παράλληλα, θα αποτελούσε από την πλευρά σας ουσιαστική συμβολή στη διαμόρφωση καλύτερων συνθηκών διαβίωσης των λαθρομεταναστών, ο κεντρικός σχεδιασμός για τη δημιουργία οργανωμένων Κέντρων Υποδοχής και στα Δωδεκάνησα, ένας στόχος για τον οποίο εργαζόμαστε κι εμείς, στο μέτρο των δυνατοτήτων μας, σαν Νομαρχιακή Αυτοδιοίκηση, σε συνεχή συνεργασία με την Περιφέρεια Νοτίου Αιγαίου.

Κύριε πρωθυπουργέ, λόγω του αδιεξόδου στο οποίο έχουμε περιέλθει και της κρισιμότητας της όλης κατάστασης, απευθυνόμαστε σε εσάς και επικαλούμαστε το ζωηρό σας ενδιαφέρον για τα Δωδεκάνησα, μια περιοχή που όχι τυχαία επιλέξατε να εκτεθείτε ως υποψήφιος βουλευτής στις τελευταίες εθνικές εκλογές.

Μια επιλογή, όπως σας επισημάναμε και στη συγχαρητήρια τότε επιστολή μας, με συμβολικό μεν χαρακτήρα αλλά και ουσιαστικό μήνυμα ευαισθησίας απέναντι στους κατοίκους των νησιών της Δωδεκανήσου.

Προσβλέπουμε στη κατανόηση των προβληματισμών μας και στην άμεση προσωπική σας παρέμβαση προς πάσα κατεύθυνση, με την ανάληψη των ενδεδειγμένων πρωτοβουλιών, με το κύρος σας ως προέδρου της ελληνικής κυβερνήσεως.

Με εκτίμηση
Ο νομάρχης
Δωδεκανήσου
Γιάννης Μαχαιρίδης".

Συνελήφθη Ισραηλινός

Στο λιμάνι της Ρόδου συνελήφθη χθες το πρωί, ένας 55χρονος Ισραηλινός, ο οποίος ήταν καταζητούμενος σε όλο τον κόσμο για διάφορες φορολογικές του υποθέσεις στις Ηνωμένες Πολιτείες Αμερικής.

Ο 55χρονος που κατάγεται από το Ισραήλ, επιχείρησε να αποβιβαστεί στη Ρόδο, προερχόμενος από το Μαρμαρίς της Τουρκίας με το πλοίο της γραμμής, ωστόσο όμως ο ειδικός έλεγχος που έγινε από την αρμόδια αστυνομική υπηρεσία διαβατηρίων, έδειξε ότι είχε καταδικαστεί για φορολογικές και οικονομικές υποθέσεις στις ΗΠΑ, με αποτέλεσμα να συλληφθεί στην συνέχεια.

Σε βάρος του, κινήθηκε ήδη η προβλεπόμενη από τις διατάξεις του νόμου διαδικασία και κρατείται με εντολή του αρμόδιου εισαγγελέα Εφετών Δωδεκανήσου.

ΓΝΩΜΩΝ
ΦΡΟΝΤΙΣΤΗΡΙΑ
Μ. ΓΙΑΝΝΙΚΟΥΡΗΣ

Με υπευθυνότητα και εμπειρία συνεχίζουμε, εντατικά εδώ και 31 χρόνια, να προσφέρουμε στο χώρο της φροντιστηριακής εκπαίδευσης

- ✓ Δημιουργούμε ΑΥΣΤΗΡΩΣ ολιγομελή τμήματα 4μελή 5μελή 6μελή
- ✓ Εφαρμόζουμε ειδικές μεθόδους διδασκαλίας, εξασφαλίζοντας έγκαιρα την πλήρη εκμάθηση της ύλης.
- ✓ Ελέγχουμε την απόδοση μαθητών με προγραμματισμένα διαγωνίσματα στο πνεύμα των **ΠΑΝΕΛΛΗΝΙΩΝ ΕΞΕΤΑΣΕΩΝ** και εκτός των ωρών διδασκαλίας.
- ✓ Δίνουμε έμφαση στις Γυμνασιακές τάξεις στις οποίες διδάσκουν οι βασικοί καθηγητές του φροντιστηρίου.
- ✓ Ενημερώνουμε και συνεργαζόμαστε στενά με τους γονείς για να μπορούμε **ΟΛΟΙ ΜΑΖΙ** να εξασφαλίσουμε την επιτυχία των παιδιών μας.

31 ΧΡΟΝΙΑ ΔΗΜΙΟΥΡΓΙΚΗΣ ΠΡΟΣΦΟΡΑΣ ! ***... και συνεχίζουμε***

ΕΓΓΡΑΦΕΣ – ΠΛΗΡΟΦΟΡΙΕΣ: Καθημερινά 10-1 το πρωί και 7-10 το απόγευμα

ΧΕΙΜΑΡΑΣ 117 – Τηλ: 22410 25700 – 25250 – 25252, Κιν: 694 88 89 689

ΔΙΔΑΣΚΟΥΝ

Μαθηματικά
Μανώλης Γιαννικουρής

Φυσική – Χημεία
Νέστωρ Οικονόμου

Φιλολογικά
Ειρήνη Αναγνώστου

Α.Ο.Θ. – Α.Ο.Λ.Ε.
Βεατρίκη Σέρβου

ΕΝΑΡΞΗ ΜΑΘΗΜΑΤΩΝ

Β΄- Γ΄ Λυκείου
Τρίτη 17 Αυγούστου

Α΄ Λυκ. Α΄Β΄Γ΄ Γυμνασίου
Δευτέρα 30 Αυγούστου

Γ΄ ΤΕΕ -Τμήμα Αποφοίτων
Δευτέρα 6 Σεπτεμβρίου

Διεύθυνση Σπουδών
Μ. Γιαννικουρής



παιδαγωγική ευαισθησία • αγάπη • φροντίδα • συνέπεια • αλήθεια

Επειδή η αρχή είναι το ήμισυ του παντός...

Στον **Παιδικό** μας **Σταθμό**, για παιδιά 2 ως 4 ετών

και στο **Νηπιαγωγείο** μας, για παιδιά 4 ως 6 ετών

Εφοδιάζουμε τα παιδιά μας με δεξιότητες ζωής και βάζουμε στέρεα θεμέλια για:

• Χαρούμενη παιδική ηλικία (ΔΗΜΟΤΙΚΟ) • Δημιουργική εφηβεία (ΓΥΜΝΑΣΙΟ-ΛΥΚΕΙΟ-ΙΒ)

Επιτυχημένη πορεία στον στίβο της ζωής

Κοινωνικότητα, Μύηση στις τέχνες, Προανάγνωση, Προγραφή, Προαρίθμηση, Πληροφορική, Αγγλικά, Μύηση στην ελληνική παράδοση και τον πολιτισμό, Κολύμβηση, Κινητική Αγωγή

Ενημερωθείτε τώρα για τα προγράμματα, την εκπαιδευτική φιλοσοφία, τις τιμές και επισκεφθείτε τις εγκαταστάσεις μας για να γνωρίσετε από κοντά τις υποδομές μας.

ΚΟΛΛΕΓΙΟ ΡΟΔΟΥ

Οι εγγραφές άρχισαν.

ΚΟΛΛΕΓΙΟ ΡΟΔΟΥ
"Ο ΠΥΘΑΓΟΡΑΣ"
ΜΕ ΤΗΝ ΤΕΧΝΟΓΝΩΣΙΑ ΤΩΝ ΕΚΠΑΙΔΕΥΤΗΡΙΩΝ ΓΕΙΤΟΝΑ
Βρεφονηπιακός Σταθμός-Νηπιαγωγείο-Δημοτικό-Γυμνάσιο-Λύκειο-Ι.Β.

8ο χλμ. Ρόδου - Λίνδου. Γραφεία: Κων/νου Παλαιολόγου 44, Ρόδος. Τηλ.: 22410 25933 - Fax: 22410 26033. E mail: info@rodos-college.gr

ΦΡΟΝΤΙΣΤΗΡΙΟ ΜΕΣΗΣ ΕΚΠΑΙΔΕΥΣΗΣ ΙΑΛΥΣΟΥ
ΑΡΙΣΤΕΙΟΝ
ΙΑΛΥΣΟΥ 29 (δίπλα στο κατάστημα "ΣΑΧΙΝΗΣ")
Τηλ.: 22410 78252 & 75577 Κιν.: 6942011005
ΥΠΕΥΘΥΝΟΙ ΣΠΟΥΔΩΝ :
ΧΡΗΣΤΟΣ ΜΠΑΡΔΟΣ ΦΥΣΙΚΟΣ
ΜΙΧΑΛΗΣ ΠΑΝΑΓΟΣ ΜΑΘΗΜΑΤΙΚΟΣ
ΕΝΑ ΜΕΓΑΛΟ ΦΡΟΝΤΙΣΤΗΡΙΟ ΔΕΣΜΕΥΕΤΑΙ ΓΙΑ ΤΗΝ ΕΠΙΤΥΧΙΑ ΤΩΝ ΜΑΘΗΤΩΝ ΤΟΥ ΣΤΗΡΙΖΟΜΕΝΟ ΣΤΗΝ ΠΕΙΡΑ ΤΩΝ ΔΗΜΙΟΥΡΓΩΝ ΤΟΥ
ΔΙΔΑΣΚΟΝΤΑΙ:
• ΦΥΣΙΚΗ
• ΧΗΜΕΙΑ
• ΜΑΘΗΜΑΤΙΚΑ
• ΦΙΛΟΛΟΓΙΚΑ
• ΟΙΚΟΝΟΜΙΑ
• ΒΙΟΛΟΓΙΑ
ΑΥΣΤΗΡΑ ΟΛΙΓΟΜΕΛΗ ΤΜΗΜΑΤΑ
ΕΝΑΡΞΗ ΜΑΘΗΜΑΤΩΝ
Γ΄ ΛΥΚΕΙΟΥ 02/08/04
Β΄ ΛΥΚΕΙΟΥ 18/08/04
Α΄ ΛΥΚΕΙΟΥ 30/08/04
ΓΥΜΝ. - ΤΕΕ 02/09/04

Χρήστος Μπάρδος Φυσικός
Ευαγγελία Σταματάρου Μαθηματικός
Ξένια Λάμπρου Φιλόλογος-Ιστορικός
Βεατρίκη Σέρβου Οικονομολόγος
Σοφία Παπακων/νου Βιολόγος
• Αυστηρά ολιγομελή τμήματα
• Συνεχής αξιολόγηση των Μαθητών
• Τακτική ενημέρωση των γονέων
• Εβδομαδιαία επαναληπτικά τεστ
• Σύγχρονες μέθοδοι διδασκαλίας
• Λογικές τιμές
• Προσαρμοσμένο στο Ενιαίο Λύκειο
ΕΠΙΛΟΓΗ ΕΠΙΤΥΧΙΑΣ
ΦΡΟΝΤΙΣΤΗΡΙΟ ΜΕΣΗΣ ΕΚΠΑΙΔΕΥΣΗΣ « ΠΛΕΟΝΕΚΤΗΜΑ »
ΕΝΑΡΞΗ ΜΑΘΗΜΑΤΩΝ
Γ' ΛΥΚΕΙΟΥ 02/08/04
Β' ΛΥΚΕΙΟΥ 18/08/04
Α' ΛΥΚΕΙΟΥ 30/08/04
ΓΥΜΝΑΣΙΑ - ΤΕΕ 01/09/04
ΠΛΕΟΝΕΚΤΗΜΑ
Κων/νου Υδραίου & Αποστόλου Ιωάννη - ΡΟΔΟΣ
ΠΛΗΡΟΦΟΡΙΕΣ ΓΙΑ ΒΑΣΕΙΣ www.otenet.gr/pleonektima
Τηλ.: (2241) 75577, 78252, 30631 & 25659

estetica
Έπιπλο - Κουρτίνα - Χαλί

Καλή ζωή είναι ...
...να ομορφαίνεις την καθημερινότητά σου
...να πιστεύεις στο θεό των μικρών πραγμάτων
...να αντλείς αισιοδοξία από το περιβάλλον σου
...να φτιάξεις το σπίτι σου έτσι, ώστε να φαντάζει στα μάτια σου το ωραιότερο του κόσμου!
Marac Jesse MOROSO Minaretzis
CENTURY C Classics
EDITION MAKALU Designteppiche aus Nepal
www.curtinorama.com
Λεωφ. Ρόδου - Λίνδου 3ο χλμ., Ρόδος Τηλ. & Fax: 22410 68191

Η κυβέρνηση θέλει να εκμεταλλευτεί τα πλεο

Στόχος ο πολι

Το υπουργείο Ανάπτυξης προβάλει τώρα προκειμένου να προσελκύσει ομάδες

Ισχυρό κίνητρο για μεγάλες ομάδες ταξιδιωτών αποτελεί η πολιτιστική κληρονομιά που διαθέτει μία χώρα προκειμένου να την επισκεφθεί. Η Ελλάδα παρ' ότι διαθέτει συγκριτικά πλεονεκτήματα σε σχέση με άλλες ανταγωνίστριες χώρες, παραμένει στη συνείδηση των περισσότερων ξένων τουριστών ως τόπος που αξίζει να τον επισκεφθεί κανείς μόνο για τον «ήλιο και τη θάλασσα».

Στόχος της τουριστικής ηγεσίας είναι μεταξύ άλλων η σύνδεση του τουρισμού με την πλούσια πολιτιστική κληρονομιά που διαθέτει η χώρα μας με την εκμετάλλευση της τεράστιας προβολής που ήδη γνωρίζει η Ελλάδα λόγω των Ολυμπιακών Αγώνων. Προς αυτήν την κατεύθυνση, άλλωστε, κινήθηκαν και αναφορές του ίδιου του πρωθυπουργού Κων. Καραμανλή, ο οποίος απευθυνόμενος σε τουριστικούς επιχειρηματίες τόνισε ότι «Η Ελλάδα με ένα πλήθος από μνημεία του πολιτισμού που μας κληροδότησε η αρχαιότητα, με αρχαιολογικούς και πολιτιστικούς χώρους



διεθνούς ακτινοβολίας είναι σημείο παγκόσμιας αναφοράς. Η Ακρόπολη, η Ολυμπία, η Επίδαυρος, οι Δελφοί, η Δήλος, η Βεργίνα, η Κνωσός, το Αγ. Ορος στέλλουν σε ολόκληρο τον κόσμο πρόσκληση πολιτισμού.

ΕΠΙΣΚΕΠΤΕΣ

Ας δούμε, όμως, τι έχουν κάνει μέχρι σήμερα οι ανταγωνίστριες χώρες, αλλά και σε τι βαθμό η πολιτιστική κληρονομιά μιας χώρας παρακινεί τους επισκέπτες προκειμένου να την επισκεφθούν.

Σύμφωνα με πρόσφατη έρευνα ο πολιτισμός αποτελεί κίνητρο για επίσκε-

24ωρη λειτουργία με αριθμό κλήσης 1532

ΕΟΤ: τηλεφωνική γραμμή πληροφοριών για τουρίστες

Οι τουρίστες σ' όλη την Ελλάδα χωρίς χρέωση μπορούν να εξυπηρετηθούν σε έξι γλώσσες

Το Υπουργείο Τουριστικής Ανάπτυξης και ο ΕΟΤ έθεσαν σε πλήρη 24ωρη λειτουργία τηλεφωνική γραμμή πληροφοριών (Call Center) με αριθμό κλήσης 1532, όπου μπορούν να καλέσουν οι επισκέπτες της χώρας από όλη την Ελλάδα, χωρίς χρέωση και να εξυπηρετηθούν σε έξι γλώσσες: Ελληνικά, Αγγλικά, Γαλλικά, Γερμανικά, Ισπανικά, Ρωσικά. Θα δίνονται πληροφορίες γενικού και ειδικού ενδιαφέροντος, όπως προγράμματα πολιτιστικών εκδηλώσεων, τουριστικοί προορισμοί σε όλη τη χώρα, πληροφορίες για έκτακτη ανάγκη (φαρμακεία, νοσοκομεία, πρεσβείες κ.λπ.), για μετακινήσεις με τα μέσα μαζικής μεταφοράς στην Αττική και σε όλη την Ελλάδα, καθώς και πληροφορίες για τη διευκόλυνση ιδιωτικών μετακινήσεων.

Επίσης, το Call Center θα ανταποκρίνεται στην καταγραφή πιθανών προβλημάτων και καταγγελιών, τα οποία θα διοχετεύονται άμεσα σε ειδική Υπηρεσία παραπόνων του ΕΟΤ. Ενημερωτική κάρτα για το Call Center: 1532 θα διανέμεται προς τους ξένους επισκέπτες, στις πύλες εισόδου της χώρας. Η συγκεκριμένη υπηρεσία εξυπηρέτησης των επισκεπτών της χώρας μας θα λειτουργεί σε ετήσια βάση κατά τη διάρκεια της τουριστικής περιόδου.

ΦΙΛΟΛΟΓΟΣ - ΘΕΟΛΟΓΟΣ
με πολυετή πείρα και εξειδίκευση στο μάθημα της ΕΚΘΕΣΗΣ - ΕΚΦΡΑΣΗΣ
Παραδίδει μαθήματα σε μαθητές των Β' - Γ' Λυκείου (Ενιαίου - ΤΕΕ)
Επιτυγχάνεται εξέλιξη, αφενός ως προς την εκπαιδευτική πορεία των μαθητών (πρόσβαση στα Α.Ε.Ι.), αφετέρου ως προς την πνευματική τους καλλιέργεια.
Τηλ. επικοινωνίας: 22410-39806 και 693-7016701

νεκτήματά μας σε σχέση με άλλες ανταγωνίστριες χώρες

τιστικός τουρισμός

συνεχώς την πλούσια πολιτιστική μας κληρονομιά τουριστών υψηλής εισοδηματικής στάθμης

ψη στην Ευρώπη για το 80% των Αμερικανών, για το 90% των επισκεπτών από την Λατινική Αμερική και για το 93% των Ιαπώνων. Οι ταξιδιώτες για θάλασσα και ήλιο προέρχονται κυρίως από την Αυστρία (46%) και τη Γερμανία (45%). Οι ταξιδιώτες που ταξιδεύουν κυρίως για πολιτιστικό τουρισμό προέρχονται από την Ιαπωνία (92%), την Αμερική (55%), την Ισπανία (50%) και από τη Μεγάλη Βρετανία (49,7%). Λιγότερο ενδιαφέρονται για «Ηλιο και Θάλασσα» οι Ιάπωνες (0,5%) οι Αμερικανοί (8%) και οι Ισπανοί (4%).

Η Ισπανία δέχεται το 14% των διεθνών ευρωπαϊκών ταξιδιών, αλλά μόνο το 8% εξ αυτών οφείλονται σε πολιτιστικό τουρισμό. Ωστόσο, γίνεται σημαντική προσπάθεια για να αυξήσει το μερίδιο αγοράς της στον πολιτιστικό τουρισμό, συμπεριλαμβάνοντας καθιέρωση ελαχίστων ωρών λειτουργίας των ιστορικών μνημείων (historical sites), δημιουργία πολιτιστικών κέντρων στην αλυσίδα κρατικών ξενοδοχείων Paradores, αύξηση της δαπάνης για προώθηση, αφιερώνοντας το 60% του προϋπολογισμού στον πολιτιστικό τουρισμό.

Επίσης, έχει δημιουργηθεί ένα σύστημα για τις κρατήσεις εισιτηρίων στα μεγάλα γεγονότα-events για τους ξένους επισκέπτες.

Τα μαθήματα ισπανικής γλώσσας αποτελούν κύριο μέρος της προσφοράς. Το 2002 ανακηρύχθηκε

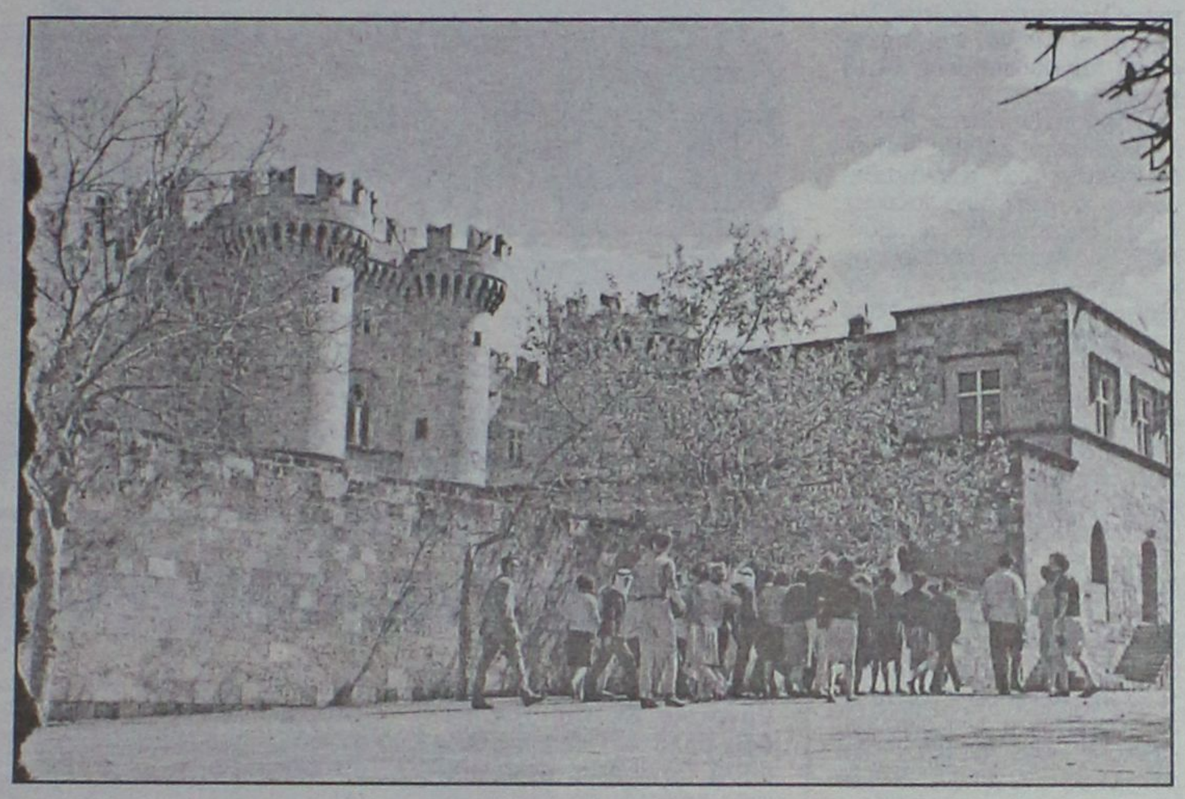

έτος πολιτιστικού τουρισμού στην Ισπανία και τον Νοέμβριο το 1ο Διεθνές Συνέδριο Πολιτιστικού Τουρισμού πραγματοποιήθηκε στη Salamanca. Επιπλέον, δημιουργήθηκε Διοικούσα Επιτροπή Πολιτιστικού Τουρισμού με επικεφαλής τον γενικό γραμματέα Εμπορίου και Τουρισμού.

Στην Τουρκία ειδικά προγράμματα έχουν πραγματοποιηθεί και περιλαμβάνουν «Faith Tourism Tour» και τον «Δρόμο του Μεταξιού» – Silk Road Tour. Αλλα προγράμματα υπό εκτέλεση είναι: «οι αρχαίες πόλεις» και τα «κέντρα ενδιαφέροντος».

Ο πολιτιστικός τουρισμός αποτελεί αναπόσπαστο στοιχείο και στην προβολή του κυπριακού τουρισμού.

Για την Κύπρο ο πολιτιστικός τουρισμός περιλαμβάνει επίσης το κρασί, τη μαγειρική, τα ήθη & έθιμα, τον αγροτουρισμό (rural tourism) καθώς και Βυζαντινές Εκκλησίες, αρχαιολογία και τον πολιτιστικό δρόμο της Αφροδίτης.

Η Πορτογαλία θεωρεί τον πολιτιστικό τουρισμό ιδιαίτερα σημαντικό με στόχο να ισορροπήσει τη γεωγραφική και εποχική κατανομή της τουριστικής ζήτησης. Με στόχο την τουριστική ανάπτυξη, η πορτογαλική κυβέρνηση έχει εφαρμόσει ειδικά κίνητρα για περιφερειακά και ιδιωτικά αναπτυξιακά προγράμματα. Από το 1997 στην Πορτογαλία υπάρχει πρόγραμμα για την ανάπτυξη του πολιτιστικού τουρισμού και αφορά την καθιέρωση διαφόρων «routes-δρόμων». Την τελευταία περίοδο καταβάλλεται προσπάθεια δημιουργίας «ρωμαϊκού δρόμου» και «δρόμου μπαρόκ».

Τέλος, το 65% του εισερχόμενου τουρισμού –inbound tourism– επισκέπτεται την Αίγυπτο για πολιτιστικούς λόγους. Επιπλέον, στοχεύει στην αγορά της Κίνας.

Το Χειροποίητο
Λευκά είδη - Κουρτίνες - Υφάσματα Επιπλώσεων
Μαρία Σπηλιοπούλου
Απ. Παύλου 11 ΡΟΔΟΣ - Τηλ. & Fax: 0241-68316

★ ΧΑΛΙΑ στην μισή τιμή!
★ ΡΙΧΤΑΡΙΑ, ΚΟΥΒΕΡΛΙ, ΠΙΚΕ κουβέρτες στη μισή τιμή!
★ ΠΑΤΑΚΙΑ μπάνιου 30%
★ ΚΕΝΤΗΜΑΤΑ μισή τιμή
★ ΚΟΥΡΤΙΝΕΣ με 10 €



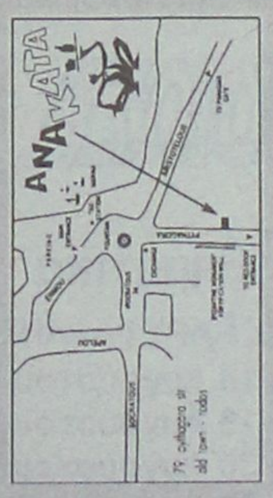

Στην καρδιά της
Παλιάς Πόλης της Ρόδου,
σε ένα πέτρινο
αναστηλωμένο παλαιό
σπίτι 500 ετών φτιάξαμε
ένα μικρό παράδεισο,
μίγμα τέχνης και παράδοσης.
Απολαύστε τον καφέ ή το κρασί
σας κάτω από τις βουκαμβίλιες,
με θέα στα μεσαιωνικά τείχη

ΑΝΟΙΚΤΑ ΟΛΗ ΤΗΝ ΗΜΕΡΑ
μέχρι τα ΜΕΣΑΝΥΧΤΑ

Πυθαγόρα 79 Παλιά Πόλη Ρόδος τηλ. 6937230552
www.anakata.gr email: sania@anakata.gr

ΦΡΟΝΤΙΣΤΗΡΙΟ
ΜΕΣΗΣ ΕΚΠΑΙΔΕΥΣΗΣ
Παιδεία
ΣΤΗΝ ΚΡΕΜΑΣΤΗ

Εναρξη μαθημάτων Σχολ. Ετους 2004-2005	
* Α' -Β' Γ' Γυμνασίου	1 Σεπτεμβρίου
*Α' Λυκείου	1 Σεπτεμβρίου
* Β' - Γ' Λυκείου	18 Αυγούστου
* Τ.Ε.Ε. (Β' κύκλος)	1 Σεπεμβρίου

Διδάσκονται τα μαθήματα:
Μαθηματικά- Φυσική - Χημεία - Βιολογία -
Φιλολογικά - Αρχές Οικ. Θεωρίας -
Αρχές Οργ. & Διοικ. Επιχειρήσεων -
Ανάπτυξη Εφαρμογών σε προγ/κό περιβάλλον

Διεύθυνση Σπουδών:
Νίκος Σταύρου
(Μαθηματικός)
Μαργαρίτα Τάκκου
(Φιλόλογος)

Εγγραφές καθημερινά: 10-12 πμ & 6-8 μμ

Εθν. Αντίστασης 1 - Κρεμαστή
Τηλ.: (22410) 96040
www.paideia.fro.gr

Γιατί ... η Παιδεία οδηγεί στην επιτυχία!!!

ΟΙΚΟΔΙΔΑΣΚΑΛΕΙΟ
ΙΔΙΑΙΤΕΡΑ ΜΑΘΗΜΑΤΑ
ΟΛΙΓΟΜΕΛΗ ΓΚΡΟΥΠ

· ΑΡΧΑΙΑ
· ΛΑΤΙΝΙΚΑ
· ΕΚΘΕΣΗ
· ΙΣΤΟΡΙΑ
· ΝΕΟΕΛΛΗΝΙΚΗ ΛΟΓΟΤΕΧΝΙΑ

♦ ΓΥΜΝΑΣΙΟ
♦ ΕΝΙΑΙΟ ΛΥΚΕΙΟ
♦ ΤΕΕ (Β' ΚΥΚΛΟΣ)
♦ ΤΜΗΜΑΤΑ ΜΕΤΕΞΕΤΑΣΤΕΩΝ
♦ ΤΜΗΜΑΤΑ ΠΑΙΔΙΩΝ ΜΕ ΜΑΘΗΣΙΑΚΕΣ ΔΥΣΚΟΛΙΕΣ

ΚΑΘΟΛΙΚΗ ΜΑΝΩΛΙΑΚΗ
ΚΩΝ/ΝΟΥ ΤΣΑΛΔΑΡΗ 45
ΤΗΛ. 22410-34541
6936317628

τομή ΟΡΟΣΗΜΟ
στον Αρχάγγελο

Έναρξη μαθημάτων:

Β' & Γ' Λυκείου: 16 Αυγούστου

Α' Λυκείου: 23 Αυγούστου

Γυμνάσιο - ΤΕΕ: 30 Αυγούστου

Με επιδόσεις που ξεχωρίζουν!!!

Πληροφορίες - Εγγραφές:
Καθημερινά από 3 μ.μ. - 9 μ.μ.

Γεωργίου Παπανδρέου, Αρχάγγελος
Τηλ.: 22440 29335

ΦΡΟΝΤΙΣΤΗΡΙΟ ΑΝΟΔΟΣ

ΓΙΑ ΟΛΕΣ ΤΙΣ ΤΑΞΕΙΣ
ΓΥΜΝΑΣΙΟΥ-ΕΝΙΑΙΟΥ ΛΥΚΕΙΟΥ-ΤΕΕ

Στο Φροντιστήριό μας διδάσκονται σε αυστηρά ολιγομελή τμήματα από έμπειρους καθηγητές ΠΤΥΧΙΟΥΧΟΥΣ ΠΑΝΕΠΙΣΤΗΜΙΩΝ τα μαθήματα:

✓ ΜΑΘΗΜΑΤΙΚΑ ✓ ΦΥΣΙΚΗ
✓ ΧΗΜΕΙΑ ✓ ΦΙΛΟΛΟΓΙΚΑ
✓ ΟΙΚΟΝΟΜΙΚΑ ✓ ΒΙΟΛΟΓΙΑ

ΕΝΑΡΞΗ
Β', Γ' ΕΝΙΑΙΟΥ ΛΥΚΕΙΟΥ (όλες οι κατευθύνσεις) 16 ΑΥΓΟΥΣΤΟΥ
ΓΥΜΝΑΣΙΟ, Α' ΕΝΙΑΙΟΥ ΛΥΚΕΙΟΥ - ΤΕΕ 1 ΣΕΠΤΕΜΒΡΙΟΥ

✓ Πολυετής εμπειρία
✓ Συνεπτυγμένο πρόγραμμα
✓ Συχνή ενημέρωση γονέων
✓ Δωρεάν εκπαιδευτικές εκδρομές
✓ Με κάθε εγγραφή, φροντιστηριακά δώρα

Τα χαμηλότερα δίδακτρα της αγοράς με μεγάλα ποσοστά επιτυχίας

Πληροφορίες - Εγγραφές:
Ελένη Ρούσου - Μαργωμένου
Γαριβάλδη 17 (πίσω από το πρώτο super market ΣΠΑΝΟΣ) • Τηλ. 22410 28053

ΑΦΟΜΟΙΩΣΗ

φυσική-χημεία-μαθηματικά
ΜΙΧΑΛΗΣ ΓΑΡΥΦΑΛΛΗΣ
Γ' Λυκείου: από 16 Αυγούστου
Β' Λυκείου: από 16 Αυγούστου
Α' Λυκείου: από 30 Αυγούστου
Γυμνάσιο: από 30 Αυγούστου

φιλολογικά
ΦΛΩΡΑ ΡΕΪΣΗ
Γ' Λυκείου: από 1 Σεπτεμβρίου
Β' Λυκείου: από 1 Σεπτεμβρίου
Α' Λυκείου: από 1 Σεπτεμβρίου
Γυμνάσιο: από 1 Σεπτεμβρίου

☑ 6 ΜΕΛΗ τμήματα
☑ τμήματα ΙΣΟΔΥΝΑΜΩΝ μαθητών
☑ ΣΥΧΝΑ κριτήρια αξιολόγησης ΕΚΤΟΣ των ωρών διδασκαλίας
☑ ΣΤΕΝΗ συνεργασία με τους γονείς
☑ ΔΩΡΕΑΝ σημειώσεις σε ΚΑΘΕ διδακτική ώρα
☑ ΜΕΙΩΜΕΝΕΣ ΤΙΜΕΣ:
• σε μαθητές – αδέλφια
• ανάλογα με τις ώρες και τα μαθήματα παρακολούθησης
☑ ΛΟΓΙΚΕΣ τιμές
☑ ΣΤΟΧΟΣ η εισαγωγή κάθε παιδιού στο ΑΕΙ της ΠΡΩΤΗΣ επιλογής του

Στ. Καζούλη & Δημοκρατίας
☎ 22410 25169, 22410 69670
6944 131600

Με την παρουσία και άλλων παραγόντων του δήμου

Συνέντευξη στο Ζάππειο του δημάρχου Ν. Ρόδου!

Ανέπτυξε τα ιδιαίτερα πλεονεκτήματα της Νότιας Ρόδου ως τουριστικού προορισμού. Πρόσκληση σε επενδυτές

Με μεγάλη επιτυχία στέφθηκε η προγραμματισμένη συνέντευξη Τύπου στο Ζάππειο-Ολυμπιακό Κέντρο Τύπου στην Αθήνα, την Κυριακή 15 Αυγούστου στις 14:15 το μεσημέρι.

Ο δήμαρχος Νότιας Ρόδου κ. Μανώλης Σαββής συνοδευόμενος από τον αντιδήμαρχο κ. Λαουδίκο Ιωάννη, τους δημοτικούς συμβούλους κ. Ασπρή Ισίδωρο, κ. Καραγιάννη Τσαμπίκο, κ. Χατζησάββα Σταμάτη και από υπηρεσιακούς παράγοντες του Δήμου, με την παρουσία πλέον των 60 δημοσιογράφων κυρίως ξένου Τύπου, ανέπτυξε τα ιδιαίτερα πλεονεκτήματα και χαρακτηριστικά του Δήμου Νότιας Ρόδου, ως τουριστικού προορισμού καθώς και τις επενδυτικές δυνατότητες που δημιουργούνται στην περιοχή μας με βάση το σχεδιασμό που ήδη ο Δήμος εκπονεί και στηρίζεται στην Αειφόρο Ανάπτυξη, στη διατήρηση του φυσικού κάλλους που διαθέτει και στις νέες ανάγκες που διαμορφώνονται για το νησί της Ρόδου.

Στην ανακοίνωση που εξέδωσε χθες ο Δήμος Νότιας Ρόδου επισημαίνεται συγκεκριμένα ότι «η Ανάπτυξη της περιοχής της Νότιας Ρόδου θα συμβάλλει θετικά στην συνολική τουριστική εξέλιξη του νησιού. Επί πλέον οι επενδυτικές προτάσεις που κατατέθηκαν από τον δήμαρχο, όπως νέες ολοκληρωμένες ξενοδοχειακές μονάδες (με συγκεκριμένη οροφή 7.000-8.000 κλίνες μέχρι το 2010), ανάπτυξη των Αγροτουριστικών Ξενώνων, δημιουργία Αυτοκινητοδρομίου, αναβάθμιση και αξιοποίηση του Πρασονησιού ως διεθνής προορισμός για Windsurfing, δημιουργία golf και αθλητικών εγκαταστάσεων, δημιουργία δύο μικρών



μαρίνων, δημιουργία θαλάσσιου πάρκου και Βοτανικού κήπου και μετατροπή του φράγματος Απολακκιάς σε βιότοπο και ήπιων ναυταθλητικών εγκαταστάσεων, αξιοποίηση ανανεώσιμων πηγών ενέργειας (Ηλιακή και Αιολική) κλπ, στοχεύουν στην προσέλκυση μεγάλων επενδυτών στην περιοχή μας, πράγμα που ήδη επιτυγχάνεται. Διαπιστώθηκε από πολλούς εκπροσώπους των Μ.Μ.Ε ότι δεν είναι ευρέως γνωστός ο πλούτος που διαθέτει και η Νότια Ρόδος. Παράλληλα με τη συνέντευξη Τύπου προβλήθηκε ντοκιμαντέρ του Δήμου μας.

Αρκετοί εκπρόσωποι των Μέσων Μαζικής Ενημέρωσης και ξένα μέσα έδειξαν ιδιαίτερο ενδιαφέρον και θαυμασμό για την περιοχή μας. Οι προσπάθειες του Δήμου μας για προβολή και ανάδειξη της περιοχής όχι μόνο θα συνεχισθούν αλλά θα εμπλουτίζονται συνεχώς με νέες δράσεις καθότι αποτελεί το βασικό παράγοντα στην ανάπτυξη της περιοχής μας, αξιοποιώντας με το καλύτερο δυνατό τρόπο κάθε θετική ευκαιρία που παρουσιάζεται όπως το μεγάλο γεγονός των Ολυμπιακών Αγώνων, μάλιστα με ελάχιστους πόρους.

Εργαζόμενοι καταγγέλλουν ξενοδόχο

Ομαδική καταγγελία στο Εργατικό Κέντρο της Ρόδου αλλά και την Επιθεώρηση Εργασίας, προχώρησαν εργαζόμενοι μεγάλου ξενοδοχειακού συγκροτήματος στην περιοχή του Φαληρακίου, κάνοντας λόγο για αντεργατική συμπεριφορά και σταδιακή υποβάθμιση της ποιότητας εργασίας.

Στην επιστολή – καταγγελία που κοινοποιήθηκε και στη «Ροδιακή» αναφέρεται συγκεκριμένα:

«Κύριε Διευθυντά, θα θέλαμε να δημοσιεύσετε αυτή την επιστολή διαμαρτυρίας για να μπορέσουμε να υψώσουμε τη φωνή μας ενάντια στην αδικία που υπάρχει και που γίνεται απέναντι στον εργαζόμενο. Είμαστε εργαζόμενοι σ' ένα ξενοδοχείο στην περιοχή του Φαληρακίου. Δυστυχώς όμως οι διοικούντες στα διάφορα τμήματα, προσπαθούν θα αμαυρώσουν και το όνομα και την ιστορία του ξενοδοχείου αυτού, προωθώντας τα συμφέροντά των ατόμων εκείνων που θέλουν να ευνοήσουν: Χρίζουν υπαλλήλους σε θέσεις υπευθύνων εν αγνοία των αρμοδίων, υπαλλήλους χωρίς καμία μόρφωση και χωρίς καμία απολύτως εμπειρία και εξειδίκευση, σε νευραλγικά πόστα.

Και δεν φθάνει αυτό, τους δίνουν και το δικαίωμα να κρίνουν το προσωπικό για τον τρόπο εργασίας τους, να βρίζουν να συκοφαντούν και να τους διώχνουν από τη δουλειά! Και το ερώτημα προς κάθε αρμόδιο, είναι ποιος τελικά θα κρίνει τους ανθρώπους αυτούς; Τα αφεντικά που δεν γνωρίζουν το παραμικρό για την υποβάθμιση των επιχειρήσεών τους, το Εργατικό Κέντρο ή μήπως η Επιθεώρηση Εργασίας;

Νομίζουμε, ότι είναι πλέον καιρός να επιληφθούν οι αρμόδιες υπηρεσίες, στην κατάσταση αυτή, η οποία εκτός από το γεγονός ότι προσβάλλει επαγγελματίες ξενοδοχοϋπάλληλους που επί σειρά ετών στήριξαν το τουριστικό οικοδόμημα της Ρόδου, ζημιώνει αφάνταστα ακόμα περισσότερο τον ροδιακό τουρισμό».



Καρπάθου 29-Τηλ. 22410 34215-25001

ΩΘΗΣΗ
ΜΕΘΟΔΙΚΟ ΦΡΟΝΤΙΣΤΗΡΙΟ

Ανακοινώνουμε τις ημερομηνίες έναρξης μαθημάτων για την σχολική χρονιά 2004-2005 οι οποίες είναι

Α', Β', Γ' Γυμνασίου	1 Σεπτεμβρίου
Α' Λυκείου	16 Αυγούστου
Β', Γ' Λυκείου	2 Αυγούστου
Τμήματα ΤΕΕ	6 Σεπτεμβρίου

Θα λειτουργήσουν ολιγομελή τμήματα όλων των κατευθύνσεων για
ΜΑΘΗΜΑΤΙΚΑ • ΦΥΣΙΚΗ
ΧΗΜΕΙΑ • ΒΙΟΛΟΓΙΑ •
ΦΙΛΟΛΟΓΙΚΑ • ΑΡΧ. ΟΙΚ.
ΘΕΩΡΙΑΣ- ΕΙΔΙΚΟΤΗΤΑ ΤΕΕ

Η προσωπική μας διδασκαλία σε όλες τις τάξεις, η διαρκής ενημέρωση και συνεργασία με τους γονείς, η παροχή δικών μας σημειώσεων, τα συχνά επαναληπτικά τεστ, σε συνδιασμό με την μεγάλη μας πείρα αποτελούν εγγύηση για την επιτυχία

Διευθ. σπουδών:
Α. ΧΑΤΖΗΑΝΤΩΝΙΟΥ - Δ. ΜΑΛΑΤΕΣΤΑΣ
Αν/χου Βολονάκη 14
Εγγραφές Πληροφορίες
Τηλ. 2241076065, 2241076801
κιν. 6974108247
ώρες 10.00-13.00 καθημερινά

18 χρόνια... ώθηση στην επιτυχία!!!

Εχετε δει το

ΝΕΟ BEST SELLER

της **ΤΟΥΟΤΑ;**

Αν όχι

***σας περιμένει** στην έκθεσή μας!*

*να το **γνωρίσετε** και να το **οδηγήσετε!***

ΝΕΟ TOYOTA COROLLA

ΞΕΝΑΚΗΣ α.ε.β.ε.

*Εξουσιοδοτημένος έμπορος και after sales **TOYOTA** στα Δωδεκάνησα*

Λεωφόρος Ρόδου-Λίνδου 220 • Τηλ. 2241062211

Moto EUROSA

ΤΙΜΕΣ ΣΟΚ



LF 50QT–7 (Κόκκινο)–(Classic) 1250€



LF 150T–7 (Black)) 2450€



LF 125T–2F (Ασημί)) 1400€



LF 150T–2B (Silver–white) 2100€



LF 125St (Red) γουρούνα 2000€



LF 110–8A Κόκκινο (παπάκι) 1250€

LF 200 (II) (Blue) Street 2150€

LF 250–2 (Black) Haraley Style 2750€



LF 250–2 (Blue) virago Style 3350€

LF 150 Gy–3A (I) (Enduro–Blue) . . .1900€
125 T–2 (Black) . . . . . 1300€
50 QT–B (Black)–4STROKE . . . . . .1300€
50 QT–B (Ασημί)–2STROKE . . . . . .1165€

Οι τιμές είναι μετρητοίς • 2 χρόνια εγγύηση

Κινητήρες HONDA και YAMAHA

Υποστήριξη από HONDA και YAMAHA σε ανταλλακτικά

Λογοθέτης Παναγιώτης

Τηλ.: 2245022470, κιν. 6978618013 • ΚΑΡΠΑΘΟΣ

Αυστηρά όρια έθεσε το Γενικό Λογιστήριο

"Σφίγγουν" τα λουριά για τις δαπάνες σε όλες τις νομαρχίες!

Μέχρι το τέλος Σεπτεμβρίου η ψήφιση του προϋπολογισμού από το Νομαρχιακό Συμβούλιο

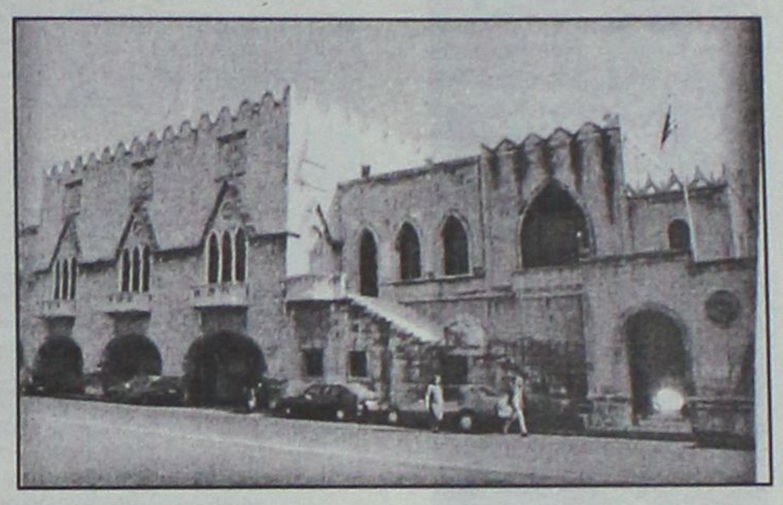

Μήνυμα δημοσιονομικής πειθαρχίας επιχειρεί να περάσει η κυβέρνηση με εγκύκλιο που απέστειλε στις νομαρχίες για την κατάρτιση του Προϋπολογισμού του 2005. Το Γενικό Λογιστήριο του Κράτους θέτει αυστηρά όρια για τις δαπάνες και καθόρισε όσον αφορά στις νομαρχίες, πλαφόν 3% στις λειτουργικές, κυρίως, αλλά και στις υπόλοιπες κατηγορίες δαπανών.

Όπως προβλέπεται στην εγκύκλιο, ως το τέλος του τρέχοντος μηνός, θα πρέπει να έχουν καταρτιστεί οι προϋπολογισμοί της τριετίας 2005-2007. Παράλληλα, σε απόφαση των υπουργείων Οικονομίας και Εσωτερικών αναφέρεται ρητώς ότι τα σχέδια των προϋπολογισμών των νομαρχιών θα πρέπει να είναι ισοσκελισμένοι. Ακόμη και εάν χρειασθεί να ενισχυθούν τα έσοδα με ταμειακά υπόλοιπα από προηγούμενες χρήσεις.

Έτσι, η νομαρχιακή αυτοδιοίκηση θα πρέπει να περιορίσει κατά το 2005 τον ρυθμό αύξησης των λειτουργικών και λοιπών δαπανών στο 3% των πιστώσεων που είχαν εγγραφεί στον προϋπολογισμό του 2004, περιλαμβανομένων και των κρατικών χορηγήσεων.

Ειδικώς για το σκέλος των εσόδων τονίζεται ότι οι νομαρχίες πρέπει να υπολογίσουν την κρατική επιχορήγηση στο ύψος των αναγκαίων πιστώσεων (και μετέπειτα αναπροσαρμογή στο ύψος των εγγεγραμμένων) τους κεντρικούς αυτοτελείς πόρους στα επίπεδα του προηγούμενου έτους, τα τέλη άδειας και μεταβίβασης οχημάτων που εισπράττουν από 1ης Απριλίου 2004 για την κάλυψη των δαπανών και διευθύνσεων Μεταφορών και Επικοινωνιών, καθώς και τα λοιπά έσοδα να είναι αυξημένα.

Όσον αφορά στο σχέδιο του ετήσιου προϋπολογισμού και το τριετές σχέδιο, προβλέπεται να ψηφιστούν από το Νομαρχιακό Συμβούλιο μέχρι τέλος Σεπτεμβρίου και η αξιολόγησή τους να γίνει έως τις 15 Οκτωβρίου από το υπουργείο Οικονομικών.

ΜΑΘΗΜΑΤΙΚΑ

Παραδίδονται μαθήματα
σε μεμονωμένους μαθητές
Γυμνασίου - Λυκείου - ΤΕΕ

Εμπειρία, μεταδοτικότητα
και υπεύθυνη προετοιμασία
για την επίτευξη των στόχων σας

ΣΤΑΘΗΣ ΟΡΦΑΝΟΣ

Τηλ. **2241029315-6948893531**

(δεκτά και γκρουπ 2-3 ατόμων)

CRYSTAL D' ARQUES (PARIS)
CRYSTAL BOHEMIAS
MORINOX
PRINCESS
eva **solo**
Leopold
Prestige
MURANO Biesse casa
badum
Tiffanny Boutique
MICHELINO
Blomus
KROSNO

ΜΕΓΑΛΕΣ ΕΚΠΤΩΣΕΙΣ

ΟΛΑ 50%

ΟΙΚΙΑ & διακόσμηση

ΟΛΑ 50%

Πριν ανοίξετε σπιτικό ανοίξτε ΛΙΣΤΑ ΓΑΜΟΥ στην ΟΙΚΙΑ.

Στο πλήρως ανανεωμένο κατάστημά μας θα βρείτε τους μεγαλύτερους οίκους της Ευρώπης σε μία γκάμα προϊόντων που θα σας εντυπωσιάσει.

ΔΩΡΑ - ΚΡΥΣΤΑΛΛΑ - ΣΕΡΒΙΤΣΙΑ - ΠΟΤΗΡΙΑ - ΜΑΧΑΙΡΟΠΗΡΟΥΝΑ.

σε νεανικές γραμμές αλλά κυρίως σε προσιτές τιμές, με την υπογραφή των μεγαλύτερων σχεδιαστών στην Ευρώπη.

ΛΙΣΤΑ ΓΑΜΟΥ στην ΟΙΚΙΑ και ..... ΚΑΛΟΡΙΖΙΚΟ
ΕΘΝΙΚΗΣ ΑΝΤΙΣΤΑΣΕΩΣ 59 (ΠΡΩΗΝ ΑΝΝΗΣ ΜΑΡΙΑΣ)
ΡΟΔΟΣ ΤΗΛ. - ΦΑΞ 22410-39777

ΟΛΑ ..... 50 %

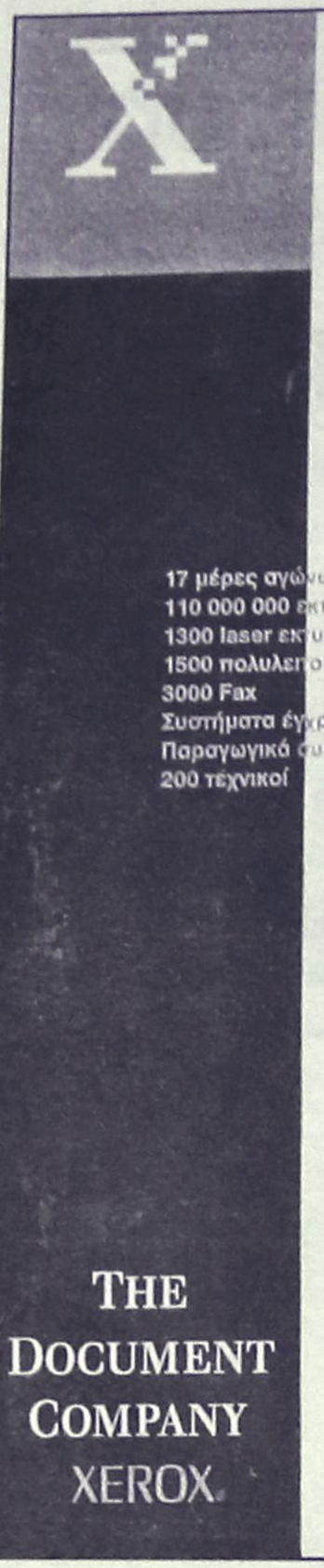

ATHENS 2004

THE DOCUMENT COMPANY
XEROX
Worldwide Partner

Η Xerox είναι χορηγός των Ολυμπιακών αγώνων από το 1964. Ως μοναδικός συνεργάτης των Ολυμπιακών Αγώνων ΑΘΗΝΑ 2004, στον τομέα της τεχνολογίας διαχείρισης των εγγράφων και εκτύπωσης των αποτελεσμάτων, η Xerox είναι αφοσιωμένη στις αξίες και στα ιδανικά των Ολυμπιακών Αγώνων. Για τις ανάγκες της διοργάνωσης, η Xerox θα διαθέσει ένα μεγάλο αριθμό μηχανημάτων, που αποτελείται από εξελιγμένα ψηφιακά συστήματα καθώς και πληθώρα έγχρωμων και ασπρόμαυρων εκτυπωτικών συστημάτων, τα οποία θα υποστηρίξουν την έκδοση των αποτελεσμάτων και τις υπόλοιπες ανάγκες της διοργάνωσης. Συγκεκριμένα θα διατεθούν περίπου 1500 ψηφιακά πολυλειτουργικά μηχανήματα,1300 Laser εκτυπωτές, 3000 fax και μεγάλος αριθμός παραγωγικών συστημάτων έγχρωμης και ασπρόμαυρης εκτύπωσης. Πάνω από 200 τεχνικοί θα υποστηριζουν τη λειτουργία των συστημάτων και μηχανών ώστε η ροή των αποτελεσμάτων να είναι αδιάκοπη. Αναμένονται να εκτυπωθούν περιπου 110 εκατ. Φύλλα, ενώ κάθε ένα από τα 37 σημεία διεξαγωγής των αγωνισμάτων θα λειτουργήσει σαν μία μεγάλη επιχείρηση στην οποία θα εγκατασταθούν συστήματα παραγωγής και διαχείρισης εγγράφων, που θα καλύψουν όλες τις ανάγκες. Νέα λογισμικά της Xerox έχουν σχεδιασθεί ειδικά για να διαχειριστουν τη μεγαλύτερη και πιο σύνθετη επιχείρηση διαχείρισης και παραγωγής εγγράφων στον κόσμο.

Xerox Hellas S.A., Λεωφ. Συγγρού 127, Αθήνα 117 45. Τηλ.: 210 930 7000 www.xerox.gr

Από τον περιφερειάρχη Χαρ. Κόκκινο

Αποφάσεις προέγκρισης υποψηφίων επενδυτών

Ποιά επενδυτικά σχέδια αφορούν

Ο γενικός γραμματέας της Περιφέρειας Νοτίου Αιγαίου κ. Χαράλαμπος Κόκκινος εξέδωσε τις αποφάσεις προέγκρισης των υποψηφίων επενδυτών που εντάσσονται στις δράσεις για τα ολοκληρωμένα σχέδια ευθύνης της περιφέρειας που υπάγονται στα μέτρα 5.4 «ΕΠΕΝΔΥΣΕΙΣ ΔΙΑΦΟΡΟΠΟΙΗΣΗΣ ΑΓΡΟΤΙΚΟΥ ΕΙΣΟΔΗΜΑΤΟΣ - ΕΜΠΟΡΙΑ ΓΕΩΡΓΙΚΩΝ ΠΡΟΪΟΝΤΩΝ ΠΟΙΟΤΗΤΑΣ» και 5.5. «ΜΕΤΑΠΟΙΗΣΗ ΚΑΙ ΕΜΠΟΡΙΑ ΓΕΩΡΓΙΚΩΝ ΠΡΟΪΟΝΤΩΝ» του Περιφερειακού Επιχειρησιακού Προγράμματος (Π.Ε.Π) Περιφέρειας Νοτίου Αιγαίου 2000-2006, με συγχρηματοδότηση από το Ευπωπαϊκό ταμείο Προσανατολισμου & Εγγυήσεων (ΕΓΤΠΕ), για επενδύσεις:

- Διαφοροποίησης των γεωργικών δραστηριοτήτων ώστε να δοθεί η δυνατότητα απόκτησης, εναλλακτικών εισοδημάτων με την ενθάρρυνση τουριστικών και βιοτεχνικών δραστηριοτήτων.
- Ενίσχυσης τουριστικών δραστηριοτήτων - προβολή των συγκριτικών πλεονεκτημάτων των περιοχών παρέμβασης.
- Ενίσχυσης βιοτεχνικών και οικοτεχνικών δραστηριοτήτων.



Η συνολική δημόσια δαπάνη ενίσχυσης των επενδύσεων φτάνει τα 2.937.000 ευρώ (100% της δημόσιας δαπάνης που προκηρύχθηκε) για 27 επενδυτικά σχέδια στα πλαίσια του μέτρου 5.4 και κατανέμεται στις περιοχές των Ολοκληρωμένων Προγραμμάτων Ανάπτυξης Αγροτικού Χώρου ευθύνης της περιφέρειας Νοτίου Αιγαίου ως εξής:

- Ζώνη Ι (δήμοι Καμείρου, Αταβύρου, Νότιας Ρόδου και Χάλκης). 9 επενδυτικά σχέδια δημόσιας δαπάνης 661.847,18 ευρώ (22,53%)
- Ζώνη ΙΙ (δήμοι Κάσου, Καρπάθου και κοινότητα Ολύμπου Καρπάθου). 12 επενδυτικά σχέδια δημόσιας δαπάνης 1.608.659,98 ευρώ (54,77%)
- Ζώνη ΙΙΙ (κοινότητες Σικίνου, Φολεγάνδρου, Κιμώλου, Ανάφης και ν. Θηρασιάς). 6 επενδυτικά σχέδια δημόσιας δαπάνης 666.492,85 ευρώ (22,70%).

Αντίστοιχα, στο μέτρο 5.5. έχει ήδη ενταχθεί 1 επενδυτικό σχέδιο με δημόσια δαπάνη τα 220.000 ευρώ στο δήμο Αταβύρου της Ζώνης 1.

ΕΥΚΑΙΡΙΑ ΓΙΑ
XEROX®

WorkCentre MI5

Το επιτραπέζιο Laser φωτοαντιγραφικό - εκτυπωτής,

ιδανικό για κάθε γραφείο...



ΔΥΟ ΣΕ ΕΝΑ

WorkCentre MI5	
Ταχύτητα Εκτύπωσης/Αντιγραφής	15σελ./λεπτό
Ανάλυση Εκτύπωσης/Αντιγραφής	Εκτύπωση 1200dpi, αντιγραφή 600dpi
Συνιστώμενος Μέσος Όγκος	1.000 έως 5.000 εικόνες/μήνα
Κύκλος Εργασίας	έως 15.000
Επιλογές/Παρελκόμενα	Αυτόματος τροφοδότης εγγράφων 30 φύλλων, εξωτερικός διακομιστής (server) εκτυπώσεων
Τροφοδοσία χαρτιού	650 φύλλα

Η ΠΡΟΣΦΟΡΑ ΙΣΧΥΕΙ ΓΙΑ ΠΕΡΙΟΡΙΣΜΕΝΟ ΑΡΙΘΜΟ ΜΗΧΑΝΗΜΑΤΩΝ

ΕΞΟΥΣΙΟΔΟΤΗΜΕΝΟΣ ΑΝΤΙΠΡΟΣΩΠΟΣ ΔΩΔΕΚΑΝΗΣΟΥ

ΚΩΝΣΤΑΝΤΑΡΑΣ – ΠΑΤΣΙΟΥΡΑΣ ΑΕ
ΚΑΡΠΑΘΟΥ 10 ΡΟΔΟΣ – ΤΗΛ: 22410 35221
FAX: 22410 22846

ATHENS 2004
THE DOCUMENT COMPANY XEROX Worldwide Partner

«Πρώτο σε Ευρώπη και Αμερική»

ΓΙΕΓΚΕΡΜΑΪΣΤΕΡ

Ενα και Μοναδικό

56 Βότανα...
Αριστη Ικανοποίηση...
Τέλεια γεύση που διαρκεί...



JÄGERMEISTER
Παγωμένο σφηνάκι... Δώρο απόλαυσης!

JÄGER-TONIC
40 ml Γιέγκερμαϊστερ, σε ποτήρι - σωλήνα, προσθέτουμε μία φέτα λεμόνι και γεμίζουμε το ποτήρι με TONIC WATER

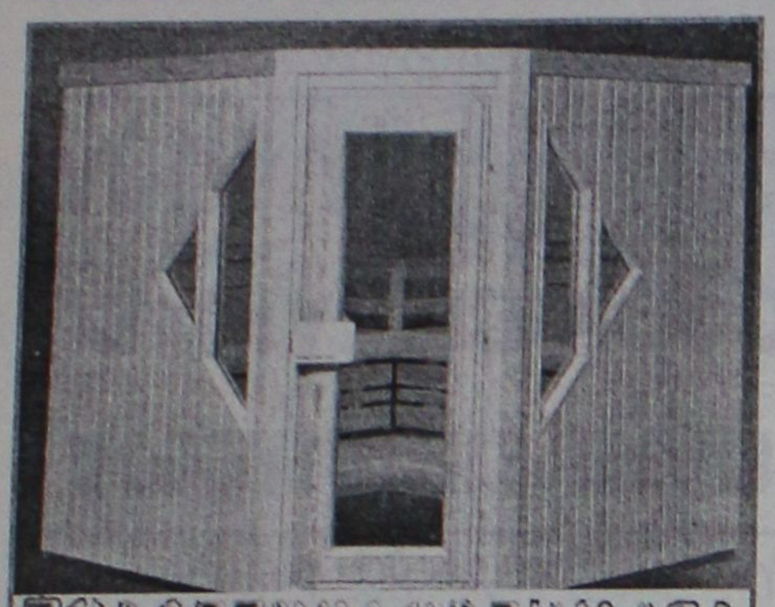

ΞΥΛΟΤΕΧΝΟΥΡΓΗΜΑΤΑ

Η ΣΑΟΥΝΑ δεν είναι πολυτέλεια- είναι υγεία και ομορφιά

Αποκτήστε μια γνήσια φιλανδική σάουνα στις διαστάσεις που επιθυμείτε.
Λύσεις για κάθε ιδιωτικό και επαγγελματικό χώρο.

Τιμές από 2900 ευρώ.

ΕΚΘΕΣΗ ΞΥΛΟΤΕΧΝΟΥΡΓΗΜΑΤΑ
Εμπορικό Κέντρο Φώκιαλη
ΤΗΛ. 2241035091, 2241025135 6944355694

ΦΥΣΙΚΗ – ΧΗΜΕΙΑ

ΝΕΣΤΟΡΑΣ Μ. ΟΙΚΟΝΟΜΟΥ

- *Ολιγομελή και ομοιογενή τμήματα*
- *Συνεχής έλεγχος της γνώσης με διαγωνίσματα εκτός των ωρών διδασκαλίας*
- *Επιπλέον διδακτικές ώρες για την κάλυψη κενών από προηγούμενες τάξεις*
- *Τακτική ενημέρωση των γονέων*

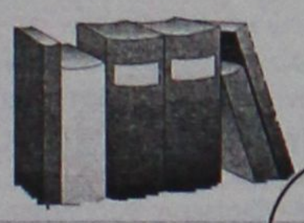

ΛΙΝΔΟΥ 86
Τηλ.: 22410 39018
& 6977 563823

Δραματικά στοιχεία που προκύπτουν από μελέτες

Αναβολικά παίρνει το 3% των εφήβων στην Ελλάδα!

Τρία στα 100 Ελληνόπουλα ηλικίας 16 ετών, κάνουν χρήση στεροειδών, ενώ πολλοί παίρνουν απαγορευμένες ουσίες

Δραματικά τα στοιχεία που προκύπτουν από μελέτες για τη χρήση αναβολικών στην χώρα. Σύμφωνα με αυτά, περίπου το 3% των εφήβων στην Ελλάδα και το 4,3% των αθλούμενων τριτοετών φοιτητών κάνουν χρήση απαγορευμένων ουσιών.

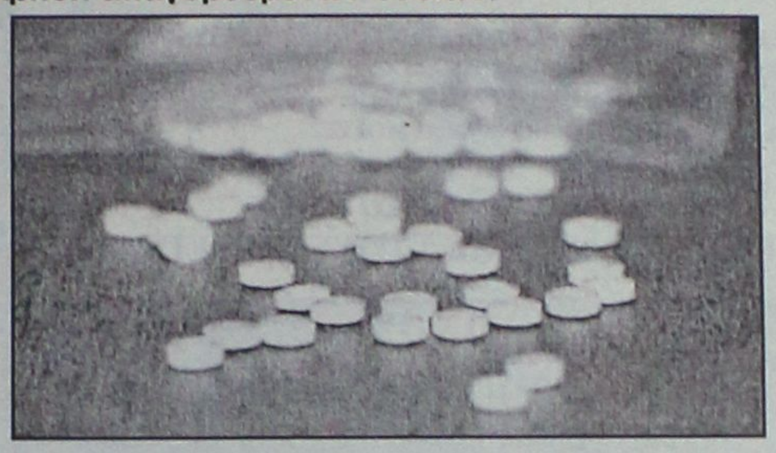

Σύμφωνα με την εφημερίδα "Τα Νέα" χθες τα στοιχεία από δύο διαφορετικές διεθνείς ερευνητικές εργασίες είναι αποκαλυπτικά: Τρία στα 100 Ελληνόπουλα, ηλικίας 16 ετών, παίρνουν αναβολικά στεροειδή, ενώ το ποσοστό χρήσης απαγορευμένων ουσιών φτάνει το 4,3% μεταξύ των αθλούμενων τριτοετών φοιτητών.

Η πρώτη μελέτη έγινε σε εφήβους 15 και 16 ετών σε 30 χώρες, ενώ η δεύτερη μεταξύ φοιτητών ηλικίας άνω των 21 ετών σε έξι χώρες (Φινλανδία, Γαλλία, Γερμανία, Ελλάδα, Ιταλία και Ισραήλ).

Σύμφωνα με τις μελέτες, το πρόβλημα αφορά περισσότερο τα αγόρια παρά τα κορίτσια, ενώ -ειδικά στους φοιτητές- σημαντικό ρόλο στη χρήση αναβολικών παίζει το αν έχουν έναν φίλο που παίρνει αναβολικά και το αν οι ίδιοι ήσαν πάντοτε πρόθυμοι να πάρουν συμπληρώματα για να τονώσουν τον οργανισμό τους και να βελτιώσουν τις επιδόσεις τους.

«Στην Ελλάδα το ντόπινγκ είναι ένα θέμα που "καίει", διότι η ίδια η πολιτεία είναι αυτή που επιζητεί μετάλλια και πρωταθλητές, οπότε ωθεί τους αθλητές να προσπαθούν να ξεπεράσουν τις δικές τους φυσικές δυνάμεις», σχολιάζει ο Γιώργος Σάπκας, αναπληρωτής καθηγητής Ορθοπεδικής στην Ιατρική Σχολή του Πανεπιστημίου Αθηνών.

«Για να συναγωνισθεί η Ελλάδα σε παγκόσμιο επίπεδο, όπου κατά γενική ομολογία οι αθλητές είναι ήδη ντοπαρισμένοι, πρέπει να ντοπαριστούν και οι Έλληνες, ειδάλλως δεν γίνεται τίποτα. Το σύστημα είναι το ίδιο σε όλο τον κόσμο: οι μεγάλες εταιρείες δίνουν πολλά χρήματα για τους αγώνες και θέλουν να βλέπει ο κόσμος ρεκόρ- και αυτό γίνεται μόνο με ντοπάρισμα που πρέπει να είναι ολοένα περισσότερο» προσθέτει.

«Το ντόπινγκ δεν μπορεί να νικηθεί», τονίζει ο δρ Σταύρος Χάντζος, αθλητίατρος και γιατρός της Ελληνικής Ποδοσφαιρικής Ομοσπονδίας. «Μπορεί όμως να περιοριστεί με την επέκταση των αιφνιδιαστικών ελέγχων. Ας μην ξεχνάμε ότι οι ουσίες δεν ανιχνεύονται εάν περάσουν 72 ώρες από τη λήψη τους, συνεπώς μόνον με τον αιφνιδιασμό υπάρχει περίπτωση να εντοπιστεί ένας ντοπαρισμένος αθλητής» σημειώνει.

Τί γράφει ο ξένος τύπος

Ενώπιον και ποινικών κατηγοριών» τιτλοφορείται το πρωτοσέλιδο άρθρο των Τάιμς (Times).

Η εφημερίδα θεωρεί την υπόθεση των δύο Ελλήνων αθλητών ως το μεγαλύτερο αθλητικό σκάνδαλο μετά τον αποκλεισμό από τους Ολυμπιακούς της Σεούλ το 1988 του Καναδού σπρίντερ, Μπεν Τζόνσον.

Οι Τάιμς υπογραμμίζουν ότι εκτός του ηθικού διασυρμού, οι δύο αθλητές αντιμετωπίζουν και ποινική δίωξη, αφού η όλη υπόθεση κινητοποίησε δύο εισαγγελείς.

Κατά την εφημερίδα τρεις είναι οι κατηγορίες που ενδέχεται να αποδοθούν στους Κεντέρη και Θάνου: απάτη, παράβαση καθήκοντος και δυσφήμιση της χώρας τους. Όπως δε υποστηρίζει η βρετανική εφημερίδα, αν βρεθούν ένοχοι ενδέχεται να αντιμετωπίσουν πολυετή φυλάκιση.

«Κλείνει ο κλοιός γύρω από το πεσμένο είδωλο» γραφεί η Ντέιλι Τέλεγκραφ (The Daily Telegraph), που επίσης αναφέρεται στη δικαστική έρευνα η οποία διετάχθη από δύο εισαγγελείς για την υπόθεση των Κεντέρη και Θάνου.

Κατά την Τέλεγκραφ η έρευνα θα περιλάβει και όποιον αξιωματούχο ή φορέα βοήθησε τους αθλητές να αποφύγουν τους ελέγχους κατά του ντόπινγκ.

ΟΡΟΣΗΜΟ ΘΕΜΕΛΙΟ
ΣΥΓΧΡΟΝΑ ΦΡΟΝΤΙΣΤΗΡΙΑ

Με Οργάνωση και Συνέπεια προσφέρουμε Έργο επί 13 χρόνια σε Σύγχρονους χώρους Εκπαίδευσης και συνεχίζουμε ...

Με προσεγμένη εφαρμογή των πιο αποτελεσματικών παιδαγωγικών μεθόδων

- Εντοπίζουμε και καλύπτουμε τις αδυναμίες των μαθητών.
- Αναδεικνύουμε τις δεξιότητές τους.
- Ενισχύουμε τη θέληση για ουσιαστική μελέτη.
- Επιτυγχάνουμε την εξοικείωση του μαθητή με τη γραπτή εξέταση με διαγωνίσματα βάσει **χρονοδιαγράμματος.**

Με σεβασμό στις ιδιαιτερότητες κάθε παιδιού

- Πραγματοποιούμε διαγνωστικό τεστ «γνωριμίας» για να εντάξουμε το μαθητή στο **κατάλληλο τμήμα.**
- Διαμορφώνουμε **ολιγομελή-ομοιογενή** τμήματα και **ιδιαίτερα.**
- Συνεργαζόμαστε ουσιαστικά με τους γονείς και **ΜΑΖΙ** συμβάλλουμε στη βελτίωση της απόδοσης των μαθητών.
- Χορηγούμε **υποτροφίες** στους αριστούχους μαθητές μας.

Με συνέπεια στις υποσχέσεις μας

- Οργανώνουμε **διαλέξεις** με ποικίλα και ενδιαφέροντα θέματα.
- Ενημερώνουμε για τα προγράμματα σπουδών των ΑΕΙ & ΑΤΕΙ και τις επαγγελματικές τους προοπτικές.
- Πραγματοποιούμε **πειράματα** Φυσικής – Χημείας.
- Είμαστε δίπλα στις αναζητήσεις και τις απορίες κάθε μαθητή.

Με τη συνεργασία της αλυσίδας εκμάθησης H/Y Interactive Learning

- Ενσωματώνουμε στα προγράμματά μας **μαθήματα Η.Υ.** με στόχο την **απόκτηση** του πιστοποιητικού **ECDL.**
- Με τη χρήση Η/Υ εμπλουτίζουμε τα διδακτικά μέσα ώστε να ενισχύονται οι μαθησιακές εμπειρίες των παιδιών.
- Δημιουργούμε δυναμικές – βιωματικές καταστάσεις μάθησης.

...με επιδόσεις που ξεχωρίζουν!

ΚΑΘΗΓΗΤΕΣ :

Ασπρής Φιλήμονας : Χημικός *(Msc University of Connecticut USA)*
Βυρίνης Αθανάσιος : Μαθηματικός - *Πανεπιστήμιο Ιωαννίνων*
Βεργή Λίτσα : Φιλόλογος - *Πανεπιστήμιο Αθηνών*
Διακουμή Κασσιανή : Φυσικός - *Πανεπιστήμιο Αθηνών*
Διακομιχάλη Στέλλα : Μαθηματικός - *Πανεπιστήμιο Αθηνών*
Ελσαγέντ Μαριάννα : Μαθηματικός - *Πανεπιστήμιο Ιωαννίνων*
Θυρή Τσαμπίκα : Φιλόλογος - *Πανεπιστήμιο Θεσσαλονίκης*
Κουντούρης Τάσος : Φιλόλογος - *Πανεπιστήμιο Αθηνών (Υπ. Διδάκτωρ Πανεπιστημίου Αιγαίου)*
Κομιζόγλου Όλγα: Φιλόλογος - *Πανεπιστήμιο Κρήτης (Υπ. Διδάκτωρ Πανεπιστημίου Αθηνών)*
Μανωλίτσης Αθανάσιος : Χημικός - *Πανεπιστήμιο Κρήτης*
Μοράρης Μανώλης : Βιολόγος - *Πανεπιστήμιο Πατρών*
Μαγκούφης Κων/νος : Μαθηματικός - *Πανεπιστήμιο Αθηνών*
Παπανικολάου Χρήστος : Μαθηματικός - *Πανεπιστήμιο Θεσσαλονίκης*
Σαλαμαστράκη Βασιλεία: Χημικός – *Πανεπιστήμιο Κρήτης*
Φιλόπουλος Ιωάννης : Ηλεκτρολόγος Μηχανικός & Μηχανικός Υπολογιστών - *ΕΜΠ*
Φειζίδης Κων/νος : Φυσικός - *Πανεπιστήμιο Ιωαννίνων*

Εγγραφές καθημερινά 10.00-13.00 & 17.00-21.00 • Όλες οι κατευθύνσεις
Στ. Κωτιάδη 37 • Τηλ: 2241075194 – 2241070611 • www.orosimo-rho.gr

Έναρξη μαθημάτων :
Γ΄ Λυκείου : 2 Αυγούστου.
Β΄Λυκείου : 16 Αυγούστου.
Α΄Λυκείου : 23 Αυγούστου.
Γυμνάσιο-ΤΕΕ : 30 Αυγούστου.

ΜΑΘΗΜΑΤΙΚΑ ΦΥΣΙΚΗ-ΧΗΜΕΙΑ

Ιωάννης Ρούσος Μαθηματικός Παν/μίου Αθηνών
Μιχάλης Ρούσος Φυσικός Παν/μίου Αθηνών

- ΙΔΙΑΙΤΕΡΑ ή ΟΛΙΓΟΜΕΛΗ ΤΜΗΜΑΤΑ 2-3 ΑΤΟΜΩΝ ΓΥΜΝΑΣΙΟΥ – ΛΥΚΕΙΟΥ – Τ. Ε. Ε.
- ΧΑΜΗΛΑ ΔΙΔΑΚΤΡΑ
- ΧΡΗΣΗ ΥΠΟΛΟΓΙΣΤΗ, ΠΟΛΥΜΕΣΩΝ
- ΣΥΧΝΑ ΔΙΑΓΩΝΙΣΜΑΤΑ
- ΣΥΣΤΗΜΑΤΙΚΗ ΠΑΡΟΧΗ ΣΗΜΕΙΩΣΕΩΝ
- ΑΡΙΣΤΗ ΚΑΤΑΝΟΗΣΗ ΤΗΣ ΥΛΗΣ

Διευθ. ΑΓ. ΑΝΑΣΤΑΣΙΑΣ 48 Ρόδος
Τηλ. 22410 30220 - 22410 77944
Κιν. 6972 57 63 61 - 6945 25 65 93

ΦΙΛΟΛΟΓΙΚΑ: ΜΠΡΟΚΟΥ ΑΓΓΕΛΙΚΗ
ΦΙΛΟΛΟΓΟΣ ΠΑΝ/ΜΙΟΥ ΚΡΗΤΗΣ
Τηλ. 22410 77 944

ΙΝΣΤΙΤΟΥΤΟ ΔΙΟΙΚΗΣΗΣ ΕΠΙΧΕΙΡΗΣΕΩΝ

ΕΡΓΑΣΤΗΡΙΑ ΕΛΕΥΘΕΡΩΝ ΣΠΟΥΔΩΝ
ΔΗΜ. ΑΝΑΣΤΑΣΙΑΔΗ 47 ΡΟΔΟΣ 85100

ΘΕΛΕΤΕ ΜΙΑ ΕΞΑΣΦΑΛΙΣΜΕΝΗ ΔΟΥΛΕΙΑ ΣΕ ΓΡΑΦΕΙΟ ΚΑΙ ΔΕΝ ΕΧΕΤΕ ΤΙΣ ΓΝΩΣΕΙΣ !!

ΘΕΛΕΤΕ ΝΑ ΑΠΟΚΤΗΣΕΤΕ ΕΠΑΓΓΕΛΜΑΤΙΚΕΣ ΓΝΩΣΕΙΣ ΣΤΗΝ ΔΙΟΙΚΗΣΗ ΚΑΙ ΟΡΓΑΝΩΣΗ ΕΠΙΧΕΙΡΗΣΕΩΝ !!

ΓΙΝΕΤΕ ΚΑΙ ΕΣΕΙΣ ΔΥΝΑΜΙΚΟΙ ΧΕΙΡΙΣΤΕΣ ΤΩΝ ΥΠΟΛΟΓΙΣΤΩΝ !!
στα προγράμματα όπως :

→ΛΕΙΤΟΥΡΓΙΚΟ ΣΥΣΤΗΜΑ WINDOWS → ΕΠΕΞΕΡΓΑΣΙΑ ΚΕΙΜΕΝΟΥ WORD,
→ΛΟΓΙΣΤΙΚΟ ΦΥΛΟ EXCELL, →ΒΑΣΕΙΣ ΔΕΔΟΜΕΝΩΝ ACCES →ΕΚΔΟΤΙΚΑ ΠΑΚΕΤΑ,
☒ INTERNET, ΔΗΜΙΟΥΡΓΙΑ E-MAIL
→ΚΑΙ ΑΛΛΕΣ ΕΜΠΟΡΙΚΕΣ ΕΦΑΡΜΟΓΕΣ

ΣΤΟΝ ΕΤΗΣΙΟ ΚΥΚΛΟ ΣΠΟΥΔΩΝ
ΕΙΔΙΚΕΥΣΗΣ ΚΑΙ ΚΑΤΑΡΤΙΣΗΣ ΣΤΟΥΣ ΤΟΜΕΙΣ :

. ΠΛΗΡΟΦΟΡΙΚΗΣ
. ΜΗΧΑΝΟΓΡΑΦΗΣΗΣ ΓΡΑΦΕΙΟΥ
. ΜΗΧΑΝΟΓΡΑΦΗΜΕΝΗΣ ΛΟΓΙΣΤΙΚΗΣ
. ΓΡΑΜΜΑΤΕΩΝ ΔΙΟΙΚΗΣΗΣ

☒ ΔΕΚΤΟΙ ΑΠΟΦΟΙΤΟΙ ΓΥΜΝΑΣΙΟΥ - ΛΥΚΕΙΟΥ
☒ Η ΔΙΔΑΣΚΑΛΙΑ ΓΙΝΕΤΕ ΣΕ ΠΡΟΤΥΠΑ ΑΓΓΛΙΚΩΝ ΚΟΛΕΓΙΩΝ
☒ ΕΦΟΔΙΟ ΓΙΑ ΤΟΥΣ ΜΕΤΕΧΟΝΤΕΣ ΣΕ ΔΙΑΓΩΝΙΣΜΟΥΣ ΤΟΥ ΔΗΜΟΣΙΟΥ ΚΑΙ ΤΟΥ ΙΔΙΩΤΙΚΟΥ ΤΟΜΕΑ.

ΠΛΗΡΟΦΟΡΙΕΣ ΕΓΓΡΑΦΕΣ
→ ΤΗΛ 22410 - 75850 ←
E - mail iderhodo@hotmail.com

Ι.Δ.Ε. ΑΠΟ ΤΟ 1993 ΤΟ ΚΛΕΙΔΙ ΤΗΣ ΠΛΗΡΟΦΟΡΙΚΗΣ !!!



ΓΕΡΜΑΝΙΚΑ

Friedrich Schiller

ΠΡΟΤΥΠΑ ΚΕΝΤΡΑ ΞΕΝΩΝ ΓΛΩΣΣΩΝ

ΠΡΟΣΙΤΕΣ ΤΙΜΕΣ

- Grundstufe
- Mittelstufe
- Kleines Deutsches Sprachdiplom
- Grosses Deutsches Sprachdiplom
- Κρατικό πτυχίο γλωσσομάθειας
- Προετοιμασία για Γερμανική Φιλολογία (Α.Ε.Ι.)
- DSH (προετοιμασία για τις εξετάσεις γλώσσας στα γερμανικά πανεπιστήμια)
- Επαγγελματικά Γερμανικά
- Ειδική ορολογία (Νομική, Ιατρική, Οικονομικά)

ΕΓΓΡΑΦΕΣ από 1-15 Σεπτεμβρίου, 17.00-20.00

ΥΠΕΥΘΥΝΗ ΣΠΟΥΔΩΝ: ΣΑΡΡΗ - ΛΕΒΑΝΤΗ ΜΑΡΙΑ

ΑΘΗΝΑ
ΣΟΛΩΝΟΣ 111 & ΣΟΥΛΙΟΥ 5
ΤΗΛ./FAX: 210 3838442

ΡΟΔΟΣ
ΕΜ. ΖΑΝΝΗ 2 (ΚΑΘΕΤΟΣ Κ. ΤΣΑΛΔΑΡΗ)
ΑΝΑΛΗΨΗ, ΤΗΛ./FAX: 22410 76898

Με υπόμνημά τους στον υπουργό Οικονομίας

Οι ιδιοκτήτες ζητούν νέες ρυθμίσεις για τη φορολογία ακινήτων

Προτείνουν συγκεκριμένα μέτρα φορολογικών ελαφρύνσεων για να αποτραπεί η ύφεση

Την υιοθέτηση σειράς μέτρων που αφορούν τη φορολογία των ακινήτων και των ιδιοκτητών τους, με χρόνο έναρξης ισχύος την 1η Ιανουαρίου 2005, προτείνει η Πανελλήνια Ομοσπονδία Ιδιοκτητών Ακινήτων (ΠΟΜΙΔΑ) σε επιστολή της προς τον υπουργό Οικονομίας και Οικονομικών Γιώργο Αλογοσκούφη.

Συγκεκριμένα, για να αποτραπεί η από πολλούς πιθανολογούμενη ύφεση, όπως τονίζει η Ομοσπονδία, προτείνει σειρά φορολογικών ελαφρύνσεων:

1. Αντικειμενικές Αξίες Ακινήτων: Σταθεροποίησή τους για δύο ακόμη έτη (2005 και 2006).

2. Φόρος Μεταβίβασης Ακινήτων: Μείωση από το 2005 του συντελεστή σε μονοψήφιο και κατάργηση της κλιμάκωσής του άνω των 15.000 ευρώ.

3. Οριστική Κατάργηση από 31.12.2004, των εξής φόρων και τελών επί των ακινήτων: Φόρος Μεγάλης Ακίνητης Περιουσίας (ΦΜΑΠ), Συμπληρωματικός φόρος εισοδήματος 1,5 - 3 %, Τεκμαρτό εισόδημα από ιδιόχρηση κάθε είδους ακινήτων, Τέλος Ακίνητης Περιουσίας-ΤΑΠ υπέρ ΟΤΑ και Φόρος Ηλεκτροδοτουμένων Χώρων-ΦΗΧ υπέρ ΟΤΑ.

4. Επιβολή από 1.1.2005 ετήσιου Ενιαίου Τέλους Ακινήτων με συντελεστή 1/ο/οο (ένα τοις χιλίοις) (0,5 ο/οο για τα παραγωγικά και αγροτικά ακίνητα).



5. Φόρος Κληρονομιάς-Δωρεάς-Γονικής Παροχής Α' κατηγορίας. (τέκνα, σύζυγος, γονείς): Αφορολόγητο 100.000 ευρώ και μείωση των φορολογικών συντελεστών των κλιμακίων ώστε να μην υπερβαίνουν το ύψος του Φ.Μ.Α.

6. Ιδιαίτερη Φορολόγηση των μισθωμάτων με ανώτατο σταθερό συντελεστή 20%

7. "Πόθεν Εσχες": Κατάργησή του για τη δαπάνη ανοικοδόμησης νέας οικοδομής ή ανακαίνισης παλαιάς ή διατηρητέου.

8. Ιδιοκατοίκηση: Κατάργηση του διπλασίου τεκμηρίου ιδιοκατοίκησης για τις κατοικίες άνω των 200 τ.μ., ιδιαίτερα αν οι κάτοικοι είναι συνταξιούχοι και δεν έχουν εισοδήματα, ούτε άλλη κατοικία.

9. ΦΠΑ: Καθιέρωση μονοψήφιου φορολογικού συντελεστή σε περίπτωση εφαρμογής του. Επίσης καθιέρωση μειωμένου συντελεστή ΦΠΑ στα υλικά και εργατικά ανακαίνισης διατηρητέων και ιστορικών κτιρίων.

10. Ανανεώσιμες Πηγές Ενέργειας: Καθιέρωση ουσιαστικών φορολογικών κινήτρων για τη χρήση ανανεώσιμων πηγών ενέργειας στις νέες και παλαιές οικοδομές.



ΑΘΛΗΤΙΚΗ ΡΟΔΙΑΚΗ
ΤΕΤΑΡΤΗ
18 ΑΥΓΟΥΣΤΟΥ 2004

Πήρε φόρα η Ελλάδα

• Γούρικος ο Λεωνίδας Σαμπάνης. Το χάλκινο μετάλλιο που κατέκτησε συνοδεύτηκε από τα χρυσά των Συρανίδη – Μπίμη στις καταδύσεις την Δευτέρα το βράδυ και του Ηλία Ηλιάδη χθες στο τζούντο!

• Με ιπόν ο 18χρονος αθλητής νίκησε τον Ουκρανό Γκόντιουκ και ολοκλήρωσε την εντυπωσιακή του πορεία στην ψηλότερη θέση του βάθρου.

• Είναι το πρώτο ολυμπιακό μετάλλιο στην ιστορία του ελληνικού τζούντο.

Το δεύτερο χρυσό μετάλλιο στους Ολυμπιακούς Αγώνες κατέκτησε η Ελλάδα, το οποίο έρχεται από το Τζούντο. Ο Ηλίας Ηλιάδης δεν άφησε περιθώριο αντίδρασης ούτε στον Ουκρανό Γκόντιουκ στον τελικό του αθλήματος στην κατηγορία -81 κιλών και με πολύ επιθετική φιλοσοφία και τεχνική που θα ζήλευαν μεγάλοι αθλητές πήρε τη νίκη και έστειλε στα ουράνια τους Έλληνες για τρίτη φορά σε δύο μέρες. Ήταν το πρώτο Ολυμπιακό μετάλλιο που κατακτά το ελληνικό Τζούντο στην ιστορία του.

Αναλυτικά η πρώτη επτάδα:
1. Ηλίας Ηλιάδης (Ελλάδα)
2. Ρόμαν Γκόντιουκ (Ουκρανία)
3. Ντμίτρι Νοσόφ (Ρωσία)
3. Φλάβιο Κάντο (Βραζιλία)
5. Μεχμάν Αζίζοφ (Αζερμπαϊτζάν)
5. Ρόμπερτ Κράβτσικ (Πολωνία)
7. Φλόριαν Βάνερ (Γερμανία)
7. Γιουνγκ Βου Κβον (Κορέα)

Λίγα λεπτά μετά το τέλος του συγκλονιστικού αγώνα, ο Ηλιάδης δήλωσε: «Θέλω να ευχαριστήσω τον κόσμο που βρέθηκε εδώ και με βοήθησε. Ενα μεγάλο ευχαριστώ και στον προπονητή μου. Είναι κάτι συγκλονιστικό. Ζω απίστευτες στιγμές».

Από τη πλευρά του, ο προπονητής και πατέρας του αθλητή, Νίκος Ηλιάδης, είπε: «Σήμερα είναι η μέρα του Ηλία! Ήταν κατάλληλα προετοιμασμένος για αυτή την επιτυχία και τα κατάφερε. Είχε ελληνική ψυχή!»

Το βιογραφικό του Ηλία Ηλιάδη:
Ημερομηνία Γεννήσεως: 10 Νοεμβρίου 1986
Εθνικότητα: Ελλάδα
Κατηγορία: -81 κιλά
Ύψος: 1.78μ.
Σύλλογος: Φίλιππος Αμυνταίου

Διοργάνωση	Κατηγορία	Έτος	Τοποθεσία	Θέση
Ολυμπιακοί Αγ.	-81κ.	2004	Αθήνα	1
Ευρωπαϊκό	-81κ.	2004	Βουκουρέστι	1
Test Event	-81κ.	2004	Ανω λιόσια	1
Ευρωπαϊκό	-73κ.(Ν)	2003	Σεράγεβο	9
Βαλκανικό	-73κ.	2003	Βελιγράδι	1
Ευρ. Κύπελλο	-73κ.(U23)	2003	Ερεβάν	1
Βαλκανικό	-73κ.(Ν)	2002		1
Ευρωπαϊκό	-73κ. (Ν)	2002	Ρότερνταμ	3



Χρυσός Ολυμπιονίκης ο 18χρονος Ηλίας Ηλιάδης.

ΥΠΟΣΧΕΣΕΙΣ ΓΙΑ... ΑΝΑΣΤΑΣΗ

• «Ουδέποτε έκανα χρήση απαγορευμένων ουσιών» δήλωσε κατά την έξοδό του από το ΚΑΤ ο Κώστας Κεντέρης. «Η αγάπη του κόσμου μου δίνει δύναμη να συνεχίσω», τόνισε η Κατερίνα Θάνου.

• Διαφωνία παρατηρείται στις γνωματεύσεις των ιατρών και του ιατροδικαστή!

Εξιτήριο πήραν χθες από το ΚΑΤ ο Κώστας Κεντέρης και Κατερίνα Θάνου. Ο χρυσός Ολυμπιονίκης του Σίδνεϊ, εξερχόμενος του νοσοκομείου δήλωσε ότι ουδέποτε έκανε χρήση απαγορευμένων ουσιών, ευχαρίστησε τον κόσμο για την συμπαράστασή του και ευχήθηκε καλή επιτυχία στους Έλληνες αθλητές. Μετά από μισή ώρα έκανε την εμφάνισή της στην έξοδο του Νοσοκομείου και η Κατερίνα Θάνου.

«Θα ήθελα να ευχαριστήσω τη διοίκηση και το νοσηλευτικό προσωπικό του Νοσοκομείου, αλλά και τους Έλληνες φιλάθλους που συνεχίζουν να βρίσκονται στο πλευρό μου. Θέλω να τους πω πως αυτή τη στιγμή υφίσταμαι αδικία. Ουδέποτε έκανα χρήση απαγορευμένων ουσιών. Άνθρωποι που βγαίνουν στα τηλεοπτικά παράθυρα και με σταυρώνουν, ήταν οι ίδιοι που μετά από κάθε επιτυχία φωτογραφίζονταν μαζί μου. Θέλω να σας πω όμως ότι μετά τη σταύρωση έρχεται η ανάσταση. Αυτό που πρέπει να κάνουν τώρα όλοι οι Έλληνες είναι να ρίξουν το βλέμμα τους σε όλους τους Έλληνες αθλητές που αγωνίζονται και να τους υποστηρίξουν γεμίζοντας τα στάδια. Μετά την απολογία μου στη ΔΟΕ, όλα τα ερωτήματα θα απαντηθούν σε συνέντευξη Τύπου», τόνισε.

Η Κατερίνα Θάνου κατά την αποχώρησή της από το ΚΑΤ με διαφορά μισής ώρας από τον Κώστα Κεντέρη, δήλωσε απογοητευμένη και πικραμένη, ευχαριστώντας παράλληλα τη διοίκηση, το νοσηλευτικό προσωπικό, αλλά και όσους της συμπαραστάθηκαν αυτές τις δύσκολες στιγμές. "Νιώθω πικραμένη και απογοητευμένη από όλα αυτά που προηγήθηκαν. Η αγάπη του κόσμου μου δίνει δύναμη να συνεχίσω τον αγώνα μου. Θα συνεχίσω να αγωνίζομαι για μένα και για όλους αυτούς που με πίστεψαν".

Στα χέρια της Τροχαίας βρίσκεται η έκθεση του ιατροδικαστή Φίλιππου Κουτσάφτη που εξέτασε τον Κώστα Κεντέρη και την Κατερίνα στο ΚΑΤ. Προχθές το βράδυ, μάλιστα, σύμφωνα με πληροφορίες έδωσε και κατάθεση ο άνθρωπος που μετέφερε τους δύο αθλητές μας στο νοσοκομείο. Ο μάρτυρας υποστηρίζει ότι ακολουθούσε τη μοτοσικλέτα με το αυτοκίνητό του όταν την είδε να πέφτει. Αμέσως πήρε με το αυτοκίνητό του τους δυο αθλητές χωρίς να ξέρει ποίοι είναι αρχικά και τους μετέφερε στο ΚΑΤ. Εκεί τους άφησε το τηλέφωνό του και το όνομά του και έφυγε.

Είπε μάλιστα πως δεν παρουσιάστηκε αυτές τις μέρες γιατί δεν τον κάλεσε κανείς και μόλις του τηλεφώνησαν πήγε αμέσως να δώσει κατάθεση. Επίσης ένας ακόμα μάρτυρας έχει καταθέσει ότι πέρασε από το σημείο του ατυχήματος την ώρα που το ΙΧ αυτοκίνητο παραλάμβανε τους δυο αθλητές για το νοσοκομείο και είδε τη μοτοσικλέτα πεσμένη στο δρόμο.

Ο Κώστας Κεντέρης από τα χτυπήματα στη μοτοσικλέτα επιβεβαιώνεται ότι έχει πέσει. Επίσης στην έκθεσή του ο ιατροδικαστής Κουτσαφτης σύμφωνα με τις ίδιες πληροφορίες αναφέρει ότι ο Κεντέρης φέρει εκδορές στη δεξιά κνήμη και τον αριστερό αγκώνα που είναι συμβατές με προστριβή στο έδαφος.

Η ουσιαστική διαφορά με τη διάγνωση των γιατρών βρίσκεται στο σημείο ότι ο Κουτσαφτης δεν εντόπισε κρανιοεγκεφαλικές κακώσεις στον Κεντέρη όπως ανέφερε το αρχικό ανακοινωθέν του νοσοκομείου. Τέλος, η Κατερίνα Θάνου δεν φέρει το παραμικρό τραύμα.

Εκείνο που απομένει έκθεση του πραγματογνώμονα που εξετάζει τη μοτοσικλέτα με την οποία έπεσαν οι Ολυμπιονίκες Κώστας Κεντέρης και Κατερίνα Θάνου απομένει για να κλείσει η δικογραφία που σχηματίζει για την υπόθεση η Τροχαία Γλυφάδας.

Διαφωνία στις γνωματεύσεις ιατροδικαστή και γιατρών

Σε πλήρη αντίθεση έρχεται η έκθεση του Φίλιππου Κουτσάφτη με τις γνωματεύσεις των γιατρών του ΚΑΤ και τα διάφορα ιατρικά ανακοινωθέντα για την κατάσταση των Κώστα Κεντέρη και Κατερίνα Θάνου σύμφωνα με δημοσίευμα του "Βήματος". Ο ιατροδικαστής που εξέτασε τους δύο Ολυμπιονίκες στο ΚΑΤ δεν διαπίστωσε καμιά κρανιοεγκεφαλική κάκωση και κανέναν εμφανή τραυματισμό και το πόρισμά του θα επιβάλει άμεση έξοδο των πρωταθλητών μας από το νοσοκομείο.

Η έκθεση του Κουτσάφτη θα παραδοθεί στους αξιωματούχους της Τροχαίας, οι οποίοι ερευνούν τις συνθήκες του ατυχήματος και εν συνεχεία θα σταλεί στον εισαγγελέα. Μάλιστα η έκθεση θα συγκριθεί με το πόρισμα του ειδικού πραγματογνώμονα τροχαίων ατυχημάτων Επ. Μπούρα, στον οποίο έχει ανατεθεί η εξέταση της μοτοσικλέτας και η αυτοψία του σημείου που συνέβη το ατύχημα.

Ο Κουτσάφτης δεν διαπίστωσε κάποια εξωτερικά τραύματα σύμφωνα, πάντα με το Βήμα, στους δύο αθλητές μας και δεν επιβεβαίωσε τα όσα υποστήριζαν στις ανακοινώσεις τους οι γιατροί. Όταν μάλιστα ο ιατροδικαστής ζήτησε εξηγήσεις από τους γιατρούς για το γεγονός ότι στα ανακοινωθέντα ανέφεραν ότι οι αθλητές φέρουν κρανιοεγκεφαλικές κακώσεις πήρε απάντηση "ότι εγράφησαν κατόπιν δηλώσεων των ασθενών ότι πονούν στο κεφάλι".

Ολυμπιακή φιλοξενία!

Τη Ρόδο επέλεξε η Εθνική ομάδα τριάθλου του Μεξικού να κάνει τις τελευταίες προπονήσεις της πριν τους Ολυμπιακούς Αγώνες της Αθήνας! Θέλοντας να γνωρίσουν γρήγορα τις ελληνικές κλιματολογικές συνθήκες της εποχής και έχοντας ακούσει τα καλύτερα λόγια για την φιλοξενία των ελληνικών νησιών στη Ρόδο βρίσκονται από το βράδι της Δευτέρας αθλητές Χαβιέρ Ρόσας και Ελίχιο Σερβάντες, νούμερο 27 και 39 αντίστοιχα στην Παγκόσμια κατάταξη. Μαζί τους είναι ο προπονητής Κάρλος Κρουζ και ο φυσιοθεραπευτής Σιρίλο Ορτέγα, όπως και ο εκπρόσωπος της Ομοσπονδίας και συνοδός Ρικάρδο Γκονσάλες. Με την έφιξη τους στη Ρόδο, οι Μεξικανοί συναντήθηκαν με τον σύμβουλο του Γραφείου Ολυμπιακής Υποστήριξης στο νομό και Συνεπίκουρο Δημάρχου Ροδίων κ. Κάλλιστο Διακογεωργίου, που τους καλωσόρισε και τους ευχήθηκε καλή παραμονή στο "νησί των Ολυμπιακών". Η ομάδα ξεκίνησε ήδη τις προπονήσεις της από το κολυμβητήριο του Ναυτικού Ομίλου Ρόδου η διοίκηση του οποίου από την πρώτη στιγμή έδωσε προτεραιότητα στην φιλοξενούμενη αποστολή που έχει υψηλούς στόχους στους Ολυμπιακούς Αγώνες. Από την πρώτη στιγμή με τους αθλητές βρίσκεται ο πρωταθλητής Τριάθλου του ΝΟΡ **Γιάννης Μαστροσαββάκης**, που θα βοηθήσει σημαντικά στο προπονητικό μέρος της ομάδας, γνωρίζοντας καλά τα μέρη στη Ρόδο που είναι κατάλληλα για προετοιμασία τριάθλου. Ο ίδιος εξέφρασε την επιθυμία να κάνει κοινή προπόνηση κάτι που χαροποίησε του Μεξικανούς. Η Εθνική ομάδα Τριάθλου του Μεξικού θα αναχωρήσει από τη Ρόδο την Κυριακή 22 Αυγούστου 2004, με προορισμό το "Ολυμπιακό Χωριό". Ο Ολυμπιακός αγώνας Τριάθλου (κολύμπι, ποδηλασία και τρέξιμο) ανδρών θα πραγματοποιηθεί στις 26 του μήνα.

Το μετάλλιο της "Αθλητικής Ροδιακής"

Υπάρχουν στιγμές που όχι μόνο δεν είναι κακό και αλαζονικό να...ευλογείς τα γένια σου αλλά που επιβάλλεται να το κάνει! Ειδικά όταν πρόκειται για στιγμές που αναδεικνύουν την αξία της εφημερίδας που κρατάτε στα χέρια σας και περιγράφουν μόνο και μόνο ως γεγονός τους λόγους για τους οποίους ανάμεσα στην "Αθλητική Ροδιακή" και το αναγνωστικό της κοινό έχει καλλιεργηθεί και σφυρηλατηθεί μία σχέση ειλικρινείς, αμοιβαίας εμπιστοσύνης, σεβασμού και αναγνώρισης. Τέτοια στιγμή είναι αναμφίβολα η ενεργή συμμετοχή της "Αθλητικής Ροδιακής" στους Ολυμπιακούς Αγώνες της Αθήνας. Ο αρχισυντάκτης του τμήματος ***Μανώλης Μπάτης*** *βρίσκεται εδώ και λίγες μέρες στην Αθήνα έχοντας αναλάβει επίσημα και με την υπογραφή του "Αθήνα 2004" τον ρόλο του προϊστάμενου της εξέδρας Τύπου στο Ολυμπιακό Τουρνουά της Πυγμαχίας το οποίο διεξάγονται στις εγκαταστάσεις του Περιστερίου! Πρόκειται για μία παρουσία άκρως τιμητική για την "Α.Ρ." για τους αναγνώστες της και φυσικά για τον ελληνικό επαρχιακό Τύπο ο οποίος βρίσκει στο πρόσωπο του Μανώλη Μπάτη έναν από τους ελάχιστους εκπροσώπους του στο κορυφαίο παγκόσμιο αθλητικό ραντεβού.*

Γ' ΕΘΝΙΚΗ

Ανεβαίνει στον Πρ. Ηλία

• Η Ρόδος με τριανταένα ποδοσφαιριστές θα συνεχίσει εκεί μέχρι τις 27 Αυγούστου το β' στάδιο της προετοιμασίας

• Μαζί οι ξένοι αλλά και οι στρατευμένοι

Ξεκινάει από σήμερα το μεσημέρι η β' φάση της προετοιμασίας της ομάδας της Ρόδου. Οι "πράσινοι" στις 12.30 το μεσημέρι θα ανέβουν στον προφήτη Ηλία με σκοπό να συνεχίσουν απρόσκοπτα πλέον το έργο που ξεκίνησαν στο φυτώριο και στο βοηθητικό του Δημοτικού μας Σταδίου. Οι πάντες σ' αυτή την α' φάση έδειξαν όρεξη και διάθεση για δουλειά αλλά και προσφορά ξεπερνώντας τα όποια προβλήματα που δημιουργήθηκαν στην πορεία της προετοιμασίας αλλά και στην ψυχολογική πίεση που προκλήθηκε απ' αυτά.

ΗΡΘΑΝ ΟΙ ΞΕΝΟΙ

Η χθεσινή προπονητική μέρα της ομάδας περιελάμβανε την παρουσία στις προπονήσεις και των δύο ξένων του **Γκεοργκίεφ** και του **Νταμιάνοβιτς** οι οποίοι ήρθαν στο νησί μας την Δευτέρα το βράδυ και η ενσωμάτωσή τους ήταν άμεση με την υπόλοιπη ομάδα. Πέραν των ξένων η διοίκηση της ΠΑΕ εξασφάλισε άδεια από τις στρατιωτικές αρχές για να ανέβουν στον Προφήτη Ηλία και να συνεχίσουν απρόσκοπτα την προετοιμασία τους με την ομάδα οι **Γ. Καντιμοίρης, Γιώργος Σαλαμαστράκης** και **Διονύσης Καντιμοίρης.**

Η ομάδα της Ρόδου θα παραμείνει στον Προφήτη Ηλία μέχρι το βράδυ της 27ης Αυγούστου που θα "κατέβουν" από κει. Την επομένη 28η Αυγούστου οι "πράσινοι" θα πάνε στην Κω για τα παιχνίδια με την Κω (την ίδια μέρα) και τον Ανταγόρα (29 Αυγούστου).

ΑΠΑΡΑΙΤΗΤΕΣ ΕΡΓΑΣΙΕΣ

Με ενέργειες της Διοίκησης της ΠΑΕ πριν την αποστολή θα πάει μηχάνημα εκεί για να γίνουν κάποιες απαραίτητες εργασίες στον χώρο όπου θα προπονείται και θα προετοιμάζεται η Ρόδος, ενώ όπως έγινε ήδη γνωστό θα παραμείνει στις εγκαταστάσεις και το απαραίτητο προσωπικό.

Σύμφωνα με τα μέχρι στιγμής δεδομένα στον Προφήτη Ηλία θ' ανέβουν:

- Ο προπονητής **Αντώνης Μανίκας**
- Ο βοηθός του **Χρήστος Καλαϊτζίδης** θα πηγαίνει κάθε απόγευμα.
- Ο γυμναστής **Μιχάλης Χαρίτος.**
- Ο φροντιστής **Μιχάλης Βογιατζάκης.**
- Οι ποδοσφαιριστές **Ροδανάκης, Γ. Ι. Καντιμοίρης, Θεοφάνους, Καραγιάννης, Μοσχής, Πάττας, Μαλλιάκας, Μαΐλης, Αραμπατζής, Μητράκας, Τσουκαλίδης, Ζουμπούλης, Γεωργαλής, Ναλμπάντης, Γκεοργκίεφ, Νταμιάνοβιτς, Τζήκας, Ισκάς, Σαλαμαστράκης, Δανάς, Καντιμοίρης Γ., Καντιμοίρης Στ., Τσακίρης, Χαρίτος Ε., Φρατζής, Θεοδοσίου, Μαθιός, Μακρυδημήτρης Δ., Μακρυδημήτρης Α., Αγγελόπουλος** και **Γκινής.**

Η ΠΑΕ ΡΟΔΟΣ ΕΥΧΑΡΙΣΤΕΙ

Η διοίκηση, η τεχνική ηγεσία και οι **Γ. Καντιμοίρης, Γιώργος Σαλαμαστράκης** και **Διονύσης Μακρυδημήτρης** ευχαριστούν και δημόσια τον στρατηγό **Παναγιώτη Κυριακού** και τους διοικητές των αρμόδιων υπηρεσιών για την εξασφάλιση άδειας στους παίκτες ούτως ώστε να μπορέσουν να παρακολουθήσουν απρόσκοπτα την β' φάση της προετοιμασίας.



Ο Χάρης Μοσχής θ' ακολουθήσει στον προφ. Ηλία ειδικό πρόγραμμα (ΒΙΚΤΩΡ-ΦΩΤΟ ΜΑΡΚΕΤ-ΙΑΛΥΣΟΣ)





VISA TRAVEL CLUB

ΣΚΑΝΔΙΝΑΒΙΑ

ΠΤΗΣΕΙΣ ΓΙΑ 08/08/04

ΡΟΔΟ- ΣΤΟΚΧΟΛΜΗ /ΑΝΑΧ. 22.30 / 160.00 €

ΡΟΔΟ- ΒΡΥΞΕΛΛΕΣ

05-08-04 /ΑΝΑΧ 22.40 / 150.00 €
06-08-04 /ΑΝΑΧ 22.15/ 100.00 €
08-08-04 /ΑΝΑΧ 22.40 / 165.00 €
09-08-04 /ΑΝΑΧ 21.55 /130.00 €
11-08-04 /ΑΝΑΧ 21.40 /130.00 €

ΡΟΔΟ- ΙΤΑΛΙΑ 07-08-04

ΡΟΔΟ- ΜΙΛΑΝΟ / ΑΝΑΧ 11.40
ΡΟΔΟ- ΒΕΡΟΝΑ / ΑΝΑΧ 22.30
ΡΟΔΟ-ΜΠΟΛΩΝΙΑ / ΑΝΑΧ 11.20
ΡΟΔΟ- ΜΠΕΡΓΚΑΜΟ /ΑΝΑΧ 18.10

100 €

ΓΙΑ ΠΕΡΙΣΣΟΤΕΡΕΣ ΠΛΗΡΟΦΟΡΙΕΣ ΕΠΙΣΚΕΦΘΕΙΤΕ ΜΑΣ

ΑΜ adv.

(Πλ. Ακαδημίας) Γρ. Λαμπράκη 54,1ος ΟΡΟΦΟΣ
Τηλ: 22410 33282, 22410 25737
www.visatravelclub.gr

CHINA VILLAGE
ΚΙΝΕΖΙΚΟ ΕΣΤΙΑΤΟΡΙΟ

Κοντά σας και πάλι
με τις γνωστές σας
κινέζικες γεύσεις

Ωράριο λειτουργίας
17.00-00.30

Ολα μας τα είδη και σε πακέτο στο χώρο σας μ' ένα τηλέφωνο στο
2241021023

Κ. Ν. ΚΩΝΣΤΑΝΤΙΝΙΔΗ 8 - ΡΟΔΟΣ

EMPIRES MUSIC
CLUB - CAFÉ

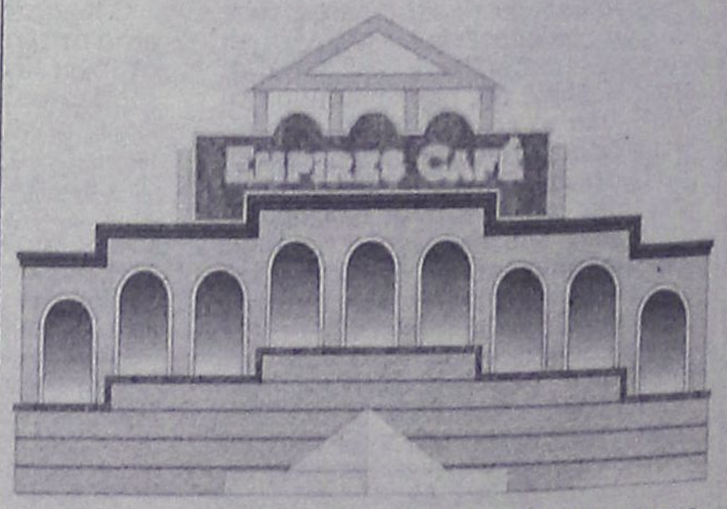

ΦΕΡΕΝΙΚΗΣ (ΠΑΡΑΛΙΑ ΙΑΛΥΣΟΥ) ΤΗΛ. 22410 - 91790

ΠΕΡΙΦΕΡΕΙΑΚΟ

Είναι νωρίς ακόμη

• Ανδρέας Σταύρου: "Είμαστε σε πολύ καλό δρόμο"
• Νέο φιλικό σήμερα στις 17:00 με τον Διαγόρα Βατίου

Η ικανοποίηση επικρατεί στις τάξεις του Διαγόρα από την εμφάνιση των κυανέρυθρων στο Μαρμαρίς κόντρα στην ομώνυμη τοπική ομάδα. Μία εμφάνιση που ανέδειξε σε κάποιο ποσοστό όλα τα καλά στοιχεία μίας ομάδας που έχει στόχο την άνοδο στην πιό πάνω κατηγορία. Για το παιχνίδι στον Μαρμαρά μίλησε χθές ο τεχνικός του Διαγόρα **Ανδρέας Σταύρου** τονίζοντας χαρακτηριστικά:

"Σίγουρα ήταν μια πολύ ενθαρρυντική εμφάνιση για αυτή την εποχή. Παίξαμε ένα πολύ καλό παιχνίδι και δείξαμε αρκετά καλά στοιχεία. Ξέραμε ν' αμυνθούμε, να κρατήσουμε την μπάλα και να βγαίνουμε πολλή ώρα στην επιθεση. Γενικά δείξαμε αρκετή ποιότητα αλλά τολμώ να πω πως είναι ακόμη πολύ νωρίς για δηλώσεις βαρύγδουπες. Σε γενικές γραμμές πάντως είμαστε σε πολύ καλό δρόμο".



Ο Ανδρέας Σταύρου έμεινε ικανοποιημένος από την απόδοση των παικτών του στο φιλικό της Τουρκίας (ΒΙΚΤΩΡ - ΦΩΤΟ ΜΑΡΚΕΤ - ΙΑΛΥΣΟΣ)

ΜΕ ΤΟΝ ΔΙΑΓΟΡΑ ΒΑΤΙΟΥ

Ο Διαγόρας της πόλης μας θα δώσει σήμερα ένα ακόμη φιλικό παιχνίδι, το τρίτο κατά σειρά. Θ' αντιμετωπίσει στις 17:00 στο Φυτώριο τον συνώνυμό του, τον Διαγόρα Βατίου.

Στο παιχνίδι αυτό ο **Ανδρέας Σταύρου** θα έχει στην διάθεσή του όλους τους παίκτες του αφού κατά πάσα πιθανότητα θα επανέλθουν:

- Ο στρατευμένος **Κεφάλας**.
- Ο **Στάθης** που έδειξε να συνέρχεται από τον τραυματισμό του αλλά
- Κι ο **Μπαλογιάννης** που δεν ταξίδευσε στην Τουρκία.

Η διοίκηση του Διαγόρα προβαίνει στις απαραίτητες ενέργειες για να εξασφαλίσει άδεια στον **Κοντόγιαννο** που σαν "μικρός" είναι ιδαίτερα υπολογίσιμος από τον προπονητή του.

Επέστρεψε ο Λουτριώτης

• Συμφώνησε χθες να επανέλθει κάτω από τα γκολπόστ της ΑΕ Κω. Δεν ξεκίνησε ακόμα προετοιμασία ο Καραγεώργος.

ΚΩΣ (του ανταποκριτού μας Γιώργου Αναγνώστου)

Είναι ξεκάθαρο πως η ΑΕ Κώς δεν έχει ολοκληρώσει ακόμα την συμπλήρωση του ρόστερ της. Οι "βυσσινοί" έφεραν πίσω (είχε μείνει ελεύθερος το καλοκαίρι από την ομάδα της Κω) τον **Τίμο Λουτριώτη**. Ο 23χρονος τερματοφύλακας συμφώνησε χθές να επιστρέψει κάτω απ' τα γκολπόστ της ομάδας σ' ένα σημείο κατά το οποίο ο άλλος νεαποκτηθείς, ο **Καραγεώργος,** δεν έχει αφιχθεί ακόμα στο νησί του Ιπποκράτη καθώς υπηρετεί την στρατιωτική του θητεία.

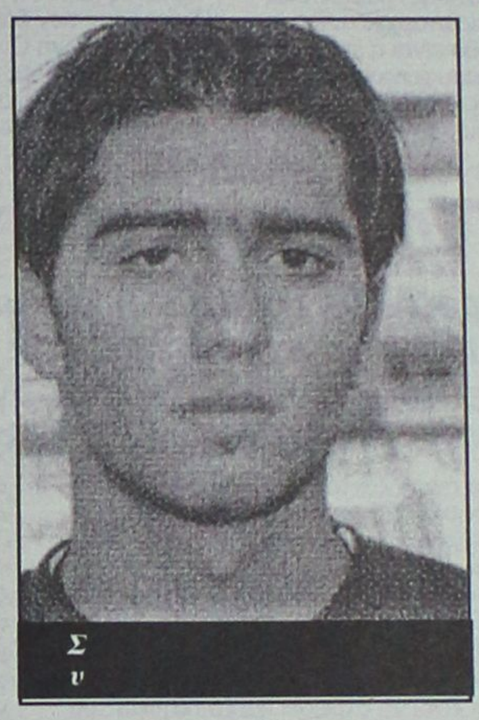

"Στόχος είναι η παραμονή στην κατηγορία", δήλωσε χθές ο πρόεδρος της ΑΕ Κω **Σταύρος Αρβανιτάκης** και συνέχισε: "Με χαροποιεί το γεγονός πως έχουμε όλα εκείνα τα στοιχεία που μπορούν να μας κάνουν μία ομάδα. Μία οικογένεια. Βλέπουμε στην προετοιμασία αυτό που ονειρευόμασταν χρόνια. Μία ομάδα με παίκτες κατά 99% από την Κω. Σ' αυτό συνέβαλαν όλες οι ομάδες της Κω και της Καλύμνου και με την ευκαιρία τους ευχαριστώ όλους. Δεν μας βοήθησε μόνο ο Ανταγόρας αλλά έχω την εντύπωση εξαιτίας κυρίως των στόχων που έχει. Δίνουμε επίσης βάρος στις Ακαδημίες στις οποίες υπεύθυνοι είναι οι κ.κ. **Κούτσικας** και **Παμπρής**. Ακόμα όμως δεν μπορούμε να μιλήσουμε για συμπεράσματα καθώς η προσπάθεια είναι στην αρχή ακόμη".

ΤΑ ΦΙΛΙΚΑ

Σπουδαίο φιλικό παιχνίδι θα δώσει στις 28 Αυγούστου η Κως στο δημοτικό στάδιο "Ανταγόρας" της Κω. Θ' αντιμετωπίσει τη Ρόδο με στόχο ν' ανταποδώσει την άφιξη των "πρασίνων", γύρω στις 5 του Σεπτεμβρίου, στη Ρόδο. Μάλιστα η διοίκησή της θα επιδιώξει την διεξαγωγή φιλικού αγώνα και με τον Διαγόρα πριν ή μετά τις 5 Σεπτεμβρίου.

Οι ΓΥΝΑΙΚΕΣ ΧΩΡΙΣ ΣΥΝΟΡΑ
σε συνεργασία με το πρακτορείο
ALHAMBRA
διοργανώνουν επίσκεψη στην
ΑΙΓΥΠΤΟ
για την ίδρυση παραρτήματος στην
ΑΛΕΞΑΝΔΡΕΙΑ

ΠΡΟΓΡΑΜΜΑ

26/9: Αναχώρηση από ΡΟΔΟ για ΛΕΜΕΣΟ με το SERENADE
27/9: Αφιξη στη ΛΕΜΕΣΟ. Ελεύθερος χρόνος για ψώνια και προαιρετική εκδρομή. Το απόγευμα αναχώρηση για ΠΟΡΤ ΣΑΪΝΤ.
28/9: Αφιξη στο ΠΟΡΤ ΣΑΪΝΤ. Αναχώρηση με πούλμαν για ΚΑΪΡΟ. Επίσκεψη στο τέμενος του ΜΟΧΑΜΕΝΤ ΑΛΗ, εθνικό μουσείο και κατόπιν στις Πυραμίδες και στη Σφίγγα. Στάση σε εργοστάσιο παπύρων και κατόπιν μεταφορά και τακτοποίηση στο ξενοδοχείο. Το βράδυ κρουαζιέρα στο Νείλο με φαγητό και παραδοσιακούς χορούς. Επιστροφή στο ξενοδοχείο. Διανυκτέρευση.
29/9: Πρωινό. Αναχώρηση για ΑΛΕΞΑΝΔΡΕΙΑ. Επίσκεψη στο Πατριαρχείο και υποδοχή στην Ελληνική κοινότητα από τις Γυναίκες χωρίς Σύνορα. Κατόπιν επίσκεψη στο σπίτι του Καβάφη. Μετά το γεύμα επίσκεψη στην φημισμένη βιβλιοθήκη της Αλεξάνδρειας και στους κήπους ΜΟΝΤΑΖΑ. Επιστροφή στο ΚΑΪΡΟ. Δείπνο και διανυκτέρευση.
30/9: Πρωινό. Αναχώρηση από το ξενοδοχείο για ΠΟΡΤ ΣΑΪΝΤ. Στην διαδρομή επίσκεψη στο ΜΕΜΦΙΣ και στην εκκλησία του ΑΓΙΟΥ ΓΕΩΡΓΙΟΥ στο παλαιό ΚΑΪΡΟ. Γεύμα σε εστιατόριο και επίσκεψη στο φημισμένο παζάρι του KHAN EL KHALLILI. Αφιξη στο ΠΟΡΤ ΣΑΪΝΤ, επιβίβαση στο πλοίο και αναχώρηση για ΡΟΔΟ μέσω ΛΕΜΕΣΟΥ.
1/10: Αφιξη στη ΛΕΜΕΣΟ. Ελεύθερος χρόνος. Το απόγευμα αναχώρηση για ΡΟΔΟ.
2/10: Αφιξη στη ΡΟΔΟ. Τέλος της εκδρομής.

ΠΕΡΙΛΑΜΒΑΝΟΝΤΑΙ: Ολα τα γεύματα επί του πλοίου • Ξενοδοχείο 5 αστέρων στο Κάιρο με ημιδιατροφή • Mini κρουαζιέρα στο Νείλο με ψυχαγωγικό πρόγραμμα • Επίσκεψη στους αρχαιολογικούς χώρους με εισόδους • Μεταφορές με πολυτελή πούλμαν • Ελληνόφωνος ξεναγός • Visa για την Αίγυπτο • Συμμετοχή στις εκδηλώσεις των Γυναικών χωρίς Σύνορα • Ασφάλεια.

Θέσεις περιορισμένες. Δηλώσεις μέχρι 28/8/2004

Πληροφορίες-Προγράμματα
ALHAMBRA TRAVEL
ΔΗΜ. ΘΕΟΔΩΡΑΚΗ 13
Τηλ. 2241037052, 2241025698

ΜΕΓΑΛΕΣ ΕΥΚΑΙΡΙΕΣ
ΔΙΑΛΥΣΗ ΤΙΜΩΝ
ΣΠΙΤΙΚΗ ΣΥΛΛΟΓΗ

• 50% ΚΡΥΣΤΑΛΛΑ
• 60% ΠΟΡΣΕΛΑΝΕΣ ΛΙΜΟΖ
• 70% ΛΕΥΚΑ ΕΙΔΗ

ΤΙΜΕΣ ΚΑΤΩ ΤΟΥ ΚΟΣΤΟΥΣ
ΤΩΡΑ ΚΑΙ ΜΕ 0% ΠΡΟΚΑΤΑΒΟΛΗ ΜΕΧΡΙ 24 ΜΗΝΕΣ

Δ/ΝΣΗ: ΑΓΙΑΣ ΑΝΑΣΤΑΣΙΑΣ 134
ΤΗΛ. 22410 30252, 6944916494



KOUROS TRAVEL

CHARTER FLIGHTS
ΑΠ' ΕΥΘΕΙΑΣ ΠΤΗΣΕΙΣ
από ΡΟΔΟ
για ΑΓΓΛΙΑ

Τιμή από 69,00 ΕΥΡΩ

Τηλ. 22410 22400
Καρπάθου 34, Ρόδος

ΧΑΛΚΙΝΟΙ ΗΛΙΑΚΟΙ "ΣΟΝΝΕ ΑΞΙΟΝ"
50 ΧΡΟΝΙΑ ΕΓΓΥΗΣΗ



από 950 €

ΗΛΙΑΚΑ DURATHERM

από 700 €

ΞΥΛΟΣΟΜΠΕΣ ΤΖΑΚΙΑ ΜΑΤΕΜΕΝΙΑ



από 180 €

ΚΕΝΤΡΙΚΗ ΘΕΡΜΑΝΣΗ



από 1800 €

ΜΕ ΜΑΤΕΜΕΝΙΟ ΛΕΒΗΤΑ 30,000 KCL/H
5 ΣΩΜΑΤΑ ΠΑΝΕΛ 60Χ100
1 ΣΩΜΑ 45Χ45, ΚΑΥΣΤΗΡΑ ΚΥΚΛΟΦΟΡΗΤΗ, ΔΟΧΕΙΟ ΔΙΑΣΤΟΛΗΣ ΘΕΡΜΟΣΤΑΤΗ ΧΩΡΟΥ ΚΑΙ ΟΛΑ ΤΑ ΥΛΙΚΑ ΣΥΝΔΕΣΗΣ ΚΕΤΟΣ ΣΩΛΗΝΩΣΕΙΣ ΚΑΙ ΚΑΜΙΝΑΔΑ

• ΚΛΙΜΑΤΙΣΤΙΚΑ
• ΘΕΡΜΟΠΟΜΠΟΙ
• ΑΝΤΑΛΛΑΚΤΙΚΑ ΚΑΥΣΤΗΡΩΝ

ΣΥΝΤΗΡΗΣΕΙΣ ΚΑΥΣΤΗΡΩΝ

ΔΙΑΚΟΛΑΜΠΡΙΑΝΟΣ ΗΛΙΑΣ
Κ. ΤΣΑΛΔΑΡΗ 14 ΡΟΔΟΣ
ΤΗΛ. 22410-39420, ΚΙΝ. 6392853714

Υπογράφουν οι Ενωσιακοί

• Την σύμβαση που θα τους δεσμεύει με την ΕΠΣΔ υπογράφουν σήμερα οι Σάββας Ορφανίδης και Αντώνης Οικονόμου

Σήμερα στις 3 το απόγευμα θα πραγματοποιηθεί η συνεδρίαση της Εκτελεστικής Γραμματείας της ΕΠΣΔ, πρωταρχικό μέλημα της οποίας θα είναι η επισημοποίηση της συμφωνίας με τους νέους Ενωσιακούς προπονητές και η οριοθέτηση του πλαισίου των βασικών τους υποχρεώσεων την νέα αγωνιστική περίοδο. Όπως έγραψε πριν από λίγες μέρες η «Α.Ρ.», θέμα διαφωνίας των Σάββα Ορφανίδη και Αντώνη Οικονόμου για τις αρμοδιότητες τους δεν τίθεται, αφού οι ίδιοι συζήτησαν ήδη και τα βρήκαν. Ο πρώτος αναλαμβάνει τις Μικτές μας ομάδες Νέων και Προπαίδων και ο δεύτερος τις Μικτές Παίδων και Τζούνιορς. Έτσι, αφού υπογράψουν το ιδιωτικό συμφωνητικό που θα τους δεσμεύει με την Ένωση (η σύμβασή τους θα λήγει στις 30 Ιουνίου του 2005), θα ακούσουν τους παράγοντες της ΕΠΣΔ να τους ζητούν σαφώς πιο συχνές σε σχέση με τις προηγούμενες χρονιές επισκέψεις στα νησιά του Βορείου Συγκροτήματος (και οι δύο θα μεταβούν στις 11 Σεπτεμβρίου στην Κάλυμνο για να παρακολουθήσουν το παιδικό τουρνουά που θα διοργανωθεί με την ευκαιρία των κληρώσεων του προγράμματος του πρωταθλήματος της Γ κατηγορίας Νήσων και του Κυπέλλου) αλλά και περισσότερες της μίας προπονήσεις για τους ποδοσφαιριστές των αντιπροσωπευτικών μας συγκροτημάτων, πάντα με την προϋπόθεση πως θα εξασφαλιστεί ένα επιπλέον γήπεδο για τις ανάγκες των Μικτών μας. Θυμίζουμε, πως οι Σάββας Ορφανίδης και Αντώνης Οικονόμου θα περιμένουν την άφιξη του περιφερειακού μας προπονητή Μιχάλη Δράκου από την Καβάλα για να ενημερωθούν για το σύστημα δουλειάς που θα ακολουθήσουν στο πλαίσιο του πλάνου που θα εκπονηθεί από τους περιφερειακούς και τους ομοσπονδιακούς τεχνικούς.

Παράταση θητείας

• Μέχρι τον Οκτώβριο θα παραμείνει στην θέση του περιφερειακού προπονητή ο Μιχάλης Δράκος

Τουλάχιστον μέχρι τον Οκτώβριο θα παραμείνει στην θέση του περιφερειακού προπονητή ο Μιχάλης Δράκος. Με δεδομένο ότι σε περίπου δύο μήνες διεξάγονται οι εκλογές για την ανάδειξη του νέου διοικητικού συμβουλίου της Ομοσπονδίας, θεωρήθηκε παράλογο να τεθεί τώρα θέμα αλλαγών στις θέσεις των ομοσπονδιακών και των περιφερειακών προπονητών, παρά το γεγονός ότι τουλάχιστον τυπικά η θητεία τους έχει λήξει. Ο λόγος είναι προφανής. Σε περίπτωση (τα σημερινά δεδομένα και ειδικά μετά τον θρίαμβο της Εθνικής μας ομάδας στα γήπεδα της Πορτογαλίας συνηγορούν στην άνετη επανεκλογή του συνδυασμού του Βασίλη Γκαγκάτση, ωστόσο οι ισορροπίες είναι λεπτές και ουδείς γνωρίζει ποια θα είναι η πολιτική βούληση σε δύο μήνες, οπότε οι εκ του ασφαλούς προβλέψεις δεν έχουν θέση) που η σημερινή διοίκηση δεν επανεκλεγεί, η διάδοχός της δεν θα μπορεί να δεσμεύεται από τις δικές της προηγούμενες επιλογές και ως εκ τούτου το θέμα της ανανέωσης των συμφωνιών με τους τεχνικούς θα αποτελέσει αρμοδιότητα του νέου διοικητικού συμβουλίου. Πάντως, όπως αναφέρουν οι πληροφορίες, οι παράγοντες της ΕΠΟ είναι απόλυτα ικανοποιημένοι από την παρουσία του Μιχάλη Δράκου και θέση τους αποτελεί η παραμονή του στην θέση του περιφερειακού προπονητή.

ΑΛΛΑΓΗ ΗΜΕΡΟΜΗΝΙΑΣ

Στις 15 Σεπτεμβρίου και όχι στις 12, όπως είχε αποφασιστεί αρχικά, θα διεξαχθεί πιθανότατα στο Δημοτικό Στάδιο Ρόδου «ο Διαγόρας» η τελική φάση του Σέβεν Σάιντ. Η ΕΠΣΔ οδηγείται στην απόφαση να αλλάξει την ημερομηνία λόγω του αγώνα της πρώτης φάσης Κυπέλλου ανάμεσα στην Ρόδο και τον Ηλυσιακό.

Το έκαναν γήπεδο!!!

• Η σφραγίδα της ΕΠΣΔ και μερικά βελτιωτικά έργα απομένουν για να εγκαινιάσει την νέα του έδρα ο Κλεάνθης

• Το δεύτερο δυνατό τεστ πραγματοποιεί σήμερα στις 4.30 μ.μ. στην Παστίδα ο σύλλογος, κόντρα στον Κλεόβουλο

Πυρετωδώς συνεχίζονται οι εργασίες της διαμόρφωσης του βοηθητικού γηπέδου στο Παραδείσι, προκειμένου ο τοπικός σύλλογος να το παραλάβει το συντομότερο για να συνεχίσει χωρίς περαιτέρω προβλήματα την προετοιμασία του. Οι δραστηριότητες βρίσκονται στην τελική τους φάση και είναι πλέον ζήτημα ημερών η παράδοση του αγωνιστικού χώρου στους ποδοσφαιριστές και τον προπονητή. Το μόνο που απομένει είναι να στρώσει και το πάτωμα του χώματος και η τοποθέτηση των νέων δοκών.

Παραλληλα οι ιθύνοντες του σωματείου στην προσπάθειά τους να αποφύγουν τυχόν λάθη που θα οδηγήσουν στην σπατάλη πολύτιμου χρόνου, κάλεσαν χθες τα μέλη της επιτροπής της ΕΠΣΔ που είναι υπεύθυνα για την καταλληλότητα των γηπέδων, να το επισκεφτούν για να το εξετάσουν και να καταθέσουν την άποψή τους, για τυχόν σημεία που θα θέλουν διόρθωση.

ΣΤΑ ΑΓΩΝΙΣΤΙΚΑ

Δύο από τις ομάδες που ενθουσίασαν με την απόδοσή τους στα πρώτα φιλικά που πραγματοποίησαν πριν από μερικές ημέρες και έχουν υψηλούς στόχους για την νέα περίοδο, θα ανεμετρηθούν σήμερα στο γήπεδο της Παστίδας στο πλαίσιο φιλικού αγώνα προετοιμασίας. Ο εντυπωσιακός Κλεάνθης που επικράτησε στα αποκαλυπτήριά του στο Φυτώριο του Διγενή με 3-1 υποδέχεται τον πολλά υποσχόμενο για τη νέα περίοδο Κλεόβουλο που και αυτός ξεκίνησε με εντυπωσιακή νίκη τα φιλικά τεστ κόντρα στην Κατταβιά με 5-3. Το παιχνίδι έχει προγραμματιστεί να ξεκινήσει στις 4.30 μ.μ. και αναμένεται να προσελκύσει το ενδιαφέρον αρκετών φιλάθλων.

AUTO ΕΠΙΛΟΓΕΣ

ΕΚΘΕΣΗ ΕΜΠΟΡΙΑΣ ΕΠΙΛΕΓΜΕΝΟΥ ΜΕΤΑΧΕΙΡΙΣΜΕΝΟΥ ΑΥΤΟΚΙΝΗΤΟΥ

ΚΟΥΚΟΥΡΑΣ ΑΛΕΞΑΝΔΡΟΣ

ΛΕΩΦ. ΡΟΔΟΥ-ΛΙΝΔΟΥ 255

ΤΗΛ. 22410/60910,

FAX: 22410/60920

- Πώληση μεταχειρισμένων αυτοκινήτων ελεγμένα σε 70 σημεία.
- Αγορά μεταχειρισμένων αυτοκινήτων.
- Ανταλλαγή με οποιοδήποτε μοντέλο της αρεσκείας σας.
- Χρηματοδότηση με τα χαμηλότερα επιτόκια της αγοράς.

ΑΠΟΚΤΗΣΤΕ ΤΗΝ ΔΙΚΗ ΣΑΣ ΚΟΥΖΙΝΑ ΧΩΡΙΣ ΠΡΟΚΑΤΑΒΟΛΗ!!!

ΑΠΟ 79* ΕΥΡΩ ΤΟΝ ΜΗΝΑ



ΔΩΡΟ ΝΕΡΟΧΥΤΗΣ & ΑΠΟΡΡΟΦΗΤΗΡΑΣ INOX

ΒΟΛΑΣ ΚΟΥΖΙΝΕΣ

*Ο ΔΙΑΚΑΝΟΝΙΣΜΟΣ ΑΦΟΡΑ 48ΜΗΝΗ ΕΞΟΦΛΗΣΗ ΚΑΙ ΠΕΡΙΛΑΜΒΑΝΕΤΑΙ ΦΠΑ 13%

Μ. ΒΟΛΑΣ & ΥΙΟΙ Ο.Ε.

Λ. ΕΛΕΥΘΕΡΙΑΣ 43-45 ΚΡΕΜΑΣΤΗ ΡΟΔΟΣ - ΤΗΛ. (22410) 91275

FAX (22410) 94370 --- www.volas.net --- e-mail volas@hol.gr

ΜΙΚΡΕΣ αγγελίες

ΟΙ ΑΓΓΕΛΙΕΣ ΤΗΣ ΡΟΔΙΑΚΗΣ παρουσιάζονται και στο site www.anaggelies.gr

ΜΕΤΑΦΕΡΘΗΚΑΜΕ!
Θα μας βρίσκετε στα κεντρικά μας γραφεία επί της Μαρ. Μαλλιαράκη 11 (τελευταία πάροδος Καναδά). Τα τηλέφωνα παραμένουν τα ίδια:
(22410) 22210, (22410) 75230

ενοικιασεις ακινητων & επιχειρησεων

ΓΚΑΡΣΟΝΙΕΡΑ λουξ κοντά στην περιοχή του Πανεπιστημίου 330 ευρώ. Πληρ.τηλ. 6945466773 ΑΕ60883

ΔΙΑΜΕΡΙΣΜΑ 3 δωματίων επί της οδού Λίνδου 49. Πληρ. τηλ. 22410-20671, 24794 09.30-13.00 και 17.00-19.00 ΑΕ60877

ΚΑΤΑΣΤΗΜΑ 45 τ.μ. σε κεντρικό σημείο της Παλαιάς Πόλης, σε πολύ καλή τιμή. Πληρ. 6μ.μ-11μ.μ. 2241020995 ΑΕ60878

ΣΤΑ ΚΟΣΚΙΝΟΥ γκαρσονιέρες με δύο υπνοδωμάτια λουξ κατασκευής, ολοκαίνουργιες για πρώτη ενοικίαση, φουλ επιπλωμένες, με T.V., AIR CONDITION, μπαλκόνια και πάρκιν. Πληρ. τηλ. 2241065137, 6977096300 ΑΕ60879

ΙΑΛΥΣΟΣ. Καινούργια επιπλωμένα διαμερίσματα πολυτελείας, 40 τ.μ. κεντρική θέρμανση, PANASONIC κλιματισμός, δορυφορική, T.V., ηλιακοί, 3 λεπτά από τη θάλασσα. Πληρ. τηλ. 6977081011 ΑΕ60880

ΑΘΗΝΑ: ΕΝΟΙΚΙΑΖΕΤΑΙ δυάρι 55 τ.μ. 4ος όροφος πλήρως επιπλωμένο επίσης οδού Σκρά 4 Καλλιθέα πλησίον λεωφόρου Συγγρού (ύψος Ν.Σμύρνης). Ιδανικό για φοιτητές. Πληρ. τηλ. 6974807080 ΑΕ60876

ΕΝΟΙΚΙΑΖΟΝΤΑΙ: 1) Διαμέρισμα στην Αθήνα 90 τ.μ. κοντά στο κέντρο (Ακαδημία Πλάτωνος) κοντά στην Γεωπονική Σχολή και τα ΤΕΙ κατάλληλο για φοιτητές-συγκατοίκηση, στον 4ο όροφο, ρετιρέ, ανεξάρτητο, σε άριστη κατάσταση με ασανσέρ, κεντρική θέρμανση. 2) Παραδοσιακή μονοκατοικία 3 δωματίων, πλήρως ανακαινισμένη με αυλή, κήπο, ανεξάρτητη στο παλαιό αεροδρόμιο Μαριτσών. 3) Ισόγειο διαμέρισμα καινουργιο 50 τμ. με αυλή, ισόγειο στο παλαιό αεροδρόμιο. Ολα σε πολύ καλές τιμές. Πληρ. τηλ. 6944177280, 2241047516, 2241078851, 6978584736 κ. Αντωνη ΑΕ60875

STUDIO α' ορόφου ημιεπιπλωμένο στο 6ο χλμ. Ρόδου-Καλλιθέας ενοίκιο 190 ευρώ. Επίσης δυάρι ισόγειο επιπλωμένο στην Μιχ. Πετρίδη ενοίκιο 210 ευρω. Αποκλείονται οι αλλοδαποί. Επίσης ενοικιάζεται ισόγεια αποθήκη 400 τ.μ. με πρόσβαση από τη λεωφόρο στο 6ο χλμ. Ρόδου-Καλλιθέας. Ενοίκιο 450 ευρώ. Πληρ. τηλ. 2241022943 και 2241075612 ΑΕ60869

ΔΙΑΜΕΡΙΣΜΑ 100 τ.μ. στην Γεωργίου Σεφέρη 151 (λίγο πριν το νέο Νοσοκομείο). Πληρ. τηλ. 22410-70990, 95245, 6945670796 ΑΕ60858

ΔΙΑΜΕΡΙΣΜΑ με δύο υπνοδωμάτια και λοιπούς χώρους στην οδό Ναυπλίου 45 (πάροδος Μ. Πετρίδη) κοντά στο 7ο Γυμνάσιο. Πληρ. τηλ. 2241062708, 6937435315 ΑΕ60859

ΕΝΟΙΚΙΑΖΟΝΤΑΙ με τον μήνα διαμερίσματα των 50 τ.μ. πλήρως επιπλωμένα και εξοπλισμένα με A/C, δύο υπνοδωμάτια, μπάνιο, χωλ, κουζίνα άνετο για 2 άτομα, κατάλληλο για στρατιωτικούς, φοιτητές. Περιοχή Ιξιά επί της Λ. Ηρακλειδών (έναντι Mira-Mare). Πληρ. τηλ. 22410-90613, 90168, 20105 ΑΕ60860

ΡΕΤΙΡΕ επιπλωμένο για ένα άτομο κοντά στο Πανεπιστήμιο Αιγαίου. Πληρ. τηλ. 2241024336 ΑΕ60861

ΕΝΟΙΚΙΑΖΟΝΤΑΙ: 1) Κατάστημα με εξοπλισμό αναψυκτηρίου και μη, με εξασφαλισμένη πελατεία, επί της λεωφόρου Ρόδου-Λίνδου (έναντι πάρκου Ροδίνι) και 2) Διαμέρισμα δυάρι, επιπλωμένο με κλιματισμό, ηλιακό θερμοσίφωνα και άνετο πάρκιν, στο 20ό χλμ. της λεωφόρου Ρόδου-Λίνδου (Αφάντου). Πληρ. τηλ. 6946524270, 2241021245 ΑΕ60856

ΕΠΙΠΛΩΜΕΝΗ ΓΚΑΡΣΟΝΙΕΡΑ, ισόγεια με ψυγείο, πλυντήριο και A/C στο Ροδίνι, Πάλμα Μαγιόρκας 30. Πληρ. τηλ. 22410-61581, 64779 ΑΕ60862

STUDIOS νεόκτιστα σε πανοραμική θέα στα Κοσκινού. Επιπλωμένα, με air condition, τηλεόραση, τουαλέτα, με όλο το νοικοκυριό του σπιτιού και με άνετο πάρκιν. Πληρ.τηλ. 6932629891 ΑΕ60855

ΚΑΙΝΟΥΡΓΙΑ ΔΙΧΩΡΗ επιπλωμένη γκαρσονιέρα για όλο τον χρόνο, χωρίς κοινόχρηστα, εντός πόλεως Ρόδου. Μόνο σε στρατιωτικούς. Πληρ. τηλ. 22410 20021, 6944502033 ΑΕ60826

ΙΣΟΓΕΙΟ ΔΙΑΜΕΡΙΣΜΑ ΣΤΗΝ ΙΑΛΥΣΟ κεντρική πλατεία Αποστολίδη, με δύο υπνοδωμάτια, σαλόνι, κουζίνα, μπάνιο, αποθήκη και μεγάλες αυλές. Είναι πλήρως ανακαινισμένο και έχει εύκολο πάρκιν. Τιμή 400 ευρώ. Πληρ. τηλ. 22410 96110, 6945494947 ΑΕ60827

ΔΙΑΜΕΡΙΣΜΑ 100 τ.μ., 3 υπνοδωμάτια, σαλόνι, κουζίνα, με ηλιακό θερμ/να και θέρμανση στον α' όροφο (διώροφης οικοδομής) επί της Κυρήνης αριθ. 16 στη Ρόδο. Πληρ. τηλ. 22410 28727 μετά τις 11 π.μ. ΑΕ60843

ΜΙΚΡΟ ΔΙΑΜΕΡΙΣΜΑ αποτελούμενο από 1 υπνοδωμάτιο, κουζίνα, WC, πλήρως επιπλωμένο σε άριστη κατάσταση στον α' όροφο, κατάλληλο για φοιτητές-φοιτήτριες, εργένηδες. Πληρ. τηλ. 22410 37276, οδός Αγ. Ιωάννου 105 Ρόδος, πλησίον Πανεπιστημίου Αιγαίου ΑΕ60828

ΔΙΑΜΕΡΙΣΜΑ λουξ, διαμπερές, 100 τμ. στις 7 Βαγιες και στην τιμή των 500€. Πληρ. τηλ. 6946807051 ΑΕ60844

STUDIO επιπλωμένο στο Ροδίνι επί της οδού Κυρά της Κω. Πληρ. τηλ. 2241025447, 6944361899 ΑΕ60845

ΣΤΗΝ ΟΔΟ ΠΑΠΑΝΙΚΟΛΑΟΥ έναντι του καζίνο, δωμάτια επιπλωμένα με δικό τους το καθένα μπάνιο, ψυγείο κ.λπ. Πληρ. τηλ. 2241092425, 6977910650 ΑΕ60829

ΣΤΗΝ ΙΑΛΥΣΟ στην οδό Ιερού Λόχου 2 διαμέρισμα 100 τ.μ. (με 2 υπνοδωμάτια, σαλοτραπεζαρία και λοιπούς βοηθητικούς χώρους, ηλιακό θερμοσίφωνα, τριφασικό ρεύμα και εντοιχισμένη κουζίνα). Πληρ. τηλ. 22410- 25927, 37138, 6998465422 ΑΕ60830

ΔΙΑΜΕΡΙΣΜΑ Α' ΟΡΟΦΟΥ ΣΕ ΔΙΩΡΟΦΗ ΚΑΤΟΙΚΙΑ ΣΤΗΝ ΠΟΛΗ ΤΗΣ ΡΟΔΟΥ ΕΠΙ ΤΗΣ ΟΔΟΥ ΚΑΡΑΙΣΚΑΚΗ (ΠΑΡΑΠΛΕΥΡΩΣ ΒΕΝΕΤΟΚΛΕΙΟΥ ΣΧΟΛΕΙΟΥ) ΜΕ 2 ΥΠΝΟΔΩΜΑΤΙΑ, ΚΟΥΖΙΝΑ, ΣΑΛΟΝΙ, ΜΠΑΝΙΟ ΣΕ ΠΟΛΥ ΚΑΛΗ ΚΑΤΑΣΤΑΣΗ. ΜΗΝΙΑΙΟ ΜΙΣΘΩΜΑ 350€. ΠΛΗΡ. ΤΗΛ. 6944557415

ΔΙΑΜΕΡΙΣΜΑ 3άρι διαμπερές ευήλιο με υπέροχη θέα στον δεύτερο όροφο τριώροφης πολυκατοικίας σε άριστη κατάσταση. Διεύθυνση Νηαίδας Ρω 18 (στον Μαρινόπουλο της Τσαλδάρη) πληρ. τηλ. 22410 20880, 6945004115 ΑΕ60854

ΓΚΑΡΣΟΝΙΕΡΕΣ καινούργιες πλήρως επιπλωμένες με την ημέρα ή τον μήνα ή το χρόνο, στην Ανάληψη, Σοφούλη και Ψαροπούλα. Πληρ. τηλ. 22410 64040, 6944788723, 6947768604 ΑΕ60831

ΗΜΙΥΠΟΓΕΙΟ διαμέρισμα στην περιοχή Καρακόνερο 100 τ.μ. με δύο υπνοδωμάτια, σαλόνι, κουζίνα, W.C. και αποθήκη. Πληρ. τηλ. 22410 68426 από 08.00-15.00, 6932502224 ΑΕ60832

ΣΤΗΝ ΙΑΛΥΣΟ ΔΙΑΜΕΡΙΣΜΑ 100 τ.μ., 2 υπνοδωμάτια, σαλόνι, κουζίνα με εντοιχιζόμενες ντουλάπες και λινοθήκη. Πληρ. τηλ. 22410 87725 από 09.00-17.00, 22410 61994 από 18.00-21.00 ΑΕ60833

ΣΠΙΤΙ 2 υπνοδωματίων, κουζίνα, σαλόνι Τιμή 400€ . Πληρ.τηλ. 22460 91134 ΑΕ60834

ΣΤΗΝ ΚΡΕΜΑΣΤΗ ΜΟΝΟΚΑΤΟΙΚΙΑ πλήρως ανακαινισμένη, τριών κυρίων δωματίων, κουζίνα, μπάνια, μεγάλη αυλή και ταράτσα, air condition. Οδός Τρικούπη 5. Πληρ. τηλ. 22410 36275, 6937193911 ΑΕ60824

ΕΠΙΠΛΩΜΕΝΟ ΔΩΜΑΤΙΟ με μπάνιο, σε ήσυχη πολυκατοικία, κατάλληλο για φοιτητές ή φοιτήτριες. Ενοίκιο 150 ευρώ. Πληρ. τηλ. 6974397106 ΑΕ60825

ΓΚΑΡΣΟΝΙΕΡΑ επί της Αννης Μαρίας 55. Πληρ. τηλ. 22410 25617 ΑΕ60822

ΔΙΑΜΕΡΙΣΜΑ 85 τ.μ. επί της οδού Στέλιου Κωτιάδη 15, επί το πλείστον ζευγάρια. Πληρ. τηλ. 22410 34446 ΑΕ60818

ΕΝΟΙΚΙΑΣΕΙΣ ΚΑΤΑΣΤΗΜΑΤΩΝ: 1-Κατάστημα στην οδό Αμερικής 20 τμ και πατάρι 2- Νεοκλασσικό χαρακτηριζόμενο ως έργο τέχνης 182 τμ, με όροφο, σοφίτα και αυλή, ιδανικό για κάθε είδους εμπορική εκμετάλευση 3-Κατάστημα τουριστικών ειδών και οποιαδήποτε άλλη εμπορική και επαγγελματική χρήση μηνιαίο μίσθωμα 1.700,00 ευρώ, 4- Κατάστημα στην Λίνδου, σε δρόμο ευρείας κυκλοφορίας αποτελούμενο από 72 τμ ισόγειο, 55 τμ πατάρι και ράμπα. **ΕΝΟΙΚΙΑΣΕΙΣ ΔΙΑΜΕΡΙΣΜΑΤΩΝ** 1- Στην περιοχή Ζέφυρος καινούργιας κατασκευής, 98τ.μ., Α' ορόφου, με μηνιαίο μίσθωμα 600,00_. 2- Στην περιοχή Δασκάλοι Α ορόφου κατασκευής 2004, 120 τμ με 4 υπνοδωμάτια 2 μπάνια, τζάκι 550ευρώ . Πληροφορίες Σαββαΐδης & Συνεργάτες Τηλ.22410-26281 ΑΕ60810

ΕΝΟΙΚΙΑΣΕΙΣ ΔΙΑΜΕΡΙΣΜΑΤΩΝ – Περιοχή ΡΟΔΙΝΙ ενοικιάζονται διαμερίσματα σε νεόκτιστη πολυκατοικία αρίστης κατασκευής –α' ορόφου 95 τμ μηνιαίο μίσθωμα 430ευρώ και 89 τμ μηνιαίο μίσθωμα 400ευρώ β΄ ορόφου 92 τμ μηνιαίο μίσθωμα 460ευρώ και 89 τμ μηνιαίο μίσθωμα 445ευρώ - γ-**Στη ΠΑΛΙΑ ΠΟΛΗ** ενοικιάζονται γκαρσονιέρες πολυτελούς κατασκευής πλήρως εξοπλισμένες και επιπλομένες με μηνιαίο μίσθωμα 500ευρώ- Πληρ.Τηλ 22410-26281 ΑΕ60806

ΕΝΟΙΚΙΑΖΟΝΤΑΙ διαμερίσματα εντός πόλεως Ρόδου διάρια-τριάρια-τεσσάρια σε διάφορες συνοικίες της Ρόδου Πληρ.Τηλ 22410-26281 ΑΕ60811

TOP PROPERTIES

GEORGE & SAVAS PIPINOS
ΓΕΩΡΓΙΟΣ & ΣΑΒΒΑΣ ΠΙΠΙΝΟΣ
ΣΥΜΒΟΥΛΟΙ ΚΑΙ ΕΚΤΙΜΗΤΕΣ ΑΚΙΝΗΤΩΝ
REAL ESTATE AGENTS • MEMBER OF F.I.A.B.C.I.-NAEA-C.E.I.

Email: gpipinos@otenet.gr URL: www.rhodes-top-properties.com and www.pipinos.gr

Από το 1971



Η "**TOP PROPERTIES**" είναι ατομική επιχείρηση και ανήκει στους Γεώργιο και Σάββα Πιπίνο. Το γραφείο ασχολείται από το 1971 αποκλειστικά και μόνο με επενδύσεις και REAL ESTATE, στο νησί της Ρόδου και στην ευρύτερη περιοχή της Δωδεκανήσου.

ΑΠΕΥΘΥΝΟΜΑΣΤΕ: Στους **σοβαρούς, απαιτητικούς και επιλεκτικούς** επενδυτές-επιχειρηματίες, Ελληνες και ξένους που ενδιαφέρονται να κάνουν μια σοβαρή επένδυση προβολής στο νησί της Ρόδου.

ΠΡΟΣΦΕΡΟΥΜΕ: Α) Υπηρεσίες και πληροφορίες που γίνονται σε προσωπικό επίπεδο με εχεμύθεια, διακριτικότητα και σοβαρότητα.
Β) Μεγάλη γκάμα υψηλής ποιότητας, ακινήτων, όπως:1) Ξενοδοχεία Α' και Β' κατηγορίας των 600-500-350-300 κλινών, 2) Κεντρικά αστικά ακίνητα κατάλληλα για Τράπεζες-καταστήματα-γραφεία, 3) Παραλιακές εκτάσεις, κατάλληλες για τουριστικές επενδύσεις των 150.000-100.000-70.000-50.000-36.000 τ.μ. και 4) Διαμερίσματα και μεζονέτες προβολής, και 5) Αξιόλογες Παραθεριστικές κατοικίες.

ΣΤΟΧΟΣ ΜΑΣ ΕΙΝΑΙ: Να προσφέρουμε στο αγοραστικό μας κοινό υψηλής ποιότητας ακίνητα και ευκαιρίες στο νησί της Ρόδου. Η τριακονταετής και πλέον πείρα μας στον τομέα αυτό αποτελεί εγγύηση.

ΣΥΝΘΗΜΑ ΜΑΣ ΕΙΝΑΙ: Επενδύστε στη ΡΟΔΟ ΤΩΡΑ, σε ακίνητα που ΑΝΤΕΧΟΥΝ ΣΤΟ ΧΡΟΝΟ

Γεώργιος και Σάββας Πιπίνος
ΜΕΣΙΤΕΣ ΑΣΤΙΚΩΝ ΣΥΜΒΑΣΕΩΝ
Γιατί εμείς γνωρίζουμε καλύτερα!

Since 1971

TOP PROPERTIES is a father and son business. The senior, Mr George S. Pipinos, the founder of the office, has carved over the years a reputation for integrity and excellence in the world of Real Estate in the Dodecanese. The junior, Dr. Savas Pipinos, has returned from his studies in the UK to aid in his father´s footsteps.
AT TOP PROPERTIES we try hard to attract important and selective investors, high calibre businessmen/women and discerning professional people, both Greek and foreign, who wish to acquire substantial and valuable property on Rhodes.
We offer our expertise and advice privately, discreetly and in strict confidence.
We keep a comprehensive list of real estate of the highest specifications:
a. A' and B' class hotels (600, 500, 350, 300 beds capacity)
b. Centrally situated office buildings and other business premises.
c. Seaside land, ideal for development (hotels, holiday resorts, etc), of 150.000, 100.000, 70.000, 50.000, 36.000 square metres.
d. Villas, luxury apartments, detached, semi-detached and terraced houses.
e. Holiday and Retirement Homes.
Our aim is to give our clients the opportunity to acquire value for money, first class real estate on Rhodes. Our 30 and more years of experience is our warranty.
Our motto is Invest in Rhodes, Invest in property, It stands the test of time.

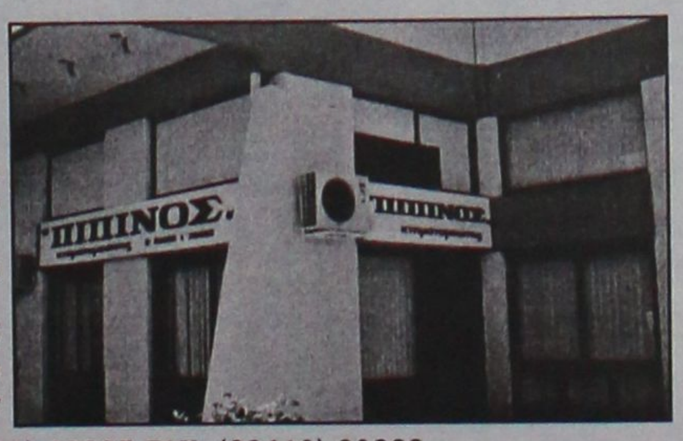

TOP PROPERTIES
George and Savas Pipinos
Because we know best

KENNENTY 38, ΡΟΔΟΣ, 85 100, ΤΗΛ. (22410) 23895,FAX: (22410) 20883
38 KENNEDY STR., RHODES, 85 100, TEL. (22410) 23895, FAX: (22410) 20883
U.K. Direct line: 08717115396

ΠΡΟΝΟΜΙΑΚΟ ΚΑΤΑΣΤΗΜΑ

ΠΡΟΣ ΕΝΟΙΚΙΑΣΗ ΕΠΙ ΤΗΣ ΟΔΟΥ ΑΥΣΤΡΑΛΙΑΣ, ΜΕ 155τ.μ. ΙΣΟΓΕΙΟ ΚΑΙ 140τ.μ. ΗΜΙΟΡΟΦΟ ΜΕ ΚΛΙΜΑΤΙΣΜΟ. ΚΑΤΑΛΛΗΛΟ ΓΙΑ ΟΠΟΙΑΔΗΠΟΤΕ ΕΠΑΓΓΕΛΜΑΤΙΚΗ ΧΡΗΣΗ.

Πληροφορίες Σαββαΐδης & Συνεργάτες Τηλ.22410-26281

ΕΝΟΙΚΙΑΣΕΙΣ ΚΑΤΑΣΤΗΜΑΤΩΝ

1-Κατάστημα στην οδό Αμερικής 20 τμ και πατάρι **2-** Νεοκλασσικό χαρακτηριζόμενο ως έργο τέχνης 182 τμ, με όροφο, σοφίτα και αυλή, ιδανικό για κάθε είδους εμπορική εκμετάλευση **3-**Κατάστημα τουριστικών ειδών και οποιαδήποτε άλλη εμπορική και επαγγελματική χρήση μηνιαίο μίσθωμα 1.700,00€ **4-** Κατάστημα στην Λίνδου, σε δρόμο ευρείας κυκλοφορίας αποτελούμενο από 72 τμ ισόγειο, 55 τμ πατάρι και ράμπα.

ΕΝΟΙΚΙΑΣΕΙΣ ΔΙΑΜΕΡΙΣΜΑΤΩΝ

1- Στην περιοχή Ζέφυρος καινούργιας κατασκευής, 98τ.μ., Α' ορόφου, με μηνιαίο μίσθωμα 600,00€. **2-** Στην περιοχή Δασκάλοι Ά ορόφου κατασκευής 2004, 120 τμ με 4 υπνοδωμάτια 2 μπάνια, τζάκι 550 €.

Πληροφορίες Σαββαΐδης & Συνεργάτες Τηλ.22410-26281

ΕΝΟΙΚΙΑΣΗ ΞΕΝΟΔΟΧΕΙΟΥ

Ενοικιάζεται ξενοδοχείο στην ανατολική πλευρά του νησιού, προς εκμετάλλευση, με όλο τον αναγκαίο εξοπλισμό για τη λειτουργία του, ήτοι: εστιατόριο, snack bar, πισίνα κ.τ.λ., 80 κλινών, σε ωραία πανοραμική θέση, κατόπιν συμφωνίας στο τηλ. **6942538526**

ΜΙΣΘΩΣΕΙΣ ΚΑΤΟΙΚΙΩΝ

- **Μεζονέτα** 110 τ.μ.(3)τριών υπνοδωματίων στο Καρακόνερο, κουζίνα, σαλόνι, με μεγάλες άνετες βεράντες, ηλιακό θερμοσίφωνα. Μηνιαίο μίσθωμα 500 ευρώ.
- **Studios** πλήρως επιπλωμένα στην Ανάληψη με καινούργιο εξοπλισμό. Μηνιαίο μίσθωμα 280 ευρώ.
- **Διαμέρισμα** 140 τ.μ. (3) τριών υπνοδωματίων στην Ιαλυσό, με κεντρική αυτόνομη θέρμανση, ηλιακό θερμοσίφωνα, εντοιχισμένη κουζίνα με ψυγείο, φούρνο, πλυντήριο, μαρμάρινο τζάκι, με υπέροχη θέα. Μηνιαίο μίσθωμα 500 ευρώ (προσφέρεται και πλήρως επιπλωμένο 550 ευρώ).
- **Διαμέρισμα** 110 τ.μ. (3) τριών υπνοδωματίων επί της οδού Κων/νου Παλαιολόγου με μηνιαίο μίσθωμα 440 ευρώ.
- **Διαμέρισμα** 120 τ.μ. ισόγειο με διαμορφωμένο κήπο, (2) δύο υπνοδωματίων, σαλόνι, κουζίνα, καθιστικό, με κεντρική θέρμανση, ηλιακό θερμοσίφωνα, επί της οδού Θ. Σοφούλη. Μηνιαίο μίσθωμα 550 ευρώ.
- **Μονοκατοικία** υπερπολυτελής 160 τ.μ. στα Κοσκινού (3) τριών υπνοδωματίων, με κεντρική θέρμανση, τζάκι, ηλιακό θερμοσίφωνα, καταπληκτική θέα, πάρκινγκ, μεγάλες άνετες βεράντες σε ήσυχη περιοχή. Μηνιαίο μίσθωμα 1.200 ευρώ.
- **Μεζονέτα** νεόδμητη στα Κοσκινού 150 τ.μ. τριών (3) υπνοδωματίων, πολυτελούς κατασκευής, με γρανίτες, κήπο, πάρκινγκ, μεγάλες βεράντες και σοφίτα. Μηνιαίο μίσθωμα 800 ευρώ.
- **Γκαρσονιέρα** 65 τ.μ. στην περιοχή Ρόδου-Λίνδου, νεόδμητη με κεντρική θέρμανση και πάρκινγκ. Μηνιαίο μίσθωμα 320 ευρώ.
- **Στούντιος** πλήρως επιπλωμένα επί της οδού Ιερού Λόχου στην Ιαλυσό. Μηνιαίο μίσθωμα 220 ευρώ.
- **Στούντιος** πλήρως επιπλωμένα στην παραλία Ιαλυσού, με ιδιόχρηστο πάρκινγκ. Μηνιαίο μίσθωμα 275 ευρώ.
- **Διαμερίσματα** 105 τ.μ. (3) τριών υπνοδωματίων στην Ιξιά, χωρίς έξοδα αποχέτευσης. Μηνιαίο μίσθωμα 370 ευρώ.
- **Διαμέρισμα** πολυτελές 140 τ.μ. (2) δύο υπνοδωματίων, πλήρως επιπλωμένο στην οδό Χειμάρας με μεγάλες άνετες βεράντες, τζάκι, air condition, δύο μπάνια, ιδιόχρηστο πάρκιν. Μηνιαίο μίσθωμα 850 ευρώ.
- **Μονοκατοικία** 150 τ.μ. (3) τριών υπνοδωματίων νεόδμητη με τζάκι, μεγάλο κήπο, ηλιακό θερμοσίφωνα, στο 5ο χλμ. Τσαίρι-Αεροδρομίου. Μηνιαίο μίσθωμα 800 ευρώ.

Πληρ. ΕΥΣΤΑΘΙΟΥ - ΕΥΡΩΚΤΗΜΑΤΙΚΗ,
Εθνικής Αντιστάσεως 83 (πρώην Αννης Μαρίας).
Τηλ. 22410 73819-74917, 6946/103929

ΕΝΟΙΚΙΑΣΕΙΣ

συνέχεια από την προηγούμενη

ΕΝΟΙΚΙΑΣΕΙΣ ΚΑΤΑΣΤΗΜΑΤΩΝ - Κατάστημα στη λεωφ. ΙΞΙΑΣ-ΙΑΛΥΣΟΥ 80 τμ με αυλή 400 τμ κατάλληλο για Εστιατόριο-Καφετέρια-Μπάρ-Ζαχαροπλαστείο-Αθλοπαιδιές-Κατάστημα τουριστικών ειδών και οποιαδήποτε άλλη εμπορική και επαγγελματική χρήση μηνιαίο μίσθωμα 1.700,00_ 2- Κατάστημα στη Καρδικτώνος 160 τμ κατάλληλο για οποιαδήποτε επαγγελματική και εμπορική χρήση μηνιαίο μίσθωμα 900,00_ Διαθέτουμε μεγάλη γκάμα καταστημάτων κεντρικότατα και συνοικιακά σε διάφορες περιοχές της Ρόδου για οποιανδήποτε Εμπορική Βιοτεχνική και Επαγγελματική χρήση Πληροφ.Σαββαϊδης Σάββας & Συνεργάτες Τηλ.22410-26281 ΑΕ60807

ΕΝΟΙΚΙΑΣΕΙΣ ΓΡΑΦΕΙΩΝ Ενοικιάζονται γραφεία κεντρικά για όλες τις χρήσεις Πληροφ.Τηλ 22410-26281 ΑΕ60808

ΕΝΟΙΚΙΑΖΟΝΤΑΙ ΚΤΙΡΙΑ μικρά και μεγάλα σε διάφορες περιοχές της Ρόδου Πλ.Σαββαϊδης & Συνεργάτες Τηλ.22410-26281 ΑΕ60809

ΓΚΑΡΣΟΝΙΕΡΑ κατάλληλη για στρατιωτικούς κ.λπ. επί της οδού Ατταβύρου 16. Πληρ. τηλ. 6942778026 ΑΕ60801

ΔΙΑΜΕΡΙΣΜΑ 2 υπνοδωματίων, σαλόνι, κουζίνα, μπάνιο με γενική θέρμανση επί της Ενόπλων Δυνάμεων 1 στο β' όροφο. Πληρ. τηλ. 2241034715 ΑΕ60805

ΔΙΑΜΕΡΙΣΜΑ διαμπερές 80 τ.μ., δύο υπνοδωματίων, σαλόνι, μπάνιο, κουζίνα, μπαλκόνια περιμετρικά επί της οδού Ιερού Λόχου και Σωτήρος γωνία στην έξοδο. Πληρ. τηλ. 6944140059 ΑΕ60800

ΕΠΙΠΛΩΜΕΝΟ STUDIO έναντι πάρκο Ροδινιού. Πληρ. τηλ. 22410 61761 ΑΕ60780

ΓΚΑΡΣΟΝΙΕΡΑ με ένα υπνοδωμάτιο, κουζίνα, σαλόνι, μπάνιο, air condition και ιδιωτικό πάρκιν. Πλήρης επιπλωμένο στην περιοχή Αφάντου. Πληρ. τηλ. 22410 51420 ώρες επικοινωνίας από 2 μ.μ. και μετά ΑΕ60781

ΕΝΟΙΚΙΑΖΕΤΑΙ για 9 μήνες (από Σεπτ.-Ιούνιο) μονοκατοικία διώροφη 120 τ.μ. με αυλή στην Αγια Αναστασία με 2 υπνοδωμάτια, κουζίνα εντοιχισμένη, τραπεζαρία, 2 μπάνια, ηλιακό και θέρμανση καλοριφέρ πετρελαίου. Πληρ. τηλ. 6976644656, 2241073866 ΑΕ60769

ΕΝΟΙΚΙΑΖΕΤΑΙ
ΧΩΡΟΣ ΔΥΟ ΔΩΜΑΤΙΩΝ
84 τ.μ. 1ος όροφος, ασανσέρ, air condition, WC, κουζίνα, κατάλληλο για ιατρείο ή παντός είδους γραφείο.
Γρ. Λαμπράκη 29 - Ρόδος • τηλ. (22410)68869-74098

ΣΩΚΡΑΤΟΥΣ (Π. ΠΟΛΗ)
ΕΝΟΙΚΙΑΖΕΤΑΙ
ΠΡΟΝΟΜΙΟΥΧΟ ΚΑΤΑΣΤΗΜΑ
επί της οδού Σωκράτους αρ. 6-8,
Ε=43 τ.μ. Ισόγειο & 43 τ.μ. Α' όροφος.
Μόνο Σοβαρές Προτάσεις
Πληρ Κο ΠΙΠΙΝΟ, τηλ. 2241023895 κιν. 6944676003

ΟΙΚΟΝΟΜΟΛΟΓΟΣ
ΜΕΣΙΤΗΣ ΑΣΤΙΚΩΝ ΣΥΜΒΑΣΕΩΝ
ΕΜΜΑΝΟΥΗΛ ΚΡΑΝΙΔΗΣ

ΕΝΟΙΚΙΑΖΟΝΤΑΙ

1. **ΕΝΟΙΚΙΑΖΕΤΑΙ ή ΠΩΛΕΙΤΑΙ** εστιατόριο στα Κολύμπια πλήρως εξοπλισμένο με καλή πελατεία.
2. Οροφοδιαμέρισμα 130 τ.μ. στο Δήμο Ιαλυσού επιπλωμένο,
3. Στα 100 Μαγαζιά κατάστημα 36 τ.μ. (επισκέψιμος χώρος) και 15 τ.μ. πατάρι για σοβαρούς επιχειρηματίες
4. 1.500 τ.μ. κτίριο στο Φαληράκι με πισίνα, για εστιατόριο, νυχτερινό κέντρο, bar
5. 3άρι διαμέρισμα-α' ορόφου με τα ηλεκτρικά και έπιπλα της κουζίνας, διαθέτει κλιματιστικό, τέντα στην βεράντα και έχει συνδεθεί με το αποχετευτικό της πόλης . Ευρίσκεται σε ήσυχη περιοχή και είναι επί της οδού Ναυπλίου.
6. 4άρι διαμέρισμα μερικώς επιπλωμένο επί της οδού Σκ. Ζερβού, διαθέτει κεντρική θέρμανση.
7. **Ενοικιάζεται** μονοκατοικία 3 υπν. με κήπο στην Παστίδα. Τιμή 800,00€
8. Μονοκατοικία 3 υπν. με κήπο στην Παστίδα. Τιμή 800,00€
9. Ενοικιάζεται κεντρική επιχείρηση - εστιατόριο στα 100 Μαγαζιά.
10. Ενοικιάζεται επιχείρηση - εστιατόριο στο Φαληράκι πάνω στον δρόμο.
11. Ενοικιάζεται κεντρικό εστιατόριο στη Ρόδο
12. Ενοικιάζεται κεντρικό κατάστημα 70 τ.μ. με 40 τ.μ. πατάρι επί της οδού Αλεξάνδρου Διάκου.

Πληρ. Μερκούρης Κρανίδης
27082-6944347405, 6942010248
Αμερικής 50-2ος όροφος, Ρόδος

ΣΑΒΒΑΪΔΗΣ & Συνεργάτες
Μεσίτες & Σύμβουλοι Ακινήτων

ΜΙΣΘΩΣΕΙΣ ΕΜΠΟΡΙΚΩΝ ΑΚΙΝΗΤΩΝ

Ενοικιάζεται προνομιακό εμπορικό ακίνητο στην πόλη της Ρόδου, Γ.Παπανικολάου 20. Διαθέτει ισόγειο 220 τ.μ.,όροφο 155 τ.μ, υπόγειο 155 τ.μ., καθώς επίσης και αυλή 262 τ.μ. Κατάλληλο για τράπεζα, ασφαλιστική εταιρία, εστιατόριο και γενικότερα για κάθε είδους εμπορική χρήση.





Ενοικιάζεται προνομιακό ακίνητο επί της οδού Λίνδου. Διαθέτει 180 τ.μ. Εσωτερική επιφάνεια και ράμπα. Ιδανικό για εκθεσιακό χώρο και κάθε είδους εμπορική χρήση.

Γρ. Λαμπράκη 14 & Αμερικής, Ρόδος
Τηλ 22410-26281 fax 22410-34663

SAVVAIDIS & Associates
Estate Agents & Consultants

ΕΝΟΙΚΙΑΣΕΙΣ

συνέχεια από την προηγούμενη

ΟΡΟΦΟΔΙΑΜΕΡΙΣΜΑ 1ου ορόφου, 3 υπνοδωματίων, σε άριστη κατάσταση, επί της οδού Μεσογείου 9, Ρόδος. Πληρ. τηλ. 2241039705 ΑΕ60751

ΔΙΑΜΕΡΙΣΜΑ 100 τ.μ. κοντά στο Πανεπιστήμιο Αιγαίου, πλήρως επιπλωμένο. Πληρ. τηλ. 6944798846 κ. Μπαλντίνη Βάσω ΑΕ60779

ΓΡΑΦΕΙΟ στην οδό Λεμεσού (πλησίον Αννης Μαρίας) αποτελούμενο από 3 κυρίους χώρους και W.C. συνολικού εμβαδού 120 τ.μ. Δυνατότητα για χρήση **ΦΡΟΝΤΙΣΤΗΡΙΟΥ.** Πληρ. τηλ. 6944985612

ΔΙΑΜΕΡΙΣΜΑ 4άρι, γ' όροφος στη Κένναντυ 36, με κεντρική θέρμανση. Πληρ. τηλ. 2241029968, 6945273374 ΑΕ60766

ΔΙΑΜΕΡΙΣΜΑ 85 τ.μ., α' ορόφου, δύο υπνοδωματίων, σαλοτραπεζαρίας και λοιπών βοηθητικών χώρων στην περιοχή Ζέφυρος, δίπλα στην Εφορία, επί της οδού Κωνσταντινίδη 7. Πληρ. τηλ. 2241020560 και 2241024527 ΑΕ60767

ΔΙΑΜΕΡΙΣΜΑ 40 τ.μ. δύο χώρων επιπλωμένο και πλήρως εξοπλισμένο (κουζίνα-ψυγείο) με θέα στο Καρακόνερο οδός Φιλερήμου. Πληρ. τηλ. 6937430128 ΑΕ60768

ΟΙΚΟΔΟΜΗ ΡΟΔΟΥ

ΤΕΧΝΙΚΗ–ΚΑΤΑΣΚΕΥΑΣΤΙΚΗ ΕΤΑΙΡΕΙΑ

ΠΩΛΟΥΝΤΑΙ

1) **Καταστήματα, διαμερίσματα και οροφοδιαμερίσματα** στην οδό Αμστερνταμ, Βερολίνου και Μαδρίτης στο Ροδίνι διαφόρων μεγεθών (σε συγκρότημα 9 πολυκατοικιών)
2) **Μονοκατοικίες** 150 τ.μ. η κάθε μία σε κτήμα 2.000 τ.μ. (υπό κατασκευή)
3) **Μονοκατοικίες** στο Κιοτάρι Ασκληπειού (στο κύμα) 120 τ.μ. σε κτήμα 1.300 τ.μ. εκάστη (υπό κατασκευή)
4) **Διώροφες μονοκατοικίες** των 100 τ.μ. στο Γεννάδι, 200 μέτρα από τη θάλασσα σε κτήμα 1.300 τ.μ. (υπό κατασκευή)

ΟΙΚΟΔΟΜΗ ΡΟΔΟΥ

Δεκτά δάνεια και ευκολίες πληρωμής έχουμε τις καλύτερες τιμές της αγοράς.

Καμύνδου 4- Ρόδος-85100 Τηλ.: 22410/60460- 2 Fax: 22410/60463

ΜΑΝΟΛΗΣ ΣΠΥΡΙΔΗΣ Πολιτικός Μηχανικός Δ.Π.Θ. (Κιν:693 6660460)

ΚΩΣΤΑΣ ΚΩΝΣΤΙΝΤΙΝΙΔΗΣ εργολάβος (ΚΙΝ.: 694 6999906)

ΚΑΤΑΣΚΕΥΕΣ- ΠΩΛΗΣΕΙΣ - ΑΝΤΙΠΑΡΟΧΕΣ

ΧΑΤΖΗΜΙΧΑΛΗΣ ΚΩΝΣΤΑΝΤΙΝΟΣ

ΔΟΜΙΚΟΣ
ΕΡΓΟΛΑΒΟΣ ΟΙΚΟΔΟΜΙΚΩΝ ΕΡΓΑΣΙΩΝ

ΑΝΑΛΑΜΒΑΝΟΥΜΕ

Εργασίες μπετόν - εμφανή μπετά
Κτίσματα - σοβάδες
Τοποθετήσεις πλακιδίων
Ελαιοχρωματισμούς

ΕΓΓΥΗΣΗ και ΣΥΝΕΠΕΙΑ ΕΡΓΑΣΙΩΝ από έμπειρα συνεργεία μας

ΕΥΚΟΛΙΕΣ ΠΛΗΡΩΜΗΣ

ΖΗΤΟΥΝΤΑΙ

ΟΙΚΟΠΕΔΑ για ΑΝΤΙΠΑΡΟΧΗ για αξιοποίηση με τις καλύτερες προϋποθέσεις

Πληρ. τηλ. (22410)21834, 6936609834, 6974198504

ΟΙΚΟΝΟΜΟΛΟΓΟΣ *ΜΕΣΙΤΗΣ ΑΣΤΙΚΩΝ ΣΥΜΒΑΣΕΩΝ*

ΕΜΜΑΝΟΥΗΛ ΚΡΑΝΙΔΗΣ

ΠΩΛΟΥΝΤΑΙ

1) 4άρι **διαμέρισμα** 110 τ.μ. λουξ κατασκευής με ωραία κουζίνα, κεντρική θέρμανση, κλειστή θέση στάθμευσης. Τιμή: 62 εκ. ή 182.000 ευρώ
2) 3άρι **διαμέρισμα** 85 τ.μ. κοντά στον Ηλ/κοσμο του Ξενάκη. Τιμή: 132.000 ευρώ ή 45 εκ.
3) 2άρι **διαμέρισμα** στην Ανάληψη 50 τ.μ. - Ισόγειο α' όροφο. Τιμή: 23 εκ. ή 67.500 ευρώ
4) 4άρι **διαμέρισμα** - 3 υπν. (2 WC) καινούργιο στο Ροδίνι, α' όροφος, μόνο 55 εκ. ή 162.000 ευρώ
5) 34 τ.μ. **κατάστημα** στην Ανάληψη - γωνιακό - ελεύθερο μίσθωσης.
6) 80 τ.μ. **κατάστημα** με πατάρι κοντά στην πλατεία Φώκιαλη
7) **Μεζονέτα** 162 τ.μ. με κήπο στα μπετά ή τελειωμένη κοντά στο Φυτώριο του Δήμου Ιαλυσού.
8) ΛΙΝΔΟΥ - 1400 τ.μ. οικόπεδο έτοιμο διώροφο κτίριο σε 6.000 τ.μ. με πρόσωπο
9) ΠΑΡΑΔΕΙΣΙ - 4.500 τ.μ. αγρός με άδειες δύο οικιών, διαθέτουν φως νερό
10) ΙΑΛΥΣΟΣ - 164 τ.μ. μεζονέτα έτοιμη με ωραίο κήπο 4 υπνοδωματίων και 3 WC με κεντρική θέρμανση
11) ΠΑΡΑΔΕΙΣΙ - οικόπεδο 540 τ.μ. εντός σχεδίου πόλεως

Μεσίτης
Πληρ. Εμμ. Κρανίδης
27082-6944347405, 6942010248
Αμερικής 50-2ος όροφος, Ρόδος

ευσταθίου
ΕΥΡΩΚΤΗΜΑΤΙΚΗ
ΚΤΗΜΑΤΟΜΕΣΙΤΙΚΟ ΓΡΑΦΕΙΟ



Μονοκατοικία στην Ιαλυσό 203 τ.μ. διώροφη σε 2.042 τ.μ. οικόπεδο, υπό κατασκευή. Διαθέτει αρχιτεκτονικό σχεδιασμό, τζάκι, πλήρη θέρμανση, γρανίτες δάπεδα, οροφές με γυψοσανίδες. Αποτελείται από 3 υπν/τια, γραφείο, 3 μπάνια, σαλόνι, κουζίνα.
Αξίας 387.000 €



Μονοκατοικία στο Φυτώριο 320 τ.μ. τριώροφη σε 4.200 τ.μ. οικόπεδο. Αποτελείται από 4 υπν/τια, γκαράζ, σαλόνι, κουζίνα, υπόγειο, σοφίτα. Διαθέτει μεγάλες βεράντες, τζάκι, πλήρη θέρμανση, υπέροχη θέα στη θάλασσα, δυνατότητα ανέγερσης δεύτερης κατοικίας στο ίδιο οικόπεδο.
Αξίας 645.630 €

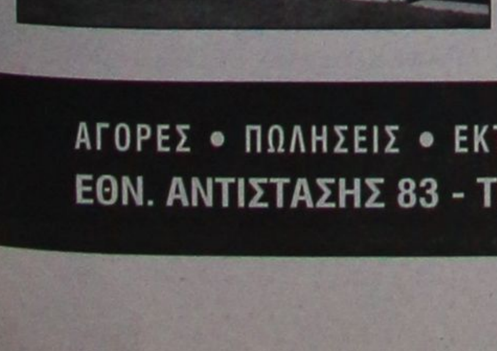

Μονοκατοικία στα Κοσκινού 186 τ.μ. τριώροφη σε 550 τ.μ. οικόπεδο, ετοιμοπαράδοτη. Αποτελείται από 3 υπν/τια, 3 μπάνια, σαλόνι, κουζίνα, καθιστικό, αποθήκη. Διαθέτει Φιλανδική SAUNA, τζάκι, ηλιακό θερμοσίφωνα πλήρη θέρμανση, υπέροχη θέα βουνό & θάλασσα.
Αξίας 366.000 €

Μονοκατοικία στην Παστίδα 482 τ.μ. διώροφη σε 4.200 τ.μ. οικόπεδο, ετοιμοπαράδοτο, ειδικής κατασκευής, με συστήματα θέρμανσης και δροσισμού βιοκλιματικής αρχιτεκτονικής, διαμορφωμένο δενδροφυτεμένο κήπο, Αποτελείται από 4 υπν/τια , 4 μπάνια, σαλόνι, με ιταλική κουζίνα, αποθήκη.
Αξίας 758.000 €

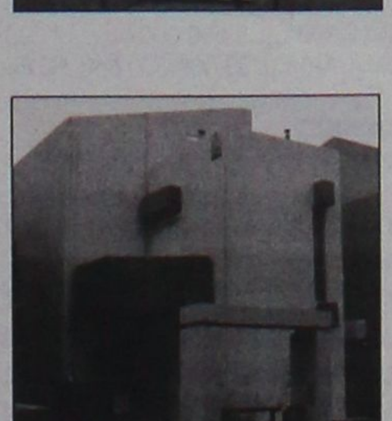

Μονοκατοικία στην Ιαλυσό 178 τ.μ. και 46 τ.μ. σοφίτα, διώροφη σε 339 τ.μ. οικόπεδο, ετοιμοπαράδοτη, με αρχιτεκτονικό σχεδιασμό, τζάκι, πλήρη θέρμανση, γρανίτες δάπεδα, οροφές με γυψοσανίδες. Αποτελείται από 4 υπν/τια, 4 μπάνια, σαλόνι, κουζίνα.
Αξίας 258.000 €

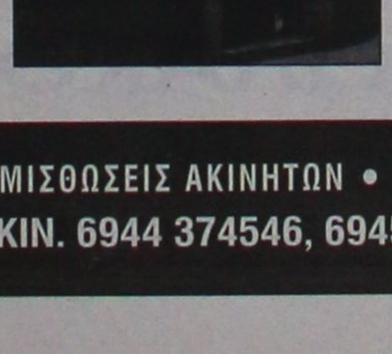

Μονοκατοικία στην Ιαλυσό 188 τ.μ. και 37τ.μ. σοφίτα, διώροφη σε 362τ.μ. οικόπεδο, ετοιμοπαράδοτη, με αρχιτεκτονικό σχεδιασμό, τζάκι , πλήρη θέρμανση, γρανίτες δάπεδα, οροφές με γυψοσανίδες. Αποτελείται από 4 υπν/τια, γραφείο, 4 μπάνια, σαλόνι, κουζίνα.
Αξίας 278.800 €

Μονοκατοικία στην Ιαλυσό 198 τ.μ. και 47 τ.μ. σοφίτα, διώροφη σε 376 τ.μ. οικόπεδο, ετοιμοπαράδοτη, με αρχιτεκτονικό σχεδιασμό, τζάκι, πλήρη θέρμανση, γρανίτες δάπεδα, οροφές με γυψοσανίδες. Αποτελείται από 3 υπν/τια , γραφείο, 4 μπάνια, σαλόνι, κουζίνα, αποθήκη
Αξίας 293.470 €

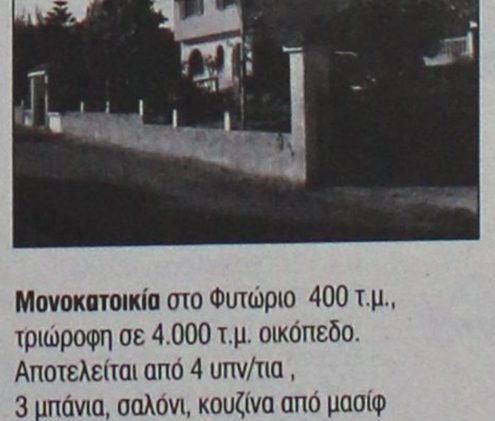

Μονοκατοικία στην Παστίδα 160 τ.μ., μονώροφη σε 1.200 τ.μ. οικόπεδο, με Γκαράζ 60 τ.μ., ετοιμοπαράδοτη. Διαθέτει μεγάλες βεράντες, εγκατάσταση θέρμανσης, 3 υπν/τια, 2 μπάνια, σαλόνι, εντοιχισμένη κουζίνα.
Αξίας 234.000 €

Μονοκατοικία στο Φυτώριο 400 τ.μ., τριώροφη σε 4.000 τ.μ. οικόπεδο. Αποτελείται από 4 υπν/τια , 3 μπάνια, σαλόνι, κουζίνα από μασίφ ξυλεία, υπόγειο parking, ξύλινα δάπεδα (Parquet), επενδύσεις από μάρμαρο.
Αξίας 645.000 €

ΑΓΟΡΕΣ • ΠΩΛΗΣΕΙΣ • ΕΚΤΙΜΗΣΕΙΣ • ΑΝΤΙΠΑΡΟΧΕΣ • ΜΙΣΘΩΣΕΙΣ ΑΚΙΝΗΤΩΝ • ΕΠΕΝΔΥΤΙΚΕΣ ΠΡΟΤΑΣΕΙΣ • ΑΡΧΙΤΕΚΤΟΝΙΚΕΣ ΜΕΛΕΤΕΣ

ΕΘΝ. ΑΝΤΙΣΤΑΣΗΣ 83 - ΤΗΛ. 22410 73819, 74917 - ΚΙΝ. 6944 374546, 6945 292030 - FAX: 22410 38641- info@euroktimatiki.gr

ΠΩΛΕΙΤΑΙ

κεντρικό **ψητοπωλείο** στην πόλη της Ρόδου

Πληρ. τηλ. 6979303960

ΠΩΛΕΙΤΑΙ

λόγω φόρτου εργασίας γνωστό μπαρ-εστιατόριο, στο κέντρο της πόλης, σε προνομιακή θέση, πρόσφατα ανακαινισμένο, με άδεια ανάπτυξης 200 καθισμάτων, κήπο 800 m^2 και λειτουργία 12μήνες/έτος.

Τηλέφωνο επικοινωνίας 2241069817 από 18.00-20.00

ΠΩΛΟΥΝΤΑΙ

Α) ΔΙΑΜΕΡΙΣΜΑΤΑ 210 τ.μ. διαμπερές α' ορόφου με απεριόριστη θέα
Β) Ρετιρέ 53 τ.μ. στα Κοσκινού

Πληρ. τηλ. 2241034886, 6932437145

ΠΩΛΕΙΤΑΙ 197 τ.μ. κατάστημα επί της λεωφόρου Καλλιθέας με άνετο parking, πατάρι και μεγάλο πρόσωπο στο δρόμο. **Αξίας €498.000.** Υπάρχει δυνατότητα άμεσης μίσθωσης με μηνιαίο μίσθωμα **€2.000.**

ΠΩΛΕΙΤΑΙ οικόπεδο στην Κρητηνία **1.400 τ.μ.** εντός οικισμού, άρτιο και οικοδομήσιμο με δυνατότητα οικοδόμησης **400 τ.μ.** κατοικίας με θέα βουνό και θάλασσα. Αξίας **€35.000.**

Πληρ. ΕΥΣΤΑΘΙΟΥ - ΕΥΡΩΚΤΗΜΑΤΙΚΗ,
Εθνικής Αντιστάσεως 83
Τηλ. 22410 73819-74917, 6944374546, 6945292030

ΕΝΟΙΚΙΑΣΕΙΣ

συνέχεια από την προηγούμενη

ΕΠΑΓΓΕΛΜΑΤΙΚΟΣ ΧΩΡΟΣ 75 τ.μ. στη Μ. Μαλλιαράκη (δίπλα στην εφημερίδα ΠΡΟΟΔΟ). Πληρ. τηλ. 2241022867 ΑΕ60789

ΠΕΡΙΟΧΗ ΣΤΕΛΙΟΥ ΚΩΤΙΑΔΗ ΣΑΡΙ ΔΙΑΜΕΡΙΣΜΑ επιπλωμένο με σαλόνι, mini bar, εντοιχιζόμενη κουζίνα, ηλεκτρικές συσκευές, κρεβατοκάμαρες, ντουλάπες. Πληρ. Κρανίδης Ακης, κιν. 6942010248 ΑΕ60773

ΕΠΙΠΛΩΜΕΝΟ ΔΙΑΜΕΡΙΣΜΑ (γκαρσονιέρα) Μεσολογγίου 13 Ρόδος. Πληρ. τηλ. 22410 29208, 31931 ΑΕ60770

ΓΚΑΡΣΟΝΙΕΡΑ στο Ροδίνι επιπλωμένη και μη. Πληρ. τηλ. 2241028371, κιν. 6942406390 ΑΕ60774

ΣΤΗΝ ΠΕΡΙΟΧΗ ΣΤΑΔΙΟΥ ΔΙΑΓΟΡΑ (ΚΟΔΡΙΓΚΤΩΝΟΣ) ΕΠΙΠΛΩΜΕΝΑ ΔΙΑΜΕΡΙΣΜΑΤΑ ΓΙΑ ΔΙΑΣΤΗΜΑ ΑΠΟ 1 ΕΒΔΟΜΑΔΑ ΕΩΣ ΚΑΙ 1 ΜΗΝΑ. ΠΛΗΡ. ΤΗΛ. 2241031756 ΠΕ60771

ΚΑΙΝΟΥΡΓΙΑ ΠΟΛΥΤΕΛΗ ΕΠΙΠΛΩΜΕΝΑ ΔΙΑΜΕΡΙΣΜΑΤΑ ΣΤΗΝ ΙΞΙΑ ΜΕ ΜΕΓΑΛΟ ΚΗΠΟ ΚΑΙ ΠΙΣΙΝΑ. ΤΟ ΚΑΘΕ ΔΙΑΜΕΡΙΣΜΑ ΑΠΟΤΕΛΕΙΤΑΙ ΑΠΟ ΤΟ ΚΥΡΙΩΣ ΥΠΝΟΔΩΜΑΤΙΟ, ΞΕΧΩΡΙΣΤΑ ΚΟΥΖΙΝΑ ΚΑΙ ΣΑΛΟΝΙ. ΔΙΑΘΕΤΕΙ ΕΠΙΣΗΣ ΜΕΓΑΛΟ ΜΠΑΛΚΟΝΙ, ΑΣΑΝΣΕΡ, ΘΕΡΜΑΝΣΗ/ΨΥΞΗ, ΨΥΓΕΙΟ, ΠΟΛΥΚΟΥΖΙΝΑΚΙ, ΤΗΛΕΟΡΑΣΗ, ΕΝΤΟΙΧΙΣΜΕΝΗ ΝΤΟΥΛΑΠΑ. ΤΙΜΗ 300 ΕΥΡΩ ΜΗΝΙΑΙΩΣ. ΠΛΗΡ. ΤΗΛ. 6977271571 ΠΕ60772

ΔΙΑΜΕΡΙΣΜΑ 3 υπνοδωματίων, με ηλιακό, χωρίς κοινόχρηστα, με μεγάλη βεράντα επί της οδού Ε. Θν. Αντίστασης απέναντι από την ALPHA BANK, ενοίκιο 440 ευρώ. Πληρ. τηλ. 2241091802 ΑΕ60750

ΠΩΛΟΥΝΤΑΙ

από ιδιώτη **μεζονέτες** 140 τ.μ. με υπόγειο και γκαράζ σε 1.000 τ.μ. οικόπεδο στους πρόποδες της Φιλερήμου με φανταστική θέα.

Πληρ. τηλ. 2241024695, 2241047584

ΠΙΠΙΝΟΣ
ΠΩΛΟΥΝΤΑΙ ΜΟΝΟΚΑΤΟΙΚΙΕΣ

125 τ.μ. με σοφίτα, σε οικόπεδο 300 τ.μ. στην Ιαλυσό
Πληρ. τηλ. 2241023895, 6944676003,6944390803
www.rhodes-top-properties.com



ΚΤΗΜΑΤΟΜΕΣΙΤΙΚΟ ΓΡΑΦΕΙΟ
ΑΙΓΑΙΟΚΤΗΜΑΤΙΚΗ
ΠΩΛΟΥΝΤΑΙ

- ΔΙΑΜΕΡΙΣΜΑΤΑ-ΜΟΝΟΚΑΤΟΙΚΙΕΣ
- (ΔΔ)=ΔΑΝΕΙΑ ΔΕΚΤΑ

- 35 τ.μ. (1υπν.) Καρακόνερο καινούργιο 62.000 €.(ΔΔ)
- 38 τ.μ. Στοκχόλμης 62.000 €.
- 52 τ.μ.(1 υπν.) καινούργιο Δασκάλους 67.500 € (ΔΔ)
- 55 τ.μ. (1υπν.) καινούργιο β' ορ. Ανάληψη 105.000 € (ΔΔ)
- 55 τ.μ. α' ορ. καινούργιο - γκαράζ Μίρα Μάρε 87.000 € (ΔΔ)
- 55 τ.μ. β' ορ. καινούργιο Ιαλυσό - 85.000 € (ΔΔ)
- 65 τ.μ. (2 υπν.) Δενδρινού 87.000 € (ΔΔ)
- 70 τ.μ. μον/κία με 100 τ.μ. αυλή, κοντά στο Ρολόι, Π. Πόλη, 82.000 € (ΔΔ)
- 70 τ.μ. (2 υπν.) β' ορ. Ιαλυσό καινούργιο-108.000 € (ΔΔ)
- 74 τ.μ. Πειραιώς ισόγειο (2 υπν.) 87.000 € (ΔΔ)
- 75 τ.μ. υπερ λουξ (1 υπν.) ρετιρέ απ/στη θέα- Ροδίνι 147.000 € (ΔΔ)
- 80 τ.μ. μονοκατοικία Π. Πόλη Ρολόι 123.000 € (ΔΔ)
- 80 τ.μ. καινούργιο με θέρμανση - γκαράζ Ιξιά 127.000 € (ΔΔ)
- 75 τ.μ. Δενδρινού με αυλή (υπ.) (2 υπν.) 65.000 €
- 82 τ.μ.(2 υπν.) Δασκάλους καινούργιο 118.000 € (ΔΔ)
- 82 τ.μ.(2 υπν.) β' ορ. Δασκάλους 89.000 €.(ΔΔ)
- 82 τ.μ. β' ορ. Ροδίνι 87.000 €.(ΔΔ)
- 82 τ.μ. β' ορ. Καρακόνερο 100.000 €. (ΔΔ)
- 85 τ.μ. καινούργιο β' ορ. 2 υπν. Αραπάκι 149.000 € (ΔΔ)
- 87 τ.μ. α' ορ. καινούργιο Ιαλυσό 138.000 € (ΔΔ)
- 80 τ.μ. μον/κία διώροφη (2 υπν.) Παραδείσι με τζάκι 64.000 € (ΔΔ)
- 87 τ.μ. (2 υπν.) καινούργιο θέρμανση - γκαράζ Μίρα Μάρε 128.000 € (ΔΔ)
- 89 τ.μ. α' ορ. Μιχ. Πετρίδη 90.000 € (ΔΔ)
- 92 τ.μ. κανούργιο Ιαλυσό 146.000 € (ΔΔ)
- 95 τ.μ. 2 υπν. Μιχ. Πετρίδη με τζάκι (ισ.) 103.000 €
- 98 τ.μ. (α' ορ.) 3 υπν. Κέννεντυ 130.000 €(ΔΔ)
- 97 τ.μ., (3 υπν.) α' όρ., Μητρόπολη 97.000 € (ΔΔ)
- 100 τ.μ. οροφ/σμα Γεννάδι καινούργιο 115.000 € (ΔΔ)
- 100 τ.μ. α' ορ. καινούργιο Μίρα Μάρε γκαράζ 159.000 € (ΔΔ)
- 102 τ.μ. Ρολόι Π. Πόλη διώροφη μον/κία με αυλή 170.000 € (ΔΔ)
- 110 τ.μ. (ισ.) (3 υπν.) καινούργιο Δασκάλους 161.000 € (ΔΔ)
- 110 τ.μ. μον/κία Κοσκινού 200.000 € (ΔΔ).
- 110 τ.μ. μεζ/τα Τσαΐρι σε 1.200 τ.μ. οικ/δο 147.000 € (ΔΔ)
- 110 τ.μ. διώροφο μον/κία Π. Πόλη κοντά στην Εβραίων Μαρτύρων 200.000 € (ΔΔ).
- 112 τ.μ. καινούργια μεζ/τα Δασκάλους 147.000 € (ΔΔ)
- 112 τ.μ. (β' ορ.) 3 υπν. Κέννεντυ 140.000 €
- 112 τ.μ. κανούργιο Κοσκινού (3 υπν.) 132.000 €.(ΔΔ)
- 116 τ.μ. (3 υπν.) καινούργιο Αραπάκι ρετιρέ 200.000 €.(ΔΔ)
- 116 τ.μ. (ισ. υπ/νο) 3 υπν. Πτολεμαίων 171.000 € (ΔΔ)
- 120 τ.μ. διώροφη καινούργια μον/κία Ροδίνι 235.000 € (ΔΔ)
- 120 τ.μ. καινούργιο Ροδίνι 229.000 € (ΔΔ)
- 120 τ.μ. καινούργια μον/κία Κολύμπια με πισίνα (ΔΔ)
- 120 τ.μ. καινούργιο Δασκάλους ρετιρέ λουξ-θέα (3 υπν.) 220.000 €.(ΔΔ)
- 120 τ.μ. καινούργιο Καρακόνερο 211.300 € (Δ.Δ.)
- 125 τ.μ. μεζονέτα σε μπετά Μίρα Μάρε 124.000 € (ΔΔ)
- 140 τ.μ. μεζ/τα μπετά Παστίδα 100.000 € (ΔΔ).
- 142 τ.μ. μον/κία Νιοχώρι 150.000 € (ΔΔ)
- 133 τ.μ. (διατηρητέο) μονοκατοικία σε 324 τ.μ. οικ/δο στην Αγ. Αναστασίας
- 157 τ.μ. μεζονέτα καινούργια Ροδίνι 230.000 € (ΔΔ).
- 175 τ.μ. μεζ/τα μπετά στους Τρεις 130.000 € (ΔΔ)
- 180 τ.μ. α' ορ. Κοδριγκτώνος διαμέρισμα 205.000 € (ΔΔ)
- 185 τ.μ. (3 υπν.) Μιχ. Πετρίδη Ρετιρέ 250.000 ευρώ (ΔΔ).
- 185 τ.μ., μον/κία σε 2 στρ. Φιλέρημο 352.000 € (ΔΔ)
- 200 τ.μ. μεζ/τα σε μαρ/βά Ιαλυσό 161.500 € (ΔΔ)
- 200 τ.μ. μον/κία Ιξιά 280.000 € (ΔΔ)
- 203 τ.μ. διαμ/σμα β' ορ. Μήδεια 250.000 € (ΔΔ)
- 210 τ.μ. μον/κία σε 500 τ.μ. οικ/δο κοντά Κορδικτώνος 322.000 € (ΔΔ)
- 236 τ.μ., διώροφη μον/κία στη Θολό σε 2 στρ. οικ/δο κτίζεις αλλα 764 τιμή 323.000€ (ΔΔ)

ΚΑΤΑΣΤΗΜΑΤΑ-ΑΠΟΘΗΚΕΣ-ΓΡΑΦΕΙΑ -ΠΑΝΣΙΟΝ

- 22,45 τ.μ. γραφείο κοντά στην Ακαδημία 56.000 € (ΔΔ).
- 45 τ.μ. γραφείο κοντά στην Ακαδημία 112.000 € (ΔΔ)
- 67 τ.μ. γραφείο κοντά στην Ακαδημία 168.375 € (ΔΔ)
- 40 τ.μ. κατ/μα με 70 τ.μ. απ/κη - πρ/ση Αννης Μαρίας 118.000 € (ΔΔ).
- 50 τ.μ. κατ/μα μισθωμένο Φαληράκι 120.000 € (ΔΔ)
- 60 τ.μ. κατάστημα στ' Ασγούρου 64.563 €
- 71 τ.μ. υπόγεια απ/η με ράμπα πρ/ση Αννης Μαρίας 23.477 €
- 80 τ.μ. υπ/γεια απ/κη Κένεντυ 35.216€
- 85 τ.μ. ισόγεια με αυλή αποθήκη Καρακόνερο 44.020 €
- 90 τ.μ. ισόγεια απ/κη μαρ/βά Ροδίνι 44.020 €.(ΔΔ)
- 100 τ.μ. κατάστημα μισθωμένο Φαληράκι 220.000 €.
- 118 τ.μ. κατάστημα Ακτή Κανάρη 350.000 €
- 122 τ.μ. κατάστημα Νιοχώρι 200.000 € (ΔΔ)
- 165 τ.μ. απ/κη Καρ/ρο 59.000 €.
- 190 τ.μ. κατάστημα με 110 τ.μ. πατάρι λεωφ. Ρόδου-Καλλιθέας 294.000 €
- 175 τ.μ. κατάστημα Λεωφ. Ρόδου-Λίνδου 205.429 € (ΔΔ)

ΟΙΚΟΠΕΔΟ

- 150 τ.μ. οικ/δο κτίζει 128 τ.μ. στ' Χαράκι 50.000 € (ΔΔ)
- 1.330 τ.μ. με άδεια για 134 τ.μ. μεζ/τα 60.000 ευρώ στους Τρεις

- ΔΙΑΘΕΤΟΥΜΕ ΟΙΚΟΠΕΔΑ ΚΑΙ ΑΓΡΟΤΕΜΑΧΙΑ Σ' ΟΛΟ ΤΟ ΝΗΣΙ ΤΗΣ ΡΟΔΟΥ
ΑΝΑΛΑΜΒΑΝΟΥΜΕ ΤΗΝ ΕΝΟΙΚΙΑΣΗ ΤΟΥ ΔΙΑΜΕΡΙΣΜΑΤΟΣ ΣΑΣ ΣΕ ΠΟΛΥ ΣΥΝΤΟΜΟ ΧΡΟΝΙΚΟ ΔΙΑΣΤΗΜΑ

ΡΕΝΑ ΒΑΖΟΥΚΟΥ
(ΜΕΣΙΤΗΣ ΑΣΤΙΚΩΝ ΣΥΜΒΑΣΕΩΝ)
ΔΙΕΥΘ. ΓΡΑΦΕΙΟΥ ΔΗΜ. ΘΕΟΔΩΡΑΚΗ 3
9-1 το πρωί καθημερινά και 6.30-9 απ/τα (Δευτ. και Πέμπτης)
Τηλ. (22410) 22943-28838 FAX: 28838
email.vazoukou@otenet.gr

ΠΩΛΗΣΕΙΣ ΑΚΙΝΗΤΩΝ

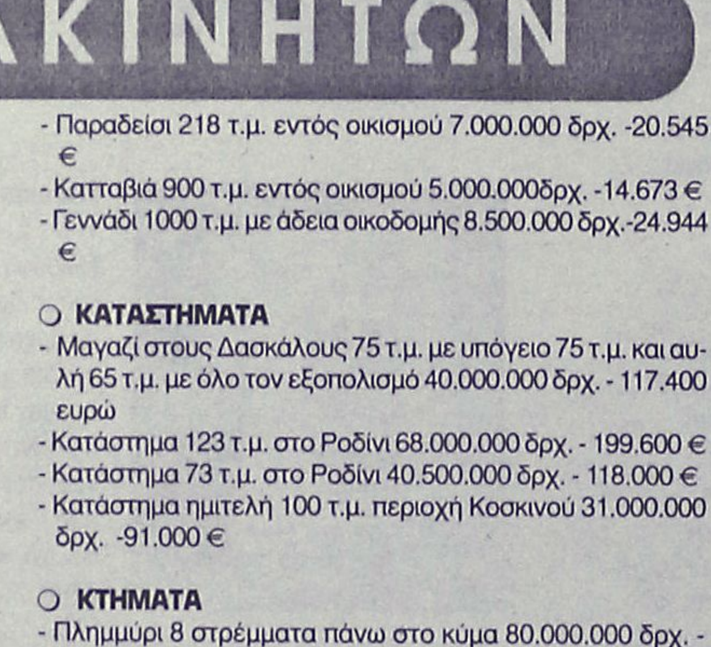

○ ΔΙΑΜΕΡΙΣΜΑΤΑ



- Δασκάλους 83 τ.μ. λουξ κατασκευής, 42.000.000 δρχ.-123.260 €
- Δασκάλους 88 τ.μ. λουξ κατασκευής, 46.000.000 δρχ. -135.000 €
- Δασκάλους 50 τ.μ. λουξ κατασκευής 24.000.000 δρχ. -70.450 €



- Δασκάλους 110 τ.μ. λουξ κατασκευής 55.000.000 δρχ.-161.400 €
- Ρόδου-Λίνδου 85 τ.μ λουξ κατασκευής 42.000.000 δρχ.-123.260 €
- Ρόδου-Λίνδου 46 τ.μ. λουξ κατασκευής 25.000.000 δρχ.-73.370 €
- Πυλώνα 2 διαμερίσματα των 93 τ.μ. μεταχειρισμένα 52.000.000 δρχ.-152.600 €
- Ιαλυσός 8 studios σε διώροφη οικοδομή 150 τ.μ. + 150 τ.μ. με οικόπεδο 2.250 τ.μ. 109.040.000 δρχ. - 320.000 ευρώ.



- Κοσκινού 115 τ.μ. λουξ κατασκευής με θέα 63.000.000 δρχ. -184.890 €
- Κοσκινού 115 τ.μ. λουξ κατασκευής 57.500.000 δρχ. -168.745 €
- Κοσκινού 110 τ.μ. λουξ κατασκευής 49.500.000 δρχ. -145.270 €

○ ΜΕΖΟΝΕΤΕΣ – ΜΟΝΟΚΑΤΟΙΚΙΕΣ



- Ιαλυσός μεζονέτες 140 τ.μ. με 300 μ. οικόπεδο, λουξ κατασκευής 85.000.000 δρχ.-240.500 €
- Ιαλυσός μεζονέτες 150 τ.μ. διώροφες με υπόγειο εντός σχεδίου λουξ κατασκευής 75.000.000 δρχ. - 220.100 €
- Ιαλυσός μεζονέτες 140 τ.μ. διώροφες με υπόγειο εντός σχεδίου λουξ κατασκευής 65.000.000 δρχ. - 190.750 €
- Κανδυλί 130 τ.μ. διώροφες μεζονέτες με 650 μ. οικόπεδο μέχρι χτισίματα 40.000.000 δρχ. -117.400 €

○ ΗΜΙΤΕΛΗ ΔΙΑΜΕΡΙΣΜΑΤΑ

- Σύμη 120 τ.μ. 2 διαμερίσματα 45.000.000 δρχ.-132.061 €

○ ΟΙΚΟΠΕΔΑ



- Θολός 1.200 τ.μ. εντός σχεδίου με συντελεστή δόμησης 0,4 12.000.000 δρχ.-35.300€
- Γεννάδι 3.220 τ.μ. πάνω στον κεντρικό και πολύ κοντά στην θάλασσα 91.000€
- Σορωνή 960 τ.μ. εντός σχεδίου 50.000 €
- Λίνδος 250 τ.μ. εντός σχεδίου 45.000.000 δρχ. - 132.000 €
- Λαχανιά 2.360 τ.μ. πάνω στον κεντρικό 50 μ. από θάλασσα με άδεια οικοδομής για 8 studios 32.000.000 δρχ. - 94.000 €
- Παραδείσι 218 τ.μ. εντός οικισμού 7.000.000 δρχ. -20.545 €
- Κατταβιά 900 τ.μ. εντός οικισμού 5.000.000δρχ. -14.673 €
- Γεννάδι 1000 τ.μ. με άδεια οικοδομής 8.500.000 δρχ.-24.944 €

○ ΚΑΤΑΣΤΗΜΑΤΑ

- Μαγαζί στους Δασκάλους 75 τ.μ. με υπόγειο 75 τ.μ. και αυλή 65 τ.μ. με όλο τον εξοπολισμό 40.000.000 δρχ. - 117.400 ευρώ
- Κατάστημα 123 τ.μ. στο Ροδίνι 68.000.000 δρχ. - 199.600 €
- Κατάστημα 73 τ.μ. στο Ροδίνι 40.500.000 δρχ. - 118.000 €
- Κατάστημα ημιτελή 100 τ.μ. περιοχή Κοσκινού 31.000.000 δρχ. -91.000 €

○ ΚΤΗΜΑΤΑ

- Πλημμύρι 8 στρέμματα πάνω στο κύμα 80.000.000 δρχ. - 235.000 €
- Λαχανιά 63 στρέμματα σε ύψωμα 102.000.000 δρχ. - 300.000 € δίνεται και για αντιπαροχή.
- Λαχανιά 7.800 τ.μ. σε ύψωμα κοντά στον κεντρικό 31.200.000 δρχ. - 91.570 €
- Σορωνή 5 στρέμματα πάνω στο κύμα 34.000.000 δρχ. - 100.000 €
- Λαχανιά 9.160 τ.μ. σε ύψωμα κοντά στον κεντρικό, νερό - ρεύμα 54.000.000 δρχ. - 158.500 €
- Καβουράκια 5.600 τ.μ. 50 μ. από την θάλασσα 112.000.000 δρχ.-328.686 €
- Καλλιθέα 7.600 τ.μ. κοντά στην θάλασσα 114.000.000 δρχ. - 334.556 €
- Κατταβιά 4.500 τ.μ. νερό-ρεύμα 6.000.000 δρχ. - 17.608 €
- Πλημμύρι 4.500 τ.μ. 7.500.000 δρχ. - 22.010 €
- Λαχανιά 2.390 τ.μ. 2.500.000 δρχ. - 7.336 €
- Κανδυλί 4.700 τ.μ. 33.000.000 δρχ.-96.845 €

○ ΑΠΟΘΗΚΕΣ

- Ανάληψη 150 τ.μ. υπόγεια 29.000 €

- **ΑΝΤΑΛΛΑΣΣΟΥΜΕ ΤΟ ΠΑΛΙΟ ΣΠΙΤΙ ΣΑΣ ΜΕ ΚΑΙΝΟΥΡΓΙΟ**
- **ΖΗΤΟΥΝΤΑΙ ΜΕΤΑΧΕΙΡΙΣΜΕΝΑ ΔΙΑΜΕΡΙΣΜΑΤΑ-ΑΜΕΣΗ ΠΩΛΗΣΗ**
- **ΠΩΛΟΥΝΤΑΙ** αποθήκες και βιοτεχνικοί χώροι.
- **ΔΑΝΕΙΑ ΔΕΚΤΑ - ΕΥΚΟΛΙΕΣ ΠΛΗΡΩΜΗΣ**
- **ΑΝΑΛΑΜΒΑΝΟΥΜΕ ΑΝΤΙΠΑΡΟΧΕΣ**

ΣΤΑΜΑΤΗΣ ΜΑΝΩΛΑΚΟΣ

ΩΡΕΣ ΓΡΑΦΕΙΟΥ 8.30-1.00 π.μ. και 5-8 μ.μ.
ΔΗΜ. ΑΝΑΣΤΑΣΙΑΔΗ 45 (παραπλεύρως ΥΠΕΡΑΓΟΡΑΣ ΠΑΠΑΚΥΡΙΑΚΟΥ-ΣΥΝΟΙΚΙΑ ΔΑΣΚΑΛΩΝ)
Τηλέφωνα: 2241023815-78275, 6944698056, 6945769958

ΠΩΛΕΙΤΑΙ

στην οδό ΣΚΕΥΟΥ ΖΕΡΒΟΥ (περιοχή ΑΓ.ΝΙΚΟΛΑΟΥ) διαμέρισμα 85 τμ Α΄ορόφου σε νεόκτιστη πολυκατοικία ετοιμοπαράδοτο πολυτελούς κατασκευής με εγκαταστάσεις θέρμανσης καί άλλες προδιαγραφές.

Πληροφ. Σάββας Σαββαΐδης & Συνεργάτες, Τηλ.22410-26281



ΚΤΗΜΑΤΟΜΕΣΙΤΙΚΟ ΓΡΑΦΕΙΟ

ΔΩΔΕΚΑΝΗΣΙΑΚΗ ΚΤΗΜΑΤΙΚΗ

ΠΑΠΟΥΤΣΗΣ ΚΩΝ/ΝΟΣ

ΠΩΛΟΥΝΤΑΙ

1. **Μεζονέτα** 135 τ.μ. διόροφη σε 300 τ.μ. οικόπεδο με γκαράζ στην Παστίδα. Τιμή: 182.000 ευρώ.
2. **Διαμέρισμα** 47 τ.μ. στο Ροδίνι. Τιμή: 70.000 ευρώ.
3. **Διαμέρισμα** 81 τ.μ. στην Ανάληψη. Τιμή: 120.300 ευρώ.
4. **Διαμέρισμα** 73 τ.μ. στην Ιαλυσό. Τιμή: 73.000 ευρώ.
5. **Γκαρσονιέρα** νεόδμητη 20 τ.μ. στην Ιξιά αξίας 32.300 ευρώ.
6. **Γκαρσονιέρα** νεόδμητη 37 τ.μ. στην Ιξιά. Τιμή: 44.000 ευρώ.
7. **Γκαρσονιέρα** νεόδμητη 38 τ.μ. στην Ιξιά. Τιμή: 45.500 ευρώ.
8. **Γκαρσονιέρα** νεόδμητη 46 τ.μ. στην Ιξιά. Τιμή: 48.500 ευρώ.
9. **Κατάστημα** νεόδμητο 42 τ.μ. στο Αραπάκι. Τιμή: 85.000 ευρώ.
10. **Οικόπεδο** 4,5 στρέμματα στ' Αφάντου. Τιμή: 65.000 ευρώ
11. **Οικόπεδο** 444 τ.μ. εντός οικισμού στ' Αφάντου με θέα. Τιμή: 39.000 ευρώ.
12. **Οικόπεδο** 400 τ.μ. εντός οικισμού στον Πάνορμο Καλύμνου πάνω στο δρόμο. Τιμή 35.500 ευρώ.

ΕΝΟΙΚΙΑΖΟΝΤΑΙ

1. **Ισόγεια κατοικία** επί της οδός Εθνικής Αντίστασης για υποκατάστημα τράπεζας . Τιμή: 2.100 ευρώ.
2. **Εστιατόριο** στη Θολό με αίθουσα 100 τ.μ. και 185 τ.μ. αυλή με πέργκολα κλειστή πάνω στον κεντρικό δρόμο. Τιμή: 1000 ευρώ

ΠΩΛΗΣΕΙΣ ΑΚΙΝΗΤΩΝ – ΟΙΚΟΠΕΔΩΝ– ΜΙΣΘΩΣΕΙΣ ΑΚΙΝΗΤΩΝ

ΩΡΕΣ ΓΡΑΦΕΙΟΥ 9.00-1.00 π.μ. και 5.00-9.00 μ.μ.

ΕΘΝΙΚΗΣ ΑΝΤΙΣΤΑΣΗΣ 45- 1ος ΟΡΟΦΟΣ • ΤΗΛ. - ΦΑΞ

2241025480 κιν. 6977855759 • e-mail: papoutsisk@e-rodos.com

ΕΝΟΙΚΙΑΣΕΙΣ

συνέχεια από την προηγούμενη

ΑΘΗΝΑ-ΕΝΟΙΚΙΑΖΕΤΑΙ γκαρσονιέρα 45 τ.μ. κατάλληλη για φοιτητές στο ΚΟΥΚΑΚΙ (Δημητρακοπούλου-Βέικου), δίπλα στη στάση του ΜΕΤΡΟ. Πληρ. τηλ. 6947270101 AE60737

ΕΠΙ ΤΗΣ ΟΔΟΥ ΞΑΝΘΟΥ: α) οροφοδιαμέρισμα α' ορόφου επιφανείας 200 τ.μ. πλήρως ή μη εξοπλισμένο (κατάλληλο για επαγγελματική χρήση). β) διαμέρισμα β' ορόφους επιφανείας 90 τ.μ. Πληρ. τηλ. 2241064099, 6946681508 AE60752

ΓΚΑΡΣΟΝΙΕΡΑ καινούργια επιπλωμένη σε ήσυχη περιοχή της Ρόδου, με ηλεκτρική κουζίνα, ψυγείο, ηλεκτρικό καλοριφέρ,διπλό κρεβάτι, κεντρική κεραία TV, καρτοτηλέφωνο, και όλο το νοικοκυριό τουσπιτιου. Προτιμούνται στρατιωτικοί, εκπαιδευτικοί, αστυνομικοί, ή εργένηδες. Αποκλείονται οι αλλοδαποί. Πληρ. τηλ. 22410 65122, 6946278872 AE60692

ΜΟΝΟΚΑΤΟΙΚΙΑ 120 τ.μ. με 3 υπνοδωμάτια, μπάνιο, W.C., κουζίνα-σαλόνι ενιαία, κεντρική αυτόνομη θέρμανση, ηλιακό θερμοσίφωνα και κήπο στην περιοχή Άνω Ροδίνι Παρισίων 10. Ενοίκιο 550 ευρω. Πληρ. τηλ. 6977087871 AE60738

ΣΤΗΝ ΠΑΣΤΙΔΑ ΓΚΑΡΣΟΝΙΕΡΕΣ ΚΑΙ ΔΩΜΑΤΙΑ πλήρως εξοπλισμένα (έπιπλα, πολυκουζίνα, θέρμανση, κλιματισμό, τηλεόραση), παροχή κρύου και ζεστού νερού δωρεάν σε χώρο με μεγάλο κήπο και άνετο πάρκιν. Δεν υπάρχουν κοινόχρηστα, πληρώνεται έξτρα μόνο ρεύμα. Πληρ. τηλ. 6944760796, 2241047228 AE60742

ΔΙΑΜΕΡΙΣΜΑΤΑ σε καινούργια οικοδομή πολυτελούς κατασκευής 1 υπνοδωματίου, σαλόνι, κουζίνα, λουτρό, επί της Αθηνών 110-112 επίσης γκαρσονιέρα επιπλωμένη. Πληρ. τηλ. 6947733314 AE60731

ΔΙΑΜΕΡΙΣΜΑΤΑ ΚΑΙ STUDIOS πλήρως επιπλωμένα με air condition, κουζίνα, ηλιακό θερμοσίφωνα, βεράντες, κήπο στ' Αφάντου για στρατιωτικούς ή εκπαιδευτικούς. Πληρ. τηλ. 2241029504, 6932941960 AE60740

ΓΚΑΡΣΟΝΙΕΡΑ επιπλωμένη με ηλεκτρική κουζίνα, ψυγείο, air condition, με κήπο στα Κοσκινού. Πληρ. τηλ. 2241060235 AE60741

ΠΩΛΕΙΤΑΙ

λόγω άλλης απασχόλησης κατάστημα 140 τ.μ. με 60 τ.μ. ιδιόκτητη αυλή στην παραλία Ιαλυσού. Λειτουργεί σαν τουριστικό αλλά είναι κατάλληλο για κάθε χρήση χειμώνα-καλοκαίρι.
Μεσίτες δεκτοί

Πληροφ. τηλ. 2241093797, 6946244766

ΕΥΚΑΙΡΙΑ ΠΩΛΕΙΤΑΙ

από τον οικοπεδούχο διώροφος μονοκατοικία στα μπετά 170 τ.μ. σε οικόπεδο 320 τ.μ. περίπου με μαντρότοιχο και ασφαλτοστρωμένους δρόμους στην Ιαλυσό, δίπλα στο φυτώριο και απέναντι από τον Μαρινόπουλο.
Τιμή 125.000 ευρώ.

Πληρ. τηλ. 6945279664

ΠΙΠΙΝΟΣ

ΜΟΝΟΚΑΤΟΙΚΙΕΣ στην Παστίδα

135 τ.μ. σε οικόπεδα 300 τ.μ. στην Παστίδα
195.000 ευρώ

Πληρ. τηλ. 2241023895, 6944676003
www.rhodes-top-properties.com

ΠΙΠΙΝΟΣ

2 ΜΕΖΟΝΕΤΕΣ & 2 ΔΙΑΜΕΡΙΣΜΑΤΑ

στο Ροδίνι
Σε μικρή οικοδομή από 129.000 ευρώ έως 179.000 ευρώ

Πληρ. τηλ. 2241023895, 6944676003
www.rhodes-top-properties.com

ΠΩΛΟΥΝΤΑΙ

από ιδιοκτήτη Διαμερίσματα-Καταστήματα-Αποθήκες
1) ΔΙΑΜΕΡΙΣΜΑΤΑ των 120 τ.μ. και 35 τ.μ. λουξ κατασκευής, με ασανσέρ και εγκαταστάσεις κεντρικής θέρμανσης και ηλιακού θερμοσίφωνα
2) ΚΑΤΑΣΤΗΜΑΤΑ των 315 τ.μ., 185 τ.μ., 130 τ.μ. και ύψους 5,5 μέτρων, γωνιακά με άνετο PARKING
3) ΑΠΟΘΗΚΕΣ των 370 τ.μ.,190 τμ., 180 τ.μ. και ύψους 4,5 μέτρων με άνετη ράμπα κατάλληλη για φορτηγά και νταλίκες. Περιοχή Φανερωμένης έναντι καταστήματος υδραυλικών ΑΦΟΙ Μαυρουδή.
Αναλαμβάνουμε αντιπαροχές και ανταλλαγές ακινήτων.

Κατασκευαστής ΦΩΤΑΚΗΣ ΜΙΧΑΗΛ
Πληροφορίες τηλ. 2241020949, 6932326055, 6945206473

ΓΙΑΝΝΗΣ ΝΙΚΟΛΙΔΑΚΗΣ

Μηχανολόγος-Μηχανικός
Γαλλίας 12-Ρόδος • τηλ. (22410)22291, 35103

ΠΩΛΟΥΝΤΑΙ

Πολυτελή διαμερίσματα με απεριόριστη θέα, ιδιωτικούς χώρους parking και αποθήκες
Επί της οδού Σελλά και Αισχίνη (περιοχή Δασκάλων) 77 τ.μ., 99 τ.μ., 119 τ.μ.
Επί της οδού Κων. Υδραίου (πλησίον Ρόδου-Λίνδου), 135 τ.μ., 95 τ.μ., 147 τ.μ.
Γραφείο 105 τ.μ. επί της οδού Εθνικής Αντιστάσεως και Τσαλδάρη

Vitzileos

ΚΤΗΜΑΤΟΜΕΣΙΤΙΚΟ ΓΡΑΦΕΙΟ - REAL ESTATE AGENCY

ΜΑΡΙΟΣ Κ. ΒΙΤΖΗΛΑΙΟΣ

Μεσίτης Αστικών Συμβάσεων - Real Estate agent

ΕΚΤΙΜΗΣΕΙΣ-ΑΓΟΡΕΣ-ΠΩΛΗΣΕΙΣ
ΚΑΤΑΣΤΗΜΑΤΑ
ΟΙΚΟΠΕΔΑ-ΧΩΡΑΦΙΑ
ΚΤΗΜΑΤΙΚΕΣ-ΣΥΜΒΟΥΛΕΣ
ΕΝΟΙΚΙΑΣΕΙΣ-ΔΙΑΧΕΙΡΙΣΕΙΣ
ΣΠΙΤΙΑ-ΔΙΑΜΕΡΙΣΜΑΤΑ

ΚΑΤΑΣΤΗΜΑΤΑ – ΓΡΑΦΕΙΑ – ΕΠΙΧΕΙΡΗΣΕΙΣ

	€
Επιχ/ση πλυντήρια-στεγνωτήρια σε πλήρη λειτουργία	20.000
15 τ.μ. κατάστημα στην Α. Διάκου	30.000
45 τ.μ. ισόγ.+90 τ.μ. υπογ. Καρακόνερο	88.000
50 τ.μ. μαγαζί κοντά στο Μαντράκι (νοικιασμένο)	294.000
144 τ.μ. διώροφο κατάστημα με αυλή, 300 τ.μ. στο Νιοχώρι	500.000
155 τ.μ. ακίνητο στην Ψαροπούλα, στην θάλασσα	220.000
165 τ.μ. διώροφο μαγαζί στην Π. Πόλη της Κω, τουριστική περιοχή	300.000
170 τ.μ. αποθήκη σε μπετά. Καρακόνερο	71.000
170 τ.μ. αποθήκη με ράμπα στην Μ. Πετρίδη	71.000
180 τ.μ. αποθήκη στην οδό Π. Ροδίου	82.000
300 τ.μ. κατ/μα ετοιμοπ. σε 1000 τ.μ. οικόπ. Παστίδα, βιοτεχν. χώρος	147.000
1000 τ.μ. εργοστάσιο στον Καλαμώνα έτοιμο σε οικοπ. 6.400 τ.μ.	587.000
1155 τ.μ. ακίνητο σε οικόπ. 817 τ.μ. στο κέντρο της Ρόδου	763.000
12 apartmens πλήρως εξοπλισμένα στο Κιοτάρι	440.000
Ξενοδ. Α' κατ., στην πόλη, 180 κλίνες+4 καταστήματα	6.200.000
7 apart.Χ 2 δωμάτια πλήρως εξοπλισμένα και δύο μαγαζιά 250 τ.μ. στην παραλία Τριαντών, στην θάλασσα	338.000
Ξενοδ. Β' κατ. 95 δωμ. σε 13 στρέμ. στην παραλία Ιαλυσού	2.640.000
Ξενοδ. Γ' κατ. 37 δωμ., 74 κλίνες, δισκοθήκη 250 τ.μ., μπαρ, στην πόλη της Ρόδου, παραλία	1.261.922

ΔΙΑΜΕΡΙΣΜΑΤΑ

45 τ.μ. στην πλατεία Βάθης, Αθήνα, στον 5ο όροφο	39.000
50 τ.μ. στα Τριάντα γκαρσονιέρα με θέα	50.000
50 τ.μ. στο Γεννάδι με 2ο υπνοδωμ. Φανταστική θέα	44.000
60 τ.μ. στο Γεννάδι γκαρσονιέρα με θέα	47.000
82 τ.μ. στον 1ο όροφο σε διπλοκατοικία στην Π. Πόλη	88.000
110 τ.μ. με 3ο υπνοδωμ. ρετιρέ, στους δασκάλους	150.000
117 τ.μ. παραδοσιακό διαμέρισμα απέναντι Καζίνο	147.000

ΜΕΖΟΝΕΤΕΣ – ΜΟΝΟΚΑΤΟΙΚΙΕΣ

	€
62 τ.μ. μονοκατοικία με τζάκι και φανταστική θέα στην Π. Πόλη	125.000
80 τ.μ. μονοκατοικία σε 4000 τ.μ. οικόπεδο, πάνω στο κύμα, Γεννάδι	
130 τ.μ. μεζονέτα σε μπετά, οικοπ. 350 τ.μ. Τριάντα	110.000
167 τ.μ. ισόγειο-οροφοδιαμέρισμα σε διπλοκατοικία με 285 τ.μ. οικόπεδο στο κέντρο της πόλης, διατηρητέο. Πάρκιν	440.300
170 τ.μ. διατηρητέα μονοκατοικία σε οικόπεδο 605 τ.μ. στο κέντρο της πόλης	290.000
170 τ.μ. μεζονέτα σε μπετά, οικοπ. 450 τ.μ. Τριάντα	140.000
170 τ.μ. μεζονέτα+170 τ.μ. μεζονέτα+120 τ.μ. οροφοδιαμέρισμα σε οικοπ. 5000 τ.μ. εντός οικισμού στην Παστίδα	426.000
180 τ.μ. μονοκατ. ημιτελής στο Γεννάδι σε οικόπ. 750 τ.μ Φανταστική θέα	161.000
187 τ.μ. βίλα με οικόπεδο 4780 τ.μ. στην Παστίδα	310.000
210 τ.μ. Μονοκατοικία με αυλή στην Π. Πόλη	323.000
230 τ.μ. βίλα στην Λάρδο σε οικόπ. 7700 τ.μ. με 750 οπωροφ. δένδρα	323.000
240 τ.μ. μεζονέτα σε οικόπεδο 250 τ.μ. στα Κοσκινού, νεόκτιστη	290.000
250 τ.μ. ημιτελές τριώροφο ακίνητο σε οικόπεδο 250 τ.μ. στους δασκάλους	235.000
250 τ.μ. βίλα καινούργια, πολυτελούς κατασκευής στο κέντρο της Κω σε οικόπεδο 4000 τ.μ. με δένδρα και γκαράζ	352.000
272 τ.μ. μονοκατοικία σε οικόπ. 270 τ.μ., αποτελείται από 4 διαμερίσματα. Ψαροπούλα.	220.000
600 τ.μ. μονοκατοικία στο Ροδίνι, Lux κατασκευής, γκαράζ, κήπο, φανταστική θέα	500.000

ΟΙΚΟΠΕΔΑ

	€
412 τ.μ. στον Αγ. Νικόλαου Σ.Δ. 1.20	220.100
709 τ.μ. οικόπεδο με Σ.Δ.-1, με άδεια οικοδομής για 1000 τ.μ. στην πόλη	600.000
750 τ.μ. στο Γεννάδι, εντός σχεδίου	18.000
2000 τ.μ. στα Μαριτσά. Εντός σχεδίου, Σ.Δ.-0,50	120.000
2000 τ.μ. στα Τριάντα	147.000
2500 τ.μ. πάνω στο δρόμο Ελαιώνας-Φουρνάκι. Γεννάδι	24.000
3080 τ.μ. στο Πλημύρι	23.500
4000 τ.μ. κοντά στο Βερόπουλο με φανταστική θέα	176.000
4100 τ.μ. στο Λειβάδι-Κρεμαστή	82.200
4120 τ.μ. στα Τριάντα, κοντά στον οικισμό	205.000
4400 τ.μ. στην Κρεμαστή	76.000
5000 τ.μ. στα Αφάντου	103.000
5500 τ.μ. στα Μαριτσά, εντός σχεδίου, Σ.Δ.=1	250.000
5800 τ.μ. στα Κανδυλί	117.000
6000 τ.μ. πάνω στο κύμα στα Τριάντα	352.000
6000 τ.μ. στην Παστίδα+αποθήκη	144.000
6500 τ.μ. στην λεωφόρο Ρόδου-Κρεμαστής	410.000
6500 τ.μ. στο Φαληράκι κοντά στη θάλασσα, προνομιακό	500.000
6720 τ.μ. στον Θόλαρο, Παραδείσι	82.200
8000 τ.μ. στο Φαληράκι	191.000
8300 τ.μ. στην Βληχά-Κάλαθος	367.000
8500 τ.μ.+6500 τ.μ. στην παραλία Αφάντου	18 το τ.μ.
9000 τ.μ. στα Μαριτσά, εντός ζώνης	132.000
9345 τ.μ. στα Ασγούρου με θέα	205.000
12000 τ.μ. στην Αφάντου, πάνω στο κύμα	520.000
13000 τ.μ. στα Μαριτσά	123.000
14000 τ.μ. το αγροτεμάχιο στην Διμυλιά	65.000
25000 τ.μ. στα Καλαβάρδα	295.000
30000 τ.μ. στο Τσαΐρι	352.000
32000 τ.μ. στην Θολό, πάνω στο κύμα	587.000
38000 τ.μ. στο Γεννάδι, πάνω στο κύμα	2.230.000
46000 τ.μ. στο Τσαΐρι	405.000
50000 τ.μ. στο Τσαΐρι	360.000

Εθν. Μακαρίου 45 (3ος όροφος • Τηλ.: 22410 24900, 25545 • Fax: 22410 25544 • Κιν.: 6932704919

ΕΝΟΙΚΙΑΣΕΙΣ

συνέχεια από την προηγούμενη

ΔΙΑΜΕΡΙΣΜΑ με ένα υπνοδωμάτιο, σαλόνι, κουζίνα, W.C. γωνιακό **μόνο** για εκπαιδευτικούς, στρατιωτικούς και φοιτητές. Στοιχεάμης 24-Ρόδινι, Ρόδος. Πληρ. τηλ. 22410 61153, 6977271954 ΑΕ60719

ΓΚΑΡΣΟΝΙΕΡΕΣ και studio καινούργια πλήρως επιπλωμένο κοντά στο Πανεπιστήμιο. Πληρ. τηλ. 2241078965 ΑΕ60691

STUDIO πλήρως επιπλωμένο με διπλό κρεβάτι, ξεχωριστό W.C. με μπανιέρα σε άριστη κατάσταση στη Ρόδο. Προτιμούνται οι μακροχρόνιες μισθώσεις. Πληρ. τηλ. 6942210685, 22410 77987 ΑΕ60720

ΓΚΑΡΣΟΝΙΕΡΑ με δύο δωμάτια, κουζίνα και μπάνιο στον β' όροφο στην πόλη της Ρόδου Στοιχεάμης 6 Ανω Ροδίνι. Πληρ. τηλ. 2241061628 ΑΕ60714

ΕΠΙΠΛΩΜΕΝΟ διαμέρισμα, νεόκτιστο, κατάλληλο για ένα άτομο (κουζίνα, σαλόνι, δωμάτιο, WC.). Πληρ. τηλ. 6944755500 ΑΕ60713

ΚΑΙΝΟΥΡΓΙΟ ΚΑΤΑΣΤΗΜΑ 58 τ.μ. με πατάρι επί της οδού Φ. Γκιμάλη, απέναντι από το καινούργιο δημοτικό σχολείο της Αναλήψης, κατάλληλο για επαγγελματική χρήση. Πληρ. τηλ. 6947306959, 6946455442 ΑΕ60694

ΓΚΑΡΣΟΝΙΕΡΑ 45 τ.μ. υπνοδωμάτιο και κουζίνα πλήρως επιπλωμένη, air condition και TV, περιοχή Ιαλυσός. Πληρ. τηλ. 2241094850, 6978631342 ΑΕ60690

ΔΙΑΜΕΡΙΣΜΑ 3άρι στα Κοσκινού. Πληρ. τηλ. 2241062234 ΑΕ60739

ΙΣΟΓΕΙΟ ΚΑΤΑΣΤΗΜΑ 60 τ.μ. στην οδό Βενετοκλέων απέναντι από πιτσαρία Γόνδολα. Πληρ. τηλ. 22440 31944, κιν. 6944285057 ΑΕ60699

ΕΠΙΠΛΩΜΕΝΑ μικρά διαμερίσματα και στούντιο που μόλις έχουν αποπερατωθεί στην Λεωφόρο Ρόδου-Λίνδου στην περιοχή Αφάντου, πλησίον σούπερ μάρκετ ΠΑΝΑΓΙΩΤΑΣ. Πληρ. τηλ. 6942845018 ΑΕ60710

ΞΕΝΟΔΟΧΕΙΑΚΑ ΔΙΑΜΕΡΙΣΜΑΤΑ ΚΑΙ STUDIOS στις 7 ΒΑΓΙΕΣ με τον μήνα σε συγκρότημα προσφάτως ανακαινισμένο πλήρως εξοπλισμένα με τηλεόραση, τηλέφωνο, ηλιακό, κλιματισμό, ψυξη-θέρμανση, καθαριότητα 2 φορές την εβδομάδα από την καμαριέρα του ξενοδοχείου, με πλήρη ρουχισμό και εξοπλισμό κουζίνας με χρήση της πισίνας, της πέργκολας, και του σαλονιού-bar του ξενοδοχείου κ.λπ. Πληρ. τηλ. 22410 36830 και 6932934562 ΑΕ60703

ΚΑΤΑΣΤΗΜΑ επί της Αλεξάνδρου Διάκου 45, σε χώρο 53 τ.μ., κατάλληλο για οποιαδήποτε επαγγελματική χρήση. Πληρ. κινητό τηλ. 6946817619 ή σταθερό 22410-70943 ΑΕ60672

ΕΠΙΠΛΩΜΕΝΑ STUDIOS σε ήσυχη περιοχή της Ιαλυσού με την ημέρα ή με το μήνα. Πληρ. τηλ. 6945077678 ΑΕ60696

ΔΙΑΜΕΡΙΣΜΑ 96 τ.μ. επί της οδού Ατταβύρου 48. Πληρ. τηλ. 6946282340, 22410 31543, 48058 από 22.00-23.00 ΑΕ60711

ΕΝΟΙΚΙΑΖΟΝΤΑΙ δυάρια επιπλωμένα στην περιοχή της Αναλήψης. Πληρ. τηλ. 2241024811, 6945139702 ΑΕ60685

ΔΙΑΜΕΡΙΣΜΑ στην Κρεμαστή (α' όροφος με 2 υπνοδωμάτια, σαλόνι, κουζίνα, τραπεζαρία, μεγάλες βεράντες και αποθήκη. Ευάερο, ευήλιο σε ήσυχη περιοχή με εύκολο πάρκιν. Πληρ. τηλ. 2241022722, 6938403879 από 17.00-24.00 ΑΕ60644

ΔΙΑΜΕΡΙΣΜΑ καινούργιο διαμπερές γωνιακό με 3 υπνοδωμάτια, σαλόνι- κουζίνα (εντοιχισμένες ηλεκτρικές συσκευές) άνετο μπάνιο, βεράντες και ηλιακό θερμοσίφωνα επί της οδού Αντιοχείας. Πληρ. τηλ. 6974123146 ΑΕ60594

ΥΠΟΓΕΙΟΙ ΧΩΡΟΙ των 100 και 50 τ.μ. επί της οδού Ατταβύρου 37 και επί της οδού Βάλια Σεμερτζίδη 9, πάροδος Στέλιου Κωτιάδη. Ισόγειος χώρος 50 τ.μ. Πληρ. τηλ. 2241036146, 6932732336 ΑΕ60637

ΕΝΟΙΚΙΑΖΟΝΤΑΙ: 1) ΡΟΔΟΣ: επιπλωμένη γκαρσονιέρα σε ισόγειο πολυκατοικίας, σε πάροδο της Κων/νου Τσαλδάρη. 2) ΙΑΛΥΣΟΣ: λουξ επιπλωμένη γκαρσονιέρα με θέρμανση και A/C σε ισόγειο μονοκατοικίας, κοντά στο Σ/Μ Μαρινόπουλος. Πληρ. τηλ. 22410-90038, 6945411099

ΔΙΑΜΕΡΙΣΜΑ γ' ορόφου επί της Λίνδου 15 100 τ.μ. με αυτόνομη θέρμανση. Πληρ. τηλ. 6945102642 ΑΕ60595

ΕΝΟΙΚΙΑΖΕΤΑΙ στο 4ο χλμ. λεωφ. Ρόδου-Καλλιθέας, προνομιακό γωνιακό οικόπεδο 4.500 τ.μ. με πρόσοψη επί της λεωφόρου Καλλιθέας 70 μ., ιδανικό για δημιουργία αντιπροσωπείας αυτοκινήτων ή super market. Δίδεται προς ενοικίαση ή άλλη εκμετάλλευση. Πληρ. τηλ. 6932567414, 2241020187, 2105736970 ΑΕ60792

ΚΑΤΑΣΤΗΜΑ κεντρικό 40 τ.μ. με πατάρι. Πληρ. τηλ. 2241022664 ώρες καταστημάτων ΑΕ60514

STUDIOS. ΕΝΟΙΚΙΑΖΟΝΤΑΙ πλήρως επιπλωμένα 25 & 40 τ.μ., με ηχομόνωση, ανεξάρτητο W.C., πολυκουζινάκι, ψυγείο, εγκατάσταση για T.V. και τηλέφωνο, αυλή, συχνή αστική συγκοινωνία, δωρεάν parking στα 150 μ. για 12 μήνες, το χρόνο. Κατάλληλα για εργένηδες, στρατιωτικούς, φοιτητές. Σε λογική τιμή, χωρίς κοινόχρηστα και νερό. Περιοχή Παραδείσι, Ρόδος. Πληρ. τηλ. 22410-48360 ώρες γραφείου, 6972943946, ώρες 09.00-21.00. ΑΕ60520

ΓΚΑΡΣΟΝΙΕΡΑ επιπλωμένη επί της οδού Παύλου Μελά (πίσω από το Πανεπιστήμιο Αιγαίου) αποκλειστικά για φοιτήτρια, μίσθωμα 290 ευρώ. Πληρ. τηλ. 6947518185 ΑΕ60481

ΓΚΑΡΣΟΝΙΕΡΑ επιπλωμένη στην κεντρική πλατεία της Ιαλυσού. Πληρ. τηλ. 2241091840 ΑΕ60390

ΚΑΤΑΣΤΗΜΑ 160 τ.μ. με μεγάλη αυλή και άνετο πάρκιν, δίπλα από την Σχολή Χορού της Μαίρης Βελιδάκη στην Ιαλυσό. Ο χώρος είναι ιδανικός για μουσικό εργαστήρι - φροντιστήρια ξένων γλωσσών μέσης εκπαίδευσης κ.λπ. Το κατάστημα είναι εξοπλισμένο με ρολά ασφαλείας και προσφέρεται επίσης για οποιαδήποτε επαγγελματική χρήση. Πληρ. τηλ. 2241095815, 2241095657 ΑΕ60253

ΕΝΟΙΚΙΑΖΕΤΑΙ ενιαίος χώρος κατάλληλος για γραφείο επί της οδού Καμείρου 1 στον 1ο όροφο επιφανείας 167 τ.μ. Πληρ. τηλ. 2241070242, 2241070287 ΑΕ60387

ΔΙΑΜΕΡΙΣΜΑ 2 ΥΠΝΟΔΩΜΑΤΙΩΝ 104 Τ.Μ. ΔΙΠΛΑ ΣΤΟ ΠΑΝΕΠΙΣΤΗΜΙΟ ΑΙΓΑΙΟΥ ΜΠΡΟΣΤΑ ΣΤΟ ΠΑΡΚΟ 1ΟΣ ΟΡΟΦΟΣ. ΠΛΗΡ. ΤΗΛ. 2241026218 ΧΠΕ247

ΕΝΟΙΚΙΑΖΟΝΤΑΙ STUDIOS ΜΕ ΤΟ ΜΗΝΑ Ή ΜΕ ΤΗΝ ΗΜΕΡΑ ΠΛΗΡΩΣ ΕΠΙΠΛΩΜΕΝΑ ΜΕ ΠΟΛΥΚΟΥΖΙΝΑΚΙ, ΨΥΓΕΙΟ, ΝΤΟΥΣ, WC, ΤΗΛΕΦΩΝΟ, ΜΠΑΛΚΟΝΙ, ΖΕΣΤΟ ΝΕΡΟ ΕΠΙ 24ΩΡΟΥ ΒΑΣΕΩΣ ΣΤΗΝ ΠΙΟ ΗΣΥΧΗ ΠΕΡΙΟΧΗ ΤΗΣ ΠΟΛΗΣ ΡΟΔΟΥ (ΠΕΡΙΟΧΗ ΔΑΣΚΑΛΩΝ), ΟΔΟΣ ΜΑΝΩΛΗ ΠΑΠΑΜΑΝΩΛΗ ΑΡΙΘΜ. 12 ΚΑΘΕΤΟΣ ΕΠΙ ΤΗΣ ΣΤΕΛΙΟΥ ΚΩΤΙΑΔΗ. ΠΛΗΡ. ΤΗΛ. (22410)37244 ΧΠΕ283

ΑΠΟΘΗΚΕΣ ΣΤΗΝ ΙΑΛΥΣΟ, ΕΝΟΙΚΙΑΖΟΝΤΑΙ 1) ΑΠΟΘΗΚΕΥΤΙΚΟΙ ΧΩΡΟΙ ΑΠΟ 100 ΕΩΣ 2000 Τ.Μ. ΚΑΙ ΥΨΟΣ 8 Μ. ΑΣΦΑΛΕΙΣ ΜΕ ΜΕΓΑΛΟΥΣ ΧΩΡΟΥΣ ΔΙΑΚΙΝΗΣΗΣ ΦΟΡΤΩΣΗΣ ΚΑΙ ΕΚΦΟΡΤΩΣΗΣ ΠΡΟΪΟΝΤΩΝ, 2) ΥΠΑΙΘΡΙΟΙ ΧΩΡΟΙ ΠΕΡΙΦΡΑΓΜΕΝΟΙ, ΑΣΦΑΛΕΙΣ, ΚΑΤΑΛΛΗΛΟΙ ΓΙΑ ΑΠΟΘΗΚΕΥΣΗ ΠΡΟΪΟΝΤΩΝ ΣΕ ΠΑΛΕΤΕΣ. ΠΛΗΡ. ΤΗΛ. (22410)38400 ΑΠΟ ΔΕΥΤΕΡΑ ΕΩΣ ΠΑΡΑΣΚΕΥΗ 08.00-15.00 κ. ΓΙΩΤΑ ΧΠΕ1912

ΕΝΟΙΚΙΑΖΟΝΤΑΙ: α) ισόγειο διαμέρισμα στην περιοχή Ιαλυσού, σε πολυτελή διώροφη οικοδομή με κήπο, πλησίον θάλασσας, αποτελούμενο από ένα υπνοδωμάτιο με μπάνιο και μεγάλο λίβινγκ ρουμ με κουζίνα. Μηνιαίο μίσθωμα 450 ευρώ. β) διαμέρισμα 2ου ορόφου στην περιοχή Ιαλυσού, πλησίον θάλασσας, σε διώροφη οικοδομή, αποτελούμενο από 1 υπνοδωμάτιο με μπάνιο, μεγάλο λίβινγκ ρουμ με κουζίνα, εσωτερική σκάλα που οδηγεί σε μεγάλη σοφίτα με WC και βεράντες. Μηνιαίο μίσθωμα 650 ευρω. Πληρ. τηλ. 6974437675 ΑΕ50242

ΕΝΟΙΚΙΑΖΕΤΑΙ ισόγειος επαγγελματικός χώρος 160 τ.μ. (ή δυο μικρότερα των 80 τ.μ.) κατάλληλος για κατάστημα - γραφείο - ιατρείο ή άλλη παρόμοια χρήση στην κεντρική πλατεία Ιαλυσού, πλατεία Αποστολίδη. Πληρ. τηλ. 2241094356, 6942553147 ΧΑΕ141

"ΑΡΧΑΓΓΕΛΟΣ" ΕΝΟΙΚΙΑΖΟΝΤΑΙ γκαρσονιέρες καινούργιες, πλήρως εξοπλισμένες και επιπλωμένες με κλιματισμό, τηλεόραση, ψυγείο, φουρνο - μάτια, θερμοσίφωνο, ντους, WC, εγκατάσταση για πλυντήριο ρούχων, σε ήσυχη περιοχή και άνετο πάρκιν, για όλο τον χρόνο. Πληρ. τηλ. 6972494339 ΑΕ59652

ΕΝΟΙΚΙΑΖΕΤΑΙ ΙΣΟΓΕΙΟΣ ΕΠΑΓΓΕΛΜΑΤΙΚΟΣ ΧΩΡΟΣ 120 Τ.Μ. ΜΕ ΥΠΟΓΕΙΟ 30 Τ.Μ. ΕΠΙ ΤΗΣ ΟΡΦΑΝΙΔΟΥ ΚΑΙ ΑΠΟΛΛΩΝΙΟΥ ΡΟΔΙΟΥ ΓΩΝΙΑ. ΠΛΗΡ. ΤΗΛ. 6945381842 ΧΠΕ2211

ΓΙΑ ΣΤΡΑΤΙΩΤΙΚΟΥΣ, ΕΚΠΑΙΔΕΥΤΙΚΟΥΣ, ΔΗΜΟΣΙΟΥΣ ΥΠΑΛΛΗΛΟΥΣ ΕΝΟΙΚΙΑΖΟΝΤΑΙ φθηνά ωραιότατα διαμερισματάκια μονόχωρα και δίχωρα στο Παραδείσι Ρόδου. Επιπλωμένα πλήρως, με ηλιακούς και κλιματισμό (ψυξη-θέρμανση). Πληρ. τηλ. 2241073807, 6947429235 ΑΕ58374

ΕΝΟΙΚΙΑΖΕΤΑΙ ΕΠΙΠΛΩΜΕΝΟ ΙΣΟΓΕΙΟ ΔΙΑΜΕΡΙΣΜΑ 2 ΔΩΜΑΤΙΩΝ ΥΠΝΟΔΩΜΑΤΙΟ, ΣΑΛΟΝΙ, ΚΟΥΖΙΝΑ, WC, 40 Τ.Μ. ΜΕ TV ΔΙΠΟΡΤΟ ΨΥΓΕΙΟ, ΗΛΙΑΚΟ ΘΕΡΜΟΣΙΦΩΝΟ, ΦΟΥΡΝΟ ΜΕ ΔΥΟ ΕΣΤΙΕΣ, ΑΠΟΡΡΟΦΗΤΗΡΑ, ΣΟΜΠΑ ΥΓΡΑΕΡΙΟΥ, ΑΕΡΟΘΕΡΜΟ, ΧΡΗΜΑΤΟΚΙΒΩΤΙΟ, ΜΟΝΩΜΕΝΗ ΟΡΟΦΗ, ΧΩΡΟΙ ΑΠΟΘΗΚΕΥΣΗΣ ΕΝΟΙΚΙΑΖΟΝΤΑΙ ΠΕΡΙΦΡΑΓΜΕΝΟΙ, ΑΣΦΑΛΕΙΣ, ΥΠΑΙΘΡΙΟΙ, ΗΜΙΥΠΑΙΘΡΙΟΙ, ΚΑΙ ΚΛΕΙΣΤΟΙ ΚΑΤΑΛΛΗΛΟΙ ΓΙΑ ΑΠΟΘΗΚΕΥΣΗ ΕΝΟΙΚΙΑΖΟΜΕΝΩΝ ΑΥΤΟΚΙΝΗΤΩΝ ΚΑΙ ΠΟΥΛΑΜΑΝ. ΠΛΗΡ. ΤΗΛ. (22410)38400 ΩΡΕΣ 08.00-15.00 κ. ΓΙΩΤΑ ΧΠΕ1913

ΕΝΟΙΚΙΑΖΟΝΤΑΙ 4 ΠΟΛΥΤΕΛΗ STUDIOS ΓΙΑ ΕΝΑ Ή ΔΥΟ ΑΤΟΜΑ, ΣΤΗΝ ΠΑΡΑΛΙΑ ΙΑΛΥΣΟΥ, ΠΛΗΡΩΣ ΕΠΙΠΛΩΜΕΝΑ, ΕΥΡΥΧΩΡΑ, ΜΕ ΑΝΕΤΕΣ ΒΕΡΑΝΤΕΣ ΜΕ ΠΟΛΥΚΟΥΖΙΝΑΚΙ, AIR-CONDITION, ΗΛΙΑΚΟ ΘΕΡΜΟΣΙΦΩΝΑ, ΙΔΙΟΧΡΗΣΤΗ ΘΕΣΗ ΣΤΑΘΜΕΥΣΗΣ. ΜΗΝΙΑΙΟ ΜΙΣΘΩΜΑ 275 ΕΥΡΩ. ΠΛΗΡ. ΕΥΣΤΑΘΙΟΥ - ΕΥΡΩΚΤΗΜΑΤΙΚΗ, ΕΘΝΙΚΗΣ ΑΝΤΙΣΤΑΣΕΩΣ 83 (ΠΡΩΗΝ ΑΝΝΗΣ ΜΑΡΙΑΣ). ΤΗΛ. 22410 73819-74917, 6946/103929 ΧΠΕ091

πωλησεις–αγορες ακινητων & επιχειρησεων

ΖΗΤΕΙΤΑΙ ΟΙΚΟΠΕΔΟ για αγορά σε απόσταση έως και 5 χλμ. από την πόλη της Ρόδου έκτασης 4-12 στρεμμάτων. Μεσίτες-μεσάζοντες αποκλείονται. Πληρ. τηλ. 2241039519 κ. Αναστασία, 6944985273 κ. Γιώργο ΑΟ60884

ΠΩΛΟΥΝΤΑΙ μεταχειρισμένα διαμερίσματα: 1) Δενδρινού 65 τ.μ. ισόγειο 87.000€, 2) Πειραιώς 74 τ.μ. ισόγειο 87.000€, 3) Καρακόνερο 82 τ.μ. β'όροφος 100.000€, 4) Ροδίνι 82 τ.μ. β' όροφος 87.000€, 5) Δασκάλους 82 τ.μ β' όροφος 89.000€, 6) Μιχ. Πετρίδη 89 τ.μ. α' όροφος 90.000€, 7) Μητρόπολη 97 τ.μ. α' όροφος (3 υπν.) 97.000€. Δάνεια δεκτά όλων των ταμείων. ΑΙΓΑΙΟΚΤΗΜΑΤΙΚΗ τηλ. 2241022943, 2241028838 (καθημερινά 10-1 το πρωί και Δευτ.-Πέμπτη 7-9 απ/τα) ΑΟ60863

ΠΩΛΕΙΤΑΙ καινουργια μεζονέτα (υπό κατασκευή) στο Ροδίνι, 156 τ.μ. 230.000€. Επίσης διώροφη μονοκατοικία καινουργια στη Θολό 236 τ.μ. με απεριόριστη θέα, 265.000€ σε 1 στρ. οικόπεδο. ΑΙΓΑΙΟΚΤΗΜΑΤΙΚΗ τηλ. 2241022943, 2241028838 (καθημερινά 10-1 το πρωί και Δευτ.-Πέμπτη 7-9 απ/τα) ΑΟ608634

ΠΩΛΟΥΝΤΑΙ κατ' αποκλειστικότητα γραφεία κεντρικά κοντά στην Ακαδημία, 22 τ.μ. (καθαρής επιφανείας) 56.000€, 45 τ.μ. 112.000€ και 67 τ.μ. 168.000€. Ιδανικά για δικηγορικά, αρχιτεκτονικά κ.λπ. Επίσης πωλείται κατάστημα κοντά στην Αννης Μαρίας 40 τ.μ. με αποθήκη 70 τ.μ. 118.000€. ΑΙΓΑΙΟΚΤΗΜΑΤΙΚΗ τηλ. 2241022943, 2241028838 (καθημερινά 10-1 το πρωί και Δευτ.-Πέμπτη 7-9 απ/τα) ΑΟ608635

ΖΗΤΕΙΤΑΙ ΓΙΑ ΑΓΟΡΑ από ιδιώτη αγρόκτημα, από 2,5 έως 3,5 στρέμματα εκτός σχεδίου για αγροτική χρήση, στις περιοχές Τσαίρι, Τρεις, Παστίδα, Κρεμαστή, Μαριτσα, Παραδείσι. Να έχει δρόμο και να είναι σε λογική τιμή. Ρεύμα και νερό επιθυμητά αλλά όχι απαραίτητα. Πληρ. τηλ. 22410 48360, 6972943946 ΑΟ60841

ΤΡΙΩΡΟΦΗ ΟΙΚΟΔΟΜΗ στην περιοχή Καρακόνερο (Χαλκήτες). Πληρ. τηλ. 22410 67270, 20691 ΑΟ60835

ΠΩΛΗΣΕΙΣ ΟΙΚΟΠΕΔΩΝ ΕΚΤΟΣ ΣΧΕΔΙΟΥ Πωλούνται- Α) ΡΟΔΟΣ: 1-Στη Λεωφ.Ρόδου-Καλλιθέας 8.000-20.000-28.000 τμ κατάλληλα για Εμπορικά Κέντρα 2-Περιοχή «ΚΑΡΝΑΓΙΟ» 4.000 τμ για Εμπορική και Βιοτεχνική χρήση 3-Περιοχή ΑΓ.ΑΠΟΣΤΟΛΩΝ 2.000-4.000 τμ κατάλληλα για επαύλεις 4-ΑΓ.ΒΑΡΒΑΡΑ-ΤΣΑΙΡΙ 14.880 τμ. 5-ΤΣΑΙΡΙ 86.940 τμ 6-ΡΟΔΟΠΟΥΛΑ παραλεύρως «Βερόπουλου» 2.000-4.000 τμ με πανοραματική θέα. 6-ΑΣΓΟΥΡΟΥ 4.750 τμ. Β) ΙΑΛΥΣΟΣ:1-ΚΑΝΔΥΛΙ 4.700-24.000-41.746 τμ 2-ΤΡΕΙΣ 4.000 τμ Γ) ΚΟΣΚΙΝΟΥ 4.080-5.000-8.686 τμ Δ-ΚΟΛΥΜΠΙΑ παραλιακά 4.520-9.000-19.770 Δ)ΘΕΟΛΟΓΟΣ παραλιακό στο «κύμα» 30.000 τμ Ε) ΦΑΝΕΣ παραλιακό στο κύμα 74.944 τμ ΣΤ) ΚΑΛΑΘΟΣ 1-ΒΛΗΧΑ 13.630 τμ με πανοραμική θέα 2-ΓΑΔΟΥΡΑ επί της Λεωφόρου Ρόδου Λίνδου 40.000 τμ Ζ) ΛΙΝΔΟ 1-ΒΛΗΧΑ 4.000-12.000 τμ παραλιακά 2-ΠΑΝΩ ΑΛΩΝΙΑ 3.540 τμ επί της επαρχιακής οδού Λίνδου-Πευκοι 3-ΠΕΥΚΟΙ : α-ΦΩΚΙΑ 5.000 τμ β-ΣΠΥΛΙΑ 5.880 τμ γ-ΑΛΩΘΑΡΙΚΑ 4.500 τμ επί της επαρχιακής οδού Πευκοι-Λάρδο Η) ΚΑΤΤΑΒΙΑ-ΠΛΥΜΙΡΙ 4.000τμ παραλιακό στο «κύμα» Θ) ΚΑΛΑΒΑΡΔΑ 500 μέτρα από τον οικισμό παραβλάσσιο, 3.080 τμ. πωλείται μαζί με την άδεια οικοδόμησης !) ΓΕΝΝΑΔΙ 1.950 τμ μαζί με την άδεια οικοδόμησης. Πληροφ.Σαββαϊδης & Συνεργάτες Τηλ.22410-26281 ΑΟ60817

ΠΩΛΕΙΤΑΙ στην Ιξιά 3άρι διαμέρισμα 80 τ.μ. με πάρκιν καινουργιο και με κεντρική θέρμανση. Δεκτά δάνεια. Πληρ. Εμμ. Κρανίδης, Μεσίτης Αστικών Συμβάσεων, τηλ. 22410 27082, 6944347405, 6942010248, Αμερικής 50, 2ος όροφος, Ρόδος ΑΟ60755

ΟΙΚΟΝΟΜΟΛΟΓΟΣ
ΜΕΣΙΤΗΣ ΑΣΤΙΚΩΝ ΣΥΜΒΑΣΕΩΝ
ΕΜΜΑΝΟΥΗΛ ΚΡΑΝΙΔΗΣ

ΠΩΛΟΥΝΤΑΙ

1. **ΑΝΑΛΗΨΗ** 4άρι διαμέρισμα 110 τ.μ. λουξ κατασκευής με ωραία κουζίνα, κεντρική θέρμανση, θέση στάθμευσης. Τιμή 182,00€
2. **ΞΕΝΑΚΗ** 3άρι διαμέρισμα 85 τ.μ. Τιμή 132,000€
3. **ΑΝΑΛΗΨΗ** 2άρι διαμέρισμα 50 τ.μ. ισόγειο α' όροφο. Τιμή 67,500€
4. **ΡΟΔΙΝΙ** 4άρι διαμέρισμα 3 υπν. (2 W.C.) καινούργιο στον α' όροφο μόνο 162,000€
5. **ΙΑΛΥΣΟΣ** διαμέρισμα μονόχωρο των 30 τ.μ. κοντά στην θάλασσα μόνο 35,00€
6. **ΑΝΑΛΗΨΗ** κατάστημα 34 τ.μ. γωνιακό-ελεύθερο μίσθωσης μόνο 20 εκ. ή 58,694€
7. **ΙΑΛΥΣΟΣ** μεζονέτα 162 τ.μ. με κήπο στα μπετά ή τελειωμένη κοντά στο Φυτώριο
8. **ΔΕΝΔΡΙΝΟΥ** 3άρι διαμέρισμα 3 ετών καλής κατασκευής-με γκαράζ
9. **ΑΝΝΗΣ ΜΑΡΙΑΣ** 3άρι διαμέρισμα-ισόγειο μεταχειρισμένο-δεκτά δάνεια Τραπεζών
10. **ΡΟΔΙΝΙ** μεζονέτα 124 τ.μ. καινούργια με κεντρική θέρμανση
11. **ΑΦΑΝΤΟΥ** μονοκατοικίες διώροφος των 100 τ.μ., σε ύψωμα με ωραία θέα
12. **ΚΟΛΥΜΠΙΑ** στον δρόμο προς Αρχίπολη αγρός 4.000 τ.μ. κοντά στις 7 πηγές-σε τιμή ευκαιρίας (φως-νερό-δρόμος)
13. **ΑΝΑΛΗΨΗ** 4άρι διαμέρισμα λουξ κατασκευής 1 έτους, τιμή 182,000€ δεκτά δάνεια
14. **ΚΡΕΜΑΣΤΗ** μονοκατοικία 80 τ.μ. με αυλή. Τιμή 90,000€
15. **ΡΟΔΝΙ** οικόπεδο 1.000 τ.μ. στο Σ.Δ. 0,40
16. **ΠΑΣΤΙΔΑ** διώροφη μεζονέτα στα μπετά, αποτελείται από υπόγειο 100 τ.μ. ισόγειο διαθέτει 2.000 τ.μ. Με κήπο και με ωραία θέα
17. **ΡΟΔΟΣ** κατάστημα 18 τ.μ. με W.C. και με πατάρι ελεύθερο μίσθωσης
18. **ΡΟΔΟΣ** πωλείται ξενοδοχείο 700 κλινών.
19. **ΛΙΝΔΟΥ** οικόπεδο 1.600 τ.μ. με δυνατότητα οικοδόμησης 180 τ.μ. σε δύο ορόφους με ωραία θέα.
20. **ΡΟΔΟΣ** 3άρι διαμέρισμα 2 υπνοδωματίων, με κεντρική θέρμανση και χώρο στάθμευσης.
21. **ΡΟΔΟΣ** Κων/νου Υδραίου 2άρι διαμέρισμα 55 τ.μ. αξίας 96.845
22. **ΡΟΔΟΣ** διαμέρισμα 83 τ.μ. κοντά Η/Κοσμο Ξενάκη
23. **ΡΟΔΟΣ** διαμέρισμα 83 τ.μ. καινούργιο με ωραία θέα στους Δασκάλους.
24. **ΚΟΣΚΙΝΟΥ** μονοκατοικία 200 τ.μ. με υπόγειο 100 τ.μ. και κήπο 4.500 τ.μ. με ωραία θέα

Μεσίτης
Πληρ. Εμμ. Κρανίδης
27082-6944347405, 6942010248
Αμερικής 50-2ος όροφος, Ρόδος

ΠΩΛΟΥΝΤΑΙ
Ανεξάρτητες μονοκατοικίες στην
οδό Γαληνού στο Μόντε Σμιθ

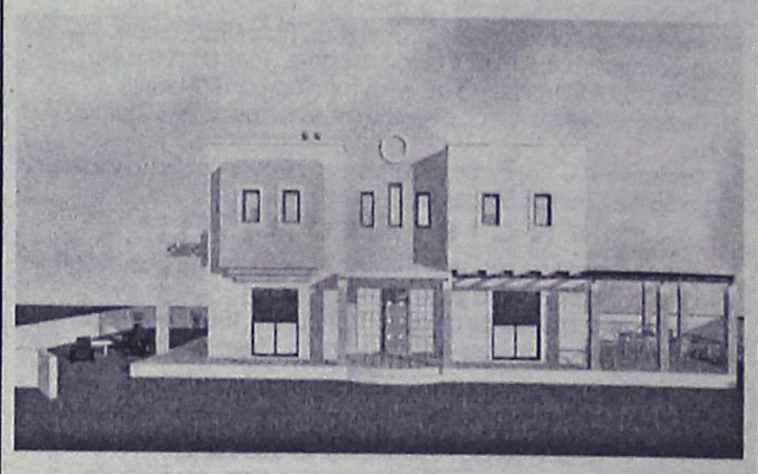

Με άριστες προδιαγραφές, υπερσύχρονο εξοπλισμό (αυτοματισμούς Smart Home), ενδοδαπέδια θέρμανση, κλιματισμό, κουφώματα ξύλου-αλουμινίου κ.α.

ΕΥΘΥΜΙΟΣ ΑΝΑΣΤΑΣΙΑΔΗΣ
ΑΡΧΙΤΕΚΤΩΝ

Τηλ: 22410-74708 , Κιν: 6945555221

DECO
ΚΑΤΑΣΚΕΥΑΣΤΙΚΗ

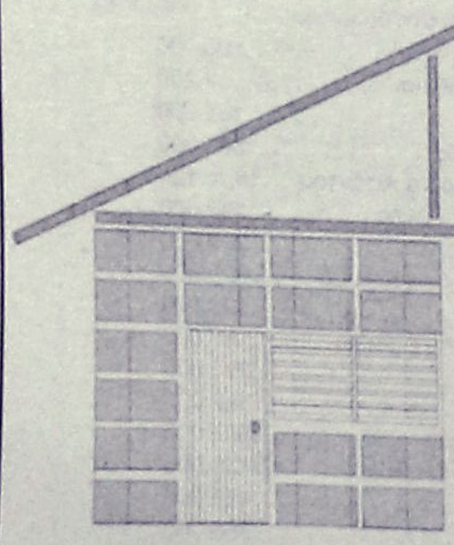

ΔΙΑΜΟΡΦΩΣΕΙΣ
ΕΣΩΤΕΡΙΚΩΝ - ΕΞΩΤΕΡΙΚΩΝ ΧΩΡΩΝ
ΧΩΡΙΣΜΑΤΑ - ΨΕΥΔΟΡΟΦΕΣ
ΓΥΨΟΣΑΝΙΔΕΣ - ΤΣΙΜΕΝΤΟΣΑΝΙΔΕΣ
ΧΡΩΜΑΤΙΣΜΟΙ - ΜΟΝΩΣΕΙΣ - ΥΔΡΑΥΛΙΚΑ
ΞΥΛΟΥΡΓΙΚΕΣ ΕΡΓΑΣΙΕΣ

Με ένα τηλεφώνημα κοντά σας 6946-028644

LANDSCOPE ΚΤΗΜΑΤΟΜΕΣΙΤΙΚΗ

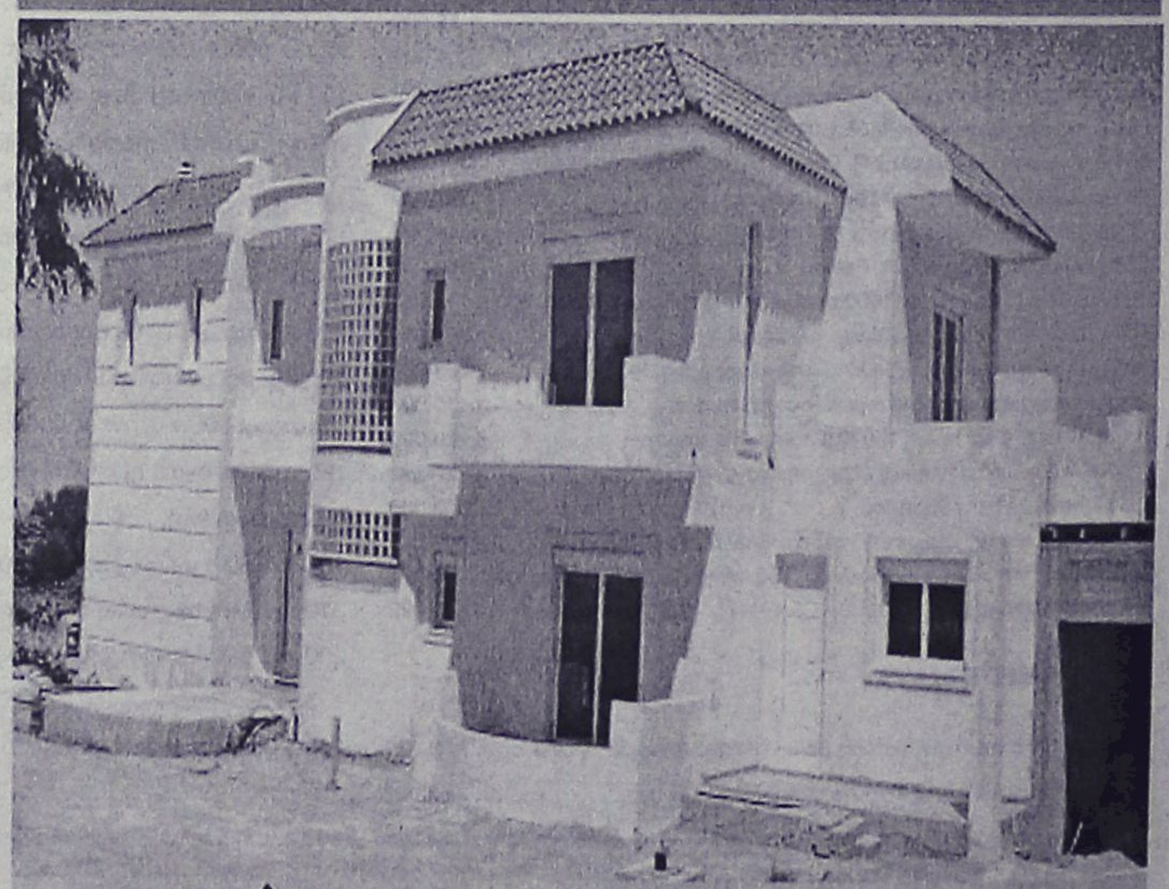

ΙΑΛΥΣΟΣ
Μονοκατοικία 350 τ.μ. - επί Οικοπέδου
2.500 τ.μ. - 4 υ/δ - 3 wc/lux - Γκαράζ
Θέρμανση/Κλιματισμός - Θέα Θάλασσα

Σταμάτης Π. Χατζηλαζάρου & Συνεργάτες
ΕΘΝΙΚΗΣ ΑΝΤΙΣΤΑΣΗΣ & ΤΣΑΛΔΑΡΗ (πανω απο τον Κωτσόβολο)
www.landscope.gr - ΤΗΛ / ΦΑΞ : 22410 28629 - ΚΙΝ : 6972 257246

ΠΙΠΙΝΟΣ
ΟΡΟΦΟΔΙΑΜΕΡΙΣΜΑΤΑ στην Ιαλυσό
Κοντά στην παραλία 78 τ.μ. σε τιμές 126.000 ευρώ
Πληρ. τηλ. 2241023895, 6944676003
www.rhodes-top-properties.com

ΕΚΑΜ Α.Ε.
ΠΩΛΗΣΕΙΣ ΔΙΑΜΕΡΙΣΜΑΤΩΝ
Α. Μόντε Σμιθ: α) Κέννεντυ 2ου ορόφου 112 τ.μ. 4 δωμάτια, 3 λουτρά. Τιμή 140.000 ευρώ, **β) Κέννεντυ 36** 1ου ορόφου, 98 τ.μ., 4 δωμάτια, 2 λουτρά. Τιμή 130.000 ευρώ,
ΠΩΛΗΣΕΙΣ ΚΑΤΑΣΤΗΜΑΤΩΝ
α) Νιοχώρι: Ιδιαίτερης προβολής κατάστημα 122 τ.μ. με πατάρι, Τιμή 200.000 ευρώ, **β) Εμπορικό κέντρο "ΜΑΚΕΣΤΑ"** Ιδιαίτερα τουριστική περιοχή, ισόγειο κατάστημα 48 τ.μ. με WC. Τιμή 55.000 ευρώ.
ΠΩΛΕΙΤΑΙ ΒΙΟΤΕΧΝΙΚΟΣ ΧΩΡΟΣ
Ασγούρου 4ο χλμ. ΕΟ Λίνδου-Ρόδου 365 τ.μ. με οικόπεδο 485 τ.μ. με μηχανήματα και άδεια λειτουργίας. Τιμή 400.000 ευρώ.
www.ekamestates.gr
Τηλ.: 210 6205697-210 8002541-κινητό 6944840247

ΚΤΗΜΑΤΟΜΕΣΙΤΙΚΟ ΓΡΑΦΕΙΟ
ΖΑΦΕΙΡΗΣ Μ. ΚΑΡΑΓΙΑΝΝΗΣ Δ. Ο.Ε.
Πωλήσεις ακινήτων. Τηλ. (2241060380-60381)
17.30-20.30 μ.μ. Δευτέρα-Παρασκευή
Fax: 2241060380 • e-mail: zafkar@hellasnet.gr

• **Κατοικίες**
- Εξοχική κατοικία 50 τ.μ. (υπό ανέγερση) εντός οικοπέδου 440 τ.μ. στην περιοχή Κολυμπίων
- Εξοχική κατοικία 70 τ.μ. (υπό ανέγερση) εντός οικοπέδου 500 τ.μ. στην περιοχή Κολυμπίων
- Μεζονέτα 105 τ.μ. (ημιτελής) εντός οικισμού στον Δήμο Αφάντου

• **Ξενοδοχειακό συγκρότημα**
- Ημιτελής σε μπετά ξενοδοχειακό συγκρότημα Α' κατηγορίας εντός οικοπέδου 22.400 τ.μ.

• **Οικόπεδα**
- Εντός οικισμού στον Δήμο Αφάντου 1250 τ.μ.
- Εντός οικισμού στον Δήμο Αφάντου 2000 τ.μ.
- Στον Δήμο Αφάντου 520 τ.μ. με άδεια οικοδομής 53 τ.μ.
- Στον Δήμο Αφάντου 1000 τ.μ. επί της εθνικής οδού Ρόδου-Λίνδου
- Στον Δήμο Αφάντου 866 τ.μ. επί της εθνικής οδού Ρόδου-Λίνδου
- Εντός οικισμού στην Παστίδα 2000 τ.μ.

• **Αγροτεμάχια**
- Στην περιοχή Κολυμπίων αγροτεμάχια 10.200 τ.μ. (πανοραμική θέα)
- Στην περιοχή Κολυμπίων αγροτεμάχιο 4.969 τ.μ.
- Στην περιοχή Ψίνθου αγροτεμάχιο 22.400 τ.μ.
- Στην περιοχή Ψίνθου αγροτεμάχιο 19.840 τ.μ.
- Στην περιοχή Τραπεζία αγροτεμάχιο 5.800 τ.μ.
- Στον Δήμο Αφάντου αγροτεμάχιο 6.120 τ.μ.
- Στον Δήμο Αφάντου αγροτεμάχιο 11.520 τ.μ.
- Στον Δήμο Αφάντου το 1/2 αγροτεμαχίου 5.080 τ.μ. με ελαιόδεντρα

Ευρωπαϊκή Επενδυτική
Κτηματομεσιτικό Γραφείο
Θεόφιλος Κλωνάρης
Εθνικής Αντίστασης 48 τηλ.2241039300,κιν.6977582152

ΔΙΑΜΕΡΙΣΜΑΤΑ:

Διαμέρισμα 100 τ.μ.στην Ανάληψη με 3 υπνοδωμάτια σε καλή κατάσταση	€123257
Διαμέρισμα 100 τ.μ. Α ορόφου με 3 υπνοδωμάτια σε καλή κατάσταση	€ 97000
Διαμερισμα 115 τ.μ. στα Κοσκινου καινουργιο με 3 υπνοδωματια	€140000
Διαμερίσματα καινούργια στην Ρόδο με 2 υπνοδωμάτια από	€126000
Διαμέρισμα 85 τ.μ.με 2 υπνοδωμάτια,χώρο στάθμευσης και αποθήκη 12τ.μ.	€144000
Καινούργιο κατάστημα γωνιακό στην Ανάληψη 100 τ.μ.	
Οροφοδιαμέρισμα 3 υπνοδωματίων σε μικρή οικοδομή καινούργιο	€ 200000

ΜΟΝΟΚΑΤΟΙΚΙΕΣ:

Κατοικία στην Παλιά Πόλη 35+35	€60000
Παραδοσιακή οικία στην Καταβιά,ανακαινισμένη,με καμάρα,τζάκι,2 σουφάδες	€80000
Μονοκατοικια 120 τ.μ. στα Κοσκινου σε μπετά με καταπληκτικη θεα	€100000
Μονοκατοικία 110 τ.μ. στα Κοσκινού με 1000 τ.μ. οικόπεδο	€190000
Μονοκατοικία 140 τ.μ. στα Κοσκινού με 1000 τ.μ. οικόπεδο	€270000
Μονοκατοικία στους Τρείς 135 τ.μ. σε 650 τ.μ. οικόπεδο σε τούβλα	€117000
Μονοκατοικία στους Τρείς 220 τ.μ. σε μπετά με οικόπεδο 1000 τ.μ.	€117000
Μονοκατοικίες στα Τριάντα, κοντά στην Ρόδο 165 τ.μ. με 4 υπνοδωμάτια	€280000
Διατηρητέα μονοκατοικία στην Ρόδο 280τ.μ. με αυλή,πλήρως ανακαινισμένη	€265000

ΟΙΚΟΠΕΔΑ:

Οικόπεδο στο Ισαιρι 12000 τ.μ.περιφραγμενο με μικρο σπιτι 3 ετων	€176000
Οικόπεδο στα Ασγούρου 7720τ.μ. εντός ζώνης οικισμού	€220000
Οικόπεδο στα Ασγούρου 1400 τ.μ. υπό ένταξη στο πολεοδομικό σχέδιο	€ 95.000
Οικόπεδο 2000 τ.μ.στην Παστίδα με άδεια οικοδομής 200 τ.μ.,ρεύμα,νερό	€ 61.600
Οικόπεδο 500 τ.μ.στην Πυλώνα με Σ.Δ.0,4 σε καλή τιμή	€ 15.000
Οικόπεδο 3600 τ.μ.στην Λαχανιά άρτιο κ οικοδ/μο με θέα θάλασσα	€ 59.000
Οικόπεδο 4000 τ.μ. στην Λαχανιά με θέα θάλασσα	€ 53.000

Αγορές-πωλήσεις-μισθώσεις-εκτιμήσεις ακινήτων
Δάνεια Δεκτά

πωλήσεις

συνέχεια από την προηγούμενη

ΠΩΛΗΣΕΙΣ ΟΙΚΟΠΕΔΩΝ ΕΝΤΟΣ ΣΧΕΔΙΟΥ Πωλούνται-Α) ΡΟΔΟ: 1-ΡΟΔΙΝΙ οδό Βιέννης 450 τμ με συντελεστή δόμησης 0,4 2-Μόσχας 1.000 τμ με συντελεστή δόμησης 0,4 3-Περιοχή ΚΟΒΑ 780 τμ με συντελεστή δόμησης 1 Β) ΚΟΣΚΙΝΟΥ 500 τμ στον οικισμό με συντελεστή δόμησης 1 Γ) ΛΙΝΔΟ 250 τμ στον οικισμό με πανοραμική θέα Δ) ΠΥΛΩΝΑ 400-365 τμ στον οικισμό με συντελεστή δόμησης 1 Ε) ΙΑΛΥΣΟ 2.385 τμ επί της Λεωφόρου Ηρακλειδών με Συντελεστή δόμησης 0,4 ΣΤ) ΚΡΕΜΑΣΤΗ 191τμ στον οικισμό με συντελεστή δόμησης 1 Ζ) Στον ΑΡΧΑΓΓΕΛΟ 1,850 τμ Η) ΓΕΝΝΑΔΙ στον οικισμό 400 τμ με οικοδομικότητα 330 τμ Πληροφ.Σαββαιδης Σάββας & Συνεργάτες Τηλ 22410-26281 ΑΟ60818

ΠΩΛΗΣΕΙΣ ΔΙΑΜΕΡΙΣΜΑΤΩΝ Πωλούνται-Α) ΡΟΔΟ:1-ΡΟΔΙΝΙ α-ΟΙΚΙΣΜΟΣ ΧΑΛΚΙΤΩΝ 124 τμ γ ορόφ.νεόκτιστο αρίστης κατασκευής και με πανοραμική θέα β-ΠΕΡΑΙΑΣ 80 τμ β ορόφ. με πανοραμική θέα γ-ΜΟΣΧΑΣ 92 τμ γ ορόφου με πανοραμική θέα 2-ΑΝΑΛΗΨΗ α-ΟΛΥΜΠΟΥ ΚΑΡΠΑΘΟΥ 96 τμ αρίστης κατασκευής β-Ρόδου-Λίνδου 50 τμ ισόγειο γ-ΣΕΛΛΑ 91 τμ α ορόφ.και με άριστες προδιαγραφές δ-ΑΠΟΣΤ.ΠΑΥΛΟΥ-ΑΙΣΧΙΝΗΣ 61-55-114-120 τμ υπό κατασκευή και με άριστες προδιαγραφές ε-ΑΙΣΧΙΝΗΣ 86-50-49 υπό κατασκευή και αρίστης κατασκευής στ.-ΜΙΧ.ΠΕΤΡΙΔΗ 85 τμ ημιισόγειο ε-ΚΟΡΙΝΘΟΥ 46-85-105 τμ υπό κατασκευή και με άριστες προδιαγραφές στ-Ρετιρέ 100 τμ με άριστες προδιαγραφές 3-ΝΙΟΧΩΡΙ α-ΑΚΤΗ ΜΙΑΟΥΛΗ 120 τμ β ορόφου πολυτελούς κατασκευής και με πανοραματική θέα β-ΒΑΛΑΩΡΙΤΟΥ 52 τμ α ορόφ.αρίστης κατασκευής με πανοραματική θέα 4-ΜΗΤΡΟΠΟΛΗ ΑΓ.ΓΕΩΡΓΙΟΣ α- ΑΓ.ΓΕΩΡΓΙΟΥ 67 τμ ισόγειο β-ΚΟΡΔΙΚΤΩΝΟΣ 180 τμ α όροφ.αρίστης προδιαγραφής γ-ΜΗΤΡΟΠΟΛΕΩΣ 87 τμ ισόγειο δ-ΣΤΡΑΤ.ΖΗΣΗ 85 τμ β όροφ.στ-ΑΓ. ΓΕΩΡΓΙΟΥ ΑΝΩ 69 τμ ισόγειο ε-ΚΟΡΔΙΚΤΩΝΟΣ 125 τμ ισόγειο ζ- Πάροδος ΑΓ.ΝΙΚΟΛΑΟΥ 75 τμ β ορόφ.η-ΣΚΕΥΟΥ ΖΕΡΒΟΥ 85 τμ α ορόφ.νεόκτιστο αρίστης προδιαγραφής, θ-ΖΕΦΥΡΟ 98 τμ Α' ορόφου.και 132 τμ Δ' ορόφου, πολυτελούς κατασκευής, ι- Στην οδό Δρακίδου Α όροφος 80 τμ, Β όροφος 75 τμ και Γ όροφος 80 τμ, μαζί ή ξεχωριστά, ιδανικά και για επένδυση. 5-ΑΗ ΓΙΑΝΝΗΣ α-ΛΑΡΝΑΚΑΣ 118 τμ δ ορόφ.αρίστης κατασκευής και με πανοραματική θέα β-ΒΕΝΕΤΟΚΛΕΙΟ 72-82τμ υπό κατασκευή και αρίστης κατασκευής 7-ΜΟΝΤΕ ΣΜΙΘ-ΚΕΝΕΝΤΥ Διαμερίσματα 120-130 τμ νεόκτιστα αρίστης κατασκευής και με πανοραματική θέα 8-Στη ΜΗΤΡΟΠΟΛΗ 80 τμ ισόγειο. 8 – Διαμέρισμα αρίστης κατάστασης, 116τ.μ., επί της Λεωφ. Ρόδου - -Λίνδου Β' ορόφου. Β) ΙΑΛΥΣΟΣ-α- ΕΝΤΟΣ ΣΧΕΔΙΟΥ διαμερίσματα 36-85-87-90-102 τμ αρίστης κατασκευής και προδιαγραφών Γ) ΦΑΛΙΡΑΚΗ 75 τμ α ορόφ. αρίστης κατασκευής Δ) ΚΟΣΚΙΝΟΥ 110-115 τμ νεόκτιστα με άριστες προδιαγραφές Ε) ΓΕΝΝΑΔΙ διαμέρισμα β ορόφ.80 τμ αποτελείται από 4 Studioπλήρως επιπλομένα και εξοπλισμένα Πληροφ.Σαββαιδης Σάββας & Συνεργάτες Τηλ 22410-26281 ΑΟ60810

ΠΩΛΟΥΝΤΑΙ. ΟΙΚΟΠΕΔΑ: 1) ΙΑΛΥΣΟΣ Εμβαδού 3.000 τ.μ. (ζωνη οικισμού). Τιμή: 147.000 €.Εμβαδου 2.000 τ.μ. (Εντός Ζώνης Οικισμού).Τιμή: 194.000€. **2) ΚΟΣΚΙΝΟΥ** Εμβαδόν 6.000 τ.μ. Σε δύο επίπεδα, με θέα. Τιμή: 106.000 € . **3) ΓΕΝΝΑΔΙ Α.** Εμβαδόν 4.800 τ.μ. Σε απόσταση 150 μ. απο το κύμα.(αποκλείονται μεσιτικά)Τιμή: 110.000 € . **Β.** Εμβαδόν 2.500 τ.μ. Άρτιο και Οικοδημίσιμο.Τιμή: 40.000 € .(αποκλείονται μεσιτικά) **Γ.** Εμβαδόν 4.020 τ.μ. Σε απόσταση 300 μ. απο την Θάλασσα. Τιμή: 94.000€ **4) ΚΙΟΤΑΡΙ** Εμβαδόν 4.800 τ.μ. Πανοραμικό με θέα θάλασσα. Τιμή : 89.000 €. Υπεύθυνοι: Χατζηλαζάρου Σ. & Συνεργάτες. **LandScope 22410 - 28629** ΑΟ60783

ΠΑΡΑΔΕΙΣΙ. Αγρός 4.500 τ.μ. με άδεια δύο διώροφων κτιρίων 120 τ.μ. το καθένα.Πληρ. Εμμ. Κρανιδης, Μεσίτης Αστικών Συμβάσεων, τηλ. 22410 27082, 6944347405, 6942010248, Αμερικής 50, 2ος όροφος, Ρόδος ΑΟ60784

ΠΩΛΗΣΕΙΣ ΚΑΤΑΣΤΗΜΑΤΩΝ Α) ΡΟΔΟ 1-ΚΕΝΤΡΙΚΑ 15-45-50 τμ 2-28η ΟΚΤΩΒΡΙΟΥ 160 τμ 3-ΗΡΩΩΝ ΠΟΛΥΤΕΧΝΙΟΥ 317 τμ 4-ΕΡΥΘΡΟΥ ΣΤΑΥΡΟΥ 55 τμ 5-ΣΤΟΚΧΟΛΜΗΣ 109-123 τμ 6-ΠΑΛΙΑ ΠΟΛΗ κεντρικό 21 τμ 7-ΑΝΝΗΣ ΜΑΡΙΑΣ 176 τμ 8-ΚΩΝ.ΥΔΡΑΙΟΥ 75 τμ 9-Γ.ΣΕΦΕΡΗ 200 τμ Β) ΙΑΛΥΣΟ 1- ΠΑΡΑΘΑΛΑΣΣΙΟ 150 τμ 2-ΙΕΡΟΥ ΛΟΧΟΥ 49 τμ Γ) ΦΑΛΙΡΑΚΙ ΚΕΝΤΡΙΚΑ 50-80 τμ Δ) Κατάστημα στην Λίνδου, σε δρόμο ευρείας κυκλοφορίας αποτελούμενο από 72 τμ ισόγειο, 55 τμ πατάρι και ράμπα. Πληροφ.Σαββαιδης Σάββας & Συνεργάτες Τηλ.22410-26281 ΑΟ60813

ΠΩΛΗΣΕΙΣ ΚΤΗΡΙΩΝ Πωλούνται Εμπορικά Βιοτεχνικά και Επαγγελματικά κτίρια μεγάλα και μικρά για όλες τις χρήσειςΠλ.Σαββαιδης & Συνεργάτες Τηλ.22410-26281 ΑΟ60814

ΔΙΑΜΕΡΙΣΜΑ 90+40 τ.μ. (κοντά στο Πανεπιστήμιο Αιγαίου) σε υπό ανέγερση οικοδομή. Πληρ. τηλ. 2241052111 και 6946242132. ΑΟ60793

ΔΙΩΡΟΦΗ ΠΑΡΑΔΟΣΙΑΚΗ ΜΟΝΟΚΑΤΟΙΚΙΑ 140 τ.μ. (ή 170 τ.μ.) με 36 τ.μ. εσωτερική αυλή, προσφάτως πλήρως ανακαινισμένη, από ιδιώτη λόγω αναχώρησης σε πάροδο της οδού Εθνικής Αντίστασης (Άννης Μαρίας). Τιμή πώλησης 250.000 ευρω. Πληρ. τηλ. 6942601312, 6944532344 ΑΟ60795

ΠΩΛΟΥΝΤΑΙ .ΔΙΑΜΕΡΙΣΜΑΤΑ ΕΝΤΟΣ ΠΟΛΕΩΣ: 1) Εμβαδόν 46 τ.μ. 1 υ/δ,σαλόνι 1wc, κουζίνα, χώρο στάθμευσης. Τιμή 81.000 € . **2)** Εμβαδόν 64 τ.μ. 1 υ/δ,σαλόνι, μπάνιο, κουζίνα, χώρο στάθμευσης. Τιμή 116.000€ . **3)** Εμβαδόν 72 τ.μ. 2 υ/δ, σαλόνι μπάνιο, wc, κουζίνα, χωρο στάθμευσης. Τιμή 126.000 €. **4)** Εμβαδόν 150 τ.μ. 2 υ/δ, μπάνιο, wc, σαλόνι, Ιταλική κουζίνα, κεντρική θέρμανση, θέσεις πάρκιν.Τιμή 217.000€. **5)** Εμβαδόν 110 τ.μ. 2 υ/δ, wc, σαλόνι, κουζίνα. Τιμή 132.000€. **ΙΑΛΥΣΟΣ: 6)** Εμβαδόν 92 τ.μ. 2 υ/δ,σαλώνι μπάνιο, wc, κουζίνα, χώρο στάθμευσης. Τιμή 146.000€. Υπεύθυνοι: Χατζηλαζάρου Σ. & Συνεργάτες. **LandScope 22410 - 28629** ΑΟ60782

ΠΩΛΕΙΤΑΙ διαμέρισμα στην Κέννεντυ 140 τ.μ. με 3 υπνοδωμάτια, 2 μπάνια, σαλόνι, τραπεζαρία, κουζίνα, πλήρως ανακαινισμένο με εντοιχισμένη λακαριστή κουζίνα, δάπεδα parquet στα υπνοδωμάτια. Το διαμέρισμα θα είναι μισθωμένο μέχρι 30/06/2005 με μηνιαίο μίσθωμα 450€. **Αξίας 164.340€. Πληρ. Ευσταθίου-Ευρωκτηματική, Εθνικής Αντιστάσεως 83, τηλ. 22410-73819, 74917, 6944374546, 6945292030** ΑΟ60762

ΚΑΝΔΥΑΙ διώροφη μεζονέτα με υπόγειο σε μπετά, επιφάνειας 240 τ.μ. σε οικόπεδο 1.500 τ.μ. Πληρ. Εμμ. Κρανίδης, Μεσίτης Αστικών Συμβάσεων, τηλ. 22410 27082, 6944347405, 6942010248, Αμερικής 50, 2ος όροφος, Ρόδος ΑΟ60787

ΠΩΛΕΙΤΑΙ διώροφη μεζονέτα 200 τ.μ. επί της Μιχαήλ Πετρίδη, διαθέτει υπόγειο γκαράζ και ένα μικρό διαμέρισμα. Σε τιμή ευκαιρίας. Πληρ. Εμμ. Κρανίδης, Μεσίτης Αστικών Συμβάσεων, τηλ. 22410 27082, 6944347405, 6942010248, Αμερικής 50, 2ος όροφος, Ρόδος ΑΟ60756

ΠΩΛΟΥΝΤΑΙ
πολυτελείς μεζονέτες 180 τ.μ., **διαμερίσματα** 105 τ.μ., 95 τ.μ. και 36 τ.μ. στο κέντρο της Ιαλυσού
ΓΕΩΡΓΙΟΥ ΝΙΚΟΛΑΟΣ
Πληρ. τηλ. 6932386180, 2241076985

ΠΩΛΕΙΤΑΙ
ΜΕΖΟΝΕΤΑ διώροφη σε μπετά 110 τ.μ. στην Ιαλυσό με ιδιόχρηστο κήπο, ατομικό βόθρο και περιτοιχισμένο οικόπεδο. **Αξία 96.845** € (με δυνατότητα εκταμίευσης δανείου).
Πληρ. ΕΥΣΤΑΘΙΟΥ - ΕΥΡΩΚΤΗΜΑΤΙΚΗ,
Εθνικής Αντιστάσεως 83 • τηλ. 2241073819-74917,
6944/374546, 6945/292030

ΠΩΛΟΥΝΤΑΙ
παραθαλάσσιες βίλες


από ιδιώτη στην ωραιότερη και καθαρή παραλία ΓΚΟΛΦ ΑΦΑΝΤΟΥ.
Πληρ. τηλ. 2241034886, κινητό 6932 437145 - FAX 2241021927
κ. ΓΙΩΡΓΑΡΑ ΦΩΤΙΟ

NewAge Real Estate
Νέα Εποχή στο Χώρο του Ακινήτου
ΜΕΛΕΟΥΝΗ - ΚΕΧΑΓΙΑ ΜΑΙΡΗ

Με **Επαγγελματισμό, Μεθοδικότητα, Αποτελεσματικότητα**, αναλαμβάνουμε τη διαμεσολάβηση στην
ΑΓΟΡΑ ΠΩΛΗΣΗ ΕΝΟΙΚΙΑΣΗ ΑΚΙΝΗΤΩΝ

Με **Σοβαρότητα, Υπευθυνότητα, Εντιμότητα**, ερευνούμε για την ανεύρεση της ιδανικότερης λύσης για εσάς που
ΠΟΥΛΑΤΕ ΑΓΟΡΑΖΕΤΕ ΕΝΟΙΚΙΑΖΕΤΕ

Η χρήση της τεχνολογίας μας βοηθά να προωθήσουμε το ακίνητο ξεκινώντας από τη Ρόδο, στην υπόλοιπη Ελλάδα και σε όλο τον κόσμο.

www.newage-realestate.gr

ΠΩΛΟΥΝΤΑΙ
ΜΟΝΟΚΑΤΟΙΚΙΕΣ, ΜΕΖΟΝΕΤΕΣ, ΔΙΑΜΕΡΙΣΜΑΤΑ, ΟΙΚΟΠΕΔΑ, ΚΑΤΑΣΤΗΜΑΤΑ, ΞΕΝΟΔΟΧΕΙΑΚΕΣ ΜΟΝΑΔΕΣ

Θεμ. Σοφούλη 8 - 85100 Ρόδος Τηλ. & Fax: 22410 23447
Κιν. 6948 808023 - E-mail: info@newage-realestate.gr
TARGET

πωλησεις

συνέχεια από την προηγούμενη

ΠΩΛΗΣΕΙΣ ΜΟΝΟΚΑΤΟΙΚΙΩΝ Πωλούνται-Α)

ΠΙΠΙΝΟΣ

ΠΩΛΟΥΝΤΑΙ ΔΙΑΜΕΡΙΣΜΑΤΑ

- 2 και 3 υπνοδωματίων πλησίον ΑΡΑΠΑΚΙ
- 2 υπνοδωματίων στην Ιαλυσό
- 1 και 2 υπνοδωματίων στην Ιξιά έναντι Μίρα Μάρε.

Πληρ. τηλ. 2241023895, 6944390803, 6944676003

www.rhodes-top-properties.com

SIDER•KAT

ΤΕΧΝΙΚΗ ΕΤΑΙΡΙΑ

ΠΩΛΟΥΝΤΑΙ

- Ανεξάρτητη διώροφη μονοκατοικία 120 τ.μ. εντός πόλεως Ρόδου (Περιοχή Ανω Ροδίνι)
- Ανεξάρτητες διώροφες μονοκατοικίες εντός οικοπέδου 1.300 τ.μ. με θέα την πόλη της Ρόδου (Εξω από τα Κοσκινού)

ΤΖΟΓΙΑΣ ΦΙΛ. & ΤΖΟΓΙΑΣ ΕΥΘ. Ο.Ε.

Τηλ. 22410 30069
Κιν. 6944532903

Vitzileos ΜΑΡΙΟΣ Κ. ΒΙΤΖΗΛΑΙΟΣ
Μελέτες Δικαίων Συμβάσεων - Real Estate agent
ΚΤΗΜΑΤΟΜΕΣΙΤΙΚΟ ΓΡΑΦΕΙΟ - REAL ESTATE AGENCY
ΕΚΤΙΜΗΣΕΙΣ-ΑΓΟΡΕΣ ΚΑΤΑ ΟΙΚΟΠΕΔΑ ΚΤΗΜΑΤΙΚΕΣ-ΕΠ ΕΝΟΙΚΙΑΣΕΙΣ-ΔΙΑ ΣΠΙΤΙΑ-ΔΙΑΜ

ΕΝΟΙΚΙΑΖΟΝΤΑΙ

1. Μαγαζί 48 τ.μ. με πατάρι επί της οδού Κολοκοτρώνη, με χώρο μπροστά για πάρκιν. Ενοίκιο 600€.
2. Κατάστημα σε λειτουργία στη Θολό 800 τ.μ. ενιαίο, σε οικόπεδο 4 στρεμμάτων, με μεγάλο χώρο για πάρκιν. Ενοίκιο 2.500€.

ΠΩΛΟΥΝΤΑΙ

1. Ισόγειο διαμέρισμα στρα Τριάντα 70 τ.μ. με 2 υπνοδωμάτια, A/C και μεγάλη βεράντα. Τιμή 95.000 ευρώ.
2. Διαμέρισμα 93 τ.μ. lux κατασκευής περιοχή Αγ. Δημητρίου με θέρμανση και air-cindition, δορυφορική κεραία, θέση πάρκιν. Τιμή 155.000 ευρώ.
3. Μεζονέτα διώροφη 197 τ.μ. σε οικόπεδο 2.000 τ.μ εντός οικισμού στην Παστίδα, πρωτότυπο αρχιτεκτονικό σχέδιο με 3 υπνοδωμάτια, 2 λουτρά και σάουνα, τζάκι, θέα προς την θάλασσα. Τιμή 220.000 ευρώ.
4. Μεζονέτα 200 τ.μ. σε μπετά σε οικόπεδο 350 τ.μ. στην Ιαλυσό, κοντά στην θάλασσα.Τιμή 132.000 ευρώ.
5. Στο Γεννάδι ξενοδοχείο σε οικόπεδο 4.100 τ.μ. δωμάτια 20 και μονοκατοικία 80 τ.μ. με σταθερούς πελάτες. Τιμή 440.000 ευρώ.
6. Στο Γεννάδι κτήριο Α.Ε. 1.100 τ.μ. σε οικόπεδο 1.000 τ.μ. εντός οικισμού, αποτελείται από 25 δωμάτια, νοικιασμένο, με απόδοση 48.000 ευρώ+ 32.000 ευρώ από κυλικείο το χρόνο. Πωλείται στην τιμή 1.163.000 ευρώ.
7. Στο Γεννάδι μονοκατοικία παραδοσιακή 125 τ.μ. αναπαλαιωμένη, με 2 μπάνια, τζάκι, αυλή-κήπος 45 τ.μ., ταράτσα με θέα και πολλά εξτρά και δυνατότητα κάλυψης 125 τ.μ. ακόμη. Τιμή 165.000 ευρώ.
8. Στην Ρόδο-κέντρο-Ψαροπούλα-4 διαμερίσματα σε διώροφο ιταλικό κτίριο 244 τ.μ. σε οικόπεδο 285 τ.μ. Κάθε διαμέρισμα έχει 2 υπνοδωμάτια, σαλόνι, κουζίνα και λουτροκαμπινέ και αποθήκη 10 τ.μ. Τιμή κτιρίου 191.000 ευρώ.
9. Φυτώριο στα Μαριτσά πλήρως οργανωμένο με 1.000 τ.μ. θερμοκήπιο σε 6.000 τ.μ. αγρόκτημα με γεώτρηση, 2 σπίτια, φορτηγό και αυτοκίνητο. Ολα σε τιμή 65.000 ευρώ, με πληθώρα δενδρυλλίων ετοιμοπαράδοτων.
10. Οικόπεδο στην Κάμειρο Σκάλα στο κύμα 2.680 τ.μ. εντός οικισμού. Τιμή 78.000 ευρώ.
11. Οικόπεδο 4 στρ. στα Τριάντα, επί της Λεωφόρου Ρόδου-Ιαλυσού με δυνατότητα κόμβου. Τιμή 410.000 ευρώ
12. Οικόπεδο 2 στρ. στους πρόποδες Φιλερήμου με καταπληκτική θέα, επί του κεντρικού δρόμου, με περίφραξη. Τιμή 50 ευρώ το τετρ. μ.
13. Ισόγειο διαμέρισμα 100 τ.μ. σε μπετά σε διώροφη πολυκατοικία, στα Τριάντα με θέση για πάρκιν. Τιμή 90.000 ευρώ.
14. Ανεξάρτητη διώροφη μεζονέτα σε μπετά 170 τ.μ. κτισμένη σε οικόπεδο 400 τ.μ. κοντά στην παραλία Ιαλυσού, με ολοκληρωμένο αποχετευτικό σύστημα. Τιμή 125.000 ευρώ
15. Νεόκτιστη σχεδόν ολοκληρωμένη πολυτελής μονοκατοικία, με εκπληκτική θέα σε ήσυχη εξοχική περιοχή της Παστίδας 195 τ.μ. σε οικόπεδο 2.345 τ.μ. εντός οικισμού, με ενιαίο χώρο σε σαλόνι, τραπεζαρία και κουζίνα και με αρκετά μεγάλο κεντρικό τζάκι. Εχει τρία υπνοδωμάτια συνολικά. Τα δύο στον επάνω όροφο, που καταλήγουν σε μεγάλες βεράντες με καταπληκτική θέα στην μπροστινή πλευρά του σπιτιού, με δύο μπάνια και έτοιμη σουηδική σάουνα. Τιμή 235.000 ευρώ.
16. Μοντέρνα ανεξάρτητη μονοκατοικία 200 τ.μ. σε οικόπεδο έκτασης 5.000 τ.μ. σε υπερυψωμένη εξοχική περιοχή στην Παστίδα, με εκπληκτική μπροστινή θέα στη θάλασσα και με θέα στο βουνό στην πίσω. Με λουτρό στον επάνω όροφο και WC στον κάτω. Εχει μεγάλη βεράντα στον όροφο που εκμεταλλεύεται πλήρως την υπάρχουσα θέα της περιοχής. Τιμή 360.000 ευρώ.
17. Μονοκατοικία 130 τ.μ. πλήρως ανακαινισμένη,σ την περιοχή "Κρητικά" δίπλα στσο κύμα, με τρία υπνοδωμάτια, 2 μπάνια, 700 τ.μ. ,κήπο, εκπληκτική θέα στη θάλασσα, τζάκι, εσωτερική θέρμανση και WC. Τιμή 215.000 ευρώ.
18. Μονοκατοικία 2όροφη με κατάστημα στο κέντρο Καλυθιών. Μεγάλη ευκαιρία.
19. Ανακαινισμένη μονοκατοικία 52 τ.μ. στην Π. Πόλη, με μεγάλη αυλή και ταράτσα με δυνατότητα κατασκευής πέργκολας κ.α. Τιμή 75.000 ευρώ.
20. Οικόπεδο 4 στρ. αμφιθεατρικό, με εκπληκτική θέα στη θάλασσα, στις Καλυθιές. Τιμή 120.000 ευρώ.

Πληροφορίες τηλ. 22410-24900, 25545, 6932704919
Μάριος Βιτζηλαίος

ΡΟΔΟ:1-Αγ.ΑΝΑΣΤΑΣΙΑ α)σπίτι διατηρητέο 133 τμ παλιό με αυλή 324 τμ που χειδζεται ανακαίνιση, β)νεοκλασσική μονοκατοικια, ανακαινησμενη, 250τ.μ. με αυλη 140τ.μ., σε προνομιακη τιμη. 2-ΜΟΝΤΕ ΣΜΙΘ υπό κατασκευή 130 και 150 τμ με άριστες προδιαγραφές 3-ΑΝΑΛΗΨΗ 150 τμ άριστης κατασκευής 4-ΠΑΛΙΑ ΠΟΛΗ σπίτια διατηρητέα σε διάφορες περιοχές 54-65-100-140-149-152-283-300-440-500 και 700 τμ 5-ΑΗ ΓΙΑΝΝΗΣ πετρόχτιστο διατηρητέο 250 τμ με κήπιο Β) ΙΑΛΥΣΟ:1-Λεωφ.Ιαλυσού-Κρεμαστής υπό κατασκευή 121 τμ με όλες τις προδιαγραφές 2-ΠΕΡΙΟΧΗ ΤΡΕΙΣ 236 τμ πολυτέλους κατασκευής με οικόπεδο 7.000 τμ 3-ΙΕΡΟΥ ΛΟΧΟΥ 150 τμ νεόκτιστο και ετοιμοπαράδοτο άριστης κατασκευής 4-ΠΑΡΑΛΙΑΚΗ ΛΕΩΦΟΡΟ ΡΟΔΟΥ-ΙΑΛΥΣΟΥ μονοκατοικίες 350 τμ υψιλών προδιαγραφων αυτόνομες πολυ κοντά στη παραλία.5-ΒΑΛΑΩΡΙΤΟΥ μεζονέτες 180 τμ αρίστης κατασκευής 6-ΚΑΛΛΙΠΑΤΗΡΑ 220 τμ υπό κατασκευή με άριστες προδιαγραφές 7-ΙΞΙΑ 400 τμ με θαυμάσια αρχιτεχτονική και πολυτέλους κατασκευής με κήπο κατάλληλα διαμορφωμένο σε οικόπεδα 5.000 τμ 8-ΟΙΚΙΣΜΟ ΚΑΣΤΕΛΛΟΡΙΖΙΟΝ 180 τμ υπό κατασκευή με όλες τις προδιαγραφές συμπεριλαμβανομένου και του υπαίθριου χώρου 9-ΕΝΤΟΣ ΟΙΚΙΣΜΟΥ 164-175 τμ ετοιμοπαράδοτες και με άριστες προδιαγραφές 10-ΔΗΜΟΚΡΑΤΙΑΣ 135 τμ ετοιμοπαράδοτη με υψιλές προδιαγραφές και κήπο διακοσμημένο με καλλοπιστικά φυτά ιδιέτερα διαμορφομένος 11-ΚΑΝΔΥΛΙ 164 τμ μέχρι κτισίματα και σε οικόπεδο 4.232 τμ και με οικοδομικότητα επί πλέον 41 τμ Γ) ΠΑΣΤΙΔΑ α- μονοκατοικία 440 τμ υπό κατασκευή με άριστες προδιαγραφές β-μονοκατοικία 482 τμ πολυτελούς κατασκευής σε οικόπεδο 4.200 τμ Δ) ΚΟΣΚΙΝΟΥ 1-ΕΝΤΟΣ ΟΙΚΙΣΜΟΥ σπίτια παλιά παραδοσιακά 60-80 τμ που χρειάζονται αναπαλαίωση 2-ΞΕΡΟΚΑΜΠΟΣ 140 τμ υπό κατασκευή με άριστες προδιαγραφές σε οικόπεδο 2.000 τμ 3-ΚΑΛΛΙΘΕΑΣ 240 τμ σε μπετά και με οικόπεδο 5.000 τμ Ε) ΑΦΑΝΤΟΥ 1-ΕΚΤΟΣ ΟΙΚΙΣΜΟΥ α- 200 τμ αρίστης κατασκευής και με πανοραματική θέα β-220 τμ με άριστες προδιαγραφές και σε οικόπεδο 6.200 τμ με επί πλέον οικοδομικότητα 44 τμ ΣΤΑ ΚΟΛΥΜΠΙΑ μονοκατοικίες 107 τμ με άριστη παραδοσιακή αρχιτεκτονική η κάθε μιά αντιστοιχεί στο τύπο κάθε νησιού της Δωδεκανήσου κοντά στη θάλασσα κατάλληλο για μόνιμη και εξοχική κατοικία Ζ) ΛΙΝΔΟ Περιοχή ΠΕΥΚΟΙ Μονοκατοικία παραθαλάσσια πλήρως ανακαινισμένη και σε οικόπεδο 9.640 τμ δενδροφυτεμένο και κατάλληλα διαμορφομένο και διακοσμημένο Η) ΛΑΡΔΟ Μονοκατοικία 250 τμ άριστης κατασκευής και σε αγρόκτημα 10.000 τμ διαμορφομένο σε καλλοπιστικά φυτά και πολλά απωροφόρα δένδρα Θ) ΓΕΝΝΑΔΙ 1-ΑΓ.ΓΕΩΡΓΙΟ Μονοκατοικίε αυτόνομες 95-110-115-και 120 τμ υψιλών προδιαγραφων με τρείς διαφορετικούς αρχιτεχτονικούς τύπους 2- ΕΝΤΟΣ ΖΩΝΗΣ ΟΙΚΙΣΜΟΥ μονοκατοικία 117 τμ πολυτελούς κατασκευής με πισίνα και διαμόρφωση του υπαίθριου χώρου 3-ΕΝΤΟΣ ΟΙΚΙΣΜΟΥ α-Παραδοσιακό σπίτι 175 τμ πλήρως ανακενισμένου α-Μονοκατοικία 150 τμ αρίστης κατασκευής 4-ΕΚΤΟΣ ΟΙΚΙΣΜΟΥ α-100 τμ παραθαλάσσια στό «κύμα» αρίστης κατασκευής σε οικόπεδο 5.000 τμ με επί πλέον οικοδομικότητα 120 τμ β-104 τμ υπό κατασκευή με όλες τις προδιαγραφές και άριστη κατασκευή κοντά στη παραλία Ι) ΛΑΧΑΝΙΑ 130 τμ πολυτελούς κατασκευης κοντά στη παραλία Πληροφ.Σαββαιδης Σάββας & Συνεργάτες Τηλ 22410-26281 ΑΟ60812

ΠΩΛΟΥΝΤΑΙ ΞΕΝΟΔΟΧΕΙΑ μικρά και μεγάλα Πληροφ.Σαββαιδης & Συνεργάτες Τηλ.22410-26281 ΑΟ60815

ΠΩΛΗΣΕΙΣ ΑΠΟΘΗΚΩΝ Α) ΡΟΔΟ Σκεύου Ζερβού 22 τμ Β) Λεω.ΡΟΔΟΥ ΚΑΛΛΙΘΕΑΣ 220 τμ Τηλ.22410-26281 ΑΟ60816

ΕΠΙΧΕΙΡΗΣΗ στρατιωτικων ειδών στο Μαντράκι Πληρ. τηλ. 6945220296 ΑΟ60794

ΠΩΛΕΙΤΑΙ ή ΔΙΝΕΤΑΙ με αντιπαροχή οικόπεδο 5.200 τ.μ. με την άδεια οικοδομής για ισόγεια κάλυψη 2.400 τ.μ. βιοτεχνικά καταστήματα. Και με δικαίωμα κάλυψης άλλα 2.400 τ.μ. σε ορόφους (Περιοχή Ασγούρου με πρόσωπο επί επαρχιακής οδού). Σε περίπτωση πωλησης δίνεται και το μισό. Σοβαρές προτάσεις. Πληρ. κ. Νίκο τηλ. 2241030397, 6946049179 ΑΟ60758

ΚΑΤΑΣΤΗΜΑ 38 τ.μ. κοντά στα 100 μαγαζιά σε τιμή ευκαιρίας. Πωλείται στην τιμή μόνο 100.000€. Πληρ. Εμμ. Κρανίδης, κιν. 6944347465, τηλ. 22410 27082 ΑΟ60776

ΡΟΔΙΝΙ. Οικόπεδο 1.000 τ.μ. με συντελεστή δόμησης 0,40. Πληρ. Εμμ. Κρανίδης, Μεσίτης Αστικών Συμβάσεων, τηλ. 22410 27082, 6944347405, 6942010248, Αμερικής 50, 2ος όροφος, Ρόδος ΑΟ60785

ΑΝΑΛΗΨΗ. Κατάστημα 33 τ.μ. γωνιακό, ελεύθερο με αυλή. Πληρ. Εμμ. Κρανίδης, Μεσίτης Αστικών Συμβάσεων, τηλ. 22410 27082, 6944347405, 6942010248, Αμερικής 50, 2ος όροφος, Ρόδος ΑΟ60786

ΣΤΗΝ ΠΑΣΤΙΔΑ διώροφη μεζονέτα η οποία αποτελείται από υπόγειο, ισόγειο 100 τ.μ. και κήπο 2000 τ.μ. Είναι χτισμένη πάνω σε ύψωμα με ωραία θέα. Πληρ. Εμμ. Κρανίδης, κιν. 6944347465, τηλ. 22410 27082 ΑΟ60775

ΠΩΛΕΙΤΑΙ στην Ανάληψη κατάστημα 35 τ.μ. γωνιακό. Ελεύθερο μίσθωσης. Πληρ. Εμμ. Κρανίδης, Μεσίτης Αστικών Συμβάσεων, τηλ. 22410 27082, 6944347405, 6942010248, Αμερικής 50, 2ος όροφος, Ρόδος ΑΟ60721

ΠΩΛΕΙΤΑΙ στην Ιξιά 2άρι διαμέρισμα 52 τ.μ. 2ου ορόφου με θέα το βουνό και την θάλασσα. Πληρ. Εμμ. Κρανίδης, Μεσίτης Αστικών Συμβάσεων, τηλ. 22410 27082, 6944347405, 6942010248, Αμερικής 50, 2ος όροφος, Ρόδος ΑΟ60754

ΠΩΛΕΙΤΑΙ στ' Ασγούρου 2άρι διαμέρισμα τελευταίου ορόφου με μεγάλη βεράντα 56 τ.μ. και ωραία θέα. Πληρ. Εμμ. Κρανίδης, Μεσίτης Αστικών Συμβάσεων, τηλ. 22410 27082, 6944347405, 6942010248, Αμερικής 50, 2ος όροφος, Ρόδος ΑΟ60753

ΠΩΛΕΙΤΑΙ 2άρι διαμέρισμα 2ου ορόφου καντά στο Βενετόκλειο γυμνάσιο. Σε καλή τιμή. Πληρ. Εμμ. Κρανίδης, Μεσίτης Αστικών Συμβάσεων, τηλ. 22410 27082, 6944347405, 6942010248, Αμερικής 50, 2ος όροφος, Ρόδος ΑΟ60757

ΠΩΛΕΙΤΑΙ ετοιμοπαράδοτο διαμέρισμα στους Δασκάλους 118 τ.μ. με 3 υπνοδωμάτια, σαλόνι, κουζίνα, 2 μπάνια, τελευταίου ορόφου, με υπέροχη θέα, τζάκι, εντοιχισμένη κουζίνα, θέση στάθμευσης, υδραυλικό ασανσέρ. Αξίας 234.776€. Πληρ. Ευσταθίου-Ευρωκτηματική, Εθνικής Αντιστάσεως 83, τηλ. 22410-73819, 74917, 6944374546, 6945292030 ΑΟ60761

ΠΩΛΕΙΤΑΙ διαμέρισμα στο Ροδίνι 128 τ.μ. α' ορόφου (και τελευταίου) με 3 υπνοδωμάτια, σαλόνι, κουζίνα, 2 μπάνια. Αξίας 150.000 €. Πληρ. Ευσταθίου-Ευρωκτηματική, Εθνικής Αντιστάσεως 83, τηλ. 22410-73819, 74917, 6944374546, 6945292030 ΑΟ60763

ΠΩΛΕΙΤΑΙ στο Ροδίνι 4άρι διαμέρισμα καλής κατασκευής μόνο 55.000,00 ευρω και 161.000 χωρίς ξυλουργικά. Πληρ. Εμμ. Κρανίδης, Μεσίτης Αστικων Συμβάσεων, τηλ. 22410 27082, 6944347405, 6942010248, Αμερικής 50, 2ος όροφος, Ρόδος ΑΟ60722

ΠΩΛΕΙΤΑΙ Η ΕΠΙΧΕΙΡΗΣΗ ΕΣΤΙΑΤΟΡΙΟΥ - BAR ΕΠΙ ΤΗΣ ΟΔΟΥ ΦΕΡΕΝΙΚΗΣ 4 ΣΤΗΝ ΙΑΛΥΣΟ. GREEKLAND. ΠΛΗΡ. ΤΗΛ. 2241092561 ΠΟ60401

Από την εταιρεία **ΧΥΤΗΡΟΓΛΟΥ Α.Ε.**

ΖΗΤΕΙΤΑΙ

Καθαρίστρια για μόνιμη εργασία
Ωράριο καταστημάτων
Ηλικία από 20-40 ετών
Απορρίπτονται αλλοδαπές

Πληρ. τηλ. 22410 63121, 63311

ΖΗΤΟΥΝΤΑΙ

α) Κοπέλα άνω των 25 ετών με γνώσεις βοηθού λογιστή και χρήσεως Η/Υ για κατάστημα ενδυμάτων-υποδημάτων.
β) Πωλητής-υπεύθυνος καταστήματος πρωινή βάρδια με γνώσεις Η/Υ.
Οι ενδιαφερόμενοι παρακαλούνται να αποστείλουν βιογραφικό σημείωμα με φωτογραφία στην πιο κάτω διεύθυνση:

ΤΑΧΥΔΡΟΜΙΚΗ ΘΥΡΙΔΑ 81 • Τ.Κ. 85101 • ΙΑΛΥΣΟΣ

ΣΧΟΛΗ ΧΕΙΡΙΣΤΩΝ ΤΑΧΥΠΛΟΩΝ ΣΚΑΦΩΝ

Π. ΚΟΥΣΗΣ

τ. εκπαιδευτής αμφιβίων καταδρομών των Λ.Ο.Κ.
Βαλαωρίτου 9, Ρόδος
(έναντι HOTEL ΚΥΠΡΙΩΤΗΣ, περιοχή Ψαροπούλας)
Τηλ. 2241073820, fax 2241029157
κιν.: 6944511313, 6972271960

Θεωρητικά και πρακτικά μαθήματα στη σχολή μας και σε εκπαιδευτικό ταχύπλοο σκάφος για την απόκτηση άδειας χειριστού ταχυπλόων σκαφών
ΠΜ60490

ΕΚΠΑΙΔΕΥΣΗ ΣΤΟΥΣ ΥΠΟΛΟΓΙΣΤΕΣ

Anosis
Computer Learning



ECDL
Ευρωπαϊκό Δίπλωμα Κατάρτισης Η/Υ

ΤΜΗΜΑΤΑ ΕΝΗΛΙΚΩΝ

- Ταχύρυθμα σεμινάρια 6 εβδομάδων επιπέδου ECDL Start
- Τρίμηνοι κύκλοι σπουδών για απόκτηση του Διπλώματος ECDL
- Επιδοτούμενα σεμινάρια επιχειρήσεων

Windows, Word, Excel, Powerpoint, Access, Internet, Frontpage, CorelDraw,κτλ

ΣΤ.ΚΩΤΙΑΔΗ 52 ΤΗΛ.78924

Υπεύθυνος Σπουδών
ΚΩΣΤΑΣ ΧΑΤΖΗΔΑΚΗΣ

ακίνητα

ΤΣΟΥΡΟΥΝΑΚΗΣ
Κεφάλαιο

Κτηματομεσιτικό γραφείο

ΔΙΑΜΕΡΙΣΜΑΤΑ ΠΩΛΟΥΝΤΑΙ

- 41 τ.μ,ισόγειο,1 υπν/τιου , αυλή, καινούριο, Ανάληψη, 23 εκ-67.500 €
- 46 τ.μ,ισόγειο,1 υπν/τιου, καινούριο, πάρκιν, Ανάληψη 26εκ - 76.300€
- 53 τ.μ. ισόγειο, 1 υπν/τιου, καινούριο, πάρκιν, Ανάληψη, 29εκ - 85.106 €
- 77τ.μ. 2ου, 2 υπν/τιων, καινούριο,πάρκιν, Καναδά, 49 εκ-143.800€
- 80 τ.μ ,ισόγειο,2υπν/τιων, γκαράζ, καινούριο, Ιξιά 40 εκ-117.388 €
- 85τ.μ,ρετιρέ,2 υπν/τιων, καινούριο,πάρκιν Ανάλη-ψη, 48εκ - 140.865 €
- 87 τ.μ.,1ου, 2 υπν/τιων, καινούριο,πάρκινκ Ανάληψη, 48εκ - 140.865 €
- 90 τ.μ., 1ου, 2υπν/τιων, καινούριο,Τριάντα 45 εκ-132.061€
- 100 τ.μ ,1ου ,3υπν/τιων, γκαράζ ,καινούριο, Ιξιά 50 εκ-146.735 €
- 103 τ.μ ,οροφοδια/μα 1ου ,3υπν/τιων, καινούριο,πάρκιν, Καρακόνερο, 53εκ-155.539 €
- 115 τ.μ,1ου, 3 υπν/τιων , καινούριο,πάρκινκ, Ανάλη-ψη 63εκ - 184.886 €
- 116τ.μ., 1ου, 3υπν/τιων, καινούριο, πάρκιν, 34τ.μ Ανάληψη,63 εκ-184.886 €
- 117 τ.μ ,οροφοδια/μα ισόγειο,3υπν/τιων,καινούριο Ανάληψη 62εκ-181.951 €
- 123τ.μ,ισόγειο,3υπν/τιων, Ακαδημία , κατάλληλο για επαγγελματική χρήση 95 εκ –278.796 €

ΜΕΖΟΝΕΤΕΣ-ΜΟΝ/ΚΙΕΣ ΠΩΛΟΥΝΤΑΙ

- 130 τ.μ ,μεζονέτα , μπετά , 300 τ.μ αυλή Τριάντα 40 εκ-117.388 €
- 130 τ.μ ,μεζονέτα , μαρμαροσοβά, 300 τ.μ αυλή Τριάντα 47 εκ-137.931 €
- 170 τ.μ ,μεζονέτα ,μπετά σε 1.500 τ.μ οικόπεδο Κοσκινού 62εκ-181.951 €
- 176 τ.μ ,μεζονέτα ,μπετά σε 1.350 τ.μ οικόπεδο Τρείς 44εκ-129.126 €
- 187 τ.μ ,μεζονέτα , 3υπν/τιων , σε 2 στρέματα,Τριάντα 121εκ-355.099 €
- 200 τ.μ ,μεζονέτα μ/σοβά , 3 υπν/τιων, 300 τ.μ οικόπεδο Τριάντα 56 εκ-164.343 €
- 203 τ.μ ,μεζονέτα, 3υπν/τιων, σε 2 στρέματα, Τριάντα 131εκ-384.446€

ΟΙΚΟΠΕΔΑ ΠΩΛΟΥΝΤΑΙ

- 2.000τ.μ,με την άδεια θέα , Κοσκινού 32εκ-93.910 €
- 4.100 τ.μ., θέα, Κοσκινού 60εκ-176.082 €

ΕΠΙΧΕΙΡΗΣΕΙΣ & ΕΠΑΓΓΕΛΜΑΤΙΚΟΙ ΧΩΡΟΙ

- Κατάστημα 75 τ.μ κύρια χρήση συν 75 τ.μ αποθήκη συν 65 τ.μ αυλή,έτοιμο για εστιατόριο, Δασκάλους, 55 εκ-161.408 €
- Αποθήκη 95τ.μ ,σοβά ,ράμπα, Καρακόνερο 16 εκ-46.955 €
- 123τ.μ.,ισόγειο, διαμέρισμα,3υπν/τιων, Ακαδημία , κατάλληλο για επαγ/ματική χρήση 95 εκ –278.796 €

ΖΗΤΟΥΝΤΑΙ ΚΑΤΟΙΚΙΕΣ&ΟΙΚΟΠΕΔΑ ΕΝΤΟΣ&ΕΚΤΟΣ ΠΟΛΕΩΣ

ΤΣΟΥΡΟΥΝΑΚΗΣ Ι. ΑΝΤΩΝΙΟΣ (B.Sc.-MKT)

ΤΗΛ.: 22410 60060 (3 γραμμές)
FAX :22410 60062
Γ.Σεφέρη 12 (παραπλεύρως ΜΗΔΕΙΑ)
www.e-kefaleo.com

πωλησεις

συνέχεια από την προηγούμενη

ΠΩΛΕΙΤΑΙ διώροφη μονοκατοικία στο Γεννάδι με 1.000 τ.μ. κήπο επί της επαρχιακής οδού Γεννάδι-Βάτι. Πληρ. Εμμ. Κρανίδης, Μεσίτης Αστικών Συμβάσεων, τηλ. 22410 27082, 6944347405, 6942010248, Αμερικής 50, 2ος όροφος, Ρόδος ΑΟ60723

ΠΩΛΕΙΤΑΙ 1.000 τ.μ. οικόπεδο με άδεια οικοδομής κοντά στο Γεννάδι. Πληρ. Εμμ. Κρανίδης, Μεσίτης Αστικών Συμβάσεων, τηλ. 22410 27082, 6944347405, 6942010248, Αμερικής 50, 2ος όροφος, Ρόδος ΑΟ60724

ΠΩΛΕΙΤΑΙ στο Γεννάδι αγρός 4.000 τ.μ. με πρόσωπο στον παλιό επαρχιακό δρόμο Γεννάδι-Λαχανιά. Πληρ. Εμμ. Κρανίδης, Μεσίτης Αστικών Συμβάσεων, τηλ. 22410 27082, 6944347405, 6942010248, Αμερικής 50, 2ος όροφος, Ρόδος ΑΟ60725

ΠΩΛΕΙΤΑΙ στα Κοσκινού διώροφη μονοκατοικία 138 τ.μ. με ωραία θέα. Τιμή 162.000,00 ευρώ. Πληρ. Εμμ. Κρανίδης, Μεσίτης Αστικών Συμβάσεων, τηλ. 22410 27082, 6944347405, 6942010248, Αμερικής 50, 2ος όροφος, Ρόδος ΑΟ60726

ΔΙΑΜΕΡΙΣΜΑ επί της παρόδου Στ.Κωτιάδη, 110 τ.μ. (4άρι), 8 ετών, λουξ κατασκευής, με αποκλειστική χρήση αυλής, εντοιχιζόμενη κουζίνα με όλα τα ηλεκτρικά είδη. Πολύ προσιτή τιμή. Ευκολίες πληρωμής. Δάνεια δεκτά. Πληρ. κ. Γιάννη Κώτη, τηλ. 22410-29318, 78501, 6942695467 ΑΟ60676

ΠΩΛΕΙΤΑΙ "αέρας" καταστήματος (καφετέριας) στην περιοχή "Ροδίνι" δίπλα στο κομμωτήριο "Χρυσή". Πληρ. τηλ. 6946575013 κ. Κώστας. ΑΟ60667

ΚΑΤΑΣΤΗΜΑ 53 τ.μ. στην Ανάληψη, με αποκλειστική χρήση αυλής, σε νεοδμητη οικοδομή, σε θέση με μεγάλη πληθυσμιακή συγκέντρωση, αξίας 126.000 ευρώ. Πληροφορίες Ευσταθίου - Ευρωκτηματική, Εθνικής Αντιστάσεως 83, τηλ. 22410-73819, 74917, 6944374546, 6945292030 ΑΟ60677

MINI ΜΑΡΚΕΤ σε τιμή ευκαιρίας και σταθερή πελατεία στην Ανάληψη. Πληρ. τηλ. 6945499665 ΑΟ60528

ΔΙΑΜΕΡΙΣΜΑ 82 τ.μ. β' ορόφου στο Καρακόνερο (με 2 υπν.) τιμή 100.000 ευρώ. Επίσης 82 τ.μ. β' ορόφου στο Ροδίνι 87.000 ευρώ. Πληρ. ΑΙΓΑΙΟΚΤΗΜΑΤΙΚΗ τηλ. 2241022943, 2241028838, 6945466773, 10-1 το πρωί καθημερινά και Δευτ-Πέμπτη απ/μα 7-9 ΑΟ60470

ΠΩΛΕΙΤΑΙ στο κέντρο του χωριού Πυλώνα διώροφη οικοδομή 140 τ.μ. σε μπετά σε οικόπεδο 320 τ.μ. Τιμή 82.000 ευρω. Πληρ. τηλ. 2102853623, 6944137238 ΑΟ60224

ΠΑΛΙΑ ΠΟΛΗ ΠΩΛΟΥΝΤΑΙ: 1) μονοκατοικία διώροφη 104 τ.μ. με 60 τ.μ. αυλή πολύ καλής κατασκευής (με καμάρες), 3 υπνοδωμάτια κοντά στο Ρολόι Παλιά Πόλη και για επαγγελματική χρήση 170.000 ευρώ, 2) στην ίδια περιοχή 80 τ.μ. μονοκατοικία διώροφη με μικρή εσωτερική αυλή, 120.000 ευρώ, 3) 110 τ.μ. διώροφη καινούργια μονοκατοικία κοντά στην Εβραίων Μαρτύρων 200.000 ευρώ. Πληρ. ΑΙΓΑΙΟΚΤΗΜΑΤΙΚΗ τηλ. 2241022943, 2241028838, 6945466773, 10-1 το πρωί καθημερινά, Δευτ-Πέμπτη 7-9 απ/τα ΑΟ60469

ΠΩΛΕΙΤΑΙ από ιδιοκτήτη μεζονέτα σε μπετά των 250 τ.μ. σε οικόπεδο 1000 τ.μ. μέσα σε καταπράσινη περιοχή, η οποία αποτελείται από τρεις ορόφους, έχει πρόσοψη στον κεντρικό δρόμο, και η τιμή της είναι 125.000 ευρώ, κοντά στους Τρεις. Πληρ. τηλ. 2241095148, 6973375415 ΑΟ59947

ΟΙΚΟΠΕΔΟ στην Θολό 5 στρ. σε λόφο με θέα την θάλασσα. Πληρ. τηλ. 22410 82317, 22410 81811 ΑΟ59833

ΠΩΛΟΥΝΤΑΙ: 1. 10.000 τ.μ. κύμα Λαχανιά 200 εκ. δρχ. 587.000 ευρώ, **2.** 19.200 τ.μ. Λαχανιά 230 εκ. δρχ. - 675.000 ευρώ 100 μ. από θάλασσα, **3.** 44.000 τ.μ. πανορ. Λαχανιά 130 εκ. δρχ. - 382.000 ευρώ 200 μ. από δρόμο, **4.** 75.000 τ.μ. πανορ. - Λαχανιά 550 εκ. δρχ. - 1.614.000 ευρώ 100 μ. από θάλασσα, **5.** 88.000 τ.μ. πανορ. - Γεννάδι 308 εκ. δρχ. - 903.000 ευρώ, **6.** 25.000 τ.μ. παραλιακό 250 εκ. δρχ. - 734.000 ευρώ, **7.** 22.000 τ.μ. κέντρο - Καλύμπια 187 εκ. δρχ. - 549.000 ευρώ, **8.** 22.000 τ.μ. Τσαΐρι - αεροδρόμιο 180 εκ. δρχ. - 528.000 ευρώ πάνω στο δρόμο **9.** 12.000 τ.μ. Λαδικό 120. εκ. δρχ. - 352.000 ευρώ πάνω στο δρόμο **10.** 34.000 τ.μ. Κιοτάρι - πανορ. 120 εκ. δρχ. - 350.000 ευρώ 100 μ. από δρόμο **11.** 16.000 τ.μ. Κιοτάρι - πανορ. 72 εκ. δρχ. - 211.000 ευρώ 300 μ. από δρόμο **12.** 20.000 τ.μ. Κιοτάρι - πανορ. 70 εκ. δρχ. - 205.000 ευρώ 400 μ. από δρόμο **13.** 22.000 τ.μ. πανορ. - Λαχανιά 66 εκ. δρχ. - 194.000 ευρώ 450 μ. από δρόμο **14.** 19.700 τ.μ. κύμα- Λαχανιά 300 εκ. δρχ. - 880.411 ευρω. Πληρ. τηλ. 2241077122, 6944475209 κ. Γιώργο ΧΑΟ3041

ΟΙΚΟΠΕΔΟ στο Χαράκι εντός οικισμού 150 τ.μ. με δόμηση 128 τ.μ. κοντά στη θάλασσα και το κάστρο. Τιμή 50.000 ευρώ. Επίσης οικόπεδο εξ αδιαιρέτου 1.330 τ.μ. με οικοδομική άδεια για 134 τ.μ. μεζονέτα. Τιμή 60.000 ευρώ. Πληρ. ΑΙΓΑΙΟΚΤΗΜΑΤΙΚΗ τηλ. 2241022943-2241028838-6945466773 ΑΟ60472

ΠΩΛΟΥΝΤΑΙ: 1. Μητρόπολις διαμέρισμα 110 τ.μ. με 3 Υ/Α, μπάνιο, WC, 1ος όροφος, τιμή 161.408 ευρω -55 εκ. δρχ. Ρόδος περιοχή. **2.** Ρόδος ορόφοδιαμέρισμα 117 τ.μ. περιοχή Ανάληψη με θέα 3 Υ/Α, μπάνιο, WC,. ισόγειο τιμή 176.082 ευρώ - 60 εκ. δρχ. **3.** Ρόδος υπό κατασκευή στην περιοχή Μήδεια 82 τ.μ. με 2 Υ/Α 156.420 ευρώ -53 εκ. δρχ. **4.** Ρόδος ισόγειο διαμέρισμα 98 τ.μ. με 35 τ.μ. υπόγειο περιοχή στάδιο Διαγόρα κατάλληλο και για επαγγελματική χρήση τιμή 155.539 ευρώ -53 εκ. δρχ. **5.** Ρόδος κατάστημα πλησίον Αννης Μαρίας 67 τ.μ. καθαρής επιφάνειας και 35 τ.μ. πατάρι κατάλληλο για κάθε χρήση τιμή 103.000 ευρω - 35 εκ. δρχ. **6.** Ιαλυσός 76 τ.μ. το ισόγειο μιας μονοκατοικίας σε πολύ καλή τοποθεσία τιμή 126.192 ευρώ - 43 εκ. δρχ. **7.** Ιαλυσός 2000 τ.μ. οικόπεδο εντός ζώνης με άδεια οικοδομής 200 τ.μ. 176.000 ευρώ 60 εκ. δρχ. **8.** Κοσκινού σε 220 τ.μ. οικόπεδο διώροφη πανοραμική μονοκατοικία 140 τ.μ. τιμή σε μπετά 108.584 ευρώ ή 170.212 ευρώ τελειωμένη, **9.** Αφάντου σε 1500 τ.μ. διώροφη πανοραμική μονοκατοικία 145 τ.μ. πλησίον Γκολφ τιμή 235.000 ευρώ - 80 εκ. δρχ. **10.** Κιοτάρι 3000 τ.μ. οικόπεδο με 2 άδειες των 120 τ.μ. και 140 τ.μ. τιμή 73.367 ευρώ -25 εκ. δρχ. 400 μ. από την θάλασσα. **11.** Κιοτάρι 10800 τ.μ. πανοραμικό 500 μ. από την θάλασσα 161.408 ευρώ - 55 εκ. δρχ. **12.** Επιχείρηση στο Κιοτάρι εστιατόριο πωλείται με άδεια για 100 καθίσματα πάνω στη θάλασσα 35.000 ευρώ - 12 εκ. δρχ. **13.** Γεννάδι 40 τ.μ. κτίριο δωμάτιο 300 μ. από την θάλασσα 35.000 ευρώ - 12 εκ. δρχ. σε οικόπεδο 3000 τ.μ. Πληρ. τηλ. 2241077122, 6944592908 κος Νίκο ΧΑΟ304

ΔΙΑΜΕΡΙΣΜΑ 93 τ.μ. στην Μιχ. Πετρίδη ισόγειο λουξ κατασκευής με αυλή μεγάλη με (2 υπν.) με τζάκι, καινούργια κουφώματα. Τιμή 103.000 ευρω. Επίσης 75 τ.μ. (2 υπν.) με αυλή στη Δενδρινού 65.000 ευρώ. Πληρ. ΑΙΓΑΙΟΚΤΗΜΑΤΙΚΗ τηλ. 2241022943, 2241028838, 6945466773 ΑΟ60473

ΕΠΙΧΕΙΡΗΣΗ καινούργια σάντουιτς-αναψυκτικά-καφέδες στο κέντρο κοντά στην αγορά, λόγω ειδικής αναχώρησης στο εξωτερικό. Τιμή 25.000 ευρώ. Πληρ. Κος Πιπίνος τηλ. 2241023895 www.pipinos.gr ΧΑΟ605

ΕΝΤΥΠΩΣΙΑΚΗ ΕΠΙΧΕΙΡΗΣΗ ειδών δώρου και διακοσμητικών μοναδική στο είδος στο κέντρο της πόλης της Ρόδου για λόγους υγείας. Δεκτές μόνο σοβαρές προτάσεις. Πληρ. τηλ. 22410 33111, 6947724420 ΑΟ60718

μαθηματα

ΔΑΣΚΑΛΑ με πείρα και κάτοχος Proficiency Cambridge Αγγλικής γλώσσας, παραδίδει ιδιαίτερα μαθήματα σε μαθητές δημοτικού και γυμνασίου. Περιοχή κέντρο πόλης Ρόδου. Πληρ. τηλ. 6937562791 ΑΜ60870

ΦΙΛΟΛΟΓΟΣ απόφοιτος του Αριστοτελείου Πανεπιστημίου Θεσσαλονίκης, παραδίδει μαθήματα σε μαθητές δημοτικού και γυμνασίου. Πληρ. τηλ. 6934778204 ΑΜ60871

ΚΑΘΗΓΗΤΡΙΑ ΦΙΛΟΛΟΓΟΣ, απόφοιτος του κλασικού τμήματος του Πανεπιστημίου Αθηνών, με πολύχρονη φροντιστηριακή πείρα, παραδίδει μαθήματα Αρχαίων και Νέων Ελληνικών, Εκφρασης-Εκθεσης, Λατινικών, Νεοελληνικής Λογοτεχνίας και Ιστορίας σε μαθητές Λυκείου, κατευθύνσεων και Γυμνασίου. Πληρ. τηλ. 2241031370, 6945713765 ΑΜ60847

ΠΡΟΕΤΟΙΜΑΣΙΑ ΜΕΤΑΞΕΤΑΣΤΕΩΝ ΑΠΟ ΚΑΘΗΓΗΤΕΣ ΦΙΛΟΛΟΓΟΥΣ: Επειδή μια σχολική χρονιά είναι κρίμα να χαθεί, έμπειροι καθηγητές αναλαμβάνουν την προετοιμασία **μεταξεταστέων** μαθητών στα κάτωθι γνωστικά αντικείμενα: **ΓΥΜΝΑΣΙΟ:** Αρχαία Ελληνικά (προτότυπο+μετάφραση)-Ιστορία-Νέα Ελληνικά (κείμενα+γλωσσα). **ΛΥΚΕΙΟ:** Αρχαία Ελληνικά-Λατινικά-Εκθεση-Νέα Ελληνικά-Ιστορία. Εγγύηση για την επιτυχία των παιδιων αποτελεί η εμπειρία μας και η όρεξη για προσφορά στο κοινωνικό σύνολο. Επίσης, αναλαμβάνουμε τη μελέτη μαθητών Γυμνασίου-Λυκείου (και προετοιμασία μαθητών θεωρητικής κατεύθυνσης) για τη νέα σχολική χρονιά. Πληρ. τηλ. 6977227787, 6973939468. Τιμές προσιτές. ΑΜ60848

ΦΥΣΙΚΗ-ΧΗΜΕΙΑ-ΜΑΘΗΜΑΤΙΚΑ ιδιαίτερα στο σπίτι ή σε γκρουπ 2-3 ατόμων στη σχολή μας. Τιμές προσιτές. Αγ. Γεωργίου 12. Πληρ. τηλ. 2241070428, 6946333220 ΑΜ60747

ΦΙΛΟΛΟΓΟΣ πτυχιούχος πανεπιστημίου Θεσσαλονίκης με φροντιστηριακή πείρα, παραδίδει μαθήματα σε μαθητές γυμνασίου και λυκείου. Πληρ. τηλ. 22410 62424 και 6934779935 ΑΜ60836

ΜΑΘΗΜΑΤΙΚΑ-ΦΥΣΙΚΗ-ΧΗΜΕΙΑ. Παραδίδονται από μαθηματικό και φυσικό ιδιαίτερα μαθήματα σε μεσονωμένους μαθητές Γυμνασίου-Λυκείου-ΤΕΕ (όλων των κατευθύνσεων) που επιθυμούν την απόκτηση ουσιαστικών γνώσεων και την επιτευξη των στόχων τους (κατόπιν συνεννοήσεως δεκτά και γκρουπ 2-3 μαθητών). Πληρ. τηλ. 2241024369, 2241029315, 6948893531, 6973025100 ΑΜ60748

ΑΓΓΛΙΚΑ. Καθηγήτρια αγγλικών, απόφοιτος Αγγλικού Πανεπιστημίου με MASTER, παραδίδει ιδιαίτερα μαθήματα σε μαθητές όλων των επιπέδων. Προετοιμασία για τις εξετάσεις Cambridge/Michigan. Τμήματα μονομελή-τριμελή. Τιμές λογικές. Πληρ. τηλ. 2241022886 ΑΜ60706

ΠΑΡΑΔΙΔΟΝΤΑΙ ΙΔΙΑΙΤΕΡΑ ΜΑΘΗΜΑΤΑ ΚΑΤ' ΟΙΚΟΝ, ΦΥΣΙΚΗΣ-ΧΗΜΕΙΑΣ ΣΕ ΜΑΘΗΤΕΣ ΓΥΜΝΑΣΙΟΥ-ΛΥΚΕΙΟΥ. ΠΡΟΕΤΟΙΜΑΣΙΑ ΠΑΝΕΛΛΗΝΙΩΝ ΕΞΕΤΑΣΕΩΝ. ΠΛΗΡ. ΤΗΛ. 22410 62217, 6947705716 ΠΜ60266

ΦΙΛΟΛΟΓΟΣ αναλαμβάνει παιδιά του δημοτικού και παραδίδει ιδιαίτερα μαθήματα σε παιδιά Γυμνασίου και Λυκείου. Πληρ. τηλ. 6937803754 ΑΜ60683

Εκπαίδευση Ναυαγοσώστη Επόπτη ασφαλείας

ΝΑΥΑΓΟΣΩΣΤΙΚΗ ΑΚΑΔΗΜΙΑ ΔΩΔΕΚΑΝΗΣΟΥ

Ο πρώτος φορέας ναυαγοσωστικής στη Δωδεκάνησο

✓ *Τμήματα παιδικά, ενηλίκων και εργαζομένων (ατομικά ή ομαδικά)*
✓ *Επιδοτούμενα σεμινάρια*

Πρόσθετες υπηρεσίες:
✓ Οργάνωση λουτρικών εγκαταστάσεων
✓ Προμήθεια ναυαγοσωστικού εξοπλισμού

• **Διάρκεια μαθημάτων** 4 εβδομάδες. Ταχυρυθμα σεμινάρια, ολιγομελή τμήματα, ανάλογα με τις ανάγκες των εκπαιδευομένων

Εγγραφές καθημερινά!!

Υπεύθυνοι προγραμμάτων:
Τσαβαρής Ν. · Καριοφυλλάκης Β.
Εμπ. Κέντρο Κρανίδη, Φαληράκι
Τηλ.: 2241086780, fax: 2241069333
ΠΜ60130

mothercare

Η ΜΕΓΑΛΥΤΕΡΗ ΑΛΥΣΙΔΑ ΚΑΤΑΣΤΗΜΑΤΩΝ ΕΞΕΙΔΙΚΕΥΜΕΝΩΝ ΣΤΗΝ ΜΗΤΕΡΑ ΚΑΙ ΤΟ ΠΑΙΔΙ

ΖΗΤΑΜΕ

ΠΩΛΗΤΡΙΕΣ

ΓΙΑ ΤΟ ΚΑΤΑΣΤΗΜΑ ΤΗΣ ΡΟΔΟΥ

Οι κατάλληλοι υποψήφιοι θα πρέπει να διαθέτουν τα εξής προσόντα:

• Άνεση και ευχέρεια στην επικοινωνία
• Καλή γνώση της αγγλικής γλώσσας

Η εταιρία προσφέρει:
• Ικανοποιητικό μισθό και bonus επί των πωλήσεων
• Συνεχή εκπαίδευση στις σύγχρονες μεθόδους πωλήσεων
• Αξιοκρατική εξέλιξη

ΠΛΗΡΟΦΟΡΙΕΣ ΣΤΟ ΤΗΛ. 2241070363 Κα ΣΕΒΑ

Η ΑΒΕΤΕ Κ. ΚΩΣΤΑΡΙΔΗΣ

ΖΗΤΑ

ΚΥΡΙΑ για πωλήσεις ηλεκτρικών ειδών Κατάστημα **"EXPERT"**

Πληροφορίες τηλ. (22410) 22325-20874

Από το METROPOL MULTI CINEMA
Με την έναρξη της χειμερινής περιόδου από **1ης Σεπτεμβρίου**

ΖΗΤΟΥΝΤΑΙ

α) ΝΕΑΡΟΣ για το κυλικείο
β) ΘΥΡΩΡΟΣ (νέος ή νέα)
γ) ΚΑΘΑΡΙΣΤΡΙΑ για 3ωρη πρωινή απασχόληση

Πληροφορίες στο τηλέφωνο 6945370504 (εκτός Σαββάτου-Κυριακής) πρωινές ώρες

ΑΝΑΚΟΙΝΩΣΗ ΜΑΘΗΜΑΤΑ
*** Computer ***
PROGRAM COMPUTER
***ΕΓΓΡΑΦΕΣ ** ΤΩΡΑ **
Τμήματα για:
Παιδιά - Ενήλικες
Αρχάριους - Μαθητές
Επαγγελματίες
Ανεύρεση Εργασίας
Διδάσκει πτυχιούχος Πανεπιστημίου Αμερικής
ΜΑΝΩΛΗΣ Ι. ΣΟΦΙΛΛΑΣ
Κοδριγκτώνος 91
Τηλ. (22410) 31761
ΠΙΣΤΟΠΟΙΗΤΙΚΟ ΓΝΩΣΕΩΝ ECDL
ΕΠΙΣΗΜΟ ΕΞΕΤΑΣΤΙΚΟ ΚΕΝΤΡΟ ΤΗΣ ECDL HELLAS

IRENE PALACE HOTEL

www.irenepalace.gr
Το ξενοδοχείο Irene Palace στα Κολύμπια **ζητά**

Νυχτερινό Υπάλληλο Υποδοχής

Αιτήσεις και πληροφορίες καθημερινά από 11.00-18.00 εντός ή στα τηλέφωνα του ξενοδοχείου, καθώς και με αποστολή βιογραφικού μέσω fax ή e-mail

IRENE PALACE HOTEL-Κολύμπια-Ρόδος
E-mail:info@irenepalace.gr • Τηλ. (22410) 56246 • 56224-Fax (22410) 56262

ΖΗΤΟΥΝΤΑΙ

καθηγητές-καθηγήτριες Αγγλικής, Γερμανικής, Ιταλικής με ουσιαστικά και τυπικά προσόντα.
Βιογραφικά στο **Θεμέλιο Γλώσσας, Κλ. Πέππερ 5-Ζέφυρος**
Maritana-alak@hol.gr

Από το ξενοδοχείο ΔΙΟΝΥΣΟΣ στην Ιξιά

Dionysos Hotel RODOS · GREECE

ΖΗΤΕΙΤΑΙ

ΥΠΑΛΛΗΛΟΣ SUPER MARKET με προϋπηρεσία και συστάσεις

Για περισσότερες πληροφορίες στο τηλέφωνο 2241023021

ΚΤΗΜΑΤΟΜΕΣΙΤΙΚΟ ΓΡΑΦΕΙΟ
ΑΣΒΕΣΤΗΣ ΝΙΚΟΛΑΟΣ
ΠΩΛΗΣΕΙΣ ΔΙΑΜ/ΣΜΑΤΩΝ - ΟΙΚΟΠΕΔΩΝ
Αγίου Ιωάννου 46
τηλ. 22410 32809, 6947848288

1. Πωλείται βιοτεχνικός χώρος 3Χ143 (ισόγειο, α' όροφος, β' όροφος) στα μπετά. Καλή τιμή. Δάνεια δεκτά.
2. Επί της οδού Αισχύνης πωλούνται διαμερίσματα lux κατασκευής των 50 τ.μ. / 85 τ.μ. / 85 τ.μ. γωνιακό σε πολύ καλή τιμή. Γίνονται ευκολίες πληρωμής, ΔΔ
3. Πωλείται επιχείρηση snack bar, restaurant περιοχή Ψαροπούλα. Σοβαρές προτάσεις.
4. Πωλούνται επί της Κορίνθου, διαμερίσματα των 54 τ.μ. 85 τ.μ. ισόγειο, 85 τ.μ. 1ος όροφος και 115 τ.μ. ρετιρέ σε πολύ καλή τιμή. Γίνονται ευκολίες πληρωμής ΔΔ
5. Πωλείται στο Μίρα Μάρε διαμέρισμα lux κατακσευής 80 τ.μ. με γκαράζ σε προσιτή τιμή. Γίνονται ευκολίες πληρωμής, ΔΔ
6. Στην περιοχή Βουνάρα στην Ιαλυσό πωλείται μεζονέτα, lux κατασκευής 192 τ.μ. σε τιμή ευκαιρίας. Γίνονται ευκολίες πληρωμής, ΔΔ
7. Στην πάροδο Φιλερήμου πωλείται μεζονέτα lux κατασκευής 150 τ.μ. Γίνονται ευκολίες πληρωμής, ΔΔ
8. Επί της Γεωργίου Παπανδρέου πωλείται διαμέρισμα 120 τ.μ. lux κατασκευής. Γίνονται ευκολίες πληρωμής, ΔΔ
9. Επί της Πτολεμαίων πωλείται διαμέρισμα 120 τ.μ. lux κατασκευής σε πολύ καλή τιμή. Γίνονται ευκολίες πληρωμής, ΔΔ
10. Διαμερίσματα lux κατασκευής των 90 τ.μ. επί της Αισχύνης και Αποστόλου Παύλου σε πολύ καλη τιμή. Γίνονται ευκολίες πληρωμής, ΔΔ
11. Στο Παραδείσι πωλούνται διαμερίσματα σε μπετά 87 τ.μ. ισόγειο και 87 τ.μ. οροφοδιαμέρισμα. Γίνονται ευκολίες πληρωμής, ΔΔ

ΑΦΟΙ ΜΑΘΙΟΥ Ο.Ε.

D & M HOMES

ΑΓΟΡΕΣ ΟΙΚΟΠΕΔΩΝ - ΠΩΛΗΣΕΙΣ ΚΑΤΟΙΚΙΩΝ

Αναλαμβάνουμε τη διεκπεραίωση του δικού σας ακινήτου

.... Με τους καλύτερους όρους της αγοράς

1) Διώροφες **μονοκατοικίες** λουξ κατασκευής των 120 τ.μ. με 330 τ.μ. οικόπεδο σε ονειρεμένη τοποθεσία, περιοχή Ανοιξη, υπό κατασκευή.
2) **Μεζονέτες** λουξ κατασκευής των 140 τ.μ. σε 330 τ.μ. οικόπεδο με φανταστική θέα, περιοχή Κοκκερου - Κοσκινού, υπό κατασκευή
3) **Διαμερίσματα** των 130 τ.μ. -120 τ.μ.-110 τ.μ. στα Κοσκινού
4) **Οικόπεδο** 4.200 τ.μ. στο Τσαΐρι
5) **Μονοκατοικία** υπερλούξ κατασκευής με 1000 τ.μ. οικόπεδο (μόνο σοβαρές προτάσεις).

Με εππελείο έμπειρων συνεργατών η εταιρία μας σας παρέχει την καλύτερη δική σας εξυπηρέτηση.
Αναλαμβάνουμε να διεκπεραιώσουμε τη διαχείριση του οικοπέδου σας με στόχο την καλύτερη αποδοσή του.

ΟΙΚΟΠΕΔΑ
ΑΝΤΙΠΑΡΟΧΕΣ
ΜΟΝΟΚΑΤΟΙΚΙΕΣ

ΖΗΤΟΥΝΤΑΙ ΟΙΚΟΠΕΔΑ

Βερολίνου 11 - Ροδίνι • τηλ.. 2241069515, κιν. 6945525475-6944370132

RHODES TELEMATICS
ADVANCED COMPUTER SYSTEMS
FORTHnet

ΑΝΑΚΟΙΝΩΣΗ

Η εταιρεία πληροφορικής Ροδιακή Τηλεματική ΑΕ επιθυμεί να προσλάβει το κάτωθι προσωπικό:
1. Προγραμματιστή με εμπειρία σε MS Visual Basic, Visual C++, Net και σε βάσεις δεδομένων SQL, Server ή Oracle
2. Σχεδιαστή ιστοσελίδων (Web Developer)
3. Μηχανικό / Τεχνικό Η/Υ με εμπειρία στην εγκατάσταση και υποστήριξη δικτύων Η/Υ και στο Internet.

Αριστη γνώση της αγγλικής απαραίτητη.
Προϋπηρεσία θα εκτιμηθεί
Πληροφορίες: Κυρία Μηνέττου
1ο χλμ. Ρόδου-Καλλιθέας, Ρόδος 85100
Τηλ. 2241061031

μαθηματα

συνέχεια από την προηγούμενη

ΚΑΘΗΓΗΤΗΣ ΠΑΡΑΔΙΔΕΙ ΦΥΣΙΚΗ-ΧΗΜΕΙΑ-ΜΑΘΗΜΑΤΙΚΑ σε μαθητές γυμνασίου-Λυκείου. Προετοιμασία μαθητών Γ' Λυκείου για τις πανελλήνιες εξετάσεις. Πληρ. τηλ. 2241063298, 6936972068 ΑΜ60707

ΕΚΘΕΣΗ - ΙΣΤΟΡΙΑ- ΑΡΧΕΣ ΟΙΚΟΝΟΜΙΑΣ από καθηγήτρια με πολυχρονη διδακτική πείρα, για μαθητές Γυμνασίου - Λυκείου. Πληρ. τηλ. 22410-76544, 6945984346 ΑΜ60682

ΜΑΘΗΜΑΤΙΚΑ Παραδίδονται ιδιαίτερα μαθήματα μαθηματικών σε μαθητές Γυμνασίου-Λυκείου-ΤΕΕ. Υπευθυνη και μεθοδική προετοιμασία με παροχή σημειώσεων και συνεχή αξιολόγηση. **ΣΤΑΘΗΣ ΟΡΦΑΝΟΣ.** Πληρ. τηλ. 2241029315, 6946803531 ΑΜ60504

ΑΓΓΛΙΚΑ - ΙΤΑΛΙΚΑ - ΙΣΠΑΝΙΚΑ. Καθηγητής αριστούχος απόφοιτος (MASTER) Schiller International University. Παραδίδει μαθήματα **κατ' οίκον** σε αρχάριους, προχωρημένους ξενοδοχοϋπαλλήλους. Εξασφαλισμένη επιτυχία εξετάσεων FIRST CERTIFICATE, ECCE, CAMBRIDGE και MICHIGAN PROFICIENCY. EDEXCEL, TOEIC, TOEFL καθώς και Κρατικων πιστοποιητικων γλωσσομαθειας. Προετοιμασία εξετάσεων INICIAL,INTERMEDIO SUPERIOR Ισπανικης, CELI 1, 2, 3, 4, 5 Ιταλικής όπως και εισαγωγής σε Πανεπιστήμια εξωτερικού. Τιμές λογικές. Μεταφράσεις διεκτές. Πληρ. τηλ. 2241025133 ΑΜ59457

ΚΑΘΗΓΗΤΡΙΑ ΜΑΘΗΜΑΤΙΚΟΣ παραδίδει ιδιαίτερα μαθήματα κατ' οίκον σε μαθητές Γυμνασίου-Λυκείου. Προετοιμασία για μεταξεταστέους και πανελλήνιες. Δωρεάν σημειώσεις. Πληρ. τηλ. 6936489282 ΑΜ60589

ΦΥΣΙΚΟΣ παραδίδει ιδιαίτερα μαθήματα Φυσικής και Μαθηματικων σε μαθητές Γυμνασίου και Λυκείου. Τιμές χαμηλές. Πληρ. τηλ. 6942272324 ΑΜ60551

ΑΡΧΑΙΑ ΕΛΛΗΝΙΚΑ-ΕΚΘΕΣΗ-ΙΣΤΟΡΙΑ. Καθηγήτρια, πτυχιούχος του Πανεπιστημίου Αθηνών και κάτοχος μεταπτυχιακού τίτλου σπουδών, παραδίδει **φιλολογικά μαθήματα** σε μαθητές **γυμνασίου-Λυκείου-ΤΕΕ. Τηλ. επικοινωνίας 6945852924**

εργασιες

ΗΛΕΚΤΡΟΣΥΓΚΟΛΛΗΤΕΣ-ΒΟΗΘΟΙ άτομα υπεύθυνα και εργατικά από την μεταλλοβιοτεχνία "ΑΙΓΑΙΟΝ" στον Αρχάγγελο έως 40 ετων για μόνιμη και συνεχή εργασία. Πληρ. τηλ. 2244023890, 6944688970 ΑΖ60882

ΣΕΡΒΙΤΟΡΟΣ με γνώσεις αγγλικής-ιταλικής γλώσσας για ιταλικό εστιατόριο. Πληρ. τηλ. 2241021653, 2241024876, 6972717607 ΑΖ60872

ΣΥΝΕΤΑΙΡΟΣ για μεζεδοπωλείο/εστιατόριο στο Ζέφυρο. Πληρ. τηλ. 6974329075 ΑΖ60873

ΖΗΤΕΙΤΑΙ αποθηκάριος, χρήστης κλαρκ με επαγγελματικό δίπλωμα οδήγησης. Πληρ. τηλ. 2241066200, 2241065315 ΑΖ60866

ΖΗΤΟΥΝΤΑΙ καθαρίστριες, κηπουρός. Πληρ. τηλ. 22410 29220 και 6945313580 από (10-6μ.μ.) ΑΖ60857

ΖΗΤΟΥΝΤΑΙ από μεγάλο ψητοπωλείο εντός πόλεως έμπειροι **Μάγειρας Α' και μπουφετζού-μπουφετζής** για εργασία χειμωνα-καλοκαίρι. Πλήρη ή μερική απασχόληση. Ικανοποιητικός μισθός και ασφάλιση. Πληρ. τηλ. 2241060030 ΑΖ60850

ΖΗΤΟΥΝΤΑΙ από μεγάλο ψητοπωλείο εντός πόλεως έμπειροι **Σερβιτόροι-σερβιτόρες** για πλήρη ή μερική απασχόληση. Χειμωνα-καλοκαίρι. Πικανοποιητικός μισθός και ασφάλιση. Πληρ. τηλ. 2241060030 ΑΖ60851

ΖΗΤΕΙΤΑΙ από μεγάλο ψητοπωλείο εντός πόλεως έμπειρος **διανομέας** γνωστης της πόλης για πλήρη ή μερική απασχόληση. Χειμωνα-καλοκαίρι. Πικανοποιητικός μισθός και ασφάλιση. Πληρ. τηλ. 2241060030 ΑΖ60852

ΖΗΤΟΥΝΤΑΙ από μεγάλο ψητοπωλείο εντός πόλεως έμπειροι **Ψήστης-γυρός, λατζιέρα** για εργασία χειμωνα-καλοκαίρι. Πλήρη ή μερική απασχόληση. Ικανοποιητικός μισθός και ασφάλιση . Πληρ. τηλ. 2241060030 ΑΖ60853

ΥΠΑΛΛΗΛΟΣ ηλικίας 22-30 ετών με γνωση στις οικοδομές για κόψιμο, σπάσιμο και μεταφορά με δίπλωμα αυτοκινήτου, εργασία για όλο τον χρόνο. Πληρ. τηλ. 6932732331 κ. Δημήτρη ΑΖ60837

ΔΕΣΠΟΙΝΙΣ να εργασθεί σε καντίνα. Πληρ. τηλ. 6973642851 ΑΖ60778

ΥΠΕΥΘΥΝΗ ΚΥΡΙΑ για τη φύλαξη νηπίου στην περιοχή Κανδυλι στην Ιαλυσό. Πληρ. τηλ. 6937778624 (09.00-22.00) και 2241094129 (18.00-22.00) ΑΖ60838

ΖΗΤΟΥΝΤΑΙ ΧΤΙΣΤΕΣ-ΣΟΒΑΤΖΗΔΕΣ. Πληρ. τηλ. 6945998658, 22410 28824 ΑΖ60823

ΑΠΟ SNACK BAR ΣΤΗΝ ΙΑΛΥΣΟ ΖΗΤΕΙΤΑΙ ΑΤΟΜΟ ΠΟΥ ΝΑ ΕΧΕΙ ΚΑΠΟΙΑ ΓΝΩΣΗ ΑΠΟ ΤΥΛΙΓΜΑ ΓΥΡΟΥ ΚΑΙ ΚΑΠΟΙΑ ΕΜΠΕΙΡΙΑ ΑΠΟ ΦΑΣΤΦΟΥΝΤΑΔΙΚΑ. ΠΡΩΙΝΟ ΩΡΑΡΙΟ 10-2.30. ΠΛΗΡ.ΤΗΛ. 2241092010 ΠΖ60803

ΖΗΤΕΙΤΑΙ ΠΩΛΗΤΡΙΑ νεαρή με εμπειρία για υπευθυνη θέση στο κατάστημα γυναικείων ενδυμάτων **MORGAN.** Πληρ. τηλ. 2241034326 ΑΖ60804

DELIVERY ζητείται άτομο για πρωινές ώρες. Πληρ. τηλ. 2241020008 ΑΖ60802

ΣΥΝΕΡΓΑΤΗΣ-ΣΥΝΕΤΑΙΡΟΣ (έμπορος επαγγελματίας ηλικίας 30-40) σε προνομιακό εμπορικό κατάστημα (επικερδές και με μεγάλες προοπτικές) στο κέντρο της πόλεως Ρόδου. Πληρ. τηλ. 6937065275 ΑΖ60796

CLUB GREECE IS CURRENTLY LOOKING FOR ENGLISH, GERMAN AND SWEDISH/NORWEGIAN SPEAKING REPRESENTATIVES FOR THEIR EXPANDING OPERATION IN TRIANDA. FOR FURTHER INFORMATION CALL PICHARD ON 2241093189 OR 6945465121 ΠΖ60797

ΚΟΠΕΛΑ ΝΕΑΡΗ ΜΕ ΓΝΩΣΗ ΤΟΥΛΑΧΙΣΤΟΝ ΜΙΑΣ ΓΛΩΣΣΑΣ ΓΙΑ ΝΑ ΕΡΓΑΣΤΕΙ ΣΕ ΓΝΩΣΤΟ ΚΟΣΜΗΜΑΤΟΠΩΛΕΙΟ ΣΤΗ ΠΑΛΙΑ ΠΟΛΗ ΕΠΙ ΤΗΣ ΟΔΟΥ ΣΩΚΡΑΤΟΥΣ. ΜΙΣΘΟΣ ΙΚΑΝΟΠΟΙΗΤΙΚΟΣ ΚΑΙ ΑΣΦΑΛΙΣΗ. ΠΛΗΡ. ΤΗΛ. 2241020964 ΠΖ60798

ΣΕΡΒΙΤΟΡΑ/ΟΣ και ΛΑΤΖΙΕΡΑ με γνώσεις ξένων γλωσσών από καφετέρια-εστιατόριο στην Ιαλυσό. Πληρ. τηλ. 22410 94966, 6936609273 ΑΖ60777

BAR στο Φαληράκι ζητεί εμφανίσιμες κοπέλες για βραδυνή εργασία. Αμοιβή ημερησία με ποσοστά. Πληρ. τηλ. 2241086083 μετά τις 8.30 μ.μ. και 2241030954, πρωινές ώρες ΑΖ60562

ΚΟΠΕΛΑ για εργασία σε κατάστημα πλυντηρίων πληρης απασχόληση, συνεχόμενο ωράριο. Πληρ. τηλ. 6945220296 ΑΖ60799

ΝΕΑΡΟΣ ΥΠΑΛΛΗΛΟΣ (ΑΓΟΡΙ ή ΚΟΡΙΤΣΙ) ΓΙΑ ΣΥΝΕΧΕΣ ΩΡΑΡΙΟ ΣΕ ΤΟΥΡΙΣΤΙΚΟ ΚΑΤΑΣΤΗΜΑ ΣΤΟ ΦΑΛΗΡΑΚΙ, ΑΙΓΑ ΑΓΓΛΙΚΑ. ΠΛΗΡ. ΤΗΛ. 6944796011 ΠΖ60764

ΑΠΟ ΚΑΤΑΣΤΗΜΑ ΓΡΗΓΟΡΗΣ ΕΣΤΙΑΣΗΣ ΖΗΤΟΥΝΤΑΙ ΚΟΠΕΛΕΣ ΚΑΙ ΝΕΑΡΟΙ ΜΕ ΠΡΟΥΠΗΡΕΣΙΑ ΣΕ ΚΡΕΠΑ ΚΑΙ ΚΑΦΕ. ΠΛΗΡ. ΤΗΛ. 2241030823 ΑΠΟ 10.00 π.μ. ΕΩΣ 14.00 μ.μ. ΠΖ60765

ΒΟΗΘΟΙ ΣΕΡΒΙΤΟΡΟΙ γυναίκα ή άνδρας για να εργασθουν σε εστιατόριο της Παλιάς Πόλης. Πληρ. τηλ. 2241025549 ΑΖ60759

ΔΙΑΝΟΜΕΑΣ, ΣΕΡΒΙΤΟΡΟΙ ΓΙΑ ΜΟΝΙΜΗ ΑΠΑΣΧΟΛΗΣΗ ΣΕ ΚΕΝΤΡΙΚΟ ΕΣΤΙΑΤΟΡΙΟ ΤΗΣ ΡΟΔΟΥ. ΠΛΗΡ. ΤΗΛ. 6932359289 ΠΖ60760

ΚΟΦΤΗΣ-ΤΥΛΙΧΤΗΣ για κεντρικό ψητοπωλείο στην πόλη της Ρόδου. Πληρ. τηλ. 2241070505 ΑΖ60746

ΚΟΠΕΛΑ για σούπερ μάρκετ στο Ροδίνι. Πληρ. τηλ. 6942212145 ΑΖ60745

ΚΟΠΕΛΑ για CAFE BAR στην Κρεμαστή. Πληρ. τηλ. 6978036262 ΑΖ60736

ΣΕΡΒΙΤΟΡΟΙ-ΕΣ από 18-25 ετών για επώνυμη καφετέρια στο κέντρο της πόλης της Ρόδου (Νεοχωρι). Πληρ. τηλ. 6936179037 ΑΖ60728

ΖΗΤΩ μια κοπέλα για συνεργασία σε μικρή παραδοσιακή ταβέρνα, σε νησί δίπλα από την Ρόδο. Πληρ. τηλ. 6979351266, 22460 44015 μετά τις 7 το βράδυ ΑΖ60729

ΑΠΟ ΒΙΟΤΕΧΝΙΑ ΜΠΑΧΑΡΙΚΩΝ ΖΗΤΕΙΤΑΙ οδηγός με δίπλωμα Γ' κατηγορίας. Πληρ. τηλ. 22410 68941 ΑΖ60727

ΖΗΤΕΙΤΑΙ διανομέας. Πληρ. τηλ. 22410-70505 ΑΖ60730

ΚΥΡΙΑ ή ΔΕΣΠΟΙΝΙΣ εσωτερική ή εξωτερική που να μιλά ελληνικά, γνώσεις νοικοκυριού για δουλειές του σπιτιού και για περιποίηση παιδιου με ανατρηία. Μισθός καλός, δυνατότητα ασφάλισης. Πληρ. τηλ. 2241062552 και κιν. 6974680062 ΑΖ60650

ΜΠΑΡΜΑΝ/ΜΠΑΡΓΟΥΜΑΝ/ΣΕΡΒΙΤΟΡΟΣ/ΣΕΡΒΙΤΟΡΑ για εργασία σε καφέ-μπαρ στην πόλη της Ρόδου. Πληρ. τηλ. 22410 24545 ΑΖ60717

ΑΠΟ ΜΕΤΑΦΟΡΙΚΗ ΕΤΑΙΡΕΙΑ ΖΗΤΕΙΤΑΙ οδηγός με Ε' κατηγορίας δίπλωμα για επικαθήμενο. Πληρ. τηλ. 6936576383 κ. Γρηγόρης. ΑΖ60659

ΕΡΓΑΣΙΑ ΑΠΟ ΤΟΝ ΧΩΡΟ ΣΑΣ. Ζητούνται άτομα δραστήρια και δυναμικά από μεγάλη εμπορική εταιρεία για άμεση κάλυψη θέσεων ανεξάρτητης συνεργασίας. Μερική απασχόληση 500-1500 ευρώ, πλήρης απασχόληση 1500-6000 ευρώ. Οχι πλασιέ-ντηλέρ. Εξτρα μπονους και προμηθειες. Πληρ. τηλ. 22410 30078, 6977472091 ΑΖ60495

ΒΡΕΦΟΝΗΠΙΟΚΟΜΟΣ για απασχόληση σε Παιδικό σταθμό, κατά προτίμηση απόφοιτος ΙΕΚ-ΤΕΙ-Ιδιωτικων Σχολών, ηλικίας 20-28 ετων!! Πληρ. τηλ. 2241027492, 6977260212 πρωινές ώρες ΧΑΖ243

Η Οδική Βοήθεια Ρόδου HELLAS SERVICE **ΖΗΤΕΙ συνεργάτες** για την στελέχωση του τμήματος πωλήσεων. Απαραίτητα προσόντα: Ικανότητα επικοινωνίας, ευχάριστη προσωπικότητα, δίπλωμα οδήγησης οχήματος, προϋπηρεσία στο χώρο. Προσφέρονται: ανταγωνιστικό πακέτο αποδοχών (μισθός - προμήθεια - bonus), προοπτικές εξέλιξης, εξαιρετικό περιβάλλον εργασίας. Πληρ. Στ. Καζούλη 82, τηλ. (22410)22490 ΧΑΖ252

ΑΡΧΕΣ ΟΙΚΟΝΟΜΙΚΗΣ ΘΕΩΡΙΑΣ

ΠΑΡΑΔΙΔΟΝΤΑΙ

σε μαθητές Γ' Λυκείου από πτυχιούχο του Οικονομικού Πανεπιστημίου Αθηνών (πρώην Α.Σ.Ο.Ε.Ε.) και κάτοχο μεταπτυχιακού τίτλου σπουδών (MSc) στο UNIVERSITY OF WALES

- ✔ Φροντιστηριακή Πείρα
- ✔ Ολιγομελή τμήματα 3-4 ατόμων
- ✔ Υπεύθυνη προετοιμασία
- ✔ Συχνά επαναληπτικά τεστ

Πληροφορίες 6944697691

ΖΗΤΟΥΝΤΑΙ
ΠΩΛΗΤΡΙΕΣ

από εμπορική εταιρεία με καταστήματα στο κέντρο της πόλης

- Προοπτικές εξέλιξης
- Αποδοχές πολύ καλές

Πληρ. τηλ. (22410) 74443

ΖΗΤΕΙΤΑΙ

από ξενοδοχείο εντός πόλεως

καμαριέρα

Πληρ. τηλ. 22410 26100, 26088 κ. Καραγιάννη

ΕΘΝΙΚΗ ΑΣΦΑΛΙΣΤΙΚΗ
ΓΡΑΦΕΙΟ ΠΩΛΗΣΕΩΝ

ΖΗΤΑ

Νέα ηλικίας 20-27 για μια θέση στην γραμματεία

ΠΡΟΥΠΟΘΕΣΕΙΣ

- Ευχάριστη με ικανότητα στην επικοινωνία
- Απόφοιτη σχολής Γραμματείας
- Αριστη γνώση του M/S OFFICE (Excel-Word)

Πληροφορίες: Σοφοκλή Βενιζέλου 1, Ρόδος
Τηλ. 22410 38338-36274
Απαραίτητα βιογραφικό-φωτογραφία

ΖΗΤΟΥΝΤΑΙ
ΠΩΛΗΤΡΙΕΣ

για τουριστικό κατάστημα εντός πόλεως Ρόδου

- Ωράριο συνεχές 8ωρο
- Μισθός 800 ευρώ καθαρά

Πληρ. τηλ. (22410)25936, 74443

ΑΡΓΟΣ ΝΕΤ
Π. ΙΩΑΝΝΙΔΗΣ & ΣΙΑ Ο.Ε.

ΖΗΤΕΙΤΑΙ

ΓΙΑ ΑΜΕΣΗ ΠΡΟΣΛΗΨΗ
ΠΩΛΗΤΗΣ

Σε εταιρία διανομής ζαχαρωδών προϊόντων, για μόνιμη απασχόληση όλο τον χρόνο. Προϋπηρεσία απαραίτητη.
Πληρ. τηλ. 2241024018

AXON

ΔΙΕΘΝΕΣ ΔΙΚΤΥΟ ΣΠΟΥΔΩΝ

ΖΗΤΑ

Να προσλάβει καθηγητές Αγγλικής, Γερμανικής, Γαλλικής, Ιταλικής και Ισπανικής γλώσσας, όπως επίσης και καθηγητές Πληροφορικής με τα απαραίτητα προσόντα.

Βιογραφικό: fax 2241070903
Email:axon-rodos@axon.gr
Follow up:2241077656, 2241070902

Από Κέντρο Ξένων Γλωσσών

ΖΗΤΕΙΤΑΙ

ΚΑΘΗΓΗΤΗΣ / ΤΡΙΑ
ΓΕΡΜΑΝΙΚΗΣ ΓΛΩΣΣΑΣ

με τα απαραίτητα προσόντα

Πληρ. τηλ. 2241028229, 2241020792

ΚΑΘΗΓΗΤΗΣ / ΡΙΑ ΑΓΓΛΙΚΩΝ

Για κέντρο ξένων γλωσών με εμπειρία στις εξετάσεις επιπέδου LOWER με πλήρες ωράριο απασχόλησης.

- Πολύ ικανοποιητικός μισθός
- Εξασφαλισμένη εργασία
- Πλήρης ασφάλιση
- Αριστη συνεργασία

Αποστείλατε βιογραφικό σημείωμα στο τηλέφωνο **2241032336.**
Τηλέφωνα επικοινωνίας: **2241035289, 2241023973**

Miele

Ζητείται

ΤΕΧΝΙΤΗΣ ΗΛΕΚΤΡΟΛΟΓΟΣ ΗΛΕΚΤΡΙΚΩΝ ΣΥΣΚΕΥΩΝ

Απαραίτητα προσόντα:

- Πτυχίο Τεχνικής σχολής
- Δίπλωμα αυτοκινήτου
- Προϋπηρεσία στον τομέα επισκευών
- Επιθυμητή ηλικία έως 35 ετών
- Υψηλή ικανότητα στο να οργανώνει και να διαχειρίζεται πελάτες
- Δραστήρια και ευχάριστη προσωπικότητα

Επιθυμητά Προσόντα:

- Πτυχίο Μηχ/γου Μηχ/κου (ΑΕΙ ή ΤΕΙ)
- Προϋπηρεσία στον τομέα πωλήσεων
- Γνώση Αγγλικής ή Γερμανικής γλώσσας
- Χρήση Ηλεκτρονικού Υπολογιστή

Προσφέρονται:

- Ανταγωνιστικό πακέτο αποδοχών
- Αριστες συνθήκες εργασίας

Οι ενδιαφερόμενοι που συγκεντρώνουν τα ανωτέρω προσόντα, μπορούν να στείλουν το αναλυτικό βιογραφικό τους σημείωμα στη Διεύθυνση: Ατταβύρου 43 Ρόδος
Υπόψη: Κυρίου Ιωάννη Ζαχαριά Τηλ. 6937095252

ΟΙΚΟΔΙΔΑΣΚΑΛΕΙΟ ΡΩΣΙΚΗΣ ΓΛΩΣΣΑΣ

ΦΑΙΔΡΑΣ ΜΑΛΑΝΔΡΗ

Οδός Λεμεσού 13, ΡΟΔΟΣ
Τηλ. 22410-30836

Η ΡΩΣΙΚΗ ΓΛΩΣΣΑ ΕΙΝΑΙ ΤΟ ΜΕΣΟ ΕΠΙΚΟΙΝΩΝΙΑΣ ΠΟΥ ΘΑ ΣΕ ΒΟΗΘΗΣΕΙ ΝΑ ΚΑΤΑΝΟΗΣΕΙΣ ΤΙΣ ΙΔΙΟΜΟΡΦΙΕΣ ΤΗΣ ΡΩΣΙΚΗΣ ΑΓΟΡΑΣ ΩΣΤΕ ΝΑ ΜΠΟΡΕΣΕΙΣ ΝΑ ΤΗΝ ΚΑΤΑΚΤΗΣΕΙΣ.

ΝΑΙ! ΜΠΟΡΕΙΣ ΚΑΙ ΣΤΗ ΡΟΔΟ ΝΑ ΜΑΘΕΙΣ ΡΩΣΙΚΑ ΜΕ ΤΗΝ ΜΟΝΑΔΙΚΗ ΜΕΘΟΔΟ ΓΙΑ ΞΕΝΟΥΣ ΤΟΥ ΠΑΝΕΠΙΣΤΗΜΙΟΥ ΛΟΜΟΝΟΣΟΒ.

- **ΣΕ ΤΜΗΜΑΤΑ ΟΛΙΓΟΜΕΛΗ ΓΙΑ ΟΛΕΣ ΤΙΣ ΗΛΙΚΙΕΣ ΚΑΙ ΕΠΙΠΕΔΑ.**
- **ΣΕ ΤΑΧΥΡΥΘΜΑ ΣΕΜΙΝΑΡΙΑ ΓΙΑ ΞΕΝΟΔΟΧΟΫΠΑΛΛΗΛΟΥΣ, ΞΕΝΑΓΟΥΣ, ΤΟΥΡΙΣΤΙΚΟΥΣ ΠΡΑΚΤΟΡΕΣ, ΕΠΙΧΕΙΡΗΜΑΤΙΕΣ**

***** ΕΙΔΙΚΗ ΠΡΟΕΤΟΙΜΑΣΙΑ ΓΙΑ ΟΣΟΥΣ ΘΕΛΟΥΝ ΝΑ ΦΟΙΤΗΣΟΥΝ ΣΤΟ ΚΡΑΤΙΚΟ ΠΑΝΕΠΙΣΤΗΜΙΟ ΜΟΣΧΑΣ "ΛΟΜΟΝΟΣΟΒ".**

ΥΠΕΥΘΥΝΗ ΠΡΟΓΡΑΜΜΑΤΟΣ ΣΠΟΥΔΩΝ
ΦΑΙΔΡΑ ΜΑΛΑΝΔΡΗ, ΠΤΥΧΙΟΥΧΟΣ
ΤΟΥ ΠΑΝΕΠΙΣΤΗΜΙΟΥ ΛΟΜΟΝΟΣΟΒ.
ΤΗΛ. 2241030836

ΟΙ ΕΓΓΡΑΦΕΣ ΑΡΧΙΣΑΝ!!!

ΖΗΤΕΙΤΑΙ

έμπειρη πωλήτρια

έως 35 ετών που να ομιλεί την αγγλική για να εργασθεί σε χρυσοχοείο στα Τριάντα.
Πληρ. τηλ. 6942253021

Εταιρεία Κλιματισμού **ΖΗΤΑ:**
ΤΕΧΝΙΚΟΥΣ, ΒΟΗΘΟΥΣ, ΨΥΚΤΙΚΟΥΣ & ΗΛΕΚΤΡΟΛΟΓΟΥΣ
Για Service & Εγκαταστάσεις
Απαραίτητα: Δίπλωμα οδήγησης
Πληρ. τηλ. 6977200960

ΖΗΤΕΙΤΑΙ

δεσποινίς - κυρία

για εμπορικό κατάστημα γυναικείων ενδυμάτων.
Ηλικία από 23-40 ετών
Γνώση Αγγλικής καθώς και επιπλέον γλωσσών θα εκτιμηθούν
Προϋπηρεσία θα ληφθεί υπ' όψιν. Μισθός ικανοποιητικός και ποσοστά αναλόγως των προσόντων.
Πληρ. τηλ. 2241038990
Αποστείλατε βιογραφικό σημείωμα στο **fax 2241038785**

Από την αντιπροσωπεία αυτοκινήτων
ΠΑΡΑΣΚΕΥΑΣ ΕΠΕ

ΖΗΤΕΙΤΑΙ

α) έμπειρος **φανοποιός**
β) έμπειρος **βαφέας αυτοκινήτων**
Πληρ. τηλ. 2241031400, 2241035200

ΑΓΟΡΕΣ-ΠΩΛΗΣΕΙΣ-ΑΝΤΑΛΛΑΓΕΣ ΜΕΤΑΧΕΙΡΙΣΜΕΝΩΝ ΑΥΤΟΚΙΝΗΤΩΝ

TOP CARS

1. **CLK 200 KOMPRESSOR** μοντ. 2002 φουλ εξτρα
2. **A 156** μοντ. 2002 δέρμα φουλ εξτρα
3. **Z3** μοντ. 2001
4. **AUDI A6** μοντ. 2002 diesel φουλ εξτρα
5. **AUDI TT** quatro μοντ. 1999 φουλ εξτρα
6. **LAND ROVER** μοντ. 2000 φουλ εξτρα
7. **MERCEDES C 180** μοντ. 1995 ELEGANS φουλ εξτρα
8. **MERCEDES C180** μοντ. 1997 σπορτ
9. **PORSE 944** μοντ. 1987
10. **MERCEDES C200** αυτόματη, μοντ. 2002, φουλ εξτρά
11. **BMW 318** cambrio μοντ. 1996 hard top
12. **BMW 316** τετράθυρο μοντ. 1995 φουλ εξτρά
13. **CITROEN SAXO VTS** 1600 μοντ. 1998
14. **PEUGEOT 306** καμπριο μοντ. 1998
15. **PEUGEOT RALLY** 1600, μοντ. 1997
16. **NISSAN 100 NX** 2000 κυβ. 150 PS 1996 φουλ εξτρα
17. **ROVER 414 SI** μοντ. 1997
18. **ROVER 414 SI** μοντ. 1998 φουλ εξτρα
19. **ΤΣΕΡΟΚΙ** 2,5 diesel μοντ. 2003, φουλ εξτρα
20. **CITROEN 1600 XSARA** κουπε μοντ. 1999
21. **POLO** 1400 μοντ. 1997
22. **RENAULT CLIO** 200 RS 1995 μοντ.
22. **LANCIA LIBRA** 0 χιλμ., φουλ εξτρα, καινούργιο.
23. **PEUGEOT RALY** οκταβάλβιδο, μοντ. 1997
24. **BMW 318is**, 145PS, φουλ εξτρά μοντ. '94

ΕΠΑΓΓΕΛΜΑΤΙΚΑ

1. **VITO MERCEDES** 110 D κίτρινη 1998
2. **VITO MERCEDES** 110 D μοντ. 1999
3. **VITO MERCEDES** 110 D ψυγείο μοντ. 1999
4. **312 MERCEDES** υπερυψωμένο μοντ. 1998
5. **312 MERCEDES** μακρυ καρότσα μοντ. 1997
6. **FORD TRANSIT** SASI καινούργιο 0 χιλιόμετρα
7. **FORD TRANSIT** κλούβα μοντ. 2000
8. **200L MITSUBISHI** 4πορτο MAGNUM 1999 φουλ εξτρα
9. **200L MITSUBISHI** 4πορτο 1998 φουλ εξτρα
10. **FIAT DUCATO** καρότσα μοντ. 2000
11. **MITSUBISHI L200** μοντ. 2000, φουλ εξτρα

1ο κατάστημα:Λεωφ. Ελευθερίας 20 Κρεμαστή
τηλ. (22410) 96889 και 6972261775
2ο κατάστημα: Λεωφ. Ρόδου-Λίνδου- τηλ. (22410) 69518
fax: (22410) 69517

ΑΠΟ 0% ΠΡΟΚΑΤΑΒΟΛΗ ΕΩΣ 72 ΜΗΝΙΑΙΕΣ ΔΟΣΕΙΣ

Audi

1. **VW GOLF 1400 CC μοντ. 2000, 3ΘΥΡΟ, χρώμα ΑΣΗΜΙ**
(ABS, υδρ.τιμόνι, 4 αερόσακοι, ηλ. παράθυρα, κεντρικό κλείδωμα, ηλεκ. καθρέπτες, **air condition**, ζάντες αλουμινίου, SET SPOILER ZENDER, ηχοσύστημα)
2. **VW GOLF 1400 CC μοντ. 2001, 3ΘΥΡΟ, χρώμα ΜΠΛΕ ΤΖΑΖ**
(ABS, υδρ.τιμόνι, 4 αερόσακοι, ηλ. παράθυρα, κεντρικό κλείδωμα, ηλεκ. καθρέπτες, **air condition**, ηχοσύστημα)
3. **VW GOLF 1400 CC μοντ. 1999, 3ΘΥΡΟ, χρώμα ΚΟΚΚΙΝΟ**
(ABS, υδρ.τιμόνι, 2 αερόσακοι, ηλ. παράθυρα, κεντρικό κλείδωμα, ηλεκ. καθρέπτες, ζάντες αλουμινίου, ηχοσύστημα)
4. **VW GOLF III-1600 CC μοντ. 1996, 3ΘΥΡΟ, χρώμα ΑΣΗΜΙ**
(ABS, υδρ.τιμόνι, 4 αερόσακοι, ηλ. παράθυρα, κεντρικό κλείδωμα, ηλεκ. καθρέπτες, ζάντες αλουμινίου, SET SPOILER ZENDER, ηχοσύστημα)
5. **VW GOLF VARIANT -1400 CC μοντ. 1996, 5ΘΥΡΟ, χρώμα ΜΑΥΡΟ**
(υδρ. τιμόνι, R/C).
6. **AUDI A4 - 1600 CC μοντ. 1997, ΧΡΩΜΑ ΜΠΛΕ**
(ABS, υδρ.τιμόνι, 4 αερόσακοι, ηλ. παράθυρα, κεντρικό κλείδωμα, ηλεκ. καθρέπτες, ζάντες αλουμινίου, **air condition**, ηχοσύστημα)
7. **AUDI A3 AMBITION - 1600 CC μοντ. 2003, ΧΡΩΜΑ ΚΟΚΚΙΝΟ**
(ABS, ESP, EDL, ASR, υδρ.τιμόνι, 6 αερόσακοι, ηλ. παράθυρα, κεντρικό κλείδωμα, ηλεκ. καθρέπτες, **clima**, Sport Ανάρτηση, ζάντες αλουμινίου, ηχοσύστημα)
8. **BMW 518i 1800 CC μοντ. 1992 ΧΡΩΜΑ ΜΠΛΕ**
(ABS, υδρ.τιμόνι, ηλ. παράθυρα, κεντρικό κλείδωμα, ηχοσύστημα)
9. **MAZDA 323-1400 CC μοντ. 2001, ΧΡΩΜΑ ΑΣΗΜΙ**
(ABS, TC, υδρ. τιμόνι, 4 αερόσακοι, 2 ηλ. παράθυρα, κεντρικό κλείδωμα, ηλεκ. καθρέπτες, **air condition**, ηχοσύστημα, συναγερμός)
10. **RENAULT MEGANE COUPE - 1600 CC μοντ. 2001, ΧΡΩΜΑ ΑΣΗΜΙ, 3ΘΥΡΟ**
(ABS, υδρ. τιμόνι, 2 αερόσακοι, ηλ. παράθυρα, κεντρικό κλείδωμα, **air condition**, ζάντες αλουμινίου, ηχοσύστημα)
11. **RENAULT CLIO - 1400 CC μοντ. 1996, ΧΡΩΜΑ ΜΠΛΕ, 5ΘΥΡΟ**
(υδρ. τιμόνι, ηλ. παράθυρα, κεντρικό κλείδωμα, **air condition**, ηχοσύστημα)
12. **RENAULT CLIO - 1200 CC μοντ. 1995, ΧΡΩΜΑ ΜΠΛΕ, 5ΘΥΡΟ**
(2 ηλ. παράθυρα, κεντρικό κλείδωμα, ζάντες αλουμινίου, ηχοσύστημα).
13. **REANAULT CABRIO 19 - 1800 CC μοντ. 1995, ΧΡΩΜΑ ΜΠΟΡΝΤΩ**
(ABS, υδρ. τιμόνι, ηλ. παράθυρα, κεντρικό κλείδωμα, ηχοσύστημα)
14. **ROVER 416 GSI - 1600 CC μοντ. 1992, 4ΘΥΡΟ, ΧΡΩΜΑ ΓΚΡΙ**
(υδρ. τιμόνι,ηλ. παράθυρα, κεντρικό κλείδωμα, ηλιοροφή, air condition, ζάντες αλουμινίου, ηχοσύστημα.)
15. **FIAT MAREA 1400 CC μοντ. 1996 ΧΡΩΜΑ ΜΠΛΕ 4ΘΥΡΟ**
(υδρ. τιμόνι, 2 ηλ. παράθυρα, κεντρικό κλείδωμα, ηχοσύστημα).
16. **FIAT PUNTO 1250 CC ΑΥΤΟΜΑΤΟ, μοντ. 2002, ΧΡΩΜΑ ΘΑΛΑΣΣΙ, 5ΘΥΡΟ**
(υδρ. τιμόνι, 2 αερόσακοι, 2 ηλ. παράθυρα, κεντρικό κλείδωμα, air condition, ηχοσύστημα)
17. **NISSAN MICRA -1000 CC μοντ. 1995, χρώμα ΜΠΛΕ**
(ηχοσύστημα)
18. **TOYOTA YARIS 1300 CC μοντ. 1999, 3ΘΥΡΟ, χρώμα πράσινο**
(υδρ. τιμόνι, ηλ. παράθυρα, κεντρικό κλείδωμα, **air condition**, ηχοσύστημα)
19. **ALPHA ROMEO 155 -1600 CC μοντ. 1996, χρώμα ΜΑΥΡΟ**
(υδρ. τιμόνι, αερόσακος οδηγού, 2 ηλ. παράθυρα, κεντρικό κλείδωμα, **κλιματισμός**, ηχοσύστημα)
20. **HONDA CIVIC 1400 CC μοντ. 1994 ΧΡΩΜΑ ΛΕΥΚΟ**
(υδρ. τιμόνι, 4 ηλ. παράθυρα,κεντρικό κλείδωμα, ηχοσύστημα)
21. **SEAT IBIZA 1400 CC μοντ. 1997 ΧΡΩΜΑ ΠΟΡΤΟΚΑΛΙ**
(υδρ. τιμόνι, ηλ. παράθυρα,κεντρικό κλείδωμα, ηχοσύστημα)
22. **VW POLO 1050 CC μοντ. 1991 ΧΡΩΜΑ ΠΡΑΣΙΝΟ**

CAR EXPERTS

ΞΕΝΑΚΗΣ ΑΥΤΟΚΙΝΗΤΑ ΑΕΒΕ
Εξουσιοδοτημένος Έμπορος Kosmocar A.E.
Πωλήσεις-Service-Ανταλλακτικά
10ο χλμ. Ρόδου-Λίνδου, τηλ. 2241086777, fax 2241086788

1 έτος γραπτή εγγύηση με δυνατότητα επέκτασης έως 3 έτη

εργασιες

συνέχεια από την προηγούμενη

ΖΗΤΕΙΤΑΙ συνεργάτης - απόφοιτος σχολής διακοσμητών - σχεδιαστών που να διαθέτει άριστη γνώση χειρισμού Η/Υ (Word, Excel, Internet) και καλή γνώση ξένης γλώσσας κατά προτίμηση Ιταλικά - Αγγλικά. Απαραίτητες προυποθέσεις το ομαδικό πνεύμα, η συνεργάσιμη συμπεριφορά και η υπευθυνότητα. Οι ενδιαφερόμενοι παρακαλούνται να αποστείλουν το Βιογραφικό τους σημείωμα στη διεύθυνση: add@aias.gr. Ολα τα Βιογραφικά θα θεωρηθούν εμπιστευτικά ΧΑΖ086

διαφορα

ΠΩΛΕΙΤΑΙ αποχυμωτής ηλεκτρικός, ιταλικής κατασκευής, επαγγελματικός στην τιμή των 500 €. Πληρ. τηλ. 6946807051 ΑΔ60846

ΠΩΛΟΥΝΤΑΙ ΕΠΙΠΛΑ ΚΑΙ ΗΛΕΚΤΡΙΚΗ ΣΥΣΚΕΥΗ 3 ΕΤΩΝ. Α) ΣΥΝΘΕΤΟ, Β) ΣΑΛΟΝΙ (3ΘΕΣΙΟΣ, 2ΘΕΣΙΟΣ ΔΕΡΜΑΤΙΝΑ, ΤΡΑΠΕΖΑΡΙΑ ΜΕ 6 ΚΑΡΕΚΛΕΣ), Γ) ΤΡΑΠΕΖΑΚΙΑ, Δ) ΣΥΡΤΑΡΙΕΡΑ, Ε) ΠΑΠΟΥΤΣΟΘΗΚΗ ΜΕ ΜΙΚΡΗ ΝΤΟΥΛΑΠΑ, ΣΤ) 2ΘΕΣΙΟΣ ΚΑΝΑΠΕΣ ΠΟΥ ΓΙΝΕΤΑΙ ΚΡΕΒΑΤΙ, Ζ) ΜΕΤΑΛΛΙΚΟ ΥΠΕΡΔΙΠΛΟ ΚΡΕΒΑΤΙ ΜΕ ΤΟ ΣΤΡΩΜΑ ΤΟΥ, Η) ΚΟΥΖΙΝΑ ΗΛΕΚΤΡΙΚΗ, Θ) ΠΛΥΝΤΗΡΙΟ ΡΟΥΧΩΝ, Ι) ΨΥΓΕΙΟ. ΚΑΛΗ ΚΑΤΑΣΤΑΣΗ-ΤΙΜΕΣ ΕΥΚΑΙΡΙΑΣ. ΟΙ ΕΝΔΙΑΦΕΡΟΜΕΝΟΙ ΝΑ ΕΠΙΚΟΙΝΩΝΗΣΟΥΝ ΜΕΧΡΙ ΤΗΝ ΠΑΡΑΣΚΕΥΗ 20/8 ΣΤΟ ΤΗΛ. 22410 69381, 6978620145 ΠΔ60820

ΠΩΛΕΙΤΑΙ ο εξοπλισμός καταστήματος ασημέ-ειδη δώρων (πάγκοι, βιτρίνες, δίσκοι, λαιμούς, θήκες) χρώμα σκούρο μπλε/γκρι, βελούδο/θερματίνη. Σε άριστη κατάσταση. Όλα μαζί 4500€. Πληρ. τηλ. 6944905896 ΑΔ60790

ΠΩΛΕΙΤΑΙ τραπεζαρία ιταλική με 6 καρέκλες σε τιμή ευκαιρίας 600€. Πληρ. τηλ. 2241039177, 2241025850 ΑΔ60788

ΠΩΛΟΥΝΤΑΙ ΚΟΥΤΑΒΙΑ ΠΙΤ ΜΠΟΥΛ από γονείς άριστης μορφολογίας ιδανικά φύλακες, σε πολύ προσιτή τιμή. Πληρ. τηλ. 6947935026 Γιάννης ΑΔ60743

ΠΩΛΕΙΤΑΙ θάλαμος ψυγείο σε τιμή ευκαιρίας, πάνελ διαστάσεις 3Χ31/2 ύψος 2.45cm. Μόνο σοβαρές προτάσεις. **ΠΩΛΕΙΤΑΙ** Aprilia σκουτεράκι 180 c.c. malocci, σε τιμή ευκαιρίας. **ΠΩΛΕΙΤΑΙ** σφολιατομηχανή VI.MEC φάρδους 60cm ημιαυτόματη. ΜΙΕερ 40L, σε τιμή ευκαιρίας. Πληρ. τηλ. 2241024609, 6977771582 ΑΔ60583

ΠΩΛΕΙΤΑΙ πιάνο άσπρο με συρτ. ZIMERMANN, λόγω μετακόμισης. Τιμή 6.000 ευρώ. Πληρ. τηλ. 6972912972 ΑΔ60732

ΠΩΛΕΙΤΑΙ μεταχειρισμένο πλυντήριο αυτοκινήτων μάρκας CECCATO εν λειτουργία. Πληρ.τηλ. 2241052147 ΑΔ60646

ΦΟΥΣΚΩΤΟ ΣΚΑΦΟΣ (ΟΣΤΡΙΑ) με καρίνα 4,80 μ. 75 HP MERCURY. Πληρ. τηλ. 2241022810 ΑΔ60202

ΕΠΙΠΛΑ ΠΛΑΤΗΣ: ΠΑΡΑΛΑΒΑΜΕ ΣΑΛΟΝΙΑ ΑΠΟ 480€, ΚΑΝΑΠΕΔΕΣ ΚΡΕΒΑΤΙ ΑΠΟ 200€, ΚΡΕΒΑΤΙΑ, ΣΤΡΩΜΑΤΑ, ΣΥΡΤΑΡΙΕΡΕΣ, ΝΤΟΥΛΑΠΕΣ, ΠΑΠΟΥΤΣΟΘΗΚΕΣ, ΤΡΑΠΕΖΙΑ, ΚΑΡΕΚΛΕΣ, ΓΡΑΦΕΙΑ ΚΑΙ ΑΛΛΑ ΣΤΙΣ ΧΑΜΗΛΟΤΕΡΕΣ ΤΙΜΕΣ ΤΗΣ ΑΓΟΡΑΣ. 5ο χλμ. ΡΟΔΟΥ-ΛΙΝΔΟΥ, ΤΗΛ. 22410 62037, 65065 ΠΔ59797

ΒΙΤΡΙΝΕΣ ΚΡΥΣΤΑΛΛΙΝΕΣ ΠΕΡΙΣΤΡΕΦΟΜΕΝΕΣ ΚΑΘΩΣ ΚΑΙ ΣΤΑΘΕΡΕΣ ΜΕ ΤΟ ΦΩΤΙΣΜΟ ΤΟΥΣ ΛΟΓΩ ΑΛΛΑΓΗΣ ΝΤΕΚΟΡ. ΠΛΗΡ. ΚΑΤΑΣΤΗΜΑ SWAROVSKI τηλ. 2241026218 ΠΔ2471

ΠΩΛΕΙΤΑΙ ΣΑΛΟΝΙ 3ΘΕΣΙΟΣ-2ΘΕΣΙΟΣ ΠΟΛΥΘΡΟΝΑ, ΝΕΟΚΛΑΣΙΚΟΥ ΣΤΥΛ, ΣΕ ΑΡΙΣΤΗ ΚΑΤΑΣΤΑΣΗ. ΠΛΗΡ. ΤΗΛ. 2241063425 ΧΠΔ2511

ΠΩΛΟΥΝΤΑΙ ΕΠΑΓΓΕΛΜΑΤΙΚΑ ΨΥΓΕΙΑ - ΒΙΤΡΙΝΕΣ 2 ΜΕΤΡΑ ΚΑΙ 2,5 ΜΕΤΡΑ ΣΕ ΑΡΙΣΤΗ ΚΑΤΑΣΤΑΣΗ. ΠΛΗΡ. ΤΗΛ. 2241034490, 13.00-16.00 ΧΠΔ221

Από το ξενοδοχείο ΔΙΟΝΥΣΟΣ στην Ιξιά
Dionysos Hotel RODOS • GREECE
ΖΗΤΟΥΝΤΑΙ
- **ΣΕΡΒΙΤΟΡΟΣ**
και **ΒΟΗΘΟΣ ΣΕΡΒΙΤΟΡΟΥ** για BAR
- **ΠΙΣΙΝΙΕΡΗΣ** με γνώσεις και προϋπηρεσία

Για περισσότερες πληροφορίες στο τηλέφωνο 2241023021

Ξενοδοχείο **ΗΛΥΣΙΟΝ** στους **Πεύκους Λίνδου**

ΖΗΤΑ
- **Καμαριέρες** για πρωινό ωράριο
- **Λαντζιέρες** για μερική και πλήρη απασχόληση για βραδυνό ωράριο.

Πληρ. τηλ. 22440 48149, 48150, 48364

ΑΥΤΟ ΕΠΙΛΟΓΕΣ

ΚΟΥΚΟΥΡΑΣ ΑΛΕΞΑΝΔΡΟΣ
ΛΕΩΦ. ΡΟΔΟΥ-ΛΙΝΔΟΥ 255 • ΤΗΛ. (22410)60910
www.autoepiloges.com

ΑΓΟΡΑ-ΠΩΛΗΣΗ-ΑΝΤΑΛΛΑΓΗ ΜΕΤΑΧΕΙΡΙΣΜΕΝΩΝ ΑΥΤΟΚΙΝΗΤΩΝ

1. **MERCEDES E200 COMPRESSOR ELEGANCE, 163 HP, 2000 cc, μοντ. 2001, ασημί**
- 8 αερόσακοι, ABS, ESP, klima, κεντρ. κλειδ., ηλ. παράθ., υδρ. τιμόνι, ζάντες αλουμινίου, έξτρα επένδυση και ηχοσύστημα.
2. **TOYOTA MR2, 1800cc, μοντ. 2003, γκρι**
- αερόσακοι, ABS, ESP, klima, κεντρ. κλειδ. ηλ. παράθ., υδρ. τιμόνι, ζάντες αλουμινίου και ηχοσύστημα
3. **MERCEDES E200 COUPE, 2000 cc, μοντ. 1994, λευκό**
- 2 αερόσακοι, ABS, klima, κεντρ. κλειδ., ηλ. παράθ., υδρ. τιμόνι, ζάντες αλουμ., προβ. ομίχλης και MP3 ηχοσύστημα.
4. **ALFA ROMEO 164 TURBO, 2000 cc, μοντ. 1994, μαύρο**
- αερόσ. οδηγού-συνοδηγού, κεντρ. κλειδ., ηλ. παράθ., υδρ. τιμόνι, δερμ. σαλόνι, ζάντες αλουμ. ABS, klima και ηχοσύστημα.
5. **JEEP CHEROKEE, 1500 cc, μοντ. 1998, μπλε**
- αερόσ., air condition, ABS,δερμ. σαλόνι, κεντρ. κλειδ, ηλ. παράθ., υδρ. τιμόνι, ζάντες αλουμινίου, προβ. ομίχλης, συναγερμός και ηχοσύστημα
6. **BMW 316 1600 c.c., μοντ. 1997, ασημί**
- 2 αεροσ., klima, ABS, δερμ. σαλόνι, κεντρ. κλειδ., ηλ. παράθ., υδρ. τιμόνι, ζάντες αλουμινίου και ηχοσύστημα
7. **AUDI A4, 1600 cc, μοντ. 2000, μπλε**
- 4 αερόσ., klima, κεντρ. κλειδ., ηλ. παράθ., υδρ. τιμόνι, ζάντες αλουμινίου, προβ. ομίχλης και ηχοσύστημα
8. **AUDI A4 TURBO, 1800 cc, μοντ. 1995, ασημί**
- 4 αερόσ., klima, κεντρ. κλειδ., ηλ. παράθ., υδρ. τιμόνι, ζάντες αλουμινίου, προβ. ομίχλης και ηχοσύστημα
9. **NISSAN ALMERA, 1500 cc, μοντ. 2001, ασημί**
- αερόσακοι, air condition, κεντρ. κλειδ., ηλ. παράθ., υδρ. τιμόνι και ηχοσύστημα
10. **SUZUKI JIMNY 1300 cc, μοντ. 2002, λευκό**
- αερόσ. οδηγού-συνοδηγού, κεντρ. κλειδ., ηλ. παράθ., υδρ. τιμόνι, και ηχοσύστημα
11. **OPEL VECTRA 1600 cc, 125 HP, μοντ. 2001, κυπαρισσί**
- 4 αερόσακοι, ABS, klima, κεντρ. κλειδ., ηλ. παράθ., υδρ. τιμόνι,ζάντες αλουμινίου και ηχοσύστημα
12. **RENAULT MEGANE COUPE, 1600 cc, μοντ. 2001, μαύρο**
- 4 αερόσακοι, ABS, κεντρ. κλειδ., ηλ. παράθ., υδρ. τιμόνι,ζάντες αλουμινίου και ηχοσύστημα
13. **OPEL ASTRA 3d SPORT 1400 cc, μοντ. 2000, ασημί**
- 4 αερόσακοι, ABS, κεντρ. κλειδ., ηλ. παράθ., υδρ. τιμόνι,air condition, ζάντες αλουμινίου και ηχοσύστημα
14. **ROVER 45 1400 cc, 103 HP, μοντ. 2000 κυπαρισσί**
- αερόσ. οδηγού-συνοδηγού, κεντρ. κλειδ. ηλ. παράθ., υδρ. τιμόνι, air condition, ABS, συναγ. και ηχοσύστημα
15. **OPEL ASTRA1400 c.c., μοντ. 1999, ασημί**
- κεντρ. κλειδ., ηλ. παράθ., υδρ. τιμόνι, air condition, αερόσακοι και ηχοσύστημα
16. **SEAT IBIZA1400 cc, 119HP, μοντ. 2001, ασημί**
- κεντρ. κλειδ., ηλ. παράθ., υδρ. τιμόνι, air condition, συναγερμός viper, ζάντες αλουμινίου, σπόιλερ, αεροτομή, τσιπάκι seat force και ηχοσύστημα
17. **TOYOTA CELICA 1800 cc, μοντ. 1994, κόκκινο**
- αεροσ. οδηγού, ABS, air condition, κεντρ. κλειδ., ηλ. παράθ., υδρ. τιμόνι, ηλ. καθρέπτες και ηχοσύστημα
18. **BMW 316 1600 cc, 1994, άσπρο**
- αερόσακος οδηγού, κεντρ. κλειδ., ηλ. παράθ., υδρ. τιμόνι, ζάντες αλουμινίου και ηχοσύστημα
19. **BMW 518 1800 cc, 1994, άσπρο**
- ABS, κεντρ. κλειδ., ηλ. παράθ., υδρ. τιμόνι, ηλ. ηλιοροφή, ζάντες αλουμινίου και ηχοσύστημα
20. **OPEL VECTRA 1600 cc, 1996, μπλε**
- κεντρ. κλειδ., ηλ. παράθ., υδρ. τιμόνι, αερόσακους, air condition και ηχοσύστημα
21. **PEUGEOT 206 160 cc, μοντ. 2000, ασημί**
- κεντρ. κλειδ., ηλ. παράθ. υδρ. τιμόνι, αερόσακος οδηγού, air condition, ηλ. ηλιοροφή και ηχοσύστημα
22. **SEAT IBIZA 1400 cc, μοντ. 1999, ασημί**
- κεντρ. κλειδ., ηλ. παράθ. υδρ. τιμόνι, air condition και ηχοσύστημα
23. **PEUGEOT 206 1100 cc, 2001, μπλε**
- αερόσακος οδηγού, air condition και ηχοσύστημα
24. **DAEWOO LANOS 1350 cc, μοντ. 2002, ανθρακί**
- κεντρ. κλειδ., ηλ. παράθ., υδρ. τιμόνι, air condition και ηχοσύστημα
25. **DAEWOO LANOS SEDAN 1350 cc, μοντ. 2001, λευκό**
- κεντρ. κλειδ., ηλ. παράθ., υδρ. τιμόνι, air condition και ηχοσύστημα
26. **PEUGEOT 106 1100 cc , μοντ. 1999, μπλε**
- κεντρ. κλειδ., ηλ. παράθ., air, condition, ζάντες αλουμινίου και ηχοσύστημα
27. **KIA SEPHIA II 1500cc, μοντ. 2000, ασημί**
- αερόσακοι, κεντρ. κλειδ. ηλ. παράθ., υδρ. τιμόνι και η χοσύστημα
28. **SUZUKI ALTO 1000 cc, μοντ. 200, μπλε**
- κεντρ. κλειδ. ηλ. παράθ. και ηχοσύστημα
29. **SUZUKI SWIFT GTI, 130 cc, μοντ. 1996, μπλε**
- κεντρ. κλειδ. ηλ. παράθ., υδρ. τιμόνι και ηχοσύστημα
30. **HYUNDAI S COUPE, 1500 cc, μοντ. 1994, μαύρο**
- κεντρ. κλειδ., ηλ. παράθ. και ηχοσύστημα

ΑΠΟ 0% ΠΡΟΚΑΤΑΒΟΛΗ ΕΩΣ 72 ΜΗΝΙΑΙΕΣ ΔΟΣΕΙΣ ΜΕ ΤΑ ΧΑΜΗΛΟΤΕΡΑ ΕΠΙΤΟΚΙΑ ΤΗΣ ΑΓΟΡΑΣ

ΣΧΟΛΗ ΟΔΗΓΩΝ
ΠΟΡΤΣΕΛΛΗΣ ΣΤΕΦΑΝΟΣ
Διπλ. εκπαιδευτής υποψηφίων οδηγών
μέλος της Ε.Σ.Ο.Ρ. Ο.Ε.



- Διπλώματα αυτοκινήτου, μοτοσικλέτας,φορτηγού, λεωφορείου, νταλίκας
- Αναθεωρήσεις ληγμένων αδειών
- Θεωρητικά μαθήματα ΚΟΚ και Μηχανολογίας
- Μετατροπές ξένων διπλωμάτων σε ελληνικά
- Διπλώματα αυτόματου αυτοκινήτου

ΕΘΝΙΚΗΣ ΑΝΤΙΣΤΑΣΗΣ 73 (ΠΡΩΗΝ ΑΝΝΗΣ ΜΑΡΙΑΣ)
ΤΗΛ. 2241034497, 6945463635

κρικος
αυτοκίνητα

ΚΑΙΝΟΥΡΓΙΑ
TOYOTA-MAZDA-CITROEN
SKODA-CHRYSLER-AUDI
VOLKS WAGEN-NISSAN-FORD
ΜΕΤΑΧΕΙΡΙΣΜΕΝΑ

*Αν θέλετε ένα αυτοκίνητο ελαφρά μεταχειρισμένο από ΓΕΡΜΑΝΙΑ επιβατικό ή φορτηγό... Μπορούμε να σας το φέρουμε **χωρίς καμία προκαταβολή** και αν πληροί τα συμφωνηθέντα, το πληρώνετε και το παίρνετε!*

1. **TOYOTA CELICA**
1,8cc (192Hp), 2001, 40,000klm, γκρι του τιτανίου, Y/T, ABS, ηλεκτρικά παράθυρα, ηλεκτρική ηλιοροφή, RCD, A/C, δερμάτινο σαλόνι, αερόσακοι οδηγού-συνοδηγού, πλευρικοί, ηλεκτρομαγνητικές κλειδαριές με τηλεχειρισμό, ζάντες αλουμινίου

2. **NISSAN MICRA**
1,0cc, 1999, 106.000klm, Y/T, A/C, R/C, αερόσακος οδηγού, A/C

3. **FIAT PUNTO**
1,1 cc, 1998, R/C

4. **OPEL CORSA**
μοντ. 2002, 1.100 cc, αερόσακος οδηγού, υδραυλικό τιμόνι, ABS, A/C, ηχοσύστημα

5. **HYUNDAI ATOS**
μοντ. 2001, 1.000 cc, ηλεκτρ. παράθυρα εμπρός, υδραυλικό τιμόνι, A/C, ηχοσύστημα

6. **MITSUBISHI L 200 TD 4X4 double Cab**
μοντέλο 2000. Αερόσακος οδηγού- συνοδηγού, κεντρικό κλείδωμα; ηλεκτρ. παράθ. εμπρός - πίσω, A/C, Εμλινο ταμπλώ, ηχοσύστημα (εισαγ.)

7. **TOYOTA Hi Ace 2,5 TN**
μοντ. 1999 (εισαγ.)

8. **HUNDAI ACCENT**
μοντ. 2001, λευκό, 1.300c.c.
A/B οδηγού, R/C, ηλ. παράθυρα εμπρός και πίσω

9. **TOYOTA HIACE**
2,5 TD μοντ. 1999, υπερυψωμένο, αερόσακος οδηγού-συνοδηγού, R/C (εισαγ.)

10. **NISSAN NAVARA**
2,5 cc, μοντ. 1998, διπλακάμπινο, συναγερμός, R/C, αερόσακος οδηγού (εισαγ.)

11. **TOYOTA COROLLA ασημί**
1,4 cc, μοντ. 2002, υδρ. τιμόνι, ηλεκτ. παράθυρα εμπρός, κεντρικό κλείδωμα, R/C, ABS

12. **RENAULT SCENIC**
1,6 cc, μοντ. 1998, υδραυλικό τιμόνι, κεντρικό κλείδωμα, ηλεκτρ. παράθυρα εμπρός, A/C, ηλεκτρ. καρθέπτες, αερόσακοι οδηγού, P/K

13. **FIAT MAREA,**
1.600 cc, μοντ. 1997, χρυσαφί, P/S, ηλεκτρικά παράθυρα, ηλεκτρικοί καθρέπτες, A/C, R/C, αερόσακος οδηγού, κεντρικό κλείδωμα, ζάντες αλουμινίου

14. **CITROEN SAXO**
1.100 cc, μοντ. 2000, λευκό, κεντρικό κλείδωμα, ηλεκτρικά παράθυρα εμπρός, P/S, A/C, R/C, αερόσακος οδηγού

15. **SUZUKI JIMNY 1.300 c.c.**
μοντ. 2001, λευκό, cabrio, A/B οδηγού-συνοδηγού, ηλεκτρικά παράθυρα

16. **HYUNDAI ACCENT**
Χρυσαφί, 1.300 c.c., μοντ. 2000, ηλ. κλειδαριές, ηλ. παράθυρα εμπρός/πίσω, υδραυλικό τιμόνι, A/C, ηλ. κλειδαριές, αερόσακος οδηγού, ηλ. κεραία.

17. **SKODA FABIA**
Μπλε, 1.400 c.c., μοντ. 2001. ηλ. παράθυρα εμπρός, υδραυλικό τιμόνι, κεντρ. κλείδωμα, αερόσακος οδηγού, A/C, R/K.

18. **OPEL ASTRA SW TD**
Λευκό, 1.700 cc, επαγγελματικό., diesel

19. **SKODA REFLEX**
1.400cc, μπλε, μον. 2002, ηλεκ. παράθ. εμπρός, κεντρικό κλείδωμα, A/C, R/C.

20. **VW GOLF 1.400cc**
Ασημί, μον.2000, αερόσακοι οδηγού, συν/γού, πλευρικοί, Y/T, ηλεκτ. παράθ., κεντρικό κλείδωμα, A/C, ABS, ηχοσύστημα.

21. **CITROEN SAXO**
1.400 cc, ασημί, μον.2002, αερόσακος οδηγού, ηλεκ. παράθ., R/C.

22. **CITROEN XSARA H/B**
1.400 cc, μοντ. 2001, υδραυλικό τιμόνι, A/C, R/C, ηλεκτρ. κλειδαριές, ηλεκτρ. παράθυρα εμπρός, αερόσακοι οδηγού-συνοδηγού

23. **TOYOTA COROLLA SDN**
Ασημί, 1300 cc, μοντ. του 1997, Υδρ. τιμόνι, Ηλ. κλειδαριές, Ηλ. παράθυρα, εμπρός, ABS, A/C, P/K

24. **TOYOTA YARIS**
1000 cc, 2002, πράσινο, δίπορτο, A/C, ράδιο CD, Υδραυλικό τιμόνι, ABS, αερόσακος οδηγού-συνοδηγού

Αγορές αυτοκινήτων απολύτου μετρητοίς

Δεχόμαστε το αυτοκίνητο σας προς πώληση

13ο χλμ ΡΟΔΟΥ - ΑΕΡΟΔΡΟΜΙΟΥ
(Απέναντι από την HERTZ)
Τηλ: 22410-82222 Fax: 22410-82521

0% ΠΡΟΚΑΤΑΒΟΛΗ ΕΩΣ 72 ΔΟΣΕΙΣ

πωλήσεις αυτοκινήτων & μοτοσικλετων

JEEP-WRANGLER ΜΟΝΤΕΛΟ '94 2.500CC, HARD-TOP ΧΡΩΜΑ ΜΠΕΖ, ΜΕ ΥΔΡΑΥΛΙΚΟ TIMONI, AIR CONDITION, ΜΕ ΡΑΔΙΟΚΑΣΕΤΟΦΩΝΟ, ΚΑΙΝΟΥΡΓΙΑ ΛΑΣΤΙΧΑ. ΤΙΜΗ 12.000 ΕΥΡΩ. ΠΛΗΡ. ΤΗΛ. 6932319045 ΠΑ60867

ΠΩΛΟΥΝΤΑΙ οι παρακάτω μηχανές: **1) BMW F650** 7.000 km. Τιμή 5.500 ευρώ. **2) HONDA MAGNA** 250 cc 28.000 km. Τιμή 2.700 ευρώ. Πληρ. τηλ. 6944602326 ώρες επικοινωνίας 17.00-24.00 ΑΑ60868

MERCEDES SLK 2000 κυβικά 193 ίπποι, χρώμα κίτρινο, δερμάτινο σαλόνι μαύρο, ράδιο CD τριών

ΑΓΟΡΑΖΩ
- ΧΡΥΣΑΦΙΚΑ
- ΚΟΣΜΗΜΑΤΑ
- ΝΟΜΙΣΜΑΤΑ
- ΧΡΥΣΑ ΔΟΝΤΙΑ
- ΜΕΤΟΧΕΣ
- ΩΡΟΛΟΓΙΑ
- ΑΝΤΙΚΕΣ

Δάνεια επί ενεχύρω

«ΜΠΑΜΠΗΣ»

Δημ. Θεοδωράκη 15 (1ος όροφος) ΡΟΔΟΣ

ΧΠΡ407

CD, ζάντες αλουμινίου, air clima, ατρακάριστο, φυλάσσεται σε γκαράζ, Μοντέλο '99, χιλ. 50.000. Τιμή 35.000€. Πληρ. τηλ. 6942255848 κ. Τάσος ΑΑ60849

PIAGGIO ENERGY σε καλή κατάσταση. Πληρ. τηλ. 6948587853 ΑΑ60839

ALFA 156 1800 cc 144HP exclusive με sport kit, συναγερμός, CD, ασημί με 46.000 χλμ. ατρακάριστη. Πληρ. τηλ. 6944742801 ΑΑ60821

APRILIA PEGASO 650cc injection, μοντέλο 2001 Β' 27.000 χλμ., full extra. Αριστη κατάσταση. Τιμή 4.300€. Πληρ. Δημήτρης τηλ. 6945558743 ΑΑ60791

HYUNDAI LAPRA μοντέλο 1995 με καινούργιο ψυγείο, εξάτμιση, λάστιχα και προφυλακτήρες ατρακάριστο σε πολύ καλή κατάσταση. Τιμή 2.000 ευρώ μετρητοίς. Πληρ. τηλ. 2241035324, 6942669693 ΑΑ60744

BMW 518I, 1992, μεταλλικό, υδραυλικό τιμόνι, ABS, καταλυτικό, 112.500 χλμ., φυλάσσεται σε κλειστό γκαράζ από την αγορά του, ένας ιδιοκτήτης, σε άριστη κατάσταση. Πληρ. τηλ. 6973348760, 6945260012 ΑΑ60733

NISSAN PRIMERA 1.600 λευκό, σε άριστη κατάσταση, μοντέλο 11/1999 με 70.000 χλμ., A/C, ηλεκτρικά παράθυρα, ραδιοκασετόφωνο, αερόσακο κ.λπ. Τιμή 9.000 ευρώ. Πληρ. τηλ. 6973405649 ΑΑ60716

ΜΗΧΑΝΗ μάρκας TRANSALP, 400cc, μοντέλο '97, σε πολύ καλή κατάσταση, χρώματος πράσινου-λαχανί. Πληρ. τηλ. 6942474200 ΑΑ60681

ΜΗΧΑΝΑΚΙ PIAGGIO LIBERTY 50 κυβικά 614 χλμ. 1.500€. Πληρ. τηλ. 2241036146, 6932732336 ΑΑ60641

ΑΥΤΟΚΙΝΗΤΑ επαγγελματικά-αγροτικά παντός τύπου σε τιμές χονδρικής. Δεχόμαστε και παραγγελίες. Πληρωμή με την παράδοση.Πληρ. τηλ. 2108079919, κιν. 6946061311, 6936987140 ΑΑ60576

ΑΥΤΟΚΙΝΗΤΟ μάρκας FIAT TEBRA SX1400cc μοντέλο 1994 σε άριστη κατάσταση. Τιμή 3.500 ευρώ μετρητοίς. Πληρ.τηλ. 6937363268 ΑΑ60559

JEEP CHEROKEE ΜΟΝΤΕΛΟ 08/98, 2500 CC, ΑΤΡΑΚΑΡΙΣΤΟ, ΠΡΩΤΟ ΧΕΡΙ, ΜΠΛΕ ΣΚΟΥΡΟ ΜΕΤΑΛΛΙΚΟ, FULL EXTRA, ΔΕΡΜΑΤΙΝΟ ΣΑΛΟΝΙ, ΗΧΟΣΥΣΤΗΜΑ, ΤΗΛΕΦΩΝΟ, ΛΑΣΤΙΧΑ ΚΑΙΝΟΥΡΓΙΑ 225/75/15, ΖΑΝΤΕΣ ΑΛΟΥΜΙΝΙΟΥ, ΚΟΤΣΑΔΟΡΟ, ΑΜΟΡΤΙΣΕΡ BILLSTAIN. ΤΕΛΕΥΤΑΙΟ ΜΟΝΤΕΛΟ ΤΗΣ ΤΕΤΡΑΓΩΝΙΣΜΕΝΗΣ ΣΕΙΡΑΣ ΠΟΥ ΕΧΕΙ ΒΓΑΛΕΙ Η JEEP. ΤΙΜΗ 22.000 ΕΥΡΩ. ΠΛΗΡ. ΤΗΛ. 2241024018 ΠΡΩΙΝΕΣ ΩΡΕΣ ΠΑ60455

ΠΩΛΕΙΤΑΙ ΚΛΟΥΒΑ ΠΕΤΡΕΛΑΙΟΥ FORD TRANSIT ΜΟΝΤΕΛΟ ΤΟΥ '95, 3.500 ΕΥΡΩ. ΠΛΗΡ. ΤΗΛ. (22410)69858, 65952, 62535 ΑΠΟ ΤΙΣ 8 Π.Μ. ΕΩΣ 3 Μ.Μ. ΠΑ60394

ΠΩΛΕΙΤΑΙ VW ΣΚΑΡΑΒΑΙΟΣ κάμπριο 1600 cc μοτέρ καινούργιο με αμόλυβδη, πλήρης ανακατασκευή διακόρρενα, μπρος πίσω, δερμάτινα σαλόνι, έλληνη επένδυση, καινουργια λάστιχα, άριστη κατάσταση. Πληρ. τηλ. 6945935505 ΑΑ60247

ΦΟΡΤΗΓΟ MERCEDES ΑΝΑΤΡΕΠΟΜΕΝΟ ΤΥΠΟΣ 1619 ΜΕΤΡΗΤΟΙΣ. ΠΛΗΡ. ΤΗΛ. 6942408464 ΧΠΑ171

ΠΩΛΟΥΝΤΑΙ ΜΕΤΑΧΕΙΡΙΣΜΕΝΑ ΦΟΡΤΗΓΑ ΑΥΤΟΚΙΝΗΤΑ ΕΙΣΑΓΩΓΗΣ ΟΛΩΝ ΤΩΝ ΤΥΠΩΝ, ΓΙΑ ΑΓΡΟΤΙΚΗ ΚΑΙ ΕΠΑΓΓΕΛΜΑΤΙΚΗ ΧΡΗΣΗ, ΚΑΘΩΣ ΕΠΙΣΗΣ ΚΑΙ Ι.Χ. ΕΠΙΒΑΤΙΚΑ. ΕΤΟΙΜΟΠΑΡΑΔΟΤΑ Ή ΚΑΤΟΠΙΝ ΠΑΡΑΓΓΕΛΙΑΣ. ΜΕ ΤΙΜΕΣ ΓΕΡΜΑΝΙΑΣ. ΠΑΡΕΧΟΥΜΕ ΓΡΑΠΤΗ ΕΓΓΥΗΣΗ ΕΝΟΣ ΧΡΟΝΟΥ. ΕΙΣΑΓΩΓΕΙΣ ΜΕΤΑΧΕΙΡΙΣΜΕΝΩΝ ΑΥΤΟΚΙΝΗΤΩΝ: Δ. ΜΠΟΥΝΤΟΥΡΗΣ-Ε. ΠΑΠΑΠΟΣΤΟΛΟΥ Ο.Ε. ΕΚΘΕΣΗ: ΕΘΝΙΚΗ ΟΔΟΣ ΛΑΡΙΣΑΣ-ΙΩΑΝΝΙΝΩΝ, ΤΡΙΚΑΛΑ ΘΕΣΣΑΛΙΑΣ, ΤΗΛΕΦΩΝΑ: 24310-74709, 24310-27008, ΚΙΝ.: 6974456200-6977395269 ΧΠΑ14110

προσφορές εργασίας

ΚΥΡΙΑ ΑΠΟ ΒΟΥΛΓΑΡΙΑ ζητεί εργασία σε σπίτια ή να προσέχει μικρά παιδιά, στην περιοχή Ιαλυσού-Παστίδα-Κρεμαστή. Πληρ. τηλ. 6946272642 ΑΡ60881

ΚΥΡΙΑ ΑΠΟ ΒΟΥΛΓΑΡΙΑ ζητά εργασία ως λαντζέρα, καθαρίστρια, σιδέρωμα, φύλαξη παιδιών ή ηλικιωμένων εντός πόλεως Ρόδου. Πληρ. τηλ. 6945225703 ΑΡ60674

ΚΟΠΕΛΑ ΖΗΤΕΙ ΕΡΓΑΣΙΑ. Γαλλόφωνη με άπταιστα αγγλικά και ισπανικά δίπλωμα οδήγησης με πείρα σε Γαλλία και Ελλάδα. Πληρ. τηλ. 6942653551 ΑΡ60840

ΚΥΡΙΑ διπλωματούχος μασέρ προσφέρει θεραπευτικό, κλασικό, αθλητικό, αδυνατισματος, χαλαρωτικό, αισθητικό και καθαρισμό προσώπου (μάσκες, μασάζ). Πληρ. τηλ. 2241035252, 6932024975 ΑΡ60842

ΚΥΡΙΑ διπλωματούχος μασέρ (με άδεια από το κράτος) κάνει θεραπευτικό, κλασικό, χαλαρωτικό, αθλητικό, αισθητικό μασάζ με αρωματοθεραπεία, reiky, siatsu και μασάζ αδυνατίσματος. Πληρ. τηλ. 2241020833, 6932501924, 6976457598 ΑΡ60819

ΚΥΡΙΑ διπλωματούχος μασέρ κάνει θεραπευτικό, χαλαρωτικό, αθλητικά μασάζ με αρωματοθεραπεία αδυνατίσματος. Πληρ. τηλ. 6948553306 ΑΡ60715

ΚΥΡΙΑ διπλωματούχος μασέρ αναλαμβάνει σε χωρο δικό της μασάζ, χαλάρωση, ελαφρύ θεραπευτικό, κατάλληλο για ηλικιωμένους. Επίσης αναλαμβάνει και πεντικιούρ. Πληρ. τηλ. 6939183318 ΑΡ60537

γνωριμιες

ΕΜΦΑΝΙΣΙΜΗ ΚΥΡΙΑ ζητά γνωριμία με σοβαρό κύριο. Πληρ. τηλ. 6942564413 ΑΓ60749

ΤΡΑΒΕΣΤΙ 23 χρόνων ζητά γνωριμία. Πληρ. τηλ. 6947358507 ΑΓ60607

ΝΕΑΡΗ ΞΕΝΑΓΟΣ με νυχτερινές ανησυχίες, επιθυμεί κουβέντα και συνομιλία, και ό,τι προκύψει. Πάρε στο 9011314493 ΑΓ58729

ΚΑΤΑΡΓΕΙΣΤΕ ΤΟΥΣ ΒΟΘΡΟΥΣ
τις μολύνσεις και τα έξοδα μεταφοράς λυμάτων
ΑΝΑΛΑΜΒΑΝΟΥΜΕ
την **κατασκευή** του καινούργιου σας αποχετευτικού δικτύου και τη **σύνδεση** με το αποχετευτικό δίκτυο της **(ΔΕΥΑΡ)** καταργώντας και απομονώνοντας όλες τις παλιές εστίες μόλυνσης βόθρους, φρεάτια, σωληνώσεις κ.λπ.
Μην το σκέπτεστε· τηλεφωνείστε τώρα για μια επίσκεψη στο πρόβλημά σας χωρίς καμία δέσμευση
στο
2241027418
απογευματινες;ωρες
Κο Θανάση
ΠΡ60391

ΣΧΟΛΗ ΟΔΗΓΩΝ
ΚΟΥΣΗ ΠΑΝΤΕΛΗ
- ΔΙΠΛΩΜΑΤΑ
- ΕΡΑΣΙΤΕΧΝΙΚΑ
- ΕΠΑΓΓΕΛΜΑΤΙΚΑ
- ΜΟΤΟΣΙΚΛΕΤΑΣ
- ΜΑΘΗΜΑΤΑ **ΘΕΩΡΗΤΙΚΗΣ ΔΙΔΑΣΚΑΛΙΑΣ**



-Επεκτάσεις όλων των κατηγοριών
-Αναθεωρήσεις ληγμένων αδειών
-Μετατροπές ξένων αδειών σε ελληνικές
Οδός Βαλαωρίτου 9
(έναντι HOTEL SEMIRAMIS ΠΙΣΩ ΑΠΟ ΤΟ ΠΑΛΑΙΟ ΝΟΣΟΚΟΜΕΙΟ
e-mail: kousisp@acn.gr
ΕΚΠΑΙΔΕΥΤΙΚΟ ΑΥΤΟΚΙΝΗΤΟ:
TOYOTA YARIS 1300 cc
AIR CONDITIONED
(ΠΡΟΣΟΧΗ): ΜΑΘΗΜΑΤΑ
α. Μοτοσικλέτας μεγάλου κυβισμού από 125 cc έως ανεξαρτήτου
6. Μοτ/τας έως 125 cc
γ. Μοτοποδηλάτου 50 cc
Διαθέτουμε επίσης κι αυτόματες μοτοσικλέτες 125 cc
Πληρ. τηλ. (22410)73820-94777, fax: (22410)29157
ΚΑΙ ΑΝΑ ΠΑΣΑ ΣΤΙΓΜΗ ΣΤΑ ΚΙΝΗΤΑ τηλ. **6944/511313-6944/203343**
Στην κατηγορία ανεξαρτήτου κυβισμού η εκπαίδευση γίνεται με μοτοσικλέτα 500 cc
Παραλαβή των μαθητών μας και από τις οικίες τους
"Η σωστή και μεθοδική εκπαίδευση στα σύγχρονα οχήματά μας, βάζει γερά θεμέλια για τη δημιουργία ενός καλού νέου οδηγού"
ΠΜ59352

ΠΡΟΣΟΧΗ
Στη σχολή μας παραδίδονται και μαθήματα θεωρητικής διδασκαλίας

ΤΑΠΗΤΟΚΑΘΑΡΙΣΤΗΡΙΑ
ΠΑΝΕΛΛΑΔΙΚΟ ΔΙΚΤΥΟ
Art Clean EXPRESS
Είμαστε λίιιι...γο πιο μπροστά από τους άλλους!
ΠΛΥΣΙΜΟ-ΑΠΟΛΥΜΑΝΣΗ-ΦΥΛΑΞΗ
ΧΑΛΙΩΝ- ΜΟΚΕΤΩΝ - ΣΑΛΟΝΙΩΝ *(και επί τόπου)*
ΠΑΠΛΩΜΑΤΑ - ΚΟΥΒΕΡΤΕΣ - ΦΛΟΚΑΤΕΣ
ΣΤΕΓΝΟ ΓΙΑ ΜΕΤΑΞΩΤΑ
ΚΑΙ ΧΕΙΡΟΠΟΙΗΤΑ
ΑΔΙΑΒΡΟΧΟΠΟΙΗΣΕΙΣ & ΕΠΙΔΙΟΡΘΩΣΕΙΣ ΤΑΠΗΤΩΝ
ΠΑΡΑΛΑΒΗ - ΠΑΡΑΔΟΣΗ ΚΑΤ' ΟΙΚΟΝ
ΔΩΡΕΑΝ ΦΥΛΑΞΗ
ΑΛΑΦΑΚΗΣ ΤΑΣΟΣ
ΤΗΛ. ΧΩΡΙΣ ΧΡΕΩΣΗ
80011400400
ΤΗΛ. 2241094815- ΚΙΝ. 6944350247

ΤΑ ΜΟΝΑΔΙΚΑ ΥΠΕΡΣΥΓΧΡΟΝΑ
ΤΑΠΗΤΟΚΑΘΑΡΙΣΤΗΡΙΑ
ΚΛΕΟΠΑΤΡΑ
Τέλος στα προβλήματα με το πλύσιμο των χαλιών σας.
Η εταιρία μας πρωτοπορεί με το ΝΕΟ υπερσύγχρονο Πλυντήριο Ταπήτων.
Προσφέρουμε άψογο και προσεγμένο πλύσιμο, καθάρισμα, φύλαξη & επιδιορθώσεις σε όλους τους τύπους χαλιών, χειροποίητα χαλιά Μηχανής, ανατολίτικα, μοκέτες, καμπέ, μεταξωτά, φλοκάτες, παπλώματα
ΚΑΙ ΤΟ 2004 Η ΦΥΛΑΞΗ ΔΩΡΕΑΝ
- *Επιτόπου καθαρισμούς σαλονιών, μοκετών*
- *Παραλαβή & παράδοση κατ' οίκον σε όλη την Ρόδο.*
- *Ενημερωθείτε για την συντήρηση των χαλιών σας.*

Τηλ. **2241051996, κιν. 6945793626, Φαξ: 2241051322**
ΚΟΥΦΑΛΑΚΗΣ ΣΤΑΥΡΟΣ
ΧΠΡ803

ΠΑΡΑΔΟΣΙΑΚΗ ΤΕΧΝΗ



ΒΟΤΣΑΛΩΤΑ - ΨΗΦΙΔΩΤΑ -ΘΙΣΚΕΥΕΣ- ΑΠΟΚΑΤΑΣΤΑΣΕΙΣ ΒΥΖΑΝΤΙΝΩΝ -ΝΕΟΚΛΑΣΙΚΩΝ ΚΤΙΣΜΑΤΩΝ
Σ. ΓΡΑΙΚΟΣ
ΠΑΡΑΔΟΣΙΑΚΟΣ ΤΕΧΝΙΤΗΣ
ΤΗΛ. **6934596090**
ΠΡ60456

ΤΕΧΝΙΚΟ ΓΡΑΦΕΙΟ
ΑΝΑΣΤΑΣΗΣ ΒΑΡΕΛΗΣ
ΑΡΧΙΤΕΚΤΟΝΑΣ
Αναλαμβάνει:
- Οικοδομικές άδειες
- Μελέτες
- Επιβλέψεις
- Κατασκευές οικοδομικών έργων
- Την υποβολή δικαιολογητικών στην **ΔΕΥΑΡ** για την σύνδεσή σας με το **ΑΠΟΧΕΤΕΥΤΙΚΟ ΔΙΚΤΥΟ**

• Αμεση εξυπηρέτηση
• Καλή δουλειά
•Οικονομικές λύσεις
για κάθε πληροφορία σας:
ΓΡΑΦΕΙΟ:
Μαδρίτης 20, Ρόδος
Τηλ. 22410-61502
κιν. 6977-305126
ΠΡ59226

ΥΔΡΑΥΛΙΚΑ – ΚΑΛΟΡΙΦΕΡ
Γιάννης ο Ατλάσης
ΕΓΚΑΤΑΣΤΑΣΕΙΣ
ΑΝΑΚΑΙΝΙΣΕΙΣ
ΣΥΝΤΗΡΗΣΕΙΣ
Πληρ. τηλ. 2241029898, 6973610779
ΠΡ59473

ΕΥΚΑΙΡΙΑ. ΠΩΛΕΙΤΑΙ
σκάφος καμπινάτο SEA MASTER μήκους 6,60 m, μηχανή έσω- έξω OMC 205 HP 6V σε άριστη κατάσταση, ποδάρι OMC COBRA υδραυλικό, FULL EXTRA: βυθόμετρο, VHF, πλήρες όργανο, υδραυλικά φλαπς, στερεοφωνικό, 2 INOX ντεπόζιτα, τέντα, τρέιλερ, 2 προπέλες, αυτοκινούμενο προβολέα.
Από 9 π.μ. έως 2 μ.μ. τηλ. **2241067214**

ΕΥΚΑΙΡΙΑ. ΠΩΛΕΙΤΑΙ
φουσκωτό σκάφος 7,10 με μηχανή έσω - έξω OMC COBRA 8V FULL INJECTION 225 HP, σε άριστη κατάσταση, ποδάρι OMC COBRA υδραυλικό, δύο INOX ντεπόζιτα με μεγάλη αυτονομία, τρέιλερ γαλβανιζέ HERCULES δυάξονο.
Από 9 π.μ. έως 2 μ.μ. τηλ. **2241032015, 2241067005**

ΠΩΛΟΥΝΤΑΙ
φουσκωτά σκάφη ZODIAC 4,80 μ. και 6,00 με τρέιλερ ολοκαίνουργια σε τιμή ευκαιρίας. Δεκτός διακανονισμός.
Πληρ. τηλ. (22410)67440, 67441 κ. Δημήτρη

ΑΠΟΦΡΑΞΕΙΣ
ΔΩΔΕΚΑΝΗΣΙΑΚΕΣ ΑΠΟΦΡΑΞΕΙΣ "ΚΟΛΟΣΣΟΣ"
ΑΠΟΦΡΑΞΕΙΣ ΚΑΘΑΡΙΣΜΟΙ ΑΠΟΧΕΤΕΥΣΕΩΝ & ΒΟΘΡΩΝ



Αναλαμβάνουμε πάσης φύσεως αποφράξεις οποιουδήποτε μήκους και πλάτους Αναλαμβάνουμε καθαρισμούς αποχετευτικών αγωγών ΔΗΜΩΝ, ΞΕΝ/ΧΕΙΩΝ στρατιωτικών μονάδων ΣΠΙΤΙΩΝ, ΠΟΛΥΚΑΤΟΙΚΙΩΝ καθώς και καθαρισμούς βιολογικών μονάδων με μηχάνημα υψηλής πιέσεως σε όλη την Δωδ/σο
Κ. ΠΗΔΙΑΚΗΣ - Π. ΚΑΣΕΡΗΣ
Πληρ. τηλ. 2241047915-91881, κιν. 6944/325234 και 6977/717048

ΑΠΟΦΡΑΞΕΙΣ-ΚΑΘΑΡΙΣΜΟΙ





ΑΠΟΦΡΑΞΕΙΣ ΚΑΘΑΡΙΣΜΟΙ ΣΥΝΤΗΡΗΣΕΙΣ ΑΠΟΧΕΤΕΥΣΕΩΝ-ΕΠΙΦΑΝΕΙΩΝ-ΚΤΙΡΙΩΝ-ΠΛΟΙΩΝ-ΒΙΟΛΟΓΙΚΩΝ
Αναλαμβάνουμε ξενοδοχεία, Δήμους, πολ/κίες κ.λπ. Αντληση πετρελαιοειδών από πλοία καθώς και λιποσυλλεκτών και βιολογικών. ΜΕ ΜΟΝΑΔΙΚΑ ΣΕ ΥΨΟΣ ΠΙΕΣΗΣ ΚΑΙ ΑΝΑΡΡΟΦΗΣΗΣ. ΥΠΕΡΣΥΓΧΡΟΝΑ ΜΗΧΑΝΗΜΑΤΑ ΥΔΡΟΒΟΛΗΣ ΣΕ ΟΛΗ ΤΗ ΔΩΔΕΚΑΝΗΣΟ
ΟΛΟ ΤΟ 24ωρο
ΒΑΡΔΕΛΛΗ Μ. -ΚΡΑΣΟΠΟΥΛΟΣ Δ. Ο.Ε.
Τηλ. 2241035555, Fax: 2241073100, Κιν. 6944/395999
e-mail:metropontikas@excite.com.
ΣΤΙΣ ΠΙΟ ΧΑΜΗΛΕΣ ΤΙΜΕΣ

ΚΗΠΟΠΕΡΙΦΡΑΚΤΙΚΗ ΔΩΔ/ΣΟΥ
- Κατασκευές κήπων,
- Περιφράξεις,
- Κατασκευές γηπέδων 5Χ5
- Περιφράξεις τύπου πάνελ
- Κατασκευές γηπέδων τέννις και μπάσκετ

ΚΗΠΟΠΕΡΙΦΡΑΚΤΙΚΗ ΔΩΔ/ΣΟΥ
ΤΑΜΠΑΚΑΚΗΣ - ΧΑΡΙΤΟΣ
Μιχ. Πετρίδη 32 • Τηλ.-φαξ. 2241027518, 6944806506

ΤΟΠΙΚΟ ΠΟΔΟΣΦΑΙΡΟ

Ολοκλήρωσε με επιτυχία

• Τελευταία μετεγγραφική κίνηση αποτελεί για τον ΑΕΡΑ η περίπτωση του Αλαχούζου, που υπέγραψε χθες την νέα του συμφωνία.

Τέλος στην μετεγγραφική περίοδο έβαλε χθες και επίσημα η ομάδα του ΑΕΡΑ που ένταξε στις τάξεις της τον ταλαντούχο μέσο επιθετικό του Διγενή **Αλαχούζο**. Ποδοσφαιριστής και υπεύθυνοι του σωματείου είχαν βρει από καιρό την χρυσή τομή για την ενδεχόμενη συνεργασία τους και το μόνο που απέμενε ήταν να διευκρινιστούν οι τελευταίες λεπτομέρειες, για να αποτελέσει ο Αλαχούζος την τελευταία μεταγραφική κίνηση του **Βαγγέλη Χοσάδα**. Τα τυπικά της υπόθεσης έλαβαν τέλος κατά την χθεσινή συνάντηση που είχαν οι δύο πλευρές δίνοντας επίσημο χαρακτήρα στην συνεργασία τους. Η περίπτωση του **Αλαχούζου** αποτελεί και την τελευταία πράξη των Αφαντενών στην μετεγγραφική περίοδο, από την στιγμή που η ομάδα έχει ενισχυθεί σε όλους τους τομείς και οποιαδήποτε άλλη κίνηση θα μπορούσε να χαρακτηριστεί ανούσια στην παρούσα φάση.

Επομένως σύμφωνα με πληροφορίες που πηγάζουν από το περιβάλλον των ανθρώπων του Δ.Σ, το ενδιαφέρον που υπήρχε για την απόκτηση ενός ακόμη ποδοσφαιριστή που αγωνίζεται στον χώρο της επίθεσης δεν υφίσταται πλέον, καθώς η επισημοποίηση της συνεργασίας με τον **Αλαχούζο** ολοκληρώνει τα μετεγγραφηκά πλάνα του προπονητή.

Φιλικά

Χθες ανακοινώθηκε και το τελικό πρόγραμμα των φιλικών αγώνων του συλλόγου που υπέστει κάποιες αλλαγές στην ημερομηνίες προκειμένου να μην ματαιωθεί το παιχνίδι κόντρα στην Ρόδο. Το προγραμματισμένο για τις 11/9 παιχνίδι κόντρα στην Ρόδο άλλαξε ημερομηνία διεξαγωγής, καθώς την επομένη τα ελάφια θα αντιμετωπίσουν βάσει του προγράμματος στα πλαίσια του κυπέλλου Ελλάδος την ομάδα του Ηλυσιακού .

Η λογική αναφέρει πως παραμονές σημαντικού αγώνα δεν πραγματοποιείς φιλικό παιχνίδι και επομένως μετά από συνεννόηση των δύο προπονητών η ημερομηνία άλλαξε και επιλέχτηκε η δεύτερη ημέρα του Σεπτεμβρίου ως καταλληλότερη για να πραγματοποιηθεί η αναμέτρηση.

Το υπόλοιπο πρόγραμμα έχει ως εξής: 22/8 Φυτώριο Διαγόρας-ΑΕΡΑ. 25/8 ΑφάντουΑΕΡΑ-Κλεόβουλος. 28/8 Αφάντου ΑΕΡΑ-Διγενής, 2/9 Δημοτικό Στάδιο Ρόδος-ΑΕΡΑ, 11/9 Κοσκινού Διγενής-ΑΕΡΑ.

Τα σημερινά φιλικά

Παστίδα: Κλεάνθης-Κλεόβουλος
Αγ. Απόστολοι: Ασπίδα Απ.-Αρης
Κρεμαστή: Φοίβος-Διγενής
Φυτώριο: Διαγόρας-Διαγόρας Β.
Μάσαρι: Αστέρας Μ.-Απόλλων Απ.
Καλυθιές: Απόλλων Κ.-Ηρακλής Μ.

Το πρώτο και για τους δύο

• Σήμερα στα Μάσαρι το πρώτο φιλικό παιχνίδι για Αστέρα Μ. και Απόλλωνα Απ.

Απόψε στις 17.30 θα διεξαχθεί στο γήπεδο των Μασάρων η φιλική αναμέτρηση ανάμεσα στον Αστέρα Μασάρων και τον Απόλλωνα Απολλώνων. Θα πρέπει να εναφερθεί ότι το συγκεκριμένο παιχνίδι είναι το πρώτο φιλικό και για τις δύο ομάδες κάτι το οποίο σημαίνει ότι θα είναι μιας πρώτης τάξεως ευκαιρία και για τους δύο προπονητές να δούν σε τί αγωνιστική κατάσταση βρίσκονται οι ομάδες τους. Είναι βέβαιο ότι ο **Στέργος Λαμπριανός** από πλευράς Αστέρα όπως και ο **Παναγιώτης Μακαρούνας** από πλευράς Απόλλωνα θα βγάλουν χρήσιμα συμπεράσματα.

Μετρούν τις δυνάμεις τους

• Στους Αγίους Αποστόλους αναμετρούνται σήμερα Αρης και Ασπίδα Απολακκιάς

Στο γήπεδο των Αγίων Αποστόλων στις 16.30 θα διεξαχθεί τελικά το σημερινό φιλικό ανάμεσα στον Αρη Αρχαγγέλου και την Ασπίδα Απολακκιάς.

Από την πλευρά του Αρη είχε προταθεί να γίνει το παιχνίδι στον Αρχάγγελο με ώρα έναρξης στις 18.30 όμως η Ασπίδα Απολακκιάς δεν συμφώνησε αφού πολλοί παίκτες της εργάζονται και δεν θα μπορούσαν να είναι παρόντες στο παιχνίδι.

Το συγκεκριμένο φιλικό είναι το τρίτο για την ομάδα της Απολακκιάς αφού προγήθηκαν αυτά με τον ΠΑΟ Διαγόρα (0-7) και του Φοίβο (0-0).

Για τον Αρη είναι ο δεύτερος φιλικός αγώνας μετά το παιχνίδι με τον Αγιο Γεώργιο το οποίο είχε λήξει 0-0.

Το πρώτο τεστ

• Απόψε ο Ηρακλής Μαριτσών δίνει το πρώτο του φιλικό παιχνίδι κόντρα στον Απόλλωνα Καλυθιών

Στα "δύσκολα" μπαίνουν από σήμερα οι ποδοσφαιριστές του Ηρακλή Μαριτσών. Οι παίκτες του **Σπύρου Αγγελόπουλου** θα δώσουν το πρώτο φιλικό παιχνίδι αντιμετωπίζοντας τον Απόλλωνα Καλυθιών στις Καλυθιές με τον αγώνα αυτό να αρχίζει στις 17.30. Αξίζει να σημειωθεί ότι και οι εικοσιπέντε ποδοσφαιριστές που έχει στη διάθεσή του ο προπονητής του Ηρακλή συμμετείχαν κανονικά στις προπονήσεις της ομάδας χωρίς να έχει δημιουργηθεί κανένα ιδιαίτερο πρόβλημα. Προχθές ωστόσο η ομάδα των Μαριτσών πραγματοποίησε την προπόνησή της στο γήπεδο της Δαματριάς. Θα πρέπει να αναφερθεί ότι έχει αρχίσει η διάθεση των εισιτηρίων διαρκείας του Ηρακλή Μαριτσών ενώ σε ικανοποιητικούς ρυθμούς κινείται η πώληση των λαχνών για την κλήρωση ενός αυτοκινήτου. Οι άνθρωποι του Ηρακλή θέλουν όλοι οι φίλοι της ομάδας να συνδράμουν σ' αυτή την προσπάθεια για να ενισχυθεί ο σύλλογος.

ANA FERRIES

ΠΡΟΓΡΑΜΜΑ ΔΡΟΜΟΛΟΓΙΩΝ

Ε/Γ-Ο/Γ ΑΝΘΗ ΜΑΡΙΝΑ-Ε/Γ-Ο/Γ ΜΑΡΙΝΑ -Ε/Γ-Ο/Γ ΡΟΔΑΝΘΗ

ΡΟΔΟΣ - ΠΕΙΡΑΙΑΣ

		ΤΡΙΤΗ 17/08
ΑΝΘΗ-ΜΑΡΙΝΑ	17.00	ΚΩ(20.30)-ΛΕΡΟ (22.40)-ΠΑΤΜΟ (23.59)-ΠΕΙΡΑΙΑ(08.15)
		ΤΕΤΑΡΤΗ 18/08
ΡΟΔΑΝΘΗ	15.00	ΤΗΛΟ(18.00)-ΝΙΣΥΡΟ(19.30)-ΚΩ (22.00)-ΚΑΛΥΜΝΟ(23.30)-ΠΕΙΡΑΙΑ (10.50)
ΜΑΡΙΝΑ	17.00	ΣΥΜΗ (18.40) - ΛΕΡΟ (23.50)-ΠΑΤΜΟ(01.20)-ΠΕΙΡΑΙΑ(11.20)
		ΠΕΜΠΤΗ 19/08
ΑΝΘΗ-ΜΑΡΙΝΑ	17.00	ΚΩ(20.30)-ΜΥΚΟΝΟ(02.00)-ΠΕΙΡΑΙΑ(06.50)
		ΠΑΡΑΣΚΕΥΗ 20/08
ΜΑΡΙΝΑ	15.00	ΝΙΣΥΡΟ(18.40)-ΚΩ(21.00) ΚΑΛΥΜΝΟ (21.35)-ΛΕΡΟ (23.50)-ΠΑΤΜΟ (01.20)-ΠΕΙΡΑΙΑ(10.20)
		ΣΑΒΒΑΤΟ 21/08
ΑΝΘΗ-ΜΑΡΙΝΑ	17.00	ΚΩ(20.50)-ΛΕΡΟ(23.00)-ΠΑΤΜΟ(00.20)-ΠΕΙΡΑΙΑ(09.20)
		ΚΥΡΙΑΚΗ 22/08
ΜΑΡΙΝΑ	16.00	ΚΩ(19.30)-ΚΑΛΥΜΝΟ(20.30)-ΑΣΤΥΠΑΛΑΙΑ(00.20)-ΚΑΤΑΠΟΛΑ(03.40)-ΠΕΙΡΑΙΑ(11.25)
		ΔΕΥΤΕΡΑ 23/08
ΑΝΘΗ-ΜΑΡΙΝΑ	08.00	ΚΩ(11.30)-ΜΥΚΟΝΟ(17.20)-ΣΥΡΟ(19.00)-ΠΕΙΡΑΙΑ(23.00)
ΡΟΔΑΝΘΗ	16.00	ΣΥΜΗ(16.35)-ΤΗΛΟ(18.45)-ΝΙΣΥΡΟ(20.10)-ΚΩ(21.55)-ΚΑΛΥΜΝΟ(23.15)-ΠΕΙΡΑΙΑ(11.10)
		ΤΡΙΤΗ 24/08
ΑΝΘΗ-ΜΑΡΙΝΑ	17.00	ΚΩ(20.30)-ΛΕΡΟ (22.40)-ΠΑΤΜΟ (23.59)-ΠΕΙΡΑΙΑ(08.15)
		ΤΕΤΑΡΤΗ 25/08
ΡΟΔΑΝΘΗ	15.00	ΤΗΛΟ(18.00)-ΝΙΣΥΡΟ(19.30)-ΚΩ (22.00)-ΚΑΛΥΜΝΟ(23.30)-ΠΕΙΡΑΙΑ (10.50)
ΜΑΡΙΝΑ	17.00	ΣΥΜΗ (18.40) - ΛΕΡΟ (23.50)-ΠΑΤΜΟ(01.20)-ΠΕΙΡΑΙΑ(11.20)

****ΠΡΟΣΦΟΡΑ****

Πακέτα εισιτηρίων άνω των 300,00 ευρώ, μπορείτε να τα εξοφλήσετε σε 4 άτοκες μηνιαίες δόσεις με την πιστωτική σας κάρτα VISA ή MASTER!

* Η εταιρεία μας βρίσκεται στην ευχάριστη θέση να σας ενημερώσει ότι:
1. Θα προσφέρονται ειδικές τιμές σε όλες τις θέσεις για οικογενειακά πακέτα
2. Εισιτήρια μετ' επιστροφής, ειδικές τιμές.
3. Πολλαπλά εισιτήρια minimum 5, 50% έκπτωση.

Πληροφορίες στο κεντρικό πρακτορείο
TSAGARIS TRAVEL
και στον ταξιδιωτικό σας πράκτορα
Τηλ.. (22410) 36170-30406, FAX: 22410-28597

ΓΝΩΡΙΖΕΤΕ ΟΤΙ...

- Στους ηλεκτρονικούς υπολογιστές η υποστήριξη είναι το σημαντικότερο
- Επισκευή, συντήρηση, εγκατάσταση, διανομή αναλώσιμων στην έδρα σας
- Πολύ καλές προσφορές σε νέους Η/Υ και περιφερειακά
- Αγοράζοντας από εμάς δίνουμε την δυνατότητα μελλοντικής απόσυρσης
- Οποιοδήποτε σέρβις Η/Υ είναι υπόθεση ως επί το πλείστον της ίδιας ημέρας
- Στην έδρα μας ο τεχνικός έλεγχος και διάγνωση προβλημάτων είναι δωρεάν
- Μεταφερθήκαμε στο νέο μας κατάστημα στην Τηλιακού 92, πριν από το Ταχυδρομείο έναντι του ξενοδοχείου CONGO, στο Ζέφυρος
- Τα τηλέφωνά μας 2241034374, 22410 34379 πάντα στην διάθεσή σας
- Το μοναδικό service με χαμόγελο
- Το όνομα τα λέει όλα

COMPUTER & SERVICE ΓΙΑΝΝΗΣ ΖΟΥΜΠΟΥΡΛΗΣ

ΟΙ ΠΕΛΑΤΕΣ ΜΑΣ ΤΟ ΞΕΡΟΥΝ ΗΔΗ γνωρίστε το και εσείς!

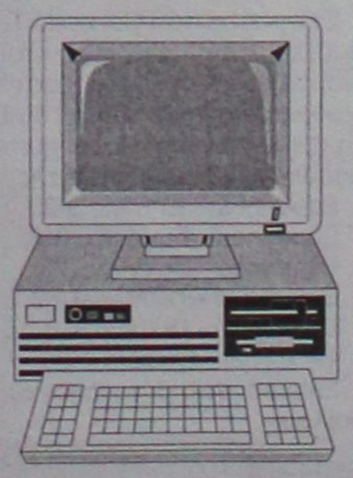

STEFANAKIS TOURS-RODOS

Ομαδικά & ατομικά ταξίδια

Εγγυημένες αναχωρήσεις κάθε εβδομάδα

ΠΑΡΙΣΙ
4, 5 & 6 ΗΜΕΡΕΣ

ΙΤΑΛΙΑ 4 & 5 ΗΜΕΡΕΣ
Ρώμη-Φλωρεντία

ΛΟΝΔΙΝΟ
4 & 5 ΗΜΕΡΕΣ

ΠΡΑΓΑ
3, 4 & 5 ΗΜΕΡΕΣ

ΑΜΣΤΕΡΝΤΑΜ
4 & 5 ΗΜΕΡΕΣ

ΒΕΡΟΛΙΝΟ
4 & 5 ΗΜΕΡΕΣ

Ελσίνκι, Κρουαζιέρα Βαλτική, Τάλιν, Αγ. Πετρούπολη, Βερολίνο, Αμστερνταμ, Νίκαια, Βαρκελώνη, Μαδρίτη, Βουδαπέστη, Βιέννη, Βενετία, Αίγυπτος, Τυνησία, Μαρόκο-Κων/πολη

ΙΤΑΛΙΚΟ ΠΑΝΟΡΑΜΑ
ΚΟΥΑΖΙΕΡΑ ΑΔΡΙΑΤΙΚΗ
ΜΠΑΡΙ-ΠΟΜΠΗΪΑ-ΡΩΜΗ-ΦΛΩΡΕΝΤΙΑ-ΣΙΕΝΑ-ΒΕΝΕΤΙΑ ΜΙΝΙΑΤΟΥΡΑ
Ξενοδοχεία 4* Ημιδιατροφή
7 ημέρες αναχώρηση κάθε Δευτέρα
450€!!!

ΑΛΕΞ. ΔΙΑΚΟΥ 38-ΡΟΔΟΣ • Τηλ.: 22410/20625-2241030054

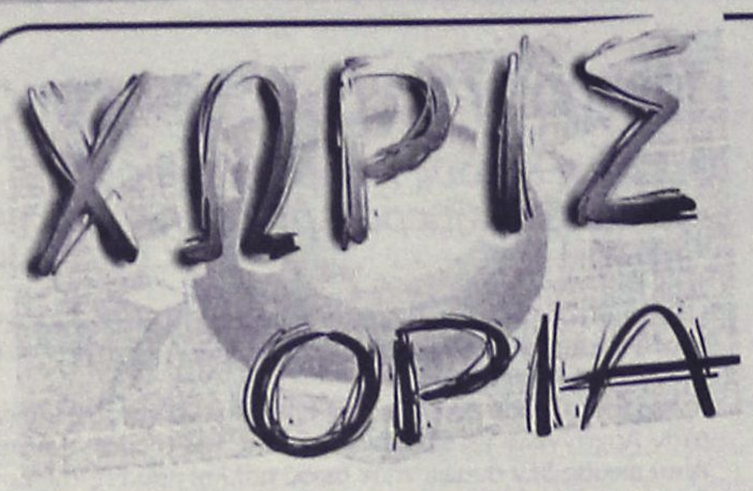

Πρόβα για Μουντιάλ

• Κόντρα στην Τσεχία θα τεθεί σήμερα το βράδυ η εθνική μας ομάδα ποδοσφαίρου στο πλαίσιο της προετοιμασίας της για τα προκριματικά του Παγκοσμίου Πρωταθλήματος.

Στην Πράγα βρίσκονται οι αποστολές των Εθνικών Ομάδων Ανδρών και Ελπίδων, όπου σήμερα θα αντιμετωπίσουν σε φιλικούς αγώνες τις αντίστοιχες της Τσεχίας. Ο Ότο Ρεχάγκελ τόνισε ότι η ομάδα που θα παίξει στο πρώτο φιλικό μετά την κατάκτηση του Euro, θα είναι αυτή που θα έχει και στα προκριματικά του Μουντιάλ.

Ο ομοσπονδιακός τεχνικός, Ότο Ρεχάγκελ, στις δηλώσεις που έκανε στους δημοσιογράφους πριν την αναχώρηση της αποστολής επεσήμανε πως στο φιλικό με την Τσεχία θα δοκιμαστούν νέα αγωνιστικά πλάνα, ενώ τόνισε πως δεν θα υπάρξουν μεγάλες αλλαγές στο έμψυχο δυναμικό. "Θέλουμε να δοκιμάσουμε κάποια νέα πράγματα χωρίς τον Δέλλα.

Οι Τσέχοι είναι πολύ δυνατοί αντίπαλοι και θέλουν την ρεβάνς μετά την ήττα τους στα ημιτελικά του EURO 2004. Κατά 95% αυτή θα είναι η ομάδα που θα αγωνιστεί στα προκριματικά του Μουντιάλ", είπε και συμπλήρωσε:

"Τα παιδιά βγήκαν πρωταθλητές Ευρώπης και σε πρώτο πλάνο η ομάδα θα μείνει ως έχει. Σε βάθος χρόνου ίσως γίνουν κάποιες αλλαγές. Στους αγώνες των προκριματικών οι παίκτες θα πρέπει να αποδεικνύουν συνεχώς την αξία τους και να ανταποκριθούν συνεχώς στις νέες απαιτήσεις που υπάρχουν. Δεν είμαστε το απόλυτο φαβορί του ομίλου".

Ο προπονητής και ο αρχηγός της Εθνικής Τσεχίας, Κάρελ Μπρούκνερ και Κάρελ Πομπόρσκι, αντιστοίχως, μίλησαν χθες στους εκπροσώπους του Τύπου για το φιλικό αγώνα με την Ελλάδα και συμφώνησαν ότι δεν πρόκειται για τη ρεβάνς του ημιτελικού του Ευρωπαϊκού Πρωταθλήματος.

Μπρούκνερ: «Είναι το πιο δυνατό τεστ που θα μπορούσαμε να δώσουμε ενόψει του αγώνα μας στην Ολλανδία για τα προκριματικά του Μουντιάλ. Δεν τίθεται θέμα ρεβάνς ή εκδίκησης. Ούτως ή άλλως, το συγκεκριμένο φιλικό ήταν κλεισμένο προτού διεξαχθεί ο αγώνας στο Ευρωπαϊκό Πρωτάθλημα. Εγώ, όπως επίσης ο συνάδελφός μου, θέλουμε να δούμε κάποια πράγματα στις ομάδες μας. Προσωπικά ενδιαφέρομαι περισσότερο για την αγωνιστική συμπεριφορά της ομάδας μου και λιγότερο για το τελικό σκορ».

Πομπόρσκι: «Για εμάς το παιχνίδι με την Ελλάδα είναι απλώς ένα ματς προετοιμασίας και τίποτα παραπάνω. Θα είναι, βεβαίως, ευχάριστο αν νικήσουμε, γιατί οι Ελληνες είναι Πρωταθλητές Ευρώπης και κάθε ομάδα που παίζει αντίπαλός τους θα θέλει να τους νικήσει».

ΤΑ ΕΙΣΙΤΗΡΙΑ

Μέχρι και σήμερα θα διατίθενται από τα καταστήματα της Vodafone τα εναπομείναντα εισιτήρια διαρκείας της Εθνικής Ομάδας Ανδρών για τους έξι εντός έδρας αγώνες της στην προκριματική φάση του Παγκοσμίου Κυπέλλου 2006. Εξάλλου, τα μεμονωμένα εισιτήρια του αμέσως προσεχούς εντός έδρας αγώνα της Εθνικής, στις 8/9/2004 εναντίον της Τουρκίας, υπολογίζεται ότι θα κυκλοφορήσουν τις τελευταίες ημέρες του Αυγούστου ή, το αργότερο, τις πρώτες του Σεπτεμβρίου.

ΜΠΕΙΖΜΠΟΛ

Απογοητεύει η Ελλάδα

• Τρίτη συνεχόμενη ήττα για την εθνική μας αυτή τη φορά από την Τάι Πέι με 7-1.

Ελάχιστες είναι πλέον οι ελπίδες της εθνικής μας ομάδας του μπέιζμπολ για πρόκριση στην τετράδα του Ολυμπιακού τουρνουά που διεξάγεται στο Ελληνικό, αφού γνώρισε νέα ήττα στην τρίτη αγωνιστική, αυτή τη φορά με 7-1 από την Κινεζική Ταιπέι.

Αυτή ήταν η τρίτη συνεχόμενη ήττα για την ελληνική ομάδα ύστερα από αυτές από τις Κούβα και Ολλανδία και πλέον θα πρέπει να υπερβάλει εαυτόν για να έχει ελπίδες για μία θέση στα ημιτελικά του τουρνουά, αν και εμφανίσεις όπως αυτή απέναντι στην Ταιπέι δεν αφήνουν αισιόδοξα μηνύματα.

Τα ίνινγκς (περίοδοι): 0-0, 0-0, 0-1, 0-1, 0-0, 0-0, 1-5, 0-0, 0-0.

Οι συνθέσεις:

ΕΛΛΑΔΑ: Θεοδώρου, Ντεμέτραλ, Παππάς, Μπέλιντζερ, Χάρις, Μαρκάκης, Κίνγκσμπερι, Μαεστράλες, Κοτταράς, Σοτηρόπουλος (Συκαράς).

ΚΙΝΕΖΙΚΗ ΤΑΪΠΕΙ: Τσεν Τσι-Γουάν, Χουάνγκ, Πενγκ, Τσεν Τσιν-Φενγκ, Ισιέ (Τσάι), Τσανγκ (Λιν, Τσενγκ Τσανγκ-Μινγκ), Τσενγκ Τσάο-Χανγκ, Γε, Τσεν Γιούνγκ-Τσι, Παν (Λιν, Γιάνγκ, Χουάνγκ).

ΣΚΟΠΟΒΟΛΗ

Απρόσμενος αποκλεισμός

• Το εξαιρετικό ξεκίνημα του Γεωργακόπουλου στο πιστόλι των 50μ., δεν είχε την ανάλογη συνέχεια με αποτέλεσμα να μείνει έξω από τον τελικό.

Εκτός τελικού στο πιστόλι από τα 50μ, έμεινε ο Διονύσης Γεωργακόπουλος. Ο μοναδικός Έλληνας σκοπευτής που μετείχε στο αγώνισμα παρά το εντυπωσιακό του ξεκίνημα, δεν κατάφερε να έχει την ίδια επιτυχία και στη συνέχεια, με αποτέλεσμα να μείνει εκτός τελικής φάσης.

Δεν θα μπορούσε να ξεκινήσει καλύτερα ο 41χρονος, συγκεντρώνοντας 97 βαθμούς στην πρώτη σειρά των βολών που επιχείρησε, κάτι που του έδωσε την πρώτη θέση στην κατάταξη. Αξιοσημείωτο είναι ότι από τους 41 σκοπευτές, μόνο οι 6 κατάφεραν να αποκομίσουν τέτοια βαθμολογία. Η συνέχεια δεν ήταν ανάλογη για τον Γεωργακόπουλο, καθώς οι επιδόσεις του μειώθηκαν στις επόμενες προσπάθειες, παίρνοντας, 91, 91, 87, 90 και 93 βαθμούς, με αποτέλεσμα από την πρώτη θέση να υποχωρήσει στην 28η.

Εμφανώς απογοητευμένος ήταν μετά το τέλος του αγώνα ο Διονύσης Γεωργακόπουλος. «Ξεκίνησα τόσο καλά και μετά δεν ξέρω και δεν μπορώ να εξηγήσω τί μου συνέβη. Στην πρώτη μου σειρά «έκανα» 97 και μετά άρχισα να αστοχώ, χωρίς να καταλάβω το γιατί. Πάντως, ακόμη και με τις δύο επόμενες που πήρα 91, θα μπορούσα να αλλάξω τα πράγματα στις τρεις τελευταίες, όμως, ήρθε μετά το 87 και όλα τέλειωσαν. Δεν μπορώ πραγματικά να καταλάβω τί συνέβη. Είμαι εκνευρισμένος με τον εαυτό μου, γιατί ξέρω ότι μπορούσα. Αλλιώς δεν θα είχα πρόβλημα. Ξέρω όμως πως μπορούσα και δεν τα κατάφερα», δήλωσε.

Επίσης, αποκλείστηκε από τον τελικό του διπλού τραπ των ανδρών ο Άγγελος Σπυρόπουλος. Ο Ελληνας αθλητής κατετάγη στα προκριματικά 22ος στους 25 συνολικά συμμετέχοντες με 124 βαθμούς.

ΙΠΠΑΣΙΑ

Έπεσε από ...το βάθρο

• Η πτώση της Αντικατζίδη της κόστισε στην βαθμολογία υποχωρώντας 47 θέσεις μετά τους πολλούς βαθμούς ποινής. Τελευταίο αγώνισμα σήμερα για την Ελληνίδα αμαζόνα η υπερπήδηση εμποδίων.

Άτυχη στάθηκε η Χάιντι Αντικατζίδη, κατά το χθεσινό δεύτερο αγώνισμα του ιππικού τριάθλου. Η Ελληνίδα αμαζόνα αγωνιζόμενη στο cross county, λίγο πριν το τέλος της προσπάθειάς της, έπεσε από το άλογό της χωρίς ευτυχώς να τραυματιστεί. Θερμό ήταν το χειροκρότημα του κόσμου, που βρέθηκε στο Μαρκόπουλο για να την υποστηρίξει, παροτρύνοντάς την να συνεχίσει.

Η 6η Ολυμπιονίκης του Σίδνεϊ τα πήγαινε πολύ καλά, τόσο που οι ξένοι δημοσιογράφοι που παρευρίσκονταν στο Ολυμπιακό Κέντρο να την χρίσουν φαβορί για μετάλλιο. Φαίνεται όμως πως τη «μάτιασαν», καθώς την ώρα που βρισκόταν προς το τέλος του αγώνα της, κι ενώ προσπαθούσε να ξεπεράσει με το άλογό της το 31ο εμπόδιο, μια (σύνθεση τριών εμποδίων), ο Michaelmas βρήκε με το γόνατό του το εμπόδιο.

Αρχικά, όλοι ανησύχησαν για τον τραυματισμό, ευτυχώς όμως μετά από λίγα δευτερόλεπτα σηκώθηκε, κάνοντας τον κόσμο που βρισκόταν εκεί να την επευφημεί και να την παροτρύνει να συνεχίσει την προσπάθειά της. Η Ελληνίδα πρωταθλήτρια ήξερε ότι πλέον οι ελπίδες για μετάλλιο είχαν χαθεί. Παρόλα αυτά ανέβηκε ξανά στο άλογό της χειροκροτούμενη από το κοινό και τερμάτισε, γνωρίζοντας την αποθέωση.

Μετά από αυτή τη εξέλιξη οι βαθμοί της ποινής της ήταν πολλοί. Από την πτώση «χρεώθηκε» 65 βαθμούς και 21,6β επιπλέον καθώς θεωρήθηκε εκπρόθεσμη. Σύνολο 86,60β, οι οποίοι προστέθηκαν στους προχθεσινούς της ιππικής δεξιοτεχνίας. Αυτή τη στιγμή, η Αντικατζίδη έχει 131,80 βαθμούς ποινής και βρίσκεται στην 63η θέση στην κατάταξη από την 16η που βρισκόταν χθες. Σήμερα θα συνεχίσει στο τελευταίο αγώνισμα του ιππικού τριάθλου, την υπερπήδηση εμποδίων.

Το τουρνουά το «IF»

Οι ομάδες του Colorado Tej Mahal ήταν οι μεγάλες κερδισμένες του Β' ομίλου του τουρνουά 5Χ5 Night Life, το οποίο διοργανώνει στις εγκαταστάσεις Oasis Soccer Club το περιοδικό IF στα πρότυπα του Euro 2004. Τα δύο συγκροτήματα προκρίθηκαν στα προημιτελικά της διοργάνωσης μετά τα παρακάτω χθεσινά αποτελέσματα του Β' ομίλου:

Esperinos - El Cielo 3-2
Esperinos - Taj Mahal 3-3
Esperinos - Colorado 4-7
Colorando - Taj Mahal 2-1
Colorando - El Cielo 8-5
Taj Mahal - El Cielo 4-2

Σήμερα στις 6 το απόγευμα ξεκινούν οι αγώνες του Γ' ομίλου.

ΧΑΝΤΜΠΟΛ

Απέσπασε το χειροκρότημα

• Πολύ καλή εμφάνιση της εθνικής γυναικών κόντρα στην «ασημένια» Ουγγαρία αλλά και ήττα με 33-20

Αν και έδωσε τον καλύτερο της εαυτό, η Εθνική γυναικών δεν κατάφερε να πάρει τη νίκη, καθώς ηττήθηκε από την πανίσχυρη Ουγγαρία με 33-20. Η ελληνική ομάδα υπέστη τη δεύτερη της ήττα σε ισάριθμα παιχνίδια, σε ματς που διεξήχθη στο κλειστό του Φαλήρου, στο πλαίσιο του Α' ομίλου στο Ολυμπιακό τουρνουά.

Το αντιπροσωπευτικό μας συγκρότημα στάθηκε καλά για περίπου 20 λεπτά, παίζοντας με πάθος και δύναμη απέναντι στις Μαγυάρες, που μάλλον είχαν υποτιμήσει το παιχνίδι και κατέβηκαν κάπως χαλαρά στον αγωνιστικό χώρο.

Με κορυφαία την εντυπωσιακή Στέλλα Γιούπη, η ομάδα του Σβέιν 'Ολσεν κατάφερε στο διάστημα αυτό να ακολουθεί στο σκορ τη φιναλίστ του Σίδνεϊ (αλλά και του πρόσφατου παγκοσμίου πρωταθλήματος), δείχνοντας ένα αγωνιστικό πρόσωπο τελείως διαφορετικό και σαφώς βελτιωμένο σε σχέση με τον αγώνα της πρεμιέρας, απέναντι στη Βραζιλία.

Βέβαια, η διαφορά δυναμικότητας ανάμεσα στις δύο ομάδες έπαιξε καθοριστικό ρόλο, καθώς οι παίκτριες του Λάγιος Μοτσάι με ένα ξέσπασμα πήραν διαφορά ασφαλείας. Με όπλο τη δυνατή άμυνα, τους αιφνιδιασμούς και τις προσωπικές ενέργειες στην επίθεση, μετέτρεψαν το 8-7 του 19' σε 14-7 στο 25'.

Από εκεί και πέρα, ο αγώνας ήταν τυπική διαδικασία, με τις Μαγυάρες να ανεβάζουν τη διαφορά ως τα 13 τέρματα, με το τελικό 33-20. Στο 42' αποβλήθηκε με τρίτο δίλεπτο ο Βίκυ Θεοδωρίδου. Αξίζει να σημειωθεί, στο 53' αποχώρησε από το γήπεδο η Άννα Ψαθά, που τραυματίστηκε στο αριστερό πόδι.

Τα δεκάλεπτα: 3-2, 9-7, 15-9, 20-13, 26-17, 33-20

Οι συνθέσεις των δύο ομάδων:

ΟΥΓΓΑΡΙΑ: Σιρίνα, Πάλινγκερ, Φέρλινγκ, Μέλμαν 1, Πάλφι, Κίρσνερ 6, Ραντούλοβιτς 4, Πιγκνίτζκι 5, Φάρκας 2, Γκόρμπιτζ 2, Σίτι 6, Τοτ 3, Λόβαζ 2, Κούλτσαρ 2.

ΕΛΛΑΔΑ: Νικόλη, Μαυρογένη, Ψαθά 3, Ποιμενίδου, Πόταρη 1, Δωροθέου 1, Βέμη, Φωτιάδου, Σκάρα 2, Γκόλια 1, Πάτσιου 2, Μιχαλοπούλου, Γιούπη 8, Θεοδωρίδου 2.

Διαιτητές: Γκαρντινοβάτσκι-Μάριτς (Σερβία/Μαυροβούνιο)

ΞΙΦΑΣΚΙΑ

Εκτός και ο Αμπάλοβ

Δεν τα κατάφερε ο **Γιώργος Αμπάλοβ** στο αγώνισμα του ξίφους μονομαχίας. Ο Έλληνας ξιφομάχος γνώρισε την ήττα από τον Αχμέντ Ναμπίλ με 15-6, με τον Αιγύπτιο να παίρνει την πρόκριση στους "32" του ολυμπιακού τουρνουά.

Το τέλος του πρώτου γύρου βρήκε τον Ναμπίλ να προηγείται στο σκορ με 9-5, με το σκηνικό να μένει ίδιο και στο δεύτερο γύρο. Έτσι, ο Αιγύπτιος νίκησε τον Αμπάλοβ με 15-6, ενώ αξίζει να σημειωθεί πως ο 22χρονος Έλληνας αθλητής τιμωρήθηκε με κίτρινη κάρτα. Ο αγώνας των δύο ξιφομάχων διήρκεσε περίπου τέσσερα λεπτά.

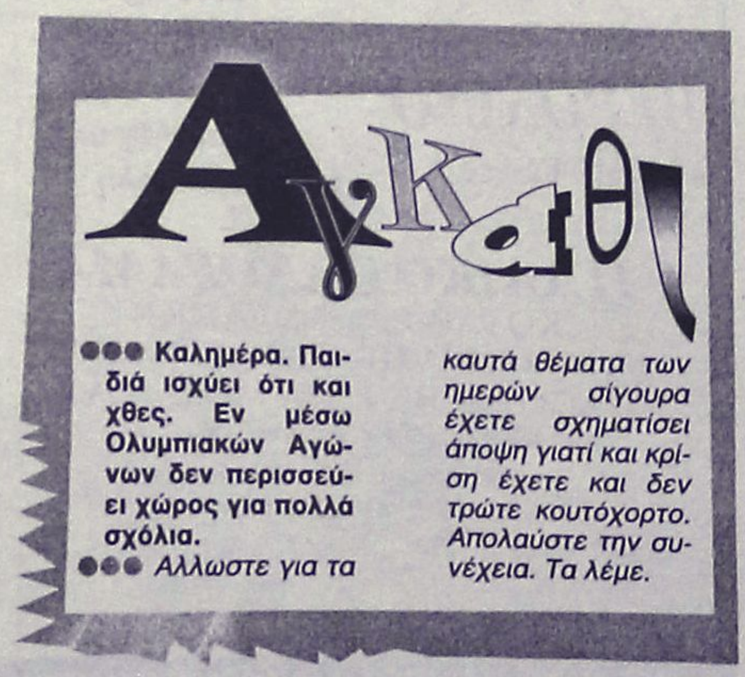

ΑΘΗΝΑ 2004

ΙΣΤΙΟΠΛΟΪΑ

Δαμάζοντας τα κύματα

• Σε πελάγη ευτυχίας πλέουν οι Έλληνες με την διατήρηση της πρώτης θέσης από τις Μπεκατώρου – Τσουλφά.

• Υποχώρησαν στην έκτη θέση της κατάταξης οι Κοσματόπουλος – Τριγκώνης.

Έτοιμες να κατακτήσουν το χρυσό μετάλλιο δείχνουν οι Αιμιλία Τσουλφά και Σοφία Μπεκατώρου, που όχι μόνο διατήρησαν την πρώτη θέση στην γενική κατάταξη, αλλά αύξησαν την διαφορά από το δανέζικο πλήρωμα. Αντιθέτως, οι Ανδρέας Κοσματόπουλος και Κώστας Τριγκώνης δεν μπόρεσαν να κάνουν κάτι καλό, με αποτέλεσμα να μείνουν αρκετά πίσω.

470 γυναικών

Πλώρη για το χρυσό μετάλλιο έχουν βάλει η Σοφία Μπεκατώρου και η Αιμιλία Τσουλφά. Οι Ελληνίδες αθλήτριες, αν και ξεκίνησαν άσχημα, πρώτη σημαδούρα με 16η θέση, 2η σημαδούρα με 12η θέση, πήραν φόρα στη συνέχεια και πέρασαν στην τρίτη σημαδούρα πρώτες και παρέμειναν στην κορυφή της κούρσας μέχρι το τέλος της ιστιοδρομίας. Μετά τη νέα εκπληκτική εμφάνιση παραμένουν στην πρώτη θέση της γενικής κατάταξης με 19 βαθμούς ποινής, διατηρώντας 11 βαθμούς διαφορά από το δεύτερο πλήρωμα της γενικής, τις Γαλλίδες, Πετιγιάν και Ντουρού (30 βαθμοί ποινής). Στη δεύτερη θέση της 5ης ιστιοδρομίας τερμάτισε το πλήρωμα της Σλοβενίας, Τέκλεβα και Μάουρετς. Στην τρίτη θέση η Σουηδία με τις Τόργκερσον και Ζάχρισον.

470 ανδρών

Στις δύο τελευταίες σημαδούρες είχαν άσχημα περάσματα οι Ανδρέας Κοσματόπουλος και Κώστας Τριγκώνης με αποτέλεσμα να τερματίσουν στη 17η θέση στην 5η ιστιοδρομία. Οι Έλληνες αθλητές πέρασαν έβδομοι τις τρεις πρώτες σημαδούρες, έκαναν πολύ καλό πέρασμα στην έκτη σημαδούρα περνώντας πέμπτοι. Όμως στην έβδομη σημαδούρα βρίσκονταν στη 17η θέση. Πλέον βρίσκονται στην έκτη θέση της γενικής κατάταξης με 52 βαθμούς ποινής. Στην πρώτη θέση τερμάτισε το πλήρωμα από τη Σουηδία, οι Μόλουντ και Άντερσον. Στη δεύτερη θέση, το πλήρωμα από τη Γαλλία με τους Φιλίπ και Λε Μπερ, το οποίο βρίσκεται στην τρίτη θέση της γενικής κατάταξης με 38 βαθμούς ποινής. Τέλος, στην τρίτη θέση τερμάτισε το ισπανικό πλήρωμα των Μαρτίνεθ και Γουντ.

Στο Ανώτατο Δικαστήριο για Κακλαμανάκη

• Δεν το αφήνουν στην τύχη του το θέμα της ένστασης για την ακύρωση της ιστιοδρομίας οι άνθρωποι της Ελληνικής Ολυμπιακής Επιτροπής.

Στο **Ανώτατο Αθλητικό Δικαστήριο** θα προσφύγει η **Ελληνική Ολυμπιακή Επιτροπή** για την ακύρωση της πρώτης ιστιοδρομίας του **Νίκου Κακλαμανάκη**, όπως ανακοίνωσε ο πρόεδρός της, **Λάμπης Νικολάου**.

Κάτι ανάλογο δεν μπορεί να γίνει σύμφωνα με τον Έλληνα «αθάνατο» και για την περίπτωση του άδικου αποκλεισμού του Βλάση Μάρα. Πολλά παράπονα για τη συμπεριφορά των κριτών και από τη **Χάιντι Αντικατσίδου**. Διαμαρτύρεται για την μη ακύρωση της έκτης ιστιοδρομίας των Finn λόγω των ισχυρών ανέμων ο **Αιμίλιος Παπαθανασίου**

ΜΕΧΡΙ ΕΣΧΑΤΩΝ

Αποφασισμένη να διεκδικήσει το δίκιο του Νίκου Κακλαμανάκη μέχρις εσχάτων είναι η Ελληνική Ολυμπιακή Επιτροπή.

Ο Έλληνας wind surfer στα Μιστράλ έχασε αρκετές θέσεις και βρέθηκε στην τέταρτη θέση στη λίστα της γενικής κατάταξης του αγωνίσματος όταν ακυρώθηκε η πρώτη ιστιοδρομία στην οποία τερμάτισε πρώτος κατόπιν ενστάσεως που υπέβαλλε η Αργεντινή, η Ολλανδία και το Χονγκ Κονγκ. Ο Νίκος Κακλαμανάκης υπέβαλε ένσταση, στην εκδίκαση της οποίας θέλησε, αλλά δεν της επετράπη να συμμετέχει η ΕΟΕ.

Όπως ανακοίνωσε στο περιθώριο συνέντευξης τύπου για τα δύο πρώτα ελληνικά μετάλλια ο Λάμπης Νικολάου γνωστοποίησε πως η ΕΟΕ θα προσφύγει στο Ανώτατο Αθλητικό Δικαστήριο: «Υπεύθυνη είναι η κάθε διεθνής ομοσπονδία για το άθλημά της. Τη Δευτέρα ζήτησε ο Κακλαμανάκης να ενισχύσουμε μαζί με τον κύριο Παπαδογιαννάκη την ένστασή του. Η Διεθνής Ομοσπονδίας μας απαγόρευσε να παραστούμε, επειδή όμως θεωρούμε πως δεν είναι σωστό αυτό η ΕΟΕ θα προσφύγει στο Ανώτατο Αθλητικό Δικαστήριο.

Προσωπική μου άποψη είναι ότι ο Νίκος έχει δίκιο, τουλάχιστον από ό,τι μου έδωσε να καταλάβω», δήλωσε ο Έλληνας «αθάνατος», ενώ αναφερόμενος στην υπόθεση του Βλάση Μάρα είπε: «Για τον Μάρα δεν υπάρχει άλλο ένδικο μέσο. Λυπάμαι πάρα πολύ για τον αποκλεισμό του, γιατί ήταν σίγουρη η κατάκτηση κάποιου μεταλλίου».

Κρίσιμη μέρα

• Πολλές διακρίσεις «παίζονται» σήμερα για τα ελληνικά χρώματα.

Μέρα μεγάλων επιτυχιών περιμένει όλη η Ελλάδα να είναι και η σημερινή όπου τα γαλανόλευκα «φλερτάρουν» με πολλές διακρίσεις.

ΤΑ ΟΜΑΔΙΚΑ

Οι εθνικές μας ομάδες των γυναικών έχουν σήμερα την τιμητική τους. Η αυλαία στα ομαδικά ανοίγει με το βόλεϊ γυναικών Ελλάδα – Ιαπωνία ενώ λίγο μετά ξεκινάει η αναμέτρηση της εθνικής μας με την Αίγυπτο για το Ολυμπιακό Τουρνουά Χάντμπολ των ανδρών. Την ίδια ώρα τα κορίτσια του Γιώργου Τσίτσκαρη θέλουν να πετύχουν την πρώτη τους νίκη στους Αγώνες της Αθήνας κόντρα στην Νιγηρία μετά τις δύο ήττες από Ρωσία και Βραζιλία. Στο ΟΑΚΑ η Ελλάδα αντιμετωπίζει την Ιταλία για το πόλο γυναικών και ακολουθούν το Ελλάδα – Καναδάς για το μπέιζμπολ ανδρών και το Ελλάδα – Ιαπωνία για το σόφτμπολ γυναικών.

Μεγάλο ενδιαφέρον παρουσιάζει το beach volley ανδρών και γυναικών καθώς τα αντιπροσωπευτικά μας συγκροτήματα των Μιχαλόπουλου – Μπελιγράτη και των Σφυρή – Καραντάσιου δίνουν τον τελευταίο αγώνα τους στο πλαίσιο των ομίλων του Ολυμπιακού Τουρνουά.

Το πρόγραμμα:

Προκριματικά Βόλεϊ γυναικών: **ΣΕΦ (16.00') Ιαπωνία – Ελλάδα**

Προκριματικά χάντμπολ ανδρών: **Κλειστό Φαλήρου (16.30') Ελλάδα – Αίγυπτος**

Προκριματικά μπάσκετ γυναικών: **Ελληνικό (16.45') Ελλάδα – Νιγηρία**

Προκριματικά πόλο γυναικών: **ΟΑΚΑ (17.45') Ελλάδα – Ιταλία**

Προκριματικά μπέιζμπολ ανδρών: **Ελληνικό (18.30') Ελλάδα – Καναδάς**

Προκριματικά σόφτμπολ γυναικών: **Ελληνικό (19.30') Ελλάδα – Ιαπωνία**

Προκριματικά beach volley ανδρών: **Ν. Φάληρο (21.00') Μιχαλόπουλος / Μπελιγράτης (Ελλάδα) – Μπαρατσέτι / Κόντε (Αργεντινή)**

Προκριματικά beach volley γυναικών: **Ν. Φάληρο (22.00') Σφυρή / Καραντάσιου (Ελλάδα) – Τιαν Για / Βανκ Φέι (Κίνα)**

ΤΑ ΑΤΟΜΙΚΑ

Μιας και η άρση βαρών έχει ...ρεύμα στο φίλαθλο κοινό, η προσπάθεια της Νατάσας Τσακίρη στην κατηγορία των 63 κιλών ξεχωρίζει από το πρόγραμμα των Αγώνων στα ατομικά αθλήματα. Η Ελληνίδα κάτοχος του παγκόσμιου ρεκόρ στην κατηγορία αυτή, θα ξεκινήσει τις προσπάθειές της στις 16.30'.

Γυναίκα είναι και η επόμενη ελπίδα μας για μετάλλιο σε αυτούς τους Ολυμπιακούς Αγώνες. Η Άγη Κασούμη είναι η μοναδική εκπρόσωπος της Ελλάδας στην 5η μέρα της σκοποβολής ανδρών και γυναικών που διεξάγεται στο Ολυμπιακό Κέντρο του Μαρκόπουλου. Η Ελληνίδα πρωταθλήτρια θα διαγωνισθεί στα προκριματικά του πιστολιού 25μ, με στόχο, μια θέση στον τελικό.

Το πρόγραμμα:

09:00 - 14:00: 25μ. Πιστόλι Γυναικών Προκριματικοί

09:00 - 12:00: Διπλό Τραπ Γυναικών Προκριματικοί

10:00 - 14:00: 10μ. Κινούμενος Στόχος Ανδρών Προκριματικός

13:00 - 13:45: Διπλό Τραπ Γυναικών Τελικός

14:00 - 14:15: Διπλό Τραπ Γυναικών Τελετή Απονομής Μεταλλίων

15:15 - 15:55: 25μ. Πιστόλι Γυναικών Τελικός

16:10 - 16:25: 25μ. Πιστόλι Γυναικών Τελετή Απονομής Μεταλλίων

Για την πυγμαχία, ο Σπύρος Κλαδούχας, στην κατηγορία των 91 κιλών, είναι ο μόνος Έλληνας που θα αγωνιστεί σήμερα κόντρα στον Ουγκάρ Αλακμπάροφ από το Αζερμπαϊτζάν (15.00').

Ελληνικές συμμετοχές έχουμε ακόμα στην κολύμβηση, την ιππασία, το τζούντο, την ξιφασκία και την ιστιοπλοΐα.





ΜΠΑΣΚΕΤ

"Καλύτερα από πέρσι"

• Η διοίκηση του Κολοσσού παραχώρησε δείπνο στην ομάδα το βράδυ της Δευτέρας με τον Κώστα Κωσταρίδη να καλωσορίζει τους νέους αλλά και τους παλιούς «θαλασσί».

Τραπέζι παρέθεσε η διοίκηση του Κολοσσού στην ομάδα το βράδυ της Δευτέρας στην «Αμυγδαλιά» παρουσία σχεδόν σύσσωμου του διοικητικού συμβουλίου και φυσικά όλων των παικτών και του προπονητικού επιτελείου.

ΤΟ ΚΑΛΩΣΟΡΙΣΜΑ

Ο πρόεδρος του Κολοσσού Κώστας Κωσταρίδης απευθύνθηκε στους παίκτες της ομάδας καλωσορίζοντας τους καινούριους αλλά και τους παλιούς. Μεταξύ άλλων, ο ισχυρός άνδρας του συλλόγου τόνισε πως σκοπός είναι να παίξει η ομάδα καλό μπάσκετ και φέτος, να κρατήσει τον κόσμο κοντά της γιατί η δική της απόδοση τον έφερε πέρσι στο γήπεδο και να μπορέσει να πάει καλύτερα από την περασμένη αγωνιστική περίοδο όπου τερμάτισε 4η. Η λέξη άνοδος δεν υπήρχε στο λεξιλόγιο του προέδρου και η αλήθεια είναι ότι κανείς μέσα στον Κολοσσό δεν κάνει επίσημα λόγο για Α1. Η καλύτερη πορεία πάντως από την περσινή σημαίνει πιο ψηλά από την 4η θέση του βαθμολογικού πίνακα. Άρα...

Ο Κωσταρίδης ωστόσο είπε επίσης ότι δεν μετράει τόσο το αποτέλεσμα όσο η καλή εικόνα που βγάζει προς τα έξω ο σύλλογος. Βέβαια, η τελευταία ατάκα ήταν «να πανηγυρίζουμε κάθε Σάββατο νίκες»!

• Όπως ειπώθηκε, το τραπέζι αυτό γίνεται κάθε χρόνο μετά την επίσημη «πρώτη» της ομάδας για... γούρι!

• Ο Πάνος Παναγιωταράκος είχε την ονομαστική του εορτή την Κυριακή και την Δευτέρα στο τραπέζι έφερε γλυκά τα οποία φάνηκε να είναι η αδυναμία του Αλφόνσο Άλμπερτ.

• Νωρίς αποσύρθηκαν από το τραπέζι οι παίκτες του Κολοσσού καθώς η χθεσινή πρώτη προπόνηση ήταν νωρίς και ο Βασίλης Φραγκιάς από τις 23.00' κοιτούσε με νόημα το ρολόι του!

• Ξεκάθαρος ήταν ο πρόεδρος του Κολοσσού ως προς την ενδεχόμενη τελευταία μεταγραφή της ομάδας. «Δεν θα γίνει άλλη μεταγραφή» είπε χωρίς να χωράνε αμφιβολίες στα λεγόμενά του.

Μετακομίζει Θεσσαλονίκη

• Ο Βαγγέλης Αθανασιάδης αφήνει τη Ρόδο για την συμπρωτεύουσα

Ο προπονητής της μικτής κορασίδων και πιθανός συνεργάτης του Γιώργου Πετσάλη στον Ιβίσκο Βαγγέλης Αθανασιάδης φαίνεται πως θα απουσιάσει από τα τοπικά πρωταθλήματα μπάσκετ καθώς η ζωή τα έφερε έτσι που πρέπει να αφήσει τη Ρόδο για τα μάτια της Νύμφης του Θερμαϊκού. Η μετάθεση της συζύγου του στην Θεσσαλονίκη είναι ο λόγος της μετακόμισης και ο Αθανασιάδης ετοιμάζει πλέον τα πράγματά του για την συμπρωτεύουσα.

Εντατικό δεκαήμερο

• Τριπλές προπονήσεις περιλαμβάνει το πρόγραμμα του αρχικού σταδίου προετοιμασίας του Κολοσσού

• Σχεδόν είκοσι μέρες για την πρώτη επίσημη εμφάνιση της ομάδας στο Κύπελλο Ελλάδας

Από χθες το πρωί άρχισαν τα βάσανα για τους παίκτες του Κολοσσού. Η προετοιμασία ξεκίνησε εντατικά με το πρόγραμμα να περιλαμβάνει νωρίς το πρωί γήπεδο, αμέσως μετά ασκήσεις με βάρη στο γυμναστήριο και το απόγευμα τρέξιμο στο φυτώριο. Αυτό θα είναι, εκτός απροόπτου, το πρόγραμμα των τριπλών προπονήσεων για τις επόμενες δέκα μέρες.

Χθες το απόγευμα η ομάδα έχυσε τόνους ιδρώτα στο φυτώριο από τα πολλά χιλιόμετρα ωστόσο το θετικό είναι ότι οι θερμοκρασίες ήταν επιτρεπτές για προπόνηση φυσικής κατάστασης.

Εξάλλου, στις 5 Σεπτεμβρίου δηλαδή σε 18 μέρες ο Κολοσσός θα κάνει τα «αποκαλυπτήριά» του καθώς είναι προγραμματισμένη η πρώτη αγωνιστική του υποχρέωση για την σεζόν 2004-2005 με το Κύπελλο Ελλάδας. Αντίπαλος ο Ερμής Λαγκαδά στη Θεσσαλονίκη, ομάδα νεοφώτιστη στην Β' εθνική που μάλλον θα αποτελέσει εύκολη «λεία» για τους Ροδίτες. Φυσικά, ο αγώνας Κυπέλλου δεν προσφέρεται για συμπεράσματα αφού είναι σχεδόν «απαγορευτικό» η ομάδα να είναι έτοιμη με μόλις είκοσι μέρες προπόνησης.



Ετοιμάζει τουρνουά

• Τις ημερομηνίες, τις συμμετοχές και τις οργανωτικές λεπτομέρειες εξετάζει ο Ιβίσκος για να διοργανώσει και φέτος το καθιερωμένο του τουρνουά

• Ξεκινάνε την Δευτέρα την προετοιμασία τους οι πρωταθλητές Δωδεκανήσου

Αφού ολοκλήρωσε τις μεταγραφές του για την νέα αγωνιστική περίοδο στην Γ' εθνική κατηγορία, ο Ιβίσκος μπορεί πλέον να ασχοληθεί και με άλλες εκδηλώσεις όπως η διοργάνωση του τουρνουά που διεξάγεται κάθε χρόνο. Οι ημερομηνίες όπως και οι συμμετοχές είναι ακόμα ρευστές ωστόσο σε πρώτη φάση έγινε μία κρούση σε Κολοσσό, Διαγόρα και Ιπποκράτη. Τίποτα δεν είναι δεδομένο καθώς πολλά εξαρτώνται από τις απαντήσεις των ομάδων αλλά και την οριστικοποίηση της ημερομηνίας διεξαγωγής.

Εξάλλου, ο νεοφώτιστος Ιβίσκος ξεκινάει την ερχόμενη Δευτέρα την προετοιμασία του για το πρωτάθλημα. Στην επίσημη «πρώτη» των πρωταθλητών αναμένεται να δώσουν σχεδόν όλοι οι παίκτες του περσινού κορμού καθώς και οι νεοφερμένοι Κοντογιάννης, Χαραλαμπόπουλος και Πάλλης.

Όσον αφορά στον νεαρό Σκούφη, ο Ιπποκράτης άλλαξε γνώμη και αποφάσισε τελικά να τον κρατήσει στο ανδρικό του τμήμα και να μην τον παραχωρήσει.

Για κάθε καιρό...





La Belle



ΑΝΟΙΞΕ ΤΩΡΑ ΤΟ ΔΙΚΟ ΣΟΥ ΣΑΛΟΝΙ ΟΜΟΡΦΙΑΣ

ΤΩΡΑ ΥΠΟ ΤΗ ΝΕΑ ΔΙΕΥΘΥΝΣΗ ΤΗΣ ΓΝΩΣΤΗΣ ΔΙΠΛΩΜΑΤΟΥΧΟΥ ΑΙΣΘΗΤΙΚΟΥ

ΡΕΝΑΣ ΚΟΛΙΑΔΟΥ-ΣΙΦΩΝΙΟΥ

ΑΙΣΘΗΤΙΚΗ
- ΑΙΣΘΗΤΙΚΗ ΠΡΟΣΩΠΟΥ ΚΑΙ ΣΩΜΑΤΟΣ
- ΑΝΑΤΟΜΙΑ - ΦΥΣΙΟΛΟΓΙΑ
- ΚΟΣΜΕΤΟΛΟΓΙΑ
- ΧΡΩΜΑΤΟΛΟΓΙΑ - ΔΙΑΙΤΟΛΟΓΙΑ
- ΜΑΡΚΕΤΙΝΓΚ - ΔΕΡΜΑΤΟΛΟΓΙΑ
- ΜΑΚΙΓΙΑΖ - ΑΠΟΤΡΙΧΩΣΗ
- ΟΡΓΑΝΩΣΗ ΧΩΡΟΥ
- ΑΡΩΜΑΤΟΘΕΡΑΠΕΙΑ
- ΜΑΣΑΖ ΣΩΜΑΤΟΣ

ΚΟΜΜΩΤΙΚΗ
- ΕΡΓΑΣΤΗΡΙΟ ΚΟΜΜΩΤΙΚΗΣ
- ΕΞΟΠΛΙΣΜΟΣ ΚΟΜΜΩΤΗΡΙΟΥ
- ΚΑΛΛΥΝΤΙΚΑ ΠΡΟΪΟΝΤΑ
- ΘΕΩΡΙΑ ΕΡΓΑΣ. ΒΑΦΩΝ
- ΥΓΙΕΙΝΗ ΑΣΦΑΛΕΙΑ
- ΕΡΓΑΣΙΑΚΟ ΠΕΡΙΒΑΛΛΟΝ

ΜΑΝΙΚΙΟΥΡ - ΠΕΝΤΙΚΙΟΥΡ ΟΝΥΧΟΠΛΑΣΤΙΚΗ
- ΜΑΝΙΚΙΟΥΡ - ΠΕΝΤΙΚΙΟΥΡ
- ΟΝΥΧΟΠΛΑΣΤΙΚΗ - ΤΖΕΛ
- ΑΚΡΙΛΙΚΟ - ΠΑΡΑΦΙΝΗ
- ΔΙΑΚΟΣΜΗΣΗ ΝΥΧΙΩΝ
- ΥΓΙΕΙΝΗ-ΑΣΦΑΛΕΙΑ
- ΑΝΑΤΟΜΙΑ-ΦΥΣΙΟΛΟΓΙΑ
- ΔΥΣΛΕΙΤΟΥΡΓΙΕΣ
- SPA ΧΕΡΙΩΝ-ΠΟΔΙΩΝ
- ΜΑΡΚΕΤΙΝΓΚ

ΕΠΑΓΓΕΛΜΑΤΙΚΟ ΜΑΚΙΓΙΑΖ
- ΗΜΕΡΑΣ - ΒΡΑΔΥΝΟ
- ΕΠΙΣΗΜΟ - ΝΥΦΗΣ

ΤΑΧΥΡΡΥΘΜΑ ΤΜΗΜΑΤΑ ΟΛΟ ΤΟ ΧΡΟΝΟ

- ΜΑΝΙΚΙΟΥΡ ΠΕΝΤΙΚΙΟΥΡ ΠΟΔΟΛΟΓΙΑ - ΤΕΧΝΗΤΑ ΝΥΧΙΑ ΟΛΩΝ ΤΩΝ ΜΕΘΟΔΩΝ
- ΔΙΑΚΟΣΜΗΣΗ ΝΥΧΙΩΝ - ΠΕΡΜΑΝΑΝΤ ΚΑΙ ΜΟΝΙΜΗ ΒΑΦΗ ΒΛΕΦΑΡΙΔΩΝ
- ΜΑΚΙΓΙΑΖ - ΠΡΟΣΩΠΙΚΟ ΜΑΚΙΓΙΑΖ - ΗΕΝΝΑ ΤΑΤΟΟ - ΑΠΟΤΡΙΧΩΣΗ ΜΕ ΚΕΡΙ
- ΠΑΡΑΦΙΝΗ - SPA ΧΕΡΙΩΝ ΠΟΔΙΩΝ ΚΑΙ ΣΩΜΑΤΟΣ
- ΜΑΣΑΖ ΧΑΛΑΡΩΤΙΚΟ ΚΑΙ ΑΔΥΝΑΤΙΣΜΑΤΟΣ

ΟΛΙΓΟΜΕΛΗ ΤΜΗΜΑΤΑ
ΘΕΣΕΙΣ ΠΕΡΙΟΡΙΣΜΕΝΕΣ
ΕΓΓΡΑΦΕΣ ΑΠΟ 10 ΑΥΓΟΥΣΤΟΥ

ΟΔΟΣ ΕΘΝΙΚΗΣ ΑΝΤΙΣΤΑΣΕΩΣ 18 (ΠΡΩΗΝ ΑΝΝΗΣ ΜΑΡΙΑΣ) ΡΟΔΟΣ • ΤΗΛ. 22410 35668, 37876



SECRET Β. Ηρακλείου 2 & Κ. Παλαιολόγου γωνία
Τηλ. 22410 78733

Απέστειλε χθές εξώδικο σε τοπική εφημερίδα

Για προβοκάτσια μιλά ο κ. Νικολής Νικολαΐδης

Διαψεύδει τα περί καταγγελιών που στρέφονται κατά πολιτικών και θεσμικών παραγόντων

Για χονδροειδή προβοκάτσια κάνει λόγο ο κύπριος επιχειρηματίας κ. Νικολής Νικολαΐδης, σε ότι αφορά την εμπλοκή του ονόματός του ως κρυπτόμενος πίσω από καταγγελίες που στρέφονται κατά πολιτικών και θεσμικών παραγόντων του τόπου.

Το όνομα του κ. Νικολαΐδη ενεπλάκη στην υπόθεση από τοπική εφημερίδα, με αφορμή καταγγελία κάποιου Γιώργου Καρά (ανύπαρκτο πρόσωπο) που είδε το φως της δημοσιότητας.

Ο άγνωστος καταγγέλλων κατηγορούσε τους πρώην υπουργούς κ.κ. Σκανδαλίδη και Σηφουνάκη, τον νομάρχη κ. Μαχαιρίδη, τον αντινομάχη κ. Κουσουρνά, τον εισαγγελέα κ. Οικονόμου κ.α. ότι είναι εμπνευστές του "πολέμου" που γίνεται σε βάρος του κ. Νικολαιδη, για να εξυπηρετήσουν συμφέροντα αντιπάλων επιχειρηματιών.

Η καταγγελία δημοσιεύτηκε στην εφημερίδα "Δημοκρατική", η οποία έκανε αναφορές και στον κ. Νικολαΐδη, γεγονός που προκάλεσε την αντίδραση του κύπριου επιχειρηματία.

Έτσι, χθές ο κ. Νικολαΐδης απέστειλε εξώδικο στην εφημερίδα, χαρακτηρίζοντας προβοκάτσια τις διατυπωθείσες υπόνοιες ότι βρίσκεται αυτός πίσω από την καταγγελτική επιστολή.

Ειδικότερα, στο εξώδικο που έστειλε ο κ. Νικολαΐδης αναφέρει τα εξής:

"Ενώπιον Παντός Αρμοδίου Δικαστηρίου

Εξώδικος

Νικολή Νικολαΐδη, επιχειρηματίου, κατοίκου Ρόδου, Ξενοδοχείον Ατλάντικα, περιοχή Κολυμπίων.

Προς

1.- Την εφημερίδα «Η Δημοκρατική».

2.- Τον Βασίλειο Δ. Αθανασίου, εκδότην-ιδιοκτήτην της εν Ρόδω εκδιδομένης εφημερίδος «Η Δημοκρατική», κάτοικον Ρόδου, οδός Θεμ. Σοφούλη 77.

Το κείμενον το οποίον εδημοσιεύθη εις την εφημερίδα «Η Δημοκρατική» της 15ης Αυγούστου 2004 και το οποίον όπως αναγράφεται σας απεστάλη με e-mail μέσω Αργεντινής, αναμφιβόλως είναι ένα κείμενον το οποίον σαν στόχο έχει να συνεχισθεί η εις βάρος

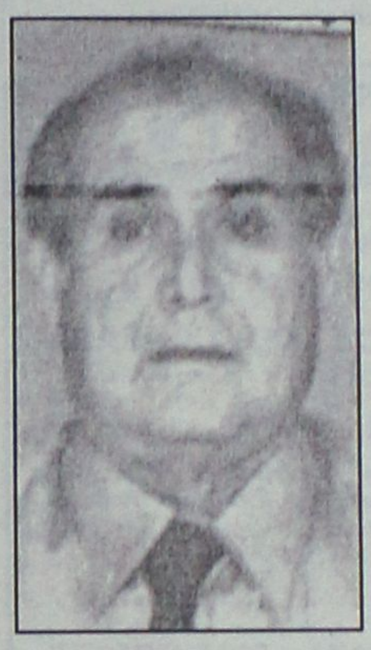

μου από μακρού χρόνου συνεχιζομένη προσπάθεια να μου δημιουργηθούν προβλήματα ώστε να περεμποδισθεί η επιχειρηματική μου δραστηριότης.

Την χονδροειδή αυτή «προβοκάτσια» μόνον αφελείς ή άκρως κακοήθεις δεν μπορούν να αντιληφθούν ότι στρέφεται εις βάρος μου και είναι αυτονόητον ότι ο μόνος που δεν θα μπορούσε να γράψει το κείμενον αυτό, είμαι εγώ ή άτομα του περιβάλλοντός μου.

Τον απίστευτον πόλεμον λάσπης ο οποίος με αμείωτον έντασιν εξακολουθεί να γίνεται εις βάρος μου από τους αντιπάλους μου, να είστε βέβαιος ότι έχω τη δυνατότητα και το θάρρος να τον αντιμετωπίσω ευθέως και κατά μέτωπον.

Είναι λοιπόν αφελές τουλάχιστον να πείσει η προσπάθεια του λιβελλογραφήματος αυτού ότι αιφνιδίως σκέφθηκα να στραφώ και μάλιστα ανωνύμως, καθ' όλων εκείνων που αναφέρονται εις το δημοσίευμά σας και όλων των άλλων τους οποίους υποτίθεται ότι προστατεύετε με το να μην δημοσιεύετε τα ονόματα και την ιδιότητά τους δηλαδή να στραφώ κατά παραγόντων και θεσμών οι οποίοι θα με κρίνουν εις το εγγύς μέλλον.

Οφείλω να τονίσω ότι το δημοσίευμά σας αυτό γράφεται σε μία περίοδο που οι δικαστικές διαδικασίες εκκρεμούν και βεβαίως ο μόνος, ο οποίος δεν θα είχε κανένα συμφέρον να το συντάξει και να σας το αποστείλει, είμαι εγώ.

Το ερώτημα το οποίο προβάλλει εντόνως είναι γιατί να σταλεί το κείμενο αυτό εις την δικήν σας εφημερίδα με τα γνωστά εις βάρος μου και εις βάρος των επιχειρήσεών μου έμμονα και εμπαθή δημοσιεύματα.

Αρμόδιος δικαστικός επιμελητής με την επιφύλαξιν παντός εν γένει δικαιώματός μου, επιδοτώ νομίμως της παρούσαν προς αυτούς που απευθύνεται, προς γνώσιν των και διά τας νομίμους συνεπείας και προκειμένου να δημοσιευθεί εις την εφημερίδα, «Η Δημοκρατική» αντιγράφων αυτήν ολόκληρον εις την σχετικήν έκθεσιν επιδόσεως.

Ο αυτός δικαστικός επιμελητής εντέλλεται να κοινοποιήσει την παρούσαν μου προς τους κ.κ.

1. Πρόεδρος Εφετών Δωδεκανήσου
2. Εισαγγελέα Εφετών Δωδεκανήσου.
3. Αντεισαγγελέα Εφετών Δωδεκανήσου.
4. Πρόεδρον Πρωτοδικών Ρόδου.
5. Εισαγγελέα Πρωτοδικών Ρόδου.

Εν Ρόδω τη 17 Αυγούστου 2004
Νικολής Νικολαΐδης".

Συνεδριάζει αύριο το Δημοτικό Συμβούλιο Καρπάθου

Στο δημοτικό μέγαρο Σπόων του δήμου Καρπάθου στις 19 Αυγούστου ημέρα Πέμπτη και ώρα 17:30, θα συνέλθει σε τακτική συνεδρίαση το δημοτικό συμβούλιο του ενιαίου δήμου Καρπάθου, όπου θα συζητήσει και θα λάβει αποφάσεις για δέκα θέματα της ημερήσιας διάταξης. Συγκεκριμένα, θα συζητηθούν τα παρακάτω:

- Έγκριση απόφασης δημοτικού παιδικού σταθμού περί «Αγοράς ακινήτου για τη δημιουργία νέου παιδικού σταθμού - καθορισμός όρων δημοπρασίας».
- Απ' ευθείας ανάθεση της μελέτης Τοπογράφησης - Κτηματογράφησης και Γεωλογικής Μελέτης περιοχής επέκτασης «Σκόπης».
- Απ' ευθείας ανάθεση εκπόνησης μελέτης τοποθέτησης τεσσάρων πλωτών εξεδρών στις παραλίες Αχάτα, Κυρά Παναγιά, Άπελλα και Αγ. Νικόλαο, με πλήρη αδειοδότηση.
- Επικύρωση πρακτικών δημαρχιακής επιτροπής του έργου «Πεζοδρόμηση κεντρικών δρόμων δήμου Καρπάθου (από πλατεία Επαρχείου έως πλατεία Αποδήμων Καρπάθιων)».
- Επικύρωση πρακτικών δημαρχιακής επιτροπής του έργου «Διάνοιξη δρόμου από πλατεία προς Χριστό δημοτικού διαμερίσματος Μεσοχωριού».
- Επιχορήγηση σχολικών επιτροπών σχολείων δήμου.
- Έγκριση οργανισμού εσωτερικής υπηρεσίας δήμου.
- Περί ανάκλησης άδειας ίδρυσης και λειτουργίας καταστήματος Μηνά Κωστή του Πέρου στην περιοχή «Κυρά Παναγιά» Δ.Δ. Απερίου.
- Περί επιβολής προστίμου στον κτηνοτρόφο Gianni Kolo για παράνομη βοσκή ζόων στην περιοχή "Αγία Κυριακή" - "Πατέλα" του δήμου Καρπάθου.
- Ενημέρωση πεπραγμένων Δ.Δ. Σπόων και προγραμματισμός έργων.

Με επιστολή του ο βουλευτής Γ. Παρασκευάς

Ζητά παρέμβαση του περιφερειάρχη

Αναφέρεται στα καμώματα στα έργα των φραγμάτων

Την παρέμβαση του γενικού γραμματέα της Περιφέρειας Νοτίου Αιγαίου κ. Χαράλαμπου Κόκκινου, για να αντιμετωπιστούν τα προβλήματα που υπάρχουν σε 3 έργα της περιοχής μας, ζητά ο βουλευτής Δωδεκανήσου κ. Γιάννης Παρασκευάς. Πρόκειται για τα έργα της Λιμνοδεξαμενής Καστελορίζου, του φράγματος Κρητηνίας και του φράγματος Γαδουρά, τα οποία όντως παρουσιάζουν προβλήματα εξαιτίας των "καμωμάτων" της προηγούμενης κυβέρνησης.

Και σ' αυτή την περίπτωση, όπως άλλωστε και σε τόσες άλλες, η κυβέρνηση της ΝΔ καλείται να βγάλει τα κάστανα από την φωτιά.

Ειδικότερα ο κ. Παρασκευάς, απευθυνόμενος στον γενικό γραμματέα της Περιφέρειας αναφέρει επί του θέματος τα εξής:

"Κύριε Γενικέ, αναγκάζομαι να απευθυνθώ προσωπικά σε εσάς και να ζητήσω και την δική σας παρέμβαση ούτως ώστε να δοθούν λύσεις σε προβλήματα διαδικαστικά και χρηματοδοτικά για έργα που βρίσκονται σχεδόν στο στάδιο της περαίωσης.

Συγκεκριμένα κ. Γενικέ αναφέρομαι στα έργα.

1ο Λιμνοδεξαμενή Καστελορίζου.

Ισως σας είναι γνωστό ότι το συμβατικό του έργου έχει τελειώσει. Κατά την παραλαβή διαπιστώθηκαν αστοχίες στην τοποθέτηση και συγκόλληση της μεμβράνης προστασίας, αστοχίες που μέχρι σήμερα δεν αποκαταστάθηκαν.

Επίσης είναι ανάγκη να συνταχθεί μελέτη για τον αγωγό μεταφοράς, να εξευρεθούν οι πιστώσεις, να δημοπρατηθεί το έργο και να αποδοθεί για χρήση στους κατοίκους. Δαπανήθηκαν περίπου 500 εκατομμύρια δραχμές, είναι κρίμα να πάνε χαμένα. Πιστεύω ότι ούτε εσείς το επιθυμείτε.

2. Παρόμοια προβλήματα παρουσιάζουν και το φράγμα της Κρητηνίας όπως επίσης και το φράγμα του Γαδουρά.

Κ. Γενικέ, κατέθεσαν προ καιρού σχετικές ερωτήσεις στους αρμόδιους υπουργούς αλλά οι απαντήσεις

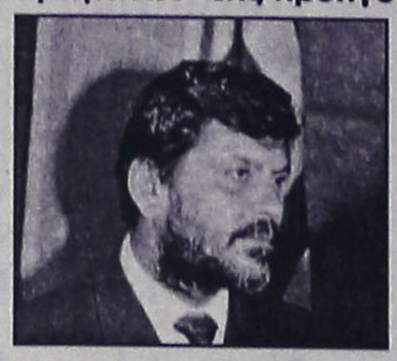

ήσαν ήξεις-αφίξεις, χωρίς δεσμεύσεις χωρίς χρονικούς περιορισμούς και χωρίς διασφαλισμένες χρηματοδοτήσεις.

Είναι γνωστό ότι την ευθύνη αυτών των έργων την έχουν τα υπουργεία Γεωργίας και Περιβάλλοντος και όχι η Περιφέρεια.

Εσείς όμως είστε ο πολιτικός εκπρόσωπος και ο έχων την κυβερνητική ευθύνη στο νομό. Θα επιθυμούσα να μου γνωστοποιήσετε τις ενέργειές σας και τα τυχόν αποτελέσματα. Με την ευκαιρία να σας συγχαρώ και δημόσια για την τοποθέτησή σας στην όμορφη-νευραλγική αλλά πολύ απαιτητική θέση του γενικού γραμματέα Περιφέρειας Νοτίου Αιγαίου και να ευχηθώ καλή επιτυχία στο έργο σας.

GLASS CLEANING
ASR
ΟΛΟΚΛΗΡΩΜΕΝΑ ΣΥΣΤΗΜΑΤΑ ΚΑΘΑΡΙΣΜΟΥ
ISO 9001 / 2000
ΤΑ ΠΑΝΤΑ ΓΙΑ ΤΗΝ ΚΑΘΑΡΙΟΤΗΤΑ
Προϊόντα HACCP Εκπαίδευση



ΑΠΟΡΡΥΠΑΝΤΙΚΑ - ΧΑΡΤΙΚΑ
ΜΗΧΑΝΕΣ ΚΑΘΑΡΙΣΜΟΥ
Κατάστημα Glass Cleaning
Καναβά 21 - Ρόδος
τηλ.: 22410 22.893
Επαγγελματικά προϊόντα ιδανικά και για το σπίτι
Ιδιοκτήτης Καταστήματος: Ζαγκότσης Κωνσταντίνος
GLASS CLEANING ABEE
ΟΛΟΚΛΗΡΩΜΕΝΑ ΣΥΣΤΗΜΑΤΑ ΚΑΘΑΡΙΣΜΟΥ
www.glasscleaning.gr rhodos@glasscleaning.gr

KYDON TOURS
Ποιότητα-Φροντίδα-Επιτυχία
ΜΑΡΜΑΡΙΣ – ΕΦΕΣΟΣ–ΚΟΥΣΑΝΤΑΣΙ–ΣΜΥΡΝΗ
ΤΡΙΗΜΕΡΟ 21/8–23/8
2 διαν. ΣΜΥΡΝΗ - Hotel 4 αστέρων - ημιδιατροφή - Περιηγήσεις - Ξεναγήσεις Σμύρνη/Εφεσος/Κουσάντασι. Εισιτήρια - Πούλμαν πολυτελείας
Συνοδός η κ. ΕΛΕΝΗ ΨΥΛΛΑΚΗ

ΜΑΡΜΑΡΙΣ – ΣΜΥΡΝΗ – ΠΑΝΟΡΜΟΣ – ΚΩΝΣΤΑΝΤΙΝΟΥΠΟΛΗ – ΠΡΙΓΚΗΠΟΝΝΗΣΑ – ΠΑΝΟΡΜΟΣ – ΚΟΥΣΑΝΤΑΣΙ – ΜΑΡΜΑΡΙΣ
28/08–3/9/04
1/9/04
ΕΟΡΤΗ ΤΗΣ ΙΝΔΙΚΤΟΥ.
ΠΡΩΤΗ ΜΕΡΑ ΕΚΚΛΗΣΙΑΣΤΙΚΟΥ ΕΤΟΥΣ
ΠΕΡΙΛΑΜΒΑΝΕΙ:
1 διανυκτέρευση ΣΜΥΡΝΗ - 4 ΚΩΝΣΤΑΝΤΙΝΟΥΠΟΛΗ - 1 ΚΟΥΣΑΝΤΑΣΙ - Ξενοδοχεία επιλεγμένα 4 αστέρων Superior κεντρικά (στην Κων/λη πλατεία Taksim) - Ημιδιατροφή - Περιηγήσεις - Ξεναγήσεις - ΑΓΙΑ ΣΟΦΙΑ-ΙΠΠΟΔΡΟΜΟΣ - ΥΔΡΑΓΩΓΕΙΟ ΠΑΛΑΤΙΑ ΤΟΠ ΚΑΠΙ - ΝΤΟΛΜΑ ΜΠΑΞΕ - ΜΟΝΗ ΖΩΟΔΟΧΟΥ ΠΗΓΗΣ (ΜΠΑΛΟΥΚΛΙ) - ΜΟΝΗ ΤΗΣ ΧΩΡΑΣ. Ψώνια στο ΚΑΠΑΛΙ ΤΣΑΡΣΙ Grand Bazar 4000 μαγαζιά στο ΠΕΡΑΝ και πολυκαταστήματα Migros - Περιήγηση σε όλο το ΒΟΣΠΟΡΟ 30 χλμ. και εκδρομή Πριγκηπόννησα.
• Την 1/9 ΠΑΤΡΙΑΡΧΕΙΟ. Πανηγυρικός εορτασμός της ΙΝΔΙΚΤΟΥ, πρώτη εκκλησιαστικού έτους χοροστατούντος του Παναγιωτάτου Πατριάρχου κ.κ. Βαρθολομαίου.
• ΠΛΟΥΣΙΟ ΠΡΟΓΡΑΜΜΑ, διασκέδαση Oriental

ΣΥΡΟ – ΜΥΚΟΝΟ – ΠΑΡΟ – ΣΑΝΤΟΡΙΝΗ
16/9–21/9/04
Προσκύνημα στην ΠΑΝΑΓΙΑ της ΤΗΝΟΥ και στην ΠΑΝΑΓΙΑ της ΠΑΡΟΥ ΕΚΑΤΟΝΤΑΠΥΛΙΑΝΗ
ΣΤΗ ΣΑΝΤΟΡΙΝΗ - ΜΥΚΟΝΟΣ. Τα πιο όμορφα και κοσμοπολίτικα νησιά τωνΚΥΚΛΑΔΩΝ θα απολαύσουμε την βόλτα μας στα στενά γραφικά δρομάκια και τον καφέ μας με την πιο ρομαντική θέα.
Συνοδός η κ. ΕΛΕΝΗ ΨΥΛΛΑΚΗ

ΠΑΡΙΣΙ EURODISNEY
Κάντε το δώρο στα παιδιά σας!!!
Τακτικές αναχωρήσεις γκρουπ και μεμονωμένων
Οργανώνουμε μικρά γκρουπς όσα άτομα και αν είστε. Ο συνεργάτης μας Ελληνας ξεναγός στο ΠΑΡΙΣΙ σας παραλαμβάνει και σας ξεναγεί. ΠΑΡΑΜΟΝΗ στη DISNEY όσες μέρες θέλετε.

• ΝΕΟΝΥΜΦΟΙ!!! οργανώνουμε το ταξίδι των ονείρων σας
• ΟΔΙΚΕΣ και ΑΕΡΟΠΟΡΙΚΕΣ εκδρομές σε όλο τον κόσμο
• ΕΙΣΙΤΗΡΙΑ αεροπορικά – ακτοπλοϊκά με όλες τις εταιρίες
• WESTERN UNION: Αποστολή χρημάτων σε όλο τον κόσμο σε 10 λεπτά.
Η πείρα μας 30 ετών στη διάθεσή σας
ΠΡΑΚΤΟΡΕΙΟ ΚΥΔΩΝ ΙΑΤΑ
1974-2004. 30 χρόνια σας ταξιδεύει με εγγύηση
Τηλ. 22410-23000, 27900, 27722
Εθ. Δωδ/σίων 14 • Ακτή Σαχτούρη 8

ΕΚΔΡΟΜΗ ΣΤΗΝ
ΤΗΝΟ
ΙΕΡΟ ΠΡΟΣΚΥΝΗΜΑ ΣΤΗΝ ΜΕΓΑΛΟΧΑΡΗ ΜΕ ΤΟ *BLUE STAR 1*
ΑΝΑΧΩΡΗΣΗ ΑΠΟ ΡΟΔΟ
ΤΡΙΤΗ 07/09/2004 ΚΑΙ ΩΡΑ 20.00
ΕΠΙΣΤΡΟΦΗ ΣΤΗ ΡΟΔΟ
ΣΑΒΒΑΤΟ 11/9/2004 ΚΑΙ ΩΡΑ 07.45
ΜΟΝΟ ΜΕ 220€
ΣΤΗΝ ΤΙΜΗ ΠΕΡΙΛΑΜΒΑΝΟΝΤΑΙ:
1.ΤΑ ΑΚΤΟΠΛΟΪΚΑ ΕΙΣΙΤΗΡΙΑ ΡΟΔΟ-ΜΥΚΟΝΟ-ΤΗΝΟ-ΜΥΚΟΝΟ-ΡΟΔΟ ΣΕ Γ' ΘΕΣΗ (ΑΕΡΟΠΟΡΙΚΟΥ ΤΥΠΟΥ ΚΑΘΙΣΜΑΤΑ-ΣΑΛΟΝΙΑ).
2. ΤΡΕΙΣ ΔΙΑΝΥΚΤΕΡΕΥΣΕΙΣ ΣΕ ΕΠΙΛΕΓΜΕΝΑ ΞΕΝΟΔΟΧΕΙΑ ΣΤΗΝ ΤΗΝΟ ΣΕ ΔΙΚΛΙΝΑ-ΤΡΙΚΛΙΝΑ ΔΩΜΑΤΙΑ, ΜΕ ΠΡΩΪΝΟ.
3. ΜΙΑ ΟΛΟΗΜΕΡΗ ΕΚΔΡΟΜΗ ΣΤΗΝ ΤΗΝΟ (ΓΥΡΟΣ ΝΗΣΙΟΥ).
4. ΟΙ ΜΕΤΑΦΟΡΕΣ ΛΙΜΑΝΙ-ΞΕΝΟΔΟΧΕΙΟ-ΛΙΜΑΝΙ ΣΤΗΝ ΤΗΝΟ.
Δηλώστε αμέσως συμμετοχή - Θέσεις περιορισμένες
Πληροφορίες-εγγραφές-κρατήσεις
ΚΥΡΙΑΚΟΣ Μ. ΜΑΧΑΙΡΑΚΗΣ
ISIS TRAVEL -ΓΡΑΦΕΙΟ ΓΕΝΙΚΟΥ ΤΟΥΡΙΣΜΟΥ
ΤΗΛ. 22410 87595, 2241022400

Η ΕΚΔΡΟΜΗ ΤΟΥ ΚΑΛΟΚΑΙΡΙΟΥ
ΤΗΝΟ–ΣΥΡΟ–ΠΑΡΟ ΑΝΤΙΠΑΡΟ–ΣΑΝΤΟΡΙΝΗ
από 2/9 έως 7/9
ΕΥΚΑΙΡΙΑ να συνδυάσετε ξένοιαστες διακοπές, μπάνια, διασκέδαση με τα προσκυνήματα στην ΜΕΓΑΛΟΧΑΡΗ ΠΑΝΑΓΙΑ ΤΗΣ ΤΗΝΟΥ, την Αγ. Πελαγία την ΕΚΑΤΟΝΤΑΠΥΛΙΑΝΗ της ΠΑΡΟΥ.
ΔΗΛΩΣΤΕ ΑΜΕΣΩΣ ΣΥΜΜΕΤΟΧΗ
για εγγυημένη κράτηση 100 € προκαταβολή
7ΗΜΕΡΗ ΕΚΔΡΟΜΗ
ΔΥΤΙΚΗ & ΒΟΡΕΙΑ ΕΛΛΑΔΑ
ΡΟΔΟ–ΠΕΙΡΑΙΑ–ΡΙΟ–ΑΝΤΙΡΙΟ ΜΕΣΟΛΟΓΓΙ – ΑΡΤΑ – ΙΩΑΝΝΙΝΑ
από 15/9 έως 21/9
(νησάκι του Αλη Πασά, μουσείο με τα κέρινα ομοιώματα) ΜΕΤΣΟΒΟ – ΚΑΛΑΜΠΑΚΑ – ΜΕΤΕΩΡΑ – ΘΕΣΣΑΛΟΝΙΚΗ – ΕΔΕΣΣΑ – ΠΑΝΑΓΙΑ ΣΟΥΜΕΛΑ – ΒΕΡΓΙΝΑ
ΔΗΛΩΣΤΕ ΑΜΕΣΩΣ ΣΥΜΜΕΤΟΧΗ
6ΗΜΕΡΗ ΕΚΔΡΟΜΗ στον ΑΓ. ΡΑΦΑΗΛ
ΑΕΡΟΠΟΡΙΚΩΣ
από 18 έως 23/8
Με δυνατότητα μονοήμερης προαιρετικής εκδρομής στο ΑΪΒΑΛΙ ΤΟΥΡΚΙΑΣ (απαραίτητο διαβατήριο)
Περιλαμβάνει:
Αεροπορικά εισιτήρια ΡΟΔΟ–ΜΥΤΙΛΗΝΗ–ΡΟΔΟ
Φόρους αεροδρομίων
2 εκδρομές στη Μυτιλήνη
Μεταφορές με το πούλμαν
Ξενοδοχεία με πρωινό σε δίκλινα
ΔΗΛΩΣΕΙΣ - ΠΡΟΓΡΑΜΜΑΤΑ
ΠΡΑΚΤΟΡΕΙΟ ΤΑΞΙΔΙΩΝ
ΣΑΒΒΑΣ ΣΑΗΣ
TRAVEL AND TOURISM AGENCY
ΤΑΡΠΟΝ ΣΠΡΙΝΓΚΣ 42 (δίπλα στην Τραπ. Πίστεως)
Τηλ. 22410 39781-3, 22410-37711

MEDI-ANATOMIC- HEALTH
ΚΕΝΤΡΟ-ΟΡΘΟΠΕΔΙΚΟΥ-ΥΠΟΔΗΜΑΤΟΣ
ΣΤΑΥΡΑΣ Σ.ΙΩΑΝΝΗΣ
ΕΜΠΟΡΙΑ-ΔΙΑΝΟΜΕΣ-ΟΡΘΟΠΕΔΙΚΩΝ-ΑΘΛΗΤΙΑΤΡΙΚΩΝ-ΠΑΡΑΦΑΡΜΑΚΕΥΤΙΚΩΝ-ΚΑΛΛΥΝΤΙΚΩΝ-ΕΙΔΩΝ
ΒΑΣ.ΗΡΑΚΛΕΙΟΥ-32-ΡΟΔΟΣ-85100-ΤΗΛ/FAX.2241036380.ΑΦΜ.016348256 ΔΟΥ.ΡΟΔΟΥ e.mail.stavrasj@otenet.gr
ΠΛΗΡΕΙΣ ΓΚΑΜΑ-ΟΡΘΟΠΕΔΙΚΩΝ ΕΙΔΩΝ ΙΑΤΡΙΚΟΥ ΚΑΙ ΝΟΣΟΚΟΜΕΙΑΚΟΥ ΕΞΟΠΛΙΣΜΟΥ
ΠΙΣΤΟΠΟΙΗΤΙΚΟ ΔΙΑΣΦΑΛΙΣΗΣ ΠΟΙΟΤΗΤΑΣ-ΕΝ-ISO-9001 V-306. ΚΑΙ ΜΕ ΕΠΑΓΓΕΛΜΑΤΙΚΗ
ΣΥΝΕΙΔΗΣΗ ΚΑΙ ΑΞΙΟΠΡΕΠΕΙΑ ΜΕΤΑ ΤΗΝ 25η ΠΕΙΡΑ ΜΟΥ ΣΤΟΝ ΦΑΡΜΑΚΕΥΤΙΚΟ ΧΩΡΟ.
ΥΠΕΥΘΥΝΟΣ ΚΑΤΑΣΤΗΜΑΤΟΣ ΣΤΑΥΡΑΣ.Σ.ΙΩΑΝΝΗΣ ΔΙΠΛ/ΧΟΣ Β/Σ ΦΑΡΜΑΚΟΠΟΙΟΣ

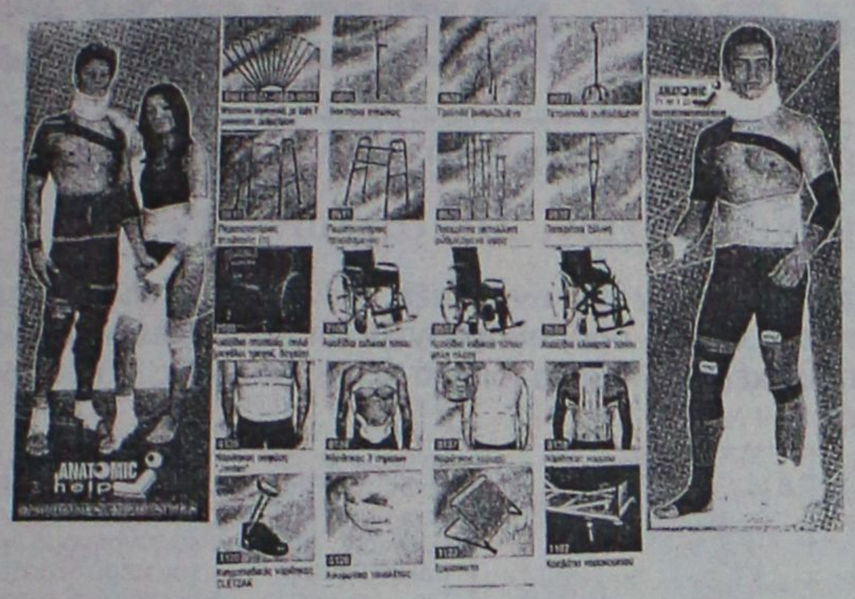

ΟΛΑ ΤΑ ΠΡΟΙΟΝΤΑ ΤΗΣ- ANATOMIC- HELP ΣΤΑ ΦΑΡΜΑΚΕΙΑ ΣΑΣ
ΓΙΑΤΙ ΜΟΝΟ Ο ΦΑΡΜΑΚΟΠΟΙΟΣ ΕΙΝΑΙ ΣΥΜΒΟΥΛΟΣ ΣΤΟ ΟΡΘΟΠΕΔΙΚΟ ΣΑΣ ΠΡΟΒΛΗΜΑ ΑΥΤΟΣ ΣΑΣ ΓΝΩΡΙΖΕΙ ΚΑΛΑ.
ΑΠΟΚΛΕΙΣΤΙΚΟΣ ΑΝΤΙΠΡΟΣΩΠΟΣ ΤΗΣ - DRUCKER ΣΤΑ ΔΩΔΕΚΑΝΗΣΑ
PinosoS Original
ΟΡΘΟΠΕΔΙΚΑ ΥΠΟΔΗΜΑΤΑ-
ΕΙΔΙΚΗΣ ΚΑΤΑΣΚΕΥΗΣ ΜΕ ΑΠΟΣΠΩΜΕΝΟ ΠΑΤΟ-
ΑΜΕΣΗ ΑΠΟΚΑΤΑΣΤΑΣΗ ΤΩΝ ΠΡΟΒΛΗΜΑΤΩΝ ΣΑΣ
ΓΙΑ ΠΑΙΔΙΑ ΜΕ ΟΡΘΟΠΑΙΔΙΚΑ ΠΡΟΒΛΗΜΑΤΑ
ΓΙΑ ΠΑΡΑΜΟΡΦΩΣΕΙΣ ΤΩΝ ΚΑΤΩ ΑΚΡΩΝ
ΓΙΑ ΔΙΑΒΗΤΙΚΟΥΣ ΑΣΘΕΝΕΙΣ



ΜΕ ΕΠΑΓΓΕΛΜΑΤΙΚΗ ΣΥΝΕΙΔΗΣΗ -ΣΕΒΑΣΜΟ ΚΑΙ ΜΕ 25ετη ΠΕΙΡΑ ΣΤΟ ΟΡΘΟΠΕΔΙΚΟ ΚΑΙ ΑΝΑΤΟΜΙΚΟ ΧΩΡΟ ΡΩΤΗΣΤΕ ΜΑΣ ΕΧΟΥΜΕ ΠΑΝΤΑ ΤΗ ΛΥΣΗ.

Από κλιμάκιο του Β' Πε.ΣΥΠ

Επισκέψεις σε μονάδες υγείας του Νομού μας

Εξετάσθηκαν και λειτουργικά προβλήματα

Με σκοπό την πλήρη και έγκυρη ενημέρωση επί των προβλημάτων υγείας που υφίστανται στην περιοχή ευθύνης της, η Κεντρική Υπηρεσία του Β' Πε.ΣΥΠ Νοτίου Αιγαίου, διά του προέδρου της κ. Μιχάλη Νούσια και του κ. Αγάλου Φωτόπουλου, μέλους του Δ.Σ. επισκέφθηκε το εορταστικό τριήμερο 13-15/8/2004 Μονάδες Υγείας της Ρόδου και Σύμης και κατέγραψε ελλείψεις και λειτουργικά προβλήματα που δεσμεύτηκε να μελετήσει και να προσπαθήσει για την εξεύρεση δυνατών λύσεων.

Συγκεκριμένα το πρόγραμμα επισκέψεων περιέλαβε:

• Παρασκευή 13.08.2004: Επίσκεψη στο άνω και κάτω Π.Π.Ι. Σύμης και ενημερωτική συζήτηση με τους γιατρούς και το παραϊατρικό προσωπικό, επί λειτουργικών προβλημάτων των ιατρείων. Το ίδιο απόγευμα σύσκεψη με τον δήμαρχο και τον αντιδήμαρχο στο δημαρχείο Σύμης για την από κοινού αντιμετώπιση των προβλημάτων υγείας του νησιού.

• Σάββατο 14.08.2004: Επίσκεψη του Γηροκομείου της Μονής του Ταξιάρχη στον Πανορμίτη με τη συνοδεία της δημαρχιακής αρχής, ιατρών του Π.Π.Ι. και του Γ. Νοσοκομείου Ρόδου, παρουσία του μητροπολίτου Σύμης κ.κ. Χρυσοστόμου και του Ηγουμένου της Μονής κ. Γαβριήλ. Κατά τη διάρκεια της επίσκεψης εξετάστηκαν οι φιλοξενούμενοι του ιδρύματος καρδιολογικώς και οφθαλμολογικώς (από τους συνοδούς γιατρούς κ. Μόσχο και κ. Φωτόπουλο).

• Κυριακή 15.08.2004: Επίσκεψη του κλιμακίου του Β' Πε.ΣΥΠ. στα Κέντρα Υγείας Αρχαγγέλου και Εμπωνας και στο Π.Ι. Αεροδρομίου. Διευθυντές και ιατροί των Κ.Υ. ενημέρωσαν διεξοδικά τον πρόεδρο του Πε.ΣΥΠ. για θέματα υγείας των μονάδων τους και κατέθεσαν αιτήματα για τη βελτίωση των υπηρεσιών υγείας που προσφέρονται στους κατοίκους των πιο πάνω περιοχών.

• Δευτέρα 16.08.2004: Εθιμοτυπική επίσκεψη στα γραφεία του Β' Πε.ΣΥΠ. Νοτίου Αιγαίου εκ μέρους του υπουργού Αιγαίου και Νησιωτικής Πολιτικής κ. Αριστοτέλη Παυλίδη, η οποία εξελίχθηκε σε σύσκεψη του κ. υπουργού με τη διοίκηση και τους προϊσταμένους των τμημάτων της Κεντρικής Υπηρεσίας του Β' Πε.ΣΥΠ.

Ο κ. Αρ. Παυλίδης αφού ενημερώθηκε πλήρως για τις τρέχουσες εργασίες του Πε.ΣΥΠ. εξέφρασε την ικανοποίησή του για τις δραστηριότητες των επιμέρους τμημάτων και δεσμεύτηκε να παράσχει την ενεργό βοήθεια και συμπαράστασή του επί των έργων του Πε.ΣΥΠ. που ταυτίζονται με την υλοποίηση των εξαγγελιών και προγραμμάτων τόσο του υπουργείου Υγείας και Κοινωνικής Αλληλεγγύης όσο και του υπουργείου Αιγαίου και Νησιωτικής Πολιτικής.

ΑΠΟΘΗΚΗ ΧΑΡΤΙΚΩΝ & ΑΝΑΛΩΣΙΜΩΝ Η/Υ
ΜΑΛΛΙΑΚΑΣ Ν. ΕΜΜΑΝΟΥΗΛ
Ενημερώνουμε τους επαγγελματίες που ενδιαφέρονται να **μειώσουν** το **κόστος λειτουργίας** της επιχείρησης ή του γραφείου τους, ότι τα μελάνια για εκτυπωτές **LASER & INK-JET (HP,LEXMARK, EPSON, CANNON, BROTHER, OKI, M. TALLY, SAMSUNG, PANASONIC, MINOLTA, QMS, XEROX)** ξαναγεμίζουν έχοντας **εξοικονόμηση** χρημάτων από **30%** έως **70%.**
● **Πλήρης ανακατασκευή** των μερών που **φθείρονται** για **LASER TONER.**
● **Επεξεργασία & αναγόμωση** με τις πιο **σύγχρονες** μηχανές.
● Τέλος στις πρόχειρες μεθόδους γεμίσματος.
● **Πλήρης ανακατασκευή & γέμισμα** ακόμη και σε **έγχρωμα LASER**

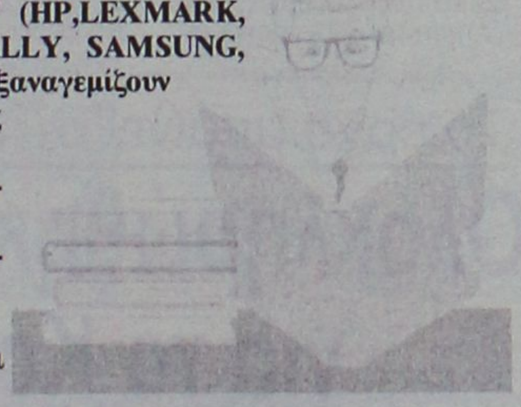

Επίσης ενημερώνουμε την αξιότιμη πελατεία μας
"Εστιατόρια - Μπαρ - Καφετέριες - Σούπερ Μάρκετ - Τουριστικά μαγαζιά - Ξενοδοχειακές μονάδες κ.λπ. επιχ/σεις"
ότι σε μας θα προμηθευτείτε ό,τι χρειάζεστε για την επιχείρησή σας:
Μπλοκ εστιατορίου - Κορδέλες ταμειακών μηχανών - Μελάνια για HP/Epson/Canon/ Lexmark - Φωτοτυπικό χαρτί - Χαρτί εκτυπωτή - Είδη γραφείου - Χρωματιστό χαρτί για τιμοκαταλόγους σε 80 & 160gr κ.λπ.

ΠΡΟΣΦΟΡΑ ΓΙΑ ΤΟ ΜΗΝΑ ΑΥΓΟΥΣΤΟ
Για εστιατόρια-μπαρ-καφετέριες

1. Δελτίο παραγγελίας εστιατορίου (διπλότυπο αυτογραφικό)	0,50€
2. Δελτίο παραγγελίας εστιατορίου (τριπλότυπο αυτογραφικό)	0,90€
3. Δελτίο παραγγελίας εστιατορίου (διπλότυπο απλό)	0,30€
4. Κλασέρ πλαστικό 8/32 (ποικιλία χρωμάτων)	1,23€
5. Χαρτί φωτοτυπικό Α4, 80 γρ. (πακέτο 500 φύλλων)	2,20€
6. Χαρτί εκτυπωτή 9,5Χ11 λευκό (με οπές αρχειοθέτησης)	5,70€
7. Στυλό BIC CRYSTAL (μπλε-μαύρο-κόκκινο), τεμάχιο	0,12€
8. Στυλό BIC CRYSTAL GEL 0,8 (κουτί 12 τεμαχίων)	3,20€

Στις τιμές δεν συμπεριλαμβάνεται το ΦΠΑ

ΤΙΜΕΣ ΑΠΟΘΗΚΗΣ
Δίπλα στο ΙΚΑ Ρόδου, 4ο χλμ. Ρόδου - Λίνδου
ANETO PARKING
Ευχαριστούμε για την προτίμησή σας
ΕΜΜΑΝΟΥΗΛ ΜΑΛΛΙΑΚΑΣ

*Ενα σύγχρονο κατάστημα βιολογικών προϊόντων **τώρα και στη Ρόδο!***
ΒΙΟ ΤΟΠΟS
ΒΙΟΛΟΓΙΚΑ ΠΡΟΙΟΝΤΑ
Στο κατάστημά μας θα βρείτε
● Φρέσκα λαχανικά και φρούτα βιολογικής καλλιέργειας
● Κρέατα και πουλερικά βιολογικής κτηνοτροφίας
● Απόλυτα υγιεινές βιολογικές παιδικές και βρεφικές τροφές
● Βιολογικά τυποποιημένα προϊόντα
● Βιολογικούς χυμούς και καφέδες
● Πλήρη γκάμα βιολογικών κρασιών
● Φυσικά καλλυντικά - αιθέρια έλαια
● Βιολογικά είδη καθαρισμού και πολλά άλλα πιστοποιημένα βιολογικά προϊόντα
ΒΙΟ ΤΟΠΟS
ΒΙΟΛΟΓΙΚΑ ΠΡΟΙΟΝΤΑ
Γιατί η φύση σας προσφέρει την καλύτερη ποιότητα ζωής



Αυστραλίας 12, Ρόδος • Τηλ. 2241043446 • Fax 2241073220

Hotel Savelen

Αναλαμβάνουμε
*γάμους - βαπτίσεις σε ένα ειδυλλιακό περιβάλλον στο χώρο της πισίνας με πλούσιο μπουφέ με περισσότερες από **20** διαφορετικές ποικιλίες **και κυρίως** γεύμα κατ' επιλογή.*

ΚΑΘΕ ΣΑΒΒΑΤΟ ΕΛΛΗΝΙΚΗ ΒΡΑΔΙΑ ΑΠΟ ΤΙΣ 21.00

Στην καταπληκτική τιμή των 11 ευρώ το άτομο

ΠΑΡΑΔΕΙΣΙ-ΡΟΔΟΣ

Πληρ. κ. Καραγιάννη Μιχάλη
τηλ. 2241081855 και 6932288057

ΜΑΘΗΜΑΤΙΚΑ

Χρήστος Εκτ. Ηρακλείδης
Μαθηματικός Εθνικού και Καποδιστριακού Πανεπιστημίου Αθηνών

Δεκτοί μαθητές Γυμνασίου – Λυκείου και φοιτητές ΤΕΙ – ΑΕΙ. Παραδίδονται ειδικά μαθήματα σε:
- φοιτητές του Πανεπιστημίου Αιγαίου (μαθήματα Εξαμήνων και Κατατακτήριες)
- φοιτητές Ανοικτού Πανεπιστημίου, ΓΥΣ
- υποψήφιους διαγωνισμών Δημοσίου (ΑΣΕΠ, τράπεζες).

Υπεύθυνη γνώση, μεθοδικότητα, παραστατικότητα και παροχή δακτυλογραφημένων σημειώσεων.
Μαθήματα αποκλειστικά ιδιαίτερα ή ιδιαίτερα σε γκρουπ.

✆ **22410 76896-34703 και 6938 492 429**

Κλείστε τα μάτια και...
φανταστείτε τον εαυτό σας όπως θα θέλατε να είναι....

Αδυνατίστε με ένα ισορροπημένο και πλήρες πρόγραμμα διατροφής.



ΔΙΑΤΡΟΦΟΛΟΓΙΚΟ
ΒΙΟΧΗΜΙΚΟ ΚΕΝΤΡΟ

- Εξατομικευμένα Προγράμματα Διατροφής.
- Έτοιμα Φαγητά Διαίτης στο χώρο σας.

Υπεύθυνη: **Ματίνα Πουλλή**
Πτυχιούχος Βιοχημικός
Ειδίκευση στη Διατροφολογία

Ατταβύρου 35 , Ρόδος ☎ 2241076830
Email: diatrof@hotmail.com

Σε υλοποίηση εξαγγελιών της κυβέρνησης

Ειδικά μέτρα για τις νησιωτικές περιοχές

Σύσκεψη συγκαλεί την Παρασκευή ο Αρ. Παυλίδης με τη συμμετοχή Νομαρχών, Δημάρχων Αιγαίου

Σημαντικές εξελίξεις που θα σηματοδοτήσουν την ανάπτυξη των νησιών της Δωδεκανήσου και των άλλων νησιωτικών περιοχών της χώρας, δρομολογούνται από την πλευρά της κυβέρνησης, στο πλαίσιο των δεσμεύσεων που έχει αναλάβει ο ίδιος ο πρωθυπουργός κ. Κ. Καραμανλής και το κόμμα της Νέας Δημοκρατίας.

Η κυβέρνηση πρόκειται συγκεκριμένα να προχωρήσει στην θεσμοθέτηση ειδικών μέτρων για τα νησιά, γεγονός που θα δημιουργήσει νέα δεδομένα σε όλα τα επίπεδα ανάπτυξης. Και βεβαίως θα ικανοποιήσει το χρόνιο αίτημα των τοπικών πολιτικών επιχειρηματικών παραγόντων, που εδώ και χρόνια προσπαθούν να πείσουν τους αρμόδιους για την ιδιαιτερότητα των νησιωτικών περιοχών.

Ηδη ο ίδιος ο πρωθυπουργός κ. Κ. Καραμανλής έδωσε το πράσινο φως στον υπουργό Αιγαίου και νησιωτικής πολιτικής κ. Αρ. Παυλίδη, για να προχωρήσει στην υλοποίηση των δεσμεύσεων αυτών, πιθανόν και με ειδικό νόμο.



Στο πλαίσιο αυτό, ο κ. Παυλίδης συγκάλεσε σύσκεψη για την Παρασκευή 20 Αυγούστου, στην οποία θα συμμετάσχουν οι νομάρχες των νομών του Αιγαίου και οι πρόεδροι των ΤΕΔΚ.

Τόσο ο νομάρχης κ. Μαχαιρίδης όσο και ο πρόεδρος της ΤΕΔΚ κ. Γιαννόπουλος που θα παραστούν αναμένεται ότι θα καταθέσουν συγκεκριμένες προτάσεις για την θέσπιση ειδικών μέτρων στα νησιά, στα πλαίσια άλλωστε αποφάσεων που έχουν ήδη παρθεί.

Την εξέλιξη του θέματος αυτού την είχε άλλωστε προαναγγείλει σε συνέντευξη Τύπου στη Ρόδο, αμέσως μετά την υπουργοποίησή του ο κ. Παυλίδης, επισημαίνοντας ότι το ζήτημα αυτό θα ήταν η βασική του προτεραιότητα.

Και στη Βουλή, όμως, στη συζήτηση επί των προγραμματικών δηλώσεων της Κυβέρνησης ο κ. Παυλίδης ήταν αρκετά σαφής. Για το θέμα αυτό είχε τονίσει τα εξής:

«Κυρίες και κύριοι συνάδελφοι, το Υπουργείο Αιγαίου και Νησιωτικής Πολιτικής δε φιλοδοξεί με "μαγικό ραβδάκι" να λύσει τα προβλήματα της καθημερινότητας, αλλά πιστεύει βάσιμα ότι, παράλληλα προς ό,τι μέχρι σήμερα αντιμετώπισε, παράλληλα προς τις διάφορες δραστηριότητες κυρίως πολιτιστικού χαρακτήρα, καθώς και προς εκείνες τις περίεργες παρεμβάσεις του τελευταίου Υπουργού, περί τα χωροταξικά των παραδοσιακών οικισμών, που μάλλον προβλήματα δημιούργησαν και με τα οποία θα ασχοληθεί η παρούσα ηγεσία του Υπουργείου, παράλληλα λοιπόν προς όλα αυτά, είναι αποφασισμένο να αντιμετωπίσει την αναπτυξιακή διαδικασία των νησιών και θεωρεί πως είναι αδήριτος ανάγκη μία νομοθετική πρωτοβουλία η οποία θα φέρει ενώπιόν σας ειδικό αναπτυξιακό νόμο για τα νησιά, να εκδηλωθεί σχετικώς γρήγορα. Λέγω σχετικώς γρήγορα γιατί πρόκειται περί θέματος το οποίο θα κινηθεί εντός των πλαισίων της γενικής κυβερνητικής πολιτικής περί τα αναπτυξιακά και την οποία το Υπουργείο Οικονομίας θα παρουσιάσει.

Η ιστορία απέδειξε -και η πείρα μας πλέον είναι πλούσια επ' αυτού- ότι οσάκις συντάσσεται αναπτυξιακός νόμος που καλούμεθα να εφαρμόσουμε σ' όλη την επικράτεια, το σύστημα δεν επιτυγχάνει. Αρέσει-δεν αρέσει, άλλη είναι η φυσιογνωμία της νησιωτικής Ελλάδος, άλλες οι ανάγκες αυτής καθόσον αφορά στη λήψη αναπτυξιακών μέτρων και άλλες οι ανάγκες της ηπειρωτικής Ελλάδος...».

Εκ των πραγμάτων πλέον οι εξελίξεις αναμένονται με ιδιαίτερο ενδιαφέρον.

Γεγονός, όμως, είναι ότι στις τάξεις των τοπικών παραγόντων επικρατεί συγκρατημένη αισιοδοξία για το αποτέλεσμα για πρώτη ίσως φορά.

Σύμφωνα με τις ίδιες πληροφορίες, η κατάθεση του σχετικού νόμου στη Βουλή, με τα ειδικά μέτρα, προσδιορίζεται για τον ερχόμενο Οκτώβριο.

Επισκέψεις Νομάρχη σε εργοτάξια

Τις εργολαβίες με φορέα υλοποίησης τη Νομαρχιακή Αυτοδιοίκηση Δωδεκανήσου που είναι σε εξέλιξη ή είναι στη φάση ολοκλήρωσής τους στο Νομαρχιακό Μέγαρο, στο κτίριο της Ακαδημίας, του Συλλόγου Γονέων ΑΜΕΑ «Η Ελπίδα» και σε άλλα σχολικά συγκροτήματα, θα επισκεφθούν σήμερα το πρωί οι κ. Γιάννης Μαχαιρίδης και Στάθης Κουσουρνάς με σκοπό να διαπιστώσουν την πρόοδο των εργασιών, βάσει του χρονοδιαγράμματος που έχει τεθεί.

Αρπαξε την τσάντα τουρίστριας

Με... μαφιόζικο τρόπο άρπαξε την τσάντα μιας 30χρονης τουρίστριας από τη Λίνδο, ένας νεαρός χθες στις 3 τα ξημερώματα, χτυπώντας την μάλιστα στο πρόσωπο! Η 30χρονη, Αγγλίδα κατάφερε να συγκρατήσει και τα χαρακτηριστικά του δράστη αλλά και του συνεργού του που τον περίμενε στο αυτοκίνητο λίγα μέτρα παραπέρα, με αποτέλεσμα οι αρμόδιες αστυνομικές αρχές να εντοπίσουν τον έναν από αυτούς χθες αργά το βράδυ και να σχηματίσουν έτσι σε βάρος του δικογραφία παραπέμποντάς τον έτσι στη δικαιοσύνη. Σε βάρος του νεαρού, ο Εισαγγελέας Πρωτοδικών Ρόδου άσκησε χθες το μεσημέρι, ποινική δίωξη για ληστεία και πρόκληση σωματικών βλαβών στην Βρετανίδα και τον παρέπεμψε στον ανακριτή Ρόδου κ. Λάζαρο Βαλσαμή, από τον οποίο ζήτησε και πήρε προθεσμία για ν απολογηθεί. Πρόκειται για έναν 24χρονο από την Πυλώνα, ο οποίος άρπαξε την τσάντα της τουρίστριας που περιείχε 30 ευρώ κι ένα κινητό τηλέφωνο, αφού προηγουμένως την γρονθοκόπησε. Οι αστυνομικοί, αναζητούν και το δεύτερο άτομο που πήρε μέρος στην ληστεία αυτή ως συνεργός προκειμένου έτσι να τον συλλάβουν και να τον οδηγήσουν ενώπιον της δικαιοσύνης.

Το έργο μπαίνει στη διαδικασία υλοποίησης

Ολοκληρώθηκε ο διαγωνισμός για το Κολυμβητήριο του δήμου Ιαλυσού

Στο διαγωνισμό έλαβαν μέρος τρεις εταιρείες

Στη διαδικασία της υλοποίησης μπαίνει πολύ σύντομα ένα ακόμα μεγαλόπνοο έργο του δήμου Ιαλυσού. Πρόκειται για το ανοιχτό κολυμβητήριο ολυμπιακών προδιαγραφών, ο διαγωνισμός για την κατασκευή του οποίου ολοκληρώθηκε χθες.

Το κολυμβητήριο θα κατασκευαστεί στο ακίνητο του Φυτωρίου (20 στρέμματα) το οποίο παραχωρήθηκε στο Δήμο με απόφαση του προηγούμενου νομαρχιακού συμβουλίου. Θα είναι ολυμπιακών προδιαγραφών, με πισίνα 50 μέτρων με 11 διαδρομές και θα χρηματοδοτηθεί από το πρόγραμμα ΕΠΤΑ-Ελλάδα 2004. Ο προϋπολογισμός του έργου ανέρχεται σε 1.320.000 ευρώ.

Στο διαγωνισμό που διενεργήθηκε από 7μελή επιτροπή εκπροσώπων του δήμου, της ΤΕΔΚ, του ΤΕΕ και της ΠΕΔΜΕΔΕ, έλαβαν μέρος τρεις εταιρείες. Στη χθεσινή συνεδρίαση της επιτροπής ανοίχθηκαν οι οικονομικές προσφορές και αναδείχθηκε προσωρινός ανάδοχος η εταιρεία "Στήριξης Τεχνική" που προσέφερε έκπτωση 6% (1.098.000 ευρώ προ ΦΠΑ).

Το αποτέλεσμα του διαγωνισμού θα τεθεί στο δημοτικό συμβούλιο που θα συνεδριάσει την προσεχή Τρίτη και μετά την επικύρωση της απόφασης από την Περιφέρεια Νοτίου Αιγαίου, θα κληθούν οι εκπρόσωποι της αναδόχου εταιρείας για την υπογραφή της σύμβασης και την έναρξη των εργασιών. Η ολοκλήρωση του έργου προβλέπεται σε λιγότερους από 12 μήνες.

Την πλήρη ικανοποίησή του για την ολοκλήρωση του διαγωνισμού που ξεκίνησε στις 13 Απριλίου 2004 και για την επικείμενη έναρξη των εργασιών κατασκευής ενός μεγάλου έργου υποδομής εξέφρασε ο δήμαρχος Ιαλυσού κ. Στέργος Στάγκας. Υπογράμμισε ότι για μια ακόμη φορά ο δήμος αποδεικνύει έμπρακτα ότι τα έργα πνοής δεν είναι υποσχέσεις, αλλά παίρνουν σάρκα και οστά, όπως το αποχετευτικό, το νέο βιοκλιματικό σχολείο που θα διαθέτει υπερσύγχρονο γυμναστήριο και αθλητικά έργα, όπως το κλειστό γυμναστήριο, που αναβαθμίζουν την αθλητική υποδομή της πόλης και ενισχύουν την προσπάθεια περαιτέρω ανάπτυξης του αθλητικού τουρισμού.

ANA FERRIES

ΠΡΟΓΡΑΜΜΑ ΔΡΟΜΟΛΟΓΙΩΝ

Ε/Γ-Ο/Γ ΑΝΘΗ ΜΑΡΙΝΑ-Ε/Γ-Ο/Γ ΜΑΡΙΝΑ -Ε/Γ-Ο/Γ ΡΟΔΑΝΘΗ

ΡΟΔΟΣ - ΠΕΙΡΑΙΑΣ

		ΔΕΥΤΕΡΑ 16/08
ΑΝΘΗ-ΜΑΡΙΝΑ	08.00	ΚΩ(11.30)-ΜΥΚΟΝΟ(17.20)-ΣΥΡΟ(19.00)-ΠΕΙΡΑΙΑ(23.00)
ΡΟΔΑΝΘΗ	16.00	ΣΥΜΗ(16.35)-ΤΗΛΟ(18.45)-ΝΙΣΥΡΟ(20.10)-ΚΩ(21.55)-ΚΑΛΥΜΝΟ(23.15)-ΠΕΙΡΑΙΑ(11.10)
		ΤΡΙΤΗ 17/08
ΑΝΘΗ-ΜΑΡΙΝΑ	17.00	ΚΩ(20.30)-ΛΕΡΟ (22.40)-ΠΑΤΜΟ (23.59)-ΠΕΙΡΑΙΑ(08.15)
		ΤΕΤΑΡΤΗ 18/08
ΡΟΔΑΝΘΗ	15.00	ΤΗΛΟ(18.00)-ΝΙΣΥΡΟ(19.30)-ΚΩ (22.00)-ΚΑΛΥΜΝΟ(23.30)-ΠΕΙΡΑΙΑ (10.50)
ΜΑΡΙΝΑ	17.00	ΣΥΜΗ (18.40) - ΛΕΡΟ (23.50)-ΠΑΤΜΟ(01.20)-ΠΕΙΡΑΙΑ(11.20)
		ΠΕΜΠΤΗ 19/08
ΑΝΘΗ-ΜΑΡΙΝΑ	17.00	ΚΩ(20.30)-ΜΥΚΟΝΟ(02.00)-ΠΕΙΡΑΙΑ(06.50)
		ΠΑΡΑΣΚΕΥΗ 20/08
ΜΑΡΙΝΑ	15.00	ΝΙΣΥΡΟ(18.40)-ΚΩ(21.00) ΚΑΛΥΜΝΟ (21.35)-ΛΕΡΟ (23.50)-ΠΑΤΜΟ (01.20)-ΠΕΙΡΑΙΑ(10.20)
		ΣΑΒΒΑΤΟ 21/08
ΑΝΘΗ-ΜΑΡΙΝΑ	17.00	ΚΩ(20.50)-ΛΕΡΟ(23.00)-ΠΑΤΜΟ(00.20)-ΠΕΙΡΑΙΑ(09.20)
		ΚΥΡΙΑΚΗ 22/08
ΜΑΡΙΝΑ	16.00	ΚΩ(19.30)-ΚΑΛΥΜΝΟ(20.30)-ΑΣΤΥΠΑΛΑΙΑ(00.20)-ΚΑΤΑΠΟΛΑ(03.40)-ΠΕΙΡΑΙΑ(11.25)
		ΔΕΥΤΕΡΑ 23/08
ΑΝΘΗ-ΜΑΡΙΝΑ	08.00	ΚΩ(11.30)-ΜΥΚΟΝΟ(17.20)-ΣΥΡΟ(19.00)-ΠΕΙΡΑΙΑ(23.00)
ΡΟΔΑΝΘΗ	16.00	ΣΥΜΗ(16.35)-ΤΗΛΟ(18.45)-ΝΙΣΥΡΟ(20.10)-ΚΩ(21.55)-ΚΑΛΥΜΝΟ(23.15)-ΠΕΙΡΑΙΑ(11.10)
		ΤΡΙΤΗ 24/08
ΑΝΘΗ-ΜΑΡΙΝΑ	17.00	ΚΩ(20.30)-ΛΕΡΟ (22.40)-ΠΑΤΜΟ (23.59)-ΠΕΙΡΑΙΑ(08.15)
		ΤΕΤΑΡΤΗ 25/08
ΡΟΔΑΝΘΗ	15.00	ΤΗΛΟ(18.00)-ΝΙΣΥΡΟ(19.30)-ΚΩ (22.00)-ΚΑΛΥΜΝΟ(23.30)-ΠΕΙΡΑΙΑ (10.50)
ΜΑΡΙΝΑ	17.00	ΣΥΜΗ (18.40) - ΛΕΡΟ (23.50)-ΠΑΤΜΟ(01.20)-ΠΕΙΡΑΙΑ(11.20)

****ΠΡΟΣΦΟΡΑ****

Πακέτα εισιτηρίων άνω των 300,00 ευρώ, μπορείτε να τα εξοφλήσετε σε 4 άτοκες μηνιαίες δόσεις με την πιστωτική σας κάρτα VISA ή MASTER!

* Η εταιρεία μας βρίσκεται στην ευχάριστη θέση να σας ενημερώσει ότι:
1. Θα προσφέρονται ειδικές τιμές σε όλες τις θέσεις για οικογενειακά πακέτα
2. Εισιτήρια μετ' επιστροφής, ειδικές τιμές.
3. Πολλαπλά εισιτήρια minimum 5, 50% έκπτωση.

Πληροφορίες στο κεντρικό πρακτορείο
TSAGARIS TRAVEL
και στον ταξιδιωτικό σας πράκτορα
Τηλ. (22410) 36170-30406, FAX: 22410-28597

ΚΑΘΗΜΕΡΙΝΑ ΟΛΑ ΤΑ ΝΕΑ ΤΗΣ ΔΩΔΕΚΑΝΗΣΟΥ ΣΤΟ INTERNET

www.rodiaki.gr

Από το Δημοτικό Θέατρο Συκεών με τη στήριξη του ΠΟΔΡ

Οι "Καβγάδες του Κιότζα" το Σάββατο στην Τάφρο

"Γνήσιο λαϊκό έργο που μυρίζει έρωτα, θυμό, πόνο..."

Τους "Καβγάδες στην Κιότζα", του Κάρλο Γκολντόη, παρουσιάζει το ερχόμενο Σάββατο 21 Αυγούστου, στις 9 το βράδυ, στο θέατρο της Μεσαιωνικής Τάφρου, το Δημοτικό Θέατρο Συκεών με τη στήριξη του Πολιτιστικού Οργανισμού του δήμου Ροδίων.

Την ίδια παράσταση, θα έχουν την ευκαιρία να παρακολουθήσουν, όσοι ενδιαφέρονται, και στο Γεννάδι την ερχόμενη Παρασκευή 20 Αυγούστου στις 9 το βράδυ. Σημειώνεται ότι η είσοδος θα είναι ελεύθερη για το κοινό και στις δύο παραστάσεις. Η Θεατρική Ομάδα της Δημοτικής Επιχείρησης Καλλιτεχνικής Παιδείας και Πολιτισμού Συκεών, διαγράφει μια ανοδική πορεία και εξελίσσεται συνεχώς. Έχει επιδείξει αξιόλογη παρουσία, όχι μόνο στο δήμο Συκεών αλλά και στην ευρύτερη περιφέρεια της Θεσσαλονίκης, καθώς και σε όλη την Ελλάδα. Έχει ανεβάσει με επιτυχία έργα σπουδαίων συγγραφέων όπως: Θ. Ουάιλντερ, Γ. Ξενόπουλο, Μπόστ, Π. Χόρν κ.ά.

Την μετάφραση του έργου έκανε ο Βαγγέλης Ηλιόπουλος, την σκηνοθεσία η Έβη Δημητρακοπούλου, τα σκηνικά ο Βαγγέλης Ξώνογλου, την κατασκευή των κοσυτουμιών επιμελήθηκε η Κατερίνα Ταμίσογλου ενώ τις χορογραφίες η Κατερίνα Σαγιά. Η Κιότζα είναι μια ωραία και πλούσια πόλη, 25 μίλια από την Βενετία, βρίσκεται κτισμένη πάνω στην ίδια λιμνοθάλασσα και είναι απομονωμένη. Έγινε όμως σχεδόν χερσόνησος χάρη σε μια ξύλινη πολύ μακριά γέφυρα που τη συνδέει με την ξηρά. Οι άνθρωποι της πόλης αυτής είναι ψημένοι από την θάλασσα αλλά και από την ίδια τη ζωή. Ξεδιπλώνουν μπροστά μας όλη την ορμή τους και μεταμορφώνονται στη διάρκεια της μέρας από θανάσιμοι εχθροί σε αγαπημένους φίλους και μαζί τους συμπαρασύρουν όλους όσους έρχονται σε επαφή μαζί τους. Είναι ένα γνήσιο λαϊκό έργο που μυρίζει έρωτα , θυμό, πόνο και μας δίνει χωρίς κόπο μια ανάσα αληθινή νεανικής ζωής. Με τα έργα του ο Κάρλο Γκολντόνι έβαλε τους σπόρους της ανανέωσης του ιταλικού θεάτρου στο οποίο ως τότε υπερίσχυε η commedia dell' arte. Το δυσκολότερο εγχείρημά του ήταν να πείσει τους κωμικούς ηθοποιούς να αφήσουν τις μάσκες, να μάθουν ρόλους από γραπτά κείμενα και να φτιάξουν μια ιστορία. Ο ίδιος ο Γκολντόνι υποστήριζε ότι ο ηθοποιός πρέπει στις μέρες μας να έχει ψυχή και η ψυχή κάτω από μια μάσκα είναι όπως η φωτιά κάτω από τις στάχτες.

ΑΝΑΡΡΙΧΗΣΗ ΣΤΗΝ ΚΑΛΥΜΝΟ!

Το διάστημα από 2 έως 8 Οκτωβρίου, οργανώνεται από το Δημοτικό Οργανισμό Τουρισμού Καλύμνου, αναρριχητικό φεστιβάλ στο νησί, με τη συμμετοχή σπουδαίων αθλητών.

Σε πρώτη φάση, όπως ανακοινώθηκε, θα διοργανώνονται αγώνες αναρρίχησης από τις 9 το πρωί έως τις 6 το απόγευμα σε διάφορους τομείς.

Μεταξύ άλλων περιλαμβάνεται στο προσωρινό πρόγραμμα, η προβολή ταινιών και διαφανιών, πορεία σε διάφορες περιοχές του νησιού, μουσικοχορευτικές βραδιές με παραδοσιακό γλέντι Καλύμνου και τοπικά προϊόντα.

Οπως ανακοινώθηκε, θα πραγματοποιηθεί σεμινάριο για τη δημιουργία αναρριχητικών διαδρομών, ενώ μετά από κάθε εκδήλωση θα ακολουθεί διάλογος.

Σημειώνεται ότι στο πλαίσιο του φεστιβάλ, θα εμφανιστούν στην Κάλυμνο μεγάλα ονόματα του χώρου όπως:

- ο Daniel Dulac, παγκόσμιος πρωταθλητής στους IWC C Ice World Cup-2001) και Ευρωπαίος Πρωταθλητής Bouldering.

- Ο Dare Graham, από τους καλύτερους αναρριχητές στις ΗΠΑ.

- Ο Francoise Legrand, 3 φορές παγκόσμιος πρωταθλητής και νικητής 20 Παγκόσμιων κυπέλλων.

Αυλαία για τη 2η Διεθνή Εκθεση Γελοιογραφίας

Συνεχίζεται στο δήμο Νότιας Ρόδου

Θεσμός φιλοδοξεί να γίνει η Διεθνής Εκθεση Γελοιογραφίας της Ρόδου, η οποία πραγματοποιήθηκε για δεύτερη συνεχή χρονιά με μεγάλη επιτυχία.

Προχθές έπεσε η αυλαία και της 2ης Διεθνούς Εκθεσης που διοργανώνεται από τον Οργανισμό Πολιτιστικής Ανάπτυξης της Νομαρχιακής Αυτοδιοίκησης Δωδεκανήσου αλλά και το δήμο Ροδίων.

Η Εκθεση, αφού ολοκλήρωσε τον κύκλο της στη Ρόδο θα συνεχίσει και... εκτός των τειχών. Συγκεκριμένα, θα φιλοξενηθεί στο δήμο Νότιας Ρόδου κατά το χρονικό διάστημα από τις 20 έως τις 29 Αυγούστου, στο Γυμνάσιο του Γενναδίου.



Τα εγκαίνια της έκθεσης στη Νότια Ρόδο θα πραγματοποιηθούν την ερχόμενη Παρασκευή στις 7.30 το βράδυ. Η έκθεση θα λειτουργεί και θα είναι επισκέψιμη για το κοινό Παρασκευή - Σάββατο - Κυριακή, από τις 10 το πρωί έως τις 10 το βράδυ.

Πρέπει να σημειωθεί ότι την έκθεση που φιλοξενήθηκε στο Μουσείο Νεοελληνικής Τέχνης του δήμου Ροδίων επισκέφθηκε πλήθος κόσμου που έδειξε μεγάλο ενδιαφέρον για τα έργα, ιδιαίτερα δε τις τελευταίες μέρες και για τα σκίτσα που αναφέρονται στο ντόπιγκ.

Αμέτρητα τα σχόλια σε διάφορες γλώσσες στο βιβλίο των εντυπώσεων και ευχές π.χ. "να τα εκατοστήσετε", κ.ά. Αξίζει τον κόπο να τα διαβάσει κανείς...

Δρομολόγια του Ταχύπλοου Καταμαράν "ΔΩΔΕΚΑΝΗΣΟΣ ΕΞΠΡΕΣ"

Από: 16-ΙΟΥΛ-2004 μέχρι 31-ΑΥΓ-2004

DODEKANISOS NAFTILIAKI

Αναχωρίσεις από την Κολώνα (Θαλασσινή πύλη)

ΚΥΡΙΑΚΗ		
ΛΙΜΑΝΙ	ΑΦΙΞΗ	ΑΝΑΧ.
ΡΟΔΟΣ		08.30
ΣΥΜΗ	09.20	09.25
ΚΩΣ	10.55	11.00
ΚΑΛΥΜΝΟΣ	11.40	11.50
ΛΕΡΟΣ	12.40	12.45
ΠΑΤΜΟΣ	13.25	13.40
ΛΕΙΨΟΙ	14.00	14.05
ΛΕΡΟΣ	14.25	14.30
ΚΑΛΥΜΝΟΣ	15.20	15.30
ΚΩΣ	16.10	16.20
ΣΥΜΗ	17.45	17.50
ΡΟΔΟΣ	18.30	

ΔΕΥΤΕΡΑ		
ΛΙΜΑΝΙ	ΑΦΙΞΗ	ΑΝΑΧ.
ΡΟΔΟΣ		08.30
ΚΑΣΤΕΛΟΡΙΖΟ	11.00	16.00
ΡΟΔΟΣ	18.30	

ΤΡΙΤΗ		
ΛΙΜΑΝΙ	ΑΦΙΞΗ	ΑΝΑΧ.
ΡΟΔΟΣ		08.30
ΚΩΣ	10.40	10.50
ΚΑΛΥΜΝΟΣ	11.30	11.40
ΛΕΡΟΣ	12.30	12.40
ΠΑΤΜΟΣ	13.20	13.30
ΛΕΙΨΟΙ	13.50	14.00
ΛΕΡΟΣ	14.20	14.30
ΚΑΛΥΜΝΟΣ	15.20	15.30
ΚΩΣ	16.10	16.20
ΡΟΔΟΣ	18.30	

ΤΕΤΑΡΤΗ		
ΛΙΜΑΝΙ	ΑΦΙΞΗ	ΑΝΑΧ.
ΡΟΔΟΣ		08.30
ΣΥΜΗ	09.20	09.30
ΚΩΣ	11.00	11.10
ΚΑΛΥΜΝΟΣ	11.50	12.00
ΛΕΡΟΣ	12.45	12.50
ΠΑΤΜΟΣ	13.30	13.40
ΛΕΡΟΣ	14.20	14.30
ΚΑΛΥΜΝΟΣ	15.20	15.30
ΚΩΣ	16.10	16.20
ΣΥΜΗ	17.45	17.50
ΡΟΔΟΣ	18.30	

ΠΕΜΠΤΗ		
ΛΙΜΑΝΙ	ΑΦΙΞΗ	ΑΝΑΧ.
ΡΟΔΟΣ		08.30
ΚΩΣ	10.40	10.50
ΚΑΛΥΜΝΟΣ	11.30	11.40
ΛΕΡΟΣ	12.30	12.40
ΛΕΙΨΟΙ	13.00	13.10
ΠΑΤΜΟΣ	13.30	13.40
ΛΕΡΟΣ	14.20	14.30
ΚΑΛΥΜΝΟΣ	15.20	15.30
ΚΩΣ	16.10	16.20
ΡΟΔΟΣ	18.30	

ΠΑΡΑΣΚΕΥΗ		
ΛΙΜΑΝΙ	ΑΦΙΞΗ	ΑΝΑΧ.
ΡΟΔΟΣ		08.30
ΣΥΜΗ	09.20	09.30
ΚΩΣ	11.00	11.10
ΚΑΛΥΜΝΟΣ	11.50	12.00
ΛΕΡΟΣ	12.45	12.50
ΠΑΤΜΟΣ	13.30	13.40
ΛΕΡΟΣ	14.20	14.30
ΚΑΛΥΜΝΟΣ	15.20	15.30
ΚΩΣ	16.10	16.20
ΣΥΜΗ	17.45	17.50
ΡΟΔΟΣ	18.30	

ΣΑΒΒΑΤΟ		
ΛΙΜΑΝΙ	ΑΦΙΞΗ	ΑΝΑΧ.
ΡΟΔΟΣ		08.30
ΚΩΣ	10.40	10.50
ΚΑΛΥΜΝΟΣ	11.30	11.40
ΛΕΡΟΣ	12.30	12.40
ΛΕΙΨΟΙ	13.00	13.10
ΠΑΤΜΟΣ	13.30	13.40
ΛΕΡΟΣ	14.20	14.30
ΚΑΛΥΜΝΟΣ	15.20	15.30
ΚΩΣ	16.10	16.20
ΡΟΔΟΣ	18.30	



• Ταξιδέψτε με 30 μίλια την ώρα
• Fully air-conditioned

Πληροφορίες: Δωδεκάνησος Ναυτιλιακή Ν.Ε.
Αυστραλίας 3, 85100 Ρόδος
Τηλ: 22410 70 590 - Fax: 22410 70 591

Ηχος & Φως Sound & Light RHODES

website: www.12ne.gr
e-mail: info@12ne.gr

Μικροεπιλογές Επίπλων



πλαίσιο

Λεωφ. Ελευθερίας 20 - Κρεμαστή τηλ. 93364

Ανακοίνωση

Ο Φυσικοθεραπευτής
Τερζόπουλος Αναστάσιος
θα απουσιάσει απο τις 13 - 28 Αυγούστου
λόγω συμμετοχής του στο Ολυμπιακό Τμήμα
των Αθλημάτων Μπάσκετ,
Ενόργανης Γυμναστικής και Τραμπολίνο
που θα διεξάγονται στο Ολυμπιακό
κλειστό Γυμναστήριο.

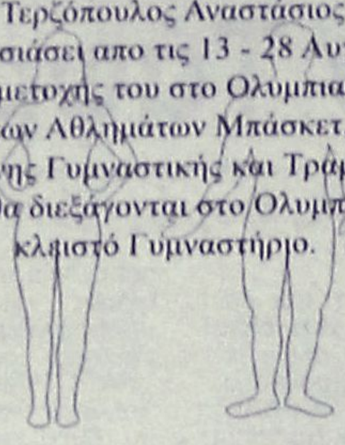

Κέντρο Φυσικοθεραπείας και Bowtech

Τάσος Τερζόπουλος
Φυσικοθεραπευτής
Θεραπευτής B.T.A.A - KLAPP

Παπαλουκά 19Α ΡΟΔΟΣ Τηλ. 22410 20982 - 6932560083



ΦΥΣΙΚΟΘΕΡΑΠΕΙΑ
ΜΕΘΟΔΟΣ McKENZIE

Η **μέθοδος McKenzie** είναι γνωστή παγκοσμίως ως η μέθοδος που εμπιστεύονται οι ασθενείς για τα μυοσκελετικά προβλήματα της Σπονδυλικής Στήλης & των Περιφερικών τους Αρθρώσεων και η μέθοδος που προτείνουν οι ορθοπεδικοί και χρησιμοποιούν οι φυσικοθεραπευτές για την αποθεραπεία αυτών των προβλημάτων.

Αναδεικνύει τις δυνατότητες του ασθενούς για θεραπεία **χωρίς φάρμακα κι ενέσεις, ζεστά ή κρύα επιθέματα, ηλεκτροθεραπεία, θελόνες, χειρουργείο** κερδίζοντας έτσι **χρόνο και χρήμα...**

Μπορείς κι εσύ να αρχίσεις να αγαπάς τη Σπονδυλική σου Στήλη και να της συμπεριφέρεσαι όπως πρέπει. Εξάλλου είναι κάτι που θα σε συντροφεύει για όλη σου τη ζωή...

Για πληροφορίες Ρόδου επικοινωνήστε με την:
Πούλιου Αλεξάνδρα
Φυσικοθεραπεύτρια, PT, cred. MDT
Πατρών 5 , 851 00 - Ρόδος
Τηλ. 2241-026960, 6945-786957
Δεκτά Ταμεία: ΤΑΞΥ-ΤΕΒΕ-ΤΑΕ-ΤΥΔΚΥ

ΑΚΟΥΣΤΙΚΑ ΒΑΡΗΚΟΪΑΣ
Από 380 €



Μοναδική Ευκαιρία:
ΑΠΟΣΥΡΕΤΕ
ΤΟ ΠΑΛΙΟ ΣΑΣ ΑΚΟΥΣΤΙΚΟ
ΚΑΙ ΑΠΟΚΤΗΣΤΕ
ΕΝΑ ΣΥΓΧΡΟΝΟ ΜΕ ΚΕΡΔΟΣ
ΜΕΧΡΙ **400 €**

ΚΕΝΤΡΟ ΙΑΤΡΙΚΩΝ ΒΟΗΘΗΜΑΤΩΝ
Εθνικής Αντιστάσεως 11 (πρώην Αννης Μαρίας)
Τηλ: 2241020359 Κιν: 6936.70.60.21
Συμβάσεις με όλα τα ταμεία. - Ειδικές Τιμές για Ο.Γ.Α
Σε 6 άτοκες δόσεις χωρίς Πιστωτική Κάρτα

Αγοραστικό ενδιαφέρον αλλά μόνο για λίγες μετοχές

Ανάκαμψη με ...προβληματισμούς

Ανοδος του Γενικού Δείκτη σε ποσοστό 1,22%

Μετά από τέσσερις συνεχείς πτωτικές συνεδριάσεις, στη διάρκεια των οποίων ο βασικός χρηματιστηριακός δείκτης είχε υποχωρήσει σε ποσοστό 2,25%, το έντονο αγοραστικό ενδιαφέρον, κυρίως για τις μετοχές του τηλεπικοινωνιακού κλάδου, προκάλεσε την ανοδική αντίδραση της αγοράς. Στοιχείο πάντως προβληματισμού αποτελεί το γεγονός ότι η άνοδος της αγοράς συνοδεύθηκε από χαμηλή συναλλακτική δραστηριότητα

Οι επενδυτές «θυμήθηκαν» τη μετοχή του ΟΤΕ (άνοδος 3,19%), με αφορμή τις δηλώσεις του προέδρου και διευθύνοντος συμβούλου του ΟΤΕ Π.Βουρλούμη ότι επίκεινται ριζικές αλλαγές στον οργανισμό. Επίσης με σημαντικά κέρδη 4,02% έκλεισε η μετοχή της Cosmote.

Από τις τραπεζικές μετοχές με σημαντικά κέρδη 1,79% και 1,93% αντιστοίχως έκλεισαν οι μετοχές της Εθνικής και της Εμπορικής, ενώ με μικρή υποχώρηση 0,21% έκλεισε η Alpha Bank. Επίσης με σημαντικά κέρδη έκλεισε η μετοχή της ΔΕΗ (+1,95%), του ΟΠΑΠ (+1,29%), των ΕΛΠΕ (+1,20%) και της Ιντρακόμ (+1,83%).

Ο Γενικός Δείκτης έκλεισε στις 2.273,90 μονάδες έναντι 2.245,53 μονάδων της προηγουμένης μέρας, σημειώνοντας άνοδο 28,37 μονάδων ή σε ποσοστό 1,22%. Ο δείκτης FTSE/ASE 20 έκλεισε στις1.201,29 μονάδες, με άνοδο σε ποσοστό 1,27%, ενώ ο δείκτης FTSE/ASE 40 έκλεισε στις 1.989,61 μονάδες με κέρδη σε ποσοστό 0,40%. Ο δείκτης FTSE/ASE SMALLCAP 80 έκλεισε στις 480,45 μονάδες, με άνοδο 0,53%, ενώ ο δείκτης FTSE 140 έκλεισε στις 2.613,49 μονάδες, με κέρδη σε ποσοστό 1,10%.

Από τις 343 μετοχές που διαπραγματεύθηκαν, 167 κινήθηκαν ανοδικά, 98 πτωτικά, ενώ η τιμή 78 μετοχών παρέμεινε αμετάβλητη.

Τη μεγαλύτερη ποσοστιαία άνοδο σημείωσαν οι μετοχές των εταιρειών: Κλωστήρια Ναούσης +11,35%, Active Επενδυτική +10,31%, Ιντεάλ(κ) +10,00%, Κλωνατέξ (π) +9,74%, Lannet +9,55%, Χατζηκρανιώτη +9,55%, Κλωνατέξ(κ) +9,15%, Fanco +7,95%, Χαϊδεμένος +7,76% και Τζιρακιάν Προφίλ(κ) +6,96%. Αντιθέτως τις μεγαλύτερες απώλειες σημείωσαν οι μετοχές των εταιρειών: Βαράγκης -10,77%, Μεσοχωρίτης -10,00%, Δάριγκ - 9,09%, Ελβιεμέκ -8,54%, Εμπεδος -5,26%, Τεχνικές Εκδόσεις -4,90%, Ξυλεμπορία(κ) -4,81%, ΑΕΓΕΚ (πο) -4,65%, Παίρης - 4,62% και Μπαλάφας - 4,55%.

Η αξία των συναλλαγών ανήλθε στα 75,033 εκατ. ευρώ, εκ των οποίων τα 5,52 εκατ. ευρώ αφορούσαν προσυμφωνημένες συναλλαγές. Συγκεκριμένα, πραγματοποιήθηκαν ένα πακέτο 200.000 τεμαχίων της ΕΧΑΕ στα 5,66 ευρώ, ένα πακέτο 76.051 τεμαχίων της ΔΕΗ στα 18,64 ευρώ και ένα πακέτο 62.000 τεμαχίων του ΟΤΕ στα 9,70 ευρώ. Τέλος, πραγματοποιήθηκαν ένα πακέτο 144.930 τεμαχίων της ΕΧΑΕ στα 5,78 ευρώ και ένα πακέτο 114.300 τεμαχίων της Cosmote στα 13,37 ευρώ.

Το μεγαλύτερο όγκο συναλλαγών κατέγραψαν οι μετοχές:ΟΤΕ με 1.251.177 τεμάχια, Lannet με 1.015.270, Cosmote με 994.207 και Sex Form με 505.970 τεμάχια. Την μεγαλύτερη αξία συναλλαγών σημείωσαν οι μετοχές των εταιρειών: Cosmote με 13,195 εκατ. ευρώ, ΟΤΕ με 12,123, Alpha Bank με 6,465 και ΟΠΑΠ με 4,410 εκατ. ευρώ.

Η συνολική κεφαλαιοποίηση της αγοράς διαμορφώνεται στα 80,673 δισ. ευρώ.

Οι επιμέρους δείκτες έκλεισαν ως εξής:		
Τραπεζικός:	4.349,43	+ 0,83%,
Τηλεπικοινωνιών:	878,43	+3,59%,
Ασφαλειών:	452,11	-1,51%,
Επενδύσεων:	804,92	+0,18%,
Κατασκευαστικών:	592,52	-0,74%,
Κλωστοϋφαντουργίας:	200,85	+2,34%,
Βιομηχανιών:	1.163,42	+0,75%,
Συμμετοχών:	1.229,07	+0,23%,
Εκδόσεις- Εκτυπώσεις:	344,88 +	1,41%,
Βασικών Μετάλλων:	381,84	+1,16%,
Μη μεταλλικών Ορυκτών:	809,17	-0,10%,
Λιανικού Εμπορίου:	1.044,86	+0,96%,
Πληροφορικής:	324,96	0,06%,
Ειδών-Λύσεων Πληροφορικής:	210,88	-0,22%,
Χονδρικό εμπόριο:	493,00	+0,28%,
Τρόφιμα-ποτά:	391,54	+0,43%,
Παράλληλης Αγοράς:	131,43	+0,27%,
Διυλιστήρια:	1.097,37	+1,14%,
Ακίνητης Περιουσίας:	806,40	-0,08%

ΟΡΘΟΠΕΔΙΚΑ - ΙΑΤΡΙΚΑ
ΧΑΡΙΤΟΣ



Ορθοπεδικά είδη & κατασκευές
Εξοπλισμός Ιατρείου & αναλώσιμα



Είδη νοσηλείας κατ' οίκον & μηχανήματα οξυγονοθεραπείας
Ακουστικά Βαρηκοΐας



ΕΛΕΥΘ. ΒΕΝΙΖΕΛΟΥ 6 (Δίπλα στη Ροδιακή Έπαυλη) - ΡΟΔΟΣ
Τηλ.: 22410 24112 Fax: 22410 75969 e-mail: orken@rho.forthnet.gr

INEMA

ΙΑΤΡΙΚΟΣ & ΝΟΣΟΚΟΜΕΙΑΚΟΣ ΕΞΟΠΛΙΣΜΟΣ
15 ΧΡΟΝΙΑ ΕΜΠΕΙΡΙΑΣ από το 1988
ΕΙΜΑΣΤΕ ΟΙ ΜΕΓΑΛΥΤΕΡΟΙ ΠΡΟΜΗΘΕΥΤΕΣ
ΙΑΤΡΙΚΟΥ - ΟΡΘΟΠΕΔΙΚΟΥ ΚΑΙ ΝΟΣΟΚΟΜΕΙΑΚΟΥ
ΥΛΙΚΟΥ ΣΤΗ ΔΩΔΕΚΑΝΗΣΟ ΕΜΠΙΣΤΕΥΘΕΙΤΕ ΜΑΣ!!!
ΠΙΣΤΟΠΟΙΗΣΗ ΠΟΙΟΤΗΤΑΣ ISO90002 EN4600 E3/833
ΛΕΜΕΣΣΟΥ 2 ΡΟΔΟΣ - ΤΗΛ. 2241032238- FAX 2241028484

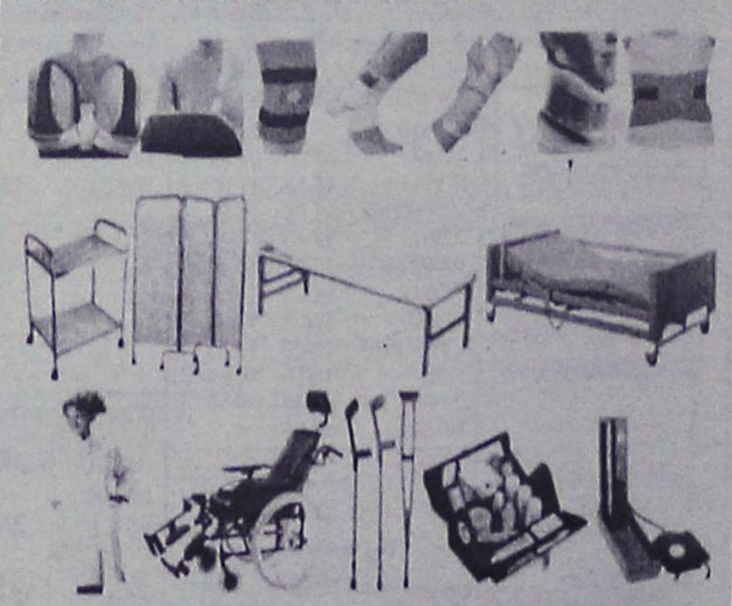

ΑΝΑΠΗΡΙΚΑ ΚΑΡΟΤΣΙΑ - ΒΑΔΙΣΤΙΚΑ ΒΟΗΘΗΜΑΤΑ - ΟΡΘΟΠΕΔΙΚΑ ΕΙΔΗ-ΜΠΛΟΥΖΕΣ ΙΑΤΡΙΚΕΣ ΚΑΛΤΣΕΣ ΦΛΕΒΙΤΙΔΑΣ-ΠΕΛΜΑΤΑ-ΟΡΘΟΠΕΔΙΚΑ ΜΑΞΙΛΑΡΙΑ-ΚΡΕΒΑΤΙΑ ΝΟΣΟΚΟΜΕΙΑΚΑ - ΙΑΤΡΙΚΟΣ ΕΞΟΠΛΙΣΜΟΣ ΚΑΙ ΑΝΑΛΩΣΙΜΑ - ΟΡΓΑΝΑ ΧΗΜΕΙΟΥ ΚΑΙ ΚΑΘΕ ΑΛΛΟ ΕΙΔΟΣ ΓΙΑ ΚΑΤ' ΟΙΚΟ ΝΟΣΗΛΕΙΑ.

Πάντα με υγείαν...

Πώς τα ψάρια "θωρακίζουν" την υγεία μας

Β' ΜΕΡΟΣ
ΓΙΑ ΜΑΚΡΟΖΩΙΑ

Η συχνή κατανάλωση ψαριών φαίνεται να είναι και μια πολύ καλή οδός προς τη μακροζωία. Τα ιχθυέλαια (fish oils), για τα οποία γίνεται διεθνώς μεγάλη επιστημονική συζήτηση τελευταία, πιστεύουμε ότι μειώνουν την πυκνότητα του αίματος και με τον τρόπο αυτό βοηθούν στη μακροζωία. Αυτό προϋποθέτει ότι θα βάλουμε το ψάρι στη διατροφή μας τέσσερις φορές την εβδομάδα.

ΨΑΡΙΑ ΙΧΘΥΟΤΡΟΦΕΙΟΥ

Η προέλευση του ψαριού-αν πρόκειται για άγριο ψάρι από θάλασσα, ωκεανό, ποτάμι ή θάλασσα ή για ψάρι από ιχθυοτροφείο-μπορεί να σημαίνει ορισμένες μικρές διαφορές στα οφέλη για την υγεία του καταναλωτή. Αν και τα ψάρια ιχθυοτροφείου έχουν παρόμοιες ποσότητες ω-3 λιπαρών οξέων με τα άγρια, φαίνεται να έχουν περισσότερο ολικό λίπος, περισσότερες θερμίδες και κάπως λιγότερες πρωτεΐνες. Έχουν επίσης υψηλότερα επίπεδα τοξικών ουσιών, λόγω των τοξινών που υπάρχουν στις τροφές που χορηγούνται στα ψάρια.

ΨΑΡΙΑ ΚΑΙ ΜΟΛΥΝΣΗ

Τα ψάρια μπορεί να μολυνθούν από χημικά στοιχεία, όπως ο υδράργυρος, τα πολυχλωριωμένα διφαινύλια (PCBs), οι διοξίνες κ.ά., λόγω της μόλυνσης των θαλασσών, των ποταμών και των λιμνών. Επίσης, βακτήρια, ιοί και παράσιτα μπορεί να προσβάλουν τα ψάρια με τον ίδιο τρόπο που προσβάλλουν το κρέας και τα πουλερικά.

Γι' αυτό τα μέτρα υγιεινής στην κουζίνα και το καλό μαγείρεμα είναι απαραίτητα και για τα ψάρια, προκειμένου να αποφευχθούν τροφικές δηλητηριάσεις.

Το πιο επικίνδυνο στοιχείο για την ανθρώπινη υγεία με το οποίο μπορεί να μολυνθεί ένα ψάρι, είναι ο υδράργυρος. Μικροοργανισμοί στο νερό μετατρέπουν τον υδράργυρο σε υψηλή τοξική μορφή του, που ονομάζεται μεθυλικός υδράργυρος. Το στοιχείο αυτό είναι ιδιαίτερα βλαβερό για την ανάπτυξη του εγκεφάλου και του νευρικού συστήματος στα έμβρυα και στα μικρά παιδιά. Τα πολύ μεγάλα ψάρια έχουν μεγαλύτερες συγκεντρώσεις της τοξίνης αυτής στο σώμα τους. Γι' αυτό οι επιστήμονες συνιστούν στις γυναίκες που σκοπεύουν να μείνουν έγκυοι, στις εγκύους, σε όσες θηλάζουν και στα παιδιά να αποφεύγουν να τρώνε ξιφία, τόνο, καρχαρία και γενικά μεγάλα ψάρια.

ΙΑΤΡΙΚΗ ΑΝΑΚΟΙΝΩΣΗ
Το ιατρείο του
ΣΤΟΜΑΤΟΛΟΓΟΥ-ΧΕΙΡ. ΟΔΟΝΤΙΑΤΡΟΥ
ΔΗΜΗΤΡΙΟΥ Μ. ΠΑΡΙΣΗ
Θα παραμείνει κλειστό από τις **16-8-2004**
και θα επαναλειτουργήσει την Δευτέρα **30-8-2004**
Οδός Ανθούλας Ζερβού 5 (Ψαροπούλα)•Τηλ.: 2241077220
Επείγοντα 6932585441

ΙΑΤΡΙΚΗ ΑΝΑΚΟΙΝΩΣΗ
ΚΕΝΤΡΟ ΠΥΡΗΝΙΚΗΣ ΙΑΤΡΙΚΗΣ
ΑΓΙΑΣ ΛΑΥΡΑΣ 74-ΤΗΛ. 2241073250
ΤΟ ΙΑΤΡΕΙΟ ΘΑ ΠΑΡΑΜΕΙΝΕΙ ΚΛΕΙΣΤΟ
ΑΠΟ 11/8/04 ΕΩΣ 27/08/04
ΘΑ ΛΕΙΤΟΥΡΓΗΣΕΙ ΚΑΝΟΝΙΚΑ
ΑΠΟ ΤΗΝ ΔΕΥΤΕΡΑ 30/08/04

ΙΑΤΡΙΚΗ ΑΝΑΚΟΙΝΩΣΗ
Ο Ιατρός
ΓΕΩΡΓΙΟΣ Σ. ΔΡΑΚΙΟΥ
ΕΙΔΙΚΟΣ ΚΑΡΔΙΟΛΟΓΟΣ
Δέχεται: καθημερινά 09.00-13.00 και 17.30-20.30
Τετάρτη απόγευμα: με ραντεβού
Σάββατο απόγευμα: κλειστά
Ιατρείο: Εθνικής Αντίστασης (πρώην Αννης Μαρίας) και Καζαντζάκη 2 Ρόδος
Τηλ.: 2241074223, κιν. 6932732382

ΙΑΤΡΙΚΗ ΑΝΑΚΟΙΝΩΣΗ
Το ιατρείο του
ΕΝΔΟΚΡΙΝΟΛΟΓΟΥ-ΔΙΑΒΗΤΟΛΟΓΟΥ
ΠΑΠΑΒΕΡΓΗ ΣΤΑΥΡΟΥ
(Ιερού Λόχου 14-3ος όροφος)
θα παραμείνει κλειστό από τις **16/8 έως 20/8**
Θα λειτουργήσει κανονικά από **Δευτέρα 23/8**
Τηλέφωνο επικοινωνίας με τον ιατρό 6932236952

ΕΙΔΙΚΗ ΠΑΙΔΑΓΩΓΟΣ
ΠΑΝΕΠΙΣΤΗΜΙΟΥ ΑΘΗΝΩΝ με ΜΑ στο READING (U.K.)
ΚΟΥΚΟΥΛΑ ΓΕΩΡΓΙΑ
Με πολυετή πείρα σε Κέντρο Εκπαίδευσης στην Αθήνα
Παρέχει τις πλέον αποτελεσματικές και σύγχρονες μεθόδους εκπαιδευτικής παρέμβασης σε παιδιά με:
- **Μαθησιακές Δυσκολίες • Δυσλεξία**
- **Διάχυτες Αναπτυξιακές Διαταραχές**
  • Αυτισμός •Σύνδρομο Down • Σύνδρομο Asperger
- **Υπερκινητικότητα**
- **Διάσπαση προσοχής**

Παρέχεται επίσης συμβουλευτική υποστήριξη στο παιδί και στην οικογένεια
Τηλέφωνα επικοινωνίας 2241067371 και 6945852924

ΙΑΤΡΙΚΗ ΑΝΑΚΟΙΝΩΣΗ
Το ιατρείο του
ΚΥΒΕΡΝΗΤΑΚΗ ΜΑΝΩΛΗ
ΧΕΙΡΟΥΡΓΟΥ ΟΡΘΟΠΑΙΔΙΚΟΥ
Θα παραμείνει κλειστό
από τις **13-8-2004 έως και 22-8-2004**
Θα λειτουργήσει κανονικά την Δευτέρα **23-8-2004**

ΙΑΤΡΙΚΗ ΑΝΑΚΟΙΝΩΣΗ
Το ιατρείο του
ΕΥΑΓΓΕΛΟΥ Ι. ΜΑΝΔΡΑΚΟΥ
ΡΕΥΜΑΤΟΛΟΓΟΥ
Θα παραμείνει κλειστό από
11 Αυγούστου έως και **30 Αυγούστου**
Θα λειτουργήσει κανονικά από την **Τρίτη 31 Αυγούστου**
ΙΑΤΡΕΙΟ: ΣΟΦΟΚΛΗ ΒΕΝΙΖΕΛΟΥ 1-ΡΟΔΟΣ
ΤΗΛ. 2241076450

ΚΕΝΤΡΟ ΥΠΟΣΤΗΡΙΞΗΣ ΨΥΧΟΛΟΓΙΚΩΝ ΠΡΟΒΛΗΜΑΤΩΝ
ΣΙΑΓΚΑ ΚΩΝΣΤΑΝΤΙΝΑ
ΨΥΧΟΛΟΓΟΣ
Απόφοιτος Αριστοτελείου Πανεπιστημίου Θεσσαλονίκης
τηλ. 6936261736
ΚΥΠΡΙΩΤΗ ΑΛΕΞΙΑ
ΨΥΧΟΛΟΓΟΣ
ΨΥΧΟΛΟΓΟΣ ΥΓΕΙΑΣ
Απόφοιτος Πανεπιστημίου Κρήτης, MSC Surrey University of England
τηλ. 6944717520
Δέχονται κατόπιν ραντεβού
Στεφ. Καζούλη 18-1ος όροφος
τηλ. 2241022102

ΙΑΤΡΙΚΗ ΑΝΑΚΟΙΝΩΣΗ
Ο ιατρός
ΓΙΩΡΓΟΣ ΔΗΜΗΤΡΙΑΔΗΣ
ΨΥΧΙΑΤΡΟΣ/ΨΥΧΑΝΑΛΥΤΗΣ
Δέχεται:
στο ιατρείο του επί της **Μιχαήλ Πετρίδη 104**
με ραντεβού
ΤΗΛ.: 2241066774

Κέντρο Συμβουλευτικής & Αξιολόγησης Προσωπικότητας Παιδιών & Ενηλίκων
ΠΑΠΑΓΕΩΡΓΙΟΥ ΘΑΝΟΣ
Ψυχολόγος – Ψυχοθεραπευτής
ΠΑΝΕΠΙΣΤΗΜΙΟΥ ΑΘΗΝΩΝ
- **Διερεύνηση Προσωπικότητας (Προφίλ- Δεξιότητες-Αδυναμίες)**
- **Δείκτης Νοημοσύνης Παιδιών και Ενηλίκων**
- **Μαθησιακές Δυσκολίες και Δυσλεξία**
- **Θεραπευτική Αντιμετώπιση Φοβιών-Ειδικών Φοβιών, Κατάθλιψης, Διαταραχής πανικού, Ψυχοσωματικών προβλημάτων, Τραυματικών γεγονότων ζωής (πένθος, χωρισμός, σχολική αποτυχία), Συναισθηματικών διαταραχών, Διαταραχών Διατροφής (βουλιμία-ανορεξία).**
- **Αντιμετώπιση προβλημάτων συμπεριφοράς παιδιών σε σχολείο-σπίτι**
- **Ανάπτυξη Κοινωνικών Δεξιοτήτων**
- **Βελτίωση Σχέσεων-Πρόγραμμα Ελέγχου Συγκρούσεων**
- **Βελτίωση Αυτοεκτίμησης-Αυτοεικόνας**
- **Συμβουλευτική Οικογένιας & Ζεύγους**

Κ. Παλαιολόγου 105 - Ρόδος
Τηλ:22410 78668- Κιν: 6947371250 - Μόνο με Ραντεβού

ΙΑΤΡΙΚΗ ΑΝΑΚΟΙΝΩΣΗ
Το ιατρείο του
ΚΥΒΕΡΝΗΤΑΚΗ ΜΑΝΩΛΗ
ΧΕΙΡΟΥΡΓΟΥ ΟΡΘΟΠΑΙΔΙΚΟΥ
Θα παραμείνει κλειστό
από τις **13-8-2004 έως και 22-8-2004**
Θα λειτουργήσει κανονικά την Δευτέρα **23-8-2004**

ΜΑΡΙΑ ΣΑΝΤΟΡΙΝΙΟΥ
ΚΛΙΝΙΚΗ ΨΥΧΟΛΟΓΟΣ-ΨΥΧΟΛΟΓΟΣ ΤΩΝ ΚΟΙΝΩΝΙΚΩΝ ΟΜΑΔΩΝ
Πτυχιούχος Κρατικού Πανεπιστημίου της Ρώμης «La Sapienza».
— Κλινική διάγνωση ψυχοπαθολογίας παιδιού, εφήβου και ενηλίκου.
— Ατομική και οικογενειακή ψυχολογική υποστήριξη και θεραπεία κατάθλιψης, φοβίας, κρίσης πανικού, μετατραυματικού στρες (διαζύγιο, πένθος, χωρισμός, αποτυχία, ασθένεια), βουλιμίας, ανορεξίας, διαταραχών προσωπικότητας, έλλειψη αυτοεκτίμησης, εθισμού, κακοποίησης.
— Ψυχολογική φροντίδα και προετοιμασία ανύπαντρης εγκύου και ζευγαριών, στην απόκτηση πρώτου παιδιού.
Επίσκεψη μόνο με ραντεβού.
Τηλέφωνα: 22410 28851 και 6946252407
Λάρνακας 6 (Εθν. Αντιστάσεως)

Εργαστήριο Κλινικής Ψυχολογίας
ΧΡΙΣΤΙΝΑ ΣΑΒΒΑΚΗ-ΓΚΡΑΝΖΑΝ
Κλινική Ψυχολόγος-Ψυχοπαθολόγος (DESS)
- Πτυχιούχος του Πανεπιστημίου Nancy Γαλλίας
- Μεταπτυχιακή ειδίκευση (DESS) στην Κλινική Ψυχολογία Ενηλίκου, Εφήβου και Παιδιού στο Πανεπιστήμιο Reims Γαλλίας

Για τον ενήλικο
- Ψυχοδιαγνωστική
- Ψυχολογική υποστήριξη
- Ατομική και οικογενειακή συνέντευξη
- Ψυχοθεραπεία αναλυτικής εμπνεύσεως

Για το παιδί
- Αξιολόγηση προσωπικότητας (τεστ νοημοσύνης, προβολής)
- Διάγνωση μαθησιακών δυσκολιών και συμπεριφορικών διαταραχών
- Συμβουλευτική επαγγελματικού προσανατολισμού
- Ψυχοθεραπεία μέσω παιχνιδιού και εικαστικών

Δέχεται με ραντεβού
Εθνικής Αντίστασης 15
Τηλ.: 77350-Κιν. 6937684251

ΚΕΝΤΡΟ ΕΙΔΙΚΩΝ ΘΕΡΑΠΕΙΩΝ ΤΟΥ ΠΑΙΔΙΟΥ ΔΩΔΕΚΑΝΗΣΟΥ
ΚΩΝ/ΝΟΣ ΜΠΑΔΑΝΗΣ - ΣΟΥΖΗ ΓΕΩΡΓΙΛΟΠΟΥΛΟΥ
ΕΡΓΟΘΕΡΑΠΕΥΤΗΣ ΛΟΓΟΠΑΘΟΛΟΓΟΣ
ΠΤΥΧΙΟΥΧΟΣ ΜΕΤΑΠΤΥΧΙΑΚΟ ΑΚΟΥΟΛΟΓΙΑΣ
ΜΕΘΟΔΟΥ BOBATH N.D.T
ΜΕΘΟΔΟΣ PORTAGE
ΑΙΣΘΗΤΗΡΙΑΚΗΣ ΟΛΟΚΛΗΡΩΣΗΣ (S.I.)
ΜΕΤΕΚΠΑΙΔΕΥΣΗ ΣΤΙΣ ΝΕΥΡΟΛΟΓΙΚΕΣ ΚΑΙ ΚΙΝΗΤΙΚΕΣ ΔΙΑΤΑΡΑΧΕΣ
Αποστόλου Παύλου 84, Ρόδος 85100, τηλ. / fax (22410)60999/60579

MULTI • CINEMA ODEON METROPOL
Εβδομαδιαίο Πρόγραμμα \\ Weekly Program
ΑΠΟ ΤΕΤΑΡΤΗ 1 ΣΕΠΤΕΜΒΡΙΟΥ
Ενημερωθείτε στο Internet...www.RodosVitrina.gr/Metropol.htm

Λόγω των καλοκαιρινών διακοπών
το METROPOL
θα παραμείνει κλειστό
από 6 - 31 Αυγούστου

ΒΑΣΙΛΙΑΣ ΑΡΘΟΥΡΟΣ
KING ARTHUR



Ο επικός θρύλος του Αρθούρου και των Ιπποτών της Στρογγυλής Τραπέζης σε μια καινούρια εκδοχή, βασισμένη για πρώτη φορά στα αληθινά ιστορικά γεγονότα.

ΑΙΘΟΥΣΑ 1
ΩΡΕΣ ΕΝΑΡΞΗΣ
SHOW TIMES
17:15 • 20:00 • 22:40

Πρωταγωνιστούν:
ΚΛΑΪΒ ΟΟΥΕΝ, ΣΤΙΒΕΝ ΝΤΙΛΕΪΝ,
ΚΙΡΑ ΝΑΪΤΛΙ, ΣΤΕΛΑΝ ΣΚΑΡΣΓΚΑΡΝΤ

ΟΔΗΓΟΝΤΑΣ ΣΤΑ ΟΡΙΑ
Michel Vaillant



Ο θρυλικός οδηγός ζωντανεύει στη μεγάλη οθόνη

Κάθε χρόνο, περισσότερα από 50 αγωνιστικά αυτοκίνητα συνωστίζονται στην πίστα του Λεμάν, με ταχύτητες που αγγίζουν τα 250 μίλια την ώρα.

ΑΙΘΟΥΣΑ 2
ΩΡΕΣ ΕΝΑΡΞΗΣ
SHOW TIMES
18:00 • 20:15 • 22:30

Πρωταγωνιστούν:
ΣΑΓΚΑΜΟΡ ΣΤΕΒΕΝΕΝ,
ΠΙΤΕΡ ΓΙΑΝΓΚΜΠΛΑΝΤ ΧΙΑΣ,
ΣΑΝ-ΠΙΕΡ ΚΑΣΕΛ, ΝΤΑΪΑΝ ΚΡΟΥΓΚΕΡ

ΑΙΧΜΑΛΩΤΗ ΚΑΡΔΙΑ
I CUPTURE THE CASTLE



Ποτέ δεν διαλέγεις ποιόν θα αγαπήσεις.

Από τους δημιουργούς του "Ερωτευμένου Σαίξπηρ", μιά αισθηματική περιπέτεια που θα συγκινήσει κάθε γυναίκα.

ΑΙΘΟΥΣΑ 3
ΩΡΕΣ ΕΝΑΡΞΗΣ
SHOW TIMES
18:15 • 20:30 • 22:30

Πρωταγωνιστούν:
ΜΑΡΚ ΜΠΛΟΥΚΑΣ,
ΡΟΟΥΣ ΜΠΕΡΝ, ΣΙΝΕΝΤ ΚΙΟΥΣΑΚ,
ΤΑΡΑ ΦΙΤΖΕΡΑΛΝΤ, ΜΠΙΛ ΝΑΪ

COMING SOON COMING SOON COMING SOON COMING SOON



Ο πιό τεμπέλης γάτος του κόσμου έρχεται την Παρασκευή 17 Σεπτεμβρίου Και θα φέρει τα πάνω κάτω αν σηκωθείαπό την καρέκλα του.



i Robot
εγώ το ρομπότ

Μια συναρπαστική περιπέτεια με τον ΓΟΥΪΛ ΣΜΙΘ που θα καθηλώση τον θεατή και θα τον κάνει να σκεφτεί για τον ρόλο της τεχνολογίας στη ζωη.

→ •3 LUXURY DESIGN SCREENS•
• DOLBY DIGITAL EX • FULLY AIR-CONDITIONED •
Πληροφορίες • Κρατήσεις 22410.28400

Cine Mania

ΕΠΙΜΕΛΕΙΑ: *ΚΥΡΙΑΚΗ ΠΕΤΡΙΔΟΥ*

Τί θα δούμε τον Σεπτέμβρη...

Μπορεί για ένα μήνα να ...πάθαμε σύνδρομο στέρησης με τους κινηματογράφους κλειστούς (σ.σ. εκτός από το κινηματοθέατρο "Ρόδον") αλλά η αρχή της κινηματογραφικής περιόδου αναμένεται να μας αποζημιώσει και με το παραπάνω.

Καταρχάς, τον Σεπτέμβριο, στο πρόγραμμα των κινηματογράφων, εντάσσονται ταινίες που έχουν ήδη βγει στις Αθηναϊκές αίθουσες αλλά δεν πρόλαβαν να προβληθούν στη Ρόδο.

Το ..."κύριο πιάτο", όμως, είναι μερικές από τις πλέον αναμενόμενες και πολυδιαφημισμένες ταινίες της νέας περιόδου.

Μια μικρή "γεύση" θα πάρουμε σήμερα με αναφορά στο πρόγραμμα του **"Παλλάς 5 cinemas center"** το οποίο, ανοίγει την Παρασκευή 3 Σεπτεμβρίου -για τον ερχόμενο μήνα.

Από 3 Σεπτεμβρίου

- Ο Μαφιόζος της Διπλανής Πόρτας ξαναχτυπά (The Whole Ten Yards).

Πρόκειται για το **σίκουελ** του επιτυχημένου εμπορικά **"Ο Μαφιόζος της διπλανής πόρτας"** με πρωταγωνιστικό δίδυμο τον **Μπρους Γουίλις** και τον **Μάθιου Πέρι.**

- The Bourne Supremacy

Σε **α' πανελλήνια προβολή** θα δούμε το **σίκουελ** της **κατασκοπικής περιπέτειας "The Bourne Identity"** με τον **Ματ Ντέιμον** και πάλι στον πρωταγωνιστικό ρόλο.

• Από 8 Σεπτεμβρίου

- Harry Potter and the Prisoner of Azkaban.

Σε **α' πανελλήνια προβολή** θα δούμε και την τρίτη πολυαναμενόμενη ταινία με ήρωα τον μικρό μαθητευόμενο μάγο τον οποίο υποδύεται ο **Ντάνιελ Ράντκλιφ.**

• Τέλη Σεπτεμβρίου

- Fahrendeit 9/11

Το πολυσυζητημένο **ντοκιμαντέρ-καταγγελία** του βραβευμένου με Όσκαρ Αμερικανού ακτιβιστή **Μάικλ Μουρ,** που κέρδισε το **Χρυσό Φοίνικα** στο φεστιβάλ των Κανών και παραλίγο να μην βρει διανομέα στις ΗΠΑ, θα δούμε εδώ στα τέλη του ερχόμενου μήνα **σε α' πανελλήνια προβολή.**

• Άλλες ταινίες

The Terninal

Στο σκηνοθετικό τιμόνι ο **Στίβεν Σπίλμπεργκ,** στον πρωταγωνιστικό ρόλο ένας από τους μεγαλύτερους ηθοποιούς του Χόλιγουντ αυτή τη στιγμή, ο δις βραβευμένος με όσκαρ **Τομ Χανκς** και μια υπόθεση βασισμένη σε **αληθινή ιστορία.** Α, παίζει και η **Κάθριν Ζέτα Τζόουνς.** Τί άλλο να πούμε; Την ταινία θα δούμε μέσα στον Σεπτέμβριο σε α' πανελλήνια προβολή.

- Κακά κορίτσια (Mean Girls).

Νεανική κωμωδία που θα δούμε σε α' πανελλήνια προβολή.

- Αιχμάλωτη καρδιά

(Icapture the castle)

Δραματική ταινία από αυτές που δεν ...προλάβαμε να δούμε τη σεζόν που πέρασε, πριν κλείσουν οι κινηματογράφοι.

- Ο Σπαρτιάτης (Spartan)

Ακόμα μια ταινία που χρωστάει το ροδιακό κινηματογραφόφιλο κοινό θα δούμε από το "Παλλάς" μέσα στον Σεπτέμβριο. Πρόκειται για **αστυνομικό θρίλερ** με τον **Βαλ Κίλμερ** στον πρωταγωνιστικό ρόλο.

- Φάκελος Γκαλίντεζ

(The Galindez file)

Από τις τελευταίες ταινίες που έκαναν πρεμιέρα στις αθηναϊκές αίθουσες, είναι το **δράμα** αυτό που θα δούμε, τον Σεπτέμβριο, με πρωταγωνιστή τον **Χάρβεϊ Καϊτέλ.**

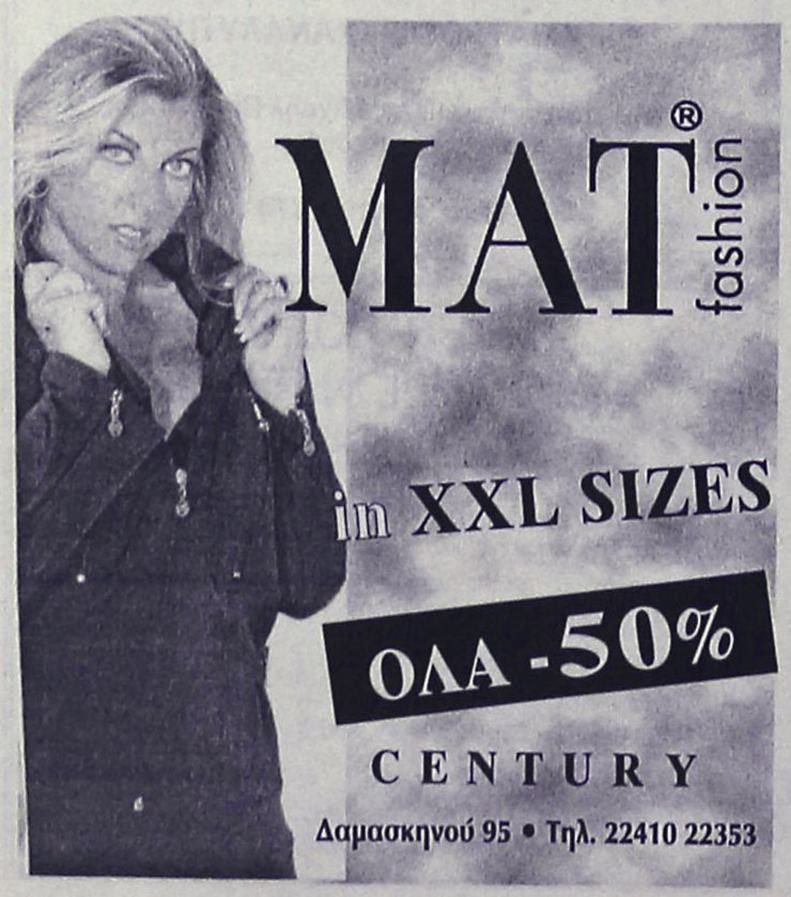

MULTI • CINEMA ODEON METROPOL
Εβδομαδιαίο Πρόγραμμα \\ Weekly Program
ΑΠΟ ΤΕΤΑΡΤΗ 1 ΣΕΠΤΕΜΒΡΙΟΥ
Ενημερωθείτε στο Internet...www.RodosVitrina.gr/Metropol.htm

Λόγω των καλοκαιρινών διακοπών
το METROPOL
θα παραμείνει κλειστό
από 6 - 31 Αυγούστου

ΕΝΑΡΞΗ - OPENING

ΤΕΤΑΡΤΗ 1 ΣΕΠΤΕΜΒΡΙΟΥ
WEDNESDAY 1 SEPTEMBER

Για να σας ανοίξει η όρεξη...
πάρτε μια χεύση από τις ταινίες
του φθινοπώρου



GARFIELD
Ο πιο τεμπέλης γάτος του κόσμου έρχεται την Παρασκευή 17 Σεπτεμβρίου, και θα φέρει τα πάνω κάτω αν σηκωθεί από την καρέκλα του.



I Robot - εγώ το ρομπότ
Μια συναρπαστική περιπέτεια με τον Γουίλ Σμιθ που θα καθηλώσει το θεατή και θα τον κάνει να σκεφτεί για το ρόλο της τεχνολογίας στη ζωή.



THE LADY KILLERS
Η ΣΥΜΜΟΡΙΑ ΤΩΝ ΠΕΝΤΕ
ΤΟΜ ΧΑΝΚΣ
Τα μεγαλύτερα εγκληματικά μυαλά όλων των εποχών βρήκαν επιτέλους το ταίρι τους



HELLBOY Ο ήρωας της κόλασης
Ο καλτ-υπέρ ήρωας αναλαμβάνει δράση από την "Σκοτεινη πλευρα" στο πλευρό μας!



MAN on FIRE
ΑΙΔΗΡΟΣ & ΣΙΔΗΡΟΥ
Ένταση, δράση και μια δυνατή ερμηνεία από τον βραβευμένο με όσκαρ Ντένζελ Ουάσινγκτον.



EXORCIST
THE BEGINNING
Το ανατριχιαστικό prequel του κλασικού αριστουργήματος



ΝΥΦΕΣ
Ο Μάρτιν Σκορσέζε παρουσιάζει την πολύ-αναμενόμενη ταινία του Παντελή Βούλγαρη.



Bad Education
Η νέα ταινία του Πέδρο Αλμοδόβαρ.

→ •3 LUXURY DESIGN SCREENS•
• DOLBY DIGITAL EX • FULLY AIR-CONDITIONED •
Πληροφορίες • Κρατήσεις 22410.28400

Άρτος (;) Θεάματα (;)...

... Και τηλεόραση (όπως λέμε τηλοψία...)

STAR

07.20 **Φωνάξτε τον γιατρό**
07.40 **Οι περιπέτειες της Νίκι**
08.05 **Φράνκλιν**
09.30 **Πόκεμον**
10.00 **Road runner show**
10.30 **Δίδυμος μπελάς**
11.00 **Το κλειδί (Ε)**
13.00 **Ειδήσεις**
14.00 **Η αδελφή μου κι εγώ.** Νεανική σειρά.
14.30 **Ηρακλής.** Περιπετειώδης σειρά.
15.30 **Τα πουλιά πεθαίνουν τραγουδώντας**
16.20 **Ειδήσεις**
16.30 **Λουίζα, η κόρη του κηπουρού**
17.30 **Ιερό πάθος.** Κοινωνική - αισθηματική σειρά.
18.30 **Μονομάχος.** Τηλεπαιχνίδι Παρουσιάζει ο Χρήστος Φερεντίνος.
19.30 **Ειδήσεις**
21.00 **Οι μάγισσες.** Σειρά μυστηρίου.
22.00 **Ξένη ταινία.** «Οι διαβολογυναίκες». Θρίλερ 1996 σε σκηνοθεσία Τζεραμάια Τσέτσικ.
00.15 **Οι περιπέτειες της Σίντνεϊ Φοξ**
01.15 **Νόμος και τάξη: ειδική ομάδα**
02.15 **Ειδήσεις**
02.30 **Ο φυγάς**
03.30 **Στη λεωφόρο του Μέλροουζ**
04.30 **Αστέρια στο πεντάγραμμο**

ALTER

06.30 **Alter kids.** Παιδικές σειρές κινουμένων σχεδίων.
11.00 **Μαγκάιβερ**
12.00 **Αντζέλικα το κορίτσι του πάθους** (Ε)
13.00 **Ειδήσεις**
14.00 **Οι πεταλούδες ελεύθερες πετούν**
16.30 **Ειδήσεις**
16.45 **Ελληνική ταινία.** «Ο τζογαδόρος». Κωμωδία. 1989.
18.45 **Το πρώτο θέμα**
19.00 **Ειδήσεις**
20.00 **Η φωνή του πολίτη**
20.55 **Auto Alter.** Αθλητική εκπομπή με τον Δημήτρη Παπανικολάου
21.00 **Μήτσι - Χώστα** (Ε) Σατιρική εκπομπή.
22.15 **Αϋπνίες με την Αννίτα Πάνια** (Ε)
00.15 **Sex & the city.** Κοινωνική σειρά.
00.45 **Ξένη ταινία.** «Για την αγάπη της Ολίβια». Δραματική 2001.
02.45 **Aphrodisia**
03.00 **Ξένη ταινία.** «Φλογερά συμπλέγματα».

ΠΡΑΚΤΟΡΕΙΟ

STEFANAKIS TOURS-RODOS

ΔΡΟΜΟΛΟΓΙΑ ΙΕΡΑΠΕΤΡΑ/Β. ΚΟΡΝΑΡΟΣ

ΑΠΟ ΡΟΔΟ

ΚΑΘΕ ΚΥΡΙΑΚΗ
04.30 για ΧΑΛΚΗ - ΔΙΑΦΑΝΙ - ΠΗΓΑΔΙΑ - ΚΑΣΟ - ΣΗΤΕΙΑ - ΑΓ. ΝΙΚΟΛΑΟ - ΜΗΛΟ - ΠΕΙΡΑΙΑ

ΚΑΘΕ ΤΕΤΑΡΤΗ
04.30 για ΧΑΛΚΗ - ΔΙΑΦΑΝΙ - ΠΗΓΑΔΙΑ - ΚΑΣΟ - ΣΗΤΕΙΑ - ΑΓ. ΝΙΚΟΛΑΟ - ΜΗΛΟ - ΠΕΙΡΑΙΑ

ΚΑΘΕ ΠΕΜΠΤΗ
04.30 για ΧΑΛΚΗ - ΔΙΑΦΑΝΙ - ΠΗΓΑΔΙΑ - ΚΑΣΟ - ΣΗΤΕΙΑ - ΑΓ. ΝΙΚΟΛΑΟ - ΣΑΝΤΟΡΙΝΗ - ΜΗΛΟ -ΠΕΙΡΑΙΑ

ΓΙΑ ΚΑΣΤΕΛΟΡΙΖΟ
ΚΑΘΕ ΤΡΙΤΗ - ΤΕΤΑΡΤΗ - ΣΑΒΒΑΤΟ 12 το μεσημέρι

ΚΑΘΕ ΣΑΒΒΑΤΟ
21.00 για ΚΩ - ΚΑΛΥΜΝΟ - ΣΑΜΟ - ΧΙΟ - ΜΥΤΙΛΗΝΗ - ΛΗΜΝΟ - ΑΛΕΞΑΝΔΡΟΥΠΟΛΗ

ΚΑΘΕ ΤΡΙΤΗ
11.00 π.μ. για ΧΑΛΚΗ-ΔΙΑΦΑΝΙ-ΠΗΓΑΔΙΑ -ΚΑΣΟ-ΣΗΤΕΙΑ και επιστροφή

ΑΛΕΞ. ΔΙΑΚΟΥ 38-ΡΟΔΟΣ
Τηλ.: 22410/20625-2241030054

ET-1

05.45 **Πρώτη γραμμή**
08.30 **Στίβος**
09.00 **Σκοποβολή**
09.30 **Μπάντμιντον**
10.30 **Τζούντο.** Προκιματικοί. Ρεπεσάζ κατηγοριών 70κ γυναικών, 90 κ ανδρών
13.00 **Κανόε Καγιάκ-Σλάλομ.** Τελικοί.
13.30 **Πυγμαχία**
14.00 **Μπάντμιντον**
15.30 **Ιππικό τρίαθλο-Τελικοί**
16.00 **Στίβος.** Σφαιροβολία, σε απευθείας μετάδοση από το Στάδιο Αρχαίας Ολυμπίας.
16.30 **Τζούντο.** Τελικοί.
16.30 **Τοξοβολία.** Τελικοί σε παράλληλη μετάδοση απότο Καλλιμάρμαρο Παναθηναϊκό Στάδιο.
19.30 **Πυγμαχία**
19.30 **Κολύμβηση**
20.30 **Ποδόσφαιρο ανδρών**
23.00 **Το άθλημα της ημέρας**
23.30 **Εκπομπή** (Show)
02.00 **Επαναλήψεις μεταδόσεων της ημέρας**

NET

05.45 **Πρώτη γραμμή**
08.30 **Κωπηλασία.** Απευθείας μετάδοση από το Ολυμπιακό Κωπηλατοδρόμιο Σχοινιά.
09.00 **Μπιτς βόλεϊ**
11.00 **Πινγκ-πονγκ**
13.00 **Ιστιοπλοΐα**
14.00 **Ολυμπιακά ραντεβού**
15.00 **Ειδήσεις**
16.00 **Ποδηλασία.** Ατομική χρονομέτρηση ανδρών.
16.30 **Αρση βαρών γυναικών**
17.00 **Αντισφαίριση**
18.00 **Πινγκ-πονγκ**
18.30 **Ξιφασκία**
19.00 **Ειδήσεις**
20.00 **Αρση Βαρών ανδρών**
22.00 **Μπιτς βόλεϊ**
24.00 **Ειδήσις**
00.15 **24 ώρες**
02.00 **Επαναλήψεις μεταδόσεων**

ET-3

06.00 **Λάβετε θέσεις**
09.00 **Βόλεϊ γυναικών**
09.00 **Χόκεϊ γυναικών**
09.30 **Πόλο γυναικών**
11.30 **Μπέιζμπολ ανδρών**
12.45 **Ειδήσεις**
14.30 **Χάντμπολ ανδρών**
16.00 **Ελλάδα-Ιαπωνία**
16.30 **Πόλο γυναικών.** Παράλληλη απευθείας μετάδοση.
16.30 **Ελλάδα-Αίγυπτος.** Χάντμπολ ανδρών. Παράλληλη απευθείας μετάδοση.
16.30 **Ελλάδα-Νιγηρία.** Μπάσκετ γυναικών. Παράλληλη απευθείας μετάδοση.
17.30 **Ελλάδα-Ιταλία.** Πόλο γυναικών. Παράλληλη απευθείας μετάδοση.
18.30 **Ελλάδα-Καναδάς.** Μπέιζμπολ ανδρών. Παράλληλη μαγνητοσκοπημένη μετάδοση.
19.30 **Ελλάδα-Ιαπωνία.** Σόφτμπολ γυναικών. Παράλληλη απευθείας μετάδοση.
20.30 **Ενόργανη γυμναστική ανδρών**
23.00 **Περίληψη**
24.00 **Ειδήσεις**
00.15 **Το ματς της ημέρας-Ποδόσφαιρο**
02.00 **Επαναλήψεις μεταδόσεων**

FILMNET

06.25 **Ξένη ταινία.** «Ακήρυχτος πόλεμος».
08.30 **Το φως του Απόλλωνα λάμπει**
08.40 **Ξένη ταινία.** «Ντετέκτιβ Φόιλ: Εγκλημα στο Γουάιτ Φέδερ».
10.25 **Ξένη ταινία.** «Return to the batcave: The misadventures of Adam and Burt».
12.00 **Ξένη ταινία.** «Τα χρώματα του πάθους».
13.45 **Σκηνές από τον κινηματογράφο**
14.20 **Ξένη ταινία.** «Οργισμένες γροθιές του βαράτε».
15.45 **Το φως του Απόλλωνα λάμπει**
16.00 **Φράνκλιν**
16.30 **Ταζμάνια III**
16.55 **Ποπάι**
17.20 **Ντοκιμαντέρ για παιδιά από το Discovery**
17.55 **Ξένη ταινία.** «Τζέρι Μαγκουάιρ».
20.20 **Ξένη ταινία.** «Γλυκός πειρασμός».
21.45 **Το φως του Απόλλωνα λάμπει**
22.00 **Ξένη ταινία.** «Ανοιχτές καρδιές».
24.00 **Ξένη ταινία.** «Συμμορίες της Νέας Υόρκης».
02.45 **Ξένη ταινία.** «Το φονικό όπλο του έρωτα».
04.25 **Ξένη ταινία.** «Ο άγγελος του κακού».

SUPERSPORT

17.00 **Αγώνες μπιλιάρδου**
18.30 **Υδάτινα σπορ**
19.00 **Γκολφ**
21.00 **Ποδόσφαιρο**
23.00 **Αγώνες αυτοκινήτων**
01.00 **Supersport drive**
01.30 **Αγώνες σκαφών**
02.30 **Αγώνες μοτοσικλέτας**
03.30 **X-Games**
04.30 **Αγγλικό πρωτάθλημα**
06.30 **Υδάτινα σπορ**

MEGA

05.45 **Πρωινό MEGA.** Ενημερωτική εκπομπή με τον Αντώνη Λιάρο και τη Λίζα Δουκακάρου.
10.00 **Τα μυστικά της Βέφας.** Πρωινή εκπομπή μαγειρικής με τη Βέφα Αλεξιάδου.(Ε)
11.00 **Ομορφος κόσμος το πρωί.** Ψυχαγωγική εκπομπή με τον Γρηγόρη Αρναούτογλου. (Ε)
13.10 **Ρετιρέ** (Ε) Κωμική σειρά.
14.00 **Ειδήσεις**
15.00 **Δέκα λεπτά κήρυγμα** (Ε) Κωμική σειρά.
16.00 **Το σημάδι του έρωτα** (Ε) Κοινωνική σειρά.
17.00 **Τί ψυχή θα παραδώσεις μωρή;** (Ε) Κωμική σειρά.
18.00 **Ματιές στα γεγονότα**
18.10 **Απαγορευμένη αγάπη** Ελληνική κοινωνική-δραματική σειρά
18.50 **Φιλοδοξίες.** Ελληνική κοινωνική-δραματική σειρά. Παίζουν: Γιάννης Βούρος, Λίλα Καφαντάρη, Λουκία Παπαδάκη
19.20 **Σ' αγαπώ, μ' αγαπάς** (Ε) Κωμική σειρά. Παίζουν: Δήμητρα Παπαδοπούλου, Θοδωρής Αθερίδης.
20.00 **Κεντρικό δελτίο ειδήσεων**
21.00 **Η νταντά** (Ε)
21.40 **Σαββατογεννημένες** (Ε)
22.40 **Λένη** (Ε)
23.40 **Με θέα στο πέλαγος** (Ε)
00.15 **Ειδήσεις**
00.30 **Με θέα στο πέλαγος** (Συν.)
01.15 **Bar** (Ε)
02.15 **Ξένη ταινία.** «Θεοί και δαίμονες». Δράμα 1998 σε σκηνοθεσία Μπιλ Κόντον. Παίζουν: Ιαν Μακ Κέλεν, Μπρένταν Φρέιζερ, Λιν Ρεντγκρέιβ.
04.00 **Τηλεμάρκετινγκ**
04.20 **Art Attack**
05.00 **Η δίψα** (Ε)

ANT-1

06.00 **Δεσποινίς Μαργαρίτα** (Ε)
06.50 **Καλημέρα με τον ANT1** Ενημερωτική εκπομπή.
10.15 **Λίφτινγκ** (Ε)
11.15 **Βότκα πορτοκάλι** (Ε)
12.15 **Σαν το σκύλο με τη γάτα** (Ε)
13.05 **Super game.** Τηλεπαιχνίδι.
13.15 **Ντανταά για όλες τις δουλειές** (Ε). Κωμική σειρά
14.00 **Τα νέα του ANT1**
14.50 **Εγκλήματα** (Ε) Κωμική σειρά.
15.30 **Ιδιαιτέρα για κλάματα** (Ε)
16.30 **Και οι παντρεμένοι έχουν ψυχή** (Ε)
17.30 **Ειδήσεις**
17.50 **Καλημέρα ζωή.** Καθημερινή κοινωνική σειρά.
18.40 **Το πιο γλυκό μου ψέμα** (Ε)
19.20 **Η λάμψη.** Καθημερινή κοινωνική σειρά του Νίκου Φώσκολου.
20.00 **Τα νέα του ANT1**
21.00 **Το καφέ της Χαράς** (Ε)
22.00 **Ελλάς το μεγαλείο σου** (Ε)
23.00 **Οι στάβλοι της Εριέττας Ζαΐμη** (Ε)
24.00 **Νυχτερινές ειδήσεις**
00.30 **Σε επτά ημέρες**
02.20 **Ξένη ταινία.** «Το τέρας της συμφοράς». Μαύρη κωμωδία 1972 σε σκηνοθεσία Ρόμπερτ Μπιούριλ.
04.00 **Mobile fun**
04.20 **Τηλεμάρκετινγκ-Τηλεαγορά**
05.00 **Οι αγνοημένοι** (Ε)

ALPHA

05.40 **Καινούργια ημέρα.** Η Ρίτσα Μπιζόγλη μας ενημερώνει καθημερινά για τα πρώτα γεγονότα της ημέρας που ξεκινά και μας μεταφέρει τον απόηχο της επικαιρότητας της ημέρας που πέρασε
06.50 **Καλημέρα σας**
10.00 **Καλώς τους** (Ε). Πρωινή εκπομπή με την Ρούλα Κορομηλά
13.00 **Εσμεράλντα** (Ε)
14.00 **Ειδήσεις**
14.50 **Μιράντα** (Ε) Κοινωνική σειρά.
15.50 **Νίνα.** Δραματική σειρά
16.50 **Ειδήσεις στη νοηματική γλώσσα**
17.00 **Χορεύοντας στην σιωπή** (Ε)
18.00 **Θα σε δω στο πλοίο** (Ε)
19.00 **Ακροβατώντας** (Ε)
20.00 **Ειδήσεις**
21.15 **Τσεχία-Ελλάδα.** Φιλικός αγώνας ποδοσφαίρου.
23.00 **Μυστικά και λάθη.** (Ε) Δραματική σειρά.
24.00 **Ειδήσεις**
00.15 **Ξένη ταινία.** «Παρεκτροπές». Κοινωνικό δράμα 1987, σε σκηνοθεσία Μάικλ Ράντφορντ. Παίζουν: Χιου Γκραντ, Γκρέτα Σκάκι, Τσαρλς Ντανς, Τζος Ακλαντ.
02.15 **Ωραίοι... ως Ελληνες** (Ε)
03.15 **Video clips**
03.45 **Τηλεαγορές**
04.00 **Μπορώ** (Ε)

ΚΗΔΕΙΕΣ



Τον λατρευτό μας πατέρα, αδελφό και θείο

ΜΙΧΑΗΛ ΤΣΙΜΠΛΗ

ετών 85

θανόντα κηδεύουμε σήμερα Τετάρτη 18 Αυγούστου 2004 και ώρα 11 π.μ. από τον Ιερό Ναό Ταξιαρχών Νεκροταφείου Ρόδου

Τα παιδιά: Μαρία-Λευτέρης Αντώνογλου

Η αδελφή: Παρασκευή Καρακαμένου

Τ' ανίψια και οι λοιποί συγγενείς



Τον λατρευτό μας υιό, αδελφό, ανιψιό, θείο και ξάδελφο

ΒΑΓΓΕΛΗ ΚΩΤΗ

ετών 44

θανόντα κηδεύουμε σήμερα Τετάρτη 18 Αυγούστου 2004 και ώρα 5 μ.μ. από τον Ιερό Ναό Ταξιαρχών Νεκροταφείου Ρόδου

Η μητέρα: Καθολική

Τα αδέλφια: Νίκος-Γεωργία, Αννα-Βασίλης Διακάκη, Γιάννης-Δικαία, Μαίρη

Οι θείοι, οι θείες, τ' ανίψια, τα ξαδέλφια και οι λοιποί συγγενείς

ΜΝΗΜΟΣΥΝΑ

Την 19η μηνός Αυγούστου ημέρα Πέμπτη ώρα 8 π.μ. εις τον Ιερό Ναό Αγίου Δημητρίου Παλαιό Νεκροταφείο τελούμε 40ήμερο μνημόσυνο υπέρ αναπαύσεως της ψυχής της λατρευτής μας μητέρας, γιαγιάς και προγιαγιάς

ΑΙΚΑΤΕΡΙΝΗΣ ΛΑΜΠΡΙΔΟΥ

Τα παιδιά: Χάρης-Μαριγώ Λαμπρίδη, Απόστολος-Λίτσα Παρασκευά.

Τα εγγόνια: Μιχάλης Παρασκευάς, Καίτη-Λάμπρος Χαραυγής, Αλέξανδρος-Κωνσταντίνος Λαμπρίδης.

Ο δισέγγονος: Παναγιώτης Χαραυγής.



Την 20η μηνός Αυγούστου ημέρα Παρασκευή και ώρα 7.30 π.μ. εις τον Ιερό Ναό Αγίου Σεργίου Νεκροταφείο Ιαλυσού τελούμε ετήσιο μνημόσυνο υπέρ αναπαύσεως της ψυχής του λατρευτού μας συζύγου, πατέρα, παππού, αδελφού και θείου

ΣΤΑΜΑΤΗ ΚΟΥΓΚΡΑ

Η σύζυγος: Ασημίνα.

Τα παιδιά: Δημήτρης-Κίμωνας, Ιωάννης-Κατερίνα.

Τα εγγόνια, ο αδελφός, τ' ανίψια και οι λοιποί συγγενείς.



Την 20η μηνός Αυγούστου ημέρα Παρασκευή και ώρα 8 π.μ. εις τον Ιερό Ναό Αγίου Ιωάννου πόλεως Ρόδου, τελούμε 9μηνο μνημόσυνο υπέρ αναπαύσεως της ψυχής του λατρευτού μας συζύγου, πατέρα, αδελφού και θείου

ΣΑΒΒΑ ΚΕΛΕΛΗ

Η σύζυγος: Ευδοκία

Τα παιδιά, τ' αδέλφια, τ' ανίψια και οι λοιποί συγγενείς.



Την 20η μηνός Αυγούστου ημέρα Παρασκευή και ώρα 8.30 π.μ. εις τον Ιερό Ναό Αγίου Δημητρίου παλαιό Νεκροταφείο Ρόδου, τελούμε 9μηνο μνημόσυνο υπέρ αναπαύσεως της ψυχής του πολυαγαπημένου μας και αξέχαστου συζύγου, υιού, πατέρα, παππού, αδελφού και θείου

ΠΕΡΙΚΛΗ ΜΑΝΟΥΣΑΚΗ

Η σύζυγος: Ευθυμία

Η μητέρα: Ευτυχία

Τα παιδιά: Ευτυχία-Μιχάλης, Δέσποινα-Κλεάνθης, Αντώνης-Τσαμπίκα

Τα εγγόνια, τ' αδέλφια, τ' ανίψια και οι λοιποί συγγενείς

ΕΥΧΑΡΙΣΤΗΡΙΟ ΠΕΝΘΟΥΣ

Ευχαριστούμε όλους που με οποιονδήποτε τρόπο μας συμπαραστάθηκαν για το πρόωρο χαμό του λατρευτού μας υιού και αδελφού

ΦΩΤΗ ΑΝΤΩΝΑ

ετών 20

Η οικογένειά του

ΔΙΕΥΘΥΝΣΗ ΔΑΣΩΝ ΔΩΔΕΚΑΝΗΣΟΥ

ΑΝΑΚΟΙΝΩΣΗ

Γνωστοποιείται κατά το άρθρο 14 του Ν. 998/79, η αποστολή για ανάρτηση στον Δήμο Καλλιθέας της αριθμ. 3848/20-07-2004 πράξης χαρακτηρισμού έκτασης που εκδόθηκε από την Δ/νση Δασών Δωδ/σου. Η Κ.Μ. 4875 γαιών Καλυθιών χαρακτηρίζεται ως δασική έκταση του άρθρου 3 παρ. 2 του Ν. 998/79 όπως ισχύει σήμερα, που δεν εποπτεύεται από τις διατάξεις της Δασικής Νομοθεσίας.

Ο Δ/ντής Δασών Δωδ/νήσου
Κοντίτσης Φίλιππος
Δασολόγος με βαθμό Δ/ντή

ΔΙΕΥΘΥΝΣΗ ΔΑΣΩΝ ΔΩΔΕΚΑΝΗΣΟΥ

ΑΝΑΚΟΙΝΩΣΗ

Γνωστοποιείται κατά το άρθρο 14 του Ν. 998/79, η αποστολή για ανάρτηση στον Δήμο Πεταλούδων της αριθμ. 4468/10-8-2004 πράξης χαρακτηρισμού έκτασης που εκδόθηκε από τον Δ/ντή Δασών Δωδ/σου. Ολόκληρη η Κ.Μ. 683^{BB} γαιών Κρεμαστής αποτελεί γεωργική έκταση.

Ο Δ/ντής Δασών Δωδ/νήσου
Κοντίτσης Φίλιππος
Δασολόγος με βαθμό Δ/ντή

ΔΙΕΥΘΥΝΣΗ ΔΑΣΩΝ ΔΩΔΕΚΑΝΗΣΟΥ

ΑΝΑΚΟΙΝΩΣΗ

Γνωστοποιείται κατά το άρθρο 14 του Ν. 998/79, η αποστολή για ανάρτηση στον Δήμο Καρπάθου της αριθμ. 3969/05-08-04 πράξης χαρακτηρισμού έκτασης που εκδόθηκε από τον Δ/ντή Δασών Δωδ/σου. Η έκταση βρίσκεται στην θέση "Κοντοκέφαλος", Δ.Δ. Αρκάσας Δήμου Καρπάθου, Νήσου Καρπάθου, συνολικού εμβαδού 102.880,15 τ.μ. χαρακτηρίζεται ως γεωργική έκταση, βραχώδης έκταση και αλυκή.

Ο Δ/ντής Δασών Δωδ/νήσου
Κοντίτσης Φίλιππος
Δασολόγος με βαθμό Δ/ντή

ΔΙΕΥΘΥΝΣΗ ΔΑΣΩΝ ΔΩΔΕΚΑΝΗΣΟΥ

ΑΝΑΚΟΙΝΩΣΗ

Γνωστοποιείται κατά το άρθρο 14 του Ν. 998/79, η αποστολή για ανάρτηση στον Δήμο Νότιας Ρόδου της αριθμ. 3827/02-08-04 πράξης χαρακτηρισμού έκτασης που εκδόθηκε από τον Δ/ντη Δασών Δωδ/σου. Οι Κ.Μ. 4200^{69}, 4200^{69A}, 4200^{69B} γαιών Λαχανιάς αποτελούν εκτάσεις του άρθρου 1 παρ. 1, εδ. 3γ του Ν. 3208/03 μη εμπίπτουσες στις δεσμευτικές διατάξεις της Δασικής Νομοθεσίας.

Ο Δ/ντής Δασών Δωδ/νήσου
Κοντίτσης Φίλιππος
Δασολόγος με βαθμό Δ/ντή

ΕΛΛΗΝΙΚΗ ΔΗΜΟΚΡΑΤΙΑ
ΥΠΟΥΡΓΕΙΟ ΟΙΚΟΝΟΜΙΑΣ ΚΑΙ ΟΙΚΟΝΟΜΙΚΩΝ
ΤΕΛΩΝΕΙΟ ΚΩ

ΔΙΑΚΗΡΥΞΗ ΕΚΠΟΙΗΣΗΣ ΑΥΤΟΚΙΝΗΤΩΝ

Σας γνωρίζουμε ότι στις **10/09/2004 ημέρα Παρασκευή** στο Τελωνείο Κω διενεργείται ΔΗΜΟΠΡΑΣΙΑ ΑΥΤΟΚΙΝΗΤΩΝ ΚΥΡΙΟΤΗΤΟΣ ΔΗΜΟΣΙΟΥ.

Τα δημοπρατούμενα αυτοκίνητα είναι στο σύνολό τους: Ενα (1).

Ο Τελώνης Κω
Αγγελής Ζερβός
ΠΕ/Α'

ΓΡΑΦΕΙΟ ΤΕΛΕΤΩΝ & ΜΝΗΜΟΣΥΝΩΝ ΡΟΔΟΥ ΣΤΕΦΑΝΑ-ΣΤΟΛΙΣΜΟΙ

ΑΜΕΣΗ ΕΞΥΠΗΡΕΤΗΣΗ ΟΛΟ ΤΟ 24 ΩΡΟ

"ΑΜΕΡΙΚΑΝΟΥ"

Αναλαμβάνουμε την τελετή και με τα έξοδα που χορηγούν τα ταμεία χωρίς καμία επιβάρυνση. ΙΚΑ, ΤΕΒΕ, ΤΑΞΥ, ΔΗΜΟΣΙΟΥ, ΛΙΜΕΝΙΚΩΝ, ΟΓΑ και λοιπά ταμεία. Τους ΑΠΟΡΟΥΣ ΔΩΡΕΑΝ

Πλατεία Βρούχου στην Μητρόπολη
τηλέφωνα: 22410-28901-33400

ΚΑΘΗΜΕΡΙΝΑ ΟΛΑ ΤΑ ΝΕΑ ΤΗΣ ΔΩΔΕΚΑΝΗΣΟΥ ΣΤΟ INTERMET

www.rodiaki.gr

ΕΛΛΗΝΙΚΗ ΔΗΜΟΚΡΑΤΙΑ
ΠΕΡΙΦΕΡΕΙΑ ΝΟΤΙΟΥ ΑΙΓΑΙΟΥ
ΝΟΜΟΣ ΔΩΔΕΚΑΝΗΣΟΥ
ΔΗΜΟΣ ΡΟΔΙΩΝ

ΑΝΑ-ΚΟΙΝΩΣΗ

Η Δ/νση Τεχνικών Υπηρεσιών του Δήμου Ροδίων στη συνέχεια των σχετικών αποφάσεων του Δημοτικού Συμβουλίου και του Δημάρχου

ΑΝΑΚΟΙΝΩΝΕΙ

Οτι από το πρωί της Πέμπτης 19 Αυγούστου θα θέσει σε εφαρμογή τις παρακάτω κυκλοφοριακές ρυθμίσεις:

1. ΑΠΑΓΟΡΕΥΣΗ ΚΙΝΗΣΗΣ ΚΑΙ ΣΤΑΘΜΕΥΣΗΣ ΜΟΤΟ

Απαγορεύεται μέχρι τέλος του μηνός Νοέμβρη 2004, η κίνηση και η στάθμευση των πάσης φύσεως μοτοσικλετών και μοτοποδηλάτων στους δρόμους του τριγώνου της περιοχής Νεοχωρίου που περικλείονται από τις πλατείες και οδούς: Πλατεία Κουντουριώτη, 7ης Μαρτίου, τμήμα Εθνάρχου Μακαρίου, 25ης Μαρτίου, Πλατεία Ακαδημίας, 28ης Οκτωβρίου και Πλατείας Αρχ. Χρυσάνθου (Ψαροπούλα) καθημερινά και από τις ώρες 18.00 ως 02.00.

2 ΑΠΑΓΟΡΕΥΣΗ ΚΙΝΗΣΗΣ ΚΑΙ ΣΤΑΘΜΕΥΣΗΣ ΟΧΗΜΑΤΩΝ-ΜΟΤΟ

Απαγορεύεται, μέχρι τέλος του μηνός Νοέμβρη 2004, η κίνηση και η στάθμευση παντός οχήματος, μοτοσικλετών και μοτοποδηλάτων στο τμήμα της οδού Ιωνος Δραγούμη από 28ης Οκτωβρίου έως Νικ. Μανδηλαρά καθημερινά και από τις ώρες 18.00 έως 02.00

3. ΤΡΟΠΟΠΟΙΗΣΗ ΣΤΑΘΜΕΥΣΗΣ ΟΔΟΥ

Επιτρέπεται η στάθμευση μέχρι και 2 ώρες των οχημάτων, μοτοσικλετών και μοτοποδηλάτων στο τμήμα της οδού Ιωνος Δραγούμη από 28ης Οκτωβρίου έως Νικ. Μανδηλαρά καθημερινά και από τις ώρες 18.00 έως 02.00

4. ΚΑΘΟΡΙΣΜΟΣ ΧΩΡΩΝ ΣΤΑΘΜΕΥΣΗΣ ΜΟΤΟ

Καθορίζονται χώροι ελεύθερης στάθμευσης των πάσης φύσεως μοτοσικλετών και μοτοποδηλάτων οι παρακάτω:

- Εμπροσθεν κτιρίου ΝΟΡ
- Πάροδος Γ. Παπανικολάου (παραπλεύρως Εθνικού Θεάτρου).
- Δεξιό πεζοδρόμιο τμήματος Εθν. Μακαρίου (από 7ης Μαρτίου-25ης Μαρτίου).
- Τμήμα Γρηγ. Λαμπράκη (έμπροσθεν κτιρίου Ακαδημίας).
- Τμήμα Ερυθρού Σταυρού (από Αλεξ. Διάκου έως 28ης Οκτωβρίου).
- Γωνία Διασταύρωσης οδών Παρ. Συλλόγου Αμερικής, Μανώλη Αθανασιάδη και Ακτής Κανάρη.

Παρακαλούνται οι κ.κ. οδηγοί να επιδείξουν την δέουσα προσοχή.

Ο Προϊστάμενος Δ.Τ.Υ.Δ.Ρ.
Ελευθέριος Κωνστάντζος

ΘΕΡΙΝΟΣ ΚΙΝ/ΦΟΣ ΡΟΔΟΝ

Τηλ. 22410 28823

Ωρα έναρξης: 09.30-11-30

Τίτλος ταινίας:

«Το καλοκαίρι της Αννας»

(Anna's Summer)

Σκηνοθεσία: Ζανίν Μεραπφέλ

Πρωταγωνιστούν: *Αντζελα Μαλίνα, Χερμπερτ Κνάουπ, Δημήτρης Καταλειφός, Θέμις Μπαζάκα*

ΝΕΑ ΤΑΚΤΙΚΗ ΓΡΑΜΜΗ ΚΟΝΤΕΙΝΕΡ

ΑΠΕΥΘΕΙΑΣ ΡΟΔΟ ΑΠΟ ΒΟΡΕΙΟ ΕΥΡΩΠΗ

ΑΜΒΕΡΣΑ - ΡΟΤΕΡΝΤΑΜ - ΡΟΔΟ

ΦΟΡΤΩΣΗ 14/6/2004 και κάθε 14 του ΜΗΝΑ

ΠΑΡΑΔΟΣΗ 8-10 ΗΜΕΡΕΣ

Ενημερώνουμε τους αξιότιμους εμπόρους/εισαγωγείς της Δωδεκανήσου ότι από 14/6 ξεκινάει η νέα απευθείας γραμμή ΚΟΝΤΕΙΝΕΡ από Βόρεια Ευρώπη

Αναλαμβάνουμε τη μεταφορά container 20'+40' καθώς και χύμα φορτίο σε κιβώτια ή παλέτες.

ΠΛΗΡΟΦΟΡΙΕΣ ΝΑΥΛΩΝ / ΚΡΑΤΗΣΕΙΣ

RODOS SHIPPING AGENCY

ΜΙΧΑΛΗΣ ΡΟΔΙΤΗΣ

ΤΗΛ. 2241031933 ΦΑΞ 2241031933 e-mail:
mroditis@hol.gr
ΚΙΝΗΤΟ: 6937144633

ΣΥΓΧΑΡΗΤΗΡΙΟ

Τον αγαπητό μας **Χρήστο Γ. Μαριά** που πήρε το πτυχίο της οδοντιατρικής σχολής του πανεπιστημίου της L' Aquila Ιταλίας με άριστα, συγχαίρουμε θερμότατα και ευχόμαστε καλή σταδιοδρομία.

Οικογένειες
Βασίλη Ευθυμίου και
Σοφίας Κατταβενάκη

ΒΙΟΠΑΣΤ Α.Ε.
ΒΙΟΜΗΧΑΝΙΑ ΠΑΣΤΙΔΑΣ
ΕΔΡΑ ΡΟΔΟΣ
ΠΡΟΣΚΛΗΣΗ ΕΚΤΑΚΤΟΥ ΓΕΝΙΚΗΣ ΣΥΝΕΛΕΥΣΕΩΣ

Σύμφωνα με το άρθρο 23 του καταστατικού της εταιρείας προσκαλούνται οι κ.κ. μέτοχοι σε έκτακτη Γενική Συνέλευση την 10ην Σεπτεμβρίου 2004 ημέρα Παρασκευή και ώρα 11 π.μ., εντός του ξενοδοχείου ΙΒΙΣΚΟΣ προκειμένου να λάβουν αποφάσεις στα παρακάτω θέματα της ημερήσιας διατάξεως.

1. Αύξηση του Μετοχικού Κεφαλαίου της εταιρείας κατά 300.000 ευρώ.
2. Διάφορα.

Οι μέτοχοι που επιθυμούν να μετάσχουν στην παραπάνω Γενική Συνέλευση θα πρέπει να συμμορφωθούν με τις διατάξεις του Νόμου και του Καταστατικού.

Ρόδος 13 Αυγούστου 2004

Το Διοικητικό Συμβούλιο

Αδυνάτισμα • Κυτταρίτιδα • Σύσφιξη • Τοπικό πάχος • Υδροθεραπεία • Λασποθεραπεία • Αρωματοθεραπεία • Θαλασσοθεραπεία • Μασάζ

Thalasso Spa GREECE

AM adv.

Εμφανίστε ένα πιο **ωραίο**, πιο υγιές σώμα αυτό το καλοκαίρι.

Χάσετε όσους **πόντους** και όσα **κιλά** θέλετε μέχρι το καλοκαίρι, **εύκολα και ακίνδυνα.**

Πλήρες Πρόγραμμα
Αδυνατίσματος - Σύσφιξης
Κυτταρίτιδας
320 €

Πρόγραμμα
Σύσφιξης - Κυτταρίτιδας
Από 145 €

[Οι προσφορές ισχύουν έως 10 Αυγούστου 2004]

Εθνικής Αντίστασης (Άννης Μαρίας) 45, 85100 Ρόδος, Ελλάδα - Τηλ.: +30 22410 76658 - e-mail: thalasso@rho.forthnet.gr

Απλά, ... ThalassoSpa

1ο Ετήσιο Καταδυτικό Φεστιβάλ

Ενα φεστιβάλ αφιερωμένο ειδικά στους σφουγγαράδες

Διοργανώνεται από τον Δημοτικό Οργανισμό Τουρισμού Καλύμνου στις 10-11 Σεπτεμβρίου

Αφιερωμένο στους σφουγγαράδες και τη σπογγαλιεία είναι το 1ο ετήσιο Καταδυτικό Φεστιβάλ, που θα διεξαχθεί από 5 έως 12 Σεπτεμβρίου στην Κάλυμνο.

Διοργανώνεται από τον Δημοτικό Οργανισμό Τουρισμού του δήμου Καλύμνου και στα πλαίσιά του θα διεξαχθούν αγώνες ελεύθερης κατάδυσης (άπνοια) στις 10 και 11 Σεπτεμβρίου.

Μεταξύ άλλων, κατά τη διάρκειά του φεστιβάλ, θα πραγματοποιηθούν και οι εξής εκδηλώσεις:

• Παρουσίαση της εξέλιξης των καταδυτικών μεθόδων που εφαρμόστηκαν στην σπογγαλιεία.

• Παρουσίαση του Ναυτικού Μουσείου, του Θαλάμου Αποσυμπίεσης, της Σχολής Δυτών Καλύμνου, του καρνάγιου και της παραδοσιακής Ναυπηγικής τέχνης.

• Εκθέσεις ζωγραφικής, φωτογραφίας και βιβλίου.

• Αναπαράσταση ηθών και εθίμων, τραγουδιών και χορών σχετικών με την σπογγαλιεία.

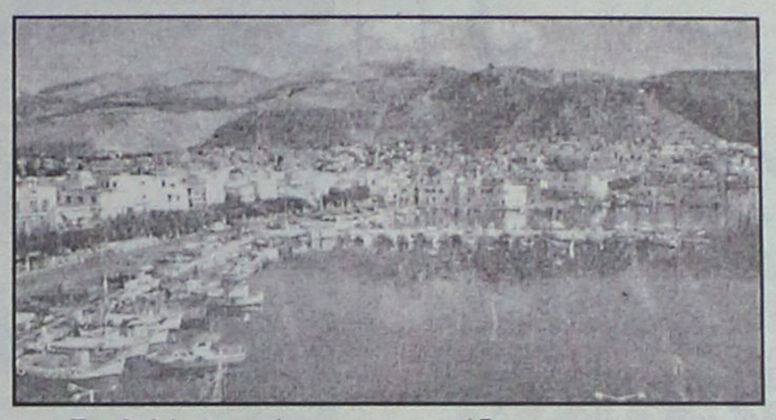

• Προβολές ταινιών και ντοκιμαντέρ που γυρίστηκαν για τους σφουγγαράδες και την Κάλυμνο.

• Σφουγγαράδικο γλέντι.

• Αγώνες άπνοιας από εξειδικευμένους αθλητές με προσπάθεια κατάρριψης ρεκόρ.

• Αναβίωση της κατάδυσης με "σκανταλόπετρα", της αρχαιότερης γνωστής μεθόδου ελεύθερης κατάδυσης.

• Μαθήματα άπνοιας για νέους δύτες ελεύθερης κατάδυσης.

• Κατάδυση με σκάφανδρο (για όσους κατέχουν τα ανάλογα προσόντα και γνώσεις).

• Συμμετοχή σε επαγγελματικά σπογγαλιευτικά καΐκια σε ταξίδι για σπογγαλιεία και οστρακαλιεία.

• Συμμετοχή σε επαγγελματικά αλιευτικά σκάφη.

• Εξερεύνηση, χαρτογράφηση και φωτογράφηση της αποδεσμευμένης περιοχής για καταδύσεις αναψυχής μήκους 8,5 ναυτικών μιλίων.

• Μαθήματα κατάδυσης με αυτόνομη συσκευή.

• Εμπορική έκθεση ειδών κατάδυσης και αλιείας.

• Τιμητικές εκδηλώσεις για την Λιβύη, τον συγγραφέα Γιάννη Μαγκλή και την Εφορία Εναλίων Αρχαιοτήτων.

Στους αγώνες μπορούν να πάρουν μέρος όσοι αθλητές επιθυμούν και ασχολούνται με τα αθλήματα της ελεύθερης κατάδυσης.

Για περισσότερες πληροφορίες και δηλώσεις συμμετοχής επικοινωνήστε με τον Δημοτικό Οργανισμό Τουρισμού Καλύμνου στο τηλέφωνο 22430-59056 και στην ιστοσελίδα www.kalymnos.gr/living.

Ο Σύνδεσμος Εθνοφυλακής στους ακρίτες μας

Στις 2 Αυγούστου 2004 ο Σύνδεσμος Εθνοφυλακής Ρόδου (ΣΕΡ), πραγματοποίησε επίσκεψη στο ακριτικό Καστελόριζο με σκοπό την γνωριμία με τους εκεί εθνοφύλακες και την ηθική στήριξη των εκεί ακριτών μας φαντάρων.

Στο λιμάνι του νησιού τους υπεδέχθη πολύ εγκάρδια ο αντιδήμαρχος κ. Παράσχος Μαγιάφης όπως επίσης και ο διοικητής της ΔΑΝ Καστελορίζου ο οποίος τους παρέθεσε γεύμα. Εν συνεχεία ο πρόεδρος πλαισιούμενος από ομάδα Εθνοφυλάκων μετέβησαν με καΐκι στην νησίδα Ρω όπου παρέδωσαν είδη πρώτης ανάγκης στους εκεί ακρίτες μας.

Επίσης είχαν μια πολύ εγκάρδια συνομιλία για τις συνθήκες διαβίωσης και τα τυχόν προβλήματα που αντιμετωπίζουν χειμώνα-καλοκαίρι, όπου όμως διεπιστώθη το υψηλό φρόνημα και η αγάπη τους για το μεγάλο έργο που επιτελούν.

Μια ανάλογη ποσότητα εφοδίων, λόγω περιορισμένου χρόνου απεστάλη την επόμενη ημέρα με ειδικό σκάφος του νησιού και στους ακρίτες της άλλης νησίδας Στρογγυλής. Ο Σύνδεσμος Εθνοφυλακής Ρόδου αντιλαμβανόμενος την σπουδαιότητα τέτοιων περιοχών προγραμματίζει επισκέψεις και σε άλλα ακριτικά νησιά της Δωδεκανήσου με σκοπό την εξύψωση και τόνωση του ηθικού των ακριτών μας και την παροχή παντός είδους

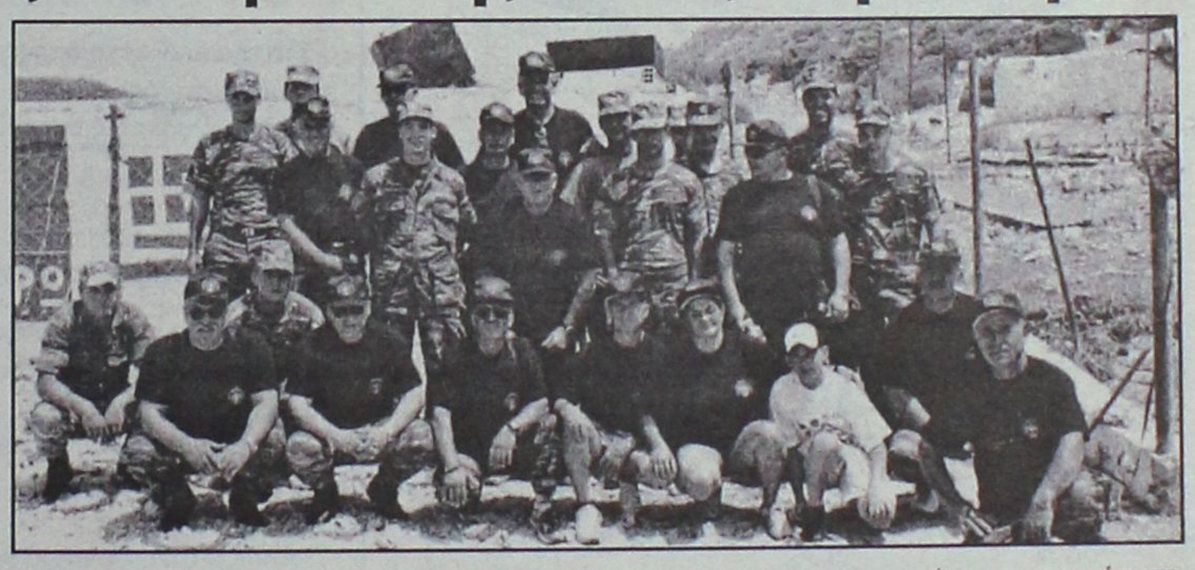

βοηθείας σε αυτούς.

Επίσης ο Σύνδεσμος της Εθνοφυλακής Ρόδου (ΣΕΡ) με ανακοίνωσή του καλεί τον ροδιακό λαό να πραγματοποιεί ανάλογες επισκέψεις στο ακριτικό Καστελόριζο προκειμένου να τονώνεται γενικώς το ηθικό των κατοίκων και των εκεί υπηρετούντων στρατιωτών.

Συνεργασία Πειραιά-Κάσου

Στενή συνεργασία, ανάμεσα στη Νομαρχία Πειραιά και το δήμου Κάσου, ξεκινά άμεσα, μετά από απόφαση που πήρε στα τέλη του προηγούμενου μήνα, το Νομαρχιακό Συμβούλιο Πειραιά.

Σύμφωνα με όσα έγιναν γνωστά, ο νομάρχης Πειραιά Γιάννης Μίχας, κάλεσε το δήμαρχο Κάσου Δημήτρη Ερωτόκριτο να τον επισκεφτεί, προκειμένου να συζητηθούν οι λεπτομέρειες της συνεργασίας αυτής.

Μάλιστα σε επιστολή του, προς τον κ. Μίχα ο δήμαρχος Κάσου κάνει γνωστό, ότι τόσο ο ίδιος, όσο και μέλη του δημοτικού συμβουλίου θα πραγματοποιήσουν επίσκεψη στον Πειραιά, περί τα τέλη Σεπτέμβρη.

Αναλυτικά, η επιστολή αναφέρει τα εξής:

"Κύριε Νομάρχα, με την επιστολή μου αυτή, θα ήθελα να σας ευχαριστήσω για την υπ' αριθμ. 87/2004 απόφαση του Νομαρχιακού σας Συμβουλίου της 21ης Ιουλίου 2004, με την οποία εγκρίνατε ομόφωνα την πρόταση συνεργασίας της Νομαρχίας Πειραιά με τον δήμο Κάσου.

Θέλω να σας διαβεβαιώσω, εκ μέρους όλων των κατοίκων του ακριτικού νησιού μας, ότι η εν λόγω απόφαση θα συμβάλλει καθοριστικά στην περαιτέρω σύσφιγξη των σχέσεών μας, δεδομένου ότι από τις αρχές του 20ού αιώνα, ο Πειραιάς ήταν πάντοτε το φιλόξενο λιμάνι για όλους τους Κασιώτες, όπως άλλωστε και για τους λοιπούς Δωδεκανήσιους. Επιπλέον, η ενεργός παρουσία της αγαπητής μας συμπατριώτισσας κ. Μαίρης Σορώτου-Τσανάκη, είμαι βέβαιος ότι θα συμβάλλει ουσιαστικά στην πραγματοποίηση των κοινών μας δράσεων.

Ελπίζω ότι προς το τέλος Σεπτεμβρίου, συνοδευόμενος από αντιπροσωπεία μελών του δημοτικού μας συμβουλίου, θα έχω την ευχαρίστηση να ανταποκριθώ στην πρόσκλησή σας και να έλθω στον Πειραιά για μια συντονιστική συνάντηση μαζί σας, προκειμένου να εξετασθεί η δυνατότητα όσο το δυνατό καλύτερης μεθόδευσης της συνεργασίας μας".

ΝΤΕΤΕΚΤΙΒΣ
Συνταξιούχος Αστυνομικός Ασφάλειας
ΑΝΑΛΑΜΒΑΝΟΥΜΕ
Υποθέσεις ανηλίκων,
οικογενειακές, προσωπικές κ.τλ.
ΔΙΑΘΕΤΟΥΜΕ ΤΑ ΠΛΕΟΝ
ΣΥΓΧΡΟΝΑ ΟΠΤΙΚΟΑΚΟΥΣΤΙΚΑ
ΣΥΣΤΗΜΑΤΑ
100% ΕΧΕΜΥΘΕΙΑ
ΡΩΜΗΣ 22 - ΡΟΔΙΝΙ
ΚΙΝ.6946997967

ΝΤΕΤΕΚΤΙΒΣ
30 ΧΡΟΝΙΑ ΜΟΝΙΜΑ
ΚΑΙ ΣΤΗ ΡΟΔΟ
35354 - 28780
Π.Π. ΓΕΡΜΑΝΟΥ 6 (ΠΛ. ΦΩΚΙΑΛΗ)
Η ΛΥΣΗ!!!
ΣΕ ΚΑΘΕ ΣΑΣ ΠΡΟΒΛΗΜΑ
EXPRESS SECURITY

ΝΑΥΤΙΚΗ ΕΤΑΙΡΕΙΑ
ΤΗΛΟΣ 21ος ΑΙΩΝΑΣ
ΠΡΟΓΡΑΜΜΑ ΤΟΥ "SEA STAR"

ΔΕΥΤΕΡΑ

ΛΙΜΑΝΙ	ΑΦΙΞΗ	ΑΝΑΧΩΡΗΣΗ
ΡΟΔΟΣ		09.00
ΤΗΛΟΣ	10.20	14.30
ΝΙΣΥΡΟΣ	15.00	17.30
ΤΗΛΟΣ	18.00	18.10
ΡΟΔΟΣ	19.30	

ΤΡΙΤΗ

ΛΙΜΑΝΙ	ΑΦΙΞΗ	ΑΝΑΧΩΡΗΣΗ
ΡΟΔΟΣ		09.00
ΧΑΛΚΗ	10.10	12.00
ΤΗΛΟΣ	12.40	17.00
ΡΟΔΟΣ	18.30	

ΤΕΤΑΡΤΗ

ΛΙΜΑΝΙ	ΑΦΙΞΗ	ΑΝΑΧΩΡΗΣΗ
ΡΟΔΟΣ		08.00
ΤΗΛΟΣ	09.20	09.30
ΡΟΔΟΣ	10.50	18.30
ΤΗΛΟΣ	19.50	20.00
ΡΟΔΟΣ	21.30	

ΠΕΜΠΤΗ

ΛΙΜΑΝΙ	ΑΦΙΞΗ	ΑΝΑΧΩΡΗΣΗ
ΡΟΔΟΣ		09.00
ΤΗΛΟΣ	10.20	17.00
ΡΟΔΟΣ	18.20	

ΠΑΡΑΣΚΕΥΗ

ΛΙΜΑΝΙ	ΑΦΙΞΗ	ΑΝΑΧΩΡΗΣΗ
ΡΟΔΟΣ		09.00
ΤΗΛΟΣ	10.20	14.00
ΝΙΣΥΡΟΣ	14.30	17.30
ΤΗΛΟΣ	18.00	18.10
ΡΟΔΟΣ	19.30	20.00
ΤΗΛΟΣ	21.30	

ΣΑΒΒΑΤΟ

ΛΙΜΑΝΙ	ΑΦΙΞΗ	ΑΝΑΧΩΡΗΣΗ
ΤΗΛΟΣ		07.00
ΡΟΔΟΣ	08.30	09.00
ΤΗΛΟΣ	10.20	17.00
ΡΟΔΟΣ	18.20	Δ.

ΚΥΡΙΑΚΗ

ΛΙΜΑΝΙ	ΑΦΙΞΗ	ΑΝΑΧΩΡΗΣΗ
ΡΟΔΟΣ		07.30
ΤΗΛΟΣ	08.50	09.00
ΡΟΔΟΣ	10.20	17.00
ΤΗΛΟΣ	18.20	18.30
ΡΟΔΟΣ	19.50	

ΠΛΗΡΟΦΟΡΙΕΣ: ΡΟΔΟΣ ΤΑΡΠΟΝ ΣΠΡΙΝΓΚΣ 44- ΤΗΛ. 2241078052-2241078053 ΚΙΝΗΤΟ 6938244523 ● ΤΗΛΟΣ Τηλ.: 2246044000



Ρόδος: εἰκῇ καὶ ὡς ἔτυχε...

... Διαφημιστικές ρυπάνσεις

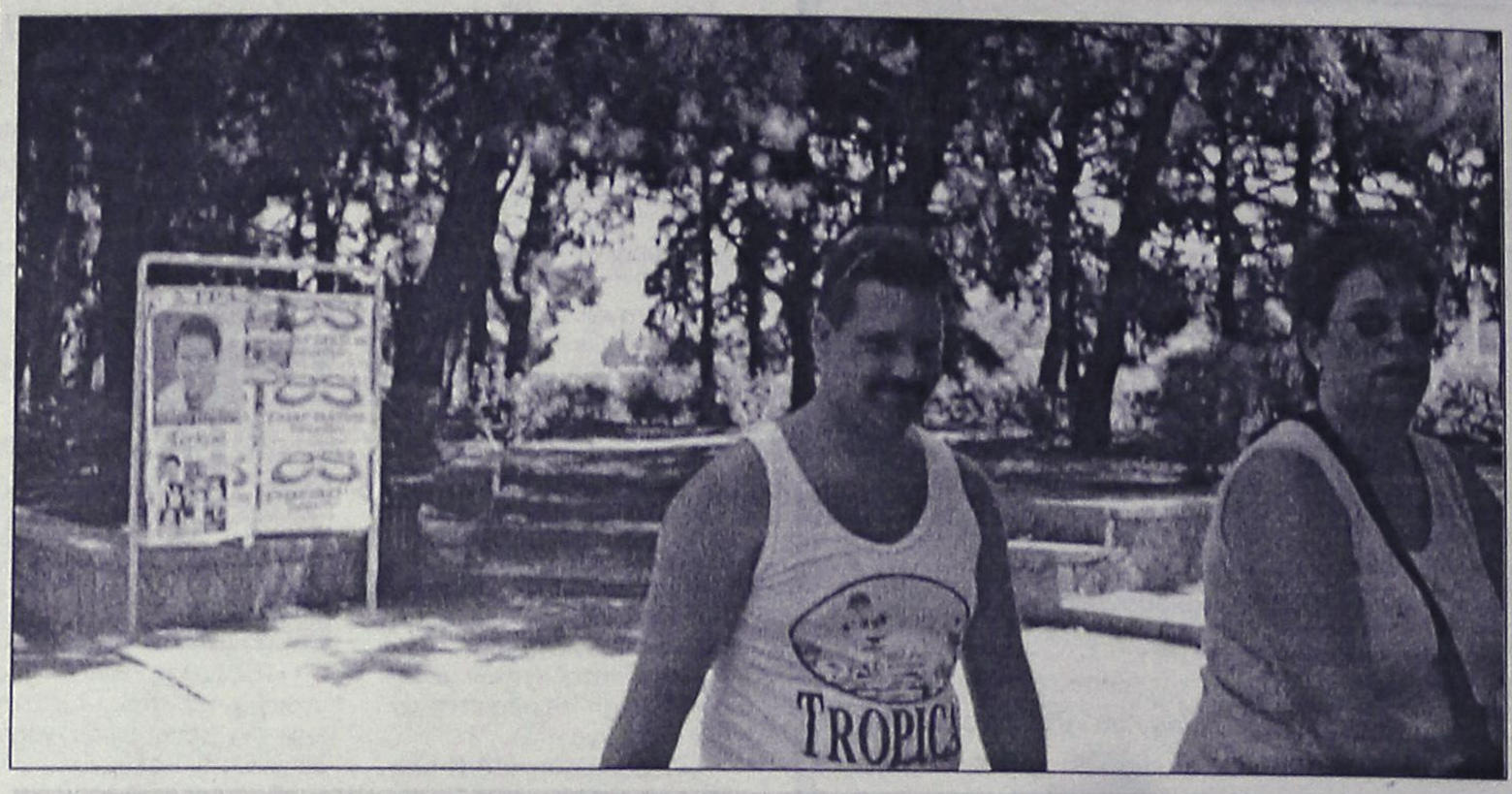

Συνεχίζουμε την παρουσίαση των νέων εστιών οπτικής ρύπανσης, που βαρύνουν την *"κακότυχη"* πόλη μας.

Πρόκειται για τα νέα διαφημιστικά ταμπλό που ξεφύτρωσαν από το πουθενά, μάλλον χωρίς απόφαση του Δημοτικού Συμβουλίου, και τα οποία έχουν τοποθετηθεί στα πλέον ακατάλληλα σημεία.

...Εκτός από την αισθητική παραβιάζουν και τις σχετικές ρυθμίσεις οδικής κυκλοφορίας αφού όλα έχουν τοποθετηθεί σε κόμβους δρόμων ή κοντά σε στροφές, όπου η προσοχή των οδηγών πρέπει να είναι σε ένταση και όχι να διασπάται από μηνύματα "κοινωνικού" περιεχομένου!

... Στο "Simi" διέμενε ο Κεντέρης

Στο εξωτικό ***Λέχαιο*** της Κορινθίας παρέμειναν ***Κεντέρης,*** η ***Θάνου*** και ο προπονητής τους, πριν από το *"πατατράκ"*.

... Οι δύο αθλητές διέμειναν στο ξενοδοχείο ***"Simi"!***

... Η Ρόδος, το άγαλμα και η Παναγιά

Ο γνωστός και αγαπητός στους Ροδίτες ***Αγγελος Αναστασιάδης,*** προπονητής του ΠΑΟΚ, σε συνέντευξή του στην ΝΕΤ:

«Παίζουμε αύριο ένα παιχνίδι, ιδού η Ρόδος, ιδού και το πήδημα».

Και λίγο μετά

«Ελπίζω ότι η Παναγιά θα δει τις προσπάθειες που κάναμε για τον αυριανό αγώνα».

...Αμα ο άνθρωπος είναι θρήσκος!

... Ο Βούρος, η Τρικαλιώτη, η Τρύπη και η γριά Τρωαδίτισσα

«Ο Βούρος, ο Βούρος...»

Σκουντούσε, ψιθυρίζοντας, μεσήλιξ κυρία το σύζυγό της με τον οποίο έβλεπαν τις "Τρωάδες" του Διαγόρα Χρονόπουλου στην Θεσσαλονίκη-μπροστά τους καθόταν φίλη μου.

«Η Τρικαλιώτη, η Τρικαλιώτη...»-άλλη σκουντιά. «Η Τρύπη, η Τρύπη...», «Η Λέχου, η Λέχου...». «Ο Λιγνάδης, ο Λιγνάδης...»-σκουντιά πάλι και ψίθυρος, ξέρετε απ' αυτούς των ηλικιωμένων με προβλήματα ακοής, που τον ακούν τουλάχιστον άλλοι δέκα τριγύρω... Και στο τέλος η αναρώτηση: «Η γριά (σ.σ.: την Εκάβη εννούσε), ποιά είναι;».

Κυρία Αννα Βαγενά, πολύ καιρό έχετε να κάνετε τηλεόραση...».

(Γιώργος Δ.Κ. Σαρηγιάννης, από τα "Τα Νέα")

...

(Υ.Γ.: Χωρίς πλάκα, θα μπορούσε να είχε συμβεί και στην Ρόδο!)

ΝΤΕΤΕΚΤΙΒΣ ΑΘΗΝΩΝ
PRIVATE DETECTIVE
Αναλαμβάνουμε υποθέσεις ανηλίκων, προσωπικές, οικογενειακές εμποροβιομηχανικές
Διαθέτουμε τα καλύτερα ηλεκτρονικά σύγχρονα οπτικοακουστικά μέσα
Εχεμύθεια 100%
Τα 30 χρόνια πείρα είναι η εγγύησή μας
ΤΗΛ. 6977 632963 & 6945 319796

ΜΟΛΙΣ ΚΥΚΛΟΦΟΡΗΣΕ
ΜΙΧΑΛΗΣ ΕΜΜ. ΑΡΦΑΡΑΣ:
Ιπποτικοί και Νεοκλασικοί Πύργοι Ιαλυσού Ρόδου


Γνωρίστε
● Την πολεοδομία και τη νεοκλασικίζουσα αρχιτεκτονική του τόπου, μέσα από φωτογραφίες και σχέδια
Μελετείστε
● Την τοπική ιστορία των πύργων, τη γενεαλογία των ιδιοκτητών, τους σπουδαίους λαϊκούς τεχνίτες κ.ά.
Χαρείτε
● Ενα πολυτελές έργο 26Χ35 εκ., σε πλάγιο σχήμα 224 σελίδων, εξολοκλήρου τετράχρωμο, με χειροποίητη χρυσοδερματόδετη βιβλιοδεσία.
ΠΩΛΗΣΗ ΣΕ ΕΠΙΛΕΓΜΕΝΑ ΒΙΒΛΙΟΠΩΛΕΙΑ και στο τηλ. 2102818842

(εκ)πολιτισμικά παίγνια

Χαρά Κοσεγιάν

Πίνδαρος: "Διαγόρα Ροδίω πυκτί"

«Και λεν των ανθρώπων οι παλιότεροι μύθοι
πως όταν τη γη τη μοιράζονταν
οι Θεοί και ο Δίας
δεν ξεχώριζε ακόμα η Ρόδος στη θάλασσα
αλλά ήταν κρυμμένη στα κατάρμυρα βάθη».
Πίνδαρος, VII Ολυμπιόνικος,
«Για τον Διαγόρα τον Ρόδιο
νικητή στην πυγμαχία»

«Ο Πίνδαρος (5ος αιώνας π.Χ.), υπήρξε ο κορυφαίος λυρικός ποιητής της αρχαιότητας ο κατεξοχήν υμνητής του αθλητικού ιδεώδους και ο τελευταίος, ίσως, εκπρόσωπος μιας ηρωϊκής εποχής, ένας *"γηραιός"*, όπως ισχυρίζεται ο Wilamowitz, Βοιωτός ευγενής κτηματίας, τόσο αφοσιωμένος στις αριστοκρατικές αξίες του απερχόμενου-ή ήδη παρελθόντος-δωρικού κόσμου που όσα άλλα συνέβαιναν γύρω του και στην εποχή του. Κλασική εποχή για την Αθήνα, χρυσή εποχή για τις τέχνες, τα γράμματα και τις επιστήμες, μοιάζουν να τον αφήνουν παγερά αδιάφορο τη στιγμή που εκείνος εξαντλεί όλη τη δημιουργικότητά του για να εξυμνήσει, και μάλιστα επί πληρωμή-γιατί ήξερε την αξία του-αθλητικά κατορθώματα ως μέγιστα ηρωικά έργα.

Ο Πίνδαρος γεννήθηκε το 518 ή το 522 π.Χ. στις Κυνός Κεφαλές της Βοιωτίας και πέθανε στο Αργος στα 80 του χρόνια, σε βαθιά γεράματα. Διήνυσε σχεδόν όλο τον 5ο αι., έζησε την αναστάτωση των Μηδικών πολέμων κι αποκρυπτογράφησε την εποχή του με το ψευδαίσθητο όνειρο της εθνικής ενότητας. Ο Πελοποννησιακός πόλεμος τα γκρέμισε όλα. Αλλά η ενάρετη νίκη κι ο κόπος για την κατάκτησή της εξακολουθούν να αποτελούν τα αντικείμενα του θαυμασμού του.

Με τελετουργικό υπερβατικό και θρησκευτικό, υπογραμμίζει ότι η δόξα του ιδανικού φωτός είναι πέρα από τα γήινα κι ο μόνος τρόπος για να αποφύγει η ανθρωπότητα το θανατηφόρο τρίγωνο της Μοίρας, της Υβρεως και του Φθόνου, υπερβαίνοντας τη ζωή των θνητών και μένοντας, μέσω της υστεροφημίας, στην αθανασία. *«Ολβιος ον φάμαι κατέχοντ' αγαθαί»*, ορίζει στον ***Ζ' Ολυμπιόνικο για τον Διαγόρα,*** *«σιγαλόν αμαχανίαν έργω φυγών»*, *«με τη νίκη σου ξέφυγες την αμήχανη σιωπή»* δηλώνει τον 9ο Πυθιόνικο. Εχει βεβαίως επίγνωση ότι αυτός απλά μεταφέρει την αλήθεια των Μουσών: *«Μάντευε Μούσα κι εγώ θα γίνω εκφωνητής σου»* (6ος παιάνας) και μάλιστα για όσους ο ίδιος ο θεός επιθυμεί: *«ο μεγάλος σκοπός του Δία διευθύνει το δαίμονα/την τύχη/του ανθρώπου που αγαπά»* (5ος Πυθιόνικος).



Ο Πίνδαρος σε άγαλμα της εποχής του Αυγούστου, αντίγραφο αρχαίου ελληνικού πρωτότυπου

Κατά τον 5ο αι. ο Πίνδαρος απέκτησε πανελλήνια φήμη που του επέτρεπε να συνθέτει ωδές από τη μια άκρη της ελληνικής επικράτειας ως την άλλη: για τον Ρόδιο Διαγόρα στην Ανατολή, για τον Αρκεσίλαο στην Αφρική, για νικητές από Σικελικές πόλεις, για τις επιφανείς οικογένειες του Ακράγαντα και των Συρακουσών, εξυμνώντας τις βασικές αριστοκρατικές αξίες που συνετέλεσαν στους θριάμβους: την τιμή, τη θεοσέβεια, την κοινωνικότητα, τις ηγετικές ικανότητες, τη γενναιοδωρία, την πολεμική ανδρεία..., ενστερνιζόμενος ολόψυχα τις αρχές και το ήθος του μέχρις εσχάτων ορίων ανταγωνισμού, που αποτελούσε και τον κινητήριο μοχλό των κατορθωμάτων τους. Καλύτερα ένας ένδοξος, σύντομος θάνατος, παρά ένα *"Ανώφελα γήρας ανώνυμο"*, προτείνει ο Πίνδαρος (Ολυμπ. 1) θυμίζοντας έντονα την επιλογή του Σαρπηδόνα και του νεαρού Αχιλλέα στην ομηρική Ιλιάδα. Αντίδοτο το *"άφθιτο κλέος"*, η φήμη που δεν θα πεθάνει ποτέ. Στο νικηφόρο αθλητή κάτι τέτοιο θα πετύχει η εγκωμιαστική τέχνη του ποιητή, την αξία της οποίας αποδίδει ο ίδιος, όταν λέει ότι το άγαλμα του νικητή πρέπει να πας ο ίδιος για να το δεις στο χώρο, άσε που μπορεί να σπάσει ή να φθαρεί στο χρόνο, ενώ τα λόγια του ποιήματος πετούν από στόμα σε στόμα και μεταφέρονται από γενιά σε γενιά κερδίζοντας ο αθλητής την αθανασία.

Στο Διαγόρα το Ρόδιο το νικητή της 79ης Ολυμπιάδας, στην πυγμαχία, το 464 π.Χ. αφιέρωσε ο Πίνδαρος τον Ζ' Ολυμπιόνικο. Τον τίμησε κι ως περιοδονίκη, πανελλήνιο νικητή, εκτός των πολλών τοπικών αγώνων, γιατί διέπρεψε μια φορά στα Ολύμπια, μια στα Πύθια, τέσσερις στα Ισθμια, τη μια πάνω στην άλλη στα Νέμεα. Στο προοίμιο, σαν πλούσιος άρχοντας κι οικοδεσπότης ο Πίνδαρος, σε μια Ομηρικής δομής παρομοίωση, προσφέρει τα πλούσια δώρα του στον εκλεκτό του συνδαιτημόνα. Τον τιμά και τον ζηλεύουνε όλοι καθώς στάζει νέκταρ, το δώρο των Μουσών, το γλυκό καρπό του νου, στον ευτυχή που κερδίζει μια εξαίρετη φήμη.

Μαζί με το Διαγόρα τιμάται η πόλη του και η γενιά του. Αξιος μυθοπλάστης ο ποιητής πλέκει για χάρη των ευπατρίδων Διαγοριδών νέο μύθο που φέρνει τους Ρόδιους ν' αντλούν-κατά την προσφιλή τακτική του Πινδάρου-την καταγωγή από τον ήρωα Ηρακλή και να προέρχονται από το Αργος. Νέες μυθικές παραδόσεις πλέκονται-σύμφωνα με τη γνώμη των περισσότερων από τους μελετητές του-και για την προέλευση του νησιού και των κατοίκων του. Η Ρόδος αναδύθηκε από τη θάλασσα και δόθηκε δώρο στον Ηλιο κι ήταν τόση η δύναμη του λόγου του και η πειθώς του, που έκανε να συμβαίνει ό,τι ως τότε δεν ίσχυε... Η αρχαιολογική σκαπάνη απέδειξε πως 60 χρόνια αργότερα παραδίδεται ιερό λατρείας του νέου πια θεού στο νησί. Κατάφερε λοιπόν ο ποιητής και άλλαξε τους μύθους κι έφτιαξε νέα ιστορία, σύμφυτη βέβαια με την δική του κοσμοθεωρία που ήθελε τους Ελληνες ενωμένους, ομόψυχους και δυνατούς, ενώ ταυτόχρονα βοήθησε και τους Ιαλύσιους Διαγορίδες με ένα μύθο που, είτε θα είχε συμβολικό χαρακτήρα, είτε θα υπέκρυπτε πολιτικές σκοπιμότητες, είτε θα συνέβαλε στις προσπάθειές τους να ενώσουν την τρίπολη πολιτεία-Λίνδος, Ιαλυσός και Κάμειρος-σε ροδιακό συνοικισμό, προσδίδοντάς της νέο μυθολογικό παρελθόν, θεογονία και πανελλήνια φήμη, όρους απαραίτητους για τη δημιουργία ενός ισχυρού κράτους.

Ετσι "διόρθωσε τον λόγο" κι έστρεψε την κακοδαιμονία σε ευτυχία, *"τα λάθη των ανθρώπων και των θεών με ένα είδος σύνεσης, στον πινδαρικό κανόνα, αποκαθίστανται"*, ευχαριστώντας και τους χορηγούς, εξευμενίζοντας και τους θεούς! *«Με ποιητικότατο τρόπο ο Πίνδαρος παρενέβαλε τη σπουδαία διόρθωση-προσθήκη, με την οποία καθιέρωσε και επέβαλε ως πολιούχο θεό της μελλούσης να ιδρυθεί πόλης, τον Ηλιο, παρουσιάζοντας έναν επίσης εντελώς νέο για τη Ρόδο, μύθο αναδύσεως της πλούσιας και ωραίας νήσου από το βυθό της θάλασσας»*, πιστεύει ο Γρηγόρης Κωνσταντινόπουλος. Ετσι ο Πινδάρειος αθλητής κερδίζει δόξα για τον εαυτό του μοιρασμένη όμως με την πόλη του, εξασφαλίζοντας τη δίκαιη ζήλεια ανάμεσα σε αυτήν και τις ανταγωνίστριες πόλεις. Γιατί νίκη στους αγώνες σήμαινε και πολιτική παρακαταθήκη. Μόνο στους Ελληνες συνέβαινε αυτό. Μόνο ελληνική αξία ήταν ο πρωταθλητισμός και η θέση του αθλητή ως υπεράνθρωπου, ως κλασικού ήρωα. *"Ευθυμάχα, πελώριον άνδρα"*, λέει ο ποιητής για το Διαγόρα, *"4 πηχών και 5 δακτύλων"*-ψηλότερο, δηλαδή από δύο μέτρα-συμπληρώνει ο αρχαίος σχολιαστής, περνώντας τον στον χώρο του θρύλου.

Ξέρει ωστόσο ο Πίνδαρος-καλύτερα από τον καθένα-το ευμετάβολο της ανθρώπινης τύχης. Εχει επανειλημμένα υπογραμμίσει την αστάθεια της ανθρώπινης ζωής. Δεν υπάρχει μόνιμη ευτυχία: *«Η Μούσα πότε αυτόν ευνοεί, πότε εκείνον...»* γι' αυτό με τη δύναμη της τέχνης του νοιάζεται να κρατήσει ζωντανή και τη γενιά του Καλλιάνακτα, ακόμα κι αν αλλάξουν οι πνοές των ανέμων.

Κι οι Ρόδιοι ανταποκρίθηκαν, χαράζοντας με χρυσά γράμματα την ωδή αυτή στο ναό της Λινδίας Αθηνάς...».

Χαρά Κοσεγιάν, διδάκτωρ φιλολογίας-λογοτέχνης

«ΡΟΔΙΑΚΗ» ΑΠΟ ΤΟ 1915

ΦΛΑΣ ΣΤΟ ΠΑΡΕΛΘΟΝ


ΡΟΔΙΑΚΗ
PERIODICO SETTIMANALE

Εν Ρόδω
ΔΕΥΤΕΡΑ 18 ΑΥΓΟΥΣΤΟΥ 1930
ΑΡΙΘΜ. ΦΥΛΛΟΥ 1138

ΠΕΝΘΗ

Κατόπιν βραχείας αλλ' οξείας νόσου καθ' ής δεν ίσχυσαν τα δαφιλή της επιστήμης μέσα, απέθανε εν τω Β. Νοσοκομείω χθες και μετεκομίσθη εις το ιδιαίτερον χωρίον του προς ταφήν ο εκ Μαλώνας Εμμανουήλ Ν. Καλαμπίχης, εξάδελφος του ημετέρου διευθυντού. Ο πρόωρος θάνατος του κατελύπησε την μικράν κοινωνίαν της Κοινότητος Μαλώνας, παρ' η αρκετών απήλαυε συμπαθειών, μετέχων μάλιστα και του Δημ. Συμβουλίου της.

Εις τους τεθλιμμένους γονείς, σύζυγον, τέκνα και λοιπούς οικείους του μεταστάντος διαβιβάζοντες θερμά συλλυπητήρια, ευχόμεθα ελαφρόν το χώμα εις τον μεταστάντα.

Μετά βραχείαν επίσης νόσον απέθανε και εκηδεύθη ενταύθα την παρελθούσαν Πέμπτην μετ' ενδείξεων πολλής εκ μέρους της κοινωνίας μας συμπαθείας και πένθους η καλή οικοδέσποινα Ασημένα Γ. Σκάρου.

Εις τον τεθλιμμένον σύζυγον, υιούς και θυγατέρας της μεταστάσης διαβιβάζοντες τα θερμά μας συλλυπητήρια ευχόμεθα αυτή αιωνίαν την μνήμην και την ανάπαυσιν.

ΣΥΛΛΥΠΗΤΗΡΙΟΝ

Εις τας σκληρώς δοκιμασθείας οικογενείας Νικολάου και Εμμ. Ν. Καλαμπίχη επί των προώρω θανάτω του προσφιλούς αυτών υιού, συζύγου και πατρός ΕΜΜΑΝΟΥΗΛ διαβιβάζομεν τα θερμότερα συλλυπητήριά μας ευχόμενοι εις τον μετασταντα ελαφρόν το χώμα και αιωνίαν την μνήμην και την ανάπαυσιν.

Εκ Μαλώνα τη 18 Αυγούστου 1930
Νικόλαος και Σάββας Γ. Γεωργαλάς

(Στα κείμενα από την παλιά "Ροδιακή" διατηρείται η γλώσσα της εποχής και οι τότε ονοματοθεσίες. Τότε η "Ροδιακή" εκδιδόταν υπό καθεστώς παλικής κατοχής).


ΑΜΕΣΗ ΕΞΥΠΗΡΕΤΗΣΗ
SERVICE
ΗΛΕΚΤΡΟΝΙΚΩΝ ΥΠΟΛΟΓΙΣΤΩΝ
ΜΗΧΑΝΩΝ ΓΡΑΦΕΙΟΥ
ΤΑΜ.ΜΗΧΑΝΩΝ-ΦΟΡΟΛ.ΜΗΧΑΝ.
Καλέστε τώρα 22410 65252

ΑΝΑΒΑΘΜΙΣΕΙΣ
ΕΓΚΑΤΑΣΤΑΣΕΙΣ
Η/Υ-ΔΙΚΤΥΩΝ-ΠΕΡΙΦΕΡΙΑΚΩΝ
ΜΗΧ.ΓΡΑΦΕΙΟΥ-ΤΑΜ.ΜΗΧΑΝΩΝ
ΠΡΟΓΡΑΜΜΑΤΩΝ - INTERNET

Alpha net com
computer - internet services

Αθηνών 17 - Ανάληψη
85100 - Ρόδος
Τηλ./Φαξ 22410 65252
Κιν. 6974 106976

Athinon 17 - Analipsi
85100 - Rhodes
Tel./Fax: +30 22410 65252
email: info@rho.com.gr mobile: +30 6974 106976

Αντίλαλοι
πολιτικοί και άλλοι...

Κλήσεις

Μπορεί πιθανόν **ο δήμος Πεταλούδων** (όπως και οι περισσότεροι δήμοι του νησιού να έχουν οικονομικά προβλήματα), αλλά... το παρακάνει στην προσπάθειά του **να μαζέψει χρήματα** και να κλείσει κάποιες τρύπες.

Σύμφωνα με καταγγελίες αυτές τις μέρες που πηγαίνει τόσος κόσμος στην Κρεμαστή για το πανηγύρι, υπάλληλος του δήμου **έκοβε κλήσεις,** σ' αυτούς που σταματούσαν τ' αυτοκίνητά τους στον δρόμο προς την Παστίδα, όπως άλλωστε γίνεται εδώ και τόσα χρόνια.

Ενα κεράκι πήγαμε ν' ανάψουμε και μας έκοψαν κλήση καταγγέλλει διαμαρτυρόμενη αναγνώστρια και **εδώ που τα λέμε έχει δίκαιο!**

Λ.Μ.

Δεν μας αρέσει

Τελικά, η εν πολλαίς αμαρτίαις περιπεσούσα **Εταιρεία Τουριστικών Ακινήτων (ΕΤΑ)** που έχει αρκετούς ανοικτούς λογαριασμούς με το νησί μας, δεν θα είναι στην αρμοδιότητα του νεοσύστατου υπουργείου Τουριστικής Ανάπτυξης. Ετσι έγινε γνωστό και... προσωπικά δεν μας αρέσει! Αυτονόητο δεν είναι ότι **η περιουσία της ΕΤΑ** (δηλαδή του πρώην ΕΟΤ) θα έπρεπε να ήταν στο υπουργείο Τουρισμού;

Λ.Μ.

Το... πολιτικό καθεστώς

Την πιο απίθανη ερώτηση δέχθηκε ο δήμαρχος Νότιας Ρόδου κ. Μαν. Σαββής στη συνέντευξη που έδωσε την Κυριακή στο Ζάππειο στους ξένους δημοσιογράφους.

Αφρικανός συνάδελφος, τον ρώτησε... τι πολιτικό καθεστώς έχει το νησί της Ρόδου και είδε κι έπαθε να του εξηγήσει ο κ. Σαββής!

Λ. Μ.

Θεματικός τουρισμός

Το νησί της **Καλύμνου** κάνει ό,τι μπορεί για να κερδίσει το θεματικό τουρισμό. Ο Δημοτικός Οργανισμός Τουρισμού δήμου Καλύμνου, στο πλαίσιο αυτής της προσπάθειας διοργανώνει **αγώνες αναρρίχησης** το Σεπτέμβριο και **αγώνες καταδύσεων** τον Οκτώβριο. Κι επειδή όπως λένε η αρχή είναι το ήμισυ του παντός, η Κάλυμνος, έκανε μία αρχή για να προσελκύσει άλλου είδους τουρίστες...

Β. Μ.

Ερευνα

Η Τουρκία ξεπέρασε την Ισπανία και αναδείχθηκε ο δημοφιλέστερος τουριστικός προορισμός για τους Γερμανούς. Η αποκαλυπτική αυτή είδηση δημοσιεύθηκε στην ιστοσελίδα του πλέον έγκυρου ευρωπαϊκού περιοδικού FVW. Σύμφωνα μάλιστα με τον δείκτη FVW Giata, η Τουρκία κατέχει την πρώτη θέση αποσπώντας το 27,5% των συμμετεχόντων στην έρευνα. Είναι ενδιαφέρον το ότι τον Ιούλιο του 2003 η Τουρκία κατείχε μόλις το 15,1%. Ετσι, εφέτος η Τουρκία απέσπασε την πρώτη θέση με δεύτερη την Ισπανία, που έλαβε το 23,9% των "ψήφων" των συμμετεχόντων στην έρευνα. Πέρυσι η Ισπανία είχε το 28,8%. Στην τρίτη θέση έρχεται η Ελλάδα με 15,1% του κοινού. Ακολουθούν η Τυνησία με 4,2% και η Αίγυπτος με 4,1%.

Για το ΙΚΑ

Καλά έκανε η κυβέρνηση και ξεκαθάρισε την θέση της σε ό,τι αφορά την μεταφορά των υπηρεσιών ΙΚΑ στο χώρο του παλιού νοσοκομείου.

Ελπίζουμε, όμως, ότι και θα υπάρξει και συνέχεια επί του πρακτέου, διότι πρόκειται περί θεωρητικής απόφασης.

Λ. Μ.

Μπλακ χιούμορ από αναγνώστη της στήλης. Μήπως ο καταθλιπτικός αγωγός της ΔΕΥΑΡ στο Μανδράκι, αναρωτιέται ο αναγνώστης, πάσχει από... κατάθλιψη και γι' αυτό σπάει κάθε τρεις και λίγο;
Λ.Μ.

Φροντιστήριο ΠΥΘΑΓΟΡΑΣ
Στ. Κωτιάδη 2, Ρόδος
Τηλ : 22410 29593
Fax: 22410 76101

Από το 1975 πάντα επιτυχίες

ΑΝΑΚΟΙΝΩΣΗ
Εναρξη εγγραφών 20 Ιουλίου
Ημερομηνίες Έναρξης Μαθημάτων

Τάξη	Ημερομηνία
Γ΄ Λυκείου	2 Αυγούστου
Β΄ Λυκείου	17 Αυγούστου
Α΄ Λυκείου	23 Αυγούστου
Γυμνάσια - ΤΕΕ	30 Αυγούστου

Εγγραφές καθημερινά στη Γραμματεία του φροντιστηρίου μας.
Ωρες Εγγραφών : 10:00 - 12:00 & 18:00 - 20:00
Διεύθυνση σπουδών: Μπουρνής Αποστόλης

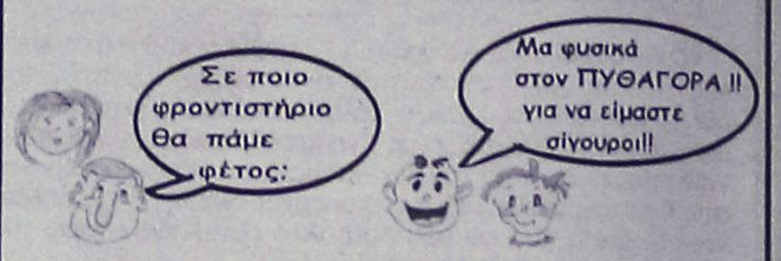

ΠΙΝΟΚΙΟ
ΠΡΟΤΥΠΟ ΠΡΟΣΧΟΛΙΚΟ ΚΕΝΤΡΟ
Φροντίδας - Αγωγής & Διαπαιδαγώγησης

Πληροφορίες-Εγγραφές:
10.30 πμ - 14.00 μμ

Υπεύθυνες:
Ευη Χιωτάκη - Μανδρακού
Θέτις Χιωτάκη - Γλυνού

Για παιδιά από 2 1/2 έως 6 ετών.



Εθνικής Αντιστάσεως & Λεμεσού 39
Τηλ: 22410 20996
pinokio@rho.forthnet.gr

ΦΡΟΝΤΙΣΤΗΡΙΟ ΜΕΣΗΣ ΕΚΠΑΙΔΕΥΣΗΣ
ΜΕΘΟΔΙΚΟ
ΣΤΗΝ ΚΡΕΜΑΣΤΗ

ΟΛΑ ΤΑ ΜΑΘΗΜΑΤΑ ΓΙΑ
ΓΥΜΝΑΣΙΟ - ΕΝΙΑΙΟ ΛΥΚΕΙΟ - Τ.Ε.Ε.

ΔΙΕΥΘΥΝΣΗ ΣΠΟΥΔΩΝ:
ΚΟΥΚΙΑΣ ΝΙΚΟΣ - ΑΝΑΝΙΑΣ ΑΓΓΕΛΟΣ

ΓΙΑ ΠΛΗΡΟΦΟΡΙΕΣ-ΕΓΓΡΑΦΕΣ ΚΑΘΗΜΕΡΙΝΑ 10.00-13.00 ΚΑΙ 18.00-21.00

ΕΝΑΡΞΗ ΜΑΘΗΜΑΤΩΝ
Γ' ΛΥΚΕΙΟΥ 2 ΑΥΓΟΥΣΤΟΥ
Β' ΛΥΚΕΙΟΥ 16 ΑΥΓΟΥΣΤΟΥ
Ολα τα υπόλοιπα τμήματα 1 ΣΕΠΤΕΜΒΡΙΟΥ

ΦΡΟΝΤΙΣΤΗΡΙΟ ΜΕΘΟΔΙΚΟ
Η ...μέθοδος της επιτυχίας

ΗΡΩΩΝ ΠΟΛΥΤΕΧΝΕΙΟΥ 17 ΤΗΛ. 90233 - 96378 - 91781
www. methodiko.edu.gr

OUTOX
Σαν να μην ήπιες γουλιά...



Η σύνθεση βιταμινών του προϊόντος **Outox** βοηθάει τον ανθρώπινο οργανισμό να **αποβάλει το αλκοόλ** πολύ γρηγορότερα. Πίνεται σαν **κοκτέιλ** με λευκά οινοπνευματώδη ποτά, όπως βότκα, τζιν, ρούμι, τεκίλα, ούζο ή σκέτο με πάγο

Πληροφορίες-Παραγγελίες στα τηλέφωνα 22410 65383, 67879

TOYOTA

Για ένα **σέρβις** του αυτοκινήτου σας πραγματικά της **ποιότητας ΤΟΥΟΤΑ** με **γνήσια ανταλλακτικά** και **αξεσουάρ**

ελάτε σ' εμάς

ΞΕΝΑΚΗΣ α.ε.β.ε
εξουσιοδοτημένος έμπορος και after sales ΤΟΥΟΤΑ στα Δωδεκάνησα
3ο χλμ. Λεωφ. Ρόδου-Λίνδου
(αμέσως μετά το ΙΚΑ) • τηλ. 2241062200