Η ΡΟΔΙΑΚΗ

ΗΜΕΡΗΣΙΑ ΠΡΩΙΝΗ ΕΦΗΜΕΡΙΔΑ ΤΗΣ ΡΟΔΟΥ

ΠΑΡΑΣΚΕΥΗ
20 ΑΥΓΟΥΣΤΟΥ 2004
ΑΡ. ΦΥΛΛΟΥ 17.777
ΤΙΜΗ: ΕΥΡΩ 0,70

PAFFUTO
WINE MUSIC BAR
www.paffuto.com

ΧΡΥΣΟ ΜΕΤΑΛΛΙΟ ΣΤΙΣ ΙΣΤΙΟΔΡΟΜΙΕΣ



Δάμασαν κύματα και αντιπάλους

Αμιλία Τσουλφά και Σοφία Μπεκατώρου έκαναν την Ελλάδα για μία ακόμα φορά υπερήφανη. Τεράστια η διαφορά τους από τα υπόλοιπα πληρώματα.

ΣΕΛΙΔΑ 15

Το ΝΑΤ πλήρωσε τα πληρώματα και εκποιεί τα πλοία της

Διασωληνωμένη η ΔΑΝΕ!



• *Μόνο ένα γρήγορο θαύμα θα μπορέσει να την κρατήσει στη ζωή* ΣΕΛ. 5

Το e-mail ας το αναλάβει ο... Ηρακλής Πουαρό! Τα άλλα τι θα απογίνουν;

ΑΚΤΙΝΟΓΡΑΦΙΑ στις "καταγγελίες"!

Κι άλλες φορές η Εισαγγελία έλαβε ανώνυμες καταγγελίες και τις αξιοποίησε. Τώρα τι άλλαξε;

Η ΔΑΙΜΟΝΟΠΟΙΗΣΗ ΜΙΑΣ ΠΡΟΒΟΚΑΤΟΡΙΚΗΣ ΚΑΙ ΒΛΑΚΩΔΟΥΣ ΕΝΕΡΓΕΙΑΣ ΘΑ ΣΤΑΘΕΙ ΕΜΠΟΔΙΟ ΣΤΗΝ ΑΛΗΘΕΙΑ;



Τελικά ποιός ιεραρχεί τα πρωτεύοντα και τα δευτερεύοντα όταν πρόκειται για παρανομίες και μάλιστα αφορώσες σε μεγάλα οικονομικά συμφέροντα; Στην περίπτωση των (ανώνυμων) καταγγελιών για τεράστιες αυθαιρεσίες σε ξενοδοχεία ποιό είναι το προέχον; Η ανεύρεση του ανώνυμου καταγγέλλοντα ή η διερεύνηση των καταγγελιών. ΣΕΛ. 3, 4 (και σχόλιο στη 48)

ΣΤΗ ΘΕΣΗ ΜΑΥΡΟΠΟΥΛΟΥ ΚΑΙ ΘΕΟΥΛΑΚΗ



Σύντομα νέοι προϊστάμενοι στην Εκπαίδευση

Ελήξε η προθεσμία, κατατέθηκαν αιτήσεις από τους ενδιαφερόμενους. Σχεδόν σίγουροι θεωρούνται οι Μηνάς Νικολάου και Βασ. Ζερβός. Ποιοί για τις άλλες θέσεις. ΣΕΛ. 6

ΜΕ ΕΠΙΚΕΝΤΡΟ ΣΤΑ ΔΥΤΙΚΑ ΤΗΣ ΡΟΔΟΥ

Νέα σεισμική διέγερση

• *Από τη νύχτα της Τετάρτης προς την Πέμπτη (χθες) κατεγράφησαν 17 δονήσεις, αλλά μικρής ισχύος.* ΣΕΛ. 8

Εδρασαν μαφιόζικα

• *Για ν' αρπάξουν τις επιταγές.* ΣΕΛ. 6



Ουζομεζεδοπωλείο-Ταβέρνα



Πίνει & Λύνει

Παρασκευή και Σάββατο
20 και 21 Αυγούστου 2004

ΕΛΛΗΝΙΚΗ ΒΡΑΔΥΑ
ΜΕ ΖΩΝΤΑΝΗ ΜΟΥΣΙΚΗ

Φαγητό-Ποτό-Χορός οριεντάλ

Πολλές εκπλήξεις
με τα χανουμάκια
Ανοικτά καθημερινά



Χαραλάμπους Μόσχου 100 (δίπλα στο εργοστάσιο της παλιάς ΔΕΗ)

Τηλ. ρεζερβέ 6939075618

Beach Bar
θάλασσα
ΝΑΥΤΙΚΟΣ ΟΜΙΛΟΣ ΡΟΔΟΥ



Πλ. Κουντουριώτη • Ρόδος • Kountourioti Sq. • Rhodes



Παρασκευή 20 Αυγούστου 2004
Σαμουήλ προφήτου,
Λουκίου μάρτυρος
Ανατολή ηλίου: 05.44'
Δύση ηλίου: 19.13'
Σελήνη 5 ημερών

ΦΑΡΜΑΚΕΙΑ

Σήμερα διημερεύει το φαρμακείο του Χατζηκώστα Ιωαν. στην οδό Γρίβα 24 (Νιοχώρι) και διανυκτερεύει το φαρμακείο της Πολίτου-Σταύρα Ειρ. στους Αγίους Αναργύρους.

ΒΕΝΖΙΝΑΔΙΚΑ

Σήμερα διανυκτερεύουν τα βενζινάδικα: Μιχαήλου Παν. (Χρ. Τσιγάντε), Ντανοβασίλης-Αυγενικός (Γ. Σεφέρη), Τζωρτζής Ιωάννης (Ιαλυσός), Κοντομανώλης Μαν. (Κρεμαστή), Πιτροπάκη Μ. (Καλαβάρδα), Νικολουδάκη Τρ. (Κρητηνία), Κούτρης Δ.(17ο χλμ. Ρόδου-Λίνδου), Νέσγος Μ. (Μάσαρι).

ΛΑΪΚΕΣ ΑΓΟΡΕΣ

Τετάρτη : στο Δημοτικό Νεκροταφείο.
Πέμπτη: στην οδό Βύρωνος
Παρασκευή: στην οδό Πτολεμαίων (Ανάληψη)
Σάββατο: στο Δημοτικό Νεκροταφείο.

ΑΕΡΟΠΟΡΙΚΑ ΔΡΟΜΟΛΟΓΙΑ

ΟΛΥΜΠΙΑΚΗ ΑΕΡΟΠΟΡΙΑ

Από Ρόδο-Αθήνα
- Καθημερινά 07.10, 13.40
- Πέμπτη 20.10, 22.45
- Καθημερινά πλην Πέμπτης 19.40, 22.25
- Καθημερινά πλην Κυριακής 10.40

Από Αθήνα-Ρόδο
- Καθημερινά 05.30,12.00
- Πέμπτη 18.30, 21.05
- Καθημερινά πλην Πέμπτης 18.00, 20.45
- Καθημερινά πλην Κυριακής 09.00

Από Ρόδο-Θεσσαλονίκη
- Δευτέρα - Τετάρτη 09.45
- Πέμπτη 10.45
- Σάββατο 15.15
- ΔΕΥ-ΤΕΤ-ΠΑΡ-ΚΥΡ 16.10

Από Ρόδο-Ηράκλειο
- Δευτέρα - Παρασκευή-Κυριακή 17.45
- Τρίτη - Πέμπτη 18.30
- Τετάρτη - Σάββατο 19.20

ΑΠΟ ΗΡΑΚΛΕΙΟ-ΡΟΔΟ
- Δευτέρα-Παρασκευή-Κυριακή 19.05
- Τρίτη-Πέμπτη 19.50
- Τετάρτη - Σάββατο 20.40

Από Ρόδο-ΚΑΡΠΑΘΟ
- ΔΕΥ-ΠΕΜ-ΠΑΡ-ΣΑΒ 07.00, 10.40
- Τετάρτη-Κυριακή 10.40, 14.20

Από Ρόδο-Κάσο
- ΔΕΥ-ΠΕΜ-ΠΑΡ-ΣΑΒ 07.00
- Τετάρτη-Κυριακή 10.40

Από Ρόδο-ΚΑΣΤΕΛΟΡΙΖΟ
- ΔΕΥ-ΤΕΤ-ΠΑΡ-ΣΑΒ-ΚΥΡ 07.10

ΑΠΟ ΡΟΔΟ-ΧΙΟ
- Τρίτη στις 10.40 και Πέμπτη στις 10.45'

Ρόδος-Μυτιλήνη
- Δευτέρα-Τετάρτη στις 09.45, Τρίτη στις 10.40', Πέμπτη στις 10.45' και Σάββατο στις 15.15

ΡΟΔΟΣ- ΣΑΜΟΣ
- Τρίτη στις 10.40', Σάββατο στις 15.15

Ρόδος-Λήμνος
- Δευτέρα-Τετάρτη στις 09.45', Τρίτη στις 10.40', Πέμπτη στις 10.45' και Σάββατο στις 15.15'

AEGEAN AIRLINES & CRONUS

ΑΠΟ ΡΟΔΟ-ΑΘΗΝΑ
Καθημερινές πτήσεις 14.15-16.30-19.50-22.40

ΑΠΟ ΑΘΗΝΑ-ΡΟΔΟ
Καθημερινά πτήση 05.30-08.45-14.50-18.10-21.00

ΑΠΟ ΡΟΔΟ-ΗΡΑΚΛΕΙΟ
Καθημερινά πτήση 763-14.30

ΑΠΟ ΗΡΑΚΛΕΙΟ-ΡΟΔΟ
Καθημερινά πτήση 764-16.05

ΑΠΟ ΡΟΔΟ-ΘΕΣΣΑΛΟΝΙΚΗ
Καθημερινά πτήση 10.20

ΑΠΟ ΘΕΣΣΑΛΟΝΙΚΗ-ΡΟΔΟ
Καθημερινά πτήση 12.20

Χρήσιμα τηλέφωνα κρατήσεων: (22410) 24400.

Επώνυμον το ανώνυμον...

Επιτακτική ανάγκη η κάθαρση...

Η λύση που δόθηκε, στην υπόθεση Κεντέρη - Θάνου δεν επεφύλασσε εκπλήξεις. Η τύποις οικειοθελής αποχώρησή τους από τους Αγώνες αποτελούσε, άλλωστε, μονόδρομο κατ' ουσίαν. Ειδικά από τη στιγμή που μπήκαν σε νοσοκομείο επικαλούμενοι τροχαίο ατύχημα και νοσηλεύθηκαν σε κατάσταση που κατά τους θεράποντες ιατρούς δεν τους επέτρεπε καν να παραστούν ενώπιον της Πειθαρχικής Επιτροπής της ΔΟΕ τη Δευτέρα, θα ήταν μάλλον παράδοξο να εμφανισθούν ύστερα από λίγα 24ωρα ακμαίοι, ικανοί να ανταγωνισθούν τους καλύτερους αθλητές του κόσμου. Πόσο μάλλον που ανοιχτά ή συγκαλυμμένα διάφορες αποστολές απειλούσαν ότι θα αποχωρούσαν από τους Ολυμπιακούς Αγώνες της Αθήνας, αν η ΔΟΕ επέτρεπε στον Κεντέρη και τη Θάνου να αγωνισθούν.

Εν πρώτοις, αυτό που έγινε τώρα θα έπρεπε να είχε γίνει από την αρχή. Εχουν ευθύνη οι ίδιοι οι αθλητές αλλά και οι αθλητικοί παράγοντες, οι οποίοι δεν πήραν την επώδυνη, αλλά αναπόφευκτη λόγω των γεγονότων, απόφαση και άφησαν τη χώρα να διασύρεται διεθνώς όλες αυτές τις ημέρες. Επιβεβαιώνεται τούτο και από τη παραίτηση του εθνικού προπονητή κ. Οδυσσέα Παπατώλη.

Αθλητές και πολλών άλλων χωρών έχουν κατά καιρούς όχι μόνο αποφύγει να περάσουν κάποιον έλεγχο αντι-ντόπινγκ, αλλά και έχουν αποδειχθεί ντοπαρισμένοι, με πρώτο παράδειγμα κορυφαίους αθλητές των Ηνωμένων Πολιτειών, οι οποίοι αποκλείστηκαν λόγω ντοπαρίσματος πριν καν φθάσουν στην Αθήνα.

Σε καμιά περίπτωση, όμως, το παράπτωμά τους δεν ταυτίσθηκε με τη χώρα τους. Εδώ οι κινήσεις συσκότισης, συνέργειας, συγκάλυψης ενός ολόκληρου συστήματος αθλητικών και άλλων παραγόντων, η ολιγωρία και η αποφυγή ανάληψης ευθυνών από την αθλητική ηγεσία και τα αρμόδια όργανα, προκάλεσαν υποψίες ευρύτερης ενοχής και συνενοχής, με αποτέλεσμα ολόκληρη η Ελλάδα να θεωρείται ή να εμφανίζεται ως περίπου συνυπεύθυνη του ατοπήματος των δύο κορυφαίων αθλητών της.

Αυτή η κατάσταση δεν μπορεί να παραμείνει έτσι. Αμέσως μετά τους Ολυμπιακούς Αγώνες θα πρέπει να μπει βαθιά το νυστέρι της κάθαρσης σε αυτό το πανίσχυρο, αλλά εξαιρετικά προβληματικό σύστημα συμφερόντων. Απαιτούνται και σαρωτικές αλλαγές προσώπων, πέραν της εξυγίανσης των δομών και των θεσμών.

Η κραυγαλέα υποκρισία, η εμφανισθείσα ανικανότητα χειρισμού της υπόθεσης που εξέθεσε τη χώρα και η ευθυνοφοβία –δειλία την αποκάλεσαν πολλοί– αυτού του κυκλώματος, καθιστούν πλέον επιτακτική την ανάγκη κάθαρσης. Αλίμονο εάν παραμείνουν άθικτοι οι μηχανισμοί που ευθύνονται γι' αυτή την υπόθεση, έπειτα από τόση ζημία που έκαναν στη χώρα και στη διεθνή εικόνα των Ολυμπιακών Αγώνων της Αθήνας.

ELECTRONET
Πάνω απ'όλα φίλοι!

HUMAX
your prime time

τον καφέ εσείς...



τα υπόλοιπα ο Humax...

PVR-8000



Αποκτώντας έναν ψηφιακό δορυφορικό αποκωδικοποιητή Humax PVR-8000, έχετε στα χέρια σας τον απόλυτο δέκτη, αφού σας δίνει την δυνατότητα να βλέπετε το αγαπημένο σας πρόγραμμα, ενώ παράλληλα να αποθηκεύετε κάποιο άλλο στον σκληρό του δίσκο*, να μεταφέρετε ή και να αλλάξετε την χωρητικότητά του, να τον συνδέσετε με πλεκτρονικό υπολογιστή και να μεταφέρεται αρχεία MPEG, να ακούσετε Mp3, αφήνοντάς σας πάντα ελεύθερους να απολαύσετε τον καφέ σας.

Αποσπώμενος σκληρός δίσκος 80Gb* για 44 ώρες εγγραφής.
Διπλός δέκτης (tuner) για ταυτόχρονη εγγραφή και προβολή δύο διαφορετικών προγραμμάτων.
2 common Interface για VIACCESS, CryptoWorks, Conax, Nagravision, Irdeto και άλλα.
Θύρα USB για κατέβασμα MPEG αρχεία από PC.
Mp3 Player, 4000 κανάλια, 2 χρόνια εγγύηση.
Ελληνικό μενού, Ελληνικές οδηγίες χρήσεως.
* έως 250 Gb

ΜΟΣΧΙΔΗΣ

Π.Π. ΓΕΡΜΑΝΟΥ- ΕΜΠΟΡΙΚΟ ΚΕΝΤΡΟ
ΠΛΑΤΕΙΑ ΦΩΚΙΑΛΗ • ΤΗΛ. (22410)35846

ΔΕΧΟΝΤΑΙ ΤΟ ΚΟΙΝΟ

Ο Νομάρχης Δωδεκανήσου Γιάννης Μαχαιρίδης και οι Βοηθοί Νομάρχη Στάθης Κουσουρνάς και Νίκος Ζαΐδης δέχονται το κοινό κάθε Τρίτη και Πέμπτη, από τις 11.00-13.00 το μεσημέρι.

ΤΑΞΙ

ΡΑΔΙΟ ΤΑΞΙ: 2241-0-64712, 2241-0-64790.

ΧΡΗΣΙΜΑ ΤΗΛΕΦΩΝΑ

ΝΟΣΟΚΟΜΕΙΟ:	2241-0-80000
ΑΜΕΣΗ ΔΡΑΣΗ ΠΥΡ/ΚΗΣ:	199
ΛΙΜΕΝΑΡΧΕΙΟ:	2241-0-22220, 2241-0-27695
ΒΛΑΒΕΣ Δ.Ε.Η.:	125
ΒΛΑΒΕΣ Ο.Τ.Ε.:	121
ΑΜΕΣΗ ΔΡΑΣΗ:	100
ΒΛΑΒΕΣ ΥΔΡΕΥΣΗΣ:	2241-0-68750, 2241-0-68755
ΝΟΜΑΡΧΙΑ:	2241-0-46502
ΠΕΡ/ΚΗ Δ/ΝΣΗ	2241-0-38174
ΔΗΜΟΣ:	2241-0-46200
ΔΗΜ. ΕΠΙΧ. ΚΑΘΑΡ.:	2241-0-77600
ΥΠΗΡ. ΑΠΟΚΟΜΙΔΗΣ:	2241-0-61057
ΤΡΟΧΑΙΑ:	2241-0-26480
ΠΛΗΡΟΦ. Ο.Τ.Ε :	131
ΔΕΛΤΙΟ ΚΑΙΡΟΥ:	149
ΛΑΧΕΙΑ:	1444
ΠΡΟΠΟ - ΛΟΤΤΟ:	1444
ΡΟΔΑ:	2241-0-26300
ΚΤΕΛ:	2241-0-27706
Ο.Α.Ε.Δ.:	2241-0-23265
Ι.Κ.Α.:	2241-0-64912
ΤΑΞ.Υ.:	2241-0-68701, 2241-0-68702
ΟΛΥΜΠΙΑΚΗ:	2241-0-24555
Δ.Α.Ν.Ε.:	2241-0-43150
ΕΡΓΑΤ. ΚΕΝΤΡΟ:	2241-0-24730
CRONUS AIRLINES	2241-0-25444
AEGEAN AIRLINES	2241-0-98345

ΚΤΕΟ

- Από την 1η Σεπτεμβρίου έως και τις 29 Οκτωβρίου, παντός είδους οχήματα που δεν έχουν ήδη προσκληθεί από προηγούμενα προγράμματα με αριθμούς κυκλοφορίας ΡΟΒ 5501 έως και 6000.
- Από 1η Σεπτεμβρίου έως και τις 29 Οκτωβρίου, φορτηγά με μικτό βάρος άνω των 10 Τ με συνδυασμό γραμμάτων ΡΟΖ-ΡΟΗ-ΡΟΚ ανεξαρτήτως αριθμού.

ΤΙΜΕΣ ΣΥΝΑΛΛΑΓΜΑΤΟΣ

ΔΟΛΛΑΡΙΟ Η.Π.Α	1,218	1,2156
ΛΙΡΑ ΑΓΓΛΙΑΣ	0,66166	0,66034
ΚΟΡΩΝΑ ΔΑΝΙΑΣ	7,4426	7,4278
ΚΟΡΩΝΑ ΣΟΥΗΔΙΑΣ	9,2125	9,1941
ΓΙΕΝ ΙΑΠΩΝΙΑΣ	133,75	133,49
ΦΡΑΓΚΟ ΕΛΒΕΤΙΑΣ	1,5382	1,5352
ΚΟΡΩΝΑ ΝΟΡΒΗΓΙΑΣ	8,5025	8,4855
ΛΙΡΑ ΚΥΠΡΟΥ	0,58188	0,58072
ΔΟΛΛΑΡΙΟ ΚΑΝΑΔΑ	1,6175	1,6143
ΔΟΛΛΑΡΙΟ ΑΥΣΤΡΑΛΙΑΣ	1,7096	1,7062

Η ΡΟΔΙΑΚΗ

Ημερήσια Εφημερίδα
της Ρόδου
Έτος Ιδρύσεως 1915
ΙΔΡΥΤΗΣ
ΕΜΜ. ΚΑΛΑΜΠΙΧΗΣ
ΙΔΙΟΚΤΗΣΙΑ – ΕΚΔΟΣΗ
ΥΙΟΙ Σ. ΤΣΟΠΑΝΑΚΗ
Η. ΚΩΤΙΑΔΗΣ Ο.Ε.
ΔΙΕΥΘΥΝΤΗΣ
Αθ. Μαρασιώτης
ΣΥΝΤΑΞΗ
Λουκάς Μαστής
Μιχάλης Μαστής
Κυριακή Πετρίδου
Βαρβάρα Μπογδάνου
ΑΘΛΗΤΙΚΑ
Μανόλης Μπάτης,
Νικήτας Κουσκούσης
Κώστας Παντίδος
Παύλος Ντοκουόπιλ
ΓΡΑΦΕΙΑ ΣΥΝΤΑΞΗΣ
Μάρκου Μαλλιαράκη 11
Τηλ.2241-0- 24610,
2241-0-75640
Fax (22410) 75641
ΛΟΓΙΣΤΗΡΙΟ – ΔΙΑΦΗΜΙΣΕΙΣ
Μάρκου Μαλλιαράκη 11
Τηλ. 2241-0-22210
2241-0-75230
Fax (22410) 22471
http://www.rodiaki.gr.
Email: tsopd@otenet.gr &
rodiaki@otenet.gr

Ενα βλακώδες e-mail δεν επιτρέπεται να εξαφανίσει την ουσία των άλλων καταγγελιών

Πρόκειται για νομικό και οικονομικό σκάνδαλο κι' όχι για αστυνομικό θρίλερ

Κι' άλλες φορές η Εισαγγελία έλαβε (και μάλιστα αξιοποίησε) ανώνυμες επιστολές, τώρα τί άλλαξε και κηρύχθηκε ο τόπος σε κατάσταση... έκτακτης ανάγκης για ανεύρεση δράστη;

Καμία υπόθεση και καμία καταγγελία που έχει γίνει, είτε επώνυμα είτε ανώνυμα και αφορά αυθαιρεσίες, καταπατήσεις ή πολεοδομικές παραβάσεις για ξενοδοχεία και τουριστικές επιχειρήσεις στη Ρόδο, δεν έχει μπει στο αρχείο και όλες βρίσκονται υπό διερεύνηση στο εισαγγελικό στόχαστρο, σύμφωνα με όσα έγιναν γνωστά χθες από την Εισαγγελία Πλημμελειοδικών Ρόδου.

Σύμφωνα με τις ίδιες πληροφορίες, όλες οι υποθέσεις που καταγγέλθηκαν ή προέκυψαν από την έρευνα της πολεοδομίας και των πραγματογνωμόνων που ορίστηκαν για τον σκοπό αυτό, θα περάσουν όλες από «ψιλό κόσκινο», όσο χρονικό διάστημα κι αν απαιτηθεί να γίνει κάτι τέτοιο.

Σύμφωνα με στοιχεία που συγκέντρωσε η «Ροδιακή» τόσο οι καταγγελίες των 21 ξενοδοχειακών συγκροτημάτων, που έγιναν πριν από μερικούς μήνες όσο και οι πρόσφατες που ακολούθησαν, βρίσκονται στο στάδιο της εισαγγελικής έρευνας και συγκεντρώνονται αναλυτικά στοιχεία έτσι ώστε να εφαρμοστούν οι διατάξεις του νόμου.

Όπως είναι γνωστό, στις 8 Ιουλίου 2004 σε συνέχεια της παραγγελίας του εισαγγελέα του Αρείου Πάγου κ. Λινού, είχε ολοκληρωθεί η πρώτη φάση της μεγάλης έρευνας για τα 21 ξενοδοχεία, που διενεργήθηκε με αυτεπάγγελτη προκαταρκτική εξέταση που είχε παραγγείλει ο εισαγγελέας Πλημμελειοδικών Ρόδου κ. Γιώργος Οικονόμου, στον προϊστάμενο της Πολεοδομίας κ. Γιώργο Χατζάκη.

Από την έρευνα προέκυψαν μεταξύ των άλλων:

1) Ότι εξεδόθησαν 19 οικοδομικές άδειες μεγάλων και μικρών ξενοδοχειακών μονάδων, οι οποίες είναι όλες παράνομες διότι εξεδόθησαν χωρίς τα απαιτούμενα από το νόμο δικαιολογητικά και αφού παρήλθαν όλες οι προθεσμίες. Όλες οι άδειες, θα πρέπει να είχαν ανακληθεί και να είχαν επιστραφεί στο αρχείο ως παράνομες.

2) Σε 6 μεγάλης κλίμακας ξενοδοχειακές μονάδες της Ρόδου, οι εκδοθείσες άδειες είναι παράνομες, διότι δεν υπάρχει η προσφορά σε γη (δεν έχει παραχωρηθεί ισόποση έκταση)

3) Σε μια μεγάλη ξενοδοχειακή μονάδα, σε διαδικασία χωροθέτησης που έγινε, ενώ υπάρχει στον φάκελο έγγραφο της 4ης Εφορίας Βυζαντινών Αρχαιοτήτων, που απαγορεύει την ανέγερση, εντούτοις εκδόθηκε και οικοδομική άδεια.

Με βάση το υλικό αυτό ασκήθηκε ποινική δίωξη κατά της τότε προϊστάμενης της Πολεοδομίας καθώς επίσης και κατά παντός υπευθύνου συναυτουργού, ηθικού αυτουργού, άμεσου ή απλού εντός της πολεοδομίας, για ψευδή βεβαίωση σε βαθμό κακουργήματος κατ' εξακολούθηση και για απάτη σε βαθμό κακουργήματος κατ' εξακολούθηση.

Η έρευνα αυτή, που βρίσκεται πλέον στα χέρια της ανακρίτριας Ρόδου, αξίζει να σημειωθεί ότι δεν επεκτάθηκε σε πρώτη φάση και στους ιδιοκτήτες των ξενοδοχειακών συγκροτημάτων που εμπλέκονται, καθώς το έργο αυτό (για το αν υπάρχει δηλαδή και συμμετοχή από την δική τους πλευρά στα αδικήματα αυτά) θα εξεταστεί με ιδιαίτερη προσοχή από την κύρια ανάκριση, στην οποία πλέον διαβιβάστηκε η υπόθεση.

Από την έρευνα επίσης, προέκυψε ότι τα στοιχεία (έγγραφα και δικαιολογητικά) που υπήρχαν σε αρκετούς φακέλους, εξαφανίστηκαν... μυστηριωδώς, γεγονός που εκ των πραγμάτων οδηγεί την έρευνα και σε αυτή την κατεύθυνση.

Πέρα όμως από τα παραπάνω θα πρέπει να σημειωθεί ότι πέρα από το e-mail (το περιεχόμενο του οποίου όλοι καταδικάζουν ως απαράδεκτο, υπάρχουν στην Εισαγγελία Ρόδου δύο καταγγελίες με συγκεκριμένες αναφορές σε ξενοδοχεία στα οποία φέρεται να συντελέσθηκαν τεράστιες πολεοδομικές παρανομίες. Αυτές δε οι συγκεκριμένες παρανομίες ουδέποτε διερευνήθηκαν. Οι ενέργειες που έγιναν από την εισαγγελία (όπως προαναφέρθηκαν ανωτέρω) δεν έχουν καμία απολύτως σχέση με τα καταγγελθέντα. Ενα άλλο στοιχείο που πρέπει να επισημανθεί, είναι ότι και η πρώτη καταγγελία που έγινε για 21 κατονομαζόμενα ξενοδοχεία πριν από τρεις μήνες ανώνυμη ήταν. Κι' όμως τότε η Εισαγγελία την «αξιοποίησε» χωρίς να την αμφισβητήσει επειδή ήταν ανώνυμη. Και βέβαια εύλογα προκύπτει το ερώτημα γιατί σήμανε αστυνομικός συναγερμός από προχθές με την παραλαβή της δεύτερης (ανώνυμης επίσης) καταγγελίας; Φυσικά, απάντηση υπάρχει...

ΣΥΝΕΧΕΙΑ ΣΤΗ ΣΕΛ. 39



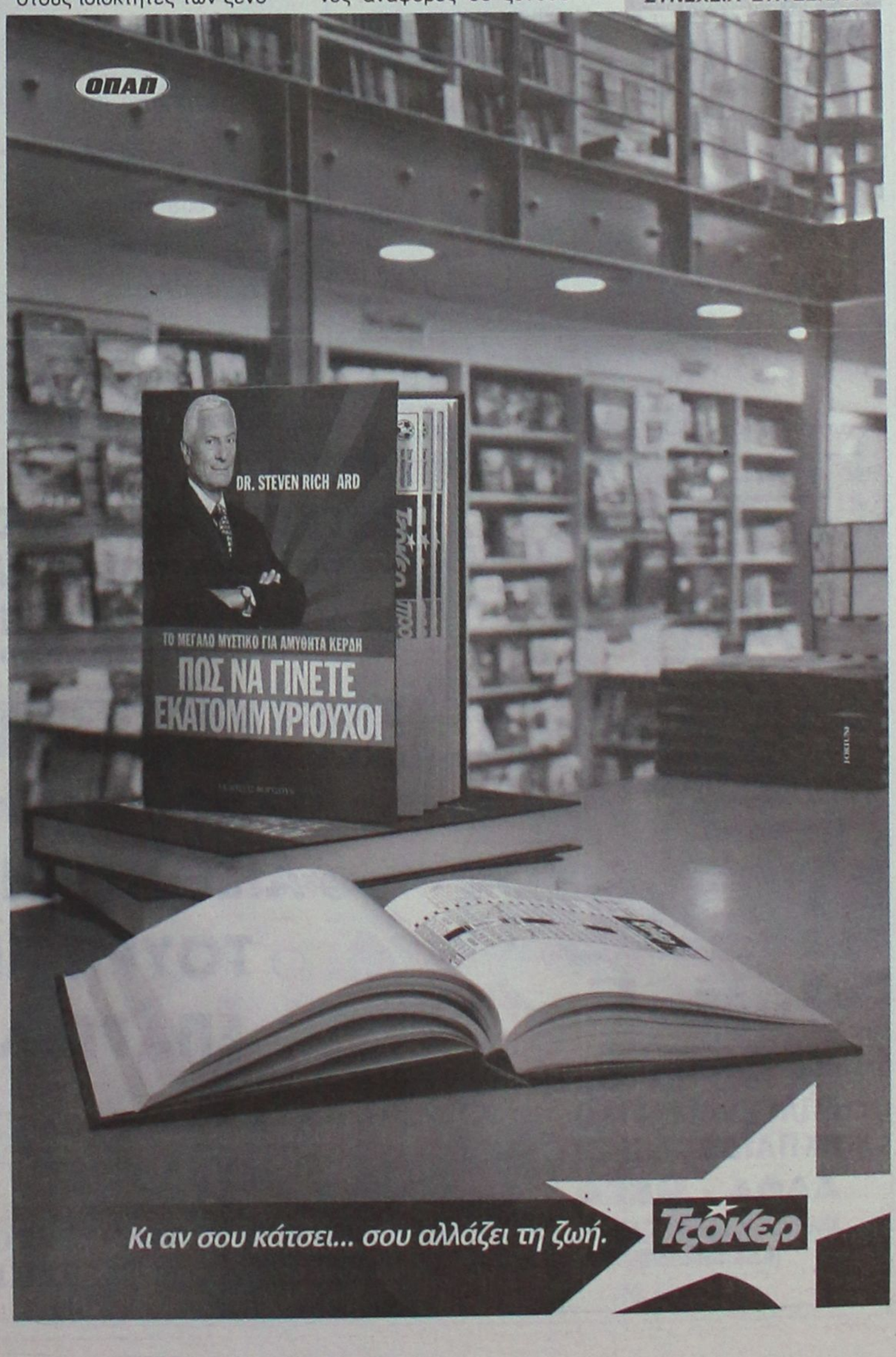

ΓΕΡΜΑΝΙΚΑ
ΕΥΚΟΛΑ ΓΡΗΓΟΡΑ
SIMULTAN LANGUAGES
ΑΚΟΠΙΑΣΤΑ
με το σύστημα SIMULTAN
ΔΙΠΛΩΜΑΤΑ GOETHE
ΣΕ ΑΠΙΣΤΕΥΤΟΥΣ ΧΡΟΝΟΥΣ!
100 % ΕΠΙΤΥΧΙΕΣ
Διδασκαλία
Φλωριάννα Διακοσάββα
(Πτυχ. Γερμανικής Φιλολ.
Μ.Α. Πανεπιστημίου Μονάχου)
Εποπτεία:
ο Ντόκτορ ΤΕΟ
(Θεόδωρος Αθανασιάδης
Δρ. Πανεπιστημίου Νυρεμβέργης)
ΕΓΓΡΑΦΕΣ ΚΑΘΗΜΕΡΙΝΑ
ΑΠΟ 2 ΑΥΓΟΥΣΤΟΥ
11.00 - 13.00 & 17.00 - 19.00
ΜΑΘΕΤΕ ΓΙΑ ΤΟ ΣΙΜΟΥΛΤΑΝ!
ΠΕΙΣΘΕΙΤΕ ΓΙΑ ΤΟ ΣΥΜΦΕΡΟΝ ΣΑΣ
Καρίας 3, στο γεφυράκι 30 μέτρα πριν τον Αη Δημήτρη
του Ροδινιού. Τηλ: 22410 - 32272, 6944904276

ΜΕΖΕΔΟΠΩΛΕΙΟ
Νταλαβέρι
Ενας δροσερός κήπος, γεμάτος μπανανιές με τη θάλασσα δίπλα σας... Η μουσική για όλους και οι σπιτικές λιχουδιές, κάνουντο "Νταλαβέρι" μία όαση στην καθημερινότητα και στις ιδιαίτερες στιγμές σας...
Δεχόμαστε και οργανώνουμε επίσης την επέτειό σας, τα γενέθλια - γιορτές, τους αρραβώνες σας κ.λπ.
Η ζωντανή μουσική, ΠΑΡΑΣΚΕΥΗ και ΣΑΒΒΑΤΟ, συμπληρώνει την διασκέδασή σας!
Για ρεζερβέ:
κ. Αννα Σταυράκη
Τηλ. 22410 91167
Διεύθυνση: Παραλία Ιαλυσού, Ελευθερίου Βενιζέλου 10

Αστυνομική κινητοποίηση με συνδρομή της Αθήνας

Ερχεται ειδικός για να εντοπίσει τον ανώνυμο!

Τώρα θ' αρχίσουν να παίρνουν και δακτυλικά αποτυπώματα!

Στη Ρόδο αναμένεται να έρθει μέσα στις επόμενες μέρες και να «εγκατασταθεί» προσωρινά, ο επικεφαλής αξιωματικός της ειδικής υπηρεσίας των «χάκερς» της Ελληνικής Αστυνομίας, προκειμένου έτσι να ερευνήσει εξονυχιστικά για τον εντοπισμό του ατόμου εκείνου που απέστειλε με ηλεκτρονική αλληλογραφία, ανώνυμη επιστολή στην οποία... περιγράφονται πράγματα και θαύματα αναφορικά με την δραστηριότητα υπηρεσιακών και κρατικών λειτουργών.

Στο πλαίσιο της κατεπείγουσας προκαταρκτικής έρευνας που διέταξε ο εισαγγελέας Πλημμελειοδικών Ρόδου την οποία ανέθεσε στην Υποδιεύθυνση Ασφαλείας Ρόδου, ο αστυνομικός διευθυντής Δωδεκανήσου κ. Ηλίας Χαλυβόπουλος, ζήτησε χθες το μεσημέρι σύμφωνα με πληροφορίες, από την αρμόδια διεύθυνση της ΕΛΑΣ, να αποστείλει στη Ρόδο ειδικευμένο αξιωματικό ο οποίος θα μπορέσει έτσι να ερευνήσει με τον καλύτερο τρόπο την «προέλευση» της επίμαχης ηλεκτρονικής επιστολής. Η μετάβαση του εξειδικευμένου σε αυτού του είδους θέματα, αξιωματικού της Ελληνικής Αστυνομίας, κρίνεται πλέον ως επιβεβλημένη, καθώς ο εντοπισμός και η ανεύρεση «ηλεκτρονικών αποτυπωμάτων» θα πρέπει να γίνει απευθείας από τους υπολογιστές όπου στάλθηκαν οι συγκεκριμένες επιστολές.

Σε κάθε περίπτωση πάντως, οι ειδικοί, εκφράζουν την αισιοδοξία τους ότι είναι πολύ πιθανό (ακόμα κι αν στάλθηκε από ίντερνετ καφέ το συγκεκριμένο e-mail) να εντοπιστεί το άτομο ή τα άτομα που προέβησαν σε αυτή την πράξη και αντίστοιχα να λογοδοτήσουν στην συνέχεια ενώπιον της δικαιοσύνης, για τα όσα καταγγέλλουν στην επίμαχη επιστολή.

Σε ό,τι αφορά την δακτυλογραφημένη επιστολή που στάλθηκε επίσης σε 42 αποδέκτες, μεταξύ των οποίων το Γραφείο του Πρωθυπουργού, υπουργών κ.α. με την οποία καταγγέλλονται συγκεκριμένες πολεοδομικές αυθαιρεσίες σε μια σειρά από ξενοδοχειακά συγκροτήματα της Ρόδου, αναμένεται να γίνει δακτυλοσκοπική εξέταση, για το ενδεχόμενο ο δράστης ή οι δράστες να άφησαν αποτυπώματά τους. Έρευνα επίσης έχει ξεκινήσει και για την διαδικασία ταχυδρόμησης των συστημένων επιστολών, μέσω των γραφείων των ΕΛΤΑ στη Ρόδο.

Σε κάθε περίπτωση πάντως, αυτό που φαίνεται να προβληματίζει έντονα την κοινή γνώμη, είναι οι απειλές που διατυπώθηκαν ξεκάθαρα με ειδικό σημείωμα στον εισαγγελέα Πλημμελειοδικών Ρόδου, περίπτωση που χαρακτηρίζεται πρωτοφανής για τα τοπικά δεδομένα. Για όλες αυτές τις εξελίξεις πάντως, που διαδραματίστηκαν το τελευταίο τριήμερο, αξίζει να σημειωθεί πάντως ότι ενημερώθηκαν αναλυτικά, ο αντιπρόεδρος του Αρείου Πάγου και ο ειδικός επιθεωρητής του Υπουργείου, ο οποίος εποπτεύει τα δικαστήρια της Δωδεκανήσου.

Για καθαρή περίπτωση προβοκάτσιας έκανε λόγο και ενώπιον του εισαγγελέα Πρωτοδικών Ρόδου ο επιχειρηματίας κ. Νικολής Νικολαΐδης, ο οποίος επισκέφθηκε την Εισαγγελία Ρόδου, συνοδευόμενος από τον δικηγόρο του κ. Γιάννη Χαρίτο.

Προβοκατόρικο το e-mail για να κουκουλωθούν οι παρανομίες

ΔΙΑΒΕΒΑΙΩΣΕΙΣ ΝΙΚΟΛΑΪΔΗ ΣΤΟΝ ΕΙΣΑΓΓΕΛΕΑ

Ρεπορτάζ:
Μιχάλης Μαστής
mastism@otenet.gr

βάλλεται πλέον να εντοπιστούν οι άθλιοι λιβελλογράφοι, που με τρόπο άνανδρο και προβοκατόρικο, επιχείρησαν να δημιουργήσουν αρνητικότατο κλίμα εναντίον του κύπριου επιχειρηματία.

«Δεν έχουμε λόγο να μαχόμεθα κανέναν» δήλωσε χθες ο συνήγορος του κ. Νικολαΐδη και υπογράμμισε ότι τόσο ο ίδιος όσο και ο πελάτης του, έχουν πλήρη εμπιστοσύνη στις δικαστικές αρχές, για το ξεκαθάρισμα της υπόθεσης αυτής.

● Ο Κύπριος επιχειρηματίας, πάντως, με αφορμή τα όσα διαδραματίζονται το τελευταίο διήμερο, σχολιάζοντας επισήμανε ότι «θλίβεται απεριόριστα για το κατάντημα αυτό» και εξέφρασε κι ο ίδιος με την σειρά την εμπιστοσύνη του στο έργο της δικαιοσύνης.

Ο Κύπριος επιχειρηματίας κ. Νικολαΐδης, ο οποίος κοινοποίησε στην Εισαγγελία το εξώδικο που απέστειλε ξεκαθάρισε από την πλευρά του ότι δεν έχει κανενός είδους εμπλοκή σε αυτή την διαδικασία και υπογράμμισε ότι έχει μάθει στη ζωή του ως αγωνιστής, να αντιμετωπίζει «στα ίσα» προβλήματα και καταστάσεις. Σε δηλώσεις που έκανε χθες μιλώντας στη «Ροδιακή» ο δικηγόρος του Κύπριου επιχειρηματία κ. Γιάννης Χαρίτος, επιβεβαίωσε την συνάντηση που είχε ο ίδιος και ο δικηγόρος του με τον εισαγγελέα για το λόγο αυτό, **και επισήμανε ότι επι-**

ΤΕΕ
ΑΛΦΑ
ΜΕΓΑ
ΑΝΑΓΝΩΡΙΣΜΕΝΟ ΑΠΟ ΤΟ ΚΡΑΤΟΣ
ΙΔΙΩΤΙΚΟ ΕΠΑΓΓΕΛΜΑΤΙΚΟ ΕΚΠΑΙΔΕΥΤΗΡΙΟ (ΦΕΚ.584/Β.Τ93)
ΕΙΔΙΚΟΤΗΤΕΣ
○ ΚΟΜΜΩΤΙΚΗΣ
○ ΑΙΣΘΗΤΙΚΗΣ
○ ΤΟΥΡΙΣΤΙΚΩΝ ΕΠΑΓΓΕΛΜΑΤΩΝ
ΙΔΙΩΤΙΚΟ ΤΕΧΝΙΚΟ ΕΠΑΓΓΕΛΜΑΤΙΚΟ ΕΚΠΑΙΔΕΥΤΗΡΙΟ
ΑΛΦΑ - ΜΕΓΑ
ΑΝΑΓΝΩΡΙΣΜΕΝΟ ΑΠΟ ΤΟ ΚΡΑΤΟΣ
(Φ.Ε.Κ. 584/ΒΤ/93)
Οι εγγραφές άρχισαν
Α' ΚΥΚΛΟΣ 1109 ΤΒ 23-08-2001
Β' ΚΥΚΛΟΣ 1278 ΤΒ 01-10-2002
ΡΟΔΟΣ ΙΩΝΟΣ ΔΡΑΓΟΥΜΗ 7
ΤΗΛ. (22410) 20730-86502 ΚΙΝ. 6932647367

ΠΡΟΣΗΜΟ
ΦΡΟΝΤΙΣΤΗΡΙΟ ΜΕΣΗΣ ΕΚΠΑΙΔΕΥΣΗΣ
ΦΥΣΙΚΗ - ΧΗΜΕΙΑ
ΜΑΘΗΜΑΤΙΚΑ
ΓΥΜΝΑΣΙΟ - ΕΝΙΑΙΟ ΛΥΚΕΙΟ - Τ.Ε.Ε.
ΑΡΝΙΚΙΟΥ ΔΗΜΗΤΡΗΣ
ΠΤΥΧΙΟΥΧΟΣ ΠΑΝ/ΜΙΟΥ ΑΘΗΝΩΝ
Η συνέπεια, η μεθοδικότητα, η αγάπη για αυτό που κάνουμε, η υπομονή και επιμονή στη μόρφωση των μαθητών μας, οδηγούν στην ΕΠΙΤΥΧΙΑ
ΠΡΟΣΩΠΙΚΗ ΔΙΔΑΣΚΑΛΙΑ
ΟΛΙΓΟΜΕΛΗ ΤΜΗΜΑΤΑ
ΔΩΡΕΑΝ ΣΗΜΕΙΩΣΕΙΣ
ΠΡΟΣΙΤΑ ΔΙΔΑΚΤΡΑ
ΕΝΑΡΞΗ ΜΑΘΗΜΑΤΩΝ
Β΄, Γ΄ ΛΥΚΕΙΟΥ : 16 - 8 - 2004
ΓΥΜΝΑΣΙΟ - Α΄ ΛΥΚΕΙΟΥ - ΤΕΕ : 1 - 9 - 2004
ΠΛΗΡΟΦΟΡΙΕΣ - ΕΓΓΡΑΦΕΣ
ΒΕΝΕΤΟΚΛΕΩΝ 79 ΡΟΔΟΣ ΤΗΛ. 22410 73998 - 6932680937
ΚΑΘΗΜΕΡΙΝΑ 11:00 π.μ.-1:00 μ.μ. & 6:00μ.μ.- 8:00μ.μ.
Επιλέγοντας "ΠΡΟΣΗΜΟ" επενδύεις στην μόρφωση που είναι το μοναδικό εφόδιο για τον σημερινό μαθητή που θα τον ακολουθεί, οποιαδήποτε στιγμή σε όλη του τη ζωή.

Το Ταμείο πληρώνει τα πληρώματα και προχωρεί σε κατασχέσεις • Το τέλος πλησιάζει!

Σφίγγει η θηλιά γύρω από τη ΔΑΝΕ, το ΝΑΤ προχωρεί σε πλειστηριασμό των πλοίων της!

Μόνο ένα θαύμα μπορεί πλέον να σώσει την εταιρία από το οριστικό λουκέτο

Η αρχή του τέλους για την άλλοτε κραταιά ΔΑΝΕ γράφτηκε χθες το μεσημέρι στον Πειραιά. Με τις αποφάσεις που πήρε το διοικητικό συμβούλιο του Ναυτικού Απομαχικού Ταμείου (ΝΑΤ), ξεκίνησε η αντίστροφη μέτρηση για το κλείσιμο της εταιρείας, με ό,τι αυτό συνεπάγεται για τους εκατοντάδες Δωδεκανήσιους μικρομετόχους και για το επίπεδο ακτοπλοϊκής εξυπηρέτησης του νομού.

Ουσιαστικά από χθες το μεσημέρι έχουν ξεκινήσει οι διαδικασίες για να πάψει να υφίσταται και τυπικά η ΔΑΝΕ, διότι ουσιαστικά δεν υπάρχει εδώ και μήνες. Σύμφωνα με όσα έγιναν γνωστά το διοικητικό συμβούλιο του ΝΑΤ, αποφάσισε στην χθεσινή συνεδρίασή του να κινήσει τις διαδικασίες πλειστηριασμού και για τα τρία πλοία της ΔΑΝΕ, το «Διαγόρας», το «Πάτμος» και το «Ρόδος».

Η απόφαση πάρθηκε για να διασφαλιστούν τα πολλά χρέη της ΔΑΝΕ προς το ΝΑΤ αλλά και οι οφειλές προς τα πληρώματα των πλοίων και των εργαζομένων στην εταιρεία.

Η ΔΑΝΕ οφείλει συνολικά στο ΝΑΤ 6.000.000 ευρώ (περίπου 2 δις δραχμές) και σύμφωνα με τις χθεσινές αποφάσεις και τα τρία πλοία πρόκειται να βγουν στο σφυρί σε σύντομο χρονικό διάστημα.

Σύμφωνα με τις ίδιες πληροφορίες, για την απόφαση του δ.σ. του ΝΑΤ είχε ενημερωθεί από προχθές ο υπουργός Εμπορικής Ναυτιλίας κ. Μ. Κεφαλογιάννης.

Ο κ. υπουργός φαίνεται να έδωσε εντολή στο ΝΑΤ να προχωρήσει σε άμεση εφαρμογή του Νόμου 1220/1981, βάσει του οποίου θα καταβληθούν στα πληρώματα των 3 πλοίων το μεγαλύτερο μέρος των οφειλών από το ΝΑΤ.

Προς την κατεύθυνση εφαρμογής του νόμου αυτού, πίεζε η Πανελλήνια Ναυτική Ομοσπονδία και οι 400 εργαζόμενοι στα πλοία της ΔΑΝΕ.

Οι ναυτικοί δηλαδή θα πληρωθούν από το ΝΑΤ, και το Ταμείο θα κινήσει τις διαδικασίες για τον πλειστηριασμό των 3 πλοίων και πιθανόν και ακινήτων της ΔΑΝΕ.

Με την εξέλιξη αυτή, τα πράγματα για την ΔΑΝΕ γίνονται ακόμα χειρότερα απ' ό,τι ήταν. Στην ουσία μόνο με θαύμα μπορεί πλέον ν' ανατραπεί η κατάσταση. Και το θαύμα θα είναι αν οι αμερικανοί επενδυτές (που υποτίθεται έχουν αναλάβει την τύχη της ΔΑΝΕ) παρέμβουν δυναμικά και ρίξουν χρήματα, έτσι ώστε να σώσουν την κατάσταση, πράγμα που μάλλον δεν αναμένεται να γίνει παρά τις υποσχέσεις που έχουν δοθεί.

Στις διαδικασίες πλειστηριασμού που θα γίνουν αναμένεται να γίνει «σφαγή» για την αγορά του «Διαγόρα» που θεωρείται από τα καλύτερα και πλέον αξιόπιστα πλοία της ακτοπλοΐας.

Αγνωστο μένει αν αντιδράσουν και πώς στις χθεσινές αποφάσεις οι αμερικανοί επενδυτές, η ΑΝΕΚ ή άλλοι μέτοχοι της εταιρείας.

Αν είχαν άλλωστε σκοπό να αντιδράσουν, θα το είχαν κάνει εδώ και μέρες, στην περίοδο χάριτος που τους είχε δώσει το υπουργείο Εμπορικής Ναυτιλίας.





ΑΝΑΚΟΙΝΩΣΗ ΤΟΥ ΥΠΟΥΡΓΕΙΟΥ

Με πρωτοβουλία του Υπουργού Εμπορικής Ναυτιλίας κ. Μανώλη Κεφαλογιάννη και με απόφαση του Δ.Σ. του ΝΑΤ αποφασίστηκε να δοθεί άμεση λύση στο πρόβλημα που αντιμετωπίζουν οι ναυτικοί των επιβατηγών-οχηματαγωγών πλοίων της ΔΑΝΕ.

Σήμερα το διοικητικό συμβούλιο του ΝΑΤ αποφάσισε ομόφωνα την καταβολή στους ναυτικούς δεδουλευμένων τριών μηνών.

Η απόφαση αυτή θα δώσει την δυνατότητα στους ναυτικούς να εισπράξουν άμεσα τα δεδουλευμένα από τα ταμεία του ΝΑΤ, το οποίο θα εξουσιοδοτηθεί για την διεκδίκηση των δικαιωμάτων τους.

Η θετική εξέλιξη της υπόθεσης της ΔΑΝΕ αποδεικνύει για άλλη μια φορά το πως η κυβέρνηση αντιλαμβάνεται το ρόλο ενός πραγματικά κοινωνικού και ανθρώπινου κράτους.

Η ΕΠΙΤΥΧΙΑ ΞΕΚΙΝΑΕΙ ΑΠΟ ΕΔΩ !!!

ΦΡΟΝΤΙΣΤΗΡΙΟ
ΕΦΑΡΜΟΓΗ

Έναρξη Μαθημάτων:

- Γ' Λυκείου: 2 Αυγούστου
- Β' Λυκείου: 16 Αυγούστου
- Α' Λυκείου: 2 Σεπτεμβρίου
- Γυμνάσιο, ΤΕΕ: 2 Σεπτεμβρίου

16 χρόνια επιτυχημένης πορείας στην φροντιστηριακή εκπαίδευση

Δημιουργία νέων τμημάτων από 6 Σεπτεμβρίου !

Διδάσκονται τα μαθήματα:

ΜΑΘΗΜΑΤΙΚΑ - ΦΥΣΙΚΗ - ΧΗΜΕΙΑ - ΙΣΤΟΡΙΑ - ΑΡΧΑΙΑ - ΛΑΤΙΝΙΚΑ - ΕΚΘΕΣΗ - ΒΙΟΛΟΓΙΑ - ΑΡΧΕΣ ΟΙΚΟΝΟΜΙΚΗΣ ΘΕΩΡΙΑΣ

Με την υπεύθυνη, ποιοτική και εντατική διδασκαλία μας συμβάλλουμε αποτελεσματικά στην πρόοδο των μαθητών μας και τους προετοιμάζουμε σωστά για την είσοδό τους στα Ανώτατα Εκπαιδευτικά Ιδρύματα.

Λειτουργούν ολιγομελή τμήματα.

➢ Συχνά Τεστ και διαγωνίσματα πλέον των διδακτικών ωρών.
➢ Ενημέρωση Γονέων
➢ Παροχή φυλλαδίων με ποικιλία ασκήσεων και εργασιών για το σπίτι

Διεύθυνση Σπουδών :
Νίκος Τσιώλης
Σταμάτης Εμμανουήλ
Ελένη Παπαλαζάρου

Οι εγγραφές άρχισαν!!!
Τηλ.: (22410)- 43600, 26151, 65013, 6937016543
Διεύθυνη: Βενετοκλέων 59 (Απέναντι από τον κιν/φο Μετροπόλ)

STUDIO
KOSTA BODA
ILLUM
Χρήσεις για τις αισθήσεις.

ΝΕΑ ΔΙΕΥΘΥΝΣΗ
ΣΤΗ ΡΟΔΟ

Τα Studio Kosta Boda Illum αλλάξουν διεύθυνση κυριολεκτικά και μεταφορικά.

Υπό τη νέα διεύθυνση του κου Γ. Καραγεωργίου και στη νέα διεύθυνση στον πεζόδρομο της

Καρπάθου 9,

έναντι Ταχυδρομικού Ταμιευτηρίου, σε μεγαλύτερο χώρο, με μεγαλύτερη έκθεση και μεγαλύτερη ποικιλία το νέο κατάστημα σας καλωσορίζει στον κόσμο της αισθητικής και του design.

Κοντά σας από 6 Σεπτεμβρίου

Studio Kosta Boda Illum, τηλ.: 22410 76220,

ΜΑΘΗΜΑΤΙΚΑ
ΝΙΚΟΣ ΥΨΗΛΑΝΤΗΣ
Πτυχιούχος Παν/μίου Αθηνών

Η πολυετής πείρα, η συνέπεια και η μεθοδικότητα σε συνεργασία με γονείς και μαθητές δίνουν τα καλά αποτελέσματα

ΕΝΑΡΞΗ ΜΑΘΗΜΑΤΩΝ:

- Β' και Γ' Λυκείου από 1 Αυγούστου και 16 Αυγούστου
- Α' Λυκείου από 30 Αυγούστου
- Οι τάξεις του Γυμνασίου από 30 Αυγούστου

Δεκτοί και απόφοιτοι που θέλουν να ξαναδώσουν εξετάσεις

Τηλέφωνα για πληροφορίες:
22410 24670, 22410 29680, 6972 990558

ΚΥΚΛΟΣ
ΦΡΟΝΤΙΣΤΗΡΙΟ ΜΕΣΗΣ ΕΚΠΑΙΔΕΥΣΗΣ
Ατταβύρου 49, Ροδίνι - Ρόδος τηλ. 2241032600

ΕΝΑΡΞΗ ΜΑΘΗΜΑΤΩΝ

♦ Γ΄ Λυκείου	2 Αυγούστου
♦ Β΄ Λυκείου	16 Αυγούστου
(προετοιμασία κατεύθυνσης Γ΄Λυκείου)	
♦ Α΄ Λυκείου - Γυμνάσια	30 Αυγούστου
♦ Α΄ - Β΄ - Γ΄ Τ.Ε.Ε	30 Αυγούστου

Για μια ακόμη χρονιά προσφέρουμε :

- **Ολιγομελή – Ομοιογενή τμήματα 6 – 8 μαθητών**
- **Δυνατότητα σχηματισμού *γκρουπ* 2-3 μαθητών**
- ***Υποτροφίες σπουδών* στους άριστους μαθητές**
- ***ΔΩΡΕΑΝ* ιδιαίτερα ενισχυτικά μαθήματα στους αδύναμους μαθητές κάθε τάξης**
- **Παροχή *ιδιαίτερων μαθημάτων* στο χώρο σας**
- **Δανειστική Βιβλιοθήκη – *Δωρεάν* σημειώσεις**

Διεύθυνση Σπουδών : Κωνσταντάκης Αχιλλέας, Ρέτσας Νίκος

Φυσική–Χημεία Μαθηματικά
ΓΥΜΝΑΣΙΟ-ΛΥΚΕΙΟ-Τ.Ε.Ε.

Πέτρος Κ. Παραγυιός
(Φυσικός)

Αναστ. Αναστασιάδη Μπάκα
(Μαθηματικός)

✔ Ολιγομελή τμήματα
✔ Μεθοδική διδασκαλία
✔ Προσιτά δίδακτρα

ΕΝΑΡΞΗ ΜΑΘΗΜΑΤΩΝ

16 Αυγούστου: Β'-Γ' Λυκείου
30 Αυγούστου: Α' Λυκείου-ΤΕΕ
30 Αυγούστου: Α'-Β'-Γ' ΓΥΜΝΑΣΙΟΥ

Δ/νση: Παπαφλέσσα 17-Μητρόπολη-*Εναντι 4ου Γυμνασίου*
Τηλ.: 22410-22218 & 30880 & 78236
Κιν. τηλ.: 6974313993

Ελήξε η προθεσμία, κατατέθηκαν αιτήσεις

Σύντομα νέοι προϊστάμενοι στις Δ/νσεις Εκπαίδευσης

Πιθανότεροι οι κ. Μηνάς Νικολάου και Βασίλης Ζερβός
• Ποιοί προορίζονται για τις άλλες θέσεις

Μέχρι τέλος Αυγούστου το αργότερο πρόκειται να οριστούν οι νέοι προϊστάμενοι στις διευθύνσεις Πρωτοβάθμιας και Δευτεροβάθμιας Εκπαίδευσης Δωδεκανήσου. Η προθεσμία για την υποβολή αιτήσεων, στο πλαίσιο σχετικής προκήρυξης του υπουργείου Παιδείας έληξε χθες, και οι αιτήσεις που υποβλήθηκαν θα αξιολογηθούν στην Αθήνα.

Σύμφωνα πάντως με πληροφορίες διευθυντής Πρωτοβάθμιας Εκπαίδευσης αναμένεται να διοριστεί ο κ. Βασίλης Ζερβός και διευθυντής δευτεροβάθμιας εκπαίδευσης ο κ. Μηνάς Νικολάου, στις θέσεις των κ.κ. Μ. Θεουλάκη και Αν. Μαυρόπουλου αντίστοιχα.

Για την θέση του προϊσταμένου στο 1ο γραφείο Δευτεροβάθμιας Εκπαίδευσης (με έδρα την Κω) επικρατέστεροι υποψήφιοι είναι οι κ.κ. Φ. Παπανικολάου και Ανδρ. Χατζημιχαήλ (ένας εκ των δύο).

Σύμφωνα με τις ίδιες πληροφορίες για την θέση του προϊσταμένου τεχνικής εκπαίδευσης προαλείφεται ο κ. Τσακαλίδης.

Για την αξιολόγηση των υποψηφίων διευθυντών και προϊσταμένων συνεκτιμώνται η υπηρεσιακή κατάσταση, η επιστημονική και παιδαγωγική συγκρότηση, η ικανότητα ανάληψης διοικητικών ευθυνών, η ικανότητα συνεργασίας με τα μέλη της εκπαιδευτικής κοινότητας και η εν γένει συγκρότηση και προσωπικότητα των υποψηφίων.

Οι θέσεις που έχουν προκηρυχθεί στην Δωδεκάνησο είναι οι εξής:

• **Πρωτοβάθμια εκπαίδευση:**

Η θέση του διευθυντή και οι θέσεις των προϊσταμένων του 1ου γραφείου (έδρα Ρόδος), 2ου γραφείου (έδρα Κάλυμνος) και 3ου γραφείου (έδρα Κω).

• **Δευτεροβάθμια εκπαίδευση:**

Η θέση του διευθυντή και οι θέσεις των προϊσταμένων του 1ου γραφείου (έδρα Ρόδο), 2ου γραφείου (έδρα Κάλυμνο), Φυσικής Αγωγής (έδρα Ρόδος) και ΤΕΕ (έδρα Ρόδου).

Για όλες τις θέσεις σύμφωνα με πληροφορίες έχουν κατατεθεί σχετικές αιτήσεις από ενδιαφερόμενους.

Καλά οργανωμένο το κόλπο με τις επιταγές των 200.000 ευρώ

Με έναν σατανικό, μαφιόζικο και άκρως οργανωμένο τρόπο, φαίνεται να κινήθηκε το ζευγάρι των αγνώστων δραστών το οποίο κατάφερε ν' «απαλλοτριώσει» 20 επιταγές ύψους 200.000 ευρώ, από ιδιωτική εταιρία διανομής αλληλογραφίας και εμπορευμάτων, οι οποίες είχαν αποσταλεί από τουριστικό πρακτορείο της Κύπρου με προορισμό ροδίτες επιχειρηματίες. Η έρευνα των αστυνομικών αρχών, η οποία βρίσκεται σε πλήρη εξέλιξη από το πρωί της περασμένης Δευτέρας, έδειξε ότι οι δύο δράστες, (η γυναίκα που παρέλαβε τον φάκελο με τις επιταγές από τη Ρόδο και ο συνεργός της) κατάφεραν να εισπράξουν από τα υποκαταστήματα τραπεζών της Αθήνας τις επιταγές αυτές, χρησιμοποιώντας πλαστές αστυνομικές ταυτότητες!

Για τον εντοπισμό των δραστών αυτών, αξίζει να σημειωθεί ότι ειδοποιήθηκε τόσο η ασφάλεια Αττικής, όσο και όλες οι τράπεζες έτσι ώστε να συμβάλουν στην διαδικασία εντοπισμού τους. Αξιωματικοί της Αστυνομίας πάντως, που ασχολήθηκαν με την συγκεκριμένη υπόθεση, κάνουν λόγο για αριστοτεχνικό σχέδιο και καλοστημένη υπόθεση, πρωτοφανή σε κάθε περίπτωση για τα τοπικά δεδομένα.

Οι είκοσι επιταγές εστάλησαν στην εκπρόσωπο του υποκαταστήματος στη Ρόδο, προκειμένου να παραδοθούν στους δικαιούχους, ιδιοκτήτες ενοικιαζομένων δωματίων και μικροξενοδόχων. Πριν όμως επιδοθεί ο φάκελος με τις 20 επιταγές στην υπεύθυνη του υποκαταστήματος στη Ρόδο, εμφανίσθηκε στην ιδιωτική ταχυδρομική εταιρία μια γυναίκα και παρέλαβε το φάκελο, χρησιμοποιώντας ψευδή στοιχεία ταυτότητας.

Στη συνέχεια η άγνωστη γυναίκα μαζί με έναν επίσης άγνωστο άνδρα μετέβησαν στην Αθήνα και τον Πειραιά όπου και εξαργύρωσαν τις επιταγές. Προηγουμένως κατασκεύασαν σφραγίδες, τις οποίες χρησιμοποίησαν για την οπισθογράφηση των επιταγών με τα ονόματα των πραγματικών δικαιούχων. Η εξαργύρωση των επιταγών έγινε με δική τους δεύτερη οπισθογράφηση, αλλά το πιθανότερο είναι να χρησιμοποίησαν πλαστά έγγραφα για να αποδείξουν ποιοι είναι και όχι βέβαια τα πραγματικά τους στοιχεία.

Με την περίεργη αυτή υπόθεση ασχολείται το Αστυνομικό Τμήμα Ιαλυσού, ενώ για λογαριασμό του πρακτορείου που έπεσε θύμα της απάτης παρίσταται ο δικηγόρος κ. Άκης Δημητριάδης.

ΓΝΩΜΩΝ
ΦΡΟΝΤΙΣΤΗΡΙΑ
Μ. ΓΙΑΝΝΙΚΟΥΡΗΣ

Με υπευθυνότητα και εμπειρία συνεχίζουμε, εντατικά εδώ και 31 χρόνια, να προσφέρουμε στο χώρο της φροντιστηριακής εκπαίδευσης

- ✓ Δημιουργούμε ΑΥΣΤΗΡΩΣ ολιγομελή τμήματα 4μελή 5μελή 6μελή
- ✓ Εφαρμόζουμε ειδικές μεθόδους διδασκαλίας, εξασφαλίζοντας έγκαιρα την πλήρη εκμάθηση της ύλης.
- ✓ Ελέγχουμε την απόδοση μαθητών με προγραμματισμένα διαγωνίσματα στο πνεύμα των **ΠΑΝΕΛΛΗΝΙΩΝ ΕΞΕΤΑΣΕΩΝ** και εκτός των ωρών διδασκαλίας.
- ✓ Δίνουμε έμφαση στις Γυμνασιακές τάξεις στις οποίες διδάσκουν οι βασικοί καθηγητές του φροντιστηρίου.
- ✓ Ενημερώνουμε και συνεργαζόμαστε στενά με τους γονείς για να μπορούμε **ΟΛΟΙ ΜΑΖΙ** να εξασφαλίσουμε την επιτυχία των παιδιών μας.

31 ΧΡΟΝΙΑ ΔΗΜΙΟΥΡΓΙΚΗΣ ΠΡΟΣΦΟΡΑΣ ! ***... και συνεχίζουμε***

ΕΓΓΡΑΦΕΣ – ΠΛΗΡΟΦΟΡΙΕΣ: Καθημερινά 10-1 το πρωί και 7-10 το απόγευμα
ΧΕΙΜΑΡΑΣ 117 – Τηλ: 22410 25700 – 25250 – 25252, Κιν: 694 88 89 689

ΔΙΔΑΣΚΟΥΝ

Μαθηματικά
Μανώλης Γιαννικουρής

Φυσική – Χημεία
Νέστωρ Οικονόμου

Φιλολογικά
Ειρήνη Αναγνώστου

Α.Ο.Θ. – Α.Ο.Α.Ε.
Βεατρίκη Σέρβου

ΕΝΑΡΞΗ ΜΑΘΗΜΑΤΩΝ

Β΄- Γ΄ Λυκείου
Τρίτη 17 Αυγούστου
Α΄ Λυκ. Α΄Β΄Γ΄ Γυμνασίου
Δευτέρα 30 Αυγούστου
Γ΄ ΤΕΕ -Τμήμα Αποφοίτων
Δευτέρα 6 Σεπτεμβρίου

Διεύθυνση Σπουδών
Μ. Γιαννικουρής

ΟΙΚΟΔΙΔΑΣΚΑΛΕΙΟ
ΜΕΜΝΟΥΝΕ ΚΙΑΖΙΜ
Σε συνεργασία με:
την Μουσική Σχολή του Δωδεκανησιακού Ομίλου
και το Αττικό Ωδείο Αθηνών
Διδάσκονται
Πιάνο:
Μαθήματα για Πτυχίο Διδασκαλίας, Πτυχίο Δεξιοτεχνίας και Δίπλωμα Σολίστ
Ανώτερα Θεωρητικά:
Πτυχία: Ωδικής, Ειδικού Αρμονίας, Αντίστιξης και Φούγκας
Καθώς και όλα τα υποχρεωτικά μαθήματα για τα παραπάνω διπλώματα και πτυχία.
Από 5,5 ετών
Μοντέρνο πιάνο σε ελληνικό και ξένο ρεπερτόριο *για όλες τις ηλικίες*
ΕΠΙΚΟΙΝΩΝΙΑ: Τηλ. 22410-78045, 36327
E-MAIL: memnune_kiazim@mgkworld.net
URL: http://memnunekiazim.mgkworld.net

ΜΕΘΟΔΟΛΟΓΙΑ ΕΚΘΕΣΗΣ
Αγαπητοί γονείς
Με απόλυτη αίσθηση ευθύνης προς τα νέα παιδιά, που δίνουν την μάχη τους, για την εισαγωγή τους σε ΑΕΙ και ΤΕΙ σας γνωστοποιούμε, ότι λειτουργεί στη Ρόδο, ένα αληθινό εργαστήρι εκμάθησης του λόγου, εμπλουτισμού των γνώσεων με αντικείμενο την έκθεση ιδεών, σε πολλαπλά επίπεδα έρευνας, γραμματολογικά, συντακτικά, τεχνοτροπίας, ώστε ο νέος να αποκτά όλα εκείνα τα εφόδια, που απαιτούνται για να επιτύχει τους στόχους του.
Εγγύηση αποτελεί η δωδεκάχρονη απόλυτα επιτυχής φροντιστηριακή παρουσία μας στη Ρόδο
Λειτουργούν τμήματα έκθεσης
Α'-Β'-Γ' Γυμνασίου
Έκθεσης και Ιστορίας
Α'-Β'-Γ' Λυκείου
καθώς και τμήματα από μαθητές που φοιτούν στα ΤΕΕ
Υπεύθυνη σπουδών
Θεοδώρα Β. Κανδύλη-Καραμαρίτη
Φιλόλογος-Εκθεσιολόγος
τ. συνεργάτης φροντιστηρίου "Μεθοδικό" πλατεία Κάνιγγος Αθήνα, κολλέγιο Αηδονόπουλου-Αθήνα
Εγγραφές καθημερινά 9-1 π.μ., 5-8 μ.μ.τηλ. 22410 911, 29579, 6934772415, 6945437181

ΜΑΘΗΜΑΤΑ
ΠΙΑΝΟΥ-ΑΡΜΟΝΙΟΥ
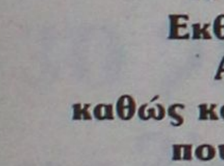
✔ *ΘΕΩΡΙΑΣ*
✔ *ΑΡΜΟΝΙΑΣ*
✔ *ΣΟΛΦΕΖ*
Ελένη Βολονάκη-Χατζησταμάτη
Πτυχιούχος πιάνου-αρμονίου
ΕΝΑΡΞΗ ΜΑΘΗΜΑΤΩΝ 1η ΣΕΠΤΕΜΒΡΙΟΥ
(Κάθετος Αγ. Αναστασίας)
ΠΕΛΟΠΟΝΝΗΣΟΥ 33-ΡΟΔΟΣ
ΤΗΛ. 22410 34611-ΚΙΝ. 6947408499

Παρέμβαση νομάρχη για το αεροδρόμιο Ρόδου

Παλιά συστήματα στα καινούργια κτίρια;

Παρωχημένης τεχνολογίας μηχανήματα για τις αποσκευές

Παρωχημένο σύστημα ελέγχου αποσκευών, προγραμματίζεται να εγκατασταθεί στο νέο κτίριο του αεροδρομίου "Διαγόρας" με αποτέλεσμα να διαιωνίζεται το γνωστό πρόβλημα με τις καθυστερήσεις στην εξυπηρέτηση των επισκεπτών του νησιού.

Το γεγονός έχει γίνει γνωστό κι έχει προκαλέσει ευνόητες αντιδράσεις στις τάξεις των τουριστικών παραγόντων του νησιού.

Τις αντιδράσεις αυτές, διερμηνεύει ο νομάρχης Δωδεκανήσου κ. Γ. Μαχαιρίδης, ο οποίος απέστειλε χθές επιστολή στον διοικητή της Υπηρεσίας Πολιτικής Αεροπορίας (ΥΠΑ) κ. Ευάγγ. Βασιλάκο.

Ο κ. Μαχαιρίδης ζητά από τον διοικητή της ΥΠΑ να παρέμβει για να τροποποιηθούν οι αρχικοί σχεδιασμοί έτσι ώστε να εγκατασταθεί στο νέο κτίριο σύγχρονο σύστημα ολικού ελέγχου των αποσκευών, όπως επιτάσσουν οι διεθνείς κανονισμοί ασφαλείας.

Ειδικότερα, στην επιστολή που έστειλε χθές ο νομάρχης κ. Μαχαιρίδης αναφέρει τα εξής:

"Κύριε Διοικητά,

Εν όψει της ολοκλήρωσης ενός εκ των σημαντικότερων έργων υποδομής του νησιού μας, όπως είναι το νέο κτίριο (επέκταση) του Κεντρικού Αερολιμένα Ρόδου «Διαγόρας», και πληροφορούμενος τον σχεδιασμό που προβλέπει την εγκατάσταση σε αυτό του παρωχημένου τεχνολογικά συστήματος ελέγχου αποσκευών (φορητά μηχανήματα κλπ), είμαι υποχρεωμένος να σας υπογραμμίσω με έμφαση τους κινδύνους και τις παρενέργειες αυτής της επιλογής.

Το αεροδρόμιο της Ρόδου, η σημαντικότερη «πύλη» εισόδου τουριστικού ρεύματος στη χώρα, έχει γίνει συχνά αντικείμενο σκωπτικών και χλευαστικών σχολίων από τα τοπικά, εγχώρια και διεθνή ΜΜΕ, όπως επίσης και από μεγάλους διεθνείς τουριστικούς οργανισμούς, λόγω της ταλαιπωρίας που υφίστανται οι επισκέπτες του νησιού μας κατά τη χρονοβόρο διαδικασία ελέγχου των αποσκευών τους.

Μια εικόνα που προσβάλλει τη Ρόδο και την εικόνα της χώρας μας συνολικά, αφού, όχι σπάνια, η επί ώρες αναμονή και καταπόνηση των επισκεπτών μας στους χώρους του αεροδρομίου μας, ειδικότερα κατά την περίοδο της τουριστικής αιχμής, προκαλεί τη δίκαιη αγανάκτησή τους και τις δυσμενέστερες εντυπώσεις λίγο πριν αποχωρήσουν από το νησί μας.

Σαν νομαρχιακή αρχή, και θέλοντας να συμβάλλουμε στην κατά το δυνατόν βελτίωση των συνθηκών εξυπηρέτησης των επισκεπτών μας, διαθέσαμε φέτος ίδιους πόρους για την πρόσληψη στο Αεροδρόμιο έκτακτου προσωπικού ώστε να επιταχυνθεί ο χρόνος διεκπεραίωσης του ελέγχου των αποσκευών, με κάποια πρώτα σημάδια καλυτέρευσης της όλης κατάστασης.

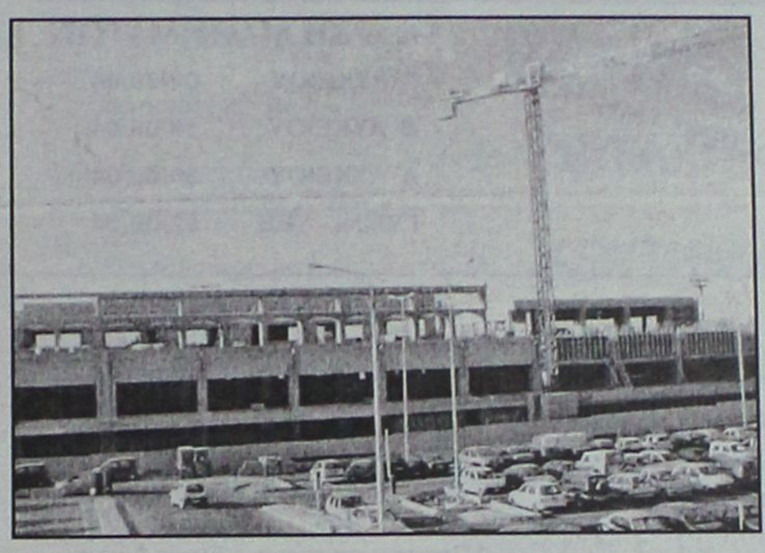

Όμως, με δεδομένες τις περιορισμένες οικονομικές δυνατότητες της Νομαρχιακής Αυτοδιοίκησης, τέτοιες εκ των ενόντων «λύσεις ανάγκης» είναι ανεπίτρεπτο να εφαρμόζονται, όταν είναι εφικτή και επιβεβλημένη η αξιοποίηση των εσόδων από τα «τέλη εκσυγχρονισμού αεροδρομίων» (Σπατόσημο) για την προμήθεια σύγχρονης υλικοτεχνικής υποδομής, που να διασφαλίζει την εύρυθμη λειτουργία του νέου Αεροδρομίου της Ρόδου και την αξιοπρεπή μεταχείριση των επισκεπτών μας.

Κύριε Διοικητά,

Ζητούμε την προσωπική σας παρέμβαση ώστε να υπάρξουν οι κατάλληλες τροποποιήσεις στον όλο σχεδιασμό που προβλέπεται για τις νέες κτιριακές υποδομές του Αεροδρομίου της Ρόδου, με την εγκατάσταση του σύγχρονου Συστήματος Ολικού Ελέγχου Επισκευών (HBC), σύμφωνα με τα όσα επιτάσσουν οι διεθνείς κανονισμοί ασφαλείας αλλά πρωτίστως η ανάγκη για παροχή υψηλού επιπέδου υπηρεσιών στις εκατοντάδες χιλιάδες επισκέπτες της Ρόδου.

Τυχόν επιμονή στα «συμβατικά» μέσα ελέγχου των αποσκευών σε ένα σύγχρονο κτίριο - κόσμημα που ολοκληρώνεται και παραδίδεται προς λειτουργία, είναι βέβαιο ότι θα διαιωνίσει εις βάρος της εικόνας του τόπου μας τις απαράδεκτες συνθήκες εξυπηρέτησης των επισκεπτών μας, που με τόσο κόπο και σε ένα περιβάλλον γενικευμένης κρίσης προσπαθούμε να προσελκύσουμε.

Διερμηνεύοντας την αγωνία των συναρμοδίων φορέων και των τουριστικών παραγόντων της Ρόδου, οι οποίοι τελικά είναι οι αποδέκτες των επικρίσεων και των δηκτικών σχολίων, αναμένουμε τις δικές σας παρεμβάσεις και πρωτοβουλίες επί του θέματος".

Kozas II GALLERY


MAUD GUTERSTAM
GREEK INSPIRATIONS
ΕΛΛΗΝΙΚΕΣ ΕΜΠΝΕΥΣΕΙΣ
11 - 25 / 08 / 2004
Αμμοχώστου 13, Ρόδος 13, Ammochostou st., Rhodes Town

ΦΡΟΝΤΙΣΤΗΡΙΟ ΜΕΣΗΣ ΕΚΠΑΙΔΕΥΣΗΣ ΙΑΛΥΣΟΥ
ΑΡΙΣΤΕΙΟΝ
ΙΑΛΥΣΟΥ 29 (δίπλα στο κατάστημα "ΣΑΧΙΝΗΣ")
Τηλ.: 22410 78252 & 75577 Κιν.: 6942011005

ΥΠΕΥΘΥΝΟΙ ΣΠΟΥΔΩΝ :
ΧΡΗΣΤΟΣ ΜΠΑΡΔΟΣ ΦΥΣΙΚΟΣ
ΜΙΧΑΛΗΣ ΠΑΝΑΓΟΣ ΜΑΘΗΜΑΤΙΚΟΣ

ΕΝΑ ΜΕΓΑΛΟ ΦΡΟΝΤΙΣΤΗΡΙΟ ΔΕΣΜΕΥΕΤΑΙ ΓΙΑ ΤΗΝ ΕΠΙΤΥΧΙΑ ΤΩΝ ΜΑΘΗΤΩΝ ΤΟΥ ΣΤΗΡΙΖΟΜΕΝΟ ΣΤΗΝ ΠΕΙΡΑ ΤΩΝ ΔΗΜΙΟΥΡΓΩΝ ΤΟΥ

ΔΙΔΑΣΚΟΝΤΑΙ:
• ΦΥΣΙΚΗ
• ΧΗΜΕΙΑ
• ΜΑΘΗΜΑΤΙΚΑ
• ΦΙΛΟΛΟΓΙΚΑ
• ΟΙΚΟΝΟΜΙΑ
• ΒΙΟΛΟΓΙΑ

ΑΥΣΤΗΡΑ ΟΛΙΓΟΜΕΛΗ ΤΜΗΜΑΤΑ

ΕΝΑΡΞΗ ΜΑΘΗΜΑΤΩΝ
Γ΄ ΛΥΚΕΙΟΥ 02/08/04
Β΄ ΛΥΚΕΙΟΥ 18/08/04
Α΄ ΛΥΚΕΙΟΥ 30/08/04
ΓΥΜΝ. - ΤΕΕ 02/09/04

Χρήστος Μπάρδος Φυσικός
Ευαγγελία Σταματάρου Μαθηματικός
Ξένια Λάμπρου Φιλόλογος-Ιστορικός
Βεατρίκη Σέρβου Οικονομολόγος
Σοφία Παπακων/νου Βιολόγος

• Αυστηρά ολιγομελή τμήματα
• Συνεχής αξιολόγηση των Μαθητών
• Τακτική ενημέρωση των γονέων
• Εβδομαδιαία επαναληπτικά τεστ
• Σύγχρονες μέθοδοι διδασκαλίας
• Λογικές τιμές
• Προσαρμοσμένο στο Ενιαίο Λύκειο

ΕΠΙΛΟΓΗ ΕΠΙΤΥΧΙΑΣ

ΦΡΟΝΤΙΣΤΗΡΙΟ ΜΕΣΗΣ ΕΚΠΑΙΔΕΥΣΗΣ « ΠΛΕΟΝΕΚΤΗΜΑ »

ΕΝΑΡΞΗ ΜΑΘΗΜΑΤΩΝ
Γ' ΛΥΚΕΙΟΥ 02/08/04
Β' ΛΥΚΕΙΟΥ 18/08/04
Α' ΛΥΚΕΙΟΥ 30/08/04
ΓΥΜΝΑΣΙΑ - ΤΕΕ 01/09/04

Κων/νου Υδραιου & Αποστόλου Ιωάννη - ΡΟΔΟΣ
ΠΛΗΡΟΦΟΡΙΕΣ ΓΙΑ ΒΑΣΕΙΣ www.otenet.gr/pleonektima
Τηλ.: (2241) 75577, 78252, 30631 & 25659

ΠΛΕΟΝΕΚΤΗΜΑ

estetica
Έπιπλο - Κουρτίνα - Χαλί

Marac Jesse MOROSO Minaretzis
CENTURY C Classics
EDITION MAKALU Designtepiche aus Nepal
www.curtinorama.com
Καλή ζωή είναι...
...να ομορφαίνεις την καθημερινότητά σου
...να πιστεύεις στο θεό των μικρών πραγμάτων
...να αντλείς αισιοδοξία από το περιβάλλον σου
...να φτιάξεις το σπίτι σου έτσι, ώστε να φαντάζει στα μάτια σου το ωραιότερο του κόσμου!
Λεωφ. Ρόδου - Λίνδου 3ο χλμ., Ρόδος Τηλ. & Fax: 22410 68191

Πολλές δονήσεις, μικρής όμως, έντασης

Σεισμική έξαρση το τελευταίο διήμερο!

Δεν υπάρχει καμία ανησυχία, δηλώνει ο καθηγητής Γεωλογίας κ. Ευθύμιος Λέκκας

Σεισμική έξαρση, η οποία όμως δεν προκαλεί ανησυχία, παρατηρείται το τελευταίο διήμερο στη Ρόδο, καθώς εκδηλώνονται πολλές δονήσεις με επίκεντρο το θαλάσσιο χώρο δυτικά του νησιού.

Σύμφωνα με τα στοιχεία που κατέγραψαν οι επιστήμονες από τα μεσάνυχτα της Τρίτης προς ξημερώματα της Τετάρτης, έως και χθές το πρωί, είχαν σημειωθεί 17 σεισμικές δονήσεις μικρής όμως έντασης.

Επρόκειτο για μικρούς σεισμούς, η ένταση των οποίων δεν ξεπερνούσε τους 3 βαθμούς της κλίμακας Ρίχτερ, γι' αυτό και οι περισσότεροι δεν έγιναν αισθητοί. Κάπως πιο αισθητοί από τους κατοίκους, έγιναν χθές τα ξημερώματα δύο εξ' αυτών, ο πρώτος γύρω στις 01:30 και ο άλλος γύρω στις 06:40.

Όπως δήλωσε στη "Ροδιακή" ο καθηγητής Γεωλογίας του Πανεπιστημίου Αθηνών κ. Ευθύμιος Λέκκας, το επίκεντρο των σεισμών βρίσκεται κάπου στο θαλάσσιο χώρο, δυτικά του νησιού της Ρόδου. Το ακριβές σημείο τους όμως δεν μπορεί να προσδιοριστεί, καθώς εντοπίστηκαν μόνο από τον τοπικό σταθμό του Αρχαγγέλου και όχι και από άλλους ώστε να δοθούν τα στοιχεία εκείνα που θα οδηγήσουν στο ακριβές συμπέρασμα, για το επίκεντρο.

Οι σεισμικές δονήσεις,

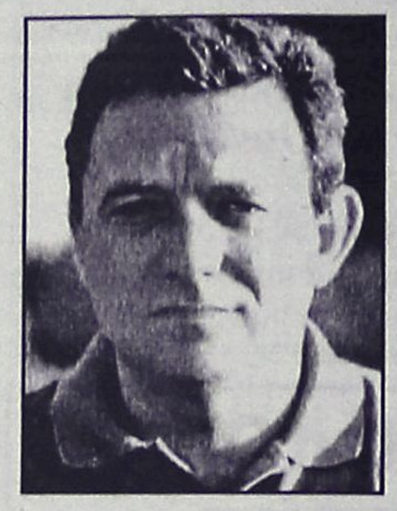

(τουλάχιστον οι δύο που σημειώθηκαν χθές τα ξημερώματα) έγιναν αισθητές, από τους κατοίκους όχι μόνο των δυτικών περιοχών της Ρόδου, αλλά και των ανατολικών, καθώς το επίκεντρο εκτιμάται ότι βρισκόταν πολύ κοντά στο νησί.

Πάντως ο κ. Λέκκας τόνισε ότι προς το παρόν, δεν υπάρχει λόγος ανησυχίας για το φαινόμενο. Οι επιστήμονες θα αρχίσουν να ανησυχούν, μόνο αν σημειωθεί απότομη διακοπή του φαινομένου ή αύξηση του μεγέθους των σεισμών.

Όπως υπογράμμισε, ανάλογο φαινόμενο παρατηρείται και σε άλλες περιοχές της Ελλάδας, και εκτιμάται ότι η εκδήλωση αυτών των σεισμών είναι σημαντική για την εκτόνωση της ενέργειας.

ΔΕ ΣΧΕΤΙΖΕΤΑΙ

Ερωτηθείς ο κ. Λέκκας για το αν υπάρχει συσχετισμός ανάμεσα στους σεισμούς που σημειώθηκαν προχθές και σ' αυτούς που εκδηλώθηκαν στις αρχές Αυγούστου, στον Κεραμεικό Κόλπο ανάμεσα στην Κω και την Τουρκία, απάντησε ότι κάτι τέτοιο δεν ισχύει.

Μάλιστα τόνισε ότι, πρόκειται για τελείως διαφορετικά γεγονότα που σημειώθηκαν σε τελείως διαφορετικό περιβάλλον το καθένα, και δε συνδέονται μεταξύ τους.

Σημειώνεται ότι στις αρχές του Αυγούστου είχαν σημειωθεί αλλεπάλληλες σεισμικές δονήσεις στον Κεραμεικό Κόλπο ανάμεσα στην Κω και τα παράλια της Τουρκίας οι οποίες είχαν γίνει ιδιαίτερα αισθητές και στη Ρόδο. Η μεγαλύτερη σε ένταση σεισμική δόνηση, ήταν τότε της τάξης των 5,7 βαθμών της κλίμακας Ρίχτερ.

Το σημα ποιότητας σε πρακτορείο της Ρόδου

Η ποιότητα στον τουρισμό αναγνωρίζεται σήμερα ως η βασική προϋπόθεση για την ανάπτυξή του. Για το σκοπό αυτό οι δώδεκα σημαντικότεροι ελβετικοί τουριστικοί φορείς, με συντονιστή την Ελβετική Ομοσπονδία Τουρισμού, οργάνωσαν την "Πιστοποίηση Ποιότητας για τον Τουρισμό" με απονομή του σήματος ποιότητας Q. Με τον τρόπο αυτό αποδεικνύεται και ελέγχεται η ποιότητα στις προσφερομενες τουριστικές υπηρεσίες.

Η "Πιστοποίηση Ποιότητας για τον Τουρισμό" και το σήμα ποιότητας Q αντιπροσωπεύονται στην Ελλάδα από τον κ. Γιάννη Αγγλο, σύμβουλο για θέματα τουρισμού, πρώην γενικό γραμματέα του ΕΟΤ. Την εκτέλεση του προγράμματος έχει αναλάβει η εταιρία πιστοποιήσεων ΕΠΙΣΤ με διευθυντή τον κ. Τάσο Ανθουλιά. Η εταιρεία ΕΠΙΣΤ έχει συνάψει ειδική συμφωνία με τον Σύνδεσμο Τουριστικών Γραφείων (ΗΑΤΤΑ) για τα μέλη του και έχει γίνει ήδη το πρώτο σεμινάριο για την απόκτηση του σήματος ποιότητας Q από τα ακόλουθα ένδεκα τουριστικά πρακτορεία: Grecian Travel (Αθήνα), IInterdynamic (Ηράκλειο Κρήτης), 24 Hours (Αθήνα), Alkyon Rent a Car (Αθήνα), ES Tours (Αθήνα), Rhodos Direct Holidays (Ρόδος), Hera's Travel (Αθήνα), Ocean Travel (Πειραιάς), Kotsis Travel (Ηγουμενίτσα), Dolphin Hellas (Αθήνα), Ovadias Tours (Αθήνα).

Τα ξενοδοχεία στα οποία έχει ήδη απονεμηθεί το σήμα ποιότητας Q είναι τα ακόλουθα: Atrium Palace (Ρόδος), El Creco (Θεσσαλονίκη), Poseidon (Κως) και Venus (Σάμος).

ΦΙΛΟΛΟΓΟΣ - ΘΕΟΛΟΓΟΣ
με πολυετή πείρα και εξειδίκευση στο μάθημα της ΕΚΘΕΣΗΣ - ΕΚΦΡΑΣΗΣ

Παραδίδει μαθήματα σε μαθητές των Β' - Γ' Λυκείου (Ενιαίου - ΤΕΕ)
Επιτυγχάνεται εξέλιξη, αφενός ως προς την εκπαιδευτική πορεία των μαθητών (πρόσβαση στα Α.Ε.Ι.), αφετέρου ως προς την πνευματική τους καλλιέργεια.

Τηλ. επικοινωνίας: 22410-39806 και 693-7016701

Για την κυκλοφορία και στάθμευση των δικύκλων

Ειδικές άδειες για τους κατοίκους του Νεοχωρίου

Ισχύουν από χθες τα απαγορευτικά μέτρα. Αντιδράσεις από ιδιοκτήτες μοτοσικλετών που προσφεύγουν στην Δικαιοσύνη

Με ειδικές άδειες κυκλοφορίας και στάθμευσης και για τα μοτοποδήλατά τους θα εφοδιασθούν οι μόνιμοι κάτοικοι και τα γραφεία ενοικιάσεως της περιοχής του Νεοχωρίου μετά και την εφαρμογή από χθες των νέων κυκλοφοριακών ρυθμίσεων, κυρίως για τα δίτροχα που ανακοίνωσε η Διεύθυνση Τεχνικών Υπηρεσιών του Δήμου Ροδίων.

Ως γνωστό, μετά από πρόσφατη απόφαση του δημοτικού συμβουλίου Ρόδου που προέκυψε έπειτα από διαμαρτυρίες καταστηματαρχών και κατοίκων της περιοχής Νεοχωρίου για σοβαρό πρόβλημα που δημιουργείται με τον θόρυβο που προκαλείται από τα μοτοποδήλατα αλλά και με το πάρκιν-ειδικά αφ' ότου πεζοδρομήθηκε η οδός Μανδηλαρά, από χθές και μέχρι τα τέλη Νοεμβρίου τέθηκαν σε εφαρμογή ειδικές κυκλοφοριακές ρυθμίσεις για την κίνηση και τη στάθμευση των μοτοποδηλάτων στην "καρδιά" της πόλης.

Με νέα ανακοίνωση, λοιπόν, από το γραφείο ελεγχόμενης στάθμευσης του Δήμου Ροδίων καλούνται οι μόνιμοι κάτοικοι και τα γραφεία ενοικιάσεως μοτοποδηλάτων της περιοχής Νεοχωρίου να καταθέσουν τα απαραίτητα δικαιολογητικά στην υπηρεσία της Ελεγχόμενης Στάθμευσης (σ.σ. επί της οδού Αβέρωφ 4).

Η περιοχή του Νεοχωρίου είναι συγκεκριμένα οι οδοί και οι πλατείες που περικλείονται από: Πλατεία Κουντουριώτη, 7ης Μαρτίου τμήμα Εθνάρχου Μακαρίου, 25ης Μαρτίου, Πλατεία Ακαδημίας, 28ης Οκτωβρίου και Πλατεία Αρχ. Χρύσανθου (Ψαροπούλα).

Τα δικαιολογητικά που θα πρέπει να καταθέσουν (σ.σ. να προσκομίζονται μόνο τα πρωτότυπα και όχι φωτοτυπίες) στην υπηρεσία της Ελεγχόμενης Στάθμευσης, είναι τα παρακάτω:

α. Φορολογική δήλωση (Ε1).

β. Συμβόλαιο ενοικιάσεως επικυρωμένο από την Εφορία.

γ. Αποδείξεις ενοικίου.

δ. Λογαριασμό ΔΕΗ τελευταίου διμήνου.

ε. Αδεια κυκλοφορίας μοτοποδηλάτου.

Σημειώνεται ότι οι κάτοικοι στους οποίους ήδη έχει χορηγηθεί σήμα στάθμευσης για το Ι.Χ. αυτοκίνητο, θα πρέπει να προσκομίσουν μόνο τις άδειες κυκλοφορίας των μοτοποδηλάτων.

Οσον αφορά στα γραφεία ενοικιάσεως Μοτοποδηλάτων τα δικαιολογητικά που απαιτούνται είναι:

α. Αδεια λειτουργίας καταστήματος

β. Αδειες κλυκλοφορίας Μοτοποδηλάτων

Σημειώνεται πάντως ότι οι νέες αυτές ρυθμίσεις έχουν αρχίσει να προκαλούν εντάσεις.

Χαρακτηριστική είναι η διαμαρτυρία του συλλόγου Harley Davidson της Ρόδου που ήδη είχε επικοινωνία με την Πανελλήνια Ομοσπονδία και την ενημέρωσε.

Δεν αποκλείεται τέλος, να υπάρξει και δικαστική προσφυγή του Συλλόγου για τις νέες κυκλοφοριακές ρυθμίσεις για τα μοτοποδήλατα.

ΦΡΟΝΤΙΣΤΗΡΙΟ
ΜΕΣΗΣ ΕΚΠΑΙΔΕΥΣΗΣ
Παιδεία
ΣΤΗΝ ΚΡΕΜΑΣΤΗ

Εναρξη μαθημάτων Σχολ. Ετους 2004-2005
* Α' -Β' Γ' Γυμνασίου 1 Σεπτεμβρίου
*Α' Λυκείου 1 Σεπτεμβρίου
* Β' - Γ' Λυκείου 18 Αυγούστου
* Τ.Ε.Ε. (Β' κύκλος) 1 Σεπεμβρίου

Διδάσκονται τα μαθήματα:
Μαθηματικά- Φυσική - Χημεία - Βιολογία -
Φιλολογικά - Αρχές Οικ. Θεωρίας -
Αρχές Οργ. & Διοικ. Επιχειρήσεων -
Ανάπτυξη Εφαρμογών σε προγ/κό περιβάλλον

Διεύθυνση Σπουδών:
Νίκος Σταύρου
(Μαθηματικός)
Μαργαρίτα Τάκκου
(Φιλόλογος)

Εγγραφές καθημερινά: 10-12 πμ & 6-8 μμ

Εθν. Αντίστασης 1 - Κρεμαστή
Τηλ.: (22410) 96040
www.paideia.fro.gr

Γιατί ... η Παιδεία οδηγεί στην επιτυχία!!!


KOUROS TRAVEL

CHARTER FLIGHTS
ΑΠ' ΕΥΘΕΙΑΣ ΠΤΗΣΕΙΣ
από ΡΟΔΟ
για ΑΓΓΛΙΑ

Τιμή από 69,00 ΕΥΡΩ

Τηλ. 22410 22400
Καρπάθου 34, Ρόδος

ΟΙΚΟΔΙΔΑΣΚΑΛΕΙΟ
ΙΔΙΑΙΤΕΡΑ ΜΑΘΗΜΑΤΑ
ΟΛΙΓΟΜΕΛΗ ΓΚΡΟΥΠ

· ΑΡΧΑΙΑ
· ΛΑΤΙΝΙΚΑ
· ΕΚΘΕΣΗ
· ΙΣΤΟΡΙΑ
· ΝΕΟΕΛΛΗΝΙΚΗ ΛΟΓΟΤΕΧΝΙΑ

♦ ΓΥΜΝΑΣΙΟ
♦ ΕΝΙΑΙΟ ΛΥΚΕΙΟ
♦ ΤΕΕ (Β' ΚΥΚΛΟΣ)
♦ ΤΜΗΜΑΤΑ ΜΕΤΕΞΕΤΑΣΤΕΩΝ
♦ ΤΜΗΜΑΤΑ ΠΑΙΔΙΩΝ ΜΕ ΜΑΘΗΣΙΑΚΕΣ ΔΥΣΚΟΛΙΕΣ

ΚΑΘΟΛΙΚΗ ΜΑΝΩΛΙΑΚΗ
ΚΩΝ/ΝΟΥ ΤΣΑΛΔΑΡΗ 45
ΤΗΛ. 22410-34541
6936317628


Το Χειροποίητο
Λευκά είδη - Κουρτίνες - Υφάσματα Επιπλώσεων
Μαρία Σπηλιοπούλου
Απ. Παύλου 11 ΡΟΔΟΣ - Τηλ. & Fax: 0241-68316

★ ΧΑΛΙΑ στην μισή τιμή!
★ ΡΙΧΤΑΡΙΑ, ΚΟΥΒΕΡΛΙ, ΠΙΚΕ κουβέρτες στη μισή τιμή!
★ ΠΑΤΑΚΙΑ μπάνιου 30%
★ ΚΕΝΤΗΜΑΤΑ μισή τιμή
★ ΚΟΥΡΤΙΝΕΣ με 10 €

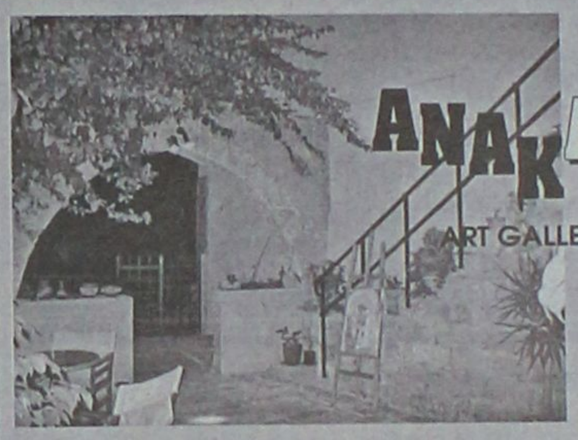
ANAKATA
ART GALLERY & CAFE

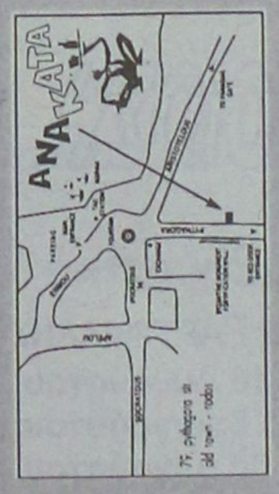

Στην καρδιά της
Παλιάς Πόλης της Ρόδου,
σε ένα πέτρινο
αναστηλωμένο παλαιό
σπίτι 500 ετών φτιάξαμε
ένα μικρό παράδεισο,
μίγμα τέχνης και παράδοσης.
Απολαύστε τον καφέ ή το κρασί
σας κάτω από τις βουκαμβίλιες,
με θέα στα μεσαιωνικά τείχη

ΑΝΟΙΚΤΑ ΟΛΗ ΤΗΝ ΗΜΕΡΑ
μέχρι τα ΜΕΣΑΝΥΧΤΑ

Πυθαγόρα 79 Παλιά Πόλη Ρόδος τηλ. 6937230552
www.anakata.gr email: sania@anakata.gr

τομή ΟΡΟΣΗΜΟ
στον Αρχάγγελο

Έναρξη μαθημάτων:

Β' & Γ' Λυκείου: 16 Αυγούστου

Α' Λυκείου: 23 Αυγούστου

Γυμνάσιο - ΤΕΕ: 30 Αυγούστου

Με επιδόσεις που ξεχωρίσουν!!!

Πληροφορίες - Εγγραφές:
Καθημερινά από 3 μ.μ. - 9 μ.μ.

Γεωργίου Παπανδρέου, Αρχάγγελος
Τηλ.: 22440 29335

ΦΡΟΝΤΙΣΤΗΡΙΟ ΑΝΟΔΟΣ

ΓΙΑ ΟΛΕΣ ΤΙΣ ΤΑΞΕΙΣ
ΓΥΜΝΑΣΙΟΥ-ΕΝΙΑΙΟΥ ΛΥΚΕΙΟΥ-ΤΕΕ

Στο Φροντιστήριό μας διδάσκονται σε αυστηρά ολιγομελή τμήματα από έμπειρους καθηγητές ΠΤΥΧΙΟΥΧΟΥΣ ΠΑΝΕΠΙΣΤΗΜΙΩΝ τα μαθήματα:

✓ ΜΑΘΗΜΑΤΙΚΑ ✓ ΦΥΣΙΚΗ
✓ ΧΗΜΕΙΑ ✓ ΦΙΛΟΛΟΓΙΚΑ
✓ ΟΙΚΟΝΟΜΙΚΑ ✓ ΒΙΟΛΟΓΙΑ

ΕΝΑΡΞΗ

Β', Γ' ΕΝΙΑΙΟΥ ΛΥΚΕΙΟΥ (όλες οι κατευθύνσεις)	16 ΑΥΓΟΥΣΤΟΥ
ΓΥΜΝΑΣΙΟ, Α' ΕΝΙΑΙΟΥ ΛΥΚΕΙΟΥ - ΤΕΕ	1 ΣΕΠΤΕΜΒΡΙΟΥ

✓ Πολυετής εμπειρία
✓ Συνεπτυγμένο πρόγραμμα
✓ Συχνή ενημέρωση γονέων
✓ Δωρεάν εκπαιδευτικές εκδρομές
✓ Με κάθε εγγραφή, φροντιστηριακά δώρα

Τα χαμηλότερα δίδακτρα της αγοράς με μεγάλα ποσοστά επιτυχίας

Πληροφορίες - Εγγραφές:
Ελένη Ρούσου - Μαργωμένου
Γαριβάλδη 17 (πίσω από το πρώτο super market ΣΠΑΝΟΣ) • Τηλ. 22410 28053

ΑΦΟΜΟΙΩΣΗ

φυσική-χημεία-μαθηματικά
ΜΙΧΑΛΗΣ ΓΑΡΥΦΑΛΛΗΣ
Γ' Λυκείου: από 16 Αυγούστου
Β' Λυκείου: από 16 Αυγούστου
Α' Λυκείου: από 30 Αυγούστου
Γυμνάσιο: από 30 Αυγούστου

φιλολογικά
ΦΛΩΡΑ ΡΕΪΣΗ
Γ' Λυκείου: από 1 Σεπτεμβρίου
Β' Λυκείου: από 1 Σεπτεμβρίου
Α' Λυκείου: από 1 Σεπτεμβρίου
Γυμνάσιο: από 1 Σεπτεμβρίου

☑ 6 ΜΕΛΗ τμήματα
☑ τμήματα ΙΣΟΔΥΝΑΜΩΝ μαθητών
☑ ΣΥΧΝΑ κριτήρια αξιολόγησης ΕΚΤΟΣ των ωρών διδασκαλίας
☑ ΣΤΕΝΗ συνεργασία με τους γονείς
☑ ΔΩΡΕΑΝ σημειώσεις σε ΚΑΘΕ διδακτική ώρα
☑ ΜΕΙΩΜΕΝΕΣ ΤΙΜΕΣ:
• σε μαθητές – αδέλφια
• ανάλογα με τις ώρες και τα μαθήματα παρακολούθησης
☑ ΛΟΓΙΚΕΣ τιμές
☑ ΣΤΟΧΟΣ η εισαγωγή κάθε παιδιού στο ΑΕΙ της ΠΡΩΤΗΣ επιλογής του

Στ. Καζούλη & Δημοκρατίας
☎ 22410 25169, 22410 69670
✆ 6944 131600

Με στόχο τη διευκόλυνση των συναλλαγών των πολιτών

Μέτρα κατά της γραφειοκρατίας

Εγκύκλιος–οδηγός του υπουργείου Εσωτερικών προς όλες τις δημόσιες υπηρεσίες της χώρας

Με νέα, σύγχρονη «αντιγραφειοκρατική» αντίληψη και επίκεντρο τη διευκόλυνση των συναλλαγών των πολιτών με τις δημόσιες υπηρεσίες θα διαπνέονται εφεξής οι διοικητικές διαδικασίες. Οι επισκέψεις του πολίτη στο Δημόσιο περιορίζονται σε μία, όπως και οι συναλλαγές του, οι οποίες θα διεκπεραιώνονται από μία υπηρεσία, το Κέντρο Εξυπηρέτησης Πολιτών. Απαλλάσσονται, έτσι, οι πολίτες από το βάρος των χρονοβόρων διαδικασιών και των άσκοπων «πήγαιν' έλα» σε ορόφους και γραφεία, ενώ και η οικονομία αποδεσμεύεται από το κόστος ενός δυσκίνητου κράτους. Η δέσμη με οκτώ αντιγραφειοκρατικά μέτρα, που θεσμοθετήθηκαν από τον υπουργό Εσωτερικών και Δημόσιας Διοίκησης κ. Προκ. Παυλόπουλο, περιλαμβάνεται σε εγκύκλιο - οδηγό προς όλες τις δημόσιες υπηρεσίες, προκειμένου να ενημερωθούν πληρέστερα οι υπάλληλοι και να εξυπηρετηθούν ταχύτερα οι πολίτες. Στην εγκύκλιο αναφέρεται ενδεικτικά μια τυπική διοικητική διαδικασία, όπως είναι το «άνοιγμα οικογενειακής μερίδας λόγω γάμου», η οποία διεκπεραιώνεται από το Δήμο ή την Κοινότητα. Ο δήμος σήμερα ζητεί από τον πολίτη πέντε πιστοποιητικά ή βεβαιώσεις (αντίγραφα φορολογικών δηλώσεων δύο ετών, πιστοποιητικό γέννησης, ληξιαρχική πράξη γάμου, ληξιαρχική πράξη γέννησης, αντίγραφο λογαριασμού ΔΕΗ - ΟΤΕ), που τα εκδίδουν άλλες δημόσιες υπηρεσίες. Ο πολίτης, για να αποκτήσει αυτά τα δικαιολογητικά, πρέπει να υποβάλει τέσσερις αιτήσεις, σε τέσσερις διαφορετικές υπηρεσίες. Ολες οι χρονοβόρες διαδικασίες ανασχεδιάζονται, ενώ οι υπηρεσίες ανταλλάσσουν τις πληροφορίες που απαιτούνται μεταξύ τους.

Στην εγκύκλιο επισημαίνεται ότι «η νέα διαδικασία θα πρέπει να διέπεται από τη σύγχρονη αντίληψη: ο πολίτης δηλώνει τις απαραίτητες πληροφορίες σε ένα τυποποιημένο έντυπο αίτησης και η Διοίκηση τις ελέγχει και τις διαχειρίζεται με τη συνεργασία των αρμόδιων φορέων ή των κατάλληλων πληροφοριακών συστημάτων». Ετσι, ο πολίτης θα προσέρχεται μόνο στην αρμόδια υπηρεσία για την έκδοση της διοικητικής πράξης ή εναλλακτικά στα ΚΕΠ, που αποτελούν ένα σύγχρονο δίκτυο διανομής διοικητικών πληροφοριών, προϊόντων και υπηρεσιών, το οποίο έχει αυτοματοποιήσει τις εργασίες του.

ΤΑ ΜΕΤΡΑ

Τα οκτώ αντιγραφειοκρατικά μέτρα αφορούν:

1. Τη δυνατότητα καθορισμού σειράς δικαιολογητικών, που θα αναζητούνται από την υπηρεσία για λογαριασμό του πολίτη (άρθρο 5, παρ. 2).

2. Την κατάργηση της υποχρέωσης του πολίτη να προσκομίζει δικαιολογητικά, όταν αυτά έχουν κατατεθεί σε άλλη υπηρεσία, η οποία συμπράττει στις επόμενες φάσεις της διοικητικής διαδικασίας (άρθρο 6, παρ. 4α).

3. Την κατάργηση της υποχρέωσης του πολίτη να προσκομίζει δικαιολογητικά, που έχουν κατατεθεί κατά την αρχική έκδοση της πράξης (μόνο στην περίπτωση ανανέωσης άδειας), όταν αυτά δεν μεταβάλλονται στην πορεία του χρόνου (άρθρο 6, παρ. 4β).

4. Την ανασύσταση του φακέλου, όταν αυτός έχει χαθεί από υπαιτιότητα της υπηρεσίας (άρθρο 6, παρ. 5).

5. Την υποχρέωση της υπηρεσίας να παραλαμβάνει και αιτήσεις, οι οποίες δεν συνοδεύονται από τα απαιτούμενα δικαιολογητικά. Σε αυτήν την περίπτωση καταγράφονται τα δικαιολογητικά που λείπουν στην απόδειξη παραλαβής (άρθρο 6, παρ. 6).

6. Τη δυνατότητα συνεδρίασης των συλλογικών οργάνων, με χρήση ηλεκτρονικών μέσων - τηλεδιάσκεψη (άρθρο 6, παρ. 7).

7. Την ηλεκτρονική αποστολή από το ΚΕΠ ενημερωτικού σημειώματος, αντί της αίτησης του πολίτη, στην καθ' ύλην αρμόδια υπηρεσία, για την έκδοση απλών διοικητικών πράξεων (άρθρο 6, παρ. 8).

8. Τη διενέργεια ολοκληρωμένων διοικητικών συναλλαγών. Το μέτρο αυτό θα έχει ως αποτέλεσμα να μην υπάρχει η ανάγκη προσκόμισης από τον πολίτη δικαιολογητικών για έκδοση ατομικών πράξεων εφόσον αυτά θα αντικατασταθούν από την ηλεκτρονική διαβεβαίωση των υπηρεσιών, οι οποίες θα τα εξέδιδαν (άρθρο 8).

Προκειμένου να εφαρμοσθούν οι ρυθμίσεις αυτές, σε αρκετές περιπτώσεις προβλέπεται η έκδοση κανονιστικών πράξεων (προεδρικών διαταγμάτων και κοινών υπουργικών αποφάσεων), ενώ τα υπουργεία καλούνται να αποστείλουν στοιχεία στο υπουργείο Εσωτερικών, από τα οποία να προκύπτουν σε ποιες υπηρεσίες δύνανται να αναζητούνται αυτεπαγγέλτως δικαιολογητικά, πιστοποιητικά και ποιες κατηγορίες δικαιολογητικών, από τη φύση τους δεν είναι δυνατόν να αναζητηθούν.

ΑΠΟΖΗΜΙΩΣΕΙΣ

Δημοσιεύτηκε στην Εφημερίδα της Κυβερνήσεως η κοινή απόφαση των υφυπουργών Εσωτερικών Δημόσιας Διοίκησης και Οικονομίας - Οικονομικών κ. Απόστολου Ανδρεουλάκου και Πέτρου Δούκα, για τον τρόπο καταβολής αποζημίωσης των πολιτών, όταν δεν τηρούνται οι προθεσμίες διεκπεραίωσης υποθέσεων από τη Διοίκηση. Οι δυσαρεστημένοι πολίτες μπορούν να υποβάλουν αιτήσεις σε ειδικό έντυπο στη Διεύθυνση Σχέσεων Κράτους - Πολίτη του υπουργείου Εσωτερικών, εντός προθεσμίας 60 ημερών. Για τον καθορισμό του ύψους της αποζημίωσης οι αρμόδιες επιτροπές θα λαμβάνουν υπόψη ως κριτήρια, το μέγεθος της περιουσιακής ζημίας και της ηθικής βλάβης, η οποία προκλήθηκε από την καθυστέρηση των υπηρεσιών της διοίκησης.

ΙΔΙΑΙΤΕΡΑ ΜΑΘΗΜΑΤΑ

• ΦΥΣΙΚΗ - ΧΗΜΕΙΑ
• ΜΑΘΗΜΑΤΙΚΑ
• ΑΝΑΠΤΥΞΗ ΕΦΑΡΜΟΓΩΝ ΣΕ ΠΡΟΓΡΑΜΜΑΤΙΣΤΙΚΟ ΠΕΡΙΒΑΛΛΟΝ
• ΔΙΚΤΥΑ (ΤΕΕ)

Τμήματα:
Μονομελή ή γκρουπ 2-3 ατόμων

ΕΝΑΡΞΗ ΜΑΘΗΜΑΤΩΝ

Γ' ΛΥΚΕΙΟΥ	3 Αυγούστου
Β' ΛΥΚΕΙΟΥ	17 Αυγούστου
Α' ΛΥΚΕΙΟΥ	1 Σεπτεμβρίου
Α', Β' Γ' ΓΥΜΝΑΣΙΟΥ	1 Σεπτεμβρίου
ΤΕΕ	1 Σεπτεμβρίου

Πληροφορίες:
Γραμματεία 22410-66469
(Καθημερινά 09.00-19.30)

ΩΘΗΣΗ
ΜΕΘΟΔΙΚΟ ΦΡΟΝΤΙΣΤΗΡΙΟ

Ανακοινώνουμε τις ημερομηνίες έναρξης μαθημάτων για την σχολική χρονιά 2004-2005 οι οποίες είναι

Α', Β', Γ' Γυμνασίου	1 Σεπτεμβρίου
Α' Λυκείου	16 Αυγούστου
Β', Γ' Λυκείου	2 Αυγούστου
Τμήματα ΤΕΕ	6 Σεπτεμβρίου

Θα λειτουργήσουν ολιγομελή τμήματα όλων των κατευθύνσεων για
ΜΑΘΗΜΑΤΙΚΑ • ΦΥΣΙΚΗ ΧΗΜΕΙΑ • ΒΙΟΛΟΓΙΑ • ΦΙΛΟΛΟΓΙΚΑ • ΑΡΧ. ΟΙΚ. ΘΕΩΡΙΑΣ- ΕΙΔΙΚΟΤΗΤΑ ΤΕΕ

Η προσωπική μας διδασκαλία σε όλες τις τάξεις, η διαρκής ενημέρωση και συνεργασία με τους γονείς, η παροχή δικών μας σημειώσεων, τα συχνά επαναληπτικά τεστ, σε συνδιασμό με την μεγάλη μας πείρα αποτελούν εγγύηση για την επιτυχία

Διευθ. σπουδών:
Α. ΧΑΤΖΗΑΝΤΩΝΙΟΥ - Δ. ΜΑΛΑΤΕΣΤΑΣ
Αν/χου Βολονάκη 14
Εγγραφές Πληροφορίες
Τηλ. 2241076065, 2241076801
κιν. 6974108247
ώρες 10.00-13.00 καθημερινά

18 χρόνια... ώθηση στην επιτυχία!!!

Εχετε δει το

NEO BEST SELLER

της **ΤΟΥΟΤΑ;**

Αν όχι

***σας περιμένει** στην έκθεσή μας!*

*να το **γνωρίσετε** και να το **οδηγήσετε!***

ΝΕΟ TOYOTA COROLLA

ΞΕΝΑΚΗΣ α.ε.β.ε.

*Εξουσιοδοτημένος έμπορος και after sales **TOYOTA** στα Δωδεκάνησα*

Λεωφόρος Ρόδου-Λίνδου 220 • Τηλ. 2241062211

Ενώ πέρυσι το ποσοστό ήταν 37,5%

Κάτω από τη βάση έγραψαν 4 στους 10 στις πανελλήνιες!

Μάλλον την Τετάρτη θα ανακοινωθούν οι βαθμοί. Ποιά μαθήματα "έκαψαν"

Κάτω από τη βάση έγραψαν 4 στους 10 υποψήφιους των φετινών πανελλαδικών εξετάσεων, γεγονός που συνεπάγεται πτώση των βάσεων τουλάχιστον για τις φυσικομαθηματικές, Γεωπονικές και Πολυτεχνικές σχολές, μεσαίας και χαμηλής ζήτησης, των 2ου και 4ου επιστημονικών πεδίων.

Στις εξετάσεις και για τις τέσσερις κατευθύνσεις έλαβαν μέρος συνολικά 89.039 υποψήφιοι, εκ των οποίων οι 37.232 πήραν βαθμούς κάτω από τη βάση (ποσοστό 41,8%).

Αξίζει να σημειωθεί ότι πέρυσι το ποσοστό των μαθητών που έμειναν κάτω από τη βάση άγγιξε το 37,5%.

Όπως προκύπτει από τη βαθμολόγηση των γραπτών, η οποία αναμένεται να ανακοινωθεί την Τετάρτη 25 Αυγούστου, μόλις 6.000 υποψήφιοι θα φτάσουν στην είσοδο των ανωτάτων ιδρυμάτων με βαθμολογία άνω του 18, ενώ περί τους 16.000 μαθητές θα μπουν σε ΑΕΙ και ΤΕΙ με βαθμολογίες «κάτω από τη βάση».

Τα «αδύνατα σημεία»



Αυξημένος σε σύγκριση με πέρυσι (37,5%) είναι ο αριθμός των μαθητών που έγραψαν φέτος κάτω από τη βάση (40%)

των μαθητών της γ΄ λυκείου ήταν για φέτος η Φυσική Θετικής και Τεχνολογικής Κατεύθυνσης, τα Αρχαία, η Ιστορία, τα Λατινικά κατεύθυνσης, καθώς και οι Αρχές Οικονομικής Θεωρίας, μάθημα επιλογής όλων των κατευθύνσεων.

ΜΑΘΗΜΑΤΙΚΑ

Παραδίδονται ιδιαίτερα μαθήματα σε μαθητές Γυμνασίου - Λυκείου - ΤΕΕ

Εμπειρία, μεταδοτικότητα και υπεύθυνη προετοιμασία για την επίτευξη των στόχων σας

ΣΤΑΘΗΣ ΟΡΦΑΝΟΣ

Τηλ. **2241029315-6948893531**

(δεκτά και γκρουπ 2-3 ατόμων)

Moto EUROSA

ΤΙΜΕΣ ΣΟΚ



LF 50QT-7 (Κόκκινο)-(Classic) 1250€



LF 150T-7 (Black)) 2450€



LF 125T-2F (Ασημί)) 1400€



LF 150T-2B (Silver-white) 2100€



LF 125St (Red) γουρούνα 2000€



LF 110-8A Κόκκινο (παπάκι) 1250€



LF 200 (II) (Blue) Street 2150€



LF 250-2 (Black) Haraley Style 2750€

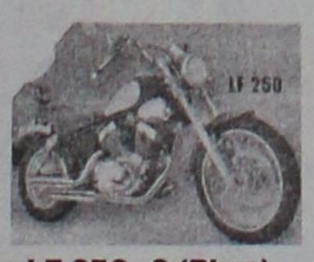

LF 250-2 (Blue) virago Style 3350€

LF 150 Gy-3A (I) (Enduro-Blue)	1900€
125 T-2 (Black)	1300€
50 QT-B (Black)-4STROKE	1300€
50 QT-B (Ασημί)-2STROKE	1165€

Οι τιμές είναι μετρητοίς • 2 χρόνια εγγύηση

Κινητήρες HONDA και YAMAHA

Υποστήριξη από HONDA και YAMAHA σε ανταλλακτικά

Λογοθέτης Παναγιώτης

Τηλ.: 2245022470, κιν. 6978618013 • ΚΑΡΠΑΘΟΣ

CRYSTAL D' ARQUES (PARIS)
CRYSTAL BOHEMIAS
MORINOX
PRINCESS
eva **solo**
Leopold
Prestige
MURANO
Biesse casa
bodum
Tiffanny Boutique
MICHELINO
Blomus
KROSNO

ΜΕΓΑΛΕΣ ΕΚΠΤΩΣΕΙΣ

ΟΛΑ 50%

ΟΙΚΙΑ & διακόσμηση

ΟΛΑ 50%

Πριν ανοίξετε σπιτικό ανοίξτε ΛΙΣΤΑ ΓΑΜΟΥ στην ΟΙΚΙΑ.

Στο πλήρως ανανεωμένο κατάστημά μας θα βρείτε τους μεγαλύτερους οίκους της Ευρώπης σε μία γκάμα προϊόντων που θα σας εντυπωσιάσει.

ΔΩΡΑ - ΚΡΥΣΤΑΛΛΑ - ΣΕΡΒΙΤΣΙΑ - ΠΟΤΗΡΙΑ - ΜΑΧΑΙΡΟΠΗΡΟΥΝΑ ,

σε νεανικές γραμμές αλλά κυρίως σε προσιτές τιμές , με την υπογραφή των μεγαλύτερων σχεδιαστών στην Ευρώπη .

ΛΙΣΤΑ ΓΑΜΟΥ στην ΟΙΚΙΑ και ..... ΚΑΛΟΡΙΖΙΚΟ

ΕΘΝΙΚΗΣ ΑΝΤΙΣΤΑΣΕΩΣ 59 (ΠΡΩΗΝ ΑΝΝΗΣ ΜΑΡΙΑΣ)
ΡΟΔΟΣ ΤΗΛ. - ΦΑΞ 22410-39777

ΟΛΑ ..... 50 %

ATHENS 2004

17 μέρες αγώνων
110 000 000 εκτυπώσεις
1300 laser εκτυπωτές
1500 πολυλειτουργικά μηχανήματα
3000 Fax
Συστήματα έγχρωμης εκτύπωσης
Παραγωγικά συστήματα εκτυπωσης
200 τεχνικοί

THE DOCUMENT COMPANY XEROX
Worldwide Partner

Η Xerox είναι χορηγός των Ολυμπιακών αγώνων από το 1964. Ως μοναδικός συνεργάτης των Ολυμπιακών Αγώνων ΑΘΗΝΑ 2004, στον τομέα της τεχνολογίας διαχείρισης των εγγράφων και εκτύπωσης των αποτελεσμάτων, η Xerox είναι αφοσιωμένη στις αξίες και στα ιδανικά των Ολυμπιακών Αγώνων. Για τις ανάγκες της διοργάνωσης, η Xerox θα διαθέσει ένα μεγάλο αριθμό μηχανημάτων, που αποτελείται από εξελιγμένα ψηφιακά συστήματα καθώς και πληθώρα έγχρωμων και ασπρόμαυρων εκτυπωτικών συστημάτων, τα οποία θα υποστηρίξουν την έκδοση των αποτελεσμάτων και τις υπόλοιπες ανάγκες της διοργάνωσης. Συγκεκριμένα θα διατεθούν περίπου 1500 ψηφιακά πολυλειτουργικά μηχανήματα,1300 Laser εκτυπωτές, 3000 fax και μεγάλος αριθμός παραγωγικών συστημάτων έγχρωμης και ασπρόμαυρης εκτύπωσης. Πάνω από 200 τεχνικοί θα υποστηρίζουν τη λειτουργία των συστημάτων και μηχανών ώστε η ροή των αποτελεσμάτων να είναι αδιάκοπη. Αναμένονται να εκτυπωθούν περίπου 110 εκατ. Φύλλα, ενώ κάθε ένα από τα 37 σημεία διεξαγωγής των αγωνισμάτων θα λειτουργήσει σαν μία μεγάλη επιχείρηση στην οποία θα εγκατασταθούν συστήματα παραγωγής και διαχείρισης εγγράφων, που θα καλύψουν όλες τις ανάγκες. Νέα λογισμικά της Xerox έχουν σχεδιασθεί ειδικά για να διαχειριστούν τη μεγαλύτερη και πιο σύνθετη επιχείρηση διαχείρισης και παραγωγής εγγράφων στον κόσμο.

Xerox Hellas S.A., Λεωφ. Συγγρού 127, Αθήνα 117 45. Τηλ.: 210 930 7000 www.xerox.gr

THE DOCUMENT COMPANY XEROX

ΕΥΚΑΙΡΙΑ ΓΙΑ
XEROX

WorkCentre M15

Το επιτραπέζιο Laser φωτοαντιγραφικό - εκτυπωτής,

ιδανικό για κάθε γραφείο...



WorkCentre M15 μόνο € 999 Τιμή χωρίς Φ.Π.Α

ΔΥΟ ΣΕ ΕΝΑ

WorkCentre M15	WorkCentre M15
Ταχύτητα Εκτύπωσης/Αντιγραφής	15σελ./λεπτό
Ανάλυση Εκτύπωσης/Αντιγραφής	Εκτύπωση 1200dpi, αντιγραφή 600dpi
Συνιστώμενος Μέσος Όγκος	1.000 έως 5.000 εικόνες/μήνα
Κύκλος Εργασίας	έως 15.000
Επιλογές/Παρελκόμενα	Αυτόματος τροφοδότης εγγράφων 30 φύλλων, εξωτερικός διακομιστής (server) εκτυπώσεων
Τροφοδοσία χαρτιού	650 φύλλα

Η ΠΡΟΣΦΟΡΑ ΙΣΧΥΕΙ ΓΙΑ ΠΕΡΙΟΡΙΣΜΕΝΟ ΑΡΙΘΜΟ ΜΗΧΑΝΗΜΑΤΩΝ

ΕΞΟΥΣΙΟΔΟΤΗΜΕΝΟΣ ΑΝΤΙΠΡΟΣΩΠΟΣ ΔΩΔΕΚΑΝΗΣΟΥ
ΚΩΝΣΤΑΝΤΑΡΑΣ – ΠΑΤΣΙΟΥΡΑΣ ΑΕ
ΚΑΡΠΑΘΟΥ 10 ΡΟΔΟΣ – ΤΗΛ: 22410 35221
FAX: 22410 22846

ATHENS 2004 XEROX Worldwide Partner

Στο Υπουργείο Αιγαίου στην Αθήνα

Σήμερα η συνάντηση για τα ειδικά μέτρα

Μετέχουν οι Νομάρχες και οι Πρόεδροι των ΤΕΔΚ των νησιωτικών περιοχών

Ουσιαστική συζήτηση για την θεσμοθέτηση αναπτυξιακών μέτρων που θα αφορούν τις νησιωτικές περιοχές της χώρας, πρόκειται να γίνει στην σύσκεψη που συγκαλείται σήμερα με πρωτοβουλία του υπουργού Αιγαίου κ. Αριστοτέλη Παυλίδη.

Στην σύσκεψη έχουν κληθεί όλοι οι νομάρχες του Αιγαίου και οι πρόεδροι των τοπικών ενώσεων δήμων και κοινοτήτων. Από πλευράς Δωδεκανήσου θα συμμετάσχει ο νομάρχης Δωδεκανήσου κ. Γιάννης Μαχαιρίδης και ο δήμαρχος Πεταλούδων κ. Μιχ. Κορδίνας ως εκπρόσωπος της ΤΕΔΚ.

Αντικειμενικός στόχος της σύσκεψης είναι να συμφωνηθούν από κοινού τα μέτρα που πρέπει να ισχύσουν για την αναπτυξιακή προοπτική των νησιωτικών περιοχών.



Τις προτάσεις αυτές θα αναλάβει ο υπουργός Αιγαίου κ. Αρ. Παυλίδης να τις φέρει προς έγκριση στο υπουργικό συμβούλιο, για να συμπεριληφθούν ως ειδικό κεφάλαιο στον νέο αναπτυξιακό νόμο που σκοπεύει να φέρει στη Βουλή η Κυβέρνηση το φθινόπωρο.

Τόσο η νομαρχία, όσο και η ΤΕΔΚ, αλλά και οι φορείς (όπως π.χ. το Επιμελητήριο) έχουν επεξεργαστεί και έχουν έτοιμες συγκεκριμένες προτάσεις οι οποίες θα τεθούν προς συζήτηση.

Πάντως ο ίδιος ο πρωθυπουργός ο κ. Καραμανλής, έχει δώσει το πράσινο φως στον υπουργό Αιγαίου για να προχωρήσει τις διαδικασίες, πράγμα που αποδεικνύει την ειλημμένη απόφαση της Κυβέρνησης για την θεσμοθέτηση ειδικών αναπτυξιακών μέτρων στα νησιά.

Αυτονόητο είναι επίσης, ότι με τα μέτρα αυτά, ανοίγονται νέες προοπτικές για το σύνολο των νησιών του Αιγαίου, και θα δρομολογηθούν διαδικασίες επίλυσης των σημαντικών προβλημάτων που υπάρχουν.

«Πρώτο σε Ευρώπη και Αμερική»

ΓΙΕΓΚΕΡΜΑΪΣΤΕΡ

Ενα και Μοναδικό



56 Βότανα...
Αριστη Ικανοποίηση...
Τέλεια γεύση που διαρκεί...

JÄGERMEISTER *Παγωμένο σφηνάκι... Δώρο απόλαυσης!*

JÄGER-TONIC
40 ml Γιέγκερμαϊστερ, σε ποτήρι - σωλήνα, προσθέτουμε μία φέτα λεμόνι και γεμίζουμε το ποτήρι με TONIC WATER

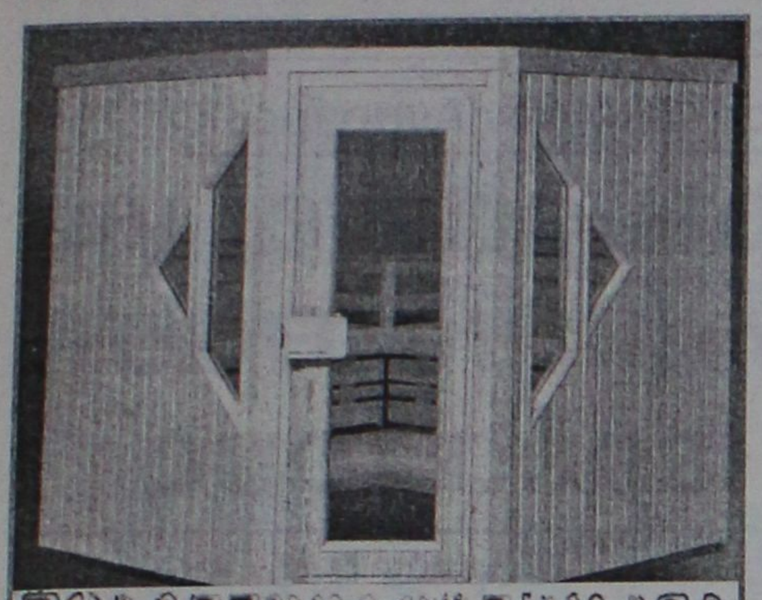

ΞΥΛΟΤΕΧΝΟΥΡΓΗΜΑΤΑ

Η ΣΑΟΥΝΑ δεν είναι πολυτέλεια- είναι υγεία και ομορφιά

Αποκτήστε μια γνήσια φιλανδική σάουνα στις διαστάσεις που επιθυμείτε.
Λύσεις για κάθε ιδιωτικό και επαγγελματικό χώρο.

Τιμές από 2900 ευρώ.

ΕΚΘΕΣΗ ΞΥΛΟΤΕΧΝΟΥΡΓΗΜΑΤΑ
Εμπορικό Κέντρο Φώκιαλη
ΤΗΛ. 2241035091, 2241025135 6944355694

ΦΥΣΙΚΗ – ΧΗΜΕΙΑ

ΝΕΣΤΟΡΑΣ Μ. ΟΙΚΟΝΟΜΟΥ

- *Ολιγομελή και ομοιογενή τμήματα*
- *Συνεχής έλεγχος της γνώσης με διαγωνίσματα εκτός των ωρών διδασκαλίας*
- *Επιπλέον διδακτικές ώρες για την κάλυψη κενών από προηγούμενες τάξεις*
- *Τακτική ενημέρωση των γονέων*



ΛΙΝΔΟΥ 86
Τηλ.: 22410 39018
& 6977 563823

Σάββατο και Κυριακή. Πυρετώδεις προετοιμασίες

1ο ροκ φεστιβάλ Ρόδου στην παραλία Κρεμαστής

Μετέχουν έξι γνωστά συγκροτήματα

Με ταχύ ρυθμό συνεχίζονται οι προετοιμασίες για το μεγάλο πολιτιστικό γεγονός του Δήμου Πεταλούδων, του 1ου Ροκ Φέστιβαλ Ρόδου. Δύο μέρες πριν και ο χώρος έχει διαμορφωθεί, το πάλκο στήνεται και η αγωνία των διοργανωτών (της «Εταιρείας του Πολίτη») σχετικά με την άψογη διοργάνωση του Φεστιβάλ κορυφώνεται.

Ο πρόεδρος της εταιρείας κ. Παναγιώτης Μάτσης ανέφερε ότι «τα πάντα έχουν σχεδιαστεί ώστε να λειτουργήσουν άψογα. Σε αυτό συνετέλεσε η συχνότατη επικοινωνία με τον καλλιτεχνικό διευθυντή του Φεστιβάλ κο Γιώργο Ψωμόπουλο, «παππού» του ελληνικού ροκ. Ωστόσο επειδή για πρώτη φορά διοργανώνουμε κάτι τέτοιου μεγέθους έχουμε το άγχος του πρωτάρη».

Αναφερόμαστε στο 1ο Ροκ Φέστιβαλ Ρόδου που θα γίνει στην παραλία της Κρεμαστής το διήμερο 21 και 22 Αυγούστου. Σε αυτό συμμετέχουν τα Υπόγεια Ρεύματα, οι Ενδελέχεια, Magic de Spell, Motivo 4, FFC και οι Τσοπάνα Rave με τον γνωστό δηκτικό, χιουμοριστικό στίχο.

Ο κ. Μάτσης συνεχίζοντας ανέφερε ότι «η σκέψη για Ροκ Φέστιβαλ προέκυψε όταν το διοικητικό συμβούλιο της εταιρείας προβληματίστηκε για το τι θα μπορούσε να διοργανωθεί ώστε να τηρούνται οι όροι ποιότητας, οικονομικής ανταποδοτικότητας και παράλληλα συνεισφοράς στον καταστατικό σκοπό της εταιρείας που αναφέρεται στην άνοδο του πολιτιστικού επιπέδου των δημοτών και όχι μόνον. Καταλήξαμε λοιπόν στην διοργάνωση ενός Ροκ Φέστιβαλ διότι αφ΄ ενός ήταν εντός των δυνατοτήτων μας η άρτια διοργάνωση και αφ' ετέρου, ως μουσικό είδος, το ροκ εκφράζει έναν βαθύ ανθρωπισμό. Ο ανθρωπισμός αυτός εκφράζεται και στιχουργικά – με στίχους που αναφέρονται στην ειρήνη, το περιβάλλον, τον έρωτα κλπ – αλλά και μέσα από τους μουσικούς του κώδικες. Η διεθνής σχετική γραμματεία βρίσκει κοινά, διονυσιακά στοιχεία ανάμεσα στον ήχο της ηλεκτρικής κιθάρας και των αρχαίων οργάνων όπως η τσαμπούνα ή η λύρα. Επειδή όμως ο όρος ροκ είναι ιδιαίτερα ευρύς περιλαμβάνοντας και ακραίες μουσικές φόρμες, επιλέξαμε τα συγκροτήματα αυτά που χαρακτηρίζονται πέραν των άλλων και για την μελωδικότητα της μουσικής τους. Όλα τα συγκροτήματα αυτά έχουν μακρά δισκογραφική παρουσία και μερικά από αυτά, όπως οι Magic de Spell, έχουν και κάποια καριέρα στο εξωτερικό (MTV με παραγωγό τον J. Brunel, μέλος των Stranglers). Μια άλλη σημαντική παράμετρος που θα ήθελα να επισημάνω είναι ότι φροντίσαμε το εισιτήριο να είναι ιδιαίτερα προσιτό ώστε να έλθει όσο το δυνατόν περισσότερος κόσμος για να απολαύσει το Φεστιβάλ που με τόσο μεράκι ετοιμάσαμε».

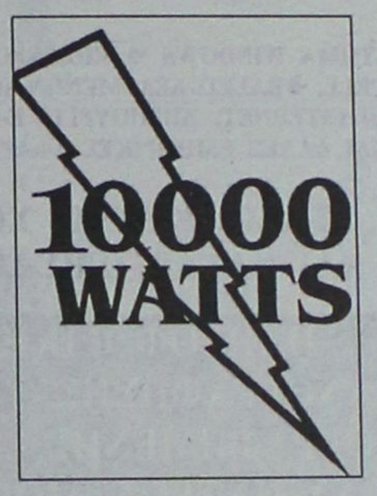

Το Σάββατο το πρόγραμμα θα ξεκινήσει από τις 16.00 με μουσική από τον Dj Wacko και η ζωντανή μουσική στις 20.30 με τις Εφήμερες Ψυχές, το ελπιδοφόρο ροκ σχήμα από τα Μαριτσά. Στις 21.30 θα ξεκινήσουν τα Υπόγεια Ρεύματα, θα συνεχίσουν οι Τσοπάνα rave και η μέρα θα ολοκληρωθεί με τους FFC μέχρι τη μία. Την Κυριακή πάλι από τις 16.00 θα υπάρχει μουσικό πρόγραμμα με τον Dj Sakis μέχρι τις 20.30 οπότε στη σκηνή ανεβαίνει η μπάντα του Sticky Fingers. Στις 21.30 ξεκινούν οι Magic de spell συνεχίζουν οι Ενδελέχεια και το πρόγραμμα θα κλείσει με τους ονειρικούς ήχους των Motivo 4 και την εξαίσια φωνή της Άννας Καρλαύτη.

Εμείς περιμένουμε το αποτέλεσμα της προσπάθειας και θα είμαστε εκεί από τις 4 το απόγευμα του Σαββάτου....Οι πιο φανατικοί όμως από εσάς μπορείτε να υποδεχτείτε την αποστολή που αποτελείται από 42 άτομα, στο λιμάνι της Ρόδου το πρωί του Σαββάτου...".

Παραλείφθηκε το όνομα του κ. Χαράλαμπου Μελεούνη

Το χθεσινό άρθρο στη "Ροδιακή" με τίτλο "Σημαντικό έργο επιτελεί ο ρόδιος μητροπολίτης κ. Γεννάδιος στην Ιταλία", εγράφη από τον κ. Χαράλαμπο Μελεούνη.

Συγγνώμη για την παράλειψη του ονόματός του.

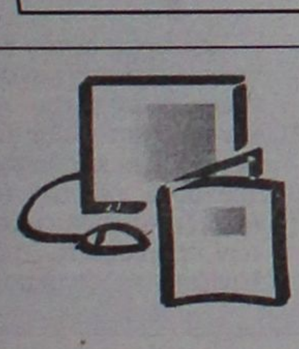

ΟΡΟΣΗΜΟ
ΘΕΜΕΛΙΟ
ΣΥΓΧΡΟΝΑ ΦΡΟΝΤΙΣΤΗΡΙΑ

Με Οργάνωση και Συνέπεια προσφέρουμε Έργο επί 13 χρόνια σε Σύγχρονους χώρους Εκπαίδευσης και συνεχίζουμε ...

Με προσεγμένη εφαρμογή των πιο αποτελεσματικών παιδαγωγικών μεθόδων

- Εντοπίζουμε και καλύπτουμε τις αδυναμίες των μαθητών.
- Αναδεικνύουμε τις δεξιότητές τους.
- Ενισχύουμε τη θέληση για ουσιαστική μελέτη.
- Επιτυγχάνουμε την εξοικείωση του μαθητή με τη γραπτή εξέταση με διαγωνίσματα βάσει **χρονοδιαγράμματος**.

Με σεβασμό στις ιδιαιτερότητες κάθε παιδιού

- Πραγματοποιούμε διαγνωστικό τεστ «γνωριμίας» για να **εντάξουμε το μαθητή στο κατάλληλο τμήμα.**
- Διαμορφώνουμε **ολιγομελή-ομοιογενή** τμήματα και **ιδιαίτερα.**
- Συνεργαζόμαστε ουσιαστικά με τους γονείς και **ΜΑΖΙ** συμβάλουμε στη βελτίωση της απόδοσης των μαθητών.
- Χορηγούμε **υποτροφίες** στους αριστούχους μαθητές μας.

Με συνέπεια στις υποσχέσεις μας

- Οργανώνουμε **διαλέξεις** με ποικίλα και ενδιαφέροντα θέματα.
- Ενημερώνουμε για τα προγράμματα σπουδών των ΑΕΙ & ΑΤΕΙ και τις επαγγελματικές τους προοπτικές.
- Πραγματοποιούμε **πειράματα** Φυσικής – Χημείας.
- Είμαστε δίπλα στις αναζητήσεις και τις απορίες κάθε μαθητή.

Με τη συνεργασία της αλυσίδας εκμάθησης H/Y Interactive Learning

- Ενσωματώνουμε στα προγράμματά μας **μαθήματα Η.Υ.** με στόχο την **απόκτηση** του πιστοποιητικού **ECDL**.
- Με τη χρήση Η/Υ εμπλουτίζουμε τα διδακτικά μέσα ώστε να ενισχύονται οι μαθησιακές εμπειρίες των παιδιών.
- Δημιουργούμε δυναμικές – βιωματικές καταστάσεις μάθησης.

...με επιδόσεις που ξεχωρίζουν!

ΚΑΘΗΓΗΤΕΣ :

Ασπρής Φιλήμονας : Χημικός *(Msc University of Connecticut USA)*
Βυρίνης Αθανάσιος : Μαθηματικός - *Πανεπιστήμιο Ιωαννίνων*
Βεργή Λίτσα : Φιλόλογος - *Πανεπιστήμιο Αθηνών*
Διακουμή Κασσιανή : Φυσικός - *Πανεπιστήμιο Αθηνών*
Διακομιχάλη Στέλλα : Μαθηματικός - *Πανεπιστήμιο Αθηνών*
Ελσαγέντ Μαριάννα : Μαθηματικός - *Πανεπιστήμιο Ιωαννίνων*
Θυρή Τσαμπίκα : Φιλόλογος - *Πανεπιστήμιο Θεσσαλονίκης*
Κουντούρης Τάσος : Φιλόλογος - *Πανεπιστήμιο Αθηνών (Υπ. Διδάκτωρ Πανεπιστημίου Αιγαίου)*
Κομιζόγλου Όλγα: Φιλόλογος - *Πανεπιστήμιο Κρήτης (Υπ. Διδάκτωρ Πανεπιστημίου Αθηνών)*
Μανωλίτσης Αθανάσιος : Χημικός - *Πανεπιστήμιο Κρήτης*
Μοράρης Μανώλης : Βιολόγος - *Πανεπιστήμιο Πατρών*
Μαγκούφης Κων/νος : Μαθηματικός - *Πανεπιστήμιο Αθηνών*
Παπανικολάου Χρήστος : Μαθηματικός - *Πανεπιστήμιο Θεσσαλονίκης*
Σαλαμαστράκη Βασιλεία: Χημικός – *Πανεπιστήμιο Κρήτης*
Φιλόπουλος Ιωάννης : Ηλεκτρολόγος Μηχανικός & Μηχανικός Υπολογιστών - *ΕΜΠ*
Φειζίδης Κων/νος : Φυσικός - *Πανεπιστήμιο Ιωαννίνων*

Έναρξη μαθημάτων :
Γ΄ Λυκείου : 2 Αυγούστου.
Β΄Λυκείου : 16 Αυγούστου.
Α΄Λυκείου : 23 Αυγούστου.
Γυμνάσιο-ΤΕΕ : 30 Αυγούστου.

Εγγραφές καθημερινά 10.00-13.00 & 17.00-21.00 • Όλες οι κατευθύνσεις
Στ. Κωτιάδη 37 • Τηλ: 2241075194 – 2241070611 • www.orosimo-rho.gr



ΜΑΘΗΜΑΤΙΚΑ ΦΥΣΙΚΗ-ΧΗΜΕΙΑ

Ιωάννης Ρούσος Μαθηματικός Παν/μίου Αθηνών
Μιχάλης Ρούσος Φυσικός Παν/μίου Αθηνών

- ΙΔΙΑΙΤΕΡΑ ή ΟΛΙΓΟΜΕΛΗ ΤΜΗΜΑΤΑ 2-3 ΑΤΟΜΩΝ ΓΥΜΝΑΣΙΟΥ – ΛΥΚΕΙΟΥ – Τ. Ε. Ε.
- ΧΑΜΗΛΑ ΔΙΔΑΚΤΡΑ
- ΧΡΗΣΗ ΥΠΟΛΟΓΙΣΤΗ, ΠΟΛΥΜΕΣΩΝ
- ΣΥΧΝΑ ΔΙΑΓΩΝΙΣΜΑΤΑ
- ΣΥΣΤΗΜΑΤΙΚΗ ΠΑΡΟΧΗ ΣΗΜΕΙΩΣΕΩΝ
- ΑΡΙΣΤΗ ΚΑΤΑΝΟΗΣΗ ΤΗΣ ΥΛΗΣ

Διευθ. ΑΓ. ΑΝΑΣΤΑΣΙΑΣ 48 Ρόδος
Τηλ. 22410 30220 - 22410 77944
Κιν. 6972 57 63 61 - 6945 25 65 93

ΦΙΛΟΛΟΓΙΚΑ: ΜΠΡΟΚΟΥ ΑΓΓΕΛΙΚΗ
ΦΙΛΟΛΟΓΟΣ ΠΑΝ/ΜΙΟΥ ΚΡΗΤΗΣ
Τηλ. 22410 77 944

ΙΝΣΤΙΤΟΥΤΟ ΔΙΟΙΚΗΣΗΣ ΕΠΙΧΕΙΡΗΣΕΩΝ

ΕΡΓΑΣΤΗΡΙΑ ΕΛΕΥΘΕΡΩΝ ΣΠΟΥΔΩΝ
ΔΗΜ. ΑΝΑΣΤΑΣΙΑΔΗ 47 ΡΟΔΟΣ 85100

ΘΕΛΕΤΕ ΜΙΑ ΕΞΑΣΦΑΛΙΣΜΕΝΗ ΔΟΥΛΕΙΑ ΣΕ ΓΡΑΦΕΙΟ ΚΑΙ ΔΕΝ ΕΧΕΤΕ ΤΙΣ ΓΝΩΣΕΙΣ !!

ΘΕΛΕΤΕ ΝΑ ΑΠΟΚΤΗΣΕΤΕ ΕΠΑΓΓΕΛΜΑΤΙΚΕΣ ΓΝΩΣΕΙΣ ΣΤΗΝ ΔΙΟΙΚΗΣΗ ΚΑΙ ΟΡΓΑΝΩΣΗ ΕΠΙΧΕΙΡΗΣΕΩΝ !!

ΓΙΝΕΤΕ ΚΑΙ ΕΣΕΙΣ ΔΥΝΑΜΙΚΟΙ ΧΕΙΡΙΣΤΕΣ ΤΩΝ ΥΠΟΛΟΓΙΣΤΩΝ !!
στα προγράμματα όπως :

→ΛΕΙΤΟΥΡΓΙΚΟ ΣΥΣΤΗΜΑ WINDOWS → ΕΠΕΞΕΡΓΑΣΙΑ ΚΕΙΜΕΝΟΥ WORD, →ΛΟΓΙΣΤΙΚΟ ΦΥΛΟ EXCEL, →ΒΑΣΕΙΣ ΔΕΔΟΜΕΝΩΝ ACCES →ΕΚΔΟΤΙΚΑ ΠΑΚΕΤΑ, ☒ INTERNET, ΔΗΜΙΟΥΡΓΙΑ E-MAIL →ΚΑΙ ΑΛΛΕΣ ΕΜΠΟΡΙΚΕΣ ΕΦΑΡΜΟΓΕΣ

ΣΤΟΝ ΕΤΗΣΙΟ ΚΥΚΛΟ ΣΠΟΥΔΩΝ ΕΙΔΙΚΕΥΣΗΣ ΚΑΙ ΚΑΤΑΡΤΙΣΗΣ ΣΤΟΥΣ ΤΟΜΕΙΣ :

. ΠΛΗΡΟΦΟΡΙΚΗΣ
. ΜΗΧΑΝΟΓΡΑΦΗΣΗΣ ΓΡΑΦΕΙΟΥ
. ΜΗΧΑΝΟΓΡΑΦΗΜΕΝΗΣ ΛΟΓΙΣΤΙΚΗΣ
. ΓΡΑΜΜΑΤΕΩΝ ΔΙΟΙΚΗΣΗΣ

☒ ΔΕΚΤΟΙ ΑΠΟΦΟΙΤΟΙ ΓΥΜΝΑΣΙΟΥ - ΛΥΚΕΙΟΥ
☒ Η ΔΙΔΑΣΚΑΛΙΑ ΓΙΝΕΤΕ ΣΕ ΠΡΟΤΥΠΑ ΑΓΓΛΙΚΩΝ ΚΟΛΕΓΙΩΝ
☒ ΕΦΟΔΙΟ ΓΙΑ ΤΟΥΣ ΜΕΤΕΧΟΝΤΕΣ ΣΕ ΔΙΑΓΩΝΙΣΜΟΥΣ ΤΟΥ ΔΗΜΟΣΙΟΥ ΚΑΙ ΤΟΥ ΙΔΙΩΤΙΚΟΥ ΤΟΜΕΑ.

ΠΛΗΡΟΦΟΡΙΕΣ ΕΓΓΡΑΦΕΣ
→ ΤΗΛ 22410 - 75850 ←
E - mail iderhodo@hotmail.com

Ι.Δ.Ε. ΑΠΟ ΤΟ 1993 ΤΟ ΚΛΕΙΔΙ ΤΗΣ ΠΛΗΡΟΦΟΡΙΚΗΣ !!!



ΓΕΡΜΑΝΙΚΑ

Friedrich Schiller

ΠΡΟΤΥΠΑ ΚΕΝΤΡΑ
ΞΕΝΩΝ ΓΛΩΣΣΩΝ

DEUTSCHES SPRACHINSTITUT: Friedrich Schiller

Grundstufe
- Mittelstufe
- Kleines Deutsches Sprachdiplom
- Grosses Deutsches Sprachdiplom
- Κρατικό πτυχίο γλωσσομάθειας
- Προετοιμασία για Γερμανική Φιλολογία (Α.Ε.Ι.)
- DSH (προετοιμασία για τις εξετάσεις γλώσσας στα γερμανικά πανεπιστήμια)
- Επαγγελματικά Γερμανικά
- Ειδική ορολογία (Νομική, Ιατρική, Οικονομικά)

ΠΡΟΣΙΤΕΣ ΤΙΜΕΣ

ΕΓΓΡΑΦΕΣ από 1-15 Σεπτεμβρίου, 17.00-20.00

ΥΠΕΥΘΥΝΗ ΣΠΟΥΔΩΝ: ΣΑΡΡΗ - ΛΕΒΑΝΤΗ ΜΑΡΙΑ

ΑΘΗΝΑ
ΣΟΛΩΝΟΣ 111 & ΣΟΥΛΙΟΥ 5
ΤΗΛ./FAX: 210 3838442

ΡΟΔΟΣ
ΕΜ. ΖΑΝΝΗ 2 (ΚΑΘΕΤΟΣ Κ. ΤΣΑΛΔΑΡΗ)
ΑΝΑΛΗΨΗ, ΤΗΛ./FAX: 22410 76898

Ενορίτες των Αγίων Αναργύρων

Διαμαρτύρονται για την αντικατάσταση του ιερέα τους

Ερωτήματα για τα οικονομικά της Εκκλησίας προς την Εκκλησιαστική Επιτροπή

Αναταραχή επικρατεί στην ενορία των Αγίων Αναργύρων ύστερα από τη μετάθεση του εφημέριου παπα-Κωνσταντίνου (τοποθετήθηκε στην εκκλησία των Ταξιαρχών - νεκροταφείο) και την τοποθέτηση στη θέση του, άλλου ιερέα. "Δεν έχουμε τίποτα με το νέο ιερέα, αλλά εκείνοι που άμεσα πρέπει να αντικατασταθούν είναι οι επίτροποι", αναφέρουν σε σχετική διαμαρτυρία τους.

Στην ίδια διαμαρτυρία τίθενται και ερωτήματα ως προς τη διαχείριση των οικονομικών της Εκκλησίας των Αγίων Αναργύρων από την Εκκλησιαστική Επιτροπή και ειδικότερα για τα παγκάρια, τα βιβλιάρια καταθέσεων, τα τιμαλφή και άλλα.

ΑΝΑΛΥΤΙΚΑ, στη διαμαρτυρία των ενοριτών των Αγίων Αναργύρων, αναφέρονται τα εξής:

«Οι ενορίτες των Αγίων Αναργύρων, διαμαρτυρόμαστε για την απόφαση του Μητροπολίτη να απομακρύνει από την ενορία μας τον εφημέριο παπά Κωνσταντίνο και να τοποθετήσει άλλο.

Δεν έχουμε τίποτα με το νέο ιερέα που διορίσθηκε, όμως η παρουσία του παπά Κων/νου Τσακίρη στους Αγίους Αναργύρους ήταν θετική και αγαπήθηκε από όλους τους ενορίτες.

Αυτοί που άμεσα πρέπει να φύγουν είναι οι επίτροποι και κυρίως ένας από αυτούς, ο οποίος χρησιμοποιεί συνεχώς το όνομα του Μητροπολίτη, διαδίδει μάλιστα

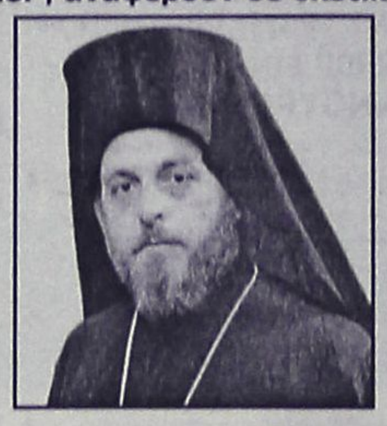

ότι πριν ακόμα έλθει στη Ρόδο τον συνάντησε στην Κρήτη και τον ενημέρωσε, λέει ότι έχει απευθείας συνεννόηση με το Πατριαρχείο και με τον ίδιο τον Οικουμενικό Πατριάρχη και άλλα πολλά.

Αν λοιπόν θεωρούν οι επίτροποι ότι έχουν καλή διαχείριση των περιουσιακών στοιχείων της ενορίας, ας δώσουν στη δημοσιότητα τα στοιχεία, όπως έπραξαν οι απερχόμενοι επίτροποι του Αρχαγγέλου. Επιπλέον όλοι μαζί ας απαντήσουν δημόσια στα εξής ερωτήματα:

1. Πού φυλάσσονται τα τιμαλφή του Ναού (χρυσό και ασήμι), στην εκκλησία ή στο σπίτι του επιτρόπου;
2. Πού είναι το βιβλίο που έχουν καταγραφεί τα ανωτέρω;
3. Αληθεύει ότι ο ιερέας πρόεδρος δεν έχει παρευρεθεί ποτέ στο άνοιγμα των παγκαριών;
4. Ποιός έχει τα βιβλιάρια καταθέσεων του ναού και επ' ονόματι ποίου ή ποιών ευρίσκονται τα χρήματα;
5. Είναι αλήθεια ότι επί 10 και πλέον χρόνια δεν έχουν κατατεθεί βιβλία για έλεγχο στην Μητρόπολη και δεν πληρώνονται εισφορές;
6. Αληθεύει ότι τρέχουν και δεν φθάνουν κάποιοι τις τελευταίες μέρες για να συμπληρώσουν τα βιβλία;
7. Τι έγινε με τον κύριο Εισαγγελέα όταν τους κάλεσε;

Για να θεωρούνται τίμιοι στην κοινή γνώμη οι επίτροποι, πρέπει δημοσίως να απαντήσουν σε όλα αυτά τα ερωτήματα και όχι να προσπαθούν να ρίξουν λάσπη σε άλλα άτομα.

Ο έλεγχος θα δείξει, ας περιμένουμε».

(Ακολουθούν υπογραφές).

Περιοδείες Βασ. Χρύση

Περιοδεία στα νησιά του βορείου συγκροτήματος του νομού μας, ξεκίνησε από χθες ο βουλευτής Δωδεκανήσου της Νέας Δημοκρατίας κ. Βασίλης Χρύσης, στο πλαίσιο της διαρκούς επικοινωνίας του με τους πολίτες, τους φορείς και τις Αρχές των νησιών μας.

Συγκεκριμένα ο βουλευτής πρόκειται να επισκεφθεί τα νησιά Λέρο, Πάτμο, Αστυπάλαια, Αρκιούς, Λειψούς και Αγαθονήσι, ενώ τη Δευτέρα θα επιστρέψει στη Ρόδο.

Τις μέρες αυτές θα έχει την ευκαιρία να συναντήσει προσωπικούς του φίλους και τους κατοίκους των νησιών αυτών και θα έχει συνεργασία με τις τοπικές Αρχές για ενημέρωση επί των προβλημάτων που ταλανίζουν τα νησιά μας.

Α.Ν.Ε.Σ.

ΑΝΩΝΥΜΗ ΝΑΥΤΙΛΙΑΚΗ ΕΤΑΙΡΕΙΑ ΣΥΜΗΣ

ΠΡΟΓΡΑΜΜΑ ΔΡΟΜΟΛΟΓΙΩΝ (ΩΡΕΣ ΑΝΑΧΩΡΗΣΕΩΝ)

ΑΠΟ 07 ΙΟΥΝΙΟΥ ΕΩΣ 31 ΑΥΓΟΥΣΤΟΥ 2004

	ΣΥΜΗ ΙΙ		Υ/Γ ΑΙΓΛΗ		ΠΑΝΟΡΜΙΤΗΣ	
ΗΜΕΡΟΜΗΝΙΑ	ΣΥΜΗ-ΡΟΔΟ	ΡΟΔΟ-ΣΥΜΗ	ΣΥΜΗ-ΡΟΔΟ	ΡΟΔΟ-ΣΥΜΗ	ΣΥΜΗ-ΡΟΔΟ	ΡΟΔΟ-ΣΥΜΗ
ΚΑΘΕ ΔΕΥΤΕΡΑ	07.00-17.00	14.30	10.30	09.00		10.30 (ΜΕΣΩ ΠΑΝΟΡΜΙΤΗ)
ΚΑΘΕ ΤΡΙΤΗ			16.00	09.00	07.30	18.30
ΚΑΘΕ ΤΕΤΑΡΤΗ			10.30, 17.00	09.00, 14.30	07.30	18.30
ΚΑΘΕ ΠΕΜΠΤΗ			16.00	09.00, 18.30	07.30, 17.00	10.30 (ΜΕΣΩ ΠΑΝΟΡΜΙΤΗ)
ΚΑΘΕ ΠΑΡΑΣΚΕΥΗ	17.00	14.30	07.30-16.00	09.00-18.30		
ΚΑΘΕ ΣΑΒΒΑΤΟ			07.30	09.00	17.00	09.00, 18.30
ΚΑΘΕ ΚΥΡΙΑΚΗ		18.30	15.30 (ΜΕΣΩ ΠΑΝΟΡΜΙΤΗ)		07.30, 17.00	09.00

Τα δρομολόγια μπορούν να τροποποιηθούν λόγω εκτάκτων συγκοινωνιακών αναγκών ή καιρικών συνθηκών
Παρακαλούμε πριν ταξιδέψετε επικοινωνήστε με την Εταιρία:

Γραφείο ΣΥΜΗΣ Τηλ.: (22460) 71444 - Φαξ: (22460) 71373 Γραφείο ΡΟΔΟΥ Τηλ.: (22410) 37769 - Φαξ: (22410) 34483

www.anes.gr

ΑΘΛΗΤΙΚΗ ΡΟΔΙΑΚΗ
ΠΑΡΑΣΚΕΥΗ
20 ΑΥΓΟΥΣΤΟΥ 2004

470 χρυσά ευχαριστώ!!!

• Το τρίτο χρυσό Ολυμπιακό μετάλλιο πανηγυρίζει η Ελλάδα! Σοφία Μπεκατώρου και Αιμιλία Τσουλφά δεν περίμεναν την ολοκλήρωση της τελευταίας ιστιοδρομίας στα 470 και εκτόξευσαν την «γαλανόλευκη» στα ύψη

Ένα ακόμα μετάλλιο προστέθηκε στην συλλογή της Ελλάδας. Οι Σοφία Μπεκατώρου και Αιμιλία Τσουλφά επιβεβαίωσαν για μια ακόμα φορά ότι είναι το κορυφαίο πλήρωμα στην κλάση 470 σε ολόκληρο τον κόσμο, καθώς τερμάτισαν στην πρώτη θέση της 9ης ιστιοδρομίας και δεύτερη της 10ης, του Ολυμπιακού τουρνουά και παράλληλα αύξησαν την διαφορά από το Ισπανικό πλήρωμα. Η 9η ιστιοδρομία στην κλάση 470 γυναικών ολοκληρώθηκε. Οι Σοφία Μπεκατώρου και Αιμιλία Τσουλφά όχι απλά τερμάτισαν πρώτες, παραμένοντας φυσικά στην κορυφή της γενικής κατάταξης με 22 βαθμούς ποινής, αλλά αύξησαν και την διαφορά τους από το δεύτερο πλήρωμα. Εκεί όπου φιγουράρει το πλήρωμα από την Ισπανία, των Ναταλία Βία Ντούφρενσε και Σάντρα Αζόν, οι οποίες έχουν 51 βαθμούς ποινής, ενώ κατέλαβαν την 5η θέση της 9ης ιστιοδρομίας.

Στην 3η θέση της γενικής κατάταξης βρίσκονται οι Σουηδέζες Τερέζ Τόργκερσον και Βέντελα Ζάχρισον που έχουν 53 βαθμούς στη γενική κατάταξη και τερμάτισαν στην 7η θέση της κούρσας.

Αναφορικά με τις αθλήτριές μας, έχουν καταφέρει να αποσπάσουν διαφορά που τους επιτρέπει να μην αγωνιστούν στην 11η και τελευταία ιστιοδρομία.

"Είναι το καλύτερο συναίσθημα που ζούμε αυτή τη στιγμή, είναι κάτι το πρωτόγνωρο για εμάς. Παλέψαμε πολύ γι αυτό το αποτέλεσμα. Το είχαμε ονειρευτεί και τώρα χαιρόμαστε γιατί φάνηκε το αποτέλεσμα της ομαδικής δουλειάς. Υπήρχε άριστη συνεργασία με τον προπονητή μας, μας άφησαν απερίσπαστες τα μέλη της οικογένειας μας αλλά και εσείς (δημοσιογράφοι), που όλες αυτές τις ημέρες μας αφήσατε και μας σεβαστήκατε να δουλέψουμε ήρεμα", δήλωσε η Σοφία Μπεκατώρου και συνέχισε: "Μπορεί η βαθμολογία να δείχνει κάτι τέτοιο, όμως τα πράγματα ήταν δύσκολα. Ο καιρός μας παίδεψε πολύ και για να κερδίσουμε έπρεπε να πάρουμε το ρίσκο. Εμείς πήραμε το ρίσκο τις κατάλληλες στιγμές. Δεν υπάρχει περίπτωση να τα παρατήσουμε, θα συνεχίσουμε να δώσουμε το καλύτερο μας εαυτό και σε άλλους αγώνες".

"Αυτή η στιγμή είναι μοναδική και πρέπει να τη χαρούμε μαζί με όλους τους Ελληνες, να γευθούμε όλοι μαζί αυτή τη διάκριση", ανέφερε ο Αιμιλία Τσουλφά και συνέχισε σε ερώτηση που έγινε με τον πρόσφατο τραυματισμό της Μπεκατώρου τον περασμένο Μάιο. "Σίγουρα ανησυχήσαμε. Κατ' αρχήν για την υγεία της Σοφίας. Από τη στιγμή όμως που οι γιατροί ήταν καθησυχαστικοί και μας εόπαν ότι θα προλαβαίναμε, συνεχίσαμε την προσπάθεια, δουλέψαμε και ρολάραμε. Για την επιτυχία μας πρέπει να ευχαριστήσουμε όλους τους ανθρώπους που έχουν δουλέψει κοντά μας, τον προπονητή μας τον Ηλία Μυλωνά, το ανδρικό πλήρωμα στα 470, τον Ανδρέα Κοσματόπουλο και τον Κώστα Τριγκώνη, τον Αμερικάνο Μόργκαν Ρίσερ, τους γιατρούς και όλους τους ανθρώπους που μας στάθηκαν στις δύσκολες στιγμές και θα χρειαζόμουν μια ώρα για να τους αριθμήσω".

Τέλος, ο προπονητής των χρυσών κοριτσιών, Ηλίας Μυλωνάς δεν αποκάλυψε αν οι δύο κοπέλες θα αγωνιστούν στην τελευταία ιστιοδρομία. "Δεν το έχουμε σκεφθεί ακόμη, ο στόχος επιτεύχθηκε και τώρα θα πανηγυρίσουμε στη στεριά. Αυτό που είδαμε είναι μια μεγάλη νίκη της ιστιοπλοΐας, είναι ένα άθλημα που δίκαια διακρίνεται σε Ολυμπιακούς Αγώνες, γιατί είμαστε μια χώρα ναυτική. Δυστυχώς μόνο αυτό έλειπε και οι προηγούμενες επιτυχίες σε παγκόσμιο και ευρωπαϊκό επίπεδο ωχριούν μπροστά του. Στους Ολυμπιακούς Αγώνες στο Σίδνεϊ ίσως έλειπε η εμπειρία και έπρεπε να περιμένουμε τέσσερα χρόνια για να τα καταφέρουμε".



Το τρίτο χρυσό μετάλλιο χάρισαν στην Ελλάδα οι Αιμιλία Τσουλφά και Σοφία Μπεκατώρου

Ολυμπιονίκης η Νέρι


Περίφημα τα πήγε η Νέρι Νιαγκονάρα

Η Νέρι Νιαγκουάρα είναι Ολυμπιονίκης! Η Ελληνίδα πρωταθλήτρια στον τελικό των 100μ. ελεύθερο κατέκτησε την 6η θέση σημειώνοντας παράλληλα πανελλήνιο ρεκόρ με 54.81. Αυτή είναι η υψηλότερη θέση που έχει καταλάβει ποτέ κολυμβήτρια από την Ελλάδα. Το χρυσό μετάλλιο πήγε στην Τζόντι Χένρι με επίδοση 53.84.

Η Νέρι ξεκίνησε πολύ δυνατά την κούρσα, με στόχο να πάρει ένα προβάδισμα στα πρώτα 50 μέτρα. Ετσι στο πέρασμα βρισκόταν στην 3η θέση, πριν αρχίσει την επίθεση της η Χένρι που μαζί με την Ντε Μπρούιν πάλεψαν μέχρι το τέλος για το χρυσό, με τελική νικήτρια την αθλήτρια από την Αυστραλία.

"Δυστυχώς δεν κατάφερα να ανέβω στο βάθρο. Στα πρώτα 50μ. ήμουν τρίτη, αλλά δεν άντεξα περισσότερο. Τι να κάνουμε. Ο πρώτος μου στόχος ήταν η πρόκριση στον τελικό και η κατάρριψη του πανελλήμιου ρεκόρ. Τα κατάφερα και μπορώ να πω ότι είμαι ικανοποιημένη. Αύριο τρέχω στα 50μ. ελεύθερο και ελπίζω να πάω ακόμα καλύτερα", τόνισε η Νέρι Νιαγκουάρα.

Αναλυτικά τα αποτελέσματα
1.Τζόντι Χένρι (Αυστραλία) 53.84 (Χρυσό)
2. Ίνγκε ντε Μπρούιν (Ολλανδία) 54.16 (Αργυρό)
3. Νάταλι Κολίν (ΗΠΑ) 54.40 (Χάλκινο)
4. Μαλία Μετέγια (Γαλλία) 54.50
5. Λιν Κάρα Τζόις (ΗΠΑ) 54.54
6. Νέρι Νιαγκουάρα (Ελλάδα) 54.81
7. Μαρτίνα Μοράβκοβα (Σλοβακία) 55.12
8. Αλένα Ποπτσάνκα (Λευκορωσία) 55.24

Πέμπτος ο Μήτρου

Την πέμπτη θέση του τουρνουά άρσης βαρών που διεξάγεται στο κλειστό της Νίκαιας κατέλαβε ο Βίκτωρας Μήτρου. Ο Έλληνας αθλητής που μετέχει στην κατηγορία των 77 κιλών σήκωσε 160 κιλά στο αρασέ, 200 στο ζετέ και 360 στο σύνολο, που όμως δεν ήταν αρκετά.

Στο αρασέ, ξεκίνησε καλά καθώς κατάφερε με σχετική άνεση να σηκώσει τα 165 κιλά. Στα 162 όμως συνάντηση αρκετές δυσκολίες και απέτυχε δύο φορές. Ως εκ τούτου έμεινε έκτος σε αυτή την κίνηση καθώς πέντε αντίπαλοί του κατάφεραν να σηκώσουν πολλά περισσότερα.

Στο ζετέ σήκωσε εύκολα τα 195, συνέχισε πολύ καλά στα 200 αλλά αργότερα και ύστερα από τις εντολές του Βίκτωρα Ιακώβου δεν μπόρεσε να ελέξγει τα 205 με αποτέλεσμα να πέσει η μπάρα από τα χέρια του.

Τα μετάλλια κατέκτησαν ο Τούρκος Σαγκίρ, ο Καζάκος Φιλιμόνοφ και ο Ρώσος Περεπετσένοφ.

Στον τελικό οι κωπηλάτες μας

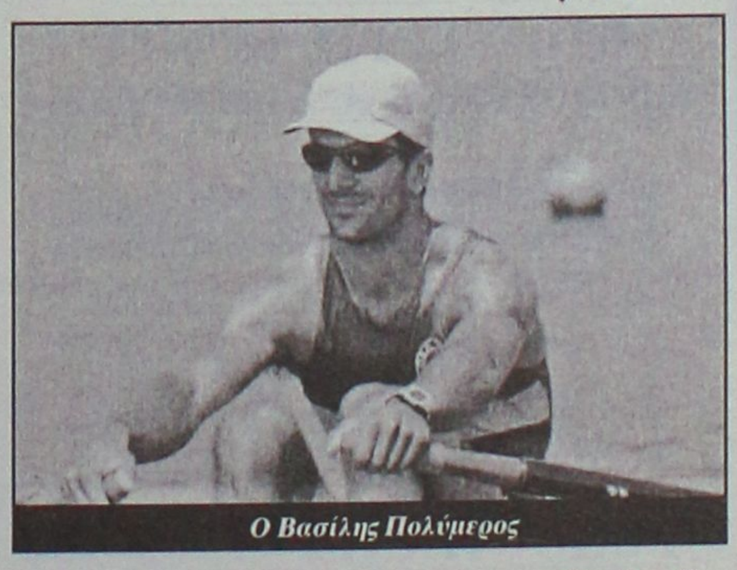
Ο Βασίλης Πολύμερος

Πραγματοποιώντας σπουδαία κούρσα, οι Βασίλης Πολύμερος και Νίκος Σκιαθίτης πήραν πανηγυρική πρόκριση στον τελικό του διπλού σκιφ ελαφρών βαρών ανδρών την Κυριακή. Οι Έλληνες πρωταθλητές τερμάτισαν δεύτεροι στη σειρά τους σημειώνοντας χρόνο 6.17.12 και πλέον βάζουν πλώρη ακόμα και για ένα μετάλλιο, αφού είχαν συνολικά την 3η καλύτερη επίδοση των ημιτελικών.

Υστερα από το τέλος της κούρσας οι δύο αθλητές έκαναν λόγω για ένα όνειρο που γίνεται πραγματικότητα, ενώ τόνισαν πως φύλαξαν δυνάμεις για τον τελικό. "Για εμάς ήταν κάτι σαν τελικός. Μπορούσαμε να πάρουμε και την πρώτη θέση, αλλά δεν θέλαμε να κουραστούμε περισσότερο, αφού και η δεύτερη μάς έδινε την πρόκριση", είπε ο Σκιαθίτης.

"Μετά από δύο συμμετοχές στους Ολυμπιακούς Αγώνες, την τρίτη κατάφερα να πάρω την πρόκριση στον τελικό. Ενα όνειρο έγινε πραγματικότητα. Η κούρσα πήγε όπως την είχαμε σχεδιάσει. Ελπίζω να έχουμε την ίδια και ακόμα καλύτερη απόδοση στον τελικό" δήλωσε από τη μεριά του ο Πολύμερος.

"Κατεβαίνει" η Ρόδος

• Ο κακός αγωνιστικός χώρος δεν παρατείνει την παραμονή της στον Προφήτη Ηλία. Προπονείται το απόγευμα στον Αρχάγγελο

• Φιλικό το Σάββατο στις 5 μ.μ. στο "Οικονομίδειο" με τον Ιάλυσο

Το κομμάτι της προετοιμασίας της Ρόδου που λέγεται Προφήτης Ηλίας τελειώνει πριν κάν αρχίσει. Η Ρόδος ανέβηκε στο βουνό την Τετάρτη αλλά κατεβαίνει σήμερα το πρωί. Αιτία είναι η κακή κατάσταση του χώρου που θα έπρεπε να συνεχίσει την προετοιμασία της η ομάδα. Η αλήθεια είναι πώς στον Προφήτη Ηλία ανέβηκε ειδικό μηχάνημα και "πάτησε" το χόρτο καταστώντας το πιο επίπεδο και λειτουργικό. Υπήρχαν όμως "παγίδες". Ο χώρος ήταν απότιστος εδώ και πολλές μέρες με αποτέλεσμα ακόμα κι αν πατήθηκε να είναι ιδιαίτερα κακός και να κρύβει παγίδες. Σε μερικά σημεία έλειπε το χόρτο κι ο χώρος στα ίδια τα μέρη ήταν...τσιμέντο!



Ο Πολυδεύκης Γεωργαλής έμεινε ελεύθερος από τη Ρόδο (ΒΙΚΤΩΡ-ΦΩΤΟ ΜΑΡΚΕΤ-ΙΑΛΥΣΟΣ)

Η διάθεση απ' όλους υπήρχε να φτιαχθεί ο αγωνιστικός χώρος. Μάλιστα θα έπεφτε και λίπασμα αλλά για ν' αποδώσει αυτή η προσπάθεια χρειάζεται τουλάχιστον ένα δεκαήμερο. Μέχρι τότε δηλαδή η Ρόδος θα είχε κατέβει από τον Προφήτη Ηλία.

ΣΤΟΝ ΑΡΧΑΓΓΕΛΟ

Η περίπτωση λοιπόν να παραμείνει η Ρόδος στο βουνό κρίθηκε ασύμφορη απ' τον **Αντώνη Μανίκα** και την τεχνική ηγεσία και σε συνεννόηση με την Διοίκηση κρίθηκε σκόπιμο η ομάδα να κατέβει από τον Προφήτη Ηλία, σήμερα το μεσημέρι αφού δηλαδή οι "πράσινοι" έκαναν προπόνηση χθες το απόγευμα και σήμερα το πρωί.

Η Ρόδος θα γυμνασθεί σήμερα το απόγευμα στις 5 στον Αρχάγγελο. Και για τον λόγο αυτό η Διοίκηση της ΠΑΕ, η τεχνική ηγεσία και οι παίκτες ευχαριστούν θερμά τον ΔΟΑ Αρχαγγέλου και τους υπαλλήλους του σταδίου για την εξυπηρέτηση που θα παράσχουν στην ομάδα.

ΑΛΛΑΓΗ ΣΤΟ ΦΙΛΙΚΟ

Η κάθοδος της Ρόδου απ' τον Προφήτη Ηλία προκάλεσε και αλλαγή στον προγραμματισμό των φιλικών παιχνιδιών των "πράσινων" που ματαίωσαν τελικά το φιλικό παιχνίδι με τον Απόλλωνα Απολλώνων.

Αντ' αυτού η Ρόδος συμφώνησε να παίξει το Σάββατο στις 5 το απόγευμα στο "Οικονομίδειο" κόντρα στον Ιάλυσο για τον οποίο θα είναι το πρώτο φιλικό παιχνίδι.

ΕΛΕΥΘΕΡΟΣ Ο ΓΕΩΡΓΑΛΗΣ

Ο **Πολυδεύκης Γεωργαλής** δεν ανήκει πλέον στη Ρόδο. Αφού συναντήθηκε με τον προπονητή του **Αντώνη Μανίκα** και με την Διοίκηση του **Γιώργου Παρασκευά** ζήτησε να λύσει το συμβόλαιο του γεγονός που έγινε αποδεκτό.

Χθες το απόγευμα επίσης επρόκειτο οι κ.κ. **Παρασκευάς** και **Ψέλλας** ν' ανέβουν στον Προφήτη Ηλία και ν' αποκαταστήσουν το οικονομικό περσινό πρόβλημα με τα οικονομικά ορισμένων ποδοσφαιριστών που έχουν λαμβάνειν από πέρυσι.

Ο ΗΛΙΑΚΟΣ ΘΕΡΜΟΣΙΦΩΝΑΣ
που τιμά ΔΙΕΘΝΩΣ την ΕΛΛΑΔΑ



από πραγματικά ανοξείδωτο ατσάλι A.I.S.I. 316
(πιστοποιητικό ISO 9002 & CE)

ΤΩΡΑ ΚΑΙ GLASS
ΧΩΡΙΣ ΠΡΟΚΑΤΑΒΟΛΗ
60 ΜΗΝΕΣ ΕΞΟΦΛΗΣΗ
ΑΠΟ 19 ΕΥΡΩ ΤΟ ΜΗΝΑ

ΠΩΛΗΣΕΙΣ 2004
ΣΕ ΤΙΜΕΣ
ΤΟΥ 2001

Πληρ. Βενετοκλέων 47, Ρόδος • Τηλ. (22410)32802



VISA
TRAVEL CLUB

ΣΚΑΝΔΙΝΑΒΙΑ
ΠΤΗΣΕΙΣ ΓΙΑ 08/08/04
ΡΟΔΟ- ΣΤΟΚΧΟΛΜΗ /ΑΝΑΧ. 22.30 / 160.00 €

ΡΟΔΟ- ΒΡΥΞΕΛΛΕΣ
05-08-04 /ΑΝΑΧ 22.40 / 150.00 €
06-08-04 /ΑΝΑΧ 22.15/ 100.00 €
08-08-04 /ΑΝΑΧ 22.40 / 165.00 €
09-08-04 /ΑΝΑΧ 21.55 /130.00 €
11-08-04 /ΑΝΑΧ 21.40 /130.00 €

ΡΟΔΟ- ΙΤΑΛΙΑ 07-08-04
ΡΟΔΟ- ΜΙΛΑΝΟ / ΑΝΑΧ 11.40
ΡΟΔΟ- ΒΕΡΟΝΑ / ΑΝΑΧ 22.30
ΡΟΔΟ-ΜΠΟΛΩΝΙΑ / ΑΝΑΧ 11.20
ΡΟΔΟ- ΜΠΕΡΓΚΑΜΟ /ΑΝΑΧ 18.10

100 €

ΓΙΑ ΠΕΡΙΣΣΟΤΕΡΕΣ ΠΛΗΡΟΦΟΡΙΕΣ ΕΠΙΣΚΕΦΘΕΙΤΕ ΜΑΣ

AM adv.

(Πλ. Ακαδημίας) Γρ. Λαμπράκη 54,1ος ΟΡΟΦΟΣ
Τηλ: 22410 33282, 22410 25737
www.visatravelclub.gr

CHINA VILLAGE
ΚΙΝΕΖΙΚΟ ΕΣΤΙΑΤΟΡΙΟ

Κοντά σας και πάλι
με τις γνωστές σας
κινέζικες γεύσεις

Ωράριο λειτουργίας
17.00-00.30

Ολα μας τα είδη και σε πακέτο στο χώρο σας μ' ένα τηλέφωνο στο
2241021023

Κ. Ν. ΚΩΝΣΤΑΝΤΙΝΙΔΗ 8 - ΡΟΔΟΣ

EMPIRES MUSIC
CLUB - CAFÉ



ΦΕΡΕΝΙΚΗΣ (ΠΑΡΑΛΙΑ ΙΑΛΥΣΟΥ) ΤΗΛ. 22410 - 91790

ΠΕΡΙΦΕΡΕΙΑΚΟ

Μαγειρέματα!!!

• Ο Αιολικός δεν θέλει στον ίδιο όμιλο τα Δωδεκάνησα και τις Κυκλάδες και τα "σπρώχνει" προς την Αθήνα. Σε διαρκή επαγρύπνηση βρίσκεται ο Διαγόρας

• Την Κυριακή το βράδυ θα είναι έτοιμοι οι όμιλοι του Περιφερειακού

Οι όμιλοι του Περιφερειακού δεν έχουν ανακοινωθεί ακόμη, αλλά άρχισαν εδώ και καιρό τα "μαγειρέματα" προκειμένου να "εξυπηρετηθούν" από την δυναμικότητά τους κάποιοι άλλοι σύλλογοι και να φθάσουν ευκολότερα στον στόχο τους. Αυτό και μόνο το γεγονός κρατάει σε εγρήγορση την διοίκηση του Διαγόρα που βρίσκεται εδώ και πολλές μέρες on line με την Αθήνα για να μην είναι εκείνος ο θιγμένος της ιστορίας. Πιο συγκεκριμένα:

- Ο Αιολικός θέλει να κάνει φέτος την υπέρβαση και θα "χτυπήσει" την άνοδο στην Γ' Εθνική. Στην προσπάθειά του να βρει στο διάβα του ομάδες μικρότερης δυναμικότητας "πιέζει" τον "συμπατριώτη" πρόεδρο της Τεχνικής Επιτροπής της ΕΠΟ κ. **Ψαρόπουλο** να προωθήσει "σχέδιο" σύμφωνα με το οποίο ο Αιολικός θα μείνει στον Ομιλο με τις ομάδες του Πειραιά, αλλά δεν θέλει σ' αυτόν τις τρεις ομάδες της Δωδεκανήσου και των Κυκλάδων. Εδώ εστιάζεται όλων η προσοχή γιατί αυτό το "σχέδιο" στηρίζεται στη γενικότερη φιλοσοφία της ΕΠΟ που θα προσπαθήσει μέσα απ' τον καταρτισμό των Ομίλων να περιορίσει αισθητά τις διπλές μετακινήσεις (σε νησί μέσω Αθηνών και επιστροφή) που εστιάζονται κυρίως στον όμιλο των ομάδων του Πειραιά και των Νήσων. Οι προσπάθειες λοιπόν απ' τη Μυτιλήνη εστιάζονται στη μετάθεση του Διαγόρα (είναι ξεκάθαρος ο φόβος για την φετινή δυναμικότητά του) και των ομάδων της Δωδεκανήσου και των Κυκλάδων σε όμιλο με ομάδες της Αθήνας. Κι εδώ υπάρχει το εξής ερώτημα:

- Αφού θα υπάρξουν αλλαγές γιατί να μην πάει ο Αιολικός στον ίδιο όμιλο με την Αθήνα και να πάνε όλοι οι υπόλοιποι;

ΟΙ ΕΞΕΛΙΞΕΙΣ

Την όλη κατάσταση παρακολουθεί ο επίσημος Διαγόρας. Η διοίκηση του



Χρυσοχοΐδης Κώστας: Βρίσκεται σε διαρκή επαφή με τον Γιάννη Οικονομίδη

Κώστα Χρυσοχοΐδη βρίσκεται σε διαρκή επαφή με τον **Γιάννη Οικονομίδη** και την Διοίκηση της ΕΠΟ προκειμένου να μη συμβεί καμία αλλαγή "εις βάρος" του συλλόγου της πόλης μας.

Οι διοικούντες του γηραιού έχουν την διαβεβαίωση του γενικού γραμματέα της ΕΠΟ πως δεν θα συμβεί κάτι τέτοιο.

Οι έγκυρες πηγές των Αθηνών ανέφεραν πάντως χθες πως ο κ. **Ψαρόπουλος** βρίσκεται ήδη στην Αθήνα και θα συναντηθεί σήμερα με τον κ. **Γκαγκάτση**. Οι ίδιες πληροφορίες ανέφεραν επίσης πως οι όμιλοι του Περιφερειακού θα είναι έτοιμοι την Κυριακή το βράδυ και θα δοθούν στην δημοσιότητα από τη Δευτέρα.

Η ΠΡΟΠΟΝΗΣΗ

Στο μεταξύ ο **Ανδρέας Σταύρου** συνεχίζει μαζί με τους συνεργάτες του να εντατικοποιούν την προετοιμασία τους με τους κυανέρυθρους που γυμνάσθηκαν χθες με μόνιμους απόντες τους **Κοντόγιαννο - Κοσμά.**

"Δυναμώνει" ο Ιάλυσος!

• Στο γυμναστήριο πήγαν χθες οι κιτρινοκόκκινοι που δίνουν το πρώτο τους φιλικό το Σάββατο στο "Οικονομίδειο"

Με τον τομέα της ενδυνάμωσης των ποδοσφαιριστών του ασχολήθηκε χθες ο τεχνικός του Ιάλυσου **Θόδωρος Θεοδώρου**, ο οποίος θέλει να τους προετοιμάσει από κάθε άποψη.

Οι κιτρινοκόκκινοι γυμνάσθηκαν χθες στο γυμναστήριο που δημιουργήθηκε στο "Οικονομίδειο" γι' αυτήν -κυρίως- την περίοδο της προετοιμασίας. Ο τεχνικός του Ιάλυσου δείχνει ικανοποιημένος από την μέχρι τώρα προσπάθεια των παικτών του που έχουν όρεξη και διάθεση με διαρκή προσπάθεια να φθάσουν ψηλά πρώτα τον ίδιο τους τον εαυτό και στη συνέχεια την ομάδα τους.



Το Σάββατο το πρώτο φιλικό για τον Ιάλυσο (ΒΙΚΤΩΡ - ΦΩΤΟ ΜΑΡΚΕΤ - ΙΑΛΥΣΟΣ)

Απών από την χθεσινή προπόνηση ήταν για άλλη μία φορά ο **Βαγγέλης Ράιος**. Στο πόδι του άτυχου ποδοσφαιριστή έχει ήδη τοποθετηθεί ειδικός νάρθηκας για δέκα μέρες σε μια προσπάθεια να γλιτώσει ο παίκτης το νυστέρι και να φτάσει στην ίαση με μια σειρά φαρμακευτικής αγωγής και θεραπειών.

Στο απουσιολόγιο ήταν βέβαια και ο **Νίκος Αλεξανδρίδης**, ο οποίος θα ενσωματωθεί με τους υπόλοιπους συμπαίκτες του στο τέλος του μήνα.

Τελικά ο Ιάλυσος θα πάει στο σούπερ καπ με τον Διαγόρα με τους παίκτες του να έχουν στα πόδια τους παιχνίδι και μάλιστα ιδιαίτερα δυνατό.

Το Σάββατο ο Ιάλυσος θα υποδεχθεί στο "Οικονομίδειο" στις 17.00 τη Ρόδο σ' ενα αρκετά ενδιαφέρον φιλικό παιχνίδι.

ΡΟΔΟΠΕΤΑΛΟ

ΓΝΩΣΤΟΠΟΙΗΣΗ

Σας ενημερώνουμε ότι λειτουργεί το νέο μας κατάστημα στο ΝΟΣΟΚΟΜΕΙΟ ΡΟΔΟΥ με άνθη, φυτά, δώρα, πυτζάμες, παντόφλες, εσώρουχα ανδρικά, γυναικεία και παιδικά, στις καλύτερες τιμές. Αμεση παράδοση σε όλα τα τμήματα του νοσοκομείου χωρίς οικονομική επιβάρυνση.

Το κατάστημα λειτουργεί
από 09.30 έως 21.00
Κυριακές και αργίες ανοιχτά

Τηλ. 2241080109

ΟΨΕΙΣ και οινοπνεύματα



Ξεφαντώστε με ένα κεφάτο πρόγραμμα
με τους ΜΙΧΑΛΗ ΘΕΟΔΟΣΙΟΥ τραγούδι μπαγλαμά,
ΜΟΥΣΤΑΦΑΣ μπουζούκι,
ΜΑΡΙΑ τραγούδι, ΕΚΡΕΜ τουμπερλέκι.
στο όργανο και καλλιτεχνική διεύθυνση ΣΤΡΑΤΟΣ

ΑΝΟΙΚΤΑ ΚΑΘΕ ΜΕΡΑ

ΜΟΥΣΙΚΗ ΠΑΡΑΣΚΕΥΗ-ΣΑΒΒΑΤΟ- ΚΥΡΙΑΚΗ

Ολες οι εκδηλώσεις μέχρι 220 άτομα

Μεταφερθήκαμε σε νέο χώρο
στο 2ο χλμ. Ρόδου-Καλλιθέας
για περισσότερα γλέντια
ΤΗΛ. 67674 • Κιν. 6932635007

Maliarakis motorsport

Service*

VW–AUDI

ΑΥΤΟΚΙΝΗΤΑ-ΑΝΤΑΛΛΑΚΤΙΚΑ-ΣΥΝΕΡΓΕΙΟ

* SERVICE 15.000km από 99 Ευρώ

Σε όλες τις εργασίες & στα γνήσια ανταλλακτικά 2 χρόνια εγγύηση

3ο χλμ. Ρόδου-Καλλιθέας Τηλ.: 2241065290

ΤΟΠΙΚΟ ΠΟΔΟΣΦΑΙΡΟ

Το πρώτο "αίμα"!

• Αιχμές εναντίον των νέων Ενωσιακών προπονητών αφήνει με επιστολή του ο γενικός γραμματέας του ΠΣΕΠΠ Νίκος Κασιώτης, με αφορμή την πρότασή τους για την διοργάνωση προπονητικού σεμιναρίου

Πριν καλά καλά στεγνώσει το μελάνι της υπογραφής τους στο ιδιωτικό τους συμφωνητικό με την ΕΠΣΔ, οι νέοι Ενωσιακοί προπονητές **Σάββας Ορφανίδης** και **Αντώνης Οικονόμου** δέχονται τα πρώτα βέλη και μάλιστα από τον γενικό γραμματέα του Πανδωδεκανησιακού Συνδέσμου Ελλήνων Προπονητών Ποδοσφαίρου κ. **Νίκο Κασιώτη!**

Ο τεχνικός του Εθνικού Αρχίπολης, που δηλώνει πως οι απόψεις του είναι προσωπικές (προφανώς, λοιπόν, δεν εκπροσωπεί τον Σύνδεσμο), εκφράζει αρχικά την πικρία του για την αδικία την οποία σύμφωνα με τον ίδιο υφίσταται το έργο του ΠΣΕΠΠ από τους προπονητές, ωστόσο συνεχίζοντας στηρίζει την άποψή του χρησιμοποιώντας τους νέους Ενωσιακούς προπονητές και την εισήγησή τους να διοργανωθεί από την ΕΠΣΔ σεμινάριο προπονητικής για τους μικρούς ποδοσφαιριστές! Ο **Κασιώτης** λέει πως ο ΠΣΕΠΠ παρακάμφθηκε, υποστηρίζοντας παράλληλα πως οι **Οικονόμου και Ορφανίδης** δεν παρακολούθησαν το σεμινάριο που διοργάνωσε πρόσφατα ο Σύνδεσμος. Προσθέτει δε πως ο **Αντώνης Οικονόμου** δεν έχει γραφτεί ακόμα μέλος, αν και του το έχει ζητηθεί επανειλημμένως!

Είναι από τις σπάνιες φορές που μέλος του δ.σ. του ΠΣΕΠΠ στέλνει επιστολή και ειδικά από την στιγμή που το περιεχόμενό της περιγράφει ένα συνολικό παράπονο με αιχμή του δόρατος τις σαφέστατες αιχμές εναντίον των Ενωσιακών προπονητών πριν καν αυτοί πατήσουν το πόδι τους στο γήπεδο, τα ερωτηματικά είναι πολλά. Η επιστολή του **Κασιώτη** είναι η ακόλουθη:

«Επειδή έχω την αίσθηση ότι μέχρι σήμερα αδικείται το έργο που γίνεται από τον Πανδωδεκανησιακό Σύνδεσμο Ελλήνων Προπονητών Ποδοσφαίρου εκφράζοντας την προσωπική μου άποψη θέλω να αναφέρω τα εξής:

Εδώ κι ένα χρόνο περίπου ο Σύνδεσμός μας λειτουργεί στα δικά του γραφεία με μεγάλη προσπάθεια να καλύψει τα λειτουργικά του έξοδα. Στο διάστημα αυτό ο Σύνδεσμός μας οργανώθηκε, έγιναν διάφορες εκδηλώσεις, έγιναν πολλά καλέσματα για συζητήσεις και προβολές βίντεο προπονήσεων παιδικών ομάδων, όμως, η συμμετοχή δεν ήταν η ανάλογη. Σε κάποιες από αυτές τις εκδηλώσεις έδωσαν την παρουσία τους κάποιοι συνάδελφοι, για να μην αδικήσω ορισμένους και γνωρίζω ποιοί είναι αυτοί. Πολλοί, όμως, που ενδιαφέρονται και ασχολούνται με το άθλημα έλαμψαν με την απουσία τους.

Διάβασα χθες στον τοπικό Τύπο ότι οι Ενωσιακοί προπονητές (τους εύχομαι να πετύχουν στο έργο τους) έκαναν πρόταση στην ΕΠΣΔ για σεμινάριο προπονητών παιδικών ομάδων με την υποχρεωτική συμμετοχή όλων. Τουλάχιστον, αφού πήραν την πρωτοβουλία αυτή θα έπρεπε η πρότασή τους να συμπεριλαμβάνει και τον Σύνδεσμό μας. Μας παρέκαμψαν τελείως.

Πρόσφατα ο Σύνδεσμός μας είναι γνωστό ότι επραγματοποίησε σεμινάριο με αξιόλογους εισηγητές, όπου η συμμετοχή ήταν απογοητευτική και ας τρέχαμε δύο μήνες να το οργανώσουμε και να μπορέσουμε να προσφέρουμε λίγες γνώσεις παραπάνω στον καθένα. Ηταν λίγοι αυτοί που το παρηκολούθησαν και τους ευχαριστούμε. Οι ίδιοι, όμως, δεν φρόντισαν να είναι παρόντες μιας και είχαν την σκέψη να καταθέσουν αίτηση για προπονητές στην ΕΠΣΔ. Ο κ. **Ορφανίδης** βεβαίως πριν με ενημέρωσε για την απουσία του. Ομως, πιστεύω ότι τέτοιες ευκαιρίες όταν μας δίνονται δεν πρέπει να τις χάνουμε, αφού δύσκολα μπορούμε να παρακολουθήσουμε ένα ανάλογο προπονητικό σεμινάριο που γίνεται εκτός Ρόδου. Προσωπικά εγώ εκάλεσα επανειλημμένα τον κ. **Οικονόμου** να εγγραφεί στο Σύνδεσμό μας, αλλά δεν ανταποκρίθηκε. Κατά τ' άλλα, όμως, συμμετείχε σε ανάλογη προσπάθεια αναβάθμισης του παιδικού ποδοσφαίρου σε κάποια νησιά της Ρόδου.

Εάν, λοιπόν, όλοι μας αδιαφορούμε, ερωτώ προς τι η ύπαρξη του Συνδέσμου μας;

Πράγματι όλο αυτό το διάστημα, παρά την προσπάθεια που κατέβαλαν όλα τα μέλη του Δ.Σ. του ΠΣΕΠΠ η συμμετοχή και η στήριξη αυτού του θεσμού δεν ήταν η ανάλογη και προσωπικά έχω προβληματιστεί αν θα πρέπει να συνεχίσω στην προσπάθεια που γίνεται και να είμαι μέλος του Δ.Σ. Κλείνοντας καλώ όλους τους προπονητές αν θέλουν να συνεχίσει να υπάρχει ο θεσμός αυτός ας έρθουν κοντά να στηρίξουν την προσπάθεια του δ.σ. πέρα από πρόσωπα και προσωπικά οφέλη και όλοι μαζί να φροντίσουμε για την αναβάθμιση του ποδοσφαίρου στον τόπο μας».

Νωρίτερα στο Σέβεν Σάιντ

• Η φετινή διοργάνωση θα διεξαχθεί πιθανότατα την 1η και την 5η Σεπτεμβρίου

Νωρίτερα σε σχέση με τον αρχικό προγραμματισμό είναι το πιθανότερο να διεξαχθεί το φετινό Σέβεν Σάιντ. Βάσει της προκήρυξης, η πρώτη φάση της διοργάνωσης έπρεπε να πραγματοποιηθεί την Κυριακή, 5 Σεπτεμβρίου και η τελική μία εβδομάδα αργότερα. Με δεδομένο, όμως, ότι στις 12 του άλλου μήνα διεξάγεται στο Δημοτικό Στάδιο «ο Διαγόρας» ο αγώνας της πρώτης φάσης του Κυπέλλου Ελλάδος ανάμεσα στην Ρόδο και τον Ηλυσιακό και μία μερα νωρίτερα οι παράγοντες της ΕΠΣΔ οφείλουν να βρίσκονται στην Κάλυμνο για την κλήρωση του πρωταθλήματος της Γ κατηγορίας Νήσων αλλά και του Κυπέλλου (οπότε αποκλείεται η διεξαγωγή του Σέβεν Σάιντ το Σάββατο), η Ενωση υποχρεώθηκε να αναζητήσει άλλη ημερομηνία, με επικρατέστερη αυτή της 15ης Σεπτεμβρίου. Κατά την διάρκεια της προχθεσινής συνεδρίασης της Εκτελεστικής Γραμματείας, όμως, προέκυψε πως και στις 15 Σεπτεμβρίου υπάρχει αντικειμενικό πρόβλημα λόγω της έναρξης το αμέσως επόμενο Σαββατοκύριακο του πρωταθλήματος της Α' κατηγορίας, οπότε οι ομάδες δεν μπορούν να διακινδυνέψουν πιθανό τραυματισμό ποδοσφαιριστών τους. Ετσι, ως επικρατέστερες ημερομηνίες για την διεξαγωγή του Σέβεν Σάιντ αναφέρονται πλέον η 1η και η 5η Σεπτεμβρίου, που θα μετατραπούν σε οριστικές μόλις ανάψει το πράσινο φως ως προς την ανεμπόδιστη χρήση των γηπέδων που έχουν αποφασιστεί να φιλοξενήσουν τους αγώνες.

"Υπάρχει λύση"

• Το γήπεδο των Μαριτσών μπορεί να αποφύγει το "ξήλωμα", σύμφωνα με τον γεωπόνο Σταμάτη Ρένεση

Ελπιδοφόρα είναι τα μηνύματα τις τελευταίες ημέρες σχετικά με την πορεία των βελτιωτικών έργων, για την εξάλειψη του στραγγιστικού προβλήματος που έχει παρατηρηθεί στο γήπεδο Μαριτσών. Η μέχρι τώρα κατάσταση και η πρώτη επίσημη έκθεση του εντεταλμένου οργάνου του δήμου Πεταλούδων, έκαναν λόγο για την ύπαρξη στραγγιστικού προβλήματος σε τρία σημεία του γηπέδου. Τις τελευταίες ημέρες το γήπεδο επισκέπτεται και διενεργεί ελέγχους ο γεωπόνος **Σταμάτης Ρένεσης**, με τη σύμφωνη γνώμη του αρμόδιου εργολάβου και σύμφωνα μ' αυτόν "υπάρχει τρόπος να ξεπεραστεί το πρόβλημα που υπάρχει". Οι πρώτες του εκτιμήσεις κάνουν λόγο για "καλή ποιότητα χώματος, που έχει χρησιμοποιηθεί για εξίσου καλή κατάσταση που βρίσκεται για τον μήνα Αύγουστο σε σχέση με άλλα γήπεδα της Ρόδου ο τάπητας", ενώ μίλησε και για "υψηλή θερμοκρασία του χώματος, που βοηθά στην ανάπτυξη μυκητογόνων νοσημάτων".

Οσον αφορά τα τρία σημεία που δεν μπορούν να απορροφήσουν το νερό, σύμφωνα με τον **Ρένεση** "οφείλονται στην συσσώρευση νερού που προήλθε από το υπερβολικό πότισμα του γηπέδου, με αποτέλεσμα να δημιουργήσει "γλίτσα", η οποία εμποδίζει την επιβίωση και την ανάπτυξη του γκαζόν". Τρόπος για να λυθεί το στραγγιστικό πρόβλημα υπάρχει "αρκεί να ανοιχτούν στα προβληματικά σημεία τρύπες που θα φτάνουν ως το σημείο που υπάρχει η πέτρινη στρώση στις οποίες μέσα θα τοποθετηθεί γαρμπίλι, προκειμένου να απορροφάται από αυτά τα σημεία το νερό", αναφέρει ο **Ρένεσης**. Ο γεωπόνος έκανε λόγο για λανθασμένη επιλογή σε ό,τι αφορά την αγορά του χορτοκοπτικού μηχανήματος κατατάσσοντάς το στην κατηγορία των μηχανημάτων που "είναι κατάλληλα για μεγάλους κήπους".

Πληροφοριακά ο **Ρένεσης** είναι αρμόδιος και για το γήπεδο της Ιαλυσού την τελευταία τετραετία. Το γήπεδο επισκέφτηκε χθες αντιπροσωπεία του δήμου Πεταλούδων με επικεφαλής τον δήμαρχο **Μιχάλη Κορδίνα**, ο οποίος ενημερώθηκε πλήρως για την νέα εξέλιξη του θέματος.

ΤΟ ΣΑΒΒΑΤΟ ΜΕ ΚΛΕΟΒΟΥΛΟ

Στο μεταξύ η ομάδα του Ηρακλή το προσεχές Σάββατο θα δώσει το δεύτερο το φιλικό παιχνίδι που θα είναι με αντίπαλο τον Κλεόβουλο στο γήπεδο της Λίνδου στις 3 μ.μ. Επί τη ευκαιρία η διοίκηση του Ηρακλή εύχεται στον ποδοσφαιριστή του Απόλλωνα Κ. **Κυριάκο Χατζηγιάννη** καλή ανάρρωση.

AUTO ΕΠΙΛΟΓΕΣ

ΕΚΘΕΣΗ ΕΜΠΟΡΙΑΣ ΕΠΙΛΕΓΜΕΝΟΥ ΜΕΤΑΧΕΙΡΙΣΜΕΝΟΥ ΑΥΤΟΚΙΝΗΤΟΥ

ΚΟΥΚΟΥΡΑΣ ΑΛΕΞΑΝΔΡΟΣ

ΛΕΩΦ. ΡΟΔΟΥ-ΛΙΝΔΟΥ 255

ΤΗΛ. 22410/60910,

FAX: 22410/60920

- Πώληση μεταχειρισμένων αυτοκινήτων ελεγμένα σε 70 σημεία.
- Αγορά μεταχειρισμένων αυτοκινήτων.
- Ανταλλαγή με οποιοδήποτε μοντέλο της αρεσκείας σας.
- Χρηματοδότηση με τα χαμηλότερα επιτόκια της αγοράς.

ΑΠΟΚΤΗΣΤΕ ΤΗΝ ΔΙΚΗ ΣΑΣ ΚΟΥΖΙΝΑ ΧΩΡΙΣ ΠΡΟΚΑΤΑΒΟΛΗ!!!



ΔΩΡΟ ΝΕΡΟΧΥΤΗΣ & ΑΠΟΡΡΟΦΗΤΗΡΑΣ INOX

ΒΟΛΑΣ ΚΟΥΖΙΝΕΣ

*ΟΙ ΔΙΑΚΑΝΟΝΙΣΜΟΣ ΑΦΟΡΑ 48ΜΗΝΗ ΕΞΟΦΛΗΣΗ ΚΑΙ ΠΕΡΙΛΑΜΒΑΝΕΤΑΙ ΦΠΑ 13%

Μ. ΒΟΛΑΣ & ΥΙΟΙ Ο.Ε.

Λ. ΕΛΕΥΘΕΡΙΑΣ 43-45 ΚΡΕΜΑΣΤΗ ΡΟΔΟΣ - ΤΗΛ. (22410) 91275

FAX (22410) 94370 --- www.volas.net --- e-mail volas@hol.gr

ΜΙΚΡΕΣ αγγελίες

ΟΙ ΑΓΓΕΛΙΕΣ ΤΗΣ ΡΟΔΙΑΚΗΣ παρουσιάζονται και στο site www.anaggelies.gr

ΜΕΤΑΦΕΡΘΗΚΑΜΕ!
Θα μας βρίσκετε στα κεντρικά μας γραφεία επί της Μαρ. Μαλλιαράκη 11 (τελευταία πάροδος Καναδά).
Τα τηλέφωνα παραμένουν τα ίδια:
(22410) 22210, (22410) 75230

ενοικιασεις ακινητων & επιχειρησεων

ΣΤ' ΑΦΑΝΤΟΥ ΔΙΑΜΕΡΙΣΜΑΤΑ ΚΑΙ STUDIOS πλήρως επιπλωμένα με air condition, κουζίνα, ηλιακό θερμοσίφωνα, βεράντες, κήπο για στρατιωτικούς ή εκπαιδευτικούς. Τιμή 230 και 180 ευρω αντίστοιχα. Πληρ. τηλ. 2241029504, 6932941980 ΑΕ60912

ΕΝΟΙΚΙΑΖΟΝΤΑΙ: α) **ΓΚΑΡΣΟΝΙΕΡΑ** επιπλωμένη στο Καρακόνερο, β) **STUDIO** στην Ανάληψη. Πληρ. τηλ. 6948805835, 2241032180 ΑΕ60913

ΔΙΑΜΕΡΙΣΜΑ 4άρι (3 υπνοδωμάτια, σαλόνι-κουζίνα κ.λπ.) πλήρως επιπλωμένο, κατάλληλο για φοιτήτριες ή καθηγήτριες. Από 1/9 έως και 30/5. Πληρ. τηλ. 2241039144 ΑΕ60914

ΔΙΑΜΕΡΙΣΜΑ 3άρι στην περιοχή Ζέφυρος με ιδιωτικό πάρκιν, κεντρική θέρμανση, ηλιακό θερμοσίφωνα. Πληρ. τηλ. 6944451431 κ. Δημήτρη ΑΕ60915

ΔΙΑΜΕΡΙΣΜΑ 3άρι στο συνοικισμό Δασκάλων σε άριστη κατάσταση συνδεδεμένο και με το αποχετευτικό δίκτυο. Πληρ. τηλ. 2241022854, 2241073105 ΑΕ60916

ΔΙΑΜΕΡΙΣΜΑ 90 τ.μ. επί της Υψηλάντου 19 στην πλατεία Αγ. Νικολάου. Πληρ. τηλ. 2241021172 ωρες 12.00-18.00 ΑΕ60917

ΟΡΟΦΟΔΙΑΜΕΡΙΣΜΑ 100 τ.μ. 1ος όροφος, δύο(2) υπνοδωματίων, χωλ, σαλόνι, μπάνιο, οδος Παναγιώτη Ροδίου αριθ. 36. Πληρ. τηλ. 6942061860 ΑΕ60918

ΔΙΑΜΕΡΙΣΜΑ 75 τ.μ. β' ορόφου, επί της 28ης Οκτωβρίου και Λεόντος γωνία. Πληρ. τηλ. 6944467083 ΑΕ60919

ΚΑΤΑΣΤΗΜΑ 300 τ.μ. με αντίστοιχο υπόγειο 300 τ.μ. κατάλληλο για τράπεζα, γυμναστήριο, super market κ.ά., στην οδό Αυστραλίας (νέα μαρίνα Ρόδου). Πληρ. τηλ. 6932453779 ΑΕ60929

ΓΡΑΦΕΙΟ 20 τ.μ. επί της Αλεξ. Διάκου, 2ος όροφος. Πληρ. τηλ. 2241032225 ΑΕ60920

ΓΚΑΡΣΟΝΙΕΡΑ επί της οδού Καναδά πλήρως επιπλωμένη. Ενοίκιο 250€. Πληρ. τηλ. 6947815227 ΑΕ60903

ΔΙΑΜΕΡΙΣΜΑ στην Κρεμαστή, δύο δωμάτια, σαλόνι, κουζίνα, επιπλωμένο ή μη. Πληρ. τηλ. 22410-93373, 30522 ΑΕ60904

ΕΞΟΧΙΚΗ ΙΣΟΓΕΙΟΣ ΚΑΤΟΙΚΙΑ στο Γκολφ Αφάντου, λεωφόρος Ρόδου-Λίνδου, αριθμός 91, με αυλή και πάρκιν, με 3 υπνοδωμάτια, σαλόνι, κουζίνα, λουτρό, με ηλιακό θερμοσίφωνα και εντοιχισμένη ηλεκτρική κουζίνα. Πληρ. τηλ. 2241033592 ΑΕ60905

ΜΙΚΡΟ ΠΑΡΑΔΟΣΙΑΚΟ ΣΠΙΤΙ με κήπο επί της οδού Παρθενώπης 8. Πληρ. τηλ. 2241022455 ΑΕ60932

ΔΙΑΜΕΡΙΣΜΑ 4άρι, 3 κρεβατοκάμαρες, 2 WC, σαλοτραπεζαρία, κουζίνα εντοιχισμένη και έξτρα δωμάτιο (λιακωτό), με μεγαλα μπαλκόνια, καθαρό 110 τ.μ., Παρθενώπης 32, 2ος όροφος, με ωραιο προσανατολισμό και θέα προς το πάρκο της Ακρόπολης. Πληρ. Χατζηαγάπης Μανώλης, τηλ. 22410-22265, 75295, 37322, κιν. 6937045729 ΑΕ60933

ΕΠΙΠΛΩΜΕΝΕΣ ΓΚΑΡΣΟΝΙΕΡΕΣ. Πληρ. τηλ. 2241074813 ΑΕ60906

ΔΙΑΜΕΡΙΣΜΑ στο κέντρο της πόλεως Ρόδου, 78 τ.μ. 4ου ορόφου, μη επιπλωμένο (ένα υπνοδωμάτιο, μπάνιο, air condition, W.C. κ.λπ.) έναντι καζίνο, οδός Ηρώων Πολυτεχνείου. Πληρ. τηλ. 2241026079, 6974128196 ΑΕ60890

ΙΣΟΓΕΙΟ ημιεπιπλωμένο διαμέρισμα στην οδό Γρ. Αυξεντίου 3 στον Αγιο Ιωάννη Ρόδου που αποτελείται από δύο υπνοδωμάτια, σαλόνι, κουζίνα, WC και κλιματισμό, κατάλληλο για φοιτητές, στρατιωτικούς και νεαρά ζευγάρια. Πληρ. το πρωί στο τηλ. 2241080504 και το απόγευμα στο 2241069249 κ. Γιάννη ΑΕ60891

ΔΙΑΜΕΡΙΣΜΑ δυάρι επί της Νίκου Καζαντζάκη 12, 2ος όροφος σε άριστη κατάσταση. Πληρ. τηλ. 2241087718 ΑΕ60893

ΚΑΤΑΣΤΗΜΑ περίπου 60 τ.μ. στην οδό Απ. Παύλου 10. Πληρ. τηλ. 2241023473 ΑΕ60892

ΔΙΑΜΕΡΙΣΜΑ τριών δωματίων στο Ροδίνι οδός Ρώμης 3. Πληρ. τηλ. 22410-64483, 54003, 61716 ΑΕ60894

ΣΤΑ ΚΟΣΚΙΝΟΥ γκαρσονιέρες με δύο υπνοδωμάτια λουξ κατασκευής, ολοκαίνουργιες για πρωτη ενοικίαση, φουλ επιπλωμένες, με T.V., AIR CONDITION, μπαλκόνια και πάρκιν. Πληρ. τηλ. 2241065137, 6977096300 ΑΕ60879

ΔΥΑΡΙ ΕΠΙΠΛΩΜΕΝΟ 47 τ.μ. α' ορόφου στο Καρακόνερο σε άριστη κατάσταση, ενοίκιο 300 ευρώ. Επίσης γκαρσονιέρα καινούργια στην Πίνδου ενοίκιο 330 ευρώ. ΑΙΓΑΙΟΚΤΗΜΑΤΙΚΗ, κτηματομεσιτικό γραφείο, τηλ. 2241022943, 2241028838, 6945466773 ΑΕ60898

ΔΙΑΜΕΡΙΣΜΑ 60 τ.μ. με ένα υπνοδωμάτιο, εντοιχιζόμενη κουζίνα και ηλεκτρικά είδη, σαλόνι, μπάνιο. Εντοιχιζόμενες ντουλάπες και κεντρική θέρμανση. Πρόσφατα ανακαινισμένο, στην περιοχή Κένεντυ. Πληρ. τηλ. 6974399892 ΑΕ60895

ΥΠΕΡΥΨΩΜΕΝΟ ΙΣΟΓΕΙΟ διαμέρισμα στην προέκταση Αννης Μαρίας, δυο υπνοδωματίων και σαλοτραπεζαρίας διαμπερές, χωρίς έπιπλα, σε ήσυχη περιοχή, 80 τ.μ. περίπου, κατάλληλο για φοιτητές Πανεπιστημίου Αιγαίου και οικογένειες. Πληρ. τηλ. 6944444409 κ. Τάκη ΑΕ60896

ΔΙΑΜΕΡΙΣΜΑ με δύο υπνοδωμάτια και λοιπούς χώρους στην οδό Ναυπλίου 45 (παροδος Μ. Πετρίδη) κοντά στο 7ο Γυμνάσιο. Πληρ. τηλ. 2241062708, 6937435315 ΑΕ60859

ΑΘΗΝΑ: ΕΝΟΙΚΙΑΖΕΤΑΙ δυάρι 55 τ.μ. 4ος όροφος πλήρως επιπλωμένο επίσης οδού Σκρά 4 Καλλιθέα πλησίον λεωφόρου Συγγρού (ύψος Ν.Σμύρνης). Ιδανικό για φοιτητές. Πληρ. τηλ. 6974807080 ΑΕ60876

ΔΩΜΑΤΙΑ πλήρως επιπλωμένα με ανεξάρτητο μπάνιο, στην περιοχή Δασκάλων. Πληρ. τηλ. 2241075035 καθημερινά 10.00-13.00 και 17.00-21.00 ΑΕ60897

ΔΙΧΩΡΑ και **ΜΟΝΟΧΩΡΑ** διαμερίσματα στα Αφάντου. Πλησίον super market Παναγιωτά. Πληρ. τηλ. 22410 51888, 52580 ΑΕ60885

ΓΚΑΡΣΟΝΙΕΡΑ λουξ κοντά στην περιοχή του Πανεπιστημίου 330 ευρώ. Πληρ.τηλ. 6945466773 ΑΕ60883

ΔΙΑΜΕΡΙΣΜΑ 3 δωματίων επί της οδού Λίνδου 49. Πληρ. τηλ. 22410-20671, 24794 09.30-13.00 και 17.00-19.00 ΑΕ60877

ΚΑΤΑΣΤΗΜΑ 45 τ.μ. σε κεντρικό σημείο της Παλαιάς Πόλης, σε πολύ καλή τιμή. Πληρ. 6μ.μ-11μ.μ. 2241020995 ΑΕ60878

ΙΑΛΥΣΟΣ. Καινούργια επιπλωμένα διαμερίσματα πολυτελείας, 40 τ.μ. κεντρική θέρμανση, PANASONIC κλιματισμός, δορυφορική, T.V., ηλιακοί, 3 λεπτά από τη θάλασσα. Πληρ. τηλ. 6977081011 ΑΕ60880

STUDIO α' ορόφου ημιεπιπλωμένο στο 6ο χλμ. Ρόδου-Καλλιθέας ενοίκιο 190 ευρώ. Επίσης διάρι ισόγειο επιπλωμένο στην Μιχ. Πετρίδη ενοίκιο 210 ευρώ. Αποκλείονται οι αλλοδαποί. Επίσης ενοικιάζεται ισόγεια αποθήκη 400 τ.μ. με πρόσβαση από τη λεωφόρο στο 6ο χλμ. Ρόδου-Καλλιθέας. Ενοίκιο 450 ευρώ. Πληρ. τηλ. 2241022943 και 2241075612 ΑΕ60869

ΕΝΟΙΚΙΑΖΕΤΑΙ
ΓΡΑΦΕΙΟ
γωνιακό α' ορόφου 79 τ.μ. επί της οδού Τσαλδάρη πάνω από το κατάστημα Κωτσόβολος

Πληρ. τηλ. 6973984108, 2241094074

ΠΡΟΝΟΜΙΑΚΟ ΚΑΤΑΣΤΗΜΑ
ΠΡΟΣ ΕΝΟΙΚΙΑΣΗ ΕΠΙ ΤΗΣ ΟΔΟΥ ΑΥΣΤΡΑΛΙΑΣ, ΜΕ 155τ.μ. ΙΣΟΓΕΙΟ ΚΑΙ 140τ.μ. ΗΜΙΟΡΟΦΟ ΜΕ ΚΛΙΜΑΤΙΣΜΟ. ΚΑΤΑΛΛΗΛΟ ΓΙΑ ΟΠΟΙΑΔΗΠΟΤΕ ΕΠΑΓΓΕΛΜΑΤΙΚΗ ΧΡΗΣΗ.

Πληροφορίες Σαββαΐδης & Συνεργάτες Τηλ.22410-26281

ΕΝΟΙΚΙΑΣΕΙΣ ΚΑΤΑΣΤΗΜΑΤΩΝ
1-Κατάστημα στην οδό Αμερικής 20 τμ και πατάρι **2-** Νεοκλασσικό χαρακτηριζόμενο ως έργο τέχνης 182 τμ, με όροφο, σοφίτα και αυλή, ιδανικό για κάθε είδους εμπορική εκμετάλευση **3-**Κατάστημα τουριστικών ειδών και οποιαδήποτε άλλη εμπορική και επαγγελματική χρήση μηνιαίο μίσθωμα 1.700,00€ **4-** Κατάστημα στην Λίνδου, σε δρόμο ευρείας κυκλοφορίας αποτελούμενο από 72 τμ ισόγειο, 55 τμ πατάρι και ράμπα.

ΕΝΟΙΚΙΑΣΕΙΣ ΔΙΑΜΕΡΙΣΜΑΤΩΝ
1- Στην περιοχή Ζέφυρος καινούργιας κατασκευής, 98τ.μ., Α' ορόφου, με μηνιαίο μίσθωμα 600,00€. **2-** Στην περιοχή Δασκάλοι Ά ορόφου κατασκευής 2004, 120 τμ με 4 υπνοδωμάτια 2 μπάνια, τζάκι 550 €.

Πληροφορίες Σαββαΐδης & Συνεργάτες Τηλ.22410-26281

Vitzileos
ΚΤΗΜΑΤΟΜΕΣΙΤΙΚΟ ΓΡΑΦΕΙΟ - REAL ESTATE AGENCY

ΜΑΡΙΟΣ Κ. ΒΙΤΖΗΛΑΙΟΣ
Μεσίτης Αστικών Συμβάσεων - Real Estate agent

ΕΚΤΙΜΗΣΕΙΣ-ΑΓΟΡΕΣ-ΠΩΛΗΣΕΙΣ
ΚΑΤΑΣΤΗΜΑΤΑ
ΟΙΚΟΠΕΔΑ-ΧΩΡΑΦΙΑ
ΚΤΗΜΑΤΙΚΕΣ-ΣΥΜΒΟΥΛΕΣ
ΕΝΟΙΚΙΑΣΕΙΣ-ΔΙΑΧΕΙΡΙΣΕΙΣ
ΣΠΙΤΙΑ-ΔΙΑΜΕΡΙΣΜΑΤΑ

ΚΑΤΑΣΤΗΜΑΤΑ – ΓΡΑΦΕΙΑ – ΕΠΙΧΕΙΡΗΣΕΙΣ

	€
Επιχ/ση πλυντήρια-στεγνωτήρια σε πλήρη λειτουργία	20.000
15 τ.μ. κατάστημα στην Α. Διάκου	30.000
45 τ.μ. ισόγ.+90 τ.μ. υπογ. Καρακόνερο	88.000
50 τ.μ. μαγαζί κοντά στο Μαντράκι (νοικιασμένο)	294.000
144 τ.μ. διώροφο κατάστημα με αυλή, 300 τ.μ. στο Νιοχώρι	500.000
155 τ.μ. ακίνητο στην Ψαροπούλα, στην θάλασσα	220.000
165 τ.μ. διώροφο μαγαζί στην Π. Πόλη της Κω, τουριστική περιοχή	300.000
170 τ.μ. αποθήκη σε μπετά. Καρακόνερο	71.000
170 τ.μ. αποθήκη με ράμπα στην Μ. Πετρίδη	71.000
180 τ.μ. αποθήκη στην οδό Π. Ροδίου	82.000
300 τ.μ. κατ/μα ετοιμοπ. σε 1000 τ.μ. οικόπ. Παστίδα, βιοτεχν. χώρος	147.000
1000 τ.μ. εργοστάσιο στον Καλαμώνα έτοιμο σε οικοπ. 6.400 τ.μ.	587.000
1155 τ.μ. ακίνητο σε οικόπ. 817 τ.μ. στο κέντρο της Ρόδου	763.000
12 apartmens πλήρως εξοπλισμένα στο Κιοτάρι	440.000
Ξενοδ. Α' κατ., στην πόλη; 180 κλίνες+4 καταστήματα	6.200.000
7 apart.X 2 δωμάτια πλήρως εξοπλισμένα και δύο μαγαζιά 250 τ.μ. στην παραλία Τριαντών, στην θάλασσα	338.000
Ξενοδ. Β' κατ. 95 δωμ. σε 13 στρέμ. στην παραλία Ιαλυσού	2.640.000
Ξενοδ. Γ' κατ. 37 δωμ., 74 κλίνες, δισκοθήκη 250 τ.μ., μπαρ, στην πόλη της Ρόδου, παραλία	1.261.922

ΔΙΑΜΕΡΙΣΜΑΤΑ

45 τ.μ. στην πλατεία Βάθης, Αθήνα, στον 5ο όροφο	39.000
50 τ.μ. στα Τριάντα γκαρσονιέρα με θέα	50.000
50 τ.μ. στο Γεννάδι με 2ο υπνοδωμ. Φανταστική θέα	44.000
60 τ.μ. στο Γεννάδι γκαρσονιέρα με θέα	47.000
82 τ.μ. στον 1ο όροφο σε διπλοκατοικία στην Π. Πόλη	88.000
110 τ.μ. με 3ο υπνοδωμ. ρετιρέ, στους δασκάλους	150.000
117 τ.μ. παραδοσιακό διαμέρισμα απέναντι Καζίνο	147.000

ΜΕΖΟΝΕΤΕΣ – ΜΟΝΟΚΑΤΟΙΚΙΕΣ

	€
62 τ.μ. μονοκατοικία με τζάκι και φανταστική θέα στην Π. Πόλη	125.000
80 τ.μ. μονοκατοικία σε 4000 τ.μ. οικόπεδο, πάνω στο κύμα, Γεννάδι	
130 τ.μ. μεζονέτα σε μπετά, οικοπ. 350 τ.μ. Τριάντα	110.000
167 τ.μ. ισόγειο-οροφοδιαμέρισμα σε διπλοκατοικία με 285 τ.μ. οικόπεδο στο κέντρο της πόλης, διατηρητέο. Πάρκιν	440.300
170 τ.μ. διατηρητέα μονοκατοικία σε οικόπεδο 605 τ.μ. στο κέντρο της πόλης	290.000
170 τ.μ. μεζονέτα σε μπετά, οικοπ. 450 τ.μ. Τριάντα	140.000
170 τ.μ. μεζονέτα+170 τ.μ. μεζονέτα+120 τ.μ. οροφοδιαμέρισμα σε οικοπ. 5000 τ.μ. εντός οικισμού στην Παστίδα	426.000
180 τ.μ. μονοκατ. ημιτελής στο Γεννάδι σε οικόπ. 750 τ.μ Φανταστική θέα	161.000
187 τ.μ. βίλα με οικόπεδο 4780 τ.μ. στην Παστίδα	310.000
210 τ.μ. Μονοκατοικία με αυλή στην Π. Πόλη	323.000
230 τ.μ. βίλα στην Λάρδο σε οικόπ. 7700 τ.μ. με 750 οπωροφ. δένδρα	323.000
240 τ.μ. μεζονέτα σε οικόπεδο 250 τ.μ. στα Κοσκινού, νεόκτιστη	290.000
250 τ.μ. ημιτελές τριώροφο ακίνητο σε οικόπεδο 250 τ.μ. στους δασκάλους	235.000
250 τ.μ. βίλα καινούργια, πολυτελούς κατασκευής στο κέντρο της Κω σε οικόπεδο 4000 τ.μ. με δένδρα και γκαράζ	352.000
272 τ.μ. μονοκατοικία σε οικόπ. 270 τ.μ., αποτελείται από 4 διαμερίσματα. Ψαροπούλα.	220.000
600 τ.μ. μονοκατοικία στο Ροδίνι, Lux κατασκευής, γκαράζ, κήπο, φανταστική θέα	500.000

ΟΙΚΟΠΕΔΑ

	€
412 τ.μ. στον Αγ. Νικόλαου Σ.Δ. 1.20	220.100
709 τ.μ. οικόπεδο με Σ.Δ.-1, με άδεια οικοδομής για 1000 τ.μ. στην πόλη	600.000
750 τ.μ. στο Γεννάδι, εντός σχεδίου	18.000
2000 τ.μ. στα Μαριτσά. Εντός σχεδίου, Σ.Δ.-0,50	120.000
2000 τ.μ. στα Τριάντα	147.000
2500 τ.μ. πάνω στο δρόμο Ελαιώνας-Φουρνάκι. Γεννάδι	24.000
3080 τ.μ. στο Πλημύρι	23.500
4000 τ.μ. κοντά στο Βερόπουλο με φανταστική θέα	176.000
4100 τ.μ. στο Λειβάδι-Κρεμαστή	82.200
4120 τ.μ. στα Τριάντα, κοντά στον οικισμό	205.000
4400 τ.μ. στην Κρεμαστή	76.000
5000 τ.μ. στα Αφάντου	103.000
5500 τ.μ. στα Μαριτσά, εντός σχεδίου, Σ.Δ.=1	250.000
5800 τ.μ. στα Κανδυλί	117.000
6000 τ.μ. πάνω στο κύμα στα Τριάντα	352.000
6000 τ.μ. στην Παστίδα+αποθήκη	144.000
6500 τ.μ. στην λεωφόρο Ρόδου-Κρεμαστής	410.000
6500 τ.μ. στο Φαληράκι κοντά στη θάλασσα, προνομιακό	500.000
6720 τ.μ. στον Θόλαρο, Παραδείσι	82.200
8000 τ.μ. στο Φαληράκι	191.000
8300 τ.μ. στην Βληχά-Κάλαθος	367.000
8500 τ.μ.+6500 τ.μ. στην παραλία Αφάντου	18 το τ.μ.
9000 τ.μ. στα Μαριτσά, εντός ζώνης	132.000
9345 τ.μ. στα Ασγούρου με θέα	205.000
12000 τ.μ. στην Αφάντου, πάνω στο κύμα	520.000
13000 τ.μ. στα Μαριτσά	123.000
14000 τ.μ. το αγροτεμάχιο στην Διμυλιά	65.000
25000 τ.μ. στα Καλαβάρδα	295.000
30000 τ.μ. στο Τσαΐρι	352.000
32000 τ.μ. στην Θολό, πάνω στο κύμα	587.000
38000 τ.μ. στο Γεννάδι, πάνω στο κύμα	2.230.000
46000 τ.μ. στο Τσαΐρι	405.000
50000 τ.μ. στο Τσαΐρι	360.000

Εθν. Μακαρίου 45 (3ος όροφος • Τηλ.: 22410 24900, 25545 • Fax: 22410 25544 • Κιν.: 6932704919

ΜΙΣΘΩΣΕΙΣ ΚΑΤΟΙΚΙΩΝ

- **Μεζονέτα** 110 τ.μ.(3)τριών υπνοδωματίων στο Καρακόνερο, κουζίνα, σαλόνι, με μεγάλες άνετες βεράντες, ηλιακό θερμοσίφωνα. Μηνιαίο μίσθωμα 500 ευρώ.
- **Studios** πλήρως επιπλωμένα στην Ανάληψη με καινούργιο εξοπλισμό. Μηνιαίο μίσθωμα 280 ευρώ.
- **Διαμέρισμα** 140 τ.μ. (3) τριών υπνοδωματίων στην Ιαλυσό, με κεντρική αυτόνομη θέρμανση, ηλιακό θερμοσίφωνα, εντοιχισμένη κουζίνα με ψυγείο, φούρνο, πλυντήριο, μαρμάρινο τζάκι, με υπέροχη θέα. Μηνιαίο μίσθωμα 500 ευρώ (προσφέρεται και πλήρως επιπλωμένο 550 ευρώ).
- **Διαμέρισμα** 110 τ.μ. (3) τριών υπνοδωματίων επί της οδού Κων/νου Παλαιολόγου με μηνιαίο μίσθωμα 440 ευρώ.
- **Διαμέρισμα** 120 τ.μ. ισόγειο με διαμορφωμένο κήπο, (2) δύο υπνοδωματίων, σαλόνι, κουζίνα, καθιστικό, με κεντρική θέρμανση, ηλιακό θερμοσίφωνα, επί της οδού Θ. Σοφούλη. Μηνιαίο μίσθωμα 550 ευρώ.
- **Μονοκατοικία** υπερπολυτελής 160 τ.μ. στα Κοσκινού (3) τριών υπνοδωματίων, με κεντρική θέρμανση, τζάκι, ηλιακό θερμοσίφωνα, καταπληκτική θέα, πάρκινγκ, μεγάλες άνετες βεράντες σε ήσυχη περιοχή. Μηνιαίο μίσθωμα 1.200 ευρώ.
- **Μεζονέτα** νεόδμητη στα Κοσκινού 150 τ.μ. τριών (3) υπνοδωματίων, πολυτελούς κατασκευής, με γρανίτες, κήπο, πάρκινγκ, μεγάλες βεράντες και σοφίτα. Μηνιαίο μίσθωμα 800 ευρώ.
- **Γκαρσονιέρα** 65 τ.μ. στην περιοχή Ρόδου-Λίνδου, νεόδμητη με κεντρική θέρμανση και πάρκινγκ. Μηνιαίο μίσθωμα 320 ευρώ.
- **Στούντιος** πλήρως επιπλωμένα επί της οδού Ιερού Λόχου στην Ιαλυσό. Μηνιαίο μίσθωμα 220 ευρώ.
- **Στούντιος** πλήρως επιπλωμένα στην παραλία Ιαλυσού, με ιδιόχρηστο πάρκινγκ. Μηνιαίο μίσθωμα 275 ευρώ.
- **Διαμερίσματα** 105 τ.μ. (3) τριών υπνοδωματίων στην Ιξιά, χωρίς έξοδα αποχέτευσης. Μηνιαίο μίσθωμα 370 ευρώ.
- **Διαμέρισμα** πολυτελές 140 τ.μ. (2) δύο υπνοδωματίων, πλήρως επιπλωμένο στην οδό Χειμάρας με μεγάλες άνετες βεράντες, τζάκι, air condition, δύο μπάνια, ιδιόχρηστο πάρκιν. Μηνιαίο μίσθωμα 850 ευρώ.
- **Μονοκατοικία** 150 τ.μ. (3) τριών υπνοδωματίων νεόδμητη με τζάκι, μεγάλο κήπο, ηλιακό θερμοσίφωνα, στο 5ο χλμ. Τσαίρι-Αεροδρομίου. Μηνιαίο μίσθωμα 800 ευρώ.

Πληρ. ΕΥΣΤΑΘΙΟΥ - ΕΥΡΩΚΤΗΜΑΤΙΚΗ,
Εθνικής Αντιστάσεως 83 (πρώην Αννης Μαρίας).
Τηλ. 22410 73819-74917, 6946/103929

ΕΝΟΙΚΙΑΣΕΙΣ

συνέχεια από την προηγούμενη

ΕΝΟΙΚΙΑΖΟΝΤΑΙ: 1) Διαμέρισμα στην Αθήνα 90 τ.μ. κοντά στο κέντρο (Ακαδημία Πλάτωνος) κοντά στην Γεωπονική Σχολή και τα ΤΕΙ κατάλληλο για φοιτητές-συγκατοίκηση, στον 4ο όροφο, ρετιρέ, ανεξάρτητο, σε άριστη κατάσταση με ασανσέρ, κεντρική θέρμανση. 2) Παραδοσιακή μονοκατοικία 3 δωματίων, πλήρως ανακαινισμένη με αυλή, κήπο, ανεξάρτητη στο παλαιό αεροδρόμιο Μαριτσων. 3) Ισόγειο διαμέρισμα καινούργιο 50 τμ. με αυλή, ισόγειο στο παλαιό αεροδρόμιο. Ολα σε πολύ καλές τιμές. Πληρ. τηλ. 6944177280, 2241047516, 2241078851, 6978584736 κ. Αντωνη ΑΕ60875

ΔΙΑΜΕΡΙΣΜΑ 100 τ.μ. στην Γεωργίου Σεφέρη 151 (λίγο πριν το νέο Νοσοκομείο). Πληρ. τηλ. 22410-70990, 95245, 6945670796 ΑΕ60858

ΕΝΟΙΚΙΑΖΟΝΤΑΙ με τον μήνα διαμερίσματα των 50 τ.μ. πλήρως επιπλωμένα και εξοπλισμένα με A/C, δυο υπνοδωμάτια, μπάνιο, χωλ, κουζίνα άνετο για 2 άτομα, κατάλληλα για στρατιωτικούς, φοιτητές. Περιοχη Ιξιά επί της Λ. Ηρακλείδων (έναντι Mira-Mare). Πληρ. τηλ. 22410-90613, 90168, 20105 ΑΕ60860

PETIPE επιπλωμένο για ένα άτομο κοντά στο Πανεπιστήμιο Αιγαίου. Πληρ. τηλ. 2241024336 ΑΕ60861

ΕΝΟΙΚΙΑΖΟΝΤΑΙ: 1) Κατάστημα με εξοπλισμό αναψυκτηρίου και μη, με εξασφαλισμένη πελατεία, επί της λεωφόρου Ρόδου-Λίνδου (έναντι πάρκου Ροδίνι) και 2) Διαμέρισμα δυάρι, επιπλωμένο με κλιματισμό, ηλιακό θερμοσίφωνα και άνετο πάρκιν, στο 20ό χλμ. της λεωφόρου Ρόδου-Λίνδου (Αφάντου). Πληρ. τηλ. 6946524270, 2241021245 ΑΕ60856

ΕΠΙΠΛΩΜΕΝΗ ΓΚΑΡΣΟΝΙΕΡΑ, ισόγεια με ψυγείο, πλυντήριο και A/C στο Ροδίνι, Πάλμα Μαγιόρκας 30. Πληρ. τηλ. 22410-61581, 64779 ΑΕ60862

ΙΣΟΓΕΙΟ ΔΙΑΜΕΡΙΣΜΑ ΣΤΗΝ ΙΑΛΥΣΟ κεντρική πλατεία Αποστολίδη, με δύο υπνοδωμάτια, σαλόνι, κουζίνα, μπάνιο, αποθήκη και μεγάλες αυλές. Είναι πλήρως ανακαινισμένο και έχει εύκολο πάρκιν. Πληρ. τηλ. 22410 96110, 6945494947 ΑΕ60827

ΕΝΟΙΚΙΑΖΕΤΑΙ
ΧΩΡΟΣ ΔΥΟ ΔΩΜΑΤΙΩΝ
84 τ.μ. 1ος όροφος, ασανσέρ, air condition, WC, κουζίνα, κατάλληλο για ιατρείο ή παντός είδους γραφείο.
Γρ. Λαμπράκη 29 - Ρόδος • τηλ. (22410)68869-74098

ΣΩΚΡΑΤΟΥΣ (Π. ΠΟΛΗ)
ΕΝΟΙΚΙΑΖΕΤΑΙ
ΠΡΟΝΟΜΙΟΥΧΟ ΚΑΤΑΣΤΗΜΑ
επί της οδού Σωκράτους αρ. 6-8,
Ε=43 τ.μ. Ισόγειο & 43 τ.μ. Α' όροφος.
Μόνο Σοβαρές Προτάσεις
Πληρ Κο ΠΙΠΙΝΟ, τηλ. 2241023895 κιν. 6944676003

ΟΙΚΟΝΟΜΟΛΟΓΟΣ
ΜΕΣΙΤΗΣ ΑΣΤΙΚΩΝ ΣΥΜΒΑΣΕΩΝ
ΕΜΜΑΝΟΥΗΛ ΚΡΑΝΙΔΗΣ

ΕΝΟΙΚΙΑΖΟΝΤΑΙ

1. **ΕΝΟΙΚΙΑΖΕΤΑΙ ή ΠΩΛΕΙΤΑΙ** εστιατόριο στα Κολύμπια πλήρως εξοπλισμένο με καλή πελατεία.
2. Οροφοδιαμέρισμα 130 τ.μ. στο Δήμο Ιαλυσού επιπλωμένο.
3. Στα 100 Μαγαζιά κατάστημα 36 τ.μ. (επισκέψιμος χώρος) και 15 τ.μ. πατάρι για σοβαρούς επιχειρηματίες
4. 1.500 τ.μ. κτίριο στο Φαληράκι με πισίνα, για εστιατόριο, νυχτερινό κέντρο, bar
5. 3άρι διαμέρισμα-α' ορόφου με τα ηλεκτρικά και έπιπλα της κουζίνας, διαθέτει κλιματιστικό, τέντα στην βεράντα και έχει συνδεθεί με το αποχετευτικό της πόλης . Ευρίσκεται σε ήσυχη περιοχή και είναι επί της οδού Ναυπλίου.
6. 4άρι διαμέρισμα μερικώς επιπλωμένο επί της οδού Σκ. Ζερβού, διαθέτει κεντρική θέρμανση.
7. **Ενοικιάζεται** μονοκατοικία 3 υπν. με κήπο στην Παστίδα. Τιμή 800,00€
8. Μονοκατοικία 3 υπν. με κήπο στην Παστίδα. Τιμή 800,00€
9. Ενοικιάζεται κεντρική επιχείρηση - εστιατόριο στα 100 Μαγαζιά.
10. Ενοικιάζεται επιχείρηση - εστιατόριο στο Φαληράκι πάνω στον δρόμο.
11. Ενοικιάζεται κεντρικό εστιατόριο στη Ρόδο
12. Ενοικιάζεται κεντρικό κατάστημα 70 τ.μ. με 40 τ.μ. πατάρι επί της οδού Αλεξάνδρου Διάκου.

Πληρ. Μερκούρης Κρανίδης
27082-6944347405, 6942010248
Αμερικής 50-2ος όροφος, Ρόδος

ευσταθίου ΕΥΡΩΚΤΗΜΑΤΙΚΗ
ΚΤΗΜΑΤΟΜΕΣΙΤΙΚΟ ΓΡΑΦΕΙΟ

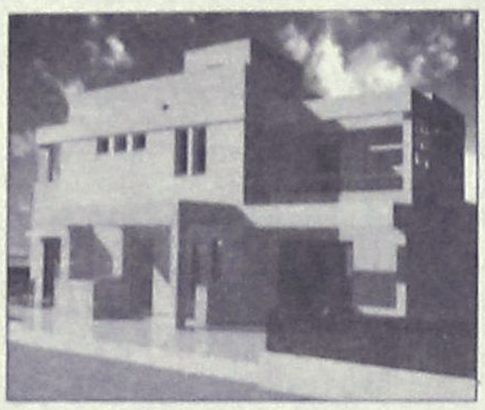

Μονοκατοικία στην Ιαλυσό 203 τ.μ. διώροφη σε 2.042 τ.μ. οικόπεδο, υπό κατασκευή. Διαθέτει αρχιτεκτονικό σχεδιασμό, τζάκι, πλήρη θέρμανση, γρανίτες δάπεδα, οροφές με γυψοσανίδες. Αποτελείται από 3 υπν/τια, γραφείο, 3 μπάνια, σαλόνι, κουζίνα.
Αξίας 387.000 €



Μονοκατοικία στο Φυτώριο 320 τ.μ. τριώροφη σε 4.200 τ.μ. οικόπεδο. Αποτελείται από 4 υπν/τια, γκαράζ, σαλόνι, κουζίνα, υπόγειο, σοφίτα. Διαθέτει μεγάλες βεράντες, τζάκι, πλήρη θέρμανση, υπέροχη θέα στη θάλασσα, δυνατότητα ανέγερσης δεύτερης κατοικίας στο ίδιο οικόπεδο.
Αξίας 645.630 €



Μονοκατοικία στα Κοσκινού 186 τ.μ. τριώροφη σε 550 τ.μ. οικόπεδο, ετοιμοπαράδοτη. Αποτελείται από 3 υπν/τια, 3 μπάνια, σαλόνι, κουζίνα, καθιστικό, αποθήκη. Διαθέτει Φιλανδική SAUNA, τζάκι, ηλιακό θερμοσίφωνα πλήρη θέρμανση, υπέροχη θέα βουνό & θάλασσα.
Αξίας 366.000 €

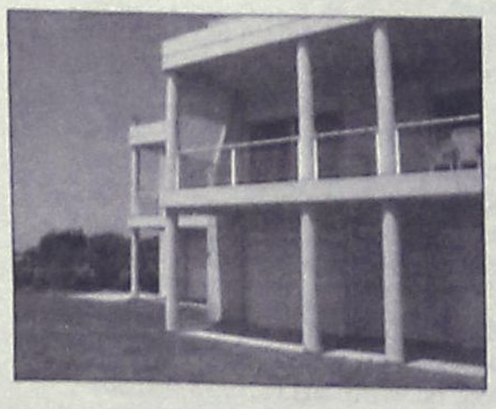

Μονοκατοικία στην Παστίδα 482 τ.μ. διώροφη σε 4.200 τ.μ. οικόπεδο, ετοιμοπαράδοτο, ειδικής κατασκευής, με συστήματα θέρμανσης και δροσισμού βιοκλιματικής αρχιτεκτονικής, διαμορφωμένο δενδροφυτεμένο κήπο, Αποτελείται από 4 υπν/τια , 4 μπάνια, σαλόνι, με ιταλική κουζίνα, αποθήκη.
Αξίας 758.000 €

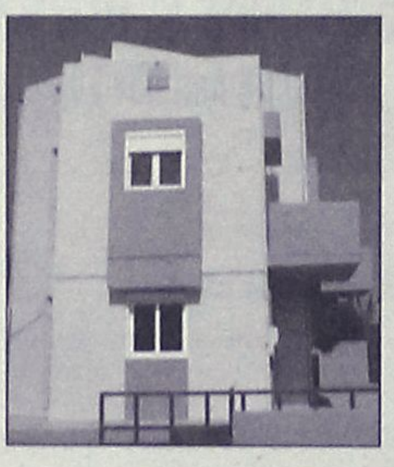

Μονοκατοικία στην Ιαλυσό 178 τ.μ. και 46 τ.μ. σοφίτα, διώροφη σε 339 τ.μ. οικόπεδο, ετοιμοπαράδοτη, με αρχιτεκτονικό σχεδιασμό, τζάκι, πλήρη θέρμανση, γρανίτες δάπεδα, οροφές με γυψοσανίδες. Αποτελείται από 4 υπν/τια, 4 μπάνια, σαλόνι, κουζίνα.
Αξίας 258.000 €

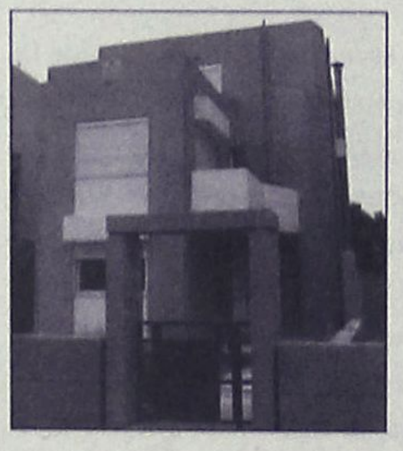

Μονοκατοικία στην Ιαλυσό 188 τ.μ. και 37τ.μ. σοφίτα, διώροφη σε 362τ.μ. οικόπεδο, ετοιμοπαράδοτη, με αρχιτεκτονικό σχεδιασμό, τζάκι , πλήρη θέρμανση, γρανίτες δάπεδα, οροφές με γυψοσανίδες. Αποτελείται από 4 υπν/τια, γραφείο, 4 μπάνια, σαλόνι, κουζίνα.
Αξίας 278.800 €

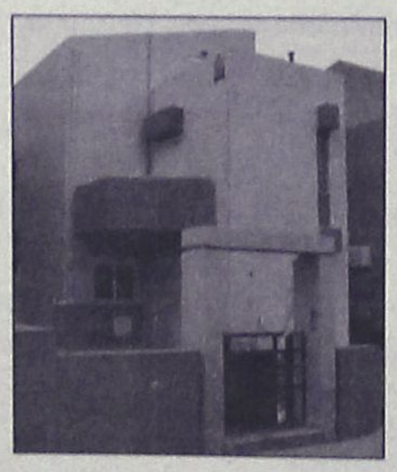

Μονοκατοικία στην Ιαλυσό 198 τ.μ. και 47 τ.μ. σοφίτα, διώροφη σε 376 τ.μ. οικόπεδο, ετοιμοπαράδοτη, με αρχιτεκτονικό σχεδιασμό, τζάκι, πλήρη θέρμανση, γρανίτες δάπεδα, οροφές με γυψοσανίδες. Αποτελείται από 3 υπν/τια , γραφείο, 4 μπάνια, σαλόνι, κουζίνα, αποθήκη
Αξίας 293.470 €

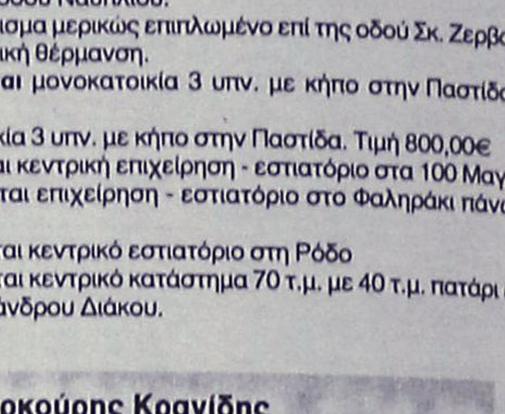

Μονοκατοικία στην Παστίδα 160 τ.μ., μονώροφη σε 1.200 τ.μ. οικόπεδο, με Γκαράζ 60 τ.μ., ετοιμοπαράδοτη. Διαθέτει μεγάλες βεράντες, εγκατάσταση θέρμανσης, 3 υπν/τια, 2 μπάνια, σαλόνι, εντοιχισμένη κουζίνα.
Αξίας 234.000 €



Μονοκατοικία στο Φυτώριο 400 τ.μ., τριώροφη σε 4.000 τ.μ. οικόπεδο. Αποτελείται από 4 υπν/τια , 3 μπάνια, σαλόνι, κουζίνα από μασίφ ξυλεία, υπόγειο parking, ξύλινα δάπεδα (Parquet), επενδύσεις από μάρμαρο.
Αξίας 645.000 €

ΑΓΟΡΕΣ • ΠΩΛΗΣΕΙΣ • ΕΚΤΙΜΗΣΕΙΣ • ΑΝΤΙΠΑΡΟΧΕΣ • ΜΙΣΘΩΣΕΙΣ ΑΚΙΝΗΤΩΝ • ΕΠΕΝΔΥΤΙΚΕΣ ΠΡΟΤΑΣΕΙΣ • ΑΡΧΙΤΕΚΤΟΝΙΚΕΣ ΜΕΛΕΤΕΣ
ΕΘΝ. ΑΝΤΙΣΤΑΣΗΣ 83 - ΤΗΛ. 22410 73819, 74917 - ΚΙΝ. 6944 374546, 6945 292030 - FAX: 22410 38641- info@euroktimatiki.gr

ενοικιασεις

συνέχεια από την προηγούμενη

STUDIOS νεόκτιστα σε πανοραμική θέα στα Κοσκινού. Επιπλωμένα, με air condition, τηλεόραση, τουαλέτα, με όλο το νοικοκυριό του σπιτιού και με άνετο πάρκιν. Πληρ.τηλ. 6932629891 AE60855

ΚΑΙΝΟΥΡΓΙΑ ΔΙΧΩΡΗ επιπλωμένη γκαρσονιέρα για όλο τον χρόνο, χωρίς κοινόχρηστα, εντός πόλεως Ρόδου. Μόνο σε στρατιωτικούς. Πληρ. τηλ. 22410 20021, 6944502033 AE60826

ΜΙΚΡΟ ΔΙΑΜΕΡΙΣΜΑ αποτελούμενο από 1 υπνοδωμάτιο, κουζίνα, WC, πλήρως επιπλωμένο σε άριστη κατάσταση στον α' όροφο, κατάλληλο για φοιτητές-φοιτήτριες, εργένηδες. Πληρ. τηλ. 22410 37276, οδός Αγ. Ιωάννου 105 Ρόδος, πλησίον Πανεπιστημίου Αιγαίου AE60828

ΔΙΑΜΕΡΙΣΜΑ 100 τ.μ., 3 υπνοδωμάτια, σαλόνι, κουζίνα, με ηλιακό θερμ/να και θέρμανση στον α' όροφο (διώροφης οικοδομής) επί της Κυρήνης αριθ. 16 στη Ρόδο. Πληρ. τηλ. 22410 28727 μετά τις 11 π.μ. AE60843

ΔΙΑΜΕΡΙΣΜΑ λουξ, διαμπερές, 100 τμ. στις 7 Βαγιες και στην τιμή των 500€. Πληρ. τηλ. 6946807051 AE60844

ΟΙΚΟΔΟΜΗ ΡΟΔΟΥ

ΤΕΧΝΙΚΗ–ΚΑΤΑΣΚΕΥΑΣΤΙΚΗ ΕΤΑΙΡΕΙΑ

ΠΩΛΟΥΝΤΑΙ

1) **Καταστήματα, διαμερίσματα και οροφοδιαμερίσματα** στην οδό Αμστερνταμ, Βερολίνου και Μαδρίτης στο Ροδίνι διαφόρων μεγεθών (σε συγκρότημα 9 πολυκατοικιών)
2) **Μονοκατοικίες** 150 τ.μ. η κάθε μία σε κτήμα 2.000 τ.μ. (υπό κατασκευή)
3) **Μονοκατοικίες** στο Κιοτάρι Ασκληπειού (στο κύμα) 120 τ.μ. σε κτήμα 1.300 τ.μ. εκάστη (υπό κατασκευή)
4) **Διώροφες μονοκατοικίες** των 100 τ.μ. στο Γεννάδι, 200 μέτρα από τη θάλασσα σε κτήμα 1.300 τ.μ. (υπό κατασκευή)

ΟΙΚΟΔΟΜΗ ΡΟΔΟΥ

Δεκτά δάνεια και ευκολίες πληρωμής έχουμε τις καλύτερες τιμές της αγοράς.

Καμύνδου 4- Ρόδος-85100 Τηλ.: 22410/60460- 2 Fax: 22410/60463

ΜΑΝΟΛΗΣ ΣΠΥΡΙΔΗΣ Πολιτικός Μηχανικός Δ.Π.Θ. (Κιν:693 6660460)

ΚΩΣΤΑΣ ΚΩΝΣΤΙΝΤΙΝΙΔΗΣ εργολάβος (ΚΙΝ.: 694 6999906)

ΚΑΤΑΣΚΕΥΕΣ- ΠΩΛΗΣΕΙΣ - ΑΝΤΙΠΑΡΟΧΕΣ

ΧΑΤΖΗΜΙΧΑΛΗΣ ΚΩΝΣΤΑΝΤΙΝΟΣ

ΔΟΜΙΚΟΣ
ΕΡΓΟΛΑΒΟΣ ΟΙΚΟΔΟΜΙΚΩΝ ΕΡΓΑΣΙΩΝ

ΑΝΑΛΑΜΒΑΝΟΥΜΕ

Εργασίες μπετόν - εμφανή μπετά
Κτίσματα - σοβάδες
Τοποθετήσεις πλακιδίων
Ελαιοχρωματισμούς

ΕΓΓΥΗΣΗ και ΣΥΝΕΠΕΙΑ ΕΡΓΑΣΙΩΝ από έμπειρα συνεργεία μας

ΕΥΚΟΛΙΕΣ ΠΛΗΡΩΜΗΣ

ΖΗΤΟΥΝΤΑΙ

ΟΙΚΟΠΕΔΑ για ΑΝΤΙΠΑΡΟΧΗ για αξιοποίηση με τις καλύτερες προϋποθέσεις

Πληρ. τηλ. (22410)21834, 6936609834, 6974198504

ΟΙΚΟΝΟΜΟΛΟΓΟΣ
ΜΕΣΙΤΗΣ ΑΣΤΙΚΩΝ ΣΥΜΒΑΣΕΩΝ

ΕΜΜΑΝΟΥΗΛ ΚΡΑΝΙΔΗΣ

ΠΩΛΟΥΝΤΑΙ

1) 4άρι **διαμέρισμα** 110 τ.μ. λουξ κατασκευής με ωραία κουζίνα, κεντρική θέρμανση, κλειστή θέση στάθμευσης. Τιμή: 62 εκ. ή 182.000 ευρώ
2) 3άρι **διαμέρισμα** 85 τ.μ. κοντά στον Ηλ/κοσμο του Ξενάκη. Τιμή: 132.000 ευρώ ή 45 εκ.
3) 2άρι **διαμέρισμα** στην Ανάληψη 50 τ.μ. - Ισόγειο α' όροφο. Τιμή: 23 εκ. ή 67.500 ευρώ
4) 4άρι **διαμέρισμα** - 3 υπν. (2 WC) καινούργιο στο Ροδίνι, α' όροφος, μόνο 55 εκ. ή 162.000 ευρώ
5) 34 τ.μ. **κατάστημα** στην Ανάληψη - γωνιακό - ελεύθερο μίσθωσης.
6) 80 τ.μ. **κατάστημα** με πατάρι κοντά στην πλατεία Φώκιαλη
7) **Μεζονέτα** 162 τ.μ. με κήπο στα μπετά ή τελειωμένη κοντά στο Φυτώριο του Δήμου Ιαλυσού.
8) ΛΙΝΔΟΥ - 1400 τ.μ. οικόπεδο έτοιμο διώροφο κτίριο σε 6.000 τ.μ. με πρόσωπο
9) ΠΑΡΑΔΕΙΣΙ - 4.500 τ.μ. αγρός με άδειες δύο οικιών, διαθέτουν φως νερό
10) ΙΑΛΥΣΟΣ - 164 τ.μ. μεζονέτα έτοιμη με ωραίο κήπο 4 υπνοδωματίων και 3 WC με κεντρική θέρμανση
11) ΠΑΡΑΔΕΙΣΙ - οικόπεδο 540 τ.μ. εντός σχεδίου πόλεως

Μεσίτης
Πληρ. Εμμ. Κρανίδης
27082-6944347405, 6942010248
Αμερικής 50-2ος όροφος, Ρόδος

ΣΑΒΒΑΪΔΗΣ & Συνεργάτες
Μεσίτες & Σύμβουλοι Ακινήτων

ΜΙΣΘΩΣΕΙΣ ΕΜΠΟΡΙΚΩΝ ΑΚΙΝΗΤΩΝ

Ενοικιάζεται προνομιακό εμπορικό ακίνητο στην πόλη της Ρόδου, Γ.Παπανικολάου 20. Διαθέτει ισόγειο 220 τ.μ.,όροφο 155 τ.μ, υπόγειο 155 τ.μ., καθώς επίσης και αυλή 262 τ.μ. Κατάλληλο για τράπεζα, ασφαλιστική εταιρία, εστιατόριο και γενικότερα για κάθε είδους εμπορική χρήση. →





Ενοικιάζεται προνομιακό ακίνητο επί της οδού Λίνδου. Διαθέτει 180 τ.μ. Εσωτερική επιφάνεια και ράμπα. Ιδανικό για εκθεσιακό χώρο και κάθε είδους εμπορική χρήση.

←

Γρ. Λαμπράκη 14 & Αμερικής, Ρόδος
Τηλ 22410-26281 fax 22410-34663

SAVVAIDIS & Associates
Estate Agents & Consultants

ΠΩΛΕΙΤΑΙ

κεντρικό **ψητοπωλείο** στην πόλη της Ρόδου

Πληρ. τηλ. 6979303960

ΠΩΛΕΙΤΑΙ

λόγω φόρτου εργασίας γνωστό μπαρ-εστιατόριο, στο κέντρο της πόλης, σε προνομιακή θέση, πρόσφατα ανακαινισμένο, με άδεια ανάπτυξης 200 καθισμάτων, κήπο 800 m^2 και λειτουργία 12μήνες/έτος.

Τηλέφωνο επικοινωνίας 2241069817 από 18.00-20.00

ΠΩΛΟΥΝΤΑΙ

Α) ΔΙΑΜΕΡΙΣΜΑΤΑ 210 τ.μ. διαμπερές α' ορόφου με απεριόριστη θέα
Β) Ρετιρέ 53 τ.μ. στα Κοσκινού

Πληρ. τηλ. 2241034886, 6932437145

ΠΩΛΕΙΤΑΙ 197 τ.μ. κατάστημα επί της λεωφόρου Καλλιθέας με άνετο parking, πατάρι και μεγάλο πρόσωπο στο δρόμο. **Αξίας €498.000.** Υπάρχει δυνατότητα άμεσης μίσθωσης με μηνιαίο μίσθωμα **€2.000.**

ΠΩΛΕΙΤΑΙ οικόπεδο στην Κρητηνία **1.400 τ.μ.** εντός οικισμού, άρτιο και οικοδομήσιμο με δυνατότητα οικοδόμησης **400 τ.μ.** κατοικίας με θέα βουνό και θάλασσα. Αξίας **€35.000.**

Πληρ. ΕΥΣΤΑΘΙΟΥ - ΕΥΡΩΚΤΗΜΑΤΙΚΗ,
Εθνικής Αντιστάσεως 83
Τηλ. 22410 73819-74917, 6944374546, 6945292030

ΕΝΟΙΚΙΑΣΕΙΣ

συνέχεια από την προηγούμενη

STUDIO επιπλωμένο στο Ροδίνι επί της οδού Κυρά της Κω. Πληρ. τηλ. 2241025447, 6944361899 AE60845

ΣΤΗΝ ΟΔΟ ΠΑΠΑΝΙΚΟΛΑΟΥ έναντι του καζίνο, δωμάτια επιπλωμένα με δικό τους το καθένα μπάνιο, ψυγείο κ.λπ. Πληρ. τηλ. 2241092425, 6977910650 AE60829

ΣΤΗΝ ΙΑΛΥΣΟ στην οδό Ιερού Λόχου 2 διαμέρισμα 100 τ.μ. (με 2 υπνοδωμάτια, σαλοτραπεζαρία και λοιπούς βοηθητικούς χώρους, ηλιακό θερμοσίφωνα, τριφασικό ρεύμα και εντοιχισμένη κουζίνα). Πληρ. τηλ. 22410- 25927, 37138, 6908465422 AE60830

ΔΙΑΜΕΡΙΣΜΑ Α' ΟΡΟΦΟΥ ΣΕ ΔΙΩΡΟΦΗ ΚΑΤΟΙΚΙΑ ΣΤΗΝ ΠΟΛΗ ΤΗΣ ΡΟΔΟΥ ΕΠΙ ΤΗΣ ΟΔΟΥ ΚΑΡΑΙΣΚΑΚΗ (ΠΑΡΑΠΛΕΥΡΩΣ ΒΕΝΕΤΟΚΛΕΙΟΥ ΣΧΟΛΕΙΟΥ) ΜΕ 2 ΥΠΝΟΔΩΜΑΤΙΑ, ΚΟΥΖΙΝΑ, ΣΑΛΟΝΙ, ΜΠΑΝΙΟ ΣΕ ΠΟΛΥ ΚΑΛΗ ΚΑΤΑΣΤΑΣΗ. ΜΗΝΙΑΙΟ ΜΙΣΘΩΜΑ 350€. ΠΛΗΡ. ΤΗΛ. 6944557415

ΔΙΑΜΕΡΙΣΜΑ 3όρι διαμπερές ευήλιο με υπέροχη θέα στον δεύτερο όροφο τριώροφης πολυκατοικίας σε άριστη κατάσταση. Διεύθυνση Νησίδος Ρω 18 (στον Μαρινόπουλο της Τσαλδαρη) πληρ. τηλ. 22410 20880, 6945004115 AE60854

ΓΚΑΡΣΟΝΙΕΡΕΣ καινούργιες πληρώς επιπλωμένες με την ημέρα ή τον μήνα ή το χρόνο, στην Ανάληψη, Σοφούλη και Ψαροπούλα. Πληρ. τηλ. 22410 64040, 6944788723, 6947765604 AE60831

ΠΩΛΟΥΝΤΑΙ

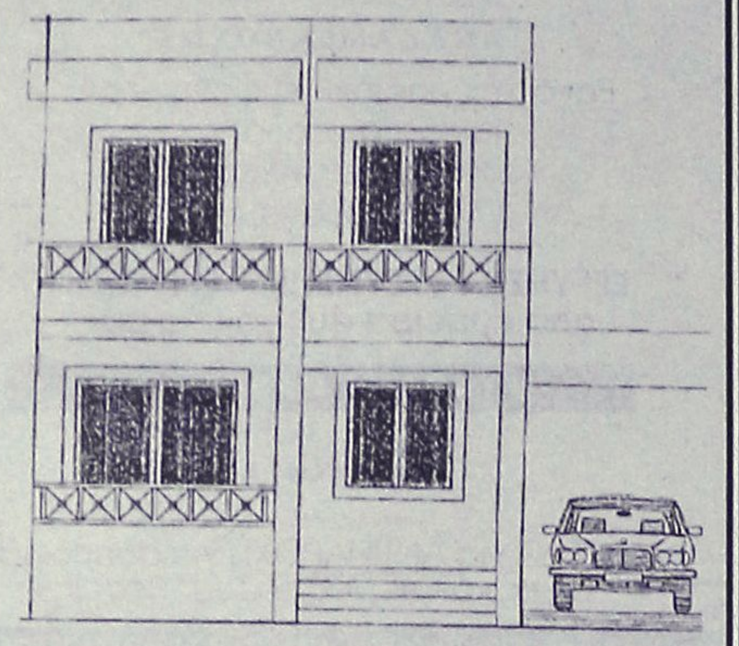

από ιδιώτη **μεζονέτες** 140 τ.μ. με υπόγειο και γκαράζ σε 1.000 τ.μ. οικόπεδο στους πρόποδες της Φιλερήμου με φανταστική θέα.

Πληρ. τηλ. 2241024695, 2241047584

ΠΙΠΙΝΟΣ
ΠΩΛΟΥΝΤΑΙ ΜΟΝΟΚΑΤΟΙΚΙΕΣ

125 τ.μ. με σοφίτα, σε οικόπεδο 300 τ.μ. στην Ιαλυσό
Πληρ. τηλ. 2241023895, 6944676003,6944390803
www.rhodes-top-properties.com

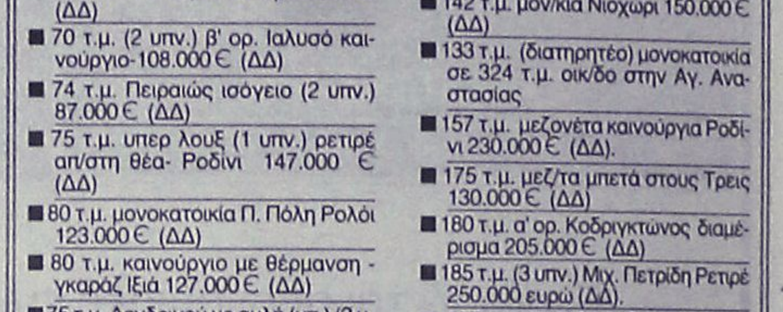

ΚΤΗΜΑΤΟΜΕΣΙΤΙΚΟ ΓΡΑΦΕΙΟ
ΑΙΓΑΙΟΚΤΗΜΑΤΙΚΗ
ΠΩΛΟΥΝΤΑΙ

- ΔΙΑΜΕΡΙΣΜΑΤΑ-ΜΟΝΟΚΑΤΟΙΚΙΕΣ
- (ΔΔ)=ΔΑΝΕΙΑ ΔΕΚΤΑ

- 35 τ.μ. (1υπν.) Καρακόνερο καινούργιο 62.000 €.(ΔΔ)
- 38 τ.μ. Στοκχόλμης 62.000 €.
- 52 τ.μ.(1 υπν.) καινούργιο Δασκάλους 67.500 € (ΔΔ)
- 55 τ.μ. (1υπν.) καινούργιο β' ορ. Ανάληψη 105.000 € (ΔΔ)
- 55 τ.μ. α' ορ. καινούργιο - γκαράζ Μίρα Μάρε 87.000 € (ΔΔ)
- 55 τ.μ. β' ορ. καινούργιο Ιαλυσό - 85.000 € (ΔΔ)
- 65 τ.μ. (2 υπν.) Δενδρινού 87.000 € (ΔΔ)
- 70 τ.μ. μον/κία με 100 τ.μ. αυλή, κοντά στο Ρολόι, Π. Πόλη, 82.000 € (ΔΔ)
- 70 τ.μ. (2 υπν.) β' ορ. Ιαλυσό καινούργιο-108.000 € (ΔΔ)
- 74 τ.μ. Πειραιώς ισόγειο (2 υπν.) 87.000 € (ΔΔ)
- 75 τ.μ. υπερ λουξ (1 υπν.) ρετιρέ απ/στη θέα- Ροδίνι 147.000 € (ΔΔ)
- 80 τ.μ. μονοκατοικία Π. Πόλη Ρολόι 123.000 € (ΔΔ)
- 80 τ.μ. καινούργιο με θέρμανση - γκαράζ Ιξιά 127.000 € (ΔΔ)
- 75 τ.μ. Δενδρινού με αυλή (υπ.) (2 υπν.) 65.000 €
- 82 τ.μ.(2 υπν.) Δασκάλους καινούργιο 118.000 € (ΔΔ)
- 82 τ.μ.(2 υπν.) β' ορ. Δασκάλους 89.000 €.(ΔΔ)
- 82 τ.μ. β' ορ. Ροδίνι 87.000 €.(ΔΔ)
- 82 τ.μ. β' ορ. Καρακόνερο 100.000 €. (ΔΔ)
- 85 τ.μ. καινούργιο β' ορ. 2 υπν. Αραπάκι 149.000 € (ΔΔ)
- 87 τ.μ. α' ορ. καινούργιο Ιαλυσό 138.000 € (ΔΔ)
- 80 τ.μ. μον/κία διώροφη (2 υπν.) Παραδείσι με τζάκι 64.000 € (ΔΔ)
- 87 τ.μ. (2 υπν.) καινούργιο θέρμανση - γκαράζ Μίρα Μάρε 128.000 € (ΔΔ)
- 89 τ.μ. α' ορ. Μιχ. Πετρίδη 90.000 € (ΔΔ)
- 92 τ.μ. κανούργιο Ιαλυσό 146.000 € (ΔΔ)
- 95 τ.μ. 2 υπν. Μιχ. Πετρίδη με τζάκι (ισ.) 103.000 €
- 98 τ.μ. (α' ορ.) 3 υπν. Κέννεντυ 130.000 €(ΔΔ)
- 97 τ.μ., (3 υπν.) α' όρ., Μητρόπολη 97.000 € (ΔΔ)
- 100 τ.μ. οροφ/σμα Γεννάδι καινούργιο 115.000 € (ΔΔ)
- 100 τ.μ. α' ορ. καινούργιο Μίρα Μάρε γκαράζ 159.000 € (ΔΔ)
- 102 τ.μ. Ρολόι Π. Πόλη διώροφη μον/κία με αυλή 170.000 € (ΔΔ)
- 110 τ.μ. (ισ.) (3 υπν.) καινούργιο Δασκάλους 161.000 € (ΔΔ)
- 110 τ.μ. μον/κία Κοσκινού 200.000 € (ΔΔ).
- 110 τ.μ. μεζ/τα Τσαΐρι σε 1.200 τ.μ. οικ/δο 147.000 € (ΔΔ)
- 110 τ.μ. διώροφο μον/κία Π. Πόλη κοντά στην Εβραίων Μαρτύρων 200.000 € (ΔΔ).
- 112 τ.μ. καινούργια μεζ/τα Δασκάλους 147.000 € (ΔΔ)
- 112 τ.μ. (β' ορ.) 3 υπν. Κέννεντυ 140.000 €
- 112 τ.μ. κανούργιο Κοσκινού (3 υπν.) 132.000 €.(ΔΔ)
- 116 τ.μ. (3 υπν.) καινούργιο Αραπάκι ρετιρέ 200.000 €.(ΔΔ)
- 116 τ.μ. (ισ. υπ/νο) 3 υπν. Πτολεμαίων 171.000 € (ΔΔ)
- 120 τ.μ. διώροφη καινούργια μον/κία Ροδίνι 235.000 € (ΔΔ)
- 120 τ.μ. καινούργιο Ροδίνι 229.000 € (ΔΔ)
- 120 τ.μ. καινούργια μον/κία Κολύμπια με πισίνα (ΔΔ)
- 120 τ.μ. καινούργιο Δασκάλους ρετιρέ λουξ-θέα (3 υπν.) 220.000 €.(ΔΔ)
- 120 τ.μ. καινούργιο Καρακόνερο 211.300 € (Δ.Δ.)
- 125 τ.μ. μεζονέτα σε μπετά Μίρα Μάρε 124.000 € (ΔΔ)
- 140 τ.μ. μεζ/τα μπετά Παστίδα 100.000 € (ΔΔ).
- 142 τ.μ. μον/κία Νιοχώρι 150.000 € (ΔΔ)
- 133 τ.μ. (διατηρητέο) μονοκατοικία σε 324 τ.μ. οικ/δο στην Αγ. Αναστασίας
- 157 τ.μ. μεζονέτα καινούργια Ροδίνι 230.000 € (ΔΔ).
- 175 τ.μ. μεζ/τα μπετά στους Τρεις 130.000 € (ΔΔ)
- 180 τ.μ. α' ορ. Κοδριγκτώνος διαμέρισμα 205.000 € (ΔΔ)
- 185 τ.μ. (3 υπν.) Μιχ. Πετρίδη Ρετιρέ 250.000 ευρώ (ΔΔ).
- 185 τ.μ., μον/κία σε 2 στρ. Φιλέρημο 352.000 € (ΔΔ)
- 200 τ.μ. μεζ/τα σε μαρ/βά Ιαλυσό 161.500 € (ΔΔ)
- 200 τ.μ. μον/κία Ιξιά 280.000 € (ΔΔ)
- 203 τ.μ. διαμ/σμα β' ορ. Μήδεια 250.000 € (ΔΔ)
- 210 τ.μ. μον/κία σε 500 τ.μ. οικ/δο κοντά Κορδικτώνος 322.000 € (ΔΔ)
- 236 τ.μ., διώροφη μον/κία στη Θολό σε 2 στρ. οικ/δο κτίζεις αλλα 764 τιμή 323.000€ (ΔΔ)

ΚΑΤΑΣΤΗΜΑΤΑ-ΑΠΟΘΗΚΕΣ-ΓΡΑΦΕΙΑ -ΠΑΝΣΙΟΝ

- 22,45 τ.μ. γραφείο κοντά στην Ακαδημία 56.000 € (ΔΔ).
- 45 τ.μ. γραφείο κοντά στην Ακαδημία 112.000 € (ΔΔ)
- 67 τ.μ. γραφείο κοντά στην Ακαδημία 168.375 € (ΔΔ)
- 40 τ.μ. κατ/μα με 70 τ.μ. απ/κη - πρ/ση Αννης Μαρίας 118.000 € (ΔΔ).
- 50 τ.μ. κατ/μα μισθωμένο Φαληράκι 120.000 € (ΔΔ)
- 60 τ.μ. κατάστημα στ' Ασγούρου 64.563 €
- 71 τ.μ. υπόγεια απ/η με ράμπα πρ/ση Αννης Μαρίας 23.477 €
- 80 τ.μ. υπ/γεια απ/κη Κένεντυ 35.216€
- 85 τ.μ. ισόγεια με αυλή αποθήκη Καρακόνερο 44.020 €
- 90 τ.μ. ισόγεια απ/κη μαρ/βά Ροδίνι 44.020 €.(ΔΔ)
- 100 τ.μ. κατάστημα μισθωμένο Φαληράκι 220.000 €.
- 118 τ.μ. κατάστημα Ακτή Κανάρη 350.000 €
- 122 τ.μ. κατάστημα Νιοχώρι 200.000 € (ΔΔ)
- 165 τ.μ. απ/κη Καρ/ρο 59.000 €.
- 190 τ.μ. κατάστημα με 110 τ.μ. πατάρι λεωφ. Ρόδου-Καλλιθέας 294.000 €
- 175 τ.μ. κατάστημα Λεωφ. Ρόδου-Λίνδου 205.429 € (ΔΔ)

ΟΙΚΟΠΕΔΟ

- 150 τ.μ. οικ/δο κτίζει 128 τ.μ. στο Χαράκι 50.000 € (ΔΔ)
- 1.330 τ.μ. με άδεια για 134 τ.μ. μεζ/τα 60.000 ευρώ στους Τρεις

- ΔΙΑΘΕΤΟΥΜΕ ΟΙΚΟΠΕΔΑ ΚΑΙ ΑΓΡΟΤΕΜΑΧΙΑ Σ' ΟΛΟ ΤΟ ΝΗΣΙ ΤΗΣ ΡΟΔΟΥ

ΑΝΑΛΑΜΒΑΝΟΥΜΕ ΤΗΝ ΕΝΟΙΚΙΑΣΗ ΤΟΥ ΔΙΑΜΕΡΙΣΜΑΤΟΣ ΣΑΣ ΣΕ ΠΟΛΥ ΣΥΝΤΟΜΟ ΧΡΟΝΙΚΟ ΔΙΑΣΤΗΜΑ

ΡΕΝΑ ΒΑΖΟΥΚΟΥ
(ΜΕΣΙΤΗΣ ΑΣΤΙΚΩΝ ΣΥΜΒΑΣΕΩΝ)
ΔΙΕΥΘ. ΓΡΑΦΕΙΟΥ ΔΗΜ. ΘΕΟΔΩΡΑΚΗ 3
9-1 το πρωί καθημερινά και 6.30-9 απ/τα (Δευτ. και Πέμπτης)
Τηλ. (22410) 22943-28838 FAX: 28838
email.vazoukou@otenet.gr

ΠΩΛΗΣΕΙΣ ΑΚΙΝΗΤΩΝ

○ ΔΙΑΜΕΡΙΣΜΑΤΑ

- Δασκάλους 83 τ.μ. λουξ κατασκευής, 42.000.000 δρχ.- 123.260 €
- Δασκάλους 88 τ.μ. λουξ κατασκευής, 46.000.000 δρχ. - 135.000 €
- Δασκάλους 50 τ.μ. λουξ κατασκευής 24.000.000 δρχ. - 70.450 €
- Δασκάλους 110 τ.μ. λουξ κατασκευής 55.000.000 δρχ.- 161.400 €
- Ρόδου-Λίνδου 85 τ.μ λουξ κατασκευής 42.000.000 δρχ.- 123.260 €
- Ρόδου-Λίνδου 46 τ.μ. λουξ κατασκευής 25.000.000 δρχ.- 73.370 €
- Πυλώνα 2 διαμερίσματα των 93 τ.μ. μεταχειρισμένα 52.000.000 δρχ.-152.600 €
- Ιαλυσός 8 studios σε διώροφη οικοδομή 150 τ.μ. + 150 τ.μ. με οικόπεδο 2.250 τ.μ. 109.040.000 δρχ. - 320.000 ευρώ.
- Κοσκινού 115 τ.μ. λουξ κατασκευής με θέα 63.000.000 δρχ. -184.890 €
- Κοσκινού 115 τ.μ. λουξ κατασκευής 57.500.000 δρχ. - 168.745 €
- Κοσκινού 110 τ.μ. λουξ κατασκευής 49.500.000 δρχ. - 145.270 €

○ ΜΕΖΟΝΕΤΕΣ – ΜΟΝΟΚΑΤΟΙΚΙΕΣ

- Ιαλυσός μεζονέτες 140 τ.μ. με 300 μ. οικόπεδο, λουξ κατασκευής 85.000.000 δρχ.-240.500 €
- Ιαλυσός μεζονέτες 150 τ.μ. διώροφες με υπόγειο εντός σχεδίου λουξ κατασκευής 75.000.000 δρχ. - 220.100 €
- Ιαλυσός μεζονέτες 140 τ.μ. διώροφες με υπόγειο εντός σχεδίου λουξ κατασκευής 65.000.000 δρχ. - 190.750 €
- Κανδυλί 130 τ.μ. διώροφες μεζονέτες με 650 μ. οικόπεδο μέχρι χτισίματα 40.000.000 δρχ. -117.400 €

○ ΗΜΙΤΕΛΗ ΔΙΑΜΕΡΙΣΜΑΤΑ

- Σύμη 120 τ.μ. 2 διαμερίσματα 45.000.000 δρχ.-132.061 €

○ ΟΙΚΟΠΕΔΑ

- Θολός 1.200 τ.μ. εντός σχεδίου με συντελεστή δόμησης 0,4 12.000.000 δρχ.-35.300€
- Γεννάδι 3.220 τ.μ. πάνω στον κεντρικό και πολύ κοντά στην θάλασσα 91.000€
- Σορωνή 960 τ.μ. εντός σχεδίου 50.000 €
- Λίνδος 250 τ.μ. εντός σχεδίου 45.000.000 δρχ. - 132.000 €
- Λαχανιά 2.360 τ.μ. πάνω στον κεντρικό 50 μ. από θάλασσα με άδεια οικοδομής για 8 studios 32.000.000 δρχ. - 94.000 €
- Παραδείσι 218 τ.μ. εντός οικισμού 7.000.000 δρχ. -20.545 €
- Κατταβιά 900 τ.μ. εντός οικισμού 5.000.000δρχ. -14.673 €
- Γεννάδι 1000 τ.μ. με άδεια οικοδομής 8.500.000 δρχ.-24.944 €

○ ΚΑΤΑΣΤΗΜΑΤΑ

- Μαγαζί στους Δασκάλους 75 τ.μ. με υπόγειο 75 τ.μ. και αυλή 65 τ.μ. με όλο τον εξοπολισμό 40.000.000 δρχ. - 117.400 ευρώ
- Κατάστημα 123 τ.μ. στο Ροδίνι 68.000.000 δρχ. - 199.600 €
- Κατάστημα 73 τ.μ. στο Ροδίνι 40.500.000 δρχ. - 118.000 €
- Κατάστημα ημιτελή 100 τ.μ. περιοχή Κοσκινού 31.000.000 δρχ. -91.000 €

○ ΚΤΗΜΑΤΑ

- Πλημμύρι 8 στρέμματα πάνω στο κύμα 80.000.000 δρχ. - 235.000 €
- Λαχανιά 63 στρέμματα σε ύψωμα 102.000.000 δρχ. - 300.000 € δίνεται και για αντιπαροχή.
- Λαχανιά 7.800 τ.μ. σε ύψωμα κοντά στον κεντρικό 31.200.000 δρχ. - 91.570 €
- Σορωνή 5 στρέμματα πάνω στο κύμα 34.000.000 δρχ. - 100.000 €
- Λαχανιά 9.160 τ.μ. σε ύψωμα κοντά στον κεντρικό, νερό - ρεύμα 54.000.000 δρχ. - 158.500 €
- Καβουράκια 5.600 τ.μ. 50 μ. από την θάλασσα 112.000.000 δρχ.-328.686 €
- Καλλιθέα 7.600 τ.μ. κοντά στην θάλασσα 114.000.000 δρχ. - 334.556 €
- Κατταβιά 4.500 τ.μ. νερό-ρεύμα 6.000.000 δρχ. - 17.608 €
- Πλημμύρι 4.500 τ.μ. 7.500.000 δρχ. - 22.010 €
- Λαχανιά 2.390 τ.μ. 2.500.000 δρχ. - 7.336 €
- Κανδυλί 4.700 τ.μ. 33.000.000 δρχ.-96.845 €

○ ΑΠΟΘΗΚΕΣ

- Ανάληψη 150 τ.μ. υπόγεια 29.000 €

- **ΑΝΤΑΛΛΑΣΣΟΥΜΕ ΤΟ ΠΑΛΙΟ ΣΠΙΤΙ ΣΑΣ ΜΕ ΚΑΙΝΟΥΡΓΙΟ**
- **ΖΗΤΟΥΝΤΑΙ ΜΕΤΑΧΕΙΡΙΣΜΕΝΑ ΔΙΑΜΕΡΙΣΜΑΤΑ-ΑΜΕΣΗ ΠΩΛΗΣΗ**
- **ΠΩΛΟΥΝΤΑΙ** αποθήκες και βιοτεχνικοί χώροι.
- **ΔΑΝΕΙΑ ΔΕΚΤΑ - ΕΥΚΟΛΙΕΣ ΠΛΗΡΩΜΗΣ**
- **ΑΝΑΛΑΜΒΑΝΟΥΜΕ ΑΝΤΙΠΑΡΟΧΕΣ**

ΣΤΑΜΑΤΗΣ ΜΑΝΩΛΑΚΟΣ

ΩΡΕΣ ΓΡΑΦΕΙΟΥ 8.30-1.00 π.μ. και 5-8 μ.μ.
ΔΗΜ. ΑΝΑΣΤΑΣΙΑΔΗ 45 (παραπλεύρως ΥΠΕΡΑΓΟΡΑΣ ΠΑΠΑΚΥΡΙΑΚΟΥ-ΣΥΝΟΙΚΙΑ ΔΑΣΚΑΛΩΝ)
Τηλέφωνα: 2241023815-78275, 6944698056, 6945769958

ΠΙΠΙΝΟΣ
ΜΟΝΟΚΑΤΟΙΚΙΕΣ στην Παστίδα

135 τ.μ. σε οικόπεδα 300 τ.μ. στην Παστίδα
195.000 ευρώ

Πληρ. τηλ. 2241023895, 6944676003
www.rhodes-top-properties.com

ΠΩΛΕΙΤΑΙ

λόγω άλλης απασχόλησης κατάστημα 140 τ.μ. με 60 τ.μ. ιδιόκτητη αυλή στην παραλία Ιαλυσού.
Λειτουργεί σαν τουριστικό αλλά είναι κατάλληλο για κάθε χρήση χειμώνα-καλοκαίρι.
Μεσίτες δεκτοί

Πληροφ. τηλ. 2241093797, 6946244766

ΠΩΛΕΙΤΑΙ

στην οδό ΣΚΕΥΟΥ ΖΕΡΒΟΥ (περιοχή ΑΓ.ΝΙΚΟΛΑΟΥ) διαμέρισμα 85 τμ Α΄ορόφου σε νεόκτιστη πολυκατοικία ετοιμοπαράδοτο πολυτελούς κατασκευής με εγκαταστάσεις θέρμανσης καί άλλες προδιαγραφές.

Πληροφ. Σάββας Σαββαΐδης & Συνεργάτες, Τηλ.22410-26281

ενοικιασεις συνέχεια από την προηγούμενη

ΗΜΙΥΠΟΓΕΙΟ διαμέρισμα στην περιοχή Καρακό-

ΑΠΟ ΙΔΙΟΚΤΗΤΗ ΠΩΛΟΥΝΤΑΙ ΣΤΟ ΓΕΝΝΑΔΙ

- **Οικόπεδο** εντός επεκτάσεως οικισμού (Γεννάδι), πανοραμικό σε ύψωμα, 2.000 τ.μ., κάλυψη 40% (1.200 μ.), με δρόμο, κατάλληλο για εξοχικές κατοικίες, 200 μ. από το χωριό και 300 μ. από την θάλασσα.
- **Δύο οικόπεδα** τετραγωνισμένα των 4 και 8 στρεμμάτων, με δρόμο 5μ. και νερό, άρτια και οικοδομήσιμα, 1.500 μ. μετά το Γεννάδι, με δρόμο ο οποίος φτάνει μέχρι την θάλασσα (450 μ.)
- **Οικόπεδο** 14 στρέμματα πανοραμικό στην περιοχή Κοσκινού

Πληροφ. τηλ. οικίας 2241032589 από 20.00-22.30, **κιν. 6944522149** από 09.00-20.00, **2241028007**

ΕΥΚΑΙΡΙΑ ΠΩΛΕΙΤΑΙ

από τον οικοπεδούχο διώροφος μονοκατοικία στα μπετά 170 τ.μ. σε οικόπεδο 320 τ.μ. περίπου με μαντρότοιχο και ασφαλτοστρωμένους δρόμους στην Ιαλυσό, δίπλα στο φυτώριο και απέναντι από τον Μαρινόπουλο.
Τιμή 125.000 ευρώ.

Πληρ. τηλ. 6945279664

TOP PROPERTIES

GEORGE & SAVAS PIPINOS
ΓΕΩΡΓΙΟΣ & ΣΑΒΒΑΣ ΠΙΠΙΝΟΣ
ΣΥΜΒΟΥΛΟΙ ΚΑΙ ΕΚΤΙΜΗΤΕΣ ΑΚΙΝΗΤΩΝ
REAL ESTATE AGENTS • MEMBER OF F.I.A.B.C.I.-NAEA-C.E.I.

Email: *gpipinos@otenet.gr* ***URL:*** *www.rhodes-top-properties.com* ***and*** *www.pipinos.gr*

Από το 1971



Η **"TOP PROPERTIES"** είναι ατομική επιχείρηση και ανήκει στους Γεώργιο και Σάββα Πιπίνο. Το γραφείο ασχολείται από το 1971 αποκλειστικά και μόνο με επενδύσεις και REAL ESTATE, στο νησί της Ρόδου και στην ευρύτερη περιοχή της Δωδεκανήσου.

ΑΠΕΥΘΥΝΟΜΑΣΤΕ: Στους **σοβαρούς, απαιτητικούς και επιλεκτικούς** επενδυτές-επιχειρηματίες, Ελληνες και ξένους που ενδιαφέρονται να κάνουν μια σοβαρή επένδυση προβολής στο νησί της Ρόδου.

ΠΡΟΣΦΕΡΟΥΜΕ: Α) Υπηρεσίες και πληροφορίες που γίνονται σε προσωπικό επίπεδο με εχεμύθεια, διακριτικότητα και σοβαρότητα.
Β) Μεγάλη γκάμα υψηλής ποιότητας, ακινήτων, όπως:1) Ξενοδοχεία Α' και Β' κατηγορίας των 600-500-350-300 κλινών, 2) Κεντρικά αστικά ακίνητα κατάλληλα για Τράπεζες-καταστήματα-γραφεία, 3) Παραλιακές εκτάσεις, κατάλληλες για τουριστικές επενδύσεις των 150.000-100.000-70.000-50.000-36.000 τ.μ. και 4) Διαμερίσματα και μεζονέτες προβολής, και 5) Αξιόλογες Παραθεριστικές κατοικίες.

ΣΤΟΧΟΣ ΜΑΣ ΕΙΝΑΙ: Να προσφέρουμε στο αγοραστικό μας κοινό υψηλής ποιότητας ακίνητα και ευκαιρίες στο νησί της Ρόδου. Η τριακονταετής και πλέον πείρα μας στον τομέα αυτό αποτελεί εγγύηση.

ΣΥΝΘΗΜΑ ΜΑΣ ΕΙΝΑΙ: Επενδύστε στη ΡΟΔΟ ΤΩΡΑ, σε ακίνητα που ΑΝΤΕΧΟΥΝ ΣΤΟ ΧΡΟΝΟ

Γεώργιος και Σάββας Πιπίνος
ΜΕΣΙΤΕΣ ΑΣΤΙΚΩΝ ΣΥΜΒΑΣΕΩΝ
Γιατί εμείς γνωρίζουμε καλύτερα!

Since 1971

TOP PROPERTIES is a father and son business. The senior, Mr George S. Pipinos, the founder of the office, has carved over the years a reputation for integrity and excellence in the world of Real Estate in the Dodecanese. The junior, Dr. Savas Pipinos, has returned from his studies in the UK to aid in his father´s footsteps.
AT TOP PROPERTIES we try hard to attract important and selective investors, high calibre businessmen/women and discerning professional people, both Greek and foreign, who wish to acquire substantial and valuable property on Rhodes.
We offer our expertise and advice privately, discreetly and in strict confidence.
We keep a comprehensive list of real estate of the highest specifications:
a. A' and B' class hotels (600, 500, 350, 300 beds capacity)
b. Centrally situated office buildings and other business premises.
c. Seaside land, ideal for development (hotels, holiday resorts, etc), of 150.000, 100.000, 70.000, 50.000, 36.000 square metres.
d. Villas, luxury apartments, detached, semi-detached and terraced houses.
e. Holiday and Retirement Homes.
Our aim is to give our clients the opportunity to acquire value for money, first class real estate on Rhodes. Our 30 and more years of experience is our warranty.
Our motto is Invest in Rhodes, Invest in property, It stands the test of time.



TOP PROPERTIES
George and Savas Pipinos
Because we know best

KENNENTY 38, ΡΟΔΟΣ, 85 100, ΤΗΛ. (22410) 23895,FAX: (22410) 20883
38 KENNEDY STR., RHODES, 85 100, TEL. (22410) 23895, FAX: (22410) 20883
U.K. Direct line: 08717115396

νερο 100 τ.μ. με δύο υπνοδωμάτια, σαλόνι, κουζίνα, W.C. και αποθήκη. Πληρ. τηλ. 22410 68426 από 08.00-15.00, 6932502224 ΑΕ60832

ΣΤΗΝ ΙΑΛΥΣΟ ΔΙΑΜΕΡΙΣΜΑ 100 τ.μ., 2 υπνοδωμάτια, σαλόνι, κουζίνα με εντοιχιζόμενες ντουλάπες και λινοθήκη. Πληρ. τηλ. 22410 87725 από 09.00-17.00, 22410 61994 από 18.00-21.00 ΑΕ60833

ΔΙΑΜΕΡΙΣΜΑ 2 υπνοδωματίων, κουζίνα, σαλόνι, στην Ιξιά.Τιμή 400€ . Πληρ.τηλ. 22460 91134 ΑΕ60834

ΣΤΗΝ ΚΡΕΜΑΣΤΗ ΜΟΝΟΚΑΤΟΙΚΙΑ πλήρως ανακαινισμένη, τριών κυρίων δωματίων, κουζίνα, μπάνια, μεγάλη αυλή και ταράτσα, air condition. Οδός Τρικούπη 5. Πληρ. τηλ. 22410 36275, 6937193911 ΑΕ60824

ΕΠΙΠΛΩΜΕΝΟ ΔΩΜΑΤΙΟ με μπάνιο, σε ήσυχη πολυκατοικία, κατάλληλο για φοιτητές ή φοιτήτριες. Ενοίκιο 150 ευρώ. Πληρ. τηλ. 6974397106 ΑΕ60825

ΓΚΑΡΣΟΝΙΕΡΑ επί της Αννης Μαρίας 55. Πληρ. τηλ. 22410 25617 ΑΕ60822

ΔΙΑΜΕΡΙΣΜΑ 85 τ.μ. επί της οδού Στέλιου Κωτιάδη 15, επί το πλείστον ζευγάρια. Πληρ. τηλ. 22410 34446 ΑΕ60818

ΕΝΟΙΚΙΑΣΕΙΣ ΚΑΤΑΣΤΗΜΑΤΩΝ: 1-Κατάστημα στην οδό Αμερικής 20 τμ και πατάρι 2- Νεοκλασσικό χαρακτηριζόμενο ως έργο τέχνης 182 τμ, με όροφο, σοφίτα και αυλή, ιδανικό για κάθε είδους εμπορική εκμετάλευση 3-Κατάστημα τουριστικών ειδών και οποιαδήποτε άλλη εμπορική και επαγγελματική χρήση μηνιαίο μίσθωμα 1.700,00 ευρώ, 4- Κατάστημα στην Λίνδου, σε δρόμο ευρείας κυκλοφορίας αποτελούμενο από 72 τμ ισόγειο, 55 τμ πατάρι και ράμπα. **ΕΝΟΙΚΙΑΣΕΙΣ ΔΙΑΜΕΡΙΣΜΑΤΩΝ** 1- Στην περιοχή Ζέφυρος καινούργιας κατασκευής, 98τ.μ., Α΄ορόφου, με μηνιαίο μίσθωμα 600,00_. 2- Στην περιοχή Δασκάλοι Α ορόφου κατασκευής 2004, 120 τμ με 4 υπνοδωμάτια 2 μπάνια, τζάκι 550ευρώ . Πληροφορίες Σαββαΐδης & Συνεργάτες Τηλ.22410-26281 ΑΕ60810

ΕΝΟΙΚΙΑΣΕΙΣ ΔΙΑΜΕΡΙΣΜΑΤΩΝ – Περιοχή ΡΟΔΙΝΙ ενοικιάζονται διαμερίσματα σε νεόκτιστη πολυκατοικία αρίστης κατασκευής –α΄ορόφου 95 τμ μηνιαίο μίσθωμα 430ευρώ και 89 τμ μηνιαίο μίσθωμα 400ευρώ β΄ορόφου 92 τμ μηνιαίο μίσθωμα 460ευρώ και 89 τμ μηνιαίο μίσθωμα 445ευρώ - γ-**Στη ΠΑΛΙΑ ΠΟΛΗ** ενοικιάζονται γκαρσονιέρες πολυτελούς κατασκευής πλήρως εξοπλισμένες και επιπλομένες με μηνιαίο μίσθωμα 500ευρώΠληρ.Τηλ 22410-26281 ΑΕ60806

ΕΝΟΙΚΙΑΖΟΝΤΑΙ διαμερίσματα εντός πόλεως Ρόδου διάρια-τριάρια-τεσσάρια σε διάφορες συνοικίες της Ρόδου Πληρ.Τηλ 22410-26281 ΑΕ60811

ΚΑΙΝΟΥΡΓΙΑ ΠΟΛΥΤΕΛΗ ΕΠΙΠΛΩΜΕΝΑ ΔΙΑΜΕΡΙΣΜΑΤΑ ΣΤΗΝ ΙΞΙΑ ΜΕ ΜΕΓΑΛΟ ΚΗΠΟ ΚΑΙ ΠΙΣΙΝΑ. ΤΟ ΚΑΘΕ ΔΙΑΜΕΡΙΣΜΑ ΑΠΟΤΕΛΕΙΤΑΙ ΑΠΟ ΤΟ ΚΥΡΙΩΣ ΥΠΝΟΔΩΜΑΤΙΟ, ΞΕΧΩΡΙΣΤΑ ΚΟΥΖΙΝΑ ΚΑΙ ΣΑΛΟΝΙ. ΔΙΑΘΕΤΕΙ ΕΠΙΣΗΣ ΜΕΓΑΛΟ ΜΠΑΛΚΟΝΙ, ΑΣΑΝΣΕΡ, ΘΕΡΜΑΝΣΗ/ΨΥΞΗ, ΨΥΓΕΙΟ, ΠΟΛΥΚΟΥΖΙΝΑΚΙ, ΤΗΛΕΟΡΑΣΗ, ΕΝΤΟΙΧΙΣΜΕΝΗ ΝΤΟΥΛΑΠΑ. ΤΙΜΗ 300 ΕΥΡΩ ΜΗΝΙΑΙΩΣ. ΠΛΗΡ. ΤΗΛ. 6977271571 ΠΕ60772

ΠΙΠΙΝΟΣ
2 ΜΕΖΟΝΕΤΕΣ & 2 ΔΙΑΜΕΡΙΣΜΑΤΑ

στο Ροδίνι
Σε μικρή οικοδομή από 129.000 ευρώ έως 179.000 ευρώ
Πληρ. τηλ. 2241023895, 6944676003
www.rhodes-top-properties.com

ΓΙΑΝΝΗΣ ΝΙΚΟΛΙΔΑΚΗΣ

Μηχανολόγος-Μηχανικός
Γαλλίας 12-Ρόδος • τηλ. (22410)22291, 35103

ΠΩΛΟΥΝΤΑΙ

Πολυτελή διαμερίσματα με απεριόριστη θέα, ιδιωτικούς χώρους parking και αποθήκες
Επί της οδού Σελλά και Αισχίνη (περιοχή Δασκάλων) 77 τ.μ., 99 τ.μ., 119 τ.μ.
Επί της οδού Κων. Υδραίου (πλησίον Ρόδου-Λίνδου), 135 τ.μ., 95 τ.μ., 147 τ.μ.
Γραφείο 105 τ.μ. επί της οδού Εθνικής Αντιστάσεως και Τσαλδάρη

ΠΩΛΟΥΝΤΑΙ

από ιδιοκτήτη Διαμερίσματα-Καταστήματα-Αποθήκες
1) ΔΙΑΜΕΡΙΣΜΑΤΑ των 120 τ.μ. και 35 τ.μ. λουξ κατασκευής, με ασανσέρ και εγκαταστάσεις κεντρικής θέρμανσης και ηλιακού θερμοσίφωνα
2) ΚΑΤΑΣΤΗΜΑΤΑ των 315 τ.μ., 185 τ.μ., 130 τ.μ. και ύψους 5,5 μέτρων, γωνιακά με άνετο PARKING
3) ΑΠΟΘΗΚΕΣ των 370 τ.μ.,190 τμ., 180 τ.μ. και ύψους 4,5 μέτρων με άνετη ράμπα κατάλληλη για φορτηγά και νταλίκες. Περιοχή Φανερωμένης έναντι καταστήματος υδραυλικών ΑΦΟΙ Μαυρουδή.
Αναλαμβάνουμε αντιπαροχές και ανταλλαγές ακινήτων.

Κατασκευαστής ΦΩΤΑΚΗΣ ΜΙΧΑΗΛ
Πληροφορίες τηλ. 2241020949, 6932326055, 6945206473



ΚΤΗΜΑΤΟΜΕΣΙΤΙΚΟ ΓΡΑΦΕΙΟ

ΔΩΔΕΚΑΝΗΣΙΑΚΗ ΚΤΗΜΑΤΙΚΗ
ΠΑΠΟΥΤΣΗΣ ΚΩΝ/ΝΟΣ

Π Ω Λ Ο Υ Ν Τ Α Ι

1. **Μεζονέτα** 135 τ.μ. διόροφη σε 300 τ.μ. οικόπεδο με γκαράζ στην Παστίδα. Τιμή: 182.000 ευρώ.
2. **Διαμέρισμα** 47 τ.μ. στο Ροδίνι. Τιμή: 70.000 ευρώ.
3. **Διαμέρισμα** 81 τ.μ. στην Ανάληψη. Τιμή: 120.300 ευρώ.
4. **Διαμέρισμα** 73 τ.μ. στην Ιαλυσό. Τιμή: 73.000 ευρώ.
5. **Γκαρσονιέρα** νεόδμητη 20 τ.μ. στην Ιξιά αξίας 32.300 ευρώ.
6. **Γκαρσονιέρα** νεόδμητη 37 τ.μ. στην Ιξιά. Τιμή: 44.000 ευρώ.
7. **Γκαρσονιέρα** νεόδμητη 38 τ.μ. στην Ιξιά. Τιμή: 45.500 ευρώ.
8. **Γκαρσονιέρα** νεόδμητη 46 τ.μ. στην Ιξιά. Τιμή: 48.500 ευρώ.
9. **Κατάστημα** νεόδμητο 42 τ.μ. στο Αραπάκι. Τιμή: 85.000 ευρώ.
10. **Οικόπεδο** 4,5 στρέμματα στ' Αφάντου. Τιμή: 65.000 ευρώ
11. **Οικόπεδο** 444 τ.μ. εντός οικισμού στ' Αφάντου με θέα. Τιμή: 39.000 ευρώ.
12. **Οικόπεδο** 400 τ.μ. εντός οικισμού στον Πάνορμο Καλύμνου πάνω στο δρόμο. Τιμή 35.500 ευρώ.

Ε Ν Ο Ι Κ Ι Α Ζ Ο Ν Τ Α Ι

1. **Ισόγεια κατοικία** επί της οδός Εθνικής Αντίστασης για υποκατάστημα τράπεζας . Τιμή: 2.100 ευρώ.
2. **Εστιατόριο** στη Θολό με αίθουσα 100 τ.μ. και 185 τ.μ. αυλή με πέργκολα κλειστή πάνω στον κεντρικό δρόμο. Τιμή: 1000 ευρώ

ΠΩΛΗΣΕΙΣ ΑΚΙΝΗΤΩΝ – ΟΙΚΟΠΕΔΩΝ– ΜΙΣΘΩΣΕΙΣ ΑΚΙΝΗΤΩΝ
ΩΡΕΣ ΓΡΑΦΕΙΟΥ 9.00-1.00 π.μ. και 5.00-9.00 μ.μ.
ΕΘΝΙΚΗΣ ΑΝΤΙΣΤΑΣΗΣ 45- 1ος ΟΡΟΦΟΣ • ΤΗΛ. - ΦΑΞ
2241025480 κιν. 6977855759 • e-mail: papoutsisk@e-rodos.com

ΕΝΟΙΚΙΑΣΕΙΣ

συνέχεια από την προηγούμενη

ΕΝΟΙΚΙΑΣΕΙΣ ΚΑΤΑΣΤΗΜΑΤΩΝ - Κατάστημα στη λεωφ. ΙΙΑΣ-ΙΑΛΥΣΟΥ 80 τμ με αυλή 400 τμ κατάλληλο για Εστιατόριο-Καφετέρια-Mini-Σαχαροπλαστείο-Αβλοπαιδές Κατάστημα τουριστικών ειδών και οποιαδήποτε άλλη εμπορική και επαγγελματική χρήση μηνιαίο μίσθωμα 1.700,00 2- Κατάστημα στη Καρδακτυνος 160 τμ κατάλληλο για οποιαδήποτε επαγγελματική και εμπορική χρήση μηνιαίο μίσθωμα 900,00 Διαθέτουμε μεγάλη γκάμα καταστημάτων κεντρικότατα και συνοικιακά σε διάφορες περιοχές της Ρόδου για οποιαδήποτε Εμπορική Βιοτεχνική και Επαγγελματική χρήση Πληροφ.Σαββίδης Σαββίας & Συνεργάτες Τηλ.22410-26281 ΑΕ60807

ΔΙΑΜΕΡΙΣΜΑ διαμερίες 80 τ.μ., δυο υπνοδωματίων, σαλόνι, μπάνιο, κουζίνα, μπαλκόνια περιμετρικά επί της οδού Ιερού Λόχου και Σωτήρος γιατρού στην Ιξιά. Πληρ. τηλ. 6944140059 ΑΕ60800

ΕΝΟΙΚΙΑΣΕΙΣ ΓΡΑΦΕΙΩΝ Ενοικιάζονται γραφεία κεντρικά για όλες τις χρήσεις Πληροφ.Τηλ 22410-26281 ΑΕ60808

ΕΝΟΙΚΙΑΖΟΝΤΑΙ ΚΤΙΡΙΑ μικρά και μεγάλα σε διάφορες περιοχές της Ρόδου ΓΙ.Σαββιαδης & Συνεργατες Τηλ.22410-26281 ΑΕ60809

ΓΚΑΡΣΟΝΙΕΡΑ κατάλληλη για στρατιωτικούς κ.λπ. επί της οδού Ατταβύρου 16. Πληρ. τηλ. 6942778026 ΑΕ60801

ΔΙΑΜΕΡΙΣΜΑ 2 υπνοδωματίων, σαλόνι, κουζίνα, μπάνιο με γενική θέρμανση επί της Ενάτων Δυνάμεων 1 στο β' όροφο. Πληρ. τηλ. 2241034715 ΑΕ60805

ΕΠΙΠΛΟΜΕΝΟ STUDIO έναντι πάρκο Ροδινιού. Πληρ. τηλ. 22410 61761 ΑΕ60780

ΓΡΑΦΕΙΟ στην οδό Λεμεσού (πλησίον Αννης Μαρίας) αποτελούμενο από 3 κυρίους χώρους και W.C. συνολικού εμβαδού 120 τ.μ. Δυνατότητα για χρήση **ΦΡΟΝΤΙΣΤΗΡΙΟΥ**. Πληρ. τηλ. 6944985612

ΕΠΑΓΓΕΛΜΑΤΙΚΟΣ ΧΩΡΟΣ 75 τ.μ. στη Μ. Μαλλιαράκη (δίπλα στην εφημερίδα ΠΡΟΟΔΟ). Πληρ. τηλ. 2241022867 ΑΕ60789

ΔΙΑΜΕΡΙΣΜΑ 65 τ.μ., σ' όροφου, δυο υπνοδωματίων, σαλοτραπεζαρίας και λοιπών βοηθητικών χωρών στην περιοχή Ζέφυρος, δίπλα στην Εφορία, επί της οδού Κωνσταντινίδη 7. Πληρ. τηλ. 2241020560 και 2241024527 ΑΕ60767

ΣΤΗΝ ΠΕΡΙΟΧΗ ΣΤΑΔΙΟΥ ΔΙΑΓΟΡΑ (ΚΟΔΡΙΓΚΤΩΝΟΣ) ΕΠΙΠΛΩΜΕΝΑ ΔΙΑΜΕΡΙΣΜΑΤΑ ΓΙΑ ΔΙΑΣΤΗΜΑ ΑΠΟ 1 ΕΒΔΟΜΑΔΑ ΕΩΣ ΚΑΙ 1 ΜΗΝΑ. ΠΛΗΡ. ΤΗΛ. 2241031756 ΠΕ60771

ΓΚΑΡΣΟΝΙΕΡΑ στο Ροδίνι επιπλωμένη και μη. Πληρ. τηλ. 2241028371, κιν. 6942406390 ΑΕ60774

ΔΙΑΜΕΡΙΣΜΑ 3 υπνοδωματίων, με ηλιακό, χωρίς κοινόχρηστα, με μεγάλη βεράντα επί της οδού Ε-θν. Αντίστασης απέναντι από την ALPHA BANK, ενοίκιο 440 ευρω. Πληρ. τηλ. 2241091802 ΑΕ60750

ΑΘΗΝΑ-ΕΝΟΙΚΙΑΖΕΤΑΙ γκαρσονιέρα 45 τ.μ. κατάλληλη για φοιτητές στο ΚΟΥΚΑΚΙ (Δημητρακοπούλου-Βέικου), δίπλα στη στάση του ΜΕΤΡΟ. Πληρ. τηλ. 6947270101 ΑΕ60737

ΜΟΝΟΚΑΤΟΙΚΙΑ 120 τ.μ. με 3 υπνοδωμάτια, μπάνιο, W.C., κουζίνα-σαλόνι ενιαία, κεντρική αυτόνομη θέρμανση, ηλιακό θερμοσίφωνα και κήπο στην περιοχή Ανω Ροδίνι Παρισίων 10. Ενοίκιο 550 ευρω. Πληρ. τηλ. 6977087871 ΑΕ60738

ΣΤΗΝ ΠΑΣΤΙΔΑ ΓΚΑΡΣΟΝΙΕΡΕΣ ΚΑΙ ΔΩΜΑΤΙΑ πλήρως εξοπλισμένα (έπιπλα, πολυκουζίνα, θέρμανση, κλιματισμό, τηλεόραση), παροχή κρύου και ζεστού νερού δωρεάν σε χώρο με μεγάλο κήπο και άνετο πάρκιν. Δεν υπάρχουν κοινόχρηστα, πληρώνεται έξτρα μόνο ρεύμα. Πληρ. τηλ. 6944760796, 2241047228 ΑΕ60742

ΔΙΑΜΕΡΙΣΜΑ με ένα υπνοδωμάτιο, σαλόνι, κουζίνα, W.C. γωνιακό **μόνο** για εκπαιδευτικούς, στρατιωτικούς και φοιτητές. Στοκχόλμης 24-Ροδίνι, Ρόδος. Πληρ. τηλ. 22410 61153, 6977271954 ΑΕ60719

STUDIO πλήρως επιπλωμένο με διπλό κρεβάτι, ξεχωριστό W.C. με μπανιέρα σε άριστη κατάσταση στη Ρόδο. Προτιμούνται οι μακροχρόνιες μισθώσεις. Πληρ. τηλ. 6942210685, 22410 77987 ΑΕ60720

ΓΚΑΡΣΟΝΙΕΡΑ με δυο δωμάτια, κουζίνα και μπάνιο στον β' όροφο στην πόλη της Ρόδου Στοκχόλμης 6 Ανω Ροδίνι. Πληρ. τηλ. 2241061628 ΑΕ60714

ΚΑΙΝΟΥΡΓΙΟ ΚΑΤΑΣΤΗΜΑ 58 τ.μ. με πατάρι επί της οδού Φ. Γιάμαλη, απέναντι από το καινούργιο δημοτικό σχολείο της Αναλήψης, κατάλληλο για επαγγελματική χρήση. Πληρ. τηλ. 6947306959, 6946455442 ΑΕ60694

ΓΚΑΡΣΟΝΙΕΡΑ 45 τ.μ. υπνοδωμάτιο και κουζίνα πλήρως επιπλωμένη, air condition και TV, περιοχή Ιαλυσός. Πληρ. τηλ. 2241094850, 6978631342 ΑΕ60690

ΩΓΕΙΟ ΚΑΤΑΣΤΗΜΑ 60 τ.μ. στην οδό Βενετοκλέων απέναντι από πειταρία Γόνδολα. Πληρ. τηλ. 22440 31944, κιν. 6944285057 ΑΕ60699

ΞΕΝΟΔΟΧΕΙΑΚΑ ΔΙΑΜΕΡΙΣΜΑΤΑ ΚΑΙ STUDIOS στις 7 ΒΑΓΙΕΣ με τον μήνα σε συγκρότημα προσφάτως ανακαινισμένο πλήρως εξοπλισμένα με τηλεόραση, τηλέφωνο, ηλιακό, κλιματισμό, ψυξηθέρμανση, καθαριότητα 2 φορές την εβδομάδα από την καμαριέρα του ξενοδοχείου, με πλήρη ρουχισμό και εξοπλισμό κουζίνας με χρήση της πισίνας, της πέργκολας, και του σαλονιού/bar του ξενοδοχείου κ.λπ. Πληρ. τηλ. 22410 36830 και 6932934562 ΑΕ60703

ΕΠΙΠΛΩΜΕΝΑ STUDIOS σε ήσυχη περιοχή της Ιαλυσού με την ημέρα ή με το μήνα. Πληρ. τηλ. 6945077678 ΑΕ60696

ΔΙΑΜΕΡΙΣΜΑ 96 τ.μ. επί της οδού Ατταβύρου 48. Πληρ. τηλ. 6946282340, 22410 31543, 48058 από 22.00-23.00 ΑΕ60711

ΕΝΟΙΚΙΑΖΟΝΤΑΙ δυάρια επιπλωμένα στην περιοχή της Αναλήψης. Πληρ. τηλ. 2241024811, 6945139702 ΑΕ60685

ΔΙΑΜΕΡΙΣΜΑ στην Κρεμαστή (α' όροφος με 2 υπνοδωμάτια, σαλόνι, κουζίνα, τραπεζαρία, μεγάλες βεράντες και αποθήκη. Ευάερο, ευήλιο σε ήσυχη περιοχή με εύκολο πάρκιν. Πληρ. τηλ. 2241022722, 6938403879 από 17.00-24.00 ΑΕ60644

ΥΠΟΓΕΙΟΙ ΧΩΡΟΙ των 100 και 50 τ.μ. επί της οδού Ατταβύρου 37 και επί της οδού Βάλια Σεμερτζίδη 9, παροδος Στέλιου Κωτιάδη. Ισόγειος χώρος 50 τ.μ. Πληρ. τηλ. 2241036146, 6932732336 ΑΕ60637

ΕΝΟΙΚΙΑΖΟΝΤΑΙ: 1) ΡΟΔΟΣ: επιπλωμένη γκαρσονιέρα σε ισόγειο πολυκατοικίας, σε παροδο της Κων/νου Τσαλδάρη. 2) ΙΑΛΥΣΟΣ: λουξ επιπλωμένη γκαρσονιέρα με θέρμανση και Α/C σε ισόγειο μονοκατοικίας, κοντά στο Σ/Μ Μαρινόπουλος. Πληρ. τηλ. 22410-90038, 6945411099

ΕΝΟΙΚΙΑΖΕΤΑΙ στο 4ο χλμ. λεωφ. Ρόδου-Καλλιθέας, προνομιακό γωνιακό οικόπεδο 4.500 τ.μ. με πρόσοψη επί της λεωφόρου Καλλιθέας 70 μ., ιδανικό για δημιουργία αντιπροσωπείας αυτοκινήτων ή super market. Δίδεται προς ενοικίαση ή άλλη εκμετάλλευση. Πληρ. τηλ. 6932567414, 2241020187, 2105736970 ΑΕ60792

ΚΑΤΑΣΤΗΜΑ κεντρικό 40 τ.μ. με πατάρι. Πληρ. τηλ. 2241022664 ώρες καταστημάτων ΑΕ60514

STUDIOS. ΕΝΟΙΚΙΑΖΟΝΤΑΙ πλήρως επιπλωμένα 25 & 40 τ.μ., με τηλεμόνωση, ανεξάρτητο W.C., πολυκουζινάκι, ψυγείο, εγκατάσταση για T.V. και τηλέφωνο, αυλή, συχνή αστική συγκοινωνία, διαρκές parking στα 150 μ. για 12 μήνες, τα χρόνο. Κατάλληλα για εργένηδες, στρατιωτικούς, φοιτητές. Σε λογική τιμή, χωρίς κοινοχρηστα και νερό. Περιοχη Παραδεισι, Ρόδος. Πληρ. τηλ. 22410-48360 ωρες γραφειου, 6972943946, ωρες 09.00 - 21.00 ΑΕ60520

ΓΚΑΡΣΟΝΙΕΡΑ επιπλωμένη επί της οδού Παύλου Μελά (πίσω από το Πανεπιστήμιο Αιγαίου) αποκλειστικά για φοιτήτρια, μίσθωμα 290 ευρω. Πληρ. τηλ. 6947518185 ΑΕ60481

ΓΚΑΡΣΟΝΙΕΡΑ επιπλωμένη στην κεντρική πλατεια της Ιαλυσου. Πληρ. τηλ. 2241091840 ΑΕ60390

ΚΑΤΑΣΤΗΜΑ 160 τ.μ. με μεγάλη αυλή και άνετο πάρκιν, δίπλα από την Σχολή Χορού της Μαίρης Βελιδάκη στην Ιαλυσό. Ο χώρος είναι ιδανικός για μουσικό εργαστήρι - φροντιστήρια ξένων γλωσσων μέσης εκπαίδευσης κ.λπ. Το κατάστημα είναι εξοπλισμένο με ρολά ασφαλείας και προσφέρεται επίσης για οποιαδήποτε επαγγελματική χρήση. Πληρ. τηλ. 2241095815, 2241095657 ΑΕ60253

ΕΝΟΙΚΙΑΖΕΤΑΙ ενιαίος χώρος κατάλληλος για γραφείο επί της οδού Καμείρου 1 στον 1ο όροφο επιφανείας 167 τ.μ. Πληρ. τηλ. 2241070242, 2241070287 ΑΕ60387

ΔΙΑΜΕΡΙΣΜΑ 2 ΥΠΝΟΔΩΜΑΤΙΩΝ 104 Τ.Μ. ΔΙΠΛΑ ΣΤΟ ΠΑΝΕΠΙΣΤΗΜΙΟ ΑΙΓΑΙΟΥ ΜΠΡΟΣΤΑ ΣΤΟ ΠΑΡΚΟ 10Σ ΟΡΟΦΟΣ. ΠΛΗΡ. ΤΗΛ. 2241026218 ΧΠΕ247

ΕΝΟΙΚΙΑΖΟΝΤΑΙ STUDIOS ΜΕ ΤΟ ΜΗΝΑ Ή ΜΕ ΤΗΝ ΗΜΕΡΑ ΠΛΗΡΩΣ ΕΠΙΠΛΩΜΕΝΑ ΜΕ ΠΟΛΥΚΟΥΖΙΝΑΚΙ, ΨΥΓΕΙΟ, ΝΤΟΥΣ, WC, ΤΗΛΕΦΩΝΟ, ΜΠΑΛΚΟΝΙ, ΖΕΣΤΟ ΝΕΡΟ ΕΠΙ 24ΩΡΟΥ ΒΑΣΕΩΣ ΣΤΗΝ ΠΙΟ ΗΣΥΧΗ ΠΕΡΙΟΧΗ ΤΗΣ ΠΟΛΗΣ ΡΟΔΟΥ (ΠΕΡΙΟΧΗ ΔΑΣΚΑΛΩΝ), ΟΔΟΣ ΜΑΝΩΛΗ ΠΑΠΑΜΑΝΩΛΗ ΑΡΙΘΜ. 12 ΚΑΘΕΤΟΣ ΕΠΙ ΤΗΣ ΣΤΕΛΙΟΥ ΚΩΤΙΑΔΗ. ΠΛΗΡ. ΤΗΛ. (22410)37244 ΧΠΕ283

ΑΠΟΘΗΚΕΣ ΣΤΗΝ ΙΑΛΥΣΟ, ΕΝΟΙΚΙΑΖΟΝΤΑΙ 1) ΑΠΟΘΗΚΕΥΤΙΚΟΙ ΧΩΡΟΙ ΑΠΟ 100 ΕΩΣ 2000 Τ.Μ. ΚΑΙ ΥΨΟΣ 8 Μ. ΑΣΦΑΛΕΙΣ ΜΕ ΜΕΓΑΛΟΥΣ ΧΩΡΟΥΣ ΔΙΑΚΙΝΗΣΗΣ ΦΟΡΤΩΣΗΣ ΚΑΙ ΕΚΦΟΡΤΩΣΗΣ ΠΡΟΙΟΝΤΩΝ, 2) ΥΠΑΙΘΡΙΟΙ ΧΩΡΟΙ ΠΕΡΙΦΡΑΓΜΕΝΟΙ, ΑΣΦΑΛΕΙΣ, ΚΑΤΑΛΛΗΛΟΙ ΓΙΑ ΑΠΟΘΗΚΕΥΣΗ ΠΡΟΙΟΝΤΩΝ ΣΕ ΠΑΛΕΤΕΣ. ΠΛΗΡ. ΤΗΛ. (22410)38400 ΑΠΟ ΔΕΥΤΕΡΑ ΕΩΣ ΠΑΡΑΣΚΕΥΗ 08.00-15.00 κ. ΓΙΩΤΑ ΧΠΕ1912

ΕΝΟΙΚΙΑΖΟΝΤΑΙ: α) ισόγειο διαμέρισμα στην περιοχή Ιαλυσού, σε πολυτελή διώροφη οικοδομή με κήπο, πλησίον θάλασσας, αποτελουμενο από ένα υπνοδωμάτιο με μπάνιο και μεγάλο λίβινγκ ρουμ με κουζίνα. Μηνιαίο μίσθωμα 450 ευρώ. β) διαμέρισμα 2ου ορόφου στην περιοχή Ιαλυσού, πλησίον θάλασσας, σε διώροφη οικοδομή, αποτελούμενα από 1 υπνοδωμάτιο με μπάνιο, μεγάλο λίβινγκ ρουμ με κουζίνα, εσωτερική σκάλα που οδηγεί σε μεγάλη σοφίτα με WC και βεράντες. Μηνιαίο μίσθωμα 650 ευρώ. Πληρ. τηλ. 6974437675 ΑΕ50242

ΕΝΟΙΚΙΑΖΕΤΑΙ ισόγειος επαγγελματικός χώρος 160 τ.μ. (ή δυο μικρότερα των 80 τ.μ.) κατάλληλος για κατάστημα - γραφείο - ιατρείο ή άλλη παρόμοια χρήση στην κεντρική πλατεία Ιαλυσού, πλατεία Αποστολίδη. Πληρ. τηλ. 2241094356, 6942553147 ΧΑΕ141

"ΑΡΧΑΓΓΕΛΟΣ" ΕΝΟΙΚΙΑΖΟΝΤΑΙ γκαρσονιέρες καινούργιες, πλήρως εξοπλισμένες και επιπλωμένες με κλιματισμό, τηλεόραση, ψυγείο, φούρνο - μάτια, θερμοσίφωνο, ντους, WC, εγκατάσταση για πλυντήριο ρούχων, σε ήσυχη περιοχή και άνετο πάρκιν, για όλο τον χρόνο. Πληρ. τηλ. 6972494339 ΑΕ59652

ΕΝΟΙΚΙΑΖΕΤΑΙ ΙΣΟΓΕΙΟΣ ΕΠΑΓΓΕΛΜΑΤΙΚΟΣ ΧΩΡΟΣ 120 Τ.Μ. ΜΕ ΥΠΟΓΕΙΟ 30 Τ.Μ. ΕΠΙ ΤΗΣ ΟΡΦΑΝΙΔΟΥ ΚΑΙ ΑΠΟΛΛΩΝΙΟΥ ΡΟΔΙΟΥ ΓΩΝΙΑ. ΠΛΗΡ. ΤΗΛ. 6945381842 ΧΠΕ2211

ΓΙΑ ΣΤΡΑΤΙΩΤΙΚΟΥΣ, ΕΚΠΑΙΔΕΥΤΙΚΟΥΣ, ΔΗΜΟΣΙΟΥΣ ΥΠΑΛΛΗΛΟΥΣ ΕΝΟΙΚΙΑΖΟΝΤΑΙ φθηνά ωραιότατα διαμερισματάκια μονόχωρα και δίχωρα στο Παραδεισι Ρόδου. Επιπλωμένα πλήρως, με ηλιακους και κλιματισμό (ψυξη-θέρμανση). Πληρ. τηλ. 2241073807, 6947429235 ΑΕ58374

ΕΝΟΙΚΙΑΖΕΤΑΙ ΕΠΙΠΛΩΜΕΝΟ ΙΣΟΓΕΙΟ ΔΙΑΜΕΡΙΣΜΑ 2 ΔΩΜΑΤΙΩΝ ΥΠΝΟΔΩΜΑΤΙΟ, ΣΑΛΟΝΙ, ΚΟΥΖΙΝΑ, WC, 40 Τ.Μ. ΜΕ TV ΔΙΠΟΡΤΟ ΨΥΓΕΙΟ, ΗΛΙΑΚΟ ΘΕΡΜΟΣΙΦΩΝΟ, ΦΟΥΡΝΟ ΜΕ ΔΥΟ ΕΣΤΙΕΣ, ΑΠΟΡΡΟΦΗΤΗΡΑ, ΣΟΜΠΑ ΥΓΡΑΕΡΙΟΥ, ΑΕΡΟΘΕΡΜΟ, ΧΡΗΜΑΤΟΚΙΒΩΤΙΟ, ΜΟΝΩΜΕΝΗ ΟΡΟΦΗ, ΧΩΡΟΙ ΑΠΟΘΗΚΕΥΣΗΣ ΕΝΟΙΚΙΑΖΟΝΤΑΙ ΠΕΡΙΦΡΑΓΜΕΝΟΙ, ΑΣΦΑΛΕΙΣ, ΥΠΑΙΘΡΙΟΙ, ΗΜΙΥΠΑΙΘΡΙΟΙ, ΚΑΙ ΚΛΕΙΣΤΟΙ ΚΑΤΑΛΛΗΛΟΙ ΓΙΑ ΑΠΟΘΗΚΕΥΣΗ ΕΝΟΙΚΙΑΖΟΜΕΝΩΝ ΑΥΤΟΚΙΝΗΤΩΝ ΚΑΙ ΠΟΥΛΜΑΝ. ΠΛΗΡ. ΤΗΛ. (22410)38400 ΩΡΕΣ 08.00-15.00 κ. ΓΙΩΤΑ ΧΠΕ1913

ΕΝΟΙΚΙΑΖΟΝΤΑΙ 4 ΠΟΛΥΤΕΛΗ STUDIOS ΓΙΑ ΕΝΑ Ή ΔΥΟ ΑΤΟΜΑ, ΣΤΗΝ ΠΑΡΑΛΙΑ ΙΑΛΥΣΟΥ, ΠΛΗΡΩΣ ΕΠΙΠΛΩΜΕΝΑ, ΕΥΡΥΧΩΡΑ, ΜΕ ΑΝΕΞΑΡΤΗΤΕΣ ΜΕ ΠΟΛΥΚΟΥΖΙΝΑΚΙ, AIR-CONDITION, ΗΛΙΑΚΟ ΘΕΡΜΟΣΙΦΩΝΑ, ΙΔΙΟΧΡΗΣΤΗ ΘΕΣΗ ΣΤΑΘΜΕΥΣΗΣ. ΜΗΝΙΑΙΟ ΜΙΣΘΩΜΑ 275 ΕΥΡΩ. ΠΛΗΡ. ΕΥΣΤΑΘΙΟΥ - ΕΥΡΩΚΤΗΜΑΤΙΚΗ, ΕΘΝΙΚΗΣ ΑΝΤΙΣΤΑΣΕΩΣ 83 (ΠΡΩΗΝ ΑΝΝΗΣ ΜΑΡΙΑΣ). ΤΗΛ. 22410 73819-74917, 6946/103929 ΧΠΕ091

πωλήσεις-αγορες ακινητων & επιχειρησεων

ΓΙΑ ΛΟΓΟΥΣ ΥΓΕΙΑΣ ΠΩΛΕΙΤΑΙ ΕΠΙΧΕΙΡΗΣΗ CAFE ΣΤΟ ΚΕΝΤΡΟ ΤΗΣ ΠΟΛΕΩΣ ΡΟΔΟΥ (ΣΟΦ. ΒΕΝΙΖΕΛΟΥ) ΜΕ ΟΛΟ ΤΟΝ ΕΞΟΠΛΙΣΜΟ ΕΤΟΙΜΗ ΠΡΟΣ ΛΕΙΤΟΥΡΓΙΑ. ΤΙΜΗ 15.000€. ΔΕΚΤΕΣ ΚΑΙ ΜΙΚΡΕΣ ΕΥΚΟΛΙΕΣ. ΠΛΗΡ. ΤΗΛ. 2241070400, 6938803190 ΠΟ60921

ΠΩΛΕΙΤΑΙ ή ΕΝΟΙΚΙΑΖΕΤΑΙ λουξ διαμέρισμα 3ου ορόφου, διαμπερές στην Ιαλυσό (στάση Παρασκευά), 120 τ.μ. αποτελουμενο από 3 υπνοδωμάτια, σαλόνι-κουζίνα, 2 τουαλέτες, μεγάλες βεράντες και ιδιόκτητη θέση γκαράζ, με αποθήκη. Πληρ. τηλ. 6973015159 ΑΟ60922

ΟΙΚΟΝΟΜΟΛΟΓΟΣ
ΜΕΣΙΤΗΣ ΑΣΤΙΚΩΝ ΣΥΜΒΑΣΕΩΝ
ΕΜΜΑΝΟΥΗΛ ΚΡΑΝΙΔΗΣ

ΠΩΛΟΥΝΤΑΙ

1. **ΑΝΑΛΗΨΗ** 4άρι διαμέρισμα 110 τ.μ. λουξ κατασκευής με ωραία κουζίνα, κεντρική θέρμανση, θέση στάθμευσης. Τιμή 182,00€
2. **ΞΕΝΑΚΗ** 3άρι διαμέρισμα 85 τ.μ. Τιμή 132,000€
3. **ΑΝΑΛΗΨΗ** 2άρι διαμέρισμα 50 τ.μ. ισόγειο α' όροφο. Τιμή 67,500€
4. **ΡΟΔΙΝΙ** 4άρι διαμέρισμα 3 υπν. (2 W.C.) καινούργιο στον α' όροφο μόνο 162,000€
5. **ΙΑΛΥΣΟΣ** διαμέρισμα μονόχωρο των 30 τ.μ. κοντά στην θάλασσα μόνο 35,00€
6. **ΑΝΑΛΗΨΗ** κατάστημα 34 τ.μ. γωνιακό-ελεύθερο μίσθωσης μόνο 20 εκ. ή 58,694€
7. **ΙΑΛΥΣΟΣ** μεζονέτα 162 τ.μ. με κήπο στα μπετά ή τελειωμένη κοντά στο Φυτώριο
8. **ΔΕΝΔΡΙΝΟΥ** 3άρι διαμέρισμα 3 ετών καλής κατασκευής-με γκαράζ
9. **ΑΝΝΗΣ ΜΑΡΙΑΣ** 3άρι διαμέρισμα-ισόγειο μεταχειρισμένο-δεκτά δάνεια Τραπεζών
10. **ΡΟΔΙΝΙ** μεζονέτα 124 τ.μ. καινούργια με κεντρική θέρμανση
11. **ΑΦΑΝΤΟΥ** μονοκατοικίες διώροφος των 100 τ.μ., σε ύψωμα με ωραία θέα
12. **ΚΟΛΥΜΠΙΑ** στον δρόμο προς Αρχίπολη αγρός 4.000 τ.μ. κοντά στις 7 πηγές-σε τιμή ευκαιρίας (φως-νερό-δρόμος)
13. **ΑΝΑΛΗΨΗ** 4άρι διαμέρισμα λουξ κατασκευής 1 έτους, τιμή 182,000€ δεκτά δάνεια
14. **ΚΡΕΜΑΣΤΗ** μονοκατοικία 80 τ.μ. με αυλή. Τιμή 90,000€
15. **ΡΟΔΝΙ** οικόπεδο 1.000 τ.μ. στο Σ.Δ. 0,40
16. **ΠΑΣΤΙΔΑ** διώροφη μεζονέτα στα μπετά, αποτελείται από υπόγειο 100 τ.μ. ισόγειο διαθέτει 2.000 τ.μ. Με κήπο και με ωραία θέα
17. **ΡΟΔΟΣ** κατάστημα 18 τ.μ. με W.C. και με πατάρι ελεύθερο μίσθωσης
18. **ΡΟΔΟΣ** πωλείται ξενοδοχείο 700 κλινών.
19. **ΛΙΝΔΟΥ** οικόπεδο 1.600 τ.μ. με δυνατότητα οικοδόμησης 180 τ.μ. σε δύο ορόφους με ωραία θέα.
20. **ΡΟΔΟΣ** 3άρι διαμέρισμα 2 υπνοδωματίων, με κεντρική θέρμανση και χώρο στάθμευσης.
21. **ΡΟΔΟΣ** Κων/νου Υδραίου 2άρι διαμέρισμα 55 τ.μ. αξίας 96.845
22. **ΡΟΔΟΣ** διαμέρισμα 83 τ.μ. κοντά Η/Κοσμο Ξενάκη
23. **ΡΟΔΟΣ** διαμέρισμα 83 τ.μ. καινούργιο με ωραία θέα στους Δασκάλους.
24. **ΚΟΣΚΙΝΟΥ** μονοκατοικία 200 τ.μ. με υπόγειο 100 τ.μ. και κήπο 4.500 τ.μ. με ωραία θέα

Μεσίτης
Πληρ. Εμμ. Κρανίδης
27082-6944347405, 6942010248
Αμερικής 50-2ος όροφος, Ρόδος

ΠΩΛΟΥΝΤΑΙ
Ανεξάρτητες μονοκατοικίες στην
οδό Γαληνού στο Μόντε Σμιθ



Με άριστες προδιαγραφές, υπερσύχρονο εξοπλισμό (αυτοματισμούς Smart Home), ενδοδαπέδια θέρμανση, κλιματισμό, κουφώματα ξύλου-αλουμινίου κ.α.

ΕΥΘΥΜΙΟΣ ΑΝΑΣΤΑΣΙΑΔΗΣ
ΑΡΧΙΤΕΚΤΩΝ

Τηλ: 22410-74708 , Κιν: 6945555221

DECO
ΚΑΤΑΣΚΕΥΑΣΤΙΚΗ

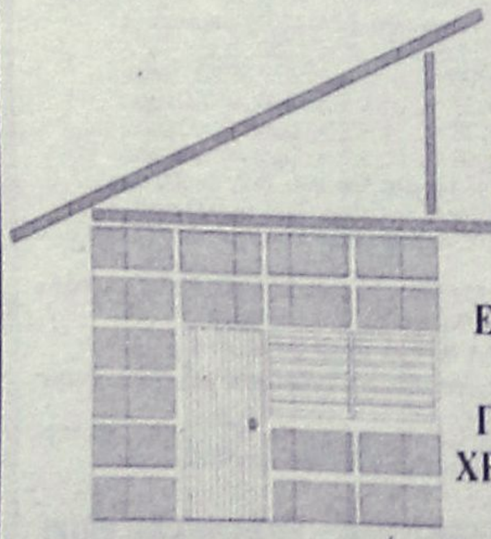

ΔΙΑΜΟΡΦΩΣΕΙΣ
ΕΣΩΤΕΡΙΚΩΝ - ΕΞΩΤΕΡΙΚΩΝ ΧΩΡΩΝ
ΧΩΡΙΣΜΑΤΑ - ΨΕΥΔΟΡΟΦΕΣ
ΓΥΨΟΣΑΝΙΔΕΣ - ΤΣΙΜΕΝΤΟΣΑΝΙΔΕΣ
ΧΡΩΜΑΤΙΣΜΟΙ - ΜΟΝΩΣΕΙΣ - ΥΔΡΑΥΛΙΚΑ
ΞΥΛΟΥΡΓΙΚΕΣ ΕΡΓΑΣΙΕΣ

Με ένα τηλεφώνημα κοντά σας **6946-028644**

1 LANDSCOPE ΚΤΗΜΑΤΟΜΕΣΙΤΙΚΗ

ΙΑΛΥΣΟΣ | Μονοκατοικία 350 τ.μ. - επί Οικοπέδου 2.500 τ.μ. - 4 υ/δ - 3 wc/hix - Γκαράζ Θέρμανση/Κλιματισμός - Θέα Θάλασσα

Σταμάτης Π. Χατζηλαζάρου & Συνεργάτες
ΕΘΝΙΚΗΣ ΑΝΤΙΣΤΑΣΗΣ & ΤΣΑΛΔΑΡΗ (πανω απο τον Κωτσόβολο)
www.landscope.gr - ΤΗΛ / ΦΑΞ : 22410 28629 - ΚΙΝ : 6972 257246

ΠΙΠΙΝΟΣ
ΟΡΟΦΟΔΙΑΜΕΡΙΣΜΑΤΑ στην Ιαλυσό
Κοντά στην παραλία 78 τ.μ. σε τιμές 126.000 ευρώ
Πληρ. τηλ. 2241023895, 6944676003
www.rhodes-top-properties.com

ΕΚΑΜ Α.Ε.
ΠΩΛΗΣΕΙΣ ΔΙΑΜΕΡΙΣΜΑΤΩΝ
Α. Μόντε Σμιθ: α) Κέννεντυ 2ου ορόφου 112 τ.μ. 4 δωμάτια, 3 λουτρά. Τιμή 140.000 ευρώ, **β) Κέννεντυ 36** 1ου ορόφου, 98 τ.μ., 4 δωμάτια, 2 λουτρά. Τιμή 130.000 ευρώ,
ΠΩΛΗΣΕΙΣ ΚΑΤΑΣΤΗΜΑΤΩΝ
α) Νιοχώρι: Ιδιαίτερης προβολής κατάστημα 122 τ.μ. με πατάρι, Τιμή 200.000 ευρώ, **β) Εμπορικό κέντρο "ΜΑΚΕΣΤΑ"** Ιδιαίτερα τουριστική περιοχή, ισόγειο κατάστημα 48 τ.μ. με WC. Τιμή 55.000 ευρώ.
ΠΩΛΕΙΤΑΙ ΒΙΟΤΕΧΝΙΚΟΣ ΧΩΡΟΣ
Ασγούρου 4ο χλμ. ΕΟ Λίνδου-Ρόδου 365 τ.μ. με οικόπεδο 485 τ.μ. με μηχανήματα και άδεια λειτουργίας. Τιμή 400.000 ευρώ.
www.ekamestates.gr
Τηλ.: 210 6205697-210 8002541-κινητό 6944840247

ΚΤΗΜΑΤΟΜΕΣΙΤΙΚΟ ΓΡΑΦΕΙΟ
ΖΑΦΕΙΡΗΣ Μ. ΚΑΡΑΓΙΑΝΝΗΣ Δ. Ο.Ε.
Πωλήσεις ακινήτων. Τηλ. (2241060380-60381)
17.30-20.30 μ.μ. Δευτέρα-Παρασκευή
Fax: 2241060380 • e-mail: zafkar@hellasnet.gr

• **Κατοικίες**
- Εξοχική κατοικία 50 τ.μ. (υπό ανέγερση) εντός οικοπέδου 440 τ.μ. στην περιοχή Κολυμπίων
- Εξοχική κατοικία 70 τ.μ. (υπό ανέγερση) εντός οικοπέδου 500 τ.μ. στην περιοχή Κολυμπίων
- Μεζονέτα 105 τ.μ. (ημιτελής) εντός οικισμού στον Δήμο Αφάντου

• **Ξενοδοχειακό συγκρότημα**
- Ημιτελής σε μπετά ξενοδοχειακό συγκρότημα Α' κατηγορίας εντός οικοπέδου 22.400 τ.μ.

• **Οικόπεδα**
- Εντός οικισμού στον Δήμο Αφάντου 1250 τ.μ.
- Εντός οικισμού στον Δήμο Αφάντου 2000 τ.μ.
- Στον Δήμο Αφάντου 520 τ.μ. με άδεια οικοδομής 53 τ.μ.
- Στον Δήμο Αφάντου 1000 τ.μ. επί της εθνικής οδού Ρόδου-Λίνδου
- Στον Δήμο Αφάντου 866 τ.μ. επί της εθνικής οδού Ρόδου-Λίνδου
- Εντός οικισμού στην Παστίδα 2000 τ.μ.

• **Αγροτεμάχια**
- Στην περιοχή Κολυμπίων αγροτεμάχια 10.200 τ.μ. (πανοραμική θέα)
- Στην περιοχή Κολυμπίων αγροτεμάχιο 4.969 τ.μ.
- Στην περιοχή Ψίνθου αγροτεμάχιο 22.400 τ.μ.
- Στην περιοχή Ψίνθου αγροτεμάχιο 19.840 τ.μ.
- Στην περιοχή Τραπεζία αγροτεμάχιο 5.800 τ.μ.
- Στον Δήμο Αφάντου αγροτεμάχιο 6.120 τ.μ.
- Στον Δήμο Αφάντου αγροτεμάχιο 11.520 τ.μ.
- Στον Δήμο Αφάντου το 1/2 αγροτεμαχίου 5.080 τ.μ. με ελαιόδεντρα

Ευρωπαϊκή Επενδυτική
Κτηματομεσιτικό Γραφείο
Θεόφιλος Κλωνάρης
Εθνικής Αντίστασης 48 τηλ.2241039300,κιν.6977582152

ΔΙΑΜΕΡΙΣΜΑΤΑ:

Διαμέρισμα 100 τ.μ.στην Ανάληψη με 3 υπνοδωμάτια σε καλή κατάσταση	€123257
Διαμέρισμα 100 τ.μ. Α ορόφου με 3 υπνοδωμάτια σε καλή κατάσταση	€ 97000
Διαμέρισμα 115 τ.μ. στα Κοσκινού καινουργιο με 3 υπνοδωματια	€140000
Διαμερίσματα καινούργια στην Ρόδο με 2 υπνοδωμάτια από	€126000
Διαμέρισμα 85 τ.μ.με 2 υπνοδωμάτια,χώρο στάθμευσης και αποθήκη 12τ.μ.	€144000
Καινούργιο κατάστημα γωνιακό στην Ανάληψη 100 τ.μ.	
Οροφοδιαμέρισμα 3 υπνοδωματίων σε μικρή οικοδομή καινούργιο	€ 200000
ΜΟΝΟΚΑΤΟΙΚΙΕΣ:	
Κατοικία στην Παλιά Πόλη 35+35	€60000
Παραδοσιακή οικία στην Καταβιά,ανακαινισμένη,με καμάρα,τζάκι,2 σουφάδες	€80000
Μονοκατοικία 120 τ.μ. στα Κοσκινού σε μπετα με καταπληκτικη θεα	€100000
Μονοκατοικία 110 τ.μ. στα Κοσκινού με 1000 τ.μ. οικόπεδο	€190000
Μονοκατοικία 140 τ.μ. στα Κοσκινού με 1000 τ.μ. οικόπεδο	€270000
Μονοκατοικία στους Τρείς 135 τ.μ. σε 650 τ.μ. οικόπεδο σε τούβλα	€117000
Μονοκατοικία στους Τρείς 220 τ.μ. σε μπετά με οικόπεδο 1000 τ.μ.	€117000
Μονοκατοικίες στα Τριάντα, κοντά στην Ρόδο 165 τ.μ. με 4 υπνοδωμάτια	€280000
Διατηρητέα μονοκατοικία στην Ρόδο 280τ.μ. με αυλή,πλήρως ανακαινισμένη	€265000
ΟΙΚΟΠΕΔΑ:	
Οικοπεδο στο Ισαιρι 12000 τ.μ.περιφραγμενο με μικρο σπιτι 3 ετων	€176000
Οικόπεδο στα Ασγούρου 7720τ.μ. εντός ζώνης οικισμού	€220000
Οικόπεδο στα Ασγούρου 1400 τ.μ. υπό ένταξη στο πολεοδομικό σχέδιο	€ 95.000
Οικόπεδο 2000 τ.μ.στην Παστίδα με άδεια οικοδομής 200 τ.μ.,ρεύμα,νερό	€ 61.600
Οικόπεδο 500 τ.μ.στην Πυλώνα με Σ.Δ.0,4 σε καλή τιμή	€ 15.000
Οικόπεδο 3600 τ.μ.στην Λαχανιά άρτιο κ οικοδ/μο με θέα θάλασσα	€ 59.000
Οικόπεδο 4000 τ.μ. στην Λαχανιά με θέα θάλασσα	€ 53.000

Αγορές-πωλήσεις-μισθώσεις-εκτιμήσεις ακινήτων
Δάνεια Δεκτά

πωλησεις

συνέχεια από την προηγούμενη

ΠΩΛΟΥΝΤΑΙ: α) **ΜΟΝΟΚΑΤΟΙΚΙΑ** 120 τ.μ. σε μπετά στα Κοσκινού με καταπληκτική θέα προς 100.000€. Ολα τα δάνεια δεκτά. β) **ΜΟΝΟΚΑΤΟΙΚΙΑ** υπό κατασκευή στα Κοσκινού με το κλειδί στο χέρι σε 1.000 τ.μ. οικόπεδο με θέα 190.000€. γ) **ΜΟΝΟΚΑΤΟΙΚΙΑ** στους Τρεις σε τοιχοποιία με οικόπεδο 600 τ.μ. προς 117.000€. Ευρωπαική Επενδυτική, τηλ. 2241039300 κ. Θεόφιλο ΑΟ60923

ΠΩΛΟΥΝΤΑΙ: α) **ΔΙΑΜΕΡΙΣΜΑ** στην Ανάληψη 100 τ.μ. 10ετίας με 3 υπν/τια σε καλή κατάσταση προς 123.000€. β) **ΟΡΟΦΟΔΙΑΜΕΡΙΣΜΑ** σε μικρή οικοδομή με 3 υπνοδωμάτια προς 200.000€ πολυτελους κατασκευής. Δάνεια δεκτά. γ) **ΔΙΑΜΕΡΙΣΜΑΤΑ** υπό κατασκευή στην Ρόδο από 126.000€ με 2 υπνοδωμάτια. Ευρωπαική Επενδυτική, τηλ. 2241039300 κ. Θεόφιλο ΑΟ60924

ΓΩΝΙΑΚΟ ΚΑΤΑΣΤΗΜΑ σε κεντρικό εμπορικό δρόμο της Ανάληψης, με πρόσοψη 16 μέτρων και ύψος οροφής 5 μέτρα. Δάνεια δεκτά.Ευρωπαική Επενδυτική, τηλ. 2241039300 κ. Θεόφιλο ΑΟ60925

ΛΑΧΑΝΙΑ: Προνομιακό κτήμα 6.520 τ.μ. κοντά στον Αγ. Γιώργη 110 μέτρα πρόσοψη στον επαρχιακό δρόμο, φως-νερό, θέα, θάλασσα. Τιμή 96.000€ (ή 32.700.000 δρχ.). Πληρ. τηλ. 6977299700 ΑΟ60907

ΕΠΙΧΕΙΡΗΣΗ εισαγωγών και αντιπροσωπειών οινοπνευματωδών ποτών με παράλληλο τμήμα σουπερ μάσκετ και οργανωμένο δίκτυο διανομής λόγω συνταξιοδότησης. Δεκτές μόνο σοβαρές προτάσεις. Και κάθε έλεγχος δεκτός. Πληρ. τηλ. Δημήτρη στα τηλ. 2241066507, 2241064378 από 09.30-13.30 και 17.30-20.00 ΑΟ60900

ΕΠΙΧΕΙΡΗΣΗ ΣΤΟ ΚΕΝΤΡΟ ΤΗΣ ΠΟΛΕΩΣ ΡΟΔΟΥ, ΜΕ ΑΠΟΚΛΕΙΣΤΙΚΟΤΗΤΑ ΣΤΑ ΕΙΔΗ ΠΟΥ ΕΜΠΟΡΕΥΕΤΑΙ. ΠΛΗΡ. ΜΟΝΟ ΜΕ ΡΑΝΤΕΒΟΥ. ΤΗΛ. 2241022164 ΩΡΕΣ ΚΑΤΑΣΤΗΜΑΤΩΝ ΠΟ60886

ΖΗΤΕΙΤΑΙ ΟΙΚΟΠΕΔΟ για αγορά σε απόσταση έως και 5 χλμ. από την πόλη της Ρόδου έκτασης 4-12 στρεμμάτων. Μεσίτες-μεσάζοντες αποκλείονται. Πληρ. τηλ. 2241039519 κ. Αναστασία, 6944985273 κ. Γιώργο ΑΟ60884

ΠΩΛΟΥΝΤΑΙ μεταχειρισμένα διαμερίσματα: 1) Δενδρινού 65 τ.μ. ισόγειο 87.000€, 2) Πειραιώς 74 τ.μ. ισόγειο 87.000€, 3) Καρακόνερο 82 τ.μ. β'όροφος 100.000€, 4) Ροδίνι 82 τ.μ. β' όροφος 87.000€, 5) Δασκάλους 82 τ.μ β' όροφος 89.000€, 6) Μιχ. Πετρίδη 89 τ.μ. α' όροφος 90.000€, 7) Μητρόπολη 97 τ.μ. α' όροφος (3 υπν.) 97.000€. Δάνεια δεκτά όλων των ταμείων. ΑΙΓΑΙΟΚΤΗΜΑΤΙΚΗ τηλ. 2241022943, 2241028838 (καθημερινά 10-1 το πρωί και Δευτ.-Πέμπτη 7-9 απ/τα) ΑΟ60863

ΠΩΛΕΙΤΑΙ καινούργια μεζονέτα (υπό κατασκευή) στα Ροδίνι, 156 τ.μ. 230.000€. Επίσης διώροφη μονοκατοικία καινούργια στη Θαλό 236 τ.μ. με απεριόριστη θέα, 265.000€ σε 1 στρ. οικόπεδο. ΑΙΓΑΙΟΚΤΗΜΑΤΙΚΗ τηλ. 2241022943, 2241028838 (καθημερινά 10-1 το πρωί και Δευτ.-Πέμπτη 7-9 απ/τα) ΑΟ608634

ΠΩΛΟΥΝΤΑΙ κατ' αποκλειστικότητα γραφεία κεντρικά κοντά στην Ακαδημία, 22 τ.μ. (καθαρής επιφανείας) 56.000€, 45 τ.μ. 112.000€ και 67 τ.μ. 168.000€. Ιδανικά για δικηγορικά, αρχιτεκτονικά κ.λπ. Επίσης πωλείται κατάστημα κοντά στην Αγνης Μαρίας 40 τ.μ. με αποθήκη 70 τ.μ. 118.000€. ΑΙΓΑΙΟΚΤΗΜΑΤΙΚΗ τηλ. 2241022943, 2241028838 (καθημερινά 10-1 το πρωί και Δευτ.-Πέμπτη 7-9 απ/τα) ΑΟ608635

ΖΗΤΕΙΤΑΙ ΓΙΑ ΑΓΟΡΑ από ιδιώτη αγρόκτημα, από 2,5 έως 3,5 στρέμματα εκτός σχεδίου για αγροτική χρήση, στις περιοχές Τσαίρι, Τρεις, Παστίδα, Κρεμαστή, Μαριτσά, Παραδείσι. Να έχει δρόμο και να είναι σε λογική τιμή. Ρεύμα και νερό επιθυμητά αλλά όχι απαραίτητα. Πληρ. τηλ. 22410 48360, 6972943946 ΑΟ60841

ΤΡΙΩΡΟΦΗ ΟΙΚΟΔΟΜΗ στην περιοχή Καρακόνερο (Χαλκήτες). Πληρ. τηλ. 22410 67270, 20691 ΑΟ60835

ΠΩΛΗΣΕΙΣ ΟΙΚΟΠΕΔΩΝ ΕΝΤΟΣ ΣΧΕΔΙΟΥ Πωλούνται-Α) ΡΟΔΟ: 1-ΡΟΔΙΝΙ οδό Βιέννης 450 τμ με συντελεστή δόμησης 0,4 2-Μόσχας 1.000 τμ με συντελεστή δόμησης 0,4 3-Περιοχή ΚΟΒΑ 780 τμ με συντελεστή δόμησης 1 Β) ΚΟΣΚΙΝΟΥ 500 τμ στον οικισμό με συντελεστή δόμησης 1 Γ) ΛΙΝΔΟ 250 τμ στον οικισμό με πανοραμική θέα Δ) ΠΥΛΩΝΑ 400-365 τμ στον οικισμό με συντελεστή δόμησης 1 Ε) ΙΑΛΥΣΟ 2.385 τμ επί της λεωφόρου Ηρακλειδών με Συντελεστή δόμησης 0,4 ΣΤ) ΚΡΕΜΑΣΤΗ 191τμ στον οικισμό με συντελεστή δόμησης 1 Ζ) Στον ΑΡΧΑΓΓΕΛΟ 1,850 τμ Η) ΓΕΝΝΑΔΙ στον οικισμό 400 τμ με οικοδομικότητα 330 τμ Πληροφ.Σαββαιδης Σάββας & Συνεργάτες Τηλ 22410-26281 ΑΟ60818

ΔΙΩΡΟΦΗ ΠΑΡΑΔΟΣΙΑΚΗ ΜΟΝΟΚΑΤΟΙΚΙΑ 140 τ.μ. (ή 170 τ.μ.) με 36 τ.μ. εσωτερική αυλή, προσφάτως πλήρως ανακαινισμένη, από ιδιώτη λόγω αναχώρησης σε πάροδο της οδού Εθνικής Αντίστασης (Αννης Μαρίας). Τιμή πώλησης 250.000 ευρώ. Πληρ. τηλ. 6942601312, 6944532344 ΑΟ60795

ΠΩΛΗΣΕΙΣ ΟΙΚΟΠΕΔΩΝ ΕΚΤΟΣ ΣΧΕΔΙΟΥ Πωλουνται- Α) ΡΟΔΟ: 1-Στη Λεωφ.Ρόδου-Καλλιθέας 8.000-20.000-28.000 τμ κατάλληλα για Εμπορικά Κέντρα 2-Περιοχή «ΚΑΡΝΑΓΙΟ» 4.000 τμ για Εμπορική και Βιοτεχνική χρήση 3-Περιοχή ΑΓ.ΑΠΟΣΤΟΛΩΝ 2.000-4.000 τμ κατάλληλα για επαύλεις 4-ΑΓ.ΒΑΡΒΑΡΑ-ΤΣΑΙΡΙ 14.880 τμ. 5-ΤΣΑΙΡΙ 86.940 τμ 6-ΡΟΔΟΠΟΥΛΑ παραπλεύρως «Βερόπουλου» 2.000-4.000 τμ με πανοραματική θέα. 6-ΑΣΓΟΥΡΟΥ 4.750 τμ. Β) ΙΑΛΥΣΟ:1-ΚΑΝΔΥΛΙ 4.700-24.000-41.746 τμ 2-ΤΡΕΙΣ 4.000 τμ Γ) ΚΟΣΚΙΝΟΥ 4.080-5.000-8.686 τμ Δ-ΚΟΛΥΜΠΙΑ παραλιακά 4.520-9.000-19.770 Δ)ΘΕΟΛΟΓΟΣ παραλιακό στο «κύμα» 30.000 τμ Ε) ΦΑΝΕΣ παραλιακό στο κύμα 74.944 τμ ΣΤ) ΚΑΛΑΘΟΣ 1-ΒΛΗΧΑ 13.630 τμ με πανοραμική θέα 2-ΓΑΔΟΥΡΑ επί της Λεωφόρου Ρόδου Λίνδου 40.000 τμ Ζ) ΛΙΝΔΟ 1-ΒΛΗΧΑ 4.000-12.000 τμ παραλιακά 2-ΠΑΝΩ ΑΛΩΝΙΑ 3.540 τμ επί της επαρχιακής οδού Λίνδου-Πεύκοι 3-ΠΕΥΚΟΙ : α-ΦΩΚΙΑ 5.000 τμ β-ΣΠΥΛΙΑ 5.880 τμ γ-ΑΛΩΘΙΑΡΙΚΑ 4.500 τμ επί της επαρχιακής οδού Πεύκοι-Λάρδο Η) ΚΑΤΤΑΒΙΑ-ΠΛΥΜΙΡΙ 4.000τμ παραλιακό στο «κύμα» Θ) ΚΑΛΑΒΑΡΔΑ 500 μέτρα από τον οικισμό παραθαλάσσιο, 3,080 τμ, πωλείται μαζί με την αδεια οικοδόμισης Ι) ΓΕΝΝΑΔΙ 1,950 τμ μαζί με την άδεια οικοδομισης. Πληροφ.Σαββαιδης & Συνεργάτες Τηλ.22410-26281 ΑΟ60817

ΔΙΑΜΕΡΙΣΜΑ 90+40 τ.μ. (κοντά στο Πανεπιστήμιο Αιγαίου) σε υπό ανέγερση οικοδομή. Πληρ. τηλ. 2241052111 και 6946242132 ΑΟ60793

ΠΩΛΟΥΝΤΑΙ
πολυτελείς μεζονέτες 180 τ.μ., **διαμερίσματα** 105 τ.μ., 95 τ.μ. και 36 τ.μ. στο κέντρο της Ιαλυσού
ΓΕΩΡΓΙΟΥ ΝΙΚΟΛΑΟΣ
Πληρ. τηλ. 6932386180, 2241076985

ΠΩΛΕΙΤΑΙ
ΜΕΖΟΝΕΤΑ διώροφη σε μπετά 110 τ.μ. στην Ιαλυσό με ιδιόχρηστο κήπο, ατομικό βόθρο και περιτοιχισμένο οικόπεδο. **Αξία 96.845** € (με δυνατότητα εκταμίευσης δανείου).
Πληρ. ΕΥΣΤΑΘΙΟΥ - ΕΥΡΩΚΤΗΜΑΤΙΚΗ,
Εθνικής Αντιστάσεως 83 • τηλ. 2241073819-74917,
6944/374546, 6945/292030

ΠΩΛΟΥΝΤΑΙ
παραθαλάσσιες βίλες



με απέραντη θέα τη θάλασσα
από ιδιώτη στην ωραιότερη και καθαρή παραλία ΓΚΟΛΦ ΑΦΑΝΤΟΥ.
Πληρ. τηλ. 2241034886, κινητό 6932 437145 - FAX 2241021927
κ. ΓΙΩΡΓΑΡΑ ΦΩΤΙΟ

NewAge Real Estate
Νέα Εποχή στο Χώρο του Ακινήτου
ΜΕΛΕΟΥΝΗ - ΚΕΧΑΓΙΑ ΜΑΙΡΗ

Με **Επαγγελματισμό, Μεθοδικότητα, Αποτελεσματικότητα**, αναλαμβάνουμε τη διαμεσολάβηση στην **ΑΓΟΡΑ ΠΩΛΗΣΗ ΕΝΟΙΚΙΑΣΗ ΑΚΙΝΗΤΩΝ**

Με **Σοβαρότητα, Υπευθυνότητα, Εντιμότητα**, ερευνούμε για την ανεύρεση της ιδανικότερης λύσης για εσάς που **ΠΟΥΛΑΤΕ ΑΓΟΡΑΖΕΤΕ ΕΝΟΙΚΙΑΖΕΤΕ**

Η χρήση της τεχνολογίας μας βοηθά να προωθήσουμε το ακίνητο ξεκινώντας από τη Ρόδο, στην υπόλοιπη Ελλάδα και σε όλο τον κόσμο.

www.newage-realestate.gr

ΠΩΛΟΥΝΤΑΙ
ΜΟΝΟΚΑΤΟΙΚΙΕΣ, ΜΕΖΟΝΕΤΕΣ, ΔΙΑΜΕΡΙΣΜΑΤΑ, ΟΙΚΟΠΕΔΑ, ΚΑΤΑΣΤΗΜΑΤΑ, ΞΕΝΟΔΟΧΕΙΑΚΕΣ ΜΟΝΑΔΕΣ

Θεμ. Σοφούλη 8 - 85100 Ρόδος Τηλ. & Fax: 22410 23447
Κιν. 6948 808023 - E-mail: info@newage-realestate.gr
TARGET

πωλησεις

συνέχεια από την προηγούμενη

ΠΩΛΗΣΕΙΣ ΔΙΑΜΕΡΙΣΜΑΤΩΝ Πωλούνται-Α) ΡΟΔΟ:1-ΡΟΔΙΝΙ α-ΟΙΚΙΣΜΟΣ ΧΑΛΚΙΤΩΝ 124 τμ γ ορόφ.νεόκτιστο αρίστης κατασκευής και με πανοραμική θέα β-ΠΕΡΑΙΑΣ 80 τμ β ορόφ. με πανοραμική θέα γ-ΜΟΣΧΑΣ 92 τμ γ ορόφου με πανοραμική θέα 2-ΑΝΑΛΗΨΗ α-ΟΛΥΜΠΟΥ ΚΑΡΠΑΘΟΥ 96 τμ αρίστης κατασκευής β-Ρόδου-Λίνδου 50 τμ ισόγειο γ-ΣΕΛΛΑ 91 τμ α ορόφ.και με άριστες προδιαγραφές δ-ΑΠΟΣΤ.ΠΑΥΛΟΥ-ΑΙΣΧΙΝΗ 61-55-114-120 τμ υπό κατασκευή και με άριστες προδιαγραφές ε-ΑΙΣΧΙΝΗ 86-50-49 υπό κατασκευή και αρίστης κατασκευής στ.-ΜΙΧ.ΠΕΤΡΙΔΗ 85 τμ ημιισόγειο ε-ΚΟΡΙΝΘΟΥ 46-85-105 τμ υπό κατασκευή και με άριστες προδιαγραφές στ-Ρετιρέ 100 τμ με άριστες προδιαγραφές 3-ΝΙΟΧΩΡΙ α-ΑΚΤΗ ΜΙΑΟΥΛΗ 120 τμ β ορόφου πολυτελούς κατασκευής και με πανοραμική θέα β-ΒΑΛΑΩΡΙΤΟΥ 52 τμ α ορόφ.αρίστης κατασκευής με πανοραμική θέα 4-ΜΗΤΡΟΠΟΛΗ ΑΓ.ΓΕΩΡΓΙΟΣ α- ΑΓ.ΓΕΩΡΓΙΟΥ 67 τμ ισόγειο β-ΚΟΡΔΙΚΤΩΝΟΣ 180 τμ α ορόφ.αρίστης προδιαγραφής γ-ΜΗΤΡΟΠΟΛΕΩΣ 87 τμ ισόγειο δ-ΣΤΡΑΤ.ΖΗΣΗ 85 τμ β ορόφ.στ-ΑΓ.ΓΕΩΡΓΙΟΥ ΑΝΩ 69 τμ ισόγειο ε-ΚΟΡΔΙΚΤΩΝΟΣ 125 τμ ισόγειο ζ- Πάροδος ΑΓ.ΝΙΚΟΛΑΟΥ 75 τμ β ορόφ.η-ΣΚΕΥΟΥ ΖΕΡΒΟΥ 85 τμ α ορόφ.νεόκτιστο αρίστης προδιαγραφής. θ-ΖΕΦΥΡΟ 98 τμ Α΄ ορόφου.και 132 τμ Δ΄ ορόφου, πολυτελούς κατασκευής, ι- Στην οδό Δρακίδου Α όροφος 80 τμ. Β όροφος 75 τμ και Γ όροφος 80 τμ, μαζί ή ξεχωριστά, ιδανικά και για επένδυση. 5-ΑΗ ΓΙΑΝΝΗΣ α-ΛΑΡΝΑΚΑΣ 118 τμ δ ορόφ.αρίστης κατασκευής και με πανοραμική θέα β-ΒΕΝΕΤΟΚΛΕΙΟ 72-82τμ υπό κατασκευή και αρίστης κατασκευής 7-ΜΟΝΤΕ ΣΜΙΘ-ΚΕΝΕΝΤΥ Διαμερίσματα 120-130 τμ νεόκτιστα αρίστης κατασκευής και με πανοραμική θέα 8-Σ'τη ΜΗΤΡΟΠΟΛΗ 80 τμ ισόγειο. 8 – Διαμέρισμα αρίστης κατάστασης, 116τ.μ., επί της Λεωφ. Ρόδου - -Λίνδου Β΄ ορόφου. Β) ΙΑΛΥΣΟΣ-α- ΕΝΤΟΣ ΣΧΕΔΙΟΥ διαμερίσματα 36-85-87-90-102 τμ αρίστης κατασκευής και προδιαγραφών Γ) ΦΑΛΙΡΑΚΗ 75 τμ α ορόφ. αρίστης κατασκευής Δ) ΚΟΣΚΙΝΟΥ 110-115 τμ νεόκτιστα με άριστες προδιαγραφές Ε) ΓΕΝΝΑΔΙ διαμέρισμα β ορόφ.80 τμ αποτελείται από 4 Studioπλήρως επιπλομένα και εξοπλισμένα Πληροφ.Σαββαΐδης Σάββας & Συνεργάτες Τηλ 22410-26281 ΑΟ60810

ΠΩΛΟΥΝΤΑΙ ΟΙΚΟΠΕΔΑ: 1) ΙΑΛΥΣΟΣ Εμβαδού 3.000 τ.μ. (ζώνη οικισμού). Τιμή: 147.000 €.Εμβαδού 2.000 τ.μ. .(Εντός Ζώνης Οικισμού).Τιμή: 194.000€. **2) ΚΟΣΚΙΝΟΥ** Εμβαδόν 6.000 τ.μ. Σε δύο επίπεδα, με θέα. Τιμή: 106.000 € . **3) ΓΕΝΝΑΔΙ Α.** Εμβαδόν 4.800 τ.μ. Σε απόσταση 150 μ. απο το κύμα.(αποκλείονται μεσιτικά)Τιμή: 110.000 € . **Β.** Εμβαδόν 2.500 τ.μ. 'Αρτιο και Οικοδημίσιμο.Τιμή: 40.000 € .(αποκλείονται μεσιτικά) **Γ.** Εμβαδόν 4.020 τ.μ. Σε απόσταση 300 μ. απο την Θάλασσα. Τιμή: 94.000€ **4) ΚΙΟΤΑΡΙ** Εμβαδόν 4.800 τ.μ. Πανοραμικό με θέα θάλασσα. Τιμή : 89.000 €. Υπεύθυνοι: Χατζηλαζάρου Σ. & Συνεργάτες **LandScope 22410 - 28629** ΑΟ60783

ΠΩΛΗΣΕΙΣ ΚΑΤΑΣΤΗΜΑΤΩΝ Α) ΡΟΔΟ 1-ΚΕΝΤΡΙΚΑ 15-45-50 τμ 2-28η ΟΚΤΩΒΡΙΟΥ 160 τμ 3-ΗΡΩΩΝ ΠΟΛΥΤΕΧΝΙΟΥ 317 τμ 4-ΕΡΥΘΡΟΥ ΣΤΑΥΡΟΥ 55 τμ 5-ΣΤΟΚΧΟΛΜΗΣ 109-123 τμ 6-ΠΑΛΙΑ ΠΟΛΗ κεντρικό 21 τμ 7-ΑΝΝΗΣ ΜΑΡΙΑΣ 176 τμ 8-ΚΩΝ.ΥΔΡΑΙΟΥ 75 τμ 9-Γ.ΣΕΦΕΡΗ 200 τμ Β) ΙΑΛΥΣΟ 1- ΠΑΡΑΘΑΛΑΣΣΙΟ 150 τμ 2-ΙΕΡΟΥ ΛΟΧΟΥ 49 τμ Γ) ΦΑΛΙΡΑΚΙ ΚΕΝΤΡΙΚΑ 50-80 τμ Δ) Κατάστημα στην Λίνδου, σε δρόμο ευρείας κυκλοφορίας αποτελούμενο από 72 τμ ισόγειο, 55 τμ πατάρι και ράμπα. Πληροφ.Σαββαΐδης Σάββας & Συνεργάτες Τηλ.22410-26281 ΑΟ60813

ΠΩΛΗΣΕΙΣ ΚΤΗΡΙΩΝ Πωλούνται Εμπορικά Βιοτεχνικά και Επαγγελματικά κτίρια μεγάλα και μικρά για όλες τις χρήσειςΠλ.Σαββαΐδης & Συνεργάτες Τηλ.22410-26281 ΑΟ60814

ΠΩΛΟΥΝΤΑΙ .ΔΙΑΜΕΡΙΣΜΑΤΑ ΕΝΤΟΣ ΠΟΛΕΩΣ: 1) Εμβαδόν 46 τ.μ. 1 υ/δ,σαλόνι 1wc, κουζίνα, χώρο στάθμευσης. Τιμή 81.000 € . **2)** Εμβαδόν 64 τ.μ. 1 υ/δ,σαλόνι, μπάνιο, κουζίνα, χώρο στάθμευσης. Τιμή 116.000€ . **3)** Εμβαδόν 72 τ.μ. 2 υ/δ, σαλόνι μπάνιο, wc, κουζίνα, χώρο στάθμευσης. Τιμή 126.000 €. **4)** Εμβαδόν 150 τ.μ. 2 υ/δ, μπάνιο, wc, σαλόνι, Ιταλική κουζίνα, κεντρική θέρμανση, θέσεις πάρκιν.Τιμή 217.000€. **5)** Εμβαδόν 110 τ.μ. 2 υ/δ, wc, σαλόνι, κουζίνα. Τιμή 132.000€. **ΙΑΛΥΣΟΣ: 6)** Εμβαδόν 92 τ.μ. 2 υ/δ,σαλόνι μπάνιο, wc, κουζίνα, χώρο στάθμευσης. Τιμή 146.000€. Υπεύθυνοι: Χατζηλαζάρου Σ. & Συνεργάτες **LandScope 22410 - 28629** ΑΟ60782

ΠΩΛΕΙΤΑΙ διαμέρισμα στην Κέννεντυ 140 τ.μ. με 3 υπνοδωμάτια, 2 μπάνια, σαλόνι, τραπεζαρία, κουζίνα, πλήρως ανακαινισμένο με εντοιχισμένη λακαριστή κουζίνα, δάπεδα parquet στα υπνοδωμάτια. Το διαμέρισμα θα είναι μισθωμένο μέχρι 30/06/2005 με μηνιαίο μίσθωμα 450€. **Αξίας 164.340€. Πληρ. Ευσταθίου-Ευρωκτηματική, Εθνικής Αντιστάσεως 83, τηλ. 22410-73819, 74917, 6944374546, 6945292030** ΑΟ60762

ΠΩΛΗΣΕΙΣ ΜΟΝΟΚΑΤΟΙΚΙΩΝ Πωλούνται-Α) ΡΟΔΟ:1-Αγ.ΑΝΑΣΤΑΣΙΑ α)σπίτι διατηρητέο 133 τμ παλιό με αυλή 324 τμ που χειάζεται ανακαίνιση, β)νεοκλασσική μονοκατοικία, ανακαινησμένη, 250τ.μ. με αυλή 140τ.μ., σε προνομιακη τιμη. 2-ΜΟΝΤΕ ΣΜΙΘ υπό κατασκευή 130 και 150 τμ με άριστες προδιαγραφές 3-ΑΝΑΛΗΨΗ 150 τμ άριστης κατασκευής 4-ΠΑΛΙΑ ΠΟΛΗ σπίτια διατηρητέα σε διάφορες περιοχές 54-65-100-140-149-152-283-300-440-500 και 700 τμ 5-ΑΗ ΓΙΑΝΝΗΣ πετρόχτιστο διατηρητέο 250 τμ με κήπο Β) ΙΑΛΥΣΟ:1-Λεωφ.Ιαλυσού-Κρεμαστής υπό κατασκευή 121 τμ με όλες τις προδιαγραφές 2-ΠΕΡΙΟΧΗ ΤΡΕΙΣ 236 τμ πολυτελούς κατασκευής με οικόπεδο 7.000 τμ 3-ΙΕΡΟΥ ΛΟΧΟΥ 150 τμ νεόκτιστο και ετοιμοπαράδοτο αρίστης κατασκευής 4-ΠΑΡΑΛΙΑΚΗ ΛΕΩΦΟΡΟ ΡΟΔΟΥ-ΙΑΛΥΣΟΥ μονοκατοικίες 350 τμ υψιλων προδιαγραφων αυτόνομες πολύ κοντά στη παραλία.5-ΒΑΛΑΩΡΙΤΟΥ μεζονέτες 180 τμ αρίστης κατασκευής 6-ΚΑΛΛΙΠΑΤΗΡΑ 220 τμ υπό κατασκευή με άριστες προδιαγραφές 7-ΙΞΙΑ 400 τμ με θαυμάσια αρχιτεκτονική και πολυτελούς κατασκευής με κήπο κατάλληλα διαμορφωμένο σε οικόπεδο 5.000 τμ 8-ΟΙΚΙΣΜΟ ΚΑΣΤΕΛΛΟΡΙΖΙΩΝ 180 τμ υπό κατασκευή με όλες τις προδιαγραφές συμπεριλαμβανομένου και του υπαίθριου χώρου 9-ΕΝΤΟΣ ΟΙΚΙΣΜΟΥ 164-175 τμ ετοιμοπαράδοτες και με άριστες προδιαγραφές 10-ΔΗΜΟΚΡΑΤΙΑΣ 135 τμ ετοιμοπαράδοτη με υψιλές προδιαγραφές και κήπο διακοσμημένο με καλλοπιστικά φυτά ιδιέτερα διαμορφωμένος 11-ΚΑΝΔΥΛΙ 164 τμ μέχρι κτισίματα και σε οικόπεδο 4.232 τμ και με οικοδομικότητα επί πλέον 41 τμ Γ) ΠΑΣΤΙΔΑ α- μονοκατοικία 440 τμ υπό κατασκευή με άριστες προδιαγραφές β-μονοκατοικία 482 τμ πολυτελούς κατασκευής σε οικόπεδο 4.200 τμ Δ) ΚΟΣΚΙΝΟΥ 1-ΕΝΤΟΣ ΟΙΚΙΣΜΟΥ σπίτια παλιά παραδοσιακά 60-80 τμ που χρειάζονται αναπαλαίωση 2-ΞΕΡΟΚΑΜΠΟΣ 140 τμ υπό κατασκευή με άριστες προδιαγραφές σε οικόπεδο 2.000 τμ 3-ΚΑΛΛΙΘΕΑΣ 240 τμ σε μπετά και με οικόπεδο 5.000 τμ Ε) ΑΦΑΝΤΟΥ 1-ΕΚΤΟΣ ΟΙΚΙΣΜΟΥ α- 200 τμ αρίστης κατασκευής και με πανοραματική θέα β-220 τμ με άριστες προδιαγραφές και σε οικόπεδο 6.200 τμ με επί πλέον οικοδομικότητα 44 τμ ΣΤΑ ΚΟΛΥΜΠΙΑ μονοκατοικίες 107 τμ με άριστη παραδοσιακή αρχιτεκτονική η καθε μιά αντιστοιχεί στο τύπο κάθε νησιού της Δωδεκανήσου κοντά στη θάλασσα κατάλληλο για μόνιμη και εξοχική κατοικία Ζ) ΛΙΝΔΟ Περιοχή ΠΕΥΚΟΙ Μονοκατοικία παραθαλάσσια πλήρως ανακαινισμένη και σε οικόπεδο 9.640 τμ δενδροφυτεμένο και κατάλληλα διαμορφομένο και διακοσμημένο Η) ΛΑΡΔΟ Μονοκατοικία 250 τμ αρίστης κατασκευής και σε αγρόκτημα 10.000 τμ διαμορφομένο σε καλλοπιστικά φυτά και πολλά οπωροφόρα δένδρα Θ) ΓΕΝΝΑΔΙ 1-ΑΓ.ΓΕΩΡΓΙΟ Μονοκατοικίες αυτόνομες 95-110-115-και 120 τμ υψιλων προδιαγραφων με τρεις διαφορετικους αρχιτεκτονικούς τύπους 2- ΕΝΤΟΣ ΖΩΝΗΣ ΟΙΚΙΣΜΟΥ μονοκατοικία 117 τμ πολυτελούς κατασκευής με πισίνα και διαμόρφωση του υπαίθριου χώρου 3-ΕΝΤΟΣ ΟΙΚΙΣΜΟΥ α-Παραδοσιακό σπίτι 175 τμ πλήρως ανακενιομένου α-Μονοκατοικία 150 τμ αρίστης κατασκευής 4-ΕΚΤΟΣ ΟΙΚΙΣΜΟΥ α-100 τμ παραθαλάσσια στό «κυμα» αρίστης κατασκευής σε οικόπεδο 5.000 τμ με επί πλέον οικοδομικότητα 120 τμ β-104 τμ υπό κατασκευή με όλες τις προδιαγραφές και άριστη κατασκευή κοντά στη παραλία ί) ΛΑΧΑΝΙΑ 130 τμ πολυτελούς κατασκευής κοντά στη παραλία Πληροφ.Σαββαΐδης Σάββας & Συνεργάτες Τηλ 22410-26281 ΑΟ60812

ΠΩΛΟΥΝΤΑΙ ΞΕΝΟΔΟΧΕΙΑ μικρά και μεγάλα Πληροφ.Σαββαΐδης & Συνεργάτες Τηλ.22410-26281 ΑΟ60815

ΠΩΛΗΣΕΙΣ ΑΠΟΘΗΚΩΝ Α) ΡΟΔΟ Σκεύου Ζερβού 22 τμ Β) Λεω.ΡΟΔΟΥ ΚΑΛΛΙΘΕΑΣ 220 τμ Τηλ.22410-26281 ΑΟ60816

ΕΠΙΧΕΙΡΗΣΗ στρατιωτικών ειδών στο Μαντράκι Πληρ. τηλ. 6945220296 ΑΟ60794

ΠΩΛΕΙΤΑΙ ή ΔΙΝΕΤΑΙ με αντιπαροχή οικόπεδο 5.200 τ.μ. με την άδεια οικοδομής για ισόγεια κάλυψη 2.400 τ.μ. βιοτεχνικά καταστήματα. Και με δικαίωμα κάλυψης άλλα 2.400 τ.μ. σε ορόφους (Περιοχή Ασγούρου με πρόσωπο επί επαρχιακής οδού). Σε περίπτωση πώλησης δίνεται και το μισό. Σοβαρές προτάσεις. Πληρ. κ. Νίκο τηλ. 2241030397, 6946049179 ΑΟ60758

ΠΙΠΙΝΟΣ

ΠΩΛΟΥΝΤΑΙ ΔΙΑΜΕΡΙΣΜΑΤΑ

- 2 και 3 υπνοδωματίων πλησίον ΑΡΑΠΑΚΙ
- 2 υπνοδωματίων στην Ιαλυσό
- 1 και 2 υπνοδωματίων στην Ιξιά έναντι Μίρα Μάρε.

Πληρ. τηλ. 2241023895, 6944390803, 6944676003

www.rhodes-top-properties.com

SIDER • KAT

ΤΕΧΝΙΚΗ ΕΤΑΙΡΙΑ

ΠΩΛΟΥΝΤΑΙ

- Ανεξάρτητη διώροφη μονοκατοικία 120 τ.μ. εντός πόλεως Ρόδου (Περιοχή Ανω Ροδίνι)
- Ανεξάρτητες διώροφες μονοκατοικίες εντός οικοπέδου 1.300 τ.μ. με θέα την πόλη της Ρόδου (Εξω από τα Κοσκινού)

ΤΖΟΓΙΑΣ ΦΙΛ. & ΤΖΟΓΙΑΣ ΕΥΘ. Ο.Ε.

Τηλ. 22410 30069
Κιν. 6944532903

Vitzilaios ΜΑΡΙΟΣ Κ. ΒΙΤΖΗΛΑΙΟΣ Μεσίτης Δικαίων Ξαμβάνων - Real Estate Agent

ΚΤΗΜΑΤΟΜΕΣΙΤΙΚΟ ΓΡΑΦΕΙΟ - REAL ESTATE AGENCY

ΕΚΤΙΜΗΣΕΙΣ-ΑΓΟΡΕΣ ΚΑΤ' ΟΙΚΟΠΕΔΑ ΚΤΗΜΑΤΙΚΕΣ Σ' ΕΝΟΙΚΙΑΣΕΙΣ ΔΙΑ ΣΠΙΤΙΑ ΔΙΑΦ.

ΕΝΟΙΚΙΑΖΟΝΤΑΙ

1. Μαγαζί 48 τ.μ. με πατάρι επί της οδού Κολοκοτρώνη, με χώρο μπροστά για πάρκιν. Ενοίκιο 600€.
2. Κατάστημα σε λειτουργία στη Θαλό 800 τ.μ. ενιαίο, σε οικόπεδο 4 στρεμμάτων, με μεγάλο χώρο για πάρκιν. Ενοίκιο 2.500€.

ΠΩΛΟΥΝΤΑΙ

1. Ισόγειο διαμέρισμα στρα Τριάντα 70 τ.μ. με 2 υπνοδωμάτια, A/C και μεγάλη βεράντα. Τιμή 95.000 ευρώ.
2. Διαμέρισμα 93 τ.μ. lux κατασκευής περιοχή Αγ. Δημητρίου με θέρμανση και air-cindition, δορυφορική κεραία, θέση πάρκιν. Τιμή 155.000 ευρώ.
3. Μεζονέτα διώροφη 197 τ.μ. σε οικόπεδο 2.000 τ.μ εντός οικισμού στην Παστίδα, πρωτότυπο αρχιτεκτονικό σχέδιο με 3 υπνοδωμάτια, 2 λουτρά και σάουνα, τζάκι, θέα προς την θάλασσα. Τιμή 220.000 ευρώ.
4. Μεζονέτα 200 τ.μ. σε μπετά σε οικόπεδο 350 τ.μ. στην Ιαλυσό, κοντά στην θάλασσα.Τιμή 132.000 ευρώ.
5. Στο Γεννάδι ξενοδοχείο σε οικόπεδο 4.100 τ.μ. δωμάτια 20 και μονοκατοικία 80 τ.μ. με σταθερούς πελάτες. Τιμή 440.000 ευρώ.
6. Στο Γεννάδι κτήριο Α.Ε. 1.100 τ.μ. σε οικόπεδο 1.000 τ.μ. εντός οικισμού, αποτελείται από 25 δωμάτια, νοικιασμένο, με απόδοση 48.000 ευρώ+ 32.000 ευρώ από κυλικείο το χρόνο. Πωλείται στην τιμή 1.163.000 ευρώ.
7. Στο Γεννάδι μονοκατοικία παραδοσιακή 125 τ.μ. αναπαλαιωμένη, με 2 μπάνια, τζάκι, αυλή-κήπος 45 τ.μ., ταράτσα με θέα και πολλά εξτρά και δυνατότητα κάλυψης 125 τ.μ. ακόμη. Τιμή 165.000 ευρώ.
8. Στην Ρόδο-κέντρο-Ψαροπούλα-4 διαμερίσματα σε διώροφο ιταλικό κτίριο 244 τ.μ. σε οικόπεδο 285 τ.μ. Κάθε διαμέρισμα έχει 2 υπνοδωμάτια, σαλόνι, κουζίνα και λουτροκαμπινέ και αποθήκη 10 τ.μ. Τιμή κτιρίου 191.000 ευρώ.
9. Φυτώριο στα Μαριτσά πλήρως οργανωμένο με 1.000 τ.μ. θερμοκήπιο σε 6.000 τ.μ. αγρόκτημα με γεώτρηση, 2 σπίτια, φορτηγό και αυτοκίνητο. Ολα σε τιμή 65.000 ευρώ, με πληθώρα δενδρυλλίων ετοιμοπαράδοτων.
10. Οικόπεδο στην Κάμειρο Σκάλα στο κύμα 2.680 τ.μ. εντός οικισμού. Τιμή 78.000 ευρώ.
11. Οικόπεδο 4 στρ. στα Τριάντα, επί της Λεωφόρου Ρόδου-Ιαλυσού με δυνατότητα κόμβου. Τιμή 410.000 ευρώ
12. Οικόπεδο 2 στρ. στους πρόποδες Φιλερήμου με καταπληκτική θέα, επί του κεντρικού δρόμου, με περίφραξη. Τιμή 50 ευρώ το τετρ. μ.
13. Ισόγειο διαμέρισμα 100 τ.μ. σε μπετά σε διώροφη πολυκατοικία, στα Τριάντα με θέση για πάρκιν. Τιμή 90.000 ευρώ.
14. Ανεξάρτητη διώροφη μεζονέτα σε μπετά 170 τ.μ. κτισμένη σε οικόπεδο 400 τ.μ. κοντά στην παραλία Ιαλυσού, με ολοκληρωμένο αποχετευτικό σύστημα. Τιμή 125.000 ευρώ
15. Νεόκτιστη σχεδόν ολοκληρωμένη πολυτελής μονοκατοικία, με εκπληκτική θέα σε ήσυχη εξοχική περιοχή της Παστίδας 195 τ.μ. σε οικόπεδο 2.345 τ.μ. εντός οικισμού, με ενιαίο χώρο σε σαλόνι, τραπεζαρία και κουζίνα και με αρκετά μεγάλο κεντρικό τζάκι. Εχει τρία υπνοδωμάτια συνολικά. Τα δύο στον επάνω όροφο, που καταλήγουν σε μεγάλες βεράντες με καταπληκτική θέα στην μπροστινή πλευρά του σπιτιού, με δύο μπάνια και έτοιμη σουηδική σάουνα. Τιμή 235.000 ευρώ.
16. Μοντέρνα ανεξάρτητη μονοκατοικία 200 τ.μ. σε οικόπεδο έκτασης 5.000 τ.μ. σε υπερυψωμένη εξοχική περιοχή στην Παστίδα, με εκπληκτική μπροστινή θέα στη θάλασσα και με θέα στο βουνό στην πίσω. Με λουτρό στον επάνω όροφο και WC στον κάτω. Εχει μεγάλη βεράντα στον όροφο που εκμεταλλεύεται πλήρως την υπάρχουσα θέα της περιοχής. Τιμή 360.000 ευρώ.
17. Μονοκατοικία 130 τ.μ. πλήρως ανακαινισμένη,σ την περιοχή "Κρητικά" δίπλα στσο κύμα, με τρία υπνοδωμάτια, 2 μπάνια, 700 τ.μ. ,κήπο, εκπληκτική θέα στη θάλασσα, τζάκι, εσωτερική θέρμανση και WC. Τιμή 215.000 ευρώ.
18. Μονοκατοικία 2όροφη με κατάστημα στο κέντρο Καλυθιών. Μεγάλη ευκαιρία.
19. Ανακαινισμένη μονοκατοικία 52 τ.μ. στην Π. Πόλη, με μεγάλη αυλή και ταράτσα με δυνατότητα κατασκευής πέργκολας κ.α. Τιμή 75.000 ευρώ.
20. Οικόπεδο 4 στρ. αμφιθεατρικό, με εκπληκτική θέα στη θάλασσα, στις Καλυθιές. Τιμή 120.000 ευρώ.

Πληροφορίες τηλ. 22410-24900, 25545, 6932704919
Μάριος Βιτζηλαίος

ΣΧΟΛΗ ΧΕΙΡΙΣΤΩΝ ΤΑΧΥΠΛΟΩΝ ΣΚΑΦΩΝ

Π. ΚΟΥΣΗΣ

τ. εκπαιδευτής αμφιβίων καταδρομών των Λ.Ο.Κ.

Βαλαωρίτου 9, Ρόδος (έναντι HOTEL ΚΥΠΡΙΩΤΗΣ, περιοχή Ψαροπούλας)
Τηλ. 2241073820, fax 2241029157
κιν.: 6944511313, 6972271960

Θεωρητικά και πρακτικά μαθήματα στη σχολή μας και σε εκπαιδευτικό ταχύπλοο σκάφος για την απόκτηση άδειας χειριστού ταχυπλόων σκαφών
ΠΜ60490

ΕΚΠΑΙΔΕΥΣΗ ΣΤΟΥΣ ΥΠΟΛΟΓΙΣΤΕΣ

@ Anosis Computer Learning



ECDL Ευρωπαϊκό Δίπλωμα Κατάρτισης Η/Υ

ΤΜΗΜΑΤΑ ΕΝΗΛΙΚΩΝ

- Ταχύρυθμα σεμινάρια 6 εβδομάδων επιπέδου ECDL Start
- Τρίμηνοι κύκλοι σπουδών για απόκτηση του Διπλώματος ECDL
- Επιδοτούμενα σεμινάρια επιχειρήσεων

Windows, Word, Excel, Powerpoint, Access, Internet, Frontpage, CorelDraw, κτλ

ΣΤ.ΚΩΤΙΑΔΗ 52 ΤΗΛ.78924

Υπεύθυνος Σπουδών
ΚΩΣΤΑΣ ΧΑΤΖΗΔΑΚΗΣ

ακίνητα

ΤΣΟΥΡΟΥΝΑΚΗΣ

Κεφάλαιο

Κτηματομεσιτικό γραφείο

ΔΙΑΜΕΡΙΣΜΑΤΑ ΠΩΛΟΥΝΤΑΙ

- 41 τ.μ,ισόγειο,1 υπν/τιου , αυλή, καινούριο, Ανάληψη, 23 εκ-67.500 €
- 46 τ.μ,ισόγειο,1 υπν/τιου, καινούριο, πάρκιν, Ανάληψη 26εκ - 76.300€
- 53 τ.μ. ισόγειο, 1 υπν/τιου, καινούριο, πάρκιν, Ανάληψη, 29εκ - 85.106 €
- 77τ.μ. 2ου, 2 υπν/τιων, καινούριο,πάρκιν, Καναδά, 49 εκ-143.800€
- 80 τ.μ ,ισόγειο,2υπν/τιων, γκαράζ, καινούριο, Ιξιά 40 εκ-117.388 €
- 85τ.μ,ρετιρέ,2 υπν/τιων, καινούριο,πάρκιν Ανάλη-ψη, 48εκ - 140.865 €
- 87 τ.μ.,1ου, 2 υπν/τιων, καινούριο,πάρκινκ Ανάληψη, 48εκ - 140.865 €
- 90 τ.μ., 1ου, 2υπν/τιων, καινούριο,Τριάντα 45 εκ-132.061€
- 100 τ.μ ,1ου ,3υπν/τιων, γκαράζ ,καινούριο, Ιξιά 50 εκ-146.735 €
- 103 τ.μ ,οροφοδια/μα 1ου ,3υπν/τιων, καινούριο,πάρκιν, Καρακόνερο, 53εκ-155.539 €
- 115 τ.μ,1ου, 3 υπν/τιων , καινούριο,πάρκινκ, Ανάλη-ψη 63εκ - 184.886 €
- 116τ.μ., 1ου, 3υπν/τιων, καινούριο, πάρκιν, 34τ.μ Ανάληψη,63 εκ-184.886 €
- 117 τ.μ ,οροφοδια/μα ισόγειο,3υπν/τιων,καινούριο Ανάληψη 62εκ-181.951 €
- 123τ.μ,ισόγειο,3υπν/τιων, Ακαδημία , κατάλληλο για επαγγελματική χρήση 95 εκ –278.796 €

ΜΕΖΟΝΕΤΕΣ-ΜΟΝ/ΚΙΕΣ ΠΩΛΟΥΝΤΑΙ

- 130 τ.μ ,μεζονέτα , μπετά , 300 τ.μ αυλή Τριάντα 40 εκ-117.388 €
- 130 τ.μ ,μεζονέτα , μαρμαροσοβά, 300 τ.μ αυλή Τριάντα 47 εκ-137.931 €
- 170 τ.μ ,μεζονέτα ,μπετά σε 1.500 τ.μ οικόπεδο Κοσκινού 62εκ-181.951 €
- 176 τ.μ ,μεζονέτα ,μπετά σε 1.350 τ.μ οικόπεδο Τρείς 44εκ-129.126 €
- 187 τ.μ ,μεζονέτα , 3υπν/τιων , σε 2 στρέματα,Τριάντα 121εκ-355.099 €
- 200 τ.μ ,μεζονέτα μ/σοβά , 3 υπν/τιων, 300 τ.μ οικόπεδο Τριάντα 56 εκ-164.343 €
- 203 τ.μ ,μεζονέτα, 3υπν/τιων, σε 2 στρέματα, Τριάντα 131εκ-384.446€

ΟΙΚΟΠΕΔΑ ΠΩΛΟΥΝΤΑΙ

- 2.000τ.μ,με την άδεια θέα , Κοσκινού 32εκ-93.910 €
- 4.100 τ.μ., θέα, Κοσκινού 60εκ-176.082 €

ΕΠΙΧΕΙΡΗΣΕΙΣ & ΕΠΑΓΓΕΛΜΑΤΙΚΟΙ ΧΩΡΟΙ

- Κατάστημα 75 τ.μ κύρια χρήση συν 75 τ.μ αποθήκη συν 65 τ.μ αυλή,έτοιμο για εστιατόριο, Δασκάλους, 55 εκ-161.408 €
- Αποθήκη 95τ.μ ,σοβά ,ράμπα, Καρακόνερο 16 εκ-46.955 €
- 123τ.μ.,ισόγειο, διαμέρισμα,3υπν/τιων, Ακαδημία , κατάλληλο για επαγ/ματική χρήση 95 εκ –278.796 €

ΖΗΤΟΥΝΤΑΙ ΚΑΤΟΙΚΙΕΣ&ΟΙΚΟΠΕΔΑ ΕΝΤΟΣ&ΕΚΤΟΣ ΠΟΛΕΩΣ

ΤΣΟΥΡΟΥΝΑΚΗΣ Ι. ΑΝΤΩΝΙΟΣ (B.Sc.-MKT)

ΤΗΛ.: 22410 60060 (3 γραμμές)
FAX :22410 60062
Γ.Σεφέρη 12 (παραπλεύρως ΜΗΔΕΙΑ)

www.e-kefaleo.com

ΖΗΤΟΥΝΤΑΙ

α) Κοπέλα άνω των 25 ετών με γνώσεις βοηθού λογιστή και χρήσεως Η/Υ για κατάστημα ενδυμάτων-υποδημάτων.
β) Πωλητής-υπεύθυνος καταστήματος πρωινή βάρδια με γνώσεις Η/Υ.
Οι ενδιαφερόμενοι παρακαλούνται να αποστείλουν βιογραφικό σημείωμα με φωτογραφία στην πιο κάτω διεύθυνση:

ΤΑΧΥΔΡΟΜΙΚΗ ΘΥΡΙΔΑ 81 • Τ.Κ. 85101 • ΙΑΛΥΣΟΣ

πωλήσεις

συνέχεια από την προηγούμενη

ΠΩΛΕΙΤΑΙ ετοιμοπαράδοτο **διαμέρισμα στους Δασκάλους 118 τ.μ.** με 3 υπνοδωμάτια, σαλόνι, κουζίνα, 2 μπάνια, τελευταίου ορόφου, με υπέρ-οχη θέα, τζάκι, εντοιχισμένη κουζίνα, θέση στάθμευσης, υδραυλικό ασανσέρ. **Αξίας 234.776€.** Πληρ. Ευσταθίου-Ευρωκτηματική, Εθνικής Αντιστάσεως **83, τηλ. 22410-73819, 74917, 6944374546, 6945292030** ΑΟ60761

ΠΩΛΕΙΤΑΙ διαμέρισμα στο Ροδίνι 128 τ.μ. α' ορόφου (και τελευταίου) με 3 υπνοδωμάτια, σαλόνι, κουζίνα, 2 μπάνια. **Αξίας 150.000 €. Πληρ. Ευσταθίου-Ευρωκτηματική, Εθνικής Αντιστάσεως 83, τηλ. 22410-73819, 74917, 6944374546, 6945292030** ΑΟ60763

ΠΩΛΕΙΤΑΙ Η ΕΠΙΧΕΙΡΗΣΗ ΕΣΤΙΑΤΟΡΙΟΥ - BAR ΕΠΙ ΤΗΣ ΟΔΟΥ ΦΕΡΕΝΙΚΗΣ 4 ΣΤΗΝ ΙΑΛΥΣΟ. GREEKLAND. ΠΛΗΡ. ΤΗΛ. 2241092561 ΠΟ60401

ΔΙΑΜΕΡΙΣΜΑ επί της παρόδου Στ.Κωτιάδη, 110 τ.μ. (4άρι), 8 ετών, λουξ κατασκευής, με αποκλειστική χρήση αυλής, εντοιχιζόμενη κουζίνα με όλα τα ηλεκτρικά είδη. Πολύ προσιτή τιμή. Ευκολίες πληρωμής. Δάνεια δεκτά. Πληρ. κ. Γιάννη Κώτη, τηλ. 22410-29318, 78501, 6942695467ΑΟ60676

ΠΩΛΕΙΤΑΙ "αέρας" καταστήματος (καφετέριας) στην περιοχή "Ροδίνι" δίπλα στο κομμωτήριο "Χρυσή". Πληρ. τηλ. 6946575013 κ. Κώστας. ΑΟ60667

MINI MARKET σε τιμή ευκαιρίας και σταθερή πελατεία στην Ανάληψη. Πληρ. τηλ. 6945499665 ΑΟ60528

ΔΙΑΜΕΡΙΣΜΑ 82 τ.μ. β' ορόφου στο Καρακόνερο (με 2 υπν.) τιμή 100.000 ευρώ. Επίσης 82 τ.μ. β' ορόφου στο Ροδίνι 87.000 ευρώ. Πληρ. ΑΙΓΑΙΟΚΤΗΜΑΤΙΚΗ τηλ. 2241022943, 2241028838, 6945466773, 10-1 το πρωί καθημερινά και Δευτ-Πέμπτη απ/μα 7-9 ΑΟ60470

ΠΩΛΕΙΤΑΙ στο κέντρο του χωριού Πυλώνα διώροφη οικοδομή 140 τ.μ. σε μπετά σε οικόπεδο 320 τ.μ. Τιμή 82.000 ευρώ. Πληρ. τηλ. 2102853623, 6944137238 ΑΟ60224

ΠΑΛΙΑ ΠΟΛΗ ΠΩΛΟΥΝΤΑΙ: 1) μονοκατοικία διώροφη 104 τ.μ. με 60 τ.μ. αυλή πολύ καλής κατασκευής (με καμάρες), 3 υπνοδωμάτια κοντά στο Ρολόι Παλιά Πόλη και για επαγγελματική χρήση 170.000 ευρώ, 2) στην ίδια περιοχή 80 τ.μ. μονοκατοικία διώροφη με μικρή εσωτερική αυλή, 120.000 ευρώ, 3) 110 τ.μ. διώροφη καινούργια μονοκατοικία κοντά στην Εβραίων Μαστόρων 200.000 ευρώ. Πληρ. ΑΙΓΑΙΟΚΤΗΜΑΤΙΚΗ τηλ. 2241022943, 2241028838, 6945466773, 10-1 το πρωί καθημερινά, Δευτ-Πέμπτη 7-9 απ/τα ΑΟ60469

ΠΩΛΟΥΝΤΑΙ: 1. 10.000 τ.μ. κύμα Λαχανιά 200 εκ. δρχ. 587.000 ευρώ, **2.** 19.200 τ.μ. Λαχανιά 230 εκ. δρχ. - 675.000 ευρώ 100 μ. από θάλασσα, **3.** 44.000 τ.μ. παν. Λαχανιά 130 εκ. δρχ. - 382.000 ευρώ 200 μ. από δρόμο. **4.** 75.000 τ.μ. πανορ. - Λαχανιά 550 εκ. δρχ. - 1.614.000 ευρώ 100 μ. από θάλασσα. **5.** 88.000 τ.μ. πανορ. - Γεννάδι 308 εκ. δρχ. - 903.000 ευρώ, **6.** 25.000 τ.μ. παραλιακό 250 εκ. δρχ. - 734.000 ευρώ, **7.** 22.000 τ.μ. κέντρο - Καλυμπια 187 εκ. δρχ. - 549.000 ευρώ. **8.** 22.000 τ.μ. Τσαΐρι - αεροδρόμιο 180 εκ. δρχ. - 528.000 ευρώ πάνω στο δρόμο **9.** 12.000 τ.μ. Λαδικό 120. εκ. δρχ. - 352.000 ευρώ πάνω στο δρόμο **10.**34.000 τ.μ. Κιοτάρι - πανορ. 120 εκ. δρχ. - 350.000 ευρώ 100 μ. από δρόμο **11.** 16.000 τ.μ. Κιοτάρι - πανορ. 72 εκ. δρχ. - 211.000 ευρώ 300 μ. από δρόμο **12.** 20.000 τ.μ. Κιοτάρι - πανορ. 70 εκ. δρχ. - 205.000 ευρώ 400 μ. από δρόμο **13.** 22.000 τ.μ. πανορ. - Λαχανιά 66 εκ. δρχ. - 194.000 ευρώ 450 μ. από δρόμο **14.** 19.700 τ.μ. κύμα- Λαχανιά 300 εκ. δρχ. - 880.411 ευρώ. Πληρ. τηλ. 2241077122, 6944475209 κ. Γιώργο ΧΑΟ3041

ΠΩΛΕΙΤΑΙ από ιδιοκτήτη μεζονέτα σε μπετά των 250 τ.μ. σε οικόπεδο 1000 τ.μ. μέσα σε καταπράσινη περιοχή, η οποία αποτελείται από τρεις ορόφους, έχει πρόσοψη στον κεντρικό δρόμο, και η τιμή της είναι 125.000 ευρώ, κοντά στους Τρεις. Πληρ. τηλ. 2241095148, 6973375415 ΑΟ59947

ΟΙΚΟΠΕΔΟ στην Θαλό 5 στρ. σε λόφο με θέα την θάλασσα. Πληρ. τηλ. 22410 82317, 22410 81811 ΑΟ59833

ΟΙΚΟΠΕΔΟ στο Χαράκι εντός οικισμού 150 τ.μ. με δόμηση 128 τ.μ. κοντά στη θάλασσα και το κάστρο. Τιμή 50.000 ευρώ. Επίσης οικόπεδο εξ αδιαιρέτου 1.330 τ.μ. με οικοδομική άδεια για 134 τ.μ. μεζονέτα. Τιμή 60.000 ευρώ. Πληρ. ΑΙΓΑΙΟΚΤΗΜΑΤΙΚΗ τηλ. 2241022943-2241028838-6945466773 ΑΟ60472

ΠΩΛΟΥΝΤΑΙ: 1. Μητρόπολις διαμέρισμα 110 τ.μ. με 3 Υ/Α, μπάνιο, WC, 1ος όροφος, τιμή 161.408 ευρώ -55 εκ. δρχ. Ρόδος περιοχή. **2.** Ρόδος ορεφοδιαμέρισμα 117 τ.μ. περιοχή Ανάληψη με θέα 3 Υ/Α, μπάνιο, WC,. ισόγειο τιμή 176.082 ευρώ - 60 εκ. δρχ. **3.** Ρόδος υπό κατασκευή στην περιοχή Μηδεια 82 τ.μ. με 2 Υ/Α 156.420 ευρώ -53 εκ. δρχ. **4.** Ρόδος ισόγειο διαμέρισμα 98 τ.μ. με 35 τ.μ. υπόγειο περιοχή στάδιο Διαγόρα κατάλληλο και για επαγγελματική χρήση τιμή 155.539 ευρώ -53 εκ. δρχ. **5.** Ρόδος κατάστημα πλησίον Αννης Μαρίας 67 τ.μ. καθαρής επιφάνειας και 35 τ.μ. πατάρι κατάλληλο για κάθε χρήση τιμή 103.000 ευρώ - 35 εκ. δρχ. **6.** Ιαλυσός 76 τ.μ. το ισόγειο μιας μονοκατοικίας σε πολύ καλή τοποθεσία τιμή 126.192 ευρώ - 43 εκ. δρχ. **7.** Ιαλυσός 2000 τ.μ. οικόπεδο εντός ζώνης με άδεια οικοδομής 200 τ.μ. 176.000 ευρώ 60 εκ. δρχ. **8.** Κοσκινού σε 220 τ.μ. οικόπεδο διώροφη πανοραμική μονοκατοικία 140 τ.μ. τιμή σε μπετά 108.584 ευρώ ή 170.212 ευρώ τελειωμένη, **9.** Αφάντου σε 1500 τ.μ. διώροφη πανοραμική μονοκατοικία 145 τ.μ. πλησίον Γκολφ τιμή 235.000 ευρώ - 80 εκ. δρχ. **10.** Κιοτάρι 3000 τ.μ. οικόπεδο με 2 άδειες των 120 τ.μ. και 140 τ.μ. τιμή 73.367 ευρώ -25 εκ. δρχ. 400 μ. από την θάλασσα. **11.** Κιοτάρι 10800 τ.μ. πανοραμικό 500 μ. από την θάλασσα 161.408 ευρώ - 55 εκ. δρχ. **12.** Επιχείρηση στο Κιοτάρι εστιατόριο πωλείται με άδεια για 100 καθίσματα πάνω στη θάλασσα 35.000 ευρώ - 12 εκ. δρχ. **13.** Γεννάδι 40 τ.μ. κτίριο δωμάτιο 300 μ. από την θάλασσα 35.000 ευρώ - 12 εκ. δρχ. σε οικόπεδο 3000 τ.μ. Πληρ. τηλ. 2241077122, 6944475209 κ. Γιώργο ΧΑΟ304

ΔΙΑΜΕΡΙΣΜΑ 93 τ.μ. στην Μιχ. Πετρίδη ισόγειο λουξ κατασκευής με αυλή μεγάλη με (2 υπν.) με τζάκι, καινούργια κουφώματα. Τιμή 103.000 ευρώ. Επίσης 75 τ.μ. (2 υπν.) με αυλή στη Δενδρινού 65.000 ευρώ. Πληρ. ΑΙΓΑΙΟΚΤΗΜΑΤΙΚΗ τηλ. 2241022943, 2241028838, 6945466773 ΑΟ60473

ΕΠΙΧΕΙΡΗΣΗ καινούργια σάντουιτς-αναψυκτικά-καφέδες στο κέντρο κοντά στην αγορά, λόγω επείγουσας αναχώρησης στο εξωτερικό. Τιμή 25.000 ευρώ. Πληρ. Κος Πιπίνος τηλ. 2241023895 www.pipinos.gr ΧΑΟ605

ΕΝΤΥΠΩΣΙΑΚΗ ΕΠΙΧΕΙΡΗΣΗ ειδών δώρου και διακοσμητικών μοναδική στο είδος στο κέντρο της πόλης της Ρόδου για λόγους υγείας. Δεκτές μόνο σοβαρές προτάσεις. Πληρ. τηλ. 22410 33111, 6947724420 ΑΟ60718

μαθηματα

ΦΙΛΟΛΟΓΟΣ αναλαμβάνει παιδιά του δημοτικού και παραδίδει ιδιαίτερα μαθήματα σε παιδιά Γυμνασίου και Λυκείου. Πληρ. τηλ. 6937803754 ΑΜ60901

ΔΑΣΚΑΛΑ με πείρα και κάτοχος Proficiency Cambridge Αγγλικής γλώσσας, παραδίδει ιδιαίτερα μαθήματα σε μαθητές δημοτικού και γυμνασίου. Περιοχή κέντρο πόλης Ρόδου. Πληρ. τηλ. 6937562791 ΑΜ60870

ΦΙΛΟΛΟΓΟΣ απόφοιτος του Αριστοτελείου Πανεπιστημίου Θεσσαλονίκης, παραδίδει μαθήματα σε μαθητές δημοτικού και γυμνασίου. Πληρ. τηλ. 6934778204 ΑΜ60871

ΚΑΘΗΓΗΤΡΙΑ ΦΙΛΟΛΟΓΟΣ, απόφοιτος του κλασικού τμήματος του Πανεπιστημίου Αθηνών, με πολύχρονη φροντιστηριακή πείρα, παραδίδει μαθήματα Αρχαίων και Νέων Ελληνικών, Εκφρασης-Εκθεσης, Λατινικών, Νεοελληνικής Λογοτεχνίας και Ιστορίας σε μαθητές Λυκείου, κατευθύνσεων και Γυμνασίου. Πληρ. τηλ. 2241031370, 6945713765 ΑΜ60847

ΠΡΟΕΤΟΙΜΑΣΙΑ ΜΕΤΑΞΕΤΑΣΤΕΩΝ ΑΠΟ ΚΑΘΗΓΗΤΕΣ ΦΙΛΟΛΟΓΟΥΣ: Επειδή μια σχολική χρονιά είναι κρίμα να χαθεί, έμπειροι καθηγητές αναλαμβάνουν την προετοιμασία **μεταξετασταίων** μαθητών στα κάτωθι γνωστικά αντικείμενα: **ΓΥΜΝΑΣΙΟ:** Αρχαία Ελληνικά (προτότυπο+μετάφραση)-Ιστορία-Νέα Ελληνικά (κείμενα+γλώσσα). **ΛΥΚΕΙΟ:** Αρχαία Ελληνικά-Λατινικά-Εκθεση-Νέα Ελληνικά-Ιστορία. Εγγύηση για την επιτυχία των παιδιων αποτελεί η εμπειρία μας και η όρεξη για προσφορά στο κοινωνικό συνολο. Επίσης, αναλαμβάνουμε τη μελέτη μαθητων Γυμνασιου-Λυκείου (και προετοιμασία μαθητων θεωρητικής κατεύθυνσης) για τη νέα σχολική χρονιά. Πληρ. τηλ. 6977227787, 6973939468. Τιμές προσιτές. ΑΜ60848

ΦΥΣΙΚΗ-ΧΗΜΕΙΑ-ΜΑΘΗΜΑΤΙΚΑ ιδιαίτερα στο σπίτι ή σε γκρουπ 2-3 ατόμων στη σχολή μας. Τιμές προσιτές. Αγ. Γεωργίου 12. Πληρ. τηλ. 2241070428, 6946333220 ΑΜ60747

ΦΙΛΟΛΟΓΟΣ πτυχιούχος πανεπιστημίου Θεσσαλονίκης με φροντιστηριακή πείρα, παραδίδει μαθήματα σε μαθητές γυμνασίου και λυκείου. Πληρ. τηλ. 22410 62424 και 6934779935 ΑΜ60836

ΑΓΓΛΙΚΑ. Καθηγήτρια αγγλικών, απόφοιτος Αγγλικού Πανεπιστημίου με MASTER, παραδίδει ιδιαίτερα μαθήματα σε μαθητές όλων των επιπέδων. Προετοιμασία για τις εξετάσεις Cambridge/Michigan. Τμήματα μονομελή-τριμελή. Τιμές λογικές. Πληρ. τηλ. 2241022886ΑΜ60706

ΠΑΡΑΔΙΔΟΝΤΑΙ ΙΔΙΑΙΤΕΡΑ ΜΑΘΗΜΑΤΑ ΚΑΤ' ΟΙΚΟΝ, ΦΥΣΙΚΗΣ-ΧΗΜΕΙΑΣ ΣΕ ΜΑΘΗΤΕΣ ΓΥ-ΜΝΑΣΙΟΥ-ΛΥΚΕΙΟΥ. ΠΡΟΕΤΟΙΜΑΣΙΑ ΠΑΝΕΛΛΗΝΙΩΝ ΕΞΕΤΑΣΕΩΝ. ΠΛΗΡ. ΤΗΛ. 22410 62217, 6947705716 ΠΜ60266

ΦΙΛΟΛΟΓΟΣ αναλαμβάνει παιδιά του δημοτικού και παραδίδει ιδιαίτερα μαθήματα σε παιδιά Γυμνασίου και Λυκείου. Πληρ. τηλ. 6937803754 ΑΜ60683

ΚΑΘΗΓΗΤΗΣ ΠΑΡΑΔΙΔΕΙ ΦΥΣΙΚΗ-ΧΗΜΕΙΑ-ΜΑΘΗΜΑΤΙΚΑ σε μαθητές γυμνασίου-λυκείου. Προετοιμασία μαθητών Γ' λυκείου για τις πανελλήνιες εξετάσεις. Πληρ. τηλ. 2241063298, 6936972088 ΑΜ60707

ΕΚΘΕΣΗ - ΙΣΤΟΡΙΑ- ΑΡΧΕΣ ΟΙΚΟΝΟΜΙΑΣ από καθηγήτρια με πολύχρονη διδακτική πείρα, για μαθητές Γυμνασίου - Λυκείου. Πληρ. τηλ. 22410-76544, 6945984346 ΑΜ60682

ΜΑΘΗΜΑΤΙΚΑ Παραδίδονται ιδιαίτερα μαθήματα μαθηματικών σε μαθητές Γυμνασίου-Λυκείου-ΤΕΕ. Υπευθυνη και μεθοδική προετοιμασία με παροχή σημειώσεων και συνεχή αξιολόγηση. **ΣΤΑΘΗΣ ΟΡΦΑΝΟΣ.** Πληρ. τηλ. 2241029315, 6948893531 ΑΜ60504

ΑΡΧΑΙΑ ΕΛΛΗΝΙΚΑ-ΕΚΘΕΣΗ-ΙΣΤΟΡΙΑ. Καθηγήτρια, πτυχιούχος του Πανεπιστημίου Αθηνών και κάτοχος μεταπτυχιακού τίτλου σπουδών, παραδίδει **φιλολογικά μαθήματα** σε μαθητές **γυμνασίου-λυκείου-ΤΕΕ. Τηλ. επικοινωνίας 6945852924**

ΑΝΑΚΟΙΝΩΣΗ ΜΑΘΗΜΑΤΑ
*** Computer ***
BOG-DAM COMPUTER PM
ΕΓΓΡΑΦΕΣ ** ΤΩΡΑ **
Τμήματα για:
Παιδιά - Ενήλικες
Αρχάριους - Μαθητές
Επαγγελματίες
Ανεύρεση Εργασίας
Διδάσκει πτυχιούχος Πανεπιστημίου Αμερικής
ΜΑΝΩΛΗΣ Ι. ΣΟΦΙΛΛΑΣ
Κοδριγκτώνος 91
Τηλ. (22410) 31761
ΠΙΣΤΟΠΟΙΗΤΙΚΟ ΓΝΩΣΕΩΝ
ΕΠΙΣΗΜΟ ΕΞΕΤΑΣΤΙΚΟ ΚΕΝΤΡΟ ΤΗΣ ECDL HELLAS

Εκπαίδευση Ναυαγοσώστη
Επόπτη ασφαλείας
ΝΑΥΑΓΟΣΩΣΤΙΚΗ ΑΚΑΔΗΜΙΑ ΔΩΔΕΚΑΝΗΣΟΥ
Ο πρώτος φορέας ναυαγοσωστικής στη Δωδεκάνησο
✓ *Τμήματα παιδικά, ενηλίκων και εργαζομένων (ατομικά ή ομαδικά)*
✓ *Επιδοτούμενα σεμινάρια*
Πρόσθετες υπηρεσίες:
✓ Οργάνωση λουτρικών εγκαταστάσεων
✓ Προμήθεια ναυαγοσωστικού εξοπλισμού
• **Διάρκεια μαθημάτων** 4 εβδομάδες. Ταχύρυθμα σεμινάρια, ολιγομελή τμήματα, ανάλογα με τις ανάγκες των εκπαιδευομένων
Εγγραφές καθημερινά!!
Υπεύθυνοι προγραμμάτων:
Τσαβαρής Ν. · Καριοφυλλάκης Β.
Εμπ. Κέντρο Κρανίδη, Φαληράκι
Τηλ.: 2241086780, fax: 2241069333
ΠΜ60130

PLAZA TRAVEL
ΖΗΤΑ
ΥΠΑΛΛΗΛΟΥΣ για αμέριστη πρόσληψη σε τουριστικό γραφείο.
Απαραίτητη εμπειρία στην έκδοση αεροπορικών και ακτοπλοϊκών εισιτηρίων (Galileo)
Πληρ. τηλ. 2241022501, fax 2241022544, e-mail:plaza@otenet.gr

mothercare
Η ΜΕΓΑΛΥΤΕΡΗ ΑΛΥΣΙΔΑ ΚΑΤΑΣΤΗΜΑΤΩΝ ΕΞΕΙΔΙΚΕΥΜΕΝΩΝ ΣΤΗΝ ΜΗΤΕΡΑ ΚΑΙ ΤΟ ΠΑΙΔΙ
ΖΗΤΑΜΕ
ΠΩΛΗΤΡΙΕΣ
ΓΙΑ ΤΟ ΚΑΤΑΣΤΗΜΑ ΤΗΣ ΡΟΔΟΥ
Οι κατάλληλοι υποψήφιοι θα πρέπει να διαθέτουν τα εξής προσόντα:
• Άνεση και ευχέρεια στην επικοινωνία
• Καλή γνώση της αγγλικής γλώσσας
Η εταιρία προσφέρει:
• Ικανοποιητικό μισθό και bonus επί των πωλήσεων
• Συνεχή εκπαίδευση στις σύγχρονες μεθόδους πωλήσεων
• Αξιοκρατική εξέλιξη
ΠΛΗΡΟΦΟΡΙΕΣ
ΣΤΟ ΤΗΛ. 2241070363
Κα ΣΕΒΑ

ΖΗΤΟΥΝΤΑΙ
2 βοηθοί σερβιτόρου κοπέλες ηλικίας 18-30, για ξενοδοχειακή μονάδα στα Κολύμπια Ρόδου.
Γλώσσες: απαραίτητα αγγλικά.
Πληρ. τηλ. 22410 56601-2 κ. Σκεύο

Η ΑΒΕΤΕ Κ. ΚΩΣΤΑΡΙΔΗΣ
ΖΗΤΑ
ΚΥΡΙΑ για πωλήσεις ηλεκτρικών ειδών
Κατάστημα **"EXPERT"**
Πληροφορίες τηλ. (22410) 22325-20874

ΚΤΗΜΑΤΟΜΕΣΙΤΙΚΟ ΓΡΑΦΕΙΟ
ΑΣΒΕΣΤΗΣ ΝΙΚΟΛΑΟΣ
ΠΩΛΗΣΕΙΣ ΔΙΑΜ/ΣΜΑΤΩΝ - ΟΙΚΟΠΕΔΩΝ
Αγίου Ιωάννου 46
τηλ. 22410 32809, 6947848288
1. Πωλείται βιοτεχνικός χώρος 3Χ143 (ισόγειο, α' όροφος, β' όροφος) στα μπετά. Καλή τιμή. Δάνεια δεκτά.
2. Επί της οδού Αισχύνης πωλούνται διαμερίσματα lux κατασκευής των 50 τ.μ. / 85 τ.μ. / 85 τ.μ. γωνιακό σε πολύ καλή τιμή. Γίνονται ευκολίες πληρωμής, ΔΔ
3. Πωλείται επιχείρηση snack bar, restaurant περιοχή Ψαροπούλα. Σοβαρές προτάσεις.
4. Πωλούνται επί της Κορίνθου, διαμερίσματα των 54 τ.μ. 85 τ.μ. ισόγειο, 85 τ.μ. 1ος όροφος και 115 τ.μ. ρετιρέ σε πολύ καλή τιμή. Γίνονται ευκολίες πληρωμής ΔΔ
5. Πωλείται στο Μίρα Μάρε διαμέρισμα lux κατακσευής 80 τ.μ. με γκαράζ σε προσιτή τιμή. Γίνονται ευκολίες πληρωμής, ΔΔ
6. Στην περιοχή Βουνάρα στην Ιαλυσό πωλείται μεζονέτα, lux κατασκευής 192 τ.μ. σε τιμή ευκαιρίας. Γίνονται ευκολίες πληρωμής, ΔΔ
7. Στην πάροδο Φιλερήμου πωλείται μεζονέτα lux κατασκευής 150 τ.μ. Γίνονται ευκολίες πληρωμής, ΔΔ
8. Επί της Γεωργίου Παπανδρέου πωλείται διαμέρισμα 120 τ.μ. lux κατασκευής. Γίνονται ευκολίες πληρωμής, ΔΔ
9. Επί της Πτολεμαίων πωλείται διαμέρισμα 120 τ.μ. lux κατασκευής σε πολύ καλή τιμή. Γίνονται ευκολίες πληρωμής, ΔΔ
10. Διαμερίσματα lux κατασκευής των 90 τ.μ. επί της Αισχύνης και Αποστόλου Παύλου σε πολύ καλη τιμή. Γίνονται ευκολίες πληρωμής, ΔΔ
11. Στο Παραδείσι πωλούνται διαμερίσματα σε μπετά 87 τ.μ. ισόγειο και 87 τ.μ. οροφοδιαμέρισμα. Γίνονται ευκολίες πληρωμής, ΔΔ

ΑΦΟΙ ΜΑΘΙΟΥ Ο.Ε.
D & M HOMES
ΑΓΟΡΕΣ ΟΙΚΟΠΕΔΩΝ - ΠΩΛΗΣΕΙΣ ΚΑΤΟΙΚΙΩΝ
Αναλαμβάνουμε τη διεκπεραίωση του δικού σας ακινήτου
.... Με τους καλύτερους όρους της αγοράς
1) Διώροφες **μονοκατοικίες** λουξ κατασκευής των 120 τ.μ. με 330 τ.μ. οικόπεδο σε ονειρεμένη τοποθεσία, περιοχή Ανοιξη, υπό κατασκευή.
2) **Μεζονέτες** λουξ κατασκευής των 140 τ.μ. σε 330 τ.μ. οικόπεδο με φανταστική θέα, περιοχή Κοκκερου - Κοσκινού, υπό κατασκευή
3) **Διαμερίσματα** των 130 τ.μ. -120 τ.μ.-110 τ.μ. στα Κοσκινού
4) **Οικόπεδο** 4.200 τ.μ. στο Τσαΐρι
5) **Μονοκατοικία** υπερλούξ κατασκευής με 1000 τ.μ. οικόπεδο (μόνο σοβαρές προτάσεις).
Με επιπελείο έμπειρων συνεργατών η εταιρία μας σας παρέχει την καλύτερη δική σας εξυπηρέτηση.
Αναλαμβάνουμε να διεκπεραιώσουμε τη διαχείριση του οικοπέδου σας με στόχο την καλύτερη αποδοσή του.
ΟΙΚΟΠΕΔΑ
ΑΝΤΙΠΑΡΟΧΕΣ
ΜΟΝΟΚΑΤΟΙΚΙΕΣ
ΖΗΤΟΥΝΤΑΙ ΟΙΚΟΠΕΔΑ
Βερολίνου 11 - Ροδίνι • τηλ. 2241069515, κιν. 6945525475-6944370132

IRENE PALACE HOTEL
www.irenepalace.gr
Το ξενοδοχείο Irene Palace στα Κολύμπια **ζητά**
Νυχτερινό Υπάλληλο Υποδοχής
Αιτήσεις και πληροφορίες καθημερινά από 11.00-18.00 εντός ή στα τηλέφωνα του ξενοδοχείου, καθώς και με αποστολή βιογραφικού μέσω fax ή e-mail
IRENE PALACE HOTEL-Κολύμπια-Ρόδος
E-mail:info@irenepalace.gr • Τηλ. (22410) 56246 • 56224-Fax (22410) 56262

ΖΗΤΟΥΝΤΑΙ
καθηγητές-καθηγήτριες Αγγλικής, Γερμανικής, Ιταλικής με ουσιαστικά και τυπικά προσόντα.
Βιογραφικά στο **Θεμέλιο Γλώσσας, Κλ. Πέππερ 5-Ζέφυρος**
Maritana-alak@hol.gr

RHODES TELEMATICS
ADVANCED COMPUTER SYSTEMS
FORTHnet
ΑΝΑΚΟΙΝΩΣΗ
Η εταιρεία πληροφορικής Ροδιακή Τηλεματική ΑΕ επιθυμεί να προσλάβει το κάτωθι προσωπικό:
1. Προγραμματιστή με εμπειρία σε MS Visual Basic, Visual C++, Net και σε βάσεις δεδομένων SQL, Server ή Oracle
2. Σχεδιαστή ιστοσελίδων (Web Developer)
3. Μηχανικό / Τεχνικό Η/Υ με εμπειρία στην εγκατάσταση και υποστήριξη δικτύων Η/Υ και στο Internet.
Αριστη γνώση της αγγλικής απαραίτητη.
Προϋπηρεσία θα εκτιμηθεί
Πληροφορίες: Κυρία Μηνέττου
1ο χλμ. Ρόδου-Καλλιθέας, Ρόδος 85100
Τηλ. 2241061031

μαθηματα

συνέχεια από την προηγούμενη

ΑΓΓΛΙΚΑ - ΓΑΛΛΙΚΑ - ΙΣΠΑΝΙΚΑ. Καθηγητής αποστόλου απόφοιτος (MASTER) Schiller International University. Παραδίδει μαθήματα **κατ' οίκον** σε αρχάριους, προχωρημένους ξενοδοχοϋπαλλήλους. Εξασφαλισμένη επιτυχία εξετάσεων FIRST CERTIFICATE, ECCE, CAMBRIDGE και MICHIGAN PROFICIENCY, EDEXCEL, TOEIC, TOEFL καθώς και Κρατικών πιστοποιητικών γλωσσομάθειας. Προετοιμασία εξετάσεων INICIAL,INTERMEDIO SUPERIOR Ισπανικής, CELI 1, 2, 3, 4, 5 Ιταλικής όπως και εισαγωγής σε Πανεπιστήμια εξωτερικού. Τιμές λογικές. Μεταφράσεις δεκτές. Πληρ. τηλ. 2241025133
ΑΜ59457

ΚΑΘΗΓΗΤΡΙΑ ΜΑΘΗΜΑΤΙΚΩΝ παραδίδει ιδιαίτερα μαθήματα κατ' οίκον σε μαθητές Γυμνασίου-Λυκείου. Προετοιμασία για μεταξεταστέους και πανελλήνιες. Δωρεάν σημειώσεις. Πληρ. τηλ. 6966488082
ΑΜ60589

εργασιες

Από Σχολή Χορού **ζητείται καθηγήτρια** χορού Λάτιν. Πληρ. τηλ. 6945853637
ΑΖ60930

ΖΗΤΕΙΤΑΙ από μεγάλο ψητοπωλείο εντός πόλεως **ταμπλίστας** (άνδρας ή γυναίκα) για πλήρη απασχόληση. Χειμώνα-καλοκαίρι. Ικανοποιητικός μισθός και ασφάλιση. Πληρ. τηλ. 2241060030
ΑΖ60909

ΚΟΠΕΛΑ για τις δουλειές του σπιτιού και baby sitting 2 παιδιών 3 και 5 χρονών που να μένει απαραιτήτως στο σπίτι. Πληρ. τηλ. 6944529796
ΑΖ60926

ΕΞΩΤΕΡΙΚΟΙ ΠΩΛΗΤΕΣ και ΤΕΧΝΙΚΟΣ για SERVICE κινητών τηλεφώνων από κατάστημα κινητής τηλεφωνίας. Πληρ. κ. Κουρζάκη τηλ. 2241043900 ώρες 09.00-14.00
ΑΖ60927

ΖΗΤΕΙΤΑΙ από μεγάλο ψητοπωλείο εντός πόλεως **κρεοπώλης** για πλήρη ή μερική απασχόληση. Χειμώνα-καλοκαίρι. Ικανοποιητικός μισθός και ασφάλιση. Πληρ. τηλ. 2241060030
ΑΖ60908

ΖΗΤΕΙΤΑΙ ζευγάρι σε κτήμα για αγροτικές εργασίες. Προσφέρεται μόνιμη απασχόληση, μισθός, ασφάλεια και στέγη. Πληρ. τηλ. 2241027575 ώρες από 08.30-13.30
ΑΖ60910

ΕΜΦΑΝΙΣΙΜΗ ΚΟΠΕΛΑ ελληνίδα για να εργασθεί σε INTERNET CAFE. Πληρ. τηλ. 6936699602, 2241025050
ΑΖ60899

ΕΡΓΑΤΗΣ για αρτοπωλείο με ανάλογη εμπειρία (νυχτερινό ωράριο). Πληρ. τηλ. 2241031053
ΑΖ60887

ΣΥΝΕΤΑΙΡΟΣ για μεζεδοπωλείο/εστιατόριο στο Ζέφυρο. Πληρ. τηλ. 6974329075
ΑΖ60873

ΓΥΝΑΙΚΑ για αρτοπωλείο που να γνωρίζει ζαχαροπλαστική (κατά προτίμηση για κουλούρια). Πληρ. τηλ. 2241031053
ΑΖ60888

ΗΛΕΚΤΡΟΣΥΓΚΟΛΛΗΤΕΣ-ΒΟΗΘΟΙ άτομα υπεύθυνα και εργατικά από την μεταλλοβιοτεχνία "ΑΙΓΑΙΟΝ" στον Αρχάγγελο έως 40 ετών για μόνιμη και συνεχή εργασία. Πληρ. τηλ. 2244023890, 6944688970
ΑΖ60882

ΥΠΑΛΛΗΛΟΣ ηλικίας 22-30 ετών με γνώση στις οικοδομές για κόψιμο, απασίμι και μεταφορά με δίπλωμα αυτοκινήτου, εργασία για όλο τον χρόνο. Πληρ. τηλ. 6932732331 κ. Δημήτρη
ΑΖ60837

ΣΕΡΒΙΤΟΡΟΣ με γνώσεις αγγλικής-ιταλικής γλώσσας για ιταλικό εστιατόριο. Πληρ. τηλ. 2241021653, 2241024876, 6972717607
ΑΖ60872

ΖΗΤΟΥΝΤΑΙ από μεγάλο ψητοπωλείο εντός πόλεως έμπειροι **Μάγειρας Α' και μπουφετζού-μπουφετζής** για εργασία χειμώνα-καλοκαίρι. Πλήρη ή μερική απασχόληση. Ικανοποιητικός μισθός και ασφάλιση. Πληρ. τηλ. 2241060030
ΑΖ60650

ΖΗΤΟΥΝΤΑΙ από μεγάλο ψητοπωλείο εντός πόλεως έμπειροι **Σερβιτόροι-σερβιτόρες** για πλήρη ή μερική απασχόληση. Χειμώνα-καλοκαίρι. Ικανοποιητικός μισθός και ασφάλιση. Πληρ. τηλ. 2241060030
ΑΖ60851

ΖΗΤΕΙΤΑΙ απoθηκάριος, χρήστης κλαρκ με επαγγελματικό δίπλωμα οδήγησης. Πληρ. τηλ. 2241066200, 2241065315
ΑΖ60866

ΖΗΤΟΥΝΤΑΙ καθαριστριες, κηπουρός. Πληρ. τηλ. 22410 29220 και 6945313580 από (10-6μ.μ.)
ΑΖ60857

ΖΗΤΕΙΤΑΙ από μεγάλο ψητοπωλείο εντός πόλεως έμπειρος **διανομέας** γνώστης της πόλης για πλήρη ή μερική απασχόληση. Χειμώνα-καλοκαίρι. Πλεονεκτικός μισθός και ασφάλιση. Πληρ. τηλ. 2241060030
ΑΖ60852

ΥΠΕΥΘΥΝΗ ΚΥΡΙΑ για τη φύλαξη νηπίου στην περιοχή Κανδυλι στην Ιαλυσό Πληρ. τηλ. 6937778624 (09.00-22.00) και 2241094129 (18.00-22.00)
ΑΖ60838

ΖΗΤΟΥΝΤΑΙ από μεγάλο ψητοπωλείο εντός πόλεως έμπειρος **ψήστης-γυρός, λατζέρα** για εργασία χειμώνα-καλοκαίρι. Πλήρη ή μερική απασχόληση. Ικανοποιητικός μισθός και ασφάλιση. Πληρ. τηλ. 2241060030
ΑΖ60853

ΖΗΤΟΥΝΤΑΙ ΧΤΙΣΤΕΣ-ΣΟΒΑΤΖΗΔΕΣ. Πληρ. τηλ. 6945998658, 22410 28824
ΑΖ60823

ΑΠΟ SNACK BAR ΣΤΗΝ ΙΑΛΥΣΟ ΖΗΤΕΙΤΑΙ ΑΤΟΜΟ ΠΟΥ ΝΑ ΕΧΕΙ ΚΑΠΟΙΑ ΓΝΩΣΗ ΑΠΟ ΤΥΛΙΓΜΑ ΓΥΡΟΥ ΚΑΙ ΚΑΠΟΙΑ ΕΜΠΕΙΡΙΑ ΑΠΟ ΦΑΣΤΦΟΥΝΤΑΔΙΚΑ. ΠΡΩΙΝΟ ΩΡΑΡΙΟ 10-2.30. ΠΛΗΡ.ΤΗΛ. 2241092010
ΠΖ60803

DELIVERY ζητείται άτομο για πρωινές ώρες. Πληρ. τηλ. 2241020008
ΑΖ60802

ΕΥΡΩΓΝΩΣΗ

Ο ΕΥΡΩΠΑΪΚΟΣ ΕΚΠΑΙΔΕΥΤΙΚΟΣ ΟΜΙΛΟΣ ΕΥΡΩΓΝΩΣΗ
με 200 Κέντρα Ξένων Γλωσσών

ΖΗΤΑ

ικανούς **ΚΑΘΗΓΗΤΕΣ** Αγγλικής και Γερμανικής γλώσσας, με δυναμικό χαρακτήρα, μεγάλη μεταδοτικότητα, δημιουργικές, οργανωτικές και επικοινωνιακές ικανότητες. Πτυχίο ανωτάτης σχολής, διδακτική εμπειρία και σεμινάρια επικοινωνιακής κατεύθυνσης ή μεθοδολογίας θα θεωρηθούν επιπλέον προσόντα.
Προσφέρονται: άριστο περιβάλλον εργασίας, εκπαίδευση, προοπτικές εξέλιξης και αποδοχές αναλόγως προσόντων.
Αποστολή βιογραφικών Εθνικής Αντίστασης 48 e-mail: eurorhodes1@acn.gr, eurorhodes2@acn.gr
Follow-up και ραντεβού συνέντευξης, τηλ. 2241073303, 2241033710

Από τη μεταφορική εταιρεία **ΜΑΚΕΔΟΝΙΚΕΣ ΓΡΑΜΜΕΣ**

ΖΗΤΟΥΝΤΑΙ

- **ΟΔΗΓΟΙ** με δίπλωμα Γ' κατηγορίας
- **ΕΡΓΑΤΕΣ**

6ο χλμ. Ρόδου-Καλλιθέας, τηλ. 2241060345

ΖΗΤΟΥΝΤΑΙ

ΠΩΛΗΤΡΙΕΣ

από εμπορική εταιρεία με καταστήματα στο κέντρο της πόλης
- Προοπτικές εξέλιξης
- Αποδοχές πολύ καλές

Πληρ. τηλ. (22410) 74443

ΖΗΤΕΙΤΑΙ

από ξενοδοχείο εντός πόλεως
καμαριέρα
Πληρ. τηλ. 22410 26100, 26088 κ. Καραγιάννη

ΕΘΝΙΚΗ ΑΣΦΑΛΙΣΤΙΚΗ
ΓΡΑΦΕΙΟ ΠΩΛΗΣΕΩΝ

ΖΗΤΑ

Νέα ηλικίας 20-27 για μια θέση στην γραμματεία
ΠΡΟΥΠΟΘΕΣΕΙΣ
- Ευχάριστη με ικανότητα στην επικοινωνία
- Απόφοιτη σχολής Γραμματείας
- Αριστη γνώση του M/S OFFICE (Excel-Word)

Πληροφορίες: Σοφοκλή Βενιζέλου 1, Ρόδος
Τηλ. 22410 38338-36274
Απαραίτητα βιογραφικό-φωτογραφία

ΖΗΤΟΥΝΤΑΙ

ΠΩΛΗΤΡΙΕΣ

για τουριστικό κατάστημα εντός πόλεως Ρόδου
- Ωράριο συνεχές 8ωρο
- Μισθός 800 ευρώ καθαρά

Πληρ. τηλ. (22410)25936, 74443

ΑΡΓΟΣ ΝΕΤ
Π. ΙΩΑΝΝΙΔΗΣ & ΣΙΑ Ο.Ε.

ΖΗΤΕΙΤΑΙ

ΓΙΑ ΑΜΕΣΗ ΠΡΟΣΛΗΨΗ
ΠΩΛΗΤΗΣ

Σε εταιρία διανομής ζαχαρωδών προϊόντων, για μόνιμη απασχόληση όλο τον χρόνο. Προϋπηρεσία απαραίτητη.
Πληρ. τηλ. 2241024018

ΖΗΤΟΥΝΤΑΙ

σερβιτόρες/κοπέλες για μπουφέ-σαλάτες για να εργασθούν σε κεντρικό εστιατόριο της Ρόδου.
Αλλοδαπές αποκλείονται.
Θα ληφθεί υπ' όψιν προϋπηρεσία.
Πληρ. τηλ. 6932359289

AXON
ΔΙΕΘΝΕΣ ΔΙΚΤΥΟ ΣΠΟΥΔΩΝ

ΖΗΤΑ

Να προσλάβει καθηγητές Αγγλικής, Γερμανικής, Γαλλικής, Ιταλικής και Ισπανικής γλώσσας, όπως επίσης και καθηγητές Πληροφορικής με τα απαραίτητα προσόντα.

Βιογραφικό: fax 2241070903
Email:axon-rodos@axon.gr
Follow up:2241077656, 2241070902

Από Κέντρο Ξένων Γλωσσών

ΖΗΤΕΙΤΑΙ

ΚΑΘΗΓΗΤΗΣ / ΤΡΙΑ
ΓΕΡΜΑΝΙΚΗΣ ΓΛΩΣΣΑΣ
με τα απαραίτητα προσόντα
Πληρ. τηλ. 2241028229, 2241020792

ΚΑΘΗΓΗΤΗΣ / ΡΙΑ ΑΓΓΛΙΚΩΝ

Για κέντρο ξένων γλωσών με εμπειρία στις εξετάσεις επιπέδου LOWER με πλήρες ωράριο απασχόλησης.
- Πολύ ικανοποιητικός μισθός
- Εξασφαλισμένη εργασία
- Πλήρης ασφάλιση
- Αριστη συνεργασία

Αποστείλατε βιογραφικό σημείωμα στο τηλέφωνο **2241032336.**
Τηλέφωνα επικοινωνίας: **2241035289, 2241023973**

Miele

Ζητείται
ΤΕΧΝΙΤΗΣ ΗΛΕΚΤΡΟΛΟΓΟΣ ΗΛΕΚΤΡΙΚΩΝ ΣΥΣΚΕΥΩΝ

Απαραίτητα προσόντα:
- Πτυχίο Τεχνικής σχολής
- Δίπλωμα αυτοκινήτου
- Προϋπηρεσία στον τομέα επισκευών
- Επιθυμητή ηλικία έως 35 ετών
- Υψηλή ικανότητα στο να οργανώνει και να διαχειρίζεται πελάτες
- Δραστήρια και ευχάριστη προσωπικότητα

Επιθυμητά Προσόντα:
- Πτυχίο Μηχ/γου Μηχ/κου (ΑΕΙ ή ΤΕΙ)
- Προϋπηρεσία στον τομέα πωλήσεων
- Γνώση Αγγλικής ή Γερμανικής γλώσσας
- Χρήση Ηλεκτρονικού Υπολογιστή

Προσφέρονται:
- Ανταγωνιστικό πακέτο αποδοχών
- Αριστες συνθήκες εργασίας

Οι ενδιαφερόμενοι που συγκεντρώνουν τα ανωτέρω προσόντα, μπορούν να στείλουν το αναλυτικό βιογραφικό τους σημείωμα στη Διεύθυνση: Ατταβύρου 43 Ρόδος
Υπόψη: Κυρίου Ιωάννη Ζαχαριά Τηλ. 6937095252

ΑΡΧΕΣ ΟΙΚΟΝΟΜΙΚΗΣ ΘΕΩΡΙΑΣ

ΠΑΡΑΔΙΔΟΝΤΑΙ

σε μαθητές Γ' Λυκείου από πτυχιούχο του Οικονομικού Πανεπιστημίου Αθηνών (πρώην Α.Σ.Ο.Ε.Ε.) και κάτοχο μεταπτυχιακού τίτλου σπουδών (MSc) στο UNIVERSITY OF WALES
- ✔ Φροντιστηριακή Πείρα
- ✔ Ολιγομελή τμήματα 3-4 ατόμων
- ✔ Υπεύθυνη προετοιμασία
- ✔ Συχνά επαναληπτικά τεστ

Πληροφορίες 6944697691

ΟΙΚΟΔΙΔΑΣΚΑΛΕΙΟ ΡΩΣΙΚΗΣ ΓΛΩΣΣΑΣ

ΦΑΙΔΡΑΣ ΜΑΛΑΝΔΡΗ

Οδός Λεμεσού 13, ΡΟΔΟΣ
Τηλ. 22410-30836

Η ΡΩΣΙΚΗ ΓΛΩΣΣΑ ΕΙΝΑΙ ΤΟ ΜΕΣΟ ΕΠΙΚΟΙΝΩΝΙΑΣ ΠΟΥ ΘΑ ΣΕ ΒΟΗΘΗΣΕΙ ΝΑ ΚΑΤΑΝΟΗΣΕΙΣ ΤΙΣ ΙΔΙΟΜΟΡΦΙΕΣ ΤΗΣ ΡΩΣΙΚΗΣ ΑΓΟΡΑΣ ΩΣΤΕ ΝΑ ΜΠΟΡΕΣΕΙΣ ΝΑ ΤΗΝ ΚΑΤΑΚΤΗΣΕΙΣ.

ΝΑΙ! ΜΠΟΡΕΙΣ ΚΑΙ ΣΤΗ ΡΟΔΟ ΝΑ ΜΑΘΕΙΣ ΡΩΣΙΚΑ ΜΕ ΤΗΝ ΜΟΝΑΔΙΚΗ ΜΕΘΟΔΟ ΓΙΑ ΞΕΝΟΥΣ ΤΟΥ ΠΑΝΕΠΙΣΤΗΜΙΟΥ ΛΟΜΟΝΟΣΟΒ.
- ΣΕ ΤΜΗΜΑΤΑ ΟΛΙΓΟΜΕΛΗ ΓΙΑ ΟΛΕΣ ΤΙΣ ΗΛΙΚΙΕΣ ΚΑΙ ΕΠΙΠΕΔΑ.
- ΣΕ ΤΑΧΥΡΥΘΜΑ ΣΕΜΙΝΑΡΙΑ ΓΙΑ ΞΕΝΟΔΟΧΟΫΠΑΛΛΗΛΟΥΣ, ΞΕΝΑΓΟΥΣ, ΤΟΥΡΙΣΤΙΚΟΥΣ ΠΡΑΚΤΟΡΕΣ, ΕΠΙΧΕΙΡΗΜΑΤΙΕΣ

*** ΕΙΔΙΚΗ ΠΡΟΕΤΟΙΜΑΣΙΑ ΓΙΑ ΟΣΟΥΣ ΘΕΛΟΥΝ ΝΑ ΦΟΙΤΗΣΟΥΝ ΣΤΟ ΚΡΑΤΙΚΟ ΠΑΝΕΠΙΣΤΗΜΙΟ ΜΟΣΧΑΣ "ΛΟΜΟΝΟΣΟΒ".

ΥΠΕΥΘΥΝΗ ΠΡΟΓΡΑΜΜΑΤΟΣ ΣΠΟΥΔΩΝ
ΦΑΙΔΡΑ ΜΑΛΑΝΔΡΗ, ΠΤΥΧΙΟΥΧΟΣ
ΤΟΥ ΠΑΝΕΠΙΣΤΗΜΙΟΥ ΛΟΜΟΝΟΣΟΒ.
ΤΗΛ. 2241030836

ΟΙ ΕΓΓΡΑΦΕΣ ΑΡΧΙΣΑΝ!!!

ΖΗΤΕΙΤΑΙ

έμπειρη πωλήτρια

έως 35 ετών που να ομιλεί την αγγλική για να εργασθεί σε χρυσοχοείο στα Τριάντα.
Πληρ. τηλ. 6942253021

Εταιρεία Κλιματισμού **ΖΗΤΑ:**
ΤΕΧΝΙΚΟΥΣ, ΒΟΗΘΟΥΣ, ΨΥΚΤΙΚΟΥΣ & ΗΛΕΚΤΡΟΛΟΓΟΥΣ
Για Service & Εγκαταστάσεις
Απαραίτητα: Δίπλωμα οδήγησης
Πληρ. τηλ. 6977200960

ΖΗΤΕΙΤΑΙ

δεσποινίς - κυρία

για εμπορικό κατάστημα γυναικείων ενδυμάτων.
Ηλικία από 23-40 ετών
Γνώση Αγγλικής καθώς και επιπλέον γλωσσών θα εκτιμηθούν
Προϋπηρεσία θα ληφθεί υπ' όψιν. Μισθός ικανοποιητικός και ποσοστά αναλόγως των προσόντων.
Πληρ. τηλ. 2241038990
Αποστείλατε βιογραφικό σημείωμα στο **fax 2241038785**

Από την αντιπροσωπεία αυτοκινήτων
ΠΑΡΑΣΚΕΥΑΣ ΕΠΕ

ΖΗΤΕΙΤΑΙ

α) έμπειρος **φανοποιός**
β) έμπειρος **βαφέας αυτοκινήτων**
Πληρ. τηλ. 2241031400, 2241035200

ΑΓΟΡΕΣ-ΠΩΛΗΣΕΙΣ-ΑΝΤΑΛΛΑΓΕΣ ΜΕΤΑΧΕΙΡΙΣΜΕΝΩΝ ΑΥΤΟΚΙΝΗΤΩΝ

TOP CARS

1. **CLK 200 KOMPRESSOR** μοντ. 2002 φουλ εξτρα
2. **A 156** μοντ. 2002 δέρμα φουλ εξτρα
3. **Z3** μοντ. 2001
4. **AUDI A6** μοντ. 2002 diesel φουλ εξτρα
5. **AUDI TT** quatro μοντ. 1999 φουλ εξτρα
6. **LAND ROVER** μοντ. 2000 φουλ εξτρα
7. **MERCEDES C 180** μοντ. 1995 ELEGANS φουλ εξτρα
8. **MERCEDES C180** μοντ. 1997 σπορτ
9. **PORSE 944** μοντ. 1987
10. **MERCEDES C200** αυτόματη, μοντ. 2002, φουλ εξτρά
11. **BMW 318** cambrio μοντ. 1996 hard top
12. **BMW 316** τετράθυρο μοντ. 1995 φουλ εξτρά
13. **CITROEN SAXO VTS** 1600 μοντ. 1998
14. **PEUGEOT 306** καμπριο μοντ. 1998
15. **PEUGEOT RALLY** 1600, μοντ. 1997
16. **NISSAN 100 NX** 2000 κυβ. 150 PS 1996 φουλ εξτρα
17. **ROVER 414 SI** μοντ. 1997
18. **ROVER 414 SI** μοντ. 1998 φουλ εξτρα
19. **ΤΣΕΡΟΚΙ** 2,5 diesel μοντ. 2003, φουλ εξτρα
20. **CITROEN 1600 XSARA** κουπε μοντ. 1999
21. **POLO** 1400 μοντ. 1997
22. **RENAULT CLIO** 200 RS 1995 μοντ.
22. **LANCIA LIBRA** 0 χιλμ., φουλ εξτρα, καινούργιο.
23. **PEUGEOT RALY** οκταβάλβιδο, μοντ. 1997
24. **BMW 318is**, 145PS, φουλ εξτρά μοντ. '94

ΕΠΑΓΓΕΛΜΑΤΙΚΑ

1. **VITO MERCEDES** 110 D κίτρινη 1998
2. **VITO MERCEDES** 110 D μοντ. 1999
3. **VITO MERCEDES** 110 D ψυγείο μοντ. 1999
4. **312 MERCEDES** υπερυψωμένο μοντ. 1998
5. **312 MERCEDES** μακρυ καρότσα μοντ. 1997
6. **FORD TRANSIT** SASI καινούργιο 0 χιλιόμετρα
7. **FORD TRANSIT** κλούβα μοντ. 2000
8. **200L MITSUBISHI** 4πορτο MAGNUM 1999 φουλ εξτρα
9. **200L MITSUBISHI** 4πορτο 1998 φουλ εξτρα
10. **FIAT DUCATO** καρότσα μοντ. 2000
11. **MITSUBISHI L200** μοντ. 2000, φουλ εξτρα

1ο κατάστημα:Λεωφ. Ελευθερίας 20 Κρεμαστή
τηλ. (22410) 96889 και 6972261775
2ο κατάστημα: Λεωφ. Ρόδου-Λίνδου- τηλ. (22410) 69518
fax: (22410) 69517

ΑΠΟ 0% ΠΡΟΚΑΤΑΒΟΛΗ ΕΩΣ 72 ΜΗΝΙΑΙΕΣ ΔΟΣΕΙΣ

Audi

1. **VW GOLF 1400 CC μοντ. 2000, 3ΘΥΡΟ, χρώμα ΑΣΗΜΙ** (ABS, υδρ.τιμόνι, 4 αερόσακοι, ηλ. παράθυρα, κεντρικό κλείδωμα, ηλεκ. καθρέπτες, **air condition**, ζάντες αλουμινίου, SET SPOILER ZENDER, ηχοσύστημα)
2. **VW GOLF 1400 CC μοντ. 2001, 3ΘΥΡΟ, χρώμα ΜΠΛΕ ΤΖΑΖ** (ABS, υδρ.τιμόνι, 4 αερόσακοι, ηλ. παράθυρα, κεντρικό κλείδωμα, ηλεκ. καθρέπτες, **air condition**, ηχοσύστημα)
3. **VW GOLF 1400 CC μοντ. 1999, 3ΘΥΡΟ, χρώμα ΚΟΚΚΙΝΟ** (ABS, υδρ.τιμόνι, 2 αερόσακοι, ηλ. παράθυρα, κεντρικό κλείδωμα, ηλεκ. καθρέπτες, ζάντες αλουμινίου, ηχοσύστημα)
4. **VW GOLF III-1600 CC μοντ. 1996, 3ΘΥΡΟ, χρώμα ΑΣΗΜΙ** (ABS, υδρ.τιμόνι, 4 αερόσακοι, ηλ. παράθυρα, κεντρικό κλείδωμα, ηλεκ. καθρέπτες, ζάντες αλουμινίου, SET SPOILER ZENDER, ηχοσύστημα)
5. **VW GOLF VARIANT -1400 CC μοντ. 1996, 5ΘΥΡΟ, χρώμα ΜΑΥΡΟ** (υδρ. τιμόνι, R/C).
6. **AUDI A4 - 1600 CC μοντ. 1997, ΧΡΩΜΑ ΜΠΛΕ** (ABS, υδρ.τιμόνι, 4 αερόσακοι, ηλ. παράθυρα, κεντρικό κλείδωμα, ηλεκ. καθρέπτες, ζάντες αλουμινίου, **air condition**, ηχοσύστημα)
7. **AUDI A3 AMBITION - 1600 CC μοντ. 2003, ΧΡΩΜΑ ΚΟΚΚΙΝΟ** (ABS, ESP, EDL, ASR, υδρ.τιμόνι, 6 αερόσακοι, ηλ. παράθυρα, κεντρικό κλείδωμα, ηλεκ. καθρέπτες, **clima**, Sport Ανάρτηση, ζάντες αλουμινίου, ηχοσύστημα)
8. **BMW 518i 1800 CC μοντ. 1992 ΧΡΩΜΑ ΜΠΛΕ** (ABS, υδρ.τιμόνι, ηλ. παράθυρα, κεντρικό κλείδωμα, ηχοσύστημα)
9. **MAZDA 323-1400 CC μοντ. 2001, ΧΡΩΜΑ ΑΣΗΜΙ** (ABS, TC, υδρ. τιμόνι, 4 αερόσακοι, 2 ηλ. παράθυρα, κεντρικό κλείδωμα, ηλεκ. καθρέπτες, **air condition**, ηχοσύστημα, συναγερμός)
10. **RENAULT MEGANE COUPE - 1600 CC μοντ. 2001, ΧΡΩΜΑ ΑΣΗΜΙ, 3ΘΥΡΟ** (ABS, υδρ. τιμόνι, 2 αερόσακοι, ηλ. παράθυρα, κεντρικό κλείδωμα, **air condition**, ζάντες αλουμινίου, ηχοσύστημα)
11. **RENAULT CLIO - 1400 CC μοντ. 1996, ΧΡΩΜΑ ΜΠΛΕ, 5ΘΥΡΟ** (υδρ. τιμόνι, ηλ. παράθυρα, κεντρικό κλείδωμα, **air condition**, ηχοσύστημα)
12. **RENAULT CLIO - 1200 CC μοντ. 1995, ΧΡΩΜΑ ΜΠΛΕ, 5ΘΥΡΟ** (2 ηλ. παράθυρα, κεντρικό κλείδωμα, ζάντες αλουμινίου, ηχοσύστημα).
13. **REANAULT CABRIO 19 - 1800 CC μοντ. 1995, ΧΡΩΜΑ ΜΠΟΡΝΤΩ** (ABS, υδρ. τιμόνι, ηλ. παράθυρα, κεντρικό κλείδωμα, ηχοσύστημα)
14. **ROVER 416 GSI - 1600 CC μοντ. 1992, 4ΘΥΡΟ, ΧΡΩΜΑ ΓΚΡΙ** (υδρ. τιμόνι,ηλ. παράθυρα, κεντρικό κλείδωμα, ηλιοροφή, air condition, ζάντες αλουμινίου, ηχοσύστημα.)
15. **FIAT MAREA 1400 CC μοντ. 1996 ΧΡΩΜΑ ΜΠΛΕ 4ΘΥΡΟ** (υδρ. τιμόνι, 2 ηλ. παράθυρα, κεντρικό κλείδωμα, ηχοσύστημα).
16. **FIAT PUNTO 1250 CC ΑΥΤΟΜΑΤΟ, μοντ. 2002, ΧΡΩΜΑ ΘΑΛΑΣΣΙ, 5ΘΥΡΟ** (υδρ. τιμόνι, 2 αερόσακοι, 2 ηλ. παράθυρα, κεντρικό κλείδωμα, air condition, ηχοσύστημα)
17. **NISSAN MICRA -1000 CC μοντ. 1995, χρώμα ΜΠΛΕ** (ηχοσύστημα)
18. **TOYOTA YARIS 1300 CC μοντ. 1999, 3ΘΥΡΟ, χρώμα πράσινο** (υδρ. τιμόνι, ηλ. παράθυρα, κεντρικό κλείδωμα, **air condition**, ηχοσύστημα)
19. **ALPHA ROMEO 155 -1600 CC μοντ. 1996, χρώμα ΜΑΥΡΟ** (υδρ. τιμόνι, αερόσακος οδηγού, 2 ηλ. παράθυρα, κεντρικό κλείδωμα, **κλιματισμός**, ηχοσύστημα)
20. **HONDA CIVIC 1400 CC μοντ. 1994 ΧΡΩΜΑ ΛΕΥΚΟ** (υδρ. τιμόνι, 4 ηλ. παράθυρα,κεντρικό κλείδωμα, ηχοσύστημα)
21. **SEAT IBIZA 1400 CC μοντ. 1997 ΧΡΩΜΑ ΠΟΡΤΟΚΑΛΙ** (υδρ. τιμόνι, ηλ. παράθυρα,κεντρικό κλείδωμα, ηχοσύστημα)
22. **VW POLO 1050 CC μοντ. 1991 ΧΡΩΜΑ ΠΡΑΣΙΝΟ**

ΞΕΝΑΚΗΣ ΑΥΤΟΚΙΝΗΤΑ ΑΕΒΕ
Εξουσιοδοτημένος Έμπορος Kosmocar A.E.
Πωλήσεις-Service-Ανταλλακτικά
10ο χλμ. Ρόδου-Λίνδου, τηλ. 2241086777, fax 2241086788

CAR EXPERTS

1 έτος γραπτή εγγύηση με δυνατότητα επέκτασης έως 3 έτη

εργασιες

συνέχεια από την προηγούμενη

ΖΗΤΕΙΤΑΙ ΠΩΛΗΤΡΙΑ νεαρή με εμπειρία για υπεύθυνη θέση στο κατάστημα γυναικείων ενδυμάτων **MORGAN.** Πληρ. τηλ. 2241034326 ΑΖ60804

ΣΥΝΕΡΓΑΤΗΣ-ΣΥΝΕΤΑΙΡΟΣ (έμπορος επαγγελματίας ηλικίας 30-40) σε προνομιακό εμπορικό κατάστημα (επικερδές και με μεγάλες προοπτικές) στο κέντρο της πόλεως Ρόδου. Πληρ. τηλ. 6937065275 ΑΖ60796

CLUB GREECE IS CURRENTLY LOOKING FOR ENGLISH, GERMAN AND SWEDISH/NORWEGIAN SPEAKING REPRESENTATIVES FOR THEIR EXPANDING OPERATION IN TRIANDA. FOR FURTHER INFORMATION CALL PICHARD ON 2241093189 OR 6945465121 ΠΖ60797

ΚΟΠΕΛΑ ΝΕΑΡΗ ΜΕ ΓΝΩΣΗ ΤΟΥΛΑΧΙΣΤΟΝ ΜΙΑΣ ΓΛΩΣΣΑΣ ΓΙΑ ΝΑ ΕΡΓΑΣΤΕΙ ΣΕ ΓΝΩΣΤΟ ΚΟΣΜΗΜΑΤΟΠΩΛΕΙΟ ΣΤΗ ΠΑΛΙΑ ΠΟΛΗ ΕΠΙ ΤΗΣ ΟΔΟΥ ΣΩΚΡΑΤΟΥΣ. ΜΙΣΘΟΣ ΙΚΑΝΟΠΟΙΗΤΙΚΟΣ ΚΑΙ ΑΣΦΑΛΙΣΗ. ΠΛΗΡ. ΤΗΛ. 2241020964ΠΖ60798

ΚΟΠΕΛΑ για εργασία σε κατάστημα πλυντηρίων πλήρης απασχόληση, συνεχόμενο ωράριο. Πληρ. τηλ. 6945220296 ΑΖ60799

ΝΕΑΡΟΣ ΥΠΑΛΛΗΛΟΣ (ΑΓΟΡΙ ή ΚΟΡΙΤΣΙ) ΓΙΑ ΣΥΝΕΧΕΣ ΩΡΑΡΙΟ ΣΕ ΤΟΥΡΙΣΤΙΚΟ ΚΑΤΑΣΤΗΜΑ ΣΤΟ ΦΑΛΗΡΑΚΙ, ΛΙΓΑ ΑΓΓΛΙΚΑ. ΠΛΗΡ. ΤΗΛ. 6944796011 ΠΖ60764

ΚΟΠΕΛΑ για CAFE BAR στην Κρεμαστή. Πληρ. τηλ. 6978036262 ΑΖ60736

ΖΗΤΩ μια κοπέλα για συνεργασία σε μικρή παραδοσιακή ταβέρνα, σε νησί δίπλα από την Ρόδο. Πληρ. τηλ. 6979351266, 22460 44015 μετά τις 7 το βράδυ ΑΖ60729

ΚΥΡΙΑ ή ΔΕΣΠΟΙΝΙΣ εσωτερική ή εξωτερική που να μιλά ελληνικά, γνώσεις νοικοκυριού για δουλειές του σπιτιού και για περιποίηση παιδιού με ανατηρία. Μισθός καλός. Δυνατότητα ασφάλισης. Πληρ. τηλ. 2241062552 και κιν. 6974680062 ΑΖ60650

ΜΠΑΡΜΑΝ/ΜΠΑΡΓΟΥΜΑΝ/ΣΕΡΒΙΤΟΡΟΣ/ΣΕΡΒΙΤΟΡΑ για εργασία σε καφέ-μπαρ στην πόλη της Ρόδου. Πληρ. τηλ. 22410 24545 ΑΖ60717

ΑΠΟ ΜΕΤΑΦΟΡΙΚΗ ΕΤΑΙΡΕΙΑ ΖΗΤΕΙΤΑΙ οδηγός με Ε' κατηγορίας δίπλωμα για επικαθήμενο. Πληρ. τηλ. 6936576383 κ. Γρηγόρης. ΑΖ60659

ΕΡΓΑΣΙΑ ΑΠΟ ΤΟΝ ΧΩΡΟ ΣΑΣ. Ζητούνται άτομα δραστήρια και δυναμικά από μεγάλη εμπορική εταιρεία για άμεση κάλυψη θέσεων ανεξάρτητης συνεργασίας. Μερική απασχόληση 500-1500 ευρώ, πλήρης απασχόληση 1500-6000 ευρώ. Οχι πλασιέ-ντήλερ. Εξτρα μπόνους και προμήθειες. Πληρ. τηλ. 22410 30078, 6977472091 ΑΖ60495

ΒΡΕΦΟΝΗΠΙΟΚΟΜΟΣ για απασχόληση σε Παιδικό σταθμό, κατά προτίμηση απόφοιτος ΙΕΚ-ΤΕΙ-Ιδιωτικών Σχολών, ηλικίας 20-28 ετών!! Πληρ. τηλ. 2241027492, 6977260212 πρωινές ώρες ΧΑΖ243

Η Οδική Βοήθεια Ρόδου HELLAS SERVICE **ΖΗΤΕΙ συνεργάτες** για την στελέχωση του τμήματος πωλήσεων. Απαραίτητα προσόντα: Ικανότητα επικοινωνίας, ευχάριστη προσωπικότητα, δίπλωμα οδήγησης οχήματος, προϋπηρεσία στο χώρο. Προσφέρονται: ανταγωνιστικά πακέτα αποδοχών (μισθός - προμήθεια - bonus), προοπτικές εξέλιξης, εξαιρετικό περιβάλλον εργασίας. Πληρ. Στ. Καζουλή 82, τηλ. (22410)22490 ΧΑΖ252

ΖΗΤΕΙΤΑΙ συνεργάτης - απόφοιτος σχολής διακοσμητών - σχεδιαστών που να διαθέτει άριστη γνώση χειρισμού Η/Υ (Word, Excel, Internet) και καλή γνώση ξένης γλώσσας κατά προτίμηση Ιταλικά - Αγγλικά. Απαραίτητες προϋποθέσεις το ομαδικό πνεύμα, η συνεργάσιμη συμπεριφορά και η υπευθυνότητα. Οι ενδιαφερόμενοι παρακαλούνται να αποστείλουν το Βιογραφικό τους σημείωμα στη διεύθυνση: add@aias.gr. Ολα τα Βιογραφικά θα θεωρηθούν εμπιστευτικά ΧΑΖ086

Dionysos Hotel RODOS·GREECE

Από το ξενοδοχείο ΔΙΟΝΥΣΟΣ στην Ιξιά
ΖΗΤΟΥΝΤΑΙ
- ΣΕΡΒΙΤΟΡΟΣ
και **ΒΟΗΘΟΣ ΣΕΡΒΙΤΟΡΟΥ** για BAR
- ΠΙΣΙΝΙΕΡΗΣ με γνώσεις και προϋπηρεσία
Για περισσότερες πληροφορίες στο τηλέφωνο 2241023021

Ξενοδοχείο ΗΛΥΣΙΟΝ στους **Πεύκους Λίνδου**
ΖΗΤΑ
- **Καμαριέρες** για πρωινό ωράριο
- **Λαντζιέρες** για μερική και πλήρη απασχόληση για βραδυνό ωράριο.

Πληρ. τηλ. 22440 48149, 48150, 48364

AUTO ΕΠΙΛΟΓΕΣ

ΚΟΥΚΟΥΡΑΣ ΑΛΕΞΑΝΔΡΟΣ
ΛΕΩΦ. ΡΟΔΟΥ-ΛΙΝΔΟΥ 255 • ΤΗΛ. (22410)60910
www.autoepiloges.com

ΑΓΟΡΑ-ΠΩΛΗΣΗ-ΑΝΤΑΛΛΑΓΗ ΜΕΤΑΧΕΙΡΙΣΜΕΝΩΝ ΑΥΤΟΚΙΝΗΤΩΝ

1. **MERCEDES E200 COMPRESSOR ELEGANCE, 163 HP, 2000 cc, μοντ. 2001, ασημί**
- 8 αερόσακοι, ABS, ESP, klima, κεντρ. κλειδ., ηλ. παράθ., υδρ. τιμόνι, ζάντες αλουμινίου, ξύλινη επένδυση και ηχοσύστημα.
2. **TOYOTA MR2, 1800cc, μοντ. 2003, γκρι**
- αερόσακοι, ABS, ESP, klima, κεντρ. κλειδ. ηλ. παράθ., υδρ. τιμόνι, ζάντες αλουμινίου και ηχοσύστημα
3. **MERCEDES E200 COUPE, 2000 cc, μοντ. 1994, λευκό**
- 2 αερόσακοι, ABS, klima, κεντρ. κλειδ., ηλ. παράθ., υδρ. τιμόνι, ζάντες αλουμ., προβ. ομίχλης και MP3 ηχοσύστημα.
4. **ALFA ROMEO 164 TURBO, 2000 cc, μοντ. 1994, μαύρο**
- αερόσ. οδηγού-συνοδηγού, κεντρ. κλειδ., ηλ. παράθ., υδρ. τιμόνι, δερμ. σαλόνι, ζάντες αλουμ. ABS, klima και ηχοσύστημα.
5. **JEEP CHEROKEE, 1500 cc, μοντ. 1998, μπλε**
- αερόσ., air condition, ABS,δερμ. σαλόνι, κεντρ. κλειδ, ηλ. παράθ., υδρ. τιμόνι, ζάντες αλουμινίου, προβ. ομίχλης, συναγερμός και ηχοσύστημα
6. **BMW 316 1600 c.c., μοντ. 1997, ασημί**
- 2 αερόσ., klima, ABS, δερμ. σαλόνι, κεντρ. κλειδ., ηλ. παράθ., υδρ. τιμόνι, ζάντες αλουμινίου και ηχοσύστημα
7. **AUDI A4, 1600 cc, μοντ. 2000, μπλε**
- 4 αερόσ., klima, κεντρ. κλειδ., ηλ. παράθ., υδρ. τιμόνι, ζάντες αλουμινίου, προβ. ομίχλης και ηχοσύστημα
8. **AUDI A4 TURBO, 1800 cc, μοντ. 1995, ασημί**
- 4 αερόσ., klima, κεντρ. κλειδ., ηλ. παράθ., υδρ. τιμόνι, ζάντες αλουμινίου, προβ. ομίχλης και ηχοσύστημα
9. **NISSAN ALMERA, 1500 cc, μοντ. 2001, ασημί**
- αερόσακοι, air condition, κεντρ. κλειδ., ηλ. παράθ., υδρ. τιμόνι και ηχοσύστημα
10. **SUZUKI JIMNY 1300 cc, μοντ. 2002, λευκό**
- αερόσ. οδηγού-συνοδηγού, κεντρ. κλειδ., ηλ. παράθ., υδρ. τιμόνι, και ηχοσύστημα
11. **OPEL VECTRA 1600 cc, 125 HP, μοντ. 2001, κυπαρισσί**
- 4 αερόσακοι, ABS, klima, κεντρ. κλειδ., ηλ. παράθ., υδρ. τιμόνι,ζάντες αλουμινίου και ηχοσύστημα
12. **RENAULT MEGANE COUPE, 1600 cc, μοντ. 2001, μαύρο**
- 4 αερόσακοι, ABS, κεντρ. κλειδ., ηλ. παράθ., υδρ. τιμόνι,ζάντες αλουμινίου και ηχοσύστημα
13. **OPEL ASTRA 3d SPORT 1400 cc, μοντ. 2000, ασημί**
- 4 αερόσακοι, ABS, κεντρ. κλειδ., ηλ. παράθ., υδρ. τιμόνι,air condition, ζάντες αλουμινίου και ηχοσύστημα
14. **ROVER 45 1400 cc, 103 HP, μοντ. 2000 κυπαρισσί**
- αερόσ. οδηγού-συνοδηγού, κεντρ. κλειδ. ηλ. παράθ., υδρ. τιμόνι, air condition, ABS, συναγ. και ηχοσύστημα
15. **OPEL ASTRA1400 c.c., μοντ. 1999, ασημί**
- κεντρ. κλειδ., ηλ. παράθ., υδρ. τιμόνι, air condition, αερόσακοι και ηχοσύστημα
16. **SEAT IBIZA1400 cc, 119HP, μοντ. 2001, ασημί**
- κεντρ. κλειδ., ηλ. παράθ., υδρ. τιμόνι, air condition, συναγερμός viper, ζάντες αλουμινίου, σπόιλερ, αεροτομή, τσιπάκι seat force και ηχοσύστημα
17. **TOYOTA CELICA 1800 cc, μοντ. 1994, κόκκινο**
- αερόσ. οδηγού, ABS, air condition, κεντρ. κλειδ., ηλ. παράθ., υδρ. τιμόνι, ηλ. καθρέπτες και ηχοσύστημα
18. **BMW 316 1600 cc, 1994, άσπρο**
- αερόσακος οδηγού, κεντρ. κλειδ., ηλ. παράθ., υδρ. τιμόνι, ζάντες αλουμινίου και ηχοσύστημα
19. **BMW 518 1800 cc, 1994, άσπρο**
- ABS, κεντρ. κλειδ., ηλ. παράθ., υδρ. τιμόνι, ηλ. ηλιοροφή, ζάντες αλουμινίου και ηχοσύστημα
20. **OPEL VECTRA 1600 cc, 1996, μπλε**
- κεντρ. κλειδ., ηλ. παράθ., υδρ. τιμόνι, αερόσακους, air condition και ηχοσύστημα
21. **PEUGEOT 206 160 cc, μοντ. 2000, ασημί**
- κεντρ. κλειδ., ηλ. παράθ. υδρ. τιμόνι, αερόσακος οδηγού, air condition, ηλ. ηλιοροφή και ηχοσύστημα
22. **SEAT IBIZA 1400 cc, μοντ. 1999, ασημί**
- κεντρ. κλειδ., ηλ. παράθ. υδρ. τιμόνι, air condition και ηχοσύστημα
23. **PEUGEOT 206 1100 cc, 2001, μπλε**
- αερόσακος οδηγού, air condition και ηχοσύστημα
24. **DAEWOO LANOS 1350 cc, μοντ. 2002, ανθρακί**
- κεντρ. κλειδ., ηλ. παράθ., υδρ. τιμόνι, air condition και ηχοσύστημα
25. **DAEWOO LANOS SEDAN 1350 cc, μοντ. 2001, λευκό**
- κεντρ. κλειδ., ηλ. παράθ., υδρ. τιμόνι, air condition και ηχοσύστημα
26. **PEUGEOT 106 1100 cc , μοντ. 1999, μπλε**
- κεντρ. κλειδ., ηλ. παράθ., air, condition, ζάντες αλουμινίου και ηχοσύστημα
27. **KIA SEPHIA II 1500cc, μοντ. 2000, ασημί**
- αερόσακοι, κεντρ. κλειδ. ηλ. παράθ., υδρ. τιμόνι και η χοσύστημα
28. **SUZUKI ALTO 1000 cc, μοντ. 200, μπλε**
- κεντρ. κλειδ. ηλ. παράθ. και ηχοσύστημα
29. **SUZUKI SWIFT GTI, 130 cc, μοντ. 1996, μπλε**
- κεντρ. κλειδ. ηλ. παράθ., υδρ. τιμόνι και ηχοσύστημα
30. **HYUNDAI S COUPE, 1500 cc, μοντ. 1994, μαύρο**
- κεντρ. κλειδ., ηλ. παράθ. και ηχοσύστημα

ΑΠΟ 0% ΠΡΟΚΑΤΑΒΟΛΗ ΕΩΣ 72 ΜΗΝΙΑΙΕΣ ΔΟΣΕΙΣ
ΜΕ ΤΑ ΧΑΜΗΛΟΤΕΡΑ ΕΠΙΤΟΚΙΑ ΤΗΣ ΑΓΟΡΑΣ

ΣΧΟΛΗ ΟΔΗΓΩΝ
ΠΟΡΤΣΕΛΛΗΣ ΣΤΕΦΑΝΟΣ
Διπλ. εκπαιδευτής υποψηφίων οδηγών
μέλος της Ε.Σ.Ο.Ρ. Ο.Ε.

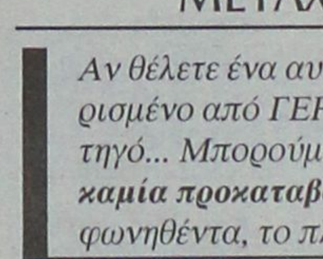

- Διπλώματα αυτοκινήτου, μοτοσικλέτας,φορτηγού, λεωφορείου, νταλίκας
- Αναθεωρήσεις ληγμένων αδειών
- Θεωρητικά μαθήματα ΚΟΚ και Μηχανολογίας
- Μετατροπές ξένων διπλωμάτων σε ελληνικά
- Διπλώματα αυτόματου αυτοκινήτου

ΕΘΝΙΚΗΣ ΑΝΤΙΣΤΑΣΗΣ 73 (ΠΡΩΗΝ ΑΝΝΗΣ ΜΑΡΙΑΣ)
ΤΗΛ. 2241034497, 6945463635

κρικος
αυτοκίνητα

ΚΑΙΝΟΥΡΓΙΑ
TOYOTA-MAZDA-CITROEN
SKODA-CHRYSLER-AUDI
VOLKS WAGEN-NISSAN-FORD
ΜΕΤΑΧΕΙΡΙΣΜΕΝΑ

*Αν θέλετε ένα αυτοκίνητο ελαφρά μεταχειρισμένο από ΓΕΡΜΑΝΙΑ επιβατικό ή φορτηγό... Μπορούμε να σας το φέρουμε **χωρίς καμία προκαταβολή** και αν πληροί τα συμφωνηθέντα, το πληρώνετε και το παίρνετε!*

1. **TOYOTA CELICA**
1,8cc (192Hp), 2001, 40,000klm, γκρι του τιτανίου, Y/T, ABS, ηλεκτρικά παράθυρα, ηλεκτρική ηλιοροφή, RCD, A/C, δερμάτινο σαλόνι, αερόσακοι οδηγού-συνοδηγού, πλευρικοί, ηλεκτρομαγνητικές κλειδαριές με τηλεχειρισμό, ζάντες αλουμινίου

2. **NISSAN MICRA**
1,0cc, 1999, 106.000klm, Y/T, A/C, R/C, αερόσακος οδηγού, A/C

3. **FIAT PUNTO**
1,1 cc, 1998, R/C

4. **OPEL CORSA**
μοντ. 2002, 1.100 cc, αερόσακος οδηγού, υδραυλικό τιμόνι, ABS, A/C, ηχοσύστημα

5. **HYUNDAI ATOS**
μοντ. 2001, 1.000 cc, ηλεκτρ. παράθυρα εμπρός, υδραυλικό τιμόνι, A/C, ηχοσύστημα

6. **MITSUBISHI L 200 TD 4X4 double Cab**
μοντέλο 2000. Αερόσακος οδηγού- συνοδηγού, κεντρικό κλείδωμα, ηλεκτρ. παράθ. εμπρός - πίσω, A/C, ξύλινο ταμπλώ, ηχοσύστημα (εισαγ.)

7. **TOYOTA HI Ace 2,5 TN**
μοντ. 1999 (εισαγ.)

8. **HUNDAI ACCENT**
μοντ. 2001, λευκό, 1.300c.c.
A/B οδηγού, R/C, ηλ. παράθυρα εμπρός και πίσω

9. **TOYOTA HIACE**
2,5 TD μοντ. 1999, υπερυψωμένο, αερόσακος οδηγού-συνοδηγού, R/C (εισαγ.)

10. **NISSAN NAVARA**
2,5 cc, μοντ. 1998, διπλακάμπινο, συναγερμός, R/C, αερόσακος οδηγού (εισαγ.)

11. **TOYOTA COROLLA ασημί**
1,4 cc, μοντ. 2002, υδρ. τιμόνι, ηλεκτ. παράθυρα εμπρός, κεντρικό κλείδωμα, R/C, ABS

12. **RENAULT SCENIC**
1,6 cc, μοντ. 1998, υδραυλικό τιμόνι, κεντρικό κλείδωμα, ηλεκτρ. παράθυρα εμπρός, A/C, ηλεκτρ. καρθέπτες, αερόσακοι οδηγού, P/K

13. **FIAT MAREA,**
1.600 cc, μοντ. 1997, χρυσαφί, P/S, ηλεκτρικά παράθυρα, ηλεκτρικοί καθρέπτες, A/C, R/C, αερόσακος οδηγού, κεντρικό κλείδωμα, ζάντες αλουμινίου

14. **CITROEN SAXO**
1.100 cc, μοντ. 2000, λευκό, κεντρικό κλείδωμα, ηλεκτρικά παράθυρα εμπρός, P/S, A/C, R/C, αερόσακος οδηγού

15. **SUZUKI JIMNY 1.300 c.c.**
μοντ. 2001, λευκό, cabrio, A/B οδηγού-συνοδηγού, ηλεκτρικά παράθυρα

16. **HYUNDAI ACCENT**
Χρυσαφί, 1.300 c.c., μοντ. 2000, ηλ. κλειδαριές, ηλ. παράθυρα εμπρός/πίσω, υδραυλικό τιμόνι, A/C, ηλ. κλειδαριές, αερόσακος οδηγού, ηλ. κεραία.

17. **SKODA FABIA**
Μπλε, 1.400 c.c., μοντ. 2001. ηλ. παράθυρα εμπρός, υδραυλικό τιμόνι, κεντρ. κλείδωμα, αερόσακος οδηγού, A/C, R/K.

18. **OPEL ASTRA SW TD**
Λευκό, 1.700 cc, επαγγελματικό., diesel

19. **SKODA REFLEX**
1.400cc, μπλε, μον. 2002, ηλεκ. παράθ. εμπρός, κεντρικό κλείδωμα, A/C, R/C.

20. **VW GOLF 1.400cc**
Ασημί, μον.2000, αερόσακοι οδηγού, συν/γού, πλευρικοί, Y/T, ηλεκτ. παράθ., κεντρικό κλείδωμα, A/C, ABS, ηχοσύστημα.

21. **CITROEN SAXO**
1.400 cc, ασημί, μον.2002, αερόσακος οδηγού, ηλεκ. παράθ., R/C.

22. **CITROEN XSARA H/B**
1.400 cc, μοντ. 2001, υδραυλικό τιμόνι, A/C, R/C, ηλεκτρ. κλειδαριές, ηλεκτρ. παράθυρα εμπρός, αερόσακοι οδηγού-συνοδηγού

23. **TOYOTA COROLLA SDN**
Ασημί, 1300 cc, μοντ. του 1997, Υδρ. τιμόνι, Ηλ. κλειδαριές, Ηλ. παράθυρα, εμπρός, ABS, A/C, P/K

24. **TOYOTA YARIS**
1000 cc, 2002, πράσινο, δίπορτο, A/C, ράδιο CD, Υδραυλικό τιμόνι, ABS, αερόσακος οδηγού-συνοδηγού

Αγορές αυτοκινήτων απολύτου μετρητοίς

Δεχόμαστε το αυτοκίνητο σας προς πώληση

13ο χλμ ΡΟΔΟΥ - ΑΕΡΟΔΡΟΜΙΟΥ
(Απέναντι από την HERTZ)
Τηλ: 22410-82222 Fax: 22410-82521

0% ΠΡΟΚΑΤΑΒΟΛΗ ΕΩΣ 72 ΔΟΣΕΙΣ

διαφορα

ΠΩΛΕΙΤΑΙ σετ σαλονιού αυτοκινήτου BMW δερμάτινο χρώματος μωρο, για μοντέλο 1992-1998 σε άριστη κατάσταση. Πληρ. τηλ. 6944756624 ΑΔ60931

ΕΥΚΑΙΡΙΑ. ΠΩΛΕΙΤΑΙ σκάφος καμπινάτο SEA MASTER μήκους 6,60m, μηχανή έσω-εξω OMC 205 HP 6V σε άριστη κατάσταση, ποδάρι OMC COBRA υδραυλικό, FULL EXTRA: βυθόμετρο, VHF, πλήρες όργανα, υδραυλικά φλάτς, στερεοφωνικό, 2 INOX ντεπόζιτα, τέντα, τρέιλερ, 2 προπέλες, αυτοκινούμενο προβολέα.Από 9 π.μ. έως 2μ.μ. τηλ. 2241067214

ΠΩΛΕΙΤΑΙ απορυμαντής ηλεκτρικός, ιταλικής κατασκευής, επαγγελματικός στην τιμή των 500 €. Πληρ. τηλ. 6946807051 ΑΔ60846

ΠΩΛΟΥΝΤΑΙ ΕΠΙΠΛΑ ΚΑΙ ΗΛΕΚΤΡΙΚΗ ΣΥΣΚΕΥΗ 3 ΕΤΩΝ. Α) ΣΥΝΘΕΤΟ, Β) ΣΑΛΟΝΙ (3ΘΕΣΙΟΣ, 2ΘΕΣΙΟΣ ΔΕΡΜΑΤΙΝΑ, ΤΡΑΠΕΖΑΡΙΑ ΜΕ 6 ΚΑΡΕΚΛΕΣ), Γ) ΤΡΑΠΕΖΑΚΙΑ, Δ) ΣΥΡΤΑΡΙΕΡΑ, Ε) ΠΑΠΟΥΤΣΟΘΗΚΗ ΜΕ ΜΙΚΡΗ ΝΤΟΥΑΛΠΑ, ΣΤ) 2ΘΕΣΙΟΣ ΚΑΝΑΠΕΣ ΠΟΥ ΓΙΝΕΤΑΙ ΚΡΕΒΑΤΙ, Ζ) ΜΕΤΑΛΛΙΚΟ ΥΠΕΡΔΙΠΛΟ ΚΡΕΒΑΤΙ ΜΕ ΤΟ ΣΤΡΩΜΑ ΤΟΥ, Η) ΚΟΥΖΙΝΑ ΗΛΕΚΤΡΙΚΗ, Θ) ΠΛΥΝΤΗΡΙΟ ΡΟΥΧΩΝ, Ι) ΨΥΓΕΙΟ. ΚΑΛΗ ΚΑΤΑΣΤΑΣΗ-ΤΙΜΕΣ ΕΥΚΑΙΡΙΑΣ. ΟΙ ΕΝΔΙΑΦΕΡΟΜΕΝΟΙ ΝΑ ΕΠΙΚΟΙΝΩΝΗΣΟΥΝ ΜΕΧΡΙ ΤΗΝ ΠΑΡΑΣΚΕΥΗ 20/8 ΣΤΟ ΤΗΛ. 22410 69381, 6978620145 ΠΔ60820

ΠΩΛΕΙΤΑΙ τραπεζαρία (πολυθρόνα) με 6 καρέκλες σε τιμή ευκαιρίας 600€. Πληρ. τηλ. 2241039177, 2241025950 ΑΔ60788

ΠΩΛΕΙΤΑΙ μεταχειρισμένο πλυντήριο αυτοκινήτων μάρκας CECCATO εν λειτουργία. Πληρ.τηλ. 2241062147 ΑΔ60646

ΦΟΥΣΚΩΤΟ ΣΚΑΦΟΣ (ΟΣΤΡΙΑ) με καρένα 4,80 μ. 75 HP MERCURY. Πληρ. τηλ. 2241022810 ΑΔ60202

ΕΠΙΠΛΑ ΠΛΑΤΗΣ: ΠΑΡΑΔΟΘΗΚΑΝ ΣΑΛΟΝΙΑ ΑΠΟ 480€, ΚΑΝΑΠΕΔΕΣ ΚΡΕΒΑΤΙ ΑΠΟ 200€, ΚΡΕΒΑΤΙΑ, ΣΤΡΩΜΑΤΑ, ΣΥΡΤΑΡΙΕΡΕΣ, ΝΤΟΥΛΑΠΕΣ, ΠΑΠΟΥΤΣΟΘΗΚΕΣ, ΤΡΑΠΕΖΙΑ, ΚΑΡΕΚΛΕΣ, ΓΡΑΦΕΙΑ ΚΑΙ ΑΛΛΑ ΣΤΙΣ ΧΑΜΗΛΟΤΕΡΕΣ ΤΙΜΕΣ ΤΗΣ ΑΓΟΡΑΣ. 5ο χλμ. ΡΟΔΟΥ-ΛΙΝΔΟΥ, ΤΗΛ. 22410 62037, 65065 ΠΔ59797

ΠΩΛΕΙΤΑΙ ΣΑΛΟΝΙ 3ΘΕΣΙΟΣ-2ΘΕΣΙΟΣ ΠΟΥΓΘΡΟΝΑ, ΝΕΟΚΛΑΣΙΚΟΥ ΣΤΥΛ, ΣΕ ΑΡΙΣΤΗ ΚΑΤΑΣΤΑΣΗ. ΠΛΗΡ. ΤΗΛ. 2241063425 ΧΠΔ2511

ΠΩΛΟΥΝΤΑΙ ΕΠΑΓΓΕΛΜΑΤΙΚΑ ΨΥΓΕΙΑ - ΒΙΤΡΙΝΕΣ 2 ΜΕΤΡΑ ΚΑΙ 2,5 ΜΕΤΡΑ ΣΕ ΑΡΙΣΤΗ ΚΑΤΑΣΤΑΣΗ. ΠΛΗΡ. ΤΗΛ. 2241034490, 13.00-16.00 ΧΠΔ221

πωλησεις αυτοκινητων & μοτοσικλετων

PEUGEOT 307, 1600cc. 110HP. 5d. XS. ABC. AC. 6RB κ.λπ., RCD. Απρίλιος 2002. 41.500 χλμ. Χρώμα ασημί. Πληρ. τηλ. 2241023303 ΑΑ60928

ΠΩΛΕΙΤΑΙ σε άριστη κατάσταση μοτοσικλέτα AFRICA TWIN μοντ. 98 με 20.000 χλμ. και full extra στην τιμή των 7.000 ευρω. Πληρ. τηλ. 6945463635 ΑΑ60902

JEEP-WRANGLER ΜΟΝΤΕΛΟ '94 2.500CC, HARD-TOP ΧΡΩΜΑ ΜΠΕΖ, ΜΕ ΥΔΡΑΥΛΙΚΟ ΤΙΜΟΝΙ, AIR CONDITION, ΜΕ ΡΑΔΙΟΚΑΣΕΤΟΦΩΝΟ, ΚΑΙΝΟΥΡΓΙΑ ΛΑΣΤΙΧΑ. ΤΙΜΗ 12.000 ΕΥΡΩ. ΠΛΗΡ. ΤΗΛ. 6932319045 ΠΑ60867

ΠΩΛΟΥΝΤΑΙ οι παρακάτω μηχανές: **1) BMW F650** 7.000 km. Τιμή 5.500 ευρω. **2) HONDA MAGNA** 250 cc 28.000 km. Τιμή 2.700 ευρω. Πληρ. τηλ. 6944602326 ώρες επικοινωνίας 17.00-24.00 ΑΑ60868

MERCEDES SLK 2000 κυβικά 193 ίπποι, χρώμα κίτρινο, δερμάτινα σαλόνι μαυρο, ράδιο CD τριων CD, ζάντες αλουμινίου, air elima, ατρακάριστο, φυλάσσεται σε γκαράζ, Μοντέλο '99, χιλ. 50.000. Τιμή 35.000€. Πληρ. τηλ. 6942255848 κ. Τάσος ΑΑ60849

PIAGGIO ENERGY σε καλή κατάσταση. Πληρ. τηλ. 6948587853 ΑΑ60839

ALFA 156 1800 cc 144HP exclusive με sport kit, συναγερμός, CD, ασημί με 46.000 χλμ. ατρακάριστη. Πληρ. τηλ. 6944742501 ΑΑ60821

APRILIA PEGASO 650cc injection, μοντέλο 2001 Β' 27.000 χλμ., full extra. Αριστη κατάσταση. Τιμή 4.300€. Πληρ. Δημήτρης τηλ. 6945558743 ΑΑ60791

HYUNDAI LAPRA μοντέλο 1995 με καινουργιο ψυγείο, εξάτμιση, λάστιχα και προφυλακτήρες ατρακάριστα σε πολύ καλή κατάσταση. Τιμή 2.000 ευρω μετρητοίς. Πληρ. τηλ. 2241035324, 6942669693 ΑΑ60744

ΜΗΧΑΝΗ μάρκας TRANSALP, 400cc, μοντέλο '97, σε πολύ καλή κατάσταση, χρώματος πράσινου-λαχανί. Πληρ. τηλ. 6942474200 ΑΑ60681

ΜΗΧΑΝΑΚΙ PIAGGIO LIBERTY 50 κυβικά 614 χλμ. 1.500€. Πληρ. τηλ. 2241036146, 6932732336 ΑΑ60641

ΑΥΤΟΚΙΝΗΤΑ επαγγελματικά-αγροτικά παντός τύπου σε τιμές χονδρικής. Δεχόμαστε και παραγγελίες. Πληρωμή με την παράδοση.Πληρ. τηλ. 2108079919, κιν. 6946061311, 6936987140 ΑΑ60576

JEEP CHEROKEE ΜΟΝΤΕΛΟ 08/98, 2500 CC, ΑΤΡΑΚΑΡΙΣΤΟ, ΠΡΩΤΟ ΧΕΡΙ, ΜΠΛΕ ΣΚΟΥΡΟ ΜΕΤΑΛΛΙΚΟ, FULL EXTRA, ΔΕΡΜΑΤΙΝΟ ΣΑΛΟΝΙ, ΗΧΟΣΥΣΤΗΜΑ, ΤΗΛΕΦΩΝΟ, ΛΑΣΤΙΧΑ ΚΑΙΝΟΥΡΓΙΑ 225/75/15, ΖΑΝΤΕΣ ΑΛΟΥΜΙΝΙΟΥ, ΚΟΤΣΑΔΟΡΟ, ΑΜΟΡΤΙΣΕΡ BILLSTAIN. ΤΕΛΕΥΤΑΙΟ ΜΟΝΤΕΛΟ ΤΗΣ ΤΕΤΡΑΓΩΝΙΣΜΕΝΗΣ ΣΕΙΡΑΣ ΠΟΥ ΕΧΕΙ ΒΓΑΛΕΙ Η JEEP. ΤΙΜΗ 22.000 ΕΥΡΩ. ΠΛΗΡ. ΤΗΛ. 2241024018 ΠΡΩΙΝΕΣ ΩΡΕΣ ΠΑ60455

ΠΩΛΕΙΤΑΙ ΚΑΛΟΥΒΑ ΠΕΤΡΕΛΑΙΟΥ FORD TRANSIT ΜΟΝΤΕΛΟ ΤΟΥ '95, 3.500 ΕΥΡΩ. ΠΛΗΡ. ΤΗΛ. (22410)69858, 65952, 62535 ΑΠΟ ΤΙΣ 8 Π.Μ. ΕΩΣ 3 Μ.Μ. ΠΑ60394

ΠΩΛΕΙΤΑΙ VW ΣΚΑΡΑΒΑΙΟΣ κάμπριο 1600 cc μοτέρ καινουργιο με αμάλυβδη, πλήρης ανακατασκευή διακόρρενα, μπρος πισω, δερματινο σαλόνι, ξυλινη επένδυση, καινουργια λάστιχα, άριστη κατάσταση. Πληρ. τηλ. 6945935505 ΑΑ60247

ΦΟΡΤΗΓΟ MERCEDES ΑΝΑΤΡΕΠΟΜΕΝΟ ΤΥΠΟΣ 1619 ΜΕΤΡΗΤΟΣ. ΠΛΗΡ. ΤΗΛ. 6942408464 ΧΠΑ171

ΠΩΛΟΥΝΤΑΙ ΜΕΤΑΧΕΙΡΙΣΜΕΝΑ ΦΟΡΤΗΓΑ ΑΥΤΟΚΙΝΗΤΑ ΕΙΣΑΓΩΓΗΣ ΟΛΩΝ ΤΩΝ ΤΥΠΩΝ, ΓΙΑ ΑΓΡΟΤΙΚΗ ΚΑΙ ΕΠΑΓΓΕΛΜΑΤΙΚΗ ΧΡΗΣΗ, ΚΑΘΩΣ ΕΠΙΣΗΣ ΚΑΙ Ι.Χ. ΕΠΙΒΑΤΙΚΑ. ΕΤΟΙΜΟΠΑΡΑΔΟΤΑ Ή ΚΑΤΟΠΙΝ ΠΑΡΑΓΓΕΛΙΑΣ. ΜΕ ΤΙΜΕΣ ΓΕΡΜΑΝΙΑΣ. ΠΑΡΕΧΟΥΜΕ ΓΡΑΠΤΗ ΕΓΓΥΗΣΗ ΕΝΟΣ ΧΡΟΝΟΥ. ΕΙΣΑΓΩΓΕΙΣ ΜΕΤΑΧΕΙΡΙΣΜΕΝΩΝ ΑΥΤΟΚΙΝΗΤΩΝ: Δ. ΜΠΟΥΝΤΟΥΡΗΣ-Ε. ΠΑΠΑΠΟΣΤΟΛΟΥ Ο.Ε. ΕΚΘΕΣΗ: ΕΘΝΙΚΗ ΟΔΟΣ ΛΑΡΙΣΑΣ-ΙΩΑΝΝΙΝΩΝ, ΤΡΙΚΑΛΑ ΘΕΣΣΑΛΙΑΣ, ΤΗΛΕΦΩΝΑ: 24310-74709, 24310-27008, ΚΙΝ.: 6974456200-6977395269 ΧΠΑ14110

προσφορές εργασίας

ΕΜΠΕΙΡΟΣ ΕΛΑΙΟΧΡΩΜΑΤΙΣΤΗΣ αναλαμβάνει πάσης φύσεως εργασίες (βαψίματα-μερεμέτια κ.λπ.). Πολύ καλές τιμές. Πληρ. τηλ. 6945243884 κ. Νεκτάριο ΑΡ60911

ΚΥΡΙΑ ΑΠΟ ΒΟΥΛΓΑΡΙΑ ζητεί εργασία σε σπίτια ή να προσέχει μικρά παιδιά, στην περιοχή Ιαλυσου-Παστιδα-Κρεμαστή. Πληρ. τηλ. 6946272642 ΑΡ60881

ΚΥΡΙΑ ΑΠΟ ΒΟΥΛΓΑΡΙΑ ζητά εργασία ως λαντζέρα, καθαρίστρια, σιδέρωμα, φύλαξη παιδιων ή ηλικιωμένων εντός πόλεως Ρόδου. Πληρ. τηλ. 6945225703 ΑΡ60874

ΚΟΠΕΛΑ ΖΗΤΕΙ ΕΡΓΑΣΙΑ. Γαλλόφωνη με άπταστα αγγλικά και ισπανικά διπλωμα οδήγησης με πείρα σε Γαλλία και Ελλάδα. Πληρ. τηλ. 6942653551 ΑΡ60840

ΣΧΟΛΗ ΟΔΗΓΩΝ
ΚΟΥΣΗ ΠΑΝΤΕΛΗ

- ΔΙΠΛΩΜΑΤΑ
- ΕΡΑΣΙΤΕΧΝΙΚΑ
- ΕΠΑΓΓΕΛΜΑΤΙΚΑ
- ΜΟΤΟΣΙΚΛΕΤΑΣ
- ΜΑΘΗΜΑΤΑ ΘΕΩΡΗΤΙΚΗΣ ΔΙΔΑΣΚΑΛΙΑΣ



-Επεκτάσεις όλων των κατηγοριών
-Αναθεωρήσεις ληγμένων αδειών
-Μετατροπές ξένων αδειών σε ελληνικές

Οδός Βαλαωρίτου 9
(έναντι HOTEL SEMIRAMIS ΠΙΣΩ ΑΠΟ ΤΟ ΠΑΛΑΙΟ ΝΟΣΟΚΟΜΕΙΟ
e-mail: kousisp@acn.gr
ΕΚΠΑΙΔΕΥΤΙΚΟ ΑΥΤΟΚΙΝΗΤΟ:
TOYOTA YARIS 1300 cc
AIR CONDITIONED
(ΠΡΟΣΟΧΗ): ΜΑΘΗΜΑΤΑ
α. Μοτοσικλέτας μεγάλου κυβισμού από 125 cc έως ανεξαρτήτου
β. Μοτ/τας έως 125 cc
γ. Μοτοποδηλάτου 50 cc
Διαθέτουμε επίσης κι αυτόματες μοτοσικλέτες 125 cc
Πληρ. τηλ. (22410)73820-94777, fax: (22410)29157
ΚΑΙ ΑΝΑ ΠΑΣΑ ΣΤΙΓΜΗ ΣΤΑ ΚΙΝΗΤΑ τηλ. **6944/511313-6944/203343**
Στην κατηγορία ανεξαρτήτου κυβισμού η εκπαίδευση γίνεται με μοτοσικλέτα 500 cc
Παραλαβή των μαθητών μας και από τις οικίες τους
"Η σωστή και μεθοδική εκπαίδευση στα σύγχρονα οχήματά μας, βάζει γερά θεμέλια για τη δημιουργία ενός καλού νέου οδηγού"
ΠΜ59352

ΠΡΟΣΟΧΗ
Στη σχολή μας παραδίδονται και μαθήματα θεωρητικής διδασκαλίας

ΚΥΡΙΑ διπλωματούχος μασέρ προσφέρει θεραπευτικό, κλασικό, αθλητικό, αδυνατισματος, χαλαρωτικό, αισθητικό και καθαρισμό προσωπου (μάσκες, μασάζ). Πληρ. τηλ. 2241035252, 6932024975 ΑΡ60842

ΚΥΡΙΑ διπλωματούχος μασέρ (με άδεια από το κράτος) κάνει θεραπευτικό, κλασικό, χαλαρωτικό, αθλητικό, αισθητικό μασάζ με αρωματοθεραπεία, reiky, siatsu και μασάζ αδυνατίσματος. Πληρ. τηλ. 2241020833, 6932501924, 6976457598 ΑΡ60819

ΚΥΡΙΑ διπλωματούχος μασέρ κάνει θεραπευτικό, χαλαρωτικό, αθλητικό μασάζ με αρωματοθεραπεία αδυνατίσματος. Πληρ. τηλ. 6948553306 ΑΡ60715

ΚΥΡΙΑ διπλωματούχος μασέρ αναλαμβάνει σε χώρο δικό της μασάζ, χαλάρωση, ελαφρυ θεραπευτικό, κατάλληλο για ηλικιωμένους. Επίσης αναλαμβάνει και πεντικιουρ. Πληρ. τηλ. 6939183318 ΑΡ60537

γνωριμιες

ΤΡΑΒΕΣΤΙ 23 χρόνων ζητά γνωριμία. Πληρ. τηλ. 6947358507 ΑΓ60607

ΝΕΑΡΗ ΞΕΝΑΓΟΣ με νυχτερινές ανησυχίες, επιθυμεί κουβέντα και συνομιλία, και ό,τι προκύψει. Πάρε στο 9011314493 ΑΓ58729

ΤΑΠΗΤΟΚΑΘΑΡΙΣΤΗΡΙΑ

ΠΑΝΕΛΛΑΔΙΚΟ ΔΙΚΤΥΟ
Art Clean EXPRESS

Είμαστε λίιιι...γο πιο μπροστά από τους άλλους!
ΠΛΥΣΙΜΟ-ΑΠΟΛΥΜΑΝΣΗ-ΦΥΛΑΞΗ
ΧΑΛΙΩΝ- ΜΟΚΕΤΩΝ - ΣΑΛΟΝΙΩΝ *(και επί τόπου)*
ΠΑΠΛΩΜΑΤΑ - ΚΟΥΒΕΡΤΕΣ - ΦΛΟΚΑΤΕΣ
ΣΤΕΓΝΟ ΓΙΑ ΜΕΤΑΞΩΤΑ
ΚΑΙ ΧΕΙΡΟΠΟΙΗΤΑ
ΑΔΙΑΒΡΟΧΟΠΟΙΗΣΕΙΣ & ΕΠΙΔΙΟΡΘΩΣΕΙΣ ΤΑΠΗΤΩΝ
ΠΑΡΑΛΑΒΗ - ΠΑΡΑΔΟΣΗ ΚΑΤ' ΟΙΚΟΝ
ΔΩΡΕΑΝ ΦΥΛΑΞΗ
ΑΛΑΦΑΚΗΣ ΤΑΣΟΣ
ΤΗΛ. ΧΩΡΙΣ ΧΡΕΩΣΗ 80011400400
ΤΗΛ. 2241094815- ΚΙΝ. 6944350247

ΤΑ ΜΟΝΑΔΙΚΑ ΥΠΕΡΣΥΓΧΡΟ-

ΤΑΠΗΤΟΚΑΘΑΡΙΣΤΗΡΙΑ

ΚΛΕΟΠΑΤΡΑ

Τέλος στα προβλήματα με το πλύσιμο των χαλιών σας.

Η εταιρία μας πρωτοπορεί με το ΝΕΟ υπερσύγχρονο Πλυντήριο Ταπήτων.
Προσφέρουμε άψογο και προσεγμένο πλύσιμο, καθάρισμα, φύλαξη & επιδιορθώσεις σε όλους τους τύπους χαλιών, χειροποίητα χαλιά Μηχανής, ανατολίτικα, μοκέτες, καμπέ, μεταξωτά, φλοκάτες, παπλώματα

ΚΑΙ ΤΟ 2004 Η ΦΥΛΑΞΗ ΔΩΡΕΑΝ

- *Επιτόπου καθαρισμούς σαλονιών, μοκετών*
- *Παραλαβή & παράδοση κατ' οίκον σε όλη την Ρόδο.*
- *Ενημερωθείτε για την συντήρηση των χαλιών σας.*

Τηλ. **2241051996, κιν. 6945793626 , Φαξ: 2241051322**
ΚΟΥΦΑΛΑΚΗΣ ΣΤΑΥΡΟΣ
ΧΠΡ803

ΠΑΡΑΔΟΣΙΑΚΗ ΤΕΧΝΗ



ΒΟΤΣΑΛΩΤΑ - ΨΗΦΙΔΩΤΑ -ΕΠΙΣΚΕΥΕΣ- ΑΠΟΚΑΤΑΣΤΑΣΕΙΣ ΒΥΖΑΝΤΙΝΩΝ -ΝΕΟΚΛΑΣΙΚΩΝ ΚΤΙΣΜΑΤΩΝ

Σ. ΓΡΑΙΚΟΣ
ΠΑΡΑΔΟΣΙΑΚΟΣ ΤΕΧΝΙΤΗΣ
ΤΗΛ. **6934596090**
ΠΡ60456

ΤΕΧΝΙΚΟ ΓΡΑΦΕΙΟ

ΑΝΑΣΤΑΣΗΣ ΒΑΡΕΛΗΣ
ΑΡΧΙΤΕΚΤΟΝΑΣ
Αναλαμβάνει:
- Οικοδομικές άδειες
- Μελέτες
- Επιβλέψεις
- Κατασκευές οικοδομικών έργων
- Την υποβολή δικαιολογητικών στην

ΔΕΥΑΡ
για την σύνδεσή σας με το
ΑΠΟΧΕΤΕΥΤΙΚΟ ΔΙΚΤΥΟ
• Αμεση εξυπηρέτηση
• Καλή δουλειά
•Οικονομικές λύσεις
για κάθε πληροφορία σας:
ΓΡΑΦΕΙΟ:
Μαδρίτης 20, Ρόδος
Τηλ. 22410-61502
κιν. 6977-305126
ΠΡ59226

ΑΓΟΡΑΖΩ

- ΧΡΥΣΑΦΙΚΑ
- ΚΟΣΜΗΜΑΤΑ
- ΝΟΜΙΣΜΑΤΑ
- ΧΡΥΣΑ ΔΟΝΤΙΑ
- ΜΕΤΟΧΕΣ
- ΩΡΟΛΟΓΙΑ
- ΑΝΤΙΚΕΣ

Δάνεια επί ενεχύρω

«ΜΠΑΜΠΗΣ»

Δημ. Θεοδωράκη 15 (1ος όροφος) ΡΟΔΟΣ

ΧΠΡ407

ΓΕΩΡΓΙΟΣ Ι. ΑΝΑΤΟΛΙΤΗΣ

Εκτελούνται παντός είδους οικοδομικαί εργασίαι:
- ΜΠΕΤΑ
- ΚΤΙΣΜΑΤΑ
- ΣΟΒΑΔΕΣ
- ΤΟΠΟΘΕΤΗΣΗ ΜΑΡΜΑΡΩΝ-ΠΛΑΚΙΔΙΩΝ
- ΠΕΤΡΟΚΤΙΣΤΑ
- ΕΠΕΝΔΥΣΗ ΠΕΤΡΑΣ

Καρπενησίου 9 Ανάληψη-Ρόδος
Τηλ.: (22410)-66089, κιν. 6945346520
ΠΡ60889

ΚΑΤΑΡΓΕΙΣΤΕ ΤΟΥΣ ΒΟΘΡΟΥΣ

τις μολύνσεις και τα έξοδα μεταφοράς λυμάτων
ΑΝΑΛΑΜΒΑΝΟΥΜΕ
την **κατασκευή** του καινούργιου σας αποχετευτικού δικτύου και τη **σύνδεση** με το αποχετευτικό δίκτυο της **(ΔΕΥΑΡ)** καταργώντας και απομονώνοντας όλες τις παλιές εστίες μόλυνσης βόθρους, φρεάτια, σωληνώσεις κ.λπ.
Μην το σκέπτεστε· τηλεφωνείστε τώρα για μια επίσκεψη στο πρόβλημά σας χωρίς καμία δέσμευση
στο
2241027418
απογευματινες;ωρες
Κο Θανάση
ΠΡ60391

ΠΩΛΟΥΝΤΑΙ

φουσκωτά σκάφη ZODIAC 4,80 μ. και 6,00 με τρέιλερ ολοκαίνουργια σε τιμή ευκαιρίας. Δεκτός διακανονισμός.
Πληρ. τηλ. (22410)67440, 67441 κ. Δημήτρη

ΑΠΟΦΡΑΞΕΙΣ

ΔΩΔΕΚΑΝΗΣΙΑΚΕΣ ΑΠΟΦΡΑΞΕΙΣ



"ΚΟΛΟΣΣΟΣ"
ΑΠΟΦΡΑΞΕΙΣ ΚΑΘΑΡΙΣΜΟΙ ΑΠΟΧΕΤΕΥΣΕΩΝ & ΒΟΘΡΩΝ



Αναλαμβάνουμε πάσης φύσεως αποφράξεις οποιουδήποτε μήκους και πλάτους Αναλαμβάνουμε καθαρισμούς αποχετευτικών αγωγών ΔΗΜΩΝ, ΞΕΝ/ΧΕΙΩΝ στρατιωτικών μονάδων ΣΠΙΤΙΩΝ, ΠΟΛΥΚΑΤΟΙΚΙΩΝ καθώς και καθαρισμούς βιολογικών μονάδων με μηχάνημα υψηλής πιέσεως σε όλη την Δωδ/σο

Κ. ΠΗΔΙΑΚΗΣ - Π. ΚΑΣΕΡΗΣ
Πληρ. τηλ. 2241047915-91881, κιν. 6944/325234 και 6977/717048

ΑΠΟΦΡΑΞΕΙΣ-ΚΑΘΑΡΙΣΜΟΙ





ΑΠΟΦΡΑΞΕΙΣ ΚΑΘΑΡΙΣΜΟΙ ΣΥΝΤΗΡΗΣΕΙΣ ΑΠΟΧΕΤΕΥΣΕΩΝ-ΕΠΙΦΑΝΕΙΩΝ-ΚΤΙΡΙΩΝ-ΠΛΟΙΩΝ-ΒΙΟΛΟΓΙΚΩΝ

Αναλαμβάνουμε ξενοδοχεία, Δήμους, πολ/κίες κ.λπ. Αντληση πετρελαιοειδών από πλοία καθώς και λιποσυλλεκτών και βιολογικών. ΜΕ ΜΟΝΑΔΙΚΑ ΣΕ ΥΨΟΣ ΠΙΕΣΗΣ ΚΑΙ ΑΝΑΡΡΟΦΗΣΗΣ. ΥΠΕΡΣΥΓΧΡΟΝΑ ΜΗΧΑΝΗΜΑΤΑ ΥΔΡΟΒΟΛΗΣ ΣΕ ΟΛΗ ΤΗ ΔΩΔΕΚΑΝΗΣΟ

ΟΛΟ ΤΟ 24ωρο
ΒΑΡΔΕΛΛΗ Μ. -ΚΡΑΣΟΠΟΥΛΟΣ Δ. Ο.Ε.
Τηλ. 2241035555, Fax: 2241073100, Κιν. 6944/395999
e-mail:metropontikas@excite.com.
ΣΤΙΣ ΠΙΟ ΧΑΜΗΛΕΣ ΤΙΜΕΣ

ΥΔΡΑΥΛΙΚΑ – ΚΑΛΟΡΙΦΕΡ

Γιάννης ο Ατλάσης
ΕΓΚΑΤΑΣΤΑΣΕΙΣ
ΑΝΑΚΑΙΝΙΣΕΙΣ
ΣΥΝΤΗΡΗΣΕΙΣ
Πληρ. τηλ. 2241029898, 6973610779
ΠΡ59473

ΚΗΠΟΠΕΡΙΦΡΑΚΤΙΚΗ ΔΩΔ/ΣΟΥ

- Κατασκευές κήπων,
- Περιφράξεις,
- Κατασκευές γηπέδων 5Χ5
- Περιφράξεις τύπου πάνελ
- Κατασκευές γηπέδων τέννις και μπάσκετ

ΚΗΠΟΠΕΡΙΦΡΑΚΤΙΚΗ ΔΩΔ/ΣΟΥ
ΤΑΜΠΑΚΑΚΗΣ - ΧΑΡΙΤΟΣ
Μιχ. Πετρίδη 32 • Τηλ.-φαξ. 2241027518, 6944806506

ΤΟΠΙΚΟ ΠΟΔΟΣΦΑΙΡΟ

Σταδιακή βελτίωση

• Καλύτερος παρουσιάστηκε ο Φοίβος κόντρα στον Διγενή. Αύριο Σάββατο αντιμετωπίζει στις Καλυθιές τον τοπικό Απόλλωνα

Φανερά βελτιωμένος ήταν ο Φοίβος Κρεμαστής στο φιλικό παιχνίδι που έδωσε προχθές με τον Διγενή Κοσκινού κερδίζοντας μάλιστα με 1-0. Στον συγκεκριμένο αγώνα οι παίκτες του **Μιχάλη Κυπριώτη** ανέλαβαν περισσότερες πρωτοβουλίες, κράτησαν την μπάλα περισσότερη ώρα και γενικά είχαν ένα ρυθμό στο παιχνίδι τους. Ο προπονητής του Φοίβου είναι σε γενικές γραμμές ευχαριστημένος από την απόδοση της ομάδος του στον αγώνα με τον Διγενή αφού κατόρθωσε να περιορίσει τα λάθη που έκανε στο φιλικό με την Ασπίδα το προηγούμενο Σάββατο. Ο **Μιχάλης Κυπριώτης** περιμένει σίγουρα περισσότερα πράγματα από τους ποδοσφαιριστές του αλλά υπάρχει χρόνος ακόμη μέχρι την έναρξη του πρωταθλήματος κάτι το οποίο θα βοηθήσει την ομάδα να βελτιωθεί ακόμη περισσότερο. Το θετικό για τον σύλλογο της Κρεμαστής είναι το γεγονός ότι όλοι οι παίκτες συμμετέχουν κανονικά στην προετοιμασία χωρίς να υπάρχει πρόβλημα τραυματισμών. Ο Φοίβος θα συνεχίσει κανονικά τις προπονήσεις στο γήπεδο της Κρεμαστής προκειμένου να παρουσιαστεί ακόμη πιό έτοιμος για το επόμενο φιλικό παιχνίδι, το οποίο θα γίνει στις Καλυθιές αύριο Σάββατο και ώρα 17:30. Εκεί η ομάδα της Κρεμαστής θα αντιμετωπίσει τον τοπικό Απόλλωνα.

Ικανοποιημένος... αλλά

• Θετικά είναι τα πρώτα δείγματα που παρουσιάζουν στον προπονητή του Κλεόβουλου, Άκη Δελαπόρτα οι ποδοσφαιριστές του, από τους οποίους ζητά να συνεχίσουν την εντατική δουλειά.

«Εντατική δουλειά, για να έρθουν τα καλά αποτελέσματα» είναι η θεωρία που σκιαγραφεί τον τρόπο λειτουγίας του Κλεόβουλου για την νέα περίοδο. Και πόσο μάλλον όταν τα λόγια της θεωρίας αυτής βγαίνουν από το στόμα του προπονητή του συλλόγου **Άκη Δελαπόρτα** που δείχνει να είναι ικανοποιημένος από τα μέχρι τώρα δείγματα που έχουν παρουσιάσει οι ποδοσφαιριστές του στα δύο φιλικά παιχνίδια, αλλά και κατά την διάρκεια του πρώτου μέρους της προετοιμασίας.

Βασικός στόχος για τον **Δελαπόρτα** είναι «η δημιουργία δυνατού συνόλου, του οποίου η βάση θα είναι το οικογενειακό κλίμα, αφού τα δύο αυτά συστατικά θα αποφέρουν την επιτυχία».

ΤΟ ΤΡΙΤΟ ΤΕΣΤ

Οι Λινδιακοί που αισίως έχουν μπεί στο δεύτερο στάδιο της προετοιμασίας θα αντιμετωπίσουν το Σάββατο στο τρίτο κατά σειρά φιλικό παιχνίδι, στην Λίνδο τον Ηρακλή Μ. στην προσπάθειά τους να βρούν την χημεία μεταξύ τους, όπως και να αναδειχθούν μέσω των φιλικών που θα ακολουθήσουν οι πιο φορμαρισμένοι ποδοσφαιριστές που θα αντιμετωπίσουν στο ντέρμπι της πρεμιέρας τον Φοίβο.

Τα ευχάριστα για τον **Δελαπόρτα** είναι πως φέτος έχουν αποκτηθεί αρκετοί καλοί ποδοσφαιριστές που ανεβάζουν το επίπεδο και τον ανταγωνισμό εντός του συλλόγου, ενώ παράλληλα λύνουν τα χέρια του όσον αφορά τις επιλογές του.

Στα συν του είναι ότι σε αυτή την κρίσιμη περίοδο του μονταρίσματος δεν αντιμετωπίζεται πρόβλημα τραυματισμού κι όλοι οι ποδοφαιριστές είναι στην διάθεσή του.

Τρείς μήνες εκτός

• Σπάσιμο κνήμης υπέστη ο παίκτης του Απόλλωνα Κ. Κυριάκος Χ"γιάννης. Την Κυριακή ορίσθηκε νέα γ.σ.

Τρείς μήνες εκτός αγωνιστικής δράσης θα μείνει ο παίκτης του Απόλλωνα Καλυθιών **Κυριάκος Χατζηγιάννης** μετά και τον τραυματισμό που υπέστη στο φιλικό παιχνίδι που έδωσε προχθές η ομάδα του κόντρα στον Ηρακλή Μαριτσών. Ο συγκεκριμένος ποδοσφαιριστής εγχειρίστηκε στο πόδι, το οποίο και έσπασε προκειμένου να αποκατασταθεί ο τραυματισμός. Αξίζει να σημειωθεί επίσης ότι από την προετοιμασία του συλλόγου των Καλυθιών απουσιάζουν οι: **Μέλιος**, **Καραΐσκος** και **Διχτάκης**, οι οποίοι βρίσκονται στην Αθήνα λόγω των Ολυμπιακών Αγώνων. Αύριο στις 17:30 ο Απόλλωνας θα αντιμετωπίσει τον Φοίβο στο γήπεδο Καλυθιών.

Την ερχόμενη Κυριακή ωστόσο ορίστηκε να γίνει η γ.σ. του Απόλλωνα μετά και τις τόσες αναβολές που πήρε το προηγούμενο διάστημα.

ΕΥΧΑΡΙΣΤΗΡΙΟ

Το Δ.Σ. του Απόλλωνα Καλυθιών επί τη ευκαιρία ευχαριστεί τον διευθυντή της ορθοπεδικής κλινικής κ. Σοκορέλο για την εξυπηρέτηση όσον αφορά την περίπτωση του τραυματισμού του ποδοσφαιριστή **Κυριάκου Χατζηγιάννη**.

Μπαίνουν τα δοκάρια

• Σήμερα ολοκληρώνεται η τοποθέτησή τους στο γήπεδο Κοσκινού.
• Αύριο φιλικό στον Αρχάγγελο με τον Άρη ο Διγενής. Τράβηγμα ο Π"χριστοδούλου.

Την συντόμευση των έργων για την ανακαίνηση του γηπέδου Κοσκινού έχουν εντείνει οι άνθρωποι του Διγενή σε συνεργασία με τον δήμο Καλλιθέας, καθώς χθές και σήμερα αναμένεται να ολοκληρωθεί η τοποθέτηση των δοκαριών, προκειμένου να είναι έτοιμα εν όψει της άφιξης του πλαστικού χλοοτάπητα που αναμένεται να φτάσει στο νησί μας μετά το τέλος της Ολυμπιάδας.

Πιστεύεται μάλιστα ότι το γήπεδο θα είναι έτοιμο πριν την έναρξη του πρωταθλήματος. Στο αγωνιστικό μέρος τώρα η προετοιμασία της ομάδας συνεχίζεται κανονικά στο γήπεδο του Φυτωρίου.

Ο προπονητής **Γιώργος Μοσκιού** σε δύο μέχρι τώρα φιλικά που έχει δώσει η ομάδα του, έχει χρησιμοποιήσει όλους τους ποδοσφαιριστές προσπαθώντας να μοντάρει το καλύτερο σχήμα για τη συνέχεια.

Αύριο η ομάδα του θα δώσει το τρίτο της φιλικό που θα γίνει στον Αρχάγγελο στις 18:15 με αντίπαλο τον Άρη.

Στο μεταξύ στο προχθεσινό φιλικό στην Κρεμαστή, ο επιθετικός **Π"χριστοδούλου** υπέστη ελαφρύ τράβηγμα με συνέπεια χθές να μην προπονηθεί, ενώ ο νεαρός **Διακίδης** λόγω στρατού απέχει από τις τελευταίες προπονήσεις.

ANA FERRIES

ΠΡΟΓΡΑΜΜΑ ΔΡΟΜΟΛΟΓΙΩΝ

Ε/Γ-Ο/Γ ΑΝΘΗ ΜΑΡΙΝΑ-Ε/Γ-Ο/Γ ΜΑΡΙΝΑ-Ε/Γ-Ο/Γ ΡΟΔΑΝΘΗ

ΡΟΔΟΣ - ΠΕΙΡΑΙΑΣ

		ΠΕΜΠΤΗ 19/08
ΑΝΘΗ-ΜΑΡΙΝΑ	17.00	ΚΩ(20.30)-ΜΥΚΟΝΟ(02.00)-ΠΕΙΡΑΙΑ(06.50)
		ΠΑΡΑΣΚΕΥΗ 20/08
ΜΑΡΙΝΑ	15.00	ΝΙΣΥΡΟ(18.40)-ΚΩ(21.00) ΚΑΛΥΜΝΟ (21.35)-ΛΕΡΟ (23.50)-ΠΑΤΜΟ (01.20)-ΠΕΙΡΑΙΑ(10.20)
		ΣΑΒΒΑΤΟ 21/08
ΑΝΘΗ-ΜΑΡΙΝΑ	17.00	ΚΩ(20.50)-ΛΕΡΟ(23.00)-ΠΑΤΜΟ(00.20)-ΠΕΙΡΑΙΑ(09.20)
		ΚΥΡΙΑΚΗ 22/08
ΜΑΡΙΝΑ	16.00	ΚΩ(19.30)-ΚΑΛΥΜΝΟ(20.30)-ΑΣΤΥΠΑΛΑΙΑ(00.20)-ΚΑΤΑΠΟΛΑ(03.40)-ΠΕΙΡΑΙΑ(11.25)
		ΔΕΥΤΕΡΑ 23/08
ΑΝΘΗ-ΜΑΡΙΝΑ	08.00	ΚΩ(11.30)-ΜΥΚΟΝΟ(17.20)-ΣΥΡΟ(19.00)-ΠΕΙΡΑΙΑ(23.00)
ΡΟΔΑΝΘΗ	16.00	ΣΥΜΗ(16.35)-ΤΗΛΟ(18.45)-ΝΙΣΥΡΟ(20.10)-ΚΩ(21.55)-ΚΑΛΥΜΝΟ(23.15)-ΠΕΙΡΑΙΑ(11.10)
		ΤΡΙΤΗ 24/08
ΑΝΘΗ-ΜΑΡΙΝΑ	17.00	ΚΩ(20.30)-ΛΕΡΟ (22.40)-ΠΑΤΜΟ (23.59)-ΠΕΙΡΑΙΑ(08.15)
		ΤΕΤΑΡΤΗ 25/08
ΡΟΔΑΝΘΗ	15.00	ΤΗΛΟ(18.00)-ΝΙΣΥΡΟ(19.30)-ΚΩ (22.00)-ΚΑΛΥΜΝΟ(23.30)-ΠΕΙΡΑΙΑ (10.50)
ΜΑΡΙΝΑ	17.00	ΣΥΜΗ (18.40) - ΛΕΡΟ (23.50)-ΠΑΤΜΟ(01.20)-ΠΕΙΡΑΙΑ(11.20)
		ΠΕΜΠΤΗ 26/08
ΑΝΘΗ-ΜΑΡΙΝΑ	17.00	ΚΩ(20.30)-ΜΥΚΟΝΟ(02.00)-ΠΕΙΡΑΙΑ(06.50)
		ΠΑΡΑΣΚΕΥΗ 27/08
ΜΑΡΙΝΑ	15.00	ΝΙΣΥΡΟ(18.40)-ΚΩ(21.00) ΚΑΛΥΜΝΟ (21.35)-ΛΕΡΟ (23.50)-ΠΑΤΜΟ (01.20)-ΠΕΙΡΑΙΑ(10.20)
		ΣΑΒΒΑΤΟ 28/08
ΑΝΘΗ-ΜΑΡΙΝΑ	17.00	ΚΩ(20.50)-ΛΕΡΟ(23.00)-ΠΑΤΜΟ(00.20)-ΠΕΙΡΑΙΑ(09.20)
		ΚΥΡΙΑΚΗ 29/08
ΜΑΡΙΝΑ	16.00	ΚΩ(19.30)-ΚΑΛΥΜΝΟ(20.30)-ΑΣΤΥΠΑΛΑΙΑ(00.20)-ΚΑΤΑΠΟΛΑ(03.40)-ΠΕΙΡΑΙΑ(11.25)

****ΠΡΟΣΦΟΡΑ****

Πακέτα εισιτηρίων άνω των 300,00 ευρώ, μπορείτε να τα εξοφλήσετε σε 4 άτοκες μηνιαίες δόσεις με την πιστωτική σας κάρτα VISA ή MASTER!
* Η εταιρεία μας βρίσκεται στην ευχάριστη θέση να σας ενημερώσει ότι:
1. Θα προσφέρονται ειδικές τιμές σε όλες τις θέσεις για οικογενειακά πακέτα
2. Εισιτήρια μετ' επιστροφής, ειδικές τιμές.
3. Πολλαπλά εισιτήρια minimum 5, 50% έκπτωση.

Πληροφορίες στο κεντρικό πρακτορείο
TSAGARIS TRAVEL
και στον ταξιδιωτικό σας πράκτορα
Τηλ.. (22410) 36170-30406, FAX: 22410-28597

ΓΝΩΡΙΖΕΤΕ ΟΤΙ...

- Στους ηλεκτρονικούς υπολογιστές η υποστήριξη είναι το σημαντικότερο
- Επισκευή, συντήρηση, εγκατάσταση, διανομή αναλώσιμων στην έδρα σας
- Πολύ καλές προσφορές σε νέους Η/Υ και περιφερειακά
- Αγοράζοντας από εμάς δίνουμε την δυνατότητα μελλοντικής απόσυρσης
- Οποιοδήποτε σέρβις Η/Υ είναι υπόθεση ως επί το πλείστον της ίδιας ημέρας
- Στην έδρα μας ο τεχνικός έλεγχος και διάγνωση προβλημάτων είναι δωρεάν
- Μεταφερθήκαμε στο νέο μας κατάστημα στην Τηλιακού 92, πριν από το Ταχυδρομείο έναντι του ξενοδοχείου CONGO, στο Ζέφυρος
- Τα τηλέφωνά μας 2241034374, 22410 34379 πάντα στην διάθεσή σας
- Το μοναδικό service με χαμόγελο
- Το όνομα τα λέει όλα

COMPUTER & SERVICE ΓΙΑΝΝΗΣ ΖΟΥΜΠΟΥΡΛΗΣ

ΟΙ ΠΕΛΑΤΕΣ ΜΑΣ ΤΟ ΞΕΡΟΥΝ ΗΔΗ γνωρίστε το και εσείς!

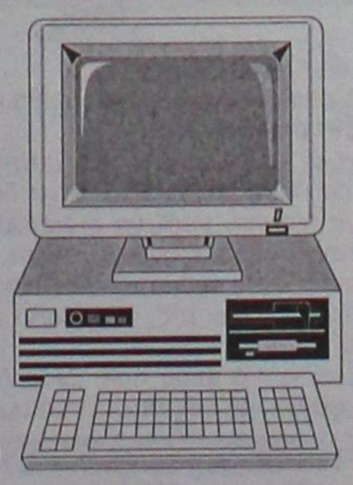

STEFANAKIS TOURS-RODOS

Ομαδικά & ατομικά ταξίδια

Εγγυημένες αναχωρήσεις κάθε εβδομάδα

ΠΑΡΙΣΙ 4, 5 & 6 ΗΜΕΡΕΣ

ΙΤΑΛΙΑ 4 & 5 ΗΜΕΡΕΣ
Ρώμη-Φλωρεντία

ΛΟΝΔΙΝΟ 4 & 5 ΗΜΕΡΕΣ

ΠΡΑΓΑ 3, 4 & 5 ΗΜΕΡΕΣ

ΑΜΣΤΕΡΝΤΑΜ 4 & 5 ΗΜΕΡΕΣ

ΒΕΡΟΛΙΝΟ 4 & 5 ΗΜΕΡΕΣ

Ελσίνκι, Κρουαζιέρα Βαλτική, Τάλιν, Αγ. Πετρούπολη, Βερολίνο, Αμστερνταμ, Νίκαια, Βαρκελώνη, Μαδρίτη, Βουδαπέστη, Βιέννη, Βενετία, Αίγυπτος, Τυνησία, Μαρόκο-Κων/πολη

ΙΤΑΛΙΚΟ ΠΑΝΟΡΑΜΑ
ΚΟΥΑΖΙΕΡΑ ΑΔΡΙΑΤΙΚΗ
ΜΠΑΡΙ-ΠΟΜΠΗΪΑ-ΡΩΜΗ-ΦΛΩΡΕΝΤΙΑ-ΣΙΕΝΑ-ΒΕΝΕΤΙΑ ΜΙΝΙΑΤΟΥΡΑ
Ξενοδοχεία 4* Ημιδιατροφή
7 ημέρες αναχώρηση κάθε Δευτέρα
450€!!!

ΑΛΕΞ. ΔΙΑΚΟΥ 38-ΡΟΔΟΣ • Τηλ.: 22410/20625-2241030054

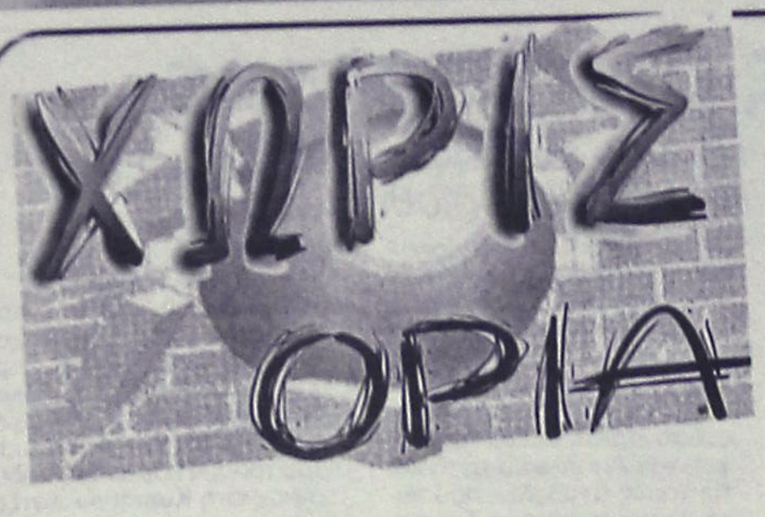

ΣΚΟΠΟΒΟΛΗ

Παίρνει το όπλο του ο Λιόγρης

Το πρόγραμμα στη σκοποβολή περιλαμβάνει άλλη μια ελληνική συμμετοχή, αυτή του Βαγγέλη Λιόγρη. Ο νεαρός αθλητής θα συμμετάσχει στα προκριματικά των 50μ τουφέκι πρηνηδόν ανδρών.

Το σημερινό πρόγραμμα

09:00 - 13:00: 25μ. Πιστόλι Ταχύτητας Ανδρών Επίσημη Προπόνηση

09:00 - 11:15: 50μ. Τουφέκι 3 Στάσεων Γυναικών Προκριματικοί

12:00 - 13:15: 50μ. Τουφέκι Πρηνηδόν Ανδρών Προκριματικοί

12:30 - 13:10: 50μ. Τουφέκι 3 Στάσεων Γυναικών Τελικός

13:25 - 13:40: 50μ. Τουφέκι 3 Στάσεων Γυναικών Τελετή Απονομής Μεταλλίων

14:30 - 15:10: 50μ. Τουφέκι Πρηνηδόν Ανδρών Τελικός

15:25 - 15:40: 50μ. Τουφέκι Πρηνηδόν Ανδρών Τελετή Απονομής Μεταλλίων

ΑΘΗΝΑ 2004

Τα ευτράπελα των αγώνων

Εκτός από το καθαρά αγωνιστικό μέρος, σε κάθε Ολυμπιάδα υπάρχουν και παράξενες ιστορίες που προκαλούν γέλιο αλλά και ιδιαίτερο ενδιαφέρον.

Ο πατέρας μιας βρετανίδας ποδηλάτισσας που συμμετέχει στους Ολυμπιακούς Αγώνες εξετάστηκε από την ελληνική αστυνομία μετά την πράξη του να γράψει με σπρέι το όνομα της κόρης του Νικόλ στο δρόμο από όπου θα περνούσε με το ποδήλατο η αγγλίδα αθλήτρια. Ο Anthony Cooke "πιάστηκε στα πράσα" από μια περίπολο και οδηγήθηκε στο αστυνομικό τμήμα. Οι ελληνικές αρχές επιβεβαίωσαν το γεγονός. Στην συνέχεια έλεγξαν την ταυτότητά του, του ρώτησαν ποια ήταν η ιδιότητά του και μετά αφέθηκε ελεύθερος. Ο κ. Cooke ακολουθούσε την παράδοση της ποδηλασίας όπου οι υποστηρικτές ενθαρρύνουν τους αγαπημένους αναβάτες τους με το γράψιμο των ονομάτων τους στο δρόμο όπου θα συναγωνιστούν.

Μια άλλη ιστορία είναι ο στρατιωτικός οδηγός για τους Αγώνες. Οι έλληνες στρατιώτες έχουν διαταχθεί να μην κυματίσουν τα όπλα τους ως στρατιώτες. Ένας στρατιωτικός εκπρόσωπος είπε ότι η πολύ ελληνική συνήθεια των κυματιζόμενων χεριών κατά τη διάρκεια των συνομιλιών θα μπορούσε να αντιμετωπισθεί ως επιθετική ενέργεια από άλλες εθνικότητες. Ένας στρατιωτικός οδηγός που εκδόθηκε για τα παιχνίδια, αναφέρει την πολιτική ακρίβεια. Παραδείγματος χάριν, οι αλλοδαποί δεν πρέπει να αναφερθούν ως αλλοδαποί - είναι διεθνείς φιλοξενούμενοι. Αμερικανοί καθοδηγούνται επίσης στην ολυμπιακή εθιμοτυπία. Οι αθλητές από τα κράτη παίρνουν μια 75λεπτη ενημέρωση με το που φτάνουν στην Αθήνα, συμπεριλαμβανομένης μιας συζήτησης στο πώς να συμπεριφερθούν και μιας υπενθύμισης ότι είναι φιλοξενούμενοι στους Ολυμπιακούς Αγώνες.

Δύο φιλικά

Δύο φιλικά παιχνίδια θα γίνουν αύριο στο γήπεδο των Αγίων Αποστόλων.

Στις 17.30 θα παίξει ο Διαγόρας Β. με τον Κλεάνθη, ενώ νωρίτερα στις 4 μ.μ. η παιδική ομάδα του Δωριέα θα αντιμετωπίσει την αντίστοιχη του Απόλλωνα Απ.

Η ΑΣΠΙΔΑ Σ. ΕΥΧΑΡΙΣΤΕΙ

Το Δ.Σ. της Ασπίδας Σαλάκου ευχαριστεί θερμά τον φαρμακοποιό **Μιχάλη Καΐκη** για την προσφορά ιατροφαρμακευτικού υλικού για τις ανάγκες των ποδοσφαιριστών.

ΕΥΧΑΡΙΣΤΗΡΙΟ

Το Δ.Σ. του Αστέρα Μασσάρων ευχαριστεί την εταιρεία **Π"ιωάννου Εμμανουήλ και Σία,** άλευρα και είδη ζαχαροπλαστικής για την δωρεά αθλητικού υλικού.

ΣΟΦΤΜΠΟΛ

Εκμηδενίστηκαν οι ελπίδες πρόκρισης

•Εκτός τετράδας έμεινε η εθνική γυναικών.

Η πρόκριση της εθνικής ομάδας του σόφτμπολ στα ημιτελικά του Ολυμπιακού τουρνουά παρέμεινε όνειρο. Το ελληνικό αντιπροσωπευτικό συγκρότημα γνώρισε την ήττα-αποκλεισμό από τις ΗΠΑ με 7-0 στην 6η αγωνιστική του αγωνίσματος που διεξάγεται στο Ολυμπιακό συγκρότημα του Ελληνικού.

Αυτή ήταν η τέταρτη ήττα για τις παίκτριες της Λίντα Γουέλς, που πλέον δεν έχουν καμία ελπίδα για πρόκριση στην τελική τετράδα. Οι Αμερικανίδες ήταν κυρίαρχες του παιχνιδιού από το πρώτο ίνινγκ (περίοδος) και δε δυσκολεύτηκαν να πετύχουν την έκτη τους νίκη σε ισάριθμες αγωνιστικές και μάλιστα ακόμα δεν έχουν δεχθεί πόντο κατά τους, έχοντας μάλιστα πετύχει 38.

Τα ίνινγκ του αγώνα με πρώτες τις Ηνωμένες Πολιτείες: 0-0, 0-0, 1-0, 3-0, 0-0 3-0.

ΞΙΦΑΣΚΙΑ

Ογδοη η εθνική ανδρών

• Δεν μπόρεσε να κάμψει την αντίσταση της Κίνας στον τελευταίο αγώνα κατάταξης.

Η Ελλάδα δεν κατάφερε να πάρει τη νίκη γοήτρου στον τελευταίο της αγώνα με την Κίνα στο αγώνισμα της σπάθης ανδρών ομαδικό και κατέλαβε την 8η θέση μετά την ολοκλήρωση των υποχρεώσεών της στο ολυμπιακό τουρνουά ξιφασκίας, που διεξήχθη στις ολυμπιακές εγκαταστάσεις του Ελληνικού.

Οι Δημήτρης Κωστάκος (αντικατέστησε στον τελευταίο αγώνα τον Τζέισον Μάικλ Δουράκο), Κώστας Μανέτας και Μάριος Μπασματζιάν ηττήθηκαν με 45-42 από τους Γουάνγκ Τζινζί, Χουάνγκ Γιαογιάνγκ και Τσεν Φενγκ στον αγώνα κατάταξης για τις θέσεις 7-8. Νωρίτερα, το αντιπροσωπευτικό μας συγκρότημα γνώρισε την ήττα με 45-39 από την Ουκρανία στον πρώτο αγώνα για τις θέσεις κατάταξης 5-8.

Τα αποτελέσματα της Ελλάδας στη σπάθη ανδρών (ομαδικό):
ΓΥΡΟΣ 16
Ελλάδα-Αλγερία 45-25
ΓΥΡΟΣ 8-ΠΡΟΗΜΙΤΕΛΙΚΑ
Ελλάδα-Ρωσία 22-45
ΑΓΩΝΑΣ ΚΑΤΑΤΑΞΗΣ 5-8
Ελλάδα-Ουκρανία 39-45
ΑΓΩΝΑΣ ΚΑΤΑΤΑΞΗΣ 7-8
Ελλάδα-Κίνα 42-45.

Τουρνουά τένις

Νυκτερινό τουρνουά τένις θα διοργανώσει σήμερα Παρασκευή και ώρα 21:30 ο ΡΟΑ στις εγκαταστάσεις του στο Καρακόνερο. Στο τουρνουά μπορούν να λάβουν μέρος όλοι οι φίλοι του αθλήματος με παράβολο συμμετοχής 5 ευρώ. Ο ΡΟΑ θα αθλοθετήσει κύπελλα στους 1ους νικητές ενώ όπως πάντα η διοργάνωση θα συνοδεύεται από το καθιερωμένο barbeque.

Ανακοίνωση

Το Δ.Σ. του Ζευς ανακοινώνει ότι ο τυχερός αριθμός της κλήρωσης της λαχειαγοράς του για το Home Cinema (προσφοράς του καταστήματος Σακκή) μετά από κλήρωση του Λαϊκού Λαχείου είναι το Νο 222.

Ο τυχερός να επικοινωνήσει με τον πρόεδρο του συλλόγου κ. **Πατλάκα** στο τηλέφωνο 22410-65002

ΤΖΟΥΝΤΟ

Εκτός Ηλιάδης και Ακριτίδου

Ούτε μέσω της διαδικασίας των ρεπεσάζ, μπόρεσε να έρθει η διάκριση για το Βασίλη Ηλιάδη και τη Βαρβάρα Ακριτίδου. Οι δύο Έλληνες αθλητές αποχαιρέτησαν τους Ολυμπιακούς Αγώνες της Αθήνας. Ο Έλληνας αθλητής δεν κατάφερε να νικήσει τον Κουβανό Ορεΐντις Ντεσπέν, από τον οποίο ηττήθηκε με ippon για την κατηγορία των -100 κιλών.

Από την πλευρά της, η Ελληνίδα τζουντόκα, στον α' γύρο της "δεύτερης ευκαιρίας" στην κατηγορία των -78 κιλών, γνώρισε την ήττα με ippon (3:46 πριν την ολοκλήρωση του πενταλέπτου) από την Κορεάτισα Σο Γεόν Λι και αποκλείστηκε από τη συνέχεια της διοργάνωσης. Αυτή ήταν η δεύτερη σερί ήττα για την Ακριτίδου, αφού στο κυρίως ταμπλό της ίδιας κατηγορίας, είχε χάσει από την Αναστασία Ματροσόβα (Ουκρανία) επίσης με ippon.

ΕΥΧΑΡΙΣΤΗΡΙΟ

Το Δ.Σ. του ΝΟΡ και τα παιδιά της ιστιοπλοΐας εκφράζουν δημόσια τις ευχαριστίες τους στην

Εταιρεία

O.K. Servises A.E.

για τη προσφορά τριών ιστίων σκαφών τύπου Optimist για την εκπαίδευση μικρών παιδιών.

Το συνεχές ενδιαφέρον σας για το ΝΟΡ, πιστεύουμε ότι γίνεται παράδειγμα για όλους και επιβεβαιώνει την προσπάθεια που καταβάλει ο ΝΟΡ στην διαπαιδαγώγιση των νέων μας.



●●● Καλημέρα. Αυτή η επιστολή του Χάλαμα δίνει ψωμί αλλά δεν έχω χώρο.

●●● Στα γρήγορα λοιπόν. Είναι η δεύτερη επίθεση που δέχονται οι καινούργιοι πριν προλάβουν να υπογράψουν με κοινό παρανομαστή.

●●● Απ' ότι ξέρω, ενωσιακοί λέγονται και όχι συνδεσμιακοί. Μήπως είναι απόλυτα φυσιολογικό να εισηγούνται στην Κόδριγκτον και να την αφήνουν να αποφασίζει αυτή με ποιούς θα κάνουν ένα σεμινάριο;

●●● Οχι. Ο Χάλαμας δεν τους κατηγόρησε που δεν παρακάλεσαν να δουλέψουν τζάμπα, γιατί να εντυπωσιάσουν πουλώντας φτηνά αγνότητα και νομίζοντας πώς οι εκπτώσεις στην τιμή υπερισχύουν της προϋπηρεσίας και των δικαιολογητικών.

●●● Ξέρει και ο ίδιος πως ένας σωστός επαγγελματίας απαιτεί να αμοίβεται σωστά, για να δουλεύει ελεύθερα, να σέβεται την αξιοπρέπειά του και να κρατάει το σινάφι του ψηλά.

●●● Μήπως στο σεμινάριο θα έπαιρναν πτυχίο; Ή μήπως στην κάθε τους κίνηση πρέπει να ρωτάνε και να συναποφασίζουν για να βάζουν στο παιχνίδι τον καθένα που διεκδικεί έναν ρόλο;

●●● Γιατί αν δεν καταλάβατε ο ένας λόγος που δέχονται πυρά είναι αυτός και ο Χάλαμας δεν ευθύνεται γι' αυτό. Τον κούρδισαν.

●●● Και κάτι τελευταίο άσχετο. Σε ένα συνδικαλιστικό όργανο, όπως ας πούμε ο ιατρικός σύλλογος φαίνονται και βγαίνουν μπροστά οι μάχιμοι, για να υπερασπίζονται τους μάχιμους. Οχι κάποιοι που ξαφνικά ανακάλυψαν πώς είναι ιατροί και προσπαθούν να επιβάλουν τους δικούς τους όρους εναντίον των μάχιμων μπας και τους φέξει καμία δουλίτσα.

ΑΘΗΝΑ 2004

ΣΤΙΒΟΣ

Η ώρα του "βασιλιά"

• Ξεκινάνε σήμερα τα αγωνίσματα του κλασσικού αθλητισμού με δέκα ελληνικές συμμετοχές.

• Οι μεγάλες ελπίδες μας στην δισκοβολία με τις Κελεσίδου, Βόγγολη, Τσικούνα και στην σφυροβολία με τον Παπαδημητρίου.

Το δημοφιλέστερο άθλημα των Ολυμπιακών Αγώνων, ο στίβος ξεκινά σήμερα και ετοιμάζεται να προσφέρει μεγάλες συγκινήσεις στους φιλάθλους που θα επισκεφθούν το Ολυμπιακό Στάδιο. Δεν είναι τυχαίο μάλιστα ότι ο στίβος αποκαλείται και «βασιλιάς» των Ολυμπιακών Αγώνων.

Από ελληνικής πλευράς στην πρώτη μέρα του προγράμματος η "χρυσή τριάδα" της δισκοβολίας ρίχνεται στη μάχη των προκριματικών και δεν θα συμβιβαστεί με τίποτε άλλο από τουλάχιστον μια θέση στο βάθρο. Η Τασούλα Κελεσίδου, η Κατερίνα Βόγγολη και η Στέλλα Τσικούνα αναμένεται να πιάσουν το όριο των 62.50 μ. και να προκριθούν στον τελικό.



Μαζί στο βάθρο των νικητών της δισκοβολίας θέλουν να ξαναδούν οι Έλληνες φίλαθλοι τις Κελεσίδου και Βόγγολη.

Η Βόγγολη θα αγωνιστεί στο πρώτο γκρουπ (21:30) και οι Κελεσίδου και Τσικούνα στο δεύτερο γκρουπ (22:50).

Στα προκριματικά της σφυροβολίας (9:15) ο Αλέξανδρος Παπαδημητρίου, ο κορυφαίος έλληνας σφυροβόλος που έχει καλύτερη φετινή επίδοση τα 80.35μ. θα αναζητήσει μία βολή στα 78.00μ., για να περάσει στους 12 καλύτερους του αγωνίσματος.

Στη μάχη του επτάθλου μπαίνει και η Αργυρώ Στρατάκη που θα αγωνιστεί κατά σειρά στα εξής αγωνίσματα: 100μ. εμπόδια (9:30), στο ύψος (10:40), στη σφαίρα (19:30) και στα 200μ. (20:50) και στοχεύει μια θέση στην πρώτη εξάδα.

Ο Χρήστος Μελέτογλου (9:55) θα πάρει μέρος στο πρώτο γκρουπ των προκριματικών στο τριπλούν και θέλει ένα άλμα στα 17μ. για να πιάσει το όριο. Το ξεκίνημα, πάντως, από ελληνικής πλευράς θα γίνει νωρίς το πρωί (9:00) όπου ο Δημήτρης Θανόπουλος θα πάρει μέρος στα 20.000μ. βάδην (δεν υπάρχει προκριματικός).

Στα 5.000μ. γυναικών (23:45) θα τρέξει η κάτοχος του πανελληνίου ρεκόρ Μαρία Πρωτόπαππα (15:07.81) και για να προκριθεί στον τελικό, πρέπει να τερματίσει μεταξύ των πρώτων πέντε στη 2η προκριματική σειρά ή να έχει έναν από τους καλύτερους 10 χρόνους των προκριματικών.

Ο Παναγιώτης Στρουμπάκος, εξάλλου, θα συμμετάσχει στα προκριματικά των 1.500μ. (19:40) και αρχικός του στόχος είναι η πρόκριση στα ημιτελικά. Ο Στέλιος Δημόστσιος τέλος θα πάρει μέρος στα προκριματικά (21:25) των 400μ. και θα επιδιώξει την πρόκριση στα ημιτελικά Προκρίνονται οι πρώτοι δύο από τις έξι σειρές και οι 8 καλύτεροι χρόνοι).

Το πρωί (10:50) θα ξεκινήσουν τα προκριματικά των 100μ. γυναικών με μεγάλη απούσα την Κατερίνα Θάνου μετά τα τελευταία γεγονότα.

Στη σκιά του στίβου

Δεκαπέντε αθλήματα έχουν σήμερα ελληνική συμμετοχή και φυσικά τα περισσότερα βλέμματα συγκεντρώνει η αυλαία του στίβου.

Από κει και πέρα, έχουμε στο μπάσκετ γυναικών την αναμέτρηση της εθνικής μας με την Αυστραλία σε ένα καθοριστικό παιχνίδι για τα προκριματικά του Ολυμπιακού Τουρνουά στο κλειστό του Ελληνικού (20.00').

Σπουδαία παιχνίδια τόσο στο βόλεϊ όσο και στο πόλο γυναικών με τα αντιπροσωπευτικά μας συγκροτήματα να αντιμετωπίζουν τις Βραζιλία και Αυστραλία αντίστοιχα (16.00' και 18.00').

Αναλυτικά το σημερινό πρόγραμμα:

• 08.30' – Ιππασία (Ντρεσάζ α' γύρος ατομικό, ομαδικό) Ιπποδρόμιο Μαρκόπουλου

• 12.30' – Καταδύσεις (προκριματικά 10μ. γυναικών) ΟΑΚΑ

• 13.00' – Ιστιοπλοΐα (Ιστιοδρομίες Europe, Laser, 49er) Ολυμπιακό Κέντρο Αγίου Κοσμά

• 14.30' – Χάντμπολ Βραζιλία – Ελλάδα (προκριματικά ανδρών) Κλειστό γυμναστήριο Φαλήρου

• 15.00' – Πυγμαχία (προκριματικά ανδρών 60κ.) Κλειστό γυμναστήριο Περιστερίου

• 16.00' – Βόλεϊ Ελλάδα – Βραζιλία (προκριματικά γυναικών) ΣΕΦ

• 16.30' – Ποδηλασία πίστας (1000μ. ατομικής χρονομέτρησης τελικός, 4000μ. ατομικό πουρσουίτ προκριματικά 1ος γύρος ανδρών, 500μ. ατομική χρονομέτρηση τελικός γυναικών) ΟΑΚΑ

• 17.00' – Σόφτμπολ Ελλάδα – Αυστραλία (προκριματικά γυναικών)

• 18.00' – Πόλο Αυστραλία – Ελλάδα (προκριματικά γυναικών) ΟΑΚΑ

• 18.30' – Μπέιζμπολ Αυστραλία – Ελλάδα (προκριματικά ανδρών) γήπεδο Ελληνικού

• 20.00' – Μπάσκετ Αυστραλία – Ελλάδα (προκριματικά γυναικών) Κλειστό γήπεδο Ελληνικού

ΠΥΓΜΑΧΙΑ

Στα προημιτελικά ο Παυλίδης

• Ελπίδες για μετάλλιο από τον Έλληνα πρωταθλητή στην κατηγορία των 81 κιλών.

Την πρόκρισή του στην προημιτελική φάση της κατηγορίας των 81 κιλών εξασφάλισε ο Ηλίας Παυλίδης μετά την επικράτηση του επί του Αλί Ισμαΐλοφ με 31-16.

Ο Έλληνας πυγμάχος, ο οποίος αποτελεί την μεγάλη ελπίδα της χώρας μας για την κατάκτηση ενός μεταλλίου, έχοντας την συμπαράσταση περίπου τριών χιλιάδων φιλάθλων, που γέμισαν το κλειστό Γυμναστηρίου του Περιστερίου, κατάφερε να κάμψει την αντίσταση του Αλί Ισμαιλοφ από το Αζερμπαϊτζάν με σκορ 31-16 (9-2, 6-5, 7-3, 9-6) στα σημεία. Μετά την λήξη της αναμέτρησης ο Παυλίδης γνώρισε την αποθέωση από τους φιλάθλους που βρέθηκαν στο γήπεδο.

Μετά το τέλος του αγώνα, ο έλληνας πρωταθλητής, αφιέρωσε τη νίκη στους έλληνες: "Είμαι ευχαριστημένος από τη σημερινή εμφάνιση. Αυτό το παιχνίδι, το αφιερώνω στον ελληνικό λαό. Σας ευχαριστώ όλους για τη συμπαράσταση σας. Πιστεύω ότι θα τα πάμε καλά".

Στον πρώτο αγώνα του Ολυμπιακού Τουρνουά, ο Παυλίδης είχε επικρατήσει με 31-17 του Τέιλορ Μαμπίκα από την Γκαμπόν. Επόμενος αντίπαλος του Έλληνα πρωταθλητή είναι ο Αχμέτ Ισμαϊλ (επικράτησε του καναδού Τρέβορ Στιούαρντσον με 38-22 στα σημεία).

BEACH VOLLEY

Περιμένουν τον αντίπαλο

• Σήμερα το βράδυ μαθαίνουν την ομάδα που θα βρουν μπροστά τους στην φάση των «16» οι Καραντάσιου και Σφυρή.

• Ο νιόπαντρος Κίμι Ράικονεν στις εγκαταστάσεις του Νέου Φαλήρου.

Μεγάλη επιτυχία για την ομάδα των Έφη Σφυρή και Βάσω Καραντάσιου. Παρουσία 10.000 θεατών στην Ολυμπιακή εγκατάσταση του Μπιτς βόλεϊ νίκησαν τις Κινέζες Τιαν Για / Βανκ Φέι 2-0 (21-13, 21-17) και προκρίθηκαν για πανηγυρικά στις 16 καλύτερες ομάδες των Ολυμπιακών Αγώνων για πρώτη φορά στην ιστορία του ελληνικού beach volley. Ο αντίπαλος τους θα γίνει γνωστός σήμερα τα μεσάνυχτα στην κλήρωση που θα ακολουθήσει μετά την διεξαγωγή του τελευταίου αγώνα της Α' φάσης.

«Το χρωστούσαμε στους εαυτούς μας. Πήραμε πανηγυρικά την 2η θέση στον όμιλο μας που ήταν και ο πρώτος μεγάλος μας στόχος. Είναι απίστευτα τιμητικό για μας να έχουμε 10.000 κόσμο στο πλευρό μας. Θα συνηθίσουμε και θα μας κακοφαίνεται αν θα παίζουμε σε άδεια γήπεδα. Όλα δούλεψαν ρολόι και καταφέραμε να περιορίσουμε τις κινέζες», είπε η Έφη Σφυρή και η Βάσω Καραντάσιου τόνισε: «Είναι η καλύτερη στιγμή της καριέρας μου. Με πόνο ψυχής μείναμε για ένα πόντο εκτός 16αδας στο Σίδνεϊ και τώρα που τα καταφέραμε είμαστε πολύ χαρούμενες. Από εδώ και πέρα είναι και θέμα τύχης να αποφύγουμε στον αγώνα νοκ άουτ για την 8αδα τις τρεις πρώτες ομάδες της Ολυμπιακής κατάταξης. Δεν μπορούμε να μιλάμε για μετάλλιο. Ευχόμαστε καλή επιτυχία στην Κουτρουμανίδου και την Αρβανίτη και μακάρι να προκριθούν και αυτές στην 16αδα».

Ο ΡΑΪΚΟΝΕΝ ΣΤΟ Ν. ΦΑΛΗΡΟ

Ο Φιλανδός οδηγός της Φόρμουλα Ένα (F1) Κίμι Ραϊκόνεν μαζί με την σύζυγο του Τζένι Ντάλμαν, που είναι Μις Σκανδιναβία, ήταν μεταξύ των θεατών των χθεσινών πρωινών αγώνων beach volley. Ο Ραϊκόνεν, που πριν λίγες ημέρες παντρεύτηκε με την Ντάλμαν, είναι φανατικός οπαδός του αθλήματος και παρακολουθεί συχνά αγώνες των Παγκοσμίων πρωταθλημάτων. Πρόσφατα παρακολούθησε και τους αγώνες του World Tour που έγιναν στο Κλάνκενφουρτ της Αυστρίας και από τότε είχε προαναγγείλει την άφιξη του στην Ελλάδα. «Είναι ένα απίστευτο γήπεδο και σίγουρα θα ξαναέρθουμε τις επόμενες ημέρες», σχολίασε ο 25χρονος Ραϊκόνεν (γεννημένος στις 17 Οκτωβρίου 1979 στο Εσπο της Φιλανδίας) ο οποίος έχει στο ενεργητικό του 62 Γκραντ Πρι, έχει μια πρωτιά (2001 στη Μελβούρνη) και έχει συνεργασία με την Mc Laren.





ΜΠΑΣΚΕΤ

Ο Κολοσσός των χιλιομέτρων

• Με στρατιωτική πειθαρχία, οι «θαλασσί» ακολουθούν πιστά το πρόγραμμα της προετοιμασίας τους βάζοντας τα θεμέλια για την νέα αγωνιστική περίοδο.



Με πυρετώδεις ρυθμούς συνεχίζουν να καταπίνουν χιλιόμετρα οι παίκτες του Κολοσσού στις εγκαταστάσεις του φυτωρίου κάθε απόγευμα. Η βελτίωση της φυσικής τους κατάστασης είναι ο βασικός στόχος σε αυτό το στάδιο της προετοιμασίας ωστόσο το «βαρύ» πρόγραμμα με τις τριπλές προπονήσεις περιλαμβάνει ακόμα ασκήσεις στο κλειστό του Βενετοκλείου και στο γυμναστήριο με βάρη. Αυτό θα αποτελέσει την ...ρουτίνα του Κολοσσού για ακόμα μία εβδομάδα σχεδόν οπότε και η προετοιμασία θα περάσει στο επόμενο σκέλος της.

Από την Δευτέρα που οι «θαλασσί» ξεκίνησαν τις καθημερινές εντατικές προπονήσεις, έχουν ήδη γευτεί το πόσο σκληρές θα είναι καθώς ο Βασίλης Φραγκιάς έχει φτιάξει πρόγραμμα ιδιαίτερα δυνατό αφού θέλει να δημιουργήσει τις κατάλληλες βάσεις για το πρωτάθλημα. Η ομάδα της Ρόδου αναμένεται να έχει πρωταγωνιστικό ρόλο και στόχος της είναι να παίξει καλό μπάσκετ με διάρκεια στη σεζόν. «Μοντάρεται» λοιπόν για να έχει αντοχή (σε πρώτη φάση).

Οι παίκτες δείχνουν μεγάλη όρεξη παρά την κούραση με τις τριπλές προπονήσεις και διάθεση να φανούν αντάξιοι για την επιλογή του προπονητή τους να τους εμπιστευτεί μία θέση στην σύνθεση του νέου Κολοσσού.

Η προετοιμασία συνεχίζεται, φυσικά, χωρίς απουσίες και προβλήματα.

Όσον αφορά στα παιχνίδια, αφ' ενός είναι ακόμα πολύ νωρίς για τέτοια σχέδια και αφ' ετέρου ο πρώτος αγώνας για το Κύπελλο Ελλάδας στις 5 Σεπτεμβρίου με τον Ερμή Λαγκαδά στην Θεσσαλονίκη αναμένεται να είναι και το πρώτο αγωνιστικό τεστ. Υπάρχει μία πρόσκληση από τον Ιβίσκο για να συμμετάσχει στο τουρνουά που θα διοργανώσει ωστόσο είναι ακαθόριστες προς το παρόν οι ημερομηνίες διεξαγωγής. Θεωρείται απίθανο να πραγματοποιηθεί στις αρχές του επόμενου μήνα, πριν το Κύπελλο. Εκτός από τα παιχνίδια του Κυπέλλου που εντάσσονται στην προετοιμασία των ομάδων, ο Κολοσσός θα δώσει τις πιο σοβαρές «εξετάσεις» του στο τουρνουά «Τάσος Κουταλιανός» στις 17-19 Σεπτεμβρίου κόντρα στον Παναθηναϊκό, τον Πανιώνιο (τον οποίο δεν αποκλείεται να συναντήσει και στο Κύπελλο στο πλαίσιο της πρεμιέρας της Β' φάσης) και τον Πανελλήνιο. Η έναρξη του πρωταθλήματος θα απέχει βέβαια έναν μήνα ακόμα (16 Οκτωβρίου) αλλά τα πρώτα δείγματα σαφέστατα θα μπορούν να φανούν.

Εξάλλου, εκκρεμούν και τα φιλικά ματς επί αθηναϊκού εδάφους τα οποία δίνει κάθε χρόνο ο Κολοσσός παραμονές του πρωταθλήματος.

Προς το παρόν οι «θαλασσί» δεν έχουν καταλήξει ούτε ποιες ομάδες θα αντιμετωπίσει στα φιλικά αυτά ούτε το πότε ακριβώς θα ανέβει η αποστολή στην πρωτεύουσα. Το πιο πιθανό είναι να ταξιδέψει στα τέλη Σεπτεμβρίου και να μείνει πέντε μέρες.

Ταυτόχρονη έναρξη

• Την προσεχή Δευτέρα ξεκινούν οι προπονήσεις τόσο του ανδρικού τμήματος όσο και των ακαδημιών του Ιβίσκου.

Την Δευτέρα 23 Αυγούστου αρχίζει η προετοιμασία του Ιβίσκου για το νέο πρωτάθλημα της Γ' εθνικής κατηγορίας που ξεκινάει στις 17 Οκτωβρίου.

Εκτός όμως από το ανδρικό τμήμα, αρχίζουν και οι προπονήσεις για τις ακαδημίες του συλλόγου την ίδια μέρα όπως ανακοινώθηκε. Οι εγγραφές έχουν αρχίσει ήδη ενώ προπονητές στις ακαδημίες του Ιβίσκου είναι ο **Στέλιος Κωνσταντινίδης**, η **Αργυρώ Δράκου** και ο **Στάθης Βλαχοδήμος**. Όσοι το επιθυμούν, μπορούν την Δευτέρα στις 19.00' να βρεθούν στο γήπεδο της ομάδας στην οδό Καβάλας 13.

Με την πρωινή δροσούλα

• Από την Τρίτη ο Διαγόρας θα αρχίζει την μέρα του με τρέξιμο στο Δημοτικό Στάδιο στις 6.30' το πρωί!

• Αρκετές απουσίες αναμένονται στην έναρξη της προετοιμασίας την Δευτέρα.

Χωρίς τον **Αντώνη Μαρκάκη** και τον **Γιάννη Μαρουλάκη** θα ξεκινήσει την προετοιμασία του ο Διαγόρας την προσεχή Δευτέρα. Ο έμπειρος σέντερ συνεχίζει το πρόγραμμα της αποθεραπείας του καθώς πρόσφατα υποβλήθηκε σε αρθροσκόπηση. Σε ρυθμούς προπόνησης λογικά θα μπει από αρχές Σεπτεμβρίου προκειμένου να είναι 100% έτοιμος να γυμναστεί. Όσο για τον πρώην «θαλασσί», απουσιάζει εκτός Ρόδου λόγω σπουδών. Στο απουσιολόγιο του **Σάκη Καλαμπόκα** δεν αποκλείεται να προστεθούν και άλλα ονόματα όπως αυτό του **Νίκου Ηλιού** ο οποίος είναι στρατευμένος και του **Γιάννη Μορφωπού** λόγω επαγγελματικών υποχρεώσεων. Αμφίβολη είναι και η παρουσία του **Κώστα Γκόνου** επίσης λόγω επαγγελματικών και του νεαρού **Σπανουδάκη** .

Από κει και πέρα, στην επίσημη «πρώτη» του Διαγόρα την Δευτέρα στις 19.30' στο κλειστό γήπεδο αναμένεται να δώσουν το παρών οι **Σκορδάλης, Χαλβατζής, Πολυχρόνης, Γεωργοπάλλης, Αβεκλούριος, Τσαλικίδης, Δούβαλης, Τρίμης** και **Κουκιάς**.

Τα δύσκολα ξεκινούν από την επόμενη μέρα όταν οι «κυανέρυθροι» θα κληθούν να τρέξουν στο Δημοτικό Στάδιο στις 6.30' το πρωί! Όσοι δεν έχουν επαγγελματικές ή στρατιωτικές υποχρεώσεις θα κάνουν στις 11.00' ατομική προπόνηση στην τέντα και το βράδυ (συνήθως μετά τις 19.30') και για μιάμιση ώρα θα γυμνάζονται ξανά στο κλειστό. Αυτό θα είναι το πρόγραμμα που θα ακολουθήσουν για περίπου δύο εβδομάδες.

Ο προπονητής του «γηραιού» προβληματίζεται από το μεγάλο διάστημα αποχής των παικτών από τις προπονήσεις. Θέλει λοιπόν να δει την κατάστασή τους και να βγάλει το πρόγραμμα της προετοιμασίας μετά το πρώτο δεκαπενθήμερο.

Για κάθε καιρό...

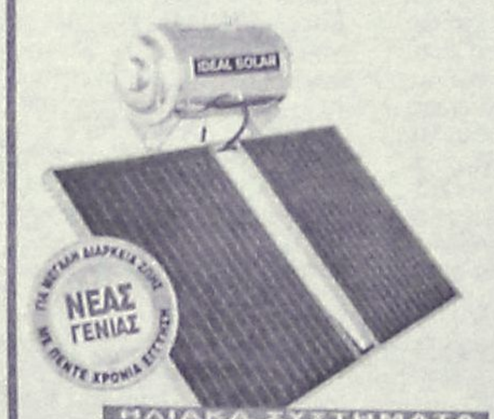

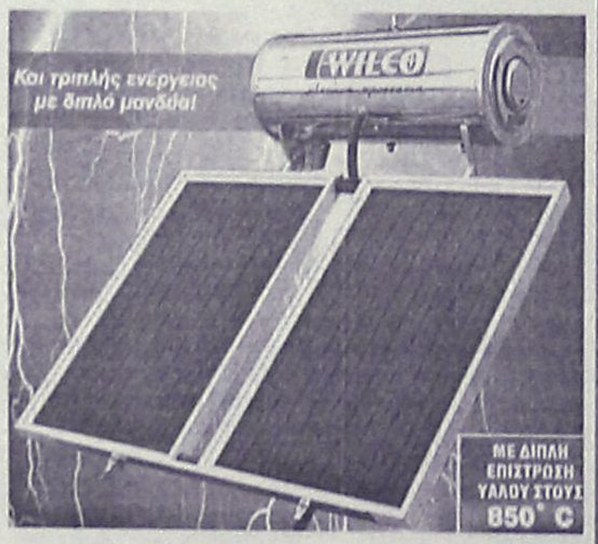

ΗΛΙΑΚΑ ΣΥΣΤΗΜΑΤΑ
IDEAL SOLAR
ΑΝΟΞΕΙΔΩΤΗ ΥΠΕΡΟΧΗ A.I.S.I. 316

ΣΥΝΔΕΟΝΤΑΙ ΚΑΙ ΜΕ ΚΑΛΟΡΙΦΕΡ



ΑΠΟΚΛΕΙΣΤΙΚΗ ΔΙΑΘΕΣΗ
Τεχνικό κατάστημα
TECHNOGROUP
ΚΟΚΚΙΝΟΣ & Συνεργάτες
Πεπειραμένη τεχνική υποστήριξη για μεταφορά ακόμα και τοποθέτηση
Δημ. Αναστασιάδη 8, Ρόδος • Τηλ./Fax 22410 32181

PIAGGIO



0% προκαταβολή
ΕΩΣ 60 ΔΟΣΕΙΣ
Νέα VESPA 200 cc
2 χρόνια εγγύηση


ZIP 2T
ΑΠΟ 36€ το μήνα

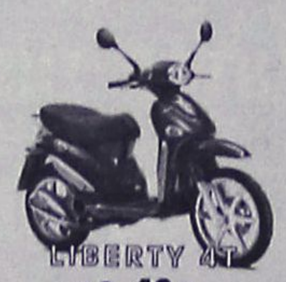
LIBERTY 4T
ΑΠΟ 40€ το μήνα


VESPA ET4 50cc
ΑΠΟ 52€ το μήνα


RUNNER 50cc 4T
ΑΠΟ 50€ το μήνα

ΑΒΕΤΕ Κ. ΚΩΣΤΑΡΙΔΗΣ
Καναδά 12 • Τηλ.: 22410 78577

La Belle



ΑΝΟΙΞΕ ΤΩΡΑ ΤΟ ΔΙΚΟ ΣΟΥ ΣΑΛΟΝΙ ΟΜΟΡΦΙΑΣ

ΤΩΡΑ ΥΠΟ ΤΗ ΝΕΑ ΔΙΕΥΘΥΝΣΗ ΤΗΣ ΓΝΩΣΤΗΣ ΔΙΠΛΩΜΑΤΟΥΧΟΥ ΑΙΣΘΗΤΙΚΟΥ

ΡΕΝΑΣ ΚΟΛΙΑΔΟΥ-ΣΙΦΩΝΙΟΥ

ΑΙΣΘΗΤΙΚΗ
- ΑΙΣΘΗΤΙΚΗ ΠΡΟΣΩΠΟΥ ΚΑΙ ΣΩΜΑΤΟΣ
- ΑΝΑΤΟΜΙΑ ● ΦΥΣΙΟΛΟΓΙΑ
- ΚΟΣΜΕΤΟΛΟΓΙΑ
- ΧΡΩΜΑΤΟΛΟΓΙΑ ● ΔΙΑΙΤΟΛΟΓΙΑ
- ΜΑΡΚΕΤΙΝΓΚ ● ΔΕΡΜΑΤΟΛΟΓΙΑ
- ΜΑΚΙΓΙΑΖ ● ΑΠΟΤΡΙΧΩΣΗ
- ΟΡΓΑΝΩΣΗ ΧΩΡΟΥ
- ΑΡΩΜΑΤΟΘΕΡΑΠΕΙΑ
- ΜΑΣΑΖ ΣΩΜΑΤΟΣ

ΚΟΜΜΩΤΙΚΗ
- ΕΡΓΑΣΤΗΡΙΟ ΚΟΜΜΩΤΙΚΗΣ
- ΕΞΟΠΛΙΣΜΟΣ ΚΟΜΜΩΤΗΡΙΟΥ
- ΚΑΛΛΥΝΤΙΚΑ ΠΡΟΪΟΝΤΑ
- ΘΕΩΡΙΑ ΕΡΓΑΣ. ΒΑΦΩΝ
- ΥΓΙΕΙΝΗ ΑΣΦΑΛΕΙΑ
- ΕΡΓΑΣΙΑΚΟ ΠΕΡΙΒΑΛΛΟΝ

ΜΑΝΙΚΙΟΥΡ -ΠΕΝΤΙΚΙΟΥΡ

ΟΝΥΧΟΠΛΑΣΤΙΚΗ
- ΜΑΝΙΚΙΟΥΡ ● ΠΕΝΤΙΚΙΟΥΡ
- ΟΝΥΧΟΠΛΑΣΤΙΚΗ ● ΤΖΕΛ
- ΑΚΡΙΛΙΚΟ ● ΠΑΡΑΦΙΝΗ
- ΔΙΑΚΟΣΜΗΣΗ ΝΥΧΙΩΝ
- ΥΓΙΕΙΝΗ-ΑΣΦΑΛΕΙΑ
- ΑΝΑΤΟΜΙΑ-ΦΥΣΙΟΛΟΓΙΑ
- ΔΥΣΛΕΙΤΟΥΡΓΙΕΣ
- SPA ΧΕΡΙΩΝ-ΠΟΔΙΩΝ
- ΜΑΡΚΕΤΙΝΓΚ

ΕΠΑΓΓΕΛΜΑΤΙΚΟ ΜΑΚΙΓΙΑΖ
- ΗΜΕΡΑΣ ● ΒΡΑΔΥΝΟ
- ΕΠΙΣΗΜΟ ● ΝΥΦΗΣ
- ΦΩΤΟΓΡΑΦΙΑΣ ● ΑΠΟΚΡΙΑΤΙΚΟ
- ΜΑΚΙΓΙΑΖ ΓΙΑ ΑΝΔΡΕΣ

ΤΑΧΥΡΡΥΘΜΑ ΤΜΗΜΑΤΑ ΟΛΟ ΤΟ ΧΡΟΝΟ

- ΜΑΝΙΚΙΟΥΡ ΠΕΝΤΙΚΙΟΥΡ ΠΟΔΟΛΟΓΙΑ ● ΤΕΧΝΗΤΑ ΝΥΧΙΑ ΟΛΩΝ ΤΩΝ ΜΕΘΟΔΩΝ
- ΔΙΑΚΟΣΜΗΣΗ ΝΥΧΙΩΝ ● ΠΕΡΜΑΝΑΝΤ ΚΑΙ ΜΟΝΙΜΗ ΒΑΦΗ ΒΛΕΦΑΡΙΔΩΝ
- ΜΑΚΙΓΙΑΖ ● ΠΡΟΣΩΠΙΚΟ ΜΑΚΙΓΙΑΖ ● ΗΕΝΝΑ ΤΑΤΟΟ ● ΑΠΟΤΡΙΧΩΣΗ ΜΕ ΚΕΡΙ
- ΠΑΡΑΦΙΝΗ ● SPA ΧΕΡΙΩΝ ΠΟΔΙΩΝ ΚΑΙ ΣΩΜΑΤΟΣ
- ΜΑΣΑΖ ΧΑΛΑΡΩΤΙΚΟ ΚΑΙ ΑΔΥΝΑΤΙΣΜΑΤΟΣ

ΟΛΙΓΟΜΕΛΗ ΤΜΗΜΑΤΑ
ΘΕΣΕΙΣ ΠΕΡΙΟΡΙΣΜΕΝΕΣ

ΕΓΓΡΑΦΕΣ ΑΠΟ 10 ΑΥΓΟΥΣΤΟΥ ΔΕΚΤΟΙ ΚΑΙ ΑΠΟΦΟΙΤΟΙ ΓΥΜΝΑΣΙΟΥ

ΟΔΟΣ ΕΘΝΙΚΗΣ ΑΝΤΙΣΤΑΣΕΩΣ 18 (ΠΡΩΗΝ ΑΝΝΗΣ ΜΑΡΙΑΣ) ΡΟΔΟΣ • ΤΗΛ. 22410 35668, 37876



SECRET Β. Ηρακλείου 2 & Κ. Παλαιολόγου γωνία
Τηλ. 22410 78733

Και σε υψηλούς προσκεκλημένους της Ολυμπιάδας

Καλύμνικα σφουγγάρια από τα νερά του Αιγαίου δώρο στους Αθάνατους

Μουσείο Θαλασσίων Ευρημάτων, όνειρο ζωής του βετεράνου σφουγγαρά Σταύρου Βαλσαμίδη

Ενα ιδιαίτερο δώρο, βγαλμένο από τα βάθη των ελληνικών θαλασσών, περίμενε τους "εκλεκτούς" ολυμπιακούς επισκέπτες στα πολυτελή καταλύματά τους. Ενα φυσικό σφουγγάρι, το επονομαζόμενο και"χρυσάφι του βυθού", κοσμεί τα μπάνια των Αθανάτων και των φιλοξενούμενων αρχηγών κρατών. Η... ταπεινή χρήση του ουδόλως μειώνει την αξία του. Δυσεύρετος πλέον ο φυσικός σπόγγος στη Μεσόγειο -ιδίως μετά την επιδημία που έπληξε το είδος πριν από δέκα χρόνια- αλλά και στην αγορά όπου το συνθετικό σφουγγάρι κυριαρχεί. Ο εικονιζόμενος, ένας από τους πιο έμπειρους βουτηχτάδες της Καλύμνου και ιδρυτής του μοναδικού στο είδος του Μουσείου Θαλασσίων Ευρημάτων, διαβεβαιώνει ωστόσο ότι "οι σπόγγοι που θα προσφέρουμε θα είναι εξαιρετικής ποιότητας". Και το κυριότερο, θα αναδίδουν αιγαιοπελαγίτικη αύρα. Ιδιαιτέρως ενδιαφέρον το ρεπορτάζ της Παναγιώτας Καρλατήρα, που δημοσιεύθηκε χθες στο "Βήμα":

Πλάι στα "καπάδικα" και στους "ματαπάδες", τις πλέον φίνες ποικιλίες του σπόγγου, θα βρίσκονται ακόμη, αδιάψευστοι "μάρτυρες" του ελληνικού Αρχιπελάγους, κοχύλια και βότσαλα, ενώ φωτογραφικό λεύκωμα με θέμα το Αιγαίο θα ολοκληρώνει το νοερό θαλασσινό "ταξίδι" του επισκέπτη. "Το Αιγαίο έρχεται σε σας, αφού δεν μπορείτε να έλθετε εσείς σε αυτό". Μ' αυτά τα λόγια καλωσορίζει το υπουργείο Αιγαίου, στο οποίο ανήκει η πρωτοβουλία, τους εκλεκτούς προσκεκλημένους των Αγώνων. Μια πρωτοβουλία που χαιρετίστηκε θερμά από τους Καλύμνιους, τους πιο φημισμένους έλληνες -και όχι μόνο- σφουγγαράδες.

Ο κ. Σταύρος Βαλσαμίδης, γέννημα θρέμμα της Καλύμνου, έχει ένα λόγο παραπάνω για να χαίρεται. Θεωρεί ότι πρόκειται για μια αναγνώριση, έστω έμμεση, της προσφοράς του νησιού του στην ελληνική οικονομία, καθώς και της δικής του δραστηριότητας. "Η ίδρυση του Μουσείου Θαλασσίων Ευρημάτων ήταν όνειρο ζωής. Εργάζομαι γι' αυτό δεκαετίες, όποτε όμως απευθύνθηκα στην πολιτεία για βοήθεια, κυρίως οικονομική, πήρα αρνητική απάντηση" εξηγεί ο 57χρονος Καλύμνιος. Η αντιμετώπιση αυτή όχι μόνο δεν τον απέτρεψε, αλλά "με πείσμωσε να τα καταφέρω με τις δικές του δυνάμεις μόνο". Σ' αυτές ακριβώς που στηριζόταν σε όλη του τη ζωή κάθε φορά που επιχειρούσε μια κατάδυση.

Μισόν αιώνα συμπληρώνει εφέτος ο κ. Βαλσαμίδης, έμπορος το επάγγελμα, στις καταδύσεις. Από παιδί, επτά μόλις χρονών, έμπαινε στο καΐκι της οικογένειας -παππούς και θείοι όλοι βουτηχτάδες- που θα τον οδηγούσε στην "αγκαλιά της αγαπημένης του". Διότι τέτοια σχέση ερωτική τον συνέδεε, όπως λέει, με τη θάλασσα. Αμέτρητες οι ώρες που της έχει αφιερώσει, αλλά και εκείνη του το ανταπέδωσε: εκατοντάδες είναι τα "αναμνηστικά" που του πρόσφερε και τα οποία εκτίθενται στα περίπου 6.000 τ.μ. του μουσείου.



Κάθε λογής σπόγγος φυλάσσεται στους χώρους του, όπως και πολλά είδη του ζωικού και φυτικού "βασιλείου" του βυθού. "Προσπάθησα να διαφυλάξω ό,τι έπεσε στα μάτια μου όλα αυτά τα χρόνια", λέει. Στους θησαυρούς του περιλαμβάνονται, μεταξύ άλλων, εξαρτήματα βρετανικών και ιταλικών πλοίων και αεροπλάνων, "ενθύμια" των πολέμων, αλλά και "σφουγγαράδικα" του περασμένου αιώνα. Σε περίοπτη θέση στο μουσείο -και στην καρδιά του- βρίσκονται όμως, εκτός από τους σπόγγους, οι αμφορείς του 2ου και του 3ου π.Χ. αιώνα "ανεκτίμητης αξίας αποκτήματα που εκτίθενται στο μουσείο".

Χαρακτηρίζει το καΐκι δεύτερο σπίτι του: "Από κει ξεκινούσαμε για το ταξίδι στον βυθό , εκεί ανταμώναμε και πάλι, κάναμε τη σούμα, τι είχε βγάλει η κατάδυση". Ηταν καλά χρόνια, κάνει τον απολογισμό σήμερα, παρ' ότι ανέτειλε η εποχή των συνθετικών σφουγγαριών. Οι καλύμνιοι σφουγγαράδες είχαν ακόμη δικά τους καΐκια -σήμερα οι εναπομείναντες μετρούνται στα δάχτυλα του ενός χεριού- και διατηρούσαν τη "μερίδα του λέοντος" στο παγκόσμιο εμπόριο σπόγγων.

Οι ανησυχίες των μεγαλύτερων για τον μαρασμό που διαφαινόταν ουδόλως επηρέαζαν τον μικρό Βαλσαμίδη, ο οποίος επιδιδόταν ασταμάτητα στις "γυμνές" καταδύσεις.

"Πέφταμε στη θάλασσα, γυμνοί, έχοντας δέσει στο χέρι μας μια πέτρα, για να πάμε γρήγορα κάτω. Φθάναμε στα 40-50 μέτρα. Στο άλλο χέρι κρατούσαμε την απόχη, και με την αφή, ψηλαφιστά, διαλέγαμε τα σφουγγάρια", θυμάται. Μετά ήλθε το σκάφανδρο για τους σφουγγαράδες και στη συνέχεια ο "ναργιλές". Ο τελυταίος σημάδεψε κυριολεκτικά τη ζωή των καλύμνιων βουτηχτάδων: η συνεχής παροχή αέρα μέσω ελαστικού σωλήνα αβγάτισε μεν τα ευρήματά τους, καθώς τους επέτρεπε να μένουν ώρες στον βυθό, και άρα να "πιάνουν" όλο και περισσότερα σφουγγάρια, αλλά και να αποδεκατίζονται από τη νόσο των δυτών, ασθένεια που "σακάτεψε λεβέντες και τους έκανε να σέρνονται με δύο μπαστούνια, ναυάγια της σφουγγαροδουλειάς".

Σήμερα η "μάστιγα" της νόσου έχει σημειώσει κάμψη, το ίδιο όμως και η σπογγαλιεία. Τα πλούσια αποθέματα σφουγγαριών της Ανατολικής Μεσογείου αποτελούν πλέον παρελθόν. Δύο επιδημίες τα τελευταία δέκα χρόνια "αφάνισαν" τα σφουγγάρια, γεγονός που άλλαξε άρδην τη ζωή των Καλύμνιων. Πολλοί στράφηκαν στην αλιεία, άλλοι προτίμησαν να παραμείνουν βουτηχτάδες, έστω στη δούλεψη άλλων - άλλωστε οι καλύμνιοι σφουγγαράδες είναι περιζήτητοι στην Αφρική και στη Φλόριδα των Ηνωμένων Πολιτειών, όπου τα σφουγγάρια ζουν και βασιλεύουν ακόμη, λέει ο κ. Βαλσαμίδης. Ο ίδιος θεωρεί τον εαυτό του εξαιρετικά τυχερό, "αφού η κατάδυση ήταν τρόπος ζωής και όχι μέσο βιοπορισμού". Και έτσι δεν αναγκάστηκε να στερηθεί την οικογένειά του, ούτε το Αιγαίο.

GLASS CLEANING
ASR
ΟΛΟΚΛΗΡΩΜΕΝΑ ΣΥΣΤΗΜΑΤΑ ΚΑΘΑΡΙΣΜΟΥ
ΤΑ ΠΑΝΤΑ ΓΙΑ ΤΗΝ ΚΑΘΑΡΙΟΤΗΤΑ
ISO 9001 / 2000
HACCP

ΑΠΟΡΡΥΠΑΝΤΙΚΑ - ΧΑΡΤΙΚΑ
ΜΗΧΑΝΕΣ ΚΑΘΑΡΙΣΜΟΥ
Κατάστημα Glass Cleaning
Καναβά 21 - Ρόδος
τηλ.: 22410 22.893
Επαγγελματικά προϊόντα ιδανικά και για το σπίτι
Ιδιοκτήτης Καταστήματος: Ζαγκότσης Κωνσταντίνος
GLASS CLEANING ΑΒΕΕ
ΟΛΟΚΛΗΡΩΜΕΝΑ ΣΥΣΤΗΜΑΤΑ ΚΑΘΑΡΙΣΜΟΥ
www.glasscleaning.gr rhodos@glasscleaning.gr

KYDON TOURS
Ποιότητα-Φροντίδα-Επιτυχία
ΜΑΡΜΑΡΙΣ – ΕΦΕΣΟΣ–ΚΟΥΣΑΝΤΑΣΙ–ΣΜΥΡΝΗ
ΤΡΙΗΜΕΡΟ 21/8–23/8
2 διαν. ΣΜΥΡΝΗ - Hotel 4 αστέρων - ημιδιατροφή - Περιηγήσεις - Ξεναγήσεις Σμύρνη/Εφεσος/Κουσάντασι. Εισιτήρια - Πούλμαν πολυτελείας
Συνοδός η κ. ΕΛΕΝΗ ΨΥΛΛΑΚΗ

ΜΑΡΜΑΡΙΣ – ΣΜΥΡΝΗ – ΠΑΝΟΡΜΟΣ – ΚΩΝΣΤΑΝΤΙΝΟΥΠΟΛΗ – ΠΡΙΓΚΗΠΟΝΝΗΣΑ – ΠΑΝΟΡΜΟΣ – ΚΟΥΣΑΝΤΑΣΙ – ΜΑΡΜΑΡΙΣ
28/08–3/9/04
1/9/04
ΕΟΡΤΗ ΤΗΣ ΙΝΔΙΚΤΟΥ.
ΠΡΩΤΗ ΜΕΡΑ ΕΚΚΛΗΣΙΑΣΤΙΚΟΥ ΕΤΟΥΣ
ΠΕΡΙΛΑΜΒΑΝΕΙ:
1 διανυκτέρευση ΣΜΥΡΝΗ - 4 ΚΩΝΣΤΑΝΤΙΝΟΥΠΟΛΗ - 1 ΚΟΥΣΑΝΤΑΣΙ - Ξενοδοχεία επιλεγμένα 4 αστέρων Superior κεντρικά (στην Κων/λη πλατεία Taksim) - Ημιδιατροφή - Περιηγήσεις - Ξεναγήσεις - ΑΓΙΑ ΣΟΦΙΑ-ΙΠΠΟΔΡΟΜΟΣ - ΥΔΡΑΓΩΓΕΙΟ ΠΑΛΑΤΙΑ ΤΟΠ ΚΑΠΙ - ΝΤΟΛΜΑ ΜΠΑΞΕ - ΜΟΝΗ ΖΩΟΔΟΧΟΥ ΠΗΓΗΣ (ΜΠΑΛΟΥΚΛΙ) - ΜΟΝΗ ΤΗΣ ΧΩΡΑΣ. Ψώνια στο ΚΑΠΑΛΙ ΤΣΑΡΣΙ Grand Bazar 4000 μαγαζιά στο ΠΕΡΑΝ και πολυκαταστήματα Migros - Περιήγηση σε όλο το ΒΟΣΠΟΡΟ 30 χλμ. και εκδρομή Πριγκηπόννησα.
• Την 1/9 ΠΑΤΡΙΑΡΧΕΙΟ. Πανηγυρικός εορτασμός της ΙΝΔΙΚΤΟΥ, πρώτη εκκλησιαστικού έτους χοροστατούντος του Παναγιωτάτου Πατριάρχου κ.κ. Βαρθολομαίου.
• ΠΛΟΥΣΙΟ ΠΡΟΓΡΑΜΜΑ, διασκέδαση Oriental

ΣΥΡΟ – ΜΥΚΟΝΟ – ΠΑΡΟ – ΣΑΝΤΟΡΙΝΗ
16/9–21/9/04
Προσκύνημα στην ΠΑΝΑΓΙΑ της ΤΗΝΟΥ και στην ΠΑΝΑΓΙΑ της ΠΑΡΟΥ ΕΚΑΤΟΝΤΑΠΥΛΙΑΝΗ
ΣΤΗ ΣΑΝΤΟΡΙΝΗ – ΜΥΚΟΝΟΣ. Τα πιο όμορφα και κοσμοπολίτικα νησιά τωνΚΥΚΛΑΔΩΝ θα απολαύσουμε την βόλτα μας στα στενά γραφικά δρομάκια και τον καφέ μας με την πιο ρομαντική θέα.
Συνοδός η κ. ΕΛΕΝΗ ΨΥΛΛΑΚΗ

ΠΑΡΙΣΙ EURODISNEY
Κάντε το δώρο στα παιδιά σας!!!
Τακτικές αναχωρήσεις γκρουπ και μεμονωμένων
Οργανώνουμε μικρά γκρουπς όσα άτομα και αν είστε. Ο συνεργάτης μας Έλληνας ξεναγός στο ΠΑΡΙΣΙ σας παραλαμβάνει και σας ξεναγεί. ΠΑΡΑΜΟΝΗ στη DISNEY όσες μέρες θέλετε.
• ΝΕΟΝΥΜΦΟΙ!!! οργανώνουμε το ταξίδι των ονείρων σας
• ΟΔΙΚΕΣ και ΑΕΡΟΠΟΡΙΚΕΣ εκδρομές σε όλο τον κόσμο
• ΕΙΣΙΤΗΡΙΑ αεροπορικά – ακτοπλοϊκά με όλες τις εταιρίες
• WESTERN UNION: Αποστολή χρημάτων σε όλο τον κόσμο σε 10 λεπτά.
Η πείρα μας 30 ετών στη διάθεσή σας
ΠΡΑΚΤΟΡΕΙΟ ΚΥΔΩΝ ΙΑΤΑ
1974-2004. 30 χρόνια σας ταξιδεύει με εγγύηση
Τηλ. 22410-23000, 27900, 27722
Εθ. Δωδ/σίων 14 • Ακτή Σαχτούρη 8

Αύριο Σάββατο στην Τάφρο από το Δημοτικό Θέατρο Συκεών

«Καβγάδες στην Κιότζα»

Η ίδια παράσταση θα δοθεί και στο Γεννάδι σήμερα στις 9 μ.μ.

Τους «Καβγάδες στην Κιότζα» του Κάρλο Γκολντόνι θα παρουσιάσει το Δημοτικό Θέατρο Συκεών το Σάββατο 21 Αυγούστου στις 21:00 στο θέατρο της Μεσαιωνικής Τάφρου, με την στήριξη του Πολιτιστικού Οργσνισμού Δήμου Ροδίων. Η παράσταση αυτή θα πραγματοποιηθεί και στο Γεννάδι σήμερα Παρασκευή 20 Αυγούστου στις 21:00. Η είσοδος θα είναι ελεύθερη για το κοινό και στις δυο παραστάσεις.



Με αφορμή την συμπλήρωση δέκα χρόνων δυναμικής παρουσίας του φεστιβάλ «Μερκούρεια» στα θεατρικά δρώμενα της Θεσσαλονίκης, η θεατρική ομάδα του Δήμου Συκεών ανέβασε την γνωστή κωμωδία του Καρλο Γκολντόνι. Μια κωμωδία που περιγράφει τους ανθρώπους που ζουν στην πόλη της Κιότζα. Η πρώτη παρουσίασή της έγινε το 1761 στη Βενετία. Οι κάτοικοι της Κιότζα όμως αποδοκίμασαν το έργο του Γκολντόνι αφού πίστευαν ότι προσβάλει τους ίδιους και την πόλη . Το 1948 για πρώτη φορά έγινε η παρουσίασή του και στην Κιότζα. Ήταν μόνο η αρχή μιας τεράστιας επιτυχίας ενώ οι ίδιοι οι πολίτες της Κιότζα παραδέχτηκαν ότι χάρη στην κωμωδία του Γκολντόνι οι άνθρωποι της πόλης και η διάλεκτός τους, έγιναν γνωστά σε όλο τον κόσμο και αγαπήθηκαν από όλους.

Η σκηνοθεσία είναι της Έβης Δημητρακοπούλου, η μετάφραση του Βαγγέλη Ηλιόπουλου, τα σκηνικά του Βαγγέλη Ξώνογλου, οι χορογραφίες της Κατερίνας Σαγιά και η κατασκευή των κοστουμιών της Κατερίνας Ταμίσογλου

Τους ρόλους ερμηνεύουν: Αναστασία Τσακίρη, Νικολέτα Μιχαηλίδου, Δήμητρα Τζήκα, Τέτα Δουμπάρατζη, Εμμανουέλα Ζαφειρέλη, Ζωή Στερικλή, Εβίτα Χατζηνικολάου, Κατερίνα Αθανασάκου, Φωτεινή Νέτσικα, Δημήτρης Παπαδόπουλος, Ελίνα Ευστρατίου, Κυρά Βιτσέντσα , Βαγγέλης Ηλιάδης, Μίλτος Βαρύτης, Σταμάτης Στάμογλου, Σπύρος Αθηναίου, Λίτσα Ανδριανοπούλου, Σωτήρης Γκουντσούδης

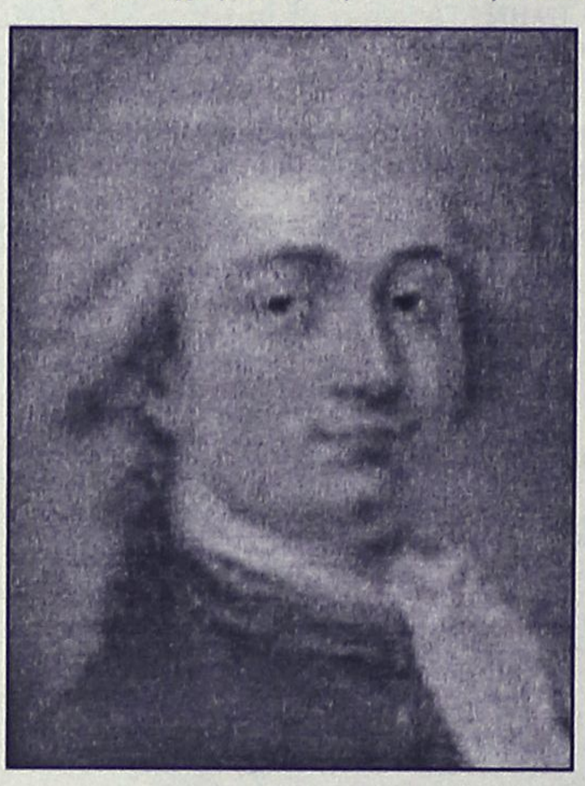

Οι καβγάδες είναι συνηθισμένοι στον μικρό λαό. Στην Κιότζα συχνότερα παρά αλλού, γιατί στους 60.000 κατοίκους της πόλης υπάρχουν 50.000 φτωχοί ή ταπεινής καταγωγής, σχεδόν όλοι ψαράδες ή ναυτικοί. Η Κιότζα είναι μια πλούσια πόλη 25 μίλια από την Βενετία χτισμένη πάνω στην ίδια λιμνοθάλασσα ενώ μια μακριά ξύλινη γέφυρα την συνδέει με την ξηρά. Έχει έναν διοικητή , με τίτλο Δημάρχου, τους ευγενείς, την αστική τάξη και την τάξη των εμπόρων. Υπάρχουν άνθρωποι με αξία και άνθρωποι διακεκριμένοι.

Η Κιότζα έχει ένα λιμένα πολύ μεγάλο και καλά οχυρωμένο. Ένας ήχος ακούγεται που ορίζει τη χαρά και την λύπη. Είναι ο ήχος των καραβιών που φεύγουν αλλά και ο ήχος της επιστροφής τους. Οι νέοι και οι νέες, όλο ζωντάνια και πάθη, σμίγουν και αποχωρίζονται. Ο πόνος και η ευτυχία, εναλλάσσονται και η ψυχή τους μοιάζει με τη θάλασσα που αλλάζει χρώματα από τη μια στιγμή στην άλλη. Οι θανάσιμοι εχθροί μεταμορφώνονται κατά τη διάρκεια της ημέρας σε αγαπημένους φίλους. Οι ψαράδες στην Κιότζα αδροί και χυμώδεις, κυριεύουν τη σκηνή του θεάτρου και μας αρπάζουν σ' ένα παιχνίδι, όπου η πρόκληση και το ρίσκο, αναδεικνύονται σαν το πιο σημαντικό στοιχείο της ζωής.

Είναι ένα γνήσιο λαϊκό έργο που παρουσιάζει το καθαρό πνεύμα των απλών ανθρώπων, που παραμένει διαυγές και έτοιμο να αντιμετωπίσει την κάθε δυσκολία και να την μετατρέψει σε ευκαιρία για μια καινούρια αρχή.

Maliarakis motorsport
VW
GOLF IV 1.4 cc 16V & POLO 1.4 16V 99 ιπ.
ΑΝΤΙΚΑΤΑΣΤΑΣΗ ΙΜΑΝΤΕΣ ΚΙΝΗΤΗΡΑ & ΤΕΝΤΩΤΗΡΕΣ (ΚΑΘΕ 60.000 km)
• 2 ΙΜΑΝΤΕΣ ΕΚΚΕΝΤΡΟΦΟΡΟΥ
• ΙΜΑΝΤΑΣ ΔΥΝΑΜΟΥ
• 4 ΤΕΝΤΩΤΗΡΕΣ ΕΚΚΕΝΤΡΟΦΟΡΟΥ
199* Ευρώ
* συμπεριλαμβάνει τα παραπάνω ανταλλακτικά & εργασία
ανταλλακτικά & εργασίες 2 χρόνια εγγύηση
ΑΥΤΟΚΙΝΗΤΑ-ΑΝΤΑΛΛΑΚΤΙΚΑ-ΣΥΝΕΡΓΕΙΟ
3ο χλμ. Ρόδου-Καλλιθέας Τηλ.: 2241065290

MEDI- ANATOMIC- HEALTH
ΚΕΝΤΡΟ-ΟΡΘΟΠΕΔΙΚΟΥ-ΥΠΟΔΗΜΑΤΟΣ ΣΤΑΥΡΑΣ.Σ.ΙΩΑΝΝΗΣ
ΕΜΠΟΡΙΑ-ΔΙΑΝΟΜΕΣ-ΟΡΘΟΠΕΔΙΚΩΝ-ΑΘΛΗΤΙΑΤΡΙΚΩΝ-ΠΑΡΑΦΑΡΜΑΚΕΥΤΙΚΩΝ-ΚΑΛΛΥΝΤΙΚΩΝ-ΕΙΔΩΝ
ΒΑΣ.ΗΡΑΚΛΕΙΟΥ-32-ΡΟΔΟΣ-85100-ΤΗΛ/FAX.2241036380.ΑΦΜ.016348256 ΔΟΥ.ΡΟΔΟΥ e.mail.stavrasj@otenet.gr
ΠΛΗΡΕΙΣ ΓΚΑΜΑ-ΟΡΘΟΠΕΔΙΚΩΝ ΕΙΔΩΝ ΙΑΤΡΙΚΟΥ ΚΑΙ ΝΟΣΟΚΟΜΕΙΑΚΟΥ ΕΞΟΠΛΙΣΜΟΥ ΠΙΣΤΟΠΟΙΗΤΙΚΟ ΔΙΑΣΦΑΛΙΣΗΣ ΠΟΙΟΤΗΤΑΣ-EN-ISO-9001 V-306. ΚΑΙ ΜΕ ΕΠΑΓΓΕΛΜΑΤΙΚΗ ΣΥΝΕΙΔΗΣΗ ΚΑΙ ΑΞΙΟΠΡΕΠΕΙΑ ΜΕΤΑ ΤΗΝ 25η ΠΕΙΡΑ ΜΟΥ ΣΤΟΝ ΦΑΡΜΑΚΕΥΤΙΚΟ ΧΩΡΟ.
ΥΠΕΥΘΥΝΟΣ ΚΑΤΑΣΤΗΜΑΤΟΣ ΣΤΑΥΡΑΣ.Σ.ΙΩΑΝΝΗΣ ΔΙΠΛ/ΧΟΣ Β/Σ ΦΑΡΜΑΚΟΠΟΙΟΣ



ΟΛΑ ΤΑ ΠΡΟΙΟΝΤΑ ΤΗΣ- ANATOMIC- HELP ΣΤΑ ΦΑΡΜΑΚΕΙΑ ΣΑΣ
ΓΙΑΤΙ ΜΟΝΟ Ο ΦΑΡΜΑΚΟΠΟΙΟΣ ΕΙΝΑΙ ΣΥΜΒΟΥΛΟΣ ΣΤΟ ΟΡΘΟΠΕΔΙΚΟ ΣΑΣ ΠΡΟΒΛΗΜΑ ΑΥΤΟΣ ΣΑΣ ΓΝΩΡΙΖΕΙ ΚΑΛΑ.
ΑΠΟΚΛΕΙΣΤΙΚΟΣ ΑΝΤΙΠΡΟΣΩΠΟΣ ΤΗΣ - DRUCKER ΣΤΑ ΔΩΔΕΚΑΝΗΣΑ
Pinoso's Original
ΟΡΘΟΠΕΔΙΚΑ ΥΠΟΔΗΜΑΤΑ-
ΕΙΔΙΚΗΣ ΚΑΤΑΣΚΕΥΗΣ ΜΕ ΑΠΟΣΠΟΜΕΝΟ ΠΑΤΟ-
ΑΜΕΣΗ ΑΠΟΚΑΤΑΣΤΑΣΗ ΤΩΝ ΠΡΟΒΛΗΜΑΤΩΝ ΣΑΣ
ΓΙΑ ΠΑΙΔΙΑ ΜΕ ΟΡΘΟΠΑΙΔΙΚΑ ΠΡΟΒΛΗΜΑΤΑ
ΓΙΑ ΠΑΡΑΜΟΡΦΩΣΕΙΣ ΤΩΝ ΚΑΤΩ ΑΚΡΩΝ
ΓΙΑ ΔΙΑΒΗΤΙΚΟΥΣ ΑΣΘΕΝΕΙΣ



ΜΕ ΕΠΑΓΓΕΛΜΑΤΙΚΗ ΣΥΝΕΙΔΗΣΗ -ΣΕΒΑΣΜΟ ΚΑΙ ΜΕ 25ετη ΠΕΙΡΑ ΣΤΟ ΟΡΘΟΠΕΔΙΚΟ ΚΑΙ ΑΝΑΤΟΜΙΚΟ ΧΩΡΟ ΡΩΤΗΣΤΕ ΜΑΣ ΕΧΟΥΜΕ ΠΑΝΤΑ ΤΗ ΛΥΣΗ.

Παρά τις προσπάθειες κάποιων... καλοθελητών

Παγκόσμιος θαυμασμός για τους Ολυμπιακούς Αγώνες της Αθήνας

Ας μην ξεχνάμε την εμπνευσμένη πρωτοβουλία του Πέτρου ντε Κουμπερτέν

Είχε δίκιο ο Γερμανός ποιητής Σίλλερ, ο οποίος είχε εκφράσει τη γνώμη, με χιουμοριστικό φυσικά ύφος, ότι μπορεί «μισεί τους Έλληνες, γιατί δεν άφησαν τίποτε για τους άλλους: Φιλοσοφία, Ιστορία, Ποίηση, Λογοτεχνία». Αν ζούσε στην εποχή μας και παρακολουθούσε τους Ολυμπιακούς Αγώνες, που διεξάγονται στην Αθήνα, είναι βέβαιο ότι θα πλειοδοτούσε σε εγκώμια για τη Χώρα μας.

Διότι, οι Ολυμπιακοί Αγώνες, οι οποίοι ύστερα από 2.780 χρόνια διεξάγονται στην Αθήνα, προκαλούν τον παγκόσμιο θαυμασμό. Έχουν κάμει να στρέψει η Οικουμένη τον νούν και την ψυχή προς την κοιτίδα τους. Ίσως θα πρέπει να αναφέρουμε ότι σε εποχή που η ανθρωπότητα είχε όραμα το «φάγωμεν, πίωμεν, αύριον γαρ αποθανούμεν», ύψωσαν το ανάστημά τους και οργάνωσαν τους πρώτους Ολυμπιακούς Αγώνες, το 776 π.Χ. εφαρμόζοντες το αξίωμα «άριστα απάντων γυμνάσια είναι, τα μη μόνον το σώμα διαπονείν, αλλά και την ψυχήν τέρπειν δυνάμενα». Οι Ολυμπιακοί Αγώνες, διεκόπησαν το 393 μ.Χ. από τον αυτοκράτορα Θεοδόσιο. Όμως, το 1894, ύστερα από 1501 χρόνια, ένας Γάλλος ευπατρίδης, ο Πέτρος ντέ Κουμπερτέν, ενεπνεύσθη και επρωτοστάτησε στην αναβίωσή τους. Και παρά τις αντιδράσεις και τις διχογνωμίες, επέτυχε να τελεσθούν οι πρώτοι Ολυμπιακοί Αγώνες στην Αθήνα, το 1896.



Η Ελλάς, ευγνωμονούσα, έχει στήσει την προτομή του στο αρχαίο στάδιο της Ολυμπίας. Στην εποχή μας, τελούνται στην Αθήνα οι 28οι Ολυμπιακοί Αγώνες, ξεκινώντας από το 1896.

Θα πρέπει να μνημονεύεται και να εξαίρεται η εμπνευσμένη πρωτοβουλία του Πέτρου ντέ Κουμπερτέν, διότι δεν είναι βέβαιο ότι, χωρίς την πρωτοβουλία του, θα είχε συντελεσθεί η αναβίωση των Ολυμπιακών Αγώνων.

Εμμανουήλ Δ. Παπαϊωάννου

ΑΠΟΘΗΚΗ ΧΑΡΤΙΚΩΝ & ΑΝΑΛΩΣΙΜΩΝ Η/Υ
ΜΑΛΛΙΑΚΑΣ Ν. ΕΜΜΑΝΟΥΗΛ
Ενημερώνουμε τους επαγγελματίες που ενδιαφέρονται να **μειώσουν** το **κόστος λειτουργίας** της επιχείρησης ή του γραφείου τους, ότι τα μελάνια για εκτυπωτές **LASER & INK-JET (HP,LEXMARK, EPSON, CANNON, BROTHER, OKI, M. TALLY, SAMSUNG, PANASONIC, MINOLTA, QMS, XEROX)** ξαναγεμίζουν έχοντας **εξοικονόμηση** χρημάτων από **30%** έως **70%.**
- **Πλήρης ανακατασκευή** των μερών που **φθείρονται** για **LASER TONER.**
- **Επεξεργασία & αναγόμωση** με τις πιο **σύγχρονες** μηχανές.
- Τέλος στις πρόχειρες μεθόδους γεμίσματος.
- **Πλήρης ανακατασκευή & γέμισμα** ακόμη και σε **έγχρωμα LASER**

Επίσης ενημερώνουμε την αξιότιμη πελατεία μας
"Εστιατόρια - Μπαρ - Καφετέριες - Σούπερ Μάρκετ - Τουριστικά μαγαζιά - Ξενοδοχειακές μονάδες κ.λπ. επιχ/σεις"
ότι σε μας θα προμηθευτείτε ό,τι χρειάζεστε για την επιχείρησή σας:
Μπλοκ εστιατορίου - Κορδέλες ταμειακών μηχανών - Μελάνια για HP/Epson/Canon/ Lexmark - Φωτοτυπικό χαρτί - Χαρτί εκτυπωτή - Είδη γραφείου - Χρωματιστό χαρτί για τιμοκαταλόγους σε 80 & 160gr κ.λπ.

ΠΡΟΣΦΟΡΑ ΓΙΑ ΤΟ ΜΗΝΑ ΑΥΓΟΥΣΤΟ
Για εστιατόρια-μπαρ-καφετέριες

1. Δελτίο παραγγελίας εστιατορίου (διπλότυπο αυτογραφικό)	0,50€
2. Δελτίο παραγγελίας εστιατορίου (τριπλότυπο αυτογραφικό)	0,90€
3. Δελτίο παραγγελίας εστιατορίου (διπλότυπο απλό)	0,30€
4. Κλασέρ πλαστικό 8/32 (ποικιλία χρωμάτων)	1,23€
5. Χαρτί φωτοτυπικό Α4, 80 γρ. (πακέτο 500 φύλλων)	2,20€
6. Χαρτί εκτυπωτή 9,5Χ11 λευκό (με οπές αρχειοθέτησης)	5,70€
7. Στυλό BIC CRYSTAL (μπλε-μαύρο-κόκκινο), τεμάχιο	0,12€
8. Στυλό BIC CRYSTAL GEL 0,8 (κουτί 12 τεμαχίων)	3,20€

Στις τιμές δεν συμπεριλαμβάνεται το ΦΠΑ

ΤΙΜΕΣ ΑΠΟΘΗΚΗΣ
Δίπλα στο ΙΚΑ Ρόδου, 4ο χλμ. Ρόδου - Λίνδου
ANETO PARKING
Ευχαριστούμε για την προτίμησή σας
ΕΜΜΑΝΟΥΗΛ ΜΑΛΛΙΑΚΑΣ

Ενα σύγχρονο κατάστημα βιολογικών προϊόντων ***τώρα και στη Ρόδο!***
ΒΙΟ ΤΟΠΟΣ
ΒΙΟΛΟΓΙΚΑ ΠΡΟΙΟΝΤΑ
Στο κατάστημά μας θα βρείτε
- Φρέσκα λαχανικά και φρούτα βιολογικής καλλιέργειας
- Κρέατα και πουλερικά βιολογικής κτηνοτροφίας
- Απόλυτα υγιεινές βιολογικές παιδικές και βρεφικές τροφές
- Βιολογικά τυποποιημένα προϊόντα
- Βιολογικούς χυμούς και καφέδες
- Πλήρη γκάμα βιολογικών κρασιών
- Φυσικά καλλυντικά - αιθέρια έλαια
- Βιολογικά είδη καθαρισμού και πολλά άλλα πιστοποιημένα βιολογικά προϊόντα

ΒΙΟ ΤΟΠΟΣ
ΒΙΟΛΟΓΙΚΑ ΠΡΟΙΟΝΤΑ
Γιατί η φύση σας προσφέρει την καλύτερη ποιότητα ζωής



Αυστραλίας 12, Ρόδος • Τηλ. 2241043446 • Fax 2241073220



ΠΡΟΣ ΠΕΙΡΑΙΑ

ΑΝΑΧΩΡΗΣΗ ΑΠΟ							ΑΦΙΞΗ ΠΕΙΡΑΙΑ
ΡΟΔΟ	ΚΩ	ΛΕΡΟ	ΠΑΤΜΟ	ΜΥΚΟΝΟ	ΣΥΡΟ	ΑΜΟΡΓΟ/ΚΑΤΑΠΟΛΑ	
ΤΡΙΤΗ 20:00	ΤΡΙΤΗ 22:55	...	...	ΤΕΤΑΡΤΗ 03:30	...	...	ΤΕΤΑΡΤΗ 07:20
ΠΕΜΠΤΗ 20:00	ΠΕΜΠΤΗ 22:55	ΠΑΡΑΣΚΕΥΗ 00:35	ΠΑΡΑΣΚΕΥΗ 01:45	...	ΠΑΡΑΣΚΕΥΗ 05:20	...	ΠΑΡΑΣΚΕΥΗ 08:40
ΣΑΒΒΑΤΟ 10:00	ΣΑΒΒΑΤΟ 12:50	...	...	...	...	ΣΑΒΒΑΤΟ 16:20	ΣΑΒΒΑΤΟ 21:30
ΚΥΡΙΑΚΗ 18:30	ΚΥΡΙΑΚΗ 21:25	ΚΥΡΙΑΚΗ 23:05	ΔΕΥΤΕΡΑ 00:15	...	ΔΕΥΤΕΡΑ 03:45	...	ΔΕΥΤΕΡΑ 07:05

ΑΠΟ ΠΕΙΡΑΙΑ

ΑΝΑΧΩΡΗΣΗ ΑΠΟ ΠΕΙΡΑΙΑ	ΑΦΙΞΗ						
	ΣΥΡΟ	ΜΥΚΟΝΟ	ΑΜΟΡΓΟ/ΚΑΤΑΠΟΛΑ	ΠΑΤΜΟ	ΛΕΡΟ	ΚΩ	ΡΟΔΟ
ΔΕΥΤΕΡΑ 20:00	ΔΕΥΤΕΡΑ 23:20	...	...	...	...	ΤΡΙΤΗ 04:10	ΤΡΙΤΗ 07:10
ΤΕΤΑΡΤΗ 20:00	ΤΕΤΑΡΤΗ 23:20	...	...	ΠΕΜΠΤΗ 02:50	ΠΕΜΠΤΗ 04:00	ΠΕΜΠΤΗ 05:40	ΠΕΜΠΤΗ 08:35
ΠΑΡΑΣΚΕΥΗ 20:00	...	ΠΑΡΑΣΚΕΥΗ 23:50	...	...	...	ΣΑΒΒΑΤΟ 04:20	ΣΑΒΒΑΤΟ 07:15
ΣΑΒΒΑΤΟ 23:30	...	...	ΚΥΡΙΑΚΗ 04:45	ΚΥΡΙΑΚΗ 07:00	ΚΥΡΙΑΚΗ 08:10	ΚΥΡΙΑΚΗ 09:50	ΚΥΡΙΑΚΗ 12:45

SKEVO'S TRAVEL AGENCY

ΚΑΝΤΕ ΚΡΑΤΗΣΗ ΤΩΡΑ!

ΠΛΗΡΟΦΟΡΙΕΣ ΚΑΙ ΚΡΑΤΗΣΕΙΣ ΘΕΣΕΩΝ ΣΤΟΝ ΤΑΞΙΔΙΩΤΙΚΟ ΣΑΣ ΠΡΑΚΤΟΡΑ Ή SKEVO'S TRAVEL AGENCY: ΑΜΕΡΙΚΗΣ 111, ΡΟΔΟΣ, ΤΗΛ. ΚΡΑΤΗΣΕΩΝ ΕΠΙΒΑΤΩΝ ΚΑΙ Ι.Χ.: 22410-22461, 22410-75655, 22410-75310, ΤΗΛ. ΚΡΑΤΗΣΕΩΝ ΦΟΡΤΗΓΩΝ: 22410-76600

Σήμερα η Διεθνής Εκθεση Γελοιογραφίας

Πρόγραμμα εκδηλώσεων στο δήμο Νότιας Ρόδου

Ποιές θα γίνουν το σαββατοκύριακο

Συνεχίζονται στο δήμο Νότιας Ρόδου οι εκδηλώσεις που διοργανώνονται από τους τοπικούς φορείς για την ψυχαγωγία ντόπιων και ξένων επισκεπτών.

Από σήμερα μέχρι και την Κυριακή, στα δημοτικά διαμερίσματα θα πραγματοποιηθούν διάφορες εκδηλώσεις για κάθε γούστο, που θα συνοδεύονται από παραδοσιακούς μεζέδες.

Για το πρόγραμμα, ανακοινώθηκαν από το δήμο τα εξής:

«Δεν θα μπούμε πάλι στη διαδικασία να σας πούμε για το κέφι, το μεράκι, την ατέλειωτη δημιουργία που επικρατεί στις γειτονιές του Νότου! Το πλούσιο και εντυπωσιακό μας πρόγραμμα θα σας πείσει και θα σας προκαλέσει για άλλη μία φορά να περάσετε κοντά μας ένα όμορφο τριήμερο!!!

Παρασκευή 20 Αυγούστου

• Στο Γεννάδι

Ωρα 19.30: Εγκαίνια της Διεθνούς Εκθεσης Γελοιογραφίας στο περιστύλιο του Γυμνασίου - Λυκείου. Την έκθεση θα φιλοξενήσει ο δήμος μας από τις 20 έως τις 22 Αυγούστου και από τις 27 έως τις 29 Αυγούστου, την οποία μπορείτε να επισκέπτεστε από τις 10 το πρωί έως τις 10 το βράδυ. Η έκθεση συνδιοργανώνεται με τον Οργανισμό Πολιτιστικής Ανάπτυξης της Νομαρχιακής Αυτοδιοίκησης Δωδεκανήσου και το δήμο Ροδίων.

Κατόπιν στις 21.00 στον αύλειο χώρο του σχολείου θα ακολουθήσει θεατρική παράσταση από το Δημοτικό Θέατρο του δήμου Συκεών με τίτλο: "Καβγάδες στην Κιότζα" του Κάρλο Γκολντόνι.

• Στην Αρνίθα

Στις 21.00 θεατρική παράσταση του Καραγκιόζη, στον αύλειο χώρο του Πολιτιστικού Πνευματικού Κέντρου Αρνίθας.

Σάββατο 21 Αυγούστου

• Πανηγύρι στο Γεννάδι

Ο Αθλητικός Σύλλογος σας προσκαλεί στο πανηγύρι του Αγίου Σάββα, το οποίο θα ξεκινήσει στις 19.00 με τον Μέγα Πανηγυρικό Εσπερινό και στη συνέχεια θα ακολουθήσει λαϊκό πανηγύρι στο χοροστάσιο του Μοναστηριού.

• Στην Απολακκιά: Χοροεσπερίδα του Αθλητικού Συλλόγου στις 21.00.

• Στην Μεσαναγρό

Στις 21.00 θεατρική παράσταση του Καραγκιόζη, στο χοροστάσιο του χωριού.

Κυριακή 22 Αυγούστου

• Στην Προφύλια

Στις 21.00 θεατρική παράσταση του Καραγκιόζη, στο χώρο του Πολιτιστικού Κέντρου "Μάγγανα".

Επίσης σας ενημερώνουμε ότι η προγραμματισμένη παράσταση "Με το ζόρι Γιατρός" από τη Θεατρική Ομάδα του δήμου μας, Κυριακή 22 Αυγούστου στο Ασκληπειό αναβάλλεται. Η νέα ημερομηνία της παράστασης θα ανακοινωθεί σύντομα.

Και μην ξεχνάτε... Οι όμορφες και καθαρές παραλίες που κι εσείς φροντίζετε για αυτό σας περιμένουν να τις απολαύσετε και να γευτείτε τις νόστιμες γαστρονομικές μας προτάσεις στις παραδοσιακές ταβέρνες των δημοτικών μας διαμερισμάτων!».

ΤΟ ΦΡΟΝΤΙΣΤΗΡΙΟ ΠΟΥ ΜΠΟΡΕΙΤΕ ΝΑ ΕΜΠΙΣΤΕΥΕΣΤΕ

ΘΕΤΙΚΟ

ΚΩΝ/ΝΟΥ ΤΣΑΛΔΑΡΗ 2 ΤΗΛ. 22410 75085

Ένα Φροντιστήριο που παίρνει Άριστα

Η υπεύθυνη και μεθοδική διδασκαλία, οι έμπειροι καθηγητές, η εκπόνηση υποστηρικτικού υλικού, η αδιάκοπη συνεργασία με τους γονείς, το αληθινό ενδιαφέρον και η αγάπη μας προς τους μαθητές, παρέχουν τα ασφαλέστερα εχέγγυα για την εκπαίδευσή τους.

Λειτουργούν τμήματα ΜΟΝΟ :

8 μελή

Έναρξη Μαθημάτων
Γυμνάσιο : Δευτέρα 30 Αυγούστου

Έναρξη Νέων Τμημάτων
Α΄ Λυκείου : Δευτέρα 30 Αυγούστου
Β΄ Λυκείου : Δευτέρα 30 Αυγούστου

Για μαθητές με υψηλούς στόχους

Εγγραφές καθημερινά από τις 15:00μ.μ. – 21:00μ.μ. και Σάββατο από τις 09:00 π.μ. – 15:00 μ.μ.

Αύγουστος προσφορά

Με υπερσύγχρονο εξοπλισμό από τη Roma στη Ρόδο

-35%

Εκπτωση δροσιάς

Φινο σώμα και λεία επιδερμίδα στη γυναίκα και τον άνδρα με τις πιο φυσικές μεθόδους

Σε όλα τα προγράμματα

- Ανανέωση κυττάρων με τη μέθοδο Dr Kleanthous (βιομοριακές μάσκες)
- Μικρολίφτινγκ προσώπου (μείωση ριτίδων)
- Αδυνάτισμα τοπικό - ολικό
- Μυική σύσφιγξη - τόνωση
- Καταπολέμηση κυτταρίτιδας & κατακράτησης υγρών
- Σύσφιγξη & ανόρθωση στήθους
- Ενυδατική κούρα ομορφιάς
- Χαλαρωτικό μασάζ

ΠΡΟΤΥΠΑ ΚΕΝΤΡΑ ΑΔΥΝΑΤΙΣΜΑΤΟΣ SALUS

Εμπορικό Κέντρο ΜΗΔΙΑ
Τηλ: 2241066140
email: salus@hellasnet.gr
www.salus.gr

ΠΡΟΓΡΑΜΜΑ ΔΡΟΜΟΛΟΓΙΩΝ

Ε/Γ-Ο/Γ ΑΝΘΗ ΜΑΡΙΝΑ•Ε/Γ-Ο/Γ ΜΑΡΙΝΑ -Ε/Γ-Ο/Γ ΡΟΔΑΝΘΗ

ΡΟΔΟΣ - ΠΕΙΡΑΙΑΣ

		ΔΕΥΤΕΡΑ 16/08
ΑΝΘΗ-ΜΑΡΙΝΑ	08.00	ΚΩ(11.30)-ΜΥΚΟΝΟ(17.20)-ΣΥΡΟ(19.00)-ΠΕΙΡΑΙΑ(23.00)
ΡΟΔΑΝΘΗ	16.00	ΣΥΜΗ(16.35)-ΤΗΛΟ(18.45)-ΝΙΣΥΡΟ(20.10)-ΚΩ(21.55)-ΚΑΛΥΜΝΟ(23.15)-ΠΕΙΡΑΙΑ(11.10)
		ΤΡΙΤΗ 17/08
ΑΝΘΗ-ΜΑΡΙΝΑ	17.00	ΚΩ(20.30)-ΛΕΡΟ (22.40)-ΠΑΤΜΟ (23.59)-ΠΕΙΡΑΙΑ(08.15)
		ΤΕΤΑΡΤΗ 18/08
ΡΟΔΑΝΘΗ	15.00	ΤΗΛΟ(18.00)-ΝΙΣΥΡΟ(19.30)-ΚΩ (22.00)-ΚΑΛΥΜΝΟ(23.30)-ΠΕΙΡΑΙΑ (10.50)
ΜΑΡΙΝΑ	17.00	ΣΥΜΗ (18.40) - ΛΕΡΟ (23.50)-ΠΑΤΜΟ(01.20)-ΠΕΙΡΑΙΑ(11.20)
		ΠΕΜΠΤΗ 19/08
ΑΝΘΗ-ΜΑΡΙΝΑ	17.00	ΚΩ(20.30)-ΜΥΚΟΝΟ(02.00)-ΠΕΙΡΑΙΑ(06.50)
		ΠΑΡΑΣΚΕΥΗ 20/08
ΜΑΡΙΝΑ	15.00	ΝΙΣΥΡΟ(18.40)-ΚΩ(21.00) ΚΑΛΥΜΝΟ (21.35)-ΛΕΡΟ (23.50)-ΠΑΤΜΟ (01.20)-ΠΕΙΡΑΙΑ(10.20)
		ΣΑΒΒΑΤΟ 21/08
ΑΝΘΗ-ΜΑΡΙΝΑ	17.00	ΚΩ(20.50)-ΛΕΡΟ(23.00)-ΠΑΤΜΟ(00.20)-ΠΕΙΡΑΙΑ(09.20)
		ΚΥΡΙΑΚΗ 22/08
ΜΑΡΙΝΑ	16.00	ΚΩ(19.30)-ΚΑΛΥΜΝΟ(20.30)-ΑΣΤΥΠΑΛΑΙΑ(00.20)-ΚΑΤΑΠΟΛΑ(03.40)-ΠΕΙΡΑΙΑ(11.25)
		ΔΕΥΤΕΡΑ 23/08
ΑΝΘΗ-ΜΑΡΙΝΑ	08.00	ΚΩ(11.30)-ΜΥΚΟΝΟ(17.20)-ΣΥΡΟ(19.00)-ΠΕΙΡΑΙΑ(23.00)
ΡΟΔΑΝΘΗ	16.00	ΣΥΜΗ(16.35)-ΤΗΛΟ(18.45)-ΝΙΣΥΡΟ(20.10)-ΚΩ(21.55)-ΚΑΛΥΜΝΟ(23.15)-ΠΕΙΡΑΙΑ(11.10)
		ΤΡΙΤΗ 24/08
ΑΝΘΗ-ΜΑΡΙΝΑ	17.00	ΚΩ(20.30)-ΛΕΡΟ (22.40)-ΠΑΤΜΟ (23.59)-ΠΕΙΡΑΙΑ(08.15)
		ΤΕΤΑΡΤΗ 25/08
ΡΟΔΑΝΘΗ	15.00	ΤΗΛΟ(18.00)-ΝΙΣΥΡΟ(19.30)-ΚΩ (22.00)-ΚΑΛΥΜΝΟ(23.30)-ΠΕΙΡΑΙΑ (10.50)
ΜΑΡΙΝΑ	17.00	ΣΥΜΗ (18.40) - ΛΕΡΟ (23.50)-ΠΑΤΜΟ(01.20)-ΠΕΙΡΑΙΑ(11.20)

****ΠΡΟΣΦΟΡΑ****

Πακέτα εισιτηρίων άνω των 300,00 ευρώ, μπορείτε να τα εξοφλήσετε σε 4 άτοκες μηνιαίες δόσεις με την πιστωτική σας κάρτα VISA ή MASTER!

* Η εταιρεία μας βρίσκεται στην ευχάριστη θέση να σας ενημερώσει ότι:
1. Θα προσφέρονται ειδικές τιμές σε όλες τις θέσεις για οικογενειακά πακέτα
2. Εισιτήρια μετ' επιστροφής, ειδικές τιμές.
3. Πολλαπλά εισιτήρια minimum 5, 50% έκπτωση.

Πληροφορίες στο κεντρικό πρακτορείο
TSAGARIS TRAVEL
και στον ταξιδιωτικό σας πράκτορα
Τηλ. (22410) 36170-30406, FAX: 22410-28597

ΚΑΘΗΜΕΡΙΝΑ ΟΛΑ ΤΑ ΝΕΑ ΤΗΣ ΔΩΔΕΚΑΝΗΣΟΥ ΣΤΟ INTERNET

www.rodiaki.gr

Αρπαξαν τσαντάκι από Ι.Χ.

Τσαντάκι επιχειρηματία από τη Ρόδο άρπαξαν άγνωστοι δράστες μέσα από το αυτοκίνητό του που βρίσκονταν σταθμευμένο προχθές το απόγευμα κοντά στην περιοχή Ζέφυρος, αφού προηγουμένως διέρρηξαν το αυτοκίνητό του. Το τσαντάκι, που περιείχε χρηματικό ποσό, βιβλιάριο καταθέσεων και προσωπικά έγγραφα, ανήκε στον κ. Μιχάλη Βαζούκο κάτοικο Ρόδου. Για το γεγονός ενημερώθηκε η αρμόδια αστυνομική αρχή.

Εμφανίστηκαν τσαντάκηδες στην Κω

Τσαντάκηδες έκαναν την εμφάνισή τους και πάλι στο νησί της Κω προχθές το απόγευμα, καταφέρνοντας έτσι να αρπάξουν μια τσάντα από 42χρονη Αγγλίδα τουρίστρια. Σύμφωνα με όσα έγιναν γνωστά, ο άγνωστος δράστης, ακολούθησε πεζός την 42χρονη, στην περιοχή Τιγκάκι, λίγο μετά τις 11 προχθές το βράδυ, και σε κάποια στιγμή βρήκε την ευκαιρία και της άρπαξε την τσάντα που κρατούσε αφού προηγουμένως την έσπρωξε και την έριξε στο έδαφος. Στην τσάντα περιέχονταν χρηματικό ποσό 660 λιρών Αγγλίας καθώς επίσης και διάφορα προσωπικά είδη αξίας 300 περίπου ευρώ.

32χρονος έκλεψε μοτοσικλέτα

Έναν 32χρονο ροδίτη, συνέλαβαν προχθές το βράδυ οι αρμόδιες αστυνομικές αρχές, καθώς έπειτα από έρευνα που έγινε, διαπιστώθηκε ότι ήταν ο δράστης της κλοπής μοτοσικλέτας από την περιοχή Ασγούρου. Από την προανάκριση που ακολούθησε προέκυψε ότι ο 32χρονος εκτός από την μοτοσικλέτα είχε καταφέρει να αφαιρέσει και...χρυσά και ασημένια αφιερώματα από εκκλησία της Αγίας Χρυσοβαλάντου, στην περιοχή Ασγούρου πριν από μερικές μέρες. Σε βάρος του σχηματίστηκε δικογραφία για να παραπεμφθεί στη δικαιοσύνη.

Το α' εξάμηνο του 2004

Αύξηση κερδών 30% της εταιρίας Blue Star

Η βελτίωση των οικονομικών στοιχείων οφείλεται στην αύξηση της πληρότητας των πλοίων

Κατά 11% αυξήθηκε ο ενοποιημένος κύκλος εργασιών της εταιρίας Blue Star Ναυτιλιακή ΑΕ στο πρώτο εξάμηνο του 2004 σε σύγκριση με το αντίστοιχο εξάμηνο του 2003. Τα κέρδη προ τόκων και αποσβέσεων αυξήθηκαν κατά 30%, ενώ σημειώθηκε σημαντική μείωση ζημιών σε σύγκριση με την αντίστοιχη περίοδο του 2003.

Οπως επισημαίνεται σε σχετική ανακοίνωση, η βελτίωση των πωλήσεων του Ομίλου οφείλεται κατά κύριο λόγο στη βελτίωση του μεταφορικού έργου της γραμμής των Κυκλάδων που εξυπηρετούν τα πλοία Blue Star Paros, Blue Star Naxos, Blue Star Ithaki, Superferry II και Seajet 2. Τα πλοία αυτά βελτίωσαν τις πληρότητές τους, εξυπηρετώντας το επιβατηγό κοινό και τους μεταφορείς με υψηλή συνέπεια στην εκτέλεση των δρομολογίων τους και προσφέροντας υψηλού επιπέδου υπηρεσίες. Επίσης, στην αύξηση του κύκλου εργασιών συνέβαλε η αύξηση του μεταφορικού έργου των πλοίων Blue Star 1 και Blue Star 2 που εξυπηρετούν τις γραμμές των Δωδεκανήσων και της Κρήτης αντίστοιχα.

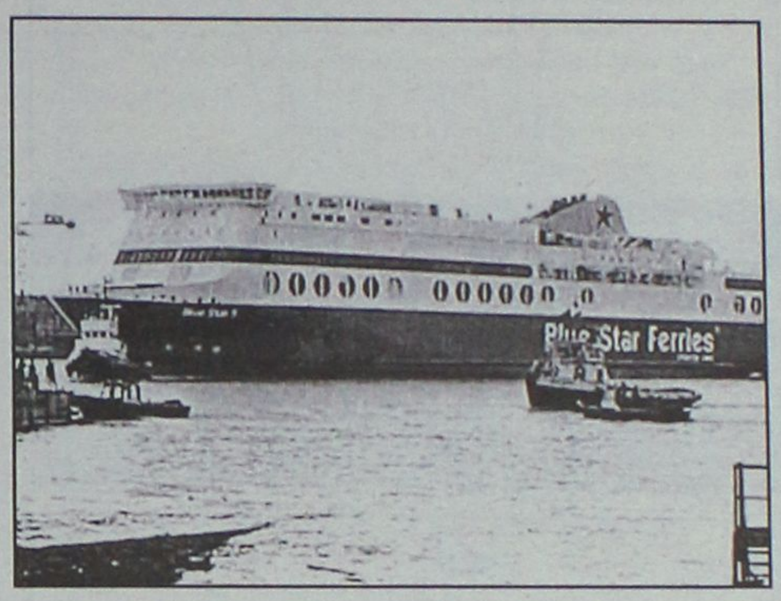

Η βελτίωση των κερδών προ τόκων και αποσβέσεων, καθώς και ο σημαντικός περιορισμός των καθαρών ζημιών, οφείλονται κυρίως στην αύξηση του κύκλου εργασιών που επετεύχθη με αύξηση της πληρότητας των πλοίων, και στην πώληση των παλαιότερων πλοίων του ομίλου Blue Sky και Blue Bridge.

Τα αποτελέσματα του ομίλου βελτιώθηκαν παρά τη μεγάλη αύξηση των αποσβέσεων των πλοίων κατά 46% και την πρόβλεψη ύψους 950 χιλ. ευρώ, η οποία αφορά ενδεχόμενο κόστος αποπληρωμής του μετατρέψιμου ομολογιακού δανείου σε περίπτωση μη εξασκήσεως του δικαιώματος μετατροπής σε μετοχές.

Πρόκειται για νομικό και οικονομικό σκάνδαλο και όχι για αστυνομικό θρίλερ

Συνέχεια από τη σελίδα 3

Πάντως όσοι εμφανίζονται να κόπτονται για την αλήθεια δεν πείθουν όταν αναγάγουν μια υπόθεση καθαρά πολεοδομικών παραβάσεων, σε αστυνομικό θρίλερ για την ανεύρεση του ποιός ή ποιοί έστειλαν τόσο το e-mail όσο και τη δακτυλογραφημένη, συστημένη μάλιστα, επιστολή με τις καταγγελίες για συγκεκριμένα ξενοδοχεία. Εάν ποτέ δημοσιευθεί η συγκεκριμένη καταγγελία (που είναι πολύ πιθανό και ίσως σύντομα) τότε θα βρεθούν σε δύσκολη θέση όλοι εκείνοι που προφανέστατα άκομψα θέτουν το πρόβλημα σε παντελώς λανθασμένη βάση.

Ζητούμενο για την κοινή γνώμη είναι η διερεύνηση των όσων καταγγέλλονται με την προχθεσινή επιστολή και όχι η «αρχειοθέτησή» τους με τη δαιμονοποίηση ενός ούτως ή άλλως βλακώδους e-mail. Αλλο το e-mail και άλλο η επιστολή με τις συγκεκριμένες καταγγελίες. Αλλωστε με την ορμή που έχουν πάρει τα πράγματα, είναι προφανές ότι πρόκειται για ξεκαθάρισμα οικονομικών, υπηρεσιακών και πολιτικών λογαριασμών - παλαιών και καινούργιων. Αυτό το ξεκαθάρισμα, όπως όλα δείχνουν, θα τραβήξει σε μάκρος!

Δρομολόγια του Ταχύπλοου Καταμαράν "ΔΩΔΕΚΑΝΗΣΟΣ ΕΞΠΡΕΣ"
Από: 16-ΙΟΥΛ-2004 μέχρι 31-ΑΥΓ-2004

DODEKANISOS NAFTILIAKI

Αναχωρίσεις από την Κολώνα (Θαλασσινή πύλη)

ΚΥΡΙΑΚΗ		
ΛΙΜΑΝΙ	ΑΦΙΞΗ	ΑΝΑΧ.
ΡΟΔΟΣ		08.30
ΣΥΜΗ	09.20	09.25
ΚΩΣ	10.55	11.00
ΚΑΛΥΜΝΟΣ	11.40	11.50
ΛΕΡΟΣ	12.40	12.45
ΠΑΤΜΟΣ	13.25	13.40
ΛΕΙΨΟΙ	14.00	14.05
ΛΕΡΟΣ	14.25	14.30
ΚΑΛΥΜΝΟΣ	15.20	15.30
ΚΩΣ	16.10	16.20
ΣΥΜΗ	17.45	17.50
ΡΟΔΟΣ	18.30	

ΔΕΥΤΕΡΑ		
ΛΙΜΑΝΙ	ΑΦΙΞΗ	ΑΝΑΧ.
ΡΟΔΟΣ		08.30
ΚΑΣΤΕΛΟΡΙΖΟ	11.00	16.00
ΡΟΔΟΣ	18.30	

ΤΡΙΤΗ		
ΛΙΜΑΝΙ	ΑΦΙΞΗ	ΑΝΑΧ.
ΡΟΔΟΣ		08.30
ΚΩΣ	10.40	10.50
ΚΑΛΥΜΝΟΣ	11.30	11.40
ΛΕΡΟΣ	12.30	12.40
ΠΑΤΜΟΣ	13.20	13.30
ΛΕΙΨΟΙ	13.50	14.00
ΛΕΡΟΣ	14.20	14.30
ΚΑΛΥΜΝΟΣ	15.20	15.30
ΚΩΣ	16.10	16.20
ΡΟΔΟΣ	18.30	

ΤΕΤΑΡΤΗ		
ΛΙΜΑΝΙ	ΑΦΙΞΗ	ΑΝΑΧ.
ΡΟΔΟΣ		08.30
ΣΥΜΗ	09.20	09.30
ΚΩΣ	11.00	11.10
ΚΑΛΥΜΝΟΣ	11.50	12.00
ΛΕΡΟΣ	12.45	12.50
ΠΑΤΜΟΣ	13.30	13.40
ΛΕΡΟΣ	14.20	14.30
ΚΑΛΥΜΝΟΣ	15.20	15.30
ΚΩΣ	16.10	16.20
ΣΥΜΗ	17.45	17.50
ΡΟΔΟΣ	18.30	

ΠΕΜΠΤΗ		
ΛΙΜΑΝΙ	ΑΦΙΞΗ	ΑΝΑΧ.
ΡΟΔΟΣ		08.30
ΚΩΣ	10.40	10.50
ΚΑΛΥΜΝΟΣ	11.30	11.40
ΛΕΡΟΣ	12.30	12.40
ΛΕΙΨΟΙ	13.00	13.10
ΠΑΤΜΟΣ	13.30	13.40
ΛΕΡΟΣ	14.20	14.30
ΚΑΛΥΜΝΟΣ	15.20	15.30
ΚΩΣ	16.10	16.20
ΡΟΔΟΣ	18.30	

ΠΑΡΑΣΚΕΥΗ		
ΛΙΜΑΝΙ	ΑΦΙΞΗ	ΑΝΑΧ.
ΡΟΔΟΣ		08.30
ΣΥΜΗ	09.20	09.30
ΚΩΣ	11.00	11.10
ΚΑΛΥΜΝΟΣ	11.50	12.00
ΛΕΡΟΣ	12.45	12.50
ΠΑΤΜΟΣ	13.30	13.40
ΛΕΡΟΣ	14.20	14.30
ΚΑΛΥΜΝΟΣ	15.20	15.30
ΚΩΣ	16.10	16.20
ΣΥΜΗ	17.45	17.50
ΡΟΔΟΣ	18.30	

ΣΑΒΒΑΤΟ		
ΛΙΜΑΝΙ	ΑΦΙΞΗ	ΑΝΑΧ.
ΡΟΔΟΣ		08.30
ΚΩΣ	10.40	10.50
ΚΑΛΥΜΝΟΣ	11.30	11.40
ΛΕΡΟΣ	12.30	12.40
ΛΕΙΨΟΙ	13.00	13.10
ΠΑΤΜΟΣ	13.30	13.40
ΛΕΡΟΣ	14.20	14.30
ΚΑΛΥΜΝΟΣ	15.20	15.30
ΚΩΣ	16.10	16.20
ΡΟΔΟΣ	18.30	



• Ταξιδέψτε με το μέλλον σήμερα
• Fully air-conditioned

Πληροφορίες: Δωδεκάνησος Ναυτιλιακή Ν.Ε.
Αυστραλίας 3. 85100 Ρόδος
Τηλ: 22410 70 590 - Fax: 22410 70 591

Ηχος & Φως Sound & Light RHODES

website: www.12ne.gr
e-mail: info@12ne.gr

ΙΕΡΑ ΜΟΝΗ ΠΑΝΑΓΙΑΣ ΥΨΕΝΗΣ ΛΑΡΔΟΥ

Πληροφορούμε τους ευσεβείς χριστιανούς ότι την Κυριακή 22 Αυγούστου ημέρα απόδοσης της εορτής της Κοιμήσεως της Θεοτόκου και ώρα 7.30 π.μ. θα τελεστεί Μέγας Πανηγυρικός εσπερινός χοροστατούντος του Μητροπολίτη Ρόδου κ. **Κύριλλου**. Στη συνέχεια θα ακολουθήσει παραδοσιακή διασκέδαση.

Εκ της εκκλησιαστικής επιτροπής

ΑΝΑΚΟΙΝΩΣΗ ΑΠΟ ΤΗΝ ΙΕΡΑ ΜΟΝΗ ΥΨΕΝΗΣ

Παρακαλούνται οι μικροπωλητές όπως έλθουν σε επικοινωνία με τον υπεύθυνο της Πανήγυρης στο τηλ. 6944426412 κον Γεώργιο.

Ανακοίνωση

Ο Φυσικοθεραπευτής
Τερζόπουλος Αναστάσιος
θα απουσιάσει απο τις 13 - 28 Αυγούστου
λόγω συμμετοχής του στο Ολυμπιακό Τμήμα
των Αθλημάτων Μπάσκετ,
Ενόργανης Γυμναστικής και Τραμπολίνο
που θα διεξάγονται στο Ολυμπιακό
κλειστό Γυμναστήριο.

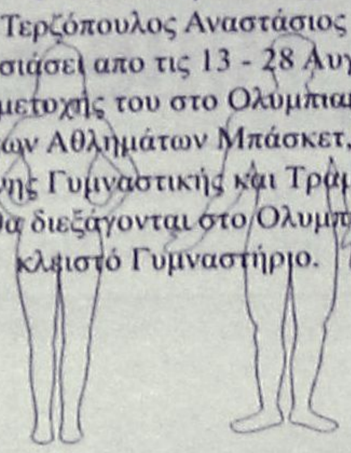

Κέντρο Φυσικοθεραπείας και Bowtech

Τάσος Τερζόπουλος
Φυσικοθεραπευτής
Θεραπευτής Β.Τ.Α.Α - KLAPP

Παπαλουκά 19Α ΡΟΔΟΣ Τηλ. 22410 20982 - 6932560083



ΦΥΣΙΚΟΘΕΡΑΠΕΙΑ
ΜΕΘΟΔΟΣ McKENZIE

Η **μέθοδος McKenzie** είναι γνωστή παγκοσμίως ως η μέθοδος που εμπιστεύονται οι ασθενείς για τα μυοσκελετικά προβλήματα της Σπονδυλικής Στήλης & των Περιφερικών τους Αρθρώσεων και η μέθοδος που προτείνουν οι ορθοπεδικοί και χρησιμοποιούν οι φυσικοθεραπευτές για την αποθεραπεία αυτών των προβλημάτων.

Αναδεικνύει τις δυνατότητες του ασθενούς για θεραπεία **χωρίς φάρμακα κι ενέσεις, ζεστά ή κρύα επιθέματα, ηλεκτροθεραπεία, θελόνες, χειρουργείο** κερδίζοντας έτσι **χρόνο και χρήμα...**

Μπορείς κι εσύ να αρχίσεις να αγαπάς τη Σπονδυλική σου Στήλη και να της συμπεριφέρεσαι όπως πρέπει. Εξάλλου είναι κάτι που θα σε συντροφεύει για όλη σου τη ζωή...

Για πληροφορίες Ρόδου
επικοινωνήστε με την:
Πούλιου Αλεξάνδρα
Φυσικοθεραπεύτρια, PT, cred. MDT
Πατρών 5 , 851 00 - Ρόδος
Τηλ. 2241-026960, 6945-786957
Δεκτά Ταμεία: ΤΑΞΥ-ΤΕΒΕ-ΤΑΕ-ΤΥΔΚΥ

ΑΚΟΥΣΤΙΚΑ ΒΑΡΗΚΟΪΑΣ

Από 380 €



Μοναδική Ευκαιρία:
ΑΠΟΣΥΡΕΤΕ
ΤΟ ΠΑΛΙΟ ΣΑΣ ΑΚΟΥΣΤΙΚΟ
ΚΑΙ ΑΠΟΚΤΗΣΤΕ
ΕΝΑ ΣΥΓΧΡΟΝΟ ΜΕ ΚΕΡΔΟΣ
ΜΕΧΡΙ **400 €**

ΚΕΝΤΡΟ
ΙΑΤΡΙΚΩΝ
ΒΟΗΘΗΜΑΤΩΝ

Εθνικής Αντιστάσεως 11 (πρώην Αννης Μαρίας)
Τηλ: 2241020359 Κιν: 6936.70.60.21
Συμβάσεις με όλα τα ταμεία. - Ειδικές Τιμές για Ο.Γ.Α
Σε 6 άτοκες δόσεις χωρίς Πιστωτική Κάρτα

Κατά τη χθεσινή συνεδρίαση του Χρηματιστηρίου

Περιορισμένη δραστηριότητα

Οριακή άνοδος του Γενικού Δείκτη σε ποσοστό 0,08%

Στο ρυθμό των ευρωπαϊκών αγορών κινήθηκε χθες η χρηματιστηριακή αγορά, η οποία στο κλείσιμο παρουσίασε εικόνα σταθεροποίησης, καθώς δεν κατόρθωσε να διατηρήσει τα αρχικά αξιόλογα κέρδη, επηρεαζόμενη από το «γύρισμα» και των ευρωπαϊκών δεικτών. Περιορισμένη ήταν και σήμερα η συναλλακτική δραστηριότητα, με το επιλεκτικό ενδιαφέρον για μετοχές της υψηλής κεφαλαιοποίησης να διατηρεί την αγορά σε ελαφρώς θετικό επίπεδο.

Από τις μετοχές υψηλής κεφαλαιοποίησης σημαντική άνοδο 1,45% πέτυχε η μετοχή του ΟΤΕ, η Coca Cola 3Ε κέρδισε 1,99% και η Ελληνική Τεχνοδομική ενισχύθηκε σε ποσοστό 2,00%. Με άνοδο 0,95% έκλεισε η Εθνική και σε ποσοστό 2,13% ενισχύθηκε η Βιοχάλκο. Αντιθέτως με πτώση 1,79% έκλεισε η Cosmote, απώλειες 2,62% κατέγραψαν τα ΕΛΠΕ, ο ΟΠΑΠ έκλεισε με πτώση 1,14%, η Alpha Bank υποχώρησε κατά 0,95%, ενώ με πτώση 0,62% και σε νέα χαμηλά έτους έκλεισε η μετοχή της Ιντρακόμ.

Ο Γενικός Δείκτης έκλεισε στις 2.257,54 μονάδες έναντι 2.255,69 μονάδων της προηγουμένης μέρας, σημειώνοντας οριακή άνοδο 1,85 μονάδων ή σε ποσοστό 0,08%, ενώ στη διάρκεια των συναλλαγών είχε καταγράψει ανώτερη τιμή στα επίπεδα των 2.27,22 μονάδων, όταν σημείωνε άνοδο έως και 0,73%.

Ο δείκτης FTSE/ASE 20 έκλεισε στις 1.193,48 μονάδες, με άνοδο σε ποσοστό 0,20%, ενώ ο δείκτης FTSE/ASE 40 έκλεισε στις 1.965,64 μονάδες με οριακή άνοδο σε ποσοστό 0,04%. Ο δείκτης FTSE/ASE SMALLCAP 80 έκλεισε στις 475,07 μονάδες, με οριακή υποχώρηση 0,04%, ενώ ο δείκτης FTSE 140 έκλεισε στις 2.593,70 μονάδες, με άνοδο σε ποσοστό 0,16%.

Οι επιμέρους δείκτες έκλεισαν ως εξής:

Τραπεζικός:	4.309,47	+0,13%,
Τηλεπικοινωνιών:	875,00	-0,08%,
Ασφαλειών:	444,43	-0,57%,
Επενδύσεων:	806,03	+0,76%,
Κατασκευαστικών:	574,76	-1,09%,
Κλωστοϋφαντουργίας:	198,88	+1,22%,
Βιομηχανιών:	1.152,56	+0,14%,
Συμμετοχών:	1.229,08	+1,74%,
Εκδόσεις- Εκτυπώσεις:	339,63	+0,23%,
Βασικών Μετάλλων:	381,15	+0,15%,
Μη μεταλλικών Ορυκτών:	794,54	+0,01%,
Λιανικού Εμπορίου:	1.032,23	+0,53%,
Πληροφορικής:	323,37	+0,09%,
Ειδών-Λύσεων Πληροφορικής:	208,17	+0,98%,
Χονδρικό εμπόριο:	487,80	-0,05%
Τρόφιμα- ποτά:	389,62	-0,25%,
Παράλληλης Αγοράς:	129,64	-0,17%,
Διυλιστήρια:	1.085,61	-2,14%,
Ακίνητης Περιουσίας:	802,35	-0,12%

Από τις 349 μετοχές που διαπραγματεύθηκαν, 142 κινήθηκαν ανοδικά, 123 πτωτικά, ενώ η τιμή 84 μετοχών παρέμεινε αμετάβλητη.

Τη μεγαλύτερη ποσοστιαία άνοδο σημείωσαν οι μετοχές των εταιρειών: Κυριακούλης +16,00%, Λανακάμ(κ) +9,9%, Εθνική Χαρτοφυλακίου +8,89%, Χαϊδεμένος +6,45%, Ευρωπαική Πιστη(κ) +6,43%, Εμπορικός Δεσμός(πο) +6,38%, Lannet +5,49%, Μεσοχωρίτης +5,41%, Nexus Επενδυτική -5,05% και Κλωστήρια Ναούσης +4,90%.

Αντιθέτως τις μεγαλύτερες απώλειες σημείωσαν οι μετοχές των εταιρειών: Albio Συμμετοχών -11,03%, Interinvest -9,80%, Κεραμεία Αλλατίνη -7,59%, Εικόνα- Ηχος -5,97%, Εμπεδος -5,71%, Βαρβαρέσος -5,00%, ΤΕΡΝΑ -4,92%, Unibrain -4,86%, Δυναμική Ζωής -4,67% και Δάριγκ -4,55%.

Η αξία των συναλλαγών ανήλθε στα 69,855 εκατ. ευρώ, εκ των οποίων τα 5,53 εκατ. ευρώ αφορούσαν προσυμφωνημένες συναλλαγές. Συγκεκριμένα, πραγματοποιήθηκαν, ένα πακέτο 161.000 τεμαχίων της Alpha Bank στα 19,03 ευρώ, ένα πακέτο 50.000 τεμαχίων της Eurobank στα 17,50 ευρώ και ένα πακέτο 50.000 τεμαχίων της Coca Cola 3Ε στα 19,44 ευρώ. Επίσης, έγινε ένα πακέτο 70.000 τεμαχίων της Τράπεζας Πειραιώς στα 8,80 ευρώ, ένα πακέτο 220 τεμαχίων της Ελληνικής Τεχνοδομικής στα 3,16 ευρώ και ένα πακέτο 2.200 τεμαχίων της Φάνκο στα 1,04 ευρώ.

Το μεγαλύτερο όγκο συναλλαγών κατέγραψαν οι μετοχές:Lannet με 1.033.792 τεμάχια, ΟΤΕ με 939.137, Marfin Financial Group με 725.696 και Κλωνατέξ με 560.090 τεμάχια. Την μεγαλύτερη αξία συναλλαγών σημείωσαν οι μετοχές των εταιρειών: ΟΤΕ με 9,208 εκατ. ευρώ, Alpha Bank με 6,949, ΔΕΗ με 6,241 και Cosmote με 5,706 εκατ. ευρώ.

ΟΡΘΟΠΕΔΙΚΑ - ΙΑΤΡΙΚΑ
ΧΑΡΙΤΟΣ



Ορθοπεδικά είδη & κατασκευές
Εξοπλισμός Ιατρείου & αναλώσιμα



Είδη νοσηλείας κατ' οίκον & μηχανήματα οξυγονοθεραπείας
Ακουστικά Βαρηκοΐας



ΕΛΕΥΘ. ΒΕΝΙΖΕΛΟΥ 6 (Δίπλα στη Ροδιακή Έπαυλη) - ΡΟΔΟΣ
Τηλ.: 22410 24112 Fax: 2241075969 e-mail: orken@rho.forthnet.gr

INEMA

ΙΑΤΡΙΚΟΣ & ΝΟΣΟΚΟΜΕΙΑΚΟΣ ΕΞΟΠΛΙΣΜΟΣ
15 ΧΡΟΝΙΑ ΕΜΠΕΙΡΙΑΣ από το 1988
ΕΙΜΑΣΤΕ ΟΙ ΜΕΓΑΛΥΤΕΡΟΙ ΠΡΟΜΗΘΕΥΤΕΣ
ΙΑΤΡΙΚΟΥ - ΟΡΘΟΠΕΔΙΚΟΥ ΚΑΙ ΝΟΣΟΚΟΜΕΙΑΚΟΥ
ΥΛΙΚΟΥ ΣΤΗ ΔΩΔΕΚΑΝΗΣΟ ΕΜΠΙΣΤΕΥΘΕΙΤΕ ΜΑΣ!!!
ΠΙΣΤΟΠΟΙΗΣΗ ΠΟΙΟΤΗΤΑΣ ISO90002 EN4600 E3/833
ΛΕΜΕΣΣΟΥ 2 ΡΟΔΟΣ - ΤΗΛ. 2241032238- FAX 2241028484

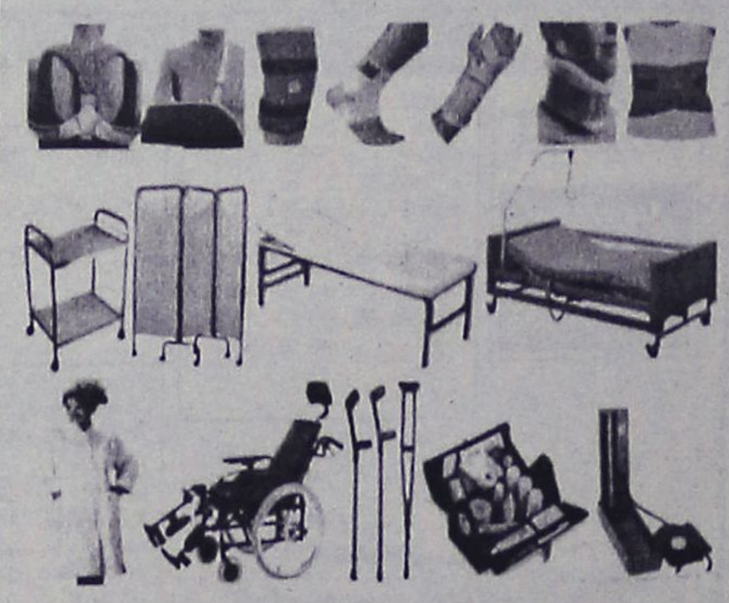

ΑΝΑΠΗΡΙΚΑ ΚΑΡΟΤΣΙΑ - ΒΑΔΙΣΤΙΚΑ ΒΟΗΘΗΜΑΤΑ - ΟΡΘΟΠΕΔΙΚΑ ΕΙΔΗ-ΜΠΛΟΥΖΕΣ ΙΑΤΡΙΚΕΣ ΚΑΛΤΣΕΣ ΦΛΕΒΙΤΙΔΑΣ-ΠΕΛΜΑΤΑ-ΟΡΘΟΠΕΔΙΚΑ ΜΑΞΙΛΑΡΙΑ-ΚΡΕΒΑΤΙΑ ΝΟΣΟΚΟΜΕΙΑΚΑ - ΙΑΤΡΙΚΟΣ ΕΞΟΠΛΙΣΜΟΣ ΚΑΙ ΑΝΑΛΩΣΙΜΑ - ΟΡΓΑΝΑ ΧΗΜΕΙΟΥ ΚΑΙ ΚΑΘΕ ΑΛΛΟ ΕΙΔΟΣ ΓΙΑ ΚΑΤ' ΟΙΚΟ ΝΟΣΗΛΕΙΑ.

Πάντα με υγείαν...

Πόδια άψογα για το καλοκαίρι!

Β' ΜΕΡΟΣ

Φροντίστε να φοράτε διαφορετικά παπούτσια κάθε μέρα. Μην επαναπαυτείτε δηλαδή στο γεγονός ότι ένα ζευγάρι παπούτσια σας βολεύει και γι' αυτό τα φοράτε συνέχεια. Τα παπούτσια πρέπει να τα αλλάζετε όσο συχνότερα γίνεται, καθώς επίσης και να τα αφήνετε να αερίζονται και να στεγνώνουν από τον ιδρώτα για τουλάχιστον δύο μέρες κάθε φορά που τα φοράτε.

Αν ο δερματολόγος σας διαγνώσει ότι πάσχετε από μυκητίαση, θα σας συστήσει σκευάσματα με αντιμυκητιασική δράση, που εφαρμόζονται τοπικά.

ΟΙ ΤΡΙΧΕΣ ΠΟΥ ΓΥΡΙΖΟΥΝ ΣΤΟ ΔΕΡΜΑ

Μετά το ξύρισμα των ποδιών, οι γάμπες σας εμφανίζουν κοκκινίλες που μοιάζουν με σπυράκια και συχνά έχουν στο κέντρο τους λίγο πύον; Δυστυχώς ή ευτυχώς, δεν πρόκειται για τίποτε άλλο από τη γνωστή θυλακίτιδα. Οταν πρόκειται για μεμονωμένα σπυράκια, το πρόβλημα οφείλεται συνήθως στην ύπαρξη κάποιας τρίχας που "γυρίζει" στο δέρμα. Συνήθως, όμως, η παρουσία αυτών των πολλών μικρών σπυριών μαζί οφείλεται σε επιπρόσθετη μόλυνση από σταφυλόκοκκο.

Οταν πρόκειται για θυλακίτιδα, μία καλή λύση είναι να αλλάξετε τον τρόπο αποτρίχωσης. Το ξυράφι επιδεινώνει συνήθως την κατάσταση αλλά, αν επιμένετε να χρησιμοποιείτε αυτή τη μέθοδο, είναι σκόπιμο να φροντίζετε τα ξυράφια σας να είναι καινούργια και καθαρά. Επίσης, μπορείτε να πλένετε τα πόδια σας μ' ένα αντισηπτικό σαπούνι για 2-3 μέρες μετά το ξύρισμα.

ΜΗΠΩΣ ΕΧΕΤΕ ΦΑΓΟΥΡΑ ΣΤΑ ΠΕΛΜΑΤΑ;

Εχετε φαγούρα στα πέλματά σας; Αν εκτός αυτού, παρατηρήσετε ότι τα δάχτυλα των ποδιών σας ξεφλουδίζουν και παρουσιάζουν επίσης φυσαλίδες κάτω από την επιδερμίδα, που σας προκαλούν ένα δυσάρεστο αίσθημα φαγούρας και πόνου, τότε μπορεί να πάσχετε από ένα καθόλου επικίνδυνο, αλλά αρκετά ενοχλητικό έκζεμα που εμφανίζεται το καλοκαίρι και ονομάζεται δυσιδρωσικό. Το έκζεμα αυτό δεν συσχετίζεται με τον ιδρώτα. Επειδή όμως εκδηλώνεται κυρίως το καλοκαίρι, είχε θεωρηθεί στο παρελθόν ότι επιτείνεται από αυτό. Δεν είναι μεταδοτικό και μπορεί κάποια στιγμή να εξαφανιστεί από μόνο του και να μη σας απασχολήσει ποτέ ξανά.

Ο δερματολόγος θα σας συστήσει ειδικά σκευάσματα, που ξηραίνουν τις φυσαλίδες, αλλά και κορτιζόνη, αν το πρόβλημα είναι πιο σοβαρό.

ΑΥΡΙΟ ΤΟ Γ' ΜΕΡΟΣ

ΙΑΤΡΙΚΗ ΑΝΑΚΟΙΝΩΣΗ
Το ιατρείο του
ΣΤΟΜΑΤΟΛΟΓΟΥ-ΧΕΙΡ. ΟΔΟΝΤΙΑΤΡΟΥ
ΔΗΜΗΤΡΙΟΥ Μ. ΠΑΡΙΣΗ
Θα παραμείνει κλειστό από τις **16-8-2004**
και θα επαναλειτουργήσει την Δευτέρα **30-8-2004**
Οδός Ανθούλας Ζερβού 5 (Ψαροπούλα)•Τηλ.: 2241077220
Επείγοντα 6932585441

ΙΑΤΡΙΚΗ ΑΝΑΚΟΙΝΩΣΗ
ΚΕΝΤΡΟ ΠΥΡΗΝΙΚΗΣ ΙΑΤΡΙΚΗΣ
ΑΓΙΑΣ ΛΑΥΡΑΣ 74-ΤΗΛ. 2241073250
ΤΟ ΙΑΤΡΕΙΟ ΘΑ ΠΑΡΑΜΕΙΝΕΙ ΚΛΕΙΣΤΟ
ΑΠΟ 11/8/04 ΕΩΣ 27/08/04
ΘΑ ΛΕΙΤΟΥΡΓΗΣΕΙ ΚΑΝΟΝΙΚΑ
ΑΠΟ ΤΗΝ ΔΕΥΤΕΡΑ 30/08/04

ΙΑΤΡΙΚΗ ΑΝΑΚΟΙΝΩΣΗ
Ο Ιατρός
ΓΕΩΡΓΙΟΣ Σ. ΔΡΑΚΙΟΥ
ΕΙΔΙΚΟΣ ΚΑΡΔΙΟΛΟΓΟΣ
Δέχεται: καθημερινά 09.00-13.00 και 17.30-20.30
Τετάρτη απόγευμα: με ραντεβού
Σάββατο απόγευμα: κλειστά
Ιατρείο: Εθνικής Αντίστασης (πρώην Αννης Μαρίας) και Καζαντζάκη 2 Ρόδος
Τηλ.: 2241074223, κιν. 6932732382

ΙΑΤΡΙΚΗ ΑΝΑΚΟΙΝΩΣΗ
Το ιατρείο του
ΕΝΔΟΚΡΙΝΟΛΟΓΟΥ-ΔΙΑΒΗΤΟΛΟΓΟΥ
ΠΑΠΑΒΕΡΓΗ ΣΤΑΥΡΟΥ
(Ιερού Λόχου 14-3ος όροφος)
θα παραμείνει κλειστό από τις **16/8 έως 20/8**
Θα λειτουργήσει κανονικά από **Δευτέρα 23/8**
Τηλέφωνο επικοινωνίας με τον ιατρό 6932236952

ΕΙΔΙΚΗ ΠΑΙΔΑΓΩΓΟΣ
ΠΑΝΕΠΙΣΤΗΜΙΟΥ ΑΘΗΝΩΝ με ΜΑ στο READING (U.K.)
ΚΟΥΚΟΥΛΑ ΓΕΩΡΓΙΑ
Με πολυετή πείρα σε Κέντρο Εκπαίδευσης στην Αθήνα
Παρέχει τις πλέον αποτελεσματικές και σύγχρονες μεθόδους εκπαιδευτικής παρέμβασης σε παιδιά με:
- **Μαθησιακές Δυσκολίες • Δυσλεξία**
- **Διάχυτες Αναπτυξιακές Διαταραχές**
  • Αυτισμός •Σύνδρομο Down • Σύνδρομο Asperger
- **Υπερκινητικότητα**
- **Διάσπαση προσοχής**

Παρέχεται επίσης συμβουλευτική υποστήριξη στο παιδί και στην οικογένεια

Τηλέφωνα επικοινωνίας 2241067371 και 6945852924

ΙΑΤΡΙΚΗ ΑΝΑΚΟΙΝΩΣΗ
Το ιατρείο του
ΚΥΒΕΡΝΗΤΑΚΗ ΜΑΝΩΛΗ
ΧΕΙΡΟΥΡΓΟΥ ΟΡΘΟΠΑΙΔΙΚΟΥ
Θα παραμείνει κλειστό
από τις **13-8-2004 έως και 22-8-2004**
Θα λειτουργήσει κανονικά την Δευτέρα **23-8-2004**

ΚΕΝΤΡΟ ΥΠΟΣΤΗΡΙΞΗΣ ΨΥΧΟΛΟΓΙΚΩΝ ΠΡΟΒΛΗΜΑΤΩΝ

ΣΙΑΓΚΑ ΚΩΝΣΤΑΝΤΙΝΑ
ΨΥΧΟΛΟΓΟΣ
Απόφοιτος Αριστοτελείου Πανεπιστημίου Θεσσαλονίκης
τηλ. 6936261736

ΚΥΠΡΙΩΤΗ ΑΛΕΞΙΑ
ΨΥΧΟΛΟΓΟΣ
ΨΥΧΟΛΟΓΟΣ ΥΓΕΙΑΣ
Απόφοιτος Πανεπιστημίου Κρήτης, MSC Surrey University of England
τηλ. 6944717520

Δέχονται κατόπιν ραντεβού
Στεφ. Καζούλη 18-1ος όροφος
τηλ. 2241022102

ΙΑΤΡΙΚΗ ΑΝΑΚΟΙΝΩΣΗ
ΙΑΤΡΙΚΗ ΑΝΑΚΟΙΝΩΣΗ
Το ιατρείο του
ΕΥΑΓΓΕΛΟΥ Ι. ΜΑΝΔΡΑΚΟΥ
ΡΕΥΜΑΤΟΛΟΓΟΥ
Θα παραμείνει κλειστό από
11 Αυγούστου έως και **30 Αυγούστου**
Θα λειτουργήσει κανονικά από την **Τρίτη 31 Αυγούστου**
ΙΑΤΡΕΙΟ: ΣΟΦΟΚΛΗ ΒΕΝΙΖΕΛΟΥ 1-ΡΟΔΟΣ
ΤΗΛ. 2241076450

ΙΑΤΡΙΚΗ ΑΝΑΚΟΙΝΩΣΗ
Ο ιατρός
ΓΙΩΡΓΟΣ ΔΗΜΗΤΡΙΑΔΗΣ
ΨΥΧΙΑΤΡΟΣ/ΨΥΧΑΝΑΛΥΤΗΣ
Δέχεται:
στο ιατρείο του επί της **Μιχαήλ Πετρίδη 104**
με ραντεβού
ΤΗΛ.: 2241066774

ΜΑΡΙΑ ΣΑΝΤΟΡΙΝΙΟΥ
ΚΛΙΝΙΚΗ ΨΥΧΟΛΟΓΟΣ-ΨΥΧΟΛΟΓΟΣ ΤΩΝ ΚΟΙΝΩΝΙΚΩΝ ΟΜΑΔΩΝ
Πτυχιούχος Κρατικού Πανεπιστημίου της Ρώμης «La Sapienza».
— Κλινική διάγνωση ψυχοπαθολογίας παιδιού, εφήβου και ενηλίκου.
— Ατομική και οικογενειακή ψυχολογική υποστήριξη και θεραπεία κατάθλιψης, φοβίας, κρίσης πανικού, μετατραυματικού στρες (διαζύγιο, πένθος, χωρισμός, αποτυχία, ασθένεια), βουλιμίας, ανορεξίας, διαταραχών προσωπικότητας, έλλειψη αυτοεκτίμησης, εθισμού, κακοποίησης.
— Ψυχολογική φροντίδα και προετοιμασία ανύπαντρης εγκύου και ζευγαριών, στην απόκτηση πρώτου παιδιού.
Επίσκεψη μόνο με ραντεβού.
Τηλέφωνα: 22410 28851 και 6946252407
Λάρνακας 6 (Εθν. Αντιστάσεως)

ΙΑΤΡΙΚΗ ΑΝΑΚΟΙΝΩΣΗ
ΙΑΤΡΙΚΗ ΑΝΑΚΟΙΝΩΣΗ
Ο ιατρός
ΓΙΩΡΓΟΣ ΔΗΜΗΤΡΙΑΔΗΣ
ΨΥΧΙΑΤΡΟΣ/ΨΥΧΑΝΑΛΥΤΗΣ
Δέχεται:
στο ιατρείο του επί της **Μιχαήλ Πετρίδη 104**
με ραντεβού
ΤΗΛ.: 2241066774

Κέντρο Συμβουλευτικής & Αξιολόγησης Προσωπικότητας Παιδιών & Ενηλίκων
ΠΑΠΑΓΕΩΡΓΙΟΥ ΘΑΝΟΣ
Ψυχολόγος – Ψυχοθεραπευτής
ΠΑΝΕΠΙΣΤΗΜΙΟΥ ΑΘΗΝΩΝ
- **Διερεύνηση Προσωπικότητας (Προφίλ- Δεξιότητες-Αδυναμίες)**
- **Δείκτης Νοημοσύνης Παιδιών και Ενηλίκων**
- **Μαθησιακές Δυσκολίες και Δυσλεξία**
- **Θεραπευτική Αντιμετώπιση Φοβιών-Ειδικών Φοβιών, Κατάθλιψης, Διαταραχής πανικού, Ψυχοσωματικών προβλημάτων, Τραυματικών γεγονότων ζωής (πένθος, χωρισμός, σχολική αποτυχία), Συναισθηματικών διαταραχών, Διαταραχών Διατροφής (βουλιμία-ανορεξία).**
- **Αντιμετώπιση προβλημάτων συμπεριφοράς παιδιών σε σχολείο-σπίτι**
- **Ανάπτυξη Κοινωνικών Δεξιοτήτων**
- **Βελτίωση Σχέσεων-Πρόγραμμα Ελέγχου Συγκρούσεων**
- **Βελτίωση Αυτοεκτίμησης-Αυτοεικόνας**
- **Συμβουλευτική Οικογένιας & Ζεύγους**

PROART
Κ. Παλαιολόγου 105 - Ρόδος
Τηλ:22410 78668- Κιν: 6947371250 - Μόνο με Ραντεβού

ΚΕΝΤΡΟ ΕΙΔΙΚΩΝ ΘΕΡΑΠΕΙΩΝ ΤΟΥ ΠΑΙΔΙΟΥ ΔΩΔΕΚΑΝΗΣΟΥ
ΚΩΝ/ΝΟΣ ΜΠΑΔΑΝΗΣ - ΣΟΥΖΗ ΓΕΩΡΓΙΛΟΠΟΥΛΟΥ
ΕΡΓΟΘΕΡΑΠΕΥΤΗΣ ΠΤΥΧΙΟΥΧΟΣ ΜΕΘΟΔΟΥ BOBATH N.D.T
ΜΕΘΟΔΟΣ PORTAGE
ΑΙΣΘΗΤΗΡΙΑΚΗΣ ΟΛΟΚΛΗΡΩΣΗΣ (S.I.)
ΜΕΤΕΚΠΑΙΔΕΥΣΗ ΣΤΙΣ ΝΕΥΡΟΛΟΓΙΚΕΣ ΚΑΙ ΚΙΝΗΤΙΚΕΣ ΔΙΑΤΑΡΑΧΕΣ
ΛΟΓΟΠΑΘΟΛΟΓΟΣ ΜΕΤΑΠΤΥΧΙΑΚΟ ΑΚΟΥΟΛΟΓΙΑΣ
Αποστόλου Παύλου 84, Ρόδος 85100, τηλ. / fax (22410)60999/60579

Εργαστήριο Κλινικής Ψυχολογίας
ΧΡΙΣΤΙΝΑ ΣΑΒΒΑΚΗ-ΓΚΡΑΝΖΑΝ
Κλινική Ψυχολόγος-Ψυχοπαθολόγος (DESS)
- Πτυχιούχος του Πανεπιστημίου Nancy Γαλλίας
- Μεταπτυχιακή ειδίκευση (DESS) στην Κλινική Ψυχολογία Ενηλίκου, Εφήβου και Παιδιού στο Πανεπιστήμιο Reims Γαλλίας

Για τον ενήλικο
- Ψυχοδιαγνωστική
- Ψυχολογική υποστήριξη
- Ατομική και οικογενειακή συνέντευξη
- Ψυχοθεραπεία αναλυτικής εμπνεύσεως

Για το παιδί
- Αξιολόγηση προσωπικότητας (τεστ νοημοσύνης, προβολής)
- Διάγνωση μαθησιακών δυσκολιών και συμπεριφορικών διαταραχών
- Συμβουλευτική επαγγελματικού προσανατολισμού
- Ψυχοθεραπεία μέσω παιχνιδιού και εικαστικών

Δέχεται με ραντεβού
Εθνικής Αντίστασης 15
Τηλ.: 77350-Κιν. 6937684251

MULTI • CINEMA ODEON METROPOL
Εβδομαδιαίο Πρόγραμμα \\ Weekly Program
ΑΠΟ ΤΕΤΑΡΤΗ 1 ΣΕΠΤΕΜΒΡΙΟΥ
Ενημερωθείτε στο Internet...www.RodosVitrina.gr/Metropol.htm

Λόγω των καλοκαιρινών διακοπών
το METROPOL
θα παραμείνει κλειστό
από 6 - 31 Αυγούστου

ΒΑΣΙΛΙΑΣ ΑΡΘΟΥΡΟΣ
KING ARTHUR



Ο επικός θρύλος του Αρθούρου και των Ιπποτών της Στρογγυλής Τραπέζης σε μια καινούρια εκδοχή, βασισμένη για πρώτη φορά στα αληθινά ιστορικά γεγονότα.

ΑΙΘΟΥΣΑ 1
ΩΡΕΣ ΕΝΑΡΞΗΣ SHOW TIMES
17:15 • 20:00 • 22:40

Πρωταγωνιστούν:
ΚΛΑΙΒ ΟΟΥΕΝ, ΣΤΙΒΕΝ ΝΤΙΛΕΪΝ,
ΚΙΡΑ ΝΑΪΤΛΙ, ΣΤΕΛΛΑΝ ΣΚΑΡΣΓΚΑΡΝΤ

ΟΔΗΓΩΝΤΑΣ ΣΤΑ ΟΡΙΑ
Michel Vaillant



Ο θρυλικός οδηγός ζωντανεύει στη μεγάλη οθόνη

Κάθε χρόνο, περισσότερα από 50 αγωνιστικά αυτοκίνητα συνωστίζονται στην πίστα του Λεμάν, με ταχύτητες που αγγίζουν τα 250 μίλια την ώρα.

ΑΙΘΟΥΣΑ 2
ΩΡΕΣ ΕΝΑΡΞΗΣ SHOW TIMES
18:00 • 20:15 • 22:30

Πρωταγωνιστούν:
ΣΑΓΚΑΜΟΡ ΣΤΕΒΕΝΕΝ,
ΠΙΤΕΡ ΓΙΑΝΓΚΜΠΛΑΝΤ ΧΙΑΣ,
ΣΑΝ-ΠΙΕΡ ΚΑΣΕΛ, ΝΤΑΪΑΝ ΚΡΟΥΓΚΕΡ

ΑΙΧΜΑΛΩΤΗ ΚΑΡΔΙΑ
I CUPTURE THE CASTLE



Ποτέ δεν διαλέγεις ποιόν θα αγαπήσεις.

Από τους δημιουργούς του "Ερωτευμένου Σαίξπηρ", μιά αισθηματική περιπέτεια που θα συγκινήσει κάθε γυναίκα.

ΑΙΘΟΥΣΑ 3
ΩΡΕΣ ΕΝΑΡΞΗΣ SHOW TIMES
18:15 • 20:30 • 22:30

Πρωταγωνιστούν:
ΜΑΡΚ ΜΠΛΟΥΚΑΣ,
ΡΟΟΥΣ ΜΠΕΡΝ, ΣΙΝΕΝΤ ΚΙΟΥΣΑΚ,
ΤΑΡΑ ΦΙΤΖΕΡΑΛΝΤ, ΜΠΙΛ ΝΑΪ

COMING SOON COMING SOON COMING SOON COMING SOON



Ο πιό τεμπέλης γάτος του κόσμου έρχεται την Παρασκευή 17 Σεπτεμβρίου Και θα φέρει τα πάνω κάτω αν σηκωθείαπό την καρέκλα του.



24/09/04

i Robot
εγώ το ρομπότ

Μια συναρπαστική περιπέτεια με τον ΓΟΥΪΛ ΣΜΙΘ που θα καθηλώση τον θεατή και θα τον κάνει να σκεφτεί για τον ρόλο της τεχνολογίας στη ζωη.

→ •3 LUXURY DESIGN SCREENS•
•DOLBY DIGITAL EX•FULLY AIR-CONDITIONED•
Πληροφορίες • Κρατήσεις 22410.28400

Cine Mania

ΕΠΙΜΕΛΕΙΑ: *ΚΥΡΙΑΚΗ ΠΕΤΡΙΔΟΥ*

Αμερικάνικο box-office

Ιδιαίτερο ενδιαφέρον παρουσιάζει να δούμε πως εξελίσσεται το αμερικάνικο box-office αυτή την εποχή, ειδικά επειδή εμείς εδώ, όχι μόνο στη Ρόδο αλλά και στην Αθήνα θα δούμε καινούργια ταινία από τον Σεπτέμβριο και καλό είναι να ξέρουμε τι...μας περιμένει...

Αυτή την εποχή, λοιπόν, στην Αμερική τα ηνία κρατούν ταινίες όπως το ***«Alien vs Predator»***, ***το σίκουελ του «Ημερολόγιο μιας Πριγκίπισσας»*** το ***«Bourne Supremacy»*** (σ.σ. σίκουελ του «Bourne Identity» με τον Ματ Ντέιμον και πάλι στον πρωταγωνιστικό ρόλο» ενώ βαστάει ακόμα η νέα ταινία του Τομ Κρουζ «Collateral».

Για την πορεία των ταινιών στα ταμεία των ΗΠΑ κατά το περασμένο Σαββατοκύριακο, δηλαδή το τριήμερο ***13, 14 και 15 Αυγούστου,*** έχει ένα ενδιαφέρον σχόλιο το ***www. Cine.gr*** το οποίο και δημοσιεύουμε:

«Μπορεί να χρειαστεί να περιμένουμε μερικούς ακόμα μήνες (ή και βδομάδες) μέχρι να μάθουμε το μεγάλο νικητή της μονομαχίας *Alien vs. Predator*, όταν και θα προβληθεί η ομότιτλη ταινία στη χώρα μας, αλλά από το πρώτο κιόλας τριήμερο έκθεσης του κοινού της Αμερικής στην εξωγήινη αυτή μάχη ξεπρόβαλε ένας ξεκάθαρος νικητής (spoiler free, οπότε διαβάστε άφοβα): Τα studio της ***20th Century Fox,*** τα οποία είναι πλέον τα πρώτα που διένειμαν 6 συνεχείς παραγωγές με εναρκτήριες εισπράξεις πάνω από τα 20 εκατομμύρια δολάρια...

Στη 2η θέση του top-10 συναντούμε μια παραγωγή με εκ διαμέτρου διαφορετικό κοινό (αν αναλογιστούμε ότι το 70% των θεατών του Alien vs. Predator ήταν άρρενες), γεγονός που κατά τα φαινόμενα συντέλεσε στην επιτυχία της. Αν πάντως κάποια ...κεφάλια στο Hollywood έδωσαν πράσινο φώς για sequel του ***The whole 9 yards***, πώς να μην γίνει το ίδιο και για το ***The Princess Diaries***? Η πρώτη ταινία, από τα χέρια του πολύπειρου στο είδος ***Garry Marshall*** (δύο λέξεις: ***Pretty Woman***), αποτέλεσε τον ορισμό της ρομαντικής κομεντί με στόχο (σχεδόν αποκλειστικά) τα (προ-)εφηβικής ηλικίας κοριτσόπουλα, σήμανε τη δυναμική επιστροφή της πολυαγαπημένης ***Mary Poppins*** (γνωστής επίσης και ως ***Julie Andrews***) μετά από μακροχρόνια αποχή, αλλά καταγράφηκε και ως μια μάλλον απρόσμενη έκπληξη για το καλοκαίρι του 2001...

Πάντως, αυτός που δείχνει ικανός, παρά το απλά θετικό του άνοιγμα, να ξεπεράσει τα 100 εκατομμύρια σε εισπράξεις δεν είναι άλλος από τον ...κακό ***Tom Cruise***. Ο δολοφόνος του στο ***Collateral*** του ***Michael Mann*** παρουσίασε τη μικρότερη πτώση (-35%) από τις υπόλοιπες ταινίες του top-10 με αποτέλεσμα τα 52,6 εκατομμύρια των 10 πρώτων ημερών να φαντάζουν ιδιαίτερα ελπιδοφόρα για τη συνέχεια».

Αναλυτικά, το αμερικάνικο box-office το τριήμερο 13 με 15 Αυγούστου, διαμορφώθηκε ως εξής:

1) Alien vs Predator
2) The Princess Diaries: Royal Engagement
3) Collateral
4) Yu-Gi-Oh! The Movie
5) The Bourne Supremacy
6) The Village
7) The Manchurian Candidate
8) I, Robot
9) Little Black Book
10) Spider-man 2





MULTI • CINEMA ODEON METROPOL
Εβδομαδιαίο Πρόγραμμα \\ Weekly Program
ΑΠΟ ΤΕΤΑΡΤΗ 1 ΣΕΠΤΕΜΒΡΙΟΥ
Ενημερωθείτε στο Internet...www.RodosVitrina.gr/Metropol.htm

Λόγω των καλοκαιρινών διακοπών
το METROPOL
θα παραμείνει κλειστό
από 6 - 31 Αυγούστου

ΕΝΑΡΞΗ - OPENING
ΤΕΤΑΡΤΗ 1 ΣΕΠΤΕΜΒΡΙΟΥ
WEDNESDAY 1 SEPTEMBER

Για να σας ανοίξει η όρεξη...
πάρτε μια χεύση από τις ταινίες
του φθινοπώρου



GARFIELD
Ο πιο τεμπέλης γάτος του κόσμου έρχεται την Παρασκευή 17 Σεπτεμβρίου, και θα φέρει τα πάνω κάτω αν σηκωθεί από την καρέκλα του.



I Robot - εγώ το ρομπότ
Μια συναρπαστική περιπέτεια με τον Γουίλ Σμιθ που θα καθηλώσει το θεατή και θα τον κάνει να σκεφτεί για το ρόλο της τεχνολογίας στη ζωή.



THE LADY KILLERS
Η ΣΥΜΜΟΡΙΑ ΤΩΝ ΠΕΝΤΕ
ΤΟΜ ΧΑΝΚΣ
Τα μεγαλύτερα εγκληματικά μυαλά όλων των εποχών βρήκαν επιτέλους το ταίρι τους



HELLBOY ο ήρωας της πόλεσης
Ο καλτ-υπέρ ήρωας αναλαμβάνει δράση από την "Σκοτεινή πλευρά" στο πλευρό μας!



MAN on FIRE
ΔΙΑΠΥΡΟΣ & ΣΙΔΗΡΟΥ
Ένταση, δράση και μια δυνατή ερμηνεία από τον βραβευμένο με όσκαρ Ντένζελ Ουάσινγκτον.



EXORCIST
THE BEGINNING
Το ανατριχιαστικό prequel του κλασικού αριστουργήματος



ΝΥΦΕΣ
Ο Μάρτιν Σκορσέζε παρουσιάζει την πολύ-αναμενόμενη ταινία του Παντελή Βούλγαρη.



Bad Education
Η νέα ταινία του Πέδρο Αλμοδόβαρ.

→ •3 LUXURY DESIGN SCREENS•
•DOLBY DIGITAL EX•FULLY AIR-CONDITIONED•
Πληροφορίες • Κρατήσεις 22410.28400

Άρτος (;) Θεάματα (;)...

... Και τηλεόραση (όπως λέμε τηλοψία...)

STAR

06.00 **Παιδικό πρόγραμμα**
09.30 **Πόκεμον**
10.00 **Road runner show**
10.30 **Δίδυμος μπελάς**
11.00 **Το κλειδί** (Ε)
13.00 **Ειδήσεις**
14.00 **Η αδελφή μου κι εγώ**
14.30 **Ηρακλής.** Περιπετειώδης σειρά.
15.30 **Τα πουλιά πεθαίνουν τραγουδώντας**
16.20 **Ειδήσεις στη νοηματική**
16.30 **Λουίζα, η κόρη του κηπουρού**
17.30 **Ιερό πάθος.** Αισθηματική κοινωνική σειρά.
18.30 **Μονομάχος.** Τηλεπαιχνίδι με τον Χρήστο Φερεντίνο.
19.30 **Ειδήσεις**
21.00 **Οι μάγισσες.** Σειρά μυστηρίου.
22.00 **Ξένη ταινία.** «2001: Τα οπίσθια του Διαστήματος». Κωμωδία.
24.00 **Οι περιπέτειες της Σίντνεϊ Φοξ.** Σειρά μυστηρίου.
01.00 **Νόμος και τάξη: ειδική ομάδα**
02.00 **Ειδήσεις**
02.15 **Ο αόρατος άνθρωπος**
03.15 **Στη λεωφόρο του Μέλροουζ**
04.15 **Αστέρια στο πεντάγραμμο**

ALTER

06.30 **Alter kids.** Κινούμενα σχέδια
11.00 **Μαγκάιβερ**
12.00 **Αντζέλικα, το κορίτσι του πάθους.** Κοινωνική σειρά.
12.55 **Ο κόσμος του παιδιού**
13.00 **Ειδήσεις**
14.00 **Οι πεταλούδες ελεύθερες πετούν**
16.30 **Ειδήσεις**
16.45 **Ελληνική ταινία.** «Τρελά κανάλια» Κωμωδία 1987 σε σκηνοθεσία Κώστα Καραγιάννη.
18.45 **Το πρώτο θέμα.** Ενημερωτική εκπομπή
19.00 **Ειδήσεις**
20.00 **Η φωνή του πολίτη.** Ενημερωτική εκπομπή
20.55 **Auto Alter**
21.00 **Μήτσι χώστα** (Ε)
22.15 **Αϋπνίες** (Ε)
00.15 **Sex & the city.** Κοινωνική σειρά.
00.45 **Ξένη ταινία.** «Φονικό ένστικτο». Θρίλερ.
02.45 **Aphrodisia**
03.00 **Ξένη ταινία.** «Η γυναίκα των ονείρων μου»

ΠΡΑΚΤΟΡΕΙΟ
STEFANAKIS TOURS-RODOS

ΔΡΟΜΟΛΟΓΙΑ ΙΕΡΑΠΕΤΡΑ/Β. ΚΟΡΝΑΡΟΣ

ΑΠΟ ΡΟΔΟ
ΚΑΘΕ ΚΥΡΙΑΚΗ
04.30 για ΧΑΛΚΗ - ΔΙΑΦΑΝΙ - ΠΗΓΑΔΙΑ - ΚΑΣΟ - ΣΗΤΕΙΑ - ΑΓ. ΝΙΚΟΛΑΟ - ΜΗΛΟ - ΠΕΙΡΑΙΑ

ΚΑΘΕ ΤΕΤΑΡΤΗ
04.30 για ΧΑΛΚΗ - ΔΙΑΦΑΝΙ - ΠΗΓΑΔΙΑ - ΚΑΣΟ - ΣΗΤΕΙΑ - ΑΓ. ΝΙΚΟΛΑΟ - ΜΗΛΟ - ΠΕΙΡΑΙΑ

ΚΑΘΕ ΠΕΜΠΤΗ
04.30 για ΧΑΛΚΗ - ΔΙΑΦΑΝΙ - ΠΗΓΑΔΙΑ - ΚΑΣΟ - ΣΗΤΕΙΑ - ΑΓ. ΝΙΚΟΛΑΟ - ΣΑΝΤΟΡΙΝΗ - ΜΗΛΟ -ΠΕΙΡΑΙΑ

ΓΙΑ ΚΑΣΤΕΛΟΡΙΖΟ
ΚΑΘΕ ΤΡΙΤΗ - ΤΕΤΑΡΤΗ - ΣΑΒΒΑΤΟ 12 το μεσημέρι

ΚΑΘΕ ΣΑΒΒΑΤΟ
21.00 για ΚΩ - ΚΑΛΥΜΝΟ - ΣΑΜΟ - ΧΙΟ - ΜΥΤΙΛΗΝΗ - ΛΗΜΝΟ - ΑΛΕΞΑΝΔΡΟΥΠΟΛΗ

ΚΑΘΕ ΤΡΙΤΗ
11.00 π.μ. για ΧΑΛΚΗ-ΔΙΑΦΑΝΙ-ΠΗΓΑΔΙΑ -ΚΑΣΟ-ΣΗΤΕΙΑ και επιστροφή

ΑΛΕΞ. ΔΙΑΚΟΥ 38-ΡΟΔΟΣ
Τηλ.: 22410/20625-2241030054

ET1

05.45 **Πρώτη γραμμή**
09.00 **Στίβος.** Προκριματικοί σφυροβολίας ανδρών, Τριπλούν ανδρών, 100μ. γυναικών.
12.00 **Κανόε καγιάκ-Σλάλομ**
13.30 **Πυγμαχία**
14.00 **Μπάντμιντον**
14.00 **Τζούντο**
15.45 **Τοξοβολία.** Τελικός ομαδικού γυναικών.
16.00 **Βόλεϊ γυναικών.** Σε απευθείας σύνδεση μεταδίδεται η αναμέτρηση Ελλάδα-Βραζιλία.
18.00 **Τζούντο**
19.30 **Στίβος.** Τελικοί σε απευθείας μετάδοση από το ΟΑΚΑ. Το "βαρύ" πυροβολικό των Ολυμπιακών Αγώνων αρχίζει να συγκεντρώνει το ενδιαφέρον με τους πρώτους τελικούς.
24.00 **Εκπομπή** (Show)
02.00 **Επαναλήψεις μεταδόσεων της ημέρας**

NET

05.45 **Πρώτη γραμμή**
09.00 **Σκοποβολή**
09.00 **Ιππασία**
10.00 **Κολύμβηση.** Προκριματικοί.
11.00 **Πινγκ-πονγκ.** Ημιτελικός διπλού ανδρών, τελικός διπλού γυναικών.
13.00 **Ιστιοπλοΐα**
14.00 **Ολυμπιακά ραντεβού**
15.00 **Ειδήσεις**
16.00 **Μπιτς Βόλεϊ**
17.00 **Αντισφαίριση**
18.00 **Πινγκ-πονγκ**
18.30 **Ξιφασκία**
19.00 **Ειδήσεις**
20.00 **Αρση βαρών γυναικών**
20.00 **Μπιτς βόλεϊ**
24.00 **Ειδήσεις**
00.15 **24 ώρες**
02.00 **Επαναλήψεις μεταδόσεων**

ET3

06.00 **Λάβετε θέσεις**
09.00 **Βόλεϊ γυναικών**
09.00 **Πόλο γυναικών**
09.00 **Μπάσκετ γυναικών**
09.30 **Χάντμπολ ανδρών**
09.30 **Σόφτμπολ γυναικών**
11.30 **Ελλάδα-Αυστραλία**
12.45 **Ειδήσεις**
14.00 **Βόλεϊ γυναικών**
14.30 **Ελλάδα-Βραζιλία.** Χάντμπολ ανδρών. Απευθείας μετάδοση.
14.30 **Μπάσκετ γυναικών**
16.30 **Ποδηλασία πίστας**
16.45 **Πόλο γυναικών**
16.45 **Ελλάδα-Αυστραλία.** Πόλο γυναικών
17.00 **Ελλάδα-Αυστραλία.** Σόφτμπολ γυναικών.
19.00 **Σόφτμπολ γυναικών**
19.30 **Κολύμβηση**
19.30 **Χάντμπολ ανδρών**
20.00 **Μπάσκετ γυναικών**
20.00 **Χόκεϊ ανδρών**
22.00 **Τραμπολίνο γυναικών**
23.00 **Περίληψη**
24.00 **Ειδήσεις**
00.15 **Το ματς της ημέρας**
02.00 **Επαναλήψεις μεταδόσεων**

FILMNET

05.05 **U.S.: Οι καλύτερες ταινίες της εβδομάδας**
05.35 **Ξένη ταινία.** «Κρυφά πάθη».
07.25 **Ξένη ταινία.** «Τρελές φαντασιώσεις».
09.00 **Το φως του Απόλλωνα λάμπει**
09.10 **Ξένη ταινία.** «Pretty woman».
11.10 **E! Entertainment**
11.50 **Ξένη ταινία.** «Κλέφτες γυναικών».
13.30 **Σε πρώτο πλάνο**
14.05 **Ξένη ταινία.** «Κινούμενοι στόχοι».
15.45 **Το φως του Απόλλωνα λάμπει**
16.00 **Ποπάι**
16.30 **Ταζμάνια III**
16.55 **Σούπερμαν**
17.20 **Ντοκιμαντέρ για παιδιά από το Discovery**
18.10 **Ξένη ταινία.** «Η αγάπη είναι γένους θηλυκού».
20.05 **Ξένη ταινία.** «Στην υπηρεσία του νόμου και της Σάρα».
21.45 **Το φως του Απόλλωνα λάμπει**
22.00 **Ξένη ταινία.** «Λουτρό αίματος».
23.35 **Ξένη ταινία.** «Αληθινές προσωπικές σχέσεις».
01.40 **Ξένη ταινία.** «Η τελειότητα του έρωτα».
03.35 **Ξένη ταινία.** «Παράβαση καθήκοντος».

SUPER SPORT

17.00 **Αγώνες μπιλιάρδου**
18.15 **Πρωτάθλημα Αργεντινής**
20.00 **Γκολφ**
21.45 **Γαλλικό πρωτάθλημα**
23.45 **Αγώνες αυτοκινήτων**
01.45 **Αγγλικά στιγμιότυπα**
02.45 **Αγώνες σκαφών**
03.30 **Αγώνες πυγμαχίας**
05.00 **Ιπποδρομίες**
06.30 **X-Games**

MEGA

05.45 **Πρωινό MEGA.** Ενημερωτική εκπομπή με τον Αντώνη Λιάρο και τη Λίζα Δουκακάρου.
10.00 **Τα μυστικά της Βέφας** (Ε)
11.00 **Ομορφος κόσμος το πρωί** (Ε)
13.10 **Ρετιρέ** (Ε)
14.00 **Ειδήσεις**
15.00 **Δέκα λεπτά κήρυγμα** (Ε) Κωμική σειρά.
16.00 **Το σημάδι του έρωτα** (Ε)
17.00 **Τί ψυχή θα παραδώσεις μωρή** (Ε)
18.00 **Ματιές στα γεγονότα**
18.10 **Απαγορευμένη αγάπη** Ελληνική κοινωνική-δραματική σειρά
18.50 **Φιλοδοξίες.** Ελληνική κοινωνική-δραματική σειρά. Παίζουν: Γιάννης Βούρος, Λίλα Καφαντάρη, Λουκία Παπαδάκη
19.20 **Σ' αγαπώ, μ' αγαπάς** (Ε) Κωμική σειρά. Παίζουν: Δήμητρα Παπαδοπούλου, Θοδωρής Αθερίδης.
20.00 **Κεντρικό δελτίο ειδήσεων**
21.00 **Η νταντά** (Ε)
21.40 **Σαββατογεννημένες** (Ε)
22.40 **Λένη** (Ε)
23.40 **Με θέα στο πέλαγος** (Ε)
00.15 **Ειδήσεις**
00.30 **Με θέα στο πέλαγος** (Συν.)
01.15 **Bar** (Ε)
02.15 **Ξένη ταινία.** «Σάντραχ».
04.00 **Τηλεμάρκετινγκ**
04.30 **Young Americans**
05.30 **Art attack**

ANT1

06.00 **Δεσποινίς Μαργαρίτα** (Ε)
06.50 **Καλημέρα με τον ΑΝΤ1** Ενημερωτική εκπομπή.
10.15 **Λίφτινγκ** (Ε)
11.15 **Βότκα πορτοκάλι** (Ε)
12.15 **Σαν το σκύλο με τη γάτα** (Ε)
13.05 **Super game.** Τηλεπαιχνίδι με την Ελίνα Κέφη
13.15 **Νταντά για όλες τις δουλειές** (Ε). Κωμική σειρά
14.00 **Τα νέα του ΑΝΤ1**
14.50 **Εγκλήματα** (Ε) Κωμική σειρά.
15.30 **Ιδιαιτέρα για κλάματα** (Ε)
16.30 **Και οι παντρεμένοι έχουν ψυχή** (Ε)
17.30 **Ειδήσεις**
17.50 **Καλημέρα ζωή.** Καθημερινή κοινωνική σειρά.
18.40 **Το πιο γλυκό μου ψέμα** (Ε) Κωμική σειρά.
19.20 **Η λάμψη.** Καθημερινή κοινωνική σειρά του Νίκου Φώσκολου.
20.00 **Τα νέα του ΑΝΤ1**
21.00 **Το καφέ της Χαράς** (Ε)
22.00 **Ελλάς, το μεγαλείο σου** (Ε) Κωμική σειρά. Παίζουν: Γιώργος Παρτσαλάκης, Υρώ Μανέ, Κώστας Κόκλας.
23.00 **Οι στάβλοι της Εριέτας Ζαΐμη** (Ε) Κοινωνική σειρά. Παίζουν: Νίκος Σεργιανόπουλος, Μίρκα Παπακωνσταντίνου, Χρυσούλα Διαβάτη.
24.00 **Ειδήσεις**
00.30 **Ξένη ταινία.** «Η προφητεία No 2: Ο μικρός αντίχριστος». Θρίλερ.
02.40 **Ξένη ταινία.** «Οι τρομοκράτες».
04.15 **Mobile fun**
04.40 **Τηλεμάρκετινγκ-Τηλεαγορά**
05.20 **Συγκάτοικοι στην τρέλα** (Ε)

ALPHA

05.40 **Καινούργια ημέρα.** Η Ρίτσα Μπιζόγλη μας ενημερώνει καθημερινά για τα πρώτα γεγονότα της ημέρας που ξεκινά και μας μεταφέρει τον απόηχο της επικαιρότητας της ημέρας που πέρασε
06.50 **Καλημέρα σας**
10.00 **Καλώς τους.** Πρωινή εκπομπή με την Ρούλα Κορομηλά (Ε)
13.00 **Εσμεράλντα** (Ε)
14.00 **Ειδήσεις**
14.50 **Μιράντα** (Ε) Κοινωνική σειρά.
15.50 **Νίνα.** Δραματική σειρά
16.50 **Ειδήσεις στη νοηματική γλώσσα**
17.00 **Χορεύοντας στην σκιά** (Ε)
18.00 **Θα σε δω στο πλοίο** (Ε)
19.00 **Ακροβατώντας** (Ε)
20.00 **Ειδήσεις**
21.00 **Ελληνική ταινία.** «Ο τζαναμπέτης». Κωμωδία 1969 σε σκηνοθεσία Κώστα Καραγιάννη. Παίζουν: Λάμπρος Κωνσταντάρας, Μάρω Κοντού, Νίκος Ρίζος.
23.00 **Ελληνική ταινία.** «Πίσω πόρτα». Κοινωνική 2000, σε σκηνοθεσία Γιώργου Τσεμπερόπουλου.
01.00 **Ειδήσεις**
01.15 **Ξένη ταινία.** «Διαβολικές ψυχές»
03.30 **Λόγω ...ζωής** (Ε)
04.30 **Τηλεαγορές**
04.45 **Μπορώ** (Ε)

ΚΗΔΕΙΑ

Την λατρευτή μας αδελφή και θεία
ΜΑΡΙΑ ΜΙΧ. ΦΑΡΜΑΚΙΔΗ
θανούσα κηδεύουμε σήμερα Παρασκευή 20 Αυγούστου 2004 και ώρα 11 π.μ. από τον Ιερό Ναό Ταξιαρχών Νεκροταφείου Ρόδου.
Η αδελφή: Αστερόπη
Τα ανίψια: Μιχάλης-Τερέζα Φαρμακίδη, Ντία-Νίκος Χατζηαντωνιάδη
Και οι λοιποί συγγενείς

ΜΝΗΜΟΣΥΝΑ



Την 21η μηνός Αυγούστου ημέρα Σάββατο και ώρα 8 π.μ. εις τον Ιερό Ναό Ταξιαρχών Νεκροταφείου Ρόδου, τελούμε 40ήμερο μνημόσυνο υπέρ αναπαύσεως της ψυχής της λατρευτής μας συζύγου, μητέρας, γιαγιάς, αδελφής και θείας
ΑΝΝΑΣ ΜΟΥΖΟΥΡΑΚΗ
Ο σύζυγος: Εμμανουήλ.
Τα παιδιά: Βασίλης-Χρυσάνθη, Χριστίνα-Γιώργος.
Τα εγγόνια, τ' αδέλφια, τ' ανίψια και οι λοιποί συγγενείς.



Το Σάββατο 21η μηνός Αυγούστου και ώρα 8η πρωινή, εις τον Ιερό Ναό Αγίου Γεωργίου επί της Θεμιστοκλή Σοφούλη, τελούμε ετήσιο μνημόσυνο, υπέρ αναπαύσεως της ψυχής της λατρευτής μας μητέρας, γιαγιάς, αδελφής και θείας
ΧΡΥΣΑΦΙΝΑΣ ΨΥΛΛΟΥ
Τα παιδιά: Αννα-Θεοδόσης, Γιώργος-Αλέκα, Αναστασία, Λευτέρης-Ειρήνη.
Τα εγγόνια, τ' αδέλφια, τ' ανίψια και οι λοιποί συγγενείς.



Την 21η μηνός Αυγούστου ημέρα Σάββατο και ώρα 8.30 π.μ. εις τον Ιερό Ναό Αγίας Ειρήνης (Ορφανοτροφείο Θηλέων) τελούμε 9μηνο μνημόσυνο υπέρ αναπαύσεως της ψυχής του λατρευτού μας πατέρα, παππού και θείου
ΕΛΕΥΘΕΡΙΟΥ ΜΠΑΚΑΡΗ
Τα παιδιά: Γιώργος-Χάιντυ, Μιχάλης-Ευαγγελία, Τάσος, Σμάρω-Τάσος.
Τα εγγόνια, τ' ανίψια και οι λοιποί συγγενείς.



Την 21η μηνός Αυγούστου ημέρα Σάββατο και ώρα 8.30 π.μ. εις τον Ιερό Ναό Αγίας Ειρήνης Ορφανοτροφείου Θηλέων τελούμε ετήσιο μνημόσυνο υπέρ αναπαύσεως της ψυχής του λατρευτού μας αδελφού και θείου
ΔΗΜΗΤΡΙΟΥ ΚΑΣΦΙΚΗ
Τ' αδέλφια: Απόστολος-Ευγενία, Μαρίνου.
Τ' ανίψια και οι λοιποί συγγενείς.



Την 21η μηνός Αυγούστου ημέρα Σάββατο και ώρα 8.30 π.μ. στον Ιερό Ναό Μητροπόλεως Ρόδου τελούμε 3μηνο μνημόσυνο υπέρ αναπαύσεως της ψυχής του λατρευτού μας συζύγου, πατέρα, αδελφού και θείου
ΕΜΜΑΝΟΥΗΛ ΠΑΠΑΚΩΝΣΤΑΝΤΙΝΟΥ
Η σύζυγος: Ελένη.
Τα παιδιά: Στέλλα, Νικόλαος, Δημήτριος.
Τ' αδέλφια: Τσαμπίκος-Νομική, Παναγιώτης-Καλλιόπη.
Τ' ανίψια, οι φίλοι και οι λοιποί συγγενείς.



Την 21η μηνός Αυγούστου ημέρα Σάββατο και ώρα 8 π.μ. εις τον Ιερό Ναό Αγίας Ειρήνης Ορφανοτροφείου Θηλέων τελούμε ετήσιο μνημόσυνο υπέρ αναπαύσεως της ψυχής του λατρευτού μας συζύγου, πατέρα, παππού και θείου
ΑΛΦΟΝΣΟΥ ΓΚΟΥΙΝΤΑΛΙΑ
Η σύζυγος: Αννα.
Τα παιδιά: Καλλιόπη-Θεόδωρος, Μαρία-Κωνσταντίνος, Λαυρέντιος-Μαρία.
Τα εγγόνια, τ' ανίψια και οι λοιποί συγγενείς.



Την 21η μηνός Αυγούστου ημέρα Σάββατο και ώρα 8 π.μ. εις τον Ιερό Ναό Αγίας Ειρήνης (Παλιό Νοσοκομείο), τελούμε ετήσιο μνημόσυνο υπέρ αναπαύσεως της ψυχής της λατρευτής μας συζύγου, μητέρας, γιαγιάς, αδελφής και θείας
ΕΙΡΗΝΗΣ ΜΑΣΤΡΟΓΙΑΝΝΗ
Ο σύζυγος: Γεώργιος
Τα παιδιά: Μανώλης-Βάνια, Χριστίνα-Στέλιος, Μαρία-Μιχάλης
Τα εγγόνια, τ' αδέλφια, τ' ανίψια και οι λοιποί συγγενείς



Την 21η μηνός Αυγούστου ημέρα Σάββατο και ώρα 7 π.μ. εις τον Ιερό Ναό Κοιμήσεως Θεοτόκου Κρεμαστής, τελούμε 40ήμερο μνημόσυνο υπέρ αναπαύσεως της ψυχής του λατρευτού μας συζύγου, πατέρα, παππού, αδελφού και θείου
ΓΕΩΡΓΙΟΥ ΜΑΤΣΗ
Η σύζυγος: Καθολική
Τα παιδιά: Μιχάλης-Φιλία, Ηλίας-Ειρήνη, Μαρία-Παναγιώτης, Νίκος-Σμαράγδη, Νικήτας-Γεωργία, Βασίλης-Κατερίνα
Τα εγγόνια, τ' αδέλφια, τα δισέγγονα, τ' ανίψια και οι λοιποί συγγενείς.



Την 21η μηνός Αυγούστου ημέρα Σάββατο και ώρα 7.30 π.μ. στον Ιερό Ναό Ταξιαρχών Νεκροταφείου Ρόδου, τελούμε 9ήμερο μνημόσυνο υπέρ αναπαύσεως της ψυχής του λατρευτού μας υιού, αδελφού, θείου και ξαδέλφου
ΙΩΑΝΝΟΥ ΕΥΧΕΤΖΗ
ετών 42
Οι γονείς: Κωνσταντίνος-Μαρία
Η αδελφή: Σοφία
Ο ανιψιός, οι θείοι και τα ξαδέλφια του



Την 21η μηνός Αυγούστου ημέρα Σάββατο και ώρα 8 π.μ. εις τον Ιερό Ναό Εισοδίων Θεοτόκου Κοσκινού, τελούμε 40ήμερο μνημόσυνο υπέρ αναπαύσεως της ψυχής του λατρευτού μας πατέρα, αδελφού και θείου
ΚΩΝΣΤΑΝΤΙΝΟΥ ΚΟΥΜΕΝΤΗ
Η κόρη: Σταματία
Τ' αδέλφια: Τσαμπίκος-Τσαμπίκα
Τ' ανίψια και οι λοιποί συγγενείς



Την 21η μηνός Αυγούστου ημέρα Σάββατο και ώρα 8 π.μ. στον Ιερό Ναό Αγίου Δημητρίου (Παλαιού Νεκροταφείου), τελούμε 3ετές μνημόσυνο υπέρ αναπαύσεως της ψυχής του λατρευτού μας συζύγου, πατέρα, παππού, θείου και αδελφού
ΣΠΥΡΙΔΩΝΟΣ ΕΜΜ. ΜΗΛΙΟΥ
Η σύζυγος: Δέσποινα
Τα παιδιά: Ευαγγελία, Ειρήνη-Μιχάλης, Μαρία-Δημήτρης
Τα εγγόνια, τ' αδέλφια, τ' ανίψια και οι λοιποί συγγενείς



Την Κυριακή 22 Αυγούστου 2004 και ώρα 8.30 π.μ., στον Ιερό Μητροπολιτικό Ναό Ρόδου (Εισόδια της Θεοτόκου) θα τελέσουμε 6ετές μνημόσυνο υπέρ αναπαύσεως της ψυχής του λατρευτού μας συζύγου, πατέρα, γαμπρού, αδελφού και θείου
ΑΛΕΞΑΝΔΡΟΥ ΠΑΠΑΔΑΚΗ
Η σύζυγος: Μαρίνα.
Τα παιδιά: Χρυσή-Αντώνης, Πελαγία-Δημήτρης.
Τα πεθερικά του, τ' αδέλφια του και οι λοιποί συγγενείς.



Την 22α μηνός Αυγούστου ημέρα Κυριακή και ώρα 8.30 π.μ. στον Ιερό Ναό Τιμίου Σταυρού Απολλώνων, τελούμε διετές μνημόσυνο υπέρ αναπαύσεως της ψυχής του λατρευτού μας συζύγου και πατέρα
ΙΩΑΝΝΗ ΚΑΖΟΥΛΛΗ
Η σύζυγος: Μαρία.
Ο υιός: Μιχαήλ-Χρυσοβαλάντης.
Οι γονείς, τ' αδέλφια, οι θείοι, τ' ανίψια, τα εξαδέλφια και οι λοιποί συγγενείς.



Την 22α μηνός Αυγούστου ημέρα Κυριακή και ώρα 8.30 π.μ. εις τον Ιερό Ναό Αγίου Λουκά Σορωνής, τελούμε 9ήμερο μνημόσυνο υπέρ αναπαύσεως της ψυχής του λατρευτού μας υιού, αδελφού, θείου, εγγονού, ανιψιού και εξαδέλφου
ΦΩΤΙΟΥ ΑΝΤΩΝΑ
ετών 20
Οι γονείς: Γεώργιος-Σμαραγδή.
Τ' αδέλφια: Παναγιώτης, Λουκάς-Βαρβάρα.
Τ' ανίψια, οι παππούδες, οι γιαγιάδες, οι θείοι-ες, τα εξαδέλφια και οι λοιποί συγγενείς.

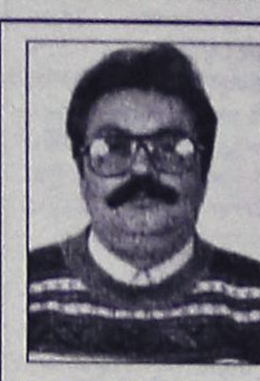

Την 22α μηνός Αυγούστου ημέρα Κυριακή και ώρα 8.30 π.μ. εις τον Ιερό Ναό Αγίου Ιωάννου του Θεολόγου (Βάτι), τελούμε 9μηνο μνημόσυνο υπέρ αναπαύσεως της ψυχής του λατρευτού μας συζύγου, πατέρα, υιού, αδελφού και θείου
ΕΜΜΑΝΟΥΗΛ ΛΕΚΚΑ
Η σύζυγος: Μαρκησία
Ο υιός: Θεόδωρος
Οι γονείς, τ' αδέλφια, οι θείοι, τ' ανίψια, τα εξαδέλφια και οι λοιποί συγγενείς.



Την 22α μηνός Αυγούστου ημέρα Κυριακή και ώρα 8 π.μ. εις τον Ιερό Ναό Ταξιαρχών Νεκροταφείου Ρόδου, τελούμε 9μηνο μνημόσυνο υπέρ αναπαύσεως της ψυχής της λατρευτής μας μητέρας, γιαγιάς, προγιαγιάς και θείας
ΕΛΕΝΗΣ ΠΙΚΟΥΛΑ
Τα παιδιά: Δέσποινα-Ιωάννης Καμπόσας, Κωνσταντίνος, Γιώργος
Τα εγγόνια, η δισέγγονη, τ' ανίψια και οι λοιποί συγγενείς



Την 22α μηνός Αυγούστου ημέρα Κυριακή και ώρα 8 π.μ. εις τον Ιερό Ναό Αγίου Σπυρίδωνα Θολού, τελούμε 2ετές μνημόσυνο υπέρ αναπαύσεως της ψυχής της λατρευτής μας αδελφής και θείας
ΔΕΣΠΟΙΝΑΣ Π. ΣΤΑΜΑΤΗ
Τα αδέλφια: Χαριτωμένη, Νίκος-Χρύσα, Κατερίνα-Γιάννης
Τ' ανίψια: Ελένη, Παναγιώτης-Ειρήνη, Νίκος-Ειρήνη, Μιχέλα, Χριστιάνα, Αννα, Παναγιώτης, Γιώργος
Και οι λοιποί συγγενείς



Την 23η μηνός Αυγούστου ημέρα Κυριακή και ώρα 9.30 π.μ. εις τον Ιερό Ναό Σωτήρα Ιξιάς Ιαλυσού τελούμε 4ετές μνημόσυνο υπέρ αναπαύσεως της ψυχής του λατρευτού μας συζύγου, πατέρα, παππού, αδελφού και θείου
ΜΙΧΑΗΛ ΑΧΙΟΛΑ
Η σύζυγος: Βασιλεία.
Τα παιδιά: Μαρία-Βασίλης και Αννα.
Τα εγγόνια, τ' αδέλφια, τ' ανίψια και οι λοιποί συγγενείς.



Την 23η μηνός Αυγούστου ημέρα Δευτέρα και ώρα 8 π.μ. εις τον Ιερό Ναό Κοιμήσεως Θεοτόκου Σαλάκου, τελούμε 40ήμερο μνημόσυνο υπέρ αναπαύσεως της ψυχής του λατρευτού μας συζύγου, πατέρα, αδελφού και θείου
ΠΑΝΤΕΛΗ ΠΑΠΑΘΕΟΔΩΡΟΥ
Η σύζυγος: Κική
Η κόρη: Δέσποινα
Τ' αδέλφια, τ' ανίψια και οι λοιποί συγγενείς

ΑΘΛΗΤΙΚΟΣ ΑΓΑΘΟΕΡΓΟΣ ΦΙΛΕΚΠΑΙΔΕΥΤΙΚΟΣ ΣΥΛΛΟΓΟΣ "ΟΜΟΝΟΙΑ" ΓΕΝΝΑΔΙΟΥ

ΠΡΟΣΚΛΗΣΗ

Ο Αθλητικός Σύλλογος Γενναδίου σας προσκαλεί στο πανηγύρι του Αγίου Σάββα το Σάββατο 21 Αυγούστου 2004.
Στις 09.00 θα γίνει Μέγας Πανηγυρικός Εσπερινός και στις 21.00 θα ακολουθήσει λαικό πανηγύρι στο χοροστάσιο του Μοναστηρίου.

Με εκτίμηση
Ο πρόεδρος του Α.Σ.
Παρασκευάς Γεώργιος

ΕΥΧΑΡΙΣΤΗΡΙΟ

Ο Πολιτιστικός Σύλλογος Απολακκιάς ευχαριστεί τους παρακάτω χορηγούς για την υλική και οικονομική προσφορά τους στη Γιορτή Καρπουζιού που πραγματοποιήθηκε με μεγάλη επιτυχία στις 24/7/2004 με τη στήριξη του Δήμου Νότιας Ρόδου.
Δημ. Χριστοδούλου (αλουμινοκατασκευές), AUTO CENTER, ΜΑΝΟΛΗΣ ΚΩΣΤΑΚΗΣ ΑΕΒΕ, ΠΑΝΑΓΡΟΤΙΚΗ ΡΟΔΟΥ, ΧΕΠΠΑΚΗΣ Α.Ε., KIOTARI BAY, ΜΕΘΕΞΗ, ALGIDA, Π. ΚΟΥΓΙΟΣ, MIKE'S, ΝΕΟ ΡΟΔΟΓΑΛ, ΚΑΨΟΥΛΛΗΣ ΙΩΑΝΝΗΣ, ΚΡΗΤΙΚΟΣ ΜΙΧΑΛΗΣ, Μ. ΜΙΧΑΛΟΠΟΥΛΟΣ, ΣΤΑΘΗΣ ΧΑΛΚΙΤΗΣ, EFIS DREAMS, ΕΡΑ ΡΟΔΟΥ, ΡΑΔΙΟ ΛΥΧΝΑΡΙ, ΡΑΔ/ΚΟΣ ΣΤΑΘΜΟΣ ΠΑΝ/ΜΙΟΥ ΑΙΓΑΙΟΥ, ΡΑΔΙΟ ΣΙΑΝΝΑ, TV4, TV ΙΡΙΔΑ, TV ΘΑΡΡΙ

ΤΟ Δ.Σ.

ΚΑΘΗΜΕΡΙΝΑ ΟΛΑ ΤΑ ΝΕΑ ΤΗΣ ΔΩΔΕΚΑΝΗΣΟΥ ΣΤΟ INTERNET

www.rodiaki.gr

ThalassoSpa GREECE
ΑΒΜ adv.
Αδυνάτισμα • Κυτταρίτιδα • Σύσφιξη • Τοπικό πάχος • Υδροθεραπεία • Λασποθεραπεία • Αρωματοθεραπεία • Θαλασσοθεραπεία • Μασάζ
Εμφανίστε ένα πιο ωραίο, πιο υγιές σώμα αυτό το καλοκαίρι.
Χάσετε όσους ΠΟΝΤΟΥΣ και όσα κιλά θέλετε μέχρι το καλοκαίρι, εύκολα και ακίνδυνα.
Πλήρες Πρόγραμμα Αδυνατίσματος - Σύσφιξης Κυτταρίτιδας 320 €
Πλήρες Πρόγραμμα Σύσφιξης - Κυτταρίτιδας Από 145 €
[Οι προσφορές ισχύουν έως 10 Αυγούστου 2004]
Εθνικής Αντίστασης (Άννης Μαρίας) 45, 85100 Ρόδος, Ελλάδα - Τηλ.: +30 22410 76658 - e-mail: thalasso@rho.forthnet.gr

ΕΛΛΗΝΙΚΗ ΔΗΜΟΚΡΑΤΙΑ
ΔΗΜΟΣ ΙΑΛΥΣΟΥ
ΕΠΑΡΧΙΑ ΡΟΔΟΥ
ΝΟΜΟΣ ΔΩΔΕΚΑΝΗΣΟΥ

ΓΝΩΣΤΟΠΟΙΗΣΗ ΓΑΜΟΥ

Γνωστοποιείται, σύμφωνα με το άρθρο 1369 του Αστικού Κώδικα, όπως τροποποιήθηκε με το Ν. 1250) 1982 ότι:
Η **Αθανασία Λιάκου** του Νικολάου και της Κυριακής που γεννήθηκε στην Κοζάνη του Νομού Κοζάνης και κατοικεί στην Ιαλυσό του Νομού Δωδεκανήσου επαγγέλματος Καθηγήτρια Αγγλικών και ο **Σπυρίδων Τριάντης** του Γεωργίου και της Γλυκερίας που γεννήθηκε στην Πρέβεζα του Νομού Πρεβέζης και κατοικεί στην Ιαλυσό επαγγέλματος Στρατιωτικός πρόκειται να παντρευτούν στο Δημοτικό Κατάστημα του Δήμου Ροδίων.

Ιαλυσός 19-8-2004
Ο Δήμαρχος
κ.α.α.
Στέργου Εμμανουήλ
Αντιδήμαρχος

ΕΛΛΗΝΙΚΗ ΔΗΜΟΚΡΑΤΙΑ
ΝΟΜΟΣ ΔΩΔΕΚΑΝΗΣΟΥ
ΕΠΑΡΧΙΑ ΡΟΔΟΥ
ΔΗΜΟΣ ΠΕΤΑΛΟΥΔΩΝ

ΓΝΩΣΤΟΠΟΙΗΣΗ ΓΑΜΟΥ

Γνωστοποιείται, σύμφωνα με το άρθρο 1369 του Αστικού Κώδικα, όπως τροποποιήθηκε με το Ν. 1250) 1982 ότι:
Η **Κοκκάρη Μαρία** του Νικολάου και της Αργυρώς το γένος Πατρού, που γεννήθηκε στο Δήμο Ροδίων του Νομού Δωδεκανήσου επαγγέλματος ιδιωτικός υπάλληλος και κατοικεί στο Δημοτικό Διαμέρισμα Κρεμαστής του Δήμου Πεταλούδων του Νομού Δωδεκανήσου και ο **Τζουανάκης Εμμανουήλ** του Ιωάννη και της Βασιλείας που γεννήθηκε στο Ηράκλειο Κρήτης και κατοικεί στο Δήμο Σητείας του Νομού Λασιθίου Κρήτης, επαγγέλματος στρατιωτικός πρόκειται να παντρευτούν στο Δημαρχείο του Δήμου Πεταλούδων του Νομού Δωδεκανήσου.

Κρεμαστή 19 Αυγούστου 2004
Ο Δήμαρχος
Μιχάλης Κορδίνας

ΘΕΡΙΝΟΣ ΚΙΝ/ΦΟΣ ΡΟΔΟΝ

Τηλ. 22410 28823
Ωρα έναρξης: 09.30-11-30
Τίτλος ταινίας:
«Το καλοκαίρι της Αννας»
(Anna's Summer)
Σκηνοθεσία: Ζανίν Μεραπφέλ
Πρωταγωνιστούν: *Αντζελα Μαλίνα, Χερμπερτ Κνάουπ, Δημήτρης Καταλειφός, Θέμις Μπαζάκα*

ΝΕΑ ΤΑΚΤΙΚΗ ΓΡΑΜΜΗ ΚΟΝΤΕΙΝΕΡ
ΑΠΕΥΘΕΙΑΣ ΡΟΔΟ ΑΠΟ ΒΟΡΕΙΟ ΕΥΡΩΠΗ

ΑΜΒΕΡΣΑ - ΡΟΤΕΡΝΤΑΜ - ΡΟΔΟ
ΦΟΡΤΩΣΗ 14/6/2004 και κάθε 14 του ΜΗΝΑ
ΠΑΡΑΔΟΣΗ 8-10 ΗΜΕΡΕΣ

Ενημερώνουμε τους αξιότιμους εμπόρους/εισαγωγείς της Δωδεκανήσου ότι από 14/6 ξεκινάει η νέα απευθείας γραμμή ΚΟΝΤΕΙΝΕΡ από Βόρεια Ευρώπη

Αναλαμβάνουμε τη μεταφορά container 20'+40' καθώς και χύμα φορτίο σε κιβώτια ή παλέτες.

ΠΛΗΡΟΦΟΡΙΕΣ ΝΑΥΛΩΝ / ΚΡΑΤΗΣΕΙΣ
RODOS SHIPPING AGENCY
ΜΙΧΑΛΗΣ ΡΟΔΙΤΗΣ
ΤΗΛ. 2241031933 ΦΑΞ 2241031933 e-mail:
mroditis@hol.gr
ΚΙΝΗΤΟ: 6937144633

ΕΛΛΗΝΙΚΗ ΔΗΜΟΚΡΑΤΙΑ
ΝΟΜΟΣ ΔΩΔΕΚΑΝΗΣΟΥ
ΔΗΜΟΣ ΡΟΔΙΩΝ
ΓΡΑΦΕΙΟ ΕΛΕΓΧΟΜΕΝΗΣ ΣΤΑΘΜΕΥΣΗΣ

ΑΝΑΚΟΙΝΩΣΗ

ΘΕΜΑ: ΑΠΑΓΟΡΕΥΣΗ ΚΙΝΗΣΗΣ & ΣΤΑΘΜΕΥΣΗΣ ΔΙΚΥΚΛΩΝ ΜΟΤΟΠ/ΛΑΤΩΝ

Καλούνται οι μόνιμοι κάτοικοι και τα γραφεία ενοικιάσεως Μοτοποδηλάτων της περιοχής του Νεοχωρίου και συγκεκριμένα στις οδούς και πλατείες που περικλείονται από:
Πλατεία Κουντουριώτη, 7ης Μαρτίου τμήμα της Εθνάρχου Μακαρίου, 25ης Μαρτίου, Πλατεία Ακαδημίας, 28ης Οκτωβρίου και Πλατεία Αρχ. Χρύσανθου (Ψαροπούλα) να καταθέσουν τα κάτωθι δικαιολογητικά **(Να προσκομίζονται μόνο τα πρωτότυπα και όχι φωτοτυπίες)** στην υπηρεσία της Ελεγχόμενης Στάθμευσης στην οδό Αβέρωφ 4:
α. Φορολογική δήλωση (Ε1).
β. Συμβόλαιο ενοικιάσεως επικυρωμένο από την Εφορία.
γ. Αποδείξεις ενοικίου.
δ. Λογαριασμό ΔΕΗ τελευταίου διμήνου.
ε. Αδεια κυκλοφορίας μοτοποδηλάτου.
Για του κατοίκους που ήδη έχει χορηγηθεί σήμα στάθμευσης για το Ι.Χ. αυτοκίνητο να προσκομίσουν μόνο τις άδειες κυκλοφορίας των μοτοποδηλάτων.
Για τα γραφεία ενοικιάσεως Μοτοποδηλάτων τα δικαιολογητικά που απαιτούνται είναι τα κάτωθι:
α. Αδεια λειτουργίας καταστήματος
β. Αδειες κλυκλοφορίας Μοτοποδηλάτων

Ο Αντιδήμαρχος
Αντώνιος Αλαθέρας

ΣΥΓΧΑΡΗΤΗΡΙΟ

Τον αγαπητό μας ανιψιό **Κων/νο Δημ. Κώστα,** που αποφοίτησε από το Παιδαγωγικό Τμήμα του Πανεπιστημίου Αιγαίου, συγχαίρουμε θερμά και του ευχόμαστε καλή σταδιοδρομία.

Οι θείοι του
Γιάννης-Δέσποινα
Φιλιππάκη
(από Καναδά)

Οι ΓΥΝΑΙΚΕΣ ΧΩΡΙΣ ΣΥΝΟΡΑ
σε συνεργασία με το πρακτορείο
ALHAMBRA
διοργανώνουν επίσκεψη στην
ΑΙΓΥΠΤΟ
για την ίδρυση παραρτήματος στην
ΑΛΕΞΑΝΔΡΕΙΑ

ΠΡΟΓΡΑΜΜΑ

26/9: Αναχώρηση από ΡΟΔΟ για ΛΕΜΕΣΟ με το SERENADE
27/9: Αφιξη στη ΛΕΜΕΣΟ. Ελεύθερος χρόνος για ψώνια και προαιρετική εκδρομή. Το απόγευμα αναχώρηση για ΠΟΡΤ ΣΑΪΝΤ.
28/9: Αφιξη στο ΠΟΡΤ ΣΑΪΝΤ. Αναχώρηση με πούλμαν για ΚΑΪΡΟ. Επίσκεψη στο τέμενος του ΜΟΧΑΜΕΝΤ ΑΛΗ, εθνικό μουσείο και κατόπιν στις Πυραμίδες και στη Σφίγγα. Στάση σε εργοστάσιο παπύρων και κατόπιν μεταφορά και τακτοποίηση στο ξενοδοχείο. Το βράδυ κρουαζιέρα στο Νείλο με φαγητό και παραδοσιακούς χορούς. Επιστροφή στο ξενοδοχείο. Διανυκτέρευση.
29/9: Πρωινό. Αναχώρηση για ΑΛΕΞΑΝΔΡΕΙΑ. Επίσκεψη στο Πατριαρχείο και υποδοχή στην Ελληνική κοινότητα από τις Γυναίκες χωρίς Σύνορα. Κατόπιν επίσκεψη στο σπίτι του Καβάφη. Μετά το γεύμα επίσκεψη στην φημισμένη βιβλιοθήκη της Αλεξάνδρειας και στους κήπους ΜΟΝΤΑΖΑ. Επιστροφή στο ΚΑΪΡΟ. Δείπνο και διανυκτέρευση.
30/9: Πρωινό. Αναχώρηση από το ξενοδοχείο για ΠΟΡΤ ΣΑΪΝΤ. Στην διαδρομή επίσκεψη στο ΜΕΜΦΙΣ και στην εκκλησία του ΑΓΙΟΥ ΓΕΩΡΓΙΟΥ στο παλαιό ΚΑΪΡΟ. Γεύμα σε εστιατόριο και επίσκεψη στο φημισμένο παζάρι του KHAN EL KHALLILI. Αφιξη στο ΠΟΡΤ ΣΑΪΝΤ, επιβίβαση στο πλοίο και αναχώρηση για ΡΟΔΟ μέσω ΛΕΜΕΣΟΥ.
1/10: Αφιξη στη ΛΕΜΕΣΟ. Ελεύθερος χρόνος. Το απόγευμα αναχώρηση για ΡΟΔΟ.
2/10: Αφιξη στη ΡΟΔΟ. Τέλος της εκδρομής.

ΠΕΡΙΛΑΜΒΑΝΟΝΤΑΙ: *Ολα τα γεύματα επί του πλοίου • Ξενοδοχείο 5 αστέρων στο Κάιρο με ημιδιατροφή • Mini κρουαζιέρα στο Νείλο με ψυχαγωγικό πρόγραμμα • Επίσκεψη στους αρχαιολογικούς χώρους με εισόδους • Μεταφορές με πολυτελή πούλμαν • Ελληνόφωνος ξεναγός • Visa για την Αίγυπτο • Συμμετοχή στις εκδηλώσεις των Γυναικών χωρίς Σύνορα • Ασφάλεια.*

Θέσεις περιορισμένες. Δηλώσεις μέχρι 28/8/2004

Πληροφορίες-Προγράμματα
ALHAMBRA TRAVEL
ΔΗΜ. ΘΕΟΔΩΡΑΚΗ 13
Τηλ. 2241037052, 2241025698

ΝΤΕΤΕΚΤΙΒΣ

Συνταξιούχος Αστυνομικός Ασφάλειας
ΑΝΑΛΑΜΒΑΝΟΥΜΕ
Υποθέσεις ανηλίκων, οικογενειακές, προσωπικές κ.τλ.
ΔΙΑΘΕΤΟΥΜΕ ΤΑ ΠΛΕΟΝ ΣΥΓΧΡΟΝΑ ΟΠΤΙΚΟΑΚΟΥΣΤΙΚΑ ΣΥΣΤΗΜΑΤΑ
100% ΕΧΕΜΥΘΕΙΑ
ΡΩΜΗΣ 22 - ΡΟΔΙΝΙ
ΚΙΝ.6946997967

ΝΤΕΤΕΚΤΙΒΣ
30 ΧΡΟΝΙΑ ΜΟΝΙΜΑ ΚΑΙ ΣΤΗ ΡΟΔΟ
35354 - 28780
Π.Π. ΓΕΡΜΑΝΟΥ 6 (ΠΛ. ΦΩΚΙΑΛΗ)
- Η ΛΥΣΗ!!!
ΣΕ ΚΑΘΕ ΣΑΣ ΠΡΟΒΛΗΜΑ
EXPRESS SECURITY

ΝΑΥΤΙΚΗ ΕΤΑΙΡΕΙΑ
ΤΗΛΟΣ 21ος ΑΙΩΝΑΣ

ΠΡΟΓΡΑΜΜΑ ΤΟΥ "SEA STAR"

ΔΕΥΤΕΡΑ

ΛΙΜΑΝΙ	ΑΦΙΞΗ	ΑΝΑΧΩΡΗΣΗ
ΡΟΔΟΣ		09.00
ΤΗΛΟΣ	10.20	14.30
ΝΙΣΥΡΟΣ	15.00	17.30
ΤΗΛΟΣ	18.00	18.10
ΡΟΔΟΣ	19.30	

ΤΡΙΤΗ

ΛΙΜΑΝΙ	ΑΦΙΞΗ	ΑΝΑΧΩΡΗΣΗ
ΡΟΔΟΣ		09.00
ΧΑΛΚΗ	10.10	12.00
ΤΗΛΟΣ	12.40	17.00
ΡΟΔΟΣ	18.30	

ΤΕΤΑΡΤΗ

ΛΙΜΑΝΙ	ΑΦΙΞΗ	ΑΝΑΧΩΡΗΣΗ
ΡΟΔΟΣ		08.00
ΤΗΛΟΣ	09.20	09.30
ΡΟΔΟΣ	10.50	18.30
ΤΗΛΟΣ	19.50	20.00
ΡΟΔΟΣ	21.30	

ΠΕΜΠΤΗ

ΛΙΜΑΝΙ	ΑΦΙΞΗ	ΑΝΑΧΩΡΗΣΗ
ΡΟΔΟΣ		09.00
ΤΗΛΟΣ	10.20	17.00
ΓΟΔΟΣ	18.20	

ΠΑΡΑΣΚΕΥΗ

ΛΙΜΑΝΙ	ΑΦΙΞΗ	ΑΝΑΧΩΡΗΣΗ
ΡΟΔΟΣ		09.00
ΤΗΛΟΣ	10.20	14.00
ΝΙΣΥΡΟΣ	14.30	17.30
ΤΗΛΟΣ	18.00	18.10
ΡΟΔΟΣ	19.30	20.00
ΤΗΛΟΣ	21.30	

ΣΑΒΒΑΤΟ

ΛΙΜΑΝΙ	ΑΦΙΞΗ	ΑΝΑΧΩΡΗΣΗ
ΤΗΛΟΣ		07.00
ΡΟΔΟΣ	08.30	09.00
ΤΗΛΟΣ	10.20	17.00
ΡΟΔΟΣ	18.20	Δ.

ΚΥΡΙΑΚΗ

ΛΙΜΑΝΙ	ΑΦΙΞΗ	ΑΝΑΧΩΡΗΣΗ
ΡΟΔΟΣ		07.30
ΤΗΛΟΣ	08.50	09.00
ΡΟΔΟΣ	10.20	17.00
ΤΗΛΟΣ	18.20	18.30
ΡΟΔΟΣ	19.50	

ΠΛΗΡΟΦΟΡΙΕΣ: ΡΟΔΟΣ ΤΑΡΠΟΝ ΣΠΡΙΝΓΚΣ 44- ΤΗΛ. 2241078052-2241078053 ΚΙΝΗΤΟ 6938244523 ● ΤΗΛΟΣ Τηλ.: 2246044000



Ρόδος: εἰκῆ καὶ ὡς ἔτυχε...

... 6 τρισεκατομμύρια δραχμές



(Σκίτσο του Δημήτρη Χαντζόπουλου, από "Τα Νέα")

Το *"μπάτζετ"* του ***"Αθήνα 2004"*** για το κόστος διοργάνωσης ξεκίνησε από τα 600 δισ. δρχ., ενώ τα προβλεπόμενα έσοδα δεν ξεπερνούσαν τα 500 δισ. δρχ., με ένα λογικό *"άνοιγμα"* των 100 δισ.

Τώρα το *"φέσι"* έχει φθάσει στα 3,5 τρισ., ενώ οι πιο *"αισιόδοξοι"* μετρούν το μέγεθος του *"καπέλου"* στα 6 τρισεκατομμύρια δρχ., για το κόστος διοργάνωσης, χωρίς να επιμετρούνται και τα έργα, για αέρα κοπανιστό δηλαδή.

Εμείς τί να πούμε;

...Καλοφάωτα μπρε!

... Δωροδοκίες Ροδίων αθλητών

«Στην πορεία των Ολυμπιακών Αγώνων της αρχαιότητας παρουσιάστηκαν κρούσματα δωροδοκίας. Μερικοί αθλητές προκειμένου να στεφθούν νικητές δεν δίσταζαν να δωροδοκήσουν τους αντιπάλους τους παραβαίνοντας έτσι τον όρκο τους. Από τα στοιχεία που έχουμε τη διάθεσή μας φαίνεται καθαρά ότι η δωροδοκία και ο χρηματισμός δεν αφορούσε μόνο κάποιους αθλητές αλλά και ορισμένους προπονητές καθώς και Ελλανοδίκες. Για παράδειγμα κατά τους 178ους Ολυμπιακούς του 368 π.Χ. οι Ελλανοδίκες επέβαλαν πρόστιμο σε δύο Ρόδιους αθλητές. Οι δύο αθλητές συνελήφθησαν επ' αυτοφώρω-όπως λέει ο Παυσανίας-,ο Εύδηλος να δωροδοκείται από τον Φιλόστρατο στο αγώνισμα της πάλης».

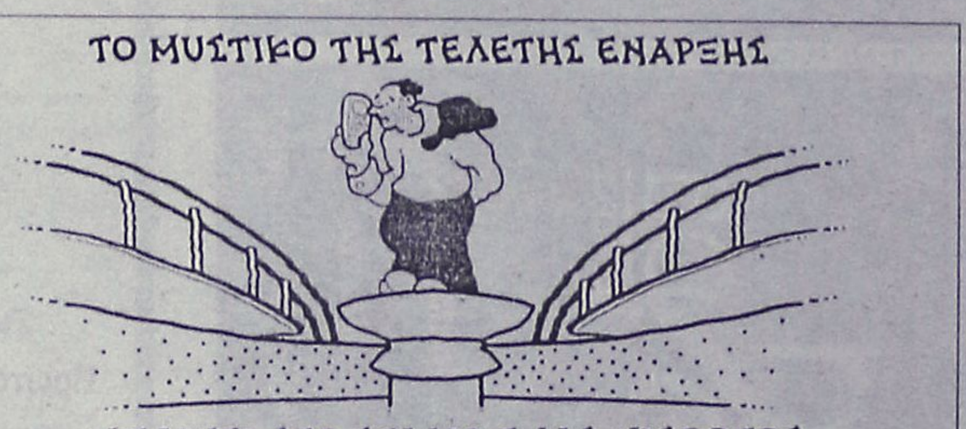

Του Δημήτρη Χαντζόπουλου

ΝΤΕΤΕΚΤΙΒΣ ΑΘΗΝΩΝ

Αναλαμβάνουμε υποθέσεις ανηλίκων, προσωπικές, οικογενειακές εμποροβιομηχανικές
Διαθέτουμε τα καλύτερα ηλεκτρονικά σύγχρονα οπτικοακουστικά μέσα

Εχεμύθεια 100%
Τα 30 χρόνια πείρα είναι η εγγύησή μας

ΤΗΛ. 6977 632963 & 6945 319796

ΜΟΛΙΣ ΚΥΚΛΟΦΟΡΗΣΕ

ΜΙΧΑΛΗΣ ΕΜΜ. ΑΡΦΑΡΑΣ:
Ιπποτικοί και Νεοκλασικοί Πύργοι Ιαλυσού Ρόδου



Γνωρίστε
● Την πολεοδομία και τη νεοκλασικίζουσα αρχιτεκτονική του τόπου, μέσα από φωτογραφίες και σχέδια

Μελετείστε
● Την τοπική ιστορία των πύργων, τη γενεαλογία των ιδιοκτητών, τους σπουδαίους λαϊκούς τεχνίτες κ.ά.

Χαρείτε
● Ενα πολυτελές έργο 26Χ35 εκ., σε πλάγιο σχήμα 224 σελίδων, εξολοκλήρου τετράχρωμο, με χειροποίητη χρυσοδερματόδετη βιβλιοδεσία.

ΠΩΛΗΣΗ ΣΕ ΕΠΙΛΕΓΜΕΝΑ ΒΙΒΛΙΟΠΩΛΕΙΑ και στο τηλ. 2102818842

(εκ)πολιτισμικά παίγνια

Ειρήνη Μαραγκόζη

Οι Τελχίνες της Ρόδου, του Αιγαίου, του κόσμου

... β' μέρος

Συχνά πυκνά, όταν ο Ποσειδώνας είχε νευράκια, ο θεός τα ρακυνούσε με την τρίαινα, που του είχαν κατασκευάσει οι ***Τελχίνες,*** τα νερά των θαλασσών και έπνιγε τους ναυτικούς. (Δεν είναι τυχαίο άλλωστε που το έμβλημα των ***Ατλάντων*** ήταν η τρίαινα του Ποσειδώνα. Οι κάτοικοι της Ατλαντίδας μπορούσαν να θαυμάζουν καθημερινά τον ναό του Ποσειδώνα-κατασκευασμένο από ελεφαντόδοντο και χρυσό-να στέκει επιβλητικός στην ακρόπολη του νησιού). Οι ***Τελχίνες*** μάλιστα τόσο πολύ αγάπησαν τον Ποσειδώνα, που αποφάσισαν να τον κάνουν γαμπρό τους, δίνοντάς του για νύφη την αδελφής τους, την ***Αλία.***



Ο Ποσειδώνας σε νόμισμα της αρχαίας Ελίκης

Ο Παυσανίας, ο διάσημος περιηγητής της Αρχαιότητας, αναφέρει ότι *«στην **Τευμησό της Βοιωτίας** υπήρχε ένας ναός της **Τελχίνιας Αθηνάς.** Κάποιοι εικάζουν ότι οι Τελχίνες που κάποτε ζούσαν στην Κύπρο, μετακινήθηκαν στη Βοιωτία, όπου έχτισαν αυτόν τον ναό της Τελχίνιας Αθηνάς»*. Βέβαια και άλλοι θεοί συνοδεύτηκαν από το επίθετο **Τελχίνιος** ή ***Τελχινία*** (όπως ο ***Απόλλων*** στη Ρόδο και η ***Ηρα*** και οι ***Νύμφες*** στη ***Ρόδο***). Η πιθανότερη ερμηνεία είναι ότι οι Τελχίνες ήταν προελληνικές θαλάσσιες θεότητες που παραγκωνίστηκαν από ελληνικούς θεούς, οι οποίοι-ως ανάμνηση-απλά διατήρησαν αυτές τις επωνυμίες.

Μια άλλη θεωρία λέει ότι οι Τελχίνες δεν προηγούνταν του Μινωϊκού Πολιτισμού, αλλά ήταν μια από τις φυλές που αποτελούσαν τον πολιτισμό αυτόν. Αυτοί ήταν οι άξιοι τεχνίτες που χάρη στις γνώσεις τους άνθισε τόσο πολύ ο Μινωικός πολιτισμός. Ηταν οι αγαλματοποιοί, οι πρώτοι γνωστές της επεξεργασίας και της χρήσης του ορείχαλκου, οι εφευρέτες της χαρακτικής των μετάλλων, οι κατασκευαστές της ***άρπης*** (δρεπάνι), αλλά και οι δάσκαλοι του ***Δαίδαλου.*** Ακόμα, οι ***Τελχίνες*** είχαν συνεργαστεί με τους ***Κύκλωπες*** για να κατασκευάσουν από κοινού ένα μοιραίο χρυσό περιδέραιο (όρμος), που δόθηκε ως δώρο στην Αρμονία, όταν νυμφεύθηκε τον Κάδμο. Οσες είχαν την ...τύχη να το φορέσουν, από κει κι ύστερα συνοδεύτηκαν από ατυχίες σε όλη τους τη ζωή.

Αλλες παραδόσεις αναφέρουν ότι οι Τελχίνες μπορούσαν να παίρνουν όποια μορφή ήθελαν και γ' αυτό πολλοί τους συνδέουν και με άλλες θαλάσσιες θεότητες: Με τον γέροντα ***Πρωτέα***-που είχε το χάρισμα της μεταμόρφωσης-της ***Νηρηίδες,*** τις ***Ωκεανίδες,*** τους ***Τρίτωνες*** και τους ***Ιχθυοκένταυρους.*** Κατ' άλλους, οι ***Τελχίνες, οι κάτοικοι της Ρόδου,*** όταν μια μέρα το νησί κατακλύστηκε από τη θάλασσα, εκείνοι το εγκατέλειψαν, αφού πρώτα το έκαναν άγονο ποτίζοντάς το με το νερό της Στύγας.

Αλλοι πάλι πιστεύουν ότι οι Τελχίνες ήταν όντα τα οποία αγαπούσαν τη ...μαγειρική. Κατασκεύαζαν λοιπόν μαγικά φίλτρα από φυτά και είχαν τη δυνατότητα να προκαλούν διάφορα φυσικά φαινόμενα: βροχές, χιόνι, κεραυνούς και χαλάζι. Γι' αυτό θεωρούνταν και πλάσματα σκοτεινά και συνδέονταν με τους ***Καβείρους.***

Σύμφωνα με πολλές πηγές, τόσο οι Τελχίνες όσο και οι Καβείροι, ήταν ηφαιστειακά πνεύματα και σχετίζονταν με τους σεισμούς και τις καταστροφές. Αυτό ίσως να υπονοεί τη γνώση τους σχετικά με την *"εκμετάλλευση"* (προσέξτε την ετυμολογία της λέξης) της ηφαιστειακής και της γεωθερμικής δύναμης (δύο πηγές ενέργειας που ακόμα και σήμερα δεν γνωρίζουμε πως να εκμεταλλευτούμε αποτελεσματικά).

Φυσικά, κάποιοι ψυχολόγοι θα μας πούνε ότι αυτή η πεποίθηση για την τεχνολογική ανωτερότητα των Τελχίνων είναι ανεδαφική και ότι οι ***Τελχίνες*** μάλλον συμβόλιζαν την κατάπαυση του φόβου που προκαλούν οι σεισμοί. Αλλοι επιστήμονες θα μας ενημερώσουν ότι οι ***Τελχίνες*** συμβολίζουν την υπερίσχυση της θρησκείας του ***Δωδεκάθεου*** (ιδιαίτερα του Δία, του Απόλλωνα, της Δήμητρας και του Διονύσου ως θεών του Φωτός) κατά των χθόνιων και θαλάσσιων θεοτήτων.

Οι θεοί του Φωτός καταδιώκουν τους Τελχίνες, ενώ ο Ευσέβιος αναφέρει ότι οι ***Τελχίνες*** κατατροπώθηκαν από τα βέλη του ***Απόλλωνα,*** που ήταν θεός του Ηλίου. Οι Τελχίνες, σίγουρα,κατείχαν ένα φοβερό όπλο, το *"κακό μάτι"*, με το οποίο προκαλούσαν τρικυμίες, σεισμούς και καταποντισμούς και σκόρπιζαν παντού τη μοχθηρία τους.

(Από το περιοδικό "Strange")

(Αύριο το γ' μέρος)

«ΡΟΔΙΑΚΗ» ΑΠΟ ΤΟ 1915

ΦΛΑΣ ΣΤΟ ΠΑΡΕΛΘΟΝ


ΡΟΔΙΑΚΗ

PERIODICO SETTIMANALE

Εν Ρόδω
ΔΕΥΤΕΡΑ 21 ΑΥΓΟΥΣΤΟΥ 1930
ΑΡΙΘΜ. ΦΥΛΛΟΥ 1139

ΡΟΔΙΑΚΑ ΧΡΟΝΙΚΑ

Επί της δεκαετηρίδι του δημάρχου

Χθες πρωΐαν εν τω αρχαιολογικώ μας μουσείω της πόλεως μας, καταλλήλως διακοσμηθέντι, πρωτοβουλία της επί τούτω συσταθείσης επιτροπής και παρουσία της Α. Εξ. του Γ. Διοικητού συνήλθον τόσον αι αρχαι της πόλεώς μας ως και αρκετός κόσμος της διεθνούς κοινωνίας μας όπως αποδώση τας οφειλομένας τιμάς εις τον εκλ. δήμαρχον της πόλεώς μας ταξ. Αλφρ. Μπιλλιότι ως και τους ευγενείς αυτού συνεργάτας κ.κ. Αλφ. Κιοράνδο, Παν. Αγιακάτσικαν, Μαχκούτ Χότζαν και Μιχ. Μεναχέ επί τη συμπληρώσει δεκαετηρίδος από της αναλήψεως της δημοτικής διοικήσεως της πόλεώς μας.

Ωμίλησεν εξ ονόματος της Επιτροπής ο Μ. αξ. Μπούτ διευθυντής των Διοικ. υποθέσεων όστις, εξήρε το υπό τούτων επιτελεσθέν έργον και διηρμήνευσε των ευγνωμοσύνην της πόλεως προτενεγκών τω μεν δημάρχω καλλιτεχνικόν αγαλμάτιον εκ χρυσού, πλατίνης και αργύρου, παριστών ιππότην (έργον του περιφήμου καλλιτέχνου Ρέμο Λούκα, αδελφού του διοικητού των Β. Κ. Λοχ. ιππ. Λούκα),εις δε τους συμβούλους ανά εν χρυσούν μετάλλιον.

Ομίλησεν επίσης εξάρας το έργον του δημάρχου η Α.Ε. ο Γενικός Διοικητής.

Απήντησε καταλλήλως ευχαριστήσας τους ομιλήσαντας ο εκλ. δήμαρχος κ. Αλφ. Μπιλλιότι και αναλύσας δια μακρών το έργον της δημαρχίας, ήτις τόσην μεγάλην εσημείωσε πρόοδον κατά το διάστημα της τελευταίας δεκαετίας ώστε ενώ τω 1920, ότε ανέλαβε την διοίκησιν του δήμου ο προϋπολογισμός εσημείωνεν έσοδα λιρετ. 657.382.68 και έξοδα 638.226.64, ο προϋπολογισμός του 1929-30 ανέρχεται εις λιρ. 2.600-855.65.

(Στα κείμενα από την παλιά "Ροδιακή" διατηρείται η γλώσσα της εποχής και οι τότε ονοματοθεσίες. Τότε η "Ροδιακή" εκδιδόταν υπό καθεστώς παλικής κατοχής).



ΑΜΕΣΗ ΕΞΥΠΗΡΕΤΗΣΗ
SERVICE
ΗΛΕΚΤΡΟΝΙΚΩΝ ΥΠΟΛΟΓΙΣΤΩΝ
ΜΗΧΑΝΩΝ ΓΡΑΦΕΙΟΥ
ΤΑΜ.ΜΗΧΑΝΩΝ-ΦΟΡΟΛ.ΜΗΧΑΝ.
Καλέστε τώρα 22410 65252

ΑΝΑΒΑΘΜΙΣΕΙΣ
ΕΓΚΑΤΑΣΤΑΣΕΙΣ
Η/Υ-ΔΙΚΤΥΩΝ-ΠΕΡΙΦΕΡΙΑΚΩΝ
ΜΗΧ.ΓΡΑΦΕΙΟΥ-ΤΑΜ.ΜΗΧΑΝΩΝ
ΠΡΟΓΡΑΜΜΑΤΩΝ - INTERNET

Alpha telcom
computer - internet services

Αθηνών 17 - Ανάληψη
85100 - Ρόδος
Τηλ./Φαξ 22410 65252
Κιν. 6974 106976

Athinon 17 - Analipsi
85100 - Rhodes
Tel./Fax: +30 22410 65252
email: info@rho.com.gr mobile: +30 6974 106976

Αντίλαλοι
πολιτικοί και άλλοι...

Υπάρχει και η ουσία

Η αποστολή ανώνυμων επιστολών, τουλάχιστον σε ό,τι αφορά τις εφημερίδες, δεν αποτελεί καινούργιο φαινόμενο -τριάντα χρόνια σ' αυτή τη δουλειά έχουν δει πολλά τα μάτια μας. Σημασία έχει το τί αποκαλύπτουν και τί καταγγέλλουν οι «ανώνυμοι», καθώς και το πώς αξιοποιείται το περιεχόμενό τους κάθε φορά. Φυσικά, καλό θα ήταν οι ανώνυμοι επιστολογράφοι να είχαν το θάρρος να εμφανίζονται επωνύμως. Είναι υποκριτικό να υποστηρίζεται ότι κάθε ανώνυμη επιστολή είναι, εξ αυτού και μόνο του λόγου, αφοριστέα, ο δε ανωνυμογράφος δεδομένος εγκληματίας με αθώα θύματα εκείνους που ανωνύμως καταγγέλλει. Οταν υπάρχει σύγκρουση μεγάλων συμφερόντων η ανωνυμία έχει ακόμη και «νομιμοποιητική» βάση για λόγους που όλοι αντιλαμβάνονται. Ο καταγγέλλων ανωνύμως εγκληματικές, κατά την άποψή του, πράξεις είναι κατακριτέος και υπόλογος έναντι των νόμων, μόνο αν αποδειχθεί ότι οι καταγγελίες του είναι ψευδείς και παρακινούνται από δόλο και ταπεινά ελατήρια. Αλλά για να υποστηριχθεί κάτι τέτοιο θα πρέπει προηγουμένως να ελεγχθούν αντικειμενικά και με σοβαρότητα όλα τα καταγγελλόμενα.

Είναι άλλωστε γνωστό ότι και η εισαγγελία πολλές φορές ξεκίνησε τη διερεύνηση διαφόρων υποθέσεων ύστερα από ανώνυμες επιστολές που εστάλησαν στην ίδια.

W.

Μετά ...28 χρόνια!

Το πόσο ...ταχύτατα ενεργεί το Ελληνικό δημόσιο, μας το θύμισε αυτή η ιστορία με το ξενοδοχείο στην Κω.

Στο ξενοδοχείο είχε δοθεί άδεια το 1976 για εξωραϊσμό της παραλίας και ύστερα από... 28 χρόνια διαπιστώθηκαν παρανομίες και δόθηκε εντολή για να γίνουν κατεδαφίσεις κ.λπ.

Εδώ που τα λέμε βέβαια, μπροστά στην αιωνιότητα τί είναι 28 χρόνια;

Λ. Μ.

Στον κατάλογο

Ενας ακόμη προϊστάμενος δημόσιας υπηρεσίας πρόκειται να προστεθεί στον κατάλογο των... θυμάτων της υπόθεσης του Κύπριου επιχειρηματία κ. Ν. Νικολαΐδη.

Οπως φημολογείται ευρέως, η αντικατάστασή του είναι θέμα ημερών.

Λ. Μ.

Περί... στάθμευσης

Αντιδρούν οι οδηγοί των πούλμαν και δε θέλουν να σταθμεύουν στα **Σφαγεία**, αλλά στην **Κολώνα**. Είναι μεγάλη λένε η απόσταση από την Παλιά Πόλη!

Φαίνεται ότι οι φίλοι οδηγοί, δεν ξέρουν τί γίνεται στον υπόλοιπο κόσμο... Κάθε πόλη και μάλιστα ιστορική που σέβεται τον πολιτισμό και την ποιότητα ζωής των πολιτών της, φροντίζει και δημιουργεί χώρους πάρκιν, ιδίως για τους επισκέπτες, **μακριά** από το βεβαρυμένο κέντρο και φυσικά νόμους, οι οποίοι τηρούνται.

Στη **Ρώμη** για παράδειγμα, ο χώρος ο οποίος παρκάρουν τα τουριστικά λεωφορεία για να κατέβουν οι τουρίστες και να επισκεφθούν το Βατικανό βρίσκεται μερικά χιλιόμετρα μακριά.

Το ίδιο και στη **Μπριζ**, στην **Ασίζη**, τη **Βαρκελώνη**. Πρώτοι οι τουρίστες σέβονται τους νόμους και φυσικά δε διαμαρτύρονται!

Β.Μ.

Καθαριότητα

Γεμάτες είναι **οι παραλίες** του νησιού αυτές τις μέρες, έχουμε όμως την εντύπωση ότι χρειάζεται να δοθεί λίγη περισσότερη προσοχή **στην καθαριότητά τους**.

Προχθές για παράδειγμα είχαμε έντονα παράπονα λουομένων για τα σκουπίδια που υπήρχαν στην **παραλία Τραγανού**, όπου, όπως υποστηρίζουν οι καταγγέλλοντες η κατάσταση ήταν απερίγραπτη.

Λ. Μ.

Μονά-ζυγά

*Ενθερμος υποστηρικτής της εφαρμογής του μέτρου **μονά-ζυγά** στην κυκλοφορία των αυτοκινήτων στο κέντρο της πόλης, είναι όπως μαθαίνουμε ο αντιδήμαρχος Ρόδου **κ. Νίκος Χαραλάμπης**.*

Μόνο που... οι άλλοι δεν αντιμετωπίζουν με ενθουσιασμό την πρότασή του.

Λ. Μ.

1ο Rock Festival Ρόδου

Σάββατο 21 Αυγούστου
ΥΠΟΓΕΙΑ ΡΕΥΜΑΤΑ
ΤΣΟΠΑΝΑ RAVE
FFC
SUPPORT: ΕΦΗΜΕΡΕΣ ΨΥΧΕΣ

Κυριακή 22 Αυγούστου
ΕΝΔΕΛΕΧΕΙΑ
MAGIC DE SPELL
MOTIVO 4
SUPPORT: THE STICKY FINGERS BAND

ΔΥΝΑΤΟΤΗΤΑ CAMPING
15 ΕΥΡΩ ΚΑΙ ΓΙΑ ΤΙΣ ΔΥΟ ΗΜΕΡΕΣ. ΜΠΥΡΑ 1 ΕΥΡΩ
ΤΟ ΠΑΡΤΥ ΑΡΧΙΖΕΙ ΣΤΙΣ 16.00 ΜΕ DJ ΚΑΙ HAPPENINGS
LIVE ΑΠΟ ΤΙΣ 20.30 ΕΩΣ ΤΗΝ 01.00
Παραλία Κρεμαστής

10000 WATTS

Οργάνωση παραγωγής: ΑΜΚΕ "Η εταιρεία του Πολίτη" (υπό την αιγίδα του Δήμου Πεταλούδων)
Χορηγοί: AMSTEL BEER, Coca-Cola, Blue Star Ferries, ΒΑΚΑΡ
Χορηγοί επικοινωνίας: TOP FM

ΦΡΟΝΤΙΣΤΗΡΙΟ ΜΕΣΗΣ ΕΚΠΑΙΔΕΥΣΗΣ
ΜΕΘΟΔΙΚΟ
ΣΤΗΝ ΚΡΕΜΑΣΤΗ
ΟΛΑ ΤΑ ΜΑΘΗΜΑΤΑ ΓΙΑ ΓΥΜΝΑΣΙΟ - ΕΝΙΑΙΟ ΛΥΚΕΙΟ - Τ.Ε.Ε.
ΔΙΕΥΘΥΝΣΗ ΣΠΟΥΔΩΝ: ΚΟΥΚΙΑΣ ΝΙΚΟΣ - ΑΝΑΝΙΑΣ ΑΓΓΕΛΟΣ
ΓΙΑ ΠΛΗΡΟΦΟΡΙΕΣ-ΕΓΓΡΑΦΕΣ ΚΑΘΗΜΕΡΙΝΑ 10.00-13.00 ΚΑΙ 18.00-21.00
ΕΝΑΡΞΗ ΜΑΘΗΜΑΤΩΝ
Γ' ΛΥΚΕΙΟΥ 2 ΑΥΓΟΥΣΤΟΥ
Β' ΛΥΚΕΙΟΥ 16 ΑΥΓΟΥΣΤΟΥ
Ολα τα υπόλοιπα τμήματα 1 ΣΕΠΤΕΜΒΡΙΟΥ
ΦΡΟΝΤΙΣΤΗΡΙΟ ΜΕΘΟΔΙΚΟ
Η ...μέθοδος της επιτυχίας
ΗΡΩΩΝ ΠΟΛΥΤΕΧΝΕΙΟΥ 17 ΤΗΛ. 90233 - 96378 - 91781
www. methodiko.edu.gr


ΠΡΟΤΥΠΟ ΠΡΟΣΧΟΛΙΚΟ ΚΕΝΤΡΟ
Φροντίδας - Αγωγής
& Διαπαιδαγώγησης
Πληροφορίες-Εγγραφές:
10.30 πμ - 14.00 μμ
Υπεύθυνες:
Ευη Χιωτάκη - Μανδρακού
Θέτις Χιωτάκη - Γλυνού
Για παιδιά από 2 1/2 έως 6 ετών.
Εθνικής Αντιστάσεως & Λεμεσού 39
Τηλ: 22410 20996
pinokio@rho.forthnet.gr

AEGEAN SHIPPING COMPANY
ΝΑΥΤΙΚΗ ΕΤΑΙΡΕΙΑ ΑΙΓΑΙΟΥ
ΓΡΗΓ. ΛΑΜΠΡΑΚΗ 46-3ος Οροφος-Ρόδος 85100
SEA DREAMS CRUISE
Ημερήσια εκδρομή καθημερινά
(εκτός Κυριακής)
στην ΣΥΜΗ και τον ΠΑΝΟΡΜΙΤΗ
Με το κρουαζιερόπλοιο "Καλλίστη"
(αναχώρηση από το Κεντρικό Λιμάνι 09.00)
Κυριακή 22/8/04
Ημερήσια εκδρομή στην
Χάλκη
Με το κρουαζιερόπλοιο "Καλλίστη"
(αναχώρηση 09.00 από το Κεντρικό Λιμάνι)
Τιμή εισιτηρίου 15€
(Αποδεκτά εισιτήρια Εργατικής Εστίας)


TOYOTA
Για ένα σέρβις του αυτοκινήτου σας πραγματικά της ποιότητας TOYOTA με γνήσια ανταλλακτικά και αξεσουάρ
ελάτε σ' εμάς
ΞΕΝΑΚΗΣ α.ε.β.ε
εξουσιοδοτημένος έμπορος και after sales TOYOTA στα Δωδεκάνησα
3ο χλμ. Λεωφ. Ρόδου-Λίνδου
(αμέσως μετά το ΙΚΑ) • τηλ. 2241062200

ΚΑΘΗΜΕΡΙΝΑ ΟΛΑ ΤΑ ΝΕΑ ΤΗΣ ΔΩΔΕΚΑΝΗΣΟΥ ΣΤΟ INTERNET
www.rodiaki.gr