PAFFUTO
WINE MUSIC BAR
www.paffuto.com

Η ΡΟΔΙΑΚΗ

ΕΛΤΑ

ΣΑΒΒΑΤΟ
28 ΑΥΓΟΥΣΤΟΥ 2004
ΑΡ. ΦΥΛΛΟΥ 17.784
ΤΙΜΗ: ΕΥΡΩ 0,70

ΗΜΕΡΗΣΙΑ ΠΡΩΙΝΗ ΕΦΗΜΕΡΙΔΑ ΤΗΣ ΡΟΔΟΥ

ΠΡΑΓΜΑΤΟΠΟΙΕΙΤΑΙ ΣΗΜΕΡΑ



Συνέλευση για νέο ξεκίνημα ή για την κηδεία της ΔΑΝΕ;

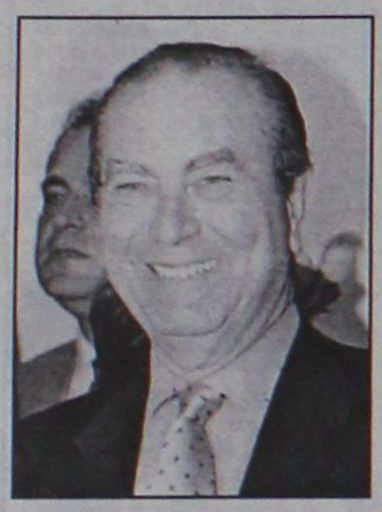

ΕΠΑΝΕΡΧΕΤΑΙ ΓΙΑ ΤΟ "ΔΙΑΓΟΡΑΣ" Ο κ. ΠΑΝΑΓΟΠΟΥΛΟΣ

Από το απόλυτα θετικό μέχρι το απόλυτα αρνητικό μπορεί να καταλήξει η σημερινή γενική συνέλευση της ψυχορραγούσας ΔΑΝΕ. Ο Περ. Παναγόπουλος ενδιαφέρεται μόνο για το "Διαγόρας", αλλά αυτό δεν είναι λύση. ΣΕΛ. 4

Γιάννης Βαληνάκης, με αφορμή την Ολυμπιάδα

Είμαστε ικανοί για μεγάλα πράγματα



• *Έχουμε σημαντικές επαφές για προώθηση πολλών θεμάτων της χώρας* ΣΕΛΙΔΑ 16

Τέσσερα εντοπίσθηκαν σε δύο τράπεζες και δύο σε τουριστικά καταστήματα

ΠΛΑΣΤΑ των 100 ευρώ στην αγορά της Ρόδου!

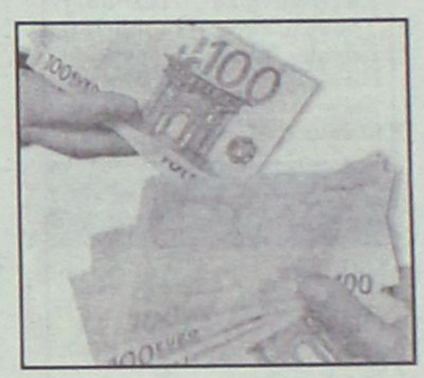

Τέλειας εκτύπωσης, δύσκολη η ανίχνευσή τους

Δεν μπορεί ακόμη να υποστηριχθεί αν τα έξι χαρτονομίσματα προέρχονται από οργανωμένη σπείρα (που διακινεί και άλλα πλαστά χαρτονομίσματα) ή για τυχαία περιστατικά. Οι καταστηματάρχες πρέπει να είναι ιδιαιτέρως προσεκτικοί. ΣΕΛ. 7



ΤΟ ΚΥΝΗΓΙ ΣΤΗΝ ΤΗΛΟ

Γόρδιος δεσμός!

Σύσκεψη χθες στην Περιφέρεια. Διχασμένοι και οι ίδιοι οι Τηλιακοί. Αναζητείται από τον Περιφερειάρχη (και μάλλον θα βρεθεί) μέση λύση. ΣΕΛ. 6

ΣΤΗΝ ΚΟΙΛΑΔΑ ΤΩΝ ΠΕΤΑΛΟΥΔΩΝ

Πυροπροστασία από εθελοντές



ΚΡΙΣΙΜΗ ΠΕΡΙΟΔΟΣ ΓΙΑ ΠΥΡΚΑΓΙΕΣ

Συνεχείς περιπολίες σε δύσβατες περιοχές. Εκκληση να πυκνώσουν κι άλλοι τις αράδες των εθελοντών. ΣΕΛ. 13

ΟΡΓΑΝΩΝΕΤΑΙ ΑΠΟ ΤΟΝ ΣΕΤΕ

Μεγάλη διάσκεψη για τον τουρισμό

ΜΕ ΤΗ ΣΥΜΜΕΤΟΧΗ ΠΟΛΛΩΝ ΞΕΝΩΝ



Κοινή είναι η εκτίμηση ότι τώρα δημιουργούνται ευνοϊκές συνθήκες για την αναστροφή του αρνητικού κλίματος. Κορμός η μετα-Ολυμπιακή εποχή. ΣΕΛ. 12



ΟΙ ΜΑΚΕΔΟΝΙΚΕΣ ΓΡΑΜΜΕΣ ΤΣΙΜΕΝΙΔΗΣ Α.Ε.

Η πιο σύγχρονη μεταφορική εταιρία σας παρέχει στην ΕΛΛΑΔΑ και σε όλο τον ΚΟΣΜΟ

1. Παραλαβή - παράδοση από πόρτα σε πόρτα.
2. Αυτόματη ασφάλιση εμπορευμάτων
3. Χαμηλό κόστος
4. Ψυγείο-μεταφορές - Αποθηκεύσεις
5. Ειδική υπηρεσία μετακομίσεων
6. Ειδικές μεταφορές
7. Αεροπορικές μεταφορές
8. Μεταφορές - transit
9. Εκτελωνισμοί
10. Αποθηκεύσεις

Ρόδος 22410 60345 | Αθήνα 210 5582240 | Θεσ/κη 2310 753267

the art of transporting



ΗΜΕΡΟΛΟΓΙΟ

Σάββατο 28 Αυγούστου 2004
Μωϋσέως Λιθίοπος, Διομάδους
Ανατολή ηλίου: 05.51'
Δύση ηλίου: 19.01'
Σελήνη 13 ημερών

ΦΑΡΜΑΚΕΙΑ

Σήμερα διημερεύει το φαρμακείο του Σ.Φ. Σταυρόπουλου-Πάππου πλατεία Ακαδημίας και διανυκτερεύει το φαρμακείο του Παπαμιχαήλ Βασιλείου στην οδό Ι. και Β. Τσαβαρή 7 (Ανάληψη).

ΒΕΝΖΙΝΑΔΙΚΑ

Σήμερα διανυκτερεύουν τα βενζινάδικα: Μιχαήλου Παν. (Χρ. Τσιγάντε), Ντανοβασίλης-Αυγενικός (Γ. Σεφέρη), Κοντομανώλης (Ιαλυσός), Τσουμπλέκας (Παραδείσι), Πάππου Καρολ. (Παραδείσι), Νικολουδάκη Τρ. (Κρητηνία), Κωνσταντινίδης (Αφάντου), Οίκουτας Μ. (Αρχάγγελος).

ΛΑΪΚΕΣ ΑΓΟΡΕΣ

Τετάρτη : στο Δημοτικό Νεκροταφείο.
Πέμπτη: στην οδό Βύρωνος
Παρασκευή: στην οδό Πτολεμαίων (Ανάληψη)
Σάββατο: στο Δημοτικό Νεκροταφείο.

ΑΕΡΟΠΟΡΙΚΑ ΔΡΟΜΟΛΟΓΙΑ

ΟΛΥΜΠΙΑΚΗ ΑΕΡΟΠΟΡΙΑ

Από Ρόδο-Αθήνα
- Καθημερινά 07.10, 13.40
- Πέμπτη 20.10, 22.45
- Καθημερινά πλην Πέμπτης 19.40, 22.25
- Καθημερινά πλην Κυριακής 10.40

Από Αθήνα-Ρόδο
- Καθημερινά 05.30,12.00
- Πέμπτη 18.30, 21.05
- Καθημερινά πλην Πέμπτης 18.00, 20.45
- Καθημερινά πλην Κυριακής 09.00

Από Ρόδο-Θεσσαλονίκη
- Δευτέρα - Τετάρτη 09.45
- Πέμπτη 10.45
- Σάββατο 15.15
- ΔΕΥ-ΤΕΤ-ΠΑΡ-ΚΥΡ 16.10

Από Ρόδο-Ηράκλειο
- Δευτέρα - Παρασκευή-Κυριακή 17.45
- Τρίτη - Πέμπτη 18.30
- Τετάρτη - Σάββατο 19.20

ΑΠΟ ΗΡΑΚΛΕΙΟ-ΡΟΔΟ
- Δευτέρα-Παρασκευή-Κυριακή 19.05
- Τρίτη-Πέμπτη 19.50
- Τετάρτη - Σάββατο 20.40

Από Ρόδο-ΚΑΡΠΑΘΟ
- ΔΕΥ-ΠΕΜ-ΠΑΡ-ΣΑΒ 07.00, 10.40
- Τετάρτη-Κυριακή 10.40, 14.20

Από Ρόδο-Κάσο
- ΔΕΥ-ΠΕΜ-ΠΑΡ-ΣΑΒ 07.00
- Τετάρτη-Κυριακή 10.40

Από Ρόδο-ΚΑΣΤΕΛΟΡΙΖΟ
- ΔΕΥ-ΤΕΤ-ΠΑΡ-ΣΑΒ-ΚΥΡ 07.10

ΑΠΟ ΡΟΔΟ-ΧΙΟ
- Τρίτη στις 10.40 και Πέμπτη στις 10.45'

Ρόδος-Μυτιλήνη
- Δευτέρα-Τετάρτη στις 09.45, Τρίτη στις 10.40', Πέμπτη στις 10.45' και Σάββατο στις 15.15

ΡΟΔΟΣ- ΣΑΜΟΣ
- Τρίτη στις 10.40', Σάββατο στις 15.15

Ρόδος-Λήμνος
- Δευτέρα-Τετάρτη στις 09.45', Τρίτη στις 10.40', Πέμπτη στις 10.45' και Σάββατο στις 15.15'

AEGEAN AIRLINES & CRONUS

ΑΠΟ ΡΟΔΟ-ΑΘΗΝΑ
Καθημερινές πτήσεις 14.15-16.30-19.50-22.40

ΑΠΟ ΑΘΗΝΑ-ΡΟΔΟ
Καθημερινά πτήση 05.30-08.45-14.50-18.10-21.00

ΑΠΟ ΡΟΔΟ-ΗΡΑΚΛΕΙΟ
Καθημερινά πτήση 763-14.30

ΑΠΟ ΗΡΑΚΛΕΙΟ-ΡΟΔΟ
Καθημερινά πτήση 764-16.05

ΑΠΟ ΡΟΔΟ-ΘΕΣΣΑΛΟΝΙΚΗ
Καθημερινά πτήση 10.20

ΑΠΟ ΘΕΣΣΑΛΟΝΙΚΗ-ΡΟΔΟ
Καθημερινά πτήση 12.20

Χρήσιμα τηλέφωνα κρατήσεων: (22410) 24400.

Επώνυμον το ανώνυμον...

Η εξήγηση μιας "αδικαιολόγητης" αποθέωσης...

Ακούγοντας όλους σχεδόν τους Ολυμπιονίκες μας στον στίβο, τη στιγμή της πιο μεγάλης χαράς τους, να αναφέρονται με πολύ θερμό τρόπο στον Κώστα Κεντέρη, δίκαια αναρωτιέται κανείς για τους λόγους, που τους ώθησαν στο να πάνε κόντρα στο ρεύμα. Και η απορία γίνεται ακόμα μεγαλύτερη από το γεγονός ότι δεκάδες χιλιάδες Ελληνες θεατές φώναζαν στο ΟΑΚΑ το όνομά του. Κι όλα αυτά, όταν όλα τα ΜΜΕ τον κατακεραυνώνουν, όταν η κυβέρνηση απειλεί ότι θα του αφαιρέσει τα προνόμια που του προσφέρθηκαν για το μετάλλιό του στην προηγούμενη Ολυμπιάδα κι όταν οι εισαγγελείς διερευνούν για ενδεχόμενες ποινικές ευθύνες του!

Οι Κώστας Κεντέρης και Κατερίνα Θάνου δεν είναι θύματα κάποιας συνωμοσίας. Δεν είναι ανήλικοι για να αποδώσουμε όλες τις ευθύνες αποκλειστικά στον Χρήστο Τζέκο. Ακόμα και οι θαυμαστές τους θεώρησαν την ιστορία με το ατύχημα χοντροκομμένη σκηνοθεσία. Σε κάθε περίπτωση, οι ανόητοι και προκλητικοί χειρισμοί τους προκάλεσαν αναμφισβήτητα σοβαρή ζημιά και στους ίδιους και στη χώρα.

Γιατί, όμως, οι Ολυμπιονίκες παρέκαμψαν όλα αυτά τα προφανή και στάθηκαν στο πλευρό του Κεντέρη; Γιατί η βάσιμη υποψία της χρήσης αναβολικών, δηλαδή της παραβίασης των κανόνων του ευ αγωνίζεσθαι, δεν τους έκανε να τον απομονώσουν; Δεν είναι μόνον ότι σέβονται το μεγάλο αθλητικό μέγεθός του. Κυρίως γνωρίζουν την σκληρή διαδρομή, μέσα από την οποία γίνεται ο πρωταθλητισμός. Και μ' αυτήν την έννοια, θεωρούν ότι από ένα σημείο και πέρα, ο διασυρμός του είναι άδικος. Αλλά και το κοινό φαίνεται να θεωρεί το ίδιο, γνωρίζοντας ότι διεθνώς η χρήση αναβολικών είναι περισσότερο ο κανόνας παρά η εξαίρεση στους κύκλους των μεγάλων πρωταθλητών. Δυστυχώς, το κυνήγι των ρεκόρ και των μεταλλίων δεν στηρίζεται μόνο στη σκληρή προπόνηση. Μέχρι προσφάτως, άλλωστε, και οι κάθε είδους αρμόδιοι και κατά κάποιον τρόπο και η κοινή γνώμη προτιμούσαν να στρέφουν αλλού το βλέμμα.

Στους Ολυμπιακούς της Αθήνας είχαμε περισσότερους απ' ό,τι στο παρελθόν αποκλεισμούς για τη χρήση αναβολικών. Το γεγονός καταδεικνύει ότι, υπό την προεδρία του Ζακ Ρογκ, η ΔΟΕ καταβάλλει προσπάθειες. Κι αυτό αναμφισβήτητα είναι θετικό. Υπό την προϋπόθεση ότι δεν θα συνεχισθούν τα παιχνίδια του παρελθόντος, που εξέθρεψαν την πεποίθηση των φιλάθλων διεθνώς ότι γίνεται επιλεκτική χρήση των σχετικών ελέγχων. Εάν πράγματι υπάρχει βούληση για ριζική πάταξη του «ντόπινγκ», η ΔΟΕ θα πρέπει να λάβει πειστικά μέτρα. Κι αυτό είναι ακόμα ζητούμενο.

ELECTRONET
Πάνω απ'όλα φίλοι!

HUMAX
your prime time

τον καφέ εσείς...



τα υπόλοιπα ο Humax...

PVR-8000

Αποκτώντας έναν ψηφιακό δορυφορικό αποκωδικοποιητή Humax PVR-8000, έχετε στα χέρια σας τον απόλυτο δέκτη, αφού σας δίνει την δυνατότητα να βλέπετε το αγαπημένο σας πρόγραμμα, ενώ παράλληλα να αποθηκεύετε κάποιο άλλο στον σκληρό του δίσκο*, να μεταφέρετε ή και να αλλάξετε την χωρητικότητά του, να τον συνδέσετε με ηλεκτρονικό υπολογιστή και να μεταφέρεται αρχεία MPEG, να ακούσετε Mp3, αφήνοντάς σας πάντα ελεύθερους να απολαύσετε τον καφέ σας.

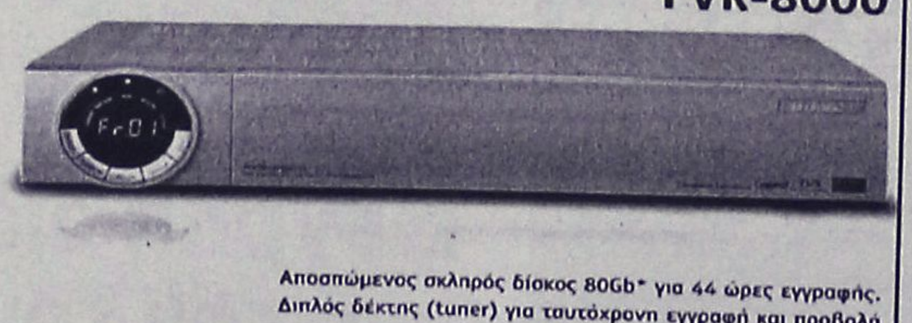

Αποσπώμενος σκληρός δίσκος 80Gb* για 44 ώρες εγγραφής.
Διπλός δέκτης (tuner) για ταυτόχρονη εγγραφή και προβολή δύο διαφορετικών προγραμμάτων.
2 common Interface για VIACCESS, CryptoWorks, Conax, Nagravision, Irdeto και άλλα.
Θύρα USB για κατέβασμα MPEG αρχεία από PC.
Mp3 Player, 4000 κανάλια, 2 χρόνια εγγύηση,
Ελληνικό μενού, Ελληνικές οδηγίες χρήσεως.
* έως 250 Gb

ΜΟΣΧΙΔΗΣ

Π.Π. ΓΕΡΜΑΝΟΥ- ΕΜΠΟΡΙΚΟ ΚΕΝΤΡΟ
ΠΛΑΤΕΙΑ ΦΩΚΙΑΛΗ • ΤΗΛ. (22410)35846

ΔΕΧΟΝΤΑΙ ΤΟ ΚΟΙΝΟ

Ο Νομάρχης Δωδεκανήσου Γιάννης Μαχαιρίδης και οι Βοηθοί Νομάρχη Στάθης Κουσουρνός και Νίκος Ζωίδης δέχονται το κοινό κάθε Τρίτη και Πέμπτη, από τις 11.00-13.00 το μεσημέρι.

ΤΑΞΙ

ΡΑΔΙΟ ΤΑΞΙ: 2241-0-64712, 2241-0-64790.

ΧΡΗΣΙΜΑ ΤΗΛΕΦΩΝΑ

ΝΟΣΟΚΟΜΕΙΟ:	2241-0-80000
ΑΜΕΣΗ ΔΡΑΣΗ ΠΥΡ/ΚΗΣ:	199
ΛΙΜΕΝΑΡΧΕΙΟ:	2241-0-22220, 2241-0-27695
ΒΛΑΒΕΣ Δ.Ε.Η.:	125
ΒΛΑΒΕΣ Ο.Τ.Ε.:	121
ΑΜΕΣΗ ΔΡΑΣΗ:	100
ΒΛΑΒΕΣ ΥΔΡΕΥΣΗΣ:	2241-0-68750, 2241-0-68755
ΝΟΜΑΡΧΙΑ:	2241-0-46502
ΠΕΡ/ΚΗ Δ/ΝΣΗ	2241-0-38174
ΔΗΜΟΣ:	2241-0-46200
ΔΗΜ. ΕΠΙΧ. ΚΑΘΑΡ.:	2241-0-77600
ΥΠΗΡ. ΑΠΟΚΟΜΙΔΗΣ:	2241-0-61057
ΤΡΟΧΑΙΑ:	2241-0-26480
ΠΛΗΡΟΦ. Ο.Τ.Ε:	131
ΔΕΛΤΙΟ ΚΑΙΡΟΥ:	149
ΛΑΧΕΙΑ:	1444
ΠΡΟΠΟ - ΛΟΤΤΟ:	1444
ΡΟΔΑ:	2241-0-26300
ΚΤΕΛ:	2241-0-27706
Ο.Α.Ε.Δ.:	2241-0-23265
Ι.Κ.Α.:	2241-0-64912
ΤΑΞ.Υ.:	2241-0-68701, 2241-0-68702
ΟΛΥΜΠΙΑΚΗ:	2241-0-24555
Δ.Α.Ν.Ε.:	2241-0-43150
ΕΡΓΑΤ. ΚΕΝΤΡΟ:	2241-0-24730
CRONUS AIRLINES	2241-0-25444
AEGEAN AIRLINES	2241-0-98345

ΚΤΕΟ

- **Από την 1η Σεπτεμβρίου έως και τις 29 Οκτωβρίου,** παντός είδους οχήματα που δεν έχουν ήδη προσκληθεί από προηγούμενα προγράμματα **με αριθμούς κυκλοφορίας ΡΟΒ 5501 έως και 6000.**
- **Από 1η Σεπτεμβρίου έως και τις 29 Οκτωβρίου,** φορτηγά με μικτό βάρος άνω των 10 Τ με συνδυασμό γραμμάτων **ΡΟΖ-ΡΟΗ-ΡΟΚ ανεξαρτήτως αριθμού.**

ΤΙΜΕΣ ΣΥΝΑΛΛΑΓΜΑΤΟΣ

ΔΟΛΛΑΡΙΟ Η.Π.Α	1,2097	1,2073
ΛΙΡΑ ΑΓΓΛΙΑΣ	0,67247	0,67113
ΚΟΡΩΝΑ ΔΑΝΙΑΣ	7,4443	7,4295
ΚΟΡΩΝΑ ΣΟΥΗΔΙΑΣ	9,1317	9,1135
ΓΙΕΝ ΙΑΠΩΝΙΑΣ	132,49	132,23
ΦΡΑΓΚΟ ΕΛΒΕΤΙΑΣ	1,5416	1,5386
ΚΟΡΩΝΑ ΝΟΡΒΗΓΙΑΣ	8,3614	8,3446
ΛΙΡΑ ΚΥΠΡΟΥ	0,57808	0,57692
ΔΟΛΛΑΡΙΟ ΚΑΝΑΔΑ	1,5808	1,5776
ΔΟΛΛΑΡΙΟ ΑΥΣΤΡΑΛΙΑΣ	1,7111	1,7077

Η ΡΟΔΙΑΚΗ

Ημερήσια Εφημερίδα της Ρόδου
Έτος Ιδρύσεως 1915
ΙΔΡΥΤΗΣ
ΕΜΜ. ΚΑΛΑΜΠΙΧΗΣ
ΙΔΙΟΚΤΗΣΙΑ – ΕΚΔΟΣΗ
ΥΙΟΙ Σ. ΤΣΟΠΑΝΑΚΗ Η. ΚΩΤΙΑΔΗΣ Ο.Ε.
ΔΙΕΥΘΥΝΤΗΣ
Αθ. Μαρασιώτης
ΣΥΝΤΑΞΗ
Λουκάς Μαστής
Μιχάλης Μαστής
Κυριακή Πετρίδου
Βαρβάρα Μπογδάνου
ΑΘΛΗΤΙΚΑ
Μανόλης Μπάτης,
Νικήτας Κουσκούσης
Κώστας Παντίδος
Παύλος Ντοκουόπιλ
ΓΡΑΦΕΙΑ ΣΥΝΤΑΞΗΣ
Μάρκου Μαλλιαράκη 11
Τηλ.2241-0- 24610,
2241-0-75640
Fax (22410) 75641
ΛΟΓΙΣΤΗΡΙΟ – ΔΙΑΦΗΜΙΣΕΙΣ
Μάρκου Μαλλιαράκη 11
Τηλ. 2241-0-22210
2241-0-75230
Fax (22410) 22471
http://www.rodiaki.gr.
Email: tsopd@otenet.gr & irodiaki@otenet.gr

Εσείς, ποια κριτήρια θεωρείτε αδιαπραγμάτευτα όταν επιλέγετε το σχολείο του παιδιού σας;

ΓΕΡΜΑΝΙΚΑ
ΕΥΚΟΛΑ SIMULTAN ΓΡΗΓΟΡΑ
LANGUAGES
ΑΚΟΠΙΑΣΤΑ
με το σύστημα SIMULTAN
ΔΙΠΛΩΜΑΤΑ GOETHE
ΣΕ ΑΠΙΣΤΕΥΤΟΥΣ ΧΡΟΝΟΥΣΙ
100 % ΕΠΙΤΥΧΙΕΣ
Διδασκαλία
Φλωριάννα Διακοσάββα
(Πτυχ. Γερμανικής Φιλολ.
Μ.Α. Πανεπιστημίου Μονάχου)
Εποπτεία:
ο Ντόκτορ ΤΕΟ
(Θεόδωρος Αθανασιάδης
Δρ. Πανεπιστημίου Νυρεμβέργης)
ΕΓΓΡΑΦΕΣ ΚΑΘΗΜΕΡΙΝΑ
ΑΠΟ 2 ΑΥΓΟΥΣΤΟΥ
11.00 - 13.00 & 17.00 - 19.00
ΜΑΘΕΤΕ ΓΙΑ ΤΟ ΣΙΜΟΥΛΤΑΝ!
ΠΕΙΣΘΕΙΤΕ ΓΙΑ ΤΟ ΣΥΜΦΕΡΟΝ ΣΑΣ
Καρίας 3, στο γεφυράκι 30 μέτρα πριν τον Αη Δημήτρη
του Ροδινιού. Τηλ: 22410 - 32272, 6944904276

ΜΑΘΗΜΑΤΑ
ΠΙΑΝΟΥ - ΑΡΜΟΝΙΟΥ
ΒΑΛΕΝΤΙΝΑ ΧΑΡΤΕΡΟΥ
Έναρξη μαθημάτων
1 Σεπτεμβρίου
Μεγ. Κων/νου 55, Ρόδος
Τηλ. 2241021377, 6973460984

Εξαντλούνται δραματικά τα περιθώρια για τη σωτηρία της

Τεθλιμμένοι συγγενείς σήμερα στη γ.σ. της ΔΑΝΕ

Φαίνεται να αναθερμαίνεται το ενδιαφέρον του κ. Περ. Παναγόπουλου για την αγορά του "Διαγόρας"

Σε κλίμα... παγωμάρας και απογοήτευσης πρόκειται να πραγματοποιηθεί σήμερα το μεσημέρι η γενική συνέλευση της ΔΑΝΕ. Στις τάξεις των μετόχων της εταιρείας το κλίμα είναι πράγματι ιδιαίτερα βαρύ, λόγω των εξελίξεων που έχουν υπάρξει και οι οποίοι διαμορφώνουν τις συνθήκες για να διαλυθεί η εταιρεία.

Η συνέλευση είναι προγραμματισμένη, για τις 12 το μεσημέρι στο Ακταίον και εκ των πραγμάτων αναμένεται με ιδιαίτερο ενδιαφέρον. Μοναδικό θέμα είναι η λήψη μέτρων για την επιβίωση της εταιρείας αλλά ...μόνο με θαύμα σώζεται η εταιρεία, όπως έχουν διαμορφωθεί τα πράγματα.

Το ενδιαφέρον εστιάζεται στο τι προτάσεις θα κατατεθούν από πλευράς της ΑΝΕΚ, του στρατηγικού επενδυτή αφού στην ουσία οι Κρητιμοί έχουν τον πρώτο και τον τελευταίο λίγο.

Χθες πάντως φημολογήθηκε ευρέως ότι οι Κρητικοί θα προτείνουν να βγει στο σφυρί το πλοίο "Διαγόρας" για να αντιμετωπιστούν τα οικονομικά προβλήματα της ΔΑΝΕ. Σε μια τέτοια περίπτωση τον πρώτο λόγο θα έχει ο γνωστός εφοπλιστής κ. Περ. Παναγόπουλος ο οποίος δεν έχει κρύψει το ενδιαφέρον του για την αγορά του πλοίου.

Κατά κοινή ομολογία πάντως ο κόμπος έχει φθάσει στο χτένι, σε ό,τι αφορά του επιβίωση της εταιρείας. Εάν και σήμερα δεν παρθούν ρεαλιστικές και υλοποιήσιμες αποφάσεις θα ξεκινήσει η αντίστροφη μέτρηση για την διάλυση της εταιρείας με ό,τι αυτό σκεπάζεται.

Στο παιχνίδι επίσης εξακολουθεί να είναι και η κ. Γαβρ. Τραμπουλέ που ανέλαβε ως εκπρόσωπος αμερικανικής εταιρείας να σώσει την ΔΑΝΕ. Η κ. Τραμπουλέ απάντησε στο εξώδικο της ΔΑΝΕ με ...δικό της εξώδικο, και ο χορός των σωτήρων καλά πράτει.



Στο παρασκήνιο κινητικότητα επίσης αναπτύσσεται από τον κ. Γεράσιμο Καλογηράτο, δεν αναμένεται όμως ότι θα υπάρξει κάποιο ουσιαστικό αποτέλεσμα.

Ο κ. ΠΑΝΑΓΟΠΟΥΛΟΣ

Το πλοίο "Διαγόρας" της ΔΑΝΕ επισκέφθηκε την περασμένη Τετάρτη ο Περικλής Παναγόπουλος προκειμένου να το επιθεωρήσει "ιδίοις όμμασι" αναθερμαίνοντας το ενδιαφέρον του Ομίλου Attica.

Επίσης χθες το πλοίο επισκέφθηκε κλιμάκιο μηχανικών του Ομίλου προκειμένου να εξετάσει σε ποιά κατάσταση βρίσκεται. "Δεν είχα δει το πλοίο, προσωπικά για το λόγο αυτό και το επισκέφθηκα. Ισως να υπάρξουν διαπραγματεύσεις. Το ενδιαφέρον μας συνεχίζεται. Από κει και πέρα θα δούμε" δήλωσε ο Περικλής Παναγόπουλος ενώ σε ερώτηση, για την HFD επεσήμανε: "Ολα είναι ανοικτά. Το ενδιαφέρον συνεχίζεται".

Από την πλευρά της ΑΝΕΚ που είναι στρατηγικός επενδυτής της ΔΑΝΕ περιμένουν τη νέα πρόταση Παναγόπουλου.

Η αρχική τιμή για το "Διαγόρας" ήταν 17 εκατομμύρια δολάρια. Ομως τότε κρίθηκε ασύμφορη από την ΑΝΕΚ η οποία ζητεί ένα ποσό που κυμαίνεται από 20 έως 22 εκατ. δολάρια.

Η προσφορά του Ομίλου Attica θα γίνει μέσω της Blue Star Ferries και στόχος είναι ο έλεγχος της αγοράς των Δωδεκανήσων.

Η ΑΝΕΚ έχει ξοδέψει 5-6 εκατ. δολάρια για την επισκευή του πλοίου ενώ διαπραγματεύεται δάνειο ύψους τεσσάρων εκατ. για να βγάλει τη ΔΑΝΕ από το αδιέξοδο.

ΕΜΠΛΟΚΗ ΚΑΛΟΓΗΡΑΤΟΥ

Σύμφωνα με πληροφορίες χθες το απόγευμα ήταν προγραμματισμένη συνάντηση του μεγαλομετόχου της ΔΑΝΕ Γεράσιμου Καλογηράτου με το Μανώλη Κεφαλογιάννη στο ΥΕΝ.

Ο μεγαλομέτοχος της ΔΑΝΕ εξέφρασε το ενδιαφέρον, για μία ακόμη φορά να πληρώσει τα δεδουλευμένα των ναυτικών του Διαγόρας προκειμένου να εκμεταλλευθεί το πλοίο.

Μάλιστα, πριν από τρεις μέρες, ήρθε σε επαφή με την ΠΝΟ επισημαίνοντας ότι μπορεί να καταβάλει άμεσα 200.000 ευρώ για να αρχίσει δρομολόγια το "Διαγόρας". Ομως συνάντησε την άρνηση της ΠΝΟ η οποία έχει "πακέτο" το θέμα πληρωμής των ναυτικών και των τριών πλοίων της ΔΑΝΕ.

ΑΡΧΙΣΑΝ ΟΙ ΠΛΗΡΩΜΕΣ

Στο μεταξύ, χθες αναμενόταν να ολοκληρωθεί η καταβολή των 850.000 ευρώ, στους ναυτεργάτες των πλοίων της ΔΑΝΕ, ποσό που αντιστοιχεί σε τρεις από τους μισθούς που τους οφείλει η εταιρεία.

Η καταβολή των οφειλομένων άρχισε προχθές σύμφωνα με την απόφαση του δ.σ. του ΝΑΤ στο μέγαρο της ΠΝΟ, την οποία επισκέφθηκε και ο υπουργός Εμπορικής Ναυτιλίας Μανώλης Κεφαλογιάννης.

ΑΝΑΓΝΩΡΙΣΜΕΝΟ ΑΠΟ ΤΟ ΚΡΑΤΟΣ
ΙΔΙΩΤΙΚΟ ΕΠΑΓΓΕΛΜΑΤΙΚΟ ΕΚΠΑΙΔΕΥΤΗΡΙΟ
(ΦΕΚ.584/Β.Τ93)
ΤΕΕ
ΑΛΦΑ
ΜΕΓΑ
ΕΙΔΙΚΟΤΗΤΕΣ
○ ΚΟΜΜΩΤΙΚΗΣ
○ ΑΙΣΘΗΤΙΚΗΣ
○ ΤΟΥΡΙΣΤΙΚΩΝ ΕΠΑΓΓΕΛΜΑΤΩΝ
ΙΔΙΩΤΙΚΟ ΤΕΧΝΙΚΟ ΕΠΑΓΓΕΛΜΑΤΙΚΟ ΕΚΠΑΙΔΕΥΤΗΡΙΟ
ΑΛΦΑ - ΜΕΓΑ
ΑΝΑΓΝΩΡΙΣΜΕΝΟ ΑΠΟ ΤΟ ΚΡΑΤΟΣ
(Φ.Ε.Κ. 584/ΒΤ/93)
Οι εγγραφές άρχισαν
Α' ΚΥΚΛΟΣ 1109 ΤΒ 23-08-2001
Β' ΚΥΚΛΟΣ 1278 ΤΒ 01-10-2002
ΡΟΔΟΣ ΙΩΝΟΣ ΔΡΑΓΟΥΜΗ 7
ΤΗΛ. (22410) 20730-86502 ΚΙΝ. 6932647367

ΠΡΟΣΗΜΟ
ΦΡΟΝΤΙΣΤΗΡΙΟ ΜΕΣΗΣ ΕΚΠΑΙΔΕΥΣΗΣ
ΦΥΣΙΚΗ - ΧΗΜΕΙΑ
ΜΑΘΗΜΑΤΙΚΑ
ΓΥΜΝΑΣΙΟ - ΕΝΙΑΙΟ ΛΥΚΕΙΟ - Τ.Ε.Ε.
ΑΡΝΙΚΙΟΥ ΔΗΜΗΤΡΗΣ
ΠΤΥΧΙΟΥΧΟΣ ΠΑΝ/ΜΙΟΥ ΑΘΗΝΩΝ
Η συνέπεια, η μεθοδικότητα, η αγάπη για αυτό που κάνουμε, η υπομονή και επιμονή στη μόρφωση των μαθητών μας, οδηγούν στην ΕΠΙΤΥΧΙΑ
ΠΡΟΣΩΠΙΚΗ ΔΙΔΑΣΚΑΛΙΑ
ΟΛΙΓΟΜΕΛΗ ΤΜΗΜΑΤΑ
ΔΩΡΕΑΝ ΣΗΜΕΙΩΣΕΙΣ
ΠΡΟΣΙΤΑ ΔΙΔΑΚΤΡΑ
ΕΝΑΡΞΗ ΜΑΘΗΜΑΤΩΝ
Β΄, Γ΄ ΛΥΚΕΙΟΥ : 16 - 8 - 2004
ΓΥΜΝΑΣΙΟ - Α΄ ΛΥΚΕΙΟΥ - ΤΕΕ : 1 - 9 - 2004
ΠΛΗΡΟΦΟΡΙΕΣ - ΕΓΓΡΑΦΕΣ
ΒΕΝΕΤΟΚΛΕΩΝ 79 ΡΟΔΟΣ ΤΗΛ. 22410 73998 - 6932680937
ΚΑΘΗΜΕΡΙΝΑ 11:00 π.μ.-1:00 μ.μ. & 6:00μ.μ.- 8:00μ.μ.
Επιλέγοντας "ΠΡΟΣΗΜΟ" επενδύεις στην μόρφωση που είναι το μοναδικό εφόδιο για τον σημερινό μαθητή που θα τον ακολουθεί, οποιαδήποτε στιγμή σε όλη του τη ζωή.

Εμείς θεωρούμε τα παρακάτω κριτήρια αδιαπραγμάτευτα στην επιλογή του σχολείου ενός παιδιού:

- Εκπαιδευτική φιλοσοφία
- Στόχοι και προοπτική
- Καινοτομίες, προσαρμοστικότητα και ευελιξία προγραμμάτων
- Επικοινωνία και συνεργασία σχολείου και οικογένειας
- Δημιουργικές ώρες διδασκαλίας
- Αναλογία διδασκόντων - διδασκομένων
- Ακαδημαϊκά προσόντα και επιμόρφωση εκπαιδευτικών.
- Ύψος διδάκτρων σε σχέση με τις προσφερόμενες υπηρεσίες
- Υλικοτεχνική υποδομή και εκπαιδευτική τεχνολογία (κτίρια, αθλητικές εγκατα-στάσεις κλπ.)
- Συμμετοχή σε δραστηριότητες αθλη-τισμού, περιβάλλοντος, γραμμάτων, τεχνών και επιστημών
- Χρόνος μετάβασης στο σχολείο σε σχέση με την απόσταση
- Ελεύθερος χρόνος για το παιδί
- Επιτυχία στις εξετάσεις ξένων γλωσσών και πληροφορικής
- Επιτυχία στις γενικές εξετάσεις

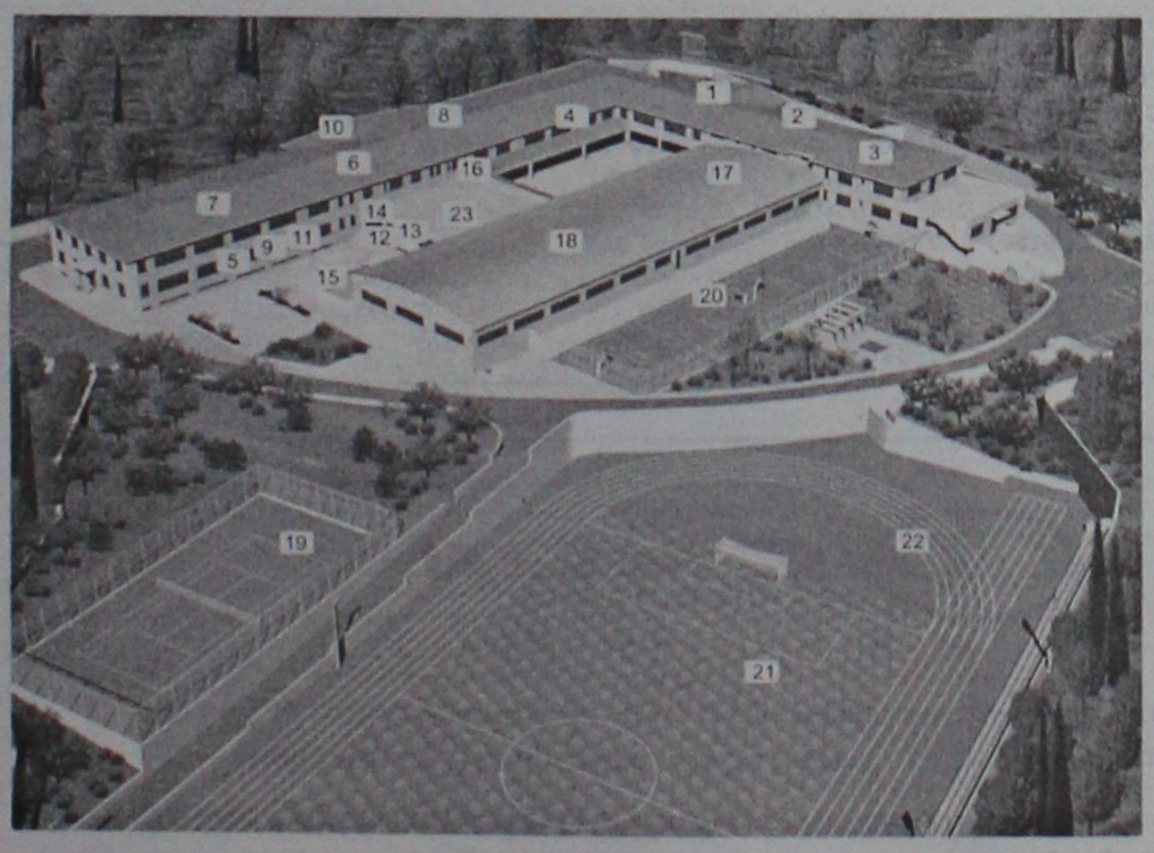

1. ΔΙΟΙΚΗΣΗ
2. ΒΡΕΦΟΝΗΠΙΑΚΟΣ ΣΤΑΘΜΟΣ
3. ΝΗΠΙΑΓΩΓΕΙΟ
4. ΔΗΜΟΤΙΚΟ
5. ΓΥΜΝΑΣΙΟ
6. ΛΥΚΕΙΟ
7. INT. BACCALAUREATE
8. ΕΡΓΑΣΤΗΡΙΑ ΦΥΣΙΚΗΣ, ΧΗΜΕΙΑΣ, ΒΙΟΛΟΓΙΑΣ
9. ΕΡΓΑΣΤΗΡΙΟ ΕΙΚΑΣΤΙΚΩΝ
10. ΕΡΓΑΣΤΗΡΙΑ Η/Υ
11. ΑΙΘΟΥΣΑ ΜΟΥΣΙΚΗΣ
12. ΑΙΘΟΥΣΑ ΧΟΡΟΥ
13. ΑΙΘΟΥΣΑ ΤΑΕ ΚΒΟ ΝΤΟ
14. ΙΑΤΡΕΙΟ
15. ΑΝΟΙΚΤΟ ΑΜΦΙΘΕΑΤΡΟ
16. ΕΣΤΙΑΤΟΡΙΟ-ΤΡΑΠΕΖΑΡΙΑ
17. ΚΛΕΙΣΤΟ ΓΥΜΝΑΣΤΗΡΙΟ
18. ΚΛΕΙΣΤΟ ΚΟΛΥΜΒΗΤΗΡΙΟ
19. ΤΕΝΙΣ
20. ΜΠΑΣΚΕΤ-ΒΟΛΕΫ
21. ΠΟΔΟΣΦΑΙΡΟ
22. ΣΤΙΒΟΣ
23. ΒΙΒΛΙΟΘΗΚΗ

ΚΟΛΛΕΓΙΟ ΡΟΔΟΥ "Ο ΠΥΘΑΓΟΡΑΣ"
Με την Τεχνογνωσία των Εκπαιδευτηρίων Γείτονα

ΒΡΕΦΟΝΗΠΙΑΚΟΣ ΣΤΑΘΜΟΣ - ΝΗΠΙΑΓΩΓΕΙΟ
ΔΗΜΟΤΙΚΟ - ΓΥΜΝΑΣΙΟ - ΛΥΚΕΙΟ - Ι.Β.

10ο χλμ Ρόδου - Λίνδου, Δήμος Καλιθέας, Ρόδος
Τηλ.: 22410 87747-8-9 , Fax: 22410 87430
www.rodos-college.gr , E mail: info@rodos-college.gr

ΚΟΛΛΕΓΙΟ ΡΟΔΟΥ

Επένδυση Ζωής !

ΜΑΘΗΜΑΤΙΚΑ ΝΙΚΟΣ ΥΨΗΛΑΝΤΗΣ

Πτυχιούχος Παν/μίου Αθηνών

Η πολυετής πείρα, η συνέπεια και η μεθοδικότητα σε συνεργασία με γονείς και μαθητές δίνουν τα καλά αποτελέσματα

ΕΝΑΡΞΗ ΜΑΘΗΜΑΤΩΝ:

- Β' και Γ' Λυκείου από 1 Αυγούστου και 16 Αυγούστου
- Α' Λυκείου από 30 Αυγούστου
- Οι τάξεις του Γυμνασίου από 30 Αυγούστου

Δεκτοί και απόφοιτοι που θέλουν να ξαναδώσουν εξετάσεις

Τηλέφωνα για πληροφορίες:

22410 24670, 22410 29680, 6972 990558

ΚΥΚΛΟΣ

ΦΡΟΝΤΙΣΤΗΡΙΟ ΜΕΣΗΣ ΕΚΠΑΙΔΕΥΣΗΣ

Ατταβύρου 49,Ροδίνι - Ρόδος τηλ.2241032600

ΕΝΑΡΞΗ ΜΑΘΗΜΑΤΩΝ

♦ Γ΄ Λυκείου	2 Αυγούστου
♦ Β΄ Λυκείου	16 Αυγούστου
(προετοιμασία κατεύθυνσης Γ΄Λυκείου)	
♦ Α΄ Λυκείου - Γυμνάσια	30 Αυγούστου
♦ Α΄ - Β΄ - Γ΄ Τ.Ε.Ε	30 Αυγούστου

Για μια ακόμη χρονιά προσφέρουμε :

- Ολιγομελή – Ομοιογενή τμήματα 6 – 8 μαθητών
- Δυνατότητα σχηματισμού *γκρουπ* 2-3 μαθητών
- *Υποτροφίες σπουδών* στους άριστους μαθητές
- *ΔΩΡΕΑΝ* ιδιαίτερα ενισχυτικά μαθήματα στους αδύναμους μαθητές κάθε τάξης
- Παροχή *ιδιαίτερων μαθημάτων* στο χώρο σας
- Δανειστική Βιβλιοθήκη – *Δωρεάν* σημειώσεις

Διεύθυνση Σπουδών : Κωνσταντάκης Αχιλλέας
Ρέτσας Νίκος

Φυσική–Χημεία Μαθηματικά

ΓΥΜΝΑΣΙΟ-ΛΥΚΕΙΟ-Τ.Ε.Ε.

Πέτρος Κ. Παραγυιός

(Φυσικός)

Αναστ. Αναστασιάδη Μπάκα

(Μαθηματικός)

✔ Ολιγομελή τμήματα
✔ Μεθοδική διδασκαλία
✔ Προσιτά δίδακτρα

ΕΝΑΡΞΗ ΜΑΘΗΜΑΤΩΝ

16 Αυγούστου: Β'-Γ' Λυκείου
30 Αυγούστου: Α' Λυκείου-ΤΕΕ
30 Αυγούστου: Α'-Β'-Γ' ΓΥΜΝΑΣΙΟΥ

Δ/νση: Παπαφλέσσα 17-Μητρόπολη-*Εναντι 4ου Γυμνασίου*
Τηλ.: 22410-22218 & 30880 & 78236
Κιν. τηλ.: 6974313993

Φθάνοντας μάλιστα σε απίστευτα όρια θρασύτητας

Έγινε τσαντάκιας για να εξασφαλίσει τη δόση του!

Σε μια περίπτωση άρπαξε τσάντα από Ι.Χ. εν κινήσει

Απίστευτη ήταν η θρασύτητα αλλά και η μέθοδος που χρησιμοποίησε σε μία περίπτωση, ένας 22χρονος Ροδίτης, καταφέρνοντας έτσι να αρπάζει τις τσάντες και τα πορτοφόλια, ανυποψίαστων γυναικών στην πόλη της Ρόδου.

Ο νεαρός, που συνελήφθη προχθές αργά το απόγευμα στην πόλη της Ρόδου, έπειτα από έρευνα που έκαναν οι αστυνομικοί της Υποδιεύθυνσης Ασφάλειας Ρόδου, ομολόγησε ότι διέπραξε συνολικά 3 αρπαγές τσαντών και μία αρπαγή πορτοφολιού, ενώ παράλληλα παραδέχθηκε ότι το έκανε επειδή δεν είχε άλλο τρόπο για να εξασφαλίσει τη δόση του. Ο 22χρονος ροδίτης, σύμφωνα με τα στοιχεία που συγκέντρωσαν οι αστυνομικοί, είχε καταφέρει τις τελευταίες μέρες, να αρπάξει τις τσάντες από δύο αλλοδαπές στην πόλη Ρόδου (μία βουλγάρα και μία Αλβανίδα) ενώ, το απόγευμα της περασμένης Δευτέρας, κατάφερε να αρπάξει και το πορτοφόλι μιας συμπολίτισσάς μας, στην οδό Εθνικής Αντιστάσεως, έξω από το υποκατάστημα της Εθνικής Τράπεζας. Λίγα λεπτά νωρίτερα, ο δράστης, είχε δει την συμπολίτισσά μας, να κάνει ανάληψη από το αυτόματο μηχάνημα της Τράπεζας και περίμενε μέχρι να ολοκληρώσει για να της αρπάξει στην συνέχεια το πορτοφόλι.

Η πλέον εντυπωσιακή όμως μέθοδος που χρησιμοποίησε ο 22χρονος, ήταν αυτή την περασμένη Τετάρτη, όταν οδηγώντας το μοτοποδήλατό του και πλησιάζοντας το αυτοκίνητο που οδηγούσε μία 30χρονη συμπολίτισσά μας, κατάφερε **να αρπάξει την τσάντα της που βρίσκονταν στο κάθισμα του συνοδηγού, ενώ το αυτοκίνητο βρίσκονταν σε κίνηση, στον δρόμο!**

Το περιστατικό που έθεσε σε κίνδυνο και τη ζωή του, εντυπωσίασε ακόμη και τους έμπειρους αστυνομικούς της ασφάλειας Ρόδου, καθώς παρόμοιό του δεν έχει καταγραφεί σε τοπικό επίπεδο.

Σε βάρος του νεαρού σχηματίστηκε ήδη δικογραφία για την παραπομπή του στη Δικαιοσύνη.

Σύσκεψη χθες στην Περιφέρεια

Αναζητείται φόρμουλα για το κυνήγι στην Τήλο

Διχασμένοι είναι και οι Τηλιακοί

Πρόταση να ξεκινήσει και πάλι το κυνήγι της πέρδικας στο νησί της Τήλου, από τον επόμενο μήνα, κατέθεσε χθες ο Κυνηγετικός Σύλλογος Ρόδου, στο γενικό γραμματέα της Περιφέρειας.

Η πρόταση κατατέθηκε συγκεκριμένα στο πλαίσιο σύσκεψης που πραγματοποιήθηκε χθες υπό την προεδρεία του κ. Χαρ. Κόκκινου, με θέμα αποκλειστικά την επανέναρξη ή όχι του κυνηγιού στο νησί.

Στην σύσκεψη παρευρέθη ο προϊστάμενος της Δ/νσης Δασών Φιλ. Κοντίτσης, η υπεύθυνη θήρας κ. Κιόττου, καθώς επίσης και ο δήμαρχος Τήλου Αν. Αλιφέρης.

Το παρόν έδωσαν και δημοτικοί σύμβουλοι της μειοψηφίας στο Δήμο Τήλου, οι οποίοι μάλιστα, ζήτησαν να παύσει η απαγόρευση που ισχύει τα τελευταία χρόνια στο νησί τους για να αναπτυχθεί ο χειμερινός τουρισμός ενώ όπως είναι γνωστό, ο δήμαρχος είναι υπέρμαχος της απαγόρευσης του κυνηγιού στην Τήλο.

Όπως δήλωσε στη "Ροδιακή" ο αντιπρόεδρος του Κυνηγετικού Συλλόγου Ρόδου Γιάννης Χατζηπέτρος που παρέστη στη σύσκεψη εκπροσωπώντας το σύλλογο, τέθηκαν διάφοροι προβληματισμοί γύρω από το θέμα και τελικά ο γενικός γραμματέας, ζήτησε να έχει εγγράφως όσο το δυνατόν συντομότερα, τις προτάσεις των εμπλεκομένων.

Σημειώνεται ότι ο Κυνηγετικός Σύλλογος θα προτείνει την έναρξη της κυνηγετικής περιόδου για την πέρδικα στις 15 Σεπτεμβρίου για την Τήλο, καθώς επίσης και τη δημιουργία ενός καταφυγίου στο νησί όπου δεν θα επιτρέπεται το κυνήγι. Μάλιστα είναι διατεθειμένος να συμβάλλει και στην αστυνόμευσή του αν χρειαστεί.

Τη σχετική απόφαση θα πάρει σύντομα ο περιφερειάρχης, αφού εξετάσει όλες τις απόψεις.

ΓΝΩΜΩΝ ΦΡΟΝΤΙΣΤΗΡΙΑ

Μ. ΓΙΑΝΝΙΚΟΥΡΗΣ

Με υπευθυνότητα και εμπειρία συνεχίζουμε, εντατικά εδώ και 31 χρόνια, να προσφέρουμε στο χώρο της φροντιστηριακής εκπαίδευσης

- ✓ Δημιουργούμε ΑΥΣΤΗΡΩΣ ολιγομελή τμήματα 4μελή 5μελή 6μελή
- ✓ Εφαρμόζουμε ειδικές μεθόδους διδασκαλίας, εξασφαλίζοντας έγκαιρα την πλήρη εκμάθηση της ύλης.
- ✓ Ελέγχουμε την απόδοση των μαθητών με προγραμματισμένα διαγωνίσματα στο πνεύμα των **ΠΑΝΕΛΛΗΝΙΩΝ ΕΞΕΤΑΣΕΩΝ** και εκτός των ωρών διδασκαλίας.
- ✓ Δίνουμε έμφαση στις Γυμνασιακές τάξεις στις οποίες διδάσκουν οι βασικοί καθηγητές του φροντιστηρίου.
- ✓ Ενημερώνουμε και συνεργαζόμαστε στενά με τους γονείς για να μπορούμε **ΟΛΟΙ ΜΑΖΙ** να εξασφαλίσουμε την επιτυχία των παιδιών μας.

31 ΧΡΟΝΙΑ ΔΗΜΙΟΥΡΓΙΚΗΣ ΠΡΟΣΦΟΡΑΣ ! ***... και συνεχίζουμε***

ΕΓΓΡΑΦΕΣ – ΠΛΗΡΟΦΟΡΙΕΣ: Καθημερινά 10-1 το πρωί και 7-10 το απόγευμα

ΧΕΙΜΑΡΑΣ 117 – Τηλ: 22410 25700 – 25250 – 25252, Κιν: 694 88 89 689

ΔΙΔΑΣΚΟΥΝ

Μαθηματικά
Μανώλης Γιαννικουρής

Φυσική – Χημεία
Νέστωρ Οικονόμου

Φιλολογικά
Ειρήνη Αναγνώστου

Α.Ο.Θ. – Α.Ο.Δ.Ε.
Βεατρίκη Σέρβου

ΕΝΑΡΞΗ ΜΑΘΗΜΑΤΩΝ

Β΄- Γ΄ Λυκείου
Τρίτη 17 Αυγούστου

Α΄ Λυκ. Α΄Β΄Γ΄ Γυμνασίου
Δευτέρα 30 Αυγούστου

Γ΄ ΤΕΕ -Τμήμα Αποφοίτων
Δευτέρα 6 Σεπτεμβρίου

Διεύθυνση Σπουδών
Μ. Γιαννικουρής

Προσεκτικοί πρέπει να είναι ειδικά οι επιχειρηματίες

Κυκλοφορούν στη Ρόδο πλαστά χαρτονομίσματα των 100 ευρώ

Εντοπίσθηκαν έξι, τα τέσσερα σε υποκαταστήματα τραπεζών

Πλαστά χαρτονομίσματα των 100 ευρώ εντοπίστηκαν τις τελευταίες μέρες, στην αγορά της Ρόδου, γεγονός που έχει προκαλέσει ανησυχία σε καταστηματάρχες, εμπόρους αλλά και υποκαταστήματα τραπεζών. Σύμφωνα με πληροφορίες, το τελευταίο τριήμερο, εντοπίστηκαν 6 τουλάχιστον χαρτονομίσματα των 100 ευρώ, τα οποία διαπιστώθηκε ότι ήταν πλαστά, τα οποία και παραδόθηκαν στις αρμόδιες αρχές.



Τα δύο από αυτά, περιλαμβάνονταν σε καταθέσεις υποκαταστημάτων τραπεζών στην Τράπεζα της Ελλάδος, τα υπόλοιπα δύο σε υποκατάστημα τράπεζας στην οδό Εθνικής Αντιστάσεως και τα άλλα δύο οι άγνωστοι δράστες, τα παρέδωσαν σε συναλλαγή που είχαν με καταστηματάρχες του νησιού μας! Σύμφωνα με τις πρώτες εκτιμήσεις των αρμοδίων αρχών, τα χαρτονομίσματα αυτά δεν ανήκουν στο ίδιο κύκλωμα παραχάραξης, δεδομένου ότι ήταν εντελώς διαφορετική η μέθοδος που χρησιμοποιήθηκε. Τα δύο (που παραδόθηκαν σε υποκατάστημα τράπεζας απευθείας) ήταν μέτριας ποιότητας, και εκτιμάται ότι προέρχονται από φωτοτυπικό μηχάνημα υψηλής τεχνολογίας.

Αυτό που προκαλεί «πονοκέφαλο» πάντως στις αρμόδιες αρχές, είναι το γεγονός ότι το ένα από τα πλαστά αυτά χαρτονομίσματα, ήταν αρίστης ποιότητας, (εκτιμάται με βάση την μέθοδο που χρησιμοποιήθηκε ότι προέρχεται από Βουλγαρία) και ότι εύκολα μπορεί να ξεγελάσει οποιονδήποτε που δεν είναι ειδικός.

Σε κάθε περίπτωση πάντως, οι αρμόδιοι των τραπεζών αλλά και οι αστυνομικές αρχές, συνιστούν σε όσους συναλλάσσονται με άγνωστα άτομα, και χρησιμοποιούνται στις συναλλαγές αυτές μεγάλα ποσά, να είναι ιδιαίτερα προσεκτικοί, ελέγχοντας έτσι με την απλή μέθοδο τα πέντε βασικά σημεία του χαρτονομίσματος και ειδικά τον αριθμό του ποσού ο οποίος θα πρέπει να αλλάζει χρώμα ανάλογα με την κλήση του χαρτονομίσματος.

ΟΙΚΟΔΙΔΑΣΚΑΛΕΙΟ
ΜΕΜΝΟΥΝΕ ΚΙΑΖΙΜ
Σε συνεργασία με:
την Μουσική Σχολή του Δωδεκανησιακού Ομίλου
και το Αττικό Ωδείο Αθηνών

Διδάσκονται

Πιάνο:
Μαθήματα για Πτυχίο Διδασκαλίας, Πτυχίο Δεξιοτεχνίας και Δίπλωμα Σολίστ

Ανώτερα Θεωρητικά:
Πτυχία: Ωδικής, Ειδικού Αρμονίας, Αντίστιξης και Φούγκας

Καθώς και όλα τα υποχρεωτικά μαθήματα για τα παραπάνω διπλώματα και πτυχία.

Από 5,5 ετών

Μοντέρνο πιάνο σε ελληνικό και ξένο ρεπερτόριο *για όλες τις ηλικίες*

ΕΠΙΚΟΙΝΩΝΙΑ: Τηλ. 22410-78045, 36327
E-MAIL: memnune_kiazim@mgkworld.net
URL: http://memnunekiazim.mgkworld.net

ΜΕΘΟΔΟΛΟΓΙΑ ΕΚΘΕΣΗΣ

Αγαπητοί γονείς
Με απόλυτη αίσθηση ευθύνης προς τα νέα παιδιά, που δίνουν την μάχη τους, για την εισαγωγή τους σε ΑΕΙ και ΤΕΙ σας γνωστοποιούμε, ότι λειτουργεί στη Ρόδο, ένα αληθινό εργαστήρι εκμάθησης του λόγου, εμπλουτισμού των γνώσεων με αντικείμενο την έκθεση ιδεών, σε πολλαπλά επίπεδα έρευνας, γραμματολογικά, συντακτικά, τεχνοτροπίας, ώστε ο νέος να αποκτά όλα εκείνα τα εφόδια, που απαιτούνται για να επιτύχει τους στόχους του.

Εγγύηση αποτελεί η δωδεκάχρονη απόλυτα επιτυχής φροντιστηριακή παρουσία μας στη Ρόδο

Λειτουργούν τμήματα έκθεσης
Α'-Β'-Γ' Γυμνασίου
Έκθεσης και Ιστορίας
Α'-Β'-Γ' Λυκείου
καθώς και τμήματα από μαθητές που φοιτούν στα ΤΕΕ

Υπεύθυνη σπουδών
Θεοδώρα Β. Κανδύλη-Καραμαρίτη
Φιλόλογος-Εκθεσιολόγος
τ. συνεργάτης φροντιστηρίου "Μεθοδικό" πλατεία Κάνιγγος Αθήνα, κολλέγιο Αηδονόπουλου-Αθήνα

Εγγραφές καθημερινά 9-1 π.μ., 5-8 μ.μ.
τηλ. 22410 69111, 29579, 6934772415, 6945437181

ΒΙΟΥΓΕΙΑ - ΒΙΟΟΙΚΟΛΟΓΙΑ

Υγιεινές Βιολογικές Τροφές & Οικολογικά Προϊόντα



Το πληρέστερο και πιο ενημερωμένο κατάστημα βιολογικών προϊόντων στη Ρόδο, μετά από δική σας απαίτηση μεταφέρθηκε πιο κοντά σας, στο κέντρο της πόλης. Τώρα μπορείτε να βρίσκετε εύκολα και γρήγορα τη μεγαλύτερη ποικιλία σε βιολογικά προϊόντα και τρόφιμα, όπως:

- Φρέσκα φρούτα και λαχανικά βιολογικής γεωργίας.
- Παιδικές τροφές και ειδικά μελετημένα snacks.
- Γαλακτοκομικά, όσπρια, δημητριακά, ζυμαρικά, μαρμελάδες, κρασιά, μπύρες και πλήθος άλλων οργανικών προϊόντων.
- Βιολογικά παγωτά (αποκλειστικά στη Ρόδο).
- Φυσικά προϊόντα με θεραπευτικές ιδιότητες και συμπληρώματα διατροφής.
- Βιολογικά καλλυντικά και είδη γυναικείας υγιεινής, βιβλία, συσκευές κ.α.

Το «Super Market» της Φύσης,
στην 28ης Οκτωβρίου 18,
λίγο μετά την πλατεία Ακαδημίας

Τηλ: 22410 31416

ΦΡΟΝΤΙΣΤΗΡΙΟ ΙΤΑΛΙΚΩΝ
ΣΤΑΘΗ ΜΙΧ. ΣΚΑΝΔΑΛΙΔΗ

Καθηγητή Ιταλικής Γλώσσας και Φιλολογίας (πτυχ. Α.Π.Θ.) - Καθηγητή Α.Σ.Τ.Ε.Ρ.
Χριστόδ. Τσιγάντε 11

Τα αυστηρώς ολιγομελή τμήματα μας απευθύνονται **με συστηματική και μεθοδική προσωπική διδασκαλία** σε μαθητές Δημοτικού, Γυμνασίου, Λυκείου και επαγγελματίες, καθώς και σε υποψήφιους φοιτητές Ιταλικών Πανεπιστημίων, σε αποκλειστική συνεργασία με το **Ιταλικό Κολλέγιο DON BOSCO** της Ιταλικής πόλης **L' AQUILA.**

Πληροφορίες τηλ. 2241029265,
οικ. 2241061872,
κιν. 6932272902

ΦΡΟΝΤΙΣΤΗΡΙΟ ΜΕΣΗΣ ΕΚΠΑΙΔΕΥΣΗΣ ΙΑΛΥΣΟΥ
ΑΡΙΣΤΕΙΟΝ
ΙΑΛΥΣΟΥ 29 (δίπλα στο κατάστημα "ΣΑΧΙΝΗΣ")
Τηλ.: 22410 78252 & 75577 Κιν.: 6942011005

ΥΠΕΥΘΥΝΟΙ ΣΠΟΥΔΩΝ :
ΧΡΗΣΤΟΣ ΜΠΑΡΔΟΣ ΦΥΣΙΚΟΣ
ΜΙΧΑΛΗΣ ΠΑΝΑΓΟΣ ΜΑΘΗΜΑΤΙΚΟΣ

ΕΝΑ ΜΕΓΑΛΟ ΦΡΟΝΤΙΣΤΗΡΙΟ ΔΕΣΜΕΥΕΤΑΙ ΓΙΑ ΤΗΝ ΕΠΙΤΥΧΙΑ ΤΩΝ ΜΑΘΗΤΩΝ ΤΟΥ ΣΤΗΡΙΖΟΜΕΝΟ ΣΤΗΝ ΠΕΙΡΑ ΤΩΝ ΔΗΜΙΟΥΡΓΩΝ ΤΟΥ

ΔΙΔΑΣΚΟΝΤΑΙ:
• ΦΥΣΙΚΗ
• ΧΗΜΕΙΑ
• ΜΑΘΗΜΑΤΙΚΑ
• ΦΙΛΟΛΟΓΙΚΑ
• ΟΙΚΟΝΟΜΙΑ
• ΒΙΟΛΟΓΙΑ

ΑΥΣΤΗΡΑ ΟΛΙΓΟΜΕΛΗ ΤΜΗΜΑΤΑ

ΕΝΑΡΞΗ ΜΑΘΗΜΑΤΩΝ
Γ΄ ΛΥΚΕΙΟΥ 02/08/04
Β΄ ΛΥΚΕΙΟΥ 18/08/04
Α΄ ΛΥΚΕΙΟΥ 30/08/04
ΓΥΜΝ. - ΤΕΕ 02/09/04

Χρήστος Μπάρδος Φυσικός
Ευαγγελία Σταματάρου Μαθηματικός
Ξένια Λάμπρου Φιλόλογος-Ιστορικός
Βεατρίκη Σέρβου Οικονομολόγος
Σοφία Παπακων/νου Βιολόγος

• Αυστηρά ολιγομελή τμήματα
• Συνεχής αξιολόγηση των Μαθητών
• Τακτική ενημέρωση των γονέων
• Εβδομαδιαία επαναληπτικά τεστ
• Σύγχρονες μέθοδοι διδασκαλίας
• Λογικές τιμές
• Προσαρμοσμένο στο Ενιαίο Λύκειο

ΕΠΙΛΟΓΗ ΕΠΙΤΥΧΙΑΣ

ΦΡΟΝΤΙΣΤΗΡΙΟ ΜΕΣΗΣ ΕΚΠΑΙΔΕΥΣΗΣ « ΠΛΕΟΝΕΚΤΗΜΑ »

ΕΝΑΡΞΗ ΜΑΘΗΜΑΤΩΝ
Γ' ΛΥΚΕΙΟΥ 02/08/04
Β' ΛΥΚΕΙΟΥ 18/08/04
Α' ΛΥΚΕΙΟΥ 30/08/04
ΓΥΜΝΑΣΙΑ - ΤΕΕ 01/09/04

ΠΛΕΟΝΕΚΤΗΜΑ

Κων/νου Υδραίου & Αποστόλου Ιωάννη - ΡΟΔΟΣ
ΠΛΗΡΟΦΟΡΙΕΣ ΓΙΑ ΒΑΣΕΙΣ www.otenet.gr/pleonektima
Τηλ.: (2241) 75577, 78252, 30631 & 25659

Η ΕΠΙΤΥΧΙΑ ΞΕΚΙΝΑΕΙ ΑΠΟ ΕΔΩ !!!
ΦΡΟΝΤΙΣΤΗΡΙΟ
ΕΦΑΡΜΟΓΗ

Έναρξη Μαθημάτων:
• Γ' Λυκείου: 2 Αυγούστου
• Β' Λυκείου: 16 Αυγούστου
• Α' Λυκείου: 2 Σεπτεμβρίου
• Γυμνάσιο, ΤΕΕ: 2 Σεπτεμβρίου
Δημιουργία νέων τμημάτων από 6 Σεπτεμβρίου !

16 χρόνια επιτυχημένης πορείας στην φροντιστηριακή εκπαίδευση

Διδάσκονται τα μαθήματα:
ΜΑΘΗΜΑΤΙΚΑ - ΦΥΣΙΚΗ - ΧΗΜΕΙΑ - ΙΣΤΟΡΙΑ - ΑΡΧΑΙΑ - ΛΑΤΙΝΙΚΑ - ΕΚΘΕΣΗ - ΒΙΟΛΟΓΙΑ - ΑΡΧΕΣ ΟΙΚΟΝΟΜΙΚΗΣ ΘΕΩΡΙΑΣ

Με την υπεύθυνη, ποιοτική και εντατική διδασκαλία μας συμβάλλουμε αποτελεσματικά στην πρόοδο των μαθητών μας και τους προετοιμάζουμε σωστά για την είσοδό τους στα Ανώτατα Εκπαιδευτικά Ιδρύματα.

Λειτουργούν ολιγομελή τμήματα.
➢ Συχνά Τεστ και διαγωνίσματα πλέον των διδακτικών ωρών.
➢ Ενημέρωση Γονέων
➢ Παροχή φυλλαδίων με ποικιλία ασκήσεων και εργασιών για το σπίτι

Διεύθυνση Σπουδών :
Νίκος Τσιώλης
Σταμάτης Εμμανουήλ
Ελένη Παπαλαζάρου

Οι εγγραφές άρχισαν!!!

Τηλ.: (22410)- 43600, 26151, 65013, 6937016543
Διεύθυνση: Βενετοκλέων 59 (Απέναντι από τον κιν/φο Μετροπόλ)

Νέα συνάντηση χθες υπό τον κ. Ν. Ζωίδη

Ζητείται *(ακόμη)* χώρος κατάλληλος για τους τσιγγάνους

Επίκληση της κατανόησης των πολιτών

Στην ανάγκη να βρεθεί χώρος για να συσταθεί καταυλισμός τσιγγάνων, με στοιχειώδεις υποδομές και σε σημείο τέτοιο που να μην προκαλεί προβλήματα στους περίοικους, αποφάσισαν οι εκπρόσωποι των δήμων σε συνάντηση που έγινε χθες με πρωτοβουλία του αντινομάρχη κ. Νίκου Ζωίδη.



Στην συνάντηση συμμετείχαν πλέον του κ. Ζωίδη, ο δήμαρχος Πεταλούδων κ. Μιχ. Κορδίνας, ο αντιδήμαρχος Ρόδου κ. Αντ. Αλαβέρας, ο αντιδήμαρχος Καλλιθέας κ. Γ. Φλεβάρης, ο συνεπίκουρος



δήμαρχος Νότιας Ρόδου κ. Στ. Ακκούρης και ο δημοτικός σύμβουλος Αφάντου κ. Γ. Μανθεάκης.

Σε ανακοίνωση που εκδόθηκε, με βάση τα όσα αποφασίστηκαν, γίνονται γνωστά τα εξής:

"Υστερα από σύσκεψη που έγινε στο γραφείο του Αντινομάρχη σχετικά το πρόβλημα εγκατάστασης των αθιγγάνων που βρίσκονται στην Ρόδο διεπίστωσαν τα παρακάτω:

α) Εχουν ήδη υποβληθεί με την συνηγορία των δημοτικών αρχών αιτήσεις ενδιαφερομένων αθιγγάνων για υπαγωγή στο πρόγραμμα ΡΟΜ (δανειοδότηση για αγορά μόνιμης κατοικίας).

β) Απαιτείται η ανάληψη πρωτοβουλίας από την περιφέρεια Νοτίου Αιγαίου όπως οι σχετικές διατάξεις ορίζουν, για την εύρεση του χώρου ή την ίδρυση προσωρινής εγκατάστασης με την συμμετοχή της ΤΕΔΚ, της Ν.Α. και των δήμων.

γ) Οι δήμοι από κοινού δεσμεύονται για την παροχή τεχνικής βοήθειας διαμόρφωσης του χώρου που θα επιλεγεί κατά τα ανωτέρω.

Ως εκ τούτου ζητείται η κατανόηση των πολιτών που σήμερα θίγονται από την λειτουργία των υφισταμένων αυθαιρέτων καταυλισμών μέχρι την κατά το δυνατόν συντομότερη επίλυση του προβλήματος.

ΜΑΘΗΜΑΤΑ
ΠΙΑΝΟΥ-ΑΡΜΟΝΙΟΥ



✔ ΘΕΩΡΙΑΣ
✔ ΑΡΜΟΝΙΑΣ
✔ ΣΟΛΦΕΖ

Ελένη Βολονάκη-Χατζησταμάτη
Πτυχιούχος πιάνου-αρμονίου

ΕΝΑΡΞΗ ΜΑΘΗΜΑΤΩΝ 1η ΣΕΠΤΕΜΒΡΙΟΥ

(Κάθετος Αγ. Αναστασίας)
ΠΕΛΟΠΟΝΝΗΣΟΥ 33-ΡΟΔΟΣ
ΤΗΛ. 22410 34611-ΚΙΝ. 6947408499

ΦΙΛΟΛΟΓΟΣ - ΘΕΟΛΟΓΟΣ
με πολυετή πείρα και εξειδίκευση στο μάθημα της ΕΚΘΕΣΗΣ - ΕΚΦΡΑΣΗΣ

Παραδίδει μαθήματα σε μαθητές των Β' - Γ' Λυκείου (Ενιαίου - ΤΕΕ)
Επιτυγχάνεται εξέλιξη, αφενός ως προς την εκπαιδευτική πορεία των μαθητών (πρόσβαση στα Α.Ε.Ι.), αφετέρου ως προς την πνευματική τους καλλιέργεια.
Υπεύθυνη Διδασκαλίας: κ. Δαβιλά Τζίνα

Τηλ. επικοινωνίας: 22410-39806 και 693-7016701

Από 1 Ιανουαρίου μέχρι 31 Ιουλίου

Πάνω από 300.000 επιβάτες διακινήθηκαν από το λιμάνι της Ρόδου

Το "Μπλου Στάρ" κάλυψε πολλές από τις απώλειες λόγω των ακτοπλοϊκών προβλημάτων .

Ξεπέρασαν τις 300.000 τα άτομα που διακινήθηκαν μέσω του λιμανιού της Ρόδου το διάστημα από 1 Ιανουαρίου 2004 έως 31 Ιουλίου 2004. Συγκεκριμένα σύμφωνα με τα στοιχεία που συγκέντρωσαν οι αρμόδιες λιμενικές αρχές της περιοχής μας το επτάμηνο του έτους διακινήθηκαν 365.473 άτομα, αριθμός που περιλαμβάνει τους επιβάτες των Ε/Γ-Ο/Γ πλοίων.



Ειδικότερα, οι αρμόδιοι κατέγραψαν την αποβίβαση 190.252 και την επιβίβαση 175.221 ατόμων, ενώ το πρώτο εξάμηνο

Της ΒΑΡΒΑΡΑΣ ΜΠΟΓΔΑΝΟΥ

του 2004 με τα κρουαζιερόπλοια ήρθαν 106.477 άτομα, και το ίδιο διάστημα πέρυσι είχαν έρθει 113.169 άτομα.

Αξίζει να σημειωθεί ότι, στην αναλυτική καταγραφή των αρχών, σημειώνεται και η αποβίβαση των εκδρομέων μαθητών που είχαν έρθει διακοπές στο νησί το Μάρτιο.

Συγκεκριμένα είχαν φτάσει τότε με τα πλοία 9.729 άτομα.

Οσον αφορά το επτάμηνο της κίνησης με τα πλοία της γραμμής, σημειώθηκε επίσης η αποβίβαση 17.381 φορτηγών και 21.919 αυτοκινήτων.

Για να σχηματίσουμε ολοκληρωμένη εικόνα γύρω από την κίνηση ειδικά του καλοκαιριού θα πρέπει να περιμένουμε και τα στοιχεία του Αυγούστου. Πάντως οι πληροφορίες αναφέρουν ότι παρά το γεγονός της ελλειπούς εξυπηρέτησης (λόγω ανυπαρξίας πλοίων) της Δωδ/σου, η κίνηση αυξήθηκε κυρίως λόγω των δρομολογίων του Blue Star.

Συγκριτικά με το 2003 το επτάμηνο του 2004 παρουσίασε αύξηση κατά 6.508 άτομα, ενώ και στις κατηγορίες φορτηγών και αυτοκινήτων υπήρξε μεγαλύτερη κίνηση.

Αναλυτικά τα αποτελέσματα της συγκεντρωτικής κίνησης παρουσιάζονται στους δύο πίνακες.

ΣΤΑΤΙΣΤΙΚΑ Ε/Γ-Ο/Γ ΠΛΟΙΩΝ ΛΙΜΕΝΑ ΡΟΔΟΥ ΕΤΟΣ 2004

	ΑΠΟΒΙΒΑΣΗ				ΕΠΙΒΙΒΑΣΗ			
ΜΗΝΑΣ	ΕΠΙΒΑΤΕΣ	ΜΑΘΗΤΕΣ	Φ/Γ	Ι/Χ	ΕΠΙΒΑΤΕΣ	ΜΑΘΗΤΕΣ	Φ/Γ	Ι/Χ
ΙΑΝΟΥΑΡΙΟΣ	14474		1659	2325	10290		1442	1424
ΦΕΒΡΟΥΑΡΙΟΣ	11138		1960	1793	10087		1610	1220
ΜΑΡΤΙΟΣ	21535	9729	2658	2440	19572	2772	2315	1742
ΑΠΡΙΛΙΟΣ	31373		2543	3618	30196	6443	2515	2641
ΜΑΙΟΣ	28164		2839	2875	26961		2756	1921
ΙΟΥΝΙΟΣ	31063		2805	3444	30145		2471	2849
ΙΟΥΛΙΟΣ	42776		2917	5424	38755		2673	4387
ΑΥΓΟΥΣΤΟΣ								
ΣΕΠΤΕΜΒΡΙΟΣ								
ΟΚΤΩΜΒΡΙΟΣ								
ΝΟΕΜΒΡΙΟΣ								
ΔΕΚΕΜΒΡΙΟΣ								
ΣΥΝΟΛΟ	180523	9729	17381	21919	166006	9215	15782	16184
	190252				175221			

ΣΤΑΤΙΣΤΙΚΑ Ε/Γ-Ο/Γ ΠΛΟΙΩΝ ΛΙΜΕΝΑ ΡΟΔΟΥ ΕΤΟΣ 2003

	ΑΠΟΒΙΒΑΣΗ			ΕΠΙΒΙΒΑΣΗ		
ΜΗΝΑΣ	ΕΠΙΒΑΤΕΣ	Φ/Γ	Ι/Χ	ΕΠΙΒΑΤΕΣ	Φ/Γ	Ι/Χ
ΙΑΝΟΥΑΡΙΟΣ	14635	1516	2198	11383	1326	1254
ΦΕΒΡΟΥΑΡΙΟΣ	7274	1615	1310	6600	1331	821
ΜΑΡΤΙΟΣ	16059	2223	1976	11161	1702	1293
ΑΠΡΙΛΙΟΣ	40021	2794	3104	35365	2483	2516
ΜΑΙΟΣ	20763	2657	2778	16848	2245	1661
ΙΟΥΝΙΟΣ	28113	2676	3197	25985	2351	2367
ΙΟΥΛΙΟΣ	47150	3026	6218	38748	2650	4086
ΑΥΓΟΥΣΤΟΣ						
ΣΕΠΤΕΜΒΡΙΟΣ						
ΟΚΤΩΜΒΡΙΟΣ						
ΝΟΕΜΒΡΙΟΣ						
ΔΕΚΕΜΒΡΙΟΣ						
ΣΥΝΟΛΟ	174015	16507	20781	148090	14088	13998

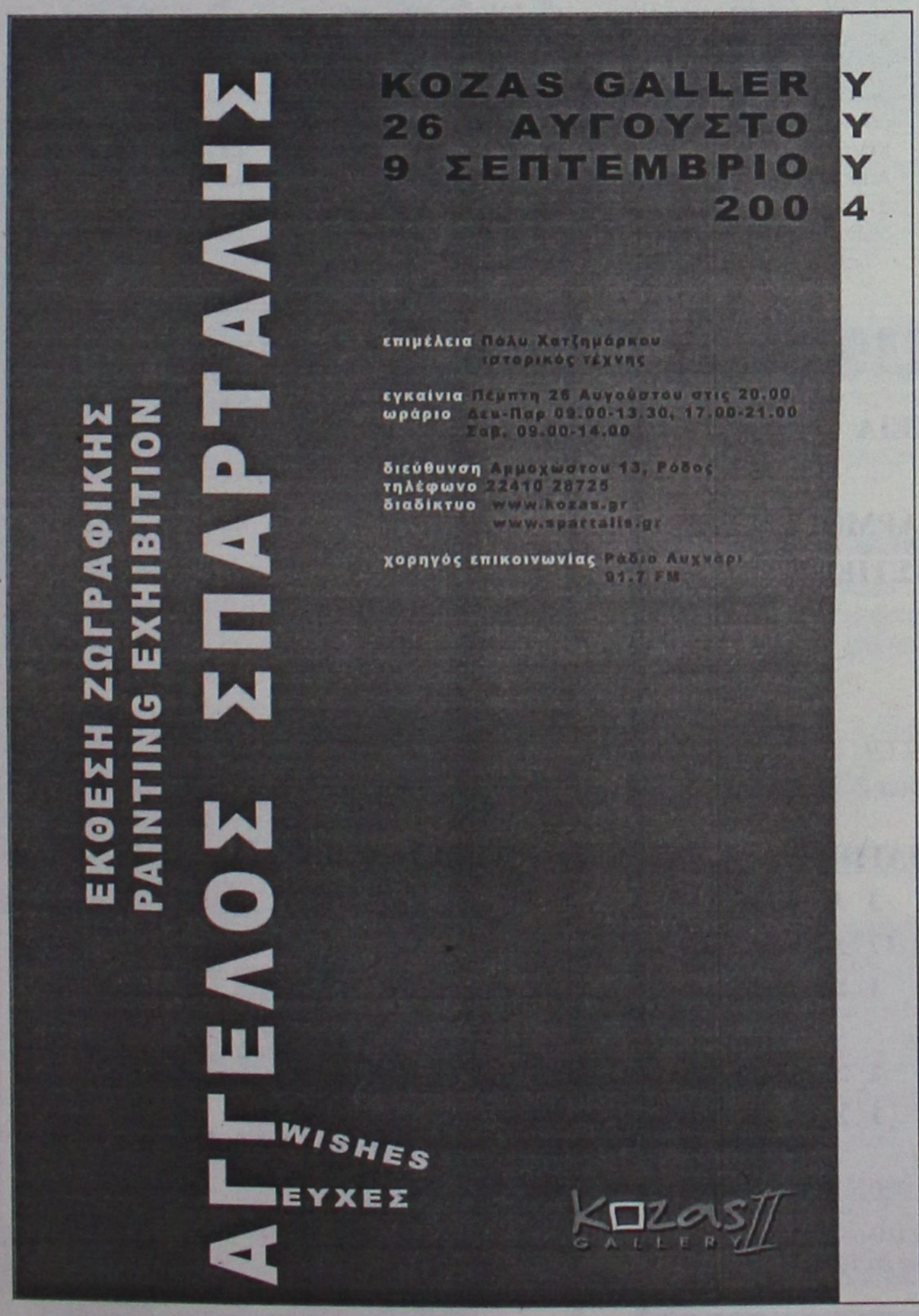

STUDIO KOSTA BODA® ÍLLUM®
Χρήσεις για τις αισθήσεις.

ΝΕΑ ΔΙΕΥΘΥΝΣΗ ΣΤΗ ΡΟΔΟ

Τα Studio Kosta Boda Illum αλλάζουν διεύθυνση κυριολεκτικά και μεταφορικά.

Υπό τη νέα διεύθυνση του κου Γ. Καραγεωργίου και στη νέα διεύθυνση στον πεζόδρομο της

Καρπάθου 9,

έναντι Ταχυδρομικού Ταμιευτηρίου, σε μεγαλύτερο χώρο, με μεγαλύτερη έκθεση και μεγαλύτερη ποικιλία το νέο κατάστημα σας καλωσορίζει στον κόσμο της αισθητικής και του design.

Κοντά σας από 6 Σεπτεμβρίου

Studio Kosta Boda Illum, τηλ.: 22410 76220,

Επαιρναν μαζί τους δύο ιταλοί τουρίστες

Ανθρώπινα οστά ως... σουβενίρ!

Εκαναν διακοπές στους Αρκιούς • Συνελήφθησαν στην Αθήνα

Μακάβριο ενθύμιο από την Ελλάδα όπου είχε έρθει διακοπές, πήρε μαζί της μια Ιταλίδα φυσικοθεραπεύτρια. Η Ιταλίδα κρατήθηκε μαζί με το σύζυγό της χθες το πρωί στο αεροδρόμιο "Ελευθέριος Βενιζέλος" ενώ επρόκειτο να αναχωρήσουν αεροπορικώς για Μιλάνο, επειδή σε μια τσάντα οι αστυνομικοί κατά τον έλεγχο των αποσκευών βρήκαν ανθρώπινα οστά. Το ζευγάρι οδηγήθηκε στην αστυνομική διεύθυνση του αεροδρομίου όπου η γυναίκα είπε ότι βρήκε τα οστά σε παραλία στους Αρκιούς και τα πήρε μαζί της από ενδιαφέρον, για να τα μελετήσει. Το ζευγάρι ήταν για διακοπές στην Ελλάδα από τις 10 Αυγούστου.

Τα οστά εστάλησαν στην Ιατροδικαστική Υπηρεσία για εξέταση. Ο ιατροδικαστής που τα εξέτασε αποφάνθηκε ότι ανήκουν πράγματι σε άνθρωπο του οποίου ο θάνατος επήλθε πριν από 20 έως 30 χρόνια, αλλά δεν μπορούσε να προσδιορίσει αν επρόκειτο για γυναίκα ή άνδρα. Η υπόθεση ερευνάται από την αστυνομία ενώ το ζευγάρι των Ιταλών μετά την κατάθεση αφέθηκε ελεύθερο και αναχώρησε με άλλη πτήση για το Μιλάνο.

Ξεπεράσθηκαν τα προβλήματα λόγω έλλειψης πιστώσεων

Κανονικά το πρόγραμμα του Δήμου "Βοήθεια στο Σπίτι"

Και η λειτουργία του Δημοτικού Σταθμού στην Ανάληψη

Κανονικά θα συνεχισθούν τα προγράμματα του Δήμου Ροδίων "Βοήθεια στο σπίτι" και εκείνο για τον παιδικό σταθμό της Ανάληψης αφού, όπως φαίνεται, ξεπεράσθηκαν τα όποια προβλήματα και ήρθαν τα κονδύλια από την Περιφέρεια Νοτίου Αιγαίου.

Πρόκειται για τη συνέχιση τεσσάρων σημαντικών προγραμμάτων του Δήμου, στον τομέα της κοινωνικής φροντίδας και μέριμνας, τα οποία καθυστέρησαν να συνεχισθούν για ένα χρονικό διάστημα περίπου δυόμιση, τριών μηνών επειδή δεν είχαν έρθει τα χρήματα.

Ο Δήμος, μάλιστα, είχε βγάλει και σχετική ανακοίνωση καὶ γνωστοποιούσε το πρόβλημα και τον κίνδυνο κάποια προγράμματα να μην μπορέσουν να συνεχισθούν έγκαιρα.

Τα προγράμματα αυτά είναι το "Βοήθεια στο Σπίτι" για τη Μεσαιωνική Πόλη και τους Αγίους Αποστόλους, καθώς και δύο άλλα για τον παιδικό σταθμό της Ανάληψης και το Κέντρο Δημιουργικής Απασχόλησης παιδιών με αναπηρίες του Δήμου Ροδίων.

Για δύο χρόνια χρηματοδοτούνται από την Περιφέρεια διαμέσου της Αστικής μη κερδοσκοπικής εταιρείας Κοινωνικής Φροντίδας του Δήμου που συστήθηκε για τον σκοπό αυτό, δηλαδή την ένταξη προγραμμάτων.

Μετά από διάφορες επαφές που είχαν οι αρμόδιοι του Δημοτικού Οργανισμού Πρόνοιας (ΔΟΠ) με τους αντίστοιχους στην Περιφέρεια τελικά τα χρήματα ήρθαν για τα τρία προγράμματα και έχουν καταβληθεί. Μόνο για ένα δεν έχει γίνει ακόμα αυτό και αναμένεται τα χρήματα να έρθουν σε σύντομο χρονικό διάστημα.

Σημειώνεται ότι όσο αφορά στο πρόγραμμα "Βοήθεια στο Σπίτι" συμμετέχουν συνολικά 160 με 180 άτομα ενώ και για τα τέσσερα προγράμματα για χρονικό διάστημα τριών ετών, τα κονδύλια φθάνουν περίπου τα 500 εκατομμύρια δρχ.

ΦΡΟΝΤΙΣΤΗΡΙΟ ΑΝΟΔΟΣ
ΓΙΑ ΟΛΕΣ ΤΙΣ ΤΑΞΕΙΣ ΓΥΜΝΑΣΙΟΥ–ΕΝΙΑΙΟΥ ΛΥΚΕΙΟΥ–ΤΕΕ
Στο Φροντιστήριό μας διδάσκονται σε αυστηρά ολιγομελή τμήματα από έμπειρους καθηγητές ΠΤΥΧΙΟΥΧΟΥΣ ΠΑΝΕΠΙΣΤΗΜΙΩΝ τα μαθήματα:
✓ ΜΑΘΗΜΑΤΙΚΑ ✓ ΦΥΣΙΚΗ
✓ ΧΗΜΕΙΑ ✓ ΦΙΛΟΛΟΓΙΚΑ
✓ ΟΙΚΟΝΟΜΙΚΑ ✓ ΠΛΗΡΟΦΟΡΙΚΗ κ.α.
ΕΝΑΡΞΗ
Β', Γ' ΕΝΙΑΙΟΥ ΛΥΚΕΙΟΥ (όλες οι κατευθύνσεις) 23 ΑΥΓΟΥΣΤΟΥ
ΓΥΜΝΑΣΙΟ, Α' ΕΝΙΑΙΟΥ ΛΥΚΕΙΟΥ - ΤΕΕ 1 ΣΕΠΤΕΜΒΡΙΟΥ
✓ Πολυετής εμπειρία
✓ Συνεπτυγμένο πρόγραμμα
✓ Συχνή ενημέρωση γονέων
✓ Δωρεάν εκπαιδευτικές εκδρομές
✓ Με κάθε εγγραφή, φροντιστηριακά δώρα
Τα χαμηλότερα δίδακτρα της αγοράς με τα μεγαλύτερα ποσοστά επιτυχίας
Πληροφορίες - Εγγραφές:
Ελένη Ρούσου - Μαργωμένου
Γαριβάλδη 17 (πίσω από το πρώτο super market ΣΠΑΝΟΣ) • Τηλ. 22410 28053

ΑΦΟΜΟίΩΣΗ
• φυσική – χημεία – μαθηματικά
ΜΙΧΑΛΗΣ ΓΑΡΥΦΑΛΛΗΣ
• φιλολογικά
ΦΛΩΡΑ ΡΕΪΣΗ
Στ. Καζούλη & Δημοκρατίας
☎ 2241025169, 2241069670, 6944131600
συγχαρητήρια στους μαθητές μας
• Αστρουλάκη Δανάη
ΔΙΟΙΚΗΣΗΣ ΕΠΙΧΕΙΡΗΣΕΩΝ ΤΕΙ ΣΕΡΡΩΝ
• Γατσής Κώστας
ΛΟΓΙΣΤΙΚΗ ΗΡΑΚΛΕΙΟΥ ΤΕΙ ΚΡΗΤΗΣ
• Γερογιαννάκη Ειρήνη
ΧΡΗΜΑΤΟΟΙΚΟΝΟΜΙΚΗΣ ΚΑΙ ΑΣΦΑΛΙΣΤΙΚΗΣ ΤΕΙ ΚΡΗΤΗΣ
• Ερωδιάδης Γιάννης
ΔΙΑΧΕΙΡΙΣΗΣ ΠΕΡΙΒΑΛΛΟΝΤΟΣ ΚΑΙ ΦΥΣΙΚΩΝ ΠΟΡΩΝ ΠΑΝΕΠΙΣΤΗΜΙΟΥ ΙΩΑΝΝΙΝΩΝ
• Ζαννάκης Πέτρος
ΔΙΟΙΚΗΣΗΣ ΕΠΙΧΕΙΡΗΣΕΩΝ ΤΕΙ ΚΑΒΑΛΑΣ
• Καραμάνη Πωλίνα
ΙΣΤΟΡΙΚΟ-ΑΡΧΑΙΟΛΟΓΙΚΟ ΠΑΝ/ΜΙΟΥ ΡΕΘΥΜΝΟΥ
• Καϋμενάκη Έλσα
ΟΙΚΙΑΚΗΣ ΟΙΚΟΝΟΜΙΑΣ & ΟΙΚΟΛΟΓΙΑΣ ΧΑΡΟΚΟΠΕΙΟΥ
• Μακρής Τάσος
ΠΟΛΙΤΙΚΩΝ ΕΠΙΣΤΗΜΩΝ ΠΑΝΤΕΙΟΥ ΠΑΝ/ΜΙΟΥ
• Μάστορη Ειρήνη
ΤΕΧΝΟΛΟΓΙΑΣ ΠΕΤΡΕΛΑΙΟΥ ΚΑΙ ΦΥΣΙΚΟΥ ΑΕΡΙΟΥ ΤΕΙ ΚΑΒΑΛΑΣ
• Μουτάφης Δήμος
ΝΟΜΙΚΗ ΠΑΝ/ΜΙΟΥ ΘΕΣΣΑΛΟΝΙΚΗΣ
• Πακάκης Σταμάτης
ΜΟΥΣΙΚΩΝ ΣΠΟΥΔΩΝ ΠΑΝ/ΜΙΟΥ ΑΘΗΝΑΣ
• Περίν Λίνος
ΛΟΓΙΣΤΙΚΗ ΤΕΙ ΘΕΣΣΑΛΟΝΙΚΗΣ
• Σπανουδάκη Ελένη
ΝΗΠΙΑΓΩΓΩΝ ΡΟΔΟΥ
• Στάθης Βασίλης
ΜΗΧΑΝΙΚΩΝ ΔΙΑΧΕΙΡΙΣΗΣ ΕΝΕΡΓΕΙΑΚΩΝ ΠΟΡΩΝ ΠΑΝ/ΜΙΟΥ Δ. ΜΑΚΕΔΟΝΙΑΣ
• Φλώρου Βάια
ΙΑΤΡΙΚΗ ΠΑΝ/ΜΙΟΥ ΙΩΑΝΝΙΝΩΝ
ευχόμαστε σε αυτούς και σε όλα τα παιδιά καλή πρόοδο

ΙΔΙΑΙΤΕΡΑ ΜΑΘΗΜΑΤΑ
• ΦΥΣΙΚΗ - ΧΗΜΕΙΑ
• ΜΑΘΗΜΑΤΙΚΑ
• ΑΝΑΠΤΥΞΗ ΕΦΑΡΜΟΓΩΝ ΣΕ ΠΡΟΓΡΑΜΜΑΤΙΣΤΙΚΟ ΠΕΡΙΒΑΛΛΟΝ
• ΔΙΚΤΥΑ (ΤΕΕ)
Τμήματα:
Μονομελή ή γκρουπ 2-3 ατόμων
ΕΝΑΡΞΗ ΜΑΘΗΜΑΤΩΝ
Γ' ΛΥΚΕΙΟΥ 3 Αυγούστου
Β' ΛΥΚΕΙΟΥ 17 Αυγούστου
Α' ΛΥΚΕΙΟΥ 1 Σεπτεμβρίου
Α', Β' Γ' ΓΥΜΝΑΣΙΟΥ 1 Σεπτεμβρίου
ΤΕΕ 1 Σεπτεμβρίου
Πληροφορίες:
Γραμματεία 22410-66469
(Καθημερινά 09.00-19.30)

ΩΘΗΣΗ
ΜΕΘΟΔΙΚΟ ΦΡΟΝΤΙΣΤΗΡΙΟ
Ανακοινώνουμε τις ημερομηνίες έναρξης μαθημάτων για την σχολική χρονιά 2004-2005 οι οποίες είναι
Α', Β', Γ' Γυμνασίου 1 Σεπτεμβρίου
Α' Λυκείου 16 Αυγούστου
Β', Γ' Λυκείου 2 Αυγούστου
Τμήματα ΤΕΕ 6 Σεπτεμβρίου
Θα λειτουργήσουν ολιγομελή τμήματα όλων των κατευθύνσεων για
ΜΑΘΗΜΑΤΙΚΑ • ΦΥΣΙΚΗ
ΧΗΜΕΙΑ • ΒΙΟΛΟΓΙΑ •
ΦΙΛΟΛΟΓΙΚΑ • ΑΡΧ. ΟΙΚ. ΘΕΩΡΙΑΣ- ΕΙΔΙΚΟΤΗΤΑ ΤΕΕ
Η προσωπική μας διδασκαλία σε όλες τις τάξεις, η διαρκής ενημέρωση και συνεργασία με τους γονείς, η παροχή δικών μας σημειώσεων, τα συχνά επαναληπτικά τεστ, σε συνδιασμό με την μεγάλη μας πείρα αποτελούν εγγύηση για την επιτυχία
Διευθ. σπουδών:
Α. ΧΑΤΖΗΑΝΤΩΝΙΟΥ - Δ. ΜΑΛΑΤΕΣΤΑΣ
Αν/χου Βολονάκη 14
Εγγραφές Πληροφορίες
Τηλ. 2241076065, 2241076801
κιν. 6974108247
ώρες 10.00-13.00 καθημερινά
18 χρόνια... ώθηση στην επιτυχία!!!

ΚΕΝΤΡΑ ΞΕΝΩΝ ΓΛΩΣΣΩΝ
ΚΟΝΤΟΥ ΜΕΡΚΟΥΡΗ
ΓΕΡΜΑΝΙΚΑ - ΑΓΓΛΙΚΑ

Apopsis Design

ΕΡΓΑΣΤΗΡΙ ΓΛΩΣΣΑΣ
(με χρήση ασύρματων ακουστικών υψηλής τεχνολογίας

ΠΡΟΒΟΛΗ SLIDES
για καλλιέργεια διαλόγου

VIDEO-ΜΑΘΗΜΑΤΑ
για ζωντανή αφομοίωση της γλώσσας

ΣΥΓΧΡΟΝΟ ΕΚΠΑΙΔΕΥΤΙΚΟ ΥΛΙΚΟ
με βιβλία και κασέτες

ΧΡΗΣΗ COMPUTER
για ευχάριστη εξάσκηση της γραμματικής

ΕΚΠΑΙΔΕΥΤΙΚΑ ΤΑΞΙΔΙΑ
γνωριμία με Γερμανία - Αγγλία

ΕΞΤΡΑ ΜΑΘΗΜΑΤΑ
για ακόμη καλύτερη εμπέδωση της ύλης

ΑΛΛΗΛΟΓΡΑΦΙΑ
με παιδιά στη Γερμανία και Αγγλία

ΘΕΑΤΡΙΚΕΣ ΠΑΡΑΣΤΑΣΕΙΣ
στα Γερμανικά και Αγγλικά

ΔΑΝΕΙΣΤΙΚΗ ΒΙΒΛΙΟΘΗΚΗ
για εμπλουτισμό γνώσεων

ΠΡΟΣΒΑΣΗ ΣΤΟ INTERNET
για επίσκεψη των χωρών, όπου χρησιμοποιούνται τα Γερμανικά και Αγγλικά

1ο Διδ/ριο: Αγίων Αναργύρων 11Α (στο Βενετόκλειο)
2ο Διδ/ριο: Δημητρίου Αναστασιάδη 47 (στους Δασκάλους)
3ο Διδ/ριο: Παρισίων 1 και Λονδίνου (στο Ροδίνι)

Τηλ. 22410 35289 & 22410 23973

Πληροφορίες - Εγγραφές ΤΩΡΑ!!!
ΑΤΑΤΑΚΤΗΡΙΑ ΤΕΣΤ ΑΠΟ 1η ΣΕΠΤΕΜΒΡΙΟΥ
ΕΝΑΡΞΗ ΜΑΘΗΜΑΤΩΝ 15 ΣΕΠΤΕΜΒΡΙΟΥ

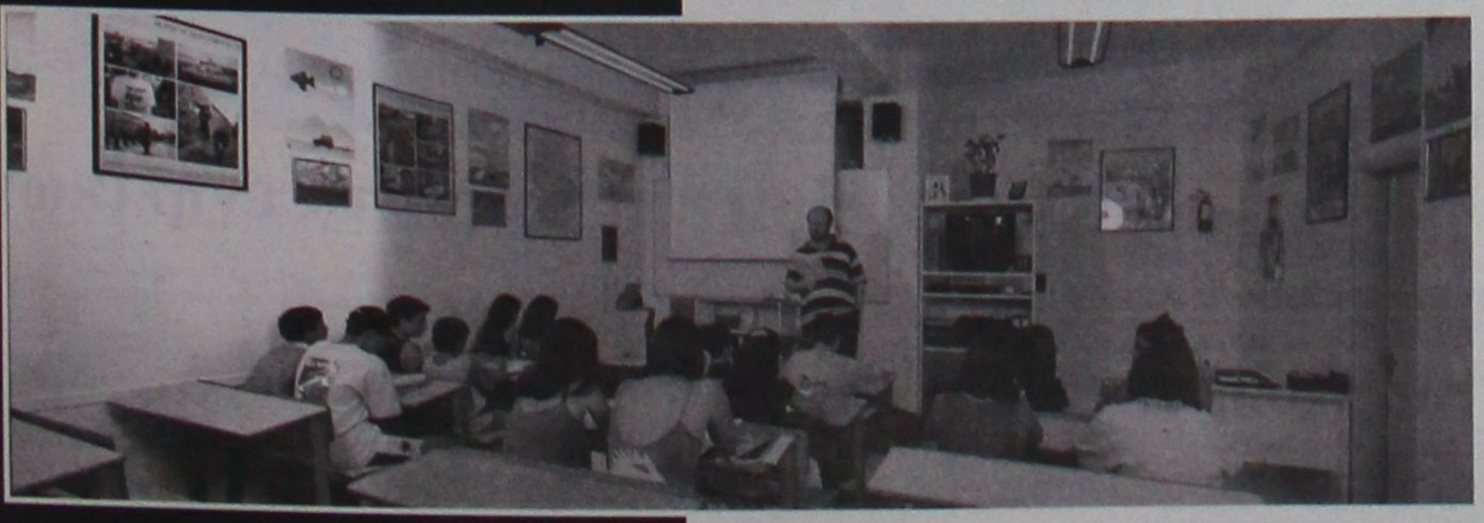

Η ΦΙΛΟΣΟΦΙΑ ΜΑΣ

- Οι ξένες γλώσσες γίνονται εφόδια ζωής για τους μαθητές μας.
- Οι προσδοκίες των γονέων εκπληρώνονται
- Ανθρώπινο δυναμικό, υλικοτεχνική υποδομή άψογα συνδυασμένα επιτυγχάνουν τους στόχους μας.

ΟΙ ΜΕΘΟΔΟΙ ΔΙΔΑΣΚΑΛΙΑΣ

Δοκιμασμένα πρότυπα εκμάθησης εφάμιλλα των προηγμένων εκπαιδευτηρίων της Ευρώπης.
- Μέσα διδασκαλίας, εργαλεία για την αποτελεσματικότερη εμπέδωση του μαθήματος
- Σοβαρότητα, συνέπεια, χωρίς πειραματισμούς και βεβιασμένες μεθόδους.
- Εξομοίωση πραγματικών συνθηκών χρήσης της ξένης γλώσσας.

ΟΙ ΕΓΚΑΤΑΣΤΑΣΕΙΣ



Σε κλιματιζόμενες, άνετες αίθουσες, **τρία φροντιστήρια** σε καίρια σημεία της πόλης κάνουν ευχάριστη την παραμονή κατά τη διάρκεια της διδασκαλίας και εξάσκησης

ΟΙ ΚΑΘΗΓΗΤΕΣ

Εμπειροι και καταξιωμένοι καθηγητές με υψηλό επαγγελματισμό και αφοσίωση στο εκπαιδευτικό έργο, φροντίζουν για την τέλεια εκμάθηση των Γερμανικών και Αγγλικών.

ΠΤΥΧΙΑ

Στα φροντιστήριά μας, οι υποψήφιοι προετοιμάζονται τέλεια. με ακριβή εκτέλεση διδακτικού προγράμματος και σε καθορισμένο χρόνο οδηγούνται στην απόκτηση των πιο κάτω πτυχίων:

α) ZERTIFIKAT - MITTELSTUFE - SPRACHDIPLOME - TEST DAF του GOETHE INSTITUT
β) Κρατικά Πτυχία γλωσσομάθειας (Γερμανικά - Αγγλικά)
γ) LOWER - PROFICIENCY των CAMBRIDGE - MICHIGAN

ΕΠΙΤΥΧΟΝΤΕΣ

Ζωντανή απόδειξη των αποτελεσματικών εκπαιδευτικών μεθόδων, αποτελούν οι επιτυχόντες των εξετάσεων σε ποσοστά που πλησιάζουν και συχνά αγγίζουν το 100%

ΠΡΟΓΡΑΜΜΑΤΑ

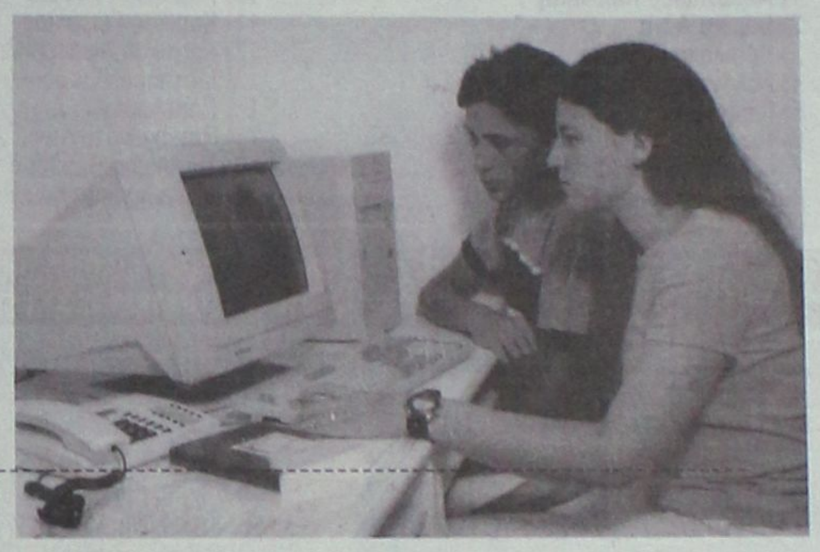

ΓΕΡΜΑΝΙΚΑ:
3 Χρόνια Zertifikat!!!
1 Χρόνο Mittelstufe!!

ΑΓΓΛΙΚΑ

6 Χρόνια Lower (Αρχίζοντας στην Γ' Δημοτικού πάμε στη Β' Γυμνασίου στις εξετάσεις Lower)
1,5 Χρόνο Proficiency (Michigan)

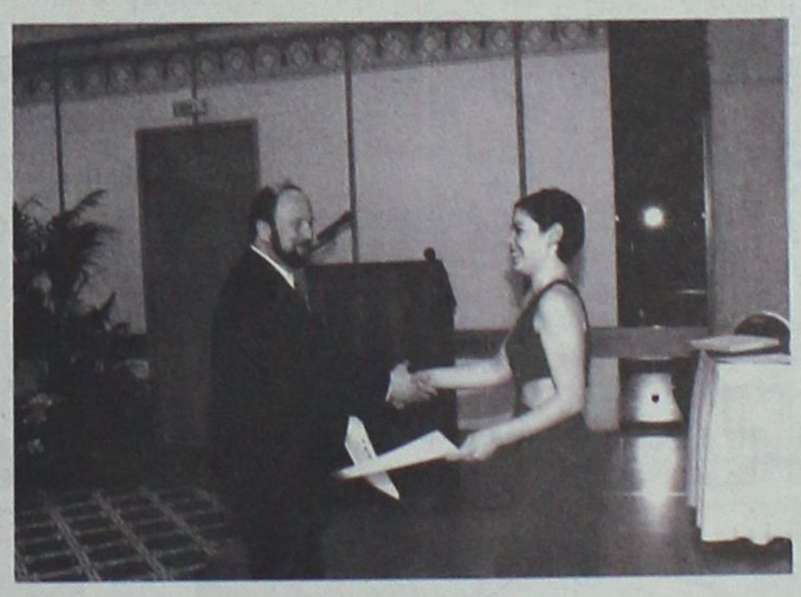

ΤΜΗΜΑΤΑ

Τα Φροντιστήρια Ξένων Γλωσσών Μερκούρη Κοντού, γνωρίζουν τις ανάγκες σας, γι'αυτό έχουν δημιουργήσει τμήματα και προγράμματα για όλες τις κατηγορίες των ενδιαφερομένων για εκμάθηση Γερμανικών και Αγγλικών

ΠΑΙΔΙΚΑ Γ', Δ', Ε', ΣΤ', Δημοτικού (Γερμανικά - Αγγλικά)

ΕΦΗΒΙΚΑ Α', Β', Γ', Γυμνασίου (Γερμανικά - Αγγλικά)

ΕΝΗΛΙΚΩΝ (Γερμανικά - Αγγλικά)

Απόλυτη εξειδίκευση - Πρωτοπορία

ΓΕΡΜΑΝΙΚΑ ΓΙΑ ΕΠΑΓΓΕΛΜΑΤΙΕΣ
Ειδικά γιά
1) Ξενοδοχοϋπαλληλους
2) Πωλητές Τουριστικών Καταστημάτων
(Σουβενίρς, mini - markets, Rent a Car, ρουχισμού, δέρματος)
3) Για όλους τους κλάδους του τουρισμού

ΥΠΕΡΕΝΤΑΤΙΚΑ (εξετάσεων)

ΥΠΟΨΗΦΙΩΝ ΓΙΑ ΓΕΡΜΑΝΙΚΑ ΠΑΝΕΠΙΣΤΗΜΙΑ

ΚΕΝΤΡΑ ΞΕΝΩΝ ΓΛΩΣΣΩΝ
ΚΟΝΤΟΥ ΜΕΡΚΟΥΡΗ

1ο Διδ/ριο: Αγ. Αναργύρων 11Α (στο Βενετόκλειο) • 2ο Διδ/ριο: Δ. Αναστασιάδη 47 (στους Δασκάλους)
3ο Διδ/ριο: Παρισίων 1 και Λονδίνου (στο Ροδίνι) • Τηλ. 22410 35289 & 22410 23973

Η παράδοση σε μάς συνεχίζεται!

Το 2004* οι μαθητές μας απέκτησαν 70 αναγνωρισμένους τίτλους γλωσσομάθειας - εφόδια για τη ζωή τους- στα **ΓΕΡΜΑΝΙΚΑ** και στα **ΑΓΓΛΙΚΑ**, αποδεικνύοντας με τις επιτυχίες τους, όπως και κάθε χρόνο, ποιά είναι τα καλύτερα κέντρα Ξένων Γλωσσών στη Ρόδο και όχι μόνο.

ΣΥΓΧΑΡΗΤΗΡΙΑ ΣΤΟΥΣ ΜΑΘΗΤΕΣ ΜΑΣ για τις επιτυχίες τους.
ΕΥΧΑΡΙΣΤΩ ΤΟΥΣ ΓΟΝΕΙΣ ΤΟΥΣ που μας εμπιστεύτηκαν.

ΑΓΓΛΙΚΑ → **ΜΑΪΟΣ 2004**

EDEXCEL LEVEL 3 (LOWER) 100% ΕΠΙΤΥΧΙΑ!!!

1) Αντωνιάδου Καλλιόπη
2) Βαρίκα Άννα
3) Βασιλάκη Κυριακή
4) Γαλάντης Δημήτριος
5) Γαμπιεράκη Μοσχούλα
6) Γιαννούρης Βασίλειος
7) Γρηγοράς Σάββας
8) Διακοσταματίου Μιχαήλ
9) Ζέζιου Αικατερίνη
10) Καμπούρη Στέλλα
11) Καρίκας Γεώργιος
12) Κρητικού Αικατερίνη
13) Ματσαμά Παρασκευή
14) Παπαιωάννου Δημήτρης
15) Παπακωνσταντίνου Στέλλα
16) Ταμπουρά Βαρβάρα
17) Τσαγκαράκης Κων/νος

EDEXCEL LEVEL 5 (PROFICIENCY) 86% ΕΠΙΤΥΧΙΑ

1) Ασπρή Χρυσοβαλάντω
2) Καλιδώνη Αθηνά
3) Μπακαρού Μαρία
4) Παπακωνσταντίνου Φαίδρα
5) Σκουλλής Σταύρος
6) Χατζηνικόλα Μαρία

ΓΕΡΜΑΝΙΚΑ

ΙΟΥΝΙΟΣ 2004

MITTELSTUFE - GOETHE

Πυτιρόπουλος Παναγιώτης

ΙΑΝΟΥΑΡΙΟΣ - ΦΕΒΡΟΥΑΡΙΟΣ 2004

ZERTIFIKAT - GOETHE

1) Γρανά Ερμιόνη
2) Ζέκη Μαριαλένα
3) Καρίπη Αθηνά
4) Καρύδη Μαρία
5) Καφετζή Αναστασία
6) Κοιλού Φανουρία
7) Κύρης Κυριάκος
8) Λασιθιωτάκης Νικόλαος
9) Μανωλεδάκη Φωτεινή
10) Μιχελλαράκη Ελευθερία
11) Μπόνης Ιωάννης
12) Νομικού Αικατερίνη
13) Παπασταματάκης Ελευθέριος
14) Παπουρδάνου Μυρσίνη
15) Σπανού Βαλασία
16) Τριανταφύλλου Σοφία
17) Χαβιαράς Γαβριήλ
18) Χατζήπαπας Αντώνιος

** Ο κύριος όγκος των επιτυχιών των μαθητών μας στα ΓΕΡΜΑΝΙΚΑ & ΑΓΓΛΙΚΑ διπλώματα θα ανακοινωθούν τον Σεπτέμβριο και τον Οκτώβριο*

ΚΡΑΤΙΚΟ ΠΙΣΤΟΠΟΙΗΤΙΚΟ ΓΛΩΣΣΟΜΑΘΕΙΑΣ ΣΤΑ ΓΕΡΜΑΝΙΚΑ Β2

ΙΟΥΝΙΟΣ 2004

1) Αργυρού Τσαμπίκα
2) Γαμπιεράκη Μοσχούλα
3) Καλιδώνη Αθηνά-Αγγελική
4) Καντή Γεωργία
5) Κυριαζή Ελένη
6) Λάσπα Δήμητρα
7) Μαρκιού Δικαία
8) Μιχαλάντος Παντελής
9) Νικολής Δημήτριος
10) Παυλή Βασιλική
11) Πεταυράκη Ελευθερία
12) Πυτιρόπουλος Παναγιώτης
13) Ροδίτης Σπυρίδων
14) Σαρούκος Νικόλαος
15) Χαβιαράς Γαβριήλ
16) Χατζήογλου Ναντιρέ Μουρά

Οι 16 από τους 24 επιτυχόντες από όλη τη Δωδεκάνησο ήταν μαθητές μας!!!

(Ανακοίνωση αποτελεσμάτων εφημερίδα ΡΟΔΙΑΚΗ 3-8-2004

Σε 4 μόνο Χρόνια !

ΑΓΓΛΙΚΑ

ΦΕΒΡΟΥΑΡΙΟΣ - ΜΑΡΤΙΟΣ 2004

PROFICIENCY - MICHIGAN

1) Ασπρή Χρυσοβαλάντω
2) Καλιδώνη Αθηνά
3) Παπακωνσταντίνου Φαίδρα
4) Χατζηνικόλα Μαρία

ΔΕΚΕΜΒΡΙΟΣ 2003

ADVANCED - CAMBRIDGE

1) Ασπρή Χρυσοβαλάντω
2) Καλιδώνη Αθηνά
3) Παπακωνσταντίνου Φαίδρα

ΙΟΥΝΙΟΣ 2004

ΚΡΑΤΙΚΟ ΠΙΣΤΟΠΟΙΗΤΙΚΟ ΓΛΩΣΣΟΜΑΘΕΙΑΣ Β2
Καλή γνώση Αγγλικής

1) Αντωνιάδου Καλλιόπη
2) Βαρίκα Αννα
3) Ζέζιου Αικατερίνη
4) Παπαϊωάννου Δημήτριος
5) Τσακίρη Ελένη



ΚΑΙ ΣΥΝΕΧΙΖΟΥΜΕ!

Το ετήσιο συνέδριο του ΣΕΤΕ

Μεγάλη εκδήλωση για το μέλλον του τουρισμού

Θα παραστούν και κορυφαίοι ξένοι παράγοντες • Ευνοϊκή η μεταολυμπιακή περίοδος

Ιδιαίτερα ενδιαφέρον είναι το εφετινό ετήσιο συνέδριο του Συνδέσμου Ελληνικών Τουριστικών Επιχειρήσεων (ΣΕΤΕ), που θα πραγματοποιηθεί στις 11 και 12 Οκτωβρίου στον Αστέρα Βουλιαγμένης, καθώς θα παρουσιασθεί η μελέτη για το μάρκετινγκ του ελληνικού τουρισμού στη μετα-ολυμπιακή περίοδο, ενώ και το κεντρικό θέμα του συνεδρίου "Οι προκλήσεις για τον ελληνικό τουρισμό στη μετα-ολυμπιακή εποχή" θα αναλυθεί από σημαντικές προσωπικότητες του ελληνικού και διεθνούς τουρισμού.

Ειδικότερα, το πρόγραμμα του συνεδρίου προβλέπει τα ακόλουθα:

● Το σχέδιο μάρκετινγκ του ελληνικού τουρισμού στη μετα-ολυμπιακή περίοδο, που εκπονείται από διεθνές γραφείο συμβούλων που ασχολήθηκε με το ίδιο θέμα για τη Βαρκελόνη και το Σίδνεϊ, θα παρουσιασθεί σε πάνελ αποτελούμενο από τον πρόεδρο του ΕΟΤ, Χ. Κοκκώση και εκπροσώπους διαφημιστικών εταιρειών που έχουν αναλάβει την καμπάνια της Ελλάδας στο εξωτερικό τα τελευταία χρόνια.

● Στο επίσημο δελτίο ομιλητής θα είναι ο γενικός γραμματέας του Παγκοσμίου Οργανισμού Τουρισμού F. Frangialli, ο οποίος θα δώσει τη θεώρηση του ΠΟΤ για τις εξελίξεις στον παγκόσμιο τουρισμό, αλλά και τις μεταολυμπιακές προοπτικές του ελληνικού τουρισμού.



Η εικόνα του ελληνικού τουρισμού στον παγκόσμιο χώρο θα σκιαγραφηθεί σε πάνελ αποτελούμενο από τον υπουργό Τουρισμού, Δ. Αβραμόπουλο και δημοσιογράφους-εκπροσώπους των ξένων μέσων ενημέρωσης CNBC, BBC WORLD, LE MONDE και FAZ.

Οι εμπειρίες από τη διοργάνωση παγκόσμιας εμβέλειας εκδηλώσεων και η σημασία τους για τον τουρισμό θα αναλυθούν σε άλλο πάνελ, αποτελούμενο από τον υφυπουργό Τουρισμού Α. Λιάσκο, τη δήμαρχο Αθηναίων, Ντ. Μπακογιάννη, το δήμαρχο Θεσσαλονικέων Β. Παπαγεωργόπουλο, τον τ. υπουργό Τουρισμού και Αναψυχής της Αυστραλίας, J. Brown και τον CEO Turisme de Barcelona, P. Duran.

ΑΓΓΛΙΚΑ ΓΕΡΜΑΝΙΚΑ
Μ.ΜΕΛΙΣΣΟΥΡΓΟΥ

Νέο εκπαιδευτικό σύστημα που ανταποκρίνεται στις απαιτήσεις των καιρών για απόκτηση τίτλων σε συντομότερο χρόνο

Τώρα Lower Proficiency και Zertifikat πριν τελειώσει ο μαθητής το γυμνάσιο!!!

12 ΧΡΟΝΙΑ ΕΠΙΤΥΧΙΑΣ

Εγγυηση τα εκπληκτικά ποσοστά επιτυχίας των μαθητών μας στις εξετάσεις για διπλώματα γλωσσομάθειας!

Από Οκτώβρη και τμήματα ενηλίκων

Εγγραφές: 1-8 Σεπτεμβρίου
Ώρες: 6-9μ.μ.
Εναρξη μαθημάτων 6 Σεπτεμβρίου

ΒΕΡΓΙΝΑΣ & ΔΗΛΟΥ
Τηλ: 22410 38000
(Ροδίνι - Καρακόνερο)

Διεύθυνση σπουδών
Μελισσουργού Μαίρη
Πτυχ/χος Αγγλικής Φιλολογίας (Παν. Αθηνών), Master in Education, OU Teachers'training-University of Lancaster & Durham University

LANGUAGE INSTITUTE AND FRONTISTERIO ANGLICON

EIRINI KASIOTI

Noble House



Examination Preparation
Προετοιμασία Εξετάσεων
- Cambridge FCE/Michigan ECCE
- Cambridge CAE
- Cambridge CPE/Michigan ECPE
- Edecxel
- IELTS
- TOEFL/TOEIC

Exam Preparation (Young learners)
Προετοιμασία Εξετάσεων για μαθητές
- PALSO
- Cambridge KET
- Cambridge PET

Εγγραφές κάθε Δευτέρα-Τετάρτη και Παρασκευή 10-12 Περνού 31-Αφάντου Τηλ.: 2241051900, Κιν.: 6972303130

Εγγραφές γίνονται και μέσω τηλεφώνου για την δική σας καλύτερη εξυπηρέτηση

*** New! Pre-Junior class offered!!!**

Εφέτος σας παρουσιάζουμε ένα νέο τμήμα που ονομάζετε **Pre Junior** και είναι ειδικά διαμορφωμένο για παιδιά ηλικίας 6-7 χρονών (1η-2α Δημοτικού). Κάθε Σάββατο για δύο ώρες τα παιδιά έρχονται σε επαφή με τα αγγλικά παίζοντας και διασκεδάζοντας. Τραγουδάνε, φτιάχνουν χειροτεχνίες, παρακολουθούν εκπαιδευτικά βίντεο και ακούνε ιστορίες στ' αγγλικά.
Pre-Junior! Ενας ιδανικός τρόπος πρώτης γνωριμίας των παιδιών με τον κόσμο της αγγλικής γλώσσας!

Παραμένει κρίσιμη η περίοδος για εκδήλωση πυρκαγιών

Ομάδες προστασίας από εθελοντές στις Πεταλούδες

Συνεχείς περιπολίες σε δύσβατες περιοχές της κοιλάδας



Ο Περιβαλλοντικός Σύλλογος Πεταλούδων σε συνεργασία με τον Δήμο Πεταλούδων πραγματοποιεί τον Αύγουστο βραδινές εποχούμενες περιπολίες στις δασικές περιοχές του Δήμου, ενισχύοντας με τον τρόπο αυτό την αντιπυρική προστασία την κρίσιμη αυτή περίοδο.

Οι περιπολίες, που θα συνεχιστούν και τον Σεπτέμβριο πραγματοποιούνται με όχημα του Δήμου, από εξοπλισμένα μέλη του Συλλόγου, σε δύσβατες περιοχές, με στόχο την κάλυψη όσο το δυνατόν μεγαλύτερης έκτασης. Για το θέμα ο σύλλογος σε ανακοίνωσή του, αναφέρει τα εξής: Το εγχείρημα είναι πάρα πολύ δύσκολο και χρονοβόρο, αλλά επειδή υπάρχει η πεποίθηση ότι η προσφορά είναι μεγάλη συνεχίζουμε την προσπάθειά μας, μια προσπάθεια, που είναι άμεσα συνυφασμένη με το εθελοντικό πνεύμα και εξαρτάται από αυτό.

Για τον λόγο αυτό κάνουμε έκκληση στα μέλη και τους φίλους του συλλόγου, οι οποίοι μπορούν να διαθέσουν λίγο από τον πολύτιμο χρόνο τους να επικοινωνήσουν με τον υπεύθυνο πυρασφάλειας του συλλόγου κο Λευτέρη Καραγιάννη στο τηλέφωνο 22410 96644 προκειμένου να ενταχθούν στις ομάδες πυρασφάλειας.

Είναι αυτονόητο ότι τα θέματα αυτά αφορούν όλους μας και κυριολεκτικά είναι δυνατόν μία ώρα από τον ελεύθερο χρόνο κάποιου να αποσοβήσει τον κίνδυνο μιας καταστροφικής πυρκαγιάς.

Οι εθελοντές, που μέχρι σήμερα απαρτίζουν τα πληρώματα πυρασφάλειας είναι οι:

— Αγγέλου Μαρία.
— Δράκος Αντώνης
— Καραγιάννη Ευαγγελίτσα.
— Καραγιάννης Λευτέρης.
— Κολεζάκη Μαρία.
— Λαός Μιχάλης
— Μαρμαροκόπου Κατερίνα.
— Μουστάκας Λουκάς
— Πολυμένωφ Εμίλ
— Σαραντώνη Κική.
— Τσελιού Ολγα.
— Φτάκλα Γεωργία
— Χατζηδάκης Γαβριήλ



ΜΕΧΡΙ ΤΙΣ 30 ΣΕΠΤΕΜΒΡΙΟΥ, 3ΘΕΣΙΟΣ ΚΑΙ 2ΘΕΣΙΟΣ ΚΑΝΑΠΕΣ ΚΑΘΩΣ ΚΑΙ ΠΟΛΥΘΡΟΝΑ ΜΕ ΑΝΑΚΛΙΣΗ

Penelope σε καταπληκτικές τιμές. Ο οίκος Natuzzi, ο κορυφαίος κατασκευαστής δερμάτινων καναπέδων παγκοσμίως, σας προσφέρει τη δυνατότητα να αγοράσετε τριθέσιο και διθέσιο δερμάτινο καναπέ Penelope στην ειδική τιμή των €1.990,00Λ και δερμάτινη πολυθρόνα με ανάκλιση μόνο με €790,00Λ. Η ευχαρίστηση όμως, δεν σταματά εδώ. Απολαύστε το άνετο κάθισμα με την φιλική πλάτη και το μηχανισμό ανάκλισης και κάντε ένα εξαιρετικό δώρο στον εαυτό σας: άνεση που δεν έχετε ξαναζήσει ποτέ.

Penelope	Αρχική τιμή από	Μέχρι τις 30 Σεπτεμβρίου ειδική τιμή
3θέσιος 200 cm 2θέσιος 159 cm	€2.425,00Λ	€1.990,00Λ
Πολυθρόνα με ανάκλιση 98 cm	€963,00Λ	€790,00Λ

*Άμεση παράδοση μέχρι εξάντλησης των αποθεμάτων. Οι τιμές περιλαμβάνουν Φ.Π.Α. 10 χρόνια εγγύηση στο ξύλινο σκελετό και 2 χρόνια για τα υπόλοιπα υλικά και εξαρτήματα. Η προσφορά καλύπτει μόνο για συγκεκριμένες εκδοχές και συγκεκριμένα χρώματα δέρματος του μοντέλου Penelope και δεν μπορεί να συνδυαστεί με άλλες κατά την ίδια χρονική περίοδο.

Για πληροφορίες και για να παραλάβετε δωρεάν ένα κατάλογο Natuzzi, καλέστε στο 22410 27328, ή επισκεφθείτε το www.natuzzi.com

DIVANI & DIVANI by NATUZZI

Καταστήματα Divani & Divani by Natuzzi: Ρόδος, Καναδά 34 • τηλ. 22410 27328

ΓΕΡΜΑΝΙΚΑ
ΝΙΚΗΤΑΣ ΝΙΚΗΤΑΡΑΣ
ΚΑΘΗΓΗΤΗΣ ΓΕΡΜΑΝΙΚΗΣ ΓΛΩΣΣΑΣ & ΦΙΛΟΛΟΓΙΑΣ ΠΤΥΧΙΟΥΧΟΣ ΠΑΝΕΠΙΣΤΗΜΙΟΥ ΑΘΗΝΩΝ ΜΕ ΕΙΔΙΚΕΥΣΗ ΣΤΗ ΜΕΤΑΦΡΑΣΗ

- Με προσωπική και συστηματική διδασκαλία
- Με σύγχρονες διδακτικές και παιδαγωγικές μεθόδους
- Με χρήση οπτικοακουστικών μέσων (VIDEO-COMPUTERS)
- Με ολιγομελή τμήματα για μαθητές Δημοτικού, Γυμνασίου, Λυκείου
- Με νέα τμήματα για παιδιά Ε' & ΣΤ' Δημοτικού και Α' Γυμνασίου

Για ΣΩΣΤΗ εκμάθηση της Γερμανικής Γλώσσας, στο ΣΩΣΤΟ χρόνο, για την απόκτηση αναγνωρισμένων πτυχίων του ΓΚΑΙΤΕ INSTITUT (ZERTIFIKAT-MITTELSTUFE-SPRACHDIPLOME)

- Σε νεόκτιστο οίκημα, με όλες τις σύγχρονες προδιαγραφές (χώρος αναμονής μαθητών, άνετες αίθουσες διδασκαλίας)

ΝΕΟΙ ΑΝΘΡΩΠΟΙ–ΣΥΓΧΡΟΝΕΣ ΜΕΘΟΔΟΙ

Διεύθυνση: Σμύρνης και Ατταβύρου-ΡΟΔΙΝΙ
Πληροφορίες-Εγγραφές:
τηλ. 2241022100, 2241061074-κιν. 6946268322

Αλλοδαποί κτίζουν σπίτια και τα μετατρέπουν σε ενοικιαζόμενα

Στην λήψη μέτρων εναντίον των αλλοδαπών οι οποίοι κατασκευάζουν κατοικίες σε τουριστικές περιοχές της χώρας και στην συνέχεια τις μετατρέπουν παράνομα σε τουριστικά καταλύματα, θα προχωρήσει το υπουργείο Τουρισμού.

Τέτοιες περιπτώσεις φαίνεται να υπάρχουν και στη Ρόδο και στα άλλα νησιά της Δωδεκανήσου γι' αυτό και οι σχετικοί έλεγχοι θα διεξαχθούν και στην περιοχή μας.

Σύμφωνα με όσα έγιναν γνωστά σε πρώτη φάση θα συσταθούν μεικτά κλιμάκια από τους υπαλλήλους των υπουργείων Τουρισμού, Ανάπτυξης, Οικονομίας και Οικονομικών προκειμένου να διερευνηθεί το θέμα σε βάθος, να καταγραφεί το μέγεθός του, ώστε να ληφθούν τα απαραίτητα μέτρα. Για το θέμα κατέθεσε επερώτηση ο βουλευτής Ηρακλείου κ. Στ. Ματζαπετάκης και σύμφωνα με την απάντηση του αρμόδιου υφυπουργού Τουρισμού, «το πρόβλημα δεν αφορά μόνο τις τουριστικές περιοχές της Κρήτης, αλλά το σύνολο της επικράτειας».

Επιπλέον σημειώνει πως επειδή η παράνομη λειτουργία καταλυμάτων έχει αρνητικές οικονομικές επιπτώσεις στη χώρα, το υπουργείο Τουρισμού προχωρεί στη λήψη μέτρων.

Και νέα ερώτηση στη Βουλή

Για τα ακτοπλοϊκά προβλήματα της Δωδ/σου

Ερώτηση στη Βουλή για την ομαλή λειτουργία των ακτοπλοϊκών συγκοινωνιών στα Δωδεκάνησα, κατέθεσαν προχθές απευθυνόμενοι προς τον υπουργό Εμπορικής Ναυτιλίας κ. Κεφαλογιάννη, οι βουλευτές του ΚΚΕ Στ. Σκοπελίτης, Ελπ. Παντελάκη και Γ. Πατσιλινάκος.

Ειδικότερα, στο κείμενο της ερώτησης οι βουλευτές αναφέρουν, ότι οι ακτοπλοϊκές συγκοινωνίες στα Δωδεκάνησα είναι απαραίτητες για τη μετακίνηση ανθρώπων και προϊόντων με άμεση επίδραση στην οικονομική και κοινωνική ζωή των κατοίκων των νησιών. Τα τελευταία χρόνια όμως, τονίζουν, έχουν υποβαθμιστεί παραπέρα με τις υπέρογκες αυξήσεις της τιμής των εισιτηρίων των ναύλων για τη μεταφορά προϊόντων, τις οποίες καρπώθηκαν οι εφοπλιστές αυξάνοντας τα κέρδη τους χωρίς να καλυτερεύσουν τις παρεχόμενες υπηρεσίες με άμεσες συνέπειες στο ήδη επιβαρυμένο



λαϊκό εισόδημα των κατοίκων.

Χαρακτηριστικό παράδειγμα, σημειώνουν οι βουλευτές, αποτελεί η ναυτιλιακή εταιρία ΔΑΝΕ. Η εταιρία, αφού αξιοποίησε τα χρήματα των μικρομετόχων, τα οποία μέσα από το χρηματιστήριο κατέληξαν τελικά στα θησαυροφυλάκια των εφοπλιστών, σήμερα, έχει τεράστια οικονομικά προβλήματα και χρέη. Αποτέλεσμα να έχουν υποθηκευτεί και κατασχεθεί σημαντικά περιουσιακά στοιχεία δισεκατομμυρίων, χωρίς να είναι γνωστό το ακριβές ποσό. Το πλοίο «ΔΙΑΓΟΡΑΣ» φέρει μεγάλο αριθμό κατασχέσεων ενώ για τον ίδιο λόγο βαρύνονται με τεράστια ποσά και τα πλοία «ΠΑΤΜΟΣ» και «ΡΟΔΟΣ».

Συνέπεια όλων αυτών είναι, επισημαίνουν οι βουλευτές, η εταιρία να έχει αναστείλει την εκτέλεση των δρομολογίων των πλοίων της. Οι ναυτεργάτες δεν έχουν πληρωθεί από το Φεβρουάριο του 2004, την άδεια του 2003 και υπάρχει παράλληλη διακοπή της τροφοδοσίας τους. Τεράστια είναι και τα χρήματα που οφείλει στο ΝΑΤ. Ετσι τα Δωδεκάνησα έχουν γίνει έρμαια των αλληλοσυγκρουόμενων συμφερόντων των εφοπλιστών με αποτέλεσμα πολύ κακές συγκοινωνίες σε βάρος των εργαζομένων και κατοίκων των νησιών.

Τέλος, σημειώνουν ότι πέρασε και ο Αύγουστος χωρίς να έχει λυθεί το πρόβλημα της σύνδεσης των νησιών με τον Πειραιά, γεγονός που συνεπάγεται μεγάλες δυσκολίες στη μετακίνηση των κατοίκων και των τουριστών αλλά και τη μεταφορά προϊόντων προς τα νησιά.

Οι βουλευτές ρωτούν ακόμα τον υπουργό: Τι ενέργειες σκοπεύει να κάνει προκειμένου να πληρωθούν οι εργαζόμενοι από την εφοπλιστική εταιρία καθώς και για τις υποχρεώσεις της προς τρίτους (ΝΑΤ, Λιμενικό Ταμείο Δωδεκανήσου κ.ά.) και τι μέτρα θα πάρει ώστε να εξασφαλιστούν οι απαιτήσεις του δημοσίου προς την εταιρία και η ικανοποίηση των συμβατικών υποχρεώσεων της εταιρίας προς το δημόσιο;

ΑΓΓΛΙΚΑ
ΔΙΑΚΟΜΙΧΑΛΗ ΕΥΤΥΧΙΑ

Ολιγομελή τμήματα όλων των επιπέδων

Προετοιμασία για όλα τα αναγνωρισμένα πτυχία

Προσωπική και υπεύθυνη διδασκαλία από την κα Διακομιχάλη σε όλα τα επίπεδα

ΕΓΓΡΑΦΕΣ από 1η Σεπτεμβρίου
καθημερινά 6 μ.μ.- 8.30 μ.μ.

Γ. Παπανδρέου 9, Ανάληψη Ρόδος
Τηλ. 22410 28533, 64077

ΦΡΟΝΤΙΣΤΗΡΙΟ ΑΓΓΛΙΚΩΝ
ΣΕΒΗ ΚΑΖΑΝΑ

✓ Σύγχρονες εγκαταστάσεις με άνετους χώρους αναμονής και αύλησης των μαθητών

✓ Ολιγομελή τμήματα για μαθητές δημοτικού, γυμνασίου και λυκείου

✓ Τακτική ενημέρωση γονέων για την πρόοδο των μαθητών

✓ Προετοιμασία για εξετάσεις CAMBRIDGE FCE & CPE και MICHIGAN ECCE & ECPE

✓ Ειδικές τιμές για αδέλφια

✓ Ολα τα τμήματα διδάσκονται από την ιδιοκτήτρια

ΕΓΓΡΑΦΕΣ ΚΑΘΗΜΕΡΙΝΑ ΑΠΟ 30 ΑΥΓΟΥΣΤΟΥ
6-9 μ.μ. ΔΕΥΤΕΡΑ ΕΩΣ ΠΑΡΑΣΚΕΥΗ

ΕΝΑΡΞΗ ΜΑΘΗΜΑΤΩΝ 13 ΣΕΠΤΕΜΒΡΙΟΥ

ΚΑΛΗ ΣΧΟΛΙΚΗ ΧΡΟΝΙΑ!

ΕΘΝΙΚΗΣ ΑΝΤΙΣΤΑΣΗΣ 39 (έναντι EUROBANK)
τηλ. 2241076077, 2241031758

τομή ΟΡΟΣΗΜΟ
στον Αρχάγγελο

Έναρξη μαθημάτων:

Β' & Γ' Λυκείου: 16 Αυγούστου

Α' Λυκείου: 23 Αυγούστου

Γυμνάσιο - ΤΕΕ: 30 Αυγούστου

Με επιδόσεις που ξεχωρίσουν!!!

Πληροφορίες - Εγγραφές:
Καθημερινά από 3 μ.μ. - 9 μ.μ.

Γεωργίου Παπανδρέου, Αρχάγγελος
Τηλ.: 22440 29335

ΦΡΟΝΤΙΣΤΗΡΙΟ
ΜΕΣΗΣ ΕΚΠΑΙΔΕΥΣΗΣ
Παιδεία
ΣΤΗΝ ΚΡΕΜΑΣΤΗ

Εναρξη μαθημάτων Σχολ. Ετους 2004-2005

* Α' -Β' Γ' Γυμνασίου	1 Σεπτεμβρίου
*Α' Λυκείου	1 Σεπτεμβρίου
* Β' - Γ' Λυκείου	18 Αυγούστου
* Τ.Ε.Ε. (Β' κύκλος)	1 Σεπεμβρίου

Διδάσκονται τα μαθήματα:
Μαθηματικά- Φυσική - Χημεία - Βιολογία -
Φιλολογικά - Αρχές Οικ. Θεωρίας -
Αρχές Οργ. & Διοικ. Επιχειρήσεων -
Ανάπτυξη Εφαρμογών σε προγ/κό περιβάλλον

Διεύθυνση Σπουδών:
Νίκος Σταύρου
(Μαθηματικός)
Μαργαρίτα Τάκκου
(Φιλόλογος)

Εγγραφές καθημερινά: 10-12 πμ & 6-8 μμ

Εθν. Αντίστασης 1 - Κρεμαστή
Τηλ.: (22410) 96040
www.paideia.fro.gr

Γιατί ... η Παιδεία οδηγεί στην επιτυχία!!!

ΕΠΕΙΔΗ Η ΔΕΥΤΕΡΗ ΞΕΝΗ ΓΛΩΣΣΑ ΣΑΣ ΚΑΝΕΙ ΝΑ ΞΕΧΩΡΙΖΕΤΕ

REVOLUTION
ΦΡΟΝΤΙΣΤΗΡΙΟ
ΓΑΛΛΙΚΗΣ & ΓΕΡΜΑΝΙΚΗΣ
ΓΛΩΣΣΑΣ
Μαίρης Ν. ΜΑΚΡΗ

ΠΡΟΕΤΟΙΜΑΣΙΑ ΓΙΑ ΔΙΠΛΩΜΑΤΑ:
- ΓΑΛΛΙΚΟΥ ΙΝΣΤΙΤΟΥΤΟΥ IFA
- Goethe Institut
- ΚΡΑΤΙΚΟ ΠΙΣΤΟΠ/ΚΟ ΓΛΩΣΣΟΜΑΘΕΙΑΣ

ΠΛΗΡΟΦΟΡΙΕΣ - ΕΓΓΡΑΦΕΣ
από 25 ΑΥΓΟΥΣΤΟΥ

Πλατεία Κωσταρίδη 19 - "Αγιος Νικόλαος"
Πληροφορίες τηλ.: (22410) 29469

Μέσα στο Σεπτέμβριο θα ενημερωθούν οι ασφαλισμένοι

Ρυθμίσεις για οφειλές αγροτών προς τον ΟΓΑ

Εξόφληση σε έξι ή δώδεκα εξάμηνα



Ευνοϊκές ρυθμίσεις οφειλών τους προς τον ΟΓΑ για αγρότες περιλαμβάνονται σε εγκύκλιο του Οργανισμού. Οι ασφαλισμένοι που θα ρυθμίσουν τις οικονομικές εκκρεμότητές τους θα μπορέσουν να θεωρήσουν το βιβλιάριο υγείας και να έχουν πρόσβαση στις υγειονομικές υπηρεσίες. Μέσα στον Σεπτέμβριο, το Ταμείο θα ενημερώσει τους ασφαλισμένους για το τρόπο υπαγωγής στη νέα ρύθμιση, που έγινε με βάση το νόμο 3250/04.

Η εξόφληση των οφειλών μπορεί να γίνει σε έξι ή δώδεκα εξάμηνα, ανάλογα με τη ρύθμιση που θα επιλέξουν οι ασφαλισμένοι. Αναγκαία προϋπόθεση είναι οι αγρότες που θα ενταχθούν στη ρύθμιση να εξοφλήσουν έως τις 31 Δεκεμβρίου 2004 τις δύο πρώτες δόσεις.

Οι εισφορές των οφειλετών έχουν επανυπολογιστεί με βάση το ημερομίσθιο του ανειδίκευτου εργάτη, όπως αυτό καθορίστηκε την 1η Ιανουαρίου 2004.

Όσον αφορά τα ποσά, αυτά έχουν διαμορφωθεί ανάλογα με την ασφαλιστική κλάση ως εξής:

- Στην ΑΑ κλάση η μηνιαία εισφορά είναι 14,53 ευρώ. Η ετήσια εισφορά διαμορφώνεται στα 174,36 ευρώ.
- Στη ΒΑ κλάση η μηνιαία εισφορά είναι 21,80 ευρώ. Η ετήσια εισφορά υπολογίζεται σε 261,60 ευρώ.
- Στη ΓΑ κλάση η μηνιαία εισφορά διαμορφώνεται στα 29,06 ευρώ. Η ετήσια εισφορά είναι 348,72 ευρώ.

Οι ασφαλισμένοι που δεν έχουν υπαχθεί σε ρύθμιση εξόφλησης των καθυστερούμενων οφειλών τους θεωρούνται ασφαλιστικά ενήμεροι εφόσον δεν έχουν χρέη.

Όσοι έχουν υπαχθεί σε ρύθμιση των δόσεων θεωρούνται ασφαλιστικά ενήμεροι μόνο αν δεν έχουν εκπέσει του δικαιώματος της ρύθμισης. Σημειώνεται πως στους ασφαλισμένους του κλάδου κύριας ασφάλισης -που είχαν ρυθμίσει τις οφειλές τους στον κλάδο πρόσθετης ασφάλισης με δόσεις- απεστάλη ειδική ειδοποίηση. Στην ειδοποίηση τονίζεται πως οι ασφαλισμένοι πρέπει να εξοφλήσουν τα χρέη τους ως εξής:

- Η πρώτη δόση πρέπει να καταβληθεί έως τις 30 Σεπτεμβρίου 2004.
- Η δεύτερη δόση πρέπει να εξοφληθεί έως τις 31 Δεκεμβρίου 2004. Στην ειδοποίηση περιλαμβάνεται και το τρίτο απόκομμα, στο οποίο καταγράφονται όλες οι υπόλοιπες οφειλόμενες εισφορές. Η εξόφληση των εισφορών είναι προαιρετική.

Ωστόσο, αν κάποιος ασφαλισμένος θέλει να πληρώσει και αυτές τις εισφορές, πρέπει να εξοφλήσει και το απόκομμα έως τις 31 Δεκαμβρίου 2004. Στην αντίθετη περίπτωση, οι υπόλοιπες δόσεις θα του σταλούν τα επόμενα εξάμηνα.

deutsch aktiv



ΤΩΡΑ ΡΟΔΙΝΙ & ΑΝΑΛΗΨΗ

ΕΝΑΡΞΗ ΕΓΓΡΑΦΩΝ :
1 Σεπτεμβρίου, καθημερινές,
10.00 - 13.00 & 17.00 - 20.00

ΕΝΑΡΞΗ ΜΑΘΗΜΑΤΩΝ :
13 Σεπτεμβρίου

Για Γερμανικά ...,
απόφαση στο παρά 5
ή
έγκαιρη επιλογή ;

ΜΑΚΡΗΣ-ΜΑΝΩΛΑΣ

☺ ZERTIFIKAT 3 ΧΡΟΝΙΑ
☺ MITTELSTUFE 1 ΧΡΟΝΟ ΜΕΤΑ
ΜΟΝΟ ΜΕ 150 ΩΡΕΣ ΑΝΤΙ 350 - 400 ! !
☺ ΣΤΟ ΡΟΔΙΝΙ ΚΑΙ ΑΠΟ ΦΕΤΟΣ ΚΑΙ ΣΤΗΝ ΑΝΑΛΗΨΗ
ΣΕ ΠΛΗΡΩΣ ΕΞΟΠΛΙΣΜΕΝΟ (MULTIMEDIA) ,
ΚΛΙΜΑΤΙΖΟΜΕΝΟ ΔΙΔΑΚΤΗΡΙΟ

ΑΠΟΤΕΛΕΣΜΑΤΑ ΠΕΡΣΙΝΗΣ ΠΕΡΙΟΔΟΥ :

ZERTIFIKAT	πέτυχαν 35 στους 39
MITTELSTUFE	πέτυχαν 4 στους 5

* ΘΕΣΣΑΛΟΝΙΚΗΣ 20 (ΑΝΑΛΗΨΗ) ΤΗΛ. 22410 66 705
* ΜΑΡΑΘΩΝΟΣ 10 (ΡΟΔΙΝΙ) ΤΗΛ. 22410 77 005

ΚΕΝΤΡΟ ΞΕΝΩΝ ΓΛΩΣΣΩΝ
ΝΑΝΣΥ ΒΑΣΙΛΟΠΟΥΛΟΥ
Master of Arts in Hull University, UK

ΑΓΓΛΙΚΑ*ΙΤΑΛΙΚΑ
ΓΕΡΜΑΝΙΚΑ





* Προσιτά δίδακτρα *
*Τμήματα όλων των επιπέδων *
* Computers, Multimedia, Internet *

ΔΩΡΕΑΝ Η ΤΑΞΗ "JUNIOR A"
ΓΙΑ ΜΑΘΗΤΕΣ ΤΗΣ Α΄ & Β΄
ΔΗΜΟΤΙΚΟΥ

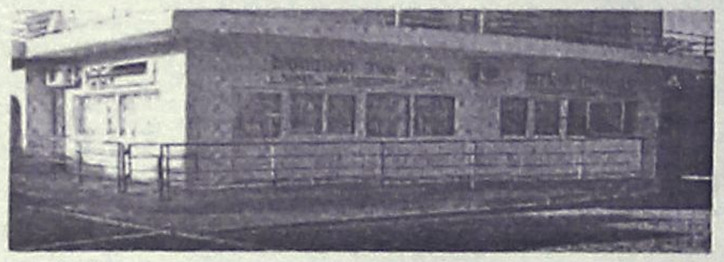

ΜΗΤΡΟΠΟΛΕΩΣ 75, ΡΟΔΟΣ, Τηλ. 22410 - 70110

Γιάννης Βαληνάκης με αφορμή την Ολυμπιάδα

Αποδείξαμε ότι έχουμε τις ικανότητες για μεγάλα πράγματα

Είχαμε πολύ χρήσιμες συναντήσεις με ξένους παράγοντες που σίγουρα θα αποδώσουν για τη χώρα μας

Ο Υφυπουργός Εξωτερικών κ. Γιάννης Βαληνάκης σε συνέντευξη του στον ραδιοφωνικό σταθμό «ΑΘΗΝΑ 9,84» και στην εκπομπή του κ. Γιώργου Αποστολίδη αναφερόμενος στην σημασία των Ολυμπιακών Αγώνων για την χώρα είπε μεταξύ άλλων πως: «Υπάρχει μια σημαντική ευρωπαϊκή διάσταση των αγώνων. Είναι κάτι που δεν το είδαμε πολλοί διότι όλοι ήμαστε προσηλωμένοι στην εθνική πλευρά των μεταλλίων, ο καθένας για τους αθλητές της χώρας του. Είναι λογικό αυτό να γίνεται.

Ταυτόχρονα όμως υπάρχει και ένα Ευρωπαϊκό γεγονός και αυτό είναι ότι οι 25 χώρες της ΕΕ έχουν συγκεντρώσει πάνω από 210 μετάλλια συνολικά, έναντι κάτω από 80 που συγκέντρωσε ο δεύτερος, νομίζω οι Ηνωμένες Πολιτείες. Η Ευρώπη Πρώτη στον αθλητισμό - αυτό είναι ένα ακόμη μήνυμα που βγήκε απ' τους Αγώνες της Αθήνας».

Επίσης με την ευκαιρία της τελετής λήξης των αγώνων τόνισε ότι «Οι Ολυμπιακοί Αγώνες μας αφήνουν με μια κληρονομιά περηφάνιας. Για την διοργάνωση, τις αθλητικές επιτυχίες, την αναγνώριση της ομορφιάς του ελληνικού τρόπου ζωής. Παρά το βάρος των θυσιών, τις γκρίνιες, τις υπερβολές και τις απογοητεύσεις, τα καταφέραμε περίφημα. Κάναμε την δουλειά. Και την κάναμε τέλεια. Αυτό είναι το κύριο που μένει». Σχετικά με τις επαφές που έγιναν κατά την διάρκεια των αγώνων είπε «Όλοι όσοι εργαζόμαστε στον τομέα των εξωτερικών σχέσεων είχαμε πολύ χρήσιμες συναντήσεις.



Η χώρα μας για κάποιους που βρίσκονται μακριά και δεν γνωρίζουν τον πραγματικό πληθυσμό φάνηκε πως δεν κατοικείται από 10 αλλά από 100 εκατομμύρια Έλληνες. Η χώρα μας έγινε σημαντικότερη. Μας συνεχάρησαν όλοι οι ξένοι συνομιλητές μας για την τεράστια προσπάθεια που έγινε. Μάλιστα θα έλεγα μερικοί μας ομολόγησαν ότι δεν το περίμεναν ότι η Ελλάδα τελικά θα τα κατάφερνε. Τα καταφέραμε λοιπόν και γι' αυτό οι αγώνες της Αθήνας δοκίμασαν τις δυνατότητες μιας μεσαίας χώρας και αυτό έμεινε σε πολλούς φίλους μας στο εξωτερικό. Η ικανότητα δηλαδή των μικρότερων χωρών να διοργανώνουν τόσο μεγάλα γεγονότα που είναι κάτι που ξεπερνάει το αθλητικό γίγνεσθαι».

Αύγουστος προσφορά



Με υπερσύγχρονο εξοπλισμό
από τη Roma στη Ρόδο

-35%

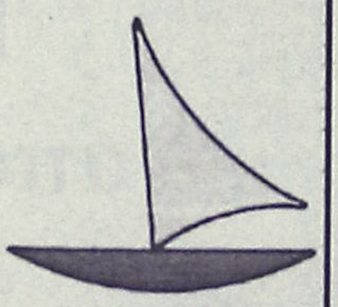

Εκπτωση δροσιάς
Σε όλα τα προγράμματα

Φινο σώμα και λεία επιδερμίδα
στη γυναίκα και τον άνδρα
με τις πιο φυσικές μεθόδους

- Ανανέωση κυττάρων με τη μέθοδο Dr Kleanthous (βιομοριακές μάσκες)
- Μικρολίφτινγκ προσώπου (μείωση ριτίδων)
- Αδυνάτισμα τοπικό - ολικό
- Μυική σύσφιγξη - τόνωση
- Καταπολέμηση κυτταρίτιδας & κατακράτησης υγρών
- Σύσφιγξη & ανόρθωση στήθους
- Ενυδατική κούρα ομορφιάς
- Χαλαρωτικό μασάζ

ΙΔΡΥΤΙΚΑ ΚΕΝΤΡΑ ΑΔΥΝΑΤΙΣΜΑΤΟΣ
SALUS

Εμπορικό Κέντρο ΜΗΔΙΑ
Τηλ: 2241066140
email: salus@hellasnet.gr
www.salus.gr

ΑΠΟ ΤΟ ΥΠΟΥΡΓΕΙΟ ΠΑΙΔΕΙΑΣ

Θα γίνει πρόσληψη αναπληρωτών καθηγητών

Σε ποιές ειδικότητες υπάρχει ζήτηση

Αναπληρωτές καθηγητές πρόκειται να προσλάβει το Υπουργείο Παιδείας σε επτά κλάδους για την κάλυψη κενών της σχολικής περιόδου 2004-2005.

Για το θέμα από την Δ/νση Δευτεροβάθμιας Εκπαίδευσης Δωδ/σου εκδόθηκε η παρακάτω ανακοίνωση:

Σας κάνουμε γνωστό ότι το ΥΠΕΠΘ για την κάλυψη των λειτουργικών κενών της Μέσης (Δευτεροβάθμιας) Εκκλησιαστικής Εκπαίδευσης κατά τα σχολικά έτη 2004-2005 πρόκειται να συντάξει πίνακα αναπληρωτών στους κατωτέρω κλάδους.

Κλάδος: ΠΕ1 Θεολόγων
Κωδικός: ΠΕ0100
Κλάδος: ΠΕ 2 Φιλολόγων
Κωδικός: ΠΕ0200
Κλάδος: ΠΕ 3 Μαθηματικών
Κωδικός: ΠΕ0300
Κλάδος: ΠΕ 4 Φυσικών
Κωδικός: ΠΕ0400
Κλάδος: ΠΕ 16 Μουσικής
Κωδικός: ΠΕ1600
Κλάδος: ΠΕ 19 Πληροφορικής ΑΕΙ
Κωδικός: ΠΕ1900
Κλάδος: ΠΕ 19 Πληροφορικής ΤΕΙ
Κωδικός: ΠΕ2000

Οι υποψήφιοι προκειμένου να λάβουν μέρος στη διαδικασία επιλογής πρέπει

1. Να κατέχουν το απαιτούμενο πτυχίο.
2. Να είναι Έλληνες πολίτες.
3. Οι άνδρες, μέχρι το διορισμό τους, να έχουν εκπληρώσει τις στρατιωτικές τους υποχρεώσεις ή να έχουν απαλλαγεί νόμιμα από αυτές.
4. Να μην έχουν κώλυμα διορισμού (καταδίκη, υπόδικοι, στέρηση πολιτικών δικαιωμάτων).
5. Να έχουν γεννηθεί έως το έτος 1983.

Οι υποψήφιοι θα υποβάλουν ειδικό έντυπο το οποίο διατίθεται από τα σχολεία Μέσης Εκκλησιαστικής Εκπαίδευσης, καθώς και τη Διεύθυνση Εκκλησιαστικής Εκπαίδευσης και Θρησκευτικής Αγωγής του Υπουργείου Εθνικής Παιδείας και Θρησκευμάτων, μαζί με τις σχετικές οδηγίες. Το έντυπο της αίτησης με τις οδηγίες θα είναι καταχωρημένο και στην ιστοσελίδα του ΥΠΕΠΘ.

Στην αίτηση θα επισυνάψουν και τα σχετικά δικαιολογητικά που αναφέρονται στην εγκύκλιο.

Η αίτηση και τα δικαιολογητικά υποβάλλονται αυτοπροσώπως ή με εξουσιοδοτημένο πρόσωπο ή ταχυδρομικώς με επείγουσα συστημένη επιστολή, σε φάκελο μεγέθους Α4 στη διεύθυνση:

Υπουργείο Εθνικής Παιδείας & Θρησκευμάτων Διεύθυνση Εκκλ/κής Εκπ/σης & Θρησκευτικής Αγωγής Μητροπόλεως 15
Τ.Κ. 10185 Αθήνα

Οι υποψήφιοι υποβάλουν



αίτηση συμμετοχής από 30-8-2004 μέχρι και 8-9-2004.

Πληροφορίες για την παρούσα πρόσκληση παρέχονται από τη Διεύθυνση Εκκλ/κής Εκπ/σης και Θρησκευτικής Αγωγής τηλ. 2103239575, 2103230952 και την ιστοσελίδα του Υπουργείου Εθνικής Παιδείας και Θρησκευμάτων http://www.ypepth.gr. (Στην ίδια ιστοσελίδα υπάρχει και κατάλογος με τα στοιχεία των εκκλησιαστικών σχολείων, ypepth.gr/Θρησκεύματα/Εκκλησιαστικά Σχολεία).

ΦΡΟΝΤΙΣΤΗΡΙΟ ΜΕΣΗΣ ΕΚΠΑΙΔΕΥΣΗΣ

ΜΕΘΟΔΙΚΟ

Το φροντιστήριο **ΜΕΘΟΔΙΚΟ** στην Κρεμαστή συγχαίρει όλα τα παιδιά που πέτυχαν την εισαγωγή τους στις σχολές της τριτοβάθμιας εκπαίδευσης. Ιδιαιτέρως συγχαίρει τους εξής μαθητές του:

1. **ΓΚΑΪΔΑΣ ΔΗΜΗΤΡΙΟΣ,** Φυσ. Αγωγής και Αθλητισμού Αθήνας
2. **ΘΕΟΦΙΛΙΔΗΣ ΑΝΤΩΝΙΟΣ,** Μαθηματικών Κρήτης (Ηράκλειο)
3. **ΚΑΝΤΙΜΟΙΡΗΣ ΜΙΧΑΗΛ,** Επιστήμης και Τεχ/γίας Υλικών Ιωαννίνων
4. **ΚΑΠΠΑ ΦΩΤΕΙΝΗ,** Επιστημών της Θάλασσας Αιγαίου (Μυτιλήνης)
5. **ΚΑΡΙΚΗΣ ΠΑΝΑΓΙΩΤΗΣ,** Επιστ. Φυσ. Αγωγ. και Αθλ. Θεσ/νίκης (Σέρρες)
6. **ΚΑΡΟΦΤΗ ΑΣΤΡΙΝΤ ΛΕΑ,** Επιστ. Προσχ., Αγωγής και Εκπ/κού Σχεδιασμού Αιγαίου (Ρόδος)
7. **ΚΑΣΣΑΝΗΣ ΕΥΓΕΝΙΟΣ,** Πολιτικών Μηχανικών Θεσ/νίκης
8. **ΚΑΤΣΟΥΡΑΚΗ ΑΘΑΝΑΣΙΑ,** Επιστήμης Υπολογιστών Κρήτης (Ηράκλειο)
9. **ΚΟΥΦΑΛΑΚΗΣ ΑΓΓΕΛΟΣ,** Οικονομικής Επιστήμης Οικονομικού Παν. Αθήνας
10. **ΜΑΛΤΕΖΟΣ ΓΕΩΡΓΙΟΣ,** Λογιστικής και Χρηματοοικονομικής Οικονομικού Παν. Αθήνας
11. **ΜΠΑΡΤΑΤΙΛΑΣ ΔΗΜΗΤΡΙΟΣ,** Μαθηματικών Πάτρας
12. **ΜΥΡΙΑΛΛΑΚΗ ΑΝΑΣΤΑΣΙΑ,** Τουριστικών Επαγγελμάτων Αγ. Νικολάου Κρήτης (ΑΣΤΕΑΝ)
13. **ΝΙΚΟΛΗ ΜΑΡΙΑ,** Πολιτικών Μηχανικών Θεσ/νίκης
14. **ΠΑΜΠΑΚΑ ΕΛΕΥΘΕΡΙΑ,** Χημικών Μηχανικών Θεσ/νίκης
15. **ΠΑΝΑΓΙΩΤΑ ΒΙΚΤΩΡΙΑ,** Φαρμακευτικής Αθήνας
16. **ΠΑΠΑΟΙΚΟΝΟΜΟΥ ΜΙΧΑΗΛ,** Πολιτικών Μηχανικών Θεσ/νίκης
17. **ΠΟΤΣΟΣ ΣΑΒΒΑΣ,** Επιστ. Φυσικ. Αγωγής και Αθλητισμού Θεσ/νίκης
18. **ΤΑΣΕ ΑΝΤΕΛΙΑΝΑ,** Φιλ/φίας Παιδ/γικής και Ψυχολογίας Ιωαννίνων
19. **ΤΣΕΛΙΟΥ ΑΙΚΑΤΕΡΙΝΗ,** Μαθηματικών Αθήνας
20. **ΤΣΕΛΙΟΥ ΑΓΓΕΛΙΚΗ,** Παιδαγωγικό Δημοτικής Εκπ/σης Αιγαίου (Ρόδος)
21. **ΧΑΤΖΗΔΙΑΚΟΥ ΕΜΜΑΝΟΥΗΛ,** Μαθηματικών Αθήνας
22. **ΧΟΥΛΗ ΣΤΟΡΜ,** Τουριστικών Επαγγελμάτων Αγ. Νικολάου Κρήτης (ΑΣΤΕΑΝ)
23. **ΣΤΑΥΡΙΑΝΟΥ ΣΤΑΜΑΤΙΑ,** Χημείας Αθήνας
24. **ΠΑΚΟΥΜΑΚΗ ΜΑΡΙΕΤΤΑ,** Μαθηματικών Αθήνας
25. **ΑΛΕΞΑΝΔΡΗ ΧΡΙΣΤΙΝΑ,** Ιστορίας και Αρχαιολογίας Αθήνας
26. **ΔΗΜΗΤΡΑ ΣΤΑΜΑΤΙΑ,** Οικονομικής Επιστήμης Οικονομικού Παν. Αθήνας
27. **ΚΑΛΛΙΣΤΗΣ ΝΙΚΟΛΑΟΣ,** Εφαρ/νων Μαθημ. και Φυσ. Επιστημών ΕΜΠ.
28. **ΜΑΚΡΗ ΣΤΥΛΙΑΝΗ,** Χημείας Ιωαννίνων
29. **ΣΚΟΥΛΟΥΚΑ ΕΛΕΝΗ,** Οικονομικής Επιστήμης Πειραιά
30. **ΚΥΡΙΑΚΕΑΣ ΑΛΕΞΑΝΔΡΟΣ,** Λογιστικής και Χρηματοοικονομικής Μακεδονίας
31. **ΚΑΣΤΑΜΟΥΛΑΣ ΜΙΧΑΗΛ,** Ιατρικής Ιωαννίνων
32. **ΠΑΠΑΔΟΠΟΥΛΟΣ ΓΕΩΡΓΙΟΣ,** Μεσογειακών Σπουδών Αιγαίου (Ρόδος)
33. **ΒΟΛΟΤΣΑΚΑΣ ΑΝΤΩΝΙΟΣ,** Μουσικής Τεχνολογίας και Ακουστικής ΤΕΙ Κρήτης (Ρέθυμνο)
34. **ΔΙΑΚΟΓΕΩΡΓΙΟΥ ΚΑΤΕΡΙΝΑ,** Νοσηλευτικής ΤΕΙ Θεσ/νίκης
35. **ΔΙΑΚΟΔΗΜΗΤΡΙΟΥ ΘΕΟΔΟΣΙΟΣ,** Γεωτεχνολογίας και Περιβάλλοντος ΤΕΙ Δυτ. Μακεδονίας (Κοζάνη)
36. **ΚΑΤΡΗ ΑΙΚΑΤΕΡΙΝΗ,** Λογιστικής ΤΕΙ Πειραιά
37. **ΚΟΥΦΑΛΑΚΗΣ ΣΠΥΡΟΣ,** Διοίκησης Επιχειρήσεων ΤΕΙ Πειραιά
38. **ΜΟΣΧΟΥ ΒΑΣΙΛΙΚΗ,** Βρεφονηπιοκομίας ΤΕΙ Θεσ/νίκης
39. **ΜΠΑΚΑΡΗ ΔΑΦΝΗ ΣΑΡΡΑ,** Εμπορ. και Λογιστ. Ελέγχου Αγροτ. Προϊόντων ΤΕΙ Δυτ. Μακεδ. (Φλώρινα)
40. **ΠΑΡΜΠΟΥΝΗΣ ΔΗΜΗΤΡΙΟΣ,** Μηχανολογίας ΤΕΙ Πάτρας
41. **ΠΑΧΟΥΛΗ ΔΕΣΠΟΙΝΑ,** Νοσηλευτικής ΤΕΙ Ηπείρου (Ιωάννινα)
42. **ΠΑΧΟΥΛΗ ΜΙΧΑΛΙΤΣΑ,** Ιατρικών Εργ/ριων ΤΕΙ Θεσ/νίκης
43. **ΠΗΧΗ ΔΕΣΠΟΙΝΑ,** Επιχειρηματικού Σχεδιασμού και Πληροφοριακών Συστημάτων ΤΕΙ Πάτρας
44. **ΠΙΠΑΚΗΣ ΒΑΣΙΛΕΙΟΣ,** Πληροφορικής και Τεχνολογίας Υπολογιστών ΤΕΙ Λαμίας
45. **ΣΟΡΩΝΙΑΤΗ ΜΑΡΙΑ,** Θερμοκ. Καλλιεργ. και Ανθοκομίας ΤΕΙ Κρήτης (Ηράκλειο)
46. **ΣΤΑΥΡΙΑΝΟΥ ΤΣΑΜΠΙΚΑ,** Μηχανολογίας ΤΕΙ Καβάλας
47. **ΤΖΟΥΜΑΚΑΣ ΣΤΕΦΑΝΟΣ** Φυτικής Παραγωγής ΤΕΙ Ηπείρου (Αρτα)
48. **ΑΝΔΡΟΥΛΑΚΗΣ ΘΕΟΔΩΡΟΣ** Εφαρμοσμένης Πληροφορικής και Πολυμέσων ΤΕΙ Κρήτης (Ηράκλειο)
49. **ΒΕΡΥΚΙΟΣ ΙΩΑΝΝΗΣ** Νοσηλευτικής ΤΕΙ Κρήτης (Ηράκλειο)
50. **ΒΡΕΤΗΝΑΡΗΣ ΝΙΚΟΛΑΟΣ** Αυτοματισμού ΤΕΙ Θεσ/νίκης
51. **ΓΑΤΣΗΣ ΚΩΝΣΤΑΝΤΙΝΟΣ** Λογιστικής ΤΕΙ Κρήτης (Ηράκλειο)
52. **ΚΟΥΝΤΟΥΡΗΣ ΜΙΧΑΗΛ** Θερμ. Καλλιεργ. και Ανθοκομίας ΤΕΙ Κρήτης (Ηράκλειο)
53. **ΚΟΥΦΟΥ ΜΑΡΙΕΤΤΑ** Λογιστικής ΤΕΙ Πάτρας
54. **ΠΑΠΑΓΡΗΓΟΡΙΟΥ ΓΕΩΡΓΙΑ** Λογιστικής ΤΕΙ Θεσ/νίκης
55. **ΠΑΤΟΥΝΑ ΠΑΡΑΣΚΕΥΗ** Κοινωνικής Εργασίας ΤΕΙ Κρήτης (Ηράκλειο)
56. **ΦΛΕΒΑΡΗ ΜΑΡΙΑΝΝΑ** Διατροφής και Διαιτολογίας ΤΕΙ Θεσ/νίκης
57. **ΠΟΝΗΡΗ ΜΑΡΙΑ** Τοπικής Αυτοδ/σης ΤΕΙ Καλαμάτας
58. **ΧΑΤΖΗΣ ΙΩΑΝΝΗΣ** Βιομηχανική Πληροφορική ΤΕΙ Καβάλας
59. **ΣΑΜΨΑΚΟΣ ΑΝΤΩΝΗΣ** Ηλεκτρολογίας ΤΕΙ Ηρακλείου
60. **ΓΥΛΛΟΣ ΓΕΩΡΓΙΟΣ** Ηλεκτρολογίας ΤΕΙ Λαμίας
61. **ΓΥΛΛΟΣ ΙΩΑΝΝΗΣ** Λογιστική ΤΕΙ Ηρακλείου
62. **ΠΟΤΣΟΥ ΚΑΤΕΡΙΝΑ** Λογιστική Θεσ/νίκης
63. **ΚΛΩΝΑΡΗ ΕΥΦΗΜΙΑ** Λογιστικής Ηρακλείου
64. **ΔΟΥΛΟΥ ΧΡΙΣΤΙΝΑ** Τουριστικών Επαγγελμάτων Ρόδου

Εύχεται σε όλους καλή σταδιοδρομία και πάντα επιτυχίες!!!

Αναβολή επιβολής του ΦΠΑ τουλάχιστον μέχρι και το 2006

Κίνητρα για τόνωση της αγοράς ακινήτων

Μείωση του συντελεστή φόρου μεταβίβασης



Με φορολογικά κίντρα όπως αναβολή της επιβολής ΦΠΑ στα νεόδμητα ακίνητα, τουλάχιστον μέχρι το 2006, "πάγωμα" των αντικειμενικών αξιών, κατάργηση του Φόρου Μεγάλης Ακίνητης Περιουσίας, αύξηση αφορολόγητων ορίων για δωρεές, κληρονομιές και γονικές παροχές και μείωση του φόρου μεταβίβασης ακινήτων, η κυβέρνηση σχεδιάζει να στηρίξει την οικοδομή προκειμένου να διατηρηθούν οι ρυθμοί ανάπτυξης κατά την μεταολυμπιακή περίοδο.

Σύμφωνα με πληροφορίες, το φορολογικό νομοσχέδιο που θα κατατεθεί στις αρχές Οκτωβρίου στη Βουλή, θα προβλέπει:

1. Μείωση του συντελεστή φόρου μεταβίβασης. Σήμερα, ο συντελεστής είναι 9% για τα ακίνητα που βρίσκονται σε περιοχές στις οποίες δεν υπάρχει δίκτυο πυρόσβεσης και 11% για τις υπόλοιπες περιοχές. Εξετάζεται οι συντελεστές αυτοί να μειωθούν στο 4% και 6% αντίστοιχα.

2. Αύξηση των αφορολογήτων ποσών των κλιμάκων. Η αρμόδια επιτροπή για τη φορολογική μεταρρύθμιση προτείνει να αυξηθεί το αφορολόγητο ποσό της πρώτης κατηγορίας φορολογικών κλιμάκων (γονείς προς παιδιά) στο επίπεδο των 80.000 ευρώ.

Παράλληλα, προτείνει και η επιμήκυνση του χρόνου καταβολής του φόρου κληρονομιών σε 24 διμηνιαίες άτοκες δόσεις, αντί των 24 μηνιαίων δόσεων που ισχύουν σήμερα.

3. Αύξηση των αφορολογήτων ορίων για αγορά πρώτης κατοικίας.

Ειδικότερα, εξετάζεται το αφορολόγητο όριο για τον άγαμο να αυξηθεί από τα 65.000 ευρώ που είναι σήμερα στα 100.000 ευρώ και για τον έγγαμο από 100.000 που είναι σήμερα το αφορολόγητο όριο να αυξηθεί στα 120.000 ή 130.000 ευρώ.

4. Αναβολή τουλάχιστον μέχρι το 2006 της επιβολής ΦΠΑ στις νεόδμητες οικοδομές, αφού στην παρούσα φάση το μέτρο αυτό βρίσκει αντιμέτωπους τόσο τους κατασκευαστές (κυρίως τους μικρούς), αλλά και τους φορολογουμένους, οι οποίοι φοβούνται ότι το κόστος θα μεταβιβαστεί σε αυτούς.

5. "Πάγωμα" των αντικειμενικών αξιών των ακινήτων. Σημειώνεται ότι η τελευταία αναπροσαρμογή των αντικειμενικών αξιών έγινε το Μάρτιο του 2001.

6. Ενίσχυση της φοροαπαλλαγής των τόκων στεγαστικού δανείου για την απόκτηση πρώτης κατοικίας. Σήμερα, το 15% των τόκων που καταβάλλει ο φορολογούμενος για την εξυπηρέτηση του δανείου με το οποίο απέκτησε πρώτη κατοικία, αφαιρείται από το φόρο εισοδήματος.

Στο υπουργείο υπάρχουν σκέψεις για αύξηση του συγκεκριμένου ποσοστού έκπτωσης στο 30% ή για αφαίρεση του συνόλου των τόκων από το φορολογητέο εισόδημα, όπως ισχύει για δάνεια τα οποία ελήφθησαν έως το τέλος του 2003.

7. Αύξηση του ορίου επιφάνειας κάτω από το οποίο δεν εφαρμόζεται το τεκμήριο απόκτησης κατοικίας, το γνωστό πόθεν έσχες.

Σήμερα απαλλάσσονται από το πόθεν έσχες όσοι φορολογούμενοι αγοράζουν πρώτη κατοικία που έχει επιφάνεια έως 120 τετραγωνικά μέτρα. Στο υπουργείο Οικονομίας και Οικονομικών επεξεργάζονται σενάρια γα αύξηση του ορίου αυτού στα 150 ή ακόμη και στα 180 τετραγωνικά μέτρα.

8. Κατάργηση του Φόρου Μεγάλης Ακίνητης Περιουσίας για τα φυσικά πρόσωπα και ενδεχομένως και για τα νομικά πρόσωπα, προκειμένου να αρθούν τα αντικίνητρα στην αγορά ακινήτων και να διατηρηθεί η ζήτηση σε ικανοποιητικά επίπεδα σε μια περίοδο που ενδέχεται να αντιμετωπιστεί κάμψη τιμών στα ακίνητα σε συνδυασμό με την εκκίνηση του ανοδικού κύκλου των επιτοκίων διεθνώς. Σημειώνεται ότι οι φόροι που εισέπραξε φέτος το Δημόσιο από το ΦΜΑΠ φυσικών και νομικών προσώπων ανήλθε σε 170,2 εκατ. ευρώ.

AEGEAN SHIPPING COMPANY
ΝΑΥΤΙΚΗ ΕΤΑΙΡΕΙΑ ΑΙΓΑΙΟΥ
ΓΡΗΓ. ΛΑΜΠΡΑΚΗ 46-3ος Οροφος-Ρόδος 85100

SEA DREAMS CRUISE

Ημερήσια εκδρομή καθημερινά
(εκτός Κυριακής)
στην ΣΥΜΗ και τον ΠΑΝΟΡΜΙΤΗ
Με το κρουαζιερόπλοιο **"Καλλίστη"**
(αναχώρηση από το Κεντρικό Λιμάνι 09.00)

Κυριακή 29/8/04
Ημερήσια εκδρομή στην Χάλκη
Με το κρουαζιερόπλοιο **"Καλλίστη"**
(Αναχώρηση 09.00 από το Κεντρικό Λιμάνι)
(Αναχώρηση από Χάλκη 20.00)
Τιμή εισιτηρίου 15€
(Αποδεκτά εισιτήρια Εργατικής Εστίας)

Τηλ. 2241076535 & 74235-6

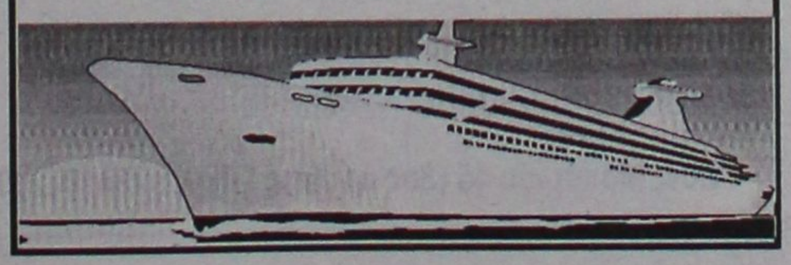



Το Χειροποίητο
Λευκά είδη - Κουρτίνες - Υφάσματα Επιπλώσεων
Μαρία Σπηλιοπούλου
Απ. Παύλου 11 ΡΟΔΟΣ - Τηλ. & Fax: 0241-68316

★ **ΧΑΛΙΑ** στην μισή τιμή!
★ **ΡΙΧΤΑΡΙΑ, ΚΟΥΒΕΡΛΙ,**
ΠΙΚΕ κουβέρτες στη μισή τιμή!
★ **ΠΑΤΑΚΙΑ** μπάνιου **30%**
★ **ΚΕΝΤΗΜΑΤΑ** μισή τιμή
★ **ΚΟΥΡΤΙΝΕΣ** με **10 €**

ΜΙΚΡΕΣ αγγελίες

ΟΙ ΑΓΓΕΛΙΕΣ ΤΗΣ ΡΟΔΙΑΚΗΣ παρουσιάζονται και στο site www.anaggelies.gr

ΜΕΤΑΦΕΡΘΗΚΑΜΕ!
Θα μας βρίσκετε στα κεντρικά μας γραφεία επί της **Μαρ. Μαλλιαράκη 11** (τελευταία πάροδος Καναδά). Τα τηλέφωνα παραμένουν τα ίδια:
(22410) 22210, (22410) 75230

ΕΝΟΙΚΙΑΣΕΙΣ ΑΚΙΝΗΤΩΝ & ΕΠΙΧΕΙΡΗΣΕΩΝ

ΔΙΑΜΕΡΙΣΜΑΤΑ ΕΠΙΠΛΩΜΕΝΑ ΠΟΛΥΤΕΛΕΙΑΣ ΜΕ ΘΕΑ ΤΗ ΘΑΛΑΣΣΑ ΣΤΗΝ ΠΕΡΙΟΧΗ ΚΑΛΑΘΕΑ - ΚΟΣΚΙΝΟΥ. ΠΛΗΡ. ΤΗΛ. 2241067203, 6937599248ΠΕ61153

ΚΑΤΑΣΤΗΜΑ 35 τ.μ. ισόγειο κεντρικό 35 τ.μ. υπόγειο και 20 τ.μ. πατάρι επί της οδού Σ. Βενιζέλου 100 (100 μαγαζιά). Δεχόμεθα σοβαρές προτάσεις. Πληρ. τηλ. 2241028078, 2241030181 ΑΕ61194

ΔΙΑΜΕΡΙΣΜΑ 55 τ.μ. με ηλιακό θερμοσίφωνα στην Ιξιά για Δημόσιους υπαλλήλους ή στρατιωτικούς. Πληρ. τηλ. 2241093902, 2241096822 ΑΕ61195

ΚΡΕΜΑΣΤΗ ενοικιάζεται νέα πλήρως εξοπλισμένη STUDIO - γκαρσονιέρα (ενιαίος χώρος) διαμπερής, ηλιακός, βεράντες, άνετο πάρκινγκ. Πληρ. κ. Μάνος τηλ. 2241081478-88818, 6938626179 ΑΕ61183

ΔΙΑΜΕΡΙΣΜΑ τριάρι, ισόγειο επί της Αννης Μαρίας απέναντι από το πάρκο με θέρμανση. Πληρ. τηλ. 6936191670 ΑΕ61182

ΔΙΑΜΕΡΙΣΜΑ δυάρι, στην Αθήνα, Παγκράτι. Πλήρες εξοπλισμένο και τηλέφωνο. Κατά προτίμηση φοιτητές. Τιμή 350 ευρώ. Πληρ. τηλ. 2241064785, 6944341800 ΑΕ61181

ΔΙΑΜΕΡΙΣΜΑΤΑ του ενός και των δύο υπνοδωματίων σε καινούργια οικοδομή πολυτελούς κατασκευής επί της Αθηνών 110-112. Πληρ. τηλ. 6947733314 ΑΕ61178

ΓΡΑΦΕΙΑ επί της πλατείας Κύπρου 1ος και 2ος όροφος air condition, WC, κατάλληλα για δικηγορικά γραφεία, ιατρεία ή παντός είδους γραφεία. Πληρ. τηλ. 2241026021, 6946020735 ΑΕ61176

ΕΝΟΙΚΙΑΖΕΤΑΙ στην Αγ. Αναστασία, ανακαινισμένη, διόροφη μονοκατοικία 120 τ.μ. με κήπο, επιπλωμένη με 2 υπνοδωμάτια, 2 μπάνια, καθιστικό, τραπεζαρία, κουζίνα εντοιχιζόμενη με όλα τα ηλεκτρικά είδη, θερμοσίφωνας, ηλιακό, θέρμανση, κεντρική με καλοριφέρ πετρελαίου για 9 μήνες. Πληρ. τηλ. 2241073866, 6976644656 ΑΕ61175

ΔΙΑΜΕΡΙΣΜΑ τριάρι, τελείως ανακαινισμένο στην οδό Αλεξ. Διάκου κοντά στο Δημοτικό πάρκο. Πληρ. τηλ. 6944281650 ΑΕ61174

ΔΙΑΜΕΡΙΣΜΑ ισόγειο στο Ροδίνι 60 τ.μ. σαλόνι, κουζίνα, κρεβατοκάμαρα, μπάνιο και με μεγάλο κήπο. Πληρ. τηλ. 2241061428 απογευματινές ώρες ΑΕ61173

ΓΚΑΡΣΟΝΙΕΡΑ πλήρως εξοπλισμένη δωμάτιο, κουζίνα, τουαλέτα. Επί της οδού Ρώμης 8 Ροδίνι. Πληρ. τηλ. (22410)64750, 63662, 6944325444 ΑΕ61172

ΔΙΑΜΕΡΙΣΜΑ 115 τ.μ. με κεντρική θέρμανση στην Παπαφλέσσα 16, περιοχή Αγ. Αναστασίας, αποτελούμενο από δύο υπνοδωμάτια, μεγάλο σαλόνι-τραπεζαρία, κουζίνα, χωλ και λουτρό. Ενοίκιο 380 ευρώ. Πληρ. τηλ. 2241024371 ΑΕ61171

ΔΙΑΜΕΡΙΣΜΑΤΑ με το μήνα ή την ημέρα πλήρως επιπλωμένα (πολυκουζινάκι, ψυγείο, ντους, WC, προσωπικό τηλέφωνο, κλιματισμό), Μονόχωρα και δίχωρα. Περιοχή Ζέφυρος, οδός Κωνσταντινίδη 9. Κατάλληλο για καθηγητές, δασκάλους, φοιτητές. Πληρ.τηλ. 2241030063, 6972551300 ΑΕ61168

STUDIO επιπλωμένο 25 τ.μ. στην Ιαλυσό Λεωφ. Ηρακλειδών κατάλληλο για φοιτήτριες. Από 1 Οκτωβρίου. Ενοίκιο 180 ευρώ. Πληρ. τηλ. 6994564566 ΑΕ61165

ΔΙΑΜΕΡΙΣΜΑΤΑ επιπλωμένα πολυτελούς κατασκευής 2 και 1 υπνοδωματίων, σαλόνι, κουζίνα, μπάνιο. Πληρ. τηλ. 2241027900, 6945957098 ΑΕ61167

ΔΙΑΜΕΡΙΣΜΑ 4άρι 1ου ορόφου επί της Αποδήμων Αμερικής 31 στην Ψαροπούλα. Πληρ. τηλ. 2241085764 ΑΕ61166

ΔΙΑΜΕΡΙΣΜΑ 2 ΥΠΝΟΔΩΜΑΤΙΩΝ - ΚΟΥΖΙΝΑΣ - ΚΑΘΙΣΤΙΚΟΥ - WC - ΑΠΟΘΗΚΗΣ ΣΤΟΝ ΚΕΝΤΡΙΚΟ ΔΡΟΜΟ ΡΟΔΟΥ-ΛΙΝΔΟΥ ΔΙΠΛΑ ΣΤΟ ΓΚΟΛΦ ΑΦΑΝΤΟΥ. ΠΛΗΡ. ΤΗΛ. (22410)53170, 39259 ΠΕ61149

ΕΝΟΙΚΙΑΖΕΤΑΙ
ΧΩΡΟΣ ΔΥΟ ΔΩΜΑΤΙΩΝ
84 τ.μ. 1ος όροφος, ασανσέρ, air condition, WC, κουζίνα, κατάλληλο για ιατρείο ή παντός είδους γραφείο.
Γρ. Λαμπράκη 29 - Ρόδος • τηλ. (22410)68869-74098

ΕΝΟΙΚΙΑΖΕΤΑΙ
ΓΡΑΦΕΙΟ
γωνιακό α' ορόφου 79 τ.μ. επί της οδού Τσαλδάρη πάνω από το κατάστημα Κωτσόβολος
Πληρ. τηλ. 6973984108, 2241094074

ΕΝΟΙΚΙΑΖΕΤΑΙ
ΔΙΑΜΕΡΙΣΜΑ στον Πειραιά στο Πασαλιμάνι, πλησίον του ΥΕΝ και του Πανεπιστημίου Πειραιά, 55 τ.μ., μεζονέτα 5ου και 6ου ορόφου, πλήρως επιπλωμένο με ηλεκτρικές συσκευές, air condition, ηλιακό θερμοσίφωνα, καλοριφέρ, κατάλληλο και για φοιτητή. Τιμή ενοικίου 400 ευρώ.
Ωρες επικοινωνίας 10.00-14.00 στο τηλ. 6945346566

ΣΩΚΡΑΤΟΥΣ (Π. ΠΟΛΗ)
ΕΝΟΙΚΙΑΖΕΤΑΙ
ΠΡΟΝΟΜΙΟΥΧΟ ΚΑΤΑΣΤΗΜΑ
επί της οδού Σωκράτους αρ. 6-8,
Ε=43 τ.μ. Ισόγειο & 43 τ.μ. Α' όροφος.
Μόνο Σοβαρές Προτάσεις
Πληρ Κο ΠΙΠΙΝΟ, τηλ.. 2241023895 κιν. 6944676003

Vitzileos
ΚΤΗΜΑΤΟΜΕΣΙΤΙΚΟ ΓΡΑΦΕΙΟ - REAL ESTATE AGENCY

ΜΑΡΙΟΣ Κ. ΒΙΤΖΗΛΑΙΟΣ
Μεσίτης Αστικών Συμβάσεων - Real Estate agent

ΕΚΤΙΜΗΣΕΙΣ-ΑΓΟΡΕΣ-ΠΩΛΗΣΕΙΣ
ΚΑΤΑΣΤΗΜΑΤΑ
ΟΙΚΟΠΕΔΑ-ΧΩΡΑΦΙΑ
ΚΤΗΜΑΤΙΚΕΣ-ΣΥΜΒΟΥΛΕΣ
ΕΝΟΙΚΙΑΣΕΙΣ-ΔΙΑΧΕΙΡΙΣΕΙΣ
ΣΠΙΤΙΑ-ΔΙΑΜΕΡΙΣΜΑΤΑ

ΚΑΤΑΣΤΗΜΑΤΑ – ΓΡΑΦΕΙΑ – ΕΠΙΧΕΙΡΗΣΕΙΣ €
Επιχ/ση πλυντήρια-στεγνωτήρια σε πλήρη λειτουργία 20.000
15 τ.μ. κατάστημα στην Α. Διάκου 30.000
45 τ.μ. ισόγ.+90 τ.μ. υπογ. Καρακόνερο 88.000
50 τ.μ. μαγαζί κοντά στο Μαντράκι (νοικιασμένο) 294.000
144 τ.μ. διώροφο κατάστημα με αυλή, 300 τ.μ. στο Νιοχώρι 500.000
155 τ.μ. ακίνητο στην Ψαροπούλα, στην θάλασσα 220.000
165 τ.μ. διώροφο μαγαζί στην Π. Πόλη της Κω, τουριστική περιοχή 300.000
170 τ.μ. αποθήκη σε μπετά. Καρακόνερο 71.000
170 τ.μ. αποθήκη με ράμπα στην Μ. Πετρίδη 71.000
180 τ.μ. αποθήκη στην οδό Π. Ροδίου 82.000
300 τ.μ. κατ/μα ετοιμοπ. σε 1000 τ.μ. οικόπ. Παστίδα, βιοτεχν. χώρος 147.000
1000 τ.μ. εργοστάσιο στον Καλαμώνα έτοιμο σε οικοπ. 6.400 τ.μ. 587.000
1155 τ.μ. ακίνητο σε οικόπ. 817 τ.μ. στο κέντρο της Ρόδου 763.000
12 apartmens πλήρως εξοπλισμένα στο Κιοτάρι 440.000
Ξενοδ. Α' κατ., στην πόλη, 180 κλίνες+4 καταστήματα 6.200.000
7 apart.Χ 2 δωμάτια πλήρως εξοπλισμένα και δύο μαγαζιά 250 τ.μ. στην παραλία Τριαντών, στην θάλασσα 338.000
Ξενοδ. Β' κατ. 95 δωμ. σε 13 στρέμ. στην παραλία Ιαλυσού 2.640.000
Ξενοδ. Γ' κατ. 37 δωμ., 74 κλίνες, δισκοθήκη 250 τ.μ., μπαρ, στην πόλη της Ρόδου, παραλία 1.261.922

ΔΙΑΜΕΡΙΣΜΑΤΑ
45 τ.μ. στην πλατεία Βάθης, Αθήνα, στον 5ο όροφο 39.000
50 τ.μ. στα Τριάντα γκαρσονιέρα με θέα 50.000
50 τ.μ. στο Γεννάδι με 2ο υπνοδωμ. Φανταστική θέα 44.000
60 τ.μ. στο Γεννάδι γκαρσονιέρα με θέα 47.000
82 τ.μ. στον 1ο όροφο σε διπλοκατοικία στην Π. Πόλη 88.000
110 τ.μ. με 3ο υπνοδωμ. ρετιρέ, στους δασκάλους 150.000
117 τ.μ. παραδοσιακό διαμέρισμα απέναντι Καζίνο 147.000

ΜΕΖΟΝΕΤΕΣ – ΜΟΝΟΚΑΤΟΙΚΙΕΣ €
62 τ.μ. μονοκατοικία με τζάκι και φανταστική θέα στην Π. Πόλη 125.000
80 τ.μ. μονοκατοικία σε 4000 τ.μ. οικόπεδο, πάνω στο κύμα, Γεννάδι
130 τ.μ. μεζονέτα σε μπετά, οικοπ. 350 τ.μ. Τριάντα 110.000
167 τ.μ. ισόγειο-οροφοδιαμέρισμα σε διπλοκατοικία με 285 τ.μ. οικόπεδο στο κέντρο της πόλης, διατηρητέο. Πάρκιν 440.300
170 τ.μ. διατηρητέα μονοκατοικία σε οικόπεδο 605 τ.μ. στο κέντρο της πόλης 290.000
170 τ.μ. μεζονέτα σε μπετά, οικοπ. 450 τ.μ. Τριάντα 140.000
170 τ.μ. μεζονέτα+170 τ.μ. μεζονέτα+120 τ.μ. οροφοδιαμέρισμα σε οικοπ. 5000 τ.μ. εντός οικισμού στην Παστίδα 426.000
180 τ.μ. μονοκατ. ημιτελής στο Γεννάδι σε οικόπ. 750 τ.μ Φανταστική θέα 161.000
187 τ.μ. βίλα με οικόπεδο 4780 τ.μ. στην Παστίδα 310.000
210 τ.μ. Μονοκατοικία με αυλή στην Π. Πόλη 323.000
230 τ.μ. βίλα στην Λάρδο σε οικόπ. 7700 τ.μ. με 750 οπωροφ. δένδρα 323.000
240 τ.μ. μεζονέτα σε οικόπεδο 250 τ.μ. στα Κοσκινού, νεόκτιστη 290.000
250 τ.μ. ημιτελές τριώροφο ακίνητο σε οικόπεδο 250 τ.μ. στους δασκάλους 235.000
250 τ.μ. βίλα καινούργια, πολυτελούς κατασκευής στο κέντρο της Κω σε οικόπεδο 4000 τ.μ. με δένδρα και γκαράζ 352.000
272 τ.μ. μονοκατοικία σε οικόπ. 270 τ.μ., αποτελείται από 4 διαμερίσματα. Ψαροπούλα. 220.000
600 τ.μ. μονοκατοικία στο Ροδίνι, Lux κατασκευής, γκαράζ, κήπο, φανταστική θέα 500.000

ΟΙΚΟΠΕΔΑ €
412 τ.μ. στον Αγ. Νικόλαου Σ.Δ. 1.20 ..... 220.100
709 τ.μ. οικόπεδο με Σ.Δ.-1, με άδεια οικοδομής για 1000 τ.μ. στην πόλη 600.000
750 τ.μ. στο Γεννάδι, εντός σχεδίου 18.000
2000 τ.μ. στα Μαριτσά. Εντός σχεδίου, Σ.Δ.-0,50 ..... 120.000
2000 τ.μ. στα Τριάντα 147.000
2500 τ.μ. πάνω στο δρόμο Ελαιώνας-Φουρνάκι. Γεννάδι 24.000
3080 τ.μ. στο Πλημύρι 23.500
4000 τ.μ. κοντά στο Βερόπουλο με φανταστική θέα 176.000
4100 τ.μ. στο Λειβάδι-Κρεμαστή 82.200
4120 τ.μ. στα Τριάντα, κοντά στον οικισμό 205.000
4400 τ.μ. στην Κρεμαστή 76.000
5000 τ.μ. στα Αφάντου 103.000
5500 τ.μ. στα Μαριτσά, εντός σχεδίου, Σ.Δ.=1 ..... 250.000
5800 τ.μ. στα Κανδυλί 117.000
6000 τ.μ. πάνω στο κύμα στα Τριάντα 352.000
6000 τ.μ. στην Παστίδα+αποθήκη 144.000
6500 τ.μ. στην λεωφόρο Ρόδου-Κρεμαστής 410.000
6500 τ.μ. στο Φαληράκι κοντά στη θάλασσα, προνομιακό 500.000
6720 τ.μ. στον Θόλαρο, Παραδείσι 82.200
8000 τ.μ. στο Φαληράκι 191.000
8300 τ.μ. στην Βληχά-Κάλαθος 367.000
8500 τ.μ.+6500 τ.μ. στην παραλία Αφάντου ..... 18 το τ.μ.
9000 τ.μ. στα Μαριτσά, εντός ζώνης 132.000
9345 τ.μ. στα Ασγούρου με θέα 205.000
12000 τ.μ. στην Αφάντου, πάνω στο κύμα 520.000
13000 τ.μ. στα Μαριτσά 123.000
14000 τ.μ. το αγροτεμάχιο στην Διμυλιά 65.000
25000 τ.μ. στα Καλαβάρδα 295.000
30000 τ.μ. στο Τσαΐρι 352.000
32000 τ.μ. στην Θολό, πάνω στο κύμα 587.000
38000 τ.μ. στο Γεννάδι, πάνω στο κύμα 2.230.000
46000 τ.μ. στο Τσαΐρι 405.000
50000 τ.μ. στο Τσαΐρι 360.000

Εθν. Μακαρίου 45 (3ος όροφος • Τηλ.: 22410 24900, 25545 • Fax: 22410 25544 • Κιν.: 6932704919

ΕΝΟΙΚΙΑΣΕΙΣ

συνέχεια από την προηγούμενη

STUDIO επιπλωμένο με air condition επί της οδού Καθοπούλη 25 (SANTA MARIA) στο κέντρο της πόλης. Πληρ. τηλ. 2241073649, 2241024220, 6972477126 ΑΕ61164

ΔΙΑΜΕΡΙΣΜΑ καινούργιο στην περιοχή Ιξιά - Ιαλυσός 80 τ.μ. (House for rent). Πληρ. τηλ. 2241081545, 6945061154 κο Ανδρέα Πήχη ΑΕ61162

ΔΙΑΜΕΡΙΣΜΑ 70 τ.μ. επί της λεωφ. Ιαλυσού. Πληρ. τηλ. (22410)81632, 81798 ΑΕ61163

ΓΚΑΡΣΟΝΙΕΡΑ επιπλωμένη δύο δωματίων, περιοχή Βενετοκλείου Γυμνασίου. Πληρ. τηλ. 2241037427, 2241031610ΑΕ61161

ΠΑΓΚΡΑΤΙ (ΑΘΗΝΑ) ΔΥΑΡΙ 62 τ.μ. ρετιρέ διαμπερές με μεγάλη βεράντα, μεγάλο ακάλυπτο, 10 λεπτά με τα πόδια από Πανεπιστημιούπολη και Χίλτον. **Πωλείται** 106.000 ευρώ **ή ενοικιάζεται** 450 ευρώ. Πληρ. τηλ. 6978429939 ΑΕ61159

ΔΙΑΜΕΡΙΣΜΑ 100 τ.μ. πλήρως επιπλωμένο, καλοριφέρ, κλιματισμός, Γρίβα 89, 3ος όροφος. Αποκλειστικά σε καθηγήτριες - δασκάλες από 1.9.04 έως 30.6.05. Πληρ. τηλ. 2241026638, 2241024842 ΑΕ61157

ΕΝΟΙΚΙΑΖΟΝΤΑΙ α) λουξ διαμερίσματα επιπλωμένα με όλα τα οικιακά σκεύη με TV, aircondition, πλυντήριο για φοιτητές και εκπαιδευτικούς στην περιοχή Μητροπόλεως και β) στο Ηράκλειο επιπλωμένο διαμέρισμα στο κέντρο της πόλης με τηλεόραση, TV, πλυντήριο και όλα τα οικιακά σκεύη για Ρόδιους φοιτητές. Πληρ. τηλ. 2241029452, 6977896444 ΑΕ61152

ΓΚΑΡΣΟΝΙΕΡΑ 55 τ.μ. επιπλωμένη, οδός Πρ. Κέννεντυ 64. Πληρ. τηλ. 2241025673 ΑΕ61143

ΔΙΑΜΕΡΙΣΜΑ ισόγειο επιπλωμένο 90 τ.μ. κοντά στο Πανεπιστήμιο. Πληρ. τηλ. 2241032150, 6944655253 ΑΕ61138

STUDIOS ολοκαίνουργια επιπλωμένα με το μήνα στην περιοχή Φαληρακίου. Πληρ. τηλ. 6936498134 ΑΕ61156

ΔΙΑΜΕΡΙΣΜΑ διαμπερές 2 υπνοδωματίων, σαλοτραπεζαρίας και λοιπών χώρων στην περιοχή Επτά Βαγιές. Πληρ. τηλ. (22410)29025, 32874 ΑΕ61155

ΔΙΑΜΕΡΙΣΜΑ κατάλληλο για φοιτητές, στην πλατεία Μητροπόλεως. Πληρ. τηλ. 2241029025, 6972275517 ΑΕ61154

ΕΝΟΙΚΙΑΖΕΤΑΙ επί της λεωφόρου Ηρακλειδών (περιοχή Ιξιάς), κατοικία διώροφης οικοδομής άνω ορόφου, με δύο υπνοδωμάτια και μεγάλη σαλοτραπεζαρία. Διαθέτει θερμοσυσσωρευτές. Πληρ. τηλ. 2241092960 ΑΕ61151

ΓΚΑΡΣΟΝΙΕΡΑ επιπλωμένη 50 τ.μ. με κεντρική θέρμανση στο κέντρο της πόλης κοντά στο Πανεπιστήμιο. Πληρ. τηλ. (22410)28928, 90596, 6944198200 ΑΕ61150

ΔΙΑΜΕΡΙΣΜΑ 3άρι, α' ορόφου, επιπλωμένο στην περιοχή Δασκάλων. Διαθέσιμο από 15 Σεπτεμβρίου. Ενοίκιο 300 ευρώ. Πληρ. τηλ. 6972267775, 2241036119 κ. Ζερβό ΑΕ61146

ΔΙΑΜΕΡΙΣΜΑ 85 τ.μ. α' ορόφου δύο υπνοδωματίων, σαλοτραπεζαρία και λοιπών βοηθητικών χώρων στην περιοχή Ζέφυρος δίπλα στην Εφορία επί της οδού Κ. Ν. Κωνσταντινίδη 7. Πληρ. τηλ. (22410)20560, 24527 ΑΕ61134

ΔΙΑΜΕΡΙΣΜΑ 45 τ.μ. με ανεξάρτητη είσοδο πλήρως επιπλωμένο και εξοπλισμένο με A/C 250 μ. πλησίον του Πανεπιστημίου. Πληρ.τηλ. 6945448072 ΑΕ61142

ΔΙΑΜΕΡΙΣΜΑ με 2 υπνοδωμάτια, λοιπούς χώρους και ηλιακό θερμοσίφωνα στην οδό Ναυπλίου 45 (πάροδος Μ. Πετρίδη) κοντά στο 7ο Γυμνάσιο. Πληρ. τηλ. 2241062708, 6937435315 ΑΕ61141

ΕΝΟΙΚΙΑΖΟΝΤΑΙ: α) δυάρι ευρύχωρο (2 υπνοδωμάτια, κουζίνα, καθιστικό, WC) περιοχή ΙΚΑ, με δική του αυλή, β) γκαρσονιέρα επιπλωμένη με χρήση αυλής. Πληρ. τηλ. 2241037264 (ωράριο καταστήματος) και 2241066468 ΑΕ61140

ΕΝΟΙΚΙΑΖΟΝΤΑΙ ΔΩΜΑΤΙΑ πλήρως επιπλωμένα με ιδιαίτερο μπάνιο! Σε ξενοδοχείο εντός πόλεως μικρή απόσταση από το κέντρο της πόλης, το λιμάνι και το πανεπιστήμιο! Με τον μήνα ή για ολόκληρη τη σαιζόν. Ιδανικά για φοιτητές, στρατιωτικούς κ.λπ. Πληρ. τηλ. 2241024755, 2241093019, καθημερινά, 9 π.μ.-9 μ.μ. ΑΕ61137

ΣΠΙΤΙ στην Ιαλυσό 120 τ.μ. κοντά στο 1ο Δημοτικό σχολείο. Πληρ. τηλ. 2241090800 από 10.00-14.00 ΑΕ61136

STUDIOS περιοχή Ακαδημίας κατάλληλα για εκπαιδευτικούς, φοιτητές 300 ευρώ όλα πληρωμένα. Αμαράντου 49. Πληρ. τηλ. 2241037158 ΑΕ61135

ΔΙΑΜΕΡΙΣΜΑ δυάρι στην Αθήνα περιοχή Βύρωνα μερικώς επιπλωμένο. Προτιμούνται φοιτητές. Πληρ. τηλ. 2241020827, 6932039163 ΑΕ61133

ΓΚΑΡΣΟΝΙΕΡΑ επιπλωμένη με A/C στην Ανάληψη επί της Αθηνών 36. Πληρ. τηλ. 2241063702, 6947272593 ΑΕ61102

ΓΚΑΡΣΟΝΙΕΡΑ επιπλωμένη στην Μητρόπολη στον 1ο όροφο για ένα άτομο. Πληρ. τηλ. 2241074846, 6972212708 ΑΕ61129

ΕΝΟΙΚΙΑΖΕΤΑΙ στη Ν. Σμύρνη (Αθήνα) γκαρσονιέρα 33 τ.μ. με δική της είσοδο πλησίον εκκλησίας Αγίας Φωτεινής. Πληρ. τηλ. 2241032408 ΑΕ61128

ΓΚΑΡΣΟΝΙΕΡΑ επιπλωμένη στο Ροδίνι έναντι Αγ. Δημητρίου. Πληρ. τηλ. 2241061560 βιβλ. ΔΕΣΜΗ ΑΕ61113

ΔΙΑΜΕΡΙΣΜΑ 150 τ.μ. στον 1ο όροφο διώροφης πολυκατοικίας (κατάλληλο και για επαγγελματική χρήση), αποτελούμενο από τρία υπνοδωμάτια, σαλονοτραπεζαρία, αποθήκη, μπάνιο, κουζίνα. Επί της οδού Ηρώων Πολυτεχνείου 16. Πληρ. τηλ. 2241085779, 6945926095 ΑΕ61126

ΕΠΙΠΛΩΜΕΝΑ STUDIOS σε ήσυχη περιοχή της Ιαλυσού με την ημέρα ή με το μήνα. Πληρ. τηλ. 6945077678 ΑΕ60696

ΣΤΟΥΝΤΙΟ για ένα άτομο στους Αγίους Αναργύρους 5 λεπτά από το Πανεπιστήμιο επιπλωμένο. Πληρ. τηλ. 2241023625, 6946947347 ΑΕ61123

ΓΚΑΡΣΟΝΙΕΡΑ ΠΛΗΡΩΣ ΕΞΟΠΛΙΣΜΕΝΗ (ΗΛΙΑΚΟ Κ.ΛΠ.) ΣΕ ΩΡΑΙΑ ΤΟΠΟΘΕΣΙΑ ΣΤΗΝ ΚΡΕΜΑΣΤΗ ΓΙΑ ΕΚΠΑΙΔΕΥΤΙΚΟΥΣ. ΠΛΗΡ. ΤΗΛ. 2241092766, 6979217519 ΠΕ61103

ΕΝΟΙΚΙΑΖΕΤΑΙ επιπλωμένο, ισόγειο διαμέρισμα με δύο υπνοδωμάτια και κήπο στην Κ. Τσαλδάρη, περιοχή "Αραπάκι". Πληρ. τηλ. 2241096348, 2241094532 ΑΕ61121

ΔΥΑΡΙ στο Παγκράτι επί της Δαμάρεως για φοιτητές. Πληρ. τηλ. 2241024783 ΑΕ61111

ΑΘΗΝΑ - ΕΝΟΙΚΙΑΖΕΤΑΙ διαμέρισμα δυάρι 55 τ.μ. κατάλληλο για φοιτητές επιπλωμένο στο Κουκάκι (Βέϊκου) κοντά στη στάση του ΜΕΤΡΟ. Πληρ. τηλ. 6944342667 ΑΕ61118

ΕΝΟΙΚΙΑΖΟΝΤΑΙ ΜΕ ΤΟ ΜΗΝΑ ΣΤΟ ΚΕΝΤΡΟ ΤΗΣ ΙΑΛΥΣΟΥ ΜΟΝΟΧΩΡΑ Ή ΔΙΧΩΡΑ ΕΠΙΠΛΩΜΕΝΑ ΔΙΑΜΕΡΙΣΜΑΤΑ ΠΛΗΡΩΣ ΕΞΟΠΛΙΣΜΕΝΑ ΜΕ A/C, TV, 24ΩΡΗ ΠΑΡΟΧΗ ΖΕΣΤΟΥ ΝΕΡΟΥ, ΚΑΤΑΛΛΗΛΑ ΓΙΑ ΕΚΠΑΙΔΕΥΤΙΚΟΥΣ ΚΑΙ ΣΤΡΑΤΙΩΤΙΚΟΥΣ. ΠΛΗΡ. ΤΗΛ. 6974345362 ΠΕ61114

ΕΝΟΙΚΙΑΣΗ ΔΙΑΜΕΡΙΣΜΑΤΟΣ: Ενοικιάζεται διαμέρισμα στην περιοχή Ζέφυρος νεόκτιστο αρίστης κατασκευής α' ορόφου με 2 υπνοδωμάτια, σαλόνι, κουζίνα και τουαλέτα μηνιαίο μίσθωμα 600 ευρώ. Πληρ. Σαββαΐδης & Συνεργάτες τηλ. 2241026281 ΑΕ61101

ΔΙΑΜΕΡΙΣΜΑ 80 τ.μ. σε καλή κατάσταση στην περιοχή 7 Βαγιές ενοίκιο 350 ευρώ. Πληρ. τηλ. 2241064399 από 15.00 έως 23.00 ΑΕ61110

ΔΙΑΜΕΡΙΣΜΑΤΑΚΙ πλήρως επιπλωμένο υπνοδωμάτιο, μεγάλη κουζίνα, λουτρό και βεράντα πλησίον πρώτου Δημοτικού σχολείου στο Δήμο Ιαλυσού. Πληρ. τηλ. 2241094850, 6945554736 ΑΕ61115

ΕΝΟΙΚΙΑΣΕΙΣ ΓΡΑΦΕΙΩΝ: Ενοικιάζονται γραφεία κεντρικά για όλες τις χρήσεις. Πληρ. Σαββαΐδης & Συνεργάτες τηλ. 2241026281 ΑΕ61100

ΕΝΟΙΚΙΑΖΟΝΤΑΙ δύο μικρά διαμερίσματα στο Ροδίνι για νεοδιόριστους εκπαιδευτικούς. Πληρ. τηλ. 6947942045 ΑΕ61107

ΔΙΑΜΕΡΙΣΜΑ καινούργιο με δύο υπνοδωμάτια, σαλόνι, τραπεζαρία, κουζίνα κ.λπ. στην Ιαλυσό (πίσω από το δημαρχείο κοντά στα 2 δημοτικά ιατρεία και το νηπιαγωγείο). Πληρ. τηλ. 2241091671 (από 5 μ.μ. έως 10 μ.μ.) κ. Τίνα ΑΕ61093

Vitzileos
ΜΑΡΙΟΣ Κ. ΒΙΤΖΗΛΑΙΟΣ
Νέοπος Δικαίων Συμβόλαιων - Real Estate agent
ΚΤΗΜΑΤΟΜΕΣΙΤΙΚΟ ΓΡΑΦΕΙΟ - REAL ESTATE AGENCY
ΕΚΤΙΜΗΣΕΙΣ-ΑΓΟΡΕΣ ΚΑΤ ΟΙΚΟΠΕΔΑ ΚΤΗΜΑΤΙΚΕΣ Σ ΕΝΟΙΚΙΑΣΕΙΣ-ΔΙΑ ΣΠΙΤΙΑ-ΔΙΑΜ

ΠΩΛΟΥΝΤΑΙ ΚΑΤΑΣΤΗΜΑΤΑ

1. ΕΥΚΑΙΡΙΑ!!! ΜΟΝΟ €470.000 ανεξάρτητο ακίνητο στην εμπορική περιοχή της Ιξιάς Ρόδου, που αποτελείται από υπόγειο 125 τ.μ. για χρήση αποθήκης, ισόγειο για κατάστημα και πολυτελές οροφοδιαμέρισμα με 3 υπνοδωμάτια, A/C, ενδοδαπέδιο σύστημα θέρμανσης & δροσισμού, 2 μπάνια, το ένα με υδρομασάζ & αερομασάζ.
2. Ξενοδοχείο 40 δωματίων με δυνατότητα επιδοτούμενης ανακαίνισης. Σε κεντρικό σημείο της πόλης, με 4 διαμερίσματα και 1 γραφείο στον υπόγειο χώρο, αποθήκη και λεβητοστάσιο, βοηθ. χώρους 120 τ.μ., συνολικής επιφάνειας 1.000 τ.μ., τιμή €740.000.
3. Συγκρότημα 7 διαμερισμάτων, των δύο δωματίων, στην παραλία Ιξιάς πλήρως εξοπλισμένα, έτοιμα για λειτουργία και δύο μαγαζιά 250 τ.μ. ελεύθερα. Τιμή €338.000.
4. Ακίνητο 144 τ.μ. (ισόγειο 72 τ.μ. + 72 τ.μ όροφος) με 300 τμ. αυλή και με Σ.Δ. 1,4 στο Νιοχώρι. Κατάλληλο για επαγγελματική χρήση. Τιμή €500.000.
5. Τρία καταστήματα με πατάρι 58 τ.μ. έκαστο (σύνολο 174 τ.μ.) στην περιοχή ΚΑΙΡ Καποδιστρίου. Τιμή €235.000. Τα μαγαζιά πωλούνται και ξεχωριστά.
6. Μονοκατοικία-κατάστημα 155 τ.μ. στην παραλία της Ψαροπούλας, ελεύθερη και κατάλληλη για οποιαδήποτε χρήση. Τιμή €210.000
7. Ξενοδοχείο 15 δωματίων στο Γεννάδι πάνω στο κύμα. Με σταθερή πελατεία και μονοκατοικία 80 τ.μ. συνολικής έκτασης 4.100 τ.μ. τιμή €440.000
8. Κτίριο στο Γεννάδι 1.100 τ.μ. (ενοικιασμένο) σε οικόπεδο 1.000 τ.μ. εντός οικισμού, αποτελείται από 25 δωμάτια, που έχουν απόδοση €80.000 (€48.000 ενοίκιο+32.000 από κυλικείο) το χρόνο. Πωλείται στην τιμή€ 1.163.000

ΕΝΟΙΚΙΑΖΟΝΤΑΙ ΚΑΤΑΣΤΗΜΑΤΑ

1. Μαγαζί 48 τ.μ. με πατάρι επί της οδού Κολοκοτρώνη, με χώρο μπροστά για πάρκιν. Ενοίκιο 600€.
2. Κατάστημα σε λειτουργία στη Θολό 800 τ.μ. ενιαίο, σε οικόπεδο 4 στρεμμάτων, με μεγάλο χώρο για πάρκιν. Ενοίκιο 2.500€.

ΠΩΛΟΥΝΤΑΙ

1. Διαμέρισμα 93 τ.μ. lux κατασκευής περιοχή Αγ. Δημητρίου με θέρμανση και air-cindition, δορυφορική κεραία, θέση πάρκιν. Τιμή 150.000 ευρώ.
2. Μεζονέτα διώροφη 197 τ.μ. σε οικόπεδο 2.000 τ.μ εντός οικισμού στην Παστίδα, πρωτότυπο αρχιτεκτονικό σχέδιο με 3 υπνοδωμάτια, 2 λουτρά και σάουνα, τζάκι, θέα προς την θάλασσα. Τιμή 220.000 ευρώ.
3. Μεζονέτα 200 τ.μ. σε μπετά σε οικόπεδο 350 τ.μ. στην Ιαλυσό, κοντά στην θάλασσα.Τιμή 132.000 ευρώ.
4. Στο Γεννάδι μονοκατοικία παραδοσιακή 125 τ.μ. αναπαλαιωμένη, με 2 μπάνια, τζάκι, αυλή-κήπος 45 τ.μ., ταράτσα με θέα και πολλά εξτρά και δυνατότητα κάλυψης 125 τ.μ. ακόμη. Τιμή 165.000 ευρώ.
5. Ανακαινισμένη μονοκατοικία lux 52 τ.μ. στην Π. Πόλη, με μεγάλη αυλή και ταράτσα με δυνατότητα κατασκευής πέργκολας κ.ά. Τιμή 75.000 ευρώ.
6. Ισόγειο διαμέρισμα στα Τριάντα 70 τ.μ. με 2 υπνοδωμάτια, A/C, ηλιακό και μεγάλη βεράντα 40 τ.μ. Τιμή 95.000 ευρώ.
7. Ισόγειο διαμέρισμα 100 τ.μ. σε μπετά σε διώροφη πολυκατοικία, στα Τριάντα με θέση για πάρκιν. Τιμή 90.000 ευρώ.
8. Ανεξάρτητη διώροφη μεζονέτα σε μπετά 170 τ.μ. κτισμένη σε οικόπεδο 400 τ.μ. κοντά στην παραλία Ιαλυσού, με ολοκληρωμένο αποχετευτικό σύστημα. Τιμή 125.000 ευρώ
9. Μονοκατοικία 130 τ.μ. πλήρως ανακαινισμένη, στην περιοχή "Κρητικά" δίπλα στο κύμα, με τρία υπνοδωμάτια, 2 μπάνια, 700 τ.μ. ,κήπο, εκπληκτική θέα στη θάλασσα, τζάκι, εσωτερική θέρμανση και WC. Τιμή 215.000 ευρώ.

Πληροφορίες τηλ. 22410-24900, 25545, 6932704919
Μάριος Βιτζηλαίος

RHODES-GREECE
CAIRO PALACE

ΕΝΟΙΚΙΑΖΟΝΤΑΙ
ΕΠΑΓΓΕΛΜΑΤΙΚΟΙ ΧΩΡΟΙ

στο κέντρο της πόλης
στο εμπορικό κέντρο Cairo Palace

- **Κατάστημα** ισόγειο 30 τ.μ. στην Εθ. Δωδεκανησίων
- **Γραφείο** 3ου ορόφου 135 τ.μ. στην Εθ. Δωδεκανησίων και Εθν. Μακαρίου
- **Γραφείο** 3ου ορόφου 190 τ.μ. στην Εθν. Μακαρίου και Εθ. Δωδεκανησίων
- **Γραφείο** 2ου ορόφου 190 τ.μ. στην Εθν. Μακαρίου και Εθ. Δωδεκανησίων
- **Γραφείο** 2ου ορόφου 90 τ.μ. στην Εθ. Δωδεκανησίων
- **Γραφείο** 3ου ορόφου 90 τ.μ. στην Εθ. Δωδεκανησίων

Πληρ. κ. Νιοτή Φράνσις
Τηλ.-φαξ 2241027600,
κιν. 6944618757, 6973572262

ΟΙΚΟΔΟΜΗ ΡΟΔΟΥ

ΤΕΧΝΙΚΗ–ΚΑΤΑΣΚΕΥΑΣΤΙΚΗ ΕΤΑΙΡΕΙΑ
ΠΩΛΟΥΝΤΑΙ

1) **Καταστήματα, διαμερίσματα και οροφοδιαμερίσματα** στην οδό Αμστερνταμ, Βερολίνου και Μαδρίτης στο Ροδίνι διαφόρων μεγεθών (σε συγκρότημα 9 πολυκατοικιών)
2) **Μονοκατοικίες** 150 τ.μ. η κάθε μία σε κτήμα 2.000 τ.μ. (υπό κατασκευή)
3) **Μονοκατοικίες** στο Κιοτάρι Ασκληπειού (στο κύμα) 120 τ.μ. σε κτήμα 1.300 τ.μ. εκάστη (υπό κατασκευή)
4) **Διώροφες μονοκατοικίες** των 100 τ.μ. στο Γεννάδι, 200 μέτρα από τη θάλασσα σε κτήμα 1.300 τ.μ. (υπό κατασκευή)

ΟΙΚΟΔΟΜΗ ΡΟΔΟΥ

Δεκτά δάνεια και ευκολίες πληρωμής έχουμε τις καλύτερες τιμές της αγοράς.

Καμύνδου 4- Ρόδος-85100 Τηλ.: 22410/60460- 2 Fax: 22410/60463

ΜΑΝΟΛΗΣ ΣΠΥΡΙΔΗΣ
Πολιτικός Μηχανικός Δ.Π.Θ.
(Κιν:693 6660460)

ΚΩΣΤΑΣ ΚΩΝΣΤΙΝΤΙΝΙΔΗΣ
εργολάβος
(ΚΙΝ.: 694 6999906)

ΚΑΤΑΣΚΕΥΕΣ- ΠΩΛΗΣΕΙΣ - ΑΝΤΙΠΑΡΟΧΕΣ

ΧΑΤΖΗΜΙΧΑΛΗΣ ΚΩΝΣΤΑΝΤΙΝΟΣ

ΔΟΜΙΚΟΣ
ΕΡΓΟΛΑΒΟΣ ΟΙΚΟΔΟΜΙΚΩΝ ΕΡΓΑΣΙΩΝ

ΑΝΑΛΑΜΒΑΝΟΥΜΕ

Εργασίες μπετόν - εμφανή μπετά
Κτίσματα - σοβάδες
Τοποθετήσεις πλακιδίων
Ελαιοχρωματισμούς

ΕΓΓΥΗΣΗ και ΣΥΝΕΠΕΙΑ ΕΡΓΑΣΙΩΝ
από έμπειρα συνεργεία μας

ΕΥΚΟΛΙΕΣ ΠΛΗΡΩΜΗΣ

ΖΗΤΟΥΝΤΑΙ

ΟΙΚΟΠΕΔΑ για ΑΝΤΙΠΑΡΟΧΗ για αξιοποίηση με τις καλύτερες προϋποθέσεις

Πληρ. τηλ. (22410)21834, 6936609834, 6974198504

ΕΜΜΑΝΟΥΗΛ ΚΡΑΝΙΔΗΣ
ΟΙΚΟΝΟΜΟΛΟΓΟΣ
ΜΕΣΙΤΗΣ ΑΣΤΙΚΩΝ ΣΥΜΒΑΣΕΩΝ

ΠΩΛΟΥΝΤΑΙ

1) 4άρι **διαμέρισμα** 110 τ.μ. λουξ κατασκευής με ωραία κουζίνα, κεντρική θέρμανση, κλειστή θέση στάθμευσης. Τιμή: 62 εκ. ή 182.000 ευρώ
2) 3άρι **διαμέρισμα** 85 τ.μ. κοντά στον Ηλ/κοσμο του Ξενάκη. Τιμή: 132.000 ευρώ ή 45 εκ.
3) 2άρι **διαμέρισμα** στην Ανάληψη 50 τ.μ. - Ισόγειο α' όροφο. Τιμή: 23 εκ. ή 67.500 ευρώ
4) 4άρι **διαμέρισμα** - 3 υπν. (2 WC) καινούργιο στο Ροδίνι, α' όροφος, μόνο 55 εκ. ή 162.000 ευρώ
5) 34 τ.μ. **κατάστημα** στην Ανάληψη - γωνιακό - ελεύθερο μίσθωσης.
6) 80 τ.μ. **κατάστημα** με πατάρι κοντά στην πλατεία Φώκιαλη
7) **Μεζονέτα** 162 τ.μ. με κήπο στα μπετά ή τελειωμένη κοντά στο Φυτώριο του Δήμου Ιαλυσού.
8) ΛΙΝΔΟΥ - 1400 τ.μ. οικόπεδο έτοιμο διώροφο κτίριο σε 6.000 τ.μ. με πρόσωπο
9) ΠΑΡΑΔΕΙΣΙ - 4.500 τ.μ. αγρός με άδειες δύο οικιών, διαθέτουν φως νερό
10) ΙΑΛΥΣΟΣ - 164 τ.μ. μεζονέτα έτοιμη με ωραίο κήπο 4 υπνοδωματίων και 3 WC με κεντρική θέρμανση
11) ΠΑΡΑΔΕΙΣΙ - οικόπεδο 540 τ.μ. εντός σχεδίου πόλεως

Μεσίτης
Πληρ. Εμμ. Κρανίδης
27082-6944347405, 6942010248
Αμερικής 50-2ος όροφος, Ρόδος

ΜΙΣΘΩΣΕΙΣ ΚΑΤΟΙΚΙΩΝ

- **Γκαρσονιέρες** πλήρως επιπλωμένες στο Φαληράκι. Μηνιαίο μίσθωμα 240 ευρώ.
- **Studios** πλήρως επιπλωμένα στην Ανάληψη με καινούργιο εξοπλισμό. Μηνιαίο μίσθωμα 280 ευρώ.
- **Διαμέρισμα** 140 τ.μ. (3) τριών υπνοδωματίων στην Ιαλυσό, με κεντρική-αυτόνομη θέρμανση, ηλιακό θερμοσίφωνα, εντοιχισμένη κουζίνα με ψυγείο, φούρνο, πλυντήριο, μαρμάρινο τζάκι, με υπέροχη θέα. Μηνιαίο μίσθωμα 500 ευρώ (προσφέρεται και πλήρως επιπλωμένο 550 ευρώ).
- **Διαμέρισμα** 110 τ.μ. (3) τριών υπνοδωματίων επί της οδού Κων/νου Παλαιολόγου με μηνιαίο μίσθωμα 440 ευρώ.
- **Διαμέρισμα** 120 τ.μ. ισόγειο με διαμορφωμένο κήπο, (2) δύο υπνοδωματίων, σαλόνι, κουζίνα, καθιστικό, με κεντρική θέρμανση, ηλιακό θερμοσίφωνα, επί της οδού Θ. Σοφούλη. Μηνιαίο μίσθωμα 550 ευρώ.
- **Μεζονέτα** νεόδμητη στα Κοσκινού 150 τ.μ. τριών (3) υπνοδωματίων, πολυτελούς κατασκευής, με γρανίτες, κήπο, πάρκινγκ, μεγάλες βεράντες και σοφίτα. Μηνιαίο μίσθωμα 800 ευρώ.
- **Γκαρσονιέρα** 65 τ.μ. στην περιοχή Ρόδου-Λίνδου, νεόδμητη με κεντρική θέρμανση και πάρκινγκ. Μηνιαίο μίσθωμα 320 ευρώ.
- **Στούντιος** πλήρως επιπλωμένα στην παραλία Ιαλυσού, με ιδιόχρηστο πάρκινγκ. Μηνιαίο μίσθωμα 275 ευρώ.
- **Διαμερίσματα** 105 τ.μ. (3) τριών υπνοδωματίων στην Ιξιά, χωρίς έξοδα αποχέτευσης. Μηνιαίο μίσθωμα 370 ευρώ.
- **Διαμέρισμα** πολυτελές 140 τ.μ. (2) δύο υπνοδωματίων, πλήρως επιπλωμένο στην οδό Χειμάρας με μεγάλες άνετες βεράντες, τζάκι, air condition, δύο μπάνια, ιδιόχρηστο πάρκιν. Μηνιαίο μίσθωμα 850 ευρώ.
- **Οροφοδιαμέρισμα** 136 τ.μ. στα Μαριτσά (3) τριών υπνοδωματίων με μεγάλες άνετες βεράντες, τζάκι, δύο μπάνια, ιδιόχρηστο πάρκινγκ. Μηνιαίο μίσθωμα 480 ευρώ
- **Μονοκατοικία** 150 τ.μ. (3) τριών υπνοδωματίων νεόδμητη με τζάκι, μεγάλο κήπο, ηλιακό θερμοσίφωνα, στο 5ο χλμ. Τσαίρι-Αεροδρομίου. Μηνιαίο μίσθωμα 800 ευρώ.

Πληρ. ΕΥΣΤΑΘΙΟΥ - ΕΥΡΩΚΤΗΜΑΤΙΚΗ,
Εθνικής Αντιστάσεως 83 (πρώην Αννης Μαρίας).
Τηλ. 22410 73819-74917, 6946/103929

ΕΝΟΙΚΙΑΣΕΙΣ

συνέχεια από την προηγούμενη

ΓΚΑΡΣΟΝΙΕΡΑ δίχωρη νεόκτιστη επιπλωμένη κοντά στο Πανεπιστήμιο. Πληρ. τηλ. 6942676710 ΑΕ61108

ΕΝΟΙΚΙΑΖΕΤΑΙ σε διώροφη οικοδομή τριάρι στον δεύτερο όροφο, διαμπερές, 100 τ.μ. στην οδό Κωνσταντόπαιδος 14, στην περιοχή Νιοχώρι. Πληρ. τηλ. 2241022139, 6944562502 ΑΕ61089

ΔΙΑΜΕΡΙΣΜΑ στην περιοχή Δασκάλων, ισόγειο, ανεξάρτητο, δίχωρο, διαμπερές, επιπλωμένο, με ψυγείο, πλυντήριο, air condition χωρίς κοινόχρηστα, συνδεδεμένο με το αποχετευτικό. Πληρ. τηλ. 2241027273 ΑΕ61081

ΕΠΙΠΛΩΜΕΝΟ ΔΙΑΜΕΡΙΣΜΑ (γκαρσονιέρα) στην οδό Μεσολογγίου 13 Ρόδος. Πληρ. τηλ. 2241029208 ΑΕ61079

ΣΤΗ ΘΕΣΣΑΛΟΝΙΚΗ ενοικιάζεται γκαρσονιέρα, ακριβώς πάνω από το Πανεπιστήμιο. Πληρ. τηλ. 2241066252 ΑΕ61088

ΔΙΑΜΕΡΙΣΜΑ δύο υπνοδωματίων κ.λπ. στην περιοχή Επτά Βαγιές (Λίνδου 15). Πληρ. τηλ. 2241030915 (από τις 6μ.μ. ως τις 10μ.μ.) ΑΕ61001

ΘΕΣΣΑΛΟΝΙΚΗ. ΕΝΟΙΚΙΑΖΕΤΑΙ διαμέρισμα 120 τ.μ. περιοχή Χαριλάου(2 υπνοδωματίων-σαλόνι-κουζίνα-καθιστικό-σαλόνι) κεντρική θέρμανση, πλατεία Αίνου. Πληρ. τηλ. 6973793155, 2399061512 ΑΕ61082

ΕΝΟΙΚΙΑΖΕΤΑΙ
ΚΑΤΑΣΤΗΜΑ
στην οδό Αυστραλίας 130 τ.μ. με πατάρι 50 τ.μ. κατάλληλο για οποιαδήποτε χρήση μηνιαίο μίσθωμα 1.500 ευρώ.

Πληρ. ΣΑΒΒΑΪΔΗΣ & ΣΥΝΕΡΓΑΤΕΣ
τηλ. 2241026281

ΕΝΟΙΚΙΑΖΟΝΤΑΙ
ΚΑΤΑΣΤΗΜΑΤΑ
α) περιοχή Μαντράκι κατάστημα κεντρικό 20 τ.μ. με πατάρι κατάλληλο για οποιαδήποτε χρήση, β) περιοχή Νιοχώρι κεντρικό κατάστημα υπόγειο 47 τ.μ. ισόγειο 91 τ.μ. α' όροφος 91 τ.μ. και αυλή 135 τ.μ. μηνιαίο μίσθωμα 2.500 ευρώ.

Πληρ. ΣΑΒΒΑΪΔΗΣ & ΣΥΝΕΡΓΑΤΕΣ
τηλ. 2241026281

ΕΝΟΙΚΙΑΖΕΤΑΙ
ΔΙΑΜΕΡΙΣΜΑ
στην περιοχή Ζέφυρος νεόκτιστο διαμέρισμα 98 τ.μ. α' ορόφου μηνιαίο μίσθωμα 500 ευρώ.

Πληρ. ΣΑΒΒΑΪΔΗΣ & ΣΥΝΕΡΓΑΤΕΣ
τηλ. 2241026281

ΕΝΟΙΚΙΑΖΕΤΑΙ
ΚΑΤΑΣΤΗΜΑ
στην οδό Αυστραλίας 155 τ.μ. και ημιόροφος 140 τ.μ. κατάλληλο για οποιαδήποτε εμπορική χρήση μηνιαίο μίσθωμα 1.600 ευρώ.

Πληρ. ΣΑΒΒΑΪΔΗΣ & ΣΥΝΕΡΓΑΤΕΣ
τηλ. 2241026281

ευσταθίου
ΕΥΡΩΚΤΗΜΑΤΙΚΗ
ΚΤΗΜΑΤΟΜΕΣΙΤΙΚΟ ΓΡΑΦΕΙΟ



Μονοκατοικία στην Ιαλυσό 203 τ.μ. διώροφη σε 2.042 τ.μ. οικόπεδο, υπό κατασκευή. Διαθέτει αρχιτεκτονικό σχεδιασμό, τζάκι, πλήρη θέρμανση, γρανίτες δάπεδα, οροφές με γυψοσανίδες. Αποτελείται από 3 υπν/τια, γραφείο, 3 μπάνια, σαλόνι, κουζίνα.
Αξίας 387.000 €

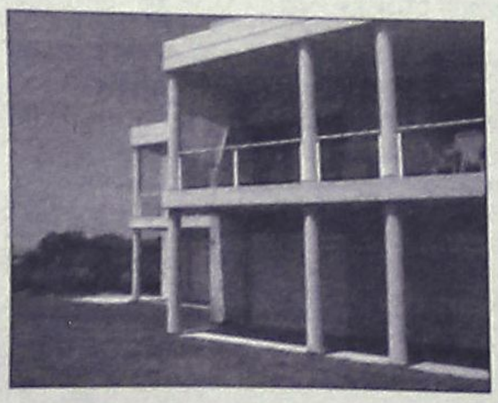

Μονοκατοικία στο Φυτώριο 320 τ.μ. τριώροφη σε 4.200 τ.μ. οικόπεδο. Αποτελείται από 4 υπν/τια, γκαράζ, σαλόνι, κουζίνα, υπόγειο, σοφίτα. Διαθέτει μεγάλες βεράντες, τζάκι, πλήρη θέρμανση, υπέροχη θέα στη θάλασσα, δυνατότητα ανέγερσης δεύτερης κατοικίας στο ίδιο οικόπεδο.
Αξίας 645.630 €

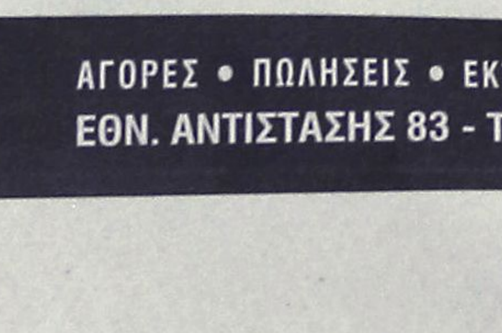

Μονοκατοικία στα Κοσκινού 186 τ.μ. τριώροφη σε 550 τ.μ. οικόπεδο, ετοιμοπαράδοτη. Αποτελείται από 3 υπν/τια, 3 μπάνια, σαλόνι, κουζίνα, καθιστικό, αποθήκη. Διαθέτει Φιλανδική SAUNA, τζάκι, ηλιακό θερμοσίφωνα πλήρη θέρμανση, υπέροχη θέα βουνό & θάλασσα.
Αξίας 366.000 €

Μονοκατοικία στην Παστίδα 482 τ.μ. διώροφη σε 4.200 τ.μ. οικόπεδο, ετοιμοπαράδοτο, ειδικής κατασκευής, με συστήματα θέρμανσης και δροσισμού βιοκλιματικής αρχιτεκτονικής, διαμορφωμένο δενδροφυτεμένο κήπο, Αποτελείται από 4 υπν/τια , 4 μπάνια, σαλόνι, με ιταλική κουζίνα, αποθήκη.
Αξίας 758.000 €

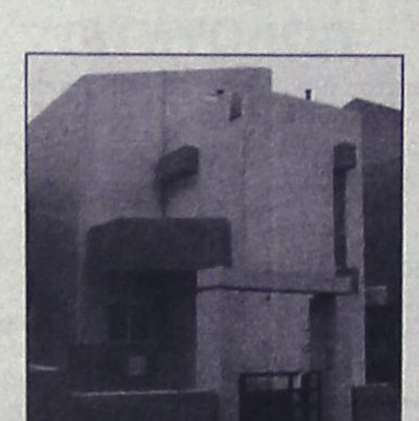

Μονοκατοικία στην Ιαλυσό 178 τ.μ. και 46 τ.μ. σοφίτα, διώροφη σε 339 τ.μ. οικόπεδο, ετοιμοπαράδοτη, με αρχιτεκτονικό σχεδιασμό, τζάκι, πλήρη θέρμανση, γρανίτες δάπεδα, οροφές με γυψοσανίδες. Αποτελείται από 4 υπν/τια, 4 μπάνια, σαλόνι, κουζίνα.
Αξίας 258.000 €



Μονοκατοικία στην Ιαλυσό 188 τ.μ. και 37τ.μ. σοφίτα, διώροφη σε 362τ.μ. οικόπεδο, ετοιμοπαράδοτη, με αρχιτεκτονικό σχεδιασμό, τζάκι , πλήρη θέρμανση, γρανίτες δάπεδα, οροφές με γυψοσανίδες. Αποτελείται από 4 υπν/τια, γραφείο, 4 μπάνια, σαλόνι, κουζίνα.
Αξίας 278.800 €

Μονοκατοικία στην Ιαλυσό 198 τ.μ. και 47 τ.μ. σοφίτα, διώροφη σε 376 τ.μ. οικόπεδο, ετοιμοπαράδοτη, με αρχιτεκτονικό σχεδιασμό, τζάκι, πλήρη θέρμανση, γρανίτες δάπεδα, οροφές με γυψοσανίδες. Αποτελείται από 3 υπν/τια , γραφείο, 4 μπάνια, σαλόνι, κουζίνα, αποθήκη
Αξίας 293.470 €



Μονοκατοικία στην Παστίδα 160 τ.μ., μονώροφη σε 1.200 τ.μ. οικόπεδο, με Γκαράζ 60 τ.μ., ετοιμοπαράδοτη. Διαθέτει μεγάλες βεράντες, εγκατάσταση θέρμανσης, 3 υπν/τια, 2 μπάνια, σαλόνι, εντοιχισμένη κουζίνα.
Αξίας 234.000 €

Μονοκατοικία στο Φυτώριο 400 τ.μ., τριώροφη σε 4.000 τ.μ. οικόπεδο. Αποτελείται από 4 υπν/τια , 3 μπάνια, σαλόνι, κουζίνα από μασίφ ξυλεία, υπόγειο parking, ξύλινα δάπεδα (Parquet), επενδύσεις από μάρμαρο.
Αξίας 645.000 €

ΑΓΟΡΕΣ • ΠΩΛΗΣΕΙΣ • ΕΚΤΙΜΗΣΕΙΣ • ΑΝΤΙΠΑΡΟΧΕΣ • ΜΙΣΘΩΣΕΙΣ ΑΚΙΝΗΤΩΝ • ΕΠΕΝΔΥΤΙΚΕΣ ΠΡΟΤΑΣΕΙΣ • ΑΡΧΙΤΕΚΤΟΝΙΚΕΣ ΜΕΛΕΤΕΣ
ΕΘΝ. ΑΝΤΙΣΤΑΣΗΣ 83 - ΤΗΛ. 22410 73819, 74917 - ΚΙΝ. 6944 374546, 6945 292030 - FAX: 22410 38641- info@euroktimatiki.gr

ΕΝΟΙΚΙΑΣΕΙΣ

συνέχεια από την προηγούμενη

ΤΡΙΑΡΙ διαμέρισμα επί της οδού Αλεξανδρούπολης 7 πλατεία Θράκης στην Ανάληψη. Πληρ. τηλ. 2244022491, 6973364565 AE61078

ΔΙΑΜΕΡΙΣΜΑ 72 τ.μ. με δύο υπνοδωμάτια κατάλληλο και για δύο φοιτήτριες-ές επί της οδού Κωνσταντίνου Τσαλδάρη 40 και γωνία Σοφίας Βέμπο-Ανάληψη, υπάρχει ψυγείο, σαλόνι, τραπεζαρία ,και κρεβάτια. Ενοίκιο 380 ευρώ. Πληρ. τηλ. 2241028986 AE61052

ΚΑΙΝΟΥΡΓΙΟ διαμέρισμα ισόγειο 130 τ.μ. επί της οδού Στέλιου Κωτιάδη 30. Εχει 3 υπνοδωμάτια και 2 μπάνια. Πληρ. τηλ. 2241026786, 2241087905 AE61080

ΕΝΟΙΚΙΑΖΕΤΑΙ ΚΑΤΑΣΤΗΜΑ ισόγειο γωνιακό 65 τ.μ. με πατάρι στην Ανάληψη για οποιαδήποτε χρήση. Πληρ. τηλ. 6972853795, 2241063715 AE61083

ΔΥΟ ΚΑΙΝΟΥΡΓΙΕΣ γκαρσονιέρες πλήρως επιπλωμένες και εξοπλισμένες με air condition και τηλεόραση, επί της οδού Στέλιου Κωτιάδη. Πληρ. τηλ. 6977301090 AE61053

STUDIOS πολυτελούς κατασκευής με όλη του την επίπλωση για όλο το χρόνο και για ένα άτομο κατά προσίμηση στρατιωτικούς. Ενοίκιο 280 ευρώ το μήνα στην τιμή συμπεριλαμβάνεται το ρεύμα, νερό και κοινόχρηστα. Βρίσκεται στην οδό Παπαναστάση 46. Πληρ. κ. Βασίλης τηλ. 2241077216, 2241031708 AE61055

ΔΩΜΑΤΙΑ ευρύχωρα, επιπλωμένα, με δικό τους μπάνιο, πολυκουζινάκι, ψυγείο, κεντρική θέρμανση, με μεγάλη αυλή, σε πολύ ωραίο και ήσυχο περιβάλλον, στην Παλιά Πόλη της Ρόδου, ιδανικά για φοιτητές, δασκάλους-καθηγητές, πολύ κοντά στο Πανεπιστήμιο (πολύ καλές τιμές, στις οποίες συμπεριλαμβάνονται: κοινόχρηστα, ρεύμα, νερό, θέρμανση). Πληρ. τηλ. 2241031813, fax: 2241028360 AE61058

ΙΣΟΓΕΙΟ ΔΙΑΜΕΡΙΣΜΑ 86 τ.μ. επί της Χειμμάρας και Μεσολογγίου 1 100 μ. από το Πανεπιστήμιο Αιγαίου σε φοιτητές-φοιτήτριες. Πληρ. τηλ. 6997054192 AE61054

ΓΚΑΡΣΟΝΙΕΡΕΣ και **STUDIOS** καινούργια πλήρως επιπλωμένα, κοντά στο πανεπιστήμιο και ΙΕΚ. Πληρ. τηλ. 2241078965 AE61057

ΓΚΑΡΣΟΝΙΕΡΑ κατάλληλη για στρατιωτικούς κ.λπ., επί της Αττάβύρου 16. Πληρ. τηλ. 6946571465 AE61002

STUDIOS επιπλωμένα με air condition, τηλεόραση, στην περιοχή Δασκάλων, Παπαναστάση 10 για φοιτητές-δασκάλους. Πληρ. τηλ. 2241029196, 6946348257 AE61056

ΔΙΑΜΕΡΙΣΜΑΤΑΚΙΑ ΔΥΟ ΚΑΙ ΤΡΙΩΝ ΔΩΜΑΤΙΩΝ ΚΑΙ ΣΤΟΥΝΤΙΟ ΜΕ ΠΛΗΡΕΣ ΕΞΟΠΛΙΣΜΟ, ΕΠΙΠΛΩΜΕΝΑ, AIR CONDITION, ΨΥΞΗ, ΘΕΡΜΑΝΣΗ, ΣΕ ΗΣΥΧΟ ΜΕΡΟΣ ΜΕ ΚΗΠΟ ΚΑΙ ΠΑΡΚΙΝ ΓΙΑ ΕΚΠΑΙΔΕΥΤΙΚΟΥΣ ΣΤΗΝ ΚΡΕΜΑΣΤΗ. ΠΛΗΡ. ΤΗΛ. 2241094316, 6976712783ΠΕ60996

ΚΑΤΑΣΤΗΜΑ 40 τ.μ. σε κεντρικότατο δρόμο στο Μανδράκι (πλατεία Κύπρου). Πληρ. κ. Μανώλη τηλ. 6946163242 AE61027

ΓΚΑΡΣΟΝΙΕΡΑ πλήρως εξοπλισμένη με A/C, άνετο parking μεγάλο κήπο σε πολύ καλή περιοχή στην Ιαλυσό. Πληρ. τηλ. 2241090969 AE60993

ΚΑΤΑΣΤΗΜΑ 80 τ.μ. πάνω σε δύο δρόμους στην περιοχή Ψαροπούλας. Είναι ψηλοτάβανο, κατάλληλο και για πατάρι. Πληρ. κ. Μανώλη τηλ. 6946163242 AE61028

ΣΤΗΝ ΜΑΛΩΝΑ ΡΟΔΟΥ ενοικιάζεται καινούργια παραδοσιακή μονοκατοικία με 2 υπνοδωμάτια, σαλόνι, κουζίνα, λουτρό WC, μεγάλη αυλή με πέρκολα, ηλιακό, πλήρως επιπλωμένη και εξοπλισμένη όλα καινούργια κατάλληλη για πολυμελή οικογένεια και στρατιωτικούς ή εκπαιδευτικούς ή Δημόσιους υπαλλήλους για όλο τον χρόνο. Ενοίκιο 300 ευρώ το μήνα. Πληρ. τηλ. 2241031376, 6932320011 AE60998

ΔΙΑΜΕΡΙΣΜΑ τριάρι (κουζίνα εντοιχισμένη, μεγάλες ντουλάπες) 4ου ορόφου, με ηλιακό θερμοσίφωνα και air condition, πρόσφατα ανακαινισμένο, στην οδό Ηρώων Πολυτεχνείου κοντά στο καζίνο. Ενοίκιο 500 ευρώ. Πληρ. τηλ. 6942212685 AE60999

ΚΑΤΑΣΤΗΜΑ κεντρικό στο Μανδράκι 600 τ.μ. Δεκτές μόνο σοβαρές προτάσεις και πληροφορίες ΜΟΝΟ αυτοπροσώπως. Πληρ. κ. Μανώλη τηλ. 6946163242 AE61029

ΔΙΑΜΕΡΙΣΜΑ 100 τ.μ. 3 υπνοδωμάτια, σαλόνι, κουζίνα με ηλιακό θερ/να και θέρμανση, στον α' όροφο, (διώροφης οικοδομής), επί της Κυρήνης αρ. 16 στη Ρόδο. Πληρ. τηλ. 2241028727 AE60988

ΔΙΑΜΕΡΙΣΜΑ 2 υπνοδωματίων, κουζίνα, μπάνιο, σαλόνι. Επί της οδού Καναδά 114 υπάρχει δυνατότητα ενοικίασης του διαμερίσματος με ηλεκτρικές συσκευές (ψυγείο, κουζίνα, πλυντήριο) ή χωρίς αυτές. Πληρ. τηλ. 2241066740, 6938351993 AE61000

ΟΙΚΟΝΟΜΟΛΟΓΟΣ
ΜΕΣΙΤΗΣ ΑΣΤΙΚΩΝ ΣΥΜΒΑΣΕΩΝ

ΕΜΜΑΝΟΥΗΛ ΚΡΑΝΙΔΗΣ

ΕΝΟΙΚΙΑΖΟΝΤΑΙ

1. **ΕΝΟΙΚΙΑΖΕΤΑΙ ή ΠΩΛΕΙΤΑΙ** εστιατόριο στα Κολύμπια πλήρως εξοπλισμένο με καλή πελατεία.
2. Οροφοδιαμέρισμα 130 τ.μ. στο Δήμο Ιαλυσού επιπλωμένο.
3. Στα 100 Μαγαζιά κατάστημα 36 τ.μ. (επισκέψιμος χώρος) και 15 τ.μ. πατάρι για σοβαρούς επιχειρηματίες
4. 1.500 τ.μ. κτίριο στο Φαληράκι με πισίνα, για εστιατόριο, νυχτερινό κέντρο, bar
5. 3άρι διαμέρισμα-α' ορόφου με τα ηλεκτρικά και έπιπλα της κουζίνας, διαθέτει κλιματιστικό, τέντα στην βεράντα και έχει συνδεθεί με το αποχετευτικό της πόλης . Ευρίσκεται σε ήσυχη περιοχή και είναι επί της οδού Ναυπλίου.
6. 4άρι διαμέρισμα μερικώς επιπλωμένο επί της οδού Σκ. Ζερβού, διαθέτει κεντρική θέρμανση.
7. **Ενοικιάζεται** μονοκατοικία 3 υπν. με κήπο στην Παστίδα. Τιμή 800,00€
8. Μονοκατοικία 3 υπν. με κήπο στην Παστίδα. Τιμή 800,00€
9. Ενοικιάζεται κεντρική επιχείρηση - εστιατόριο στα 100 Μαγαζιά.
10. Ενοικιάζεται επιχείρηση - εστιατόριο στο Φαληράκι πάνω στον δρόμο.
11. Ενοικιάζεται κεντρικό εστιατόριο στη Ρόδο
12. Ενοικιάζεται κεντρικό κατάστημα 70 τ.μ. με 40 τ.μ. πατάρι επί της οδού Αλεξάνδρου Διάκου.

Πληρ. Μερκούρης Κρανίδης
27082-6944347405, 6942010248
Αμερικής 50-2ος όροφος, Ρόδος

ΣΑΒΒΑΪΔΗΣ & Συνεργάτες
Μεσίτες & Σύμβουλοι Ακινήτων

ΜΙΣΘΩΣΕΙΣ ΕΜΠΟΡΙΚΩΝ ΑΚΙΝΗΤΩΝ

Ενοικιάζεται προνομιακό εμπορικό ακίνητο στην πόλη της Ρόδου, Γ.Παπανικολάου 20. Διαθέτει ισόγειο 220 τ.μ.,όροφο 155 τ.μ, υπόγειο 155 τ.μ., καθώς επίσης και αυλή 262 τ.μ. Κατάλληλο για τράπεζα, ασφαλιστική εταιρία, εστιατόριο και γενικότερα για κάθε είδους εμπορική χρήση. →





Ενοικιάζεται προνομιακό ακίνητο επί της οδού Λίνδου. Διαθέτει 180 τ.μ. Εσωτερική επιφάνεια και ράμπα. Ιδανικό για εκθεσιακό χώρο και κάθε είδους εμπορική χρήση.

←

Γρ. Λαμπράκη 14 & Αμερικής, Ρόδος
Τηλ 22410-26281 fax 22410-34663

SAVVAIDIS & Associates
Estate Agents & Consultants

ΕΝΟΙΚΙΑΣΕΙΣ

συνέχεια από την προηγούμενη

ΔΙΑΜΕΡΙΣΜΑ στην Ακαδημία (πάνω από τα Καταστήματα "Σακοή"). Πληρ. τηλ. (22410)20933, 36832 AE60992

ΜΟΝΟΚΑΤΟΙΚΙΑ αρίστης κατασκευής κοντά στο Βενετόκλειο σχολείο, 2 υπνοδωμάτια, μεγάλο σαλόνι και κουζίνα (με ηλεκτρικές συσκευές) φουλ αιρκοντίσιον, ηλιακό, κήπος. Ενοίκιο 630 ευρώ. Πληρ. τηλ. 2241038565, 6944524488 AE60994

ΔΙΑΜΕΡΙΣΜΑ διαμπερές 2 υπνοδωματίων σαλοτραπεζαρίας, WC, κουζίνα επί της οδού Πειραιώς. Πληρ.τηλ. 6944151354 AE60967

ΔΙΑΜΕΡΙΣΜΑΤΑΚΙ εντός πόλεως πολυτελούς κατασκευής στο 2ο όροφο πολυκατοικίας πλήρως επιπλωμένο και εξοπλισμένο. Πληρ. τηλ. 6973792625 AE60990

ΔΙΑΜΕΡΙΣΜΑ 112 τ.μ. 3 υπνοδωμάτια, άνετους χώρους υποδοχής, βεράντες, ηλιακό, ανεξάρτητη είσοδο ήσυχο. Διον. Σολωμού 24. Πληρ. τηλ. 2241034516, 2241034098 AE60985

ΓΚΑΡΣΟΝΙΕΡΑ επί της οδού Θεμιστοκλέους Σοφούλη που αποτελείται από κουζίνα, υπνοδωμάτιο και μπάνιο. Πληρ. τηλ. 22410 66239, κιν. 6932424160. AE60958

ΕΝΟΙΚΙΑΖΟΝΤΑΙ στην Κρεμαστή μικρά διαμερίσματα επιπλωμένα και studios με το μήνα σε ήσυχη περιοχή με πολυκουζινάκι, WC, άνετο χώρο και μπαλκόνια, άνετο πάρκιν, κήπος με γκαζόν, τιμή διαμερίσματος 230 ευρώ, τιμή studios 150 ευρώ. Πληρ. τηλ. 6937606824, (22410)95695, 48038, 95487 AE60969

ΚΑΤΑΣΤΗΜΑ επί της Αλεξάνδρου Διάκου 45, σε χώρο 53 τ.μ., κατάλληλο για οποιαδήποτε επαγγελματική χρήση. Πληρ. κινητό τηλ. 6946817619 ή σταθερό 22410 70943. AE60957

ΔΙΑΜΕΡΙΣΜΑ γ' ορόφου επί της οδού Λίνδου 15, 100 τ.μ. με αυτόνομη θέρμανση. Πληρ. τηλ. 6945102642 AE60979

ΔΙΑΜΕΡΙΣΜΑ 80 τ.μ. πλήρες επιπλωμένο με όλα τα ηλεκτρικά είδη και ηλιακό στο Ροδίνι. Πληρ. τηλ. 6944537180. AE60960

ΓΚΑΡΣΟΝΙΕΡΑ πλήρως επιπλωμένη (ψυγείο, κουζίνα, ηλιακό). Πληρ. τηλ. 6936131015, 6936131019. AE60954

ΠΩΛΕΙΤΑΙ

κεντρικό **ψητοπωλείο** στην πόλη της Ρόδου

Πληρ. τηλ. 6979303960

ΠΩΛΟΥΝΤΑΙ

Α) ΔΙΑΜΕΡΙΣΜΑΤΑ 210 τ.μ. διαμπερές α' ορόφου με απεριόριστη θέα
Β) Ρετιρέ 53 τ.μ. στα Κοσκινού

Πληρ. τηλ. 2241034886, 6932437145

ΠΩΛΕΙΤΑΙ 197 τ.μ. κατάστημα επί της λεωφόρου Καλλιθέας με άνετο parking, πατάρι και μεγάλο πρόσωπο στο δρόμο. **Αξίας €498.000.** Υπάρχει δυνατότητα άμεσης μίσθωσης με μηνιαίο μίσθωμα **€2.000.**

ΠΩΛΕΙΤΑΙ οικόπεδο στην Κρητηνία **1.400 τ.μ.** εντός οικισμού, άρτιο και οικοδομήσιμο με δυνατότητα οικοδόμησης **400 τ.μ.** κατοικίας με θέα βουνό και θάλασσα. Αξίας **€35.000.**

Πληρ. ΕΥΣΤΑΘΙΟΥ - ΕΥΡΩΚΤΗΜΑΤΙΚΗ,
Εθνικής Αντιστάσεως 83
Τηλ. 22410 73819-74917, 6944374546, 6945292030

ΠΩΛΟΥΝΤΑΙ

Α) ΜΕΖΟΝΕΤΕΣ πολυτελούς κατασκευής 180 τ.μ. στη τιμή των 191.000 ευρώ στο κέντρο της Ιαλυσού.
Β) ΔΙΑΜΕΡΙΣΜΑΤΑ των 105 τ.μ. τιμή 166.000 ευρώ, 90 τ.μ. τιμή 141.000 ευρώ, 37 τ.μ. τιμή 59.000 ευρώ στο κέντρο της Ιαλυσού. Όλα τα διαμερίσματα διαθέτουν parking.

Πληρ. κ. ΓΙΩΡΓΙΟΥ ΝΙΚΟΛΑΟΣ
Τηλ. 6932386180, 22410-76985

ΠΩΛΕΙΤΑΙ

από ιδιώτη οικόπεδο στην επαρχιακή οδό Γεννάδι-Λαχανιάς 1.500 τ.μ. με άδεια οικοδομής 170 τ.μ. φως, νερό 100 μ. από την θάλασσα.
Πληρ. τηλ. 6944777583

REAL MARKET INVESTMENTS

ΣΤΗΝ ΠΑΣΤΙΔΑ και με θέα την Φιλέρημο, **πωλούνται** οικόπεδα εντός σχεδίου, άρτια, οικοδομήσιμα, με συντελεστή δόμησης 0,4 και 0,8 σε προσιτές τιμές.

Πληρ. τηλ. 2241034918, 6996273710

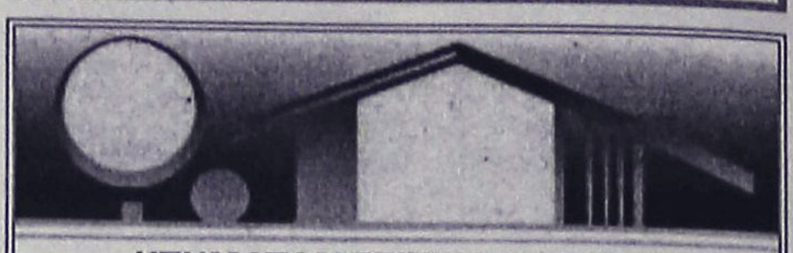

ΚΤΗΜΑΤΟΜΕΣΙΤΙΚΟ ΓΡΑΦΕΙΟ

ΑΙΓΑΙΟΚΤΗΜΑΤΙΚΗ

ΠΩΛΟΥΝΤΑΙ

- ΔΙΑΜΕΡΙΣΜΑΤΑ-ΜΟΝΟΚΑΤΟΙΚΙΕΣ
- (ΔΔ)=ΔΑΝΕΙΑ ΔΕΚΤΑ

- 35 τ.μ. (1υπν.) Καρακόνερο καινούργιο 62.000 €.(ΔΔ)
- 38 τ.μ. Στοκχόλμης 62.000 €.
- 52 τ.μ.(1 υπν.) καινούργιο Δασκάλους 67.500 € (ΔΔ)
- 55 τ.μ. (1υπν.) καινούργιο β' ορ. Ανάληψη 105.000 € (ΔΔ)
- 55 τ.μ. α' ορ. καινούργιο - γκαράζ Μίρα Μάρε 87.000 € (ΔΔ)
- 55 τ.μ. β' ορ. καινούργιο Ιαλυσό - 85.000 € (ΔΔ)
- 65 τ.μ. (2 υπν.) Δενδρινού 87.000 € (ΔΔ)
- 70 τ.μ. μον/κία με 100 τ.μ. αυλή, κοντά στο Ρολόι, Π. Πόλη, 82.000 € (ΔΔ)
- 70 τ.μ. (2 υπν.) β' ορ. Ιαλυσό καινούργιο-108.000 € (ΔΔ)
- 74 τ.μ. Πειραιώς ισόγειο (2 υπν.) 87.000 € (ΔΔ)
- 75 τ.μ. υπερ λουξ (1 υπν.) ρετιρέ απ/στη θέα- Ροδίνι 147.000 € (ΔΔ)
- 80 τ.μ. μονοκατοικία Π. Πόλη Ρολόι 123.000 € (ΔΔ)
- 80 τ.μ. καινούργιο με θέρμανση - γκαράζ Ιξιά 127.000 € (ΔΔ)
- 75 τ.μ. Δενδρινού με αυλή (υπ.) (2 υπν.) 65.000 €
- 82 τ.μ.(2 υπν.) Δασκάλους καινούργιο 118.000 € (ΔΔ)
- 82 τ.μ.(2 υπν.) β' ορ. Δασκάλους 89.000 €.(ΔΔ)
- 82 τ.μ. β' ορ. Ροδίνι 87.000 €.(ΔΔ)
- 82 τ.μ. β' ορ. Καρακόνερο 100.000 €. (ΔΔ)
- 85 τ.μ. καινούργιο β' ορ. 2 υπν. Αραπάκι 149.000 € (ΔΔ)
- 87 τ.μ. α' ορ. καινούργιο Ιαλυσό 138.000 € (ΔΔ)
- 80 τ.μ. μον/κία διώροφη (2 υπν.) Παραδείσι με τζάκι 64.000 € (ΔΔ)
- 87 τ.μ. (2 υπν.) καινούργιο θέρμανση - γκαράζ Μίρα Μάρε 128.000 € (ΔΔ)
- 89 τ.μ. α' ορ. Μιχ. Πετρίδη 90.000 € (ΔΔ)
- 92 τ.μ. κανούργιο Ιαλυσό 146.000 € (ΔΔ)
- 95 τ.μ. 2 υπν. Μιχ. Πετρίδη με τζάκι (ισ.) 103.000 €
- 98 τ.μ. (α' ορ.) 3 υπν. Κέννεντυ 130.000 €(ΔΔ)
- 97 τ.μ., (3 υπν.) α' όρ., Μητρόπολη 97.000 € (ΔΔ)
- 100 τ.μ. οροφ/σμα Γεννάδι καινούργιο 115.000 € (ΔΔ)
- 100 τ.μ. α' ορ. καινούργιο Μίρα Μάρε γκαράζ 159.000 € (ΔΔ)
- 102 τ.μ. Ρολόι Π. Πόλη διώροφη μον/κία με αυλή 170.000 € (ΔΔ)
- 110 τ.μ. (ισ.) (3 υπν.) καινούργιο Δασκάλους 161.000 € (ΔΔ)
- 110 τ.μ. μον/κία Κοσκινού 200.000 € (ΔΔ).
- 110 τ.μ. μεζ/τα Τσαίρι σε 1.200 τ.μ. οικ/δο 147.000 € (ΔΔ)
- 110 τ.μ. διώροφο μον/κία Π. Πόλη κοντά στην Εβραίων Μαρτύρων 200.000 € (ΔΔ).
- 112 τ.μ. καινούργια μεζ/τα Δασκάλους 147.000 € (ΔΔ)
- 112 τ.μ. (β' ορ.) 3 υπν. Κέννεντυ 140.000 €
- 112 τ.μ. κανούργιο Κοσκινού (3 υπν.) 132.000 €.(ΔΔ)
- 116 τ.μ. (3 υπν.) καινούργιο Αραπάκι ρετιρέ 200.000 €.(ΔΔ)
- 116 τ.μ. (ισ. υπ/νο) 3 υπν. Πτολεμαίων 171.000 € (ΔΔ)
- 120 τ.μ. διώροφη καινούργια μον/κία Ροδίνι 235.000 € (ΔΔ)
- 120 τ.μ. καινούργιο Ροδίνι 229.000 € (ΔΔ)
- 120 τ.μ. καινούργια μον/κία Κολύμπια με πισίνα (ΔΔ)
- 120 τ.μ. καινούργιο Δασκάλους ρετιρέ λουξ-θέα (3 υπν.) 220.000 €.(ΔΔ)
- 120 τ.μ. καινούργιο Καρακόνερο 211.300 € (Δ.Δ.)
- 125 τ.μ. μεζονέτα σε μπετά Μίρα Μάρε 124.000 € (ΔΔ)
- 140 τ.μ. μεζ/τα μπετά Παστίδα 100.000 € (ΔΔ).
- 142 τ.μ. μον/κία Νιοχώρι 150.000 € (ΔΔ)
- 133 τ.μ. (διατηρητέο) μονοκατοικία σε 324 τ.μ. οικ/δο στην Αγ. Αναστασίας
- 157 τ.μ. μεζονέτα καινούργια Ροδίνι 230.000 € (ΔΔ).
- 175 τ.μ. μεζ/τα μπετά στους Τρεις 130.000 € (ΔΔ)
- 180 τ.μ. α' ορ. Κοδριγκτώνος διαμέρισμα 205.000 € (ΔΔ)
- 185 τ.μ. (3 υπν.) Μιχ. Πετρίδη Ρετιρέ 250.000 ευρώ (ΔΔ).
- 185 τ.μ., μον/κία σε 2 στρ. Φιλέρημο 352.000 € (ΔΔ)
- 200 τ.μ. μεζ/τα σε μαρ/βά Ιαλυσό 161.500 € (ΔΔ)
- 200 τ.μ. μον/κία Ιξιά 280.000 € (ΔΔ)
- 203 τ.μ. διαμ/σμα β' ορ. Μήδεια 250.000 € (ΔΔ)
- 210 τ.μ. μον/κία σε 500 τ.μ. οικ/δο κοντά Κορδικτώνος 322.000 € (ΔΔ)
- 236 τ.μ., διώροφη μον/κία στη Θολό σε 2 στρ. οικ/δο κτίζεις άλλα 764 τιμή 323.000€ (ΔΔ)

ΚΑΤΑΣΤΗΜΑΤΑ-ΑΠΟΘΗΚΕΣ-ΓΡΑΦΕΙΑ -ΠΑΝΣΙΟΝ

- 22,45 τ.μ. γραφείο κοντά στην Ακαδημία 56.000 € (ΔΔ).
- 45 τ.μ. γραφείο κοντά στην Ακαδημία 112.000 € (ΔΔ)
- 67 τ.μ. γραφείο κοντά στην Ακαδημία 168.375 € (ΔΔ)
- 40 τ.μ. κατ/μα με 70 τ.μ. απ/κη - πρ/ση Αννης Μαρίας 118.000 € (ΔΔ).
- 50 τ.μ. κατ/μα μισθωμένο Φαληράκι 120.000 € (ΔΔ)
- 60 τ.μ. κατάστημα στ' Ασγούρου 64.563 €
- 71 τ.μ. υπόγεια απ/η με ράμπα πρ/ση Αννης Μαρίας 23.477 €
- 80 τ.μ. υπ/γεια απ/κη Κένεντυ 35.216€
- 85 τ.μ. ισόγεια με αυλή αποθήκη Καρακόνερο 44.020 €
- 90 τ.μ. ισόγεια απ/κη μαρ/βά Ροδίνι 44.020 €.(ΔΔ)
- 100 τ.μ. κατάστημα μισθωμένο Φαληράκι 220.000 €.
- 118 τ.μ. κατάστημα Ακτή Κανάρη 350.000 €
- 122 τ.μ. κατάστημα Νιοχώρι 200.000 € (ΔΔ)
- 165 τ.μ. απ/κη Καρ/ρο 59.000 €.
- 190 τ.μ. κατάστημα με 110 τ.μ. πατάρι λεωφ. Ρόδου-Καλλιθέας 294.000 €
- 175 τ.μ. κατάστημα Λεωφ. Ρόδου-Λίνδου 205.429 € (ΔΔ)

ΟΙΚΟΠΕΔΟ

- 150 τ.μ. οικ/δο κτίζει 128 τ.μ. στο Χαράκι 50.000 € (ΔΔ)
- 1.330 τ.μ. με άδεια για 134 τ.μ. μεζ/τα 60.000 ευρώ στους Τρεις

- ΔΙΑΘΕΤΟΥΜΕ ΟΙΚΟΠΕΔΑ ΚΑΙ ΑΓΡΟΤΕΜΑΧΙΑ Σ' ΟΛΟ ΤΟ ΝΗΣΙ ΤΗΣ ΡΟΔΟΥ

ΑΝΑΛΑΜΒΑΝΟΥΜΕ ΤΗΝ ΕΝΟΙΚΙΑΣΗ ΤΟΥ ΔΙΑΜΕΡΙΣΜΑΤΟΣ ΣΑΣ ΣΕ ΠΟΛΥ ΣΥΝΤΟΜΟ ΧΡΟΝΙΚΟ ΔΙΑΣΤΗΜΑ

ΡΕΝΑ ΒΑΖΟΥΚΟΥ
(ΜΕΣΙΤΗΣ ΑΣΤΙΚΩΝ ΣΥΜΒΑΣΕΩΝ)
ΔΙΕΥΘ. ΓΡΑΦΕΙΟΥ ΔΗΜ. ΘΕΟΔΩΡΑΚΗ 3
9-1 το πρωί καθημερινά και 6.30-9 απ/τα (Δευτ. και Πέμπτης)
Τηλ. (22410) 22943-28838 FAX: 28838
email.vazoukou@otenet.gr

ΠΩΛΗΣΕΙΣ ΑΚΙΝΗΤΩΝ

○ ΔΙΑΜΕΡΙΣΜΑΤΑ

- Ανάληψη 95 τ.μ. 4άρι μεταχειρισμένο 42.000.000 δρχ. - 123.257 €
- Δασκάλους 83 τ.μ. λουξ κατασκευής, 42.000.000 δρχ.- 123.260 €
- Δασκάλους 88 τ.μ. λουξ κατασκευής, 46.000.000 δρχ. - 135.000 €
- Δασκάλους 50 τ.μ. λουξ κατασκευής 24.000.000 δρχ. - 70.450 €
- Δασκάλους 110 τ.μ. λουξ κατασκευής 55.000.000 δρχ.- 161.400 €
- Ρόδου-Λίνδου 85 τ.μ λουξ κατασκευής 42.000.000 δρχ.- 123.260 €
- Ρόδου-Λίνδου 46 τ.μ. λουξ κατασκευής 25.000.000 δρχ.- 73.370 €
- Πυλώνα 2 διαμερίσματα των 93 τ.μ. μεταχειρισμένα 52.000.000 δρχ.-152.600 €
- Ιαλυσός 8 studios σε διώροφη οικοδομή 150 τ.μ. + 150 τ.μ. με οικόπεδο 2.250 τ.μ. 109.040.000 δρχ. - 320.000 ευρώ.
- Κοσκινού 115 τ.μ. λουξ κατασκευής με θέα 63.000.000 δρχ. -184.890 €
- Κοσκινού 115 τ.μ. λουξ κατασκευής 57.500.000 δρχ. - 168.745 €
- Κοσκινού 110 τ.μ. λουξ κατασκευής 49.500.000 δρχ. - 145.270 €

○ ΜΕΖΟΝΕΤΕΣ – ΜΟΝΟΚΑΤΟΙΚΙΕΣ

- Γεννάδι 90 τ.μ. με 500 μ. οικόπεδο σε μπετά 12.000.000 δρχ. - 35.200 ευρώ.
- Ιαλυσός μεζονέτες 140 τ.μ. με 300 μ. οικόπεδο, λουξ κατασκευής 85.000.000 δρχ.-240.500 €
- Ιαλυσός μεζονέτες 150 τ.μ. διώροφες με υπόγειο εντός σχεδίου λουξ κατασκευής 75.000.000 δρχ. - 220.100 €
- Ιαλυσός μεζονέτες 140 τ.μ. διώροφες με υπόγειο εντός σχεδίου λουξ κατασκευής 65.000.000 δρχ. - 190.750 €
- Κανδυλί 130 τ.μ. διώροφες μεζονέτες με 650 μ. οικόπεδο μέχρι χτισίματα 40.000.000 δρχ. -117.400 €

○ ΗΜΙΤΕΛΗ ΔΙΑΜΕΡΙΣΜΑΤΑ

- Σύμη 120 τ.μ. 2 διαμερίσματα 45.000.000 δρχ.-132.061 €

○ ΟΙΚΟΠΕΔΑ

- Θολός 1.200 τ.μ. εντός σχεδίου με συντελεστή δόμησης 0,4 12.000.000 δρχ.-35.300€
- Γεννάδι 3.220 τ.μ. πάνω στον κεντρικό και πολύ κοντά στην θάλασσα 91.000€
- Σορωνή 960 τ.μ. εντός σχεδίου 50.000 €
- Λίνδος 250 τ.μ. εντός σχεδίου 45.000.000 δρχ. - 132.000 €
- Λαχανιά 2.360 τ.μ. πάνω στον κεντρικό 50 μ. από θάλασσα με άδεια οικοδομής για 8 studios 32.000.000 δρχ. - 94.000 €
- Παραδείσι 218 τ.μ. εντός οικισμού 7.000.000 δρχ. -20.545 €
- Κατταβιά 900 τ.μ. εντός οικισμού 5.000.000δρχ. -14.673 €
- Γεννάδι 1000 τ.μ. με άδεια οικοδομής 8.500.000 δρχ.- 24.944 €

○ ΚΑΤΑΣΤΗΜΑΤΑ

- Μαγαζί στους Δασκάλους 75 τ.μ. με υπόγειο 75 τ.μ. και αυλή 65 τ.μ. με όλο τον εξοπολισμό 40.000.000 δρχ. - 117.400 ευρώ
- Κατάστημα 123 τ.μ. στο Ροδίνι 68.000.000 δρχ. - 199.600 €
- Κατάστημα 73 τ.μ. στο Ροδίνι 40.500.000 δρχ. - 118.000 €
- Κατάστημα ημιτελή 100 τ.μ. περιοχή Κοσκινού 31.000.000 δρχ. -91.000 €

○ ΚΤΗΜΑΤΑ

- Πλημμύρι 8 στρέμματα πάνω στο κύμα 80.000.000 δρχ. - 235.000 €
- Λαχανιά 63 στρέμματα σε ύψωμα 102.000.000 δρχ. - 300.000 € δίνεται και για αντιπαροχή.
- Λαχανιά 7.800 τ.μ. σε ύψωμα κοντά στον κεντρικό 31.200.000 δρχ. - 91.570 €
- Σορωνή 5 στρέμματα πάνω στο κύμα 34.000.000 δρχ. - 100.000 €
- Λαχανιά 9.160 τ.μ. σε ύψωμα κοντά στον κεντρικό, νερό - ρεύμα 54.000.000 δρχ. - 158.500 €
- Καβουράκια 5.600 τ.μ. 50 μ. από την θάλασσα 112.000.000 δρχ.-328.686 €
- Καλλιθέα 7.600 τ.μ. κοντά στην θάλασσα 114.000.000 δρχ. - 334.556 €
- Λαχανιά 2.390 τ.μ. 2.500.000 δρχ. - 7.336 €
- Κανδυλί 4.700 τ.μ. 33.000.000 δρχ.-96.845 €

○ ΑΠΟΘΗΚΕΣ

- Ανάληψη 150 τ.μ. υπόγεια 29.000 €

- **ΑΝΤΑΛΛΑΣΣΟΥΜΕ ΤΟ ΠΑΛΙΟ ΣΠΙΤΙ ΣΑΣ ΜΕ ΚΑΙΝΟΥΡΓΙΟ**
- **ΖΗΤΟΥΝΤΑΙ ΜΕΤΑΧΕΙΡΙΣΜΕΝΑ ΔΙΑΜΕΡΙΣΜΑΤΑ-ΑΜΕΣΗ ΠΩΛΗΣΗ**
- **ΠΩΛΟΥΝΤΑΙ** αποθήκες και βιοτεχνικοί χώροι.
- **ΔΑΝΕΙΑ ΔΕΚΤΑ - ΕΥΚΟΛΙΕΣ ΠΛΗΡΩΜΗΣ**
- **ΑΝΑΛΑΜΒΑΝΟΥΜΕ ΑΝΤΙΠΑΡΟΧΕΣ**

ΣΤΑΜΑΤΗΣ ΜΑΝΩΛΑΚΟΣ

ΩΡΕΣ ΓΡΑΦΕΙΟΥ 8.30-1.00 π.μ. και 5-8 μ.μ.
ΔΗΜ. ΑΝΑΣΤΑΣΙΑΔΗ 45 (παραπλεύρως ΥΠΕΡΑΓΟΡΑΣ ΠΑΠΑΚΥΡΙΑΚΟΥ-ΣΥΝΟΙΚΙΑ ΔΑΣΚΑΛΩΝ)
Τηλέφωνα: 2241023815-78275, 6944698056, 6945769958

ενοικιασεις

συνέχεια από την προηγούμενη

ΔΥΑΡΙ στην Αθήνα κατάλληλο για φοιτητές, Μοσχονησίων 20 (πλατεία Αμερικής). Πληρ. τηλ. 2241042171, 6932742905 AE60965

ΕΠΙΠΛΩΜΕΝΟ ΔΙΑΜΕΡΙΣΜΑ 80 τ.μ. 200 μ. από το Πανεπιστήμιο Αιγαίου και με πλήρες οικιακό εξοπλισμό. Πληρ. τηλ. 6977805395 AE60956

ΕΝΟΙΚΙΑΖΕΤΑΙ στην οδό Δαμασκηνού διαμέρισμα στον α' όροφο 120 τ.μ. σαλοτραπεζαρία, 3 υπνοδωμάτια, κουζίνα με καθιστικό, μπάνιο και WC. Πληρ. τηλ. 22410 24785 μετά τις 4 μ.μ., 6978000779. AE60959

ΕΝΟΙΚΙΑΖΟΝΤΑΙ σε καινούργια οικοδομή πολυτελούς κατασκευής **διαμερίσματα** του ενός υπνοδωματίου και δύο υπνοδωματίων με αυτόνομη θέρμανση-καλοριφέρ. Επίσης **Γκαρσονιέρα** επιπλωμένη Αθηνών 110-112. Πληρ. τηλ. 6947733314. AE60961

ΕΝΟΙΚΙΑΖΟΝΤΑΙ στην Κρεμαστή καινούργια διάρια και στούντιο επιπλωμένα και μη. Με διπλά τζάμια και ρολά, ντουλάπες, ντουλάπια από κερασιά, με 1 θέση πάρκιν μέσα σε κήπο, κοντά στα σχολεία και στη θάλασσα. Πληρ. τηλ. 22410-94822, κιν. 6946671053. AE60955

ΓΚΑΡΣΟΝΙΕΡΑ ρετιρέ επιπλωμένη στην Ιαλυσό. Πληρ. τηλ. 2241093748 AE60935

ΚΑΤΑΣΤΗΜΑ 30 τ.μ. με πατάρι και W.C., Γ. Λέοντος 3 και 28ης Οκτωβρίου, πλησίον Ακαδημίας, 360€ το μήνα. Πληρ. τηλ. 6944142083, 6944871235 AE60948

ΚΑΙΝΟΥΡΓΙΟ ΚΑΤΑΣΤΗΜΑ 58 τ.μ. με πατάρι επί της οδού Φ. Γιάμαλη, απέναντι από το καινούργιο δημοτικό σχολείο της Ανάληψης, κατάλληλο για επαγγελματική χρήση. Πληρ. τηλ. 6947306959, 6946455442 AE60694

ΕΠΙΠΛΩΜΕΝΟ διαμέρισμα 200 μ. από το Πανεπιστήμιο Αιγαίου, 80 τ.μ. με 2 υπνοδωμάτια, σαλόνι, κουζίνα, WC, αποθήκη και με οικιακές συσκευές. Πληρ. τηλ. 6977805395 10 π.μ.-8 μ.μ. AE60953

ΟΡΟΦΟΔΙΑΜΕΡΙΣΜΑ 1ου ορόφου, τριών υπνοδωματίων σε άριστη κατάσταση επί της Μεσογείου 9 Ρόδος. Πληρ. τηλ. 2241039705 AE60947

ΕΝΟΙΚΙΑΖΟΝΤΑΙ: α) **ΔΙΑΜΕΡΙΣΜΑ** αποτελούμενο από 2 μεγάλα υπνοδωμάτια, σαλοτραπεζαρία, κουζίνα, μπάνιο κ.λπ., κατάλληλο για επαγγελματική χρήση, σε περιοχή με πολλούς γιατρούς, εντός πόλεως Ρόδου και επί της Παύλου Μελά, β) **ΔΩΜΑΤΙΟ** επιπλωμένο με ψυγείο, εντός πόλεως Ρόδου. Πληρ. τηλ. 2241030427, 2241033661 AE60934

STUDIOS και **ΔΙΑΜΕΡΙΣΜΑ** επί της οδού Δηλμπεράκη 10 και διαμέρισμα (Νεοχώρι). Πληρ. τηλ. 2241020191, 6979201368 AE60938

ΓΙΑΝΝΗΣ ΝΙΚΟΛΙΔΑΚΗΣ

Μηχανολόγος-Μηχανικός

Γαλλίας 12-Ρόδος • τηλ. (22410)22291, 35103

ΠΩΛΟΥΝΤΑΙ

Πολυτελή διαμερίσματα με απεριόριστη θέα, ιδιωτικούς χώρους parking και αποθήκες
Επί της οδού Σελλά και Αισχίνη (περιοχή Δασκάλων) 77 τ.μ., 99 τ.μ., 119 τ.μ.
Επί της οδού Κων. Υδραίου (πλησίον Ρόδου-Λίνδου), 135 τ.μ., 95 τ.μ., 147 τ.μ.
Γραφείο 105 τ.μ. επί της οδού Εθνικής Αντιστάσεως και Τσαλδάρη

ΑΠΟ ΙΔΙΟΚΤΗΤΗ
ΠΩΛΟΥΝΤΑΙ ΣΤΟ ΓΕΝΝΑΔΙ

- **Οικόπεδο** εντός επεκτάσεως οικισμού (Γεννάδι), πανοραμικό σε ύψωμα, 2.000 τ.μ., κάλυψη 40% (1.200 μ.), με δρόμο, κατάλληλο για εξοχικές κατοικίες, 200 μ. από το χωριό και 300 μ. από την θάλασσα.
- **Δύο οικόπεδα** τετραγωνισμένα των 4 και 8 στρεμμάτων, με δρόμο 5μ. και νερό, άρτια και οικοδομήσιμα, 1.500 μ. μετά το Γεννάδι, με δρόμο ο οποίος φτάνει μέχρι την θάλασσα (450 μ.)
- **Οικόπεδο** 14 στρέμματα πανοραμικό στην περιοχή Κοσκινού

Πληροφ. τηλ. οικίας 2241032589 από 20.00-22.30, **κιν. 6944522149** από 09.00-20.00, **2241028007**

ΕΥΚΑΙΡΙΑ ΠΩΛΕΙΤΑΙ

από τον οικοπεδούχο διώροφος μονοκατοικία στα μπετά 170 τ.μ. σε οικόπεδο 320 τ.μ. περίπου με μαντρότοιχο και ασφαλτοστρωμένους δρόμους στην Ιαλυσό, δίπλα στο φυτώριο και απέναντι από τον Μαρινόπουλο.
Τιμή 125.000 ευρώ.

Πληρ. τηλ. 6945279664

ΠΩΛΕΙΤΑΙ

λόγω άλλης απασχόλησης κατάστημα 140 τ.μ. με 60 τ.μ. ιδιόκτητη αυλή στην παραλία Ιαλυσού.
Λειτουργεί σαν τουριστικό αλλά είναι κατάλληλο για κάθε χρήση χειμώνα-καλοκαίρι.
Μεσίτες δεκτοί

Πληροφ. τηλ. 2241093797, 6946244766

ΠΙΠΙΝΟΣ
2 ΜΕΖΟΝΕΤΕΣ & 2 ΔΙΑΜΕΡΙΣΜΑΤΑ
στο Ροδίνι
Σε μικρή οικοδομή από 129.000 ευρώ έως 179.000 ευρώ
Πληρ. τηλ. 2241023895, 6944676003
www.rhodes-top-properties.com

ΤΕΧΝΙΚΗ ΕΤΑΙΡΙΑ

ΠΩΛΟΥΝΤΑΙ

SOLIDER • KAT

- Ανεξάρτητη διώροφη μονοκατοικία 120 τ.μ. εντός πόλεως Ρόδου (Περιοχή Ανω Ροδίνι)
- Ανεξάρτητες διώροφες μονοκατοικίες εντός οικοπέδου 1.300 τ.μ. με θέα την πόλη της Ρόδου (Εξω από τα Κοσκινού)

ΤΖΟΓΙΑΣ ΦΙΛ. & ΤΖΟΓΙΑΣ ΕΥΘ. Ο.Ε.
Τηλ. 22410 30069
Κιν. 6944532903

TOP PROPERTIES

GEORGE & SAVAS PIPINOS
ΓΕΩΡΓΙΟΣ & ΣΑΒΒΑΣ ΠΙΠΙΝΟΣ
ΣΥΜΒΟΥΛΟΙ ΚΑΙ ΕΚΤΙΜΗΤΕΣ ΑΚΙΝΗΤΩΝ
REAL ESTATE AGENTS • MEMBER OF F.I.A.B.C.I.-NAEA-C.E.I.

Email: *gpipinos@otenet.gr* ***URL:*** *www.rhodes-top-properties.com* ***and*** *www.pipinos.gr*

Από το 1971



Η **"TOP PROPERTIES"** είναι ατομική επιχείρηση και ανήκει στους Γεώργιο και Σάββα Πιπίνο. Το γραφείο ασχολείται από το 1971 αποκλειστικά και μόνο με επενδύσεις και REAL ESTATE, στο νησί της Ρόδου και στην ευρύτερη περιοχή της Δωδεκανήσου.

ΑΠΕΥΘΥΝΟΜΑΣΤΕ: Στους **σοβαρούς, απαιτητικούς και επιλεκτικούς** επενδυτές-επιχειρηματίες, Ελληνες και ξένους που ενδιαφέρονται να κάνουν μια σοβαρή επένδυση προβολής στο νησί της Ρόδου.

ΠΡΟΣΦΕΡΟΥΜΕ: Α) Υπηρεσίες και πληροφορίες που γίνονται σε προσωπικό επίπεδο με εχεμύθεια, διακριτικότητα και σοβαρότητα.
Β) Μεγάλη γκάμα υψηλής ποιότητας, ακινήτων, όπως:1) Ξενοδοχεία Α' και Β' κατηγορίας των 600-500-350-300 κλινών, 2) Κεντρικά αστικά ακίνητα κατάλληλα για Τράπεζες-καταστήματα-γραφεία, 3) Παραλιακές εκτάσεις, κατάλληλες για τουριστικές επενδύσεις των 150.000-100.000-70.000-50.000-36.000 τ.μ. και 4) Διαμερίσματα και μεζονέτες προβολής, και 5) Αξιόλογες Παραθεριστικές κατοικίες.

ΣΤΟΧΟΣ ΜΑΣ ΕΙΝΑΙ: Να προσφέρουμε στο αγοραστικό μας κοινό υψηλής ποιότητας ακίνητα και ευκαιρίες στο νησί της Ρόδου. Η τριακονταετής και πλέον πείρα μας στον τομέα αυτό αποτελεί εγγύηση.

ΣΥΝΘΗΜΑ ΜΑΣ ΕΙΝΑΙ: Επενδύστε στη ΡΟΔΟ ΤΩΡΑ, σε ακίνητα που ΑΝΤΕΧΟΥΝ ΣΤΟ ΧΡΟΝΟ

Γεώργιος και Σάββας Πιπίνος
ΜΕΣΙΤΕΣ ΑΣΤΙΚΩΝ ΣΥΜΒΑΣΕΩΝ
Γιατί εμείς γνωρίζουμε καλύτερα!

Since 1971

TOP PROPERTIES is a father and son business. The senior, Mr George S. Pipinos, the founder of the office, has carved over the years a reputation for integrity and excellence in the world of Real Estate in the Dodecanese. The junior, Dr. Savas Pipinos, has returned from his studies in the UK to aid in his father´s footsteps.
AT TOP PROPERTIES we try hard to attract important and selective investors, high calibre businessmen/women and discerning professional people, both Greek and foreign, who wish to acquire substantial and valuable property on Rhodes.
We offer our expertise and advice privately, discreetly and in strict confidence.
We keep a comprehensive list of real estate of the highest specifications:
a. A' and B' class hotels (600, 500, 350, 300 beds capacity)
b. Centrally situated office buildings and other business premises.
c. Seaside land, ideal for development (hotels, holiday resorts, etc), of 150.000, 100.000, 70.000, 50.000, 36.000 square metres.
d. Villas, luxury apartments, detached, semi-detached and terraced houses.
e. Holiday and Retirement Homes.
Our aim is to give our clients the opportunity to acquire value for money, first class real estate on Rhodes. Our 30 and more years of experience is our warranty.
Our motto is Invest in Rhodes, Invest in property, It stands the test of time.

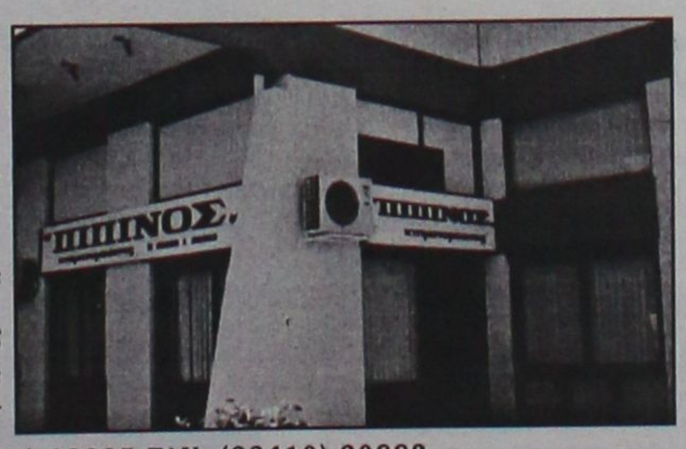

TOP PROPERTIES
George and Savas Pipinos
Because we know best

ΚΕΝΝΕΝΤΥ 38, ΡΟΔΟΣ, 85 100, ΤΗΛ. (22410) 23895, FAX: (22410) 20883
38 KENNEDY STR., RHODES, 85 100, TEL. (22410) 23895, FAX: (22410) 20883
U.K. Direct line: 08717115396



ΚΤΗΜΑΤΟΜΕΣΙΤΙΚΟ ΓΡΑΦΕΙΟ

ΔΩΔΕΚΑΝΗΣΙΑΚΗ ΚΤΗΜΑΤΙΚΗ
ΠΑΠΟΥΤΣΗΣ ΚΩΝ/ΝΟΣ

ΠΩΛΟΥΝΤΑΙ

1. **Μεζονέτα** 135 τ.μ. διόροφη σε 300 τ.μ. οικόπεδο με γκαράζ στην Παστίδα. Τιμή: 182.000 ευρώ.
2. **Διαμέρισμα** 47 τ.μ. στο Ροδίνι. Τιμή: 70.000 ευρώ.
3. **Διαμέρισμα** 90 τ.μ. στη Μητρόπολη. Τιμή: 90.000 ευρώ.
4. **Διαμέρισμα** 73 τ.μ. στην Ιαλυσό. Τιμή: 73.000 ευρώ.
5. **Γκαρσονιέρα** νεόδμητη 20 τ.μ. στην Ιξιά αξίας 32.300 ευρώ.
6. **Γκαρσονιέρα** νεόδμητη 37 τ.μ. στην Ιξιά. Τιμή: 44.000 ευρώ.
7. **Γκαρσονιέρα** νεόδμητη 38 τ.μ. στην Ιξιά. Τιμή: 45.500 ευρώ.
8. **Γκαρσονιέρα** νεόδμητη 46 τ.μ. στην Ιξιά. Τιμή: 48.500 ευρώ.
9. **Κατάστημα** νεόδμητο 42 τ.μ. στο Αραπάκι. Τιμή: 85.000 ευρώ.
10. **Οικόπεδο** 4,5 στρέμματα στ' Αφάντου. Τιμή: 65.000 ευρώ
11. **Οικόπεδο** 400 τ.μ. στην Κατταβιά εντός οικισμού (πλησίον κεντρικής πλατείας). Τιμή: 20.500 ευρώ.
12. **Οικόπεδο** 406 τ.μ. εντός οικισμού στην Εμπωνα. Τιμή: 30.000 ευρώ.

ΕΝΟΙΚΙΑΖΟΝΤΑΙ

1. **Ισόγεια κατοικία** επί της οδός Εθνικής Αντίστασης για υποκατάστημα τράπεζας . Τιμή: 2.100 ευρώ.
2. **Εστιατόριο** στη Θολό με αίθουσα 100 τ.μ. και 185 τ.μ. αυλή με πέργκολα κλειστή πάνω στον κεντρικό δρόμο. Τιμή: 1000 ευρώ
3. **Διαμέρισμα** ισόγειο 85 τ.μ. στην Στ. Κωτιάδη. Τιμή: 400 ευρώ.

ΠΩΛΗΣΕΙΣ ΑΚΙΝΗΤΩΝ – ΟΙΚΟΠΕΔΩΝ– ΜΙΣΘΩΣΕΙΣ ΑΚΙΝΗΤΩΝ
ΩΡΕΣ ΓΡΑΦΕΙΟΥ 9.00-1.00 π.μ. και 5.00-9.00 μ.μ.
ΕΘΝΙΚΗΣ ΑΝΤΙΣΤΑΣΗΣ 45- 1ος ΟΡΟΦΟΣ • ΤΗΛ. - ΦΑΞ
2241025480 κιν. 6977855759 • e-mail: papoutsisk@e-rodos.com

ΕΝΟΙΚΙΑΣΕΙΣ

συνέχεια από την προηγούμενη

ΔΥΑΡΙ α' ορόφου επιπλωμένο (1 υπν.) στο Καρακόνερο, ενοίκιο 300 ευρώ. Επίσης **STUDIO** στην Αγ. Αναστασία δίπλα στο ζαχαροπλαστείο ΣΤΑΝΗ α' ορόφου. Ενοίκιο 170 ευρώ. ΑΙΓΑΙΟΚΤΗΜΑΤΙΚΗ ώρες 10-1 το πρωί τηλ. 2241022943, 2241028838 AE60940

ΓΚΑΡΣΟΝΙΕΡΑ επί της οδού Γρηγορίου Ε' 57, επιπλωμένη, 1ος όροφος 42 τ.μ., κατάλληλη για δημόσιους υπαλλήλους και στρατιωτικούς. Πληρ. τηλ. 2241023898 AE60939

ΣΤ' ΑΦΑΝΤΟΥ ΔΙΑΜΕΡΙΣΜΑΤΑ ΚΑΙ STUDIOS πλήρως επιπλωμένα με air condition, κουζίνα, ηλιακό θερμοσίφωνα, βεράντες, κήπο για στρατιωτικούς ή εκπαιδευτικούς. Τιμή 230 και 180 ευρώ αντίστοιχα. Πληρ. τηλ. 2241029504, 6932941980 AE60912

ΕΝΟΙΚΙΑΖΟΝΤΑΙ: α) **ΓΚΑΡΣΟΝΙΕΡΑ** επιπλωμένη στο Καρακόνερο, β) **STUDIO** στην Ανάληψη. Πληρ. τηλ. 6948805835, 2241032180 AE60913

ΟΡΟΦΟΔΙΑΜΕΡΙΣΜΑ 100 τ.μ. 1ος όροφος, δύο(2) υπνοδωματίων, χωλ, σαλόνι, μπάνιο, οδός Παναγιώτη Ροδίου αριθ. 36. Πληρ. τηλ. 6942061860 AE60918

ΔΙΑΜΕΡΙΣΜΑ επί της οδού Κων. Τσάτσου 10 (7 Βαγιές). Πληρ. τηλ. 6979201368 AE60945

ΔΙΑΜΕΡΙΣΜΑ 75 τ.μ. β' ορόφου, επί της 28ης Οκτωβρίου και Λέοντος γωνία. Πληρ. τηλ. 6944467083 AE60919

ΚΑΤΑΣΤΗΜΑ 300 τ.μ. με αντίστοιχο υπόγειο 300 τ.μ. κατάλληλο για τράπεζα, γυμναστήριο, super market κ.ά., στην οδό Αυστραλίας (νέα μαρίνα Ρόδου). Πληρ. τηλ. 6932453779 AE60929

ΔΙΑΜΕΡΙΣΜΑ δυάρι επί της Νίκου Καζαντζάκη 12, 2ος όροφος σε άριστη κατάσταση. Πληρ. τηλ. 2241087718 AE60893

ΕΞΟΧΙΚΗ ΙΣΟΓΕΙΟΣ ΚΑΤΟΙΚΙΑ στο Γκολφ Αφάντου, λεωφόρος Ρόδου-Λίνδου, αριθμός 91, με αυλή και πάρκιν, με 3 υπνοδωμάτια, σαλόνι, κουζίνα, λουτρό, με ηλιακό θερμοσίφωνα και εντοιχισμένη ηλεκτρική κουζίνα. Πληρ. τηλ. 2241033592 AE60905

ΣΤΑ ΚΟΣΚΙΝΟΥ γκαρσονιέρες με δύο υπνοδωμάτια λουξ κατασκευής, ολοκαίνουργιες για πρώτη ενοικίαση, φουλ επιπλωμένες, με T.V., AIR CONDITION, μπαλκόνια και πάρκιν. Πληρ. τηλ. 2241065137, 6977096300 AE60879

ΔΙΑΜΕΡΙΣΜΑ 4άρι, 3 κρεβατοκάμαρες, 2 WC, σαλοτραπεζαρία, κουζίνα εντοιχισμένη και έξτρα δωμάτιο (λιακωτό), με μεγάλα μπαλκόνια, καθαρό 110 τ.μ., Παρθενόπης 32, 2ος όροφος, με ωραίο προσανατολισμό και θέα προς το πάρκο της Ακρόπολης. Πληρ. Χατζηαγάπης Μανώλης, τηλ. 22410-22265, 75295, 37322, κιν. 6937045729 AE60933

ΚΑΤΑΣΤΗΜΑ 45 τ.μ. σε κεντρικό σημείο της Παλαιάς Πόλης, σε πολύ καλή τιμή. Πληρ. 6μ.μ-11μ.μ. 2241020995 AE60878

ΔΙΑΜΕΡΙΣΜΑ 60 τ.μ. με ένα υπνοδωμάτιο, εντοιχιζόμενη κουζίνα και ηλεκτρικά είδη, σαλόνι, μπάνιο. Εντοιχιζόμενες ντουλάπες και κεντρική θέρμανση. Πρόσφατα ανακαινισμένο, στην περιοχή Κένεντυ. Πληρ. τηλ. 6974399892 AE60895

ΔΩΜΑΤΙΑ πλήρως επιπλωμένα με ανεξάρτητο μπάνιο, στην περιοχή Δασκάλων. Πληρ. τηλ. 2241075035 καθημερινά 10.00-13.00 και 17.00-21.00 AE60897

ΔΙΧΩΡΑ και **ΜΟΝΟΧΩΡΑ** διαμερίσματα στα Αφάντου. Πλησίον super market Παναγιωτά. Πληρ. τηλ. 22410 51888, 52580AE60885

STUDIO α' ορόφου ημιεπιπλωμένο στο 6ο χλμ. Ρόδου-Καλλιθέας ενοίκιο 190 ευρώ. Επίσης δυάρι ισόγειο επιπλωμένο στην Μιχ. Πετρίδη ενοίκιο 210 ευρώ. Αποκλείονται οι αλλοδαποί. Επίσης ενοικιάζεται ισόγεια αποθήκη 400 τ.μ. με πρόσβαση από τη λεωφόρο στο 6ο χλμ. Ρόδου-Καλλιθέας. Ενοίκιο 450 ευρώ. Πληρ. τηλ. 2241022943 και 2241075612 AE60869

ΕΝΟΙΚΙΑΖΟΝΤΑΙ με τον μήνα διαμερίσματα των 50 τ.μ. πλήρως επιπλωμένα και εξοπλισμένα με A/C, δύο υπνοδωμάτια, μπάνιο, χωλ, κουζίνα άνετο για 2 άτομα, κατάλληλο για στρατιωτικούς, φοιτητές. Περιοχή Ιξιά επί της Λ. Ηρακλειδών (έναντι Mira-Mare). Πληρ. τηλ. 22410-90163, 90168, 20105 AE60860

ΓΡΑΦΕΙΟ στην οδό Λεμεσού (πλησίον Αννης Μαρίας) αποτελούμενο από 3 κυρίους χώρους και W.C. συνολικού εμβαδού 120 τ.μ. Δυνατότητα για χρήση **ΦΡΟΝΤΙΣΤΗΡΙΟΥ**. Πληρ. τηλ. 6944985612

ΔΙΑΜΕΡΙΣΜΑ 100 τ.μ. στην Γεωργίου Σεφέρη 151 (λίγο πριν το νέο Νοσοκομείο). Πληρ. τηλ. 22410-70990, 95245, 6945670796 AE60858

ΚΑΙΝΟΥΡΓΙΑ ΔΙΧΩΡΗ επιπλωμένη γκαρσονιέρα για όλο τον χρόνο, χωρίς κοινόχρηστα, εντός πόλεως Ρόδου. Μόνο σε στρατιωτικούς. Πληρ. τηλ. 22410 20021, 6944502033 AE60826

ΣΤΗΝ ΙΑΛΥΣΟ στην οδό Ιερού Λόχου 2 διαμέρισμα 100 τ.μ. (με 2 υπνοδωμάτια, σαλοτραπεζαρία και λοιπούς βοηθητικούς χώρους, ηλιακό θερμοσίφωνα, τριφασικό ρεύμα και εντοιχισμένη κουζίνα). Πληρ. τηλ. 22410- 25927, 37138, 6998465422 AE60830

ΔΙΑΜΕΡΙΣΜΑ Α' ΟΡΟΦΟΥ ΣΕ ΔΙΩΡΟΦΗ ΚΑΤΟΙΚΙΑ ΣΤΗΝ ΠΟΛΗ ΤΗΣ ΡΟΔΟΥ ΕΠΙ ΤΗΣ ΟΔΟΥ ΚΑΡΑΪΣΚΑΚΗ (ΠΑΡΑΠΛΕΥΡΩΣ ΒΕΝΕΤΟΚΛΕΙΟΥ ΣΧΟΛΕΙΟΥ) ΜΕ 2 ΥΠΝΟΔΩΜΑΤΙΑ, ΚΟΥΖΙΝΑ, ΣΑΛΟΝΙ, ΜΠΑΝΙΟ ΣΕ ΠΟΛΥ ΚΑΛΗ ΚΑΤΑΣΤΑΣΗ. ΜΗΝΙΑΙΟ ΜΙΣΘΩΜΑ 350€. ΠΛΗΡ. ΤΗΛ. 6944557415

ΣΤΗΝ ΙΑΛΥΣΟ ΔΙΑΜΕΡΙΣΜΑ 100 τ.μ., 2 υπνοδωμάτια, σαλόνι, κουζίνα με εντοιχιζόμενες ντουλάπες και λινοθήκη. Πληρ. τηλ. 22410 87725 από 09.00-17.00, 22410 61994 από 18.00-21.00 AE60833

ΔΙΑΜΕΡΙΣΜΑ 2 υπνοδωματίων, κουζίνα, σαλόνι, στην Ιξιά.Τιμή 400€ . Πληρ.τηλ. 22460 91134 AE60834

ΚΑΙΝΟΥΡΓΙΑ ΠΟΛΥΤΕΛΗ ΕΠΙΠΛΩΜΕΝΑ ΔΙΑΜΕΡΙΣΜΑΤΑ ΣΤΗΝ ΙΞΙΑ ΜΕ ΜΕΓΑΛΟ ΚΗΠΟ ΚΑΙ ΠΙΣΙΝΑ. ΤΟ ΚΑΘΕ ΔΙΑΜΕΡΙΣΜΑ ΑΠΟΤΕΛΕΙΤΑΙ ΑΠΟ ΤΟ ΚΥΡΙΩΣ ΥΠΝΟΔΩΜΑΤΙΟ, ΞΕΧΩΡΙΣΤΑ ΚΟΥΖΙΝΑ ΚΑΙ ΣΑΛΟΝΙ. ΔΙΑΘΕΤΕΙ ΕΠΙΣΗΣ ΜΕΓΑΛΟ ΜΠΑΛΚΟΝΙ, ΑΣΑΝΣΕΡ, ΘΕΡΜΑΝΣΗ/ΨΥΞΗ, ΨΥΓΕΙΟ, ΠΟΛΥΚΟΥΖΙΝΑΚΙ, ΤΗΛΕΟΡΑΣΗ, ΕΝΤΟΙΧΙΣΜΕΝΗ ΝΤΟΥΛΑΠΑ. ΤΙΜΗ 300 ΕΥΡΩ ΜΗΝΙΑΙΩΣ. ΠΛΗΡ. ΤΗΛ. 6977271571 ΠΕ60772

ΓΚΑΡΣΟΝΙΕΡΑ στο Ροδίνι επιπλωμένη και μη. Πληρ. τηλ. 2241028371, κιν. 6942406390 AE60774

ΓΚΑΡΣΟΝΙΕΡΑ 45 τ.μ. υπνοδωμάτιο και κουζίνα πλήρως επιπλωμένη, air condition και TV, περιοχή Ιαλυσός. Πληρ. τηλ. 2241094850, 6978631342 AE60690

ΠΙΠΙΝΟΣ
ΟΡΟΦΟΔΙΑΜΕΡΙΣΜΑΤΑ στην Ιαλυσό
Κοντά στην παραλία 78 τ.μ. σε τιμές 126.000 ευρώ
Πληρ. τηλ. 2241023895, 6944676003
www.rhodes-top-properties.com

ΠΩΛΟΥΝΤΑΙ
Ανεξάρτητες μονοκατοικίες στην **οδό Γαληνού στο Μόντε Σμιθ**

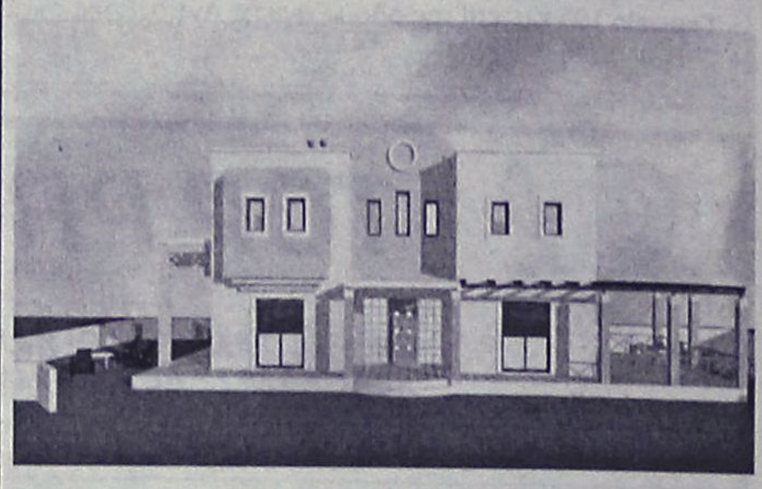

Με άριστες προδιαγραφές, υπερσύχρονο εξοπλισμό (αυτοματισμούς Smart Home), ενδοδαπέδια θέρμανση, κλιματισμό, κουφώματα ξύλου-αλουμινίου κ.α.

ΕΥΘΥΜΙΟΣ ΑΝΑΣΤΑΣΙΑΔΗΣ
ΑΡΧΙΤΕΚΤΩΝ
Τηλ: 22410-74708 , Κιν: 6945555221

ΟΙΚΟΝΟΜΟΛΟΓΟΣ
ΜΕΣΙΤΗΣ ΑΣΤΙΚΩΝ ΣΥΜΒΑΣΕΩΝ
ΕΜΜΑΝΟΥΗΛ ΚΡΑΝΙΔΗΣ

ΠΩΛΟΥΝΤΑΙ

1. **ΑΝΑΛΗΨΗ** 4άρι διαμέρισμα 110 τ.μ. λουξ κατασκευής με ωραία κουζίνα, κεντρική θέρμανση, θέση στάθμευσης. Τιμή 182,00€
2. **ΞΕΝΑΚΗ** 3άρι διαμέρισμα 85 τ.μ. Τιμή 132,000€
3. **ΑΝΑΛΗΨΗ** 2άρι διαμέρισμα 50 τ.μ. ισόγειο α' όροφο. Τιμή 67,500€
4. **ΡΟΔΙΝΙ** 4άρι διαμέρισμα 3 υπν. (2 W.C.) καινούργιο στον α' όροφο μόνο 162,000€
5. **ΙΑΛΥΣΟΣ** διαμέρισμα μονόχωρο των 30 τ.μ. κοντά στην θάλασσα μόνο 35,00€
6. **ΑΝΑΛΗΨΗ** κατάστημα 34 τ.μ. γωνιακό-ελεύθερο μίσθωσης μόνο 20 εκ. ή 58,694€
7. **ΙΑΛΥΣΟΣ** μεζονέτα 162 τ.μ. με κήπο στα μπετά ή τελειωμένη κοντά στο Φυτώριο
8. **ΔΕΝΔΡΙΝΟΥ** 3άρι διαμέρισμα 3 ετών καλής κατασκευής-με γκαράζ
9. **ΑΝΝΗΣ ΜΑΡΙΑΣ** 3άρι διαμέρισμα-ισόγειο μεταχειρισμένο-δεκτά δάνεια Τραπεζών
10. **ΡΟΔΙΝΙ** μεζονέτα 124 τ.μ. καινούργια με κεντρική θέρμανση
11. **ΑΦΑΝΤΟΥ** μονοκατοικίες διώροφος των 100 τ.μ., σε ύψωμα με ωραία θέα
12. **ΚΟΛΥΜΠΙΑ** στον δρόμο προς Αρχίπολη αγρός 4.000 τ.μ. κοντά στις 7 πηγές-σε τιμή ευκαιρίας (φως-νερό-δρόμος)
13. **ΑΝΑΛΗΨΗ** 4άρι διαμέρισμα λουξ κατασκευής 1 έτους, τιμή 182,000€ δεκτά δάνεια
14. **ΚΡΕΜΑΣΤΗ** μονοκατοικία 80 τ.μ. με αυλή. Τιμή 90,000€
15. **ΡΟΔΝΙ** οικόπεδο 1.000 τ.μ. στο Σ.Δ. 0,40
16. **ΠΑΣΤΙΔΑ** διώροφη μεζονέτα στα μπετά, αποτελείται από υπόγειο 100 τ.μ. ισόγειο διαθέτει 2.000 τ.μ. Με κήπο και με ωραία θέα
17. **ΡΟΔΟΣ** κατάστημα 18 τ.μ. με W.C. και με πατάρι ελεύθερο μίσθωσης
18. **ΡΟΔΟΣ** πωλείται ξενοδοχείο 700 κλινών.
19. **ΛΙΝΔΟΥ** οικόπεδο 1.600 τ.μ. με δυνατότητα οικοδόμησης 180 τ.μ. σε δύο ορόφους με ωραία θέα.
20. **ΡΟΔΟΣ** 3άρι διαμέρισμα 2 υπνοδωματίων, με κεντρική θέρμανση και χώρο στάθμευσης.
21. **ΡΟΔΟΣ** Κων/νου Υδραίου 2άρι διαμέρισμα 55 τ.μ. αξίας 96.845
22. **ΡΟΔΟΣ** διαμέρισμα 83 τ.μ. κοντά Η/Κοσμο Ξενάκη
23. **ΡΟΔΟΣ** διαμέρισμα 83 τ.μ. καινούργιο με ωραία θέα στους Δασκάλους.
24. **ΚΟΣΚΙΝΟΥ** μονοκατοικία 200 τ.μ. με υπόγειο 100 τ.μ. και κήπο 4.500 τ.μ. με ωραία θέα

Μεσίτης
Πληρ. Εμμ. Κρανίδης
27082-6944347405, 6942010248
Αμερικής 50-2ος όροφος, Ρόδος

LANDSCOPE ΚΤΗΜΑΤΟΜΕΣΙΤΙΚΗ

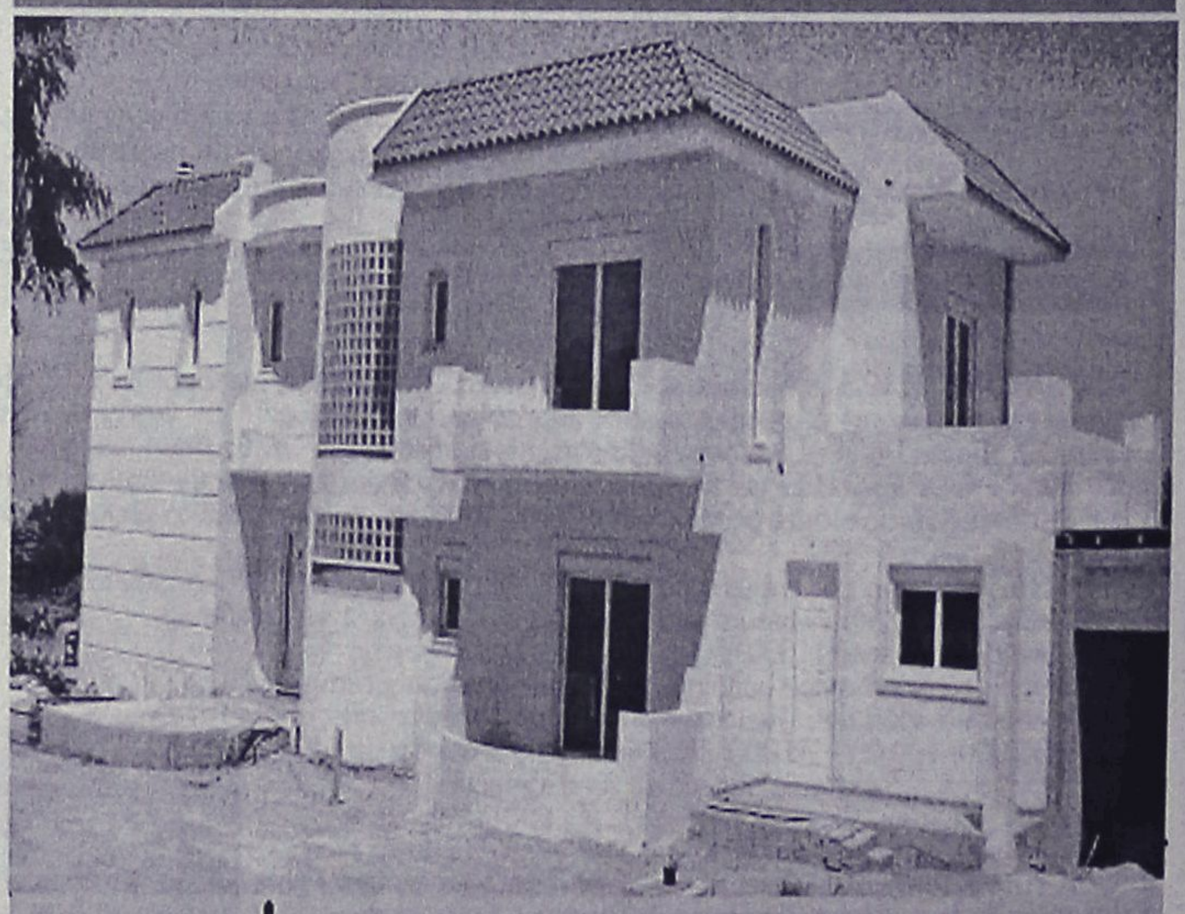

ΙΑΛΥΣΟΣ | Μονοκατοικία 350 τ.μ. - επί Οικοπέδου 2.500 τ.μ. - 4 υ/δ - 3 wc/lux - Γκαράζ - Θέρμανση/Κλιματισμός - Θέα Θάλασσα

Σταμάτης Π. Χατζηλαζάρου & Συνεργάτες
ΕΘΝΙΚΗΣ ΑΝΤΙΣΤΑΣΗΣ & ΤΣΑΛΔΑΡΗ (πανω απο τον Κωτσόβολο)
www.landscope.gr - ΤΗΛ / ΦΑΞ : 22410 28629 - ΚΙΝ : 6972 257246

DECO
ΚΑΤΑΣΚΕΥΑΣΤΙΚΗ

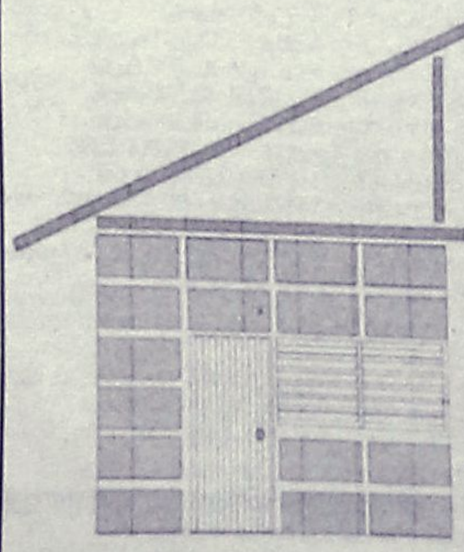

ΔΙΑΜΟΡΦΩΣΕΙΣ
ΕΣΩΤΕΡΙΚΩΝ - ΕΞΩΤΕΡΙΚΩΝ ΧΩΡΩΝ
ΧΩΡΙΣΜΑΤΑ - ΨΕΥΔΟΡΟΦΕΣ
ΓΥΨΟΣΑΝΙΔΕΣ - ΤΣΙΜΕΝΤΟΣΑΝΙΔΕΣ
ΧΡΩΜΑΤΙΣΜΟΙ - ΜΟΝΩΣΕΙΣ - ΥΔΡΑΥΛΙΚΑ
ΞΥΛΟΥΡΓΙΚΕΣ ΕΡΓΑΣΙΕΣ

Με ένα τηλεφώνημα κοντά σας **6946-028644**

ΑΘΛΗΤΙΚΗ ΡΟΔΙΑΚΗ
ΣΑΒΒΑΤΟ
28 ΑΥΓΟΥΣΤΟΥ 2004

ΦΟΥΛ ΓΙΑ ΜΕΤΑΛΛΙΟ!

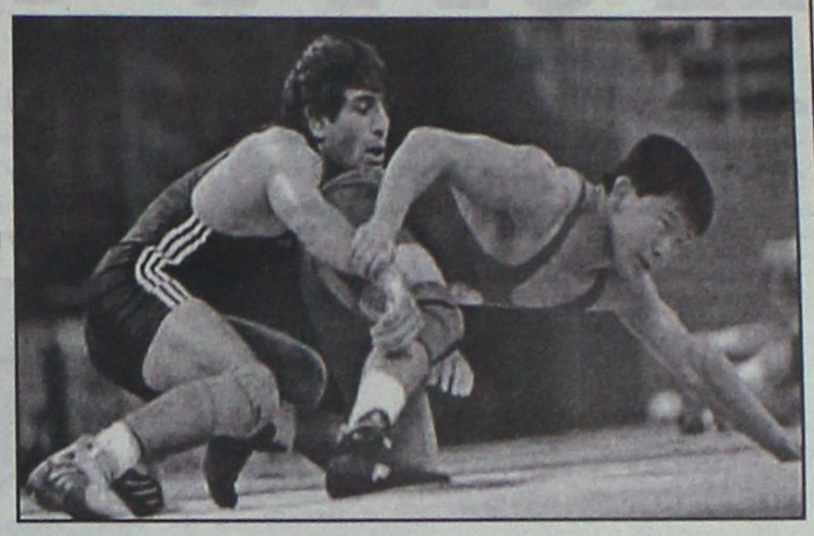

Μπροστά στην πρόκληση ενός ακόμη Ολυμπιακού μεταλλίου, μετά από το χάλκινο που είχε κατακτήσει πριν από τέσσερα χρόνια στο Σίδνεϊ, βρίσκεται ο Αμιράν Καρντάνοφ. Ο Έλληνας παλαιστής, στον τρίτο αγώνα του για τον 7ο προκριματικό όμιλο της κατηγορίας των 55 κιλών, επικράτησε 3-2 του Μάρτιν Μπερμπεριάν από την Αρμενία και έτσι εξασφάλισε την παρουσία του στην τετράδα.

Η αναμέτρηση με τον -πρωταθλητή Ευρώπης το 2004- Μπερμπεριάν εξελίχθηκε εύκολα για τον Αμιράν, καθώς το μόνο που ήθελε προκειμένου να προκριθεί στα ημιτελικά, ήταν να πάρει ένα τεχνικό σημείο και να μην χάσει με πτώση. Αντ' αυτού, ο έλληνας Ολυμπιονίκης πήρε δύο σημεία και μάλιστα νωρίς, εξασφαλίζοντας έτσι πολύ γρήγορα την πρόκριση του. Το πρώτο 3λεπτο τελείωσε 2-2 και ο αγώνας με 3-2 υπέρ του.

"Στο Σίδνεϊ πήρα το χάλκινο. Εδώ ευελπιστώ σε κάτι καλύτερο. Ευχαριστώ και πάλι τον κόσμο για την παρουσία και το δυναμικό παρόν που δίνει στο κλειστό των Άνω Λιοσίων. Είναι ανεπανάληπτο να παίζουμε μπροστά σε τόσο κόσμο", είπε αμέσως μετά την λήξη ο Καρντάνοφ, που θα αντιμετωπίσει το νικητή της συνάντησης Ολεκσάρ Ζάκχαρουκ (Ουκρανία) και Μάβλετ Μπατίροφ (Ρωσία) στον σημερινό ημιτελικό.

ΜΟΝΤΕΡΝΟ ΠΕΝΤΑΘΛΟ

Ικανοποιητικό πλασάρισμα

Την 16η θέση της γενικής κατάταξης κατέλαβε η Κατερίνα Πάρτιτς μετά το τέλος των αγωνισμάτων. Η πρωταθλήτριά μας συγκέντρωσε 50289 μετά το τέλος και του δρόμου, ενώ νωρίτερα είπε πάρει την 23η θέση στην ιππασία και είχε πάρει 1032 βαθμούς. Το χρυσό μετάλλιο κατέκτησε η Ζουζάνα Βόρος από την Ουγγαρία με 5448β, το ασημένιο η Ζελένα Ρουμπλέβσκα από τη Λετονία με 5380β και το χάλκινο η Βρετανίδα Τζορτζίν Χάρλαντ με 5344 βαθμούς.

ΙΠΠΑΣΙΑ

Εκτός δευτέρου γύρου ο Πετρής

Δεν τα πήγε και πολύ καλά ο Αντώνης Πετρής στον πρώτο γύρο του τελικού υπερπήδησης εμποδίων. Ο Έλληνας ιππέας έριξε τέσσερα εμπόδια, πήρε 16 βαθμούς ποινής και μετά το τέλος όλων προσπαθειών και βρίσκεται στην 36η θέση. Αυτό σημαίνει ότι δεν συνέχισε στον 2ο γύρο του τελικού.

ΚΑΤΑΔΥΣΕΙΣ

Δεν προκρίθηκαν Γαβριηλίδης-Τράκας

Χωρίς ελληνική συμμετοχή θα διεξαχθεί σήμερα το μεσημέρι ο ημιτελικός των καταδύσεων από βατήρα 10μ. των ανδρών. Τόσο ο Γιάννης Γαβριηλίδης όσο και ο Σωτήρης Τράκας δεν κατάφεραν να περάσουν στη 18άδα και να δώσουν το «παρών» στον ημιτελικό, από τον οποίο θα «βγει» η 12άδα για τον βραδινό τελικό. Ο Γιάννης Γαβριηλίδης κατετάγη 22ος με 395,94 βαθμούς, ενώ ο Σωτήρης Τράκας πήρε την 26η θέση με 361,56 βαθμούς.

Τελικό η 4Χ400

Ραντεβού στον τελικό έδωσε η ομάδα σκυταλοδρομίας 4Χ400 των γυναικών. Με χρόνο 3.26.70 οι Μπουντά, Γκουντενούδη, Ντόβα και Χαλκιά πήραν τη δεύτερη θέση στη β' προκριματική σειρά και θα κυνηγήσουν το θαύμα αύριο.

Η εμφάνισή τους κρίνεται ικανοποιητική αφού για πρώτη φορά προκρίνεται η Ελλάδα σε τελικό Ολυμπιακών Αγώνων, ενώ η Χαλκιά μόλις είδε ότι εξασφάλισε την πρόκριση έβαλε φρένο.

"Είμαστε πολύ χαρούμενες που περάσαμε στον τελικό. Στόχος μας είναι μια θέση στην εξάδα. Θα είναι πολύ όμορφα με αυτόν τον κόσμο", είπε μετά το τέλος του αγώνα η Φανή Χαλκιά.

Τρείς βασικοί άξονες

• Η βία στα γήπεδα, η αθλητική δικαιοσύνη και η οικονομική εξυγίανση είναι οι τρεις βασικοί άξονες του νέου αθλητικού νομοσχεδίου, που δόθηκε χθες στην δημοσιότητα.

Τα τρία μεγάλα προβλήματα (αντιμετώπιση της βίας στα γήπεδα, αθλητική δικαιοσύνη και οικονομική εξυγίανση) που ταλανίζουν τον επαγγελματικό αθλητισμό στοχεύει να αντιμετωπίσει το νέο αθλητικό νομοσχέδιο, το οποίο έδωσε χθες στην δημοσιότητα ο Υφυπουργός Αθλητισμού Γιώργος Ορφανός. Με το συγκεκριμένο νομοσχέδιο εισάγονται συγκεκριμένες ρυθμίσεις για να αντιμετωπιστούν άμεσα τα επείγοντα προβλήματα, ιδιαίτερα του επαγγελματικού αθλητισμού, όπου άστοχες ρυθμίσεις και κυβερνητικές παρεμβάσεις έχουν οδηγήσει το χώρο στα πρόθυρα χρεοκοπίας.

Ξεκινώντας από το 1ο κεφάλαιο για την αντιμετώπιση της βίας στα γήπεδα και το άρθρο 1, όπου προβλέπεται ο εμπλουτισμός της ΔΕΑΒ με έναν ψυχολόγο κι έναν επικοινωνιολόγο ώστε να ενισχυθεί η δυνατότητά της για επιστημονική και τεχνοκρατική αντιμετώπιση του φαινομένου. Με το άρθρο 3, υιοθετείται η έκδοση αριθμημένων και ονομαστικών εισιτηρίων ώστε να επιταχύνεται ο έλεγχος και να εξατομικεύεται η ευθύνη του οπαδού σε τυχόν έκτροπα και ζημιές. Στο άρθρο 4 εισάγεται η υποχρέωση όλων των ομάδων για τη δημιουργία δικών τους μηχανισμών ασφαλείας και τον ορισμό υπευθύνων για την ασφάλεια των αγώνων. Να συνιστούν ειδικές υπηρεσίες ασφαλείας, ενώ οι ομάδες, που μετέχουν στα επαγγελματικά πρωταθλήματα θα προσλαμβάνουν προσωπικό ασφαλείας για την τήρηση της τάξης στα γήπεδα σε συνεργασία με τις αστυνομικές δυνάμεις. Με το άρθρο 6 εισάγεται το αμετάτρεπτο των ποινών φυλακίσεως σε χρηματικές, ενώ οι υποθέσεις αυτές θα γίνονται με την αυτόφωρη διαδικασία. Έτσι διασφαλίζεται η αυστηρή και γρήγορη τιμωρία (το αργότερο εντός τριάντα ημερών) όσων μετέχουν σε τέτοιου είδους αδικήματα, χωρίς τα προβλήματα των αναβολών και κωλυσιεργίας, που παρουσίαζε το σύστημα δικαιοσύνης σε αυτές τις περιπτώσεις και καταργείται η άσκηση έφεσης κατά της πρωτόδικης απόφασης. Παράλληλα ποινικοποιούνται και συμπεριφορές, που υποκινούν και διεγείρουν οπαδούς για επεισόδια, όπως δηλώσεις σε τηλεοπτικούς σταθμούς, εφημερίδες και στο διαδίκτυο.

Με το άρθρο 7 καταργείται η ποινή αποκλεισμού της έδρας, που απλά μετέφερε το πρόβλημα και τους προβληματικούς οπαδούς από το ένα γήπεδο στο άλλο ή σε μια άλλη πόλη και παραμένει, αλλά αυξανόμενη, η ποινή κεκλεισμένων των θυρών.

Στο κεφάλαιο Β της αθλητικής δικαιοσύνης, προτείνεται η στελέχωση της με τακτικούς δικαστές, που λόγω της θεσμικής ανεξαρτησίας, έχουν περισσότερα εχέγγυα ακριβοδίκαιης κρίσης. Στο άρθρο 9 του ίδιου κεφαλαίου, το βίντεο θεωρείται πλέον αποδεικτικό μέσο, που μπορεί να χρησιμεύσει για την τιμωρία πειθαρχικών παραβάσεων έστω και αν αυτές δεν αναφέρονται στο φύλλο αγώνος. Το αρμόδιο πειθαρχικό όργανο μπορεί και αυτεπαγγέλτως να επιλαμβάνεται με βάση οποιοδήποτε νόμιμο αποδεικτικό στοιχείο. Στο ποδόσφαιρο προβλέπονται τριμελή πρωτοβάθμια πειθαρχικά όργανα και τριμελές δευτεροβάθμιο, αποτελούμενα όλα από τακτικούς δικαστές.

Στο τρίτο κεφάλαιο, που αφορά την οικονομική εξυγίανση, αφού επαναφέρει σε ισχύ το άρθρο 76 του νόμου 2725/1999, που είχε καταργηθεί με το άρθρο 22 του νόμου 3057/2002, περί αποτίμησης της αξίας των αθλητών , ώστε να δημιουργείται ένα πλασματικό κεφάλαιο, υπολογιζόμενο στα ίδια κεφάλαια, να αποτρέπει έστω και προσωρινά τη διάλυσή τους, προχωρά στις ρυθμίσεις των οφειλών των ΠΑΕ, ΚΑΕ, ΤΑΑ, πρός το ΙΚΑ και το δημόσιο, που έχουν βεβαιωθεί συν το 20% των προσαυξήσεων, οι οποίες θα καταβάλλονται σε εκατόν είκοσι μηνιαίες δόσεις (το ποσό της κάθε δόσης δεν μπορεί να είναι μικρότερο των 500 ευρώ). Οι δόσεις αυτές θα καταβάλλονται με παρακράτηση του αντίστοιχου ποσού από την επιχορήγηση του ΟΠΑΠ, ενώ αν δεν επαρκεί το ποσό της επιχορήγησης, τη διαφορά θα καλύπτει η ΠΑΕ. Στην περίπτωση, που δεν καταβληθούν δυο μηνιαίες δόσεις, χάνουν τη ρύθμιση, θα πρέπει να καταβάλουν το υπόλοιπο της οφειλής και δεν θα μπορεί να κάνουν μεταγραφές.

Συγγνώμη... για το ασημένιο!



Το 13ο Ολυμπιακό μετάλλιο της Ελλάδας στους Ολυμπιακούς Αγώνες της Αθήνας ήρθε από δεκατρείς κοπέλες που αποτελούν την Εθνική ομάδα υδατοσφαίρισης των γυναικών. Χθες πραγματοποιήθηκε στα γραφεία της ΕΟΕ, η καθιερωμένη συνέντευξη Τύπου των Ολυμπιονικών, με τα δεκατρία κορίτσια να έχουν κρεμασμένο το ασημένιο μετάλλιο στο στήθος. Μαζί τους στο πάνελ ήταν ο ομοσπονδιακός προπονητής Κούλης Ιωσηφίδης, ο πρόεδρος της Ομοσπονδίας Δημήτρης Διαθεσόπουλος, ο έφορος κ. Κωνσταντινίδης και ο πρόεδρος της ΕΟΕ, Λάμπης Νικολάου.

Συνήθως στις συνεντεύξεις Τύπου λέγονται τα τετριμμένα. Στην χθεσινή αξίζει να σημειωθεί η ερώτηση προς τον ομοσπονδιακό προπονητή Κούλη Ιωσηφίδη, για το τι εύχεται σε αυτούς, οι οποίοι πριν δύο χρόνια τον είχαν αμφισβητήσει (Εθνική ομάδα υδατοσφαίρισης ανδρών). Ο Έλληνας τεχνικός δήλωσε: "Τους εύχομαι να πάρουν το χρυσό και να κάνουν πραγματικότητα αυτό που δεν καταφέραμε εμείς".

Ο λόγος ανήκει στις πρωταγωνίστριες και φυσικά στη Δήμητρα Ασιλιάν. "Τι να σας πω. Τα έχουμε πει πολλές φορές αυτές τις ημέρες. Όταν αρχίζαμε πριν 20 ημέρες, δειλά-δειλά το κρυφό μας όνειρο ήταν ένα μετάλλιο. Φοβόμαστε, όμως, να το πούμε, για να μη διαψευστούμε. Αρχικά μπήκαμε στην εξάδα, ήρθε η τετράδα και στη συνέχεια το μετάλλιο. Αυτές οι στιγμές θα μείνουν χαραγμένες στη μνήμη και στην καρδιά όλων μας. Θέλω να ευχαριστήσω τον κόσμο, ο οποίος ήταν καταπληκτικός. Σε όλα τα παιχνίδια παίζαμε με παίκτη παραπάνω. Αποτελούσε τον 8ο παίκτη για μας. Χαίρομαι που κάνουμε υπερήφανους τους Έλληνες, οι οποίοι ψάχνουν ευκαιρίες για να αισθανθούν έτσι. Προσωπικά θέλω να ευχαριστήσω και το Θεό, που μου έδωσε δύναμη και τελείωσα έτσι την καριέρα μου. Θέλω να αφιερώσω αυτό το μετάλλιο στην οικογένειά μου, αλλά και στους παλαιότερους προπονητές, κυρίως τον Φώντα Μουδάτσιο, ο οποίος βοήθησε και αυτός για να φθάσουμε εδώ", τόνισε η Ελληνίδα αθλήτρια.

Στη συνέχεια, τον λόγο πήρε η Γεωργία Ελληνάκη. "Είμαστε περήφανες γι' αυτό που καταφέραμε. Πιστεύω ότι το αξίζαμε. Αφιερώνω το μετάλλιο στους ανθρώπους που αγαπάμε και μας αγαπούν και μας στηρίζουν", δήλωσε.

Η Βούλα Κοζομπόλη είναι και αυτή μια από τις παίκτριες που θα αποχωρήσουν. "Είμαι υπερήφανη για τις συμπαίκτριες μου, τον προπονητή μας, την Ομοσπονδία και τον πρόεδρο, ο οποίος έκανε τα αδύνατα δυνατά να μας εξασφαλίσει την καλύτερη προετοιμασία και φθάσαμε σε αυτή την επιτυχία. Το μετάλλιο το αφιερώνω σε όσους έχουν συμβάλλει στην προσπάθεια και στον κόσμο που μας στήριξε", ανέφερε.

Η Εύη Μωραϊτίδου αναφέρθηκε, μεταξύ άλλων, στα σκυθρωπά πρόσωπα των συναθλητριών της: "Στενοχωρηθήκαμε που χάσαμε το χρυσό, όχι για μας, αλλά για τον κόσμο, ο οποίος ήρθε να ακούσει τον εθνικό ύμνο. Τελικά, αν και δεύτερες, μας τραγούδησαν τον ύμνο. Ίσως να μην ήξεραν πολλά από πόλο, αλλά ήρθαν να μας συμπαρασταθούν", υποστήριξε. Η Ευτυχία Καραγιάννη αναφέρθηκε στην ομάδα και την πορεία της: "Η ομάδα αυτή έχει ιστορία. Είχαμε φθάσει αρκετά ψηλά σε μεγάλες διοργανώσεις. Φέτος ήρθε το πλήρωμα του χρόνου, πήγαν όλα όπως έπρεπε και φθάσαμε στο μετάλλιο", τόνισε.

Ο "αρχιτέκτονας" της όλης προσπάθειας, Κούλης Ιωσηφίδης, υποστήριξε: "Ευχαριστώ τα κορίτσια που με ανέχθηκαν τόσο καιρό. Τις πίεσα πολύ, αλλά ελπίζω τώρα, μετά το μετάλλιο, να με συγχωρήσουν για το ότι τους φώναζα. Θέλω να ευχαριστήσω και τον πρόεδρο για τα χρήματα και τα ταξίδια που μας εξασφάλισε, ώστε να μπορέσουμε να έχουμε την καλύτερη προετοιμασία και να φθάσουμε να είμαστε 2οι στους Ολυμπιακούς Αγώνες. Είμαι λυπημένος, γιατί φθάσαμε πολύ κοντά στο χρυσό μετάλλιο, αλλά δεν καταφέραμε να το κατακτήσουμε. Ελπίζω να μας συγχωρήσετε εσείς και ο κόσμος που δεν τα καταφέραμε".

Ο πρόεδρος της ΕΟΕ, Λάμπης Νικολάου, αφού συνεχάρη τις παίκτριες και τον προπονητή, έκανε και πρόβλεψη: "Το είχα πει και στον Δημοσθένη Ταμπάκο, όταν του έδωσα το ασημένιο στο Σίδνεϊ, ότι στην Αθήνα θα σου δώσω το χρυσό. Έτσι και έγινε. Το ίδιο είπα και στις κοπέλες για το Πεκίνο".

Γ' ΕΘΝΙΚΗ

Στην Κω η Ρόδος

• Αντιμετωπίζει το βράδυ στις 19:00 την ΑΕ Κω και αύριο στις 14:00 τον Ανταγόρα. Δεν ακολούθησε την αποστολή ο Γιώργος Καντιμοίρης.

Έτοιμη η Ρόδος αναχωρεί σήμερα το πρωί για την Κω για να δώσει δύο δυνατά φιλικά στα πλαίσια της προετοιμασίας της για το πρωτάθλημα της Γ' Εθνικής κατηγορίας. Το βράδυ στις 19:00 υπό το φως των προβολέων θα φιλοξενηθεί από την ΑΕ Κω σ' ένα φιλικό που θα αποτελέσει γερό τέστ και για τους δύο, ενώ αύριο στις 14:00 στον ίδιο χώρο η Ρόδος θ' αντιμετωπίσει τον Ανταγόρα στο δεύτερο φιλικό της παραμονής της στο νησί του Ιπποκράτη.



Δεν ακολούθησε την αποστολή στην Κω ο Γιώργος Καντιμοίρης (ΒΙΚΤΩΡ-ΦΩΤΟ-ΜΑΡΚΕΤ-ΙΑΛΥΣΟΣ)

Ο **Αντώνης Μανίκας** πήρε μαζί του εικοσιδύο ποδοσφαιριστές, τους οποίους θα χρησιμοποιήσει και στα δύο φιλικά παιχνίδια της Κω.

Στη Ρόδο έμεινε μόνο ο **Γιώργος Καντιμοίρης**, ο οποίος αισθάνθηκε ενοχλήσεις στην προπόνηση της Πέμπτης και για προληπτικούς λόγους δεν συμπεριελήφθηκε στην αποστολή στην οποία μετέχουν:

- Ο πρόεδρος της ΠΑΕ Ρόδος **Γιώργος Παρασκευάς**.
- Ο μάνατζερ της ομάδας **Κώστας Παπαστεργίου**.
- Ο προπονητής **Αντώνης Μανίκας**.
- Ο γυμναστής **Μιχάλης Χαρίτος**.
- Ο φροντιστής **Μιχάλης Βογιατζάκης**.
- Και οι ποδοσφαιριστές **Θεοφάνους, Ροδανάκης, Καντιμοίρης ΓΙ, Ζουμπουλάκης, Αραμπατζής, Τζήκας, Πάττας, Μαλλιάκας, Σαλαμαστράκης, Μαΐλης, Τσουκαλίδης, Καντιμοίρης Στ., Γκινής, Μητράκας, Γκεοργκίεφ, Μακρυδημήτρης Δ., Νταμιάνοβιτς, Ναλμπάντης, Ισκάς, Δανάς, Αγγελόπουλος** και **Φρατζής**. Η αποστολή θα επιστρέψει στη Ρόδο την Κυριακή το βράδυ.

"ΠΡΟΕΔΡΙΚΟ" ΦΙΛΙΚΟ

Ο χρόνος πιέζει και κανείς δεν γνωρίζει ακόμα επίσημες ημερομηνίες. Το σίγουρο είναι πως:

- Η Ρόδος θα παίξει στο επόμενο φιλικό της με τον ΑΕΡΑ στο δημ. στάδιο στις 2 Σεπτεμβρίου.
- Και θα συμμετάσχει στο τουρνουά που διοργανώνει ο Διαγόρας στις 4/9 με την επωνυμία "Φώτης Φωτάκης".

Η διοίκηση της ΠΑΕ με την σειρά της βρίσκεται σε διαρκή επικοινωνία με τον ΟΦΗ για την διεξαγωγή ενός σπουδαίου φιλικού στο οποίο θα τιμηθούν οι δύο μεγάλοι πρόεδροι των "πρασίνων", **Βασίλης Παπαθασιλείου** και **Γιώργος Λαμπάδης**. Τα "Λαμπάδεια" κατά πάσα πιθανότητα δεν θα διοργανωθούν φέτος απ' την ΠΑΕ καθώς δεν υπάρχει στην παρούσα φάση χρόνος για την διεξαγωγή του τουρνουά.

Οι ΓΥΝΑΙΚΕΣ ΧΩΡΙΣ ΣΥΝΟΡΑ
σε συνεργασία με το πρακτορείο
ALHAMBRA
διοργανώνουν επίσκεψη στην
ΑΙΓΥΠΤΟ
για την ίδρυση παραρτήματος στην
ΑΛΕΞΑΝΔΡΕΙΑ

ΠΡΟΓΡΑΜΜΑ

26/9: Αναχώρηση από ΡΟΔΟ για ΛΕΜΕΣΟ με το SERENADE
27/9: Αφιξη στη ΛΕΜΕΣΟ. Ελεύθερος χρόνος για ψώνια και προαιρετική εκδρομή. Το απόγευμα αναχώρηση για ΠΟΡΤ ΣΑΪΝΤ.
28/9: Αφιξη στο ΠΟΡΤ ΣΑΪΝΤ. Αναχώρηση με πούλμαν για ΚΑΪΡΟ. Επίσκεψη στο τέμενος του ΜΟΧΑΜΕΝΤ ΑΛΗ, εθνικό μουσείο και κατόπιν στις Πυραμίδες και στη Σφίγγα. Στάση σε εργοστάσιο παπύρων και κατόπιν μεταφορά και τακτοποίηση στο ξενοδοχείο. Το βράδυ κρουαζιέρα στο Νείλο με φαγητό και παραδοσιακούς χορούς. Επιστροφή στο ξενοδοχείο. Διανυκτέρευση.
29/9: Πρωινό. Αναχώρηση για ΑΛΕΞΑΝΔΡΕΙΑ. Επίσκεψη στο Πατριαρχείο και υποδοχή στην Ελληνική κοινότητα από τις Γυναίκες χωρίς Σύνορα. Κατόπιν επίσκεψη στο σπίτι του Καβάφη. Μετά το γεύμα επίσκεψη στην φημισμένη βιβλιοθήκη της Αλεξάνδρειας και στους κήπους ΜΟΝΤΑΖΑ. Επιστροφή στο ΚΑΪΡΟ. Δείπνο και διανυκτέρευση.
30/9: Πρωινό. Αναχώρηση από το ξενοδοχείο για ΠΟΡΤ ΣΑΪΝΤ. Στην διαδρομή επίσκεψη στο ΜΕΜΦΙΣ και στην εκκλησία του ΑΓΙΟΥ ΓΕΩΡΓΙΟΥ στο παλαιό ΚΑΪΡΟ. Γεύμα σε εστιατόριο και επίσκεψη στο φημισμένο παζάρι του KHAN EL KHALLILI. Αφιξη στο ΠΟΡΤ ΣΑΪΝΤ, επιβίβαση στο πλοίο και αναχώρηση για ΡΟΔΟ μέσω ΛΕΜΕΣΟΥ.
1/10: Αφιξη στη ΛΕΜΕΣΟ. Ελεύθερος χρόνος. Το απόγευμα αναχώρηση για ΡΟΔΟ.
2/10: Αφιξη στη ΡΟΔΟ. Τέλος της εκδρομής.

ΠΕΡΙΛΑΜΒΑΝΟΝΤΑΙ: Όλα τα γεύματα επί του πλοίου • Ξενοδοχείο 5 αστέρων στο Κάιρο με ημιδιατροφή • Mini κρουαζιέρα στο Νείλο με ψυχαγωγικό πρόγραμμα • Επίσκεψη στους αρχαιολογικούς χώρους με εισόδους • Μεταφορές με πολυτελή πούλμαν • Ελληνόφωνος ξεναγός • Visa για την Αίγυπτο • Συμμετοχή στις εκδηλώσεις των Γυναικών χωρίς Σύνορα • Ασφάλεια.

Θέσεις περιορισμένες. Δηλώσεις μέχρι 28/8/2004

Πληροφορίες-Προγράμματα
ALHAMBRA TRAVEL
ΔΗΜ. ΘΕΟΔΩΡΑΚΗ 13
Τηλ. 2241037052, 2241025698

Ο ΗΛΙΑΚΟΣ ΘΕΡΜΟΣΙΦΩΝΑΣ
ΠΟΥ ΤΙΜΑ ΔΙΕΘΝΩΣ ΤΗΝ ΕΛΛΑΔΑ



από πραγματικά ανοξείδωτο ατσάλι A.I.S.I. 316
(πιστοποιητικό ISO 9002 & CE)

ΤΩΡΑ ΚΑΙ GLASS
ΧΩΡΙΣ ΠΡΟΚΑΤΑΒΟΛΗ
60 ΜΗΝΕΣ ΕΞΟΦΛΗΣΗ
ΑΠΟ 19 ΕΥΡΩ ΤΟ ΜΗΝΑ

ΠΩΛΗΣΕΙΣ 2004
ΣΕ ΤΙΜΕΣ
ΤΟΥ 2001

Πληρ. Βενετοκλέων 47, Ρόδος • Τηλ. (22410)32802

CHINA VILLAGE
ΚΙΝΕΖΙΚΟ ΕΣΤΙΑΤΟΡΙΟ

Κοντά σας και πάλι
με τις γνωστές σας
κινέζικες γεύσεις

Ωράριο λειτουργίας
17.00-00.30

Ολα μας τα είδη και σε πακέτο στο χώρο σας μ' ένα τηλέφωνο στο
2241021023

Κ. Ν. ΚΩΝΣΤΑΝΤΙΝΙΔΗ 8 - ΡΟΔΟΣ



Ξεφαντώστε με ένα κεφάτο πρόγραμμα
με τους ΜΙΧΑΛΗ ΘΕΟΔΟΣΙΟΥ τραγούδι μπαγλαμά,
ΜΟΥΣΤΑΦΑΣ μπουζούκι,
ΜΑΡΙΑ τραγούδι, ΕΚΡΕΜ τουμπερλέκι.
στο όργανο και καλλιτεχνική διεύθυνση ΣΤΡΑΤΟΣ

ΑΝΟΙΚΤΑ ΚΑΘΕ ΜΕΡΑ
ΜΟΥΣΙΚΗ ΠΑΡΑΣΚΕΥΗ-ΣΑΒΒΑΤΟ- ΚΥΡΙΑΚΗ

Ολες οι εκδηλώσεις μέχρι 220 άτομα

Μεταφερθήκαμε σε νέο χώρο
στο 2ο χλμ. Ρόδου-Καλλιθέας
για περισσότερα γλέντια
ΤΗΛ. 67674 • Κιν. 6932635007

ΠΕΡΙΦΕΡΕΙΑΚΟ

Σε ρυθμούς σούπερ καπ

• Ο καλύτερος δυνατόν Ιαλυσός αντιμετωπίζει αύριο στις 18.30 στο δημοτικό στάδιο τον Διαγόρα.

Σε ρυθμούς σούπερ-καπ κινείται εδώ και μερικές μέρες ο Ιάλυσος. Αύριο στις 18.30 στο Δημοτικό Στάδιο αντιμετωπίζει τον Διαγόρα για την διοργάνωση «Γιώργος Τσοπανάκης».

Οι κιτρινικόκκινοι έχουν ακόμα βαριά πόδια καθώς φορτώνουν ακόμα πολλά χιλιόμετρα σύμφωνα με το πρόγραμμα του **Θόδωρα Θεοδώρου** που ακολουθούν. Ο κώουτς φυσικά του Ιάλυσου προσβλέπει στην καλύτερη δυνατή εμφάνιση της ομάδας του και γι' αυτό την προετοιμάζει. Για τον λόγο αυτό έβαλε στο πρόγραμμά του και ασκήσεις με μπάλλα για να είναι οι παίκτες του στο αυριανό παιχνίδι πιο εξοικειωμένοι. Στον Ιάλυσο το αντιμετωπίζουν σαν ένα δυνατό τεστ προετοιμασίας, απέναντι σ' ένα αντίπαλο της ίδιας κατηγορίας αλλά πιο κατάλληλα προετοιμασμένο για ένα τέτοιο παιχνίδι και με περισσότερα φιλικά στα πόδια των παικτών του.

Ο **Θόδωρος Θεοδώρου** δεν θάχει αύριο στη διάθεσή του δύο από τους πιο έμπειρους ποδοσφαιριστές του.

— Τον γκολκήπερ **Νίκο Αλεξανδρίδη** που δεν έχει ξεκινήσει ακόμα προετοιμασία για την φετινή περίοδο. Την θέση του κάτω απ' τα γκολποστ θα πάρει ο **Αλμπανίδης** που αποκτήθηκε φέτος από τον Ευαγόρα.

— Απών φυσικά κι ο **Βαγγέλης Ράιος** που έχει ακόμα το πόδι του νάρθηκα και θ' αρχίσει να τρέχει σε είκοσι περίπου μέρες.

Ο **Θόδωρας Θεοδώρου** θα δοκιμάσει «συνταγή» περιφερειακού με την χρησιμοποίηση τεσσάρων «μικρών» σε μια προσπάθεια να δοκιμάσει ποδοσφαιριστές και σχήματα, απέναντι σε μια ομάδα πιο έτοιμη.

Δεν αποκλείεται στο αυριανό ματς να ξεκινήσουν οι έντεκα που αντιμετώπισαν τη Ρόδο στο πρώτο φιλικό της περιόδου.

Ο κώουτς του Ιάλυσου λοιπόν πιθανότατα να παρατάξει:

— Γκολκήπερ τον **Αλμπανίδη**.

— Στην άμυνα τους **Κατσαρά, Χ"καλλημέρη, Σταυρίδη, Κακλαμάνο**.

— Στο κέντρο τους **Μαννάκη, Κολιάδη, Πολιά, Καλημέρη.**

— Και στην επίθεση τους **Τζαφέρη, Μήτρου** χωρίς αυτό να σημαίνει πώς το σχήμα δεν επιδέχεται αλλαγών.



Ο Σάββας Σταυρίδης θα είναι αύριο ο παρτενέρ του Λάκη Κακλαμάνου στο αυριανό παιχνίδι
(ΒΙΚΤΩΡ - ΦΩΤΟ ΜΑΡΚΕΤ - ΙΑΛΥΣΟΣ)

ΣΤΙΣ 26/9 Η «ΣΕΝΤΡΑ»

*Αλλάζει κατά τα φαινόμενα η ημερομηνία έναρξης του πρωταθλήματος του Περιφερειακού. Σύμφωνα με χθεσινοβραδυνές δηλώσεις του προέδρου της τεχνικής επιτροπής της επο κ. **Ψαρόπουλου** η σέντρα θα δοθεί στις 29 Σεπτεμβρίου αντί της 19ης που είχε προαναγγελθεί. Τα νεότερα των ομίλων πάντως θ' ανακοινωθούν την Δευτέρα το βράδυ.*

Ετοιμος ο Διαγόρας

• Αντιμετωπίζει με όλους τους παίκτες του αύριο στις 18.30 για το σούπερ καπ τον Ιάλυσο στο Δημ. στάδιο Ρόδου.



«Πρώτη επίσημη εμφάνιση με τη φανέλα του Διαγόρα αύριο για τον Σάσα Γιοβάτς (ΒΙΚΤΩΡ - ΦΩΤΟ ΜΑΡΚΕΤ - ΙΑΛΥΣΟΣ)

Με μια ακόμα προπόνηση σήμερα το πρωί θα ολοκληρώσει ο Διαγόρας την προετοιμασία του για την πρώτη φετινή του παρουσία σε επίσημο παιχνίδι.

Αύριο στις 18.30 στο δημοτικό στάδιο της πόλης μας οι κυανέρυθροι θ' αντιμετωπίσουν τον πρωταθλητή Δωδεκανήσου Ιάλυσο στα πλαίσια της διοργάνωσης του σούπερ καπ «Γιώργος Τσοπανάκης».

Οι Διαγοριδείς πέραν της απουσίας των **Κοσμά-Κοντόγιαννου** δεν αντιμετωπίζουν κανένα πρόβλημα, αφού και ο **Τσιαντούλης** που κάποια στιγμή αισθάνθηκε ενοχλήσεις από το φιλικό με τον ΑΕΡΑ, είναι στη διάθεση του **Ανδρέα Σταύρου**.

Σ' αυτό το παιχνίδι ο κώουτς του Διαγόρα θα τεστάρει πολλά πράγματα βάζοντας τους παίκτες του σε διαδικασία επίσημης διοργάνωσης με τέσσερις «μικρούς» στην ενδεκάδα και με την προοπτική όσοι βρεθούν στο δημοτικό στάδιο ν' απολαύσουν καλό ποδόσφαιρο απ' όλους όσους χρησιμοποιηθούν στο πρώτο επίσημο παιχνίδι της χρονιάς.

Απαγορευτικό...

• Απέσυρε το ενδιαφέρον της για τον Γεωργαλή η Α.Ε. Κως λόγω υψηλών απαιτήσεων του παίκτη.

• 1-1 οι «βυσσινί» στο φιλικό με το Ασκληπειό.

ΚΩΣ (του ανταποκριτού μας Γιώργου Αναγνώστου).

Τελικά η διοίκηση της Αθλητικής Ενωσης Κω απέσυρε το ενδιαφέρον της για την απόκτηση του **Πολυδεύκη Γεωργαλή** που πρόσφατα έλυσε την συνεργασία του με τη Ρόδο. Ο **Σταύρος Αρβανιτάκης** και οι συνεργάτες του συζήτησαν την πρόταση των **Ανδρέα Καΐσερλη** και **Γιώργου Σταμάτη** δύο φορές. Οι απαιτήσεις του ποδοσφαιριστή όμως άναψαν κόκκινο στην περίπτωση απόκτησής του. Οι διοικούντες ενημέρωσαν μάλιστα την τεχνική ηγεσία πως «η Κως θα πορευθεί ως έχει» χωρίς καμμία άλλη ενίσχυση για δύο κυρίως λόγους:

— Πρώτα επειδή κανείς δεν θέλει να χαλάσουν οι ισορροπίες στην ομάδα και

— Κατά δεύτερο λόγο γιατί ξεκίνησε φέτος για πρώτη φορά στην ιστορία της αθλητικής ένωσης μία προσπάθεια που στηρίζεται περισσότερο στα παιδιά της Κω και του ποδοσφαίρου της.

Ετσι η περίπτωση απόκτησης του **Πολυδεύκη Γεωργαλή** στην παρούσα φάση θα πρέπει να εγκαταλειφθεί.

1-1 ΣΤΟ ΦΙΛΙΚΟ

Στο μεταξύ η Α.Ε. Κως έδωσε την Τετάρτη το απόγευμα ένα ακόμα φιλικό παιχνίδι αντιμετωπίζοντας το Ασκληπειό, με το οποίο αυτή τη φορά ήρθε ισόπαλη με σκορ 1-1. Σκόραρε για την Α.Ε. Κω ο **Χ"φούντας** ενώ για την ομάδα του Ασκληπειού το γκολ πέτυχε ο **Καραγιάννης**.

Οπως φάνηκε σ' αυτό το φιλικό και σύμφωνα με τα λεχθέντα του τεχνικού της ομάδας **Ανδρέα Καΐσερλη** «η Κως θέλει ακόμα πολλή δουλειά».

ΣΤΟ «ΦΩΤΗΣ ΦΩΤΑΚΗΣ»

Η Α.Ε. Κως ωστόσο θα πάρει μέρος και στο τουρνουά με την επωνυμία «Φώτης Φωτάκης» που διοργανώνει ο Διαγόρας στις 4 Σεπτεμβρίου με την συμμετοχή της Ρόδου, του Ιάλυσου, του Διαγόρα και της αθλητικής ένωσης.



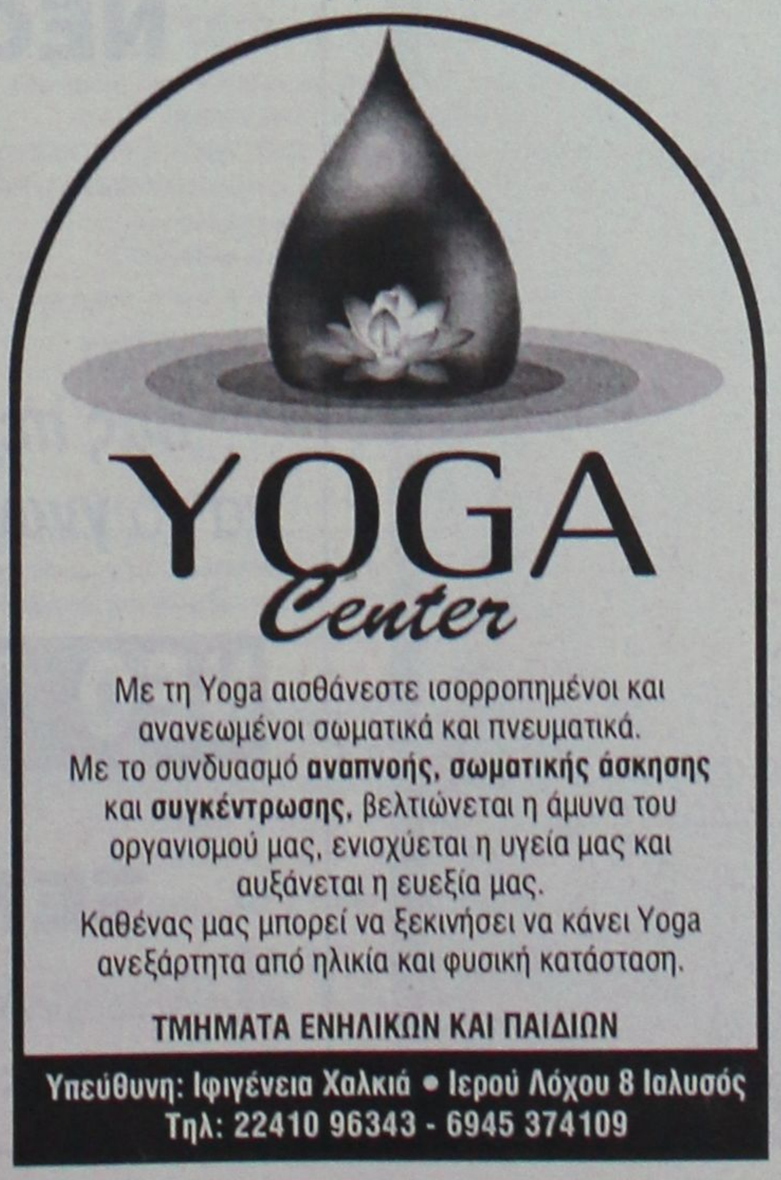



ΤΟΠΙΚΟ ΠΟΔΟΣΦΑΙΡΟ

Τα βρόντηξε...

• Την παραίτησή του στην διάθεση του Δ.Σ. του Α.Ε.Ρ.Α. έθεσε χθες ο αντιπρόεδρος του συλλόγου Τάσος Πέρος.

Μεγάφωνικό πρόβλημα προέκυψε στις τάξεις του Α.Ε.Ρ.Α. με την ανέλπιστη παραίτηση που κατέθεσε και βρίσκεται στη διάθεση των μελών του συλλόγου, ο πρώην πρόεδρος και νυν αντιπρόεδρος **Τάσος Πέρος**.

Οι λόγοι που τον ανάγκασαν όπως αναφέρει στην επιστολή να καταφύγει στην πράξη αυτή, οφείλονται αποκλειστικά στην συμπεριφορά που επιδεικνύουν οι δημοτικοί «άρχοντες» σε ότι αφορά το γηπεδικό πρόβλημα και τα έργα βελτίωσης που είναι απαραίτητα να πραγματοποιηθούν μετά τις παρεμβάσεις που υπέστη από την ανέγερση σχολικού κτιρίου.

Αυτούσια η επιστολή έχει ως εξής:

«Θα ήθελα να θέσω στη διάθεσή σας την παραίτησή μου από το Δ.Σ. της ομάδας μας για λόγους που δεν έχουν να κάνουν τόσο με τη λειτουργία της ομάδος που πιστεύω ότι λειτουργεί άψογα μέχρι στιγμής όσο με το γηπεδικό πρόβλημα που τρεις εβδομάδες πριν την έναρξη του πρωταθλήματος ο αγωνιστικός χώρος τώρα ξεκίνησε να φτιάχνεται, δοκάρια δεν υπάρχουν και δεν ξέρουμε πότε θα φτιαχθούν. Ακόμη θα ήθελα να σας θυμίσω ότι δεν έχει αρχίσει η κατασκευή τοιχίου μήκους 50 μέτρων για την περίφραξη του γηπέδου. Δεν είναι δυνατόν κύριε πρόεδρε για το δημοτικό γήπεδο να τρέχετε εσείς και τα μέλη του Δ.Σ. Και το πιο παράλογο, ο προπονητής που άλλαξε τη νοοτροπία του Αφαντενού ποδοσφαίρου (**Βαγγέλης Χοσάδας**) να κρατά τσουγκράνα και να στρώνει τον αγωνιστικό χώρο, να κρατά λάστιχο και να βρέχει τον αγωνιστικό χώρο τη στιγμή που έπρεπε να τυγχάνει μιας πολύ καλύτερης μεταχείρισης. Και αυτά γίνονται επειδή οι αρμόδιοι απαξιούν ακόμη και να περάσουν από το γήπεδο. Επιτέλους, ας αναλάβουν οι υπεύθυνοι να φτιάξουν το γήπεδο για να μπορέσουν ο προπονητής και το Δ.Σ. να κάνουν τις δουλειές που πρέπει να κάνουν. Γιατί δεν πρέπει να ξεχνάμε ότι έχουμε αναλάβει κάποιες ευθύνες απέναντι στους ποδοσφαιριστές και στον κόσμο. Εχουμε βάλει κάποιους στόχους που είναι η κατάκτηση του πρωταθλήματος και πρέπει να υλοποιηθούν. Αν έχουμε το μυαλό μας στην κατασκευή του γηπέδου θα παραμελήσουμε αυτό που πρέπει να κάνουμε σαν Δ.Σ. Γι' αυτό επειδή εγώ μπήκα στο Δ.Σ. για να βοηθήσω τη ομάδα και όχι να φτιάχνω γήπεδα δεν μπορώ να συνεχίσω μ' αυτόν τον τρόπο. Γι' αυτό σας παρακαλώ να κάνετε δεκτή την παραίτησή μου. Τέλος, θέλω να ευχηθώ στην ομάδα καλή πορεία και να εκπληρώσει τους στόχους της και να διαβεβαιώσω ότι θα βοηθήσω την ομάδα όσο μπορώ εξωδιοικητικά πλέον και ό,τι έχω υποσχεθεί σε κάποιους θα τηρηθούν όλα.

Με εκτίμηση
Ο αντιπρόεδρος
Πέρος Αναστάσιος».

Εκλεισε δύο πάει για τρίτο

• Αλλες δύο μεταγραφές πραγματοποίησε ο Ερμής, ενώ ετοιμάζει άλλη μία.
• Την Δευτέρα η πρώτη συγκέντρωση ενώ η προετοιμασία θα ξεκινήσει στις 6 Σεπτεμβρίου.

Στην πραγματοποίηση άλλων δύο μεταγραφών προχώρησε χθες η ομάδα του Ερμή αποκτώντας δύο ποδοσφαιριστές, οι οποίοι βρίσκονται στο νησί μας υπηρετώντας σε τοπικές στρατιωτικές μονάδες (μόνιμοι).

Πρόκειται για τον 20χρονο αμυντικό, **Παναγιώτη Πετρόπουλο**, που κατάγεται από τον Αγιο Νικόλαο του Πύργου Ηλείας και για τον 25χρονο τερματοφύλακα **Σαββοϊδάκη** που είναι από το Ηράκλειο Κρήτης.

Στα σκαριά βρίσκεται και ένας τρίτος, επίσης μόνιμος στρατιωτικός που είναι επιθετικός και λέγεται **Σκάπης**.

Η διοίκηση του Ερμή προσπαθεί να έρθει σε συμφωνία μαζί του και να τον εντάξει στο δυναμικό της ομάδας.

ΠΡΩΤΗ ΣΥΓΚΕΝΤΡΩΣΗ

Στο μεταξύ για μεθαύριο Δευτέρα έχει ορισθεί η πρώτη συγκέντρωση του Ερμή που θα γίνει στις 5 μ.μ. στο εστιατόριο «Ακτή» στο Φαληράκι.

Οσο για την προετοιμασία έχει καθορισθεί να ξεκινήσει στις 6 Σεπτεμβρίου.

Και τώρα η ρεβάνς

• Σήμερα στο γήπεδο Δαματριάς ο Ηρακλής υποδέχεται τον Κλεόβουλο.

Την ευκαιρία να ξεκουραστούν είχαν χθες οι παίκτες του Ηρακλή Μαριτσών, αφού είχαν ρεπό ενόψει μάλιστα και του φιλικού αγώνα που θα δώσουν σήμερα.

Το παιχνίδι αυτό θα διεξαχθεί στις 17.00 στο γήπεδο της Δαματριάς με τον Ηρακλή να αντιμετωπίζει τον Κλεόβουλο. Ο προπονητής της ομάδας των Μαριτσών **Σπύρος Αγγελόπουλος** θα έχει στη διάθεσή του σχεδόν όλους τους ποδοσφαιριστές του εκτός του τραυματία **Πετρίδενα** που συνεχίζει την θεραπεία του. Αξίζει βέβαια να σημειωθεί πώς ο Ηρακλής είχε αντιμετωπίσει το προηγούμενο διάστημα ξανά τον Κλεόβουλο και είχε ηττηθεί με σκορ 2-1 στην Λίνδο. Οι ποδοσφαιριστές της ομάδας των Μαριτσών θα συνεχίσουν και αύριο Κυριακή τα φιλικά τεστ καθώς θα συμμετάσχουν στο τουρνουά που διοργανώνει ο Κλεάνθης στην μνήμη του Αλέκου Π"γρηγορίου.

Φιλικό στους Αγίους Αποστόλους

Αύριο στις 14.15 στο γήπεδο Αγίων Αποστόλων ο Διαγόρας Β. θα δώσει νέο φιλικό παιχνίδι αντιμετωπίζοντας την ομάδα της Κατταβιάς.

Οι προπονητές των δύο ομάδων θα έχουν την ευκαιρία να τεστάρουν εκ νέου τους παίκτες τους και να δουν τη βελτίωσή τους σε σχέση με προηγούμενα φιλικά ματς.

Απόγευμα το Σούπερ Καπ

• Στις 18.30 η ώρα έναρξης λόγω της τελετής λήξης των Ολυμπιακών αγώνων.

Στις 18.30 αντί στις 20.00, θα διεξαχθεί τελικά ο αυριανός αγώνας του Σούπερ καπ, που είναι αφιερωμένος στη μνήμη του **Γιώργου Τσοπανάκη**. Ο λόγος της αλλαγής της ώρας έχει να κάνει με την τελετή λήξης των Ολυμπιακών αγώνων που γίνεται επίσης αύριο το βράδυ. Η επιτροπή ορισμού διαιτησίας για το αυριανό ματς όρισε διαιτητή τον **Βαγγέλη Κατσιδώνη** που θα έχει βοηθούς τους **Νίκο Φεσσάρα** και **Γιώργο Κόττορο**.

Τέταρτος διαιτητής θα είναι ο **Δημήτρης Κετσές**, ενώ παρατηρητής διαιτησίας θα είναι ο **Δημήτρης Κάπρος**.

Παρατηρητής αγώνα ορίσθηκε ο **Βάιος Γαμβρούδης**.

Τα σημερινά φιλικά

Αρχάγγελος (18.00): Αρης-Αγ. Γεώργιος.
Καλυθιές (16.30): Απόλλων Κ.-Αστέρας
Αφάντου (17.30): ΑΕΡΑ-Διγενής.
Δαματριά (17.00): Ηρακλής Μ.-Κλεόβουλος

Ενα σύγχρονο κατάστημα
βιολογικών προϊόντων **τώρα και στη Ρόδο!**

ΒΙΟ ΤΟΠΟΣ
ΒΙΟΛΟΓΙΚΑ ΠΡΟΙΟΝΤΑ

Στο κατάστημά μας θα βρείτε
- Φρέσκα λαχανικά και φρούτα βιολογικής καλλιέργειας
- Κρέατα και πουλερικά βιολογικής κτηνοτροφίας
- Απόλυτα υγιεινές βιολογικές παιδικές και βρεφικές τροφές
- Βιολογικά τυποποιημένα προϊόντα
- Βιολογικούς χυμούς και καφέδες
- Πλήρη γκάμα βιολογικών κρασιών
- Φυσικά καλλυντικά - αιθέρια έλαια
- Βιολογικά είδη καθαρισμού και πολλά άλλα πιστοποιημένα βιολογικά προϊόντα

ΒΙΟ ΤΟΠΟΣ
ΒΙΟΛΟΓΙΚΑ ΠΡΟΙΟΝΤΑ

Γιατί η φύση σας προσφέρει την καλύτερη ποιότητα ζωής

Αυστραλίας 12, Ρόδος • Τηλ. 2241043446 • Fax 2241073220

Εχετε δει το
NEO BEST SELLER
της **ΤΟΥΟΤΑ;**

Αν όχι
***σας περιμένει** στην έκθεσή μας!*
*να το **γνωρίσετε** και να το **οδηγήσετε!***

NEO TOYOTA COROLLA

ΞΕΝΑΚΗΣ α.ε.β.ε.

*Εξουσιοδοτημένος έμπορος και after sales **TOYOTA** στα Δωδεκάνησα*
Λεωφόρος Ρόδου-Λίνδου 220 • Τηλ. 2241062211

ΤΟΠΙΚΟ ΠΟΔΟΣΦΑΙΡΟ

Παιδικό τουρνουά "Κάλυμνος 2004"

Η επιτροπή καλλιέργειας και ανάπτυξης του αθλήματος της ΕΠΣΔ προκηρύσσει το παιδικό Τουρνουά Κάλυμνος 2004 που θα γίνει στην Κάλυμνο το Σάββατο 11 Σεπτεμβρίου 2004.

1. Δικαίωμα συμμετοχής έχουν όλα τα σωματεία του Βορείου Συγκροτήματος.

2. Οι ομάδες θα απαρτίζονται από παιδιά ποδ/στές που έχουν γεννηθεί τα έτη 1990-1991 καθώς και μικρότερης ηλικίας με ευθύνη των προπονητών των ομάδων.

3. Η ηλικία θα αποδεικνύεται με δελτία ατομικών στοιχείων και μεταβολών, ή με πιστοποιητικά γέννησης με θεωρημένη φωτογραφία.

4. Οι ομάδες υποχρεούνται να προσκομίσουν συνολική κατάσταση υγείας των ποδ/στών με πρόσφατη θεώρηση γιατρού.

5. Σωματείου του οποίου οι παράγοντες, προπονητές, αθλητές και φίλαθλοι δημιούργησαν επεισόδια θα αποβάλλεται αυτόματα από τη συνέχεια του Τουρνουά.

6. Σε περίπτωση που διαπιστωθεί από την Επιτροπή "ΠΛΑΣΤΟΠΡΟΣΩΠΕΙΑ" το σωματείο ΑΠΟΒΑΛΛΕΤΑΙ ΑΜΕΣΑ και δεν ΔΙΚΑΙΟΥΤΑΙ ΝΑ ΛΑΒΕΙ μέρος στο επόμενο ΤΟΥΡΝΟΥΑ της ΕΠΣΔ. Παράλληλα του επιβάλλεται ΧΡΗΜΑΤΙΚΟ ΠΡΟΣΤΙΜΟ 300 ευρώ.

7. Δηλώσεις συμμετοχής έως την Δευτέρα 6 Σεπτεμβρίου και ώρα 12.00

ΚΑΝΟΝΕΣ ΑΓΩΝΩΝ

1. Οι αγώνες θα διεξάγονται ταυτόχρονα στα 2 ήμισυ του γηπέδου (κατά πλάτος) που θα είναι ειδικά διαμορφωμένο.

2. Κάθε ομάδα θα αγωνίζεται με οκτώ ποδ/στές (7+1 τερματοφύλακας) και δύναται να δηλώνει έως δέκα έξι (16) ποδ/στές στο Φύλλο αγώνος. Οι αλλαγές θα είναι ελεύθερες χωρίς όμως ο ποδ/στής που θα αντικατασταθεί να έχει δικαίωμα να αγωνισθεί ξανά στον ίδιο αγώνα.

3. Διάρκεια κάθε αγώνα θα είναι 20 λεπτά (10 ανά ημίχρονο με 5λεπτη ανάπαυλα).

4. Κάθε ομάδα θα αγωνισθεί με όλους τους αντιπάλους του ομίλου της και η πρόκριση στους τελικούς θα γίνει μέσα από βαθμολογία.

Σε περίπτωση ισοβαθμίας 2 ή και περισσοτέρων ομάδων υπολογίζονται τα αποτελέσματα που έφεραν στους μεταξύ τους αγώνες.

Εάν οι ομάδες έφεραν τα ίδια αποτελέσματα θα υπολογισθεί η συνολική διαφορά τερμάτων.

Σε περίπτωση πάλι ισοβαθμίας θα προκριθεί η ομάδα που πέτυχε τα περισσότερα τέρματα.

Αν και εκεί έχουμε ισοβαθμία τότε οι ομάδες θα εκτελέσουν από τρία πέναλτι.

5. Ελεύθερο λάκτισμα τέρματος και επιθετικό φάουλ εκτελείται από το ύψος της περιοχής των 13 ΜΕΤΡΩΝ.

6. ΟΦΣΑΪΝΤ ΔΕΝ ΥΠΑΡΧΕΙ.

7. Οι αλλαγές ποδ/στών γίνονται από τους προπονητές χωρίς προειδοποίηση των διαιτητών. Ο ποδ/στής θα εισέρχεται αφού βγει ο αντικατασταθείς ποδ/στής. Σε περίπτωση που δεν γίνει αυτό ο διαιτητής τιμωρεί την ομάδα με τεχνική ποινή.

8. Κάθε ομάδα έχει την υποχρέωση να βρίσκεται στο γήπεδο μισή ώρα τουλάχιστον από τον προγραμματισμένο αγώνα της. Τα σωματεία υποχρεούνται να έχουν τουλάχιστον 3 μπάλες No 4.

9. ΜΠΛΕ ΚΑΡΤΑ (ΦΑΙΡ ΠΛΕΪ)

Οι διαιτητές των αγώνων του τουρνουά θα δείχνουν μπλε κάρτα σε ποδ/στές που με τις ενέργειές τους προάγουν το "ευ αγωνίζεσθε".

ΕΠΑΘΛΑ

1. Σε όλους τους συμμετέχοντες αθλητές θα απονεμηθεί ειδικό δίπλωμα συμμετοχής. Καθώς και στους διαιτητές που θα διευθύνουν τους αγώνες.

2. Στις 4 πρώτες ομάδες των τελικών θα δοθεί από 1 Κύπελλο.

3. Ειδικό έπαθλο θα δοθεί στην ομάδα που θα συγκεντρώσει τις περισσότερες μπλέ κάρτες και η συμπεριφορά των υπευθύνων προπονητή και των φιλάθλων θα είναι άψογη έτσι όπως αρμόζει στους αγώνες της ηλικίας αυτής.

ΓΙΑΤΡΟ ΓΙΑ ΤΟΥΣ ΑΓΩΝΕΣ ΤΟΥ ΤΟΥΡΝΟΥΑ ΘΑ ΟΡΙΣΕΙ Η ΕΠΣΔ.

SOUZANA MODA
Γυναικεία & Παιδικά ενδύματα
ΟΛΑ -70%
Ανάληψη Ρόδος

ΠΥΡΟΤΕΧΝΗΜΑΤΑ
ΕΣΩΤΕΡΙΚΟΥ-ΕΞΩΤΕΡΙΚΟΥ ΧΩΡΟΥ
HAPPENIGS DECOR
PROMISE
★ ★ ★ ★ ★
✓ Οργάνωση Εκδηλώσεων
ΔΗΜΗΤΡΗΣ ΖΟΡΜΠΑΛΑΣ
ΑΘΗΝΑ: Σερρών 12 Γαλάτσι 11147, Τηλ: 2102920514
ΗΡΑΚΛΕΙΟ: Βάρνης 13 71305, Τηλ: 2810881480
ΡΟΔΟΣ: Αμαράντου 43 85100, Τηλ: 2241077178
Fax: 2241023058, Κιν: 6974329494
www.e-Promise.gr
e-mail:dzorbalas@e-promise.gr

KYDON TOURS
Ποιότητα-Φροντίδα-Επιτυχία
ΣΥΡΟ – ΜΥΚΟΝΟ – ΠΑΡΟ – ΣΑΝΤΟΡΙΝΗ
16/9–21/9/04
Προσκύνημα στην ΠΑΝΑΓΙΑ της ΤΗΝΟΥ και στην ΠΑΝΑΓΙΑ της ΠΑΡΟΥ ΕΚΑΤΟΝΤΑΠΥΛΙΑΝΗ
ΣΤΗ ΣΑΝΤΟΡΙΝΗ - ΜΥΚΟΝΟΣ. Τα πιο όμορφα και κοσμοπολίτικα νησιά των ΚΥΚΛΑΔΩΝ θα απολαύσουμε την βόλτα μας στα στενά γραφικά δρομάκια και τον καφέ μας με την πιο ρομαντική θέα.
Συνοδός η κ. ΕΛΕΝΗ ΨΥΛΛΑΚΗ
ΠΑΡΙΣΙ EURODISNEY
Κάντε το δώρο στα παιδιά σας!!!
Τακτικές αναχωρήσεις γκρουπ και μεμονωμένων
Οργανώνουμε μικρά γκρουπς όσα άτομα και αν είστε. Ο συνεργάτης μας Ελληνας ξεναγός στο ΠΑΡΙΣΙ σας παραλαμβάνει και σας ξεναγεί. ΠΑΡΑΜΟΝΗ στη DISNEY όσες μέρες θέλετε.
• ΝΕΟΝΥΜΦΟΙ!!! οργανώνουμε το ταξίδι των ονείρων σας
• ΟΔΙΚΕΣ και ΑΕΡΟΠΟΡΙΚΕΣ εκδρομές σε όλο τον κόσμο
• ΕΙΣΙΤΗΡΙΑ αεροπορικά – ακτοπλοϊκά με όλες τις εταιρίες
• WESTERN UNION: Αποστολή χρημάτων σε όλο τον κόσμο σε 10 λεπτά.
Η πείρα μας 30 ετών στη διάθεσή σας
ΠΡΑΚΤΟΡΕΙΟ ΚΥΔΩΝ ΙΑΤΑ
1974-2004. 30 χρόνια σας ταξιδεύει με εγγύηση
Τηλ. 22410-23000, 27900, 27722
Εθ. Δωδ/σίων 14 • Ακτή Σαχτούρη 8

A.N QA FERRIES
ΠΡΟΓΡΑΜΜΑ ΔΡΟΜΟΛΟΓΙΩΝ
Ε/Γ-Ο/Γ ΑΝΘΗ ΜΑΡΙΝΑ-Ε/Γ-Ο/Γ ΜΑΡΙΝΑ-Ε/Γ-Ο/Γ ΡΟΔΑΝΘΗ
ΡΟΔΟΣ - ΠΕΙΡΑΙΑΣ

		ΠΑΡΑΣΚΕΥΗ 27/08
ΜΑΡΙΝΑ	15.00	ΝΙΣΥΡΟ(18.40)-ΚΩ(21.00) ΚΑΛΥΜΝΟ (21.35)-ΛΕΡΟ (23.50)-ΠΑΤΜΟ (01.20)-ΠΕΙΡΑΙΑ(10,20)
		ΣΑΒΒΑΤΟ 28/08
ΑΝΘΗ-ΜΑΡΙΝΑ	17.00	ΚΩ(20.50)-ΛΕΡΟ(23.00)-ΠΑΤΜΟ(00.20)-ΠΕΙΡΑΙΑ(09.20)
		ΚΥΡΙΑΚΗ 29/08
ΜΑΡΙΝΑ	16.00	ΚΩ(19.30)-ΚΑΛΥΜΝΟ(20.30)-ΑΣΤΥΠΑΛΑΙΑ(00.20)-ΚΑΤΑΠΟΛΑ(03.40)-ΠΕΙΡΑΙΑ(11.25)
		ΔΕΥΤΕΡΑ 30/08
ΡΟΔΑΝΘΗ	16.00	ΣΥΜΗ (16.35)-ΤΗΛΟ (18.45)-ΝΙΣΥΡΟ (20.10)-ΚΩ (21.55)-ΚΑΛΥΜΝΟ (23.15)-ΠΕΙΡΑΙΑ (11.10)
		ΤΡΙΤΗ 31/08
ΑΝΘΗ-ΜΑΡΙΝΑ	17.00	ΚΩ (20.30)-ΛΕΡΟ (22.40)-ΠΑΤΜΟ (23.59)-ΠΕΙΡΑΙΑ (08.15)
		ΤΕΤΑΡΤΗ 01/09
ΡΟΔΑΝΘΗ	15.00	ΤΗΛΟ (18.00)-ΝΙΣΥΡΟ (19.30)-ΚΩ (22.00)-ΚΑΛΥΜΝΟ (23.30)-ΠΕΙΡΑΙΑ (10.50)
ΜΑΡΙΝΑ	17.00	ΣΥΜΗ (18.40)-ΛΕΡΟ-(23.50)-ΠΑΤΜΟ (01.20)-ΠΕΙΡΑΙΑ (11.20)
		ΠΕΜΠΤΗ 02/09
ΑΝΘΗ-ΜΑΡΙΝΑ	17.00	ΚΩ (20.30)-ΜΥΚΟΝΟ (02.00)-ΠΕΙΡΑΙΑ (06.50)
		ΠΑΡΑΣΚΕΥΗ 03/09
ΜΑΡΙΝΑ	15.00	ΝΙΣΥΡΟ (18.40)-ΚΩ (21.00)-ΚΑΛΥΜΝΟ (21.35)-ΛΕΡΟ (23.50)-ΠΑΤΜΟ (01.20)-ΠΕΙΡΑΙΑ (10.20)
		ΣΑΒΒΑΤΟ 04/09
ΑΝΘΗ-ΜΑΡΙΝΑ	17.00	ΚΩ (20.50)-ΛΕΡΟ (23.00)-ΠΑΤΜΟ (00.20)-ΠΕΙΡΑΙΑ (09.20)
		ΚΥΡΙΑΚΗ 05/09
ΜΑΡΙΝΑ	16.00	(ΚΩ (19.30)-ΚΑΛΥΜΝΟ (20.30)-ΑΣΤΥΠΑΛΑΙΑ (00.20)-ΚΑΤΑΠΟΛΑ (03.40)-ΠΕΙΡΑΙΑ (11.25)
		ΔΕΥΤΕΡΑ 06/09
ΡΟΔΑΝΘΗ	16.00	ΣΥΜΗ (16.35)-ΤΗΛΟ (18.45)-ΝΙΣΥΡΟ (20.10)-ΚΩ (21.55)-ΚΑΛΥΜΝΟ (23.15)-ΠΕΙΡΑΙΑ (11.10)
		ΤΡΙΤΗ 07/09
ΑΝΘΗ-ΜΑΡΙΝΑ	17.00	ΚΩ (20.30)-ΠΕΙΡΑΙΑ (08.15)
		ΤΕΤΑΡΤΗ 08/09
ΡΟΔΑΝΘΗ	16.00	ΚΩ (20.30)-ΚΑΛΥΜΝΟ (22.00)-ΛΕΡΟ (23.20)-ΠΑΤΜΟ (00.50)-ΠΕΙΡΑΙΑ (10.50)

ΠΡΟΣΦΟΡΑ
Πακέτα εισιτηρίων άνω των 300,00 ευρώ, μπορείτε να τα εξοφλήσετε σε 4 άτοκες μηνιαίες δόσεις με την πιστωτική σας κάρτα VISA ή MASTER!
* Η εταιρεία μας βρίσκεται στην ευχάριστη θέση να σας ενημερώσει ότι:
1. Θα προσφέρονται ειδικές τιμές σε όλες τις θέσεις για οικογενειακά πακέτα
2. Εισιτήρια μετ' επιστροφής, ειδικές τιμές.
3. Πολλαπλά εισιτήρια minimum 5, 50% έκπτωση.
Πληροφορίες στο κεντρικό πρακτορείο
TSAGARIS TRAVEL
και στον ταξιδιωτικό σας πράκτορα
Τηλ.. (22410) 36170-30406, FAX: 22410-28597

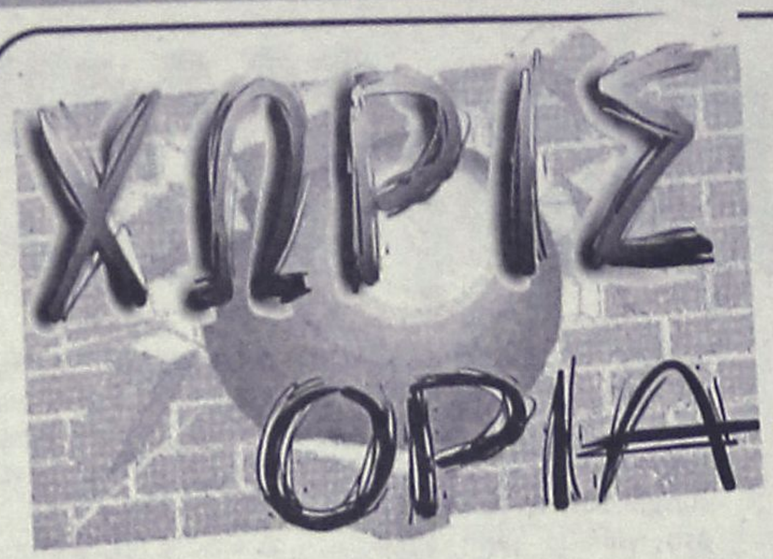

Σημαιοφόρος ο Πύρρος

Ο Πύρρος Δήμας για περισσότερο από δώδεκα χρόνια κρατά τη σημαία της Ελλάδας ψηλά και θα την κρατήσει και για τελευταία φορά πριν πει το οριστικό αντίο από τον αθλητισμό. Ο τρεις φορές χρυσός ολυμπιονίκης θα είναι ο σημαιοφόρος της Ελλάδας στην τελετή λήξης των Ολυμπιακών Αγώνων Αθήνας την προσεχή Κυριακή.

Η απόφαση ανήκει τον αρχηγό της ελληνικής ολυμπιακής αποστολής Γιάννη Παπαδογιαννάκης που με αυτό τον τρόπο θέλει να τιμήσει τον Πύρρο Δήμα για όλα όσα πρόσφερε όλα αυτά τα χρόνια στην Ελλάδα. Το λιοντάρι από τη Χειμμάρα είχε κρατήσει τη σημαία της Ελλάδας και κατά την τελετή έναρξης των Αγώνων και είχε αποθεωθεί από τους φιλάθλους.

Η καριέρα του ήταν γεμάτη διακρίσεις. Ξεχωρίζουν τα τρία χρυσά ολυμπιακά μετάλλια (Βαρκελώνη 1992, Ατλάντα 1996 και Σίδνεϊ 2000), ενώ πριν από λίγες ημέρες γνώρισε την αποθέωση στη Νίκαια, εκεί που βρίσκεται το σπίτι της άρσης βαρών.

Με υπερπροσπάθεια κατέκτησε το χάλκινο μετάλλιο και επί δέκα λεπτά οι θεατές τον αποθέωναν και τον ευχαριστούσαν για τις χαρές που πρόσφερε στους Ελληνες την ώρα που ήταν το βάθρο. Οι υπόλοιποι αθλητές κοιτούσαν με απορία ό,τι γίνονταν, αφού με κανέναν τρόπο δεν μπορούσε να συνεχιστεί η απονομή. Στις καρδιές των Ελλήνων είχε κατακτήσει το χρυσό μετάλλιο...

Είκοσι δύο κρούσματα ντόπινγκ στην Αθήνα

Στους 22 έφτασαν οι αθλητές που αποκλείστηκαν ή ακυρώθηκαν από τους Ολυμπιακούς Αγώνες, λόγω χρήσης αναβολικών ουσιών ή παραβίασης των κανονισμών που αφορούν τους ελέγχους ντόπινγκ, μετά την επίσημη επιβεβαίωση του θετικού δείγματος του Αντον Γκάλκιν. Ο Ρώσος 400άρης βρέθηκε θετικός σε χρήση στανοζολόλης και σύμφωνα με τους σχετικούς κανονισμούς, αποβλήθηκε από τους Αγώνες, η συμμετοχή του δεν λαμβάνεται υπόψη, ενώ του αφαιρέθηκε η Ολυμπιακή ταυτότητα και η κάρτα διαπίστευσης.

Αναλυτικά και με χρονολογική σειρά τα «κρούσματα»:

9 Αυγούστου: Δύο Ελληνοαμερικανοί αθλητής της εθνικής ομάδας μπέιζμπολ, ο Αντρέας Τζέιμς Μπρακ και ο Ντέρεκ Νίκολσον, αποκλείονται καθώς βρέθηκαν να έχουν κάνει χρήση απαγορευμένων ουσιών (στανοζολόλη και διουρητικά αντίστοιχα).

10 Αυγούστου: Αποκλείεται ο 24χρονος Κενυάτης πυγμάχος, Νταβίντ Μουνιάσια, για χρήση διεγερτικών.

12 Αυγούστου: Πρώτο κρούσμα στην άρση βαρών με τον 27χρονο Βιρμανό Αγιέ Κίνε Ναν, που βρέθηκε να έχει κάνει χρήση στεροειδών.

18 Αυγούστου: Ο Κώστας Κεντέρης και η Κατερίνα Θάνου αποσύρονται από τους Αγώνες, μετά τα γεγονότα της 12ης Αυγούστου, όταν δεν έδωσαν δείγμα σε έλεγχο ντόπινγκ. Οι δύο Ελληνες αθλητές κινδύνευαν με αποκλεισμό από την ΔΟΕ.

19 Αυγούστου: Αποκλείονται πέντε αρσιβαρίστες για χρήση αναβολικών: η Σουλέ Σαμπάζ από την Τουρκία, η Πράτιμα Κουμάρι Να από την Ινδία, η Γουάφα Αμούρι από το Μαρόκο, ο Μολδαβός Βίκτορ Τσισλεάν και ο Ούγγρος Ζόλταν Κέσκες.

20 Αυγούστου: Μία ακόμη αρσιβαρίστρια από την Ινδία, η Σαναμάτσα Τσάνου, αποκλείεται λόγω χρήσης διουρητικών. Την ίδια μέρα αποκλείεται για χρήση στεροειδών η σφαιροβόλος Ολγα Σουτσούκινα από το Ουζμπεκιστάν.

21 Αυγούστου: Αφαιρείται το χάλκινο μετάλλιο της κατηγορίας των 62κ. της άρσης βαρών από τον Λεωνίδα Σαμπάνη, επειδή βρέθηκε στο δείγμα του υψηλή ποσότητα τεστοστερόνης. Για τον ίδιο λόγο, αποκλείεται η Ρωσία αρσιβαρίστρια (75κ.) Αλμπίνα Χόμιτς.

22 Αυγούστου: Ανακοινώνεται ότι η νικήτρια της σφαιροβολίας, που διεξήχθη στην Αρχαία Ολυμπία, η Ρωσίδα Ιρίνα Κορζανένκο, βρέθηκε να έχει κάνει χρήση στανοζολόλης.

24 Αυγούστου: Ο Λευκορώσος Αλεξέϊ Λεσνίτσι, που αποκλείστηκε στα προκριματικά του άλματος σε ύψος, βρέθηκε θετικός στην ουσία κλενμπουτερόλ. Την ίδια μέρα, ο χρυσός Ολυμπιονίκης της δισκοβολίας, ο Ούγγρος Ρόμπερτ Φαζέκας, προσπάθησε να δώσει ψεύτικο δείγμα στον έλεγχο ντόπινγκ μετά τον τελικό. Συνελήφθη και αποκλείστηκε, ενώ του αφαιρέθηκε το χρυσό μετάλλιο.

25 Αυγούστου: Δέκατο κρούσμα στην άρση βαρών, σύμφωνα με δηλώσεις του αντιπροέδρου της διεθνούς ομοσπονδίας, Σαμ Κόφα, στο Γαλλικό Πρακτορείο Ειδήσεων, Ο κ. Κόφα δεν έδωσε ούτε το όνομα, ούτε την εθνικότητα του αθλητή.

26 Αυγούστου: Ο Ούγγρος αρσιβαρίστας (105 κιλά) Ζόλταν Κόβατς αρνήθηκε να δώσει επιπλέον δείγμα και αποκλείστηκε από τους Αγώνες.

27 Αυγούστου: Η ΔΟΕ ανακοινώνει ότι ο Ρώσος 400άρης Αντον Γκάλκιν βρέθηκε θετικός σε χρήση στανοζολόλης και αποκλείστηκε από τους Αγώνες. Επίσης, ο Ούγγρος ασημένιος Ολυμπιονίκης στα 105κ της Αρσης Βαρών, Φέρεντς Γκιούρκοβιτς, είναι πολύ πιθανό να χάσει το μετάλλιο του, καθώς στο πρώτο δείγμα, που έδωσε, ανιχνεύτηκαν απαγορευμένες ουσίες. Αναμένεται η εξέταση του δεύτερου δείγματος και αν είναι και αυτό θετικό, τότε θα χάσει το μετάλλιο του.

Κυκλοφορούν τα «μαγικά χαρτάκια»

Από την Τετάρτη 1/9 θα αρχίσει η διάθεση των εισιτηρίων για τον αγώνα της Ελλάδας με την Τουρκία. Οι τιμές είναι πολύ καλές καθώς το ακριβότερο κοστίζει 25 Ευρώ, ενώ υπάρχουν με 15 και με 20 Ευρώ. Οι ενδιαφερόμενοι για να βρουν τα μαγικά χαρτάκια θα πρέπει ή να μεταβούν στα εκδοτήρια του γηπέδου Καραϊσκάκη όπου θα γίνει και το ματς, ή από σημείο πώλησης στην Πλατεία Κοραή στην Αθήνα από τις 10:00 έως τις 17:00. Σημειωτέον ότι κάθε φίλαθλος έχει δικαίωμα να αγοράσει το πολύ μέχρι δυο εισιτήρια και στην κατοχή του πρέπει οπωσδήποτε να έχει αστυνομική ταυτότητα.

Ξέσπασε κόντρα

• Η αφορμή δόθηκε με την απόφαση του προέδρου του Ηρακλή Γιώργου Παπαδημήτρη να αλλάξει τον τρόπο πληρωμής προς τους ντόπιους ποδοσφαιριστές

Γκρίζα σύννεφα στις σχέσεις ποδοσφαιριστών και διοίκησης άρχισαν να διακρίνονται στον γαλάζιο μέχρι χθες ουρανό των Μαριτσών, μετά την απόφαση του προέδρου του συλλόγου Γιώργου Παπαδημήτρη να αλλάξει τον τρόπο πληρωμής των ντόπιων ποδοσφαιριστών, αθετώντας με αυτό τον τρόπο την αρχική συμφωνία που έχει κάνει μαζί τους.

Καταρχάς φέτος όλοι οι ποδοσφαιριστές συμφώνησαν στο ποσό των 2.000 ευρώ το οποίο θα λάμβαναν ανά μήνα βάση της αγωνιστικής περιόδου (10 μήνες) το ποσό των 200 ευρώ. Η απόφαση του προέδρου να παρατείνει την αγωνιστική περίοδο σε 11 μήνες και βάση αυτής της νέας κατάστασης να μικρύνει το ποσό στα 182 ευρώ που αναλογούν, εξόργισε τους τρείς περσινούς αρχηγούς της ομάδας Μανωλά, Αναγνώστου και Γιακουμάρο με το σκεπτικό πως ο εντέκατος μήνας αντιστοιχεί στον Ιούνιο του 2005, μήνας που αποτελεί μέρος της νεκρής ποδοσφαιρικής περιόδου, έχοντας υπ' όψιν πως υπάρχει το ενδεχόμενο να μην τηρηθούν κάποια από τα συμφωνηθέντα, κάλεσαν όλους τους ποδοσφαιριστές που βρίσκονται στην κατηγορία αυτή στην περιοχή του Σωτήρα, χθες το απόγευμα για να αποφασίσουν από κοινού την στάση που θα κρατήσουν.

Σύμφωνα με ασφαλείς πληροφορίες υπάρχει σοβαρό ενδεχόμενο αν δεν αλλάξει μέχρι αύριο η απόφαση του προέδρου να μην συμμετάσχουν στο σημερινό φιλικό κόντρα στον Κλεόβουλο, ενώ υπάρχει και η σκέψη της αποχής από το Κυριακάτικο τουρνουά "Αλέκος Παπαγρηγορίου".

Ακόθεν

●●● **Καλημέρα. Ενα μικρό διάλειμμα στα Ολυμπιακά νέα. Χθες έγινε μια ωραία συναυλία στο στάδιο. Καλώς έγινε και πάντα οφείλουν να διοργανώνουν εκδηλώσεις.**

●●● *Την απορία μου την εξέφρασαν ορισμένοι ποδοσφαιρικοί. Με ποιά, λέει, λογική στήθηκε η εξέδρα μέσα στην μεγάλη περιοχή.*

●●● **Ελα ντε; Τόσο καιρό οι ομάδες το παίζουν λοταρία, "μπαίνω δεν μπαίνω" στο γήπεδο, επειδή πρέπει να συντηρηθεί.**

●●● *Και πολλές φορές η προπόνηση γίνεται πίσω από τα τέρματα, για να μην πατηθεί το χόρτο. Αλλά η εξέδρα προφανώς δεν φοράει ποδοσφαιρικά καρφιά και δεν τρέχει για να ρημάξει το γήπεδο*

ε;

●●● **Θα φταίνε μετά οι ομάδες αν κάνουν του κεφαλιού τους; Γιατί απ' ότι φαίνεται ορισμένοι το κάνουν ξεσκίζοντας κάθε έννοια οργάνων και συλλογικότητας. Οπότε οι υπόλοιποι για ποιόν λόγο να μην το κάνουν;**

●●● *Αυτό το κομμάτι των γηπέδων έχει γενικά ενδιαφέρον. Προσεχώς περισσότερα.*

ΣΥΓΧΑΡΗΤΗΡΙΟ

Ο ΝΑΟΔ συγχαίρει όλους τους αθλητές-τριες, μαθητές-τριες όλων των αθλημάτων του νομού που εισήχθησαν στα ΑΕΙ και ΤΕΙ και εύχεται καλή πορεία και επιτυχία στο νέο πνευματικό στίβο.

Η πρόεδρος
Ανδριάννα Μπαφίτη
Νομαρχιακή Σύμβουλος

Στη Ρόδο Ξενάκης-Μιχαλόπουλος

• Θα πραγματοποιήσουν εδώ την προετοιμασία τους στο μπητς βόλεϊ. Επέστρεψαν από την Ολυμπιάδα τα Μπωλ Μποϋς

Το νησί μας επισκέφθηκαν αυτές τις μέρες οι δύο διεθνείς βολεϊμπωλίστες Μιχαλόπουλος και Ξενάκης προκειμένου να βρουν χώρους για την όσο το δυνατόν καλύτερη προετοιμασία τους στο μπητς βόλεϊ.

Οι δύο έμπειροι παίκτες επισκέφθηκαν τις εγκαταστάσεις του μπητς βόλεϊ εκδηλώνοντας παράλληλα το ενδιαφέρον τους να πραγματοποιήσουν στο νησί μας τις προπονήσεις τους κι ομολογουμένως έμειναν ικανοποιημένοι απ' αυτό που είδαν. Τόνισαν μάλιστα χαρακτηριστικά πως θα ενημερώσουν κι άλλες ομάδες του χώρου για νάρθουν στη Ρόδο και να κάνουν εδώ την προετοιμασία τους.

ΓΥΡΙΣΑΝ ΤΑ ΜΠΩΛ ΜΠΟΥΣ

Επέστρεψαν τελικά απ' την Ολυμπιάδα της Αθήνας τα μπώλ μπόις που πήραν μέρος στους αγώνες τους μπητς βόλεϊ ανδρών και γυναικών. Πέρα βέβαια από την απερίγραπτη εμπειρία που αποκόμισαν έμειναν κατενθουσιασμένοι από το θέαμα που αντίκρυσαν. Για τον λόγο αυτό όλα τα παιδιά απευθύνουν ένα μεγάλο ευχαριστώ στον συνεπίκουρο του Δημάρχου Ροδίων Κάλλιστο Διακογεωργίου για την σημαντική βοήθειά του στην απόκτηση αυτής της σημαντικής εμπειρίας και μάλιστα στη μεγαλύτερη διοργάνωση όλων των εποχών που έγινε ποτέ στη χώρα μας.

Από τα πλέον αξιοσημείωτα γεγονότα ήταν η τιμητική παρουσία των ball boys στον μεγάλο τελικό των ανδρών. Με άλλα λόγια, η οργανωτική επιτροπή "τίμησε" τα Ροδιτόπουλα επιλέγοντας να ανοίξουν και να κλείσουν το Ολυμπιακό Τουρνουά αφού τα παιδιά ήταν παρόντα και στο πρώτο παιχνίδι της διοργάνωσης.

ΣΥΛΛΥΠΗΤΗΡΙΟ

Ο Συνεπίκουρος Δημάρχου Ροδίων και Σύμβουλος του Γραφείου Ολυμπιακής Υποστήριξης Δωδεκανήσου κ. Κάλλιστος Διακογεωργίου εκφράζει τα θερμά και ειλικρινή του συλλυπητήρια στην οικογένεια του συμπαθέστατου Αντώνη Σκουμπουρδή, γνωστού ως Αντουάν, για τον άδικο χαμό του.

Θα θυμόμαστε τις αθλητικές του ικανότητες, ως πρωταθλητής Δωδεκανήσου στίβου και ως ποδοσφαιριστής του Διαγόρα, καθώς και τον πάντα ευχάριστο χαρακτήρα του. Ας είναι ελαφρύ το χώμα που τον σκεπάζει.

ΑΘΗΝΑ 2004

ΧΑΝΤΜΠΟΛ

Στο κυνήγι της πέμπτης θέσης

• Η εθνική ανδρών κέρδισε την Κορέα με 29-24 και σήμερα αντιμετωπίζει την πανίσχυρη Γαλλία για την κατάκτηση της 5ης θέσης

Τις μεγαλύτερες στιγμές στην ιστορία της ζει το ελληνικό χάντμπολ. Η Εθνική μας ομάδα των ανδρών επικράτησε της Κορέας με 29-24 και πλασαρίστηκε στην πρώτη εξάδα του Ολυμπιακού τουρνουά. Εντυπωσιακή ατμόσφαιρα δημιούργησαν οι 3.000 φίλαθλοι που βρέθηκαν στο γήπεδο. Σαν μικρά παιδιά πανηγύριζαν οι διεθνείς μας.

Παίκτες και φίλαθλοι έγιναν ένα, μετά την τεράστιας σημασίας νίκη του αντιπροσωπευτικού μας συγκροτήματος, επί του αντίστοιχου της Κορέας για τις θέσεις 5-8. Οι διεθνείς μας μπήκαν στην πρώτη εξάδα, γεγονός που πανηγυρίστηκε δεόντως, αφού είναι η μεγαλύτερη επιτυχία για την Ελλάδα στο συγκεκριμένο άθλημα.

Ούτε οι ίδιοι οι παίκτες δεν μπορούσαν να πιστέψουν ότι πέτυχαν κάτι τόσο σημαντικό και άρχισαν να πανηγυρίζουν σαν μικρά παιδιά, μπουσουλώντας στη μέση του γηπέδου, αφού πρώτα έκαναν «βουτιά» στο παρκέ. Τα καθιερωμένα «όλε» δεν έλειψαν ούτε και σε αυτή την περίπτωση, ενώ ακουγόταν συνέχεια το σύνθημα, «Ελλάς ολέ, δεν σταματώ να τραγουδώ ποτέ».

Μετά το τέλος του αγώνα ο Σπύρος Μπαλωμένος, πρώτος σκόρερ της ελληνικής ομάδας στο παιχνίδι με 8 γκολ δήλωσε: «Ζούμε μια μεγάλη στιγμή. Αυτό που πετύχαμε είναι υπεράνω των προσδοκιών μας», ενώ ο Γιώργος Χαλκίδης συμπλήρωσε: «Αυτή η νίκη είναι σαν να πήραμε μετάλλιο. Είναι η σημαντικότερη στιγμή της καριέρας μου. Η 5η ή η 6η θέση είναι σαν όνειρο για μας».

Από την πλευρά του ο Ομοσπονδιακός προπονητής, Ουλφ Σέφερτ τόνισε: «Είμαι πολύ περήφανος για τα παιδιά που μπόρεσαν μέσα σε λίγες ημέρες να συνέλθουν μετά την ήττα από την Κροατία στα προημιτελικά. Ήταν ένα ψυχολογικό πλήγμα για μας, όχι γιατί χάσαμε, αλλά γιατί χάσαμε με διαφορά και χωρίς μάχη. Σήμερα, νομίζω πως είχαμε μεγαλύτερο κίνητρο από την Κορέα. Συζητήσαμε πριν το παιχνίδι, ότι το ματς δε θα είναι θέμα τακτικής, όσο κινήτρου και για μας είναι μεγάλη επιτυχία και μόνο που βρισκόμαστε εδώ. Στο πρώτο ημίχρονο είχαμε ενθουσιασμό και παίξαμε πολύ καλά. Δυστυχώς, έχουμε την κακή συνήθεια στο δεύτερο ημίχρονο να χαρίζουμε γκολ στους αντιπάλους μας και να τους ξαναβάζουμε στο παιχνίδι. Ίσως φταίει η έλλειψη εμπειρίας, αλλά πρέπει κάποια στιγμή να μάθουμε να αξιοποιούμε τα λάθη των αντιπάλων μας και όχι να κάνουμε εμείς λάθη. Χρειαζόμαστε κι άλλη δουλειά για να γίνουμε πραγματική ομάδα. Παίρνουμε ακόμη πολλές ατομικές αποφάσεις».

Επόμενη αντίπαλος σήμερα της Εθνικής μας για τη διεκδίκηση της 5ης θέσης η πανίσχυρη Γαλλία, η οποία στον άλλο αγώνα για τις θέσεις 5-8 επικράτησε της Ισπανίας με 29-27..

Τα δεκάλεπτα: 4-2, 9-5, 16-9, 19-15, 24-20, 29-24.

ΕΛΛΑΔΑ: Καφάτος, Χρυσόπουλος, Βόγλης, Τζιμούρτος 2, Βασιλάκης 2, Ζαραβίνας 4, Χατσατουριάν, Μπαλωμένος 8, Κοκολοδημητράκης, Γραμματικός 3, Ζιβούλοβιτς 1, Χαλκίδης 3, Αλβανός 2, Καρυπίδης 4.

ΚΟΡΕΑ: Κιουνγκ Τάι Χαν, Τσανγκ Γου Λι, Τέα Γουάν Κιμ, Σουνγκ Χέον Κιμ 2, Κιουνγκ Μιν Γιουν 3, Ντουκ Γιουν Λιμ, Σέουνγκ Γουκ Τσόι, Τσαν Γιονγκ Παρκ, Γιουν Σουκ Οχ, Κιουνγκ Σιν Γιουν 6, Τέα Γιουνκ Λι 3, Γιάε Γου Λι 5, Σέουνγκ Χιουν Γι, Γουόν Τσουλ Πάεκ 5.

ΤΑΕ ΚΒΟΝ ΝΤΟ

Αποκλείστηκε και η Αθανασοπούλου

Πρόωρο τέλος είχε η συμμετοχή της Αρετής Αθανασοπούλου στην κατηγορία των 57 κιλών του Ολυμπιακού τουρνουά ταε κβον ντό. Η Ελληνίδα πρωταθλήτρια ήρθε ισόπαλη 6-6 στον πρώτο της αγώνα με την Ταϊλανδέζα Νοτσαρίν Σουκιονγκντούμν, αλλά οι κριτές έδωσαν την νίκη στην αντίπαλο της Αθανασοπούλου, παρά το γεγονός ότι δεν υπήρχαν παρατηρήσεις.

Η εξέλιξη αυτή προκάλεσε την αντίδραση της ελληνικής ομάδας, η οποία θεώρησε άδικη την απόφαση, ενώ είχε και έντονα παράπονα για κάποιους πόντους που δόθηκαν στην Ταϊλανδέζα κατά τη διάρκεια του αγώνα. Έτσι κατατέθηκε ένσταση από την ομοσπονδία για την απόφαση να δοθεί η νίκη στην Σουκιονγκντούμν.

ΜΠΑΣΚΕΤ

Ολοκλήρωσαν με νίκη

•Τα κορίτσια του Τσίτσκαρη επιβλήθηκαν της Νέας Ζηλανδίας με 87-83 και τερμάτισαν τελικά στην έβδομη θέση του Ολυμπιακού Τουρνουά

Στην έβδομη θέση του Ολυμπιακού τουρνουά των γυναικών τερμάτισε η ελληνική ομάδα καθώς νίκησε τη Νέα Ζηλανδία με 87-83. Ο Γιώργος Τσίσκαρης έδωσε χρόνο συμμετοχής σχεδόν σε όλες τις παίκτριες της ελληνικής ομάδας αφού με αυτό το ματς ολοκληρώθηκαν οι υποχρεώσεις της στους Ολυμπιακούς Αγώνες.

Το ματς ήταν ντέρμπι από το πρώτο λεπτό αφού και οι δυο ομάδες ήθελαν να τερματίσουν σε όσο το δυνατόν υψηλότερη θέση. Η Εβίνα Μάλτση και η Πόλυ Σαρέγκου ανέλαβαν να οδηγήσουν επιθετικά την ελληνική ομάδα στο σκοράρισμα έχοντας άξιες συμπαραστάτριες τις Τασούλα Κωστάκη και Δήμητρα Καλέντζου. Από την άλλη η Ντόνα Λοφχάγκεν με την Τζίνα Φάρμερ ήταν αυτές που ανέλαβαν το σκοράρισμα για τη Νέα Ζηλανδία ωστόσο η καλή τους απόδοση δεν στάθηκε ικανή να φύγει η ομάδα τους με το ροζ φύλλο αγώνα.

Τα δεκάλεπτα:21-24, 43-50, 66-66, 87-83.

Ελλάδα: Καββαδία, Κωστάκη 12, Δελή, Καλέντζου 12, Μάλτση 29, Σαρέγκου 16, Σαμοροΰκοβα 15, Χριστοφοράκη, Κλιγκοπούλου 3.

Νέα Ζηλανδία: Ουόλκερ 3, Κότον, Μαρίνο 18, Βίλενς, Κομπαίν 3, Λοφχάγκεν 23, Φάρμερ 21, Τούπου 5, Τινι, Κερ 10.

Τα θέλει όλα

• Μετά το χρυσό μετάλλιο στους Ολυμπιακούς Αγώνες αλλά και την κατάρριψη του Ολυμπιακού ρεκόρ στα 400μ. εμπόδια, η Φανή Χαλκιά θέλει τώρα να πετύχει νέο παγκόσμιο ρεκόρ στα δύο μίτινγκ στίβου σε Βαρκελώνη και Μόντε Κάρλο

Αν κανείς πίστευε ότι η Φανή Χαλκιά μετά το χρυσό ολυμπιακό μετάλλιο στα 400μ. με εμπόδια και τις υποχρεώσεις της με την ομάδα σκυταλοδρομίας 4Χ400 θα πήγαινε διακοπές μάλλον έκανε λάθος. Το χρυσό κορίτσι θα πάρει μέρος σε δύο μίτινγκ της IAAF με σκοπό να καταρρίψει το παγκόσμιο ρεκόρ. Η Λαρισαία χρυσή ολυμπιονίκης θα αγωνιστεί στα 400μ. στη Βαρκελώνη και στα 400μ. με εμπόδια στον τελικό των γκραν πρι στο Μόντε Κάρλο.

Ο προπονητής της Γιώργος Παναγιωτόπουλος τόνισε χαρακτηριστικά: "Μπορούσε να βγει το παγκόσμιο ρεκόρ στον τελικό ή ακόμα και στον ημιτελικό. Δεν πειράζει θα το κυνηγήσουμε σε κάποιον άλλο αγώνα φέτος ή τη νέα χρονιά". Ο τεχνικός της Χαλκιά εξήγησε για πιο λόγο η αθλήτριά του δεν έκανε παγκόσμιο ρεκόρ. "Όλα κρίθηκαν στην τελική ευθεία, όπου έτρεξε άσχημα και φάνηκε κουρασμένη. Αν άντεχε τότε θα είχε πετύχει παγκόσμιο ρεκόρ. Χάθηκε στα τελευταία μέτρα. Αν δείτε σε βίντεο την κούρσα της στο πανελλήνιο πρωτάθλημα και τη συγκρίνεται με αυτές των Ολυμπιακών Αγώνων θα καταλάβετε αμέσως τη διαφορά. Όσον αφορά στα 400μ. είναι σίγουρο ότι μπορεί να τρέξει σε 49.50".

Ισάξιο με το χρυσό

• Οι επευφημίες του κόσμου στο ΟΑΚΑ το βράδυ του τελικού των 200 μ. έστειλε στα ουράνια τον απόντα Κώστα Κεντέρη

Το βράδυ της 26ης Αυγούστου μπορεί να ήταν απών από το Ολυμπιακό Στάδιο, αλλά στις καρδιές των 70.000 θεατών που βρέθηκαν στις εξέδρες ήταν παρών. Το όνομά του το φώναζαν ρυθμικά για πολλά λεπτά, η είδηση έκανε το γύρο του κόσμου και ο Κώστας Κεντέρης από τη Μυτιλήνη που βρίσκεται έλυσε τη σιωπή του. "Ήταν το ωραιότερο πράγμα που συνέβη στη ζωή μου", είπε.

Ο χρυσός Ολυμπιονίκης, που ξεκουράζεται στην ιδιαίτερη πατρίδα του, έβλεπε από την τηλεόραση τις εκδηλώσεις του κόσμου προς το πρόσωπό του, αλλά αυτός δεν μπορούσε να τους ευχαριστήσει. "Ήταν το ωραιότερο πράγμα που συνέβη στη ζωή μου, όταν άκουγα το όνομά μου το βράδυ του τελικού. Περίμενα πολλά χρόνια να βρεθώ στο Ολυμπιακό Στάδιο της Αθήνας και να τρέξω μπροστά στο δικό μου κοινό, μπροστά στους Έλληνες. Συνήθως έτρεχα μπροστά σε ξένους και σε λίγους Έλληνες. Η 26η Αυγούστου θα ήταν μία σημαντική μέρα για μένα. Ήταν όνειρο ζωής να τρέξω μπροστά στο ελληνικό κοινό".

Ο Κώστας Κεντέρης μίλησε και για τη θέση που πήρε η IAAF για την υπόθεση του. "Αυτή η απόφαση της IAAF σημαίνει ότι δεν υπάρχει τίποτα. Ξαφνικά όλη η Ελλάδα έμαθε τα "non show" και τα "where about". Το γεγονός ότι η IAAF μας δίνει το δικαίωμα να αγωνιστούμε σημαίνει πολλά για μένα. Βέβαια θα περιμένουμε την οριστική απόφαση".

Ο 31χρονος σπρίντερ εξήγησε και τους λόγους που προτίμησε να μιλήσει σε ΜΜΕ της Μυτιλήνης. "Οι Μυτιληνιοί με στήριξαν και μου συμπαραστάθηκαν σε όλη την περιπέτεια που πέρασα. Τα συναισθήματα δεν ήταν και τα καλύτερα για μένα και η Μυτιλήνη στάθηκε στο πλευρό μου".





Προπόνηση και αναζήτηση

• Η προετοιμασία του Κολοσσού και η απόκτηση του τέταρτου ψηλού είναι οι έγνοιες του Βασίλη Φραγκιά που συνεχίζει να περνάει πολλές ώρες μπροστά στο βίντεο

Από την Δευτέρα αναμένεται πιο έντονη κινητικότητα στο «στρατόπεδο» του Κολοσσού σχετικά με την απόκτηση του πάουερ φόργουορντ που αναζητεί εδώ και μία εβδομάδα περίπου ο Βασίλης Φραγκιάς. Ο προπονητής των Ροδιτών συνεχίζει να μαζεύει κασέτες και να τις αναλύει στο βίντεο προκειμένου να βρει τον παίκτη που θα αναπληρώσει το κενό του Δημήτρη Καράτζιου.

Το ότι δεν βιάζεται είναι σχετικό. Αφ' ενός δεν θέλει να «κλείσει» παίκτη απλά και μόνο γιατί πρέπει να συμπληρώσει το ρόστερ του και αφ' ετέρου υπάρχουν πολλές παράμετροι που εξετάζει πριν θεωρήσει ιδανικό κάποιον αθλητή. Το θέμα της χημείας είναι πρωταρχικό για τον αθηναίο τεχνικό. Από την άλλη πλευρά, προσπαθεί να βρει τον φόργουορντ σύντομα ούτως ώστε να μπορέσει να προετοιμαστεί με τους υπόλοιπους «θαλασσί» μέχρι την έναρξη του πρωταθλήματος. Πέρσι, οι Παναγιωταράκος και Άλμπερτ που ήρθαν τελευταίοι στην ομάδα λόγω της απρόσμενης ανόδου στην Α2 χρειάστηκαν κάποιο εύλογο χρονικό διάστημα για να προσαρμοστούν αλλά ευτυχώς δεν στοίχισε στις πρώτες αγωνιστικές. Όταν πια ενσωματώθηκαν για τα καλά στην ομάδα, τα αποτελέσματα είναι γνωστά. Αυτή τη φορά όμως επιδιώκει να έχει όλους τους παίκτες στη διάθεσή του το συντομότερο δυνατό για να μπορέσει να «μοντάρει» με τον κατάλληλο τρόπο το σύνολο.

Δεν αποκλείεται την ερχόμενη εβδομάδα να υπάρξουν ...αφίξεις! Με άλλα λόγια, να έρθει παίκτης (ή παίκτες) για δοκιμή. Η μέθοδος αυτή είναι αποτελεσματική (σ.σ. Άλμπερτ) και πιθανολογείται ότι θα την επαναλάβει και φέτος.

Κατά πολύ μεγάλο ποσοστό, ο υποψήφιος «θαλασσί» θα είναι κοινοτικός.

Εξάλλου, η προετοιμασία συνεχίζεται ομαλά ενώ από Δευτέρα ξεκινάει το δεύτερο στάδιο. Οι προπονήσεις στο Βενετόκλειο θα «πυκνώσουν» και το Σάββατο η αποστολή θα αναχωρήσει για την Θεσσαλονίκη όπου την Κυριακή 5 Σεπτεμβρίου αντιμετωπίζει τον Ερμή Λαγκαδά (17.00') για την 1η αγωνιστική της Α' φάσης του Κυπέλλου Ελλάδας.

ΜΕΓΑΛΗ ΖΗΤΗΣΗ

Από τις πρώτες μέρες κυκλοφορίας τους, τα εισιτήρια για το τουρνουά «Τάσος Κουταλιανός» έχουν, όπως ήταν άλλωστε αναμενόμενο, μεγάλη ζήτηση και πολύ σύντομα θα μιλάμε για ...sold out.

Δοκιμάζει νέο ταλέντο

• Ο 18χρονος Γιώργος Χαραλαμπόπουλος προπονείται τις τελευταίες μέρες με τον Κολοσσό

Ανεξάρτητα με τον πάουερ φόργουορντ που ψάχνει ο Βασίλης Φραγκιάς για να καλύψει την θέση «4-5» η οποία έμεινε ...ορφανή μετά την φυγή του Καράτζιου, δεν αποκλείεται τελικά ο Κολοσσός να προχωρήσει σε μία ακόμα μεταγραφή.

Τις τελευταίες μέρες προπονείται μαζί με τους «θαλασσί» ο 18χρονος Γιώργος Χαραλαμπόπουλος ο οποίος κατάγεται από την Κω αλλά εδώ και δύο σεζόν περίπου αγωνιζόταν στα εφηβικά του Ολυμπιακού. Ο νεαρός παίκτης παίζει στη θέση «3» και έχει ύψος 1.97. Επέστρεψε στην Κω ωστόσο έκανε ένα πέρασμα από τη Ρόδο για να δοκιμαστεί στον Κολοσσό.

Η περίπτωση του Χαραλαμπόπουλου είναι αντίστοιχη των Μπέλου και Περούλη. Ταλέντο δηλαδή στο οποίο μπορεί να επενδύσει ο σύλλογος για το μέλλον του. Το ότι είναι και δωδεκανήσιος είναι ένα επιπλέον «συν» αλλά τον τελευταίο λόγο έχει ο Βασίλης Φραγκιάς. Εφόσον μείνει ικανοποιημένος από τον νεαρό, τότε το πιθανότερο είναι να εισηγηθεί για την απόκτησή του. Εξαρτάται βέβαια και από την διοίκηση που έχει ένα συγκεκριμένο μπάτζετ.

Στη Ρόδο ο Ορφανός;

• Ο υφυπουργός Πολιτισμού, αρμόδιος για θέματα αθλητισμού Γιώργος Ορφανός ενδέχεται να είναι παρών στην κλήρωση του πρωταθλήματος της Α1 στις 16 Σεπτεμβρίου στο «Ήχος και Φως».

Τακτικός επισκέπτης στο «σμαραγδένιο» νησί ο Γιώργος Ορφανός! Ο υφυπουργός Πολιτισμού, αρμόδιος για θέματα αθλητισμού, μετά το ταξίδι του στη Ρόδο με αφορμή το Φεστιβάλ Σπέσιαλ Ολίμπικς, είναι πολύ πιθανό να έρθει και πάλι αυτή τη φορά για την κλήρωση του πρωταθλήματος της Α1 που θα διεξαχθεί στις 16 Σεπτεμβρίου στο «Ήχος και Φως».

Ο ΕΣΑΚΕ και οι διοργανωτές της εκδήλωσης, εκτός από τους προέδρους και άλλους παράγοντες των ομάδων της κορυφαίας κατηγορίας, έχουν σκοπό να προσκαλέσουν και σπουδαία στελέχη του αθλητικού χώρου στην εκδήλωση ανάμεσά τους φυσικά και τον κ. Ορφανό.

Εφόσον ο υφυπουργός επισκεφθεί και πάλι τη Ρόδο θα είναι μια νέα ευκαιρία για να συζητηθούν τα φλέγοντα θέματα που αφορούν στο μπάσκετ όπως οι επιχορηγήσεις και (εννοείται) το γηπεδικό. Όσοι θυμούνται την συνάντηση που είχαν την τελευταία φορά με τον κ. Ορφανό οι κ.κ. Κωσταρίδης, Γιαννόπουλος και Μπαφίτη, είχε δεσμευθεί να ασχοληθεί με το θέμα του Παλέ Ντε Σπορ αμέσως μετά την ολοκλήρωση των Ολυμπιακών Αγώνων.

SAVVIOU TRAVEL
ΑΠΟΣΤΟΛΟΥ ΠΑΥΛΟΥ 8, ΑΝΑΛΗΨΗ ΡΟΔΟΣ
TEL. 22410 23728 & 32744 FAX 22410 39730
Απευθείας πτήση ΤΣΑΡΤΕΡ
Κάθε εβδομάδα
Σε εκπληκτική τιμή!!!
Από ΡΟΔΟ για
ΗΡΑΚΛΕΙΟ
ΚΑΙ
ΘΕΣΣΑΛΟΝΙΚΗ
ΓΙΑ ΠΕΡΙΣΣΟΤΕΡΕΣ ΠΛΗΡΟΦΟΡΙΕΣ
ΤΗΛΕΦΩΝΗΣΤΕ ΜΑΣ
2241023728 & 32744
Ή ΕΠΙΣΚΕΦΘΕΙΤΕ ΜΑΣ ΣΤΑ ΓΡΑΦΕΙΑ
ΜΑΣ ΑΠΟΣΤΟΛΟΥ ΠΑΥΛΟΥ 8
ΑΝΑΛΗΨΗ (άνετο πάρκινγκ)

CRYSTAL D' ARQUES (PARIS)
CRYSTAL BOHEMIAS
MORINOX
PRINCESS
eva solo
Leopold
Prestige
MURANO
Biesse casa
bodum
Tiffanny Boutique
MICHELINO
Biomus
KROSNO
ΜΕΓΑΛΕΣ ΕΚΠΤΩΣΕΙΣ
ΟΛΑ 50%
ΟΙΚΙΑ & διακόσμηση
ΟΛΑ 50%
Πριν ανοίξετε σπιτικό ανοίξτε ΛΙΣΤΑ ΓΑΜΟΥ στην ΟΙΚΙΑ.
Στο πλήρως ανανεωμένο κατάστημά μας θα βρείτε τους μεγαλύτερους οίκους της Ευρώπης σε μία γκάμα προϊόντων που θα σας εντυπωσιάσει.
ΔΩΡΑ - ΚΡΥΣΤΑΛΛΑ - ΣΕΡΒΙΤΣΙΑ - ΠΟΤΗΡΙΑ - ΜΑΧΑΙΡΟΠΗΡΟΥΝΑ,
σε νεανικές γραμμές αλλά κυρίως σε προσιτές τιμές, με την υπογραφή των μεγαλύτερων σχεδιαστών στην Ευρώπη.
ΛΙΣΤΑ ΓΑΜΟΥ στην ΟΙΚΙΑ και ..... ΚΑΛΟΡΙΖΙΚΟ
ΕΘΝΙΚΗΣ ΑΝΤΙΣΤΑΣΕΩΣ 59 (ΠΡΩΗΝ ΑΝΝΗΣ ΜΑΡΙΑΣ)
ΡΟΔΟΣ ΤΗΛ. - ΦΑΞ 22410-39777
ΟΛΑ ..... 50 %

PIAGGIO
0% προκαταβολή
ΕΩΣ 60 ΔΟΣΕΙΣ
Νέα VESPA 200 cc
2 χρόνια εγγύηση
ZIP 2T ΑΠΟ 36€ το μήνα
LIBERTY 4T ΑΠΟ 40€ το μήνα
VESPA ET4 50cc ΑΠΟ 52€ το μήνα
RUNNER 50cc 2T ΑΠΟ 50€ το μήνα
ΑΒΕΤΕ Κ. ΚΩΣΤΑΡΙΔΗΣ
Καναδά 12 • Τηλ.: 22410 78577

ΕΝΟΙΚΙΑΣΕΙΣ

συνέχεια από την προηγούμενη

ΞΕΝΟΔΟΧΕΙΑΚΑ ΔΙΑΜΕΡΙΣΜΑΤΑ ΚΑΙ STUDIOS στις 7 ΒΑΓΙΕΣ με τον μήνα σε συγκρότημα προσφάτως ανακαινισμένο πλήρως εξοπλισμένα με τηλεόραση, τηλέφωνο, ηλιακό, κλιματισμό, ψύξη/θέρμανση, καθαριότητα 2 φορές την εβδομάδα από την καμαριέρα του ξενοδοχείου, με πλήρη ρουχισμό και εξοπλισμό κουζίνας με χρήση της πισίνας, της πέργκολας, και του σαλονιού/bar του ξενοδοχείου κ.λπ. Πληρ. τηλ. 22410 36830 και 6932934562 AE60703

ΕΝΟΙΚΙΑΖΟΝΤΑΙ: 1) ΡΟΔΟΣ: επιπλωμένη γκαρσονιέρα σε ισόγειο πολυκατοικίας, σε πάροδο της Κων/νου Τσαλδάρη. 2) ΙΑΛΥΣΟΣ: λουξ επιπλωμένη γκαρσονιέρα με θέρμανση και A/C σε ισόγειο μονοκατοικίας, κοντά στο Σ/Μ Μαρινόπουλος. Πληρ. τηλ. 22410-90038, 6945411099

ΓΚΑΡΣΟΝΙΕΡΑ επιπλωμένη στην κεντρική πλατεία της Ιαλυσού. Πληρ. τηλ. 2241091840 AE60390

STUDIOS. ΕΝΟΙΚΙΑΖΟΝΤΑΙ πλήρως επιπλωμένα 25 & 40 τ.μ., με ηχομόνωση, ανεξάρτητο W.C., πολυκουζινάκι, ψυγείο, εγκατάσταση για T.V. και τηλέφωνο, αυλή, συχνή αστική συγκοινωνία, δωρεάν parking στα 150 μ. για 12 μήνες, το χρόνο. Κατάλληλα για εργένηδες, στρατιωτικούς, φοιτητές. Σε λογική τιμή, χωρίς κοινόχρηστα και νερό. Περιοχή Παραδείσι, Ρόδος. Πληρ. τηλ. 22410-48360 ώρες γραφείου, 6972943946, ώρες 09.00 - 21.00. AE60520

ΓΚΑΡΣΟΝΙΕΡΑ επιπλωμένη επί της οδού Παύλου Μελά (πίσω από το Πανεπιστήμιο Αιγαίου) αποκλειστικά για φοιτήτρια, μίσθωμα 290 ευρώ. Πληρ. τηλ. 6947518185 AE60481

ΕΝΟΙΚΙΑΖΕΤΑΙ ενιαίος χώρος κατάλληλος για γραφείο επί της οδού Καμείρου 1 στον 1ο όροφο επιφανείας 167 τ.μ. Πληρ. τηλ. 2241070242, 2241070287 AE60387

ΔΙΑΜΕΡΙΣΜΑ 2 ΥΠΝΟΔΩΜΑΤΙΩΝ 104 Τ.Μ. ΔΙΠΛΑ ΣΤΟ ΠΑΝΕΠΙΣΤΗΜΙΟ ΑΙΓΑΙΟΥ ΜΠΡΟΣΤΑ ΣΤΟ ΠΑΡΚΟ 1ΟΣ ΟΡΟΦΟΣ. ΠΛΗΡ. ΤΗΛ. 2241026218 ΧΠΕ247

ΑΠΟΘΗΚΕΣ ΣΤΗΝ ΙΑΛΥΣΟ, ΕΝΟΙΚΙΑΖΟΝΤΑΙ 1) ΑΠΟΘΗΚΕΥΤΙΚΟΙ ΧΩΡΟΙ ΑΠΟ 100 ΕΩΣ 2000 Τ.Μ. ΚΑΙ ΥΨΟΣ 8 Μ. ΑΣΦΑΛΕΙΣ ΜΕ ΜΕΓΑΛΟΥΣ ΧΩΡΟΥΣ ΔΙΑΚΙΝΗΣΗΣ ΦΟΡΤΩΣΗΣ ΚΑΙ ΕΚΦΟΡΤΩΣΗΣ ΠΡΟΪΟΝΤΩΝ, 2) ΥΠΑΙΘΡΙΟΙ ΧΩΡΟΙ ΠΕΡΙΦΡΑΓΜΕΝΟΙ, ΑΣΦΑΛΕΙΣ, ΚΑΤΑΛΛΗΛΟΙ ΓΙΑ ΑΠΟΘΗΚΕΥΣΗ ΠΡΟΪΟΝΤΩΝ ΣΕ ΠΑΛΕΤΕΣ. ΠΛΗΡ. ΤΗΛ. (22410)38400 ΑΠΟ ΔΕΥΤΕΡΑ ΕΩΣ ΠΑΡΑΣΚΕΥΗ 08.00-15.00 κ. ΓΙΩΤΑ ΧΠΕ1912

ΕΝΟΙΚΙΑΖΕΤΑΙ ΙΣΟΓΕΙΟΣ ΕΠΑΓΓΕΛΜΑΤΙΚΟΣ ΧΩΡΟΣ 120 Τ.Μ. ΜΕ ΥΠΟΓΕΙΟ 30 Τ.Μ. ΕΠΙ ΤΗΣ ΟΡΦΑΝΙΔΟΥ ΚΑΙ ΑΠΟΛΛΩΝΙΟΥ ΡΟΔΙΟΥ ΓΩΝΙΑ. ΠΛΗΡ. ΤΗΛ. 6945381842 ΧΠΕ2211

ΕΝΟΙΚΙΑΖΟΝΤΑΙ: α) ισόγειο διαμέρισμα στην περιοχή Ιαλυσού, σε πολυτελή διώροφη οικοδομή με κήπο, πλησίον θάλασσας, αποτελούμενο από ένα υπνοδωμάτιο με μπάνιο και μεγάλο λίβινγκ ρουμ με κουζίνα. Μηνιαίο μίσθωμα 450 ευρώ. β) διαμέρισμα 2ου ορόφου στην περιοχή Ιαλυσού, πλησίον θάλασσας, σε διώροφη οικοδομή, αποτελούμενο από 1 υπνοδωμάτιο με μπάνιο, μεγάλο λίβινγκ ρουμ με κουζίνα, εσωτερική σκάλα που οδηγεί σε μεγάλη σοφίτα με WC και βεράντες. Μηνιαίο μίσθωμα 650 ευρώ. Πληρ. τηλ. 6974437675 AE50242

ΕΝΟΙΚΙΑΖΕΤΑΙ ισόγειος επαγγελματικός χώρος 160 τ.μ. (ή δύο μικρότερα των 80 τ.μ.) κατάλληλος για κατάστημα - γραφείο - ιατρείο ή άλλη παρόμοια χρήση στην κεντρική πλατεία Ιαλυσού, πλατεία Αποστολίδη. Πληρ. τηλ. 2241094356, 6942553147ΧΑΕ141

ΕΝΟΙΚΙΑΖΟΝΤΑΙ STUDIOS ΜΕ ΤΟ ΜΗΝΑ Ή ΜΕ ΤΗΝ ΗΜΕΡΑ ΠΛΗΡΩΣ ΕΠΙΠΛΩΜΕΝΑ ΜΕ ΠΟΛΥΚΟΥΖΙΝΑΚΙ, ΨΥΓΕΙΟ, ΝΤΟΥΣ, WC, ΤΗΛΕΦΩΝΟ, ΜΠΑΛΚΟΝΙ, ΖΕΣΤΟ ΝΕΡΟ ΕΠΙ 24ΩΡΟΥ ΒΑΣΕΩΣ ΣΤΗΝ ΠΙΟ ΗΣΥΧΗ ΠΕΡΙΟΧΗ ΤΗΣ ΠΟΛΗΣ ΡΟΔΟΥ (ΠΕΡΙΟΧΗ ΔΑΣΚΑΛΩΝ), ΟΔΟΣ ΜΑΝΩΛΗ ΠΑΠΑΜΑΝΩΛΗ ΑΡΙΘΜ. 12 ΚΑΘΕΤΟΣ ΕΠΙ ΤΗΣ ΣΤΕΛΙΟΥ ΚΩΤΙΑΔΗ. ΠΛΗΡ. ΤΗΛ. (22410)37244ΧΠΕ283

ΓΙΑ ΣΤΡΑΤΙΩΤΙΚΟΥΣ, ΕΚΠΑΙΔΕΥΤΙΚΟΥΣ, ΔΗΜΟΣΙΟΥΣ ΥΠΑΛΛΗΛΟΥΣ ΕΝΟΙΚΙΑΖΟΝΤΑΙ φθηνά ωραιότατα διαμερισματάκια μονόχωρα και δίχωρα στο Παραδείσι Ρόδου. Επιπλωμένα πλήρως, με ηλιακούς και κλιματισμό (ψύξη-θέρμανση). Πληρ. τηλ. 2241073807, 6947429235 AE58374

ΠΩΛΕΙΤΑΙ ΚΤΗΜΑ στη ΘΟΛΟ

20 στρέμματα με γεώτρηση 25 κυβ. ανά ώρα, περιοχή ΚΑΤΩ ΚΑΛΑΜΩΝΑ επί του αγροτικού δρόμου.

Πληρ. τηλ. 6944790696

ΠΩΛΕΙΤΑΙ

ΜΕΖΟΝΕΤΑ διώροφη σε μπετά 110 τ.μ. στην Ιαλυσό με ιδιόχρηστο κήπο, ατομικό βόθρο και περιτοιχισμένο οικόπεδο. **Αξία 96.845 €** (με δυνατότητα εκταμίευσης δανείου).

Πληρ. ΕΥΣΤΑΘΙΟΥ - ΕΥΡΩΚΤΗΜΑΤΙΚΗ, Εθνικής Αντιστάσεως 83 • τηλ. 2241073819-74917, 6944/374546, 6945/292030

ΕΚΑΜ Α.Ε.

ΠΩΛΗΣΕΙΣ ΔΙΑΜΕΡΙΣΜΑΤΩΝ

Α. Μόντε Σμιθ: α) Κέννεντυ 2ου ορόφου 112 τ.μ. 4 δωμάτια, 3 λουτρά. Τιμή 140.000 ευρώ, **β) Κέννεντυ 36** 1ου ορόφου, 98 τ.μ., 4 δωμάτια, 2 λουτρά. Τιμή 130.000 ευρώ,

ΠΩΛΗΣΕΙΣ ΚΑΤΑΣΤΗΜΑΤΩΝ

α) Νιοχώρι: Ιδιαίτερης προβολής κατάστημα 122 τ.μ. με πατάρι, Τιμή 200.000 ευρώ, **β) Εμπορικό κέντρο "ΜΑΚΕΣΤΑ"** Ιδιαίτερα τουριστική περιοχή, ισόγειο κατάστημα 48 τ.μ. με WC. Τιμή 55.000 ευρώ.

ΠΩΛΕΙΤΑΙ ΒΙΟΤΕΧΝΙΚΟΣ ΧΩΡΟΣ

Ασγούρου 4ο χλμ. ΕΟ Λίνδου-Ρόδου 365 τ.μ. με οικόπεδο 485 τ.μ. με μηχανήματα και άδεια λειτουργίας. Τιμή 400.000 ευρώ.

www.ekamestates.gr

Τηλ.: 210 6205697-210 8002541-κινητό 6944840247

ΚΤΗΜΑΤΟΜΕΣΙΤΙΚΟ ΓΡΑΦΕΙΟ

ΖΑΦΕΙΡΗΣ Μ. ΚΑΡΑΓΙΑΝΝΗΣ Δ. Ο.Ε.

Πωλήσεις ακινήτων. Τηλ. (2241060380-60381)

17.30-20.30 μ.μ. Δευτέρα-Παρασκευή

Fax: 2241060380 • e-mail: zafkar@hellasnet.gr

• **Κατοικίες**
- Εξοχική κατοικία 50 τ.μ. (υπό ανέγερση) εντός οικοπέδου 440 τ.μ. στην περιοχή Κολυμπίων
- Εξοχική κατοικία 70 τ.μ. (υπό ανέγερση) εντός οικοπέδου 500 τ.μ. στην περιοχή Κολυμπίων
- Μεζονέτα 105 τ.μ. (ημιτελής) εντός οικισμού στον Δήμο Αφάντου

• **Ξενοδοχειακό συγκρότημα**
- Ημιτελής σε μπετά ξενοδοχειακό συγκρότημα Α' κατηγορίας εντός οικοπέδου 22.400 τ.μ.

• **Οικόπεδα**
- Εντός οικισμού στον Δήμο Αφάντου 1250 τ.μ.
- Εντός οικισμού στον Δήμο Αφάντου 2000 τ.μ.
- Στον Δήμο Αφάντου 520 τ.μ. με άδεια οικοδομής 53 τ.μ.
- Στον Δήμο Αφάντου 1000 τ.μ. επί της εθνικής οδού Ρόδου-Λίνδου
- Στον Δήμο Αφάντου 866 τ.μ. επί της εθνικής οδού Ρόδου-Λίνδου
- Εντός οικισμού στην Παστίδα 2000 τ.μ.

• **Αγροτεμάχια**
- Στην περιοχή Κολυμπίων αγροτεμάχια 10.200 τ.μ. (πανοραμική θέα)
- Στην περιοχή Κολυμπίων αγροτεμάχιο 4.969 τ.μ.
- Στην περιοχή Ψίνθου αγροτεμάχιο 22.400 τ.μ.
- Στην περιοχή Ψίνθου αγροτεμάχιο 19.840 τ.μ.
- Στην περιοχή Τραπεζία αγροτεμάχιο 5.800 τ.μ.
- Στον Δήμο Αφάντου αγροτεμάχιο 6.120 τ.μ.
- Στον Δήμο Αφάντου αγροτεμάχιο 11.520 τ.μ.
- Στον Δήμο Αφάντου το 1/2 αγροτεμαχίου 5.080 τ.μ. με ελαιόδεντρα

ΠΩΛΟΥΝΤΑΙ παραθαλάσσιες βίλες



από ιδιώτη στην ωραιότερη και καθαρή παραλία ΓΚΟΛΦ ΑΦΑΝΤΟΥ.

Πληρ. τηλ. 2241034886, κινητό 6932 437145 - FAX 2241021927

κ. ΓΙΩΡΓΑΡΑ ΦΩΤΙΟ

Ευρωπαϊκή Επενδυτική

Κτηματομεσιτικό Γραφείο

Θεόφιλος Κλωνάρης

Εθνικής Αντίστασης 48 τηλ.2241039300,κιν.6977582152

ΔΙΑΜΕΡΙΣΜΑΤΑ:

Διαμέρισμα 100 τ.μ.στην Ανάληψη με 3 υπνοδωμάτια σε καλή κατάσταση	€123257
Διαμέρισμα 100 τ.μ. Α' ορόφου με 3 υπνοδωμάτια σε καλή κατάσταση	€ 97000
Διαμέρισμα 115 τ.μ. στα Κοσκινού καινούργιο με 3 υπνοδωματια	€140000
Διαμερίσματα καινούργια στην Ρόδο με 2 υπνοδωμάτια από	€126000
Διαμέρισμα 85 τ.μ.με 2 υπνοδωμάτια,χώρο στάθμευσης και αποθήκη 12τ.μ.	€144000
Καινούργιο κατάστημα γωνιακό στην Ανάληψη 100 τ.μ.	
Οροφοδιαμέρισμα 3 υπνοδωματίων σε μικρή οικοδομή καινούργιο	€ 200000
ΜΟΝΟΚΑΤΟΙΚΙΕΣ:	
Κατοικία στην Παλιά Πόλη 35+35	€60000
Παραδοσιακή οικία στην Καταβιά,ανακαινισμένη,με καμάρα,τζάκι,2 σουφάδες	€80000
Μονοκατοικία 120 τ.μ. στα Κοσκινού σε μπετά με καταπληκτική θεα	€100000
Μονοκατοικία 110 τ.μ. στα Κοσκινού με 1000 τ.μ. οικόπεδο	€190000
Μονοκατοικία 140 τ.μ. στα Κοσκινού με 1000 τ.μ. οικόπεδο	€270000
Μονοκατοικία στους Τρείς 135 τ.μ. σε 650 τ.μ. οικόπεδο σε τούβλα	€117000
Μονοκατοικία στους Τρείς 220 τ.μ. σε μπετά με οικόπεδο 1000 τ.μ.	€117000
Μονοκατοικίες στα Τριάντα, κοντά στην Ρόδο 165 τ.μ. με 4 υπνοδωμάτια	€280000
Διατηρητέα μονοκατοικία στην Ρόδο 280τ.μ. με αυλή,πλήρως ανακαινισμένη	€265000
ΟΙΚΟΠΕΔΑ:	
Οικοπεδο στο Ισαιρι 12000 τ.μ.περιφραγμενο με μικρο σπιτι 3 ετων	€176000
Οικόπεδο στα Ασγούρου 7720τ.μ. εντός ζώνης οικισμού	€220000
Οικόπεδο στα Ασγούρου 1400 τ.μ. υπό ένταξη στο πολεοδομικό σχέδιο	€ 95.000
Οικόπεδο 2000 τ.μ.στην Παστίδα με άδεια οικοδομής 200 τ.μ.,ρεύμα,νερό	€ 61.600
Οικόπεδο 500 τ.μ.στην Πυλώνα με Σ.Δ.0,4 σε καλή τιμή	€ 15.000
Οικόπεδο 3600 τ.μ.στην Λαχανιά άρτιο κ οικοδ/μο με θέα θάλασσα	€ 59.000
Οικόπεδο 4000 τ.μ. στην Λαχανιά με θέα θάλασσα	€ 53.000

Αγορές-πωλήσεις-μισθώσεις-εκτιμήσεις ακινήτων

Δάνεια Δεκτά

NewAge Real Estate

Νέα Εποχή στο Χώρο του Ακινήτου

ΜΕΛΕΟΥΝΗ - ΚΕΧΑΓΙΑ ΜΑΙΡΗ

Με **Επαγγελματισμό, Μεθοδικότητα, Αποτελεσματικότητα**, αναλαμβάνουμε τη διαμεσολάβηση στην

ΑΓΟΡΑ ΠΩΛΗΣΗ ΕΝΟΙΚΙΑΣΗ ΑΚΙΝΗΤΩΝ

Με **Σοβαρότητα, Υπευθυνότητα, Εντιμότητα**, ερευνούμε για την ανεύρεση της ιδανικότερης λύσης για εσάς που

ΠΟΥΛΑΤΕ ΑΓΟΡΑΖΕΤΕ ΕΝΟΙΚΙΑΖΕΤΕ

Η χρήση της τεχνολογίας μας βοηθά να προωθήσουμε το ακίνητο ξεκινώντας από τη Ρόδο, στην υπόλοιπη Ελλάδα και σε όλο τον κόσμο.

www.newage-realestate.gr

ΠΩΛΟΥΝΤΑΙ

ΜΟΝΟΚΑΤΟΙΚΙΕΣ, ΜΕΖΟΝΕΤΕΣ, ΔΙΑΜΕΡΙΣΜΑΤΑ, ΟΙΚΟΠΕΔΑ, ΚΑΤΑΣΤΗΜΑΤΑ, ΞΕΝΟΔΟΧΕΙΑΚΕΣ ΜΟΝΑΔΕΣ

Θεμ. Σοφούλη 8 - 85100 Ρόδος Τηλ. & Fax: 22410 23447

Κιν. 6948 808023 - E-mail: info@newage-realestate.gr

TARGET

ΕΝΟΙΚΙΑΣΕΙΣ

συνέχεια από την προηγούμενη

ΕΝΟΙΚΙΑΖΕΤΑΙ ΕΠΙΠΛΩΜΕΝΟ ΙΣΟΓΕΙΟ ΔΙΑΜΕΡΙΣΜΑ 2 ΔΩΜΑΤΙΩΝ ΥΠΝΟΔΩΜΑΤΙΟ, ΣΑΛΟΝΙ, ΚΟΥΖΙΝΑ, WC, 40 Τ.Μ. ΜΕ TV ΔΙΠΟΡΤΟ ΨΥΓΕΙΟ, ΗΛΙΑΚΟ ΘΕΡΜΟΣΙΦΩΝΟ, ΦΟΥΡΝΟ ΜΕ ΔΥΟ ΕΣΤΙΕΣ, ΑΠΟΡΡΟΦΗΤΗΡΑ, ΣΟΜΠΑ ΥΓΡΑΕΡΙΟΥ, ΑΕΡΟΘΕΡΜΟ, ΧΡΗΜΑΤΟΚΙΒΩΤΙΟ, ΜΟΝΩΜΕΝΗ ΟΡΟΦΗ, ΧΩΡΟΙ ΑΠΟΘΗΚΕΥΣΗΣ ΕΝΟΙΚΙΑΖΟΝΤΑΙ ΠΕΡΙΦΡΑΓΜΕΝΟΙ, ΑΣΦΑΛΕΙΣ, ΥΠΑΙΘΡΙΟΙ, ΗΜΙΥΠΑΙΘΡΙΟΙ, ΚΑΙ ΚΛΕΙΣΤΟΙ ΚΑΤΑΛΛΗΛΟΙ ΓΙΑ ΑΠΟΘΗΚΕΥΣΗ ΕΝΟΙΚΙΑΖΟΜΕΝΩΝ ΑΥΤΟΚΙΝΗΤΩΝ ΚΑΙ ΠΟΥΛΑΜΑΝ. ΠΛΗΡ. ΤΗΛ. (22410)38400 ΩΡΕΣ 08.00-15.00 κ. ΓΙΩΤΑ ΧΠΕ1913

ΕΝΟΙΚΙΑΖΟΝΤΑΙ 4 ΠΟΛΥΤΕΛΗ STUDIOS ΓΙΑ ΕΝΑ 'Η ΔΥΟ ΑΤΟΜΑ, ΣΤΗΝ ΠΑΡΑΛΙΑ ΙΑΛΥΣΟΥ, ΠΛΗΡΩΣ ΕΠΙΠΛΩΜΕΝΑ, ΕΥΡΥΧΩΡΑ, ΜΕ ΑΝΕΤΕΣ ΒΕΡΑΝΤΕΣ ΜΕ ΠΟΛΥΚΟΥΖΙΝΑΚΙ, AIR-CONDITION, ΗΛΙΑΚΟ ΘΕΡΜΟΣΙΦΩΝΑ, ΙΔΙΟΧΡΗΣΤΗ ΘΕΣΗ ΣΤΑΘΜΕΥΣΗΣ. ΜΗΝΙΑΙΟ ΜΙΣΘΩΜΑ 275 ΕΥΡΩ. ΠΛΗΡ. ΕΥΣΤΑΘΙΟΥ - ΕΥΡΩΚΤΗΜΑΤΙΚΗ, ΕΘΝΙΚΗΣ ΑΝΤΙΣΤΑΣΕΩΣ 83 (ΠΡΩΗΝ ΑΝΝΗΣ ΜΑΡΙΑΣ). ΤΗΛ. 22410 73819-74917, 6946/103929 ΧΠΕ091

πωλησεις–αγορες ακινητων & επιχειρησεων

ΚΑΤΑΣΤΗΜΑΤΑ καινούργια των 34 και 61 τ.μ. με δυνατότητα για πατάρι επί της Κων. Παλαιολόγου διασταύρωση με Μεγ. Κων/νου κάτω από το Βενετόκλειο Λύκειο απέναντι από το COLLECTION. Πληρ. τηλ. 2241077944, 6945256593 ΑΟ61187

ΔΙΑΜΕΡΙΣΜΑ 45 τ.μ. ισόγειο σε καινούργια οικοδομή πολυτελούς κατασκευής με αυτόνομη θέρμανση κ.λπ. επί της Αθηνών 110-112. Τιμή 58.000 ευρώ. Πληρ. τηλ. 6947733314 ΑΟ61179

Επί της Σωτήρος στην Ιξιά **ΠΩΛΕΙΤΑΙ** ισόγειο οροφοδιαμέρισμα 113,50 τ.μ. καθαρής επιφανείας και το 1/2 της αέρινης στήλης 4 υπνοδωμάτια - σαλόνι - WC - κουζίνα εντοιχισμένη με τα ηλεκτρικά είδη, κεντρική θέρμανση 132.00,00. Πληρ. κ. Γιάννη τηλ. 6944447778 ΑΟ61148

ΠΩΛΟΥΝΤΑΙ α) στην περιοχή 7 Βαγιές μεταχειρισμένο διαμέρισμα 85 τ.μ. (με αποθήκη) σε πολύ καλή κατάσταση, β) 2 αποθήκες στην Αττα-βύρου 220 τ..μ. και 170 τ.μ. γ) πωλείται κοντά στο Jumbo έκταση 4.800 τ.μ. με άδεια οικοδομής για κτίριο μεταλλικής κατασκευής, δ) πωλείται στην παραλία Φανών έκταση 75 στρεμμάτων σε πολύ καλή τιμή (πάνω στο κύμα), ε)πωλούνται στους Δασκάλους σε μικρή ανεγειρόμενη οικοδομή 2 γκαρσονιέρες 57 τ.μ. έκαστη με θέα, στ) διαμέρισμα μεταχειρισμένο 110 τ.μ. περιοχή 7 Βαγιές. Πληρ. κα Μαρίνα "ΚΤΗΜΑΤΙΚΗ ΠΡΟΟΠΤΙΚΗ" τηλ. 2241037906, 6972292958 ΑΟ61117

ΠΩΛΕΙΤΑΙ στον Αρχάγγελο διώροφη οικοδομή 260 τ.μ. πλήρως εξοπλισμένη και κλιματιζόμενη σε ήσυχη περιοχή με άνετη αυλή και γκαράζ. Πληρ. τηλ. 2241096114 ΑΟ61130

ΔΙΑΜΕΡΙΣΜΑ στην Ανάληψη 95 τ.μ. με 3 υπνοδωμάτια σε πολύ καλή κατάσταση. Τιμή 123.300 ευρώ. Πληρ. Σταμάτης Μανωλάκος τηλ. (22410)23815, 78275, 6944698056 ΑΟ61105

ΠΩΛΗΣΕΙΣ ΞΕΝΟΔΟΧΕΙΩΝ: Πωλούνται Ξενοδοχεία μικρά και μεγάλα. Πληρ. Σαββαΐδης & Συνεργάτες τηλ. 2241026281 ΑΟ61099

ΠΩΛΗΣΕΙΣ ΚΑΤΑΣΤΗΜΑΤΩΝ: Πωλούνται καταστήματα Κεντρικά και Συνοικιακά μικρά και μεγάλα για όλες τις χρήσεις. Πληρ. Σαββαΐδης & Συνεργάτες τηλ. 2241026281 ΑΟ61098

4ΑΡΙΑ ΔΙΑΜΕΡΙΣΜΑΤΑ κοντά στην εφορία. Πληρ. Εμμ. Κρανίδης, τηλ. 2241027082, κιν. 6944347405 ΑΟ61066

ΠΩΛΗΣΕΙΣ ΚΤΙΡΙΩΝ: Πωλούνται Εμπορικά Βιοτεχνικά και Επαγγελματικά κτίρια μεγάλα και μικρά για όλες τις χρήσεις. Πληρ. Σαββαΐδης & Συνεργάτες τηλ. 2241026281 ΑΟ61097

ΠΩΛΗΣΕΙΣ ΟΙΚΟΠΕΔΩΝ ΕΚΤΟΣ ΣΧΕΔΙΟΥ: Πωλούνται στη Λίνδο περιοχή Πεύκοι α)- Θέση Φώκια 5.000 τίμημα 200.000 ευρώ, β) Θέση Αη Θωμά επί της επαρχιακής οδού Λίνδου- Πεύκοι 6.540 τ.μ. τίμημα 300.000 ευρώ, γ) Θέση Αλοθιάρικα επί της επαρχιακής οδού Πεύκοι-Λάρδου 4.500 τ.μ. 235.000 ευρώ. Πληρ. Σαββαΐδης & Συνεργάτες τηλ. 2241026281 ΑΟ61096

ΠΩΛΗΣΕΙΣ ΟΙΚΟΠΕΔΩΝ ΕΚΤΟΣ ΣΧΕΔΙΟΥ: Πωλείται στο Γεννάδι επί της λεωφ. Γεννάδι 1.950 τ.μ. με άδεια οικοδομής τίμημα 27.000 ευρώ. Πληρ. Σαββαΐδης & Συνεργάτες τηλ. 2241026281 ΑΟ61904

4ΑΡΙ ΔΙΑΜΕΡΙΣΜΑ 110 τ.μ. 2ου ορόφου με 3 υπνοδωμάτια, κοντά στον Ηλεκτρόκοσμο Ξενάκη, 17 ετών σε καλή κατάσταση. Τιμή 52.000.000 εκ. Πληρ. Εμμ. Κρανίδης, τηλ. 2241027082, κιν. 6944347405 ΑΟ61060

4ΑΡΙ ΔΙΑΜΕΡΙΣΜΑ 2ου ορόφου με 3 υπνοδωμάτια, 15 ετών με ωραία θέα επί της Κων/νου Υδραίου. Τιμή 42.000.000 εκ. ή 123,257.52 ευρώ. Πληρ. Εμμ. Κρανίδης, τηλ. 2241027082, κιν. 6944347405 ΑΟ61059

ΠΩΛΕΙΤΑΙ ΣΤΟ ΠΛΗΜΜΥΡΙ οικοπεδική έκταση 28.120 τ.μ.(κατατμημένη σε άρτια οικόπεδα 4 στρμ. ελεύθερο από αρχαιολογική και δασική υπηρεσία) πάνω σε γραφικό λιμανάκι, κατάλληλη για ξενοδοχείο ή παραθεριστικές κατοικίες . Πληρ. τηλ. 22410 77400, 6977074686. ΑΟ60962

ΠΩΛΗΣΕΙΣ ΟΙΚΟΠΕΔΩΝ ΕΚΤΟΣ ΣΧΕΔΙΟΥ: Πωλούνται στη Λίνδο περιοχή Βληχά παραλιακά α) - 8.190 τ.μ. τίμημα 320.000 ευρώ, β) 12.000 τ.μ. τίμημα 540.000 ευρώ. Πληρ. Σαββαΐδης & Συνεργάτες τηλ. 2241026281 ΑΟ61095

4ΑΡΙ ΔΙΑΜΕΡΙΣΜΑ 107 τ.μ. με ασανσέρ και κεντρική θέρμανση επί της Θεμιστοκλέους Σοφούλη. Πληρ. Εμμ. Κρανίδης, τηλ. 2241027082, κιν. 6944347405 ΑΟ61061

4ΑΡΙ ΔΙΑΜΕΡΙΣΜΑ 110 τ.μ. με 3 υπνοδωμάτια 12 ετών, σε καλή κατάσταση στην Ανάληψη. Τιμή 47.000.000 εκ. ή 137,931.034 ευρώ. Πληρ. Εμμ. Κρανίδης, τηλ. 2241027082, κιν. 6944347405 ΑΟ61062

3ΑΡΙ ΔΙΑΜΕΡΙΣΜΑ 3 ετών πολυτελή κατασκευή με 2 υπνοδωμάτια, με πάρκιν και κεντρική θέρμανση κοντά στην ΔΟΥ. Πληρ. Εμμ. Κρανίδης, τηλ. 2241027082, κιν. 6944347405 ΑΟ61065

ΚΑΤΑΣΤΗΜΑ 54 τ.μ. κοντά στο ΙΚΑ. Πληρ. Εμμ. Κρανίδης, τηλ. 2241027082, κιν. 6944347405 ΑΟ61063

ΚΑΤΑΣΤΗΜΑ 33 τ.μ. στην Ανάληψη, γωνιακό ελεύθερο με αυλή. Πληρ. Εμμ. Κρανίδης, τηλ. 2241027082, κιν. 6944347405 ΑΟ61064

3ΑΡΙ ΔΙΑΜΕΡΙΣΜΑ με 2 υπνοδωμάτια καινούργιο στον Αγ. Νικόλαο. Πληρ. Εμμ. Κρανίδης, τηλ. 2241027082, κιν. 6944347405 ΑΟ61067

ΔΙΑΜΕΡΙΣΜΑ 120 τ.μ. στην Ανάληψη κοντά στην Γ. Παπανδρέου. Πληρ. Εμμ. Κρανίδης, τηλ. 2241027082, κιν. 6944347405 ΑΟ61068

4ΑΡΙΑ ΔΙΑΜΕΡΙΣΜΑΤΑ στο Μήδεια, με ιταλική κουζίνα κ.λπ. Πληρ. Εμμ. Κρανίδης, τηλ. 2241027082, κιν. 6944347405 ΑΟ61070

ΑΓΡΟΚΤΗΜΑΤΑ 1.200 τ.μ. στο Κανδυλί με πρόσωπο σε επαρχιακό ασφαλτοστρωμένο δρόμο και άδεια οικοδομής. Σε τιμή ευκαιρίας. Πληρ. Εμμ. Κρανίδης, τηλ. 2241027082, κιν. 6944347405 ΑΟ61071

ΔΙΑΜΕΡΙΣΜΑΤΑ: Στη Ρόδο περιοχή Ροδίνι: **α)** Ισόγειο 113 τ.μ. τίμημα 166.000€. **β)** α' όροφος 87 τ.μ.τίμημα 110.000 €. **γ)** γ' όροφος 82 τ.μ. τίμημα 135.000€. Πληρ. Σαββαΐδης & Συνεργάτες, τηλ. 2241026281 ΑΟ61030

ΔΙΑΜΕΡΙΣΜΑΤΑ: Νεόκτιστα στη Ρόδο περιοχή Μήδεια με άριστες προδιαγραφές. **α)** Ισόγειο υπερυψωμένο 87 τ.μ. τίμημα 160.000€. **β)** α' όροφος 90 τ.μ. τίμημα 170.000€. Πληρ. Σαββαΐδης & Συνεργάτες, τηλ. 2241026281 ΑΟ61031

ΔΙΑΜΕΡΙΣΜΑ νεόκτιστο και ετοιμοπαράδοτο αρίστης κατάστασης στη Ρόδο περιοχή Αγ. Νικολάου, οδός Σκεύου Ζερβού α' ορόφου 85 τ.μ. τίμημα 145.000€.Πληρ. Σαββαΐδης & Συνεργάτες, τηλ. 2241026281 ΑΟ61032

ΔΙΑΜΕΡΙΣΜΑ στη Ρόδο περιοχή Ψαροπούλα νεόκτιστο 170 τ.μ. β' ορόφου πολυτελούς κατασκευής με πανοραμική θέα.Πληρ. Σαββαΐδης & Συνεργάτες, τηλ. 2241026281 ΑΟ61033

ΔΙΑΜΕΡΙΣΜΑΤΑ στα Κοσκινού εντός οικισμού νεόκτιστα και ετοιμοπαράδοτα αρίστης κατασκευής. **α)** Ισόγειο 110 τ.μ. τίμημα 136.000€, α' ορόφου 115 τ.μ. 190.000€. Πληρ. Σαββαΐδης & Συνεργάτες, τηλ. 2241026281 ΑΟ61034

ΟΙΚΟΠΕΔΟ στα Κοσκινού 7.500 τ.μ. Είναι εντός ζώνης (οικοδομήσιμο) και έχει θέα προς το φυτώριο. Τιμάται 250.000€. Πληρ. κ. Μανώλη τηλ. 6946163242 ΑΟ61012

ΜΟΝΟΚΑΤΟΙΚΙΕΣ στο Μόντε Σμιθ υπό ανέγερση με άριστες προδιαγραφές. **α)** 140 τ.μ. τίμημα 420.000€, **β)** 150 τ.μ. τίμημα 470.000€. Πληρ. Σαββαΐδης & Συνεργάτες, τηλ. 2241026281 ΑΟ61038

4ΑΡΙ ΔΙΑΜΕΡΙΣΜΑ κοντά στην Αποστόλου Παύλου. Πληρ. Εμμ. Κρανίδης, τηλ. 2241027082, κιν. 6944347405 ΑΟ61069

ΔΙΑΜΕΡΙΣΜΑ στην Ρόδο περιοχή Αη Γιάννη 118 τ.μ. δ' ορόφου αρίστης κατασκευής, τίμημα 225.000€. Πληρ. Σαββαΐδης & Συνεργάτες, τηλ. 2241026281 ΑΟ61036

ΔΙΑΜΕΡΙΣΜΑΤΑ στην Ιαλυσό νεόκτιστα με άριστες προδιαγραφές 50 τ.μ. α' ορόφου τίμημα 80.000€ και 96 τ.μ. α' ορόφου τίμημα 153.000€. Πληρ. Σαββαΐδης & Συνεργάτες, τηλ. 2241026281 ΑΟ61037

ΣΤΗΝ Π. ΠΟΛΗ σπίτια παραδοσιακά ανακαινισμένα αρίστης κατασκευής: **α)** 140 τ.μ τίμημα 280.000€, **β)** 149 τ.μ. τίμημα 380.000€, **γ)** 280 τ.μ. 393.000€, **δ)** 770 τ.μ. τίμημα 1.200.000€. Πληρ. Σαββαΐδης & Συνεργάτες, τηλ. 2241026281 ΑΟ61039

ΜΟΝΟΚΑΤΟΙΚΙΑ στο Ροδίνι νεόκτιστη με άριστες προδιαγραφές 150 τ.μ. τίμημα 300.000€. Πληρ. Σαββαΐδης & Συνεργάτες, τηλ. 2241026281 ΑΟ61040

ΜΟΝΟΚΑΤΟΙΚΙΑ στην περιοχή Αη Γιάννη 250 τ.μ. πλήρως ανακαινισμένη τίμημα 300.000 €. Πληρ. Σαββαΐδης & Συνεργάτες, τηλ. 2241026281 ΑΟ61041

ΟΙΚΟΠΕΔΑ ΕΝΤΟΣ ΟΙΚΙΣΜΟΥ: α) Στη Λίνδο 250 τμ προνομιακό με Σ.Δ. 1 τίμημα 145.000€, **β)** Γεννάδι 400 τ.μ. με οικοδομικότητα 340 τ.μ. τίμημα 27.000€, **γ)** Ιαλυσό λεωφ. Ηρακλειδών 2.385 τ.μ. με Σ.Δ. τίμημα 700.000€, **δ)** Κοσκινού 500 τ.μ. τίμημα 80.000€. Πληρ. Σαββαΐδης & Συνεργάτες, τηλ. 2241026281 ΑΟ61048

ΜΟΝΟΚΑΤΟΙΚΙΕΣ στην Ιαλυσό αρίστης κατασκευής, **α)** 175 τ.μ. τίμημα 279.000€, **β)** 164 τ.μ. τίμημα 258.000€, **γ)** 135 τ.μ. τίμημα 260.000€. Πληρ. Σαββαΐδης & Συνεργάτες, τηλ. 2241026281 ΑΟ61042

ΜΟΝΟΚΑΤΟΙΚΙΕΣ στα Κοσκινού υπό ανέγερση με άριστες προδιαγραφές, **α)** 206 τ.μ. σε οικόπεδο 2.000 τ.μ. τίμημα 420.000€, **β)** 140 τ.μ. τίμημα 285.000€. Πληρ. Σαββαΐδης & Συνεργάτες, τηλ. 2241026281 ΑΟ61043

ΟΙΚΟΠΕΔΑ ΕΚΤΟΣ ΣΧΕΔΙΟΥ επί της Λεωφόρου Καλλιθέας, **α)** 8.000 τ.μ. κατάλληλο για πολυκατάστημα, τίμημα 600.000€, **β)** Στο Τσαϊρι-Αγία Βαρβάρα 14.880 τ.μ. τίμημα 200.000€, **γ)** Στο Τσαϊρι επί της λεωφ. Φαληράκι-Αεροδρόμιο 1.800 τ.μ. τίμημα 125.000€. Πληρ. Σαββαΐδης & Συνεργάτες, τηλ. 2241026281 ΑΟ61049

ακίνητα

ΡΟΔΙΑΚΗ ΤΕΧΝΙΚΗ Α.Ε.

ΠΩΛΗΣΕΙΣ - ΚΑΤΑΣΚΕΥΕΣ ΑΚΙΝΗΤΩΝ

ΠΩΛΟΥΝΤΑΙ
ΣΕ ΒΙΟΤΕΧΝΙΚΟ ΧΩΡΟ

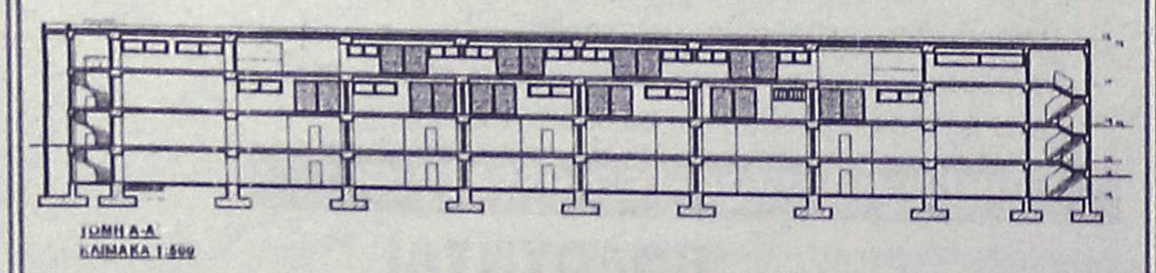

Πωλούνται επαγγελματικοί χώροι των 150 τ.μ. έως 1000 τ.μ. στο βιομηχανικό κέντρο ΜΑΝΟΥΣΕΛΗ (περιοχή Ασγούρου)

Πληρ. τηλ. 2241069698, fax 2241069898, 6942476060
κ. Χρήστο Καλούδη

ΤΣΟΥΡΟΥΝΑΚΗΣ Κεφάλαιο

Κτηματομεσιτικό γραφείο

ΔΙΑΜΕΡΙΣΜΑΤΑ ΠΩΛΟΥΝΤΑΙ

- 41 τ.μ,ισόγειο,1 υπν/τιου , αυλή, καινούριο, Ανάληψη, 23 εκ-67.500 €
- 46 τ.μ,ισόγειο,1 υπν/τιου, καινούριο, πάρκιν, Ανάληψη 26εκ - 76.300€
- 53 τ.μ. ισόγειο, 1 υπν/τιου, καινούριο, πάρκιν, Ανάληψη, 29εκ - 85.106 €
- 77τ.μ. 2ου, 2 υπν/τιων, καινούριο,πάρκιν, Καναδά, 49 εκ-143.800€
- 80 τ.μ ,ισόγειο,2υπν/τιων, γκαράζ, καινούριο, Ιξιά 40 εκ-117.388 €
- 85τ.μ,ρετιρέ,2 υπν/τιων, καινούριο,πάρκιν Ανάλη-ψη, 48εκ - 140.865 €
- 87 τ.μ.,1ου, 2 υπν/τιων, καινούριο,πάρκινκ Ανάληψη, 48εκ - 140.865 €
- 90 τ.μ., 1ου, 2υπν/τιων, καινούριο,Τριάντα 45 εκ-132.061€
- 100 τ.μ ,1ου ,3υπν/τιων, γκαράζ ,καινούριο, Ιξιά 50 εκ-146.735 €
- 103 τ.μ ,οροφοδια/μα 1ου ,3υπν/τιων, καινούριο,πάρκιν, Καρακόνερο, 53εκ-155.539 €
- 115 τ.μ,1ου, 3 υπν/τιων , καινούριο,πάρκινκ, Ανάλη-ψη 63εκ - 184.886 €
- 116τ.μ., 1ου, 3υπν/τιων, καινούριο, πάρκιν, 34τ.μ Ανάληψη,63 εκ-184.886 €
- 117 τ.μ ,οροφοδια/μα ισόγειο,3υπν/τιων,καινούριο Ανάληψη 62εκ-181.951 €
- 123τ.μ,ισόγειο,3υπν/τιων, Ακαδημία , κατάλληλο για επαγγελματική χρήση 95 εκ –278.796 €

ΜΕΖΟΝΕΤΕΣ-ΜΟΝ/ΚΙΕΣ ΠΩΛΟΥΝΤΑΙ

- 130 τ.μ ,μεζονέτα , μπετά , 300 τ.μ αυλή Τριάντα 40 εκ-117.388 €
- 130 τ.μ ,μεζονέτα , μαρμαροσοβά, 300 τ.μ αυλή Τριάντα 47 εκ-137.931 €
- 170 τ.μ ,μεζονέτα ,μπετά σε 1.500 τ.μ οικόπεδο Κοσκινού 62εκ-181.951 €
- 176 τ.μ ,μεζονέτα ,μπετά σε 1.350 τ.μ οικόπεδο Τρείς 44εκ-129.126 €
- 187 τ.μ ,μεζονέτα , 3υπν/τιων , σε 2 στρέματα,Τριάντα 121εκ-355.099 €
- 200 τ.μ ,μεζονέτα μ/σοβά , 3 υπν/τιων, 300 τ.μ οικόπεδο Τριάντα 56 εκ-164.343 €
- 203 τ.μ ,μεζονέτα, 3υπν/τιων, σε 2 στρέματα, Τριάντα 131εκ-384.446€

ΟΙΚΟΠΕΔΑ ΠΩΛΟΥΝΤΑΙ

- 2.000τ.μ,με την άδεια θέα , Κοσκινού 32εκ-93.910 €
- 4.100 τ.μ., θέα, Κοσκινού 60εκ-176.082 €

ΕΠΙΧΕΙΡΗΣΕΙΣ & ΕΠΑΓΓΕΛΜΑΤΙΚΟΙ ΧΩΡΟΙ

- Κατάστημα 75 τ.μ κύρια χρήση συν 75 τ.μ αποθήκη συν 65 τ.μ αυλή,έτοιμο για εστιατόριο, Δασκάλους, 55 εκ-161.408 €
- Αποθήκη 95τ.μ ,σοβά ,ράμπα, Καρακόνερο 16 εκ-46.955 €
- 123τ.μ.,ισόγειο, διαμέρισμα,3υπν/τιων, Ακαδημία , κατάλληλο για επαγ/ματική χρήση 95 εκ –278.796 €

ΖΗΤΟΥΝΤΑΙ ΚΑΤΟΙΚΙΕΣ&ΟΙΚΟΠΕΔΑ ΕΝΤΟΣ&ΕΚΤΟΣ ΠΟΛΕΩΣ

ΤΣΟΥΡΟΥΝΑΚΗΣ Ι. ΑΝΤΩΝΙΟΣ (B.Sc.-MKT)

ΤΗΛ.: 22410 60060 (3 γραμμές)
FAX :22410 60062
Γ.Σεφέρη 12
(παραπλεύρως ΜΗΔΕΙΑ)
www.e-kefaleo.com

πωλησεις

συνέχεια από την προηγούμενη

ΔΙΑΜΕΡΙΣΜΑ 48 τ.μ. στον α' όροφο σε μικρή οικοδομή στην περιοχή Δασκάλων. Είναι λουξ κατασκευής και τιμάται 92.000€. Πληρ. κ. Μανώλη τηλ. 6946163242 ΑΟ61019

ΜΟΝΟΚΑΤΟΙΚΙΑ στο Γεννάδι παραθαλάσσια "στο κύμα" 100 τ.μ. σε οικόπεδο 5.000 τ.μ. με δυνατότητα οικοδόμησης ακόμη 110 τ.μ. τίμημα 397.000€. Πληρ. Σαββαΐδης & Συνεργάτες, τηλ. 2241026281 ΑΟ61045

ΜΟΝΟΚΑΤΟΙΚΙΕΣ στο Γεννάδι σε άριστη κατάσταση, **α)** 117 τ.μ. οικόπεδο 2.120 με πισίνα τίμημα 270.000€, **β)** 117 τ.μ. σε οικόπεδο 2.120 τ.μ. τίμημα 230.000€. Πληρ. Σαββαΐδης & Συνεργάτες, τηλ. 2241026281 ΑΟ61046

ΜΟΝΟΚΑΤΟΙΚΙΕΣ παραθαλάσσιες υπό ανέγερση στο Κιοτάρι, **α)** 120 τ.μ. σε οικόπεδο 1.550 τ.μ. τίμημα 300.000€, **β)** 120 τ.μ. σε οικόπεδο 1.400 τ.μ. τίμημα 280.000€, **γ)** 200 τ.μ. σε οικόπεδο 4.000 τ.μ. τίμημα 600.000€. Πληρ. Σαββαΐδης & Συνεργάτες, τηλ. 2241026281 ΑΟ61044

ΟΙΚΟΠΕΔΑ ΕΝΤΟΣ ΣΧΕΔΙΟΥ ΠΟΛΕΩΣ στη Ρόδο **α)** περιοχή Ροδίνι Βιέννης 400 τ.μ. σε Σ.Δ. 0,4 τίμημα 165.000€, **β)** Ροδίνι Μόσχας 1.000 τ.μ. με Σ.Δ. 0,4 τίμημα 310.000€, **γ)** Περιοχή Κόβα 780 τ.μ. με Σ.Δ. 1 τίμημα 550.000€. Πληρ. Σαββαΐδης & Συνεργάτες, τηλ. 2241026281 ΑΟ61047

ΔΙΑΜΕΡΙΣΜΑΤΑ στην Ιαλυσό νεόκτιστα αρίστης κατασκευής **α)** Ισόγειο 90 τ.μ. τίμημα 136.000€, **β)** α' ορόφου 90 τ.μ. 136.000€. Πληρ. Σαββαΐδης & Συνεργάτες, τηλ. 2241026281 ΑΟ61035

ΟΙΚΟΠΕΔΟ στα Κολύμπια 4.500 τ.μ. οικοδομήσιμο. Είναι στον τουριστικό τομέα πολύ κοντά στη θάλασσα, και σε κεντρικό δρόμο κατάλληλο για κατοικήματα, ξενοδοχείο ή οικία. Τιμάται 140.000€. Πληρ. κ. Μανώλη τηλ. 6946163242 ΑΟ61010

ΟΙΚΟΠΕΔΑ ΕΚΤΟΣ ΣΧΕΔΙΟΥ στο Κανδυλί **α)** 86.940 τ.μ. για σοβαρή επένδυση, **β)** 4.700 τ.μ. τίμημα 120.000€, **γ)** Φιλέρημο 2.000 τ.μ. τίμημα 200.000€. Πληρ. Σαββαΐδης & Συνεργάτες, τηλ. 2241026281 ΑΟ61050

ΟΙΚΟΠΕΔΟ 1.200 τ.μ. στην περιοχή Καστελλοριζιών (Ιξιά), με άδεια οικοδομής για μονοκατοικία 150 τ.μ. πλέον ημιυπόγειο. Είναι πάνω σε κεντρικό δρόμο. Τιμάται 118.000€. Πληρ. κ. Μανώλη τηλ. 6946163242 ΑΟ61003

ΟΙΚΟΠΕΔΟ 2.400 τ.μ. στην περιοχή Καστελλοριζιών (Ιξιά), με άδεια οικοδομής για μονοκατοικία 300 τ.μ. πλέον ημιυπόγειο. Είναι σε φανταστική θέση με ασφαλτοστρωμένο δρόμο. Τιμάται 235.000€. Πληρ. κ. Μανώλη τηλ. 6946163242 ΑΟ61004

ΟΙΚΟΠΕΔΟ 2.100 τ.μ. στην περιοχή Καστελλοριζιών (Ιξιά), με άδεια οικοδομής για μονοκατοικία 200 τ.μ. πλέον ημιυπόγειο. Είναι σε φανταστική θέση και τιμάται 178.000€. Πληρ. κ. Μανώλη τηλ. 6946163242 ΑΟ61005

ΟΙΚΟΠΕΔΟ 2.000 τ.μ. στην Ιαλυσό (κάτω από τον Φιλέρημο) οικοδομήσιμο με άδεια οικοδομής για 200 τ.μ. Τιμάται 176.000€. Πληρ. κ. Μανώλη τηλ. 6946163242 ΑΟ61007

ΟΙΚΟΠΕΔΟ στα Κοσκινού 4.500 τ.μ. (περιοχή Αι Γιάννης) με φανταστική θέση και θέα όλο το Φαληράκι. Είναι οικοδομήσιμο και τιμάται 190.000€. Πληρ. κ. Μανώλη τηλ. 6946163242 ΑΟ61008

ΟΙΚΟΠΕΔΟ 1.330 τ.μ. στο Κανδυλί με άδεια οικοδομής για μονοκατοικία 135 τ.μ. πλέον σοφίτα 20 τ.μ. Τιμάται 59.000€. Πληρ. κ. Μανώλη τηλ. 6946163242 ΑΟ61009

ΟΙΚΟΠΕΔΟ-ΚΤΗΜΑ 10.000 τ.μ. στο χωριό Θολός. Εχει άνετη πρόσβαση, με ασφαλτοστρωμένο δρόμο και δυνατότητα για νερό και φως. Είναι καλλιεργημένο, κατάλληλο για σπίτι, επιχείρηση ή αγρόκτημα (έχει 130 μεγάλα ελαιόδενδρα). Τιμάται 60.000€. Πληρ. κ. Μανώλη τηλ. 6946163242 ΑΟ61011

ΟΙΚΟΠΕΔΟ 160 τ.μ στον οικισμό των Καστελλοριζιών (Ιξιά). Είναι οικοδομήσιμο και για μονοκατοικία 130 τ.μ. πλέον ημιυπόγειο. Τιμάται 75.000€. Πληρ. κ. Μανώλη τηλ. 6946163242 ΑΟ61013

ΟΙΚΟΠΕΔΟ 346 τ.μ. στον οικισμό ΑΥΤΟΣΤΕΓΑΣΗ (απέναντι από Μαρινόπουλο προς Καλλιθέα). Είναι γωνιακό και οικοδομήσιμο με δυνατότητα για μονοκατοικία 2 οροφοδιαμερισμάτων 120 τ.μ. το κάθε ένα και ημιυπόγειο 120 τ.μ. Τιμάται 100.000€. Πληρ. κ. Μανώλη τηλ. 6946163242 ΑΟ61014

ΟΡΟΦΟΔΙΑΜΕΡΙΣΜΑ 117 τ.μ. στην Ανάληψη αποπερατωμένο. Είναι νεοκατασκευασμένο και σε πολύ μικρή οικοδομή. Εχει 3 υπνοδωμάτια και 2 μπάνια. Τιμάται 192.000€. Πληρ. κ. Μανώλη τηλ. 6946163242 ΑΟ61015

ΔΙΑΜΕΡΙΣΜΑ 110 τ.μ. νεοκατασκευασμένο στην περιοχή Μητροπόλεως στη Ρόδο. Είναι στο β' όροφο και έχει 3 υπνοδωμάτια. Τιμάται 162.000€. Πληρ. κ. Μανώλη τηλ. 6946163242 ΑΟ61016

ΟΙΚΟΠΕΔΟ στην Ηλιούπολη 1.550 τ.μ. γωνιακό και πολύ κοντά στο σχέδιο πόλεως. Τιμάται 80.000€. Πληρ. κ. Μανώλη τηλ. 6946163242 ΑΟ61006

ΚΑΤΑΣΤΗΜΑ κεντρικό στο Μανδράκι 50 τ.μ. με πατάρι. Δεκτές μόνο σοβαρές προτάσεις. Πληρ. κ. Μανώλη τηλ. 6946163242 ΑΟ61025

ΔΙΑΜΕΡΙΣΜΑ 126 τ.μ. λουξ κατασκευής αποπερατωμένο στην περιοχή Μήδεια, με φανταστική θέα. Εχει 3 υπνοδωμάτια, 2 μπάνια, εντοιχισμένη κουζίνα, κεντρική θέρμανση και ηλιακό. Τιμάται 235.000€. Πληρ. κ. Μανώλη τηλ. 6946163242 ΑΟ61017

ΔΙΑΜΕΡΙΣΜΑ 120 τ.μ. στον α' όροφο πολύ μικρής οικοδομής. Παραδίδεται τελειωμένη και είναι λουξ κατασκευής. Εχει 3 υπνοδωμάτια, τζάκι, θέρμανση και εντοιχισμένη κουζίνα. Τιμάται 229.000€. Πληρ. κ. Μανώλη τηλ. 6946163242 ΑΟ61018

ΜΟΝΟΚΑΤΟΙΚΙΑ τριώροφη 250 τ.μ. ημιτελής (σε μπετόν) στην περιοχή Κανδυλί σε πολύ καλή θέση. Είναι κτισμένη σε οικόπεδο 1.000 τ.μ. και πάνω σε κεντρικό ασφαλτοστρωμένο δρόμο με νερό και φως. Τιμάται 130.000€. Πληρ. κ. Μανώλη τηλ. 6946163242 ΑΟ61020

ΟΙΚΟΠΕΔΟ 12000 τ.μ. στ' Ασγούρου ή τρία των 4.000 τ.μ. με φως - νερό και άσφαλτο. Πληρ. τηλ. 6947327644 ΑΟ60995

ΜΟΝΟΚΑΤΟΙΚΙΑ διώροφη 170 τμ. ημιτελής (σε μπετόν) στην Ιαλυσό προς την παραλία. Εχει έξτρα γκαράζ και τιμάται 132.000 €. Πληρ. κ. Μανώλη τηλ. 6946163242 ΑΟ61021

ΜΟΝΟΚΑΤΟΙΚΙΑ διώροφη 130 τ.μ. ημιτελής (σε μπετόν) και με γκαράζ εξτρά, στην περιοχή Ιαλυσού (παραλία). Τιμάται 117.000€. Πληρ. κ. Μανώλη τηλ. 6946163242 ΑΟ61022

ΔΙΑΜΕΡΙΣΜΑ 82 τ.μ. στην περιοχή Μήδεια στον β' όροφο οικοδομής. Είναι με 2 υπνοδωμάτια αρίστης κατασκευής και τιμάται 157.000€. Πληρ. κ. Μανώλη τηλ. 6946163242 ΑΟ61023

ΔΙΑΜΕΡΙΣΜΑ 118 τ.μ. στην περιοχή Αγίου Νικολάου στον β' όροφο γωνιακό. Είναι λουξ κατασκευής, με 3 υπνοδωμάτια, 2 μπάνια, εντοιχισμένη κουζίνα, κεντρική θέρμανση και εσωτερικό γκαράζ. Τιμάται 230.000€. Πληρ. κ. Μανώλη τηλ. 6946163242 ΑΟ61024

ΜΟΝΟΚΑΤΟΙΚΙΑ 185 τ.μ. σε 400 μ. οικόπεδο στην παραλία Ιαλυσού ημιτελής ή αποπερατωμένη. Πληρ. τηλ. 2241068436, 6977838323 ΑΟ60981

ΠΩΛΟΥΝΤΑΙ α) μονοκατοικίες στην παραλία Ιαλυσού 153 και 160-170 τ.μ. με ανεξάρτητο οικόπεδο, σε μαρμαροσοβά ή τελειωμένες, β) στα Κοσκινού διαμερίσματα των 110-115 ετοιμοπαράδοτα λουξ κατασκευής. Τιμές 132.000 ευρώ και 148.000 ευρώ, γ) στην περιοχή Δασκάλων πολυτελή διαμερίσματα με θέση, parking αποθήκη και θέα, δ) πωλούνται στην Καποδιστρίου 3 συνεχόμενα καταστήματα σύνολο 150 τ.μ. ε) πωλούνται στην Παστίδα μονοκατοικίες 160 τ.μ. σε μαρμαροσοβά τιμές 117.000 ευρώ. Πληρ. κα Μαρίνα τηλ. 2241037906, 6972292958 "Κτηματική Προοπτική" ΑΟ60984

ΚΑΤΑΣΤΗΜΑ 50 τ.μ. με υπόγειο 25 τ.μ. και 2 γραφεία 20 τ.μ. στον α' όροφο στο Μανδράκι σε κεντρικό μέρος. Είναι φανταστική επένδυση και τιμώνται όλα ΜΟΝΟ 265.000€. Πληρ. κ. Μανώλη τηλ. 6946163242 ΑΟ61026

ΓΙΑ ΛΟΓΟΥΣ ΥΓΕΙΑΣ ΠΩΛΕΙΤΑΙ ΕΠΙΧΕΙΡΗΣΗ CAFE ΣΤΟ ΚΕΝΤΡΟ ΤΗΣ ΠΟΛΕΩΣ ΡΟΔΟΥ (ΣΟΦ. ΒΕΝΙΖΕΛΟΥ) ΜΕ ΟΛΟ ΤΟΝ ΕΞΟΠΛΙΣΜΟ ΕΤΟΙΜΗ ΠΡΟΣ ΛΕΙΤΟΥΡΓΙΑ. ΤΙΜΗ 15.000€. ΔΕΚΤΕΣ ΚΑΙ ΜΙΚΡΕΣ ΕΥΚΟΛΙΕΣ. ΠΛΗΡ. ΤΗΛ. 2241070400, 6938809190ΠΟ60921

ΠΩΛΕΙΤΑΙ ή ΕΝΟΙΚΙΑΖΕΤΑΙ λουξ διαμέρισμα 3ου ορόφου, διαμπερές στην Ιαλυσό (στάση Παρασκευά), 120 τ.μ. αποτελούμενο από 3 υπνοδωμάτια, σαλόνι-κουζίνα, 2 τουαλέτες, μεγάλες βεράντες και ιδιόκτητη θέση γκαράζ με αποθήκη. Πληρ. τηλ. 6973015159 ΑΟ60922

ΕΠΙΧΕΙΡΗΣΗ εισαγωγών και αντιπροσωπειών οινοπνευματωδών ποτών με παράλληλο τμήμα σούπερ μάσκετ και οργανωμένο δίκτυο διανομής λόγω συνταξιοδότησης. Δεκτές μόνο σοβαρές προτάσεις. Και κάθε έλεγχος δεκτός. Πληρ. τηλ. Δημήτρη στα τηλ. 2241066507, 2241064378 από 09.30-13.30 και 17.30-20.00 ΑΟ60900

ΠΩΛΟΥΝΤΑΙ: α) ΜΟΝΟΚΑΤΟΙΚΙΑ 120 τ.μ. σε μπετά στα Κοσκινού με καταπληκτική θέα προς 100.000€. Ολα τα δάνεια δεκτά. β) **ΜΟΝΟΚΑΤΟΙΚΙΑ** υπό κατασκευή στα Κοσκινού με το κλειδί στο χέρι σε 1.000 τ.μ. οικόπεδο με θέα 190.000€. γ) **ΜΟΝΟΚΑΤΟΙΚΙΑ** στους Τρεις σε τοιχοποιία με οικόπεδο 600 τ.μ. προς 117.000€. Ευρωπαϊκή Επενδυτική, τηλ. 2241039300 κ. Θεόφιλο ΑΟ60923

ΠΩΛΟΥΝΤΑΙ: α) ΔΙΑΜΕΡΙΣΜΑ στην Ανάληψη 100 τ.μ. 10ετίας με 3 υπν/τια σε καλή κατάσταση προς 123.000€. β) **ΟΡΟΦΟΔΙΑΜΕΡΙΣΜΑ** σε μικρή οικοδομή με 3 υπνοδωμάτια προς 200.000€ πολυτελούς κατασκευής. Δάνεια δεκτά. γ) **ΔΙΑΜΕΡΙΣΜΑΤΑ** υπό κατασκευή στην Ρόδο από 126.000€ με 2 υπνοδωμάτια. Ευρωπαϊκή Επενδυτική, τηλ. 2241039300 κ. Θεόφιλο ΑΟ60924

ΓΩΝΙΑΚΟ ΚΑΤΑΣΤΗΜΑ σε κεντρικό εμπορικό δρόμο της Ανάληψης, με πρόσοψη 16 μέτρων και ύψος οροφής 5 μέτρα. Δάνεια δεκτά.Ευρωπαϊκή Επενδυτική, τηλ. 2241039300 κ. Θεόφιλο ΑΟ60925

ΕΠΙΧΕΙΡΗΣΗ ΣΤΟ ΚΕΝΤΡΟ ΤΗΣ ΠΟΛΕΩΣ ΡΟΔΟΥ, ΜΕ ΑΠΟΚΛΕΙΣΤΙΚΟΤΗΤΑ ΣΤΑ ΕΙΔΗ ΠΟΥ ΕΜΠΟΡΕΥΕΤΑΙ. ΠΛΗΡ. ΜΟΝΟ ΜΕ ΡΑΝΤΕΒΟΥ. ΤΗΛ. 2241022164 ΩΡΕΣ ΚΑΤΑΣΤΗΜΑΤΩΝ ΠΟ60886

ΠΩΛΟΥΝΤΑΙ μεταχειρισμένα διαμερίσματα: 1) Δενδρινού 65 τ.μ. ισόγειο 87.000€, 2) Πειραιώς 74 τ.μ. ισόγειο 87.000€, 3) Καρακόνερο 82 τ.μ. β'όροφος 100.000€, 4) Ροδίνι 82 τ.μ. β' όροφος 87.000€, 5) Δασκάλους 82 τ.μ β' όροφος 89.000€, 6) Μιχ. Πετρίδη 89 τ.μ. α' όροφος 90.000€, 7) Μητρόπολη 97 τ.μ. α' όροφος (3 υπν.) 97.000€. Δάνεια δεκτά όλων των ταμείων. ΑΙΓΑΙΟΚΤΗΜΑΤΙΚΗ τηλ. 2241022943, 2241028838 (καθημερινά 10-1 το πρωί και Δευτ.-Πέμπτη 7-9 απ/τα) ΑΟ60863

ΖΗΤΕΙΤΑΙ ΟΙΚΟΠΕΔΟ για αγορά σε απόσταση έως και 5 χλμ. από την πόλη της Ρόδου έκτασης 4-12 στρεμμάτων. Μεσίτες-μεσάζοντες αποκλείονται. Πληρ. τηλ. 2241039519 κ. Αναστασία, 6944985273 κ. Γιώργο ΑΟ60884

ΠΩΛΕΙΤΑΙ καινούργια μεζονέτα (υπό κατασκευή) στο Ροδίνι, 156 τ.μ. 230.000€. Επίσης διώροφη μονοκατοικία καινούργια στη Θολό 236 τ.μ. με απεριόριστη θέα, 265.000€ σε 1 στρ. οικόπεδο. ΑΙΓΑΙΟΚΤΗΜΑΤΙΚΗ τηλ. 2241022943, 2241028838 (καθημερινά 10-1 το πρωί και Δευτ.-Πέμπτη 7-9 απ/τα) ΑΟ60864

ΠΩΛΟΥΝΤΑΙ κατ' αποκλειστικότητα γραφεία κεντρικά κοντά στην Ακαδημία, 22 τ..μ. (καθαρής επιφανείας) 56.000€, 45 τ.μ. 112.000€ και 67 τ.μ. 168.000€. Ιδανικά για δικηγορικά, αρχιτεκτονικά κ.λπ. Επίσης πωλείται κατάστημα κοντά στην Αννης Μαρίας 40 τ.μ. με αποθήκη 70 τ.μ. 118.000€. ΑΙΓΑΙΟΚΤΗΜΑΤΙΚΗ τηλ. 2241022943, 2241028838 (καθημερινά 10-1 το πρωί και Δευτ.-Πέμπτη 7-9 απ/τα) ΑΟ60865

ΑΦΟΙ ΜΑΘΙΟΥ Ο.Ε.

D & M HOMES

ΑΓΟΡΕΣ ΟΙΚΟΠΕΔΩΝ - ΠΩΛΗΣΕΙΣ ΚΑΤΟΙΚΙΩΝ

Αναλαμβάνουμε τη διεκπεραίωση του δικού σας ακινήτου

.... Με τους καλύτερους όρους της αγοράς

1) Διώροφες **μονοκατοικίες** λουξ κατασκευής των 120 τ.μ. με 330 τ.μ. οικόπεδο σε ονειρεμένη τοποθεσία, περιοχή Ανοιξη, υπό κατασκευή.
2) **Μεζονέτες** λουξ κατασκευής των 140 τ.μ. σε 330 τ.μ. οικόπεδο με φανταστική θέα, περιοχή Κοκκερου - Κοσκινού, υπό κατασκευή
3) **Διαμερίσματα** των 130 τ.μ. -120 τ.μ.-110 τ.μ. στα Κοσκινού
4) **Οικόπεδο** 4.200 τ.μ. στο Τσαΐρι
5) **Μονοκατοικία** υπερλούξ κατασκευής με 1000 τ.μ. οικόπεδο (μόνο σοβαρές προτάσεις).

Με επτελείο έμπειρων συνεργατών η εταιρία μας σας παρέχει την καλύτερη δική σας εξυπηρέτηση.

Αναλαμβάνουμε να διεκπεραιώσουμε τη διαχείριση του οικοπέδου σας με στόχο την καλύτερη αποδοσή του.

ΟΙΚΟΠΕΔΑ

ΑΝΤΙΠΑΡΟΧΕΣ

ΜΟΝΟΚΑΤΟΙΚΙΕΣ

ΖΗΤΟΥΝΤΑΙ ΟΙΚΟΠΕΔΑ

Βερολίνου 11 - Ροδίνι • τηλ.. 2241069515, κιν. 6945525475-6944370132

ΠΙΠΙΝΟΣ

ΠΩΛΟΥΝΤΑΙ ΔΙΑΜΕΡΙΣΜΑΤΑ

- 2 και 3 υπνοδωματίων πλησίον ΑΡΑΠΑΚΙ
- 2 υπνοδωματίων στην Ιαλυσό
- 1 και 2 υπνοδωματίων στην Ιξιά έναντι Μίρα Μάρε.

Πληρ. τηλ. 2241023895, 6944390803, 6944676003

www.rhodes-top-properties.com

ΚΤΗΜΑΤΟΜΕΣΙΤΙΚΟ ΓΡΑΦΕΙΟ

ΑΣΒΕΣΤΗΣ ΝΙΚΟΛΑΟΣ

ΠΩΛΗΣΕΙΣ ΔΙΑΜ/ΣΜΑΤΩΝ - ΟΙΚΟΠΕΔΩΝ

Αγίου Ιωάννου 46

τηλ. 22410 32809, 6947848288

1. Πωλείται βιοτεχνικός χώρος 3Χ143 (ισόγειο, α' όροφος, β' όροφος) στα μπετά. Καλή τιμή. Δάνεια δεκτά.
2. Επί της οδού Αισχύνης πωλούνται διαμερίσματα lux κατασκευής των 50 τ.μ. / 85 τ.μ. / 85 τ.μ. γωνιακό σε πολύ καλή τιμή. Γίνονται ευκολίες πληρωμής, ΔΔ
3. Πωλείται επιχείρηση snack bar, restaurant περιοχή Ψαροπούλα. Σοβαρές προτάσεις.
4. Πωλούνται επί της Κορίνθου, διαμερίσματα των 54 τ.μ. 85 τ.μ. ισόγειο, 85 τ.μ. 1ος όροφος και 115 τ.μ. ρετιρέ σε πολύ καλή τιμή. Γίνονται ευκολίες πληρωμής ΔΔ
5. Πωλείται στο Μίρα Μάρε διαμέρισμα lux κατακσευής 80 τ.μ. με γκαράζ σε προσιτή τιμή. Γίνονται ευκολίες πληρωμής, ΔΔ
6. Στην περιοχή Βουνάρα στην Ιαλυσό πωλείται μεζονέτα, lux κατασκευής 192 τ.μ. σε τιμή ευκαιρίας. Γίνονται ευκολίες πληρωμής, ΔΔ
7. Στην πάροδο Φιλερήμου πωλείται μεζονέτα lux κατασκευής 150 τ.μ. Γίνονται ευκολίες πληρωμής, ΔΔ
8. Επί της Γεωργίου Παπανδρέου πωλείται διαμέρισμα 120 τ.μ. lux κατασκευής. Γίνονται ευκολίες πληρωμής, ΔΔ
9. Επί της Πτολεμαίων πωλείται διαμέρισμα 120 τ.μ. lux κατασκευής σε πολύ καλή τιμή. Γίνονται ευκολίες πληρωμής, ΔΔ
10. Διαμερίσματα lux κατασκευής των 90 τ.μ. επί της Αισχύνης και Αποστόλου Παύλου σε πολύ καλη τιμή. Γίνονται ευκολίες πληρωμής, ΔΔ
11. Στο Παραδείσι πωλούνται διαμερίσματα σε μπετά 87 τ.μ. ισόγειο και 87 τ.μ. οροφοδιαμέρισμα. Γίνονται ευκολίες πληρωμής, ΔΔ

ΠΩΛΕΙΤΑΙ

στην οδό Σκεύου Ζερβού περιοχή Αγ. Νικολάου:

α) νεόκτιστο και ετοιμοπαράδοτο διαμέρισμα 85 τ.μ. α' ορόφου αρίστης κατασκευής με εγκαταστάσεις θέρμανσης και άλλες προδιαγραφές τίμημα 145.000 ευρώ
β) πωλείται μικρή αποθήκη 22 τ.μ. τίμημα 10.000 ευρώ.

Πληρ. ΣΑΒΒΑΪΔΗΣ & ΣΥΝΕΡΓΑΤΕΣ
τηλ. 2241026281

ΠΙΠΙΝΟΣ

ΜΟΝΟΚΑΤΟΙΚΙΕΣ στην Παστίδα

135 τ.μ. σε οικόπεδα 300 τ.μ. στην Παστίδα
195.000 ευρώ

Πληρ. τηλ. 2241023895, 6944676003

www.rhodes-top-properties.com

ΠΙΠΙΝΟΣ

ΠΩΛΟΥΝΤΑΙ ΜΟΝΟΚΑΤΟΙΚΙΕΣ

125 τ.μ. με σοφίτα, σε οικόπεδο 300 τ.μ. στην Ιαλυσό
Πληρ. τηλ. 2241023895, 6944676003,6944390803
www.rhodes-top-properties.com

ΠΩΛΕΙΤΑΙ

παλιά **ΜΟΝΟΚΑΤΟΙΚΙΑ** 68 τ.μ. στην Ιαλυσό σε οικόπεδο 114 τ.μ. συντηρημένη με 2 υπνοδωμάτια, σαλόνι, κουζίνα, μπάνιο, αυλή 46 τ.μ. και αποθήκη. Αξίας 76.000 ευρώ.

Πληρ. ΕΥΣΤΑΘΙΟΥ - ΕΥΡΩΚΤΗΜΑΤΙΚΗ,
Εθνικής Αντιστάσεως 83 • τηλ. 2241073819-74917,
6944/374546, 6945/292030

πωλήσεις

συνέχεια από την προηγούμενη

ΖΗΤΕΙΤΑΙ ΓΑ ΑΓΟΡΑ από ιδιώτη αγρόκτημα, από 2,5 έως 3,5 στρέμματα εκτός σχεδίου για αγροτική χρήση, στις περιοχές Τσαίρι, Τρεις, Παστίδα, Κρεμαστή, Μαριτσά, Παραδείσι. Να έχει δρόμο και να είναι σε λογική τιμή. Ρεύμα και νερό επιθυμητά αλλά όχι απαραίτητα. Πληρ. τηλ. 22410 48360, 6972943946 ΑΟ60841

ΔΙΩΡΟΦΗ ΠΑΡΑΔΟΣΙΑΚΗ ΜΟΝΟΚΑΤΟΙΚΙΑ 140 τ.μ. (ή 170 τ.μ.) με 36 τ.μ. εσωτερική αυλή, προσφάτως πλήρως ανακαινισμένη, από ιδιώτη λόγω αναχώρησης σε πάροδο της οδού Εθνικής Αντίστασης (Αννης Μαρίας). Τιμή πώλησης 250.000 ευρώ. Πληρ. τηλ. 6942601312, 6944532344 ΑΟ60795

ΠΩΛΕΙΤΑΙ Η ΕΠΙΧΕΙΡΗΣΗ ΕΣΤΙΑΤΟΡΙΟΥ - BAR ΕΠΙ ΤΗΣ ΟΔΟΥ ΦΕΡΕΝΙΚΗΣ 4 ΣΤΗΝ ΙΑΛΥΣΟ. GREEKLAND. ΠΛΗΡ. ΤΗΛ. 2241092561 ΠΟ60401

ΠΩΛΕΙΤΑΙ από ιδιοκτήτη μεζονέτα σε μπετά των 250 τ.μ. σε οικόπεδο 1000 τ.μ. μέσα σε καταπράσινη περιοχή, η οποία αποτελείται από τρεις ορόφους, έχει πρόσοψη στον κεντρικό δρόμο, και η τιμή της είναι 125.000 ευρώ, κοντά στους Τρεις. Πληρ. τηλ. 2241095148, 6973375415 ΑΟ59947

ΠΩΛΕΙΤΑΙ στο κέντρο του χωριού Πυλώνα διώροφη οικοδομή 140 τ.μ. σε μπετά σε οικόπεδο 320 τ.μ. Τιμή 82.000 ευρώ. Πληρ. τηλ. 2102853623, 6944137238 ΑΟ60224

ΟΙΚΟΠΕΔΟ στο Χαράκι εντός οικισμού 150 τ.μ. με δόμηση 128 τ.μ. κοντά στη θάλασσα και το κάστρο. Τιμή 50.000 ευρώ. Επίσης οικόπεδο εξ αδιαιρέτου 1.330 τ.μ. με οικοδομική άδεια για 134 τ.μ. μεζονέτα. Τιμή 60.000 ευρώ. Πληρ. ΑΙΓΑΙΟΚΤΗΜΑΤΙΚΗ τηλ. 2241022943-2241028838-6945466773 ΑΟ60472

ΠΩΛΟΥΝΤΑΙ: 1. 10.000 τ.μ. κύμα Λαχανιά 200 εκ. δρχ. 587.000 ευρώ, **2.** 19.200 τ.μ. Λαχανιά 230 εκ. δρχ. - 675.000 ευρώ 100 μ. από θάλασσα, **3.** 44.000 τ.μ. πανορ. Λαχανιά 130 εκ. δρχ. - 382.000 ευρώ 200 μ. από δρόμο, **4.** 75.000 τ.μ. πανορ. - Λαχανιά 550 εκ. δρχ. - 1.614.000 ευρώ 100 μ. από θάλασσα. **5.** 88.000 τ.μ. πανορ. - Γεννάδι 308 εκ. δρχ. - 903.000 ευρώ, **6.** 25.000 τ.μ. παρλαιακό 250 εκ. δρχ. - 734.000 ευρώ, **7.** 22.000 τ.μ. κέντρο - Κολύμπια 187 εκ. δρχ. - 549.000 ευρώ, **8.** 22.000 τ.μ. Τσαίρι - αεροδρόμιο 180 εκ. δρχ. - 528.000 ευρώ πάνω στο δρόμο **9.** 12.000 τ.μ. Λαδικό 120. εκ. δρχ. - 352.000 ευρώ πάνω στο δρόμο **10.**34.000 τ.μ. Κιοτάρι - πανορ. 120 εκ. δρχ. - 350.000 ευρώ 100 μ. από δρόμο **11.** 16.000 τ.μ. Κιοτάρι - πανορ. 72 εκ. δρχ. - 211.000 ευρώ 300 μ. από δρόμο **12.** 20.000 τ.μ. Κιοτάρι - πανορ. 70 εκ. δρχ. - 205.000 ευρώ 400 μ. από δρόμο **13.** 22.000 τ.μ. πανορ. - Λαχανιά 66 εκ. δρχ. - 194.000 ευρώ 450 μ. από δρόμο **14.** 19.700 τ.μ. κύμα- Λαχανιά 300 εκ. δρχ. - 880.411 ευρώ. Πληρ. τηλ. 2241077122, 6944475209 κ. Γιώργο ΧΑΟ3041

ΠΑΛΙΑ ΠΟΛΗ ΠΩΛΟΥΝΤΑΙ: 1) μονοκατοικία διώροφη 104 τ.μ. με 60 τ.μ. αυλή πολύ καλής κατασκευής (με καμάρες), 3 υπνοδωμάτια κοντά στο Ρολόι Παλιά Πόλη και για επαγγελματική χρήση 170.000 ευρώ, 2) στην ίδια περιοχή 80 τ.μ. μονοκατοικία διώροφη με μικρή εσωτερική αυλή, 120.000 ευρώ, 3) 110 τ.μ. διώροφη καινούργια μονοκατοικία κοντά στην Εβραίων Μαρτύρων 200.000 ευρώ. Πληρ. ΑΙΓΑΙΟΚΤΗΜΑΤΙΚΗ τηλ. 2241022943, 2241028838, 6945466773, 10-1 το πρωί καθημερινά, Δευτ-Πέμπτη 7-9 απ/τα ΑΟ60469

ΟΙΚΟΠΕΔΟ στην Θολό 5 στρ. σε λόφο με θέα την θάλασσα. Πληρ. τηλ. 22410 82317, 22410 81811 ΑΟ59833

ΔΙΑΜΕΡΙΣΜΑ 93 τ.μ. στην Μιχ. Πετρίδη ισόγειο λουξ κατασκευής με αυλή μεγάλη με (2 υπν.) με τζάκι, καινούργια κουφώματα. Τιμή 103.000 ευρώ. Επίσης 75 τ.μ. (2 υπν.) με αυλή στη Δενδρινού 65.000 ευρώ. Πληρ. ΑΙΓΑΙΟΚΤΗΜΑΤΙΚΗ τηλ. 2241022943, 2241028838, 6945466773 ΑΟ60473

ΕΠΙΧΕΙΡΗΣΗ καινούργια σάντουιτς-αναψυκτικά- καφέδες στο κέντρο κοντά στην αγορά, λόγω επείγουσας αναχώρησης στο εξωτερικό. Τιμή 25.000 ευρώ. Πληρ. Κος Πιπίνος τηλ. 2241023895 www.pipinos.gr ΧΑΟ605

ΠΩΛΟΥΝΤΑΙ: 1. Μητρόπολις διαμέρισμα 110 τ.μ. με 3 Υ/Α, μπάνιο, WC, 1ος όροφος, τιμή 161.408 ευρώ -55 εκ. δρχ. Ρόδος περιοχή. **2.** Ρόδος ορόφοδιαμέρισμα 117 τ.μ. περιοχή Ανάληψη με θέα 3 Υ/Α, μπάνιο, WC,. ισόγειο τιμή 176.082 ευρώ - 60 εκ. δρχ. **3.** Ρόδος υπό κατασκευή στην περιοχή Μήδεια 82 τ.μ. με 2 Υ/Α 156.420 ευρώ -53 εκ. δρχ. **4.** Ρόδος ισόγειο διαμέρισμα 98 τ.μ. με 35 τ.μ. υπόγειο περιοχή στάδιο Διαγόρα κατάλληλο και για επαγγελματική χρήση τιμή 155.539 ευρώ -53 εκ. δρχ. **5.** Ρόδος κατάστημα πλησίον Αννης Μαρίας 67 τ.μ. καθαρής επιφάνειας και 35 τ.μ. πατάρι κατάλληλο για κάθε χρήση τιμή 103.000 ευρώ - 35 εκ. δρχ. **6.** Ιαλυσός 76 τ.μ. το ισόγειο μιας μονοκατοικίας σε πολύ καλή τοποθεσία τιμή 126.192 ευρώ - 43 εκ. δρχ. **7.** Ιαλυσός 2000 τ.μ. οικόπεδο εντός ζώνης με άδεια οικοδομής 200 τ.μ. 176.000 ευρώ 60 εκ. δρχ. **8.** Κοσκινού σε 220 τ.μ. οικόπεδο διώροφη πανοραμική μονοκατοικία 140 τ.μ. τιμή σε μπετά 108.584 ευρώ ή 170.212 ευρώ τελειωμένη, **9.** Αφάντου σε 1500 τ.μ. διώροφη πανοραμική μονοκατοικία 145 τ.μ. πλησίον Γκολφ τιμή 235.000 ευρώ - 80 εκ. δρχ. **10.** Κιοτάρι 3000 τ.μ. οικόπεδο με 2 άδειες των 120 τ.μ. και 140 τ.μ. τιμή 73.367 ευρώ -25 εκ. δρχ. 400 μ. από την θάλασσα. **11.** Κιοτάρι 10800 τ.μ. πανοραμικό 500 μ. από την θάλασσα 161.408 ευρώ - 55 εκ. δρχ. **12.** Επιχείρηση στο Κιοτάρι εστιατόριο πωλείται με άδεια για 100 καθίσματα πάνω στη θάλασσα 35.000 ευρώ - 12 εκ. δρχ. **13.** Γεννάδι 40 τ.μ. κτίριο δωμάτιο 300 μ. από την θάλασσα 35.000 ευρώ - 12 εκ. δρχ. σε οικόπεδο 3000 τ.μ. Πληρ. τηλ. 2241077122, 6944475209 κ. Γιώργο ΧΑΟ304

ΔΙΑΜΕΡΙΣΜΑ 82 τ.μ. β' ορόφου στο Καρακόνερο (με 2 υπν.) τιμή 100.000 ευρώ. Επίσης 82 τ.μ. β' ορόφου στο Ροδίνι 87.000 ευρώ. Πληρ. ΑΙΓΑΙΟΚΤΗΜΑΤΙΚΗ τηλ. 2241022943, 2241028838, 6945466773, 10-1 το πρωί καθημερινά και Δευτ-Πέμπτη απ/μα 7-9 ΑΟ60470

μαθηματα

ΠΑΡΑΔΙΔΟΝΤΑΙ ΜΑΘΗΜΑΤΑ ΠΛΗΡΟΦΟΡΙΚΗΣ. ΑΠΟ ΕΜΠΕΙΡΟΥΣ ΚΑΘΗΓΗΤΕΣ ΣΕ ΜΑΘΗΤΕΣ ΔΗΜΟΤΙΚΟΥ - ΓΥΜΝΑΣΙΟΥ - ΕΝΙΑΙΟΥ ΛΥΚΕΙΟΥ - ΤΕΕ & ΣΕ ΕΝΗΛΙΚΕΣ. ΠΡΟΕΤΟΙΜΑΣΙΑ ΜΑΘΗΤΩΝ ΓΙΑ ΤΙΣ ΠΑΝΕΛΛΑΔΙΚΕΣ ΕΞΕΤΑΣΕΙΣ ΣΤΑ ΜΑΘΗΜΑΤΑ. • ΑΝΑΠΤΥΞΗ ΕΦΑΡΜΟΓΩΝ ΣΕ ΠΡΟΓΡ/ΚΟ ΠΕΡΙΒΑΛΛΟΝ • ΜΕΤΑΔΟΣΗ ΔΕΔΟΜΕΝΩΝ & ΔΙΚΤΥΑ Η/Υ Ι & ΙΙ & ΓΙΑ ΤΙΣ ΕΞΕΤΑΣΕΙΣ ECDL ΣΤΙΣ ΠΙΟ ΠΡΟΣΙΤΕΣ ΤΙΜΕΣ! ΠΛΗΡ. ΤΗΛ. 6944590868 ΠΜ61116

ΔΑΣΚΑΛΑ με πείρα παραδίδει ΙΔΙΑΙΤΕΡΑ ΜΑΘΗΜΑΤΑ ΣΕ ΜΑΘΗΤΕΣ ΔΗΜΟΤΙΚΟΥ ΚΑΙ ΓΥΜΝΑΣΙΟΥ. Περιοχή κέντρο πόλης Ρόδου. Πληρ. τηλ. 6937040075 ΑΜ61191

ΜΑΘΗΜΑΤΙΚΑ - ΦΥΣΙΚΗ - ΧΗΜΕΙΑ- ΦΙΛΟΛΟΓΙΚΑ ιδιαίτερα ή σε ολιγομελή τμήματα 3-4 ατόμων από καθηγητές Παν. Αθηνών για μαθητές Γυμνασίου-Λυκείου-ΤΕΕ. Προσιτές τιμές. Πληρ. τηλ. 2241077944, 6945256593 ΑΜ61189

ΧΗΜΙΚΟΣ παραδίδει μαθήματα Φυσικής - Χημείας σε μαθητές Γυμνασίου - Λυκείου. Τιμές προσιτές. Πληρ. τηλ. 2241022335, 6947771150 ΑΜ61188

ΠΛΗΡΟΦΟΡΙΚΗΣ ΜΑΘΗΜΑΤΑ παραδίδονται από έμπειρο καθηγητή σε μαθητές ενιαίου Λυκείου και ΤΕΕ. Πληρ. τηλ. 2241069261, 6932259994 ΑΜ61193

ΜΑΘΗΜΑΤΙΚΑ Ιδιαίτερα μαθήματα σπίτι σας για μαθητές Γυμνασίου-Λυκείου-ΤΕΕ. Προετοιμασία για τις πανελλήνιες εξετάσεις. Πληρ. τηλ. 2241081765 και 6976436973 ΑΜ61144

ΚΑΘΗΓΗΤΡΙΑ παραδίδει ιδιαίτερα μαθήματα σε παιδιά Δημοτικού. Πληρ. τηλ. 6945855298 ΑΜ61084

ΑΥΣΤΡΙΑΚΟΣ με σπουδές στην Γερμανική Φιλολογία και θεατρολογία, παραδίδει ιδιαίτερα μαθήματα Γερμανικής γλώσσας, δεκτοί και ενήλικες. Πληρ. τηλ. 6972370702 ΑΜ61124

ΦΙΛΟΛΟΓΟΣ παραδίδει μαθήματα σε μαθητές δημοτικού, γυμνασίου, λυκείου. Πληρ. τηλ. 2241078983, 6946054746 ΑΜ61085

ΠΑΡΑΔΙΔΟΝΤΑΙ ΙΔΙΑΙΤΕΡΑ ΜΑΘΗΜΑΤΑ ΚΑΤ' ΟΙΚΟΝ ΦΥΣΙΚΗΣ, ΧΗΜΕΙΑΣ, ΣΕ ΜΑΘΗΤΕΣ ΓΥΜΝΑΣΙΟΥ-ΛΥΚΕΙΟΥ. ΠΡΟΕΤΟΙΜΑΣΙΑ ΠΑΝΕΛΛΗΝΙΩΝ ΕΞΕΤΑΣΕΩΝ. ΠΛΗΡ. ΤΗΛ. 2241062217, 6947705716 ΠΜ60977

ΦΙΛΟΛΟΓΟΣ αναλαμβάνει μαθητές δημοτικού και παραδίδει ιδιαίτερα μαθήματα σε μαθητές γυμνασίου και λυκείου. Περιοχή Ιξιά - Ιαλυσός. Τιμές λογικές. Πληρ. τηλ. 6973317244 ΑΜ60991

ΚΑΘΗΓΗΤΡΙΑ ΦΙΛΟΛΟΓΟΣ απόφοιτος Πανεπιστημίου Κρήτης, παραδίδει μαθήματα σε μαθητές Γυμνασίου-Λυκείου. Τιμές λογικές. Υπεύθυνη εργασία. Πληρ. τηλ. 2241069357, 6937678522 ΑΜ60951

ΦΙΛΟΛΟΓΟΣ απόφοιτη του Α.Π.Θ. παραδίδει μαθήματα σε μαθητές Γυμνασίου και Λυκείου. Πληρ. τηλ. 2241076780 και 6974407067 ΑΜ60986

ΑΓΓΛΙΚΑ Καθηγήτρια Αγγλικών με 15ετή πείρα απόφοιτη του UCLA των Η.Π.Α. παραδίδει μαθήματα Αγγλικών κατ' οίκον από τα πρώτα βήματα έως First Certificate, Proficiency, Michigan, Cambridge, Κρατικό. Ειδικευμένη στα παιδικά με μαθησιακές δυσκολίες. Τιμές λογικές. Πληρ. τηλ. 2241034469, 6946751564 ΑΜ60980

ΜΑΘΗΜΑΤΙΚΑ-ΦΥΣΙΚΗ-ΧΗΜΕΙΑ. Παραδίδονται από μαθηματικό και φυσικό ιδιαίτερα μαθήματα σε μεμονωμένους μαθητές Γυμνασίου-Λυκείου-ΤΕΕ (όλων των κατευθύνσεων) που επιθυμούν την απόκτηση ουσιαστικών γνώσεων και την επίτευξη των στόχων τους (κατόπιν συνεννοήσεως δεκτά και γκρουπ 2-3 μαθητών). Πληρ. τηλ. 2241024369, 2241029315, 6948893531, 6973025100 ΑΜ60975

ΚΑΘΗΓΗΤΗΣ ΠΑΡΑΔΙΔΕΙ ΦΥΣΙΚΗ-ΧΗΜΕΙΑ-ΜΑΘΗΜΑΤΙΚΑ σε μαθητές γυμνασίου-λυκείου. Προετοιμασία μαθητών Γ' λυκείου για τις πανελλήνιες εξετάσεις. Πληρ. τηλ. 2241063298, 6936972088 ΑΜ60707

ΑΡΧΕΣ ΟΙΚΟΝΟΜΙΚΗΣ ΘΕΩΡΙΑΣ

ΠΑΡΑΔΙΔΟΝΤΑΙ

σε μαθητές Γ' Λυκείου από πτυχιούχο του Οικονομικού Πανεπιστημίου Αθηνών (πρώην Α.Σ.Ο.Ε.Ε.) και κάτοχο μεταπτυχιακού τίτλου σπουδών (MSc) στο UNIVERSITY OF WALES
✔ Φροντιστηριακή Πείρα
✔ Ολιγομελή τμήματα 3-4 ατόμων
✔ Υπεύθυνη προετοιμασία
✔ Συχνά επαναληπτικά τεστ

Πληροφορίες 6944697691

ΚΑΘΗΓΗΤΡΙΑ ΑΓΓΛΙΚΩΝ

πτυχιούχος αγγλικής Φιλολογίας, παραδίδει μαθήματα για όλα τα επίπεδα (σπίτι σας) από Junior έως και Proficiency. Προετοιμασία για τις εξετάσεις Cambridge-Michigan. Τιμές λογικές.

Τηλέφωνα επικοινωνίας 6947262772, 2241077216

ΟΙΚΟΔΙΔΑΣΚΑΛΕΙΟ ΡΩΣΙΚΗΣ ΓΛΩΣΣΑΣ

ΦΑΙΔΡΑΣ ΜΑΛΑΝΔΡΗ

Οδός Λεμεσού 13, ΡΟΔΟΣ
Τηλ. 22410-30836

Η ΡΩΣΙΚΗ ΓΛΩΣΣΑ ΕΙΝΑΙ ΤΟ ΜΕΣΟ ΕΠΙΚΟΙΝΩΝΙΑΣ ΠΟΥ ΘΑ ΣΕ ΒΟΗΘΗΣΕΙ ΝΑ ΚΑΤΑΝΟΗΣΕΙΣ ΤΙΣ ΙΔΙΟΜΟΡΦΙΕΣ ΤΗΣ ΡΩΣΙΚΗΣ ΑΓΟΡΑΣ ΩΣΤΕ ΝΑ ΜΠΟΡΕΣΕΙΣ ΝΑ ΤΗΝ ΚΑΤΑΚΤΗΣΕΙΣ.

ΝΑΙ! ΜΠΟΡΕΙΣ ΚΑΙ ΣΤΗ ΡΟΔΟ ΝΑ ΜΑΘΕΙΣ ΡΩΣΙΚΑ ΜΕ ΤΗΝ ΜΟΝΑΔΙΚΗ ΜΕΘΟΔΟ ΓΙΑ ΞΕΝΟΥΣ ΤΟΥ ΠΑΝΕΠΙΣΤΗΜΙΟΥ ΛΟΜΟΝΟΣΟΒ.
- ΣΕ ΤΜΗΜΑΤΑ ΟΛΙΓΟΜΕΛΗ ΓΙΑ ΟΛΕΣ ΤΙΣ ΗΛΙΚΙΕΣ ΚΑΙ ΕΠΙΠΕΔΑ.
- ΣΕ ΤΑΧΥΡΥΘΜΑ ΣΕΜΙΝΑΡΙΑ ΓΙΑ ΞΕΝΟΔΟΧΟΫΠΑΛΛΗΛΟΥΣ, ΞΕΝΑΓΟΥΣ, ΤΟΥΡΙΣΤΙΚΟΥΣ ΠΡΑΚΤΟΡΕΣ, ΕΠΙΧΕΙΡΗΜΑΤΙΕΣ

*** ΕΙΔΙΚΗ ΠΡΟΕΤΟΙΜΑΣΙΑ ΓΙΑ ΟΣΟΥΣ ΘΕΛΟΥΝ ΝΑ ΦΟΙΤΗΣΟΥΝ ΣΤΟ ΚΡΑΤΙΚΟ ΠΑΝΕΠΙΣΤΗΜΙΟ ΜΟΣΧΑΣ "ΛΟΜΟΝΟΣΟΒ".

ΥΠΕΥΘΥΝΗ ΠΡΟΓΡΑΜΜΑΤΟΣ ΣΠΟΥΔΩΝ ΦΑΙΔΡΑ ΜΑΛΑΝΔΡΗ, ΠΤΥΧΙΟΥΧΟΣ ΤΟΥ ΠΑΝΕΠΙΣΤΗΜΙΟΥ ΛΟΜΟΝΟΣΟΒ.
ΤΗΛ. 2241030836

ΟΙ ΕΓΓΡΑΦΕΣ ΑΡΧΙΣΑΝ!!!

ΑΝΑΚΟΙΝΩΣΗ ΜΑΘΗΜΑΤΑ
*** Computer ***
BOGDAM COMPUTER PM
***ΕΓΓΡΑΦΕΣ ΤΩΡΑ ***
Τμήματα για:
Παιδιά - Ενήλικες
Αρχάριους - Μαθητές
Επαγγελματίες
Ανεύρεση Εργασίας
Διδάσκει πτυχιούχος Πανεπιστημίου Αμερικής
ΜΑΝΩΛΗΣ Ι. ΣΟΦΙΛΛΑΣ
Κοδριγκτώνος 91
Τηλ. (22410) 31761
ΠΙΣΤΟΠΟΙΗΤΙΚΟ ΓΝΩΣΕΩΝ
ΕΠΙΣΗΜΟ ΕΞΕΤΑΣΤΙΚΟ ΚΕΝΤΡΟ ΤΗΣ ECDL HELLAS

ΣΧΟΛΗ ΧΕΙΡΙΣΤΩΝ ΤΑΧΥΠΛΟΩΝ ΣΚΑΦΩΝ

Π. ΚΟΥΣΗΣ
τ. εκπαιδευτής αμφιβίων καταδρομών των Λ.Ο.Κ.
Βαλαωρίτου 9, Ρόδος
(έναντι HOTEL ΚΥΠΡΙΩΤΗΣ, περιοχή Ψαροπούλας)
Τηλ. 2241073820, fax 2241029157
κιν.: 6944511313, 6972271960
Θεωρητικά και πρακτικά μαθήματα στη σχολή μας και σε εκπαιδευτικό ταχύπλοο σκάφος για την απόκτηση άδειας χειριστού ταχυπλόων σκαφών
ΠΜ60490

Εκπαίδευση Ναυαγοσώστη Επόπτη ασφαλείας
ΝΑΥΑΓΟΣΩΣΤΙΚΗ ΑΚΑΔΗΜΙΑ ΔΩΔΕΚΑΝΗΣΟΥ
Ο πρώτος φορέας ναυαγοσωστικής στη Δωδεκάνησο
✓ *Τμήματα παιδικά, ενηλίκων και εργαζομένων (ατομικά ή ομαδικά)*
✓ *Επιδοτούμενα σεμινάρια*
Πρόσθετες υπηρεσίες:
✓ Οργάνωση λουτρικών εγκαταστάσεων
✓ Προμήθεια ναυαγοσωστικού εξοπλισμού
• **Διάρκεια μαθημάτων** 4 εβδομάδες. Ταχύρυθμα σεμινάρια, ολιγομελή τμήματα, ανάλογα με τις ανάγκες των εκπαιδευομένων
Εγγραφές καθημερινά!!
Υπεύθυνοι προγραμμάτων:
Τσαβαρής Ν. • Καριοφυλλάκης Β.
Εμπ. Κέντρο Κρανίδη, Φαληράκι
Τηλ.: 2241086780, fax: 2241069333
ΠΜ60130

ΕΚΠΑΙΔΕΥΣΗ ΣΤΟΥΣ ΥΠΟΛΟΓΙΣΤΕΣ
@
Anosis
Computer Learning


Ευρωπαϊκό Δίπλωμα Κατάρτισης Η/Υ
ΤΜΗΜΑΤΑ ΕΝΗΛΙΚΩΝ
- Ταχύρυθμα σεμινάρια 6 εβδομάδων επιπέδου ECDL Start
- Τρίμηνοι κύκλοι σπουδών για απόκτηση του Διπλώματος ECDL
- Επιδοτούμενα σεμινάρια επιχειρήσεων

Windows, Word, Excel, Powerpoint, Access, Internet, Frontpage, CorelDraw, κτλ

ΣΤ.ΚΩΤΣΙΑΔΗ 52 ΤΗΛ.78924
Υπεύθυνος Σπουδών
ΚΩΣΤΑΣ ΧΑΤΖΗΔΑΚΗΣ

ΕΡΓΑΣΤΗΡΙΟ ΕΛΕΥΘΕΡΩΝ ΣΠΟΥΔΩΝ ΗΛΕΚΤΡΟΝΙΚΩΝ ΥΠΟΛΟΓΙΣΤΩΝ
ΜΑΣΤΡΟΓΙΩΡΓΑΚΗ ΦΩΤΕΙΝΗ

THE NET

ΤΜΗΜΑΤΑ ΓΙΑ ΜΑΘΗΤΕΣ ΔΗΜΟΤΙΚΟΥ-ΓΥΜΝΑΣΙΟΥ – ΛΥΚΕΙΟΥ –ΤΕΕ – ΦΟΙΤΗΤΕΣ

Ανάπτυξη εφαρμογών σε προγραμματιστικό περιβάλλον (Γ' Λυκείου)
Λειτουργικά Συστήματα (Windows – Dos - Linux)
MS-Office (Word, Excel, Access, Power Point)
Ψηφιακή σχεδίαση –Πολυμέσα – Δίκτυα -Σχεδίαση ιστοσελίδων - Υλικό υπολογιστών – Internet
Και όλη την σχολική ύλη Γυμνασίου – Λυκείου -ΤΕΕ

100% επιτυχία στις πανελλήνιες εξετάσεις!
Διδάσκει πτυχιούχος Πανεπιστημίου Πατρών.
Μέλος ΕΠΕ (Ενωση Πληροφορικών Ελλάδος)

ΔΙΕΥΘΥΝΣΗ: ΑΛΕΚΟΥ ΠΑΝΑΓΟΥΛΗ 99
ΤΗΛ: 2241075670- 2241035194 -6976422814

μαθηματα

συνέχεια από την προηγούμενη

ΜΑΘΗΜΑΤΙΚΑ. Παραδίδονται ιδιαίτερα μαθήματα μαθηματικών σε μαθητές Γυμνασίου-Λυκείου-ΤΕΕ. Υπεύθυνη προετοιμασία Πανελληνίων εξετάσεων ΣΤΑΘΗΣ ΟΡΦΑΝΟΣ. Πληρ. τηλ. 6948893531. AM60963

ΦΙΛΟΛΟΓΟΣ αναλαμβάνει παιδιά του δημοτικού και παραδίδει ιδιαίτερα μαθήματα σε παιδιά Γυμνασίου και Λυκείου. Πληρ. τηλ. 6937803754 AM60901

ΦΙΛΟΛΟΓΟΣ απόφοιτος του Αριστοτελείου Πανεπιστημίου Θεσσαλονίκης, παραδίδει μαθήματα σε μαθητές δημοτικού και γυμνασίου. Πληρ. τηλ. 6934778204 AM60871

ΑΓΓΛΙΚΑ. Καθηγήτρια αγγλικών, απόφοιτος Αγγλικού Πανεπιστημίου με MASTER, παραδίδει ιδιαίτερα μαθήματα σε μαθητές όλων των επιπέδων. Προετοιμασία για τις εξετάσεις Cambridge/Michigan. Τμήματα μονομελή-τριμελή. Τιμές λογικές. Πληρ. τηλ. 2241022886 AM60706

ΦΥΣΙΚΗ-ΧΗΜΕΙΑ-ΜΑΘΗΜΑΤΙΚΑ ιδιαίτερα στο σπίτι ή σε γκρουπ 2-3 ατόμων στη σχολή μας. Τιμές προσιτές. Αγ. Γεωργίου 12. Πληρ. τηλ. 2241070428, 6946333220 AM60747

ΦΙΛΟΛΟΓΟΣ πτυχιούχος πανεπιστημίου Θεσσαλονίκης με φροντιστηριακή πείρα, παραδίδει μαθήματα σε μαθητές γυμνασίου και λυκείου. Πληρ. τηλ. 22410 62424 και 6934779935 AM60836

ΕΚΘΕΣΗ - ΙΣΤΟΡΙΑ- ΑΡΧΕΣ ΟΙΚΟΝΟΜΙΑΣ από καθηγήτρια με πολύχρονη διδακτική πείρα, για μαθητές Γυμνασίου - Λυκείου. Πληρ. τηλ. 22410-76544, 6945984346 AM60682

ΑΡΧΑΙΑ ΕΛΛΗΝΙΚΑ-ΕΚΘΕΣΗ-ΙΣΤΟΡΙΑ. Καθηγήτρια, πτυχιούχος του Πανεπιστημίου Αθηνών και κάτοχος μεταπτυχιακού τίτλου σπουδών, παραδίδει **φιλολογικά μαθήματα** σε μαθητές **γυμνασίου-λυκείου-ΤΕΕ. Τηλ. επικοινωνίας 6945852924**

ΑΓΓΛΙΚΑ - ΙΤΑΛΙΚΑ - ΙΣΠΑΝΙΚΑ. Καθηγητής αριστούχος απόφοιτος (MASTER) Schiller International University. Παραδίδει μαθήματα **κατ' οίκον** σε αρχάριους, προχωρημένους ξενοδοχοϋπαλλήλους. Εξασφαλισμένη επιτυχία εξετάσεων FIRST CERTIFICATE, ECCE, CAMBRIDGE και MICHIGAN PROFICIENCY, EDEXCEL, TOEIC, TOEFL καθώς και Κρατικών πιστοποιητικών γλωσσομάθειας. Προετοιμασία εξετάσεων INICIAL,INTERMEDIO SUPERIOR Ισπανικής, CELI 1, 2, 3, 4, 5 Ιταλικής όπως και εισαγωγής σε Πανεπιστήμια εξωτερικού. Τιμές λογικές. Μεταφράσεις δεκτές. Πληρ. τηλ. 2241025133 AM59457

εργασιες

ΚΑΘΗΓΗΤΡΙΑ ΓΕΡΜΑΝΙΚΩΝ για να εργασθεί σε Κέντρο Ξένων Γλωσσών με τα ανάλογα προσόντα. Πληρ. τηλ. 2241035840, 2241090354. Αποστολή βιογραφικού στο email: kaststav@otenet.gr AZ61196

ΚΟΠΕΛΑ για απογευματινή εργασία στο VIDEO CLUB FANTASY. Πληρ. τηλ. 2241027801 AZ61190

ΖΗΤΟΥΝΤΑΙ έμπειροι σερβιτόροι/σερβιτόρες πλήρη ή μερική απασχόληση σε 12μηνη βάση - μισθός ικανοποιητικός και ασφάλιση. Πληρ. τηλ. 2241060030 AZ61184

ΜΟΔΙΣΤΡΑ για επιδιόρθωση νυφικών με προηγούμενη ανάλογη εμπειρία. Πληρ. τηλ. 6934958496, 10-1 το πρωί AZ61170

ΒΟΗΘΟΣ ΜΑΓΕΙΡΟΥ νεαρός κατά προτίμηση σχολής για να εργασθεί σε εστιατόριο. Πληρ. τηλ. 2241075855 AZ61169

ΖΗΤΟΥΝΤΑΙ α) έμπειρος κρεοπώλης για πλήρη ή μερική απασχόληση, β) έμπειρος γυράς - ψήστης για μερική ή πλήρη απασχόληση σε 12μηνη βάση. Μισθός ικανοποιητικός. Πληρ. τηλ. 2241060030 AZ61119

ΖΗΤΟΥΝΤΑΙ κοπέλες για καφέ μπαρ, απόγευμα βράδυ. Πληρ. τηλ. 6934394537 AZ61160

ΚΟΠΕΛΕΣ για cafe bar ώρες 10 μ.μ. έως 3 (μεροκάματο + ποσοστά). Πληρ. τηλ. 6939529944 AZ61145

Από παιδικό σταθμό **ΖΗΤΕΙΤΑΙ** οδηγός για ημιαπασχόληση με δίπλωμα Δ' κατηγορίας επαγγελματικό. Μισθός και ΙΚΑ. Πληρ. τηλ. 6972007352, 2241039739 AZ61127

ΥΠΑΛΛΗΛΟΣ έμπειρη για κατάστημα ειδών νεωτερισμού. Πληρ. τηλ. 2241032019 ώρες καταστημάτων AZ61125

ΚΟΜΜΩΤΡΙΕΣ για το κομμωτήριο "Φίγκαρο". Πληρ. τηλ. 2241020914 AZ61112

ΝΑΥΤΗΣ για τουριστικό σκάφος στη Λίνδο χωρητικότητας 87 ατόμων για ημερήσιες εκδρομές. Πληρ. τηλ 6973991218, 6945366959 AZ61106

ΖΗΤΕΙΤΑΙ ΥΠΑΛΛΗΛΟΣ ΥΠΟΔΟΧΗΣ ΡΕΣΕΨΙΟΝΙΣΤ και **ΓΥΜΝΑΣΤΗΣ** για πλήρη απασχόληση για το γυμναστήριο BODY GYM στην Κρεμαστή. Πληρ. τηλ. 2241098037 AZ61087

GIRL WANTED for work in a cocktail bar in the middle of the town. **Ζητείται νέα** για εργασία σε κοκτέιλ μπαρ. Πληρ. τηλ. 2241077971, 6932227500 AZ61086

ΣΕΡΒΙΤΟΡΑ εμφανίσιμη και πεπειραμένη για να εργασθεί σε καφετέρια εντός πόλεως για όλο το χρόνο. Πληρ. τηλ. 6934104503 AZ61104

ΥΠΑΛΛΗΛΟΣ με γνώσεις αγγλικών και δίπλωμα οδήγησης. Πληρ.τηλ. 2241028141 AZ61073

CLUB GREECE is lookin to recruit an English person for an office job at one of their resorts in Crete. The position is available immediately. For more information and to look an appointment for an interview, please contact Ms. Annelie Palm on 2241096210 from Monday to Friday 10-18 AZ61075

ΖΗΤΟΥΝΤΑΙ για καφέ - εστιατόριο οι ακόλουθες θέσεις: α) β. bar, β. β. σερβ., γ). β. μάγειροι. Αποκλείονται αλλοδαποί. Πληρ. τηλ. 2241022451 AZ60974

ΔΙΑΝΟΜΕΑΣ για τον μήνα Σεπτέμβριο. Πληρ. τηλ. 2241024146 AZ61074

ΚΥΡΙΑ για εργασία στο σπίτι. Πληρ. τηλ. 6945276839, 2241076702 AZ60989

Από ψησταριά **ΖΗΤΕΙΤΑΙ** άτομο για delivery. Πληρ. τηλ. 2241039331, 6937236400 AZ60973

ΖΗΤΟΥΝΤΑΙ ΧΤΙΣΤΕΣ-ΣΟΒΑΤΖΗΔΕΣ. Πληρ. τηλ. 6945998658, 22410 28824 AZ60823

ΚΟΦΤΗΣ - ΤΥΛΙΧΤΗΣ για κεντρικό ψητοπωλείο στην πόλη της Ρόδου. Πληρ. τηλ. 2241070505 AZ60983

ΔΙΑΝΟΜΕΑΣ για κεντρικό ψητοπωλείο στην πόλη της Ρόδου. Πληρ. τηλ. 2241070505 AZ60982

ΣΕΡΒΙΤΟΡΟΣ και **ΒΟΗΘΟΣ ΣΕΡΒΙΤΟΡΟΥ** με σχετικά μικρή πείρα στο Al carte για να εργασθεί σε γνωστό εστιατόριο στο κέντρο της Ρόδου κατά προτίμηση οι βοηθοί να είναι κοπέλες. Μισθός, ποσοστά και bonus. Πληρ. τηλ. 6936532144 κ. Νεκτάριος AZ60942

To ***Paradise Spa***
ανακαινίζεται και ζητά

- **μασέζ** εμφανίσιμη
- **αισθητικό** με πτυχίο ΤΕΙ ή αλλοδαπής αναγνωρισμένο
- **ρεσεψιονίστ** εμφανίσιμη και πολύγλωσση.

Πληρ. τηλ. 2241062481 κα Γεωργά

RHODES TELEMATICS

FORTHnet

ADVANCED COMPUTER SYSTEMS

ΑΝΑΚΟΙΝΩΣΗ

Η εταιρεία πληροφορικής Ροδιακή Τηλεματική ΑΕ επιθυμεί να προσλάβει το κάτωθι προσωπικό:

1. Προγραμματιστή με εμπειρία σε MS Visual Basic, Visual C++, Net και σε βάσεις δεδομένων SQL, Server ή Oracle
2. Σχεδιαστή ιστοσελίδων (Web Developer)
3. Μηχανικό / Τεχνικό Η/Υ με εμπειρία στην εγκατάσταση και υποστήριξη δικτύων Η/Υ και στο Internet.

Αριστη γνώση της αγγλικής απαραίτητη.
Προϋπηρεσία θα εκτιμηθεί

Πληροφορίες: Κυρία Μηνέττου
1ο χλμ. Ρόδου-Καλλιθέας, Ρόδος 85100
Τηλ. 2241061031

---

mothercare

Η ΜΕΓΑΛΥΤΕΡΗ ΑΛΥΣΙΔΑ ΚΑΤΑΣΤΗΜΑΤΩΝ ΕΞΕΙΔΙΚΕΥΜΕΝΩΝ ΣΤΗΝ ΜΗΤΕΡΑ ΚΑΙ ΤΟ ΠΑΙΔΙ

ΖΗΤΑΜΕ

ΠΩΛΗΤΡΙΕΣ

ΓΙΑ ΤΟ ΚΑΤΑΣΤΗΜΑ ΤΗΣ ΡΟΔΟΥ

Οι κατάλληλοι υποψήφιοι θα πρέπει να διαθέτουν τα εξής προσόντα:

- Άνεση και ευχέρεια στην επικοινωνία
- Καλή γνώση της αγγλικής γλώσσας

Η εταιρία προσφέρει:
- Ικανοποιητικό μισθό και bonus επί των πωλήσεων
- Συνεχή εκπαίδευση στις σύγχρονες μεθόδους πωλήσεων
- Αξιοκρατική εξέλιξη

ΠΛΗΡΟΦΟΡΙΕΣ
ΣΤΟ ΤΗΛ. 2241070363
Κα ΣΕΒΑ

ΖΗΤΟΥΝΤΑΙ

2 βοηθοί σερβιτόρου κοπέλες ηλικίας 18-30, για ξενοδοχειακή μονάδα στα Κολύμπια Ρόδου.
Γλώσσες: απαραίτητα αγγλικά.

Πληρ. τηλ. 22410 56601-2 κ. Σκεύο

Απο την εταιρία **ΑΣΦΑΛΕΙΕΣ ΚΑΡΥΔΑΚΗ ΕΠΕ**

ζητείται υπάλληλος γραφείου

για μόνιμη 12μηνη απασχόληση απαλλαγμένος στρατιωτικών υποχρεώσεων, και με άδεια οδήγησης αυτοκινήτου και μοτοποδηλάτου. Απαραίτητα προσόντα: Απόφοιτος Λυκείου ή ΤΕΙ. Τυχόν ασφαλιστική προϋπηρεσία θα ληφθεί υπ όψιν.
Βιογραφικό και συστάσεις απαραίτητα. Τηλέφωνα επικοινωνίας 22410 77000, e-mail: info@in-kar.gr

---

ΖΗΤΕΙΤΑΙ

από ξενοδοχείο περιοχής **Ιξιάς**
υπεύθυνος για το τμήμα κρατήσεων με πρόσβαση σε τουριστικά πρακτορεία για το κλείσιμο κλινών της σεζόν 2005.

Πληροφορίες κ. Βασίλη τηλ. 2241077216, 6947262770

PLAZA TRAVEL
ΖΗΤΑ

ΥΠΑΛΛΗΛΟΥΣ για αμέριστη πρόσληψη σε τουριστικό γραφείο.
Απαραίτητη εμπειρία στην έκδοση αεροπορικών και ακτοπλοϊκών εισιτηρίων (Galileo)
Πληρ. τηλ. 2241022501, fax 2241022544, e-mail:plaza@otenet.gr

---

Η ΞΕΝΑΚΗΣ ΑΥΤΟΚΙΝΗΤΑ
ΕΞΟΥΣΙΟΔΟΤΗΜΕΝΟΣ ΕΜΠΟΡΟΣ KOSMOCAR Α.Ε.

ΖΗΤΕΙ

Προσωπικό για το τμήμα ανταλλακτικών

Απαιτούμενα προσόντα:
- Αριστη γνώση Η/Υ
- Γνώση Αγγλικών
- Ευπρέπεια-Ευγένεια
- Ανεση στην επικοινωνία και καλή χρήση του λόγου
- Κέφι και διάθεση για εργασία σε ένα ιδιαίτερο απαιτητικό περιβάλλον

Προσφέρονται:
- Ικανοποιητικός μισθός-Bonus
- Αριστες συνθήκες εργασίας

Τηλ. επικοινωνίας 2241086777, 10ο χλμ. Ρόδου-Λίνδου
Υπόψιν κας Χούλλη

Τα ζαχαροπλαστεία **ΣΤΑΝΗ**

ΖΗΤΟΥΝ ΠΩΛΗΤΡΙΕΣ

Απαραίτητα προσόντα:
- Απόφοιτες Λυκείου
- Ξένη γλώσσα

Τυπικές γνώσεις ηλεκτρονικού υπολογιστή θα εκτιμηθούν

Αιτήσεις καθημερινά στο κεντρικό κατάστημα επί της οδού **Αγ. Αναστασίας 28** (Εμπορικό κέντρο Φώκιαλη),
ώρες αιτήσεων: 8 π.μ.-4μ.μ., τηλ. 2241032267, 2241031991

ΖΗΤΟΥΝΤΑΙ

καθηγητές-καθηγήτριες Αγγλικής, Γερμανικής, Ιταλικής με ουσιαστικά και τυπικά προσόντα.
Βιογραφικά στο **Θεμέλιο Γλώσσας, Κλ. Πέππερ 5-Ζέφυρος**
Maritana-alak@hol.gr

ΕΘΝΙΚΗ ΑΣΦΑΛΙΣΤΙΚΗ
ΓΡΑΦΕΙΟ ΠΩΛΗΣΕΩΝ

ΖΗΤΑ

Νέα ηλικίας 20-27 για μια θέση στην γραμματεία
ΠΡΟΥΠΟΘΕΣΕΙΣ
- Ευχάριστη με ικανότητα στην επικοινωνία
- Απόφοιτη σχολής Γραμματείας
- Αριστη γνώση του M/S OFFICE (Excel-Word)

Πληροφορίες: Σοφοκλή Βενιζέλου 1, Ρόδος
Τηλ. 22410 38338-36274
Απαραίτητα βιογραφικό-φωτογραφία

ΖΗΤΟΥΝΤΑΙ

ΠΩΛΗΤΡΙΕΣ

για τουριστικό κατάστημα εντός πόλεως Ρόδου
- Ωράριο συνεχές 8ωρο
- Μισθός 800 ευρώ καθαρά

Πληρ. τηλ. (22410)25936, 74443

ΑΡΓΟΣ ΝΕΤ
Π. ΙΩΑΝΝΙΔΗΣ & ΣΙΑ Ο.Ε.

ΖΗΤΕΙΤΑΙ

ΓΙΑ ΑΜΕΣΗ ΠΡΟΣΛΗΨΗ
ΠΩΛΗΤΗΣ

Σε εταιρία διανομής ζαχαρωδών προϊόντων, για μόνιμη απασχόληση όλο τον χρόνο. Προϋπηρεσία απαραίτητη.
Πληρ. τηλ. 2241024018

εργασιες

συνέχεια από την προηγούμενη

ΖΑΧΑΡΟΠΛΑΣΤΕΙΟ ΖΗΤΑ ΚΟΠΕΛΑ για την λάντζα, ωράριο, πρωινό 9-5. Πληρ. τηλ. 2241074422 AZ60976

ΖΗΤΕΙΤΑΙ νεαρή πωλήτρια για αναψυκτήριο που να γνωρίζει Αγγλικά. Αλλοδαπές αποκλείονται. Πληρ. τηλ. 2241032040 AZ60987

ΣΕΡΒΙΤΟΡΟΣ/ΡΑ ΚΑΙ ΛΑΝΤΖΙΕΡΑ για καφετέρια εστιατόριο στην Ιαλυσό.. Πληρ.τηλ. 2241094966 AZ60970

ΤΕΧΝΙΤΗΣ έμπειρος για βουλκανιζατέρ. Πληρ. τηλ. 2241062050, 2241066532, 6936113001 AZ60966

ΝΕΑΡΗ από 19-25 ετών για να εργασθεί ως σερβιτόρα σε καφέ. Μεσημεριανή ημιαπασχόληση. Πληρ. τηλ. 6977805395. AZ60964

ΕΜΦΑΝΙΣΙΜΗ ΚΟΠΕΛΑ ελληνίδα για να εργασθεί σε INTERNET CAFE. Πληρ. τηλ. 6936699602, 2241025050 AZ60899

ΕΡΓΑΣΙΑ ΑΠΟ ΤΟΝ ΧΩΡΟ ΣΑΣ. Ζητούνται άτομα δραστήρια και δυναμικά από μεγάλη εμπορική εταιρεία για άμεση κάλυψη θέσεων ανεξάρτητης συνεργασίας. Μερική απασχόληση 500-1500 ευρώ, πλήρης απασχόληση 1500-6000 ευρώ. Οχι πλασιέ-ντήλερ. Εξτρα μπόνους και προμήθειες. Πληρ. τηλ. 22410 30078, 6977472091 AZ60495

Η Οδική Βοήθεια Ρόδου HELLAS SERVICE **ΖΗΤΕΙ συνεργάτες** για την στελέχωση του τμήματος πωλήσεων. Απαραίτητα προσόντα: Ικανότητα επικοινωνίας, ευχάριστη προσωπικότητα, δίπλωμα οδήγησης οχήματος, προϋπηρεσία στο χώρο. Προσφέρονται: ανταγωνιστικό πακέτο αποδοχών (μισθός - προμήθεια - bonus), προοπτικές εξέλιξης, εξαιρετικό περιβάλλον εργασίας. Πληρ. Στ. Καζούλη 82, τηλ. (22410)22490 XAZ252

ΒΡΕΦΟΝΗΠΙΟΚΟΜΟΣ για απασχόληση σε Παιδικό σταθμό, κατά προτίμηση απόφοιτος ΙΕΚ-ΤΕΙ-Ιδιωτικών Σχολών, ηλικίας 20-28 ετών!! Πληρ. τηλ. 2241027492, 6977260212 πρωινές ώρες XAZ243

ΚΥΡΙΑ ή ΔΕΣΠΟΙΝΙΣ εσωτερική ή εξωτερική που να μιλά ελληνικά, γνώσεις νοικοκυριού για δουλειές του σπιτιού και για περιποίηση παιδιού με αναπηρία. Μισθός καλός. Δυνατότητα ασφάλισης. Πληρ. τηλ. 2241062552 και κιν. 6974680062 AZ60650

ΜΠΑΡΜΑΝ/ΜΠΑΡΓΟΥΜΑΝ/ΣΕΡΒΙΤΟΡΟΣ/ΣΕΡΒΙΤΟΡΑ για εργασία σε καφέ-μπαρ στην πόλη της Ρόδου. Πληρ. τηλ. 22410 24545 AZ60717

ΖΗΤΕΙΤΑΙ συνεργάτης - απόφοιτος σχολής διακοσμητών - σχεδιαστών που να διαθέτει άριστη γνώση χειρισμού Η/Υ (Word, Excel, Internet) και καλή γνώση ξένης γλώσσας κατά προτίμηση Ιταλικά - Αγγλικά. Απαραίτητες προϋποθέσεις το ομαδικό πνεύμα, η συνεργάσιμη συμπεριφορά και η υπευθυνότητα. Οι ενδιαφερόμενοι παρακαλούνται να αποστείλουν το Βιογραφικό τους σημείωμα στη διεύθυνση: add@aias.gr. Ολα τα Βιογραφικά θα θεωρηθούν εμπιστευτικά XAZ086

διαφορα

ΠΙΑΝΟ. ΠΩΛΕΙΤΑΙ ΜΕΤΑΧΕΙΡΙΣΜΕΝΟ ΠΙΑΝΟ ΡΩΣΙΚΗΣ ΠΡΟΕΛΕΥΣΗΣ ΜΑΡΚΑΣ NOCTURNO, ΚΑΦΕ ΑΠΟΧΡΩΣΗΣ ΣΕ ΚΑΛΗ ΚΑΤΑΣΤΑΣΗ. ΙΔΑΝΙΚΟ ΓΙΑ ΑΡΧΑΡΙΟΥΣ. ΤΙΜΗ ΠΡΟΣΙΤΗ. ΠΛΗΡ. ΤΗΛ. 6942061860 ΠΔ61185

ΠΩΛΟΥΝΤΑΙ 400 ταινίες DVD τελευταίας κυκλοφορίας σε καταπληκτική τιμή ευκαιρίας για καινούργιο μαγαζί. Πληρ. τηλ. 2241039005 ΑΔ61092

ΠΩΛΕΙΤΑΙ σέλα ιππασίας (αμερικάνικη) σε πολύ καλή τιμή. Πληρ. τηλ. 2241042113, 2241041243 ΑΔ61076

ΕΠΙΠΛΑ ΠΛΑΤΗΣ: ΠΑΡΑΛΑΒΑΜΕ ΣΑΛΟΝΙΑ ΑΠΟ 480€, ΚΑΝΑΠΕΔΕΣ ΚΡΕΒΑΤΙ ΑΠΟ 200€, ΚΡΕΒΑΤΙΑ, ΣΤΡΩΜΑΤΑ, ΣΥΡΤΑΡΙΕΡΕΣ, ΝΤΟΥΛΑΠΕΣ, ΠΑΠΟΥΤΣΟΘΗΚΕΣ, ΤΡΑΠΕΖΙΑ, ΚΑΡΕΚΛΕΣ, ΓΡΑΦΕΙΑ ΚΑΙ ΑΛΛΑ ΣΤΙΣ ΧΑΜΗΛΟΤΕΡΕΣ ΤΙΜΕΣ ΤΗΣ ΑΓΟΡΑΣ. 5ο χλμ. ΡΟΔΟΥ-ΛΙΝΔΟΥ, ΤΗΛ. 22410 62037, 65065 ΠΔ59797

ΕΥΚΑΙΡΙΑ. ΠΩΛΕΙΤΑΙ σκάφος καμπινάτο SEA MASTER μήκους 6,60m, μηχανή έσω-έξω OMC 205 HP 6V σε άριστη κατάσταση, ποδάρι OMC COBRA υδραυλικό, FULL EXTRA: βυθόμετρο, VHF, πλήρες όργανο, υδραυλικά φλαπς, στερεοφωνικό, 2 INOX ντεπόζιτα, τέντα, τρέιλερ, 2 προπέλες, αυτοκινούμενο προβολέα.Από 9 π.μ. έως 2μ.μ. τηλ. 2241067214

ΠΩΛΟΥΝΤΑΙ ΛΟΓΩ ΑΝΑΧΩΡΗΣΕΩΣ α) τρία τραπεζάκια σαλονιού, β) σύνθετο ηχοσυστημάτων, γ) βιβλιοθήκη, δ) γραφείο, ε) ψυγείο, στ) διπλό κρεβάτι με στρώμα. Πληρ. τηλ. (22410)32749, 6932566963, 5 -10 μ.μ. ΑΔ60971

ΦΟΥΣΚΩΤΟ ΣΚΑΦΟΣ (ΟΣΤΡΙΑ) με καρίνα 4,80 μ. 75 HP MERCURY. Πληρ. τηλ. 2241022810 ΑΔ60202

ΠΩΛΕΙΤΑΙ τραπεζαρία ιταλική με 6 καρέκλες σε τιμή ευκαιρίας 600€. Πληρ. τηλ. 2241039177, 2241025950 ΑΔ60788

ΠΩΛΕΙΤΑΙ ΣΑΛΟΝΙ 3ΘΕΣΙΟΣ-2ΘΕΣΙΟΣ ΠΟΛΥΘΡΟΝΑ, ΝΕΟΚΛΑΣΙΚΟΥ ΣΤΥΛ, ΣΕ ΑΡΙΣΤΗ ΚΑΤΑΣΤΑΣΗ. ΠΛΗΡ. ΤΗΛ. 2241063425 ΧΠΔ2511

ΠΩΛΟΥΝΤΑΙ ΕΠΑΓΓΕΛΜΑΤΙΚΑ ΨΥΓΕΙΑ - ΒΙΤΡΙΝΕΣ 2 ΜΕΤΡΑ ΚΑΙ 2,5 ΜΕΤΡΑ ΣΕ ΑΡΙΣΤΗ ΚΑΤΑΣΤΑΣΗ. ΠΛΗΡ. ΤΗΛ. 2241034490, 13.00-16.00 ΧΠΔ221

πωλησεις αυτοκινητων & μοτοσικλετων

ΠΩΛΕΙΤΑΙ ΚΛΟΥΒΑ NISSAN (VAN) ΤΟΥ 2000, ΠΕΤΡΕΛΑΙΟΚΙΝΗΤΟ ΛΟΓΩ ΑΝΑΧΩΡΗΣΗΣ. ΜΟΝΟ 6000 ΕΥΡΩ. ΠΛΗΡ. ΤΗΛ. 6944865315 κα ΠΑΡΑΣΚΕΥΗ ΠΑ61139

ΕΥΚΑΙΡΙΑ!!! ΠΩΛΕΙΤΑΙ ΟΛΟΚΑΙΝΟΥΡΓΙΑ ΜΗΧΑΝΗ BMW F650 GS ΜΟΝΟ ΜΕ 150 ΧΛΜ. ΠΛΗΡ. ΤΗΛ. 6939334243 ΠΑ61072

CINQUECENTO FIAT μοντέλο '98. Τιμή 2.500 ευρώ μετρητοίς. Πληρ. τηλ. 2241035397, 6945370165 AA61192

ΜΕΓΑΛΗ ΕΥΚΑΙΡΙΑ ΠΩΛΟΥΝΤΑΙ βεσπάκια, βέσπες ή μηχανές ελαφρώς μεταχειρισμένες από το ενοικιαστήριο Filimon 100 μαγαζιά, πλατεία Θέρμαι, 600 ευρώ το κομμάτι. Πληρ. τηλ. 2241031702, 2244048207 AA61186

ΠΩΛΕΙΤΑΙ 1600 cc, 16V, 30.000 km, "κοντό σασμάν", ροϊκή εξέλιξη κεφαλής, εκκεντροφόροι 2ου σταδίου, σκούπα, πρόγραμμα superchips, ψυγείο λαδιού, βάσεις μηχανής GROUP A, SHORT SHIFT, τιμόνι SPARCO, μπάρα ψαλιδιών, μπάρα θόλων, καθισμ. SPARCO PRO 2000, ROLL-CAGE SPARCO 8 σημείων, πυρόσβεση, ζώνες SABELT, αμορτισέρ BILSTEIN RALLYE, χειροποίητη εξάτμιση 48 mm, δίσκοι TAROX, ελατήρια APEX, μεταλλικός δίσκος συμπλέκτη, βάρος 815 kgr, δηλωμένο και περασμένο Κ.Τ.ΕΟ. Πληρ. τηλ. 6946048559, 12 π.μ.-5 μ.μ. AA61177

PEUGEOT 306 κάμπριο μοντέλο '98 με φουλ εξτρα σε τιμή ευκαιρίας, φυλαγμένο σε γκαράζ (πολλά εξτρά). Πληρ. τηλ. 6932727844 AA61138

BMW 518 μοντέλο 1982. Τιμή 2000 ευρώ. Πληρ. τηλ. 2241096114 AA61132

MERCEDES 300E automatic μοντέλο 1989 σε άριστη κατάσταση. Πληρ. τηλ. 2241096114 AA61131

OPEL CORSA 1200 μοντέλο 1996 σε πολύ καλή τιμή. Πληρ. τηλ. 2241080080 από 09.30-14.00 AA61122

ΕΥΚΑΙΡΙΑ ΠΩΛΕΙΤΑΙ μοτοποδήλατο 50 cc μάρκας Piaggio, τύπος Typhoon σε άριστη κατάσταση με λίγα χιλιόμετρα. Πληρ. τηλ. 2241096348, 2241094532 AA61120

ΑΥΤΟΚΙΝΗΤΟ PEUGEOT 306 σε άριστη κατάσταση και τιμή μεγάλης ευκαιρίας. Πληρ. τηλ. 2241039005 AA61091

FIAT BRAVO 1600, μοντέλο '96, πλήρες εξοπλισμένο (ηλεκτρικά παράθυρα, καθρέφτες, αερόσακοι, δερμάτινα καθίσματα κ.ά.) στην τιμή των 5.500 ευρώ. Πληρ. τηλ. 6932252280 AA61090

HYUNDAI LANDRA 1600 cc μοντέλο '95 με καινούργια λάστιχα, εξάτμιση, ψυγείο και προφυλακτήρες σε αρίστη κατάσταση. Πληρ. τηλ. 2241035324, 6942669693 AA60968

YAMAHA XT600 μοντ. '03 σε άριστη κατάσταση με 2.800 χλμ. Πληρ. τηλ. 6945932521 AA60943

HONDA CBR RR 400c.c. κίτρινο/μαύρο, μοντ. '97. Πληρ. τηλ. 6976382524 AA60937

PEUGEOT 307, 1600cc, 110HP, 5d, XS, ABC, AC, 6RB κ.λπ., RCD. Απρίλιος 2002, 41.500 χλμ. Χρώμα ασημί. Πληρ. τηλ. 2241023303 AA60928

ΕΥΡΩΓΝΩΣΗ

Ο ΕΥΡΩΠΑΪΚΟΣ ΕΚΠΑΙΔΕΥΤΙΚΟΣ ΟΜΙΛΟΣ ΕΥΡΩΓΝΩΣΗ με 200 Κέντρα Ξένων Γλωσσών

ΖΗΤΑ

ικανούς **ΚΑΘΗΓΗΤΕΣ** Αγγλικής και Γερμανικής γλώσσας, με δυναμικό χαρακτήρα, μεγάλη μεταδοτικότητα, δημιουργικές, οργανωτικές και επικοινωνιακές ικανότητες. Πτυχίο ανωτάτης σχολής, διδακτική εμπειρία και σεμινάρια επικοινωνιακής κατεύθυνσης ή μεθοδολογίας θα θεωρηθούν επιπλέον προσόντα.
Προσφέρονται: άριστο περιβάλλον εργασίας, εκπαίδευση, προοπτικές εξέλιξης και αποδοχές αναλόγως προσόντων.
Αποστολή βιογραφικών Εθνικής Αντίστασης 48 e-mail: eurorhodes1@acn.gr, eurorhodes2@acn.gr
Follow-up και ραντεβού συνέντευξης, τηλ. 2241073303, 2241033710

ΖΗΤΕΙΤΑΙ ΛΟΓΙΣΤΗΣ

Για εργασία ως υπεύθυνος Λογιστηρίου σε μεγάλη εταιρία.
Απαραίτητα προσόντα: α) να είναι κάτοχος πτυχίου ανωτάτης ή ανωτέρας σχολής Οικονομικών Επιστημών, β) να έχει σοβαρή προϋπηρεσία σε ανάλογη θέση, γ) να έχει καλή γνώση Η/Υ (WORD, EXCEL κ.λπ.) και δ) εμπειρία σε θέματα ΚΒΣ και Λογιστικής σε βιβλία Γ' κατηγορίας.
Μισθός αναλόγως προσόντων
Αιτήσεις με βιογραφικό και φωτογραφία ταχυδρομικά υπ' όψιν
κ. ΚΥΡΙΑΚΙΔΗ ΚΩΝΣΤΑΝΤΙΝΟΥ
Εθνικής Αντιστάσεως 18,
Ρόδος 85100
Οι αιτήσεις θα αξιολογηθούν και θα ενημερωθούν όσοι επιλεγούν για προσωπική συνέντευξη

AXON

ΔΙΕΘΝΕΣ ΔΙΚΤΥΟ ΣΠΟΥΔΩΝ

ΖΗΤΑ

Να προσλάβει καθηγητές Αγγλικής, Γερμανικής, Γαλλικής, Ιταλικής και Ισπανικής γλώσσας, όπως επίσης και καθηγητές Πληροφορικής με τα απαραίτητα προσόντα.

Βιογραφικό: fax 2241070903
Email:axon-rodos@axon.gr
Follow up:2241077656, 2241070902

ΖΗΤΟΥΝΤΑΙ

α) Κοπέλα άνω των 25 ετών με γνώσεις βοηθού λογιστή και χρήσεως Η/Υ για κατάστημα ενδυμάτων-υποδημάτων.
β) Πωλητής-υπεύθυνος καταστήματος πρωινή βάρδια με γνώσεις Η/Υ.
Οι ενδιαφερόμενοι παρακαλούνται να αποστείλουν βιογραφικό σημείωμα με φωτογραφία στην πιο κάτω διεύθυνση:

ΤΑΧΥΔΡΟΜΙΚΗ ΘΥΡΙΔΑ 81 • Τ.Κ. 85101 • ΙΑΛΥΣΟΣ

ΖΗΤΕΙΤΑΙ

σοβαρή και υπεύθυνη κυρία άνω των 50 ετών να εργασθεί σε χωριό της Ρόδου για την φύλαξη ηλικιωμένης κυρίας. Συνθήκες εργασίας άριστες.

Πληρ. τηλ. 2241023241

ΖΗΤΟΥΝΤΑΙ

ΠΩΛΗΤΡΙΕΣ για εμπορική επιχείρηση
Πληρ. τηλ. 6944639500, 2241033168

Miele

Ζητείται
ΤΕΧΝΙΤΗΣ ΗΛΕΚΤΡΟΛΟΓΟΣ ΗΛΕΚΤΡΙΚΩΝ ΣΥΣΚΕΥΩΝ

Απαραίτητα προσόντα:
• Πτυχίο Τεχνικής σχολής
• Δίπλωμα αυτοκινήτου
• Προϋπηρεσία στον τομέα επισκευών
• Επιθυμητή ηλικία έως 35 ετών
• Υψηλή ικανότητα στο να οργανώνει και να διαχειρίζεται πελάτες
• Δραστήρια και ευχάριστη προσωπικότητα

Επιθυμητά Προσόντα:
• Πτυχίο Μηχ/γου Μηχ/κου (ΑΕΙ ή ΤΕΙ)
• Προϋπηρεσία στον τομέα πωλήσεων
• Γνώση Αγγλικής ή Γερμανικής γλώσσας
• Χρήση Ηλεκτρονικού Υπολογιστή

Προσφέρονται:
• Ανταγωνιστικό πακέτο αποδοχών
• Αριστες συνθήκες εργασίας

Οι ενδιαφερόμενοι που συγκεντρώνουν τα ανωτέρω προσόντα, μπορούν να στείλουν το αναλυτικό βιογραφικό τους σημείωμα στη Διεύθυνση: Ατταβύρου 43 Ρόδος
Υπόψη: Κυρίου Ιωάννη Ζαχαριά Τηλ. 6937095252

ΠΡΟΣΦΟΡΑ ΕΡΓΑΣΙΑΣ

Η αντιπροσωπεία αυτοκινήτων RODOS MOTOR CAR AE

ΖΗΤΑ ΣΥΝΕΡΓΑΤΕΣ ΓΙΑ ΤΟ ΤΜΗΜΑ ΠΩΛΗΣΕΩΝ

Απαραίτητα προσόντα: Πολύ καλή χρήση Η/Υ, Ικανότητα επικοινωνίας, Οργανωτικότητα και Συνέπεια.
Προσφέρονται: Μισθός, Προμήθεια, Bonus
Προϋπηρεσία σε αντικείμενο πωλήσεων θα εκτιμηθεί.
Απαραίτητη η αποστολή βιογραφικού στο **2241068034** καθώς και στο email: info.bmw@fincar.gr
Τηλέφωνο επικοινωνίας: **2241061825** - Καραγιάννη Μαρία

ΖΗΤΕΙΤΑΙ

έμπειρη πωλήτρια
έως 35 ετών που να ομιλεί την αγγλική για να εργασθεί σε χρυσοχοείο στα Τριάντα.
Πληρ. τηλ. 6942253021
22410 86670-3

Από την αντιπροσωπεία αυτοκινήτων
ΠΑΡΑΣΚΕΥΑΣ ΕΠΕ

ΖΗΤΕΙΤΑΙ

α) έμπειρος **φανοποιός**
β) έμπειρος **βαφέας αυτοκινήτων**
Πληρ. τηλ. 2241031400, 2241035200

ΖΗΤΕΙΤΑΙ

ΣΤΕΛΕΧΟΣ ΛΟΓΙΣΤΗΡΙΟΥ–ΔΙΑΚΙΝΗΣΗΣ ΕΜΠΟΡΕΥΜΑΤΩΝ–ΠΑΡΑΓΓΕΛΙΟΛΗΨΙΑΣ

Προϋποθέσεις:
• Πτυχίο ΤΕΙ Λογιστικής ή Ανωτέρας Τουριστικής
• Επιθυμητή εμπειρία 2-3 χρόνια σε αντίστοιχη θέση
• Ηλικία έως 30 ετών
• Καλή γνώση αγγλικής γλώσσας
• Αριστη γνώση χειρισμού Η/Υ
• Ανεση στην επικοινωνία
• Ευέλικτο ωράριο
Προσωπικές ικανότητες:
• Ομαδικό πνεύμα
• Συνεργάσιμη συμπεριφορά
• Υπευθυνότητα
• Δυνατότητα προσαρμογής σε νέα δεδομένα
Η εταιρεία προσφέρει:
• Αριστο περιβάλλον εργασίας
• Μικτό σύστημα αμοιβών (Σταθερό Μισθό & Bonus)

Οι ενδιαφερόμενοι παρακαλούνται να αποστείλουν το Βιογραφικό τους σημείωμα στη διεύθυνση:
add&aias.gr

ΑΓΟΡΕΣ-ΠΩΛΗΣΕΙΣ-ΑΝΤΑΛΛΑΓΕΣ ΜΕΤΑΧΕΙΡΙΣΜΕΝΩΝ ΑΥΤΟΚΙΝΗΤΩΝ

TOP CARS

1. **CLK 200 KOMPRESSOR** μοντ. 2002 φουλ εξτρα
2. **A 156** μοντ. 2002 δέρμα φουλ εξτρα
3. **Z3** μοντ. 2001
4. **AUDI A6** μοντ. 2002 diesel φουλ εξτρα
5. **AUDI TT** quatro μοντ. 1999 φουλ εξτρα
6. **LAND ROVER** μοντ. 2000 φουλ εξτρα
7. **MERCEDES C 180** μοντ. 1995 ELEGANS φουλ εξτρα
8. **MERCEDES C180** μοντ. 1997 σπορτ
9. **PORSE 944** μοντ. 1987
10. **MERCEDES C200** αυτόματη, μοντ. 2002, φουλ εξτρά
11. **BMW 318** cambrio μοντ. 1996 hard top
12. **BMW 316** τετράθυρο μοντ. 1995 φουλ εξτρά
13. **CITROEN SAXO VTS** 1600 μοντ. 1998
14. **PEUGEOT 306** καμπριο μοντ. 1998
15. **PEUGEOT RALLY** 1600, μοντ. 1997
16. **NISSAN 100 NX** 2000 κυβ. 150 PS 1996 φουλ εξτρα
17. **ROVER 414 SI** μοντ. 1997
18. **ROVER 414 SI** μοντ. 1998 φουλ εξτρα
19. **ΤΣΕΡΟΚΙ** 2,5 diesel μοντ. 2003, φουλ εξτρα
20. **CITROEN 1600 XSARA** κουπε μοντ. 1999
21. **POLO** 1400 μοντ. 1997
22. **RENAULT CLIO** 200 RS 1995 μοντ.
22. **LANCIA LIBRA** 0 χιλμ., φουλ εξτρα, καινούργιο.
23. **PEUGEOT RALY** οκταβάλβιδο, μοντ. 1997
24. **BMW 318is**, 145PS, φουλ εξτρά μοντ. '94

ΕΠΑΓΓΕΛΜΑΤΙΚΑ

1. **VITO MERCEDES** 110 D κίτρινη 1998
2. **VITO MERCEDES** 110 D μοντ. 1999
3. **VITO MERCEDES** 110 D ψυγείο μοντ. 1999
4. **312 MERCEDES** υπερυψωμένο μοντ. 1998
5. **312 MERCEDES** μακρυ καρότσα μοντ. 1997
6. **FORD TRANSIT** SASI καινούργιο 0 χιλιόμετρα
7. **FORD TRANSIT** κλούβα μοντ. 2000
8. **200L MITSUBISHI** 4πορτο MAGNUM 1999 φουλ εξτρα
9. **200L MITSUBISHI** 4πορτο 1998 φουλ εξτρα
10. **FIAT DUCATO** καρότσα μοντ. 2000
11. **MITSUBISHI L200** μοντ. 2000, φουλ εξτρα
12. **MITSUBISHI L2000** μοντ. 2001, φουλ εξτρα

1ο κατάστημα:Λεωφ. Ελευθερίας 20 Κρεμαστή
τηλ. (22410) 96889 και 6972261775
2ο κατάστημα: Λεωφ. Ρόδου-Λίνδου- τηλ. (22410) 69518
fax: (22410) 69517

ΑΠΟ 0% ΠΡΟΚΑΤΑΒΟΛΗ ΕΩΣ 72 ΜΗΝΙΑΙΕΣ ΔΟΣΕΙΣ

auto-moto

συνέχεια από την προηγούμενη

ΠΩΛΟΥΝΤΑΙ τα κάτωθι αυτοκίνητα σε άριστη κατάσταση, προσιτές τιμές και ευκολίες πληρωμής (0 προκαταβολή έως 60 δόσεις). **DAEWOO MATIZ** 2001, 4.000€, **DAEWOO MATIZ** 2002, 4.600€, **NISSAN MICRA** 2002 A/C, **OPEL CORSA** 2000 A/C, 5000€, **OPEL CORSA** 2002 A/C, **FIAT PUNTO** 1,2 2001 A/C, 5.500€, **FIAT PUNTO** 2002 A/C, 6.100€, **TOYOTA YARIS** 2002, A/C, 7.500€, **SEAT CORDOBA** 2001, 1.4 A/C, 6.300€, **HYUNDAI ACCENT** 2001, 1.3 A/C, 6.300 €,**RENAULT TWINGO** 2001, 1,2 A/C 5.000€, **FORD FOCUS** 2001, 1,4 A/C, 8.500€, **SUZUKI SAMURAI JEEP** 2000, 1,3, 7.000€, **SUZUKI JIMNY,** 2002, 1.3, **SUZUKI VITARA** 2002, 1.6, **NISSAN SERENA MINIBUS** 2000, 1,6 , A/C, **FIAT SCUDO** 2002, 1,6, A/C. Πληρ. τηλ. 2241098200, 2241025888

AA60944

ΠΩΛΕΙΤΑΙ VW ΣΚΑΡΑΒΑΙΟΣ κάμπριο 1600 cc μοτέρ καινούργιο με αμόλυβδη, πλήρης ανακατασκευή δισκόφρενα, μπρος πίσω, δερμάτινο σαλόνι, ξύλινη επένδυση, καινούργια λάστιχα, άριστη κατάσταση. Πληρ. τηλ. 6945935505

AA60247

ΦΟΡΤΗΓΟ MERCEDES ΑΝΑΤΡΕΠΟΜΕΝΟ ΤΥΠΟΣ 1619 ΜΕΤΡΗΤΟΙΣ. ΠΛΗΡ. ΤΗΛ. 6942408464

ΧΠΑ171

ΠΩΛΕΙΤΑΙ ΚΛΟΥΒΑ ΠΕΤΡΕΛΑΙΟΥ FORD TRANSIT ΜΟΝΤΕΛΟ ΤΟΥ '95, 3.500 ΕΥΡΩ. ΠΛΗΡ. ΤΗΛ. (22410)69858, 65952, 62535 ΑΠΟ ΤΙΣ 8 Π.Μ. ΕΩΣ 3 Μ.Μ.

ΠΑ60394

ΑΥΤΟΚΙΝΗΤΑ επαγγελματικά-αγροτικά παντός τύπου σε τιμές χονδρικής. Δεχόμαστε και παραγγελίες. Πληρωμή με την παράδοση.Πληρ. τηλ. 2108079919, κιν. 6946061311, 6936987140

AA60576



ΕΥΚΑΙΡΙΑ. ΠΩΛΕΙΤΑΙ

ταχύπλοο πολυεστερικό QUICK SILVER, CABIN 450 MERCURY 40HP με power trim, τρέιλερ, φουλ εξοπλισμός με εγγύηση της MERCURY.

Πληρ. τηλ. 6946790580

ΣΧΟΛΗ ΟΔΗΓΩΝ

ΠΟΡΤΣΕΛΛΗΣ ΣΤΕΦΑΝΟΣ

Διπλ. εκπαιδευτής υποψηφίων οδηγών

μέλος της Ε.Σ.Ο.Ρ. Ο.Ε.



- Διπλώματα αυτοκινήτου, μοτοσικλέτας,φορτηγού, λεωφορείου, νταλίκας
- Αναθεωρήσεις ληγμένων αδειών
- Θεωρητικά μαθήματα ΚΟΚ και Μηχανολογίας
- Μετατροπές ξένων διπλωμάτων σε ελληνικά
- Διπλώματα αυτόματου αυτοκινήτου

ΕΘΝΙΚΗΣ ΑΝΤΙΣΤΑΣΗΣ 73 (ΠΡΩΗΝ ΑΝΝΗΣ ΜΑΡΙΑΣ)
ΤΗΛ. 2241034497, 6945463635

ΑUTO ΕΠΙΛΟΓΕΣ

ΚΟΥΚΟΥΡΑΣ ΑΛΕΞΑΝΔΡΟΣ

ΛΕΩΦ. ΡΟΔΟΥ-ΛΙΝΔΟΥ 255 • ΤΗΛ. (22410)60910

www.autoepiloges.com

ΑΓΟΡΑ-ΠΩΛΗΣΗ-ΑΝΤΑΛΛΑΓΗ ΜΕΤΑΧΕΙΡΙΣΜΕΝΩΝ ΑΥΤΟΚΙΝΗΤΩΝ

1. **MERCEDES E200 COMPRESSOR ELEGANCE, 163 HP, 2000 cc, μοντ. 2001, ασημί**
- 8 αερόσακοι, ABS, ESP, klima, κεντρ. κλειδ., ηλ. παράθ., υδρ. τιμόνι, ζάντες αλουμινίου, ξύλινη επένδυση και ηχοσύστημα.
2. **TOYOTA MR2, 1800cc, μοντ. 2003, γκρι**
- αερόσακοι, ABS, ESP, klima, κεντρ. κλειδ. ηλ. παράθ., υδρ. τιμόνι, ζάντες αλουμινίου και ηχοσύστημα
3. **MERCEDES E200 COUPE, 2000 cc, μοντ. 1994, λευκό**
- 2 αερόσακοι, ABS, klima, κεντρ. κλειδ., ηλ. παράθ., υδρ. τιμόνι, ζάντες αλουμ., προβ. ομίχλης και MP3 ηχοσύστημα.
4. **ALFA ROMEO 164 TURBO, 2000 cc, μοντ. 1994, μαύρο**
- αερόσ. οδηγού-συνοδηγού, κεντρ. κλειδ., ηλ. παράθ., υδρ. τιμόνι, δερμ. σαλόνι, ζάντες αλουμ. ABS, klima και ηχοσύστημα.
5. **JEEP CHEROKEE, 1500 cc, μοντ. 1998, μπλε**
- αερόσ., air condition, ABS,δερμ. σαλόνι, κεντρ. κλειδ, ηλ. παράθ.; υδρ. τιμόνι, ζάντες αλουμινίου, προβ. ομίχλης, συναγερμός και ηχοσύστημα
6. **BMW 316 1600 c.c., μοντ. 1997, ασημί**
- 2 αεροσ., klima, ABS, δερμ. σαλόνι, κεντρ. κλειδ., ηλ. παράθ., υδρ. τιμόνι, ζάντες αλουμινίου και ηχοσύστημα
7. **AUDI A4, 1600 cc, μοντ. 2000, μπλε**
- 4 αερόσ., klima, κεντρ. κλειδ., ηλ. παράθ., υδρ. τιμόνι, ζάντες αλουμινίου, προβ. ομίχλης και ηχοσύστημα
8. **AUDI A4 TURBO, 1800 cc, μοντ. 1995, ασημί**
- 4 αερόσ., klima, κεντρ. κλειδ., ηλ. παράθ., υδρ. τιμόνι, ζάντες αλουμινίου, προβ. ομίχλης και ηχοσύστημα
9. **NISSAN ALMERA, 1500 cc, μοντ. 2001, ασημί**
- αερόσακοι, air condition, κεντρ. κλειδ., ηλ. παράθ., υδρ. τιμόνι και ηχοσύστημα
10. **SUZUKI JIMNY 1300 cc, μοντ. 2002, λευκό**
- αερόσ. οδηγού-συνοδηγού, κεντρ. κλειδ., ηλ. παράθ., υδρ. τιμόνι, και ηχοσύστημα
11. **OPEL VECTRA 1600 cc, 125 HP, μοντ. 2001, κυπαρισσί**
- 4 αερόσακοι, ABS, klima, κεντρ. κλειδ., ηλ. παράθ., υδρ. τιμόνι,ζάντες αλουμινίου και ηχοσύστημα
12. **RENAULT MEGANE COUPE, 1600 cc, μοντ. 2001, μαύρο**
- 4 αερόσακοι, ABS, κεντρ. κλειδ., ηλ. παράθ., υδρ. τιμόνι,ζάντες αλουμινίου και ηχοσύστημα
13. **OPEL ASTRA 3d SPORT 1400 cc, μοντ. 2000, ασημί**
- 4 αερόσακοι, ABS, κεντρ. κλειδ., ηλ. παράθ., υδρ. τιμόνι,air condition, ζάντες αλουμινίου και ηχοσύστημα
14. **ROVER 45 1400 cc, 103 HP, μοντ. 2000 κυπαρισσί**
- αεροσ. οδηγού-συνοδηγού, κεντρ. κλειδ. ηλ. παράθ., υδρ. τιμόνι, air condition, ABS, συναγ. και ηχοσύστημα
15. **OPEL ASTRA1400 c.c., μοντ. 1999, ασημί**
- κεντρ. κλειδ., ηλ. παράθ., υδρ. τιμόνι, air condition, αερόσακοι και ηχοσύστημα
16. **SEAT IBIZA1400 cc, 119HP, μοντ. 2001, ασημί**
- κεντρ. κλειδ., ηλ. παράθ., υδρ. τιμόνι, air condition, συναγερμός viper, ζάντες αλουμινίου, σπόιλερ, αεροτομή, τσιπάκι seat force και ηχοσύστημα
17. **TOYOTA CELICA 1800 cc, μοντ. 1994, κόκκινο**
- αεροσ. οδηγού, ABS, air condition, κεντρ. κλειδ., ηλ. παράθ., υδρ. τιμόνι, ηλ. καθρέπτες και ηχοσύστημα
18. **BMW 316 1600 cc, 1994, άσπρο**
- αερόσακος οδηγού, κεντρ. κλειδ., ηλ. παράθ., υδρ. τιμόνι, ζάντες αλουμινίου και ηχοσύστημα
19. **BMW 518 1800 cc, 1994, άσπρο**
- ABS, κεντρ. κλειδ., ηλ. παράθ., υδρ. τιμόνι, ηλ. ηλιοροφή, ζάντες αλουμινίου και ηχοσύστημα
20. **OPEL VECTRA 1600 cc, 1996, μπλε**
- κεντρ. κλειδ., ηλ. παράθ., υδρ. τιμόνι, αερόσακους, air condition και ηχοσύστημα
21. **PEUGEOT 206 160 cc, μοντ. 2000, ασημί**
- κεντρ. κλειδ., ηλ. παράθ. υδρ. τιμόνι, αερόσακος οδηγού, air condition, ηλ. ηλιοροφή και ηχοσύστημα
22. **SEAT IBIZA 1400 cc, μοντ. 1999, ασημί**
- κεντρ. κλειδ., ηλ. παράθ. υδρ. τιμόνι, air condition και ηχοσύστημα
23. **PEUGEOT 206 1100 cc, 2001, μπλε**
- αερόσακος οδηγού, air condition και ηχοσύστημα
24. **DAEWOO LANOS 1350 cc, μοντ. 2002, ανθρακί**
- κεντρ. κλειδ., ηλ. παράθ., υδρ. τιμόνι, air condition και ηχοσύστημα
25. **DAEWOO LANOS SEDAN 1350 cc, μοντ. 2001, λευκό**
- κεντρ. κλειδ., ηλ. παράθ., υδρ. τιμόνι, air condition και ηχοσύστημα
26. **PEUGEOT 106 1100 cc , μοντ. 1999, μπλε**
- κεντρ. κλειδ., ηλ. παράθ., air, condition, ζάντες αλουμινίου και ηχοσύστημα
27. **KIA SEPHIA II 1500cc, μοντ. 2000, ασημί**
- αερόσακοι, κεντρ. κλειδ. ηλ. παράθ., υδρ. τιμόνι και η χοσύστημα
28. **SUZUKI ALTO 1000 cc, μοντ. 200, μπλε**
- κεντρ. κλειδ. ηλ. παράθ. και ηχοσύστημα
29. **SUZUKI SWIFT GTI, 130 cc, μοντ. 1996, μπλε**
- κεντρ. κλειδ. ηλ. παράθ., υδρ. τιμόνι και ηχοσύστημα
30. **HYUNDAI S COUPE, 1500 cc, μοντ. 1994, μαύρο**
- κεντρ. κλειδ., ηλ. παράθ. και ηχοσύστημα

ΑΠΟ 0% ΠΡΟΚΑΤΑΒΟΛΗ ΕΩΣ 72 ΜΗΝΙΑΙΕΣ ΔΟΣΕΙΣ
ΜΕ ΤΑ ΧΑΜΗΛΟΤΕΡΑ ΕΠΙΤΟΚΙΑ ΤΗΣ ΑΓΟΡΑΣ

κρικος

αυτοκίνητα

ΚΑΙΝΟΥΡΓΙΑ

TOYOTA-MAZDA-CITROEN
SKODA-CHRYSLER-AUDI
VOLKS WAGEN-NISSAN-FORD

ΜΕΤΑΧΕΙΡΙΣΜΕΝΑ

*Αν θέλετε ένα αυτοκίνητο ελαφρά μεταχειρισμένο από ΓΕΡΜΑΝΙΑ επιβατικό ή φορτηγό... Μπορούμε να σας το φέρουμε **χωρίς καμία προκαταβολή** και αν πληροί τα συμφωνηθέντα, το πληρώνετε και το παίρνετε!*

1. **TOYOTA CELICA**
1,8cc (192Hp), 2001, 40,000klm, γκρι του τιτανίου, Y/T, ABS, ηλεκτρικά παράθυρα, ηλεκτρική ηλιοροφή, RCD, A/C, δερμάτινο σαλόνι, αερόσακοι οδηγού-συνοδηγού, πλευρικοί, ηλεκτρομαγνητικές κλειδαριές με τηλεχειρισμό, ζάντες αλουμινίου

2. **NISSAN MICRA**
1,0cc, 1999, 106.000klm, Y/T, A/C, R/C, αερόσακος οδηγού, A/C

3. **FIAT PUNTO**
1,1 cc, 1998, R/C

4. **OPEL CORSA**
μοντ. 2002, 1.100 cc, αερόσακος οδηγού, υδραυλικό τιμόνι, ABS, A/C, ηχοσύστημα

5. **HYUNDAI ATOS**
μοντ. 2001, 1.000 cc, ηλεκτρ. παράθυρα εμπρός, υδραυλικό τιμόνι, A/C, ηχοσύστημα

6. **MITSUBISHI L 200 TD 4X4 double Cab**
μοντέλο 2000. Αερόσακος οδηγού- συνοδηγού, κεντρικό κλείδωμα, ηλεκτρ. παράθ. εμπρός - πίσω, A/C, ξύλινο ταμπλώ, ηχοσύστημα (εισαγ.)

7. **TOYOTA Hi Ace 2,5 TN**
μοντ. 1999 (εισαγ.)

8. **HUNDAI ACCENT**
μοντ. 2001, λευκό, 1.300c.c. A/B οδηγού, R/C, ηλ. παράθυρα εμπρός και πίσω

9. **TOYOTA HIACE**
2,5 TD μοντ. 1999, υπερυψωμένο, αερόσακος οδηγού-συνοδηγού, R/C (εισαγ.)

10. **NISSAN NAVARA**
2,5 cc, μοντ. 1998, διπλακάμπινο, συναγερμός, R/C, αερόσακος οδηγού (εισαγ.)

11. **TOYOTA COROLLA ασημί**
1,4 cc, μοντ. 2002, υδρ. τιμόνι, ηλεκτ. παράθυρα εμπρός, κεντρικό κλείδωμα, R/C, ABS

12. **RENAULT SCENIC**
1,6 cc, μοντ. 1998, υδραυλικό τιμόνι, κεντρικό κλείδωμα, ηλεκτρ. παράθυρα εμπρός, A/C, ηλεκτρ. καρθέπτες, αερόσακοι οδηγού, P/K

13. **FIAT MAREA,**
1.600 cc, μοντ. 1997, χρυσαφί, P/S, ηλεκτρικά παράθυρα, ηλεκτρικοί καθρέπτες, A/C, R/C, αερόσακος οδηγού, κεντρικό κλείδωμα, ζάντες αλουμινίου

14. **CITROEN SAXO**
1.100 cc, μοντ. 2000, λευκό, κεντρικό κλείδωμα, ηλεκτρικά παράθυρα εμπρός, P/S, A/C, R/C, αερόσακος οδηγού

15. **SUZUKI JIMNY 1.300 c.c.**
μοντ. 2001, λευκό, cabrio, A/B οδηγού-συνοδηγού, ηλεκτρικά παράθυρα

16. **HYUNDAI ACCENT**
Χρυσαφί, 1.300 c.c., μοντ. 2000, ηλ. κλειδαριές, ηλ. παράθυρα εμπρός/πίσω, υδραυλικό τιμόνι, A/C, ηλ. κλειδαριές, αερόσακος οδηγού, ηλ. κεραία.

17. **SKODA FABIA**
Μπλε, 1.400 c.c., μοντ. 2001. ηλ. παράθυρα εμπρός, υδραυλικό τιμόνι, κεντρ. κλείδωμα, αερόσακος οδηγού, A/C, R/K

18. **OPEL ASTRA SW TD**
Λευκό, 1.700 cc, επαγγελματικό., diesel

19. **SKODA REFLEX**
1.400cc, μπλε, μον. 2002, ηλεκ. παράθ. εμπρός, κεντρικό κλείδωμα, A/C, R/C.

20. **VW GOLF 1.400cc**
Ασημί, μον.2000, αερόσακοι οδηγού, συν/γού, πλευρικοί, Y/T, ηλεκτ. παράθ., κεντρικό κλείδωμα, A/C, ABS, ηχοσύστημα.

21. **CITROEN SAXO**
1.400 cc, ασημί, μον.2002, αερόσακος οδηγού, ηλεκ. παράθ., R/C.

22. **CITROEN XSARA H/B**
1.400 cc, μοντ. 2001, υδραυλικό τιμόνι, A/C, R/C, ηλεκτρ. κλειδαριές, ηλεκτρ. παράθυρα εμπρός, αερόσακοι οδηγού-συνοδηγού

23. **TOYOTA COROLLA SDN**
Ασημί, 1300 cc, μοντ. του 1997, Υδρ. τιμόνι, Ηλ. κλειδαριές, Ηλ. παράθυρα, εμπρός, ABS, A/C, P/K

24. **TOYOTA YARIS**
1000 cc, 2002, πράσινο, δίπορτο, A/C, ράδιο CD, Υδραυλικό τιμόνι, ABS, αερόσακος οδηγού-συνοδηγού

Αγορές αυτοκινήτων απολύτου μετρητοίς

Δεχόμαστε το αυτοκίνητο σας προς πώληση

13ο χλμ ΡΟΔΟΥ - ΑΕΡΟΔΡΟΜΙΟΥ
(Απέναντι από την HERTZ)
Τηλ: 22410-82222 Fax: 22410-82521

0% ΠΡΟΚΑΤΑΒΟΛΗ ΕΩΣ 72 ΔΟΣΕΙΣ

Audi

1. **VW GOLF 1400 CC μοντ. 2000, 3ΘΥΡΟ, χρώμα ΑΣΗΜΙ**
(ABS, υδρ.τιμόνι, 4 αερόσακοι, ηλ. παράθυρα, κεντρικό κλείδωμα, ηλεκ. καθρέπτες, **air condition,** ζάντες αλουμινίου, SET SPOILER ZENDER, ηχοσύστημα)
2. **VW GOLF 1400 CC μοντ. 2001, 3ΘΥΡΟ, χρώμα ΜΠΛΕ ΤΖΑΖ**
(ABS, υδρ.τιμόνι, 4 αερόσακοι, ηλ. παράθυρα, κεντρικό κλείδωμα, ηλεκ. καθρέπτες, **air condition,** ηχοσύστημα)
3. **VW GOLF 1400 CC μοντ. 1999, 3ΘΥΡΟ, χρώμα ΚΟΚΚΙΝΟ**
(ABS, υδρ.τιμόνι, 2 αερόσακοι, ηλ. παράθυρα, κεντρικό κλείδωμα, ηλεκ. καθρέπτες, ζάντες αλουμινίου, ηχοσύστημα)
4. **VW GOLF III-1600 CC μοντ. 1996, 3ΘΥΡΟ, χρώμα ΑΣΗΜΙ**
(ABS, υδρ.τιμόνι, 4 αερόσακοι, ηλ. παράθυρα, κεντρικό κλείδωμα, ηλεκ. καθρέπτες, ζάντες αλουμινίου, SET SPOILER ZENDER, ηχοσύστημα)
5. **VW GOLF VARIANT -1400 CC μοντ. 1996, 5ΘΥΡΟ, χρώμα ΜΑΥΡΟ**
(υδρ. τιμόνι, R/C).
6. **AUDI A4 - 1600 CC μοντ. 1997, ΧΡΩΜΑ ΜΠΛΕ**
(ABS, υδρ.τιμόνι, 4 αερόσακοι, ηλ. παράθυρα, κεντρικό κλείδωμα, ηλεκ. καθρέπτες, ζάντες αλουμινίου, **air condition,** ηχοσύστημα)
7. **AUDI A3 AMBITION - 1600 CC μοντ. 2003, ΧΡΩΜΑ ΚΟΚΚΙΝΟ**
(ABS, ESP, EDL, ASR, υδρ.τιμόνι, 6 αερόσακοι, ηλ. παράθυρα, κεντρικό κλείδωμα, ηλεκ. καθρέπτες, **clima,** Sport Ανάρτηση, ζάντες αλουμινίου, ηχοσύστημα)
8. **BMW 518i 1800 CC μοντ. 1992 ΧΡΩΜΑ ΜΠΛΕ**
(ABS, υδρ.τιμόνι, ηλ. παράθυρα, κεντρικό κλείδωμα, ηχοσύστημα)
9. **MAZDA 323-1400 CC μοντ. 2001, ΧΡΩΜΑ ΑΣΗΜΙ**
(ABS, TC, υδρ. τιμόνι, 4 αερόσακοι, 2 ηλ. παράθυρα, κεντρικό κλείδωμα, ηλεκ. καθρέπτες, **air condition,** ηχοσύστημα, συναγερμός)
10. **RENAULT MEGANE COUPE - 1600 CC μοντ. 2001, ΧΡΩΜΑ ΑΣΗΜΙ, 3ΘΥΡΟ**
(ABS, υδρ. τιμόνι, 2 αερόσακοι, ηλ. παράθυρα, κεντρικό κλείδωμα, **air condition,** ζάντες αλουμινίου, ηχοσύστημα)
11. **RENAULT CLIO - 1400 CC μοντ. 1996, ΧΡΩΜΑ ΜΠΛΕ, 5ΘΥΡΟ**
(υδρ. τιμόνι, ηλ. παράθυρα, κεντρικό κλείδωμα, **air condition,** ηχοσύστημα)
12. **RENAULT CLIO - 1200 CC μοντ. 1995, ΧΡΩΜΑ ΜΠΛΕ, 5ΘΥΡΟ**
(2 ηλ. παράθυρα, κεντρικό κλείδωμα, ζάντες αλουμινίου, ηχοσύστημα).
13. **REANAULT CABRIO 19 - 1800 CC μοντ. 1995, ΧΡΩΜΑ ΜΠΟΡΝΤΩ**
(ABS, υδρ. τιμόνι, ηλ. παράθυρα, κεντρικό κλείδωμα, ηχοσύστημα)
14. **ROVER 416 GSI - 1600 CC μοντ. 1992, 4ΘΥΡΟ, ΧΡΩΜΑ ΓΚΡΙ**
(υδρ. τιμόνι,ηλ. παράθυρα, κεντρικό κλείδωμα, ηλιοροφή, air condition, ζάντες αλουμινίου, ηχοσύστημα.)
15. **FIAT MAREA 1400 CC μοντ. 1996 ΧΡΩΜΑ ΜΠΛΕ 4ΘΥΡΟ**
(υδρ. τιμόνι, 2 ηλ. παράθυρα, κεντρικό κλείδωμα, ηχοσύστημα).
16. **FIAT PUNTO 1250 CC ΑΥΤΟΜΑΤΟ, μοντ. 2002, ΧΡΩΜΑ ΘΑΛΑΣΣΙ, 5ΘΥΡΟ**
(υδρ. τιμόνι, 2 αερόσακοι, 2 ηλ. παράθυρα, κεντρικό κλείδωμα, air condition, ηχοσύστημα)
17. **NISSAN MICRA -1000 CC μοντ. 1995, χρώμα ΜΠΛΕ**
(ηχοσύστημα)
18. **TOYOTA YARIS 1300 CC μοντ. 1999, 3ΘΥΡΟ, χρώμα πράσινο**
(υδρ. τιμόνι, ηλ. παράθυρα, κεντρικό κλείδωμα, **air condition,** ηχοσύστημα)
19. **ALPHA ROMEO 155 -1600 CC μοντ. 1996, χρώμα ΜΑΥΡΟ**
(υδρ. τιμόνι, αερόσακος οδηγού, 2 ηλ. παράθυρα, κεντρικό κλείδωμα, κλιματισμός, ηχοσύστημα)
20. **HONDA CIVIC 1400 CC μοντ. 1994 ΧΡΩΜΑ ΛΕΥΚΟ**
(υδρ. τιμόνι, 4 ηλ. παράθυρα,κεντρικό κλείδωμα, ηχοσύστημα)
21. **SEAT IBIZA 1400 CC μοντ. 1997 ΧΡΩΜΑ ΠΟΡΤΟΚΑΛΙ**
(υδρ. τιμόνι, ηλ. παράθυρα,κεντρικό κλείδωμα, ηχοσύστημα)
22. **VW POLO 1050 CC μοντ. 1991 ΧΡΩΜΑ ΠΡΑΣΙΝΟ**

CAR EXPERTS

ΞΕΝΑΚΗΣ ΑΥΤΟΚΙΝΗΤΑ ΑΕΒΕ
Εξουσιοδοτημένος Έμπορος Kosmocar A.E.
Πωλήσεις-Service-Ανταλλακτικά
10ο χλμ. Ρόδου-Λινδου, τηλ. 2241086777, fax 2241086788

1 έτος γραπτή εγγύηση με δυνατότητα επέκτασης έως 3 έτη

auto-moto

συνέχεια από την προηγούμενη

JEEP CHEROKEE ΜΟΝΤΕΛΟ 08/98, 2500 CC, ΑΤΡΑΚΑΡΙΣΤΟ, ΠΡΩΤΟ ΧΕΡΙ, ΜΠΛΕ ΣΚΟΥΡΟ ΜΕΤΑΛΛΙΚΟ, FULL EXTRA, ΔΕΡΜΑΤΙΝΟ ΣΑΛΟΝΙ, ΗΧΟΣΥΣΤΗΜΑ, ΤΗΛΕΦΩΝΟ, ΛΑΣΤΙΧΑ ΚΑΙΝΟΥΡΓΙΑ 225/75/15, ΖΑΝΤΕΣ ΑΛΟΥΜΙΝΙΟΥ, ΚΟΤΣΑΔΟΡΟ, ΑΜΟΡΤΙΣΕΡ BILLSTAIN. ΤΕΛΕΥΤΑΙΟ ΜΟΝΤΕΛΟ ΤΗΣ ΤΕΤΡΑΓΩΝΙΣΜΕΝΗΣ ΣΕΙΡΑΣ ΠΟΥ ΕΧΕΙ ΒΓΑΛΕΙ Η JEEP. ΤΙΜΗ 22.000 ΕΥΡΩ. ΠΛΗΡ. ΤΗΛ. 2241024018 ΠΡΩΙΝΕΣ ΩΡΕΣ ΠΑ60455

ΠΩΛΟΥΝΤΑΙ ΜΕΤΑΧΕΙΡΙΣΜΕΝΑ ΦΟΡΤΗΓΑ ΑΥΤΟΚΙΝΗΤΑ ΕΙΣΑΓΩΓΗΣ ΟΛΩΝ ΤΩΝ ΤΥΠΩΝ, ΓΙΑ ΑΓΡΟΤΙΚΗ ΚΑΙ ΕΠΑΓΓΕΛΜΑΤΙΚΗ ΧΡΗΣΗ, ΚΑΘΩΣ ΕΠΙΣΗΣ ΚΑΙ Ι.Χ. ΕΠΙΒΑΤΙΚΑ. ΕΤΟΙΜΟΠΑΡΑΔΟΤΑ Ή ΚΑΤΟΠΙΝ ΠΑΡΑΓΓΕΛΙΑΣ. ΜΕ ΤΙΜΕΣ ΓΕΡΜΑΝΙΑΣ. ΠΑΡΕΧΟΥΜΕ ΓΡΑΠΤΗ ΕΓΓΥΗΣΗ ΕΝΟΣ ΧΡΟΝΟΥ. ΕΙΣΑΓΩΓΕΙΣ ΜΕΤΑΧΕΙΡΙΣΜΕΝΩΝ ΑΥΤΟΚΙΝΗΤΩΝ: Δ. ΜΠΟΥΝΤΟΥΡΗΣ-Ε. ΠΑΠΑΠΟΣΤΟΛΟΥ Ο.Ε. ΕΚΘΕΣΗ: ΕΘΝΙΚΗ ΟΔΟΣ ΛΑΡΙΣΑΣ-ΙΩΑΝΝΙΝΩΝ, ΤΡΙΚΑΛΑ ΘΕΣΣΑΛΙΑΣ, ΤΗΛΕΦΩΝΑ: 24310-74709, 24310-27008, ΚΙΝ.: 6974456200-6977395269 ΧΠΑ14110

προσφορές εργασίας

ΒΟΥΛΓΑΡΑ νοσοκόμα **ΨΑΧΝΕΙ ΔΟΥΛΕΙΑ** σε σπίτι για να φροντίζει ηλικιωμένους. Πληρ. τηλ. 6947970280 AP61180

ΕΜΠΕΙΡΟΣ ΕΛΑΙΟΧΡΩΜΑΤΙΣΤΗΣ αναλαμβάνει πάσης φύσεως εργασίες (βαψίματα-μερεμέτια κ.λπ.). Πολύ καλές τιμές. Πληρ. τηλ. 6945243884 κ. ΝεκτάριοΑΡ60911

ΚΥΡΙΑ διπλωματούχος μασέρ προσφέρει θεραπευτικό, κλασικό, αθλητικό, αδυνατίσματος, χαλαρωτικό, αισθητικό και καθαρισμό προσώπου (μάσκες, μασάζ). Πληρ. τηλ. 2241035252, 6932024975 AP60842

ΚΥΡΙΑ διπλωματούχος μασέρ (με άδεια από το κράτος) κάνει θεραπευτικό, κλασικό, χαλαρωτικό, αθλητικό, αισθητικό μασάζ με αρωματοθεραπεία, reiky, siatsu και μασάζ αδυνατίσματος. Πληρ. τηλ. 2241020833, 6932501924, 6976457598 AP60819

ΚΥΡΙΑ διπλωματούχος μασέρ κάνει θεραπευτικό, χαλαρωτικό, αθλητικό μασάζ με αρωματοθεραπεία αδυνατίσματος. Πληρ. τηλ. 6948553306 AP60715

ΑΓΟΡΑΖΩ

- ΧΡΥΣΑΦΙΚΑ
- ΚΟΣΜΗΜΑΤΑ
- ΝΟΜΙΣΜΑΤΑ
- ΧΡΥΣΑ ΔΟΝΤΙΑ
- ΜΕΤΟΧΕΣ
- ΩΡΟΛΟΓΙΑ
- ΑΝΤΙΚΕΣ

Δάνεια επί ενεχύρω

«ΜΠΑΜΠΗΣ»

Δημ. Θεοδωράκη 15 (1ος όροφος) ΡΟΔΟΣ

ΧΠΡ407

ΣΧΟΛΗ ΟΔΗΓΩΝ ΚΟΥΣΗ ΠΑΝΤΕΛΗ

- ΔΙΠΛΩΜΑΤΑ
- ΕΡΑΣΙΤΕΧΝΙΚΑ
- ΕΠΑΓΓΕΛΜΑΤΙΚΑ
- ΜΟΤΟΣΙΚΛΕΤΑΣ
- ΜΑΘΗΜΑΤΑ ΘΕΩΡΗΤΙΚΗΣ ΔΙΔΑΣΚΑΛΙΑΣ



-Επεκτάσεις όλων των κατηγοριών
-Αναθεωρήσεις ληγμένων αδειών
-Μετατροπές ξένων αδειών σε ελληνικές

Οδός Βαλαωρίτου 9
(έναντι HOTEL SEMIRAMIS ΠΙΣΩ ΑΠΟ ΤΟ ΠΑΛΑΙΟ ΝΟΣΟΚΟΜΕΙΟ
e-mail: kousisp@acn.gr
ΕΚΠΑΙΔΕΥΤΙΚΟ ΑΥΤΟΚΙΝΗΤΟ:
TOYOTA YARIS 1300 cc
AIR CONDITIONED
(ΠΡΟΣΟΧΗ): ΜΑΘΗΜΑΤΑ
α. Μοτοσικλέτας μεγάλου κυβισμού από 125 cc έως ανεξαρτήτου
β. Μοτ/τας έως 125 cc
γ. Μοτοποδηλάτου 50 cc
Διαθέτουμε επίσης κι αυτόματες μοτοσικλέτες 125 cc
Πληρ. τηλ. (22410)73820-94777, fax: (22410)29157
ΚΑΙ ΑΝΑ ΠΑΣΑ ΣΤΙΓΜΗ ΣΤΑ ΚΙΝΗΤΑ τηλ.
6944/511313-6944/203343
Στην κατηγορία ανεξαρτήτου κυβισμού η εκπαίδευση γίνεται με μοτοσικλέτα 500 cc
Παραλαβή των μαθητών μας και από τις οικίες τους
"Η σωστή και μεθοδική εκπαίδευση στα σύγχρονα οχήματά μας, βάζει γερά θεμέλια για τη δημιουργία ενός καλού νέου οδηγού"
ΠΜ59352

ΠΡΟΣΟΧΗ
Στη σχολή μας παραδίδονται και μαθήματα θεωρητικής διδασκαλίας

γνωριμίες

ΤΡΑΒΕΣ 23 χρονών ζητά γνωριμία με άτομα σοβαρά. Πληρ. τηλ. 6947358507 ΑΓ60997

ΝΕΑΡΗ ΞΕΝΑΓΟΣ με νυχτερινές ανησυχίες, επιθυμεί κουβέντα και συνομιλία, και ό,τι προκύψει. Πάρε στο 9011314493 ΑΓ58729

ΚΥΡΙΑ διπλωματούχος μασέρ αναλαμβάνει σε χώρο δικό της μασάζ, χαλάρωση, ελαφρύ θεραπευτικό, κατάλληλο για ηλικιωμένους. Επίσης αναλαμβάνει και πεντικιούρ. Πληρ. τηλ. 6939183318 ΑΡ60537

ΠΑΡΑΔΟΣΙΑΚΗ ΤΕΧΝΗ



ΒΟΤΣΑΛΩΤΑ - ΨΗΦΙΔΩΤΑ -ΕΠΙΣΚΕΥΕΣ- ΑΠΟΚΑΤΑΣΤΑΣΕΙΣ ΒΥΖΑΝΤΙΝΩΝ -ΝΕΟΚΛΑΣΙΚΩΝ ΚΤΙΣΜΑΤΩΝ

Ο. ΓΡΑΙΚΟΣ
ΠΑΡΑΔΟΣΙΑΚΟΣ ΤΕΧΝΙΤΗΣ
ΤΗΛ. 6934596090
ΠΡ60456

ΚΟΠΕΛΑ ΖΗΤΕΙ ΕΡΓΑΣΙΑ

Γαλλόφωνη με άπταιστα αγγλικά και ισπανικά, δίπλωμα οδήγησης με πείρα σε πολλούς τομείς σε Γαλλία και Ελλάδα.
Πληρ. τηλ. 6942653551

ΚΗΠΟΠΕΡΙΦΡΑΚΤΙΚΗ ΔΩΔ/ΣΟΥ

- Κατασκευές κήπων,
- Περιφράξεις,
- Κατασκευές γηπέδων 5Χ5
- Περιφράξεις τύπου πάνελ
- Κατασκευές γηπέδων τέννις και μπάσκετ

ΚΗΠΟΠΕΡΙΦΡΑΚΤΙΚΗ ΔΩΔ/ΣΟΥ
ΤΑΜΠΑΚΑΚΗΣ - ΧΑΡΙΤΟΣ
Μιχ. Πετρίδη 32 • Τηλ.-φαξ. 2241027518, 6944806506

ΚΑΤΑΡΓΕΙΣΤΕ ΤΟΥΣ ΒΟΘΡΟΥΣ

τις μολύνσεις και τα έξοδα μεταφοράς λυμάτων
ΑΝΑΛΑΜΒΑΝΟΥΜΕ την **κατασκευή** του καινούργιου σας αποχετευτικού δικτύου και τη **σύνδεση** με το αποχετευτικό δίκτυο της **(ΔΕΥΑΡ)** καταργώντας και απομονώνοντας όλες τις παλιές εστίες μόλυνσης βόθρους, φρεάτια, σωληνώσεις κ.λπ.
Μην το σκέπτεστε· τηλεφωνείστε τώρα για μια επίσκεψη στο πρόβλημά σας χωρίς καμία δέσμευση
στο
2241027418
απογευματινες;ωρες
Κο Θανάση
ΠΡ60391

ΤΑΠΗΤΟΚΑΘΑΡΙΣΤΗΡΙΑ

ΠΑΝΕΛΛΑΔΙΚΟ ΔΙΚΤΥΟ
Art Clean EXPRESS
Είμαστε λίιιι...γο πιο μπροστά από τους άλλους!
ΠΛΥΣΙΜΟ-ΑΠΟΛΥΜΑΝΣΗ-ΦΥΛΑΞΗ
ΧΑΛΙΩΝ- ΜΟΚΕΤΩΝ - ΣΑΛΟΝΙΩΝ *(και επί τόπου)*
ΠΑΠΛΩΜΑΤΑ - ΚΟΥΒΕΡΤΕΣ - ΦΛΟΚΑΤΕΣ
ΣΤΕΓΝΟ ΓΙΑ ΜΕΤΑΞΩΤΑ
ΚΑΙ ΧΕΙΡΟΠΟΙΗΤΑ
ΑΔΙΑΒΡΟΧΟΠΟΙΗΣΕΙΣ & ΕΠΙΔΙΟΡΘΩΣΕΙΣ ΤΑΠΗΤΩΝ
ΠΑΡΑΛΑΒΗ - ΠΑΡΑΔΟΣΗ ΚΑΤ' ΟΙΚΟΝ
ΔΩΡΕΑΝ ΦΥΛΑΞΗ
ΑΛΑΦΑΚΗΣ ΤΑΣΟΣ
ΤΗΛ. ΧΩΡΙΣ ΧΡΕΩΣΗ 80011400400
ΤΗΛ. 2241094815- ΚΙΝ. 6944350247

ΤΑ ΜΟΝΑΔΙΚΑ ΥΠΕΡΣΥΓΧΡΟΝΑ

ΤΑΠΗΤΟΚΑΘΑΡΙΣΤΗΡΙΑ ΚΛΕΟΠΑΤΡΑ

Τέλος στα προβλήματα με το πλύσιμο των χαλιών σας.

Η εταιρία μας πρωτοπορεί με το ΝΕΟ υπερσύγχρονο Πλυντήριο Ταπήτων. Προσφέρουμε άψογο και προσεγμένο πλύσιμο, καθάρισμα, φύλαξη & επιδιορθώσεις σε όλους τους τύπους χαλιών, χειροποίητα χαλιά Μηχανής, ανατολίτικα, μοκέτες, καμπέ, μεταξωτά, φλοκάτες, παπλώματα

ΚΑΙ ΤΟ 2004 Η ΦΥΛΑΞΗ ΔΩΡΕΑΝ

- *Επιτόπου καθαρισμούς σαλονιών, μοκετών*
- *Παραλαβή & παράδοση κατ' οίκον σε όλη την Ρόδο.*
- *Ενημερωθείτε για την συντήρηση των χαλιών σας.*

Τηλ. **2241051996, κιν. 6945793626, Φαξ: 2241051322**
ΚΟΥΦΑΛΑΚΗΣ ΣΤΑΥΡΟΣ
ΧΠΡ803

ΤΕΧΝΙΚΟ ΓΡΑΦΕΙΟ

ΑΝΑΣΤΑΣΗΣ ΒΑΡΕΛΗΣ
ΑΡΧΙΤΕΚΤΟΝΑΣ
Αναλαμβάνει:
- Οικοδομικές άδειες
- Μελέτες
- Επιβλέψεις
- Κατασκευές οικοδομικών έργων
- Την υποβολή δικαιολογητικών στην **ΔΕΥΑΡ**

για την σύνδεσή σας με το **ΑΠΟΧΕΤΕΥΤΙΚΟ ΔΙΚΤΥΟ**
• Αμεση εξυπηρέτηση
• Καλή δουλειά
•Οικονομικές λύσεις
για κάθε πληροφορία σας:
ΓΡΑΦΕΙΟ:
Μαδρίτης 20, Ρόδος
Τηλ. 22410-61502
κιν. 6977-305126
ΠΡ59226

ΠΩΛΟΥΝΤΑΙ

φουσκωτά σκάφη ZODIAC 4,80 μ. και 6,00 με τρέιλερ ολοκαίνουργια σε τιμή ευκαιρίας. Δεκτός διακανονισμός.
Πληρ. τηλ. (22410)67440, 67441 κ. Δημήτρη

ΑΠΟΦΡΑΞΕΙΣ

ΔΩΔΕΚΑΝΗΣΙΑΚΕΣ ΑΠΟΦΡΑΞΕΙΣ



"ΚΟΛΟΣΣΟΣ"
ΑΠΟΦΡΑΞΕΙΣ ΚΑΘΑΡΙΣΜΟΙ ΑΠΟΧΕΤΕΥΣΕΩΝ & ΒΟΘΡΩΝ



Αναλαμβάνουμε πάσης φύσεως αποφράξεις οποιουδήποτε μήκους και πλάτους Αναλαμβάνουμε καθαρισμούς αποχετευτικών αγωγών ΔΗΜΩΝ, ΞΕΝ/ΧΕΙΩΝ στρατιωτικών μονάδων ΣΠΙΤΙΩΝ, ΠΟΛΥΚΑΤΟΙΚΙΩΝ καθώς και καθαρισμούς βιολογικών μονάδων με μηχάνημα υψηλής πιέσεως σε όλη την Δωδ/σο

Κ. ΠΗΔΙΑΚΗΣ - Π. ΚΑΣΕΡΗΣ
Πληρ. τηλ. 2241047915-91881,
κιν. 6944/325234 και 6977/717048

ΑΠΟΦΡΑΞΕΙΣ-ΚΑΘΑΡΙΣΜΟΙ





ΑΠΟΦΡΑΞΕΙΣ ΚΑΘΑΡΙΣΜΟΙ ΣΥΝΤΗΡΗΣΕΙΣ ΑΠΟΧΕΤΕΥΣΕΩΝ-ΕΠΙΦΑΝΕΙΩΝ-ΚΤΙΡΙΩΝ-ΠΛΟΙΩΝ-ΒΙΟΛΟΓΙΚΩΝ

Αναλαμβάνουμε ξενοδοχεία, Δήμους, πολ/κίες κ.λπ. Άντληση πετρελαιοειδών από πλοία καθώς και λιποσυλλεκτών και βιολογικών. ΜΕ ΜΟΝΑΔΙΚΑ ΣΕ ΥΨΟΣ ΠΙΕΣΗΣ ΚΑΙ ΑΝΑΡΡΟΦΗΣΗΣ. ΥΠΕΡΣΥΓΧΡΟΝΑ ΜΗΧΑΝΗΜΑΤΑ ΥΔΡΟΒΟΛΗΣ ΣΕ ΟΛΗ ΤΗ ΔΩΔΕΚΑΝΗΣΟ

ΟΛΟ ΤΟ 24ωρο
ΒΑΡΔΕΛΛΗ Μ. -ΚΡΑΣΟΠΟΥΛΟΣ Δ. Ο.Ε.
Τηλ. 2241035555, Fax: 2241073100, Κιν. 6944/395999
e-mail:metropontikas@excite.com.
ΣΤΙΣ ΠΙΟ ΧΑΜΗΛΕΣ ΤΙΜΕΣ

ΥΔΡΑΥΛΙΚΑ – ΚΑΛΟΡΙΦΕΡ

Γιάννης ο Ατλάσης
ΕΓΚΑΤΑΣΤΑΣΕΙΣ
ΑΝΑΚΑΙΝΙΣΕΙΣ
ΣΥΝΤΗΡΗΣΕΙΣ
Πληρ. τηλ. 2241029898, 6973610779
ΠΡ59473

ΜΑΘΗΜΑΤΙΚΑ

Παραδίδονται ιδιαίτερα μαθήματα σε μαθητές Γυμνασίου - Λυκείου - ΤΕΕ

Εμπειρία, μεταδοτικότητα και υπεύθυνη προετοιμασία για την επίτευξη των στόχων σας

ΣΤΑΘΗΣ ΟΡΦΑΝΟΣ

Τηλ. **2241029315-6948893531**

(δεκτά και γκρουπ 2-3 ατόμων)

Κατά του βουλευτή Γιάννη Παρασκευά

Ελάχιστες αρμοδιότητες στο υπουργείο Τουρισμού

Τί αναφέρει σε χθεσινή δήλωσή του

Την αντίθεσή του για τις συρρικνωμένες αρμοδιότητες του νεοσύστατου υπουργείου Τουριστικής Ανάπτυξης, εκφράζει με χθεσινή ανακοίνωσή του ο βουλευτής Δωδεκανήσου κ. Γιάννης Παρασκευάς.

Στην ανακοίνωση αυτή υιοθετεί θέσεις και απόψεις που εκφράστηκαν στην διάρκεια των προηγούμενων ημερών, για περικοπή αρμοδιοτήτων στο νεοσύστατο υπουργείο, οι οποίες όμως διαψεύστηκαν κατηγορηματικά από τους αρμόδιους κυβερνητικούς παράγοντες.

Ο κ. Παρασκευάς, επιμένει όμως σ' αυτές τις απόψεις αναφέροντας τα εξής:

«Συσκευασία των δύο σε ένα!». Χρειάσθηκε να περάσουν πέντε μήνες για να γίνει κατανοητό σε όλους πόσο μεγάλο φιάσκο ήταν η πολυδιαφημισμένη κυβερνητική απόφαση για την δημιουργία υπουργείου Τουρισμού.

Προβλήθηκε ως σωτήρια λύση για την χάραξη και υλοποίηση τουριστικής πολιτικής με την ταυτόχρονη εκτόξευση καταγγελιών και κατηγοριών ότι το ΠΑΣΟΚ δεν είχε πολιτική και ότι κατέστρεψε τον τουρισμό.



Οι εσωτερικές αντιθέσεις των στελεχών της Ν.Δ. και της κυβέρνησης, ακύρωσαν και την θριαμβευτική επάνοδο του κ. Αβραμόπουλου στη Ν.Δ. και την καινοτόμο ιδέα της δημιουργίας υπουργείου Τουρισμού.

Το θέατρο του παραλόγου παίχθηκε προχθές στη συνάντηση των αρμοδίων υπουργών υπό την προεδρία του κ. Καραμανλή στην οποία επιβεβαιώθηκε η προχειρότητα με την οποία εξαγγέλθηκε η σχετική απόφαση.

Κανένας υπουργός δεν εκχωρεί καμιά αρμοδιότητα, όλοι οι συναρμόδιοι υπουργοί διαφυλάττουν «ως κόρη οφθαλμού» τα κεκτημένα.

Η διακωμώδηση της απόφασης ολοκληρώνεται με την τοποθέτηση καθοδηγητών και εποπτών σε κάθε τομέα ευθύνης του δήθεν νέου υπουργείου.

Για την διαφήμιση την ευθύνη θα την έχει ο κ. Ρουσόπουλος, για τα Οικονομικά ο κ. Αλογοσκούφης, για τις τουριστικές επενδύσεις ο κ. Σιούφας, για τα έργα τουριστικής υποδομής, ο κ. Σουφλιάς, τα τουριστικά ακίνητα δόθηκαν αλλού, τα έσοδα από τα Καζίνο πάνε στον γενικό κρατικό κορβανά.

Τι απέμεινε για σας κ. Υπουργέ;

Τίθεται ευθέως το ερώτημα, ποιές θα είναι τελικά οι αρμοδιότητες του κ. Αβραμόπουλου;

Με ποιά θέματα θα ασχολείται, ποιες δυνατότητες παρέμβασης θα έχει και ποιά αξιοπιστία;

Θριαμβευτική επιστροφή του κ. Αβραμόπουλου στη Ν.Δ. και απόφαση για νέο υπουργείο Τουρισμού, θάφτηκαν και τα δύο κάτω από την πίεση των εσωτερικών αντιθέσεων των στελεχών της κυβερνητικής παράταξης και την απουσία σαφούς πολιτικής θέσης και άποψης.

Ολα αυτά συμβαίνουν τους πρώτους πέντε μήνες. Θα δούμε τί μας επιφυλάσσει το μέλλον.

Δεν μας απασχολούν τα εσωτερικά της Ν.Δ. αυτό που μας ενδιαφέρει είναι η πορεία, το μέλλον και η εξέλιξη του τουρισμού.

Ελπίζουμε να κατανοήσουν γρήγορα οι κύριοι της Ν.Δ. ότι δεν υπάρχει ούτε χώρος ούτε χρόνος για ερασιτεχνισμούς».

ΦΥΣΙΚΗ – ΧΗΜΕΙΑ

ΝΕΣΤΟΡΑΣ Μ. ΟΙΚΟΝΟΜΟΥ

- *Ολιγομελή και ομοιογενή τμήματα*
- *Συνεχής έλεγχος της γνώσης με διαγωνίσματα εκτός των ωρών διδασκαλίας*
- *Επιπλέον διδακτικές ώρες για την κάλυψη κενών από προηγούμενες τάξεις*
- *Τακτική ενημέρωση των γονέων*

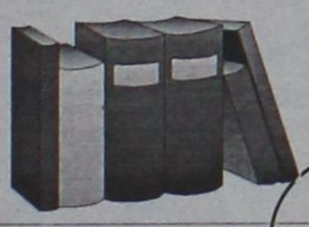

ΛΙΝΔΟΥ 86
Τηλ.: 22410 39018
& 6977 563823

Με δώρο ένα αυτοκίνητο

Λαχειαγορά εστιατόρων για τα έξοδα διαφήμισης

Δεν συνέβαλαν οικονομικά άλλοι φορείς

Λαχειαγορά διοργανώνει ο Σύλλογος Εστιατόρων Ρόδου προκειμένου να συγκεντρώσει τα χρήματα που ξόδεψε για διαφημιστική καμπάνια της Ρόδου σε κανάλι εθνικής εμβέλειας!

Συγκεκριμένα ο Σύλλογος, με δική του πρωτοβουλία, έκανε διαφημιστική καμπάνια της Ρόδου στον τηλεοπτικό σταθμό ΕΤ3, θεωρώντας ότι έτσι θα βοηθήσει στην προβολή του νησιού και κατ' επέκταση στην προσέλκυση περισσοτέρων τουριστών μιας και η σαιζόν που τελειώνει ήταν από τις χειρότερες των τελευταίων ετών.

Στην προσπάθειά του αυτή, ο Σύλλογος, είχε εξασφαλίσει τη συμπαράσταση από τοπικούς φορείς η οποία, όμως, στη συνέχεια δεν... μεταφράστηκε σε οικονομική συνδρομή για τον ενάμιση περίπου μήνα που προβαλλόταν το διαφημιστικό σποτάκι για τη Ρόδο από τον τηλεοπτικό σταθμό.

Ετσι, ο Σύλλογος διοργανώνει λαχειαγορά με δώρο ένα αυτοκίνητο. Οι λαχνοί πωλούνται στην τιμή των 20 ευρώ και τους διαθέτει το Διοικητικό Συμβούλιο του Συλλόγου.

ΟΡΟΣΗΜΟ

ΘΕΜΕΛΙΟ

ΣΥΓΧΡΟΝΑ ΦΡΟΝΤΙΣΤΗΡΙΑ

Με Οργάνωση και Συνέπεια προσφέρουμε Έργο επί 13 χρόνια σε Σύγχρονους χώρους Εκπαίδευσης και συνεχίζουμε ...

■ **Με προσεγμένη εφαρμογή των πιο αποτελεσματικών παιδαγωγικών μεθόδων**

- Εντοπίζουμε και καλύπτουμε τις αδυναμίες των μαθητών.
- Αναθεικνύουμε τις δεξιότητές τους.
- Ενισχύουμε τη θέληση για ουσιαστική μελέτη.
- Επιτυγχάνουμε την εξοικείωση του μαθητή με τη γραπτή εξέταση με διαγωνίσματα βάσει **χρονοδιαγράμματος.**

■ **Με σεβασμό στις ιδιαιτερότητες κάθε παιδιού**

- Πραγματοποιούμε διαγνωστικό τεστ «γνωριμίας» για να εντάξουμε το μαθητή στο **κατάλληλο τμήμα.**
- Διαμορφώνουμε **ολιγομελή-ομοιογενή** τμήματα και **ιδιαίτερα.**
- Συνεργαζόμαστε ουσιαστικά με τους γονείς και **ΜΑΖΙ** συμβάλουμε στη βελτίωση της απόδοσης των μαθητών.
- Χορηγούμε **υποτροφίες** στους αριστούχους μαθητές μας.

■ **Με συνέπεια στις υποσχέσεις μας**

Οργανώνουμε **διαλέξεις** με ποικίλα και ενδιαφέροντα θέματα.

- Ενημερώνουμε για τα προγράμματα σπουδών των ΑΕΙ & ΑΤΕΙ και τις επαγγελματικες τους προοπτικές.
- Πραγματοποιούμε **πειράματα** Φυσικής – Χημειας.
- Είμαστε δίπλα στις αναζητήσεις και τις απορίες κάθε μαθητη.

■ **Με τη συνεργασια της αλυσιδας εκμάθησης Η/Υ Interactive Learning**

- Ενσωματωνουμε στα προγραμματά μας **μαθηματα Η.Υ.** με στόχο την **απόκτηση** του πιστοποιητικού **ECDL.**
- Με τη χρήση Η/Υ εμπλουτίζουμε τα διδακτικά μέσα ώστε να ενισχύονται οι μαθησιακές εμπειρίες των παιδιών.
- Δημιουργούμε δυναμικές – βιωματικές καταστάσεις μάθησης.

...με επιδόσεις που ξεχωρίζουν!

Εγγραφές καθημερινά 10.00-13.00 & 17.00-21.00 • Όλες οι κατευθύνσεις

Στ. Κωτιάδη 37 • Γηλ: 2241075194 – 2241070611 • www.orosimo-rho.gr

Έναρξη μαθημάτων :

Γ΄ Λυκείου : 2 Αυγούστου.
Β΄Λύκείου . 16 Αυγουστου.
Α΄Λυκείου . 23 Αυγουστου.
Γυμνάσιο-ΤΕΕ : 30 Αυγούστου.

ΚΑΘΗΓΗΤΕΣ :

Ασπρής Φιλήμονας : Χημικός *(Msc University of Connecticut USA)*
Βυρίνης Αθανάσιος : Μαθηματικός - *Πανεπιστήμιο Ιωαννίνων*
Βεργή Λίτσα : Φιλόλογος - *Πανεπιστήμιο Αθηνών*
Διακουμή Κασσιανή : Φυσικός - *Πανεπιστήμιο Αθηνών*
Διακομιχάλη Στέλλα : Μαθηματικός - *Πανεπιστήμιο Αθηνών*
Ελσαγέντ Μαριάννα : Μαθηματικός - *Πανεπιστήμιο Ιωαννίνων*
Θυρή Τσαμπίκα : Φιλόλογος - *Πανεπιστήμιο Θεσσαλονίκης*
Κουντούρης Τάσος : Φιλόλογος - *Πανεπιστήμιο Αθηνών (Υπ. Διδάκτωρ Πανεπιστημίου Αιγαίου)*
Κομιζόγλου Όλγα: Φιλόλογος - *Πανεπιστήμιο Κρήτης (Υπ. Διδάκτωρ Πανεπιστημίου Αθηνών)*
Μανωλίτσης Αθανάσιος : Χημικός - *Πανεπιστήμιο Κρήτης*
Μοράρης Μανώλης : Βιολόγος - *Πανεπιστήμιο Πατρών*
Μαγκούφης Κων/νος : Μαθηματικός - *Πανεπιστήμιο Αθηνών*
Παπανικολάου Χρήστος : Μαθηματικός - *Πανεπιστήμιο Θεσσαλονίκης*
Σαλαμαστράκη Βασιλεία: Χημικός – *Πανεπιστήμιο Κρήτης*
Φιλόπουλος Ιωάννης : Ηλεκτρολόγος Μηχανικός & Μηχανικός Υπολογιστών - *ΕΜΠ*
Φειζίδης Κων/νος : Φυσικός - *Πανεπιστήμιο Ιωαννίνων*



Φροντιστήριο ΠΥΘΑΓΟΡΑΣ
Στ. Κωτιάδη 2, Ρόδος
Τηλ : 22410 29593
Fax: 22410 76101

Από το 1975 πάντα επιτυχίες

ΑΝΑΚΟΙΝΩΣΗ

Εναρξη εγγραφών 20 Ιουλίου

Ημερομηνίες Έναρξης Μαθημάτων

Τάξη	Ημερομηνία
Γ΄ Λυκείου	2 Αυγούστου
Β΄ Λυκείου	17 Αυγούστου
Α΄ Λυκείου	23 Αυγούστου
Γυμνάσια - ΤΕΕ	30 Αυγούστου

Εγγραφές καθημερινά στη Γραμματεία του φροντιστηρίου μας.
Ώρες Εγγραφών : 10:00 - 12:00 & 18:00 - 20:00
Διεύθυνση σπουδών: Μπουρνής Αποστόλης



ΙΝΣΤΙΤΟΥΤΟ ΔΙΟΙΚΗΣΗΣ ΕΠΙΧΕΙΡΗΣΕΩΝ

ΕΡΓΑΣΤΗΡΙΑ ΕΛΕΥΘΕΡΩΝ ΣΠΟΥΔΩΝ
ΔΗΜ. ΑΝΑΣΤΑΣΙΑΔΗ 47 ΡΟΔΟΣ 85100

ΘΕΛΕΤΕ ΜΙΑ ΕΞΑΣΦΑΛΙΣΜΕΝΗ ΔΟΥΛΕΙΑ ΣΕ ΓΡΑΦΕΙΟ ΚΑΙ ΔΕΝ ΕΧΕΤΕ ΤΙΣ ΓΝΩΣΕΙΣ !!

ΘΕΛΕΤΕ ΝΑ ΑΠΟΚΤΗΣΕΤΕ ΕΠΑΓΓΕΛΜΑΤΙΚΕΣ ΓΝΩΣΕΙΣ ΣΤΗΝ ΔΙΟΙΚΗΣΗ ΚΑΙ ΟΡΓΑΝΩΣΗ ΕΠΙΧΕΙΡΗΣΕΩΝ !!

ΓΙΝΕΤΕ ΚΑΙ ΕΣΕΙΣ ΔΥΝΑΜΙΚΟΙ ΧΕΙΡΙΣΤΕΣ ΤΩΝ ΥΠΟΛΟΓΙΣΤΩΝ !!
στα προγράμματα όπως :

→ΛΕΙΤΟΥΡΓΙΚΟ ΣΥΣΤΗΜΑ WINDOWS → ΕΠΕΞΕΡΓΑΣΙΑ ΚΕΙΜΕΝΟΥ WORD,
→ΛΟΓΙΣΤΙΚΟ ΦΥΛΟ EXCELL, →ΒΑΣΕΙΣ ΔΕΔΟΜΕΝΩΝ ACCES →ΕΚΔΟΤΙΚΑ ΠΑΚΕΤΑ,
☒ INTERNET, ΔΗΜΙΟΥΡΓΙΑ E-MAIL
→ΚΑΙ ΑΛΛΕΣ ΕΜΠΟΡΙΚΕΣ ΕΦΑΡΜΟΓΕΣ

ΣΤΟΝ ΕΤΗΣΙΟ ΚΥΚΛΟ ΣΠΟΥΔΩΝ
ΕΙΔΙΚΕΥΣΗΣ ΚΑΙ ΚΑΤΑΡΤΙΣΗΣ ΣΤΟΥΣ ΤΟΜΕΙΣ :

. ΠΛΗΡΟΦΟΡΙΚΗΣ
ΜΗΧΑΝΟΓΡΑΦΗΣΗΣ ΓΡΑΦΕΙΟΥ
ΜΗΧΑΝΟΓΡΑΦΗΜΕΝΗΣ ΛΟΓΙΣΤΙΚΗΣ
ΓΡΑΜΜΑΤΕΩΝ ΔΙΟΙΚΗΣΗΣ

☒ ΔΕΚΤΟΙ ΑΠΟΦΟΙΤΟΙ ΓΥΜΝΑΣΙΟΥ - ΛΥΚΕΙΟΥ
☒ Η ΔΙΔΑΣΚΑΛΙΑ ΓΙΝΕΤΕ ΣΕ ΠΡΟΤΥΠΑ ΑΓΓΛΙΚΩΝ ΚΟΛΕΓΙΩΝ
☒ ΕΦΟΔΙΟ ΓΙΑ ΤΟΥΣ ΜΕΤΕΧΟΝΤΕΣ ΣΕ ΔΙΑΓΩΝΙΣΜΟΥΣ ΤΟΥ ΔΗΜΟΣΙΟΥ ΚΑΙ ΤΟΥ ΙΔΙΩΤΙΚΟΥ ΤΟΜΕΑ.

ΠΛΗΡΟΦΟΡΙΕΣ ΕΓΓΡΑΦΕΣ
→ ΤΗΛ 22410 - 75850 ←
E - mail iderhodo@hotmail.com

Ι.Δ.Ε. ΑΠΟ ΤΟ 1993 ΤΟ ΚΛΕΙΔΙ ΤΗΣ ΠΛΗΡΟΦΟΡΙΚΗΣ !!!

Λόγω άδειας της μοναδικής που υπηρετεί

Χωρίς συμβολαιογράφο Κάρπαθος και Κάσος

Ταλαιπωρούνται όσοι έχουν να διεκπεραιώσουν κτηματολογικές υποθέσεις

Μεγάλη ταλαιπωρία υφίστανται αυτές τις μέρες, αρκετοί κάτοικοι της Καρπάθου που επιδιώκουν να διεκπεραιώσουν κτηματολογικές και άλλες υποθέσεις τους στο υποθηκοφυλάκειο της Καρπάθου, καθώς η μία και μοναδική συμβολαιογράφος που διαθέτει το νησί, βρίσκεται σε διακοπές.

Το πρόβλημα, που έχει απασχολήσει και άλλες φορές την τοπική κοινωνία, έχει να κάνει με το γεγονός, ότι η Κάρπαθος βρίσκεται από το 1950 με έναν μόνο συμβολαιογράφο, με αποτέλεσμα όταν εκ των πραγμάτων χρειαστεί να αποχωρήσει από το νησί για οποιονδήποτε λόγο, να μην μπορεί να εξυπηρετηθεί ο κόσμος.

Το γεγονός της ταλαιπωρίας του κόσμου επιβεβαίωσε χθες και ο μοναδικός επίσης υπάλληλος του υποθηκοφυλακείου της Καρπάθου κ. Διακονής, ο οποίος επισήμανε ότι θα πρέπει άμεσα να λυθεί το πρόβλημα αυτό, το οποίο δεν είναι η πρώτη φορά που παρουσιάζεται.

Η συμβολαιογράφος, αξίζει να σημειωθεί ότι εξυπηρετεί σε υποθέσεις που απαιτούνται, εκτός από την Κάρπαθο και το νησί της Κάσου και εκ των πραγμάτων ο όγκος και ο φόρτος εργασίας που αντιμετωπίζει είναι σημαντικά μεγάλος.

Για το θέμα αυτό, της ταλαιπωρίας και της καθυστέρησης στην εξυπηρέτηση του κόσμου αυτές τις μέρες, έχουν ενημερωθεί πάντως, τόσο ο δήμαρχος του νησιού κ. Μιχάλης Ιωαννίδης, όσο και ο έπαρχος Καρπάθου – Κάσου κ. Μιχάλης Ερωτόκριτος. Αξίζει να σημειωθεί πάντως, ότι αυτές τις μέρες, στο νησί της Καρπάθου έχουν μεταβεί και πολλοί ομογενείς από το εξωτερικό αλλά και Καρπάθιοι που κατοικούν σε άλλες πόλεις της Ελλάδος, οι οποίοι συνδυάζοντας τις διακοπές τους, με την διεκπεραίωση κτηματολογικών και άλλων υποθέσεών τους, οι οποίοι ωστόσο εξαιτίας του μικρού χρονικού διαστήματος που θα παραμείνουν στο νησί, δεν είναι βέβαιο ότι θα μπορέσουν να εξυπηρετηθούν.

Στη Ρόδο βρέθηκε χθες ο αρχηγός του ΓΕΣ

Στη Ρόδο βρέθηκε χθες το πρωί ο ο αρχηγός του Γενικού Επιτελείου Στρατού, αντιστράτηγος κ. Νικολαος Ντούβας, στο πλαίσιο επισκέψεων των μονάδων που εντάσσονται στην περιοχή ευθύνης της ΑΣΔΕΝ.

Ο αρχηγός του Γενικού Επιτελείου Στρατού, συνοδευόμενος από τον διοικητή ΑΣΔΕΝ και τον διοικητή της 95 ΑΔΤΕ κ. Παναγιώτη Κυριακού, επισκέφθηκε το στρατηγείο της 95 ΑΔΤΕ, όπου είχε συνάντηση με επιτελικά στελέχη και ανώτερους αξιωματικούς, καθώς επίσης και μεγάλες μονάδες του στρατού της περιοχής μας, διαπιστώνοντας έτσι από κοντά την υψηλή επιχειρησιακή ετοιμότητα, την οργάνωση και το επίπεδο των αξιωματικών, υπαξιωματικών και οπλιτών που στελεχώνουν τις μονάδες.



ΓΕΡΜΑΝΙΚΑ

Friedrich Schiller

ΠΡΟΤΥΠΑ ΚΕΝΤΡΑ
ΞΕΝΩΝ ΓΛΩΣΣΩΝ

ΠΡΟΣΙΤΕΣ ΤΙΜΕΣ

Grundstufe
- Mittelstufe
- Kleines Deutsches Sprachdiplom
- Grosses Deutsches Sprachdiplom
- Κρατικό πτυχίο γλωσσομάθειας
- Προετοιμασία για Γερμανική Φιλολογία (Α.Ε.Ι.)
- DSH (προετοιμασία για τις εξετάσεις γλώσσας στα γερμανικά πανεπιστήμια)
- Επαγγελματικά Γερμανικά
- Ειδική ορολογία (Νομική, Ιατρική, Οικονομικά)

ΕΓΓΡΑΦΕΣ από 1-15 Σεπτεμβρίου, 17.00-20.00

ΥΠΕΥΘΥΝΗ ΣΠΟΥΔΩΝ: ΣΑΡΡΗ - ΛΕΒΑΝΤΗ ΜΑΡΙΑ

ΑΘΗΝΑ
ΣΟΛΩΝΟΣ 111 & ΣΟΥΛΙΟΥ 5
ΤΗΛ./FAX: 210 3838442

ΡΟΔΟΣ
ΕΜ. ΖΑΝΝΗ 2 (ΚΑΘΕΤΟΣ Κ. ΤΣΑΛΔΑΡΗ)
ΑΝΑΛΗΨΗ, ΤΗΛ./FAX: 22410 76898

DEUTSCHES SPRACHINSTITUT: Friedrich Schiller



Καλώς ορίσατε ...
στο Mike's
Executive Catering.

Λάμψη, αριστοκρατεία, κομψότητα, φινέτσα.
Λέξεις που αποκτούν νόημα και ουσία στο Mike's Executive Catering, που αναλαμβάνει πλήρως και οργανωμένα τις σημαντικότερες εκδηλώσεις της ζωής σας. **Γαμήλια δεξίωση. Βάπτιση. Γενέθλια. Εγκαίνια.** Ή όποια άλλη δική σας ιδιαίτερη στιγμή. Το άψογο σέρβις, η άριστη ποιότητα των εδεσμάτων, γλυκών και αλμυρών, η σημασία στη λεπτομέρεια, εγγυώνται την επιτυχία της εκδήλωσής σας.
Κοντά σας από την πρώτη στιγμή...
Γιατί...

Μια οικογένεια είμαστε!



Mike's Executive Catering
για όλα τα Δωδεκάνησα!

Γεωργίου Σεφέρη 108. Τηλ. 2241066510. Ρόδος.

La Belle



ΑΙΣΘΗΤΙΚΗ
● ΑΙΣΘΗΤΙΚΗ ΠΡΟΣΩΠΟΥ ΚΑΙ ΣΩΜΑΤΟΣ
● ΑΝΑΤΟΜΙΑ ● ΦΥΣΙΟΛΟΓΙΑ
● ΚΟΣΜΕΤΟΛΟΓΙΑ
● ΧΡΩΜΑΤΟΛΟΓΙΑ ● ΔΙΑΙΤΟΛΟΓΙΑ
● ΜΑΡΚΕΤΙΝΓΚ ● ΔΕΡΜΑΤΟΛΟΓΙΑ
● ΜΑΚΙΓΙΑΖ ● ΑΠΟΤΡΙΧΩΣΗ
● ΟΡΓΑΝΩΣΗ ΧΩΡΟΥ
● ΑΡΩΜΑΤΟΘΕΡΑΠΕΙΑ
● ΜΑΣΑΖ ΣΩΜΑΤΟΣ

ΚΟΜΜΩΤΙΚΗ
● ΕΡΓΑΣΤΗΡΙΟ ΚΟΜΜΩΤΙΚΗΣ
● ΕΞΟΠΛΙΣΜΟΣ ΚΟΜΜΩΤΗΡΙΟΥ
● ΚΑΛΛΥΝΤΙΚΑ ΠΡΟΪΟΝΤΑ
● ΘΕΩΡΙΑ ΕΡΓΑΣ. ΒΑΦΩΝ
● ΥΓΙΕΙΝΗ ΑΣΦΑΛΕΙΑ
● ΕΡΓΑΣΙΑΚΟ ΠΕΡΙΒΑΛΛΟΝ

ΜΑΝΙΚΙΟΥΡ -ΠΕΝΤΙΚΙΟΥΡ ΟΝΥΧΟΠΛΑΣΤΙΚΗ
● ΜΑΝΙΚΙΟΥΡ ● ΠΕΝΤΙΚΙΟΥΡ
● ΟΝΥΧΟΠΛΑΣΤΙΚΗ ● ΤΖΕΛ
● ΑΚΡΙΛΙΚΟ ● ΠΑΡΑΦΙΝΗ
● ΔΙΑΚΟΣΜΗΣΗ ΝΥΧΙΩΝ
● ΥΓΙΕΙΝΗ-ΑΣΦΑΛΕΙΑ
● ΑΝΑΤΟΜΙΑ-ΦΥΣΙΟΛΟΓΙΑ
● ΔΥΣΛΕΙΤΟΥΡΓΙΕΣ
● SPA ΧΕΡΙΩΝ-ΠΟΔΙΩΝ
● ΜΑΡΚΕΤΙΝΓΚ

ΕΠΑΓΓΕΛΜΑΤΙΚΟ ΜΑΚΙΓΙΑΖ
● ΗΜΕΡΑΣ ● ΒΡΑΔΥΝΟ
● ΕΠΙΣΗΜΟ ● ΝΥΦΗΣ● ΦΩΤΟΓΡΑΦΙΑΣ ● ΑΠΟΚΡΙΑΤΙΚΟ● ΜΑΚΙΓΙΑΖ ΓΙΑ ΑΝΔΡΕΣ

ΑΝΟΙΞΕ ΤΩΡΑ ΤΟ ΔΙΚΟ ΣΟΥ ΣΑΛΟΝΙ ΟΜΟΡΦΙΑΣ
ΤΩΡΑ ΥΠΟ ΤΗ ΝΕΑ ΔΙΕΥΘΥΝΣΗ ΤΗΣ ΓΝΩΣΤΗΣ ΔΙΠΛΩΜΑΤΟΥΧΟΥ ΑΙΣΘΗΤΙΚΟΥ
ΡΕΝΑΣ ΚΟΛΙΑΔΟΥ-ΣΙΦΩΝΙΟΥ

ΤΑΧΥΡΡΥΘΜΑ ΤΜΗΜΑΤΑ ΟΛΟ ΤΟ ΧΡΟΝΟ
● ΜΑΝΙΚΙΟΥΡ ΠΕΝΤΙΚΙΟΥΡ ΠΟΔΟΛΟΓΙΑ ● ΤΕΧΝΗΤΑ ΝΥΧΙΑ ΟΛΩΝ ΤΩΝ ΜΕΘΟΔΩΝ
● ΔΙΑΚΟΣΜΗΣΗ ΝΥΧΙΩΝ ● ΠΕΡΜΑΝΑΝΤ ΚΑΙ ΜΟΝΙΜΗ ΒΑΦΗ ΒΛΕΦΑΡΙΔΩΝ
● ΜΑΚΙΓΙΑΖ ● ΠΡΟΣΩΠΙΚΟ ΜΑΚΙΓΙΑΖ ● ΗΕΝΝΑ ΤΑΤΟΟ ● ΑΠΟΤΡΙΧΩΣΗ ΜΕ ΚΕΡΙ
● ΠΑΡΑΦΙΝΗ ● SPA ΧΕΡΙΩΝ ΠΟΔΙΩΝ ΚΑΙ ΣΩΜΑΤΟΣ
● ΜΑΣΑΖ ΧΑΛΑΡΩΤΙΚΟ ΚΑΙ ΑΔΥΝΑΤΙΣΜΑΤΟΣ

ΟΛΙΓΟΜΕΛΗ ΤΜΗΜΑΤΑ
ΘΕΣΕΙΣ ΠΕΡΙΟΡΙΣΜΕΝΕΣ
ΕΓΓΡΑΦΕΣ ΑΠΟ 10 ΑΥΓΟΥΣΤΟΥ

ΟΔΟΣ ΕΘΝΙΚΗΣ ΑΝΤΙΣΤΑΣΕΩΣ 18 (ΠΡΩΗΝ ΑΝΝΗΣ ΜΑΡΙΑΣ) ΡΟΔΟΣ • ΤΗΛ. 22410 35668, 37876

Στον πρόεδρο του δημ. διαμερίσματος Απερίου

Απάντηση του δημάρχου Καρπάθου κ. Ιωαννίδη

Την απάντηση του δημάρχου Καρπάθου Μιχ. Ιωαννίδη προκάλεσε η συνέντευξη που έδωσε σε τοπική εφημερίδα της Ρόδου, ο πρόεδρος του δημοτικού διαμερίσματος Απερίου Μιχ. Τσαγγάρης.

Όπως υποστηρίζει ο δήμαρχος στη απάντησή του, ο κ. Τσαγγάρης επιδιώκει να παραποιήσει το περιεχόμενο της λαϊκής συνέλευσης που έγινε στο Απέρι, και στην οποία οι κάτοικοι εξέφρασαν την ικανοποίησή τους, για τα έργα που έγιναν.

Σχετικά η απάντηση αναφέρει τα εξής:

"Αξιότιμε κύριε Διευθυντά,

Με την επιστολή μου αυτή θα ήθελα να ενημερώσω τους αναγνώστες της εφημερίδας σας, για την πορεία των έργων στο δημοτικό διαμέρισμα Απερίου, αφού φιλοξενήσατε πρόσφατα συνέντευξη του προέδρου του κ. Μιχάλη Τσαγγάρη, στην εισαγωγή της οποίας έγινε λόγος «για σωρεία προβλημάτων που καταγράφηκαν στη λαϊκή συνέλευση του Απερίου στις 4/8/2004».

Ο κ. Τσαγγάρης αναφερόμενος στα προβλήματα της καθημερινότητας που αντιμετωπίζει το Απέρι: «Θεωρώ ότι είνει ήδη σε γνώση του δημοτικού συμβουλίου και η υλοποίησή τους εξαρτάται από εμάς που ασκούμε την εκτελεστική εξουσία του δήμου».

Ακριβής η παρατήρηση του κ. Τσαγγάρη, αφού ήδη η νέα δημοτική αρχή έχει αποτυπώσει τα προβλήματα για το δημοτικό διαμέρισμα Απερίου, όπως και για όλα τα δημοτικά μας διαμερίσματα, στον ενάμιση χρόνο ανάληψης των καθηκόντων της.

Ωστόσο ο κ. Τσαγγάρης επιδιώκει να παραποιήσει το όλο περιεχόμενο της λαϊκής συνέλευσης, στην οποία εκφράστηκε η ικανοποίηση των κατοίκων για την υλοποίηση των έργων, αποκρύπτοντας σκοπίμως τα όσα έγιναν.

Για τις προτεραιότητες τις οποίες θέσαμε στο πανέμορφο αυτό χωριό μας αναφέρθηκα συνολικά κατά την ενημερωτική μου ομιλία στην διάρκεια της λαϊκής συνέλευσης, όπου αναπτύχθηκε ένας εποικοδομητικός διάλογος με τους παριστάμενους κατοίκους του Απερίου. Επειδή όμως, δεν γίνεται καμία αναφορά στην συνέντευξη για τις ενέργειες της δημοτικής αρχής, με την ευκαιρία της επιστολής μου σας ενημερώνω σχετικά:

- **Εθνικό Στάδιο Καρπάθου (στο Απέρι).** Από τις άμεσες προτεραιότητες μας ήταν το στάδιο να συντηρηθεί. Τεράστιο πρόβλημα αποτελούσε η άρδευσή του, διότι οι ποσότητες που απαιτούνται για αυτή την εργασία είναι ιδιαίτερα απαιτητικές. Ευτυχώς, έγινε η σωστή παρέμβαση. Επίσης, ορίσαμε διοικητικό συμβούλιο με πρόεδρο τον κ. Νισύριο και αγοράσαμε τα αναγκαία μηχανήματα για να μπορεί το στάδιο να έχει την παρουσία που πρέπει. Το κόστος τους ανήλθε περίπου στα 50.000 ευρώ.

- **Οδικό δίκτυο**. Εκπονήσαμε ένα πρόγραμμα ασφαλτοστρώσεων στο πλαίσιο των δυνατοτήτων μας, για όλα τα δημοτικά μας διαμερίσματα, προκειμένου να αντιμετωπίσουμε το πρόβλημα των διαβρώσεων του οδοστρώματος που ταλαιπωρούσε επί δεκαετίες το νησί και κατά συνέπεια και το Απέρι ασφαλτοστρώθηκε ο κεντρικός δρόμος του χωριού.

- **Θέρμανση ενιαίου λυκείου Απερίου Καρπάθου.** Το πρόβλημα της θέρμανσης στο ενιαίο λύκειο καθυστερούσε εδώ και δύο -τρία χρόνια. Το έργο το παραδώσαμε και μας στοίχισε περισσότερο αφού χρειάστηκαν συμπληρωματικές εργασίες. Ταυτόχρονα 11.000 ευρώ διατέθηκαν για την συντήρηση του ενιαίου λυκείου Απερίου, που ήταν ασυντήρητο από δέκα (10) και πλέον ετών. Κατασκευάστηκε επίσης το αποχετευτικό των σχολείων.

- **Κατολισθητικά φαινόμενα.** Ήδη με ενέργειες του δήμου εκπονήθηκε μελέτη για την αποκατάσταση των κατολισθητικών φαινομένων στην περιοχή «Κόκκινη Στεφανά». Στο θέμα αυτό έχουμε την συμπαράσταση αλλά και την συνέναιση του υφυπουργού Οικονομικών. Ήδη έχουμε εκπονήσει την γεωλογική μελέτη. Περιμένουμε και την τεχνική. Και τις δύο θα τις υποβάλλουμε στο υπουργείο Οικονομικών για την εξεύρεση πιστώσεων.

- **Δημοτική επιχείρηση Απερίου**. Η κατάσταση δεν ήταν η καλύτερη. Εργαζόμενοι είχαν να πληρωθούν επί μήνες. Εξοφλήσαμε στο ΙΚΑ υποχρεώσεις 80.000 ευρώ λόγω μη σωστής εφαρμογής του προγράμματος από την προηγούμενη δημοτική αρχή για την πρόσληψη ατόμων με ειδικές ανάγκες. Εξαιτίας αυτού δεν γίνεται να εγκριθεί ξανά το ίδιο πρόγραμμα. Υποβάλλαμε μάλιστα προσφυγή στον πρόεδρο του ΟΑΕΔ για να ακυρωθεί αυτή η απόφαση του ΟΑΕΔ Ρόδου.

- **Ανάδειξη Σπηλαίου «Λημνιώτη» στην περιοχή Αχάτα Απερίου**. Πρόκειται για έναν ανεκτίμητο φυσικό θησαυρό και με πρωτοβουλίες του δήμου μας επιδιώκουμε την προστασία και την ανάδειξή του.

- **Τοποθέτηση πλωτών εξέδρων στις παραλίες Αχάτα, Κυρά Παναγιά. Άπελλα και Αγ. Νικόλαο**. Η απόφαση πάρθηκε ομόφωνα από την τελευταία συνεδρίαση του δημοτικού συμβουλίου και οι δύο πρώτες παραλίες ανήκουν στο δημοτικό διαμέρισμα Απερίου.

- **Αισθητικές παρεμβάσεις**. Στο θέμα των αισθητικών παρεμβάσεων και κυρίως στην ανάπλαση του περιβάλλοντα χώρου της Ιεράς Μητροπόλεως και των εκπαιδευτηρίων ζήτησα ήδη την μελέτη ανάπλασης γιατί βρίσκεται σε εξέλιξη το «INTEREG» και θα πρέπει να επικαιροποιηθεί. Σημαντικές επεμβάσεις έγιναν και στο νεκροταφείο Απερίου.

- **Κατασκευή υδατοδεξαμενής στην θέση «Πλάκους»**. Το έργο είναι συνολικού προϋπολογισμού 279.032 ευρώ και εντάχθηκε στο ΠΕΠ Νοτίου Αιγαίου 2000-2006. Με την ολοκλήρωσή του αναμένεται να αντιμετωπιστεί το πρόβλημα της λειψυδρίας που παρατηρείται ιδιαίτερα κατά τους θερινούς μήνες.

- **Αποχετευτικό Απερίου**. Εξετάζουμε την ενοποίηση του αποχετευτικού δικτύου Βωλάδας - Απερίου και όσον αφορά το αποχετευτικό του τουριστικού οικισμού της Κυράς Παναγιάς εξετάζουμε πρόταση από μελετητικό γραφείο, το κόστος της οποίας ανέρχεται στα 20.000 ευρώ.

- **Προστασία αρχιτεκτονικής κληρονομιάς Απερίου**. Η δημοτική αρχή είναι σύμφωνη να ανακηρυχθεί το Απέρι παραδοσιακός οικισμός. Βασική προϋπόθεση αποτελεί η σύμφωνη γνώμη των Απεριτών.

- **Καλλιέργεια πηγής Μερτώνα**. Το έργο έχει ενταχθεί στο πρόγραμμα ΟΠΑΑΧ με ενέργειες του δήμου και γίνονται συζητήσεις για την κατασκευή υδατοδεξαμενής που θα λύσει τις ανάγκες του οικισμού.

- Καθαριότητα των ρεμάτων που περνούν από τον οικισμό.

- Εκπονήθηκε η μελέτη ασφαλτόστρωσης προς παραλία Αχάτα. Πριν την επόμενη καλοκαιρινή περίοδο ο δρόμος θα έχει ασφαλτοστρωθεί.

- Ολοκληρώθηκε η ασφαλτόστρωση της περιφερειακής οδού.

- Ανάπλαση - Αποπεράτωση νεκροταφείου (διάδρομοι, εκκλησία κτλ.).

- Τοποθετήθηκαν αποδυτήρια και διάδρομοι στις παραλίες Αχάτα και Κυρά Παναγιά.

- Τσιμεντοστρώθηκε τμήμα της οδού προς Κυρά-Παναγιά.

- Καταργήθηκε η ανεξέλεγκτη χωματερή στη θέση «Πετρωνά».

- Τακτικές συντηρήσεις αγροτικών δρόμων.

- Κατασκευή αποχετευτικού στο Πιεστήριο.

Κλείνοντας την αναφορά μου στις προτεραιότητες που θέσαμε στο δημοτικό διαμέρισμα Απερίου θα ήθελα να επισημάνω ότι δεν εμφανιζόμαστε με την άποψη ότι έχουν επιλυθεί τα πάντα αλλά με τον στόχο της δρομολόγησης των επιμέρους προβλημάτων και των μεγάλων έργων υποδομής στο νησί της Καρπάθου.

Δεν δεχόμεθα όμως να υποκρύπτεται σκοπίμως η αλήθεια και να επιδιώκεται η διαστρέβλωση της αλήθειας παρουσιάζοντας μόνο τα προβλήματα και όχι όσα πραγματοποιήθηκαν.

ΣΥΓΧΑΡΗΤΗΡΙΟ

Στον αγαπημένο μας εγγονό **Βασίλη Κορδίνα** του Κων/νου και της Ανθούλας που πέρασε στην Ιατρική Σχολή Αθηνών, τα πιο θερμά μας συγχαρητήρια ευχόμενοι καλή σταδιοδρομία.

Ο παππούς ιερέας Νικόλαος
και η γιαγιά πρεσβυτέρα Βασιλική
Ζερβού

ΣΥΓΧΑΡΗΤΗΡΙΟ

Τον αγαπημένο μας εγγονό **Νίκο Ζερβό** του Γιάννη και της Σταματίας που πέρασε στη Σχολή Διοίκησης και Οικονομίας στο Τμήμα Διαχείρισης Πληροφοριών στο ΤΕΙ Καβάλας, συγχαίρουμε θερμά ευχόμενοι καλή σταδιοδρομία.

Ο παππούς ιερέας Νικόλαος
Η γιαγιά πρεσβυτέρα Βασιλική

ΣΥΓΧΑΡΗΤΗΡΙΟ

Στον αγαπημένο μου εγγονό **Ιωάννη Μαχαιράκη** του Εμμανουήλ που εισήχθη επιτυχώς στην Ανωτάτη Σχολή Οικονομικών Επιστημών (ΑΣΟΕ), εύχομαι θερμά συγχαρητήρια και πάντα επιτυχίες.

Η γιαγιά του
Τριανταφυλλιά Μαχαιράκη

ΣΥΓΧΑΡΗΤΗΡΙΟ

Θερμά συγχαρητήρια στην αγαπημένη μας ξαδέλφη **Σταματία Παπακωνσταντίνου** του Εμμανουήλ για την εισαγωγή της στο τμήμα Φιλοσοφικής-Παιδ/κής Ψυχολογίας του Πανεπιστημίου Αθηνών, ολόθερμα της ευχόμαστε καλές σπουδές.

Χρήστος και Ελένη
Παπαφιλίππου

ΣΥΓΧΑΡΗΤΗΡΙΟ

Στους αγαπητούς μας φίλους Νίκο και Μαίρη **Σωτηροπούλου,** θερμά συγχαρητήρια για την επιτυχία του υιού τους **Γεράσιμου** που εισήχθη στην σχολή Πολιτικών μηχανικών του Εθνικού Μετσόβειου Πολυτεχνείου.

Οικογένεια
Κων/νου Χατζηδάκη

ΣΥΓΧΑΡΗΤΗΡΙΟ

Συγχαίρουμε θερμά την αγαπημένη μας ανιψιά **Αννα Κεφαλίδη** που εισήχθη στο τμήμα Ποιμενικής και Κοινωνικής Θεολογίας στη Θεσσαλονίκη και της ευχόμεθα καλές σπουδές.

Οι θείοι της
Τσαμπίκος-Μαρία
Σαρρή

ΣΥΓΧΑΡΗΤΗΡΙΟ

Την αγαπητή μας φίλη **Αννα Κεφαλίδη** που εισήχθη στο τμήμα Ποιμενικής και Κοινωνικής Θεολογίας στη Θεσσαλονίκη και της ευχόμεθα καλές σπουδές.

Οικογένεια
Ηλία Παπαευγενίου

ΣΥΓΧΑΡΗΤΗΡΙΟ

Στην αγαπημένη μας ανιψιά **Ευαγγελία Παπουρδάνου** του Χρήστου και της Ρούλας, θερμά συγχαρητήρια για την εισαγωγή της στο Τμήμα Οικονομικής και Περιφερειακής Ανάπτυξης Παντείου.

Οι θείοι
Κώστας-Βάγια
Σαμουράκη

ΣΥΓΧΑΡΗΤΗΡΙΟ

Τα θερμά μας συγχαρητήρια στην **Σοφία Γκέλια** για την επιτυχία της να περάσει στη Σχολή Λαϊκής και Παραδοσιακής μουσικής Ηπείρου.

Οι γονείς
Ευάγγελος-Αλεξάνδρα Γκέλια
Τ' αδέλφια
Αναστάσιος-Σπύρος
Αντιγόνη

ΣΥΓΧΑΡΗΤΗΡΙΟ

Στον **Πέτρο Ζαννάκη** υιό της συναδέλφου μας **Μίας Κελεπέρα,** θερμά συγχαίρουμε για την εισαγωγή του στη σχολή Διοίκησης Επιχειρήσεων των ΤΕΙ Καβάλας.

Οι συνάδελφοί της
Δέσποινα Πάττα
Ειρήνη Κοτζαμπασάκη
Τσαμπίκα Καλαμαρά
Παντελής Καραβόλιας
Δημήτρης Βογιατζής
Σωτήρης Μπότσης
Φωτεινή Χρυσανθάκη
Κατερίνα Σεφερλή

ΣΥΓΧΑΡΗΤΗΡΙΟ

Στην αγαπημένη μας ανιψιά και εξαδέλφη **Μαγδαληνή Τσουρδιού** του Παναγιώτη, για την επιτυχία της στην Πάντειο (Διεθνών και Ευρωπαϊκών Σπουδών) θερμά συγχαρητήρια και καλή πρόοδο.

Οι θείοι της
Γιώργος-Βαλασία Τσουρδιού
Τα εξαδέλφια της
Μαγδαληνή-Βασίλης

ΣΥΓΧΑΡΗΤΗΡΙΟ

Στην αγαπημένη μας εγγονή **Μαγδαληνή Τσουρδιού** του Παναγιώτη, για την επιτυχία της στην Πάντειο (Διεθνών και Ευρωπαϊκών Σπουδών) θερμά συγχαρητήρια και καλή πρόοδο.

Ο παππούς και η γιαγιά
Βασίλης και Μαγδαληνή Τσουρδιού

ΣΥΓΧΑΡΗΤΗΡΙΟ

Θερμά συγχαρητήρια στην ξαδέλφη μας **Μαρία Χατζημιχάλη** του Ιακώβου για την εισαγωγή της στη Σχολή Ιστορικού Αρχαιολογικού Ρεθύμνου.

Οικογένεια
Ζαχαρία Παπαζαχαρίου

ΣΥΓΧΑΡΗΤΗΡΙΟ

Θερμά συγχαρητήρια στην ανιψιά μας **Μαρία Χατζημιχάλη** του Ιακώβου για την εισαγωγή της στη Σχολή Ιστορικού Αρχαιολογικού Ρεθύμνου.

Οι θείοι
Βασίλης-Χρυσούλα
Νικολιδάκη

ΣΥΓΧΑΡΗΤΗΡΙΟ

Θερμά συγχαρητήρια στην ξαδέλφη μας **Ισμήνη-Ευανθία Νικολιδάκη** του Ιωάννη για την εισαγωγή της στη Σχολή Οικονομικών Επιστημών Θεσ/νίκης.

Οικογένεια
Ζαχαρία Παπαζαχαρίου

ΣΥΓΧΑΡΗΤΗΡΙΟ

Θερμά συγχαρητήρια στην ανιψιά μας **Ισμήνη-Ευανθία Νικολιδάκη** του Ιωάννη για την εισαγωγή της στη Σχολή Οικονομικών Επιστημών Θεσ/νίκης.

Οι θείοι
Βασίλης-Χρυσούλα
Νικολιδάκη

ΣΥΓΧΑΡΗΤΗΡΙΟ

Στην αγαπημένη μας ανιψιά και εγγονή **Σαλεπτζή Καντριέ** του Μουσταφά που πέτυχε την εισαγωγή της στην Σχολή επιστ. Προσχ. Αγωγής και Εκπ/κού Σχεδιασμού Αιγαίου (Ρόδου) θερμά συγχαρητήρια και της ευχόμαστε πάντα επιτυχίες και καλή πρόοδο.

Οι θείες Πεμπέ Αλιε και Μεθλουντέ
Οι παππούδες Πεμπέ Ρετζέπ και Αϊσέ

ΣΥΓΧΑΡΗΤΗΡΙΟ

Συγχαίρουμε θερμά την αγαπητή μας εγγονή , ανιψιά και εξαδέλφη **Δέσποινα Καρίκη** που πέρασε με επιτυχία τις εξετάσεις PALSO (Beginners Certificate) της ευχόμαστε και εις ανώτερα.

Ο παππούς Δημήτρης Διασυνός
Η γιαγιά Δέσποινα Διασυνού
Ο θείος και η θεία Νίκος-Ειρήνη Καραγιάννη
Ο θείος και η θεία Χρήστος-Ειρήνη Διασυνού
Τα εξαδέλφια

ΣΥΓΧΑΡΗΤΗΡΙΟ

Στον αγαπημένο μας ανιψιό **Ορέστη Χατζηϊωάννου** γιο του Αντώνη και της Μαρίας, συγχαίρουμε θερμά για την εισαγωγή του, από τους πρώτους στην Σχολή Πολιτικών Μηχανικών του Εθνικού Μετσόβειου Πολυτεχνείου Αθηνών και του ευχόμαστε πάντα επιτυχίες.

Οι θείοι του
Κική και Δημήτρης Ρούσσος

ΣΥΓΧΑΡΗΤΗΡΙΟ

Την αγαπημένη μας ανιψιά και ξαδέλφη **Ειρήνη-Ραφαηλία Φραντζή** για την εισαγωγή της στην σχολή Αρχιτεκτόνων-Μηχανικών Ε.Μ.Π. Αθηνών συγχαίρουμε θερμά και της ευχόμαστε καλή πρόοδο.

Οι θείοι της
Γιώργος-Βάσω
και τα εξαδέλφια της
Μαριλένα και Χάρης Φραντζή

ΣΥΓΧΑΡΗΤΗΡΙΟ

Συγχαίρουμε θερμά την αγαπητή μας κόρη **Ροδούλα Σαρίκα-Κουμπιάδη** που εισήχθη στο τμήμα Μεσογειακών Σπουδών του Πανεπιστημίου Αιγαίου Ρόδου και της ευχόμεθα καλή συνέχεια.

Οι γονείς της
Στέργος-Χρυσούλα Σαρίκα

ΣΥΓΧΑΡΗΤΗΡΙΟ

ΕΛΛΗΝΙΚΟ ΩΔΕΙΟ
ΠΑΡΑΡΤΗΜΑ ΡΟΔΟΥ

Η πρόεδρος του Δ.Σ. του Μουσικοπαιδαγωγικού Πνευματικού Συλλόγου "Ο Απόλλων" Δ. Δελαπόρτα και η καλλιτεχνική Διευθύντρια Σ. Εμμανουήλ του Ελληνικού Ωδείου παραρτήματος Ρόδου συγχαίρει τους σπουδαστές του Ωδείου **Φουρλάνου Εύα, Πακάκη Σταμάτη** και **Ζαγορά Θεοχάρη** για την εισαγωγή τους στις σχολές μουσικολογίας.

ΕΛΛΗΝΙΚΗ ΔΗΜΟΚΡΑΤΙΑ
ΥΠΟΥΡΓΕΙΟ ΕΘΝΙΚΗΣ ΠΑΙΔΕΙΑΣ ΚΑΙ ΘΡΗΣΚΕΥΜΑΤΩΝ
ΠΕΡΙΦΕΡΕΙΑΚΗ ΔΙΕΥΘΥΝΣΗ Α'/ΘΜΙΑΣ & Β'/ΘΜΙΑΣ ΕΚΠΑΙΔΕΥΣΗΣ ΝΟΤΙΟΥ ΑΙΓΑΙΟΥ
ΔΙΕΥΘΥΝΣΗ Β'/ΘΜΙΑΣ ΕΚΠΑΙΔΕΥΣΗΣ ΔΩΔΕΚΑΝΗΣΟΥ
ΓΡΑΦΕΙΟ Τ.Ε.Ε. ΔΩΔΕΚΑΝΗΣΟΥ
1ο Τ.Ε.Ε. ΠΑΡΑΔΕΙΣΙΟΥ ΡΟΔΟΥ

ΣΥΓΧΑΡΗΤΗΡΙΟ

Η Διεύθυνση και το εκπαιδευτικό προσωπικό του 1ου ΤΕΕ Παραδεισίου Ρόδου, συγχαίρουν και εύχονται καλή πρόοδο και σταδιοδρομία στους παρακάτω μαθητές τους που εισήχθησαν στα Ανώτερα εκπαιδευτικά ιδρύματα της χώρας, μετά από την συμμετοχή τους στις ειδικές εισαγωγικές εξετάσεις ΤΕΕ του Ιουνίου 2004.

1. **Δούλου Χριστίνα** του Μιχαήλ και της Ρίτα-Ελενας, Τουριστικών Επαγγελμάτων Α.Σ.Τ.Ε. Ρόδου.
2. **Καρανάτσιου Σταυρούλα** του Κωνσταντίνου και της Μαρίας, Χρηματοοικονομικής και Ελεγκτικής Τ.Ε.Ι. Καλαμάτας.
3. **Κλωνάρη Ευφημία** του Ιωάννη και της Μαρίας, Λογιστικής Τ.Ε.Ι. Κρήτης (Ηράκλειο).
4. **Λεντή Ελευθερία-Ειρήνη** του Γεωργίου και της Μαριέττας, Τουριστικών Επιχειρήσεων Τ.Ε.Ι. Θεσσαλονίκης.
5. **Μαγιάφη Ελευθερία** του Μιχαήλ και της Τσαμπίκας, Τουριστικών Επιχειρήσεων Τ.Ε.Ι. Κρήτης (Ηράκλειο).
6. **Ξάνθος Λουκάς-Χρυσοβαλάντης** του Γεωργίου και της Φλώρας, Λογιστικής Τ.Ε.Ι. Καβάλας.
7. **Πότσου Αικατερίνη** του Γεωργίου και της Μαρίας, Λογιστικής Τ.Ε.Ι. Θεσσαλονίκης.

Ο Διευθυντής
Αντώνης Ι. Μαρμαροκόπος

Και άλλα συγχαρητήρια στις σελίδες 53 και 45

ΣΥΓΧΑΡΗΤΗΡΙΟ

Στον αγαπητό μας **Γιώργο Νικολάου Μαλτέζο** θερμά συγχαρητήρια για την εισαγωγή του στο τμήμα Λογιστικής και Χρημ/κής του Οικονομικού Πανεπιστημίου Αθηνών (ΑΣΟΕ).

Η οικογένεια
Μάριου-Μαίρης
Πιερή

ΣΥΓΧΑΡΗΤΗΡΙΟ

Στον αγαπημένο μας ανιψιό **Αντώνιο Αττιτή** θερμά συγχαρητήρια για την εισαγωγή του στο τμήμα Ζωικής Παραγωγής Δυτικ. Μακεδονίας (Φλώρινα).

Οι θείοι του
Γιάννης-Λίτσα

ΣΥΓΧΑΡΗΤΗΡΙΟ

Στον αγαπητό μας εξάδελφο **Αντώνιο Αττιτή** θερμά συγχαρητήρια για την εισαγωγή του στο τμήμα Ζωικής Παραγωγής Δυτικ. Μακεδονίας (Φλώρινα).

Τα ξαδέλφια του
Δημήτρης-Φωτεινή
Αντωνογλου

ΣΥΓΧΑΡΗΤΗΡΙΟ

Θερμά συγχαρητήρια στην αγαπημένη μου ανιψιά **Μαρία Καντή** του Παντελή και της Σταυρούλας, που πέτυχε στην Ιατρική Σχολή του Πανεπιστημίου της Αθήνας και της εύχομαι καλή πρόοδο και πάντα επιτυχίες.

Ο θείος της Στέλιος Κοιλιάς

ΣΥΓΧΑΡΗΤΗΡΙΟ

Την αγαπημένη μας εγγονή **Μαρία Καντή** του Παντελή και της Σταυρούλας, συγχαίρουμε ολόψυχα για την εισαγωγή της στην Ιατρική Σχολή του Πανεπιστημίου της Αθήνας και της ευχόμαστε καλές σπουδές και πάντα επιτυχίες στη ζωή της.

Ο παππούς και η γιαγιά
Νικόλαος και Βαρβάρα
Κοιλιά

ΕΥΧΑΡΙΣΤΗΡΙΟ

Στους καθηγητές και καθηγήτριες μου του φροντιστηρίου **"ΟΡΟΣΗΜΟ"** εκφράζω τις θερμές μου ευχαριστίες για την πολύτιμη βοήθεια και συμβολή τους στην επιτυχία μου στις πανελλαδικές εξετάσεις.

ΤΑΡΑΒΗΡΑΣ ΔΗΜΗΤΡΗΣ

ΕΛΛΗΝΙΚΗ ΔΗΜΟΚΡΑΤΙΑ
ΥΠΟΥΡΓΕΙΟ ΕΘΝΙΚΗΣ ΠΑΙΔΕΙΑΣ ΚΑΙ ΘΡΗΣΚΕΥΜΑΤΩΝ
ΠΕΡΙΦΕΡΕΙΑΚΗ ΔΙΕΥΘΥΝΣΗ Α'/ΘΜΙΑΣ & Β'/ΘΜΙΑΣ ΕΚΠΑΙΔΕΥΣΗΣ ΝΟΤΙΟΥ ΑΙΓΑΙΟΥ
ΔΙΕΥΘΥΝΣΗ Β'/ΘΜΙΑΣ ΕΚΠΑΙΔΕΥΣΗΣ ΔΩΔΕΚΑΝΗΣΟΥ
ΓΡΑΦΕΙΟ Τ.Ε.Ε. ΔΩΔΕΚΑΝΗΣΟΥ
1ο Τ.Ε.Ε. ΠΑΡΑΔΕΙΣΙΟΥ ΡΟΔΟΥ

ΟΙ ΕΓΓΡΑΦΕΣ ΣΤΟ Τ.Ε.Ε ΠΑΡΑΔΕΙΣΙΟΥ

Οι εγγραφές στο Τ.Ε.Ε. Παραδεισίου Ρόδου θα διαρκέσουν από την **Τετάρτη 1 Σεπτεμβρίου 2004** έως και την **Παρασκευή 10 Σεπτεμβρίου 2004** και ώρες από **16.00 έως 19.00.** Οι εγγραφές αφορούν τους τομείς εξειδίκευσης, Πληροφορικής και Οικονομίας-Διοίκησης. Τα απαραίτητα δικαιολογητικά για την εγγραφή είναι τα παρακάτω:

- Γνήσιος τίτλος σπουδών (Απολυτήριο Γυμνασίου) και όχι φωτοαντίγραφο.
- Πιστοποιητικό του Δήμου ή της Κοινότητας στα μητρώα της οποίας είναι εγγεγραμμένος ο μαθητής/ή μαθήτρια στην περίπτωση που δεν έχει αστυνομική ταυτότητα.
- Τέσσερις (4) πρόσφατες έγχρωμες φωτογραφίες διαβατηρίου, του μαθητού ή της μαθήτριας.
- Ατομικό Δελτίο Υγείας του μαθητού/της μαθήτριας για το μάθημα της Φυσικής Αγωγής.
- Υπεύθυνες δηλώσεις κηδεμονίας και ειδικότητας οι οποίες συντάσσονται και υπογράφονται από τους κηδεμόνες στο Τ.Ε.Ε. Παραδεισίου.
- Τριάντα (30) ευρώ για την εγγραφή.

Υπενθυμίζουμε την δυνατότητα εγγραφών μαθητών των Ενιαίων Λυκείων που έχουν προαχθεί τουλάχιστον στην Β' τάξη αυτών, στην Β' τάξη του Α' κύκλου σπουδών και στις ειδικότητες που διαθέτουμε.

Αρθρο 2, παράγραφος 4 του Νόμου 2942/2001.

Ο Διευθυντής
Αντώνης Ι. Μαρμαροκόπος

ΣΥΓΧΑΡΗΤΗΡΙΟ

Στην αγαπημένη μας **Γεωργία Πέρου** του Νικολάου και της Τσαμπίκας που πέτυχε στη σχολή Πολιτ. Επιστήμης και Δημ. Διοίκησης Αθήνας, θερμά συγχαρητήρια και καλές σπουδές.

Οικογένεια
Παντελή και Σταυρούλας
Καντή

ΣΥΓΧΑΡΗΤΗΡΙΟ

Στην αγαπητή μας **Πετρούλα Μακρινάκη** που εισήχθη επάξια στο Τμήμα Δημόσιας Διοίκησης του Παντείου Πανεπιστημίου ευχόμαστε καλή σταδιοδρομία και πάντα επιτυχίες.

Οι κουμπάροι σας
Ιωάννης-Τασούλα Μπιλλιά

ΕΛΛΗΝΙΚΗ ΔΗΜΟΚΡΑΤΙΑ
ΠΕΡΙΦΕΡΕΙΑ ΝΟΤΙΟΥ ΑΙΓΑΙΟΥ
ΝΟΜΟΣ ΔΩΔΕΚΑΝΗΣΟΥ
ΔΗΜΟΣ ΑΡΧΑΓΓΕΛΟΥ

ΣΥΓΧΑΡΗΤΗΡΙΟ

Ο **Δήμαρχος και το Δημοτικό Συμβούλιο Αρχαγγέλου** εκφράζουν τα θερμά τους συγχαρητήρια σε όλους τους συνδημότες μας, που πέτυχαν στα ΑΕΙ και ΤΕΙ της χώρας μας και τους εύχονται ολόψυχα καλή συνέχεια στις σπουδές τους.
Επίσης, συγχαίρουμε θερμά τις οικογένειές τους, καθώς και τους άξιους εκπαιδευτικούς των σχολείων του Δήμου μας.

Ο Δήμαρχος
Παπουράς Π. Αλέξανδρος

ΣΥΓΧΑΡΗΤΗΡΙΟ

Θερμά συγχαρητήρια στην **Θεοδοσία Κόνσολα**, κόρη των συναδέλφων και καλών φίλων Μαρίας και Νίκου Κόνσολα για την εισαγωγή της στην Ιατρική Αθηνών. Πάντα επιτυχίες.

Κώστας και Λίτσα
Καρίκη

ΣΥΓΧΑΡΗΤΗΡΙΟ

Ο Διευθυντής κ. Καραβίδας Κων/νος και όλο το προσωπικό του καταστήματος της Τράπεζας Πειραιώς στην Ρόδο, τα παιδιά των συναδέλφων
1. Πιρπιρή Ευάγγελο του Δημητρίου που επέτυχε στο Φυσικό Τμήμα του Πανεπιστημίου Κρήτης
2. Βαρίκα Δημήτριο του Εμμανουήλ που επέτυχε στο τήμα Λογοθεραπείας ΤΕΙ Πάτρας
θερμά συγχαίρουμε και τους ευχόμαστε καλή πρόοδο και κάθε επιτυχία.

ΣΥΓΧΑΡΗΤΗΡΙΟ

Στην αγαπημένη μας ανιψιά **Στέλλα Μακρή** του Βασιλείου και της Κλεοπάτρας ευχόμαστε θερμά συγχαρητήρια για την εισαγωγή της στο Τμήμα Χημείας του Πανεπιστημίου Ιωαννίνων.

Οι θείοι Θαρρενός Θαρρενού
και Πόπη Πιζάνια

ΣΥΓΧΑΡΗΤΗΡΙΟ

Στην αγαπημένη μας κόρη και αδελφή **Στέλλα Μακρή** ευχόμαστε θερμά συγχαρητήρια για την εισαγωγή της στο Τμήμα Χημείας του Πανεπιστημίου Ιωαννίνων, καλές σπουδές και πάντα επιτυχίες στη ζωή της.

Οι γονείς Βασίλης και Ρούλα Μακρή
και ο αδελφός Γιώργος Μακρής

ΣΥΓΧΑΡΗΤΗΡΙΟ

Στην αγαπημένη μας εγγονή **Στέλλα Μακρή** του Βασιλείου και της Κλεοπάτρας ευχόμαστε θερμά συγχαρητήρια για την εισαγωγή της στο Τμήμα Χημείας του Πανεπιστημίου Ιωαννίνων, καλές σπουδές και πάντα επιτυχίες στη ζωή της.

Ο παππούς και η γιαγιά
Ηλίας και Στέλλα Θαρρενού

ΣΥΓΧΑΡΗΤΗΡΙΟ

Στον αγαπημένο μου εγγονό **Στέφανο Καρυδάκη** που πέρασε στη Σχολή Οργαν. και Διαχειρ. Αθλητ. Πανεπιστημίου Σπάρτης θερμά συγχαρητήρια και του εύχομαι πάντα επιτυχίες και καλές σπουδές.

Η γιαγιά
Φρύνη Καρυδάκη

ΣΥΓΧΑΡΗΤΗΡΙΟ

Την αγαπημένη μας **Σέβη Μυλωνά** του Δημητρίου και της Σμαράγδης, συγχαίρουμε ολόψυχα για την επιτυχή εισαγωγή της στη Φιλολογία Κρήτης (Ρέθυμνο) και της ευχόμαστε καλή σταδιοδρομία και πάντα επιτυχίες στη ζωή της.

Οικογένεια
Σίλας-Μαίρη-Στάμος
Κυριατσούλη

ΣΥΓΧΑΡΗΤΗΡΙΟ

Θερμά συγχαρητήρια στους αγαπητούς μας φίλους Αντώνη και Αιμιλία **Βογιατζή** για την εισαγωγή του υιού τους **Μιχάλη** στην Σχολή Μηχανικών Η/Υ και Πληροφορικής του Πολυτεχνείου Πάτρας. Ευχόμαστε καλές σπουδές και πάντα επιτυχίες στους μελλοντικούς του στόχους.

Ηλίας Κουτσομανώλης
Ευαγγελία Γόμπου

ΣΥΓΧΑΡΗΤΗΡΙΟ

Θερμά συγχαρητήρια στους αγαπητούς μας φίλους Βαγγέλη και Δέσποινα **Μουτάφη** για τον γιό τους **Δήμο-Μιχαήλ** ο οποίος συνεχίζοντας την άριστη μαθητική του πορεία, πέρασε με άριστα στην πρώτη επιλογή του, τη Νομική Σχολή Θεσ/κης.

Ευαγγελία Γόμπου
Ηλίας Κουτσομανώλης

ΣΥΓΧΑΡΗΤΗΡΙΑ

Τους αγαπητούς μου μαθητές και μαθήτριες συγχαίρω θερμά για την εισαγωγή τους στα παρακάτω ανώτατα και ανώτερα εκπαιδευτικά ιδρύματα και τους εύχομαι καλές σπουδές και πάντα επιτυχίες:

- **Αβραμίδη Γιώτα,** Αρχιτεκτονικής Τοπίου ΤΕΙ Καβάλας
- **Βόλας Πάρης,** Μηχανολογίας ΤΕΙ Λάρισας
- **Γιώτη Μαρία,** Αγρονόμων Τοπογράφων Μηχανικών Θεσ/νίκης
- **Διακογιαννάκης Γιώργος,** Πληροφορικής ΤΕΙ Θεσ/νίκης
- **Ελευθερίου Κώστας,** Οικον. & Περιφερειακής Ανάπτυξης Παντείου
- **Ηλιάδης Σταύρος,** Ναυτιλίας & Επιχειρηματικών Υπηρεσιών Αιγαίου
- **Ηρακλείδης Χρήστος,** Δημόσιας Διοίκησης Παντείου
- **Καλαφατά Πηνελόπη,** Πολιτικών Μηχανικών Θεσ/νίκης
- **Καλογήρου Μιχάλης,** Οικονομικών Επιστημών Πειραιά
- **Καμπούρη Βάσω,** Μεσογειακών Σπουδών Αιγαίου
- **Καντή Μαρία,** Ιατρικής Αθήνας
- **Καραμαρίτη Μαρία,** Τηλεπικ. Συστημάτων και Δικτύων
- **Κώστας Κωσταντίνος,** Οικονομικών Επιστημών Θεσ/νίκης
- **Λαζαράκης Γιώργος,** Ηλεκτρολογίας ΤΕΙ Κρήτης
- **Μπάρδος Φώτης,** Ηλεκτρολογίας ΤΕΙ Κρήτης
- **Μακρής Τάσος,** Πολιτικής Επιστήμης & Ιστορίας Παντείου
- **Μοστρής Ακης,** Διοίκησης Επιχειρήσεων ΤΕΙ Πειραιά
- **Νικολιδάκη Ισμήνη,** Οικονομικών Επιστημών Θεσ/νίκης
- **Σπανού Ειρήνη,** Βιομηχανικής Διοίκησης & Τεχνολογίας Παντείου
- **Στάθης Βασίλης,** Διαχείρισης Ενεργειακών Πόρων Δυτ. Μακεδονίας
- **Τουντασάκης Γιώργος,** Οργάν. & Διοίκησης Επιχειρήσεων Πειραιά
- **Τσακίρη Μαρία,** Βιολογίας Πάτρας
- **Φιλιππάκου Ειρήνη,** Νομικής Αθήνας
- **Φραντζή Ειρήνη,** Αρχιτεκτόνων Μηχανικών ΕΜΠ
- **Χατζηδιάκου Κατερίνα,** Μηχανικών Η/Υ & Πληροφορικής Πάτρας
- **Χατζηιωάννου Ορέστης,** Πολιτικών Μηχανικών ΕΜΠ
- **Χατζηνικόλας Σωτήρης,** Μάρκετινγκ & Διοίκησης Λειτουργιών
- **Χρηστάκη Κική,** Ηλεκτ. Μηχαν. & Μηχανικών Υπολογιστών Θεσ/νίκης
- **Χρυσοχός Ανδρέας,** Ηλεκτ. Μηχαν. & Μηχανικών Υπολογιστών Θεσ/νίκης
- **Ψύλλα Αλεξάνδρα,** Διατροφής & Διαιτολογίας ΤΕΙ Κρήτης

Η καθηγήτριά τους
Μουστάκη Αμαλία-Φιλόλογος

Και άλλα συγχαρητήρια στη σελίδα 46

ΣΥΓΧΑΡΗΤΗΡΙΟ

Στους αγαπημένους μας φίλους Τίνα και Φανή **Χατζή** τα πιο θερμά μας συγχαρητήρια για την εισαγωγή του γιου τους **Γιάννη** στην Σχολή της προτίμησής του (Α.Σ.Ο.Ε.) Αθηνών (τμήμα Marketing και Επικοινωνίας).

Γιώργος και Παρασκευή Σπάρταλη

ΣΥΓΧΑΡΗΤΗΡΙΟ

Στον αγαπημένο μας γιο και αδελφό **Αγγελο Κουφαλάκη** για την εισαγωγή του στη σχολή Οικονομικών Επιστημών του Οικονομικού Πανεπιστημίου Αθηνών (Α.Σ.Ο.Ε.Ε.) του ευχόμαστε καλές σπουδές και καλή σταδιοδρομία.

Οι γονείς Γιώργος-Εύη
Τ' αδέλφια Μιχάλης-Θανάσης

ΣΥΓΧΑΡΗΤΗΡΙΟ

Στον αγαπημένο μας ανιψιό **Σάββα Καλούδη** του Σταμάτη που πέρασε στο Μαθηματικό Ηρακλείου-Κρήτης, συγχαρητήρια κα του ευχόμαστε να έχει πάντα επιτυχίες στη ζωή του.

Οικογένεια
Μιχάλη Βαγιανού

ΣΥΓΧΑΡΗΤΗΡΙΟ

Συγχαρητήρια στους μαθητές μου για την επιτυχία τους και καλές σπουδές.

1) **Αντωνόγλου Φωτεινή,** Θεολογία Αθήνας
2) **Βατενού Δήμητρα,** Λογιστική Καβάλας
3) **Γιώτη Μαρία,** Αγρονόμοι-Τοπογράφοι Μηχανικοί Θεσ/κης
4) **Δημητριάδη Μαρία,** Ηλεκτρολόγων Μηχανικών και Μηχανικών Η/Υ Θεσ/κης
5) **Ελευθερίου Κώστας,** Οικονομικής και Περιφερειακής Ανάπτυξης Παντείου-Αθήνα
6) **Διακογεωργίου Μαρία,** Νομική Αθήνας
7) **Κατσαράς Παναγιώτης,** Φυσικοθεραπεία-Πάτρας
8) **Καραμπελιά Μαρία,** Οινολογίας και Τεχνολογίας ποτών Αθήνας
9) **Γιωργάκης Αντώνης,** Τεχνολογία Γεωργικών προϊόντων Καλαμάτας
10) **Φυλακουρίδη Ρένα,** Επιστ. Προσχολικής Αγωγής και Εκπ/κού Σχεδιασμού Ρόδος
11) **Χατζηδιάκος Κώστας,** Ιατρική Ιωαννίνων
12) **Χατζημιχάλη Τόνια,** Φιλολογίας-Παιδαγωγική και Ψυχολογία Αθήνας
13) **Φαρμακίδη Μαρίνα,** Εφαρμ. Πληροφ. και Πολυμέσα Ηράκλειο

ΥΨΗΛΑΝΤΗΣ ΝΙΚΟΣ
ΜΑΘΗΜΑΤΙΚΟΣ

ΦΡΟΝΤΙΣΤΗΡΙΟ ΜΕΣΗΣ ΕΚΠΑΙΔΕΥΣΗΣ

ΠΛΕΟΝΕΚΤΗΜΑ

ΕΠΙΛΟΓΗ ΕΠΙΤΥΧΙΑΣ

ΤΟΥΣ ΕΥΧΟΜΑΣΤΕ ΚΑΛΗ ΣΤΑΔΙΟΔΡΟΜΙΑ !!

1. ΒΟΓΙΑΤΖΗ ΜΑΡΑ	ΜΟΥΣ. ΤΕΧΝΟΛΟΓΙΑΣ & ΑΚΟΥΣΤΙΚΗΣ ΚΡΗΤΗΣ (ΡΕΘΥΜΝΟ)
2. ΓΚΕΛΙΑ ΣΟΦΙΑ	ΛΑΪΚΗΣ & ΠΑΡ. ΜΟΥΣΙΚΗΣ ΗΠΕΙΡΟΥ (ΑΡΤΑ)
3. ΔΗΜΗΤΡΑΚΗ ΚΑΛΥΨΩ	ΙΣΤΟΡ. ΑΡΧΑΙΟΛΟΓΙΑΣ ΘΕΣ/ΝΙΚΗΣ
4. ΔΙΑΚΙΔΗ ΑΝΑΣΤΑΣΙΑ	ΜΕΣΟΓΕΙΑΚΩΝ ΣΠΟΥΔΩΝ ΑΙΓΑΙΟΥ (ΡΟΔΟΣ)
5. ΔΙΑΚΟΓΙΑΝΝΗΣ ΓΙΩΡΓΙΟΣ (ΤΕΕ)	ΗΛΕΚΤΡΟΛΟΓΙΑΣ ΚΡΗΤΗΣ (ΗΡΑΚΛΕΙΟ)
6. ΚΑΛΟΥΔΗ-ΑΓΓΕΛΙΚΗ	ΛΟΓΟΘΕΡΑΠΕΙΑΣ ΗΠΕΙΡΟΥ (ΙΩΑΝΝΙΝΑ)
7. ΚΑΝΤΗΛΙΕΡΑΚΗ ΚΙΚΗ	ΜΟΥΣ. ΤΕΧΝ. & ΑΚΟΥΣΤΙΚΗΣ ΚΡΗΤΗΣ (ΡΕΘΥΜΝΟ)
8. ΚΑΠΕΤΑΝΟΣ ΜΑΤΙΕ	ΕΦΑΡΜ. ΠΛΗΡΟΦ. ΣΤΗ ΔΙΟΙΚ. & ΣΤΗΝ ΟΙΚΟΝ. (ΜΕΣΟΛΟΓΓΙ)
9. ΚΑΡΑΚΩΝΣΤΑΝΤΙΝΟΥ ΑΙΜΙΛΙΑ	ΒΙΟΛΟΓΙΚΗΣ ΓΕΩΡΓΙΑΣ ΙΟΝΙΩΝ ΝΗΣΩΝ (ΑΡΓΟΣΤΟΛΙ)
10. ΚΑΡΥΔΑΚΗΣ ΣΤΕΦΑΝΟΣ	ΟΡΓΑΝ. & ΔΙΑΧΕΙΡ. ΑΘΛΗΤΙΣΜΟΥ ΠΕΛΟΠΟΝΝΗΣΟΥ (ΣΠΑΡΤΗ)
11. ΚΛΟΥΜΠΕΡ ΣΑΓΕ-ΝΙΚΟΛ	ΤΟΥΡΙΣΤΙΚΩΝ ΕΠΑΓΓΕΛΜΑΤΩΝ ΡΟΔΟΥ
12. ΚΟΥΤΣΑΓΙΑΣ ΑΡΙΣΤΕΙΔΗΣ	ΘΕΡΜΟΚ. ΚΑΛΛΙΕΡΓ. & ΑΝΘΟΚΟΜΙΑΣ ΚΡΗΤΗΣ (ΗΡΑΚΛΕΙΟ)
13. ΚΩΣΤΑ ΚΩΣΤΑΣ	ΟΙΚΟΝΟΜΙΚΩΝ ΕΠΙΣΤΗΜΩΝ ΘΕΣ/ΝΙΚΗΣ
14. ΛΕΡΙΑ ΣΕΒΑΣΤΗ	ΔΙΟΙΚΗΣΗΣ ΕΠΙΧΕΙΡΗΣΕΩΝ ΠΑΤΡΑΣ
15. ΜΑΚΡΙΝΑΚΗ ΠΕΤΡΟΥΛΑ	ΔΗΜΟΣΙΑΣ ΔΙΟΙΚΗΣΗΣ ΠΑΝΤΕΙΟΥ
16. ΜΑΛΗΓΙΑΝΝΗ ΙΩΑΝΝΑ	ΙΣΤΟΡ. ΑΡΧΑΙΟΛΟΓΙΑΣ ΑΘΗΝΑΣ
17. ΜΑΝΟΥΣΑΚΗ ΑΝΤΩΝΙΑ	ΠΟΛ. ΕΠΙΣΤΗΜΩΝ ΘΕΣ/ΝΙΚΗΣ
18. ΜΑΝΤΙΚΟΣ ΒΑΣΙΛΗΣ	ΤΕΧΝΟΛ. ΑΛΙΕΙΑΣ-ΥΔΑΤΟΚΑΛΛΙΕΡΓΕΙΩΝ ΘΕΣ/ΝΙΚΗΣ
19. ΜΑΡΓΑΡΙΤΗ ΡΙΤΑ	ΦΥΤΙΚΗΣ ΠΑΡΑΓΩΓΗΣ ΗΡΑΚΛΕΙΟΥ
20. ΜΥΤΙΛΗΝΑΙΟΥ ΖΩΗ	ΛΑΪΚΗΣ & ΠΑΡΑΔ. ΜΟΥΣΙΚΗΣ ΗΠΕΙΡΟΥ (ΑΡΤΑ)
21. ΝΤΕΛΛΑ ΕΙΡΗΝΗ	ΓΑΛΛΙΚΗΣ ΓΛΩΣΣΑΣ & ΦΙΛΟΛΟΓΙΑΣ ΑΘΗΝΑΣ
22. ΠΕΡΟΥ ΓΕΩΡΓΙΑ	ΠΟΛ. ΕΠΙΣΤΗΜΗΣ & ΔΗΜ. ΔΙΟΙΚΗΣΗΣ ΑΘΗΝΑΣ
23. ΣΠΑΝΟΥΔΑΚΗΣ ΝΙΚΟΣ	ΦΥΤΙΚΗΣ ΠΑΡΑΓΩΓΗΣ ΚΑΛΑΜΑΤΑΣ
24. ΣΤΑΥΡΟΥΛΗΣ ΜΙΧΑΛΗΣ	ΧΡΗΜΑΤΟΟΙΚΟΝΟΜΙΚΩΝ ΕΦΑΡΜ. ΜΑΚΕΔΟΝΙΑΣ (ΚΟΖΑΝΗ)
25. ΣΤΕΡΓΑΚΗ ΜΑΡΙΑ	ΠΑΙΔ/ΚΟ ΠΡΟΣΧΟΛΙΚΗΣ ΕΚΠ/ΣΗΣ ΚΡΗΤΗΣ (ΡΕΘΥΜΝΟ)
26. ΣΟΥΛΟΥΝΗΣ ΚΩΣΤΑΣ (ΤΕΕ)	ΔΙΟΙΚΗΣΗΣ ΕΠΙΧΕΙΡΗΣΕΩΝ ΚΑΒΑΛΑΣ
27. ΧΑΤΖΗΑΛΕΞΙΟΥ ΑΛΕΞΗΣ	ΠΟΛΙΤΙΚΩΝ ΜΗΧΑΝΙΚΩΝ ΠΑΤΡΑΣ

Κων/νου Υδραίου & Αποστ. Ιωάννη (Περιοχή Δασκάλων)
Τηλ. 22410-75577 - 78252 - 25659 - 30631
email: festam@otenet.gr

ΣΥΓΧΑΡΗΤΗΡΙΟ

Στους αγαπημένους μας **Σάββα** και **Τηλέμαχο Καμπούρη** που εισήχθησαν στην Διοίκηση Τεχνολογιών Μακεδονίας (Νάουσα) και Πολιτ. Επιστήμης και Δημ. Διοικ. Αθήνας αντίστοιχα συγχαίρουμε θερμά και τους ευχόμαστε καλές σπουδές.

Τα εξαδέλφια Βασίλης-Μπέτη Χατζηχριστοδούλου

ΣΥΓΧΑΡΗΤΗΡΙΟ

Στους αγαπητούς μας φίλους Νικόλαο και Μαρία **Σωτηροπούλου** που ο υιός τους **Σωτήριος** πέρασε στο τμήμα Πολιτικών Μηχανικών του Ε.Μ.Π., θερμά συγχαίρουμε και του ευχόμαστε καλές σπουδές.

Η οικογένεια
Κωνσταντίνου Καραβίδα

ΣΥΓΧΑΡΗΤΗΡΙΟ

Στην αγαπημένη μας βαπτιστικιά **Τσαμπίκα Χατζηδιάκου** του Μιχαήλ και της Κατίνας που εισήχθη στο Μαθηματικό Τμήμα Πανεπιστημίου Κρήτης θερμά συγχαρητήρια.

Οικογένεια
Μιχάλης-Σέβα Χατζηγεωργίου

ΩΘΗΣΗ

ΜΕΘΟΔΙΚΟ ΦΡΟΝΤΙΣΤΗΡΙΟ

Θερμά συγχαρητήρια στους μαθητές μας για την εισαγωγή τους σε σχολές των ΑΕΙ-ΤΕΙ

- **Βατενού Δήμητρα,** Λογιστική Καβάλας
- **Καράτζου Αναστασία,** Νοσηλευτικής Αθήνας
- **Λάτος Λάμπρος,** Ναυτιλίας & Επιχειρηματικών Υπηρεσιών Αιγαίου
- **Λουιζίδης Αντώνης,** Εμπορίας & Διαφήμισης Κρήτης
- **Μπόνης Κώστας,** Ηλεκτρ. Μηχανικών & Μηχαν. Υπολ. Πολυτεχνείο Κρήτης
- **Μυλωνά Σέβη,** Φιλολογίας Κρήτης
- **Ρούσσος Βασίλης,** Χρηματοοικονομικής-Τραπεζ. Διοικητικ. Πειραιά
- **Τσατταλιού Λίτσα,** Φυτικής Παραγωγής Λάρισα
- **Φιλακουρίδη Ειρήνη,** Επιστ. Προσχ. Αγωγής & Εκ/κού Σχεδιασμού Ρόδου
- **Χατζηνικήτα Σταματία,** Διατροφής & Διαιτολογίας Θεσ/νίκης

Ευχόμαστε καλή συνέχεια στις σπουδές σας και κάθε επιτυχία στο δρόμο που επιλέξατε.

Αντώνης Χατζαντωνίου-Δημήτρης Μαλατέστας

ΠΡΟΤΥΠΟ ΦΡΟΝΤΙΣΤΗΡΙΟ

ΠΛΗΡΟΦΟΡΙΕΣ: ΠΛΑΤΕΙΑ ΑΓΙΟΥ ΝΙΚΟΛΑΟΥ 19 - ΡΟΔΟΣ • Τηλ. 25911, 26594

Στους μαθητές μας που πέτυχαν στις Πανελλήνιες Εξετάσεις ευχόμαστε καλή πρόοδο.

- **Αττιτή Μαρία,** Οπτική ΤΕΙ Αθήνας
- **Βασιλειάδης Παναγιώτης,** Αστυφυλάκων Γενική Σειρά
- **Βογιατζής Μιχάλης,** Μηχανικών Η/Υ και Πληροφορικής Πάτρας
- **Γιώτης Ευάγγελος,** Πληροφορική ΤΕΙ Αθήνας
- **Ευγενικού Μαρία,** Μεσογειακών Σπουδών Αιγαίου (Ρόδος)
- **Εσπίλου Γιουνισγκεΐ,** Διατροφής και Διαιτολογίας Κρήτης (Σητεία)
- **Ζαννάκης Πέτρος,** Διοίκηση Επ/σεων ΤΕΙ Καβάλας
- **Ζουρούδη Ανθούλα,** Εμπ. κ' Ποιοτ. Ελέγχου Α. Προϊόντων ΤΕΙ Δυτ. Μακεδονίας
- **Καλογεράκης Δημήτρης,** Διοικ. Μον. Υγείας και Προνοίας ΤΕΙ Καλαμάτας
- **Μούγκρου Φωτεινή,** Οικολογίας και Περ/ντος ΤΕΙ Ιονίων Νήσων (Ζάκυνθος)
- **Παπαδοπούλου Ελένη,** Τουριστικών Επ/των ΑΣΤΕΡ
- **Παρασκευάς Τάκης,** Λογοθεραπείας ΤΕΙ Πάτρας
- **Ροδίτη Χαριστούλα,** Λογιστικής ΤΕΙ Ηπείρου (Πρέβεζα)
- **Σελαθτζή Μουσκάζη Αισέρ,** Λογιστικής ΤΕΙ Κρήτης (Ηράκλειο)
- **Σπυροπούλου Βαλεντίνα,** Αγγλικής Γλώσσας και Φιλολογίας Θεσ/νίκης
- **Σαλεπτζή Καντριέ,** Επιστ. Προσχ. Αγωγής και Εκπ. Σχεδιασμού Αιγαίου (Ρόδος)
- **Σαλονικιός Κωνσταντίνος,** Ηλεκτρολογίας ΤΕΙ Κρήτης (Ηράκλειο)
- **Σπιντιου Θάλεια,** Νοσηλευτική ΤΕΙ Κρήτης (Ηράκλειο)

ΣΥΓΧΑΡΗΤΗΡΙΟ

Συγχαρητήρια στους μαθητές μου για την επιτυχία τους.

1) **Αναστασίου Ανιέζα,** (Οργάνωσης και Διοίκησης Επιχειρήσεων οικον. (Παν. Αθήνας)
2) **Αστρουλάκη Δανάη,** Διοίκηση Επιχειρήσεων (Σέρρες)
3) **Βαρέλη Στέλλα,** Οικονομικών Επιστημών (Θεσ/νίκης)
4) **Βάλας Πάρης,** Μηχανολογίας (Λάρισας)
5) **Καθουνίδης Σταύρος,** Τουριστικών Επιχειρήσεων (Πειραιά)
6) **Καρυδάκης Στέφανος,** Οργάνωσης και Διαχείρισης Αθλητισμού (Σπάρτη)
7) **Κλύμπερ Σαγέ,** Τουριστικών Επαγγελμάτων (Ρόδου)
8) **Λαζαράκης Γιώργος,** Ηλεκτρολογίας (Ηράκλειο)
9) **Μερκουρίου Γιώργος,** Πολιτικές Επιστήμες (Θεσ/νίκης)
10) **Ντέλλα Ειρήνη,** Γαλλικής Φιλολογίας (Αθήνα)
11) **Ξυπολιτά Εβίτα,** Διακοσμητικής (Αθήνα)
12) **Παλαμιώτη Μιράντα,** Κοινωνικής Ανθρωπολογίας και Ιστορίας Αιγαίου
13) **Παμπίδης Διαγόρας,** Μηχανολογίας (Ηράκλειο),
14) **Σαββίγκος Σάββας,** Τηλεπληροφορικής και διοίκησης (Ηπείρου)
15) **Φιλτζαντίδου Σταυρούλα,** Εμπορίας και Διαφήμισης (Θεσ/νίκης)

ΚΟΝΤΟΓΙΑΝΝΗΣ ΧΡΗΣΤΟΣ
ΜΑΘΗΜΑΤΙΚΟΣ

ΦΡΟΝΤΙΣΤΗΡΙΟ ΜΕΣΗΣ ΕΚΠΑΙΔΕΥΣΗΣ

Παιδεία ΣΤΗΝ ΚΡΕΜΑΣΤΗ

Συγχαρητήρια-Καλές Σπουδές

- **Αντωνιάδης Μιχάλης,** Φυτικής Παραγωγής ΤΕΙ (Ηρακλείου)
- **Γιώργης Βασίλης,** Κλωστοϋφαντουργίας ΤΕΙ Πειραιά
- **Γεωργίου Χατζηβασιλείου Ιωάννης,** Μηχανικών Χωροταξίας και Ανάπτυξης Θεσ/νίκης (Βέροια)
- **Κασσανής Κων/νος-Εμμ.,** Τεχνολογίας Ιατρικών Οργ. ΤΕΙ Αθήνας
- **Κασσανής Ευγένιος,** Πολιτικών Μηχανικών Θεσ/κης
- **Κουδούνης Μιχαήλ,** Λογιστικής ΤΕΙ Καβάλας
- **Κώτσου Αικατερίνη,** Διοίκηση Επιχ. ΤΕΙ Πάτρας
- **Φασουλάρη Αθανασία,** Διοίκηση Επιχ. ΤΕΙ Λάρισας
- **Καμπουράκης Γεώργιος,** Πολιτικών Μηχανικών και Μηχανικών Περιβάλλοντος Κύπρου
- **Κουφαλάκη Στεργούλα,** Ιστορίας και Αρχαιολογίας Κρήτης (Ρέθυμνο)
- **Κουφαλάκης Αγγελος,** Οικονομικής Επιστήμης Οικονομικού Παν. Αθήνας
- **Μάτσης Μιχαήλ,** Πληροφορικής ΤΕΙ Αθήνας
- **Μόσχου Βασιλική,** Βρεφονηπιοκομίας ΤΕΙ Θεσ/κης
- **Μπακαρή Δάφνη Σάρρα,** Εμπορ. και Ποιοτ. Ελέγχου Αγροτ. Προϊόντων ΤΕΙ Δυτ. Μακεδ. (Φλώρινα)
- **Νικολάου Χαρίκλεια,** Φιλολογία Θεσ/κης
- **Παπανικόλας Νικηφόρος,** Πολιτ. Επιστήμης και Δημ. Διοικ. Αθήνας
- **Πάττα Αναστασία Ινιε,** Νομική Αθήνας
- **Πότσου Κυριάκος,** Λογιστικής ΤΕΙ Κρήτης (Ηράκλειο)
- **Ταταράκης Γεώργιος,** Φυτικής Παραγωγής Γεωπ. Παν. Αθήνας
- **Τσέλιου Δέσποινα,** Νομικής Αθήνας
- **Τσουρουνάκης Μιχαήλ,** Ηλεκτρονικών ΤΕΙ Κρήτης (Χανιά)
- **Φασουλάρης Μιχαήλ,** Πολ. Εργων Υποδομής ΤΕΙ Αθήνας
- **Φουρλάνου Ευλογία Καθολ.,** Μουσικών Σπουδών Αθήνας
- **Σαμψάκος Αντώνιος,** Ηλεκτρολογίας ΤΕΙ Κρήτης (Ηράκλειο)
- **Καραγιάννη Εφη,** Κοινωνικής Θεολογίας-Αθήνας
- **Στεφανίδης Παύλος,** Μηχανολογίας ΤΕΙ Κρήτης (Ηράκλειο)
- **Στεφανίδη Κυριακή,** Γεωργ. Μηχ. και Αρδεύσεων ΤΕΙ Λάρισας
- **Κορδίνας Βασίλειος,** Ιατρική Αθήνας
- **Πονήρη Μαρία,** Τοπικής Αυτοδιοίκησης ΤΕΙ Καλαμάτας
- **Χατζής Ιωάννης,** Βιομηχανικής Πληροφορικής ΤΕΙ Καβάλας
- **Παπασάββα Παρασκευή-Αγ.,** Εφαρμ. Πληροφορ. στη Διοικ. και στην Οικ. ΤΕΙ Πάτρας (Αμαλιάδα)

Εθν. Αντίστασης 1 Κρεμαστή
Τηλ.. (22410) 96040
www.paideia.tro.gr

Γιατί η Παιδεία οδηγεί στην επιτυχία!!!

Και άλλα συγχαρητήρια στη σελίδα 47

ΠΑΙΔΙΑ ΑΡΧΙΖΟΥΜΕ!!!



Ελάτε να περάσετε ευχάριστες ώρες παίζοντας και μαθαίνοντας!

Γνωρίστε μέσα από το παιχνίδι τον μαγικό κόσμο της μουσικής!

Γονείς δηλώστε συμμετοχή των παιδιών σας για ένα διασκεδαστικό και ευχάριστο μουσικό παιχνίδι στη γραμματεία του

Ελληνικού Ωδείου

Φ.Ε. Δωδεκανήσων 7 στο τηλ. 2241029635 (καθημερινά από 5-9 μ.μ. και το Σάββατο 10.00-13.00), έναρξη εγγραφών από 30/8/02

ΜΟΥΣΙΚΟΚΙΝΗΤΙΚΗ & ΡΥΘΜΙΚΗ ΑΓΩΓΗ

Θα λειτουργήσουν τμήματα για ηλικίες από 4 έως 8 ετών

Φιλοξενήθηκαν συνολικά 400 παιδιά

Ελήξε με πλήρη επιτυχία η κατασκηνωτική περίοδος

Βελτιώσεις στις εγκαταστάσεις του Προφήτη Ηλία

Επιτυχία και πληρότητα χαρακτήρισαν τις κατασκηνώσεις του Δήμου Ροδίων στον Προφήτη Ηλία, φέτος το καλοκαίρι.

Σύμφωνα με τον πρόεδρο του Δημοτικού Οργανισμού Πρόνοιας (ΔΟΠ), κ. Μανόλη Γλυνό, οι κατασκηνώσεις πήγαν "πάρα πολύ καλά".

Αξίζει να σημειώσουμε ότι εκείνο που φέτος έκανε τη διαφορά είναι οι καλύτερες και εξοπλισμένες υποδομές των κατασκηνώσεων, ότι για πρώτη φορά υπήρξε περίφραξη του χώρου όπου έχουν εγκατασταθεί οι θάλαμοι στους οποίους καταλύουν τα παιδιά και ότι ελήφθησαν όλες οι απαραίτητες προϋποθέσεις για την πυρασφάλεια του χώρου.

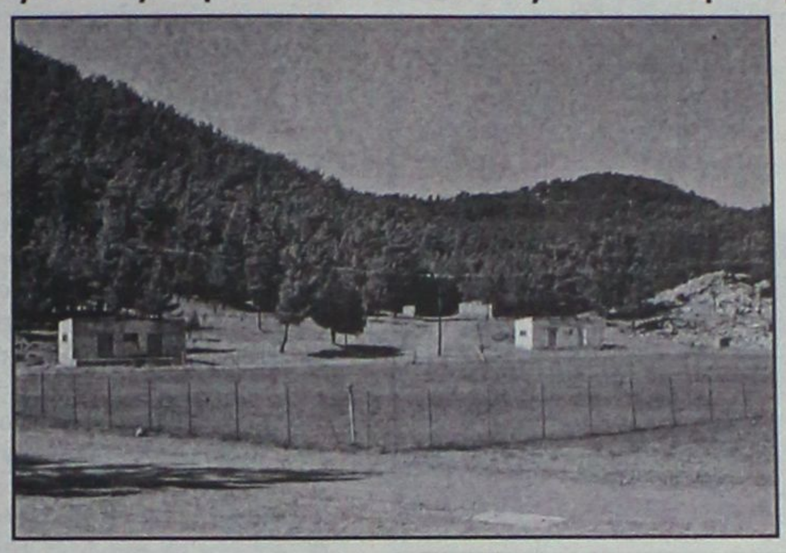

Μάλιστα, βρίσκονταν σε επιφυλακή δύο πυροσβεστικά οχήματα της Τοπικής Ενωσης Δήμων και Κοινοτήτων για προληπτικούς λόγους. Εκτός από τις συνθήκες ασφαλείας που φέτος ήταν σαφώς πιο πλήρεις, υπήρχε και περισσότερο προσωπικό όπως γυμναστές, εκπαιδευτές κ.τ.λ. Σημειώνεται ότι και στις τέσσερις κατασκηνωτικές περιόδους (σ.σ. η κάθε μία διαρκεί 9-10 ημέρες, οι τρείς πρώτες είναι για παιδιά του δημοτικού και η τέταρτη για παιδιά του γυμνασίου, φιλοξενήθηκαν συνολικά γύρω στα 400 παιδιά.

Ο Δήμος Ροδίων, τέλος, διαμέσου του ΔΟΠ, επιχορήγησε τα παιδιά που ήθελαν να συμμετάσχουν στις κατασκηνώσεις, προσφέροντας 200 ευρώ για κάθε παιδί από τα 300 ευρώ που είναι η συμμετοχή.

Το Φροντιστήριο ΠΥΘΑΓΟΡΑΣ συγχαίρει τους παρακάτω μαθητές του για την επιτυχία τους.

1. ΑΝΑΣΤΑΣΙΟΥ ΑΓΝΗ	Οργ. και Διοίκ. Επιχειρήσεων Οικονομικού Παν. Αθήνας	42. ΜΟΥΣΤΑΚΑ ΚΩΝΣΤΑΝΤΙΝΑ	Ιστορίας Ιονίου (Κέρκυρα)
2. ΑΝΤΩΝΑ ΠΑΡΑΣΚΕΥΗ	Επιστ. Προσ. Αγωγής & Εκπ. Σχεδιασμού Αιγαίου (Ρόδος)	43. ΜΟΥΤΑΦΗΣ ΔΗΜΟΣ	Νομικής Θεσ/νικης
3. ΒΡΕΤΟΣ ΝΙΚΟΛΑΟΣ	Σχολή Μηχανικών Εμπορικού Ναυτικού	44. ΜΠΑΜΠΟΣ ΦΩΤΙΟΣ	Γεωλογίας Πάτρας
4. ΓΑΛΑΝΟΠΟΥΛΟΥ ΜΑΡΙΑ	Φυσικής Πάτρας	45. ΝΙΚΟΛΑΟΥ ΜΑΡΙΑ	Φυσικών Πόρων & Περιβάλλοντος ΤΕΙ Κρήτης
5. ΓΙΑΣΙΡΑΝΗΣ ΓΕΩΡΓΙΟΣ	Μηχ/κών Πληρ/κών & Επικ/κων Συστημάτων Αιγαίου (Σάμος)	46. ΝΙΤΣΟΤΟΛΗ ΜΑΡΙΑ	Νομικής Αθήνας
6. ΓΚΙΟΚΑΣ ΓΙΩΡΓΟΣ	Γεωπονίας Θεσ/κης	47. ΝΤΟΥΜΠΑΝΑΚΗΣ ΙΩΑΝΝΗΣ	Αυτοματισμού ΤΕΙ Χαλκίδας
7. ΔΗΜΗΤΡΑΚΗ ΜΑΡΙΑ	Ιστορίας & Αρχαιολογίας Θεσ/νικης	48. ΟΙΚΟΝΟΜΟΥ ΔΙΟΝΥΣΙΑ	Παιδ/κο Δημοτ. Εκπ/στης Κρήτης (Ρέθυμνο)
8. ΔΗΜΗΤΡΙΑΔΗ ΜΑΡΙΑ	Ηλεκτρολόγων Μηχανικών & Μηχανικών Η/Υ Θεσ/νικης	49. ΠΑΠΑΒΑΣΙΛΕΙΟΥ ΑΝΤΩΝΙΟΣ	Επιστ. Φυσ. Αγωγής & Αθλητισμού Θεσ/νικης
9. ΔΙΑΚΟΓΙΑΝΝΑΚΗΣ ΓΙΩΡΓΟΣ	Πληροφορικής ΤΕΙ Θεσ/νικης	50. ΠΑΠΑΔΑΚΗΣ ΕΜΜΑΝΟΥΗΛ	Αξιωματικών Ελληνικής Αστυνομίας
10. ΔΙΑΚΟΜΑΝΩΛΗΣ ΜΑΛΑΝΔΡΗΣ	Εφαρ/νων Μαθ/κων &Φυσ. Επιστημών ΕΜΠ	51. ΠΑΠΑΔΟΠΟΥΛΟΣ ΓΕΩΡΓΙΟΣ	Βιομηχανικής Διοίκησης & Τεχνολογίας Πειραιά
11. ΕΥΣΤΑΘΙΟΥ ΣΤΥΛΙΑΝΟΣ	Οικονομικών Επιστημών Αθήνας	52. ΠΑΠΑΟΙΚΟΝΟΜΟΥ ΣΤΕΛΙΟΣ	Μαθηματικών Αθήνας
12. ΖΕΛΚΑ ΑΓΓΕΛΙΚΗ	Χημείας Κρήτης (Ηράκλειο)	53. ΠΑΠΑΣΑΒΒΑΣ ΙΩΑΝΝΗΣ	Λογιστικής ΤΕΙ Πάτρας
13. ΗΛΙΑΔΗΣ ΣΤΑΥΡΟΣ	Ναυτιλίας & Επιχειρηματικών Υπηρεσιών Αιγαίου (Χίος)	54. ΠΑΠΑΣΤΑΜΑΤΗ ΜΑΡΙΑ	Λογιστικής ΤΕΙ Μεσολογγίου
14. ΘΕΟΧΑΡΗ ΦΩΤΕΙΝΗ	Πολιτικών Μηχανικών Θεσσαλίας (Βόλος)	55. ΠΑΠΑΣΤΑΜΑΤΙΟΥ ΕΥΣΤΡΑΤΙΟΣ	Οικονομικής Επιστήμης Πειραιά
15. ΚΑΛΑΦΑΤΑ ΠΗΝΕΛΟΠΗ	Πολιτικών Μηχανικών Θεσ/νικης	56. ΠΑΡΑΔΕΙΣΗΣ Α. ΓΕΡΑΣΙΜΟΣ	Διοίκησης Επιχειρήσεων ΤΕΙ Αθήνας
16. ΚΑΛΗΜΕΡΗ ΜΑΡΙΑ	Διοίκησης Επιχειρήσεων ΤΕΙ Ιονίου	57. ΠΑΡΑΔΕΙΣΗΣ Γ. ΓΕΡΑΣΙΜΟΣ	Πληροφορικής ΤΕΙ Θεσ/νικης
17. ΚΑΛΛΙΣΤΗ ΑΙΚΑΤΕΡΙΝΗ	Λογιστικής ΤΕΙ Κρήτης(Ηράκλειο)	58. ΠΕΡΙΣΤΕΡΑΚΗΣ ΓΕΩΡΓΙΟΣ	Αξιωματικών Ελληνικής Αστυνομίας
18. ΚΑΛΟΓΗΡΟΥ ΜΙΧΑΗΛ	Οικονομικής Επιστήμης Πειραιά	59. ΠΙΝΝΗ ΑΝΑΣΤΑΣΙΑ	Διοίκησης Επιχειρήσεων ΤΕΙ Πάτρας
19. ΚΑΝΤΗ ΜΑΡΙΑ	Ιατρικής Αθήνας	60. ΠΙΡΠΙΡΗΣ ΕΥΑΓΓΕΛΟΣ	Φυσικής Κρήτης
20. ΚΑΤΣΙΚΑ ΚΑΛΛΙΟΠΗ	Δασολογίας & Φυσικού Περ/ντος Θεσ/νικης	61. ΡΟΥΣΣΑΚΗΣ ΓΕΩΡΓΙΟΣ	Επιστήμης Υπολογιστών Κρήτης (Ηράκλειο)
21. ΚΑΥΜΕΝΑΚΗ ΕΛΕΥΘΕΡΙΑ	Οικιακής Οικονομίας & Οικολογίας Χαροκοπείου (Αθήνας)	62. ΡΟΥΣΣΟΣ ΒΑΣΙΛΗΣ	Χρηματοοικονομ. Τραπεζ. Διοίκησης Πειραιά
22. ΚΟΚΚΙΝΟΥ ΖΩΓΡΑΦΙΑ	Επιστ. Προσ. Αγωγής & Εκπ. Σχεδιασμού Αιγαίου (Ρόδος)	63. ΡΟΥΣΣΟΣ ΠΑΝΑΓΙΩΤΗΣ	Ζωϊκής Παραγωγής ΤΕΙ Δυτ. Μακεδονίας (Φλώρινα)
23. ΚΟΝΤΑΡΙΝΗ ΜΑΡΙΝΑ	Φιλολογίας Αθήνας	64. ΣΑΒΒΑΚΗ ΜΑΡΙΑ	Βιολογίας Αθήνας
24. ΚΟΥΚΙΑΣ ΕΜΜΑΝΟΥΗΛ	Λογιστικής ΤΕΙ Κρήτης (Ηράκλειο)	65. ΣΑΒΒΑΚΗ ΣΤΕΛΛΑ	Λογιστικής ΤΕΙ Θεσ/νικης
25. ΚΟΥΤΣΑΜΠΑΣΗ ΔΕΣΠΟΙΝΑ	Ιστορίας & Αρχαιολογίας Αθήνας	66. ΣΑΚΕΛΛΑΡΑΚΗΣ ΙΩΑΝΝΗΣ	Χρηματοοικονομικής & Ασφ/κής ΤΕΙ Κρήτης (Αγ. Νικόλαος)
26. ΚΥΡΙΑΖΗ ΕΛΕΝΗ	Λογιστικής ΤΕΙ Κρήτης (Ηράκλειο)	67. ΣΑΚΡΑΚΗ ΣΤΑΜΑΤΙΑ	Οικονομικών Επιστημών Θεσ/νικης
27. ΚΥΡΙΑΚΟΥ ΑΙΚΑΤΕΡΙΝΗ	Κτηνιατρικής Θεσ/νικης	68. ΣΑΣΟΠΟΥΛΟΣ ΝΙΚΟΛΑΟΣ	Γεωλογίας Θεσ/νικης
28. ΚΥΡΙΑΚΟΥ ΝΙΚΗΤΑΣ	Μαθηματικών Αιγαίου (Σάμος)	69. ΣΚΙΑΔΟΠΟΥΛΟΣ ΓΕΩΡΓΙΟΣ	Αρχιτεκτόνων Μηχ. Θράκης (Ξάνθη)
29. ΚΩΣΤΑΣ ΚΩΝ/ΝΟΣ	Οικονομικών Επιστημών Θεσ/νικης	70. ΣΠΑΝΟΥ ΙΦΙΓΕΝΕΙΑ	Ιστορίας & Αρχαιολογίας Κρήτης (Ρύθυμνο)
30. ΚΩΣΤΗ ΧΡΥΣΟΒΑΛΑΝΤΗ	Μεσογειακών Σπουδών Αιγαίου (Ρόδος)	71. ΣΩΤΗΡΟΠΟΥΛΟΣ ΣΩΤΗΡΗΣ	Πολιτικών Μηχανικών ΕΜΠ
31. ΛΑΤΟΣ ΛΑΜΠΡΟΣ	Ναυτιλίας & Επιχειρηματικών Υπηρεσιών Αιγαίου (Χίος)	72. ΤΑΤΣΙΟΣ ΚΩΝ/ΝΟΣ	Διοίκησης Επιχειρήσεων Αιγαίου (Χίος)
32. ΛΟΥΛΑΚΗ ΜΑΡΙΑ	Επιστήμης Διαιτολογίας & Διατροφής Χαροκοπείου (Αθήνα)	73. ΤΖΑΓΚΑΡΑΚΗΣ ΓΕΩΡΓΙΟΣ	Μηχανολόγων Μηχανικών ΕΜΠ
33. ΜΑΚΕΝΤΟΥΔΗ ΑΓΑΠΗ	Επιστ. Προσ. Αγωγής & Εκπ. Σχεδιασμού Αιγαίου (Ρόδος)	74. ΤΣΑΜΑΛΗΣ ΧΡΗΣΤΟΣ	Ηλεκτρονικής ΤΕΙ Λαμίας
34. ΜΑΚΕΣΤΑΣ ΓΕΩΡΓΙΟΣ	Επιστήμης των υλικών Πάτρας	75. ΤΣΑΜΠΗΣ ΙΩΑΝΝΗΣ	Λογιστικής ΤΕΙ Κρήτης
35. ΜΑΝΙΑ ΦΑΙΔΡΑ	Επιστ. Προσ. Αγωγής & Εκπ. Σχεδιασμού Αιγαίου (Ρόδος)	76. ΦΑΝΑΡΗ ΑΙΜΙΛΙΑ	Λογιστικής ΤΕΙ Πάτρας
36. ΜΑΝΤΑΣ ΝΙΚΟΛΑΟΣ	Πληροφορικής Θεσ/νικης	77. ΧΑΤΖΗΜΑΡΚΟΣ ΒΑΣΙΛΕΙΟΣ	Διοίκησης Επιχειρήσεων ΤΕΙ Αθήνας
37. ΜΑΝΩΛΑΡΑΣ ΔΗΜΗΤΡΙΟΣ	Εφαρμ. Πληροφορικής & Πολυμέσων ΤΕΙ Κρήτης (Ηράκλειο)	78. ΧΑΤΖΗΝΙΚΟΛΑΣ ΣΩΤΗΡΗΣ	Μάρκετινγκ και διοίκησης Λειτουργιών Μακεδονίας (Εδεσσα)
38. ΜΑΡΚΟΠΟΥΛΟΣ ΜΙΧΑΗΛ	Διοικ. Μον. Υγείας & Πρόνοιας ΤΕΙ Αθήνας	79. ΧΕΙΜΑΡΙΑ ΣΟΥΖΑΝΑ	Αρχιτεκτόνων Μηχ. Πολυτεχνείου Κρήτης(Χανιά)
39. ΜΕΓΓΙΟΣ ΣΑΒΒΑΣ	Οικονομικών Επιστημών Μακεδονίας (Θεσ/νικη)	80. ΧΡΗΣΤΑΚΗ ΚΥΡΙΑΚΗ	Ηλεκτρολόγων Μηχανικών & Μηχανικών Η/Υ Θεσ/νικης
40. ΜΗΤΣΟΥ ΓΕΩΡΓΙΟΣ	Αγρονόμων Τοπογράφων ΕΜΠ	81. ΧΡΥΣΑΛΛΟΣ ΕΜΜΑΝΟΥΗΛ	Ηλεκτρολόγων Μηχανικών & Μηχανικών Η/Υ Θεσ/νικης
41. ΜΟΣΧΟΒΑΚΟΣ ΝΙΚΟΛΑΟΣ	Επιστ. Φυσ. Αγωγής & Αθλητισμού Αθήνας		

Καλή πρόοδο σε όλους τους μαθητές !

Επαφές ξεκίνησε η ΟΝΝΕΔ

Με ανακοίνωσή της η τοπική οργάνωση ΟΝΝΕΔ πόλεως Ρόδου κάνει γνωστό ότι στο νέο της ξεκίνημα προχωρά σε μια σειρά επαφών με τους βουλευτές του Νομού, καθώς και με όλους τους τοπικούς φορείς, με σκοπό την ενημέρωση και δραστηριοποίησή τους στα θέματα που απασχολούν τη νεολαία της πόλης μας.

Στα πλαίσια αυτής της προσπάθειας πραγματοποιήθηκε μια συνάντηση στις 25 Αυγούστου 2004 στα γραφεία της Τοπικής Οργάνωσης Ο.Ν.ΝΕ.Δ. πόλεως Ρόδου μεταξύ του βουλευτή Δωδεκανήσου κυρίου Βασίλη Χρύση και της επιτροπής της τοπικής οργάνωσης Ο.Ν.ΝΕ.Δ. πόλεως Ρόδου.

Η επιτροπή είχε την ευκαιρία να έρθει σε μια πρώτη επαφή με τον κύριο Χρύση και να του εκθέσει κάποια από τα προβλήματα που απασχολούν την νεολαία. Η τοπική οργάνωση Ο.Ν.ΝΕ.Δ. πόλεως Ρόδου πήρε τη διαβεβαίωση και την υπόσχεση από τον κύριο Χρύση ότι θα προβεί στις κατάλληλες κιινήσεις για την επίλυση των προβλημάτων αυτών.

ΕΛΛΗΝΙΚΟ ΩΔΕΙΟ ΠΑΡ/ΜΑ ΡΟΔΟΥ

Αγαπητοί γονείς,
Δώστε στα παιδιά σας εφόδια . Στο Παράρτημα του Ελληνικού Ωδείου Ρόδου θα μπορέσουν όχι μόνο να γνωρίσουν τον όμορφο κόσμο της μουσικής , αλλά και ν ' αποκτήσουν ένα πτυχίο αναγνωρισμένο για σίγουρη επαγγελματική αποκατάσταση . Εγγύηση γι ' αυτό είναι οι έμπειροι πτυχιούχοι και διπλωματούχοι καθηγητές μας , οι επιτυχίες στις Πανελλήνιες εξετάσεις για Μουσικολογία και το πλήθος των αποφοίτων μας που σήμερα διδάσκει όχι μόνο στο παρ/μά μας αλλά και σε Δημοτικά, Γυμνάσια , Λύκεια και σε άλλα Ωδεία και μουσικές σχολές της πόλεώς μας .



Διδάσκονται μαθήματα :

* ΠΙΑΝΟΥ
* ΒΙΟΛΙΟΥ
* ΚΙΘΑΡΑΣ *(ΚΛΑΣΙΚΗΣ -ΑΤΟΝΙΚΗΣ)*
* ΜΟΝΩΔΙΑΣ-ΜΕΛΟΔΡΑΜΑΤΙΚΗΣ
* ΒΥΖΑΝΤΙΝΗΣ ΜΟΥΣΙΚΗΣ
* ΕΙΔΙΚΟΥ ΩΔΙΚΗΣ
* ΕΙΔΙΚΟΥ ΑΡΜΟΝΙΑΣ
* ΑΝΤΙΣΤΙΞΗΣ
* ΦΟΥΓΚΑΣ
* ΠΝΕΥΣΤΩΝ *(ΦΛΑΟΥΤΟ-ΚΛΑΡΙΝΟ-ΤΡΟΜΠΕΤΑ-ΣΑΞΟΦΩΝΟ)*
* ΕΝΟΡΓΑΝΗΣ ΜΠΑΝΤΑΣ
* ΗΛΕΚΤΡΙΚΟΥ ΑΡΜΟΝΙΟΥ *(ΚΛΑΣΙΚΟΥ- ΜΟΝΤΕΡΝΟΥ)*
* ΑΚΟΡΝΤΕΟΝ
* ΛΥΡΑΣ-ΛΑΟΥΤΟΥ
* ΕΛΑΦΡΟΥ ΤΡΑΓΟΥΔΙΟΥ
* ΜΠΟΥΖΟΥΚΙΟΥ
* ΘΕΩΡΙΑΣ
* ΑΡΜΟΝΙΑΣ
* SOLFES
* ΙΣΤΟΡΙΑΣ ΜΟΥΣΙΚΗΣ
* ΜΟΡΦΟΛΟΓΙΑΣ
* ΧΟΡΩΔΙΑΣ
* ΜΟΥΣΙΚΟΚΙΝΗΤΙΚΗΣ & ΡΥΘΜΙΚΗΣ ΑΓΩΓΗΣ

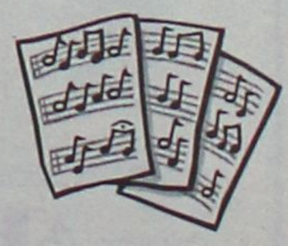

Δηλώστε έγκαιρα την εγγραφή σας στην γραμματεία του Ωδείου που λειτουργεί καθημερινά **5 - 9 μ.μ.** και το **Σάββατο 10 π.μ. – 1μ.μ.** στην διεύθυνση Φιλικής Ένωσης Δωδεκανήσων 7 ή στο τηλ.-fax **22410 / 29635** **& τηλ. 2241031830** από τις **26 Αυγούστου 2004**

Ανακοίνωση

Ο Φυσικοθεραπευτής
Τερζόπουλος Αναστάσιος
θα απουσιάσει απο τις 13 - 28 Αυγούστου
λόγω συμμετοχής του στο Ολυμπιακό Τμήμα
των Αθλημάτων Μπάσκετ,
Ενόργανης Γυμναστικής και Τραμπολίνο
που θα διεξάγονται στο Ολυμπιακό
κλειστό Γυμναστήριο.

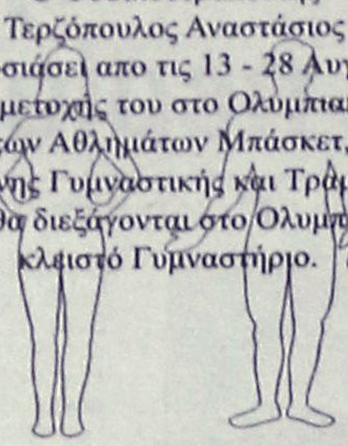

Κέντρο Φυσικοθεραπείας και Bowtech

Τάσος Τερζόπουλος
Φυσικοθεραπευτής
Θεραπευτής B.T.A.A - KLAPP

Παπαλουκά 19Α ΡΟΔΟΣ Τηλ. 22410 20982 - 6932560083



ΦΥΣΙΚΟΘΕΡΑΠΕΙΑ
ΜΕΘΟΔΟΣ McKENZIE

Η **μέθοδος McKenzie** είναι γνωστή παγκοσμίως ως η μέθοδος που εμπιστεύονται οι ασθενείς για τα μυοσκελετικά προβλήματα της Σπονδυλικής Στήλης & των Περιφερικών τους Αρθρώσεων και η μέθοδος που προτείνουν οι ορθοπεδικοί και χρησιμοποιούν οι φυσικοθεραπευτές για την αποθεραπεία αυτών των προβλημάτων.

Αναδεικνύει τις δυνατότητες του ασθενούς για θεραπεία **χωρίς φάρμακα κι ενέσεις, ζεστά ή κρύα επιθέματα, ηλεκτροθεραπεία, βελόνες, χειρουργείο** κερδίζοντας έτσι **χρόνο και χρήμα...**

Μπορείς κι εσύ να αρχίσεις να αγαπάς τη Σπονδυλική σου Στήλη και να της συμπεριφέρεσαι όπως πρέπει. Εξάλλου είναι κάτι που θα σε συντροφεύει για όλη σου τη ζωή...

Για πληροφορίες Ρόδου επικοινωνήστε με την:
Πούλιου Αλεξάνδρα
Φυσικοθεραπεύτρια, PT, cred. MDT
Πατρών 5 , 851 00 - Ρόδος
Τηλ. 2241-026960, 6945-786957
Δεκτά Ταμεία: ΤΑΞΥ-ΤΕΒΕ-ΤΑΕ-ΤΥΔΚΥ

ΑΚΟΥΣΤΙΚΑ ΒΑΡΗΚΟΪΑΣ

Από 380 €



Μοναδική Ευκαιρία:
ΑΠΟΣΥΡΕΤΕ
ΤΟ ΠΑΛΙΟ ΣΑΣ ΑΚΟΥΣΤΙΚΟ
ΚΑΙ ΑΠΟΚΤΗΣΤΕ
ΕΝΑ ΣΥΓΧΡΟΝΟ ΜΕ ΚΕΡΔΟΣ
ΜΕΧΡΙ **400 €**

ΚΕΝΤΡΟ
ΙΑΤΡΙΚΩΝ
ΒΟΗΘΗΜΑΤΩΝ

Εθνικής Αντιστάσεως 11 (πρώην Αννης Μαρίας)
Τηλ: 2241020359 Κιν: 6936.70.60.21
Συμβάσεις με όλα τα ταμεία. - Ειδικές Τιμές για ΟΓΑ
Σε 6 άτοκες δόσεις χωρίς Πιστωτική Κάρτα

Περισσότερες οι χαμένες μετοχές χθες στο ΧΑΑ

Ανοδική τροχιά με μικρό τζίρο

Νέα άνοδος του γενικού δείκτη σε ποσοστό 0,74%

Σε ανοδική τροχιά κινήθηκε η χρηματιστηριακή αγορά για πέμπτη συνεχή συνεδρίαση, με τη σκυτάλη του ενδιαφέροντος να περνά από τις τράπεζες στις μετοχές της ΔΕΗ, της Γερμανός και της Cosmote. Η νέα άνοδος της αγοράς συντελέσθηκε και πάλι με περιορισμένο όγκο συναλλαγών, ενώ η σχέση κερδισμένων προς τις χαμένες μετοχές «γέρνει» ελαφρώς υπέρ των χαμένων.

Χθες αρκετές μετοχές «εξαργύρωσαν» στο ταμπλό τα καλά αποτελέσματα α' εξαμήνου, με χαρακτηριστικό παράδειγμα τη μετοχή της Γερμανός (+4,55%), ενώ υψηλά κέρδη 2,78% και 2,00% αντιστοίχως κατέγραψαν οι μετοχές της ΔΕΗ και της Cosmote.

Στο χώρο των τραπεζών, με άνοδο 0,92% έκλεισε η Alpha Bank, η Εθνική ενισχύθηκε σε ποσοστό 0,34% και με άνοδο 1,19% έκλεισε η Εμπορική, ενώ αμετάβλητη έκλεισε η μετοχή του ΟΤΕ.

Ο Γενικός Δείκτης έκλεισε στις 2.321,19 μονάδες έναντι 2.304,25 μονάδων της προηγουμένης μέρας, σημειώνοντας άνοδο 16,94 μονάδων ή σε ποσοστό 0,74%. Σε εβδομαδιαία βάση ο βασικός χρηματιστηριακός δείκτης κατέγραψε κέρδη σε ποσοστό 4,21%.

Ο δείκτης FTSE/ASE 20 έκλεισε στις 1.237,70 μονάδες, με άνοδο σε ποσοστό 0,81%, ενώ ο δείκτης FTSE/ASE 40 έκλεισε στις 2.006,40 μονάδες με κέρδη σε ποσοστό 0,22%. Ο δείκτης FTSE/ASE SMALLCAP 80 έκλεισε στις 472,91 μονάδες, με πτώση 0,47%, ενώ ο δείκτης FTSE 140 έκλεισε στις 2.676,22 μονάδες, με άνοδο σε ποσοστό 0,64%.

Από τις 350 μετοχές που διαπραγματεύθηκαν, 115 κινήθηκαν ανοδικά, 138 πτωτικά, ενώ η τιμή 97 μετοχών παρέμεινε αμετάβλητη.

Τη μεγαλύτερη ποσοστιαία άνοδο σημείωσαν οι μετοχές των εταιρειών: Domus +7,32%, Interfish +5,98%, Ξυλεμπορία(π) +5,85%, Eurobrokers +5,39%, Ελτον Χημικά +5,26%, Εικόνα - Ηχος +5,00%, Γερμανός +4,55%, Space Hellas+4,29%, Κούμπας +4,29% και Επίλεκτος +4,08%.

Αντιθέτως τις μεγαλύτερες απώλειες σημείωσαν οι μετοχές των εταιρειών: Εμπεδος-10,26%, Τεξαπρέτ -9,16%, Δάριγκ - 8,70%, Ξιφίας(κ) -8,33%, Lannet -7,89%, Τζιρακιάν Προφίλ(κ) -7,50%, Κλωνατέξ(π) +5,93%, Χαλυβδοφύλλων -5,88%, Πετζετάκις(π) -5,82% και Micromedia - Μπριτάννια - 5,71%.

Η αξία των συναλλαγών ανήλθε στα 86,216 εκατ. ευρώ, εκ των οποίων τα 14,84 εκατ. ευρώ αφορούσαν προσυμφωνημένες συναλλαγές. Συγκεκριμένα, πραγματοποιήθηκαν ένα πακέτο 100.000 τεμαχίων του ΟΠΑΠ στα 15,80 ευρώ, ένα πακέτο 58.480 τεμαχίων της Cosmote στα 13,10 ευρώ, ένα πακέτο 100.000 τεμαχίων της Alpha Bank στα 19,50 ευρώ και ένα πακέτο 59.670 τεμαχίων του ΟΤΕ στα 10,48 ευρώ. Επίσης, έγιναν δύο πακέτα των 196.000 και 87.412 τεμαχίων της ΔΕΗ στα 20 ευρώ και ένα πακέτο 144.000 τεμαχίων του ΟΠΑΠ στα 15,86 ευρώ.

Το μεγαλύτερο όγκο συναλλαγών κατέγραψαν οι μετοχές:Lannet με 1.659.480 τεμάχια, ΟΤΕ με 1.183.829, ΔΕΗ με 838.301 και Alpha Bank με 536.715 τεμάχια. Την μεγαλύτερη αξία συναλλαγών σημείωσαν οι μετοχές των εταιρειών: ΔΕΗ με 16,690 εκατ. ευρώ, ΟΤΕ με 12,399, Alpha Bank με 10,506 και ΟΠΑΠ με 8,165 εκατ. ευρώ.

Η συνολική κεφαλαιοποίηση της αγοράς διαμορφώνεται στα 81,885 δισ. ευρώ.

Οι επιμέρους δείκτες έκλεισαν ως εξής:

Τραπεζικός:	4.490,02	+0,48%
Τηλεπικοινωνιών:	904,56	+0,85%
Ασφαλειών:	438,76	-0,98%
Επενδύσεων:	792,38	-0,47%
Κατασκευαστικών:	592,40	-0,69%
Κλωστοϋφαντουργίας:	188,42	-1,02%
Βιομηχανιών:	1.167,21	+0,43%
Συμμετοχών:	1.280,88	+1,69%
Εκδόσεις- Εκτυπώσεις:	335,61	-1,47%
Βασικών Μετάλλων:	381,95	+0,63%
Μη μεταλλικών Ορυκτών:	835,39	+0,98%
Λιανικού Εμπορίου:	1.026,62	+0,05%
Πληροφορικής:	332,27	+0,57%
Ειδών Λύσεων Πληροφορικής:	209,70	+0,16%
Χονδρικό εμπόριο:	488,20	-0,18%
Τρόφιμα- ποτά:	395,94	+0,57%
Παράλληλης Αγοράς:	131,78	+0,24%
Διυλιστήρια:	1.092,00	-0,21%
Ακίνητης Περιουσίας:	803,67 :	-0,11%

ΟΡΘΟΠΕΔΙΚΑ - ΙΑΤΡΙΚΑ
ΧΑΡΙΤΟΣ



Ορθοπεδικά είδη & κατασκευές
Εξοπλισμός Ιατρείου & αναλώσιμα
Είδη νοσηλείας κατ' οίκον & μηχανήματα οξυγονοθεραπείας
Ακουστικά Βαρηκοΐας

ΕΛΕΥΘ. ΒΕΝΙΖΕΛΟΥ 6 (Δίπλα στη Ροδιακή Έπαυλη) - ΡΟΔΟΣ
Τηλ.: 22410 24112 Fax: 22410 75969 e-mail: orken@rho.forthnet.gr

INEMA

ΙΑΤΡΙΚΟΣ & ΝΟΣΟΚΟΜΕΙΑΚΟΣ ΕΞΟΠΛΙΣΜΟΣ
15 ΧΡΟΝΙΑ ΕΜΠΕΙΡΙΑΣ από το 1988
ΕΙΜΑΣΤΕ ΟΙ ΜΕΓΑΛΥΤΕΡΟΙ ΠΡΟΜΗΘΕΥΤΕΣ ΙΑΤΡΙΚΟΥ - ΟΡΘΟΠΕΔΙΚΟΥ ΚΑΙ ΝΟΣΟΚΟΜΕΙΑΚΟΥ ΥΛΙΚΟΥ ΣΤΗ ΔΩΔΕΚΑΝΗΣΟ ΕΜΠΙΣΤΕΥΘΕΙΤΕ ΜΑΣ!!!
ΠΙΣΤΟΠΟΙΗΣΗ ΠΟΙΟΤΗΤΑΣ ISO90002 EN4600 E3/833
ΛΕΜΕΣΣΟΥ 2 ΡΟΔΟΣ - ΤΗΛ. 2241032238- FAX 2241028484

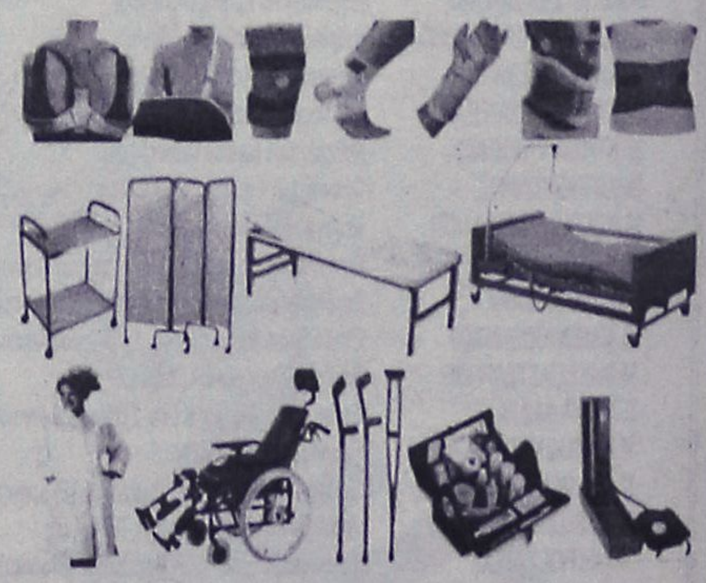

ΑΝΑΠΗΡΙΚΑ ΚΑΡΟΤΣΙΑ - ΒΑΔΙΣΤΙΚΑ ΒΟΗΘΗΜΑΤΑ - ΟΡΘΟΠΕΔΙΚΑ ΕΙΔΗ-ΜΠΛΟΥΖΕΣ ΙΑΤΡΙΚΕΣ ΚΑΛΤΣΕΣ ΦΛΕΒΙΤΙΔΑΣ-ΠΕΛΜΑΤΑ-ΟΡΘΟΠΕΔΙΚΑ ΜΑΞΙΛΑΡΙΑ-ΚΡΕΒΑΤΙΑ ΝΟΣΟΚΟΜΕΙΑΚΑ - ΙΑΤΡΙΚΟΣ ΕΞΟΠΛΙΣΜΟΣ ΚΑΙ ΑΝΑΛΩΣΙΜΑ - ΟΡΓΑΝΑ ΧΗΜΕΙΟΥ ΚΑΙ ΚΑΘΕ ΑΛΛΟ ΕΙΔΟΣ ΓΙΑ ΚΑΤ' ΟΙΚΟ ΝΟΣΗΛΕΙΑ.

Πάντα με υγείαν...

Αισθητικό ... ρεκτιφιέ

Η μόδα του «μπότοξ»

Ποιες είναι οι δημοφιλέστερες μέθοδοι πλαστικής χειρουργικής; Πρώτα απ' όλα το πολυσυζητημένο «μπότοξ» που ουσιαστικά υπόσχεται εξαφάνιση των ρυτίδων με ενέσεις ενός φαρμάκου, από ειδικά επεξεργασμένα παράγωγα μιας τοξίνης. Το φάρμακο αυτό χαλαρώνει προσωρινά τους μύες στις περιοχές όπου υπάρχει πρόβλημα, ώστε να μη δημιουργούνται ρυτίδες. Επειτα η λιποαναρρόφηση, που βρίσκει εφαρμογή στο πρόσωπο, το στήθος, τους βραχίονες, τα πόδια, τη μέση και την περιοχή της κοιλιάς.

Το ανεπιθύμητο λίπος αφαιρείται μέσω ενός στενού σωλήνα που τοποθετείται κάτω ακριβώς από το δέρμα. Ακολουθεί η επέμβαση στα χείλη που διογκώνονται και παίρνουν το επιθυμητό σχήμα με τη βοήθεια κολλαγόνου ή λίπους από το σώμα του ίδιου του ατόμου που υποβάλλεται στη διαδικασία αυτή, το οποίο λαμβάνεται τις περισσότερες φορές από το στομάχι. Δεν θα μπορούσαμε να μην αναφέρουμε και το γνωστό «λίφτινγκ» που υπόσχεται «τέντωμα», το οποίο επιτυγχάνεται με τομή στην περιοχή των αφτιών μέσω της οποίας τραβιέται το δέρμα και διορθώνονται οι ατέλειες που οφείλονται στη γήρανση.

ΙΑΤΡΙΚΗ ΑΝΑΚΟΙΝΩΣΗ
Ο Ιατρός
ΓΕΩΡΓΙΟΣ Σ. ΔΡΑΚΙΟΥ
ΕΙΔΙΚΟΣ ΚΑΡΔΙΟΛΟΓΟΣ
Δέχεται: καθημερινά 09.00-13.00 και 17.30-20.30
Τετάρτη απόγευμα: με ραντεβού
Σάββατο απόγευμα: κλειστά
Ιατρείο: Εθνικής Αντίστασης (πρώην Αννης Μαρίας) και Καζαντζάκη 2 Ρόδος
Τηλ.: 2241074223, κιν. 6932732382

ΙΑΤΡΙΚΗ ΑΝΑΚΟΙΝΩΣΗ
Το ιατρείο του καρδιολόγου
ΑΝΔΡΕΑ ΚΟΥΚΟΥΛΑ
θα παραμείνει κλειστό από τις **28/8/2004** έως τις **2/9/2004**
λόγω συμμετοχής του γιατρού στο Πανευρωπαϊκό Συνέδριο Καρδιολογίας στο Μόναχο.
Το ιατρείο θα λειτουργήσει ξανά στις **3/9/2004**
Διεύθυνση: Θεμ. Σοφούλη 65 - Ρόδος Τηλ.: 2241038888

ΙΑΤΡΙΚΗ ΑΝΑΚΟΙΝΩΣΗ
Το ιατρείο του
ΕΥΑΓΓΕΛΟΥ Ι. ΜΑΝΔΡΑΚΟΥ
ΡΕΥΜΑΤΟΛΟΓΟΥ
Θα παραμείνει κλειστό από
11 Αυγούστου έως και **30 Αυγούστου**
Θα λειτουργήσει κανονικά από την **Τρίτη 31 Αυγούστου**
ΙΑΤΡΕΙΟ: ΣΟΦΟΚΛΗ ΒΕΝΙΖΕΛΟΥ 1-ΡΟΔΟΣ
ΤΗΛ. 2241076450

ΙΑΤΡΙΚΗ ΑΝΑΚΟΙΝΩΣΗ
Το ιατρείο του
ΣΤΟΜΑΤΟΛΟΓΟΥ-ΧΕΙΡ. ΟΔΟΝΤΙΑΤΡΟΥ
ΔΗΜΗΤΡΙΟΥ Μ. ΠΑΡΙΣΗ
Θα παραμείνει κλειστό από τις **16-8-2004**
και θα επαναλειτουργήσει την Δευτέρα **30-8-2004**
Οδός Ανθούλας Ζερβού 5 (Ψαροπούλα)•Τηλ.: 2241077220
Επείγοντα 6932585441

ΙΑΤΡΙΚΗ ΑΝΑΚΟΙΝΩΣΗ
Ο ιατρός
ΚΩΝ/ΝΟΣ Ι. ΚΑΡΙΚΗΣ
Συμμετέχει στο Πανευρωπαϊκό Συνέδριο Καρδιολογίας στο **Μόναχο**. Το ιατρείο θα παραμένει κλειστό από **Σάββατο 28/8/04** έως και **Τετάρτη 1/9/04**
Τηλ. επικοινωνίας 6944504113

ΝΤΟΡΑ ΚΩΝΣΤΑΝΤΙΝΟΠΟΥΛΟΥ
ΨΥΧΟΛΟΓΟΣ
Πτυχιούχος του Πανεπιστημίου της Καλιφόρνιας-Λος -Αντζελες (UCLA)-Μεταπτυχιακές σπουδές στο Pepperdine University-Malibu California.
✓ Αμεση ψυχολογική υποστήριξη και επαγγελματική φροντίδα από έμπειρη Ψυχολόγο και Οικογενειακή Σύμβουλο.
✓ Η σωστή θεραπευτική σχέση μπορεί να επιφέρει ρεαλιστικές λύσεις για πραγματικά προβλήματα σε θέματα: μοναξιάς, μελαγχολίας, στρες, ανυπομονησίας, φοβίας, εθισμού, οικογενειακών σχέσεων, διαζυγίου, κακομεταχείρισης, συναισθηματικών δυσκολιών, αυτοπεποίθησης, ανασφάλειες, μεταβατικά στάδια ζωής, βουλιμίας, ανορεξίας, απώλειας, πένθους.
Τηλεφωνείστε στα τηλέφωνα:
(22410)35163 και 6944/980550
για ραντεβού και άμεση εξυπηρέτηση.
Διεύθυνση: Καρίας 1 • Περιοχή Ροδίνι - Ρόδος

ΕΙΔΙΚΗ ΠΑΙΔΑΓΩΓΟΣ
ΠΑΝΕΠΙΣΤΗΜΙΟΥ ΑΘΗΝΩΝ με ΜΑ στο READING (U.K.)
ΚΟΥΚΟΥΛΑ ΓΕΩΡΓΙΑ
Με πολυετή πείρα σε Κέντρο Εκπαίδευσης στην Αθήνα Παρέχει τις πλέον αποτελεσματικές και σύγχρονες μεθόδους εκπαιδευτικής παρέμβασης σε παιδιά με:
➢ **Μαθησιακές Δυσκολίες • Δυσλεξία**
➢ **Διάχυτες Αναπτυξιακές Διαταραχές**
• Αυτισμός •Σύνδρομο Down • Σύνδρομο Asperger
➢ **Υπερκινητικότητα**
➢ **Διάσπαση προσοχής**
Παρέχεται επίσης συμβουλευτική υποστήριξη στο παιδί και στην οικογένεια
Τηλέφωνα επικοινωνίας 2241067371 και 6945852924

Κέντρο Συμβουλευτικής & Αξιολόγησης Προσωπικότητας Παιδιών & Ενηλίκων
ΠΑΠΑΓΕΩΡΓΙΟΥ ΘΑΝΟΣ
Ψυχολόγος - Ψυχοθεραπευτής
ΠΑΝΕΠΙΣΤΗΜΙΟΥ ΑΘΗΝΩΝ
- **Διερεύνηση Προσωπικότητας (Προφίλ- Δεξιότητες-Αδυναμίες)**
- **Δείκτης Νοημοσύνης Παιδιών και Ενηλίκων**
- **Μαθησιακές Δυσκολίες και Δυσλεξία**
- **Θεραπευτική Αντιμετώπιση Φοβιών-Ειδικών Φοβιών, Κατάθλιψης, Διαταραχής πανικού, Ψυχοσωματικών προβλημάτων, Τραυματικών γεγονότων ζωής (πένθος, χωρισμός, σχολική αποτυχία), Συναισθηματικών διαταραχών, Διαταραχών Διατροφής (βουλιμία-ανορεξία).**
- **Αντιμετώπιση προβλημάτων συμπεριφοράς παιδιών σε σχολείο-σπίτι**
- **Ανάπτυξη Κοινωνικών Δεξιοτήτων**
- **Βελτίωση Σχέσεων-Πρόγραμμα Ελέγχου Συγκρούσεων**
- **Βελτίωση Αυτοεκτίμησης-Αυτοεικόνας**
- **Συμβουλευτική Οικογένιας & Ζεύγους**
Κ. Παλαιολόγου 105 - Ρόδος
Τηλ:22410 78668- Κιν: 6947371250 - Μόνο με Ραντεβού

ΚΕΝΤΡΟ ΥΠΟΣΤΗΡΙΞΗΣ ΨΥΧΟΛΟΓΙΚΩΝ ΠΡΟΒΛΗΜΑΤΩΝ
ΣΙΑΓΚΑ ΚΩΝΣΤΑΝΤΙΝΑ
ΨΥΧΟΛΟΓΟΣ
Απόφοιτος Αριστοτελείου Πανεπιστημίου Θεσσαλονίκης
τηλ. 6936261736
ΚΥΠΡΙΩΤΗ ΑΛΕΞΙΑ
ΨΥΧΟΛΟΓΟΣ
ΨΥΧΟΛΟΓΟΣ ΥΓΕΙΑΣ
Απόφοιτος Πανεπιστημίου Κρήτης, MSC Surrey University of England
τηλ. 6944717520
Δέχονται κατόπιν ραντεβού
Στεφ. Καζούλη 18-1ος όροφος
τηλ. 2241022102

Εργαστήριο Κλινικής Ψυχολογίας
ΧΡΙΣΤΙΝΑ ΣΑΒΒΑΚΗ-ΓΚΡΑΝΖΑΝ
Κλινική Ψυχολόγος-Ψυχοπαθολόγος (DESS)
- Πτυχιούχος του Πανεπιστημίου Nancy Γαλλίας
- Μεταπτυχιακή ειδίκευση (DESS) στην Κλινική Ψυχολογία Ενηλίκου, Εφήβου και Παιδιού στο Πανεπιστήμιο Reims Γαλλίας

Για τον ενήλικο
- Ψυχοδιαγνωστική
- Ψυχολογική υποστήριξη
- Ατομική και οικογενειακή συνέντευξη
- Ψυχοθεραπεία αναλυτικής εμπνεύσεως

Για το παιδί
- Αξιολόγηση προσωπικότητας (τεστ νοημοσύνης, προβολής)
- Διάγνωση μαθησιακών δυσκολιών και συμπεριφορικών διαταραχών
- Συμβουλευτική επαγγελματικού προσανατολισμού
- Ψυχοθεραπεία μέσω παιχνιδιού και εικαστικών

Δέχεται με ραντεβού
Εθνικής Αντίστασης 15
Τηλ.: 77350-Κιν. 6937684251

ΙΑΤΡΙΚΗ ΑΝΑΚΟΙΝΩΣΗ
Ο ιατρός
ΓΙΩΡΓΟΣ ΔΗΜΗΤΡΙΑΔΗΣ
ΨΥΧΙΑΤΡΟΣ/ΨΥΧΑΝΑΛΥΤΗΣ
Δέχεται:
στο ιατρείο του επί της **Μιχαήλ Πετρίδη 104**
με ραντεβού
ΤΗΛ.: 2241066774

ΜΑΡΙΑ ΣΑΝΤΟΡΙΝΙΟΥ
ΚΛΙΝΙΚΗ ΨΥΧΟΛΟΓΟΣ-ΨΥΧΟΛΟΓΟΣ ΤΩΝ ΚΟΙΝΩΝΙΚΩΝ ΟΜΑΔΩΝ
Πτυχιούχος Κρατικού Πανεπιστημίου της Ρώμης «La Sapienza».
— Κλινική διάγνωση ψυχοπαθολογίας παιδιού, εφήβου και ενηλίκου.
— Ατομική και οικογενειακή ψυχολογική υποστήριξη και θεραπεία κατάθλιψης, φοβίας, κρίσης πανικού, μετατραυματικού στρες (διαζύγιο, πένθος, χωρισμός, αποτυχία, ασθένεια), βουλιμίας, ανορεξίας, διαταραχών προσωπικότητας, έλλειψη αυτοεκτίμησης, εθισμού, κακοποίησης.
— Ψυχολογική φροντίδα και προετοιμασία ανύπαντρης εγκύου και ζευγαριών, στην απόκτηση πρώτου παιδιού.
Επίσκεψη μόνο με ραντεβού.
Τηλέφωνα: 22410 28851 και 6946252407
Λάρνακας 6 (Εθν. Αντιστάσεως)

ΚΕΝΤΡΟ ΕΙΔΙΚΩΝ ΘΕΡΑΠΕΙΩΝ ΤΟΥ ΠΑΙΔΙΟΥ ΔΩΔΕΚΑΝΗΣΟΥ
ΚΩΝ/ΝΟΣ ΜΠΑΔΑΝΗΣ - ΣΟΥΖΗ ΓΕΩΡΓΙΛΟΠΟΥΛΟΥ
ΕΡΓΟΘΕΡΑΠΕΥΤΗΣ ΠΤΥΧΙΟΥΧΟΣ ΜΕΘΟΔΟΥ BOBATH N.D.T
ΜΕΘΟΔΟΣ PORTAGE
ΑΙΣΘΗΤΗΡΙΑΚΗΣ ΟΛΟΚΛΗΡΩΣΗΣ (S.I.)
ΜΕΤΕΚΠΑΙΔΕΥΣΗ ΣΤΙΣ ΝΕΥΡΟΛΟΓΙΚΕΣ ΚΑΙ ΚΙΝΗΤΙΚΕΣ ΔΙΑΤΑΡΑΧΕΣ
ΛΟΓΟΠΑΘΟΛΟΓΟΣ ΜΕΤΑΠΤΥΧΙΑΚΟ ΑΚΟΥΟΛΟΓΙΑΣ
Αποστόλου Παύλου 84, Ρόδος 85100, τηλ. / fax (22410)60999/60579

MULTI • CINEMA ODEON
METROPOL
Εβδομαδιαίο Πρόγραμμα \\ Weekly Program
ΑΠΟ ΤΕΤΑΡΤΗ 1 ΣΕΠΤΕΜΒΡΙΟΥ
Ενημερωθείτε στο Internet...www.RodosVitrina.gr/Metropol.htm

Λόγω των καλοκαιρινών διακοπών
το METROPOL
θα παραμείνει κλειστό
από 6 - 31 Αυγούστου

ΒΑΣΙΛΙΑΣ ΑΡΘΟΥΡΟΣ
KING ARTHUR



Ο επικός θρύλος του Αρθούρου και των ίπποτών της Στρογγυλής Τραπέζης σε μια καινούρια εκδοχή, βασισμένη για πρώτη φορά στα αληθινά ιστορικά γεγονότα.

ΑΙΘΟΥΣΑ 1
ΩΡΕΣ ΕΝΑΡΞΗΣ
SHOW TIMES
17:15 • 20:00 • 22:40

Πρωταγωνιστούν:
ΚΛΑΪΒ ΟΟΥΕΝ, ΣΤΙΒΕΝ ΝΤΙΛΕΪΝ,
ΚΙΡΑ ΝΑΪΤΑΙ, ΣΤΕΛΑΝ ΣΚΑΡΣΓΚΑΡΝΤ

ΟΔΗΓΟΝΤΑΣ ΣΤΑ ΟΡΙΑ
Michel Vaillant



Ο θρυλικός οδηγός ζωντανεύει στη μεγάλη οθόνη

Κάθε χρόνο, περισσότερα από 50 αγωνιστικά αυτοκίνητα συνωστίζονται στην πίστα του Λεμάν, με ταχύτητες που αγγίζουν τα 250 μίλια την ώρα.

ΑΙΘΟΥΣΑ 2
ΩΡΕΣ ΕΝΑΡΞΗΣ
SHOW TIMES
18:00 • 20:15 • 22:30

Πρωταγωνιστούν:
ΣΑΓΚΑΜΟΡ ΣΤΕΒΕΝΕΝ,
ΠΙΤΕΡ ΓΙΑΝΓΚΜΠΛΑΝΤ ΧΙΑΣ,
ΣΑΝ-ΠΙΕΡ ΚΑΣΕΛ, ΝΤΑΪΑΝ ΚΡΟΥΓΚΕΡ

ΑΙΧΜΑΛΩΤΗ ΚΑΡΔΙΑ
I CUPTURE THE CASTLE



Ποτέ δεν διαλέγεις ποιόν θα αγαπήσεις.

Από τους δημιουργούς του "Ερωτευμένου Σαίξπηρ", μιά αισθηματική περιπέτεια που θα συγκινήσει κάθε γυναίκα.

ΑΙΘΟΥΣΑ 3
ΩΡΕΣ ΕΝΑΡΞΗΣ
SHOW TIMES
18:15 • 20:30 • 22:30

Πρωταγωνιστούν:
ΜΑΡΚ ΜΠΛΟΥΚΑΣ,
ΡΟΟΥΣ ΜΠΕΡΝ, ΣΙΝΕΝΤ ΚΙΟΥΣΑΚ,
ΤΑΡΑ ΦΙΤΖΕΡΑΛΝΤ, ΜΠΙΛ ΝΑΪ

COMING SOON COMING SOON COMING SOON COMING SOON



Ο πιό τεμπέλης γάτος του κόσμου έρχεται την Παρασκευή 17 Σεπτεμβρίου Και θα φέρει τα πάνω κάτω αν σηκωθείαπό την καρέκλα του.



i Robot
εγώ το ρομπότ

Μια συναρπαστική περιπέτεια με τον ΓΟΥΪΛ ΣΜΙΘ που θα καθηλώση τον θεατή και θα τον κάνει να σκεφτεί για τον ρόλο της τεχνολογίας στη ζωη.

• 3 LUXURY DESIGN SCREENS •
• DOLBY DIGITAL EX • FULLY AIR-CONDITIONED •
Πληροφορίες • Κρατήσεις 22410.28400

Cine Mania

ΕΠΙΜΕΛΕΙΑ: *ΚΥΡΙΑΚΗ ΠΕΤΡΙΔΟΥ*

Τι μας... περιμένει στη μεγάλη οθόνη

Μπορεί αυτό το καλοκαίρι, που τελειώνει να ήταν ό,τι πιο... φτωχό κινηματογραφικά αφού καμιά εταιρεία διανομής δεν ήθελε να "διακινδυνεύσει" μια μεγάλη πρεμιέρα μέσα στο Ελληνικό Ολυμπιακό καλοκαίρι, ωστόσο το φθινόπωρο υπόσχεται να μας αποζημιώσει και με το παραπάνω, ξεκινώντας δυναμικά μια σεζόν που προμηνύεται τουλάχιστον ενδιαφέρουσα.

Εδώ στη Ρόδο, τα πράγματα ήταν... χειρότερα απ' ότι στη Αθήνα και τις άλλες μεγάλες επαρχιακές πόλεις αφού ούτε τις επανεκδόσεις που βγήκαν πάνω είδαμε, ούτε επαναλήψεις επιτυχιών του χειμώνα. Οι κινηματογράφοι παραμένουν κλειστοί για περίπου έναν μήνα και μοναδική κινηματογραφική όαση στην πόλη οι προβολές του δημοτικού κινηματογράφου "Ρόδον" προς το τέλος του καλοκαιριού.

Από την ερχόμενη εβδομάδα, όμως, την Τετάρτη 1η Σεπτεμβρίου, αρχίζει και για τη Ρόδο η νέα κινηματογραφική σεζόν με την πανελλήνια πρεμιέρα του πολυδιαφημισμένου "Βασιλιά Αρθούρου" (σ.σ. από το "Μετροπόλ odeon").

Μέχρι τότε αξίζει να αναφερθούμε σε κάποιες από τις ταινίες που έχουν εξάψει το ενδιαφέρον των σινεφίλ είτε για τους συντελεστές τους, είτε γιατί πρόκειται για πολυαναμενόμενα σίκουελ, είτε για κινηματογραφικές μεταφορές που υπόσχονται κάτι το διαφορετικό.

Τη νέα κινηματογρφική σεζόν, λοιπόν, που ξεκινάει από την ερχόμενη εβδομάδα, μας περιμένουν ιστορικά έπη, κόμικς που γίνονται ταινίες, σίκουελ εμπορικών επιτυχιών και απρόσμενες συνεργασίες. Ξεκινάμε από σήμερα την αναφορά στις πιο χαρακτηριστικές ταινίες που (για διάφορους λόγους) περιμένουμε με ιδιαίτερο ενδιαφέρον.

-The LadyKillers

Κωμωδία των ταλαντούχων αδελφών **Κοέν** ("Fargo") με (απρόσμενο) πρωταγωνιστή τον δις βραβευμένο με όσκαρ Α' ανδρικού ρόλου **Τόμ Χάνκς** ("Φιλαδέλφεια", "Φόρεστ Γκάμπ").

Οι Κοέν είναι γνωστοί για το ιδιόρρυθμο στυχάκι τους και μας έχουν χαρίσει στο παρελθόν εξαιρετικές κινηματογραφικές στιγμές. Η συνεργασία τους με τον μεγαλύτερο -κατά πολλούς- ηθοποιό του Χόλιγουντ αυτή τη στιγμή, ασφαλώς και ιντριγκάρει τους απαναταχού σινεφίλ.

Η υπόθεση: Μία δυναμική αφροαμερικανή χήρα, δέχεται την επίσκεψη ενός καθηγητή κλασικής φιλολογίας και λάτρη της μουσικής. Εκείνος της λέει ότι θέλει να νοικιάσει το υπόγειό της για να κάνει πρόβες η... ορχήστρα του ενώ στη πραγματικότητα σχεδιάζει ριφιφί σε κοντινό καζίνο. Όμως, η ηλικιωμένη κάθε άλλο παρά αφελής θ' αποδειχθεί!

- Ο υποψήφιος της Μαντζουριάς

The Manchurian Candidate

Θρίλερ, σε σκηνοθεσία **Τζόναθαν Ντέμι** ("Φιλαδέλφεια"), το οποίο αποτελεί ρημέικ της κλασικής ταινίας του **Τζόν Φρανκενχάιμερ** (1962). Στην τωρινή βερσιόν πρωταγωνιστει ένα δυνατό - πολλοί λένε από τώρα και "Οσκαρικό"- κάστ όπως ο **Ντένζελ Ουάσινγκτον** και **Μέρη Στρίπ**.

Η υπόθεση: Ένας αξιωματικός ερευνά το μυστήριο γύρω από την ηρωποίηση ενός συμπολεμιστή του στον πόλεμο του Κόλπου...

-Εγώ το ρομπότ (I Robot)

Περιπετεια επιστημονικής φαντασίας σε σκηνοθεσία του ελληνικής καταγωγής Αυστραλού σκηνοθέτη **Άλεξ Πρόγιας** ("Το Κοράκι") και με τον αφροαμερικανό σούπερσταρ **Γουίλ Σμίθ** ("Τα Κακά Παιδιά") στον πρωταγωνιστικό ρόλο.

Η υπόθεση: Είναι εμπνευσμένη από διηγήματα του ομότιτλου βιβλίου του **Ισαάκ Ασίμοφ**. Βρισκόμαστε στο 2035 και ενώ οι άνθρωποι στηρίζουν την καθημερινότητά τους στα ρομπότ, τα οποία με τους βασικούς κανόνες της ρομποτικής δεν μπορούν να τους βλάψουν, ένας αστυνομικός ανακαλύπτει ότι πίσω από τη δήθεν αυτοκτονία ενός επιστήμονα, κρύβεται ένα ρομπότ...

(Συνεχίζεται...)



MULTI • CINEMA ODEON
METROPOL
Εβδομαδιαίο Πρόγραμμα \\ Weekly Program
ΑΠΟ ΤΕΤΑΡΤΗ 1 ΣΕΠΤΕΜΒΡΙΟΥ
Ενημερωθείτε στο Internet...www.RodosVitrina.gr/Metropol.htm

Λόγω των καλοκαιρινών διακοπών
το METROPOL
θα παραμείνει κλειστό
από 6 - 31 Αυγούστου

ΕΝΑΡΞΗ - OPENING
ΤΕΤΑΡΤΗ 1 ΣΕΠΤΕΜΒΡΙΟΥ
WEDNESDAY 1 SEPTEMBER

Για να σας ανοίξει η όρεξη...
πάρτε μια χεύση από τις ταινίες
του φθινοπώρου



GARFIELD
Ο πιο τεμπέλης γάτος του κόσμου έρχεται την Παρασκευή 17 Σεπτεμβρίου, και θα φέρει τα πάνω κάτω αν σηκωθεί από την καρέκλα του.



I Robot - εγώ το ρομπότ
Μια συναρπαστική περιπέτεια με τον Γουίλ Σμιθ που θα καθηλώσει το θεατή και θα τον κάνει να σκεφτεί για το ρόλο της τεχνολογίας στη ζωή.



THE LADY KILLERS
Η ΣΥΜΜΟΡΙΑ ΤΩΝ ΠΕΝΤΕ
ΤΟΜ ΧΑΝΚΣ
Τα μεγαλύτερα εγκληματικά μυαλά όλων των εποχών βρήκαν επιτέλους το ταίρι τους



HELLBOY Ο ήρωας της πόλασης
Ο καλτ-υπέρ ήρωας αναλαμβάνει δράση από την "Σκοτεινή πλευρά" στο πλευρό μας!



MAN on FIRE
ΑΛΑΠΟΥΡΟΣ & ΣΙΔΗΡΟΥ
Ένταση, δράση και μια δυνατή ερμηνεία από τον βραβευμένο με όσκαρ Ντένζελ Ουάσινγκτον.



EXORCIST
THE BEGINNING
Το ανατριχιαστικό prequel του κλασικού αριστουργήματος



ΝΥΦΕΣ
Ο Μάρτιν Σκορσέζε παρουσιάζει την πολύ-αναμενόμενη ταινία του Παντελή Βούλγαρη.



Bad Education
Η νέα ταινία του Πέδρο Αλμοδόβαρ.

• 3 LUXURY DESIGN SCREENS •
• DOLBY DIGITAL EX • FULLY AIR-CONDITIONED •
Πληροφορίες • Κρατήσεις 22410.28400

Άρτος (;) Θεάματα (;)...

... Και τηλεόραση (όπως λέμε τηλοψία...)

STAR

06.00 **Παιδικό πρόγραμμα**
13.00 **Ειδήσεις**
13.30 **Οικογένεια Γκίλμορ.** Κοινωνική σειρά.
14.30 **Τα φιλαράκια.** Κωμική σειρά αμερικανικής παραγωγής. 8ος κύκλος.
15.30 **Στον ίλιγγο του κινδύνου.** Νεανική αστυνομική σειρά.
16.30 **Μάγισσα τιμωρός.** Σειρά φαντασίας.
17.26 **Δελτίο ειδήσεων στη νοηματική γλώσσα**
17.30 **Λάργκο Γουίντς.** Σειρά περιπέτειας.
18.30 **Ο εργένης.** Ριάλιτι σόου.
19.30 **Ειδήσεις**
21.00 **Ελληνική ταινία.** «Ξύπνα Βασίλη». Κωμωδία. Παίζουν: Γιώργος Κωνσταντίνου, Ελένα Ναθαναήλ
22.45 **Ξένη ταινία.** «Η άλλη πλευρά του παραδείσου». Ρομαντική κομεντί. Παίζουν: Κέιτ Χάντσον, Στούαρτ Τάουνσεντ, Φράνσις Ο' Κόνορ, Σάρλοτ Μπράντλεϊ.
00.45 **Ξένη ταινία.** «Σιδηρούς σταυρός». Πολεμικό δράμα.
03.30 **Αστέρια στο πεντάγραμμο**

ALTER

06.30 **Alter kids**
10.30 **Σούπερ Ντούπερ Σούμας**
11.00 **Μαγκάιβερ.** Σειρά δράσης.
12.00 **Αντζέλικα, το κορίτσι του πάθους.** Κοινωνική σειρά.
13.00 **Σοβαρότης μηδέν.** Εκπομπή σάτιρας. (Ε)
13.30 **Μήτσι-Χώστα** (Ε) Σατιρική εκπομπή με τον Γιώργο Μητσικώστα
14.30 **Ελληνική ταινία.** «Ο παρθενοκυνηγός». Κωμωδία.
16.15 **Παρατράγουδα με την Αννίτα Πάνια.** (Ε)
18.45 **Το πρώτο θέμα**
19.00 **Ειδήσεις**
20.00 **Η φωνή του πολίτη**
21.00 **Ελληνική ταινία.** «Οταν λείπει η γάτα». Κωμωδία.
23.00 **Τετ α τετ** (Ε) Ενημερωτική εκπομπή.
01.15 **Στον τόπο του εγκλήματος.** Περιπετειώδης σειρά.
02.15 **Aphrodisia.** Αισθησιακή ταινία
02.30 **Ξένη ταινία.** «Η διπλή ταυτότητα του έρωτα»



ΑΙΓΑΙΟΝ

ΑΝΩΝΥΜΗ ΑΣΦΑΛΙΣΤΙΚΗ ΕΤΑΙΡΕΙΑ

Οι παρακάτω τιμές ασφαλίστρων ισχύουν για εξάμηνη διάρκεια ασφάλισης και περιλαμβάνουν τις εξής καλύψεις: • **Σωματικές βλάβες τρίτων** • **Υλικές ζημιές τρίτων** • **Προσωπικό ατύχημα οδηγού/ιδιοκτήτη** • **καιρικά φαινόμενα για 3.000€**

ΕΠΙΒΑΤΙΚΑ ΙΔΙΩΤΙΚΗΣ ΧΡΗΣΕΩΣ (ΕΙΧ)

ΙΠΠΟΙ	1-6	7-8	9-10	11-12	13-14	15-20	21-25
ΒΜ 03	84,40	86,98	106,85	108,33	121,58	152,52	161,73

ΦΟΡΤΗΓΑ ΙΔΙΩΤΙΚΗΣ ΧΡΗΣΕΩΣ (ΦΙΧ)

ΙΠΠΟΙ	1-10	11-15	16-20	21-30	31-40	41-55	56-75	76 κ' άνω
ΒΜ 03	120,62	150,49	166,86	181,59	198,37	825,28	965,23	1079,00

ΦΟΡΤΗΓΑ ΑΓΡΟΤΙΚΑ ΙΔΙΩΤΙΚΗΣ ΧΡΗΣΕΩΣ (ΦΙΧ)

ΙΠΠΟΙ	1-10	11-15	16-20	21-30	31-40	41-55	56-75	76 κ' άνω
ΒΜ 03	64,55	77,24	88,30	92,25	101,39	107,52	130,00	144,35

ΕΙΔΙΚΕΣ ΤΙΜΕΣ ΓΙΑ ΔΗΜΟΣΙΟΥΣ ΥΠΑΛΛΗΛΟΥΣ!

Οι παρακάτω τιμές ισχύουν αποκλειστικά για Δημοσίους Υπαλλήλους

ΕΠΙΒΑΤΙΚΑ ΙΔΙΩΤΙΚΗΣ ΧΡΗΣΕΩΣ (ΕΙΧ)

ΙΠΠΟΙ	έως 6	7-8	9-10	11-12	13-14	15-20	21-25
ΒΜ 03	73,82	75,66	92,23	93,34	104,75	131,27	139,37

ΑΣΦΑΛΙΣΤΡΑ ΟΧΗΜΑΤΩΝ
ΑΙΓΑΙΟΝ ΑΝΩΝΥΜΗ ΑΣΦΑΛΙΣΤΙΚΗ
ΑΛΕΞ. ΔΙΑΚΟΥ 9 (ΕΝΑΝΤΙ Hondos center)
ΤΗΛ.(22410) 26722, 75701

ET-1

05.45 **Πρώτη γραμμή.** Ενημερωτική εκπομπή με τον Βασίλη Λυριτζή και τον Δημήτρη Οικονόμου.
08.00 **Στην εκκίνηση.** Ενημερωτική εκπομπή.
09.00 **Τα κβον ντο:** Απευθείας μετάδοση.
11.00 **Ορεινή ποδηλασία.** Απευθείας μετάδοση
14.00 **Καταδύσεις.** Μαγνητοσκοπημένη μετάδοση.
15.30 **Τάε κβον ντο.** Απευθείας μετάδοση.
20.00 **Στίβος.** Απευθείας μετάδοση.
22.30 **Το άθλημα της ημέρας.**
23.30 **Ραντεβού στην Αθήνα.** Καθημερινή εκπομπή με τον Ιεροκλή Μιχαηλίδη και την Ελισσάβετ Φιλιππούλη.
02.00 **Επαναλήψεις μεταδόσεων της ημέρας.** Σε επανάληψη και διακανολική σύνδεση μεταδίδονται τα αγωνίσματα της ημέρας που πέρασε.

NET

05.45 **Πρώτη γραμμή.** Ενημερωτική εκπομπή με τον Βασίλη Λυριτζή και τον Δημήτρη Οικονόμου.
08.00 **Στην εκκίνηση.** Ενημερωτική εκπομπή.
08.30 **Κανόε καγιάκ σπριντ.** Απευθείας μετάδοση.
09.30 **Ελευθέρα πάλη..** Απευθείας μετάδοση με το Ολυμπιακό Γυμναστήριο των Ανω Λιοσίων.
13.00 **Ιστιοπλοΐα.** Απευθείας σύνδεση
14.00 **Ολυμπιακά ραντεβού.** Με τον Αλκη Πασαλίδη και την Αννα Καραμανλή.
15.00 **Ειδήσεις**
17.30 **Ελευθέρα πάλη**
19.00 **Ειδήσεις**
20.00 **Μπάσκετ ανδρών**
24.00 **Ειδήσεις**
00.15 **24 ώρες.** Με τον Παύλο Τσίμα και τους Γιάννη Διακογιάννη, Νίκο Κατσαρά, Αντώνη Καπαρά.
02.00 **Επαναλήψεις μεταδόσεων της ημέρας.** Σε επανάληψη και διακανολική σύνδεση μεταδίδονται τα αγωνίσματα της ημέρας που πέρασε.

ET-3

06.00 **Λάβετε θέσεις.** Ενημερωτική εκπομπή που με επίκεντρο τη Βόρεια Ελλάδα καταγράφει τα δρώμενα στις Ολυμπιακές πόλεις.
09.00 **Ποδόσφαιρο ανδρών.** Απευθείας μετάδοση από το Ολυμπιακό Στάδιο
12.45 **Ειδήσεις.** Η επικαιρότητα και τα τελευταία νέα από την Ελλάδα και τον υπόλοιπο κόσμο.
13.00 **Μπάσκετ ανδρών**
16.30 **Ρυθμική γυμναστική**
18.00 **Βόλεϊ γυναικών**
18.00 **Χάντμπολ ανδρών**
23.00 **Περίληψη**
24.00 **Ειδήσεις**
00.15 **Το άθλημα της ημέρας**
02.00 **Επαναλήψεις μεταδόσεων**

FILMNET

06.10 **Ξένη ταινία.** «Αραράτ». Δραματική.
08.05 **Ξένη ταινία.** «Κινούμενοι στόχοι». Αστυνομική κομεντί.
09.45 **Ξένη ταινία.** «Evelyn». Δραματική.
11.20 **E! Entertainment**
12.25 **Ξένη ταινία.** «Ηρωας». Δραματική φαντασίας.
12.25 **Ξένη ταινία.** «Ηρωας»
14.10 **Ξένη ταινία.** «Daredevile». Περιπέτεια φαντασίας. Παίζουν: Μπεν Αφλεκ, Τζένιφερ Γκάρνερ.
16.00 **Ξένη ταινία.** «Return to the batcave: the misadventures of Adam and Burt»
17.15 **Ξένη ταινία.** «Η γη των αποκαλύψεων»
20.00 **Ξένη ταινία.** «Ενα τέλειο ζευγάρι»
22.00 **Ξένη ταινία.** «Το πρόσωπο του δολοφόνου». Θρίλερ. Παίζουν: Ντένις Χόπερ, Κρίστοφερ Λάμπερ.
23.45 **Ξένη ταινία.** «Narc»
01.30 **Ξένη ταινία.** «Γυναίκες του κόσμου»
04.55 **Ξένη ταινία.** «Η εξέλιξη του ανθρώπινου γένους».

SUPER SPORT

14.45 **Αγγλικό πρωτάθλημα ποδοσφαίρου.** Απευθείας μετάδοση.
17.00 **Αγγλικό πρωτάθλημα ποδοσφαίρου.** Απευθείας μετάδοση.
19.00 **Γερμανικό πρωτάθλημα ποδοσφαίρου.** Μαγνητοσκοπημένη μετάδοση.
21.00 **Αγώνες πυγμαχίας**
22.30 **ισπανικό πρωτάθλημα ποδοσφαίρου.** Απευθείας μετάδοση.
00.30 **Γαλλικό πρωτάθλημα ποδοσφαίρου**
02.30 **Μπιλιάρδο**
06.30 **Υδάτινα σπορ**

MEGA

05.45 **Στην κόψη του ξυραφιού.** (Ε) Δραματική σειρά.
06.15 **Ενοχη αγάπη.** Κοινωνική σειρά (Ε)
07.00 **Πρωινό Mega.** Ενημερωτική εκπομπή με τον Κώστα Αρβανίτη και τη Μάρω Λεονάρδου.
10.00 **Ο κακός Βεζίρης.** Κωμική σειρά. Παίζουν: Χάρης Ρώμας, Χρήστος Ευθυμίου, Μαρία Γεωργιάδου (Ε)
11.00 **Ελληνική ταινία.** «Πολυτεχνίτης και ερημοσπίτης». Κωμωδία. Παίζουν: Θανάσης Βέγγος, Μαρίκα Κρεβατά, Μπέτυ Μοσχονά.
13.00 **Mega star.** Μουσική εκπομπή με την Εύη Αδάμ.
14.00 **Ειδήσεις**
14.50 **Βίος ανθόσπαρτος** (Ε) Κωμική σειρά.
15.20 **Super Idol** (Ε) Ψυχαγωγική εκπομπή.
17.00 **Popstars** (Ε) Ψυχαγωγική εκπομπή.
17.55 **Ματιές στα γεγονότα**
18.00 **Ελληνική ταινία.** «Ο σπαγκοραμένος». Κωμωδία. Παίζουν: Λάμπρος Κωνσταντάρας, Τζένη Ρουσσέα
20.00 **Κεντρικό δελτίο ειδήσεων**
21.00 **Μπουκιά και συγχώριο** (Ε) Με τον Ηλία Μαμαλάκη.
22.00 **Ομορφος κόσμος** (Ε) Ψυχαγωγική εκπομπή.
23.00 **Survivor** (Ε)
00.15 **Τελευταία γεγονότα**
00.30 **Survivor.** Συνέχεια
01.30 **Bar** (Ε)
02.30 **Τηλεμάρκετινγκ**
03.00 **Ξένη ταινία.** «Κολλημένοι με το μπόουλινγκ». Νεανική.
05.00 **Η δίψα.**

ANT-1

06.00 **Πάουερ Ρέιντζερς**
06.30 **Rescue heroes**
07.00 **Ταύρος με Τοξότη** (Ε)
07.50 **Αραχτοί και λάιτ** (Ε)
08.20 **Ελλη και Αννα** (Ε)
09.00 **Λίφτινγκ** (Ε)
09.50 **Ενα κι ένα** (Ε) Κωμική σειρά.
10.30 **Ανω-κάτω** (Ε) Κωμική σειρά.
11.15 **Σοφία ορθή** (Ε) Κωμική σειρά.
12.00 **Για μια γυναίκα κι ένα αυτοκίνητο** (Ε) Κωμική σειρά.
12.55 **Super game**
13.00 **Κωνσταντίνου και Ελένης** (Ε) Κωμική σειρά.
14.00 **Ειδήσεις**
14.40 **Η αγάπη ήρθε από μακριά.** Κοινωνικήερωτική σειρά. (Ε)
15.40 **Εκείνες κι εγώ.** (Ε) Κωμική σειρά.
17.20 **Τα νέα του ΑΝΤ-1-Ειδήσεις στη νοηματική γλώσσα**
17.30 **Θέατρο.** «Τανγκό για πέντε». Θεατρική κωμωδία. Παίζουν: Βασίλης Τσιβιλίκας, Κωνστατίνα Μιχαήλ, Θάνος Καληώρας
20.00 **Τα νέα του ΑΝΤ-1**
21.00 **Θέατρο.** «Κατά λάθος αστυνομικός» Θεατρική κωμωδία σε σκηνοθεσία Τάκη Βουγιουκλάκη.
23.50 **Νυχτερινές ειδήσεις**
00.10 **Κάτσε καλά** (Ε)
01.10 **Στα σύνορα της φαντασίας**
03.10 **Θησαυροφυλάκιο**
03.30 **Τηλεμάρκετινγκ-Τηλεαγορά**
06.10 **Ξένη ταινία.** «Γαλάζιος άγγελος». Δράμα.

ALPHA

05.40 **Μπορώ.** (Ε) Εκπομπή με την Αννα Δρούζα
06.45 **Πρωινές σελίδες.** Ενημερωτικό μαγκαζίνο με τον Γιώργο Οικονομέα.
10.00 **Παραπληροφόρηση.** (Ε) Ενημερωτική εκπομπή με τον Κώστα Μαρδά.
11.00 **Music market** (Ε)
12.00 **Ελληνική ταινία.** «Οι στιγματισμένοι». Αισθηματικό δράμα. Παίζουν: Γιώργος Φούντας, Μάρω Κοντού, Παντελής Ζερβός, Νίκος Φέρμας, Νίκος Τσακιρίδης.
14.00 **Ειδήσεις**
14.30 **Φόρμουλα 1.** Φόρμουλα 1, γκραν πρι δοκιμαστικό από το Βέλγιο.
17.00 **Third watch.** Περιπετειώδης σειρά, αμερικανικής παραγωγής 1999. Σκηνοθεσία Κρίστοφερ Τσουλάκ, Μάικλ Φιλντς.
18.00 **Ειδήσεις στη νοηματική γλώσσα**
18.05 **Ελληνική ταινία.** «Ποιά είναι η Μαργαρίτα;» Κωμωδία. παίζουν: Τζένη Καρέζη, Γιάννης Φέρμας, Θανάσης Βέγγος
20.00 **Ειδήσεις**
21.00 **Candid camera** (Ε)
22.45 **Ξένη ταινία.** «Κατακόρυφη πτώση». Περιπέτεια. Παίζουν: Αντόνιο Σαμπάτα, Χάιντι Λένχαρτ, Πάτρικ Μόλντουν
01.00 **Ειδήσεις**
01.15 **Ξένη ταινία.** «Διασημότητες». Κωμωδία. παίζουν: Λεονάρντο Ντι Κάπριο, Κένεθ Μπράνα, Μέλανι Γκρίφιθ.
03.30 **Music Market** (Ε)
04.30 **Τηλεαγορές**
04.45 **Μπορώ.** (Ε)

ΚΗΔΕΙΑ



Την λατρευτή μας κόρη, αδελφή και θεία
ΜΑΓΚΑΦΟΥΛΑ ΑΝΑΣΤΑΣΙΑΔΗ
ετών 63
θανούσα κηδεύουμε σήμερα Σάββατο 28 Αυγούστου 2004 και ώρα 11 π.μ. από τον Ιερό Ναό των Ταξιαρχών Νεκροταφείου Ρόδου.
Η μητέρα: Καλλιόπη.
Τ' αδέλφια: Νίκος, Γιάννης-Στέλλα, Μανώλης-Σταματία, Γιώργος, Σοφία-Μιχάλης Τσέρκης.
Τ' ανίψια και οι λοιποί συγγενείς.

ΜΝΗΜΟΣΥΝΑ



Την 29η μηνός Αυγούστου ημέρα Κυριακή και ώρα 6.30 μ.μ. εις τον Ιερό Ναό Υψωσις Τιμίου Σταυρού Καλυθιών τελούμε 2ετές μνημόσυνο υπέρ αναπαύσεως της ψυχής του λατρευτού μας συζύγου, πατέρα, παππού, αδελφού και θείου
ΒΑΣΙΛΕΙΟΥ ΣΑΡΙΚΑ
Η σύζυγος: Δέσποινα
Τα παιδιά: Μαριέττα-Στέργος, Σοφία-Σάββας
Τα εγγόνια, τ' αδέλφια, τ' ανίψια και οι λοιποί συγγενείς



Την 29η μηνός Αυγούστου ημέρα Κυριακή και ώρα 9 π.μ. εις τον Ιερό Ναό Αγίου Λουκά Σορωνής, τελούμε 3ετές μνημόσυνο υπέρ αναπαύσεως της ψυχής του λατρευτού μας συζύγου, πατέρα, υιού, αδελφού και θείου
ΛΑΜΠΡΟΥ ΛΑΜΠΡΙΑΝΟΥ
Η σύζυγος: Αγλαΐα
Οι γονείς, τα παιδιά, τ' αδέλφια, τ' ανίψια και οι λοιποί συγγενείς



Την 29η μηνός Αυγούστου ημέρα Κυριακή και ώρα 9 π.μ. εις τον Ιερό Ναό Αγίων Αναργύρων, τελούμε 3μηνο μνημόσυνο υπέρ αναπαύσεως της ψυχής του λατρευτού μας συζύγου, πατέρα και παππού
ΔΗΜΗΤΡΙΟΥ ΠΑΠΑΣΤΑΜΑΤΙΟΥ
Η σύζυγος: Μαρία
Τα παιδιά: Ιορδάνης, Νεκταρία, Θεόδωρος, Αναστάσιος
Τα εγγόνια: Εμμανουήλ , Μαρία, Δημήτριος, Ευστράτιος και Μαρία
Και οι λοιποί συγγενείς



Την 29η μηνός Αυγούστου ημέρα Κυριακή και ώρα 8.30 π.μ. εις τον Ιερό Ναό Ταξιαρχών νεκροταφείου Ρόδου, τελούμε 9ήμερο μνημόσυνο υπέρ αναπαύσεως της ψυχής του λατρευτού μας πατέρα, παππού, προπάππου και θείου
ΛΕΩΝΙΔΑ ΚΑΜΠΙΣΕΛΗ
Τα παιδιά: Ιωάννης-Αννα, Πέτρος-Μαρία, Φωτεινή-Νικόλαος
Τα εγγόνια, τα δισέγγονα, τ' ανίψια και οι λοιποί συγγενείς



Την 29η μηνός Αυγούστου ημέρα Κυριακή και ώρα 8.30 π.μ. εις τον Ιερό Ναό Ταξιαρχών Ρόδου, τελούμε 3ετές μνημόσυνο υπέρ αναπαύσεως της ψυχής της λατρευτής μας μητέρας, γιαγιάς και θείας
ΕΙΡΗΝΗΣ ΠΑΣΤΡΙΚΟΥ
Τα παιδιά: Δέσποινα-Βασίλειος Ξανθος, Ελευθέριος-Μιχαλίτσα, Νικόλαος-Σταυρωσία, Αννα
Τα εγγόνια, τ' ανίψια και οι λοιποί συγγενείς

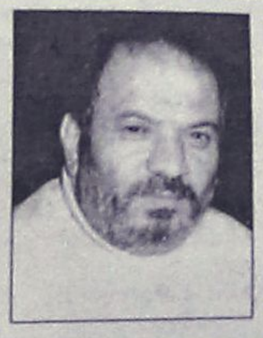

Την 31η μηνός Αυγούστου ημέρα Τρίτη και ώρα 7.30 π.μ. εις τον Ιερό Ναό Τιμίου Σταυρού (Καλυθιές), τελούμε 3μηνο μνημόσυνο υπέρ αναπαύσεως της ψυχής του λατρευτού μας υιού, συζύγου, πατέρα, αδελφού και θείου
ΑΝΤΩΝΙΟΥ ΑΝΑΣΤΑΣΙΟΥ
Η σύζυγος: Αικατερίνη.
Η μητέρα: Μαρία.
Τα παιδιά: Μιχαήλ, Ιωάννης, Μαρία.
Τ' αδέλφια, τ' ανίψια και οι λοιποί συγγενείς.



Την 29η μηνός Αυγούστου ημέρα Κυριακή και ώρα 8.30 π.μ. εις τον Ιερό Ναό Εισοδίων Θεοτόκου τελούμε 6μηνο μνημόσυνο υπέρ αναπαύσεως της ψυχής του λατρευτού μας συζύγου, πατέρα, υιού, αδελφού και θείου
ΓΕΩΡΓΙΟΥ ΚΩΤΙΑΔΗ
Η σύζυγος: Στάσα
Τα παιδιά: Δημήτρης, Κώστας
Η μητέρα: Καθολική
Τ' αδέλφια, τ' ανίψια και οι λοιποί συγγενείς

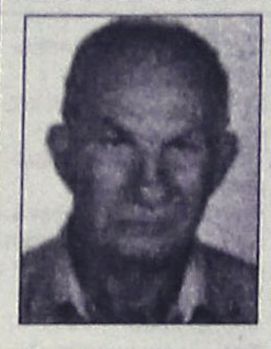

Στις 29 Αυγούστου ημέρα Κυριακή και ώρα 8.30 π.μ. τελούμε, στον Ι.Ν. Αγίων Αποστόλων Ρόδου, 9μηνο μνημόσυνο υπέρ αναπαύσεως της ψυχής του λατρευτού μας συζύγου, πατέρα, αδελφού, παππού και προπαππου
ΖΕΡΒΟΥ ΠΙΠΙΝΟΥ
Η σύζυγος: Αθηνά
Τα παιδιά: Γιώργος - Τσαμπίκα, Πραξιθέα - Λουκάς, Αννα, Ειρήνη - Νικόλας, Τσαμπίκα.
Η αδελφή: Μαρία
Τα εγγόνια, τα δισέγγονα και οι λοιποί συγγενείς.



Την 29η μηνός Αυγούστου ημέρα Κυριακή και ώρα 8.30 π.μ. εις τον Ιερό Ναό Αγίων Αναργύρων, τελούμε 3μηνο μνημόσυνο υπέρ αναπαύσεως της ψυχής της λατρευτής μας μητέρας, γιαγιάς, αδελφής και θείας
ΚΑΛΛΙΟΠΗΣ ΣΤΡΑΓΑΛΑ
Τα παιδιά: Ηλίας-Ντανιέλλα, Δέσποινα-Λέων, Ναπολεώνης
Τα εγγόνια, τα αδέλφια, τ' ανίψια και οι λοιποί συγγενείς



Την 29η μηνός Αυγούστου ημέρα Κυριακή και ώρα 8.30 π.μ. εις τον Ιερό Ναό Ταξιαρχών νεκροταφείου, τελούμε 6μηνο μνημόσυνο υπέρ αναπαύσεως της ψυχής του λατρευτού μας συζύγου, πατέρα, παππού, αδελφού και θείου
ΣΤΕΡΓΟΥ ΚΟΥΤΣΟΓΙΑΝΝΑ
Η σύζυγος: Ευαγγελία
Τα παιδιά: Μαρία-Παναγιώτης, Παντελής-Ευαγγελία
Τα εγγόνια, τ' αδέλφια, τ' ανίψια και οι λοιποί συγγενείς
Παππού μας και αν επέθανες
και είσαι μακρυά μας
είσαι συνέχεια δίπλα μας
βαθειά μες την καρδιά μας
Με αγάπη τα εγγόνια σου

Αστέρι ήσουν στον ουρανό
και έφεγγες όλη νύχτα, πατέρα
μας μες στην καρδιά μας
άφησες την πίκρα
Με αγάπη τα παιδιά σου



Την 31η μηνός Αυγούστου ημέρα Τρίτη και ώρα 8.30 π.μ. εις τον Ιερό Ναό Αγίου Σεργίου νέου κοιμητηρίου Ιαλυσού, τελούμε 9ήμερο μνημόσυνο υπέρ αναπαύσεως της ψυχής του λατρευτού μας συζύγου, πατέρα, παππού και αδελφού
ΕΛΕΥΘΕΡΙΟΥ ΣΤ. ΠΑΡΑΣΚΕΥΑ
Η σύζυγος: Αικατερίνη
Τα παιδιά: Στέργος-Σταματία, Παντελής, Αγγελική-Διαμαντής, Δημήτρης-Μαρία
Τα εγγόνια, τ' αδέλφια και οι λοιποί συγγενείς



Την 31η μηνός Αυγούστου ημέρα Τρίτη και ώρα 8.30 π.μ. εις τον Ιερό Ναό Αγίας Ειρήνης Ορφανοτροφείου Θηλέων, τελούμε ετήσιο μνημόσυνο υπέρ αναπαύσεως της ψυχής του λατρευτού μας πατέρα, παππού, αδελφού και θείου
ΔΗΜΗΤΡΙΟΥ ΒΕΝΕΤΟΚΛΗ
Τα παιδιά: Τάσος, Νατάσα-Γιώργος, Παναγιώτης-Γιάννα
Τα εγγόνια, τ' αδέλφια, τ' ανίψια και οι λοιποί συγγενείς

Την 31η μηνός Αυγούστου ημέρα Τρίτη και ώρα 8. π.μ. εις τον Ιερό Ναό Αγίου Σεργίου νέου κοιμητηρίου Ιαλυσού, τελούμε 6μηνο μνημόσυνο υπέρ αναπαύσεως της ψυχής της λατρευτής μας μητέρας, γιαγιάς, αδελφής και θείας
ΑΙΚΑΤΕΡΙΝΗΣ ΤΖΑΒΑΡΑ
Τα παιδιά: Πηνελόπη-Βασίλης, Γιώργος-Ευαγγελία
Τα εγγόνια, τ' αδέλφια, τ' ανίψια και οι λοιποί συγγενείς

ΔΩΡΕΕΣ ΕΙΣ ΜΝΗΜΗ

Το **Δ. Συμβούλιο Αγ. Ειρήνης "Η ΟΡΦΑΝΟΤΡΟΦΟΣ"** ευχαριστεί τους πιο κάτω κυρίους που πρόσφεραν:
Α) Εις μνήμη **Δέσποινας Πανάγου** η οικ. **Αλεξάνδρου Κώτη** 50,00€
Β) Εις μνήμη **Μαρίας Φαρμακίδη**
1. Οι κ. **Αντώνιος και Ελευθερία Παπανδρέου** 50,00€
2. Η οικ. κ. **Νικολάου Καράβα** 50,00€
Γ) Εις μνήμη **Φανουρίου Νικόλη** η κ. **Μαρία Νικόλη** 50,00€

ΔΙΕΥΘΥΝΣΗ ΔΑΣΩΝ ΔΩΔΕΚΑΝΗΣΟΥ

ΑΝΑΚΟΙΝΩΣΗ

Γνωστοποιείται κατά το άρθρο 14 του Ν. 998/79, η αποστολή για δημοσίευση στον Δήμο Καλλιθέας της αριθμ. 1305/24-3-2003 πράξης χαρακτηρισμού έκτασης που εκδόθηκε από τον Δ/ντή Δασών Δωδ/σου. Η ΚΜ 584 γαιών Κοσκινού χαρακτηρίζεται ως γεωργική έκταση.

Ο Δ/ντής Δασών Δωδ/σου
Κοντίτσης Φίλιππος
Δασολόγος με βαθμό Δ/ντή

Το Σάββατο 28 Αυγούστου
και ώρα 19.30
θα πραγματοποιηθεί **ΕΣΠΕΡΙΝΟΣ**
στο ξωκκλήσι
ΑΠΟΚΕΦΑΛΙΣΕΩΣ ΑΓΙΟΥ ΙΩΑΝΝΗ ΦΑΝΩΝ
Την Κυριακή 29 Αυγούστου,
ημέρα που τιμάται η αποκεφάλιση του Ιωάννου
στις **07.30 το πρωί** στο ξωκκλήσι θα γίνει
ΘΕΙΑ ΛΕΙΤΟΥΡΓΙΑ ΜΕ ΑΡΤΟΚΛΑΣΙΑ
και περιφορά της εικόνας του Αγίου Ιωάννου



ΙΕΡΑ ΜΗΤΡΟΠΟΛΙΣ ΡΟΔΟΥ
ΕΝΟΡΙΑ ΑΓ. ΓΕΩΡΓΙΟΥ (ΚΑΤΩ)
ΙΕΡΟΝ ΝΑΪΔΡΙΟΝ ΑΓ. ΙΩΑΝΝΟΥ (ΚΑΤΑΚΟΜΒΗ)
ΠΟΛΕΩΣ ΡΟΔΟΥ

ΠΑΝΗΓΥΡΙΣ

Γνωστοποιείται στο φιλόθρησκο κοινό της Ρόδου, ότι την **29η Αυγούστου** εορτάζει το **Ιερό Ναΐδριο του Αγίου Ιωάννου (Κατακόμβη)** πόλεως Ρόδου, της ενορίας του Αγίου Γεωργίου (Κάτω).
Αφ' εσπέρας **Σάββατον 28 Αυγούστου και ώρα 7 μ.μ.** θα ψαλλεί Μέγας Πανηγυρικός Εσπερινός προεξάρχοντος του **Πρωτοσύγκελλου της Ι.Μ.Ρ. κ. Παϊσιου**, στην συνέχεια θα γίνει περιφορά και λιτάνευση της Ιεράς Εικόνος του Αγίου.
Το πρωί της **Κυριακής 29 Αυγούστου** θα τελεστεί Ορθρος και Πανηγυρική Θεία Λειτουργία ιερουργούντος του **Σεβασμιότατου Μητροπολίτου Ρόδου κ.κ. Κυρίλλου**.
Το εσπέρας ώρα **8 μ.μ.** θα ψαλλεί ο Παρακλητικός Κανών και οι Χαιρετισμοί του Αγ. Ιωάννου.
Παρακαλούνται οι ευσεβείς χριστιανοί όπως προσέλθουν στις Ιερές ακολουθίες τιμώντες την μνήμη του Αγίου Ιωάννου.
Εκ του Εκκλησιαστικού Συμβουλίου

ΓΡΑΦΕΙΟ ΤΕΛΕΤΩΝ & ΜΝΗΜΟΣΥΝΩΝ ΡΟΔΟΥ ΣΤΕΦΑΝΑ-ΣΤΟΛΙΣΜΟΙ
ΑΜΕΣΗ ΕΞΥΠΗΡΕΤΗΣΗ ΟΛΟ ΤΟ 24 ΩΡΟ
"ΑΜΕΡΙΚΑΝΟΥ"
Αναλαμβάνουμε την τελετή και με τα έξοδα που χορηγούν τα ταμεία χωρίς καμία επιβάρυνση. ΙΚΑ, ΤΕΒΕ, ΤΑΞΥ, ΔΗΜΟΣΙΟΥ, ΛΙΜΕΝΙΚΩΝ, ΟΓΑ και λοιπά ταμεία. Τους ΑΠΟΡΟΥΣ ΔΩΡΕΑΝ
Πλατεία Βρούχου στην Μητρόπολη
τηλέφωνα: 22410-28901-33400

ΣΥΓΧΑΡΗΤΗΡΙΟ

Με την ανακοίνωση των αποτελεσμάτων για την εισαγωγή των μαθητών στην τριτοβάθμια εκπαίδευση θέλω να εκφράσω τα θερμά μου συγχαρητήρια στους μαθητές που κατέκτησαν μια θέση στα Ανώτατα και Ανώτερα Εκπαιδευτικά Ιδρύματα της χώρας μας.

Ιδιαιτέρως θέλω να συγχαρώ, τους μαθητές και τους καθηγητές του Λυκείου Γενναδίου για την επιτυχία τους. Μια επιτυχία που δείχνει την σοβαρή, υπεύθυνη και συνεχή προσπάθεια που επιτελείται στο σχολείο μας παρά τις δυσκολίες και τις ανισότητες.

Το Δ.Σ. του Δήμου Νότιας Ρόδου και εγώ προσωπικά εκφράζουμε τις ευχές μας σε όλα τα παιδιά που με αγώνα και μεγάλη προσπάθεια κατέκτησαν τους στόχους τους.

Ο τόπος μας έχει ανάγκη από ανθρώπους με γνώσεις και κατάρτιση, ανθρώπους που θα βοηθήσουν στην ανάπτυξή του.

Σας εύχομαι ένα μέλλον γεμάτο επιτυχίες.

Ο δήμαρχος
Μανώλης Σαββής

ΣΥΓΧΑΡΗΤΗΡΙΟ

Στον αγαπημένο μας εξάδελφο **Μιχάλη Παπαφιλίππου** του **Μιχαήλ** που πέρασε στα ΤΕΙ Λογιστικής Θεσσαλονίκης, θερμά συγχαρητήρια.

Χρήστος-Ρούσα
Παναγιώτης-Αννα
Παπακωνσταντίνου

ΣΥΓΧΑΡΗΤΗΡΙΟ

Στην αγαπημένη μας ανιψιά και εξαδέλφη **Ματίνα Παπακωνσταντίνου** του **Εμμανουήλ** που εισήχθη στο Τμήμα Φιλοσοφικής-Φιλολογίας του Πανεπιστημίου Αθηνών, θερμά συγχαρητήρια.

Οι θείοι και τα εξαδέλφια της
Χρήστος-Ρούσα
Παναγιώτης-Αννα
Παπακωνσταντίνου

ΙΕΡΑ ΜΗΤΡΟΠΟΛΙΣ ΡΟΔΟΥ

ΠΑΝΗΓΥΡΙΣ

Φέρομεν εις γνώση του φιλόθρησκου κοινού ότι την **29η Αυγούστου** εορτάζει η Ιερά Μονή Αγ. Ιωάννου Καλυθιών. Αφ' εσπέρας **28η Αυγούστου και ώρα 7 μ.μ.** θα τελεσθεί μέγας πανηγυρικός εσπερινός χοροστατούντος του σεβασμιοτάτου Μητροπολίτου Ρόδου κ.κ. Κυρίλλου.

Την δε πρωία όρθρος και θεία λειτουργία μετ' αρτοκλασίας.

Θα ακολουθήσει παραδοσιακό γλέντι
Σάββατο και Κυριακή

Εκ της Εκκλησιαστικής Επιτροπής

ΑΚΟΥΣΤΙΚΑ ΒΑΡΗΚΟΪΑΣ

ΕΠΙΣΚΕΨΗ ΣΤΗ ΡΟΔΟ

ΤΕΤΑΡΤΗ 1 ΣΕΠΤΕΜΒΡΙΟΥ

ΠΕΜΠΤΗ 2 ΣΕΠΤΕΒΡΙΟΥ

Ξενοδοχείο "ΔΕΣΠΩ" τηλ. 2241022571

Νέα αφανή και μικροσκοπικά μοντέλα ακουστικών, αυτάκια και όλο μέσα στο αυτί για όλες τις παθήσεις και για παιδικές βαρηκοΐες ΑΜΕΡΙΚΑΝΙΚΩΝ και ΕΥΡΩΠΑΪΚΩΝ εργοστασίων.

ΚΩΝΣΤΑΝΤΙΝΟΣ Χ. ΓΑΛΙΩΤΟΣ

ΑΘΗΝΑ: ΒΕΡΑΝΖΕΡΟΥ 22 (3ος όροφος)
Τηλ. 2105220747

ΕΛΛΗΝΙΚΗ ΔΗΜΟΚΡΑΤΙΑ
ΝΟΜΟΣ ΔΩΔΕΚΑΝΗΣΟΥ
«Καλλιθέα-Ρόδος Αειφορία»
Αστική μη κερδοσκοπική εταιρεία Δήμου Καλλιθέας Ρόδου

Ημερομηνία: 26/8/2004
Αρ. Πρωτ. 373

ΑΝΑΚΟΙΝΩΣΗ

Η Αστική μη κερδοσκοπική εταιρεία του Δήμου Καλλιθέας «ΚΑΛΛΙΘΕΑ-ΡΟΔΟΣ –ΑΕΙΦΟΡΙΑ» επιθυμεί να προμηθευτεί στα πλαίσια του προγράμματος LEADER+ άξονας 1 μέτρο 1.4 «ΕΝΙΣΧΥΣΗ ΠΟΛΙΤΙΣΤΙΚΩΝ ΕΚΔΗΛΩΣΕΩΝ – ΓΙΟΡΤΗ ΨΙΝΘΟΥ» να προμηθευτεί τις πιο κάτω στολές:

Παραδοσιακή φορεσιά Γυναικεία Κρήτης αποτελούμενη από:
- Γιλέκο (από τσόχα μαύρη ή σκούρο μπλε με κέντημα στο χέρι με αργυρή ή χρυσή κλωστή
- Πουκαμίσα από υφαντό
- Βράκα από υφαντό
- Πισωποδιά
- Μπροστοποδιά με κέντημα και κρόσσια
- Ζωνάρι υφαντό στον αργαλειό με κρόσσια
- Μαντίλι κεφαλής με κρόσσια

Αριθμός στολών 8

Παραδοσιακή φορεσιά ανδρική Κρήτης αποτελούμενη από:
- Γκιλότα με κέντημα στο χέρι από ύφασμα καμπαρτίνα
- Πουκάμισο μαύρο
- Μαντήλι κεφαλής

Αριθμός στολών 8

Παραδοσιακή φορεσιά Γυναικεία Εμπωνας αποτελούμενη από :
- Πουκαμίσα από ύφασμα βαμβακερό υφασμένο στον αργαλειό
- Κέντημα στο χέρι (Παραδοσιακό Έμπωνας)
- Φουστάνι μαύρο με σιρίτια (παραδοσιακό Εμπωνας) (σατέν βαμβακερό)
- Ζωνάρι μάλλινο φτιαχτό με την μέθοδο των καλαμιών (παραδοσιακό Εμπωνας)
- Κουτελίτης με φλουριά
- Μαντίλι κεφαλής μάλλινο με κρόσσια μεγάλο.

Αριθμός στολών 14

Παραδοσιακή φορεσιά γυναικεία Καλλιθέας (Σάκος) αποτελούμενη από:
- Φουστάνι μακρύ από ύφασμα που θα προταθεί από τον προμηθευτή με σούρες και δαντέλα
- Πουκάμισο μεταξωτό με δαντέλα στο λαιμό
- Μπουρκί με γιακά και δαντέλες
- Μαντίλι κεφαλής σταμπωτό τύπου Καλύμνου

Αριθμός στολών 23

Οι στολές θα είναι για ενήλικες
Οι προσφορές που θα κατατεθούν στην γραμματεία της εταιρείας (κ. Τρυφιάτη τηλ 2241060628) μέχρι 15/9/2004 θα περιλαμβάνουν:
- ***Δείγμα***
- ***Τιμή για την κάθε στολή ξεχωριστά***
- ***Στοιχεία που θα αποδεικνύουν την εμπειρία της οικοτεχνίας***
- ***Ο χρόνος παράδοσης θα είναι 15/4/2005***

Ο ΠΡΟΕΔΡΟΣ
ΣΤΥΛΙΑΝΟΣ ΡΗΝΙΟΥ

ΠΟΛΙΤΙΣΤΙΚΟΣ ΟΜΙΛΟΣ
ΜΟΝΟΛΙΘΟΥ "ΝΕΑ ΖΩΗ"

ΑΝΑΚΟΙΝΩΣΗ

Ο Πολιτιστικός Ομιλος Μονολίθου "ΝΕΑ ΖΩΗ" διοργανώνει **ανάβαση στην κορφή του Ακραμίτη και προσκύνημα στο μοναστήρι του Αϊ Γιάννη,** λόγω της ονομαστικής του εορτής την

Κυριακή 29 Αυγούστου 2004

Εκκάνηση από το προαύλιο του Δημοτικού Σχολείου Μονολίθου στις **06.30 το πρωί.**

Το Δ.Σ.

Hotel Savelen

Αναλαμβάνουμε
*γάμους - βαπτίσεις σε ένα ειδυλλιακό περιβάλλον στο χώρο της πισίνας με πλούσιο μπουφέ με περισσότερες από **20** διαφορετικές ποικιλίες **και κυρίως** γεύμα κατ' επιλογή.*

ΚΑΘΕ ΣΑΒΒΑΤΟ
ΕΛΛΗΝΙΚΗ ΒΡΑΔΙΑ
ΑΠΟ ΤΙΣ 21.00

Στην καταπληκτική τιμή των 11 ευρώ το άτομο

ΠΑΡΑΔΕΙΣΙ-ΡΟΔΟΣ

Πληρ. κ. Καραγιάννη Μιχάλη
τηλ. 2241081855 και 6932288057

ΕΛΛΗΝΙΚΗ ΔΗΜΟΚΡΑΤΙΑ
ΝΟΜΟΣ ΔΩΔΕΚΑΝΗΣΟΥ
ΕΠΑΡΧΙΑ ΡΟΔΟΥ
ΔΗΜΟΣ ΠΕΤΑΛΟΥΔΩΝ

ΓΝΩΣΤΟΠΟΙΗΣΗ ΓΑΜΟΥ

Γνωστοποιείται, σύμφωνα με το άρθρο 1369 του Αστικού Κώδικα, όπως τροποποιήθηκε με το Ν. 1250/1982, ότι:

Η **Βώβου Ασημίνα** του **Γεωργίου** και της **Ευγενίας** το γένος **Σαμαρά,** που γεννήθηκε στο Δ.Δ. Γραίκα του Δήμου Σκυλλούντος του νομού Ηλείας επαγγέλματος εκπαιδευτικός και κατοικεί στο Δημοτικό Διαμέρισμα Κρεμαστής του Δήμου Πεταλούδων του Νομού Δωδεκανήσου και ο **Καραμποΐκής Σπυρίδων** του **Δημητρίου** και της **Μαρίας** το γένος **Καλαϊτζάκη** που γεννήθηκε στην Αθήνα και κατοικεί στο Δ.Δ. Κρεμαστής του Δήμου Πεταλούδων, επαγγέλματος ιδιωτικός υπάλληλος, πρόκειται να παντρευθούν στο Δημαρχείο του Δήμου Πεταλούδων του Νομού Δωδεκανήσου.

Κρεμαστή 27 Αυγούστου 2004
Ο Δήμαρχος
Μιχάλης Κορδίνας

ΣΥΓΧΑΡΗΤΗΡΙΟ

Στην **Χοντροπούλου Κερασούλα-Κατερίνα** του Αθανασίου και της Κωνσταντίνας (Μοσχίδου), μαθήτρια ΣΤ' Δημοτικού του 1ου Πειραματικού σχολείου Ρόδου και την οικογένειά της που βρήκε και παρέδωσε ένα χρυσό βραχιόλι.

Εύχομαι ολόψυχα στις μέρες μας η πράξη της να βρει και άλλους μιμητές.

Ευφημία Σαλαμαστράκη
Καθηγήτρια Φιλόλογος

Ποιός έχασε αυτό το ωραίο λυκόσκυλο;



Πριν από τρεις εβδομάδες στην περιοχή Μόντε Σμιθ βρέθηκε από Γερμανίδα τουρίστρια, περιποιημένο λυκόσκυλο (φώτο), με μεταλλική αλυσίδα. Επειδή η Γερμανίδα τουρίστρια θ' αναχωρήσει εντός των ημερών στην πατρίδα της, αναζητεί τον ιδιοκτήτη του λυκόσκυλου, προκειμένου να το παραδώσει στον ίδιο. Πληρ. τηλ. 22410-63730.

ΘΕΡΙΝΟΣ ΚΙΝ/ΦΟΣ ΡΟΔΟΝ

Τηλ. 22410 28823

Ωρα έναρξης: 9.30-11-30

Τίτλος ταινίας:

«Ερωτας και τίποτα άλλο»

(Anything Else)

Σκηνοθεσία: Γούντι Αλεν

Πρωταγωνιστούν: ***Γούντι Αλεν, Τζέισον Μπιγκς, Κριστίνα Ρίτσα.***

Μια μοντέρνα ρομαντική κομεντί που διαδραματίζεται στη Νέα Υόρκη και αφηγείται την ιστορία μιας σχέσης ανάμεσα σε έναν μεσήλικα κύριο και τη νεαρή προστατευόμενή του.

ΚΑΘΗΜΕΡΙΝΑ ΟΛΑ ΤΑ ΝΕΑ ΤΗΣ ΔΩΔΕΚΑΝΗΣΟΥ ΣΤΟ INTERNET

www.rodiaki.gr

ΝΤΕΤΕΚΤΙΒΣ

Συνταξιούχος Αστυνομικός Ασφάλειας
ΑΝΑΛΑΜΒΑΝΟΥΜΕ
Υποθέσεις ανηλίκων,
οικογενειακές, προσωπικές κ.τλ.
ΔΙΑΘΕΤΟΥΜΕ ΤΑ ΠΛΕΟΝ
ΣΥΓΧΡΟΝΑ ΟΠΤΙΚΟΑΚΟΥΣΤΙΚΑ
ΣΥΣΤΗΜΑΤΑ
100% ΕΧΕΜΥΘΕΙΑ
ΡΩΜΗΣ 22 - ΡΟΔΙΝΙ
ΚΙΝ.6946997967

ΝΤΕΤΕΚΤΙΒΣ

30 ΧΡΟΝΙΑ ΜΟΝΙΜΑ
ΚΑΙ ΣΤΗ ΡΟΔΟ
35354 - 28780
Π.Π. ΓΕΡΜΑΝΟΥ 6 (ΠΛ. ΦΩΚΙΑΛΗ)
Η ΛΥΣΗ!!!
ΣΕ ΚΑΘΕ ΣΑΣ ΠΡΟΒΛΗΜΑ
EXPRESS SECURITY

ΝΑΥΤΙΚΗ ΕΤΑΙΡΕΙΑ
ΤΗΛΟΣ 21ος ΑΙΩΝΑΣ

ΠΡΟΓΡΑΜΜΑ ΤΟΥ "SEA STAR"

ΔΕΥΤΕΡΑ

ΛΙΜΑΝΙ	ΑΦΙΞΗ	ΑΝΑΧΩΡΗΣΗ
ΡΟΔΟΣ		09.00
ΤΗΛΟΣ	10.20	14.30
ΝΙΣΥΡΟΣ	15.00	17.30
ΤΗΛΟΣ	18.00	18.10
ΡΟΔΟΣ	19.30	

ΤΡΙΤΗ

ΛΙΜΑΝΙ	ΑΦΙΞΗ	ΑΝΑΧΩΡΗΣΗ
ΡΟΔΟΣ		09.00
ΧΑΛΚΗ	10.10	12.00
ΤΗΛΟΣ	12.40	17.00
ΡΟΔΟΣ	18.30	

ΤΕΤΑΡΤΗ

ΛΙΜΑΝΙ	ΑΦΙΞΗ	ΑΝΑΧΩΡΗΣΗ
ΡΟΔΟΣ		08.00
ΤΗΛΟΣ	09.20	09.30
ΡΟΔΟΣ	10.50	18.30
ΤΗΛΟΣ	19.50	20.00
ΡΟΔΟΣ	21.30	

ΠΕΜΠΤΗ

ΛΙΜΑΝΙ	ΑΦΙΞΗ	ΑΝΑΧΩΡΗΣΗ
ΡΟΔΟΣ		09.00
ΤΗΛΟΣ	10.20	17.00
ΡΟΔΟΣ	18.20	

ΠΑΡΑΣΚΕΥΗ

ΛΙΜΑΝΙ	ΑΦΙΞΗ	ΑΝΑΧΩΡΗΣΗ
ΡΟΔΟΣ		09.00
ΤΗΛΟΣ	10.20	14.00
ΝΙΣΥΡΟΣ	14.30	17.30
ΤΗΛΟΣ	18.00	18.10
ΡΟΔΟΣ	19.30	20.00
ΤΗΛΟΣ	21.30	

ΣΑΒΒΑΤΟ

ΛΙΜΑΝΙ	ΑΦΙΞΗ	ΑΝΑΧΩΡΗΣΗ
ΤΗΛΟΣ		07.00
ΡΟΔΟΣ	08.30	09.00
ΤΗΛΟΣ	10.20	17.00
ΡΟΔΟΣ	18.20	Δ.

ΚΥΡΙΑΚΗ

ΛΙΜΑΝΙ	ΑΦΙΞΗ	ΑΝΑΧΩΡΗΣΗ
ΡΟΔΟΣ		07.30
ΤΗΛΟΣ	08.50	09.00
ΡΟΔΟΣ	10.20	17.00
ΤΗΛΟΣ	18.20	18.30
ΡΟΔΟΣ	19.50	

ΠΛΗΡΟΦΟΡΙΕΣ: ΡΟΔΟΣ ΤΑΡΠΟΝ ΣΠΡΙΝΓΚΣ 44- ΤΗΛ. 2241078052-2241078053 ΚΙΝΗΤΟ 6938244523 ● ΤΗΛΟΣ Τηλ.: 2246044000



Ρόδος: εἰκῇ καὶ ὡς ἔτυχε...

... Το θερινό "Ρόδον" σας εύχεται "Καλό Χειμώνα"

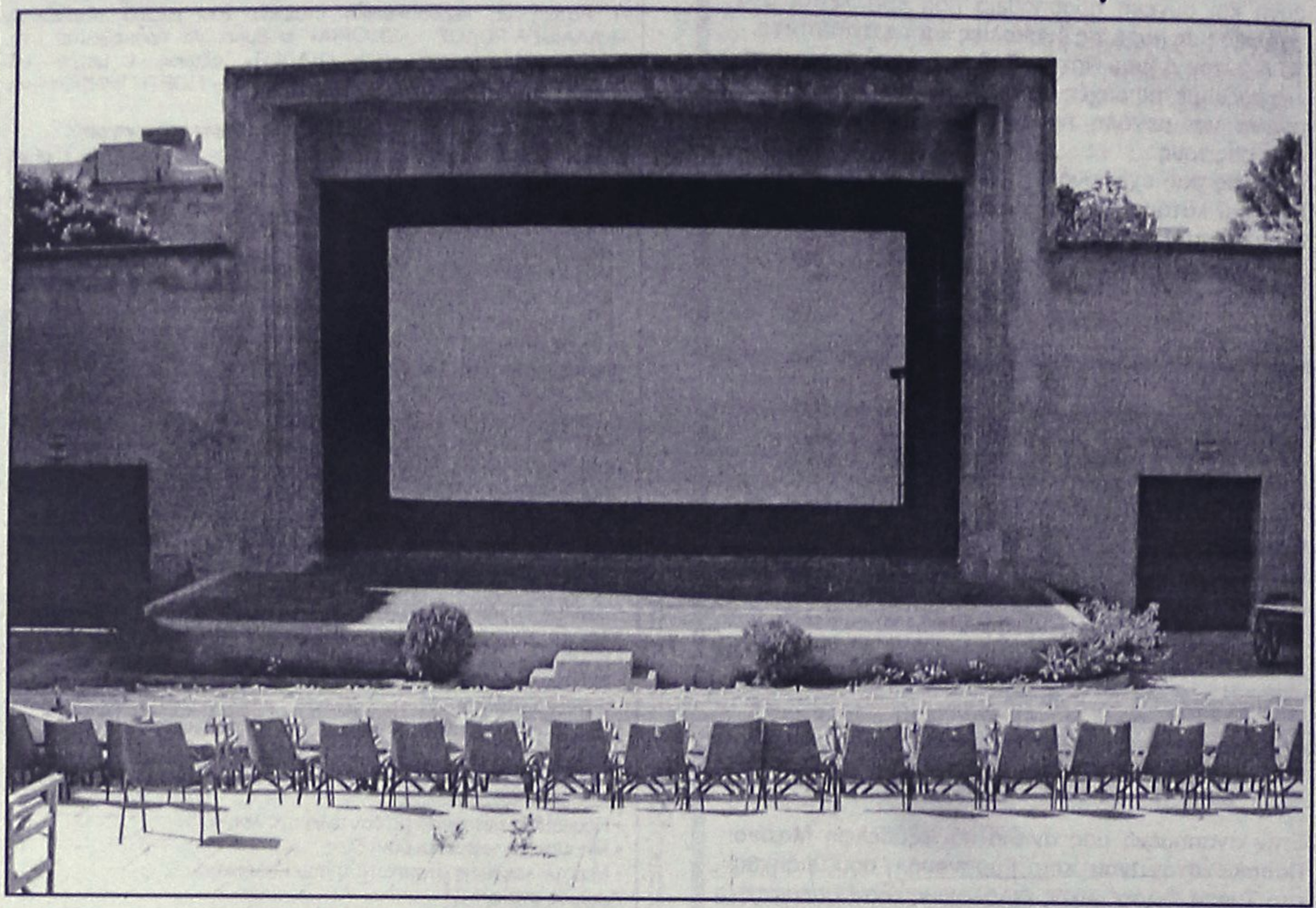

Το Δημοτικό θερινό σινεμά ***"Ρόδον"*** λειτούργησε για 5-6 μέρες στις αρχές Ιουνίου για τις προβολές του *"Ecocinema"*. Στη συνέχεια έκλεισε και ξανάνοιξε για 4 προβολές ταινιών τον Αύγουστο, με πρωτοβουλία της ***Κινηματογραφικής Εταιρείας Ρόδου "Θέασις".***

Και σε λίγες μέρες θα ξαναβάλει λουκέτο, ενώ η απορία είναι εύλογη:

*- Ή οι αρμόδιοι δεν έχουν πάρει χαμπάρι ότι το **"Ρόδον"** είναι ο μοναδικός θερινός κινηματογράφος σε όλο το νησί και μια εξτρά "ατραξιόν" για τους τουρίστες - ας αφήσουμε κατά μέρος τους ιθαγενείς κινηματογραφόφιλους,*

- Ή απλώς δεν δίνουν "δεκάρα τρυπητή" για κουλτούρα και άλλα συναφή, όπως "πολιτιστικός" τουρισμός

... Και μάλλον το δεύτερο είναι η σωστή απάντηση!

... Αρχαία ναυάγια στα Δωδεκάνησα και ροδιακοί αμφορείς στην Χίο

Είκοσι αρχαία ναυάγια διαφόρων εποχών εντόπισε και χαρτογράφησε η **Εφορεία Εναλίων Αρχαιοτήτων** (ΕΕΑ) σε συνεργασία με το **Ελληνικό Εθνικό Κέντρο Θαλασσίων Ερευνών** (ΕΛΚΕΘΕ). Συγκεκριμένα κατά την περίοδο από 31 Μαρτίου μέχρι 6 Απριλίου 2004 πραγματοποιήθηκε έρευνα στις θαλάσσιες περιοχές Σάμου και Χίου με το ωκεανογραφικό σκάφος "Αιγαίο" για τον εντοπισμό και χαρτογράφηση εναλίων αρχαιοτήτων.

Πρόσφατα εντοπίστηκαν δύο αρχαία ναυάγια με εμπορικούς αμφορείς. Το πρώτο εντοπίστηκε στην περιοχή της Σάμου σε βάθος από περίπου 30 έως 55 μέτρα. Βρίσκεται σε αμμώδη βυθό ενώ το φορτίο αποτελείται **από ροδιακούς και κώους αμφορείς,** ενώ έχουν εντοπιστεί και πινάκια. Σε μια πρώτη αξιολόγηση το φορτίο μπορεί να χρονολογηθεί στους Ελληνιστικούς - Ρωμαϊκούς χρόνους. Το δεύτερο ναυάγιο εντοπίστηκε στο στενό Χίου και Οινουσών σε βάθος 65 μ. Πρόκειται για μια κύρια συγκέντρωση χιακών και σαμιακών αμφορέων.

Από τα δύο ναυάγια ανελκύστηκαν δείγματα των διαφόρων τύπων των αμφορέων με σκοπό την περαιτέρω αξιολόγηση και τεκμηρίωσή τους. Τα υπόλοιπα ναυάγια έχουν εντοπίσει οι ερευνητές στις περιοχές: ***Καλύμνου, Λέρου, Λειψών, Καστελόριζου, Αστυπάλαιας, Νισύρου και Χαλκιδικής.***

Μιχάλης Χατζηγιάννης
ΟΤΕ
Συμμετοχή: Θέοφιλος Θλιμμένος, Αθηνά Ραύτη
Τετάρτη 1 & Πέμπτη 2 Σεπτεμβρίου
ώρα 9:30
Θέατρο Μεσαιωνικής Τάφρου
Με την στήριξη του Π.Ο.Δ.Ρ.
ΠΡΟΠΩΛΗΣΗ
MANIFEI MUSIC CENTER / X-MUSICLAND / TOP TEN
VIBS IN MEGASTORES / RYTHMOS MUSIC STORE
ΜΕΛΩΔΙΑ (Ιαλυσός) / ΚΑΣΙΚΟΣ (Αρχάγγελος) / ΣΠΑΝΟΥ (Λαμπήνου)
ΚΑΦΕΝΕΣ ΚΟΥΚΟΣ / ΑΘΩΣΠΕΡΙΤΗΣ / EL DIVINO

ΑΣΤΥΠΑΛΑΙΑ
ΓΛΕΝΤΙ - ΜΟΥΣΙΚΗ - ΧΟΡΟΣ
1ες Γιορτές ΓΗΣ ΚΑΙ ΘΑΛΑΣΣΑΣ!
4 & 5 ΣΕΠΤΕΜΒΡΙΟΥ
Συγχρηματοδότηση: ΕΥΡΩΠΑΪΚΟ ΤΑΜΕΙΟ Ε.Γ.Τ.Π.Ε.-Π ΥΠΟΥΡΓΕΙΟ ΑΓΡΟΤΙΚΗΣ ΑΝΑΠΤΥΞΗΣ ΚΑΙ ΤΡΟΦΙΜΩΝ
Διοργάνωση: ΔΗΜΟΣ ΑΣΤΥΠΑΛΑΙΑΣ
Πληροφορίες: Γραφείο Τουρισμού Αστυπάλαιας - Τηλ.: 22430 61208 Πολιτιστική Αύρα - Τηλ.: 22410 75760

1ο Αγώνες Λύρας & Μαντινάδας
Χάνκεν 10-12 Σεπτεμβρίου
Με την στήριξη της Κ.Π. Leader Plus
Διοργάνωση: ΔΗΜΟΤΙΚΗ ΕΠΙΧΕΙΡΗΣΗ ΠΟΛΙΤΙΣΜΟΥ ΚΑΙ ΑΝΑΠΤΥΞΗΣ ΧΑΛΚΙΔΑΣ (ΔΕΠΑΧ)

ΣΗΜΕΙΑ ΠΩΛΗΣΕΩΣ ΑΥΡΑΣ
ΡΟΔΙΩΝ ΠΑΙΔΕΙΑ
INTERATTICA Tel.: 22410 27220
ΚΑΦΕΝΕΣ ΚΟΥΚΟΣ
Σ. Ευστρατίου & Υιοί Ο.Ε.
Ξενόκες Αυτοκίνητο
CONTOURS TRAVEL & TOURISM ΑΘΗΝΩΝ
ΒΟΥΗ & ΥΙΟΙ Ε.Π.Ε
ΜΥΛΟΣ - ΔΑΠΕΔΟ - ΚΟΥΖΙΝΑ

ΕΠΙΜΕΛΕΙΑ ΠΑΡΑΓΩΓΗΣ: ΠΟΛΙΤΙΣΤΙΚΗ ΑΥΡΑ Γρίβα 15, Ρόδος 85100 Τηλ.:22410 75760 Fax:22410 76490, E-mail:mich1956@otenet.gr

(εκ)πολιτισμικά παίγνια

επιμέλεια: Κωστής Νικολάκης

Dario - Lia del Corno

Ροδιακοί μύθοι της αρχαιότητας

... Κολοσσός και Τληπόλεμος

Συνεχίζουμε και σήμερα την παράθεση των ***"Ροδιακών Μύθων"***, όπως τους έχουν καταγράψει ο ***Dario και Lia del Corno*** στο ενδιαφέρον βιβλίο τους ***"Στη γη του μύθου. Ταξιδεύοντας στην Ελλάδα με θεούς, ήρωες και ποιητές"*** (μετάφραση: Βαγγέλης Κεφαλλονίτης, εκδοτικός οίκος "Α.Α. Λιβάνη", σελ. 507, Αθήνα 2004, τιμή 19,80 ευρώ). Χθες γνωρίσαμε την παραμυθία του ***"Θαλασσινού Ρόδου"*** και τους ***"Τελχίνες"***, σήμερα συνταξιδεύουμε με τον ***Κολοσσό*** και τον ***Τληπόλεμο.***

● Ιστορίες χάλινων κολοσσών

«Με την πάροδο του χρόνου, ο μύθος μεταμορφώθηκε σε ιστορική πραγματικότητα. *Στη Ρόδο άνθησε μια σχολή γλυπτικής που έφτασε στο απόγειό της κατά την ελληνιστική περίοδο. Εργο τριών Ρόδιων γλυπτών, του Αγήσανδρου, του Αθηνόδωρου και του Πολύδωρου, είναι το περίφημο αγαλμάτινο σύμπλεγμα του Λαοκόοντα που ανακαλύφθηκε στη Ρώμη το 1507 και μέχρι το δεύτερο μισό του 19ου αιώνα θεωρούνταν το αξεπέραστο πρότυπο της ελληνικής τέχνης.*

Στη Ρόδο στάθηκε όμως δυνατό *οι άνθρωποι να θαυμάσουν, έστω και για σύντομο χρονικό διάστημα, ένα από τα* ***Εφτά Θαύματα του αρχαίου*** *κόσμου: το λεγόμενο* ***Κολοσσό,*** *ένα χάλκινο άγαλμα ύψους τριάντα ενός μέτρων, που παρίστανε το θεό* ***Ηλιο.*** *Ηταν έργο του γλύπτη* ***Χάρη*** *και κατασκευάστηκε μεταξύ του 304 και του 292 π.Χ., με τα χρήματα από την πώληση των πολεμικών μηχανών που είχε εγκαταλείψει ο Δημήτριος ο Πολιορκητής μετά την πολιορκία της Ρόδου. Σε αυτή την περίπτωση όμως ο Δημήτριος ο Πολιορκητής δε δικαίωσε το προσωνύμιό του, αφού οι Ρόδιοι υπερασπίστηκαν με ανδρεία την ελευθερία τους και ανάγκασαν τον τύραννο σε άδοξη αποχώρηση.*

Ετσι, όχι μόνο λόγω των διαστάσεων, ο Κολοσσός της Ρόδου *πρέπει να θεωρείται ο πρόδρομος του Αγάλματος της Ελευθερίας (ύψους σαράντα εφτά μέτρων), που υποδέχεται όσους εισέρχονται στο λιμάνι της Νέας Υόρκης.*

Και ο αρχαίος Κολοσσός ορθωνόταν *κοντά στο στόμιο του λιμανιού της Ρόδου. Ενας ευφάνταστος Ιταλός, κάποιος* ***Ντε Μαρτόνι,*** *που επισκέφτηκε το νησί περίπου το 1395, διέδωσε μια τοπική παράδοση, σύμφωνα με την οποία ο* ***Κολοσσός*** *στεκόταν με τα πόδια σε διάσταση πάνω από την είσοδο του λιμανιού. Αυτή η ασυνήθιστη εικασία διαδόθηκε τόσο πολύ, ώστε άφησε τα ίχνη της στο έργο του* ***Σαίξπηρ*** *(Ιούλιος Καίσαρ), όπου ο Κάσσιος μιλάει για το μεγάλο του εχθρό και μελλοντικό θύμα του).*

«Μα αυτός, καλέ μου, διασκελίζει τον στενό τον κόσμο
σαν κολοσσός· και τ' ανθρωπάκια εμείς βαδίζουμε
κάτω από τα πελώρια σκέλια του γυρεύοντας
να βρούμε τάφους άσημους για λόγου μας.



Ο Κολοσσός της Ρόδου σε χαλκογραφία από έργο του Maerten van Heems Kerck, 16ος αιώνας
«Κατά τον Πλίνιο και τον Στράβωνα το κολοσσιαίο άγαλμα του Ηλιου, έργο μαθητή του Λυσίππου, κατέρρευσε από σεισμό και κειται στο έδαφος. Σύμφωνα με χρησμό οι κάτοικοι δεν το έστησαν ξανά. Το άγαλμα διασκέλιζε το λιμάνι της Ρόδου και κρατούσε πυρσό για να χρησιμεύει ως φάρος...»

Ο Κολοσσός έμεινε όρθιος περίπου για εβδομήντα χρόνια *και ύστερα, το 227 π.Χ., κατέρρευσε κατά τη διάρκεια σεισμού. Ηταν άραγε ένα θεϊκό σημάδι που υπενθύμιζε ότι η υπερβολή των διαστάσεων ερχόταν σε αντίθεση με το "Μηδέν άγαν", έναν από τους θεμελιώδεις ηθικούς κανόνες για τους Ελληνες; Γεγονός είναι ότι ένας χρησμός προειδοποίησε τους Ρόδιους να μη στήσουν ξανά στη θέση του τον Κολοσσό. Τα απομεινάρια του εξακολούθησαν όμως να αποτελούν αξιοθέατο για τους περιηγητές. Ο Πλίνιος αναφέρει ότι «ακόμα και πεσμένο κατάγής το άγαλομα αποτελεί ένα θαυμάσιο αξιοθέατο. Λίγοι μπορούν να αγκαλιάσουν τον αντίχειρά του και τα δάχτυλα είναι μεγαλύτερα από πολλά άλλα ολόκληρα αγάλματα».*

Οταν οι Αραβες λεηλάτησαν τη Ρόδο το 654, *το μεγάλο άγαλμα κόπηκε σε κομμάτια με πιο βολικές διαστάσεις, τα οποία μεταφέρθηκαν στη Μικρά Ασία και πουλήθηκαν σ' έναν έμπορο, ο οποίος τα μετέφερε στη Συρία πάνω σε εννιακόσιες καμήλες. Μερικοί όμως υποστηρίζουν ότι το πιο ευαίσθητο όργανο της ανατομίας του αγάλματος κατέληξε στα μέρη της Αρόνα και παρείχε την πρώτη ύλη για έναν άλλο χάλκινο κολοσσό της σύγχρονης εποχής, το λεγόμενο Σαν Καρλόνε, ύψους είκοσι τριών μέτρων. Οποιος θέλει να μάθει περισσότερα γι' αυτή την ασεβή φήμη ας διαβάσει τη διήγηση του Πιέρο Κιάρα με τίτλο "Κάτω από το Χέρι του" (Sotto la Sua Mano).*

● Ο άστατος άνεμος του πεπρωμένου-Τληπόλεμος

«Ας επιστρέψουμε στον Πίνδαρο και τον "Ολυμπιόνικο 7", *ο οποίος ξεχωρίζει μεταξύ των ποιημάτων του για την έντονη πρωτοτυπία της δομής τους. Η μυθολογία της Ρόδου συμπυκνώνεται σε τρία επεισόδια, αυτά όμως παρουσιάζονται με αντίστροφη χρονολογική ακολουθία, η οποία ανατρέχει από την πιο πρόσφατη στην αρχαιότερη εποχή. Η ιστορία του λάθους με ευτυχή κατάληξη στη θυσία προς τη νεογέννητη Αθηνά προηγείται της θαυμαστής ανάδυσης του νησιού από τη θάλασσα, που υπήρξε η αρχή της ιστορίας του, ενώ στο πρώτο επειαόδιο γίνεται μνεία στον πιο ξακουστό ήρωα της μυθολογίας της Ρόδου, τον* ***Τληπόλεμο****, γιο του Ηρακλή. Δεν ήταν η Ρόδος η γενέτειρά του, αλλά είχε έρθει από την ηπειρωτική Ελλάδα, μετά από ένα μάλλον θλιβερό γεγονός:*

Πάνω από τον νου των ανθρώπων κρέμονται πλήθος
σφάλματα κι είναι δύσκολο να βρεις και τώρα

και στον θάνατο, τι το καλύτερο θα τύχει.
Γιατί τον Λικύμνιο, τον νόθο αδερφό της Αλκμήνης,
φτασμένο κάποτε στην Τίρυνθα από τα παλάτια
της Μιδέας, σκότωσεν οργισμένος ο οικιστής
της χώρας τούτης, χτυπώντας τον μ' ένα ραβδί
σκληρής ελιάς. Οι ταραχές του μυαλού
παραπλανούν και τον σοφό. Εκείνος πήγε
στο μαντείο να πάρει χρησμούς του θεού.

Κι απ' το ευωδιασμένο άδυτο του ναού
του είπε ο χρυσομάλλης θεός να ταξιδέψει
απ' τους γιαλούς της Λέρνας ολόισια
για τον κυματόζωο λιβαδότοπο...

Ετσι έγινε και ο Τληπόλεμος ολοκλήρωσε τη μυθική προϊστορία της Ρόδου, *μολονότι είχε πάρει τη ζωή ενός συγγενή, που ήταν θείος του πατέρα του, του Ηρακλή. Ισως να τον χτύπησε σε ένα ξέσπαμα θυμού, σε μια φιλονικία. Αλλες πηγές ισχυρίζονται όμως ότι επρόκειτο για έναν ακούσιο φόνο. Πάντως αυτό το ατυχές γεγονός προκάλεσε τον ευνοϊκό χρησμό του Απόλλωνα. Η αξιοθαύμαστη μοίρα της Ρόδου διαμορφώνεται μέσα από μια σειρά σφαλμάτων και παραλείψεων, που σύμφωνα με το παράδοξο σχέδιο των θεών οδηγούν στο καλό. Αυτή η εναλλαγή σφραγίζεται με την προειδοποίηση, με την οποία ο Πίνδαρος ολοκληρώνει το ποίημα.* ***«μονοστιγμίς ωστόσο οι άνεμοι φυσώντας/κάθε φορά κι αλλού στέλνουν την πνοή τους».*** *Το ίδιο ευμετάβλητη είναι και η μοίρα των ανθρώπων, αφού καμιά φορά οι θεοί ξέρουν να συγχωρούν με επιείκεια τα παραστρατήματα των ανθρώπων και να τους στέγουν προς το καλό».*

«ΡΟΔΙΑΚΗ» ΑΠΟ ΤΟ 1915

ΦΛΑΣ ΣΤΟ ΠΑΡΕΛΘΟΝ


ΡΟΔΙΑΚΗ
PERIODICO SETTIMANALE

Εν Ρόδω
ΔΕΥΤΕΡΑ 1 ΣΕΠΤΕΜΒΡΙΟΥ 1930
ΑΡΙΘΜ. ΦΥΛΛΟΥ 1141

ΠΡΟΣΩΠΑ & ΠΡΑΓΜΑΤΑ

Εις το 16 έτος

Η "Ροδιακή" δια του παρόντος φύλλου της εισέρχεται εις το 16ον έτος της εκδόσεώς της. Είνε ευτυχής, διότι δεν έχασε τίποτε από την συμπάθειαν, με την οποίαν το Ροδιακόν και εν γένει Δωδεκανησιακόν κοινόν την παριέβαλεν εξ αρχής, όσο και αν ευρίθη πολλάκις εις την ανάγκην να παραβλέψη τας συμπαθείας, δια να εξυπηρετήση υψηλότερον τινα σκοπόν ή να εκτελέση το δημοσιογραφικόν της καθήκον.

Τούτο βέβαια αποτελεί δια το φύλλον πολύτιμον κεφάλαιον δια τον μέλλοντα βίον του και μας ενθαρρύνει να συνεχίσωμεν το δημοσιογραφικόν έργον με την πεποίθησιν ότι εις τους δυσκόλους οικονομικούς καιρούς, τους οποίους διερχόμεθα η ευγενής υποστήριξις των συνδρομητών μας θα συνεχισθή αδιάπτωτος και αμείωτος πάντοτε.

Κοινωνική κίνησις

Επανέκαμψεν εξ Αθηνών ο κ. Π. Παντελίδης καθηγητής του Βενετοκλείου.

- Ανεχώρησε δι' Ευρώπην ο συμπαθής εκ Λίνδου φίλος και λίαν ευδοκίμως εν Αδδίς Αμπέμπα της Αβυσσινίας εμπορευόμενος κ. Α. Γανωτάκης αδελφός του εκεί μεγαλεμπόρου κ. Εμμ. Α. Γανωτάκη.

- Εις Αμερικήν ο κ. Αντώνιος Γεωργίου μετά της αξ. κυρίας του Σμαράγδης, θυγατρός του συμπολίτου κ. Μιχ. Καϊκη και ο εξ Αρχαγγέλου κάλλιστος φίλος κ. Αντώνιος Γερασίμου.

Ενοικιάζεται

Το υπ' αριθμόν 2038 κατάστημα κείμενον εν παλαιά αγορά.

Πληροφορίαι παρά τω κ. Εμμανουήλ Καλαμπίχη (Γραφεία Ροδιακής).

(Στα κείμενα από την παλιά "Ροδιακή" διατηρείται η γλώσσα της εποχής και οι τότε ονοματοθεσίες. Τότε η


ΑΜΕΣΗ ΕΞΥΠΗΡΕΤΗΣΗ
SERVICE
ΗΛΕΚΤΡΟΝΙΚΩΝ ΥΠΟΛΟΓΙΣΤΩΝ
ΜΗΧΑΝΩΝ ΓΡΑΦΕΙΟΥ
ΤΑΜ.ΜΗΧΑΝΩΝ-ΦΟΡΟΛ.ΜΗΧΑΝ.
Καλέστε τώρα 22410 65252

ΑΝΑΒΑΘΜΙΣΕΙΣ
ΕΓΚΑΤΑΣΤΑΣΕΙΣ
Η/Υ-ΔΙΚΤΥΩΝ-ΠΕΡΙΦΕΡΙΑΚΩΝ
ΜΗΧ.ΓΡΑΦΕΙΟΥ-ΤΑΜ.ΜΗΧΑΝΩΝ
ΠΡΟΓΡΑΜΜΑΤΩΝ - INTERNET

Alpha telcom
computer - internet services

Αθηνών 17 - Ανάληψη
85100 - Ρόδος
Τηλ./Φαξ 22410 65252
Κιν. 6974 106976

Athinon 17 - Analipsi
85100 - Rhodes
Tel./Fax: +30 22410 65252
email: info@rho.com.gr mobile: +30 6974 106976

Αντίλαλοι
πολιτικοί και άλλοι...

ΤΟ ΕΙΧΕ ΖΗΤΗΣΕΙ Ο ΙΔΙΟΣ

Ο ίδιος ο πρώην δήμαρχος Αρχαγγέλου κ. Θ. Κολιάδης είχε ζητήσει

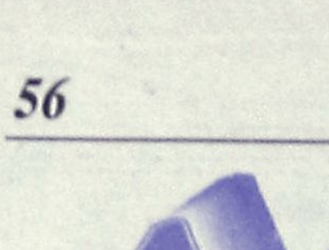

να διεξαχθεί διαχειριστικός έλεγχος για την θητεία του, όπως και για την θητεία του προκατόχου του κ. Λ. Κανάκη.

Παρόμοιο αίτημα υπέβαλε στην συνέχεια και η νυν δημοτική αρχή του κ. Αλ. Παπουρά οπότε... γίνεται το χατίρι και των δύο! Ο διαχειριστικός έλεγχος θα ξεκινήσει ο-σονούπω. **Λ.Μ.**

ΙΚΑΝΟΠΟΙΗΜΕΝΟΙ

Οι περισσότεροι δήμαρχοι της Ρόδου είναι ικανοποιημένοι από το γεγονός ότι η Εταιρεία Τουριστικών Ακινήτων, θα τελεί υπό τον έλεγχο και την εποπτεία του υπουργού Τουριστικής Ανάπτυξης **κ. Δημ. Αβραμόπουλου.**

Με δεδομένο λένε, ότι έχει εμποτιστεί ως δήμαρχος Αθηναίων με το μεράκι της αυτοδιοίκησης, είναι σίγουρο ότι οι όποιες προσπάθειες αξιοποίησης των τουριστικών ακινήτων **θα γίνουν σε συνεργασία με τους δήμους** και προς όφελος της τοπικής κοινωνίας.

Θα δούμε αν είναι βάσιμη η αισιοδοξία τους, στην πορεία και κατά την εξέλιξη των πραγμάτων.

Λ.Μ.





ΤΑ ...ΚΑΣΤΑΝΑ!

Στη δύσκολη θέση να αποφασίσει, για το αν το κυνήγι της πέρδικας στην **Τήλο,** θα ανοίξει ή όχι, βρίσκεται ο περιφερειάρχης. Μετά την πρόταση που κατέθεσε ο κυνηγετικός σύλλογος Ρόδου να αρχίσει το κυνήγι της πέρδικας στις 15/9 και με δεδομένη την αντίδραση του δημάρχου. κ. **Αλιφέρη,** ο κ. **Κόκκινος** καλείται στην κυριολεξία να βγάλει τα **κάστανα από τη φωτιά!** **Β.Μ.**

ΝΙΣΑΦΙ

Σε λίγο θα μας πουν ορισμένοι συνάδελφοι ες Αθηνών ότι ο Τζέκος δεν έκανε τίποτα και ότι ήταν απλά... αχυράνθρωπος του ροδίτη φαρμακοποιού κ. Γ. Κωνσταντινίδη! Άσε που μπορεί να ήταν και χορηγός του Κεντέρη και της Θάνου. Νισάφι πιά!

Λ.Μ.

ΠΟΙΟΣ ΤΟΝ ΕΜΠΟΔΙΣΕ;



Έτοιμος να δώσει τα χρωστούμενα στο πλήρωμα του "Διαγόρας" με σκοπό να κινηθεί το πλοίο, ήταν ο κ. Γερ. Καλογηράτος αλλά... δεν τον άφησαν!

Ποιός τον εμπόδισε; Διότι απ' ότι ξέρουμε αν έλεγε να δώσει τα χρήματα με ανοικτές αγκάλες θα τον δεχόταν όλοι!

Λ.Μ.

ΝΑΙ ΜΕΝ ΑΛΛΑ...

Τελικά η Τουρκία δεν πρόκειται να κατασκευάσει πυρηνικό **σταθμό στο Ακουγιού** ύστερα από πρόσφατη απόφαση του Συμβουλίου Εθνικής Ασφαλείας, διότι η συγκεκριμένη περιοχή είναι **σεισμογενής.**

Μας ενδιαφέρει άμεσα το θέμα, διότι το Ακουγιού είναι σχετικά κοντά στα νησιά μας όμως... έχει και συνέχεια το πράγμα.

Αποφασίστηκε λέει να γίνουν **3 πυρηνικά κέντρα** στη δυτική Τουρκία και μάλλον... το ένα τουλάχιστον θα το έχουμε απέναντι! **Λ.Μ.**

ΜΠΕΡΔΕΜΑ

Βιάστηκαν στο Πε.ΣΥΠ Δωδεκανήσου να ανακοινώσουν... τις νέες διοικήσεις των ιδρυμάτων και τώρα... έχουμε προβλήματα.

Κάποιοι πιέζουν για αλλαγές, σε κάποιους δόθηκαν υποσχέσεις, τελικά... μεγάλο μπέρδεμα!

Λ.Μ.

ΦΡΟΝΤΙΣΤΗΡΙΟ ΑΝΟΔΟΣ
ΓΙΑ ΟΛΕΣ ΤΙΣ ΤΑΞΕΙΣ ΓΥΜΝΑΣΙΟΥ–ΕΝΙΑΙΟΥ ΛΥΚΕΙΟΥ–ΤΕΕ
Στο Φροντιστήριό μας διδάσκονται σε αυστηρά ολιγομελή τμήματα από έμπειρους καθηγητές ΠΤΥΧΙΟΥΧΟΥΣ ΠΑΝΕΠΙΣΤΗΜΙΩΝ τα μαθήματα
ΜΑΘΗΜΑΤΙΚΑ · ΦΥΣΙΚΗ · ΧΗΜΕΙΑ · ΦΙΛΟΛΟΓΙΚΑ · ΟΙΚΟΝΟΜΙΚΑ · ΠΛΗΡΟΦΟΡΙΚΗ κ.ά.
ΕΝΑΡΞΗ
Β', Γ' ΕΝΙΑΙΟΥ ΛΥΚΕΙΟΥ (όλες οι κατευθύνσεις) 23 ΑΥΓΟΥΣΤΟΥ
ΓΥΜΝΑΣΙΟ, Α' ΕΝΙΑΙΟΥ ΛΥΚΕΙΟΥ - ΤΕΕ 1 ΣΕΠΤΕΜΒΡΙΟΥ
Τα χαμηλότερα δίδακτρα της αγοράς με τα μεγαλύτερα ποσοστά επιτυχίας
Πληροφορίες - Εγγραφές:
Ελένη Ρούσου - Μαργωμένου
Γαριβάλδη 17 (πίσω από το πρώτο Υπερ- market ΣΠΑΝΟΣ, Μ. Κων/νου) • Τηλ. 22410 28053

Η φοιτητική ζωή αρχίζει στην Expert μόνο με €599
ΦΟΙΤΗΤΙΚΟ ΠΑΚΕΤΟ
• TV HITACHI 25"
• DVD HITACHI
• ΦΟΥΡΝΑΚΙ KENDO 3 εστιών
• ΨΥΓΕΙΟ WHIRLPOOL 1,40m
• ΣΚΟΥΠΑ HOOVER 1500W
expert Οι ειδικοί
Η ΜΕΓΑΛΥΤΕΡΗ ΑΛΥΣΙΔΑ ΗΛΕΚΤΡΙΚΩΝ ΤΟΥ ΚΟΣΜΟΥ
ΚΩΣΤΑΡΙΩΝΗΣ ΚΑΝΑΔΑ 12 ΡΟΔΟΣ

Καλή σχολική χρονιά στους μικρούς μας φίλους
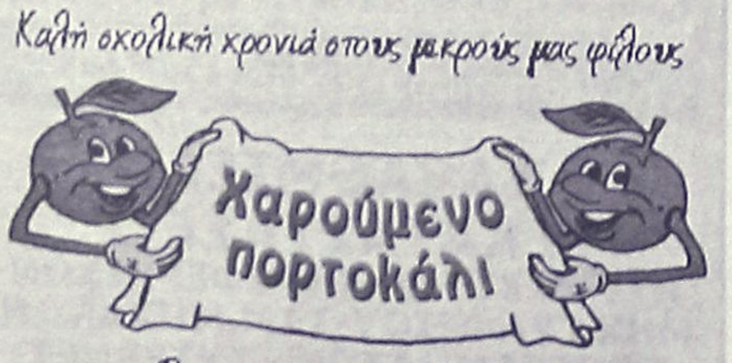

Βρεφονηπιακός Σταθμός
Ελάτε να μας γνωρίσετε!
Πλούσιο παιδαγωγικό πρόγραμμα
Μουσική Προπαιδεία
Αγγλικά
Εκπαιδευτικές Εκδρομές
Ηλικίες από: 3 μηνών έως 6 ετών
Υπεύθυνη Βίκη Θεοδωροπούλου
Παύλου Μελά 90
Τηλ.: 2241027492 Κιν.: 6977260212

TOYOTA
Για ένα σέρβις του αυτοκινήτου σας πραγματικά της ποιότητας TOYOTA με γνήσια ανταλλακτικά και αξεσουάρ
ελάτε σ' εμάς
ΞΕΝΑΚΗΣ α.ε.β.ε
εξουσιοδοτημένος έμπορος και after sales TOYOTA στα Δωδεκάνησα
3ο χλμ. Λεωφ. Ρόδου-Λίνδου
(αμέσως μετά το ΙΚΑ) • τηλ. 2241062200

ΦΡΟΝΤΙΣΤΗΡΙΟ ΜΕΣΗΣ ΕΚΠΑΙΔΕΥΣΗΣ
ΜΕΘΟΔΙΚΟ
ΣΤΗΝ ΚΡΕΜΑΣΤΗ
ΟΛΑ ΤΑ ΜΑΘΗΜΑΤΑ ΓΙΑ ΓΥΜΝΑΣΙΟ - ΕΝΙΑΙΟ ΛΥΚΕΙΟ - Τ.Ε.Ε.
ΔΙΕΥΘΥΝΣΗ ΣΠΟΥΔΩΝ: ΚΟΥΚΙΑΣ ΝΙΚΟΣ - ΑΝΑΝΙΑΣ ΑΓΓΕΛΟΣ
ΓΙΑ ΠΛΗΡΟΦΟΡΙΕΣ-ΕΓΓΡΑΦΕΣ ΚΑΘΗΜΕΡΙΝΑ 10.00-13.00 ΚΑΙ 18.00-21.00
ΕΝΑΡΞΗ ΜΑΘΗΜΑΤΩΝ
Γ' ΛΥΚΕΙΟΥ 2 ΑΥΓΟΥΣΤΟΥ
Β' ΛΥΚΕΙΟΥ 16 ΑΥΓΟΥΣΤΟΥ
Ολα τα υπόλοιπα τμήματα 1 ΣΕΠΤΕΜΒΡΙΟΥ
ΦΡΟΝΤΙΣΤΗΡΙΟ ΜΕΘΟΔΙΚΟ
Η ...μέθοδος της επιτυχίας
ΗΡΩΩΝ ΠΟΛΥΤΕΧΝΕΙΟΥ 17 ΤΗΛ. 90233 - 96378 - 91781
www. methodiko.edu.gr