PAFFUTO
WINE MUSIC BAR
www.paffuto.com

Η ΡΟΔΙΑΚΗ

ΕΛΤΑ

ΤΡΙΤΗ
7 ΣΕΠΤΕΜΒΡΙΟΥ 2004
ΑΡ. ΦΥΛΛΟΥ 17.792
ΤΙΜΗ: ΕΥΡΩ 0,70

ΗΜΕΡΗΣΙΑ ΠΡΩΙΝΗ ΕΦΗΜΕΡΙΔΑ ΤΗΣ ΡΟΔΟΥ





Βαρύ το πένθος στη Ρωσία!

● *Μεσίστιες κυματίζουν από χθες οι σημαίες στη Ρωσία, ενώ όλος ο πολιτισμένος κόσμος εκφράζει με κάθε τρόπο τον αποτροπιασμό του. Νεκροί 335 επίσημα και 200 αγνοούμενοι. Τα μισά παιδιά!* ΣΕΛ. 14-15

Για τους ξενοδόχους της Ρόδου που ετοιμάζονται για το 2005

Τιμολογιακή πολιτική και βίζα τα "αγκάθια"!

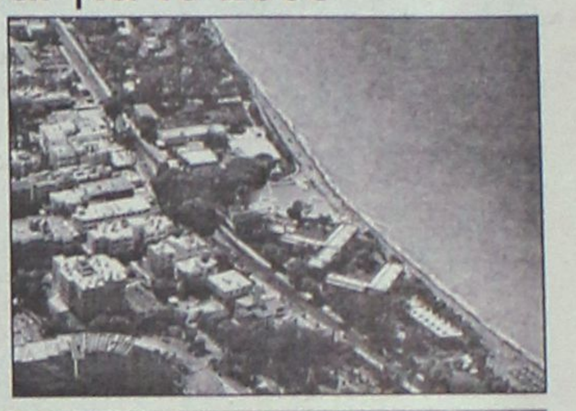

● Οι ξενοδόχοι της Ρόδου θέτουν σαν πρώτες προτεραιότητες την διαμόρφωση κοινής τιμολογιακής πολιτικής και την ρύθμιση του προβλήματος της βίζας για Ρώσους και Τούρκους τουρίστες και όχι μόνο. ΣΕΛ. 5

Γ. Γιαννόπουλος και Γ. Μαχαιρίδης το "πρόωρο" σενάριο

ΔΙΑΨΕΥΔΟΥΝ με... πονηρά χαμόγελα!







ΕΠΙΒΕΒΑΙΩΝΕΙ ΕΜΜΕΣΑ Ο Γ. ΙΑΤΡΙΔΗΣ

Αρνούνται χωρίς να προχωρούν σε δηλώσεις οι Γ. Γιαννόπουλος και Γ. Μαχαιρίδης τα της προετοιμασίας τους για τις επόμενες εκλογές. Αντίθετα ανοικτό άφησε κάθε ενδεχόμενο ο κ. Γ. Ιατρίδης. ΣΕΛ. 3

ΕΥΤΥΧΩΣ ΕΠΙΜΕΝΟΥΝ



Ενα "παλάτι" στα ...μπάζα

Ενα ακόμα πολυτελές κρουαζεριόπλοιο με 1.870 τουρίστες πλεύρισε χθες στο μώλο με τα μπάζα. ΣΕΛ. 7

ΠΡΟΚΛΗΘΗΚΑΝ ΣΟΒΑΡΕΣ ΖΗΜΙΕΣ

Ταρακουνήθηκε η Τήλος από ισχυρότατη έκρηξη



Ισχυρότατη έκρηξη από άγνωστη μέχρι στιγμής αιτία σε εστιατόριο της Τήλου αναστάτωσε τους κατοίκους. Ευτυχώς δεν υπήρξαν θύματα. ΣΕΛ. 4

ΕΤΟΙΜΟΣ Ο ΔΗΜΟΣ ΓΙΑ ΔΗΜΟΠΡΑΤΗΣΗ

Στο βάθος... μαρίνα



Ολα είναι έτοιμα για την προκήρυξη του διεθνούς διαγωνισμού για τη μαρίνα της Ρόδου. Τι δήλωσε ο δήμαρχος. ΣΕΛ. 6

ΕΛΛΗΝΙΚΗ ΔΗΜΟΚΡΑΤΙΑ
ΠΕΡΙΦΕΡΕΙΑ ΝΟΤΙΟΥ ΑΙΓΑΙΟΥ ΤΗΛΟΣ 6 Σεπτεμβρίου 2004
ΝΟΜΟΣ ΔΩΔΕΚΑΝΗΣΟΥ
ΔΗΜΟΣ ΤΗΛΟΥ

Η Τήλος την **8η Σεπτέμβρη** γιορτάζει μία σεμνή αλλά λαμπρή εκδήλωση γιατί έχει άπειρο μεγαλείο ψυχής και ομορφιά καρδιάς.
Γιορτάζουμε και χαιρόμαστε γιατί μαζί μας θα βρίσκεται ο **Αναστάσιος Πεπονής** ένας πολιτικός με μεγάλη προσφορά στην Δημοκρατία και τους θεσμούς της.
Η αποδεκτή ως κριτηρίου αξιοκρατίας και εκσυγχρονισμού απ' όλο το πολιτικό φάσμα του κοινοβουλευτικού μας πολιτεύματος του νόμου "ΠΕΠΟΝΗΣ" (2190/94 Σύσταση Ανεξάρτητης Αρχής για την επιλογή προσωπικού και ρύθμιση θεμάτων Διοίκησης) τον αναγορεύουν σε πολιτικό άνδρα με διαχρονικά χαρακτηριστικά.

Για πληροφορίες σχετικά με την εκδήλωση μας, επικοινωνήστε με την κ. ***Ειρήνη Ανεμογιάννη*** *στο τηλέφωνο* ***2246044258*** *ή* ***6978771278*** *και στο γραφείο του* ***SEA STAR*** *στα τηλέφωνα* ***2241078052-53*** *και* ***2246044000*** *ή* ***6938244523*** *ή* ***6978712277.***

Ο Δήμαρχος
Αναστάσιος Σπύρου Αλιφέρης
Γιατρός, δήμαρχος Τήλου

ΓΕΡΜΑΝΙΚΑ

ΘΕΛΕΤΕ ΝΑ ΜΙΛΗΣΕΤΕ ΓΕΡΜΑΝΙΚΑ;
ΜΙΛΗΣΤΕ ΠΡΩΤΑ ΜΑΖΙ ΜΑΣ.

Εμπιστευτείτε το παιδί σας σε εμάς γιά τρείς βασικούς λόγους:
● Διδάσκουμε αποκλειστικά καί εξειδικευμένα μόνο την γερμανική γλώσσα
● Διδάσκουν απόφοιτοι γερμανικής φιλολογίας-γερμανικών πανεπιστημίων ικανοί καί υπεύθυνοι μέ μακρόχρονη πείρα καί εμπειρία
● Έχουμε τα υψηλότερα ποσοστά επιτυχίας στις εξετάσεις Goethe - PALSO σέ χρόνο ρεκόρ καί πάνω απ'ολα χωρίς άγχος και ταλαιπωρία.

ΥΠΕΥΘΥΝΟΙ ΚΑΘΗΓΗΤΕΣ:
Barbara Schultze - Grzimek (M.A. Βερολίνου)
Ν. Μεσαναγρενός (M.A. Αμβούργου)

ΡΩΤΗΣΤΕ ΓΙΑ ΜΑΣ ΕΜΠΙΣΤΕΥΤΕΙΤΕ ΤΟ ΠΑΙΔΙ ΣΑΣ ΣΕ ΜΑΣ

ΜΕΣΑΝΑΓΡΕΝΟΣ

Η ΔΥΝΑΜΙΚΗ ΔΙΔΑΣΚΑΛΙΑ ΤΗΣ ΓΕΡΜΑΝΙΚΗΣ

Δημοτικού
Γυμνασίου
Λυκείου
Για επαγγελματίες & εντατικά ξεν/λων κ'ενηλίκων
Τμήματα για όλα τα επίπεδα

Το παιδί σας κοντά μας μιλάει από τήν πρώτη στιγμή την γερμανική σέ άρτια εξοπλισμένες αίθουσες σε ένα άνετο περιβάλλον.

Ειδικότητα μας τα προχωρημένα επίπεδα Γερμανικών Mittelstufe, Kleines - Großes Sprachdiplom
ΚΕΝΤΡΟ ΓΕΡΜΑΝΙΚΗΣ ΓΛΩΣΣΑΣ
Μεσαναγρενός Νίκος & ΣΙΑ Ο.Ε.
ΠΛΗΡΟΦΟΡΙΕΣ - ΕΓΓΡΑΦΕΣ Τηλ. 2241036744-43614

* ΣΤΟΡΙΑ - μεταλλικά-ξύλινα-υφασμάτινα
* ΚΟΥΡΤΙΝΟΒΕΡΓΕΣ - INOX (Casa Valentina)
* ROMAN - ο τελειότερος νέος μηχανισμός
* ΚΟΡΝΙΖΕΣ - ΑΦΙΣΕΣ - ΒΙΤΡΩ - ΨΗΦΙΔΩΤΑ
* ΠΡΟΪΟΝΤΑ μη ανταγωνιστικά στην ελληνική αγορά

ΑΤΣΑΣ Α.Σ. εμπ. κεν. ΜΗΔΕΙΑ 22410 63602-66339

ΗΜΕΡΟΛΟΓΙΟ

Τρίτη 7 Σεπτεμβρίου 2004
Σώζοντος μαρτ, Ευψυχίου και Ονησιφόρου αποστ.
Ανατολή ηλίου: 05.59'
Δύση ηλίου: 18.48'
Σελήνη 23 ημερών

ΦΑΡΜΑΚΕΙΑ

Σήμερα διημερεύει το φαρμακείο του κ. Γανωτάκη στην Γ. Ευσταθίου 7 και διανυκτερεύει το φαρμακείο της κ. Μπίκου στη Μεγ. Κων/νου 45.

ΒΕΝΖΙΝΑΔΙΚΑ

Σήμερα διανυκτερεύουν τα βενζινάδικα: Ριζόπουλος (Καναδά), Πασχαλίδης-Μοσχής (4ο χλμ. Ρόδου-Λίνδου), Τζωρτζής (Ιαλυσός), Κοντομανώλης (Κρεμαστή), Σαββάκης (Θεολόγος), Θεουλάκης (Έμπωνα), Νέσγος (Μάσαρι)

ΛΑΪΚΕΣ ΑΓΟΡΕΣ

Τετάρτη : στο Δημοτικό Νεκροταφείο.
Πέμπτη: στην οδό Βύρωνος
Παρασκευή: στην οδό Πτολεμαίων (Ανάληψη)
Σάββατο: στο Δημοτικό Νεκροταφείο.

ΑΕΡΟΠΟΡΙΚΑ ΔΡΟΜΟΛΟΓΙΑ

ΟΛΥΜΠΙΑΚΗ ΑΕΡΟΠΟΡΙΑ

ΑΠΟ ΡΟΔΟ-ΑΘΗΝΑ
- Καθημερινά 07.10, 13.40
- Πέμπτη 20.10, 22.45
- Καθημερινά πλην Πέμπτης 19.40, 22.25
- Καθημερινά πλην Κυριακής 10.40

ΑΠΟ ΑΘΗΝΑ-ΡΟΔΟ
- Καθημερινά 05.30,12.00
- Πέμπτη 18.30, 21.05
- Καθημερινά πλην Πέμπτης 18.00, 20.45
- Καθημερινά πλην Κυριακής 09.00

ΑΠΟ ΡΟΔΟ-ΘΕΣΣΑΛΟΝΙΚΗ
- Δευτέρα - Τετάρτη 09.45
- Πέμπτη 10.45
- Σάββατο 15.15
- ΔΕΥ-ΤΕΤ-ΠΑΡ-ΚΥΡ 16.10

ΑΠΟ ΡΟΔΟ-ΗΡΑΚΛΕΙΟ
- Δευτέρα - Παρασκευή-Κυριακή 17.45
- Τρίτη - Πέμπτη 18.30
- Τετάρτη - Σάββατο 19.20

ΑΠΟ ΗΡΑΚΛΕΙΟ-ΡΟΔΟ
- Δευτέρα-Παρασκευή-Κυριακή 19.05
- Τρίτη-Πέμπτη 19.50
- Τετάρτη - Σάββατο 20.40

ΑΠΟ ΡΟΔΟ-ΚΑΡΠΑΘΟ
- ΔΕΥ-ΠΕΜ-ΠΑΡ-ΣΑΒ 07.00, 10.40
- Τετάρτη-Κυριακή 10.40, 14.20

ΑΠΟ ΡΟΔΟ-ΚΑΣΟ
- ΔΕΥ-ΠΕΜ-ΠΑΡ-ΣΑΒ 07.00
- Τετάρτη-Κυριακή 10.40

ΑΠΟ ΡΟΔΟ-ΚΑΣΤΕΛΟΡΙΖΟ
- ΔΕΥ-ΤΕΤ-ΠΑΡ-ΣΑΒ-ΚΥΡ 07.10

ΑΠΟ ΡΟΔΟ-ΧΙΟ
- Τρίτη στις 10.40 και Πέμπτη στις 10.45'

ΡΟΔΟΣ-ΜΥΤΙΛΗΝΗ
- Δευτέρα-Τετάρτη στις 09.45, Τρίτη στις 10.40', Πέμπτη στις 10.45' και Σάββατο στις 15.15

ΡΟΔΟΣ- ΣΑΜΟΣ
- Τρίτη στις 10.40', Σάββατο στις 15.15

ΡΟΔΟΣ-ΛΗΜΝΟΣ
- Δευτέρα-Τετάρτη στις 09.45', Τρίτη στις 10.40', Πέμπτη στις 10.45' και Σάββατο στις 15.15'

AEGEAN AIRLINES & CRONUS

ΑΠΟ ΡΟΔΟ-ΑΘΗΝΑ
Καθημερινές πτήσεις 14.15-16.30-19.50-22.40

ΑΠΟ ΑΘΗΝΑ-ΡΟΔΟ
Καθημερινά πτήση 05.30-08.45-14.50-18.10-21.00

ΑΠΟ ΡΟΔΟ-ΗΡΑΚΛΕΙΟ
Καθημερινά πτήση 763-14.30

ΑΠΟ ΗΡΑΚΛΕΙΟ-ΡΟΔΟ
Καθημερινά πτήση 764-16.05

ΑΠΟ ΡΟΔΟ-ΘΕΣΣΑΛΟΝΙΚΗ
Καθημερινά πτήση 10.20

ΑΠΟ ΘΕΣΣΑΛΟΝΙΚΗ-ΡΟΔΟ
Καθημερινά πτήση 12.20

Χρήσιμα τηλέφωνα κρατήσεων: (22410) 24400.

Επώνυμον το ανώνυμον...

Φραγμός στους εθνικιστές κάθε σημαίας

Οι εθνο-χούλιγκαν τριών "μεγάλων ιδεών" της Βαλκανικής συναντήθηκαν το περασμένο σαββατοκύριακο στο σταυροδρόμι του μίσους. Από τη μια, ήταν ο αλβανικός εθνικισμός (που ενισχύθηκε από το πολιτικό μάρκετιγκ που έκανε ο τυχοδιώκτης πρωθυπουργός Φάτος Νάνο) κι εκφράστηκε με αποδοκιμασίες στον ελληνικό Εθνικό Υμνο μέσα στο γήπεδο. Από την άλλη, είναι ο τουρκικός εθνικισμός, που εξεφράσθη από μια δράκα "Γκρίζων Λύκων" που προέβησαν σε απρέπειες κατά του Πατριάρχη κ. Βαρθολομαίου.

Τέλος, ήταν και οι ημέτεροι εθνοχούλιγκαν που σκότωσαν, προπηλάκισαν, έκαψαν και έσπασαν σε δέκα πόλεις της χώρας. Συγκριτικά τα επεισόδια στη χώρα μας ήταν τα περισσότερα και τα μεγαλύτερα-υπάρχει κι ένα νεκρό παλικάρι 22 χρόνων-αλλά το θέμα δεν είναι μόνο εκεί. Το πρόβλημα είναι αυτές οι μειοψηφίες των ανεγκέφαλων που μπορούν να πυροδοτήσουν ανεξέλεγκτες καταστάσεις στα Βαλκάνια.

Σε κάθε χώρα του κόσμου υπάρχουν ρατσιστικά κι εθνοχουλιγκανικά φαινόμενα. Το ίδιο και στην Ελλάδα. Σε κάθε χώρα του κόσμου, όμως, υπάρχουν και οι σιωπηρές πλειοψηφίες, οι νοικοκυραίοι που θέλουν ειρήνη και συναδέλφωση, ώστε να προκόψει η περιοχή.

Η μειοψηφία των αλητών δεν εκφράζει ούτε τον ελληνικό ούτε τον αλβανικό ούτε τον τουρκικό λαό. Οι "Γκρίζοι Λύκοι" (Ελληνες, Τούρκοι, Αλβανοί), που προσπαθούν να σηκώσουν κεφάλι στη Βαλκανική, πρέπει να προκαλούν την αηδία όλων μας. Οι άνθρωποι που καίνε ομοιώματα του Πατριάρχη, προπηλακίζουν γυναικόπαιδα που πανηγυρίζουν, ασχημονούν κατά των εθνικών συμβόλων άλλων λαών πρέπει άμεσα να παταχθούν. Οι εχθροί των εθνικιστών κάθε σημαίας δεν είναι οι αντίπαλοι εθνικιστές. Οι εχθροί τους είμαστε όλοι εμείς που ονειρευόμαστε ένα καλύτερο αύριο για όλους...



ΔΕΧΟΝΤΑΙ ΤΟ ΚΟΙΝΟ

Ο Νομάρχης Δωδεκανήσου Γιάννης Μαχαιρίδης και οι Βοηθοί Νομάρχη Στάθης Κουσουρνός και Νίκος Ζωίδης δέχονται το κοινό κάθε Τρίτη και Πέμπτη, από τις 11.00-13.00 το μεσημέρι.

ΤΑΞΙ

ΡΑΔΙΟ ΤΑΞΙ: 2241-0-64712, 2241-0-64790.

ΧΡΗΣΙΜΑ ΤΗΛΕΦΩΝΑ

ΝΟΣΟΚΟΜΕΙΟ:	2241-0-80000
ΑΜΕΣΗ ΔΡΑΣΗ ΠΥΡ/ΚΗΣ:	199
ΛΙΜΕΝΑΡΧΕΙΟ:	2241-0-22220, 2241-0-27695
ΒΛΑΒΕΣ Δ.Ε.Η.:	125
ΒΛΑΒΕΣ Ο.Τ.Ε.:	121
ΑΜΕΣΗ ΔΡΑΣΗ:	100
ΒΛΑΒΕΣ ΥΔΡΕΥΣΗΣ:	2241-0-68750, 2241-0-68755
ΝΟΜΑΡΧΙΑ:	2241-0-46502
ΠΕΡ/ΚΗ Δ/ΝΣΗ	2241-0-38174
ΔΗΜΟΣ:	2241-0-46200
ΔΗΜ. ΕΠΙΧ. ΚΑΘΑΡ.:	2241-0-77600
ΥΓΙΗΡ. ΑΠΟΚΟΜΙΔΗΣ:	2241-0-61057
ΤΡΟΧΑΙΑ:	2241-0-26480
ΠΛΗΡΟΦ. Ο.Τ.Ε.:	131
ΔΕΛΤΙΟ ΚΑΙΡΟΥ:	149
ΛΑΧΕΙΑ:	1444
ΠΡΟΠΟ - ΛΟΤΤΟ:	1444
ΡΟΔΑ:	2241-0-26300
ΚΤΕΛ:	2241-0-27706
Ο.Α.Ε.Δ.:	2241-0-23265
Ι.Κ.Α.:	2241-0-64912
ΤΑΞ.Υ.:	2241-0-68701, 2241-0-68702
ΟΛΥΜΠΙΑΚΗ:	2241-0-24555
Δ.Α.Ν.Ε.:	2241-0-43150
ΕΡΓΑΤ. ΚΕΝΤΡΟ:	2241-0-24730
CRONUS AIRLINES	2241-0-25444
AEGEAN AIRLINES	2241-0-98345

ΚΤΕΟ

- Από **την 1η Σεπτεμβρίου** έως **και τις 29 Οκτωβρίου,** παντός είδους οχήματα που δεν έχουν ήδη προσκληθεί από προηγούμενα προγράμματα **με αριθμούς** καπλοφορίας **ΡΟΒ 5501** έως και **6000.**
- Από **1η Σεπτεμβρίου** έως **και τις 29 Οκτωβρίου,** φορτηγά με μικτό βάρος άνω των 10 Τ με συνδυασμό γραμμάτων **ΡΟΖ-ΡΟΗ-ΡΟΚ** ανεξαρτήτως αριθμού.

ΤΙΜΕΣ ΣΥΝΑΛΛΑΓΜΑΤΟΣ

ΔΟΛΛΑΡΙΟ Η.Π.Α	1,2097	1,2073
ΛΙΡΑ ΑΓΓΛΙΑΣ	0,67247	0,67113
ΚΟΡΩΝΑ ΔΑΝΙΑΣ	7,4443	7,4295
ΚΟΡΩΝΑ ΣΟΥΗΔΙΑΣ	9,1317	9,1135
ΓΙΕΝ ΙΑΠΩΝΙΑΣ	132,49	132,23
ΦΡΑΓΚΟ ΕΛΒΕΤΙΑΣ	1,5416	1,5386
ΚΟΡΩΝΑ ΝΟΡΒΗΓΙΑΣ	8,3614	8,3446
ΛΙΡΑ ΚΥΠΡΟΥ	0,57808	0,57692
ΔΟΛΛΑΡΙΟ ΚΑΝΑΔΑ	1,5808	1,5776
ΔΟΛΛΑΡΙΟ ΑΥΣΤΡΑΛΙΑΣ	1,7111	1,7077

Η ΡΟΔΙΑΚΗ
Ημερήσια Εφημερίδα της Ρόδου
Έτος Ιδρύσεως 1915
ΙΔΡΥΤΗΣ
ΕΜΜ. ΚΑΛΑΜΠΙΧΗΣ
ΙΔΙΟΚΤΗΣΙΑ – ΕΚΔΟΣΗ
ΥΙΟΙ Σ. ΤΣΟΠΑΝΑΚΗ
Η. ΚΩΤΙΑΔΗΣ Ο.Ε.
ΔΙΕΥΘΥΝΤΗΣ
ΑΘ. ΜΑΡΑΣΙΩΤΗΣ
ΣΥΝΤΑΞΗ
Λουκάς Μαστής
Μιχάλης Μαστής
Κυριακή Πετρίδου
Βαρβάρα Μπογδάνου
ΑΘΛΗΤΙΚΑ
Μανόλης Μπάτης,
Νικήτας Κουσκούσης
Κώστας Παντίδος
Παύλος Ντοκουόπιλ
ΓΡΑΦΕΙΑ ΣΥΝΤΑΞΗΣ
Μάρκου Μαλλιαράκη 11
Τηλ.2241-0- 24610,
2241-0-75640
Fax (22410) 75641
ΛΟΓΙΣΤΗΡΙΟ – ΔΙΑΦΗΜΙΣΕΙΣ
Μάρκου Μαλλιαράκη 11
Τηλ. 2241-0-22210
2241-0-75230
Fax (22410) 22471
http://www.rodiaki.gr.
Email: tsopd@otenet.gr & rodiaki@otenet.gr

Σχετικά με τις υποψηφιότητες για την νομαρχιακή αυτοδιοίκηση και τους δήμους

Πρώιμη η σεναριολογία αλλά με αποχρώσες ενδείξεις αλήθειας

Ενοχλημένοι δείχνουν οι κ.κ. Γ. Γιαννόπουλος και Γ. Μαχαιρίδης, οι οποίοι απέφυγαν τις δηλώσεις. Δεν αποκλείει τίποτα ο κ. Γιάννης Ιατρίδης

Ενοχλημένοι με την σεναριολογία για υποψήφιους νομάρχες και δημάρχους φέρεται να είναι τόσο ο κ. Γιάννης Μαχαιρίδης όσο και ο κ. Γιώργος Γιαννόπουλος.

Παρά το γεγονός ότι επισήμως δεν προέβησαν χθες σε καμιά δήλωση επί των θεμάτων που είδαν το φώς της δημοσιότητας, φαίνεται να είναι ιδιαίτερα ενοχλημένοι.

Θεωρούν συγκεκριμένα ότι η φιλολογία επί των θεμάτων αυτών αποπροσανατολίζει τις προσπάθειες για παραγωγή έργου, με ό,τι αυτό συνεπαγεται.

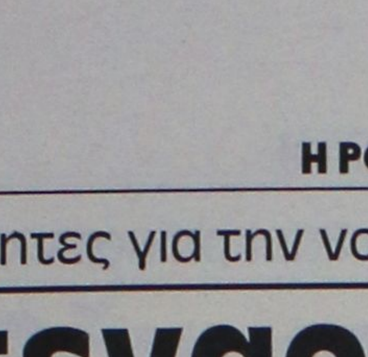

Ιδιαίτερα δυσαρεστημένος σύμφωνα με πληροφορίες φαίνεται να είναι ο νομάρχης κ. Γιάννης Μαχαιρίδης που δεν αποκλείεται να προβεί και σε σχετικές δηλώσεις μέσα στις επόμενες μέρες.

Σε ό,τι αφορά τον κ. Γιαννόπουλο, η κατάσταση παραμένει περιπλεγμένη, αφού ο ίδιος δεν έχει ξεκαθαρίσει... αν θα είναι ή όχι ξανά υποψήφιος. Και ούτε σκοπεύει να το κάνει την συγκεκριμένη χρονική περίοδο, όπως υποστηρίζουν συνεργάτες τους.

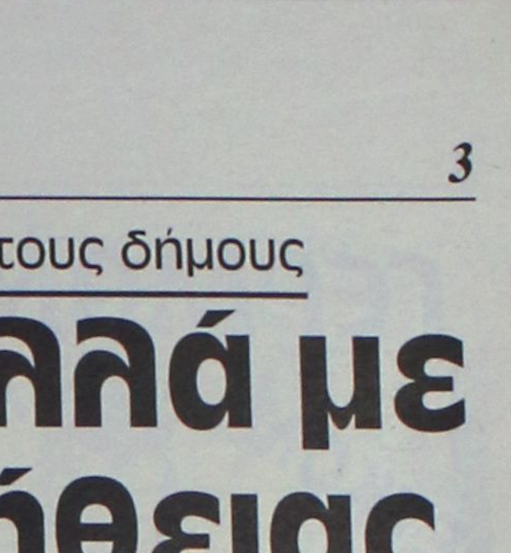

Γεγονός πάντως είναι ότι υπάρχει κινητικότητα για το θέμα των υποψηφιοτήτων και επόμενο είναι να οργιάζει η σεναριολογία.

Ο Γ. ΙΑΤΡΙΔΗΣ

Επί του θέματος, και με βάση προχθεσινό δημοσιεύμα της "Γνώμης" που τον έφερε ως υποψήφιο νομάρχη με την στήριξη της Νέας Δημοκρατίας, προέβη χθές σε δηλώσεις ο δήμαρχος Καλλιθέας κ. Γιάννης Ιατρίδης χωρίς ν' ανοίξει τα χαρτιά του.

"Είναι νωρίς ακόμα", δήλωσε στην ΕΡΑ Ρόδου, κληθείς να διευκρινήσει αν θα είναι υποψήφιος νομάρχης ή όχι, επισημαίνοντας όμως ότι τέτοιες σκεψεις υπάρχουν.

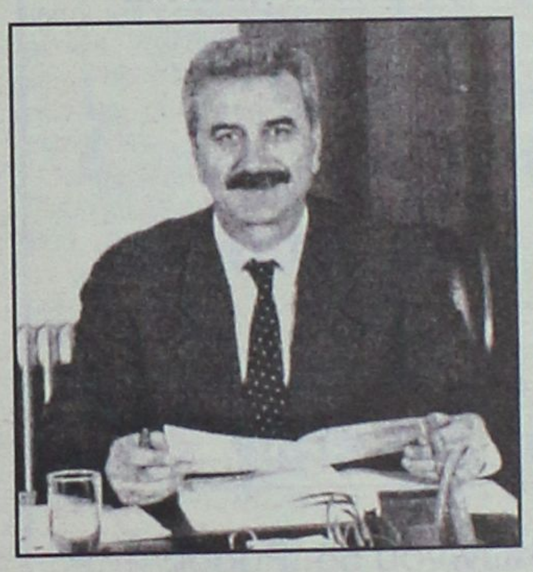

εκαθάρισε πάντως ο κ. Ιατρίδης ότι δεν σκοπεύει να είναι υποψήφιος δήμαρχος Καλλιθέας ξανά, πράγμα που από την αρχή της θητείας του το έχει κάνει σαφές.

Επισήμως πάντως τα κόμματα δεν ασχολούνται ούτε με τις νομαρχιακές ούτε με τις δημοτικές εκλογές.

Στο παρασκήνιο όμως οι ζυμώσεις και οι διεργασίες βρίσκονται σε πλήρη εξέλιξη για όλους σχεδόν τους δήμους της Δωδεκανήσου.

Μέσα στους επόμενους μήνες μάλιστα, εκ των πραγμάτων, αναμένεται να γίνουν και πιο συγκεκριμένες κινήσεις, στο πλαίσιο των διεργασιών αυτών.

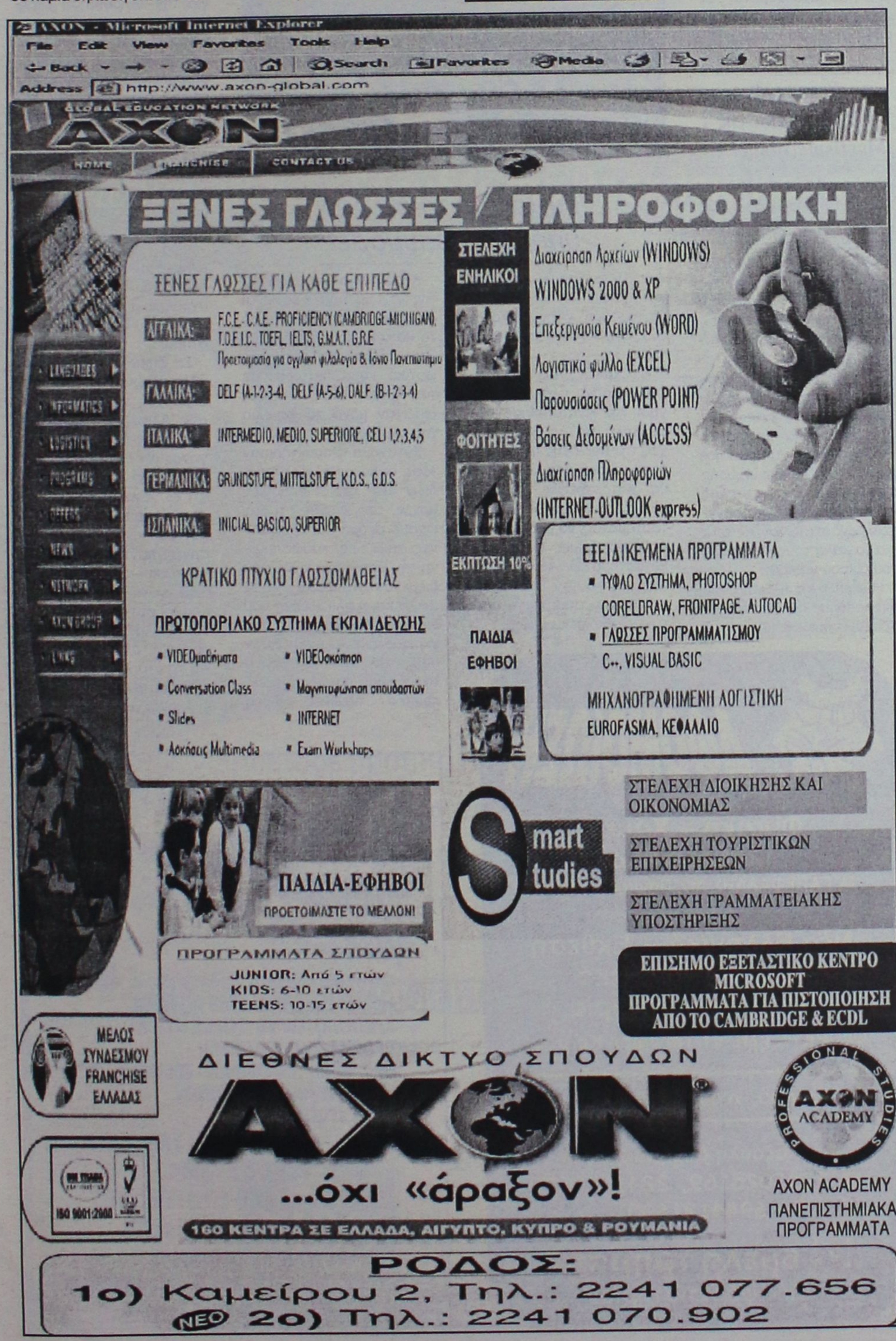



ΓΕΡΜΑΝΙΚΑ
ΕΥΚΟΛΑ ΓΡΗΓΟΡΑ
SIMULTAN LANGUAGES
ΑΚΟΠΙΑΣΤΑ
με το σύστημα SIMULTAN
ΔΙΠΛΩΜΑΤΑ GOETHE
ΣΕ ΑΠΙΣΤΕΥΤΟΥΣ ΧΡΟΝΟΥΣ!
100 % ΕΠΙΤΥΧΙΕΣ
Διδασκαλία
Φλωριάννα Διακοσάββα
(Πτυχ. Γερμανικής Φιλολ.
Μ.Α. Πανεπιστημίου Μονάχου)
Εποπτεία:
ο Ντόκτορ ΤΕΟ
(Θεόδωρος Αθανασιάδης
Δρ. Πανεπιστημίου Νυρεμβέργης)
ΕΓΓΡΑΦΕΣ ΚΑΘΗΜΕΡΙΝΑ
ΑΠΟ 2 ΑΥΓΟΥΣΤΟΥ
11.00 - 13.00 & 17.00 - 19.00
ΜΑΘΕΤΕ ΓΙΑ ΤΟ ΣΙΜΟΥΛΤΑΝ!
ΠΕΙΣΘΕΙΤΕ ΓΙΑ ΤΟ ΣΥΜΦΕΡΟΝ ΣΑΣ
Καρίας 3, στο γεφυράκι 30 μέτρα πριν τον Αη Δημήτρη
του Ροδινιού. Τηλ: 22410 - 32272, 6944904276

Καθηγήτρια μουσικής
Διδάσκει μαθήματα
Αρμονίου
Πιάνου
Σε παιδιά
από 5,5 ετών
Μεγ. Κων/νου 55, Ρόδος
Τηλ. 2241021377, 6973460984

ΚΕΝΤΡΟ ΞΕΝΩΝ ΓΛΩΣΣΩΝ
ΝΑΝΣΥ ΒΑΣΙΛΟΠΟΥΛΟΥ
Master of Arts in Hull University, UK
ΑΓΓΛΙΚΑ-ΙΤΑΛΙΚΑ
ΓΕΡΜΑΝΙΚΑ
* Προσιτά δίδακτρα *
*Τμήματα όλων των επιπέδων *
* Computers, Multimedia, Internet *
ΣΑΣ ΕΝΗΜΕΡΩΝΟΥΜΕ ΟΤΙ
ΜΕΤΑΦΕΡΘΗΚΑΜΕ ΣΤΙΣ ΝΕΕΣ ΜΑΣ
ΣΥΓΧΡΟΝΕΣ ΕΓΚΑΤΑΣΤΑΣΕΙΣ
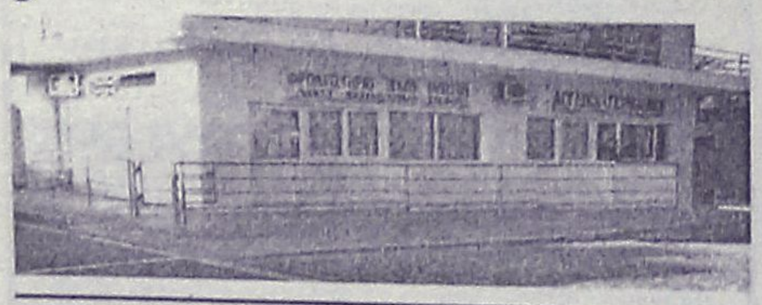
ΜΗΤΡΟΠΟΛΕΩΣ 75, ΡΟΔΟΣ
Τηλ. 22410 - 70110

Χθες τα ξημερώματα στην περιοχή ...Λιβάδια

"Ταρακουνήθηκε" η Τήλος από ισχυρότατη έκρηξη!

Εκδηλώθηκε σε κατάστημα–ουζερί και προκάλεσε μεγάλες ζημιές • Ερευνώνται τα αίτια από την ΠΥΡ

Ολόκληρο το νησί της Τήλου «ταρακουνήθηκε» χθες τα ξημερώματα, από ισχυρότατη έκρηξη που σημειώθηκε στην περιοχή «Λιβάδια» και η οποία προκάλεσε σοβαρότατες υλικές ζημιές, αλλά και ανησυχία στους κατοίκους.

Ρεπορτάζ:
Μιχάλης Μαστής
Mastism@otenet.gr

Η έκρηξη, τα αίτια της οποίας δεν έγιναν γνωστά, διερευνάται από τις αρμόδιες αρχές, οι οποίες αφήνουν ανοικτά όλα τα ενδεχόμενα, με ισχυρότερο αυτό της διαρροής υγραερίου από το συγκεκριμένο εστιατόριο που ανήκε σε μιαν 32χρονη κάτοικο του νησιού.

Ήδη, από χθες το πρωί, με εντολή του διοικητή της Πυροσβεστικής Υπηρεσίας Ρόδου, κ. Κωνσταντίνου Καραγεωργόπουλου, στο νησί της Τήλου, εγκαταστάθηκαν δύο αξιωματικοί της Πυροσβεστικής, οι οποίοι και συγκεντρώνουν στοιχεία τέτοια, έτσι ώστε να μπορέσουν να προσδιορίσουν τα αίτια της ισχυρής έκρηξης και της πυρκαγιάς που ξέσπασε στην συνέχεια, αναστατώνοντας έτσι για τα καλά τους κατοίκους του μικρού νησιού.

Η έκρηξη και η φωτιά που ακολούθησε σχεδόν ταυτόχρονα, σημειώθηκε στις 6 και 10 τα ξημερώματα σε κατάστημα – ουζερί που διατηρούσε στην Τήλο η 32χρονο Άννα Χατζηγεωργίου.

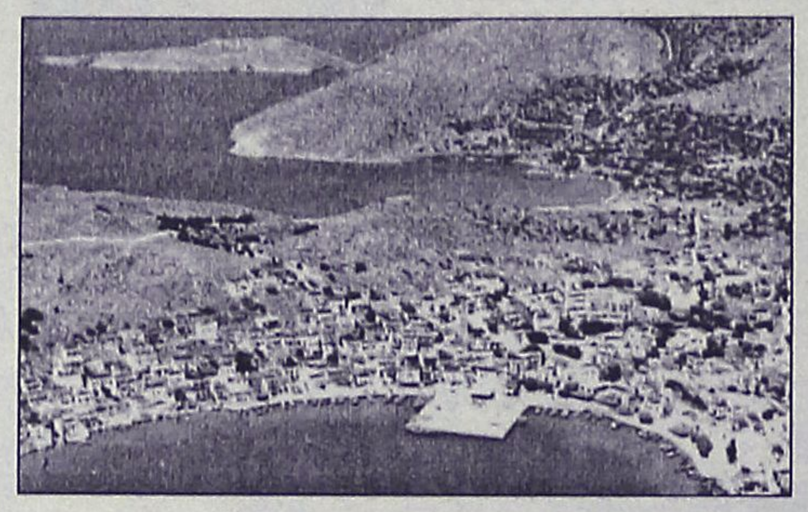

Ευτύχημα το ότι δεν υπήρξαν τραυματίες

Η έκρηξη, που σήκωσε στο «πόδι» ολόκληρο το νησί και κινητοποίησε παράλληλα τις αρμόδιες αρχές της περιοχής μας, ήταν τόσο ισχυρή που κατάφερε να καταστρέψει ολοσχερώς το εσωτερικό του καταστήματος, να προκαλέσει σοβαρές ζημιές σε τζάμια καταστημάτων και σπιτιών που βρίσκονταν ακόμα και σε μεγάλη απόσταση, από το συγκεκριμένο ουζερί.

Χαρακτηριστικό δείγμα της ισχύος που είχε είναι ότι σε μικρή απόσταση από το κατάστημα που σημειώθηκε η έκρηξη, από το ωστικό κύμα, κατέρρευσε το ήμισυ ενός σπιτιού, (έμειναν μόνο τα θεμέλια της κουζίνας)!

Ευτύχημα χαρακτήρισαν τόσο οι κάτοικοι των Λιβαδίων όσο και οι αρμόδιες αρχές, το γεγονός ότι δεν είχαμε ακόμα και ανθρώπινες απώλειες, καθώς εκείνη την ώρα, οι κάτοικοι που διέμεναν στα γύρω σπίτια, (αλλά και η ηλικιωμένη που διέμενε μέσα στο σπίτι που γκρεμίστηκε το μισό) είχαν πάει στον μοναδικό φούρνο του χωριού που ανοίγει τις πρώτες πρωινές ώρες (όπως συνηθίζουν) για να ψωνίσουν.

Αρχικά πάντως, οι πληροφορίες, ήταν συγκεχυμένες και έκαναν λόγο ακόμα και για την τοποθέτηση εκρηκτικού μηχανισμού, γεγονός όμως που δεν επιβεβαιώθηκε από τους αρμόδιους αξιωματικούς της Πυροσβεστικής Υπηρεσίας, από την έρευνα που έκαναν επιτόπου. Βρέθηκε ωστόσο από τους αρμόδιους της Πυροσβεστικής η φιάλη υγραερίου που διέθετε το κατάστημα και διαπιστώθηκε ότι δεν είχε εκραγεί. Κατά συνέπεια, ισχυροποιείται το ενδεχόμενο η έκρηξη να οφείλεται σε διαρροή υγραερίου, από την ίδια φιάλη που διέθετε το κατάστημα.

Σε δηλώσεις που έκανε χθες μιλώντας στη «Ρ» ο δήμαρχος του νησιού κ. Τάσος Αλιφέρης, χαρακτήρισε επίσης ευτύχημα το γεγονός ότι δεν είχαμε τραυματισμούς και επισήμανε ότι το γεγονός για το νησί της Τήλου είναι πρωτόγνωρο. Η έρευνα των αρμοδίων αρχών πάντως, αναμένεται να προσδιορίσει με ακρίβεια για το που οφείλεται η ισχυρή αυτή έκρηξη καθώς θα αξιολογηθούν με πολύ προσοχή όλα τα δεδομένα και τα στοιχεία που θα προκύψουν, μέσα στις αμέσως επόμενες μέρες.

ΑΦΟΜΟΙΩΣΗ
Φυσική – Χημεία
Μαθηματικά
Μ. ΓΑΡΥΦΑΛΛΗΣ, πτ. Παν/μίου Αθηνών
Νέα Ελληνικά – Έκθεση
Αρχαία Ελληνικά
Λατινικά – Ιστορία
ΦΛΩΡΑ ΡΕΪΣΗ, πτ. Παν/μίου Κρήτης
• Γυμνάσιο, Λύκειο, Κατευθύνσεις
Στ. Καζούλη & Δημοκρατίας
☎ 2241025169, 2241069670
6944131600
☑ 6μελή τμήματα
τιμές φροντιστηρίου

ΜΑΡΙΕΤΤΑ ΔΙΑΚΟΥ
ΟΙΚΟΔΙΔΑΣΚΑΛΕΙΟ
ΑΓΓΛΙΚΗΣ ΓΛΩΣΣΑΣ
✓ ΠΟΛΥΕΤΗΣ ΦΡΟΝΤΙΣΤΗΡΙΑΚΗ ΠΕΙΡΑ
✓ ΜΕ ΜΗΤΡΙΚΗ ΓΛΩΣΣΑ ΤΗΝ ΑΓΓΛΙΚΗ
✓ ΧΡΗΣΗ ΟΠΤΙΚΟΑΚΟΥΣΤΙΚΩΝ ΜΕΣΩΝ
✓ ΠΡΟΕΤΟΙΜΑΣΙΑ ΕΞΕΤΑΣΕΩΝ
(MICHIGAN - CAMBRIDGE - EDEXCEL)
✓ ΤΑΚΤΙΚΗ ΕΝΗΜΕΡΩΣΗ ΓΟΝΕΩΝ
✓ ΤΙΜΕΣ ΠΡΟΣΙΤΕΣ
✓ ΑΥΣΤΗΡΑ ΟΛΙΓΟΜΕΛΗ ΤΜΗΜΑΤΑ
(ΕΩΣ 6 ΑΤΟΜΑ)
ΕΓΓΡΑΦΕΣ ΑΠΟ 23 ΑΥΓΟΥΣΤΟΥ
ΠΕΡΝΟΥ 10 - ΑΦΑΝΤΟΥ
Τηλ: 22410 51117
ΔΕΥΤΕΡΑ - ΠΑΡΑΣΚΕΥΗ Από: 5 - 8 Το Απογευμα
ΕΝΑΡΞΗ ΜΑΘΗΜΑΤΩΝ 6 ΣΕΠΤΕΜΒΡΙΟΥ

Τα προβλήματα που απασχολούν περισσότερο από άλλο τους ξενοδόχους

Τιμολογιακή πολιτική και βίζα...

- Συμμετοχή σε γνωστές "κλασικές" τουριστικές εκθέσεις του εξωτερικού
- Υπό όρους η ικανοποίηση μεταολυμπιακών προσδοκιών για τον τουρισμό μας

Η εφαρμογή αποτελεσματικής τιμολογιακής πολιτικής, και η διευθέτηση των προβλημάτων στη χορήγηση βίζας απασχόλησαν στο μεγαλύτερο μέρος της, τη χθεσινή συνεδρίαση του δ.σ. της Ενωσης Ξενοδόχων Ρόδου.

Η συνεδρίαση που ήταν εξ αναβολής από την Παρασκευή, λόγω απουσίας του προέδρου Βασ. Μηναΐδη στην περιοδεία του υπουργού Δημ. Αβραμόπουλου, εστιάστηκε σε θέματα που απασχολούν τα μέλη της Ενωσης, καθώς η τουριστική περίοδος, η οποία δεν πήγε καλά, ανέδειξε πολλά ζητήματα.

Ειδικότερα, επισημάνθηκε το γεγονός ότι οι ξενοδόχοι της Ρόδου για να προσελκύσουν τουρίστες, θα πρέπει να προσέξουν το είδος της πολιτικής τιμών που θα εφαρμόσουν, ώστε να μην αποβεί για τους ίδιους επιζήμια. Παράλληλα, όμως, θα πρέπει να είναι και ελκυστική για τους τουρίστες.

Πάντως όλοι συμφώνησαν ότι σε καμία περίπτωση δεν πρέπει να συνεχιστεί το κατρακύλισμα στις τιμές για τα συμβόλαια με τους τουριστικούς οργανισμούς.



Επίσης θεωρείται αναγκαίο για τους ξενοδόχους μας να λυθεί το πρόβλημα στη χορήγηση βίζας για τουρίστες εκτός Ευρωπαϊκής Ενωσης καθώς εκτιμούν ότι η Ρόδος χάνει τέτοιου είδους επισκέπτες, όπως Ρώσους και Τούρκους.

Οι διαδικασίες ως γνωστόν, είναι ιδιαίτερα χρονοβόρες και δεν προχωρούν με γρήγορους ρυθμούς, γεγονός που οδηγεί στην εξυπηρέτηση μικρού αριθμού τουριστών.

Οσο για το θέμα της τουριστικής κίνησης, επισημάνθηκε ότι ο Αύγουστος πήγε κάπως καλύτερα σε σχέση με τον Ιούλιο, όμως, συγκριτικά με πέρυσι, θα παρουσιάσει μείωση, σύμφωνα με τις εκτιμήσεις. Για τα ακριβή ποσοστά θα υπάρξει ενημέρωση μόλις δοθούν στη δημοσιότητα τα επίσημα στοιχεία.

Αναφορικά με την παρουσία της Ρόδου, στις εκθέσεις τουρισμού, έγινε γνωστό ότι το νησί θα πάρει μέρος σε 27 εκθέσεις μέσω του ΠΡΟΤΟΥΡ, οι περισσότερες από τις οποίες διεξάγονται στο εξωτερικό. Πρόκειται για τις κλασικές τουριστικές εκθέσεις, στις οποίες η Ρόδος θα δώσει το παρών και τη νέα τουριστική περίοδο.

Τέλος, ο πρόεδρος της Ενωσης Ξενοδόχων Ρόδου Βασ. Μηναΐδης, ενημέρωσε τα μέλη για το ταξίδι του υπουργού Δημ. Αβραμόπουλου στο βόρειο συγκρότημα, και για το ποσό των 30 εκ. ευρώ, το οποίο θα δοθεί για τη διαφήμιση της χώρας.

Η ΑΠΟΨΗ ΤΟΥΡΙΣΤΙΚΩΝ ΦΟΡΕΩΝ

Τον κίνδυνο να καλλιεργηθούν υπερβολικές προσδοκίες χωρίς αντίκρισμα για τα οφέλη που μπορεί να έχει ο ελληνικός τουρισμός από την επιτυχή διοργάνωση των Ολυμπιακών Αγώνων, επισημαίνει μεγάλη μερίδα των τουριστικών φορέων της χώρας. Σύμφωνα με τις εκτιμήσεις επιχειρηματιών της τουριστικής αγοράς, η κρίση με διαρθρωτικά χαρακτηριστικά που μαστίζει τον ελληνικό τουρισμό με τον συνεχώς αυξανόμενο ανταγωνισμό την τελευταία τετραετία δεν μπορεί να αντισταθμιστεί μόνο από τα οφέλη των Αγώνων.

Οι δράσεις που θα πρέπει να αναληφθούν δεν αφορούν μόνο στην επικοινωνία και στην αύξηση των κονδυλίων για τη διαφημιστική προβολή του ελληνικού τουρισμού αλλά και στην επίλυση σειράς προβλημάτων και αιτημάτων του κλάδου που "αράχνιασαν" επί, τουλάχιστον, μία δεκαετία στα συρτάρια των προηγούμενων πολιτικών ηγεσιών του τουρισμού.

Οσον αφορά στα κονδύλια για τη διαφήμιση ως πρώτο δείγμα των προθέσεων της τουριστικής ηγεσίας, η αγορά δέχθηκε με ανακούφιση την αύξηση του προϋπολογισμού από τα περίπου 8 εκατ. ευρώ τη φετινή περίοδο στα 30 εκατ. ευρώ για το 2005.

"Κλειδί" για την επίλυση των προβλημάτων ανά τουριστικό κλάδο αποτελεί για τον υπουργό και τον υφυπουργό Τουριστικής Ανάπτυξης Δημ. Αβραμόπουλο και Αν. Λιάσκο η λειτουργία των Επιτροπών -με στελέχη του υπουργείου και συναρμόδιων υπουργείων- οι οποίες δημιουργούνται με το τουριστικό νομοσχέδιο του οποίου η ψήφιση επίκειται στη Βουλή

Επίσης, μεγάλη βαρύτητα δίνεται στις αλλαγές που αναμένεται να φέρουν στο επενδυτικό τοπίο ο νέος Αναπτυξιακός Νόμος αλλά και οι φορολογικές ελαφρύνσεις για τις μικρομεσαίες επιχειρήσεις, καθώς η μεγάλη πλειοψηφία των τουριστικών επιχειρήσεων έχουν μικρομεσαίο μέγεθος.

Οσον αφορά στην εξέλιξη της τουριστικής κίνησης, η επιτυχής διεξαγωγή των Αγώνων και η ευφορία που δημιουργήθηκε, κυρίως στην περιοχή της πρωτεύουσας, από την έλευση τουριστών δεν μπορεί σε καμία περίπτωση να δικαιολογεί πανηγυρισμούς και στην Περιφέρεια που βίωσε την κρίση για τέταρτη συνεχή σεζόν.

Προσδοκίες για ανάκαμψη στον κλάδο έχουν καλλιεργηθεί τόσο στο υπουργείο Τουριστικής Ανάπτυξης όσο και στο υπουργείο Εθνικής Οικονομίας με αφορμή την λειτουργία της Εταιρείας Τουριστικής Ανάπτυξης, όπως μετονομάζεται η Ελληνικά Τουριστικά Ακίνητα Α.Ε. Η εταιρεία που βρίσκεται υπό την εποπτεία του υπουργείου Τουριστικής Ανάπτυξης βρίσκεται σε διαδικασία μετεξέλιξης με μοναδικό προσανατολισμό στο πλαίσιο αξιοποίησης της ακίνητης περιουσίας της, την προσέλκυση τουριστικών επενδύσεων.

Εξάλλου, στο πλαίσιο των προσπαθειών που θα καταβληθούν για την αξιοποίηση της δημόσιας τουριστικής περιουσίας έχει ολοκληρωθεί η καταγραφή μιας σειράς καταπατήσεων σε ακίνητα τα οποία βρίσκονται υπό τη διαχείριση της Εταιρείας. Επιδιώκεται οι διαγωνισμοί που θα προκηρυχθούν για την εκτέλεση επενδυτικών προγραμμάτων να αφορούν ακίνητα, απαλλαγμένα από τέτοιου είδους προβλήματα. Παράλληλα, θα επιχειρηθεί κατά περίπτωση η ενημέρωση και η συναίνεση των τοπικών κοινωνιών, προκειμένου να μην υπάρχουν αντιδράσεις. Επίσης, θα υπάρχει συντονισμός τόσο με την ΚΕΔ όσο και με τα Ολυμπιακά Ακίνητα.

Πανεπιστημιακές Σπουδές στο Ηράκλειο Κρήτης



Απόκτησε κρατικό Πανεπιστημιακό πτυχίο
Αναγνωρισμένο στην Ελλάδα και στο Εξωτερικό
απ' ευθείας από το
Nottingham Trent University

ΓΙΝΟΝΤΑΙ ΔΕΚΤΟΙ ΑΠΟΦΟΙΤΟΙ:

• Λυκείου • ΤΕΕ • ΙΕΚ • HND
& Μετεγγραφές από άλλα Πανεπιστήμια

MBS MEDITERRANEAN BUSINESS SCHOOL

Παράρτημα του Βρετανικού κρατικού Πανεπιστημίου
Nottingham Trent University

Πληροφορίες - Εγγραφές:
MBS - Mediterranean Business School
Έβανς 24, Ηράκλειο Κρήτης
Τηλ. Κέντρο: 2810 342700

ΚΕΝΤΡΟ
ΞΕΝΩΝ ΓΛΩΣΣΩΝ
& ΜΕΤΑΦΡΑΣΕΩΝ



ΑΓΓΛΙΚΑ - ΓΕΡΜΑΝΙΚΑ

ΧΑΡΗΣ ΜΙΧΑΗΛ
ΒΑΣ. ΙΩΑΝΝΙΔΗ 4
(ΣΥΝΟΙΚΙΣΜΟΣ ΔΑΣΚΑΛΩΝ) ΡΟΔΟΣ
ΤΗΛ.:22410-77336 - FAX: 32911
E-mail: haris@rho.forthnet.gr

ΚΥΚΛΟΣ
ΦΡΟΝΤΙΣΤΗΡΙΟ ΜΕΣΗΣ ΕΚΠΑΙΔΕΥΣΗΣ
Ατταβύρου 49,Ροδίνι - Ρόδος τηλ.2241032600
ΕΝΑΡΞΗ ΜΑΘΗΜΑΤΩΝ
♦ Γ΄ Λυκείου 2 Αυγούστου
♦ Β΄ Λυκείου 16 Αυγούστου
(προετοιμασία κατεύθυνσης Γ΄Λυκείου)
♦ Α΄ Λυκείου - Γυμνάσια 30 Αυγούστου
♦ Α΄ - Β΄ - Γ΄ Τ.Ε.Ε 30 Αυγούστου

Για μια ακόμη χρονιά προσφέρουμε :
► Ολιγομελή – Ομοιογενή τμήματα 6 – 8 μαθητών
► Δυνατότητα σχηματισμού γκρουπ 2-3 μαθητών
► Υποτροφίες σπουδών στους άριστους μαθητές
► ΔΩΡΕΑΝ ιδιαίτερα ενισχυτικά μαθήματα στους αδύναμους μαθητές κάθε τάξης
► Παροχή ιδιαίτερων μαθημάτων στο χώρο σας
► Δανειστική Βιβλιοθήκη – Δωρεάν σημειώσεις

Διεύθυνση Σπουδών : Κωνσταντάκης Αχιλλέας
Ρέτσας Νίκος

Φυσική–Χημεία
Μαθηματικά
ΓΥΜΝΑΣΙΟ-ΛΥΚΕΙΟ-Τ.Ε.Ε.
Πέτρος Κ. Παραγυιός
(Φυσικός)
Αναστ. Αναστασιάδη Μπάκα
(Μαθηματικός)
✔ Ολιγομελή τμήματα
✔ Μεθοδική διδασκαλία
✔ Προσιτά δίδακτρα
ΕΝΑΡΞΗ ΜΑΘΗΜΑΤΩΝ
16 Αυγούστου: Β'-Γ' Λυκείου
30 Αυγούστου: Α' Λυκείου-ΤΕΕ
30 Αυγούστου: Α'-Β'-Γ' ΓΥΜΝΑΣΙΟΥ
Δ/νση: Παπαφλέσσα 17-Μητρόπολη-Εναντι 4ου Γυμνασίου
Τηλ.: 22410-22218 & 30880 & 78236
Κιν. τηλ.: 6974313993

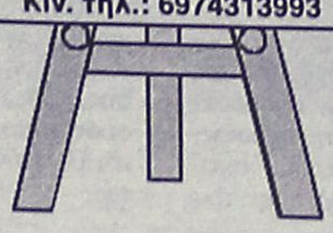

Θέμα εβδομάδων η προκήρυξη διαγωνισμού

Ολα είναι έτοιμα για την μαρίνα της Ρόδου

Εγκαταστάθηκαν οι εργολάβοι για τον περιμετρικό. Συνάντηση Δημάρχου-Αβραμόπουλου για «Θέρμαι»

Θέμα εβδομάδων είναι πλέον να βγει στον αέρα ο διεθνής διαγωνισμός πρόσκλησης επενδυτών για την ολοκλήρωση και διαχείριση της μαρίνας Ρόδου.

Την εξέλιξη ανακοίνωσε χθες ο δήμαρχος Ρόδου κ. Γιώργος Γιαννόπουλος, ευελπιστώντας ότι όλα θα εξελιχθούν καλά και ότι θα προχωρήσει η υλοποίηση του σημαντικού αυτού έργου.

Οπως ανακοίνωσε οι όροι του διεθνούς διαγωνισμού ήδη έχουν εγκριθεί από το υπουργείο Τουρισμού και θα αποτελέσουν αντικείμενο συζήτησης για την ερχόμενη συνεδρίαση του δημοτικού συμβουλίου.

Εφόσον εγκριθεί από το δημοτικό συμβούλιο θα βγει στον αέρα ο διαγωνισμός και θα αναμένονται οι υποψήφιοι επενδυτές αφού ως γνωστό το έργο θα γίνει με αυτοχρηματοδότηση.

Ο επενδυτής θα αναλάβει να ολοκληρώσει τις λιμενικές εγκαταστάσεις της μαρίνας, να κατασκευάσει τις χερσαίες και να διαχειριστεί την μαρίνα.

Η σπουδαιότητα του έργου είναι πασιφανής και όλοι ευελπιστούν ότι η προσπάθεια θα έχει αποτέλεσμα για να αποκτήσει επιτέλους μαρίνα το νησί της Ρόδου, κάτι που θα έπρεπε να έχει γίνει εδώ και 15 χρόνια.



Νομίζω ότι βρισκόμαστε εντός του χρονοδιαγράμματος που είχαμε θέσει μετά την παραχώρηση της μαρίνας στο δήμο, τόνισε αναφερόμενος στο θέμα ο κ. Γιαννόπουλος.

Ανακοίνωσε επίσης ότι έχουν εγκατασταθεί οι εργολάβοι για το πρώτο κομμάτι **του περιμετρικού δακτυλίου της πόλης** και έχουν ξεκινήσει οι εργασίες στην περιοχή της μαρίνας.

Για το β' κομμάτι του περιμετρικού δακτυλίου είμαστε έτοιμοι με τις μελέτες και περιμένουμε να προκηρυχθεί το μέτρο από την Περιφέρεια είπε επίσης ο κ. δήμαρχος.

ΣΥΝΑΝΤΗΣΗ ΜΕ ΑΒΡΑΜΟΠΟΥΛΟ

Απαντώντας σε σχετική ερώτηση ο κ. Γιαννόπουλος έκανε γνωστό ότι σύντομα θα έχει συνάντηση με τον υπουργό Τουριστικής Ανάπτυξης κ. Δ. Αβραμόπουλο στην διάρκεια της οποίας θα ζητήσει την παραχώρηση των ακινήτων του ΕΟΤ στον δήμο Ρόδου (ένα από τα ακίνητα αυτά είναι το πάρκο του Θέρμαι).

Λόγω του ότι ο κ. Αβραμόπουλος είναι άνθρωπος της τοπικής αυτοδιοίκησης στις τάξεις του δήμου Ρόδου επικρατεί αισιοδοξία για το θέμα αυτό.

ΥΠΟΨΗΦΙΟΣ

Ο κ. Γιαννόπουλος στο πλαίσιο των χθεσινών δηλώσεων έκανε γνωστό ότι θα είναι ξανά υποψήφιος για μία εκ των θέσεων αντιπροέδρου στο Συμβούλιο Δήμων και Περιφερειών της Ευρώπης.

Η εκλογή νέου δ.σ. του συμβουλίου θα γίνει στο τέλος Νοεμβρίου και ήδη ο δήμαρχος Ρόδου, έχει καταφέρει να εξασφαλίσει την υποστήριξη της ΚΕΔΚΕ ως εκπρόσωπος της Ελλάδος.

Νέος διευθυντής του ΙΚΑ ο κ. Γιάννης Παπαντωνίου

Ο κ. Γιάννης Παπαντωνίου θα είναι ο νέος διευθυντής του ΙΚΑ Ρόδου, σύμφωνα με την χθεσινή απόφαση του υπηρεσιακού συμβουλίου του Ιδρύματος που συνεδρίασε στην Αθήνα. Ο κ. Παπαντωνίου θα αναλάβει επισήμως καθήκοντα μέσα στις επόμενες μέρες, αντικαθιστώντας την μέχρι τώρα διευθύντρια κ. Μαρία Καζαντζίδου, η οποία με βάση την χθεσινή απόφαση του υπηρεσιακού συμβουλίου μετατίθεται στο ΙΚΑ Καλύμνου.

Ο νέος διευθυντής διαθέτει και τα τυπικά και τα ουσιαστικά προσόντα για τη θέση του διευθυντή και η επιλογή του θεωρείται αξιοκρατική.

Είναι επίσης γνωστό σε όλους ότι ο κ. Γιάννης Παπαντωνίου εξυπηρετεί επί χρόνια όλους τους πολίτες, ασφαλισμένους και εργοδότες, χωρίς κομματικές διακρίσεις. Γι' αυτό και είναι αποδεκτός απ' όλους, ακόμη και από τη μεγαλύτερη μερίδα των προσκείμενων στο ΠΑΣΟΚ.

ΓΝΩΜΩΝ
ΦΡΟΝΤΙΣΤΗΡΙΑ
Μ. ΓΙΑΝΝΙΚΟΥΡΗΣ

Με υπευθυνότητα και εμπειρία συνεχίζουμε, εντατικά εδώ και 31 χρόνια, να προσφέρουμε στο χώρο της φροντιστηριακής εκπαίδευσης

✓ Δημιουργούμε ΑΥΣΤΗΡΩΣ ολιγομελή τμήματα 4μελή 5μελή 6μελή
✓ Ελέγχουμε την απόδοση των μαθητών με προγραμματισμένα διαγωνίσματα στο πνεύμα των ΠΑΝΕΛΛΗΝΙΩΝ ΕΞΕΤΑΣΕΩΝ και εκτός των ωρών διδασκαλίας.
✓ Εφαρμόζουμε ειδικές μεθόδους διδασκαλίας, εξασφαλίζοντας έγκαιρα την πλήρη εκμάθηση της ύλης.
✓ Δίνουμε έμφαση στις Γυμνασιακές τάξεις στις οποίες διδάσκουν οι βασικοί καθηγητές του φροντιστηρίου.
✓ Ενημερώνουμε και συνεργαζόμαστε στενά με τους γονείς για να μπορούμε ΟΛΟΙ ΜΑΖΙ να εξασφαλίσουμε την επιτυχία των παιδιών μας.

31 ΧΡΟΝΙΑ ΔΗΜΙΟΥΡΓΙΚΗΣ ΠΡΟΣΦΟΡΑΣ ! ... και συνεχίζουμε

ΕΓΓΡΑΦΕΣ – ΠΛΗΡΟΦΟΡΙΕΣ: Καθημερινά 10-1 το πρωί και 7-10 το απόγευμα
ΧΕΙΜΑΡΑΣ 117 – Τηλ: 22410 25700 – 25250 – 25252, Κιν: 694 88 89 689

ΔΙΔΑΣΚΟΥΝ
Μαθηματικά
Μανώλης Γιαννικουρής
Φυσική – Χημεία
Νέστωρ Οικονόμου
Φιλολογικά
Ειρήνη Αναγνώστου
Α.Ο.Θ. – Α.Ο.Δ.Ε.
Βεατρίκη Σέρβου

ΕΝΑΡΞΗ ΜΑΘΗΜΑΤΩΝ
Β'- Γ' Λυκείου
Τρίτη 17 Αυγούστου
Α' Λυκ. Α'Β'Γ' Γυμνασίου
Δευτέρα 30 Αυγούστου
Γ' ΤΕΕ -Τμήμα Αποφοίτων
Δευτέρα 6 Σεπτεμβρίου

Διεύθυνση Σπουδών
Μ. Γιαννικουρής

ΚΕΝΤΡΟ ΣΠΟΥΔΩΝ ΧΟΡΟΥ
ΜΑΙΡΗΣ
ΜΑΡΚΟΥ - ΒΕΛΙΔΑΚΗ

(Διπλωματούχου: R.A.D. & A.I.S.T.D. - T.C. & T.D.)
Ειδικότητα στη διδασκαλία μικρών παιδιών
Royal Academy of Dance (London) *και*
Imperial Society of Teachers of Dance

Η μόνη επίσημα εγγεγραμμένη σχολή χορού στη Ρόδο, που εκπροσωπεί την Βασιλική Ακαδημία Χορού, με δικαίωμα ετησίων εξετάσεων και στα δύο επίπεδα (Grades & Majors), διοργανώτρια το Βρετανικό Συμβούλιο Αθηνών.

Διδάσκονται:

★ Ρυθμική
★ Κλασσικό Μπαλέτο ★ Κλακέτες
★ Jazz ★ Μοντέρνο (I.S.T.D.)
★ Σύγχρονο (Limon & Graham)
★ Κάρακτερ ★ Ελεύθερη κίνηση
★ Δημιουργικό εργαστήρι
★ Προ-επαγγελματικά τμήματα
★ Επαγγελματικό
(προετοιμασία για Teachers Certificate)
★ Χορευτική Γυμναστική
★ Νεο-Ελληνικοί Χοροί
(χασάπικο - συρτάκι - ξεϊμπέκικο)
★ YOGA

Εγγραφές 6 Σεπτεμβρίου 2004
Εναρξη: 15 Σεπτεμβρίου 2004
Ωρες εγγραφών: 11-1 π.μ. και 6-9 μ.μ.,
εκτός Σαββάτου - Κυριακής
Τηλέφωνα: 22410 27383, 92790

ΜΕ ΚΑΘΕ ΕΓΓΡΑΦΗ
ΔΩΡΟ ΤΣΑΝΤΑ ΜΠΑΛΕΤΟΥ

Διεύθυνση:
1. Παναγιώτου Ροδίου 77, Ρόδος
2. Μυκηνών 4, Ιαλυσός

Το πολυτελές κρουαζιερόπλοιο «AURORA»

Ενα ακόμη πλωτό παλάτι στο "λιμάνι" της Ρόδου!

Ηρθε χθες προερχόμενο από το Las Palmas μεταφέροντας 1870 μεσήλικες Αγγλους τουρίστες

Ενα από τα μεγαλύτερα κρουαζιερόπλοια που δραστηριοποιούνται στο χώρο του θαλάσσιου τουρισμού, κατέπλευσε χθες το πρωί στο λιμάνι της Ρόδου.

Επρόκειτο για το «AURORA» της εταιρείας P & O CRUISES LTD με σημαία Αγγλίας, το οποίο μετέφερε στο νησί 1870 τουρίστες.

Κατέπλευσε το πρωί, προερχόμενο από το Las Πάλμας της Ισπανίας και αναμενόταν να αναχωρήσει το απόγευμα για το Κουσάντασι της Τουρκίας.

Μπορεί να μην είναι νεότευκτο, όμως συμπεριλαμβάνεται στην κατηγορία εκείνη των πλοίων που θεωρούνται αφρόκρεμα της θαλάσσιας κρουαζιέρας.

Μ' αυτό ταξιδεύουν Αγγλοι μέσης ηλικίας και υψηλής οικονομικής στάθμης, ενώ το προτιμούν πολλοί για τα οργανωμένα σε γκρουπ ταξίδια τους (π.χ. συνταξιούχοι).

Το «AURORA», έχει μήκος 272 μέτρα, βύθισμα 8,4 και μπορεί να μεταφέρει μέχρι και 2100 άτομα. Ξεκινά το ταξίδι του από το Σαουθάμπτον και πραγματοποιεί 15ήμερες κρουαζιέρες σε πολλά λιμάνια της Μεσογείου.



Πρόκειται για το πλοίο στο οποίο είχε εκδηλωθεί κρούσμα δηλητηρίασης προ μηνών

Το πλοίο, θα επισκεφτεί και πάλι τη Ρόδο, στις 25 Νοεμβρίου, στο πλαίσιο άλλης 15νθήμερης κρουαζιέρας.

Τονίζεται ότι η εταιρία P & O, έχει καταρτίσει πρόγραμμα διαφορετικών πακέτων και δεν ακολουθεί για το συγκεκριμένο πλοίο, το κυκλικό ταξίδι, ώστε να επισκέπτεται τα ίδια λιμάνια σε τακτά χρονικά διαστήματα.

Υπενθυμίζουμε ότι το εν λόγω πλοίο, πριν από μερικούς μήνες, είχε προγραμματίσει να επισκεφτεί και τον Πειραιά, όμως εκδηλώθηκε κρούσμα δηλητηρίασης και είχαν τεθεί τόσο οι επιβάτες όσο και το πλήρωμα σε καραντίνα και το πλοίο παρέμεινε έξω από το λιμάνι.



Στηριχθείτε στο κύρος ενός μεγάλου διεθνούς ομίλου.

Το ασφαλιστικό συγκρότημα **ΓΕΝΚΑ Α.Ε.** προσφέροντας, για περισσότερο από 50 χρόνια, υπηρεσίες κύρους και ποιότητας, συνεργάζεται στενά με τη διεθνή ασφαλιστική δύναμη **MALAYAN INSURANCE COMPANY** για να σας εγγυηθεί ολοκληρωμένες λύσεις σε κάθε ασφαλιστικό ζητούμενο. Γνωρίζει σε βάθος τις ανάγκες αλλά και τις ιδιαιτερότητες της ελληνικής αγοράς. Έτσι, έχει δημιουργήσει προϊόντα που ανταποκρίνονται σε εξειδικευμένες απαιτήσεις - όπως περιουσίας, ατυχημάτων, αυτοκινήτων, σκαφών αναψυχής, μεταφορών, εξασφαλίζοντας απεριόριστη δυνατότητα κάλυψης. Αποκτήστε τώρα επαφή με μια **διεθνή ασφαλιστική δύναμη.** Αξιοποιήστε το **πλεονέκτημα επιτυχίας** της **ΓΕΝΚΑ Α.Ε.**

MALAYAN
INSURANCE Co Inc
THE MALAYAN GROUP OF INSURANCE COMPANIES

GENKA
ΓΕΝΚΑ Α.Ε. ΑΣΦΑΛΙΣΤΙΚΟ ΣΥΓΚΡΟΤΗΜΑ
ΝΟΜΙΜΟΙ ΑΝΤΙΠΡΟΣΩΠΟΙ ΕΛΛΑΔΑΣ

Αθήνα: Λ. Συγγρού 106, 117 41, Τηλ.: 210 9227 280, Fax: 210 9244 434, e-mail: genka@asfgenka.gr • **Θεσσαλονίκη:** Μητροπόλεως 28, 546 24, Τηλ.: 2310 280 155, 2310 276 741, Fax: 2310 288 186

MODUS VIVENDI

ΦΡΟΝΤΙΣΤΗΡΙΟ ΜΕΣΗΣ ΕΚΠΑΙΔΕΥΣΗΣ ΙΑΛΥΣΟΥ
ΑΡΙΣΤΕΙΟΝ
ΙΑΛΥΣΟΥ 29 (δίπλα στο κατάστημα "ΣΑΧΙΝΗΣ")
Τηλ.: 22410 78252 & 75577 Κιν.: 6942011005

ΥΠΕΥΘΥΝΟΙ ΣΠΟΥΔΩΝ :
ΧΡΗΣΤΟΣ ΜΠΑΡΔΟΣ ΦΥΣΙΚΟΣ
ΜΙΧΑΛΗΣ ΠΑΝΑΓΟΣ ΜΑΘΗΜΑΤΙΚΟΣ

ΕΝΑ ΜΕΓΑΛΟ ΦΡΟΝΤΙΣΤΗΡΙΟ ΔΕΣΜΕΥΕΤΑΙ ΓΙΑ ΤΗΝ ΕΠΙΤΥΧΙΑ ΤΩΝ ΜΑΘΗΤΩΝ ΤΟΥ ΣΤΗΡΙΖΟΜΕΝΟ ΣΤΗΝ ΠΕΙΡΑ ΤΩΝ ΔΗΜΙΟΥΡΓΩΝ ΤΟΥ

ΔΙΔΑΣΚΟΝΤΑΙ:
• ΦΥΣΙΚΗ
• ΧΗΜΕΙΑ
• ΜΑΘΗΜΑΤΙΚΑ
• ΦΙΛΟΛΟΓΙΚΑ
• ΟΙΚΟΝΟΜΙΑ
• ΒΙΟΛΟΓΙΑ

ΑΥΣΤΗΡΑ ΟΛΙΓΟΜΕΛΗ ΤΜΗΜΑΤΑ

ΕΝΑΡΞΗ ΜΑΘΗΜΑΤΩΝ
Γ΄ ΛΥΚΕΙΟΥ 02/08/04
Β΄ ΛΥΚΕΙΟΥ 18/08/04
Α΄ ΛΥΚΕΙΟΥ 30/08/04
ΓΥΜΝ. - ΤΕΕ 02/09/04

Χρήστος Μπάρδος Φυσικός
Ευαγγελία Σταματάρου Μαθηματικός
Ξένια Λάμπρου Φιλόλογος-Ιστορικός
Βεατρίκη Σέρβου Οικονομολόγος
Σοφία Παπακων/νου Βιολόγος

• Αυστηρά ολιγομελή τμήματα
• Συνεχής αξιολόγηση των Μαθητών
• Τακτική ενημέρωση των γονέων
• Εβδομαδιαία επαναληπτικά τεστ .
• Σύγχρονες μέθοδοι διδασκαλίας
• Λογικές τιμές
• Προσαρμοσμένο στο Ενιαίο Λύκειο

ΕΠΙΛΟΓΗ ΕΠΙΤΥΧΙΑΣ

ΦΡΟΝΤΙΣΤΗΡΙΟ ΜΕΣΗΣ ΕΚΠΑΙΔΕΥΣΗΣ « ΠΛΕΟΝΕΚΤΗΜΑ »

ΕΝΑΡΞΗ ΜΑΘΗΜΑΤΩΝ
Γ' ΛΥΚΕΙΟΥ 02/08/04
Β' ΛΥΚΕΙΟΥ 18/08/04
Α' ΛΥΚΕΙΟΥ 30/08/04
ΓΥΜΝΑΣΙΑ - ΤΕΕ 01/09/04

Κων/νου Υδραίου & Αποστόλου Ιωάννη - ΡΟΔΟΣ
ΠΛΗΡΟΦΟΡΙΕΣ ΓΙΑ ΒΑΣΕΙΣ www.otenet.gr/pleonektima
Τηλ.: (2241) 75577, 78252, 30631 & 25659

ΠΛΕΟΝΕΚΤΗΜΑ

Η ΕΠΙΤΥΧΙΑ ΞΕΚΙΝΑΕΙ ΑΠΟ ΕΔΩ !!!

ΦΡΟΝΤΙΣΤΗΡΙΟ
ΕΦΑΡΜΟΓΗ

Λειτουργούν τμήματα:

16 χρόνια επιτυχημένης πορείας στην φροντιστηριακή εκπαίδευση

• Γυμνασίου
• Λυκείου (όλων των κατευθύνσεων)
• Τ.Ε.Ε.
• Αποφοίτων Λυκείου

Δημιουργία νέων τμημάτων από 13 Σεπτεμβρίου !

Διδάσκονται τα μαθήματα:

ΜΑΘΗΜΑΤΙΚΑ - ΦΥΣΙΚΗ - ΧΗΜΕΙΑ - ΙΣΤΟΡΙΑ - ΑΡΧΑΙΑ - ΛΑΤΙΝΙΚΑ - ΕΚΘΕΣΗ - ΒΙΟΛΟΓΙΑ - ΑΡΧΕΣ ΟΙΚΟΝΟΜΙΚΗΣ ΘΕΩΡΙΑΣ

Με την υπεύθυνη, ποιοτική και εντατική διδασκαλία μας συμβάλλουμε αποτελεσματικά στην πρόοδο των μαθητών μας και τους προετοιμάζουμε σωστά για την είσοδό τους στα Ανώτατα Εκπαιδευτικά Ιδρύματα.

Λειτουργούν αυστηρά ολιγομελή τμήματα.

➢ Συχνά Τεστ και διαγωνίσματα πλέον των διδακτικών ωρών.
➢ Ενημέρωση Γονέων
➢ Παροχή φυλλαδίων με ποικιλία ασκήσεων και εργασιών για το σπίτι

Διεύθυνση Σπουδών :
Νίκος Τσιώλης
Σταμάτης Εμμανουήλ
Ελένη Παπαλαζάρου

Τιμές προσιτές

Τηλ.: (22410)- 43600, 26151, 65013, 6937016543
Διεύθυνη: Βενετοκλέων 59 (Απέναντι από τον κιν/φο Μετροπόλ)

Ο νομάρχης κ. Γιάννης Μαχαιρίδης

Ζητά να συνεδριάσει άμεσα το Περιφερειακό Συμβούλιο Νοτίου Αιγαίου

Στόχος να υπάρξει έγκαιρα η κατάλληλη επεξεργασία όλων των προτάσεων

Να συγκληθεί άμεσα το περιφερειακό συμβούλιο Νοτίου Αιγαίου, ζητά με επιστολή που απέστειλε στον περιφερειάρχη κ. Κόκκινο, ο νομάρχης Δωδεκανήσου κ. Γ. Μαχαιρίδης.

Όπως υποστηρίζει ο κ. Μαχαιρίδης θα πρέπει να υπάρξει έγκαιρα η κατάλληλη επεξεργασία προτάσεων ενόψει του 4ου Κοινοτικού Πλαισίου Στήριξης, έτσι ώστε να διασφαλιστούν πόροι για τις ανάγκες και τα έργα της περιοχής.

Ηδη πάντως τα έργα του 3ου Κοινοτικού Πλαισίου Στήριξης που βρίσκονται σε εξέλιξη δεν έχουν και μεγάλη απορρόφηση πιστώσεων γεγονός που προκαλεί ευνόητους προβληματισμούς σε όλα τα επίπεδα.

Σύμφωνα με όσα έγιναν γνωστά η ερχόμενη συνεδρίαση του περιφερειακού συμβουλίου έχει προγραμματιστεί να γίνει στη Ρόδο τον Οκτώβριο, και είναι πιθανόν να συζητηθεί και το θέμα της προετοιμασίας για το 4ο Κοινοτικό Πλαίσιο Στήριξης που θέτει ο κ. Μαχαιρίδης.

Χθες υπό την προεδρία του Νομάρχη και παρουσία του αρμοδίου αντινομάρχη



Στάθη Κουσουρνά, πραγματοποιήθηκε ευρεία σύσκεψη με τη συμμετοχή υπηρεσιακών παραγόντων της Νομαρχίας.

Αντικείμενο της σύσκεψης ήταν η πορεία των έργων στα Δωδεκάνησα που είναι ενταγμένα στο πρόγραμμα δημοσίων επενδύσεων του Γ' ΚΠΣ, η πορεία των οποίων αξιολογήθηκε ως ομαλή.

Στόχος της νομαρχιακής αρχής, όπως συμφωνήθηκε, είναι η επίτευξη ακόμα και η υπέρβαση των στόχων που έχουν τεθεί από την Περιφέρεια μέχρι το τέλος του χρόνου.

Με τον τρόπο αυτό διασφαλίζονται οι πόροι που αναλογούν συνολικά στα Δωδεκάνησα, ανεξάρτητα αν φορέας υλοποίησης των έργων είναι η Νομαρχία ή άλλοι φορείς προς τους οποίους η αρωγή της νομαρχιακής αρχής είναι δεδομένη. Ανάλογες συσκέψεις θα πραγματοποιούνται σε τακτά χρονικά διαστήματα.

ΣΤΗΝ ΚΑΡΠΑΘΟ

• Στο πλαίσιο της συντονισμένης και συνεχούς αυτής προσπάθειας, ο κ. Μαχαιρίδης θα επισκεφθεί την Παρασκευή 10 Σεπτεμβρίου την Κάρπαθο, όπου θα επιθεωρήσει την πορεία των έργων που εκτελούνται στο νησί και θα έχει σειρά συναντήσεων με τους τοπικούς φορείς και αρχές.

Στη Χάλκη οι συνεδριάσεις των Επιτροπών Ισότητας

Στη Χάλκη θα συνεδριάσουν οι επιτροπές Ισότητας της Κεντρικής Ενωσης Δήμων και Κοινοτήτων και της Ενωσης Νομαρχιακών Αυτοδιοικήσεων, οι οποίες θα ασχοληθούν με θέματα της αρμοδιότητάς τους.

Οι συνεδριάσεις θα πραγματοποιηθούν το προσεχές Σάββατο 11 Σεπτεμβρίου στον δημοτικό ξενώνα Χάλκης.

BIBLIOPOLIS
ΞΕΝΟΓΛΩΣΣΑ ΒΙΒΛΙΑ
ΑΓΓΛΙΚΑ - ΓΑΛΛΙΚΑ
ΓΕΡΜΑΝΙΚΑ - ΙΤΑΛΙΚΑ
ΙΣΠΑΝΙΚΑ
Σ. ΚΩΤΙΑΔΗ 14, ΡΟΔΟΣ
ΤΗΛ.: 22410 28141

ΦΙΛΟΛΟΓΟΣ - ΘΕΟΛΟΓΟΣ
με πολυετή πείρα και εξειδίκευση στο μάθημα της ΕΚΘΕΣΗΣ - ΕΚΦΡΑΣΗΣ

Παραδίδει μαθήματα σε μαθητές των Β' - Γ' Λυκείου (Ενιαίου - ΤΕΕ)
Επιτυγχάνεται εξέλιξη, αφενός ως προς την εκπαιδευτική πορεία των μαθητών (πρόσβαση στα Α.Ε.Ι.), αφετέρου ως προς την πνευματική τους καλλιέργεια.
Υπεύθυνη Διδασκαλίας: κ. Δαβιλά Τζίνα

Τηλ. επικοινωνίας: 22410-39806 και 693-7016701

Ασχολήθηκε με τρέχοντα θέματα

Συνεδρίασε στο Δήμο χθες η δημαρχιακή

Νέες άδειες ίδρυσης και λειτουργίας καταστημάτων αλλά και άδειες για μουσική

Τρέχοντα θέματα του δήμου απασχόλησαν την χθεσινή συνεδρίαση της δημαρχιακής επιτροπής Ρόδου.

Ειδικότερα οι αποφάσεις που πήρε η δημαρχιακή επιτροπή ήταν οι εξής:

- Ενέκρινε το διαγωνισμό για το έργο «Αποκατάσταση χώρου διάθεσης απορριμμάτων (πρώην σκουπιδότοπος)» προϋπολογισμού 1.250.000 ευρώ.
- Ενέκρινε τον διαγωνισμό για το έργο «Διαμόρφωση χώρων του Δημοτικού Μεγάρου», προϋπολογισμού 120.000 ευρώ.
- Ενέκρινε τον διαγωνισμό για το έργο «Ανακατασκευή δωμάτων και μόνωσης σε σχολικά κτίρια», προϋπολογισμού 185.000 ευρώ.
- Χορήγησε άδειες ίδρυσης και λειτουργίας καταστημάτων υγειονομικού ενδιαφέροντος, καθώς και μουσικής.
- Ενέκρινε την προμήθεια υλικών για την αποπεράτωση φωτεινής σηματοδότησης κόμβου «Θαλασσινής Πύλης».

ΟΙ ΑΔΕΙΕΣ

Οι άδειες ίδρυσης και λειτουργίας καταστημάτων που χορήγησε η δημαρχιακή επιτροπή αφορούσαν τους:

- Την Ο.Ε. Κουντουράκη Δ.-Πίκου Α. για παντοπωλείο στην οδό Ακτή Μιαούλη και Κρήτης.
- Τον Osveldo Prevato για παραδοσιακό καφενείο στην οδό Γ. Λέοντος 23.
- Τον Madsen Zacharias Konstantin για μπαρ στην οδό Ορφανίδου 21.
- Την "Α.Ε. Ροδιακή Βιομηχανία Προϊόντων Αρτου και Ζαχαροπλαστικής Αλέξανδρος" για ζαχαροπλαστείο στην οδό Καρπάθου 21-23.
- Τον Αρ. Ατσά για ζαχαροπλαστείο στην οδό Σμύρνης 21.
- Την Ε.Ε. Βασιλειάδη Χριστίνα και ΣΙΑ για εστιατόριο-παραδοσιακό καφενείο στην Νέα Αγορά 105-106.
- Τον Μιχ. Κατσαρά για μπαρ-παραδοσιακό καφενείο στην οδό Ορφανίδου 25.
- Την Ο.Ε. Κ. Βενιζέλος και ΣΙΑ για γυμναστήριο στην οδό Αυστραλίας 88-92.
- Τον Γ. Κούκη για οβελιστήριο στην οδό Γ. Λέοντος 1.
- Τον Κ. Λαδόπουλο για τυποποιημένα είδη περιπτέρου στην οδό Αγ. Ιωάννου 98.
- Την Ο.Ε. Χ"διάκος-Χ" σάββας για καφετέρια στην οδό Απ. Παύλου 50.
- Την Νομ. Πατέρα για τυποποιημένα παγωτά κλπ. στην οδό Αρχ. Ευθυμίου 12.



Μόνο στο RLC θα μάθετε..
ΑΓΓΛΙΚΑ - ΓΕΡΜΑΝΙΚΑ - ΙΤΑΛΙΚΑ
Γρήγορα, Εύκολα & Αποτελεσματικά!

ΑΓΓΛΙΚΑ [ΔΩΡΕΑΝ ΤΜΗΜΑΤΑ ΑΡΧΑΡΙΩΝ ΓΙΑ 1 ΕΤΟΣ (ΠΑΙΔΙΩΝ Α' & Β' ΔΗΜΟΤΙΚΟΥ)]

ΔΩΡΕΑΝ ΤΜΗΜΑΤΑ ΑΡΧΑΡΙΩΝ (PRE-JUNIOR): Το τέλειο ξεκίνημα για την εκμάθηση της Αγγλικής γλώσσας, μέσα από παιχνίδια, τραγούδια και χειροτεχνία για παιδιά Α' ή Β' Δημοτικού.

ΤΜΗΜΑΤΑ JUNIORS: Ολοκληρωμένο πρόγραμμα Α' και Β' Προκαταρκτικής το οποίο ο μαθητής τελειώνει σε ένα σχολικό χρόνο-κερδίζοντας ένα χρόνο φοίτηση και ένα χρόνο δίδακτρα!

ΤΜΗΜΑΤΑ SENIORS: Ευέλικτα προγράμματα για εφήβους με όλα τα μέσα για γρήγορη και αποτελεσματική εκμάθηση της γλώσσας.

Στο RLC τελειώνετε τον κύκλο σπουδών σας έως και 3 φορές γρηγορότερα από οποιοδήποτε άλλο κέντρο ξένων γλωσσών.

ΕΞΕΤΑΣΤΙΚΑ ΤΜΗΜΑΤΑ: Cambridge, Michigan, Edexcel, Toeic, TOEFL, IELTS, Κρατικό πτυχίο.

ΤΜΗΜΑΤΑ ΕΝΗΛΙΚΩΝ: Ειδικά τμήματα ενηλίκων, όλων των επιπέδων, για:
- ➲ ΑΡΧΑΡΙΟΥΣ (με την ταχύρυθμη μέθοδο CALLAN)
- ➲ Προετοιμασία εξετάσεων
- ➲ Απόκτηση διπλώματος μεταφραστών

ΓΕΡΜΑΝΙΚΑ & ΙΤΑΛΙΚΑ [40% έκπτωση στα δίδακτρα της δεύτερης γλώσσας!]

- ➲ 3 χρόνια για την απόκτηση ZERTIFIKAT + 1 χρόνο για MITTELSTUFE
- ➲ ELEMENTARE, INTERMEDIO σε 2 χρόνια
- ➲ MEDIO σε 3 χρόνια (αναγνωρισμένο από το ΑΣΕΠ)

ΤΜΗΜΑΤΑ:
- ➲ Παιδικά/ εφήβων/ ενηλίκων για όλα τα επίπεδα
- ➲ Σπουδαστών
- ➲ Ξενοδοχοϋπαλλήλων
- ➲ Υποψηφίων Γερμανικής ή Ιταλικής Φιλολογίας
- ➲ Υποψηφίων για το κρατικό πτυχίο γλωσσομάθειας Ιταλικών (12/2004)

RAPID LEARNING CENTRE
Η ΟΛΟΚΛΗΡΩΜΕΝΗ ΠΡΟΤΑΣΗ ΣΤΗΝ ΞΕΝΟΓΛΩΣΣΗ ΕΚΠΑΙΔΕΥΣΗ

Υπεύθυνη Σπουδών: ΑΛΙΚΗ ΔΙΑΚΟΣΑΒΒΑ - ΠΕΡΙΔΗ

Κωνσταντίνου Υδραίου 5, Ρόδος, Τηλ.: 22410 37946, FAX: 22410 37946
Εγγραφές: 1-13 Σεπτεμβρίου (Δευτέρα- Παρασκευή 18:00-21:00)
Έναρξη Μαθημάτων: Δευτέρα 13 Σεπτεμβρίου 2004

ΣΥΝΕΧΗΣ ΔΗΜΙΟΥΡΓΙΑ ΝΕΩΝ ΤΜΗΜΑΤΩΝ

Market Plan+Tsirigas

IST STUDIES
INDEPENDENT SCIENCE & TECHNOLOGY STUDIES

Εδώ σπουδάζεις...



...και κατακτάς την αγορά εργασίας!

Το IST STUDIES / University of Hertfordshire σε υποδέχεται στο νέο του κτίριο και σου προσφέρει:

ΔΙΟΙΚΗΣΗ ΤΟΥΡΙΣΤΙΚΩΝ ΕΠΙΧΕΙΡΗΣΕΩΝ
•Bachelor's in Tourist management
•MBA in Tourist management

Ευρωπαϊκά πτυχία διεθνώς αναγνωρισμένα με καταξιωμένους ακαδημαϊκούς καθηγητές

Καλέστε χωρίς χρέωση
800 11 93000

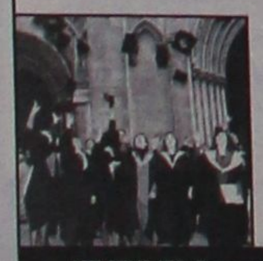



ΕΡΓΑΣΤΗΡΙΟ ΕΛΕΥΘΕΡΩΝ ΣΠΟΥΔΩΝ

Το IST Studies είναι πιστοποιημένο και αναγνωρισμένο από το Βρετανικό Συμβούλιο Πιστοποίησης (BAC) ως ίδρυμα που παρέχει ανώτατη εκπαίδευση.

Σε συνεργασία με το University of Hertfordshire

IST STUDIES, Εργαστήριο Ελευθέρων Σπουδών, www.ist.edu.gr, e-mail: info@ist.edu.gr, Πειραιώς 72, Μοσχάτο 183 46

ΦΡΟΝΤΙΣΤΗΡΙΟ ΑΝΟΔΟΣ

ΓΙΑ ΟΛΕΣ ΤΙΣ ΤΑΞΕΙΣ
ΓΥΜΝΑΣΙΟΥ–ΕΝΙΑΙΟΥ ΛΥΚΕΙΟΥ–ΤΕΕ

Στο Φροντιστήριό μας διδάσκονται σε αυστηρά ολιγομελή τμήματα από έμπειρους καθηγητές ΠΤΥΧΙΟΥΧΟΥΣ ΠΑΝΕΠΙΣΤΗΜΙΩΝ τα μαθήματα:

ΜΑΘΗΜΑΤΙΚΑ · ΦΥΣΙΚΗ · ΧΗΜΕΙΑ · ΦΙΛΟΛΟΓΙΚΑ · ΟΙΚΟΝΟΜΙΚΑ · ΠΛΗΡΟΦΟΡΙΚΗ κ.α.

ΕΝΑΡΞΗ 1η ΣΕΠΤΕΜΒΡΙΟΥ

ΕΙΔΙΚΑ ΤΜΗΜΑΤΑ ΓΙΑ Τ.Ε.Ε.

- Πολυετής εμπειρία
- Συνεπτυγμένο πρόγραμμα
- Συχνή ενημέρωση γονέων
- Δωρεάν εκπαιδευτικές εκδρομές
- Με κάθε εγγραφή, φροντιστηριακά δώρα

Τα χαμηλότερα δίδακτρα της αγοράς με τα μεγαλύτερα ποσοστά επιτυχίας

Πληροφορίες - Εγγραφές:
Ελένη Ρούσου - Μαργωμένου
Γαριβάλδη 17 (πίσω από το πρώτο super market ΣΠΑΝΟΣ) • Τηλ. 22410 28053

imagine...

SCHOOL OF ENGLISH

Διδάσκουν ROB Και HELEN DAVIES

- Μήπως έχετε απογοητευθεί με την πρόοδο του παιδιού σας στα αγγλικά;
- Μήπως έχει δώσει εξετάσεις χωρίς την **κατάλληλη** προετοιμασία και έχει **φυσικά** αποτύχει μία ή δύο φορές;
- Μήπως μετά από τέσσερα-πέντε χρόνια το παιδί σας έχει **ακόμη** ελλείψεις στη γλώσσα;
- Μήπως μετά από έξι χρόνια **ακόμη** δεν έχει δώσει για Lower;

Φανταστείτε...

- Ενα φροντιστήριο που θα του έχετε **απόλυτη** εμπιστοσύνη.
- Ευχάριστο περιβάλλον και κλιματιζόμενες αίθουσες.
- Περιορισμένος αριθμός μαθητών σε κάθε τάξη για καλύτερη απόδοσή τους.
- Μαθητές προετοιμασμένοι **100%** για τις εξετάσεις Lower, Advanced και Proficiency.
- Συχνά τεστ και επικοινωνία με τους γονείς πάνω στην πρόοδο των παιδιών σας.
- A Junior και B Junior σε ΕΝΑ χρόνο!
  A Senior και B Senior σε ΕΝΑ χρόνο!

ΚΑΝΤΕ ΤΗ ΣΩΣΤΗ ΕΠΙΛΟΓΗ ΤΩΡΑ!!!

Ευχαριστούμε από καρδιάς όλους τους γονείς και τους μαθητές μας για την αγάπη και την εμπιστοσύνη που μας έδειξαν κατά τη σχολική χρονιά που μας πέρασε.

Βασ. Ηρακλείου & Αγίας Λαύρας 74
(συνοικία Αγίων Αναργύρων)

Εγγραφές από 1 ΣΕΠΤΕΜΒΡΙΟΥ 6-9 μ.μ.

Υπευθ. **Σπ. ROB DAVIES**
(αριστούχος Αγγλ. Φιλολογίας και Γλωσσολογίας).
Ζητήστε **πληροφορίες, επικοινωνήστε** μαζί μας για να **λύσουμε** κάθε **απορία σας** στα τηλ. **73798, 39853.**

Ο 18χρονος Ηλίας Ηλιάδης που βρίσκεται στη Ρόδο

Ενας σεμνός ολυμπιονίκης

Επισκέφθηκε χθες το Δήμαρχο Ρόδου και τον Νομάρχη

Επιβεβαιώνοντας το ήθος που διακρίνει αθλητές της κλάσης του και παρά το εξαιρετικά νεαρό της ηλικίας του, ο χρυσός Ολυμπιονίκης μας στο Τζούντο, Ηλίας Ηλιάδης, βρέθηκε στη Ρόδο αμέσως μόλις τελείωσαν οι Αγώνες της Αθήνας, τηρώντας έτσι την υπόσχεση που είχε δώσει κατά τη διάρκεια της εδώ προετοιμασίας του.

Εδώ και μία εβδομάδα, το χρυσό αγόρι του Τζούντο, 18 μόλις χρόνων, βρίσκεται στη Ρόδο, συνοδευόμενος από τον πατέρα και προπονητή του Νίκο, όπου και περνάει περίοδο χαλάρωσης και ξεκούρασης μετά την σκληρή προπόνηση και το άγχος για τους Ολυμπιακούς αλλά και τη δικαίωση που ήρθε με το χρυσό μετάλλιο.

Χθες, ο Ηλιάδης, συνοδευόμενος από τον πατέρα του καθώς και τον συνεπίκουρο Δημάρχου κ. Κάλλιστο Διακογεωργίου πραγματοποίησε επίσκεψη στον Δήμαρχο Ροδίων κ. Γιώργο Γιαννόπουλο και το Νομάρχη Δωδεκανήσου κ. Γιάννη Μαχαιρίδη.

Είναι αλήθεια ότι είναι λίγο δύσκολο να δει κανείς πίσω απ' αυτό το συνεσταλμένο παιδί έναν χρυσό Ολυμπιονίκη ο οποίος θεωρείται (και είναι) αυτή τη στιγμή ο κορυφαίος στην κατηγορία του στον κόσμο. Σύμφωνα με τον πατέρα του, στον Ολυμπιονίκη μας αρέσει πολύ η Ρόδος και γι΄ αυτό άλλωστε επέλεξε να είναι ο πρώτος σταθμός του μετά την κατάκτηση του χρυσού μεταλλίου.

Το γεγονός αυτό, ότι δηλαδή τήρησε την υπόσχεση που είχε δώσει όταν προετοιμαζόταν εδώ, εκτιμήθηκε από όλους. Μάλιστα, όπως είπε ο κ. Διακογεωργίου παρουσία του Δημάρχου Ροδίων, αυτό δείχνει και την απλότητά του.

Ο ίδιος ο κ. Γιαννόπουλος ευχαρίστησε τον Ολυμπιονίκη και τη συνοδεία του για τη μεγάλη χαρά που μας έδωσαν.

Το γεγονός ότι ο Ολυμπιονίκης περνάει καλά στη Ρόδο φαίνεται και από το πόσο θα μείνει εδώ και συγκεκριμένα μέχρι τις 13 Σεπτεμβρίου. Στις 10 του μηνός αρχίζει, βέβαια, το πανευρωπαϊκό πρωτάθλημα νέων αλλά ο Ηλιάδης έχει πάρει άδεια μετά τη μεγάλη επιτυχία του. Θα συμμετάσχει, όμως, στο παγκόσμιο πρωτάθλημα που θα διεξαχθεί 14 με 15 Οκτωβρίου στην Ουγγαρία.



Ο πατέρας και προπονητής του Ολυμπιονίκη, ο κ. Νίκος, είπε κάποια πράγματα για την πορεία του μέχρι την κατάκτηση του χρυσού μεταλλίου στην Αθήνα. Τα...σημάδια είχαν φανεί από νωρίς αφού είχε βγει πρώτος στο πανευρωπαϊκό πρωτάθλημα ανδρών. Στη Ρόδο η προετοιμασία του διήρκεσε 10 με 12 ημέρες και φαίνεται ότι του έφερε και τύχη.

Όσο για τους στόχους που θέτει από εδώ και πέρα ένας 18χρονος χρυσός Ολυμπιονίκης, από τώρα ξεκινάει η προετοιμασία για τους Ολυμπιακούς του Πεκίνου ενώ κάθε χρόνο θα συμμετέχει και στα μεγάλα τουρνουά όπως είναι το πανευρωπαϊκό και το παγκόσμιο πρωτάθλημα.

Όπως είπε, μάλιστα, ο κ. Νίκος, πρέπει να έχουμε υπόψη μας ότι στην Ελλάδα μεγαλώνει ένας αθλητής που είναι πρώτος στον κόσμο.

Ερωτώμενος, μάλιστα, για το τι αναγκάζεται να στερείται ένα παιδί αυτής της ηλικίας που αγωνίζεται σ΄ αυτό το επίπεδο, είπε ότι «στην ουσία δεν χάνει τίποτα» αφού ο πρωταθλητισμός τον κρατάει μακριά από τις κακές επιρροές.

Για τις δυσκολίες του συγκεκριμένου αθλήματος τις συνόψισε στο τρίπτυχο δύναμη-ταχύτητα-ευφυΐα.

Στη συνέχεια, ο κ. Γιαννόπουλος αφού είπε προς τον Ολυμπιονίκη μας ότι και εμείς έχουμε πολλούς Δωδεκανήσιους που έχουν ξενιτευτεί, έδωσε στον ίδιο και τη συνοδεία του από μία πολυτελή έκδοση φωτογραφικού υλικού για τη Ρόδο.

Αμέσως μετά, επισκέφθηκαν το Νομαρχιακό Μέγαρο όπου και είχαν εγκάρδια συνάντηση με το Νομάρχη, παρουσία του προέδρου του νομαρχιακού συμβουλίου κ. Φώτη Χατζηδιάκου και του αντινομάρχη κ. Στάθη Κουσουρνά.

Ο κ. Μαχαιρίδης συνεχάρη τον Ηλία Ηλιάδη για τη μεγάλη του επιτυχία την οποία χαρακτήρισε μεν ανέλπιστη-όπως και άλλων Ελλήνων αθλητών στους Ολυμπιακούς Αγώνες της Αθήνας-και είπε ότι «μας έδωσε όμως μια μεγάλη χαρά και μας γέμισε υπερηφάνεια».

Ο Νομάρχης, κάλεσε τον Έλληνα χρυσό Ολυμπιονίκη του τζούντο να συνεχίσει να τιμά τα χρώματα της χώρας με την ίδια σεμνότητα και συνέπεια, λέγοντας ότι είναι πάντα ευπρόσδεκτος να επισκέπτεται τον τόπο μας, ακόμα και στο πλαίσιο της προετοιμασίας του, όπως άλλωστε έγινε και πριν την Ολυμπιάδα.

ΙΔΙΑΙΤΕΡΑ ΜΑΘΗΜΑΤΑ

- ΦΥΣΙΚΗ - ΧΗΜΕΙΑ
- ΜΑΘΗΜΑΤΙΚΑ
- ΑΝΑΠΤΥΞΗ ΕΦΑΡΜΟΓΩΝ ΣΕ ΠΡΟΓΡΑΜΜΑΤΙΣΤΙΚΟ ΠΕΡΙΒΑΛΛΟΝ
- ΔΙΚΤΥΑ (ΤΕΕ)

Τμήματα:
Μονομελή ή γκρουπ 2-3 ατόμων

ΕΝΑΡΞΗ ΜΑΘΗΜΑΤΩΝ

Γ' ΛΥΚΕΙΟΥ	3 Αυγούστου
Β' ΛΥΚΕΙΟΥ	17 Αυγούστου
Α' ΛΥΚΕΙΟΥ	1 Σεπτεμβρίου
Α', Β' Γ' ΓΥΜΝΑΣΙΟΥ	1 Σεπτεμβρίου
ΤΕΕ	1 Σεπτεμβρίου

Πληροφορίες:
Γραμματεία 22410-66469
(Καθημερινά 09.00-19.30)

ΩΘΗΣΗ
ΜΕΘΟΔΙΚΟ ΦΡΟΝΤΙΣΤΗΡΙΟ

Ανακοινώνουμε τις ημερομηνίες έναρξης μαθημάτων για την σχολική χρονιά 2004-2005 οι οποίες είναι

Α', Β', Γ' Γυμνασίου	1 Σεπτεμβρίου
Α' Λυκείου	16 Αυγούστου
Β', Γ' Λυκείου	2 Αυγούστου
Τμήματα ΤΕΕ	6 Σεπτεμβρίου

Θα λειτουργήσουν ολιγομελή τμήματα όλων των κατευθύνσεων για
ΜΑΘΗΜΑΤΙΚΑ • ΦΥΣΙΚΗ ΧΗΜΕΙΑ • ΒΙΟΛΟΓΙΑ • ΦΙΛΟΛΟΓΙΚΑ • ΑΡΧ. ΟΙΚ. ΘΕΩΡΙΑΣ- ΕΙΔΙΚΟΤΗΤΑ ΤΕΕ

Η προσωπική μας διδασκαλία σε όλες τις τάξεις, η διαρκής ενημέρωση και συνεργασία με τους γονείς, η παροχή δικών μας σημειώσεων, τα συχνά επαναληπτικά τεστ, σε συνδιασμό με την μεγάλη μας πείρα αποτελούν εγγύηση για την επιτυχία

Διευθ. σπουδών:
Α. ΧΑΤΖΗΑΝΤΩΝΙΟΥ - Δ. ΜΑΛΑΤΕΣΤΑΣ

Αν/χου Βολονάκη 14
Εγγραφές Πληροφορίες
Τηλ. 2241076065, 2241076801
κιν. 6974108247
ώρες 10.00-13.00 καθημερινά

18 χρόνια... ώθηση στην επιτυχία!!!

ΚΕΝΤΡΑ ΞΕΝΩΝ ΓΛΩΣΣΩΝ

ΚΟΝΤΟΥ ΜΕΡΚΟΥΡΗ

Απο την εκπαιδευτικη εκδρομη μας στο Μοναχο της Γερμανιας

Apopsis Design



NEUSCHWANSTEIN

Το παλάτι NEUSCHWANSTEIN
του Βασιλιά της Βαυαρίας Λουδοβίκου 2ου.
Η τέχνη σ' όλη της τη μεγαλοπρέπεια.

SALZBURG

Το Σάλτσμπουργκ, η πόλη του Μότσαρτ.
Η μαγεία της μουσικής.

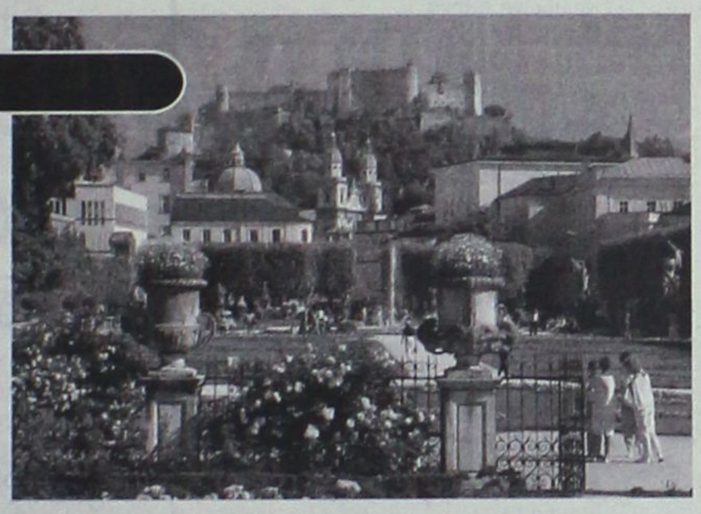



DEUTSCHES MUSEUM

Το μεγαλύτερο τεχνολογικό μουσείο στον κόσμο. Η ιστορία των ανθρωπίνων επιτευγμάτων μέχρι σήμερα.

OLYMPIAPARK

Το Ολυμπιακό πάρκο του Μονάχου
1972 - Ολυμπιακοί αγώνες.



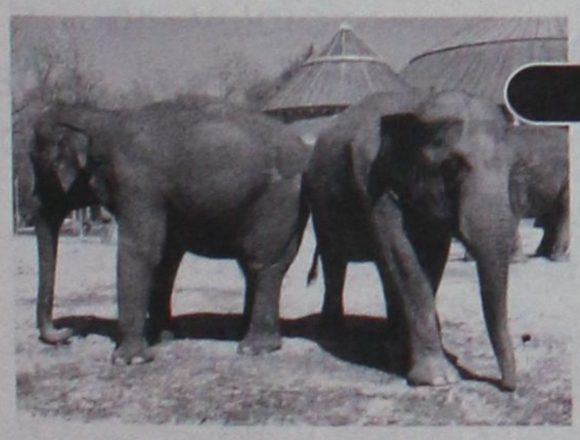

DER ZOO

Ο ζωολογικός κήπος του Μονάχου. Το ζωικό βασίλειο ζωντανό στα μάτια των παιδιών.

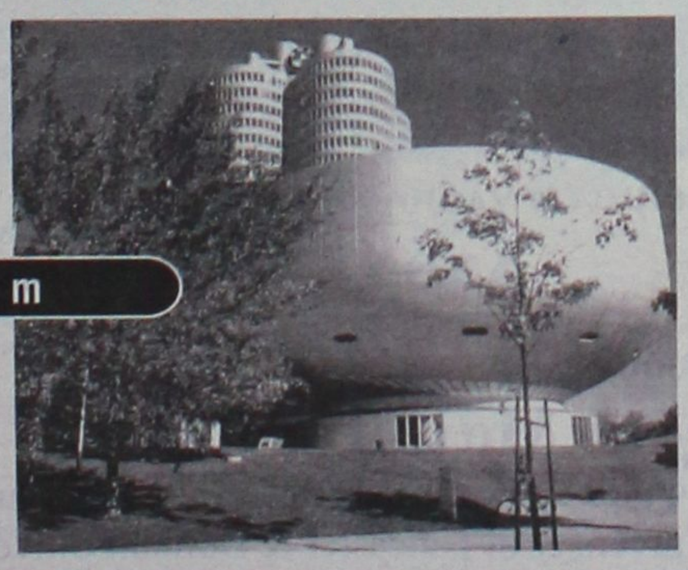

BMW-Museum

Το Μουσείο της BMW.
Η γερμανική αυτοκινητοβιομηχανία
δείχνει στα παιδιά όλες τις εξελίξεις της.

ΠΡΩΤΟΠΟΡΙΑ
ΣΤΗΝ ΕΚΜΑΘΗΣΗ ΞΕΝΩΝ ΓΛΩΣΣΩΝ ΣΤΗ ΡΟΔΟ.

Ζωντανή επαφή των μαθητών μας στον τόπο που την μιλάνε.

Άμεση γνωριμία με τον πολιτισμό, τα τοπία, τους ανθρώπους και την καθημερινή τους ζωή.

Πρότυπα εκμάθησης που ξεπερνούν τα συνηθισμένα και τείνουν να θεωρούνται εφάμιλλα αυτών των προηγμένων εκπαιδευτηρίων της Ευρώπης.

Απόδειξη;

Οι **επιτυχίες των μαθητών μας** στις ανεγνωρισμένες εξετάσεις.
Γι΄αυτές μιλάνε όλοι στη Ρόδο και όχι μόνο...
Εμείς προσπαθούμε. **Η εμπιστοσύνη των γονέων είναι η ανταμοιβή μας.**
Η καταξίωσή μας στην ξενόγλωσση εκπαίδευση δημιουργεί νέες υποχρεώσεις στο μέλλον.



NYMPHENBURG

Αναμνηστική φωτογραφία των μαθητών μας στο παλάτι του Nymphenburg με τον κ. Μερκούρη Κοντό.

1ο Διδ/ριο: Αγίων Αναργύρων 11Α (στο Βενετόκλειο)
2ο Διδ/ριο: Δημητρίου Αναστασιάδη 47 (στους Δασκάλους)
3ο Διδ/ριο: Παρισίων 1 και Λονδίνου (στο Ροδίνι)

Τηλ. 22410 35289 & 22410 23973

ΚΕΝΤΡΑ ΞΕΝΩΝ ΓΛΩΣΣΩΝ
ΚΟΝΤΟΥ ΜΕΡΚΟΥΡΗ

1ο Διδ/ριο: Αγ. Αναργύρων 11Α (στο Βενετόκλειο) • 2ο Διδ/ριο: Δ. Αναστασιάδη 47 (στους Δασκάλους)
3ο Διδ/ριο: Παρισίων 1 και Λονδίνου (στο Ροδίνι) • Τηλ. 22410 35289 & 22410 23973

Η παράδοση σε μάς συνεχίζεται!

Το 2004* οι μαθητές μας απέκτησαν 88 αναγνωρισμένους τίτλους γλωσσομάθειας - εφόδια για τη ζωή τους- στα **ΓΕΡΜΑΝΙΚΑ** και στα **ΑΓΓΛΙΚΑ**, αποδεικνύοντας με τις επιτυχίες τους, όπως και κάθε χρόνο, ποιά είναι τα καλύτερα κέντρα Ξένων Γλωσσών στη Ρόδο και όχι μόνο.

ΣΥΓΧΑΡΗΤΗΡΙΑ ΣΤΟΥΣ ΜΑΘΗΤΕΣ ΜΑΣ για τις επιτυχίες τους.
ΕΥΧΑΡΙΣΤΩ ΤΟΥΣ ΓΟΝΕΙΣ ΤΟΥΣ που μας εμπιστεύτηκαν.

ΑΓΓΛΙΚΑ

ΜΑΪΟΣ 2004

EDEXCEL LEVEL 3 (LOWER) 100% ΕΠΙΤΥΧΙΑ!!!
1) Αντωνιάδου Καλλιόπη
2) Βαρίκα Άννα
3) Βασιλάκη Κυριακή
4) Γαλάντης Δημήτριος
5) Γαμπιεράκη Μοσχούλα
6) Γιαννούρης Βασίλειος
7) Γρηγοράς Σάββας
8) Διακοσταματίου Μιχαήλ
9) Ζέζιου Αικατερίνη
10) Καμπούρη Στέλλα
11) Καρίκας Γεώργιος
12) Κρητικού Αικατερίνη
13) Ματσαμά Παρασκευή
14) Παπαιωάννου Δημήτρης
15) Παπακωνσταντίνου Στέλλα
16) Ταμπουρά Βαρβάρα
17) Τσαγκαράκης Κων/νος
18) Τσακίρη Ελένη

EDEXCEL LEVEL 5 (PROFICIENCY) 86% ΕΠΙΤΥΧΙΑ
1) Ασπρή Χρυσοβαλάντω
2) Καλιδώνη Αθηνά
3) Μπακαρού Μαρία
4) Παπακωνσταντίνου Φαίδρα
5) Σκουλλής Σταύρος
6) Χατζηνικόλα Μαρία

LOWER MICHIGAN
1) Αντωνιάδου Καλλιόπη
2) Βαρίκα Άννα
3) Βασιλάκη Κυριακή
4) Γαλάντης Δημήτρης
5) Γαμπιεράκη Μοσχούλα
6) Γιαννούρης Βασίλης
7) Γρηγοράς Σάββας
8) Διακοσταματίου Μιχαήλ
9) Ζέζιου Κατερίνα
10) Καμπούρη Στέλλα
11) Καρίκας Γιώργος
12) Παπαϊωάννου Δημήτρης
13)Παπακωνσταντίνου Στέλλα
14)Σπυρόπουλος Παναγιώτης
15)Ταμπουρά Βαρβάρα
16)Τσαγκαράκης Κωνσταντίνος
17)Τσακίρη Ελένη

ΓΕΡΜΑΝΙΚΑ

ΙΟΥΝΙΟΣ 2004

MITTELSTUFE - GOETHE
Πυτιρόπουλος Παναγιώτης

ΙΑΝΟΥΑΡΙΟΣ - ΦΕΒΡΟΥΑΡΙΟΣ 2004

ZERTIFIKAT - GOETHE
1) Γρανά Ερμιόνη
2) Ζέκη Μαριαλένα
3) Καρίπη Αθηνά
4) Καρύδη Μαρία
5) Καφετζή Αναστασία
6) Κοιλού Φανουρία
7) Κύρης Κυριάκος
8) Λασιθιωτάκης Νικόλαος
9) Μανωλεδάκη Φωτεινή
10) Μιχελλαράκη Ελευθερία
11) Μπόνης Ιωάννης
12) Νομικού Αικατερίνη
13) Παπασταματάκης Ελευθέριος
14) Παπουρδάνου Μυρσίνη
15) Σπανού Βαλασία
16) Τριανταφύλλου Σοφία
17) Χαβιαράς Γαβριήλ
18) Χατζήπαπας Αντώνιος

** Ο κύριος όγκος των επιτυχιών των μαθητών μας στα ΓΕΡΜΑΝΙΚΑ διπλώματα θα ανακοινωθούν τον Οκτώβριο*

ΚΡΑΤΙΚΟ ΠΙΣΤΟΠΟΙΗΤΙΚΟ ΓΛΩΣΣΟΜΑΘΕΙΑΣ ΣΤΑ ΓΕΡΜΑΝΙΚΑ Β2

ΙΟΥΝΙΟΣ 2004

1) Αργυρού Τσαμπίκα
2) Γαμπιεράκη Μοσχούλα
3) Καλιδώνη Αθηνά-Αγγελική
4) Καντή Γεωργία
5) Κυριαζή Ελένη
6) Λάσπα Δήμητρα
7) Μαρκιού Δικαία
8) Μιχαλάντος Παντελής
9) Νικολής Δημήτριος
10) Παυλή Βασιλική
11) Πεταυράκη Ελευθερία
12) Πυτιρόπουλος Παναγιώτης
13) Ροδίτης Σπυρίδων
14) Σαρούκος Νικόλαος
15) Χαβιαράς Γαβριήλ
16) Χατζήογλου Ναντιρέ Μουρά

Οι 16 από τους 24 επιτυχόντες από όλη τη Δωδεκάνησο ήταν μαθητές μας!!!

(Ανακοίνωση αποτελεσμάτων εφημερίδα ΡΟΔΙΑΚΗ 3-8-2004

Σε 4 μόνο Χρόνια !

ΑΓΓΛΙΚΑ

ΦΕΒΡΟΥΑΡΙΟΣ - ΜΑΡΤΙΟΣ 2004

PROFICIENCY - MICHIGAN
1) Ασπρή Χρυσοβαλάντω
2) Καλιδώνη Αθηνά
3) Παπακωνσταντίνου Φαίδρα
4) Χατζηνικόλα Μαρία

ΔΕΚΕΜΒΡΙΟΣ 2003

ADVANCED - CAMBRIDGE
1) Ασπρή Χρυσοβαλάντω
2) Καλιδώνη Αθηνά
3) Παπακωνσταντίνου Φαίδρα

ΙΟΥΝΙΟΣ 2004

ΚΡΑΤΙΚΟ ΠΙΣΤΟΠΟΙΗΤΙΚΟ ΓΛΩΣΣΟΜΑΘΕΙΑΣ Β2
Καλή γνώση Αγγλικής
1) Αντωνιάδου Καλλιόπη
2) Βαρίκα Αννα
3) Ζέζιου Αικατερίνη
4) Παπαϊωάννου Δημήτριος
5) Τσακίρη Ελένη



ΚΑΙ ΣΥΝΕΧΙΖΟΥΜΕ!

Συνεχίζονται οι προκλήσεις

Νέες παραβιάσεις από σχηματισμούς τουρκικών "Φάντομ"

Σημειώθηκε και εμπλοκή!

Η τουρκική Πολεμική Αεροπορία συνέχισε και χθες την παράνομη δραστηριότητά της πάνω από το Αιγαίο. Σύμφωνα με δημοσιογραφικές πληροφορίες, 6 σχηματισμοί τουρκικών αεροσκαφών προέβησαν σε ισάριθμες παραβάσεις των κανόνων εναέριας κυκλοφορίας στο FIR Αθηνών που εξελίχθηκαν σε 7 παραβιάσεις του εθνικού εναερίου χώρου στις περιοχές Σαμοθράκης-Λήμνου και Ψαρών και Αντίψαρων. Σε όλες τις περιπτώσεις τα 12 τουρκικά αεροσκάφη αναγνωρίσθηκαν και αναχαιτίσθηκαν άμεσα από αντίστοιχα ελληνικά μαχητικά ενώ σε 3 περιπτώσεις η διαδικασία της αναχαίτισης εξελίχθηκε σε εμπλοκή.

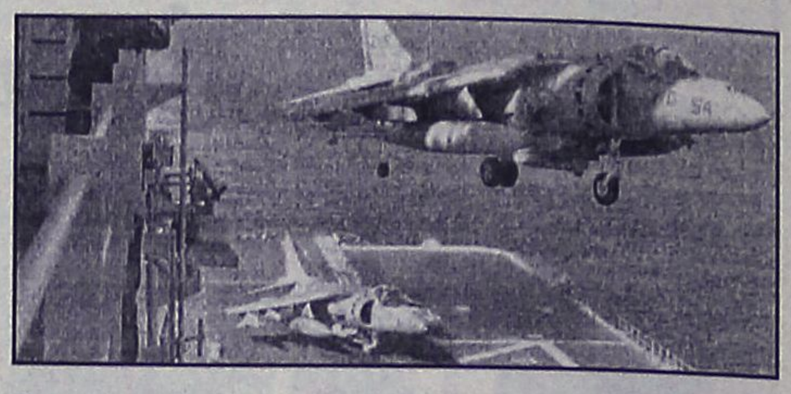

Όπως έγινε γνωστό, δύο από τα τουρκικά αεροσκάφη ήταν οπλισμένα.

ΣΗΜΑ ΑΠΟ ΤΟ ΥΠΟΥΡΓΕΙΟ

Σε αυξημένη επιφυλακή από χθες η Πυροσβεστική

Κίνδυνοι πυρκαγιάς λόγω ανέμων

Σε κατάσταση αυξημένης επιφυλακής βρίσκονται από χθες και πάλι, οι πυροσβεστικές δυνάμεις στην περιοχή της Δωδεκανήσου, καθώς οι καιρικές συνθήκες που επικρατούν ευνοούν την εκδήλωση πυρκαγιών.

Σύμφωνα με ανακοίνωση της Γενικής Γραμματείας Πολιτικής Προστασίας για το χρονικό αυτό διάστημα, υπήρχε, πολύ ψηλός κίνδυνος πυρκαγιάς για πολλές περιοχές της χώρας, μεταξύ των οποίων και της Δωδεκανήσου, εξαιτίας των αυξημένων ανέμων που επικράτησαν τις νυχτερινές κυρίως ώρες.

Η ένταση των ανέμων, κατάφερε επίσης να δημιουργήσει σοβαρά προβλήματα στην εκτέλεση των προγραμματισμένων ακτοπλοϊκών δρομολογίων προς και από την περιοχή της Δωδεκανήσου καθώς από τις 6 χθες τα ξημερώματα, απαγορεύθηκε ο απόπλους όλων των επιβατηγών και οχηματαγωγών πλοίων από το λιμάνι του Πειραιά και της Ραφήνας για τα νησιά του Αιγαίου, την Κρήτη και τα Δωδεκάνησα.

ΑΓΓΛΙΚΑ
ΓΕΡΜΑΝΙΚΑ
Μ.ΜΕΛΙΣΣΟΥΡΓΟΥ

Νέο εκπαιδευτικό σύστημα που ανταποκρίνεται στις απαιτήσεις των καιρών για απόκτηση τίτλων σε συντομότερο χρόνο

Τώρα Lower Proficiency και Zertifikat πριν τελειώσει ο μαθητής το γυμνάσιο!!!

Εγγραφές: 1-8 Σεπτεμβρίου
Ώρες: 6-9μ.μ.
Εναρξη μαθημάτων 6 Σεπτεμβρίου

Εγγύηση τα εκπληκτικά ποσοστά επιτυχίας των μαθητών μας στις εξετάσεις για διπλώματα γλωσσομάθειας!

12 ΧΡΟΝΙΑ ΕΠΙΤΥΧΙΑΣ

Από Οκτώβρη και τμήματα ενηλίκων

ΒΕΡΓΙΝΑΣ & ΔΗΛΟΥ
Τηλ: 22410 38000
(Ροδίνι - Καρακόνερο)

Διεύθυνση σπουδών
Μελισσουργού Μαίρη
Πτυχ/χος Αγγλικής Φιλολογίας (Παν. Αθηνών), Master in Education, OU Teachers'training-University of Lancaster & Durham University

Την εβδομάδα που μας πέρασε

Επτά συνολικά τραυματίες ο απολογισμός των τροχαίων

Συνελήφθησαν πολλοί «μεθυσμένοι» οδηγοί

Σε τέσσερις σοβαρά και τρεις ελαφρά τραυματίες, ανέρχεται ο απολογισμός της... ασφάλτου για την διάρκεια της τελευταίας εβδομάδας. Σύμφωνα με όσα ανακοίνωσε η Αστυνομική Διεύθυνση Δωδεκανήσου, τα τροχαία αυτά ατυχήματα, αντιστοιχούν για την περασμένη εβδομάδα, και συγκεκριμένα από τις 30 Αυγούστου έως τις 5 Σεπτεμβρίου αντίστοιχα. Σύμφωνα με τις εκτιμήσεις των αρμοδίων αστυνομικών αρχών, τα αίτια των τροχαίων αυτών ατυχημάτων και δυστυχημάτων, ήταν η έλλειψη προσοχής, η κίνηση πεζού στο οδόστρωμα χωρίς έλεγχο, η παραβίαση προτεραιότητας. ο αδέξιος χειρισμός οδηγού, η υπερβολική ταχύτητα και η παραβίαση προτεραιότητας.

Στο ίδιο χρονικό διάστημα, οι έλεγχοι που διενεργήθηκαν και αντίστοιχα οι παραβάσεις που βεβαιώθηκαν από τις εξορμήσεις των τροχονόμων, έχουν ως εξής:

Για μέθη:

Από 18 συνεργεία, ελέχθησαν **427** οδηγοί οχημάτων. Βεβαιώθηκαν αντίστοιχα **33** παραβάσεις και επιβλήθηκαν τα πρόστιμα που προβλέπονται. Σε μία περίπτωση μάλιστα ακολουθήθηκε η διαδικασία του αυτόφωρου.

Για ταχύτητα:

Από 5 συνεργεία, ελέγχθηκε επίσης μεγάλος αριθμός οδηγών πάσης φύσεως οχημάτων και αντίστοιχα βεβαιώθηκαν **131 παραβάσεις**. Τσουχτερά πρόστιμα επίσης, βεβαιώθηκαν σε βάρος τριών οδηγών που εντοπίστηκαν να πραγματοποιούν αντικανονική προσπέραση.

Πιάστηκε στα πράσα από την Αστυνομία

Προσπάθησε να διαρρήξει ξυλουργείο ναρκομανής

Καταδικάσθηκε σε φυλάκιση 15 μηνών

Σε ποινή φυλάκισης, 15 μηνών καταδικάστηκε χθες αργά το μεσημέρι από το αυτόφωρο Μονομελές δικαστήριο της Ρόδου, ένας ακόμα νεαρός ροδίτης, ο οποίος είναι γνωστός στις διωκτικές αρχές ως εξαρτημένο άτομο, την ώρα που επιχειρούσε να διαρρήξει ξυλουργείο της πόλεως Ρόδου.

Ο νεαρός 21 μόλις ετών, είχε καταφέρει χρησιμοποιώντας ειδικό φλόγιστρο και προπάνιο (το είχε προμηθευτεί από άλλη διάρρηξη που πραγματοποίησε πριν από μερικές μέρες) κατάφερε να αχρηστεύσει την κλειδαριά του ξυλουργείου και να μπει μέσα σε αυτό.

Κάτοικοι της περιοχής, φαίνεται ότι αντιλήφθησαν το περιστατικό και ειδοποίησαν την αστυνομία η οποία και τον συνέλαβε λίγη ώρα αργότερα.

Το δικαστήριο, καταδίκασε το νεαρό σε ποινή φυλάκισης με τριετή αναστολή, και ο νεαρός συνοδευόμενος από τον δικηγόρο του κ. Σταύρο Παναγιωτακόπουλο, άσκησε στην συνέχεια έφεση και αφέθηκε ελεύθερος, για να εξεταστεί η περίπτωσή του σε δεύτερο βαθμό.

Σημειώνεται πάντως, ότι οι αστυνομικοί συνεχίζουν την σχετική έρευνα εξετάζοντας έτσι την συμμετοχή του νεαρού και σε άλλες αξιόποινες πράξεις.

Κέρδισε στο ΠΡΟ-ΠΟ 15.000 ευρώ

Στη Ρόδο χαμογέλασε και πάλι η τύχη, χαρίζοντας το ένα από τα τρία 13άρια που θρέθηκαν στον πρώτο διαγωνισμό του ΠΡΟ-ΠΟ για τη φετινή σεζόν, σε έναν οικογενειάρχη συμπολίτη μας.

Το ποσό που θα εισπράξει, υπολογίζεται ότι θα ξεπεράσει τα 15.000 ευρώ, (μαζί με τα 12 άρια και τα 11άρια).

Το τυχερό δελτίο, ήταν το ένα από τα τρία που βρέθηκαν σε όλη την Ελλάδα για τον συγκεκριμένο διαγωνισμό και παίχθηκε στο πρακτορείο «ΠΑΚΤΩΛΟΣ» στο Νιοχώρι, το οποίο ανήκει στην κ. Πετρίδου. Ο τυχερός, που θέλησε να διατηρήσει την ανωνυμία του, είναι ένας μεσόκοπος οικογενειάρχης από τη Ρόδο, ο οποίος ήταν συστηματικός παίκτης του ΠΡΟ-ΠΟ, δοκιμάζοντας συχνά την τύχη του με μικρά κυρίως ποσά.

Το ακριβές σύνολο που θα εισπράξει ο συγκεκριμένος, όπως δήλωσε χθες μιλώντας στη «Ροδιακή» ο υπεύθυνος του πρακτορείου, θα γίνει γνωστό την ερχόμενη Πέμπτη, μόλις ο ΟΠΑΠ κοινοποιήσει τις σχετικές καταστάσεις στο πρακτορείο της Ρόδου.

LANGUAGE INSTITUTE AND FRONTISTERIO ANGLICON

EIRINI KASIOTI

Noble House



Examination Preparation
Προετοιμασία Εξετάσεων
- Cambridge FCE/Michigan ECCE
- Cambridge CAE
- Cambridge CPE/Michigan ECPE
- Edecxel
- IELTS
- TOEFL/TOEIC

Exam Preparation (Young learners)
Προετοιμασία Εξετάσεων για μαθητές
- PALSO
- Cambridge KET
- Cambridge PET

Εγγραφές καθημερινά 10.00-14.00

Περνού 31-Αφάντου Τηλ.: 2241051900, Κιν.: 6972303130

Εγγραφές γίνονται και μέσω τηλεφώνου για την δική σας καλύτερη εξυπηρέτηση

*** New! Pre-Junior class offered!!!**

Εφέτος σας παρουσιάζουμε ένα νέο τμήμα που ονομάζετε **Pre Junior** και είναι ειδικά διαμορφωμένο για παιδιά ηλικίας 6-7 χρονών (1η-2α Δημοτικού). Κάθε Σάββατο για δύο ώρες τα παιδιά έρχονται σε επαφή με τα αγγλικά παίζοντας και διασκεδάζοντας. Τραγουδάνε, φτιάχνουν χειροτεχνίες, παρακολουθούν εκπαιδευτικά βίντεο και ακούνε ιστορίες στ' αγγλικά.
Pre-Junior! Ενας ιδανικός τρόπος πρώτης γνωριμίας των παιδιών με τον κόσμο της αγγλικής γλώσσας!



ΜΕΧΡΙ ΤΙΣ 30 ΣΕΠΤΕΜΒΡΙΟΥ, 3ΘΕΣΙΟΣ ΚΑΙ 2ΘΕΣΙΟΣ ΚΑΝΑΠΕΣ ΚΑΘΩΣ ΚΑΙ ΠΟΛΥΘΡΟΝΑ ΜΕ ΑΝΑΚΛΙΣΗ

Penelope σε καταπληκτικές τιμές. Ο οίκος Natuzzi, ο κορυφαίος κατασκευαστής δερμάτινων καναπέδων παγκοσμίως, σας προσφέρει τη δυνατότητα να αγοράσετε τριθέσιο και διθέσιο δερμάτινο καναπέ Penelope στην ειδική τιμή των €1.990,00Λ και δερμάτινη πολυθρόνα με ανάκλιση μόνο με €790,00Λ. Η ευχαρίστηση όμως, δεν σταματά εδώ. Απολαύστε το άνετο κάθισμα με την ψηλή πλάτη και το μηχανισμό ανάκλισης και κάντε ένα εξαιρετικό δώρο στον εαυτό σας: άνεση που δεν έχετε ξαναζήσει ποτέ.

Penelope	Αρχική τιμή από	Μέχρι τις 30 Σεπτεμβρίου ειδική τιμή
3θέσιος 200 cm 2θέσιος 159 cm	€2.425,00Λ	€1.990,00Λ
Πολυθρόνα με ανάκλιση 98 cm	€983,00Λ	€790,00Λ

*Άμεση παράδοση μέχρι εξάντλησης των αποθεμάτων. Οι τιμές περιλαμβάνουν Φ.Π.Α. 10 χρόνια εγγύηση στο ξύλινο σκελετό και 2 χρόνια για τα υπόλοιπα υλικά και εξαρτήματα. Η προσφορά ισχύει μόνο για συγκεκριμένες εκδοχές και συγκεκριμένο χρώμα δέρματος του μοντέλου Penelope και δεν μπορεί να συνδυαστεί με άλλες κατά την ίδια χρονική περίοδο.

Για πληροφορίες και για να παραλάβετε δωρεάν ένα κατάλογο Natuzzi, καλέστε στο **22410 27328**, ή επισκεφτείτε το www.natuzzi.com

DIVANI & DIVANI by NATUZZI

Καταστήματα Divani & Divani by Natuzzi: Ρόδος, Καναδά 34 • τηλ. 22410 27328

ΓΕΡΜΑΝΙΚΑ
ΝΙΚΗΤΑΣ ΝΙΚΗΤΑΡΑΣ
ΚΑΘΗΓΗΤΗΣ ΓΕΡΜΑΝΙΚΗΣ ΓΛΩΣΣΑΣ & ΦΙΛΟΛΟΓΙΑΣ ΠΤΥΧΙΟΥΧΟΣ ΠΑΝΕΠΙΣΤΗΜΙΟΥ ΑΘΗΝΩΝ ΜΕ ΕΙΔΙΚΕΥΣΗ ΣΤΗ ΜΕΤΑΦΡΑΣΗ

- Με προσωπική και συστηματική διδασκαλία
- Με σύγχρονες διδακτικές και παιδαγωγικές μεθόδους
- Με χρήση οπτικοακουστικών μέσων (VIDEO-COMPUTERS)
- Με ολιγομελή τμήματα για μαθητές Δημοτικού, Γυμνασίου, Λυκείου
- Με νέα τμήματα για παιδιά Ε' & ΣΤ' Δημοτικού και Α' Γυμνασίου

Για ΣΩΣΤΗ εκμάθηση της Γερμανικής Γλώσσας, στο ΣΩΣΤΟ χρόνο, για την απόκτηση αναγνωρισμένων πτυχίων του ΓΚΑΙΤΕ INSTITUT (ZERTIFIKAT-MITTELSTUFE-SPRACHDIPLOME)

- Σε νεόκτιστο οίκημα, με όλες τις σύγχρονες προδιαγραφές (χώρος αναμονής μαθητών, άνετες αίθουσες διδασκαλίας)

ΝΕΟΙ ΑΝΘΡΩΠΟΙ–ΣΥΓΧΡΟΝΕΣ ΜΕΘΟΔΟΙ

Διεύθυνση: Σμύρνης και Ατταβύρου-ΡΟΔΙΝΙ
Πληροφορίες-Εγγραφές:
τηλ. 2241022100, 2241061074-κιν. 6946268322

ΑΓΓΛΙΚΑ
ΔΙΑΚΟΜΙΧΑΛΗ ΕΥΤΥΧΙΑ

Ολιγομελή τμήματα όλων των επιπέδων

Προετοιμασία για όλα τα αναγνωρισμένα πτυχία

Προσωπική και υπεύθυνη διδασκαλία από την κα Διακομιχάλη σε όλα τα επίπεδα

ΕΓΓΡΑΦΕΣ από 1η Σεπτεμβρίου
καθημερινά 6 μ.μ.- 8.30 μ.μ.

Γ. Παπανδρέου 9, Ανάληψη Ρόδος
Τηλ.. 22410 28533, 64077



τομή ΟΡΟΣΗΜΟ
στον Αρχάγγελο

Έναρξη μαθημάτων:

Β' & Γ' Λυκείου: 16 Αυγούστου

Α' Λυκείου: 23 Αυγούστου

Γυμνάσιο - ΤΕΕ: 30 Αυγούστου

Με απιδόσεις που ξεπερνούν!!!

Πληροφορίες - Εγγραφές:
Καθημερινά από 3 μ.μ. - 9 μ.μ.

Γεωργίου Παπανδρέου, Αρχάγγελος
Τηλ.: 22440 29335

Ενώ ολόκληρος ο πολιτισμένος κόσμος εκ

Σε βαρύ πένθος

Σύμφωνα με τον τελευταίο απολογισμό, οι νεκροί είναι παιδιά. Αγνοούνται άλλα 200 άτομα.



Μεσίστιες κυματίζουν οι σημαίες από χθες σε ολόκληρη τη Ρωσία, καθώς η χώρα αποτίει φόρο τιμής στα εκατοντάδες θύματα της τρομοκρατικής επίθεσης στο Μπεσλάν. «Με την ψυχή και την καρδιά μας σήμερα είμαστε όλοι στη Βόρειο Οσετία» δηλώνει ο Βλαντιμίρ Πούτιν. Μεσίστιες και οι σημαίες των 45 κρατών-μελών του Συμβουλίου της Ευρώπης στο Στρασβούργο. Ενός λεπτού σιγή στην Κομισιόν...

Με απόφαση του Ρώσου προέδρου Βλαντιμίρ Πούτιν έχει κηρυχθεί διήμερο εθνικό πένθος -στις 6 και 7 Σεπτεμβρίου- σε ολόκληρη τη χώρα και η κρατική τηλεόραση απηύθυνε έκκληση για «διαδήλωση αλληλεγγύης εναντίον της τρομοκρατίας» την Τρίτη στη Μόσχα.

Όλα τα τηλεοπτικά δίκτυα μετέδωσαν ειδικά αφιερώματα στην τραγωδία που βύθισε τη Ρωσία στο πένθος. Ο ρώσος Πατριάρχης Αλέξιος Β' κάλεσε την Κυριακή τους πιστούς να προσευχηθούν στη μνήμη των θυμάτων της επίθεσης των Τσετσένων ανταρτών.

Σύμφωνα με τον τελευταίο απολογισμό των ρωσικών αρχών οι νεκροί ανέρχονται σε 335, σύμφωνα με τον μέχρι στιγμής επίσημο απολογισμό, από τους οποίους οι μισοί είναι παιδιά. Ανεπίσημοι υπολογισμοί ανεβάζουν τον αριθμό των νεκρών στους 400, ο οποίος ενδέχεται να αυξηθεί δραματικά, καθώς υπάρχουν περισσότεροι από 200 αγνοούμενοι.

Οι αρχές κάλεσαν τον κόσμο να δείξει ψυχραιμία στην περιοχή του Καυκάσου, όπου κυριαρχεί μία επισφαλής ανάμειξη από θρησκευτικές και εθνικές ομάδες, με άσβεστα μίση ανάμεσά τους, καθώς η οργή των κατοίκων έσμιξε με τον θρήνο κατά τις πρώτες κηδείες των θυμάτων.

Ο σπαραγμός κορυφώθηκε στην κηδεία της 11χρονης Αλίνα Χουμπετσόβα, η οποία είχε τα γενέθλιά της την προηγούμενη ημέρα από εκείνη που οι Τσετσένοι αντάρτες κατέλαβαν το σχολείο του Μπεσλάν.

Μέχρι το πρωί της Δευτέρας τελέστηκαν περίπου 20 κηδείες και δεκάδες προγραμματίζονται για το υπόλοιπο της ημέρας.

Οι κάτοικοι του Μπεσλάν ζητούν τη συγκρότηση μιας μη κυβερνητικής επιτροπής, που θα βοηθήσει την επιτροπή που διενεργεί επισήμως τις έρευνες για την τραγωδία στη Βόρεια Οσετία. Η επιτροπή αυτή θα ζητήσει να ενημερωθεί κυρίως για το περιεχόμενο των διαπραγματεύσεων με τους ομήρους και ποια ήταν τα αι-

ΦΡΟΝΤΙΣΤΗΡΙΟ ΑΓΓΛΙΚΩΝ
ΣΕΒΗ ΚΑΖΑΝΑ

καθηγήτρια Αγγλικής Φιλολογίας, πτυχιούχος Αμερικανικού Κολλεγίου Αθηνών

- ✓ Ολιγομελή τμήματα για μαθητές δημοτικού, γυμνασίου και λυκείου
- ✓ Προετοιμασία για εξετάσεις CAMBRIDGE FCE & CPE και MICHIGAN ECCE 1 ECPE
- ✓ Τακτική ενημέρωση γονέων για την πρόοδο των μαθητών
- ✓ Ειδικές τιμές για αδέλφια
- ✓ Προσωπική και υπεύθυνη διδασκαλία όλων των τμημάτων από την ιδιοκτήτρια του φροντιστηρίου
- ✓ Σύγχρονες εγκαταστάσεις με άνετους χώρους αναμονής και αύλησης των μαθητών

ΕΓΓΡΑΦΕΣ ΚΑΘΗΜΕΡΙΝΑ ΑΠΟ 30 ΑΥΓΟΥΣΤΟΥ 6-9 μ.μ. ΔΕΥΤΕΡΑ ΕΩΣ ΠΑΡΑΣΚΕΥΗ

ΕΝΑΡΞΗ ΜΑΘΗΜΑΤΩΝ 13 ΣΕΠΤΕΜΒΡΙΟΥ

ΚΑΛΗ ΣΧΟΛΙΚΗ ΧΡΟΝΙΑ!

ΕΘΝΙΚΗΣ ΑΝΤΙΣΤΑΣΗΣ 39 (έναντι EUROBANK)
τηλ. 2241076077, 2241031758

ΠΡΟΣΗΜΟ
ΦΡΟΝΤΙΣΤΗΡΙΟ ΜΕΣΗΣ ΕΚΠΑΙΔΕΥΣΗΣ
ΦΥΣΙΚΗ - ΧΗΜΕΙΑ
ΜΑΘΗΜΑΤΙΚΑ
ΓΥΜΝΑΣΙΟ - ΕΝΙΑΙΟ ΛΥΚΕΙΟ - Τ.Ε.Ε.

ΑΡΝΙΚΙΟΥ ΔΗΜΗΤΡΗΣ
ΠΤΥΧΙΟΥΧΟΣ ΠΑΝ/ΜΙΟΥ ΑΘΗΝΩΝ

Η συνέπεια, η μεθοδικότητα, η αγάπη για αυτό που κάνουμε, η υπομονή και επιμονή στη μόρφωση των μαθητών μας, οδηγούν στην ΕΠΙΤΥΧΙΑ

ΠΡΟΣΩΠΙΚΗ ΔΙΔΑΣΚΑΛΙΑ
ΟΛΙΓΟΜΕΛΗ ΤΜΗΜΑΤΑ
ΔΩΡΕΑΝ ΣΗΜΕΙΩΣΕΙΣ
ΠΡΟΣΙΤΑ ΔΙΔΑΚΤΡΑ

ΕΝΑΡΞΗ ΜΑΘΗΜΑΤΩΝ
Β΄, Γ΄ ΛΥΚΕΙΟΥ : 16 - 8 - 2004
ΓΥΜΝΑΣΙΟ - Α΄ ΛΥΚΕΙΟΥ - ΤΕΕ : 1 - 9 - 2004
ΠΛΗΡΟΦΟΡΙΕΣ - ΕΓΓΡΑΦΕΣ
ΒΕΝΕΤΟΚΛΕΩΝ 79 ΡΟΔΟΣ ΤΗΛ. 22410 73998 - 6932680937
ΚΑΘΗΜΕΡΙΝΑ 11:00 π.μ.-1:00 μ.μ. & 6:00μ.μ.- 8:00μ.μ.
Επιλέγοντας "ΠΡΟΣΗΜΟ" επενδύεις στην μόρφωση που είναι το μοναδικό εφόδιο για τον σημερινό μαθητή που θα τον ακολουθεί, οποιαδήποτε στιγμή σε όλη του τη ζωή.

φράζει με κάθε τρόπο τον αποτροπιασμό του

ολόκληρη η Ρωσία!

ανέρχονται σε 335, από τους οποίους οι μισοί
Βαρύ το κλίμα για τον Πούτιν

τήματά τους.

Η συγκρότηση μιας τέτοιας επιτροπής θα συμβάλει στη μείωση της έντασης που έχει προκληθεί στη Βόρεια Οσετία λόγω της ανεπάρκειας των πληροφοριών για την κρίση και κυρίως για τον αριθμό των ομήρων, των θυμάτων και των δραστών.

ΔΥΣΚΟΛΕΣ ΩΡΕΣ ΓΙΑ ΤΟΝ ΠΟΥΤΙΝ

Ωστόσο το μέγα ερώτημα παραμένει πώς ο Πούτιν, πρώην πράκτορας της KGB, θα χειρισθεί την έκρυθμη κατάσταση. Μόλις μέσα σε δύο εβδομάδες, οι Τσετσένοι αντάρτες κατηγορούνται πως έχουν προκαλέσει τις εκρήξεις σε δύο ρωσικά επιβατηγά αεροσκάφη με 90 νεκρούς και μία βομβιστική επίθεση στη Μόσχα με εννέα νεκρούς. Η τραγωδία του Μπεσλάν ήταν το επιστέγασμα του τρομοκρατικού κύματος και η υπόσχεση του Πούτιν, αναλαμβάνοντας την προεδρία το 2000, ότι θα επαναφέρει την τάξη στη χώρα, έχει αρχίσει να αμφισβητείται ανοικτά.

Αναπάντητα εξακολουθούν να παραμένουν τα ερωτήματα για το πώς πραγματοποιήθηκε η επίθεση και για το πώς κατόρθωσαν οι Τσετσένοι να μεταφέρουν τόσο μεγάλες ποσότητες εκρηκτικών και πολεμοφοδίων μέσα στο σχολείο. Το δε γεγονός ότι οι ένοπλοι πιστεύεται πως κατέφθασαν στη Βόρειο Οσετία μέσω της γειτονικής και αντιπάλου στα εδαφικά ζητήματα Δημοκρατία της Ινγκουσετίας, δημιουργεί έναν ακόμη πονοκέφαλο στις αρχές.

Ο ρωσικός Τύπος κατηγορεί τη Δευτέρα το Ρώσο πρόεδρο και τους επικεφαλής των δυνάμεων ασφαλείας, επειδή είχαν «εξαφανιστεί» στη διάρκεια της κρίσης και ζητεί να αναλάβουν τις ευθύνες τους.

«Η αναφορά στην Αλ Κάιντα και στη διεθνή τρομοκρατία επιτρέπει στο εξής σε όλες τις κυβερνήσεις του κόσμου να μην αναλαμβάνουν τις ευθύνες τους για τον θάνατο των πολιτών τους» γράφει η οικονομική εφημερίδα Κομερσάντ. «Είναι σαν να λένε ότι τα παιδιά μας δεν σκοτώθηκαν λόγω του πολέμου στην Τσετσενία, που διαρκεί 10 χρόνια, αλλά λόγω της επίθεσης της διεθνούς τρομοκρατίας» τονίζει η ρωσική εφημερίδα.

«Είναι παράξενο που ο πρόεδρος Πούτιν αγνόησε το θέμα της Τσετσενίας στο διάγγελμά του» το περασμένο Σάββατο και δεν εξήγησε «ότι οι τελευταίες επιθέσεις συνδέονται με την τσετσενική κρίση» σημειώνει από την πλευρά της η εφημερίδα Βεντομόστι.

«Χωρίς αμφιβολία η ευθύνη πέφτει στον πρόεδρο Πούτιν, τον επικεφαλής της υπηρεσίας εσωτερικής ασφαλείας (FSB) και τον υπουργό Εσωτερικών» υποστηρίζει σε άρθρο του στην Νεζαβισίμαγια Γκαζέτα ο ανεξάρτητος βουλευτής Βλαντιμίρ Ριζκόφ. «Δεν μπορείς να κρύβεσαι πίσω από το θέμα της διεθνούς τρομοκρατίας» σημειώνει ο Ρώσος βουλευτής αναφερόμενος στον πρόεδρο Πούτιν και προσθέτει: «Οι κυβερνήσεις της Γαλλίας, των ΗΠΑ και της Βρετανίας λύνουν τα προβλήματά τους στο έδαφός τους».

ΑΓΝΟΕΙΤΑΙ ΡΩΣΙΚΟ ΕΛΙΚΟΠΤΕΡΟ

Ένα ρωσικό στρατιωτικό ελικόπτερο, με τρία μέλη του πληρώματος, αγνοείται από το βράδυ της Κυριακής, αμέσως μετά την απογείωσή του από την πρωτεύουσα της Τσετσενίας, Γκρόζνι, με προορισμό τη γειτονική Βόρειο Οσετία.

Σύμφωνα με όσα μετέδωσε το πρακτορείο Interfax, επικαλούμενο στρατιωτικές πηγές, κάθε επαφή με το μεταγωγικό ελικόπτερο MI-8 διακόπηκε μόλις μισή ώρα από την απογείωσή του. Οι έρευνες ξεκίνησαν αμέσως, όμως έως τώρα δεν έχουν αποδώσει καρπούς.

ΕΠΕΙΔΗ Η ΔΕΥΤΕΡΗ ΞΕΝΗ ΓΛΩΣΣΑ ΣΑΣ ΚΑΝΕΙ ΝΑ ΞΕΧΩΡΙΖΕΤΕ

REVOLUTION

ΦΡΟΝΤΙΣΤΗΡΙΟ
ΓΑΛΛΙΚΗΣ, ΓΕΡΜΑΝΙΚΗΣ & ΙΤΑΛΙΚΗΣ
ΓΛΩΣΣΑΣ
Μαίρης Ν. ΜΑΚΡΗ

ΠΡΟΣΙΤΑ ΔΙΔΑΚΤΡΑ ΟΛΙΓΟΜΕΛΗ ΤΜΗΜΑΤΑ ΟΛΩΝ ΤΩΝ ΕΠΙΠΕΔΩΝ

ΠΡΟΕΤΟΙΜΑΣΙΑ ΓΙΑ ΔΙΠΛΩΜΑΤΑ:
- ΓΑΛΛΙΚΟΥ ΙΝΣΤΙΤΟΥΤΟΥ IFA
- GOETHE INSTITUT
- ΚΡΑΤΙΚΟ ΠΙΣΤΟΠ/ΚΟ ΓΛΩΣΣΟΜΑΘΕΙΑΣ
- ΠΑΝΕΠΙΣΤΗΜΙΟ SIENA και PERUGIA

ΠΛΗΡΟΦΟΡΙΕΣ - ΕΓΓΡΑΦΕΣ
καθημερινά 10.00-13.00 και 18.00-20.00

ΕΝΑΡΞΗ ΜΑΘΗΜΑΤΩΝ 13 ΣΕΠΤΕΜΒΡΙΟΥ

Πλατεία Κωσταρίδη 19 - "Αγιος Νικόλαος"
Πληροφορίες τηλ.: (22410) 29469

deutsch aktiv



Για Γερμανικά ...,
απόφαση στο παρά 5
ή
έγκαιρη επιλογή ;

ΜΑΚΡΗΣ-ΜΑΝΩΛΑΣ

☺ ZERTIFIKAT 3 ΧΡΟΝΙΑ

☺ MITTELSTUFE 1 ΧΡΟΝΟ ΜΕΤΑ
ΜΟΝΟ ΜΕ 150 ΩΡΕΣ ΑΝΤΙ 350 - 400 ! !

☺ ΣΤΟ ΡΟΔΙΝΙ ΚΑΙ ΑΠΟ ΦΕΤΟΣ ΚΑΙ ΣΤΗΝ ΑΝΑΛΗΨΗ
ΣΕ ΠΛΗΡΩΣ ΕΞΟΠΛΙΣΜΕΝΟ (MULTIMEDIA),
ΚΛΙΜΑΤΙΖΟΜΕΝΟ ΔΙΔΑΚΤΗΡΙΟ

ΑΠΟΤΕΛΕΣΜΑΤΑ ΠΕΡΣΙΝΗΣ ΠΕΡΙΟΔΟΥ :

ZERTIFIKAT	πέτυχαν 35 στους 39
MITTELSTUFE	πέτυχαν 4 στους 5

ΤΩΡΑ ΡΟΔΙΝΙ & ΑΝΑΛΗΨΗ

ΕΝΑΡΞΗ ΕΓΓΡΑΦΩΝ :
1 Σεπτεμβρίου, καθημερινές,
10.00 - 13.00 & 17.00 - 20.00

ΕΝΑΡΞΗ ΜΑΘΗΜΑΤΩΝ :
13 Σεπτεμβρίου

* ΘΕΣΣΑΛΟΝΙΚΗΣ 20 (ΑΝΑΛΗΨΗ) ΤΗΛ. 22410 66 705
* ΜΑΡΑΘΩΝΟΣ 10 (ΡΟΔΙΝΙ) ΤΗΛ. 22410 77 005

ΒΙΒΛΙΟΠΩΛΕΙΟ ΠΟΛΥΓΩΝΟ

Στο κατάστημά μας Απ. Παύλου 32, θα βρείτε:

ΒΟΗΘΗΜΑΤΑ
- σχολικά
- φροντιστηρίου
- ξενόγλωσσα

ΤΑΝΤΕΣ
- παιδικές
  - Winnie, Αρκουδάκι, Barbie, Mickie, Little People, Looney Toons
  - Sindy, Bradtz, Princess, Barbie, Tweety, Minnie, Micky, Winnie, ForeverFriends, Harry Poter, Hot Weels, Beyblade, Camomilla
- νηπίου
- εφηβικές
  - Nike, Adidas, RobdiKappa, Ferrari, Jeep, Seven, Friends for ever, Taz

& Είδη Σχεδίου

Για το ξεκίνημα της νέας σχολικής χρονιάς με κάθε αγορά σχολικών ειδών σας κάνουμε δώρο μία τσάντα.

Αυτό ακριβώς που ψάχνετε για το χαμόγελο του παιδιού, του εφήβου & το δικό σας συμφέρον.

ΠΟΛΥΓΩΝΟ *για να είστε πάντα ενημερωμένοι*

ΤΗΛ. 22410-65760

Εκφράζει τον αποτροπιασμό του

Δήλωση Γ. Παρασκευά για τη σφαγή παιδιών

Επιρρίπτει ευθύνες στην παγκόσμια κοινότητα

Τον αποτροπιασμό του, για την σφαγή των παιδιών στην Οσετία, εκφράζει με δήλωσή του ο βουλευτής Δωδεκανήσου κ. Γιάννης Παρασκευάς, επισημαίνοντας μεταξύ άλλων τις ευθύνες της παγκόσμιας κοινότητας, αφού η αναταραχή που επικρατεί έχει να κάνει με τον έλεγχο των αγωγών και των κοιτασμάτων πετρελαίου.

Αναφέρει συγκεκριμένα τα εξής:

«Φρίκη και αποτροπιασμός. Είναι οι μόνες λέξεις



που ταιριάζουν σε αυτό το μακελειό με θύματα αθώα παιδιά.

«Πόσα λίτρα πετρελαίου στοιχίζει μια παιδική ζωή κ. Πούτιν, κ. Μπους και κ. Μικρομεγάλοι ηγέτες της Ευρωπαϊκής Ενωσης;»

Ποια είναι αυτή η αντιτρομοκρατική πολιτική που συνεχώς στοιβάζει φέρετρα αθώων σε όλο τον πλανήτη;

Ποιός προστατεύει ποιον και ποιός εκτρέφει την τρομοκρατία;

Η τρομοκρατία χαμογελά αυτάρεσκα με την εφαρμογή τέτοιων πολιτικών γιατί ρίχνει τόνους νερό στο μύλο της.

Για πόσο καιρό όλοι εμείς για τους οποίους δήθεν κόπτονται οι ισχυροί της Γης θα μένουμε άφωνοι-άπραγοι, μικροί-αδύναμοι θεατές αυτού του παράλογου θεάτρου;

Αποτελεί υποκρισία η αποστολή συγχαρητηρίων τηλεγραφημάτων στον κ. Πούτιν. Μόνη υποχρέωση θα έπρεπε να ήταν η έκφραση συμπαράστασης σε όλους τους γονείς που έχασαν τα παιδιά τους στο όνομα του ελέγχου των αγωγών και κοιτασμάτων πετρελαίου.

Αυτή η μαζική δολοφορία ας γίνει αιτία και αφορμή για τη δική μας αφύπνιση.

Ρόδος, 06/09/2004
Παρασκευάς Ιωάννης
βουλ/τής Δωδ/σου
ΠΑΣΟΚ».

Συνεδριάζει σήμερα η Δ.Ε. του ΤΕΕ

Με βασικό θέμα την υποβολή προτάσεων για την θέσπιση αναπτυξιακών μέτρων στα νησιά του Αιγαίου, πρόκειται να συνεδριάσει σήμερα το βράδυ η διοικούσα επιτροπή του ΤΕΕ Δωδεκανήσου.

Οι προτάσεις του ΤΕΕ θα διαβιβαστούν στον υπουργό Αιγαίου και Νησιωτικής Πολιτικής κ. Αρ. Παυλίδη, ο οποίος ως γνωστό έχει ζητήσει προτάσεις απ' όλους τους τοπικούς φορείς.

Με βάση τις προτάσεις που θα κατατεθούν το υπουργείο Αιγαίου θα καταλήξει σε συνολική πρόταση, η οποία θα συμπεριληφθεί στο νέο αναπτυξιακό νόμο της κυβέρνησης.

Επί του θέματος αυτού που είναι καθοριστικής σημασίας για την περαιτέρω ανάπτυξη των νησιών μας, αναμένονται εξελίξεις τον προσεχή μήνα.



ΓΕΡΜΑΝΙΚΑ

Friedrich Schiller

ΠΡΟΤΥΠΑ ΚΕΝΤΡΑ ΞΕΝΩΝ ΓΛΩΣΣΩΝ

DEUTSCHES SPRACHINSTITUT: Friedrich Schiller

Grundstufe
- Mittelstufe
- Kleines Deutsches Sprachdiplom
- Grosses Deutsches Sprachdiplom
- Κρατικό πτυχίο γλωσσομάθειας
- Προετοιμασία για Γερμανική Φιλολογία (Α.Ε.Ι.)
- DSH (προετοιμασία για τις εξετάσεις γλώσσας στα γερμανικά πανεπιστήμια)
- Επαγγελματικά Γερμανικά
- Ειδική ορολογία (Νομική, Ιατρική, Οικονομικά)

ΠΡΟΣΙΤΕΣ ΤΙΜΕΣ

ΕΓΓΡΑΦΕΣ από 1-15 Σεπτεμβρίου, 17.00-20.00

ΥΠΕΥΘΥΝΗ ΣΠΟΥΔΩΝ: ΣΑΡΡΗ - ΛΕΒΑΝΤΗ ΜΑΡΙΑ

ΑΘΗΝΑ
ΣΟΛΩΝΟΣ 111 & ΣΟΥΛΙΟΥ 5
ΤΗΛ./FAX: 210 3838442

ΡΟΔΟΣ
ΕΜ. ΖΑΝΝΗ 2 (ΚΑΘΕΤΟΣ Κ. ΤΣΑΛΔΑΡΗ)
ΑΝΑΛΗΨΗ, ΤΗΛ./FAX: 22410 76898

English Learning Centre
ΤΙΝΑ ΔΙΑΚΟΓΙΑΝΝΗ

ΑΓΓΛΙΚΑ ΤΙΝΑ ΔΙΑΚΟΓΙΑΝΝΗ

ΣΤΡΑΤ. ΖΗΣΗ 24 (Λίγα μέτρα μετά την πλατεία Αγ. Νικολάου πίσω από το Ζαχ/στείο ΚΑΝΤΙΟ)
Τηλ./Fax: 2241031055

ΛΕΙΤΟΥΡΓΟΥΝ ΤΜΗΜΑΤΑ ΓΙΑ ΟΛΑ ΤΑ ΕΠΙΠΕΔΑ από Junior μέχρι και Proficiency

Οι μαθητές μας συμμετέχουν σε όλες τις εξετάσεις που είναι αναγνωρισμένες από το κράτος

1. **Ελληνικό πτυχίο Γλωσσομάθειας**
2. **Lower Αμερικάνικο & Βρετανικό**
3. **Proficiency Αμερικάνικο και Βρετανικό**
4. **EDEXCEL (ΑΣΕΠ)**
5. **TOEIC (ΑΣΕΠ)** *(οι εξετάσεις γίνονται κάθε εβδομάδα στην Αθήνα και τα αποτελέσματα βγαίνουν σε 3 ημέρες).* Η συντριπτική πλειοψηφία των ενηλίκων μαθητών μας πετυχαίνει σκορ πάνω από **650** το οποίο ζητούν οι περισσότερες δημόσιες υπηρεσίες.

Εγγραφές από 01/09/2004 καθημερινά πρωί 11.30-13.00 απόγευμα 6.30-8.30

Σχετικά με τις εξαγγελίες του Πρωθυπουργού στην ΔΕΘ

Στην τελική ευθεία για την λήψη των αποφάσεων

Αλλεπάλληλες συναντήσεις με το οικονομικό επιτελείο



Στην τελική ευθεία για τη λήψη των αποφάσεων, σχετικά με τις εξαγγελίες του πρωθυπουργού για την οικονομική πολιτική στη Διεθνή Έκθεση Θεσσαλονίκης, βρίσκεται η κυβέρνηση.

Ο πρωθυπουργός Κώστας Καραμανλής είχε χθες συναντήσεις με το οικονομικό επιτελείο, προκειμένου να οριστικοποιηθεί το περιεχόμενο της ομιλίας του για την οικονομία και την οικονομική πολιτική της κυβέρνησης στη ΔΕΘ, το Σαββατοκύριακο.

Ο πρωθυπουργός θα προδιαγράψει, με την ομιλία του αυτή, την κατεύθυνση της οικονομικής πολιτικής στη σημερινή δύσκολη δημοσιονομική συγκυρία, κύριο χαρακτηριστικό της οποίας είναι το υψηλό έλλειμμα στον προϋπολογισμό (5,3% του ΑΕΠ το 2004) που υπερβαίνει το όριο του 3% του Συμφώνου Σταθερότητας, καθώς και το υψηλό δημόσιο χρέος.

Με βάση τα δεδομένα αυτά, ο πρωθυπουργός θα προσδιορίσει και το χρόνο υλοποίησης των προεκλογικών εξαγγελιών της κυβέρνησης, οι οποίες θα εφαρμοστούν σταδιακά, όπως έχει δηλώσει και ο υπουργός Οικονομίας και Οικονομικών Γιώργος Αλογοσκούφης.

Οι αποφάσεις ενόψει της ΔΕΘ ήταν το αντικείμενο της σύσκεψης που πραγματοποιήθηκε το πρωί μεταξύ του πρωθυπουργού και του υπουργού Οικονομίας και Οικονομικών στην οποία συμμετείχαν και εκπρόσωποι του Συνδέσμου Βιομηχανιών Βορείου Ελλάδος (ΣΒΒΕ), οι οποίοι έθεσαν τα αιτήματα του κλάδου μεταξύ των οποίων και οι αλλαγές στον αναπτυξιακό νόμο και η ενίσχυση της χρηματοδότησης της περιφέρειας.

Υπενθυμίζεται ότι ο ΣΒΒΕ έχει ζητήσει να ληφθούν μέτρα για το ασφαλιστικό. Από την πλευρά της, η κυβέρνηση δεν σκοπεύει να προχωρήσει σε αλλαγές στο ισχύον καθεστώς όπως έχει διαμηνύσει μέσω των αρμοδίων υπουργών.

Νέα συνάντηση του υπουργού Οικονομίας με τον πρωθυπουργό πραγματοποιήθηκε το απόγευμα με τη συμμετοχή του υπουργού Ανάπτυξης Δημήτρη Σιούφα και του υπουργού ΠΕΧΩΔΕ Γιώργου Σουφλιά.

Στο μεταξύ ξεκίνησε από την Παρασκευή ο νέος γύρος ελέγχων της ελληνικής οικονομίας. Εμπειρογνώμονες του Διεθνούς Νομισματικού Ταμείου έχουν διαδοχικές συναντήσεις με υπηρεσιακούς παράγοντες στο Γενικό Λογιστήριο του Κράτους και στο υπουργείο Οικονομίας και Οικονομικών, ζητώντας αναλυτικά στοιχεία για την κατάσταση στην οικονομία και τις εκτιμήσεις για την πορεία των μακροοικονομικών μεγεθών με έμφαση στα δημοσιονομικά (έλλειμμα, χρέος).

Η διαδικασία αυτή θα ολοκληρωθεί στις αρχές της επόμενης εβδομάδας, όταν θα παραδώσουν ένα πρώτο πόρισμα με τις εκτιμήσεις τους για την πορεία της ελληνικής οικονομίας.

Η ελληνική κυβέρνηση θα πρέπει μέχρι τις 5 Νοεμβρίου να έχει υποβάλει στην Ευρωπαϊκή Ένωση το πρόγραμμα μείωσης του ελλείμματος σε επίπεδο κάτω του 3% του ΑΕΠ από 5,3% του ΑΕΠ που αναμένεται να διαμορφωθεί φέτος.

Το όραμα της μεταολυμπιακής Ελλάδος. ΣΕΛΙΔΑ 54

ALTERNATIV
ΚΕΝΤΡΟ ΞΕΝΩΝ ΓΛΩΣΣΩΝ

:: ΓΕΡΜΑΝΙΚΑ ::



Με **επιτυχίες 100%** στις εξετάσεις όλων των επιπέδων PALSO, στο Zertifikat του GOETHE INSTITUT, αποδείξαμε ότι οι μαθητές μας μπορούν μέσα σε σύντομο χρονικό διάστημα να αποκτήσουν αναγνωρισμένα πτυχία.

ΤΩΡΑ ΣΤΗ ΡΟΔΟ ΚΑΙ ΑΓΓΛΙΚΑ!

Με:
- Σύγχρονες παιδαγωγικές μεθόδους
- Σωστή προσωπική διδασκαλία
- Πρωτοποριακή μέθοδο εκμάθησης
- Τμήματα αυστηρά ολιγομελή
- Ειδικά προγράμματα για παιδιά ηλικίας από 7 ετών
- Σύγχρονα οπτικοακουστικά μέσα

Οι εγγραφές άρχισαν!

Υπεύθυνη: Ζωή Αγιασοφίτη
Πτυχιούχος Γερμανικής Φιλολογίας,
Μ.Α. Γλωσσολογίας Παν/μίου HEIDELBERG

Ρόδος: Αν.Βρόντη 11 (Περιοχή Δασκάλων) - Τηλ. 22410 39826
Παραδείσι: Λεωφ.Δημοκρατίας - Τηλ. 22410 82519 - Κιν. 6945 108021

Designed by NOISIS

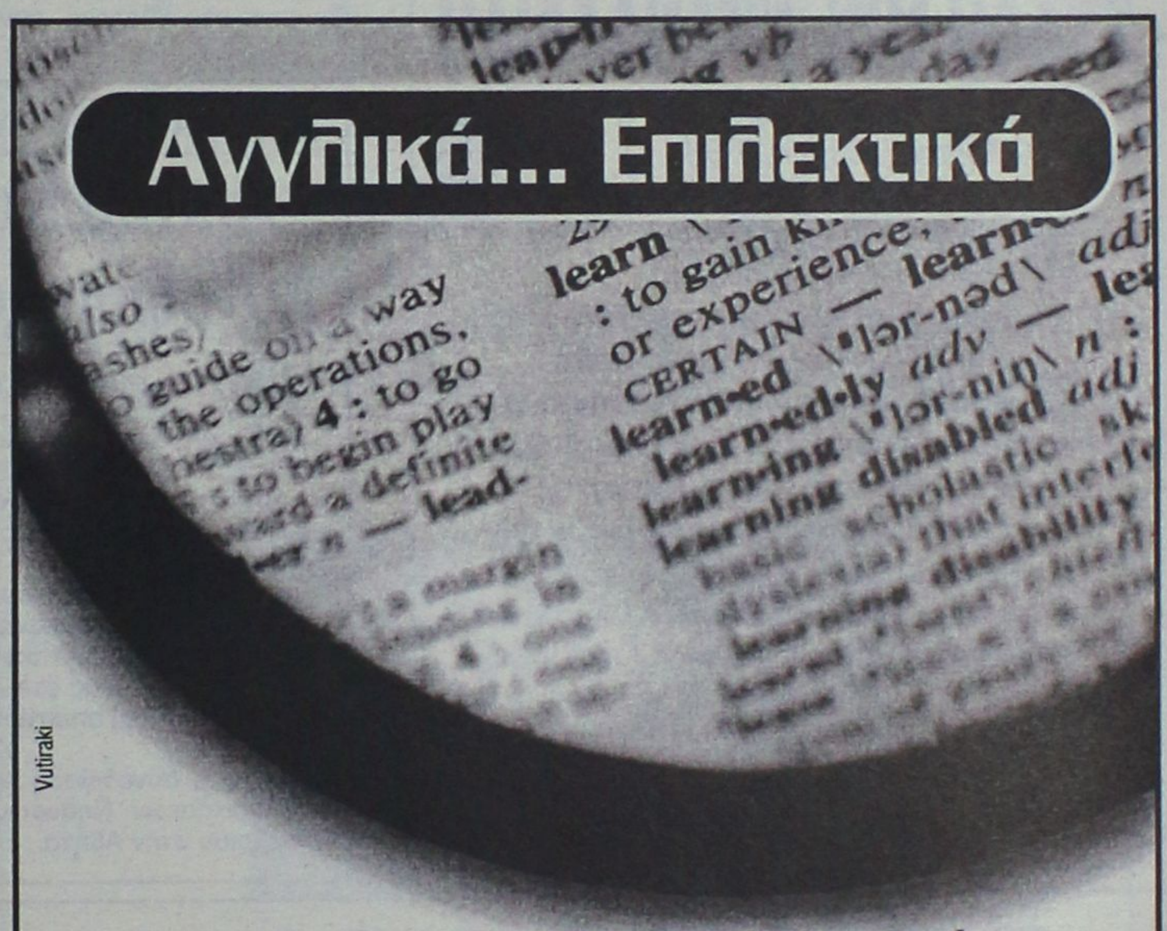

Vutiraki

Ζητάτε περισσότερα από ένα κέντρο Αγγλικής Γλώσσας? Τα έχετε!

Τμήματα Junior: Πρωτοποριακά προγράμματα ειδικά σχεδιασμένα ώστε τα μικρά παιδιά να αγαπήσουν την αγγλική γλώσσα μέσα από χαρούμενες και ομαδικές δραστηριότητες.

Τμήματα Εφηβικά: Σύγχρονες μέθοδοι με συνδυασμένη χρήση Η/Υ και οπτικοακουστικών μέσων που επικεντρώνουν την προσοχή των μαθητών κάνοντας την εκπαίδευση ενδιαφέρουσα και αποδοτική.

Τμήματα Εξετάσεων: Συστηματική και μεθοδική προετοιμασία με στόχο όχι μόνο την επιτυχία στις εξετάσεις αλλά και την πραγματική κατάκτηση της γνώσης.

Τμήματα Ενηλίκων-Επαγγελματιών:
Ειδικά τμήματα και προσαρμοσμένο πρόγραμμα σπουδών με βάση το βαθμό γνώσης της Αγγλικής. Λειτουργία ταχύρυθμων τμημάτων.

ΑΚΟΜΗ ΨΑΧΝΕΤΕ? ΟΙ ΕΓΓΡΑΦΕΣ ΑΡΧΙΣΑΝ.

ΑΥΣΤΗΡΑ ΟΛΙΓΟΜΕΛΗ ΤΜΗΜΑΤΑ.

Πληροφορίες- Εγγραφές:
Καθημερινά 17:00-20:00

Υπεύθυνος Σπουδών
Μάκης Παπαδημητρίου

Εξετάσεις
των αναγνωρισμένων φορέων
CAMBRIDGE - MICHIGAN
ΚΡΑΤΙΚΟ ΠΙΣΤΟΠΟΙΗΤΙΚΟ ΓΛΩΣΣΟΜΑΘΕΙΑΣ

Lexis
ΚΕΝΤΡΟ ΑΓΓΛΙΚΗΣ ΓΛΩΣΣΑΣ

Εθν. Αντίστασης 38Α • 85100 Ρόδος • Τηλ: 22410 30906 • Fax: 22410 30904

ΟΙΚΟΔΙΔΑΣΚΑΛΕΙΟ ΜΟΥΣΙΚΗΣ

ΜΕΜΝΟΥΝΕ

Σε συνεργασία με:
την Μουσική Σχολή του Δωδεκανησιακού Ομίλου
και το Αττικό Ωδείο Αθηνών

Διδάσκονται

Πιάνο:
Μαθήματα για Πτυχίο Διδασκαλίας, Πτυχίο Δεξιοτεχνίας και Δίπλωμα Σολίστ

Ανώτερα Θεωρητικά:
Πτυχία: Ωδικής, Ειδικού Αρμονίας, Αντίστιξης και Φούγκας

Καθώς και όλα τα υποχρεωτικά μαθήματα για τα παραπάνω διπλώματα και πτυχία.

Από 5,5 ετών

Μοντέρνο πιάνο σε ελληνικό και ξένο ρεπερτόριο *για όλες τις ηλικίες*

Στέλιου Κωτιάδη 18, Ρόδος – Τηλ. 22410-78045, 36327
E-mail: memnune_kiazim@mgkworld.net
Url: http://memnunekiazim.mgkworld.net

ΦΡΟΝΤΙΣΤΗΡΙΟ ΙΤΑΛΙΚΩΝ
ΣΤΑΘΗ ΜΙΧ. ΣΚΑΝΔΑΛΙΔΗ

Καθηγητή Ιταλικής Γλώσσας και Φιλολογίας (πτυχ. Α.Π.Θ.) - Καθηγητή Α.Σ.Τ.Ε.Ρ.
Χριστόδ. Τσιγάντε 11

Τα αυστηρώς ολιγομελή τμήματα μας απευθύνονται **με συστηματική και μεθοδική προσωπική διδασκαλία** σε μαθητές Δημοτικού, Γυμνασίου, Λυκείου και επαγγελματίες, καθώς και σε υποψήφιους φοιτητές Ιταλικών Πανεπιστημίων, σε αποκλειστική συνεργασία με το **Ιταλικό Κολλέγιο DON BOSCO** της Ιταλικής πόλης **L' AQUILA.**

Πληροφορίες τηλ. 2241029265,
οικ. 2241061872,
κιν. 6932272902

Αλλαγές στο Στρατό Ξηράς

Κέντρα νεοσύλλεκτων σε νησιά και τον Έβρο

Ενα απ' αυτά θα εδρεύει στην Κω



Τέσσερα νέα Κέντρα Κατάταξης θα λειτουργήσουν πιλοτικά στα νησιά και στον Έβρο, προκειμένου να μειωθεί η οικονομική επιβάρυνση για τους νεοσύλλεκτους, που μέχρι σήμερα έπρεπε να μετακινηθούν στην Πελοπόννησο, αλλά και για να αυξηθεί η δύναμη του Στρατού Ξηράς σε ευαίσθητες περιοχές.

Περίπου 700 νεοσύλεκτοι της 2004 Γ' ΕΣΣΟ για τον Στρατό Ξηράς θα παρουσιαστούν στα νέα κέντρα στην Κω, τον Έβρο, τη Ρεντίνα και τα Χανιά.

Εμπνευστής της απόφασης ο αρχηγός ΓΕΣ αντιστράτηγος Νικόλαος Ντούβας, ο οποίος εγκαινίασε το Σάββατο το Κέντρο Εκπαίδευσης στο Μάλεμε των Χανίων, όπου επαναλειτουργεί η Πρώτη Μοίρα Αλεξιπτωτιστών.

Το πιλοτικό πρόγραμμα για την εκπαίδευση των στρατευμένων θα οδηγήσει τελικά στην κατάργηση των Κέντρων Εκπαίδευσης στην ηπειρωτική Ελλάδα.

ΓΙΑ ΤΙΣ ΕΙΔΙΚΟΤΗΤΕΣ

Το υπουργείο Εθνικής Αμυνας εξετάζει παράλληλα το ενδεχόμενο οι νεοσύλλεκτοι να αποκτούν ειδικότητα πριν καταταγούν, για εξοικονόμηση πόρων και χρόνου. Έτσι, οι στρατιώτες θα ασκούνται στην ειδικότητά τους απ' ευθείας στην μονάδα όπου θα υπηρετήσουν τελικά, χωρίς να μετακινούνται σε ενδιάμεσα κέντρα εκπαίδευσης για την ειδικότητα.

Το ΥΠΕΘΑ αναμένεται να αποφασίσει σύντομα οι νεοσύλλεκτοι Πυροβολικού με ειδικότητα στα βαρέα όπλα να μην διασπώνται σε πολλά στρατόπεδα, αλλά να παρουσιάζονται στο στρατόπεδο Πεζικού στο Αργος Ορεστικού.

Μελλοντικά, αναμένεται να λειτουργήσει πιλοτικά ως Κέντρο Εκπαίδευσης Πεζοναυτών το στρατόπεδο του Τάγματος Πεζοναυτών στο Βόλο. Ένα ακόμα κέντρο θα μεταφερθεί από την Αθήνα στην Καρδίτσα.

Το κέντρο εκπαίδευσης της Καλαμάτας θα καταργηθεί τον Ιούλιο του 2005 και θα μετατραπεί σε Κέντρο Εκπαίδευσης Διαβιβάσεων.

Σκέψεις, υπάρχουν, τέλος, για την κατάργηση του Κέντρου Εκπαίδευσης της Κορίνθου.

Αποφασίσθηκε να ιδρυθεί προχθές

Δίκτυο Νομαρχιακών Αυτοδιοικήσεων Αιγαίου

Πρώτη συνεδρίαση στην Αθήνα

Η Ίδρυση Δικτύου Νομαρχιακών Αυτοδιοικήσεων Νησιωτικής Ελλάδας αποφασίστηκε κατά την Διανομαρχιακή Συνάντηση του Αιγαίου που πραγματοποιήθηκε με πρωτοβουλία της Νομαρχιακής Αυτοδιοίκησης Σάμου στην Ικαρία.

Οι εκπρόσωποι των Νομαρχιακών Αυτοδιοικήσεων των νομών του Αιγαίου αποφάσισαν ότι είναι αναγκαία η δημιουργία ενός συντονιστικού οργάνου για χάραξη ενιαίας νησιωτικής πολιτικής στο Αιγαίο και εξειδικευμένων δράσεων, όπου αυτές απαιτούνται, πάντοτε μέσα στο πλαίσιο της ΕΝΑΕ.

Η πρώτη συνεδρίαση του Δικτύου των Νομαρχιακών Αυτοδιοικήσεων Νησιωτικής Ελλάδας θα γίνει στις 9 Οκτωβρίου στην Αθήνα.

ΟΡΟΣΗΜΟ ΘΕΜΕΛΙΟ
ΣΥΓΧΡΟΝΑ ΦΡΟΝΤΙΣΤΗΡΙΑ

Με Οργάνωση και Συνέπεια προσφέρουμε Έργο επί 13 χρόνια σε Σύγχρονους χώρους Εκπαίδευσης και συνεχίζουμε ...

Με προσεγμένη εφαρμογή των πιο αποτελεσματικών παιδαγωγικών μεθόδων
- Εντοπίζουμε και καλύπτουμε τις αδυναμίες των μαθητών.
- Αναδεικνύουμε τις δεξιότητές τους.
- Ενισχύουμε τη θέληση για ουσιαστική μελέτη.
- Επιτυγχάνουμε την εξοικείωση του μαθητή με τη γραπτή εξέταση με διαγωνίσματα βάσει **χρονοδιαγράμματος.**

Με σεβασμό στις ιδιαιτερότητες κάθε παιδιού
- Πραγματοποιούμε διαγνωστικό τεστ «γνωριμίας» για να εντάξουμε το μαθητή στο **κατάλληλο τμήμα.**
- Διαμορφώνουμε **ολιγομελή-ομοιογενή** τμήματα και **ιδιαίτερα.**
- Συνεργαζόμαστε ουσιαστικά με τους γονείς και **ΜΑΖΙ** συμβάλουμε στη βελτίωση της απόδοσης των μαθητών.
- Χορηγούμε **υποτροφίες** στους αριστούχους μαθητές μας.

Με συνέπεια στις υποσχέσεις μας
- Οργανώνουμε **διαλέξεις** για το ισχύον σύστημα αξιολόγησης.
- Ενημερώνουμε για τα προγράμματα σπουδών των ΑΕΙ & ΑΤΕΙ και τις επαγγελματικές τους προοπτικές.
- Πραγματοποιούμε **πειράματα** Φυσικής – Χημείας.
- Είμαστε δίπλα στις αναζητήσεις και τις απορίες κάθε μαθητή.

Με τη συνεργασία της αλυσίδας εκμάθησης H/Y Interactive Learning
- Ενσωματώνουμε στα προγράμματά μας μαθήματα **Η.Υ.** με στόχο την απόκτηση του πιστοποιητικού **ECDL.**
- Με τη χρήση Η/Υ εμπλουτίζουμε τα διδακτικά μέσα ώστε να ενισχύονται οι μαθησιακές εμπειρίες των παιδιών.
- Δημιουργούμε δυναμικές – βιωματικές καταστάσεις μάθησης.

...με επιδόσεις που ξεχωρίζουν!

Εγγραφές καθημερινά 10.00-13.00 & 17.00-21.00 Όλες οι κατευθύνσεις
Στ. Κωτιάδη 37 •Τηλ: 2241075194 – 2241070611 • www.orosimo-rho.gr

Έναρξη μαθημάτων :
Γ΄ Λυκείου : 2 Αυγούστου.
Β΄Λυκείου : 16 Αυγούστου.
Α΄Λυκείου : 23 Αυγούστου.
Γυμνάσιο-ΤΕΕ : 30 Αυγούστου.

ΚΑΘΗΓΗΤΕΣ :
Ασπρής Φιλήμονας : Χημικός *(Msc University of Connecticut USA)*
Βυρίνης Αθανάσιος : Μαθηματικός - *Πανεπιστήμιο Ιωαννίνων*
Βεργή Λίτσα : Φιλόλογος - *Πανεπιστήμιο Αθηνών*
Διακουμή Κασσιανή : Φυσικός - *Πανεπιστήμιο Αθηνών*
Διακομιχάλη Στέλλα : Μαθηματικός - *Πανεπιστήμιο Αθηνών*
Ελσαγέντ Μαριάννα : Μαθηματικός - *Πανεπιστήμιο Ιωαννίνων*
Θυρή Τσαμπίκα : Φιλόλογος - *Πανεπιστήμιο Θεσσαλονίκης*
Κουντούρης Τάσος : Φιλόλογος - *Πανεπιστήμιο Αθηνών (Υπ. Διδάκτωρ Πανεπιστημίου Αιγαίου)*
Κομιζόγλου Όλγα: Φιλόλογος - *Πανεπιστήμιο Κρήτης (Υπ. Διδάκτωρ Πανεπιστημίου Αθηνών)*
Μανωλίτσης Αθανάσιος : Χημικός - *Πανεπιστήμιο Κρήτης*
Μοράρης Μανώλης : Βιολόγος - *Πανεπιστήμιο Πατρών*
Μαγκούφης Κων/νος : Μαθηματικός - *Πανεπιστήμιο Αθηνών*
Παπανικολάου Χρήστος : Μαθηματικός - *Πανεπιστήμιο Θεσσαλονίκης*
Σαλαμαστράκη Βασιλεία: Χημικός – *Πανεπιστήμιο Κρήτης*
Φιλόπουλος Ιωάννης : Ηλεκτρολόγος Μηχανικός & Μηχανικός Υπολογιστών - *ΕΜΠ*
Φειζίδης Κων/νος : Φυσικός - *Πανεπιστήμιο Ιωαννίνων*

ΜΑΘΗΜΑΤΙΚΑ **ΦΥΣΙΚΗ-ΧΗΜΕΙΑ**

Ιωάννης Ρούσος Μαθηματικός Παν/μίου Αθηνών
Μιχάλης Ρούσος Φυσικός Παν/μίου Αθηνών

- ΙΔΙΑΙΤΕΡΑ ή ΟΛΙΓΟΜΕΛΗ ΤΜΗΜΑΤΑ 2-3 ΑΤΟΜΩΝ ΓΥΜΝΑΣΙΟΥ – ΛΥΚΕΙΟΥ – Τ. Ε. Ε.
- ΧΑΜΗΛΑ ΔΙΔΑΚΤΡΑ
- ΧΡΗΣΗ ΥΠΟΛΟΓΙΣΤΗ, ΠΟΛΥΜΕΣΩΝ
- ΣΥΧΝΑ ΔΙΑΓΩΝΙΣΜΑΤΑ
- ΣΥΣΤΗΜΑΤΙΚΗ ΠΑΡΟΧΗ ΣΗΜΕΙΩΣΕΩΝ
- ΑΡΙΣΤΗ ΚΑΤΑΝΟΗΣΗ ΤΗΣ ΥΛΗΣ

Διευθ. ΑΓ. ΑΝΑΣΤΑΣΙΑΣ 48 Ρόδος

Τηλ. 22410 77944 - 22410 30220

Κιν. 6972 57 63 61 - 6945 25 65 93

ΦΙΛΟΛΟΓΙΚΑ: ΜΠΡΟΚΟΥ ΑΓΓΕΛΙΚΗ

ΦΙΛΟΛΟΓΟΣ ΠΑΝ/ΜΙΟΥ ΚΡΗΤΗΣ

Τηλ. 22410 77 944

Οπως αναλύονται σε μελέτη καθηγητών

Τα σημαντικά τρωτά του ελληνικού τουρισμού

Κυριότερα απ' αυτά η εποχικότητα και η εξάρτηση από τους τουρ οπερέιτορς

Τα σημαντικά τρωτά σημεία του ελληνικού τουρισμού έναντι των ανταγωνιστών του στη Μεσόγειο παρουσιάζονται σε πρόσφατη μελέτη πανεπιστημιακών.



Οι σοβαρότερες αδυναμίες του ελληνικού τουρισμού είναι η μεγάλη εξάρτηση από τους τουριστικούς πράκτορες (το 70% της αγοράς ελέγχεται από 5 tour operators), η έντονη εποχικότητα, η μεγάλη εξάρτηση από μικρό αριθμό αγορών (το 2002 οι αφίξεις από Ηνωμένο Βασίλειο και Γερμανία ήταν 21,5% και 15,5% αντίστοιχα), η ανεπάρκεια υποστηρικτικών δομών (γήπεδα γκολφ, συνεδριακά κέντρα κ.λπ.), η απόσταση από τις χώρες προέλευσης (σε σχέση με τις ανταγωνίστριες), η ανεπαρκής προώθηση του συνόλου του ελληνικού τουριστικού προϊόντος (στο σύνολο του προϋπολογισμού των εθνικών οργανισμών τουρισμού η Ελλάδα αντιπροσωπεύει μόλις το 18,7% έναντι 35,7% της Ιταλίας και 83,7% της Πορτογαλίας), και η έλλειψη συνέπειας και σωστής νοοτροπίας στην ποιότητα των παρεχόμενων υπηρεσιών, γεγονός που οδηγεί σε χαμηλούς δείκτες ικανοποίησης ποιότητας πελατών.

Αυτά προκύπτουν από τη μελέτη του καθηγητή Κωνσταντίνου Ζοπουνίδη, του Τμήματος Μηχανικών Παραγωγής και Διοίκησης του Πολυτεχνείου Κρήτης, που με την ερευνητική του ομάδα μελέτησε τη σχέση ανάμεσα στους παλιούς ανταγωνιστές μας (Ιταλία, Γαλλία, Ισπανία) και τους νεότερους (Αίγυπτος, Τουρκία, κ.ά.) όσον αφορά την προσφορά τουριστικών υπηρεσιών στον χώρο της Μεσογείου.

FUTUREKIDS

160 ΕΚΠΑΙΔΕΥΤΙΚΑ ΚΕΝΤΡΑ ΠΛΗΡΟΦΟΡΙΚΗΣ ΣΕ ΟΛΗ ΤΗΝ ΕΛΛΑΔΑ

ΓΙΑΤΙ FUTUREKIDS ΓΙΑ ΕΝΗΛΙΚΕΣ;

- ΓΙΑΤΙ ΕΧΟΥΜΕ ΤΑΧΥΡΥΘΜΑ ΣΕΜΙΝΑΡΙΑ 12, 60 ΚΑΙ 90 ΩΡΩΝ ΓΙΑ ΤΗΝ ΕΚΜΑΘΗΣΗ ΤΩΝ : WINDOWS, WORD,EXCEL,INTERNET-EMAIL,ACCESS,POWERPOINT
- ΓΙΑΤΙ ΠΙΣΤΟΠΟΙΟΥΜΕ ΤΙΣ ΓΝΩΣΕΙΣ ΣΑΣ ΜΕ ΤΟ ΔΙΕΘΝΩΣ ΑΝΑΓΝΩΡΙΣΜΕΝΟ ECDL
- ΓΙΑΤΙ ΠΡΟΣΦΕΡΟΥΜΕ ΕΥΚΟΛΙΕΣ ΠΛΗΡΩΜΗΣ , ΕΚΠΤΩΣΗ ΣΕ ΦΟΙΤΗΤΕΣ-ΑΝΕΡΓΟΥΣ, ΔΩΡΕΑΝ ΒΙΒΛΙΑ,ΠΡΑΚΤΙΚΗ,ΠΡΟΣΒΑΣΗ ΣΤΟ INTERNET
- ΓΙΑΤΙ ΠΡΟΣΦΕΡΟΥΜΕ ΚΑΙ ΕΞΕΙΔΙΚΕΥΜΕΝΑ ΣΕΜΙΝΑΡΙΑ: ADVANCED ECDL , AUTOCAD , FRONTPAGE

Η ΓΝΩΣΗ ΥΠΟΛΟΓΙΣΤΩΝ ΔΕΝ ΑΠΟΤΕΛΕΙ ΠΛΕΟΝ ΠΟΛΥΤΕΛΕΙΑ ΑΛΛΑ ΑΝΑΓΚΗ

ECDL

ΝΕΑ ΤΜΗΜΑΤΑ ΑΠΟ 20 ΣΕΠΤΕΜΒΡΙΟΥ

CAMBRIDGE INTERNATIONAL EXAMINATIONS FUTUREKIDS ATTACHED CENTRE

OLD DOMINION UNIVERSITY

Λεμεσού 29 (κοντά στο Βενετόκλειο) Τηλ. 2241070431

Απ.Παύλου 42 (στην Αναληψη) Τηλ. 2241060918

INFORMATIQUE

ΕΚΠΑΙΔΕΥΣΗ ΣΤΗΝ ΠΛΗΡΟΦΟΡΙΚΗ

ΕΡΓΑΣΤΗΡΙΟ ΕΛΕΥΘΕΡΩΝ ΣΠΟΥΔΩΝ

ΡΟΔΟΣ ΑΝΝΗΣ ΜΑΡΙΑΣ 72 ΤΗΛ. 21887, FAX. 31258

ΠΙΣΤΟΠΟΙΗΜΕΝΟ ΕΞΕΤΑΣΤΙΚΟ ΚΕΝΤΡΟ ΤΗΣ ECDLKAI CAMBRIDGE

ΕΝΑΡΞΗ ΕΓΓΡΑΦΩΝ

ΓΙΑ ΤΜΗΜΑΤΑ ΕΚΜΑΘΗΣΗΣ ΗΛΕΚΤΡΟΝΙΚΩΝ ΥΠΟΛΟΓΙΣΤΩΝ

ΤΜΗΜΑΤΑ

- ΜΑΘΗΤΙΚΑ: ΔΗΜΟΤΙΚΟΥ, ΓΥΜΝΑΣΙΟΥ, ΛΥΚΕΙΟΥ
- ΠΑΝΕΛΛΗΝΙΩΝ ΕΞΕΤΑΣΕΩΝ (ΑΝΑΠΤΥΞΗ ΕΦΑΡΜΟΓΩΝ)
- ΕΠΑΓΓΕΛΜΑΤΙΚΑ

ΔΥΝΑΤΟΤΗΤΑ ΑΠΟΚΤΗΣΗΣ ΔΙΠΛΩΜΑΤΩΝ

- ECDL (START, BASIC, ADVANCED)
- CAMBRIDGE (STARTER, IT SKILLS, ICT CAREER)

Με εξετάσεις στην Ελληνική γλώσσα

Μάθετε τους Ηλεκτρονικούς Υπολογιστές Σωστά

INFORMATIQUE: ΑΠΟ ΤΟ 1991

Υπεύθυνος Εκπαίδευσης
Ηλίας Κολλάτος
Διπλ/χος Μηχανικός Πληροφορικής

STUDIO KOSTA BODA ÍLLUM

Χρήσεις για τις αισθήσεις.

ΝΕΑ ΔΙΕΥΘΥΝΣΗ ΣΤΗ ΡΟΔΟ

Τα Studio Kosta Boda Illum αλλάξουν διεύθυνση κυριολεκτικά και μεταφορικά.

Υπό τη νέα διεύθυνση του κου Γ. Καραγεωργίου και στη νέα διεύθυνση στον πεζόδρομο της

Καρπάθου 9,

έναντι Ταχυδρομικού Ταμιευτηρίου, σε μεγαλύτερο χώρο, με μεγαλύτερη έκθεση και μεγαλύτερη ποικιλία το νέο κατάστημα σας καλωσορίζει στον κόσμο της αισθητικής και του design.

Κοντά σας από 8 Σεπτεμβρίου

Studio Kosta Boda Illum, τηλ.: 22410 76220,

UNIVERSAL LANGUAGE CENTRE
ΚΕΝΤΡΟ ΞΕΝΩΝ ΓΛΩΣΣΩΝ
ΠΛΗΡΟΦΟΡΙΕΣ- ΕΓΓΡΑΦΕΣ
Μ. Ζέρβα, Ιαλυσός
Τηλ.: 22410-92549, 92121

ΕΓΓΡΑΦΕΣ ΟΛΩΝ ΤΩΝ ΕΠΙΠΕΔΩΝ

- *Μεθοδική ταχεία προετοιμασία ενός μόνον έτους ή λιγότερο απ' αυτό (για σπουδαστές με προηγούμενες γνώσεις της γλώσσας) για απόκτηση πτυχίων LOWER και PROFICIENCY διαφόρων τύπων πλήρως αναγνωρισμένων από το ΔΗΜΟΣΙΟ και ΑΣΕΠ*

LOWER	PROFICIENCY
• F.C.E. Δεκεμ/04 & Ιουν/05	• CAMBRIDGE Δεκ./04 & Ιουν/05
• E.C.C.E. Μάιος/05 και	• MICHIGAN 30 Νοεμ/04
• EDEXCEL Δεκ/04 & Μάιος/04	• T.O.I.E.C. (advanced) κάθε εβδομάδα
• T.O.I.E.C. κάθε εβδομάδα	• T.O.E.F.E.L. κάθε μήνα
• ΚΡΑΤΙΚΟ Νοεμ/04	• I.E.L.T.S.
• ΚΡΑΤΙΚΟ ΠΙΣΤΟΠΟΙΗΤΙΚΟ ΓΛΩΣΣΟΜΑΘΕΙΑΣ Οκτ/04 & Μάϊος/05	

- *Λειτουργεί ΓΛΩΣΣΙΚΟ ΕΡΓΑΣΤΗΡΙ-LAB, ιδιαίτερος χώρος HOME CINEMA και εξειδικευμένα εκπαιδευτικά COMPUTERS PROGRAMS*

- *ΟΛΙΓΟΜΕΛΗ ΤΜΗΜΑΤΑ*

- *ΠΡΟΣΙΤΑ ΔΙΔΑΚΤΡΑ*

Υπεύθυνη Σπουδών: **Ε. Τερζάκη**
Πτυχ. Αγγλικής Φιλολογίας Βρετ. Πανεπιστημίου

Οι Στ' Αιγαιοπελαγίτικοι Κωπηλασίας στο Φράγμα της Απολακκιάς

Με οργάνωση του υπουργείου Αιγαίου και Νησιωτικής Πολιτικής

Ο Υπουργός Αιγαίου και Νησιωτικής Πολιτικής κ. Αριστ. Παυλίδης, μετά τη συνεργασία που είχε με το Δήμαρχο Νότιας Ρόδου κ. Μανώλη Σαββή και τη Διοίκηση του Ναυτικού Ομίλου Ρόδου, οριστικοποίησε την απόφαση διεξαγωγής των ΣΤ' Αιγσιοπελαγίτικων Αγώνων Κωπηλασίας στη λεκάνη του Φράγματος της Απολακκιάς, στη Νότια Ρόδο, τους οποίους και



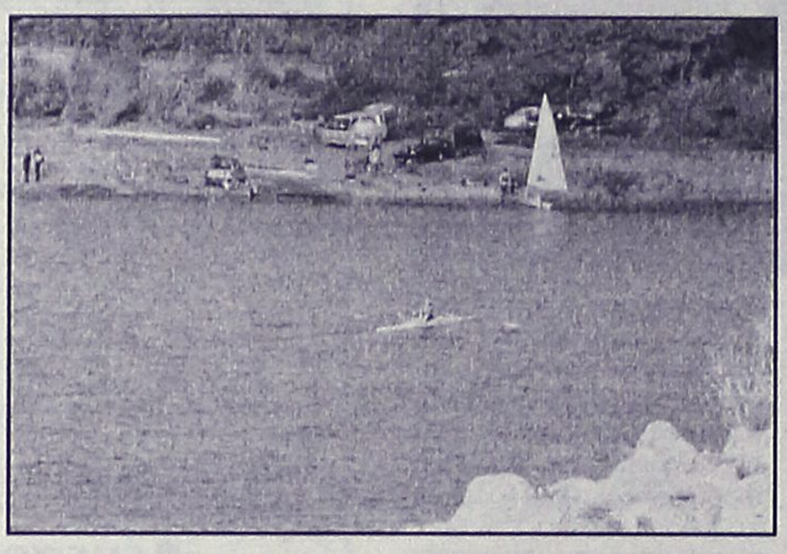

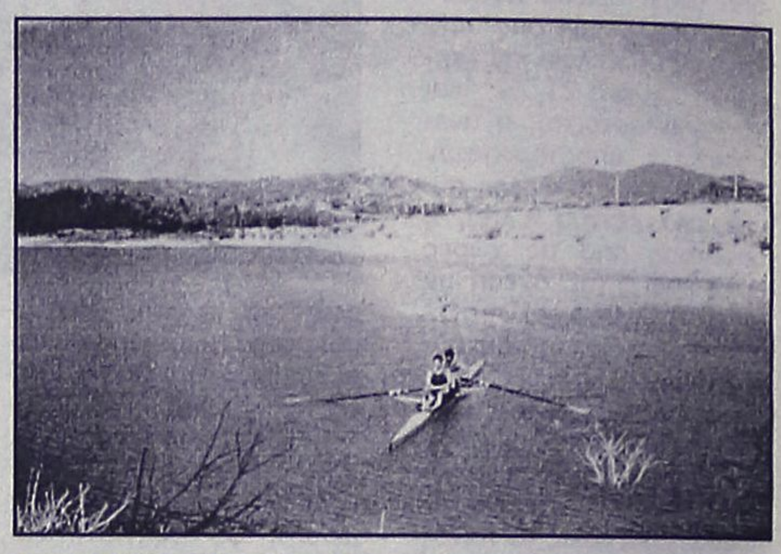

χρηματοδοτεί.

Σε παράλληλη συνενόηση με την Ελληνική Κωπηλατική Ομοσπονδία οι αγώνες προγραμματίστηκαν για την Κυριακή 19 Σεπτεμβρίου. Οι αγώνες διεξάγονται για δεύτερη φορά στη Ρόδο, αλλά οι φετεινοί αποτελούν κάτι ξεχωριστό, αφού η χρησιμοποίηση της λεκάνης του φράγματος της Απολακκιάς για τη διεξαγωγή επίσημων αγώνων θα αποτελέσει την απαρχή της δημιουργίας μόνιμων εγκαταστάσεων για αθλητική υποδομή.

Ήδη ο Υπουργός Αιγαίου και Νησιωτικής Πολιτικής κ. Αριστοτέλης Παυλίδης, εκτός από τις φροντίδες του ώστε οι προγραμματισμένοι αγώνες να διεξαχθούν με επιτυχία, συντονίζει τις ενέργειές του, σε συνεργασία με το δήμαρχο Νότιας Ρόδου κ. Εμμ. Σαββή και το Δ.Σ. του Ναυτικού Ομίλου Ρόδου, για τη δημιουργία εγκαταστάσεων, ώστε το φράγμα, εκτός των άλλων να προσφέρεται ως κωπηλατοδρόμιο και στίβος για αγώνες ιστιοπλοΐας μικρών σκαφών.

Το φράγμα της Απολακκιάς το χρησιμοποιεί εδώ και πολλά χρόνια για τις προπονήσεις της η κωπηλατική ομάδα του ΝΟΡ.

Στους Αιγιοπελαγίτικους αγώνες 2004, έχουν δηλώσει συμμετοχή εκτός από το ΝΟΡ με 22 κωπηλάτες, ο Ναυτικός Όμιλος Λήμνου με 14 αθλητές, ο Ν.Ο. Μυτιλήνης με 17 αθλητές και ο Ν.Ο. Αίολος Μυτιλήνης με 21 αθλητές.

Την κήρυξη των αγώνων που θα αρχίσουν στις 9 το πρωί της Κυριακής 9 Σεπτεμβρίου και θα συναγωνισθούν αθλητές σε 13 κατηγορίες σκαφών και ηλικιών, θα κάνει ο Υπουργός Αιγαίου και Νησιωτικής Πολιτικής κ. Αριστ. Παυλίδης και κατά την τελετή λήξης που ανέλαβε ο Δήμος Νότιας Ρόδου, θα τιμηθεί από το Ναυτικό Όμιλο Ρόδου ο παλαίμαχος κωπηλάτης του ΝΟΡ κ. Νίκος Χατζηγιακουμής για την 50χρονη προσφορά του στην κωπηλασία τιμώντας τη Ρόδο και τα ελληνικά χρώματα.

Ο 75χρονος κωπηλάτης θα συμμετάσχει στην κατηγορία του σκιφ, εκτός συναγωνισμού με τα χρώματα του ΝΟΡ. Οργανωτής όμιλος των ΣΤ' Αιγαιοπελαγίτικων αγώνων Κωπηλασίας είναι ο ΝΟΡ.

ΓΝΩΡΙΖΕΤΕ ΟΤΙ...

- Στους ηλεκτρονικούς υπολογιστές η υποστήριξη είναι το σημαντικότερο
- Επισκευή, συντήρηση, εγκατάσταση, διανομή αναλώσιμων στην έδρα σας
- Πολύ καλές προσφορές σε νέους Η/Υ και περιφερειακά
- Αγοράζοντας από εμάς δίνουμε την δυνατότητα μελλοντικής απόσυρσης
- Οποιοδήποτε σέρβις Η/Υ είναι υπόθεση ως επί το πλείστον της ίδιας ημέρας
- Στην έδρα μας ο τεχνικός έλεγχος και διάγνωση προβλημάτων είναι δωρεάν
- Μεταφερθήκαμε στο νέο μας κατάστημα στην Τηλιακού 92, πριν από το Ταχυδρομείο έναντι του ξενοδοχείου CONGO, στο Ζέφυρος
- Τα τηλέφωνά μας 2241034374, 22410 34379 πάντα στην διάθεσή σας
- Το μοναδικό service με χαμόγελο
- Το όνομα τα λέει όλα

COMPUTER & SERVICE
ΓΙΑΝΝΗΣ ΖΟΥΜΠΟΥΡΛΗΣ

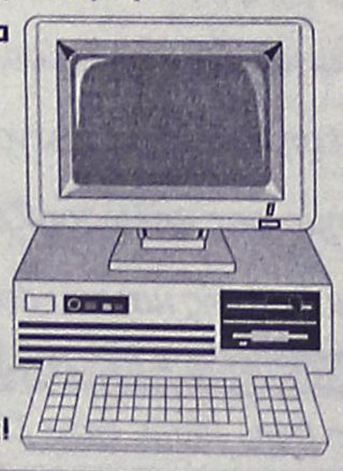

ΟΙ ΠΕΛΑΤΕΣ ΜΑΣ ΤΟ ΞΕΡΟΥΝ ΗΔΗ
γνωρίστε το και εσείς!

ΠΑΡΑΔΙΔΟΝΤΑΙ ΜΑΘΗΜΑΤΑ ΠΙΑΝΟΥ κ' ΘΕΩΡΗΤΙΚΩΝ



ΤΜΗΜΑΤΑ ΜΟΥΣΙΚΗΣ ΠΡΟΠΑΙΔΕΙΑΣ ΓΙΑ ΠΑΙΔΙΑ ΑΠΟ 4 ΕΤΩΝ

ΣΥΝΕΡΓΑΣΙΑ ΚΑΙ ΜΕ ΠΑΙΔΙΚΟΥΣ ΣΤΑΘΜΟΥΣ

Μιχαήλ Αγγελική
ΚΑΘΗΓΗΤΡΙΑ ΜΟΥΣΙΚΗΣ
Τηλ: 22410/95461-96759

ΚΕΝΤΡΟ ΤΕΧΝΗΣ ΧΟΡΟΥ & ΑΘΛΗΣΗΣ

Δεκτά παιδιά από 2,5 ετών

ΕΓΓΡΑΦΕΣ από 20 Αυγούστου 5 μ.μ.-8 μ.μ.
ΕΝΑΡΞΗ μαθημάτων 20 Σεπτεμβρίου

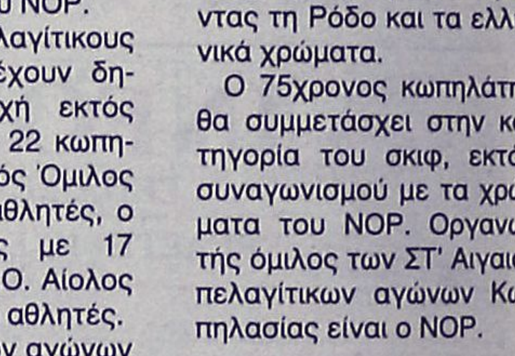

Για όλους:
1. Κλασικό μπαλέτο (Αγγλικό σύστημα R.A.D.-Χορήγηση διπλωμάτων)
2. Μοντέρνο
3. Καρακτέρ
4. Latin
5. Ανατολίτικος χορός της κοιλιάς
6. Ελληνικοί χοροί (δωρεάν)
7. Taek won Do
8. Κυκλική Γυμναστική για άμεσα αποτελέσματα

ΑΜΕΡΙΣΣΑ. ΒΟΓΙΑΤΖΗ

Η μόνη επίσημα εγγεγραμμένη σχολή χορού στη Ρόδο (στο Δήμο Πεταλούδων) που εκπροσωπεί την Βασιλική Ακαδημία Χορού, με δικαίωμα ετησίων εξετάσεων και στα δύο επίπεδα (Grades & Majors), διοργανώτρια το Βρετανικό Συμβούλιο Αθηνών.

ΒΕΝΙΖΕΛΟΥ 7 (ΠΑΡΟΔΟΣ ΚΑΜΕΙΡΟΥ)
ΚΟΛΩΝΑΚΙ - ΚΡΕΜΑΣΤΗ-Τηλ. 22410 90593-90548, 6944597385

ΕΥΡΩΓΝΩΣΗ®

Ειδικό Σύστημα Επιτυχίας






ΑΓΓΛΙΚΑ - ΓΑΛΛΙΚΑ - ΓΕΡΜΑΝΙΚΑ - ΙΤΑΛΙΚΑ - ΙΣΠΑΝΙΚΑ

Babies [Από 3-4 ετών]
Ένα συναρπαστικό τμήμα, σχεδιασμένο με αγάπη και απόλυτη αρμονία για παιδιά νηπιακής ηλικίας, τα οποία κάνουν τα πρώτα τους βήματα στις ξένες γλώσσες.

Juniors [Από 5-7 ετών]
Το τελειότερο σύστημα εκμάθησης για παιδιά, έτσι ώστε να ξεκινήσουν τις ξένες γλώσσες με τον πιο ευχάριστο και δημιουργικό τρόπο.

Kids [Από 8-11 ετών]
Αποκλειστικά προγράμματα εκπαίδευσης, ποικιλία μεθόδων διδασκαλίας και άριστα καταρτισμένοι εκπαιδευτές, τοποθετούν τις ισχυρότερες βάσεις για τη σωστή εκμάθηση των ξένων γλωσσών.

Teens [Από 12-17 ετών]
Για τους έφηβους, τα προγράμματα Teens έχουν ως στόχο την τελειοποίηση της γλώσσας και την εξοικείωση με τις πτυχιακές εξετάσεις μέσα από συνεχή εξάσκηση και ενισχυτική διδασκαλία.

Seniors [Από 18 ετών]
Ευέλικτα, ενδιαφέροντα & αποτελεσματικά προγράμματα, ειδικά σχεδιασμένα με γνώμονα τον ενήλικα σπουδαστή και τις ανάγκες του.

in BUSINESS
Εξειδικευμένα προγράμματα επιχειρηματικής ορολογίας σε εταιρείες

Γίνε τώρα μέλος στο ΕΥΡΩΓΝΩΣΗ club και απόλαυσε Maximum Benefits

Life Time®
Δικαίωμα δια βίου γλωσσικής υποστήριξης

Guarantee Plus®
Πρόγραμμα εγγύησης απόκτησης πτυχίου

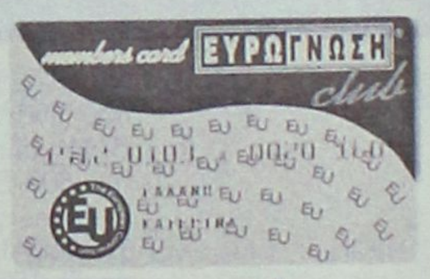

Summer Camp®
Προγράμματα Ανταλλαγής Σπουδαστών

Social Club®
Προσφορές και Εκπτώσεις σε πάνω από 2000 καταστήματα

Best Friend®
Μοναδικά δώρα και προνόμια στους φίλους των σπουδαστών

Διάλεξε το δικό σου πρόγραμμα τώρα!

Τηλεφώνησε στο 800-111-8888

200 ΚΕΝΤΡΑ ΞΕΝΩΝ ΓΛΩΣΣΩΝ ΣΕ ΕΛΛΑΔΑ ΚΑΙ ΚΥΠΡΟ

TÜV CERT

1ο ΚΕΝΤΡΟ: Εθνικής Αντίστασης 48, τηλ. 2241073303
2ο ΚΕΝΤΡΟ: Κορδιγκτώνος 51, τηλ. 2241033710

ΠΙΣΤΟΠΟΙΗΣΗ ΠΟΙΟΤΗΤΟΣ ISO 9001 ΠΡΟΓΡΑΜΜΑΤΟΣ & ΔΙΔΑΣΚΑΛΙΑΣ

ΜΙΚΡΕΣ αγγελίες

ΟΙ ΑΓΓΕΛΙΕΣ ΤΗΣ ΡΟΔΙΑΚΗΣ παρουσιάζονται και στο site www.anaggelies.gr

ΜΕΤΑΦΕΡΘΗΚΑΜΕ!
Θα μας βρίσκετε στα κεντρικά μας γραφεία επί της Μαρ. Μαλλιαράκη 11 (τελευταία πάροδος Καναδά). Τα τηλέφωνα παραμένουν τα ίδια:
(22410) 22210, (22410) 75230

ενοικιάσεις ακινήτων & επιχειρήσεων

ΕΝΟΙΚΙΑΖΟΝΤΑΙ δύο διαμερίσματα δυάρι-τριάρι κοντά στο Πανεπιστήμιο επιπλωμένα lux για φοιτητές-τριες. Πληρ. τηλ. 2241021269 AE61448

ΔΙΑΜΕΡΙΣΜΑ επιπλωμένο 70 τ.μ. επί της λεωφόρου Ιαλυσού (στάση Παρασκευά). Πληρ. τηλ. (22410)81632, 81798 AE61443

ΕΝΟΙΚΙΑΖΕΤΑΙ δυάρι με μεγάλη κουζίνα, χωρίς κοινόχρηστα, καθώς και ένα μικρό παραδοσιακό σπιτάκι με κήπο επί της οδού Παρθενόπης 8. Πληρ. τηλ. 2241022455 AE61452

ΓΡΑΦΕΙΑ επί της πλατείας Κύπρου 1ος και 2ος όροφος air condition, WC, κατάλληλα για δικηγορικά γραφεία, ιατρεία, κομμωτήρια ή παντός είδους γραφεία. Πληρ. τηλ. 2241026021, 6946020735 AE61454

STUDIOS ΚΑΙ ΔΙΑΜΕΡΙΣΜΑΤΑΚΙΑ ΕΠΙΠΛΩΜΕΝΑ ΜΕ ΚΗΠΟ ΚΑΙ ΩΡΑΙΑ ΘΕΑ ΣΤΗΝ ΠΕΡΙΟΧΗ ΚΟΣΚΙΝΟΥ. ΠΛΗΡ. ΤΗΛ. (22410)62287, 67186 ΠΕ61445

ΔΙΑΜΕΡΙΣΜΑΤΑ δυάρια επιπλωμένα έναντι Mira Mare με το μήνα κατάλληλα για φοιτητές, εκπαιδευτικούς και στρατιωτικούς. Πληρ. τηλ. 2241075662, 6946252632 AE61446

ΔΙΑΜΕΡΙΣΜΑΤΑΚΙΑ καινούργια και επιπλωμένα στην περιοχή Ψαροπούλας κοντά στο Πανεπιστήμιο Αιγαίου. Πληρ. τηλ. 6945152292 AE61444

ΔΙΑΜΕΡΙΣΜΑ 112 τ.μ. 3 υπνοδωμάτια, άνετους χώρους υποδοχής, ηλιακό, βεράντες επί της Διον. Σολωμού 24. Πληρ. τηλ. (22410)34516, 34098 AE61447

ΔΙΑΜΕΡΙΣΜΑ 90 τ.μ. β' όροφος στην περιοχή Δασκάλων (απέναντι από το πάρκο). Πληρ. τηλ. 2241065525 AE61441

ΕΠΑΓΓΕΛΜΑΤΙΚΟΣ ΧΩΡΟΣ ισόγειος (αποθήκη) 75 τ.μ. στην Μάρκου Μαλλιαράκη (δίπλα στην εφημ. ΠΡΟΟΔΟ). Πληρ. τηλ. 2241022867 AE61440

ΕΠΑΓΓΕΛΜΑΤΙΚΟΣ ΧΩΡΟΣ 50 τ.μ. επί της Αποστόλου Παύλου κατάλληλος για γραφείο ή μαγαζί. Πληρ. τηλ. 2241060913, 2246051285 AE61439

ΟΡΟΦΟΔΙΑΜΕΡΙΣΜΑ 3 υπνοδωματίων, σε άριστη κατάσταση 160 τ.μ. Ενοίκιο 525 ευρώ. Πληρ. τηλ. 2241039705 AE61438

ΜΟΝΟΚΑΤΟΙΚΙΑ 3 υπνοδωματίων στην Ιξιά 2 μπάνιων, αποθήκης, κουζίνας και σαλοτραπεζαρίας. Αποκλείονται πολυμελείς οικογένειες με μικρά παιδιά. Πληρ. τηλ. (22410)91676, 22001 AE61437

ΕΝΟΙΚΙΑΖΕΤΑΙ κέντρο πόλεως Ρόδου 78 τ.μ. διαμέρισμα 4ου ορόφου, μη επιπλωμένο (ένα υπνοδωμάτιο, μπάνιο, air condition, WC κ.λπ.) έναντι καζίνου, οδός Ηρώων Πολυτεχνείου. Πληρ. τηλ. 2241026079, 6974128196 AE61436

ΕΝΟΙΚΙΑΖΟΝΤΑΙ: α) μικρή ανεξάρτητη κατοικία δύο δωματίων, πλήρως επιπλωμένη και ανακαινισμένη, στην οδό Δαιδάλου 17 στην Κρεμαστή και β) διαμέρισμα 1ου ορόφου αποτελούμενο από δύο δωμάτια, κουζίνα και μπάνιο, επιπλωμένο με ηλ. θερμοσίφωνα, κήπο και πάρκιν επί της λεωφ. Ελευθερίας 18Α στην Κρεμαστή. Πληρ. τηλ. 2241021335 ή 6945393764 AE61434

ΓΙΑ ΣΤΡΑΤΙΩΤΙΚΟΥΣ, ΕΚΠΑΙΔΕΥΤΙΚΟΥΣ, ΔΗΜΟΣΙΟΥΣ ΥΠΑΛΛΗΛΟΥΣ ΕΝΟΙΚΙΑΖΟΝΤΑΙ φθηνά ωραιότατα διαμερισματάκια μονόχωρα και δίχωρα στο Παραδείσι Ρόδου. Επιπλωμένα πλήρως, με ηλιακούς και κλιματισμό (ψύξη-θέρμανση). Πληρ. τηλ. 2241073807, 6947429235 AE58374

ΔΙΑΜΕΡΙΣΜΑ 2 υπνοδωματίων με κουζίνα, σαλόνι, WC και αποθήκη στην περιοχή Ανάληψη. Ηλιακό θερμοσίφωνα, τηλέφωνο και βεράντα με κήπο. Πληρ. τηλ. 6937119231 AE61432

ΚΑΤΑΣΤΗΜΑ κεντρικό (πλατεία Κύπρου) 40 τ.μ. με πατάρι. Πληρ. κ. Μανώλη τηλ. 6946163242 AE61431

ΚΑΤΑΣΤΗΜΑ κεντρικό στο Μανδράκι 560 τ.μ. Πληρ. μόνο σοβαρές και αυτοπροσώπως. Πληρ. κ. Μανώλη τηλ. 6946163242 AE61430

TOP PROPERTIES

GEORGE & SAVAS PIPINOS
ΓΕΩΡΓΙΟΣ & ΣΑΒΒΑΣ ΠΙΠΙΝΟΣ
ΣΥΜΒΟΥΛΟΙ ΚΑΙ ΕΚΤΙΜΗΤΕΣ ΑΚΙΝΗΤΩΝ
REAL ESTATE AGENTS • MEMBER OF F.I.A.B.C.I.-NAEA-C.E.I.
Email: gpipinos@otenet.gr URL: www.rhodes-top-properties.com and www.pipinos.gr

Από το 1971

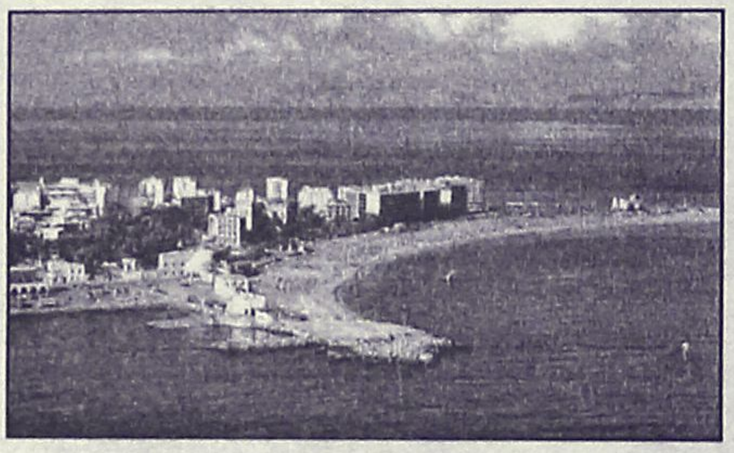

Η **"TOP PROPERTIES"** είναι ατομική επιχείρηση και ανήκει στους Γεώργιο και Σάββα Πιπίνο. Το γραφείο ασχολείται από το 1971 αποκλειστικά και μόνο με επενδύσεις και REAL ESTATE, στο νησί της Ρόδου και στην ευρύτερη περιοχή της Δωδεκανήσου.

ΑΠΕΥΘΥΝΟΜΑΣΤΕ: Στους **σοβαρούς, απαιτητικούς και επιλεκτικούς** επενδυτές-επιχειρηματίες, Ελληνες και ξένους που ενδιαφέρονται να κάνουν μια σοβαρή επένδυση προβολής στο νησί της Ρόδου.

ΠΡΟΣΦΕΡΟΥΜΕ: Α) Υπηρεσίες και πληροφορίες που γίνονται σε προσωπικό επίπεδο με εχεμύθεια, διακριτικότητα και σοβαρότητα.
Β) Μεγάλη γκάμα υψηλής ποιότητας, ακινήτων, όπως:1) Ξενοδοχεία Α' και Β' κατηγορίας των 600-500-350-300 κλινών, 2) Κεντρικά αστικά ακίνητα κατάλληλα για Τράπεζες-καταστήματα-γραφεία, 3) Παραλιακές εκτάσεις, κατάλληλες για τουριστικές επενδύσεις των 150.000-100.000-70.000-50.000-36.000 τ.μ. και 4) Διαμερίσματα και μεζονέτες προβολής, και 5) Αξιόλογες Παραθεριστικές κατοικίες.
ΣΤΟΧΟΣ ΜΑΣ ΕΙΝΑΙ: Να προσφέρουμε στο αγοραστικό μας κοινό υψηλής ποιότητας ακίνητα και ευκαιρίες στο νησί της Ρόδου. Η τριακονταετής και πλέον πείρα μας στον τομέα αυτό αποτελεί εγγύηση.
ΣΥΝΘΗΜΑ ΜΑΣ ΕΙΝΑΙ: Επενδύστε στη ΡΟΔΟ ΤΩΡΑ, σε ακίνητα που ΑΝΤΕΧΟΥΝ ΣΤΟ ΧΡΟΝΟ

Γεώργιος και Σάββας Πιπίνος
ΜΕΣΙΤΕΣ ΑΣΤΙΚΩΝ ΣΥΜΒΑΣΕΩΝ
Γιατί εμείς γνωρίζουμε καλύτερα!

Since 1971

TOP PROPERTIES is a father and son business. The senior, Mr George S. Pipinos, the founder of the office, has carved over the years a reputation for integrity and excellence in the world of Real Estate in the Dodecanese. The junior, Dr. Savas Pipinos, has returned from his studies in the UK to aid in his father´s footsteps.
AT TOP PROPERTIES we try hard to attract important and selective investors, high calibre businessmen/women and discerning professional people, both Greek and foreign, who wish to acquire substantial and valuable property on Rhodes.
We offer our expertise and advice privately, discreetly and in strict confidence.
We keep a comprehensive list of real estate of the highest specifications:
a. A' and B' class hotels (600, 500, 350, 300 beds capacity)
b. Centrally situated office buildings and other business premises.
c. Seaside land, ideal for development (hotels, holiday resorts, etc), of 150.000, 100.000, 70.000, 50.000, 36.000 square metres.
d. Villas, luxury apartments, detached, semi-detached and terraced houses.
e. Holiday and Retirement Homes.
Our aim is to give our clients the opportunity to acquire value for money, first class real estate on Rhodes. Our 30 and more years of experience is our warranty.
Our motto is Invest in Rhodes, Invest in property, It stands the test of time.



TOP PROPERTIES
George and Savas Pipinos
Because we know best

ΚΕΝΝΕΝΤΥ 38, ΡΟΔΟΣ, 85 100, ΤΗΛ. (22410) 23895,FAX: (22410) 20883
38 KENNEDY STR., RHODES, 85 100, TEL. (22410) 23895, FAX: (22410) 20883
U.K. Direct line: 08717115396

ΕΝΟΙΚΙΑΖΕΤΑΙ
ΑΠΟΘΗΚΗ
280 τ.μ. στο Ροδίνι. Μεσίτες αποκλείονται.
Πληρ. τηλ. 2241025367

ΕΝΟΙΚΙΑΖΕΤΑΙ
ΔΙΑΜΕΡΙΣΜΑ
90 τ.μ. στο Ροδίνι φρεσκοβαμμένο με υπέροχη θέα. Μεσίτες αποκλείονται.
Πληρ. τηλ. 2241025367

ΣΩΚΡΑΤΟΥΣ (Π. ΠΟΛΗ)
ΕΝΟΙΚΙΑΖΕΤΑΙ
ΠΡΟΝΟΜΙΟΥΧΟ ΚΑΤΑΣΤΗΜΑ
επί της οδού Σωκράτους αρ. 6-8,
Ε=43 τ.μ. Ισόγειο & 43 τ.μ. Α' όροφος.
Μόνο Σοβαρές Προτάσεις
Πληρ Κο ΠΙΠΙΝΟ, τηλ. 2241023895 κιν. 6944676003

ΕΝΟΙΚΙΑΖΕΤΑΙ
ΓΡΑΦΕΙΟ
γωνιακό α' ορόφου 79 τ.μ. επί της οδού Τσαλδάρη πάνω από το κατάστημα Κωτσόβολος
Πληρ. τηλ. 6973984108, 2241094074

ΕΝΟΙΚΙΑΖΕΤΑΙ
ΠΡΟΝΟΜΙΟΥΧΟ ΚΑΤΑΣΤΗΜΑ
300 τ.μ. επί της οδού Μ. Κων/νου
Πληρ. τηλ. 2241085231, 6945461564

ΕΝΟΙΚΙΑΣΕΙΣ

συνέχεια από την προηγούμενη

ΕΝΟΙΚΙΑΖΕΤΑΙ ένα studio κοντά στο στάδιο κεντρικό στην πόλη της Ρόδου. Ενοίκιο 200 ευρώ. Επίσης ένα studio επιπλωμένο με το μπάνιο του στο 6ο χλμ. Ρόδου-Καλλιθέας ενοίκιο 170 ευρώ. Προτιμούνται στρατιωτικοί. Αποκλείονται οι αλλοδαποί. Επίσης ενοικιάζεται στην ίδια περιοχή ισόγεια αποθήκη 400 τ.μ. Ενοίκιο 450 ευρώ. Πληρ. 10-1 πρωί στα 2241022943, 2241028838 AE61417

ΓΚΑΡΣΟΝΙΕΡΑ επιπλωμένη στον 1ο όροφο σε ήσυχη περιοχή της Ρόδου, με ψυγείο, ηλεκτρική κουζίνα, ηλεκτρικό καλοριφέρ, διπλό κρεβάτι, κεντρική κεραία, TV, καρτοτηλέφωνο και όλο το νοικοκυριό του σπιτιού. Προτιμούνται στρατιωτικοί, εκπαιδευτικοί, αστυνομικοί ή εργένηδες. Αποκλείονται οι αλλοδαποί. Πληρ. τηλ. 2241065122, 6946278872 AE61413

ΔΙΑΜΕΡΙΣΜΑ δύο υπνοδωματίων και λοιπών βοηθητικών χώρων στην Ηρ. Πολυτεχνείου 11. Πληρ. τηλ. 2241033363, 6 μ.μ.-8 μ.μ. AE61416

ΔΙΑΜΕΡΙΣΜΑ δύο υπνοδωματίων, σαλόνι, κουζίνα, μπάνιο, μεγάλη αυλή, θέρμανση, ιταλικής κατασκευής επί της οδού Οικονομίδου 7, Ιαλυσός. Πληρ. τηλ. (22410)96772 και 2241090829 AE61415

ΣΤΟΝ ΑΡΧΑΓΓΕΛΟ ΡΟΔΟΥ ΕΝΟΙΚΙΑΖΟΝΤΑΙ γκαρσονιέρες με ξεχωριστό υπνοδωμάτιο καινούργιες, πλήρως εξοπλισμένες και επιπλωμένες, με κλιματισμό, τηλεόραση, ψυγείο, φούρνο-μάτια, θερμοσίφωνο, ντους, W.C., εγκατάσταση για πλυντήριο ρούχων, σε ήσυχη περιοχή και άνετο πάρκιν. Για όλο το χρόνο τηλ. 6972494339 AE61405

ΔΩΜΑΤΙΑ επιπλωμένα με μπάνιο και πολυκουζινάκι, studios, επί της οδού Πίνδου 25 κοντά στο Πανεπιστήμιο για εκπαιδευτικούς και φοιτήτριες. Πληρ. τηλ. 2241024846 AE61414

ΕΝΟΙΚΙΑΖΟΝΤΑΙ πλήρως ανακαινισμένα δωμάτια στην πάροδο Κομνηνών 31 (κοντά Παν/μίου Αιγαίου). Πληρ. τηλ. 2241021025, 2241036015 AE61412

ΔΙΑΜΕΡΙΣΜΑ στην Κρεμαστή δύο υπνοδωμάτια, σαλόνι, κουζίνα, τραπεζαρία, επί της οδού Γεωργίου Σεφέρη 11. Πληρ. τηλ. 2241095332 AE61409

ΔΙΑΜΕΡΙΣΜΑ κοντά στο Πανεπιστήμιο επί της οδού Νικηταρά 11 στον 3ο όροφο επιπλωμένο για ένα και μόνο άτομο. Πληρ. τηλ. 2241024336 AE61408

ΕΝΟΙΚΙΑΖΕΤΑΙ στην οδό Ανοιξης, περιοχή Ιξιάς, Ιαλυσός ισόγεια επιπλωμένη γκαρσονιέρα με θέρμανση, υπνοδωμάτιο, κουζίνα, WC. Πληρ. τηλ. 2241092441 AE61406

ΘΕΣΣΑΛΟΝΙΚΗ - ΕΝΟΙΚΙΑΖΕΤΑΙ οροφοδιαμέρισμα 3 υπνοδωματίων σαλονιού-κουζίνας-λουτρού στην περιοχή Χαριλάου, τρεις στάσεις από το Πανεπιστήμιο. Πληρ. τηλ. 2241034308 AE61407

ΔΙΑΜΕΡΙΣΜΑΤΑ Α) ΙΣΟΓΕΙΟΥ, Β) 1ου ΟΡΟΦΟΥ ΑΠΟ ΙΔΙΟΚΤΗΤΗ ΑΠΟΤΕΛΟΥΜΕΝΟ ΑΠΟ ΔΥΟ (2) ΥΠΝΟΔΩΜΑΤΙΑ, ΚΑΘΙΣΤΙΚΟ, ΜΠΑΝΙΟ, 60 Τ.Μ. ΣΕ ΩΡΑΙΑ ΚΑΙ ΗΣΥΧΗ ΤΟΠΟΘΕΣΙΑ ΣΤΗΝ ΠΕΡΙΟΧΗ ΙΞΙΑ ΕΝΑΝΤΙ ΞΕΝΟΔΟΧΕΙΟΥ MIRA MARE (ΟΔΟΣ ΤΕΛΧΙΝΩΝ 7) ΜΕ ΑΥΛΗ Ή ΒΕΡΑΝΤΑ, ΚΑΤΑΛΛΗΛΑ ΓΙΑ ΖΕΥΓΑΡΙΑ, ΣΤΡΑΤΙΩΤΙΚΟΥΣ, ΔΗΜΟΣΙΟΥΣ ΥΠΑΛΛΗΛΟΥΣ Κ.ΛΠ. ΤΙΜΗ ΕΝΟΙΚΙΟΥ 295 ΕΥΡΩ. ΠΛΗΡ. ΤΗΛ. 2241031054, 6932473467 ΠΕ61399

ΓΚΑΡΣΟΝΙΕΡΑ μεγάλη ρετιρέ, επιπλωμένη επί της Λεωφ. Λίνδου 217. Εχει μεγάλη βεράντα με πέργκολα και θέα την θάλασσα. Χρονική περίοδος 5-9-2004 έως 30/6/2005. Πληρ. τηλ. 6976289904, 2241023717 AE61403

ΔΙΑΜΕΡΙΣΜΑ στα Κοσκινού, κάτω από την εκκλησία, με δύο υπνοδωμάτια, σαλόνι, κουζίνα, αποθήκη και αυλή. Πληρ. τηλ. 2241064513, 6977829710 AE61401

ΔΙΑΜΕΡΙΣΜΑ στα Εκατό Μαγαζιά πάνω από τα καταστήματα "Σακκή" στην Ακαδημία. Πληρ. τηλ. 2241020933, 6977395252 AE61397

ΓΚΑΡΣΟΝΙΕΡΑ επιπλωμένη με 2 ευρύχωρα δωμάτια-υπνοδωμάτια-καθιστικό-κουζίνα με ψυγείο, πλυντήριο, ηλ. φουρνάκι στο ισόγειο με αυλή στο Κάτω Ροδίνι - Φανερωμένη, για φοιτητές, στρατιωτικούς. Πληρ. τηλ. 2241028685 AE61400

ΕΝΟΙΚΙΑΖΕΤΑΙ σε προνομιούχα νεόκτιστη πολυκατοικία στο Καρακόνερ, ανεξάρτητο ισόγειο διαμέρισμα επιπλωμένο 61 τ.μ., με αυλήκηπο αποκλειστικής χρήσης 180 τ.μ. Πληρ. τηλ. 2241067272 και 6979617881 AE61394

ΔΙΑΜΕΡΙΣΜΑ επί της οδού Αμαράντου (2 κυρίων δωματίων και λοιπών χώρων) σε προσιτή τιμή. Πληρ. τηλ. 2241030431 AE61392

ΣΤΗΝ ΙΑΛΥΣΟ μεζονέτα καινούργια, λουξ, 180 τ.μ. με 4 δωμάτια, 3 WC, εντοιχισμένες ντουλάπες δωματίων, κουζίνας, ψύξη-θέρμανση σε όλα τα δωμάτια, κλειστό γκαράζ και ηλιακό θερμοσίφωνα. Πληρ. τηλ. 2241041150, 6938058587 AE61391

ΕΝΟΙΚΙΑΖΟΝΤΑΙ

πολυτελή, επιπλωμένα διαμερίσματα των 55 τ.μ. πάροδος Αμερικής με όλο τον απαραίτητο εξοπλισμό.

Πληρ. τηλ. 2241085502 κ. Φανιουδάκη

Vitzileos
ΜΑΡΙΟΣ Κ. ΒΙΤΖΗΛΑΙΟΣ
Μεσίτης Δικαίων Συμβάσεων - Real Estate agent
ΚΤΗΜΑΤΟΜΕΣΙΤΙΚΟ ΓΡΑΦΕΙΟ - REAL ESTATE AGENCY
ΕΚΤΙΜΗΣΕΙΣ-ΑΓΟΡΕΣ ΚΑΤ ΟΙΚΟΠΕΔΑ ΚΤΗΜΑΤΙΚΕΣ-ΕΝΟΙΚΙΑΣΕΙΣ-ΔΙΑ ΣΠΙΤΙΑ-ΔΙΑΜ

ΠΩΛΟΥΝΤΑΙ ΚΑΤΑΣΤΗΜΑΤΑ

1. ΕΥΚΑΙΡΙΑ!!! ΜΟΝΟ €470.000 ανεξάρτητο ακίνητο στην εμπορική περιοχή της Ιξιάς Ρόδου, που αποτελείται από υπόγειο 125 τ.μ. για χρήση αποθήκης, ισόγειο για κατάστημα και πολυτελές οροφοδιαμέρισμα με 3 υπνοδωμάτια, A/C, ενδοδαπέδιο σύστημα θέρμανσης & δροσισμού, 2 μπάνια, το ένα με υδρομασάζ & αερομασάζ.
2. Ξενοδοχείο 40 δωματίων με δυνατότητα επιδοτούμενης ανακαίνισης. Σε κεντρικό σημείο της πόλης, με 4 διαμερίσματα και 1 γραφείο στον υπόγειο χώρο, αποθήκη και λεβητοστάσιο, βοηθ. χώρους 120 τ.μ., συνολικής επιφάνειας 1.000 τ.μ., τιμή €740.000.
3. Συγκρότημα 7 διαμερισμάτων, των δύο δωματίων, στην παραλία Ιξιάς πλήρως εξοπλισμένα, έτοιμα για λειτουργία και δύο μαγαζιά 250 τ.μ. ελεύθερα. Τιμή €338.000.
4. Ακίνητο 144 τ.μ. (ισόγειο 72 τ.μ. + 72 τ.μ όροφος) με 300 τμ. αυλή και με Σ.Δ. 1,4 στο Νιοχώρι. Κατάλληλο για επαγγελματική χρήση. Τιμή €500.000.
5. Τρία καταστήματα με πατάρι 58 τ.μ. έκαστο (σύνολο 174 τ.μ.) στην περιοχή ΚΑΙΡ Καποδιστρίου. Τιμή €235.000. Τα μαγαζιά πωλούνται και ξεχωριστά.
6. Μονοκατοικία-κατάστημα 155 τ.μ. στην παραλία της Ψαροπούλας, ελεύθερη και κατάλληλη για οποιαδήποτε χρήση. Τιμή €210.000
7. Ξενοδοχείο 15 δωματίων στο Γεννάδι πάνω στο κύμα. Με σταθερή πελατεία και μονοκατοικία 80 τ.μ. συνολικής έκτασης 4.100 τ.μ. τιμή €440.000
8. Κτίριο στο Γεννάδι 1.100 τ.μ. (ενοικιασμένο) σε οικόπεδο 1.000 τ.μ. εντός οικισμού, αποτελείται από 25 δωμάτια, που έχουν απόδοση €80.000 (€48.000 ενοίκιο+32.000 από κυλικείο) το χρόνο. Πωλείται στην τιμή€ 1.163.000

ΕΝΟΙΚΙΑΖΟΝΤΑΙ ΚΑΤΑΣΤΗΜΑΤΑ

1. Μαγαζί 48 τ.μ. με πατάρι επί της οδού Κολοκοτρώνη, με χώρο μπροστά για πάρκιν. Ενοίκιο 600€.
2. Κατάστημα σε λειτουργία στη Θολό 800 τ.μ. ενιαίο, σε οικόπεδο 4 στρεμμάτων, με μεγάλο χώρο για πάρκιν. Ενοίκιο 2.500€.

ΠΩΛΟΥΝΤΑΙ

1. Διαμέρισμα 93 τ.μ. lux κατασκευής περιοχή Αγ. Δημητρίου με θέρμανση και air-cindition, δορυφορική κεραία, θέση πάρκιν. Τιμή 150.000 ευρώ.
2. Μεζονέτα διώροφη 197 τ.μ. σε οικόπεδο 2.000 τ.μ εντός οικισμού στην Παστίδα, πρωτότυπο αρχιτεκτονικό σχέδιο με 3 υπνοδωμάτια, 2 λουτρά και σάουνα, τζάκι, θέα προς την θάλασσα. Τιμή 220.000 ευρώ.
3. Μεζονέτα 200 τ.μ. σε μπετά σε οικόπεδο 350 τ.μ. στην Ιαλυσό, κοντά στην θάλασσα.Τιμή 132.000 ευρώ.
4. Στο Γεννάδι μονοκατοικία παραδοσιακή 125 τ.μ. αναπαλαιωμένη, με 2 μπάνια, τζάκι, αυλή-κήπος 45 τ.μ., ταράτσα με θέα και πολλά εξτρά και δυνατότητα κάλυψης 125 τ.μ. ακόμη. Τιμή 165.000 ευρώ.
5. Ανακαινισμένη μονοκατοικία lux 52 τ.μ. στην Π. Πόλη, με μεγάλη αυλή και ταράτσα με δυνατότητα κατασκευής πέργκολας κ.ά. Τιμή 75.000 ευρώ.
6. Ισόγειο διαμέρισμα στα Τριάντα 70 τ.μ. με 2 υπνοδωμάτια, A/C, ηλιακό και μεγάλη βεράντα 40 τ.μ. Τιμή 95.000 ευρώ.
7. Ισόγειο διαμέρισμα 100 τ.μ. σε μπετά σε διώροφη πολυκατοικία, στα Τριάντα με θέση για πάρκιν. Τιμή 90.000 ευρώ.
8. Ανεξάρτητη διώροφη μεζονέτα σε μπετά 170 τ.μ. κτισμένη σε οικόπεδο 400 τ.μ. κοντά στην παραλία Ιαλυσού, με ολοκληρωμένο αποχετευτικό σύστημα. Τιμή 125.000 ευρώ
9. Μονοκατοικία 130 τ.μ. πλήρως ανακαινισμένη, στην περιοχή "Κρητικά" δίπλα στο κύμα, με τρία υπνοδωμάτια, 2 μπάνια, 700 τ.μ. ,κήπο, εκπληκτική θέα στη θάλασσα, τζάκι, εσωτερική θέρμανση και WC. Τιμή 215.000 ευρώ.

Πληροφορίες τηλ. 22410-24900, 25545, 6932704919
Μάριος Βιτζηλαίος

ΜΙΣΘΩΣΕΙΣ ΚΑΤΟΙΚΙΩΝ

- **Μονοκατοικία** 140 τ.μ. δύο (2) υπνοδωματίων επί της οδού Παναγιώτου Ροδίου, πολυτελούς κατασκευής, εντοιχισμένη κουζίνα με τις ηλεκτρικές συσκευές Whilpool, με μεγάλες βεράντες, με ηλιακό θερμοσίφωνα, με air condition και θερμοπομπούς. Μηνιαίο μίσθωμα 620 ευρώ.
- **Γκαρσονιέρες** πλήρως επιπλωμένες στο Φαληράκι. Μηνιαίο μίσθωμα 240 ευρώ.
- **Studios** πλήρως επιπλωμένα στην Ανάληψη με καινούργιο εξοπλισμό. Μηνιαίο μίσθωμα 280 ευρώ.
- **Διαμέρισμα** 140 τ.μ. (3) τριών υπνοδωματίων στην Ιαλυσό, με κεντρική-αυτόνομη θέρμανση, ηλιακό θερμοσίφωνα, εντοιχισμένη κουζίνα με ψυγείο, φούρνο, πλυντήριο, μαρμάρινο τζάκι, με υπέροχη θέα. Μηνιαίο μίσθωμα 500 ευρώ (προσφέρεται και πλήρως επιπλωμένο 550 ευρώ).
- **Διαμέρισμα** 120 τ.μ. ισόγειο με διαμορφωμένο κήπο, (2) δύο υπνοδωματίων, σαλόνι, κουζίνα, καθιστικό, με κεντρική θέρμανση, ηλιακό θερμοσίφωνα, επί της οδού Θ. Σοφούλη. Μηνιαίο μίσθωμα 550 ευρώ.
- **Μεζονέτα** νεόδμητη στα Κοσκινού 150 τ.μ. τριών (3) υπνοδωματίων, πολυτελούς κατασκευής, με γρανίτες, κήπο, πάρκινγκ, μεγάλες βεράντες και σοφίτα. Μηνιαίο μίσθωμα 760 ευρώ.
- **Γκαρσονιέρα** 65 τ.μ. στην περιοχή Ρόδου-Λίνδου, νεόδμητη με κεντρική θέρμανση και πάρκινγκ. Μηνιαίο μίσθωμα 320 ευρώ.
- **Στούντιος** πλήρως επιπλωμένα στην παραλία Ιαλυσού, με ιδιόχρηστο πάρκινγκ. Μηνιαίο μίσθωμα 275 ευρώ.
- **Διαμερίσματα** 105 τ.μ. (3) τριών υπνοδωματίων στην Ιξιά, χωρίς έξοδα αποχέτευσης. Μηνιαίο μίσθωμα 370 ευρώ.
- **Διαμέρισμα** πολυτελές 140 τ.μ. (2) δύο υπνοδωματίων, πλήρως επιπλωμένο στην οδό Χειμάρας με μεγάλες άνετες βεράντες, τζάκι, air condition, δύο μπάνια, ιδιόχρηστο πάρκιν. Μηνιαίο μίσθωμα 850 ευρώ.
- **Οροφοδιαμέρισμα** 136 τ.μ. στα Μαριτσά (3) τριών υπνοδωματίων με μεγάλες άνετες βεράντες, τζάκι, δύο μπάνια, ιδιόχρηστο πάρκινγκ. Μηνιαίο μίσθωμα 480 ευρώ
- **Μονοκατοικία** 150 τ.μ. (3) τριών υπνοδωματίων νεόδμητη με τζάκι, μεγάλο κήπο, ηλιακό θερμοσίφωνα, στο 5ο χλμ. Τσαΐρι-Αεροδρομίου. Μηνιαίο μίσθωμα 800 ευρώ.

Πληρ. ΕΥΣΤΑΘΙΟΥ - ΕΥΡΩΚΤΗΜΑΤΙΚΗ,
Εθνικής Αντιστάσεως 83 (πρώην Αννης Μαρίας).
Τηλ. 22410 73819-74917, 6946/103929

ΟΙΚΟΔΟΜΗ ΡΟΔΟΥ

ΤΕΧΝΙΚΗ–ΚΑΤΑΣΚΕΥΑΣΤΙΚΗ ΕΤΑΙΡΕΙΑ

ΠΩΛΟΥΝΤΑΙ

1) **Καταστήματα, διαμερίσματα και οροφοδιαμερίσματα** στην οδό Αμστερνταμ, Βερολίνου και Μαδρίτης στο Ροδίνι διαφόρων μεγεθών (σε συγκρότημα 9 πολυκατοικιών)
2) **Μονοκατοικίες** 150 τ.μ. η κάθε μία σε κτήμα 2.000 τ.μ. (υπό κατασκευή)
3) **Μονοκατοικίες** στο Κιοτάρι Ασκληπειού (στο κύμα) 120 τ.μ. σε κτήμα 1.300 τ.μ. εκάστη (υπό κατασκευή)
4) **Διώροφες μονοκατοικίες** των 100 τ.μ. στο Γεννάδι, 200 μέτρα από τη θάλασσα σε κτήμα 1.300 τ.μ. (υπό κατασκευή)

ΟΙΚΟΔΟΜΗ ΡΟΔΟΥ

Δεκτά δάνεια και ευκολίες πληρωμής έχουμε τις καλύτερες τιμές της αγοράς.

Καμύνδου 4- Ρόδος-85100 Τηλ.: 22410/60460- 2 Fax: 22410/60463

ΜΑΝΟΛΗΣ ΣΠΥΡΙΔΗΣ
Πολιτικός Μηχανικός Δ.Π.Θ.
(Κιν:693 6660460)

ΚΩΣΤΑΣ ΚΩΝΣΤΙΝΙΝΙΔΗΣ
εργολάβος
(ΚΙΝ.: 694 6999906)

ΚΑΤΑΣΚΕΥΕΣ- ΠΩΛΗΣΕΙΣ - ΑΝΤΙΠΑΡΟΧΕΣ

ΧΑΤΖΗΜΙΧΑΛΗΣ ΚΩΝΣΤΑΝΤΙΝΟΣ

ΔΟΜΙΚΟΣ
ΕΡΓΟΛΑΒΟΣ ΟΙΚΟΔΟΜΙΚΩΝ ΕΡΓΑΣΙΩΝ

ΑΝΑΛΑΜΒΑΝΟΥΜΕ

Εργασίες μπετόν - εμφανή μπετά
Κτίσματα - σοβάδες
Τοποθετήσεις πλακιδίων
Ελαιοχρωματισμούς

ΕΓΓΥΗΣΗ και ΣΥΝΕΠΕΙΑ ΕΡΓΑΣΙΩΝ
από έμπειρα συνεργεία μας

ΕΥΚΟΛΙΕΣ ΠΛΗΡΩΜΗΣ

ΖΗΤΟΥΝΤΑΙ

ΟΙΚΟΠΕΔΑ για ΑΝΤΙΠΑΡΟΧΗ για αξιοποίηση με τις καλύτερες προϋποθέσεις

Πληρ. τηλ. (22410)21834, 6936609834, 6974198504

ΕΜΜΑΝΟΥΗΛ ΚΡΑΝΙΔΗΣ
ΟΙΚΟΝΟΜΟΛΟΓΟΣ
ΜΕΣΙΤΗΣ ΑΣΤΙΚΩΝ ΣΥΜΒΑΣΕΩΝ

ΠΩΛΟΥΝΤΑΙ

1) 4άρι **διαμέρισμα** 110 τ.μ. λουξ κατασκευής με ωραία κουζίνα, κεντρική θέρμανση, κλειστή θέση στάθμευσης. Τιμή: 62 εκ. ή 182.000 ευρώ
2) 3άρι **διαμέρισμα** 85 τ.μ. κοντά στον Ηλ/κοσμο του Ξενάκη. Τιμή: 132.000 ευρώ ή 45 εκ.
3) 2άρι **διαμέρισμα** στην Ανάληψη 50 τ.μ. - Ισόγειο α' όροφο. Τιμή: 23 εκ. ή 67.500 ευρώ
4) 4άρι **διαμέρισμα** - 3 υπν. (2 WC) καινούργιο στο Ροδίνι, α' όροφος, μόνο 55 εκ. ή 162.000 ευρώ
5) 34 τ.μ. **κατάστημα** στην Ανάληψη - γωνιακό - ελεύθερο μίσθωσης.
6) 80 τ.μ. **κατάστημα** με πατάρι κοντά στην πλατεία Φώκιαλη
7) **Μεζονέτα** 162 τ.μ. με κήπο στα μπετά ή τελειωμένη κοντά στο Φυτώριο του Δήμου Ιαλυσού.
8) ΛΙΝΔΟΥ - 1400 τ.μ. οικόπεδο έτοιμο διώροφο κτίριο σε 6.000 τ.μ. με πρόσωπο
9) ΠΑΡΑΔΕΙΣΙ - 4.500 τ.μ. αγρός με άδειες δύο οικιών, διαθέτουν φως νερό
10) ΙΑΛΥΣΟΣ - 164 τ.μ. μεζονέτα έτοιμη με ωραίο κήπο 4 υπνοδωματίων και 3 WC με κεντρική θέρμανση
11) ΠΑΡΑΔΕΙΣΙ - οικόπεδο 540 τ.μ. εντός σχεδίου πόλεως

Μεσίτης
Πληρ. Εμμ. Κρανίδης
27082-6944347405, 6942010248
Αμερικής 50-2ος όροφος, Ρόδος

ΕΝΟΙΚΙΑΣΕΙΣ

συνέχεια από την προηγούμενη

ΔΙΑΜΕΡΙΣΜΑ οδός Καμείρου 7. Πληρ. τηλ. 2241034019 AE61388

ΤΡΙΑΡΙ σε άριστη κατάσταση. Προτιμούνται οικογένειες και στρατιωτικοί. Πληρ. τηλ. 2241061855 AE61390

ΔΙΑΜΕΡΙΣΜΑ επιπλωμένο 2 υπνοδωματίων, σαλοτραπεζαρία, κουζίνα, μπάνιο, χωλ 200 μέτρα από το Πανεπιστήμιο, Σουλίου 2. Πληρ. τηλ. 2241078635 από 6 μ.μ. έως 11 μ.μ. AE61389

ΓΚΑΡΣΟΝΙΕΡΑ ανακαινισμένη 42 τ.μ. στην περιοχή Αγ. Νικολάου (Αδ. Κοραή 27) με καινούργιο πλήρη εξοπλισμό (A/C, κουζίνα, πλυντήριο, έπιπλα). Ενοίκιο 270 ευρώ. Πληρ. τηλ. 6977792761, 2241092679 AE61384

ΓΚΑΡΣΟΝΙΕΡΑ και STUDIOS καινούργια πλήρως επιπλωμένα κοντά στο Πανεπιστήμιο και ΙΕΚ. Πληρ. τηλ. 2241078965 AE61381

ΕΝΟΙΚΙΑΖΕΤΑΙ στην Κρεμαστή σε καινούργια διώροφη οικοδομή διαμέρισμα επιπλωμένο 60 τ.μ. αποτελούμενο από ένα μεγάλο υπνοδωμάτιο, ενιαίος χώρος κουζίνας-σαλόνι, τουαλέτα, μεγάλη βεράντα και χώρος πάρκιν. Πληρ. τηλ. 6976687817 AE61383

ΕΠΑΓΓΕΛΜΑΤΙΚΟΣ ΧΩΡΟΣ 160 τ.μ. και ύψος 5,50 μ. με τριφασικό ρεύμα, στο Τσαΐρι περιοχή Ξυλουργών με WC. Πληρ. τηλ. 2241037656, 6974473305 AE61382

ΔΙΑΜΕΡΙΣΜΑ 67 τ.μ. στην Ανάληψη οδός Αθηνών, 3ος όροφος, πλήρως επιπλωμένο, κατάλληλο για φοιτητές ή νεαρό ζευγάρι. Πληρ. τηλ. 6978834942 AE61373

ΜΟΝΟ ΓΙΑ ΦΟΙΤΗΤΡΙΑ Ή ΣΤΡΑΤΙΩΤΙΚΟΥΣ. Ενοικιάζεται γκαρσονιέρα πλήρως εξοπλισμένη περιοχή Νιοχώρι. Πληρ. τηλ. 6936003700 AE61371

ΔΩΜΑΤΙΑ επιπλωμένα με μπάνιο, θέρμανση και υπηρεσία δωματίου σε μονοκατοικία στην Ιαλυσό. Πληρ. τηλ. 6944272040 AE61380

ΠΑΓΚΡΑΤΙ (ΑΘΗΝΑ) δυάρι 62 τ.μ. ρετιρέ διαμπερές με μεγάλη βεράντα, μεγάλο ακάλυπτο, 10 λεπτά με τα πόδια από Πανεπιστημιούπολη και Χίλτον. Πωλείται 105.000 ευρώ ή ενοικιάζεται 450 ευρώ. Πληρ. τηλ. 6978429939 AE61375

ΔΙΑΜΕΡΙΣΜΑ 2άρι επί της Δαμασκηνού. Διαθέσιμο από 9 Σεπτεμβρίου. Πληρ. τηλ. 2244061105, 6973016237 AE61376

ΔΙΑΜΕΡΙΣΜΑ μικρό, πλήρως επιπλωμένο, στο Ροδίνι, για νεοδιοριζόμενους εκπαιδευτικούς. Πληρ. τηλ. 6947942045

ΕΝΟΙΚΙΑΖΕΤΑΙ στην Αθήνα ημιεπιπλωμένο διαμέρισμα επί της οδού Μοσχονησίων 20 (πλατεία Αμερικής). Πληρ. τηλ. 2241042171, 6932742905 AE61370

ΔΙΑΜΕΡΙΣΜΑ με δύο υπνοδωμάτια σαλόνι-κουζίνα με αυτόνομη θέρμανση σε καινούργια οικοδομή πολυτελούς κατασκευής επί της Αθηνών 110-112. Επίσης γκαρσονιέρα με ένα υπνοδωμάτιο σαλόνι-κουζίνα. Πληρ. τηλ. 6978873832 και 6947733314 AE61367

STUDIOS επιπλωμένα με A/C, TV στην περιοχή Δασκάλων (Παπαναστάση 10) κατάλληλα για φοιτητές, καθηγητές κ.λπ. Πληρ. τηλ. 2241029196, 6946348257 AE61357

ΓΚΑΡΣΟΝΙΕΡΑ επιπλωμένη στην οδό Χατζηαγγέλου αρ. 21. Πληρ. τηλ. 2241031076, 2241040148 AE61366

ΣΠΙΤΙ 130 τ.μ. με αυλή επί της οδού Κορδιγκτώνος 27. Πληρ. τηλ. (22410)69781, 36749 AE61356

ΔΙΑΜΕΡΙΣΜΑ 150 τ.μ. στον 1ο όροφο διώροφης πολυκατοικίας (κατάλληλο και για επαγγελματική χρήση) αποτελούμενο από τρία υπνοδωμάτια, σαλόνι-τραπεζαρία, αποθήκη, μπάνιο, κουζίνα. Επί της οδού Ηρώων Πολυτεχνείου 16. Πληρ. τηλ. 2241085779, 6945926095 AE61350

RHODES-GREECE
CAIRO PALACE
ΕΝΟΙΚΙΑΖΟΝΤΑΙ
ΕΠΑΓΓΕΛΜΑΤΙΚΟΙ ΧΩΡΟΙ
στο κέντρο της πόλης
στο εμπορικό κέντρο Cairo Palace
• Γραφείο 90 τ.μ. β' όροφος Εθν. Δωδεκανησίων
• Γραφείο 190 τ.μ. β' όροφος Εθνάρχου Μακαρίου
• Γραφείο 190 τ.μ. γ' όροφος Εθνάρχου Μακαρίου
• Κατάστημα 90 τ.μ. όροφος καταστημάτων Εθν. Δωδεκανησίων.
Πληρ. κ. Νιοτή Φράνσις
Τηλ.-φαξ 2241027600,
κιν. 6944618757, 6973572262

ΕΝΟΙΚΙΑΖΕΤΑΙ
ΚΑΤΑΣΤΗΜΑ
στο κέντρο της πόλης 27 τ.μ. κατάλληλο για πολλές χρήσεις.
Πρόσοψη σε κεντρικό δρόμο. Μεσίτες αποκλείονται.
Πληρ. τηλ. 2241025367

ΣΑΒΒΑΪΔΗΣ & Συνεργάτες
Μεσίτες & Σύμβουλοι Ακινήτων

ΜΙΣΘΩΣΕΙΣ ΕΜΠΟΡΙΚΩΝ ΑΚΙΝΗΤΩΝ

Ενοικιάζεται προνομιακό εμπορικό ακίνητο στην πόλη της Ρόδου, Γ.Παπανικολάου 20. Διαθέτει ισόγειο 220 τ.μ.,όροφο 155 τ.μ, υπόγειο 155 τ.μ., καθώς επίσης και αυλή 262 τ.μ. Κατάλληλο για τράπεζα, ασφαλιστική εταιρία, εστιατόριο και γενικότερα για κάθε είδους εμπορική χρήση.





Ενοικιάζεται προνομιακό ακίνητο επί της οδού Λίνδου. Διαθέτει 180 τ.μ. Εσωτερική επιφάνεια και ράμπα. Ιδανικό για εκθεσιακό χώρο και κάθε είδους εμπορική χρήση.

Γρ. Λαμπράκη 14 & Αμερικής, Ρόδος
Τηλ 22410-26281 fax 22410-34663

SAVVAIDIS & Associates
Estate Agents & Consultants

ΕΝΟΙΚΙΑΣΕΙΣ

συνέχεια από την προηγούμενη

ΔΙΑΜΕΡΙΣΜΑ 100 τ.μ., 3 υπνοδωμάτια, σαλόνι, κουζίνα με ηλιακό θερ/να και θέρμανση στο α' όροφο (διώροφης οικοδομής), επί της Κυρήνης αριθμ. 16 στη Ρόδο. Πληρ. τηλ. 2241028727 ΑΕ61365

ΔΙΑΜΕΡΙΣΜΑ α' ορόφου, περιοχή Αγ. Νικολάου (οδός Μαυρή 12 - 50 μέτρα από το Ταχυδρομείο) 2 υπνοδωματίων-σαλόνι-κουζίνα-χωλ-μικρού αποθηκευτικού χώρου. Πληρ. τηλ. 6972227770 ΑΕ61354

ΚΑΤΑΣΤΗΜΑ με υπόγειο στο κέντρο του Αφάντου. Πληρ. τηλ. 2241051314 ΑΕ61352

ΔΙΑΜΕΡΙΣΜΑ 4άρι 115 τ.μ. στον β' όροφο στο Ροδίνι, οδός Λυκίας. Πληρ. τηλ. 2241032275, 6946326651 ΑΕ61348

ΑΠΟΘΗΚΗ 80 τ.μ. στην περιοχή Ασγούρου. Πληρ. τηλ. 2241066225, 6932414818 ΑΕ61346

ΔΙΑΜΕΡΙΣΜΑ επιπλωμένο στην Πάτρα, περιοχή Ψηλά Αλώνια, οδός Ασημάκη Φωτήλα 45, κατάλληλο για φοιτητές. Πληρ. κα Λούπη τηλ. 2241032097 μετά τις 2.30 μ.μ. 2241032129 ώρες γραφείου και 2610322007, 6978224156 ΑΕ61342

ΔΙΑΜΕΡΙΣΜΑ καινούργιο α' ορόφου αποτελούμενο από τρία υπνοδωμάτια, σαλόνι, κουζίνα (εντοιχισμένες ηλεκτρικές συσκευές), βεράντες, ηλιακό θερμοσίφωνα επί της οδού Αντιοχείας. Πληρ. τηλ. 6974123146, 6944153714 ΑΕ61339

ΔΙΑΜΕΡΙΣΜΑΤΑ επιπλωμένα 1ου ορόφου, 65 τ.μ. και 50 τ.μ., στο κέντρο του Αρχαγγέλου. Διαθέτουν δύο υπνοδωμάτια, σαλόνι-κουζίνα ενιαια. Επίσης, ηλιακό θερμοσίφωνα και ηλεκτρικές συσκευές. Πληρ. κα Χαρούλα στα τηλ. (22410)62490, 6946805149 ΑΕ51341

ΔΙΑΜΕΡΙΣΜΑ στα Κοσκινού α' ορόφου 2 υπνοδωματίων, σαλόνι-κουζίνα. Πληρ. τηλ. 2241062234 ΑΕ61344

ΕΝΟΙΚΙΑΖΕΤΑΙ μικρή γκαρσονιέρα 31 τ.μ. με πλήρη επίπλωση και εξοπλισμό σε άριστη κατάσταση σε όροφο οικοδομής και με εξαιρετική θέα. Το διαμέρισμα διαθέτει τα πάντα. Πληρ. τηλ. 6942210685 και 2241077987 ΑΕ61323

ΕΠΙΠΛΩΜΕΝΑ STUDIOS σε ήσυχη περιοχή της Ιαλυσού με την ημέρα ή με το μήνα. Πληρ. τηλ. 6945077678 ΑΕ60696

ΕΝΟΙΚΙΑΖΟΝΤΑΙ στην Ιαλυσό μεζονέτες 180 τ.μ. εντός 2 στρεμμάτων αυλή. Μόνο σοβαρές προτάσεις. Πληρ. τηλ. 6977722887 ΑΕ61331

ΕΝΟΙΚΙΑΖΕΤΑΙ ΧΩΡΟΣ ΔΥΟ ΔΩΜΑΤΙΩΝ 84 Τ.Μ. 1ος ΟΡΟΦΟΣ, ΑΣΑΝΣΕΡ, AIR CONDITION, WC, ΚΑΤΑΛΛΗΛΟ ΓΙΑ ΙΑΤΡΕΙΟ Ή ΠΑΝΤΟΣ ΕΙΔΟΥΣ ΓΡΑΦΕΙΟ. ΠΛΗΡ. ΓΡ. ΛΑΜΠΡΑΚΗ 29 - ΡΟΔΟΣ ΤΗΛ. (22410)68869-74098 ΧΠΕ029

ΔΙΑΜΕΡΙΣΜΑ επιπλωμένο 90 τ.μ. επί της Βορείου Ηπείρου 11, με 3 υπνοδωμάτια, σαλόνι, κουζίνα. Παρακαλώ επικοινωνήστε μαζί μας στο τηλ. 2241087615 ΑΕ61327

ΔΙΑΜΕΡΙΣΜΑ (γκαρσονιέρα) στην Μεσολογγίου 13, Ρόδος. Πληρ. τηλ. 2241029208 ΑΕ61329

ΕΝΟΙΚΙΑΖΕΤΑΙ στην Κρεμαστή καινούργιο πολυτελές studio με πάρκιν δίπλα στο σχολείο και στη θάλασσα. Πληρ. τηλ. 2241094822, 6946671053 ΑΕ61337

STUDIOS νεόκτιστα με πανοραμική θέα στα Κοσκινού. Επιπλωμένα με air condition, τηλεόραση, τουαλέτα, με όλο τον εξοπλισμό του σπιτιού και με άνετο parking. Πληρ. τηλ. 6932629891 ΑΕ61336

ΟΙΚΟΝΟΜΟΛΟΓΟΣ
ΜΕΣΙΤΗΣ ΑΣΤΙΚΩΝ ΣΥΜΒΑΣΕΩΝ
ΕΜΜΑΝΟΥΗΛ ΚΡΑΝΙΔΗΣ

ΕΝΟΙΚΙΑΖΟΝΤΑΙ

1. **ΕΝΟΙΚΙΑΖΕΤΑΙ ή ΠΩΛΕΙΤΑΙ** εστιατόριο στα Κολύμπια πλήρως εξοπλισμένο με καλή πελατεία.
2. Οροφοδιαμέρισμα 130 τ.μ. στο Δήμο Ιαλυσού επιπλωμένο.
3. Στα 100 Μαγαζιά κατάστημα 36 τ.μ. (επισκέψιμος χώρος) και 15 τ.μ. πατάρι για σοβαρούς επιχειρηματίες
4. 1.500 τ.μ. κτίριο στο Φαληράκι με πισίνα, για εστιατόριο, νυχτερινό κέντρο, bar
5. 3άρι διαμέρισμα-α' ορόφου με τα ηλεκτρικά και έπιπλα της κουζίνας, διαθέτει κλιματιστικό, τέντα στην βεράντα και έχει συνδεθεί με το αποχετευτικό της πόλης . Ευρίσκεται σε ήσυχη περιοχή και είναι επί της οδού Ναυπλίου.
6. 4άρι διαμέρισμα μερικώς επιπλωμένο επί της οδού Σκ. Ζερβού, διαθέτει κεντρική θέρμανση.
7. **Ενοικιάζεται** μονοκατοικία 3 υπν. με κήπο στην Παστίδα. Τιμή 800,00€
8. Μονοκατοικία 3 υπν. με κήπο στην Παστίδα. Τιμή 800,00€
9. Ενοικιάζεται κεντρική επιχείρηση - εστιατόριο στα 100 Μαγαζιά.
10. Ενοικιάζεται επιχείρηση - εστιατόριο στο Φαληράκι πάνω στον δρόμο.
11. Ενοικιάζεται κεντρικό εστιατόριο στη Ρόδο
12. Ενοικιάζεται κεντρικό κατάστημα 70 τ.μ. με 40 τ.μ. πατάρι επί της οδού Αλεξάνδρου Διάκου.

Πληρ. Μερκούρης Κρανίδης
27082-6944347405, 6942010248
Αμερικής 50-2ος όροφος, Ρόδος



Μονοκατοικία στην Ιαλυσό 203 τ.μ. διώροφη σε 2.042 τ.μ. οικόπεδο, υπό κατασκευή. Διαθέτει αρχιτεκτονικό σχεδιασμό, τζάκι, πλήρη θέρμανση, γρανίτες δάπεδα, οροφές με γυψοσανίδες. Αποτελείται από 3 υπν/τια, γραφείο, 3 μπάνια, σαλόνι, κουζίνα.
Αξίας 387.000 €



Μονοκατοικία στο Φυτώριο 320 τ.μ. τριώροφη σε 4.200 τ.μ. οικόπεδο. Αποτελείται από 4 υπν/τια, γκαράζ, σαλόνι, κουζίνα, υπόγειο, σοφίτα. Διαθέτει μεγάλες βεράντες, τζάκι, πλήρη θέρμανση, υπέροχη θέα στη θάλασσα, δυνατότητα ανέγερσης δεύτερης κατοικίας στο ίδιο οικόπεδο.
Αξίας 645.630 €



Μονοκατοικία στα Κοσκινού 186 τ.μ. τριώροφη σε 550 τ.μ. οικόπεδο, ετοιμοπαράδοτη. Αποτελείται από 3 υπν/τια, 3 μπάνια, σαλόνι, κουζίνα, καθιστικό, αποθήκη. Διαθέτει Φιλανδική SAUNA, τζάκι, ηλιακό θερμοσίφωνα πλήρη θέρμανση, υπέροχη θέα βουνό & θάλασσα.
Αξίας 366.000 €

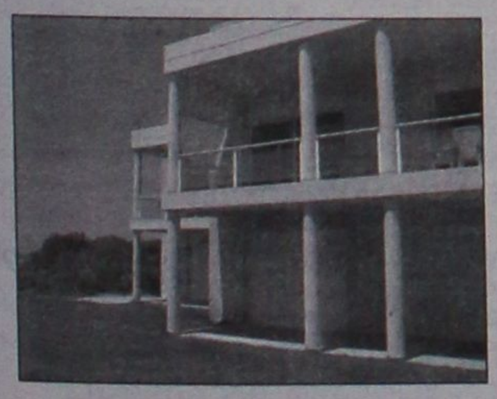

Μονοκατοικία στην Παστίδα 482 τ.μ. διώροφη σε 4.200 τ.μ. οικόπεδο, ετοιμοπαράδοτο, ειδικής κατασκευής, με συστήματα θέρμανσης και δροσισμού βιοκλιματικής αρχιτεκτονικής, διαμορφωμένο δενδροφυτεμένο κήπο, Αποτελείται από 4 υπν/τια , 4 μπάνια, σαλόνι, με ιταλική κουζίνα, αποθήκη.
Αξίας 758.000 €



Μονοκατοικία στην Ιαλυσό 178 τ.μ. και 46 τ.μ. σοφίτα, διώροφη σε 339 τ.μ. οικόπεδο, ετοιμοπαράδοτη, με αρχιτεκτονικό σχεδιασμό, τζάκι, πλήρη θέρμανση, γρανίτες δάπεδα, οροφές με γυψοσανίδες. Αποτελείται από 4 υπν/τια, 4 μπάνια, σαλόνι, κουζίνα.
Αξίας 258.000 €



Μονοκατοικία στην Ιαλυσό 188 τ.μ. και 37τ.μ. σοφίτα, διώροφη σε 362τ.μ. οικόπεδο, ετοιμοπαράδοτη, με αρχιτεκτονικό σχεδιασμό, τζάκι , πλήρη θέρμανση, γρανίτες δάπεδα, οροφές με γυψοσανίδες. Αποτελείται από 4 υπν/τια, γραφείο, 4 μπάνια, σαλόνι, κουζίνα.
Αξίας 278.800 €

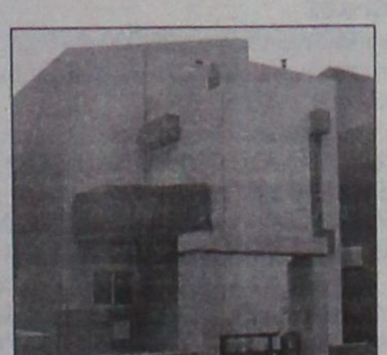

Μονοκατοικία στην Ιαλυσό 198 τ.μ. και 47 τ.μ. σοφίτα, διώροφη σε 376 τ.μ. οικόπεδο, ετοιμοπαράδοτη, με αρχιτεκτονικό σχεδιασμό, τζάκι, πλήρη θέρμανση, γρανίτες δάπεδα, οροφές με γυψοσανίδες. Αποτελείται από 3 υπν/τια , γραφείο, 4 μπάνια, σαλόνι, κουζίνα, αποθήκη
Αξίας 293.470 €

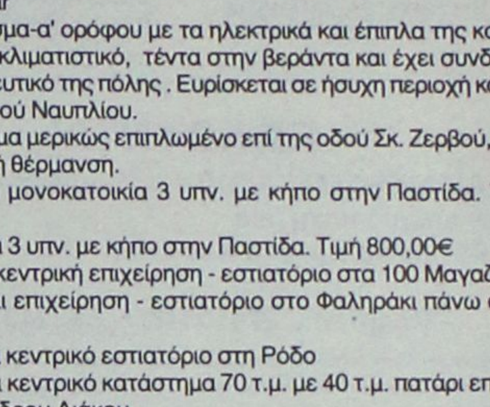

Μονοκατοικία στην Παστίδα 160 τ.μ., μονώροφη σε 1.200 τ.μ. οικόπεδο με Γκαράζ 60 τ.μ., ετοιμοπαράδοτη. Διαθέτει μεγάλες βεράντες, εγκατάσταση θέρμανσης, 3 υπν/τια, 2 μπάνια, σαλόνι, εντοιχισμένη κουζίνα.
Αξίας 234.000 €



Μονοκατοικία στο Φυτώριο 400 τ.μ., τριώροφη σε 4.000 τ.μ. οικόπεδο. Αποτελείται από 4 υπν/τια , 3 μπάνια, σαλόνι, κουζίνα από μασίφ ξυλεία, υπόγειο parking, ξύλινα δάπεδα (Parquet), επενδύσεις από μάρμαρο.
Αξίας 645.000 €

ευσταθίου
ΕΥΡΩΚΤΗΜΑΤΙΚΗ
ΚΤΗΜΑΤΟΜΕΣΙΤΙΚΟ ΓΡΑΦΕΙΟ

ΑΓΟΡΕΣ • ΠΩΛΗΣΕΙΣ • ΕΚΤΙΜΗΣΕΙΣ • ΑΝΤΙΠΑΡΟΧΕΣ • ΜΙΣΘΩΣΕΙΣ ΑΚΙΝΗΤΩΝ • ΕΠΕΝΔΥΤΙΚΕΣ ΠΡΟΤΑΣΕΙΣ • ΑΡΧΙΤΕΚΤΟΝΙΚΕΣ ΜΕΛΕΤΕΣ

ΕΘΝ. ΑΝΤΙΣΤΑΣΗΣ 83 - ΤΗΛ. 22410 73819, 74917 - ΚΙΝ. 6944 374546, 6945 292030 - FAX: 22410 38641- info@euroktimatiki.gr

ΕΝΟΙΚΙΑΣΕΙΣ

συνέχεια από την προηγούμενη

ΕΝΟΙΚΙΑΖΕΤΑΙ στην πόλη Λάρισας 10 λεπτά από το Πανεπιστήμιο, μονοκατοικία, δυάρι, οδός Βασδέκη 75. Πληρ. τηλ. 6938319791 AE61330

ΔΙΑΜΕΡΙΣΜΑ 110 τ.μ. διαμπερές (3 υπνοδωμάτια-σαλόνι, κουζίνα-2 WC) Πίνδου 27. Ενοίκιο 450 ευρώ. Πληρ. τηλ. 2241090125 AE61304

ΜΟΝΟΚΑΤΟΙΚΙΑ (ΜΕΖΟΝΕΤΑ) με κήπο στ' Ασγούρου 120 τ.μ. με 3 υπνοδωμάτια, με θέρμανση κ.λπ. Πληρ. τηλ. 2241062518 AE61328

ΕΝΟΙΚΙΑΖΕΤΑΙ ισόγειο καινούργιο διαμέρισμα με αυλή και πάρκιν στο Γκολφ Αφάντου λεωφόρος Ρόδου-Λίνδου, αριθ. 91, με τρία (3) υπνοδωμάτια, σαλόνι, κουζίνα, λουτρό, εντοιχισμένη ηλεκτρική κουζίνα, ηλιακό θερμοσίφωνα. Πληρ. τηλ. 2241033592 AE61317

ΕΠΙΠΛΩΜΕΝΟ studio στην οδό Μουσών 7. Πληρ. τηλ. 6974474999 AE61307

ΔΩΜΑΤΙΟ επιπλωμένο με ατομική τουαλέτα και πολυκουζινάκι σε ήσυχη περιοχή στην παραλία Ιξιάς πάνω στο κύμα. Πληρ. τηλ. 2241021430, 6947729495 AE61326

ΕΝΟΙΚΙΑΖΟΝΤΑΙ: α) διαμέρισμα του 2ου ορόφου με σοφίτα σε πολυτελή μεζονέτα πλησίον της παραλίας Ιαλυσού (οδός Ρίμινι), β) διαμέρισμα ισογείου σε πολυτελή τριώροφη μεζονέτα με κήπους πλησίον παραλίας Ιαλυσού (οδός Ρίμινι). Πληρ. τηλ. 2241091509, 6942980347 AE61340

ΕΝΟΙΚΙΑΖΟΝΤΑΙ μεγάλο επιπλωμένο στούντιο και γκαρσονιέρα με ψυγείο, κουζίνα, σαλόνι, αιρ κοντίσιον, στα Κοσκινού και διαμέρισμα 120 τ.μ. στην πόλη της Ρόδου. Πληρ. τηλ. 2241060235 AE61320

ΓΚΑΡΣΟΝΙΕΡΑ επιπλωμένη στην οδό Εθνάρχου Μακαρίου. Πληρ.τηλ. 22410-94377, 96266, 6945329314 AE61308

ΔΩΜΑΤΙΑ επιπλωμένα με πολυκουζινάκι, στην περιοχή Ροδίνι. Προτιμούνται εκπαιδευτικοί- φοιτητές. Πληρ. τηλ. 2241033893 και 2241085735 AE61321

ΔΙΑΜΕΡΙΣΜΑ 2 ΥΠΝΟΔΩΜΑΤΙΩΝ - ΚΟΥΖΙΝΑΣ - ΚΑΘΙΣΤΙΚΟΥ - WC - ΑΠΟΘΗΚΗΣ ΣΤΟΝ ΚΕΝΤΡΙΚΟ ΔΡΟΜΟ ΡΟΔΟΥ-ΛΙΝΔΟΥ ΔΙΠΛΑ ΣΤΟ ΓΚΟΛΦ ΑΦΑΝΤΟΥ. ΠΛΗΡ. ΤΗΛ. (22410)53170, 39259 ΠΕ61149

ΘΕΣΣΑΛΟΝΙΚΗ. ΕΝΟΙΚΙΑΖΕΤΑΙ διαμέρισμα δύο δωματίων κουζίνας και λοιπών χώρων στην οδό Αναλήψεως 54, 1ος όροφος κατάλληλο για φοιτητές. Πληρ. τηλ. 694607835, 6944655253 AE61316



ΚΤΗΜΑΤΟΜΕΣΙΤΙΚΟ ΓΡΑΦΕΙΟ

ΑΙΓΑΙΟΚΤΗΜΑΤΙΚΗ

ΠΩΛΟΥΝΤΑΙ

- ΔΙΑΜΕΡΙΣΜΑΤΑ-ΜΟΝΟΚΑΤΟΙΚΙΕΣ

- (ΔΔ)=ΔΑΝΕΙΑ ΔΕΚΤΑ

- 35 τ.μ. (1υπν.) Καρακόνερο καινούργιο 62.000 €.(ΔΔ)
- 38 τ.μ. Στοκχόλμης 62.000 €.
- 52 τ.μ.(1 υπν.) καινούργιο Δασκάλους 67.500 € (ΔΔ)
- 55 τ.μ. (1υπν.) καινούργιο β' ορ. Ανάληψη 105.000 € (ΔΔ)
- 55 τ.μ. α' ορ. καινούργιο - γκαράζ Μίρα Μάρε 87.000 € (ΔΔ)
- 55 τ.μ. β' ορ. καινούργιο Ιαλυσό - 85.000 € (ΔΔ)
- 65 τ.μ. (2 υπν.) Δενδρινού 87.000 € (ΔΔ)
- 70 τ.μ. μον/κία με 100 τ.μ. αυλή, κοντά στο Ρολόι, Π. Πόλη, 82.000 € (ΔΔ)
- 70 τ.μ. (2 υπν.) β' ορ. Ιαλυσό καινούργιο-108.000 € (ΔΔ)
- 74 τ.μ. Πειραιώς ισόγειο (2 υπν.) 87.000 € (ΔΔ)
- 75 τ.μ. υπερ λουξ (1 υπν.) ρετιρέ απ/στη θέα- Ροδίνι 147.000 € (ΔΔ)
- 80 τ.μ. μονοκατοικία Π. Πόλη Ρολόι 123.000 € (ΔΔ)
- 80 τ.μ. καινούργιο με θέρμανση - γκαράζ Ιξιά 127.000 € (ΔΔ)
- 75 τ.μ. Δενδρινού με αυλή (υπ.) (2 υπν.) 65.000 €
- 82 τ.μ.(2 υπν.) Δασκάλους καινούργιο 118.000 € (ΔΔ)
- 82 τ.μ.(2 υπν.) β' ορ. Δασκάλους 89.000 €.(ΔΔ)
- 82 τ.μ. β' ορ. Ροδίνι 87.000 €.(ΔΔ)
- 82 τ.μ. β' ορ. Καρακόνερο 100.000 €. (ΔΔ)
- 85 τ.μ. καινούργιο β' ορ. 2 υπν. Αραπάκι 149.000 € (ΔΔ)
- 87 τ.μ. α' ορ. καινούργιο Ιαλυσό 138.000 € (ΔΔ)
- 80 τ.μ. μον/κία διώροφη (2 υπν.) Παραδείσι με τζάκι 64.000 € (ΔΔ)
- 87 τ.μ. (2 υπν.) καινούργιο θέρμανση - γκαράζ Μίρα Μάρε 128.000 € (ΔΔ)
- 89 τ.μ. α' ορ. Μιχ. Πετρίδη 90.000 € (ΔΔ)
- 92 τ.μ. κανούργιο Ιαλυσό 146.000 € (ΔΔ)
- 95 τ.μ. 2 υπν. Μιχ. Πετρίδη με τζάκι (ισ.) 103.000 €
- 98 τ.μ. (α' ορ.) 3 υπν. Κένεντυ 130.000 €(ΔΔ)
- 97 τ.μ., (3 υπν.) α' όρ., Μητρόπολη 97.000 € (ΔΔ)
- 100 τ.μ. οροφ/σμα Γεννάδι καινούργιο 115.000 € (ΔΔ)
- 100 τ.μ. α' ορ. καινούργιο Μίρα Μάρε γκαράζ 159.000 € (ΔΔ)
- 102 τ.μ. Ρολόι Π. Πόλη διώροφη μον/κία με αυλή 170.000 € (ΔΔ)
- 110 τ.μ. (ισ.) (3 υπν.) καινούργιο Δασκάλους 161.000 € (ΔΔ)
- 110 τ.μ. μον/κία Κοσκινού 200.000 € (ΔΔ).
- 110 τ.μ. μεζ/τα Τσαΐρι σε 1.200 τ.μ. οικ/δο 147.000 € (ΔΔ)
- 110 τ.μ. διώροφο μον/κία Π. Πόλη κοντά στην Εβραίων Μαρτύρων 200.000 € (ΔΔ).
- 112 τ.μ. καινούργια μεζ/τα Δασκάλους 147.000 € (ΔΔ)
- 112 τ.μ. (β' ορ.) 3 υπν. Κένεντυ 140.000 €
- 112 τ.μ. κανούργιο Κοσκινού (3 υπν.) 132.000 €.(ΔΔ)
- 116 τ.μ. (3 υπν.) καινούργιο Αραπάκι ρετιρέ 200.000 €.(ΔΔ)
- 116 τ.μ. (ισ. υπ/νο) 3 υπν. Πτολεμαίων 171.000 € (ΔΔ)
- 120 τ.μ. διώροφη καινούργια μον/κία Ροδίνι 235.000 € (ΔΔ)
- 120 τ.μ. καινούργιο Ροδίνι 229.000 € (ΔΔ)
- 120 τ.μ. καινούργια μον/κία Κολύμπια με πισίνα (ΔΔ)
- 120 τ.μ. καινούργιο Δασκάλους ρετιρέ λουξ-θέα (3 υπν.) 220.000 €.(ΔΔ)
- 120 τ.μ. καινούργιο Καρακόνερο 211.300 € (Δ.Δ.)
- 125 τ.μ. μεζονέτα σε μπετά Μίρα Μάρε 124.000 € (ΔΔ)
- 140 τ.μ. μεζ/τα μπετά Παστίδα 100.000 € (ΔΔ).
- 142 τ.μ. μον/κία Νιοχώρι 150.000 € (ΔΔ)
- 133 τ.μ. (διατηρητέο) μονοκατοικία σε 324 τ.μ. οικ/δο στην Αγ. Αναστασίας
- 157 τ.μ. μεζονέτα καινούργια Ροδίνι-230.000 € (ΔΔ).
- 175 τ.μ. μεζ/τα μπετά στους Τρεις 130.000 € (ΔΔ)
- 180 τ.μ. α' ορ. Κοδριγκτώνος διαμέρισμα 205.000 € (ΔΔ)
- 185 τ.μ. (3 υπν.) Μιχ. Πετρίδη Ρετιρέ 250.000 ευρώ (ΔΔ).
- 185 τ.μ., μον/κία σε 2 στρ. Φιλέρημο 352.000 € (ΔΔ)
- 200 τ.μ. μεζ/τα σε μαρ/βά Ιαλυσό 161.500 € (ΔΔ)
- 200 τ.μ. μον/κία Ιξιά 280.000 € (ΔΔ)
- 203 τ.μ. διαμ/σμα β' ορ. Μήδεια 250.000 € (ΔΔ)
- 210 τ.μ. μον/κία σε 500 τ.μ. οικ/δο κοντά Κορδικτώνος 322.000 € (ΔΔ)
- 236 τ.μ., διώροφη μον/κία στη Θολό σε 2 στρ. οικ/δο κτίζεις άλλα 764 τιμή 323.000€ (ΔΔ)

ΚΑΤΑΣΤΗΜΑΤΑ-ΑΠΟΘΗΚΕΣ-ΓΡΑΦΕΙΑ -ΠΑΝΣΙΟΝ

- 22,45 τ.μ. γραφείο κοντά στην Ακαδημία 56.000 € (ΔΔ).
- 45 τ.μ. γραφείο κοντά στην Ακαδημία 112.000 € (ΔΔ)
- 67 τ.μ. γραφείο κοντά στην Ακαδημία 168.375 € (ΔΔ)
- 40 τ.μ. κατ/μα με 70 τ.μ. απ/κη - πρ/ση Αννης Μαρίας 118.000 € (ΔΔ).
- 50 τ.μ. κατ/μα μισθωμένο Φαληράκι 120.000 € (ΔΔ)
- 60 τ.μ. κατάστημα στ' Ασγούρου 64.563 €
- 71 τ.μ. υπόγεια απ/η με ράμπα πρ/ση Αννης Μαρίας 23.477 €
- 80 τ.μ. υπ/γεια απ/κη Κένεντυ 35.216€
- 85 τ.μ. ισόγεια με αυλή αποθήκη Καρακόνερο 44.020 €
- 90 τ.μ. ισόγεια απ/κη μαρ/βά Ροδίνι 44.020 €.(ΔΔ)
- 100 τ.μ. κατάστημα μισθωμένο Φαληράκι 220.000 €.
- 118 τ.μ. κατάστημα Ακτή Κανάρη 350.000 €
- 122 τ.μ. κατάστημα Νιοχώρι 200.000 € (ΔΔ)
- 165 τ.μ. απ/κη Καρ/ρο 59.000 €.
- 190 τ.μ. κατάστημα με 110 τ.μ. πατάρι λεωφ. Ρόδου-Καλλιθέας 294.000 €
- 175 τ.μ. κατάστημα Λεωφ. Ρόδου-Λίνδου 205.429 € (ΔΔ)

ΟΙΚΟΠΕΔΟ

- 150 τ.μ. οικ/δο κτίζει 128 τ.μ. στο Χαράκι 50.000 € (ΔΔ)
- 1.330 τ.μ. με άδεια για 134 τ.μ. μεζ/τα 60.000 ευρώ στους Τρεις

- ΔΙΑΘΕΤΟΥΜΕ ΟΙΚΟΠΕΔΑ ΚΑΙ ΑΓΡΟΤΕΜΑΧΙΑ Σ' ΟΛΟ ΤΟ ΝΗΣΙ ΤΗΣ ΡΟΔΟΥ

ΑΝΑΛΑΜΒΑΝΟΥΜΕ ΤΗΝ ΕΝΟΙΚΙΑΣΗ ΤΟΥ ΔΙΑΜΕΡΙΣΜΑΤΟΣ ΣΑΣ ΣΕ ΠΟΛΥ ΣΥΝΤΟΜΟ ΧΡΟΝΙΚΟ ΔΙΑΣΤΗΜΑ

ΡΕΝΑ ΒΑΖΟΥΚΟΥ

(ΜΕΣΙΤΗΣ ΑΣΤΙΚΩΝ ΣΥΜΒΑΣΕΩΝ)

ΔΙΕΥΘ. ΓΡΑΦΕΙΟΥ ΔΗΜ. ΘΕΟΔΩΡΑΚΗ 3

9-1 το πρωί καθημερινά και 6.30-9 απ/τα (Δευτ. και Πέμπτης)

Τηλ. (22410) 22943-28838 FAX: 28838

email.vazoukou@otenet.gr

ΠΩΛΟΥΝΤΑΙ

Α) ΔΙΑΜΕΡΙΣΜΑΤΑ 210 τ.μ. διαμπερές α' ορόφου με απεριόριστη θέα

Β) Ρετιρέ 53 τ.μ. στα Κοσκινού

Πληρ. τηλ. 2241034886, 6932437145

ΠΩΛΕΙΤΑΙ 197 τ.μ. κατάστημα επί της λεωφόρου Καλλιθέας με άνετο parking, πατάρι και μεγάλο πρόσωπο στο δρόμο. **Αξίας €498.000.** Υπάρχει δυνατότητα άμεσης μίσθωσης με μηνιαίο μίσθωμα **€2.000.**

ΠΩΛΕΙΤΑΙ οικόπεδο στην Κρητηνία **1.400 τ.μ.** εντός οικισμού, άρτιο και οικοδομήσιμο με δυνατότητα οικοδόμησης **400 τ.μ.** κατοικίας με θέα βουνό και θάλασσα. Αξίας **€35.000.**

Πληρ. ΕΥΣΤΑΘΙΟΥ - ΕΥΡΩΚΤΗΜΑΤΙΚΗ,
Εθνικής Αντιστάσεως 83
Τηλ. 22410 73819-74917, 6944374546, 6945292030

ΠΩΛΕΙΤΑΙ

κεντρικό **ψητοπωλείο**
στην πόλη της Ρόδου
Πληρ. τηλ. 6979303960

ΠΩΛΟΥΝΤΑΙ

Α) ΜΕΖΟΝΕΤΕΣ πολυτελούς κατασκευής 180 τ.μ. στη τιμή των 191.000 ευρώ στο κέντρο της Ιαλυσού.

Β) ΔΙΑΜΕΡΙΣΜΑΤΑ των 105 τ.μ. τιμή 166.000 ευρώ, 90 τ.μ. τιμή 141.000 ευρώ, 37 τ.μ. τιμή 59.000 ευρώ στο κέντρο της Ιαλυσού. Όλα τα διαμερίσματα διαθέτουν parking.

Πληρ. κ. ΓΙΩΡΓΙΟΥ ΝΙΚΟΛΑΟΣ
Τηλ. 6932386180, 22410-76985

ΠΩΛΗΣΕΙΣ ΑΚΙΝΗΤΩΝ

○ ΔΙΑΜΕΡΙΣΜΑΤΑ

- Ρόδου-Λίνδου 90 τ.μ. λουξ κατασκευής 45.000.000 δρχ. - 132.000 €
- Δασκάλους 83 τ.μ. λουξ κατασκευής 45.000.000 δρχ. - 132.000 €
- Δασκάλους 50 τ.μ. λουξ κατασκευής 25.000.000 δρχ. - 73.400 €
- Ανάληψη 130 τ.μ. μεταχειρισμένο 55.000.000 δρχ. - 161.500 €
- Ανάληψη 95 τ.μ. 4άρι μεταχειρισμένο 42.000.000 δρχ. - 123.257 €
- Δασκάλους 88 τ.μ. λουξ κατασκευής, 46.000.000 δρχ. - 135.000 €
- Ρόδου-Λίνδου 46 τ.μ. λουξ κατασκευής 25.000.000 δρχ.- 73.370 €
- Ιαλυσός 8 studios σε διώροφη οικοδομή 150 τ.μ. + 150 τ.μ. με οικόπεδο 2.250 τ.μ. 109.040.000 δρχ. - 320.000 ευρώ.
- Κοσκινού 115 τ.μ. λουξ κατασκευής με θέα 63.000.000 δρχ. -184.890 €
- Κοσκινού 115 τ.μ. λουξ κατασκευής 57.500.000 δρχ. - 168.745 €
- Κοσκινού 110 τ.μ. λουξ κατασκευής 49.500.000 δρχ. - 145.270 €



○ ΜΕΖΟΝΕΤΕΣ – ΜΟΝΟΚΑΤΟΙΚΙΕΣ

- Γεννάδι 90 τ.μ. με 500 μ. οικόπεδο σε μπετά 12.000.000 δρχ. - 35.200 ευρώ.
- Ιαλυσός μεζονέτες 140 τ.μ. με 300 μ. οικόπεδο, λουξ κατασκευής 85.000.000 δρχ.-240.500 €
- Ιαλυσός μεζονέτες 150 τ.μ. διώροφες με υπόγειο εντός σχεδίου λουξ κατασκευής 75.000.000 δρχ. - 220.100 €
- Ιαλυσός μεζονέτες 140 τ.μ. διώροφες με υπόγειο εντός σχεδίου λουξ κατασκευής 65.000.000 δρχ. - 190.750 €
- Κανδυλί 130 τ.μ. διώροφες μεζονέτες με 650 μ. οικόπεδο μέχρι χτισίματα 40.000.000 δρχ. -117.400 €

○ ΗΜΙΤΕΛΗ ΔΙΑΜΕΡΙΣΜΑΤΑ

- Σύμη 120 τ.μ. 2 διαμερίσματα 45.000.000 δρχ.-132.061 €

○ ΟΙΚΟΠΕΔΑ

- Θολός 1.200 τ.μ. εντός σχεδίου με συντελεστή δόμησης 0,4 14.400.000 δρχ. - 42.260 €
- Γεννάδι 3.220 τ.μ. πάνω στον κεντρικό και πολύ κοντά στην θάλασσα 91.000€
- Σορωνή 960 τ.μ. εντός σχεδίου 50.000 €
- Λίνδος 250 τ.μ. εντός σχεδίου 45.000.000 δρχ. - 132.000 €
- Λαχανιά 2.360 τ.μ. πάνω στον κεντρικό 50 μ. από θάλασσα με άδεια οικοδομής για 8 studios 32.000.000 δρχ. - 94.000 €
- Παραδείσι 218 τ.μ. εντός οικισμού 7.000.000 δρχ. -20.545 €
- Κατταβιά 900 τ.μ. εντός οικισμού 5.000.000δρχ. -14.673 €
- Γεννάδι 1000 τ.μ. με άδεια οικοδομής 8.500.000 δρχ.- 24.944 €

○ ΚΑΤΑΣΤΗΜΑΤΑ

- Μαγαζί στους Δασκάλους 75 τ.μ. με υπόγειο 75 τ.μ. και αυλή 65 τ.μ. με όλο τον εξοπολισμό 40.000.000 δρχ. - 117.400 ευρώ
- Κατάστημα 123 τ.μ. στο Ροδίνι 68.000.000 δρχ. - 199.600 €
- Κατάστημα 73 τ.μ. στο Ροδίνι 40.500.000 δρχ. - 118.000 €
- Κατάστημα ημιτελή 100 τ.μ. περιοχή Κοσκινού 31.000.000 δρχ. -91.000 €

○ ΚΤΗΜΑΤΑ

- Πλημμύρι 8 στρέμματα πάνω στο κύμα 80.000.000 δρχ. - 235.000 €
- Λαχανιά 63 στρέμματα σε ύψωμα 102.000.000 δρχ. - 300.000 € δίνεται και για αντιπαροχή.
- Λαχανιά 7.800 τ.μ. σε ύψωμα κοντά στον κεντρικό 31.200.000 δρχ. - 91.570 €
- Σορωνή 5 στρέμματα πάνω στο κύμα 34.000.000 δρχ. - 100.000 €
- Λαχανιά 9.160 τ.μ. σε ύψωμα κοντά στον κεντρικό, νερό - ρεύμα 54.000.000 δρχ. - 158.500 €
- Καλλιθέα 7.600 τ.μ. κοντά στην θάλασσα 114.000.000 δρχ. - 334.556 €
- Λαχανιά 2.390 τ.μ. 2.500.000 δρχ. - 7.336 €
- Κανδυλί 4.700 τ.μ. 33.000.000 δρχ.-96.845 €

○ ΑΠΟΘΗΚΕΣ

- Ανάληψη 150 τ.μ. υπόγεια 25.000 €
- Προέκταση Αννης Μαρίας 72 τ.μ. υπόγεια με ράμπα 7.000.000 δρχ. - 20.550 €

- **ΑΝΤΑΛΛΑΣΣΟΥΜΕ ΤΟ ΠΑΛΙΟ ΣΠΙΤΙ ΣΑΣ ΜΕ ΚΑΙΝΟΥΡΓΙΟ**
- **ΖΗΤΟΥΝΤΑΙ ΜΕΤΑΧΕΙΡΙΣΜΕΝΑ ΔΙΑΜΕΡΙΣΜΑΤΑ-ΑΜΕΣΗ ΠΩΛΗΣΗ**
- **ΠΩΛΟΥΝΤΑΙ** αποθήκες και βιοτεχνικοί χώροι.
- **ΔΑΝΕΙΑ ΔΕΚΤΑ - ΕΥΚΟΛΙΕΣ ΠΛΗΡΩΜΗΣ**
- **ΑΝΑΛΑΜΒΑΝΟΥΜΕ ΑΝΤΙΠΑΡΟΧΕΣ**

ΣΤΑΜΑΤΗΣ ΜΑΝΩΛΑΚΟΣ

ΩΡΕΣ ΓΡΑΦΕΙΟΥ 8.30-1.00 π.μ. και 5-8 μ.μ.

ΔΗΜ. ΑΝΑΣΤΑΣΙΑΔΗ 45 (παραπλεύρως ΥΠΕΡΑΓΟΡΑΣ ΠΑΠΑΚΥΡΙΑΚΟΥ-ΣΥΝΟΙΚΙΑ ΔΑΣΚΑΛΩΝ)

Τηλέφωνα: 2241023815-78275, 6944698056, 6945769958

ΕΝΟΙΚΙΑΣΕΙΣ

συνέχεια από την προηγούμενη

ΔΙΑΜΕΡΙΣΜΑ 3άρι 85 τ.μ. επί της λεωφ. Ιαλυσού-Κρεμαστής. Πληρ. τηλ. 2241093290, κιν. 6945463542 ΑΕ61309

ΔΙΑΜΕΡΙΣΜΑ τριάρι στο β' όροφο επί της οδού Αλεξανδρούπολης αριθ. 7 πλατεία Θράκης στην Ανάληψη. Πληρ. τηλ. 2244022491, 6973364565 ΑΕ61318

STUDIO επιπλωμένα και ανακαινισμένα σε ήσυχη περιοχή, ισόγεια με κήπο, ηλιακό θερμοσίφωνα. Κατά προτίμηση εκπαιδευτικούς-φοιτητές-στρατιωτικούς. Πληρ. τηλ. 6944231199 ΑΕ61296

ΙΣΟΓΕΙΟ ΔΙΑΜΕΡΙΣΜΑ επιπλωμένο, αποτελούμενο από 2 υπνοδωμάτια, σαλόνι, κουζίνα, λουτρό και ξεχωριστή δική του αυλή επί της Βενετοκλέων 27, κατάλληλο για δημόσιους υπαλλήλους. Πληρ. τηλ. 2241033114 ΑΕ61299

ΔΙΑΜΕΡΙΣΜΑΤΑ ΕΠΙΠΛΩΜΕΝΑ ΠΟΛΥΤΕΛΕΙΑΣ, ΜΕ ΘΕΑ ΤΗ ΘΑΛΑΣΣΑ. ΠΛΗΡ. ΤΗΛ. 2241067203, 6937599248, 6944606302 ΠΕ61306

ΔΙΑΜΕΡΙΣΜΑ καινούργιο 3άρι (2 υπνοδωμάτια-σαλόνι-κουζίνα-μπάνιο) περιοχή Αγ. Νικολάου. Πληρ. τηλ. 6932625930 ΑΕ61297

ΙΣΟΓΕΙΑ επιπλωμένη γκαρσονιέρα επί της οδού Αγ. Νικολάου 26 (κοντά στην πλατεία Αγ. Νικολάου). Πληρ. τηλ. 2245041773, 2245041772, 6977935147 όλο το 24ωρο ΑΕ61310

ΑΝΕΞΑΡΤΗΤΗ επιπλωμένη γκαρσονιέρα. Πληρ. τηλ. 2241074813 ώρες 14.00-22.00 ΑΕ61298

ΕΝΟΙΚΙΑΖΟΝΤΑΙ: 1) ΕΠΑΓΓΕΛΜΑΤΙΚΟΣ ΧΩΡΟΣ 40 τ.μ., σε ισόγειο πολυκατοικίας, επιδέχεται διαμόρφωση, δίχωρος και WC, Σκεύου Ζερβού 35, ιδανικός για ιατρείο, γραφείο, κατάστημα. **2) ΓΚΑΡΣΟΝΙΕΡΑ** δίχωρη, άνετη και ευάερη, 2ου ορόφου, ρετιρέ, 50 τ.μ., πλήρως επιπλωμένη, σίτες κ.λπ., ξεχωριστή κουζίνα, μίσθωση ετήσια, όλες οι ευκολίες πλησίον. Σκεύου Ζερβού, ώρες γραφείου τηλ. 6972812184 ΑΕ61300

ΙΣΟΓΕΙΟ ΔΙΑΜΕΡΙΣΜΑ επιφανείας 45 τ.μ., ευήλιο, διαμπερές, δίχωρο, επί της οδού Κλεοβούλου 17 στην Κρεμαστή. Πληρ. τηλ. 2241093970, κιν. 6973229322 ΑΕ61305

ΓΡΑΦΕΙΟ πολυτελούς κατασκευής με αποκλειστικό χώρο στην Κων/νου Τσαλδάρη με πάρκιν, κουζινάκι και τουαλέτα 110 τ.μ. Πληρ. τηλ. 6942010248 και 6944347405 ΑΕ61301

ΔΙΑΜΕΡΙΣΜΑ 2άρι στην Κόδριγκτών. Πληρ. τηλ. 6942010248 και 6944347405 ΑΕ61302

ΔΙΑΜΕΡΙΣΜΑ στην Ιαλυσό, πλατεία Αποστολίδη 100 τ.μ. με δύο υπνοδωμάτια, κουζίνα, σαλόνι, μπάνιο, αποθήκη, πλήρως ανακαινισμένο. Πληρ. τηλ. 2241096110 (πρωινές ώρες), 2241090507 (απογευματινές ώρες), 6945494947 ΑΕ61288

STUDIOS στην οδό Αρκαδίου 14 έναντι ξενοδοχείου Φαίδρα. Πληρ. τηλ. 2241025710 ΑΕ61279

ΔΙΑΜΕΡΙΣΜΑ 80 τ.μ. (3άρι) επί της Γεωργ. Σεφέρη (πολυκατοικία ΣΑΡΡΗ). Πληρ. τηλ. 2241032301 ώρες λειτουργίας καταστημάτων ΑΕ61289



ΚΤΗΜΑΤΟΜΕΣΙΤΙΚΟ ΓΡΑΦΕΙΟ

ΔΩΔΕΚΑΝΗΣΙΑΚΗ ΚΤΗΜΑΤΙΚΗ

ΠΑΠΟΥΤΣΗΣ ΚΩΝ/ΝΟΣ

ΠΩΛΟΥΝΤΑΙ

1. **Μεζονέτα** 135 τ.μ. διόροφη σε 300 τ.μ. οικόπεδο με γκαράζ στην Παστίδα. Τιμή: 182.000 ευρώ.
2. **Διαμέρισμα** 47 τ.μ. στο Ροδίνι. Τιμή: 70.000 ευρώ.
3. **Διαμέρισμα** 90 τ.μ. στη Μητρόπολη. Τιμή: 90.000 ευρώ.
4. **Διαμέρισμα** 73 τ.μ. στην Ιαλυσό. Τιμή: 73.000 ευρώ.
5. **Γκαρσονιέρα** νεόδμητη 20 τ.μ. στην Ιξιά αξίας 32.300 ευρώ.
6. **Γκαρσονιέρα** νεόδμητη 37 τ.μ. στην Ιξιά. Τιμή: 44.000 ευρώ.
7. **Γκαρσονιέρα** νεόδμητη 38 τ.μ. στην Ιξιά. Τιμή: 45.500 ευρώ.
8. **Γκαρσονιέρα** νεόδμητη 46 τ.μ. στην Ιξιά. Τιμή: 48.500 ευρώ.
9. **Κατάστημα** νεόδμητο 42 τ.μ. στο Αραπάκι. Τιμή: 85.000 ευρώ.
10. **Οικόπεδο** 4,5 στρέμματα στ' Αφάντου. Τιμή: 65.000 ευρώ
11. **Οικόπεδο** 400 τ.μ. στην Κατταβιά εντός οικισμού (πλησίον κεντρικής πλατείας). Τιμή: 20.500 ευρώ.
12. **Οικόπεδο** 406 τ.μ. εντός οικισμού στην Εμπωνα. Τιμή: 30.000 ευρώ.

ΕΝΟΙΚΙΑΖΟΝΤΑΙ

1. **Ισόγεια κατοικία** επί της οδός Εθνικής Αντίστασης για υποκατάστημα τράπεζας . Τιμή: 2.100 ευρώ.
2. **Εστιατόριο** στη Θολό με αίθουσα 100 τ.μ. και 185 τ.μ. αυλή με πέργκολα κλειστή πάνω στον κεντρικό δρόμο. Τιμή: 1000 ευρώ
3. **Διαμέρισμα** ισόγειο 85 τ.μ. στην Στ. Κωτιάδη. Τιμή: 400 ευρώ.

ΠΩΛΗΣΕΙΣ ΑΚΙΝΗΤΩΝ – ΟΙΚΟΠΕΔΩΝ– ΜΙΣΘΩΣΕΙΣ ΑΚΙΝΗΤΩΝ

ΩΡΕΣ ΓΡΑΦΕΙΟΥ 9.00-1.00 π.μ. και 5.00-9.00 μ.μ.

ΕΘΝΙΚΗΣ ΑΝΤΙΣΤΑΣΗΣ 45- 1ος ΟΡΟΦΟΣ • ΤΗΛ. - ΦΑΞ

2241025480 κιν. 6977855759 • e-mail: papoutsisk@e-rodos.com

ΓΙΑΝΝΗΣ ΝΙΚΟΛΙΔΑΚΗΣ

Μηχανολόγος-Μηχανικός

Γαλλίας 12-Ρόδος • τηλ. (22410)22291, 35103

ΠΩΛΟΥΝΤΑΙ

Πολυτελή διαμερίσματα με απεριόριστη θέα, ιδιωτικούς χώρους parking και αποθήκες
Επί της οδού Σελλά και Αισχίνη (περιοχή Δασκάλων) 77 τ.μ., 99 τ.μ., 119 τ.μ.
Επί της οδού Κων. Υδραίου (πλησίον Ρόδου-Λίνδου), 135 τ.μ., 95 τ.μ., 147 τ.μ.
Γραφείο 105 τ.μ. επί της οδού Εθνικής Αντιστάσεως και Τσαλδάρη

ΠΩΛΕΙΤΑΙ

λόγω άλλης απασχόλησης κατάστημα 140 τ.μ. με 60 τ.μ. ιδιόκτητη αυλή στην παραλία Ιαλυσού.
Λειτουργεί σαν τουριστικό αλλά είναι κατάλληλο για κάθε χρήση χειμώνα-καλοκαίρι.
Μεσίτες δεκτοί

Πληροφ. τηλ. 2241093797, 6946244766

ΠΙΠΙΝΟΣ

2 ΜΕΖΟΝΕΤΕΣ & 2 ΔΙΑΜΕΡΙΣΜΑΤΑ

στο Ροδίνι

Σε μικρή οικοδομή από 129.000 ευρώ έως 179.000 ευρώ

Πληρ. τηλ. 2241023895, 6944676003

www.rhodes-top-properties.com

Vitzileos

ΚΤΗΜΑΤΟΜΕΣΙΤΙΚΟ ΓΡΑΦΕΙΟ - REAL ESTATE AGENCY

ΜΑΡΙΟΣ Κ. ΒΙΤΖΗΛΑΙΟΣ

Μεσίτης Αστικών Συμβάσεων - Real Estate agent

ΕΚΤΙΜΗΣΕΙΣ-ΑΓΟΡΕΣ-ΠΩΛΗΣΕΙΣ
ΚΑΤΑΣΤΗΜΑΤΑ
ΟΙΚΟΠΕΔΑ-ΧΩΡΑΦΙΑ
ΚΤΗΜΑΤΙΚΕΣ-ΣΥΜΒΟΥΛΕΣ
ΕΝΟΙΚΙΑΣΕΙΣ-ΔΙΑΧΕΙΡΙΣΕΙΣ
ΣΠΙΤΙΑ-ΔΙΑΜΕΡΙΣΜΑΤΑ

ΚΑΤΑΣΤΗΜΑΤΑ – ΓΡΑΦΕΙΑ – ΕΠΙΧΕΙΡΗΣΕΙΣ

	€
Επιχ/ση πλυντήρια-στεγνωτήρια σε πλήρη λειτουργία	20.000
15 τ.μ. κατάστημα στην Α. Διάκου	30.000
45 τ.μ. ισόγ.+90 τ.μ. υπογ. Καρακόνερο	88.000
50 τ.μ. μαγαζί κοντά στο Μαντράκι (νοικιασμένο)	294.000
144 τ.μ. διώροφο κατάστημα με αυλή, 300 τ.μ. στο Νιοχώρι	500.000
155 τ.μ. ακίνητο στην Ψαροπούλα, στην θάλασσα	220.000
165 τ.μ. διώροφο μαγαζί στην Π. Πόλη της Κω, τουριστική περιοχή	300.000
170 τ.μ. αποθήκη σε μπετά. Καρακόνερο	71.000
170 τ.μ. αποθήκη με ράμπα στην Μ. Πετρίδη	71.000
180 τ.μ. αποθήκη στην οδό Π. Ροδίου	82.000
300 τ.μ. κατ/μα ετοιμοπ. σε 1000 τ.μ. οικόπ. Παστίδα, βιοτεχν. χώρος	147.000
1000 τ.μ. εργοστάσιο στον Καλαμώνα έτοιμο σε οικοπ. 6.400 τ.μ.	587.000
1155 τ.μ. ακίνητο σε οικόπ. 817 τ.μ. στο κέντρο της Ρόδου	763.000
12 apartmens πλήρως εξοπλισμένα στο Κιοτάρι	440.000
Ξενοδ. Α' κατ., στην πόλη, 180 κλίνες+4 καταστήματα	6.200.000
7 apart.Χ 2 δωμάτια πλήρως εξοπλισμένα και δύο μαγαζιά 250 τ.μ. στην παραλία Τριαντών, στην θάλασσα	338.000
Ξενοδ. Β' κατ. 95 δωμ. σε 13 στρέμ. στην παραλία Ιαλυσού	2.640.000
Ξενοδ. Γ' κατ. 37 δωμ., 74 κλίνες, δισκοθήκη 250 τ.μ., μπαρ, στην πόλη της Ρόδου, παραλία	1.261.922

ΔΙΑΜΕΡΙΣΜΑΤΑ

45 τ.μ. στην πλατεία Βάθης, Αθήνα, στον 5ο όροφο	39.000
50 τ.μ. στα Τριάντα γκαρσονιέρα με θέα	50.000
50 τ.μ. στο Γεννάδι με 2ο υπνοδωμ. Φανταστική θέα	44.000
60 τ.μ. στο Γεννάδι γκαρσονιέρα με θέα	47.000
82 τ.μ. στον 1ο όροφο σε διπλοκατοικία στην Π. Πόλη	88.000
110 τ.μ. με 3ο υπνοδωμ. ρετιρέ, στους δασκάλους	150.000
117 τ.μ. παραδοσιακό διαμέρισμα απέναντι Καζίνο	147.000

ΜΕΖΟΝΕΤΕΣ – ΜΟΝΟΚΑΤΟΙΚΙΕΣ

	€
62 τ.μ. μονοκατοικία με τζάκι και φανταστική θέα στην Π. Πόλη	125.000
80 τ.μ. μονοκατοικία σε 4000 τ.μ. οικόπεδο, πάνω στο κύμα, Γεννάδι	
130 τ.μ. μεζονέτα σε μπετά, οικοπ. 350 τ.μ. Τριάντα	110.000
167 τ.μ. ισόγειο-οροφοδιαμέρισμα σε διπλοκατοικία με 285 τ.μ. οικόπεδο στο κέντρο της πόλης, διατηρητέο. Πάρκιν	440.300
170 τ.μ. διατηρητέα μονοκατοικία σε οικόπεδο 605 τ.μ. στο κέντρο της πόλης	290.000
170 τ.μ. μεζονέτα σε μπετά, οικοπ. 450 τ.μ. Τριάντα	140.000
170 τ.μ. μεζονέτα+170 τ.μ. μεζονέτα+120 τ.μ. οροφοδιαμέρισμα σε οικοπ. 5000 τ.μ. εντός οικισμού στην Παστίδα	426.000
180 τ.μ. μονοκατ. ημιτελής στο Γεννάδι σε οικόπ. 750 τ.μ Φανταστική θέα	161.000
187 τ.μ. βίλα με οικόπεδο 4780 τ.μ. στην Παστίδα	310.000
210 τ.μ. Μονοκατοικία με αυλή στην Π. Πόλη	323.000
230 τ.μ. βίλα στην Λάρδο σε οικόπ. 7700 τ.μ. με 750 οπωροφ. δένδρα	323.000
240 τ.μ. μεζονέτα σε οικόπεδο 250 τ.μ. στα Κοσκινού, νεόκτιστη	290.000
250 τ.μ. ημιτελές τριώροφο ακίνητο σε οικόπεδο 250 τ.μ. στους δασκάλους	235.000
250 τ.μ. βίλα καινούργια, πολυτελούς κατασκευής στο κέντρο της Κω σε οικόπεδο 4000 τ.μ. με δένδρα και γκαράζ	352.000
272 τ.μ. μονοκατοικία σε οικόπ. 270 τ.μ., αποτελείται από 4 διαμερίσματα. Ψαροπούλα.	220.000
600 τ.μ. μονοκατοικία στο Ροδίνι, Lux κατασκευής, γκαράζ, κήπο, φανταστική θέα	500.000

ΟΙΚΟΠΕΔΑ

	€
412 τ.μ. στον Αγ. Νικόλαου Σ.Δ. 1.20	220.100
709 τ.μ. οικόπεδο με Σ.Δ.-1, με άδεια οικοδομής για 1000 τ.μ. στην πόλη	600.000
750 τ.μ. στο Γεννάδι, εντός σχεδίου	18.000
2000 τ.μ. στα Μαριτσά. Εντός σχεδίου, Σ.Δ.-0,50	120.000
2000 τ.μ. στα Τριάντα	147.000
2500 τ.μ. πάνω στο δρόμο Ελαιώνας-Φουρνάκι. Γεννάδι	24.000
3080 τ.μ. στο Πλημμύρι	23.500
4000 τ.μ. κοντά στο Βερόπουλο με φανταστική θέα	176.000
4100 τ.μ. στο Λειβάδι-Κρεμαστή	82.200
4120 τ.μ. στα Τριάντα, κοντά στον οικισμό	205.000
4400 τ.μ. στην Κρεμαστή	76.000
5000 τ.μ. στα Αφάντου	103.000
5500 τ.μ. στα Μαριτσά, εντός σχεδίου, Σ.Δ.=1	250.000
5800 τ.μ. στα Κανδυλί	117.000
6000 τ.μ. πάνω στο κύμα στα Τριάντα	352.000
6000 τ.μ. στην Παστίδα+αποθήκη	144.000
6500 τ.μ. στην λεωφόρο Ρόδου-Κρεμαστής	410.000
6500 τ.μ. στο Φαληράκι κοντά στη θάλασσα, προνομιακό	500.000
6720 τ.μ. στον Θόλαρο, Παραδείσι	82.200
8000 τ.μ. στο Φαληράκι	191.000
8300 τ.μ. στην Βληχά-Κάλαθος	367.000
8500 τ.μ.+6500 τ.μ. στην παραλία Αφάντου	18 το τ.μ.
9000 τ.μ. στα Μαριτσά, εντός ζώνης	132.000
9345 τ.μ. στα Ασγούρου με θέα	205.000
12000 τ.μ. στην Αφάντου, πάνω στο κύμα	520.000
13000 τ.μ. στα Μαριτσά	123.000
14000 τ.μ. το αγροτεμάχιο στην Διμυλιά	65.000
25000 τ.μ. στα Καλαβάρδα	295.000
30000 τ.μ. στο Τσαΐρι	352.000
32000 τ.μ. στην Θολό, πάνω στο κύμα	587.000
38000 τ.μ. στο Γεννάδι, πάνω στο κύμα	2.230.000
46000 τ.μ. στο Τσαΐρι	405.000
50000 τ.μ. στο Τσαΐρι	360.000



Εθν. Μακαρίου 45 (3ος όροφος • Τηλ.: 22410 24900, 25545 • Fax: 22410 25544 • Κιν.: 6932704919

ΕΝΟΙΚΙΑΣΕΙΣ

συνέχεια από την προηγούμενη

ΥΠΕΡΥΨΩΜΕΝΗ ΜΟΝΟΚΑΤΟΙΚΙΑ, ΕΛΕΥΘΕΡΗ ΓΥΡΩΘΕΝ, ΣΕ ΥΨΩΜΑ, 3 ΥΠΝΟΔΩΜΑΤΙΑ, 2WC, ΑΥΤΟΝΟΜΗ ΚΕΝΤΡΙΚΗ ΘΕΡΜΑΝΣΗ (ΠΕΤΡΕΛΑΙΟΥ), ΗΛΙΑΚΟ, ΤΖΑΚΙ, ΜΕΓΑΛΕΣ ΒΕΡΑΝΤΕΣ, ΣΙΤΕΣ ΣΕ ΟΛΑ ΤΑ ΑΝΟΙΓΜΑΤΑ, ΚΗΠΟΣ, ΠΛΗΣΙΟΝ ΙΝΤΕΡΜΠΕΤΟΝ, ΠΕΡΙΟΧΗ ΑΣΓΟΥΡΟΥ. ΕΝΟΙΚΙΟ 800 ΕΥΡΩ. ΠΛΗΡ. ΤΗΛ. 6944757157 ΠΕ61303

ΟΙΚΟΝΟΜΟΛΟΓΟΣ
ΜΕΣΙΤΗΣ ΑΣΤΙΚΩΝ ΣΥΜΒΑΣΕΩΝ
ΕΜΜΑΝΟΥΗΛ ΚΡΑΝΙΔΗΣ

ΠΩΛΟΥΝΤΑΙ

1. **ΑΝΑΛΗΨΗ** 4άρι διαμέρισμα 110 τ.μ. λουξ κατασκευής με ωραία κουζίνα, κεντρική θέρμανση, θέση στάθμευσης. Τιμή 182,00€
2. **ΞΕΝΑΚΗ** 3άρι διαμέρισμα 85 τ.μ. Τιμή 132,000€
3. **ΑΝΑΛΗΨΗ** 2άρι διαμέρισμα 50 τ.μ. ισόγειο α' όροφο. Τιμή 67,500€
4. **ΡΟΔΙΝΙ** 4άρι διαμέρισμα 3 υπν. (2 W.C.) καινούργιο στον α' όροφο μόνο 162,000€
5. **ΙΑΛΥΣΟΣ** διαμέρισμα μονόχωρο των 30 τ.μ. κοντά στην θάλασσα μόνο 35,00€
6. **ΑΝΑΛΗΨΗ** κατάστημα 34 τ.μ. γωνιακό-ελεύθερο μίσθωσης μόνο 20 εκ. ή 58,694€
7. **ΙΑΛΥΣΟΣ** μεζονέτα 162 τ.μ. με κήπο στα μπετά ή τελειωμένη κοντά στο Φυτώριο
8. **ΔΕΝΔΡΙΝΟΥ** 3άρι διαμέρισμα 3 ετών καλής κατασκευής-με γκαράζ
9. **ΑΝΝΗΣ ΜΑΡΙΑΣ** 3άρι διαμέρισμα-ισόγειο μεταχειρισμένο-δεκτά δάνεια Τραπεζών
10. **ΡΟΔΙΝΙ** μεζονέτα 124 τ.μ. καινούργια με κεντρική θέρμανση
11. **ΑΦΑΝΤΟΥ** μονοκατοικίες διώροφος των 100 τ.μ., σε ύψωμα με ωραία θέα
12. **ΚΟΛΥΜΠΙΑ** στον δρόμο προς Αρχίπολη αγρός 4.000 τ.μ. κοντά στις 7 πηγές-σε τιμή ευκαιρίας (φως-νερό-δρόμος)
13. **ΑΝΑΛΗΨΗ** 4άρι διαμέρισμα λουξ κατασκευής 1 έτους, τιμή 182,000€ δεκτά δάνεια
14. **ΚΡΕΜΑΣΤΗ** μονοκατοικία 80 τ.μ. με αυλή. Τιμή 90,000€
15. **ΡΟΔΝΙ** οικόπεδο 1.000 τ.μ. στο Σ.Δ. 0,40
16. **ΠΑΣΤΙΔΑ** διώροφη μεζονέτα στα μπετά, αποτελείται από υπόγειο 100 τ.μ. ισόγειο διαθέτει 2.000 τ.μ. Με κήπο και με ωραία θέα
17. **ΡΟΔΟΣ** κατάστημα 18 τ.μ. με W.C. και με πατάρι ελεύθερο μίσθωσης
18. **ΡΟΔΟΣ** πωλείται ξενοδοχείο 700 κλινών.
19. **ΛΙΝΔΟΥ** οικόπεδο 1.600 τ.μ. με δυνατότητα οικοδόμησης 180 τ.μ. σε δύο ορόφους με ωραία θέα.
20. **ΡΟΔΟΣ** 3άρι διαμέρισμα 2 υπνοδωματίων, με κεντρική θέρμανση και χώρο στάθμευσης.
21. **ΡΟΔΟΣ** Κων/νου Υδραίου 2άρι διαμέρισμα 55 τ.μ. αξίας 96.845
22. **ΡΟΔΟΣ** διαμέρισμα 83 τ.μ. κοντά Η/Κοσμο Ξενάκη
23. **ΡΟΔΟΣ** διαμέρισμα 83 τ.μ. καινούργιο με ωραία θέα στους Δασκάλους.
24. **ΚΟΣΚΙΝΟΥ** μονοκατοικία 200 τ.μ. με υπόγειο 100 τ.μ. και κήπο 4.500 τ.μ. με ωραία θέα

Μεσίτης
Πληρ. Εμμ. Κρανίδης
27082-6944347405, 6942010248
Αμερικής 50-2ος όροφος, Ρόδος

STUDIOS επιπλωμένα στο Φαληράκι. Πληρ. τηλ. 2241032180 AE61283

ΘΕΣΣΑΛΟΝΙΚΗ ΔΙΑΜΕΡΙΣΜΑ 75 Τ.Μ. ΜΕ ΥΠΝΟΔΩΜΑΤΙΟ, ΣΑΛΟΤΡΑΠΕΖΑΡΙΑ, ΚΟΥΖΙΝΑ, ΧΩΛ, ΜΠΑΝΙΟ ΚΑΙ WC, Γ' ΟΡΟΦΟΣ, ΕΥΗΛΙΟ, ΠΛΗΡΩΣ ΕΠΙΠΛΩΜΕΝΟ, ΜΕ ΟΛΑ ΤΑ ΗΛΕΚΤΡΙΚΑ, ΑΤΟΜΙΚΟ ΚΑΛΟΡΙΦΕΡ ΚΑΙ ΗΛΙΑΚΟ. ΕΝΟΙΚΙΟ 300 ΕΥΡΩ. ΠΛΗΡ. ΤΗΛ. 2241048167, 6974979837 ΠΕ61260

STUDIOS επιπλωμένα στον α' όροφο με βεράντα στην οδό Εθνικής Αντίστασης 38Α Ρόδος, δίπλα στην Εθνική Τράπεζα. Ενοίκιο 250 και 270 ευρώ. Προτιμούνται φοιτήτριες-φοιτητές-εκπαιδευτικοί. Πληρ. τηλ. 6944776206, 2241073446 AE61285

ΕΝΟΙΚΙΑΖΕΤΑΙ α) δυάρι ισόγειο επιπλωμένο περιοχή Ιξιάς Ιαλυσός 700 μέτρα από την παραλία, β) τριάρι σχεδόν ισόγειο επί της Αγ. Αναστασίας αρ. 71. Πληρ. τηλ. 2241023544, 6945202440 AE61286

ΔΙΑΜΕΡΙΣΜΑ ενός υπνοδωματίου στην Ανάληψη πλήρως ανακαινισμένο. Τιμή 250 ευρώ. Διαμέρισμα δίχωρο επιπλωμένο στην Ιαλυσό επί της λεωφόρου. Τιμή 250 ευρώ. Studio πλήρως επιπλωμένο στην Κένεντυ. Τιμή 300 ευρώ. Πληρ. Μαίρη Μελεούνη New Age Real Estate τηλ. 2241023447, 6948808023 AE61284

ΓΚΑΡΣΟΝΙΕΡΑ επιπλωμένη στον 1ο όροφο σε ήσυχη περιοχή της Ρόδου, με ψυγείο, ηλεκτρική κουζίνα, ηλεκτρικά καλοριφέρ, διπλό κρεβάτι, κεντρική κεραία, TV, καρτοτηλέφωνο και όλο το νοικοκυριό του σπιτιού. Προτιμούνται στρατιωτικοί, εκπαιδευτικοί, αστυνομικοί ή εργένηδες. Αποκλείονται οι αλλοδαποί. Πληρ. τηλ. 2241065122, 6946278872 AE61278

ΔΙΑΜΕΡΙΣΜΑ 4άρι (3 υπνοδωμάτια, σαλόνι, κουζίνα, μπάνιο, WC, αποθήκη) με τζάκι, ηλιακό, κεντρική θέρμανση με λέβητα πετρελαίου επί της Μιχ. Πετρίδη (πάνω από τη NEOSET). Πληρ. τηλ. 2241076551 6 μ.μ.-11 μ.μ. 2244051381, 6945932840 AE61280

ΔΙΑΜΕΡΙΣΜΑ δύο δωματίων στην οδό Δρακίδου 26, περιοχή Μητροπόλεως. Πληρ. τηλ. 2241054003, 2241061716 AE61276

ΚΑΤΑΣΤΗΜΑ στην οδό Ψερίμου 7, απέναντι από το ξενοδοχείο MEDITERRANEAN. Πληρ. τηλ. 2241024793 AE61263

ΞΕΝΟΔΟΧΕΙΑΚΑ ΔΙΑΜΕΡΙΣΜΑΤΑ ΚΑΙ STUDIOS στις 7 ΒΑΓΙΕΣ με τον μήνα σε συγκρότημα προσφάτως ανακαινισμένο πλήρως εξοπλισμένα με τηλεόραση, τηλέφωνο, ηλιακό, κλιματισμό, ψύξη/θέρμανση, καθαριότητα 2 φορές την εβδομάδα από την καμαριέρα του ξενοδοχείου, με πλήρη ρουχισμό και εξοπλισμό κουζίνας με χρήση της πισίνας, της πέργκολας, και του σαλονιού/bar του ξενοδοχείου κ.λπ. Πληρ. τηλ. 22410 36830 και 6932934562 AE60703

ΔΙΑΜΕΡΙΣΜΑ 85τ.μ. ημιεπιπλωμένο κατάλληλο για φοιτητές. Δ/νση Αλ. Παναγούλη 41 και Κοδριγκτώνος. Πληρ. τηλ. 6976566873, 2108825923 AE61269

ΔΙΑΜΕΡΙΣΜΑ 3 υπνοδωματίων, γ' όροφος επί της οδού Κέννεντυ, parking και κεντρική θέρμανση. Πληρ. τηλ. 6945273374 AE61268

ΓΚΑΡΣΟΝΙΕΡΑ ισόγειος, ανεξάρτητη, επιπλωμένη 100 μέτρα από το 1ο ΤΕΕ Ρόδου. Ιδανικό για μαθητές, καθηγητές, μόνο για την σχολική περίοδο. Πληρ. τηλ. 2241024205, 6932964249, 2241038327 AE61250

ΕΝΟΙΚΙΑΖΕΤΑΙ: α) μονοκατοικία ισόγειο, 2 υπνοδωμάτια, σαλόνι, κουζίνα, μπάνιο. Κολοκοτρώνη 87, β) διαμέρισμα 3 υπνοδωμάτια, σαλόνι-τραπεζαρία, κουζίνα, μπάνιο, ντουλάπες, ψυγείο, φούρνος φουλ επιπλωμένο. Πλησίον πανεπιστημίου, κατάλληλο και για φοιτητές. Χειμάρρας και Ενόπλων Δυνάμεων. Πληρ. τηλ. 6946581010 AE61270

ΓΚΑΡΣΟΝΙΕΡΕΣ επιπλωμένες περιοχή Ψαροπούλας, Ορφανίδου 51. Πληρ. τηλ. 6937198252 AE61274

STUDIOS επιπλωμένα με πολυκουζινάκι, μπάνιο, μπαλκόνι, πάρκιν, πλυντήριο ρούχων, σε ήσυχη περιοχή στα Κοσκινού. Τιμή 180 ευρώ. Πληρ. τηλ. 2241061435, 6997270176 AE61262

ΓΚΑΡΣΟΝΙΕΡΑ καινούργια πλήρως εξοπλισμένη (με κουζίνα και μεγάλο ψυγείο) στ' Αφάντου, ιδιωτικό parking και μεγάλος κήπος, χωρίς κοινόχρηστα. Πληρ. τηλ. 6946386264, 2241051420 AE61264

ΕΝΟΙΚΙΑΖΕΤΑΙ στην πλατεία Δημοτικών Λουτρών (Αρίωνος) Παλιά Πόλη, διώροφη οικία, πλήρως ανακαινισμένη για επαγγελματική χρήση. Πληρ. τηλ. 2241037513, 6944451244, 6942484775 AE61255

ΙΣΟΓΕΙΟ ΔΙΑΜΕΡΙΣΜΑ 86 τ.μ. επί της Χειμμάρας και Μεσολογγίου 1 100 μ. από το Πανεπιστήμιο Αιγαίου σε φοιτητές-φοιτήτριες. Πληρ. τηλ. 6997054192, 2241032992 AE61054

ΔΙΑΜΕΡΙΣΜΑ 2 υπνοδωματίων, κουζίνα, σαλόνι, στην Ιξιά.Τιμή 400€. Πληρ.τηλ. 22410 81154 AE60834

ΓΚΑΡΣΟΝΙΕΡΑ καινούργια επιπλωμένη στο Ροδίνι. Προτιμούνται στρατιωτικοί, δάσκαλοι, φοιτητές. Τιμή 250 ευρώ. Πληρ. τηλ. 6945769958 AE51241

STUDIO επιπλωμένο με πολυκουζινάκι επί της Αποστόλου Παπαϊωάννου 18 στην περιοχή Αγίου Νικολάου, κατάλληλο για φοιτητές. Πληρ. τηλ. 2241021172, 12.00-18.00 AE61228

ΕΝΟΙΚΙΑΖΟΝΤΑΙ στην Παστίδα γκαρσονιέρες και δωμάτια (studios) επιπλωμένα για απεριόριστο χρόνο πλήρως εξοπλισμένα με θέρμανση και κλιματισμό, κρύο και ζεστό νερό περιλαμβάνονται στο μίσθωμα. Πληρώνεται μόνο ηλεκτρικό ρεύμα. Τιμή δωματίου 170 ευρώ. Τιμή διαμερίσματος 220 ευρώ. Δεν υπάρχουν κοινόχρηστα. Πληρ. τηλ. 2241047228, 69447607960 AE61234

ΤΡΙΑΡΙ επιπλωμένο δίπλα στο Πανεπιστήμιο Αιγαίου (Μεσολογγίου 3). Πληρ. τηλ. 2241023100 AE61232

ΓΚΑΡΣΟΝΙΕΡΑ για φοιτητές και αξιωματικούς. Πληρ. τηλ. 2241073229, 6937506899 AE61225

ΔΙΑΜΕΡΙΣΜΑΤΑ ενός και δύο δωματίων επιπλωμένα πλήρως εξοπλισμένα - air condition - μεγάλες βεράντες, τηλέφωνο, καθαριότητα 1 φορά την εβδομάδα - χρήση πισίνας κοντά στο Γυμνάσιο-Λύκειο - Α' Δημοτικό Ιαλυσού. Πληρ. τηλ. 2241092475, 6939393841 Ιαλυσός AE61236

ΠΙΠΙΝΟΣ
ΟΡΟΦΟΔΙΑΜΕΡΙΣΜΑΤΑ στην Ιαλυσό
Κοντά στην παραλία 78 τ.μ. σε τιμές 126.000 ευρώ
Πληρ. τηλ. 2241023895, 6944676003
www.rhodes-top-properties.com

LANDSCOPE ΚΤΗΜΑΤΟΜΕΣΙΤΙΚΗ

ΠΑΡΟΧΗ ΟΛΟΚΛΗΡΩΜΕΝΩΝ ΥΠΗΡΕΣΙΩΝ ΥΨΗΛΗΣ ΠΟΙΟΤΗΤΑΣ ΣΕ ΟΤΙΔΗΠΟΤΕ ΑΦΟΡΑ ΤΗΝ ΑΚΙΝΗΤΗ ΠΕΡΙΟΥΣΙΑ ΣΑΣ



Έξυπνες αγορές
Εχεμύθεια
Κοντά σας και μετά την πώληση
Συνεχής ενημέρωση αξίας



Διαπραγματεύσεις για την αντιπαροχή
Ανταλλαγές
Αποτελεσματικότητα
Πλήρης κάλυψη πρίν και μετά την υπογραφή του συμβολαίου



Αξιοπιστία
Μισθώσεις ακινήτων
Προβολή και προώθηση

Σας ευχαριστούμε για την εμπιστοσύνη σας !

Σταμάτης Π. Χατζηλαζάρου & Συνεργάτες
ΕΘΝΙΚΗΣ ΑΝΤΙΣΤΑΣΗΣ & ΤΣΑΛΔΑΡΗ (πανω απο τον Κωτσόβολο)
www.landscope.gr - ΤΗΛ / ΦΑΞ : 22410 28629 - ΚΙΝ : 6972 257246

DECO
ΚΑΤΑΣΚΕΥΑΣΤΚΗ

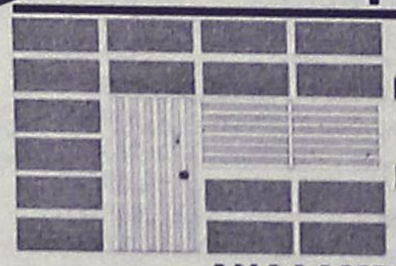

ΔΙΑΜΟΡΦΩΣΕΙΣ
ΕΣΩΤΕΡΙΚΩΝ - ΕΞΩΤΕΡΙΚΩΝ ΧΩΡΩΝ
ΧΩΡΙΣΜΑΤΑ - ΨΕΥΔΟΡΟΦΕΣ
ΓΥΨΟΣΑΝΙΔΕΣ - ΤΣΙΜΕΝΤΟΣΑΝΙΔΕΣ
ΧΡΩΜΑΤΙΣΜΟΙ - ΜΟΝΩΣΕΙΣ

ΑΝΑΛΑΜΒΑΝΟΥΜΕ ΠΑΣΗΣ ΦΥΣΕΩΣ
ΚΑΤΑΣΚΕΥΕΣ ΜΕ ΓΥΨΟΣΑΝΙΔΕΣ ΚΑΙ ΤΣΙΜΕΝΤΟΣΑΝΙΔΕΣ
Με ενα τηλεφωνημα κοντα σας **694028644**
ΕΙΜΑΣΤΕ ΕΤΟΙΜΟΙ ΝΑ ΔΩΣΟΥΜΕ ΤΙΣ ΛΥΣΕΙΣ ΣΕ ΟΛΕΣ ΤΙΣ ΜΟΡΦΕΣ ΔΙΑΚΟΣΜΗΣΗΣ ΚΑΙ ΚΑΤΑΣΚΕΥΗΣ

ΑΘΛΗΤΙΚΗ ΡΟΔΙΑΚΗ
ΤΡΙΤΗ
7 ΣΕΠΤΕΜΒΡΙΟΥ 2004

Αύριο στον Αρχάγγελο

• Η Ρόδος αντιμετωπίζει τον Αρη στο νέο φιλικό

• Γύρισαν στις προπονήσεις Τζήκας, Μητράκας, Αραμπατζής

• Πρώτες διαπιστώσεις, στόχοι και συγκρίσεις του Αντώνη Μανίκα



Γκεοργκίεφ - Ζουμπούλης. Για τον πρώτο θα φανεί σήμερα πόσο θα μείνει εκτός προετοιμασίας (ΒΙΚΤΩΡ - ΦΩΤΟ ΜΑΡΚΕΤ - ΙΑΛΥΣΟΣ)

"Δουλεύουμε ακόμα πολύ και δεν μπορούμε να γνωρίζουμε αν θα είμαστε έτοιμοι στην πρεμιέρα του πρωταθλήματος της Γ' Εθνικής", τόνισε μεταξύ των δηλώσεών του χθες στη ραδιοφωνική εκπομπή του TOP FM ο **Αντώνης Μανίκας.** Και δουλειά για τον τεχνικό των "πρασίνων" και τους παίκτες του σημαίνει προπονήσεις αλλά και φιλικά παιχνίδια πού είναι απαραίτητα στο "δέσιμο" της ομάδας αυτή την περίοδο. Το ευχάριστο για τον **Αντώνη Μανίκα** είναι ότι επανήλθαν χθες στις προπονήσεις οι τρεις από τους τέσσερις "προβληματικούς". Πιο συγκεκριμένα:

- Γύρισε στις προπονήσεις ο **Τζήκας** που ξεπέρασε την ίωση, η οποία τον ταλαιπώρησε τον τελευταίο καιρό.

- Επανήλθε και ο **Θοδωρής Μητράκας** που ξεπερνάει κατά τα φαινόμενα το πρόβλημα στον κουντουπιέ, αλλά

- Και ο **Γιώργος Αραμπατζής** που είχε ενοχλήσεις στη μέση μετά το φιλικό με τον ΟΦΗ.

Οσον αφορά τον **Σάσα Γκεοργκίεφ** η πρώτη εκτίμηση μιλάει για ξεκούραση μιας εβδομάδας. Ο παίκτης έκανε και μαγνητική τα αποτελέσματα της οποίας θα φανούν σήμερα με την εξέταση - διάγνωση από γιατρό.

ΣΤΟΝ ΑΡΧΑΓΓΕΛΟ

Τελικά το φιλικό της Ρόδου με τον Διαγόρα της 8ης Σεπτεμβρίου αναβλήθηκε και οι ομάδες ...διάλεξαν αντίπαλο.

- Η Ρόδος θα πάει αύριο το απόγευμα στον Αρχάγγελο για φιλικό παιχνίδι με τον Αρη, προκειμένου να μην έχει "πίεση" το τεστ και ν' αποφευχθούν τυχόν τραυματισμοί.

ΑΙΣΙΟΔΟΞΟΣ Ο ΜΑΝΙΚΑΣ

Ο **Αντώνης Μανίκας** μίλησε χθες για όλους και για όλα σε ραδιοφωνική εκπομπή του TOP FM. "Ολος ο κόσμος γνωρίζει" τόνισε "πως συμπληρώσαμε το ρόστερ με λύσεις της τελευταίας στιγμής. Κατόπιν τούτου είναι λίγες οι λύσεις σε κάποιες θέσεις. Ευτυχώς οι τραυματισμένοι παίκτες δεν είναι σε θέσεις που δεν έχουμε αντικαταστάτες. Ενα πρόβλημα επίσης για μας είναι ότι δεν έχουμε μπει πολλές φορές στο δημοτικό στάδιο. Στην έδρα μας, δηλαδή. Στο φιλικό με τον ΟΦΗ μπήκαμε πρώτη φορά. Δεν παίξαμε καθόλου στον φυσικό μας χώρο. Κι όταν συμβαίνει κάτι τέτοιο, μια ομάδα έχει πρόβλημα. Για είκοσι λεπτά μέχρι να πάρουν τις αποστάσεις οι παίκτες υπάρχει πρόβλημα. Καλό είναι να σημειώνονται και τ' αρνητικά και τα θετικά. Δεν υπάρχει δουλειά με μόνο θετικά ή αντίστροφα. Εμεινα ικανοποιημένος στο ματς με τον ΟΦΗ. Τα παιδιά δούλευαν πέρυσι σε άλλο σύστημα. Δουλέψαμε αρκετά τα άκρα, βγάλαμε καλή κυκλοφορία, δώσαμε ρυθμό στο παιχνίδι μας, σαφώς όμως δεν είμαστε ακόμα έτοιμοι και δεν ξέρω πότε ακριβώς θα είμαστε. Γιατί αν υπάρχουν προβλήματα με φιλικά και τραυματισμούς σίγουρα πάμε πίσω. Πιστεύω πως την Κυριακή με τον Ηλυσιακό θα δείξουμε ένα καλό πρόσωπο. Είμαι αισιόδοξος αλλά θα μπορούσαμε να είμαστε και καλύτερα σε ό,τι αφορά τον βαθμό ετοιμότητας. Πιστεύω σ' αυτή την ομάδα. Μπορεί να παίξει καλό ποδόσφαιρο".

"ΤΑ ΑΡΝΗΤΙΚΑ ΤΑ ΗΞΕΡΑ"

Ο τεχνικός της Ρόδου ήταν σαφής σε ό,τι αφορά τα συμπεράσματά του: "Είδα αρκετά θετικά. Σε ό,τι αφορά τα αρνητικά... τα ήξερα. Πιστεύω, όμως, ότι τα παιδιά δουλεύουν πάρα πολύ καλά. Ειλικρινά είμαι ευχαριστημένος γιατί βρήκα καλούς επαγγελματίες παίκτες. Ορισμένοι μπορώ να πω ότι έχουν αδικήσει τους εαυτούς τους να δουλεύουν στη Γ' Εθνική. Στόχος είναι η απερίσπαστη δουλειά. Η διοίκηση προσπαθεί και η ομάδα χρειάζεται τη βοήθεια του κόσμου. Κι από κει και πέρα αν όλα πάνε καλά... χρειάζεται και τύχη".

ΣΥΓΚΡΙΣΕΙΣ

"Πιστεύω" λέει ο **Αντώνης Μανίκας** "πως και πέρυσι η Ρόδος έκανε καλή πορεία. Δυστυχώς, όταν ήρθα είχα πει ότι μπορούσαμε τον πρωταθλητισμό. Επαιρνα κι εγώ κάποιες ευθύνες. Τα πράγματα διαφοροποιήθηκαν. Μπορούμε να κάνουμε μια καλή πορεία. Τώρα θέλω νάμαι ξεκάθαρος. Στην καλή πορεία παίζουν πολλά ρόλο. Εάν λειτουργήσουν όλα καλά μέχρι τον Ιανουάριο, υπάρχει η υπόσχεση να ενισχυθεί στο "βάθος" η ομάδα.

Δεν είμαστε, όμως, προφήτες. Μπορεί να είμαστε με λιγότερες μεταγραφές, αλλά έχω την εντύπωση πως είμαστε πιο πλήρεις σαν ομάδα από πέρυσι. Αυτή είναι η άποψή μου».

Ο κώουτς της Ρόδου επίσης τόνισε:

- Πως η ομάδα "πονάει" περισσότερο στον στόπερ, γιατί μετά τον **Σαλαμαστράκη** δεν υπάρχει κάτι εφάμιλλο.

- Και πως η Ρόδος θα κυνηγήσει την πρόκριση στα ματς με τον Ηλυσιακό.

Ο.Κ. από τον Εθνικό

• Ο Διαγόρας θα πραγματοποιήσει την πρόβα τζενεράλε στο δημοτικό στάδιο το Σάββατο 18 Σεπτεμβρίου

Ικανοποίηση επικρατεί στις τάξεις του Διαγόρα για τη γενικότερη εμφάνιση των παικτών του στη διοργάνωση του σέβεν σάιντ και την κατάκτηση του σχετικού τροπαίου. Αν αναλογισθεί κανείς πως ο Διαγόρας ήταν ο νικητής του Σούπερ Καπ και πως οι "μικροί" του πήραν και το διανησιακό στην Κω, τότε μπορεί να καταλάβει συμπερασματικά, τι έργο επιτελείται αλλά και τι στόχους έχει φέτος ο "γηραιός" της πόλης μας.

Οι κυανέρυθροι περιμένουν πια την αυριανή κλήρωση των αγώνων στον 7ο Ομιλο του Περιφερειακού, στον οποίο μετέχουν για να ολοκληρώσουν τον φετινό προγραμματισμό τους.

ΓΕΡΟ ΤΕΣΤ ΜΕ ΕΘΝΙΚΟ

Οι κυανέρυθροι θα προβάρουν τις δυνάμεις τους ενόψει Περιφερειακού σε μια πρόβα τζενεράλε το Σάββατο 18 Σεπτεμβρίου. Ο Εθνικός του **Γιάννη Γκαϊτατζή,** αλλά και του **Στάθη Καραμαλίκη** αποδέχθηκε την πρόταση του Διαγόρα κι έρχεται στη Ρόδο για να δώσει κι εκείνος τις δικές του εξετάσεις κόντρα στον γηραιό της πόλης μας.

Μια βδομάδα πριν την έναρξη του φετεινού Περιφερειακού ο **Ανδρέας Σταύρου** θάχει την ευκαιρία να μετρήσει τον βαθμό ετοιμότητας της ομάδας του.

ΑΥΡΙΟ ΜΕ ΤΟΝ ΔΙΑΓΟΡΑ Β.

Το παιχνίδι που είχε προγραμματισθεί για αύριο με τη Ρόδο αναβλήθηκε τελικά καθώς οι "πράσινοι" θα πάνε αύριο το απόγευμα στον Αρχάγγελο για το φιλικό με τον Αρη, ενώ την ίδια ώρα ο Διαγόρας θα δίνει στο δημοτικό στάδιο της πόλης μας ένα ακόμα τεστ εναντίον του Διαγόρα Βατίου.

Χθες όσοι αγωνίσθηκαν στο σέβεν σάιντ έκαναν χαλάρωμα, ενώ οι υπόλοιποι γυμνάσθηκαν σε κανονικούς ρυθμούς.



Μετά το Σούπερ Καπ ο Διαγόρας πήρε και το Σέβεν Σάιντ (ΒΙΚΤΩΡ-ΦΩΤΟ ΜΑΡΚΕΤ-ΙΑΛΥΣΟΣ)

Τα ευχάριστα για τον **Ανδρέα Σταύρου** είναι πως:

- Ο **Γιώργος Κοντόγιαννος** πήρε την πολυπόθητη μετάθεση κι αναμένεται να μπει σε κανονικούς ρυθμούς προπόνησης μέσα στην εβδομάδα.

- Ενώ και ο **Στέργος Κοσμάς** έχει ήδη ξεκινήσει τις θεραπείες και θα μπει κι εκείνος σε ειδικό πρόγραμμα το συντομότερο δυνατόν.

ΠΕΡΙΦΕΡΕΙΑΚΟ

Κι άλλο τέστ για τον Ιάλυσο

• Παίζει αύριο στις 17.00 στο "Οικονομίδειο" εναντίον του Κλεόβουλου της Λίνδου

Ευχαριστημένος από την μέχρι τώρα πορεία της προετοιμασίας του Ιάλυσου είναι ο τεχνικός του **Θόδωρας Θεοδώρου**. Βέβαια-κι είναι λογικό αυτό-θα προτιμούσε νάχει στη διάθεσή του απ' την αρχή τους **Νίκο Αλεξανδρίδη** και **Βαγγέλη Ράϊο.**

Ο πρώτος δεν έχει μπει ακόμα στην προετοιμασία.

Επρόκειτο να το κάνει την περασμένη εβδομάδα αλλά η ίωση τον έβγαλε εκτός προγράμματος.

Ο έμπειρος γκολκήπερ αναμένεται να "ξεκινήσει" αύριο Τετάρτη αφού σήμερα η ομάδα του έχει ρεπό.

Ο **Ράϊος** ακολουθεί ειδική θεραπευτική αγωγή και αναμένεται σε λίγες μέρες να μπει σε ειδικό πρόγραμμα προετοιμασίας.



Κι άλλη πρόβα αύριο για τον Ιάλυσο εναντίον του Κλεόβουλου (ΒΙΚΤΩΡ-ΦΩΤΟ ΜΑΡΚΕΤ -ΙΑΛΥΣΟΣ)

Πέραν αυτών ο Ιάλυσος θα δώσει αύριο στο "Οικονομίδειο" ένα ακόμα τεστ στα πλαίσια της προετοιμασίας του αλλά και του μονταρίσματος της ομάδας για το επικείμενο πρωτάθλημα του περιφερειακού.

Θα αντιμετωπίσει τον Κλεόβουλο της Λίνδου με τον **Θόδωρα Θεοδώρου** να δοκιμάσει ξανά όλους τους παίκτες που έχει στην διάθεσή του.

Ο αγώνας θ' αρχίσει στις 17.00.

Στο μεταξύ η Διοίκηση της ομάδας ασχολείται ειδικότερα με την διεύρυνση των οικονομικών πόρων της διακινώντας τα διαρκείας και κλείνοντας κάποιες αναγκαίες διαφημίσεις για το γήπεδο και την ομάδα.

Σ' αυτό τον τομέα είναι απαραίτητη η βοήθεια του κόσμου και των επιχειρηματιών της περιοχής.

Πρόβα πρωταθλήματος

• Αποτελεί για τον Κλεόβουλο το αυριανό φιλικό παιχνίδι στο Οικονομίδειο κόντρα στον Ιάλυσο

Το τελευταίο του φιλικό παιχνίδι για την περίοδο της προετοιμασίας θα δώσει αύριο στο Οικονομίδειο ο Κλεόβουλος κόντρα στον Ιάλυσο.

Φιλικό στο οποίο αναμένεται να δώσει ιδιαίτερη βαρύτητα ο προπονητής της Λίνδου **Ακης Δελαπόρτας,** καθώς είναι το τελευταίο τεστ της ομάδας του πριν αυτή ριχθεί στην μάχη του πρωταθλήματος.

Για πρώτη φορά φέτος ο **Δελαπόρτας** θα ανοίξει τα χαρτιά του και θα παρατάξει την ομάδα που σκέφτεται να ξεκινήσει στο παιχνίδι της πρεμιέρας κόντρα στον Φοίβο προκειμένου να ρυθμίσει και τις τελευταίες λεπτομέρειες.

Παρόλο του ότι ο Κλεόβουλος είχε πολλά χρόνια να γνωρίσει βαριά ήττα ανάλογη με αυτή από τον Διαγόρα την περασμένη εβδομάδα με 7-0, τα συμπεράσματα που βγήκαν ήταν θετικά.

Η προσγείωση των ποδοσφαιριστών του από τα θετικά αποτελέσματα των προηγούμενων φιλικών ήρθε μέσα από το παιχνίδι με τους κυανέρυθρους και όλα πλέον μέσα στα αποδυτήρια λειτουργούν βάσει των προσδοκιών του προπονητή **Ακη Δελαπόρτα.**

Οι ΓΥΝΑΙΚΕΣ ΧΩΡΙΣ ΣΥΝΟΡΑ
σε συνεργασία με το πρακτορείο
ALHAMBRA
διοργανώνουν επίσκεψη στην
ΑΙΓΥΠΤΟ
για την ίδρυση παραρτήματος στην
ΑΛΕΞΑΝΔΡΕΙΑ

ΠΡΟΓΡΑΜΜΑ

26/9: Αναχώρηση από ΡΟΔΟ για ΛΕΜΕΣΟ με το SERENADE
27/9: Αφιξη στη ΛΕΜΕΣΟ. Ελεύθερος χρόνος για ψώνια και προαιρετική εκδρομή. Το απόγευμα αναχώρηση για ΠΟΡΤ ΣΑΪΝΤ.
28/9: Αφιξη στο ΠΟΡΤ ΣΑΪΝΤ. Αναχώρηση με πούλμαν για ΚΑΪΡΟ. Επίσκεψη στο τέμενος του ΜΟΧΑΜΕΝΤ ΑΛΗ, εθνικό μουσείο και κατόπιν στις Πυραμίδες και στη Σφίγγα. Στάση σε εργοστάσιο παπύρων και κατόπιν μεταφορά και τακτοποίηση στο ξενοδοχείο. Το βράδυ κρουαζιέρα στο Νείλο με φαγητό και παραδοσιακούς χορούς. Επιστροφή στο ξενοδοχείο. Διανυκτέρευση.
29/9: Πρωινό. Αναχώρηση για ΑΛΕΞΑΝΔΡΕΙΑ. Επίσκεψη στο Πατριαρχείο και υποδοχή στην Ελληνική κοινότητα από τις Γυναίκες χωρίς Σύνορα. Κατόπιν επίσκεψη στο σπίτι του Καβάφη. Μετά το γεύμα επίσκεψη στην φημισμένη βιβλιοθήκη της Αλεξάνδρειας και στους κήπους ΜΟΝΤΑΖΑ. Επιστροφή στο ΚΑΪΡΟ. Δείπνο και διανυκτέρευση.
30/9: Πρωινό. Αναχώρηση από το ξενοδοχείο για ΠΟΡΤ ΣΑΪΝΤ. Στην διαδρομή επίσκεψη στο ΜΕΜΦΙΣ και στην εκκλησία του ΑΓΙΟΥ ΓΕΩΡΓΙΟΥ στο παλαιό ΚΑΪΡΟ. Γεύμα σε εστιατόριο και επίσκεψη στο φημισμένο παζάρι του KHAN EL KHALLILI. Αφιξη στο ΠΟΡΤ ΣΑΪΝΤ, επιβίβαση στο πλοίο και αναχώρηση για ΡΟΔΟ μέσω ΛΕΜΕΣΟΥ.
1/10: Αφιξη στη ΛΕΜΕΣΟ. Ελεύθερος χρόνος. Το απόγευμα αναχώρηση για ΡΟΔΟ.
2/10: Αφιξη στη ΡΟΔΟ. Τέλος της εκδρομής.

ΠΕΡΙΛΑΜΒΑΝΟΝΤΑΙ: Ολα τα γεύματα επί του πλοίου • Ξενοδοχείο 5 αστέρων στο Κάιρο με ημιδιατροφή • Mini κρουαζιέρα στο Νείλο με ψυχαγωγικό πρόγραμμα • Επίσκεψη στους αρχαιολογικούς χώρους με εισόδους • Μεταφορές με πολυτελή πούλμαν • Ελληνόφωνος ξεναγός • Visa για την Αίγυπτο • Συμμετοχή στις εκδηλώσεις των Γυναικών χωρίς Σύνορα • Ασφάλεια.

Θέσεις περιορισμένες. Δηλώσεις μέχρι 28/8/2004

Πληροφορίες-Προγράμματα
ALHAMBRA TRAVEL
ΔΗΜ. ΘΕΟΔΩΡΑΚΗ 13
Τηλ. 2241037052, 2241025698

Hotel Savelen

Αναλαμβάνουμε
γάμους - βαπτίσεις σε ένα ειδυλλιακό περιβάλλον στο χώρο της πισίνας με πλούσιο μπουφέ με περισσότερες από 20 διαφορετικές ποικιλίες και κυρίως γεύμα κατ' επιλογή.

ΚΑΘΕ ΣΑΒΒΑΤΟ
ΕΛΛΗΝΙΚΗ ΒΡΑΔΙΑ
ΑΠΟ ΤΙΣ 21.00

Στην καταπληκτική τιμή των 11 ευρώ το άτομο

ΠΑΡΑΔΕΙΣΙ-ΡΟΔΟΣ

Πληρ. κ. Καραγιάννη Μιχάλη
τηλ. 2241081855 και 6932288057



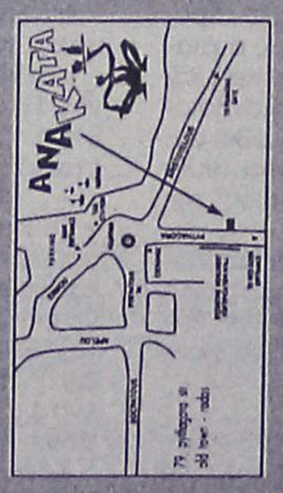

Στην καρδιά της Παλιάς Πόλης της Ρόδου, σε ένα πέτρινο αναστηλωμένο παλαιό σπίτι 500 ετών φτιάξαμε ένα μικρό παράδεισο, μίγμα τέχνης και παράδοσης. Απολαύστε τον καφέ ή το κρασί σας κάτω από τις βουκαμβίλιες, με θέα στα μεσαιωνικά τείχη

ΑΝΟΙΚΤΑ ΟΛΗ ΤΗΝ ΗΜΕΡΑ
μέχρι τα ΜΕΣΑΝΥΧΤΑ

Πυθαγόρα 79 Παλιά Πόλη Ρόδος τηλ. 6937230552
www.anakata.gr email: sania@anakata.gr

ΤΟΠΙΚΟ ΠΟΔΟΣΦΑΙΡΟ

Να μην χαλάσει η μαγιά!

• Μετρημένες στα δάχτυλα είναι οι φορές που αντέδρασε τόσο έντονα η ΕΠΣΔ προς την κεντρική εξουσία, αποδεικνύοντας πως για την «προϊσταμένη» της ΕΠΟ ξέρει να το κάνει. Η ανακοίνωσή της για την τροπολογία Ορφανού ήταν απλά η υπογραφή της στα όσα της υπαγόρευσε ο Γκαγκάτσης. Όχι μόνο δεν ρώτησε τα σωματεία, αλλά δεν έκρινε καν πως έπρεπε να συνεδριάσει το Δ.Σ.!

Για πρώτη φορά στην θητεία της και με εξαίρεση ίσως τον μηδενισμό της Ρόδου για το περιβόητο παιχνίδι με τον Βύζα Μεγάρων που δεν άρχισε ποτέ, η διοίκηση της ΕΠΣΔ αντιδρά με τόσο έντονο τρόπο σε απόφαση που εκπορεύεται από την κεντρική εξουσία. Το περιεχόμενο της ανακοίνωσής της και οι φορείς στους οποίους απευθύνεται είναι τα οφθαλμοφανή ενδεικτικά στοιχεία της ματιάς της και της στάσης της απέναντι στα γεγονότα, όμως δυστυχώς, από τις κινήσεις της βγαίνει το ξεκάθαρο συμπέρασμα πως η σφοδρότητα της αντίδρασής της αποσκοπεί πρώτα στην υπεράσπιση της σημερινής διοίκησης της ΕΠΟ και του βαθμού της εξουσίας που έχει η Ένωση και κατά δεύτερο λόγο στην υπεράσπιση της νομιμότητας, της αυτονομίας του ποδοσφαίρου και κυρίως των σωματείων.

Μάλιστα, η σφοδρή αντίδραση η οποία αποτυπώνεται στην ανακοίνωση διαμαρτυρίας που εξεδόθη από την διοίκηση της ΕΠΣΔ ήρθε αμέσως και χωρίς καν να κριθεί απαραίτητη η σύγκλιση των μελών του διοικητικού συμβουλίου, γεγονός που γεννά πάρα πολλά ερωτηματικά, αφού μπορεί κάλλιστα να εννοηθεί πως για λόγους ουσίας αλλά και εντυπώσεων, το μέτωπο της απόλυτης στήριξης της σημερινής διοίκησης της ΕΠΟ έπρεπε να παρουσιαστεί αργαγές και απόλυτα στεγανό. Αφενός τα μέλη του Δ.Σ. της Ένωσης δεν ενημερώθηκαν λεπτομερώς για το περιεχόμενο των τροπολογιών του Γιώργου Ορφανού και αφετέρου δεν τους δόθηκε η δυνατότητα να εκφράσουν επίσημα και από τα έδρανα της Κοδριγκτώνος την άποψή τους απέναντι στις εξελίξεις. Με άλλα λόγια, τα μέλη του Δ.Σ. δεν είχαν την ευκαιρία να διαφωνήσουν. Η απόφαση για την έκδοση της ανακοίνωσης διαμαρτυρίας ελήφθη από τον πρόεδρο Κλεόβουλο Χατζηγεωργίου και από τον γενικό γραμματέα Μιχάλη Βεργωτή. Για την ακρίβεια, ελήφθη από τους δύο τους η απόφαση να υιοθετηθεί το κείμενο που έστειλε σε όλες τις Ενώσεις η διοίκηση της ΕΠΟ, δείχνοντας ξεκάθαρα πως ο Γκαγκάτσης και οι συνεργάτες του δεν ρωτάνε τις Ενώσεις, αλλά αντίθετα τους υποδεικνύουν ακόμα και τον τρόπο που θα τους στηρίξουν. Όπως συμβαίνει και με τα σωματεία, τα οποία ουδέποτε ρωτήθηκαν από την ΕΠΣΔ ούτε για τα μάτια του κόσμου σχετικά με το πώς βλέπουν την τροπολογία Ορφανού. Στο κάτω κάτω, τα σωματεία αφορά πρωτίστως ο τρόπος που εκλέγονται οι διοικήσεις της ΕΠΟ και αυτά είναι που αποκτούν μέσω της τροπολογίας του υφυπουργού την δυνατότητα να συμμετάσχουν πιο άμεσα και πιο ενεργά στην επιλογή των προσώπων της αρεσκείας τους. Λογικά, λοιπόν, η ΕΠΣΔ όφειλε να τα ρωτήσει την επομένη της ανακοίνωσης της τροπολογίας και να συνταχθεί με το μήνυμα που θα της έστελναν, είτε αυτό συνέπλεε με την ΕΠΟ, είτε όχι. Η εντύπωση που δόθηκε με την ταχύτητα της αντίδρασης και της νομιμοποίησής της μέσω της ανακοίνωσης που εκδόθηκε ήταν ότι υπήρξε βιασύνη μην τυχών και προκύψουν αντίθετες απόψεις και... «χαλάσει η μαγιά». Εκτός, πια, κι αν έχει ριζώσει η αντίληψη στους κόλπους της Ένωσης πως για τέτοιου είδους σοβαρότατα θέματα τα οποία αλλάζουν ριζικά τις ισορροπίες και τον ποδοσφαιρικό χάρτη της χώρας μπορούν να αποφασίζουν λίγοι άνθρωποι που ναι μεν είναι εκλεγμένοι με δημοκρατικές διαδικασίες, ωστόσο αυτό δεν συνεπάγεται την πλήρη αποκοπή από τα σωματεία και την απόκτηση του απόλυτου δικαιώματος να έχουν τον τελευταίο λόγο για ζωτικής σημασίας θέματα χωρίς να ρωτούν και να ενημερώνουν κανέναν.

Θυμίζουμε την γνωστή ιστορία με τον τρόπο που συμπεριφέρθηκε το Δ.Σ. της ΕΠΣΔ τον περασμένο Δεκέμβριο με την αποχή των σωματείων. Αρχικά συγκάλεσε έκτακτη Γενική Συνέλευσή τους για να αποφασίσουν τα ίδια αν θα κάνουν αποχή ή όχι ως μέσο αντίδρασης για τα χρωστούμενα από την ΕΠΟ, ωστόσο το ίδιο το Δ.Σ. ήρε την αποχή χωρίς να συγκαλέσει, ως όφειλε, νέα έκτακτη Γ.Σ., πάντα με γνώμονα την διατήρηση της υποταγής στην διοίκηση του Γκαγκάτση. Αυτό σημαίνει πως ο βαθμός που το Δ.Σ. λαμβάνει αποφάσεις με την συμμετοχή των σωματείων καθορίζεται από τι συμφέρει την διοίκηση της ΕΠΟ και μόνο. Ένα επιχείρημα θα μπορούσε να είναι ότι τα χρονικά περιθώρια ήταν κάτι παραπάνω από στενά από την στιγμή που η επίμαχη τροπολογία περνάει από την Βουλή σήμερα, οπότε η ΕΠΣΔ δεν προλάβανε να ενημερώσει και να το συζητήσει μέχρι να αποφασίσει. Θυμίζουμε, πως το περιεχόμενο της τροπολογίας ήταν γνωστό από το βράδυ της περασμένης Παρασκευής, οπότε στην διάθεση της Ένωσης υπήρχε ένα ολόκληρο τριήμερο. Γιατί δεν κινήθηκε; Γιατί μεσολαβούσε το παιχνίδι της Εθνικής μας ομάδας στην Αλβανία και το προεδρείο της ΕΠΟ απουσίαζε (ο Ορφανός κατάφερε να αιφνιδιάσει εκμεταλλευόμενος την ιδιαιτερότητα της στιγμής).

Αντί, λοιπόν, να θέσει αμέσως επί τάπητος το θέμα και να το εξετάσει με κριτήριο το συμφέρον των σωματείων που εκπροσωπεί, εκφράζοντας ένα συμπέρασμα το οποίο θα ήταν καθαρά δικό της, προτίμησε να περιμένει την «γραμμή» που θα έδινε και τελικά έδωσε χθες το πρωί ο Γκαγκάτσης, αποδεικνύοντας πως δεν μιλάνε οι Ενώσεις μέσω της ΕΠΟ, αλλά η ΕΠΟ μέσω των Ενώσεων, χρησιμοποιώντας τις για να δείξει μαζικότητα στην αντίδραση.

ΧΑΤΖΗΜΙΧΑΛΗΣ
ΞΥΛΟΥΡΓΙΚΟ ΕΡΓΟΣΤΑΣΙΟ



ΣΥΓΚΟΛΗΣΗ P.V.C. ΜΑΣΙΦ

ΠΟΡΤΑΚΙΑ ΜΕΛΑΜΙΝΗΣ ΒΑΓΓΕΛΙΤΗΣ

ΚΟΨΙΜΟ ΚΑΙ ΓΩΝΙΑΣΜΑ ΜΕΛΑΜΙΝΗΣ

Για τους συνεργάτες μας στα χωριά αναλαμβάνουμε την παραλαβή και την παράδοση στον χώρο εργασίας τους

1ο χλμ. Λεωφ. Τσαΐρι-Αεροδρομίου
ΡΟΔΟΣ • Τηλ. 22410 60171,
κιν. 6944870650

ΡΟΔΟΠΕΤΑΛΟ
ΓΝΩΣΤΟΠΟΙΗΣΗ

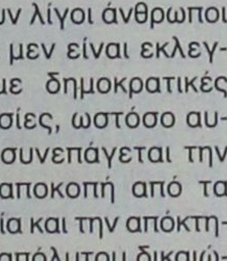

Σας ενημερώνουμε ότι λειτουργεί το νέο μας κατάστημα στο ΝΟΣΟΚΟΜΕΙΟ ΡΟΔΟΥ με άνθη, φυτά, δώρα, πυτζάμες, παντόφλες, εσώρουχα ανδρικά, γυναικεία και παιδικά, στις καλύτερες τιμές. Αμεση παράδοση σε όλα τα τμήματα του νοσοκομείου χωρίς οικονομική επιβάρυνση.

Το κατάστημα λειτουργεί
από 09.30 έως 21.00
Κυριακές και αργίες ανοιχτά

Τηλ. 2241080109



VISA TRAVEL CLUB

ΤΣΑΡΤΕΡ !!!

ΡΟΔΟ-ΑΓΓΛΙΑ

ΡΟΔΟ - ΣΚΑΝΔΙΝΑΒΙΑ

ΡΟΔΟ – ΒΕΛΓΙΟ

ΡΟΔΟ - ΓΕΡΜΑΝΙΑ

ΡΟΔΟ - ΑΥΣΤΡΙΑ

ΚΡΑΤΗΣΤΕ ΤΙΣ ΘΕΣΕΙΣ ΣΑΣ ΤΩΡΑ !!!

ΓΙΑ ΠΕΡΙΣΣΟΤΕΡΕΣ ΠΛΗΡΟΦΟΡΙΕΣ ΕΠΙΣΚΕΦΘΕΙΤΕ ΜΑΣ

ΑΜ adv.

(Πλ. Ακαδημίας) Γρ. Λαμπράκη 54, 1ος ΟΡΟΦΟΣ
Τηλ: 22410 33282, 22410 25737
www.visatravelclub.gr

ΤΟΠΙΚΟ ΠΟΔΟΣΦΑΙΡΟ

«Να αποσυρθεί αμέσως»

• Η διοίκηση της ΕΠΣΔ εξέδωσε ανακοίνωση μέσα από την οποία ζητά την απόσυρση του νομοσχεδίου που προωθεί ο Γιώργος Ορφανός

Πιστή στη γραμμή, την οποία αποφάσισε να ακολουθήσει έστω και ανεπίσημα από την πρώτη στιγμή που έλαβε γνώση του περιεχομένου της τροπολογίας του υφυπουργού Αθλητισμού **Γιώργου Ορφανού** για το ποδόσφαιρο έμεινε η ΕΠΣΔ.

Και μάλιστα με συνοπτικές διαδικασίες καθώς δεν κρίθηκε απαραίτητη η έκτακτη συνέλευση των μελών του διοικητικού συμβουλίου, τα οποία ενημερώθηκαν τηλεφωνικά για το περιεχόμενο της επιστολής διαμαρτυρίας μέσω της οποίας η ΕΠΣΔ εκφράζει την πλήρη αντίθεσή της στις κινήσεις του **Γιώργου Ορφανού**.

Η επιστολή έχει αποδέκτες κατά σειρά τον Γραμματέα της Κ.Ε της Ν.Δ., τον Γραμματέα του ΠΑΣΟΚ, το ΚΚΕ, τον Συνασπισμό, το Γραφείο του Πρωθυπουργού **Κώστα Καραμανλή**, το Γραφείο του υφυπουργού Αθλητισμού, τον αναπληρωτή υπουργό Πολιτισμού καθώς και τους βουλευτές του Νομού Δωδεκανήσου.

Φυσικά η διαμαρτυρία της ΕΠΣΔ δεν είναι μεμονωμένη αλλά βρίσκεται εντός του κοινού πλαισίου αντίδρασης των περισσοτέρων εκ των υπολοίπων Ενώσεων της χώρας, με επικεφαλής την ίδια την ΕΠΟ. Όπως αναφέρουν οι πληροφορίες το περιεχόμενο των διαμαρτυριών των υπόλοιπων ΕΠΣ είναι σχεδόν το ίδιο με αυτό της ΕΠΣ Δωδεκανήσου, πράγμα που σημαίνει πως η αντίδραση ναι μεν είναι συνολική, αλλά καθ' υπόδειξη της Ομοσπονδίας. Το περιεχόμενο της ανακοίνωσης της ΕΠΣΔ είναι το ακόλουθο:

«Με το παρόν έγγραφό μας θέλουμε να σας εκφράσουμε τη πλήρη αντίθεσή μας προς το νομοσχέδιο, το οποίο συζητείται σήμερα στη Βουλή, και σύμφωνα με το οποίο αφαιρείται από τις νόμιμες και κατά δημοκρατικό τρόπο εκλεγμένες διοικήσεις των ΕΠΣ, το δικαίωμα της εκλογής εκ μερους των μελών του δ.σ. της ΕΠΟ, η μετάθεση του δικαιώματος αυτού σε εκλέκτορες - μέλη των σωματείων, ο αποκλειστικός περιορισμός λειτουργίας των ΕΠΣΔ στις διοργανώσεις των οικείων πρωταθλημάτων και μόνο, και ουσιαστικά η πλήρης κατάργησή τους.

Τα εναρμονισμένα προς την FIFA και UEFA καταστατικά εξαφανίζονται από τη μία στιγμή στην άλλη και το παγκόσμιο ποδοσφαιρικό δόγμα «μία Ένωση, μια ψήφος που ισχύει και στις εκλογές της UEFA και της FIFA, μετατρέπεται με το σύστημα των εκλεκτόρων σε πολλές ψήφους για μια Ένωση και λίγες για μία άλλη.

Το νομοσχέδιο αποτελεί μία βαρύτατη μορφή στα πρόσωπα των προέδρων και των μελών των δ.σ. των ΕΠΣ αφού τους καθιστά ανάξιους να εκλέγουν τα μέλη του δ.σ. της Προϊσταμένης Αρχής τους.

Η ΕΝΩΣΗ ΣΩΜΑΤΕΙΩΝ ΔΩΔΕΚΑΝΗΣΟΥ, ζητά την άμεση απόσυρση του Νομοσχεδίου, και τη συνέχεια της λειτουργίας των Ποδοσφαιρικών Ενώσεων και Ομοσπονδιών σύμφωνα με τις επιταγές της UEFA και της FIFA».

«ΝΑ ΡΩΤΗΘΟΥΝ ΤΑ ΣΩΜΑΤΕΙΑ»

• Ο υπεύθυνος των δημοσίων σχέσεων του Διγενή Τάσος Ψυλλάκης υποστηρίζει πως η ΕΠΣΔ θα έπρεπε να συγκαλέσει έκτακτη Γενική Συνέλευση των σωματείων και να τα ρωτήσει για το πώς βλέπουν την τροπολογία Ορφανού.

Μία διαφορετική διάσταση δίνει στις αντιδράσεις για την κατάθεση της περιβόητης τροπολογίας Ορφανού για το ποδόσφαιρο ο υπεύθυνος των δημοσίων σχέσεων του Διγενή Τάσος Ψυλλάκης, που με δήλωσή του στην «Α.Ρ.» τονίζει ουσιαστικά πως για ένα τόσο σοβαρό ζήτημα θα έπρεπε να ρωτηθούν επίσημα πρώτα απ' όλα τα ίδια τα σωματεία της Δωδεκανήσου! «Πιστεύω πως πριν λάβει η ΕΠΣΔ μία απόφαση για το πώς θα αντιδράσει και τι γραμμή θα ακολουθήσει απέναντι στις αλλαγές που θέλει να επιβάλει ο υφυπουργός Αθλητισμού, έπρεπε να συγκαλέσει μία έκτακτη Γενική Συνέλευση των σωματείων της δύναμής της και να ζητήσει την άποψή τους, αφού αυτά είναι τα πρώτα τα οποία αφορούν οι αλλαγές. Καλό θα είναι τα σωματεία να ενημερωθούν πλήρως, να ρωτηθούν και να εκφράσουν την δική τους άποψη, αφού το θέμα είναι πάρα πολύ σοβαρό και ο τρόπος της εκλογής της διοίκησης της ΕΠΟ αφορά άμεσα τα σωματεία». Θυμίζουμε, πως παλαιότερα ο Τάσος Ψυλλάκης είχε ταχθεί ανοιχτά υπέρ της άμεσης εκλογής της διοίκησης της Ομοσπονδίας από τα σωματεία, με το σκεπτικό πως κατά την διάρκεια της θητείας μίας ΕΠΣ τα δεδομένα στον χώρο του ποδοσφαίρου μπορούν να διαφοροποιηθούν και η ψήφος μίας Ένωσης προς την διοίκηση της ΕΠΟ, είτε θετική είτε αρνητική, μπορεί να είναι διαφορετική με την άποψη της πλειοψηφίας των σωματείων.

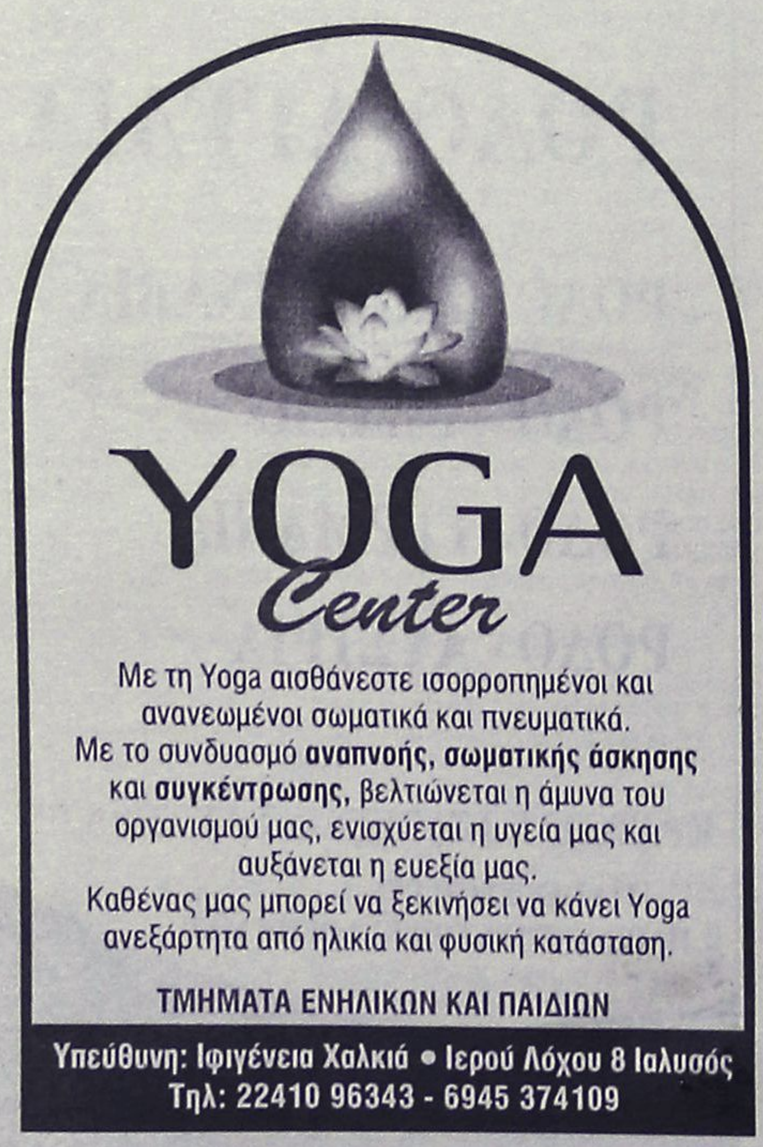





ΤΟΠΙΚΟ ΠΟΔΟΣΦΑΙΡΟ

Αιφνίδια παραίτηση

• Ο Μιχάλης Κυπριώτης αποφάσισε να συνεχίσει στον Φοίβο μόνο σαν ποδοσφαιριστής μετά από δίλημμα που του έθεσε η διοίκηση. Αντέδρασαν οι ποδοσφαιριστές που τον θέλουν συμπαίκτη-προπονητή τους

• Ο Κώστας Φτάκλας πιθανότερος αντικαταστάτης του, ενώ ψιθυρίζεται και το όνομα του Γιώργου Γκάϊδα

Απρόσμενες εξελίξεις σημειώθηκαν τις τελευταίες ημέρες στο "στρατόπεδο" του Φοίβου, που στην προκειμένη χρονική στιγμή ίσως επηρεάσουν αρνητικά το σύλλογο, εν όψει της έναρξης του πρωταθλήματος το μεταπροσεχές Σαββατοκύριακο.

Χθες το πρωί ο παίκτης-προπονητής της ομάδας της Κρεμαστής, **Μιχάλης Κυπριώτης** κατέθεσε στον πρόεδρο, **Νίκο Κουδούνη** την παραίτησή του, ως προπονητής με τη δικαιολογία ότι το καλύτερο για την ομάδα είναι να υπάρχει πάντα στον πάγκο κάποιος που να δίνει οδηγίες, μιας κι ο ίδιος δεν αποφάσισε ακόμη να σταματήσει να αγωνίζεται. Η ιστορία όμως αυτής της αιφνίδιας παραίτησης, ξεκίνησε σύμφωνα με πληροφορίες την προηγούμενη Τετάρτη αμέσως μετά τη λήξη των παιχνιδιών της α' φάσης του Σέβεν Σάϊντ.

Η διοίκηση κάλεσε τον **Μιχάλη Κυπριώτη** και του ανέφερε πως στον πάγκο της ομάδας θα πρέπει να υπάρχει πάντα κάποιος που να δίνει οδηγίες στους ποδοσφαιριστές θέτοντάς του το δίλημμα ν' αποφασίσει να συνεχίσει ως παίκτης ή προπονητής. Ο ίδιος μετά από μερικές ημέρες σκέψης αποφάσισε χθες να ανακοινώσει την απόφασή του στον πρόεδρο του Φοίβου και που δεν ήταν άλλη από την απόφασή του να συνεχίσει μόνο ως ποδοσφαιριστής.

Σε επικοινωνία που είχαμε με τον **Μιχάλη Κυπριώτη** μας δήλωσε τα εξής:

"Ευχαριστώ τη διοίκηση του Φοίβου για την εμπιστοσύνη που μου έδειξε, αλλά για το λόγο ότι θέλω να αγωνίζομαι και δεν μπορώ μέσα από το γήπεδο να έχω τον πλήρη έλεγχο της ομάδας, ζήτησα την αντικατάστασή μου.

Για προπονητής έχω χρόνια μπροστά μου, αλλά ως ποδοσφαιριστής ίσως λίγα.

Εύχομαι στον νέο προπονητή που θα έρθει στην ομάδα, καλή επιτυχία μέσα από την καρδιά μου κι ευχαριστώ τους συμπαίκτες μου πλέον, για την άψογη συνεργασία που είχαμε για ένα μήνα".

Να αναφέρουμε πως όταν η διοίκηση του Φοίβου προσέλαβε τον **Μιχάλη Κυπριώτη** ως προπονητή δεν τέθηκε θέμα του προπονητής ή παίκτης. Στην πορεία όμως κάτι άλλαξε με συνέπεια να υπάρξουν οι παραπάνω εξελίξεις.

Στην χθεσινή προπόνηση ο **Μιχάλης Κυπριώτης** ανακοίνωσε στους ποδοσφαιριστές την απόφαση που πήρε και τους ευχαριστούσε για τη συνεργασία τους.

Σύμφωνα με πληροφορίες οι παίκτες αντέδρασαν στην παραίτησή του και του ζήτησαν να παραμείνει παίκτης-προπονητής

ΣΕ ΑΝΑΖΗΤΗΣΗ ΠΡΟΠΟΝΗΤΗ

Από χθες λοιπόν η διοίκηση του Φοίβου βρίσκεται σε αναζήτηση νέου προπονητή.

Οι πληροφορίες αναφέρουν πως επικρατέστερος αντικαταστάτης του **Μιχάλη Κυπριώτη,** θα είναι ο **Κώστας Φτάκλας** κάτι που διέψευσε ο ίδιος σε επικοινωνία που είχαμε μαζί του, δηλώνοντάς μας ότι "δεν με έχει ενοχλήσει κανείς από τον Φοίβο". Επίσης οι ίδιες πληροφορίες αναφέρουν πως παίζει και το όνομα του Γιώργου Γκάϊδα που κι αυτός είναι χωρίς ομάδα αυτή την περίοδο.

Πιστεύεται πως εντός λίγων ημερών να έχει λήξει το θέμα της πρόσληψης του νέου προπονητή καθώς είναι επιτακτική η γρήγορη λύση, λόγω της έναρξης του πρωταθλήματος σε 10 ημέρες περίπου.

Ωσότου βρεθεί ο νέος προπονητής, ο **Μιχάλης Κυπριώτης** θα εκτελεί χρέη προπονητή, ενώ να σημειωθεί πως θα συνεχίσει ως προπονητής στην παιδική και εφηβική ομάδα. Αντίθετα ο **Κώστας Πολυχρονίου** τελικά θα είναι στον Φοίβο μόνο ως ποδοσφαιριστής.

ΦΙΛΙΚΟ ΜΕ ΚΑΤΤΑΒΙΑ

Οσον αφορά τώρα το αγωνιστικό μέρος η ομάδα της Κρεμαστής μπήκε στην τελική ευθεία εν όψει της έναρξης του πρωταθλήματος.

Από άποψη προβλημάτων δεν προέκυψε τίποτα, ενώ παραμένουν τα προβλήματα με **Ορφανίδη** και **Χριστοδούλου.**

Αύριο μάλιστα στην Κρεμαστή ο Φοίβος θα δώσει άλλο ένα φιλικό παιχνίδι μ' αντίπαλο την ομάδα της Κατταβιάς, ενώ ίσως το Σάββατο δοθεί άλλο ένα φιλικό, αναλόγως βέβαια και με τα σχέδια του νέου προπονητή που πιθανόν να έχει αναλάβει μέχρι τότε.

VANIK TOURS

ΓΙΑΝΝΗΣ και ΣΕΒΑ ΒΑΛΣΑΜΙΔΗ
VANIK σημαίνει ΑΛΗΘΕΙΑ
ΑΚΤΗ ΚΑΝΑΡΗ 17, ΨΑΡΟΠΟΥΛΑ - ΑΝΕΤΟ ΠΑΡΚΙΝ
ΑΝΟΙΚΤΑ: ΔΕ-ΣΑ 08.30-14.00 και 16.30-20.30
Τηλ. 2241035191-37621 κινητό 6945-798148 FAX 2241029532
Το γραφείο μας πάντα πρώτο σε κρατήσεις ξενοδοχείων εξασφάλισε και σας προσφέρει καταπληκτικές τιμές για τα παρακάτω ξενοδοχεία σε ΠΑΚΕΤΑ (Εκδοση εισιτηρίων R/T) από 1/4 - 31/10/2004

ΑΠΕΥΘΥΝΟΜΑΣΤΕ ΣΕ ΣΑΣ ΠΟΥ ΘΕΛΕΤΕ ΚΑΙ Η ΚΡΑΤΗΣΗ ΣΑΣ ΝΑ ΕΙΝΑΙ ΣΩΣΤΗ ΚΑΙ ΤΟ ΔΩΜΑΤΙΟ ΣΑΣ ΝΑ ΣΑΣ ΠΕΡΙΜΕΝΕΙ

1ον **HOTEL PRESIDENT Α΄ κατηγορίας**
Λεωφόρος Κηφισίας (ΟΛΑ ΑΝΑΚΑΙΝΙΣΜΕΝΑ)
ΜΟΝΟΚΛΙΝΟ € 70
Δίκλινο για μονόκλινο € 75
ΔΙΚΛΙΝΟ € 80
ΤΡΙΚΛΙΝΟ € 105

2ον **HOTEL ZAFOLIA Α΄ κατηγορίας**
Λεωφόρος Αλεξάνδρας
ΜΟΝΟΚΛΙΝΟ € 112
ΔΙΚΛΙΝΟ € 125
ΤΡΙΚΛΙΝΟ € 150

3ον **HOTEL ATHENS CYPRIA Α΄ κατηγορίας**
Σύνταγμα
ΜΟΝΟΚΛΙΝΟ € 80
ΔΙΚΛΙΝΟ € 100
ΤΡΙΚΛΙΝΟ € 110

4ον **HOTEL ASTOR Α΄ κατηγορίας**
Σύνταγμα
ΜΟΝΟΚΛΙΝΟ € 83
Δίκλινο για μονόκλινο € 93
ΔΙΚΛΙΝΟ € 110
ΤΡΙΚΛΙΝΟ € 125

5ον **HOTEL ARETHOUSA Β΄ SUPERIOR**
Σύνταγμα

6ον **HOTEL ELLINIS Β΄ κατηγορίας**
ΩΝΑΣΕΙΟ, Λεωφ. Συγγρού
ΜΟΝΟΚΛΙΝΟ € 60
ΔΙΚΛΙΝΟ € 75
ΤΡΙΚΛΙΝΟ € 85

7ον **HOTEL TRITON Β΄ κατηγορίας**
Κέντρο Πειραιά
ΜΟΝΟΚΛΙΝΟ € 65
ΔΙΚΛΙΝΟ € 80
ΤΡΙΚΛΙΝΟ € 95

8ον **HOTEL LILIA Β΄ κατηγορίας**
Πασαλιμάνι Πειραιάς
ΜΟΝΟΚΛΙΝΟ € 60
ΔΙΚΛΙΝΟ € 75
ΤΡΙΚΛΙΝΟ € 100

9ον **HOTEL ΕΓΝΑΤΙΑ Β΄ κατηγορίας**
Θεσσαλονίκη Κέντρο, καινούργιο
ΜΟΝΟΚΛΙΝΟ € 70
ΔΙΚΛΙΝΟ € 80
ΤΡΙΚΛΙΝΟ € 90

10ον **HOTEL EGNATIA PALACE Α΄ κατηγορίας**
Θεσσαλονίκη Κέντρο, ολοκαίνουργιο
ΜΟΝΟΚΛΙΝΟ € 90
ΔΙΚΛΙΝΟ € 100
ΤΡΙΚΛΙΝΟ € 125

● Τα παραπάνω ξενοδοχεία διαθέτουν T.V. σε όλα τα δωμάτια
● Στις πιο πάνω τιμές συμπεριλαμβάνεται πρωινό σε μπουφέ
● Ακόμη σε μας θα βρείτε αεροπορικά και ατμοπλοϊκά εισιτήρια όλων των εταιριών.

Η ΕΚΔΡΟΜΗ ΤΟΥ ΚΑΛΟΚΑΙΡΙΟΥ

7ΗΜΕΡΗ ΕΚΔΡΟΜΗ
ΔΥΤΙΚΗ & ΒΟΡΕΙΑ ΕΛΛΑΔΑ
ΡΟΔΟ–ΠΕΙΡΑΙΑ–ΡΙΟ–ΑΝΤΙΡΙΟ
ΜΕΣΟΛΟΓΓΙ – ΑΡΤΑ – ΙΩΑΝΝΙΝΑ

(νησάκι του Αλη Πασά, μουσείο με τα κέρινα ομοιώματα) ΜΕΤΣΟΒΟ – ΚΑΛΑΜΠΑΚΑ – ΜΕΤΕΩΡΑ – ΘΕΣΣΑΛΟΝΙΚΗ – ΕΔΕΣΣΑ – ΠΑΝΑΓΙΑ ΣΟΥΜΕΛΑ – ΒΕΡΓΙΝΑ

από 19/9 έως 26/9

ΔΗΛΩΣΤΕ ΑΜΕΣΩΣ ΣΥΜΜΕΤΟΧΗ

7ΗΜΕΡΗ ΕΚΔΡΟΜΗ
στην ΚΕΡΚΥΡΑ

ΛΕΥΚΑΔΑ – ΣΚΟΡΠΙΟ (νησάκι του ΑΡ. ΩΝΑΣΗ) – ΜΕΣΟΛΟΓΓΙ – ΝΑΥΠΑΚΤΟ μέσω ΡΙΟΥ–ΑΝΤΙΡΙΟΥ

από 30/9 έως 6/10

ΔΗΛΩΣΕΙΣ - ΠΡΟΓΡΑΜΜΑΤΑ
ΠΡΑΚΤΟΡΕΙΟ ΤΑΞΙΔΙΩΝ
ΣΑΒΒΑΣ ΣΑΗΣ
TRAVEL AND TOURISM AGENCY
ΤΑΡΠΟΝ ΣΠΡΙΝΓΚΣ 42 (δίπλα στην Τραπ. Πίστεως)
Τηλ. 22410 39781-3, 22410-37711

KYDON TOURS

Ποιότητα–Φροντίδα–Επιτυχία

ΣΥΡΟ – ΤΗΝΟ–ΜΥΚΟΝΟ
ΣΑΝΤΟΡΙΝΗ–ΠΑΡΟ
16/9–23/9/04

Προσκύνημα στην ΜΕΓΑΛΟΧΑΡΗ ΠΑΝΑΓΙΑ της ΤΗΝΟΥ και ΠΑΝΑΓΙΑ της ΠΑΡΟΥ ΕΚΑΤΟΝΤΑΠΥΛΙΑΝΗ

ΠΑΡΑΛΛΗΛΑ
Κοσμοπολίτικο ταξίδι στα πιο όμορφα νησιά των ΚΥΚΛΑΔΩΝ με ξεναγήσεις - Ρομαντικούς περιπάτους στα γραφικά δρομάκια του νησιού. ΗΛΙΟΒΑΣΙΛΕΜΑ στην ΟΙΑ της ΣΑΝΤΟΡΙΝΗΣ και Αγνάντεμα της όμορφης θέας της ΚΑΛΔΕΡΑΣ ΔΙΑΣΚΕΔΑΣΗ ΝΗΣΙΩΤΙΚΑ
ΠΕΡΙΛΑΜΒΑΝΕΙ
• Ξενοδοχεία 3 αστέρων επιλεγμένα με προωινό
• 5 διανυκτερεύσεις (Στην ΤΗΝΟ 2 στη ΣΑΝΤΟΡΙΝΗ 2 στην ΠΑΡΟ 1)
• Περιηγήσεις νησιών, ξεναγήσεις
• Ολες οι μεταφορές με τα ΚΑΤΑΜΑΡΑΝ μεταξύ ΣΥΡΟΥ, ΜΥΚΟΝΟΥ, ΤΗΝΟΥ, ΣΑΝΤΟΡΙΝΗΣ, ΠΑΡΟΥ
• Εισιτήρια F/B με BLUE STAR ΡΟΔΟ-ΣΥΡΟ-ΡΟΔΟ
• Ασφάλεια Ταξιδίου
ΣΥΝΟΔΟΣ Η κ. ΕΛΕΝΗ ΨΥΛΛΑΚΗ

ΠΑΡΙΣΙ EURODISNEY
Κάντε το δώρο στα παιδιά σας!!!
Τακτικές αναχωρήσεις
γκρουπ και μεμονωμένων
Οργανώνουμε μικρά γκρουπς όσα άτομα και αν είστε. Ο συνεργάτης μας Ελληνας ξεναγός στο ΠΑΡΙΣΙ σας παραλαμβάνει και σας ξεναγεί. ΠΑΡΑΜΟΝΗ στη DISNEY όσες μέρες θέλετε.

● ΝΕΟΝΥΜΦΟΙ!!! οργανώνουμε το ταξίδι των ονείρων σας
● ΟΔΙΚΕΣ και ΑΕΡΟΠΟΡΙΚΕΣ εκδρομές σε όλο τον κόσμο
● ΕΙΣΙΤΗΡΙΑ αεροπορικά – ακτοπλοϊκά με όλες τις εταιρίες
• WESTERN UNION: Αποστολή χρημάτων σε όλο τον κόσμο σε 10 λεπτά.

Η πείρα μας 30 ετών στη διάθεσή σας

ΠΡΑΚΤΟΡΕΙΟ **ΚΥΔΩΝ** ΙΑΤΑ
1974-2004. 30 χρόνια σας ταξιδεύει με εγγύηση
Τηλ. 22410-23000, 27900, 27722
Εθ. Δωδ/σίων 14 • Ακτή Σαχτούρη 8

ΧΩΡΙΣ ΟΡΙΑ



Βγάζουν συμπεράσματα

ΓΗΠΕΔΙΚΟ

Λεπτομέρειες απομένουν πλέον για να ολοκληρωθούν τα βελτιωτικά έργα στο γήπεδο Αφάντου. Ο αγωνιστικός χώρος είναι σε θέση να φιλοξενεί αγώνες ποδοσφαίρου και το μόνο που απομένει είναι η τοποθέτηση συρματοπλέγματος περιμετρικά του αγωνιστικού χώρου.

ΑΓΩΝΙΣΤΙΚΑ

Με τρεις απουσίες πραγματοποιήθηκε η χθεσινή προπόνηση της ομάδας στο γήπεδο Αφάντου.

Ο **Κυριαζής** που βρίσκεται στην Τουρκία για επαγγελματικούς λόγους, μαζί με τους **Χατζηνικόλα** (βρίσκεται στην πρωτεύουσα για προσωπικούς λόγους) και **Δαηλιάνη** που δεν μπόρεσε να εξασφαλίσει άδεια εξόδου από την μονάδα που υπηρετεί, αποτέλεσαν τις μόνες απουσίες για τους Αφαντενούς.

• *Οι Βαγγέλης Χοσάδας και Σταμάτης Μαργέλος στο φιλικό ΑΕΡΑ-Ασπίδα Απ.*

Η Ασπίδα Α. θα είναι ο προσεχής... φιλικός αντίπαλος του Α.Ε.Ρ.Α. στα πλαίσια της προετοιμασίας των δύο ομάδων για το πρωτάθλημα.

Οι Αφαντενοί υποδέχονται την Τετάρτη στις 4.30 στην έδρα τους την ομάδα του **Σταμάτη Μαργέλου**.

• *Θα το διοργανώσει στις 2 και 3 Οκτωβρίου στο «Grand Hotel», παρουσία πολλών επωνύμων.*

Συνέδριο αποφάσισε να πραγματοποιήσει σ' ένα μήνα η M.T.U. του **Γιάννη Γουλιδάκη** με αρκετά θέματα σχετικά με το ποδόσφαιρο.

Το συνέδριο έχει αποφασισθεί να γίνει στις 2 και 3 Οκτωβρίου στο ξενοδοχείο «GRANT HOTEL» και έχουν προσκληθεί αρκετοί επώνυμοι από το χώρο του αθλητισμού.

Συγκεκριμένα η ανακοίνωση της M.T.U.:

«Αξιότιμοι κύριοι,

σας ενημερώνουμε, ότι η M.T.U., στις 2 και 3 Οκτωβρίου διοργανώνει μεγάλο συνέδριο στο «GRAND HOTEL», με θέματα:

Συνέδριο της M.T.U.

Σχέσεις διοίκησης και παικτών, οργανωμένοι σύνδεσμοι.

Για ποιούς λόγους τουλάχιστον 5 μέλη των Δ.Σ. των ομάδων πρέπει να έχουν άμεση σχέση με το ποδόσφαιρο και το αντικείμενο που προσφέρουν.

Η σχέση πολιτείας και φορέων με τις ομάδες.

Ο ρόλος των προέδρων στις ομάδες. Επάγγελμα ή μεράκι, τί πρέπει να γνωρίζουν.

Αθλητικοί συντάκτες, πόσο κοντά πρέπει να είναι στις ομάδες.

Στους ήδη δηλωθέντες εισηγητές είναι οι: **Κώστας Βερνίκος** (NET), ο εκπρόσωπος της Asian Sport Development κύριος Elias Skoul, ο πρόεδρος της ΠΑΕ Ρόδου κύριος **Γιώργος Παρασκευάς**, οι πρόεδροι ORIGINAL και ΠΑΛΕΠΙΦ κύριοι **Χατζηχρήστος και Γούναρης** αντίστοιχα, ο πρόεδρος της ΠΑΕ ΑΕΚ κύριος **Νικολαΐδης**, ο υπεύθυνος επιχειρηματικού σχεδιασμού του ΟΠΑΠ, ενώ ως το τέλος της εβδομάδας θα έχουν δηλώσει τις εισηγήσεις τους και οι εκπρόσωποι των μεγάλων ομάδων ΠΑΟ, Ολυμπιακός, ΠΑΟΚ κ.λπ., ΕΠΑΕ ΠΣΑΠ, υφυπουργείο αθλητισμού κ.λπ. και θα σας ενημερώσουμε με νέο δελτίο Τύπου όπου θα αναφέρονται όλοι οι τίτλοι των εισηγητών. Διά του παρόντος δελτίου, παρακαλούμε τους αντίστοιχους συνδέσμους φιλάθλων Παναθηναϊκού και ΑΕΚ να έρθουν σε άμεση επαφή με το γραφείο αθλητικού marketing στο τηλ. 6946-524538. Σας αναφέρουμε επίσης ότι στην ατζέντα των θεμάτων θα είναι ως έκτακτο θέμα προς συζήτηση και το νέο αθλητικό νομοσχέδιο. Οσοι από τους δημοσιογράφους (τοπικός τύπος, radio, tv), θα παραστούν στο συνέδριο, θα πρέπει να δηλώσουν την συμμετοχή τους στο γραφείο μέχρι το τέλος της τρέχουσας εβδομάδας, για να καταρτιστεί το πρόγραμμα συζήτησης των θεμάτων με τους συμμετέχοντες με ερωτήσεις κ.λπ. Το συνέδριο θα καλυφθεί τηλεοπτικά από την NET και το COSMOS T.V.

Με εκτίμηση
Γιάννης Γουλιδάκης
Marketing Manager
Πρόεδρος Ευρωπαϊκής Ομοσπονδίας Στελεχών Αθλητικού Marketing».

Παιδικό τουρνουά Κάλυμνος 2004

Λόγω βλάβης των τηλεφωνικών γραμμών και κατ' επέκταση του ΦΑΞ της ΕΠΣΔ την Παρασκευή 3-9-2004, οι δηλώσεις συμμετοχής για το Παιδικό τουρνουά Κάλυμνος 2004 παρατείνονται έως σήμερα Τρίτη 7-9-2004 και ώρα 14.00.

Συγχαρητήριο-ευχαριστήριο της ΕΠΣΔ

Ο πρόεδρος και τα μέλη του Δ.Σ. της ΕΠΣΔ συγχαίρουν τον ΠΑΟ Διαγόρα για την κατάκτηση της 1ης θέσης στο Σέβεν Σάιντ περιόδου 2004-2005. Ανάλογα συγχαρητήρια απευθύνουν και στον Αρη Αρχαγγέλου για την κατάκτηση της 2ης θέσης καθώς επίσης και σε όλα τα σωματεία που συμμετείχαν στον εφετινό θεσμό.

Ευχαριστούν τον βουλευτή Δωδεκανήσου κ. **Βασίλη Χρύση**, τον νομάρχη Δωδεκανήσου κ. **Γιάννη Μαχαιρίδη**, τον συνεπίκουρο δημάρχου Ρόδου κ. **Κάλλιστο Διακογεωργίου**, τον διοικητή της 95 ΑΔΤΕ κ. **Κυριάκου**, τον επίτιμο πρόεδρο της ΕΠΣΔ κ. **Μιχάλη Κόκκινο** για τις παρουσίες τους καθώς και όλο το φίλαθλο κόσμο που το παρακολούθησε.

Επίσης ευχαριστούν το δήμο Ρόδου για την συνδιοργάνωση, τους υπευθύνους των γηπέδων Φανών, Κρεμαστής, Μασσάρων, Αγίων Αποστόλων και Δημοτικό Στάδιο Ρόδου, για την άψογη φιλοξενία στην πρώτη και δεύτερη φάση του Σέβεν Σάιντ αντίστοιχα.

Τέλος ευχαριστούν τον σύνδεσμο διαιτητών και όλους τους διαιτητές που διαιτήτευσαν τους αγώνες.

Μονόδρομος η νίκη με Τουρκία

Ως πάθημα που πρέπει να γίνει το συντομότερο δυνατό μάθημα αντιμετώπισαν οι διεθνείς την ήττα με 2-1 από την Αλβανία. Αλλωστε έχουν πλέον πείρα από παρόμοιες καταστάσεις. Οι ίδιοι ήταν που είχαν ξεκινήσει, όχι με μία αλλά με δύο ήττες (2-0 με Ισπανία και με Ουκρανία) την προσπάθειά τους για πρόκριση στα τελικά του EURO 2004 με τη γνωστή σε όλους μας ευτυχή κατάληξη. Το αν έχουν... διαβάσει το μάθημά τους θα φανεί την Τετάρτη όταν και θα υποδεχτούν την Τουρκία στο κατάμεστο όπως αναμένεται γήπεδο Καραϊσκάκη το οποίο αποτελεί τη νέα τους έδρα. Απαντες, και πρώτος απ' όλους ο προπονητής, Οτο Ρεχάγκελ, έδωσαν το σύνθημα με τη λήξη του αγώνα κόντρα στην Αλβανία. «Με την Τουρκία θα πρέπει να είμαστε καλύτεροι για να... διορθώσουμε το λάθος της Αλβανίας» έλεγαν οι διεθνείς για το ματς με την Τουρκία η οποία αναμένεται στη χώρα μας την Δευτέρα.

Το κακό για τον Οτο Ρεχάγκελ είναι πως υπάρχει σοβαρή πιθανότητα να απουσιάσει και πάλι ο Τραϊανός Δέλλας ο οποίος δεν έχει ξεπεράσει ακόμη το πρόβλημα του τραυματισμού που αντιμετωπίζει. Ο διεθνής αμυντικός δεν κατάφερε να προπονηθεί ούτε την Κυριακή και όπως όλα δείχνουν, μόνο με ένα... θαύμα θα καταφέρει να παίξει.

Μετά το τέλος της προπόνησης της Κυριακής , οι



διεθνείς έμειναν ελεύθεροι και θα συγκεντρωθούν ξανά την Δευτέρα το μεσημέρι, προκειμένου να μπει στην τελική ευθεία προετοιμασία για το ματς με την Τουρκία. Το απόγευμα της Δευτέρας θα πραγματοποιηθεί μία προπόνηση στο νέο γήπεδο Καραϊσκάκη. Τι δήλωσε για τον αγώνα Ελλάδας-Τουρκίας ο Ντενίζ Μπαϊκαρά.

Αλκαθόν

●●● Δε χρειάστηκε ούτε έκτακτη συνεδρίαση, για να βγάλουν ανακοίνωση κατά του νομοσχεδίου, όπως αρχικά ήθελε να κάνει ο Κλεό με τον ρολογά.

●●● Η Συγγρού την έστειλε έτοιμη στις Ενώσεις, τις υπέγραψαν και τις έστειλαν στα κόμματα, στον πρωθυπουργό και στους βουλευτές.

●●● Είμαι περίεργος να δω τί θα κάνει η ΦΙΦΑ. Θα κάνει παρέμβαση όπως τότε με τον Φλωρή ή θα αφήσει την Πολιτεία να καθορίζει την τύχη των ομοσπονδιών, που η μία μετά την άλλη προκηρύσσουν εκλογές.

●●● Το νομοσχέδιο περνά σήμερα και στην ουσία όλους αυτούς που έκαναν την προσωπική τους πολιτική με τη Συγγρού τους μετατρέπει σε διεκπεραιωτές πρωταθλημάτων. Τους αφαιρεί το δικαίωμα ψήφου και το δίνει στα σωματεία.

●●● Καλό ή κακό; Αλλοι το βλέπουν καλό, άλλοι κακό. Πάντως οι ψηφοφορίες θα είναι ανεξέλεγκτες.

●●● Δηλαδή όταν η Συγγρού κάνει εκλογές, η Κορδικτώνος θα κάνει αγώνα για να μαζέψει ψήφους για την παράταξη που θέλει. Δε θα πηγαίνει ο Κλεό κι' ο ρολογάς παράδειγμα και να ψηφίζουν ότι θέλουν οι ίδιοι.

●●● Πόσες ενώσεις αποφάσιζαν ποιόν θα ψηφίζουν και οι εκπρόσωποί τους στα παραβάν ψήφιζαν αντίθετα; Αρκετές. Πάντα υπήρχαν διαρροές.

●●● Πολύ σωστά ο Ποϊλας επισημαίνει ότι έπρεπε να ερωτηθούν τα σωματεία. Είναι ένα θέμα που αφορά τα χιλιάδες σωματεία.

●●● Πάντως ο Γκαγκάτσης ήταν χθες στη ΦΙΦΑ κι' ενημέρωσε για την κατάσταση που δημιουργείται. Θεωρεί ότι η πολιτεία παρεμβαίνει στο ποδόσφαιρο.

●●● Ενα είναι σίγουρο, το θέμα θα μας απασχολήσει, αρκετούς μήνες. Καλημέρα σας...

ΑΝΕΚΔΟΤΟ

Πάει ενας τύπος να πάρει προφυλακτικά αλλα ντρέπεται τους πελάτες στο φαρμακείο. Μπαίνει μέσα και φωνάζει "δώσε μου δύο κουτιά δραμαμίνες" και μετα ψιθυρίζει στο αυτί του φαρμακοποιού " και ένα κουτί προφυλακτικά".

Την άλλη μέρα τα ίδια " δώσε μου δυό κουτιά δραμαμίνες" και ψιθυρίζει "και ένα κουτί προφυλακτίκα"

Αυτό γινόταν κάθε μέρα ώσπου του λέει μια μέρα ο φαρμακοποιός

"Κοίτα φίλε έχω παρατηρήσει οτι σε ζαλίζει. καλύτερα να το Κόψεις !!!"



ΡΕΠΟΡΤΑΖ

Κατέθεσε και ο γιατρός...

• Η κατάθεση του γιατρού Δημήτρη Βαλασιάδη είχε διάρκεια πέντε ώρες

• Νόμιμες οι διαδικασίες της ΔΟΕ

Η κατάθεσή του ήταν πολύωρη, αλλά φαίνεται πως έριξε αρκετό φως στην υπόθεση. Ο γιατρός Δημήτρης Βαλασιάδης κατέθεσε επί πέντε ώρες στους εισαγγελείς Σπύρο Μουζακίτη και Αθηνά Σωτηροπούλου και χαρακτήρισε απόλυτα νόμιμες τις διαδικασίες που τήρησε η ΔΟΕ για την Κατερίνα Θάνου και τον Κώστα Κεντέρη.

Ο Δημήτρης Βαλασιάδης τόνισε στους εισαγγελείς ότι η αρμοδιότητα για τους ελέγχους ντόπινγκ πέρασε στην αρμοδιότητα της ΔΟΡ από τις 30 Ιουλίου, ενώ ο ίδιος ήταν που αναζήτησε τους δύο αθλητές στις 12 Αυγούστου προκειμένου να περάσουν από το γνωστό πλέον αντιντόπινγκ κοντρόλ. Ο γιατρός μάλιστα φέρεται να είπε ότι ο Κώστας Κεντέρης είχε περάσει από έλεγχο ντόπινγκ δύο με τρεις μήνες πριν την έναρξη της Ολυμπιάδας και είχε βρεθεί καθαρός.

Τέλος οι πληροφορίες κάνουν λόγο ότι στον μάρτυρα οι δύο εισαγγελείς έθεσαν σωρεία ερωτημάτων όσον αφορά την υπόθεση του ντόπινγκ, χωρίς ωστόσο να γίνουν γνωστές άλλες λεπτομέρειες.

Τις επόμενες ημέρες αναμένεται η κατάθεση της Κατερίνας Θάνου και την άλλη εβδομάδα του Χρήστου Τζέκου. Το τι θα πει ο προπονητής των πρωταθλητών μας είναι πολύ σοβαρό, καθώς θεωρείται το σημαντικότερο πρόσωπο της υπόθεσης που απασχολεί σχεδόν ένα μήνα τους Έλληνες.



Και δεύτερη ημερίδα τοξοβολίας

• Αναπτύσσεται συνεχώς το άθλημα και στο νησί μας.

Με τη δεύτερη άτυπη ημερίδα συνεχίστηκε η αγωνιστική προπόνηση στο άθλημα της τοξοβολίας.

Το περασμένο Σάββατο 4 Σεπτεμβρίου, διεξήχθησαν στο δημοτικό αθλητικό κέντρο η «Καλλιπάτειρα» (Καρακόνερο), αγώνες από το σωματείο η Φλόγα, στα πλαίσια προετοιμασίας των αθλητών στα 18 μέτρα.

Η συγκεκριμένη πρακτική αρέσει στους τοξοβόλους της Ρόδου, οπότε οι προπονήσεις



Στιγμιότυπο απ' την ημερίδα του Σαββάτου

στο άθλημα θα διαμορφωθούν σύμφωνα με τα νέα δεδομένα. Κάθε Τρίτη και Πέμπτη θα διεξάγονται προπονήσεις στο χώρο προπονήσεων του σωματείου μεταξύ 17.00 και 19.00 και κάθε Σάββατο θα πραγματοποιούνται αναμετρήσεις αγωνιστικές που θα καταγράφονται ως επιδόσεις των αθλητών και θα διατηρούνται στο αρχείο του συλλόγου.

Τον τελευταίο μήνα έχει αυξηθεί ο αριθμός των ατόμων που προπονούνται στο άθλημα αλλά είναι ευσπρόδεκτοι όποιοι θέλουν να δοκιμάσουν ένα όμορφο ολυμπιακό άθλημα.

Στην δεύτερη ημερίδα διαγωνίσθηκαν ενέα αθλητές, εκ των οποίων υπήρχε μια γυναίκα και ένας 12χρονος αθλητής. Αγωνίστηκαν οι: **Γουμαράς Αντώνης, Κατσάνος Πέτρος, Μάρκογλου Δικαία, Ρωμανός Αγγελος, Χριστοφίδης Γιώργος, Χατζηνικολάου Σάββας, Δρακιού Μιχάλης, Παναγιάς Μιχάλης** και **Χατζηνικολάου Βασίλης.**

Οι αθλητές έριξαν αρχικά από δέκα βέλη και πήραν την αρχική βαθμολόγηση. Στη συνέχεια διαγωνίστηκαν σε ζευγάρια οι θέσεις 1 με 8,2 με 7,3 με 6 και 4 με 5.

Ο νεαρός **Χατζηνικολάου Βασίλης**, έριξε κανονικά αλλά δίχως αντίπαλο πετυχαίνοντας όμως καλύτερη βαθμολόγηση από το προηγούμενο Σάββατο.

Στους μεγάλους, ο **Ρωμανός** νίκησε τον **Παναγιά** που εγκατέλειψε λόγω ενοχλήσεων, ο **Δρακιού** την πρωτάρα και πρώτη κυρία που αγωνίστηκε σε αγώνες τοξοβολίας, **Μάρκογλου**, ο **Χατζηνικολάου** τον **Χριστοφίδη** και ο **Γουμαράς** τον **Κατσάνο**. Στην τελική τετράδα ο **Ρωμανός** κέρδισε τον **Γουμαρά** και ο **Δρακιού** τον **Χατζηνικολάου**.

Στον τελικό είχαμε επανάληψη της πρώτης ημερίδας με τον **Ρωμανό** να παίρνει τη νίκη από τον **Δρακιού** που μέχρι στιγμής αναδεικνύεται στον καλύτερο Ροδίτη τοξοβόλο. Να θυμίσουμε ότι ο **Ρωμανός** είναι αθλητής από σύλλογο της Αθήνας με εμπειρία πανελληνίων αγώνων και με ιδιαίτερες επιδόσεις.

Για την τρίτη θέση έγινε μάχη με τελικό νικητή τον **Χατζηνικολάου** επί του **Γουμαρά** με ελάχιστη διαφορά βαθμών. Παρότι απουσίαζαν οι **Καραγιάννης** και **Κηπουρός** και οι δεύτεροι αγώνες είχαν επιτυχία παρουσία των αθλητών **Καβουκλή Νίκου** και **Χατζηνικολάου Μιχάλη** και του υπεύθυνου του γραφείου των island games **Τάκη Μιχαηλίδη**.

Για όσους ενδιαφέρονται να παρακολουθήσουν τις προπονήσεις ή να δοκιμάσουν να ρίξουν μερικά βέλη μπορούν να ζητήσουν πληροφορίες στο χώρο προπονήσεων, στα γραφεία της Φλόγας στο 74940 και στο γραφείο των island games και τον κύριο **Μιχαηλίδη** στο 6974997132.

Εχετε δει το
NEO BEST SELLER
της **TOYOTA;**
Αν όχι
σας περιμένει *στην έκθεσή μας!*
να το ***γνωρίσετε*** *και να το* ***οδηγήσετε!***
ΝΕΟ TOYOTA COROLLA
ΞΕΝΑΚΗΣ α.ε.β.ε.
Εξουσιοδοτημένος έμπορος και after sales ***TOYOTA*** *στα Δωδεκάνησα*
Λεωφόρος Ρόδου-Λίνδου 220 • Τηλ. 2241062211





ΜΠΑΣΚΕΤ

"Φουλάρουν" για Ρέθυμνο

• Χωρίς απρόοπτα επέστρεψαν από τον Λαγκαδά οι παίκτες του Κολοσσού που από χθες ανεβάζουν ρυθμούς εν όψει του εντός έδρας αγώνα με το νεοφώτιστο αλλά ισχυρό Ρέθυμνο (16.00').

• Γίνονται προσπάθειες για το δελτίο του Μακρή προκειμένου να μπορέσει να αγωνιστεί.

Η πρώτη επίσημη υποχρέωση του Κολοσσού για την νέα σεζόν συνοδεύτηκε με νίκη επί του Ερμή Λαγκαδά όπως ήταν άλλωστε και αναμενόμενο ενώ η αποστολή επέστρεψε χωρίς προβλήματα τραυματισμών. Αυτό σημαίνει ότι από χθες η προετοιμασία για το δεύτερο ματς Κυπέλλου, αύριο το απόγευμα στις 16.00', ξεκίνησε με όλους τους παίκτες παρόντες.

Από χθες λοιπόν οι «θαλασσί» ανέβασαν στροφές για το παιχνίδι με το Ρέθυμνο το οποίο δεν είναι διόλου ευκαταφρόνητος αντίπαλος. Η νεοφώτιστη στην Β' εθνική ομάδα της Κρήτης παρουσιάζεται ιδιαίτερα ισχυρή ασχέτως αν στην πρεμιέρα του Κυπέλλου βρήκε μπροστά της την «εφηβική» Χαλκίδα και η υπεροχή της ήταν σαφής. Διαθέτει καλούς παίκτες και στο φετινό πρωτάθλημα της Β' εθνικής αναμένεται να έχει πρωταγωνιστικό ρόλο.

Ο Κολοσσός πάντως κοιτάει να είναι ...αυτός καλά και από κει και πέρα, μπροστά στο φίλαθλο κοινό του, ευελπιστεί να κάνει μία καλή εμφάνιση και να έχει ικανοποιητική απόδοση όσο το επιτρέπει η περίοδος που διεξάγεται η Α' φάση του Κυπέλλου. Οι «θαλασσί» έχουν μπει αισίως στην τέταρτη εβδομάδα προετοιμασίας για το νέο πρωτάθλημα της Α2 από την οποία όμως απουσιάζει ο Δημήτρης Μακρής. Ο φόργουορντ που συμπλήρωσε το ρόστερ της ομάδας θα ενσωματωθεί στον Κολοσσό σήμερα και θα έχει περίπου ενάμισι μήνα για να προσαρμοστεί και να αφομοιώσει την αγωνιστική φιλοσοφία του Βασίλη Φραγκιά.

ΑΓΩΝΑΣ ΔΡΟΜΟΥ ΓΙΑ ΜΑΚΡΗ

Ο Δημήτρης Μακρής δεν ήρθε τελικά χθες το πρωί στη Ρόδο όπως αναμενόταν λόγω κάποιων διαδικαστικών θεμάτων που εκκρεμούσαν. Ο 26χρονος πρώην παίκτης του Περιστερίου αναμένεται να φτάσει σήμερα στο νησί και εφόσον το δελτίο του βγει κανονικά δεν αποκλείεται να παίξει αύριο στο παιχνίδι Κυπέλλου με το Ρέθυμνο. Όντως γίνεται μεγάλη προσπάθεια να μπορέσει να αγωνιστεί έστω και λίγο στο ματς.

•Τα Άνω Λιόσια βρίσκονται πολύ κοντά στην απόκτηση των Αγκι Ιμπέζα και Γιώργου Μελά και η εμπειρία αμφότερων από την Α1 μπορεί να αποδειχθεί καθοριστική στην πορεία της ομάδας. Οι δύο παίκτες έχουν σχεδόν συμφωνήσει σε όλα με τον ΔΑΣΑΛ και αυτό που απομένει για να ολοκληρωθούν οι μεταγραφές είναι η υπογραφή των συμβολαίων τους.

• Αναχώρησε χθες το πρωί για το Ζλάτιμπορ η ομάδα του Παναθηναϊκού, όπου θα πραγματοποιήσει το βασικό στάδιο της προετοιμασίας της. Μοναδικοί απόντες είναι οι Λάκοβιτς και Φέμερλινγκ που έχουν υποχρεώσεις με τις Εθνικές τους ομάδες για τα προκριματικά του Ευρωμπάσκετ. Η ομάδα άρχισε τις προπονήσεις χωρίς τον Ζέλικο Ομπράντοβιτς ο οποίος βρισκόταν στην Φραγκφούρτη και θα ενσωματωθεί σήμερα στην ομάδα. Οι «πράσινοι» θα μείνουν στο Ζλάτιμπορ μέχρι τις 15 Σεπτεμβρίου οπότε και θα επιστρέψουν στην Ελλάδα. Την αμέσως επόμενη μέρα θα ταξιδέψει στη Ρόδο για να συμμετάσχει στο τουρνουά του Κολοσσού.

SAVVIOU TRAVEL

ΑΠΟΣΤΟΛΟΥ ΠΑΥΛΟΥ 8, ΑΝΑΛΗΨΗ ΡΟΔΟΣ

TEL. 22410 23728 & 32744 FAX 22410 39730

Απευθείας πτήση ΤΣΑΡΤΕΡ

Κάθε εβδομάδα

Σε εκπληκτική τιμή!!!

Από ΡΟΔΟ για

ΘΕΣΣΑΛΟΝΙΚΗ

ΓΙΑ ΠΕΡΙΣΣΟΤΕΡΕΣ ΠΛΗΡΟΦΟΡΙΕΣ

ΤΗΛΕΦΩΝΗΣΤΕ ΜΑΣ

2241023728 & 32744

Ή ΕΠΙΣΚΕΦΘΕΙΤΕ ΜΑΣ ΣΤΑ ΓΡΑΦΕΙΑ

ΜΑΣ ΑΠΟΣΤΟΛΟΥ ΠΑΥΛΟΥ 8

ΑΝΑΛΗΨΗ (άνετο πάρκινγκ)

Ικανοποιημένοι με τους νέους κανόνες

Παρουσία των 23 από τους 24 τεχνικών των συλλόγων της Ευρωλίγκα και άλλων 24 από τις ομάδες που συμμετέχουν στην 3η έκδοση του Uleb Cup, πραγματοποιήθηκε χθες το μεσημέρι η συνάντηση των προπονητών στη Φρανκφούρτη, με αφορμή τις τρεις νέες αλλαγές στους κανονισμούς, που είναι οι εξής: 1) Μη καταλογισμός επιθετικού φάουλ μέσα από ημικύκλιο της ρακέτας 2) Επιλογή της επαναφοράς της μπάλας από τη μέση του γηπέδου ύστερα από τάιμ-άουτ στα τελευταία δύο λεπτά και 3) Τεχνική ποινή των παικτών που προσπαθούν να παραπλανήσουν τον διαιτητή.

"Οπως πάντα ήταν καλό να συναντηθούμε και να ανταλλάξουμε απόψεις. Οι κανονισμοί που άλλαξαν είναι σημαντικοί. Η επιλογή επαναφοράς από το κέντρο του γηπέδου δίνει νέες ιδέες για στρατηγικές. Όλοι πάντως θα χρειαστούν χρόνο για να προσαρμοστούν" τόνισε ο Έτορε Μεσίνα της Μπενετόν Τρεβίζο και αντιπρόεδρος των Ευρωπαίων προπονητών. " Η συνεργασία με τους προπονητές έχουν δώσει πολλές νέες ιδέες. Τώρα μένει να εξηγήσουμε τα πάντα στους 104 διαιτητές, από τους οποίους οι 14 είναι καινούργιοι. Θα συναντηθούμε στην Κρήτη στις 16 και στις 20 Σεπτεμβρίου" σχολίασε ο Κώστας Ρήγας.

ΚΥΠΕΛΛΟ ΕΛΛΑΔΑΣ

Γύρος δεύτερος

• Αύριο διεξάγεται η 2η αγωνιστική με πολλά ενδιαφέρονται παιχνίδια.

Εφτά αρκετές ενδιαφέρουσες αναμετρήσεις περιλαμβάνει το αυριανό πρόγραμμα της 2ης αγωνιστικής του Κυπέλλου Ελλάδας. Αν και οι ομάδες βρίσκονται σε στάδιο προετοιμασίας και δεν είναι έτοιμες για επίσημες αγωνιστικές υποχρεώσεις, η εμφάνισή τους την Κυριακή έχει αφήσει υποσχέσεις.

Από το πρωτάθλημα της Α2 εθνικής κατηγορίας, προχωρούν στο θεσμό εννέα ομάδες εκ των οποίων οι τέσσερις θα «κονταροχτυπηθούν» μεταξύ τους. Από την Β' εθνική, συνεχίζουν πέντε οι οποίες θα βρουν στο δρόμο τους συλλόγους της μεγαλύτερης κατηγορίας. Η αυλαία θα ανοίξει νωρίς (16.00') σε Ξάνθη και Ρόδο με τους Θρακιώτες να υποδέχονται την Ολυμπιάδα Πατρών και τον Κολοσσό το Ρέθυμνο. Μία ώρα αργότερα ο Γυμναστικός παίζει στην έδρα του με τον Άλιμο και στις 17.30' οι ΚΑΟΔ, Νήαρ Ηστ, Αιγάλεω και Δούκας φιλοξενούν τους Ηλυσιακό, Δάφνη, Ιωνικό Νικαίας και ΟΦΗ/ Ηράκλειο αντίστοιχα. Στα περισσότερα ματς προβάδισμα έχουν οι γηπεδούχοι με εξαίρεση την Δράμα και τον Δούκα όπου αντιμετωπίζουν τα φαβορί Ηλυσιακό και ΟΦΗ/ Ηράκλειο.

Αξίζει πάντως να σημειωθεί πως τα τέσσερα από τα εφτά παιχνίδια διεξάγονται στην περιφέρεια (Ξάνθη, Ρόδος, Δράμα και Λάρισα) ενώ οι μισές ομάδες από αυτές που συμμετέχουν είναι επαρχιακές.

Αναλυτικά το πρόγραμμα και οι διαιτητές της 2ης αγωνιστικής:

Τετάρτη 8/9

• «Φ. Αμοιρίδης» (16.00') Ξάνθη – Ολυμπιάδα Πατρών (1)
Διαιτητές: Χουλιάρας – Μιτσίου

• Βενετόκλειο Ρόδου (16.00') Κολοσσός – Ρέθυμνο (2)
Διαιτητές: Αναστόπουλος – Παπάντος

• Νεάπολη Λάρισας (17.00') ΓΣ Λάρισας – Άλιμος (3)
Διαιτητές: Γκούμας – Πουρσανίδης

• «Δ. Κραχτίδης» (17.30') ΚΑΟΔ – Ηλυσιακός (4)
Διαιτητές: Δροσόπουλος – Μιχαλόπουλος

• Καισαριανή (17.30') Νήαρ Ηστ – Δάφνη (5)
Διαιτητές: Μανδρέκας – Πετράκης

• Αιγάλεω (17.30') Αιγάλεω – Ιωνικός Νικαίας (6)
Διαιτητές: Μάνος – Μαγκλογιάννης

• Εκπαιδευτήρια Δούκα (17.30') Δούκας – ΟΦΗ / Ηράκλειο (7)
Διαιτητές: Τζιμογιάννης – Μητσόπουλος

Επόμενη αγωνιστική (12/9)

Νικητής 5 – Νικητής 1
Νικητής 4 – Νικητής 7
Νικητής 3 – Νικητής 6

* Περνάει απευθείας στην 4η αγωνιστική (15/9) ο νικητής 2.

Αυθεντικά έργα τέχνης στη μεγάλη Gallery

ART CENTER Gallery









ΑΛΕΞΑΝΔΡΟΣ & ΜΑΡΙΑ ΧΩΧΟΥ

Απελλού 42-44 Π.Πόλη • Τηλ.: 22410 75070

Fax: 22410 36009 • E-mail: artcent@otenet.gr

Ανοικτά καθημερινά εκτός Κυριακής. Ωράριο λειτουργίας 10.00 έως 17.00.

Υπόλοιπες ώρες κατόπιν ραντεβού στο τηλέφωνο 2241022419, 6974669921, 6974653070

PIAGGIO



0% προκαταβολή

ΕΩΣ 60 ΔΟΣΕΙΣ

Νέα VESPA 200 cc

2 χρόνια εγγύηση



ZIP 2T
ΑΠΟ 36€
το μήνα



LIBERTY 4T
ΑΠΟ 40€
το μήνα



VESPA ET4 50cc
ΑΠΟ 52€
το μήνα



RUNNER 50cc 2T
ΑΠΟ 50€
το μήνα

ΑΒΕΤΕ Κ. ΚΩΣΤΑΡΙΔΗΣ

Καναδά 12 • Τηλ.: 22410 78577

ΕΝΟΙΚΙΑΣΕΙΣ

συνέχεια από την προηγούμενη

ΔΙΑΜΕΡΙΣΜΑΤΑ επιπλωμένα 2 δωματίων και κουζίνας στο κέντρο όπισθεν Ακαδημίας, κατάλληλο για φοιτητές, εκπαιδευτικούς, στρατιωτικούς. Πληρ. τηλ. (22410)27608, 73647 AE61221

ΚΑΤΑΣΤΗΜΑΤΑ καινούργια των 34 και 61 τ.μ. με δυνατότητα για πατάρι επί της Κων. Παλαιολόγου διασταύρωση με Μεγ. Κων/νου κάτω από το Βενετόκλειο Λύκειο απέναντι από το COLLECTION. Πληρ. τηλ. 2241077944, 6945256593 AE61187

ΔΙΑΜΕΡΙΣΜΑΤΑ με το μήνα ή την ημέρα πλήρως επιπλωμένα (πολυκουζινάκι, ψυγείο, ντους, WC, προσωπικό τηλέφωνο, κλιματισμό), Μονόχωρα και δίχωρα. Περιοχή Ζέφυρος, οδός Κωνσταντινίδη 9. Κατάλληλο για καθηγητές, δασκάλους, φοιτητές. Πληρ.τηλ. 2241030063, 6972551300 AE61168

ΓΚΑΡΣΟΝΙΕΡΕΣ καινούργιες πλήρως επιπλωμένες με την ημέρα ή το μήνα ή το χρόνο, στην Ανάληψη, Σοφούλη και Ψαροπούλα. Πληρ. τηλ. 2241064040, 6944788723, 6947768604 AE61218

ΕΝΟΙΚΙΑΖΟΝΤΑΙ α) λουξ διαμερίσματα επιπλωμένα με όλα τα οικιακά σκεύη με TV, aircondition, πλυντήριο για φοιτητές και εκπαιδευτικούς στην περιοχή Μητροπόλεως και β) στο Ηράκλειο επιπλωμένο διαμέρισμα στο κέντρο της πόλης με τηλεόραση, TV, πλυντήριο και όλα τα οικιακά σκεύη για Ρόδιους φοιτητές. Πληρ. τηλ. 2241029452, 6977896444 AE61152

ΔΙΑΜΕΡΙΣΜΑ 100 τ.μ. πλήρως επιπλωμένο, καλοριφέρ, κλιματισμός, Γρίβα 89, 3ος όροφος. Αποκλειστικά σε καθηγήτριες - δασκάλες από 1.9.04 έως 30.6.05. Πληρ. τηλ. 2241026638, 2241024842 AE61157

STUDIOS περιοχή Ακαδημίας κατάλληλα για εκπαιδευτικούς, φοιτητές 300 ευρώ όλα πληρωμένα. Αμαράντου 49. Πληρ. τηλ. 2241037158 AE61135

ΕΝΟΙΚΙΑΖΟΝΤΑΙ: α) δυάρι ευρύχωρο (2 υπνοδωμάτια, κουζίνα, καθιστικό, WC) περιοχή ΙΚΑ, με δική του αυλή, β) γκαρσονιέρα επιπλωμένη με χρήση αυλής. Πληρ. τηλ. 2241037264 (ωράριο καταστήματος) και 2241066468 AE61140

ΠΑΓΚΡΑΤΙ (ΑΘΗΝΑ) ΔΥΑΡΙ 62 τ.μ. ρετιρέ διαμπερές με μεγάλη βεράντα, μεγάλο ακάλυπτο, 10 λεπτά με τα πόδια από Πανεπιστημιούπολη και Χίλτον. **Πωλείται** 106.000 ευρώ **ή ενοικιάζεται** 450 ευρώ. Πληρ. τηλ. 6978429939 AE61159

ΔΙΑΜΕΡΙΣΜΑ με 2 υπνοδωμάτια, λοιπούς χώρους και ηλιακό θερμοσίφωνα στην οδό Ναυπλίου 45 (πάροδος Μ. Πετρίδη) κοντά στο 7ο Γυμνάσιο. Πληρ. τηλ. 2241062708, 6937435315 AE61141

ΓΚΑΡΣΟΝΙΕΡΑ ΠΛΗΡΩΣ ΕΞΟΠΛΙΣΜΕΝΗ (ΗΛΙΑΚΟ Κ.ΛΠ.) ΣΕ ΩΡΑΙΑ ΤΟΠΟΘΕΣΙΑ ΣΤΗΝ ΚΡΕΜΑΣΤΗ ΓΙΑ ΕΚΠΑΙΔΕΥΤΙΚΟΥΣ. ΠΛΗΡ. ΤΗΛ. 2241092766, 6979217519 ΠΕ61103

ΕΝΟΙΚΙΑΖΟΝΤΑΙ ΜΕ ΤΟ ΜΗΝΑ ΣΤΟ ΚΕΝΤΡΟ ΤΗΣ ΙΑΛΥΣΟΥ ΜΟΝΟΧΩΡΑ Ή ΔΙΧΩΡΑ ΕΠΙΠΛΩΜΕΝΑ ΔΙΑΜΕΡΙΣΜΑΤΑ ΠΛΗΡΩΣ ΕΞΟΠΛΙΣΜΕΝΑ ΜΕ A/C, TV, 24ΩΡΗ ΠΑΡΟΧΗ ΖΕΣΤΟΥ ΝΕΡΟΥ, ΚΑΤΑΛΛΗΛΑ ΓΙΑ ΕΚΠΑΙΔΕΥΤΙΚΟΥΣ ΚΑΙ ΣΤΡΑΤΙΩΤΙΚΟΥΣ. ΠΛΗΡ. ΤΗΛ. 6974345362 ΠΕ61114

ΔΙΑΜΕΡΙΣΜΑΤΑΚΙ πλήρως επιπλωμένο υπνοδωμάτιο, μεγάλη κουζίνα, λουτρό και βεράντα πλησίον πρώτου Δημοτικού σχολείου στο Δήμο Ιαλυσού. Πληρ. τηλ. 2241094850, 6945554736 AE61115

ΕΝΟΙΚΙΑΖΟΝΤΑΙ με τον μήνα διαμερίσματα των 50 τ.μ. πλήρως επιπλωμένα και εξοπλισμένα με A/C, δύο υπνοδωμάτια, μπάνιο, χωλ, κουζίνα άνετο για 2 άτομα, κατάλληλο για στρατιωτικούς, φοιτητές. Περιοχή Ιξιά επί της Λ. Ηρακλειδών (έναντι Mira-Mare). Πληρ. τηλ. 22410-90163, 90168, 20105 AE60860

ΕΝΟΙΚΙΑΖΟΝΤΑΙ στην Κρεμαστή μικρά διαμερίσματα επιπλωμένα και studios με το μήνα σε ήσυχη περιοχή με πολυκουζινάκι, WC, άνετο χώρο και μπαλκόνια, άνετο πάρκιν, κήπος με γκαζόν, τιμή διαμερίσματος 230 ευρώ, τιμή studios 150 ευρώ. Πληρ. τηλ. 6937606824, (22410)95695, 48038, 95487 AE60969

ΚΑΙΝΟΥΡΓΙΟ ΚΑΤΑΣΤΗΜΑ 58 τ.μ. με πατάρι επί της οδού Φ. Γιάμαλη, απέναντι από το καινούργιο δημοτικό σχολείο της Ανάληψης, κατάλληλο για επαγγελματική χρήση. Πληρ. τηλ. 6947306959, 6946455442 AE60694

ΣΤ' ΑΦΑΝΤΟΥ ΔΙΑΜΕΡΙΣΜΑΤΑ ΚΑΙ STUDIOS πλήρως επιπλωμένα με air condition, κουζίνα, ηλιακό θερμοσίφωνα, βεράντες, κήπο για στρατιωτικούς ή εκπαιδευτικούς. Τιμή 230 και 180 ευρώ αντίστοιχα. Πληρ. τηλ. 2241029504, 6932941980 AE60912

ΠΩΛΕΙΤΑΙ

ΜΕΖΟΝΕΤΑ διώροφη σε μπετά 110 τ.μ. στην Ιαλυσό με ιδιόχρηστο κήπο, ατομικό βόθρο και περιτοιχισμένο οικόπεδο. **Αξία 96.845 €** (με δυνατότητα εκταμίευσης δανείου).

Πληρ. ΕΥΣΤΑΘΙΟΥ - ΕΥΡΩΚΤΗΜΑΤΙΚΗ, Εθνικής Αντιστάσεως 83 • τηλ. 2241073819-74917, 6944/374546, 6945/292030

ΚΤΗΜΑΤΟΜΕΣΙΤΙΚΟ ΓΡΑΦΕΙΟ
ΖΑΦΕΙΡΗΣ Μ. ΚΑΡΑΓΙΑΝΝΗΣ Δ. Ο.Ε.

Πωλήσεις ακινήτων. Τηλ. (2241060380-60381)
17.30-20.30 μ.μ. Δευτέρα-Παρασκευή
Fax: 2241060380 • e-mail: zafkar@hellasnet.gr

• Κατοικίες
- Εξοχική κατοικία 50 τ.μ. (υπό ανέγερση) εντός οικοπέδου 440 τ.μ. στην περιοχή Κολυμπίων
- Εξοχική κατοικία 70 τ.μ. (υπό ανέγερση) εντός οικοπέδου 500 τ.μ. στην περιοχή Κολυμπίων
- Μεζονέτα 105 τ.μ. (ημιτελής) εντός οικισμού στον Δήμο Αφάντου

• Ξενοδοχειακό συγκρότημα
- Ημιτελής σε μπετά ξενοδοχειακό συγκρότημα Α' κατηγορίας εντός οικοπέδου 22.400 τ.μ.

• Οικόπεδα
- Εντός οικισμού στον Δήμο Αφάντου 1250 τ.μ.
- Εντός οικισμού στον Δήμο Αφάντου 2000 τ.μ.
- Στον Δήμο Αφάντου 520 τ.μ. με άδεια οικοδομής 53 τ.μ.
- Στον Δήμο Αφάντου 1000 τ.μ. επί της εθνικής οδού Ρόδου-Λίνδου
- Στον Δήμο Αφάντου 866 τ.μ. επί της εθνικής οδού Ρόδου-Λίνδου
- Εντός οικισμού στην Παστίδα 2000 τ.μ.

• Αγροτεμάχια
- Στην περιοχή Κολυμπίων αγροτεμάχια 10.200 τ.μ. (πανοραμική θέα)
- Στην περιοχή Κολυμπίων αγροτεμάχιο 4.969 τ.μ.
- Στην περιοχή Ψίνθου αγροτεμάχιο 22.400 τ.μ.
- Στην περιοχή Ψίνθου αγροτεμάχιο 19.840 τ.μ.
- Στην περιοχή Τραπεζία αγροτεμάχιο 5.800 τ.μ.
- Στον Δήμο Αφάντου αγροτεμάχιο 6.120 τ.μ.
- Στον Δήμο Αφάντου αγροτεμάχιο 11.520 τ.μ.
- Στον Δήμο Αφάντου το 1/2 αγροτεμαχίου 5.080 τ.μ. με ελαιόδεντρα

Ευρωπαϊκή Επενδυτική
Κτηματομεσιτικό Γραφείο
Θεόφιλος Κλωνάρης
Εθνικής Αντίστασης 48 τηλ.2241039300,κιν.6977582152

ΔΙΑΜΕΡΙΣΜΑΤΑ:

Διαμέρισμα 100 τ.μ.στην Ανάληψη με 3 υπνοδωμάτια σε καλή κατάσταση	€123257
Διαμέρισμα 100 τ.μ. Άνορόφου με 3 υπνοδωμάτια σε καλή κατάσταση	€ 97000
Διαμέρισμα 115 τ.μ. στα Κοσκινού καινούργιο με 3 υπνοδωματια	€140000
Διαμερίσματα καινούργια στην Ρόδο με 2 υπνοδωμάτια από	€126000
Διαμέρισμα 85 τ.μ.με 2 υπνοδωμάτια,χώρο στάθμευσης και αποθήκη 12τ.μ.	€144000
Καινούργιο κατάστημα γωνιακό στην Ανάληψη 100 τ.μ.	
Οροφοδιαμέρισμα 3 υπνοδωματίων σε μικρή οικοδομή καινούργιο	€ 200000

ΜΟΝΟΚΑΤΟΙΚΙΕΣ:

Κατοικία στην Παλιά Πόλη 35+35	€60000
Παραδοσιακή οικία στην Καταβιά,ανακαινισμένη,με καμάρα,τζάκι,2 σουφάδες	€80000
Μονοκατοικία 120 τ.μ. στα Κοσκινού σε μπετα με καταπληκτικη θεα	€100000
Μονοκατοικία 110 τ.μ. στα Κοσκινού με 1000 τ.μ. οικόπεδο	€190000
Μονοκατοικία 140 τ.μ. στα Κοσκινού με 1000 τ.μ. οικόπεδο	€270000
Μονοκατοικία στους Τρείς 135 τ.μ. σε 650 τ.μ. οικόπεδο σε τούβλα	€117000
Μονοκατοικία στους Τρείς 220 τ.μ. σε μπετά με οικόπεδο 1000 τ.μ.	€117000
Μονοκατοικίες στα Τριάντα, κοντά στην Ρόδο 165 τ.μ. με 4 υπνοδωμάτια	€280000
Διατηρητέα μονοκατοικία στην Ρόδο 280τ.μ. με αυλή,πλήρως ανακαινισμένη	€265000

ΟΙΚΟΠΕΔΑ:

Οικόπεδο στο Ισαιρι 12000 τ.μ.περιφραγμενο με μικρο σπιτι 3 ετων	€176000
Οικόπεδο στα Ασγούρου 7720τ.μ. εντός ζώνης οικισμού	€220000
Οικόπεδο στα Ασγούρου 1400 τ.μ. υπό ένταξη στο πολεοδομικό σχέδιο	€ 95.000
Οικόπεδο 2000 τ.μ.στην Παστίδα με άδεια οικοδομής 200 τ.μ.,ρεύμα,νερό	€ 61.600
Οικόπεδο 500 τ.μ.στην Πυλώνα με Σ.Δ.0,4 σε καλή τιμή	€ 15.000
Οικόπεδο 3600 τ.μ.στην Λαχανιά άρτιο κ οικοδ/μο με θέα θαλασσα	€ 59.000
Οικόπεδο 4000 τ.μ. στην Λαχανιά με θέα θάλασσα	€ 53.000

Αγορές-πωλήσεις-μισθώσεις-εκτιμήσεις ακινήτων
Δάνεια Δεκτά

ΠΩΛΟΥΝΤΑΙ
παραθαλάσσιες βίλες



από ιδιώτη στην ωραιότερη
και καθαρή παραλία ΓΚΟΛΦ ΑΦΑΝΤΟΥ.
Πληρ. τηλ. 2241034886, κινητό 6932 437145 - FAX 2241021927
κ. ΓΙΩΡΓΑΡΑ ΦΩΤΙΟ

NewAge Real Estate
Νέα Εποχή στο Χώρο του Ακινήτου

ΜΕΛΕΟΥΝΗ - ΚΕΧΑΓΙΑ ΜΑΙΡΗ

Με **Επαγγελματισμό, Μεθοδικότητα, Αποτελεσματικότητα**, αναλαμβάνουμε τη διαμεσολάβηση στην
ΑΓΟΡΑ ΠΩΛΗΣΗ ΕΝΟΙΚΙΑΣΗ ΑΚΙΝΗΤΩΝ

Με **Σοβαρότητα, Υπευθυνότητα, Εντιμότητα**, ερευνούμε για την ανεύρεση της ιδανικότερης λύσης για εσάς που
ΠΟΥΛΑΤΕ ΑΓΟΡΑΖΕΤΕ ΕΝΟΙΚΙΑΖΕΤΕ

Η χρήση της τεχνολογίας μας βοηθά να προωθήσουμε το ακίνητο ξεκινώντας από τη Ρόδο, στην υπόλοιπη Ελλάδα και σε όλο τον κόσμο.

www.newage-realestate.gr

ΠΩΛΟΥΝΤΑΙ
ΜΟΝΟΚΑΤΟΙΚΙΕΣ, ΜΕΖΟΝΕΤΕΣ, ΔΙΑΜΕΡΙΣΜΑΤΑ, ΟΙΚΟΠΕΔΑ, ΚΑΤΑΣΤΗΜΑΤΑ, ΞΕΝΟΔΟΧΕΙΑΚΕΣ ΜΟΝΑΔΕΣ

Θεμ. Σοφούλη 8 - 85100 Ρόδος Τηλ. & Fax: 22410 23447
Κιν. 6948 808023 - E-mail: info@newage-realestate.gr

TARGET

ΕΝΟΙΚΙΑΣΕΙΣ

συνέχεια από την προηγούμενη

ΔΙΑΜΕΡΙΣΜΑΤΑΚΙΑ ΔΥΟ ΚΑΙ ΤΡΙΩΝ ΔΩΜΑΤΙΩΝ ΚΑΙ ΣΤΟΥΝΤΙΟ ΜΕ ΠΛΗΡΕΣ ΕΞΟΠΛΙΣΜΟ, ΕΠΙΠΛΩΜΕΝΑ, AIR CONDITION, ΨΥΞΗ, ΘΕΡΜΑΝΣΗ, ΣΕ ΗΣΥΧΟ ΜΕΡΟΣ ΜΕ ΚΗΠΟ ΚΑΙ ΠΑΡΚΙΝ ΓΙΑ ΕΚΠΑΙΔΕΥΤΙΚΟΥΣ ΣΤΗΝ ΚΡΕΜΑΣΤΗ. ΠΛΗΡ. ΤΗΛ. 2241094316, 6976712783 ΠΕ60996

ΔΩΜΑΤΙΑ ευρύχωρα, επιπλωμένα, με δικό τους μπάνιο, πολυκουζινάκι, ψυγείο, κεντρική θέρμανση, με μεγάλη αυλή, σε πολύ ωραίο και ήσυχο περιβάλλον, στην Παλιά Πόλη της Ρόδου, ιδανικά για φοιτητές, δασκάλους-καθηγητές, πολύ κοντά στο Πανεπιστήμιο (πολύ καλές τιμές, στις οποίες συμπεριλαμβάνονται: κοινόχρηστα, ρεύμα, νερό, θέρμανση). Πληρ. τηλ. 2241031813, fax: 2241028360 AE61058

ΚΑΤΑΣΤΗΜΑ 30 τ.μ. με πατάρι και W.C., Γ. Λέοντος 3 και 28ης Οκτωβρίου, πλησίον Ακαδημίας, 360€ το μήνα. Πληρ. τηλ. 6944142083, 6944871235 AE60948

ΣΤΗΝ ΙΑΛΥΣΟ στην οδό Ιερού Λόχου 8 διαμέρισμα 100 τ.μ. (με 2 υπνοδωμάτια, σαλοτραπεζαρία και λοιπούς βοηθητικούς χώρους, ηλιακό θερμοσίφωνα, τριφασικό ρεύμα και εντοιχισμένη κουζίνα). Πληρ. τηλ. 22410-25927, 37138, 6998465422 AE60830

ΓΡΑΦΕΙΟ στην οδό Λεμεσού (πλησίον Αννης Μαρίας) αποτελούμενο από 3 κυρίους χώρους και W.C. συνολικού εμβαδού 120 τ.μ. Δυνατότητα για χρήση ΦΡΟΝΤΙΣΤΗΡΙΟΥ. Πληρ. τηλ. 6944985612

ΔΙΑΜΕΡΙΣΜΑ Α' ΟΡΟΦΟΥ ΣΕ ΔΙΩΡΟΦΗ ΚΑΤΟΙΚΙΑ ΣΤΗΝ ΠΟΛΗ ΤΗΣ ΡΟΔΟΥ ΕΠΙ ΤΗΣ ΟΔΟΥ ΚΑΡΑΪΣΚΑΚΗ (ΠΑΡΑΠΛΕΥΡΩΣ ΒΕΝΕΤΟΚΛΕΙΟΥ ΣΧΟΛΕΙΟΥ) ΜΕ 2 ΥΠΝΟΔΩΜΑΤΙΑ, ΚΟΥΖΙΝΑ, ΣΑΛΟΝΙ, ΜΠΑΝΙΟ ΣΕ ΠΟΛΥ ΚΑΛΗ ΚΑΤΑΣΤΑΣΗ. ΜΗΝΙΑΙΟ ΜΙΣΘΩΜΑ 350€. ΠΛΗΡ. ΤΗΛ. 6944557415

ΓΚΑΡΣΟΝΙΕΡΑ επιπλωμένη επί της οδού Παύλου Μελά (πίσω από το Πανεπιστήμιο Αιγαίου) αποκλειστικά για φοιτήτρια, μίσθωμα 290 ευρώ. Πληρ. τηλ. 6947518185 AE60481

ΚΑΙΝΟΥΡΓΙΑ ΠΟΛΥΤΕΛΗ ΕΠΙΠΛΩΜΕΝΑ ΔΙΑΜΕΡΙΣΜΑΤΑ ΣΤΗΝ ΙΞΙΑ ΜΕ ΜΕΓΑΛΟ ΚΗΠΟ ΚΑΙ ΠΙΣΙΝΑ. ΤΟ ΚΑΘΕ ΔΙΑΜΕΡΙΣΜΑ ΑΠΟΤΕΛΕΙΤΑΙ ΑΠΟ ΤΟ ΚΥΡΙΩΣ ΥΠΝΟΔΩΜΑΤΙΟ, ΞΕΧΩΡΙΣΤΑ ΚΟΥΖΙΝΑ ΚΑΙ ΣΑΛΟΝΙ. ΔΙΑΘΕΤΕΙ ΕΠΙΣΗΣ ΜΕΓΑΛΟ ΜΠΑΛΚΟΝΙ, ΑΣΑΝΣΕΡ, ΘΕΡΜΑΝΣΗ/ΨΥΞΗ, ΨΥΓΕΙΟ, ΠΟΛΥΚΟΥΖΙΝΑΚΙ, ΤΗΛΕΟΡΑΣΗ, ΕΝΤΟΙΧΙΣΜΕΝΗ ΝΤΟΥΛΑΠΑ. ΤΙΜΗ 300 ΕΥΡΩ ΜΗΝΙΑΙΩΣ. ΠΛΗΡ. ΤΗΛ. 6977271571 ΠΕ60772

ΕΝΟΙΚΙΑΖΟΝΤΑΙ: 1) ΡΟΔΟΣ: επιπλωμένη γκαρσονιέρα σε ισόγειο πολυκατοικίας, σε πάροδο της Κων/νου Τσαλδάρη. 2) ΙΑΛΥΣΟΣ: λουξ επιπλωμένη γκαρσονιέρα με θέρμανση και A/C σε ισόγειο μονοκατοικίας, κοντά στο Σ/Μ Μαρινόπουλος. Πληρ. τηλ. 22410-90038, 6945411099

ΔΙΑΜΕΡΙΣΜΑ 2 ΥΠΝΟΔΩΜΑΤΙΩΝ 104 Τ.Μ. ΔΙΠΛΑ ΣΤΟ ΠΑΝΕΠΙΣΤΗΜΙΟ ΑΙΓΑΙΟΥ ΜΠΡΟΣΤΑ ΣΤΟ ΠΑΡΚΟ 1ΟΣ ΟΡΟΦΟΣ. ΠΛΗΡ. ΤΗΛ. 2241026218 ΧΠΕ247

ΑΠΟΘΗΚΕΣ ΣΤΗΝ ΙΑΛΥΣΟ, ΕΝΟΙΚΙΑΖΟΝΤΑΙ 1) ΑΠΟΘΗΚΕΥΤΙΚΟΙ ΧΩΡΟΙ ΑΠΟ 100 ΕΩΣ 2000 Τ.Μ. ΚΑΙ ΥΨΟΣ 8 Μ. ΑΣΦΑΛΕΙΣ ΜΕ ΜΕΓΑΛΟΥΣ ΧΩΡΟΥΣ ΔΙΑΚΙΝΗΣΗΣ ΦΟΡΤΩΣΗΣ ΚΑΙ ΕΚΦΟΡΤΩΣΗΣ ΠΡΟΪΟΝΤΩΝ, 2) ΥΠΑΙΘΡΙΟΙ ΧΩΡΟΙ ΠΕΡΙΦΡΑΓΜΕΝΟΙ, ΑΣΦΑΛΕΙΣ, ΚΑΤΑΛΛΗΛΟΙ ΓΙΑ ΑΠΟΘΗΚΕΥΣΗ ΠΡΟΪΟΝΤΩΝ ΣΕ ΠΑΛΕΤΕΣ. ΠΛΗΡ. ΤΗΛ. (22410)38400 ΑΠΟ ΔΕΥΤΕΡΑ ΕΩΣ ΠΑΡΑΣΚΕΥΗ 08.00-15.00 κ. ΓΙΩΤΑ ΧΠΕ1912

ΕΝΟΙΚΙΑΖΟΝΤΑΙ: α) ισόγειο διαμέρισμα στην περιοχή Ιαλυσού, σε πολυτελή διώροφη οικοδομή με κήπο, πλησίον θάλασσας, αποτελούμενο από ένα υπνοδωμάτιο με μπάνιο και μεγάλο λίβινγκ ρουμ με κουζίνα. Μηνιαίο μίσθωμα 450 ευρώ. β) διαμέρισμα 2ου ορόφου στην περιοχή Ιαλυσού, πλησίον θάλασσας, σε διώροφη οικοδομή, αποτελούμενο από 1 υπνοδωμάτιο με μπάνιο, μεγάλο λίβινγκ ρουμ με κουζίνα, εσωτερική σκάλα που οδηγεί σε μεγάλη σοφίτα με WC και βεράντες. Μηνιαίο μίσθωμα 650 ευρώ. Πληρ. τηλ. 6974437675 AE50242

ΕΝΟΙΚΙΑΖΕΤΑΙ ισόγειος επαγγελματικός χώρος 160 τ.μ. (ή δύο μικρότερα των 80 τ.μ.) κατάλληλος για κατάστημα - γραφείο - ιατρείο ή άλλη παρόμοια χρήση στην κεντρική πλατεία Ιαλυσού, πλατεία Αποστολίδη. Πληρ. τηλ. 2241094356, 6942553147 ΧΑΕ141

ΕΝΟΙΚΙΑΖΕΤΑΙ ΙΣΟΓΕΙΟΣ ΕΠΑΓΕΛΜΑΤΙΚΟΣ ΧΩΡΟΣ 120 Τ.Μ. ΜΕ ΥΠΟΓΕΙΟ 30 Τ.Μ. ΕΠΙ ΤΗΣ ΟΡΦΑΝΙΔΟΥ ΚΑΙ ΑΠΟΛΛΩΝΙΟΥ ΡΟΔΙΟΥ ΓΩΝΙΑ. ΠΛΗΡ. ΤΗΛ. 6945381842 ΧΠΕ2211

ΕΝΟΙΚΙΑΖΟΝΤΑΙ STUDIOS ΜΕ ΤΟ ΜΗΝΑ Ή ΜΕ ΤΗΝ ΗΜΕΡΑ ΠΛΗΡΩΣ ΕΠΙΠΛΩΜΕΝΑ ΜΕ ΠΟΛΥΚΟΥΖΙΝΑΚΙ, ΨΥΓΕΙΟ, ΝΤΟΥΣ, WC, ΤΗΛΕΦΩΝΟ, ΜΠΑΛΚΟΝΙ, ΖΕΣΤΟ ΝΕΡΟ ΕΠΙ 24ΩΡΟΥ ΒΑΣΕΩΣ ΣΤΗΝ ΠΙΟ ΗΣΥΧΗ ΠΕΡΙΟΧΗ ΤΗΣ ΠΟΛΗΣ ΡΟΔΟΥ (ΠΕΡΙΟΧΗ ΔΑΣΚΑΛΩΝ), ΟΔΟΣ ΜΑΝΩΛΗ ΠΑΠΑΜΑΝΩΛΗ ΑΡΙΘΜ. 12 ΚΑΘΕΤΟΣ ΕΠΙ ΤΗΣ ΣΤΕΛΙΟΥ ΚΩΤΙΑΔΗ. ΠΛΗΡ. ΤΗΛ. (22410)37244 ΧΠΕ283

ΕΝΟΙΚΙΑΖΕΤΑΙ ΕΠΙΠΛΩΜΕΝΟ ΙΣΟΓΕΙΟ ΔΙΑΜΕΡΙΣΜΑ 2 ΔΩΜΑΤΙΩΝ ΥΠΝΟΔΩΜΑΤΙΟ, ΣΑΛΟΝΙ, ΚΟΥΖΙΝΑ, WC, 40 Τ.Μ. ΜΕ TV ΔΙΠΟΡΤΟ ΨΥΓΕΙΟ, ΗΛΙΑΚΟ ΘΕΡΜΟΣΙΦΩΝΟ, ΦΟΥΡΝΟ ΜΕ ΔΥΟ ΕΣΤΙΕΣ, ΑΠΟΡΡΟΦΗΤΗΡΑ, ΣΟΜΠΑ ΥΓΡΑΕΡΙΟΥ, ΑΕΡΟΘΕΡΜΟ, ΧΡΗΜΑΤΟΚΙΒΩΤΙΟ, ΜΟΝΩΜΕΝΗ ΟΡΟΦΗ, ΧΩΡΟΙ ΑΠΟΘΗΚΕΥΣΗΣ ΕΝΟΙΚΙΑΖΟΝΤΑΙ ΠΕΡΙΦΡΑΓΜΕΝΟΙ, ΑΣΦΑΛΕΙΣ, ΥΠΑΙΘΡΙΟΙ, ΗΜΙΥΠΑΙΘΡΙΟΙ, ΚΑΙ ΚΛΕΙΣΤΟΙ ΚΑΤΑΛΛΗΛΟΙ ΓΙΑ ΑΠΟΘΗΚΕΥΣΗ ΕΝΟΙΚΙΑΖΟΜΕΝΩΝ ΑΥΤΟΚΙΝΗΤΩΝ ΚΑΙ ΠΟΥΛΜΑΝ. ΠΛΗΡ. ΤΗΛ. (22410)38400 ΩΡΕΣ 08.00-15.00 κ. ΓΙΩΤΑ ΧΠΕ1913

ΓΚΑΡΣΟΝΙΕΡΑ επιπλωμένη στην κεντρική πλατεία της Ιαλυσού. Πληρ. τηλ. 2241091840 AE60390

ΕΝΟΙΚΙΑΖΟΝΤΑΙ 4 ΠΟΛΥΤΕΛΗ STUDIOS ΓΙΑ ΕΝΑ Ή ΔΥΟ ΑΤΟΜΑ, ΣΤΗΝ ΠΑΡΑΛΙΑ ΙΑΛΥΣΟΥ, ΠΛΗΡΩΣ ΕΠΙΠΛΩΜΕΝΑ, ΕΥΡΥΧΩΡΑ, ΜΕ ΑΝΕΤΕΣ ΒΕΡΑΝΤΕΣ ΜΕ ΠΟΛΥΚΟΥΖΙΝΑΚΙ, AIR-CONDITION, ΗΛΙΑΚΟ ΘΕΡΜΟΣΙΦΩΝΑ, ΙΔΙΟΧΡΗΣΤΗ ΘΕΣΗ ΣΤΑΘΜΕΥΣΗΣ. ΜΗΝΙΑΙΟ ΜΙΣΘΩΜΑ 275 ΕΥΡΩ. ΠΛΗΡ. ΕΥΣΤΑΘΙΟΥ - ΕΥΡΩΚΤΗΜΑΤΙΚΗ, ΕΘΝΙΚΗΣ ΑΝΤΙΣΤΑΣΕΩΣ 83 (ΠΡΩΗΝ ΑΝΝΗΣ ΜΑΡΙΑΣ). ΤΗΛ. 22410 73819-74917, 6946/103929 ΧΠΕ091

πωλήσεις–αγορες ακινητων & επιχειρησεων

ΟΙΚΟΠΕΔΑ 1800 τ.μ. πάνω στον κεντρικό δρόμο Ρόδου-Λίνδου στην περιοχή Τραγανού (πριν το Γκολφ Αφάντου), και 4.500 τ.μ. στην ίδια περιοχή 300 μέτρα από τον κεντρικό δρόμο. Τιμώνται 80.000 ευρώ και 117.000 αντίστοιχα. Πληρ. κ. Μανώλη τηλ. 6946163242 AO61429

ΠΡΟΣΦΟΡΑ ΠΩΛΕΙΤΑΙ κερδοφόρα επιχείρηση mini market οπωροπαντοπωλείο εν λειτουργία με εξασφαλισμένη πελατεία, πλήρως εξοπλισμένη κομπλέ με όλα τα ψυγεία και με aircondition σε πολύ καλή συνοικία και με πολύ μικρό ενοίκιο, μόνο 300 ευρώ λόγω συνταξιοδότησης στην καταπληκτική τιμή των 28.000 ευρώ. Πληρ. τηλ. 2241060887, 2241060987 κιν. 6947221448 fax 2241060888 AO61435

ΜΟΝΟΚΑΤΟΙΚΙΑ τριώροφη 240 τ.μ. ημιτελής (σε μπετόν) στην περιοχή Κανδυλί, πάνω σε κεντρικό ασφαλτοστρωμένο δρόμο και με πολύ καλή θέα. Είναι σε οικόπεδο 1000 τ.μ. και τιμάται 130.000 ευρώ. Πληρ. κ. Μανώλη τηλ. 6946163242 AO61428

ΠΙΠΙΝΟΣ
ΠΩΛΟΥΝΤΑΙ ΜΟΝΟΚΑΤΟΙΚΙΕΣ
125 τ.μ. με σοφίτα, σε οικόπεδο 300 τ.μ. στην Ιαλυσό
Πληρ. τηλ. 2241023895, 6944676003,6944390803
www.rhodes-top-properties.com

ΠΙΠΙΝΟΣ
ΠΩΛΟΥΝΤΑΙ ΔΙΑΜΕΡΙΣΜΑΤΑ
- 2 και 3 υπνοδωματίων πλησίον ΑΡΑΠΑΚΙ
- 2 υπνοδωματίων στην Ιαλυσό
- 1 και 2 υπνοδωματίων στην Ιξιά έναντι Μίρα Μάρε.

Πληρ. τηλ. 2241023895, 6944390803, 6944676003
www.rhodes-top-properties.com

ΚΤΗΜΑΤΟΜΕΣΙΤΙΚΟ ΓΡΑΦΕΙΟ
ΑΣΒΕΣΤΗΣ ΝΙΚΟΛΑΟΣ
ΠΩΛΗΣΕΙΣ ΔΙΑΜ/ΣΜΑΤΩΝ - ΟΙΚΟΠΕΔΩΝ
Αγίου Ιωάννου 46
τηλ. 22410 32809, 6947848288

1. Πωλείται βιοτεχνικός χώρος 3Χ143 (ισόγειο, α' όροφος, β' όροφος) στα μπετά. Καλή τιμή. Δάνεια δεκτά.
2. Επί της οδού Αισχύνης πωλούνται διαμερίσματα lux κατασκευής των 50 τ.μ. / 85 τ.μ. / 85 τ.μ. γωνιακό σε πολύ καλή τιμή. Γίνονται ευκολίες πληρωμής. ΔΔ
3. Πωλείται επιχείρηση snack bar, restaurant περιοχή Ψαροπούλα. Σοβαρές προτάσεις.
4. Πωλούνται επί της Κορίνθου, διαμερίσματα των 54 τ.μ. 85 τ.μ. ισόγειο, 85 τ.μ. 1ος όροφος και 115 τ.μ. ρετιρέ σε πολύ καλή τιμή. Γίνονται ευκολίες πληρωμής ΔΔ
5. Πωλείται στο Μίρα Μάρε διαμέρισμα lux κατακσευής 80 τ.μ. με γκαράζ σε προσιτή τιμή. Γίνονται ευκολίες πληρωμής, ΔΔ
6. Στην περιοχή Βουνάρα στην Ιαλυσό πωλείται μεζονέτα, lux κατασκευής 192 τ.μ. σε τιμή ευκαιρίας. Γίνονται ευκολίες πληρωμής, ΔΔ
7. Στην πάροδο Φιλερήμου πωλείται μεζονέτα lux κατασκευής 150 τ.μ. Γίνονται ευκολίες πληρωμής, ΔΔ
8. Επί της Γεωργίου Παπανδρέου πωλείται διαμέρισμα 120 τ.μ. lux κατασκευής. Γίνονται ευκολίες πληρωμής, ΔΔ
9. Επί της Πτολεμαίων πωλείται διαμέρισμα 120 τ.μ. lux κατασκευής σε πολύ καλή τιμή. Γίνονται ευκολίες πληρωμής, ΔΔ
10. Διαμερίσματα lux κατασκευής των 90 τ.μ. επί της Αισχύνης και Αποστόλου Παύλου σε πολύ καλη τιμή. Γίνονται ευκολίες πληρωμής, ΔΔ
11. Στο Παραδείσι πωλούνται διαμερίσματα σε μπετά 87 τ.μ. ισόγειο και 87 τ.μ. οροφοδιαμέρισμα. Γίνονται ευκολίες πληρωμής, ΔΔ

ακίνητα

ΤΣΟΥΡΟΥΝΑΚΗΣ
Κεφάλαιο
Κτηματομεσιτικό γραφείο

ΔΙΑΜΕΡΙΣΜΑΤΑ ΠΩΛΟΥΝΤΑΙ

- ❑46 τ.μ,ισόγειο,1 υπν/τιου , καινούριο, Ανάλη-ψη, 27εκ - 79.236 €
- ❑50 τ.μ,1ου,1 υπν/τιου , καινούριο, Τριάντα, 27εκ - 79.236 €
- ❑53 τ.μ,ισόγειο,1 υπν/τιου , καινούριο, Ανάλη-ψη, 30εκ - 88.041€
- ❑70 τ.μ,1ου,1 υπν/τιου , καινούριο, Τριάντα, 37εκ - 108.584 €
- ❑77τ.μ 2ου, 2 υπν/τιων, καινούριο,πάρκινκ , Καναδά ,50 εκ-146.735€
- ❑80 τ.μ ,ισόγειο,2υπν/τιων, γκαράζ ,καινούριο, Ιξιά 40 εκ-117.388 €
- ❑85τ.μ,1ου ,2 υπν/τιων , καινούριο,πάρκινκ Ανάλη-ψη, 51εκ - 149.669 €
- ❑85τ.μ,1ου ,2 υπν/τιων , καινούριο,συν αποθήκη-Ροδίνι, 49εκ - 143.800 €
- ❑86τ.μ,1ου ,2 υπν/τιων , Καρακόνερο,37,5εκ - 110.00 €
- ❑88 τ.μ,1ου,2 υπν/τιων , καινούριο,πάρκινκ Ανάλη-ψη, 53εκ - 155.539 €
- ❑90 τ.μ ,1ου ,2υπν/τιων, ,καινούριο,Τριάντα 45 εκ-132.061 €
- ❑100 τ.μ ,1ου ,3υπν/τιων, γκαράζ ,καινούριο, Ιξιά 52 εκ- 152.604 €
- ❑116 τ.μ,1ου,3 υπν/τιων , καινούριο,πάρκινκ, Ανάλη-ψη 65εκ - 190.755 €
- ❑123τ.μ,ισόγειο,3υπν/τιων, Ακαδημία , κατάλληλο για επαγγελματική χρήση 95 εκ –278.796 €
- ❑ 187 τ.μ ,μεζονέτα , 3υπν/τιων , σε 2 στρέματα,Τριάντα 121εκ-355.099 €
- ❑ 200 τ.μ ,μεζονέτα μ/σοβά , 3 υπν/τιων ,300 τ.μ οικόπεδο Τριάντα 56εκ-164.343 €
- ❑203 τ.μ ,μεζονέτα , 3υπν/τιων , σε 2 στρέματα,Τριάντα 131εκ-384.446 €

ΜΕΖΟΝΕΤΕΣ-ΜΟΝ/ΚΙΕΣ ΠΩΛΟΥΝΤΑΙ

- ❑ 125 τ.μ ,μεζονέτα , μπετά , 250 τ.μ αυλή Τριάντα 40 εκ-117.388 €
- ❑ 125 τ.μ ,μεζονέτα , μαρμαροσοβά , 250 τ.μ αυλή Τριάντα 50 εκ-146.735 €
- ❑ 125 τ.μ ,μεζονέτα , καινούρια , 250 τ.μ αυλή Τριάντα 75 εκ-220.102 €
- ❑ 176 τ.μ ,μεζονέτα ,μπετά σε 1.350 τ.μ οικόπεδο Τρείς45εκ-132.061 €

ΟΙΚΟΠΕΔΑ ΠΩΛΟΥΝΤΑΙ

- ❑1.000τ.μ,με την άδεια, Κοσκινού 24εκ-70.432€

ΕΠΙΧΕΙΡΗΣΕΙΣ & ΕΠΑΓΓΕΛΜΑΤΙΚΟΙ ΧΩΡΟΙ

- ❑ Αποθήκη 95τ.μ ,σοβά ,ράμπα, Καρακόνερο 16 εκ-46.955 €
- ❑61τ.μ,ισόγειο,διαμέρισμα,, Ακαδημία , κατάλληλο για επαγ/ματική χρήση 48 εκ –140.865 €

ΖΗΤΟΥΝΤΑΙ ΚΑΤΟΙΚΙΕΣ&ΟΙΚΟΠΕΔΑ ΕΝΤΟΣ&ΕΚΤΟΣ ΠΟΛΕΩΣ

ΤΣΟΥΡΟΥΝΑΚΗΣ Ι. ΑΝΤΩΝΙΟΣ (B.Sc.-MKT)

ΤΗΛ.: 22410 60060 (3 γραμμές)
FAX :22410 60062
Γ.Σεφέρη 12
(παραπλεύρως ΜΗΔΕΙΑ)
www.e-kefaleo.com

ΕΝΟΙΚΙΑΣΕΙΣ

συνέχεια από την προηγούμενη

ΔΙΑΜΕΡΙΣΜΑ 120 τ.μ. υπό αποπεράτωση σε μικρή οικοδομή στους Δασκάλους. Είναι λουξ έχει 3 υπνοδωμάτια, τζάκι και κεντρική θέρμανση. Τιμάται 229.000 ευρώ. Πληρ. κ. Μανώλη τηλ. 6946163242 ΑΟ61427

ΔΙΑΜΕΡΙΣΜΑ 126 τ.μ. αποπερατωμένο λουξ κατασκευής στην περιοχή ΜΗΔΕΙΑ. Εχει θέρμανση, ηλιακό, εντοιχισμένη κουζίνα, ασανσέρ, ανεξάρτητη αποθήκη 12 τ.μ. αποπερατωμένη και εσωτερικό γκαράζ. Τιμάται 235.000 ευρώ. Πληρ. κ. Μανώλη τηλ. 6946163242 ΑΟ61426

ΟΙΚΟΠΕΔΟ 346 τ.μ. στον οικισκό ΑΥΤΟΣΤΕΓΑΣΗ (απέναντι από Μαρινόπουλο προς Καλλιθέα). Είναι γωνιακό και κτίζονται 2 όροφοι από 120 τ.μ. κάθε όροφος, πλέον ημιϋπόγειο 120 τ.μ. Τιμάται 100.000 ευρώ. Πληρ. κ. Μανώλη τηλ. 6946163242 ΑΟ61424

ΟΙΚΟΠΕΔΟ στα Κοσκινού 4.500 τ.μ. Είναι οικοδομήσιμο και με φανταστική θέα προς Φαληράκι. Τιμάται 190.000 ευρώ. Πληρ. κ. Μανώλη τηλ. 6946163242 ΑΟ61423

ΟΙΚΟΠΕΔΟ 2.400 τ.μ. με άδεια οικοδομής για μονοκατοικία 300 τ.μ. πλέον ημιϋπόγειο προς την Ιξιά (περιοχή Καστελλοριζιών). Εχει πρόσοψη σε δύο δρόμους και έχει φανταστική θέση. Τιμάται 236.000 ευρώ. Πληρ. κ. Μανώλη τηλ. 6946163242 ΑΟ61422

ΟΙΚΟΠΕΔΟ 1200 τ.μ. με άδεια οικοδομής για μονοκατοικία 150 τ.μ. πλέον ημιϋπόγειο προς την Ιξιά (περιοχή Καστελλοριζιών). Είναι σε φανταστική θέση και τιμάται 118.000 ευρώ. Πληρ. κ. Μανώλη τηλ. 6946163242 ΑΟ61421

ΠΩΛΕΙΤΑΙ: α) ισόγεια αποθήκη κοντά στην Τσαλδάρη 85 τ.μ. Τιμή 50.000 ευρώ, 2) 85 τ.μ. ισόγεια απ/κή Καρακόνερο 44.000 ευρώ, 3) 90 τ.μ. ισόγεια με μαρ/βά απ/κη 44.000 ευρώ. Πληρ. ΑΙΓΑΙΟΚΤΗΜΑΤΙΚΗ 10-1 το πρωί ή Δευτέρα-Πέμπτη απ/μα 2241022943, 2241028838 ΑΟ61420

ΠΩΛΟΥΝΤΑΙ ΓΡΑΦΕΙΑ κοντά στην Ακαδημία 22 τ.μ. τιμή 56.000 ευρώ και 45 τ.μ. Τιμή 112.000 ευρώ. Επίσης κατάστημα πρ/ση Αννης Μαρίας 40 τ.μ. με 70 τ.μ. αποθήκη 118.000 ευρώ. Πληρ. ΑΙΓΑΙΟΚΤΗΜΑΤΙΚΗ 10-1 το πρωί, Δευτέρα-Πέμπτη απ/μα 2241022943, 2241028838 ΑΟ61419

ΠΩΛΟΥΝΤΑΙ ΜΟΝΟΚΑΤΟΙΚΙΕΣ: α) 70 τ.μ. Ρολόϊ Π. Πόλη 81.000 ευρώ, 2) 80 τ.μ. Ρολόϊ Π. Πόλη 123.000 ευρώ, 3) 80 τ.μ. διώροφη Παραδείσι 64.000 ευρώ, 4) 110 τ.μ. Εβραίων Μαρτύρων Π. Πόλη 200.000 ευρώ, 5) 107 τ.μ. καινούργια Κολύμπια 220.000 ευρώ, 6) 142 τ.μ. Νιοχώρι 190.000 ευρώ, 7) 133 τ.μ. Αγ. Αναστασία 146.000 ευρώ, 8) 157 τ.μ. (μεζ/τα) καινούργια Ροδίνι 230.000 ευρώ, 9) 195 τ.μ. μπετά Τρεις 132.000 ευρώ, 10) 236 τ.μ. καινούργια Θολό 264.3000 ευρώ. Πληρ. ΑΙΓΑΙΟΚΤΗΜΑΤΙΚΗ 10-1 πρωί, Δευτέρα-Πέμπτη απ/μα 7-9 τηλ. 2241022943, 2241028838 ΑΟ61418

ΠΩΛΕΙΤΑΙ αρτοποιείο-ζαχαροπλαστείο στο κέντρο της Καλύμνου. Πληρ. τηλ. 6947792999 ΑΟ61404

ΠΩΛΕΙΤΑΙ η επιχείρηση "ΑΚΡΟΠΟΛΗΣ" εστιατορίου - bar επί της οδού Ιερού Λόχου 30 - Ιαλυσού. Λόγω αναχώρησης στο εξωτερικό, χωρητικότητας 130 ατόμων. Πληρ. τηλ. 2241093337 ΑΟ61393

ΠΩΛΟΥΝΤΑΙ α) στην Ανάληψη διαμέρισμα μεταχειρισμένο 130 τ.μ. (στην οριζόντιο είναι 2 διαμερίσματα), β) διαμερίσματα καινούργια στα Κοσκινού 110 τ.μ. πολύ καλές τιμές, γ) δύο μεταχειρισμένα διαμερίσματα στις 7 Βαγιές 110 και 88 τ.μ. δ) πωλούνται μεζονέτες στην παραλία Ιαλυσού 153-160 τ.μ. ε) πωλείται στην παραλία Ιαλυσού οικόπεδο 1300 τ.μ. Σ.Δ. 0,4, στ) πωλούνται διαμερίματα στους Δασκάλους με αποθήκη και θέση πάρκιν καθώς και δύο γκαρσονιέρες. Πληρ. "ΚΤΗΜΑΤΙΚΗ ΠΡΟΟΠΤΙΚΗ" κ. Μαρίνα τηλ. 2241037906, 6972292958 ΑΟ61359

ΟΙΚΟΠΕΔΟ στην Κρεμαστή 730 τ.μ. εντός σχεδίου 300 μέτρα από τη θάλασσα. Πληρ. τηλ. 6944758868 ΑΟ61374

ΜΟΝΟΚΑΤΟΙΚΙΑ 70 τ.μ. πάνω στο κύμα στο Πλημμύρι με δύο υπνοδωμάτια, κουζίνα, καθιστικό με τζάκι, πλήρως επιπλωμένο με εξωτερικό αποθηκευτικό χώρο και με 800 μ. οικόπεδο στην τιμή των 80.000 ευρώ. Πληρ. Σταμάτης Μανωλάκος τηλ. 2241023815, 2241078275, 6945769958 ΑΟ61292

ΟΙΚΗΜΑ διώροφο πετρόκτιστο ημιτελές, πλησίον πλατείας Εβραίων Μαρτύρων στην Παλιά Πόλη 110 τ.μ. + 50 αυλή. Τιμή 210.000,00 ευρώ. Πληρ. τηλ. (22410)24668, 29626 ΑΟ61351

ΠΩΛΕΙΤΑΙ Ή ΕΝΟΙΚΙΑΖΕΤΑΙ για επαγγελματική στέγη διαμέρισμα 60 τ.μ. στον πρώτο όροφο, οδός Λίνδου και Δημ. Αναστασιάδη αρ. 2. Πληρ. τηλ. 2241064054 ώρες 17.00-18.00 και κιν. 6974425233 ώρες εργάσιμες. Μεσίτες αποκλείονται. ΑΟ61345

ΠΩΛΟΥΝΤΑΙ ΜΟΝΟΚΑΤΟΙΚΙΕΣ ΙΑΛΥΣΟΣ 1) εμβαδού 203 τ.μ. σε οικόπεδο 2.000 τ.μ. Τιμή 380.000 ευρώ, 2) Εμβαδόν 132 τ.μ. σε οικόπεδο 350 τ.μ. Τιμή 250.000 ευρώ, 3) Εμβαδόν 170 τ.μ. σε Οικόπεδο 1.000 τ.μ. Τιμή 190.000 ευρώ (μπετά) 4) εμβαδόν 220 τ.μ. σε οικόπεδο 1.000 τ.μ. Τιμή 450.000 ευρώ. 5) εμβαδόν 183 τ.μ. σε οικόπεδο 178 τ.μ. Τιμή 278.000 ευρώ, 6) εμβαδόν 130 τ.μ. σε οικόπεδο 205 τ.μ. Τιμή 108.000 ευρώ (μπετά). ΚΟΣΚΙΝΟΥ 1) εμβαδόν 117 τ.μ. σε οικόπεδο 350 τ.μ. Τιμή 117.000 ευρώ (μπετά), 2) εμβαδόν 180 τ.μ. σε οικόπεδο 1.300 τ.μ. Τιμή 250.000 ευρώ, 3) Εμβαδόν 140 τ.μ. σε οικόπεδο 1.300 τ.μ. Τιμή 290.000 ευρώ, 4) εμβαδόν 206 τ.μ. σε οικόπεδο 2.250 τ.μ. Τιμή 425.000 ευρώ. Υπεύθυνοι Χατζηλαζάρου Σ. & Συνεργάτες LandScope τηλ. 2241022629 ΑΕ61267

ΑΠΟΘΗΚΗ 150 τ.μ. υπόγεια στην περιοχή της Ανάληψης. Τιμή 25.000 ευρώ. Πληρ. Σταμάτης Μανωλάκος τηλ. 2241023815, 2241078275 ΑΟ61335

ΔΙΑΜΕΡΙΣΜΑ 95 τ.μ. με 3 υπνοδωμάτια, κουζίνα, καθιστικό και μπάνιο με πατάρι και μια μικρή αποθήκη με θέα στην Ανάληψη. Τιμή 123.300 ευρώ. Πληρ. Σταμάτης Μανωλάκος τηλ. 2241078275, 2241023815 ΑΟ61334

ΔΙΑΜΕΡΙΣΜΑ 2 υπνοδωματίων lux κατασκευής 1 έτους από ιδιώτη στον Ζέφυρο. Τιμή 168.000 ευρώ. Πληρ. τηλ. 6946780130 ΑΟ61319

ΠΩΛΕΙΤΑΙ ή ΕΝΟΙΚΙΑΖΕΤΑΙ ΔΙΑΜΕΡΙΣΜΑ επί της οδού Κέννεντυ 18. Πληρ. τηλ. 2241077968, 08.00-10.00 π.μ. και 2241076453, κιν. 6942038976 ΑΟ61212

ΠΩΛΕΙΤΑΙ Ή ΕΝΟΙΚΙΑΖΕΤΑΙ ΚΑΙΝΟΥΡΓΙΑ ΚΑΦΕΤΕΡΙΑ 300 Τ.Μ. ΜΕ ΑΥΛΗ, ΑΡΤΙΑ ΕΞΟΠΛΙΣΜΕΝΗ ΣΤΟ ΠΑΡΑΔΕΙΣΙ (ΕΥΚΟΛΙΕΣ ΠΛΗΡΩΜΗΣ ΔΕΚΤΕΣ). ΠΛΗΡ. ΤΗΛ. 22410-83044, 83101 ΠΟ61290

ΠΩΛΟΥΝΤΑΙ ΔΙΑΜΕΡΙΣΜΑΤΑ ΕΝΤΟΣ ΠΟΛΗΣ 1) εμβαδόν 72 τ.μ. 2 υ/δ, σαλόνι, 1 WC, κουζίνα, χώρο στάθμευσης. Τιμή 127.000 ευώ, 2) εμβαδό 64 τ.μ. 1 υ/δ, σαλόνι, μπάνιο, κουζίνα, χώρο στάθμευσης. Τιμή 116.000 ευρώ, 3) εμβαδόν 46 τ.λμ. 1 υ/δ, σαλόνι-κουζίνα, WC, χώρο στάθμευσης. Τιμή 81.000 ευρώ, 4) εμβαδόν 150 τ.μ. 3 υ/δ, 2 WC, σαλόνι, ιταλική κουζίνα, κεντρική θέρμανση, θέσεις πάρκιν. Τιμή 217.000 ευρώ, 5) εμβαδόν 115 τ.μ. 3 υ/δ, 2 WC, σαλόνι, κουζίνα. Τιμή 202.000 ευρώ, 6) εμβαδόν 170 τ.μ. σε δύο διαμερίσματα. Τιμή 184.000 ευρώ, 7) εμβαδόν 96 τ.μ. 2 υ/δ, WC, σαλόνι, κουζίνα. Τιμή 132.000 ευρώ, 8) εμβαδόν 93 τμ. 2 υ/δ. WC. σαλόνι, κουζίνα. Θέσεις πάρκιν. Τιμή 161.000 ευρώ. Υπεύθυνοι: Χατζηλαζάρου Σ. & Συνεργάτες LandScope. Πληρ. τηλ. 2241028629 ΑΟ61266

ΠΩΛΕΙΤΑΙ καινούργια μεζονέτα (υπό κατασκευή) στο Ροδίνι, 156 τ.μ. 230.000€. Επίσης διώροφη μονοκατοικία καινούργια στη Θολό 236 τ.μ. με απεριόριστη θέα, 265.000€ σε 1 στρ. οικόπεδο. ΑΙΓΑΙΟΚΤΗΜΑΤΙΚΗ τηλ. 2241022943, 2241028838 (καθημερινά 10-1 το πρωί και Δευτ.-Πέμπτη 7-9 απ/τα) ΑΟ60864

ΠΩΛΕΙΤΑΙ παραδοσιακό σπίτι στο δήμο Αφάντου, 50.000 ευρώ. Πληρ. τηλ. 2241056330 ΑΟ61216

ΟΙΚΟΠΕΔΟ 5.100 στρέμματα στην Καμάρα Λέρου εντός σχεδίου πόλεως. Πληρ. τηλ. 6939321596 ΑΟ61206

ΜΟΝΟΚΑΤΟΙΚΙΑ 185 τ.μ. σε 400 μ. οικόπεδο στην παραλία Ιαλυσού ημιτελής ή αποπερατωμένη. Πληρ. τηλ. 2241068436, 6977838323 ΑΟ60981

ΠΩΛΟΥΝΤΑΙ μεταχειρισμένα διαμερίσματα: 1) Δενδρινού 65 τ.μ. ισόγειο 87.000€, 2) Πειραιώς 74 τ.μ. ισόγειο 87.000€, 3) Καρακόνερο 82 τ.μ. β'όροφος 100.000€, 4) Ροδίνι 82 τ.μ. β' όροφος 87.000€, 5) Δασκάλους 82 τ.μ β' όροφος 89.000€, 6) Μιχ. Πετρίδη 89 τ.μ. α' όροφος 90.000€, 7) Μητρόπολη 97 τ.μ. α' όροφος (3 υπν.) 97.000€. Δάνεια δεκτά όλων των ταμείων. ΑΙΓΑΙΟΚΤΗΜΑΤΙΚΗ τηλ. 2241022943, 2241028838 (καθημερινά 10-1 το πρωί και Δευτ.-Πέμπτη 7-9 απ/τα) ΑΟ60863

ΠΩΛΗΣΕΙΣ ΟΙΚΟΠΕΔΩΝ ΕΚΤΟΣ ΣΧΕΔΙΟΥ: Πωλείται στο Γεννάδι επί της λεωφ. Γεννάδι 1.950 τ.μ. με άδεια οικοδομής τίμημα 27.000 ευρώ. Πληρ. Σαββαΐδης & Συνεργάτες τηλ. 2241026281 ΑΟ61904

ΠΩΛΕΙΤΑΙ Η ΕΠΙΧΕΙΡΗΣΗ ΕΣΤΙΑΤΟΡΙΟΥ - BAR ΕΠΙ ΤΗΣ ΟΔΟΥ ΦΕΡΕΝΙΚΗΣ 4 ΣΤΗΝ ΙΑΛΥΣΟ. GREEKLAND. ΠΛΗΡ. ΤΗΛ. 2241092561 ΠΟ60401

ΔΙΩΡΟΦΗ ΠΑΡΑΔΟΣΙΑΚΗ ΜΟΝΟΚΑΤΟΙΚΙΑ 140 τ.μ. (ή 170 τ.μ.) με 36 τ.μ. εσωτερική αυλή, προσφάτως πλήρως ανακαινισμένη, από ιδιώτη λόγω αναχώρησης σε πάροδο της οδού Εθνικής Αντίστασης (Αννης Μαρίας). Τιμή πώλησης 250.000 ευρώ. Πληρ. τηλ. 6942601312, 6944532344 ΑΟ60795

ΕΠΙΧΕΙΡΗΣΗ καινούργια σάντουιτς-αναψυκτικά- καφέδες στο κέντρο κοντά στην αγορά, λόγω επείγουσας αναχώρησης στο εξωτερικό. Τιμή 25.000 ευρώ. Πληρ. Κος Πιπίνος τηλ. 2241023895 www.pipinos.gr ΧΑΟ605

ΠΩΛΟΥΝΤΑΙ κατ' αποκλειστικότητα γραφεία κεντρικά κοντά στην Ακαδημία, 22 τ..μ. (καθαρής επιφανείας) 56.000€, 45 τ.μ. 112.000€ και 67 τ.μ. 168.000€. Ιδανικά για δικηγορικά, αρχιτεκτονικά κ.λπ. Επίσης πωλείται κατάστημα κοντά στην Αννης Μαρίας 40 τ.μ. με αποθήκη 70 τ.μ. 118.000€. ΑΙΓΑΙΟΚΤΗΜΑΤΙΚΗ τηλ. 2241022943, 2241028838 (καθημερινά 10-1 το πρωί και Δευτ.-Πέμπτη 7-9 απ/τα) ΑΟ60865

ΠΩΛΕΙΤΑΙ

παλιά **ΜΟΝΟΚΑΤΟΙΚΙΑ** 68 τ.μ. στην Ιαλυσό σε οικόπεδο 114 τ.μ. συντηρημένη με 2 υπνοδωμάτια, σαλόνι, κουζίνα, μπάνιο, αυλή 46 τ.μ. και αποθήκη. Αξίας 76.000 ευρώ.

Πληρ. ΕΥΣΤΑΘΙΟΥ - ΕΥΡΩΚΤΗΜΑΤΙΚΗ, Εθνικής Αντιστάσεως 83 • τηλ. 2241073819-74917, 6944/374546, 6945/292030

ΠΩΛΕΙΤΑΙ

γνωστή επιχείρηση

καινούργιου bar 170 τ.μ. με αυλή, σε τιμή ευκαιρίας λόγω έλλειψης χρόνου.

Πληρ. τηλ. 2241076658, 6945316737

ΠΩΛΕΙΤΑΙ

στην οδό Σκεύου Ζερβού περιοχή Αγ. Νικολάου:
α) νεόκτιστο και ετοιμοπαράδοτο διαμέρισμα 85 τ.μ. α' ορόφου αρίστης κατασκευής με εγκαταστάσεις θέρμανσης και άλλες προδιαγραφές τίμημα 145.000 ευρώ
β) πωλείται μικρή αποθήκη 22 τ.μ. τίμημα 10.000 ευρώ.

Πληρ. ΣΑΒΒΑΪΔΗΣ & ΣΥΝΕΡΓΑΤΕΣ τηλ. 2241026281

ΠΙΠΙΝΟΣ

ΜΟΝΟΚΑΤΟΙΚΙΕΣ στην Παστίδα

135 τ.μ. σε οικόπεδα 300 τ.μ. στην Παστίδα
195.000 ευρώ

Πληρ. τηλ. 2241023895, 6944676003
www.rhodes-top-properties.com

- **Πωλείται** ετοιμοπαράδοτο **διαμέρισμα στους Δασκάλους 118 τ.μ.** με 3 υπνοδωμάτια, σαλόνι, κουζίνα, 2 μπάνια, τελευταίου ορόφου, με υπέροχη θέα, τζάκι, εντοιχισμένη κουζίνα, θέση στάθμευσης, υδραυλικό ασανσέρ. **Αξίας 234.776 ευρώ.**
- **Πωλείται διαμέρισμα στην Κέννεντι 140 τ.μ.** με 3 υπνοδωμάτια, 2 μπάνια, σαλόνι, τραπεζαρία, κουζίνα, πλήρως ανακαινισμένο με εντοιχισμένη λακαριστή κουζίνα, δάπεδα Parquet στα υπνοδωμάτια. Το διαμέρισμα θα είναι μισθωμένο μέχρι 30/06/2005 με μηνιαίο μίσθωμα 450 ευρώ. **Αξίας 164.340 ευρώ.**
- **Πωλείται διαμέρισμα στο Ροδίνι 128 τ.μ.** α' ορόφου (και τελευταίου) με 3 υπνοδωμάτια, σαλόνι, κουζίνα, 2 μπάνια. **Αξίας 150.000 ευρώ.**

Πληρ. ΕΥΣΤΑΘΙΟΥ - ΕΥΡΩΚΤΗΜΑΤΙΚΗ, Εθνικής Αντιστάσεως 83 • τηλ. 2241073819-74917, 6944/374546, 6945/292030

ΕΥΚΑΙΡΙΑ ΠΩΛΕΙΤΑΙ

καφετέρια στο Ροδίνι λόγω οικογενειακού προβλήματος. Δίπλα στο Κομμωτήριο "ΧΡΥΣΗ". Ετοιμη για δουλειά, εξασφαλισμένη πελατεία με πολύ καλές προοπτικές για τον χειμώνα. Τιμή πολύ λογική.

Πληροφ. τηλ. 6946575013 Κώστας

SIDER•KAT

ΤΕΧΝΙΚΗ ΕΤΑΙΡΙΑ

ΠΩΛΟΥΝΤΑΙ

- Ανεξάρτητες διώροφες μονοκατοικίες εντός οικοπέδου 1.300 τ.μ. με θέα την πόλη της Ρόδου (Εξω από τα Κοσκινού)
- Υπόγεια αποθήκη 200 τ.μ. περιοχή "Ικαρος" (πίσω από την οδό Ατταβύρου)

ΤΖΟΓΙΑΣ ΦΙΛ. & ΤΖΟΓΙΑΣ ΕΥΘ. Ο.Ε.

Τηλ. 22410 30069
Κιν. 6944532903

πωλήσεις

συνέχεια από την προηγούμενη

ΠΩΛΟΥΝΤΑΙ: 1. Μητρόπολις διαμέρισμα 110 τ.μ. με 3 Υ/Α, μπάνιο, WC, 1ος όροφος, τιμή 161.408 ευρώ -55 εκ. δρχ. Ρόδος περιοχή. **2.** Ρόδος οροφοδιαμέρισμα 117 τ.μ. περιοχή Ανάληψη με θέα 3 Υ/Α, μπάνιο, WC,. ισόγειο τιμή 176.082 ευρώ - 60 εκ. δρχ. **3.** Ρόδος υπό κατασκευή στην περιοχή Μήδεια 82 τ.μ. με 2 Υ/Α 156.420 ευρώ -53 εκ. δρχ. **4.** Ρόδος ισόγειο διαμέρισμα 98 τ.μ. με 35 τ.μ. υπόγειο περιοχή στάδιο Διαγόρα κατάλληλο και για επαγγελματική χρήση τιμή 155.539 ευρώ -53 εκ. δρχ. **5.** Ρόδος κατάστημα πλησίον Αννης Μαρίας 67 τ.μ. καθαρής επιφάνειας και 35 τ.μ. πατάρι κατάλληλο για κάθε χρήση τιμή 103.000 ευρώ - 35 εκ. δρχ. **6.** Ιαλυσός 76 τ.μ. το ισόγειο μιας μονοκατοικίας σε πολύ καλή τοποθεσία τιμή 126.192 ευρώ - 43 εκ. δρχ. **7.** Ιαλυσός 2000 τ.μ. οικόπεδο εντός ζώνης με άδεια οικοδομής 200 τ.μ. 176.000 ευρώ 60 εκ. δρχ. **8.** Κοσκινού σε 220 τ.μ. οικόπεδο διώροφη πανοραμική μονοκατοικία 140 τ.μ. τιμή σε μπετά 108.584 ευρώ ή 170.212 ευρώ τελειωμένη, **9.** Αφάντου σε 1500 τ.μ. διώροφη πανοραμική μονοκατοικία 145 τ.μ. πλησίον Γκολφ τιμή 235.000 ευρώ - 80 εκ. δρχ. **10.** Κιοτάρι 3000 τ.μ. οικόπεδο με 2 άδειες των 120 τ.μ. και 140 τ.μ. τιμή 73.367 ευρώ -25 εκ. δρχ. 400 μ. από την θάλασσα. **11.** Κιοτάρι 10800 τ.μ. πανοραμικό 500 μ. από την θάλασσα 161.408 ευρώ - 55 εκ. δρχ. **12.** Επιχείρηση στο Κιοτάρι εστιατόριο πωλείται με άδεια για 100 καθίσματα πάνω στη θάλασσα 35.000 ευρώ - 12 εκ. δρχ. **13.** Γεννάδι 40 τ.μ. κτίριο δωμάτιο 300 μ. από την θάλασσα 35.000 ευρώ - 12 εκ. δρχ. σε οικόπεδο 3000 τ.μ. Πληρ. τηλ. 2241077122, 6944475209 κ. Γιώργο ΧΑΟ304

ΠΩΛΟΥΝΤΑΙ: 1. 10.000 τ.μ. κύμα Λαχανιά 200 εκ. δρχ. 587.000 ευρώ, **2.** 19.200 τ.μ. Λαχανιά 230 εκ. δρχ. - 675.000 ευρώ 100 μ. από θάλασσα, **3.** 44.000 τ.μ. πανορ. Λαχανιά 130 εκ. δρχ. - 382.000 ευρώ 200 μ. από δρόμο. **4.** 75.000 τ.μ. πανορ. - Λαχανιά 550 εκ. δρχ. - 1.614.000 ευρώ 100 μ. από θάλασσα. **5.** 88.000 τ.μ. πανορ. - Γεννάδι 308 εκ. δρχ. - 903.000 ευρώ, **6.** 25.000 τ.μ. παρλαιακό 250 εκ. δρχ. - 734.000 ευρώ, **7.** 22.000 τ.μ. κέντρο - Κολύμπια 187 εκ. δρχ. - 549.000 ευρώ, **8.** 22.000 τ.μ. Τσαΐρι - αεροδρόμιο 180 εκ. δρχ. - 528.000 ευρώ πάνω στο δρόμο **9.** 12.000 τ.μ. Λαδικό 120. εκ. δρχ. - 352.000 ευρώ πάνω στο δρόμο **10.**34.000 τ.μ. Κιοτάρι - πανορ. 120 εκ. δρχ. - 350.000 ευρώ 100 μ. από δρόμο **11.** 16.000 τ.μ. Κιοτάρι - πανορ. 72 εκ. δρχ. - 211.000 ευρώ 300 μ. από δρόμο **12.** 20.000 τ.μ. Κιοτάρι - πανορ. 70 εκ. δρχ. - 205.000 ευρώ 400 μ. από δρόμο **13.** 22.000 τ.μ. πανορ. - Λαχανιά 66 εκ. δρχ. - 194.000 ευρώ 450 μ. από δρόμο **14.** 19.700 τ.μ. κύμα-Λαχανιά 300 εκ. δρχ. - 880.411 ευρώ. Πληρ. τηλ. 2241077122, 6944475209 κ. Γιώργο ΧΑΟ3041

ΠΩΛΕΙΤΑΙ στο κέντρο του χωριού Πυλώνα διώροφη οικοδομή 140 τ.μ. σε μπετά σε οικόπεδο 320 τ.μ. Τιμή 82.000 ευρώ. Πληρ. τηλ. 2102853623, 6944137238 ΑΟ60224



μαθηματα

ΠΑΙΔΑΓΩΓΟΣ απόφοιτος του Πανεπιστημίου Αιγαίου παραδίδει ιδιαίτερα μαθήματα σε παιδιά δημοτικού. Πληρ. τηλ. 6946774827 AM61451

ΚΑΘΗΓΗΤΡΙΑ ΦΙΛΟΛΟΓΟΣ παραδίδει ιδιαίτερα μαθήματα σε παιδιά δημοτικού-γυμνασίου-λυκείου. Τιμές προσιτές. Πληρ. τηλ. 6973317244 AM61449

ΚΑΘΗΓΗΤΡΙΑ ΑΓΓΛΙΚΩΝ απόφοιτος Αγγλικού Πανεπιστημίου με μάστερ παραδίδει ιδιαίτερα μαθήματα. Δεκτές μεταφράσεις. Τιμές προσιτές. Πληρ. τηλ. 6937621995 AM61402

ΚΑΘΗΓΗΤΡΙΑ ΑΓΓΛΙΚΩΝ με 20ετή πείρα με μητρική γλώσσα την Αγγλική με αρίστη προφορά, παραδίδει ιδιαίτερα μαθήματα σε μεμονωμένους ή σε μικρά γκρουπ (4 ατόμων) ή σε ενήλικες για να μάθουν την γλώσσα για τη δουλειά τους ή τα παιδιά της πρώτης τάξης του Δημοτικού, σε αρχάριους και προχωρημένους με εξασφαλισμένη επιτυχία εξετάσεων FIRST CERTIFICATE (LOWER), PROFICIENCY και το ΚΡΑΤΙΚΟ ΠΙΣΤΟΠΟΙΗΤΙΚΟ ΓΛΩΣΣΟΜΑΘΕΙΑΣ. Οργανωμένη και άρτια διδακτική ύλη - προβολές VIDEO και κασέτα, συστηματική ενημέρωση γονέων, υπεύθυνη εργασία και τιμές λογικές. Πληρ. τηλ. 2241075959, κιν. 6972912196 AM61386

ΑΓΓΛΙΚΑ - ΓΑΛΛΙΚΑ. Καθηγητής απόφοιτος Καναδικού Πανεπιστημίου παραδίδει μαθήματα κατ' οίκον σε μαθητές όλων των επιπέδων. Τιμές προσιτές. Πληρ. τηλ. 2241064079 AM61378

ΚΑΘΗΓΗΤΡΙΑ ΦΙΛΟΛΟΓΟΣ απόφοιτος Πανεπιστημίου Κρήτης, παραδίδει μαθήματα σε μαθητές Γυμνασίου-Λυκείου. Τιμές λογικές. Υπεύθυνη εργασία. Πληρ. τηλ. 2241069357, 6937678522 AM61363

ΓΑΛΛΙΚΑ παραδίδονται μαθήματα Γαλλικών κατ' οίκον για όλα τα επίπεδα (DELF, DALF, SORBONEE) από πτυχιούχο του Γαλλικού Ινστιτούτου Αθηνών. Πληρ. τηλ. οικίας 2241094336 κ. Κώτης Ιωάννης κιν. 6976786091 AM61362

ΦΙΛΟΛΟΓΟΣ πτυχιούχος Αριστοτελείου Πανεπιστημίου Θεσσαλονίκης με φροντιστηριακή πείρα παραδίδει μαθήματα ιδιαίτερα και σε ολιγομελή τμήματα σε μαθητές Γυμνασίου-Λυκείου. Υπεύθυνη εργασία. Προσιτές τιμές. Πληρ. τηλ. 2241062424, 6934779935 AM61364

ΑΠΟΦΟΙΤΟΣ Α.Π.Θ. ΠΑΡΑΔΙΔΕΙ μαθήματα Μαθηματικών, Φυσικής, Χημείας σε μαθητές Γυμνασίου-Λυκείου σε ιδιαίτερα ή ολιγομελή τμήματα. Πληρ. τηλ. 2241021963 κιν. 6947401508 κος Γιώργος AM61353

ΓΑΛΛΙΚΑ, ΙΤΑΛΙΚΑ, ΙΣΠΑΝΙΚΑ. Παραδίδονται μαθήματα από πτυχιούχο καθηγήτρια Πανεπιστημίου Paris 4 Sorbonne, με πολυετή πείρα, και επιτυχία στις εξετάσεις DELF, DALF, SORBONNE, CELI, Instituto Cervantes. Τμήματα ξενοδοχοϋπαλλήλων, ξεναγών, τουριστική ορολογία, προετοιμασία εξετάσεων. Πληρ. τηλ. 6978733260 AM61347

ΜΑΘΗΜΑΤΙΚΑ. Παραδίδονται ιδιαίτερα μαθήματα μαθηματικών σε μαθητές Γυμνασίου-Λυκείου-ΤΕΕ. Υπεύθυνη προετοιμασία Πανελληνίων εξετάσεων ΣΤΑΘΗΣ ΟΡΦΑΝΟΣ. Πληρ. τηλ. 6948893531 AM60963

ΑΠΟ ΠΤΥΧΙΟΥΧΟ παραδίδονται μαθήματα σε παιδιά Δημοτικού. Πληρ. τηλ. 6973375133 AM61293

ΚΑΘΗΓΗΤΡΙΑ ΦΙΛΟΛΟΓΟΣ παραδίδει ιδιαίτερα μαθήματα σε παιδιά δημοτικού, γυμνασίου και λυκείου. Τιμές προσιτές. Πληρ. τηλ. 6973309264 AM61313

ΑΓΓΛΙΚΑ. Καθηγήτρια Αγγλικών με 15η πείρα απόφοιτος του U.C.L.A. των Η.Π.Α. παραδίδει μαθήματα Αγγλικών κατ' οίκον από τα πρώτα βήματα έως το First Certificate (Lower), Proficiency, Κρατικό Πιστοποιητικό Γλωσσομάθειας. Βοήθεια και στα σχολικά μαθήματα. Τιμές λογικές. Ειδικευμένη στα παιδιά με μαθησιακές δυσκολίες. (Δυσλεξία κ.λπ.) Πληρ. τηλ. 2241031760, 6946751564 AM61277

ΦΙΛΟΛΟΓΟΣ απόφοιτη του Πανεπιστημίου Θεσσαλονίκης με φροντιστηριακή πείρα, παραδίδει ιδιαίτερα μαθήματα σε μαθητές Γυμνασίου-Λυκείου. Συνεχής ενημέρωση γονέων. Τιμές προσιτές. Πληρ. τηλ. 6936895362 AM61252

ΓΕΡΜΑΝΙΚΑ. Καθηγήτρια Γερμανικών με 10η πείρα παραδίδει μαθήματα κατά οίκον. Ολα τα επίπεδα από τα πρώτα βήματα έως το Mittelstufe του Γκαίτε. Βοήθεια και στα Γερμανικά του σχολείου. Τιμές λογικές. Πληρ. τηλ. 6946997982 Κυρία Anna AM61271

ΦΙΛΟΛΟΓΟΣ απόφοιτη του Α.Π.Θ. παραδίδει μαθήματα σε μαθητές Γυμνασίου και Λυκείου. Πληρ. τηλ. 2241076780, 6974407067 AM61314

ΜΑΘΗΜΑΤΙΚΑ - ΦΥΣΙΚΗ - ΧΗΜΕΙΑ- ΦΙΛΟΛΟΓΙΚΑ ιδιαίτερα ή σε ολιγομελή τμήματα 3-4 ατόμων από καθηγητές Παν. Αθηνών για μαθητές Γυμνασίου-Λυκείου-ΤΕΕ. Προσιτές τιμές. Πληρ. τηλ. 2241077944, 6945256593 AM61189

ΠΤΥΧΙΟΥΧΟΣ ΑΓΓΛΙΚΗΣ ΦΙΛΟΛΟΓΙΑΣ

με Master από Αγγλία με μακρά εμπειρία διδασκαλίας σε βρετανικό Πανεπιστήμιο, παραδίδει μαθήματα Αγγλικών σε όλα τα επίπεδα.

✓ Γρήγορη εκμάθηση της γλώσσας και εξασφαλισμένη επιτυχία στις εξετάσεις όλων των επιπέδων με το νέο σύστημα "Cambridge English Course".
✓ Ιδιαίτερη διδασκαλία για ταχύτατη πρόοδο με δίδακτρα ίσα των φροντιστηρίων.

Πληρ. τηλ. 2241078558

ΟΙΚΟΔΙΔΑΣΚΑΛΕΙΟ ΡΩΣΙΚΗΣ ΓΛΩΣΣΑΣ

ΦΑΙΔΡΑΣ ΜΑΛΑΝΔΡΗ

Οδός Λεμεσού 13, ΡΟΔΟΣ
Τηλ. 22410-30836

Η ΡΩΣΙΚΗ ΓΛΩΣΣΑ ΕΙΝΑΙ ΤΟ ΜΕΣΟ ΕΠΙΚΟΙΝΩΝΙΑΣ ΠΟΥ ΘΑ ΣΕ ΒΟΗΘΗΣΕΙ ΝΑ ΚΑΤΑΝΟΗΣΕΙΣ ΤΙΣ ΙΔΙΟΜΟΡΦΙΕΣ ΤΗΣ ΡΩΣΙΚΗΣ ΑΓΟΡΑΣ ΩΣΤΕ ΝΑ ΜΠΟΡΕΣΕΙΣ ΝΑ ΤΗΝ ΚΑΤΑΚΤΗΣΕΙΣ.

ΝΑΙ! ΜΠΟΡΕΙΣ ΚΑΙ ΣΤΗ ΡΟΔΟ ΝΑ ΜΑΘΕΙΣ ΡΩΣΙΚΑ ΜΕ ΤΗΝ ΜΟΝΑΔΙΚΗ ΜΕΘΟΔΟ ΓΙΑ ΞΕΝΟΥΣ ΤΟΥ ΠΑΝΕΠΙΣΤΗΜΙΟΥ ΛΟΜΟΝΟΣΟΒ.
- ΣΕ ΤΜΗΜΑΤΑ ΟΛΙΓΟΜΕΛΗ ΓΙΑ ΟΛΕΣ ΤΙΣ ΗΛΙΚΙΕΣ ΚΑΙ ΕΠΙΠΕΔΑ.
- ΣΕ ΤΑΧΥΡΥΘΜΑ ΣΕΜΙΝΑΡΙΑ ΓΙΑ ΞΕΝΟΔΟΧΟΫΠΑΛΛΗΛΟΥΣ, ΞΕΝΑΓΟΥΣ, ΤΟΥΡΙΣΤΙΚΟΥΣ ΠΡΑΚΤΟΡΕΣ, ΕΠΙΧΕΙΡΗΜΑΤΙΕΣ

*** ΕΙΔΙΚΗ ΠΡΟΕΤΟΙΜΑΣΙΑ ΓΙΑ ΟΣΟΥΣ ΘΕΛΟΥΝ ΝΑ ΦΟΙΤΗΣΟΥΝ ΣΤΟ ΚΡΑΤΙΚΟ ΠΑΝΕΠΙΣΤΗΜΙΟ ΜΟΣΧΑΣ "ΛΟΜΟΝΟΣΟΒ".

ΥΠΕΥΘΥΝΗ ΠΡΟΓΡΑΜΜΑΤΟΣ ΣΠΟΥΔΩΝ
ΦΑΙΔΡΑ ΜΑΛΑΝΔΡΗ, ΠΤΥΧΙΟΥΧΟΣ
ΤΟΥ ΠΑΝΕΠΙΣΤΗΜΙΟΥ ΛΟΜΟΝΟΣΟΒ.
ΤΗΛ. 2241030836

ΟΙ ΕΓΓΡΑΦΕΣ ΑΡΧΙΣΑΝ!!!

Εκπαίδευση Ναυαγοσώστη
Επόπτη ασφαλείας

ΝΑΥΑΓΟΣΩΣΤΙΚΗ ΑΚΑΔΗΜΙΑ ΔΩΔΕΚΑΝΗΣΟΥ

Ο πρώτος φορέας ναυαγοσωστικής στη Δωδεκάνησο

✓ *Τμήματα παιδικά, ενηλίκων και εργαζομένων (ατομικά ή ομαδικά)*
✓ *Επιδοτούμενα σεμινάρια*

Πρόσθετες υπηρεσίες:
✓ Οργάνωση λουτρικών εγκαταστάσεων
✓ Προμήθεια ναυαγοσωστικού εξοπλισμού

• **Διάρκεια μαθημάτων** 4 εβδομάδες. Ταχύρυθμα σεμινάρια, ολιγομελή τμήματα, ανάλογα με τις ανάγκες των εκπαιδευομένων

Εγγραφές καθημερινά!!

Υπεύθυνοι προγραμμάτων:
Τσαβαρής Ν. - Καριοφυλλάκης Β.
Εμπ. Κέντρο Κρανίδη, Φαληράκι
Τηλ.: 2241086780, fax: 2241069333

ΠΜ60130

ΕΚΠΑΙΔΕΥΣΗ ΣΤΟΥΣ ΥΠΟΛΟΓΙΣΤΕΣ

@ Anosis Computer Learning



ECDL
Ευρωπαϊκό Δίπλωμα Κατάρτισης Η/Υ

ΤΜΗΜΑΤΑ ΕΝΗΛΙΚΩΝ

► Ταχύρυθμα σεμινάρια 6 εβδομάδων επιπέδου ECDL Start
► Τρίμηνοι κύκλοι σπουδών για απόκτηση του Διπλώματος ECDL
► Επιδοτούμενα σεμινάρια επιχειρήσεων

Windows, Word, Excel, Powerpoint, Access, Internet, Frontpage, CorelDraw, κτλ

ΣΤ.ΚΩΤΣΙΑΔΗ 52 ΤΗΛ.78924

Υπεύθυνος Σπουδών
ΚΩΣΤΑΣ ΧΑΤΖΗΔΑΚΗΣ

ΣΧΟΛΗ ΧΕΙΡΙΣΤΩΝ ΤΑΧΥΠΛΟΩΝ ΣΚΑΦΩΝ

Π. ΚΟΥΣΗΣ
τ. εκπαιδευτής αμφιβίων καταδρομών των Λ.Ο.Κ.
Βαλαωρίτου 9, Ρόδος
(έναντι HOTEL ΚΥΠΡΙΩΤΗΣ, περιοχή Ψαροπούλας)
Τηλ. 2241073820, fax 2241029157
κιν.: 6944511313, 6972271960

Θεωρητικά και πρακτικά μαθήματα στη σχολή μας και σε εκπαιδευτικό ταχύπλοο σκάφος για την απόκτηση άδειας χειριστού ταχυπλόων σκαφών

ΠΜ61324

ΑΝΑΚΟΙΝΩΣΗ
ΜΑΘΗΜΑΤΑ
*** Computer ***

BOGDAM COMPUTER PM

ΕΓΓΡΑΦΕΣ
ΤΩΡΑ *

Τμήματα για:
Παιδιά - Ενήλικες
Αρχάριους - Μαθητές
Επαγγελματίες

Ανεύρεση Εργασίας

Διδάσκει πτυχιούχος Πανεπιστημίου Αμερικής
ΜΑΝΩΛΗΣ Ι. ΣΟΦΙΛΑΣ

Κοδριγκτώνος 91
Τηλ. (22410) 31761
ΠΙΣΤΟΠΟΙΗΤΙΚΟ ΓΝΩΣΕΩΝ
ΕΠΙΣΗΜΟ ΕΞΕΤΑΣΤΙΚΟ ΚΕΝΤΡΟ ΤΗΣ ECDL HELLAS

ΣΧΟΛΗ ΟΔΗΓΩΝ
ΚΟΥΣΗ ΠΑΝΤΕΛΗ

- ΔΙΠΛΩΜΑΤΑ
- ΕΡΑΣΙΤΕΧΝΙΚΑ
- ΕΠΑΓΓΕΛΜΑΤΙΚΑ
- ΜΟΤΟΣΙΚΛΕΤΑΣ
- ΜΑΘΗΜΑΤΑ ΘΕΩΡΗΤΙΚΗΣ ΔΙΔΑΣΚΑΛΙΑΣ

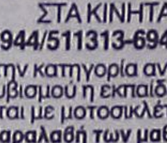

-Επεκτάσεις όλων των κατηγοριών
-Αναθεωρήσεις ληγμένων αδειών
-Μετατροπές ξένων αδειών σε ελληνικές

Οδός Βαλαωρίτου 9
(έναντι HOTEL SEMIRAMIS ΠΙΣΩ ΑΠΟ ΤΟ ΠΑΛΑΙΟ ΝΟΣΟΚΟΜΕΙΟ
e-mail: kousisp@acn.gr

ΕΚΠΑΙΔΕΥΤΙΚΟ ΑΥΤΟΚΙΝΗΤΟ:
TOYOTA YARIS 1300 cc AIR CONDITIONED

(ΠΡΟΣΟΧΗ): ΜΑΘΗΜΑΤΑ
α. Μοτοσικλέτας μεγάλου κυβισμού από 125 cc έως ανεξαρτήτου
β. Μοτ/τας έως 125 cc
γ. Μοτοποδηλάτου 50 cc
Διαθέτουμε επίσης κι αυτόματες μοτοσικλέτες 125 cc

Πληρ. τηλ. (22410)73820-94777, fax: (22410)29157
ΚΑΙ ΑΝΑ ΠΑΣΑ ΣΤΙΓΜΗ ΣΤΑ ΚΙΝΗΤΑ τηλ.
6944/511313-6944/203343

Στην κατηγορία ανεξαρτήτου κυβισμού η εκπαίδευση γίνεται με μοτοσικλέτα 500 cc
Παραλαβή των μαθητών μας και από τις οικίες τους
"Η σωστή και μεθοδική εκπαίδευση στα σύγχρονα οχήματά μας, βάζει γερά θεμέλια για τη δημιουργία ενός καλού νέου οδηγού"

ΠΜ59352

ΠΡΟΣΟΧΗ
Στη σχολή μας παραδίδονται και μαθήματα θεωρητικής διδασκαλίας

πωλησεις

συνέχεια από την προηγούμενη

ΚΑΘΗΓΗΤΡΙΑ ΦΙΛΟΛΟΓΟΣ παραδίδει ιδιαίτερα σε μαθητές Γυμνασίου-Λυκείου. Ειδίκευση σε Αρχαία - Εκθεση. Τιμές προσιτές. Πληρ. τηλ. 2241021357, 6947095081 AM61215

ΠΛΗΡΟΦΟΡΙΚΗΣ ΜΑΘΗΜΑΤΑ παραδίδονται από έμπειρο καθηγητή σε μαθητές ενιαίου Λυκείου και ΤΕΕ. Πληρ. τηλ. 2241069261, 6932259994 AM61193

ΜΑΘΗΜΑΤΙΚΑ - ΦΥΣΙΚΗ - ΧΗΜΕΙΑ. Παραδίδονται από μαθηματικό και φυσικό ιδιαίτερα μαθήματα σε μεμονωμένους μαθητές Γυμνασίου-Λυκείου-ΤΕΕ (όλων των κατευθύνσεων) που επιθυμούν την απόκτηση ουσιαστικών γνώσεων και την επίτευξη των στόχων τους (κατόπιν συνεννοήσεως δεκτά και γκρουπ 2-3 μαθητών). Πληρ. τηλ. 2241024369, 2241029315, 6948893531, 6973025100 AM61261

ΠΑΡΑΔΙΔΟΝΤΑΙ ΙΔΙΑΙΤΕΡΑ ΜΑΘΗΜΑΤΑ ΚΑΤ' ΟΙΚΟΝ ΦΥΣΙΚΗΣ, ΧΗΜΕΙΑΣ, ΣΕ ΜΑΘΗΤΕΣ ΓΥΜΝΑΣΙΟΥ-ΛΥΚΕΙΟΥ. ΠΡΟΕΤΟΙΜΑΣΙΑ ΠΑΝΕΛΛΗΝΙΩΝ ΕΞΕΤΑΣΕΩΝ. ΠΛΗΡ. ΤΗΛ. 2241062217, 6947705716 ΠΜ60977

ΦΙΛΟΛΟΓΟΣ, απόφοιτος του Αριστοτελείου Πανεπιστημίου Θεσσαλονίκης παραδίδει ιδιαίτερα μαθήματα σε μαθητές δημοτικού - γυμνασίου. Πληρ. τηλ. 6934778204 AM61254

ΧΗΜΙΚΟΣ παραδίδει μαθήματα Φυσικής - Χημείας σε μαθητές Γυμνασίου - Λυκείου. Τιμές προσιτές. Πληρ. τηλ. 2241022335, 6947771150 AM61188

ΑΓΓΛΙΚΑ - ΙΤΑΛΙΚΑ - ΙΣΠΑΝΙΚΑ. Καθηγητής αριστούχος απόφοιτος (MASTER) Schiller International University. Παραδίδει μαθήματα **κατ' οίκον** σε αρχάριους, προχωρημένους ξενοδοχοϋπαλλήλους. Εξασφαλισμένη επιτυχία εξετάσεων FIRST CERTIFICATE, ECCE, CAMBRIDGE και MICHIGAN PROFICIENCY, EDEXCEL, TOEIC, TOEFL καθώς και Κρατικών πιστοποιητικών γλωσσομάθειας. Προετοιμασία εξετάσεων INICIAL,INTERMEDIO SUPERIOR Ισπανικής, CELI 1, 2, 3, 4, 5 Ιταλικής όπως και εισαγωγής σε Πανεπιστήμια εξωτερικού. Τιμές λογικές. Μεταφράσεις δεκτές. Πληρ. τηλ. 2241025133 AM59457

ΜΑΘΗΜΑΤΙΚΑ Ιδιαίτερα μαθήματα σπίτι σας για μαθητές Γυμνασίου-Λυκείου-ΤΕΕ. Προετοιμασία για τις πανελλήνιες εξετάσεις. Πληρ. τηλ. 2241081765 και 6976436973 AM61144

ΔΑΣΚΑΛΑ με πείρα παραδίδει ΙΔΙΑΙΤΕΡΑ ΜΑΘΗΜΑΤΑ ΣΕ ΜΑΘΗΤΕΣ ΔΗΜΟΤΙΚΟΥ ΚΑΙ ΓΥΜΝΑΣΙΟΥ. Περιοχή κέντρο πόλης Ρόδου. Πληρ. τηλ. 6937040075 AM61191

ΑΓΓΛΙΚΑ. Καθηγήτρια αγγλικών, απόφοιτος Αγγλικού Πανεπιστημίου με MASTER, παραδίδει ιδιαίτερα μαθήματα σε μαθητές όλων των επιπέδων. Προετοιμασία για τις εξετάσεις Cambridge/Michigan. Τμήματα μονομελή-τριμελή. Τιμές λογικές. Πληρ. τηλ. 2241022886 AM60706

ΦΥΣΙΚΗ-ΧΗΜΕΙΑ-ΜΑΘΗΜΑΤΙΚΑ ιδιαίτερα στο σπίτι ή σε γκρουπ 2-3 ατόμων στη σχολή μας. Τιμές προσιτές. Αγ. Γεωργίου 12. Πληρ. τηλ. 2241070428, 6946333220 AM60747

ΕΚΘΕΣΗ - ΙΣΤΟΡΙΑ- ΑΡΧΕΣ ΟΙΚΟΝΟΜΙΑΣ από καθηγήτρια με πολύχρονη διδακτική πείρα, για μαθητές Γυμνασίου - Λυκείου. Πληρ. τηλ. 22410-76544, 6945984346 AM60682

εργασιες

ΠΩΛΗΤΡΙΑ ΓΙΑ ΝΑ ΕΡΓΑΣΘΕΙ ΣΕ ΚΑΤΑΣΤΗΜΑ ΥΠΟΔΗΜΑΤΩΝ ΓΙΑ ΠΕΡΙΟΡΙΣΜΕΝΟ ΧΡΟΝΙΚΟ ΔΙΑΣΤΗΜΑ. ΠΛΗΡ. ΤΗΛ. 2241037207 ΩΡΕΣ ΚΑΤΑΣΤΗΜΑΤΩΝ ΠΖ61410

ΖΗΤΟΥΝΤΑΙ: α) έμπειρος/έμπειρη ταμπλίστας πλήρη ή μερική απασχόληση, β) έμπειροι σερβιτόρου/ες για μερική ή πλήρη απασχόληση. Σε 12μηνη βάση- μισθός ικανοποιητικός + ασφάλιση. Πληρ. τηλ. 2241060030 AZ61450

Από Ιταλικό Εστιατόριο **ΖΗΤΕΙΤΑΙ** πιτσαγιόλος με πείρα στον ξυλόφουρνο. Πληρ. τηλ. (22410)98302-3, 95633 AZ61442

ΖΗΤΕΙΤΑΙ πεπειραμένη καθηγήτρια για να διδάξει σε Κέντρο Ξένων Γλωσσών με εμπειρία και αγάπη για τα παιδιά. Πληρ. τηλ. 6972090633 AZ61433

ΖΗΤΟΥΝΤΑΙ ψήστες και άτομα για delivery σε γυράδικο στο κέντρο της πόλης. Απαραίτητη προϋπηρεσία. Πληρ. τηλ. 6946162961 AZ61396

ΚΟΜΜΩΤΡΙΕΣ για το κομμωτήριο "Φίγκαρο". Πληρ. τηλ. 2241020914 AZ61112

ΕΡΓΑΣΙΑ ΑΠΟ ΤΟ ΧΩΡΟ ΣΑΣ. Αμεση κάλυψη θέσεων, ανεξάρτητης συνεργασίας από μεγάλη εμπορική εταιρεία, ημιαπασχόληση-πλήρης απασχόληση, όχι πλασιέ-ντήλερ. Υψηλές αποδοχές, προμήθειες, μπόνους. Πληρ. τηλ. 2241030078, 6977472091 AZ61291

ΥΠΑΛΛΗΛΟΣ νεαρός (αγόρι ή κορίτσι) για συνεχές ωράριο σε τουριστικό κατάστημα στο Φαληράκι, λίγα Αγγλικά. Πληρ. τηλ. 6944796011 AZ61361

Το fast food TAKIS TASTE **ΖΗΤΑΕΙ** άτομο για μόνιμη εργασία εντός καταστήματος. Πληρ. τηλ. 6945777739 AZ61395

ΕΤΑΙΡΕΙΑ ΤΡΟΦΙΜΩΝ

ενδιαφέρεται να προσλάβει

ΔΙΕΥΘΥΝΤΗ ΠΩΛΗΣΕΩΝ

ΜΕ ΕΔΡΑ ΤΗ ΡΟΔΟ

Απαραίτητα προσόντα:

- Πτυχίο ΑΕΙ (Οικονομικής Κατεύθυνσης)
- Προϋπηρεσία τουλάχιστον 5 ετών, σε ανάλογη θέση στο χώρο των πωλήσεων καθώς και ανάλογη εμπειρία από την αγορά των καταναλωτικών προϊόντων
- Ικανότητες επικοινωνίας, οργάνωσης και ανάλυσης
- Καλή γνώση αγγλικών
- Γνώση χειρισμού Η/Υ

Προσφέρονται:

- Ελκυστικό πακέτο αποδοχών
- Πρόσθετη ασφάλιση
- Ι.Χ. αυτοκίνητο

Παρακαλούμε αποστείλατε βιογραφικό σημείωμα

ΔΙΑΦΗΜΙΣΕΙΣ «ΕΠΙΜΕΛΕΙΑ»
Μενάνδρου 39, 104 37 ΑΘΗΝΑ
Υπόψη Ε.Π.

ΘΑ ΤΗΡΗΘΕΙ ΑΠΟΛΥΤΗ ΕΧΕΜΥΘΕΙΑ

ΖΗΤΕΙΤΑΙ

ΔΕΣΠΟΙΝΙΔΑ Ή ΚΥΡΙΑ

άνω των 25 ετών για να εργασθεί μόνιμα στη Reception Ερ-γομετρικού Κέντρου - Γυμναστηρίου σε υπεύθυνη θέση, ως υπάλληλος γραφείου, με μερική ή πλήρη απασχόληση **(ωράριο 15.00-23.00 Δευτέρα-Παρασκευή και 14.30-21.00 Σάββατο)** απαραίτητα πτυχία Αγγλικών και Η/Υ (M.C. Office). Θα προτιμηθούν οι πτυχιούχοι Σχολής Γραμματέων.
Σύντομες πληροφορίες από την Κυρία Μαρία. Ωράριο επικοινωνίας **μόνον 08.30-11.45, Δευτέρα ως Παρασκευή** στο τηλ/νο 2241073712.
Παρακαλείστε να στείλετε το πλήρες βιογραφικό σας σημείωμα στο Fax **2241025610**

Από μεγάλα κέντρα ξένων γλωσσών

ΖΗΤΕΙΤΑΙ

ΓΡΑΜΜΑΤΕΑΣ Δ/ΝΣΗΣ

με ευχάριστη προσωπικότητα, ευχέρεια στην επικοινωνία, άριστη γνώση τουλάχιστον μίας ξένης γλώσσας και Η/Υ.

Πληρ. τηλ. 6944557415

AXON

ΔΙΕΘΝΕΣ ΔΙΚΤΥΟ ΣΠΟΥΔΩΝ

ΖΗΤΑ

Να προσλάβει καθηγητές Αγγλικής, Γερμανικής, Γαλλικής, Ιταλικής και Ισπανικής γλώσσας, όπως επίσης και καθηγητές Πληροφορικής με τα απαραίτητα προσόντα.

Βιογραφικό: fax 2241070903
Email:axon-rodos@axon.gr
Follow up:2241077656, 2241070902

---

mothercare

Η ΜΕΓΑΛΥΤΕΡΗ ΑΛΥΣΙΔΑ ΚΑΤΑΣΤΗΜΑΤΩΝ ΕΞΕΙΔΙΚΕΥΜΕΝΩΝ ΣΤΗΝ ΜΗΤΕΡΑ ΚΑΙ ΤΟ ΠΑΙΔΙ

ΖΗΤΑΜΕ

ΥΠΕΥΘΥΝΗ ΚΑΤΑΣΤΗΜΑΤΟΣ

ΓΙΑ ΤΟ ΚΑΤΑΣΤΗΜΑ ΤΗΣ ΡΟΔΟΥ

Οι κατάλληλοι υποψήφιοι θα πρέπει να διαθέτουν τα εξής προσόντα:

- Άνεση και ευχέρεια στην επικοινωνία
- Καλή γνώση της αγγλικής γλώσσας

Η εταιρία προσφέρει:

- Ικανοποιητικό μισθό και bonus επί των πωλήσεων
- Συνεχή εκπαίδευση στις σύγχρονες μεθόδους πωλήσεων
- Αξιοκρατική εξέλιξη

ΠΛΗΡΟΦΟΡΙΕΣ
ΣΤΟ ΤΗΛ. 2241070363
Κα ΣΕΒΑ

Η ΞΕΝΑΚΗΣ ΑΥΤΟΚΙΝΗΤΑ
ΕΞΟΥΣΙΟΔΟΤΗΜΕΝΟΣ ΕΜΠΟΡΟΣ KOSMOCAR Α.Ε.

ΖΗΤΕΙ

Προσωπικό για το τμήμα ανταλλακτικών

Απαιτούμενα προσόντα:

- Αριστη γνώση Η/Υ
- Γνώση Αγγλικών
- Ευπρέπεια-Ευγένεια
- Ανεση στην επικοινωνία και καλή χρήση του λόγου
- Κέφι και διάθεση για εργασία σε ένα ιδιαίτερο απαιτητικό περιβάλλον

Προσφέρονται:

- Ικανοποιητικός μισθός-Bonus
- Αριστες συνθήκες εργασίας

Τηλ. επικοινωνίας 2241086777, 10ο χλμ. Ρόδου-Λίνδου
Υπόψιν κας Χούλλη

Chicken stories

Από τα Chicken stories Ιαλυσού

ΖΗΤΟΥΝΤΑΙ

Παρασκευαστές burgers και sandwich
(Θέσεις 2 – Αντρες,γυναίκες)

Απαραίτητα προσόντα:

- *Προηγούμενη εμπειρία σε καταστήματα γρήγορης εστίασης.*
- *Ευχάριστη εμφάνιση και προσωπικότητα, ομαδικό πνεύμα.*
- *Ταχύτητα κινήσεων, ευστροφία, ικανότητα απόδοσης υπό συνθήκες πίεσης.*
- *Ηλικία: 20-30*
- *Εκπληρωμένες στρατιωτικές υποχρεώσεις για τους άντρες.*

Παρέχονται:
Ανταγωνιστικό πακέτο αποδοχών – Σύγχρονο περιβάλλον εργασίας

Πληροφορίες: 22410 93359 Κο Γιώργο (10.00-21.30)

ΥΠΕΥΘΥΝΟΙ ΔΗΜΟΣΙΩΝ ΣΧΕΣΕΩΝ

ΖΗΤΟΥΝΤΑΙ

από εταιρεία γνωστής αλυσίδας γυμναστηρίων για τη θέση του συμβούλου εγγραφών με πείρα στις πωλήσεις και βασική προϋπόθεση την κοινωνικότητα και την ευχέρεια λόγου. Ο κορυφαίος σύμβουλος που θα επιλέξουμε θα ενταχθεί σε μια εταιρία κορυφαία στο είδος της που έχει ως παράδοση να αναδεικνύει στελέχη από την γραμμή της. Η εταιρία παρέχει σεμινάρια στο άτομο που θα επιλεχθεί και ένα θαυμάσιο χώρο εργασίας. Μισθός ικανοποιητικός και μπόνους.
** Απαραίτητο βιογραφικό*

Πληρ. τηλ. 2241070510

ΕΘΝΙΚΗ ΑΣΦΑΛΙΣΤΙΚΗ
ΓΡΑΦΕΙΟ ΠΩΛΗΣΕΩΝ

ΖΗΤΑ

Νέα ηλικίας 20-27 για μια θέση στην γραμματεία
ΠΡΟΥΠΟΘΕΣΕΙΣ

- Ευχάριστη με ικανότητα στην επικοινωνία
- Απόφοιτη σχολής Γραμματείας
- Αριστη γνώση του M/S OFFICE (Excel-Word)

Πληροφορίες: Σοφοκλή Βενιζέλου 1, Ρόδος
Τηλ. 22410 38338-36274
Απαραίτητα βιογραφικό-φωτογραφία

εργασοες

συνέχεια από την προηγούμενη

ΚΟΠΕΛΑ για βοηθητική εργασία βιοτεχνίας και διανομή διαφημιστικών. Πληρ. τηλ. 6942795928 κο Ντίνο AZ61333

ΑΠΟ ΦΡΟΝΤΙΣΤΗΡΙΟ ΞΕΝΩΝ ΓΛΩΣΣΩΝ καθηγητής/τρια γερμανικής γλώσσας. Πληρ. τηλ. 2241029469, 6936768068 AZ61311

ΑΠΟ CLUB ΖΗΤΕΙΤΑΙ προσωπικό: • μπάρμαν, • σερβιτόρες/ροι, • άτομα υποδοχής. Πληρ. τηλ. 6977517234 AZ61292

ΜΠΑΡΜΑΝ ΚΑΙ ΣΕΡΒΙΤΟΡΟΣ-ΡΑ ΠΟΥ ΝΑ ΓΝΩΡΙΖΟΥΝ ΚΑΛΑ ΞΕΝΕΣ ΓΛΩΣΣΕΣ ΓΙΑ ΝΑ ΕΡΓΑΣΘΟΥΝ ΣΕ ΕΣΤΙΑΤΟΡΙΟ-ΜΠΑΡ ΠΟΥ ΒΡΙΣΚΕΤΑΙ ΣΤΗΝ ΤΟΥΡΙΣΤΙΚΗ ΖΩΝΗ ΙΑΛΥΣΟΥ. ΩΡΑΡΙΟ ΒΡΑΔΙΝΟ. ΠΛΗΡ. ΤΗΛ. 2241091220 ΠΖ61272

ΤΕΧΝΙΤΗΣ έμπειρος για βουλκανιζατέρ. Πληρ. τηλ. 2241062050, 2241066532, 6936113001 AZ60966

ΑΠΟ ΚΙΝΕΖΙΚΟ εστιατόριο σερβιτόρος για τη χειμερινή σεζόν. Πληρ. τηλ. 2241021023 AZ61312

ΖΗΤΕΙΤΑΙ ΕΜΠΕΙΡΗ ΚΥΡΙΑ ΓΙΑ ΝΑ ΠΡΟΣΕΧΕΙ ΜΩΡΟ. ΩΡΑΡΙΟ 9.00-13.00 ΚΑΙ 17.00-21.00. ΜΙΣΘΟΣ 600 ΕΥΡΩ. ΑΠΟΚΛΕΙΟΝΤΑΙ ΑΛΛΟΔΑΠΕΣ. ΠΛΗΡ. ΤΗΛ. 6948600360 ΠΖ61251

To fast food TAKIS TASTE **ΖΗΤΑΕΙ** υπάλληλο για delivery για απογευματινές ώρες. Απαραίτητο δίπλωμα δικύκλου. Πληρ. τηλ. 6945777739 AZ61282

ΖΗΤΕΙΤΑΙ από γνωστό εστιατόριο της πόλης άνδρας ή γυναίκα για μπουφέ. Ωράριο απογευματινό. Πληρ. τηλ. 6945797245 κ. Μιχάλη AZ61265

ΓΕΡΜΑΝΙΚΑ. ΖΗΤΕΙΤΑΙ καθηγητής - τρια για να διδάξει σε Κέντρο Ξένων Γλωσσών με τα ανάλογα προσόντα. Πληρ. τηλ. 2241069773, 2241063096 AZ61230

ΥΠΑΛΛΗΛΟΣ για ενοικιάσεις μοτοποδηλάτων με δίπλωμα αυτοκινήτου και μηχανακιού άνω των 25 ετών. Πληρ. τηλ. 2241095505 AZ61253

ΠΡΟΣΩΠΙΚΟ ζητείται στη Ρόδο και στα Δωδεκάνησα από ανώνυμη εταιρία με έδρα στην Αθήνα. Προσφέρονται: ετήσια συνεργασία, δυνατότητα γρήγορης επαγγελματικής εξέλιξης. Υψηλά εισοδήματα. Για ραντεβού τηλεφωνήστε καθημερινά στο 6977946940 AZ61226

ΚΥΡΙΑ ή ΔΕΣΠΟΙΝΙΣ εσωτερική ή εξωρερική που να μιλά ελληνικά, γνώσεις νοικοκυριού για δουλειές του σπιτιού και για περιποίηση παιδιού με αναπηρία. Μισθός καλός. Δυνατότητα ασφάλισης. Πληρ. τηλ. 2241062552 και κιν. 6974680062 AZ60650

ΚΟΠΕΛΑ μπαρ γούμαν για εργασία σε καφετέρια μπαρ για όλο το χρόνο. Ικανοποιητικό πακέτο αποδοχών κατόπιν συνεννόησης. Παροχή δωρεάν στέγης. Πληρ. τηλ. 6944760796 AZ61235

ΚΟΠΕΛΕΣ για cafe bar ώρες 10 μ.μ. έως 3 (μεροκάματο + ποσοστά). Πληρ. τηλ. 6939529944 AZ61145

CLUB GREECE is lookin to recruit an English person for an office job at one of their resorts in Crete. The position is available immediately. For more information and to look an appointment for an interview, please contact Ms. Annelie Palm on 2241096210 from Monday to Friday 10-18 AZ61075

Από παιδικό σταθμό **ΖΗΤΕΙΤΑΙ** οδηγός για ημιαπασχόληση με δίπλωμα Δ' κατηγορίας επαγγελματικό. Μισθός και ΙΚΑ. Πληρ. τηλ. 6972007352, 2241039739 AZ61127

Η Οδική Βοήθεια Ρόδου HELLAS SERVICE **ΖΗΤΕΙ συνεργάτες** για την στελέχωση του τμήματος πωλήσεων. Απαραίτητα προσόντα: Ικανότητα επικοινωνίας, ευχάριστη προσωπικότητα, δίπλωμα οδήγησης οχήματος, προϋπηρεσία στο χώρο. Προσφέρονται: ανταγωνιστικό πακέτο αποδοχών (μισθός - προμήθεια - bonus), προοπτικές εξέλιξης, εξαιρετικό περιβάλλον εργασίας. Πληρ. Στ. Καζούλη 82, τηλ. (22410)22490 XAZ252

ΒΡΕΦΟΝΗΠΙΟΚΟΜΟΣ για απασχόληση σε Παιδικό σταθμό, κατά προτίμηση απόφοιτος ΙΕΚ-ΤΕΙ-Ιδιωτικών Σχολών, ηλικίας 20-28 ετών!! Πληρ. τηλ. 2241027492, 6977260212 πρωινές ώρες XAZ243

ΖΗΤΕΙΤΑΙ συνεργάτης - απόφοιτος σχολής διακοσμητών - σχεδιαστών που να διαθέτει άριστη γνώση χειρισμού Η/Υ (Word, Excel, Internet) και καλή γνώση ξένης γλώσσας κατά προτίμηση Ιταλικά - Αγγλικά. Απαραίτητες προϋποθέσεις το ομαδικό πνεύμα, η συνεργάσιμη συμπεριφορά και η υπευθυνότητα. Οι ενδιαφερόμενοι παρακαλούνται να αποστείλουν το Βιογραφικό τους σημείωμα στη διεύθυνση: add@aias.gr. Ολα τα Βιογραφικά θα θεωρηθούν εμπιστευτικά XAZ086

διαφορα

ΛΟΓΩ ΜΕΤΑΚΟΜΙΣΗΣ ΠΩΛΟΥΝΤΑΙ ΣΕ ΤΙΜΗ ΕΥΚΑΙΡΙΑΣ ΤΑ ΕΞΗΣ ΕΠΙΠΛΑ, ΤΡΑΠΕΖΑΡΙΑ ΣΑΛΟΝΙΟΥ ΑΠΟ ΑΤΟΦΙΟ ΞΥΛΟ, ΑΞΙΑΣ 3.000 ΕΥΡΩ ΜΟΝΟ 1.000 ΕΥΡΩ, ΚΡΥΣΤΑΛΛΙΕΡΑ ΑΠΟ 2.600 ΕΥΡΩ ΜΟΝΟ 600 ΕΥΡΩ, ΜΠΟΥΦΕΣ ΜΕ ΚΑΘΡΕΦΤΗ ΑΠΟ 2.000 ΕΥΡΩ ΜΟΝΟ 600 ΕΥΡΩ. ΟΛΑ ΕΙΝΑΙ ΣΕ ΑΡΙΣΤΗ ΚΑΤΑ-ΣΤΑΣΗ. ΠΛΗΡ. ΤΗΛ. 2241037207, 6946565522 ΩΡΕΣ ΚΑΤΑΣΤΗΜΑΤΩΝ ΠΔ61411

ΠΩΛΕΙΤΑΙ ολοκαίνουργιο σύνθετο Gautier πλήρως εξοπλισμένο λόγω μετακόμισης. Τιμή λογική. Πληρ. τηλ. 2241097112 (πρωινές ώρες) 6946472822 Κα Παπαστεφάνου ΑΔ61455

ΜΕΓΑΛΗ ΕΥΚΑΙΡΙΑ. Πωλείται εντοιχισμένη κουζίνα 15 m με πάγκους, ντουλάπια, πλυντήρια πιάτων-ρούχων, εστία και ψυγείο. Τιμή 1.500 ευρώ. Πληρ. τηλ. 2241067593, 6944128058 ΑΔ61387

ΠΩΛΕΙΤΑΙ πλήρως επαγγελματικός εξοπλισμός σε υπεράριστη κατάσταση σχεδόν καινούργιος κατάλληλος για fast food, εστιατόριο, πιτσαρία, ψαροταβέρνα, snack bar, σε τιμή πραγματικής ευκαιρίας, μόνο σοβαρές προτάσεις. Πληρ. τηλ. 6944185027 κ. Παναγιώτη από 11.00-24.00 ΑΔ61379

ΠΩΛΟΥΝΤΑΙ ψυγειοκαταψύκτης 400 ευρώ και φούρνος με τέσσερα ηλεκτρικά μάτια 300 ευρώ, ενός χρόνου σε πολύ καλή κατάσταση λόγω αναχωρήσεως. Πληρ. τηλ. 6947013085 ΑΔ61369

ΠΩΛΟΥΝΤΑΙ μεταχειρισμένα έπιπλα σε καλή κατάσταση σε πολύ καλή τιμή. Πληρ. τηλ. (22410)69781, 36749 ΑΔ61355

ΠΩΛΟΥΝΤΑΙ ενισχυτής δικάναλος 1500 V και 1000 V, 2 γούφερ 600 2 οβάλ ηχεία της Kenwood 320 V και 2 οβάλ PIONNEER 300 V, 2 ηχεία PIONNER 220 V, σιντιέρα 50 Sony 10άρα και ραδιοκασετόφωνο. Τιμή 1.200 ευρώ. Πληρ. τηλ. 6944296664, 2241087303 ΑΔ61349

ΠΩΛΕΙΤΑΙ σαλόνι καινούργιο σε τιμή ευκαιρίας. Πληρ. τηλ. 2241032782 ΑΔ61315

ΑΓΟΡΑΖΩ ΚΑΙ ΠΩΛΩ παλιούς δίσκους μουσικής (μικρούς και μεγάλους). Επίσης αγοράζω παλιά κόμιξ. Πληρ. Μιχάλης τηλ. 2241022420, ώρα 08.00-13.30 και 18.00-22.00 ΑΔ61287

ΠΙΑΝΟ. ΠΩΛΕΙΤΑΙ ΜΕΤΑΧΕΙΡΙΣΜΕΝΟ ΠΙΑΝΟ ΡΩΣΙΚΗΣ ΠΡΟΕΛΕΥΣΗΣ ΜΑΡΚΑΣ NOCTURNO, ΚΑΦΕ ΑΠΟΧΡΩΣΗΣ ΣΕ ΚΑΛΗ ΚΑΤΑΣΤΑΣΗ. ΙΔΑΝΙΚΟ ΓΙΑ ΑΡΧΑΡΙΟΥΣ. ΤΙΜΗ ΠΡΟΣΙΤΗ. ΠΛΗΡ. ΤΗΛ. 6942061860 ΠΔ61185

ΠΩΛΟΥΝΤΑΙ καναπέδες, 3 ψυγεία δύο μικρά και μεγάλο, στρώματα, διπλά καινούργια, λαμπατέρ καινούργια μικρά και μεγάλα, τραπέζι κουζίνας και καρέκλες, κρεβάτια διπλά, μοκέτες καινούργιες διαφόρων διαστάσεων, σκούπα, τηλεόραση και διάφορα οικιακά σκεύη. Πληρ. Δηλμπεράκη 97 τηλ. 2241021546 κα Τζένη ΑΔ61259

Από γνωστή εταιρεία

ΖΗΤΟΥΝΤΑΙ

ΠΩΛΗΤΕΣ/ΤΡΙΕΣ

25-35 ετών για την στελέχωση του τμήματος πωλήσεων.
Προϋπηρεσία απαραίτητη: Μισθός και ποσοστά

Αποστολή βιογραφικών στην ηλεκτρονική διεύθυνση:
kasm@otenet.gr και στο φαξ **2241038298**

ΓΡΑΦΕΙΟ ΓΕΝΙΚΟΥ ΤΟΥΡΙΣΜΟΥ

στην πόλη της Ρόδου

Ζητά υπάλληλο με προϋπηρεσία στον τουριστικό κλάδο για το τμήμα των κρατήσεων & ελέγχου

- εργασία όλο το χρόνο
- άριστο περιβάλλον εργασίας
- άμεση πρόσληψη

Πληρ. τηλ. 2241035157 (11.00-20.00). **Κιν.** 6937001179

Για ρεμπετάδικο στην Κω

ΖΗΤΕΙΤΑΙ

ΟΡΧΗΣΤΡΑ

αποτελούμενη από 4 άτομα με μια κοπέλα τουλάχιστον.
Για 3ημερη εργασία, Παρασκευή-Σάββατο-Κυριακή και ωράριο 10 μ.μ.-4 π.μ. Προσφερόμενη διαμονή με φουλ εξοπλισμό και 200 ευρώ το 3ήμερο.
Εναρξη 1η Οκτωβρίου

Πληρ. τηλ. 6944766347

ΖΗΤΟΥΝΤΑΙ

α) Κοπέλα άνω των 25 ετών με γνώσεις βοηθού λογιστή και χρήσεως Η/Υ για κατάστημα ενδυμάτων-υποδημάτων.
β) Πωλητής-υπεύθυνος καταστήματος πρωινή βάρδια με γνώσεις Η/Υ.
Οι ενδιαφερόμενοι παρακαλούνται να αποστείλουν βιογραφικό σημείωμα με φωτογραφία στην πιο κάτω διεύθυνση:

ΤΑΧΥΔΡΟΜΙΚΗ ΘΥΡΙΔΑ 81 • Τ.Κ. 85101 • ΙΑΛΥΣΟΣ

ΓΝΩΣΤΗ ΔΙΕΘΝΗΣ ΕΤΑΙΡΕΙΑ ΣΤΟ ΧΩΡΟ ΤΗΣ ΥΓΕΙΑΣ
ζητά

ΕΠΙΣΤΗΜΟΝΙΚΟ ΣΥΝΕΡΓΑΤΗ

(Ιατρικό Επισκέπτη)

για την κάλυψη της κάτωθι περιοχής

ΡΟΔΟΣ

Ζητάμε: πτυχιούχο Ανωτέρας ή Ανωτάτης Σχολής, έως 30 ετών και μόνιμο κάτοικο της περιοχής
Προσφέρονται: ικανοποιητικό πακέτο αποδοχών ανάλογα με τα προσόντα και δυνατότητα καριέρας σε μία μεγάλη εταιρεία.

Παρακαλούμε αποστείλατε βιογραφικό με πρόσφατη φωτογραφία στην παρακάτω διεύθυνση Τ.Θ. 51288, 145 10 Κηφισιά, ΚΩΔ.: ΡΙΕ/2004

ΖΗΤΟΥΝΤΑΙ

ΔΙΑΙΤΟΛΟΓΟΙ (απόφοιτοι ΑΕΙ ή ΤΕΙ) για μερική ή πλήρη απασχόληση. Παρακαλούμε να στείλετε το πλήρες βιογραφικό σας σημείωμα στο Fax 2241025610. Ωράριο επικοινωνίας **μόνον 08.30-17.30, Δευτέρα ως Παρασκευή** στο τηλ/νο 2241073712

ΖΗΤΕΙΤΑΙ

ΥΠΑΛΛΗΛΟΣ για στελέχωση υποκαταστήματος της εταιρείας μας για το τμήμα πώλησης εκδρομών. Απαραίτητη προϋπόθεση η γνώση της Αγγλικής και Γερμανικής γλώσσας.

Πληρ. τηλ. 2241043766

Pizza Hut

Η PIZZA HUT Ρόδου

ΖΗΤΑ

σερβιτόρους και διανομείς

Πληρ. εντός του καταστήματος και στο **τηλ. 2241078570**

ΕΤΑΙΡΙΑ ΚΛΙΜΑΤΙΣΜΟΥ ΖΗΤΑ:

ΤΕΧΝΙΚΟΥΣ, ΒΟΗΘΟΥΣ, ΨΥΚΤΙΚΟΥΣ & ΗΛΕΚΤΡΟΛΟΓΟΥΣ

Για service & εγκατάστασεις
Απαραίτητα: Δίπλωμα οδήγησης

Πληρ. τηλ. 6977200960

ΠΡΟΣΦΟΡΑ ΕΡΓΑΣΙΑΣ

Η αντιπροσωπεία αυτοκινήτων RODOS MOTOR CAR AE

ΖΗΤΑ ΣΥΝΕΡΓΑΤΕΣ ΓΙΑ ΤΟ ΤΜΗΜΑ ΠΩΛΗΣΕΩΝ

Απαραίτητα προσόντα: Πολύ καλή χρήση Η/Υ, Ικανότητα επικοινωνίας, Οργανωτικότητα και Συνέπεια.
Προσφέρονται: Μισθός, Προμήθεια, Bonus
Προϋπηρεσία σε αντικείμενο πωλήσεων θα εκτιμηθεί.
Απαραίτητη η αποστολή βιογραφικού στο **2241068034** καθώς και στο email: info.bmw@fincar.gr
Τηλέφωνο επικοινωνίας: **2241061825** - Καραγιάννη Μαρία

Από την αντιπροσωπεία αυτοκινήτων
ΠΑΡΑΣΚΕΥΑΣ ΕΠΕ

ΖΗΤΕΙΤΑΙ

α) έμπειρος **φανοποιός**
β) έμπειρος **βαφέας αυτοκινήτων**

Πληρ. τηλ. 2241031400, 2241035200

ΑΓΟΡΕΣ-ΠΩΛΗΣΕΙΣ-ΑΝΤΑΛΛΑΓΕΣ
ΜΕΤΑΧΕΙΡΙΣΜΕΝΩΝ ΑΥΤΟΚΙΝΗΤΩΝ

TOP CARS

1. **LOTUS ELISE** μοντ. 2003 full extra
2. **DAEWOO CORADO** μοντ. 2001 full extra
3. **POLO 1,4 16V 101 PS** μοντ. 1999 full extra
4. **LANCIA DELTA 1.6** μοντ. 1998 full extra
5. **PEUGEOT PARTNER** μοντ. 2000 A.C.
6. **SEAT IBIZA 1.2** μοντ. 2003 A.C.
7. **MERCEDES 190 2.0** μοντ. 1992
8. **KIA SUMA** μοντ. 1998 full extra
9. **CLK 200 KOMPRESSOR** μοντ. 2002 φουλ εξτρα
10. **A 156** μοντ. 2002 δέρμα φουλ εξτρα
11. **AUDI TT** quatro μοντ. 1999 φουλ εξτρα
12. **LAND ROVER** μοντ. 2000 φουλ εξτρα
13. **BMW 318** cambrio μοντ. 1996 hard top
14. **BMW 316** τετράθυρο μοντ. 1995 φουλ εξτρά
15. **CITROEN SAXO VTS** 1600 μοντ. 1998
16. **PEUGEOT 306** καμπριο μοντ. 1998
17. **PEUGEOT RALLY** 1600, μοντ. 1997
18. **ROVER 414 SI** μοντ. 1997
19. **ROVER 414 SI** μοντ. 1998 φουλ εξτρα
20. **ΤΣΕΡΟΚΙ** 2,5 diesel μοντ. 2003, φουλ εξτρα
21. **CITROEN 1600 XSARA** κουπε μοντ. 1999
22. **POLO** 1400 μοντ. 1997
23. **RENAULT CLIO** 200 RS 1995 μοντ.
24. **PEUGEOT RALY** οκταβάλβιδο, μοντ. 1997
25. **BMW 318is**, 145PS, φουλ εξτρά μοντ. '94

ΕΠΑΓΓΕΛΜΑΤΙΚΑ
1. **VITO MERCEDES** 110 D κίτρινη 1998
2. **VITO MERCEDES** 110 D μοντ. 1999
3. **VITO MERCEDES** 110 D ψυγείο μοντ. 1999
4. **312 MERCEDES** υπερυψωμένο μοντ. 1998
5. **312 MERCEDES** μακρυ καρότσα μοντ. 1997
6. **FORD TRANSIT** SASI καινούργιο 0 χιλιόμετρα
7. **FORD TRANSIT** κλούβα μοντ. 2000
8. **200L MITSUBISHI** 4πορτο MAGNUM 1999 φουλ εξτρα
9. **200L MITSUBISHI** 4πορτο 1998 φουλ εξτρα
10. **FIAT DUCATO** καρότσα μοντ. 2000
11. **MITSUBISHI L200** μοντ. 2000, φουλ εξτρα
12. **MITSUBISHI L2000** μοντ. 2001, φουλ εξτρα
13. **MITSUBISHI PIC UP 2.3** Diesel 1998
14. **MERCEDES 412** ψυγείο 1998
15. **MERCEDES 312 Speeder** 1998

1ο κατάστημα:Λεωφ. Ελευθερίας 20 Κρεμαστή
τηλ. (22410) 96889 και 6972261775
2ο κατάστημα: Λεωφ. Ρόδου-Λίνδου- τηλ. (22410) 69518
fax: (22410) 69517

ΑΠΟ 0% ΠΡΟΚΑΤΑΒΟΛΗ ΕΩΣ 72 ΜΗΝΙΑΙΕΣ ΔΟΣΕΙΣ

διαφορα

συνέχεια από την προηγούμενη

ΠΩΛΕΙΤΑΙ ΣΑΛΟΝΙ 3ΘΕΣΙΟΣ-2ΘΕΣΙΟΣ ΠΟΛΥΘΡΟΝΑ, ΝΕΟΚΛΑΣΙΚΟΥ ΣΤΥΛ, ΣΕ ΑΡΙΣΤΗ ΚΑΤΑΣΤΑΣΗ. ΠΛΗΡ. ΤΗΛ. 2241063425 ΧΠΔ2511

ΠΩΛΕΙΤΑΙ πλήρης επαγγελματικός εξοπλισμός σε υπερ άριστη κατάσταση σχεδόν καινούργιος κατάλληλος για φαστ φουντ - εστιατόριο - πιτσαρία - ψαροταβέρνα - σνακ μπαρ. Σε τιμή πραγματικής ευκαιρίας. Μόνο σοβαρές προτάσεις. Πληρ. κος Παναγιώτης τηλ. 6944185027 από 11.00-24.00 ΑΔ61273

ΕΠΙΠΛΑ ΠΛΑΤΗΣ: ΠΑΡΑΛΑΒΑΜΕ ΣΑΛΟΝΙΑ ΑΠΟ 480€, ΚΑΝΑΠΕΔΕΣ ΚΡΕΒΑΤΙ ΑΠΟ 200€, ΚΡΕΒΑΤΙΑ, ΣΤΡΩΜΑΤΑ, ΣΥΡΤΑΡΙΕΡΕΣ, ΝΤΟΥΛΑΠΕΣ, ΠΑΠΟΥΤΣΟΘΗΚΕΣ, ΤΡΑΠΕΖΙΑ, ΚΑΡΕΚΛΕΣ, ΓΡΑΦΕΙΑ ΚΑΙ ΑΛΛΑ ΣΤΙΣ ΧΑΜΗΛΟΤΕΡΕΣ ΤΙΜΕΣ ΤΗΣ ΑΓΟΡΑΣ. 5ο χλμ. ΡΟΔΟΥ-ΛΙΝΔΟΥ, ΤΗΛ. 22410 62037, 65065 ΠΔ59797

ΕΥΚΑΙΡΙΑ. ΠΩΛΕΙΤΑΙ σκάφος καμπινάτο SEA MASTER μήκους 6,60m, μηχανή έσω-έξω OMC 205 HP 6V σε άριστη κατάσταση, ποδάρι OMC COBRA υδραυλικό, FULL EXTRA: βυθόμετρο, VHF, πλήρες όργανο, υδραυλικά φλαπς, στερεοφωνικό, 2 INOX ντεπόζιτα, τέντα, τρέιλερ, 2 προπέλες, αυτοκινούμενο προβολέα.Από 9 π.μ. έως 2μ.μ. τηλ. 2241067214

ΠΩΛΟΥΝΤΑΙ ΕΠΑΓΓΕΛΜΑΤΙΚΑ ΨΥΓΕΙΑ - ΒΙΤΡΙΝΕΣ 2 ΜΕΤΡΑ ΚΑΙ 2,5 ΜΕΤΡΑ ΣΕ ΑΡΙΣΤΗ ΚΑΤΑΣΤΑΣΗ. ΠΛΗΡ. ΤΗΛ. 2241034490, 13.00-16.00 ΧΠΔ221

πωλησεις αυτοκινητων & μοτοσικλετων

ΠΩΛΕΙΤΑΙ CITROEN ΧΑΝΤΙΑ 1.800 cc με ABS, klima, ηλεκτρ. παρ/ρα-κλειδαριές, υδροπνευματική ανάρτηση, P/K, συναγερμό, κοτσαδόρο, φιμέ τζάμια πολύ καλή κατάσταση 5.000 ευρώ. Πληρ. τηλ. 6947803793, 2244044039 ΑΑ61358

RUNNER GILLERA 125 εντελώς καινούργιο με 3.000 χλμ. 1.800 ευρώ. Πληρ. τηλ. 6945777739 ΑΑ61281

SCOOTER PEUGEOT SPEED FIGHT 2 100 cc μοντέλο 2002, 6900 km άριστη κατάσταση, πολύ καλή τιμή, λόγω αναχώρησης. Πληρ. τηλ. 6944457056 ΑΑ61398

ΚΛΟΥΒΑ VW 1900 cc σε καλή κατάσταση. Τιμή 15.000 ευρώ. Πληρ. τηλ. 6944354118 ΑΑ61343

ΣΧΟΛΗ ΟΔΗΓΩΝ
ΠΟΡΤΣΕΛΛΗΣ ΣΤΕΦΑΝΟΣ
Διπλ. εκπαιδευτής υποψηφίων οδηγών
μέλος της Ε.Σ.Ο.Ρ. Ο.Ε.
• Διπλώματα αυτοκινήτου, μοτοσικλέτας,φορτηγού, λεωφορείου, νταλίκας
• Αναθεωρήσεις ληγμένων αδειών
• Θεωρητικά μαθήματα ΚΟΚ και Μηχανολογίας
• Μετατροπές ξένων διπλωμάτων σε ελληνικά
• Διπλώματα αυτόματου αυτοκινήτου



ΕΘΝΙΚΗΣ ΑΝΤΙΣΤΑΣΗΣ 73 (ΠΡΩΗΝ ΑΝΝΗΣ ΜΑΡΙΑΣ)
ΤΗΛ. 2241034497, 6945463635

κρικος
αυτοκίνητα

ΚΑΙΝΟΥΡΓΙΑ
TOYOTA-MAZDA-CITROEN
SKODA-CHRYSLER-AUDI
VOLKS WAGEN-NISSAN-FORD
ΜΕΤΑΧΕΙΡΙΣΜΕΝΑ

*Αν θέλετε ένα αυτοκίνητο ελαφρά μεταχειρισμένο από ΓΕΡΜΑΝΙΑ επιβατικό ή φορτηγό... Μπορούμε να σας το φέρουμε **χωρίς καμία προκαταβολή** και αν πληροί τα συμφωνηθέντα, το πληρώνετε και το παίρνετε!*

1. TOYOTA CELICA
1,8cc (192Hp), 2001, 40,000klm, γκρι του τιτανίου, Y/T, ABS, ηλεκτρικά παράθυρα, ηλεκτρική ηλιοροφή, RCD, A/C, δερμάτινο σαλόνι, αερόσακοι οδηγού-συνοδηγού, πλευρικοί, ηλεκτρομαγνητικές κλειδαριές με τηλεχειρισμό, ζάντες αλουμινίου

2. NISSAN MICRA
1,0cc, 1999, 106.000klm, Y/T, A/C, R/C, αερόσακος οδηγού, A/C

3. FIAT PUNTO
1,1 cc, 1998, R/C

4. OPEL CORSA
μοντ. 2002, 1.100 cc, αερόσακος οδηγού, υδραυλικό τιμόνι, ABS, A/C, ηχοσύστημα

5. HYUNDAI ATOS
μοντ. 2001, 1.000 cc, ηλεκτρ. παράθυρα εμπρός, υδραυλικό τιμόνι, A/C, ηχοσύστημα

6. MITSUBISHI L 200 TD 4X4 double Cab
μοντέλο 2000. Αερόσακος οδηγού- συνοδηγού, κεντρικό κλείδωμα, ηλεκτρ. παράθ. εμπρός - πίσω, A/C, ξύλινο ταμπλώ, ηχοσύστημα (εισαγ.)

7. TOYOTA Hi Ace 2,5 TN
μοντ. 1999 (εισαγ.)

8. HUNDAI ACCENT
μοντ. 2001, λευκό, 1.300c.c.
A/B οδηγού, R/C, ηλ. παράθυρα εμπρός και πίσω

9. TOYOTA HIACE
2,5 TD μοντ. 1999, υπερυψωμένο, αερόσακος οδηγού-συνοδηγού, R/C (εισαγ.)

10. NISSAN NAVARA
2,5 cc, μοντ. 1998, διπλακάμπινο, συναγερμός, R/C, αερόσακος οδηγού (εισαγ.)

11. TOYOTA COROLLA ασημί
1,4 cc, μοντ. 2002, υδρ. τιμόνι, ηλεκτ. παράθυρα εμπρός, κεντρικό κλείδωμα, R/C, ABS

12. RENAULT SCENIC
1,6 cc, μοντ. 1998, υδραυλικό τιμόνι, κεντρικό κλείδωμα, ηλεκτρ. παράθυρα εμπρός, A/C, ηλεκτρ. καρθέπτες, αερόσακοι οδηγού, P/K

13. FIAT MAREA,
1.600 cc, μοντ. 1997, χρυσαφί, P/S, ηλεκτρικά παράθυρα, ηλεκτρικοί καθρέπτες, A/C, R/C, αερόσακος οδηγού, κεντρικό κλείδωμα, ζάντες αλουμινίου

14. CITROEN SAXO
1.100 cc, μοντ. 2000, λευκό, κεντρικό κλείδωμα, ηλεκτρικά παράθυρα εμπρός, P/S, A/C, R/C, αερόσακος οδηγού

15. SUZUKI JIMNY 1.300 c.c.
μοντ. 2001, λευκό, cabrio, A/B οδηγού-συνοδηγού, ηλεκτρικά παράθυρα

16. HYUNDAI ACCENT
Χρυσαφί, 1.300 c.c., μοντ. 2000, ηλ. κλειδαριές, ηλ. παράθυρα εμπρός/πίσω, υδραυλικό τιμόνι, A/C, ηλ. κλειδαριές, αερόσακος οδηγού, ηλ. κεραία.

17. SKODA FABIA
Μπλε, 1.400 c.c., μοντ. 2001. ηλ. παράθυρα εμπρός, υδραυλικό τιμόνι, κεντρ. κλείδωμα, αερόσακος οδηγού, A/C, R/K.

18. OPEL ASTRA SW TD
Λευκό, 1.700 cc, επαγγελματικό., diesel

19. SKODA REFLEX
1.400cc, μπλε, μον. 2002, ηλεκ. παράθ. εμπρός, κεντρικό κλείδωμα, A/C, R/C.

20. VW GOLF 1.400cc
Ασημί, μον.2000, αερόσακοι οδηγού, συν/γού, πλευρικοί, Y/T, ηλεκτ. παράθ., κεντρικό κλείδωμα, A/Ç, ABS, ηχοσύστημα.

21. CITROEN SAXO
1.400 cc, ασημί, μον.2002, αερόσακος οδηγού, ηλεκ. παράθ., R/C.

22. CITROEN XSARA H/B
1.400 cc, μοντ. 2001, υδραυλικό τιμόνι, A/C, R/C, ηλεκτρ. κλειδαριές, ηλεκτρ. παράθυρα εμπρός, αερόσακοι οδηγού-συνοδηγού

23. TOYOTA COROLLA SDN
Ασημί, 1300 cc, μοντ. του 1997, Υδρ. τιμόνι, Ηλ. κλειδαριές, Ηλ. παράθυρα, εμπρός, ABS, A/C, P/K

24. TOYOTA YARIS
1000 cc, 2002, πράσινο, δίπορτο, A/C, ράδιο CD, Υδραυλικό τιμόνι, ABS, αερόσακος οδηγού-συνοδηγού

Αγορές αυτοκινήτων απολύτου μετρητοίς
Δεχόμαστε το αυτοκίνητο σας προς πώληση
13ο χλμ ΡΟΔΟΥ - ΑΕΡΟΔΡΟΜΙΟΥ
(Απέναντι από την HERTZ)
Τηλ: 22410-82222 Fax: 22410-82521
0% ΠΡΟΚΑΤΑΒΟΛΗ ΕΩΣ 72 ΔΟΣΕΙΣ

Audi

1. RENAULT MEGANE AUTOMATIC 1600 CC μοντ. 1997, χρώμα ΠΡΑΣΙΝΟ χλμ. 35.000
(ABS, υδρ.τιμόνι, 2 αερόσακοι, ηλ. παράθυρα, κεντρικό κλείδωμα, ηχοσύστημα)
2. VW GOLF 1400 CC μοντ. 2001, 3ΘΥΡΟ, χρώμα ΜΠΛΕ ΤΖΑΖ
(ABS, υδρ.τιμόνι, 4 αερόσακοι, ηλ. παράθυρα, κεντρικό κλείδωμα, ηλεκ. καθρέπτες, air condition, ηχοσύστημα)
3. VW GOLF 1400 CC μοντ. 1999, 3ΘΥΡΟ, χρώμα ΚΟΚΚΙΝΟ
(ABS, υδρ.τιμόνι, 2 αερόσακοι, ηλ. παράθυρα, κεντρικό κλείδωμα, ηλεκ. καθρέπτες, ζάντες αλουμινίου, ηχοσύστημα)
4. VW GOLF III-1600 CC μοντ. 1996, 3ΘΥΡΟ, χρώμα ΑΣΗΜΙ
(ABS, υδρ.τιμόνι, 4 αερόσακοι, ηλ. παράθυρα, κεντρικό κλείδωμα, ηλεκ. καθρέπτες, ζάντες αλουμινίου, SET SPOILER ZENDER, ηχοσύστημα)
5. VW GOLF VARIANT -1400 CC μοντ. 1996, 5ΘΥΡΟ, χρώμα ΜΑΥΡΟ
(υδρ. τιμόνι, R/C).
6. AUDI A4 - 1600 CC μοντ. 1997, ΧΡΩΜΑ ΜΠΛΕ
(ABS, υδρ.τιμόνι, 4 αερόσακοι, ηλ. παράθυρα, κεντρικό κλείδωμα, ηλεκ. καθρέπτες, ζάντες αλουμινίου, air condition, ηχοσύστημα)
7. AUDI A3 AMBITION - 1600 CC μοντ. 2003, ΧΡΩΜΑ ΚΟΚΚΙΝΟ
(ABS, ESP, EDL, ASR, υδρ.τιμόνι, 6 αερόσακοι, ηλ. παράθυρα, κεντρικό κλείδωμα, ηλεκ. καθρέπτες, clima, Sport Ανάρτηση, ζάντες αλουμινίου, ηχοσύστημα)
8. DAEWOO LANOS-1400 CC μοντ. 2000 ΧΡΩΜΑ ΜΠΟΡΝΤΩ, χλμ. 48.000
(υδρ.τιμόνι, ηλ. παράθυρα, κεντρικό κλείδωμα, A/C, ηχοσύστημα)
9. MAZDA 323-1400 CC μοντ. 2001, ΧΡΩΜΑ ΑΣΗΜΙ
(ABS, TC, υδρ. τιμόνι, 4 αερόσακοι, 2 ηλ. παράθυρα, κεντρικό κλείδωμα, ηλεκ. καθρέπτες, air condition, ηχοσύστημα, συναγερμός)
10. RENAULT MEGANE COUPE - 1600 CC μοντ. 2001, ΧΡΩΜΑ ΑΣΗΜΙ, 3ΘΥΡΟ
(ABS, υδρ. τιμόνι, 2 αερόσακοι, ηλ. παράθυρα, κεντρικό κλείδωμα, air condition, ζάντες αλουμινίου, ηχοσύστημα)
11. RENAULT CLIO - 1400 CC μοντ. 1996, ΧΡΩΜΑ ΜΠΛΕ, 5ΘΥΡΟ
(υδρ. τιμόνι, ηλ. παράθυρα, κεντρικό κλείδωμα, air condition, ηχοσύστημα)
12. RENAULT CLIO - 1200 CC μοντ. 1995, ΧΡΩΜΑ ΜΠΛΕ, 5ΘΥΡΟ
(2 ηλ. παράθυρα, κεντρικό κλείδωμα, ζάντες αλουμινίου, ηχοσύστημα).
13. REANAULT CABRIO 19 - 1800 CC μοντ. 1995, ΧΡΩΜΑ ΜΠΟΡΝΤΩ
(ABS, υδρ. τιμόνι, ηλ. παράθυρα, κεντρικό κλείδωμα, ηχοσύστημα)
14. ROVER 416 GSI - 1600 CC μοντ. 1992, 4ΘΥΡΟ, ΧΡΩΜΑ ΓΚΡΙ
(υδρ. τιμόνι,ηλ. παράθυρα, κεντρικό κλείδωμα, ηλιοροφή, air condition, ζάντες αλουμινίου, ηχοσύστημα.)
15. FIAT MAREA 1400 CC μοντ. 1996 ΧΡΩΜΑ ΜΠΛΕ 4ΘΥΡΟ
(υδρ. τιμόνι, 2 ηλ. παράθυρα, κεντρικό κλείδωμα, ηχοσύστημα).
16. FIAT PUNTO 1250 CC ΑΥΤΟΜΑΤΟ, μοντ. 2002, ΧΡΩΜΑ ΘΑΛΑΣΣΙ, 5ΘΥΡΟ
(υδρ. τιμόνι, 2 αερόσακοι, 2 ηλ. παράθυρα, κεντρικό κλείδωμα, air condition, ηχοσύστημα)
17. NISSAN MICRA -1000 CC μοντ. 1995, χρώμα ΜΠΛΕ
(ηχοσύστημα)
18. TOYOTA YARIS 1300 CC μοντ. 1999, 3ΘΥΡΟ, χρώμα πράσινο
(υδρ. τιμόνι, ηλ. παράθυρα, κεντρικό κλείδωμα, air condition, ηχοσύστημα)
19. ALPHA ROMEO 155 -1600 CC μοντ. 1996, χρώμα ΜΑΥΡΟ
(υδρ. τιμόνι, αερόσακος οδηγού, 2 ηλ. παράθυρα, κεντρικό κλείδωμα, κλιματισμός, ηχοσύστημα)
20. HONDA CIVIC 1400 CC μοντ. 1994 ΧΡΩΜΑ ΛΕΥΚΟ
(υδρ. τιμόνι, 4 ηλ. παράθυρα,κεντρικό κλείδωμα, ηχοσύστημα)
21. SEAT IBIZA 1400 CC μοντ. 1997 ΧΡΩΜΑ ΠΟΡΤΟΚΑΛΙ
(υδρ. τιμόνι, ηλ. παράθυρα,κεντρικό κλείδωμα, ηχοσύστημα)
22. SEAT CORDOBA 1400 CC μοντ. 1994 ΧΡΩΜΑ ΜΠΛΕ χλμ. 120.000
(ηλ. παράθυρα,κεντρικό κλείδωμα, ηχοσύστημα)
23. KIA PRIDE 1400 CC μοντ. 2000 ΧΡΩΜΑ ΑΣΗΜΙ χλμ. 135.000
(ηλ. παράθυρα, ηχοσύστημα)
24. CITROEN SAXO 1150 CC μοντ. 2000 ΧΡΩΜΑ ΓΚΡΙ χλμ. 135.000
(ηλ. παράθυρα,κεντρικό κλείδωμα, ηχοσύστημα)

CAR EXPERTS

0% ΠΡΟΚΑΤΑΒΟΛΗ ΕΩΣ 72 ΔΟΣΕΙΣ

ΞΕΝΑΚΗΣ ΑΥΤΟΚΙΝΗΤΑ ΑΕΒΕ
Εξουσιοδοτημένος Έμπορος Kosmocar A.E.
Πωλήσεις-Service-Ανταλλακτικά
10ο χλμ. Ρόδου-Λίνδου, τηλ. 2241086777, fax 2241086788

1 έτος γραπτή εγγύηση με δυνατότητα επέκτασης έως 3 έτη

AUTO ΕΠΙΛΟΓΕΣ
ΚΟΥΚΟΥΡΑΣ ΑΛΕΞΑΝΔΡΟΣ
ΛΕΩΦ. ΡΟΔΟΥ-ΛΙΝΔΟΥ 255 • ΤΗΛ. (22410)60910
www.autoepiloges.com

ΑΓΟΡΑ-ΠΩΛΗΣΗ-ΑΝΤΑΛΛΑΓΗ
ΜΕΤΑΧΕΙΡΙΣΜΕΝΩΝ ΑΥΤΟΚΙΝΗΤΩΝ

1. **BMW 316 4d LIFE STYLE, 1600 cc, μοντ. 2003, 14.000 χλμ., μαύρο**
- αερόσακος οδηγού-συνοδηγού, πλευρικοί αερόσακοι, ABS, ESP, αυτομ. klima, κεντρ. κλειδ., ηλ. παράθ., τριάκτινο σπορ τιμόνι πολ/τλών χρήσεων, ζάντες αλουμινίου, συναγερμός, rcd ηχοσύστημα
2. **MERCEDES E200 COMPRESSOR ELEGANCE, 163 HP, 2000 cc, μοντ. 2001, ασημί**
- 8 αερόσακοι, ABS, ESP, klima, κεντρ. κλειδ., ηλ. παράθ., υδρ. τιμόνι, ζάντες αλουμινίου, ξύλινη επένδυση και ηχοσύστημα
3. **TOYOTA MR2, 1800cc, μοντ. 2003, γκρι**
- αερόσακοι, ABS, ESP, klima, κεντρ. κλειδ. ηλ. παράθ., υδρ. τιμόνι, ζάντες αλουμινίου και ηχοσύστημα
4. **ALFA ROMEO 164 TURBO, 2000 cc, μοντ. 1994, μαύρο**
- αερόσ. οδηγού-συνοδηγού, κεντρ. κλειδ., ηλ. παράθ., υδρ. τιμόνι, δερμ. σαλόνι, ζάντες αλουμ. ABS, klima και ηχοσύστημα.
5. **BMW 316 1600 c.c., μοντ. 1997, ασημί**
- 2 αεροσ., klima, ABS, δερμ. σαλόνι, κεντρ. κλειδ., ηλ. παράθ., υδρ. τιμόνι, ζάντες αλουμινίου και ηχοσύστημα
6. **AUDI A4, 1600 cc, μοντ. 2000, μπλε**
- 4 αερόσ., klima, κεντρ. κλειδ., ηλ. παράθ., υδρ. τιμόνι, ζάντες αλουμινίου, προβ. ομίχλης και ηχοσύστημα
7. **AUDI A4 TURBO, 1800 cc, μοντ. 1995, ασημί**
- 4 αερόσ., klima, κεντρ. κλειδ., ηλ. παράθ., υδρ. τιμόνι, ζάντες αλουμινίου, προβ. ομίχλης και ηχοσύστημα
8. **NISSAN ALMERA, 1500 cc, μοντ. 2001, ασημί**
- αερόσακοι, air condition, κεντρ. κλειδ., ηλ. παράθ., υδρ. τιμόνι και ηχοσύστημα
9. **SUZUKI JIMNY 1300 cc, μοντ. 2002, λευκό**
- αερόσ. οδηγού-συνοδηγού, κεντρ. κλειδ., ηλ. παράθ., υδρ. τιμόνι, και ηχοσύστημα
10. **OPEL VECTRA 1600 cc, 125 HP, μοντ. 2001, κυπαρισσί**
- 4 αερόσακοι, ABS, klima, κεντρ. κλειδ., ηλ. παράθ., υδρ. τιμόνι,ζάντες αλουμινίου και ηχοσύστημα
11. **OPEL ASTRA 3d SPORT 1400 cc, μοντ. 2000, ασημί**
- 4 αερόσακοι, ABS, κεντρ. κλειδ., ηλ. παράθ., υδρ. τιμόνι,air condition, ζάντες αλουμινίου και ηχοσύστημα
12. **ROVER 45 1400 cc, 103 HP, μοντ. 2000 κυπαρισσί**
- αεροσ. οδηγού-συνοδηγού, κεντρ. κλειδ. ηλ. παράθ., υδρ. τιμόνι, air condition, ABS, συναγ. και ηχοσύστημα
13. **OPEL ASTRA1400 c.c., μοντ. 1999, ασημί**
- κεντρ. κλειδ., ηλ. παράθ., υδρ. τιμόνι, air condition, αερόσακοι και ηχοσύστημα
14. **BMW 316 COUPE 1600 cc, 1994, ασημί**
- αερόσακος οδηγού, κεντρ. κλειδ., ηλ. παράθ., υδρ. τιμόνι, ζάντες αλουμινίου και ηχοσύστημα
15. **BMW 518 1800 cc, 1994, άσπρο**
- ABS, κεντρ. κλειδ., ηλ. παράθ., υδρ. τιμόνι, ηλ. ηλιοροφή, ζάντες αλουμινίου και ηχοσύστημα
16. **OPEL VECTRA 1600 cc, 1996, μπλε**
- κεντρ. κλειδ., ηλ. παράθ., υδρ. τιμόνι, αερόσακους, air condition και ηχοσύστημα
17. **PEUGEOT 206 160 cc, μοντ. 2000, ασημί**
- κεντρ. κλειδ., ηλ. παράθ. υδρ. τιμόνι, αερόσακος οδηγού, air condition, ηλ. ηλιοροφή και ηχοσύστημα
18. **CITROEN SAXO VTS 1600 cc, 350 HP TURBONITRO, μοντ. 2000, χρυσαφί**
- Full extra
19. **SEAT IBIZA 1400 cc, μοντ. 1999, ασημί**
- κεντρ. κλειδ., ηλ. παράθ. υδρ. τιμόνι, air condition και ηχοσύστημα
20. **PEUGEOT 206 1100 cc, 2001, μπλε**
- αερόσακος οδηγού, air condition και ηχοσύστημα
21. **DAEWOO LANOS 1350 cc, μοντ. 2002, ανθρακί**
- κεντρ. κλειδ., ηλ. παράθ., υδρ. τιμόνι, air condition και ηχοσύστημα
22. **KIA SEPHIA II 1500cc, μοντ. 2000, ασημί**
- αερόσακοι, κεντρ. κλειδ. ηλ. παράθ., υδρ. τιμόνι και η χοσύστημα
23. **SUZUKI SWIFT GTI, 1300 cc, μοντ. 1996, μπλε**
- κεντρ. κλειδ. ηλ. παράθ., υδρ. τιμόνι και ηχοσύστημα
24. **HYUNDAI S COUPE, 1500 cc, μοντ. 1994, μαύρο**
- κεντρ. κλειδ., ηλ. παράθ. και ηχοσύστημα

ΑΠΟ 0% ΠΡΟΚΑΤΑΒΟΛΗ ΕΩΣ 72 ΜΗΝΙΑΙΕΣ ΔΟΣΕΙΣ
ΜΕ ΤΑ ΧΑΜΗΛΟΤΕΡΑ ΕΠΙΤΟΚΙΑ ΤΗΣ ΑΓΟΡΑΣ

auto-moto

συνέχεια από την προηγούμενη

PEUGEOT RALLY μοντέλο '95, 1600 cc, 16V, 30.000 km, "κοντό σασμάν" ροϊκή εξέλιξη κεφαλής εκκεντροφόροι 2ου σταδίου, σκούπα, πρόγραμμα superchips, ψυγείο λαδιού, βάσεις μηχανής GROPUP A, SHORT SHIFT, τιμόνι SPARCO, μπάρα ψαλιδιών, μπάρα θόλων, καθισμ. SPARCO PRO 2000, ROLL-CAGE SPARCO 8 σημείων, πυρόσβεση, ζώνες SABELT, αμορτισέρ BILSTEIN RALLYE, χειροποίητη εξάτμηση 48 mm, δίσκοι TAROX, ελατήρια APEX, μεταλλικός δίσκος συμπλέκτη, βάρος 815 kgr, δηλωμένο και περασμένο Κ.Τ.Ε.Ο. Πληρ. τηλ. 6946048559, 12 π.μ.-5 μ.μ. AA61372

ΠΩΛΕΙΤΑΙ καταλυτικό MERCEDES E200, μοντ. '97, πολλά εξτρά, 17.000 ευρώ μετρητοίς. Πληρ. τηλ. 6946212014 AA61258

BMW R51/3 σε άριστη κατάσταση. Πληρ. τηλ. 6976564340 AA61368

ΠΩΛΟΥΝΤΑΙ: α) APRILIA 50 cc σε καλή κατάσταση, β) PLAYSTATION SONY 1 μαζί με 15 παιχνίδια τσιπαρισμένο, γ) τηλεόραση SAMSUNG 14". Ολα μαζί τιμή ευκαιρίας 400 ευρώ, λόγω αναχώρησης. Πληρ. τηλ. 6946142908 AA61322

ALFA ROMEO μοντ. 1990-1991 1.200 ευρώ. Πληρ. τηλ. 6947407993 AA61294

PEUGEOT 106 XL, 1.000 cc, μοντέλο 1999, 85.000 χλμ., ατρακάριστο. Πληρ. τηλ. 6945797562 AA61256

ΜΕΓΑΛΗ ΕΥΚΑΙΡΙΑ ΠΩΛΟΥΝΤΑΙ βεσπάκια, βέσπες ή μηχανές ελαφρώς μεταχειρισμένες από το ενοικιαστήριο Filimon 100 μαγαζιά, πλατεία Θέρμαι, 600 ευρώ το κομμάτι. Πληρ. τηλ. 2241031702, 2244048207 AA61186

HONDA AFRIKA 750 cc μοντέλο, 1999, πράσινο κίτρινο με 24.000 χλμ. σε πολύ καλή τιμή. Πληρ. τηλ. 6944462440 AA61237

ΠΩΛΟΥΝΤΑΙ τα κάτωθι αυτοκίνητα σε άριστη κατάσταση, προσιτές τιμές και ευκολίες πληρωμής (0 προκαταβολή έως 60 δόσεις). **DAEWOO MATIZ** 2001, 4.000€, **DAEWOO MATIZ** 2002, 4.600€, **NISSAN MICRA** 2002 A/C, **OPEL CORSA** 2000 A/C, 5000€, **OPEL CORSA** 2002 A/C, **FIAT PUNTO** 1,2 2001 A/C, 5.500€, **FIAT PUNTO** 2002 A/C, 6.100€, **TOYOTA YARIS** 2002, A/C, 7.500€, **SEAT CORDOBA** 2001, 1.4 A/C, 6.300€, **HYUNDAI ACCENT** 2001, 1.3 A/C, 6.300 €,**RENAULT TWINGO** 2001, 1,2 A/C 5.000€, **FORD FOCUS** 2001, 1,4 A/C, 8.500€, **SUZUKI SAMURAI JEEP** 2000, 1,3, 7.000€, **SUZUKI JIMNY,** 2002, 1.3, **SUZUKI VITARA** 2002, 1.6, **NISSAN SERENA MINIBUS** 2000, 1,6 , A/C, **FIAT SCUDO** 2002, 1,6, A/C. Πληρ. τηλ. 2241098200, 2241025888 AA60944

ΦΟΡΤΗΓΟ MERCEDES ΑΝΑΤΡΕΠΟΜΕΝΟ ΤΥΠΟΣ 1619 ΜΕΤΡΗΤΟΙΣ. ΠΛΗΡ. ΤΗΛ. 6942408464 ΧΠΑ171

ΠΩΛΟΥΝΤΑΙ ΜΕΤΑΧΕΙΡΙΣΜΕΝΑ ΦΟΡΤΗΓΑ ΑΥΤΟΚΙΝΗΤΑ ΕΙΣΑΓΩΓΗΣ ΟΛΩΝ ΤΩΝ ΤΥΠΩΝ, ΓΙΑ ΑΓΡΟΤΙΚΗ ΚΑΙ ΕΠΑΓΓΕΛΜΑΤΙΚΗ ΧΡΗΣΗ, ΚΑΘΩΣ ΕΠΙΣΗΣ ΚΑΙ Ι.Χ. ΕΠΙΒΑΤΙΚΑ. ΕΤΟΙΜΟΠΑΡΑΔΟΤΑ Ή ΚΑΤΟΠΙΝ ΠΑΡΑΓΓΕΛΙΑΣ. ΜΕ ΤΙΜΕΣ ΓΕΡΜΑΝΙΑΣ. ΠΑΡΕΧΟΥΜΕ ΓΡΑΠΤΗ ΕΓΓΥΗΣΗ ΕΝΟΣ ΧΡΟΝΟΥ. ΕΙΣΑΓΩΓΕΙΣ ΜΕΤΑΧΕΙΡΙΣΜΕΝΩΝ ΑΥΤΟΚΙΝΗΤΩΝ: Δ. ΜΠΟΥΝΤΟΥΡΗΣ-Ε. ΠΑΠΑΠΟΣΤΟΛΟΥ Ο.Ε. ΕΚΘΕΣΗ: ΕΘΝΙΚΗ ΟΔΟΣ ΛΑΡΙΣΑΣ-ΙΩΑΝΝΙΝΩΝ, ΤΡΙΚΑΛΑ ΘΕΣΣΑΛΙΑΣ, ΤΗΛΕΦΩΝΑ: 24310-74709, 24310-27008, ΚΙΝ.: 6974456200-6977395269 ΧΠΑ14110

ΠΩΛΕΙΤΑΙ ΚΛΟΥΒΑ ΠΕΤΡΕΛΑΙΟΥ FORD TRANSIT ΜΟΝΤΕΛΟ ΤΟΥ '95, 3.500 ΕΥΡΩ. ΠΛΗΡ. ΤΗΛ. (22410)69858, 65952, 62535 ΑΠΟ ΤΙΣ 8 Π.Μ. ΕΩΣ 3 Μ.Μ. ΠΑ60394

προσφορές εργασίας

ΕΜΠΕΙΡΟΣ ΕΛΑΙΟΧΡΩΜΑΤΙΣΤΗΣ αναλαμβάνει πάσης φύσεως εργασίες (μερεμέτια, βαψίματα κ.λπ.) καθαρή δουλειά σε πολύ καλές τιμές. Πληρ. τηλ. 6945243884 ΑΡ61456

ΝΕΑΡΗ ΚΥΡΙΑ ΑΝΑΛΑΜΒΑΝΕΙ φύλαξη παιδιών για όλες τις ώρες. Πληρ. τηλ. 6944981298 ΑΡ61332

ΚΥΡΙΑ Ελληνίδα, μάνα ενός μικρού κοριτσιού **ζητά** να βλέπει μικρά παιδιά, στην Ρόδο, κατά προτίμηση στο σπίτι της. Πληρ. κ. Μαρία τηλ. 6978619037 ΑΡ61295

ΚΥΡΙΑ Ελληνίδα αναλαμβάνει σιδέρωμα με την ώρα περιοχή Ιαλυσός-Κρεμαστή-Παραδείσι. Πληρ. τηλ. 2241090667, 2241098262 ΑΡ61257

ΚΥΡΙΑ διπλωματούχος μασέρ προσφέρει θεραπευτικό, κλασικό, αθλητικό, αδυνατίσματος, χαλαρωτικό, αισθητικό και καθαρισμό προσώπου (μάσκες, μασάζ). Πληρ. τηλ. 2241035252, 6932024975 ΑΡ60842

ΚΥΡΙΑ διπλωματούχος μασέρ (με άδεια από το κράτος) κάνει θεραπευτικό, κλασικό, χαλαρωτικό, αθλητικό, αισθητικό μασάζ με αρωματοθεραπεία, reiky, siatsu και μασάζ αδυνατίσματος. Πληρ. τηλ. 2241020833, 6932501924, 6946437594 ΑΡ60819

ΚΥΡΙΑ διπλωματούχος μασέρ κάνει θεραπευτικό, χαλαρωτικό, αθλητικό μασάζ με αρωματοθεραπεία αδυνατίσματος. Πληρ. τηλ. 6948553306 ΑΡ60715

γνωριμίες

ΝΕΑΡΗ ΞΕΝΑΓΟΣ με νυχτερινές ανησυχίες, επιθυμεί κουβέντα και συνομιλία και ό,τι προκύψει. Πληρ. τηλ. 9011314493 ΑΓ61453

ΑΥΤΑΡΧΙΚΗ ΚΥΡΙΑ **ΖΗΤΑΕΙ ΓΝΩΡΙΜΙΑ** με κύριο χαμηλών τόνων. Πληρ. τηλ. 6997190495 ΑΓ61377

ΠΑΡΑΔΟΣΙΑΚΗ ΤΕΧΝΗ



ΒΟΤΣΑΛΩΤΑ - ΨΗΦΙΔΩΤΑ -ΕΠΙΣΚΕΥΕΣ- ΑΠΟΚΑΤΑΣΤΑΣΕΙΣ ΒΥΖΑΝΤΙΝΩΝ -ΝΕΟΚΛΑΣΙΚΩΝ ΚΤΙΣΜΑΤΩΝ

Χ. ΓΡΑΙΚΟΣ

ΠΑΡΑΔΟΣΙΑΚΟΣ ΤΕΧΝΙΤΗΣ

ΤΗΛ. 6934596090

ΠΡ60456

ΚΗΠΟΠΕΡΙΦΡΑΚΤΙΚΗ ΔΩΔ/ΣΟΥ

- Κατασκευές κήπων,
- Περιφράξεις,
- Κατασκευές γηπέδων 5Χ5
- Περιφράξεις τύπου πάνελ
- Κατασκευές γηπέδων τέννις και μπάσκετ

ΚΗΠΟΠΕΡΙΦΡΑΚΤΙΚΗ ΔΩΔ/ΣΟΥ

ΤΑΜΠΑΚΑΚΗΣ - ΧΑΡΙΤΟΣ

Μιχ. Πετρίδη 32 • Τηλ.-φαξ. 2241027518, 6944806506

ΠΩΛΟΥΝΤΑΙ

φουσκωτά σκάφη ZODIAC 4,80 μ. και 6,00 με τρέιλερ ολοκαίνουργια σε τιμή ευκαιρίας. Δεκτός διακανονισμός.

Πληρ. τηλ. (22410)67440, 67441 κ. Δημήτρη

ΑΠΟΦΡΑΞΕΙΣ

ΔΩΔΕΚΑΝΗΣΙΑΚΕΣ ΑΠΟΦΡΑΞΕΙΣ



"ΚΟΛΟΣΣΟΣ"

ΑΠΟΦΡΑΞΕΙΣ ΚΑΘΑΡΙΣΜΟΙ ΑΠΟΧΕΤΕΥΣΕΩΝ & ΒΟΘΡΩΝ



Αναλαμβάνουμε πάσης φύσεως αποφράξεις οποιουδήποτε μήκους και πλάτους Αναλαμβάνουμε καθαρισμούς αποχετευτικών αγωγών ΔΗΜΩΝ, ΞΕΝ/ΧΕΙΩΝ στρατιωτικών μονάδων ΣΠΙΤΙΩΝ, ΠΟΛΥΚΑΤΟΙΚΙΩΝ καθώς και καθαρισμούς βιολογικών μονάδων με μηχάνημα υψηλής πιέσεως σε όλη την Δωδ/σο

Κ. ΠΗΔΙΑΚΗΣ - Π. ΚΑΣΕΡΗΣ

Πληρ. τηλ. 2241047915-91881,

κιν. 6944/325234 και 6977/717048

ΑΠΟΦΡΑΞΕΙΣ-ΚΑΘΑΡΙΣΜΟΙ





ΑΠΟΦΡΑΞΕΙΣ ΚΑΘΑΡΙΣΜΟΙ ΣΥΝΤΗΡΗΣΕΙΣ ΑΠΟΧΕΤΕΥΣΕΩΝ-ΕΠΙΦΑΝΕΙΩΝ-ΚΤΙΡΙΩΝ-ΠΛΟΙΩΝ-ΒΙΟΛΟΓΙΚΩΝ

Αναλαμβάνουμε ξενοδοχεία, Δήμους, πολ/κίες κ.λπ. Αντληση πετρελαιοειδών από πλοία καθώς και λιποσυλλεκτών και βιολογικών. ΜΕ ΜΟΝΑΔΙΚΑ ΣΕ ΥΨΟΣ ΠΙΕΣΗΣ ΚΑΙ ΑΝΑΡΡΟΦΗΣΗΣ. ΥΠΕΡΣΥΓΧΡΟΝΑ ΜΗΧΑΝΗΜΑΤΑ ΥΔΡΟΒΟΛΗΣ ΣΕ ΟΛΗ ΤΗ ΔΩΔΕΚΑΝΗΣΟ

ΟΛΟ ΤΟ 24ωρο

ΒΑΡΔΕΛΛΗ Μ. -ΚΡΑΣΟΠΟΥΛΟΣ Δ. Ο.Ε.

Τηλ. 2241035555, Fax: 2241073100, Κιν. 6944/395999

e-mail:metropontikas@excite.com.

ΣΤΙΣ ΠΙΟ ΧΑΜΗΛΕΣ ΤΙΜΕΣ

ΤΑΠΗΤΟΚΑΘΑΡΙΣΤΗΡΙΑ

ΠΑΝΕΛΛΑΔΙΚΟ ΔΙΚΤΥΟ

Art Clean EXPRESS

Είμαστε λίιιι...γο πιο μπροστά από τους άλλους!

ΠΛΥΣΙΜΟ-ΑΠΟΛΥΜΑΝΣΗ-ΦΥΛΑΞΗ

ΧΑΛΙΩΝ- ΜΟΚΕΤΩΝ - ΣΑΛΟΝΙΩΝ *(και επί τόπου)*

ΠΑΠΛΩΜΑΤΑ - ΚΟΥΒΕΡΤΕΣ - ΦΛΟΚΑΤΕΣ

ΣΤΕΓΝΟ ΓΙΑ ΜΕΤΑΞΩΤΑ

ΚΑΙ ΧΕΙΡΟΠΟΙΗΤΑ

ΑΔΙΑΒΡΟΧΟΠΟΙΗΣΕΙΣ & ΕΠΙΔΙΟΡΘΩΣΕΙΣ ΤΑΠΗΤΩΝ

ΠΑΡΑΛΑΒΗ - ΠΑΡΑΔΟΣΗ ΚΑΤ' ΟΙΚΟΝ

ΔΩΡΕΑΝ ΦΥΛΑΞΗ

ΑΛΑΦΑΚΗΣ ΤΑΣΟΣ

ΤΗΛ. ΧΩΡΙΣ ΧΡΕΩΣΗ 80011400400

ΤΗΛ. 2241094815- ΚΙΝ. 6944350247

ΤΑ ΜΟΝΑΔΙΚΑ ΥΠΕΡΣΥΓΧΡΟΝΑ

ΤΑΠΗΤΟΚΑΘΑΡΙΣΤΗΡΙΑ

ΚΛΕΟΠΑΤΡΑ

Τέλος στα προβλήματα με το πλύσιμο των χαλιών σας.

Η εταιρία μας πρωτοπορεί με το ΝΕΟ υπερσύγχρονο Πλυντήριο Ταπήτων. Προσφέρουμε άψογο και προσεγμένο πλύσιμο, καθάρισμα, φύλαξη & επιδιορθώσεις σε όλους τους τύπους χαλιών, χειροποίητα χαλιά Μηχανής, ανατολίτικα, μοκέτες, καμπέ, μεταξωτά, φλοκάτες, παπλώματα

- *Επιτόπου καθαρισμούς σαλονιών, μοκετών*
- *Παραλαβή & παράδοση κατ' οίκον σε όλη την Ρόδο.*
- *Ενημερωθείτε για την συντήρηση των χαλιών σας.*

ΚΑΙ ΤΟ 2004 Η ΦΥΛΑΞΗ ΔΩΡΕΑΝ

Τηλ. **2241051996, κιν. 6945793626, Φαξ: 2241051322**

ΚΟΥΦΑΛΑΚΗΣ ΣΤΑΥΡΟΣ

ΧΠΡ803

ΑΓΟΡΑΖΩ

- ΧΡΥΣΑΦΙΚΑ
- ΚΟΣΜΗΜΑΤΑ
- ΝΟΜΙΣΜΑΤΑ
- ΧΡΥΣΑ ΔΟΝΤΙΑ
- ΜΕΤΟΧΕΣ
- ΩΡΟΛΟΓΙΑ
- ΑΝΤΙΚΕΣ

Δάνεια επί ενεχύρω

«ΜΠΑΜΠΗΣ»

Δημ. Θεοδωράκη 15 (1ος όροφος) ΡΟΔΟΣ

ΧΠΡ407

ΥΔΡΑΥΛΙΚΑ – ΚΑΛΟΡΙΦΕΡ

Γιάννης ο Ατλάσης

ΕΓΚΑΤΑΣΤΑΣΕΙΣ

ΑΝΑΚΑΙΝΙΣΕΙΣ

ΣΥΝΤΗΡΗΣΕΙΣ

Πληρ. τηλ. 2241029898, 6973610779

ΠΡ59473

ΕΝΑΣ ΣΕΙΣΜΟΣ ΜΥΣΤΗΡΙΟ

Ο σεισμός της Αθήνας

Μια πρώτη αξιολόγηση στοιχείων πέντε χρόνια μετά



Γράφει ο Ευθύμιος Λέκκας
Αναπ. καθηγητής Πανεπιστημίου Αθηνών

Ο σεισμός της Αθήνας την 7η Σεπτεμβρίου 1999 μεγέθους 5,9 R ήταν ίσως ο σεισμός που απασχόλησε περισσότερο από κάθε άλλο σεισμό την Ελληνική κοινωνία μέσα στον 20ο αιώνα. Και ήταν εύλογο γιατί πέρα από τις τεράστιες καταστροφές που προκάλεσε και τους πολυάριθμους θανάτους, εκδηλώθηκε στα όρια ή καλύτερα μέσα στο πολεοδομικό συγκρότημα της πρωτεύουσας. Ένα χώρο που έως τώρα θεωρείτο ασεισμικός, αλώβητος σχεδόν από τα σεισμικά φαινόμενα, ένα χώρο που όπως πληροφορούμαστε από τα σύγχρονα Πανεπιστημιακά συγγράμματα, δεν φιλοξενεί αξιόλογες σεισμικές εστίες...

Πρόσθετα ο σεισμός της Αθήνας ήταν ξεχωριστός γιατί πρόσβαλλε το χώρο στον οποίο υπάρχουν τα επιχειρησιακά κέντρα διοίκησης και τα κέντρα αντιμετώπισης των φυσικών καταστροφών δηλαδή Υπουργεία, Οργανισμοί, Πανεπιστήμια. Έτσι λοιπόν η διαχείριση της έκτακτης ανάγκης, λόγω της αποδιοργάνωσης των υπηρεσιών, καθυστέρησε σημαντικά, πράγμα το οποίο δεν παρατηρήθηκε σε πρόσφατες σεισμικές καταστροφές που έγιναν μακριά από το κέντρο (π.χ. Πύργος, Αίγιο, Γρεβενά).

Παρά το γεγονός ότι δεκάδες επιστημονικές δημοσιεύσεις έχουν δει το φως της δημοσιότητας αναλύοντας τα γνωστικά αντικείμενα της τεκτονικής, της σεισμολογίας, της εδαφοδυναμικής και της αντισεισμικής τεχνολογίας, εντούτοις το κυρίαρχο ερώτημα που εξακολουθεί να υφίσταται είναι πιο είναι το ρήγμα το οποίο έδωσε τον σεισμό και γιατί δεν υπήρχε σαφής επιφανειακή εμφάνιση. Βέβαια διάφορες αξιόλογες προσεγγίσεις έχουν γίνει. Τα ρήγματα του Θριάσιου πεδίου, της Φυλής, του Αυλώνα, των Θρακομακεδόνων, του Κηφισού ποταμού είναι μερικά από αυτά που υποστηρίζουν οι επιστήμονες ότι ήταν υπεύθυνα για το μεγάλο σεισμό. Σε κανένα όμως από αυτά δεν παρατηρήθηκε σαφής επιφανειακή δραστηριοποίηση απαραίτητη για ένα τέτοιο σεισμό και η γεωγραφική τους θέση δεν μπορεί να εναρμονισθεί με τη θέση του επίκεντρου και τα στοιχεία της σεισμικής εστίας έτσι όπως αυτά υπολογίστηκαν από τις καταγραφές των οργάνων.

Μια πρόσφατη προσέγγιση – μεθοδολογία που προβάλλει τα επίπεδα διάρρηξης της σεισμικής εστίας του κύριου σεισμού και των μετασεισμών, δείχνει μια μεγάλη διασπορά των "αναδυόμενων" ρηγμάτων στην επιφάνεια του ορεινού όγκου της Πάρνηθας η οποία όμως δεν ταυτίζεται με τις επιφανειακές υπαίθριες παρατηρήσεις...

Εκείνο που είναι σίγουρο είναι ότι υπήρχε αλλαγή των μηχανισμών γένεσης των σεισμών που φανερώνει ότι ρήγματα διαφορετικών διευθύνσεων σε διαφορετικά ρηξιτεμάχη σταδιακά ενεργοποιήθηκαν και έμπαιναν στον χώρο της μετασεισμικής δραστηριότητας.

Αυτό φανερώνει ότι υπάρχει ένας κατακερματισμός του ορεινού όγκου της Πάρνηθας χωρίς απαραίτητα αυτό να "καθρεπτίζεται" στην επιφάνειά της. Μια πολυδιάσπαση – πολυτεμαχισμός που έως τώρα δεν το γνωρίζαμε αλλά θεωρούσαμε ότι αντιπροσώπευε ένα αδρανές τέμαχος που στα άκρα του μόνο το οριοθετούσαν κάποια γνωστά από το παρελθόν ρήγματα.

Μετά από κάθε σεισμό κάνουμε έναν αγώνα δρόμου να αποκρυπτογραφήσουμε το φαινόμενο, να μάθουμε πιο πολλά, να μην αποτελούν οι πόλεις μας εύκολη λεία για κάθε σεισμική δόνηση.

ΚΕΝΤΡΟ ΑΓΓΛΙΚΗΣ ΓΛΩΣΣΑΣ
ΜΑΡΙΑ ΚΑΝΤΗ
ΡΩΜΗΣ 24-ΡΟΔΙΝΙ
✓ ΠΡΟΣΩΠΙΚΗ ΚΑΙ ΥΠΕΥΘΥΝΗ ΔΙΔΑΣΚΑΛΙΑ
✓ ΟΛΙΓΟΜΕΛΗ ΤΜΗΜΑΤΑ
ΑΡΧΑΡΙΩΝ ΚΑΙ ΠΡΟΧΩΡΗΜΕΝΩΝ
✓ ΕΞΕΤΑΣΕΙΣ PALSO-EDEXCEL-MICHIGAN-CAMBRIDGE
COMPUTERS-VIDEO
Εγγραφές 1-10 Σεπτεμβρίου
καθημερινά 7-9 μ.μ.
Πληροφορίες τηλ. 2241067545

Οικοδιδασκαλείο Φιλολογικών
Λεντή Ιωάννα
Ιστορικός - Φιλόλογος
Γυμνασίου - Ενιαίου Λυκείου - ΤΕΕ
Τμήματα 2 ή 3 ατόμων
Χαμηλά δίδακτρα
Συχνή ενημέρωση γονέων
Λογοτεχνία Φιλοσοφία
Λατινικά Ιστορία
Εκθεση Αρχαία
Πληροφορίες:
Τηλ. 2241073035 - 6945994963
Κωνσταντίνου Παλαιολόγου 16

HOBBY TIME CLUB
ΕΓΓΡΑΦΕΣ ΑΡΧΙΣΑΝ
ΤΩΡΑ ΚΑΙ ΣΤΗ ΡΟΔΟ
Δώστε την ευκαιρία στα παιδιά σας να αφιερώσουν τον ελεύθερό τους χρόνο σε δημιουργικές κατασκευές από
• ΓΥΨΟ
• ΠΗΛΟ
ΖΩΓΡΑΦΙΚΗ ΣΕ:
• ΧΑΡΤΙ
• ΓΥΑΛΙ
• ΥΦΑΣΜΑ
• ΞΥΛΟ
• ΚΑΘΡΕΦΤΗ
Ολιγομελή τμήματα
Πληροφορίες στο τηλ. 22410 74797
Κέννεντυ 5, ΡΟΔΟΣ

ΣΧΟΛΗ ΧΟΡΟΥ
Μαρί Γκίκα
ΑΝΑΓΝΩΡΙΣΜΕΝΗ ΑΠΟ ΤΟ ΚΡΑΤΟΣ
1984-2004 "20 ΧΡΟΝΙΑ ΧΟΡΕΥΤΙΚΗΣ ΠΑΙΔΕΙΑΣ"
Η εικοσάχρονη εμπειρία μας, η αγάπη για τη τέχνη του χορού και το παιδί, σε συνδυασμό με το επιλεγμένο διδακτικό προσωπικό από Έλληνες & ξένους εξειδικευμένους καθηγητές, εγγυώνται την άριστη εκμάθηση και μύηση των παιδιών σας στο μαγικό κόσμο του χορού.
ΔΙΔΑΣΚΟΝΤΑΙ:
• Κλασσικό Μπαλλέτο (Συστ. Vaganova) • Ακαδημαϊκό Κλασσικό Μπαλλέτο (χορήγηση διπλωμάτων μετά από εξετάσεις)
• Σύγχρονος Χορός • Ρυθμική Κινητική Αγωγή Νηπίων
• Jazz • Aerobic • Δημιουργικός χορός
• Αυτοσχεδιασμός • Κάρακτερ • Flamenco
• Τμήματα μικρών & μεγάλων Μαζορετών • Εντατικό προεπαγγελματικό προετοιμασίας εξετάσεων ΥΠΠΟ
ΔΕΚΤΑ ΠΑΙΔΙΑ ΑΠΟ 3,5 ΕΤΩΝ
ΕΓΓΡΑΦΕΣ ΑΠΟ 6/9 - ΕΝΑΡΞΗ ΜΑΘΗΜΑΤΩΝ 15/9/2004
• ΣΧΟΛΗ ΡΟΔΟΥ, ΔΕΝΔΡΙΝΟΥ 19, ΤΗΛ: 22410 35351
Καθημερινά εκτός Σαββάτου - Κυριακής 18:00-21:00
• ΣΧΟΛΗ ΑΡΧΑΓΓΕΛΟΥ, ΤΗΛ: 22440 22290: Τρίτη & Πέμπτη 18:00-21:00
ΜΑΡΙ ΓΚΙΚΑ: • Διπλωματούχος Ανώτερης Επαγγελματικής Σχολής Χορού "Ραλλού Μανού" και Ακαδημίας Χορού Βάρνας - Βουλγαρίας • Επίσημος αντιπρόσωπος της Inernational Ballet Academy of Varna - Bulgaria του συστήματος "VAGANOVA" με δικαίωμα χορηγήσεως διπλωμάτων όλων των βαθμίδων • Μέλος Διεθνούς Συμβ. Χορού της UNESCO. • Μέλος Σ.Ι.Σ.Χ.Ε. (Σωματείο Ιδιοκτητών Σχολών Χορού Ελλάδος)
από το 1984
ΚΟΝΤΑ ΜΑΣ Ο ΧΟΡΟΣ ΕΙΝΑΙ ΠΑΙΔΕΙΑ & ΜΟΡΦΗ ΕΠΙΚΟΙΝΩΝΕΙΑΣ ΓΙΑ ΚΑΘΕ ΑΝΘΡΩΠΟ ΜΕ ΔΗΜΙΟΥΡΓΙΚΗ ΑΝΤΙΛΗΨΗ

ΑΝΑΚΟΙΝΩΣΗ

Σας ενδιαφέρει ένα επάγγελμα που θα σας χαρίσει

ΑΜΕΣΑ ΚΕΡΔΗ ΚΑΙ ΛΑΜΠΡΟ ΜΕΛΛΟΝ; ΑΝ ΝΑΙ!!!

ΣΠΟΥΔΑΣΤΕ ΚΟΜΜΩΤΙΚΗ

ΕΡΓΑΣΤΗΡΙΟ ΕΛΕΥΘΕΡΩΝ ΣΠΟΥΔΩΝ ΚΟΜΜΩΤΙΚΗΣ

ΣΑΚΚΑ ΠΟΠΗ

ΓΡΙΒΑ 41 ΤΗΛ. 22410 22810

ΠΡΟΣΦΕΡΟΥΜΕ:

- ✔ ΣΥΝΤΟΜΗ ΕΚΜΑΘΗΣΗ: ΜΟΝΟ 10 ΜΗΝΕΣ
- ✔ ΜΕΤΕΚΠΑΙΔΕΥΣΗ ΣΤΑ ΕΡΓΑΣΤΗΡΙΑ ΜΑΣ
- ✔ ΕΞΑΣΦΑΛΙΣΜΕΝΗ ΕΡΓΑΣΙΑ
- ✔ ΔΥΝΑΤΟΤΗΤΑ ΣΥΝΕΧΙΣΗΣ ΣΠΟΥΔΩΝ ΣΤΗ ΓΑΛΛΙΑ



ΕΚΘΕΣΗ ΖΩΓΡΑΦΙΚΗΣ
PAINTING EXHIBITION

ΑΓΓΕΛΟΣ ΣΠΑΡΤΑΛΗΣ

KOZAS GALLERY
26 ΑΥΓΟΥΣΤΟ
9 ΣΕΠΤΕΜΒΡΙΟ
2004

επιμέλεια Πόλυ Χατζημάρκου
ιστορικός τέχνης

εγκαίνια Πέμπτη 26 Αυγούστου στις 20.00
ωράριο Δευ-Παρ 09.00-13.30, 17.00-21.00
Σαβ. 09.00-14.00

διεύθυνση Αμμοχώστου 13, Ρόδος
τηλέφωνο 22410 28725
διαδίκτυο www.kozas.gr
www.spartalis.gr

χορηγός επικοινωνίας Ράδιο Λυχνάρι 91.7 FM

WISHES
ΕΥΧΕΣ

KOZAS GALLERY II

Οι μισθοί τους 60% χαμηλότεροι

Φτωχοί συγγενείς των Ευρωπαίων οι Ελληνες

Οι δημόσιοι υπάλληλοι είναι οι πιο κακοπληρωμένοι

«Φτωχοί συγγενείς» των Ευρωπαίων συναδέλφων τους είναι οι Έλληνες εργαζόμενοι σε ό,τι αφορά το επίπεδο των μισθών. Έχουν τον τρίτο χαμηλότερο μηνιαίο μισθό στο σύνολο της ΕΕ, ενώ οι δημόσιοι υπάλληλοι είναι οι πιο κακοπληρωμένοι.



Οπως αναφέρουν «Τα Νέα» επικαλούμενα στοιχεία της ΕΕ και της Τράπεζας της Ελλάδας, το 2005 οι αποδοχές των Ελλήνων μισθωτών θα αυξηθούν στα 19.300 ευρώ και θα αντιστοιχούν στο 70% των μέσων ευρωπαϊκών.

Ανάμεσα στις εννέα χώρες-μέλη όπου υπάρχει υποχρεωτικά ελάχιστος μισθός, οι Έλληνες λαμβάνουν 605 ευρώ μηνιαίως και χαμηλότερα στην κλίμακα ακολουθούν οι Ισπανοί με 526 ευρώ και οι Πορτογάλοι με 416 ευρώ το μήνα. Τον υψηλότερο μηνιαίο μισθό έχουν οι εργαζόμενοι στο Λουξεμβούργο με 1.369 ευρώ και στην Ολλανδία με 1.249 ευρώ.

Βάσει των Μονάδων Αγοραστικής Δύναμης (ΜΑΔ), ο ελάχιστος μισθός στην Ελλάδα είναι 725 ΜΑΔ, ενώ στην Πορτογαλία ανέρχεται σε 543 ΜΑΔ και στην Ισπανία σε 617 ΜΑΔ.

Στο δημόσιο τομέα οι μισθοί είναι κατά 60% χαμηλότεροι από τους αντίστοιχους στην ΕΕ, ενώ η αγοραστική δύναμη των δημοσίων υπαλλήλων στη χώρα μας είναι 40% χαμηλότερη.

Στις τράπεζες οι αποδοχές (εκφρασμένες σε Μονάδες Αγοραστικής Δύναμης) υστερούν κατά 25% με 30% από το μέσο όρο των αμοιβών των τραπεζοϋπαλλήλων τη ΕΕ.

La Belle



ΑΝΟΙΞΕ ΤΩΡΑ ΤΟ ΔΙΚΟ ΣΟΥ ΣΑΛΟΝΙ ΟΜΟΡΦΙΑΣ

ΤΩΡΑ ΥΠΟ ΤΗ ΝΕΑ ΔΙΕΥΘΥΝΣΗ ΤΗΣ ΓΝΩΣΤΗΣ ΔΙΠΛΩΜΑΤΟΥΧΟΥ ΑΙΣΘΗΤΙΚΟΥ

ΡΕΝΑΣ ΚΟΛΙΑΔΟΥ-ΣΙΦΩΝΙΟΥ

ΑΙΣΘΗΤΙΚΗ

- ΑΙΣΘΗΤΙΚΗ ΠΡΟΣΩΠΟΥ ΚΑΙ ΣΩΜΑΤΟΣ
- ΑΝΑΤΟΜΙΑ ● ΦΥΣΙΟΛΟΓΙΑ
- ΚΟΣΜΕΤΟΛΟΓΙΑ
- ΧΡΩΜΑΤΟΛΟΓΙΑ ● ΔΙΑΙΤΟΛΟΓΙΑ
- ΜΑΡΚΕΤΙΝΓΚ ● ΔΕΡΜΑΤΟΛΟΓΙΑ
- ΜΑΚΙΓΙΑΖ ● ΑΠΟΤΡΙΧΩΣΗ
- ΟΡΓΑΝΩΣΗ ΧΩΡΟΥ
- ΑΡΩΜΑΤΟΘΕΡΑΠΕΙΑ
- ΜΑΣΑΖ ΣΩΜΑΤΟΣ

ΚΟΜΜΩΤΙΚΗ

- ΕΡΓΑΣΤΗΡΙΟ ΚΟΜΜΩΤΙΚΗΣ
- ΕΞΟΠΛΙΣΜΟΣ ΚΟΜΜΩΤΗΡΙΟΥ
- ΚΑΛΛΥΝΤΙΚΑ ΠΡΟΪΟΝΤΑ
- ΘΕΩΡΙΑ ΕΡΓΑΣ. ΒΑΦΩΝ
- ΥΓΙΕΙΝΗ ΑΣΦΑΛΕΙΑ
- ΕΡΓΑΣΙΑΚΟ ΠΕΡΙΒΑΛΛΟΝ

ΜΑΝΙΚΙΟΥΡ -ΠΕΝΤΙΚΙΟΥΡ ΟΝΥΧΟΠΛΑΣΤΙΚΗ

- ΜΑΝΙΚΙΟΥΡ ● ΠΕΝΤΙΚΙΟΥΡ
- ΟΝΥΧΟΠΛΑΣΤΙΚΗ ● ΤΖΕΛ
- ΑΚΡΙΛΙΚΟ ● ΠΑΡΑΦΙΝΗ
- ΔΙΑΚΟΣΜΗΣΗ ΝΥΧΙΩΝ
- ΥΓΙΕΙΝΗ-ΑΣΦΑΛΕΙΑ
- ΑΝΑΤΟΜΙΑ-ΦΥΣΙΟΛΟΓΙΑ
- ΔΥΣΛΕΙΤΟΥΡΓΙΕΣ
- SPA ΧΕΡΙΩΝ-ΠΟΔΙΩΝ
- ΜΑΡΚΕΤΙΝΓΚ

ΕΠΑΓΓΕΛΜΑΤΙΚΟ ΜΑΚΙΓΙΑΖ

- ΗΜΕΡΑΣ ● ΒΡΑΔΥΝΟ
- ΕΠΙΣΗΜΟ ● ΝΥΦΗΣ
- ΦΩΤΟΓΡΑΦΙΑΣ ● ΑΠΟΚΡΙΑΤΙΚΟ
- ΜΑΚΙΓΙΑΖ ΓΙΑ ΑΝΔΡΕΣ

ΤΑΧΥΡΡΥΘΜΑ ΤΜΗΜΑΤΑ ΟΛΟ ΤΟ ΧΡΟΝΟ

- ΜΑΝΙΚΙΟΥΡ ΠΕΝΤΙΚΙΟΥΡ ΠΟΔΟΛΟΓΙΑ ● ΤΕΧΝΗΤΑ ΝΥΧΙΑ ΟΛΩΝ ΤΩΝ ΜΕΘΟΔΩΝ
- ΔΙΑΚΟΣΜΗΣΗ ΝΥΧΙΩΝ ● ΠΕΡΜΑΝΑΝΤ ΚΑΙ ΜΟΝΙΜΗ ΒΑΦΗ ΒΛΕΦΑΡΙΔΩΝ
- ΜΑΚΙΓΙΑΖ ● ΠΡΟΣΩΠΙΚΟ ΜΑΚΙΓΙΑΖ ● HENNA TATOO ● ΑΠΟΤΡΙΧΩΣΗ ΜΕ ΚΕΡΙ
- ΠΑΡΑΦΙΝΗ ● SPA ΧΕΡΙΩΝ ΠΟΔΙΩΝ ΚΑΙ ΣΩΜΑΤΟΣ
- ΜΑΣΑΖ ΧΑΛΑΡΩΤΙΚΟ ΚΑΙ ΑΔΥΝΑΤΙΣΜΑΤΟΣ

ΟΛΙΓΟΜΕΛΗ ΤΜΗΜΑΤΑ
ΘΕΣΕΙΣ ΠΕΡΙΟΡΙΣΜΕΝΕΣ

ΕΓΓΡΑΦΕΣ ΑΠΟ 10 ΑΥΓΟΥΣΤΟΥ

ΔΕΚΤΟΙ ΚΑΙ ΑΠΟΦΟΙΤΟΙ ΓΥΜΝΑΣΙΟΥ

ΟΔΟΣ ΕΘΝΙΚΗΣ ΑΝΤΙΣΤΑΣΕΩΣ 18 (ΠΡΩΗΝ ΑΝΝΗΣ ΜΑΡΙΑΣ) ΡΟΔΟΣ • ΤΗΛ. 22410 35668, 37876

PELLOS TRAVEL

ΠΟΙΟΤΗΤΑ -ΟΡΓΑΝΩΣΗ-ΕΓΓΥΗΣΗ

4/9-7/9
ΤΕΤΡΗΜΕΡΗ ΕΚΔΡΟΜΗ *ΜΕ BLUE STAR FERRIES*
ΑΜΟΡΓΟ-ΠΑΡΟ-ΤΗΝΟ-ΣΥΡΟ
ΙΕΡΟ ΠΡΟΣΚΥΝΗΜΑ ΠΑΝΑΓΙΑ ΧΟΖΟΒΙΩΤΗΣΣΑ-ΠΑΝΑΓΙΑ ΤΗΣ ΤΗΝΟΥ ΕΚΑΤΟΝΤΑΠΥΛΙΑΝΗ ΤΗΣ ΠΑΡΟΥ ΚΑΙ ΑΓΙΑ ΒΑΡΒΑΡΑ ΣΥΡΟΥ
ΑΝΑΧΩΡΗΣΗ 4/9: 10:00 ΤΟ ΠΡΩΙ ΗΜΕΡΑ ΣΑΒΒΑΤΟ
ΕΠΙΣΤΡΟΦΗ 7/9: ΣΤΙΣ 07:00 ΤΟ ΠΡΩΙ ΗΜΕΡΑ ΤΡΙΤΗ
ΤΙΜΗ ΜΟΝΟ ΜΕ 175 ΕΥΡΩ ΤΟ ΑΤΟΜΟ

16/9-21/9
ΕΞΑΗΜΕΡΗ ΕΚΔΡΟΜΗ
ΠΑΡΟ- ΤΗΝΟ- ΣΥΡΟ-ΜΥΚΟΝΟ
ΙΕΡΟ ΠΡΟΣΚΥΝΗΜΑ ΠΑΝΑΓΙΑ ΤΗΣ ΤΗΝΟΥ ΕΚΑΤΟΝΤΑΠΥΛΙΑΝΗ ΤΗΣ ΠΑΡΟΥ ΚΑΙ ΑΓΙΑ ΒΑΡΒΑΡΑ ΣΥΡΟΥ
ΑΝΑΧΩΡΗΣΗ 16/9 20:00 ΗΜΕΡΑ ΠΕΜΠΤΗ
ΕΠΙΣΤΡΟΦΗ 21/9 7:00 ΗΜΕΡΑ ΤΡΙΤΗ
ΤΙΜΗ ΕΚΠΛΗΞΗ

18/9-21/9
ΤΕΤΡΗΜΕΡΗ ΕΚΔΡΟΜΗ
ΑΜΟΡΓΟ-ΠΑΡΟ-ΤΗΝΟ-ΣΥΡΟ
ΙΕΡΟ ΠΡΟΣΚΥΝΗΜΑ ΠΑΝΑΓΙΑ ΧΟΖΟΒΙΩΤΗΣΣΑ-ΠΑΝΑΓΙΑ ΤΗΣ ΤΗΝΟΥ ΕΚΑΤΟΝΤΑΠΥΛΙΑΝΗ ΤΗΣ ΠΑΡΟΥ ΚΑΙ ΑΓΙΑ ΒΑΡΒΑΡΑ ΣΥΡΟΥ
ΑΝΑΧΩΡΗΣΗ 18/9 10:00 ΤΟ ΠΡΩΙ ΗΜΕΡΑ ΣΑΒΒΑΤΟ
ΕΠΙΣΤΡΟΦΗ 21/9 ΣΤΙΣ 07:00 ΤΟ ΠΡΩΙ ΗΜΕΡΑ ΤΡΙΤΗ
ΤΙΜΗ ΜΟΝΟ ΜΕ 175 ΕΥΡΩ ΤΟ ΑΤΟΜΟ

19/09-25/09
7ΗΜΕΡΗ ΕΚΔΡΟΜΗ *ΑΝΑΧΩΡΗΣΗ ΜΕ BLUE STAR FERRIES*
ΓΥΡΟΣ ΕΛΛΑΔΟΣ
ΚΕΝΤΡΙΚΗ-ΔΥΤΙΚΗ ΚΑΙ ΒΟΡΕΙΑ ΕΛΛΑΔΑ
ΡΟΔΟΣ-ΠΕΙΡΑΙΑΣ-ΠΑΤΡΑ-ΡΙΟ-ΑΝΤΙΡΙΟ-ΜΕΣΟΛΟΓΓΙ-ΑΓΡΙΝΙΟ-ΑΡΤΑ-ΙΩΑΝΝΙΝΑ-ΜΕΤΣΟΒΟ-ΚΑΛΑΜΠΑΚΑ-ΜΕΤΕΩΡΑ-ΛΑΡΙΣΣΑ-ΘΕΣΣΑΛΟΝΙΚΗ-ΝΑΟΥΣΑ-ΚΑΤΑΡΡΑΚΤΕΣ ΕΔΕΣΣΑΣ-ΒΕΡΟΙΑ-ΠΑΝΑΓΙΑ ΣΟΥΜΕΛΑ-ΒΕΡΓΙΝΑ-ΤΕΜΠΗ-ΠΕΙΡΑΙΑΣ-ΡΟΔΟΣ
ΤΙΜΗ ΕΚΠΛΗΞΗ

25/9-27/9
ΤΡΙΗΜΕΡΗ ΕΚΔΡΟΜΗ
ΑΓΙΟΣ ΡΑΦΑΗΛ ΜΥΤΙΛΗΝΗΣ
ΑΕΡΟΠΟΡΙΚΗ ΕΚΔΡΟΜΗ
Αεροπορικά εισιτήρια Ρόδος-Μυτιλήνη-Ρόδος-2 εκδρομές στη Μυτιλήνη -Μεταφορές με πούλμαν-Ταξιδιωτική ασφάλεια - Ξενοδοχείο με πρωινό-Συνοδός Γραφείου-Φ.Π.Α

27/09-2/10
ΕΞΑΗΜΕΡΗ ΕΚΔΡΟΜΗ
ΣΤΗΝ ΚΩΝΣΤΑΝΤΙΝΟΥΠΟΛΗ-ΠΡΙΓΚΗΠΟΝΗΣΣΑ
ΡΟΔΟΣ-ΜΑΡΜΑΡΙΣ-ΕΦΕΣΣΟΣ-KUSADASI-ΣΜΥΡΝΗ-ΠΡΟΥΣΑ-ΚΩΝΣΤΑΝΤΙΝΟΥΠΟΛΗ-ΒΑΝΤΙΡΜΑ(ΠΑΝΟΡΜΟΣ)-ΣΜΥΡΝΗ-ΑΥΔΙΝΙ-ΜΑΡΜΑΡΙΣ-ΡΟΔΟΣ
Περιλαμβάνονται:
2 ΔΙΑΝΥΚΤΕΡΕΥΣΕΙΣ ΣΤΗ ΣΜΥΡΝΗ ΚΑΙ 3 ΚΩΝΣΤΑΝΤΙΝΟΥΠΟΛΗ
ΕΙΣΙΤΗΡΙΑ ΡΟΔΟΣ-ΜΑΡΜΑΡΙΣ-ΡΟΔΟΣ, ΦΟΡΟΙ ΤΟΥΡΚΙΑΣ, ΞΕΝΑΓΗΣΕΙΣ, ΜΕΤΑΦΟΡΕΣ ΜΕ ΚΛΙΜΑΤΙΖΟΜΕΝΑ ΠΟΥΛΜΑΝ, ΞΕΝΟΔΟΧΕΙΑ 4****ΚΑΙ 3*** ΑΣΤΕΡΩΝ ΜΕ ΠΡΩΙΝΟ ΚΑΙ ΦΑΓΗΤΟ-ΣΥΝΟΔΟΣ ΓΡΑΦΕΙΟΥ-ΤΑΞΙΔΙΩΤΙΚΗ ΑΣΦΑΛΕΙΑ-Φ.Π.Α
ΔΕΝ ΠΕΡΙΛΑΜΒΑΝΟΝΤΑΙ
ΑΡΧΑΙΟΛΟΓΙΚΟΙ ΧΩΡΟΙ-ΕΙΣΙΤΗΡΙΑ ΠΛΟΙΩΝ ΥΑΛΟΒΑ-ΚΩΝΣΤΑΝΤΙΝΟΥΠΟΛΗ-ΒΑΝΤΙΡΜΑ. ΕΙΣΙΤΗΡΙΑ ΚΡΟΥΑΖΙΕΡΑΣ ΣΤΑ ΠΡΙΓΚΗΠΟΝΗΣΣΑ –ΔΙΑΣΚΕΔΑΣΗ
ΜΟΝΟ ΜΕ 259 ΕΥΡΩ ΤΟ ΑΤΟΜΟ

3/10-10/10
ΕΠΤΑΗΜΕΡΗ ΕΚΔΡΟΜΗ (ΑΕΡΟΠΟΡΙΚΗ)
ΑΙΓΥΠΤΟΣ-ΚΥΠΡΟΣ
ΚΥΠΡΟΣ-ΜΟΝΗ ΚΥΚΚΟΥ-ΚΥΡΗΝΕΙΑ-ΑΙΓΥΠΤΟΣ-ΚΑΙΡΟ- ΑΛΕΞΑΝΔΡΕΙΑ-ΠΥΡΑΜΙΔΕΣ ΣΦΙΓΓΑ –ΚΡΟΥΑΖΙΕΡΑ ΣΤΟ ΝΕΙΛΟ
ΑΝΑΧΩΡΗΣΗ 3/10 ΜΕ ΑΠΕΥΘΕΙΑΣ ΠΤΗΣΗ ΑΠΟ ΡΟΔΟ
ΕΠΙΣΤΡΟΦΗ 10/10 ΑΕΡΟΠΟΡΙΚΩΣ ΓΙΑ ΡΟΔΟ
Περιλαμβάνονται:
ΔΙΑΝΥΚΤΕΡΕΥΣΕΙΣ ΣΤΗΝ ΚΥΠΡΟ ΚΑΙ ΣΤΟ ΚΑΙΡΟ
ΕΙΣΙΤΗΡΙΑ ΡΟΔΟΣ-ΛΑΡΝΑΚΑ-ΡΟΔΟΣ, ΦΟΡΟΙ –VISA ΑΙΓΥΠΤΟΥ, ΕΚΔΡΟΜΕΣ, ΞΕΝΑΓΗΣΕΙΣ, ΜΕΤΑΦΟΡΕΣ ΜΕ ΚΛΙΜΑΤΙΖΟΜΕΝΑ ΠΟΥΛΜΑΝ, ΞΕΝΟΔΟΧΕΙΑ 4****ΚΑΙ 3*** ΑΣΤΕΡΩΝ SUPERIOR ΜΕ ΠΡΩΙΝΟ ΚΑΙ ΦΑΓΗΤΟ-ΣΥΝΟΔΟΣ ΓΡΑΦΕΙΟΥ-ΤΑΞΙΔΙΩΤΙΚΗ ΑΣΦΑΛΕΙΑ-Φ.Π.Α
ΔΕΝ ΠΕΡΙΛΑΜΒΑΝΟΝΤΑΙ
ΑΡΧΑΙΟΛΟΓΙΚΟΙ ΧΩΡΟΙ, ΕΙΣΙΤΗΡΙΑ ΚΡΟΥΑΖΙΕΡΑΣ ΣΤΟ ΝΕΙΛΟ –ΔΙΑΣΚΕΔΑΣΗ

11/10-20/10
Η ΕΚΔΡΟΜΗ ΤΗΣ ΧΡΟΝΙΑΣ
11ΗΜΕΡΗ ΕΚΔΡΟΜΗ
ΙΚΟΝΙΟ-ΚΑΠΠΑΔΟΚΙΑ-ΑΓΚΥΡΑ-ΣΑΜΨΟΥΝΤΑ-ΤΡΑΠΕΖΟΥΝΤΑ-ΠΑΝΑΓΙΑ ΣΟΥΜΕΛΑ-ΚΩΝΣΤΑΝΤΙΝΟΥΠΟΛΗ-ΜΑΡΜΑΡΙΣ-ΙΚΟΝΙΟ-ΚΑΠΠΑΔΟΚΙΑ-ΑΓΚΥΡΑ-ΣΑΜΨΟΥΝΤΑ-ΤΡΑΠΕΖΟΥΝΤΑ-ΠΑΝΑΓΙΑ ΣΟΥΜΕΛΑ-ΚΩΝΣΤΑΝΤΙΝΟΥΠΟΛΗ-ΠΡΙΓΚΗΠΟΝΝΗΣΑ-ΠΡΟΥΣΑ-ΣΜΥΡΝΗ-ΕΦΕΣΣΟΣ-ΜΑΡΜΑΡΙΣ
Περιλαμβάνονται:
2 ΔΙΑΝΥΚΤΕΡΕΥΣΕΙΣ ΣΤΗΝ ΚΑΠΠΑΔΟΚΙΑ, 1 ΣΤΗΝ ΑΓΚΥΡΑ, 1 ΣΤΗ ΣΑΜΨΟΥΝΤΑ, 2 ΣΤΗΝ ΤΡΑΠΕΖΟΥΝΤΑ, 3 ΚΩΝΣΤΑΝΤΙΝΟΥΠΟΛΗ, 1 ΣΜΥΡΝΗ
ΕΙΣΙΤΗΡΙΑ ΡΟΔΟΣ-ΜΑΡΜΑΡΙΣ-ΡΟΔΟΣ, ΦΟΡΟΙ ΤΟΥΡΚΙΑΣ, ΞΕΝΑΓΗΣΕΙΣ, ΜΕΤΑΦΟΡΕΣ ΜΕ ΚΛΙΜΑΤΙΖΟΜΕΝΑ ΠΟΥΛΜΑΝ, ΞΕΝΟΔΟΧΕΙΑ 4****ΚΑΙ 3*** ΑΣΤΕΡΩΝ SUPERIOR ΜΕ ΠΡΩΙΝΟ ΚΑΙ ΦΑΓΗΤΟ-ΣΥΝΟΔΟΣ ΓΡΑΦΕΙΟΥ-ΤΑΞΙΔΙΩΤΙΚΗ ΑΣΦΑΛΕΙΑ-Φ.Π.Α
ΔΕΝ ΠΕΡΙΛΑΜΒΑΝΟΝΤΑΙ
ΑΡΧΑΙΟΛΟΓΙΚΟΙ ΧΩΡΟΙ-ΕΙΣΙΤΗΡΙΑ ΠΛΟΙΩΝ ΥΕΝΙΚΑΡΙ-YALOVA, ΕΙΣΙΤΗΡΙΑ ΚΡΟΥΑΖΙΕΡΑΣ ΣΤΑ ΠΡΙΓΚΗΠΟΝΗΣΣΑ –ΔΙΑΣΚΕΔΑΣΗ
ΤΙΜΗ ΕΚΠΛΗΞΗ

ΕΙΣΙΤΗΡΙΑ ΜΕ ΟΛ, AEGEAN ΚΑΙ CHARTER ΓΙΑ ΟΛΟ ΤΟΝ ΚΟΣΜΟ ΑΕΡΟΠΟΡΙΚΑ ΕΙΣΙΤΗΡΙΑ ΜΕ CHARTER ΓΙΑ UK (ΓΙΑ ΟΛΕΣ ΤΙΣ ΠΟΛΕΙΣ ΤΗΣ ΑΓΓΛΙΑΣ), GERMANY, AUSTRI/ , SWEDEN, ITALY
... Από 60 ΕΥΡΩ ΕΙΣΙΤΗΡΙΑ ΑΚΤΟΠΛΟΪΚΑ
ΕΙΔΙΚΑ ΠΑΚΕΤΑ ΓΙΑ ΜΕΜΟΝΩΜΕΝΟΥΣ, ΣΥΛΛΟΓΟΥΣ, ΝΕΟΝΥΜΦΟΥΣ ΓΙΑ ΕΛΛΑΔΑ, ΕΥΡΩΠΗ ΚΑΙ ΓΙΑ ΟΛΟ ΤΟΝ ΚΟΣΜΟ

ΓΙΑ ΠΕΡΙΣΣΟΤΕΡΕΣ ΠΛΗΡΟΦΟΡΙΕΣ, ΚΡΑΤΗΣΕΙΣ ΚΑΙ ΑΝΑΛΥΤΙΚΑ ΠΡΟΓΡΑΜΜΑΤΑ ΣΤΟ ΠΡΑΚΤΟΡΕΙΟ ΓΕΝΙΚΟΥ ΤΟΥΡΙΣΜΟΥ:
PELLOS TRAVEL
ΛΕΩΦΟΡΟΣ ΚΑΛΛΙΘΕΑΣ, ΦΑΛΗΡΑΚΙ, ΡΟΔΟΣ
ΤΗΛ. 2241087615, 2241086298 FAX 2241087616
e-mail pellostravel@hellasnet.gr

Από τις εκδόσεις Ιωλκός

Θεόδωρος Πάγκαλος

Μία βιογραφία για την άνδρα και την εποχή του και την έξαρση του νέου ελληνισμού (1909-1920)

Συγγραφέας ο ροδίτης Κώστας Χατζηαντωνίου

Μια ενδαφέρουσα ιστορική βιογραφία, για τον άνδρα και την εποχή του. Ο τόμος "Θεόδωρος Πάγκαλος" του Κώστα Χατζηαντωνίου κυκλοφόρησε από τις εκδόσεις Ιωλκός. Ο συγγραφέας σημειώνει στον πρόλογό του: "Το όνομα του Θεόδωρου Πάγκαλου συνδέεται άρρηκτα με την πιο λαμπρή έξαρση του Νέου Ελληνισμού, την περίοδο 1909-1920 και όσα δραματικά ακολούθησαν αυτήν. Η δράση του γέμισε την επικαιρότητα και διεπότισε την ελληνική ζωή με τρόπο εκπληκτικό για το διάστημα των 17 χρόνων που πρωταγωνίστησε, στην ταραχώδη και οριακά κρίσιμη για το Εθνος εποχής, από την επανάσταση στο Γουδί (1909) ως την ανατροπή της κυβέρνησής του το 1926. Το όνομά του μονάχα έντονα συναισθήματα - φιλίας ή αποστροφής - διήγειρε, ήταν συνώνυμο αναταραχής. Το πέρασμά του ήταν τόσο έντονο που κανείς δεν ήξερε τι τους επεφύλασσε, ακόμη και όταν εξαιρέτως πρόωρα, τέθηκε στο περιθώριο μετά το 1926. Πρόχειρα, όπως συνηθίζαμε στην πνευματική και πολιτική μας αγορά, κρίναμε και τον Θεόδωρο Πάγκαλο. Ελάχιστοι έκαναν τον κόπο να τον τοποθετήσουν ιστορικά στα πλαίσια της εποχής του. Με τη νηφαλιότητα που χαρίζει η χρονική απόσταση αλλά και με το πάθος της αλήθειας, τολμούμε σήμερα, μια απόπειρα οριστικής κρίσης».

Ο Κ.Χ. γεννήθηκε στη Ρόδο το 1965.

Οι γονείς του είναι ο υγειονομικός επόπτης Γ. Χατζηαντωνίου (που πολέμησε στο έπος 40-41 όταν βρέθηκε στην Αθήνα εξόριστος από τους Ιταλούς κατακτητές) και η καθηγήτρια Φυσικής Αγωγής Ευγενία Βρεττού (Καζούλλειο Γυμνάσιο).

Αποφοίτησε από το Βενετόκλειο το 1982 και σπούδασε στη Νομική Σχολή του Πανεπιστημίου Αθηνών, Πολιτική Επιστήμη και Δημόσια Διοίκηση.

Παρακολούθησε μεταπτυχιακό πρόγραμμα τοπικής Ανάπτυξης και αυτοδιοίκησης αλλά σύντομα αφοσιώθηκε στην ιστορική έρευνα και ιδιαίτερα στην έρευνα των προβλημάτων και της ιστορίας του αλύτρωτου ελληνισμού.

Σύντομη υπήρξε η ενασχόλησή του με την πολιτική τα φοιτητικά του χρόνια (μέλος κεντρικού Συμβουλίου ΕΣΔΗΝ και Κεντρικής Επιτροπής Κόμματος Φιλελευθέρων), καθώς παρέμεινε προσηλωμένος στην Βενιζελική παράδοση.

Μεταξύ 1996 και 1999 διετέλεσε ειδικός σύμβουλος στις Περιφέρειες Νοτίου Αιγαίου και Ηπείρου.

Στα γράμματα εμφανίστηκε το 1990 με την έκδοση του λογοτεχνικού περιοδικού "Ρέμβη".

Εκτοτε συνεργάστηκε με πολλά περιοδικά και εγκυκλοπαιδικές εκδόσεις γράφοντας πληθώρα άρθρων και κειμένων.

Συμμετείχε στη συγγραφή και επιμέλεια της εγκυκλοπαίδειας ΥΔΡΙΑ - ΗΛΙΟΣ- ΚΑΙΜΠΡΙΤΖ στο ΧΡΟΝΙΚΟ του 20ου ΑΙΩΝΑ κ.λπ. ενώ ως συνεργάτης των εκδόσεων ΕΛΛΗΝΙΚΑ ΓΡΑΜΜΑΤΑ ήταν μέλος της συγγραφικής ομάδας της "Μεγάλης Ιστορίας του 20ού αιώνα" του "Λεξικού της Οξφόρδης" και άλλων ιστορικών εκδόσεων - ενθέτων εφημερίδων του Δημοσιογραφικού Οργανισμού Λαμπράκη (Νέα και Βήμα).

Είναι μέλος της Εθνικής εταιρείας Ελλήνων Λογοτεχνών.

Εχουν εκδοθεί μέχρι σήμερα τα παρακάτω αυτοτελή έργα του.

1) "Η ΚΟΡΗ ΤΟΥ ΙΕΦΘΑΕ" (1992) έντεκα λυρικά αφηγήματα που ισορροπούν με τεχνική αρτιότητα μεταξύ ποίησης και πεζογραφίας αποκαλύπτοντας τις λογοτεχνικές ικανότητες του συγγραφέα

2) "ΕΘΝΙΚΙΣΜΟΣ ΚΑΙ ΕΛΛΗΝΙΚΟΤΗΤΑ" (1923) ένα βιβλίο με δοκίμια θεωρίας για την διαμόρφωση του φαινομένου του έθνους που διαχωρίζει τον υγιή δημοκρατικό εθνικισμό από τις παθολογικές ολοκληρωτικές του μορφές.

Το βιβλίο μελετά επίσης τη συγκρότηση και τις κυριότερες φάσεις της διαδρομής του ελληνικού έθνους.

Επανεκδόθηκε το 2003.

3) "ΜΙΚΡΑ ΑΣΙΑ: Ο ΑΠΕΛΕΥΘΕΡΩΤΙΚΟΣ ΑΓΩΝΑΣ 1919-22".

Ιστορική μελέτη που ερευνά την μικρασιατική εκστρατεία. Καταγράφονται με λεπτομέρειες στρατιωτικές, διπλωματικές και πολιτικές παράμετροι μιας εποποιΐας που άρχισε με το Θαύμα της Μεγάλης Ελλάδας και τελείωσε με τη συμφορά της προσφυγιάς.

Το βιβλίο έφτασε το 2004 στην τέταρτη έκδοση.

4) "ΝΙΚΟΛΑΟΣ ΠΛΑΣΤΗΡΑΣ" (1999).

Ιστορική βιογραφία που παρουσιάζει τη μεγάλη αυτή προσωπικότητα της σύγχρονης στρατιωτικής και πολιτικής μας ιστορίας.

5) "ΙΣΤΟΡΙΑ ΤΗΣ ΜΙΚΡΑΣ ΑΣΙΑΣ" (1999).

Μελέτη που καταγράφει με συνοπτικό τρόπο την ιστορία του μικρασιατικού χώρου και του ανατολικού Ελληνισμού από την αρχαιότητα ως την νεότερη εποχή.

6) "ΑΓΩΝΕΣ ΤΟΥ ΣΕΡΒΙΚΟΥ ΕΘΝΟΥΣ" (2000).

Ιστορική μελέτη της πορείας του σερβικού έθνους από την διαμόρφωσή του τη μεσαιωνική περίοδο μέχρι την αποκατάσταση του τον 19ο αιώνα και την εμπλοκή του στα μεγάλα γεγονότα του 20ου αιώνα.

7) "ΤΟ ΒΙΒΛΙΟ ΤΗΣ ΜΕΛΑΙΝΑΣ ΧΟΛΗΣ" (2001).

Μυθιστόρημα που συνδυάζει την μοντέρνα γραφή με την ρομαντική λογοτεχνική παράδοση.

Συγκέντρωσε σειρά επαινετικών κριτικών καταξιωμένων συγγραφέων.

8) "Η ΙΣΤΟΡΙΑ ΤΗΣ ΝΕΩΤΕΡΗΣ ΕΛΛΑΔΑΣ" (2002).

Καλύπτει την περίοδο 1821-1941.

9) "ΧΕΙΜΑΡΡΑ ΤΟ ΑΠΑΡΤΟ ΚΑΣΤΡΟ ΤΗΣ ΒΟΡΕΙΑΣ ΗΠΕΙΡΟΥ" (2002).

Η Χειμάρρα όπως αποδεικνύει ο συγγραφέας υπήρξε για τη Βόρειο Ηπειρο τα χρόνια της Τουρκοκρατίας ότι υπήρξε η Μάνη για τη Νότια Ελλάδα.

10) "ΘΕΟΔΩΡΟΣ ΠΑΓΚΑΛΟΣ" (2004).

Ιστορική βιογραφία στην οποία ο συγγραφέας τονίζει τη συνολική προσφορά του Ελληνα στρατιωτικού και πολιτικού που υπήρξε οργανωτικό μυαλό της επανάστασης του 1909 στο Γουδί, κορυφαίος επιτελής των βαλκανικών πολέμων, επιτελάρχης της λαμπρής φάσης της μικρασιατικής εκστρατείας και κυρίως δημιουργός της περίφημης στρατιάς του Εβρου που το 1923 ανάγκασε τους Τούρκους να υπογράψουν την συνθήκη της Λωζάννης.

Δ.Α.



Φροντιστήρια Ξένων Γλωσσών Αννας Γιένση
Ηρώων Πολυτεχνείου 7, τηλ. 28129
30 χρόνια κοντά σας!
1974 – 2004
Γκρεμίστε τα εμπόδια!
30 χρόνια: κοντά σας με την ίδια σωστή, σχολαστική και υπεύθυνη δουλειά που μας καθιέρωσε στον τομέα των ξένων γλωσσών!!
30 χρόνια: σταθεροί στους στόχους μας!!!
Ενα ξεχωριστό σχολείο για παιδιά και γονείς με υψηλές απαιτήσεις
Εγγραφές από 1η Σεπτεμβρίου
Αγγλικά - Γερμανικά - Γαλλικά
Δώστε στα παιδιά την ευκαιρία να μάθουν τη γλώσσα **σωστά** και **σε σύντομο χρόνο!!!**
• Υγιλή μέθοδος διδασκαλίας • 5 χρόνια Lower • 2 χρόνια Proficiency

ΚΕΝΤΡΟ ΞΕΝΩΝ ΓΛΩΣΣΩΝ
ΘΕΜΕΛΙΟ ΓΛΩΣΣΑΣ
ΜΑΡΙΤΑΝΑ ΑΛΑΚΙΩΤΟΥ-ΑΝΘΟΠΟΥΛΟΥ

Επιτυχής παρουσία στην ξενόγλωσση εκπαίδευση από το 1983

✓ υπευθυνότητα
✓ εμπιστοσύνη
✓ διαφορά



Από την επίσκεψή μας στο Λονδίνο


Κατασκευή πυραύλου με τις οδηγίες του Αμερικανού Εκπαιδευτή από την NASA


Στο πιλοτήριο του Discovery έτοιμοι για εξομοιωτική πτήση στο Διαστημικό Κέντρο Εκπαίδευσης στη Σμύρνη



Επίσκεψη στην Disneyland

Παρέχουμε...

• Ταχύρυθμη ξενόγλωσση εκπαίδευση.

Οι μαθητές μας επιτυγχάνουν το επίπεδο γνωστό ως lower μέσα σε 6 σχολικές περιόδους **χωρίς καμία πίεση.**
Μαθαίνουν την γλώσσα και όχι τα περί της γλώσσας με την ταχύρυθμη μέθοδο **TAPL** του γλωσσολογικού ερευνητικού κέντρου της Γενεύης και διαπρέπουν στον προφορικό, ακουστικό και γραπτό λόγο.

• Μέτρον Τέστ Επαγγελματικού Προσανατολισμού

Το προϊόν αυτό είναι αποτέλεσμα των Πανεπιστημίων Πειραιώς και Οικονομικό Αθηνών και βοηθά στην σωστή επαγγελματική κατεύθυνση βάση των προσωπικών δεξιοτήτων .

• Εξατομικευμένη Διδασκαλία και βοήθεια στην μάθηση.

Είναι γνωστό ότι κάθε άνθρωπος μαθαίνει με διαφορετικούς τρόπους προσέγγισης.
Η εικοσιδιάχρονη πείρα μας και το μορφωτικό μας επίπεδο, μας καθιστά ικανούς να βοηθάμε τον σπουδαστή ώστε να χαίρεται την γνώση.

• Υποτροφίες σπουδαστών μας **• Ταχύρυθμα ενηλίκων**

Συγχαρητήρια...

PALSO

Αρμύρα Ραφαέλα
Αρμύρα Σπυριδούλα
Δημητριάδης Άγγελος
Κλαδογέννης Αλέξανδρος
Παπαγεωργίου Ανθούλα
Τσακίρης Αντώνιος
Φράγκος Σταμάτης
Γιασηράνη Αργυρώ
Γιακουμής Βασίλης
Ευσταθιάδου Χριστίνα
Γκέκου Ελευθερία
Πομπός Αντώνιος
Παρδαλού Γεωργία
Γιασιράνη Χρυσάνθη
Κιαχαγιά Παρασκευή
Γιαννιού Τσαμπίκος
Θεοδοσόπουλος Άγγελος
Κοντόγιαννος Αναστάσης
Χαρτοφύλλακα Ειρήνη
Κωσταντή Ιφιγένεια
Αντώνογλου Μαίρη
Καζάκου Μαρία
Φουτούλη Φωτεινή
Γιασιράνη Χρυσούλα
Χατζηνικόλα Αναστασία
Καστρουνή Παναγιώτα

Γερμανικά

Καζάκου Μαρία
Τσακίρης Σάββας
Φουτούλη Φωτεινή

London University Exams EDEXCEL- CAMBRIDGE

LEVEL 2

Αφαντενού Αντωνία
Πιννίκας Θεόδωρος
Παπανικόλα Αικατερίνη
Δημητριάδης Αντώνιος
Γιακουμής Μαρίνος
Κατσαράς Πέτρος
Σφυδονιού Αικατερίνη
Τσακίρης Σάββας
Πετρόπουλος Φώτης
Δαμιανού Μαριέτα

LEVEL 3

Ευσταθιάδης Ιωάννης
Κατριβέση Ευγενεία
Αθανασίου Χρυσοβαλάντα
Θεοδόσοπούλου Θάλεια
Καμπούρη Παρασκευή
Χουίρη Φαίδρα
Κούκουλα Μαρία
Καραγιάννη Ειρήνη
Κατσιγιάννη Κλεοπάτρα
Κουγιού Τσαρίνα – Φαίη
Σουσούρη Παναγιώτα
Παρδαλός Στέφανος
Κολιάη Ανέζα

1ο Διδακτήριο: Αυστραλίας 5, Ζέφυρος, 85100 Ρόδος - Τηλ: 22410 70545 **2ο Διδακτήριο:** 85102 Αρχάγγελος - Τηλ: 22440 22621 **E-mail:** maritana-alak@hol.gr

ΑΓΓΛΙΚΑ

• Μια γλώσσα απαραίτητη για το μέλλον των παιδιών μας.
• Η διεθνής γλώσσα που με μεγάλη υπευθυνότητα και περισσή φροντίδα διδάσκεται πάνω από 10 χρόνια στο:

ΚΕΝΤΡΟ ΑΓΓΛΙΚΗΣ ΓΛΩΣΣΑΣ ZANET A. ΘΕΟΥΛΑΚΗ

ΕΓΓΡΑΦΕΣ ΑΠΟ 1/9 6–8 μ.μ.



• Αυστηρά ολιγομελή τμήματα, σε όλα τα επίπεδα
• Προσωπική, υπεύθυνη διδασκαλία βασισμένη σε σύγχρονες μεθόδους
• Εκπαιδευτικά προγράμματα COMPUTER και προβολές VIDEO
• Μεγάλες προσφορές και εκπτώσεις κάθε χρόνο σε τμήματα senior και τμήματα PRE-JUNIOR & JUNIOR
• Μα κυρίως αγάπη για τα ίδια τα παιδιά και επιμονή και υπομονή για την εκπλήρωση των ονείρων τους.

ΚΕΝΤΡΟ ΑΓΓΛΙΚΗΣ ΓΛΩΣΣΑΣ
ZANET A. ΘΕΟΥΛΑΚΗ
Δελφών 12, Καρακόνερο - Ρόδος
Τηλ.: 22410-78833

Μεγάλη προσφορά σε PRE JUNIOR & JUNIOR τάξεις

ATMOSFERA

ΕΙΔΗ ΔΙΑΚΟΣΜΗΣΗΣ ΕΣΩΤΕΡΙΚΟΥ & ΕΞΩΤΕΡΙΚΟΥ ΧΩΡΟΥ

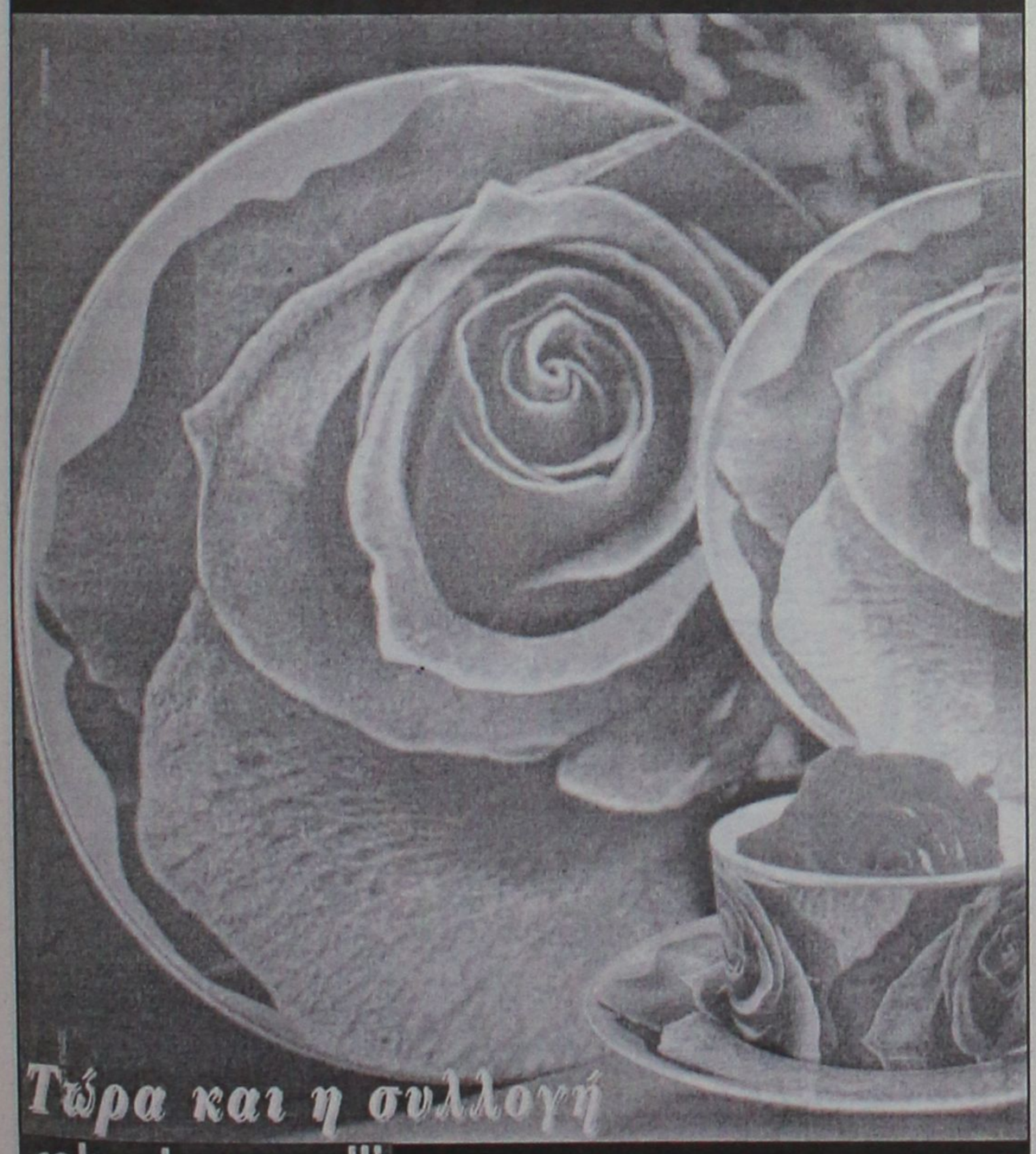

Τώρα και η συλλογή
roberto cavalli casa
Λίστα γάμου
Εθνικής Αντίστασης 54, Ρόδος • Τηλ.: 22410-43971

Από την Κυβέρνηση και όχι μόνο

Απερίφραστη καταδίκη επεισοδίων στο Φανάρι

Ερώτηση στην Ε.Ε. από τον κ. Παπαδημούλη

Απερίφραστα καταδίκασε η κυβέρνηση τα βίαια επεισόδια που σημειώθηκαν από Τούρκους εθνικιστές εις βάρος του Οικουμενικού Πατριαρχείου. Ερώτηση επί του θέματος κατέθεσε προς το Συμβούλιο της Ευρωπαϊκής Ένωσης ο ευρωβουλευτής του Συνασπισμού Δημήτρης Παπαδημούλης.



Κατά την ενημέρωση της Δευτέρας ο αναπληρωτής κυβερνητικός εκπρόσωπος Ευ. Αντώναρος υπογράμμισε πως «η ελληνική κυβέρνηση καταδικάζει απερίφραστα τη βία, ιδιαίτερα όταν αυτή στρέφεται κατά διεθνών θεσμών που έχουν το κύρος και την ακτινοβολία του Πατριαρχείου».

Εν τω μεταξύ, ερώτηση σχετικά με τα βίαια επεισόδια που εκτυλίχθηκαν στο Οικουμενικό Πατριαρχείο κατέθεσε προς το Συμβούλιο της Ευρωπαϊκής Ένωσης ο ευρωβουλευτής Δημήτρης Παπαδημούλης.

Στην ερώτηση περιγράφει τα γεγονότα που έλαβαν χώρα έξω από το Φανάρι, υπενθυμίζοντας ότι «εκατοντάδες Τούρκοι εθνικιστές μέλη της παρακρατικής οργάνωσης των Γκρίζων Λύκων αφού διαδήλωσαν έντονα έξω από το Οικουμενικό Πατριαρχείο πετώντας πέτρες και ξύλα κρέμασαν και έκαψαν ομοίωμα έλληνα κληρικού».

Ο ευρωβουλευτής του ΣΥΝ παρατηρεί ότι «τα γεγονότα αυτά έλαβαν χώρα την παραμονή της θλιβερής επετείου της 6ης Σεπτεμβρίου του 1955 που οδήγησε στο μεγάλο πογκρόμ σε βάρος του Πατριαρχείου και των Ελλήνων της Κωνσταντινούπολης».

Συγκεκριμένα Δημήτρης Παπαδημούλης στην ερώτησή του προς το Ευρωπαϊκό Συμβούλιο αναφέρει:

1- Σε τι παρεμβάσεις προς την τουρκική κυβέρνηση προτίθεται να προβεί το Συμβούλιο της Ευρωπαϊκής Ένωσης προκειμένου να αποφθεχθούν στο μέλλον παρόμοια φαινόμενα;

2- Έχει δεσμευτεί η τουρκική κυβέρνηση για την επαναλειτουργία της Θεολογικής Σχολής της Χάλκης;

3- Τι μέτρα προτίθεται να λάβει το Συμβούλιο προκειμένου η Τουρκική κυβέρνηση να αναγνωρίσει την νομική προσωπικότητα του Πατριαρχείου και τα δικαιώματα που συνδέονται με την διαχείριση της περιουσίας του;

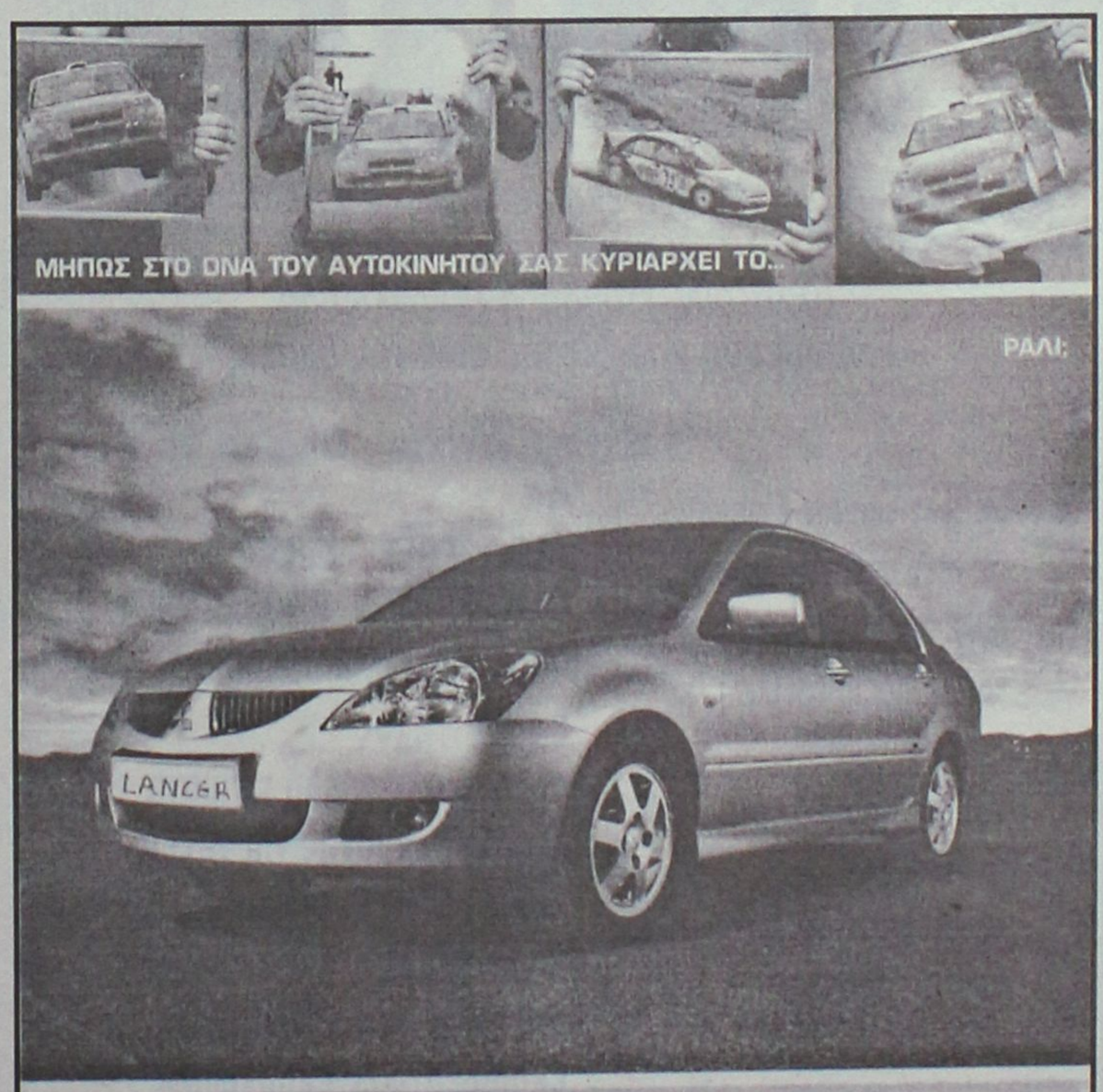

Το Lancer επέστρεψε. Η τελευταία εξέλιξη ενός από τα πιο επιτυχημένα αυτοκίνητα ράλι της ιστορίας, είναι γεγονός. Μία βόλτα αρκεί για να διαπιστώσετε τη μοναδική οδηγική συμπεριφορά του, που οφείλεται στη σπορ ρύθμιση της ανάρτησης, την αθόρυβη οδήγηση, που προσφέει η εξαιρετική μόνωση αλλά και τον πλούσιο στάνταρ εξοπλισμό. Αξιζε η αναμονή; Σίγουρα.

Αποκτήστε τώρα το νέο LANCER 1,6 lt από €15,480

LANCER. ΤΟ ΝΕΟ MITSUBISHI

MITSUBISHI MOTORS

ΧΡΟΝΙΑ ΕΓΓΥΗΣΗ

ΚΑΛΛΙΓΑΣ Θ. & Ι. Α.Ε.Β.Ε., ΕΠΙΣΗΜΟΣ ΕΜΠΟΡΟΣ MITSUBISHI MOTORS Ν. ΔΩΔΕΚΑΝΗΣΟΥ, Λ. ΡΟΔΟΥ - ΛΙΝΔΟΥ 138, Τ.Κ. 851 00 ΡΟΔΟΣ, ΤΗΛ.: 22410 67440, FAX: 22410 68462, e-mail: kaligcar@otenet.gr



ΙΝΣΤΙΤΟΥΤΟ ΔΙΟΙΚΗΣΗΣ ΕΠΙΧΕΙΡΗΣΕΩΝ

ΕΡΓΑΣΤΗΡΙΑ ΕΛΕΥΘΕΡΩΝ ΣΠΟΥΔΩΝ
ΔΗΜ. ΑΝΑΣΤΑΣΙΑΔΗ 47 ΡΟΔΟΣ 85100

ΘΕΛΕΤΕ ΜΙΑ ΕΞΑΣΦΑΛΙΣΜΕΝΗ ΔΟΥΛΕΙΑ ΣΕ ΓΡΑΦΕΙΟ ΚΑΙ ΔΕΝ ΕΧΕΤΕ ΤΙΣ ΓΝΩΣΕΙΣ !!

ΘΕΛΕΤΕ ΝΑ ΑΠΟΚΤΗΣΕΤΕ ΕΠΑΓΓΕΛΜΑΤΙΚΕΣ ΓΝΩΣΕΙΣ ΣΤΗΝ ΔΙΟΙΚΗΣΗ ΚΑΙ ΟΡΓΑΝΩΣΗ ΕΠΙΧΕΙΡΗΣΕΩΝ !!

ΓΙΝΕΤΕ ΚΑΙ ΕΣΕΙΣ ΔΥΝΑΜΙΚΟΙ ΧΕΙΡΙΣΤΕΣ ΤΩΝ ΥΠΟΛΟΓΙΣΤΩΝ !!
στα προγράμματα όπως :

→ΛΕΙΤΟΥΡΓΙΚΟ ΣΥΣΤΗΜΑ WINDOWS → ΕΠΕΞΕΡΓΑΣΙΑ ΚΕΙΜΕΝΟΥ WORD,
→ΛΟΓΙΣΤΙΚΟ ΦΥΛΟ EXCELL, →ΒΑΣΕΙΣ ΔΕΔΟΜΕΝΩΝ ACCES →ΕΚΔΟΤΙΚΑ ΠΑΚΕΤΑ,
☒ INTERNET, ΔΗΜΙΟΥΡΓΙΑ E-MAIL
→ΚΑΙ ΑΛΛΕΣ ΕΜΠΟΡΙΚΕΣ ΕΦΑΡΜΟΓΕΣ

ΣΤΟΝ ΕΤΗΣΙΟ ΚΥΚΛΟ ΣΠΟΥΔΩΝ
ΕΙΔΙΚΕΥΣΗΣ ΚΑΙ ΚΑΤΑΡΤΙΣΗΣ ΣΤΟΥΣ ΤΟΜΕΙΣ :

. ΠΛΗΡΟΦΟΡΙΚΗΣ
ΜΗΧΑΝΟΓΡΑΦΗΣΗΣ ΓΡΑΦΕΙΟΥ
ΜΗΧΑΝΟΓΡΑΦΗΜΕΝΗΣ ΛΟΓΙΣΤΙΚΗΣ
ΓΡΑΜΜΑΤΕΩΝ ΔΙΟΙΚΗΣΗΣ

☒ ΔΕΚΤΟΙ ΑΠΟΦΟΙΤΟΙ ΓΥΜΝΑΣΙΟΥ - ΛΥΚΕΙΟΥ
☒ Η ΔΙΔΑΣΚΑΛΙΑ ΓΙΝΕΤΕ ΣΕ ΠΡΟΤΥΠΑ ΑΓΓΛΙΚΩΝ ΚΟΛΕΓΙΩΝ
☒ ΕΦΟΔΙΟ ΓΙΑ ΤΟΥΣ ΜΕΤΕΧΟΝΤΕΣ ΣΕ ΔΙΑΓΩΝΙΣΜΟΥΣ ΤΟΥ ΔΗΜΟΣΙΟΥ ΚΑΙ ΤΟΥ ΙΔΙΩΤΙΚΟΥ ΤΟΜΕΑ.

ΠΛΗΡΟΦΟΡΙΕΣ ΕΓΓΡΑΦΕΣ
→ ΤΗΛ 22410 - 75850 ←
E - mail iderhodo@hotmail.com

Ι.Δ.Ε. ΑΠΟ ΤΟ 1993 ΤΟ ΚΛΕΙΔΙ ΤΗΣ ΠΛΗΡΟΦΟΡΙΚΗΣ !!!

IRENE

ΚΕΝΤΡΟ ΞΕΝΩΝ ΓΛΩΣΣΩΝ

ΑΓΓΛΙΚΑ Επειδή η **εκπαίδευση** κι οι **απαιτήσεις** αλλάζουν, επειδή η **ξενόγλωσση εκπαίδευση** χρειάζεται **συνετές βάσεις**. ΓΕΡΜΑΝΙΚΑ

ΕΜΕΙΣ είμαστε έτοιμοι, σε νέες υπερσύγχρονες εγκαταστάσεις 200 τ.μ. να σας προσφέρουμε ό,τι καλύτερο στο χώρο αυτό, με διδακτικό προσωπικό Πανεπιστημιακού επιπέδου:

- ■ Γερμανικά. Ολα τα επίπεδα
- ○ PALSO -TOEFL, FIRST CERTIFICATE, PROFICIENCY
- ○ Interactive multimedia, εικόνα - ήχος
- ○ Αυστηρά ολιγομελή τμήματα
- ○ Αίθουσα αναμονής για γονείς με TV, VIDEO, παρέα με καφέ-αναψυκτικό
- ○ Αθλητικές, κοινωνικές και εκπαιδευτικές εκδηλώσεις

ΔΙΔΑΣΚΟΥΝ:
ΑΓΓΛΙΚΑ, ΕΙΡΗΝΗ ΓΕΩΡΓΙΟΥ-ΗΡΑΚΛΕΙΔΗ, ΠΤ. ΠΑΝ. MARYLAND USA, ΓΙΟΥΛΗ ΗΡΑΚΛΕΙΔΗ-ΤΣΙΓΚΟΥ, ΓΛΩΣΣΟΛΟΓΟΣ ΠΤ. ΠΑΝ. READING UK
ΓΕΡΜΑΝΙΚΑ, ΚΩΣΤΑΣ ΒΡΑΚΑΣ, ΠΤ. ΓΕΡΜ. ΦΙΛΟΛΟΓΙΑΣ ΠΑΝ. ΜΑΝΝΗΕΙΜ

Πληρ. Στ. Καζούλη 12, τηλ. (22410)34184,70488 fax (22410)74530

Για την μεταφορά αποσκευών

Ζητούν να δοθεί λύση ξενοδόχοι της Π. Πόλης

Πολλά παράπονα από τουρίστες που διαλέγουν τα ξενοδοχεία τους

Καταδικασμένοι να... κουβαλούν τις αποσκευές τους εκατοντάδες μέτρα, φαίνεται ότι είναι οι επισκέπτες – τουρίστες που επιλέγουν να διαμένουν σε καταλύματα, της Παλιάς Πόλης στη Ρόδο, αφού άλλος τρόπος δεν υπάρχει, δεδομένου της χρόνιας και γνωστής δυσχέρειας που παρουσιάζεται στην διακίνηση των οχημάτων. Ιδιοκτήτες μικρών ξενοδοχειακών μονάδων μέσα στην Παλιά Πόλη της Ρόδου πάντως, κάνουν λόγο για απαράδεκτο καθεστώς, που προσβάλλει και τους επισκέπτες μας αλλά και την τουριστική εικόνα της Ρόδου γενικότερα και ζητούν έτσι παράλληλα από κάθε αρμόδιο φορέα και αρχή να βρουν μια λύση άμεσα για να σταματήσει επιτέλους αυτού του είδους η ταλαιπωρία σε βάρος των επισκεπτών. Για το ίδιο θέμα, ο ιδιοκτήτης ξενοδοχειακής μονάδας στην Παλιά Πόλη, κοινοποίησε χθες στη «Ροδιακή» τις επιστολές διαμαρτυρίας δύο Ιταλών τουριστών, οι οποίοι διαμαρτύρονται έντονα για την κατάσταση αυτή και καλούν τους εκπροσώπους του συλλόγου ιδιοκτητών ταξί της Ρόδου και οποιαδήποτε άλλη αρμόδια αρχή, να διευθετήσουν το πρόβλημα που υπάρχει έτσι ώστε να μπορούν να μεταβαίνουν από το αεροδρόμιο της Ρόδου στο ξενοδοχείο που επιλέγουν στην Παλιά Πόλη και να αναχωρούν αντίστοιχα από εκεί, χωρίς να χρειάζεται να κουβαλούν στις... πλάτες τους για εκατοντάδες μέτρα τις βαλίτσες τους!

Για το ίδιο θέμα έχει ενημερωθεί επίσης, ο Νομάρχης Δωδεκανήσου κ. Γιάννης Μαχαιρίδης, και το τοπικό γραφείο της Διεύθυνσης Τουρισμού στη Ρόδο καθώς επίσης και άλλοι αρμόδιοι φορείς, χωρίς ωστόσο μέχρι σήμερα να έχει δοθεί ουσιαστική λύση στο χρόνιο αυτό πρόβλημα.

Από το Αυτόφωρο Δικαστήριο

Φυλάκιση 18 μηνών σε νεαρό Αυστριακό

Εκλεβε από δωμάτια ξενοδοχείου

Σε ποινή φυλάκισης 18 μηνών εξαγοράσιμη προς 4,40 ευρώ ημερησίως, καταδικάστηκε το απόγευμα του περασμένου Σαββάτου, από το αυτόφωρο δικαστήριο, ένας νεαρός Αυστριακός, ο οποίος κρίθηκε ένοχος για μια σειρά διαρρήξεις από δωμάτια ξενοδοχείου που διέμεναν άλλοι τουρίστες. Ο νεαρός ο οποίος μάλιστα, είναι και στρατιωτικός στη χώρα του, ήρθε στο νησί μας, για διακοπές πριν από μερικές μέρες, αλλά ωστόσο, είχε... επιδοθεί σε σειρά διαρρήξεων, από δωμάτια ξενοδοχείου σε περιοχή του Φαληρακίου. Το δικαστήριο, του επέβαλλε την παραπάνω ποινή με τον όρο η έφεση να έχει ανασταλτικό αποτέλεσμα, στην περίπτωση καταβολής 1.000 ευρώ.

«Πρώτο σε Ευρώπη και Αμερική»

ΓΙΕΓΚΕΡΜΑΪΣΤΕΡ

Ενα και Μοναδικό

56 Βότανα...
Αριστη Ικανοποίηση...
Τέλεια γεύση που διαρκεί...



JÄGERMEISTER *Παγωμένο σφηνάκι... Δώρο απόλαυσης!*

JÄGER-TONIC
40 ml Γιέγκερμαϊστερ, σε ποτήρι - σωλήνα, προσθέτουμε μία φέτα λεμόνι και γεμίζουμε το ποτήρι με TONIC WATER



Εκθεση του Ινστιτούτου Εργασίας ΓΣΕΕ-ΑΔΕΔΥ για ελληνική οικονομία

Στην πρώτη γραμμή των διεκδικήσεων η αντιμετώπιση της ανεργίας και της ακρίβειας

Στην πρώτη γραμμή των διεκδικήσεων των συνδικάτων θα βρεθεί η αντιμετώπιση της ανεργίας, η αύξηση της απασχόλησης, η καταπολέμηση της ακρίβειας, οι εργασιακές σχέσεις, το φορολογικό και το ασφαλιστικό.

Αυτό υπογράμμισε ο πρόεδρος της ΓΣΕΕ Χρήστος Πολυζωγόπουλος παρουσιάζοντας χθες την έκθεση για την κατάσταση της ελληνικής οικονομίας του Ινστιτούτου Εργασίας της ΓΣΕΕ και της ΑΔΕΔΥ, όπως γίνεται κάθε χρόνο πριν τις εξαγγελίες του πρωθυπουργού στη ΔΕΘ.

Τα βασικά συμπεράσματα της έκθεσης είναι:

1. Ο ρυθμός αύξησης των παραγωγικών επενδύσεων υπερδιπλασιάστηκε κατά το 2003 έναντι του 2002 (+12,6%, έναντι +5,7%).

2. Η ανοδική πορεία των επενδύσεων σε μηχανικό εξοπλισμό από το 1996 μέχρι το 2000 ανακόπηκε κατά το 2001-2002 αλλά επανήλθε κατά το 2003 κατά τη διάρκεια του οποίου οι επενδύσεις αυτές αυξήθηκαν κατά 17% έναντι -2,5% του μέσου ευρωπαϊκού όρου.

3. Το σημερινό επίπεδο παραγωγικότητας της ελληνικής οικονομίας ανέρχεται στο 88% του μέσου ευρωπαϊκού όρου, ενώ η αγοραστική δύναμη των μισθών στην Ελλάδα ανέρχεται στο 83% του αντίστοιχου ευρωπαϊκού.

4. Για να μην υπάρξει πραγματική απόκλιση κατά το 2004 των πραγματικών μισθών στην Ελλάδα με το μέσο όρο της Ευρωπαϊκής Ενωσης των "15" χρειάζονται αυξήσεις των μισθών τουλάχιστον κατά 5,3%.

5. Η κινητήρια δύναμη της αύξησης του ΑΕΠ στην Ελλάδα υπήρξε η εγχώρια ζήτηση, η αύξηση της οποίας κατά 6,9% επέτρεψε τη συνέχιση της ανάπτυξης. Εν τούτοις κατά το 2004 η εγχώρια ζήτηση αναμένεται να παρουσιάσει επιβράδυνση.

6. Στον εξαγωγικό προσανατολισμό της χώρας σημειώθηκαν κατά την τελευταία δεκαετία σημαντικές ανακατατάξεις με μείωση των εξαγωγών προς τις χώρες της ΕΕ και αύξηση προς τις χώρες της Κεντρικής και Ανατολικής Ευρώπης.

Ο κ. Πολυζωγόπουλος υπογράμμισε ότι η ελληνική οικονομία διαθέτει μια σημαντική εσωτερική δυναμική αλλά ζήτησε κατά τα επόμενα έτη να

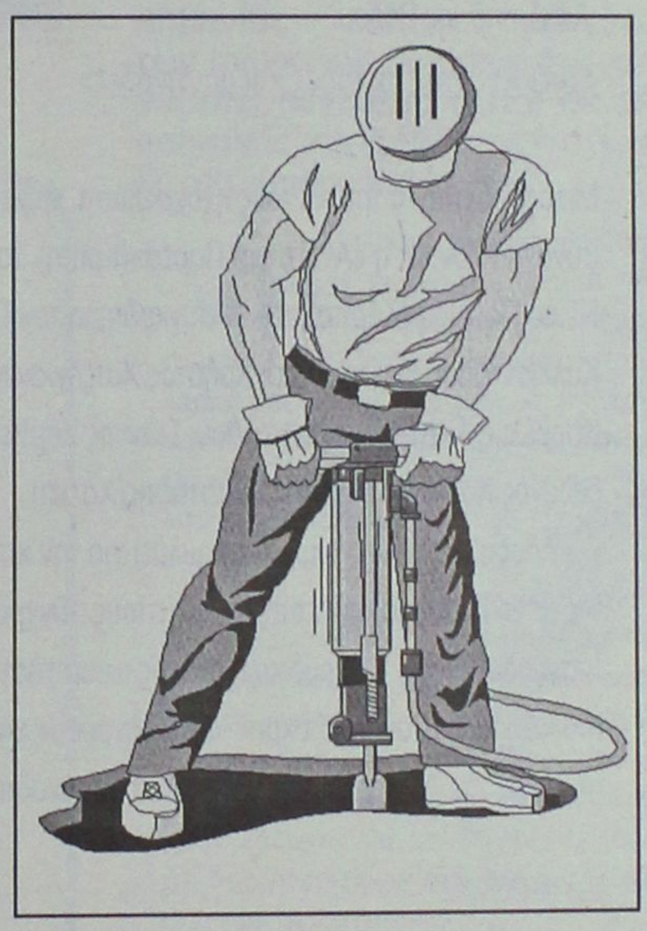

απομακρυνθεί η οικονομία, "με επιδέξιο τρόπο από το ευρωπαϊκό πλαίσιο της νεοφιλελεύθερης οικονομικής πολιτικής". Ο πρόεδρος της ΓΣΕΕ ανέπτυξε αιχμές κατά της κυβερνητικής πολιτικής ειδικά στο ζήτημα της απογραφής των δημοσιονομικών ελλειμμάτων (ιλαροτραγωδία χαρακτήρισε την απογραφή) ζητώντας να μη γίνει αυτή η διαδικασία άλλοθι για ακύρωση των προεκλογικών υποσχέσεων της κυβέρνησης.

Επίσης ζήτησε να μην αποσυνδεθούν οι επιδοτήσεις των επενδύσεων από την υποχρέωση δημιουργίας νέων θέσεων εργασίας στο νέο αναπτυξιακό νόμο και επανέλαβε με έμφαση τις θέσεις των συνδικάτων κατά της ελαστικοποίησης των εργασιακών σχέσεων.

Απαντώντας, ο υπουργός Ανάπτυξης Δημήτρης Σιούφας σημείωσε ότι η ΓΣΕΕ θα έπρεπε να επιθυμεί τη διαφάνεια στα δημοσιονομικά, αλλά υπογράμμισε ότι οι αριθμοί δεν θα αποτελέσουν άλλοθι για να αποστεί η κυβέρνηση από τις προεκλογικές δεσμεύσεις.

Ο κ. Σιούφας δήλωσε ότι η κυβέρνηση δεν πρόκειται να αιφνιδιάσει τα συνδικάτα και υποσχέθηκε πολιτική εθνικής συνεννόησης.

Στο ίδιο κλίμα για ήπια προσαρμογή έκανε λόγο και ο υπουργός Απασχόλησης Πάνος Παναγιωτόπουλος ο οποίος υποσχέθηκε ότι η κυβέρνηση δεν θα προχωρήσει σε περιοριστικές αντιλαϊκές πολιτικές. Ο Χρήστος Πρωτόπαπας μιλώντας εκ μέρους του ΠΑΣΟΚ είπε ότι η κυβέρνηση οφείλει να κατανοήσει ότι είναι ώρα να κυβερνήσει, σημειώνοντας ότι καμία αναπτυξιακή πρωτοβουλία δεν έχει προχωρήσει τους έξι τελευταίους μήνες.

Ο κ. Πρωτόπαπας ζήτησε να τηρηθεί το χρονοδιάγραμμα των προεκλογικών υποσχέσεων της κυβέρνησης και άφησε αιχμές για αδράνεια που συνδέεται με σκοπιμότητες που έχουν να κάνουν με το σενάριο εκλογών λόγω προέδρου Δημοκρατίας μέσα στο 2005.

Ο κ. Πρωτόπαπας έκανε επίσης λόγο για έμμεσο άνοιγμα του ασφαλιστικού μέσω των προγραμμάτων εθελουσίας εξόδου στις τράπεζες και τον ΟΤΕ και κάλεσε την κυβέρνηση να ενεργοποιήσει τους θεσμούς της Εθνικής Επιτροπής Απασχόλησης.

Ο πρόεδρος της ΑΔΕΔΥ Σπύρος Παπασπύρος κατά την ομιλία του ζήτησε μια γενναία πολιτική αναδιανομής εισοδήματος και αύξηση της απασχόλησης, ενώ υπογράμμισε και αυτός τον κίνδυνο να καταλήξει η υπόθεση της απογραφής σε άλλοθι της κυβέρνησης για την αναστολή των προεκλογικών της υποσχέσεων.

ΠΡΟΤΥΠΟ ΑΝΑΓΝΩΡΙΣΜΕΝΟ ΩΔΕΙΟ

ΩΔΕΙΟ

A. Corelli

ΑΝΑΓΝΩΡΙΣΜΕΝΟ ΑΠΟ ΤΟ ΚΡΑΤΟΣ
Αρ. απόφασης ΥΠΠΟ/ΚΑΤΕΧΝ/Δ/27506/1-6-2000/ΦΕΚ750Β/16-6-2000
ΙΔΡΥΤΡΙΑ και ΔΙΕΥΘΥΝΤΡΙΑ: ΑΝΘΗ ΚΑΡΑΤΖΙΑ
ΚΑΛΛΙΤΕΧΝΙΚΟΣ ΔΙΕΥΘΥΝΤΗΣ: ΣΠΥΡΟΣ ΓΑΡΔΙΚΙΩΤΗΣ
Δ/νση Λίνδου 66, τηλ. 22410 39647

Μέσα σε ένα χώρο όπου κυριαρχούν σύγχρονες αντιλήψεις για τη διδασκαλία, η μουσική εκπαίδευση των σπουδαστών γίνεται ευχάριστα και με πλήρη υπευθυνότητα. Το μουσικό εκπαιδευτικό πρόγραμμα του Ωδείου είναι άριστα οργανωμένο και προσφέρει στους σπουδαστές του τα καλύτερα δυνατά αποτελέσματα, ώστε να αποκτήσουν τίτλους σπουδών (ΠΤΥΧΙΑ - ΔΙΠΛΩΜΑΤΑ) με ουσιαστική αξία, προκειμένου να εξασφαλίσουν σωστή επαγγελματική αποκατάσταση.

Στο Πρότυπο Ωδείο Ρόδου A. CORELLI διδάσκουν διπλωματούχοι καθηγητές και καθηγήτριες με πολυετή πείρα στη μουσική εκπαίδευση.

Οι σπουδές εποπτεύονται από το υπουργείο Πολιτισμού και στους σπουδαστές που ολοκληρώνουν τις σπουδές χορηγείται Πτυχίο ή Δίπλωμα αναγνωρισμένο από το κράτος. Στο Ωδείο A. CORELLI λειτουργούν οι παρακάτω ΣΧΟΛΕΣ και ΤΜΗΜΑΤΑ:

- ΩΔΙΚΗ
- ΕΙΔΙΚΟ ΑΡΜΟΝΙΑΣ
- ΑΝΤΙΣΤΙΞΗ
- ΦΥΓΗ (ΦΟΥΓΚΑ)
- ΣΥΝΘΕΣΗ
- ΕΝΟΡΓΑΝΩΣΗ ΠΝΕΥΣΤΩΝ ΟΡΓΑΝΩΝ

- ΠΙΑΝΟ
- ΒΙΟΛΙ
- ΚΙΘΑΡΑ
- ΑΡΜΟΝΙΟ
- ΑΚΟΡΝΤΕΟΝ
- ΣΑΞΟΦΩΝΟ
- ΜΟΝΩΔΙΑ (ΦΩΝΗΤΙΚΗ ΜΟΥΣΙΚΗ)
- ΚΡΟΥΣΤΑ

ΠΑΡΑΔΟΣΙΑΚΗ ΜΟΥΣΙΚΗ
- ΣΑΝΤΟΥΡΙ - ΛΑΟΥΤΟ - ΒΙΟΛΙ - ΜΠΟΥΖΟΥΚΙ

ΥΠΟΧΡΕΩΤΙΚΑ ΓΕΝΙΚΑ ΜΑΘΗΜΑΤΑ
ΘΕΩΡΙΑ - ΣΟΛΦΕΖ - ΑΡΜΟΝΙΑ - ΙΣΤΟΡΙΑ ΜΟΥΣΙΚΗΣ - ΜΟΡΦΟΛΟΓΙΑ - ΧΟΡΩΔΙΑ - ΜΟΥΣΙΚΗ ΔΩΜΑΤΙΟΥ

ΜΟΥΣΙΚΟΚΙΝΗΤΙΚΗ ΑΓΩΓΗ (ΜΟΥΣΙΚΗ ΠΡΟΠΑΙΔΕΙΑ)

- **ΤΜΗΜΑ** προετοιμασίας υποψηφίων για εισαγωγή στα τμήματα Μουσικών Σπουδών Α.Ε.Ι.

- **Οι εγγραφές αρχίζουν** 1η Σεπτεμβρίου 2004 και τα μαθήματα από τη Δευτέρα 13 Σεπτεμβρίου 2004

Πληροφορίες καθημερινά από 10.00 - 13.00 και 17.00-20.00 και Σάββατο από 10.00-13.30

1ου Αγώνες Λύρας & Μαντινάδας



ΠΡΟΓΡΑΜΜΑ ΕΚΔΗΛΩΣΕΩΝ

Παρασκευή 10/9: «Από την Κρήτη στη Ρόδο»

Εμφανίζονται οι μουσικοί: Γιάννης Ξυλούρης (Ψαρογιάννης), Γιώργος Ξυλούρης καταθέτοντας μία εξαιρετικά ενδιαφέρουσα προσωπική πρόταση για τα παραδοσιακά κρητικά και ριζίτικα τραγούδια.
Εμφανίζονται επίσης οι «Κανακιστές» (Θαρρενός Διακογεωργίου, Κλεόβουλος Παπαβασιλείου) και Σταματάκης Κοτσαδάμ από το Ασκληπιό της Ρόδου.

Σάββατο 11/9: «Ταξιδεύοντας με λύρες και μαντινάδες»

Μεταφέροντας τα τοπικά τους ηχοχρώματα, εμφανίζονται και συναγωνίζονται: η «Ανωγιανή Παρέα»(Κρήτη), το συγκρότημα του Νίκου Παυλίδη (Κάρπαθος), το συγκρότημα του Γιώργου Καλλιοντζίδη(Πόντος) και οι Χρήστος Χατζηγιάννης, Παντελής Καρβέλης, Παναγιώτης Νικολάου, Γιάννης Ζαμπετούλας, Γιώργος Κούτρης, Μιχάλης Αναστάσης(Χάλκη).
Ο «Λουδοβίκος Των Ανωγείων» μιλάει για την ιστορική διαδρομή της μαντινάδας και την επιρροή της στους σύγχρονους τραγουδοποιούς. Παρουσιάζει επίσης αποσπάσματα από το έργο του «Δρόμος στον Ερωτόκριτο του Κορνάρου» και προλογίζει το βιβλίο του Λευτέρη Καλομοίρη «Μια μαντινάδα, μια ζωή».

Κυριακή 12/9: «Αντικριστά»

Μουσική συνομιλία Πόντου και Χάλκης.
Τέλος, θα τιμηθεί ο μεγάλος Χαλκίτης λυράρης Κωνσταντής Ζαμπετούλας για την πολύχρονη προσφορά του στην παραδοσιακή μουσική της Δωδεκανήσου.

ΔΙΟΡΓΑΝΩΣΗ

Δημοτική Επιχείρηση Πολιτισμού & Ανάπτυξης Χάλκης
Gr 85110 Χάλκη Δωδ/σα Τηλ: 2246045333 fax: 2246045072 e-mail: depah1@otenet.gr

Καλλιτεχνικός Υπεύθυνος Δημ.Μιχαλος - Πολιτιστική Αύρα

Πληροφορίες Ξεν/χειο ΧΑΛΚΗ 22460 45208
Λιμεναρχείο 22460 45220

ΕΡΓΟ ΣΥΓΧΡΗΜΑΤΟΔΟΤΟΥΜΕΝΟ ΑΠΟ ΤΗΝ ΕΥΡΩΠΑΪΚΗ ΕΝΩΣΗ(ΕΓΤΠΕ-Π)

ΕΥΡΩΠΑΪΚΗ ΕΝΩΣΗ

ΥΠΟΥΡΓΕΙΟ ΓΕΩΡΓΙΑΣ

ΚΟΙΝΟΤΙΚΗ ΠΡΩΤΟΒΟΥΛΙΑ

LEADER+

ΑΝΑΠΤΥΞΙΑΚΗ ΔΩΔΕΚΑΝΗΣΟΥ Α.Ε.

ΕΡΓΟ: 1ΟΙ ΑΓΩΝΕΣ ΛΥΡΑΣ & ΜΑΝΤΙΝΑΔΑΣ

ΣΧΟΛΗ ΧΟΡΟΥ
ΣΟΦΙΑ ΜΕΛΙΣΣΟΥΡΓΟΥ
ΑΝΑΓΝΩΡΙΣΜΕΝΗ ΑΠΟ ΤΟ ΚΡΑΤΟΣ

ΚΛΑΣΣΙΚΟ ΜΠΑΛΕΤΟ - Ρώσικο σύστημα Vaganova.
ΣΥΓΧΡΟΝΟΣ ΧΟΡΟΣ - Σύστημα M. Graham, J. Limon.
JAZZ - Τμήματα παιδικά-ενηλίκων.
ΡΥΘΜΙΚΗ ΚΙΝΗΤΙΚΗ ΑΓΩΓΗ - Σύστημα Dalcroze και Μ. Κυνηγού.
ΜΟΥΣΙΚΗ ΠΡΟΠΑΙΔΕΙΑ - Διδάσκει ειδικευμένη μουσικοπαιδαγωγός Master in Music Education.
ΕΙΔΙΚΗ ΠΡΟΣΦΟΡΑ: Έκπτωση 50% σε μαθητές που παρακολουθούν και μπαλέτο.
ΤΑΞΗ POINTS ΜΠΑΛΕΤΟΥ - Προετοιμασία για επαγγελματικές σχολές.
LATIN - ΑΡΓΕΝΤΙΝΙΚΟ TANGO
FLAMENCO - Η πρώτη σχολή στη Ρόδο από το 1995 που το καθιέρωσε και το διδάσκει με επιτυχία καθημερινά και συστηματικά (τμήματα ανδρών-γυναικών).
ΙΣΠΑΝΙΚΟΙ ΧΟΡΟΙ - Pasodobles, Sevillanas, Fandangos técnica de castañuelas y abanicos.
ΣΕΜΙΝΑΡΙΑ από διεθνούς φήμης χορευτές.

ΣΟΦΙΑ ΜΕΛΙΣΣΟΥΡΓΟΥ: Απόφ. Ανωτ. Επ. Σχ. Χορού "Ραλλού Μάνου", διπλ. "Escuela Carmen de las Cuevas" Γρανάδας, "Escuela Relatores-Mercedes y Albano" Μαδρίτης, μετεκπ. στην Αν. Επ. Σχ. "Matilde Coral" της Σεβίλλης - Μέλος της Ακαδημίας Ισπανικών Χορών "Sociedad de Baile Español", μέλος Διεθνούς Συμβουλίου Χορού UNESCO.



Εγγραφές καθημερινά
Δευτ. - Παρ.
ΩΡΕΣ: 5:30 - 9:00μ.μ.

ΤΡΟΙΑΣ 10
ΤΗΛ: 22410 31000 · FAX: 22410 78500
E-MAIL: sofimel@otenet.gr

MEDI-ANATOMIC- HEALTH
ΚΕΝΤΡΟ-ΟΡΘΟΠΕΔΙΚΟΥ-ΥΠΟΔΗΜΑΤΟΣ **ΣΤΑΥΡΑΣ.Σ.ΙΩΑΝΝΗΣ**

ΕΜΠΟΡΙΑ-ΔΙΑΝΟΜΕΣ-ΟΡΘΟΠΕΔΙΚΩΝ-ΑΘΛΗΤΙΑΤΡΙΚΩΝ-ΠΑΡΑΦΑΡΜΑΚΕΥΤΙΚΩΝ-ΚΑΛΛΥΝΤΙΚΩΝ-ΕΙΔΩΝ
ΒΑΣ.ΗΡΑΚΛΕΙΟΥ-32-ΡΟΔΟΣ-85100-ΤΗΛ/FAX.2241036380.ΑΦΜ.016348256 ΔΟΥ.ΡΟΔΟΥ e.mail.stavrasj@otenet.gr

ΠΛΗΡΕΙΣ ΓΚΑΜΑ-ΟΡΘΟΠΕΔΙΚΩΝ ΕΙΔΩΝ ΙΑΤΡΙΚΟΥ ΚΑΙ ΝΟΣΟΚΟΜΕΙΑΚΟΥ ΕΞΟΠΛΙΣΜΟΥ
ΠΙΣΤΟΠΟΙΗΤΙΚΟ ΔΙΑΣΦΑΛΙΣΗΣ ΠΟΙΟΤΗΤΑΣ-ΕΝ-ISO-9001 V-306. ΚΑΙ ΜΕ ΕΠΑΓΓΕΛΜΑΤΙΚΗ ΣΥΝΕΙΔΗΣΗ ΚΑΙ ΑΞΙΟΠΡΕΠΕΙΑ ΜΕΤΑ ΤΗΝ 25η ΠΕΙΡΑ ΜΟΥ ΣΤΟΝ ΦΑΡΜΑΚΕΥΤΙΚΟ ΧΩΡΟ.

ΥΠΕΥΘΥΝΟΣ ΚΑΤΑΣΤΗΜΑΤΟΣ ΣΤΑΥΡΑΣ.Σ.ΙΩΑΝΝΗΣ ΔΙΠΛ/ΧΟΣ Β/Σ ΦΑΡΜΑΚΟΠΟΙΟΣ

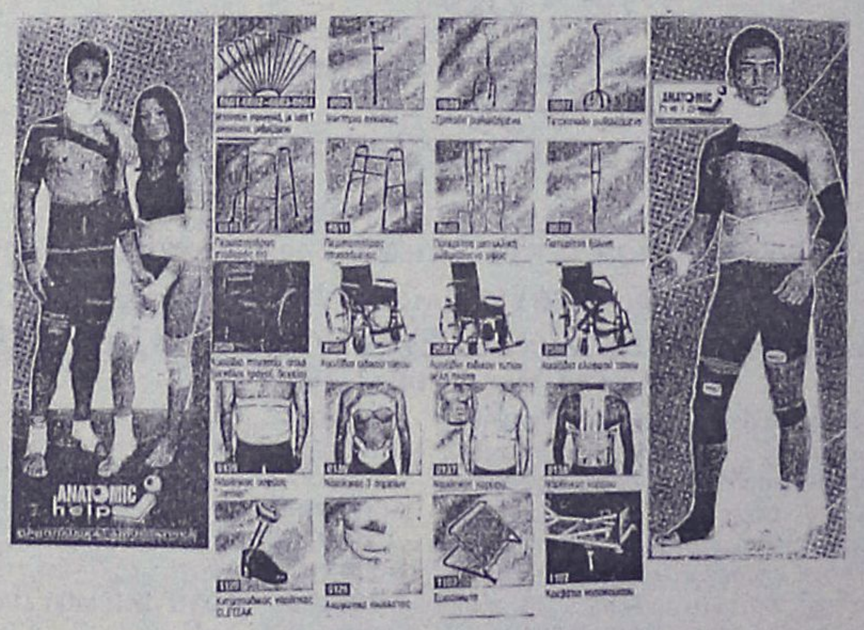

ΟΛΑ ΤΑ ΠΡΟΙΟΝΤΑ ΤΗΣ- ANATOMIC- HELP ΣΤΑ ΦΑΡΜΑΚΕΙΑ ΣΑΣ

ΓΙΑΤΙ ΜΟΝΟ Ο ΦΑΡΜΑΚΟΠΟΙΟΣ ΕΙΝΑΙ ΣΥΜΒΟΥΛΟΣ ΣΤΟ ΟΡΘΟΠΕΔΙΚΟ ΣΑΣ ΠΡΟΒΛΗΜΑ ΑΥΤΟΣ ΣΑΣ ΓΝΩΡΙΖΕΙ ΚΑΛΑ.

ΑΠΟΚΛΕΙΣΤΙΚΟΣ ΑΝΤΙΠΡΟΣΩΠΟΣ ΤΗΣ - DRUCKER ΣΤΑ ΔΩΔΕΚΑΝΗΣΑ
Pinoso's Original

ΟΡΘΟΠΕΔΙΚΑ ΥΠΟΔΗΜΑΤΑ-

ΕΙΔΙΚΗΣ ΚΑΤΑΣΚΕΥΗΣ ΜΕ ΑΠΟΣΠΟΜΕΝΟ ΠΑΤΟ-
ΑΜΕΣΗ ΑΠΟΚΑΤΑΣΤΑΣΗ ΤΩΝ ΠΡΟΒΛΗΜΑΤΩΝ ΣΑΣ
ΓΙΑ ΠΑΙΔΙΑ ΜΕ ΟΡΘΟΠΑΙΔΙΚΑ ΠΡΟΒΛΗΜΑΤΑ
ΓΙΑ ΠΑΡΑΜΟΡΦΩΣΕΙΣ ΤΩΝ ΚΑΤΩ ΑΚΡΩΝ
ΓΙΑ ΔΙΑΒΗΤΙΚΟΥΣ ΑΣΘΕΝΕΙΣ



ΜΕ ΕΠΑΓΓΕΛΜΑΤΙΚΗ ΣΥΝΕΙΔΗΣΗ –ΣΕΒΑΣΜΟ ΚΑΙ ΜΕ 25ετη ΠΕΙΡΑ ΣΤΟ ΟΡΘΟΠΕΔΙΚΟ ΚΑΙ ΑΝΑΤΟΜΙΚΟ ΧΩΡΟ ΡΩΤΗΣΤΕ ΜΑΣ ΕΧΟΥΜΕ ΠΑΝΤΑ ΤΗ ΛΥΣΗ.

ΤΜΗΜΑΤΑ

- **Ρυθμική (Κινησιολογική Αγωγή) - Δημιουργική κίνηση - Αυτοσχεδιασμός** (από 3,5 ετών)
- **Κλασσικό μπαλέτο** (σύστημα VAGANOVA)
- **JAZZ**
- **Σύγχρονος χορός**
- **FLAMENCO**
- **Caractére**
- **Χορευτική γυμναστική**
- **Εντατικά Προεπαγγελματικά**
- **Αργεντίνικο Τανγκό**

ΕΓΓΡΑΦΕΣ - ΠΛΗΡΟΦΟΡΙΕΣ

Από 6/9/2004 κάθε μέρα εκτός Σαββάτου και Κυριακής 11-1 το πρωί και 6-8.30 το απόγευμα

ΣΧΟΛΗ ΧΟΡΟΥ Έλλης Παρασκευά

Αναγνωρισμένη από το ΥΠΠΟ Αριθμός Αδείας 6993/70

Μέλος του Διεθνούς Συμβουλίου Χορού της UNESCO

ΕΝΑΡΞΗ ΜΑΘΗΜΑΤΩΝ 15/09/04

Βενετοκλέων 61 - Τηλ.: 2241020780/24050

www.elliparaskeva.gr • e-mail:ellipar@otenet.gr

ΔΙΔΑΣΚΟΥΝ

- **ΕΛΛΗ ΠΑΡΑΣΚΕΥΑ** απόφ. επ. σχ. Ραλλούς Μάνου, Μεταπτ. RAD - Place Λονδίνου Ιδρυτικό μέλος Διεθνούς Συμβουλίου Χορού της UNESCO, μέλος της Ενωσης Χοροθεραπευτών Ελλάδος.
- **ΦΩΤΕΙΝΗ ΤΕΡΡΑΝΟΒΑ** Απόφ. Κρατικής Σχολής Ορχηστικής Τέχνης, Μεταπτυχιακές σπουδές στη σχολή ALVIN AILEY της Νέας Υόρκης.
- **ΝΑΤΑΛΙ ΣΕΡΒΟΥ** Απόφ. Κρατικής Σχολής Ορχηστικής Τέχνης Αθηνών.
- **ΣΕΒΗ ΑΡΓΥΡΟΥ** Απόφ. Ανώτερης Επαγγελματικής Σχολής Χορού Δ. Γρηγοριάδου. Μεταπτυχιακές σπουδές στο Παρίσι.
- **ΣΤΑΥΡ. ΓΕΩΡΓΟΠΑΠΑΔΑΚΟΥ** Απόφ. Ανώτερης Επαγγελματικής Σχολής Χορού Amparo De Triana. Μεταπτυχιακές σπουδές Flamenco στη Σεβίλλη, Μαδρίτη, Βερολίνο

ΣΕΜΙΝΑΡΙΑ
Κατά τη διάρκεια της χρονιάς από διακεκριμένους χορογράφους διεθνώς αναγνωρισμένους



Οχι σε ακραίες καταστάσεις

Καταδικάζει η κυβέρνηση τα επεισόδια κατά Αλβανών

Ανακοινώσεις και από τα άλλα κόμματα

Αποστάσεις πήρε η κυβέρνηση από τις δηλώσεις του νομάρχη Θεσσαλονίκης Παναγιώτη Ψωμιάδη, ο οποίος μετά τα εκτεταμένα επεισόδια το βράδυ του Σαββάτου μετά τον αγώνα Αλβανίας - Ελλάδας επέκρινε την πολιτική των ανοικτών συνόρων απέναντι στους μετανάστες, λέγοντας ότι οι θιασώτες αυτής της πολιτικής κληροδότησαν στις επόμενες γενεές μία «ανοικτή πληγή».

«Η Ελλάδα είναι μια ελεύθερη και δημοκρατική χώρα, της οποίας τα σύνορα μπορούν να διαβαίνουν όσοι έχουν εφοδιαστεί με τα νόμιμα ταξιδιωτικά έγγραφα», σημείωσε ο κ. Αντώναρος και προσέθεσε πως «η κυβέρνηση δεν υιοθετεί ακραίες τοποθετήσεις, διότι υπάρχουν λύσεις για την ένταξη των διαφορετικών εθνικών ομάδων σε πολυπολιτισμικές κοινωνίες, όπως είναι οι περισσότερες του δυτικού κόσμου σήμερα».

Απαντώντας σε άλλες συναφείς ερωτήσεις, ο κ. Αντώναρος επανέλαβε ότι η Ελλάδα «δεν δίνει στέγη και προστασία σε άτομα που καταφεύγουν σε απαράδεκτες ενέργειες», ενώ σε ερώτηση σχετική με την ανταπόκριση των αστυνομικών στον έλεγχο των επεισοδίων, ο κ. Αντώναρος παρατήρησε ότι «όπου υπάρχουν ευθύνες θα αποδοθούν», σημειώνοντας επίσης ότι δεν γνωρίζει αν έχει κινηθεί η διαδικασία διερεύνησης των περιστατικών.

«ΑΝΟΙΚΤΗ ΠΛΗΓΗ»

Την Κυριακή ο νομάρχης Θεσσαλονίκης σχολιάζοντας τα επεισόδια είπε μεταξύ άλλων:

«Τα επεισόδια των Αλβανών στην Ελλάδα έχουν σαφώς προκαλέσει το φιλότιμο των Ελλήνων, που διαπιστώνουν για πολλοστή φορά, όχι απλά να μην ακούνε ένα "ευχαριστώ" από τους μετανάστες Αλβανούς για όσα τους παρέχει η νέα τους πατρίδα, αλλά απεναντίας να υβρίζονται, να λοιδορούνται και να εξευτελίζονται και μάλιστα εντός Ελλάδας».

»Να τοποθετηθούν και να απολογηθούν οι θιασώτες των ανοικτών θυρών και των ανοικτών συνόρων».

»Τώρα πλέον είναι αργά για δάκρυα. Η κυβέρνηση της τελευταίας 20ετίας, που τους υποδέχθηκε χωρίς προϋποθέσεις και τους έδωσε την πράσινη κάρτα για λόγους ψηφοθηρικούς, να τους έχει να τους καμαρώνει και να αισθάνεται εθνικά υπερήφανη για τις λοιδωρίες και τις ύβρεις τους».

ΚΑΤΑΔΙΚΑΖΟΥΝ ΤΑ ΚΟΜΜΑΤΑ

Τα επεισόδια εις βάρος των Αλβανών μεταναστών καταδίκασαν και τα κόμματα της αντιπολίτευσης. Το ΠΑΣΟΚ έκανε λόγο για «κατάλοιπα μιας άλλης εποχής, μιας άρρωστης νοοτροπίας και μιας ρατσιστικής ιδεολογίας, που δεν πρέπει να έχουν καμιά σχέση με την Ελλάδα του 2004» και ο Συνασπισμός τόνισε ότι δεν αρκεί «η απερίφραστη καταδίκη του κλίματος εθνικισμού και μισαλλοδοξίας που οδηγεί άτομα ή ομάδες σε αυτές τις ενέργειες».

Το ΚΚΕ, σε ανακοίνωση που εξέδωσε τη Δευτέρα, καταδίκασε τις βιαιότητες κατά των Αλβανών, καλώντας Έλληνες και Αλβανούς εργάτες να αγωνιστούν μαζί για τα δικαιώματά τους.

ΟΜΗΡΟΣ

ΑΠΟ ΤΟ 1946

ΚΕΝΤΡΑ ΞΕΝΩΝ ΓΛΩΣΣΩΝ

Τα κέντρα ξένων γλωσσών ΟΜΗΡΟΣ συγχαίρουν τους μαθητές τους που πέτυχαν στις εξετάσεις Lower του CAMBRIDGE και MICHIGAN

1. Βογιατζής Αλέξανδρος	F.C.E. CAMBRIDGE	Βαθμός Α
2. Γιορδαμνή Μαρία.	F.C.E. CAMBRIDGE	Βαθμός Β
3. Καλαβρέζος Ιωάννης	F.C.E. CAMBRIDGE	
	E.C.C.E. MICHIGAN	
4. Κατεβαίνης Νίκος	E.C.C.E. MICHIGAN	
5. Κολοκυθά Αλεξάνδρα	E.C.C.E. MICHIGAN	
6. Μαχλελή Ελένη	F.C.E. CAMBRIDGE	
	E.C.C.E. MICHIGAN	
7. Μισαηλίδης Μάριος	F.C.E. CAMBRIDGE	
	E.C.C.E. MICHIGAN	
8. Μπαλασκάς Μανώλης	E.C.C.E. MICHIGAN	
9. Ξεπαπαδάκη Φλωρεντία	E.C.C.E. MICHIGAN	
10. Οικονομίδης Ιωάννης	F.C.E. CAMBRIDGE	
	E.C.C.E. MICHIGAN	
11. Πολυχρόνη Ελίνα	E.C.C.E. MICHIGAN	
12. Σιμονόσκι Πέτρος	F.C.E. CAMBRIDGE	Βαθμός Α'
	E.C.C.E. MICHIGAN	
13. Τσακισίρης Μιχάλης	F.C.E. CAMBRIDGE	
	E.C.C.E. MICHIGAN	
14. Χατζηαντωνιάδη Κάλλια	E.C.C.E. MICHIGAN	

Παράρτημα Ρόδου: Μιχαήλ Πετρίδη 19, 85 100 Ρόδος • Τηλ. 2241028229, 20792

www.omiros.edu.gr

Το όραμα της μεταολυμπιακής Ελλάδας

Προτεραιότητα του Κ. Καραμανλή, η αναδιοργάνωση της χώρας και της οικονομίας

Η επομένη της λήξης των Ολυμπιακών Αγώνων βρήκε τον πρωθυπουργό κ. Κώστα Καραμανλή ανακουφισμένο. Η διοργάνωση συγκέντρωσε πλήθος ευμενών σχολίων από τα διεθνή μέσα ενημέρωσης, ένα κύμα θετικής δημοσιότητας προέκυψε για τη χώρα και το σημαντικότερο δεν συνέβη τίποτε από τα επαπειλούμενα στην ιδιαίτερα ευαίσθητη περιοχή της ασφάλειας, η οποία λίγες ημέρες μετά τους Αγώνες ανέδειξε τα τόσο τραγικά γεγονότα της Ρωσίας.

Ηρεμος πια ο πρωθυπουργός, απελευθερωμένος από την ευθύνη της μεγάλης υποχρέωσης έναντι της διεθνούς κοινότητας, ενισχυμένος από το Ολυμπιακό κεφάλαιο που προσέφερε η επιτυχής διοργάνωση, νιώθει σε μεγάλο βαθμό ασφαλής για τη νέα περίοδο, παρά τα σημαντικά οικονομικά προβλήματα που την προσδιορίζουν.

Θεωρεί πως η περίοδος των Ολυμπιακών Αγώνων πέραν της θετικής ενέργειας που εξέπεμψε για τη χώρα, επέτρεψε στην κυβέρνηση να εισέλθει στο βάθος των προβλημάτων, προσέφερε μοναδική ευκαιρία συνεργασίας και αναζήτησης λύσεων· ήταν ένα είδος άσκησης ή καλύτερα δοκιμασίας σε πραγματικές συνθήκες για τις κυβερνητικές δυνάμεις, οι οποίες εκλήθησαν να δράσουν υπό πίεσιν και με αυστηρό χρονοδιάγραμμα. Ο κ. Καραμανλής, όπως μεταδίδουν οι συνομιλητές του, πιστεύει ότι η κυβέρνησή του είναι εξοπλισμένη και συντονισμένη πια, έχει διεισδύσει στα προβλήματα της χώρας, μπορεί να κινηθεί με τη δέουσα αποφασιστικότητα. Ακόμη δείχνει να μην τον απασχολεί η προοπτική πρόωρης προσφυγής στις κάλπες εξαιτίας της προεδρικής εκλογής τον προσεχή Μάρτιο. Μάλλον θεωρεί απίθανο αυτό το ενδεχόμενο· πιστεύει ότι οι πολιτικές συνθήκες δεν ευνοούν την αξιωματική αντιπολίτευση να διακινδυνεύσει κάτι τέτοιο και γι' αυτό αντιμετωπίζει με άνεση τα σχετικά ερωτήματα, αφήνοντας να εννοηθεί πως υπάρχουν πολλά περιθώρια για την εξεύρεση προσώπου κοινής αποδοχής. Εκτιμά ότι το ΠΑΣΟΚ θα χρειαστεί χρόνο προκειμένου να ανασυγκροτηθεί. Υπολογίζει ότι ο Γιώργος Παπανδρέου θα αντιμετωπίσει εντάσεις στην προσπάθειά του να αναγεννήσει το ΠΑΣΟΚ. Δεν θα αμφισβητηθεί ευθέως, αλλά θα τελεί σε περιβάλλον επεισοδίων, τα οποία θα τον απασχολούν και δεν θα του επιτρέπουν μεγάλες και ριψοκίνδυνες κινήσεις.

Με αυτές τις πολιτικές εκτιμήσεις και με την ελπίδα ότι η γειτονική Τουρκία θα εξασφαλίσει την ποθούμενη από τον κ. Ερντογάν ημερομηνία έναρξης των ενταξιακών διαπραγματεύσεων και θα εισέλθει σε μακρά περίοδο υποχρεώσεων και παρατήρησης από τις κοινοτικές αρχές, ο πρωθυπουργός θα μεταφέρει το ενδιαφέρον του στο πεδίο της οικονομίας και γενικώς της αναδιοργάνωσης της χώρας.

Οσοι έχουν την ευκαιρία να τον συναντήσουν, διαπιστώνουν ότι είναι αποφασισμένος να προχωρήσει σε εκείνες τις αλλαγές που θα ανοίξουν την οικονομία και θα επιτρέψουν τη διαμόρφωση συνθηκών ανάπτυξης πέραν των Αθηνών, στην περιφέρεια, εκεί όπου η απόσταση είναι εμφανής και η ανάγκη μεγαλύτερη. Ο ίδιος φέρεται να δηλώνει πως η κοινωνία είναι έτοιμη, ώριμη για τέτοιες αλλαγές, ικανές να στηρίξουν το άλμα ποιότητας που έχει ανάγκη η χώρα. Με κάθε ευκαιρία τονίζει ότι οι αλλαγές πρέπει να προωθηθούν στα επόμενα δύο χρόνια, υπό την προϋπόθεση πάντα ότι θα ελεγχθούν τα δημόσια οικονομικά και δεν θα συνεχίσουν να συνιστούν μόνιμη απειλή για την οικονομία. Θεωρεί έργο άμεσης προτεραιότητας το νοικοκύρεμα των οικονομικών του κράτους. Σε κάθε περίπτωση όμως επιθυμεί όπως ο έλεγχος των δημοσίων οικονομικών και η προώθηση των αλλαγών να γίνει με όρους κοινωνικής συναίνεσης, χωρίς αναίτιες κοινωνικές συγκρούσεις και χωρίς, βεβαίως, να νιώσει ο πληθυσμός το σοκ μιας βίαιης προσαρμογής, η οποία δεν ταιριάζει στην πολιτική κουλτούρα του και έχει αποδειχθεί πως δεν είναι αποδοτική.

Στις προτεραιότητές του είναι η επίλυση του Ασφαλιστικού των Τραπεζών, η οριστική αντιμετώπιση της εκκρεμότητας της Ολυμπιακής Αεροπορίας, η διεύρυνση του ωραρίου των καταστημάτων, καθώς και πλήθος άλλων επεμβάσεων σε μικροοικονομικό επίπεδο, που θα καταστήσουν τη λειτουργία της οικονομίας αποτελεσματικότερη και την υποδοχή των επενδύσεων ευχερέστερη. Σημαντική προς τούτο μπορεί να αποδειχθεί η συμβολή των αδιάθετων πόρων του Τρίτου Κοινοτικού Πλαισίου Στήριξης, οι οποίοι συγκροτούν ένα σημαντικό απόθεμα δυνάμεων για τα επόμενα χρόνια. Σε κάθε περίπτωση, αισθάνεται πως η οικονομία μπορεί να ελεγχθεί. Υπάρχουν βάσεις προόδου, το ευρώ προσφέρει ασφάλεια από κρίσεις, οι υποδομές έχουν βελτιωθεί και πιστεύει πως τώρα χρειάζονται κινήσεις απελευθέρωσης των δυνάμεων της οικονομίας, οι οποίες θα μπορούσαν να δημιουργήσουν δυναμικό κύμα ανάπτυξης. Ο ίδιος άλλωστε επαναλαμβάνει στους συνομιλητές του ότι δεν είναι υπέρ της διαχείρισης και πως αντιλαμβάνεται την πολιτική ως παίγνιο στρατηγικής, που απαιτεί πρόβλεψη και κινήσεις με προοπτική.

Κεντροευρωπαϊκό μοντέλο

Προσωπικά δεν κυριαρχείται από εξουσιαστικά συναισθήματα και το δείχνει με κάθε τρόπο. Κινείται στο κοινωνικό περιβάλλον με απλότητα· φαίνεται τούτο και αναγνωρίζεται από τους πολίτες, οι οποίοι τον νιώθουν δικό τους άνθρωπο. Πιστεύει ότι η ανθρώπινη φιλοδοξία που μπορεί να έχει ένας πολιτικός ικανοποιήθηκε με την εκλογική νίκη του Μαρτίου, με την κατάκτηση του ανώτατου αξιώματος και πως από εδώ και πέρα τον απασχολεί τι θα αφήσει στη χώρα, πώς θα βάλει τη σφραγίδα του. Ονειρεύεται μιαν Ελλάδα που θα προσεγγίζει τις κεντροευρωπαϊκές χώρες, που θα μοιάζει της Αυστρίας, θα είναι ξεχωριστή στον βαλκανικό περίγυρο, ένα ανταγωνιστικό κέντρο παραγωγής, μοντέρνων υπηρεσιών, εμπορίου και τουρισμού, που θα δημιουργεί θέσεις απασχόλησης και θα καλύπτει τις ανάγκες της κοινωνίας. Με αυτές τις βασικές σκέψεις προετοιμάζεται για τη Θεσσαλονίκη, όπου το προσεχές Σάββατο θα επιχειρήσει να μεταδώσει το πνεύμα της επόμενης περιόδου και τα βασικά στοιχεία του πολιτικού οράματος που θα εκφρασθεί με τη νέα οικονομική πολιτική.

ΚΕΝΤΡΑ ΞΕΝΩΝ ΓΛΩΣΣΩΝ

ΚΟΥΛΑ ΓΙΑΚΟΥΜΑΚΗ

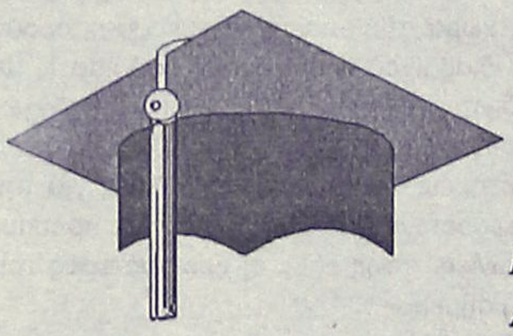

ΠΤΥΧΙΟΥΧΟΣ Α.Α., A.B UNIVERSITY OF BALTIMORE USA

ΠΡΟΚΡΙΘΕΙΤΕ ΣΤΗΝ ΕΠΙΤΥΧΙΑ

ΑΞΙΟΠΟΙΕΙΣΤΕ ΤΙΣ ΙΚΑΝΟΤΗΤΕΣ ΣΑΣ!

ΠΡΑΓΜΑΤΟΠΟΙΕΙΣΤΕ ΤΟΥΣ ΣΤΟΧΟΥΣ ΣΑΣ!

ΑΓΓΛΙΚΑ-ΓΑΛΛΙΚΑ-ΓΕΡΜΑΝΙΚΑ-ΙΤΑΛΙΚΑ

ΠΟΛΥΕΤΗ ΠΕΙΡΑ ΚΑΙ ΥΠΕΥΘΥΝΟΤΗΤΑ, ΑΝΑΛΑΜΒΑΝΟΥΜΕ ΤΗ ΣΩΣΤΗ ΔΙΔΑΣΚΑΛΙΑ ΑΠΟ ΕΜΠΕΙΡΟΥΣ ΚΑΘΗΓΗΤΕΣ

LOWER σε 5 χρόνια
PROFICIENCY σε 7 χρόνια

- ΟΛΙΓΟΜΕΛΗ ΤΜΗΜΑΤΑ ΜΕ ΕΝΤΑΤΙΚΗ ΔΙΔΑΣΚΑΛΙΑ ΩΣΤΕ ΟΙ ΜΑΘΗΤΕΣ ΝΑ ΑΠΟΚΤΟΥΝ ΒΕΒΑΙΩΣΕΙΣ ΣΕ ΧΡΟΝΟ ΡΕΚΟΡ, ΣΤΙΣ ΕΞΕΤΑΣΕΙΣ: CAMBRIDGE-MICHIGAN-TOEFL-IELTS-EDEXCEL-PALSO-GOETHE
  Με πολύ υψηλά ποσοστά επιτυχία
- ΕΞΕΤΑΣΤΙΚΟ ΚΕΝΤΡΟ ΓΙΑ ΤΙΣ ΕΞΕΤΑΣΕΙΣ VCAMBRIDGE ΤΟΥ ΕΠΙΠΕΔΟΥ YOUNG LEARNERS. Για παιδιά ηλικίας 7-12 ετών. Με συνεργασία του ΒΡΕΤΑΝΙΚΟΥ ΣΥΜΒΟΥΛΙΟΥ
- ΤΜΗΜΑΤΑ ΓΙΑ ΕΠΑΓΓΕΛΜΑΤΙΕΣ
- ΤΜΗΜΑΤΑ PRE-JUNIOR ΗΛΙΚΙΑΣ 5-6 ΕΤΩΝ ΜΕ ΗΜΙΔΙΑΤΡΟΦΗ ΔΩΡΕΑΝ
- ΚΛΙΜΑΤΙΖΟΜΕΝΕΣ ΚΑΙ ΑΡΤΙΑ ΕΞΟΠΛΙΣΜΕΝΕΣ ΑΙΘΟΥΣΕΣ ΣΕ ΕΥΧΑΡΙΣΤΟ ΚΑΙ ΦΙΛΙΚΟ ΠΕΡΙΒΑΛΛΟΝ
- ΕΡΓΑΣΤΗΡΙΟ COMPUTER LAB ΜΕ MULTIMEDIA ΠΡΟΓΡΑΜΜΑΤΑ, VIDEO ROOM ΚΑΙ ΔΑΝΕΙΣΤΙΚΗ ΒΙΒΛΙΟΘΗΚΗ
- ΟΡΓΑΝΩΝΟΥΜΕ ΠΟΛΙΤΙΣΤΙΚΕΣ ΕΚΔΗΛΩΣΕΙΣ ΚΑΙ ΕΚΠΑΙΔΕΥΤΙΚΕΣ ΕΚΔΡΟΜΕΣ ΣΤΟ ΕΞΩΤΕΡΙΚΟ

ΚΕΝΤΡΑ ΞΕΝΩΝ ΓΛΩΣΣΩΝ

ΚΟΥΛΑ ΓΙΑΚΟΥΜΑΚΗ

ΜΕ ΚΥΡΟΣ ΚΑΙ ΥΠΕΡΟΧΗ ΣΤΗ ΞΕΝΟΓΛΩΣΣΗ ΕΚΠΑΙΔΕΥΣΗ

ΕΓΓΡΑΦΕΣ ΚΑΘΗΜΕΡΙΝΑ ΑΠΟ ΤΙΣ 10.00-13.00 & 18.00-20.30

ΠΕΙΡΑΙΩΣ 7Α-ΤΗΛ. 22410-32633, 74755

ΑΡΧΑΓΓΕΛΟΣ 22440-23053

ΜΟΥΣΙΚΟ ΕΡΓΑΣΤΗΡΙ ΑΓΛΑΙΑΣ ΥΨΗΛΑΝΤΗ

Κεννεντυ 5, ΡΟΔΟΣ ΤΗΛ. • 74797 •

ΜΟΥΣΙΚΗ ΠΡΟΠΑΙΔΕΙΑ
ΠΙΑΝΟ
ΚΙΘΑΡΑ
ΑΡΜΟΝΙΟ
ΦΩΝΗΤΙΚΗ ΤΕΧΝΗ
ΑΝΩΤΕΡΑ ΘΕΩΡΗΤΙΚΑ

ΔΙΔΑΣΚΕΤΑΙ ΜΟΥΣΙΚΗ ΣΕ ΠΑΙΔΙΑ ΑΠΟ (3) ΕΤΩΝ ΚΑΙ ΑΝΩ

ΣΥΓΧΡΟΝΗ ΕΥΡΩΠΑΪΚΗ ΔΙΔΑΣΚΑΛΙΑ
ΓΡΗΓΟΡΗ ΕΚΜΑΘΗΣΗ
ΕΥΧΑΡΙΣΤΟ ΠΕΡΙΒΑΛΛΟΝ
ΣΥΝΕΡΓΑΣΙΑ ΜΕ ΠΑΙΔΙΚΟΥΣ ΣΤΑΘΜΟΥΣ

Η πολύχρονη συμμετοχή μας σε σεμινάρια των Συστημάτων :

ORF – Schulwerk
KODALY
DALCROZE

Και παράλληλα η 18 μας πείρα στα συστήματα αυτά απέδειξαν ότι τα παιδιά από 3 ετών και άνω αφομοιώνουν αβίαστα όλα τα στοιχεία της μουσικής.

ΕΝΑΡΞΗ ΜΑΘΗΜΑΤΩΝ 6 ΣΕΠΤΕΜΒΡΙΟΥ
ΠΕΡΙΟΡΙΣΜΕΝΟΣ ΑΡΙΘΜΟΣ ΜΑΘΗΤΩΝ
ΔΗΛΩΣΤΕ ΕΓΚΑΙΡΑ ΣΥΜΜΕΤΟΧΗ

Δεκαεννιά αποστολές για μεταφορά ασθενών τον Αύγουστο

Εκανε δουλειά το Super Puma

Τι αναφέρει ανακοίνωση του Αεροπορικού Αποσπάσματος



Το Αεροπορικό Απόσπασμα Ρόδου ανακοινώνει ότι, σύμφωνα με τα στοιχεία που τηρεί το τμήμα επιχειρήσεων της μονάδας, ο απολογισμός αποστολών του Super Puma για το μήνα Αύγουστο 2004 έχει ως ακολούθως:

Αεροδιακομιδές: Εκτελέσθηκαν συνολικά δεκαεννιά (19) αποστολές για την μεταφορά είκοσι (20) ασθενών, ως εξής:

1. Από Κάλυμνο σε Ρόδο την 01-08-04.
2. Από Κάρπαθο σε Ρόδο την 03-08-04
3. Από Λέρο σε Κω την 05-08-04
4. Από Κάρπαθο σε Ρόδο την 06-08-04
5. Από Κω σε Ρόδο την 08-08-04
6. Από Κάρπαθο σε Ρόδο την 08-08-04
7. Από Κάσο σε Ρόδο την 09-08-04
8. Από Κάρπαθο σε Ρόδο την 10-08-04
9. Από Καστελόριζο σε Ρόδο την 10-08-04
10. Από Αστυπάλαια σε Ρόδο την 11-08-04.
11. Από Λέρο σε Ρόδο την 12-08-04
12. Από Αμοργό - Ανάφη σε Ρόδο την 16-08-04 (2 ασθενείς).
13. Από Κω σε Ηράκλειο την 18-08-04
14. Από Κάρπαθο σε Ρόδο την 20-08-04
15. Από Κάσο σε Ρόδο την 21-08-04
16. Από Κάρπαθο σε Ηράκλειο την 22-08-04
17. Από Κω σε Ηράκλειο την 25-08-04
18. Από Κάσο σε Ρόδο την 29-08-04
19. Από Κάρπαθο σε Ηράκλειο την 31-08-04

Ερευνα - Διάσωση: Εκτελέσθηκε συνολικά μία (1) αποστολή που έχει ως εξής: Διάσωση 2 ατόμων στην περιοχή της Νότιας Ρόδου (Πρασονήσι) από πλοίο τύπου ρυμουλκού με τούρκικη σημαία.

Κοινωνική προσφορά από την 95 ΑΔΤΕ

Απολογισμός του μηνός Αυγούστου

Από την 95 ΑΔΤΕ έγινε γνωστό ότι στα πλαίσια του προγράμματος "Κοινωνική Προσφορά των Ενόπλων Δυνάμεων", πραγματοποιήθηκαν, κατά τον μήνα Αύγουστο 2004, οι παρακάτω δραστηριότητες:

Για Πολιτιστικές - Κοινωνικές - Θρησκευτικές Εκδηλώσεις, διατέθηκαν:

Διμοιρία αποδόσεως τιμών και η Στρατιωτική Μουσική στους εορτασμούς των Ι.Ν. Εισοδίων της Θεοτόκου των δήμων Ιαλυσού και Πεταλούδων, στις 15 και 23 Αυγ. 2004, αντίστοιχα.

Για Υγεία - Περίθαλψη, διατέθηκαν:

88 φιάλες αίματος, από την τακτική αιμοδοσία, στο Γενικό Νομαρχιακό Νοσοκομείο Ρόδου, στις 25 και 26 Αυγ. 2004.

Οπλίτης οδοντίατρος στη ν. Μεγίστη από 18 έως 31 Αυγούστου 2004, για υγειονομική κάλυψη των κατοίκων της νήσου.

Για μικρά Έργα Υποδομής διατέθηκαν:

2 ρυμουλκά οχήματα, 1 προωθητής γαιών, 1 φορτωτής γαιών, 1 φορτωτής - εκσκαφέας τάφρων και 1 όχημα 1 1/4 τον. για την κατάσβεση πυρκαγιάς στο Δ.Δ. Θεολόγου, του δήμου Πεταλούδων, στις 29 Αυγ. 2004.

ΦΥΣΙΚΗ – ΧΗΜΕΙΑ

ΝΕΣΤΟΡΑΣ Μ. ΟΙΚΟΝΟΜΟΥ

- *Ολιγομελή και ομοιογενή τμήματα*
- *Συνεχής έλεγχος της γνώσης με διαγωνίσματα εκτός των ωρών διδασκαλίας*
- *Επιπλέον διδακτικές ώρες για την κάλυψη κενών από προηγούμενες τάξεις*
- *Τακτική ενημέρωση των γονέων*

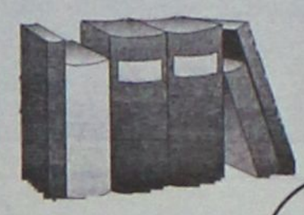

ΛΙΝΔΟΥ 86
Τηλ.: 22410 39018
& 6977 563823

ΑΝΑΚΟΙΝΩΣΗ

Το Ωδείο του Πολιτιστικού Οργανισμού Δήμου Ρόδου πληροφορεί το φιλόμουσο κοινό της Ρόδου για την έναρξη των εγγραφών της νέας σχολικής χρονιάς 2003-2004.

Στο Ωδείο διδάσκουν έμπειροι και καταξιωμένοι στο μουσικό χώρο καθηγητές και λειτουργούν τα κάτωθι τμήματα:

- Τμήμα πιάνου
- Τμήμα κλασικής κιθάρας
- Τμήμα βιολιού
- Τμήμα φλάουτου
- Τμήμα Βυζαντινής Μουσικής
- Τμήμα λύρας
- Τμήμα παραδοσιακού βιολιού
- Τμήμα λαούτου
- Τμήμα σαντουριού
- Τμήμα μαντολίνου
- Τμήμα φλογέρας
- Τμήμα κρουστών
- Τμήμα κλασικού και ελαφρού τραγουδιού

Τα μαθήματα στα μουσικά όργανα είναι αυστηρά ατομικά.

Ακόμη, **λειτουργούν τα τμήματα μουσικής προπαιδείας (Μουσικοκινητική Αγωγή- Σύστημα Carl Orff),** για παιδιά ηλικίας 4-7 ετών.

Διδάσκονται και θεωρητικά μαθήματα μουσικής σε ολιγομελή τμήματα.

- Θεωρία
- Αρμονία
- Αντίστιξη
- Φούγκα
- Ιστορία της μουσικής-μορφολογία
- Χορωδία

Πληροφορίες στα τηλέφωνα 22410 33343 και 23993.
Τα μαθήματα αρχίζουν κανονικά στις 12 Σεπτεμβρίου και οι εγγραφές συνεχίζονται κατά τις ώρες λειτουργίας του Ωδείου (2 έως 8 το απόγευμα).

Από τον Π.Ο.Δ.Ρ.



Φροντιστήριο
ΠΥΘΑΓΟΡΑΣ
Στ. Κωτιάδη 2, Ρόδος
Τηλ : 22410 29593
Fax: 22410 76101

Από το 1975 πάντα επιτυχίες

ΑΝΑΚΟΙΝΩΣΗ

Εναρξη εγγραφών 20 Ιουλίου

Ημερομηνίες Έναρξης Μαθημάτων

Τάξη	Ημερομηνία
Γ΄ Λυκείου	2 Αυγούστου
Β΄ Λυκείου	17 Αυγούστου
Α΄ Λυκείου	23 Αυγούστου
Γυμνάσια - ΤΕΕ	30 Αυγούστου

Εγγραφές καθημερινά στη Γραμματεία του φροντιστηρίου μας.
Ώρες Εγγραφών : 10:00 - 12:00 & 18:00 - 20:00
Διεύθυνση σπουδών: Μπουρνής Αποστόλης



ANA FERRIES

ΤΑΞΙΔΕΨΤΕ ΜΕ ΤΟ ΝΕΟ ΜΑΣ ΠΛΟΙΟ

Ε/Γ-ΟΓ ΑΝΘΗ ΜΑΡΙΝΑ

ΓΡΗΓΟΡΑ - ΑΝΕΤΑ - ΕΥΧΑΡΙΣΤΑ

ΜΟΝΟ ΣΕ 13 ΩΡΕΣ!!!

* Από ΡΟΔΟ προς ΠΕΙΡΑΙΑ
Κάθε ΤΡΙΤΗ - ΠΕΜΠΤΗ - ΣΑΒΒΑΤΟ

* Από ΠΕΙΡΑΙΑ προς ΡΟΔΟ
Κάθε ΔΕΥΤΕΡΑ - ΤΕΤΑΡΤΗ - ΠΑΡΑΣΚΕΥΗ

ΠΡΟΣΦΟΡΑ
ΟΛΑ ΤΑ ΑΤΟΜΙΚΑ ΕΙΣΙΤΗΡΙΑ
ΣΕ ΜΙΣΗ ΤΙΜΗ!
• ΕΠΙΒΑΤΗΣ: 17,50 ευρώ

* Εκδόσεις εισιτηρίων σε όλα τα ταξιδιωτικά πρακτορεία

Κεντρικό πρακτορείο
TSAGARIS TRAVEL
Ακτή Σαχτούρη 5
Τηλ. (22410) 36170, 28597, 35066, 30406
FAX: 22410-39839

ANA FERRIES

ΠΡΟΓΡΑΜΜΑ ΔΡΟΜΟΛΟΓΙΩΝ
Ε/Γ-Ο/Γ ΑΝΘΗ ΜΑΡΙΝΑ-Ε/Γ-Ο/Γ ΜΑΡΙΝΑ -Ε/Γ-Ο/Γ ΡΟΔΑΝΘΗ
ΡΟΔΟΣ - ΠΕΙΡΑΙΑΣ

		ΠΕΜΠΤΗ 02/09
ΑΝΘΗ-ΜΑΡΙΝΑ	17.00	ΚΩ (20.30)-ΜΥΚΟΝΟ (02.00)-ΠΕΙΡΑΙΑ (06.50)
		ΠΑΡΑΣΚΕΥΗ 03/09
ΜΑΡΙΝΑ	15.00	ΝΙΣΥΡΟ (18.40)-ΚΩ (21.00)-ΚΑΛΥΜΝΟ (21.35)-ΛΕΡΟ (23.50)-ΠΑΤΜΟ (01.20)-ΠΕΙΡΑΙΑ (10.20)
		ΣΑΒΒΑΤΟ 04/09
ΑΝΘΗ-ΜΑΡΙΝΑ	17.00	ΚΩ (20.50)-ΛΕΡΟ (23.00)-ΠΑΤΜΟ (00.20)-ΠΕΙΡΑΙΑ (09.20)
		ΚΥΡΙΑΚΗ 05/09
ΜΑΡΙΝΑ	16.00	(ΚΩ (19.30)-ΚΑΛΥΜΝΟ (20.30)-ΑΣΤΥΠΑΛΑΙΑ (00.20)-ΚΑΤΑΠΟΛΑ (03.40)-ΠΕΙΡΑΙΑ (11.25)
		ΔΕΥΤΕΡΑ 06/09
ΡΟΔΑΝΘΗ	15.00	ΣΥΜΗ (16.35)-ΤΗΛΟ (18.45)-ΝΙΣΥΡΟ (20.10)-ΚΩ (21.55)-ΚΑΛΥΜΝΟ (23.15)-ΠΕΙΡΑΙΑ (11.10)
		ΤΡΙΤΗ 07/09
ΑΝΘΗ-ΜΑΡΙΝΑ	17.00	ΚΩ (20.30)-ΠΕΙΡΑΙΑ (08.15)
		ΤΕΤΑΡΤΗ 08/09
ΡΟΔΑΝΘΗ	16.00	ΚΩ (20.30)-ΚΑΛΥΜΝΟ (22.00)-ΛΕΡΟ (23.20)-ΠΑΤΜΟ (00.50)-ΠΕΙΡΑΙΑ (10.50)
		ΠΕΜΠΤΗ 09/09
ΜΑΡΙΝΑ	15.00	ΤΗΛΟ (18.00)-ΝΙΣΥΡΟ (19.30)-ΚΩ (21.30)-ΚΑΛΥΜΝΟ (23.00)-ΑΣΤΥΠΑΛΑΙΑ (02.00)-ΠΕΙΡΑΙΑ (12.00)
ΑΝΘΗ-ΜΑΡΙΝΑ	17.00	ΚΩ (21.00)-ΛΕΡΟ (23.30)-ΠΑΤΜΟ (01.00)-ΠΕΙΡΑΙΑ (10.40)
		ΠΑΡΑΣΚΕΥΗ 10/09
ΡΟΔΑΝΘΗ	15.00	ΣΥΜΗ (16.40)-ΚΩ (20.10)-ΚΑΛΥΜΝΟ (21.40)-ΛΕΡΟ (23.00)-ΠΑΤΜΟ (00.30)-ΠΕΙΡΑΙΑ (10.30)
		ΣΑΒΒΑΤΟ 11/09
ΜΑΡΙΝΑ	15.00	ΤΗΛΟ (18.00)-ΝΙΣΥΡΟ (19.30)-ΚΑΛΥΜΝΟ (23.00)-ΛΕΡΟ (23.50) ΠΑΤΜΟ (01.20)-ΠΕΙΡΑΙΑ (11.20)
ΑΝΘΗ-ΜΑΡΙΝΑ	17.00	ΚΩ (21.00-ΠΕΙΡΑΙΑ (08.00)
		ΚΥΡΙΑΚΗ 12/09
ΡΟΔΑΝΘΗ	15.00	ΚΩ (20.30)-ΚΑΛΥΜΝΟ (22.00)-ΑΣΤΥΠΑΛΑΙΑ (04.00)-ΝΑΞΟ (09.40) ΠΕΙΡΑΙΑ (12.40)
		ΔΕΥΤΕΡΑ 13/09
ΜΑΡΙΝΑ	15.00	ΣΥΜΗ (16.40)-ΤΗΛΟΣ(18.50)-ΝΙΣΥΡΟΣ (20.20)-ΚΩ (22.30)-ΚΑΛΥΜΝΟ (00.00)-ΛΕΡΟ (01.20)-ΠΑΤΜΟ (02.50)- ΠΕΙΡΑΙΑ (12.50)
		ΤΡΙΤΗ 14/09
ΡΟΔΑΝΘΗ	15.00	ΣΥΜΗ (16.40)-ΚΑΛΥΜΝΟ (21.00)-ΛΕΡΟ (22.20)- ΠΑΤΜΟ (23.50)-ΠΕΙΡΑΙΑ (09.50)
ΑΝΘΗ ΜΑΡΙΝΑ	17.00	ΚΩ (21.00) - ΠΕΙΡΑΙΑ (08.00)

ΠΡΟΣΦΟΡΑ

Πακέτα εισιτηρίων άνω των 300,00 ευρώ, μπορείτε να τα εξοφλήσετε σε 4 άτοκες μηνιαίες δόσεις με την πιστωτική σας κάρτα VISA ή MASTER!
* Η εταιρεία μας βρίσκεται στην ευχάριστη θέση να σας ενημερώσει ότι:
1. Θα προσφέρονται ειδικές τιμές σε όλες τις θέσεις για οικογενειακά πακέτα
2. Εισιτήρια μετ' επιστροφής, ειδικές τιμές.
3. Πολλαπλά εισιτήρια minimum 5, 50% έκπτωση.

Πληροφορίες στο κεντρικό πρακτορείο
TSAGARIS TRAVEL
και στον ταξιδιωτικό σας πράκτορα
Τηλ. (22410) 36170-30406, FAX: 22410-28597

Πρόβλημα
Κύφωσης-Σκολίωσης-Λόρδωσης;
η μέθοδος KLAPP είναι η Λύση!



Η μέθοδος KLAPP είναι ένα σύστημα
ΕΙΔΙΚΩΝ ΑΣΚΗΣΕΩΝ
που αναπτύχθηκαν κατόπιν παρατήρησης
και επιστημονικής έρευνας.

Τα παραπάνω προβλήματα αποτελούν αντικείμενο εργασίας εξειδικευμένων Φυσικοθεραπευτών

Τάσος Τερζόπουλος
Φυσικοθεραπευτής
Θεραπευτής Β.Τ.Α.Α - KLAPP

Παπαλουκά 19Α ΡΟΔΟΣ Τηλ. 22410 20982



ΦΥΣΙΚΟΘΕΡΑΠΕΙΑ
ΜΕΘΟΔΟΣ McKENZIE

Η **μέθοδος McKenzie** είναι γνωστή παγκοσμίως ως η μέθοδος που εμπιστεύονται οι ασθενείς για τα μυοσκελετικά προβλήματα της Σπονδυλικής Στήλης & των Περιφερικών τους Αρθρώσεων και η μέθοδος που προτείνουν οι ορθοπεδικοί και χρησιμοποιούν οι φυσικοθεραπευτές για την αποθεραπεία αυτών των προβλημάτων.

Αναδεικνύει τις δυνατότητες του ασθενούς για θεραπεία **χωρίς φάρμακα κι ενέσεις, ζεστά ή κρύα επιθέματα, ηλεκτροθεραπεία, βελόνες, χειρουργείο** κερδίζοντας έτσι **χρόνο και χρήμα...**

Μπορείς κι εσύ να αρχίσεις να αγαπάς τη Σπονδυλική σου Στήλη και να της συμπεριφέρεσαι όπως πρέπει. Εξάλλου είναι κάτι που θα σε συντροφεύει για όλη σου τη ζωή...

Για πληροφορίες Ρόδου επικοινωνήστε με την:
Πούλιου Αλεξάνδρα
Φυσικοθεραπεύτρια, PT, cred. MDT
Πατρών 5 , 851 00 - Ρόδος
Τηλ. 2241-026960, 6945-786957
Δεκτά Ταμεία: ΤΑΞΥ-ΤΕΒΕ-ΤΑΕ-ΤΥΔΚΥ

ΑΚΟΥΣΤΙΚΑ ΒΑΡΗΚΟΪΑΣ
Από 380 €



Μοναδική Ευκαιρία:
ΑΠΟΣΥΡΕΤΕ
ΤΟ ΠΑΛΙΟ ΣΑΣ ΑΚΟΥΣΤΙΚΟ
ΚΑΙ ΑΠΟΚΤΗΣΤΕ
ΕΝΑ ΣΥΓΧΡΟΝΟ ΜΕ ΚΕΡΔΟΣ
ΜΕΧΡΙ **400 €**

ΚΕΝΤΡΟ
ΙΑΤΡΙΚΩΝ
ΒΟΗΘΗΜΑΤΩΝ
Εθνικής Αντιστάσεως 11 (πρώην Αννης Μαρίας)
Τηλ: 2241020359 Κιν: 6936.70.60.21
Συμβάσεις με όλα τα ταμεία. - Ειδικές Τιμές για Ο.Γ.Α
Σε 6 άτοκες δόσεις χωρίς Πιστωτική Κάρτα

Πάνω από 200 μετοχές υποχώρησαν

Ισχυρές πιέσεις στις μετοχές

Οριακή άνοδος του Γενικού Δείκτη σε ποσοστό 0,04%

Με το ενδιαφέρον να επικεντρώνεται σε επιλεγμένες μετοχές της μεγάλης κεφαλαιοποίησης και με το γενικό δείκτη τιμών να κινείται στα επίπεδα των 2.330 μονάδων, σε μικρό εύρος διακύμανσης, ολοκληρώθηκε η πρώτη συνεδρίαση της εβδομάδος. Τα χαρακτηριστικά της χθεσινής συνεδρίασης ήταν οι πιέσεις που δέχθηκε η μικρή κεφαλαιοποίηση - πάνω από 200 μετοχές υποχώρησαν - καθώς και η ιδιαίτερα χαμηλή συναλλακτική δραστηριότητα, με την αξία των συναλλαγών να υποχωρεί κάτω από τα 50 εκατ. ευρώ.

Από τις μετοχές της υψηλής κεφαλαιοποίησης σημαντικά κέρδη κατέγραψαν οι μετοχές της Coca Cola 3E (+1,77%), της Folli Follie (+2,23%) και της ΔΕΗ (+0,82%). Αντιθέτως με σημαντικές απώλειες 1,91% και 1,48% αντιστοίχως έκλεισαν οι μετοχές της Ιντρακόμ και του ΟΠΑΠ.

Από τις τραπεζικές μετοχές, η Εθνική ενισχύθηκε σε ποσοστό 0,33%, η Πειραιώς έκλεισε με άνοδο 0,22%, με πτώση 0,11% έκλεισε η Eurobank, ενώ αμετάβλητη έκλεισε η Alpha Bank. Στα 23,8 ευρώ αύξησε την τιμή-στόχο για τη μετοχή της Alpha Bank η HSBC, σε έκθεσή της με ημερομηνία 3 Σεπτεμβρίου, ενώ διατήρησε τη σύστασή της για ?αύξηση θέσεων?.

Ο Γενικός Δείκτης έκλεισε στις 2.335,64 μονάδες έναντι 2.334, 71 μονάδων της προηγουμένης μέρας, σημειώνοντας οριακή άνοδο 0,93 μονάδων ή σε ποσοστό 0,04%. Ο δείκτης FTSE/ASE 20 έκλεισε στις 1.251,11μονάδες, με άνοδο σε ποσοστό 0,09%, ενώ ο δείκτης FTSE/ASE 40 έκλεισε στις 1.992,56 μονάδες με άνοδο σε ποσοστό 0,38%. Ο δείκτης FTSE/ASE SMALLCAP 80 έκλεισε στις 457,97 μονάδες, με πτώση 0,99%%, ενώ ο δείκτης FTSE 140 έκλεισε στις 2.690,91 μονάδες, με οριακή άνοδο σε ποσοστό 0,05%.

Οι επιμέρους δείκτες έκλεισαν ως εξής:

Τραπεζικός:	4.556,83	+0,10%
Τηλεπικοινωνιών:	924,52	+0,07%
Ασφαλειών:	439,72	-0,98%
Επενδύσεων:	812,34	+0,82%
Κατασκευαστικών:	582,77	-0,91%
Κλωστοϋφαντουργίας:	181,63	-1,36%
Βιομηχανιών:	1.163,00	+0,33%
Συμμετοχών:	1.291,74	+0,88%
Εκδόσεις- Εκτυπώσεις:	333,90	-0,81%
Βασικών Μετάλλων:	386,53	-0,21%
Μη μεταλλικών Ορυκτών:	834,74	+0,04%
Λιανικού Εμπορίου:	1.000,86	+0,35%
Πληροφορικής:	330,73	-0,33%
Ειδών Λύσεων Πληροφορικής:	207,06	-0,86%
Χονδρικό εμπόριο:	479,88	-0,61%
Τρόφιμα- ποτά:	391,11	-0,16%
Παράλληλης Αγοράς:	129,28	+0,30%
Διυλιστήρια:	1.102,74	-0,83%
Ακίνητης Περιουσίας:	789,26	-1,86%

Από τις 348 μετοχές που διαπραγματεύθηκαν, 72 κινήθηκαν ανοδικά, 206 πτωτικά, ενώ η τιμή 70 μετοχών παρέμεινε αμετάβλητη.

Τη μεγαλύτερη ποσοστιαία άνοδο σημείωσαν οι μετοχές των εταιρειών: Εργάς +10,71%, Domus +9,17%, Κεράνης(κ) +8,33%, Albio Βιοκαρπέτ + 6,67%, Fieratex +5,61%, Intresonic +5,48%, Αττικής +4,05%, Rilken +3,63%, ΕΧΑΕ +3,49% και Ελφίκο(κο) +3,48%.

Αντιθέτως τις μεγαλύτερες απώλειες σημείωσαν οι μετοχές των εταιρειών: Ευρωπαϊκή Πίστη(κ) -16,46%, Κεράνης(π) -11,27%, Compucon -10,13%, Fitco -9,77%, Μπαλάφας -9,76%, Ιντεάλ(κ) -9,00%, Δούρος -8,67%, ΑΛΤΕ -8,33%, Μπουτάρης(π) -8,08% και Ευκλείδης -7,69%.

Η αξία των συναλλαγών ανήλθε στα 48,175 εκατ. ευρώ, εκ των οποίων τα 7,57 εκατ. ευρώ αφορούσαν προσυμφωνημένες συναλλαγές. Συγκεκριμένα, πραγματοποιήθηκαν ένα πακέτο 75.000 τεμαχίων της Eurobank στα 17,98 ευρώ, ένα πακέτο 890.000 τεμαχίων της Πήγασος στα 1,75 ευρώ, ένα πακέτο 93.260 τεμαχίων της ΔΕΗ στα 19,90 ευρώ και ένα πακέτο 100 τεμαχίων της Frigoglass στα 3,06 ευρώ. Επίσης έγινε ένα πακέτο 360 τεμαχίων της Τεχνικής Ολυμπιακής στα 3,58 ευρώ, ένα πακέτο 558.900 τεμαχίων της Αιολικής στα 2,54 ευρώ και, μετά τη συνεδρίαση, ένα πακέτο 150.000 τεμαχίων της Πειραιώς στα 9,22 ευρώ.

Το μεγαλύτερο όγκο συναλλαγών κατέγραψαν οι μετοχές:Τηλέτυπος με 1.033.631 τεμάχια, Πήγασος με 890.290, Lannet με 854.300 και Εργάς με 765.320 τεμάχια. Την μεγαλύτερη αξία συναλλαγών σημείωσαν οι μετοχές των εταιρειών:Alpha Bank με 4,200 εκατ. ευρώ, ΟΤΕ με 3,536, Εθνική με 3,287 και Τηλέτυπος με 3,101 εκατ. ευρώ.

Η συνολική κεφαλαιοποίηση της αγοράς διαμορφώνεται στα 81,882 δισ. ευρώ.

ΟΡΘΟΠΕΔΙΚΑ - ΙΑΤΡΙΚΑ
ΧΑΡΙΤΟΣ



Ορθοπεδικά είδη & κατασκευές
Εξοπλισμός Ιατρείου & αναλώσιμα
Είδη νοσηλείας κατ' οίκον & μηχανήματα οξυγονοθεραπείας
Ακουστικά Βαρηκοΐας



ΕΛΕΥΘ. ΒΕΝΙΖΕΛΟΥ 6 (Δίπλα στη Ροδιακή Έπαυλη) - ΡΟΔΟΣ
Τηλ.: 22410 24112 Fax: 22410 75969 e-mail: orken@rho.forthnet.gr

ΙΝΕΜΑ
ΙΑΤΡΙΚΟΣ & ΝΟΣΟΚΟΜΕΙΑΚΟΣ ΕΞΟΠΛΙΣΜΟΣ
15 ΧΡΟΝΙΑ ΕΜΠΕΙΡΙΑΣ από το 1988
ΕΙΜΑΣΤΕ ΟΙ ΜΕΓΑΛΥΤΕΡΟΙ ΠΡΟΜΗΘΕΥΤΕΣ ΙΑΤΡΙΚΟΥ - ΟΡΘΟΠΕΔΙΚΟΥ ΚΑΙ ΝΟΣΟΚΟΜΕΙΑΚΟΥ ΥΛΙΚΟΥ ΣΤΗ ΔΩΔΕΚΑΝΗΣΟ ΕΜΠΙΣΤΕΥΘΕΙΤΕ ΜΑΣ!!!
ΠΙΣΤΟΠΟΙΗΣΗ ΠΟΙΟΤΗΤΑΣ ISO90002 EN4600 E3/833
ΛΕΜΕΣΣΟΥ 2 ΡΟΔΟΣ - ΤΗΛ. 2241032238- FAX 2241028484

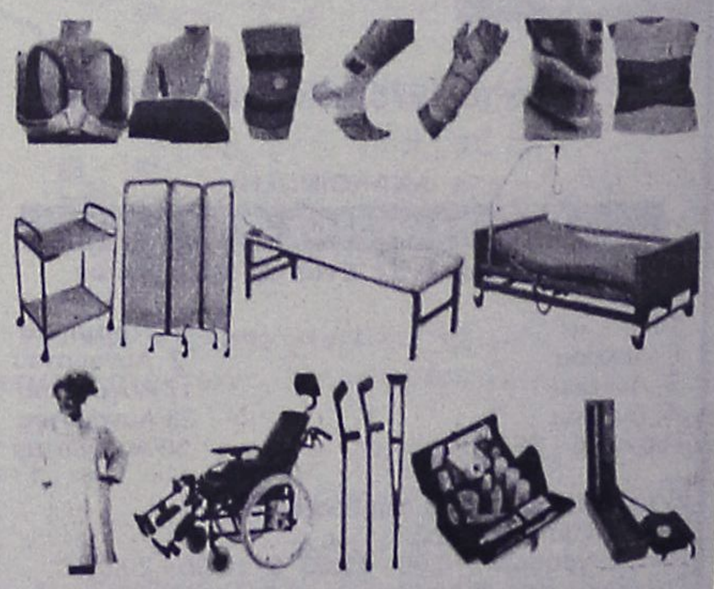

ΑΝΑΠΗΡΙΚΑ ΚΑΡΟΤΣΙΑ - ΒΑΔΙΣΤΙΚΑ ΒΟΗΘΗΜΑΤΑ - ΟΡΘΟΠΕΔΙΚΑ ΕΙΔΗ-ΜΠΛΟΥΖΕΣ ΙΑΤΡΙΚΕΣ ΚΑΛΤΣΕΣ ΦΛΕΒΙΤΙΔΑΣ-ΠΕΛΜΑΤΑ-ΟΡΘΟΠΕΔΙΚΑ ΜΑΞΙΛΑΡΙΑ-ΚΡΕΒΑΤΙΑ ΝΟΣΟΚΟΜΕΙΑΚΑ - ΙΑΤΡΙΚΟΣ ΕΞΟΠΛΙΣΜΟΣ ΚΑΙ ΑΝΑΛΩΣΙΜΑ - ΟΡΓΑΝΑ ΧΗΜΕΙΟΥ ΚΑΙ ΚΑΘΕ ΑΛΛΟ ΕΙΔΟΣ ΓΙΑ ΚΑΤ' ΟΙΚΟ ΝΟΣΗΛΕΙΑ.

Πάντα με υγείαν...

Αύξηση της χοληστερόλης ανάλογα με την εποχή

Αύξηση του επιπέδου της χοληστερόλης παρατηρείται κατά τη διάρκεια των χειμερινών μηνών σύμφωνα με νέα αμερικανική μελέτη που δημοσιεύτηκε στο τελευταίο τεύχος της αμερικανικής επιθεώρησης "Αρχεία Παθολογίας".

Ειδικότερα, οι ερευνητές διενέργησαν τις εργασίες τους σε 517 υγιείς εθελοντές, των οποίων το ποσοστό χοληστερόλης καταμετρούνταν ανά τρίμηνο επί ένα χρόνο. Οι επιστήμονες κατέγραφαν επίσης σε κάθε επίσκεψη αυτών που μετείχαν στη μελέτη, τις διατροφικές τους συνήθειες, τη φυσική τους δραστηριότητα, την έκθεσή τους στο φως. Στους άνδρες το ποσοστό χοληστερόλης αυξήθηκε κατά μέσο κατά 3,9 χιλιοστά του γραμμαρίου ανά δέκατο του λίτρου αίματος (mg/dl) με υψηλότερο επίπεδο τον Δεκέμβριο και κατά 5,4mg/dl στις γυναίκες με υψηλότερο ποσοστό τον Ιανουάριο.

Η αύξηση του ποσοστού ήταν πιο μεγάλη σε άτομα που έχουν ήδη υψηλό ποσοστό χοληστερόλης. Ο μέσος όρος της χοληστερόλης ήταν 222mg/dl στους άνδρες και 213mg/dl στις γυναίκες. Το όριο από το οποίο η χοληστερόλη αρχίζει να θεωρείται πολύ υψηλή στις ΗΠΑ ξεκινά από τα 240mg/dl. Οι γιατροί παρατήρησαν ότι οι εποχιακές αλλαγές στη διατροφή από στατιστικής πλευράς, δεν ήταν μεγάλες και δεν εξηγούσαν τη μεταβολή του ποσοστού της χοληστερόλης.

ΙΑΤΡΙΚΗ ΑΝΑΚΟΙΝΩΣΗ
Το ιατρείο του **ΕΝΔΟΚΡΙΝΟΛΟΓΟΥ-ΔΙΑΒΗΤΟΛΟΓΟΥ**
ΠΑΠΑΒΕΡΓΗ ΣΤΑΥΡΟΥ
(Ιερού Λόχου 14 -3ος όροφος) • τηλ. 2241039430-2241076470 και fax 2241070224
Θα μείνει κλειστό από **6/9** έως **14/9** (ημέρα Τρίτη). Λόγω συμμετοχής του Ιατρού στο Πανευρωπαϊκό συνέδριο Διαβητολογίας στο Μόναχο της Γερμανίας. Θα λειτουργήσει κανονικά από 15/9 (ημέρα Τετάρτη). **Τηλέφωνο επικοινωνίας με τον ιατρό 6932236952**

ΙΑΤΡΙΚΗ ΑΝΑΚΟΙΝΩΣΗ
Ο Ιατρός
ΓΕΩΡΓΙΟΣ Σ. ΔΡΑΚΙΟΥ
ΕΙΔΙΚΟΣ ΚΑΡΔΙΟΛΟΓΟΣ
Δέχεται: καθημερινά 09.00-13.00 και 17.30-20.30
Τετάρτη απόγευμα: με ραντεβού
Σάββατο απόγευμα: κλειστά
Ιατρείο: Εθνικής Αντίστασης (πρώην Αννης Μαρίας) και Καζαντζάκη 2 Ρόδος
Τηλ.: 2241074223, κιν. 6932732382

ΙΑΤΡΙΚΗ ΑΝΑΚΟΙΝΩΣΗ
ΜΙΚΡΟΒΙΟΛΟΓΙΚΟ ΕΡΓΑΣΤΗΡΙΟ
ΤΣΑΜΠΙΚΟΣ Κ. ΑΝΤΩΝΑΡΑΚΗΣ
ΙΑΤΡΟΣ ΒΙΟΠΑΘΟΛΟΓΟΣ
Δέχεται: Δευτέρα - Παρασκευή 07.30-12.00 και 17.30-19.30
Τετάρτη απόγευμα κλειστά
ΙΑΤΡΕΙΟ: Στ. Καζούλη 18 - Ρόδος
Τηλ.: 2241077231 fax 2241077465

ΙΑΤΡΙΚΗ ΑΝΑΚΟΙΝΩΣΗ
Ο ΠΝΕΥΜΟΝΟΛΟΓΟΣ
ΔΗΜΗΤΡΗΣ Γ.ΚΡΗΤΙΚΟΣ
συμμετέχει στο Πανευρωπαϊκό Συνέδριο Πνευμονολογίας στη Γλασκώβη καθώς επίσης και σε μετεκπαιδευτικό σεμινάριο μελέτης Ροχαλητού - Συνδρόμου αποιών κατά τον ύπνο.
Το ιατρείο θα λειτουργήσει κανονικά από **Δευτέρα 13/09/04**
Ιατρείο: Βενετοκλέων 58 Ρόδος
Τηλ. 2241032022

ΕΙΔΙΚΗ ΠΑΙΔΑΓΩΓΟΣ
ΠΑΝΕΠΙΣΤΗΜΙΟΥ ΑΘΗΝΩΝ με ΜΑ στο READING (U.K.)
ΚΟΥΚΟΥΛΑ ΓΕΩΡΓΙΑ
Με πολυετή πείρα σε Κέντρο Εκπαίδευσης στην Αθήνα
Παρέχει τις πλέον αποτελεσματικές και σύγχρονες μεθόδους εκπαιδευτικής παρέμβασης σε παιδιά με:
- **Μαθησιακές Δυσκολίες • Δυσλεξία**
- **Διάχυτες Αναπτυξιακές Διαταραχές**
  • Αυτισμός •Σύνδρομο Down • Σύνδρομο Asperger
- **Υπερκινητικότητα**
- **Διάσπαση προσοχής**

Παρέχεται επίσης συμβουλευτική υποστήριξη στο παιδί και στην οικογένεια
Τηλέφωνα επικοινωνίας 2241067371 και 6945852924

Κέντρο Συμβουλευτικής & Αξιολόγησης Προσωπικότητας Παιδιών & Ενηλίκων
ΠΑΠΑΓΕΩΡΓΙΟΥ ΘΑΝΟΣ
Ψυχολόγος – Ψυχοθεραπευτής
ΠΑΝΕΠΙΣΤΗΜΙΟΥ ΑΘΗΝΩΝ
- **Διερεύνηση Προσωπικότητας (Προφίλ- Δεξιότητες-Αδυναμίες)**
- **Δείκτης Νοημοσύνης Παιδιών και Ενηλίκων**
- **Μαθησιακές Δυσκολίες και Δυσλεξία**
- **Θεραπευτική Αντιμετώπιση Φοβιών-Ειδικών Φοβιών, Κατάθλιψης, Διαταραχής πανικού, Ψυχοσωματικών προβλημάτων, Τραυματικών γεγονότων ζωής (πένθος, χωρισμός, σχολική αποτυχία), Συναισθηματικών διαταραχών, Διαταραχών Διατροφής (βουλιμία-ανορεξία).**
- **Αντιμετώπιση προβλημάτων συμπεριφοράς παιδιών σε σχολείο-σπίτι**
- **Ανάπτυξη Κοινωνικών Δεξιοτήτων**
- **Βελτίωση Σχέσεων-Πρόγραμμα Ελέγχου Συγκρούσεων**
- **Βελτίωση Αυτοεκτίμησης-Αυτοεικόνας**
- **Συμβουλευτική Οικογένιας & Ζεύγους**

Κ. Παλαιολόγου 105 - Ρόδος
Τηλ:22410 78668- Κιν: 6947371250 - Μόνο με Ραντεβού

ΝΤΟΡΑ ΚΩΝΣΤΑΝΤΙΝΟΠΟΥΛΟΥ
ΨΥΧΟΛΟΓΟΣ
Πτυχιούχος του Πανεπιστημίου της Καλιφόρνιας-Λος Αντζελες (UCLA)-Μεταπτυχιακές σπουδές στο Pepperdine University-Malibu California.
✓ Αμεση ψυχολογική υποστήριξη και επαγγελματική φροντίδα από έμπειρη Ψυχολόγο και Οικογενειακή Σύμβουλο.
✓ Η σωστή θεραπευτική σχέση μπορεί να επιφέρει ρεαλιστικές λύσεις για πραγματικά προβλήματα σε θέματα: μοναξιάς, μελαγχολίας, στρες, ανυπομονησίας, φοβίας, εθισμού, οικογενειακών σχέσεων, διαζυγίου, κακομεταχείρισης, συναισθηματικών δυσκολιών, αυτοπεποίθησης, ανασφάλειες, μεταβατικά στάδια ζωής, βουλιμίας, ανορεξίας, απώλειας, πένθους.
Τηλεφωνείστε στα τηλέφωνα:
(22410)35163 και 6944/980550
για ραντεβού και άμεση εξυπηρέτηση.
Διεύθυνση: Καρίας 1 • Περιοχή Ροδίνι - Ρόδος

ΚΕΝΤΡΟ ΥΠΟΣΤΗΡΙΞΗΣ ΨΥΧΟΛΟΓΙΚΩΝ ΠΡΟΒΛΗΜΑΤΩΝ
ΣΙΑΓΚΑ ΚΩΝΣΤΑΝΤΙΝΑ
ΨΥΧΟΛΟΓΟΣ
Απόφοιτος Αριστοτελείου Πανεπιστημίου Θεσσαλονίκης
τηλ. 6945557447
ΚΥΠΡΙΩΤΗ ΑΛΕΞΙΑ
ΨΥΧΟΛΟΓΟΣ ΨΥΧΟΛΟΓΟΣ ΥΓΕΙΑΣ
Απόφοιτος Πανεπιστημίου Κρήτης, MSC Surrey University of England
τηλ. 6944717520
Δέχονται κατόπιν ραντεβού
Στεφ. Καζούλη 18-1ος όροφος
τηλ. 2241022102

ΙΑΤΡΙΚΗ ΑΝΑΚΟΙΝΩΣΗ
Ο ιατρός
ΓΙΩΡΓΟΣ ΔΗΜΗΤΡΙΑΔΗΣ
ΨΥΧΙΑΤΡΟΣ/ΨΥΧΑΝΑΛΥΤΗΣ
Δέχεται:
στο ιατρείο του επί της **Μιχαήλ Πετρίδη 104**
με ραντεβού
ΤΗΛ.: 2241066774

Εργαστήριο Κλινικής Ψυχολογίας
ΧΡΙΣΤΙΝΑ ΣΑΒΒΑΚΗ-ΓΚΡΑΝΖΑΝ
Κλινική Ψυχολόγος-Ψυχοπαθολόγος (DESS)
- Πτυχιούχος του Πανεπιστημίου Nancy Γαλλίας
- Μεταπτυχιακή ειδίκευση (DESS) στην Κλινική Ψυχολογία Ενηλίκου, Εφήβου και Παιδιού στο Πανεπιστήμιο Reims Γαλλίας

Για τον ενήλικο
- Ψυχοδιαγνωστική
- Ψυχολογική υποστήριξη
- Ατομική και οικογενειακή συνέντευξη
- Ψυχοθεραπεία αναλυτικής εμπνεύσεως

Για το παιδί
- Αξιολόγηση προσωπικότητας (τεστ νοημοσύνης, προβολής)
- Διάγνωση μαθησιακών δυσκολιών και συμπεριφορικών διαταραχών
- Συμβουλευτική επαγγελματικού προσανατολισμού
- Ψυχοθεραπεία μέσω παιχνιδιού και εικαστικών

Δέχεται με ραντεβού
Εθνικής Αντίστασης 15
Τηλ.: 77350-Κιν. 6937684251

ΜΑΡΙΑ ΣΑΝΤΟΡΙΝΙΟΥ
ΚΛΙΝΙΚΗ ΨΥΧΟΛΟΓΟΣ-ΨΥΧΟΛΟΓΟΣ ΤΩΝ ΚΟΙΝΩΝΙΚΩΝ ΟΜΑΔΩΝ
Πτυχιούχος Κρατικού Πανεπιστημίου της Ρώμης «La Sapienza».
— Κλινική διάγνωση ψυχοπαθολογίας παιδιού, εφήβου και ενηλίκου.
— Ατομική και οικογενειακή ψυχολογική υποστήριξη και θεραπεία κατάθλιψης, φοβίας, κρίσης πανικού, μετατραυματικού στρες (διαζύγιο, πένθος, χωρισμός, αποτυχία, ασθένεια), βουλιμίας, ανορεξίας, διαταραχών προσωπικότητας, έλλειψη αυτοεκτίμησης, εθισμού, κακοποίησης.
— Ψυχολογική φροντίδα και προετοιμασία ανύπαντρης εγκύου και ζευγαριών, στην απόκτηση πρώτου παιδιού.
Επίσκεψη μόνο με ραντεβού.
Τηλέφωνα: 22410 28851 και 6946252407
Λάρνακας 6 (Εθν. Αντιστάσεως)

ΚΕΝΤΡΟ ΕΙΔΙΚΩΝ ΘΕΡΑΠΕΙΩΝ ΤΟΥ ΠΑΙΔΙΟΥ ΔΩΔΕΚΑΝΗΣΟΥ
ΚΩΝ/ΝΟΣ ΜΠΑΔΑΝΗΣ - ΣΟΥΖΗ ΓΕΩΡΓΙΛΟΠΟΥΛΟΥ
ΕΡΓΟΘΕΡΑΠΕΥΤΗΣ ΠΤΥΧΙΟΥΧΟΣ ΜΕΘΟΔΟΥ BOBATH N.D.T ΜΕΘΟΔΟΣ PORTAGE
ΛΟΓΟΠΑΘΟΛΟΓΟΣ ΜΕΤΑΠΤΥΧΙΑΚΟ ΑΚΟΥΟΛΟΓΙΑΣ
ΑΙΣΘΗΤΗΡΙΑΚΗΣ ΟΛΟΚΛΗΡΩΣΗΣ (S.I.)
ΜΕΤΕΚΠΑΙΔΕΥΣΗ ΣΤΙΣ ΝΕΥΡΟΛΟΓΙΚΕΣ ΚΑΙ ΚΙΝΗΤΙΚΕΣ ΔΙΑΤΑΡΑΧΕΣ
Αποστόλου Παύλου 84, Ρόδος 85100, τηλ. / fax (22410)60999/60579

ΕΒΔΟΜΑΔΙΑΙΟ ΠΡΟΓΡΑΜΜΑ
weekly program
01/09/04 - 09/09/04

METROPOL MULTI CINEMA ODEON
www.rodosvitrina.gr/metropol.htm

Ο Βασιλιάς Αρθούρος
ΕΠΙΚΗ ΥΠΕΡΠΑΡΑΓΩΓΗ
King Arthur
1η ΠΑΝΕΛΛΗΝΙΑ ΠΡΟΒΟΛΗ
Ο επικός θρύλος του Αρθούρου και των Ιπποτών της Στρογγυλής Τραπέζης σε μια καινούρια εκδοχή. Βασισμένη για πρώτη φορά στα αληθινά ιστορικά γεγονότα!
ΑΙΘΟΥΣΑ 1 ΩΡΕΣ ΕΝΑΡΞΗΣ SHOW TIMES 17:15 • 20:00 • 22:40

ΑΙΧΜΑΛΩΤΗ ΚΑΡΔΙΑ
I CAPTURE THE CASTLE
Ποτέ δεν διαλέγεις ποιόν θα αγαπήσεις.
Μια αισθηματική περιπέτεια που θα συγκινήσει κάθε γυναίκα.
Από τους δημιουργούς του "Ερωτευμένου Σαίξπηρ"
ΑΙΘΟΥΣΑ 2 ΩΡΕΣ ΕΝΑΡΞΗΣ SHOW TIMES 18:15 • 20:30 • 22:30

ΟΔΗΓΩΝΤΑΣ ΣΤΑ ΟΡΙΑ
MICHEL VAILLANT
Ο ΘΡΥΛΙΚΟΣ ΟΔΗΓΟΣ ΖΩΝΤΑΝΕΥΕΙ ΣΤΗΝ ΜΕΓΑΛΗ ΟΘΟΝΗ
ΑΙΘΟΥΣΑ 3 ΩΡΕΣ ΕΝΑΡΞΗΣ SHOW TIMES 18:00 • 20:15 • 22:30

coming soon προσεχώς
έρχεται GARFIELD και στα Ελληνικά
17 ΣΕΠΤΕΜΒΡΙΟΥ
και θα φέρει τα πάνω κάτω (αν σπάσει από την καρέκλα του !!!)
i Robot εγώ το ρομπότ
Μια συναρπαστική περιπέτεια επιστημονικής φαντασίας με τον Γουίλ Σμιθ
Coming 24 September
dolby digital ex fully air - conditioned
3 luxury design screens
INFORMATION - RESERVATIONS
22410 28400
ΠΛΗΡΟΦΟΡΙΕΣ - ΚΡΑΤΗΣΕΙΣ

Cine Mania

ΕΠΙΜΕΛΕΙΑ: *ΚΥΡΙΑΚΗ ΠΕΤΡΙΔΟΥ*

Η Ώρα του Λύκου (Le Temps du Loup)

Θρίλερ, που παίρνει από σήμερα, Τρίτη, τη σκυτάλη στις προβολές του κινηματοθέατρου «Ρόδον», σε σκηνοθεσία του «ιδιόρρυθμου» Γερμανού δημιουργού Μάικλ Χάνεκε ο οποίος είναι γνωστός από ταινίες που προκαλούν σοκ στο θεατή όπως το σοκαριστικό «Παράξενα Παιχνίδια (σ.σ. το οποίο παρεμπιπτόντως δεν είχε ούτε μία σκηνή με αίμα) είτε με έργα που πραγματεύονται «ευαίσθητα» θέματα όπως «Η Δασκάλα του Πιάνου» που έχει αποσπάσει αρκετά φεστιβαλικά βραβεία.

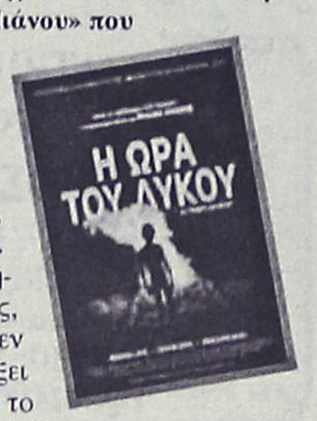

Πρωταγωνιστούν αρκετοί γνωστοί ηθοποιοί του ευρωπαϊκού κινηματογράφου όπως οι: **Isabelle Huppert, Maurice Benichou, Beatrice Dalle, Lucas Biscombe κ.α.**

Η υπόθεση: Μια οικογένεια πηγαίνει για διακοπές στο εξοχικό της, όμως σύντομα ανακαλύπτει πως δεν είναι άδειο. Κάποιοι το έχουν ανοίξει και δε δείχνουν διατεθειμένοι να το εγκαταλείψουν, ενώ με την απειλή όπλου απαιτούν να τους παραδοθούν όσες προμήθειες υπάρχουν. Ο πατέρας προσπαθεί να διαπραγματευτεί τη ζωή των παιδιών του, τα καταφέρνει, αλλά σε μια ατυχή στιγμή εκνευρισμού του διαρρήκτη, το όπλο εκπυρσοκροτεί και σκοτώνεται μπροστά στα μάτια της γυναίκας του. Από εκεί και πέρα ξεκινά η ιστορία. Ο θάνατός του σημαίνει την αρχή ενός συνεχή και πρωτόγνωρου αγώνα της μάνας και των δυο παιδιών για επιβίωση. Τίποτα πια δε φαίνεται λογικό…

Tip: Σαφώς και δεν πρόκειται για μία ταινία που απευθύνεται στο ευρύ κοινό αφού ακόμα και από αυτούς που (αυτό)αποκαλούνται «σινεφίλ», δεν είναι πολλοί εκείνοι που συμπαθούν τον Χάνεκε. Ενδεικτικά αναφέρουμε απόσπασμα κριτικής για την ταινία (σ.σ. έκανε πρεμιέρα στην χώρα μας τον περασμένο Ιούλιο) που δημοσιεύθηκε στο **www.cine.gr**:

«…Η ταινία κινείται στα όρια του σουρεαλισμού, με έναν ιδιαίτερο τρόπο που θυμίζει αδιόρατα Andrei Tarkovsky στο Stalker, ενώ σίγουρα έχει επηρεαστεί και από την τριλογία των Ζωντανων Νεκρων του George A. Romero. Ο τόπος που διαδραματίζονται τα γεγονότα είναι πραγματικός, ο χρόνος επίσης, όπως και τα πρόσωπα, μόνο που υπάρχει κάτι διαφορετικό και παράλογο, αυτό που δίνει και τον τόνο του μη φυσιολογικού. Είναι τα ίδια τα γεγονότα και οι αντιδράσεις των χαρακτήρων. Ο κόσμος τους αποτελείται από μια πόλη, χωρίς όνομα, που παίζει το ρόλο του πολιτισμού και την εξοχή, που της δίνεται η υπόσταση της ερήμου, στην οποία οι χαρακτήρες είναι παγιδευμένοι. Χωρίς να δίνονται στοιχεία στο θεατή, με την πρόοδο της ταινίας πρέπει να αποδεχτεί με έκπληξη αυτό που οι ήρωες γνωρίζουν και έχουν αποδεχτεί εκ των προτέρων: στην εξοχή υπάρχει έλλειψη εφοδίων, οι άνθρωποι εκεί λιμοκτονούν, περιμένουν βοήθεια από την «πόλη», αλλά οι δρόμοι είναι μπλοκαρισμένοι και πρέπει να επιβιώσουν…».

www.cinemapallas.gr
ΠΑΛΛΑΣ 5 CINEMAS CENTER
Πρόγραμμα Εβδομάδας // Weekly Programme
03/09/2004-09/09/2004

MEAN GIRLS
ΤΑ ΚΑΚΑ ΚΟΡΙΤΣΙΑ
ΣΕ 1η ΠΑΝΕΛΛΗΝΙΑ ΠΡΟΒΟΛΗ
...τα καλά κορίτσια πάνε στον παράδεισο τα κακά πάνε... παντού
Αίθουσα expert 2
ώρες έναρξης // • 16:30 • 18:30 • 20:30 • 22:35
*Ειδική επιπλέον παράσταση μόνο Σαββατο & Κυριακή

The Galindez File
ΦΑΚΕΛΟΣ ΓΚΑΛΙΝΤΕΖ
ο Harvey Keitel & η Saffron Burrows σε ένα θρίλλερ βασισμένο στο γνωστό μυθιστόρημα.
Αίθουσα ΒΑΚΑ 4
ώρες έναρξης // • 17:30 • 20:00 • 22:30

The Whole Ten yards
Ο ΜΑΦΙΟΖΟΣ ΤΗΣ ΔΙΠΛΑΝΗΣ ΠΟΡΤΑΣ
Ο Bruce Willis & ο Matthew Perry επιστρέφουν με πιό δολοφονικές διαθέσεις!
Αίθουσα SFERA 1
ώρες έναρξης // • *16:30 • 18:30 • 20:25 • 22:20
*Ειδική επιπλέον παράσταση μόνο Σαββατο & Κυριακή

ΠΟΛΙΤΙΚΗ ΚΟΥΖΙΝΑ
Η ταινία που απέσπασε 8 κρατικά βραβεία ποιότητας και είναι κατά γενική ομολογία η καλύτερη ελληνική ταινία για χρόνια!
Αίθουσα MAIK ARTISTIC TEAM 3
ώρες έναρξης // • 17:45 • 20:05 • 22:20

Harry Potter
ΧΑΡΡΥ ΠΟΤΕΡ
ΣΕ 1η ΠΑΝΕΛΛΗΝΙΑ ΠΡΟΒΟΛΗ
Η τρίτη περιπέτεια του Χάρι Πότερ! Ο μαγικός κόσμος της J.K. Rowling της ξετυλίγεται για άλλη μια φορά και μας εντυπωσιάζει!!!
Αίθουσα 5
ώρες έναρξης // • 16:30 • 19:30 • 22:30

ΠΡΟΣΕΧΩΣ
SPARTAN
Ο ΣΠΑΡΤΙΑΤΗΣ
Την Παρασκευή 10 Σεπτεμβρίου Έρχεται!!! Η ταινία που ήταν Νο 1 σε όλη την Ελλάδα επί τρεις συνεχείς εβδομάδες

THE BOURNE SUPREMACY
ΣΤΗ ΣΚΙΑ ΤΩΝ ΚΑΤΑΣΚΟΠΩΝ
ΕΡΧΕΤΑΙ!! ΣΤΙΣ 17 ΣΕΠΤΕΜΒΡΙΟΥ!!!
Η πολυαναμενόμενη περιπέτεια, Νο1 στο Box-office της Αμερικής με απίθανες σκηνές καταιγιστικής δράσης!!!
Κρατήσεις // Reservations
22410 24475 / 70670

MAT® fashion
in XXL SIZES
Νέες παραλαβές
CENTURY
Δαμασκηνού 95 • Τηλ. 22410 22353

Άρτος (;) Θεάματα (;)...

... Και τηλεόραση (όπως λέμε τηλοψία...)

STAR

06.00 **Παιδικό πρόγραμμα**
09.00 **Πόκεμον.** Κινούμενα σχέδια.
09.30 **Road runner show**
10.00 **Ο βασιλιάς κι εγώ**
11.45 **Αγιο είχαμε** (Ε)
13.00 **Ειδήσεις**
14.00 **Super star**
16.20 **Ειδήσεις στη νοηματική**
16.30 **Λουίζα, η κόρη του κηπουρού.** Κοινωνική σειρά
17.30 **Ιερό πάθος**
18.30 **Μονομάχος**
19.30 **Ειδήσεις**
21.00 **Οι μάγισσες**
22.00 **Ξένη ταινία.** «Το τελευταίο ριφιφί». Δραματική 2000 σε σκηνοθεσία Μάρεκ Κανιέβσκα. Παίζουν: Πολ Νιούμαν, Λίντα Φιορεντίνο, Ντέρμοντ Μαλρόνεϊ, Σούζαν Μπαρνς.
23.45 **Η ζώνη του λυκόφωτος**
00.45 **Νόμος και τάξη: ειδική ομάδα**
01.45 **Ειδήσεις**
02.00 **Ντετέκτιβ φάντασμα**
03.00 **Στη λεωφόρο του Μέλροουζ**
04.00 **Αστέρια στο πεντάγραμμο**

ALTER

06.30 **Alter kids.** Παιδικές σειρές κινουμένων σχεδίων.
11.00 **Οι πεταλούδες ελεύθερες πετούν**
12.00 **Αντζέλικα, το κορίτσι του πάθους.** Κοινωνική σειρά.
12.55 **Τα μυστικά της υγείας.** Με τον Στέφανο Καραγιαννόπουλο
13.00 **Ειδήσεις**
14.00 **Αποκλειστικά best of** (Ε)
16.30 **Ειδήσεις**
16.45 **Ελληνική ταινία.** «Για μια χούφτα τούβλα». Κωμωδία.
18.45 **Το πρώτο θέμα.** Ενημερωτική εκπομπή.
19.00 **Ειδήσεις**
20.00 **Η φωνή του πολίτη.** Ενημερωτική εκπομπή.
20.55 **Auto Alter.** Αθλητική εκπομπή με τον Δημήτρη Παπανικολάου
21.00 **Μήτσι-Χώστα** (Ε)
22.15 **Αϋπνίες με την Αννίτα Πάνια** (Ε)
00.15 **Sex and the city**
00.45 **Ξένη ταινία.** «Η νεράιδα του φάρου». Ρομαντική κωμωδία.
02.45 **Aphrodisia**
03.00 **Ξένη ταινία.** «Το ημερολόγιο του έρωτα 4».

ΠΑΛΛΑΣ 5 CINEMAS CENTER
www.cinemapallas .gr
Κρατήσεις // Reservations
22410 24475 / 70670

ΠΑΝΤΑ ΜΕ ΤΟ ΠΙΟ... ΧΟΡΤΑΣΤΙΚΟ ΠΡΟΓΡΑΜΜΑ ΓΙΑ ΤΗΝ ΧΕΙΜΕΡΙΝΗ ΠΕΡΙΟΔΟ!!!

ΠΡΟΣΕΧΩΣ

TERMINAL

Στίβεν Σπίλμπεργκ. Τομ Χανκς, Κάθριν Ζετα Τζόουνς... Τρία μεγάλα ονόματα και ενα από τα πιο εξυπνα σενάρια!!!

BRIDGET JONES 2

Σ' αυτή την κωμωδία η Ρενέ Ζελβέγκερ παίρνει κι' άλλα κιλά!

HOUSE OF THE DEAD

Έρχεται ο απόλυτος τρόμος!!!

AVIATOR
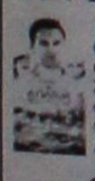
Ενα από τα απυδαιότερα φιλμ της σκηνοθετικής καριέρας του Μάρτιν Σκορτσέζε, που βλέπει τα φετινά ΟΣΚΑΡ, με πρωταγωνιστή τον Λεονάρντο Ντι Κάπριο!

MISS CONGENIALITY 2

Θεματικό come-back της Σάντρα Μπουλόκ στο Μις με το ζόρι 2!

CATWOMAN

Η εντυπωσιακή παραγωγη με σκηνές δράσης που δεν έχουν προηγούμενο με την βραβευμένη με ΟΣΚΑΡ Χαλε Μπερι!!!

SHREK

Η 2η περιπέτεια του γνωστου πρασινου Γίγαντα που ήδη αναδείχτηκε στο πιό πετυχημένο καρτουν όλων των εποχών εκθρονίζοντας τον "Νεmo"!

RESIDENT EVIL II

το θεματικό sequel της πετυχημένης περιπέτειας!

MASK 2

Το sequel που δεν χρειάζεται συστάσεις!

ALEXANDER

Η πολυαναμενόμενη υπερπαραγωγή με θέμα τον μεγάλο έλληνα στρατηλάτη!

Shark Tale

Η θεαματικά δυναμική απάντηση του Στίβεν Σπίλμπεργκ στα κατά τα άλλα συμπαθή φαράκια της DISNEY!

Meet the Fockers

Τα πεθερικά της συμφοράς σε νέα μπλεξίματα με τους Μπεν Στίλερ, Ρόμπερτ Ντε Νίρο, Ντάστιν Χόφμαν, Μπάρμπαρα Στρέιζαντ!

PROOF

Ο Τζων Μάντεν (Ερωτευμένος Σαίξπηρ) σκηνοθετεί τους Γκουίνεθ Πάλτροου και Αντονι Χόπκινς σε μια εξαιρετική ταινία!

OCEANS 12

Η γνωστη all star συμμορία του Στίβεν Σπίλμπεργκ, που τωρα εχει και δωδέκατο μέλος τη Τζούλια Ρόμπερτς!

FAHRENHEIT 9/11

Η ταινία σκάνδαλο του βραβευμένου με ΟΣΚΑΡ Μαικλ Μουρ, που εχει σπασει ταμεία στην Αμερική!!!

...και είναι μόνο η αρχή
TOP CINEMA ΠΑΛΛΑΣ 5 CINEMAS CENTER TOP MOVIES

ET 1

07.00 **Τα διδυμάκια**
08.00 **Κουκλομεγάλοι και πολυσπόρια** (Ε)
10.10 **Βιογραφίες** (Ε)
11.10 **Ιστορία** (Ε)
12.00 **Αρχαία ήπειρος**
13.00 **Επαγγέλματα της θάλασσας.** Ντοκιμαντέρ. (Ε)
14.00 **Αναζήτηση... ένας άνθρωπος, ένας τόπος.** Ντοκιμαντέρ.
14.30 **Ο μυστικός κόσμος των πουλιών**
15.00 **Οι ατρόμητοι** (Ε)
16.00 **Τσικιτίτας**
17.00 **Οδησσός, μια ξεχασμένη ελληνική πατρίδα**
17.30 **Γεφύρια του Ιονίου**
18.00 **Η τέχνη της φωτογραφίας.** Ντοκιμαντέρ.
18.30 **Οι Ελληνες του Χόλιγουντ.** Ντοκιμαντέρ.
19.00 **Κλήρωση Λαϊκού Λαχείου**
19.10 **Στην άγρια φύση.** Ντοκιμαντέρ.
20.00 **Εραστές της περιπέτειας**
21.00 **Βιογραφίες**
22.00 **Ιστορία**
22.45 **Στο ασανσέρ**
23.00 **Ειδήσεις**
24.00 **Τα καλύτερά τους χρόνια**

NET

05.45 **Πρώτη γραμμή.** Ενημερωτική εκπομπή με τον Βασίλη Λυριτζή και τον Δημήτρη Οικονόμου.
10.00 **Ενημερωτική εκπομπή**
12.00 **Ειδήσεις**
13.00 **Τα πέτρινα λιοντάρια.** Κοινωνική σειρά εποχής. Παίζουν: Νόνη Ιωαννίδου, Κώστας Αποστολίδης, Γιώργος Σαμπάνης.
14.00 **Το χρήμα στον λαιμό σας.** Κωμική σειρά. Παίζουν: Σοφοκλής Πέππας, Αννέτα Παπαθανασίου, Χρήστος Μαντζάρης, Τζόλυ Γαρμπή.
15.00 **Ειδήσεις**
16.00 **Ατίθασα νιάτα**
17.00 **Χριστίνα, δικαίωμα στην αγάπη**
18.00 **Ειδήσεις**
18.30 **28οι Ολυμπιακοί Αγώνες-Αθήνα 2004**
20.00 **Στην εντατική** (Ε)
21.00 **Ειδήσεις**
22.00 **Το κουτί της Πανδώρας** (Ε)
23.00 **Ξένη ταινία.** «Νεκροί ξανά». Μεταφυσικό θρίλερ.
01.00 **Ειδήσεις**
01.15 **Σοπράνος** (Ε) Δραματική σειρά.
03.15 **Μάτλοκ** (Ε)

ET 3

08.00 **Θεσσαλνική, τόπος - ιστορία**
08.30 **Πρωινό μαγκαζίνο**
10.00 **Βαρνούντας-Τρικλάριο**
10.30 **Προορισμός κόσμος**
11.00 **Παιδικές υποθέσεις**
12.00 **Αγριοι τόποι του Λορν Γκριν**
12.30 **Του κύκλου τα γυρίσματα**
13.00 **Ειδήσεις**
14.00 **Χαλκιδική, μνήμη και όραμα**
14.30 **Με μια τρίτη ματιά.** Ενημερωτική εκπομπή με τον Κώστα Μπλιάτκα.
16.00 **Η αδρεναλίνη στα ύψη**
16.30 **Η ζωή είναι ωραία**
18.00 **Η οδός των υδάτων**
19.00 **Ειδήσεις**
20.00 **Η Ευρώπη των 25**
20.30 **Ειδήσεις**
21.30 **Μακρινές φιλίες.** Εκπομπή με τον Λευτέρη Παπαδόπουλο.
21.40 **Στόχος το 2004**
22.00 **Το τούνελ.** ντοκιμαντέρ.
24.00 **Ειδήσεις**
00.30 **Προσανατολισμοί**
01.30 **Η οδύσσεια των μπλουζ του Bill Wyman.** Ντοκιμαντέρ
02.30 **Με μια τρίτη ματιά** (Ε)
03.30 **Ντοκιμαντέρ** (Ε)

FILMNET

05.45 **Ξένη ταινία.** «Ριψοκίνδυνος ελιγμός» Δραματική 2002.
07.30 **Ξένη ταινία.** «Απόρρητος φάκελος "Οντέσα"». Κωμωδία.
09.40 **E! Entertainment**
10.20 **Ξένη ταινία.** «Παντρευτείτε, χωρίστες ...τελειώσατε!». Ρομαντική κομεντί.
12.00 **Ξένη ταινία.** «Μικρά ψέματα, μεγάλες απιστίες».
13.55 **Ξένη ταινία.** «Antwone Fisher». Βιογραφικό δράμα 2002 σε σκηνοθεσία Ντένζελ Ουάσινγκτον.
16.00 **Η Λίζα και ο Πουφ**
16.30 **Ταζμάνια ΙΙΙ**
16.55 **Ζορό**
17.20 **Ποπάι**
18.15 **Το πρόσωπο του δολοφόνου**
20.00 **Διεφθαρμένο σύστημα**
22.00 **Ξένη ταινία.** «Λεωφορείον ο πόθος». Δραματική 1951 σε σκηνοθεσία Ελία Καζάν.
01.40 **Ξένη ταινία.** «Εντολή δολοφονίας»
03.25 **Ξένη ταινία.** «Αντιμέτωποι με τον θάνατο»
03.35 **Ξένη ταινία.** «Λάθος στροφή»

SUPER SPORT

17.00 **Μπιλιάρδο**
19.45 **Οι θρύλοι του Γουίμπλεντον**
20.45 **Πυγμαχία**
22.00 **Αγώνες αυτοκινήτων**
23.00 **Αγώνες μοτοσικλέτας**
24.00 **Μπάσκετ** (Ε)
02.00 **Βόλεϊ**
04.00 **Στίβος**
06.30 **Ποδηλασία**

MEGA

05.45 **Πρωινό MEGA.** Ενημερωτική εκπομπή με τον Αντώνη Λιάρο και τη Λίζα Δουκακάρου.
10.00 **Αμαρτίες γονέων.** (Ε) Κωμική σειρά. Παίζουν: Κώστας Βουτσάς, Χρυσούλα Διαβάτη.
11.15 **Η Τράπεζα** (Ε) Κωμική σειρά.
12.00 **Κάπου σε ξέρω** (Ε) Κωμική σειρά.
13.10 **Ρετιρέ** (Ε). Κωμική σειρά.
14.00 **Ειδήσεις**
15.00 **Ντόλτσε Βίτα** (Ε) Κωμική σειρά. Παίζουν: Αννα Παναγιωτοπούλου, Κατιάνα Μπαλανίκα, Μαρία Καβογιάννη
16.15 **Το σημάδι του έρωτα** (Ε) Κοινωνική - δραματική σειρά. Παίζουν: Βάνα Μπάρμπα, Στράτος Τζώρτζογλου.
17.30 **Ματιές στα γεγονότα**
17.40 **Απαγορευμένη αγάπη** Ελληνική κοινωνική-δραματική σειρά
18.20 **Φιλοδοξίες.** Ελληνική κοινωνική-δραματική σειρά. Παίζουν: Γιάννης Βούρος, Λίλα Καφαντάρη, Λουκία Παπαδάκη
19.00 **Είσαι το ταίρι μου** (Ε) Κωμική σειρά.
20.00 **Κεντρικό δελτίο ειδήσεων**
21.00 **Ελλάδα-Τουρκία.** Ποδοσφαιρικός αγώνας Ελπίδων.
23.00 **Ξένη ταινία.** «Και ο Θεός κλωνοποίησε τη γυναίκα». Κωμωδία 2002 σε σκηνοθεσία Φρανκ Λόνγκο. Παίζουν: Αλι Λάντρι, Γιουτζίν Λέβι, Ράιαν Αλόσιο.
00.15 **Τελευταία γεγονότα**
00.30 **Ξένη ταινία** (Σ)
01.30 **Bar** (Ε)
03.00 **Ρέιθεν**
04.00 **Ντανταμέσου δράσεως**
05.00 **Η δίψα** (Ε)

ANT 1

06.00 **Δεσποινίς Μαργαρίτα** (Ε) Κωμική σειρά.
06.50 **Καλημέρα με τον ANT1** Ενημερωτική εκπομπή.
10.15 **Εκπαιδεύοντας τον Μπάμπη** (Ε)
11.10 **Τα νέα του Αντ-1 σε 1'**
11.15 **Βότκα πορτοκάλι** (Ε)
12.15 **Εκείνες κι εγώ** (Ε)
13.05 **Super game.** Τηλεπαιχνίδι με την Ελίνα Κέφη
13.15 **Ντανταμέσου δράσεως** (Ε)
14.00 **Τα νέα του ANT1**
14.50 **Εγκλήματα** (Ε) Κωμική σειρά.
15.30 **Ιδιαιτέρα για κλάματα** (Ε)
16.30 **Κωνσταντίνου και Ελένης** (Ε)
17.30 **Ειδήσεις**
17.50 **Καλημέρα ζωή.** Καθημερινή κοινωνική σειρά.
18.40 **Το πιο γλυκό μου ψέμα** (Ε) Αισθηματική - κωμική σειρά.
19.20 **Η λάμψη.** Καθημερινή κοινωνική σειρά του Νίκου Φώσκολου.
20.00 **Τα νέα του ANT1**
21.00 **Το καφέ της Χαράς** (Ε) Κωμική σειρά. παίζουν: Χάρης Ρώμας, Ρένια Λουιζίδου
22.00 **Ακρως οικογενειακόν** (Ε) Κωμική σειρά. Παίζουν: Γιάννης Μπέζος, Ναταλία Τσαλίκη
23.00 **Τα φιλαράκια** (Ε) Κοινωνική σάτιρα.
24.00 **Νυχτερινές ειδήσεις**
00.30 **Ξένη ταινία.** «Μαθήματα χορού». Μιούζικαλ 1991 σε σκηνοθεσία Λιούις Γκίλμπερτ.
02.40 **Στα σύνορα της φαντασίας**
04.30 **Mobile fun**
04.50 **Τηλεμάρκετινγκ**
05.20 **Συγκάτοικοι στην τρέλα**

ALPHA

05.40 **Καινούργια ημέρα.** Η Ρίτσα Μπιζόγλη μας ενημερώνει καθημερινά για τα πρώτα γεγονότα της ημέρας που ξεκινά και μας μεταφέρει τον απόηχο της επικαιρότητας της ημέρας που πέρασε
06.50 **Καλημέρα σας.** Ενημερωτικό μαγκαζίνο με τον Γιώργο Αυτιά
10.00 **Ελληνική ταινία.** «Πάρε κόσμε». Κωμωδία.
12.00 **Εσμεράλντα** (Ε) Κοινωνική σειρά.
14.00 **Ειδήσεις**
14.50 **Μιράντα** (Ε) Κοινωνική σειρά.
15.50 **Νίνα.** Δραματική σειρά
16.50 **Ειδήσεις στη νοηματική γλώσσα**
17.00 **Ρεζερβέ** (Ε)
18.00 **Ακροβατώντας.** Δραματική σειρά (Ε)
19.00 **Θα σε δω στο πλοίο.** Κωμική σειρά (Ε)
20.00 **Ειδήσεις**
21.00 **Πάτρα-Βενετία.** Κομεντί (Ε)
22.00 **Μια αγάπη μια ζωή.** Δραματική σειρά (Ε)
23.00 **Μυστικά και λάθη** (Ε) Δραματική σειρά.
24.00 **Ειδήσεις**
00.15 **Ενας τρελός, τρελός πλανήτης-Special** (Ε)
02.00 **Eurogoal**
02.30 **Επί του καναπέως** (Ε)
03.30 **Τηλεαγορές**
04.00 **Μπορώ** (Ε)

ΜΝΗΜΟΣΥΝΑ

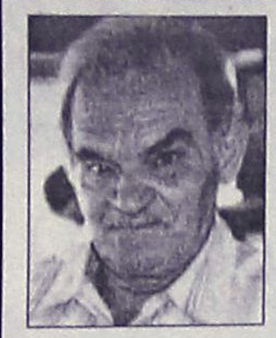

Την 8η μηνός Σεπτεμβρίου ημέρα Τετάρτη και ώρα 8.30 π.μ. εις τον Ιερό Ναό Αγ. Ειρήνης Ορφανοτροφείο Θηλέων, τελούμε 2ετές μνημόσυνο υπέρ αναπαύσεως της ψυχής του λατρευτού μας συζύγου, πατέρα, παππού, αδελφού και θείου

ΝΙΚΛΑΟΥ ΦΑΣΟΥΛΑΡΗ

Η σύζυγος: Μαρία
Τα παιδιά: Νικήτας-Κατίνα, Μιχάλης-Στέλλα
Τα εγγόνια: Αννα, Μαρία
Τ' αδέλφια, τ' ανίψια και οι λοιποί συγγενείς



Την 8η μηνός Σεπτεμβρίου ημέρα Τετάρτη και ώρα 8 π.μ. εις τον Ιερό Ναό Ταξιαρχών Ρόδου, τελούμε 40ήμερο μνημόσυνο υπέρ αναπαύσεως της ψυχής της λατρευτής μας μητέρας, γιαγιάς, αδελφής και θείας

ΘΑΛΕΙΑΣ ΜΕΛΕΝΟΥ

Τα παιδιά: Φαίδρα-Νίκος Μαννάκη, Ρούλα-Αργύρης Ιακωβίδη
Τα εγγόνια, τ' αδέλφια, τ' ανίψια και οι λοιποί συγγενείς



Την 8η μηνός Σεπτεμβρίου ημέρα Τετάρτη και ώρα 8 π.μ. εις τον Ιερό Ναό Ταξιαρχών νεκροταφείου Ρόδου, τελούμε 3ετές μνημόσυνο υπέρ αναπαύσεως της ψυχής του λατρευτού μας συζύγου, πατέρα και παππού

ΕΜΜΑΝΟΥΗΛ ΟΙΚΟΥΤΑ

Η σύζυγος: Κωνσταντίνα
Τα παιδιά, τα εγγόνια και οι λοιποί συγγενείς



Την 8η μηνός Σεπτεμβρίου ημέρα Τετάρτη και ώρα 8.30 π.μ. εις τον Ιερό Ναό Ταξιαρχών νεκροταφείου Ρόδου, τελούμε 2ετές μνημόσυνο υπέρ αναπαύσεως της ψυχής του λατρευτού μας υιού, αδελφού, εγγονού και ανιψιού

ΧΡΗΣΤΟΥ ΚΑΣΤΑΝΙΔΗ

Οι γονείς: Παναγιώτης-Ελίνα
Ο αδελφός: Ιωάννης
Ο παππούς: Ιωάννης
Η γιαγιά: Φρειδερίκη
Οι θείοι και οι λοιποί συγγενείς



Την 9η μηνός Σεπτεμβρίου ημέρα Πέμπτη και ώρα 8 π.μ. εις τον Ιερό Ναό Ταξιαρχών νεκροταφείου Ρόδου, τελούμε 3μηνο μνημόσυνο υπέρ αναπαύσεως της ψυχής του λατρευτού μας αδελφού, θείου ξαδέλφου και ανιψιού

ΓΕΩΡΓΙΟΥ ΟΙΚΟΝΟΜΑΚΗ
(Μπαμπούλα)

Τ' αδέλφια: Ιωάννης-Κατερίνα Χατζηνικήτα, Νίκος-Νίκη Τσακίρη, Θεοδόσης-Σεβαστή Οικονομάκη, Αθανασία Αγαπητάκη, Γεωργία Οικονομάκη, Παντελής-Αννα Γεωργουδιού, Παναγιώτης Σωτηροπούλος
Τ' ανίψια, τα ξαδέλφια και οι λοιποί συγγενείς

ΓΡΑΦΕΙΟ ΤΕΛΕΤΩΝ & ΜΝΗΜΟΣΥΝΩΝ ΡΟΔΟΥ
ΣΤΕΦΑΝΑ-ΣΤΟΛΙΣΜΟΙ
ΑΜΕΣΗ ΕΞΥΠΗΡΕΤΗΣΗ ΟΛΟ ΤΟ 24 ΩΡΟ
"ΑΜΕΡΙΚΑΝΟΥ"
Αναλαμβάνουμε την τελετή και με τα έξοδα που χορηγούν τα ταμεία χωρίς καμία επιβάρυνση. ΙΚΑ, ΤΕΒΕ, ΤΑΞΥ, ΔΗΜΟΣΙΟΥ, ΛΙΜΕΝΙΚΩΝ, ΟΓΑ και λοιπά ταμεία. Τους ΑΠΟΡΟΥΣ ΔΩΡΕΑΝ
Πλατεία Βρούχου στην Μητρόπολη
τηλέφωνα: 22410-28901-33400



Την 10η μηνός Σεπτεμβρίου ημέρα Παρασκευή και ώρα 8 π.μ. εις τον Ιερό Ναό Αγίου Στεφάνου νεκροταφείου Αφάντου, τελούμε 40ήμερο μνημόσυνο υπέρ αναπαύσεως της ψυχής της λατρευτής μας συζύγου, μητέρας, γιαγιάς και αδελφής

ΚΑΘΟΛΙΚΗΣ ΔΡΑΚΟΥ
ετών 63

Ο σύζυγος: Βασίλης
Τα παιδιά: Αργυρώ-Γιώργος, Αθανασία-Ιωάννης
Τα εγγόνια, τ' αδέλφια και οι λοιποί συγγενείς

ΔΗΜΟΤΙΚΗ ΕΠΙΧΕΙΡΗΣΗ ΥΔΡΕΥΣΗΣ ΑΠΟΧΕΤΕΥΣΗΣ ΔΗΜΟΥ ΚΑΛΛΙΘΕΑΣ Δ.Ε.Υ.Α.Κ.

ΠΡΟΣΚΛΗΣΗ ΕΚΔΗΛΩΣΗΣ ΕΝΔΙΑΦΕΡΟΝΤΟΣ

Ο πρόεδρος της Δ.Ε.Υ.Α.Κ. προκειμένου να προβεί στην απευθείας ανάθεση των έργων:

- **"ΚΑΘΑΡΙΣΜΟΣ ΡΕΜΑΤΟΣ ΠΕΡΙΟΧΗ ΚΑΒΟΥΡΑΚΙΑ ΚΟΣΚΙΝΟΥ"** με προϋπολογισμό 6.632,00€ με Φ.Π.Α.
- **"ΚΑΘΑΡΙΣΜΟΣ ΡΕΜΑΤΟΣ ΠΕΡΙΟΧΗΣ ΑΓΙΟΥ ΝΕΚΤΑΡΙΟΥ-ΦΑΛΗΡΑΚΙ"** με προϋπολογισμό 6.632,00€ με Φ.Π.Α.
- **"ΚΑΘΑΡΙΣΜΟΣ ΡΕΜΑΤΟΣ ΦΑΣΟΥΛΙ Δ.Δ. ΨΙΝΘΟΥ"** με προϋπολογισμό 6.632,00€ με Φ.Π.Α.
- **"ΚΑΘΑΡΙΣΜΟΣ ΡΕΜΑΤΟΣ ΠΕΡΙΟΧΗ ΑΓΙΑ ΒΑΡΒΑΡΑ ΚΟΣΚΙΝΟΥ"** με προϋπολογισμό 6.632,00€ με Φ.Π.Α.
- **"ΚΑΘΑΡΙΣΜΟΣ ΡΕΜΑΤΟΣ ΠΟΤΟΥ ΚΑΛΥΘΙΩΝ"** με προϋπολογισμό 6.632,00€ με Φ.Π.Α.

Προσκαλεί τους ενδιαφερόμενους εργολήπτες να εκδηλώσουν εγγράφως το ενδιαφέρον τους για την εκτέλεση του έργου.
Οι ενδιαφερόμενοι εργολήπτες καλούνται να δηλώσουν το ενδιαφέρον τους με έγγραφο που θα απευθύνεται στα γραφεία της Δ.Ε.Υ.Α.Κ. έως τις 09-09-2004 και ώρα 14.30 μ.μ.
Δικαίωμα εκδήλωσης ενδιαφέροντος έχουν οι εργοληπτικές δημοσίων έργων για έργα οδοποιΐας κάτοχοι πτυχίων Α' τάξης και άνω που έχουν εκπληρώσει τις ταμειακές τους υποχρεώσεις.
Τον ανάδοχο του έργου τον βαρύνουν όλες οι νόμιμες κρατήσεις υπέρ του Δημοσίου, τρίτων, εισφορές ΙΚΑ κ.λπ. Ο ΦΠΑ βαρύνει τους κυρίους των έργων. Η'δαπάνη δημοσίευσης της παρούσας βαρύνει τον ανάδοχο του έργου.

Ο πρόεδρος της Δ.Ε.Υ.Α.Κ.
Τσαλίκης Δημήτρης

ΔΗΜΟΤΙΚΗ ΕΠΙΧΕΙΡΗΣΗ ΠΟΛΙΤΙΣΜΟΥ ΚΑΙ ΑΝΑΠΤΥΞΗΣ ΧΑΛΚΗΣ (Δ.Ε.Π.Α.Χ.)

ΠΕΡΙΛΗΨΗ ΑΝΑΚΟΙΝΩΣΗΣ

Η Δ.Ε.Π.Α.Χ. θα προσλάβει προσωπικό με σύμβαση εργασίας ιδιωτικού δικαίου ορισμένου χρόνου σύμφωνα με το άρθρο 21 του Νόμου 2190/1994 όπως ισχύει μετά τις τροποποιήσεις και συμπληρώσεις των Ν. 2225/1994, 2247/1994, 2266/1994, 2349/1995, 2527/1997, 2738/1999, 3051/2002, 3146/2003, 3174/2003 και 3200/2003, συνολικού αριθμού τριών (3) ατόμων για κάλυψη των αναγκών του προγράμματος "Βοήθεια στο σπίτι" όπως παρακάτω:

1. Ειδικότητα: Κοινωνικός Λειτουργός (ΠΕ/ΤΕ) ή Ψυχολόγος.
Αριθμός: Ενας (1).
Ειδικά τυπικά προσόντα: 1. Αδεια άσκησης επαγγέλματος Κοινωνικού Λειτουργού.
2. Πτυχίο ή δίπλωμα Τμήματος Κοινωνικής Διοίκησης κατεύθυνσης Κοινωνικής Εργασίας ΑΕΙ της ημεδαπής ή του Ελληνικού Ανοιχτού Πανεπιστημίου (Ε.Α.Π.) ή των Προγραμμάτων Σπουδών Επιλογής (Π.Σ.Ε.) ΑΕΙ ή άλλος ισότιμος τίτλος αντίστοιχης ειδικότητας σχολών της ημεδαπής ή της αλλοδαπής.
Χρονική διάρκεια: Δώδεκα (12) μήνες με δυνατότητα παράτασης έως τη λήξη του προγράμματος.
2. Ειδικότητα: Νοσηλευτή/τριας (ΠΕ/ΤΕ/ΔΕ).
Αριθμός: Ενας (1)
1. Αδεια άσκησης επαγγέλματος Νοσηλευτή.
2. Ομώνυμο πτυχίο ή δίπλωμα ΑΕΙ της ημεδαπής Ελληνικού Ανοιχτού Πανεπιστημίου (Ε.Α.Π.) ή των Προγραμμάτων Σπουδών Επιλογής (Π.Σ.Ε.) ΑΕΙ ή άλλος ισότιμος τίτλος αντίστοιχης ειδικότητας σχολών της ημεδαπής ή αλλοδαπής, βάσει του οποίου χορηγήθηκε η ανωτέρω άδεια άσκησης επαγγέλματος.
Χρονική διάρκεια: Δώδεκα (12) μήνες με δυνατότητα παράτασης έως τη λήξη του προγράμματος.
3. Ειδικότητα: Οικογενειακή/κος Βοηθός
Αριθμός: Ενας (1)
Ειδικά τυπικά προσόντα: 1. Απολυτήριος τίτλος Υποχρεωτικής Εκπαίδευσης, δηλαδή απολυτήριος τίτλος τριτάξιου Γυμνασίου ή για όσους έχουν αποφοιτήσει μέχρι και το έτος 1980 απολυτήριος τίτλος δημοτικού σχολείου ή ισοδύναμος απολυτήριος τίτλος κατώτερης τεχνικής σχολής του γ.δ. 580/1970 ή απολυτήριος τίτλος Εργαστηρίων Ειδικής Επαγγελματικής Εκπαίδευσης και κατάρτισης, του άρθρου 1 του Ν. 2817/2000.
Χρονική διάρκεια: Δώδεκα (12) μήνες με δυνατότητα παράτασης έως τη λήξη του προγράμματος.
1. Οι υποψήφιοι πρέπει να έχουν ηλικία από 18 ετών έως 65 ετών.
Προθεσμία υποβολής αιτήσεων: Οι ενδιαφερόμενοι μπορούν να υποβάλουν αίτηση στα γραφεία μας και ειδικότερα στο γραφείο του γραμματέα της Δ.Ε.Π.Α.Χ. Στέλιου Μαρκάκη στην πιάτσα Χάλκης στο τηλ. 2246070900 εντός προθεσμίας 10 ημερών που αρχίζει από την επόμενη ημέρα της τελευταίας δημοσίευσης της παρούσας σε τοπικές εφημερίδες ή της ανάρτησης της στο κατάστημα της Δ.Ε.Π.Α.Χ. και στο χώρο ανακοινώσεων του δημοτικού καταστήματος δήμου Χάλκης εφόσον η ανάρτηση της είναι τυχόν μεταγενέστερη της δημοσίευσης στις εφημερίδες (παρ. 10 άρθρο 21 Ν. 2190/1994). Το πλήρες κείμενο της ανακοίνωσης βρίσκεται αναρτημένο στο πίνακα ανακοινώσεων του γραφείου της Δ.Ε.Π.Α.Χ. και του δημοτικού καταστήματος δήμου Χάλκης, όπου οι υποψήφιοι μπορούν να λάβουν γνώση αυτής.

Η πρόεδρος
Παναγή Ελένη
Δήμαρχος Χάλκης

ΔΙΕΥΘΥΝΣΗ ΔΑΣΩΝ ΔΩΔΕΚΑΝΗΣΟΥ

ΑΝΑΚΟΙΝΩΣΗ

Γνωστοποιείται κατά το άρθρο 14 του Ν. 998/79, η αποστολή για δημοσίευση στον Δήμο Καρπάθου της αριθ. 2772/13-11-2003 Πράξης χαρακτηρισμού έκτασης που εκδόθηκε από τον Δ/ντή Δασών Δωδ/σου. Η έκταση συνολικού εμβαδού **3.590,79 τ.μ.** που βρίσκεται στην θέση "Βρόντη", Δήμου **Καρπάθου,** νήσου Καρπάθου, χαρακτηρίζεται ως γεωργική έκταση.

Ο Δ/ντής Δασών Δωδ/σου
Κοντίτσης Φίλιππος
Δασολόγος με βαθμό Δ/ντή

ΘΕΡΙΝΟΣ ΚΙΝ/ΦΟΣ ΡΟΔΟΝ

Τηλ. 22410 28823
Ωρα έναρξης: 9.30-11.30
Τίτλος ταινίας:
«Η ώρα του λύκου» (The Temps Du Loup
Σκηνοθεσία: Μικαέλ Κάνεκε
Πρωταγωνιστούν: *Ιζαμπέλ Ιπέρ, Πατρίς Ζερό, Μπεατρίς Νταλ*

Οταν η Αννα και η οικογένειά της φτάνουν στο εξοχικό τους βρίσκονται αντιμέτωποι με ξένους που το έχουν καταλάβει. Η μονομαχία μεταξύ τους θα γίνει μόνο η αρχή μιας διαδρομής που θα αργήσει να τελειώσει.
Επίσημη συμμετοχή-Φεστιβάλ Κανών

ΑΝΑΚΟΙΝΩΣΗ

Εκ της Μοναστηριακής επιτροπής της Ιεράς Μονής Παναγίας Σκιαδενής, φέρεται εις γνώση του φιλόθρησκου λαού ότι επ' ευκαιρία της εορτής του Γεννέσιου της Υπεραγίας Θεοτόκου, θα τελείται καθημερινώς από 1ης Σεπτεμβρίου έως και την παραμονή της εορτής **Τρίτη 7ην Σεπτεμβρίου** εσπερινός και παράκλησις της Παναγίας **6 μ.μ. έως 7.30 μ.μ.** και Θεία Λειτουργία από **7.30 πρωινής έως 9η πρωινής.**

Εκ της Μοναστηριακής Επιτροπής

ΠΡΟΣΚΛΗΣΗ

Ο Σεβασμιότατος Μητροπολίτης Ρόδου, πρόεδρος της εκκλησιαστικής επιτροπής της Ιεράς Μονής Παναγιάς Σκιαδενή κ.κ. Κύριλλος και ο δήμαρχος Νότιας Ρόδου κ. Μανώλης Σαββής

Σας προσκαλούν

στις εορταστικές εκδηλώσεις της Πολιούχου και Προστάτιδας του Δήμου Νότιας Ρόδου

ΠΑΝΑΓΙΑΣ ΣΚΙΑΔΕΝΗΣ

Ο Μητροπολίτης Ρόδου Κύριλλος — **Ο Δήμαρχος Μανώλης Σαββής**

ΠΡΟΓΡΑΜΜΑ ΕΟΡΤΑΣΤΙΚΩΝ ΕΚΔΗΛΩΣΕΩΝ

Σάββατο 4 Σεπτεμβρίου 2004
Ωρα 18.30: Εσπερινός
Ωρα 20.00: Παρουσίαση μοντέρνου και κλασικού μπαλέτου από την ομάδα ρυθμικής μουσικής του "Κέντρου Δημιουργικής Απασχόλησης" του Δήμου Καλλιθέας.
Ωρα 21.00: Συναυλία με την Ιριδα Μαυράκη
Κυριακή 5 Σεπτεμβρίου 2004
Ωρα 08.00: Ορθρος και Θεία Λειτουργία
Ωρα 11.00: Πεζοπορία και προσκύνημα στην Παναγιά την Σκιαδενή με αφετηρία το Μοναστήρι του Αγίου Θεοδώρου Αρνίθας και πέρασμα από "τ' αχνάρια".
Η συγκέντρωση θα γίνει στο Μοναστήρι του Αγίου Θεοδώρου, από λεωφορεία του Δήμου που θα περάσουν από όλα τα Δημοτικά Διαμερίσματα.
(Στη Μονή θα προσφερθεί παραδοσιακό πρόγευμα)
Τρίτη 7 Σεπτεμβρίου 2004
Ωρα 18.30: Μέγας Πανηγυρικός Εσπερινός με αρτοκλασία.
Μετά τον εσπερινό θα ακολουθήσει το καθιερωμένο παραδοσιακό γλέντι.
Θα απονεμηθεί τιμητική διάκριση στο Χρυσό Ολυμπιονίκη στο τζούντο κ. Η. Ηλιάδη.
Τετάρτη 8 Σεπτεμβρίου 2004
Ωρα 08.00: Ορθρος και Αρχιερατική Θεία Λειτουργία με αρτοκλασία, Ιερουργούντος του Σεβασμιότατου Μητροπολίτου Ρόδου κ.κ. Κύριλλου. Θα ακολουθήσει λιτάνευση της Ιεράς και Θαυματουργού Εικόνας.
Ωρα 10.30: 1) Χαιρετισμοί.
2) Ομιλία με θέμα "Η ιστορία της Ιεράς Μονής μέσα στους αιώνες" από τον κ. Χονδρό Κυριάκο.
3) Απονομή τιμητικών διακρίσεων από το Δήμο Νότιας Ρόδου στον Σεβασμιότατο Μητροπολίτη Ρόδου κ.κ. Κύριλλο, σε Ιερείς και Θεολόγους καταγόμενους από το Δήμο Νότιας Ρόδου και στην Αργυρή Ολυμπιονίκη Καρπαθίου Μαρία στο Softball η οποία συμμετείχε στους Ολυμπιακούς Αγώνες με την ομάδα της Αυστραλίας καταγόμενη από το Δ.Σ. Ασκληπείου.
4) Γεύμα με παραδοσιακά εδέσματα (προσφορά του Δήμου).
Καλή αντάμωση στη Νότια Ρόδο και μην ξεχνάτε· οι καθαρές παραλίες που σας περιμένουν να τις απολαύσετε, είναι καθαρές χάρη σε σας!

ΕΛΛΗΝΙΚΗ ΔΗΜΟΚΡΑΤΙΑ
ΝΟΜΟΣ ΔΩΔΕΚΑΝΗΣΟΥ
ΔΗΜΟΣ ΣΥΜΗΣ

ΠΡΟΣΚΛΗΣΗ ΕΚΔΗΛΩΣΗΣ ΕΝΔΙΑΦΕΡΟΝΤΟΣ

Ο δήμαρχος Σύμης, Ελευθέριος Παπακαλοδούκας, έχοντας υπόψη τις διατάξεις του άρθρου 12 του νόμου 3074/2002, προσκαλεί τους εργολήπτες Δημοσίων Εργων Εταιρικής μορφής, ατομικές ή σε κοινοπραξία, ελληνικές ή αλλοδαπές από χώρες μέλη της Ε.Ε. και του Ε.Ο.Χ. εγγεγραμμένες στο Μ.Ε.Ε.Π. για έργα κατηγορίας **Χωματουργικά** τάξης πτυχίου Α1, Α2 και 1η κατηγορία, καθώς επίσης και εμπειροτέχνες εγγεγραμμένοι στα Νομαρχιακά Μητρώα, να εκδηλώσουν ενδιαφέρον μέχρι την **13η** Σεπτεμβρίου ημέρα **Δευτέρα** του έτους 2004 και ώρα 11.00 με 12.00 στο γραφείο του δημάρχου για την απευθείας ανάθεση βάσει των διατάξεων του αρ. 15 του Π.Δ. 171/87 όπως τροποποιήθηκε με το Π.Δ. 229/99 για το έργο: **"Καθαρισμός τάφρων υδροσυλλογής"** προϋπολογισμού 3.300,00 ευρώ (με το ΦΠΑ). Το έργο θα γίνει σύμφωνα με τις υποδείξεις της Δημαρχιακής επιτροπής. Τον ανάδοχο του έργου βαρύνουν όλες οι νόμιμες κρατήσεις υπέρ του Δημοσίου, τρίτων, εισφορές ΙΚΑ κ.λπ. Ο ΦΠΑ βαρύνει τον κύριο του έργου. Η δαπάνη δημοσίευσης της παρούσας περίληψης βαρύνει τον ανάδοχο του έργου. Για περισσότερες πληροφορίες παρακαλούμε οι ενδιαφερόμενοι να απευθύνονται στο Δήμο Σύμης-Τηλ. πληροφοριών 22460-70121, 70122.

Ο δήμαρχος
Ελ. Παπακαλοδούκας

ΕΛΛΗΝΙΚΗ ΔΗΜΟΚΡΑΤΙΑ
ΠΕΡΙΦΕΡΕΙΑ ΝΟΤΙΟΥ ΑΙΓΑΙΟΥ
ΝΟΜΟΣ ΔΩΔΕΚΑΝΗΣΟΥ
ΔΗΜΟΣ ΛΙΝΔΙΩΝ
Αριθμ. Πρωτ.: 6326

ΠΡΟΣΚΛΗΣΗ ΕΚΔΗΛΩΣΗΣ ΕΝΔΙΑΦΕΡΟΝΤΟΣ

Ο δήμαρχος Λινδίων, Γεώργιος Ν. Θαρρενός, έχοντας υπ' όψη:
1. Το άρθρο 15 του Π.Δ. 171/87 όπως τροποποιήθηκε με το Π.Δ. 299/99.
2. Το άρθρο 12 του Ν. 3074/02.
3. Τον προϋπολογισμό και το Τεχνικό Πρόγραμμα του Δήμου μας στο οποίο έχουν εγγραφεί τα έργα:
Α) "Συντήρηση αγροτικών δρόμων Περιφέρειας "ΚΑΤΩ ΜΕΤΟΧΙ" Δ.Δ. Λαέρμων" με Κ.Α. 70-131.9-04 και πίστωση 6.632,43 ευρώ (με Φ.Π.Α.),
Β) "Συντήρηση αγροτικών δρόμων Περιφέρειας "ΑΝΩ ΜΕΤΟΧΙ" Δ.Δ. Λαέρμων", με Κ.Α. 70-131.9-04 και πίστωση 6.632,43 ευρώ (με Φ.Π.Α.),
Γ) "Συντήρηση αθλητικών εγκαταστάσεων Καλάθου" με Κ.Α. 70-131.9-10 και πίστωση 6.632,43 ευρώ (με Φ.Π.Α.),
4. Τα τεχνικά Δελτία των έργων

Προσκαλεί

τους ενδιαφερόμενους εργολήπτες Δημοσίων έργων ή εμπειροτέχνες εργολάβους εγγεγραμμένους στα Νομαρχιακά Μητρώα, με άδεια για έργα οδοποιίας να καταθέσουν την προσφορά τους για την εκτέλεση των παραπάνω έργων.
Οι εργασίες περιγράφονται στα αντίστοιχα Τεχνικά Δελτία.
Οι προσφορές θα κατατεθούν στον Δήμο Λινδίων με την ένδειξη "Προσφορά για ...(ακολουθεί ο τίτλος του έργου για το οποίο κατατίθεται η προσφορά), μέχρι τις 10/09/2004 ημέρα Παρασκευή και ώρα 12 το μεσημέρι.
Τον ανάδοχο του έργου θα βαρύνουν όλες οι νόμιμες κρατήσεις υπέρ του Δημοσίου, τρίτων, εισφορές ΙΚΑ κ.λπ. Ο ΦΠΑ βαρύνει τον κύριο του έργου.
Για περισσότερες πληροφορίες παρακαλούμε οι ενδιαφερόμενοι να απευθύνονται στον Μηχανικό του Δήμου Λινδίων κ. Ειρηναίο ΓΛΥΜΠΗ.
Τηλέφωνα πληροφοριών Δήμου Λινδίων: 22440-31101, 31129

Ο δήμαρχος
Γεώργιος Ν. Θαρρενός

ΕΛΛΗΝΙΚΗ ΔΗΜΟΚΡΑΤΙΑ
ΝΟΜΟΣ ΔΩΔΕΚΑΝΗΣΟΥ
ΔΗΜΟΣ ΣΥΜΗΣ

ΠΡΟΣΚΛΗΣΗ ΕΚΔΗΛΩΣΗΣ ΕΝΔΙΑΦΕΡΟΝΤΟΣ

Ο δήμαρχος Σύμης, Ελευθέριος Παπακαλοδούκας, έχοντας υπόψη τις διατάξεις του άρθρου 12 του νόμου 3074/2002, προσκαλεί τους εργολήπτες Δημοσίων Εργων Εταιρικής μορφής, ατομικές ή σε κοινοπραξία, ελληνικές ή αλλοδαπές από χώρες μέλη της Ε.Ε. και του Ε.Ο.Χ. εγγεγραμμένες στο Μ.Ε.Ε.Π. για έργα κατηγορίας **Χωματουργικά** τάξης πτυχίου Α1, Α2 και 1η κατηγορία, καθώς επίσης και εμπειροτέχνες εγγεγραμμένοι στα Νομαρχιακά Μητρώα, να εκδηλώσουν ενδιαφέρον μέχρι την **14η** Σεπτεμβρίου ημέρα **Τρίτη** του έτους 2004 και ώρα 11.00 με 12.00 στο γραφείο του δημάρχου για την απευθείας ανάθεση βάσει των διατάξεων του αρ. 15 του Π.Δ. 171/87 όπως τροποποιήθηκε με το Π.Δ. 229/99 για το έργο: **"Καθαρισμός φρεατίων υδροσυλλογής"** προϋπολογισμού 6.600,00 ευρώ (με το ΦΠΑ). Το έργο θα γίνει σύμφωνα με τις υποδείξεις της Δημαρχιακής επιτροπής. Τον ανάδοχο του έργου βαρύνουν όλες οι νόμιμες κρατήσεις υπέρ του Δημοσίου, τρίτων, εισφορές ΙΚΑ κ.λπ. Ο ΦΠΑ βαρύνει τον κύριο του έργου. Η δαπάνη δημοσίευσης της παρούσας περίληψης βαρύνει τον ανάδοχο του έργου. Για περισσότερες πληροφορίες παρακαλούμε οι ενδιαφερόμενοι να απευθύνονται στο Δήμο Σύμης-Τηλ. πληροφοριών 22460-70121, 70122.

Ο δήμαρχος
Ελ. Παπακαλοδούκας

ΣΥΓΧΑΡΗΤΗΡΙΟ

Στον αγαπημένο μας βαπτιστικό **Απόστολο Ι. Ζαγοριανό** που εισήχθη στο τμήμα Φυσικής Πανεπιστημίου Κρήτης, θερμά συγχαρητήρια και καλή πρόοδο.

Οι νονοί του
Γιάννης και Στέλλα Καραγιάννη

ΣΥΓΧΑΡΗΤΗΡΙΟ

Στον αγαπημένο μου εγγονό **Απόστολο Ι. Ζαγοριανό** που εισήχθη στο τμήμα Φυσικής Πανεπιστημίου Κρήτης, θερμά συγχαρητήρια και καλή πρόοδο.

Η γιαγιά του
Κων/να Ζαγοριανού

ΣΥΓΧΑΡΗΤΗΡΙΟ

Στην αγαπημένη μας ανιψιά **Ειρήνη Φιλακουρίδη** που εισήχθη στο Τμήμα Νηπιαγωγών Πανεπιστημίου Αιγαίου, θερμά συγχαρητήρια

Οι θείοι της
Λάρης και Δέσποινα
Καραγιάννη

ΣΥΓΧΑΡΗΤΗΡΙΟ

Θερμά συγχαρητήρια στον κ. **Ζερβό Βασίλειο** με αφορμή την ανάληψη της θέσης του προϊσταμένου Α'/θμιας Εκπ/σης Δωδ/σου. Ευχόμαστε ολόψυχα επαγγελματική καταξίωση και καλή επιτυχία στο νέο του έργο.

Τ' αδέλφια
Αλέξης-Σταματία Πλαστρούγγη
τ' ανίψια
Εμμανουήλ-Ελευθερία Πλαστρούγγη
Ιωάννης-Δέσποινα Πλαστρούγγη

ΑΝΑΚΟΙΝΩΣΗ

Το Ωδείο του Πολιτιστικού Οργανισμού Δήμου Ρόδου πληροφορεί το φιλόμουσο κοινό της Ρόδου για την έναρξη των εγγραφών της νέας σχολικής χρονιάς 2003-2004.
Στο Ωδείο διδάσκουν έμπειροι και καταξιωμένοι στο μουσικό χώρο καθηγητές και λειτουργούν τα κάτωθι τμήματα:
- Τμήμα πιάνου
- Τμήμα κλασικής κιθάρας
- Τμήμα βιολιού
- Τμήμα φλάουτου
- Τμήμα Βυζαντινής Μουσικής
- Τμήμα λύρας
- Τμήμα παραδοσιακού βιολιού
- Τμήμα λαούτου
- Τμήμα σαντουριού
- Τμήμα μαντολίνου
- Τμήμα φλογέρας
- Τμήμα κρουστών
- Τμήμα κλασικού και ελαφρού τραγουδιού

Τα μαθήματα στα μουσικά όργανα είναι αυστηρά ατομικά.

Ακόμη, **λειτουργούν τα τμήματα μουσικής προπαιδείας (Μουσικοκινητική Αγωγή- Σύστημα Carl Orff),** για παιδιά ηλικίας 4-7 ετών.
Διδάσκονται και θεωρητικά μαθήματα μουσικής σε ολιγομελή τμήματα.
- Θεωρία
- Αρμονία
- Αντίστιξη
- Φούγκα
- Ιστορία της μουσικής-μορφολογία
- Χορωδία

Πληροφορίες στα τηλέφωνα 22410 33343 και 23993.
Τα μαθήματα αρχίζουν κανονικά στις 12 Σεπτεμβρίου και οι εγγραφές συνεχίζονται κατά τις ώρες λειτουργίας του Ωδείου (2 έως 8 το απόγευμα).

Από τον Π.Ο.Δ.Ρ.

ΣΥΓΧΑΡΗΤΗΡΙΟ

Στον αγαπημένο μας βαπτιστικό και εξάδελφο **Γιώργο Σκιαδόπουλο** του Κώστα και της Ελένης που πέτυχε επάξια στην Ανωτάτη Σχολή Αρχιτεκτόνων Μηχανικών Θράκης, τα θερμότερα συγχαρητήριά μας και τις ευχές μας για καλή πρόοδο και συνεχείς επιτυχίες.

Οικογένεια
Γιώργου Χατζηκωνσταντίνου

ΣΥΓΧΑΡΗΤΗΡΙΟ

Στην αγαπημένη μας κόρη **Ιωάννα Μαλλιγιάννη** που πέτυχε στο τμήμα Ιστορίας Αρχαιολογίας Αθηνών, θερμά συγχαρητήρια και καλές σπουδές.

Οι γονείς της
Σπύρος-Δικαία Μαλλιγιάννη
η αδελφή Μαρία

ΣΥΓΧΑΡΗΤΗΡΙΟ

Συγχαίρουμε θερμά τον αγαπημένο μας ανιψιό **Γιώργου Αναστάσιο** για την εισαγωγή του στη σχολή Οικονομικών Επιστημών του Πανεπιστημίου Μακεδονίας.

Οι θείοι του
Μηνάς-Βαλασία Σταύρου
τα εξαδέλφια
Βέρα, Χαρά Σταύρου

English Learning Centre
ΤΙΝΑ ΔΙΑΚΟΓΙΑΝΝΗ

ΑΓΓΛΙΚΑ ΤΙΝΑ ΔΙΑΚΟΓΙΑΝΝΗ

ΣΤΡΑΤ. ΖΗΣΗ 24 (Λίγα μέτρα μετά την πλατεία Αγ. Νικολάου πίσω από το Ζαχ/στείο ΚΑΝΤΙΟ)
Τηλ./Fax: 2241031055

ΣΥΓΧΑΡΗΤΗΡΙΑ

Αποτελέσματα Michigan LoyProf., Κρατικό

1. **Βασίλης Παπαμιχαήλ**
2. **Κατερίνα Καστρουνή**
3. **Βαλασία Παπαπαύλου**
4. **Μαρία-Χρυσοβαλάντου Σορωνιάτη**
5. **Κατερίνα Ζόνια**
6. **Βασίλης Μίχας**
7. **Καλλιόπη Ρωμαίου**
8. **Γιώργος Κλαδίτης**
9. **Απόστολος Κολεγιάννης**
10. **Τερέζα-Μαρία Πουλλά**

Μικροεπιλογές Επίπλων



πλαισιο

Λεωφ. Ελευθερίας 20 - Κρεμαστή τηλ. 93364

ΦΡΟΝΤΙΣΤΗΡΙΟ ΜΕΣΗΣ ΕΚΠΑΙΔΕΥΣΗΣ

ΜΕΘΟΔΙΚΟ

ΣΤΗΝ ΚΡΕΜΑΣΤΗ

ΟΛΑ ΤΑ ΜΑΘΗΜΑΤΑ ΓΙΑ ΓΥΜΝΑΣΙΟ - ΕΝΙΑΙΟ ΛΥΚΕΙΟ - Τ.Ε.Ε.

ΔΙΕΥΘΥΝΣΗ ΣΠΟΥΔΩΝ: ΚΟΥΚΙΑΣ ΝΙΚΟΣ - ΑΝΑΝΙΑΣ ΑΓΓΕΛΟΣ

ΓΙΑ ΠΛΗΡΟΦΟΡΙΕΣ-ΕΓΓΡΑΦΕΣ ΚΑΘΗΜΕΡΙΝΑ 10.00-13.00 ΚΑΙ 18.00-21.00

ΕΝΑΡΞΗ ΜΑΘΗΜΑΤΩΝ
Γ' ΛΥΚΕΙΟΥ 2 ΑΥΓΟΥΣΤΟΥ
Β' ΛΥΚΕΙΟΥ 16 ΑΥΓΟΥΣΤΟΥ
Ολα τα υπόλοιπα τμήματα 1 ΣΕΠΤΕΜΒΡΙΟΥ

ΦΡΟΝΤΙΣΤΗΡΙΟ ΜΕΘΟΔΙΚΟ
Η ...μέθοδος της επιτυχίας

ΗΡΩΩΝ ΠΟΛΥΤΕΧΝΕΙΟΥ 17 ΤΗΛ. 90233 - 96378 - 91781
www. methodiko.edu.gr

ΝΤΕΤΕΚΤΙΒΣ

Συνταξιούχος Αστυνομικός Ασφάλειας
ΑΝΑΛΑΜΒΑΝΟΥΜΕ
Υποθέσεις ανηλίκων, οικογενειακές, προσωπικές κ.τλ.
ΔΙΑΘΕΤΟΥΜΕ ΤΑ ΠΛΕΟΝ ΣΥΓΧΡΟΝΑ ΟΠΤΙΚΟΑΚΟΥΣΤΙΚΑ ΣΥΣΤΗΜΑΤΑ
100% ΕΧΕΜΥΘΕΙΑ
ΡΩΜΗΣ 22 - ΡΟΔΙΝΙ
ΚΙΝ.6946997967

ΝΤΕΤΕΚΤΙΒΣ
30 ΧΡΟΝΙΑ ΜΟΝΙΜΑ ΚΑΙ ΣΤΗ ΡΟΔΟ
35354 - 28780
Π.Π. ΓΕΡΜΑΝΟΥ 6 (ΠΛ. ΦΩΚΙΑΛΗ)
Η ΛΥΣΗ!!! ΣΕ ΚΑΘΕ ΣΑΣ ΠΡΟΒΛΗΜΑ
EXPRESS SECURITY

ΝΑΥΤΙΚΗ ΕΤΑΙΡΕΙΑ
ΤΗΛΟΣ 21ος ΑΙΩΝΑΣ

ΑΝΑΚΟΙΝΩΣΗ

Λόγω της τελετής βράβευσης του πρώην υπουργού κ. **Αναστάσιου Πεπονή** από το Δήμο Τήλου το πρόγραμμα του SEA STAR για την Τετάρτη 8-9-2004 και την Πέμπτη 9-9-2004 διαμορφώνεται ως εξής:

ΤΕΤΑΡΤΗ 8/9/2004

ΛΙΜΑΝΙ	ΑΦΙΞΗ	ΑΝΑΧΩΡΗΣΗ
ΡΟΔΟΣ		08.00
ΤΗΛΟΣ	09.20	09.30
ΡΟΔΟΣ	10.50	14.00
ΤΗΛΟΣ	15.20	16.30
ΡΟΔΟΣ	17.50	18.30
ΤΗΛΟΣ	19.50	Δ.

ΠΕΜΠΤΗ 9/9/2004

ΛΙΜΑΝΙ	ΑΦΙΞΗ	ΑΝΑΧΩΡΗΣΗ
ΤΗΛΟΣ		06.30
ΡΟΔΟΣ	07.50	09.00
ΤΗΛΟΣ	10.20	17.00
ΡΟΔΟΣ	18.20	Δ.

ΠΛΗΡΟΦΟΡΙΕΣ:
ΡΟΔΟΣ ΤΑΡΠΟΝ ΣΠΡΙΝΓΚΣ 44-
ΤΗΛ. 2241078052- 2241078053
ΚΙΝΗΤΟ 6938244523
● **ΤΗΛΟΣ Τηλ.: 2246044000**



Ρόδος: εἰκῇ καὶ ὡς ἔτυχε...



.. Εικαστικά δρώμενα

Παλιά Πόλη, το σκηνικό στο στέκι των ζωγράφων. *(Φωτογραφία: Σ. Πάσχος, από το περιοδικό "Voyager)*

... Η Κάλυμνος τιμά τον Γιάννη Μαγκλή

Ο δήμος της Καλύμνου θα τιμήσει στο πλαίσιο *του ετήσιου* ***Καταδυτικού Φεστιβάλ,*** *που διεξάγεται αυτή την εβδομάδα, το συγγραφέα που αποκάλυψε την ιδιόρρυθμη ιδιοσυγκρασία του Καλύμνιου σφουγγαρά, τον* ***Γιάννη Μαγκλή****. Θα του απονείμει στο κλείσιμο των εκδηλώσεων του Φεστιβάλ τιμητική διάκριση γιατί στα βιβλία του οφείλεται η παγκόσμια απήχηση που έχει ο θρύλος του Καλύμνιου σφουγγαρά και το ξεγύμνωμα της υπερήφανης ψυχής του.*

... Πιπέρι στο στόμα

Πρόσφατα στην Κω καταδικάστηκε πρωτόδικως ο κ. ***Α.Γ.***, ιατρός και δημοτικός σύμβουλος στον Δήμο Κω, για δανεισμό με υψηλό τόκο (τοκογλυφία).

Σύμφωνα με τον κ. ***Α.Γ.***, ο οποίος τυγχάνει και πρόεδρος της ***"Δημοτικής Επιχείρησης Κοινωνικής Υποστήριξης"*** όλα αυτά είναι προσωπική του υπόθεση την οποία προσπαθούν να εκμεταλλευτούν οι πολιτικοί του αντίπαλοι για να τον εξοντώσουν με κακόβουλα σχόλια και κατηγορίες.

Και προς απάντησή τους σε όλα αυτά, ο κ. ***Α.Γ.***, ανέφερε την λαϊκή ρήση:

«... στα σκ... δεν πρέπει να πετάς πέτρες γιατί θα πιτσιλιστής κι εσύ»!

... Συμβαίνουν και εν Δωδεκανήσω;

«Αν, φερ' ειπείν, *βγουν ποτέ στον αφρό τα μασκαραλίκια με πλήθος* ***Μη-Κυβερνητικών Οργανώσεων*** *(αλλά με κυβερνητική χρηματοδότηση), θα φρίξουν συνταξιούχοι, θα δαγκώσουν το σβέρκο τους άνεργοι, μεροκαματιάρηδες κι άλλοι εργατικοί που πάνε με το σταυρό στο χέρι.*

Αν μάθει δηλαδή *ο πλησίον μας, πως ο πλησίον του έχει φτιάξει μια* ***μη-κυβερνητική-οργάνωση*** *για να σώσει τις σαρανταποδαρούσες στο Θιβέτ, και προς τούτο έχει πάρει καμιά 700αριά εκατομμύρια δραχμές επιχορήγηση, δηλαδή 17.500.000 δρχ. για κάθε ποδαράκι της σαρανταποδαρούσας, θα λάλαγε...*

... παιάνα τρικούβερτο *που ούτε οι μαινάδες στις κατά Ευριπίδην Βάκχες ελάλησαν, ουδέ άλλος τις ωμοφάγος ποτέ».*

(Στάθης Σ., από την "Ελευθεροτυπία")

ΝΤΕΤΕΚΤΙΒΣ ΑΘΗΝΩΝ

Αναλαμβάνουμε υποθέσεις ανηλίκων, προσωπικές, οικογενειακές εμποροβιομηχανικές
Διαθέτουμε τα καλύτερα ηλεκτρονικά σύγχρονα οπτικοακουστικά μέσα

Εχεμύθεια 100%
Τα 30 χρόνια πείρα είναι η εγγύησή μας

ΤΗΛ. 6977 632963 & 6945 319796

ΜΟΛΙΣ ΚΥΚΛΟΦΟΡΗΣΕ

ΜΙΧΑΛΗΣ ΕΜΜ. ΑΡΦΑΡΑΣ:
Ιπποτικοί και Νεοκλασικοί Πύργοι Ιαλυσού Ρόδου

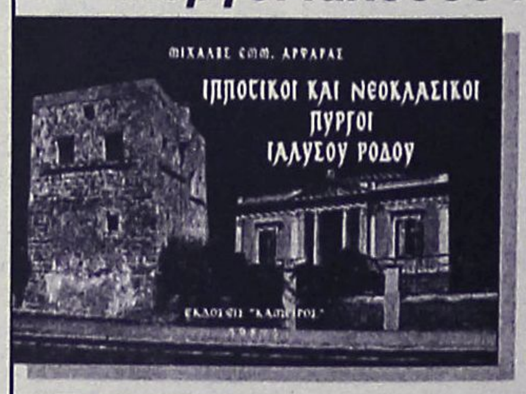

Γνωρίστε
● Την πολεοδομία και τη νεοκλασικίζουσα αρχιτεκτονική του τόπου, μέσα από φωτογραφίες και σχέδια

Μελετείστε
● Την τοπική ιστορία των πύργων, τη γενεαλογία των ιδιοκτητών, τους σπουδαίους λαϊκούς τεχνίτες κ.ά.

Χαρείτε
● Ενα πολυτελές έργο 26Χ35 εκ., σε πλάγιο σχήμα 224 σελίδων, εξολοκλήρου τετράχρωμο, με χειροποίητη χρυσοδερματόδετη βιβλιοδεσία.

ΠΩΛΗΣΗ ΣΕ ΕΠΙΛΕΓΜΕΝΑ ΒΙΒΛΙΟΠΩΛΕΙΑ και στο τηλ. 2102818842

(εκ)πολιτισμικά παίγνια

επιμέλεια: Κωστής Νικολάκης

Φρέγια Σταρκ

Από τα Δωδεκάνησα στην Λυκία

... ένα σύγχρονο ταξίδι στην ιστορία

«Τώρα είχαμε στρίψει στη γωνία του Ροδιακού Πελάγους. *Πλησιάζαμε τις νότιες ακτές, τις οποίες οι Ελληνες, στα χρόνια πριν τον Αλέξανδρο, επισκέπτονταν σπανιότερα από την Ιωνία. Η γλώσσα των Καρών και των Λυκίων μιλιόταν εκεί, ακόμη και στην ακτή· και στην ενδοχώρα, στην Κίβυρα, τα λύκιακά παρέμειναν σε χρήση την εποχή του Στράβωνα. Μια απομόνωση ίσως πιο αρχαία και σίγουρα πιο πρωτόγονη από ό,τι είχαμε συναντήσει προηγουμένως απλωνόταν σε αυτά τα ακρωτήρια, κάτω από πεύκα που έγερναν τα κλαδιά τους έξω από άγνωστα δάση, από πιο καθαρά ξέφωτα σε πιο βαθιά νερά, σαν να είχε στραφεί το "Ελφιν" σε μια περιοχή όπου μπορούσε να συμβεί οτιδήποτε στο μαγεμένο Αιγαίο».*

...

Η ***Φρέγια Σταρκ*** γεννήθηκε το 1893 στη Γαλλία και πέθανε το 1993 στην Ιταλία. Θεωρείται μια από τις κορυφαίες συγγραφείς της ταξιδιωτικής λογοτεχνίας. Ξεκίνησε τις περιηγήσεις της στα τριάντα της, ταξίδεψε σε μέρη που εκείνη την εποχή ήταν αδιανόητο ότι θα μπορούσε να τα επισκεφθεί μια γυναίκα και έγραψε πολλά βιβλία ιστρικού, γεωγραφικού και λαογραφικού ενδιαφέροντος για τους τόπους που γνώρισε.

Στο βιβλίο της ***"Οι ακτές της Λυκίας"*** (μετάφραση: Γεωργία Γκίνη, εκδόσεις "Ωκεανίδα", σελ. 285, Αθήνα 2004) περιγράφει το ταξίδι της με ένα μικρό σκάφος, το «Ελφιν», το καλοκαίρι του 1952, από την Χίο μέχρι το ακρωτήριο της Χελιδονίας στο άκρο των ακτών της Λυκίας. Ενδιάμεσοι σταθμοί της είναι: Σάμος, Πάτμος, Κάλυμνος, Κως, Αλικαρνασσός, Κνίδος και Ρόδος. Επονται οι περιγραφές των τόπων της Λυκίας - που εκτείνεται από τα παράλια απέναντι της Ρόδου μέχρι την Αττάλεια.

Στο προλόγισμα του βιβλίου της η συγγραφέας εξηγεί το *"γιατί"* του ταξιδιού της:

*... **"Τότε διάβαζα την ιστορία του Αλεξάνδρου,** τον οποίο φέρνουμε πάντα στον νου μας με φόντο την Ελλάδα, ή τη μακρινή Ανατολή, όπου τον οδήγησαν οι κατακτήσεις του. Σκέφτηκα, όμως, ότι, στην πρώτη αυτή περιπέτεια στην ασιατική ακτή, καλό θα ήταν να τον ακολουθήσω στις σπουδαίες πόλεις της εποχής του. Αρχισα να αποζητώ να μάθω κάτι για το κλίμα εκείνης της εποχής· ειδικότερα για τη Μικρά Ασία, να μελετήσω την ιστορία του 4ου αιώνα π.Χ. Ηθελα να ανακαλύψω τι φώλιαζε στο μυαλό των ανθρώπων που συνάντησε ο Αλέξανδρος καθώς, το 334 π.Χ., προήλαυνε νότια, μετά τον Γρανικό.*

Δεν είναι εύκολο να ταιριάξεις μια τέτοια εικόνα με περιστατικά ενός σημερινού ταξιδιού' *μοιάζει σαν να πρέπει να φτιάξεις πλεξούδα με δύο νήματα. Βέβαια, αποτελεί πλεονέκτημα το ότι σε εκείνα τα μέρη το τοπίο είναι απαράλλαχτο, ίδιο με παλιά -- παρόλο που ίσως να μη συνεχιστεί αυτό για πολύ ακόμη. Ούτε ήθελα να κινηθώ με μεγάλη ακρίβεια στα όρια της δικής μου εποχής. Χρησιμοποίησα ό,τι εξυπηρετούσε τον σκοπό μου εδώ κι εκεί - θεωρώντας ότι η ζωή του πειρατή, για παράδειγμα, δεν μεταβάλλεται τόσο μέσα στον χρόνο, με αποτέλεσμα οι πληροφορίες, πρώιμες ή μεταγενέστερες, να παραμένουν εξίσου χρήσιμες όσο το τοπίο, οι άνεμοι και τα νερά στα οποία βασίζονται παραμένουν τα ίδια.*

Επιπλέον, δεν επεξέτεινα την πρώιμη ελληνιστική εποχή *πέρα από τα χρονικά όρια του θέματός μου, αφού δημιουργήθηκε από τους ίδιους νέους άντρες που ταξίδεψαν με τον Αλέξανδρο και έζησαν μετά τον θάνατό του. Ηταν προϊόν του κόσμου που είχαν βρει και των νέων στοιχείων που αυτοί προσέθεσαν. Ετσι, κοιτάζοντάς τον, ένιωθα σαν να ρίχνω στον δρόμο μου κλεφτές ματιές, δικαιολογημένες και χρήσιμες σε όλα τα ταξίδια. Πάντως, η Ρωμαϊκή Αυτοκρατορία, το Βυζάντιο, οι Σταυροφορίες και οι σπουδαίες μουσουλμανικές περίοδοι βρίσκονταν έξω από το οπτικό μου πεδίο.*

... Στην εποχή μας, όταν ακόμη το Σινέραμα φαίνεται ότι μπορεί να αναπαραγάγει *τα φυσικά γνωρίσματα των γνωστών τόπων, η τέχνη του λόγου μπορεί κάλλιστα να επιχειρήσει μια βαθύτερη διείσδυση και - ειδικά στα ταξιδιωτικά βιβλία - να συμπληρώσει το νόημα του χώρου με κάτι από την έγχρονη ουσία του.*

Στην Μικρά Ασία ιδιαίτερα, και σε όλη την ανατολική Μεσόγειο και το Αιγαίο, *ένα ταξίδι δίχως ιστορία είναι πορτραίτο γέρου χωρίς ρυτίδες. Κάθε κόλπος ή ακρωτήριο σε αυτές τις ακτές, κάθε βουνοκορφή με όνομα από την κλασική αρχαιότητα που περιβάλλεται από μύθους και σύννεφα, φέρει ορατά και αόρατα σημάδια από το παρελθόν του. Η κατάρα σε αυτά τα μέρη είναι ότι, αν και πολλά από αυτά έχουν λησμονηθεί, τα ονόματά τους και οι ιστορίες τους είναι γνωστές, σε βαθμό που θαρρείς ότι είναι σαν να περιφέρεται κάποιος σε μια έκταση που κληρονόμησε και να την ανακαλύπτει εκ νέου.*



Το Φρούριο του Αγίου Νικολάου και ο Φάρος σε σκίτσο της Φρέγια Σταρκ (8-10-'52)

Ποιός δεν θα γοητευόταν από τον Χρόνο *καθώς αυτός αργοδιαβαίνει δίπλα μας; Αν το καλοσκεφτείς είναι ο κοντινότερος από όλους τους θνητούς συντρόφους μας. Στην ισόβια φιλία μας - την ιδιότροπη, την ανέμελη, την τρομακτική, την απολαυστική - μπορούμε να θυμηθούμε τη νιότη μας μαζί του, και δεν πρέπει να προσβλέπουμε σε άλλον χωρισμό, εκτός από τον θάνατο. Στην ασιατική ακτή, ανάμεσα σε τόσες ερειπωμένες αυτοκρατορίες, είναι παρών με τον πιο οικείο και μεγαλειώδη τρόπο. Ηταν εκεί, σε όλα τα διασταυρούμενα ρεύματα του 4ου αιώνα π.Χ., για να με οδηγήσει σε περιπλανήσεις που με απομάκρυναν από όσα ερωτήματα με απασχολούσαν - "γεγονότα ενός κόσμου στο κατώφλι του οποίου θα εμφανιζόταν ένας νέος κατακτητής" - προς τους πιο αφηρημένους δρόμους της σκέψης.*

Ωστόσο, υπάρχουν όρια, *και ελπίζω μέχρι το τέλος αυτού του βιβλίου, το οποίο άρχισε με την πτώση της Αθήνας και ταξίδεψε, μέσω της Λυκίας, στα σύνορα του μεγάλου Αλεξάνδρου, να έχω ζωγραφίσει μια εικόνα - όχι καταγραφής, αλλά ζωντανή και ασαφή, σαν να ήταν η ζωή μας - αυτής της ακτής, όπως τη βρήκαν ο κατακτητής και οι σύντροφοί του, αντιφατική και μυθική, με τις απώτερες μνήμες και το άμεσο παρελθόν της να μπλέκονται στις αέναες νύξεις του παρόντος τους. Γιατί σε κάθε ιστορική στιγμή, το παρελθόν που της αντιστοιχεί είναι παρόν, και μια γραμμή ανάμεσά τους είναι αυθαίρετη όσο οποιαδήποτε γραμμή ανάμεσα σε ένα συγκεκριμένο κύμα και τη θάλασσά του.*

Τα συμπεράσματα είναι δικά μου, *καλώς ή κακώς, αν και, αναμφισβήτητα, τα είχαν σκεφτεί άλλοι πριν από μένα. Ισως είμαι σαν τον φίλο που ευχαριστιέται να ανακαλύπτει "terza rima" για τον εαυτό του, και δεν ζητώ συγγνώμη που το διακινδυνεύω. Το παρελθόν κρατάει το μέλλον μας, και τι πιο φυσικό από το να προσπαθήσουμε να ξεκλειδώσουμε την πόρτα μας;*

«Υπάρχουν πολλά πράγματα που παρεμποδίζουν τη γνώση' *είναι η ασάφεια του αντικειμένου και η μικρή διάρκεια της ανθρώπινης ζωής»· και αν σφάλλουμε, πιθανόν αυτό να μην συμβαίνει σε μεγαλύτερο βαθμό από αυτούς που γνωρίζουν καλύτερα. «Χρησιμοποιώ την ιστορία σαν καθρέφτη, από τον οποίο μαθαίνω να προσαρμόζω και να ρυθμίζω την πορεία μου», λέει ο Πλούταρχος...».*

«ΡΟΔΙΑΚΗ» ΑΠΟ ΤΟ 1915

ΦΛΑΣ ΣΤΟ ΠΑΡΕΛΘΟΝ


ΡΟΔΙΑΚΗ
PERIODICO SETTIMANALE

Εν Ρόδω
ΠΕΜΠΤΗ 11 ΣΕΠΤΕΜΒΡΙΟΥ 1930
ΑΡΙΘΜ. ΦΥΛΛΟΥ 1144

ΛΙΓ' ΑΠ' ΟΛΑ

Διαδέχεται το ένα το άλλο τα πανηγύρια μας για να δίνουν αφορμή στον κόσμο να διασκεδάσουν λίγο ξεχνώντας τες δυσκολίες της ζωής

- Εις τους "Τρεις" την γραφικώτερη τοποθεσία του νησιού μας, ικανή να κάμη μόνο αυτή ν' αγαπήσης το νησί μας, η ζωηρότης ήτο εξαιρετική.

- Ο Καλαμπανός και η σούστα μας εμέθυσαν κυριολεκτικώς από ευχαρίστηση τους εκδρομείς.

- Επειτα η "Φανερωμένη" εις δυό ημέρας συνεκέντρωσεν αρκετόν κόσμον της πόλεως, ενώ τον κόσμον των χωριών ετράβηξεν η πανήγυρις της "Σκιαδενής".

- Και ακολουθεί η πανήγυρις του "Σταυρού" σε πολλά χωριά, για να κλείση για κάμποσον καιρόν και η περίοδος αυτή.

- Από την προσεχή εβδομάδα αρχίζουν και οι εγγραφαί εις τα σχολεία μας.

- Ας ελπίσωμεν ότι εφέτος θα τελειώσουν γρήγορα και θα αρχίσουν γρηγορώτερα τα μαθήματα.

- Τα καραβάνια των περιηγητών εξακολουθούν αδιάκοπα να μας επισκέπτωνται. Πολλοί μάλιστα μένουν και μερικές ημέρες, δια να θαυμάσουν τας καλλονάς της νήσου μας. Και μένουν πάντοτε αρκετά ικανοποιημένοι.

Ο Περίεργος

ΚΟΙΝΩΝΙΚΗ ΚΙΝΗΣΙΣ

Προερχόμενοι εκ της ιδιαιτέρας πατρίδας του Νισύρου, όπου παρέμειναν επί τινάς ημέρας, αφίκετο προχθές ενταύθα ο κ. Περικλής Καλογήρου, ιατρός παθολόγος τέως επιμελητής του Ευαγγελισμού. Ο κ. Π. Καλογήρου ειδικώς μετεκπαιδευθείς εσχάτως εν Βιέννη εις τα νοσήματα της εναλλαγής και εγκατασταθείς εν Αθήνας, κατέχει εξαιρετικήν θέσιν μεταξύ του ιατρικού κόσμου της Ελληνικής πρωτευούσης, τιμών ούτω την ιδιαιτέραν πατρίδα του και όλην την Δωδεκάνησον.

- Επανέκαμψεν εξ Αθηνών, όπου μετέβη προ ημερών ο αξ. φίλος κ. Βασ. Διάκου, εμποροπλοίαρχος.

(Στα κείμενα από την παλιά "Ροδιακή" διατηρείται η γλώσσα της εποχής και οι τότε ονοματοθεσίες. Τότε η "Ροδιακή" εκδιδόταν υπό καθεστώς παλικής κατοχής).



ΑΜΕΣΗ ΕΞΥΠΗΡΕΤΗΣΗ
SERVICE
ΗΛΕΚΤΡΟΝΙΚΩΝ ΥΠΟΛΟΓΙΣΤΩΝ
ΜΗΧΑΝΩΝ ΓΡΑΦΕΙΟΥ
ΤΑΜ.ΜΗΧΑΝΩΝ-ΦΟΡΟΛ.ΜΗΧΑΝ.
Καλέστε τώρα 22410 65252

ΑΝΑΒΑΘΜΙΣΕΙΣ
ΕΓΚΑΤΑΣΤΑΣΕΙΣ
Η/Υ-ΔΙΚΤΥΩΝ-ΠΕΡΙΦΕΡΙΑΚΩΝ
ΜΗΧ.ΓΡΑΦΕΙΟΥ-ΤΑΜ.ΜΗΧΑΝΩΝ
ΠΡΟΓΡΑΜΜΑΤΩΝ - INTERNET

Alpha telcom
computer - internet services

Αθηνών 17 - Ανάληψη
85100 - Ρόδος
Τηλ./Φαξ 22410 65252
Κιν. 6974 106976

Athinon 17 - Analipsi
85100 - Rhodes
Tel./Fax: +30 22410 65252
email: info@rho.com.gr mobile: +30 6974 106976

Αντίλαλοι
πολιτικοί και άλλοι...

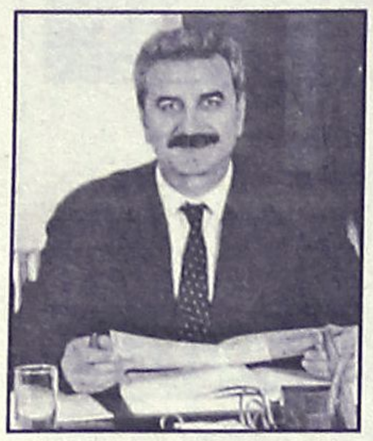

Προβληματισμένοι

Ιδιαίτερα προβληματισμένοι ήταν χθές και ο νομάρχης **κ. Μαχαιρίδης** και ο δήμαρχος Ρόδου **κ. Γιαννόπουλος**, με τα δημοσιεύματα για τις ερχόμενες εκλογές.

Ενοχλήθηκαν κυρίως, σύμφωνα με πληροφορίες, από την σεναριολογία που αναπτύσσεται η οποία μπορεί να επιδράσει διαλυτικά στις προσπάθειες παραγωγής έργου.

Εδώ που τα λέμε, δεν έχουν και άδικο!

Αν αρχίσουν από τώρα οι προεκλογικές κόντρες, τίποτα **δεν πρόκειται να γίνει!**

Βεβαίως... φρένο στα σενάρια, ούτε ο κ. Μαχαιρίδης ούτε ο κ. Γιαννόπουλος μπορούν να βάλουν!

Λ.Μ.



Και πυροβολισμούς

Ευτυχώς δεν είχαμε στη Ρόδο έκτροπα, σαν αυτά που συνέβησαν σε άλλες περιοχές της χώρας μεταξύ Ελλήνων και Αλβανών για τον ποδοσφαιρικό αγώνα του Σαββάτου, **όμως... παρατράγουδα** είχαμε!

Σε κάποιο χωριό μάλιστα του νησιού **μέχρι και... πυροβολισμούς** στον αέρα έριχναν νεαροί Αλβανοί για να πανηγυρίσουν την νίκη της Εθνικής τους ομάδας!

Λ.Μ.

Εξοντωτικά ωράρια και καταστάσεις

Κανείς ίσως δεν έχει αντιληφθεί το πραγματικό μέγεθος του προβλήματος που έχει δημιουργηθεί στην ευρύτερη περιοχή της Δωδεκανήσου, από την ολοένα και αυξανόμενη τα τελευταία χρόνια **συρρίκνωση των εσόδων για την μεγαλύτερη κοινωνική τάξη** τους ξενοδοχοϋπάλληλους, οι οποίοι αριθμούν ούτε λίγο ούτε πολύ σε 15.000 οικογένειες, σε όλο το νομό.

Οι πάντες, ασχολούνται στο πλαίσιο της στατιστικής πάντα, με τους αριθμούς των αφίξεων και των διανυκτερεύσεων, με την μείωση των εσόδων των τουριστικών - ξενοδοχειακών ομίλων.

Με τις χιλιάδες των ανθρώπων που στηρίζουν στην κυριολεξία επί σειρά ετών το τουριστικό αυτό οικοδόμημα στην περιοχή μας, θα ασχοληθεί κάποιος σοβαρά; Διότι πληροφορίες που φθάνουν, **(περί εξοντωτικών ωραρίων, συνθηκών εργασίας και κακών πληρωμών)** τρομάζουν πραγματικά ακόμα και τους πλέον ψύχραιμους!

Μιχ. Μ.

Με κίνδυνο να... παρεξηγηθούμε πάλι και να εκδώσουν καμία ανακοίνωση οι της Γεωργοένωσής μας, του στύλ «όλα πάνε... ωραία και εξελίσσονται ρόδινα» θα επιχειρήσουμε και πάλι να διατυπώσουμε ένα απλό ερώτημα: «Οδηγεί αυτή η τακτική που επέλεξαν οι αιρετοί τους, σε εξυγίανση και σε ανασυγκρότηση την πάλαι ποτέ κραταιά ΕΑΣΔ;». Ή μήπως σε αδιέξοδο, χωρίς επιστροφή;

Μιχ. Μ.

Σύλλογος ανάπτυξης

Δεν είναι λίγοι, ούτε λίγες φορές, αυτοί που ερωτούν για να μάθουν τι απόγινε -τέλος πάντων- αυτός ο πάλαι ποτέ δραστήριος σύλλογος Ανάπτυξης Ρόδου. Είναι γεγονός ότι μερικά εκ των ιδρυτικών του μελών κινήθηκαν για να ξαναφέρουν την δράση του, όμως δεν γνωρίζουμε τι απόγινε.

Αυτό που πρέπει να γίνει άμεσα είναι να καλέσει συνέλευση ο τελευταίος πρόεδρος κ. Καζούλλης Καζουλλάκης, ή να διατάξει την σύγκλησή της το Πρωτοδικείο Ρόδου ύστερα από αίτηση των ενδιαφερομένων.

Το ίδιο βιολί!

Απτόητοι συνεχίζουν να ενοχλούν τους τουρίστες οι κράκτες. Τα ίδια νοήματα, οι ίδιες φράσεις, η ίδια τακτική, και γενικά το ίδιο βιολί! Φαίνεται ότι μας... "γράφουν όλους κανονικά" και δε φοβούνται κανέναν. Όταν πολύ σύντομα θα χύνουν οι καταστηματάρχες κροκοδείλια δάκρυα, και θα ανησυχούν για τη πτωτική πορεία του τουρισμού, θα πρέπει κάποιος να τους δώσει την ανάλογη απάντηση!

Β.Μ.

Στρατιωτικοί!

Και στο νοσοκομείο της Κω, εκτός της Ρόδου, ο νέος διοικητής θα είναι απόστρατος αξιωματικός σύμφωνα με όσα έχουν "διαρρεύσει".

Δεν τους ξέρουμε τους ανθρώπους, αφού δεν έχουν καμία σχέση με τα Δωδεκάνησα, είναι όμως η καλύτερη λύση;

Εκτός πια και αν ο υπουργός Υγείας θεωρεί ότι έχει διαλυθεί τελείως η κατάσταση και χρειάζεται να επιβληθεί στρατιωτική πειθαρχία στα νοσηλευτικά ιδρύματα!

Το μόνο σίγουρο είναι ότι θα δημιουργηθούν, σε μια τέτοια περίπτωση... γιάφκες γιατρών και νοσηλευτών!

Λ. Μ.



Η νησίδα

Καιρός ήταν πράγματι να σκεφτεί κάποιος τον εξωραϊσμό της νησίδας στην οδό Ρόδου - Λίνδου και ορθώς έπραξε η νομαρχία Δωδεκανήσου, που αποφάσισε να αναλάβει την αρμοδιότητα αυτή.

Μόνο που θα μπορούσε να το είχε κάνει απο πέρυσι, και να μην παρουσιάζονται τα χάλια που βλέπουμε όλοι!

Λ.Μ.

Ενίοτε

Επειδή ορισμένοι έχουν... εύκαιρες τις παραιτήσεις τους και τις επιδεικνύουν τακτικά, κάποιος θα πρέπει να τους πεί ότι **"ενίοτε οι παραιτήσεις γίνονται και δεκτές!".**

Και να δείτε που αυτή την φορά θα την πατήσουν!

Λ.Μ.

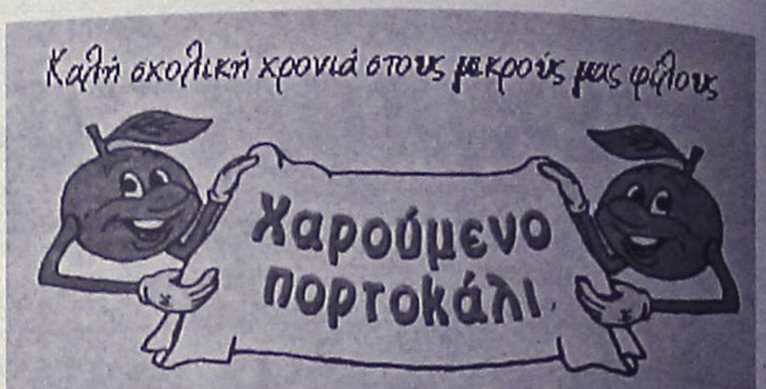

Βρεφονηπιακός Σταθμός
Ελάτε να μας γνωρίσετε!
Πλούσιο παιδαγωγικό πρόγραμμα
Μουσική Προπαιδεία
Αγγλικά
Εκπαιδευτικές Εκδρομές
Ηλικίες από: 3 μηνών έως 6 ετών
Υπεύθυνη **Βίκη Θεοδωροπούλου**
Παύλου Μελά 90
Τηλ.: 2241027492 Κιν.: 6977260212

TOYOTA
Για ένα **σέρβις** του αυτοκινήτου σας πραγματικά της **ποιότητας TOYOTA** με **γνήσια ανταλλακτικά** και **αξεσουάρ**
ελάτε σ' εμάς
ΞΕΝΑΚΗΣ α.ε.β.ε
εξουσιοδοτημένος έμπορος και after sales *TOYOTA* στα Δωδεκάνησα
3ο χλμ. Λεωφ. Ρόδου-Λίνδου
(αμέσως μετά το ΙΚΑ) • **τηλ. 2241062200**

ΠΙΝΟΚΙΟ
ΠΡΟΤΥΠΟ ΠΡΟΣΧΟΛΙΚΟ ΚΕΝΤΡΟ
Φροντίδας - Αγωγής & Διαπαιδαγώγησης
Πληροφορίες-Εγγραφές:
10.30 πμ - 14.00 μμ
Υπεύθυνες:
Ευη Χιωτάκη - Μανδρακού
Θέτις Χιωτάκη - Γλυνού

Εθνικής Αντιστάσεως & Λεμεσού 39
Τηλ: 22410 20996
pinokio@rho.forthnet.gr

ΜΗΝΙΑΙΑ ΕΝΟΙΚΙΑΣΗ ΔΩΜΑΤΙΩΝ ΣΕ ΞΕΝΟΔΟΧΕΙΟ
Το **ξενοδοχείο ΝΟΥΦΑΡΑ** που βρίσκεται στο **κέντρο της πόλεως Ρόδου (10 λεπτά από το Παν/μιο Αιγαίου) επί της Γρ. Λαμπράκη 35,** ενοικιάζει δωμάτια σε φοιτητές και σε οποιονδήποτε άλλο ενδιαφερόμενο.
Το δωμάτιο διαθέτει:
1) Ατομικό μπάνιο
2) Τηλέφωνο
3) Ραδιόφωνο
4) Τηλεόραση
5) Ψυγείο
6) Θέρμανση
7) Ζεστό νερό
8) Κοινόχρηστο χώρο για επιτραπέζια παιχνίδια
9) Εβδομαδιαίως καθαρισμός δωματίου και
10) Διάθεση ιματισμού (σεντόνια, κουβέρτες)
Τιμή δίκλινου δωματίου (1 άτομο) 260 ευρώ ανά μήνα
Τιμή δίκλινου δωματίου (2 άτομα) 330 ευρώ ανά μήνα
ΠΛΗΡ. ΤΗΛ. 2241024545

ΚΑΘΗΜΕΡΙΝΑ ΟΛΑ ΤΑ ΝΕΑ ΤΗΣ ΔΩΔΕΚΑΝΗΣΟΥ ΣΤΟ INTERNET
www.rodiaki.gr