PAFFUTO
WINE MUSIC BAR
www.paffuto.com

Η ΡΟΔΙΑΚΗ

ΗΜΕΡΗΣΙΑ ΠΡΩΙΝΗ ΕΦΗΜΕΡΙΔΑ ΤΗΣ ΡΟΔΟΥ

ΚΥΡΙΑΚΗ
26 ΣΕΠΤΕΜΒΡΙΟΥ 2004
ΑΡ. ΦΥΛΛΟΥ 17.809
ΤΙΜΗ: ΕΥΡΩ 0,70



Για να συνεχίσουν το φαγοπότι όπως συνήθισαν επί ΠΑΣΟΚ

Παντοδύναμα και αδίστακτα τα μεγάλα συμφέροντα υπονομεύουν την κυβέρνηση

• *Δεκάρα δεν δίνουν για το λαό. Πλύση εγκεφάλου από "μισθωμένα" κανάλια.* ΣΕΛ. 3

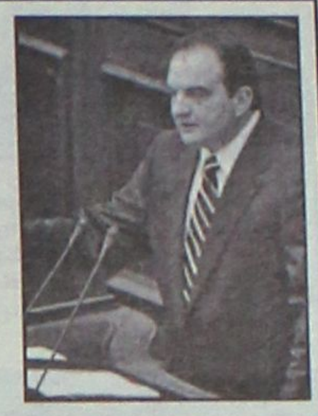

ΜΕΓΑΛΕΣ ΔΙΑΣΤΑΣΕΙΣ ΠΗΡΕ ΤΟ ΘΕΜΑ ΣΤΙΣ ΚΥΠΡΙΑΚΕΣ ΕΦΗΜΕΡΙΔΕΣ



Σάλος και στην Κύπρο από την πτώχευση του "Γκόλντεν Σαν"

Πολλοί επενδυτές έχασαν τα λεφτά τους στο Χρηματιστήριο. Μεγάλα χρέη άφησε και στην Κρήτη. ΣΕΛ. 5

Όλα θα υπάρχουν στις χερσαίες εγκαταστάσεις της

ΣΥΓΧΡΟΝΗ

μικρή πολιτεία θα είναι η μαρίνα



Αναμένεται να εκδηλωθεί ζωηρό ενδιαφέρον από επενδυτές, ροδίτες και ξένους

Πράσινο, "ρυμοτομία", πάρκιν 300 θέσεων, κτίρια δημοσίων υπηρεσιών, εμπορικό κέντρο, εστιατόριο, καφετέριες, λουτρά, πλυντήρια, ταχυδρομείο, ιατρείο και άλλα προβλέπει η διακήρυξη του διεθνούς διαγωνισμού, που υπολογίζεται να γίνει περί τις 15 Δεκεμβρίου. Τεράστια η επένδυση θα δώσει ώθηση σ' όλη τη Ρόδο. ΣΕΛ. 4

ΜΕΓΑΛΗ ΣΥΓΚΕΝΤΡΩΣΗ ΣΤΕΛΕΧΩΝ

Κινείται η Τοπική πόλεως Ν.Δ.

Προτάσεις για οργανωτική αναδιάρθρωση. Το εκλογικό σώμα της 7ης Μαρτίου στηρίζει πάντα Καραμανλή και κυβέρνηση. ΣΕΛ. 13

ΕΠΙΣΤΟΛΗ ΣΟΚ ΑΠΟ ΓΕΡΜΑΝΟΥΣ



Δεν θα ξανάρθουμε γιατί μας κλέβετε!

Με κόλπο στον τιμοκατάλογο το μπουκάλι το νερό βαφτίσθηκε ...αναψυκτικό και χρεώθηκε προς 5 ευρώ! Ελεος! ΣΕΛ. 9

ΟΠΩΣ ΑΠΟΚΑΛΥΠΤΕΤΑΙ ΤΩΡΑ

Εδώ και ένα χρόνο πίνουμε κάδμιο!



Το πρόβλημα εντοπίσθηκε πέρυσι και επίσημη ανακοίνωση έγινε τον περασμένο Φεβρουάριο σε επιστημονικό συνέδριο στη Ρόδο, δηλώνει ο κ. **Ν. Κατσαρός**, πρόεδρος του ΕΦΕΤ. ΣΕΛ. 6

Ανασυγκρότηση και ..συγχώρεση

Στην Κολυμβήθρα

• **Κλιμάκιο του ΠΑΣΟΚ χθες στη Ρόδο για προσυνεδριακές διαδικασίες.** ΣΕΛ. 7





ΗΜΕΡΟΛΟΓΙΟ

Κυριακή 26 Σεπτεμβρίου 2004
Μετάσταση Ιωάννου του Θεολόγου, Γεδεών οσίου
Ανατολή ηλίου: 06.16'
Δύση ηλίου: 18.17'
Σελήνη 12 ημερών

ΦΑΡΜΑΚΕΙΑ

Σήμερα διημερεύει το φαρμακείο του Παπαλαζάρου Κυρ. στην οδό Καναδά 80 και διανυκτερεύει το φαρμακείο του Μαγκάκη Εμμ. στην οδό Αμερικής 34.

ΒΕΝΖΙΝΑΔΙΚΑ

Σήμερα διανυκτερεύουν τα βενζινάδικα: Σταυριανάκης Αθ. (Ν. Αγορά), Χατζημανώλης Εμμ. (Ασγούρου), Τοδουλάκης Γεώργιος (Ιαλυσός), Κοντομανώλης Μαν. (Κρεμαστή), Αρφαράς Ν. (Φάνες), Θεουλάκης Ι. (Εμπωνα), Δράκου Α. (Αφάντου), Καλλιθενός Π. (Αρχάγγελος).

ΛΑΪΚΕΣ ΑΓΟΡΕΣ

Τετάρτη : στο Δημοτικό Νεκροταφείο.
Πέμπτη: στην οδό Βύρωνος
Παρασκευή: στην οδό Πτολεμαίων (Ανάληψη)
Σάββατο: στο Δημοτικό Νεκροταφείο.

ΑΕΡΟΠΟΡΙΚΑ ΔΡΟΜΟΛΟΓΙΑ

ΟΛΥΜΠΙΑΚΗ ΑΕΡΟΠΟΡΙΑ

Από Ρόδο-Αθήνα
- Καθημερινά 07.10, 13.40
- Πέμπτη 20.10, 22.45
- Καθημερινά πλην Πέμπτης 19.40, 22.25
- Καθημερινά πλην Κυριακής 10.40

Από Αθήνα-Ρόδο
- Καθημερινά 05.30,12.00
- Πέμπτη 18.30, 21.05
- Καθημερινά πλην Πέμπτης 18.00, 20.45
- Καθημερινά πλην Κυριακής 09.00

Από Ρόδο-Θεσσαλονίκη
- Δευτέρα - Τετάρτη 09.45
- Πέμπτη 10.45
- Σάββατο 15.15
- ΔΕΥ-ΤΕΤ-ΠΑΡ-ΚΥΡ 16.10

Από Ρόδο-Ηράκλειο
- Δευτέρα - Παρασκευή-Κυριακή 17.45
- Τρίτη - Πέμπτη 18.30
- Τετάρτη - Σάββατο 19.20

ΑΠΟ ΗΡΑΚΛΕΙΟ-ΡΟΔΟ
- Δευτέρα-Παρασκευή-Κυριακή 19.05
- Τρίτη-Πέμπτη 19.50
- Τετάρτη - Σάββατο 20.40

Από Ρόδο-ΚΑΡΠΑΘΟ
- ΔΕΥ-ΠΕΜ-ΠΑΡ-ΣΑΒ 07.00, 10.40
- Τετάρτη-Κυριακή 10.40, 14.20

Από Ρόδο-Κάσο
- ΔΕΥ-ΠΕΜ-ΠΑΡ-ΣΑΒ 07.00
- Τετάρτη-Κυριακή 10.40

Από Ρόδο-ΚΑΣΤΕΛΟΡΙΖΟ
- ΔΕΥ-ΤΕΤ-ΠΑΡ-ΣΑΒ-ΚΥΡ 07.10

ΑΠΟ ΡΟΔΟ-ΧΙΟ
- Τρίτη στις 10.40 και Πέμπτη στις 10.45'

Ρόδος-Μυτιλήνη
- Δευτέρα-Τετάρτη στις 09.45, Τρίτη στις 10.40', Πέμπτη στις 10.45' και Σάββατο στις 15.15

ΡΟΔΟΣ- ΣΑΜΟΣ
- Τρίτη στις 10.40', Σάββατο στις 15.15

Ρόδος-Λήμνος
- Δευτέρα-Τετάρτη στις 09.45', Τρίτη στις 10.40', Πέμπτη στις 10.45' και Σάββατο στις 15.15'

AEGEAN AIRLINES & CRONUS

ΑΠΟ ΡΟΔΟ-ΑΘΗΝΑ
Καθημερινές πτήσεις 14.15-16.30-19.50-22.40

ΑΠΟ ΑΘΗΝΑ-ΡΟΔΟ
Καθημερινά πτήση 05.30-08.45-14.50-18.10-21.00

ΑΠΟ ΡΟΔΟ-ΗΡΑΚΛΕΙΟ
Καθημερινά πτήση 763-14.30

ΑΠΟ ΗΡΑΚΛΕΙΟ-ΡΟΔΟ
Καθημερινά πτήση 764-16.05

ΑΠΟ ΡΟΔΟ-ΘΕΣΣΑΛΟΝΙΚΗ
Καθημερινά πτήση 10.20

ΑΠΟ ΘΕΣΣΑΛΟΝΙΚΗ-ΡΟΔΟ
Καθημερινά πτήση 12.20

Χρήσιμα τηλέφωνα κρατήσεων: (22410) 24400.

Επώνυμον το ανώνυμον...

Τα παιχνίδια πρέπει να τελειώσουν

Τις αγκυλώσεις και τις παθογένειες δεκαετιών κληρονόμησε ο πρωθυπουργός, Κώστας Καραμανλής,- πολύπλοκα και πολυπλόκαμα συμφέροντα που πνίγουν το πολιτικό σύστημα και δεν επιτρέπουν στον τόπο να σηκώσει κεφάλι. Αυτές οι παθογένειες μπορεί να μοιάζουν με γελοίο ή διασκεδαστικό θέαμα στα τηλεοπτικά παράθυρα, δεν είναι όμως καθόλου αθώες για την κατάσταση στην οποία έχει περιέλθει η χώρα. Σφίγγουν ως μέγγενη τις πολιτικές διεργασίες, αλλοτριώνουν ό,τι καλύτερο παράγει ο πολιτικός κόσμος, απαξιώνουν τη συλλογική έκφραση. Για να το πούμε με πιο απλά λόγια: Κάθε φορά που κάποιος σκούζει στα τηλεοπτικά παράθυρα σημαίνει ότι περιμένει να πληρωθεί. Από μας τους φορολογούμενους.

Αυτή η κατάσταση δεν μπορεί να συνεχιστεί αν ο τόπος θέλει να δει καλύτερες μέρες. Ο γόρδιος δεσμός που τόσα χρόνια πλέχτηκε με την ανοχή και τη βοήθεια του ΠΑΣΟΚ δεν μπορεί να λυθεί. Πρέπει να κοπεί. Πρέπει να πέσουν οι μάσκες και να μπει κάθε φωνακλάς στον πάγκο του. Η υποβάθμιση της πολιτικής ζωής δεν πρέπει να αποτελέσει πρακτική και στη νέα περίοδο της πολιτικής διακυβέρνησης. Τα παιχνίδια πρέπει άμεσα να τελειώσουν, ώστε η κυβέρνηση να κυβερνήσει και να κριθεί από τις αποφάσεις που παίρνει και όχι από το κλίμα που δημιουργείται κάθε βράδυ στα καθιστικά των πολιτών.

Ο κ. Καραμανλής ξέρει ότι η καλύτερη άμυνα είναι η επίθεση. Οχι για λόγους προστασίας του ιδίου και του κόμματός του. Αλλά για λόγους προστασίας της Δημοκρατίας και του τόπου. Η μάχη είναι δύσκολη. Και δεν είναι μόνο δική του. Πρέπει όλοι-καθείς με τις δυνάμεις του-να τη δώσουμε. Η νίκη, όμως, θα είναι λυτρωτική για τον τόπο. Θα σημάνει ένα καλύτερο αύριο για κάθε πολίτη...

@Anosis
Computer Learning

ΕΥΡΩΠΑΙΚΟ ΔΙΠΛΩΜΑ ΚΑΤΑΡΤΙΣΗΣ ΣΤΟΥΣ ΥΠΟΛΟΓΙΣΤΕΣ

ECDL

ΣΥΓΧΑΡΗΤΗΡΙΟ

Η Σχολή Πληροφορικής ANOSIS, ανακοινώνει και συγχαίρει νέους κατόχους του αναγνωρισμένου διπλώματος υπολογιστών E.C.D.L κατά το προηγούμενο διδακτικό έτος

- ΑΙΒΑΖΗΣ ΚΩΣΤΑΣ
- ΑΙΝΤΕΝΙΖ ΧΑΝΟΥΜ
- ΑΡΝΙΚΙΟΥ ΓΕΩΡΓΙΑ
- ΑΡΝΙΚΙΟΥ ΜΑΡΙΑ
- ΒΑΣΙΛΑ ΕΙΡΗΝΗ
- ΒΑΣΙΛΑΚΗΣ ΑΝΑΣΤΑΣΙΟΣ
- ΓΕΩΡΓΑΣ ΠΑΝΑΓΙΩΤΗΣ
- ΓΙΑΚΟΥΜΑΚΗΣ ΣΤΕΡΓΟΣ
- ΓΚΙΝΗ ΜΑΓΔΑ
- ΓΚΟΝΤΙΑ ΦΑΝΗ
- ΓΡΗΓΟΡΙΑΔΟΥ ΣΤΑΥΡΟΥΛΑ
- ΔΑΣΚΑΛΑΚΗΣ ΑΧΙΛΛΕΑΣ
- ΔΕΛΗΓΙΑΝΝΑΚΗ ΔΕΣΠΟΙΝΑ
- ΔΕΛΗΓΙΑΝΝΑΚΗΣ ΗΛΙΑΣ
- ΔΕΛΗΓΙΑΝΝΗΣ-ΒΙΡΒΟΣ ΘΕΟΦΑΝΗΣ
- ΔΗΜΟΥ ΕΙΡΗΝΗ
- ΔΙΑΚΑΝΤΩΝΗ ΣΕΒΑΣΤΗ
- ΔΙΑΚΟΓΙΑΝΝΑΚΗ ΒΑΣΙΛΙΚΗ
- ΔΙΑΚΟΜΑΝΩΛΗ ΙΩΑΝΝΑ
- ΔΡΑΚΟΥ ΑΝΝΑ
- ΔΡΑΚΟΥ ΜΑΡΙΑ
- ΕΥΑΓΓΕΛΟΥ ΒΑΣΙΛΙΚΗ
- ΕΥΘΥΜΙΑΔΗΣ ΝΙΚΟΣ
- ΖΑΡΑΝΗΣ ΓΙΩΡΓΟΣ
- ΘΥΡΗ ΑΓΑΠΗ
- ΙΓΝΑΤΙΑΔΗ ΗΡΩ
- ΙΩΑΝΝΙΔΗΣ ΣΤΕΦΑΝΟΣ
- ΚΑΝΤΑΣ ΚΩΝ/ΝΟΣ
- ΚΑΠΕΤΑΝΤΣΗ ΘΩΜΑΙΣ
- ΚΑΡΑΒΟΚΥΡΟΥ ΑΝΝΑ
- ΚΑΡΑΛΗΣ ΒΑΣΙΛΗΣ
- ΚΑΡΑΜΑΝΩΛΗ ΦΩΤΕΙΝΗ
- ΚΑΡΑΜΑΝΩΛΗ ΑΠΟΣΤΟΛΙΑ
- ΚΑΡΑΝΑΤΣΙΟΥ ΠΑΝΑΓΙΩΤΑ
- ΚΑΡΔΟΥΛΙΑ ΚΑΤΕΡΙΝΑ
- ΚΑΡΠΑΘΙΟΥ ΚΑΤΕΡΙΝΑ
- ΚΑΣΤΑΝΙΔΗΣ ΘΕΟΔΩΡΟΣ
- ΚΑΤΣΙΔΩΝΗ ΜΑΡΙΑ
- ΚΑΦΑΡΑΚΗ ΣΤΑΜΑΤΙΑ
- ΚΕΝΤΡΟΥ ΓΕΩΡΓΙΑ
- ΚΙΤΡΙΝΑ ΕΛΕΝΗ
- ΚΟΛΙΟΥ ΑΝΑΣΤΑΣΙΑ
- ΚΟΥΡΚΟΥΛΗΣ ΘΕΟΔΩΡΟΣ
- ΚΟΥΤΣΟΝΙΚΟΛΑ ΔΗΜΗΤΡΑ
- ΚΥΠΡΑΙΟΣ ΜΕΡΚΟΥΡΗΣ
- ΚΩΣΤΑΚΗΣ ΚΛΕΟΒΟΥΛΟΣ
- ΚΩΣΤΑΚΗΣ ΜΗΝΑΣ
- ΚΩΣΤΑΚΙΩΤΗΣ ΔΗΜΗΤΡΗΣ
- ΚΩΣΤΑΝΤΟΥΡΑΣ ΝΙΚΟΣ
- ΛΑΜΠΡΙΑΝΟΣ ΓΙΑΝΝΗΣ
- ΛΑΜΠΡΙΑΝΟΣ ΓΙΩΡΓΟΣ
- ΛΑΠΟΥΡΙΔΗΣ ΒΑΣΙΛΕΙΟΣ
- ΛΑΤΟΣ ΛΑΜΠΡΟΣ
- ΛΕΒΕΝΤΗ ΛΟΥΙΖΑ
- ΛΕΒΟΓΙΑΝΝΗ ΓΑΡΥΦΑΛΛΙΑ
- ΛΕΜΟΝΗ ΕΛΕΥΘΕΡΙΑ
- ΛΕΡΟΓΙΑΝΝΗ ΕΛΕΝΗ
- ΜΑΛΩΙΝΑ ΘΕΟΔΩΡΑ
- ΜΑΣΤΡΑΝΤΩΝΑ ΒΑΡΒΑΡΑ
- ΜΑΤΣΗ ΣΤΑΜΑΤΙΑ
- ΜΑΤΣΗ ΖΑΦΕΙΡΑ
- ΜΑΥΡΙΔΟΥ ΔΕΣΠΟΙΝΑ
- ΜΙΤΑΚΙΔΗ ΒΑΣΙΛΙΚΗ
- ΜΙΧΑΗΛΙΔΗΣ ΙΩΑΝΝΗΣ
- ΜΟΥΡΟΥΤΗΣ ΝΙΚΟΣ
- ΜΠΑΛΝΤΙΝΗ ΒΑΛΕΝΤΙΝΑ
- ΜΠΟΝΗ ΜΑΙΡΗ
- ΝΑΠΟΛΕΩΝΗ ΦΩΤΕΙΝΗ-ΜΑΡΙΑ
- ΝΙΚΟΛΕΤΤΟΥ ΑΝΝΑ
- ΝΙΚΟΛΙΚΟΥ ΜΑΡΙΑ
- ΞΕΠΑΠΑΔΑΚΗΣ ΓΙΩΡΓΟΣ
- ΞΥΠΟΛΙΤΑΚΗ ΚΑΤΕΡΙΝΑ
- ΞΥΠΟΛΙΤΑΚΗ ΑΡΙΣΤΕΑ
- ΠΑΘΙΑΚΗΣ ΝΕΣΤΩΡ
- ΠΑΛΛΑΖΗΣ ΣΤΑΜΑΤΙΟΣ
- ΠΑΠΑΔΗΜΗΤΡΙΟΥ ΠΑΝΑΓΙΩΤΗΣ
- ΠΑΠΑΘΕΜΙΣΤΟΚΛΕΟΥΣ ΠΑΥΛΟΣ
- ΠΑΠΑΚΥΡΙΑΚΟΠΟΥΛΟΥ ΓΕΩΡΓΙΑ
- ΠΑΠΑΚΩΝΣΤΑΝΤΙΝΟΥ ΚΑΤΕΡΙΝΑ
- ΠΑΠΠΑ ΚΑΤΕΡΙΝΑ
- ΠΑΡΔΑΚΑ ΕΛΕΥΘΕΡΙΑ
- ΠΑΧΟΥ ΑΝΝΑ-ΜΑΡΙΑ
- ΠΟΓΙΑΣ ΙΩΑΝΝΗΣ
- ΠΟΛΥΧΡΟΝΗ ΧΡΥΣΟΒΑΛΑΝΤΟΥ
- ΡΙΖΑ ΜΑΡΙΑ
- ΡΟΔΙΤΗ ΝΙΚΟΛΕΤΑ
- ΡΟΥΣΑΚΑΚΗΣ ΤΡΙΑΝΤΑΦΥΛΛΟΣ
- ΣΑΒΒΑΚΗ ΝΕΚΤΑΡΙΑ
- ΣΑΒΒΑΚΗ ΒΑΣΙΛΙΚΗ
- ΣΑΒΒΑΚΗΣ ΑΝΑΣΤΑΣΙΟΣ
- ΣΑΚΟΡΑΦΑ ΕΙΡΗΝΗ
- ΣΑΡΑΝΤΟΠΟΥΛΟΣ ΚΩΝ/ΝΟΣ
- ΣΟΡΔΑΚΗ ΜΑΡΤΙΝΑ
- ΣΠΑΝΟΥ ΑΝΤΙΓΟΝΗ-ΑΝΝΑ
- ΣΠΑΝΟΥ ΜΑΡΙΑ
- ΣΤΑΜΑΤΑ ΙΩΑΝΝΑ
- ΣΤΑΜΑΤΑ ΠΑΓΟΝΑ
- ΣΩΤΗΡΟΠΟΥΛΟΣ ΓΕΡΑΣΙΜΟΣ
- ΣΩΦΡΟΝΑΣ ΜΙΧΑΛΗΣ
- ΤΟΥΡΚΟΜΑΝΩΛΗ ΣΟΥΛΤΑΝΑ
- ΤΡΟΥΛΛΑΚΟΥ ΜΑΡΙΑ
- ΤΣΑΚΑ ΜΑΡΙΑ
- ΤΣΕΛΙΟΥ ΟΛΓΑ-ΕΛΕΥΘΕΡΙΑ
- ΤΣΙΚΚΗΣ ΝΙΚΟΣ
- ΤΣΙΜΠΙΔΑΚΗΣ ΧΑΡΙΔΗΜΟΣ
- ΤΣΟΥΚΑΛΑ ΤΣΑΜΠΙΚΑ
- ΦΥΛΛΗ ΤΣΑΜΠΙΚΑ-ΝΕΚΤΑΡΙΑ
- ΦΩΤΕΙΝΟΥ ΑΣΤΕΡΟΠΗ
- ΧΑΛΚΙΤΟΥ ΔΗΜΗΤΡΑ
- ΧΑΤΖΗΓΙΑΚΟΥΜΗ ΧΡΙΣΤΙΝΑ
- ΧΑΤΖΗΔΑΚΗΣ ΒΑΣΙΛΗΣ
- ΧΑΤΖΗΔΙΑΚΟΥ ΤΣΑΜΠΙΚΑ
- ΧΑΤΖΗΔΙΑΚΟΥ ΣΤΑΜΑΤΙΑ
- ΧΑΤΖΗΛΑΜΠΡΟΥ ΜΑΡΙΑ
- ΧΑΤΖΗΜΑΡΚΟΣ ΑΝΤΩΝΗΣ
- ΧΑΤΖΗΜΙΧΑΗΛ ΖΑΦΕΙΡΙΤΣΑ
- ΧΑΤΖΗΝΙΚΟΛΑ ΣΤΑΜΑΤΙΑ
- ΧΑΤΖΗΝΙΚΟΛΑ ΜΑΡΙΑ
- ΧΑΤΖΗΠΕΤΡΟΥ ΕΥΑΓΓΕΛΙΑ
- ΧΑΤΖΗΣΤΕΦΑΝΗ ΕΛΕΥΘΕΡΙΑ
- ΧΟΤΟΥΜΑΝΙΔΗΣ ΓΕΩΡΓΙΟΣ
- ΨΑΡΑ ΜΑΡΙΑ-ΝΕΚΤΑΡΙΑ

Από 1/1/2005 η προβλεπόμενη από το Προσοντολόγιο του Δημοσίου Τομέα γνώση Η/Υ, διαπιστώνεται με πιστοποιητικό ECDL

Προγραμματισμένες ΕΞΕΤΑΣΕΙΣ ECDL
9 & 23 Οκτωβρίου
... και κάθε 15 ημέρες όλο το χειμώνα

Anosis
ΣΤ.ΚΩΤΙΑΔΗ 52 ΡΟΔΟΣ
ΤΗΛ.22410 78924



Υπεύθυνος Σπουδών : ΚΩΣΤΑΣ ΧΑΤΖΗΔΑΚΗΣ Πτυχ. Πληροφορικής Παν. Αθηνών

ΔΕΧΟΝΤΑΙ ΤΟ ΚΟΙΝΟ

Ο Νομάρχης Δωδεκανήσου Γιάννης Μαχαιρίδης και οι Βοηθοί Νομάρχη Στάθης Κουσουρνός και Νίκος Ζαμίδης δέχονται το κοινό κάθε Τρίτη και Πέμπτη, από τις 11.00-13.00 το μεσημέρι.

ΤΑΞΙ

ΡΑΔΙΟ ΤΑΞΙ: 2241-0-64712, 2241-0-64790.

ΧΡΗΣΙΜΑ ΤΗΛΕΦΩΝΑ

ΝΟΣΟΚΟΜΕΙΟ:	2241-0-80000
ΑΜΕΣΗ ΔΡΑΣΗ ΠΥΡ/ΚΗΣ:	199
ΛΙΜΕΝΑΡΧΕΙΟ:	2241-0-22220, 2241-0-27695
ΒΛΑΒΕΣ Δ.Ε.Η.:	125
ΒΛΑΒΕΣ Ο.Τ.Ε.:	121
ΑΜΕΣΗ ΔΡΑΣΗ:	100
ΒΛΑΒΕΣ ΥΔΡΕΥΣΗΣ:	2241-0-68750, 2241-0-68755
ΝΟΜΑΡΧΙΑ:	2241-0-46502
ΠΕΡ/ΚΗ Δ/ΝΣΗ	2241-0-38174
ΔΗΜΟΣ:	2241-0-46200
ΔΗΜ. ΕΠΙΧ. ΚΛΘΑΡ.:	2241-0-77600
ΥΠΗΡ. ΑΠΟΚΟΜΙΔΗΣ:	2241-0-61057
ΤΡΟΧΑΙΑ:	2241-0-26480
ΠΛΗΡΟΦ. Ο.Τ.Ε :	131
ΔΕΛΤΙΟ ΚΑΙΡΟΥ:	149
ΛΑΧΕΙΑ:	1444
ΠΡΟΠΟ - ΛΟΤΤΟ:	1444
ΡΟΔΑ:	2241-0-26300
ΚΤΕΛ:	2241-0-27706
Ο.Α.Ε.Δ.:	2241-0-23265
Ι.Κ.Α.:	2241-0-64912
ΤΑΞ.Υ.:	2241-0-68701, 2241-0-68702
ΟΛΥΜΠΙΑΚΗ:	2241-0-24555
Δ.Α.Ν.Ε.:	2241-0-43150
ΕΡΓΑΤ. ΚΕΝΤΡΟ:	2241-0-24730
CRONUS AIRLINES	2241-0-25444
AEGEAN AIRLINES	2241-0-98345

ΚΤΕΟ

- Από την 1η Σεπτεμβρίου έως και τις 29 Οκτωβρίου, παντός είδους οχήματα που δεν έχουν ήδη προσκληθεί από προηγούμενα προγράμματα με αριθμούς καπλοφορίας ΡΟΒ 5501 έως και 6000.
- Από 1η Σεπτεμβρίου έως και τις 29 Οκτωβρίου, φορτηγά με μικτό βάρος άνω των 10 Τ με συνδυασμό γραμμάτων ΡΟΖ-ΡΟΗ-ΡΟΚ ανεξαρτήτως αριθμού.

ΤΙΜΕΣ ΣΥΝΑΛΛΑΓΜΑΤΟΣ

ΔΟΛΛΑΡΙΟ Η.Π.Α	1,2321	1,2297
ΛΙΡΑ ΑΓΓΛΙΑΣ	0,68383	0,68247
ΚΟΡΩΝΑ ΔΑΝΙΑΣ	7,4471	7,4323
ΚΟΡΩΝΑ ΣΟΥΗΔΙΑΣ	9,048	9,03
ΓΙΕΝ ΙΑΠΩΝΙΑΣ	136,31	136,03
ΦΡΑΓΚΟ ΕΛΒΕΤΙΑΣ	1,5488	1,5458
ΚΟΡΩΝΑ ΝΟΡΒΗΓΙΑΣ	8,3473	8,3307
ΛΙΡΑ ΚΥΠΡΟΥ	0,57748	0,57632
ΔΟΛΛΑΡΙΟ ΚΑΝΑΔΑ	1,5764	1,5732
ΔΟΛ. ΑΥΣΤΡΑΛΙΑΣ	1,7237	1,7203

Η ΡΟΔΙΑΚΗ

Ημερήσια Εφημερίδα της Ρόδου
Έτος Ιδρύσεως 1915
ΙΔΡΥΤΗΣ
ΕΜΜ. ΚΑΛΑΜΠΟΚΗΣ
ΙΔΙΟΚΤΗΣΙΑ – ΕΚΔΟΣΗ
ΥΙΟΙ Σ. ΤΣΟΠΑΝΑΚΗ
Η. ΚΩΤΙΑΔΗΣ Ο.Ε.
ΔΙΕΥΘΥΝΤΗΣ
Αθ. Μαρασκώτης
ΣΥΝΤΑΞΗ
Λουκάς Μαστής
Μιχάλης Μαστής
Κυριακή Πετρίδου
Βαρβάρα Μπογδάνου
ΑΘΛΗΤΙΚΑ
Μανόλης Μπάτης,
Νυκήτας Κουσκούσης
Κώστας Παντίδος
Παύλος Ντοκουόπιλ
ΓΡΑΦΕΙΑ ΣΥΝΤΑΞΗΣ
Μάρκου Μαλλιαράκη 11
Τηλ.2241-0- 24610,
2241-0-75640
Fax (22410) 75641
ΛΟΓΙΣΤΗΡΙΟ – ΔΙΑΦΗΜΙΣΕΙΣ
Μάρκου Μαλλιαράκη 11
Τηλ. 2241-0-22210
2241-0-75230
Fax (22410) 22471
http://www.rodiaki.gr.
Email: tsopd@otenet.gr & rodiaki@otenet.gr

Με μοναδικό σκοπό να συνεχίσουν το φαγοπότι όπως συνήθισαν επί ΠΑΣΟΚ

Παντοδύναμα και αδίστακτα τα μεγάλα συμφέροντα κοντράρουν την κυβέρνηση

Δεκάρα δεν δίνουν για το λαό, αντίθετα τον παραπλανούν από τα ''μισθωμένα'' κανάλια

Πριν από μερικά χρόνια, ο Γιώργος Φλωρίδης, Μακεδών πολιτικός, εκ Κιλκίς (τι σύμπτωση!) ορμώμενος, επεχείρησε να συγκρουσθεί ευθέως με την «παράγκα» του ποδοσφαίρου. «Εγώ δεν καταλαβαίνω τίποτα. Δεν έχουν να μου καταλογίσουν τίποτα και αν ήθελα να γίνω υπάλληλος συμφερόντων θα είχα γίνει», έλεγε σε φίλους του ο -τότε- υφυπουργός Αθλητισμού, ο οποίος πίστευε ότι είχε την πλήρη κάλυψη του πρωθυπουργού του κ. Κ. Σημίτη και έβαλε πλώρη για την κατεδάφιση της «παράγκας» και του πανίσχυρου προστάτη της.

Γέμισαν τα «παράθυρα» με «παραγκίτες», έγιναν ατέρμονες συζητήσεις, απεκαλύφθη ένας εσμός «λαμόγιων», παρενέβη η εισαγγελική αρχή, παρενέβη και η -απαραίτητη- FIFA και, αίφνης, ο Γιώργος Φλωρίδης αισθάνθηκε τι σημαίνει η κινηματογραφική -διά στόματος Δημήτρη Χορν- ρήσις «στρίβειν διά του αρραβώνος»! Απελύθη από τη θέση του... διά προαγωγής και έγινε υφυπουργός Οικονομικών με έδρα το Γενικό Λογιστήριο του κράτους! Η «παράγκα» θριάμβευσε και, όπως απεδείχθη από τα πράγματα, παραμένει ακλόνητη...

Αυτά -τα απαραίτητα- ως προς την «παράγκα» του ποδοσφαίρου. Υπάρχει, όμως, και η «παράγκα» της πολιτικής! Με τα ίδια χαρακτηριστικά, με τους ίδιους, άγραφους νόμους, με τα δικά της «λαμόγια», που έχουν έτοιμα τα «κιτάπια» τους, που έχουν ανοιχτούς καταλόγους και λογαριασμούς, που περιμένουν να «χτυπήσουν» την κατάλληλη στιγμή. Είναι η «παράγκα», που αντιμετώπισε επανειλημμένως ο Κώστας Σημίτης και στα κελεύσματα της οποίας υπέκυψε, όπως και σ' εκείνη του ποδοσφαίρου. Η διαφορά έγκειται στο ότι η «παράγκα της πολιτικής» έχει πολύ πιο ισχυρά ερείσματα, πολύ πιο στενές διασυνδέσεις και επαφές με τον πολιτικό κόσμο, οικονομική δύναμη, σε άμεση εξάρτηση από το οικονομικό κατεστημένο.



Η «παράγκα της πολιτικής» δεν περιορίζεται σε «απλά και ανώδυνα» πράγματα, όπως είναι η εξαγορά διαιτητών, η αλλοίωση αποτελεσμάτων, η χειραγώγηση της ΕΠΟ και της ΕΠΑΕ. Η «παράγκα της πολιτικής» φορά ακριβά ρούχα, διαθέτει lear jets και yachts, παρευρίσκεται σε ακριβές δεξιώσεις, έχει άμεση σχέση με τα «κανάλια» και άλλους εκδοτικούς οργανισμούς, ελέγχει και, όπως επανειλημμένως έχει γραφεί χωρίς να διαψευσθεί, κατευθύνει, εν πολλοίς, την ενημέρωση.

Σε μια εποχή, που η κοινή γνώμη διαμορφώνεται κυρίως από τις «μετρήσεις» και από τα «παράθυρα» των (κατ' ευφημισμόν) δελτίων ειδήσεων, αντιλαμβάνεται κανείς τη δύναμη της ως άνω «παράγκας»...

Η «πολιτική παράγκα» έχει, φυσικά, και τις ευαισθησίες της. Είναι δε ιδιαιτέρως ευαίσθητη στο θέμα του «βασικού μετόχου». Αρκεί κανείς να θυμηθεί ότι κάθε κυβέρνηση που τόλμησε να το αγγίξει, το πλήρωσε ακριβά και αναγκάσθηκε να ανακρούσει πρύμναν ψελλίζοντας δικαιολογίες, εφευρίσκοντας «παραθυράκια» και κάνοντας «στραβά μάτια» στις παρατυπίες του ΕΣΡ στον τομέα της εκδόσεως των περιβόητων «πιστοποιητικών (α)διαφάνειας»...

Αυτήν, λοιπόν, την «παράγκα» έχει να αντιμετωπίσει στο εξής η νέα κυβέρνηση της χώρας. Μια «παράγκα», που έχει καλλιεργήσει τόσα χρόνια στον πολίτη την άποψη ότι «όλοι είναι το ίδιο» και ότι «όλοι θέλουν να μπουν στο παιγνίδι για να "κονομήσουν"», που θεωρεί φυσιολογικό τον κομματισμό και ουδέποτε εξανέστη για το ότι τα 9/10 της Κ.Ε. του ΠΑΣΟΚ κατείχαν θέσεις στο Δημόσιο. Μια «παράγκα» που έχει, με φροντίδα και επιμέλεια, κεντήσει έναν καμβά, ο οποίος -κατά περίπτωση- μεταβάλλεται σε ιστό αράχνης ή σε λίμνη με πιράγχας.

Μια «παράγκα» που μισθώνει φωνές, οι οποίες εμφανίζονται σε «παράθυρα» ουρλιάζοντας, με τις φλέβες έτοιμες να σπάσουν, έχοντας με το «ακουστικό» την προσοχή στραμμένη στα «μηχανάκια» που κατευθύνουν πλέον τη ζωή μας. Φωνές, οι οποίες έχουν συνδέσει την αμοιβή τους με τη «θεαματικότητα» και δεν διστάζουν ακόμη και να βωμολοχήσουν δημοσία προκειμένου να κρατήσουν τον δείκτη του τηλεθεατή μακριά από το «τηλεκοντρόλ»! Και όλα αυτά, προς δόξαν της «πολιτικής παράγκας», τρόφιμοι της οποίας, κατά παράβαση κάθε λογικής και παραβιάζοντας βάναυσα το κοινό περί δικαίου αίσθημα, διαθέτουν κανάλια, εφημερίδες, ραδιόφωνα, εργολαβικές κατασκευαστικές ή άλλου είδους εταιρείες.

Σ' αυτήν την «παράγκα», είπε προεκλογικά «όχι» η Νέα Δημοκρατία, διά στόματος Κώστα Καραμανλή και γι' αυτό το «όχι», όπως και για μερικά άλλα, την ψήφισαν οι πολίτες, αδιαφορώντας για τη λυσσώδη προβολή του «κασκόλ» και της «άμεσης εκλογής». Δεν ψήφισε Νέα Δημοκρατία ο πολίτης. Καραμανλή ψήφισε και καταδίκη της «παράγκας» επιθυμούσε.

Μ' αυτήν την «παράγκα» βρίσκεται τώρα αντιμέτωπος ο Κώστας Καραμανλής, ως πηδαλιούχος της χώρας. Και καλείται να αποδείξει ότι εκτός από ικανός πολιτικός είναι και αποτελεσματικός πρωθυπουργός. Με το που πλησίασε η κυβέρνησή του να αγγίξει τα συρματοπλέγματα του περιβάλλοντος χώρου της «παράγκας», δέχθηκε καταιγιστικά πυρά με την πρώτη ευκαιρία. Λες και ο υπουργός Αμύνης οδηγούσε το μοιραίο ελικόπτερο ή ο ατυχής πατέρας αποπεμφθείς υπουργός, προκάλεσε το κοινό περί δικαίου αίσθημα νυμφευόμενος δίκην πρίγκιπος του Μπρουνέι στο «Four Seasons». Η «παράγκα» δίνει τη μάχη με τα γνωστά, δοκιμασμένα όπλα της. Η κυβέρνηση οφείλει να απαντήσει.

Το 2004 δεν είναι 1981 ούτε 1989. Αυτό, ίσως, δεν το έχει αντιληφθεί μέρος της κομματικής βάσεως της Νέας Δημοκρατίας. Εδειξε όμως ότι το έχει αντιληφθεί ο πρωθυπουργός, που έκανε την αντίληψη αυτή «σημαία» στο κυβερνητικό πρόγραμμα που παρουσίασε προ των εκλογών. Δεν έχει παρά να το εφαρμόσει...

ΜΑΘΗΜΑΤΙΚΑ

Παραδίδονται ιδιαίτερα μαθήματα σε μαθητές Γυμνασίου - Λυκείου - ΤΕΕ

Εμπειρία, μεταδοτικότητα και υπεύθυνη προετοιμασία για την επίτευξη των στόχων σας

ΣΤΑΘΗΣ ΟΡΦΑΝΟΣ

Τηλ. **2241029315-6948893531**

(δεκτά και γκρουπ 2-3 ατόμων)



MBA & BACHELOR'S DEGREES IN TOURISM MANAGEMENT

Αποκτήστε Ελβετικό Bachelor και Executive MBA in Tourism Management με σπουδές στην Ελλάδα!

Με ενα ισχυρο πτυχιο στο Tourism Management, απο το καταξιωμενο Ελβετικο πανεπιστημιακο ιδρυμα IUKB, κατακτηστε την αναπτυσσομενη και με τις καλυτερες προοπτικες, τουριστικη βιομηχανια της χωρας μας.

- Το IUKB ειναι αναγνωρισμενο απο την Ελβετικη Κυβερνηση και συνεργαζεται με εξειδικευμενα ιδρυματα στον τομεα των τουριστικων σπουδων, οπως το Ecole des HEC, University of Lausanne, HEV's, University of Applied Science in Valais και Swiss Tourism School, Sierre
- Διδασκαλια απο πανεπιστημιακους καθηγητες του IUKB
- Ισχυρη γνωση, που προσφερει διοικητικες ικανοτητες στους αποφοιτους για να ανταπεξελθουν στο χωρο της τουριστικης βιομηχανιας
- Διαρκεια σπουδων bachelor 3 χρονια και MBA 18 μηνες
- Συγχρονο syllabus
- Εγκεκριμενο πτυχιο απο το NYC και το IUKB

Για τους φοιτητές MBA, επιπλέον:

- Weekend Classes
- Διδασκαλια στην αγγλικη γλωσσα
- Δυνατοτητα εργασιας φοιτητων σε Ελβετικες επιχειρησεις υπο την εποπτεια του Πανεπιστημιου

IUKB INSTITUT UNIVERSITAIRE KURT BÖSCH

Μαθήματα στη Ρόδο

NYC NEW YORK COLLEGE

ΤΟ NYC ΕΙΝΑΙ ΠΙΣΤΟΠΟΙΗΜΕΝΟ ΚΑΙ ΑΝΑΛΗΦΘΕΝ ΜΕΡΟΣ ΑΠΟ ΤΟ ΒΡΕΤΑΝΙΚΟ ΣΥΜΒΟΥΛΙΟ ΠΙΣΤΟΠΟΙΗΣΕΩΣ (BAC) ΩΣ ΕΚΠΡΟΣΩΠΟΣ ΤΗΣ ΠΑΡΕΧΟΜΕΝΗΣ ΑΝΩΤΑΤΗΣ ΕΚΠΑΙΔΕΥΣΗΣ

Τοποθεσία Αιθουσων - Πληροφοριες:
• Αθηνα: Αρμοδιος 38, 105 58 Συνταγμα, Τηλ.: 210 32 25 961, Fax: 210 32 33 337, e-mail: nycath@nyc.gr, http://www.nyc.gr
• Εκφαση: Δηληγιαννη Θ. 11, 145 61 Κηφισια, Τηλ.: 210 80 14 418-9
• Θεσσαλονικη: Κατσιμπα 6 & Παπαναστασιου 546 39, Τηλ.: 2310 889 879, 2310 835 211, Fax: 2310 835 211, e-mail: nycath@nyc.gr

Το NYC λειτουργει Εργαστηριο Ελευθερων Σπουδων και με το περας της φοιτησης κερδιζει μονο βιβλιωση σπουδων. Τα πτυχια Master's και Bachelor's κερδιζονται σπουδες στα ιδια πανεπιστημια

Σαβοϊδάκης

Η εταιρεία ΣΑΒΟΪΔΑΚΗΣ Α.Ε.
ΕΝΗΜΕΡΩΝΕΙ
την αξιότιμη πελατεία της
ότι με την πολύχρονη
πλέον πείρα της

ΑΝΑΛΑΜΒΑΝΕΙ
μπουφέδες *για*
Γενέθλια - Πάρτυ - Βαπτίσεις
σε ένα ξεχωριστό περιβάλλον
στο κέντρο της πόλης
με μεγάλη ποικιλία
από εκλεκτά
μεζεδάκια, γλυκά και τούρτες και
όλα αυτά πάντα σε ***προσιτές τιμές!***

Πληρ. κ. Βασίλη
τηλ.. 2241020130. 6942067337

ΓΕΡΜΑΝΙΚΑ
ΕΥΚΟΛΑ SIMULTAN ΓΡΗΓΟΡΑ
LANGUAGES
ΑΚΟΠΙΑΣΤΑ
με το σύστημα SIMULTAN
ΔΙΠΛΩΜΑΤΑ GOETHE
ΣΕ ΑΠΙΣΤΕΥΤΟΥΣ ΧΡΟΝΟΥΣΙ
100 % ΕΠΙΤΥΧΙΕΣ
Διδασκαλία
Φλωριάννα Διακοσάββα
(Πτυχ. Γερμανικής Φιλολ.
Μ.Α. Πανεπιστημίου Μονάχου)
Εποπτεία:
ο Ντόκτορ ΤΕΟ
(Θεόδωρος Αθανασιάδης
Δρ. Πανεπιστημίου Νυρεμβέργης)
ΕΓΓΡΑΦΕΣ ΚΑΘΗΜΕΡΙΝΑ
ΑΠΟ 2 ΑΥΓΟΥΣΤΟΥ
11.00 - 13.00 & 17.00 - 19.00
ΜΑΘΕΤΕ ΓΙΑ ΤΟ ΣΙΜΟΥΛΤΑΝ!
ΠΕΙΣΘΕΙΤΕ ΓΙΑ ΤΟ ΣΥΜΦΕΡΟΝ ΣΑΣ
Καρίας 3, στο γεφυράκι 30 μέτρα πριν τον Αη Δημήτρη
του Ροδινιού. Τηλ: 22410 - 32272, 6944904276

ΠΑΡΑΔΙΔΟΝΤΑΙ ΜΑΘΗΜΑΤΑ
ΠΙΑΝΟΥ, ΑΡΜΟΝΙΟΥ
(για παιδιά 5,5 ετών)
&
ΠΡΟΠΑΙΔΕΙΑΣ
(για παιδιά 4 ετών)
Καθηγήτρια μουσικής
ΒΑΛΕΝΤΙΝΑ ΧΑΡΤΕΡΟΥ
Μ. Κων/νου 55-Ρόδος
Τηλ. 2241021377,
6973460984



Οικοδιδασκαλείο Φιλολογικών
Λεντή Ιωάννα
Ιστορικός - Φιλόλογος
Γυμνασίου - Ενιαίου Λυκείου - ΤΕΕ
Τμήματα 2 ή 3 ατόμων
Χαμηλά δίδακτρα
Συχνή ενημέρωση γονέων
Λογοτεχνία Φιλοσοφία
Λατινικά Ιστορία
Εκθεση Αρχαία
Πληροφορίες:
Τηλ. 2241073035 - 6945994963
Κωνσταντίνου Παλαιολόγου 16



Φροντιστήριο
ΠΥΘΑΓΟΡΑΣ
Στ. Κωτιάδη 2, Ρόδος
Τηλ : 22410 29593
Fax: 22410 76101
Από το 1975 πάντα επιτυχίες
ΑΝΑΚΟΙΝΩΣΗ
Εναρξη εγγραφών 20 Ιουλίου
Ημερομηνίες Έναρξης Μαθημάτων
Τάξη — Ημερομηνία
Γ' Λυκείου — 2 Αυγούστου
Β' Λυκείου — 17 Αυγούστου
Α' Λυκείου — 23 Αυγούστου
Γυμνάσια - ΤΕΕ — 30 Αυγούστου
Εγγραφές καθημερινά στη Γραμματεία
του φροντιστηρίου μας.
Ώρες Εγγραφών : 10:00 - 12:00 & 18:00 - 20:00
Διεύθυνση σπουδών: Μπουρνής Αποστόλης

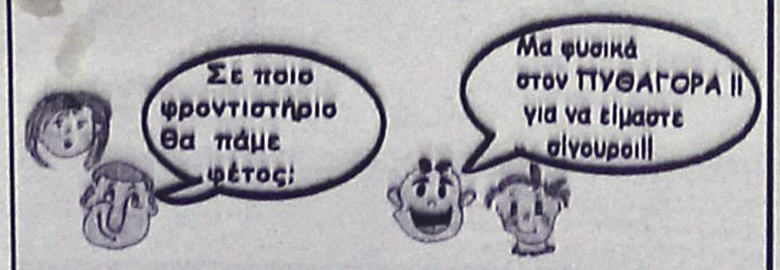

HOBBY TIME CLUB
ΕΓΓΡΑΦΕΣ ΑΡΧΙΣΑΝ
ΤΩΡΑ ΚΑΙ ΣΤΗ ΡΟΔΟ
Δώστε την ευκαιρία
στα παιδιά σας να αφιερώσουν
τον ελεύθερό τους χρόνο σε
δημιουργικές κατασκευές από
• ΓΥΨΟ
• ΠΗΛΟ
ΖΩΓΡΑΦΙΚΗ ΣΕ:
• ΧΑΡΤΙ
• ΓΥΑΛΙ
• ΥΦΑΣΜΑ
• ΞΥΛΟ
• ΚΑΘΡΕΦΤΗ
Ολιγομελή τμήματα
Πληροφορίες στο τηλ. 22410 74787
Κέννεντυ 5, ΡΟΔΟΣ



Από ντόπιους, αλλά και άλλους σοβαρούς επενδυτές

Θα εκδηλωθεί σημαντικό ενδιαφέρον για τη μαρίνα

Μικρή σύγχρονη πολιτεία οι χερσαίες εγκαταστάσεις

Αρκετοί επενδυτές, μεταξύ των οποίων και ροδίτες επιχειρηματίες έχουν επιδείξει διερευνητικό ενδιαφέρον για να αναλάβουν την αποπεράτωση εργασιών και την διαχείριση της μαρίνας Ρόδου.

Το γεγονός αυτό φαίνεται να έχει προκαλέσει κλίμα συγκρατημένης αισιοδοξίας στις τάξεις του δήμου Ρόδου, οι παράγοντες του οποίου ευελπιστούν ότι όλα θα εξελιχθούν ομαλά για να αποκτήσει επιτέλους το νησί μαρίνα.

Ο διαγωνισμός για την ανάδειξη επενδυτή, προγραμματίζεται να γίνει στις 15 Δεκεμβρίου. Οι όροι της δημοπρασίας έχουν ήδη εγκριθεί από την δημαρχιακή επιτροπή, τον τελικό όμως λόγο πρόκειται να έχει το δημοτικό συμβούλιο, που θα εξετάσει το θέμα στην αυριανή συνεδρίασή του.

Οπως είναι γνωστό η μαρίνα θα ενοικιαστεί για 35 χρόνια, με ετήσιο ενοίκιο 500.000 ευρώ, όπως αποφάσισε η δημαρχιακή επιτροπή.

Οι εργασίες που καλείται βάσει της διακήρυξης να εκτελέσει ο επενδυτής είναι οι εξής:

● **Λιμενικές Εγκαταστάσεις:**

• Αρση προσωρινού ακρομωλίου και ολοκλήρωση των 70 μ. περίπου του προσήνεμου μώλου και του κυματοθραύστη του οριστικού ακρομωλίου μήκους περίπου 85 μ. σύμφωνα με την υφιστάμενη μελέτη κατασκευής του έργου.

• Κατασκευή υπήνεμου μώλου μήκους 111 μ. σύμφωνα με την πρόταση του Ε.Μ.Π.

• Κατασκευή δύο μόνιμων επί βάθρων προβλητών.

• Εγκατάσταση πλωτών προβλητών και μόνιμο αγκυροβόλιο σκαφών.

• Ολοκλήρωση επιχώσεων.

• Κατασκευή καναλιού επικοινωνίας των υδάτων της λιμενολεκάνης του τουριστικού λιμένα με το πέλαγος στη γένεση του προσήνεμου μώλου.

• Προστασία ακτής στη γένεση του προσήνεμου



μώλου.

• Διευθέτηση των αγωγών ομβρίων που εκβάλλουν στην περιοχή του έργου και του υποθαλάσσιου αγωγού ΚΑΙΡ που χρησιμοποιείται ως αγωγός υπερχείλισης του κεντρικού αντλιοστασίου λυμάτων του Δήμου Ροδίων.

Τα προαναφερόμενα έργα σκοπούν κατά κύριο λόγο στη διασφάλιση της προστασίας των σκαφών που ελλιμενίζονται στη λιμενολεκάνη του τουριστικού λιμένα.

Η τεχνική περιγραφή, τα σχέδια πρότασης παρατίθενται στο παράρτημα Ε "Τεύχος Τεχνικής Συγγραφής Εγκατάστασης Τουριστικού Λιμένα Ρόδου", το οποίο αποτελεί αναπόσπαστο τμήμα της παρούσας διακήρυξης.

● **Χερσαία Ζώνη:**

• Διαμόρφωση του χερσαίου χώρου του τουριστικού λιμένα με την ολοκλήρωση όλων των απαραίτητων επιχώσεων και τη διαμόρφωσή του σύμφωνα με το χωροταξικό σχέδιο που έχει συνταχθεί από τη Δ/νση Πολεοδομίας του Δήμου Ροδίων και στο οποίο καθορίζονται ανά οικοδομικό τετράγωνο, οι χρήσεις γης και οι περιορισμοί δόμησης, η κατανομή των χώρων στάθμευσης και κυκλοφορίας οχημάτων, η διαμόρφωση πρασίνου κ.λπ.

• Κατ' ελάχιστον πρέπει να προβλεφθούν 300 θέσεις στάθμευσης αυτοκινήτων για την εξυπηρέτηση χρηστών και επισκεπτών και εφόσον απαιτηθεί ο Δήμος θα διαθέσει επιπλέον θέσεις στάθμευσης σε παρακείμενα ακίνητα.

• Να διαμορφωθεί χώρος χερσαίας εναπόθεσης σκαφών πλησίον της ράμπας και της νηοδόχου με τις απαραίτητες εγκαταστάσεις για την τεχνική εξυπηρέτηση των σκαφών (ηλεκτρολογείο, συνεργείο επισκευής κ.λπ.).

Προβλέπεται επίσης να αναλάβει ο επενδυτής την κατασκευή των ηλεκτρομηχανολογικών, τα δίκτυα ύδρευσης-πρόσβασης, το δίκτυο αποχέτευσης ακαθάρτων κ.ά.

Σε ό,τι αφορά <u>τις κτιριακές εγκαταστάσεις,</u> κατ' ελάχιστον το κτιριολογικό πρόγραμμα θα πρέπει να διαθέτει:

• Φυλάκιο εισόδου συνολικού εμβαδού 50 τ.μ,

• Γραφεία Διοίκησης και Πύργου Ελέγχου εμβαδού τουλάχιστον 200 τ.μ.

• Κτίριο Δημοσίων Υπηρεσιών (Λιμεναρχείο, Τελωνείο, Τράπεζα, Ε.Λ.Τ.Α., Ο.Τ.Ε., Ιατρείο /Α' Βοηθειες κ.λπ.) εμβαδού τουλάχιστον 150 τ.μ.

• Κτίριο εμπορικών δραστηριοτήτων (mini market, κατάστημα ναυτιλιακών ειδών κ.λπ.) εμβαδού τουλάχιστον 650 τ.μ.

• Κτίριο με χρήσεις αναψυχής (εστιατόριο, καφετέρια, yachting club κ.λπ.) εμβαδού τουλάχιστον 650 τ.μ.

• Τρία συγκροτήματα που θα περιλαμβάνουν λουτρά, W.C., καθαριστήρια, πλυντήρια (laundry) εμβαδού τουλάχιστον 100 τ.μ. έκαστον.

Τα ανωτέρω κτίρια περιλαμβάνουν όλα τις απαραίτητες ηλεκτρομηχανολογικές εγκαταστάσεις για την εύρυθμη λειτουργία τους, καθώς και όλο τον απαραίτητο εξοπλισμό

Εκτός από τη Ρόδο και την Κω, προβλήματα λόγω χρεών στην Κρήτη και την Κύπρο

Γενικευμένη αναστάτωση και ανησυχία προκάλεσε η πτώχευση του «Colden Sun»

Μεγάλη έκταση του θέματος στον κυπριακό Τύπο και λόγω χρηματιστηρίου

Μεγάλη αναστάτωση στην Κρήτη και στην Κύπρο, πέραν της Δωδεκανήσου προκάλεσε η πτώχευση του τουριστικού πρακτορείου Golden Sun. Εκτός από τα χρέη που αφήνει το συγκεκριμένο πρακτορείο σε δεκάδες ιδιοκτήτες ενοικιαζομένων δωματίων, η πτώχευση προκαλεί και άλλες ευρύτερες παρενέργειες.



Οπως και στη Ρόδο, έτσι και στις άλλες περιοχές υπάρχει έντονο κλίμα ανησυχίας και προβληματισμού, για το τι θα γίνει στη συνέχεια, αφού συνεχίζονται οι φημολογίες και για άλλα «κανόνια». Οι υποψίες ότι ο φετινός χειμώνας θα είναι ιδιαίτερα βαρύς και δύσκολος για την τοπική οικονομία φαίνεται να επιβεβαιώνονται, και το γεγονός αυτό έχει προκαλέσει μεγάλη αναστάτωση και ανησυχία.

Στη Ρόδο και Κω τα χρέη του πρακτορείου φθάνουν τα 3.000.000 ευρώ, με ανεπίσημες εκτιμήσεις, και ήδη πολλοί μικροεπιχειρηματίες βρίσκονται σε απόγνωση. Η καταγραφή των χρεών αναμένεται να γίνει μέσα στις προσεχές μέρες.

Ανάλογη κατάσταση επικρατεί **και στην Κρήτη** όπου σύμφωνα με τα δημοσιεύματα των τοπικών εφημερίδων τα φέσια που αφήνει στο νησί το Golden Sun, φθάνουν τα 3 δισεκατομμύρια δραχμές!

Σε δηλώσεις του στην εφημερίδα «Πατρίς», ο πρόεδρος της Ενωσης Ξενοδόχων Ηρακλείου κ. Τάκης Καλουτσάκης ανέφερε ότι τα χρέη αφορούν 40-50 ιδιοκτήτες μικρών καταλυμάτων, που ήδη αντιμετωπίζουν πρόβλημα επιβίωσης.

ΣΤΗΝ ΚΥΠΡΟ

Στην Κύπρο, έχει ξεσπάσει σάλος από την πτώχευση του πρακτορείου, αφού μεγαλομέτοχοί του είναι δύο Κύπριοι επιχειρηματίες **ο κ. Λευτέρης Σολωμού με ποσοστό 27,8% και ο κ. Ιάσων Γιασουμή με ποσοστό 26,73%.**

Σχετικά είναι τα δημοσιεύματα των κυπριακών εφημερίδων, που αναφέρονται εκτενώς στο θέμα και στις παρενέργειές του.

● Συγκεκριμένα **η εφημερίδα «Σημερινή»** με τίτλο «Παρελθόν η Golden Sun Leisure» γράφει τα εξής:

«Η ΕΤΑΙΡΕΙΑ Golden Sun Leisure, οργανωτής ταξιδιών, ανέστειλε χθες τις εργασίες της μετά από πολυετή παρουσία. Σύμφωνα με τη Stockwatch, οι επιπτώσεις της εξέλιξης αυτής θα είναι αισθητές και για όλη την οικονομία, μιας και ενδεικτικά, η εταιρεία έφερε 60 χιλιάδες τουρίστες την περσινή καλοκαιρινή περίοδο από το Ηνωμένο Βασίλειο. Η εταιρεία είχε εξειδικευθεί για διακοπές στην Κύπρο και την Ελλάδα και είχε αποστείλει πέρυσι συνολικά 150 χιλιάδες τουρίστες και στις δύο χώρες, από τη Βρετανία.

Προχθές βράδυ, η βρετανική Πολιτική Αεροπορία ανακάλεσε τις συμβάσεις των θυγατρικών εταιρειών της εταιρείας, Golden Sun Holidays και Airglobe Holidays, οι οποίες εκτελούν τον κύριο όγκο των εργασιών της εταιρείας. Το Σώμα Αδειοδότησης Αερομεταφορών της Βρετανίας ATOL (Air Travel Organisers' Liscencing) συνέστησε όπως οι δύο θυγατρικές αναστείλουν τη λειτουργία τους.

Σύμφωνα με τη Stockwatch, ιδιαίτερα μεγάλο είναι το πλήγμα για τους εμπορικούς πιστωτές της Golden Sun Leisure, οι οφειλές στους οποίους ανέρχονταν την 30ή Ιουνίου 2004 σε περίπου £4 εκ. Ποσό £1,9 εκ. αντιπροσώπευε οφειλές σε άλλους πιστωτές και οφειλόμενα έξοδα, όπως και προπληρωμές από πελάτες. Ηδη, όπως ανέφερε στη StockWatch ο πρόεδρος του Κυπριακού Οργανισμού Τουρισμού, Φώτης Φωτίου, ο Οργανισμός έχει αρχίσει να ενημερώνει σχετικά τις επηρεαζόμενες επιχειρήσεις του κλάδου και έχει ζητήσει ενημέρωση από τις αρμόδιες Αρχές της Μεγάλης Βρετανίας. Ανάλογες ενέργειες έχουν ξεκινήσει και από πλευράς τουριστικών συνδέσμων, ώστε τα μέλη τους να διεκδικήσουν την είσπραξη των οφειλομένων ποσών. Μετά την αναστολή των εργασιών της εταιρείας, όπως πληροφορείται η StockWatch από έγκυρες πηγές, η ATOL θα αναλάβει την καταβολή των εξόδων των πελατών της Golden Sun που βρίσκονται αυτήν τη στιγμή στην Κύπρο για διακοπές.

Ενας, πάντως, από τους μεγαλύτερους πιστωτές της πτωχεύσασας εταιρείας είναι η Aqua Sol Hotel, η οποία διεκδικεί από αυτήν το ποσό του £1,3 εκ. Οι δύο εταιρείες, πρέπει να προστεθεί, έχουν κοινούς μεγαλομετόχους. Η αναγγελία της αναστολής της διαπραγμάτευσης της μετοχής της Golden Sun στο ΧΑΚ, ήταν αφορμή να απολέσει 20% ή 1,6 σεντ η αξία της μετοχής της Aqua Sol και να περιοριστεί στα 5,8 σεντ. Η Golden Sun μετατράπηκε το 2000 σε δημόσια εταιρεία και οι μετοχές της εισήχθησαν στο ΧΑΚ. Κατά την περσινή χρονιά κατέγραψε ζημιές από εργασίες ύψους £6,7 εκατομμυρίων, ενώ το 2002 κέρδη £190 χιλιάδων. Η κατάσταση το πρώτο εξάμηνο του φετινού έτους δεν ανατράπηκε, και η εταιρεία κατέγραψε περαιτέρω ζημιές £400 χιλιάδων. Είναι η δεύτερη φορά που αναστέλλονται εργασίες οργανωτή που εξειδικεύεται στην Κύπρο, μετά τη Cypriana το 1991».

● **Για το ίδιο θέμα η εφημερίδα «Πολίτης»** με τίτλο «Πιάστηκαν ξανά στον ύπνο οι εποπτικές αρχές. Δύει ο ήλιος της Golden Sun Leisure» αναφέρει τα εξής:

«Η Golden Sun άρχισε να παρουσιάζει προβλήματα εδώ και αρκετό καιρό χωρίς όμως να δίνεται καμία απολύτως ενημέρωση. Πλήγμα όμως δεν έχει δεχθεί μόνο ο χρηματιστηριακός θεσμός.

Για ακόμη μία φορά αποδεικνύεται ο παθητικός ρόλος των εποπτικών αρχών του κυπριακού χρηματιστηρίου με την αναστολή διαπραγμάτευσης των μετοχών της εταιρείας "Golden Sun Leisure (Cy) Ltd" από το πάτωμα μετά που ενήργησαν ξένες ή τρίτες αρχές. Συγκεκριμένα, η αναστολή διαπραγμάτευσης έγινε μετά που το Civil Aviation Authority (CAA) (Αρχή Πολιτικής Αεροπορίας του Ηνωμένου Βασιλείου) ανέστειλε την άδεια εργασιών των θυγατρικών εταιρειών Golden Sun Holidays Ltd και Airglobe Holidays Ltd.

Η Golden Sun άρχισε να παρουσιάζει προβλήματα εδώ και αρκετό καιρό χωρίς όμως να δίνεται καμία απολύτως ενημέρωση. Πλήγμα όμως δεν έχει δεχθεί μόνο ο χρηματιστηριακός θεσμός. Η εταιρεία μεταφέρει ένα μεγάλο αριθμό τουριστών τόσο προς την Κύπρο όσο και προς την Ελλάδα. Αρκετοί παράγοντες δεν δίστασαν να εκφράσουν την άποψη ότι ένας από τους λόγους που συνέτειναν στην μείωση του τουριστικού ρεύματος από το Ηνωμένο Βασίλειο προς Κύπρο και Ελλάδα ήταν τα προβλήματα που παρουσίαζε η συγκεκριμένη εταιρεία.

Η Golden Sun δημοσιοποιήθηκε τον Σεπτέμβριο του 2000 με εκδομένο κεφάλαιο 74 εκατ. μετοχές, με τιμή έκδοσης 73 σεντ. Η τιμή της μετοχής στο ΧΑΚ πριν την αναστολή διαπραγμάτευσης της ήταν μόλις 2,4 σεντ. Κύριοι μέτοχοι της εταιρείας και μέλη του ΔΣ είναι ο κ. Λευτέρης Σολωμού με ποσοστό συμμετοχής 27,81% και ο κ. Ιάσων Γιασουμή με 26,73%. Σημειώνεται ότι το πρώτο εξάμηνο του 2004 η εταιρεία παρουσίασε μειωμένο κύκλο εργασιών κατά 75% σε σχέση με την ίδια περίοδο του 2003 και πραγματοποίησε ζημιές £400 χιλ. Το 2003 η εταιρεία είχε κύκλο εργασιών £77 εκατ. και ζημιές £6,4 εκατ. Χρηματιστηριακοί σύμβουλοι της εταιρείας ήταν η CISCO και η CLR και ελεγκτές της ο οίκος Aston Draycott (Cyprus).

ΣΥΝΕΧΕΙΑ ΣΤΗ ΣΕΛ. 46

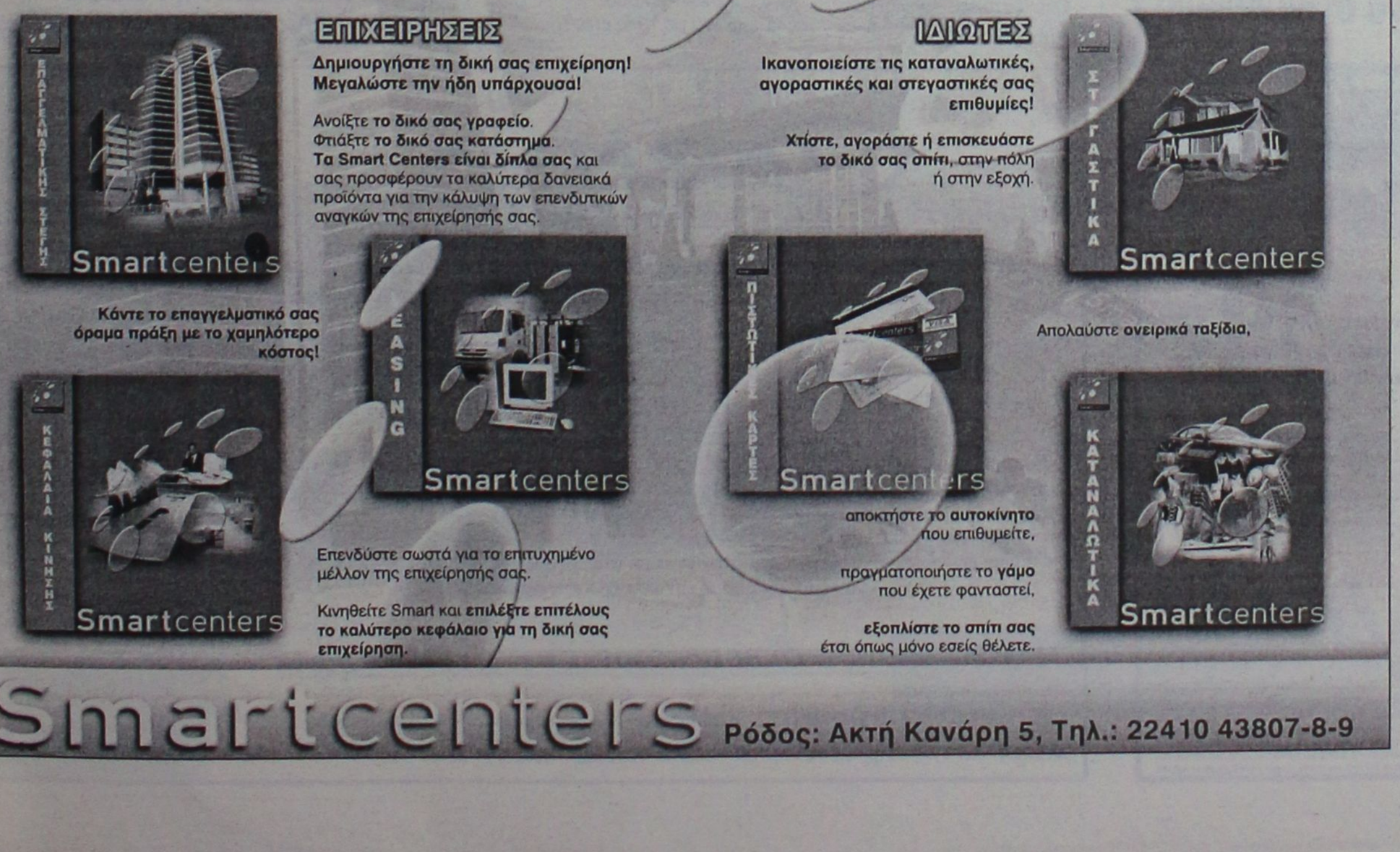

Οι αρμόδιοι είχαν ενημερώσει, οι υπεύθυνοι αδιαφόρησαν «εγκληματικά»

Το κάδμιο «σκοτώνει» εδώ και ένα χρόνο...

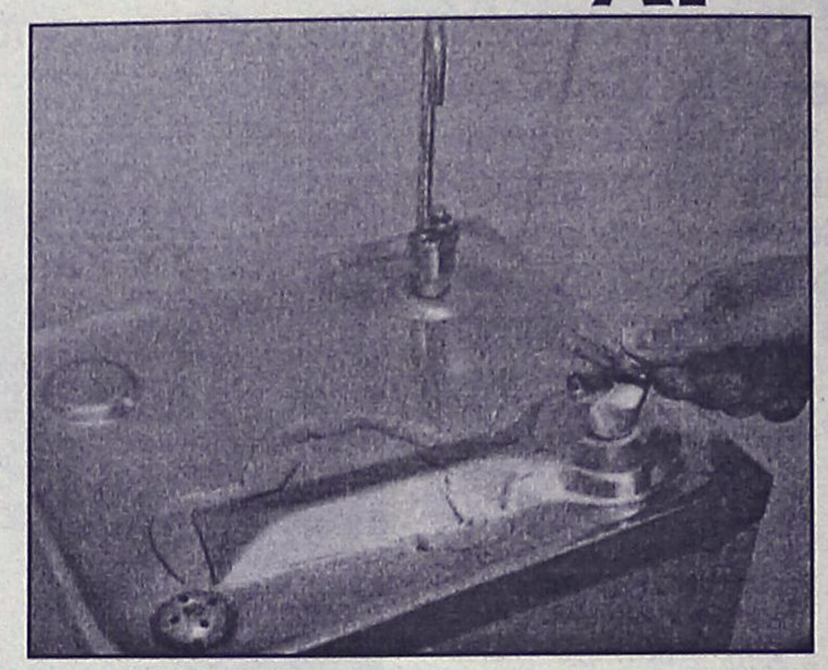

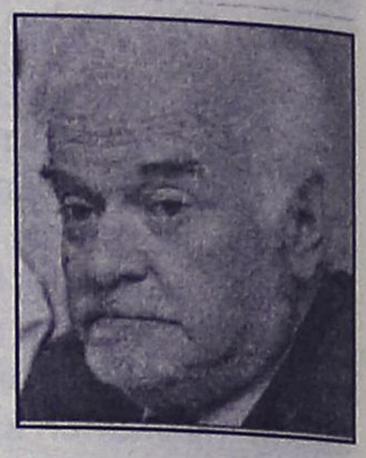

Ν. Κατσαρός (πρόεδρος ΕΦΕΤ): Από τον Οκτώβριο του 2003 ξέραμε...

Τρομακτικές κωλυσιεργίες στις δημόσιες υπηρεσίες υγιεινής καταγγέλλει ο πρόεδρος του ΕΦΕΤ Νίκος Κατσαρός.

«Το γεγονός ότι ενώ η υπόθεση με το κάδμιο στο νερό, που βγάζουν οι ψύκτες, ήταν γνωστή από τον Οκτώβριο του 2003, οι αρμόδιες υπηρεσίες υγείας δεν έκαναν τίποτα ώστε να προστατεύσουν τους πολίτες από το να πίνουν... δηλητηριασμένο νερό», τονίζει ο κ. Κατσαρός.

Παράλληλα, επισημαίνει ότι με εγκύκλιο που θα αποστείλει ο ΕΦΕΤ σήμερα σε όλα τα αρμόδια υπουργεία θα ζητήσει να αποσυνδεθούν όλοι οι μεταλλικοί ψύκτες που λειτουργούν στη χώρα μας και οι ιδιοκτήτες τους θα κληθούν να αποστείλουν δείγματα του νέρου στα κατάλληλα ιδιωτικά ή πανεπιστημιακά εργαστήρια προκειμένου να διαπιστωθεί η ακριβής ποσότητα καδμίου.

«Εδώ και ένα χρόνο ήταν γνωστό στους αρμόδιους ότι το νερό που πίναμε από τους μεταλλικούς ψύκτες στην Ελλάδα σε ορισμένες περιπτώσεις περιείχε υπερβολικές συγκεντρώσεις καδμίου», λέει ο κ. Κατσαρός και συνεχίζει:

«Μάλιστα το Φεβρουάριο του 2004 σε επιστημονικό συνέδριο στη Ρόδο αποκαλύφθηκε ότι το νερό από τους ψύκτες είναι ακατάλληλο προς πόση. Παρόλα αυτά οι υπηρεσίες υγείας όχι μόνο αγνόησαν το σήμα κινδύνου που εκπέμψαμε αλλά ούτε καν μπήκαν στον κόπο να προβούν σε δειγματοληπτικό έλεγχο».

Ο κ. Κατσαρός τονίζει ότι λόγω της συνηθισμένης αδράνειας που επέδειξαν οι αρμόδιοι χάθηκε πολύτιμος χρόνος, με αποτέλεσμα ο ΕΦΕΤ να ενημερωθεί επίσημα για τη σοβαρότητα της κατάστασης μόλις πριν από τρεις μήνες.

«Στις 5 Ιουνίου έφτασε ένα έγγραφο σε εμάς με τα αποτελέσματα των ελέγχων που έγιναν σε μικρό αριθμό ψυκτών», επισημαίνει και αποκαλύπτει:

«Εκεί διαπιστώσαμε ότι σε ορισμένες περιπτώσεις η συγκέντρωση καδμίου στο νερό ήταν 11(!) φορές υψηλότερη από το διεθνές ανώτατο όριο.

Ακολούθως κάναμε έλεγχο και σε όλες τις εταιρίες που κατασκευάζουν ψύκτες στην Ελλάδα και διαπιστώσαμε ότι σε όλα τα μηχανήματα είχαν κάδμιο από τις ασημοκολλήσεις που γίνονταν στο εσωτερικό τους».

ΠΡΟΚΑΛΕΙ ΜΕΧΡΙ ΚΑΙ ΚΑΡΚΙΝΟ

Ιδιαίτερα επιβλαβές τόσο για τους ανθρώπους όσο και για τα ζώα είναι το μέταλλο που εντοπίστηκε σε ψύκτες στην Ελλάδα.

Σύμφωνα με τους επιστήμονες η υψηλή κατάποση καδμίου μπορεί να προκαλέσει από απλές γαστρεντερικές διαταραχές μέχρι και... καρκίνο!

Οπως αναφέρουν οι γιατροί, το κάδμιο ερεθίζει έντονα το στομάχι και μπορεί να προκαλέσει εμετό ή διάρροια, ενώ η μακροχρόνια έκθεση οδηγεί σε συσσώρευση του μετάλλου στα νεφρά όπου μπορεί να παραμείνει μέχρι και 30 χρόνια. Παράλληλα, το κάδμιο προκαλεί βλάβες στους πνεύμονες (η εισπνοή μεγάλης ποσότητας μπορεί να προκαλέσει και πνευμονικό οίδημα), αλλά και απώλεια οστικής μάζας.

Το μέταλλο ενδέχεται επίσης να αυξάνει τον κίνδυνο καρκίνου των πνευμόνων και του προστάτη, ενώ έρευνες στα ζώα έχουν δείξει ότι προκαλεί αρτηριακή πίεση, σιδηροπενία, βλάβες στο συκώτι και το νευρικό σύστημα.

ΚΕΝΤΡΟ ΞΕΝΩΝ ΓΛΩΣΣΩΝ & ΜΕΤΑΦΡΑΣΕΩΝ



ΑΓΓΛΙΚΑ - ΓΕΡΜΑΝΙΚΑ

ΧΑΡΗΣ ΜΙΧΑΗΛ

ΒΑΣ. ΙΩΑΝΝΙΔΗ 4
(ΣΥΝΟΙΚΙΣΜΟΣ ΔΑΣΚΑΛΩΝ) ΡΟΔΟΣ
ΤΗΛ.:22410-77336 - FAX: 32911
E-mail: haris@rho.forthnet.gr

ΙΔΙΑΙΤΕΡΑ ΜΑΘΗΜΑΤΑ

- ΦΥΣΙΚΗ - ΧΗΜΕΙΑ
- ΜΑΘΗΜΑΤΙΚΑ
- ΑΝΑΠΤΥΞΗ ΕΦΑΡΜΟΓΩΝ ΣΕ ΠΡΟΓΡΑΜΜΑΤΙΣΤΙΚΟ ΠΕΡΙΒΑΛΛΟΝ
- ΔΙΚΤΥΑ (ΤΕΕ)

Τμήματα:
Μονομελή ή γκρουπ 2-3 ατόμων

ΕΝΑΡΞΗ ΜΑΘΗΜΑΤΩΝ

Γ' ΛΥΚΕΙΟΥ	3 Αυγούστου
Β' ΛΥΚΕΙΟΥ	17 Αυγούστου
Α' ΛΥΚΕΙΟΥ	1 Σεπτεμβρίου
Α', Β' Γ' ΓΥΜΝΑΣΙΟΥ	1 Σεπτεμβρίου
ΤΕΕ	1 Σεπτεμβρίου

Πληροφορίες:
Γραμματεία 22410-66469
(Καθημερινά 09.00-19.30)

BIBLIOPOLIS
ΞΕΝΟΓΛΩΣΣΑ ΒΙΒΛΙΑ
ΑΓΓΛΙΚΑ - ΓΑΛΛΙΚΑ
ΓΕΡΜΑΝΙΚΑ - ΙΤΑΛΙΚΑ
ΙΣΠΑΝΙΚΑ
Σ. ΚΩΤΙΑΔΗ 14, ΡΟΔΟΣ
ΤΗΛ.: 22410 28141

Ανεβαίνετε συχνά στην Αθήνα;

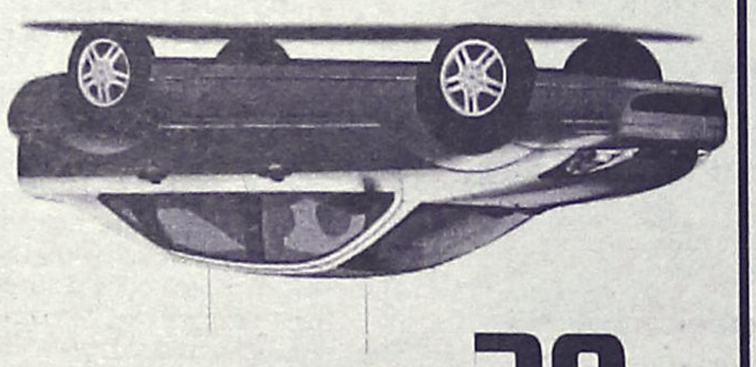

Τότε, γιατί να πληρώνετε περισσότερα από 39€ την ημέρα για ενοικίαση αυτοκινήτου;

Η PAYLESS φέρνει τα πάνω-κάτω στην ενοικίαση αυτοκινήτου, προσφέροντας σε όλους τους Ροδίτες που επισκέπτονται την Αθήνα, τις χαμηλότερες τιμές της αγοράς! Κάνετε σήμερα την κράτησή σας και η PAYLESS θα σας περιμένει στο αεροδρόμιο ΕΛΕΥΘΕΡΙΟΣ ΒΕΝΙΖΕΛΟΣ με το αυτοκίνητο που θα επιλέξετε!

Καλέστε τώρα το τοπικό κέντρο κρατήσεων της PAYLESS στο: 800 11 82311* ή μιλήστε με τον ταξιδιωτικό σας πράκτορα!

PAYLESS CAR RENTAL

*Για κλήσεις από κινητό καλέστε 22410 82311

PAYLESS CAR RENTAL GREECE - Δραγωνέα 5 - Μαρκόπουλο Αττικής - Τηλ: 22990 63211

ΓΕΝΙΚΟΙ ΟΡΟΙ ΕΝΟΙΚΙΑΣΗΣ ΑΥΤΟΚΙΝΗΤΟΥ: Η προσφορά ισχύει για κρατήσεις από κατοίκους της Ρόδου που ταξιδεύουν στην Αθήνα μέσω του αεροδρομίου ΕΛΕΥΘΕΡΙΟΣ ΒΕΝΙΖΕΛΟΣ για το χρονικό διάστημα μεταξύ 20/01/2004 έως 30/04/2004. Η παραπάνω τιμή αφορά ενοικίαση 1 εβδομάδας αυτοκινήτου Fiat Punto ή Hyundai Accent με κλιματισμό και radio CD, συμπεριλαμβάνει ελεύθερα χιλιόμετρα και ασφάλιση CDW και ισχύει με χρήση πιστωτικής κάρτας. Η προσφορά δεν μπορεί να συνδυαστεί με άλλες προσφορές που κατά καιρούς παρέχει η PAYLESS CAR RENTAL GREECE. Ο ενοικιαστής πρέπει να είναι άνω των 23 ετών και να είναι κάτοχος άδειας οδήγησης για τουλάχιστον 1 έτος. Διάφορες χρεώσεις ανάλογα με τον τόπο παράδοσης του αυτοκινήτου μπορεί να ισχύουν.

ΓΝΩΜΩΝ ΦΡΟΝΤΙΣΤΗΡΙΑ
Μ. ΓΙΑΝΝΙΚΟΥΡΗΣ

Με υπευθυνότητα και εμπειρία συνεχίζουμε, εντατικά εδώ και 31 χρόνια, να προσφέρουμε στο χώρο της φροντιστηριακής εκπαίδευσης

- ✓ Δημιουργούμε ΑΥΣΤΗΡΩΣ ολιγομελή τμήματα 4μελή 5μελή 6μελή
- ✓ Εφαρμόζουμε ειδικές μεθόδους διδασκαλίας, εξασφαλίζοντας έγκαιρα την πλήρη εκμάθηση της ύλης.
- ✓ Ελέγχουμε την απόδοση των μαθητών με προγραμματισμένα διαγωνίσματα στο πνεύμα των ΠΑΝΕΛΛΗΝΙΩΝ ΕΞΕΤΑΣΕΩΝ και εκτός των ωρών διδασκαλίας.
- ✓ Δίνουμε έμφαση στις Γυμνασιακές τάξεις στις οποίες διδάσκουν οι βασικοί καθηγητές του φροντιστηρίου.
- ✓ Ενημερώνουμε και συνεργαζόμαστε στενά με τους γονείς για να μπορούμε ΟΛΟΙ ΜΑΖΙ να εξασφαλίσουμε την επιτυχία των παιδιών μας.

31 ΧΡΟΝΙΑ ΔΗΜΙΟΥΡΓΙΚΗΣ ΠΡΟΣΦΟΡΑΣ ! *... και συνεχίζουμε*

ΕΓΓΡΑΦΕΣ – ΠΛΗΡΟΦΟΡΙΕΣ: Καθημερινά 10-1 το πρωί και 7-10 το απόγευμα
ΧΕΙΜΑΡΑΣ 117 – Τηλ: 22410 25700 – 25250 – 25252, Κιν: 694 88 89 689

ΔΙΔΑΣΚΟΥΝ
Μαθηματικά
Μανώλης Γιαννικουρής
Φυσική – Χημεία
Νέστωρ Οικονόμου
Φιλολογικά
Ειρήνη Αναγνώστου
Α.Ο.Θ. – Α.Ο.Δ.Ε.
Βεατρίκη Σέρβου

ΕΝΑΡΞΗ ΜΑΘΗΜΑΤΩΝ
Β΄- Γ΄ Λυκείου
Τρίτη 17 Αυγούστου
Α΄ Λυκ. Α΄Β΄Γ΄ Γυμνασίου
Δευτέρα 30 Αυγούστου
Γ΄ ΤΕΕ -Τμήμα Αποφοίτων
Δευτέρα 6 Σεπτεμβρίου

Διεύθυνση Σπουδών
Μ. Γιαννικουρής

Νέα γενιά στρωμάτων Optimum

- Το Optimum είναι τέλειο! Σε αγκαλιάζει και σε στηρίζει όπως πρέπει.
- Τόσο άνετο, σαν να κοιμάσαι στα σύννεφα.
- Μόλις το δοκίμασα, το αγόρασα!
- Δε βλέπουμε την ώρα να πάμε για ύπνο.
- Καμία σχέση με το προηγούμενο στρώμα!
- Στο Optimum; Βάζω άριστα.

Κάποια από τα δεκάδες σχόλια όσων αγόρασαν το στρώμα Optimum

- One of the best in Europe!

Dr Miguel Ángel Abián, Ινστιτούτο Ελέγχου Ποιότητας Aidima

- ουδέν σχόλιον

Optimum. Τα κορυφαία στρώματα είναι εδώ και... ξεχάστε όλο τ' άλλα.

60.000.000 παιδιά κοιμούνται στο δρόμο.
Στηρίξτε την προσπάθεια της Media Strom να βοηθήσει τα άστεγα ορφανά.
Με κάθε αγορά στρώματος BABY & OPTIMUM από τα καταστήματά μας,
θα διατίθενται €5 σε καταφύγια ίδρυμα

MEDIA STROM
Ο ορισμός του καλού ύπνου
ΚΑΛΟΠΕΤΡΗΣ ΜΙΧΑΛΗΣ
Εθνικής Αντίστασης 88 Ρόδος
Τηλ. 2241022010

Για αναδιοργάνωση και άφεση αμαρτιών

Το ΠΑΣΟΚ θα μπει στην... κολυμβήθρα

Συνέντευξη του κ. Γείτονα χθες στη Ρόδο

Να...αναβαπτισθεί το ΠΑ.ΣΟ.Κ. στην κολυμβήθρα της κοινωνίας είναι ο στόχος του κόμματος της αξιωματικής αντιπολίτευσης το οποίο βρίσκεται σε προσυνεδριακές διαδικασίες και στα πλαίσια αυτού βρέθηκε χθες στη Ρόδο κλιμάκιο στελεχών του.

Παρόντες χθες στα γραφεία του κόμματος στη Ρόδο ήταν ο πρώην υπουργός και πρώην αντιπρόεδρος της Βουλής κ. Κώστας Γείτονας, η συνδικαλίστρια σε τομείς Υγείας κα Λιλίκα Βασιλάκου, ο συμπατριώτης μας υποψήφιος βουλευτής στις τελευταίες εκλογές, κ. Γιώργος Νικητιάδης, ο δήμαρχος Ροδίων κ. Γιώργος Γιαννόπουλος, ο αντινομάρχης Δωδεκανήσου κ. Στάθης Κουσουρνάς, ο επίκουρος Νομάρχη κ. Γιάννης Χριστοφάκης και βέβαια σύσσωμη η Νομαρχιακή Επιτροπή νότιας Δωδεκανήσου του ΠΑ.ΣΟ.Κ. με επικεφαλής τον γραμματέα της κ. Τιμόθεο Παρασκευά. Σημειώνεται ότι, ενώ αρχικά είχε γίνει γνωστό ότι θα συμμετείχε και ο πρώην υφυπουργός Οικονομικών κ. Απόστολος Φωτιάδης, ωστόσο χθες δεν ήταν παρόν.

Της συνάντησης, στην οποία κυριάρχησε η συζήτηση για τις διαδικασίες που θα ακολουθηθούν και σε τοπικό επίπεδο για τις προσυνεδριακές ετοιμασίες και την εγγραφή νέων μελών στο κόμμα, ακολούθησε συνέντευξη Τύπου που παραχώρησε ο κ. Γείτονας.

Σύμφωνα με τον ίδιο, η επίσκεψη τους στη Ρόδο έγινε προκειμένου να ξεκινήσει ο προσυνεδριακός διάλογος ενόψει του Συνεδρίου του κόμματος και, όπως είπε, βρίσκονται σε περίοδο ανανέωσης και ανασύνταξης. Χαρακτήρισε το Συνέδριο σταθμό και επεσήμανε ότι δεν το θεωρούν «οικογενειακή υπόθεση». Μάλιστα, τόνισε ότι απευθύνουν κάλεσμα σε κάθε πολίτη για να συντρέξει στη «νέα πορεία» του κόμματος. Ο πρώην υπουργός έκανε, ακόμη, λόγο για το ότι στόχος τους είναι να καταθέσουν μία «εναλλακτική πρόταση, ένα νέο μοντέλο ανάπτυξης» καθώς και ότι αρχή τους είναι ότι στο κάλεσμα αυτό δεν θα υπάρξει κανένας αποκλεισμός.

Στη συνέχεια, ο κ. Γείτονας καταφέρθηκε αρκετές φορές εναντίον της κυβέρνησης την οποία κατηγόρησε ότι κάνει «κυβερνώσα αντιπολίτευση» ενώ άσκησε κριτική για τους χειρισμούς της στην οικονομία και την πρόσφατη υπόθεση με την πτώση του Σινούκ.

ΣΥΝΕΧΕΙΑ ΣΤΗ ΣΕΛΙΔΑ 47

HOME Solutions

Για έξυπνες λύσεις!

APOPSIS DESIGN

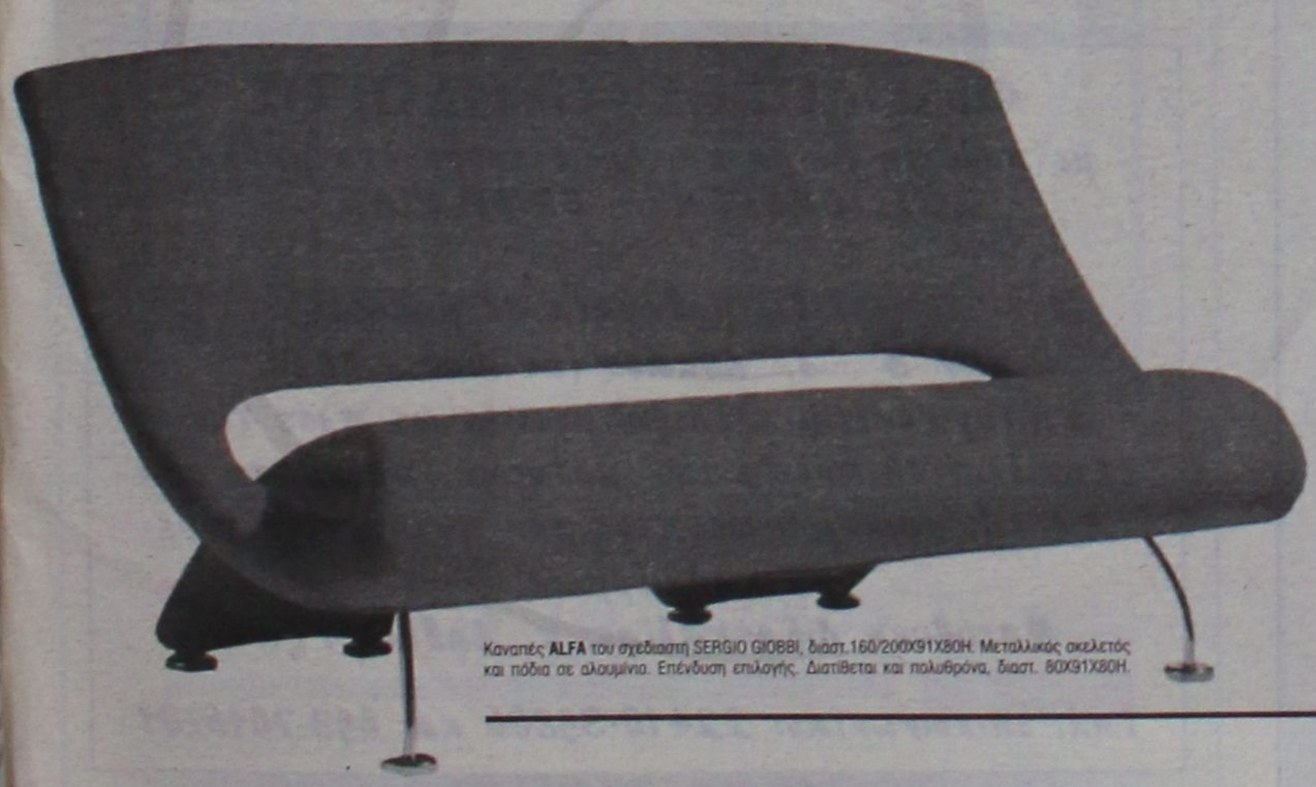

Καναπές **ALFA** του σχεδιαστή SERGIO GIOBBI, διάστ.160/200X91X80H. Μεταλλικός σκελετός και πόδια σε αλουμίνιο. Επένδυση επιλογής. Διατίθεται και πολυθρόνα, διαστ. 80X91X80H.

Home Solutions. Το νέο δημιούργημα της ΒΙΟΠΛΑΖ ΝΙΚΟΛΑΟΥ, με τις πιο όμορφες και έξυπνες λύσεις επίπλωσης για το σπίτι!

Μια νέα ανεξάρτητη έκθεση για το σαλόνι, την τραπεζαρία, την κρεβατοκάμαρα και το παιδικό δωμάτιο.

Ξεχωριστές, κομψές και πρακτικές προτάσεις σε 3 νέους ορόφους με έντονο τον αέρα του ιταλικού design.

Επισκεφθείτε σήμερα τη Home Solutions και δημιουργείστε ένα σπίτι που θα χαίρεστε πάντα να επιστρέφετε!

3ο χμ. Ρόδου-Λίνδου (Δίπλα στην έκθεση της ΒΙΟΠΛΑΖ)
Τηλ: 22410 65802, 65803

UNIVERSAL LANGUAGE CENTRE
ΚΕΝΤΡΟ ΞΕΝΩΝ ΓΛΩΣΣΩΝ
ΠΛΗΡΟΦΟΡΙΕΣ- ΕΓΓΡΑΦΕΣ
Μ. Ζέρβα, Ιαλυσός
Τηλ.: 22410-92549, 92121

ΕΓΓΡΑΦΕΣ ΟΛΩΝ ΤΩΝ ΕΠΙΠΕΔΩΝ

- Μεθοδική ταχεία προετοιμασία ενός μόνον έτους ή λιγότερο απ' αυτό (για σπουδαστές με προηγούμενες γνώσεις της γλώσσας) για απόκτηση πτυχίων LOWER και PROFICIENCY διαφόρων τύπων πλήρως αναγνωρισμένων από το ΔΗΜΟΣΙΟ και ΑΣΕΠ

LOWER
• F.C.E. Δεκεμ/04 & Ιουν/05
• E.C.C.E. 11 Δεκεμ/ 04, Μάιος/05 και
• EDEXCEL Δεκ/04 & Μάιος/04
• T.O.I.E.C. κάθε εβδομάδα
• ΚΡΑΤΙΚΟ Νοεμ/04
• ΚΡΑΤΙΚΟ ΠΙΣΤΟΠΟΙΗΤΙΚΟ ΓΛΩΣΣΟΜΑΘΕΙΑΣ Οκτ/04 & Μάϊος/05

PROFICIENCY
• CAMBRIDGE Δεκ./04 & Ιουν/05
• MICHIGAN 30 Νοεμ/04
• T.O.I.E.C. (advanced) κάθε εβδομάδα
• T.O.E.F.E.L. κάθε μήνα
• I.E.L.T.S.

- Λειτουργεί ΓΛΩΣΣΙΚΟ ΕΡΓΑΣΤΗΡΙ-LAB, ιδιαίτερος χώρος HOME CINEMA και εξειδικευμένα εκπαιδευτικά COMPUTER PROGRAMS

- ΟΛΙΓΟΜΕΛΗ ΤΜΗΜΑΤΑ

- ΠΡΟΣΙΤΑ ΔΙΔΑΚΤΡΑ

Υπεύθυνη Σπουδών: Ε. Τερζάκη
Πτυχ. Αγγλικής Φιλολογίας
Βρετ. Πανεπιστημίου

Απόφαση της πολιτικής ηγεσίας του υπ. Οικονομίας

Αυξάνονται κατά 15% τα τέλη κυκλοφορίας του 2005

ΑΥΞΗΜΕΝΑ, κατά 15%, θα είναι τα νέα τέλη κυκλοφορίας που θα κληθούν να πληρώσουν οι ιδιοκτήτες επιβατικών Ι.Χ. αυτοκινήτων και μοτοσικλετών για το έτος 2005.



Αυτό αποφάσισε η πολιτική ηγεσία του υπουργείου Οικονομίας και Οικονομικών, ενώ θα πρέπει να αναφερθεί ότι τα τέλη κυκλοφορίας έχουν παραμείνει αμετάβλητα τα τρία τελευταία χρόνια.

Επισημαίνεται ότι η Γενική Γραμματεία Πληροφοριακών Συστημάτων θα αρχίσει να ταχυδρομεί στους δικαιούχους τα νέα ειδοποιητήρια από τον επόμενο μήνα ενώ, όπως κάθε χρόνο, η προθεσμία για την παραλαβή των νέων σημάτων θα λήγει στα τέλη Δεκεμβρίου.

Αξίζει να σημειωθεί ότι τα τέλη κυκλοφορίας του 2005 θα ενισχύσουν το φετινό προϋπολογισμό, ενώ όσον αφορά στο νέο κρατικό προϋπολογισμό του επομένου έτους ο οποίος θα αναζητά πρόσθετα έσοδα ύψους περίπου 3 δισ. ευρώ έχουν ήδη αποφασιστεί τα μέτρα που θα συμβάλλουν προς αυτή την κατεύθυνση.

Συγκεκριμένα, οι εισπράξεις του 2005 θα "στηριχθούν":

• στα έσοδα από τις ρυθμίσεις των ληξιπρόθεσμων χρεών και των εκκρεμών υποθέσεων φορολογίας εισοδήματος, από τις οποίες το οικονομικό επιτελείο προσδοκά ότι έως το τέλος του επόμενου έτους θα έχουν εισρεύσει στα ταμεία του δημοσίου περίπου 1,8 δισ. ευρώ (ή 1% του ΑΕΠ).

• στην αύξηση της ελάχιστης τιμής των τσιγάρων σε 1,5 ευρώ χωρίς να αποκλείονται και προσαρμογές στα ακριβά τσιγάρα.

• στην αύξηση της φορολογίας των οινοπνευματωδών ποτών.

Το οικονομικό επιτελείο μελετά πάντως ακόμη την αύξηση του φόρου στη βενζίνη και στο ντίζελ κίνησης, καθώς η χώρα μας είναι υποχρεωμένη μέχρι και το 2009 να αυξήσει τη φορολογία των συγκεκριμένων καυσίμων κατά 25%, ούτως ώστε να φτάσει στα κατώτερα όρια που προβλέπει η σχετική κοινοτική οδηγία.

Υπενθυμίζεται ότι σήμερα η Ελλάδα έχει τη χαμηλότερη στην Ε.Ε. φορολογία στα καύσιμα και ως εκ τούτου δεν αποκλείεται η προσαρμογή να ξεκινήσει από το 2005.

Τα νέα τέλη

Ειδικότερα, τα νέα τέλη κυκλοφορίας του 2005, ανάλογα με τον κυβισμό, διαμορφώνονται ως εξής:

Κυβικά Εκατοστά	2004	2005
έως 300	13 ευρώ	15 ευρώ (αύξηση) 15,4%
από 301-785	33	38 (15,2%)
από 786-1357	81	93 (14,8%)
από 1358-1928	146	168 (15,1%)
από 1929-2357	323	372 (15,2%)
από 2358 και άνω	420	483 (15%)

YOGA Center

Με τη Yoga αισθάνεστε ισορροπημένοι και ανανεωμένοι σωματικά και πνευματικά.
Με το συνδυασμό **αναπνοής, σωματικής άσκησης** και **συγκέντρωσης,** βελτιώνεται η άμυνα του οργανισμού μας, ενισχύεται η υγεία μας και αυξάνεται η ευεξία μας.
Καθένας μας μπορεί να ξεκινήσει να κάνει Yoga ανεξάρτητα από ηλικία και φυσική κατάσταση.

ΤΜΗΜΑΤΑ ΕΝΗΛΙΚΩΝ ΚΑΙ ΠΑΙΔΙΩΝ

Υπεύθυνη: Ιφιγένεια Χαλκιά • Ιερού Λόχου 8 Ιαλυσός
Τηλ: 22410 96343 - 6945 374109

ΚΑΘΗΜΕΡΙΝΑ ΟΛΑ ΤΑ ΝΕΑ ΤΗΣ ΔΩΔΕΚΑΝΗΣΟΥ ΣΤΟ INTERNET

www.rodiaki.gr

ΚΕΝΤΡΟ ΣΠΟΥΔΩΝ ΧΟΡΟΥ
ΜΑΙΡΗΣ ΜΑΡΚΟΥ - ΒΕΛΙΔΑΚΗ
(Διπλωματούχου: R.A.D. & A.I.S.T.D. - T.C. & T.D.)
Ειδικότητα στη διδασκαλία μικρών παιδιών
Royal Academy of Dance (London) και
Imperial Society of Teachers of Dance

Η μόνη επίσημα εγγεγραμμένη σχολή χορού στη Ρόδο, που εκπροσωπεί την Βασιλική Ακαδημία Χορού, με δικαίωμα ετησίων εξετάσεων και στα δύο επίπεδα (Grades & Majors), διοργανώτρια το Βρετανικό Συμβούλιο Αθηνών.

Διδάσκονται:

★ Ρυθμική
★ Κλασσικό Μπαλέτο ★ Κλακέτες
★ Jazz ★ Μοντέρνο (I.S.T.D.)
★ Σύγχρονο (Limon & Graham)
★ Κάρακτερ ★ Ελεύθερη κίνηση
★ Δημιουργικό εργαστήρι
★ Προ-επαγγελματικά τμήματα
★ Επαγγελματικό
(προετοιμασία για Teachers Certificate)
★ Χορευτική Γυμναστική
★ Νεο-Ελληνικοί Χοροί
(χασάπικο - συρτάκι - ξεϊμπέκικο)
★ YOGA

Εγγραφές 6 Σεπτεμβρίου 2004
Εναρξη: 15 Σεπτεμβρίου 2004
Ωρες εγγραφών: 11-1 π.μ. και 6-9 μ.μ., εκτός Σαββάτου - Κυριακής
Τηλέφωνα: 22410 27383, 92790

ΜΕ ΚΑΘΕ ΕΓΓΡΑΦΗ
ΔΩΡΟ ΤΣΑΝΤΑ ΜΠΑΛΕΤΟΥ

Διεύθυνση:
1. Παναγιώτου Ροδίου 77, Ρόδος
2. Μυκηνών 4, Ιαλυσός

ΚΕΝΤΡΟ ΤΕΧΝΗΣ ΧΟΡΟΥ & ΑΘΛΗΣΗΣ
ΑΜΕΡΙΣΣΑ ΒΟΓΙΑΤΖΗ
Διπλωματούχος R.A.D, I.S.T.D. και Κρατικής Σχολής Ορχηστικής Τέχνης Αθηνών (πρώην μέλος του μπαλέτου Vienna Festival of London και του Πειραματικού Μπαλέτου Αθηνών του Γιάννη Μέτση).

Δεκτά παιδιά από 2,5 ετών

ΕΓΓΡΑΦΕΣ 5 μ.μ.-8 μ.μ.

Για όλους:
1. Κλασικό μπαλέτο (Αγγλικό σύστημα R.A.D.-Χορήγηση διπλωμάτων)
2. Μοντέρνο
3. Καρακτέρ
4. Latin
5. Ανατολίτικος χορός της κοιλιάς
6. Ελληνικοί χοροί (δωρεάν)
7. Taek won Do
8. Κυκλική Γυμναστική για άμεσα αποτελέσματα

Η μόνη επίσημα εγγεγραμμένη σχολή χορού στη Ρόδο (στο Δήμο Πεταλούδων) που εκπροσωπεί την Βασιλική Ακαδημία Χορού, με δικαίωμα ετησίων εξετάσεων και στα δύο επίπεδα (Grades & Majors), διοργανώτρια το Βρετανικό Συμβούλιο Αθηνών.

ΒΕΝΙΖΕΛΟΥ 7 (ΠΑΡΟΔΟΣ ΚΑΜΕΙΡΟΥ)
ΚΟΛΩΝΑΚΙ - ΚΡΕΜΑΣΤΗ-Τηλ. 22410 90593-90548, 6944597385

Από το Συμβούλιο της Επικρατείας

"Φρένο" σε κεραίες και αιολικά πάρκα

Θα πρέπει να προηγούνται ειδικές μελέτες



«Φρένο» στην ανεξέλεγκτη ανάπτυξη αιολικών πάρκων, αλλά και την εγκατάσταση κεραιών ραδιοτηλεοπτικών σταθμών ή άλλων μέσων επικοινωνίας βάζει το Συμβούλιο της Επικρατείας.

Σύμφωνα με δημοσιογραφικές πληροφορίες το ΣτΕ αξιώνει να προηγούνται ειδικές μελέτες σε επίπεδο νομού για την επιλογή των περιοχών, όπου θα γίνουν οι σχετικές εγκαταστάσεις, αφού ληφθεί πρώτα υπόψη η αντοχή κάθε περιοχή, καθώς μπορεί να έχει ήδη επέλθει κορεσμός.

Παράλληλα, κρίνει ότι η νομοθετική διάταξη που επιτρέπει τέτοιες εγκαταστάσεις ακόμη και σε δασικές εκτάσεις έχει την έννοια -σύμφωνα με το άρθρο 24 του Συντάγματος- ότι τέτοιου τύπου παρεμβάσεις μπορούν να γίνουν μόνο εφόσον δεν υπάρχει άλλη δυνατότητα ανάπτυξής τους σε μη δασικές εκτάσεις, οπότε αποτελεί αναπόφευκτη θυσία η προσβολή της δασικής έκτασης.

Από τον Ελληνικό Οργανισμό Τουρισμού

Ξεκινά η διαφημιστική καμπάνια στο εξωτερικό

Προτάσεις κατέθεσαν 9 διαφημιστικές εταιρείες



Εννέα διαφημιστικές εταιρείες κατέθεσαν τις προτάσεις και τις προσφορές τους στον ΕΟΤ για το σχεδιασμό και την ανάπτυξη της καμπάνιας προβολής του ελληνικού τουρισμού στο εξωτερικό το 2005, συνολικού προϋπολογισμού 31,9 εκατ. ευρώ.

Μεταξύ των ενδιαφερομένων, κατά τις πληροφορίες, περιλαμβάνονται οι εταιρείες DDB, BBDO Athens, Adel, Bold, McCann Erickson και CleverBank, ενώ τρεις εταιρείες εδρεύουν σε χώρες του εξωτερικού.

Κατά τις πληροφορίες, οι 8 προτάσεις εστιάζουν το ενδιαφέρον τους μόνο για το δημιουργικό της καμπάνιας (προϋπολογισμού 1 εκατ. ευρώ) και μόνο μια αναφέρεται και για το Πρόγραμμα Μέσων (Media Plan), που ορίζει η προκήρυξη του διαγωνισμού.

Οι σχετικοί φάκελοι θα αποσφραγιστούν τη Δευτέρα και, μετά τον έλεγχο της πληρότητάς τους, θα ξεκινήσει η διαδικασία αξιολόγησης από την επιτροπή, που συγκροτείται γι" αυτό το σκοπό.

Σύμφωνα με τους όρους του διαγωνισμού, η καμπάνια θα αναπτυχθεί με ενιαίο τρόπο στο εξωτερικό, έχοντας το λογότυπο του ΕΟΤ, που έχει ήδη επιλεγεί, αλλά νέο σλόγκαν που θα προτείνουν οι συμμετέχοντες. Οι χώρες στις οποίες θα αναπτυχθεί η καμπάνια είναι: Ηνωμένο Βασίλειο, Ιρλανδία, Σουηδία, Δανία, Νορβηγία, Φινλανδία, Γερμανία, Αυστρία, Πολωνία, Ουγγαρία, Τσεχία, Σλοβακία, Βέλγιο, Ολλανδία, Γαλλία, Ελβετία, Ιταλία, Ισπανία, Πορτογαλία, Κύπρος, Ισραήλ, Ρωσία, ΗΠΑ, Καναδάς, Αυστραλία, Κίνα, Ιαπωνία.

Ο ανάδοχος της καμπάνιας οφείλει να προσαρμόσει τα μηνύματα προς το αντίστοιχο πολιτιστικό και γλωσσικό ιδίωμα καθώς και προς τις ιδιαιτερότητες της κάθε αγοράς-στόχου, ειδικότερα για τις αγορές των ΗΠΑ, του Καναδά και της Αυστραλίας (στις οποίες ο ΕΟΤ επανεμφανίζεται με άμεση διαφήμιση μετά από απουσία ετών). Για τις αγορές της Ιαπωνίας και της Κίνας θα εκτιμηθούν προτάσεις με πρωτότυπη και εξειδικευμένη προσαρμογή του concept σύμφωνα με το «profile» των χωρών αυτών. Επίσης για τις δύο αυτές χώρες ίσως θα απαιτηθεί ιδιαίτερη διατύπωση στα μηνύματα, στη γλώσσα τους.

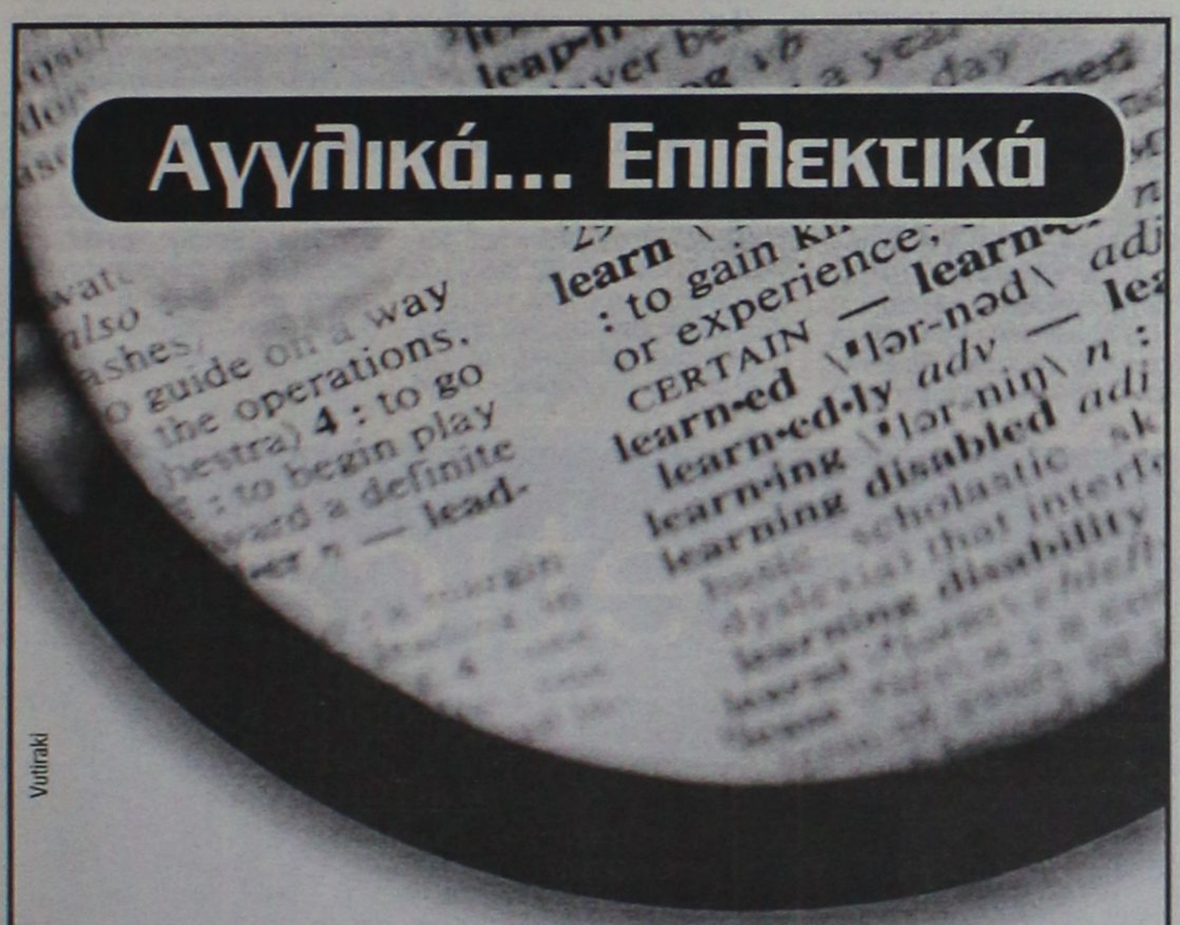

Ζητάτε περισσότερα από ένα κέντρο Αγγλικής Γλώσσας? Τα έχετε!

Τμήματα Junior: Πρωτοποριακά προγράμματα ειδικά σχεδιασμένα ώστε τα μικρά παιδιά να αγαπήσουν την αγγλική γλώσσα μέσα από χαρούμενες και ομαδικές δραστηριότητες.

Τμήματα Εφηβικά: Σύγχρονες μέθοδοι με συνδυασμένη χρήση Η/Υ και οπτικοακουστικών μέσων που επικεντρώνουν την προσοχή των μαθητών κάνοντας την εκπαίδευση ενδιαφέρουσα και αποδοτική.

Τμήματα Εξετάσεων: Συστηματική και μεθοδική προετοιμασία με στόχο όχι μόνο την επιτυχία στις εξετάσεις αλλά και την πραγματική κατάκτηση της γνώσης.

Τμήματα Ενηλίκων-Επαγγελματιών:
Ειδικά τμήματα και προσαρμοσμένο πρόγραμμα σπουδών με βάση το βαθμό γνώσης της Αγγλικής. Λειτουργία ταχύρυθμων τμημάτων.

ΑΚΟΜΗ ΨΑΧΝΕΤΕ? ΟΙ ΕΓΓΡΑΦΕΣ ΑΡΧΙΣΑΝ.

ΑΥΣΤΗΡΑ ΟΛΙΓΟΜΕΛΗ ΤΜΗΜΑΤΑ.

Πληροφορίες- Εγγραφές:
Καθημερινά 17:00-20:00

Υπεύθυνος Σπουδών
Μάκης Παπαδημητρίου

Εξετάσεις
των αναγνωρισμένων φορέων
CAMBRIDGE - MICHIGAN
ΚΡΑΤΙΚΟ ΠΙΣΤΟΠΟΙΗΤΙΚΟ ΓΛΩΣΣΟΜΑΘΕΙΑΣ

Lexis
ΚΕΝΤΡΟ ΑΓΓΛΙΚΗΣ ΓΛΩΣΣΑΣ
Εθν. Αντίστασης 38Α • 85100 Ρόδος• Τηλ: 22410 30906• Fax: 22410 30904

Katerina
ΚΕΝΤΡΟ ΥΓΕΙΑΣ ΚΑΙ ΟΜΟΡΦΙΑΣ DAY SPA

ΠΡΟΣΚΛΗΣΗ

Το Κέντρο Υγείας και Ομορφιάς DAY SPA *Katerina*

Σας προσκαλεί σε μια μοναδική εκδήλωση-παρουσίαση

Την Κυριακή 26 - 9 - 2004 και ώρα 7 μ.μ

στο Ξενοδοχείο Plaza Ιερού Λόχου 7

GREEN PEEL DEEP PHYTOPEELING

Η Μέθοδος Βαθιάς Απολέπισης με βότανα για.

- δέρμα με πανάδες
- μεγάλοι πόροι
- πρόωρη γήρανση του δέρματος
- ρυτίδες
- ουλές
- ραγάδες εγκυμοσύνης
- κυτταρίτιδα
- χαλαρότητα στην κοιλιά, στα μπράτσα και τους μηρούς

Θα γίνει επίδειξη
Μακιγιάζ ART COLOR της
GARRAUD PARIS



DR. MED. CHRISTINE SCHRAMMEK KOSMETIK

Νέο Δέρμα σε 5 ημέρες

Ειδικοί συνεργάτες της Beaute Marine θα είναι μαζί μας για να σας ενημερώσουν.

Katerina **Κέντρο Υγείας και Ομορφιάς DAY SPA Μεγ. Κωνσταντίνου 30 ΡΟΔΟΣ Τηλ. 22410.31016**

ΣΧΟΛΗ ΧΟΡΟΥ
ΣΟΦΙΑ
ΜΕΛΙΣΣΟΥΡΓΟΥ
ΑΝΑΓΝΩΡΙΣΜΕΝΗ ΑΠΟ ΤΟ ΚΡΑΤΟΣ

ΚΛΑΣΣΙΚΟ ΜΠΑΛΕΤΟ - Ρώσικο σύστημα Vaganova.
ΣΥΓΧΡΟΝΟΣ ΧΟΡΟΣ - Σύστημα M. Graham, J. Limon.
JAZZ - Τμήματα παιδικά-ενηλίκων.
ΡΥΘΜΙΚΗ ΚΙΝΗΤΙΚΗ ΑΓΩΓΗ - Σύστημα Dalcroze και M. Κυνηγού.
ΜΟΥΣΙΚΗ ΠΡΟΠΑΙΔΕΙΑ - Διδάσκει ειδικευμένη μουσικοπαιδαγωγός Master in Music Education.
ΕΙΔΙΚΗ ΠΡΟΣΦΟΡΑ: Έκπτωση 50% σε μαθητές που παρακολουθούν και μπαλέτο.
ΤΑΞΗ POINTS ΜΠΑΛΕΤΟΥ - Προετοιμασία για επαγγελματικές σχολές.
LATIN - ΑΡΓΕΝΤΙΝΙΚΟ TANGO
FLAMENCO - Η πρώτη σχολή στη Ρόδο από το 1995 που το καθιέρωσε και το διδάσκει με επιτυχία καθημερινά και συστηματικά (τμήματα ανδρών-γυναικών).
ΙΣΠΑΝΙΚΟΙ ΧΟΡΟΙ - Pasodobles, Sevillanas, Fandangos técnica de castañuelas y abanicos.
ΣΕΜΙΝΑΡΙΑ από διεθνούς φήμης χορευτές.

ΣΟΦΙΑ ΜΕΛΙΣΣΟΥΡΓΟΥ: Απόφ. Ανωτ. Επ. Σχ. Χορού "Ραλλού Μάνου", διπλ. "Escuela Carmen de las Cuevas" Γρανάδας, "Escuela Relatores-Mercedes y Albano" Μαδρίτης, μετεκπ. στην Αν. Επ. Σχ. "Matilde Coral" της Σεβίλλης - Μέλος της Ακαδημίας Ισπανικών Χορών "Sociedad de Baile Español", μέλος Διεθνούς Συμβουλίου Χορού UNESCO.



Εγγραφές καθημερινά
Δευτ. - Παρ.
ΩΡΕΣ: 5:30 - 9:00μ.μ.

ΤΡΟΙΑΣ 10
ΤΗΛ: 22410 31000 · FAX: 22410 78500
E-MAIL: sofimel@otenet.gr

Εντοπίσθηκε ανατολικά της Καλύμνου

Υποθαλάσσιο μουσείο από τον πόλεμο!

Μαζί και η πλώρη του "Αδριάς"

ΤΟ ΠΕΡΙΦΗΜΟ ελληνικό αντιτορπιλικό «Αδριάς», και τα θρυλικά βρετανικά αντιτορπιλικά H.M.S. Hurworth και H.M.S. Eclipse αποτελούν πια ένα μοναδικό υποθαλάσσιο «μουσείο» από τον Β' Παγκόσμιο Πόλεμο. Το υποβρύχιο τοπίο που βρίσκεται ανατολικά της Καλύμνου έφερε στο «φως» η ομάδα υποβρυχίων ερευνών του Κώστα Θωκταρίδη.

Η ομάδα των εξερευνητών σε βάθος που φτάνει και τα 100 μέτρα ανακάλυψε τα δύο βρετανικά αντιτορπιλικά, την πλώρη του αντιτορπιλικού «Αδριάς» και συντρίμμια τριών αεροσκαφών του Β' Παγκοσμίου Πολέμου.

Τα πλοία προσέκρουσαν το 1943 σε νάρκες γερμανικού ναρκοπέδιου το οποίο βρίσκονταν ανατολικά της Καλύμνου. Τα βρετανικά αντιτορπιλικά βυθίστηκαν ενώ το ελληνικό έχασε την πλώρη του κατάφερε όμως να παραμείνει στην επιφάνεια και στη συνέχεια να ταξιδέψει έχοντας χάσει σχεδόν το 1/3 του πλοίου μέχρι την Αλεξάνδρεια.

Η έρευνα για τον εντοπισμό των ναυαγίων ξεκίνησε το 1996 και πραγματοποιήθηκαν συνολικά εφτά αποστολές. Ο εντοπισμός έγινε με ηχοβολιστικό σύστημα (σόναρ) και πραγματοποιήθηκαν καταδύσεις με μείγματα αερίων (ήλιο, άζωτο, οξυγόνο) σε βάθη που κυμαίνονται από 92 έως 102 μέτρα.

Εκτός από τα δύο βρετανικά αντιτορπιλικά και την πλώρη του «Αδρίας», κατά την υποβρύχια έρευνα βρέθηκαν επίσης συντρίμμια από τρία αεροσκάφη (δύο βρετανικά και ένα γερμανικό) του Β' Παγκοσμίου Πολέμου και ένα εμπορικό πλοίο. Επίσης εντοπίστηκαν επτά γερμανικές νάρκες μία βόμβα βυθού και ένα αγκυροβόλιο νάρκης τύπου αγκυροβολίας επαφής G.Y.



Η πλώρη του αντιτορπιλικού βρίσκεται ανεστραμμένη στο βυθό σε βάθος 94 μέτρων και έχει ένα μεγάλο ρήγμα στην αριστερή πλευρά. Το αντιτορπιλικό είναι κομμένο στα δύο και αναποδογυρισμένο με την τρόπιδα προς τα επάνω και την πρύμνη σε τέτοια θέση που κοιτά προς την επιφάνεια.

FUTUREKIDS®

160 ΕΚΠΑΙΔΕΥΤΙΚΑ ΚΕΝΤΡΑ ΠΛΗΡΟΦΟΡΙΚΗΣ ΣΕ ΟΛΗ ΤΗΝ ΕΛΛΑΔΑ

ΓΙΑΤΙ FUTUREKIDS ΓΙΑ ΕΝΗΛΙΚΕΣ;

- ΓΙΑΤΙ ΕΧΟΥΜΕ ΤΑΧΥΡΥΘΜΑ ΣΕΜΙΝΑΡΙΑ 12, 60 ΚΑΙ 90 ΩΡΩΝ ΓΙΑ ΤΗΝ ΕΚΜΑΘΗΣΗ ΤΩΝ : WINDOWS, WORD,EXCEL,INTERNET-EMAIL,ACCESS,POWERPOINT
- ΓΙΑΤΙ ΠΙΣΤΟΠΟΙΟΥΜΕ ΤΙΣ ΓΝΩΣΕΙΣ ΣΑΣ ΜΕ ΤΟ ΔΙΕΘΝΩΣ ΑΝΑΓΝΩΡΙΣΜΕΝΟ ECDL
- ΓΙΑΤΙ ΠΡΟΣΦΕΡΟΥΜΕ ΕΥΚΟΛΙΕΣ ΠΛΗΡΩΜΗΣ , ΕΚΠΤΩΣΗ ΣΕ ΦΟΙΤΗΤΕΣ-ΑΝΕΡΓΟΥΣ, ΔΩΡΕΑΝ ΒΙΒΛΙΑ,ΠΡΑΚΤΙΚΗ,ΠΡΟΣΒΑΣΗ ΣΤΟ INTERNET
- ΓΙΑΤΙ ΠΡΟΣΦΕΡΟΥΜΕ ΚΑΙ ΕΞΕΙΔΙΚΕΥΜΕΝΑ ΣΕΜΙΝΑΡΙΑ: ADVANCED ECDL , AUTOCAD , FRONTPAGE

Η ΓΝΩΣΗ ΥΠΟΛΟΓΙΣΤΩΝ ΔΕΝ ΑΠΟΤΕΛΕΙ ΠΛΕΟΝ ΠΟΛΥΤΕΛΕΙΑ ΑΛΛΑ ΑΝΑΓΚΗ

ECDL®

ΝΕΑ ΤΜΗΜΑΤΑ ΑΠΟ 20 ΣΕΠΤΕΜΒΡΙΟΥ

CAMBRIDGE INTERNATIONAL EXAMINATIONS
FUTUREKIDS ATTACHED CENTRE

OLD DOMINION UNIVERSITY

Λεμεσού 29
(κοντά στο Βενετόκλειο)
Τηλ. 2241070431

Απ.Παύλου 42
(στην Αναληψη)
Τηλ. 2241060918

estetica
Έπιπλο - Κουρτίνα - Χαλί



Καλή ζωή είναι ...
...να ομορφαίνεις την καθημερινότητά σου
...να πιστεύεις στο θεό των μικρών πραγμάτων
...να αντλείς αισιοδοξία από το περιβάλλον σου
...να φτιάξεις το σπίτι σου έτσι, ώστε να φαντάζει στα μάτια σου το ωραιότερο του κόσμου!

Marac Jesse MOROSO Minaretzis
CENTURY C Classics
EDITION MAKALU
www.curtinorama.com

Λεωφ. Ρόδου - Λίνδου 3ο χλμ. , Ρόδος Τηλ. & Fax: 22410 68191

Μεγάλη συμμετοχή στελεχών σε συνάντηση την Πέμπτη

Δραστηριοποιείται η Τ.Ε. της Ν.Δ.

Η κοινωνία στηρίζει Καραμανλή και κυβέρνηση

Με μεγάλη συμμετοχή στελεχών που θα πλαισιώσουν τους τομείς δράσης, έγινε την Πέμπτη συνάντηση του προεδρείου της Τοπικής Οργάνωσης πόλεως Ρόδου.

Στη συνάντηση αυτή ο πρόεδρος της Τ.Ο. Παναγιώτης Σακελλαρίου παρουσίασε το πρόγραμμα δράσης και τους στόχους της Τοπικής Επιτροπής και ζήτησε από τα στελέχη να καταθέσουν τις προτάσεις τους για την καλύτερη οργάνωση και στελέχωση του κόμματος σε τοπικό επίπεδο.

Ακολούθησαν τοποθετήσεις από όλους, οι οποίοι αναφέρθηκαν σε θέματα οργάνωσης και λειτουργίας των τομέων δράσης καθώς επίσης και σε θέματα που έχουν να κάνουν με την ενίσχυση του συνδικαλιστικού κινήματος σε τοπικό επίπεδο, τον αθλητισμό, την νεολαία, τον τουρισμό, το περιβάλλον, την ποιότητα ζωής και την Τοπική Αυτοδιοίκηση. Ακόμη αποφασίστηκε να δημιουργηθούν πυρήνες σε κάθε συνοικία.

Στην ίδια συνάντηση παραβρέθηκαν εκπρόσωποι της ΟΝΝΕΔ, οι οποίοι κατέθεσαν σημαντικές προτάσεις για τη νεολαία. Ολες οι απόψεις που κατατέθηκαν, καταγράφηκαν για να αξιολογηθούν και να αποτελέσουν "εργαλείο" στην χάραξη της πορείας και της δράσης των τομέων της Τοπικής Επιτροπής.

Τέλος, έγινε σχολιασμός των τελευταίων γεγονότων της επικαιρότητας και υπήρξε απόλυτη σύμπτωση απόψεων στο ότι η κοινωνία και ο απλός κόσμος εμπιστεύεται τη Νέα Δημοκρατία και τον Κώστα Καραμανλή και επισημάνθηκε ότι το κόμμα και σε τοπικό επίπεδο στηρίζει την Κυβέρνηση για να εκτελέσει το έργο της, να υλοποιήσει το πρόγραμμά της, ώστε να μπορέσει η χώρα να βγει από το τέλμα στο οποίο την οδήγησαν οι κυβερνήσεις του ΠΑΣΟΚ.

Στο νομοθετικό έργο

Επίθεση Λιάσκου κατά ΠΑΣΟΚ για τις ελλείψεις στον τουρισμό

«Σήμερα ο τουρισμός πληρώνει το έλλειμμα της πολιτικής των κυβερνήσεων του ΠΑΣΟΚ και έλαχε σε μας η μοίρα -γιατί στην παράταξή μας λαχαίνει κάθε φορά η μοίρα- να ανασυγκροτήσουμε και τον τουρισμό».

Αυτό τόνισε ο υφυπουργός Τουρισμού, Αν. Λιάσκος, μιλώντας στις 24/9 στην Ολομέλεια της Βουλής στη συζήτηση και κατ' άρθρο ψήφιση των διατάξεων του νομοσχεδίου για τον Τουρισμό.

Ο κ. Λιάσκος, αναφερόμενος στην έλλειψη νομοθετικού έργου από τις κυβερνήσεις του ΠΑΣΟΚ, σημείωσε ότι ενδεικτικό της κατάστασης αδυναμίας να ασκήσουν πολιτική, ήταν ότι ενώ είχαν αναθέσει σε εταιρεία να κάνει την κατηγοριοποίηση των ξενοδοχείων και αφού ακύρωσαν το διαγωνισμό, έφθασαν στο σημείο με τροπολογία να λένε στους τουριστικούς επιχειρηματίες "αφού δεν μπορούμε εμείς να σας κατηγοριοποιήσουμε γιατί είμαστε ανίκανοι, αυτοκαταργηθείτε και αυτοκατηγοριοποιηθείτε μόνοι σας και στο μέλλον θα σας ελέγξουμε".

Ο υφυπουργός σημείωσε, παράλληλα, ότι ενδεικτικό της κατάστασης που υπήρχε ήταν ότι ακόμα και για το ΕΠΑΝ, το πρόγραμμα τουρισμού που χειριζόταν η προηγούμενη πολιτική ηγεσία, η απορροφητικότητα ήταν μόλις 6% επί τρία χρόνια και μόνο μέσα στους πρώτους τέσσερις μήνες διακυβέρνησης από τη Ν.Δ. το ποσοστό έφθασε στο 14%. Σε άλλο σημείο της ομιλίας του, αναφέρθηκε στο θέμα της ΕΤΑ καταγγέλλοντας ότι το ΠΑΣΟΚ με αδιαφανή κριτήρια και με θολές και αδιαφανείς διαδικασίες εκποιούσε την περιουσία του Δημοσίου. Ο κ. Λιάσκος αναφέρθηκε ακόμα στην έλλειψη μέτρων στους τομείς της τουριστικής εκπαίδευσης, στην ανυπαρξία οργάνωσης των δημόσιων υπηρεσιών τουρισμού, στην πολυδιάσπαση των αρμοδιοτήτων και στην παντελή έλλειψη συντονισμού, με τις γνωστές καταστροφικές συνέπειες για τον ελληνικό τουρισμό. Με το νομοσχέδιο μπαίνουν οι βάσεις για την άσκηση τουριστικής πολιτικής.

"Το υπουργείο Τουρισμού θα είναι φορέας χάραξης και σχεδιασμού τουριστικής πολιτικής με τον ΕΟΤ να είναι ο εκτελεστικός βραχίονας του υπουργείου", όπως σημείωσε ο κ. Λιάσκος.

Μια ημέρα νωρίτερα, στη συζήτηση στη Βουλή, ο κ. Λιάσκος κατήγγειλε ότι η προηγούμενη κυβέρνηση είχε μετατρέψει τα γραφεία ΕΟΤ Εξωτερικού σε αποθήκες βολέματος ημετέρων, στα οποία οι πολιτικοί της προηγούμενης κυβέρνησης προσλάμβαναν κουμπάρους, αδέλφια και ξαδέλφια!

τομή ΟΡΟΣΗΜΟ
στον Αρχάγγελο
Έναρξη μαθημάτων:
Β' & Γ' Λυκείου: 16 Αυγούστου
Α' Λυκείου: 23 Αυγούστου
Γυμνάσιο - ΤΕΕ: 30 Αυγούστου
Με συνδέσεις που ξεχωρίσουν!!!
Πληροφορίες - Εγγραφές:
Καθημερινά από 3 μ.μ. - 9 μ.μ.
Γεωργίου Παπανδρέου, Αρχάγγελος
Τηλ.: 22440 29335

9months
Maternity wear & accessories
Stylish Sexy Pregnant
Chic Sassy Pregnant
Εφτασε η ώρα που η μέλλουσα μαμά μπορεί να ντύνεται με τα πιο trendy ρούχα καθημερινά και επίσημα. Εχουμε μια μεγάλη ποικιλία από μοντέρνα ρούχα εγκυμοσύνης, εσώρουχα και αξεσουάρ. Κάνετε αυτούς τους εννέα μήνες, πιο ευχάριστους και άνετους, δείχνοντας τη σιλουέτα σας ελκυστική καθ' όλη τη διάρκεια της εγκυμοσύνης.
Αλ. Διάκου 50 , Ρόδος.Τηλ: 2241074430

Η εταιρία Trust Α.Ε. σας παρουσιάζει το Office Services μια υπηρεσία με προϊόντα που καλύπτουν τις καθημερινές σας ανάγκες στο χώρο σας !!!
Ξεκινάμε με τον καφέ σας, συνεχίζουμε με την καθαριότητα και κλείνουμε με ποτά και αναψυκτικά.
Το Office Services για πρώτη φορά στη Ρόδο σας προμηθεύει τα νέα συστήματα παροχής νερού (θερμό - ψύκτες αποστειρωτές) ΔΩΡΕΑΝ στο χώρο σας, με τα οποία απολαμβάνετε το νερό στη θερμοκρασία που θέλετε χωρίς καμμία χημική επεξεργασία.
Free Delivery
ΘΕΛΕΤΕ ΚΑΙ ΕΣΕΙΣ ΕΝΑ ΨΥΚΤΗ ΔΩΡΕΑΝ;
ΠΛΟΥΣΙΑ ΔΩΡΑ ΜΕ ΤΙΣ ΑΓΟΡΕΣ ΣΑΣ
Υπ/νος τμήματος Χιονάκης Νίκος Κιν.: 6973 667222
Trust Α.Ε. ΜΙΧ. ΧΑΤΖΗΜΑΝΩΛΗΣ Α.Ε.
5ο χλμ. Λ.Ρόδου - Λίνδου • τηλ. 22410 62077
fax: 22410 69103 • e-mail: trust@rho.forthnet.gr
παραγγελιών: 22410 69100


ΝΕΟ ΚΑΤΑΣΤΗΜΑ ΣΤΗ ΡΟΔΟ!
mastic Spa
SODIS LABORATORIES
αγνά καλλυντικά με μαστίχα
Καρπάθου 29-Τηλ. 22410 34215-25001
και στο φαρμακείο της ΜΑΡΙΑΣ ΠΑΠΑΓΙΑΝΟΠΟΥΛΟΥ
στη ΚΡΕΜΑΣΤΗ • Τηλ. 2241093390

Το αρτοποιείον
ΑΡΤΑΓΟΡΑ
του
κ. ΣΩΤΗΡΗ ΚΑΤΣΑΡΑ



σας ενημερώνει
ότι παρασκευάζει
προς πώληση
παραδοσιακό καρπάθικο μπακλαβά (δίπλες) και *κρητικά ξεροτήγανα.*

Πληρ. τηλ. **76560**
Αγίας Αναστασίας 101

ΠΡΟΣΗΜΟ
ΦΡΟΝΤΙΣΤΗΡΙΟ ΜΕΣΗΣ ΕΚΠΑΙΔΕΥΣΗΣ
ΦΥΣΙΚΗ - ΧΗΜΕΙΑ
ΜΑΘΗΜΑΤΙΚΑ
ΓΥΜΝΑΣΙΟ - ΕΝΙΑΙΟ ΛΥΚΕΙΟ - Τ.Ε.Ε.
ΑΡΝΙΚΙΟΥ ΔΗΜΗΤΡΗΣ
ΠΤΥΧΙΟΥΧΟΣ ΠΑΝ/ΜΙΟΥ ΑΘΗΝΩΝ
Η συνέπεια, η μεθοδικότητα, η αγάπη για αυτό που κάνουμε, η υπομονή και επιμονή στη μόρφωση των μαθητών μας, οδηγούν στην ΕΠΙΤΥΧΙΑ
ΠΡΟΣΩΠΙΚΗ ΔΙΔΑΣΚΑΛΙΑ ΟΛΙΓΟΜΕΛΗ ΤΜΗΜΑΤΑ ΔΩΡΕΑΝ ΣΗΜΕΙΩΣΕΙΣ ΠΡΟΣΙΤΑ ΔΙΔΑΚΤΡΑ
ΕΝΑΡΞΗ ΜΑΘΗΜΑΤΩΝ
Β΄, Γ΄ ΛΥΚΕΙΟΥ : 16 - 8 - 2004
ΓΥΜΝΑΣΙΟ - Α΄ ΛΥΚΕΙΟΥ - ΤΕΕ : 1 - 9 - 2004
ΠΛΗΡΟΦΟΡΙΕΣ - ΕΓΓΡΑΦΕΣ
ΒΕΝΕΤΟΚΛΕΩΝ 79 ΡΟΔΟΣ ΤΗΛ. 22410 73998 - 6932680937
ΚΑΘΗΜΕΡΙΝΑ 11:00 π.μ.-1:00 μ.μ. & 6:00μ.μ.- 8:00μ.μ.
Επιλέγοντας "ΠΡΟΣΗΜΟ" επενδύεις στην μόρφωση που είναι το μοναδικό εφόδιο για τον σημερινό μαθητή που θα τον ακολουθεί, οποιαδήποτε στιγμή σε όλη του τη ζωή.

Hotel Savelen
Αναλαμβάνουμε
γάμους - βαπτίσεις σε ένα ειδυλλιακό περιβάλλον στο χώρο της πισίνας με πλούσιο μπουφέ με περισσότερες από 20 διαφορετικές ποικιλίες και κυρίως γεύμα κατ' επιλογή.
ΚΑΘΕ ΣΑΒΒΑΤΟ ΕΛΛΗΝΙΚΗ ΒΡΑΔΙΑ ΑΠΟ ΤΙΣ 21.00
Στην καταπληκτική τιμή των 11 ευρώ το άτομο
ΠΑΡΑΔΕΙΣΙ-ΡΟΔΟΣ
Πληρ. κ. Καραγιάννη Μιχάλη
τηλ. 2241081855 και 6932288057

Διάβημα στο ΝΑΤΟ για μεροληψία υπέρ της Ελλάδας

Η Αγκυρα διεκδικεί και επίσημα Αιγαίο!

Η τουρκική κυβέρνηση επιχειρεί να εφαρμόσει νέα τακτική και «νέα γλώσσα» στο χειρισμό των απαιτήσεων και διεκδικήσεών της στο Αιγαίο, καθώς η διμερής διαπραγμάτευση-αναμέτρηση με την Ελλάδα έχει μπει με κοινή απόφαση «στο ράφι» έως ότου η Αγκυρα αποκτήσει το πολυπόθητο εισιτήριο εισόδου στην Ε.Ε. τον προσεχή Δεκέμβριο.

Η Αγκυρα, σε έγγραφά της προς διεθνείς οργανισμούς αλλά και σε διαβήματά της, διαφημίζει μόνη της την «καλή θέληση και το πνεύμα συνεργασίας» που επέδειξε προς την Ελλάδα κατά τη διάρκεια των Ολυμπιακών Αγώνων, με διακοπή των προγραμματισμένων ασκήσεών της στο Αιγαίο, από τον Ιούλιο μέχρι τον Σεπτέμβριο, και τη «συνδρομή» της στα μέτρα ασφαλείας κατά τους Ολυμπιακούς Αγώνες στους τομείς της αντιτρομοκρατίας, συλλογής πληροφοριών, έρευνας και διάσωσης, παράνομης διακίνησης προσώπων κ.λπ.

Φυσικά, αποσιωπά επιμελώς την ετήσια υποχρέωσή της να τηρήσει το Μνημόμιο Παπούλια-Γιλμάζ για τη διακοπή των ασκήσεων κατά τους θερινούς μήνες, ενώ θεωρεί «ψιλά γράμματα» τις 60 και πλέον παραβάσεις και παραβιάσεις από 124 τουρκικά αεροσκάφη, με 27 εμπλοκές που σημειώθηκαν μόνο τον Αύγουστο στο FIR Αθηνών κατά τη διάρκεια των Ολυμπιακών Αγώνων.

Ολα αυτά θα μπορούσαν να θεωρηθούν «απλή ρουτίνα» αν η Αγκυρα δεν έσπευδε, μέσα στον Αύγουστο, να στείλει ένα «παραπονεμένο» διάβημα στο ΝΑΤΟ για την «κακομεταχείριση» που υφίσταται.

Το έγγραφο αυτό δείχνει τη στροφή που επιχειρεί η τουρκική κυβέρνηση σε περιεχόμενο, επιχειρήματα και ύφος, σε ό,τι αφορά τα θέματα του Αιγαίου.

Δεν είναι καθόλου τυχαίο ότι η Αγκυρα απευθύνεται κατ' ευθείαν στην κεφαλή του ΝΑΤΟ στις Βρυξέλλες - κατηγορώντας εμμέσως πλην σαφώς το αεροπορικό στρατηγείο της Νάπολης (σ.σ. το οποίο θα καταργηθεί το 2007 για να ενεργοποιηθεί πλήρως και αποκλειστικώς για την περιοχή το αεροπορικό στρατηγείο της Σμύρνης), καθώς πλησιάζει η στιγμή της κρίσης για την Τουρκία στην Ε.Ε., με την Ελλάδα στην πλεονεκτικότερη θέση του κράτους-μέλους. Ούτε είναι τυχαίο ακόμα ότι προβάλλει τη Συμφωνία της Μαδρίτης - απαρχή βέβαιου συμβιβασμού στο Αιγαίο, με την υπογραφή της Ελλάδας.

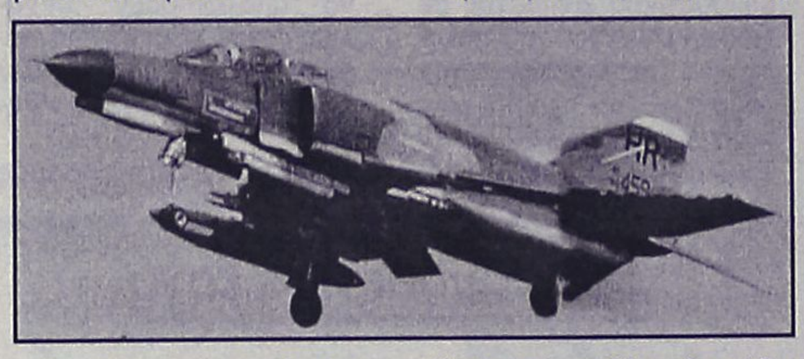

Το έγγραφο αυτό έχει αποσταλεί απ' ευθείας στη Μονς, όπου και το Στρατηγείο του ΝΑΤΟ, δηλαδή στην κορυφή της ατλαντικής ιεραρχίας, για να επισημανθεί «...η μεροληπτική συμπεριφορά ορισμένων ΝΑΤΟϊκών υπέρ της Ελλάδας...» και να τονιστεί ότι η Τουρκία βρίσκεται μπροστά σε «μια προκλητική και κομμένη και ραμμένη προπαγάνδα, η οποία οδηγεί τη διεθνή κοινότητα εναντίον των τουρκικών δικαιωμάτων στο Αιγαίο...».

Και για να μην το ξεχάσει κανείς, επαναφέρει τη Συμφωνία της Μαδρίτης, για να μην αφήσει αμφιβολία πως «...έχει συμφωνηθεί ότι το Αιγαίο μοιράζεται ανάμεσα σε δύο παράκτια κράτη και υπάρχουν ζωτικά και νόμιμα τουρκικά συμφέροντα στο Αιγαίο...».

Ο 25ος παράλληλος

Το ιδιαίτερο ενδιαφέρον του τουρκικού διαβήματος στο ΝΑΤΟ είναι δύο άλλα στοιχεία. Περιγράφοντας την επίδειξη καλής θέλησης προς την Ελλάδα και στη διάρκεια των Ολυμπιακών Αγώνων, η Αγκυρα πληροφορεί ότι δεν έκανε ασκήσεις στο Αιγαίο τους καλοκαιρινούς μήνες.

Εκανε μόνον «εκπαιδευτικές πτήσεις στο μίνιμουμ ύψος, όπως απαιτεί ΜΙΑ ΣΥΓΚΕΚΡΙΜΕΝΗ ΓΡΑΜΜΗ («certain line») πάνω από το Αιγαίο.

Αυτή «η συγκεκριμένη γραμμή» δεν είναι άλλη από τον 25ο παράλληλο, που τέμνει το Αιγαίο στα δύο, όπως ακριβώς απαιτεί η κλασική και σταθερή τουρκική θέση στο Αιγαίο.

Δεν είναι τυχαίο εξάλλου ότι αυτή η καταφανώς απαράδεκτη για την Ελλάδα τουρκική θέση υπενθυμίζεται μετ' επιτάσεως τώρα στο ΝΑΤΟ, τη στιγμή που οι ελληνοτουρκικές σχέσεις έχουν φτάσει λεκτικώς στο απόγειο.

Το καινοτόμο στοιχείο του τουρκικού εγγράφου προς το ΝΑΤΟ είναι ότι η Αγκυρα προτείνει «ως επίδειξη καλής θέλησης» την κατάθεση του «ημερήσιου σχεδιασμού πτήσεων στο Αιγαίο».

Η κατάθεση του ημερήσιου σχεδιασμού πτήσεων έχει προταθεί σε εγχειρίδιο του ΝΑΤΟ από το 2002, η έγκριση του οποίο όμως ακόμα εκκρεμεί.

Η τουρκική πλευρά δηλώνει από τώρα στο ΝΑΤΟ ότι είναι πρόθυμη να την εφαρμόσει (δηλαδή να καταθέτει ημερήσιο αριθμό και χρόνο πτήσεων στο Αιγαίο, χωρίς και πάλι να καταθέτει σχέδιο πτήσεων). Σημειώνει όμως ότι θα πρόκειται για ημερήσιο σχεδιασμό πτήσεων «στο Αιγαίο», υποδηλώνοντας έτσι την ιδιαιτερότητα περιοχής και την ειδική «μεταχείριση» που χρειάζεται.

ΜΕΘΟΔΟΛΟΓΙΑ ΕΚΘΕΣΗΣ

Η Έκθεση είτε περιγραφική είναι, είτε Εκθεση Ιδεών, δεν απαιτεί, κατ' ανάγκη, φαντασία ή ταλέντο από τον μαθητή για να αποδώσει στο σχολείο ή στις εξετάσεις. Διδάσκεται.

Ομως διδασκαλία Έκθεσης δεν σημαίνει ούτε αποστήθιση, ούτε παπαγαλία, ούτε παροχή από τον διδάσκοντα στα παιδιά φωτοτυπιών από λυσάρια και εκθεσιολόγια που κυκλοφορούν στο εμπόριο.

Το πρόγραμμα σπουδών μας, μοναδικό για τη Ρόδο, ακολουθώντας μία πολύ απλή μέθοδο, βασισμένη πάντα στα σχολικά βιβλία και στις απαιτήσεις τους, επιτρέπει στο παιδί να ανταποκρίνεται άριστα σε οποιοδήποτε θέμα κι αν του δοθεί.

- Με μελέτη βιβλιογραφίας βασισμένη σε δοκίμια, που συνήθως επιλέγονται ως θέματα στις Πανελλαδικές εξετάσεις.
- Με λύση όλων των ασκήσεων του σχολικού βιβλίου.
- Με τεστ σε καθημερινή βάση.
- Με συχνά διαγωνίσματα.

Λειτουργούν τμήματα όλων των τάξεων Γυμνασίου & Λυκείου, καθώς και τμήματα ΤΕΕ.

...Εγγύηση η δωδεκάχρονη προσφορά μας στον τομέα της φροντιστηριακής εκπαίδευσης στη Ρόδο.

Υπεύθυνη διδασκαλίας
Θεοδώρα Κανδύλη-Καραμαρίτη
Φιλόλογος-Εκθεσιολόγος
τ. συνεργάτης φροντιστηρίου "Μεθοδικό" πλατεία Κάνιγγος-Αθήνα, κολλέγιο Αηδονόπουλου-Αθήνα
Τηλ. 22410 69111, 29579

ΑΝΟΔΟΣ ΦΡΟΝΤΙΣΤΗΡΙΟ
ΓΙΑ ΟΛΕΣ ΤΙΣ ΤΑΞΕΙΣ
ΓΥΜΝΑΣΙΟΥ–ΕΝΙΑΙΟΥ ΛΥΚΕΙΟΥ–ΤΕΕ
Στο Φροντιστήριό μας διδάσκονται σε αυστηρά ολιγομελή τμήματα από έμπειρους καθηγητές **ΠΤΥΧΙΟΥΧΟΥΣ ΠΑΝΕΠΙΣΤΗΜΙΩΝ** τα μαθήματα:
✓ ΜΑΘΗΜΑΤΙΚΑ ✓ ΦΥΣΙΚΗ
✓ ΧΗΜΕΙΑ ✓ ΦΙΛΟΛΟΓΙΚΑ
✓ ΟΙΚΟΝΟΜΙΚΑ ✓ ΠΛΗΡΟΦΟΡΙΚΗ κ.α.
ΕΝΑΡΞΗ 1η ΣΕΠΤΕΜΒΡΙΟΥ
ΕΙΔΙΚΑ ΤΜΗΜΑΤΑ ΓΙΑ Τ.Ε.Ε.
✓ *Πολυετής εμπειρία*
✓ *Συνεπτυγμένο πρόγραμμα*
✓ *Συχνή ενημέρωση γονέων*
✓ *Δωρεάν εκπαιδευτικές εκδρομές*
✓ *Με κάθε εγγραφή, φροντιστηριακά δώρα*
Τα χαμηλότερα δίδακτρα της αγοράς με τα μεγαλύτερα ποσοστά επιτυχίας
Πληροφορίες - Εγγραφές:
Ελένη Ρούσου - Μαργωμένου
Γαριβάλδη 17 (πίσω από το πρώτο super market ΣΠΑΝΟΣ) • Τηλ. 22410 28053

Για ξενοδοχεία χαμηλών κατηγοριών

Παράταση προθεσμιών για τις ανακαινίσεις

Δεκτές τροπολογίες στη Βουλή



Παρατείνεται η προθεσμία που έχει τεθεί στους ξενοδόχους για την ολοκλήρωση εργασιών ανακαίνισης των δωματίων προκειμένου να τύχουν της προβλεπόμενης ενίσχυσης (μέχρι 3.000 ευρώ ανά δωμάτιο) για τον εκσυγχρονισμό ξενοδοχείων κατηγοριών β' ή κατωτέρων. Αυτό προβλέπει τροπολογία που υιοθέτησε ο υφυπουργός Τουρισμού Α. Λιάσκος έπειτα από σχετική πρόταση του βουλευτή της Ν.Δ. Γ. Γεωργιάδη. Σκοπός της παράτασης, από 30/6/2004 που έληξε η προθεσμία μεταφέρθηκε στην 31/10/2004, είναι να δοθεί δυνατότητα ολοκλήρωσης εργασιών εξωραϊσμού και εκσυγχρονισμού των ξενοδοχείων που χωρίς υπαιτιότητά τους δεν έχουν προλάβει να αποπερατώσουν την ανακαίνιση. Ο βουλευτής είχε υποβάλει 6 τροπολογίες στο νομοσχέδιο για την ίδρυση του υπουργείου Τουριστικής Ανάπτυξης και όλες έγιναν δεκτές από την κυβέρνηση. Με άλλες τροπολογίες που προτάθηκαν από τον κ. Γεωργιάδη και έγιναν δεκτές:

Στον ΟΤΕΚ (σ.σ.: Οργανισμός Εκπαίδευσης) ανατίθεται η αρμοδιότητα της προβολής και διαφήμισης του έργου δεδομένου ότι υλοποιεί προγράμματα του Γ' ΚΠΣ και η Ε.Ε. επιβάλλει να υφίσταται θεσμικό πλαίσιο για τη δημοσιότητα και προβολή των δράσεων που χρηματοδοτούνται. Με κοινή υπουργική απόφαση των υπουργών Οικονομίας και Τουριστικής Ανάπτυξης θα καθορίζονται οι όροι και οι προϋποθέσεις για τη χορήγηση υποτροφιών σπουδών και πρακτικής άσκησης, στην ημεδαπή και αλλοδαπή, σε αποφοίτους εκπαιδευτικών μονάδων Δευτεροβάθμιας και Τριτοβάθμιας εκπαίδευσης, καθώς και αποφοίτους Αρχικής Κατάρτισης του Οργανισμού ή σε τρίτους, που έχουν αποφοιτήσει από μονάδες τουριστικής εκπαίδευσης της ημεδαπής ή ισότιμες της αλλοδαπής.

ImageProduction
advertising
... Makes Your Image
διαφήμιση - Επικοινωνία
- Εταιρική Ταυτότητα (σήμα - κάρτα - φάκελος - επιστολόχαρτο - folder)
- Παραγωγή Εντύπων - Prospectus - Flyer
- Compamy profiles
- Αφίσσες - Καταλόγοι - Menu
- Σελιδοποίηση βιβλίων - περιοδικών - εφημερίδων
- Εκτυπώσεις - Μεταξοτυπίες
- DVD Παρουσίασης
- Web design
- Hosting σε ταχύτατους και οικονομικούς servers
Αυστραλίας 60, 85 100 Ρόδος, Τηλ.: 2241- 32822, Fax: 22410-32821
www.imageproduction.gr e-mail:info@imageproduction.gr

Μέσα στη βδομάδα με διάταξη νόμου

Κλείνουν εσπευσμένα τα παράθυρα για τους ημέτερους φοιτητές

Θα παραδοθούν όλες οι λίστες των μεταγραφών ώστε να υπάρξει πλήρης ενημέρωση της κοινής γνώμης

Νέα νομική ρύθμιση που θα αφορά στο θέμα των μεταγραφών προωθεί το υπουργείο Παιδείας. Το νέο σχέδιο νόμου αναμένεται να κατατεθεί την ερχόμενη εβδομάδα και, σύμφωνα με την υπουργό Παιδείας, κ.Μαριέτα Γιαννάκου, πρόκειται για "ένα σύστημα με σαφή, μετρήσιμα και περιοριστικά κριτήρια, ώστε να μην έχει κανείς την αίσθηση ότι υπάρχουν κάποιοι πιο ίσοι από τους άλλους".



"Δεν θα αφήσουμε τα περιθώρια να κρίνεται κάθε περίπτωση κατά το δοκούν", τόνισε στη διάρκεια δηλώσεων που έκανε στους δημοσιογράφους η κ. Γιαννάκου, χθες το μεσημέρι, στη Βέροια, όπου συμμετείχε στη σύνοδο των πρυτάνεων η οποία διεξάγεται στην πόλη. Η υπουργός τόνισε ότι σ΄ ό,τι αφορά το νέο σχέδιο νόμου σχετικά με τις μεταγραφές, "οι πρυτάνεις συμφωνούν απολύτως και ζητουν τα κριτήρια να είναι οσο το δυνατόν πιο περιοριστικά, ώστε να απαλλαγούν και οι ίδιοι από τις ευθύνες για τυχόν λανθασμένες ή ανισες αντιμετωπίσεις των περιπτώσεων - αιτημάτων των φοιτητών για μεταγραφή".

"Το θέμα είναι να πάμε μπροστα σ΄όλα στο μέλλον, να δημιουργήσουμε διαδικασίες διαφανείς και ισότιμες για όλους τους πολίτες μ' όλα τα στοιχεία κοινωνικής αλληλεγγύης που χρειάζονται για αυτους που είναι περισσότερο αδύναμοι", τόνισε η κ. Γιαννάκου, υπογραμμίζοντας χαρακτηριστικά ότι "είμαστε η μοναδική χώρα στον κόσμο που κάνει μετεγγραφές" ενώ ειδικά για τις μετεγγραφές εσωτερικού, που εξακολουθούν να ισχύουν μεταξύ των ελληνικών πανεπιστημίων, η κυβέρνηση θα προωθήσει ένα σύστημα που θα βοηθάει αποκλειστικά αυτούς που έχουν διαπιστωμένη ανάγκη, όπως λ.χ οι πολύτεκνοι κ.ά .

Η κ. Γιαννάκου αναφέρθηκε, επίσης ,στο θέμα των οικονομικών προβλημάτων που αντιμετωπίζουν τα πανεπιστήμια της χώρας και το οποίο της ετέθη επιτακτικά στη διάρκεια της συνεργασίας της με τους πρυτάνεις που μετέχουν στη σύνοδο της Βέροιας και τόνισε πως θα υπάρξουν έκτακτες επιχορηγήσεις ,οι οποίες θα κατανεμηθούν μετα από αξιολόγηση των προβλημάτων ανάλογα με τις ανάγκες των πανεπιστήμιων.

Επανερχόμενη στο θέμα των μετεγγραφών, η υπουργός Παιδείας διαβεβαίωσε ότι το υπουργείο ικανοποίησε το αίτημα της αντιπολίτευσης και την ερχόμενη εβδομάδα θα παραδοθούν όλες οι λίστες των μεταγραφών ,προκειμένου να υπάρξει πλήρης διαφάνεια στο θέμα, που τις τελευταίες μέρες έλαβε ανεξελέγκτες διαστάσεις .

"Οι πρυτάνεις δεν έκαναν παρανομίες, αλλά μέσα από την ασάφεια του νόμου δημιουργήθηκαν ζητήματα ,αλλά και η υποψία στον λαό ότι γενικά οι πολιτικοί είναι πιο ίσοι από τους άλλους", υπογράμμισε η κ. Γιαννάκου .

Στη Βέροια, όπου διεξάγεται η σύνοδος των πρυτάνεων όλης της χώρας, βρέθηκε, εξάλλου, σήμερα το πρωί, αντιπροσωπεία μαθητών και γονεών από το Μακροχώρι Ημαθίας, προκειμένου να συναντήσει την υπουργό Παιδείας και να διευκρινίσει την ισχύ ή μη της υπόσχεσης που είχε δώσει ο τότε υπουργός Παιδείας για εισαγωγή χωρίς εξετάσεις στα πανεπιστήμια των παιδιών (της Α΄Λυκείου τότε) που επέζησαν του τραγικού δυστυχήματος στα Τέμπη (14 Απριλίου του 2003), στο οποίο είχαν χάσει τη ζωή τους 21 συμμαθητές τους.

Οι 28 μαθητές της Γ΄Λυκείου σήμερα δεν είχαν την ευκαιρία να συναντήσουν την υπουργό, η οποία, σχολιάζοντας αργότερα το θέμα, τόνισε ότι θα επανεξατασθεί, ενώ ευχήθηκε "να σταματήσει το χωριό να κινείται πάνω στον αξονα του τραγικού δυστυχήματος".

Η σύνοδος των πρυτάνεων στη Βέροια συνεχίζεται σήμερα το απόγευμα και θα ολοκληρωθεί σήμερα με την έκδοση ψηφίσματος.

Μεταξύ των θεμάτων που απασχολούν τους πρυτάνεις των πανεπιστημίων της χώρας είναι η αύξηση της τακτικής χρηματοδότησης των Πανεπιστημίων κατά 15%, το θέμα της δια βίου εκπαίδευσης και πώς αυτό λειτουργεί στην Ευρώπη, καθώς και η κατανομή χρημάτων και προσωπικού των ΑΕΙ και ΤΕΙ σύμφωνα με τα νέα δεδομένα, αλλά και αυτό των εισαγωγικών εξετάσεων στα Πανεπιστήμια, που θα εισηγηθεί ο πρύτανης του πανεπιστημίου Αθηνών κ. Μπαμπινιώτης.

ΣΧΟΛΗ ΠΙΑΝΟΥ
ΛΙΛΙΑΝ ΜΠΕΡΔΗ
Σε συνεργασία με το ωδείο Αθηνών
"ΜΟΥΣΙΚΟΙ ΟΡΙΖΟΝΤΕΣ"
(Ιδρυτής : Κωστής Γαϊτάνος)
Ιδιαίτερα μαθήματα κλασικού πιάνου και θεωρητικών σε παιδιά ηλικίας από επτά ετών και άνω και σε ενήλικες.
Έναρξη μαθημάτων τον Σεπτέμβριο.
Εγγραφές όλο το χρόνο.
Τηλέφωνα για πληροφορίες
2241062956 - 6936113126
Περιοχή Ροδίνι.

ΒΙΒΛΙΟΠΩΛΕΙΟ ΠΟΛΥΓΩΝΟ

Στο κατάστημά μας Απ. Παύλου 32, θα βρείτε:

ΒΟΗΘΗΜΑΤΑ ΣΧΟΛΙΚΑ

φροντιστηρίου

ξενόγλωσσα

παιδικές ΤΣΑΝΤΕΣ

Winnie, Αρκουδάκι, Barbie, Mickie, Little People, Looney Toons

Sindy, Bradtz, Princess, Barbie, Tweety, Minnie, Micky, Winnie, ForeverFriends, Harry Poter, Hot Weels, Beyblade, Camomilla

Νηπίου

Εφηβικές

Nike, Adidas, RobdiKappa, Ferrari, Jeep, Seven, Friends for ever, Taz

& Είδη Σχεδίου

Για το ξεκίνημα της νέας σχολικής χρονιάς με κάθε αγορά σχολικών ειδών σας κάνουμε δώρο μία τσάντα.

Αυτό ακριβώς που ψάχνετε για το χαμόγελο του παιδιού, του εφήβου & το δικό σας συμφέρον.

ΠΟΛΥΓΩΝΟ *για να είστε πάντα ενημερωμένοι*

ΤΗΛ. 22410-65760





ΙΝΣΤΙΤΟΥΤΟ ΔΙΟΙΚΗΣΗΣ ΕΠΙΧΕΙΡΗΣΕΩΝ

ΕΡΓΑΣΤΗΡΙΑ ΕΛΕΥΘΕΡΩΝ ΣΠΟΥΔΩΝ
ΔΗΜ. ΑΝΑΣΤΑΣΙΑΔΗ 47 ΡΟΔΟΣ 85100

ΘΕΛΕΤΕ ΜΙΑ ΕΞΑΣΦΑΛΙΣΜΕΝΗ ΔΟΥΛΕΙΑ ΣΕ ΓΡΑΦΕΙΟ ΚΑΙ ΔΕΝ ΕΧΕΤΕ ΤΙΣ ΓΝΩΣΕΙΣ !!

ΘΕΛΕΤΕ ΝΑ ΑΠΟΚΤΗΣΕΤΕ ΕΠΑΓΓΕΛΜΑΤΙΚΕΣ ΓΝΩΣΕΙΣ ΣΤΗΝ ΔΙΟΙΚΗΣΗ ΚΑΙ ΟΡΓΑΝΩΣΗ ΕΠΙΧΕΙΡΗΣΕΩΝ !!

ΓΙΝΕΤΕ ΚΑΙ ΕΣΕΙΣ ΔΥΝΑΜΙΚΟΙ ΧΕΙΡΙΣΤΕΣ ΤΩΝ ΥΠΟΛΟΓΙΣΤΩΝ !!
στα προγράμματα όπως :

→ΛΕΙΤΟΥΡΓΙΚΟ ΣΥΣΤΗΜΑ WINDOWS → ΕΠΕΞΕΡΓΑΣΙΑ ΚΕΙΜΕΝΟΥ WORD,
→ΛΟΓΙΣΤΙΚΟ ΦΥΛΟ EXCELL, →ΒΑΣΕΙΣ ΔΕΔΟΜΕΝΩΝ ACCES →ΕΚΔΟΤΙΚΑ ΠΑΚΕΤΑ,
☒ INTERNET, ΔΗΜΙΟΥΡΓΙΑ E-MAIL
→ΚΑΙ ΑΛΛΕΣ ΕΜΠΟΡΙΚΕΣ ΕΦΑΡΜΟΓΕΣ

ΣΤΟΝ ΕΤΗΣΙΟ ΚΥΚΛΟ ΣΠΟΥΔΩΝ ΕΙΔΙΚΕΥΣΗΣ ΚΑΙ ΚΑΤΑΡΤΙΣΗΣ ΣΤΟΥΣ ΤΟΜΕΙΣ :

. ΠΛΗΡΟΦΟΡΙΚΗΣ
ΜΗΧΑΝΟΓΡΑΦΗΣΗΣ ΓΡΑΦΕΙΟΥ
ΜΗΧΑΝΟΓΡΑΦΗΜΕΝΗΣ ΛΟΓΙΣΤΙΚΗΣ
ΓΡΑΜΜΑΤΕΩΝ ΔΙΟΙΚΗΣΗΣ

☒ ΔΕΚΤΟΙ ΑΠΟΦΟΙΤΟΙ ΓΥΜΝΑΣΙΟΥ - ΛΥΚΕΙΟΥ
☒ Η ΔΙΔΑΣΚΑΛΙΑ ΓΙΝΕΤΕ ΣΕ ΠΡΟΤΥΠΑ ΑΓΓΛΙΚΩΝ ΚΟΛΕΓΙΩΝ
☒ ΕΦΟΔΙΟ ΓΙΑ ΤΟΥΣ ΜΕΤΕΧΟΝΤΕΣ ΣΕ ΔΙΑΓΩΝΙΣΜΟΥΣ ΤΟΥ ΔΗΜΟΣΙΟΥ ΚΑΙ ΤΟΥ ΙΔΙΩΤΙΚΟΥ ΤΟΜΕΑ.

ΠΛΗΡΟΦΟΡΙΕΣ ΕΓΓΡΑΦΕΣ
→ ΤΗΛ 22410 - 75850 ←
E - mail iderhodo@hotmail.com

Ι.Δ.Ε. ΑΠΟ ΤΟ 1993 ΤΟ ΚΛΕΙΔΙ ΤΗΣ ΠΛΗΡΟΦΟΡΙΚΗΣ !!!

Δύο χρόνια μετά τις εκλογές

Απολογισμό δράσης θα κάνει η παράταξη του κ. Χατζή Χατζηευθυμίου

Θέμα οι προτεραιότητες για τη νέα διετία

Απολογισμό της δράσης της, με αφορμή την συμπλήρωση δύο χρόνων από τις δημοτικές εκλογές σκοπεύει να πραγματοποιήσει εντός του Οκτωβρίου η δημοτική παράταξη "Πρώτα η Ρόδος" του κ. Χατζή Χατζηευθυμίου.

Στην συνέλευση αυτή θα καθοριστούν επίσης οι προτεραιότητες δράσης της παράταξης για τα επόμενα δύο χρόνια. Ανεμένεται μάλιστα ότι θα προκριθεί η άσκηση πιο

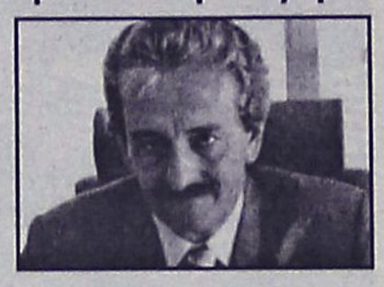

έντονης κριτικής προς την δημοτική αρχή.

Σύμφωνα επίσης με όσα έγιναν γνωστά την άνοιξη του 2005 θα πραγματοποιηθεί συνέδριο της παράταξης, στην διάρκεια του οποίου θα εκλεγούν και τα νέα όργανα της παράταξης.

Ανάλογες κινήσεις εχουν προγραμματιστεί και από τον δήμαρχο Ρόδου κ. Γ. Γιαννόπουλο. Όπως έχει ανακοινωθεί μέσα στις επόμενες μέρες θα συνεδριάσει η παράταξη του δημάρχου "Ρόδος - Ανθρώπινη Πόλη" όπου κυρίως θα καθοριστούν οι προτεραιότητες για την επόμενη διετία.

Την περασμένη Πέμπτη στο Δήμο

Συνάντηση της ΟΝΝΕΔ με το δήμαρχο Ρόδου

Συζητήθηκαν τοπικά προβλήματα

Συνάντηση με τον δήμαρχο Ρόδου κ. Γιώργο Γιαννόπουλο είχε την περασμένη Πέμπτη η τοπική οργάνωση ΟΝΝΕΔ πόλεως Ρόδου, στο πλαίσιο της γενικότερης δραστηριότητας και ενασχόλησής της με τα τοπικά ζητήματα.

Για την συνάντηση αυτή, ανακοινώθηκαν τα εξής:

«Η τοπική οργάνωση Ο.Ν.ΝΕ.Δ. πόλεως Ρόδου, στα πλαίσια του κύκλου επαφών που έχει ξεκινήσει με τους τοπικούς φορείς, είχε την Πέμπτη 16 Σεπτεμβρίου 2004 συνάντηση με τον δήμαρχο Ρόδου, κύριο Γιαννόπουλο.

Τα μέλη του συμβουλίου της τοπικής οργάνωσης Ο.Ν.ΝΕ.Δ. πόλεως Ρόδου ενημερώθηκαν από τον δήμαρχο για τις ενέργειες που προγραμματίζει για την επίλυση των προβλημάτων της πόλης της Ρόδου.

Ειδικότερα για το θέμα του ΟΚΑΝΑ ο κύριος Γιαννόπουλος δεσμεύθηκε να αναλάβει την καθαριότητα των εγκαταστάσεων ο δήμος Ροδίων.

Κλείνοντας ο δήμαρχος ενθάρρυνε την δραστηριοποίηση των νέων με τα κοινά του τόπου».

Χαμηλά εισιτήρια της Ο.Α.

Οι Ολυμπιακές Αερογραμμές, ετοίμασαν ένα προνομιακό πρόγραμμα προσφορών για τους μήνες Οκτώβριο και Νοέμβριο, με ιδιαίτερα χαμηλές τιμές.

Έτσι, από την 1η Οκτωβρίου και με επιστροφή μέχρι τις 30 Νοεμβρίου θα διατίθενται αεροπορικά εισιτήρια από Θεσσαλονίκη, Ηράκλειο, Χανιά και Ρόδο για όλους τους ευρωπαϊκούς μας προορισμούς (Ρώμη, Μιλάνο, Φρανκφούρτη, Μόναχο, Ντύσσελντορφ, Γενεύη, Παρίσι, Βιέννη, Βρυξέλλες, Στουτγκάρδη, Βερολίνο, Άμστερνταμ, Μαδρίτη, Λονδίνο, Μόσχα, Σόφια, Βουκουρέστι, Τίρανα) σε τιμές που αρχίζουν από 64 ευρώ για απλή μετάβαση.

ΚΕΝΤΡΟ ΙΤΑΛΙΚΗΣ ΓΛΩΣΣΑΣ
Γ. ΧΑΡΤΕΡΟΣ

Διδάσκει η Ιταλίδα
κ. Rosa Di Donato – Χαρτερού,
πτυχ. Πανεπ. Ρώμης «LASAPIENZA»

Αυστηρά ολιγομελή τμήματα για:
– Μαθητές δημοτικού–γυμνασίου–λυκείου
– Ξενοδοχοϋπαλλήλους–Επαγγελματίες–Ξεναγούς.
– Υποψήφιους ιταλικών πανεπιστημίων.
– Επίσης ιδιαίτερα μαθήματα και συμμετοχή των μαθητών στις εξετάσεις ΠΑΛΣΟ, CELI

ΚΡΑΤΙΚΟ ΠΤΥΧΙΟ ΓΛΩΣΣΟΜΑΘΕΙΑΣ
(ΤΟ ΜΟΝΟ ΑΝΑΓΝΩΡΙΣΜΕΝΟ ΑΠΟ ΤΟ ΑΣΕΠ)

*Σε 3 **ΧΡΟΝΙΑ** μαθαίνετε να μιλάτε **ΣΩΣΤΑ** από την πρώτη στιγμή με την **ΣΩΣΤΗ ΙΤΑΛΙΚΗ ΠΡΟΦΟΡΑ***
Διδασκαλία και με τη χρήση λογοτεχνικών βιβλίων, περιοδικών και εφημερίδων

Διεύθυνση: Νίκου Καζαντζάκη 21, Ρόδος (δίπλα στο Φυσιοθερ.)
Τηλ. 2241035275–26986 (ώρες 9–1π.μ. και 5–8 μ.μ.).

ΟΙ ΕΓΓΡΑΦΕΣ ΑΡΧΙΣΑΝ

Με πρόταση της ελληνικής αντιπροσωπείας

Ο κ. Χαρ. Κόκκινος μέλος της GRPM

Και μέλος της ελληνικής αντιπροσωπείας της Διαμεσογειακής Επιροπής

Ολοκληρώθηκαν την Παρασκευή 24 Σεπτεμβρίου 2004, οι εργασίες της 32ης Γενικής Συνέλευσης της Ευρωπαϊκής Επιτροπής Παράκτιων Περιφερειών (CRPM), που ξεκίνησαν στις 22/9 στο Stavanger της Νορβηγίας.

Οι ελληνικές αντιπροσωπείες, συμμετείχαν σε όλες τις επιμέρους συνεδριάσεις των γεωγραφικών επιτροπών και η Περιφέρεια του Νοτίου Αιγαίου με τον κ. Κων. Ταρασλιά, ως εξουσιοδοτημένο εκπρόσωπο του γενικού γραμματέα κ. Χαράλαμπου Κόκκινου, συμμετείχε στις συνεδριάσεις της Βαλκανικής Επιτροπής, στην Επιτροπή Νήσων και στην Διαμεσογειακή Επιτροπή.

Στην γενική συνέλευση της C.R.P.M εκτός της Εκθεσης των πεπραγμένων και των μελλοντικών κατευθύνσεων πραγματοποιήθηκε και η εκλογή του νέου Πολιτικού Γραφείου της.

Ο γενικός γραμματέας κ.



Χαράλαμπος Κόκκινος, του οποίου η υποψηφιότητα προτάθηκε ομόφωνα από την ελληνικη αντιπροσωπεία, εξελέγη μέλος της Ελληνικής Αντιπροσωπείας της Διαμεσογειακής Επιτροπής και αναπληρωματικό μέλος του Πολιτικού Γραφείου της Ευρωπαϊκής Επιτροπής Παράκτιων Περιφερειών (C.R.P.M.) με τακτικό μέλος τον γεν. γραμματέα Βορ. Αιγαίου κ. Σέργιο Τσίφτη.

Με την ανακοίνωση των αποτελεσμάτων της εκλογής του, ο κ. Κόκκινος δήλωσε: "Εκφράζω την ιδιαίτερη τιμή και χαρά μου, για την πρόταση της υποψηφιότητάς μου, που ομόφωνα τέθηκε από την ελληνική αντιπροσωπεία όσο και της εκλογής μου στα Ευρωπαϊκά Περιφερειακά Οργανα.

Σε μια εποχή που η αξιοπιστία της χώρας μας βάλλεται στην Ευρωπαϊκή Ενωση με ευθύνη της προηγούμενης Κυβέρνησης, τόσο η εκλογή μου, όσο και η εκλογή άλλων μελών της ελληνικής αντιπροσωπείας, σηματοδοτεί την νέα κατεύθυνση, στην οποία η ελληνική κυβέρνηση είναι αποφασισμένη να οδηγήσει την χώρα. Με τη συναίσθηση των αυξημένων ευθυνών, που απορρέουν από τα νέα μου καθήκοντα, δηλώνω αποφασισμένος να διεκδικήσω τα μέγιστα, για το συμφέρον της χώρας αλλά και της Περιφέρειας Νοτίου Αιγαίου".

Εχετε δει το

NEO BEST SELLER

της **TOYOTA;**

Αν όχι

***σας περιμένει** στην έκθεσή μας!*

*να το **γνωρίσετε** και να το **οδηγήσετε!***

NEO TOYOTA COROLLA

ΞΕΝΑΚΗΣ α.ε.β.ε.

*Εξουσιοδοτημένος έμπορος και after sales **TOYOTA** στα Δωδεκάνησα*

Λεωφόρος Ρόδου-Λίνδου 220 • Τηλ. 2241062211

CRYSTAL D' ARQUES (PARIS)
CRYSTAL BOHEMIAS
MORINOX
PRINCESS
eva solo
Leopold
Prestige
MURANO
Biesse casa
bodum
Tiffanny Boutique
MICHELINO
Blomus
KROSNO

ΜΕΓΑΛΕΣ ΠΡΟΣΦΟΡΕΣ

ΤΙΜΕΣ ΚΟΣΤΟΥΣ

ΟΙΚΙΑ & διακόσμηση

ΤΙΜΕΣ ΚΟΣΤΟΥΣ

ΜΠΟΡΕΙ ΟΙ ΕΚΠΤΩΣΕΙΣ ΝΑ ΤΕΛΕΙΩΣΑΝ ΟΙ ΠΡΟΣΦΟΡΕΣ ΟΜΩΣ ΣΥΝΕΧΙΖΟΝΤΑΙ ΓΙΑ ΜΕΡΙΚΕΣ ΜΕΡΕΣ ΑΚΟΜΑ

ΤΙΜΕΣ ΚΟΣΤΟΥΣ ΓΙΑ ΟΛΑ ΤΑ ΕΙΔΗ ΛΟΓΩ ΑΝΑΚΑΙΝΙΣΗΣ

ΕΘΝΙΚΗΣ ΑΝΤΙΣΤΑΣΕΩΣ 59 (ΠΡΩΗΝ ΑΝΝΗΣ ΜΑΡΙΑΣ)
ΡΟΔΟΣ ΤΗΛ. - ΦΑΞ 22410-39777

ΜΕΓΑΛΕΣ ΠΡΟΣΦΟΡΕΣ

Η ΤΕΧΝΟΛΟΓΙΑ ΤΟΥ ΑΥΡΙΟ ΣΗΜΕΡΑ

VERO PC MAXSTATION

VERO PC ΜΕ ATHLON 64 3200+

Πλήρες συμβατός με εφαρμογές 32 & 64bit



1.137 €

34,74 € τό μήνα

Για το γραφείο, το σχολείο & το σπίτι ο συνεργάτης που ξεχωρίζει για την ποιότητα κατασκευής, τις άριστες επιδόσεις και διασφαλίζει το μέλλον

AMD Athlon 64™ 3200+ CPU με Τεχνολογία HyperTranport™, Cool 'n' Quiet,
Αυξημένη προστασία από ιούς, Μνημη 512MB DDR-400
VeroStation2 Case με τροφοδοτικό Heroichi 350W PFC Silent
MSI Mainboard K8N NEO FSR (NVIDIA nForce3 Chipset)
με υποστήριξη Firewall και Raid, με 8x USB2.0 ports
Σκληρός δίσκος Samsung 80GB/7200rpm, 8MB Cache S-ATA 150MB/s
VGA MSI NIVIDIA GeForce FX-5500 με 128MB TV-out
DVD+-RW LG 12χταχύτητας dual & dual layer 8,5GB, Sound 5.1/6-Channels
Floppy 1,44MB, Fax Modem 56K/V.92, Ethernet 10/100/1000
Black Optical Mouse, PVC Mouseped & Black Keyboard, Ηχεία TEAC 100W
Microsoft® Windows® XP Home Ελληνικά
ΔΩΡΟ 6-Μήνες σύνδεση με το Internet
3 ΧΡΟΝΙΑ ΠΛΗΡΗΣ ΕΓΓΥΗΣΗ
ΟΘΟΝΗ 17" LG 1715S TFT-LCD Silver/Special Edition
με 3 χρόνια εγγύηση στο χώρο σας και εγγύηση μηδενικού καμένου pixel

Υπογράφουμε με την Τιμή μας!! Οι τιμές της μετρητοίς δεν συμπεριλαμβάνουν ΦΠΑ. Οι τιμές των 48 δόσεων συμπεριλαμβάνουν 13% ΦΠΑ.

Information Systems SYNCOM
Η ΑΛΛΗ ΔΙΑΣΤΑΣΗ ΤΗΣ ΤΕΧΝΟΛΟΓΙΑΣ

Κ. ΥΔΡΑΙΟΥ 28 ΡΟΔΟΣ
ΤΗΛ. 22410.70160-1-2

ΡΟΔΟΤΡΥΠΟΚΟΠΤΙΚΗ Ο.Ε.
ΚΟΥΛΙΑΝΟΣ ΔΗΜΗΤΡΙΟΣ & ΣΙΑ Ο.Ε.

3ο χλμ. ΡΟΔΟΥ-ΛΙΝΔΟΥ • ΤΗΛ.-FAX 2241077257, ΚΙΝ.: 6932732331

ΤΡΥΠΑΜΕ - ΚΟΒΟΥΜΕ - ΣΠΑΜΕ





ΜΠΕΤΑ - ΤΟΥΒΛΑ - ΤΣΙΜΕΝΤΟΛΙΘΟΥΣ - ΠΑΤΩΜΑΤΑ, ΠΕΤΡΕΣ
ΧΩΡΙΣ ΟΡΙΟ ΠΑΧΟΥΣ

ΧΩΡΙΣ ΔΟΝΗΣΕΙΣ - ΡΩΓΜΕΣ - ΣΚΟΝΕΣ

ΕΡΓΑΣΙΕΣ:
ΑΝΟΙΓΟΥΜΕ ΠΟΡΤΕΣ - ΠΑΡΑΘΥΡΑ
ΚΑΝΑΛΙΑ ΣΕ ΠΑΤΩΜΑΤΑ ΓΙΑ ΥΔΡΑΥΛΙΚΟΥΣ & ΗΛΕΚΤΡΟΛΟΓΟΥΣ
ΤΡΥΠΕΣ ΔΙΑΦΟΡΩΝ ΜΕΓΕΘΩΝ
& ΚΥΚΛΙΚΑ ΑΝΟΙΓΜΑΤΑ ΓΙΑ ΣΚΑΛΕΣ
ΕΠΙΣΗΣ ΓΙΝΟΝΤΑΙ ΚΟΠΕΣ ΣΕ ΤΟΙΧΟΥΣ ΑΠΟ ΠΕΤΡΑ & ΑΝΑΣΤΗΛΩΣΕΙΣ
ΜΕ ΜΠΕΤΟ Η ΣΙΔΗΡΟΚΑΤΑΣΚΕΥΗ



ΣΤΙΣ ΕΡΓΑΣΙΕΣ ΜΑΣ ΣΥΜΠΕΡΙΛΑΜΒΑΝΕΤΑΙ Η ΜΕΤΑΦΟΡΑ ΜΠΑΖΩΝ

Ολες οι εργασίες είναι με την σύγχρονη μέθοδο έγχυσης νερού προς αποφυγή σκόνης

ΜΙΚΡΕΣ αγγελίες

ΟΙ ΑΓΓΕΛΙΕΣ ΤΗΣ ΡΟΔΙΑΚΗΣ παρουσιάζονται και στο site www.anaggelies.gr

ΜΕΤΑΦΕΡΘΗΚΑΜΕ!
Θα μας βρίσκετε στα κεντρικά μας γραφεία επί της Μαρ. Μαλλιαράκη 11 (τελευταία πάροδος Καναδά). Τα τηλέφωνα παραμένουν τα ίδια:
(22410) 22210, (22410) 75230

ενοικιάσεις ακινήτων & επιχειρήσεων

ΜΟΝΟΚΑΤΟΙΚΙΑ στην Παλιά Πόλη αποτελούμενη από δύο δωμάτια σαλόνι, κουζίνα, WC. Πληρ. τηλ. 2241022903, 6947157677 AE61793

ΑΝΕΞΑΡΤΗΤΗ ΓΚΑΡΣΟΝΙΕΡΑ σε κήπο, πλήρως εξοπλισμένη, κατάλληλη για φοιτήτρια, κοντά στο Πανεπιστήμιο. Πληρ. τηλ. 6977982440 AE62004

ΔΙΑΜΕΡΙΣΜΑ σε μονοκατοικία σε 2-3 φοιτητές ή φοιτήτριες πλήρως επιπλωμένο 120 τ.μ. κοντά στο πανεπιστήμιο. Πληρ. τηλ. 2241037584, 6944383294 από 12.00 έως 21.00 AE61997

ΔΙΑΜΕΡΙΣΜΑ 1ου ορόφου, πλήρως ανακαινισμένο, με υπνοδωμάτιο, σαλόνι, κουζίνα, τουαλέτα, χωρίς έπιπλα, στην οδό Μαντώ Μαυρογένους 4 (περιοχή Μητροπόλεως). Πληρ. τηλ. 2241074290, 6947075932 AE62005

ΔΙΑΜΕΡΙΣΜΑ 75 τ.μ. καινούργιο στην οδό Μόσχας 21. Πληρ. τηλ. 2241061324 AE62006

ΓΚΑΡΣΟΝΙΕΡΑ επιπλωμένη κοντά στο πανεπιστήμιο, Σοφούλη 103 α' όροφος για ένα άτομο από 1η Οκτωβρίου. Πληρ. τηλ. 2241033488 AE62007

ΕΝΟΙΚΙΑΖΟΝΤΑΙ: α) διαμέρισμα 55 τ.μ. στο Ροδίνι, β) κατάστημα 80 τ.μ. στο Ροδίνι. Πληρ. τηλ. 22410-28153, 25680, 6944605755 AE62013

ΔΙΑΜΕΡΙΣΜΑ αποτελούμενο από δύο υπνοδωμάτια, σαλόνι και λοιπούς βοηθητικούς χώρους. Προτιμούνται στρατιωτικοί και εκπαιδευτικοί και δημόσιοι υπάλληλοι επί της οδού Καναδά. Πληρ. τηλ. 2241029512 ώρες 10.00-13.00, 18.30-21.00 AE62008

ΔΙΑΜΕΡΙΣΜΑ επί της οδού Ερνεστ Μπέβιν 15, β' όροφος, αποτελούμενο από 2 υπνοδωμάτια-σαλόνι-χωλ-κουζίνα-μπάνιο. Πληρ. τηλ. 2241063089 (ώρες 08.00-15.00) AE62009

ΕΝΟΙΚΙΑΖΟΝΤΑΙ πλησίον Αννης Μαρίας (Ράδιο Κορασίδη) **α)** διαμέρισμα 2 υπνοδωματίων, μπάνιο, κουζίνα, α' όροφος κατάλληλο για επαγγελματική στέγη, **β)** Ροδίνι ισόγειο διαμέρισμα, μεγάλο σαλόνι, ανοιχτή κουζίνα. Στο υπνοδωμάτιο-καλοριφέρ-μικρή αυλή. Πληρ. τηλ. 2241020819, 6944431307 AE61998

ΜΕΖΟΝΕΤΑ (οροφοδιαμέρισμα) που ανακαινίσθηκε πρόσφατα, που αποτελείται από σαλοτραπεζαρία, τρία (3) υπνοδωμάτια, τρία (3) λουτρά, και κουζίνα στην περιοχή Ανάληψης. Μηνιαίο ενοίκιο 600 ευρώ. Πληρ. τηλ. 2241047568, 6974849833 AE61993

ΔΥΑΡΙ καινούργιο, πολυτελείας, ρετιρέ, πλήρως εξοπλισμένο-επιπλωμένο, περιοχή Μητρόπολη. Πληρ. τηλ. 2241074177, κιν. 6973987900 AE62016

ΣΩΚΡΑΤΟΥΣ (Π. ΠΟΛΗ)
ΕΝΟΙΚΙΑΖΕΤΑΙ
ΠΡΟΝΟΜΙΟΥΧΟ ΚΑΤΑΣΤΗΜΑ
επί της οδού Σωκράτους αρ. 6-8,
Ε=43 τ.μ. Ισόγειο & 43 τ.μ. Α' όροφος.
Μόνο Σοβαρές Προτάσεις
Πληρ Κο ΠΙΠΙΝΟ, τηλ. 2241023895 κιν. 6944676003

ΕΝΟΙΚΙΑΖΕΤΑΙ
ΠΡΟΝΟΜΙΟΥΧΟ ΚΑΤΑΣΤΗΜΑ
300 τ.μ. επί της οδού Μ. Κων/νου
Πληρ. τηλ. 2241085231, 6945461564

ΕΝΟΙΚΙΑΖΟΝΤΑΙ
STUDIOS 1 ή 2 επιπλωμένα και πλήρως εξοπλισμένα, (A/C, TV, πολυκουζινάκι, ψυγείο, ηλιακ. θερμ.- ατομ. μπάνιο) στο κέντρο της πόλης επί της οδού Αποδήμων Αμερικής 37 για όλο το διάστημα του χειμώνα (ιδανικά για σπουδαστές Τουριστικών σχολών).
Επίσης δίχωρο **πλήρως εξοπλισμένο διαμέρισμα** για όλο τον χρόνο
Πληρ. τηλ. 2241022061/62 (09.00-14.30)

ΕΝΟΙΚΙΑΖΟΝΤΑΙ
πολυτελή επιπλωμένα **ΔΙΑΜΕΡΙΣΜΑΤΑ**
των 55 τ.μ., πάροδος Αμερικής,
με όλο τον απαραίτητο εξοπλισμό
Πληρ. τηλ. 2241085502 κ. Φανιουδάκη

ΕΝΟΙΚΙΑΖΕΤΑΙ
ΓΚΑΡΣΟΝΙΕΡΑ-ΡΕΤΙΡΕ
με πολύ μεγάλη βεράντα πάνω από την ΤΡΑΠΕΖΑ ΠΕΙΡΑΙΩΣ (οδός Εθνικής Αντίστασης και Μεγάλου Κωνσταντίνου) με κλιματισμό, ηλεκτρική κουζίνα, ψυγείο και ντουλάπα.
Διαθέσιμη από 1-5 Οκτωβρίου
Πληρ. κος Σουγκανίδης, τηλ. 6945417747

Vitzileos

ΚΤΗΜΑΤΟΜΕΣΙΤΙΚΟ ΓΡΑΦΕΙΟ - REAL ESTATE AGENCY

ΜΑΡΙΟΣ Κ. ΒΙΤΖΗΛΑΙΟΣ
Μεσίτης Αστικών Συμβάσεων - Real Estate agent

ΕΚΤΙΜΗΣΕΙΣ-ΑΓΟΡΕΣ-ΠΩΛΗΣΕΙΣ
ΚΑΤΑΣΤΗΜΑΤΑ
ΟΙΚΟΠΕΔΑ-ΧΩΡΑΦΙΑ
ΚΤΗΜΑΤΙΚΕΣ-ΣΥΜΒΟΥΛΕΣ
ΕΝΟΙΚΙΑΣΕΙΣ-ΔΙΑΧΕΙΡΙΣΕΙΣ
ΣΠΙΤΙΑ-ΔΙΑΜΕΡΙΣΜΑΤΑ

ΚΑΤΑΣΤΗΜΑΤΑ-ΓΡΑΦΕΙΑ-ΕΠΙΧΕΙΡΗΣΕΙΣ

	€
Επιχ/ση πλυντήρια-στεγνωτήρια σε πλήρη λειτουργία	20.000
45 τ.μ. ισόγ.+90 τ.μ. υπογ. Καρακόνερο	90.000
50 τ.μ. μαγαζί κοντά στο Μαντράκι (νοικιασμένο)	295.000
125 τ.μ. κατάστημα με υπόγεια αποθήκη και πολυτελές οροφοδιαμέρισμα στην Ιξιά	470.000
144 τ.μ. διώροφο κατάστημα με αυλή, 300 τ.μ. στο Νιοχώρι	500.000
155 τ.μ. ακίνητο στην Ψαροπούλα, στην θάλασσα	210.000
160 τ.μ. μαγαζί με 6μ. βιτρίνα στο Ροδίνι	190.000
160 τ.μ. αποθήκη στην Αννης Μαρίας	60.000
170 τ.μ. αποθήκη με ράμπα στο Ροδίνι	120.000
170 τ.μ. αποθήκη με ράμπα στην Μ. Πετρίδη	70.000
180 τ.μ. αποθήκη στην οδό Π. Ροδίου	82.000
300 τ.μ. κατ/μα ετοιμοπ. σε 1000 τ.μ. οικόπ. Παστίδα, βιοτεχν. χώρος	150.000
620 τ.μ. κτίριο σε εμπορικό δρόμο, στο κέντρο της πόλης	3.000.000
700 τ.μ. ακίνητο σε οικόπεδο 2.600 τ.μ. στα Κολύμπια πάνω στο δρόμο	580.000
1155 τ.μ. ακίνητο σε οικόπ. 817 τ.μ. στο κέντρο της Ρόδου	880.000
12 apartmens πλήρως εξοπλισμένα στο Κιοτάρι	580.000
Ξενοδ. Α' κατ., στο κέντρο της πόλης, 180 κλίνες & 4 κατ/ματα	6.000.000
7 studios πλήρως εξοπλισμένα και 2 μαγαζιά 250 τ.μ. στην παραλία Ιαλυσού	2.642.000
Ξενοδ. Γ' κατ. 37 δωμ., 74 κλίνες, δισκοθήκη 250 τ.μ., μπαρ, στην παραλία της πόλης της Ρόδου	1.260.000
Ξενοδ. Γ' κατ. 40 δωμ., 70 κλίνες, με 4 διαμ/τα & 1 γραφείο στο κέντρο της πόλης	740.000
1100 τ.μ. κτίριο σε οικόπεδο 1.000 τ.μ., με 25 δωμάτια, νοικιασμένο	1.163.000

ΔΙΑΜΕΡΙΣΜΑΤΑ

	€
45 τ.μ. στον 5ο όροφο, στην πλατεία Βάθης, Αθήνα	38.100
50 τ.μ. με δύο υπνοδωμάτια, φανταστική θέα, στο Γεννάδι	44.000
60 τ.μ. Γκαρσονιέρα με θέα, στο Γεννάδι	47.000
70 τ.μ. διαμέρισμα ισόγειο, με δύο υπνοδωμάτια, στα Τριάντα	95.000
80 τ.μ. στον 2ο όροφο, με φανταστική θέα, περιοχή Ροδίνι	132.000
83 τ.μ. οροφοδιαμέρισμα ημιτελές σε μαρμαροσοβά στους Δασκάλους	90.000
80 τ.μ. στον 1ο όροφο, σε διπλοκατοικία στην Παλιά Πόλη	88.000
90 τ.μ. νεόκτιστο, με δύο υπνοδωμάτια, στον Αγ. Δημήτρη	161.400
90 τ.μ. οροφοδιαμέρισμα που επιδέχεται βελτιώσεις, σε μικτή πολυκατ. στη Μητρόπολη	90.000
100 τ.μ. ισόγειο σε μπετά, σε διόροφη πολυκατοικία, με πάρκινγ στα Τριάντα	90.000
116 τ.μ. παραδοσιακό, απέναντι από καζίνο	146.700
125 τ.μ. στον 2ο όροφο, με θέα, τρία υπνοδωμάτια, στην οδό Κένεντυ	146.700

ΜΕΖΟΝΕΤΕΣ-ΜΟΝΟΚΑΤΟΙΚΙΕΣ

	€
52 τ.μ. μονοκατοικία, πλήρως ανακαινισμένη με μεγάλη αυλή Π.Πόλη	75.000
80 τ.μ. μονοκατοικία σε οικόπεδο 5000 τ.μ πάνω στο κύμα-Γεννάδι	325.000
80 τ.μ. μονοκατοικία σε οικόπεδο 500 τ.μ. πάνω στο κύμα-Πλημμύρι	82.000
90 τ.μ. μονοκατοικία σε οικόπεδο 500 τ.μ. με υπόστεγο γκαράζ,τζάκι-Καλαβάρδα	120.000
113 τ.μ. μονοκατοικία διαμορφωμένη σε στούντιο και κατάστημα με αυλή 30 τ.μ. Π.Πόλη	265.000
120 τ.μ. μεζονέτα με τζάκι & 30 τ.μ. σοφίτα, με οικόπεδο 350 τ.μ. νεόκτιστη-Τριάντα	220.000
125 τ.μ. μονοκατοικία στην Κάλυμνο, περιοχή Αγ. Νικόλαος	100.000
130 τ.μ. μονοκατοικία στα Κρητικά, με τζάκι, θέρμανση, 700 τ.μ. κήπο	215.000
131 τ.μ. & 103,93 ερειπωμένες μονοκατοικίες στη Σύμη-Αιγαλός	45.000
140 τ.μ. μονοκατοικία με 70 τ.μ. δυνατότητα χρήσης μαγαζιού στις Καλυθιές	80.000
142 τ.μ. μεζονέτα και 35 τ.μ. σοφίτα κτισμένη σε οικόπεδο 150 τ.μ.-Τριάντα	220.000
167 τ.μ. ισόγειο-οροφοδιαμέρισμα σε διπλοκατοικία με 285 τ.μ. οικόπεδο στο κέντρο της πόλης, διατηρητέο με πάρκινγκ	440.000
170 τ.μ. μεζονέτα και 170 τ.μ. μεζονέτα και 120 τ.μ. οροφοδιαμέρισμα σε οικόπεδο 5000 τ.μ. εντός οικισμού-Παστίδα	426.000
180 τ.μ. μονοκατοικία στο Γεννάδι σε οικόπεδο 750 τ.μ. με φανταστική θέα	300.000
195 τ.μ. μεζονέτα ημιτελής σε οικόπεδο 2.300 τ.μ. - Παστίδα	235.000
200 τ.μ μεζονέτα σε μπετά, κτισμένη σε 350 τ.μ. οικόπεδο-Τριάντα	132.000
230 τ.μ. βίλα στη Λάρδο σε 7700 τ.μ. οικόπεδο με 750 οπωροφόρα δέντρα	382.000
250 τ.μ. ημιτελές τριόροφο ακίνητο σε 250 τ.μ. οικόπεδο στους Δασκάλους	235.000
250 τ.μ. βίλα στο κέντρο της Κω σε 4000 τ.μ. οικόπ. με δέντρα, lux νέα κατασκευή, γκαράζ	360.000
272 τ.μ. μονοκατοικία σε οικόπεδο 270 τ.μ. αποτελούμενη από 4 διαμερίσματα-Ψαροπούλα	191.000
300 τ.μ.. παραθαλάσσια μονοκατοικία σε οικοπ. 800 τ.μ. lux κατασκευή κοντά στη Ρόδο	600.000
600 τ.μ. μονοκατοικία στο Ροδίνι, lux κατασκευής, γκαράζ, κήπο, φανταστική θέα	500.000

ΟΙΚΟΠΕΔΑ

	€
412 τ.μ. στον Αγ. Νικόλαο Σ.Δ. 1,20	220.000
432 τ.μ. στα Μαριτσά, εντός σχεδίου, Σ.Δ. 0.,8	45.000
600 τ.μ. Στη Σύμη, περιοχή λιμανιού, πάνω στο κύμα	100.000
750 τ.μ. στο Γεννάδι, εντός σχεδίου	18.000
2000 τ.μ. στα Μαριτσά Σ.Δ. 0,50 εντός σχεδίου	120.000
2.000 τ.μ. σα Τριάντα	147.000
2.500 τ.μ. στο Γεννάδι, πάνω στο δρόμο Ελαιώνας-φουρνάκι	23.000
2.600 στην Κάμειρο Σκάλα, πάνω στο κύμα, εντός οικισμού	85.000
3.080 τ.μ. στο Πλημμύρι	23.0000
4.000 τ.μ. στις Καλυθιές, με εκπληκτική θέα στη θάλασσα	120.000
4.000 τ.μ. κοντά στο Βερόπουλο με εκπληκτική θέα, Μήδεια	200.000
4.000 τ.μ. πάνω στη λεωφόρο Ρόδου-Κρεμαστής	410.000
4.075 τ.μ. παραθαλάσσιο Σ.Δ. 0,2 πάνω στο δρόμο, στη Λέρο	205.000
4.120 τ.μ. στα Τριάντα, κοντά στον οικισμό	205.000
5.500 τ.μ. στα Μαριτσά, Σ.Δ. 0,8 εντός σχεδίου	250.000
5.800 τ.μ. στο Κανδυλί	120.000
6.000 τ.μ. στην Παστίδα και αποθήκη	144.000
6.000 τ.μ. στα Τριάντα, πάνω στο κύμα	380.000
6.540 τ.μ. στο Φαληράκι	484.000
6.500 τ.μ. στο Φαληράκι, κοντά στη θάλασσα, προνομιακό	500.000
6.720 τ.μ. στον Θόλαρο, Παραδείσι	85.000
8.000 τ.μ. στο Φαληράκι	200.000
8.300 τ.μ. στα Βληχά, Κάλαθος	370.000
8.500 τ.μ. & 6.500 τ.μ. στην παραλία Αφάντου	6000 δρχ./μέτρο
9.000 τ.μ. στα Μαριτσά, εντός ζώνη	132.000
9.345 τ.μ. με θέα, στα Ασγούρου	200.000
14.000 τ.μ. ατροτεμάχιο στην Διμυλιά	64.000
20.000 τ.μ. πάνω στο κύμα, κατάλληλο για οποιαδήποτε χρήση Καλαβάρδα	880.000
25.000 τ.μ. στα Καλαβάρδα	295.000
30.000 τ.μ. στο Τσαΐρι	360.000
32.000 τ.μ. πάνω στο κύμα, Θολός	590.000
38.000 τ.μ. πάνω στο κύμα, Γεννάδι	2.230.000
50.000 τ.μ. στο Τσαΐρι	380.000

ΓΙΑ ΕΝΟΙΚΙΑΣΗ

ΚΑΤΑΣΤΗΜΑΤΑ-ΓΡΑΦΕΙΑ-ΕΠΙΧΕΙΡΗΣΕΙΣ-ΔΙΑΜΕΡΙΣΜΑΤΑ	€
48 τ.μ. κατάστημα με πατάρι επί της οδού Κολοκοτρώνη, με μεγάλο χώρο για πάρκιν	600
800 τ.μ. κατάστημα σε λειτουργία σε οικόπεδο 4 στρ. στη Θολό	2.500
34 τ.μ. κατάστημα σε λειτουργία σε πολύ εμπορικό σημείο στη Σωκράτους-Π. Πόλη	100.000
25 τ.μ. γκαρσονιέρα σε ρετιρέ, στο Καρακόνερο	230



Εθν. Μακαρίου 45 (3ος όροφος • Τηλ.: 22410 24900, 25545 • Fax: 22410 25544 • Κιν.: 6932704919

ενοικιασεις

συνέχεια από την προηγούμενη

ΔΙΑΜΕΡΙΣΜΑΤΑ πλήρως επιπλωμένα, κεντρική θέρμανση, 2 υπνοδωματίων σαλόνι κουζίνα στον Αρχάγγελο με πάρκιν και κήπο. Πληρ. τηλ. 6944254683 AE61994

ΣΤΑ ΚΟΣΚΙΝΟΥ διώροφη μονοκατοικία 110 τ.μ. κατάλληλη για φαρμακείο επί του κεντρικού δρόμου. Πληρ. τηλ. 6942200358 AE61999

ΔΙΑΜΕΡΙΣΜΑ 94 τ.μ., ισόγειο, 2 υπνοδωμάτια και αποθήκη, επί της Μιχαήλ Πετρίδη και Ναυπλίου. Πληρ. τηλ. 2241021124 ώρες 9-2μ.μ. και 5-8μ.μ. AE62015

ΚΕΝΤΡΟ ΠΟΛΕΩΣ ΡΟΔΟΥ 78 τ.μ. διαμέρισμα 4ου ορόφου, μη επιπλωμένο (ένα υπνοδωμάτιο, μπάνιο, σαλονοτραπεζαρία, air condition, WC κ.λπ.) έναντι Καζίνου, οδός Ηρώων Πολυτεχνείου. Πληρ. τηλ. 2241026079, 6974128196 AE61992

ΔΙΑΜΕΡΙΣΜΑ 130 τ.μ. (3 υπνοδωμάτια-σαλοτραπεζαρία-κουζίνα-μπάνιο) στην περιοχή Αγ. Νικολάου (οδός Φωτάρα 126-πρώην Νικηταρά). Πληρ. τηλ. (22410)20105, 90163 AE61988

ΔΙΑΜΕΡΙΣΜΑ 1ου ορόφου 110 τ.μ. 3 υπνοδωμάτια, ανεξάρτητη θέρμανση, ηλιακό, συνδεδ/νο με το αποχετευτικό Εν. Δυνάμεων 51 (αρχαίο Στάδιο). Πληρ. τηλ. 2241041713 ώρες 09.00-14.00 και 17.00-19.00 AE61986

STUDIO επιπλωμένο στην οδό Μιχαήλ Πετρίδη. Πληρ. τηλ. 2241075612 AE61987

ΔΙΑΜΕΡΙΣΜΑ 3 υπνοδωματίων και λοιπών χώρων γ' ορόφου στην οδό Κέννεντυ 36, κεντρική θέρμανση και parking, περιμετρικά μπαλκόνια, ήσυχη περιοχή. Πληρ. τηλ. 2241029968 μετά 19.00, 6945273374 AE61983

ΓΚΑΡΣΟΝΙΕΡΑ επιπλωμένη με αυλή στην περιοχή Ανάληψης. Πληρ. τηλ. 2241076088, 6932233898 AE61985

ΔΩΜΑΤΙΑ ανακαινισμένα στην οδό πάροδος Κομνηνών 31 κοντά στο Πανεπιστήμιο σε καλές τιμές. Πληρ. τηλ. (22410)21025, 36015, 2244023515 AE61984

ΔΙΑΜΕΡΙΣΜΑ δυάρι επιπλωμένο (υπνοδωμάτιο-σαλόνι-κουζίνα-WC-μεγάλη βεράντα) Αθανασίου Διάκου 20, περιοχή Μητροπόλεως. Πληρ. τηλ. 2241023389 AE61980

ΔΙΑΜΕΡΙΣΜΑ 2 υπνοδωματίων, σαλόνι, τραπεζαρία, κουζίνα, μπάνιο, WC, δύο βεράντες στους Δασκάλους. Πληρ. τηλ. 2241037817, 6942468642 AE61982

STUDIO στο Ροδίνι, επιπλωμένο. Πληρ. τηλ. 2241025447, 6944361899 AE61956

ΤΟ ΞΕΝΟΔΟΧΕΙΟ "EVA APARTHOTEL"
ΠΟΥ ΒΡΙΣΚΕΤΑΙ ΣΤΟ ΚΕΝΤΡΟ
ΕΠΙ ΤΗΣ ΟΔΟΥ ΗΡΩΩΝ ΠΟΛΥΤΕΧΝΕΙΟΥ 22
ΕΝΟΙΚΙΑΖΕΙ ΜΕ ΤΟΝ ΜΗΝΑ
ΕΠΙΠΛΩΜΕΝΑ ΔΙΑΜΕΡΙΣΜΑΤΑ
Τα οποία αποτελούνται από:
Δίκλινο υπνοδωμάτιο, σαλόνι, κουζίνα εξοπλισμένη (πολυκουζινάκι κ.λπ.), μπάνιο με ντους και μπανιέρα και σεσουάρ μαλλιών διπλά τζάμια και μεγάλες βεράντες
Διαθέτουν:
ιματισμό, ζεστό νερό, θυρίδα, τηλέφωνο με αυτόματη προαπάντηση, τηλεόραση, εβδομαδιαίο καθαρισμό διαμερισμάτων
Πληρ τηλ. 2241029508, 2241022852, 6946334436

ΕΝΟΙΚΙΑΖΕΤΑΙ
ΚΑΤΑΣΤΗΜΑ:
Ενοικιάζεται στην οδό Αυστραλίας 130 τ.μ. με πατάρι 50 τ.μ. κατάλληλο για οποιαδήποτε χρήση μηνιαίο μίσθωμα 1.500 ευρώ.
Πληρ. ΣΑΒΒΑΪΔΗΣ & ΣΥΝΕΡΓΑΤΕΣ
τηλ. 2241026281

ΕΝΟΙΚΙΑΖΟΝΤΑΙ
ΚΑΤΑΣΤΗΜΑΤΑ:
α) περιοχή Μαντράκι κατάστημα κεντρικό 20 τ.μ. με πατάρι κατάλληλο για οποιαδήποτε χρήση, β) περιοχή Νιοχώρι κεντρικό κατάστημα υπόγειο 47 τ.μ. ισόγειο 91 τ.μ. α' όροφος 91 τ.μ. και αυλή 135 τ.μ. μηνιαίο μίσθωμα 2.500 ευρώ.
Πληρ. ΣΑΒΒΑΪΔΗΣ & ΣΥΝΕΡΓΑΤΕΣ
τηλ. 2241026281

ΕΝΟΙΚΙΑΖΕΤΑΙ
ΚΑΤΑΣΤΗΜΑ:
Ενοικιάζεται κατάστημα στην οδό Αυστραλίας 155 τ.μ. και ημιόροφος 140 τ.μ. κατάλληλο για οποιαδήποτε εμπορική χρήση μηνιαίο μίσθωμα 1.600 ευρώ.
Πληρ. ΣΑΒΒΑΪΔΗΣ & ΣΥΝΕΡΓΑΤΕΣ
τηλ. 2241026281

ΕΝΟΙΚΙΑΖΕΤΑΙ
ΔΙΑΜΕΡΙΣΜΑ
Ενοικιάζεται στην περιοχή Ζέφυρος νεόκτιστο διαμέρισμα 98 τ.μ. α' ορόφου μηνιαίο μίσθωμα 500 ευρώ.
Πληρ. ΣΑΒΒΑΪΔΗΣ & ΣΥΝΕΡΓΑΤΕΣ
τηλ. 2241026281

Vitzileos ΜΑΡΙΟΣ Κ. ΒΙΤΖΗΛΑΙΟΣ
ΚΤΗΜΑΤΟΜΕΣΙΤΙΚΟ ΓΡΑΦΕΙΟ - REAL ESTATE AGENCY
ΕΚΤΙΜΗΣΕΙΣ-ΑΓΟΡΕΣ ΚΑΤ/ ΟΙΚΟΠΕΔΑ ΚΤΗΜΑΤΙΚΕΣ ΣΥ ΕΝΟΙΚΙΑΣΕΙΣ-ΔΙΑ ΣΠΙΤΙΑ-ΔΙΑΜ

ΠΩΛΟΥΝΤΑΙ ΚΑΤΑΣΤΗΜΑΤΑ

1. ΕΥΚΑΙΡΙΑ!!! ΜΟΝΟ €470.000 ανεξάρτητο ακίνητο στην εμπορική περιοχή της Ιξιάς Ρόδου, που αποτελείται από υπόγειο 125 τ.μ. για χρήση αποθήκης, ισόγειο για κατάστημα και πολυτελές οροφοδιαμέρισμα με 3 υπνοδωμάτια, A/C, ενδοδαπέδιο σύστημα θέρμανσης & δροσισμού, 2 μπάνια, το ένα με υδρομασάζ & αερομασάζ.
2. Ξενοδοχείο 40 δωματίων με δυνατότητα επιδοτούμενης ανακαίνισης. Σε κεντρικό σημείο της πόλης, με 4 διαμερίσματα και 1 γραφείο στον υπόγειο χώρο, αποθήκη και λεβητοστάσιο, βοηθ. χώρους 120 τ.μ., συνολικής επιφάνειας 1.000 τ.μ., τιμή €740.000.
3. Συγκρότημα 7 διαμερισμάτων, των δύο δωματίων, στην παραλία Ιξιάς πλήρως εξοπλισμένα, έτοιμα για λειτουργία και δύο μαγαζιά 250 τ.μ. ελεύθερα. Τιμή €338.000.
4. Ακίνητο 144 τ.μ. (ισόγειο 72 τ.μ. + 72 τ.μ όροφος) με 300 τμ. αυλή και με Σ.Δ. 1,4 στο Νιοχώρι. Κατάλληλο για επαγγελματική χρήση. Τιμή €500.000.
5. Τρία καταστήματα με πατάρι 58 τ.μ. έκαστο (σύνολο 174 τ.μ.) στην περιοχή ΚΑΙΡ Καποδιστρίου. Τιμή €235.000. Τα μαγαζιά πωλούνται και ξεχωριστά.
6. Μονοκατοικία-κατάστημα 155 τ.μ. στην παραλία της Ψαροπούλας, ελεύθερη και κατάλληλη για οποιαδήποτε χρήση. Τιμή €210.000
7. Ξενοδοχείο 15 δωματίων στο Γεννάδι πάνω στο κύμα. Με σταθερή πελατεία και μονοκατοικία 80 τ.μ. συνολικής έκτασης 4.100 τ.μ. τιμή €440.000
8. Κτίριο στο Γεννάδι 1.100 τ.μ. (ενοικιασμένο) σε οικόπεδο 1.000 τ.μ. εντός οικισμού, αποτελείται από 25 δωμάτια, που έχουν απόδοση €80.000 (€48.000 ενοίκιο+32.000 από κυλικείο) το χρόνο. Πωλείται στην τιμή€ 1.163.000

ΕΝΟΙΚΙΑΖΟΝΤΑΙ ΚΑΤΑΣΤΗΜΑΤΑ

1. Μαγαζί 48 τ.μ. με πατάρι επί της οδού Κολοκοτρώνη, με χώρο μπροστά για πάρκιν. Ενοίκιο 600€.
2. Κατάστημα σε λειτουργία στη Θολό 800 τ.μ. ενιαίο, σε οικόπεδο 4 στρεμμάτων, με μεγάλο χώρο για πάρκιν. Ενοίκιο 2.500€.

ΠΩΛΟΥΝΤΑΙ

1. Διαμέρισμα 93 τ.μ. lux κατασκευής περιοχή Αγ. Δημητρίου με θέρμανση και air-cindition, δορυφορική κεραία, θέση πάρκιν. Τιμή 158.000 ευρώ.
2. Μεζονέτα διώροφη 197 τ.μ. ημιτελές σε οικόπεδο 2.000 τ.μ εντός οικισμού στην Παστίδα, πρωτότυπο αρχιτεκτονικό σχέδιο με 3 υπνοδωμάτια, 2 λουτρά και σάουνα, τζάκι, θέα προς την θάλασσα. Τιμή 220.000 ευρώ.
3. Μεζονέτα 200 τ.μ. σε μπετά σε οικόπεδο 350 τ.μ. στην Ιαλυσό, κοντά στην θάλασσα.Τιμή 132.000 ευρώ.
4. Στο Γεννάδι μονοκατοικία παραδοσιακή 125 τ.μ. αναπαλαιωμένη, με 2 μπάνια, τζάκι, αυλή-κήπος 45 τ.μ., ταράτσα με θέα και πολλά εξτρά και δυνατότητα κάλυψης 125 τ.μ. ακόμη. Τιμή 165.000 ευρώ.
5. Ανακαινισμένη μονοκατοικία lux 52 τ.μ. στην Π. Πόλη, με μεγάλη αυλή και ταράτσα με δυνατότητα κατασκευής πέργκολας κ.ά. Τιμή 75.000 ευρώ.
6. Ισόγειο διαμέρισμα στα Τριάντα 70 τ.μ. με 2 υπνοδωμάτια, A/C, ηλιακό και μεγάλη βεράντα 40 τ.μ. Τιμή 95.000 ευρώ.
7. Ισόγειο διαμέρισμα 100 τ.μ. σε μπετά σε διώροφη πολυκατοικία, στα Τριάντα με θέση για πάρκιν. Τιμή 90.000 ευρώ.
8. Ανεξάρτητη διώροφη μεζονέτα σε μπετά 170 τ.μ. κτισμένη σε οικόπεδο 400 τ.μ. κοντά στην παραλία Ιαλυσού, με ολοκληρωμένο αποχετευτικό σύστημα. Τιμή 125.000 ευρώ
9. Μονοκατοικία 130 τ.μ. πλήρως ανακαινισμένη, στην περιοχή "Κρητικά" δίπλα στο κύμα, με τρία υπνοδωμάτια, 2 μπάνια, 700 τ.μ. ,κήπο, εκπληκτική θέα στη θάλασσα, τζάκι, εσωτερική θέρμανση και WC. Τιμή 215.000 ευρώ.

Πληροφορίες τηλ. 22410-24900, 25545, 6932704919
Μάριος Βιτζηλαίος

ΜΙΣΘΩΣΕΙΣ ΚΑΤΟΙΚΙΩΝ

- **Οροφοδιαμέρισμα** 138 τ.μ. στο κέντρο της πόλης καινούργιο, με (3) τρία υπνοδωμάτια, σαλονοκουζίνα, αποθήκη και ιδιωτικό πάρκινγκ με κεντρική θέρμανση, ηλιακό θερμοσίφωνα, με μεγάλες άνετες βεράντες και θέα στη θάλασσα. Μηνιαίο μίσθωμα 700 ευρώ.
- **Διαμέρισμα** 140 τ.μ. (3) τριών υπνοδωματίων στην Ιαλυσό, με κεντρική-αυτόνομη θέρμανση, ηλιακό θερμοσίφωνα, εντοιχισμένη κουζίνα με ψυγείο, φούρνο, πλυντήριο, μαρμάρινο τζάκι, με υπέροχη θέα. Μηνιαίο μίσθωμα 500 ευρώ (προσφέρεται και πλήρως επιπλωμένο 550 ευρώ).
- **Μονοκατοικία** 140 τ.μ. τριών (3) υπνοδωματίων επί της οδού Παναγιώτου Ροδίου, πολυτελούς κατασκευής, εντοιχισμένη κουζίνα με τις ηλεκτρικές συσκευές Whirlpool, με μεγάλες βεράντες, με ηλιακό θερμοσίφωνα, με air condition και θερμοπομπούς. Μηνιαίο μίσθωμα 650 ευρώ.
- **Γκαρσονιέρες-studios** στη Ιξιά πλήρως επιπλώμενα με μηνιαίο μίσθωμα 320 και 280 ευρώ αντίστοιχα.
- **Διαμέρισμα** 122 τ.μ. α' ορόφου επί της οδού Δενδρινού με 3 υπνοδωμάτια σαλόνι, κουζίνα. Μηνιαίο μίσθωμα 480 ευρώ.
- **Γκαρσονιέρα** 45 τ.μ. στο κέντρο της Ιαλυσού. Μηνιαίο μίσθωμα 200 ευρώ.
- **Γκαρσονιέρες** πλήρως επιπλωμένες στο Φαληράκι. Μηνιαίο μίσθωμα 240 ευρώ.
- **Studios** πλήρως επιπλωμένο στην Ανάληψη με καινούργιο εξοπλισμό. Μηνιαίο μίσθωμα 200 ευρώ.
- **Διαμέρισμα** 120 τ.μ. ισόγειο με διαμορφωμένο κήπο, (2) δύο υπνοδωματίων, σαλόνι, κουζίνα, καθιστικό, με κεντρική θέρμανση, ηλιακό θερμοσίφωνα, επί της οδού Θ. Σοφούλη. Μηνιαίο μίσθωμα 550 ευρώ.
- **Μεζονέτα** νεόδμητη στα Κοσκινού 150 τ.μ. τριών (3) υπνοδωματίων, πολυτελούς κατασκευής, με γρανίτες, κήπο, πάρκινγκ, μεγάλες βεράντες και σοφίτα. Μηνιαίο μίσθωμα 760 ευρώ.
- **Γκαρσονιέρες-Studios** στην γέφυρα Αφάντου πλήρως επιπλωμένες από 180 ευρώ.
- **Στούντιος** πλήρως επιπλωμένα στην παραλία Ιαλυσού, με ιδιόχρηστο πάρκινγκ. Μηνιαίο μίσθωμα 275 ευρώ.
- **Διαμερίσματα** 105 τ.μ. (3) τριών υπνοδωματίων στην Ιξιά, χωρίς έξοδα αποχέτευσης. Μηνιαίο μίσθωμα 370 ευρώ.
- **Διαμέρισμα** πολυτελές 140 τ.μ. (2) δύο υπνοδωματίων, πλήρως επιπλωμένο στην οδό Χειμάρας με μεγάλες άνετες βεράντες, τζάκι, air condition, δύο μπάνια, ιδιόχρηστο πάρκιν. Μηνιαίο μίσθωμα 850 ευρώ.
- **Οροφοδιαμέρισμα** 136 τ.μ. στα Μαριτσά (3) τριών υπνοδωματίων με μεγάλες άνετες βεράντες, τζάκι, δύο μπάνια, ιδιόχρηστο πάρκινγκ. Μηνιαίο μίσθωμα 480 ευρώ
- **Μονοκατοικία** 220 τ.μ. περιοχή Ρόδου-Λίνδου (3) τριών υπνοδωματίων με ενδοδαπέδια θέρμανση, τζάκι, αποθήκη, 2 θέσεις στάθμευσης, ηλιακό θερμοσίφωνα, μεγάλο κήπο. Μηνιαίο μίσθωμα 750 ευρώ.

ΕΥΣΤΑΘΙΟΥ - ΕΥΡΩΚΤΗΜΑΤΙΚΗ,
Εθνικής Αντιστάσεως 83 (πρώην Αννης Μαρίας).
Τηλ. 22410 73819-74917, 6946/103929

ΟΙΚΟΔΟΜΗ ΡΟΔΟΥ

ΤΕΧΝΙΚΗ–ΚΑΤΑΣΚΕΥΑΣΤΙΚΗ ΕΤΑΙΡΕΙΑ
ΠΩΛΟΥΝΤΑΙ

1) **Καταστήματα, διαμερίσματα και οροφοδιαμερίσματα** στην οδό Αμστερνταμ, Βερολίνου και Μαδρίτης στο Ροδίνι διαφόρων μεγεθών (σε συγκρότημα 9 πολυκατοικιών)
2) **Μονοκατοικίες** 150 τ.μ. η κάθε μία σε κτήμα 2.000 τ.μ. (υπό κατασκευή)
3) **Μονοκατοικίες** στο Κιοτάρι Ασκληπειού (στο κύμα) 120 τ.μ. σε κτήμα 1.300 τ.μ. εκάστη (υπό κατασκευή)
4) **Διώροφες μονοκατοικίες** των 100 τ.μ. στο Γεννάδι, 200 μέτρα από τη θάλασσα σε κτήμα 1.300 τ.μ. (υπό κατασκευή)

ΟΙΚΟΔΟΜΗ ΡΟΔΟΥ

Δεκτά δάνεια και ευκολίες πληρωμής έχουμε τις καλύτερες τιμές της αγοράς.

Καμύνδου 4- Ρόδος-85100 Τηλ.: 22410/60460- 2 Fax: 22410/60463

ΜΑΝΟΛΗΣ ΣΠΥΡΙΔΗΣ
Πολιτικός Μηχανικός Δ.Π.Θ.
(Κιν:693 6660460)

ΚΩΣΤΑΣ ΚΩΝΣΤΙΝΙΝΙΔΗΣ
εργολάβος
(ΚΙΝ.: 694 6999906)

ΚΑΤΑΣΚΕΥΕΣ- ΠΩΛΗΣΕΙΣ - ΑΝΤΙΠΑΡΟΧΕΣ

ΧΑΤΖΗΜΙΧΑΛΗΣ ΚΩΝΣΤΑΝΤΙΝΟΣ
ΔΟΜΙΚΟΣ
ΕΡΓΟΛΑΒΟΣ ΟΙΚΟΔΟΜΙΚΩΝ ΕΡΓΑΣΙΩΝ
ΑΝΑΛΑΜΒΑΝΟΥΜΕ
Εργασίες μπετόν - εμφανή μπετά
Κτίσματα - σοβάδες
Τοποθετήσεις πλακιδίων
Ελαιοχρωματισμούς
ΕΓΓΥΗΣΗ και ΣΥΝΕΠΕΙΑ ΕΡΓΑΣΙΩΝ
από έμπειρα συνεργεία μας
ΕΥΚΟΛΙΕΣ ΠΛΗΡΩΜΗΣ
ΖΗΤΟΥΝΤΑΙ
ΟΙΚΟΠΕΔΑ για ΑΝΤΙΠΑΡΟΧΗ για αξιοποίηση με τις καλύτερες προϋποθέσεις
Πληρ. τηλ. (22410)21834, 6936609834, 6974198504

ΟΙΚΟΝΟΜΟΛΟΓΟΣ
ΜΕΣΙΤΗΣ ΑΣΤΙΚΩΝ ΣΥΜΒΑΣΕΩΝ
ΕΜΜΑΝΟΥΗΛ ΚΡΑΝΙΔΗΣ

ΠΩΛΟΥΝΤΑΙ

1) 4άρι **διαμέρισμα** 110 τ.μ. λουξ κατασκευής με ωραία κουζίνα, κεντρική θέρμανση, κλειστή θέση στάθμευσης. Τιμή: 62 εκ. ή 182.000 ευρώ
2) 3άρι **διαμέρισμα** 85 τ.μ. κοντά στον ΗΛ/κοσμο του Ξενάκη. Τιμή: 132.000 ευρώ ή 45 εκ.
3) 2άρι **διαμέρισμα** στην Ανάληψη 50 τ.μ. - Ισόγειο α' όροφο. Τιμή: 23 εκ. ή 67.500 ευρώ
4) 4άρι **διαμέρισμα** - 3 υπν. (2 WC) καινούργιο στο Ροδίνι, α' όροφος, μόνο 55 εκ. ή 162.000 ευρώ
5) 34 τ.μ. **κατάστημα** στην Ανάληψη - γωνιακό - ελεύθερο μίσθωσης.
6) 80 τ.μ. **κατάστημα** με πατάρι κοντά στην πλατεία Φώκιαλη
7) **Μεζονέτα** 162 τ.μ. με κήπο στα μπετά ή τελειωμένη κοντά στο Φυτώριο του Δήμου Ιαλυσού.
8) ΛΙΝΔΟΥ - 1400 τ.μ. οικόπεδο έτοιμο διώροφο κτίριο σε 6.000 τ.μ. με πρόσωπο
9) ΠΑΡΑΔΕΙΣΙ - 4.500 τ.μ. αγρός με άδειες δύο οικιών, διαθέτουν φως νερό
10) ΙΑΛΥΣΟΣ - 164 τ.μ. μεζονέτα έτοιμη με ωραίο κήπο 4 υπνοδωματίων και 3 WC με κεντρική θέρμανση
11) ΠΑΡΑΔΕΙΣΙ - οικόπεδο 540 τ.μ. εντός σχεδίου πόλεως

Μεσίτης
Πληρ. Εμμ. Κρανίδης
27082-6944347405, 6942010248
Αμερικής 50-2ος όροφος, Ρόδος

ενοικιασεις

συνέχεια από την προηγούμενη

ΜΟΝΟΚΑΤΟΙΚΙΑ διώροφη 75 τ.μ. στον κεντρικό δρόμο Πυλώνας - Λάρδου σε οικόπεδο οκτώ στρεμμάτων έναντι 450 ευρώ μηνιαίως ή πωλείται 200.000 ευρώ. Πληρ. τηλ. 2241064498, 6938794754 AE61976

STUDIOS επιπλωμένο σε άριστη κατάσταση επί της οδού Στρατηγού Ζήση 11. Πληρ. τηλ. 2241035319 AE61979

ΔΙΑΜΕΡΙΣΜΑ δυάρι πολύ καλό 56 τ.μ. στον 2ο όροφο επί της οδού Σωτήρος, πλησίον του Δημοτικού Σχολείου. Πληρ. τηλ. 6976696388 AE61977

ΔΙΑΜΕΡΙΣΜΑ 90 τ.μ. με 2 υπνοδωμάτια, σαλόνι, κουζίνα, τραπεζαρία, μπάνιο και αποθήκη στην περιοχή Αναλήψεως. Πληρ. τηλ. 2246098251 και 2246098222, 6946905869 AE61981

ΜΟΝΟΚΑΤΟΙΚΙΑ υπερυψωμένη, καινούργια, ελεύθερη σε ύψωμα 3 υπνοδωμάτια, 2 WC, αυτόνομη κεντρική θέρμανση (πετρελαίου), ηλιακό, τζάκι, μεγάλες βεράντες, σίτες, κήπος πλησίον Ιντερμπετόν, περιοχή Ασγούρου. Πληρ. τηλ. 6944757157 AE61974

ΓΚΑΡΣΟΝΙΕΡΑ δίχωρη ολοκαίνουργια, επιπλωμένη, μέσα σε κήπο, ανεξάρτητη, με κεντρική θέρμανση, στην περιοχή μεταξύ Ιξιάς-Ιαλυσού (στάση Παρασκευά). Πληρ. τηλ. 2241092386 AE61971

ΕΠΑΓΓΕΛΜΑΤΙΚΟΣ ΧΩΡΟΣ επί της Αποστ. Παύλου κατάλληλος για γραφείο ή εμπορικό δίπλα στο καφέ VERDI. Πληρ. τηλ. 2246051285, 2241060913 AE61972

ΓΚΑΡΣΟΝΙΕΡΕΣ καινούργιες επιπλωμένες στην Ανάληψη και στη Σοφούλη. Πληρ. τηλ. 2241064040, 6944788723, 6947768604 AE61969

ΔΙΑΜΕΡΙΣΜΑ στ' Αφάντου απέναντι απ' το Γκολφ lux πλήρως επιπλωμένο ενός υπνοδωματίου, σαλόνι, κουζίνα, A/C, ηλιακό θερμοσίφωνα, κατάλληλο για εκπαιδευτικούς. Μόνο για χειμερινούς μήνες. Πληρ. τηλ. 2241053079, 6937899088 AE61968

Δημόσιος Υπάλληλος **ΖΗΤΕΙ ΝΑ ΕΝΟΙΚΙΑΣΕΙ** διαμέρισμα αποτελούμενο από δύο δωμάτια όχι επιπλωμένο σε ήσυχη περιοχή της Ρόδου. Πληρ. τηλ. 2241037475, 6979043820 AE61961

ΑΝΑΛΗΨΗ ενοικιάζεται γκαρσονιέρα καινούργια επιπλωμένη κατάλληλη για ένα εργαζόμενο άτομο. Πληρωμένα από τον ιδιοκτήτη θέρμανση, νερό και ρεύμα, συστάσεις απαραίτητες. Πληρ. τηλ. 2241064433 AE61958

ΕΝΟΙΚΙΑΖΟΝΤΑΙ ΔΙΑΜΕΡΙΣΜΑ 50 Τ.Μ. (ΙΣΟΓΕΙΟ) ΠΛΗΡΩΣ ΕΠΙΠΛΩΜΕΝΟ ΜΕ AIRCONDITION ΚΑΙ ΤΗΛΕΟΡΑΣΗ ΚΑΙ ΕΝΑ STUDIO 20 Τ.Μ. (1ος ΟΡΟΦΟΣ) ΠΛΗΡΩΣ ΕΠΙΠΛΩΜΕΝΟ ΜΕ AIRCONDITION ΚΑΙ ΤΗΛΕΟΡΑΣΗ, ΟΛΑ ΣΕ ΑΡΙΣΤΗ ΚΑΤΑΣΤΑΣΗ, ΚΟΝΤΑ ΣΤΟ ΠΑΝΕΠΙΣΤΗΜΙΟ ΚΑΙ ΤΟ ΚΕΝΤΡΟ ΤΗΣ ΠΟΛΗΣ. ΟΔΟΣ ΠΑΠΑΛΟΥΚΑ 49 Β' ΡΟΔΟΣ. ΠΛΗΡ. ΤΗΛ. 6978649388 ΠΕ61902

STUDIOS εξοπλισμένα με πολυκουζίνα, τηλέφωνο, μπάνιο, βεράντα, ηλιακό και πάρκιν στον Αρχάγγελο σε ωραίο και ήσυχο περιβάλλον. Τιμή 120 ευρώ. Πληρ. τηλ. 2244024334, 6939231038 AE61944

ΣΤΗΝ ΙΑΛΥΣΟ μεζονέτα λουξ, καινούργια 180 τ.μ. με 4 δωμάτια, 3 WC, με εντοιχισμένη κουζίνα, ντουλάπες, ψύξη-θέρμανση σε όλα τα δωμάτια, ηλιακό θερμοσίφωνα και κλειστά γκαράζ. Πληρ. τηλ. 2241041150, 2241064054, 6938058587 AE61955

ΔΙΑΜΕΡΙΣΜΑ ρετιρέ περιοχή Σταδίου Διαγόρα 3άρι, λουξ επιπλωμένο, κατάλληλο για φοιτήτριες-φοιτητές. Πληρ. τηλ. 2241021269 AE61959

ΜΗΝΙΑΙΑ ΕΝΟΙΚΙΑΣΗ ΔΩΜΑΤΙΩΝ ΣΕ ΞΕΝΟΔΟΧΕΙΟ

Το **ξενοδοχείο ΝΟΥΦΑΡΑ** που βρίσκεται στο **κέντρο της πόλεως Ρόδου (10 λεπτά από το Παν/μιο Αιγαίου) επί της Γρ. Λαμπράκη 35,** ενοικιάζει δωμάτια σε φοιτητές και σε οποιονδήποτε άλλο ενδιαφερόμενο.

Το δωμάτιο διαθέτει:

1) Ατομικό μπάνιο
2) Τηλέφωνο
3) Ραδιόφωνο
4) Τηλεόραση
5) Ψυγείο
6) Θέρμανση
7) Ζεστό νερό
8) Κοινόχρηστο χώρο για επιτραπέζια παιχνίδια
9) Εβδομαδιαίως καθαρισμός δωματίου και
10) Διάθεση ιματισμού (σεντόνια, κουβέρτες)

Τιμή δίκλινου δωματίου (1 άτομο) 260 ευρώ ανά μήνα
Τιμή δίκλινου δωματίου (2 άτομα) 330 ευρώ ανά μήνα

ΠΛΗΡ. ΤΗΛ. 2241024545

RHODES-GREECE
CAIRO PALACE

ΕΝΟΙΚΙΑΣΕΙΣ ΓΡΑΦΕΙΩΝ και ΚΑΤΑΣΤΗΜΑΤΩΝ

Πληρ. κ. Φράνσις Νιοτή
Τηλ.-φαξ 2241027600,
κιν. 6944618757, 6973572262

ευσταθίου ΕΥΡΩΚΤΗΜΑΤΙΚΗ
ΚΤΗΜΑΤΟΜΕΣΙΤΙΚΟ ΓΡΑΦΕΙΟ

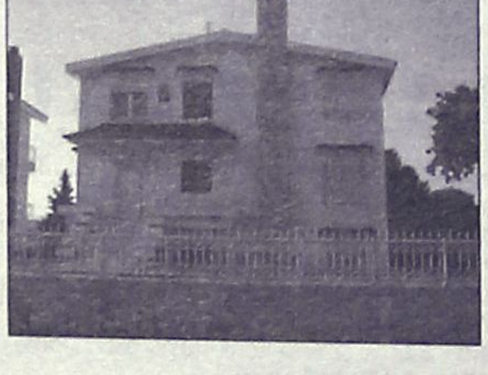

Μονοκατοικία στην Ιαλυσό 203 τ.μ. διώροφη σε 2.042 τ.μ. οικόπεδο, υπό κατασκευή. Διαθέτει αρχιτεκτονικό σχεδιασμό, τζάκι, πλήρη θέρμανση, γρανίτες δάπεδα, οροφές με γυψοσανίδες. Αποτελείται από 3 υπν/τια, γραφείο, 3 μπάνια, σαλόνι, κουζίνα.
Αξίας 387.000 €



Μονοκατοικία στο Φυτώριο 320 τ.μ. τριώροφη σε 4.200 τ.μ. οικόπεδο. Αποτελείται από 4 υπν/τια, γκαράζ, σαλόνι, κουζίνα, υπόγειο, σοφίτα. Διαθέτει μεγάλες βεράντες, τζάκι, πλήρη θέρμανση, υπέροχη θέα στη θάλασσα, δυνατότητα ανέγερσης δεύτερης κατοικίας στο ίδιο οικόπεδο.
Αξίας 645.630 €

Μονοκατοικία στα Κοσκινού 186 τ.μ. τριώροφη σε 550 τ.μ. οικόπεδο, ετοιμοπαράδοτη. Αποτελείται από 3 υπν/τια, 3 μπάνια, σαλόνι, κουζίνα, καθιστικό, αποθήκη. Διαθέτει Φιλανδική SAUNA, τζάκι, ηλιακό θερμοσίφωνα πλήρη θέρμανση, υπέροχη θέα βουνό & θάλασσα.
Αξίας 366.000 €

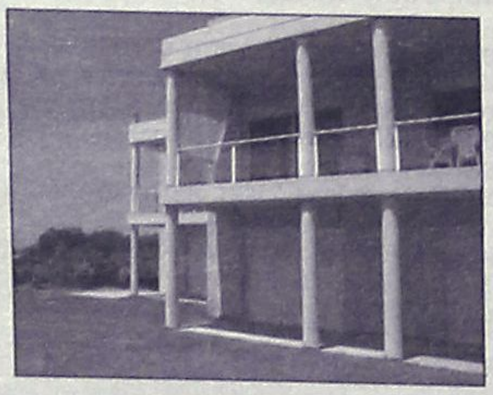

Μονοκατοικία στην Παστίδα 482 τ.μ. διώροφη σε 4.200 τ.μ. οικόπεδο, ετοιμοπαράδοτο, ειδικής κατασκευής, με συστήματα θέρμανσης και δροσισμού βιοκλιματικής αρχιτεκτονικής, διαμορφωμένο δενδροφυτεμένο κήπο, Αποτελείται από 4 υπν/τια , 4 μπάνια, σαλόνι, με ιταλική κουζίνα, αποθήκη.
Αξίας 758.000 €

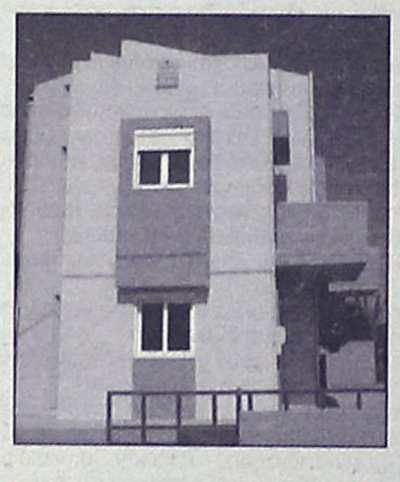

Μονοκατοικία στην Ιαλυσό 178 τ.μ. και 46 τ.μ. σοφίτα, διώροφη σε 339 τ.μ. οικόπεδο, ετοιμοπαράδοτη, με αρχιτεκτονικό σχεδιασμό, τζάκι, πλήρη θέρμανση, γρανίτες δάπεδα, οροφές με γυψοσανίδες. Αποτελείται από 4 υπν/τια, 4 μπάνια, σαλόνι, κουζίνα.
Αξίας 258.000 €

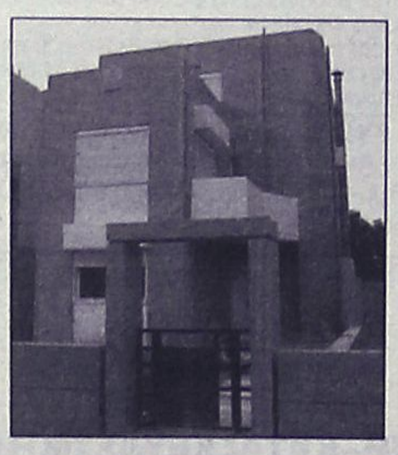

Μονοκατοικία στην Ιαλυσό 188 τ.μ. και 37τ.μ. σοφίτα, διώροφη σε 362τ.μ. οικόπεδο, ετοιμοπαράδοτη, με αρχιτεκτονικό σχεδιασμό, τζάκι , πλήρη θέρμανση, γρανίτες δάπεδα, οροφές με γυψοσανίδες. Αποτελείται από 4 υπν/τια, γραφείο, 4 μπάνια, σαλόνι, κουζίνα.
Αξίας 278.800 €

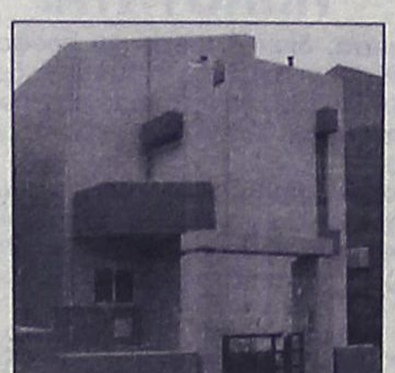

Μονοκατοικία στην Ιαλυσό 198 τ.μ. και 47 τ.μ. σοφίτα, διώροφη σε 376 τ.μ. οικόπεδο, ετοιμοπαράδοτη, με αρχιτεκτονικό σχεδιασμό, τζάκι, πλήρη θέρμανση, γρανίτες δάπεδα, οροφές με γυψοσανίδες. Αποτελείται από 3 υπν/τια , γραφείο, 4 μπάνια, σαλόνι, κουζίνα, αποθήκη
Αξίας 293.470 €



Μονοκατοικία στην Παστίδα 160 τ.μ., μονώροφη σε 1.200 τ.μ. οικόπεδο, με Γκαράζ 60 τ.μ., ετοιμοπαράδοτη. Διαθέτει μεγάλες βεράντες, εγκατάσταση θέρμανσης, 3 υπν/τια, 2 μπάνια, σαλόνι, εντοιχισμένη κουζίνα.
Αξίας 234.000 €



Μονοκατοικία στο Φυτώριο 400 τ.μ., τριώροφη σε 4.000 τ.μ. οικόπεδο. Αποτελείται από 4 υπν/τια , 3 μπάνια, σαλόνι, κουζίνα από μασίφ ξυλεία, υπόγειο parking, ξύλινα δάπεδα (Parquet), επενδύσεις από μάρμαρο.
Αξίας 645.000 €

ΑΓΟΡΕΣ • ΠΩΛΗΣΕΙΣ • ΕΚΤΙΜΗΣΕΙΣ • ΑΝΤΙΠΑΡΟΧΕΣ • ΜΙΣΘΩΣΕΙΣ ΑΚΙΝΗΤΩΝ • ΕΠΕΝΔΥΤΙΚΕΣ ΠΡΟΤΑΣΕΙΣ • ΑΡΧΙΤΕΚΤΟΝΙΚΕΣ ΜΕΛΕΤΕΣ
ΕΘΝ. ΑΝΤΙΣΤΑΣΗΣ 83 - ΤΗΛ. 22410 73819, 74917 - ΚΙΝ. 6944 374546, 6945 292030 - FAX: 22410 38641- info@euroktimatiki.gr

ΕΝΟΙΚΙΑΣΕΙΣ

συνέχεια από την προηγούμενη

ΔΙΑΜΕΡΙΣΜΑ 100 τ.μ. επιπλωμένο επί της Νικηταρά 58 κατάλληλο για φοιτητές (συγκατοίκηση). Πληρ. τηλ. 2241024163 AE61953

ΓΙΑ ΣΤΡΑΤΙΩΤΙΚΟΥΣ, ΕΚΠΑΙΔΕΥΤΙΚΟΥΣ, ΔΗΜΟΣΙΟΥΣ ΥΠΑΛΛΗΛΟΥΣ ΕΝΟΙΚΙΑΖΟΝΤΑΙ φθηνά ωραιότατα διαμερισματάκια μονόχωρα και δίχωρα στο Παραδείσι Ρόδου. Επιπλωμένα πλήρως, με ηλιακούς και κλιματισμό (ψύξη-θέρμανση). Πληρ. τηλ. 2241073807, 6932705792 AE58374

ΣΤΗΝ ΙΑΛΥΣΟ στην οδό Ιερού Λόχου 8 διαμέρισμα 100 τ.μ. (με 2 υπνοδωμάτια, σαλοτραπεζαρία και λοιπούς βοηθητικούς χώρους, ηλιακό θερμοσίφωνα, τριφασικό ρεύμα και εντοιχισμένη κουζίνα). Πληρ. τηλ. 2241025927, 37138, 6998465422 AE61761

ΓΚΑΡΣΟΝΙΕΡΑ επιπλωμένη για όλο τον χρόνο επί της Ικάρου και Λαοδικίας. Πληρ. τηλ. 2241020021, 2241023030, 6944502033 AE61943

ΕΝΟΙΚΙΑΖΕΤΑΙ επιπλωμένο μικρό υπερυψωμένο ισόγειο διαμέρισμα στην Βενετοκλέων 71, έναντι πιτσαρίας "Γόνδολα" και κιν/γράφου "Μετροπόλ", στο κέντρο της πόλης και δίπλα στα σχολεία και το Πανεπιστήμιο Αιγαίου. Πληρ. τηλ. 2241073807, 6932705792 AE61939

ΓΡΑΦΕΙΟ 35 τ.μ. αποτελούμενο από δύο χώρους με πλήρη κλιματισμό, επί της Δ. Θεοδωράκη 34 (πλατεία Κύπρου). Πληρ. τηλ. 2241074091, 2241030780 AE61950

ΜΟΝΟΚΑΤΟΙΚΙΑ αρίστης κατασκευής κοντά στο Βενετόκλειο σχολείο 3 υπνοδωμάτια, σαλόνι, κουζίνα (με ηλεκτρικές συσκευές) με καθιστικό φουλ αιρκοντίσιον, ηλιακό, καθώς και 2 γκαρσονιέρες επιπλωμένες (μεζονέτες) με κλιματιστικά κοντά στο Πανεπιστήμιο. Πληρ. τηλ. 2241038565, 6944524488 AE61911

ΓΚΑΡΣΟΝΙΕΡΑ πλήρως επιπλωμένη σε β' όροφο στο Ροδίνι. Πληρ. τηλ. 2241061628, 6942460831 AE61921

ΤΡΙΑΡΙ 118 τ.μ. στον 3ο όροφο επί της οδού Αρτας στην Ανάληψη. Πληρ. τηλ. 2241061767 AE61937

ΜΟΝΟ ΓΙΑ ΦΟΙΤΗΤΕΣ-ΤΡΙΕΣ ΚΑΙ ΕΚΠΑΙΔΕΥΤΙΚΟΥΣ. Ενοικιάζονται διαμερισματάκια μονόχωρα και δίχωρα επί της οδού Στρ. Ζήση και Μ. Μαλλιαράκη 21 πλήρως επιπλωμένα με ατομικό WC, air condition, πολυκουζινάκι και κουζινικά σκεύη, ατομικό τηλέφωνο και μίσθωμα 250 ευρώ, 270 ευρώ, 300 ευρώ. Πληρ. τηλ. 2241023479, 6973016276 AE61934

ΕΝΟΙΚΙΑΖΕΤΑΙ στο Παραδείσι σπίτι καινούργιο σε μονοκατοικία 70 τ.μ. με δύο υπνοδωμάτια και λοιπούς χώρους. Ενοίκιο 300 ευρώ. Πληρ. τηλ. 2241081715 AE61936

ΕΝΟΙΚΙΑΖΟΝΤΑΙ αποθηκευτικοί χώροι 220 τ.μ. και 440 τ.μ. με 5 μ. ύψος επί της Λεωφόρου Ρόδου-Λίνδου με άνετο πάρκιν. Πληρ. τηλ. 2241069414 AE61928

ΕΝΟΙΚΙΑΖΕΤΑΙ μικρό διαμέρισμα 45 τ.μ. αποτελούμενο από υπνοδωμάτιο, κουζίνα, καθιστικό και μπάνιο. Βρίσκεται πολύ κοντά στο Πανεπιστήμιο, οδός Αντ. Βολονάκη 14, κατάλληλο για φοιτητής-φοιτήτρια. Πληρ. τηλ. 2241070686 AE61929

ΕΝΟΙΚΙΑΖΕΤΑΙ διαμέρισμα ισόγειο επιπλωμένο αποτελούμενο, από ένα υπνοδωμάτιο, σαλόνι, κουζίνα και λοιπών βοηθητικών χώρων Βενετοκλέων 111. Πληρ. τηλ. 2241094968, 2241025728, 6974570879 AE61917

ΔΙΑΜΕΡΙΣΜΑ 100 τ.μ. περίπου, με τρεις κρεβατοκάμαρες, στη Μιχαήλ Βολονάκη 103, στο δεύτερο όροφο, παραπλεύρως ξενοδοχείου ΚΟΓΚΟ, απέναντι από τις κατοικίες των αξιωματικών, κοντά στη ΔΟΥ, περιοχή Ζέφυρος. Πληρ. Γεώργιος Παπαγεωργίου τηλ. 6976970085 AE61931

ΓΚΑΡΣΟΝΙΕΡΑ δίχωρη, επιπλωμένη, επί της λεωφ. Ελευθερίας στην Κρεμαστή. Πληρ. τηλ. 2241090137 ώρες καταστημάτων AE61907

ΚΑΦΕ ΜΠΑΡ στην οδό Γρίβα ή ζητείται συνέταιρος. Οροι πολύ ευνοϊκοί. Πληρ. τηλ.2241034315, 6932227500 AE61923

ΔΩΜΑΤΙΑ επιπλωμένα με μπάνιο και κουζίνα (studios καινούργια) και γκαρσονιέρα επί της οδού Πίνδου 25 κοντά στο Πανεπιστήμιο για εκπαιδευτικούς και φοιτήτριες. Πληρ. τηλ. 2241024846 AE61919

ΟΙΚΟΝΟΜΟΛΟΓΟΣ
ΜΕΣΙΤΗΣ ΑΣΤΙΚΩΝ ΣΥΜΒΑΣΕΩΝ
ΕΜΜΑΝΟΥΗΛ ΚΡΑΝΙΔΗΣ

ΕΝΟΙΚΙΑΖΟΝΤΑΙ

1. **ΕΝΟΙΚΙΑΖΕΤΑΙ ή ΠΩΛΕΙΤΑΙ** εστιατόριο στα Κολύμπια πλήρως εξοπλισμένο με καλή πελατεία.
2. Οροφοδιαμέρισμα 130 τ.μ. στο Δήμο Ιαλυσού επιπλωμένο.
3. Στα 100 Μαγαζιά κατάστημα 36 τ.μ. (επισκέψιμος χώρος) και 15 τ.μ. πατάρι για σοβαρούς επιχειρηματίες
4. 1.500 τ.μ. κτίριο στο Φαληράκι με πισίνα, για εστιατόριο, νυχτερινό κέντρο, bar
5. 3άρι διαμέρισμα-α' ορόφου με τα ηλεκτρικά και έπιπλα της κουζίνας, διαθέτει κλιματιστικό, τέντα στην βεράντα και έχει συνδεθεί με το αποχετευτικό της πόλης . Ευρίσκεται σε ήσυχη περιοχή και είναι επί της οδού Ναυπλίου.
6. 4άρι διαμέρισμα μερικώς επιπλωμένο επί της οδού Σκ. Ζερβού, διαθέτει κεντρική θέρμανση.
7. **Ενοικιάζεται** μονοκατοικία 3 υπν. με κήπο στην Παστίδα. Τιμή 800,00€
8. Μονοκατοικία 3 υπν. με κήπο στην Παστίδα. Τιμή 800,00€
9. Ενοικιάζεται κεντρική επιχείρηση - εστιατόριο στα 100 Μαγαζιά.
10. Ενοικιάζεται επιχείρηση - εστιατόριο στο Φαληράκι πάνω στον δρόμο.
11. Ενοικιάζεται κεντρικό εστιατόριο στη Ρόδο
12. Ενοικιάζεται κεντρικό κατάστημα 70 τ.μ. με 40 τ.μ. πατάρι επί της οδού Αλεξάνδρου Διάκου.

Πληρ. Μερκούρης Κρανίδης
27082-6944347405, 6942010248
Αμερικής 50-2ος όροφος, Ρόδος

ΣΑΒΒΑΪΔΗΣ & Συνεργάτες
Μεσίτες & Σύμβουλοι Ακινήτων

ΜΙΣΘΩΣΕΙΣ ΕΜΠΟΡΙΚΩΝ ΑΚΙΝΗΤΩΝ

Ενοικιάζεται προνομιακό εμπορικό ακίνητο στην πόλη της Ρόδου, Γ.Παπανικολάου 20. Διαθέτει ισόγειο 220 τ.μ.,όροφο 155 τ.μ, υπόγειο 155 τ.μ., καθώς επίσης και αυλή 262 τ.μ. Κατάλληλο για τράπεζα, ασφαλιστική εταιρία, εστιατόριο και γενικότερα για κάθε είδους εμπορική χρήση. →





Ενοικιάζεται προνομιακό ακίνητο επί της οδού Λίνδου. Διαθέτει 180 τ.μ. Εσωτερική επιφάνεια και ράμπα. Ιδανικό για εκθεσιακό χώρο και κάθε είδους εμπορική χρήση.

←

Γρ. Λαμπράκη 14 & Αμερικής, Ρόδος
Τηλ 22410-26281 fax 22410-34663

SAVVAIDIS & Associates
Estate Agents & Consultants

ΕΝΟΙΚΙΑΣΕΙΣ

συνέχεια από την προηγούμενη

ΕΝΟΙΚΙΑΖΕΤΑΙ στην οδό Ανοιξη στην Ιξιά, Ιαλυσός, επιπλωμένη γκαρσονιέρα με θέρμανση, υπνοδωμάτιο, κουζίνα, WC. Ενοίκιο 230 ευρώ. Πληρ. τηλ. 2241092441 AE61927

ΔΙΑΜΕΡΙΣΜΑ 50 τ.μ. επιπλωμένο, με ηλιακό θερμοσίφωνα και μεγάλη βεράντα με πανοραμική θέα στα Κοσκινού. Πληρ. τηλ. 2241030858, 2241061244 AE61915

ΔΙΑΜΕΡΙΣΜΑ 40 τ.μ. μη επιπλωμένο. Οδός Εξαπόλεως 18 Ρόδος. Τιμή 250 ευρώ. Πληρ. τηλ. 2244024405, 6974583428 AE61925

ΓΚΑΡΣΟΝΙΕΡΑ επιπλωμένη κοντά στο Πανεπιστήμιο - Δημοκρατίας 26. Πληρ. τηλ. 2241064142, 6938370158 AE61903

ΟΡΟΦΟΔΙΑΜΕΡΙΣΜΑ ενοικιάζεται 100 τ.μ. 1ος όροφος οδός Παναγιώτη Ροδίου αρθ. 36 δύο (2) υπνοδωματίων, σαλόνι, χωλ, κουζίνα, τουαλέτα, συνεχόμενες βεράντες περιμετρικά. Δύναται να επιπλωθεί για δύο (2) φοιτητές ή φοιτήτριες. Πληρ. τηλ. 6942061860 AE61860

ΔΙΑΜΕΡΙΣΜΑ 85 τ.μ. στον πρώτο όροφο, δύο υπνοδωματίων, σαλοτραπεζαρία, κουζίνα, λουτρό, χωλ, διαμπερές, σε απόσταση 80 μ. από το Πανεπιστήμιο. Κατάλληλο για φοιτητές, στρατιωτικούς, δημοσίους υπαλλήλους. Πληρ. τηλ. 2241023602, 6944445152 AE61904

ΓΚΑΡΣΟΝΙΕΡΕΣ επιπλωμένες, κατάλληλες για στρατιωτικούς και εκπαιδευτικούς, στην διακλάδωση Καλυθιές-Φαληράκι. Αλλοδαποί αποκλείονται. Πληρ. τηλ. 2241020398, 6945044980 AE61913

ΓΡΑΦΕΙΑ επί της πλατείας Κύπρου 1ος και 2ος όροφος air condition, WC, κατάλληλα για δικηγορικά γραφεία, ιατρεία ή παντός είδους γραφεία. Πληρ. τηλ. 2241026021, 6946020735

AE61646

STUDIO μεγάλο επιπλωμένο στα Κοσκινού με κουζίνα, ψυγείο, ηλιακούς θερμοσίφωνες, πάρκιν μέσα σε κήπο και με φανταστική θέα. Πληρ. τηλ. 2241060235 AE61914

ΕΝΟΙΚΙΑΣΕΙΣ ΓΡΑΦΕΙΩΝ: Ενοικιάζονται γραφεία κεντρικά για όλες τις χρήσεις. Πληρ. ΣΑΒΒΑΪΔΗΣ & ΣΥΝΕΡΓΑΤΕΣ τηλ. 2241026281 AE61866

ΠΩΛΟΥΝΤΑΙ

Α) ΔΙΑΜΕΡΙΣΜΑΤΑ 210 τ.μ. διαμπερές α' ορόφου με απεριόριστη θέα
Β) Ρετιρέ 53 τ.μ. στα Κοσκινού

Πληρ. τηλ. 2241034886, 6932437145

ΠΩΛΕΙΤΑΙ 197 τ.μ. κατάστημα επί της λεωφόρου Καλλιθέας με άνετο parking, πατάρι και μεγάλο πρόσωπο στο δρόμο. **Αξίας €498.000.** Υπάρχει δυνατότητα άμεσης μίσθωσης με μηνιαίο μίσθωμα **€2.000.**

ΠΩΛΕΙΤΑΙ οικόπεδο στην Κρητηνία **1.400 τ.μ.** εντός οικισμού, άρτιο και οικοδομήσιμο με δυνατότητα οικοδόμησης **400 τ.μ.** κατοικίας με θέα βουνό και θάλασσα. Αξίας **€35.000.**

Πληρ. ΕΥΣΤΑΘΙΟΥ - ΕΥΡΩΚΤΗΜΑΤΙΚΗ,
Εθνικής Αντιστάσεως 83
Τηλ. 22410 73819-74917, 6944374546, 6945292030

ΠΩΛΕΙΤΑΙ

λόγω άλλης απασχόλησης κατάστημα 140 τ.μ. με 60 τ.μ. ιδιόκτητη αυλή στην παραλία Ιαλυσού.
Λειτουργεί σαν τουριστικό αλλά είναι κατάλληλο για κάθε χρήση χειμώνα-καλοκαίρι.
Μεσίτες δεκτοί.

Πληρ. τηλ. 2241093797, 6946244766

ΠΩΛΕΙΤΑΙ

γνωστή επιχείρηση
καινούργιου bar 170 τ.μ. με αυλή, σε τιμή ευκαιρίας, λόγω έλλειψης χρόνου.
Πληρ. τηλ. 2241076658, 6945316737

ΠΩΛΟΥΝΤΑΙ

Α) ΜΕΖΟΝΕΤΕΣ πολυτελούς κατασκευής 180 τ.μ. στο κέντρο της Ιαλυσού.
Β) ΔΙΑΜΕΡΙΣΜΑΤΑ των 105 τ.μ., 90 τ.μ., 37 τ.μ. στο κέντρο της Ιαλυσού. Όλα τα διαμερίσματα διαθέτουν parking.

Πληρ. κ. ΓΙΩΡΓΙΟΥ ΝΙΚΟΛΑΟΣ
Τηλ. 6932386180, 22410-76985

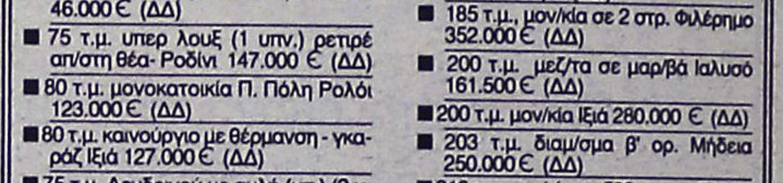

ΚΤΗΜΑΤΟΜΕΣΙΤΙΚΟ ΓΡΑΦΕΙΟ

ΑΙΓΑΙΟΚΤΗΜΑΤΙΚΗ

ΠΩΛΟΥΝΤΑΙ

- ΔΙΑΜΕΡΙΣΜΑΤΑ-ΜΟΝΟΚΑΤΟΙΚΙΕΣ
- (ΔΔ)=ΔΑΝΕΙΑ ΔΕΚΤΑ

- 35 τ.μ. (1υπν.) Καρακόνερο καινούργιο 62.000 €.(ΔΔ)
- 46 τ.μ. στο Αραπάκι καινούργιο 79.236 €. (ΔΔ)
- 55 τ.μ. (1υπν.) καινούργιο β' ορ. Ανάληψη 105.000 € (ΔΔ)
- 55 τ.μ. α' ορ. καινούργιο - γκαράζ Μίρα Μάρε 87.000 € (ΔΔ)
- 68 τ.μ. (2 υπν.) μπετά α' ορ. Ιαλυσό 43.000 €
- 69 τ.μ. (2 υπν.) ισόγειο Μητρόπολη 65.000 € (μετρητά)
- 70 τ.μ. μον/κία με 100 τ.μ. αυλή, κοντά στο Ρολόι, Π. Πόλη, 82.000 € (ΔΔ)
- 70 τ.μ. (2 υπν.) β' ορ. Ιαλυσό καινούργιο-108.000 € (ΔΔ)
- 74 τ.μ. Πειραιώς ισόγειο (2 υπν.) 87.000 € (ΔΔ)
- 74 τ.μ. (2 υπν.) μπετά α' ορ. Ιαλυσό 46.000 € (ΔΔ)
- 75 τ.μ. υπερ λουξ (1 υπν.) ρετιρέ απ/στη θέα- Ροδίνι 147.000 € (ΔΔ)
- 80 τ.μ. μονοκατοικία Π. Πόλη Ρολόι 123.000 € (ΔΔ)
- 80 τ.μ. καινούργιο με θέρμανση - γκαράζ Ιξιά 127.000 € (ΔΔ)
- 75 τ.μ. Δενδρινού με αυλή (υπ.) (2 υπν.) 65.000 € (μετρητά)
- 80 τ.μ. καινούργιο Μιχ. Πετρίδη 152.600 € (ΔΔ)
- 82 τ.μ.(2 υπν.) β' ορ. Δασκάλους 89.000 €.(ΔΔ)
- 82 τ.μ. β' ορ. Ροδίνι 87.000 €.(ΔΔ)
- 82 τ.μ. β' ορ. Καρακόνερο 100.000 €. (ΔΔ)
- 85 τ.μ. α' ορ. μπετά Ιαλυσό 53.000 €.(ΔΔ)
- 85 τ.μ. καινούργιο β' ορ. 2 υπν. Αραπάκι 149.000 € (ΔΔ)
- 87 τ.μ. α' ορ. καινούργιο Ιαλυσό 138.000 € (ΔΔ)
- 80 τ.μ. μον/κία διώροφη (2 υπν.) Παραδείσι με τζάκι 64.000 € (ΔΔ)
- 87 τ.μ. (2 υπν.) καινούργιο θέρμανση - γκαράζ Μίρα Μάρε 128.000 € (ΔΔ)
- 85 τ.μ. α' ορ. Μιχ. Πετρίδη 100.000 € (ΔΔ)
- 92 τ.μ. κανούργιο Ιαλυσό 146.000 € (ΔΔ)
- 95 τ.μ. 2 υπν. Μιχ. Πετρίδη με τζάκι (ισ.) 103.000 €
- 98 τ.μ. (α' ορ.) 3 υπν. Κέννεντυ 130.000 €(ΔΔ)
- 100 τ.μ. οροφ/σμα Γεννάδι καινούργιο 115.000 € (ΔΔ)
- 100 τ.μ. α' ορ. καινούργιο Μίρα Μάρε γκαράζ 159.000 € (ΔΔ)
- 110 τ.μ. μον/κία Κοσκινού 200.000 € (ΔΔ).
- 110 τ.μ. μεζ/τα Τσαΐρι σε 1.200 τ.μ. οικ/δο 147.000 € (ΔΔ)
- 110 τ.μ. διώροφο μον/κία Π. Πόλη κοντά στην Εβραίων Μαρτύρων 200.000 € (ΔΔ).
- 112 τ.μ. (β' ορ.) 3 υπν. Κέννεντυ 140.000 € (ΔΔ)
- 112 τ.μ. κανούργιο Κοσκινού (3 υπν.) 132.000 €.(ΔΔ)
- 116 τ.μ. (3 υπν.) καινούργιο Αραπάκι ρετιρέ 200.000 €.(ΔΔ)
- 116 τ.μ. (ισ. υπ/νο) 3 υπν. Πτολεμαίων 171.000 € (ΔΔ)
- 119 τ.μ. (3 υπν.) διώροφο καινούργιο διαμέρισμα στυλ μεζ/τας Τσαλδάρη 237.800 € (ΔΔ)
- 120 τ.μ. διώροφη καινούργια μον/κία Ροδίνι 235.000 € (ΔΔ)
- 120 τ.μ. καινούργιο Ροδίνι 229.000 € (ΔΔ)
- 107 τ.μ. καινούργια μον/κία Κολύμπια με πισίνα 220.000 € (ΔΔ)
- 120 τ.μ. καινούργιο Καρακόνερο 211.300 € (Δ.Δ.)
- 125 τ.μ. μεζονέτα σε μπετά Μίρα Μάρε 124.000 € (ΔΔ)
- 129 τ.μ. (3 υπν.) καινούργιο διαμέρισμα Τσαλδάρη 258.220 € (ΔΔ)
- 140 τ.μ. μεζ/τα μπετά Παστίδα 100.000 € (ΔΔ).
- 142 τ.μ. μον/κία Νιοχώρι 150.000 € (ΔΔ)
- 133 τ.μ. (διατηρητέο) μονοκατοικία σε 324 τ.μ. οικ/δο στην Αγ. Αναστασίας
- 157 τ.μ. μεζονέτα καινούργια Ροδίνι 230.000 € (ΔΔ).
- 195 τ.μ. μεζ/τα μπετά στους Τρεις 132.000 € (ΔΔ)
- 180 τ.μ. α' ορ. Κοδριγκτώνος διαμέρισμα 205.000 € (ΔΔ)
- 185 τ.μ. (3 υπν.) Μιχ. Πετρίδη Ρετιρέ 250.000 ευρώ (ΔΔ).
- 185 τ.μ., μον/κία σε 2 στρ. Φιλέρημο 352.000 € (ΔΔ)
- 200 τ.μ. μεζ/τα σε μαρ/βά Ιαλυσό 161.500 € (ΔΔ)
- 200 τ.μ. μον/κία Ιξιά 280.000 € (ΔΔ)
- 203 τ.μ. διαμ/σμα β' ορ. Μηδεια 250.000 € (ΔΔ)
- 210 τ.μ. μον/κία σε 500 τ.μ. οικ/δο κοντά Κορδικτώνος 322.000 € (ΔΔ)
- 236 τ.μ., διώροφη καινούργια μον/κία στη Θολό σε 2 στρ. οικ/δο κτίζεις άλλα 764 τιμή 264.000€ (ΔΔ)

ΚΑΤΑΣΤΗΜΑΤΑ-ΑΠΟΘΗΚΕΣ- ΓΡΑΦΕΙΑ -ΠΑΝΣΙΟΝ

- 22,45 τ.μ. γραφείο κοντά στην Ακαδημία 56.000 € (ΔΔ).
- 33,5 τ.μ. κατάστημα Λεμεσού 70.000 € (ΔΔ)
- 45 τ.μ. γραφείο κοντά στην Ακαδημία 112.000 € (ΔΔ)
- 50 τ.μ. κατ/μα, υπ. 25 τ.μ. α' ορ. 40 τ.μ. Μανδράκι 265.000 € (ΔΔ)
- 67 τ.μ. γραφείο κοντά στην Ακαδημία 168.375 € (ΔΔ)
- 40 τ.μ. κατ/μα με 70 τ.μ. απ/κη - πρ/ση Αννης Μαρίας 118.000 € (ΔΔ).
- 50 τ.μ. κατ/μα (μισθωμένο) Φαληράκι 120.000 € (ΔΔ)
- 60 τ.μ. κατάστημα στ' Ασγούρου 64.563 €
- 71 τ.μ. υπόγεια απ/κη με ράμπα πρ/ση Αννης Μαρίας 23.477 €
- 80 τ.μ. υπ/γεια απ/κη Κένεντυ 35.216€
- 85 τ.μ. ισόγεια με αυλή αποθήκη Καρακόνερο 44.020 €
- 85 τ.μ. ισόγεια απ/κη Τσαλδάρη 50.000 € (ΔΔ)
- 90 τ.μ. ισόγεια απ/κη μαρ/βά Ροδίνι 44.020 €.(ΔΔ)
- 100 τ.μ. κατάστημα (μισθωμένο) Φαληράκι 220.000 €.
- 118 τ.μ. κατάστημα Ακτή Κανάρη 350.000 €
- 122 τ.μ. κατάστημα Νιοχώρι 200.000 € (ΔΔ)
- 134 τ.μ. κατάστημα επί της Τσαλδάρη 393.000 € (ΔΔ)
- 165 τ.μ. απ/κη Καρ/ρο 59.000 €.
- 190 τ.μ. κατάστημα με 110 τ.μ. πατάρι λεωφ. Ρόδου-Καλλιθέας 294.000 €
- 175 τ.μ. κατάστημα Λεωφ. Ρόδου-Λίνδου 205.429 € (ΔΔ)
- Γραφεία στην Κέννεντυ από 40 τ.μ. έως 170 τ.μ. Χ 2.000 € το τ.μ.

ΟΙΚΟΠΕΔΑ

- 150 τ.μ. οικ/δο κτίζει 128 τ.μ. στο Χαράκι 50.000 € (ΔΔ)
- 1.330 τ.μ.εξ αδιαιρέτου με άδεια για 134 τ.μ. μεζ/τα 60.000 ευρώ στους Τρεις

- ΔΙΑΘΕΤΟΥΜΕ ΟΙΚΟΠΕΔΑ ΚΑΙ ΑΓΡΟΤΕΜΑΧΙΑ Σ' ΟΛΟ ΤΟ ΝΗΣΙ ΤΗΣ ΡΟΔΟΥ
ΑΝΑΛΑΜΒΑΝΟΥΜΕ ΤΗΝ ΕΝΟΙΚΙΑΣΗ ΤΟΥ ΔΙΑΜΕΡΙΣΜΑΤΟΣ ΣΑΣ ΣΕ ΠΟΛΥ ΣΥΝΤΟΜΟ ΧΡΟΝΙΚΟ ΔΙΑΣΤΗΜΑ

ΡΕΝΑ ΒΑΖΟΥΚΟΥ
(ΜΕΣΙΤΗΣ ΑΣΤΙΚΩΝ ΣΥΜΒΑΣΕΩΝ)
ΔΙΕΥΘ. ΓΡΑΦΕΙΟΥ ΔΗΜ. ΘΕΟΔΩΡΑΚΗ 3
9-1 το πρωί καθημερινά και 6.30-9 απ/τα (Δευτ. και Πέμπτης)
Τηλ. (22410) 22943-28838 FAX: 28838
email.vazoukou@otenet.gr

ΠΩΛΗΣΕΙΣ ΑΚΙΝΗΤΩΝ



○ ΔΙΑΜΕΡΙΣΜΑΤΑ

- Ρόδου-Λίνδου 90 τ.μ. λουξ κατασκευής 45.000.000 δρχ. - 132.000 €
- Δασκάλους 83 τ.μ. λουξ κατασκευής 45.000.000 δρχ. - 132.000 €
- Δασκάλους 50 τ.μ. λουξ κατασκευής 25.000.000 δρχ. - 73.400 €
- Ανάληψη 130 τ.μ. μεταχειρισμένο 55.000.000 δρχ. - 161.500 €
- Ανάληψη 95 τ.μ. 4άρι μεταχειρισμένο 42.000.000 δρχ. - 123.257 €
- Δασκάλους 88 τ.μ. λουξ κατασκευής, 46.000.000 δρχ. - 135.000 €
- Ρόδου-Λίνδου 46 τ.μ. λουξ κατασκευής 25.000.000 δρχ.- 73.370 €
- Ιαλυσός 8 studios σε διώροφη οικοδομή 150 τ.μ. + 150 τ.μ. με οικόπεδο 2.250 τ.μ. 109.040.000 δρχ. - 320.000 ευρώ.
- Κοσκινού 115 τ.μ. λουξ κατασκευής με θέα 63.000.000 δρχ. -184.890 €
- Κοσκινού 115 τ.μ. λουξ κατασκευής 57.500.000 δρχ. - 168.745 €
- Κοσκινού 110 τ.μ. λουξ κατασκευής 49.500.000 δρχ. - 145.270 €



○ ΜΕΖΟΝΕΤΕΣ – ΜΟΝΟΚΑΤΟΙΚΙΕΣ

- Γεννάδι 90 τ.μ. με 500 μ. οικόπεδο σε μπετά 12.000.000 δρχ. - 35.200 ευρώ.
- Ιαλυσός μεζονέτες 140 τ.μ. με 300 μ. οικόπεδο, λουξ κατασκευής 85.000.000 δρχ.-240.500 €
- Ιαλυσός μεζονέτες 150 τ.μ. διώροφες με υπόγειο εντός σχεδίου λουξ κατασκευής 75.000.000 δρχ. - 220.100 €
- Ιαλυσός μεζονέτες 140 τ.μ. διώροφες με υπόγειο εντός σχεδίου λουξ κατασκευής 65.000.000 δρχ. - 190.750 €
- Κανδυλί 130 τ.μ. διώροφες μεζονέτες με 650 μ. οικόπεδο μέχρι χτισίματα 40.000.000 δρχ. -117.400 €



○ ΗΜΙΤΕΛΗ ΔΙΑΜΕΡΙΣΜΑΤΑ

- Σύμη 120 τ.μ. 2 διαμερίσματα 45.000.000 δρχ.-132.061 €



○ ΟΙΚΟΠΕΔΑ

- Θολός 1.200 τ.μ. εντός σχεδίου με συντελεστή δόμησης 0,4 14.400.000 δρχ.- 42.260 €
- Γεννάδι 3.220 τ.μ. πάνω στον κεντρικό και πολύ κοντά στην θάλασσα 91.000€
- Σορωνή 960 τ.μ. εντός σχεδίου 50.000 €
- Λίνδος 250 τ.μ. εντός σχεδίου 45.000.000 δρχ. - 132.000 €
- Λαχανιά 2.360 τ.μ. πάνω στον κεντρικό 50 μ. από θάλασσα με άδεια οικοδομής για 8 studios 32.000.000 δρχ. - 94.000 €
- Παραδείσι 218 τ.μ. εντός οικισμού 7.000.000 δρχ. -20.545 €
- Κατταβιά 900 τ.μ. εντός οικισμού 5.000.000δρχ. -14.673 €
- Γεννάδι 1000 τ.μ. με άδεια οικοδομής 8.500.000 δρχ.- 24.944 €

○ ΚΑΤΑΣΤΗΜΑΤΑ

- Μαγαζί στους Δασκάλους 75 τ.μ. με υπόγειο 75 τ.μ. και αυλή 65 τ.μ. με όλο τον εξοπολισμό 40.000.000 δρχ. - 117.400 ευρώ
- Κατάστημα 123 τ.μ. στο Ροδίνι 68.000.000 δρχ. - 199.600 €
- Κατάστημα 73 τ.μ. στο Ροδίνι 40.500.000 δρχ. - 118.000 €
- Κατάστημα ημιτελή 100 τ.μ. περιοχή Κοσκινού 31.000.000 δρχ. -91.000 €

○ ΚΤΗΜΑΤΑ

- Πλημμύρι 8 στρέμματα πάνω στο κύμα 80.000.000 δρχ. - 235.000 €
- Λαχανιά 63 στρέμματα σε ύψωμα 102.000.000 δρχ. - 300.000 € δίνεται και για αντιπαροχή.
- Λαχανιά 7.800 τ.μ. σε ύψωμα κοντά στον κεντρικό 31.200.000 δρχ. - 91.570 €
- Σορωνή 5 στρέμματα πάνω στο κύμα 34.000.000 δρχ. - 100.000 €
- Λαχανιά 9.160 τ.μ. σε ύψωμα κοντά στον κεντρικό, νερό - ρεύμα 54.000.000 δρχ. - 158.500 €
- Καλλιθέα 7.600 τ.μ. κοντά στην θάλασσα 114.000.000 δρχ. - 334.556 €
- Λαχανιά 2.390 τ.μ. 2.500.000 δρχ. - 7.336 €
- Κανδυλί 4.700 τ.μ. 33.000.000 δρχ.-96.845 €

○ ΑΠΟΘΗΚΕΣ

- Ανάληψη 150 τ.μ. υπόγεια 25.000 €
- Προέκταση Αννης Μαρίας 72 τ.μ. υπόγεια με ράμπα 7.000.000 δρχ. - 20.550 €

- **ΑΝΤΑΛΛΑΣΣΟΥΜΕ ΤΟ ΠΑΛΙΟ ΣΠΙΤΙ ΣΑΣ ΜΕ ΚΑΙΝΟΥΡΓΙΟ**
- **ΖΗΤΟΥΝΤΑΙ ΜΕΤΑΧΕΙΡΙΣΜΕΝΑ ΔΙΑΜΕΡΙΣΜΑΤΑ-ΑΜΕΣΗ ΠΩΛΗΣΗ**
- **ΠΩΛΟΥΝΤΑΙ** αποθήκες και βιοτεχνικοί χώροι.
- **ΔΑΝΕΙΑ ΔΕΚΤΑ - ΕΥΚΟΛΙΕΣ ΠΛΗΡΩΜΗΣ**
- **ΑΝΑΛΑΜΒΑΝΟΥΜΕ ΑΝΤΙΠΑΡΟΧΕΣ**

ΣΤΑΜΑΤΗΣ ΜΑΝΩΛΑΚΟΣ

ΩΡΕΣ ΓΡΑΦΕΙΟΥ 8.30-1.00 π.μ. και 5-8 μ.μ.
ΔΗΜ. ΑΝΑΣΤΑΣΙΑΔΗ 45 (παραπλεύρως ΥΠΕΡΑΓΟΡΑΣ ΠΑΠΑΚΥΡΙΑΚΟΥ-ΣΥΝΟΙΚΙΑ ΔΑΣΚΑΛΩΝ)
Τηλέφωνα: 2241023815-78275, 6944698056, 6945769958

ΕΝΟΙΚΙΑΣΕΙΣ

συνέχεια από την προηγούμενη

STUDIOS στην περιοχή Ακαδημίας κατάλληλα για φοιτητές-εκπαιδευτικούς. Τιμή 300 ευρώ όλα πληρωμένα. Επί της οδού Αμαράντου 49. Πληρ. τηλ. 2241037158, ώρες προτίμησης 18.00-20.00 AE61912

ΓΚΑΡΣΟΝΙΕΡΑ επιπλωμένη με πολυκουζινάκι, ηλιακό θερμοσίφωνο, άνετο πάρκιν κατάλληλη για στρατιωτικό ή εκπαιδευτικό σε ήσυχη περιοχή στην παραλία Ιαλυσού. Τιμή 150 ευρώ μαζί με το νερό. Πληρ. τηλ. 6936570851 AE61906

ΕΠΑΓΓΕΛΜΑΤΙΚΟΣ ΧΩΡΟΣ 90 τ.μ. ημιϋπόγειος επί της Δημητρίου Αναστασιάδη 52. Πληρ. τηλ. 2241095980, 6945351510 AE61901

ΕΝΟΙΚΙΑΣΗ ΔΙΑΜΕΡΙΣΜΑΤΟΣ: Ενοικιάζεται διαμέρισμα στην περιοχή Ζέφυρος νεόκτιστο αρίστης κατασκευής α' ορόφου με 2 υπνοδωμάτια, σαλόνι, κουζίνα και τουαλέτα μηνιαίο μίσθωμα 600 ευρώ. Πληρ. ΣΑΒΒΑΪΔΗΣ & ΣΥΝΕΡΓΑΤΕΣ τηλ. 2241026281 AE61865

ΔΙΑΜΕΡΙΣΜΑ πολυτελούς κατασκευής κοντά στο Βενετόκλειο Γυμνάσιο με γκαράζ. Πληρ. τηλ. 6942010248 και 6944347405, 2241027082 AE61858

ΔΙΑΜΕΡΙΣΜΑ καινούργιο στον Αρχάγγελο 55 τ.μ. (με δύο υπνοδωμάτια και λοιπούς χώρους), πλήρως επιπλωμένο. Πληρ. τηλ. 6974019076 ΧΑΕ209

ΔΙΑΜΕΡΙΣΜΑ επιπλωμένο 70 τ.μ. επί της λεωφ. Ρόδου-Ιαλυσού (στάση Παρασκευά). Πληρ. τηλ. 2241081632, 6947263176 AE61862

ΕΝΟΙΚΙΑΖΟΝΤΑΙ δύο ισόγειες συνεχόμενες αποθήκες 60 και 40 τ.μ.πλακόστρωτες με ρεύμα και νερό στην οδό Ολύμπου Καρπάθου και Καζαντζάκη, μαζί ή χωριστά. Πληρ. τηλ. 2241024584, 6934578670 AE61826

ΔΙΑΜΕΡΙΣΜΑ πρώτου ορόφου σε νεόκτιστη μεζονέτα στην οδό Ρίμινι Ιαλυσού, δίπλα από την θάλασσα. Πληρ. τηλ. 6942980347 AE61823

ΕΝΟΙΚΙΑΖΕΤΑΙ γωνιακό κατάστημα στο συγκρότημα Βασιλόπουλου, 52 τ.μ. με πατάρι, διαθέτει άνετο parking. Πληρ. κα Μαρίνα "ΚΤΗΜΑΤΙΚΗ ΠΡΟΟΠΤΙΚΗ" τηλ. 2241037906, 6972292958 AE61893

ΕΝΟΙΚΙΑΣΗ ΜΟΝΟΚΑΤΟΙΚΙΑΣ: Ενοικιάζεται στην ΙΑΛΥΣΟ μονοκατοικία νεόκτιστη 200 τ.μ. με μηνιαίο μίσθωμα 1.500 ευρώ. Πληρ. ΣΑΒΒΑΪΔΗΣ & ΣΥΝΕΡΓΑΤΕΣ τηλ. 2241026281 AE61864

ΔΙΑΜΕΡΙΣΜΑ 90 τ.μ. με δύο WC 100 μ. από την πλατεία Αφάντου. Πληρ. τηλ. 6974338406 AE61861

ΔΙΑΜΕΡΙΣΜΑ 3άρι 100 τ.μ. (μη επιπλωμένο) σε διώροφη οικοδομή στο δεύτερο όροφο στο Νιοχώρι ανακαινισμένο και ήσυχο. Οδός Κωνσταντόπαιδος 14. Πληρ. τηλ. 2241022139, 6944562502 AE61857

ΚΑΤΑΣΤΗΜΑ κεντρικότατο γωνιακό στο Μανδράκι 600 τ.μ. Δεκτές μόνο σοβαρές προτάσεις και πληροφορίες μόνο αυτοπροσώπως. Πληρ. κ. Μανώλη τηλ. 6946163242 AE61827

ΕΝΟΙΚΙΑΖΟΝΤΑΙ ένα μικρό δυάρι χωρίς έπιπλα αλλά με κλιματιστικό και μια δίχωρη γκαρσονιέρα με ή χωρίς έπιπλα και τα δύο σε υπερυψωμένο ισόγειο στην περιοχή Δενδρινού και Χατζηαγγέλου πριν το βιβλιοπωλείο Καραβάκι κοντά στη λαϊκή του Σαββάτου και το τεχνικό λύκειο. Μόνο για μόνιμους ενοικιαστές. Πληρ. τηλ. 2241063926, 6939329244 AE61825

ΕΝΟΙΚΙΑΖΟΝΤΑΙ α) δύο καινούργια διαμερίσματα σε καλή περιοχή στους Πεύκους, β) δύο καταστήματα καινούργια στους Πεύκους. Το ενοίκιο ξεκινάει από τον 4ο/2005. Πληρ. τηλ. 6942460709. AE61819

ΔΩΜΑΤΙΑ-STUDIOS και δυάρια επιπλωμένα με το μήνα. Τιμή δωματίου 130 ευρώ, studio 170, δυάρι 230 ευρώ στο 6ο χλμ. Ρόδου-Καλλιθέας. Πληρ. τηλ. 2241022943 αποκλείονται οι αλλοδαποί AE61853

ΕΝΟΙΚΙΑΖΟΝΤΑΙ ΚΑΙΝΟΥΡΓΙΑ, ΠΟΛΥΤΕΛΗ ΕΠΙΠΛΩΜΕΝΑ ΔΙΑΜΕΡΙΣΜΑΤΑΚΙΑ ΣΤΗΝ ΙΞΙΑ ΜΕ ΜΕΓΑΛΟ ΚΗΠΟ ΚΑΙ ΠΙΣΙΝΑ. ΤΟ ΚΑΘΕ ΔΙΑΜΕΡΙΣΜΑ ΑΠΟΤΕΛΕΙΤΑΙ ΑΠΟ ΤΟ ΚΥΡΙΩΣ ΥΠΝΟΔΩΜΑΤΙΟ, ΞΕΧΩΡΙΣΤΑ ΚΟΥΖΙΝΑ/ΚΑΘΙΣΤΙΚΟ. ΔΙΑΘΕΤΕΙ ΕΠΙΣΗΣ ΜΕΓΑΛΟ ΜΠΑΛΚΟΝΙ, ΑΣΑΝΣΕΡ, ΘΕΡΜΑΝΣΗ/ΨΥΞΗ, ΨΥΓΕΙΟ, ΠΟΛΥΚΟΥΖΙΝΑΚΙ, ΤΗΛΕΟΡΑΣΗ, ΕΝΤΟΙΧΙΣΜΕΝΗ ΝΤΟΥΛΑΠΑ. ΤΙΜΗ 300 ΕΥΡΩ ΜΗΝΙΑΙΩΣ. ΠΛΗΡ. ΤΗΛ. 6977271571 ΠΕ61821

ΠΙΠΙΝΟΣ
2 ΜΕΖΟΝΕΤΕΣ & 2 ΔΙΑΜΕΡΙΣΜΑΤΑ
στο Ροδίνι
Σε μικρή οικοδομή από 129.000 ευρώ έως 179.000 ευρώ
Πληρ. τηλ. 2241023895, 6944676003
www.rhodes-top-properties.com

ΕΥΚΑΙΡΙΑ ΠΩΛΕΙΤΑΙ
καφετέρια στο Ροδίνι λόγω οικογενειακού προβλήματος. Δίπλα στο κομμωτήριο "ΧΡΥΣΗ". Ετοιμη για δουλειά, εξασφαλισμένη πελατεία με πολύ καλές προοπτικές για τον χειμώνα. Σε καταπληκτική τιμή.
Πληρ. τηλ. 6946575013 Κώστας

ΑΠΟ ΙΔΙΟΚΤΗΤΗ
ΠΩΛΟΥΝΤΑΙ ΣΤΟ ΓΕΝΝΑΔΙ
- **Οικόπεδο** εντός επεκτάσεως οικισμού (Γεννάδι), πανοραμικό σε ύψωμα, 2.000 τ.μ., κάλυψη 40% (1.200 μ.), με δρόμο, κατάλληλο για εξοχικές κατοικίες, 200 μ. από το χωριό και 300 μ. από την θάλασσα.
- **Δύο οικόπεδα** τετραγωνισμένα των 4 και 8 στρεμμάτων, με δρόμο 5 μ. και νερό, άρτια και οικοδομήσιμα, 1.500 μ. μετά το Γεννάδι, με δρόμο ο οποίος φτάνει μέχρι την θάλασσα (450 μ.)
- **Οικόπεδο** 14 στρέμματα πανοραμικό στην περιοχή Κοσκινού.

Πληρ. τηλ. οικίας 2241032589 από 20.00-22.30,
κιν. 6944522149 από 09.00-20.00 **2241028007**

ΓΙΑΝΝΗΣ ΝΙΚΟΛΙΔΑΚΗΣ
Μηχανολόγος-Μηχανικός
Γαλλίας 12-Ρόδος • τηλ. (22410)22291, 35103
ΠΩΛΟΥΝΤΑΙ
Πολυτελή διαμερίσματα με απεριόριστη θέα, ιδιωτικούς χώρους parking και αποθήκες
Επί της οδού Σελλά και Αισχίνη (περιοχή Δασκάλων) 77 τ.μ., 99 τ.μ., 119 τ.μ.
Επί της οδού Κων. Υδραίου (πλησίον Ρόδου-Λίνδου), 135 τ.μ., 95 τ.μ., 147 τ.μ.
Γραφείο 105 τ.μ. επί της οδού Εθνικής Αντιστάσεως και Τσαλδάρη

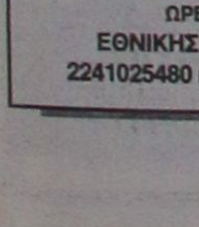

ΚΤΗΜΑΤΟΜΕΣΙΤΙΚΟ ΓΡΑΦΕΙΟ
ΔΩΔΕΚΑΝΗΣΙΑΚΗ ΚΤΗΜΑΤΙΚΗ
ΠΑΠΟΥΤΣΗΣ ΚΩΝ/ΝΟΣ
ΠΩΛΟΥΝΤΑΙ
1. **Μεζονέτα** 135 τ.μ. διόροφη σε 300 τ.μ. οικόπεδο με γκαράζ στην Παστίδα. Τιμή: 182.000 ευρώ.
2. **Μεζονέτα** 130 τ.μ. σε 800 τ.μ. οικόπεδο στα Κολύμπια (πλησίον θάλασσας). Τιμή: 205.500 ευρώ.
3. **Μεζονέτα** 100 τ.μ. στα μπετά σε 500 τ.μ. οικόπεδο στους Τρεις. Τιμή: 88.000 ευρώ
4. **Μεζονέτα** 110 τ.μ. σε οικόπεδο 250τ.μ. στα Κοσκινού. Τιμή 197.000 ευρώ.
5. **Μεζονέτα** 195 τ.μ. σε 300 τ.μ. οικόπεδο (μαρμαροσουβάς). Τιμή: 161.500 ευρώ.
6. **Διαμέρισμα** 47 τ.μ. στο Ροδίνι. Τιμή: 70.000 ευρώ.
7. **Διαμέρισμα** 90 τ.μ. στη Μητρόπολη. Τιμή: 90.000 ευρώ.
8. **Διαμέρισμα** 73 τ.μ. στην Ιαλυσό. Τιμή: 73.000 ευρώ.
9. **Διαμέρισμα** 85 τ.μ. στο Ροδίνι. Τιμή 126.000 ευρώ.
10. **Διαμέρισμα** 75 τ.μ. στ' Αφάντου. Τιμή: 103.000 ευρώ.
11. **Οικόπεδο** 406 τ.μ. εντός οικισμού στην Εμπωνα. Τιμή: 30.000 ευρώ.
12. **Αγροτεμάχιο** 100 στρ. στο Τσαΐρι. Τιμή 1.000.000 ευρώ.

ΕΝΟΙΚΙΑΖΟΝΤΑΙ
1. **Εστιατόριο** στη Θολό με αίθουσα 100 τ.μ. και 185 τ.μ. αυλή με πέργκολα κλειστή πάνω στον κεντρικό δρόμο. Τιμή: 1000 ευρώ

ΠΩΛΗΣΕΙΣ ΑΚΙΝΗΤΩΝ – ΟΙΚΟΠΕΔΩΝ– ΜΙΣΘΩΣΕΙΣ ΑΚΙΝΗΤΩΝ
ΩΡΕΣ ΓΡΑΦΕΙΟΥ 9.00-1.00 π.μ. και 5.00-9.00 μ.μ.
ΕΘΝΙΚΗΣ ΑΝΤΙΣΤΑΣΗΣ 45- 1ος ΟΡΟΦΟΣ • ΤΗΛ. - ΦΑΞ
2241025480 κιν. 6977855759 • e-mail: papoutsisk@e-rodos.com

TOP PROPERTIES

GEORGE & SAVAS PIPINOS
ΓΕΩΡΓΙΟΣ & ΣΑΒΒΑΣ ΠΙΠΙΝΟΣ
ΣΥΜΒΟΥΛΟΙ ΚΑΙ ΕΚΤΙΜΗΤΕΣ ΑΚΙΝΗΤΩΝ
REAL ESTATE AGENTS • MEMBER OF F.I.A.B.C.I.-NAEA-C.E.I.

Email: *gpipinos@otenet.gr* ***URL:*** *www.rhodes-top-properties.com* ***and*** *www.pipinos.gr*

Από το 1971

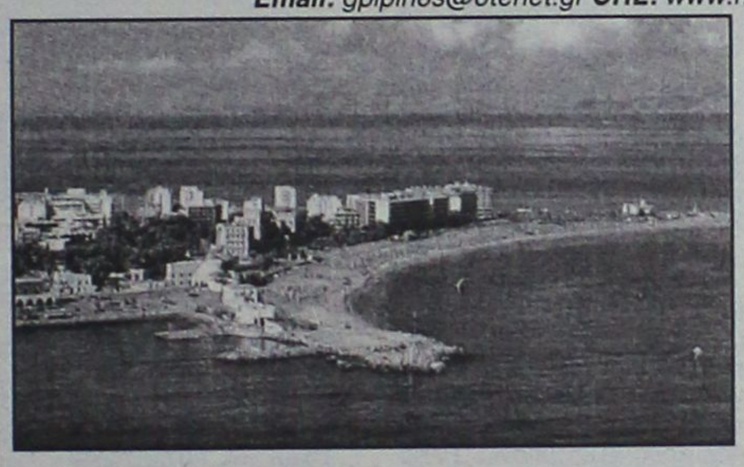

Η **"TOP PROPERTIES"** είναι ατομική επιχείρηση και ανήκει στους Γεώργιο και Σάββα Πιπίνο. Το γραφείο ασχολείται από το 1971 αποκλειστικά και μόνο με επενδύσεις και REAL ESTATE, στο νησί της Ρόδου και στην ευρύτερη περιοχή της Δωδεκανήσου.

ΑΠΕΥΘΥΝΟΜΑΣΤΕ: Στους **σοβαρούς, απαιτητικούς και επιλεκτικούς** επενδυτές-επιχειρηματίες, Ελληνες και ξένους που ενδιαφέρονται να κάνουν μια σοβαρή επένδυση προβολής στο νησί της Ρόδου.

ΠΡΟΣΦΕΡΟΥΜΕ: Α) Υπηρεσίες και πληροφορίες που γίνονται σε προσωπικό επίπεδο με εχεμύθεια, διακριτικότητα και σοβαρότητα.
Β) Μεγάλη γκάμα υψηλής ποιότητας, ακινήτων, όπως:1) Ξενοδοχεία Α' και Β' κατηγορίας των 600-500-350-300 κλινών, 2) Κεντρικά αστικά ακίνητα κατάλληλα για Τράπεζες-καταστήματα-γραφεία, 3) Παραλιακές εκτάσεις, κατάλληλες για τουριστικές επενδύσεις των 150.000-100.000-70.000-50.000-36.000 τ.μ. και 4) Διαμερίσματα και μεζονέτες προβολής, και 5) Αξιόλογες Παραθεριστικές κατοικίες.
ΣΤΟΧΟΣ ΜΑΣ ΕΙΝΑΙ: Να προσφέρουμε στο αγοραστικό μας κοινό υψηλής ποιότητας ακίνητα και ευκαιρίες στο νησί της Ρόδου. Η τριακονταετής και πλέον πείρα μας στον τομέα αυτό αποτελεί εγγύηση.
ΣΥΝΘΗΜΑ ΜΑΣ ΕΙΝΑΙ: Επενδύστε στη ΡΟΔΟ ΤΩΡΑ, σε ακίνητα που ΑΝΤΕΧΟΥΝ ΣΤΟ ΧΡΟΝΟ

Γεώργιος και Σάββας Πιπίνος
ΜΕΣΙΤΕΣ ΑΣΤΙΚΩΝ ΣΥΜΒΑΣΕΩΝ
Γιατί εμείς γνωρίζουμε καλύτερα!

Since 1971

TOP PROPERTIES is a father and son business. The senior, Mr George S. Pipinos, the founder of the office, has carved over the years a reputation for integrity and excellence in the world of Real Estate in the Dodecanese. The junior, Dr. Savas Pipinos, has returned from his studies in the UK to aid in his father´s footsteps.
AT TOP PROPERTIES we try hard to attract important and selective investors, high calibre businessmen/women and discerning professional people, both Greek and foreign, who wish to acquire substantial and valuable property on Rhodes.
We offer our expertise and advice privately, discreetly and in strict confidence.
We keep a comprehensive list of real estate of the highest specifications:
a. A' and B' class hotels (600, 500, 350, 300 beds capacity)
b. Centrally situated office buildings and other business premises.
c. Seaside land, ideal for development (hotels, holiday resorts, etc), of 150.000, 100.000, 70.000, 50.000, 36.000 square metres.
d. Villas, luxury apartments, detached, semi-detached and terraced houses.
e. Holiday and Retirement Homes.
Our aim is to give our clients the opportunity to acquire value for money, first class real estate on Rhodes. Our 30 and more years of experience is our warranty.
Our motto is Invest in Rhodes, Invest in property, It stands the test of time.



TOP PROPERTIES
George and Savas Pipinos

KENNENTY 38, ΡΟΔΟΣ, 85 100, ΤΗΛ. (22410) 23895,FAX: (22410) 20883
38 KENNEDY STR., RHODES, 85 100, TEL. (22410) 23895, FAX: (22410) 20883
U.K. Direct line: 08717115396

ενοικιασεις

συνέχεια από την προηγούμενη

ΔΙΑΜΕΡΙΣΜΑ ισόγειο 2 υπνοδ.+κουζίνα+σαλόνι στην οδό Ολυμπίας 10 περιοχή Καρακόνερο, 350 ευρώ το μήνα. Πληρ. τηλ. 2241078226, 6948531473 AE61817

ΔΩΜΑΤΙΑ επιπλωμένα με πολυκουζινάκι και ατομική τουαλέτα. Τιμές προσιτές στην περιοχή Μητρόπολης επί της οδού Αθ. Διάκου 28. Πληρ. τηλ. 2241029552, 2241022127 AE61813

ΠΕΡΙΟΧΗ ΑΓ. ΝΙΚΟΛΑΟΥ. ΣΤΑΔΙΟΥ ΔΙΑΓΟΡΑ (ΚΟΡΔΙΓΚΤΩΝΟΣ) ΕΝΟΙΚΙΑΖΟΝΤΑΙ ΕΥΡΥΧΩΡΑ ΕΠΙΠΛΩΜΕΝΑ ΔΙΑΜΕΡΙΣΜΑΤΑ ΓΙΑ ΧΕΙΜΕΡΙΝΗ ΠΕΡΙΟΔΟ Ή ΓΙΑ ΛΙΓΟΤΕΡΟ ΔΙΑΣΤΗΜΑ. ΠΛΗΡ. ΤΗΛ. 2241031756 ΠΕ61856

ΕΝΟΙΚΙΑΖΕΤΑΙ δυάρι πλήρως ειπλωμένο καινούργιο στα Μαριτσά. Πληρ. τηλ. 2241048195 απόγευμα AE61824

STUDIOS καινούργια πλήρως επιπλωμένα κοντά στο Πανεπιστήμιο. Πληρ. τηλ. 2241078965 AE61812

ΕΝΟΙΚΙΑΖΟΝΤΑΙ με το μήνα ολοκαίνουργια δωμάτια ξενοδοχείου (studios) στην Ιαλυσό - Ιερού Λόχου 25. Πολυκουζινάκι, ψυγείο, τηλεόραση, κλιματισμό, τηλέφωνο, μπάνιο, ρεσεψιόν, σαλόνι, Ιντερνετ, πισίνα, μπάρ. Τιμή δωματίου για 1 άτομο το μήνα 250 ευρώ. Τιμή δωματίου για 2 άτομα το μήνα 300 ευρώ. Στην τιμή συμπεριλαμβάνεται καθαρισμός δωματίου, αλλαγή λινών (σεντόνια, πετσέτες) - θέρμανση και ρεύμα. Πληρ. τηλ. 2241091626 AE61804

ΔΙΑΜΕΡΙΣΜΑ ισόγειο 86 τ.μ. επί της Χειμάρρας και Μεσολογγίου 1, εκατό μέτρα από το Πανεπιστήμιο κατάλληλο για 2 φοιτητές-τριες. Πληρ. τηλ. 2241032992, 6997054192 AE61797

ΕΝΟΙΚΙΑΖΕΤΑΙ επιπλωμένο ή μη διαμέρισμα αρίστης κατασκευής 55 τ.μ. στη Ρόδο στην οδό Εθνικής Αντίστασης 84 και lux επιπλωμένα διαμερίσματα και στούντιο με ψυγείο, κουζίνα κ.λπ. ηλιακό θερμοσίφωνα και άνετο πάρκιν στ' Αφάντου επί της Εθνικής οδού, δίπλα στο σούπερ μάρκετ "Παναγιωτά" κατάλληλα για εκπαιδευτικούς, στρατιωτικούς και φοιτητές. Πληρ. τηλ. 2241021395 και 6942845018 AE61741

ΔΙΑΜΕΡΙΣΜΑ 80 τ.μ. α' ορόφου στην Ανάληψη κοντά στα σχολείο και εκκλησία με δύο υπνοδωμάτια, κουζίνα-μπάνιο-μπαλκόνια-με θερμοπομπούς και συνδεδεμένο με το αποχετευτικό. Πληρ. τηλ. 2241065619, 6947831286 από 16.00-22.00 AE61791

ΔΙΑΜΕΡΙΣΜΑ 2 υπνοδωματίων, σαλοτραπεζαρία και κουζίνα, έναντι Mira Mare. Πληρ. τηλ. 2241081154, 6937244798 AE51786

ΕΝΟΙΚΙΑΖΕΤΑΙ στα Τριάντα (Δωριέως 2, δύο στάσεις πριν τα φανάρια) επιπλωμένο ισόγειο διαμέρισμα που αποτελείται από υπνοδωμάτιο, σαλόνι με πολυκουζίνα και μπάνιο. Πληρ. τηλ. 2241032136 ώρες γραφείου AE61789

ΕΝΟΙΚΙΑΖΕΤΑΙ λουξ - βίλα 240 τ.μ. με κήπο στην παραλία Ιαλυσού αποτελούμενο από 3 υπνοδωμάτια, 3 WC, σαλόνι, καθιστικό, κουζίνα, κεντρική θέρμανση, ηλιακό και γκαράζ. Πληρ. τηλ. 6975716661 AE61767

ΔΙΑΜΕΡΙΣΜΑ επιπλωμένο ενός δωματίου, κουζίνας και μπάνιου σε εκπαιδευτικούς, μόνο λόγω εύκολης πρόσβασης σε όλα τα εκπαιδευτικά ιδρύματα. Πληρ. τηλ. 2241027145 AE61779

ΦΟΙΤΗΤΡΙΕΣ-ΔΑΣΚΑΛΕΣ-ΚΑΘΗΓΗΤΡΙΕΣ. Ενοικιάζεται επιπλωμένη γκαρσονιέρα στην περιοχή Μητροπόλεως, κοντά στο Παν/μιο. Πληρ. τηλ. 2241074846, 6972212708 AE61766

ΕΝΟΙΚΙΑΖΕΤΑΙ ΔΙΑΜΕΡΙΣΜΑ ΔΥΟ ΥΠΝΟΔΩΜΑΤΙΩΝ, ΣΤΗΝ ΟΔΟ ΛΙΝΔΟΥ 15. ΠΛΗΡ. ΤΗΛ. 2241030915, (ΑΠΟ ΤΙΣ 6 μ.μ.-10 μ.μ.) ΠΕ61728

ΕΝΟΙΚΙΑΖΟΝΤΑΙ α) στη Ρόδο Ξάνθου 17, διαμέρισμα β' ορόφου επιφανείας 90 τ.μ. (2 υπνοδωμάτια), β) επιπλωμένες γκαρσονιέρες στα Κοσκινού) 2 δωμάτια-WC) Πληρ. τηλ. 2241064099, 6946681508 AE61735

ΔΙΑΜΕΡΙΣΜΑΤΑ ΕΠΙΠΛΩΜΕΝΑ ΔΥΟ ΔΩΜΑΤΙΩΝ ΚΑΙ ΚΟΥΖΙΝΑΣ ΣΤΟ ΚΕΝΤΡΟ ΤΗΣ ΠΟΛΗΣ ΟΠΙΣΘΕΝ ΑΚΑΔΗΜΙΑΣ, ΚΑΤΑΛΛΗΛΑ ΓΙΑ ΦΟΙΤΗΤΕΣ, ΕΚΠΑΙΔΕΥΤΙΚΟΥΣ, ΣΤΡΑΤΙΩΤΙΚΟΥΣ. ΠΛΗΡ. ΤΗΛ. 2241027608, 2241073647 ΠΕ61765

ΔΙΑΜΕΡΙΣΜΑΤΑΚΙ δίχωρο πολυτελούς κατασκευής εντός πόλεως, πλήρως επιπλωμένο και εξοπλισμένο. Πληρ. τηλ. 6973792625 AE61742

ΔΙΑΜΕΡΙΣΜΑ διαμπερές 2ου ορόφου (με υπερυψωμένο το ισόγειο) πλήρως ανακαινισμένο, αποτελούμενο από δύο υπνοδωμάτια, σαλόνι, χωλ, κουζίνα και μπάνιο, με βεράντες και θέα, επί της οδού Αθηνών αρ. 32, περιοχή Ανάληψη. Πληρ. τηλ. 2241024436 κ. Ρένα AE61900

ΔΙΑΜΕΡΙΣΜΑ 1 ή 2 υπνοδωματίων, σαλόνι, κουζίνα, μπάνιο, περιοχή "Επτά Βαγιές". Πληρ. τηλ. 2241021873, 08.00-12.00, και μετά τις 18.00. AE61899

ΓΚΑΡΣΟΝΙΕΡΑ καινουργές σε διώροφη οικοδομή με αυλή οδός Μ. Καθοπούλη 10 Νιοχώρι κοντά στον "Κούκο", πλήρως επιπλωμένη. Πληρ. τηλ. 2241020191, 6934532740 AE61229

ΕΝΟΙΚΙΑΖΕΤΑΙ ισόγειος επαγγελματικός χώρος 35 τ.μ. με wc και επιπλέον 15 τ.μ. πατάρι Στ. Καζούλη και Πελοποννήσου. Πληρ. τηλ. 6978679047 κ. Γιώργο. AE61704

ΔΙΑΜΕΡΙΣΜΑ στην Αθήνα, στο Παγκράτι (Προφήτη Ηλία), κατάλληλο για φοιτητές. Πληρ. τηλ. 22410 20933, 2107012464. AE60708

ΚΑΤΑΣΤΗΜΑ επί της οδού Ερμού στο Φαληράκι. Πληρ. τηλ. 6944520387. AE61700

ΠΡΟΝΟΜΙΑΚΟ ΑΚΙΝΗΤΟ 400 μ. Καρπάθου και Τάρπον Σπρινγκς ενοικιάζεται. Πληρ. τηλ. 6944686107, 0041612714925 AE61670

ΕΝΟΙΚΙΑΖΕΤΑΙ: Επιπλωμένο ισόγειο διαμέρισμα δύο χώρων επιφάνειας 33,46 τ.μ., επί της οδού Λιβαδειάς 31 στην Ανάληψη. Πολύ ήσυχο-ιδανικό για φοιτητές. Τιμή μισθώματος πολύ προσιτή. Πληρ. τηλ. 22410 27918-22410 64061 και κινητό 6974388866. AE61673

STUDIOS επιπλωμένα με εξοπλισμό, air contition, με ψύξη-θέρμανση με μεγάλες βεράντες, κήπο, πάρκιν σε ήσυχο μέρος στην Κρεμαστή. Πληρ. τηλ. 22410 94316, 6976712783. AE61675

ΔΙΑΜΕΡΙΣΜΑ β' ορόφου, αποτελούμενο από 1 υπνοδωμάτιο, 1 καθιστικό, 1 κουζίνα, W.C., πλήρως εξοπλισμένο (2 κρεβάτια, ντουλάπες, καθιστικό, σαλονάκι, τραπέζι, καρέκλες, κουρτίνες, πολυκουζινάκι-ψυγείο κ.λπ.) κατάλληλο για φοιτητή ή φοιτήτρια ή στρατιωτικούς, κοντά στο Πανεπιστήμιο (Μυστρά 34 Ρόδος). Πληρ. τηλ. 22410 25468. AE61679

STUDIOS για όλο το χρόνο ή και λιγότερο επί της Λεωφόρου στ' Αφάντου έναντι υπέρ μάρκετ "Παναγιωτά" επιπλωμένα με πολυκουζινάκια, μπάνιο και αξεσουάρ μαγειρικής (σε πολύ χαμηλή τιμή). **ΑΠΟΘΗΚΗ** επί της Εθνικής Αντιστάσεως 67, 210 τ.μ. Πληρ. τηλ. 2241036504 AE61648

ΕΝΟΙΚΙΑΖΟΝΤΑΙ α) ισόγειο κατάστημα 75 τ.μ. περίπου με ένα δωμάτιο στον πρώτο όροφο, που βρίσκεται στην οδό Ορφανίδου (Νιοχώρι), β) διώροφο κατάστημα 53 τ.μ. ισόγειο, 51 τ.μ. στον πρώτο όροφο, με βεράντα 31 τ.μ. που βρίσκεται στην οδό Γεωργίου Λεόντος κοντά στο Ξεν. "Μανούσος" (Νιοχώρι). Πληρ. τηλ. 2241035450, 2241031450, 6976881111 AE61631

ΔΙΑΜΕΡΙΣΜΑ επιπλωμένο 60 τ.μ. επί της Εθνικής Αντιστάσεως (πρώην Αννης Μαρίας). Πληρ. τηλ. 2241087644 ή 87642. AE61680

ΟΙΚΟΝΟΜΟΛΟΓΟΣ
ΜΕΣΙΤΗΣ ΑΣΤΙΚΩΝ ΣΥΜΒΑΣΕΩΝ

ΕΜΜΑΝΟΥΗΛ ΚΡΑΝΙΔΗΣ

ΠΩΛΟΥΝΤΑΙ

1. **ΑΝΑΛΗΨΗ** 4άρι διαμέρισμα 110 τ.μ. λουξ κατασκευής με ωραία κουζίνα, κεντρική θέρμανση, θέση στάθμευσης. Τιμή 182,00€
2. **ΞΕΝΑΚΗ** 3άρι διαμέρισμα 85 τ.μ. Τιμή 132,000€
3. **ΑΝΑΛΗΨΗ** 2άρι διαμέρισμα 50 τ.μ. ισόγειο α' όροφο. Τιμή 67,500€
4. **ΡΟΔΙΝΙ** 4άρι διαμέρισμα 3 υπν. (2 W.C.) καινούργιο στον α' όροφο μόνο 162,000€
5. **ΙΑΛΥΣΟΣ** διαμέρισμα μονόχωρο των 30 τ.μ. κοντά στην θάλασσα μόνο 35,00€
6. **ΑΝΑΛΗΨΗ** κατάστημα 34 τ.μ. γωνιακό-ελεύθερο μίσθωσης μόνο 20 εκ. ή 58,694€
7. **ΙΑΛΥΣΟΣ** μεζονέτα 162 τ.μ. με κήπο στα μπετά ή τελειωμένη κοντά στο Φυτώριο
8. **ΔΕΝΔΡΙΝΟΥ** 3άρι διαμέρισμα 3 ετών καλής κατασκευής-με γκαράζ
9. **ΑΝΝΗΣ ΜΑΡΙΑΣ** 3άρι διαμέρισμα-ισόγειο μεταχειρισμένο-δεκτά δάνεια Τραπεζών
10. **ΡΟΔΙΝΙ** μεζονέτα 124 τ.μ. καινούργια με κεντρική θέρμανση
11. **ΑΦΑΝΤΟΥ** μονοκατοικίες διώροφος των 100 τ.μ., σε ύψωμα με ωραία θέα
12. **ΚΟΛΥΜΠΙΑ** στον δρόμο προς Αρχίπολη αγρός 4.000 τ.μ. κοντά στις 7 πηγές-σε τιμή ευκαιρίας (φως-νερό-δρόμος)
13. **ΑΝΑΛΗΨΗ** 4άρι διαμέρισμα λουξ κατασκευής 1 έτους, τιμή 182,000€ δεκτά δάνεια
14. **ΚΡΕΜΑΣΤΗ** μονοκατοικία 80 τ.μ. με αυλή. Τιμή 90,000€
15. **ΡΟΔΝΙ** οικόπεδο 1.000 τ.μ. στο Σ.Δ. 0,40
16. **ΠΑΣΤΙΔΑ** διώροφη μεζονέτα στα μπετά, αποτελείται από υπόγειο 100 τ.μ. ισόγειο διαθέτει 2.000 τ.μ. Με κήπο και με ωραία θέα
17. **ΡΟΔΟΣ** κατάστημα 18 τ.μ. με W.C. και με πατάρι ελεύθερο μίσθωσης
18. **ΡΟΔΟΣ** πωλείται ξενοδοχείο 700 κλινών.
19. **ΛΙΝΔΟΥ** οικόπεδο 1.600 τ.μ. με δυνατότητα οικοδόμησης 180 τ.μ. σε δύο ορόφους με ωραία θέα.
20. **ΡΟΔΟΣ** 3άρι διαμέρισμα 2 υπνοδωματίων, με κεντρική θέρμανση και χώρο στάθμευσης.
21. **ΡΟΔΟΣ** Κων/νου Υδραίου 2άρι διαμέρισμα 55 τ.μ. αξίας 96.845
22. **ΡΟΔΟΣ** διαμέρισμα 83 τ.μ. κοντά Η/Κοσμο Ξενάκη
23. **ΡΟΔΟΣ** διαμέρισμα 83 τ.μ. καινούργιο με ωραία θέα στους Δασκάλους.
24. **ΚΟΣΚΙΝΟΥ** μονοκατοικία 200 τ.μ. με υπόγειο 100 τ.μ. και κήπο 4.500 τ.μ. με ωραία θέα

Μεσίτης
Πληρ. Εμμ. Κρανίδης
27082-6944347405, 6942010248
Αμερικής 50-2ος όροφος, Ρόδος

ΠΩΛΕΙΤΑΙ

στην οδό Σκεύου Ζερβού περιοχή Αγ. Νικολάου: νεόκτιστο και ετοιμοπαράδοτο διαμέρισμα 85 τ.μ. α' ορόφου αρίστης κατασκευής με εγκαταστάσεις θέρμανσης και άλλες προδιαγραφές τίμημα 142.000 ευρώ.

Πληρ. ΣΑΒΒΑΪΔΗΣ & ΣΥΝΕΡΓΑΤΕΣ
τηλ. 2241026281

ΠΙΠΙΝΟΣ
ΟΡΟΦΟΔΙΑΜΕΡΙΣΜΑΤΑ στην Ιαλυσό

Κοντά στην παραλία 78 τ.μ. σε τιμές 126.000 ευρώ

Πληρ. τηλ. 2241023895, 6944676003
www.rhodes-top-properties.com

LANDSCOPE | **ΚΤΗΜΑΤΟΜΕΣΙΤΙΚΗ**

ΠΑΡΟΧΗ ΟΛΟΚΛΗΡΩΜΕΝΩΝ ΥΠΗΡΕΣΙΩΝ ΥΨΗΛΗΣ ΠΟΙΟΤΗΤΑΣ ΣΕ ΟΤΙΔΗΠΟΤΕ ΑΦΟΡΑ ΤΗΝ ΑΚΙΝΗΤΗ ΠΕΡΙΟΥΣΙΑ ΣΑΣ

ΕΝΟΙΚΙΑΖΟΝΤΑΙ

ΝΙΟΧΩΡΙ - ΓΡΙΒΑ

- Διαμερίσματα (Lux) 40 τ.μ.
- Πλήρως Εξοπλισμένα
- Τιμή : 400 €

ΠΑΡΑΔΙΔΟΝΤΑΙ ΙΑΝΟΥΑΡΙΟ

Σας ευχαριστούμε για την εμπιστοσύνη σας !

Σταμάτης Π. Χατζηλαζάρου & Συνεργάτες

ΕΘΝΙΚΗΣ ΑΝΤΙΣΤΑΣΗΣ & ΤΣΑΛΔΑΡΗ (πανω απο τον Κωτσόβολο)
www.landscope.gr - ΤΗΛ / ΦΑΞ : 22410 28629 - ΚΙΝ : 6972 257246

DECO
ΚΑΤΑΣΚΕΥΑΣΤΚΗ



ΔΙΑΜΟΡΦΩΣΕΙΣ
ΕΣΩΤΕΡΙΚΩΝ - ΕΞΩΤΕΡΙΚΩΝ ΧΩΡΩΝ
ΧΩΡΙΣΜΑΤΑ - ΨΕΥΔΟΡΟΦΕΣ
ΓΥΨΟΣΑΝΙΔΕΣ - ΤΣΙΜΕΝΤΟΣΑΝΙΔΕΣ
ΧΡΩΜΑΤΙΣΜΟΙ - ΜΟΝΩΣΕΙΣ

ΑΝΑΛΑΜΒΑΝΟΥΜΕ ΠΑΣΗΣ ΦΥΣΕΩΣ
ΚΑΤΑΣΚΕΥΕΣ ΜΕ ΓΥΨΟΣΑΝΙΔΕΣ ΚΑΙ ΤΣΙΜΕΝΤΟΣΑΝΙΔΕΣ

Με ενα τηλεφωνημα κοντα σας **694602864 4**

ΕΙΜΑΣΤΕ ΕΤΟΙΜΟΙ ΝΑ ΔΩΣΟΥΜΕ ΤΙΣ ΛΥΣΕΙΣ ΣΕ ΟΛΕΣ ΤΙΣ ΜΟΡΦΕΣ ΔΙΑΚΟΣΜΗΣΗΣ ΚΑΙ ΚΑΤΑΣΚΕΥΗΣ

ΑΘΛΗΤΙΚΗ ΡΟΔΙΑΚΗ
ΚΥΡΙΑΚΗ
26 ΣΕΠΤΕΜΒΡΙΟΥ 2004

ΞΕΚΙΝΗΜΑ ΜΕ ΤΟ ΔΕΞΙ ΕΠΙΔΙΩΚΕΙ Ο ΔΙΑΓΟΡΑΣ ΜΕ ΤΟΝ ΣΑΡΩΝΙΚΟ

ΣΕΛ. 27

"Αδειασμα" Ψέλλα!

• Εντελώς διαφορετικές οι απόψεις του διευθύνοντα συμβούλου της ΠΑΕ με αυτές του προέδρου για Νομαρχία και Δήμο. Οι δύο άνδρες έχουν να μιλήσουν... ένα καλοκαίρι!!!

• Χρήζει άμεσης γενικής συνέλευσης η Ρόδος. Τι πρέπει να κάνουν οι μέτοχοι. Ανύπαρκτη η ενότητα και η σύμπνοια στο δ.σ. Διαφοροποίηση Ψέλλα για τη συνέντευξη Παρασκευά

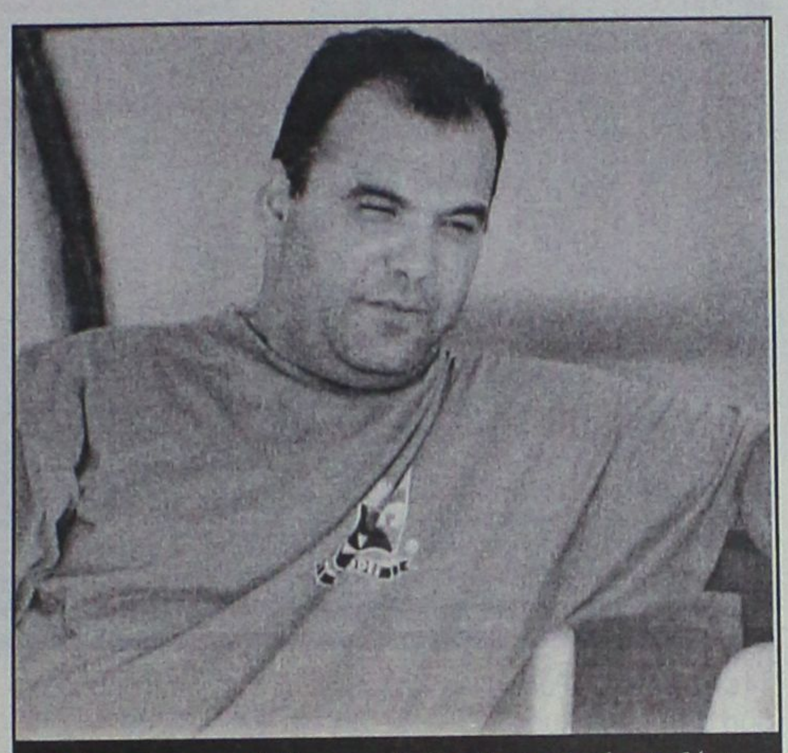

Ο Χρυσόστομος Ψέλλας μετέφερε χθες τις δικές του θέσεις στον κόσμο της Ρόδου (ΒΙΚΤΩΡ-ΦΩΤΟ ΜΑΡΚΕΤ-ΙΑΛΥΣΟΣ)

Συνέντευξη Τύπου εφ' όλης της ύλης παραχώρησε χθες ο διευθύνων σύμβουλος της ΠΑΕ Ρόδος **Χρυσόστομος Ψέλλας**, μεταφέροντας στον κόσμο του νησιού τις προσωπικές του απόψεις.

- Για το τι πρέπει να γίνει από δω και πέρα.
- Για την γενική συνέλευση των μετόχων της ΠΑΕ που θα επακολουθήσει.
- Για την διαδικασία που πρέπει ν' ακολουθηθεί στη νομιμοποίηση των μετοχών.
- Για τις ικανότητες του δ.σ. της ΠΑΕ.
- Αποκάλυψε την ανυπαρξία ενότητας, σύμπνοιας, αλλά και ταύτισης απόψεων στο δ.σ. της ΠΑΕ.
- Διαφοροποιήθηκε σε ό,τι αφορά τη συνέντευξη **Παρασκευά** για την βοήθεια δήμου και νομαρχίας καταρρίπτοντας τα όσα είδαν το φως της δημοσιότητας και
- Φανέρωσε την διοικητική δυσκαμψία που υπάρχει στη Ρόδο.

Η ΓΕΝΙΚΗ ΣΥΝΕΛΕΥΣΗ

Ο Χρυσόστομος Ψέλλας ξεκίνησε από κει την χθεσινή πρες κόνφερανς:

«Σας κάλεσα εδώ με την ευκαιρία που η ομάδα πήρε το πιστοποιητικό συμμετοχής στην Γ' Εθνική για να πούμε τι πρέπει να γίνει από δω και πέρα. Το πιστοποιητικό που πήρε η ομάδα θεωρώ ότι είναι σημαντική επιτυχία. Η Διοίκηση έκανε το καθήκον της. Προσπάθησε απ' την αρχή να βάλει την ομάδα στο πρωτάθλημα και τα κατάφερε, ύστερα από όλα όσα προηγήθηκαν το καλοκαίρι. Το ζητούμενο, όμως, είναι τι θα γίνει από δω και πέρα. Εχουμε πάρει απόφαση σαν δ.σ. να γίνει γενική συνέλευση των μετόχων. Αυτή πρέπει να γίνει το γρηγορότερο δυνατόν. Απ' αυτήν πρέπει να προκύψει μία Διοίκηση που να μπορέσει να εκπληρώσει τους στόχους της ομάδας και να τη φθάσει όσο γίνεται πιο ψηλά. Το λέω αυτό, γιατί η Διοίκηση που πρέπει να προκύψει πρέπει να είναι μια γροθιά, μία οικογένεια και νάχουν όλοι τους ίδιους στόχους. Πιστεύω πως αυτή η Διοίκηση που υπάρχει δεν είμαστε γροθιά, ούτε είμαστε οικογένεια.

Πάμε τώρα στο πρόβλημα. Θέλω να καλέσω τους μετόχους εκείνους που έχουν πάρει μεγάλα ποσοστά μετοχών να δραστηριοποιηθούν. Πρέπει να γίνουν κάποιες ενέργειες, άμεσα, για να μπορέσει να γίνει γενική συνέλευση. Ηδη ο **Γιάννης Μαρίνος** έχει ετοιμάσει τα σχετικά προσκλητήρια για όλους τους μετόχους. Αφορούν το τι πρέπει να κάνουν για να νομιμοποιηθούν οι μετοχές στην ΕΕΑ. Αυτή τη στιγμή μεγάλα πακέτα μετοχών έχουν απενεργοποιηθεί. Εάν δεν ακολουθηθεί η διαδικασία δεν θα μπορούν οι κάτοχοι των μετοχών να ψηφίσουν στην Γενική Συνέλευση. Θα βγει παράνομη η Γ.Σ. Γι' αυτό -κι από αύριο- ο **Γιάννης Μαρίνος** στέλνει όλα τα απαραίτητα έγγραφα που πρέπει να συμπληρωθούν σ' αυτούς που πρέπει να το κάνουν. Τους καλώ όλους να το κάνουν το συντομότερο δυνατόν. Βοήθησαν την ομάδα αγοράζοντας μετοχές και πρέπει να κάνουν το ίδιο τώρα για να προχωρήσει η ομάδα σε Γ.Σ. Το παρόν δ.σ. που προέκυψε απ' τον Ιούλιο και μετά συνάντησε πολλά προβλήματα. Πρέπει να τα ξεπεράσει. Ο στόχος που τέθηκε τότε ήταν να μπει η ομάδα στο πρωτάθλημα για να μην έχει συνέπειες. Η ομάδα μπήκε. Πιστεύω πως το δ.σ. που υπάρχει δεν μπορεί να προχωρήσει για να φτάσει στους στόχους".

ΓΙΑ ΤΗΝ ΑΠΟΧΗ ΤΩΝ ΠΟΔΟΣΦΑΙΡΙΣΤΩΝ

Ο διευθύνων σύμβουλος της ΠΑΕ μίλησε, όμως, και για την αποχή των παικτών της Παρασκευής, λέγοντας: "Αυτή η αποχή αφορά τα λάθη που έγιναν το καλοκαίρι. Καθυστέρησαν να έρθουν έσοδα στην ομάδα και μαζί έμειναν πίσω πολλά πράγματα, τα οποία "βγαίνουν" τώρα. Η κατάσταση δεν είναι τραγική. Το ποσόν που εξομαλύνει την κατάσταση είναι πολύ μικρό. Γύρω στις 6 χιλιάδες ευρώ. Απαιτείται να γίνει οργάνωση για την πορεία της ομάδας στο πρωτάθλημα. Δεν είναι όλη η ομάδα απλήρωτη. Κάποιοι ποδοσφαιριστές έμειναν κι έχουμε καθυστερήσει. Το αναγνωρίζω. Οι παίκτες έχουν δίκιο γιατί είχαμε πει να δοθεί λύση νωρίτερα, αλλά το καθυστερήσαμε. Πρέπει νάχουν υπομονή όλοι. Προσωπικά σ' όσους είχα μιλήσει το καλοκαίρι τους είπα πως δεν θάναι τίποτα ρόδινο. Θα υπάρχουν δυσκολίες. Αλλά το μπάτζετ που έχει τεθεί είναι στις δυνατότητες της Ρόδου».

ΓΙΑ ΤΗΝ ΠΕΡΙΒΟΗΤΗ ΣΥΝΕΝΤΕΥΞΗ

Θα ήταν παράλειψη για τον "άοκνο εργάτη" της ΠΑΕ να μην αναφερθεί και στην περιβόητη συνέντευξη **Παρασκευά**. Ο **Χρυσόστομος Ψέλλας** ήταν σαφής: «Εγώ είμαι στην ομάδα πέντε χρόνια. Η ομάδα αυτή τη στιγμή βρίσκεται εκεί που βρίσκεται γιατί δήμαρχος της Ρόδου είναι ο **Γιώργος Γιαννόπουλος.** Αν κάποιος βοήθησε για να φθάσει η Ρόδος εδώ, αυτός είναι ο κ. **Γιαννόπουλος.** Από την Α' τοπικού στα μπαράζ που του ζητήθηκε πρώτη φορά βοήθεια μέχρι και πέρυσι, η λύση ήταν άμεση. Εγώ δεν είχα επαφή το καλοκαίρι. Ούτε με δήμο, ούτε με νομαρχία. Τα θέματα χειρίσθηκε ο **Γιώργος Παρασκευάς** την περίοδο ανάληψης της προεδρίας της ΠΑΕ από τον ίδιο. Αμεση ήταν και η λύση που δινόταν στα προβλήματα από παρεμβάσεις του **Κάλλιστου Διακογεωργίου**. Ο συνεπίκουρος του δημάρχου έχει πολύτιμη προσφορά στις εκάστοτε επιτυχίες της ομάδας. Ο πρόεδρος τώρα δεν ξέρω τι συζήτησε στις συναντήσεις και τι υποσχέσεις πήρε. Τις κατηγορίες που ανέβηκε η Ρόδος είχε σαν πρωτεργάτη τον δήμαρχο και στη συνέχεια τον εκάστοτε πρόεδρο. Σε ό,τι αφορά τη Νομαρχία η **Αντριάνα Μπαφίτη** ήταν ο άνθρωπος που στήριξε την Ακαδημία. Το ό,τι βγάλαμε το περυσινό πρωτάθλημα οφείλεται σε κείνη. Προφανώς αυτά που είπε αφορούν συζητήσεις που έκανε και δικά του συμπεράσματα. Δεν έχω μιλήσει μαζί του για να ξέρω!».

Η συνέντευξη **Παρασκευά** κατά τα φαινόμενα δεν ήταν εις γνώση όλων των μελών του δ.σ. «Την πολιτική μιας ΠΑΕ την καθορίζει ο πρόεδρος», τόνισε ο κ. **Ψέλλας** και συνέχισε: «Επειδή ζητούμε την βοήθεια όλων πρέπει νάχουμε ανοιχτές τις πόρτες για όλους. Δεν ξέρω αν ήταν ενήμερος για την βοήθεια Δήμου και Νομαρχίας τα περασμένα χρόνια. Αν είχαμε συζητήσει θα τον ενημέρωνα για την βοήθεια των περασμένων χρόνων».

* Ο κ. **Ψέλλας** τόνισε επίσης για τους μετόχους πως εκτός από το ποινικό μητρώο πρέπει να αποστείλουν στην ΕΕΑ το λεγόμενο "πόθεν έσχες". Θα υπάρξει επίσης προθεσμία μιας εβδομάδας για να τα συμπληρώσουν.

• Ο διευθ. σύμβουλος παραμένει στη Ρόδο παρά το "κλείσιμο του κύκλου του".

• **Κάλλιστος Διακογεωργίου** και **Αντριάνα Μπαφίτη** μίλησαν μαζί του εκφράζοντας την δυσαρέσκειά τους για τη συνέντευξη **Παρασκευά.**

• Αύριο Δευτέρα αναμένεται ο δήμος Ρόδου να χορηγήσει οικονομική ενίσχυση σε Ρόδο και Διαγόρα για την τακτοποίηση των οφειλών τους προς το Δημοτικό Στάδιο.

• Υπήρξε σαραντάλεπτη τηλεφωνική επικοινωνία μεταξύ του **Κάλλιστου Διακογεωργίου** και του προέδρου της Ρόδου, **Γιώργου Παρασκευά.**

• 300 χιλ. ευρώ θα ήταν το κόστος για την συγχώνευση Ρόδου - Ατρομήτου, αν γινόταν. Για το θέμα αυτό έγινε συζήτηση στο δ.σ. της ΠΑΕ.

• Η οικονομική κατάσταση των ΠΑΕ Β' και Γ' Εθνικής είναι πολύ κοντά, ενώ ο κ. **Ψέλλας** αποκάλυψε πως η εταιρεία που ανέλαβε τις διαφημίσεις της ομάδας "δεν έφερε μέχρι τώρα ούτε μία", γεγονός που ανάγκασε την ΠΑΕ να διαφοροποιηθεί σε ό,τι αφορά τα έσοδά της. Από την ΕΠΟ και την ΕΠΑΕ, αλλά και τις συμφωνίες "δεν έχει μπει δραχμή στην ομάδα».

ΠΡΟΤΑΣΕΙΣ

Ο κ. **Ψέλλας** μίλησε στη συνέχεια για προτάσεις. «Το πρόβλημα είναι πως οι μέτοχοι δεν νιώθουν δική τους την ομάδα. Αισθάνονται πως απλά βοήθησε. Για να μην υπάρχουν τέτοια προβλήματα ή πρέπει να είναι κάποιος μεγαλομέτοχος με δικό του ορίζοντα, να έχει την ευθύνη για προγραμματισμό και οργάνωση ή να βρεθεί μια ομάδα επιχειρηματιών που είναι μέτοχοι. Ο πρόεδρος που μπαίνει μπροστάρης όταν καταλαβαίνει τι συμβαίνει, λέει πως θα απεμπλακώ. Εγώ δεν ήμουν στη συνάντηση **Ντουρουτλή - Παρασκευά.** Η προεδρία **Παρασκευά** είναι επιλογή του **Ντουρουτλή**. Ο **Παρασκευάς** ανέλαβε χωρίς να ξέρει τι παίρνει. Η συνέντευξή του ήταν λάθος την δεδομένη στιγμή. Μ' αυτά που έγιναν το καλοκαίρι προσωπικά θεώρησα πως η χρονιά ήταν χαμένη. Στα θετικά η στάση του κ. **Μανίκα** που κράτησε το ποδοσφαιρικό τμήμα. Οι μεταγραφές που έγιναν γύρισαν την αρχική μου πίστη. Απομένει άμεσα να φτιάξουμε τα διοικητικά. Για νάχει η Ρόδος μια καλή πορεία στο πρωτάθλημα».

ΠΑΙΡΝΕΙ ΘΕΣΗ Ο ΔΗΜΑΡΧΟΣ

Στο μεταξύ, σύμφωνα με έγκυρες πληροφορίες, ο δήμαρχος Ρόδου **Γιώργος Γιαννόπουλος**, πρόκειται να διαφοροποιηθεί τη Δευτέρα στο Δημοτικό Συμβούλιο σε ό,τι αφορά την ενίσχυση της ΠΑΕ Ρόδος. Κάτι τέτοιο θα είναι ομολογουμένως τραγικό!!!

ΕΠΙΣΤΡΟΦΗ ΣΤΙΣ ΕΘΝΙΚΕΣ ΚΑΤΗΓΟΡΙΕΣ

• Ο Ιάλυσος υποδέχεται στις 4 μ.μ. τον Ερμή Κορυδαλλού.

ΣΕΛ. 27



ΣΤΑΤΙΣΤΙΚΑ

Σταθερή αξία

• Ο Ρασήτ Μαρασλής παρουσιάζει το αγωνιστικό προφίλ του Κώστα Πολυχρονίου, του καλύτερου σκόρερ την τελευταία 20ετία στο νησί μας και από τους κορυφαίους στις Εθνικές κατηγορίες



Ο Κώστας Πολυχρονίου δεινός σκόρερ με τον συμπαίκτη του για αρκετά χρόνια Νίκο Αλεξανδρίδη

Ο Κώστας Πολυχρονίου αναμφίβολα είναι ένας από τους δεινούς σκόρερ της τελευταίας εικοσαετίας στον χώρο του τοπικού μας ποδοσφαίρου. Παρά τα 35 του συνεχίζει να βρίσκει δίχτυα με τον τρόπο που μόνο αυτός ξέρει.

Φέτος επανήλθε στην ομάδα που τον ανέδειξε, τον Φοίβο και έδειξε τις διαθέσεις του από την πρώτη κιόλας αγωνιστική όπου και σκόραρε μέσα στην Λίνδο.

Η ποδοσφαιρική του καριέρα διαγράφεται την τελευταία 14ετία μεταξύ Ρόδου και Καλυθιών μ' ένα σύντομο πέρασμα από τον Ιάλυσο.

Σ' αυτό το διάστημα τρεις φορές πρωταθλητής με την Ρόδο 90-91, με την Ενωση Ρ.Δ. 94-95 και Απόλλωνα Κ. 98-99 και με πολλά ταξίδια εκτός νησιού αφού οι περισσότερες συμμετοχές του ήταν στα πρωταθλήματα Γ' και Δ' Εθνικής.

Συνολικά ο **Πολυχρονίου** αυτά τα τελευταία 14 χρόνια έχει 279 επίσημους αγώνες με συνολικά 201 γκολ που μεταφράζονται οι 104 συμμετοχές στην Γ' Εθνική (56 γκολ), 154 στην Δ' (120 γκ.) και 21 στην Α' Δωδεκανήσου (25).

Με την φανέλα της Ρόδου είχε 110 παρουσίες, 55 γκολ (4 πέναλτι), με αυτή της Ένωσης 46 και 22 γκ., με τον Απόλλωνα 115 και 83 γκολ (8 π.) και με τον Ιάλυσο 8 συμμετοχές και η μοναδική σεζόν που δεν σκόραρε.

Αναλυτικά λοιπόν η ποδοσφαιρική του καριέρα σκιαγράφεται στην γλώσσα των αριθμών ως εξής:

Περιοδ.	ομάδα	Κατ.	Συμ.	Γκ.	Ε.Π.
90-91	Ρόδος	Δ'	39	24	4
91-92	Ρόδος	Γ'	21	9	
92-93	Ρόδος	Γ'	25	10	
93-94	Ρόδος	Γ'	25	12	
94-95	Ένωση	Δ'	21	17	
95-96	Ένωση	Γ'	15	4	
96-97	Ένωση	Γ'	10	1	
97-98	Ιάλυσος	Γ'	8		
98-99	Απόλλωνας	Α'	21	25	1
99-00	Απόλλωνας	Δ'	21	15	
00-01	Απόλλωνας	Δ'	24	17	1
01-02	Απόλλωνας	Δ'	19	10	2
02-03	Απόλλωνας	Δ'	23	14	4
03-04	Απόλλωνας	Δ'	7	2	1

(ΣΗΜ.: Οι αριθμοί κατά σειρά αφορούν την περίοδο, την ομάδα, την κατηγορία, τις συμμετοχές, τα γκολ και εύστοχα πέναλτι).

ΡΑΣΗΤ ΜΑΡΑΣΛΗΣ

VANIK TOURS

ΓΙΑΝΝΗΣ και ΣΕΒΑ ΒΑΛΣΑΜΙΔΗ
VANIK σημαίνει ΑΛΗΘΕΙΑ
ΑΚΤΗ ΚΑΝΑΡΗ 17, ΨΑΡΟΠΟΥΛΑ - ΑΝΕΤΟ ΠΑΡΚΙΝ
ΑΝΟΙΚΤΑ: ΔΕ-ΣΑ 08.30-14.00 και 16.30-20.30
Τηλ. 2241035191-37621 κιναητό 6945-798148 FAX 2241029532
Το γραφείο μας πάντα πρώτο σε κρατήσεις ξενοδοχείων εξασφάλισε και σας προσφέρει καταπληκτικές τιμές για τα παρακάτω ξενοδοχεία σε ΠΑΚΕΤΑ (Εκδοση εισιτηρίων R/T) από 1/4 - 31/10/2004

ΑΠΕΥΘΥΝΟΜΑΣΤΕ ΣΕ ΣΑΣ ΠΟΥ ΘΕΛΕΤΕ ΚΑΙ Η ΚΡΑΤΗΣΗ ΣΑΣ ΝΑ ΕΙΝΑΙ ΣΩΣΤΗ ΚΑΙ ΤΟ ΔΩΜΑΤΙΟ ΣΑΣ ΝΑ ΣΑΣ ΠΕΡΙΜΕΝΕΙ

1ον **HOTEL PRESIDENT Α΄ κατηγορίας**
Λεωφόρος Κηφισίας (ΟΛΑ ΑΝΑΚΑΙΝΙΣΜΕΝΑ)
ΜΟΝΟΚΛΙΝΟ € 70
Δίκλινο για μονόκλινο € 75
ΔΙΚΛΙΝΟ € 80
ΤΡΙΚΛΙΝΟ € 105

2ον **HOTEL ZAFOLIA Α΄ κατηγορίας**
Λεωφόρος Αλεξάνδρας
ΜΟΝΟΚΛΙΝΟ € 112
ΔΙΚΛΙΝΟ € 125
ΤΡΙΚΛΙΝΟ € 150

3ον **HOTEL ATHENS CYPRIA Α΄ κατηγορίας**
Σύνταγμα
ΜΟΝΟΚΛΙΝΟ € 80
ΔΙΚΛΙΝΟ € 100
ΤΡΙΚΛΙΝΟ € 110

4ον **HOTEL ASTOR Α΄ κατηγορίας**
Σύνταγμα
ΜΟΝΟΚΛΙΝΟ € 83
Δίκλινο για μονόκλινο € 93
ΔΙΚΛΙΝΟ € 110
ΤΡΙΚΛΙΝΟ € 125

5ον **HOTEL ARETHOUSA Β΄ SUPERIOR**
Σύνταγμα

6ον **HOTEL ELLINIS Β΄ κατηγορίας**
ΩΝΑΣΕΙΟ, Λεωφ. Συγγρού
ΜΟΝΟΚΛΙΝΟ € 60
ΔΙΚΛΙΝΟ € 75
ΤΡΙΚΛΙΝΟ € 85

7ον **HOTEL TRITON Β΄ κατηγορίας**
Κέντρο Πειραιά
ΜΟΝΟΚΛΙΝΟ € 65
ΔΙΚΛΙΝΟ € 80
ΤΡΙΚΛΙΝΟ € 95

8ον **HOTEL LILIA Β΄ κατηγορίας**
Πασαλιμάνι Πειραιάς
ΜΟΝΟΚΛΙΝΟ € 60
ΔΙΚΛΙΝΟ € 75
ΤΡΙΚΛΙΝΟ € 100

9ον **HOTEL EGNATIA Β΄ κατηγορίας**
Θεσσαλονίκη Κέντρο, καινούργιο
ΜΟΝΟΚΛΙΝΟ € 70
ΔΙΚΛΙΝΟ € 80
ΤΡΙΚΛΙΝΟ € 90

10ον **HOTEL EGNATIA PALACE Α΄ κατηγορίας**
Θεσσαλονίκη Κέντρο, ολοκαίνουργιο
ΜΟΝΟΚΛΙΝΟ € 90
ΔΙΚΛΙΝΟ € 100
ΤΡΙΚΛΙΝΟ € 125

● Τα παραπάνω ξενοδοχεία διαθέτουν T.V. σε όλα τα δωμάτια
● Στις πιο πάνω τιμές συμπεριλαμβάνεται πρωινό σε μπουφέ
● Ακόμη σε μας θα βρείτε αεροπορικά και ατμοπλοϊκά εισιτήρια όλων των εταιριών.

ΓΥΜΝΑΣΤΗΡΙΟ
BioKinnση
ΚΕΝΤΡΟ ΔΙΟΡΘΩΤΙΚΗΣ ΓΥΜΝΑΣΤΙΚΗΣ

- **ΔΙΟΡΘΩΤΙΚΗ ΓΥΜΝΑΣΤΙΚΗ ΓΙΑ:**
  ☑ ΣΚΟΛΙΩΣΗ ☑ ΚΥΦΩΣΗ ☑ ΛΟΡΔΩΣΗ
- **ΕΝΟΡΓΑΝΗ ΓΥΜΝΑΣΤΙΚΗ**
  για παιδιά ΠΡΟΣΧΟΛΙΚΗΣ - ΣΧΟΛΙΚΗΣ ΗΛΙΚΙΑΣ
- **PERSONAL TRAINING**
  (ΑΤΟΜΙΚΗ ΕΚΓΥΜΝΑΣΗ)

Καννή Άννα Μαρία
ΚΑΘ. ΦΥΣΙΚΗΣ ΑΓΩΓΗΣ - ΔΙΟΡΘΩΤΙΚΗΣ ΓΥΜΝΑΣΤΙΚΗΣ
Καλαποδάκης Βασίλης
ΚΑΘΗΓΗΤΗΣ ΦΥΣΙΚΗΣ ΑΓΩΓΗΣ

Εμπορικό Κέντρο Φωκιαλη, ΡΟΔΟΣ
Τηλ.: 22410 39830, FAX: 22410 39831

ΕΛΑ ΝΑ ΑΝΟΙΞΟΥΜΕ ΠΑΝΙΑ

ΑΘΛΗΤΙΚΟΣ ΣΥΛΛΟΓΟΣ ΙΣΤΙΟΠΛΟΩΝ ΑΝΟΙΚΤΗΣ ΘΑΛΑΣΣΗΣ ΡΟΔΟΥ
www.asiathr.gr
e-mail:info@asiarth.gr

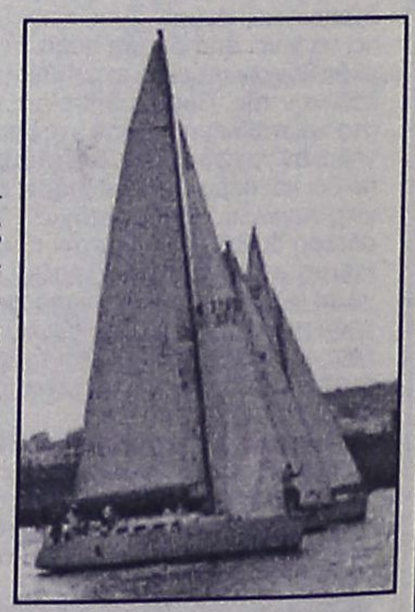

Έλα να μάθεις να κυβερνάς ένα ιστιοφόρο σκάφος και να μπορείς να απολαμβάνεις το ταξίδι στη θάλασσα με τον αέρα και τα πανιά.

Θα διδαχθείς να αντιμετωπίζεις κάθε κίνδυνο στη θάλασσα, να διαβάζεις και να προβλέπεις τον καιρό, να διαβάζεις τους ναυτικούς χάρτες με τα σύμβολά τους και πολλά άλλα, αποκτώντας το δίπλωμα κυβερνήτου ιστιοφόρου σκάφους.

Ο εκπαιδευτικός κύκλος που οργανώνεται από τον Αθλητικό Σύλλογο Ιστιοπλόων Ανοικτής Θάλασσας Ρόδου περιλαμβάνει:

Πρακτική εκπαίδευση πάνω σε ιστιοφόρο σκάφος κάθε Σάββατο ή Κυριακή πρωί για δύο μήνες, τρίωρα θεωρητικά μαθήματα κάθε Σάββατο βράδυ, ένα εκπαιδευτικό διήμερο ταξίδι στη Σύμη.

ΕΝΑΡΞΗ ΜΑΘΗΜΑΤΩΝ 16/10/2004
ΠΛΗΡΟΦΟΡΙΕΣ-ΕΓΓΡΑΦΕΣ
Μιχάλης Παπαγαπητός: 2241024247
Γιάννης Κλείδωνας: 6937372146

ΠΕΡΙΦΕΡΕΙΑΚΟ

Η επιστροφή του Ιάλυσου

• Ύστερα από ένα "διάλειμμα" ξεκινάει σήμερα στις 16:00 την προσπάθειά του σε Εθνική κατηγορία αντιμετωπίζοντας τον Ερμή Κορυδαλλού.

Γιορτή σήμερα στην Ιαλυσό. Οι πρωταθλητές Δωδεκανήσου της περυσινής περιόδου επανέρχονται σε Εθνικές κατηγορίες και επίσημα από σήμερα. Υποδέχονται στην πρεμιέρα του περιφερειακού πρωταθλήματος τον Ερμή Κορ. στο "Οικονομίδειο" στις 16:00.

Προπονητής και παίκτες έχουν προετοιμασθεί κατάλληλα και καλούν σ'αυτή την γιορτή της πρεμιέρας όλους τους φίλους της ομάδας κι όλο τον κόσμο του νησιού μιας και το ματς είναι δύσκολο και χρειάζεται υλική και ηθική στήριξη από παντού.



Ο Λάζαρος Καλημέρης θα έχει σήμερα οργανωτικό ρόλο στην προσπάθεια του Ιάλυσου
(ΒΙΚΤΩΡ-ΦΩΤΟ ΜΑΡΚΕΤ-ΙΑΛΥΣΟΣ)

Ο κόσμος πρέπει να δώσει βροντερό παρών. Ο Ιάλυσος είναι υπόθεση όλων κι όχι του ενός ή των δύο. Ο **Θόδωρος Θεοδώρου** πιστεύει πώς η ομάδα του θα παρουσιάσει στο σημερινό πρώτο επίσημο παιχνίδι ένα εντελώς διαφορετικό πρόσωπο.

Ο τεχνικός του Ιάλυσου δεν θάχει στη διάθεσή του τον τιμωρημένο **Σάββα Σταυρίδη** και τον τραυματία **Βαγγέλη Ράιο**. Κάλεσε όλους τους παίκτες του στ' αποδυτήρια κι εκεί θα επιλέξει τους δεκαοκτώ της συνάντησης. Είναι πολύ πιθανόν δηλαδή να παρατάξει:

-Γκολκήπερ έναν εκ των **Αλεξανδρίδη - Αλμπανίδη**.

-Στην άμυνα τους **Χ"καλημέρη, Κακλαμάνη, Κουρζή**.

-Στο κέντρο τους **Τζαφέρη, Κολιάδη, Μανάκη, Πολιά, Καλημέρη**.

-Και στην επίθεση τους **Μήτρου - Γεωργαλή** χωρίς αυτό να σημαίνει πώς το πιο πάνω σχήμα δεν επιδέχεται αλλαγών.

Στο καλύτερο δυνατόν

• Αποσκοπούν οι Διαγοριδείς στη σημερινή πρεμιέρα του Περιφερειακού, παίζουν στις 15:00 στην Αίγινα εναντίον του Σαρωνικού.

Με όπλο την καλή του προετοιμασία παίζει σήμερα στις 15:00 στην Αίγινα ο Διαγόρας. Οι κυανέρυθροι έχοντας υψηλούς στόχους φέτος αντιμετωπίζουν τον δυνατό στην έδρα του Σαρωνικό έχοντας σκοπό να πάρουν το αποτέλεσμα που πρέπει ούτως ώστε να "σφαγίσουν" κατά τον καλύτερο τρόπο την σημερινή πρεμιέρα του φετινού περιφερειακού πρωταθλήματος.

Ο **Ανδρέας Σταύρου** και οι παίκτες του στοχεύουν τη νίκη σήμερα στην Αίγινα. Η υπόθεση ενδεκάδα αποτελεί "ευχάριστο πονοκέφαλο" για τον τεχνικό του Διαγόρα που είχε να επιλέξει ανάμεσα σε εικοσιπέντε ποδοσφαιριστές τους δεκαοκτώ της αποστολής.

Ο προπονητής του γηραιού πήρε μαζί του, τους πιό έτοιμους γι' αυτό το ξεκίνημα απέναντι σε μια ομάδα "αγνώστου ταυτότητας" αλλά όπως λενε οι πληροφορίες με δυνατή άμυνα, "ιδιάζοντα" αγωνιστικό χώρο και "καυτή έδρα".

Ο τεχνικός του Διαγόρα προβληματίζεται σε ό,τι αφορά την ενδεκάδα για μια θέση στην επίθεση την οποία διεκδικούν:

-ο φορμαρισμένος **Αγγελόπουλος** και

-ο **Τσιαντούλης** που προφυλάχθηκε στο ματς κυπέλλου με τον ΑΕΡΑ της περασμένης Τετάρτης ενώ

-θέση διεκδικεί κι ο **Μαχλής**.

Από τους δεκαοκτώ που επέλεξε τώρα οι πιθανοί ένδεκα είναι:

-ο γκολκήπερ **Κεφάλας**

-οι αμυντικοί **Π. Αθανασίου, Αμπελάς, Παπαδημήτρης, Ρουτζιέρης**

-στο κέντρο θ' αγωνισθούν οι **Γιόνοβιτς, Ανδριώτης, Σπάρταλης, Μπαλογιάννης**

-και στην επίθεση δύο εκ των **Στάθη, Τσιαντούλη** και **Αγγελόπουλου**.

Τους δεκαοκτώ συμπληρώνουν οι **Βασιλάκης, Γαλανός, Γουλόπουλος, Καλημέρης, Μαχλής** και **Φωτεινής**.



Ο Παντελής Αθανασίου αποτελεί το 1/4 από το σημερινό αγωνιστικό πρόσωπο του Διαγόρα.
(ΒΙΚΤΩΡ-ΦΩΤΟ ΜΑΡΚΕΤ-ΙΑΛΥΣΟΣ)

Στόχος... το πρώτο μισό!

• Η ΑΕ Κως παίζει για τη νίκη σήμερα στις 16:00 στην Θήβα.

ΚΩΣ (του ανταποκριτού μας ΓΙΩΡΓΟΥ ΑΝΑΓΝΩΣΤΟΥ).

Η αρχή είναι το ήμισυ του παντός. **Ανδρέας Καΐσερλης** και **Γιώργος Σταμάτης** προσπάθησαν να εμφυσήσουν την κατάλληλη ψυχολογία στους ποδοσφαιριστές τους προκειμένου το ξεκίνημα της ομάδας στο περιφερειακό πρωτάθλημα να είναι αυτό που πρέπει.

Στην σημερινή πρεμιέρα η Κως παίζει στη Θήβα στις 16:00 κόντρα στην ομώνυμη τοπική ομάδα.

Σε πρώτη φάση οι δύο προπονητές παίρνουν δεκαέξι ποδοσφαιριστές.

Στην δεκαεξάδα συμπεριλαμβάνονται και οι **Γκουντελίτσας** και **Ζαχαρίας Μποΐλης** που προέρχονται από τραυματισμό και αναμένεται σ' αυτή την πρώτη συνάντηση του πρωταθλήματος να ενισχύσουν όσο γίνεται την άμυνα της ομάδας τους.

Το τεχνικό δίδυμο της Κω θα έχει στην διάθεσή του τους **Λουτριώτη, Καραγεώργο, Γούλα, Γκουντελίτσα, Μποΐλη, Γερ.** και **Ζαχ., Κατσίρη, Μάμμη, Δ. Ζήκα, Αντωνόπουλο, Ζερβό, Στρατή, Γλυκοκάλαμο, Χ"φούντα, Αθανασίου, Τάλλαρο**.

Στην αποστολή υπάρχει συγκρατημένη αισιοδοξία σε ό,τι αφορά την έκβαση του σημερινού αγώνα.

Οι Κώοι αναχώρησαν γι' αυτή την πρεμιέρα χθες το απόγευμα απ' το νησι του Ιπποκράτη.

ΟΙ ΥΠΟΛΟΙΠΟΙ ΑΓΩΝΕΣ

Στα υπόλοιπα παιχνίδια της πρώτης αγωνιστικής θα παίξουν:

Μοσχάτο - Αναγέννηση Σχημ.

Μύκονος - Επαμεινώνδας Λ.

Κιθαιρώνας - Πανναξιακός

Αίας Σαλ. - Αστέρας Σύρου.

Ευχές του Συνεπίκουρου

Με αφορμη την πρεμιέρα του Περιφερειακού Πρωταθλήματος της ΕΠΟ, ο Συνεπίκουρος δημάρχου Ροδίων κ. **Κάλλιστος Διακογεωργίου** εύχεται καλή επιτυχία στις ομάδες ΠΑΟ Διαγόρα, Ιάλυσο και ΑΕ Κως, που θα εκπροσωπήσουν τη Δωδεκάνησο.

Εύχετσι υγεία και επίτευξη των στόχων στους ποδοσφαιριστές, τους προπονητές, τους γυμναστές και στους παράγοντες των ομάδων.

Καλή σεζόν στους φιλάθλους, τους διαιτητές, τους παρατηρητές, τους δημοσιογράφους και σε όλους εκείνους που θα εμπλακούν στο μαραθώνιο του Πρωταθλήματος.



ΤΟΠΙΚΟ ΠΟΔΟΣΦΑΙΡΟ

Με όπλο την παράδοση

• Την δεύτερή του νίκη θέλει να πετύχει σήμερα ο ΑΕΡΑ κόντρα στον Ανταγόρα (14.45) στο παιχνίδι που κλείνει την αυλαία της 2ης αγωνιστικής



Με σκοπό να φύγει αήττητη από τη Ρόδο ήρθε σήμερα στο νησί μας η ομάδα του Ανταγόρα

Με ντέρμπι ολοκληρώνεται σήμερα η 2η αγωνιστική. Στις 14.45 στο γήπεδο Αφάντου ο ΑΕΡΑ θα υποδεχθεί τον Ανταγόρα. Και οι δύο ομάδες τρέφουν υψηλές φιλοδοξίες για το φετινό πρωτάθλημα στοχεύοντας στην κατάκτηση του τίτλου.

Στην πρεμιέρα και οι δύο αντίπαλοι ξεκίνησαν με τον καλύτερο τρόπο.

Οι Αφαντενοί νίκησαν μέσα στη Μαλώνα τον Αγιο Γεώργιο με 2-0, ενώ οι Κώοι 1-0 στην έδρα τους τον Διγενή παίζοντας μάλιστα για μία ώρα περίπου με παίκτη λιγότερο.

Οι γηπεδούχοι έχοντας ως όπλο την πολύ καλή παράδοση μέσα στ' Αφάντου κόντρα στον Ανταγόρα, ευελπιστούν να πετύχουν τη δεύτερή τους νίκη, η οποία θα τους διατηρήσει στην κορυφή της βαθμολογίας, ενώ ταυτόχρονα θα αφήσουν πίσω τους έναν διεκδικητή του τίτλου. Ο **Βαγγέλης Χοσάδας** για το σημερινό παιχνίδι δεν θα έχει στη διάθεσή του 4 ποδοσφαιριστές: Τον **Γιάννη Σπανό**, που δέχθηκε κόκκινη στο πρώτο ματς, τους τραυματίες **Μπούτη και Παπαβασιλείου** και τον **Ζέρβα**, του οποίου το δελτίο δεν έχει εκδοθεί ακόμα.

Οσο για τον τεχνικό του Ανταγόρα, **Αντώνη Θαλασσινό** τα προβλήματα είναι πιο περιορισμένα.

Να σημειωθεί πως ο **Θαλασσινός** βρέθηκε την προηγούμενη Τετάρτη στο νησί μας και πιο συγκεκριμένα στ' Αφάντου στο παιχνίδι Κυπέλλου, που έδωσε ο σημερινός του αντίπαλος, κόντρα στον Διαγόρα.

Ο Κώος τεχνικός κατασκόπευσε την ομάδα του **Βαγγέλη Χοσάδα** με σκοπό την αντιμετώπισή της στο σημερινό ματς.

Αυτή και μόνο η κίνηση δείχνει πως οι Κώοι έχουν πάρει πολύ στα σοβαρά την φετινή τους αποστολή.

Το σημερινό ματς θα διευθύνει ο **Τάσος Σιδηρόπουλος** που θα έχει βοηθούς τους **Τάκη Σάββενα** και **Παναγιώτη Κατσιδώνη.**

Παρατηρητής αγώνα θα είναι ο **Νίκος Ντάκας** ενώ διαιτησίας ο κ. **Καραμαρίας.**

Οι εκλεκτοί για το φιλικό

• Είκοσι ποδοσφαιριστές εκ των οποίων οι 9 από την Κω, κλήθηκαν από τον Σάββα Ορφανίδη για το φιλικό της μικτής Νέων κόντρα στη Ρόδο.

Είκοσι ποδοσφαιριστές έχει καλέσει για το φιλικό της Τρίτης κόντρα στη Ρόδο ο ενωσιακός προπονητής της Μικτής Νέων, **Σάββας Ορφανίδης**.

Μάλιστα οι εννέα απ' αυτούς, είναι από ομάδες της Κω, τους οποίους είδε κατά το ταξίδι "αστραπή" που έκανε την προηγούμενη εβδομάδα στο νησί του Ιπποκράτη, ο **Σάββας Ορφανίδης**.

Στο προηγούμενο φιλικό που ήταν μ' αντίπαλο το Φοίβο (1-3) είχαν κληθεί ποδοσφαιριστές μόνο από ομάδες της Ρόδου.

Η μικτή ομάδα βρίσκεται ακόμη σε στάδιο προετοιμασίας και ο ενωσιακός μας προπονητής θέλει να έχει εικόνα απ' όλους τους υποψήφιους παίκτες.

Επομένως η τελευταία ονομαστική κλήση δεν σημαίνει πως αυτή θα είναι και η τελική σύνθεση της Μικτής Νέων ή αν κάποιοι δεν κληθούν στην πρώτη αποστολή αυτό δεν σημαίνει ότι η πόρτα της μικτής κλείνει γι' αυτούς.

Για την Τρίτη, λοιπόν, οι κάτωθι ποδοσφαιριστές καλούνται να βρίσκονται στο Εθνικό Στάδιο στις 14.15 (το φιλικό θα ξεκινήσει στις 3 μ.μ.):

Αναστασάς, Καρπαθάκης, Μαννάκης (Διαγόρα Βατίου), Στρατής (Φοίβου Κρεμαστής), Τσοπανάκης (Απόλλωνα Καλυθιών), Πιζήμολας (Κλεόβουλου Λίνδου), Μακαρούνας (Απόλλων Απολλώνων), Αναστασάκης, Δελαπόρτας (Ιάλυσου), Γαϊτάνος (Ορφέα), Λαμπριανός (Αστέρα Μασάρων), Χατζηβασίλης, Κεφαλιανός (Αναγέννησης Ασφενδίου), Ζερβός, Μανώλης Χατζηφούντας (Αθλητική Ενωση Κω), Μαρίνος, Τουλαντάς, Ζαμάγιας (Ασκληπειού), Χρήστος Χατζηφούντας και Πλατέλας (Ανταγόρα).

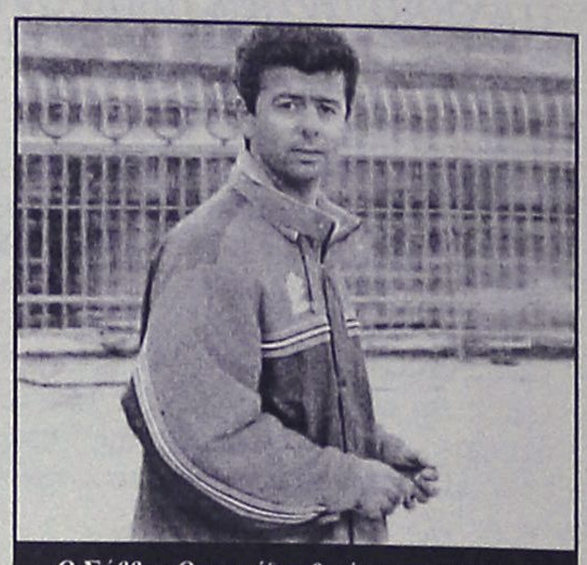

Ο Σάββας Ορφανίδης θα έχει την ευκαιρία την Τρίτη να δει νέα πρόσωπα στο φιλικό με τη Ρόδο

ΕΦΗΒΙΚΟ

Τριπλό μέτωπο

Με τρία παιχνίδια ολοκληρώνεται σήμερα η 2η αγωνιστική του εφηβικού πρωταθλήματος.

Στις 12 το μεσημέρι στους Αγίους Αποστόλους ο Διαγόρας θα υποδεχθεί την Αναγέννηση Εμπ., στις 4 μ.μ. στο Ασκληπειό η ομώνυμη ομάδα τον Αρη, ενώ στις 16.30 στ' Απόλλωνα η τοπική ομάδα θα αντιμετωπίσει την Ρόδο.

Το πρόγραμμα:

•Αγ. Απόστολοι (12:00): Διαγόρας - Αναγέννηση Εμπ.
Διαιτησία: Κλιάρη - Λιάπη - Μιάρης
Γιατρός: Χατζάκης
•Ασκληπειό (16:00): Ασκληπειό - Άρης
Διαιτησία: Αντωνάς - Βαλκάνος - Τσουρδιού
Γιατρός: Ζανετούλης
•Απόλλωνα (16:30): Απόλλων Απ. - Ρόδος
Διαιτησία: Στεφανάκης
Γιατρός: Παρασκευόπουλος

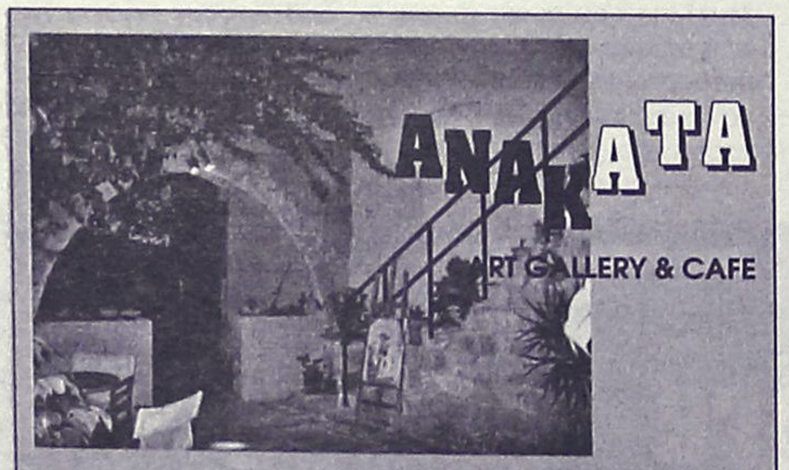

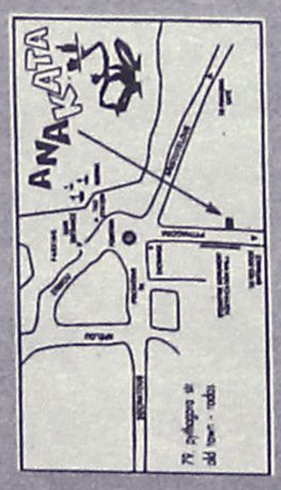

Στην καρδιά της Παλιάς Πόλης της Ρόδου, σε ένα πέτρινο αναστηλωμένο παλαιό σπίτι 500 ετών φτιάξαμε ένα μικρό παράδεισο, μίγμα τέχνης και παράδοσης. Απολαύστε τον καφέ ή το κρασί σας κάτω από τις βουκαμβίλιες, με θέα στα μεσαιωνικά τείχη
ΑΝΟΙΚΤΑ ΟΛΗ ΤΗΝ ΗΜΕΡΑ μέχρι τα ΜΕΣΑΝΥΧΤΑ
Πυθαγόρα 79 Παλιά Πόλη Ρόδος τηλ. 6937230552
www.anakata.gr email: sania@anakata.gr

Από 1η Σεπτεμβρίου έως 30 Νοεμβρίου 2004
Στα χέρια των πελατών σας, η καλύτερη διαφήμιση σας
300 mini BiC
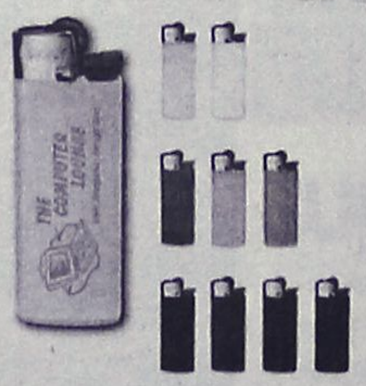
MONO
199€
266€
Τελική τιμή με εκτύπωση 1 χρώματος
Αντιπρόσωπος BiC: Add-Διαφημιστικό δώρο
Λεμεσού 34 Ρόδος. Τηλ./Fax: 2241076710, 39618 • 09:00 - 16:00

Κερδίστε χρόνο κι εξυπηρέτηση
WESTERN UNION MONEY TRANSFER
"The fastest way to send money worldwide."
Αποστολή χρημάτων σ' όλο τον κόσμο μέσα σε λίγα λεπτά!!!
50.000 καταστήματα σε 165 χώρες του κόσμου είναι έτοιμα να σας εξυπηρετήσουν σε διευρυμένα ωράρια
Γονείς φοιτητών εξωτερικού εμπιστευθείτε μας
PLANET HOLIDAYS
Δημήτρης Τσοπανάκης
Γαλλίας 6 - Ρόδος - Τηλ. 22410-27327

ΠΑΡΑΟΛΥΜΠΙΑΚΑ

«Αργυρή» η Καραγιάννη

Η υπέροχη ιστορία ενός παραολυμπιονίκη

Όταν ο αθλητισμός συναντά την... τέχνη και μάλιστα την έβδομη, τότε ένας «Αρχοντοχωριάτης» μπορεί να είναι Παραολυμπιονίκης! Ο λόγος για τον Έλληνα Χρήστο Αγγουράκη, ο οποίος κατέκτησε την Πέμπτη το χάλκινο μετάλλιο στη σφαιροβολία των Παραολυμπιακών Αγώνων της Αθήνας, ενώ παράλληλα προετοιμάζει τον ρόλο του για τον «Πειρασμό» του Γρηγόριου Ξενόπουλου. Νταμπλ στα ασημένια.

Ο 52χρονος «μαθουσάλας» των Παραολυμπιακών Αγώνων, με επτά συνολικά συμμετοχές από το 1980 έως σήμερα και τέσσερα μετάλλια σε αγωνίσματα του στίβου με αναπηρικό καροτσάκι (ένα ασημένιο στον Ακοντισμό το 1992 στην Βαρκελώνη και δύο χάλκινα, στον ακοντισμό το 1988 στη Σεούλ και στη σφαιροβολία το 1992) ομολογεί ότι οι ανείπωτες χαρές που του χάρισε ο αθλητισμός δεν είναι τίποτα μπροστά στην μεγάλη αγάπη του, το θέατρο: «Πάνω στο σανίδι αισθάνομαι πραγματικός άρχοντας».

Ο Αγγουράκης είναι μέλος της μεικτής θεατρικής ομάδας του Πανελληνίου Συνδέσμου Παραπληγικών, την οποία συγκροτούν τόσο άτομα με ειδικές ανάγκες όσο και αρτιμελή. «Απολαμβάνω το χόμπι μου, το "ψώνιο" μου όπως το αποκαλώ, εκτονώνομαι, κάνω παρέα με πολλούς ανθρώπους και γυρίζουμε όλη την Ελλάδα ανεβάζοντας τις παραστάσεις μας».

Πως συνδυάζονται, όμως, ο αθλητισμός και η τέχνη; Η απάντηση έρχεται από τα χείλη του 52χρονου Παραολυμπιονίκη: «Ο αθλητισμός και η τέχνη είναι από τα πλέον αξιόπιστα σχήματα κοινωνικών μηνυμάτων».

Ο ρόλος του Ζορζ ντ' Αντέν στο ομώνυμο έργο του Μολιέρου ήταν η κορυφαία στιγμή της θεατρικής καριέρας του Αγγουράκη. Έχει επίσης υποδυθεί τον «Αρχοντοχωριάτη», ενώ για τον ρόλο του στον «Πειρασμό» δε διστάζει να ομολογήσει ότι «θα φλερτάρω την υπηρέτρια, όπως όλοι οι άλλοι άνδρες του σπιτιού και θα γίνει ο χαμός του... κυρίου».

Όσον αφορά στους Παραολυμπιακούς, ο γεννημένος στο Ηράκλειο της Κρήτης Αγγουράκης προσδοκά σε ένα ακόμη μετάλλιο στον αυριανό τελικό του ακοντισμού, το οποίο συνιστά και το «δυνατό» του αγώνισμα. Από το παλκοσένικο στο... βάθρο.

Δεύτερος τελικός και δεύτερο αργυρό μετάλλιο, για την Ανθή Καραγιάννη, η οποία μετά τα 100μ. γυναικών Τ13, πανηγύρισε την κατάκτηση της δεύτερης θέσης και στο μήκος της κατηγορίας F13, με άλμα στα 5.29μ. Αυτό το μετάλλιο μάλιστα ήρθε και με έναν αρκετά εντυπωσιακό τρόπο, αφού η επίδοσή της, αποτελεί νέο ευρωπαϊκό ρεκόρ. Μάλιστα, η Ανθή Καραγιάννη κατέρριψε το προηγούμενο ευρωπαϊκό ρεκόρ, που είχε πετύχει η ίδια το 2001 και ήταν 5.20μ. Οπως ήταν φυσικό, μετά το τέλος του αγώνα ήταν παρευτυχής για το επίτευγμά της, έστω κι αν έχασε το χρυσό μετάλλιο την τελευταία στιγμή.

Η αθλήτρια του συλλόγου Ιρις Καβάλας κρατούσε το χρυσό μετάλλιο στα χέρια της έως και την τρίτη προσπάθεια. Ηρθε όμως η Κουβανέζα Χιμένεζ και με άλμα στα 5.40μ. άλλαξε τα δεδομένα. Η Καραγιάννη, έχοντας και την βοήθεια των περίπου πέντε χιλιάδων θεατών που πήγαν στο ΟΑΚΑ για να την υποστηρίξουν, προσπάθησε να ανατρέψει το σκηνικό και να ξεπεράσει την επίδοση της αντιπάλου της, αλλά τα τρία τελευταία άλματά της μετρήθηκαν γύρω στα 5μ. (4.99μ., 5.06μ. και 5.00μ.), με αποτέλεσμα να παραμείνει δεύτερη. Κινδύνευσε, μάλιστα, να χάσει και το αργυρό, όταν η Λευκορωσίδα Σιβίτσκαγια έφτασε τα 5.22μ. στην τέταρτη προσπάθειά της, επίδοση που τελικά της



χάρισε το χάλκινο μετάλλιο.

«Δεν είμαι πικραμένη. Το ευχαριστήθηκα. Εκανα ό,τι μπορούσα. Ηταν καλύτερη από μένα η αθλήτρια από την Κούβα και κέρδισε δίκαια. Ο αέρας ήταν εμπόδιο και γι αυτό μάλλον θα έπρεπε να αγωνιστούμε στο άλλο σκάμα, ωστόσο δεν θα σταθώ εκεί. Ηταν ακόμη πιο ωραία από το προηγούμενο μετάλλιο. Το ευχαριστήθηκα. Και τα δύο τα μετάλλια τα χάρηκα πολύ αλλά σήμερα είχε άλλη γλύκα, αφού για λίγο ήμουν πρώτη. Επίσης, είχε περισσότερο κόσμο σήμερα. Ηταν φανταστικός ο κόσμος», είπε η Ανθή Καραγιάννη για την οποία η προσπάθεια δε σταματάει εδώ, αφού στοχεύει σε ένα ακόμη μετάλλιο στα 400μ. «Θα κάνω ό,τι μπορώ και ό,τι θέλει ο Θεός. Θα γίνει ό,τι θέλει ο Θεός», είπε η ίδια.

Τέλος, η Ανθή Καραγιάννη δεν παρέλειψε να αφιερώσει αυτό το μετάλλιο σε δύο πολύ σημαντικούς ανθρώπους για την ίδια. Τον συναθλητή της Θανάση Μπαράκα και τον πολύ καλό της φίλο, Παντελή Κωνσταντινίδη από τη γενέτειρά της, Καβάλα, ο οποίος την έχει βοηθήσει πάρα πολύ.

Ντοπέ Κουβανός τζουντόκα

Την αφαίρεση του χρυσού μεταλλίου από το νικητή της κατηγορίας -60κ. στο τζούντο, Κουβανό Σέρχιο Αρτούρο Πέρες, αποφάσισε η Διεθνής Παραολυμπιακή Επιτροπή, μετά την ανίχνευση, στο δείγμα που έδωσε, της απαγορευμένης ουσίας πρεδνισολόνη, η οποία ανιχνεύεται μόνο κατά τη διάρκεια του αγώνα. Ο έλεγχος και η ανίχνευση έγινε την ημέρα που αγωνίστηκε ο Πέρες (στις 18 Σεπτεμβρίου) και, όπως ανακοίνωσε εκπρόσωπος της Διεθνούς Παραολυμπιακής Επιτροπής, στον Κουβανό δεν θα επιβληθεί άλλη ποινή εκτός από την αφαίρεση του μεταλλίου, λόγω του προτέρου έντιμου βίου του. Έτσι το χρυσό μετάλλιο θα πάει στον Ιάπωνα Μακότο Χιρόζε, ο οποίος ήταν ο αντίπαλος του Πέρες στον τελικό. Είναι το τρίτο «κρούσμα» ντόπινγκ στους 12ους Παραολυμπιακούς αγώνες μετά τους δύο αρσιβαρίστες από το Αζερμπαιτζάν, οι οποίοι δεν πρόλαβαν να αγωνιστούν. Μέχρι τώρα, όπως ανακοίνωσε η ΔΠΕ, έχουν διενεργηθεί 413 έλεγχοι.

KYDON TOURS
Ποιότητα-Φροντίδα-Επιτυχία

● ΜΑΡΜΑΡΙΣ Relax weekend
8/10 ΠΑΡΑΣΚΕΥΗ απόγευμα 11/10 ΚΥΡΙΑΚΗ απόγευμα
• Ξενοδοχείο 5 αστέρων ημιδιατροφή - μπουφέ - Sauna - Turkish bath - Jacuzzi - Fitness centre - Club - Live music όλα free • Εισιτήρια ΡΟΔΟ - ΜΑΡΜΑΡΙΣ - ΡΟΔΟ μόνο 120 ευρώ. Προαιρετική εκδρομή ΠΑΜΟΥΚΑΛΕ.
Συνοδός η κ. ΕΛΕΝΗ ΨΥΛΛΑΚΗ
Τα πακέτα RELAX σας προσφέρουμε όλο το χειμώνα.Επισκεφθείτε μας, σας συμφέρει!!!

● ΜΑΡΜΑΡΙΣ – ΕΦΕΣΟΣ – ΚΟΥΣΑΝΤΑΣΙ – ΣΜΥΡΝΗ
15/10–18/10
• Ξενοδοχείο 4 αστέρων - Ημιδιατροφή - ΣΜΥΡΝΗ. Εισιτήρια - Εκδρομές - Μεταφορές - Πλούσιο πρόγραμμα μόνο 180 ευρώ - Διασκέδαση - Ψώνια.
Συνοδός η κ. ΕΛΕΝΗ ΨΥΛΛΑΚΗ

ΕΚΔΡΟΜΕΣ 28ης Οκτωβρίου

● ΠΡΑΓΑ 28/10–31/10/04 (ΤΕΤΡΑΗΜΕΡΗ)
ΡΟΔΟ-ΑΘΗΝΑ 07.10, ΑΘΗΝΑ-ΠΡΑΓΑ 10.00
ΠΡΑΓΑ-ΑΘΗΝΑ 23.10, ΑΘΗΝΑ-ΡΟΔΟ 05.20 (1/11)

● ΠΑΡΙΣΙ EURODISNEY
28/10–31/10/04 Τετραήμερη εκδρομή αεροπορική

● ΡΩΜΗ – ΒΑΡΚΕΛΩΝΗ – ΚΩΝΣΤΑΝΤΙΝΟΥΠΟΛΗ

● ΜΑΡΜΑΡΙΣ – ΦΕΤΙΓΙΕ – ΛΥΒΙΣΙ – ΚΑΣ – ΜΥΡΑ – ΑΤΤΑΛΕΙΑ 28/10–31/10/04
Η πιο όμορφη εποχή για να επισκεφθείτε την ΡΙΒΙΕΡΑ της Ανατολής. ΠΛΟΥΣΙΟ ΠΡΟΓΡΑΜΜΑ. ΣΥΝΟΔΟΣ Η κ. ΕΛΕΝΗ ΨΥΛΛΑΚΗ

● ΤΥΝΗΣΙΑ
Κατευθείαν πτήση ΡΟΔΟ - ΤΥΝΗΣΙΑ - ΡΟΔΟ. Αναχωρήσεις 11/11 και 18/11/04. Σας προσφέρουμε 2 επιλογές.
1. ΤΥΝΗΣΙΑ. Μεγάλος γύρος οάσεων, 8 μέρες 7 νύχτες. ΤΥΝΙΔΑ ΚΑΪΡΟΥ - ΤΟΖΕΡ - ΝΤΟΥΖ - ΜΑΤΜΑΤΑ - ΓΚΑΜΠΕΣ - ΕΛΤΖΕΜ - ΣΟΥΣ. Ξενοδοχεία 4 και 5 αστέρων - Ημιδιατροφή - Ξεναγήσεις - Περιηγήσεις - Αεροπορικά εισιτήρια ΡΟΔΟ-ΤΥΝΙΔΑ-ΡΟΔΟ - Φόρους.
2. ΤΥΝΗΣΙΑ Relax πρόγραμμα. 7 διανυκτερεύσεις σε ξενοδοχείο 5 αστέρων Orient Palace Sousse - Ημιδιατροφή - Ολοήμερη εκδρομή στην Τύνιδα/Καρχηδόνα/Σιντιμπού Σαίντ - Αεροπορικά εισιτήρια ΡΟΔΟ-ΤΥΝΙΔΑ-ΡΟΔΟ - Φόρους. Καταπληκτικές τιμές.

● ΑΙΓΥΠΤΟΣ 20/11–28/11/04
Η εκδρομή μας!!!
Αεροπορικά εισιτήρια-3 διαν. ΚΑΪΡΟ-ΑΛΕΞΑΝΔΡΕΙΑ ξενοδοχείο HILTON 5 αστέρων, ημιδιατροφή. ΚΡΟΥΑΖΙΕΡΑ 4ήμερη στο ΝΕΙΛΟ ΛΟΥΣΟΡ ΑΣΟΥΑΝ. Κρουαζιερόπλοιο 5 αστέρων, φουλ διατροφή-Ξεναγήσεις ΜΟΥΣΕΙΟ-ΠΥΡΑΜΙΔΕΣ-Αγορά του ΑΛ ΧΑΛΙΛΗ-Διασκέδαση
ΣΥΝΟΔΟΣ Η κ. ΕΛΕΝΗ ΨΥΛΛΑΚΗ

● 5/12–8/12/04 ΜΥΡΑ–ΑΤΤΑΛΕΙΑ

● ΧΡΙΣΤΟΥΓΕΝΝΑ ΙΣΠΑΝΙΑ – EURODISNEY

• ΝΕΟΝΥΜΦΟΙ!!! οργανώνουμε το ταξίδι των ονείρων σας
• ΟΔΙΚΕΣ και ΑΕΡΟΠΟΡΙΚΕΣ εκδρομές σε όλο τον κόσμο
• ΕΙΣΙΤΗΡΙΑ αεροπορικά – ακτοπλοϊκά με όλες τις εταιρίες
• WESTERN UNION: Αποστολή χρημάτων σε όλο τον κόσμο σε 10 λεπτά.

Η πείρα μας 30 ετών στη διάθεσή σας
ΠΡΑΚΤΟΡΕΙΟ ΚΥΔΩΝ ΙΑΤΑ
1974-2004. 30 χρόνια σας ταξιδεύει με εγγύηση
Τηλ. 22410-23000, 27900, 27722
Εθ. Δωδ/σίων 14 • Ακτή Σαχτούρη 8

Εν Γνω
ΟΔΗΓΟΣ ΥΓΕΙΑΣ ΡΟΔΟΥ

Περιλαμβάνει
• Ολες τις δημόσιες υπηρεσίες υγείας
• Ολους τους ιατρούς, τους οδοντίατρους, κτηνίατρους, τα φαρμακεία, τα ιατρικά-διαγνωστικά κέντρα
• Τα νομίμως λειτουργούντα κέντρα φυσικοθεραπείας, διαιτητικά κέντρα, κέντρα αδυνατίσματος, ινστιτούτα αισθητικής, γυμναστήρια, κέντρα άθλησης.
• Εξειδικευμένες υπηρεσίες υγείας, εναλλακτικές θεραπείες, καταστήματα υγιεινής διατροφής, καταστήματα ιατρικών και φαρμακευτικών προϊόντων και κάθε άλλη δραστηριότητα στον χώρο της υγείας.

Εν Γνω
ΟΔΗΓΟΣ ΥΓΕΙΑΣ ΡΟΔΟΥ
Κυκλοφορεί Σάββατο 9 Οκτωβρίου

ΕΠΕΙΔΗ Η ΔΕΥΤΕΡΗ ΞΕΝΗ ΓΛΩΣΣΑ ΣΑΣ ΚΑΝΕΙ ΝΑ ΞΕΧΩΡΙΖΕΤΕ
REVOLUTION
ΦΡΟΝΤΙΣΤΗΡΙΟ
ΓΑΛΛΙΚΗΣ, ΓΕΡΜΑΝΙΚΗΣ & ΙΤΑΛΙΚΗΣ ΓΛΩΣΣΑΣ
Μαίρης Ν. ΜΑΚΡΗ
ΠΡΟΣΙΤΑ ΔΙΔΑΚΤΡΑ ΟΛΙΓΟΜΕΛΗ ΤΜΗΜΑΤΑ ΟΛΩΝ ΤΩΝ ΕΠΙΠΕΔΩΝ
ΠΡΟΕΤΟΙΜΑΣΙΑ ΓΙΑ ΔΙΠΛΩΜΑΤΑ:
- ΓΑΛΛΙΚΟΥ ΙΝΣΤΙΤΟΥΤΟΥ IFA
- GOETHE INSTITUT
- ΚΡΑΤΙΚΟ ΠΙΣΤΟΠ/ΚΟ ΓΛΩΣΣΟΜΑΘΕΙΑΣ
- ΠΑΝΕΠΙΣΤΗΜΙΟ SIENA και PERUGIA
ΠΛΗΡΟΦΟΡΙΕΣ - ΕΓΓΡΑΦΕΣ
καθημερινά 10.00-13.00 και 18.00-20.00
ΕΝΑΡΞΗ ΜΑΘΗΜΑΤΩΝ 13 ΣΕΠΤΕΜΒΡΙΟΥ
Πλατεία Κωσταρίδη 19 - "Αγιος Νικόλαος"
Πληροφορίες τηλ.: (22410) 29469



"Ντοπέ" Αμερικανός ποδηλάτης

• Άλλος ένας Αμερικανός ποδηλάτης βρέθηκε θετικός σε χρήση ουσιών

Το άθλημα της ποδηλασίας δέχεται το ένα κτύπημα μετά το άλλο. Λίγες μόλις μέρες μετά την υπόθεση "Τάιλερ Χάμιλτον", έγινε γνωστό ότι άλλος ένας ποδηλάτης έκανε χρήση αναβολικών ουσιών στους Ολυμπιακούς Αγώνες της Αθήνας. Όπως ανακοίνωσε η αμερικανική επιτροπή κατά του ντόπινγκ, ο Τζόσεφ Ντ' Αντόνι βρέθηκε θετικός στην ουσία ερυθροποιητίνη. Ο 27χρονος Αμερικανός ποδηλάτης, τιμωρήθηκε με αποκλεισμό δύο χρόνων, από όλες τις αθλητικές διοργανώσεις.

Μοιραία προπόνηση

Νέο κρούσμα στις υποθέσεις θανάτων ποδοσφαιριστών προέκυψε στην Ισπανία. Συγκεκριμένα, ο 21χρονος ποδοσφαιριστής, Ιβάν Κάθερες, απεβίωσε την Παρασκευή κατά τη διάρκεια της πρώτης του προπόνησης, με την καινούρια του ομάδα, Ουρακάν Ζ, στην περιοχή της Γαλικίας. Ο νεαρός ποδοσφαιριστής έπεσε ξαφνικά στον αγωνιστικό χώρο, μετά από τα πρώτα δέκα λεπτά της προπόνησης. Οι προσπάθειες των γιατρών της ομάδας να του επαναφέρουν τις αισθήσεις ήταν ανεπιτυχείς, με συνέπεια ο Κάθερες να αφήσει την τελευταία του πνοή κατά την μεταφορά του στο νοσοκομείο. Το πόρισμα των γιατρών μετά τη νεκροψία, όσον αφορά τα αίτια θανάτου του παίκτη, έδειξε εσωτερική αιμορραγία.

ΑΠΟΤΕΛΕΣΜΑΤΑ

Α' ΚΑΤΗΓΟΡΙΑ
2η ΑΓΩΝΙΣΤΙΚΗ

Ασπίδα Απ. - Κλεόβουλος	2-1
Φοίβος - Διγενής	1-0
Αστέρας Μ. - Αρης	0-0
Ηρακλής Μ. - Αγ. Γεώργιος	2-3
Ασκληπιός - Κλεάνθης	3-2
Απόλλων Απ. - Κατταβιά	2-1
Απόλλων Κ. - Διαγόρας Β.	1-0

Εκτός Εθνικής ο Νταμπίζας



Εκτός αποστολής τέθηκε ο Νίκος Νταμπίζας. Ο κεντρικός αμυντικός της Λέστερ δεν κλήθηκε από τον ομοσπονδιακό τεχνικό της Εθνικής μας Οτο Ρεχάγκελ, ο οποίος ανακοίνωσε τα ονόματα των διεθνών, που αγωνίζονται σε συλλόγους του εξωτερικού, ενόψει του αγώνα Ουκρανία-Ελλάδα (9/10/2004, «Ολιμπίσκι» Κιέβου) για την προκριματική φάση του Παγκοσμίου Κυπέλλου 2006. Οι διεθνείς που αγωνίζονται σε ομάδες του Ελληνικού πρωταθλήματος θα λάβουν την κλήση τους την επόμενη Πεμπτη. Ο ομοσπονδιακός τεχνικός απηύθυνε πρόσκληση στους Τραϊανό Δέλλα, Γιούρκα Σεϊταρίδη, Στέλιο Γιαννακόπουλο, Αγγελο Χαριστέα, Παναγιώτη Φύσσα, Ζήση Βρύζα, Μιχάλη Καψή, Γιώργο Καραγκούνη, Θεόδωρο Ζαγοράκη.

Επίθεση αγνώστων στον Στιβ Μπρους!

• Ο τεχνικός της Μπέρμινγχαμ έπεσε θύμα επίθεσης

Θύμα επίθεσης έπεσε το πρωΐ του Σαββάτου (25/9) ο Στιβ Μπρους! Ο προπονητής της Μπέρμινγχαμ δέχθηκε επίθεση από δύο αγνώστους στο δρόμο έξω από το σπίτι του, αλλά ευτυχώς δεν τραυματίστηκε σοβαρά. Ο Άγγλος τεχνικός των "μπλε" τη... γλύτωσε με κάποιες μελανιές στο πρόσωπό του, καθώς τα πράγματα θα μπορούσαν να ήταν και χειρότερα.

Το συμβάν διαδραματίστηκε τις πρώτες ώρες του Σαββάτου (25/9) και όπως ανακοινώθηκε από την Μπέρμινγχαμ, το περιστατικό έγινε όταν ο Στιβ Μπρους βγήκε έξω από το σπίτι του, καθώς κτύπησε ο συναγερμός από το αυτοκίνητο της κόρης του. Μόλις πήγε στο αμάξι, δύο άγνωστοι άνδρες του επιτέθηκαν, χωρίς ωστόσο να τον τραυματίσουν σοβαρά.

Δηλώσεις έκανε ο πρόεδρος της ομάδας, Ντέιβιντ Γκολντ. "Είμαστε όλοι σοκαρισμένοι από αυτό το περιστατικό βίας. Ο σύλλογος θα συμπαρασταθεί στον Στιβ σε ό,τι κάνει από εδώ και πέρα προκειμένου να αποδωθεί δικαιοσύνη. Μίλησα μαζί του και μου είπε να μην δώσουμε διαστάσεις στο θέμα, ώστε να επικεντρωθεί και να έχει το μυαλό του στο παιχνίδι με την Μπόλτον", τόνισε χαρακτηριστικά.

Ο Στιβ Μπρους θα βρίσκεται κανονικά στον πάγκο των "μπλε", στον αγώνα του "Ρίμποκ" με αντίπαλο την Μπόλτον (19/9), στο πλαίσιο της 7ης αγωνιστικής της Premier League, καθώς τόσο ο ίδιος όσο και η οικογένειά του είναι μια χαρά στην υγεία τους.

Αγοραστές από το Hollywood

Μετά τον μεγιστάνα Στιβ Μόργκαν και τον πρωθυπουργό της Ταϊλάνδης Ταξίν Σιναβάτρα, οι νέοι υποψήφιοι αγοραστές της Λίβερπουλ εμφανίστηκαν από το Χόλιγουντ. Πρόκειται για τους Μάικ Τζέφερις και Στούαρτ Φορντ οι οποίοι είναι διατεθειμένοι να προσφέρουν το ποσό των 100 εκατομμυρίων λιρών προκειμένου να αποκτήσουν το πλειοψηφικό πακέτο των μετοχών του της ομάδας του μεγάλου λιμανιού της Αγγλίας. «Θα θέλαμε να είμαστε σε θέση να συνεισφέρουμε, προκειμένου να βοηθήσουμε τη Λίβερπουλ να γίνει ξανά ο πιο επιτυχημένος σύλλογος στον κόσμο» δήλωσε χαρακτηριστικά ο Τζέφερις, ο οποίος είναι γέννημα-θρέμμα του Λίβερπουλ και φανατικός φίλος του συλλόγου.

Την ίδια ώρα, ο Ράφαελ Μπενίτεζ δήλωνε την Παρασκευή ότι η Λίβερπουλ έχει πολλές λύσεις στο χώρο του κέντρου και ως εκ τούτου το κενό του Τζέραρντ δεν πρόκειται να φανεί. «Ο Στίβεν είναι πολύ σημαντικός για την ομάδα αλλά έχουμε παίκτες να τον αντικαταστήσουν όπως ο Ντίτμαρ Χάμαν, ο Τσάμπι Αλόνσο και ο Σαλίφ Ντιαό. Το πρόβλημα είναι ότι μόλις χάνεις έναν παίκτη για οκτώ βδομάδες μπορεί να προκύψει νέος τραυματισμός». Ο Μπενίτεζ εξέφρασε τη σιγουριά του ότι σύντομα ο Ντζιμπρίλ Σισέ θα είναι σε θέση να βοηθήσει περισσότερο την ομάδα του.

ΑΝΕΚΔΟΤΟ

Περπατάει ένας τύπος στο δρόμο και έξω από ένα σπίτι βλέπει μια ταμπέλα που λέει:

«Πωλείται σκύλος που ξέρει να μιλάει»

Από περιέργεια μπαίνει στην αυλή, χτυπάει στην πόρτα και ζητάει πληροφορίες. Ο ιδιοκτήτης του λέει ότι είναι πίσω από το σπίτι ο σκύλος και αν θέλει να πάει να τον δει. Πάει πίσω ο τύπος και βλέπει έναν μαύρο κοπρίτη να κάθεται σε μια γωνιά αραχτός. Δεν του γέμιζε το μάτι, αλλά τον πλησιάζει με δυσπιστία και, τι να κάνει, του λέει:

- «Εσύ είσαι ο σκύλος που ξέρει να μιλάει;».

Ο σκύλος τον ξαφνιάζει απαντώντας του, «Ναι, εγώ είμαι.»

Ο τύπος σαστίζει και του λέει: «Καλά, πώς γίνεται αυτό, πες μου λίγα πράγματα για σένα».

Κι ο σκύλος αρχίζει,

- «Κοίτα, από μικρός που γεννήθηκα είχα αυτό το χάρισμα. Οι πρώτοι μου ιδιοκτήτες, έκαναν το μεγάλο σφάλμα να το διαδώσουν και αμέσως με μαζέψανε για πειράματα. Πριν περάσει λίγος καιρός, με απήγαγε η κεντρική υπηρεσία πληροφοριών και με έβαλε να δουλεύω σαν κατάσκοπος. Όπως καταλαβαίνεις, κανείς δεν υποπτεύεται ότι ένας σκύλος μπορεί να κρυφακούει, και με στείλανε σε κάποιες αποστολές στη Μέση Ανατολή με αποτέλεσμα η ανατροπή ενός απολυταρχικού καθεστώτος να οφείλεται σχεδόν αποκλειστικά σε δικές μου ενέργειες. Μετά από ένα διάστημα άρχισε να με κουράζει αυτή η ιστορία, και κυρίως τα συχνά ταξίδια στο εξωτερικό, και διαπραγματεύτηκα μια συμφωνία με την υπηρεσία. Από τότε καθόμουν στα αεροδρόμια και παρακολουθούσα συνομιλίες και ανταλλαγές λαθρεμπόρων. Οι συλλήψεις που ακολούθησαν συζητήθηκαν σε όλες τις εφημερίδες. Ε, να μην χασομεράω, από τότε παντρεύτηκα δυο φορές, έκανα ένα κάρο σκυλάκια, και τώρα είμαι πλέον στην σύνταξη και κάθομαι εδώ με το καινούργιο αφεντικό αραχτός. Αυτά πάνω κάτω ...»

Ο τύπος έχει κουφαθεί τελείως. Πάει στο αφεντικό και του λέει:

- «Πόσο τον δίνεις;»

Αυτός απαντάει..

- «20 Ευρώ».

Ο τύπος κουφαίνεται:

- «Μα καλά, γιατί τόσο λίγο; Ο σκύλος σου είναι απίθανος!»

Και το αφεντικό του απαντάει:

- «Ρε μην ψαρώνεις... ψεύτης είναι, δεν έκανε τίποτα από αυτά που σου είπε!!!



Αγκάθι

●●● **Κόντευε να σκάσει χθες ο Μάνος. Εκεί που περίμενε να κάνει πανηγυρικό ντεμπούτο στο χορτάρι, του ήρθαν τα πάνω-κάτω.**

●●● *Εμεινε με τα πανηγύρια. Δήμαρχος, επίσημοι, πανηγυρική ατμόσφαιρα και πόντοι μηδέν. Ο,τι χειρότερο...*

●●● **Οι Μαλωνίτες πέτυχαν τρίποντο και κάλυψαν την χασούρα της πρεμιέρας.**

●●● *Δύο στα δύο οι Καλυθενοί, που πολλοί τους είχαν για διάλυση, επειδή έφυγε όλη η παλιά φουρνιά.*

●●● **Οι Κρεμαστενοί κέρδισαν τους Κοσκινιάτες που μετράνε δύο στις δύο χασούρες.**

●●● *Χωρίς νίκη έμειναν οι Λινδιακοί που έχασαν στο τσακ από τους Απολακκιάτες.*

●●● **Το ντέρμπι του Αρχαγγέλου δεν είχε νικητή, από ένα πόντο πήραν Μασαρενοί και Αρχαγγελίτες.**

●●● *Ο Ασκληπιός σημείωσε την πρώτη νίκη, αν και στο τέλος του βγήκε η ψυχή, όταν ξύπνησαν οι Παραδεισιώτες.*

●●● **Οι Απολλωνιάτες γύρισαν τούμπα το ματς με τους Κατταβενούς, αν κι' έχαναν.**

●●● *Στραβό το κλήμα στα ελάφια. Ο Χρ.Ψο.Λη για πρώτη φορά έδωσε συνέντευξη Τύπου και εξέφρασε αντίθετες απόψεις από τον πρόεδρό του. Μίλησε για τη βοήθεια του δήμου και της νομαρχίας.*

●●● **Πληροφορίες λένε ότι νομάρχης και δήμαρχος έχουν πάρει ανάποδες στροφές μ' αυτά που ειπώθηκαν στη συνέντευξη...**

●●● *Το κακό είναι ότι ούτε χθες προπονήθηκαν οι παίκτες. Καλημέρα σας...*

ΠΑΡΑΟΛΥΜΠΙΑΚΟΙ

Στη 14η θέση τερμάτισε ο Πατεράκης

Ολοκληρώθηκε στη Βουλιαγμένη το Αγώνισμα Αντοχής Ανδρών LC2, για την Ποδηλασία Δρόμου των 12ων Παραολυμπιακών Αγώνων. Την Ελλάδα εκπροσώπησε ο Παναγιώτης Πατεράκης, «έχασε» όμως ένα γύρο, με αποτέλεσμα να μην χρονομετρηθεί και να τερματίσει στη 14η θέση. Ακολουθούν αναλυτικά τα τελικά αποτελέσματα:

1.Γίρι Γιέζεκ (Τσεχία) χρόνος 1:42:04 πόντος 1
2.Ρομπέρτο Αλκαίδε (Ισπανία) χρόνος 1:42:25 πόντοι 2
3.Ρον Γουίλιαμς (ΗΠΑ) χρόνος 1:43:05 πόντοι 3
4.Πατρίς Σεριά (Γαλλία) χρόνος 1:45:10 πόντοι 4
5.Μόρτεν Γιαρ (Νορβηγία) χρόνος 1:52:39 πόντοι 5
6.Εντουαρντ Νόβακ (Ρουμανία) χρόνος 1:52:39 πόντοι 6
7.Σεμπαστιάν Σεριέρ (Γαλλία) χρόνος 1:52:39 πόντοι 7
8.Πολ Μάρτιν (ΗΠΑ) χρόνος 1:52:39 πόντοι 8
9.Ντάβιντ Κούστερ (Σλοβενία) χρόνος 1:52:39 πόντοι 9
10.Αμαδόρ Γκρανάδο (Ισπανία) χρόνος 1:52:39 πόντοι 10
11.Γκότι Μέλερ (Γερμανία) χρόνος 1:52:39 πόντοι 11
12.Ριβάλντο Μάρτινς (Βραζιλία) χρόνος 1:52:39 πόντοι 12

*Ο Παναγιώτης Πατεράκης «έχασε» ένα γύρο και τερμάτισε 14ος (πόντοι 14). Κάτι ανάλογο συνέβη και με τον Αυστριακό Αλφρεντ Κάιμπλινγκερ (13ος, πόντοι 13).

*Οι τελικοί νικητές θα προκύψουν τη Δευτέρα, μετά την ολοκλήρωση και του Αγωνίσματος της Ατομικής Χρονομέτρησης. Το χρυσό μετάλλιο θα κατακτήσει όποιος συγκεντρώσει συνολικά τους λιγότερους πόντους. Σε περίπτωση ισοβαθμίας στην πρώτη θέση, λαμβάνονται υπ όψιν οι καλύτεροι χρόνοι.

Δωδέκατη θέση για την Ελλάδα μετά την ήττα από τη Σλοβενία

Τη δωδέκατη και τελευταία θέση στο Παραολυμπιακό τουρνουά Γκόλμπολ που διεξάγεται στο Ολυμπιακό συγκρότημα Παραλιακής Ζώνης Φαλήρου κατέλαβε η ελληνική εθνική ομάδα των ανδρών. Το αντιπροσωπευτικό μας συγκρότημα ηττήθηκε στον αγώνα κατάταξης για τις θέσεις 11-12 από τη Σλοβενία με διακοπή 1.09 πριν τη λήξη του αγώνα καθώς η διαφορά των τερμάτων έφθασε τα δέκα (12-2).

Τα τέρματα των Σλοβένων σημείωσαν οι Μιχαΐλοβιτς (5), αυτογκόλ Τρικαλίτης, Βίνκλερ, Πιρτς, Λέντινεκ (4). Σκόραραν για την εθνική Ελλάδας οι Τρικαλίτης, Χατζηδάφνης.

Συνθέσεις:

Ελλάδα: Νικόλαος Αργυρός, Αναστάσιος Τρικαλίτης, Αθανάσιος Χασιώτης (Αγωνίστηκαν και οι Σωτήρης Μιχαλόπουλος, Νικόλαος Χατζηδάφνης).

Σλοβενία: Ιβάν Βίνκλερ, Ζλάτκο Μιχαϊλοβιτς, Μπόστιαν Βόγκρινιτς (Αγωνίστηκαν και οι Ματέϊ Λέντινεκ, Ντέγιαν Πιρτς)

Η ομάδα του Αντώνη Ανάστου συμμετείχε στον Α΄ όμιλο της διοργάνωσης. Έδωσε έξι συνολικά αγώνες και είχε ισάριθμες ήττες. Συγκρεκριμένα ηττήθηκε από τον Καναδά (13-5), τη Σουηδία (10-5), τη Γερμανία (13-3), τη Δανία (10-3), τις ΗΠΑ (11-1) και τη Σλοβενία (12-2). Σημείωσε 19 τέρματα και δέχτηκε 69.

Η εν γένει αγωνιστική της παρουσία ήταν ενθαρρυντική και άφησε υποσχέσεις για το μέλλον. Κατάφερε να σταθεί απέναντι σε παραδοσιακές δυνάμεις του χώρου και οι Έλληνες παίκτες έδειξαν ότι με σκληρή δουλειά μπορούν να διαπρέψουν στο άθλημα καθώς διαθέτουν ταλέντο.

Οι ελληνικές συμμετοχές της 9ης ημέρας

Η κολύμβηση, ο στίβος, η άρση βαρών σε πάγκο, το μπάσκετ με αμαξίδιο και το ποδόσφαιρο 5Χ5 είναι τα αθλήματα στα οποία υπάρχει ελληνική συμμετοχή κατά την 9η ημέρα (26/9) των Παραολυμπιακών Αγώνων της Αθήνας. Ο Ιωάννης Κωστάκης θα κολυμπήσει στη δεύτερη προκριματική σειρά της κατηγορίας SM3 στα 150μ. μικτής ατομικής, ο Χαράλαμπος Ταϊγανίδης θα λάβει μέρος στη δεύτερη προκριματική σειρά της κατηγορίας S13 των 100μ. ύπτιο των ανδρών, ενώ ο Κωνσταντίνος Φύκας θα «πέσει» στη δεύτερη προκριματική σειρά της κατηγορίας S8 στα 50μ. ελεύθερο των ανδρών.

Πολυάριθμη είναι η ελληνική εκπροσώπηση στα αυριανά αγωνίσματα στίβου. Στον Μαραθώνιο ανδρών (κατηγορία Τ11), που ξεκινά στις 8 το πρωί, θα συμμετάσχουν ο Στέργιος Σιούτης, ο Κωνσταντίνος Σταυρίδης και ο Νικόλαος Τσατσάλκας. Το απόγευμα, οκτώ αθλητές μας αγωνίζονται σε τελικούς: ο Συμεών Παλτσανιτίδης στη δισκοβολία (κατηγορία F55), ο Παναγιώτης Μανέτας στα 200μ. (κατηγορία Τ36), η Ελένη Σαμαριτάκη στο αντίστοιχο αγώνισμα των γυναικών, οι Κωνσταντίνος Γασπαρίδης και Παναγιώτης Καρασερίδης στα 1.500 (κατηγορία Τ36) και οι Δημήτρης Αλεξίου και Θανάσης Μπαράκας στο τριπλούν (κατηγορία F11). Ακόμη, ο Ιωάννης Πρώτος τρέχει το βράδυ στη δεύτερη προκριματική σειρά των 100μ. κατηγορίας Τ13.

Η εθνική ομάδα των ανδρών θα αντιμετωπίσει την αντίστοιχη της Βραζιλίας, στον τελευταίο αγώνα της για τα προκριματικά του ποδοσφαιρικού τουρνουά 5Χ5 και θα ξέρει μετά το τέλος της ημέρας αν θα διεκδικήσει την Τρίτη το χάλκινο μετάλλιο. Τρεις Έλληνες αθλητές θα αγωνιστούν στην άρση βαρών σε πάγκο: ο Δημήτρης Ανατολίτης στα 82,5κ. και οι Παύλος Μάμαλος και Βασίλης Γιαννούκας στα 90κ. Τέλος, η εθνική μπάσκετ με αμαξίδιο αντιμετωπίζει τη Γαλλία, σε αγώνα για τις θέσεις 11-12.

Χρυσό μετάλλιο για την Τσέλσι Κλαρκ από τον Καναδά

Η Τσέλσι Κλάρκ από τον Καναδά αναδείχθηκε χρυσή Παραολυμπιονίκης στα 200μ. γυναικών της κατηγορίας Τ34, τερματίζοντας πρώτη στον τελικό του αγωνίσματος με χρόνο 34.55. Το αργυρό μετάλλιο πήρε η Ντέμπι Μπρέναν από τη Βρετανία και το χάλκινο η Νόρικο Αράι από την Ιαπωνία.

Τα αποτελέσματα:

1.Τσέλσι Κλαρκ (Καναδάς) 34.55
2.Ντέμπι Μπρέναν (Βρετανία) 35.39
3.Νόρικο Αράι (Ιαπωνία) 36.08
4.Τσέλσι Λαριβιέρε (Καναδάς) 37.28
5.Μαρία Ροζάλες (Αργεντινή) 48.52

*Στην κατηγορία Τ34 συμμετέχουν αθλητές με εγκεφαλική παράλυση.

Χρυσό μετάλλιο και ρεκόρ για τον Αυστραλό Κόλμαν

Ο Ρίτσαρντ Κόλμαν από την Αυστραλία αναδείχθηκε χρυσός παραολυμπιονίκης στα 800μ. ανδρών της κατηγορίας Τ53 καθώς τερμάτισε πρώτος πριν το απόγευμα στον τελικό του αγωνίσματος. Ο Κόλμαν κάλυψε την απόσταση σε χρόνο 1:38.68 και έκανε νέο παραολυμπιακό ρεκόρ. Δεύτερος ήταν ο Μπλίκνι από τις ΗΠΑ και τρίτος ο Χιρομίσι από την Ιαπωνία.

Τα αποτελέσματα:

1.Ρίτσαρντ Κόλμαν (Αυστραλία) 1:38.68 παραολυμπιακό ρεκόρ
2.Ανταμ Μπλίκνι (ΗΠΑ) 1:38.71
3.Γιουν Χιρομίσι (Ιαπωνία) 1:38.84
4.Πιέρ Φερμπάνκ (Γαλλία) 1:38.99
5.Ρότζερ Πίγκμπο (Ισπανία) 1:39.46
6.Χάινζ Φρέι (Ελβετία) 1:40.11
7.Σεργκέι Σίλοβ (Ρωσία) 1:40.41
8.Έρικ Γκόθιερ (Καναδάς) 1:43.35

*Στην κατηγορία Τ53 συμμετέχουν αθλητές με κάκωση νωτιαίου μυελού. Έχουν φυσιολογική λειτουργία άνω άκρων και δακτύλων αλλά περιορισμένη ή ανύπαρκτη λειτουργία κορμού και καμία λειτουργία κάτω άκρων.



Oasis Soccer club 5x5 ....Το άλλο ποδόσφαιρο!

Ξεκίνησαν οι δηλώσεις συμμετοχών των ομάδων για το Πανελλαδικό Τουρνουά ***" Wash & Go by SUPER-SPORT"****, που διοργανώνεται στις εγκαταστάσεις του "Oasis" Soccer club. Το τουρνουά θα διεξαχθεί και φέτος σε δύο διαφορετικές κατηγορίες. Στους εν ενεργεία και μη εν ενεργεία ομίλους.*

Οι αγώνες θα ξεκινήσουν τον Οκτώβριο.
Κάθε ποδοσφαιριστής της ομάδας, δηλώνοντας συμμετοχή στο τουρνουά παίρνει δώρο μια αγωνιστική εμφάνιση (φανέλα - παντελονάκι).
Στις συμμετοχές των ομάδων θα υπάρξει σειρά προτεραιότητας.

Πληροφορίες στο "Oasis" Soccer club στους Αγίους Αποστόλους και στο τηλ. 2241064680

OASIS SOCCER CLUB

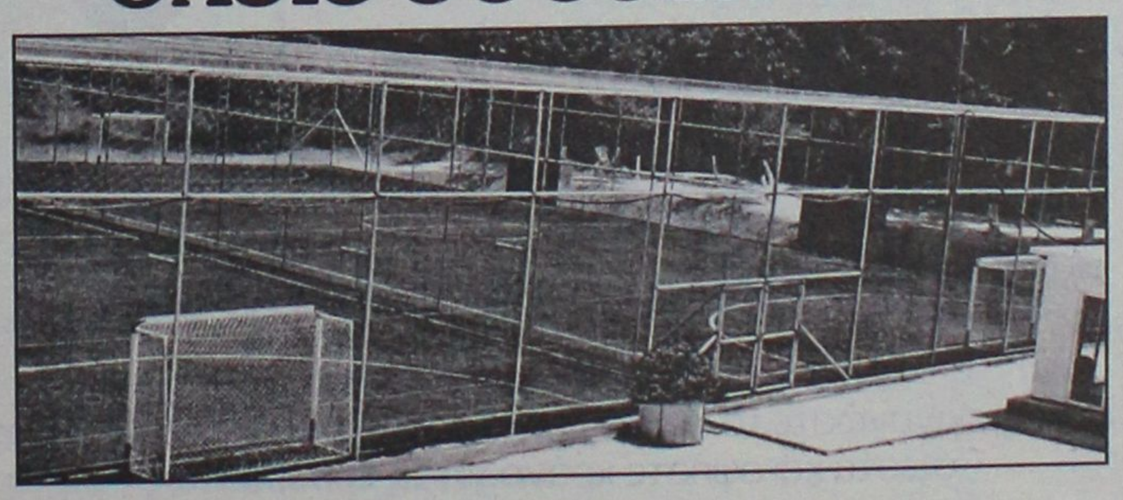

5Χ5
...το άλλο ποδόσφαιρο

ΑΝΑΚΟΙΝΩΣΗ
ΟΙ ΕΓΓΡΑΦΕΣ ΓΙΑ ΤΙΣ ΑΚΑΔΗΜΙΕΣ ΠΟΔΟΣΦΑΙΡΟΥ ΑΡΧΙΣΑΝ

Αγιοι Απόστολοι (κοντά στο νέο Νοσοκομείο)
τηλ.: 2241064680 κ. ΠΑΝΑΓΙΩΤΗΣ ΖΟΥΝΗΣ

Εξόρμηση στα σχολεία

• Τα Δημοτικά σχολεία της πόλης της Ρόδου θα επισκεφθούν οι υπεύθυνοι των τμημάτων υποδομής του Κολοσσού συνοδευόμενοι από τους παίκτες και τον Βασίλη Φραγκιά. Στις 140 έχουν φτάσει οι εγγραφές στην «θαλασσί» Ακαδημία

Πιστοί στο δόγμα της φροντίδας του μέλλοντος παραμένουν και φέτος οι άνθρωποι του Κολοσσού, ενισχύοντάς το με ακόμα μεγαλύτερη διάθεση και καλύτερο προγραμματισμό. Όπως αναφέρουν οι πληροφορίες, η διοίκηση των «θαλασσί», πάντα σε συνεργασία με τους υπεύθυνους των τμημάτων υποδομής, έχει προγραμματίσει σειρά επισκέψεων στα περισσότερα Δημοτικά Σχολεία της πόλης της Ρόδου, προκειμένου να μιλήσει στους μικρούς μαθητές για το μπάσκετ και για τον Κολοσσό και να τους προτρέψει να γραφτούν στην «θαλασσί» Ακαδημία, μοιράζοντας παράλληλα ενημερωτικό υλικό. Φυσικά, οι παράγοντες του συλλόγου δεν θα είναι μόνοι τους, αλλά θα συνοδεύονται στις περισσότερες από τις επισκέψεις από τον προπονητή Βασίλη Φραγκιά και παίκτες της ανδρικής ομάδας. Οι πρώτες επισκέψεις θα πραγματοποιηθούν μέσα στην επόμενη εβδομάδα, ενώ θα συνεχιστούν μετά την επιστροφή της ομάδας από το τουρνουά της Κύπρου.

Κατά τα άλλα, οι εγγραφές στην Ακαδημία μπάσκετ του Κολοσσού συνεχίζονται και μάλιστα με εντυπωσιακούς ρυθμούς, με τον υπεύθυνο των υποδομών, Μπάμπη Σταυρόπουλο, να κάνει λόγο για περίπου 140 παιδιά τα οποία έχουν πιστοποιήσει μέχρι στιγμής την συμμετοχή τους, ενώ προαναγγέλλει τον στόχο στις 200 εγγραφές. Προπονητές της ακαδημίας είναι και φέτος οι Μάγος, Δόσπρας, Φραγκεσκάκης, Παχούντης και Νικηφορίδης.

Καθοριστική εβδομάδα

• Με τον δήμαρχο Ιαλυσού και τον πρόεδρο του ΓΑΣ θα συναντηθούν μέσα στην εβδομάδα οι παράγοντες του μπασκετικού Ιάλυσου, προκειμένου να ξεκαθαρίσουν τα οικονομικά δεδομένα πάνω στα οποία θα κινηθούν

Από τα μέσα της επόμενης εβδομάδας και μετά θα μπορέσουν να μιλήσουν για στόχους πατώντας σε ρεαλιστική βάση οι παράγοντες του μπασκετικού Ιάλυσου, καθώς όπως αναφέρουν οι πληροφορίες, περιμένουν να προσδιοριστούν μέσα από την συνάντησή τους με τον πρόεδρο του ΓΑΣ και τον δήμαρχο Ιαλυσού Στέργο Στάγκα τα οικονομικά δεδομένα με τα οποία θα πορευθούν. Το ρόστερ της ανδρικής ομάδας μπορεί να έχει κλείσει, ωστόσο το ζητούμενο είναι η προοπτική του τμήματος και ο τρόπος με τον οποίο θα προετοιμαστούν όχι μόνο ενόψει της νέας αγωνιστικής περιόδου, αλλά και κατά την διάρκειά της, την στιγμή που η ανδρική ομάδα δεν είναι η μόνη, αλλά ακολουθείται από τα- όπως αποδείχθηκε και πέρσι-αξιόμαχα γυναικεία τμήματα. Ενδεικτικό του θολού τοπίου το οποίο επικρατεί είναι η υποχρεωτική άρνηση του προπονητή Γιώργου Χατζηκαλημέρη να αποδεχθεί την πρόσκληση της ΑΕ Δικαίου για φιλικό παιχνίδι των ανδρικών ομάδων στην Κω, καθώς δεν υπάρχουν τα απαιτούμενα χρήματα. Όλα αυτά, λοιπόν, είτε έτσι, είτε αλλιώς, αναμένεται να ξεκαθαριστούν μέσα στην επόμενη εβδομάδα, ούτως ώστε το μπασκετικό τμήμα να αποκτήσει την γνώση του σημείου μέχρι το οποίο θα μπορέσει να προσδιορίσει τις φιλοδοξίες του.

Κατά τα άλλα, η προετοιμασία της ανδρικής ομάδας του Ιάλυσου συνεχίζεται κανονικά και χωρίς ιδιαίτερα προβλήματα, ενώ την επόμενη εβδομάδα αναμένεται να εμπλουτιστεί με φιλικά παιχνίδια κόντρα στον Διγενή και τον Δωριέα.

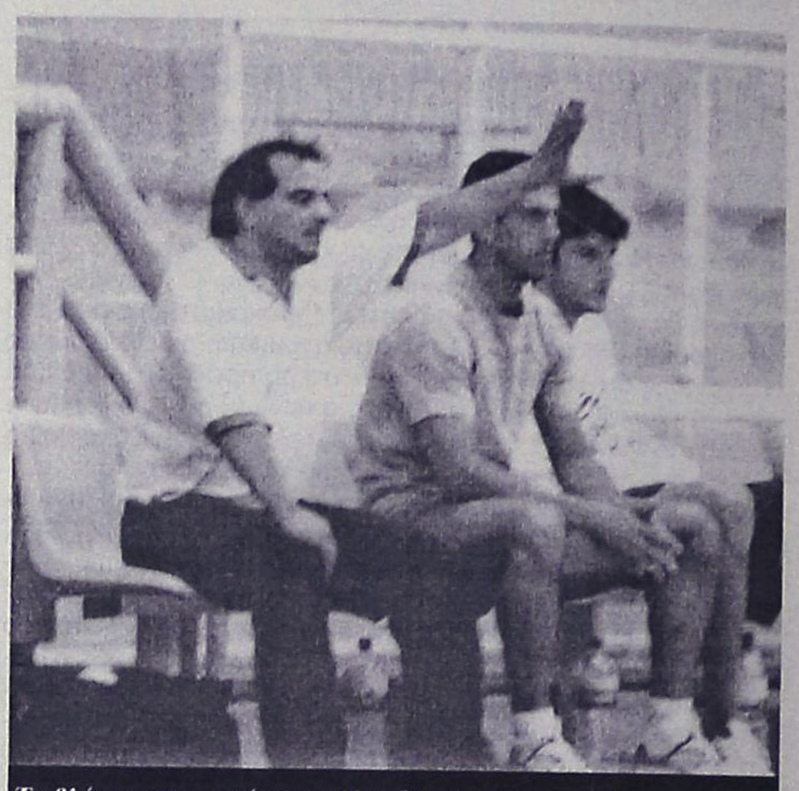

Το βλέμμα στην επόμενη εβδομάδα έχει καρφωμένο ο προπονητής του Ιάλυσου Γιώργος Χατζηκαλημέρης

Ευχές στο ποδοσφαιρικό τμήμα

Εκφράζοντας τους παράγοντες του μπασκετικού τμήματος του Ιάλυσου, ο προπονητής Γιώργος Χατζηκαλημέρης ευχαριστεί θερμά τον δήμαρχο Ιαλυσού Στέργο Στάγκα για την πολύτιμη υποστήριξή του και εύχεται ολόψυχα στο ποδοσφαιρικό τμήμα του ΓΑΣ Ιάλυσου καλή επιτυχία στην προσπάθειά της στο Περιφερειακό Πρωτάθλημα.

Ακαδημία Basket

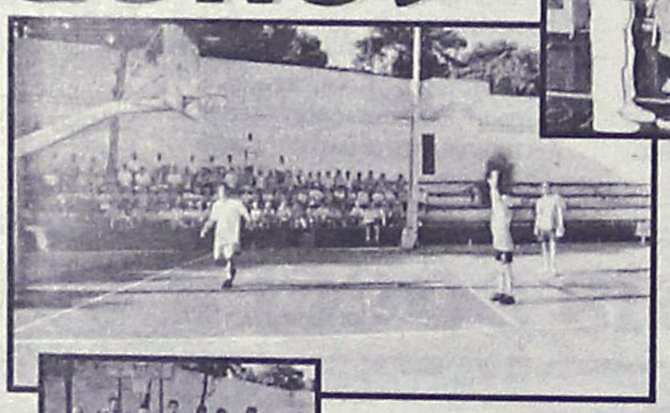





Χορηγός: ΚΟΛΛΕΓΙΟ ΡΟΔΟΥ Επενδύστε έξυπνα!

Α.Ο. ΚΟΛΟΣΣΟΣ

Πρόσκληση για άθληση!

Η νέα σχολική χρονιά ξεκίνησε.
Γονείς, οργανώστε το καθημερινό πρόγραμμα των παιδιών σας σωστά και αφήστε χρόνο για τις εβδομαδιαίες προπονήσεις Basket.

Στην Ακαδημία γίνονται δεκτά αγόρια και κορίτσια από 5-14 ετών

ΕΓΓΡΑΦΕΣ ΚΑΘΗΜΕΡΙΝΑ
[5-8 μ.μ.] Στα ανοιχτά γήπεδα basket, (όπισθεν γηπέδου ποδοσφαίρου Ρόδου).

ΠΡΟΠΟΝΗΤΕΣ:
Δόσπρας Κώστας, Μάγος Κυριάκος, Νικηφορίδης Γεώργιος
Παχούντης Νικήτας, Φραγκεσκάκης Νίκος

ΠΛΗΡΟΦΟΡΙΕΣ:
Σταυρόπουλος Μπάμπης 6944588272 - Λεβέντης Θεόδωρος 6944258718
Μπράτιτσης Μιχάλης 6932398773

PIAGGIO



0% προκαταβολή

ΕΩΣ 60 ΔΟΣΕΙΣ

Νέα VESPA 200 cc

2 χρόνια εγγύηση

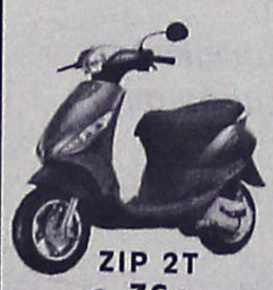

ZIP 2T ΑΠΟ 36€ το μήνα



LIBERTY 4T ΑΠΟ 40€ το μήνα



VESPA ET4 50cc ΑΠΟ 52€ το μήνα



RUNNER 50cc 2T ΑΠΟ 50€ το μήνα

ΑΒΕΤΕ Κ. ΚΩΣΤΑΡΙΔΗΣ
Καναδά 12 • Τηλ.: 22410 78577

ΕΝΟΙΚΙΑΣΕΙΣ

συνέχεια από την προηγούμενη

ΕΝΟΙΚΙΑΖΟΝΤΑΙ: α) διαμέρισμα δυάρι, πλήρως επιπλωμένο, επί της οδού Αγίας Σοφίας 40 (πλησίον του Πανεπιστημίου) σε καινούργια πολυκατοικία, β) ισόγειο διαμέρισμα δυάρι, με κήπο, πλήρως επιπλωμένο, στην οδό Αννης Μαρίας (Μουσών 4) χωρίς κοινόχρηστα. Πληρ. τηλ. 2241029615, 6932665080 AE61996

ΕΝΟΙΚΙΑΖΟΝΤΑΙ στην Κρεμαστή επιπλωμένα δωμάτια (studios) με το μήνα σε ήσυχη περιοχή με πολυκουζινάκι, WC, ντους, άνετα μπαλκόνια, κήπος με γκαζόν, άνετο πάρκιν. Τιμή 150 ευρώ. Πληρ. τηλ. 6937606824, 2241095695-48038-95487 AE61651

ΔΙΑΜΕΡΙΣΜΑ 50 τ.μ. πλήρως εξοπλισμένο και επιπλωμένο με δύο κλιματιστικά, ηλιακό θερμοσίφωνο κ.λπ. στην κεντρική πλατεία Κρεμαστής. Πληρ. τηλ. (22410)91275, 95857 AE61645

ΕΝΟΙΚΙΑΖΕΤΑΙ στην Κρεμαστή διαμέρισμα 110 τ.μ. (1ο όροφο) με 2 υπνοδωμάτια, σαλόνι, κουζίνα και αποθηκούλα, σε καλή περιοχή. Πληρ. τηλ. 2241022722, 6979836900 κ. Φιλήμονα AE61632

ΔΙΑΜΕΡΙΣΜΑ ισόγειο επί της οδού Κένεντυ 18 με δύο κρεβατοκάμαρες, κουζίνα και W.C. Πληρ. τηλ. 2241077968, 6942038976 AE61564

ΔΙΑΜΕΡΙΣΜΑ στην περιοχή Αραπάκι, με τρία υπνοδωμάτια, κουζίνα, λουτροκαμπινέ και καθιστικό. Ενοικιάζεται και επιπλωμένο. Προτιμούνται στρατιωτικοί, αστυνομικοί και φοιτητές. Πληρ. τηλ. 22410 65934. AE61814

ΔΙΑΜΕΡΙΣΜΑ ισόγειο 82 τ.μ. (καθαρό) 2 δωματίων, κουζίνα, μπάνιο, ρεσεψιόν, κατάλληλο για επαγγελματική στέγη (ιατρείο, δικηγορικό γραφείο κ.λπ.) επί της 28ης Οκτωβρίου 26. Πληρ. τηλ. 2241047029, 6972826627 κ. Νίκος Σταματίου AE61620

ΕΝΟΙΚΙΑΖΟΝΤΑΙ: α) STUDIO 50 τ.μ. (ενιαίος χώρος) πλήρως εξοπλισμένο με πλυντήριο, TV, φούρνο μικροκυμάτων, ηλεκτρική κουζίνα, ντους). β) STUDIO 38 τ.μ. (ενιαίος χώρος) πλήρως εξοπλισμένο (πλυντήριο, TV, μικρή ηλεκτρική κουζίνα, A/C, ψύξη-θέρμανση, μπανιέρα) σε εξοχική κατοικία στους πρόποδες Φιλερήμου. Δυνατότητα ενοικίασης και των δύο μαζί σαν ενιαίο χώρο. Πληρ. τηλ. 2241095057, 6946582900 AE61568

STUDIOS νεόκτιστα με πανοραμική θέα στα Κοσκινού. Επιπλωμένα με air condition, τηλεόραση, τουαλέτα, με όλο τον εξοπλισμό του σπιτιού και με άνετο parking. Πληρ. τηλ. 6932629891 AE61336

ΕΝΟΙΚΙΑΖΟΝΤΑΙ δίχωρα επιπλωμένα διαμερίσματα 50 τ.μ. στην περιοχή της Ιξιάς, με χώρο στάθμευσης, κήπο, πισίνα, θέρμανση και ζεστό νερό. Ιδανικά για εκπαιδευτικούς. Πληρ. τηλ. 2241093172, 6944658034 www.eleonas.net XAE809

ΕΝΟΙΚΙΑΖΟΝΤΑΙ ΔΩΜΑΤΙΑ σε ξενοδοχείο στο κέντρο της πόλης για φοιτητές, καθηγητές, στρατιωτικούς κ.λπ. το δωμάτιο περιλαμβάνει αυτόνομο λουτρό, ψυγείο, τηλέφωνο, ιματισμό (σεντόνια, κουβέρτες). Το ξενοδοχείο διαθέτει κοινόχρηστους χώρους σαλονιού, cafe bar, τηλεόραση-NOVA, ενοίκιο μηνιαίως 150 ευρώ. Η τιμή περιλαμβάνει εβδομαδιαίο καθαρισμό δωματίου, ηλεκτρικό και ύδρευση. Πληρ. τηλ. 2241024051 και fax 2241034474 AE61517

ΣΤΟΥΝΤΙΟΣ πολυτελούς κατασκευής επιπλωμένο για ένα άτομο όλο το χρόνο. Τιμή 260 ευρώ στην τιμή συμ/νται ρεύμα, νερό, κοινόχρηστα. Παπαναστάση 46. Πληρ. κο Βασίλη τηλ. 2241031708 AE61520

ΔΙΑΜΕΡΙΣΜΑ πλήρως επιπλωμένο, 120 τ.μ. 3ος όροφος, τρία υπνοδωμάτια, σαλονοτραπεζαρία, εντοιχισμένη πλήρης κουζίνα, ένα λουτρό, ένα WC, αποθήκη, δύο βεράντες με θέα θάλασσα, τζάκι, κλιματισμός, πάρκιν, περιοχή Νέας Μαρίνας (οδός Σκεύου Ζερβού), 700 ευρώ. Πληρ. τηλ. 6944548508, 6945417673 AE61471

ΣΤΟΝ ΑΡΧΑΓΓΕΛΟ ΡΟΔΟΥ ΕΝΟΙΚΙΑΖΟΝΤΑΙ γκαρσονιέρες με ξεχωριστό υπνοδωμάτιο καινούργιες, πλήρως εξοπλισμένες και επιπλωμένες, με κλιματισμό, τηλεόραση, ψυγείο, φούρνο-μάτια, θερμοσίφωνο, ντους, W.C., εγκατάσταση για πλυντήριο ρούχων, σε ήσυχη περιοχή και άνετο πάρκιν. Για όλο το χρόνο τηλ. 6972494339 AE61405

STUDIO επιπλωμένα δίχωρα 40 τ.μ. με πολυκουζινάκι, AC, ηλιακό θερμοσίφωνο, ιδιωτικό parking. Κατά προτίμηση εκπαιδευτικοί-φοιτητές-στρατιωτικοί. Πληρ. τηλ. 2241077038, 2241034523 AE61478

ΕΝΟΙΚΙΑΖΟΝΤΑΙ ΜΕ ΤΟ ΜΗΝΑ ΣΤΟ ΚΕΝΤΡΟ ΤΗΣ ΙΑΛΥΣΟΥ ΜΟΝΟΧΩΡΑ Ή ΔΙΧΩΡΑ ΕΠΙΠΛΩΜΕΝΑ ΔΙΑΜΕΡΙΣΜΑΤΑ ΠΛΗΡΩΣ ΕΞΟΠΛΙΣΜΕΝΑ ΜΕ A/C, TV, 24ΩΡΗ ΠΑΡΟΧΗ ΖΕΣΤΟΥ ΝΕΡΟΥ, ΚΑΤΑΛΛΗΛΑ ΓΙΑ ΕΚΠΑΙΔΕΥΤΙΚΟΥΣ ΚΑΙ ΣΤΡΑΤΙΩΤΙΚΟΥΣ. ΠΛΗΡ. ΤΗΛ. 6974345362 ΠΕ61114

STUDIOS στην οδό Αρκαδίου 14 έναντι ξενοδοχείου Φαίδρα. Πληρ. τηλ. 2241025710 AE61279

- **ΠΩΛΕΙΤΑΙ** στην Παλιά Πόλη θέση Ρολόι, κτίριο 92 τ.μ. με αυλή 165 τ.μ. κατάλληλο για κατοικία και επαγγελματική χρήση
- **ΠΩΛΕΙΤΑΙ** κατάστημα 53 τ.μ. στην Ανάληψη, με αποκλειστική χρήση αυλής, σε νεόδμητη οικοδομή σε θέση με μεγάλη πληθυσμιακή συγκέντρωση. Αξίας 123.257

Πληρ. ΕΥΣΤΑΘΙΟΥ - ΕΥΡΩΚΤΗΜΑΤΙΚΗ,
Εθνικής Αντιστάσεως 83 • τηλ. 2241073819-74917,
6944/374546, 6945/292030

ΚΤΗΜΑΤΟΜΕΣΙΤΙΚΟ ΓΡΑΦΕΙΟ
ΖΑΦΕΙΡΗΣ Μ. ΚΑΡΑΓΙΑΝΝΗΣ Δ. Ο.Ε.

Πωλήσεις ακινήτων. Τηλ. (2241060380-60381)
17.30-20.30 μ.μ. Δευτέρα-Παρασκευή
Fax: 2241060380 • e-mail: zafkar@hellasnet.gr

• Κατοικίες
- Εξοχική κατοικία 50 τ.μ. (υπό ανέγερση) εντός οικοπέδου 440 τ.μ. στην περιοχή Κολυμπίων
- Εξοχική κατοικία 70 τ.μ. (υπό ανέγερση) εντός οικοπέδου 500 τ.μ. στην περιοχή Κολυμπίων
- Μεζονέτα 105 τ.μ. (ημιτελής) εντός οικισμού στον Δήμο Αφάντου

• Ξενοδοχειακό συγκρότημα
- Ημιτελής σε μπετά ξενοδοχειακό συγκρότημα Α' κατηγορίας εντός οικοπέδου 22.400 τ.μ.

• Οικόπεδα
- Εντός οικισμού στον Δήμο Αφάντου 1250 τ.μ.
- Εντός οικισμού στον Δήμο Αφάντου 2000 τ.μ.
- Στον Δήμο Αφάντου 520 τ.μ. με άδεια οικοδομής 53 τ.μ.
- Στον Δήμο Αφάντου 1000 τ.μ. επί της εθνικής οδού Ρόδου-Λίνδου
- Στον Δήμο Αφάντου 866 τ.μ. επί της εθνικής οδού Ρόδου-Λίνδου
- Εντός οικισμού στην Παστίδα 2000 τ.μ.

• Αγροτεμάχια
- Στην περιοχή Κολυμπίων αγροτεμάχια 10.200 τ.μ. (πανοραμική θέα)
- Στην περιοχή Κολυμπίων αγροτεμάχιο 4.969 τ.μ.
- Στην περιοχή Ψίνθου αγροτεμάχιο 22.400 τ.μ.
- Στην περιοχή Ψίνθου αγροτεμάχιο 19.840 τ.μ.
- Στην περιοχή Τραπεζία αγροτεμάχιο 5.800 τ.μ.
- Στον Δήμο Αφάντου αγροτεμάχιο 6.120 τ.μ.
- Στον Δήμο Αφάντου αγροτεμάχιο 11.520 τ.μ.
- Στον Δήμο Αφάντου το 1/2 αγροτεμαχίου 5.080 τ.μ. με ελαιόδεντρα

ΠΩΛΕΙΤΑΙ

MEZONETA διώροφη σε μπετά 110 τ.μ. στην Ιαλυσό με ιδιόχρηστο κήπο, ατομικό βόθρο και περιτοιχισμένο οικόπεδο. **Αξία 96.845 €** (με δυνατότητα εκταμίευσης δανείου).

Πληρ. ΕΥΣΤΑΘΙΟΥ - ΕΥΡΩΚΤΗΜΑΤΙΚΗ,
Εθνικής Αντιστάσεως 83 • τηλ. 2241073819-74917,
6944/374546, 6945/292030



από ιδιώτη στην ωραιότερη
και καθαρή παραλία ΓΚΟΛΦ ΑΦΑΝΤΟΥ.
Πληρ. τηλ. 2241034886, κινητό 6932 437145 - FAX 2241021927
κ. ΓΙΩΡΓΑΡΑ ΦΩΤΙΟ

NewAge
Real Estate

Νέα Εποχή στο Χώρο του Ακινήτου

ΜΕΛΕΟΥΝΗ - ΚΕΧΑΓΙΑ ΜΑΙΡΗ

Με **Επαγγελματισμό, Μεθοδικότητα, Αποτελεσματικότητα**, αναλαμβάνουμε τη διαμεσολάβηση στην

ΑΓΟΡΑ
ΠΩΛΗΣΗ
ΕΝΟΙΚΙΑΣΗ
ΑΚΙΝΗΤΩΝ

Με **Σοβαρότητα, Υπευθυνότητα, Εντιμότητα**, ερευνούμε για την ανεύρεση της ιδανικότερης λύσης για εσάς που

ΠΟΥΛΑΤΕ
ΑΓΟΡΑΖΕΤΕ
ΕΝΟΙΚΙΑΖΕΤΕ

Η χρήση της τεχνολογίας μας βοηθά να προωθήσουμε το ακίνητο ξεκινώντας από τη Ρόδο, στην υπόλοιπη Ελλάδα και σε όλο τον κόσμο.

www.newage-realestate.gr

ΠΩΛΟΥΝΤΑΙ

ΜΟΝΟΚΑΤΟΙΚΙΕΣ, ΜΕΖΟΝΕΤΕΣ, ΔΙΑΜΕΡΙΣΜΑΤΑ, ΟΙΚΟΠΕΔΑ, ΚΑΤΑΣΤΗΜΑΤΑ, ΞΕΝΟΔΟΧΕΙΑΚΕΣ ΜΟΝΑΔΕΣ

Θεμ. Σοφούλη 8 - 85100 Ρόδος Τηλ. & Fax: 22410 23447
Κιν. 6948 808023 - E-mail: info@newage-realestate.gr

TARGET

Ευρωπαϊκή Επενδυτική
Κτηματομεσιτικό Γραφείο
Θεόφιλος Κλωνάρης
Εθνικής Αντίστασης 48 τηλ.2241039300,κιν.6977582152

ΔΙΑΜΕΡΙΣΜΑΤΑ:

Διαμέρισμα 100 τ.μ.στην Ανάληψη με 3 υπνοδωμάτια σε καλή κατάσταση	€123257
Διαμέρισμα 100 τ.μ. Α ορόφου με 3 υπνοδωμάτια σε καλή κατάσταση	€97000
Διαμέρισμα 115 τ.μ. στα Κοσκινού καινούργιο με 3 υπνοδωμάτια	€140000
Διαμέρισμα 65τ.μ.στην Ιαλυσό με 1 υπνοδωμάτιο,σαλόνι,κουζίνα,λουτρό	€70000
Διαμέρισμα 100τ.μ., 3 υπνοδωματίων σε πάρο δο της Σωτήρως,ανακαινισμένο	€80000
Διαμέρισμα 85 τ.μ.με 2 υπνοδωματια,χώρο στάθμευσης και αποθήκη 12τ.μ.	€144000
Οροφοδιαμέρισμα 3 υπνοδωματίων σε μικρή οικοδομή καινούργιο	€ 200000
18 studios ανακαινισμένα, πλήρως επιπλωμένα και εξοπλισμένα στο κέντρο της πόλης	
Καινούργιο κατάστημα γωνιακό στην Ανάληψη 100 τ.μ.	

ΜΟΝΟΚΑΤΟΙΚΙΕΣ:

Κατοικία στην Παλιά Πόλη 35τ.μ.+35τ.μ.,με άδεια χρήσεως καταστήματος	€60000
Παραδοσιακή οικία στην Καταβιά,ανακαινισμένη,με καμάρα,τζάκι,2 σουφάδες	€80000
Μονοκατοικία 120 τ.μ. στα Κοσκινού σε μπετά με καταπληκτική θέα	€100000
Μονοκατοικία 110 τ.μ. στα Κοσκινού με 1000 τ.μ. οικόπεδο	€190000
Μονοκατοικία 140 τ.μ. στα Κοσκινού με 1000 τ.μ. οικόπεδο	€270000
Μονοκατοικία στους Τρείς 135 τ.μ. σε 650 τ.μ. οικόπεδο σε τούβλα	€117000
Μονοκατοικίες στα Τριάντα, κοντά στην Ρόδο 165 τ.μ. με 4 υπνοδωμάτια	€280000
Διατηρητέα μονοκατοικία στην Ρόδο 280τ.μ. με αυλή,πλήρως ανακαινισμένη	€265000

ΟΙΚΟΠΕΔΑ:

Οικόπεδο στο Τσαίρι 12000 τ.μ.περιφραγμένο με μικρό σπίτι 3 ετών	€176000
Οικόπεδο στα Ασγούρου 7720τ.μ. εντός ζώνης οικισμού	€220000
Οικόπεδο 2000 τ.μ.στην Παστίδα με άδεια οικοδομής 200 τ.μ.,ρεύμα,νερό	€61600
Οικόπεδο 2000 τ.μ. στην Παστίδα στην ζώνη οικισμού με δόμησηγια 200τ.μ.	€90000
Οικόπεδο 500 τ.μ.στην Πυλώνα με Σ.Δ.0,4 σε καλη τιμή	€15.000
Οικόπεδο 3600 τ.μ.στην Λαχανιά άρτιο κ οικοδ/μο με θέα θάλασσα	€59.000

Αγορές-πωλήσεις-μισθώσεις-εκτιμήσεις-Ακινήτων
Δάνεια Δεκτά

ενοικιασεις

συνέχεια από την προηγούμενη

ΕΝΟΙΚΙΑΖΕΤΑΙ ένα studio κοντά στο στάδιο κεντρικό στην πόλη της Ρόδου. Ενοίκιο 200 ευρώ. Επίσης ένα studio επιπλωμένο με το μπάνιο του στο 6ο χλμ. Ρόδου-Καλλιθέας ενοίκιο 170 ευρώ. Προτιμούνται στρατιωτικοί. Αποκλείονται οι αλλοδαποί. Επίσης ενοικιάζεαι στην ίδια περιοχή ισόγεια αποθήκη 400 τ.μ. Ενοίκιο 450 ευρώ. Πληρ. 10-1 πρωί στα 2241022943, 2241028838 AE61417

ΕΝΟΙΚΙΑΖΕΤΑΙ ΧΩΡΟΣ ΔΥΟ ΔΩΜΑΤΙΩΝ 84 Τ.Μ. 1ος ΟΡΟΦΟΣ, ΑΣΑΝΣΕΡ, AIR CONDITION, WC, ΚΑΤΑΛΛΗΛΟ ΓΙΑ ΙΑΤΡΕΙΟ Ή ΠΑΝΤΟΣ ΕΙΔΟΥΣ ΓΡΑΦΕΙΟ. ΠΛΗΡ. ΓΡ. ΛΑΜΠΡΑΚΗ 29 - ΡΟΔΟΣ ΤΗΛ. (22410)68869-74098 ΧΠΕ029

ΔΙΑΜΕΡΙΣΜΑ 3 υπνοδωματίων, γ' όροφος επί της οδού Κέννεντυ, parking και κεντρική θέρμανση. Πληρ. τηλ. 6945273374 AE61268

ΓΚΑΡΣΟΝΙΕΡΑ επιπλωμένη στην κεντρική πλατεία της Ιαλυσού. Πληρ. τηλ. 2241091840 AE60390

ΔΙΑΜΕΡΙΣΜΑ στην περιοχή Αναλήψεως αποτελούμενο από 2 υπνοδωμάτια, σαλόνι, κουζίνα. Πληρ. τηλ. 2241034490 (14.00-16.00), 22410-61701, 65125 (16.00-21.00) AE62000

ΓΚΑΡΣΟΝΙΕΡΑ στην Π. Πόλη πλατεία Λουτρών Ζήνωνος 1. Πληρ. τηλ. 2241063451 AE61995

ΓΚΑΡΣΟΝΙΕΡΑ καινούργια επιπλωμένη στο Ροδίνι. Προτιμούνται στρατιωτικοί, δάσκαλοι, φοιτητές. Τιμή 250 ευρώ. Πληρ. τηλ. 6945769958 AE51241

ΔΩΜΑΤΙΑ ευρύχωρα, επιπλωμένα, με δικό τους μπάνιο, ψυγείο, κεντρική θέρμανση, με μεγάλη αυλή, σε πολύ ωραίο και ήσυχο περιβάλλον, στην Παλιά Πόλη της Ρόδου, ιδανικά για φοιτητές, δασκάλους-καθηγητές, στρατιωτικούς πολύ κοντά στο Πανεπιστήμιο (πολύ καλές τιμές, στις οποίες συμπεριλαμβάνονται: κοινόχρηστα, ρεύμα, νερό, θέρμανση). Πληρ. τηλ. 2241031813, fax: 2241028360 AE61058

ΔΙΑΜΕΡΙΣΜΑ 100 τ.μ. πλήρως επιπλωμένο, καλοριφέρ, κλιματισμός, Γρίβα 89, 3ος όροφος. Αποκλειστικά σε καθηγήτριες - δασκάλες από 1.9.04 έως 30.6.05. Πληρ. τηλ. 2241026638, 2241024842 AE61157

ΔΙΑΜΕΡΙΣΜΑΤΑΚΙΑ ΔΥΟ ΚΑΙ ΤΡΙΩΝ ΔΩΜΑΤΙΩΝ ΚΑΙ ΣΤΟΥΝΤΙΟ ΜΕ ΠΛΗΡΕΣ ΕΞΟΠΛΙΣΜΟ, ΕΠΙΠΛΩΜΕΝΑ, AIR CONDITION, ΨΥΞΗ, ΘΕΡΜΑΝΣΗ, ΣΕ ΗΣΥΧΟ ΜΕΡΟΣ ΜΕ ΚΗΠΟ ΚΑΙ ΠΑΡΚΙΝ ΓΙΑ ΕΚΠΑΙΔΕΥΤΙΚΟΥΣ ΣΤΗΝ ΚΡΕΜΑΣΤΗ. ΠΛΗΡ. ΤΗΛ. 2241094316, 6976712783 ΠΕ60996

ΓΚΑΡΣΟΝΙΕΡΑ επιπλωμένη επί της οδού Παύλου Μελά (πίσω από το Πανεπιστήμιο Αιγαίου) αποκλειστικά για φοιτήτρια, μίσθωμα 290 ευρώ. Πληρ. τηλ. 6947518185 AE60481

ΣΤ' ΑΦΑΝΤΟΥ ΔΙΑΜΕΡΙΣΜΑΤΑ ΚΑΙ STUDIOS πλήρως επιπλωμένα με air condition, κουζίνα, ηλιακό θερμοσίφωνα, βεράντες, κήπο για στρατιωτικούς ή εκπαιδευτικούς. Τιμή 230 και 180 ευρώ αντίστοιχα. Πληρ. τηλ. 2241029504, 6932941980 AE60912

ΠΑΓΚΡΑΤΙ (ΑΘΗΝΑ) ΔΥΑΡΙ 62 τ.μ. ρετιρέ διαμπερές με μεγάλη βεράντα, μεγάλο ακάλυπτο, 10 λεπτά με τα πόδια από Πανεπιστημιούπολη και Χίλτον. **Πωλείται** 106.000 ευρώ **ή ενοικιάζεται** 450 ευρώ. Πληρ. τηλ. 6978429939 AE61159

ΕΝΟΙΚΙΑΖΟΝΤΑΙ: 1) ΡΟΔΟΣ: επιπλωμένη γκαρσονιέρα σε ισόγειο πολυκατοικίας, σε πάροδο της Κων/νου Τσαλδάρη. 2) ΙΑΛΥΣΟΣ: λουξ επιπλωμένη γκαρσονιέρα με θέρμανση και A/C σε ισόγειο μονοκατοικίας, κοντά στο Σ/Μ Μαρινόπουλος. Πληρ. τηλ. 22410-90038, 6945411099

ΕΝΟΙΚΙΑΖΕΤΑΙ ΙΣΟΓΕΙΟΣ ΕΠΑΓΓΕΛΜΑΤΙΚΟΣ ΧΩΡΟΣ 120 Τ.Μ. ΜΕ ΥΠΟΓΕΙΟ 30 Τ.Μ. ΕΠΙ ΤΗΣ ΟΡΦΑΝΙΔΟΥ ΚΑΙ ΑΠΟΛΛΩΝΙΟΥ ΡΟΔΙΟΥ ΓΩΝΙΑ. ΠΛΗΡ. ΤΗΛ. 6945381842 ΧΠΕ2211

ΑΠΟΘΗΚΕΣ ΣΤΗΝ ΙΑΛΥΣΟ, ΕΝΟΙΚΙΑΖΟΝΤΑΙ 1) ΑΠΟΘΗΚΕΥΤΙΚΟΙ ΧΩΡΟΙ ΑΠΟ 100 ΕΩΣ 2000 Τ.Μ. ΚΑΙ ΥΨΟΣ 8 Μ. ΑΣΦΑΛΕΙΣ ΜΕ ΜΕΓΑΛΟΥΣ ΧΩΡΟΥΣ ΔΙΑΚΙΝΗΣΗΣ ΦΟΡΤΩΣΗΣ ΚΑΙ ΕΚΦΟΡΤΩΣΗΣ ΠΡΟΪΟΝΤΩΝ, 2) ΥΠΑΙΘΡΙΟΙ ΧΩΡΟΙ ΠΕΡΙΦΡΑΓΜΕΝΟΙ, ΑΣΦΑΛΕΙΣ, ΚΑΤΑΛΛΗΛΟΙ ΓΙΑ ΑΠΟΘΗΚΕΥΣΗ ΠΡΟΪΟΝΤΩΝ ΣΕ ΠΑΛΕΤΕΣ. ΠΛΗΡ. ΤΗΛ. (22410)38400 ΑΠΟ ΔΕΥΤΕΡΑ ΕΩΣ ΠΑΡΑΣΚΕΥΗ 08.00-15.00 κ. ΓΙΩΤΑ ΧΠΕ1912

ΕΝΟΙΚΙΑΖΟΝΤΑΙ: α) ισόγειο διαμέρισμα στην περιοχή Ιαλυσού, σε πολυτελή διώροφη οικοδομή με κήπο, πλησίον θάλασσας, αποτελούμενο από ένα υπνοδωμάτιο με μπάνιο και μεγάλο λίβινγκ ρουμ με κουζίνα. Μηνιαίο μίσθωμα 450 ευρώ. β) διαμέρισμα 2ου ορόφου στην περιοχή Ιαλυσού, πλησίον θάλασσας, σε διώροφη οικοδομή, αποτελούμενο από 1 υπνοδωμάτιο με μπάνιο, μεγάλο λίβινγκ ρουμ με κουζίνα, εσωτερική σκάλα που οδηγεί σε μεγάλη σοφίτα με WC και βεράντες. Μηνιαίο μίσθωμα 650 ευρώ. Πληρ. τηλ. 6974437675 AE50242

ΕΝΟΙΚΙΑΖΟΝΤΑΙ STUDIOS ΜΕ ΤΟ ΜΗΝΑ Ή ΜΕ ΤΗΝ ΗΜΕΡΑ ΠΛΗΡΩΣ ΕΠΙΠΛΩΜΕΝΑ ΜΕ ΠΟΛΥΚΟΥΖΙΝΑΚΙ, ΨΥΓΕΙΟ, ΝΤΟΥΣ, WC, ΤΗΛΕΦΩΝΟ, ΜΠΑΛΚΟΝΙ, ΖΕΣΤΟ ΝΕΡΟ ΕΠΙ 24ΩΡΟΥ ΒΑΣΕΩΣ ΣΤΗΝ ΠΙΟ ΗΣΥΧΗ ΠΕΡΙΟΧΗ ΤΗΣ ΠΟΛΗΣ ΡΟΔΟΥ (ΠΕΡΙΟΧΗ ΔΑΣΚΑΛΩΝ), ΟΔΟΣ ΜΑΝΩΛΗ ΠΑΠΑΜΑΝΩΛΗ ΑΡΙΘΜ. 12 ΚΑΘΕΤΟΣ ΕΠΙ ΤΗΣ ΣΤΕΛΙΟΥ ΚΩΤΙΑΔΗ. ΠΛΗΡ. ΤΗΛ. (22410)37244 ΧΠΕ283

ΓΡΑΦΕΙΟ στην οδό Λεμεσού (πλησίον Αννης Μαρίας) αποτελούμενο από 3 κυρίους χώρους και W.C. συνολικού εμβαδού 120 τ.μ. Δυνατότητα για χρήση **ΦΡΟΝΤΙΣΤΗΡΙΟΥ**. Πληρ. τηλ. 6944985612

ΕΝΟΙΚΙΑΖΕΤΑΙ ισόγειος επαγγελματικός χώρος 160 τ.μ. (ή δύο μικρότερα των 80 τ.μ.) κατάλληλος για κατάστημα - γραφείο - ιατρείο ή άλλη παρόμοια χρήση στην κεντρική πλατεία Ιαλυσού, πλατεία Αποστολίδη. Πληρ. τηλ. 2241094356, 6942553147 ΧΑΕ141

ΕΝΟΙΚΙΑΖΟΝΤΑΙ 4 ΠΟΛΥΤΕΛΗ STUDIOS ΓΙΑ ΕΝΑ 'Η ΔΥΟ ΑΤΟΜΑ, ΣΤΗΝ ΠΑΡΑΛΙΑ ΙΑΛΥΣΟΥ, ΠΛΗΡΩΣ ΕΠΙΠΛΩΜΕΝΑ, ΕΥΡΥΧΩΡΑ, ΜΕ ΑΝΕΤΕΣ ΒΕΡΑΝΤΕΣ ΜΕ ΠΟΛΥΚΟΥΖΙΝΑΚΙ, AIR-CONDITION, ΗΛΙΑΚΟ ΘΕΡΜΟΣΙΦΩΝΑ, ΙΔΙΟΧΡΗΣΤΗ ΘΕΣΗ ΣΤΑΘΜΕΥΣΗΣ. ΜΗΝΙΑΙΟ ΜΙΣΘΩΜΑ 275 ΕΥΡΩ. ΠΛΗΡ. ΕΥΣΤΑΘΙΟΥ - ΕΥΡΩΚΤΗΜΑΤΙΚΗ, ΕΘΝΙΚΗΣ ΑΝΤΙΣΤΑΣΕΩΣ 83 (ΠΡΩΗΝ ΑΝΝΗΣ ΜΑΡΙΑΣ). ΤΗΛ. 22410 73819-74917, 6946/103929 ΧΠΕ091

πωλησεις-αγορες ακινητων & επιχειρησεων

RESTAURANT FOR SALE full equipment 10.000€. Call between 10.00 till 18.00 6938362212 AO62012

ΚΟΣΚΙΝΟΥ προνομιούχα διώροφη οικοδομή 110 τ.μ. κατάλληλη για φαρμακείο επί του κεντρικού δρόμου με πάρκιν. Τιμή 210.000€.Πληρ. τηλ. 6942200358 AO62001

ΕΠΙΧΕΙΡΗΣΗ ΤΑΧΥΜΕΤΑΦΟΡΩΝ (COURIER) 7ΕΤΟΥΣ ΛΕΙΤΟΥΡΓΙΑΣ, ΜΕ ΜΕΓΑΛΟ ΠΕΛΑΤΟΛΟΓΙΟ, ΚΟΜΠΛΕ (ΓΡΑΦΕΙΟ, ΑΥΤ/ΤΟ, ΜΗΧΑΝΑΚΙΑ, ΠΛΗΡΗ ΕΞ/ΣΜΟ ΓΡΑΦΕΙΟΥ). ΠΛΗΡ. ΑΠΟ 18.30-21.00 ΤΗΛ. 6947440965 ΠΟ61964

ΠΡΟΣΦΟΡΑ. ΠΩΛΕΙΤΑΙ κερδοφόρα επιχείρηση mini market οπωροπαντοπωλείο εν λειτουργία με εξασφαλισμένη πελατεία, πλήρως εξοπλισμένη κομπλέ με όλα τα ψυγεία και με aircondition σε πολύ καλή συνοικία και με πολύ μικρό ενοίκιο, μόνο 300 ευρώ λόγω συνταξιοδότησης στην καταπληκτική τιμή των 28.000 ευρώ. Πληρ. τηλ. 2241060887, 2241060987, 6947221448 fax 2241060888 AO61970

ΠΩΛΕΙΤΑΙ στην οδό Χειμάρας διαμέρισμα 140 τ.μ. πολυτελούς κατασκευής. Πληρ. Μαίρη Μελεούνη New Age Real Estate. Πληρ. τηλ. 2241023447, 6948808023 AO61947

ΠΩΛΟΥΝΤΑΙ α) στην Ιαλυσό μονοκατοικία 2 ετών με δύο στρέμματα οικόπεδο, β) στο Τσαΐρι ένα στρέμμα οικόπεδο με άδεια οικοδομής 600 μέτρα για επαγγελματική στέγη, γ) στην Ανάληψη μεταχειρισμένο διαμέρισμα 130 τ.μ., δ) στα Κοσκινού ισόγεια γκαρσονιέρα 2 ετών 55 τ.μ., ε) διαμερίσματα 80-100 τ.μ. στην περιοχή Μιραμαρε, στ) μονοκατοικίες στην παραλία Ιαλυσού, ζ) στην Ιαλυσό επιχείρηση σε 1.500 στρέμματα κατάλληλη για rent a car. Πληρ. κα Μαρίνα "ΚΤΗΜΑΤΙΚΗ ΠΡΟΟΠΤΙΚΗ" τηλ. 2241037906, 6972292958 AO61894

ΠΩΛΕΙΤΑΙ Ή ΕΝΟΙΚΙΑΖΕΤΑΙ εστιατόριο μεζεδοπωλείο έτοιμο προς λειτουργία στο Ζέφυρο. Πληρ. τηλ. 6974329075 AO61895

ΠΙΠΙΝΟΣ
ΠΩΛΟΥΝΤΑΙ ΜΟΝΟΚΑΤΟΙΚΙΕΣ
125 τ.μ. με σοφίτα, σε οικόπεδο 300 τ.μ. στην Ιαλυσό
Πληρ. τηλ. 2241023895, 6944676003,6944390803
www.rhodes-top-properties.com

ΕΚΑΜ Α.Ε.
ΠΩΛΗΣΕΙΣ ΔΙΑΜΕΡΙΣΜΑΤΩΝ
Α. Μόντε Σμιθ: α) Κέννεντυ 2ου ορόφου 112 τ.μ. 4 δωμάτια, 3 λουτρά. Τιμή 140.000 ευρώ, **β) Κέννεντυ 36** 1ου ορόφου, 98 τ.μ., 4 δωμάτια, 2 λουτρά. Τιμή 130.000 ευρώ,
ΠΩΛΗΣΕΙΣ ΚΑΤΑΣΤΗΜΑΤΩΝ
α) Νιοχώρι: Ιδιαίτερης προβολής κατάστημα 122 τ.μ. με πατάρι, Τιμή 200.000 ευρώ, **β) Εμπορικό κέντρο "ΜΑΚΕΣΤΑ"** Ιδιαίτερα τουριστική περιοχή, ισόγειο κατάστημα 48 τ.μ. με WC. Τιμή 55.000 ευρώ.
ΠΩΛΕΙΤΑΙ ΒΙΟΤΕΧΝΙΚΟΣ ΧΩΡΟΣ
Ασγούρου 4ο χλμ. ΕΟ Λίνδου-Ρόδου 365 τ.μ. με οικόπεδο 485 τ.μ. με μηχανήματα και άδεια λειτουργίας. Τιμή 400.000 ευρώ.
www.ekamestates.gr
Τηλ.: 210 6205697-210 8002541-κινητό 6944840247

ΠΙΠΙΝΟΣ
ΠΩΛΟΥΝΤΑΙ ΔΙΑΜΕΡΙΣΜΑΤΑ
• 2 και 3 υπνοδωματίων πλησίον ΑΡΑΠΑΚΙ
• 2 υπνοδωματίων στην Ιαλυσό
• 1 και 2 υπνοδωματίων στην Ιξιά έναντι Μίρα Μάρε.
Πληρ. τηλ. 2241023895, 6944390803, 6944676003
www.rhodes-top-properties.com

ΚΤΗΜΑΤΟΜΕΣΙΤΙΚΟ ΓΡΑΦΕΙΟ
ΝΙΚΟΛΑΟΣ Α. ΑΣΒΕΣΤΗΣ
ΠΩΛΗΣΕΙΣ - ΕΚΤΙΜΗΣΕΙΣ
ΑΝΤΙΠΑΡΟΧΕΣ-ΕΠΕΝΔΥΤΙΚΕΣ ΠΡΟΤΑΣΕΙΣ
Υπεύθυνη ενοικιάσεων: κα Αθηνά τηλ. 6946537422
Αγίου Ιωάννου 46, Ρόδος - Τηλ. 22410 32809, 6947 848288
1. Πωλείται στην Ανάληψη, καινούργιο διαμέρισμα 74 τ.μ. με ωραία θέα, θέρμανση και γκαράζ. Τιμή 35.000.000 δρχ.
2. Πωλείται στα Τριάντα καινούργιο διαμέρισμα, 90 τ.μ., με Α.Χ. την αέρινη στήλη. Τιμή 45.000.000
3. Πωλούνται επί της οδού Αισχύνης καινούργια διαμερίσματα 43 τ.μ., 25.000.000 δρχ. και 85 τ.μ. 47.000.000 δρχ.
4. Πωλείται στο Mira Mare διαμέρισμα 80 τ..μ. με θέρμανση, αποθήκη και γκαράζ 40.000.000 δρχ.
5. πωλείται στην περιοχή Βουνάρα στην Ιαλυσό, μεζονέτα 192 τ.μ. διαμπερές, lux κατασκευής, με τζάκι, παροχή θέρμανσης, σίτες, γρανιτόπλακα, 4 υπνοδωμάτια. Τιμή 75.000.000
6. Πωλούνται στην Νότια Ρόδο οικόπεδα και αγροί
ΕΝΟΙΚΙΑΣΕΙΣ
1. Καταστήματα στην Ανάληψη, 137 τ.μ., 125 τ.μ., 127 τ.μ.
2. Κατάστημα κοντά στην πλατεία Φώκιαλη 34 τ.μ., 45 τ.μ.
3. Γκαρσονιέρα ισόγεια, επιπλωμένη στην Ανάληψη
4. Διαμέρισμα 2 υπνοδωματίων, πλησίον Μιχαήλ Πετρίδη σχεδόν καινούργιο

ακίνητα
ΤΣΟΥΡΟΥΝΑΚΗΣ
Κεφάλαιο
Κτηματομεσιτικό γραφείο

ΔΙΑΜΕΡΙΣΜΑΤΑ ΠΩΛΟΥΝΤΑΙ
❑46 τ.μ,ισόγειο,1 υπν/τιου , καινούριο, Ανάλη-ψη, 27εκ - 79.236 €
❑50 τ.μ,1ου,1 υπν/τιου , καινούριο, Τριάντα, 27εκ - 79.236 €
❑53 τ.μ,ισόγειο,1 υπν/τιου , καινούριο, Ανάλη-ψη, 30εκ - 88.041€
❑70 τ.μ,1ου,1 υπν/τιου , καινούριο, Τριάντα, 37εκ - 108.584 €
❑77τ.μ 2ου, 2 υπν/τιων, καινούριο,πάρκινκ , Καναδά ,50 εκ-146.735€
❑80 τ.μ ,ισόγειο,2υπν/τιων, γκαράζ ,καινούριο, Ιξιά 40 εκ-117.388 €
❑85τ.μ,1ου ,2 υπν/τιων , καινούριο,πάρκινκ Ανάλη-ψη, 51εκ - 149.669 €
❑85τ.μ,1ου ,2 υπν/τιων , καινούριο,συν αποθήκη-Ροδίνι, 49εκ - 143.800 €
❑86τ.μ,1ου ,2 υπν/τιων , Καρακόνερο,37,5εκ - 110.00 €
❑88 τ.μ,1ου,2 υπν/τιων , καινούριο,πάρκινκ Ανάλη-ψη, 53εκ - 155.539 €
❑90 τ.μ ,1ου ,2υπν/τιων, ,καινούριο,Τριάντα 45 εκ-132.061 €
❑100 τ.μ ,1ου ,3υπν/τιων, γκαράζ ,καινούριο, Ιξιά 52 εκ- 152.604 €
❑116 τ.μ,1ου,3 υπν/τιων , καινούριο,πάρκινκ, Ανάληψη 65εκ - 190.755 €
❑123τ.μ,ισόγειο,3υπν/τιων, Ακαδημία , κατάλληλο για επαγγελματική χρήση 95 εκ –278.796 €
❑187 τ.μ ,μεζονέτα , 3υπν/τιων , σε 2 στρέματα,Τριάντα 121εκ-355.099 €
❑200 τ.μ ,μεζονέτα μ/σοβά , 3 υπν/τιων ,300 τ.μ οικόπεδο Τριάντα 56εκ-164.343 €
❑203 τ.μ ,μεζονέτα , 3υπν/τιων , σε 2 στρέματα,Τριάντα 131εκ-384.446 €

ΜΕΖΟΝΕΤΕΣ-ΜΟΝ/ΚΙΕΣ ΠΩΛΟΥΝΤΑΙ
❑ 125 τ.μ ,μεζονέτα , μπετά , 250 τ.μ αυλή Τριάντα 40 εκ-117.388 €
❑ 125 τ.μ ,μεζονέτα , μαρμαροσοβά , 250 τ.μ αυλή Τριάντα 50 εκ-146.735 €
❑ 125 τ.μ ,μεζονέτα , καινούρια , 250 τ.μ αυλή Τριάντα 75 εκ-220.102 €
❑ 176 τ.μ ,μεζονέτα ,μπετά σε 1.350 τ.μ οικόπεδο Τρείς45εκ-132.061 €

ΟΙΚΟΠΕΔΑ ΠΩΛΟΥΝΤΑΙ
❑1.000τ.μ,με την άδεια, Κοσκινού 24εκ-70.432€

ΕΠΙΧΕΙΡΗΣΕΙΣ & ΕΠΑΓΓΕΛΜΑΤΙΚΟΙ ΧΩΡΟΙ
❑ Αποθήκη 95τ.μ ,σοβά ,ράμπα, Καρακόνερο 16 εκ-46.955 €
❑61τ.μ,ισόγειο,διαμέρισμα,, Ακαδημία , κατάλληλο για επαγ/ματική χρήση 48 εκ –140.865 €

ΖΗΤΟΥΝΤΑΙ ΚΑΤΟΙΚΙΕΣ&ΟΙΚΟΠΕΔΑ ΕΝΤΟΣ&ΕΚΤΟΣ ΠΟΛΕΩΣ
ΤΣΟΥΡΟΥΝΑΚΗΣ Ι. ΑΝΤΩΝΙΟΣ (B.Sc.-MKT)
ΤΗΛ.: 22410 60060 (3 γραμμές)
FAX :22410 60062
Γ.Σεφέρη 12
(παραπλεύρως ΜΗΔΕΙΑ)
www.e-kefaleo.com

πωλησεις

συνέχεια από την προηγούμενη

ΠΩΛΕΙΤΑΙ στο Τσαΐρι σε βιοτεχνική περιοχή οικόπεδο 300 τ.μ. με άδεια οικοδομής για 900 τ.μ. Τιμή 60.000 ευρώ. Πληρ. Μαίρη Μελεούνη New Age Real Estate τηλ. 2241023447, 6948808023 ΑΟ61946

ΠΩΛΕΙΤΑΙ καφετέρια - μπαρ στην παραλία Ιαλυσού πολύ κοντά στην θάλασσα και επί της οδού Φερενίκης με όλο τον εξοπλισμό του πλήρης σε καλή τιμή και δεκατέσσερα χρόνια πελατεία... Τιμή 45000 ευρώ. Πληρ. τηλ. 2241095831 κιν. 6972258909 Κον Νίκο ΑΟ61938

ΠΩΛΗΣΕΙΣ ΟΙΚΟΠΕΔΩΝ ΕΚΤΟΣ ΣΧΕΔΙΟΥ: Πωλείται οικόπεδο επί της Λεωφ. Καλλιθέας α) 8.000 τ.μ. κατάλληλο για πολυκατάστημα τίμημα 600.000 ευρώ, β) Στο Τσαΐρι - Αγία Βαρβάρα 14.880 τ.μ. τίμημα 200.000 ευρώ, γ) Στο Τσαΐρι επί της λεωφ. Φαληράκι-αεροδρόμιο 1.800 τ.μ. τίμημα 125.000 ευρώ. Πληρ. ΣΑΒΒΑΪΔΗΣ & ΣΥΝΕΡΓΑΤΕΣ τηλ. 2241026281 ΑΟ61874

ΟΙΚΟΠΕΔΑ ΕΝΤΟΣ ΟΙΚΙΣΜΟΥ: Πωλούνται οικόπεδα: α) Στη Λίνδο 250 τ.μ. προνομιακά με Σ.Δ. 1 τίμημα 145.000 ευρώ, β) Γεννάδι 400 τ.μ. με οικοδομικότητα 340 τ.μ. τίμημα 24.000 ευρώ, γ) Ιαλυσό λεωφ. Ηρακλειδών 2.385 τ.μ. με Σ.Δ. τίμημα 700.000 ευρώ, δ) Κοσκινού 500 τ.μ. τίμημα 80.000 ευρώ. Πληρ. ΣΑΒΒΑΪΔΗΣ & ΣΥΝΕΡΓΑΤΕΣ τηλ. 2241026281 ΑΟ61875

ΠΩΛΕΙΤΑΙ οροφοδιαμέρισμα ρετιρέ επί της οδού Στέλιου Κωτιάδη (περιοχή Ανάληψη), σε τιμή ευκαιρίας, απεριόριστη θέα θάλασσα-πόλη. Πληρ. τηλ. 2245022533 (17.00-21.00), 6974757718 ΑΟ61935

ΠΩΛΗΣΕΙΣ ΞΕΝΟΔΟΧΕΙΩΝ: Πωλούνται ξενοδοχεία μικρά και μεγάλα. Πληρ. ΣΑΒΒΑΪΔΗΣ & ΣΥΝΕΡΓΑΤΕΣ τηλ. 2241026281 ΑΟ61867

ΟΙΚΟΠΕΔΑ ΕΝΤΟΣ ΣΧΕΔΙΟΥ ΠΟΛΕΩΣ: Πωλούνται οικόπεδα στη Ρόδο α) περιοχή Ροδίνι Βιέννης 400 τ.μ. με Σ.Δ. 0,4 τίμημα 165.000 ευρώ, β) Ροδίνι Μόσχας 1.000 τ.μ. με Σ.Δ. 0,4 τίμημα 310.000 ευρώ, γ) περιοχή Κόβα 780 τ.μ. με Σ.Δ. 1 τίμημα 550.000 ευρώ. Πληρ. ΣΑΒΒΑΪΔΗΣ & ΣΥΝΕΡΓΑΤΕΣ τηλ. 2241026281 ΑΟ61876

ΠΩΛΗΣΕΙΣ ΟΙΚΟΠΕΔΩΝ ΕΚΤΟΣ ΣΧΕΔΙΟΥ: Πωλούνται οικόπεδα στο Κανδυλί α) 86.940 τ.μ. για σοβαρή επένδυση, β) 4.700 τ.μ. τίμημα 120.000 ευρώ, γ) Φιλέρημο 2.000 τ.μ. τίμημα 200.000 ευρώ. Πληρ. ΣΑΒΒΑΪΔΗΣ & ΣΥΝΕΡΓΑΤΕΣ τηλ. 2241026281 ΑΟ61873

ΠΩΛΗΣΕΙΣ ΔΙΑΜΕΡΙΣΜΑΤΩΝ: Πωλούνται στη Ρόδο περιοχή Ροδίνι α) ισόγειο 113 τ.μ. τίμημα 166.000 ευρώ, β) α' όροφος 87 τ.μ. τίμημα 110.000 ευρώ, γ) γ' όροφος 92 τ.μ. τίμημα 135.000 ευρώ. Πληρ. ΣΑΒΒΑΪΔΗΣ & ΣΥΝΕΡΓΑΤΕΣ τηλ. 2241026281 ΑΟ61892

ΠΩΛΗΣΕΙΣ ΟΙΚΟΠΕΔΩΝ ΕΚΤΟΣ ΣΧΕΔΙΟΥ: Πωλούνται στη Λίνδο περιοχή Βληχά παραλιακά α) 8.190 τ.μ. τίμημα 32.000 ευρώ, β) 12.000 τ.μ. τίμημα 540.000 ευρώ. Πληρ. ΣΑΒΒΑΪΔΗΣ & ΣΥΝΕΡΓΑΤΕΣ τηλ. 2241026281 ΑΟ61871

ΠΩΛΗΣΕΙΣ ΔΙΑΜΕΡΙΣΜΑΤΩΝ: Πωλούνται στην Ιαλυσό νεόκτιστα διαμερίσματα αρίστης κατασκευής α) ισόγειο 90 τ.μ. τίμημα 136.000 ευρώ, β) α' ορόφου 90 τ.μ. τίμημα 136.000 ευρώ. Πληρ. ΣΑΒΒΑΪΔΗΣ & ΣΥΝΕΡΓΑΤΕΣ τηλ. 2241026281 ΑΟ61888

ΠΩΛΗΣΕΙΣ ΚΑΤΑΣΤΗΜΑΤΩΝ: Πωλούνται καταστήματα κεντρικά και συνοικιακά μικρά και μεγάλα για όλες τις χρήσεις. Πληρ. ΣΑΒΒΑΪΔΗΣ & ΣΥΝΕΡΓΑΤΕΣ τηλ. 2241026281 ΑΟ61868

ΠΩΛΗΣΕΙΣ ΔΙΑΜΕΡΙΣΜΑΤΩΝ: Πωλούνται νεόκτιστα διαμερίσματα στη Ρόδο περιοχή ΜΗΔΕΙΑ με άριστες προδιαγραφές, α) ισόγειο υπερυψωμένο 87 τ.μ. τίμημα 160.000 ευρώ, β) α' ορόφου 90 τ.μ. τίμημα 170.000 ευρώ. Πληρ. ΣΑΒΒΑΪΔΗΣ & ΣΥΝΕΡΓΑΤΕΣ τηλ. 2241026281 ΑΟ61891

ΠΩΛΗΣΗ ΔΙΑΜΕΡΙΣΜΑΤΟΣ: Πωλείται νεόκτιστο και ετοιμοπαράδοτο διαμέρισμα αρίστης κατάστασης στη ΡΟΔΟ περιοχή Αγ. Νικολάου οδό Σκεύου Ζερβού α' ορόφου 85 τ.μ. τίμημα 142.000 ευρώ. Πληρ. ΣΑΒΒΑΪΔΗΣ & ΣΥΝΕΡΓΑΤΕΣ τηλ. 2241026281 ΑΟ61890

ΠΩΛΗΣΕΙΣ ΜΟΝΟΚΑΤΟΙΚΙΩΝ: Πωλούνται στην Π. Πόλη σπίτια παραδοσιακά ανακαινισμένα αρίστης κατασκευής α) 140 τ.μ. τίμημα 280.000 ευρώ, β) 149 τ.μ. τίμημα 380.000 ευρώ, γ) 280 τ.μ. τίμημα 393.000 ευρώ, δ) 770 τ.μ. τίμημα 1.200.000 ευρώ. Πληρ. ΣΑΒΒΑΪΔΗΣ & ΣΥΝΕΡΓΑΤΕΣ τηλ. 2241026281 ΑΟ61884

ΠΩΛΗΣΕΙΣ ΔΙΑΜΕΡΙΣΜΑΤΩΝ: Πωλούνται στα Κοσκινού εντός οικισμού διαμερίσματα νεόκτιστα και ετοιμοπαράδοτα αρίστης κατασκευής α) ισόγειο 110 τ.μ. τίμημα 136.000 ευρώ, β) α' ορόφου 115 τ.μ. 190.000 ευρώ. Πληρ. ΣΑΒΒΑΪΔΗΣ & ΣΥΝΕΡΓΑΤΕΣ τηλ. 2241026281 ΑΟ61889

ΠΩΛΗΣΗ ΜΟΝΟΚΑΤΟΙΚΙΑΣ: Πωλείται στο Ροδίνι νεόκτιστη μονοκατοικία με άριστες προδιαγραφές 150 τ.μ. τίμημα 300.000 ευρώ. Πληρ. ΣΑΒΒΑΪΔΗΣ & ΣΥΝΕΡΓΑΤΕΣ τηλ. 2241026281 ΑΟ61883

ΠΩΛΗΣΕΙΣ ΜΟΝΟΚΑΤΟΙΚΙΩΝ: Πωλούνται μονοκατοικίες παραθαλάσσιες υπό ανέγερση στο Κιοτάρι α) 120 τ.μ. σε οικόπεδο 1.550 τ.μ. τίμημα 300.000 ευρώ, β) 120 τ.μ. σε οικόπεδο 1.400 τ.μ. τίμημα 280.000 ευρώ, γ) 200 τ.μ. σε οικόπεδο 4.000 τ.μ. τίμημα 600.000 ευρώ. Πληρ. ΣΑΒΒΑΪΔΗΣ & ΣΥΝΕΡΓΑΤΕΣ τηλ. 2241026281 ΑΟ61879

ΠΩΛΗΣΗ ΔΙΑΜΕΡΙΣΜΑΤΟΣ: Πωλείται στη Ρόδο περιοχή Αη-Γιάννη 118 τ.μ. δ' ορόφου αρίστης κατασκευής τίμημα 225.000 ευρώ. Πληρ. ΣΑΒΒΑΪΔΗΣ & ΣΥΝΕΡΓΑΤΕΣ τηλ. 2241026281 ΑΟ61887

ΠΩΛΗΣΕΙΣ ΜΟΝΟΚΑΤΟΙΚΙΩΝ: Πωλείται στο Μόντε Σμιθ μονοκατοικία υπό ανέγερση με άριστες προδιαγραφές α) 140 τ.μ. τίμημα 420.000 ευρώ, β) 150 τ.μ. τίμημα 470.000 ευρώ. Πληρ. ΣΑΒΒΑΪΔΗΣ & ΣΥΝΕΡΓΑΤΕΣ τηλ. 2241026281 ΑΟ61885

ΠΩΛΗΣΕΙΣ ΔΙΑΜΕΡΙΣΜΑΤΩΝ: Πωλούνται στην Ιαλυσό διαμερίσματα νεόκτιστα με άριστες προδιαγραφές 50 τ.μ. α' ορόφου τίμημα 80.000 ευρώ και 96 τ.μ. α' ορόφου τίμημα 153.600 ευρώ. Πληρ. ΣΑΒΒΑΪΔΗΣ & ΣΥΝΕΡΓΑΤΕΣ τηλ. 2241026281 ΑΟ61886

ΠΩΛΗΣΗ ΜΟΝΟΚΑΤΟΙΚΙΑΣ: Πωλείται στην περιοχή Αη Γιάννη μονοκατοικία 250 τ.μ. πλήρως ανακαινισμένη τίμημα 300.000 ευρώ. Πληρ. ΣΑΒΒΑΪΔΗΣ & ΣΥΝΕΡΓΑΤΕΣ τηλ. 2241026281 ΑΟ61882

ΠΩΛΗΣΕΙΣ ΜΟΝΟΚΑΤΟΙΚΙΩΝ: Πωλούνται στην Ιαλυσό μονοκατοικίες αρίστης κατασκευής α) 175 τ.μ. 279.000 ευρώ, β) 164 τ.μ. τίμημα 258.000 ευρώ, γ) 135 τ.μ. τίμημα 260.000 ευρώ. Πληρ. ΣΑΒΒΑΪΔΗΣ & ΣΥΝΕΡΓΑΤΕΣ τηλ. 2241026281 ΑΟ61881

ΠΩΛΗΣΕΙΣ ΜΟΝΟΚΑΤΟΙΚΙΩΝ: πωλούνται στα Κοσκινού μονοκατοικίες υπό ανέγερση με άριστες προδιαγραφές: α) 203 τ.μ. σε οικόπεδο 2.000 τ.μ. τίμημα 420.000 ευρώ, β) 140 τ.μ. τίμημα 285.000 ευρώ. Πληρ. ΣΑΒΒΑΪΔΗΣ & ΣΥΝΕΡΓΑΤΕΣ τηλ. 2241026281 ΑΟ61880

ΠΩΛΗΣΗ ΜΟΝΟΚΑΤΟΙΚΙΑΣ: Πωλείται στο Γεννάδι μονοκατοικία παραθαλάσσια "στο κύμα" 100 τ.μ. σε οικόπεδο 5.000 τ.μ. με δυνατότητα οικοδόμησης ακόμη 110 τ.μ. τίμημα 397.000 ευρώ. Πληρ. ΣΑΒΒΑΪΔΗΣ & ΣΥΝΕΡΓΑΤΕΣ τηλ. 2241026281 ΑΟ61878

ΠΩΛΗΣΕΙΣ ΜΟΝΟΚΑΤΟΙΚΙΩΝ: Πωλούνται μονοκατοικίες σε άριστη κατάσταση α) 117 τ.μ. σε οικόπεδο 2.120 τ.μ. με πισίνα τίμημα 270.000 ευρώ, β) 117 τ.μ. σε οικόπεδο 2.120 τ.μ. τίμημα 230.000 ευρώ. Πληρ. ΣΑΒΒΑΪΔΗΣ & ΣΥΝΕΡΓΑΤΕΣ τηλ. 2241026281 ΑΟ61877

ΠΩΛΗΣΕΙΣ ΟΙΚΟΠΕΔΩΝ ΕΚΤΟΣ ΣΧΕΔΙΟΥ: Πωλούνται στη Λίνδο περιοχή Πεύκοι α) Θέση Φώκια 5.000 τ.μ. τίμημα 200.000 ευρώ, β) Θέση Αη-Θωμά επί της επαρχιακής οδού Λίνδου-Πεύκοι 6.540 τ.μ. τίμημα 300.000 ευρώ, γ) Θέση Αλοθιάρικα επί της επαρχιακής οδού Πεύκοι-Λάρδου 4.500 τ.μ. τίμημα 235.000 ευρώ. Πληρ. ΣΑΒΒΑΪΔΗΣ & ΣΥΝΕΡΓΑΤΕΣ τηλ. 2241026281 ΑΟ61870

ΜΟΝΟΚΑΤΟΙΚΙΑ τριώροφη 250 τ.μ. ημιτελής (σε μπετόν) στην περιοχή Κανδυλί και σε φανταστική θέση. Είναι κτισμένη σε οικόπεδο 1000 τ.μ. και πάνω σε κεντρικό ασφαλτοστρωμένο δρόμο με νερό και φως. Τιμάται 130.000 ευρώ. Πληρ. κ. Μανώλη τηλ. 6946163242 ΑΟ61845

ΟΙΚΟΠΕΔΟ 346 τ.μ. στον οικισμό ΑΥΤΟΣΤΕΓΑΣΗ (απέναντι από τον Μαρινόπουλο προς Καλλιθέα). Είναι γωνιακό και έχει δυνατότητα για 3 διαμερίσματα των 120 τ.μ. το κάθε ένα. Τιμάται 100.000 ευρώ. Πληρ. κ. Μανώλη τηλ. 6946163242 ΑΟ61851

ΔΙΑΜΕΡΙΣΜΑ 90 τ.μ. (μεταχειρισμένο) στους Δασκάλους είναι στον γ' όροφο μικρής οικοδομής και τιμάται 118.000 ευρώ. Πληρ. κ. Μανώλη τηλ. 6946163242 ΑΟ61848

ΔΙΑΜΕΡΙΣΜΑΤΑ σε μπετά ή τούβλα διαφόρων τ.μ. από 67 τ.μ. 82 τ.μ. έως 400 τ.μ. σε κολώνες ή τούβλα στην Ιαλυσό α' ορόφου. Πληρ. ΑΙΓΑΙΟΚΤΗΜΑΤΙΚΗ τηλ. 2241022943, 2241028838 ΑΟ61852

ΠΩΛΗΣΕΙΣ ΟΙΚΟΠΕΔΩΝ ΕΚΤΟΣ ΣΧΕΔΙΟΥ: Πωλείται στο Γεννάδι επί της λεωφ. Γεννάδι 1.950 τ.μ. με άδεια οικοδομής τίμημα 27.000 ευρώ. Πληρ. ΣΑΒΒΑΪΔΗΣ & ΣΥΝΕΡΓΑΤΕΣ τηλ. 2241026281 ΑΟ61872

ΠΩΛΗΣΕΙΣ ΚΤΙΡΙΩΝ: Πωλούνται Εμπορικά Βιοτεχνικά και Επαγγελματικά κτίρια μεγάλα και μικρά για όλες τις χρήσεις. Πληρ. ΣΑΒΒΑΪΔΗΣ & ΣΥΝΕΡΓΑΤΕΣ τηλ. 2241026281 ΑΟ61869

ΔΙΑΜΕΡΙΣΜΑ 118 τ.μ. στον β' όροφο μικρής οικοδομής στην περιοχή Αγίου Νικολάου. Είναι λουξ κατασκευής γωνιακό με 3 υπνοδωμάτια και 2 μπάνια, εντοιχισμένη κουζίνα και κεντρική θέρμανση. Τιμάται 230.000 ευρώ. Πληρ. κ. Μανώλη τηλ. 6946163242 ΑΟ61850

ΟΙΚΟΔΟΜΗ σε μπετόν 800 τ.μ. στο Ροδίνι αποτελούμενη από 6 διαμερίσματα και ημιϋπόγειο 200 τ.μ. για οτιδήποτε (γκαράζ-αποθήκες κ.λπ.) Τιμάται 780.000 ευρώ. Πληρ. κ. Μανώλη τηλ. 6946163242 ΑΟ61849

ΕΠΙΧΕΙΡΗΣΗ διακοσμητικών-ειδών δώρου σε τιμή ευκαιρίας. Πληρ. τηλ. 2241078449, 6945442421 ΑΟ61855

ΔΙΑΜΕΡΙΣΜΑ 126 τ.μ. αποπερατωμένο λουξ κατασκευής στην περιοχή Μηδεια, με φανταστική θέα. Εχει 3 υπνοδωμάτια, 2 μπάνια, εξτρά αποθήκη 12 τ.μ. στο ισόγειο αποπερατωμένη, κεντρική θέρμανση, εντοιχισμένη κουζίνα, ασανσέρ, εσωτερικό γκαράζ, ηλιακό θερμοσίφωνο. Τιμάται 235.000 ευρώ. Πληρ. κ. Μανώλη τηλ. 6946163242 ΑΟ61842

ΔΙΑΜΕΡΙΣΜΑ 85 τ.μ. στους Δασκάλους. Είναι σε πολύ μικρή οικοδομή και έχει κεντρική θέρμανση. Τιμάται 92.000 ευρώ. Πληρ. κ. Μανώλη τηλ. 6946163242 ΑΟ61847

ΔΙΑΜΕΡΙΣΜΑ 85 τ.μ. στο Ροδίνι λουξ κατασκευής. Εχει 2 υπνοδωμάτια, εντοιχισμένη κουζίνα, κεντρική θέρμανση και εξωτερικό γκαράζ. Τιμάται 152.000 ευρώ. Πληρ. κ. Μανώλη τηλ. 6946163242 ΑΟ61846

ΔΙΑΜΕΡΙΣΜΑ 120 τ.μ. αποπερατωμένο στους Δασκάλους λουξ κατασκευής σε μικρή οικοδομή. Εχει 3 υπνοδωμάτια, 2 μπάνια, κεντρική θέρμανση, εντοιχισμένη κουζίνα και τζάκι. Τιμάται 229.000 ευρώ. Πληρ. κ. Μανώλη τηλ. 6946163242 ΑΟ61844

ΟΙΚΟΠΕΔΟ 2000 τ.μ. στην Ιαλυσό (κάτω από τον Φιλέρημο) οικοδομήσιμο με άδεια οικοδομής για 200 τ.μ. Τιμάται 176.000 ευρώ. Πληρ. κ. Μανώλη τηλ. 6946163242 ΑΟ61836

ΟΡΟΦΟΔΙΑΜΕΡΙΣΜΑ 117 τ.μ. αποπερατωμένο στην Ανάληψη με φανταστική θέα. Εχει 3 υπνοδωμάτια, 2 μπάνια, θέρμανση και εντοιχισμένη κουζίνα. Τιμάται 192.000 ευρώ. Πληρ. κ. Μανώλη τηλ. 6946163242 ΑΟ61843

ΟΙΚΟΠΕΔΟ 160 τ.μ. στον οικισμό των Καστελλοριζιών (Ιξιά) είναι οικοδομήσιμο και για μονοκατοικία 130 τ.μ. πλέον ημιϋπόγειο. Τιμάται 75.000 ευρώ. Πληρ. κ. Μανώλη τηλ. 6946163242 ΑΟ61841

REAL MARKET INVESTMENTS
ΠΩΛΕΙΤΑΙ
ολόκληρο ή τμηματικό, **οικόπεδο**
25.500 τ.μ. επί της Ρόδου-Λίνδου, περιοχή Ασγούρου. Επίσης οικόπεδα άρτια, οικοδομήσιμα, εντός σχεδίου, με θέα την Φιλέρημο στην Παστίδα. Τιμές προσιτές
Πληρ. τηλ. 2241034918, 6996273710

ΠΩΛΕΙΤΑΙ
παλιά **ΜΟΝΟΚΑΤΟΙΚΙΑ** 68 τ.μ. στην Ιαλυσό σε οικόπεδο 114 τ.μ. συντηρημένη με 2 υπνοδωμάτια, σαλόνι, κουζίνα, μπάνιο, αυλή 46 τ.μ. και αποθήκη. Αξίας 76.000 ευρώ.
Πληρ. ΕΥΣΤΑΘΙΟΥ - ΕΥΡΩΚΤΗΜΑΤΙΚΗ, Εθνικής Αντιστάσεως 83 • τηλ. 2241073819-74917, 6944/374546, 6945/292030

ΠΙΠΙΝΟΣ
ΜΟΝΟΚΑΤΟΙΚΙΕΣ στην Παστίδα
135 τ.μ. σε οικόπεδα 300 τ.μ. στην Παστίδα
195.000 ευρώ
Πληρ. τηλ. 2241023895, 6944676003
www.rhodes-top-properties.com

- **Πωλείται** ετοιμοπαράδοτο **διαμέρισμα στους Δασκάλους 118 τ.μ.** με 3 υπνοδωμάτια, σαλόνι, κουζίνα, 2 μπάνια, τελευταίου ορόφου, με υπέροχη θέα, τζάκι, εντοιχισμένη κουζίνα, θέση στάθμευσης, υδραυλικό ασανσέρ. **Αξίας 234.776 ευρώ.**
- **Πωλείται διαμέρισμα στην Κέννεντι 140 τ.μ.** με 3 υπνοδωμάτια, 2 μπάνια, σαλόνι, τραπεζαρία, κουζίνα, πλήρως ανακαινισμένο με εντοιχισμένη λακαριστή κουζίνα, δάπεδα Parquet στα υπνοδωμάτια. Το διαμέρισμα θα είναι μισθωμένο μέχρι 30/06/2005 με μηνιαίο μίσθωμα 450 ευρώ. **Αξίας 164.340 ευρώ.**
- **Πωλείται διαμέρισμα στο Ροδίνι 128 τ.μ.** α' ορόφου (και τελευταίου) με 3 υπνοδωμάτια, σαλόνι, κουζίνα, 2 μπάνια. **Αξίας 150.000 ευρώ.**

Πληρ. ΕΥΣΤΑΘΙΟΥ - ΕΥΡΩΚΤΗΜΑΤΙΚΗ, Εθνικής Αντιστάσεως 83 • τηλ. 2241073819-74917, 6944/374546, 6945/292030

ΜΕΓΑΛΗ ΕΥΚΑΙΡΙΑ
ΠΩΛΕΙΤΑΙ
κεντρικότατο **ψητοπωλείο**
πλήρως εξοπλισμένο στην πόλη της Ρόδου
Πληρ. τηλ. 6979303960

SIDER•KAT

ΤΕΧΝΙΚΗ ΕΤΑΙΡΙΑ
ΠΩΛΟΥΝΤΑΙ

- Ανεξάρτητες διώροφες μονοκατοικίες εντός οικοπέδου 1.300 τ.μ. με θέα την πόλη της Ρόδου (Εξω από τα Κοσκινού)
- Υπόγεια αποθήκη 200 τ.μ. περιοχή "Ικαρος" (πίσω από την οδό Ατταβύρου)

ΤΖΟΓΙΑΣ ΦΙΛ. & ΤΖΟΓΙΑΣ ΕΥΘ. Ο.Ε.
Τηλ. 22410 30069
Κιν. 6944532903

Πωλούνται Πολυτελείς κατοικίες αντίγραφα των Δωδεκανήσων

12islands

Πολυτελείς κατοικίες με εκπληκτική θέα,
στα κολύμπια 400 μέτρα από τη θάλασσα και στον παράλληλο δρόμο των ευκαλύπτων.
Οι κατοικίες είναι δύο τύπων 107 τ.μ. και 161 τ.μ. και διαθέτουν:
- Ιδια υπνοδωμάτια
- Δύο μπάνια
- Τουαλέτα και χωριστό μπάνιο με υδρομασάζ
- Εντοιχισμένη κουζίνα
- Εντοιχισμένες ντουλάπες
- Ηλιακό θερμοσίφωνα
- Κεντρική θέρμανση (εγκατάσταση)
- Τζάκι
- Συστήματα ασφαλείας
- Τηλεφωνικές γραμμές ISDN
- Μπάρμπεκιου

Οι κατοικίες διαθέτουν ιδιωτική πισίνα και σύνδεση του νερού σε γεώτρηση για την ανέξοδη λειτουργία της σε όλη τη διάρκεια του έτους.
Ο περιβάλλων χώρος έχει εξαιρετική διαμόρφωση. Γκαζόν, πλακόστρωτος πεζόδρομος, φυτά και απεριόριστη θέα συνθέτουν το σκηνικό που άνθρωπος και φύση δημιούργησαν μαζί.
Οι κατοικίες αυτές διατίθενται προς πώληση και ήδη έχουν πωληθεί η «Ρόδος», το «Καστελλόριζο» και η «Χάλκη». Η πώληση έγινε αμέσως με την ολοκλήρωση της δημιουργίας τους και τούτο διότι προσφέρονται σε εξαιρετικά προσιτή τιμή (για τα δεδομένα του κόστους κατασκευής και εξοπλισμού που διαθέτουν).

Πληροφορίες κ. Μαρκοπουλο Γεωργιο τηλ. 22410 56268-56213 Κιν: 6978110631

πωλήσεις

συνέχεια από την προηγούμενη

ΟΙΚΟΠΕΔΟ-ΚΤΗΜΑ 10.000 τ.μ. στο χωριό Θολός. Εχει άνετη πρόσβαση με ασφαλτοστρωμένο δρόμο και δυνατότητα για νερό και φως. Είναι καλλιεργημένο κατάλληλο για σπίτι, επιχείρηση ή αγρότημα (έχει 130 μεγάλα ελαιόδενδρα). Τιμάται 60.000 ευρώ. Πληρ. κ. Μανώλη τηλ. 6946163242 ΑΟ61840

ΟΙΚΟΠΕΔΟ 2.400 τ.μ. στην περιοχή Καστελοριζιών (Ιξιά), με άδεια οικοδομής για μονοκατοικία 300 τ.μ. πλέον ημιϋπόγειο. Είναι σε φανταστική θέση με ασφαλτοστρωμένο δρόμο. Τιμάται 235.000 ευρώ. Πληρ. κ. Μανώλη τηλ. 6946163242 ΑΟ61833

ΟΙΚΟΠΕΔΟ στα Κολύμπια 4.500 τ.μ. οικοδομήσιμο είναι στον τουριστικά τομέα πολύ κοντά στη θάλασσα και σε κεντρικό δρόμο κατάλληλο για καταστήματα ξενοδοχείο ή οικία. Τιμάται 140.000 ευρώ. Πληρ. κ. Μανώλη τηλ. 6946163242 ΑΟ61839

ΟΙΚΟΠΕΔΟ 1.330 τ.μ. στο Καντυλί με άδεια οικοδομής για μονοκατοικία 135 τ.μ. πλέον σοφίτα 20 τ.μ. Τιμάται 59.000 ευρώ. Πληρ. κ. Μανώλη τηλ. 6946163242 ΑΟ61838

ΟΙΚΟΠΕΔΟ στα Κοσκινού 4.500 τμ. (περιοχή Αϊ-Γιάννης) με φανταστική θέση και θέα όλο το Φαληράκι. Είναι οικοδομήσιμο και τιμάται 190.000 ευρώ. Πληρ. κ. Μανώλη τηλ. 6946163242 ΑΟ61837

ΟΙΚΟΠΕΔΟ 2.100 τ.μ. στην περιοχή Καστελλοριζιών (Ιξιά) με άδεια οικοδομής για μονοκατοικία 200 τ.μ. πλέον ημιϋπόγειο. Είναι σε φανταστική θέση και τιμάται 178.000 ευρώ. Πληρ. κ. Μανώλη τηλ. 6946163242 ΑΟ61834

ΟΙΚΟΠΕΔΟ 1200 τ.μ. στην περιοχή Καστελοριζιών (Ιξιά) με άδεια οικοδομής για μονοκατοικία 150 τ.μ. πλέον ημιϋπόγειο. Είναι πάνω σε κεντρικό δρόμο. Τιμάται 118.000 ευρώ. Πληρ. κ. Μανώλη τηλ. 6946163242 ΑΟ61832

ΟΙΚΟΠΕΔΟ στην Ηλιούπολη 1.550 τ.μ. γωνιακό και πολύ κοντά στο σχέδιο πόλεως. Τιμάται 80.000 ευρώ. Πληρ. κ. Μανώλη τηλ. 6946163242 ΑΟ61835

ΚΑΤΑΣΤΗΜΑ 50 τ.μ. υπόγειο 25 τ.μ. και α' όροφο 2 γραφεία 40 τ.μ. Αποτελεί τμήμα οικοδομής και τιμάται 265.000 ευρώ. Πληρ. κ. Μανώλη τηλ. 6946163242 ΑΟ61828

ΚΑΤΑΣΤΗΜΑ 50 τ.μ. με πατάρι 50 τ.μ. στο Μανδράκι κοντά στην πλατεία Κύπρου. Δεκτές μόνο σοβαρές προτάσεις. Πληρ. κ. Μανώλη τηλ. 6946163242 ΑΟ61829

ΟΙΚΟΠΕΔΟ 4.500 τ.μ. στην περιοχή Τραγανού (πριν το Γκολφ Αφάντου). Απέχει από τον κεντρικό δρόμο 200 μέτρα και είναι κατάλληλο για μονοκατοικία. Τιμάται 115.000 ευρώ. Πληρ. κ. Μανώλη τηλ. 6946163242 ΑΟ61830

ΟΙΚΟΠΕΔΟ 1.800 τ.μ. στην περιοχή Τραγανού (πριν το Γκολφ Αφάντου). Είναι πάνω στον κεντρικό δρόμο οικοδομήσιμο και κατάλληλο για επιχείρηση ή σπίτι. Τιμάται 80.000 ευρώ. Πληρ. κ. Μανώλη τηλ. 6946163242 ΑΟ61831

ΠΩΛΟΥΝΤΑΙ από ιδιοκτήτη κατασκευαστή μεζονέτες πλήρως αποπερατωμένες και ημιτελείς, πολυτελούς κατασκευής, επί οικοπέδου 260 τ.μ. στην Ιαλυσό (οδός Καλλιπάτειρας). Περιλαμβάνονται: κλειστό ισόγειο γκαράζ με τηλεχειριζόμενη γκαραζόπορτα, ομοίως τηλεχειριζόμενη καγκελόπορτα αυλής, διπλή αεριζόμενη στέγη με ιταλικά βερνικωμένα κεραμίδια, παράθυρα στέγης ξύλινο (ορεγκον), γερμανικά πορτοπαράθυρα, θερμομονωτικά χωνευτά πατζούρια (ρολλά) τηλεχειριζόμενα, θωρακισμένη πόρτα εισόδου, εσωτερικές πόρτες, μασίφ κάγκελα εις εξώστες και σκάλα από σφυρήλατο σίδηρο, δάπεδα από μάρμαρο και παρκέ, ψευδοροφές σε σαλόνι και οροφή εξωστών, τζάκι μαντεμένιο με μαρμάρινη επένδυση, ηλιακό θερμοσίφωνα, καλοριφέρ, κεντρική εγκατάσταση κλιματισμού κ.λπ. Τιμή 1 τ.μ. πλήρως αποπερατωμένο 1600 ευρώ. Πληρ. τηλ. 2241068416/ 64685/ 6945268254 ΑΟ61763

ΕΥΚΑΙΡΙΑ ΠΩΛΕΙΤΑΙ διαμέρισμα ισόγειο 70 τ.μ. με 2 υπνοδωμάτια, μεταχειρισμένο. Τιμή 70.000 ευρώ με δάνειο κατά το ήμισυ ή 65.000 ευρώ τοις μετρητοίς. Πληρ. ΑΙΓΑΙΟΚΤΗΜΑΤΙΚΗ τηλ. 2241022943, 6945466773 ΑΟ61750

ΠΩΛΕΙΤΑΙ διαμέρισμα α' ορόφου, γωνιακό, διαμπερές, ευάερο, ευήλιο, τριάρι, σε άριστη κατάσταση επί της οδού Αγ. Ιωάννου 300 μ. από το Παν. Αιγαίου, σε τιμή ευκαιρίας. Πληρ. τηλ. 2241087517, 2241025962 ΑΟ61780

ΟΙΚΟΠΕΔΟ εντός σχεδίου πόλεως ενός στρέμματος, οικοδομήσιμο κοντά στο γυμνάσιο Κρεμαστής, 50.000 ευρώ. Πληρ. τηλ. 2241093961 ΑΟ61727

ΠΩΛΕΙΤΑΙ ΠΑΣΤΙΔΑ διώροφη ανεξάρτητη οικοδομή 140 τ.μ., 3 υπνοδωματίων, 2 W.C., εντοιχιζόμενες ντουλάπες, κουζίνα, παροχή τζακιού, μεγάλα μπαλκόνια σε οικόπεδο 280 τ.μ. Τιμή τελειωμένη 182.000 ευρώ. Τιμή σε μπετά 108.000 ευρώ. Πληρ. τηλ. 6993196110, 6942200358. ΑΟ61685

ΠΩΛΟΥΝΤΑΙ διώροφες μονοκατοικίες των 120 τ.μ. σε 1.000 μέτρα οικόπεδο πάνω στο δρόμο, στο χωριό Ψίνθος προς Πεταλούδες. Τιμή 70.000 ευρώ σε μπετά. Πληρ. τηλ. 22410 78656, κινητό 6972704765 Αφαντενός Λουκάς. ΑΟ61687

RESTAURANT FOR SALE full equipment 10.000 euro. Tel 6938362212 ΑΟ61628

ΕΥΚΑΙΡΙΑ ΣΤΟ ΓΕΝΝΑΔΙ Πωλείται οικόπεδο 980 τ.μ. με άδεια οικοδομής για δύο μεζονέτες των 70 τ.μ.+20 τ.μ. γκαράζ έκαστη, πριν τον Αη Γιώργη, με πρόσοψη 36 μέτρα επί του επαρχιακού δρόμου και με πρόσβαση στην παραλία. Τιμή 45.000 ευρώ. Πληρ. τηλ. 6937225269 ΑΟ61625

PUB-ΚΑΦΕΤΕΡΙΑ στο τουριστικό κέντρο πλησίον νέου καζίνο. Πλήρως εξοπλισμένη, ανακαινισμένη, η καλύτερη στο είδος της. Συμβόλαιο 12ετές. Πληροφορίες άλλες δεν θα δοθούν τηλεφωνικώς. Πληρ. για συνεννόηση τηλ. 2241078392, 6977339669, 6936607154 μετά τις 12 το μεσημέρι ΑΟ59043

ΠΩΛΕΙΤΑΙ από ιδιώτη, οικόπεδο 2 στρεμμάτων εντός ζώνης στους πρόποδες Φιλερήμου στην Παστίδα, με άδεια οικοδομής για 240 τ.μ. ισόγειο και πρώτος όροφος με φως και νερό. Για αυτοψία πρωινές ώρες στο τηλ. 6997188794 ΑΟ61477

ΠΩΛΟΥΝΤΑΙ ΓΡΑΦΕΙΑ κοντά στην Ακαδημία 22 τ.μ. τιμή 56.000 ευρώ και 45 τ.μ. Τιμή 112.000 ευρώ. Επίσης κατάστημα πρ/ση Αννης Μαρίας 40 τ.μ. με 70 τ.μ. αποθήκη 118.000 ευρώ. Πληρ. ΑΙΓΑΙΟΚΤΗΜΑΤΙΚΗ 10-1 το πρωί, Δευτέρα-Πέμπτη απ/μα 2241022943, 2241028838 ΑΟ61419

ΠΩΛΕΙΤΑΙ αρτοποιείο-ζαχαροπλαστείο στο κέντρο της Καλύμνου. Πληρ. τηλ. 6947792999 ΑΟ61404

ΠΩΛΟΥΝΤΑΙ: 1. Μητρόπολις διαμέρισμα 110 τ.μ. με 3 Υ/Α, μπάνιο, WC, 1ος όροφος, τιμή 161.408 ευρώ -55 εκ. δρχ. Ρόδος περιοχή. **2.** Ρόδος οροφοδιαμέρισμα 117 τ.μ. περιοχή Ανάληψη με θέα 3 Υ/Α, μπάνιο, WC,. ισόγειο τιμή 176.082 ευρώ - 60 εκ. δρχ. **3.** Ρόδος υπό κατασκευή στην περιοχή Μήδεια 82 τ.μ. με 2 Υ/Α 156.420 ευρώ -53 εκ. δρχ. **4.** Ρόδος ισόγειο διαμέρισμα 98 τ.μ. με 35 τ.μ. υπόγειο περιοχή στάδιο Διαγόρα κατάλληλο και για επαγγελματική χρήση τιμή 155.539 ευρώ -53 εκ. δρχ. **5.** Ρόδος κατάστημα πλησίον Αννης Μαρίας 67 τ.μ. καθαρής επιφάνειας και 35 τ.μ. πατάρι κατάλληλο για κάθε χρήση τιμή 103.000 ευρώ - 35 εκ. δρχ. **6.** Ιαλυσός 76 τ.μ. το ισόγειο μιας μονοκατοικίας σε πολύ καλή τοποθεσία τιμή 126.192 ευρώ - 43 εκ. δρχ. **7.** Ιαλυσός 2000 τ.μ. οικόπεδο εντός ζώνης με άδεια οικοδομής 200 τ.μ. 176.000 ευρώ 60 εκ. δρχ. **8.** Κοσκινού σε 220 τ.μ. οικόπεδο διώροφη πανοραμική μονοκατοικία 140 τ.μ. τιμή σε μπετά 108.584 ευρώ ή 170.212 ευρώ τελειωμένη, **9.** Αφάντου σε 1500 τ.μ. διώροφη πανοραμική μονοκατοικία 145 τ.μ. πλησίον Γκολφ τιμή 235.000 ευρώ - 80 εκ. δρχ. **10.** Κιοτάρι 3000 τ.μ. οικόπεδο με 2 άδειες των 120 τ.μ. και 140 τ.μ. τιμή 73.367 ευρώ - 25 εκ. δρχ. 400 μ. από την θάλασσα. **11.** Κιοτάρι 10800 τ.μ. πανοραμικό 500 μ. από την θάλασσα 161.408 ευρώ - 55 εκ. δρχ. **12.** Επιχείρηση στο Κιοτάρι εστιατόριο χωλείται με άδεια για 100 καθίσματα πάνω στη θάλασσα 35.000 ευρώ - 12 εκ. δρχ. **13.** Γεννάδι 40 τ.μ. κτίριο δωμάτιο 300 μ. από την θάλασσα 35.000 ευρώ - 12 εκ. δρχ. σε οικόπεδο 3000 τ.μ. Πληρ. τηλ. 2241077122, 6944475209 κ. Γιώργο ΧΑΟ304

ΟΙΚΟΠΕΔΟ 5.100 στρέμματα στην Καμάρα Λέρου εντός σχεδίου πόλεως. Πληρ. τηλ. 6939321596 ΑΟ61206

ΠΩΛΕΙΤΑΙ: α) ισόγεια αποθήκη κοντά στην Τσαλδάρη 85 τ.μ. Τιμή 50.000 ευρώ, 2) 85 τ.μ. ισόγεια απ/κή Καρακόνερο 44.000 ευρώ, 3) 90 τ.μ. ισόγεια με μαρ/βά απ/κη 44.000 ευρώ. Πληρ. ΑΙΓΑΙΟΚΤΗΜΑΤΙΚΗ 10-1 το πρωί ή Δευτέρα-Πέμπτη απ/μα 2241022943, 2241028838 ΑΟ61420

ΠΩΛΟΥΝΤΑΙ ΜΟΝΟΚΑΤΟΙΚΙΕΣ: α) 70 τ.μ. Ρολόϊ Π. Πόλη 81.000 ευρώ, 2) 80 τ.μ. Ρολόϊ Π. Πόλη 123.000 ευρώ, 3) 80 τ.μ. διώροφη Παραδείσι 64.000 ευρώ, 4) 110 τ.μ. Εβραίων Μαρτύρων Π. Πόλη 200.000 ευρώ, 5) 107 τ.μ. καινούργια Κολύμπια 220.000 ευρώ, 6) 142 τ.μ. Νιοχώρι 190.000 ευρώ, 7) 133 τ.μ. Αγ. Αναστασία 146.000 ευρώ, 8) 157 τ.μ. (μεζ/τα) καινούργια Ροδίνι 230.000 ευρώ, 9) 195 τ.μ. μπετά Τρεις 132.000 ευρώ, 10) 236 τ.μ. καινούργια Θολό 264.3000 ευρώ. Πληρ. ΑΙΓΑΙΟΚΤΗΜΑΤΙΚΗ 10-1 πρωί, Δευτέρα-Πέμπτη απ/μα 7-9 τηλ. 2241022943, 2241028838 ΑΟ61418

ΠΩΛΕΙΤΑΙ στο κέντρο του χωριού Πυλώνα διώροφη οικοδομή 140 τ.μ. σε μπετά σε οικόπεδο 320 τ.μ. Τιμή 82.000 ευρώ. Πληρ. τηλ. 2102853623, 6944137238 ΑΟ60224

ΕΠΙΧΕΙΡΗΣΗ καινούργια σάντουιτς-αναψυκτικά- καφέδες στο κέντρο κοντά στην αγορά, λόγω επείγουσας αναχώρησης στο εξωτερικό. Τιμή 25.000 ευρώ. Πληρ. Κος Πιπίνος τηλ. 2241023895 www.pipinos.gr XAO605

ΠΑΡΑΔΙΔΟΝΤΑΙ
ιδιωτικά μαθήματα Αγγλικών κατ' οίκον
Ελληνίδα δασκάλα με μητρική γλώσσα τα αγγλικά και σπουδές στην Αγγλία
• Δέχεται και μικρά γκρουπ κατόπιν συμφωνίας
Πληρ. στο τηλ. 6944820808 κ. Σάρα

ΟΙΚΟΔΙΔΑΣΚΑΛΕΙΟ ΡΩΣΙΚΗΣ ΓΛΩΣΣΑΣ
ΦΑΙΔΡΑΣ ΜΑΛΑΝΔΡΗ
Οδός Λεμεσού 13, ΡΟΔΟΣ
Τηλ. 22410-30836
Η ΡΩΣΙΚΗ ΓΛΩΣΣΑ ΕΙΝΑΙ ΤΟ ΜΕΣΟ ΕΠΙΚΟΙΝΩΝΙΑΣ ΠΟΥ ΘΑ ΣΕ ΒΟΗΘΗΣΕΙ ΝΑ ΚΑΤΑΝΟΗΣΕΙΣ ΤΙΣ ΙΔΙΟΜΟΡΦΙΕΣ ΤΗΣ ΡΩΣΙΚΗΣ ΑΓΟΡΑΣ ΩΣΤΕ ΝΑ ΜΠΟΡΕΣΕΙΣ ΝΑ ΤΗΝ ΚΑΤΑΚΤΗΣΕΙΣ.
ΝΑΙ! ΜΠΟΡΕΙΣ ΚΑΙ ΣΤΗ ΡΟΔΟ ΝΑ ΜΑΘΕΙΣ ΡΩΣΙΚΑ ΜΕ ΤΗΝ ΜΟΝΑΔΙΚΗ ΜΕΘΟΔΟ ΓΙΑ ΞΕΝΟΥΣ ΤΟΥ ΠΑΝΕΠΙΣΤΗΜΙΟΥ ΛΟΜΟΝΟΣΟΒ.
- ΣΕ ΤΜΗΜΑΤΑ ΟΛΙΓΟΜΕΛΗ ΓΙΑ ΟΛΕΣ ΤΙΣ ΗΛΙΚΙΕΣ ΚΑΙ ΕΠΙΠΕΔΑ.
- ΣΕ ΤΑΧΥΡΥΘΜΑ ΣΕΜΙΝΑΡΙΑ ΓΙΑ ΞΕΝΟΔΟΧΟΫΠΑΛΛΗΛΟΥΣ, ΞΕΝΑΓΟΥΣ, ΤΟΥΡΙΣΤΙΚΟΥΣ ΠΡΑΚΤΟΡΕΣ, ΕΠΙΧΕΙΡΗΜΑΤΙΕΣ

*** ΕΙΔΙΚΗ ΠΡΟΕΤΟΙΜΑΣΙΑ ΓΙΑ ΟΣΟΥΣ ΘΕΛΟΥΝ ΝΑ ΦΟΙΤΗΣΟΥΝ ΣΤΟ ΚΡΑΤΙΚΟ ΠΑΝΕΠΙΣΤΗΜΙΟ ΜΟΣΧΑΣ "ΛΟΜΟΝΟΣΟΒ".
ΥΠΕΥΘΥΝΗ ΠΡΟΓΡΑΜΜΑΤΟΣ ΣΠΟΥΔΩΝ
ΦΑΙΔΡΑ ΜΑΛΑΝΔΡΗ, ΠΤΥΧΙΟΥΧΟΣ ΤΟΥ ΠΑΝΕΠΙΣΤΗΜΙΟΥ ΛΟΜΟΝΟΣΟΒ.
ΤΗΛ. 2241030836
ΟΙ ΕΓΓΡΑΦΕΣ ΑΡΧΙΣΑΝ!!!

ΣΧΟΛΗ ΟΔΗΓΩΝ ΚΟΥΣΗ ΠΑΝΤΕΛΗ
- ΔΙΠΛΩΜΑΤΑ
- ΕΡΑΣΙΤΕΧΝΙΚΑ
- ΕΠΑΓΓΕΛΜΑΤΙΚΑ
- ΜΟΤΟΣΙΚΛΕΤΑΣ
- ΜΑΘΗΜΑΤΑ ΘΕΩΡΗΤΙΚΗΣ ΔΙΔΑΣΚΑΛΙΑΣ



-Επεκτάσεις όλων των κατηγοριών
-Αναθεωρήσεις ληγμένων αδειών
-Μετατροπές ξένων αδειών σε ελληνικές
Οδός Βαλαωρίτου 9
(έναντι HOTEL SEMIRAMIS ΠΙΣΩ ΑΠΟ ΤΟ ΠΑΛΑΙΟ ΝΟΣΟΚΟΜΕΙΟ
e-mail: kousisp@acn.gr
ΕΚΠΑΙΔΕΥΤΙΚΟ ΑΥΤΟΚΙΝΗΤΟ:
TOYOTA YARIS 1300 cc AIR CONDITIONED
(ΠΡΟΣΟΧΗ): ΜΑΘΗΜΑΤΑ
α. Μοτοσικλέτας μεγάλου κυβισμού από 125 cc έως ανεξαρτήτου
6. Μοτ/τας έως 125 cc
γ. Μοτοποδηλάτου 50 cc
Διαθέτουμε επίσης κι αυτόματες μοτοσικλέτες 125 cc
Πληρ. τηλ. (22410)73820-94777, fax: (22410)29157
ΚΑΙ ΑΝΑ ΠΑΣΑ ΣΤΙΓΜΗ ΣΤΑ ΚΙΝΗΤΑ τηλ. **6944/511313-6944/203343**
Στην κατηγορία ανεξαρτήτου κυβισμού η εκπαίδευση γίνεται με μοτοσικλέτα 500 cc
Παραλαβή των μαθητών μας και από τις οικίες τους
"Η σωστή και μεθοδική εκπαίδευση στα σύγχρονα οχήματά μας, βάζει γερά θεμέλια για τη δημιουργία ενός καλού νέου οδηγού"
ΠΜ59352
ΠΡΟΣΟΧΗ
Στη σχολή μας παραδίδονται και μαθήματα θεωρητικής διδασκαλίας

ΣΧΟΛΗ ΧΕΙΡΙΣΤΩΝ ΤΑΧΥΠΛΟΩΝ ΣΚΑΦΩΝ
Π. ΚΟΥΣΗΣ
τ. εκπαιδευτής αμφιβίων καταδρομών των Λ.Ο.Κ.
Βαλαωρίτου 9, Ρόδος
(έναντι HOTEL ΚΥΠΡΙΩΤΗΣ, περιοχή Ψαροπούλας)
Τηλ. 2241073820, fax 2241029157
κιν.: 6944511313, 6972271960
Θεωρητικά και πρακτικά μαθήματα στη σχολή μας και σε εκπαιδευτικό ταχύπλοο σκάφος για την απόκτηση άδειας χειριστού ταχυπλόων σκαφών
ΠΜ61324

ΑΝΑΚΟΙΝΩΣΗ ΜΑΘΗΜΑΤΑ
*** Computer ***
PROGRAM COMPUTER PM
ΕΓΓΡΑΦΕΣ
** *ΤΩΡΑ* **
Τμήματα για:
Παιδιά - Ενήλικες
Αρχάριους - Μαθητές
Επαγγελματίες
Ανεύρεση Εργασίας
Διδάσκει πτυχιούχος Πανεπιστημίου Αμερικής
ΜΑΝΩΛΗΣ Ι. ΣΟΦΙΛΛΑΣ
Κοδριγκτώνος 91
Τηλ. (22410) 31761
ΠΙΣΤΟΠΟΙΗΤΙΚΟ ΓΝΩΣΕΩΝ ECDL
ΕΠΙΣΗΜΟ ΕΞΕΤΑΣΤΙΚΟ ΚΕΝΤΡΟ ΤΗΣ ECDL HELLAS

Εκπαίδευση Ναυαγοσώστη Επόπτη ασφαλείας
ΝΑΥΑΓΟΣΩΣΤΙΚΗ ΑΚΑΔΗΜΙΑ ΔΩΔΕΚΑΝΗΣΟΥ
Ο πρώτος φορέας ναυαγοσωστικής στη Δωδεκάνησο
✓ *Τμήματα παιδικά, ενηλίκων και εργαζομένων (ατομικά ή ομαδικά)*
✓ *Επιδοτούμενα σεμινάρια*
Πρόσθετες υπηρεσίες:
✓ Οργάνωση λουτρικών εγκαταστάσεων
✓ Προμήθεια ναυαγοσωστικού εξοπλισμού
• **Διάρκεια μαθημάτων 4 εβδομάδες.** Ταχύρυθμα σεμινάρια, ολιγομελή τμήματα, ανάλογα με τις ανάγκες των εκπαιδευομένων
Εγγραφές καθημερινά!!
Υπεύθυνοι προγραμμάτων:
Τσαβαρής Ν. - Καριοφυλλάκης Β.
Εμπ. Κέντρο Κρανίδη, Φαληράκι
Τηλ.: 2241086780, fax: 2241069333
ΠΜ60130

ΕΚΠΑΙΔΕΥΣΗ ΣΤΟΥΣ ΥΠΟΛΟΓΙΣΤΕΣ
Anosis
Computer Learning



ECDL
Ευρωπαϊκό Δίπλωμα Κατάρτισης Η/Υ
ΤΜΗΜΑΤΑ ΕΝΗΛΙΚΩΝ
► Ταχύρυθμα σεμινάρια 6 εβδομάδων επιπέδου ECDL Start
► Τρίμηνοι κύκλοι σπουδών για απόκτηση του Διπλώματος ECDL
► Επιδοτούμενα σεμινάρια επιχειρήσεων
Windows, Word, Excel, Powerpoint, Access, Internet, Frontpage, CorelDraw, κτλ
ΣΤ.ΚΩΤΣΙΑΔΗ 52 ΤΗΛ.78924
Υπεύθυνος Σπουδών
ΚΩΣΤΑΣ ΧΑΤΖΗΔΑΚΗΣ

πωλησεις

συνέχεια από την προηγούμενη

ΠΩΛΟΥΝΤΑΙ: 1. 10.000 τ.μ. κύμα Λαχανιά 200 εκ. δρχ. 587.000 ευρώ, **2.** 19.200 τ.μ. Λαχανιά 230 εκ. δρχ. - 675.000 ευρώ 100 μ. από θάλασσα, **3.** 44.000 τ.μ. πανορ. Λαχανιά 130 εκ. δρχ. - 382.000 ευρώ 200 μ. από δρόμο. **4.** 75.000 τ.μ. πανορ. - Λαχανιά 550 εκ. δρχ. - 1.614.000 ευρώ 100 μ. από θάλασσα. **5.** 88.000 τ.μ. πανορ. - Γεννάδι 308 εκ. δρχ. - 903.000 ευρώ, **6.** 25.000 τ.μ. παρλαιακό 250 εκ. δρχ. - 734.000 ευρώ, **7.** 22.000 τ.μ. κέντρο - Κολύμπια 187 εκ. δρχ. - 549.000 ευρώ, **8.** 22.000 τ.μ. Τσαΐρι - αεροδρόμιο 180 εκ. δρχ. - 528.000 ευρώ πάνω στο δρόμο **9.** 12.000 τ.μ. Λαδικό 120. εκ. δρχ. - 352.000 ευρώ πάνω στο δρόμο **10.**34.000 τ.μ. Κιοτάρι - πανορ. 120 εκ. δρχ. - 350.000 ευρώ 100 μ. από δρόμο **11.** 16.000 τ.μ. Κιοτάρι - πανορ. 72 εκ. δρχ. - 211.000 ευρώ 300 μ. από δρόμο **12.** 20.000 τ.μ. Κιοτάρι - πανορ. 70 εκ. δρχ. - 205.000 ευρώ 400 μ. από δρόμο **13.** 22.000 τ.μ. πανορ. - Λαχανιά 66 εκ. δρχ. - 194.000 ευρώ 450 μ. από δρόμο **14.** 19.700 τ.μ. κύμα- Λαχανιά 300 εκ. δρχ. - 880.411 ευρώ. Πληρ. τηλ. 2241077122, 6944475209 κ. Γιώργο ΧΑΟ3041

μαθηματα

ΚΑΘΗΓΗΤΡΙΑ ΒΙΟΛΟΓΙΑΣ παραδίδει μαθήματα σε μαθητές Γυμνασίου-Λυκείου κατ' οίκον. Προσιτές τιμές. Πληρ. τηλ. 693652384, 2241028085 ΑΜ61962

ΠΤΥΧΙΟΥΧΟΣ παραδίδει μαθήματα σε παιδιά Δημοτικού. Τιμές λογικές. Πληρ. τηλ. 6973375133 ΑΜ61945

ΑΓΓΛΙΚΑ καθηγήτρια απόφοιτος Πανεπιστημίου Αθηνών παραδίδει μαθήματα για όλα τα επίπεδα. Πληρ. τηλ. 6974707086 ΑΜ61626

ΑΡΧΑΙΑ ΕΛΛΗΝΙΚΑ, ΕΚΘΕΣΗ, ΕΚΦΡΑΣΗ, ΙΣΤΟΡΙΑ, ΛΑΤΙΝΙΚΑ, ΛΟΓΟΤΕΧΝΙΑ. Καθηγήτρια Φιλόλογος, του κλασικού τμήματος του Πανεπιστημίου Αθηνών, με μεγάλη φροντιστηριακή πείρα, παραδίδει μαθήματα σε μαθητές Λυκείου, κατευθύνσεων και Γυμνασίου. Πληρ. τηλ. 2241031370, 6945713765 ΑΜ61918

ΟΙΚΟΝΟΜΟΛΟΓΟΣ. Απόφοιτος του Οικονομικού Πανεπιστημίου Αθηνών, παραδίδει ιδιαίτερα μαθήματα σε μαθητές της Γ' Λυκείου, στο μάθημα **ΑΡΧΕΣ ΟΙΚΟΝΟΜΙΚΗΣ ΘΕΩΡΙΑΣ**. Αριστη κατανόηση της ύλης. Εγγυημένη επιτυχία στις εξετάσεις. Πληρ. τηλ. 6972196902, 2241076609 ΑΜ61910

ΠΑΡΑΔΙΔΟΝΤΑΙ μαθήματα Φυσικής-Χημείας-Μαθηματικών σε μαθητές γυμνασίου-Λυκείου-ΤΕΕ. Συστηματική προετοιμασία για τις εξετάσεις. Πληρ. τηλ. 2241067917, 6973207606 ΑΜ61951

ΑΓΓΛΙΚΑ ΟΛΩΝ ΤΩΝ ΕΠΙΠΕΔΩΝ ΚΑΙ LOWER-MICHIGAN-CAMBRIDGE-ΚΡΑΤΙΚΟ Β2 ΚΑΙ ADVANCED-PROFICIENCY ΑΠΟ ΚΑΘΗΓΗΤΡΙΑ ΠΤΥΧΙΟΥΧΟ ΑΜΕΡΙΚΑΝΙΚΟΥ ΚΟΛΛΕΓΙΟΥ (ENGLISH LITERATURE) ΚΑΙ DIPLOMA RSA CAMBRIDGE (ADVANCED METHODOLOGY - ΔΙΔΑΚΤΙΚΗ ΜΕΘΟΔΟΛΟΓΙΑ). ΠΛΗΡ. ΤΗΛ. 2241028303, 6973479075 ΠΜ61754

ΜΑΘΗΜΑΤΙΚΑ Ιδιαίτερα μαθήματα σπίτι σας για μαθητές Γυμνασίου-Λυκείου-ΤΕΕ από έμπειρο καθηγητή. Πληρ. τηλ. 2241081765, 6976436973 ΑΜ61731

ΜΑΘΗΜΑΤΙΚΑ Παραδίδονται ιδιαίτερα μαθήματα μαθηματικών σε μαθητές Γυμνασίου-Λυκείου-ΤΕΕ. Υπεύθυνη προετοιμασία Πανελληνίων εξετάσεων. Πληρ. τηλ. 6948893531 ΑΜ61613

ΦΩΝΗΤΙΚΗΣ επαγγελματικά ιδιαίτερα μαθήματα παραδίδονται από τον **πιανίστα μουσικό ΖΑΦΕΙΡΗ ΧΡΥΣΑΚΗ**. Διάρκεια μαθημάτων 5 μήνες. Θέσεις περιορισμένες (15). Πληρ. τηλ. 6978229759, 1-3 μ.μ. και 6-8 μ.μ. ΑΜ61863

ΦΙΛΟΛΟΓΟΣ, απόφοιτη του Α.Π.Θ. παραδίδει μαθήματα σε μαθητές Γυμνασίου και Λυκείου. Τιμές λογικές. Πληρ. τηλ. 2241076780, κιν. 6974407067 ΑΜ61787

ΖΗΤΕΙΤΑΙ
ΚΟΠΕΛΑ
για τη φύλαξη παιδιού ως εσωτερική.
Συστάσεις απαραίτητες.
Πληρ. τηλ. 2241060030

Η ΞΕΝΑΚΗΣ ΑΥΤΟΚΙΝΗΤΑ
ΕΞΟΥΣΙΟΔΟΤΗΜΕΝΟΣ ΕΜΠΟΡΟΣ
ΚΑΙ ΣΥΝΕΡΓΑΤΗΣ SERVICE KOSMOCAR Α.Ε.
ΖΗΤΕΙ
Πωλητή αυτοκινήτων VW
Απαιτούμενα προσόντα
- *Ανεση στην επικοινωνία και καλή χρήση του λόγου*
- *Διοικητική ικανότητα - Δημιουργικότητα*
- *Κέφι και διάθεση για δουλειά στο ιδιαίτερο απαιτητικό περιβάλλον*
- *Καλή εμφάνιση*
- *Γνώσεις Η/Υ*

Τηλ. επικοινωνίας 2241086777
10ο ΧΛΜ. ΡΟΔΟΥ-ΛΙΝΔΟΥ
Υπόψιν κας Χούλλη

Από Εμπορική Εταιρία Διανομής Τροφίμων
ΖΗΤΕΙΤΑΙ
ΟΔΗΓΟΣ
με δίπλωμα Γ' κατηγορίας.
Προϋπηρεσία και γνώση της αγοράς θα ληφθούν υπ' όψη.
Πληρ. τηλ. (22410)23088-30451 από 08.00-15.00

ΖΗΤΕΙΤΑΙ
από μεγάλο ψητοπωλείο εντός πόλεως
ΔΙΑΝΟΜΕΑΣ
για μερική απασχόληση χειμώνα - καλοκαίρι. Μισθός ικανοποιητικός.
Πληρ. τηλ. 2241060030

ΜΕΓΑΛΗ ΦΑΡΜΑΚΕΥΤΙΚΗ ΕΤΑΙΡΕΙΑ
ΖΗΤΑ ΝΑ ΠΡΟΣΛΑΒΕΙ
ΕΠΙΣΤΗΜΟΝΙΚΟ ΣΥΝΕΡΓΑΤΗ
Εδρα εργασίας: Ρόδος

Οι υποψήφιοι πρέπει να έχουν:
- Πτυχίο Ανωτάτης Σχολής από τον χώρο των επιστημών της υγείας (Φαρμακοποιοί, Βιολόγοι κ.λπ.) ή Marketing
- Ευχέρεια επικοινωνίας και δημιουργικότητα
- Διάθεση για συνεχή εκπαίδευση και επιμόρφωση
- Εμπειρία από τη φαρμακευτική αγορά ή τις πωλήσεις γενικότερα θα εκτιμηθεί ανάλογα
- Γνώση Αγγλικών

Προσφέρονται:
- Ικανοποιητικό επίπεδο αποδοχών και παροχών
- Ιδιωτική ασφάλιση και αυτοκίνητο
- Ευκαιρίες συνεχούς εκπαίδευσης και επιμόρφωσης για προσωπική ανάπτυξη και εξέλιξη στο χώρο εργασίας.

Οι ενδιαφερόμενοι παρακαλούνται να στείλουν τα βιογραφικά τους σημειώματα, τα οποία θα θεωρηθούν απολύτως εμπιστευτικά, στη διεύθυνση:
Τ.Θ. 52 894, 146 10 Ν. Ερυθραία, (Υπόψιν: Ο.Τ.)

ATLANTICA
HOTELS

Ζητούμε για τις ανάγκες των ξενοδοχείων μας ***Atlantica Princess, Atlantica Imperial Resort και Atlantica Aegean Blue*** *άτομα με καλό χαρακτήρα, ικανότητες, πείρα και ακαδημαϊκά προσόντα για να επανδρώσουν τις πιο κάτω θέσεις*

1. *Food & Beverage Controller*
2. *Assistant Housekeepers*
3. *Front Office Supervisor*
4. *Υπάλληλους Υποδοχής Α' & Β'*

Η γνώση της Αγγλικής γλώσσας είναι απαραίτητη για όλες τις θέσεις. Για τις θέσεις του Τμήματος Υποδοχής, οι υποψήφιοι πρέπει να κατέχουν άριστα και τη Γερμανική γλώσσα.

Οσοι επιλεγούν θα εκπαιδευτούν στα ξενοδοχεία της εταιρείας στην Κύπρο από τη 15η Νοεμβρίου 2004 μέχρι την 15η Μαρτίου 2005 και αμέσως μετά θα εργοδοτηθούν στη Ρόδο. Προσφέρονται αεροπορικά εισιτήρια, διαμονή, διατροφή και επίδομα εκπαίδευσης.

Προσκαλούνται όλοι όσοι θέλουν να σταδιοδρομήσουν σε μια επιτυχημένη εταιρεία, διεθνώς αναγνωρισμένη και με προοπτικές ανάπτυξης σε όλη την Ελλάδα, όπως αποστείλουν το βιογραφικό τους σημείωμα σε μια από τις πιο κάτω διευθύνσεις:

ATLANTICA HOTELS P.O. BOX 52001,
Λεμεσός 4060, ΚΥΠΡΟΣ
E-mail: info@atlanticahotels.com
FAX: 00357 25 327 995

Ή να αποτανθούν προσωπικά στα γραφεία της εταιρείας στην Ιαλυσό.

TUI Hellas

ΔΙΑΚΟΦΙΛΙΠΠΗΣ Γ. - ΑΛΕΞΑΝΔΡΟΥ ΑΙΚ.
ΑΣΦΑΛΙΣΤΙΚΟΙ ΣΥΜΒΟΥΛΟΙ Ο.Ε.
Ζ Η Τ Α
για άμεση πρόσληψη
ΝΕΟ ηλικίας 23-28 ετών
με απολυτήριο Λυκείου, γνώσεις Η/Υ, απολυτήριο στρατού, δίπλωμα μοτοποδηλάτου και αυτοκινήτου.
Κατάθεση βιογραφικών από
Δευτέρα έως Παρασκευή 10.00-14.00
στη διεύθυνση ΑΠΟΣΤΟΛΟΥ ΠΑΥΛΟΥ 27
τηλ. 2241060142

ΖΗΤΕΙΤΑΙ
Από την εταιρεία **ΞΕΝΑΚΗΣ ΑΕ (ΗΛΕΚΤΡΟΚΟΣΜΟΣ)**
τμήμα επαγγελματικού εξοπλισμού,
Στέλεχος Πωλήσεων
Απόφοιτος τεχνικής σχολής ηλεκτρολογικού ή μηχανολογικού κλάδου (τεχνικό Λύκειο - ΙΕΚ - ΤΕΙ).
Τυχόν προϋπηρεσία θα ληφθεί υπ' όψιν. Παρέχονται καλές συνθήκες εργασίας και αμοιβής.
Απαραίτητο βιογραφικό.
Πληρ. κ. Ανδρέου Βλάσης
τηλ. 2241022790 & 2241026597 εσωτερικό 27
Κων. Υδραίου & Λίνδου 60 Ρόδος

Από την ΜΕΤΑΛΛΟΣΤΕΓΑΣΤΙΚΗ Α.Ε.
τεχνική εταιρεία με εξειδίκευση στις μεταλλικές κατασκευές, με έδρα το Ηράκλειο Κρήτης,
ΖΗΤΕΙΤΑΙ
νέος για μόνιμη απασχόληση
(Πολιτικός Μηχανικός /Αρχιτέκτονας / Μηχανολόγος - Μηχανικός)
για την στελέχωση του υποκαταστήματός της στην ΡΟΔΟ.
Βιογραφικά υπ' όψιν Κου Βάβουλα Ιωάννη
Τηλ. επικοινωνίας 2810-380640
Fax 2810381584

Rodos Park
SUITES HOTEL

Το *Spa & Fitness Center*
του ξενοδοχείου *Rodos Park Suites Hotel*
ενδιαφέρεται να καλύψει τη θέση της

Αισθητικού

Προϋπηρεσία και αναγνωρισμένο πτυχίο
Αγγλικά απαραίτητα
Ηλικία από 25 έως 45

Για βιογραφικά σημειώματα ή πληροφορίες:
Ρήγα Φεραίου 12 - Ρόδος 85100
Τηλ. 2241089700 • Fax 2241024613
e-mail: info@rodospark.gr

AXON
ΔΙΕΘΝΕΣ ΔΙΚΤΥΟ ΣΠΟΥΔΩΝ
ΖΗΤΑ
Να προσλάβει καθηγητές Αγγλικής, Γερμανικής, Γαλλικής, Ιταλικής και Ισπανικής γλώσσας, όπως επίσης και καθηγητές Πληροφορικής με τα απαραίτητα προσόντα.

Βιογραφικό: fax 2241070903
Email:axon-rodos@axon.gr
Follow up:2241077656, 2241070902

ΖΗΤΟΥΝΤΑΙ
ΑΜΕΣΑ ΔΙΑΝΟΜΕΙΣ για μόνιμη πενθήμερη πρωινή απασχόληση σε φαρμακαποθήκη
Απαραίτητα προσόντα
- Ελληνική υπηκοότητα
- Ηλικία 20-28 ετών
- Απολυτήριο στρατού
- Απολυτήριο γυμνασίου ή Λυκείου
- Δίπλωμα μοτοποδηλάτου και αυτοκινήτου

Κατάθεση βιογραφικών από Δευτέρα έως Παρασκευή και ώρες 10.00-15.00 στη Διεύθυνση **MEDIQUICK A.E.** Μάρκου Μαλλιαράκη 22 Ρόδος (πάροδος Καναδά), Κο Κώστα

Από την Βιοτεχνία Καλλυντικών
"BUTTERFLY'S GARDEN"
ΖΗΤΕΙΤΑΙ
ΧΗΜΙΚΟΣ
για μερική ή πλήρη απασχόληση.
Παρακαλούμε να στείλετε πλήρες βιογραφικό σας σημείωμα στο φαξ **2241081409.**
Ωράριο επικοινωνίας 8.30-16.00
Δευτέρα έως Σάββατο
στο τηλ. 2241081409 ή 6977014921

μαθηματα

συνέχεια από την προηγούμενη

ΦΟΙΤΗΤΡΙΑ Πανεπιστημίου Αιγαίου παραδίδει ιδιαίτερα μαθήματα σε μαθητές Δημοτικού. Πληρ. τηλ. 6938925339 AM61755

ΠΑΡΑΔΙΔΟΝΤΑΙ μαθήματα πιάνου, θεωρητικών, ωδικής και ειδικό αρμονίας. Πληρ. τηλ. 2241093076, 6938142216 AM61807

ΑΓΓΛΙΚΑ ΜΑΘΗΜΑΤΑ από αγγλόφωνη καθηγήτρια με 10ετή πείρα στην Ελλάδα. Μεθοδολογία και προετοιμασία για τις εξετάσεις από αρχάριους μέχρι και επιπέδου LOWER FCE και Cambridge. Τιμές πολύ λογικές. Πληρ. τηλ. 2241095558, 6944786664 AM61796

ΜΑΘΗΜΑΤΙΚΑ - ΦΥΣΙΚΗ - ΧΗΜΕΙΑ. Παραδίδονται από μαθηματικό και φυσικό ιδιαίτερα μαθήματα σε μεμονωμένους μαθητές Γυμνασίου-Λυκείου-ΤΕΕ (όλων των κατευθύνσεων) που επιθυμούν την απόκτηση ουσιαστικών γνώσεων και την επίτευξη των στόχων τους (κατόπιν συνεννόησεως δεκτά και γκρουπ 2-3 μαθητών). Πληρ. τηλ. 2241024369, 2241029315, 6948893531, 6973025100 AM61788

ΦΥΣΙΚΗ - ΧΗΜΕΙΑ-ΜΑΘΗΜΑΤΙΚΑ Ιδιαίτερα στο σπίτι ή σε γκρουπ 2-3 ατόμων στη σχολή μας. Τιμές προσιτές. Αγ. Γεωργίου 12. Πληρ. τηλ. 2241070428, 6946333220 AM61777

ΚΑΘΗΓΗΤΡΙΑ ΑΓΓΛΙΚΩΝ με 20ετή πείρα με μητρική γλώσσα την Αγγλική με αρίστη προφορά, παραδίδει ιδιαίτερα μαθήματα σε μεμονωμένους ή σε μικρά γκρουπ (4 ατόμων) ή σε ενήλικες για να μάθουν την γλώσσα για τη δουλειά τους ή τα παιδιά της πρώτης τάξης του Δημοτικού, σε αρχάριους και προχωρημένους με εξασφαλισμένη επιτυχία εξετάσεων FIRST CERTIFICATE (LOWER), PROFICIENCY και το ΚΡΑΤΙΚΟ ΠΙΣΤΟΠΟΙΗΤΙΚΟ ΓΛΩΣΣΟΜΑΘΕΙΑΣ. Οργανωμένη και άρτια διδακτική ύλη - προβολές VIDEO και κασέτα, συστηματική ενημέρωση γονέων, υπεύθυνη εργασία και τιμές λογικές. Πληρ. τηλ. 2241075959, κιν. 6972912196 AM61386

ΦΙΛΟΛΟΓΟΣ αναλαμβάνει παιδιά του δημοτικού και παραδίδει ιδιαίτερα μαθήματα σε παιδιά Γυμνασίου και Λυκείου. Πληρ. τηλ. 6937803754 AM61776

ΚΑΘΗΓΗΤΡΙΑ ΦΙΛΟΛΟΓΟΣ πτυχιούχος του Πανεπιστημίου Κρήτης, παραδίδει ιδιαίτερα μαθήματα σε παιδιά Γυμνασίου και Λυκείου. Πληρ. τηλ. 2241075936, 6972172375 AM61771

ΑΥΣΤΡΙΑΚΟΣ με σπουδές στην Γερμανική Φιλολογία και θεατρολογία, παραδίδει ιδιαίτερα μαθήματα γερμανικής γλώσσας. Δεκτοί και ενήλικες. Πληρ. τηλ. 6972370702 AM61579

ΑΡΧΕΣ ΟΙΚΟΝΟΜΙΚΗΣ ΘΕΩΡΙΑΣ (ΑΟΘ) για Ενιαίο και Τεχνικό Λύκειο, **Λογιστική** και **Μαθηματικά.** Ιδιαίτερα μαθήματα, συστηματική ενημέρωση γονέων. Πληρ. τηλ. 2241078043, 6977649176 AM61647

ΑΓΓΛΙΚΑ. Καθηγήτρια αγγλικών, απόφοιτος Αγγλικού Πανεπιστημίου με MASTER, παραδίδει ιδιαίτερα μαθήματα σε μαθητές όλων των επιπέδων. Προετοιμασία για τις εξετάσεις Cambridge/ Michigan. Τμήματα μονομελή-τριμελή. Τιμές λογικές. Πληρ. τηλ. 2241022886 AM60706

ΚΑΘΗΓΗΤΡΙΑ ΦΙΛΟΛΟΓΟΣ παραδίδει ιδιαίτερα μαθήματα σε παιδιά δημοτικού, γυμνασίου και λυκείου. Τιμές προσιτές. Πληρ. τηλ. 6973309264 AM61313

ΚΑΘΗΓΗΤΡΙΑ ΑΓΓΛΙΚΩΝ, πτυχιούχος Αγγλικής Φιλολογίας παραδίδει μαθήματα για όλα τα επίπεδα (από Junior έως και Proficiency) σπίτι σας. Αναλαμβάνει την εκμάθηση Αγγλικών σε παιδιά με ειδικές ανάγκες. Προετοιμασία εξετάσεων Cambridge και Michigan. Τιμές λογικές. Πληρ. τηλ. 2241077216, 6947262772 AM61520

ΦΙΛΟΛΟΓΟΣ απόφοιτος του Πανεπιστημίου Θεσσαλονίκης με φροντιστηριακή πείρα, παραδίδει ιδιαίτερα μαθήματα σε μαθητές Γυμνασίου-Λυκείου. Συνεχής ενημέρωση γονέων. Τιμές προσιτές. Πληρ. τηλ. 2241022428 και 6936895362 AM61611

ΔΑΣΚΑΛΑ με πείρα παραδίδει ΙΔΙΑΙΤΕΡΑ ΜΑΘΗΜΑΤΑ ΣΕ ΜΑΘΗΤΕΣ ΔΗΜΟΤΙΚΟΥ ΚΑΙ ΓΥΜΝΑΣΙΟΥ. Περιοχή κέντρο πόλης Ρόδου. Πληρ. τηλ. 6937040075 AM61191

εργασιες

ΑΠΟ ΚΑΦΕΤΕΡΙΑ ΖΗΤΕΙΤΑΙ υπάλληλος για παρασκευή σάντουιτς-καφέ κ.λπ. Πληρ. τηλ. 22410-28153, 25680, 6944605755 AZ62014

ΖΗΤΕΙΤΑΙ από την εταιρεία ΑΦΟΙ ΧΡΙΣΤΟΔΟΥΛΟΥ αλουμινάς και σιδεράς. Πληρ. τηλ. 2241063968, 6944362717 AZ62002

ΖΗΤΕΙΤΑΙ χρήστης Η/Υ των προγραμμάτων WORD, EXCEL, AUTOCAD για εργασία σε αρχιτεκτονικό γραφείο. Πληρ. τηλ. 6945155292 AZ61990

ΚΟΠΕΛΑ ΓΙΑ ΝΑ ΠΡΟΣΕΧΕΙ ΠΑΙΔΙ 20 ΜΗΝΩΝ, ΩΡΑΡΙΟ ΑΠΑΣΧΟΛΗΣΗΣ ΠΡΩΙ ΚΑΙ ΑΠΟΓΕΥΜΑ. ΜΙΣΘΟΣ 500 ΕΥΡΩ. ΑΠΟΚΛΕΙΟΝΤΑΙ ΑΛΛΟΔΑΠΕΣ. ΠΛΗΡ. ΤΗΛ. 6944182882 ΠΖ61989

ΠΡΟΣΩΠΙΚΟ για γεωργική εκμετάλλευση με έδρα το Θεολόγο Ρόδου. Πληρ. τηλ. 6936784325 AZ61978

ΨΗΣΤΕΣ και άτομα για delivery σε γυράδικο στο κέντρο της πόλης. Πληρ. τηλ. 2241070520 AZ61973

ΖΗΤΕΙΤΑΙ γραφίστρια ή γραφίστας. Πληρ. τηλ. 2241039009 AZ61967

ΖΗΤΟΥΝΤΑΙ κοπέλες για bar. Πληρ. τηλ. 6932645139 AZ61966

ΖΗΤΕΙΤΑΙ από βιοτεχνία ενδυμάτων γαζώτρια πεπειραμένη κοπτοράπτη-τιγκελη -μοδίστρα για μόνιμη ή μερική απασχόληση. Πληρ. τηλ. 2241035802, 2241035551 AZ61963

Από μεγάλο εστιατόριο εκτός πόλεως **ΖΗΤΕΙΤΑΙ** καθαρίστρια. Πληρ. τηλ. 2241033077 AZ61960

ΖΗΤΕΙΤΑΙ σοβαρό ζευγάρι για να αναλάβει τη λειτουργία μικρού ξενοδοχείου στην περιοχή Ιαλυσού. Αποδοχές ικανοποιητικές. Μόνο σοβαρές προτάσεις. Πληρ. τηλ. 2241037611 AZ61954

ΠΙΤΣΑΠΟΛΟΣ σε ιταλικό εστιατόριο με πείρα στον ξυλόφουρνο. Πληρ. τηλ. (22410)98302-3, 95633 AZ61952

ΚΟΠΕΛΑ για να προσέχει μωράκι. Αποκλείονται αλλοδαπές, μισθός ικανοποιητικός. Πληρ. τηλ. 6948600360 ΧΑΖ229

ΖΗΤΟΥΝΤΑΙ α) μπαρ γούμαν με γνώσεις μηχανής καφέ, β) σερβιτόρα για καφετέρια στην πόλη. Πληρ. τηλ. 6942400217 (ώρες 09.00-14.00) AZ61757

ΚΟΠΕΛΑ Ελληνίδα με γνώσεις αγγλικών για πρωινή εργασία ωράριο 08.30-16.30 σε πλυντήριο ρούχων. Ώρες επικοινωνίας 10.00-13.00. Πληρ. τηλ. 2241036549 AZ61822

ΖΗΤΕΙΤΑΙ πεπειραμένη κομμώτρια. Πληρ. τηλ. 2241023057, 6972211227 AZ61930

ΚΟΠΕΛΕΣ για καφετέρια και κρεπερί. Πληρ. τηλ. 2241030095, 6944853236 AZ61933

Η εκδοτική εταιρία UpGrade **ΖΗΤΑ** άτομα για να εργαστούν στο τμήμα διαφήμισης. Πληρ. τηλ. 2241077118, ώρες 09.00-17.00 υπόψιν Κον Ικουτα AZ61924

ΚΟΠΕΛΑ για να εργασθεί σε καφενείο-καφετέρια. Πληρ. τηλ. 2241026504 AZ61905

ΚΥΡΙΑ για φύλαξη ηλικιωμένου. Πληρ. τηλ. 6932727845 AZ61820

ΔΙΑΝΟΜΕΑΣ για κεντρικό ψητοπωλείο στην πόλη. Πληρ. τηλ. 2241070505 AZ61818

ΖΗΤΟΥΝΤΑΙ καθηγητές Μουσικής κάθε ειδικότητας Κλασικής ή παραδοσιακής Μουσικής για να διδάξουν σε Ωδείο. Πληρ. τηλ. 6936359775 AZ61775

ΖΗΤΕΙΤΑΙ νέα εμφανίσιμη για εργασία στο Ρένος κλαμπ, Αρχάγγελος. Πληρ. τηλ. 2244022540 AZ61770

ΖΗΤΕΙΤΑΙ κοπέλα για εργασία σε καφέ μπαρ. Ωράριο εργασίας 18.00-01.00. Πληρ. τηλ. 6947930115 AZ61732

ΚΑΤΑΣΚΕΥΑΣΤΙΚΗ ΕΤΑΙΡΙΑ ΖΗΤΕΙ νεαρό άτομο ηλικίας 24 ετών και άνω, κατά προτίμηση απόφοιτο ΙΕΚ ή ΤΕΙ, τεχνικής κατεύθυνσης για να εργαστεί με πλήρες ωράριο. Πληρ. τηλ. 2241061414 (17.30-20.00) 6934510760 AZ61975

ΖΗΤΕΙΤΑΙ ΚΑΘΗΓΗΤΗΣ για τουριστικά θέματα απόφοιτος ΑΣΤΕΡ ή ΤΕΙ Τουριστικής ή εξωτερικού. Πληρ. τηλ. 6945101920 AZ61520

ΖΗΤΟΥΝΤΑΙ: α) κυρίες για να εργασθούν με ελεύθερο ωράριο σε λευκά είδη. Δίδονται δωρεάν προσπέκτους και μεγάλη υποστήριξη από την εταιρεία μας, β) κυρία (ελληνίδα) για ολιγόωρη απασχόληση σαν βοηθός σε πωλήσεις εισπράξεις με δικό μας μεταφορικό μέσο και οδηγό. Πληρ. τηλ. 2241066767, 6942445700. AZ61691

ΑΠΟ CLUB ΖΗΤΕΙΤΑΙ προσωπικό: • μπάρμαν, • σερβιτόρες/ροι, • άτομα υποδοχής. Πληρ. τηλ. 6977517234 AZ61292

ΖΗΤΕΙΤΑΙ έμπειρη μπαρ γούμαν από 25-35 ετών στο Παραδείσι. Πληρ. τηλ. 6976842647, 2241081248, 2241083298 AZ61658

ΤΕΧΝΙΤΗΣ έμπειρος για βουλκανιζατέρ. Πληρ. τηλ. 2241062050, 2241066532, 6936113001 AZ60966

ΖΗΤΕΙΤΑΙ πωλητής-πωλήτρια με γνώση χειρισμού Η/Υ, ανεπτυγμένη ικανότητα επικοινωνίας και διαπραγμάτευσης, ευχάριστη προσωπικότητα, όρεξη και κέφι για σκληρή και δημιουργική εργασία. Απαραίτητο δίπλωμα αυτοκινήτου-μοτοποδηλάτου. Οι ενδιαφερόμενοι παρακαλούνται να αποστείλουν το βιογραφικό τους σημείωμα στη διεύθυνση: **add@alas.gr** AZ61598

ΖΗΤΕΙΤΑΙ συνεργάτης - απόφοιτος σχολής διακοσμητών - σχεδιαστών που να διαθέτει άριστη γνώση χειρισμού Η/Υ (Word, Excel, Internet) και καλή γνώση ξένης γλώσσας κατά προτίμηση Ιταλικά - Αγγλικά. Απαραίτητες προϋποθέσεις το ομαδικό πνεύμα, η συνεργάσιμη συμπεριφορά και η υπευθυνότητα. Οι ενδιαφερόμενοι παρακαλούνται να αποστείλουν το Βιογραφικό τους σημείωμα στη διεύθυνση: add@alas.gr. Ολα τα Βιογραφικά θα θεωρηθούν εμπιστευτικά ΧΑΖ086

ΖΗΤΕΙΤΑΙ γραφίστρια από διαφημιστικό γραφείο με ταλέντο, άριστη γνώση Adobe Photoshop και CorelDraw, για ελεύθερη απασχόληση (μερική ή και κατ' αποκοπή) πρωινές ώρες (αλλά όχι εξωτερική συνεργασία). Παρακαλώ οι ενδιαφερόμενοι να στείλουν Βιογραφικό σημείωμα στην διεύθυνση **add@alas.gr** AZ61597

ΖΗΤΟΥΝΤΑΙ γκαρσόνια, μπαργούμαν και "λουλουδούδες" για το MINOPE. Πληρ. τηλ. 6932149301 κ. Σωτήρη AZ61650

ΠΩΛΗΤΡΙΑ για να εργασθεί σε κατάστημα ανδρικών ενδυμάτων έως 25 ετών με γνώσεις Αγγλικών τουλάχιστον, συστάσεις απαραίτητα. Εργασία ώρες καταστημάτων. Πληρ.τηλ. 2241070402 AZ61516

ΚΥΡΙΑ ή ΔΕΣΠΟΙΝΙΣ εσωτερική ή εξωρερική που να μιλά ελληνικά, γνώσεις νοικοκυριού για δουλειές του σπιτιού και για περιποίηση παιδιού με αναπηρία. Μισθός καλός. Δυνατότητα ασφάλισης. Πληρ. τηλ. 2241062552 και κιν. 6974680062 AZ60650

Η Οδική Βοήθεια Ρόδου HELLAS SERVICE **ΖΗΤΕΙ συνεργάτες** για την στελέχωση του τμήματος πωλήσεων. Απαραίτητα προσόντα: Ικανότητα επικοινωνίας, ευχάριστη προσωπικότητα, δίπλωμα οδήγησης οχήματος, προϋπηρεσία στο χώρο. Προσφέρονται: ανταγωνιστικό πακέτο αποδοχών (μισθός - προμήθεια - bonus), προοπτικές εξέλιξης, εξαιρετικό περιβάλλον εργασίας. Πληρ. Στ. Καζούλη 82, τηλ. (22410)22490 ΧΑΖ252

ΒΡΕΦΟΝΗΠΙΟΚΟΜΟΣ για απασχόληση σε Παιδικό σταθμό, κατά προτίμηση απόφοιτος ΙΕΚ-ΤΕΙ-Ιδιωτικών Σχολών, ηλικίας 20-28 ετώνII Πληρ. τηλ. 2241027492, 6977260212 πρωινές ώρες ΧΑΖ243

διαφορα

ΠΩΛΕΙΤΑΙ ελαιόλαδο οξύτητας -2. Πληρ. τηλ. 2241073141, 6946063229 ΑΔ62003

ΠΩΛΟΥΝΤΑΙ βιτρίνες εσωτικές και πάγκοι χρυσοχοείου σε τιμή ευκαιρίας. Πληρ. τηλ. 2241039061, 2241039063, 2241035356, 6942955384 ΑΔ61942

ΠΩΛΕΙΤΑΙ λόγω αναχωρήσεως Home cinema (TV 32" Trinitron Sony) 1400 ευρώ. Πλυντήριο Electrolux 250 ευρώ, Ηλεκτρική κουζίνα με 4 εστίες και φούρνο 250 ευρώ και ηλεκτρική φριτέζα Kenwood 60 ευρώ. Ολα σε άριστη κατάσταση 1 έτους. Πληρ. τηλ. 6976847839 από 15.00 μέχρι 22.00 ΑΔ61908

ΠΩΛΕΙΤΑΙ καινούρια κρεβατοκάμαρα σε μοντέρνο στυλ, αποτελούμενη από διπλό κρεβάτι, στρώμα ολοκαίνουργιο ανατομικό και δύο κομοδίνα. Τιμή ευκαιρίας. Πληρ. τηλ. 6936949790 ΑΔ61909

ΠΩΛΕΙΤΑΙ αμερικάνικο μπιλιάρδο καινούργιο σε τιμή ευκαιρίας. Πληρ. τηλ. 2241030095, 6944853236 ΑΔ61932

ΠΩΛΟΥΝΤΑΙ τα εξής είδη: ντουλάπες, καναπές, ψυγείο κ.λπ. Πληρ. τηλ. 2241033608, 6946970307 ΑΔ61815

ΕΥΚΑΙΡΙΑ. ΠΩΛΕΙΤΑΙ σκάφος καμπινάτο SEA MASTER μήκους 6,60m, μηχανή έσω-έξω OMC 205 HP 6V σε άριστη κατάσταση, ποδάρι OMC COBRA υδραυλικό, FULL EXTRA: βυθόμετρο, VHF, πλήρες όργανο, υδραυλικά φλαπς, στερεοφωνικό, 2 INOX ντεπόζιτα, τέντα, τρέιλερ, 2 προπέλες, αυτοκινούμενο προβολέα.Από 9 π.μ. έως 2μ.μ. τηλ. 2241067214

Η εταιρεία ΣΤΑΜΑΤΗΣ ΦΑΝΤΗΣ και ΣΙΑ Ο.Ε.
(ΜΕΒΓΑΛ-ΚΑΤΣΕΛΗΣ)

ΖΗΤΑ

ΟΔΗΓΟ-ΠΩΛΗΤΗ

με δίπλωμα Γ' κατηγορίας μέχρι 35 ετών που να έχει ευχέρεια λόγου και να γνωρίζει την αγορά.
Μισθός ικανοποιητικός.
Αποκλείονται αλλοδαποί
Πληρ. τηλ. 2241068087, 2241069566
Υπεύθυνος Κος ΣΤΑΜΑΤΗΣ

ΠΑΡΑΝΤΑΪΣ ΠΕΥΚΟΙ ΛΙΝΔΟΣ Α.Ε.
ΛΙΝΔΙΑ ΠΕΥΚΟΙ ΛΙΝΔΟΣ Α.Ε.
ΠΕΥΚΟΙ-ΛΙΝΔΟΣ

ΖΗΤΟΥΝΤΑΙ

Από τα ξενοδοχεία **"PEFKI ISLANDS RESORT"** και **"LINDIA THALASSA"** στους Πεύκους
ΖΗΤΕΙΤΑΙ προσωπικό όλων των ειδικοτήτων για την περίοδο (01/05/2005 έως 31/10/2005)
και από (15/06/2005 έως 15/09/2005).
Οι ενδιαφερόμενοι θα πρέπει να έχουν καλή γνώση της Αγγλικής γλώσσας και προϋπηρεσία το λιγότερο 2 χρόνια.
Για την συμπλήρωση των αιτήσεων θα πρέπει ο/η ενδιαφερόμενος/η να έχει βιογραφικό και να απευθυνθεί στο ξενοδοχείο "LINDIA THALASSA" καθημερινά 09.00-14.00 ή με e-mail: pefkiislands@rho.forthnet.gr ή ταχυδρομικώς:
ΧΕΙΜΑΡΑΣ 70 Α - ΡΟΔΟΣ 85100
Τηλ. 2244029380-2244048181
φαξ 2244048416-2244048184

ΖΗΤΟΥΝΤΑΙ

από την ACS COURIER
ΟΔΗΓΟΙ
με δίπλωμα μηχανάκι ή αυτοκινήτου.
Πληρ. τηλ. 2241027000 ώρες 17.00-21.00

Από την αντιπροσωπεία αυτοκινήτων
ΠΑΡΑΣΚΕΥΑΣ ΕΠΕ

ΖΗΤΕΙΤΑΙ

α) έμπειρος **φανοποιός**
β) έμπειρος **βαφέας αυτοκινήτων**
Πληρ. τηλ. 2241031400, 2241035200

Swedco CAFE

ΖΗΤΟΥΝΤΑΙ

ΠΩΛΗΤΡΙΕΣ
από τα καταστήματα SWEDCO
ηλικίας 20 έως 30 ετών

Αιτήσεις καθημερινά στο κατάστημά μας
Δημοκρατίας & Δωδ/κής Νεολαίας

Απαραίτητη η φωτογραφία, τηλ. 2241027575

Μεγάλη βιομηχανία αρτοζαχαροπλαστικής με καταστήματα λιανικής

ΖΗΤΑ

ΣΕΦ ΖΑΧΑΡΟΠΛΑΣΤΙΚΗΣ
για το εργοστάσιό της στην Κρήτη.
Προσφέρονται:
ικανοποιητικότατος μισθός, μόνιμη απασχόληση.

Για τους ενδιαφερόμενους
ΤΜΗΜΑ ΠΡΟΣΩΠΙΚΟΥ
Διεύθυνση: Γ. ΣΑΒΟΪΔΑΚΗΣ Α.Ε.
Οδός Ι, (τετράγωνο 5)
ΒΙ.ΠΕ. Ηρακλείου Κρήτης, Τ.Κ. 71601
Φαξ: (2810)380980
Τηλ. επικοινωνίας (2810)380977

διαφορα

συνέχεια από την προηγούμενη

ΜΕΓΑΛΗ ΕΥΚΑΙΡΙΑ ΠΩΛΟΥΝΤΑΙ : α) ένας τριθέσιος καναπές - κρεβάτι με 4 μαξιλαράκια (χρώματος μπεζ-μπλε) στην τιμή των 480 ευρώ καινούργιος καναπές. Ενας τριθέσιος καναπές-κρεβάτι, μεταχειρισμένος με 4 μαξιλαράκια (χρώματος μπεζ-μπλε) στην τιμή των 400 ευρώ. Επίσης πωλούνται 2 πολυθρόνες - κρεβάτια χρώματος μπλε, ολοκαίνουργιος στην τιμή των 300 ευρώ έκαστος, β) ένα μαύρο γραφείο για εγκατάσταση Η/Υ (90Χ60 cm) 45 ευρώ, γ) ένα πλυντήριο (γαλλικό - océan) στην τιμή των 190 ευρώ. Λόγω αναχώρησης φοιτήτριας για Αθήνα, παρακαλώ, όσοι ενδιαφέρονται να τηλεφωνήσουν σε αυτό το νούμερο μέχρι τις 26/9/04. Πληρ. τηλ. 6945805380, 2241032395 ΑΔ61805

ΠΩΛΟΥΝΤΑΙ σε τιμή ευκαιρίας βιβλιοθήκη NEOSET 150 ευρώ, τραπέζι τραπεζαρίας κρύσταλλο συν μέταλλο 2Χ1 300 ευρώ, μπουφές 250 ευρώ και βιτρίνα 200 ευρώ. Πληρ. τηλ. 2241073965, απογευματινές ώρες ΑΔ61816

ΠΩΛΕΙΤΑΙ εξοπλισμός φούρνου: Αυτόματος κύλινδρος, ζυμωτήριο αλουμινίου, επαγγελματικό ψυγείο, πλαστική μηχανή φρατζόλας, πλαστική μηχανή για σάντουιτς, βιτρίνα μεγάλη και μικρή. Πληρ. τηλ. 2241081371, 6977276520 ΑΔ61524

ΠΙΑΝΟ Ρωσικής πρέλευσης και κατασκευής μάρκας "NATURNO" σε πολύ καλή κατάσταση. Τιμή ευκαιρίας. Πληρ. τηλ. 6942061860 ΑΔ61859

ΠΩΛΕΙΤΑΙ ΣΑΛΟΝΙ 3ΘΕΣΙΟΣ-2ΘΕΣΙΟΣ ΠΟΛΥΘΡΟΝΑ, ΝΕΟ-ΚΛΑΣΙΚΟΥ ΣΤΥΛ, ΣΕ ΑΡΙΣΤΗ ΚΑΤΑΣΤΑΣΗ. ΠΛΗΡ. ΤΗΛ. 2241063425 ΧΠΔ2511

ΕΠΙΠΛΑ ΠΛΑΤΗΣ: ΠΑΡΑΛΑΒΑΜΕ ΣΑΛΟΝΙΑ ΑΠΟ 480€, ΚΑΝΑΠΕΔΕΣ ΚΡΕΒΑΤΙ ΑΠΟ 200€, ΚΡΕΒΑΤΙΑ, ΣΤΡΩΜΑΤΑ, ΣΥΡΤΑΡΙΕΡΕΣ, ΝΤΟΥΛΑΠΕΣ, ΠΑΠΟΥΤΣΟΘΗΚΕΣ, ΤΡΑΠΕΖΙΑ, ΚΑΡΕΚΛΕΣ, ΓΡΑΦΕΙΑ ΚΑΙ ΑΛΛΑ ΣΤΙΣ ΧΑΜΗΛΟΤΕΡΕΣ ΤΙΜΕΣ ΤΗΣ ΑΓΟΡΑΣ. 5ο χλμ. ΡΟΔΟΥ-ΛΙΝΔΟΥ, ΤΗΛ. 22410 62037, 65065 ΠΔ59797

ΠΩΛΕΙΤΑΙ πλήρης σετ ταμπονομηχανής για τύπωμα διαφημιστικού δώρου. Τιμή 3.500 ευρώ. Πληρ. από 09.00-16.00, τηλ. 2241039618 ΑΔ61599

ΠΩΛΟΥΝΤΑΙ ΕΠΑΓΓΕΛ-ΜΑΤΙΚΑ ΨΥΓΕΙΑ - ΒΙΤΡΙΝΕΣ 2 ΜΕΤΡΑ ΚΑΙ 2,5 ΜΕΤΡΑ ΣΕ ΑΡΙΣΤΗ ΚΑΤΑΣΤΑΣΗ. ΠΛΗΡ. ΤΗΛ. 2241034490, 13.00-16.00 ΧΠΔ221



πωλησεις αυτοκινητων & μοτοσικλετων

ΑΥΤΟΚΙΝΗΤΟ HYUNDAI ACCENT μοντέλο Αύγουστος 2002, 36.000 χλμ. Τιμή 7.500€. Cal lesley 6948511046ΑΑ62010

ALFA ROMEO 33, μοντέλο 1991, με 85.000 χλμ. και σε άριστη κατάσταση. Πληρ. τηλ. 6937803963 ΑΑ62011

YAMAHA TDM 900 cc μοντέλο 2004 με 3.000 χλμ. βαλιτσάκι 48 lt. Τιμή 8500 ευρώ. Πληρ. τηλ. 6945599828 ΑΑ61920

ΠΩΛΕΙΤΑΙ

CHRYSLER VOGAGER πολυμορφικό μοντέλο 1999 σε άριστη κατάσταση. Τιμή 20.000 ευρώ.
Πληρ. τηλ. (22410)6944652080

• ΜΕΤΑΦΟΡΕΣ • ΜΕΤΑΚΟΜΙΣΕΙΣ

• ΓΕΡΑΝΟΜΕΤΑΦΟΡΕΣ



ΡΟΔΑΝΑΚΗΣ Μ. ΚΙΝ.: 6944169840 ΡΟΔΟΣ

ΠΩΛΟΥΝΤΑΙ

φουσκωτά σκάφη ZODIAC 4,80 μ. και 6,00 με τρέιλερ ολοκαίνουργια σε τιμή ευκαιρίας. Δεκτός διακανονισμός.
Πληρ. τηλ. (22410)67440, 67441 κ. Δημήτρη

ΠΩΛΕΙΤΑΙ

καυστήρας και λέβητας γκαζιού
εργοστασιακής κατασκευής "FYROGENIS" με πολύ λίγες ώρες λειτουργίας, 160.000 kcal, με όλα τα παρελκόμενα από ξενοδοχειακή μονάδα στα Κολύμπια.
Επίσης θερμοστάτες δωματίων για κεντρικό κλιματισμό.
Πληρ. τηλ. 2241056601-2 κ. Σκεύο

κρικος αυτοκίνητα

ΚΑΙΝΟΥΡΓΙΑ
TOYOTA-MAZDA-CITROEN
SKODA-CHRYSLER-AUDI
VOLKS WAGEN-NISSAN-FORD
ΜΕΤΑΧΕΙΡΙΣΜΕΝΑ

Περισσότερα αυτοκίνητα στο www.krikos.gr

1. TOYOTA CELICA
1,8cc (192Hp), 2001, 40,000klm, γκρι του τιτανίου, Y/T, ABS, ηλεκτρικά παράθυρα, ηλεκτρική ηλιοροφή, RCD, A/C, δερμάτινο σαλόνι, αερόσακοι οδηγού-συνοδηγού, πλευρικοί, ηλεκτρομαγνητικές κλειδαριές με τηλεχειρισμό, ζάντες αλουμινίου

2. NISSAN MICRA
1,0cc, 1999, 106.000klm, Y/T, A/C, R/C, αερόσακος οδηγού, A/C

3. FIAT PUNTO
1,1 cc, 1998, R/C

4. OPEL CORSA
μοντ. 2002, 1.100 cc, αερόσακος οδηγού, υδραυλικό τιμόνι, ABS, A/C, ηχοσύστημα

5. HYUNDAI ATOS
μοντ. 2001, 1.000 cc, ηλεκτρ. παράθυρα εμπρός, υδραυλικό τιμόνι, A/C, ηχοσύστημα

6. TOYOTA Hi Ace 2,5 TN
μοντ. 1999 (εισαγ.)

7. HUNDAI ACCENT
μοντ. 2001, λευκό, 1.300c.c.
A/B οδηγού, R/C, ηλ. παράθυρα, υδρ. τιμόνι, εμπρός και πίσω

8. TOYOTA HIACE
2,5 TD μοντ. 1999, υπερυψωμένο, αερόσακος οδηγού-συνοδηγού, R/C (εισαγ.)

9. NISSAN NAVARA
2,5 cc, μοντ. 1998, δίπλοκάμπινο, συναγερμός, R/C, αερόσακος οδηγού (εισαγ.)

10. TOYOTA COROLLA ασημί
1,4 cc, μοντ. 2002, υδρ. τιμόνι, ηλεκτ. παράθυρα εμπρός, κεντρικό κλείδωμα, R/CD, ABS

11. RENAULT SCENIC
1,6 cc, μοντ. 1998, υδραυλικό τιμόνι, κεντρικό κλείδωμα, ηλεκτρ. παράθυρα εμπρός, A/C, ηλεκτρ. καθρέπτες, αερόσακοι οδηγού, P/K

12. FIAT MAREA,
1.600 cc, μοντ. 1997, χρυσαφί, P/S, ηλεκτρικά παράθυρα, ηλεκτρικοί καθρέπτες, A/C, R/C, αερόσακος οδηγού, κεντρικό κλείδωμα, ζάντες αλουμινίου

13. CITROEN SAXO
1.100 cc, μοντ. 2000, λευκό, κεντρικό κλείδωμα, ηλεκτρικά παράθυρα εμπρός, P/S, A/C, R/C, αερόσακος οδηγού

14. SUZUKI JIMNY 1.300 c.c.
μοντ. 2001, λευκό, cabrio, A/B οδηγού-συνοδηγού, ηλεκτρικά παράθυρα

15. HYUNDAI ACCENT
Χρυσαφί, 1.300 c.c., μοντ. 2000, ηλ. κλειδαριές, ηλ. παράθυρα εμπρός/πίσω, υδραυλικό τιμόνι, A/C, ηλ. κλειδαριές, αερόσακος οδηγού, ηλ. κεραία.

16. SKODA FABIA
Λευκό, 1.400 c.c., μοντ. 2002. ηλ. παράθυρα εμπρός, υδραυλικό τιμόνι, κεντρ. κλείδωμα, αερόσακος οδηγού, A/C, R/K.

17. OPEL ASTRA SW TD
Λευκό, 1.700 cc, επαγγελματικό, diesel

18. SKODA REFLEX
1.400cc, μπλε, μοντ. 2002, ηλεκτ. παράθ. εμπρός, κεντρικό κλείδωμα, A/C, R/C.

19. VW GOLF 1.400cc
Ασημί, μοντ. 2000, αερόσακοι οδηγού, συν/γού, πλευρικοί, Y/T, ηλεκτ. παράθ., κεντρικό κλείδωμα, A/C, ABS, ηχοσύστημα.

20. CITROEN SAXO
1.400 cc, ασημί, μοντ. 2002, αερόσακος οδηγού, ηλεκ. παράθ., R/C.

21. CITROEN XSARA H/B
1.400 cc, μοντ. 2001, υδραυλικό τιμόνι, A/C, R/C, ηλεκτρ. κλειδαριές, ηλεκτρ. παράθυρα εμπρός, αερόσακοι οδηγού-συνοδηγού

22. TOYOTA COROLLA SDN
Ασημί, 1300 cc, μοντ. του 1997, Υδρ. τιμόνι, Ηλ. κλειδαριές, Ηλ. παράθυρα, εμπρός, ABS, A/C, P/K

23. TOYOTA YARIS
1000 cc, 2002, πράσινο, δίπορτο, A/C, ράδιο CD, Υδραυλικό τιμόνι, ABS, αερόσακος οδηγού-συνοδηγού

24. ROVER 25
Μαύρο, μοντ. 2000, 1.400 cc ηλεκτρ. κλειδαριές, ηλεκτρ. παράθυρα, A/C, R/C, αερόσακος οδηγού-συνοδηγού, κεντρικό κλείδωμα

25. TOYOTA YARIS
Ασημί, μοντ. 2001, 1.000 cc, υδραυλικό τιμόνι, ABS, R/C, A/C, αερόσακος οδηγού-συνοδηγού, ηλεκτρ. παράθυρα, κεντρικό κλείδωμα.

26.SKODA SUPERB
μπεζ, μοντ. 2003, 1.800 cc, κεντρικό κλείδωμα, ηλεκτρ. παράθυρα, αερόσακος οδηγού-συνοδηγού, ηλεκτρ. ηλιοροφή, ζάντες αλουμινίου, δερμάτινο σαλόνι, προβολείς ομίχλης, υδραυλικό τιμόνι, ABS, A/C, R/CD.

Αγορές αυτοκινήτων απολύτου μετρητοίς

Δεχόμαστε το αυτοκίνητο σας προς πώληση

13ο χλμ ΡΟΔΟΥ - ΑΕΡΟΔΡΟΜΙΟΥ
(Απέναντι από την HERTZ)
Τηλ: 22410-82222 Fax: 22410-82521

0% ΠΡΟΚΑΤΑΒΟΛΗ ΕΩΣ 72 ΔΟΣΕΙΣ

ΣΧΟΛΗ ΟΔΗΓΩΝ
ΠΟΡΤΣΕΛΛΗΣ ΣΤΕΦΑΝΟΣ
Διπλ. εκπαιδευτής υποψηφίων οδηγών μέλος της Ε.Σ.Ο.Ρ. Ο.Ε.



- Διπλώματα αυτοκινήτου, μοτοσικλέτας,φορτηγού, λεωφορείου, νταλίκας
- Αναθεωρήσεις ληγμένων αδειών
- Θεωρητικά μαθήματα ΚΟΚ και Μηχανολογίας
- Μετατροπές ξένων διπλωμάτων σε ελληνικά
- Διπλώματα αυτόματου αυτοκινήτου

ΕΘΝΙΚΗΣ ΑΝΤΙΣΤΑΣΗΣ 73 (ΠΡΩΗΝ ΑΝΝΗΣ ΜΑΡΙΑΣ)
ΤΗΛ. 2241034497, 6945463635

Audi

1. RENAULT MEGANE AUTOMATIC 1600 CC μοντ. 1997, χρώμα ΠΡΑΣΙΝΟ
(ABS, υδρ.τιμόνι, 2 αερόσακοι, ηλ. παράθυρα, κεντρικό κλείδωμα, ηχοσύστημα)
2. VW GOLF 1400 CC μοντ. 2001, 3ΘΥΡΟ, χρώμα ΜΠΛΕ TZAZ
(ABS, υδρ.τιμόνι, 4 αερόσακοι, ηλ. παράθυρα, κεντρικό κλείδωμα, ηλεκ. καθρέπτες, **air condition,** ηχοσύστημα)
3. VW GOLF 1400 CC μοντ. 1999, 3ΘΥΡΟ, χρώμα ΚΟΚΚΙΝΟ
(ABS, υδρ.τιμόνι, 2 αερόσακοι, ηλ. παράθυρα, κεντρικό κλείδωμα, ηλεκ. καθρέπτες, ζάντες αλουμινίου, ηχοσύστημα)
4. VW GOLF 1400 CC μοντ. 1999, 5ΘΥΡΟ, χρώμα ΜΠΛΕ
(ABS, υδρ.τιμόνι, 4 αερόσακοι, ηλ. παράθυρα, κεντρικό κλείδωμα, ηλεκ. καθρέπτες, ζάντες αλουμινίου, αεροτομή/ηχοσύστημα)
5. VW GOLF III-1600 CC μοντ. 1996, 3ΘΥΡΟ, χρώμα ΑΣΗΜΙ
(υδρ.τιμόνι, ηλ. παράθυρα, κεντρικό κλείδωμα, ηλεκ. καθρέπτες, air condition, ζάντες αλουμινίου)
6. VW GOLF VARIANT -1400 CC μοντ. 1996, 5ΘΥΡΟ, χρώμα ΜΑΥΡΟ
(υδρ. τιμόνι, R/C).
7. AUDI A4 - 1600 CC μοντ. 1997, ΧΡΩΜΑ ΜΠΛΕ
(ABS, υδρ.τιμόνι, 4 αερόσακοι, ηλ. παράθυρα, κεντρικό κλείδωμα, ηλεκ. καθρέπτες, ζάντες αλουμινίου, **air condition,** ηχοσύστημα)
8. AUDI A4 - 1600 CC μοντ. 2003, ΧΡΩΜΑ ΓΚΡΙ, ΧΛΜ:18.500
(ABS, ESP, EDL, BAS, δερμάτινο υδρ.τιμόνι, 6 αερόσακοι, ηλ. παράθυρα, κεντρικό κλείδωμα, ηλεκ. καθρέπτες, **clima,** Δίζωνικό, ζάντες αλουμινίου, ηχοσύστημα)
9. DAEWOO LANOS-1400 CC μοντ. 2000 ΧΡΩΜΑ ΜΠΟΡΝΤΩ
(υδρ.τιμόνι, ηλ. παράθυρα, κεντρικό κλείδωμα, A/C, ηχοσύστημα)
10. MAZDA 323-1400 CC μοντ. 2001, ΧΡΩΜΑ ΑΣΗΜΙ
(ABS, TC, υδρ. τιμόνι, 4 αερόσακοι, 2 ηλ. παράθυρα, κεντρικό κλείδωμα, ηλεκ. καθρέπτες, **air condition,** ηχοσύστημα, συναγερμός)
11. RENAULT MEGANE COUPE - 1600 CC μοντ. 2001, ΧΡΩΜΑ ΑΣΗΜΙ
(ABS, υδρ. τιμόνι, 2 αερόσακοι, ηλ. παράθυρα, κεντρικό κλείδωμα, **air condition,** ζάντες αλουμινίου, ηχοσύστημα)
12. RENAULT CLIO - 1400 CC μοντ. 1996, ΧΡΩΜΑ ΜΠΛΕ, 5ΘΥΡΟ
(υδρ. τιμόνι, ηλ. παράθυρα, κεντρικό κλείδωμα, **air condition,** ηχοσύστημα)
13. RENAULT CLIO - 1200 CC μοντ. 1995, ΧΡΩΜΑ ΜΠΛΕ, 5ΘΥΡΟ
(2 ηλ. παράθυρα, κεντρικό κλείδωμα, ζάντες αλουμινίου, ηχοσύστημα).
14. RENAULT CABRIO 19 -1800 CC μοντ. 1995, ΧΡΩΜΑ ΜΠΟΡΝΤΩ
(ABS, υδρ. τιμόνι, ηλ. παράθυρα, κεντρικό κλείδωμα, ηχοσύστημα)
15. FIAT MAREA 1400 CC μοντ. 1996 ΧΡΩΜΑ ΜΠΛΕ 4ΘΥΡΟ
(υδρ. τιμόνι, 2 ηλ. παράθυρα, κεντρικό κλείδωμα, ηχοσύστημα).
16. FIAT PUNTO 1250 CC ΑΥΤΟΜΑΤΟ, μοντ. 2002, ΧΡΩΜΑ ΘΑΛΑΣΣΙ, 5ΘΥΡΟ
(υδρ. τιμόνι, 2 αερόσακοι, 2 ηλ. παράθυρα, κεντρικό κλείδωμα, air condition, ηχοσύστημα)
17. TOYOTA YARIS 1300 CC μοντ. 1999, 3ΘΥΡΟ, χρώμα πράσινο
(υδρ. τιμόνι, ηλ. παράθυρα, κεντρικό κλείδωμα, **air condition,** ηχοσύστημα)
18. ALPHA ROMEO 155 -1600 CC μοντ. 1996, χρώμα ΜΑΥΡΟ
(υδρ. τιμόνι, αερόσακος οδηγού, 2 ηλ. παράθυρα, κεντρικό κλείδωμα, **κλιματισμός,** ηχοσύστημα)
19. HONDA CIVIC 1400 CC μοντ. 1994 ΧΡΩΜΑ ΛΕΥΚΟ
(υδρ. τιμόνι, 4 ηλ. παράθυρα,κεντρικό κλείδωμα, ηχοσύστημα)
20. SEAT IBIZA 1400 CC μοντ. 1997 ΧΡΩΜΑ ΠΟΡΤΟΚΑΛΙ
(υδρ. τιμόνι, ηλ. παράθυρα,κεντρικό κλείδωμα, ηχοσύστημα)
21. SEAT CORDOBA 1400 CC μοντ. 1994 ΧΡΩΜΑ ΜΠΛΕ
(υδρ. τιμόνι, ηλ. παράθυρα,κεντρικό κλείδωμα, ηχοσύστημα)
22. SEAT CORDOBA 1400 CC μοντ. 1995 ΧΡΩΜΑ ΚΟΚΚΙΝΟ
(υδρ. τιμόνι, ηλ. παράθυρα,κεντρικό κλείδωμα, ηχοσύστημα)
23. DAEWOO LANOS 1400 CC μοντ. 199, ΧΡΩΜΑ ΑΣΗΜΙ
(υδρ. τιμόνι, ηλ. παράθυρα, κεντρικό κλείδωμα, A/C, ηχοσύστημα)

ΞΕΝΑΚΗΣ ΑΥΤΟΚΙΝΗΤΑ ΑΕΒΕ
Εξουσιοδοτημένος Εμπορος Kosmocar A.E.
Πωλησεις-Service-Ανταλλακτικά
10ο χλμ. Ρόδου-Λίνδου, τηλ. 2241086777, fax 2241086788

1 έτος γραπτή εγγύηση με δυνατότητα επέκτασης έως 3 έτη

0% ΠΡΟΚΑΤΑΒΟΛΗ ΕΩΣ 72 ΔΟΣΕΙΣ

CAR EXPERTS

ΑΥΤΟ ΕΠΙΛΟΓΕΣ
ΚΟΥΚΟΥΡΑΣ ΑΛΕΞΑΝΔΡΟΣ
ΛΕΩΦ. ΡΟΔΟΥ-ΛΙΝΔΟΥ 255 • ΤΗΛ. (22410)60910
www.autoepiloges.com

ΑΓΟΡΑ-ΠΩΛΗΣΗ-ΑΝΤΑΛΛΑΓΗ ΜΕΤΑΧΕΙΡΙΣΜΕΝΩΝ ΑΥΤΟΚΙΝΗΤΩΝ

1. BMW 316 4d LIFE STYLE, 1600 cc, μοντ. 2003, 14.000 χλμ., μαύρο
- αερόσακος οδηγού-συνοδηγού, πλευρικοί αερόσακοι, ABS, ESP, αυτομ. klima, κεντρ. κλειδ., ηλ. παράθ., τριάκτινο σπορ τιμόνι πολ/πλών χρήσεων, ζάντες αλουμινίου, συναγερμός, rcd ηχοσύστημα

2. MERCEDES E200 COMPRESSOR ELEGANCE, 163 HP, 2000 cc, μοντ. 2001, ασημί
- 8 αερόσακοι, ABS, ESP, klima, κεντρ. κλειδ., ηλ. παράθ., υδρ. τιμόνι, ζάντες αλουμινίου, ξύλινη επένδυση και ηχοσύστημα

3. TOYOTA MR2, 1800cc, μοντ. 2003, γκρι
- αερόσακοι, ABS, ESP, klima, κεντρ. κλειδ. ηλ. παράθ., υδρ. τιμόνι, ζάντες αλουμινίου και ηχοσύστημα

4. ALFA ROMEO 164 TURBO, 2000 cc, μοντ. 1994, μαύρο
- αερόσ. οδηγού-συνοδηγού, κεντρ. κλειδ., ηλ. παράθ., υδρ. τιμόνι, δερμ. σαλόνι, ζάντες αλουμ. ABS, klima και ηχοσύστημα.

5. KIA SPORTAGE, 2000 cc, μοντ. 11/2002, ανθρακί
- 2 αερόσακοι, klima, κεντρ. κλειδ., ηλ. παράθ., υδρ. τιμόνι, ζάντες αλουμινίου, προβ. ομίχλης και ηχοσύστημα.

6. AUDI A4, 1600 cc, μοντ. 2000, μπλε
- 4 αερόσ., klima, κεντρ. κλειδ., ηλ. παράθ., υδρ. τιμόνι, ζάντες αλουμινίου, προβ. ομίχλης και ηχοσύστημα

7. FIAT PUNTO 80 5Dr, 1242 cc, μοντ. 2001, ασημί
- αερόσακοι, air condition, κεντρ. κλειδ., ηλ. παράθ., υδρ. τιμόνι και ηχοσύστημα

8. SUZUKI JIMNY 1300 cc, μοντ. 2002, λευκό
- αερόσ. οδηγού-συνοδηγού, κεντρ. κλειδ., ηλ. παράθ., υδρ. τιμόνι, και ηχοσύστημα

9. OPEL VECTRA 1600 cc, 125 HP, μοντ. 2001, κυπαρισσί
- 4 αερόσακοι, ABS, klima, κεντρ. κλειδ., ηλ. παράθ., υδρ. τιμόνι,ζάντες αλουμινίου και ηχοσύστημα

10. ROVER 45 1400 cc, 103 HP, μοντ. 2000 κυπαρισσί
- αερόσ. οδηγού-συνοδηγού, κεντρ. κλειδ. ηλ. παράθ., υδρ. τιμόνι, air condition, ABS, συναγ. και ηχοσύστημα

11. OPEL ASTRA1400 c.c., μοντ. 1999, ασημί
- κεντρ. κλειδ., ηλ. παράθ., υδρ. τιμόνι, air condition, αερόσακοι και ηχοσύστημα

12. BMW 316 COUPE 1600 cc, μοντ. 1994, ασημί
- αερόσ. οδηγού, κεντρ. κλειδ., ηλ. παράθ., υδρ. τιμόνι, ζάντες αλουμινίου και ηχοσύστημα

13. BMW 518 1800 cc, 1994, άσπρο
- ABS, κεντρ. κλειδ., ηλ. παράθ., υδρ. τιμόνι, ηλ. ηλιοροφή, ζάντες αλουμινίου και ηχοσύστημα

14. OPEL VECTRA 1600 cc, 1996 μπλε
- κεντρ. κλειδ., ηλ. παράθ., υδρ. τιμόνι, αερόσακους, air condition και ηχοσύστημα

15. PEUGEOT 206 1600 cc, μοντ. 2000, ασημί
- κεντρ. κλειδ., ηλ. παράθ. υδρ. τιμόνι, αερόσακος οδηγού, air condition, ηλ. ηλιοροφή και ηχοσύστημα

16. MERCEDES E220 COUPE, 2200 cc, μοντ. 1994, άσπρο
- full extra

17. SEAT IBIZA 1400 cc, μοντ. 1999, ασημί
- κεντρ. κλειδ., ηλ. παράθ. υδρ. τιμόνι, air condition και ηχοσύστημα

18.PEUGEOT 206 1100 cc, 2001, μπλε
- αερόσακος οδηγού, air condition και ηχοσύστημα

19. DAEWOO LANOS 1350 cc, μοντ. 2002, ανθρακί
- κεντρ. κλειδ., ηλ. παράθ., υδρ. τιμόνι, air condition και ηχοσύστημα

20. KIA SEPHIA II 1500cc, μοντ. 2000, ασημί
- αερόσακοι, κεντρ. κλειδ. ηλ. παράθ., υδρ. τιμόνι και ηχοσύστημα

21. SUZUKI SWIFT GTI, 1300 cc, μοντ. 1996, μπλε
- κεντρ. κλειδ. ηλ. παράθ., υδρ. τιμόνι και ηχοσύστημα

22. MITSUBISHI LANCER, 1300 cc, μοντ. 2000, μαύρο
- κεντρ. κλειδ., ηλ. παράθ. υδρ. τιμόνι, air condition και ηχοσύστημα

ΑΠΟ 0% ΠΡΟΚΑΤΑΒΟΛΗ ΕΩΣ 72 ΜΗΝΙΑΙΕΣ ΔΟΣΕΙΣ ΜΕ ΤΑ ΧΑΜΗΛΟΤΕΡΑ ΕΠΙΤΟΚΙΑ ΤΗΣ ΑΓΟΡΑΣ

auto-moto

συνέχεια από την προηγούμενη

PEUGEOT RALLY μοντέλο '95, 1600 cc, 16V, 30.000 km, "κοντό σασμάν" ροϊκή εξέλιξη κεφαλής εκκεντροφόροι 2ου σταδίου, σκούπα, πρόγραμμα superchips, ψυγείο λαδιού, βάσεις μηχανής GROPUP A, SHORT SHIFT, τιμόνι, SPARCO, μπάρα ψαλιδιών, μπάρα θόλων, καθισμ. SPARCO PRO 2000, ROLLCAGE SPARCO 8 σημείων, πυρόσβεση, ζώνες SABELT, αμορτισέρ BILSTEIN RALLYE, χειροποίητη εξάτμηση 48 m.m., δίσκοι TAROX, ελατήρια APEX, μεταλλικός δίσκος συμπλέκτη, βάρος 815 kgr, δηλωμένο και περασμένο Κ.Τ.Ε.Ο. Πληρ. τηλ. 6946048559, 12 π.μ.-5 μ.μ. AA61949

VW GOLF μοντ. '87 σε καλή κατάσταση. Τιμή 900 ευρώ. Πληρ. τηλ. 2241085231 ΧΑΑ159

VW GOLF 1400 cc σε άριστη κατάσταση, λευκό, μοντέλο 1998, αερόσακοι οδηγού-συνοδηγού, ηλεκτρικά παράθυρα, κεντρικό κλείδωμα, συναγερμός, A/C, ABS, ηχοσύστημα. Τιμή 8.500 ευρώ. Δεκτές μόνο σοβαρές προτάσεις. Πληρ. τηλ. 6932323123 AA61778

ALFA ROMEO 145 1700 cc με full extra. Τιμή 6.500 ευρώ. Πληρ. τηλ. 6937059232 AA61926

ΠΩΛΕΙΤΑΙ FIAT PUNTO GT 1400, ζαντολάστιχα, σαλόνι δερμάτινο, σπορ ανάρτηση, κιτ σπόιλερ ABARTH. Πληρ. τηλ. 6942670805 6942260951 AA61793

FORD KA μοντέλο 2002, 1300 cc, 24.000 χλμ. ατρακάριστο, κόκκινο χρώμα με κεντρικό κλείδωμα, ηλεκτρικά παράθυρα και A/C. Πληρ. τηλ. 6932317378 AA61898

HYUNDAI LADRA μοντέλο 1995, 1600 cc με καινούργια εξάτμιση, ψυγείο, λάστιχα και προφυλακτήρες. Τιμή 1500 ευρώ μετρητοίς. Πληρ. τηλ. 2241035324, 6942669693 AA61740

ΜΗΧΑΝΗ GAGIVA CANYON 600 cc με 18.000 χλμ. ατρακάριστη. Μόνο 2000 ευρώ. Πληρ. τηλ. 6936868065 AA61916

CHRYSLER STRATUS CABRIO 2.0 με full extra σε άριστη κατάστση. Δεκτός κάθε έλεγχος. Πληρ. τηλ. 6942558052 AA61896

HARLEY DAVIDSON 1200 cc sport σε καλή κατάσταση και αρκετά extra. Πληρ. τηλ. 6945297140 AA61897

ΜΗΧΑΝΑΚΙ ASTREA HONDA 100 cc, σε καλή κατάσταση, μαύρο χρώμα και σε πολύ καλή τιμή. Πληρ. τηλ. 2241036683 ώρες καταστημάτων AA61724

MITSUBISHI COLD αυτόματο του '98 σε πολύ καλή κατάσταση. Πληρ. τηλ. 6944508194 AA61649

ΑΥΤΟΚΙΝΗΤΟ μάρκας FIAT TEMBRA 1400 SX χρονολογία 12-1993 σε πάρα πολύ καλή κατάσταση ατρακάριστο, επίσης 1 τιμόνι ISOTA, 1 εκκεντροφόρος, 1 τσιπάκι για βελτίωση ζαντολάστιχα O.Z. με MICHELIN λάστιχα 15 ιντσών και CDP AKAI. Πληρ. 6937363268 κ. Αντώνη. AA61694

ΜΗΧΑΝΗ AFRICA TWIN 750 cc σε άριστη κατάσταση με full extra. Πληρ. τηλ. 6945463635 AA61556

MERCEDES 190E πετρέλαιο με το τιμόνι στην δεξιά μεριά. Πληρ. τηλ. 6946663154 AA61536

ΦΟΡΤΗΓΟ MERCEDES ΑΝΑΤΡΕΠΟΜΕΝΟ ΤΥΠΟΣ 1619 ΜΕΤΡΗΤΟΙΣ. ΠΛΗΡ. ΤΗΛ. 6942408464 ΧΠΑ171

ΠΩΛΟΥΝΤΑΙ ΜΕΤΑΧΕΙΡΙΣΜΕΝΑ ΦΟΡΤΗΓΑ ΑΥΤΟΚΙΝΗΤΑ ΕΙΣΑΓΩΓΗΣ ΟΛΩΝ ΤΩΝ ΤΥΠΩΝ, ΓΙΑ ΑΓΡΟΤΙΚΗ ΚΑΙ ΕΠΑΓΓΕΛΜΑΤΙΚΗ ΧΡΗΣΗ, ΚΑΘΩΣ ΕΠΙΣΗΣ ΚΑΙ Ι.Χ. ΕΠΙΒΑΤΙΚΑ. ΕΤΟΙΜΟΠΑΡΑΔΟΤΑ Ή ΚΑΤΟΠΙΝ ΠΑΡΑΓΓΕΛΙΑΣ. ΜΕ ΤΙΜΕΣ ΓΕΡΜΑΝΙΑΣ. ΠΑΡΕΧΟΥΜΕ ΓΡΑΠΤΗ ΕΓΓΥΗΣΗ ΕΝΟΣ ΧΡΟΝΟΥ. ΕΙΣΑΓΩΓΕΙΣ ΜΕΤΑΧΕΙΡΙΣΜΕΝΩΝ ΑΥΤΟΚΙΝΗΤΩΝ: Δ. ΜΠΟΥΝΤΟΥΡΗΣ-Ε. ΠΑΠΑΠΟΣΤΟΛΟΥ Ο.Ε. ΕΚΘΕΣΗ: ΕΘΝΙΚΗ ΟΔΟΣ ΛΑΡΙΣΑΣ-ΙΩΑΝΝΙΝΩΝ, ΤΡΙΚΑΛΑ ΘΕΣΣΑΛΙΑΣ, ΤΗΛΕΦΩΝΑ: 24310-74709, 24310-27008, ΚΙΝ.: 6974456200-6977395269 ΧΠΑ14110

προσφορές εργασίας

ΕΛΑΙΟΧΡΩΜΑΤΙΣΤΗΣ με πολυετή πείρα αναλαμβάνει πάσης φύσεως εργασίες (βαψίματα, μερεμέτια κ.λπ.) σε πολύ καλές τιμές, καθαρές δουλειές. Πληρ. τηλ. 6945243884 κ. Νεκτάριο AP61965

ΚΥΡΙΑ διπλωματούχος μασέρ (με άδεια από το κράτος) κάνει θεραπευτικό, κλασικό, χαλαρωτικό, αθλητικό, αισθητικό μασάζ με αρωματοθεραπεία, reiky, siatsu και μασάζ αδυνατίσματος. Πληρ. τηλ. 2241020833, 6932501924, 6946437594 AP61733

ΚΥΡΙΑ διπλωματούχος μασέρ κάνει θεραπευτικό, χαλαρωτικό, αθλητικό μασάζ με αρωματοθεραπεία αδυνατίσματος. Πληρ. τηλ. 6948553306 AP61922

ΚΥΡΙΑ διπλωματούχος μασέρ προσφέρει θεραπευτικό, κλασικό, αθλητικό, αδυνατίσματος, χαλαρωτικό, αισθητικό και καθαρισμό προσώπου (μάσκες, μασάζ). Πληρ. τηλ. 2241035252, 6932024975 AP60842

γνωριμιες

ΔΕΣΠΟΙΝΙΔΕΣ-ΚΥΡΙΕΣ Ελληνίδες, επιπέδου, ζητούν γνωριμία για συντροφιά, γάμο, συμβίωση από όλη την Ελλάδα. Εκδηλώσεις, ταξίδια, επιλογές με φωτογραφίες. "Νέοι Ορίζοντες" τηλ. 6979470250, 2105222449, 2105236775 ΑΓ61957

ΝΕΑΡΗ ΞΕΝΑΓΟΣ με νυχτερινές ανησυχίες, επιθυμεί κουβέντα και συνομιλία και ό,τι προκύψει. Πληρ. τηλ. 9011314493 ΑΓ61453

ΑΥΤΑΡΧΙΚΗ ΚΥΡΙΑ **ΖΗΤΑΕΙ ΓΝΩΡΙΜΙΑ** με κύριο χαμηλών τόνων. Πληρ. τηλ. 6997190495 ΑΓ61574

ΕΚΤΕΛΟΥΝΤΑΙ ΒΑΘΙΕΣ ΑΡΩΣΕΙΣ



με μονόινο
Πληρ. τηλ. 6945839298

ΚΗΠΟΠΕΡΙΦΡΑΚΤΙΚΗ ΔΩΔ/ΣΟΥ

- Κατασκευές κήπων,
- Περιφράξεις,
- Κατασκευές γηπέδων 5Χ5
- Περιφράξεις τύπου πάνελ
- Κατασκευές γηπέδων τέννις και μπάσκετ

ΚΗΠΟΠΕΡΙΦΡΑΚΤΙΚΗ ΔΩΔ/ΣΟΥ
ΤΑΜΠΑΚΑΚΗΣ - ΧΑΡΙΤΟΣ
Μιχ. Πετρίδη 32 • Τηλ.-φαξ. 2241027518, 6944806506

ΤΑ ΜΟΝΑΔΙΚΑ ΥΠΕΡΣΥΓΧΡΟΝΑ

ΤΑΠΗΤΟΚΑΘΑΡΙΣΤΗΡΙΑ

ΚΛΕΟΠΑΤΡΑ

Τέλος στα προβλήματα με το πλύσιμο των χαλιών σας.

Η εταιρία μας πρωτοπορεί με το ΝΕΟ υπερσύγχρονο Πλυντήριο Ταπήτων.
Προσφέρουμε άψογο και προσεγμένο πλύσιμο, καθάρισμα, φύλαξη & επιδιορθώσεις σε όλους τους τύπους χαλιών, χειροποίητα χαλιά Μηχανής, ανατολίτικα, μοκέτες, καμπέ, μεταξωτά, φλοκάτες, παπλώματα

- *Επιτόπου καθαρισμούς σαλονιών, μοκετών*
- *Παραλαβή & παράδοση κατ' οίκον σε όλη την Ρόδο.*
- *Ενημερωθείτε για την συντήρηση των χαλιών σας.*

ΚΑΙ ΤΟ 2004 Η ΦΥΛΑΞΗ ΔΩΡΕΑΝ

Τηλ. 2241051996, κιν. 6945793626, Φαξ: 2241051322
ΚΟΥΦΑΛΑΚΗΣ ΣΤΑΥΡΟΣ
ΧΠΡ803

ΥΔΡΑΥΛΙΚΑ – ΚΑΛΟΡΙΦΕΡ
Γιάννης ο Ατλάσης
ΕΓΚΑΤΑΣΤΑΣΕΙΣ
ΑΝΑΚΑΙΝΙΣΕΙΣ
ΣΥΝΤΗΡΗΣΕΙΣ
Πληρ. τηλ. 2241029898, 6973610779
ΠΡ61991

ΤΑΠΗΤΟΚΑΘΑΡΙΣΤΗΡΙΑ

ΠΑΝΕΛΛΑΔΙΚΟ ΔΙΚΤΥΟ
***Art Clean* EXPRESS**

Είμαστε λίιιι...γο πιο μπροστά από τους άλλους!
ΠΛΥΣΙΜΟ-ΑΠΟΛΥΜΑΝΣΗ-ΦΥΛΑΞΗ
ΧΑΛΙΩΝ- ΜΟΚΕΤΩΝ - ΣΑΛΟΝΙΩΝ *(και επί τόπου)*
ΠΑΠΛΩΜΑΤΑ - ΚΟΥΒΕΡΤΕΣ - ΦΛΟΚΑΤΕΣ
ΣΤΕΓΝΟ ΓΙΑ ΜΕΤΑΞΩΤΑ
ΚΑΙ ΧΕΙΡΟΠΟΙΗΤΑ
ΑΔΙΑΒΡΟΧΟΠΟΙΗΣΕΙΣ & ΕΠΙΔΙΟΡΘΩΣΕΙΣ ΤΑΠΗΤΩΝ
ΠΑΡΑΛΑΒΗ - ΠΑΡΑΔΟΣΗ ΚΑΤ' ΟΙΚΟΝ
ΔΩΡΕΑΝ ΦΥΛΑΞΗ
ΑΛΑΦΑΚΗΣ ΤΑΣΟΣ
ΤΗΛ. ΧΩΡΙΣ ΧΡΕΩΣΗ 80011400400
ΤΗΛ. 2241094815- ΚΙΝ. 6944350247

ΚΑΤΑΡΓΕΙΣΤΕ ΤΟΥΣ ΒΟΘΡΟΥΣ
τις μολύνσεις και τα έξοδα μεταφοράς λυμάτων
ΑΝΑΛΑΜΒΑΝΟΥΜΕ την **κατασκευή** του καινούργιου σας αποχετευτικού δικτύου και τη **σύνδεση** με το αποχετευτικό δίκτυο της **(ΔΕΥΑΡ)** καταργώντας και απομονώνοντας όλες τις παλιές εστίες μόλυνσης βόθρους, φρεάτια, σωληνώσεις κ.λπ.
Μην το σκέπτεστε· τηλεφωνείστε τώρα για μια επίσκεψη στο πρόβλημά σας χωρίς καμία δέσμευση
στο
2241027418
απογευματινες ώρες
Κο Θανάση
ΠΡ60391

ΑΠΟΦΡΑΞΕΙΣ-ΚΑΘΑΡΙΣΜΟΙ

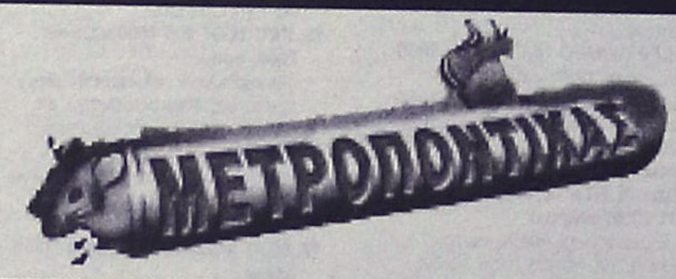



ΑΠΟΦΡΑΞΕΙΣ ΚΑΘΑΡΙΣΜΟΙ ΣΥΝΤΗΡΗΣΕΙΣ ΑΠΟΧΕΤΕΥΣΕΩΝ-ΕΠΙΦΑΝΕΙΩΝ-ΚΤΙΡΙΩΝ-ΠΛΟΙΩΝ-ΒΙΟΛΟΓΙΚΩΝ
Αναλαμβάνουμε ξενοδοχεία, Δήμους, πολ/κίες κ.λπ. Αντληση πετρελαιοειδών από πλοία καθώς και λιποσυλλεκτών και βιολογικών. ΜΕ ΜΟΝΑΔΙΚΑ ΣΕ ΥΨΟΣ ΠΙΕΣΗΣ ΚΑΙ ΑΝΑΡΡΟΦΗΣΗΣ. ΥΠΕΡΣΥΓΧΡΟΝΑ ΜΗΧΑΝΗΜΑΤΑ ΥΔΡΟΒΟΛΗΣ ΣΕ ΟΛΗ ΤΗ ΔΩΔΕΚΑΝΗΣΟ
ΟΛΟ ΤΟ 24ωρο
ΒΑΡΔΕΛΛΗ Μ. -ΚΡΑΣΟΠΟΥΛΟΣ Δ. Ο.Ε.
Τηλ. 2241035555, Fax: 2241073100, Κιν. 6944/395999
e-mail:metropontikas@excite.com.
ΣΤΙΣ ΠΙΟ ΧΑΜΗΛΕΣ ΤΙΜΕΣ

ΑΠΟΦΡΑΞΕΙΣ

ΔΩΔΕΚΑΝΗΣΙΑΚΕΣ ΑΠΟΦΡΑΞΕΙΣ
"ΚΟΛΟΣΣΟΣ"
ΑΠΟΦΡΑΞΕΙΣ ΚΑΘΑΡΙΣΜΟΙ ΑΠΟΧΕΤΕΥΣΕΩΝ & ΒΟΘΡΩΝ



Αναλαμβάνουμε πάσης φύσεως αποφράξεις οποιουδήποτε μήκους και πλάτους Αναλαμβάνουμε καθαρισμούς αποχετευτικών αγωγών ΔΗΜΩΝ, ΞΕΝ/ΧΕΙΩΝ στρατιωτικών μονάδων ΣΠΙΤΙΩΝ, ΠΟΛΥΚΑΤΟΙΚΙΩΝ καθώς και καθαρισμούς βιολογικών μονάδων με μηχάνημα υψηλής πιέσεως σε όλη την Δωδ/σο

Κ. ΠΗΔΙΑΚΗΣ - Π. ΚΑΣΕΡΗΣ
Πληρ. τηλ. 2241047915-91881,
κιν. 6944/325234 και 6977/717048

ΑΓΟΡΑΖΩ

- ΧΡΥΣΑΦΙΚΑ
- ΚΟΣΜΗΜΑΤΑ
- ΝΟΜΙΣΜΑΤΑ
- ΧΡΥΣΑ
- ΔΟΝΤΙΑ
- ΜΕΤΟΧΕΣ
- ΩΡΟΛΟΓΙΑ
- ΑΝΤΙΚΕΣ

Δάνεια επί ενεχύρω

«ΜΠΑΜΠΗΣ»

Δημ. Θεοδωράκη 15
(1ος όροφος)
ΡΟΔΟΣ

ΧΠΡ407

ΠΑΡΑΔΟΣΙΑΚΗ ΤΕΧΝΗ



ΒΟΤΣΑΛΩΤΑ - ΨΗΦΙΔΩΤΑ - ΕΠΙΣΚΕΥΕΣ-ΑΠΟΚΑΤΑΣΤΑΣΕΙΣ ΒΥΖΑΝΤΙΝΩΝ - ΝΕΟΚΛΑΣΙΚΩΝ ΚΤΙΣΜΑΤΩΝ

Σ. ΓΡΑΙΚΟΣ
ΠΑΡΑΔΟΣΙΑΚΟΣ ΤΕΧΝΙΤΗΣ
ΤΗΛ. 6934596090
ΠΡ60456

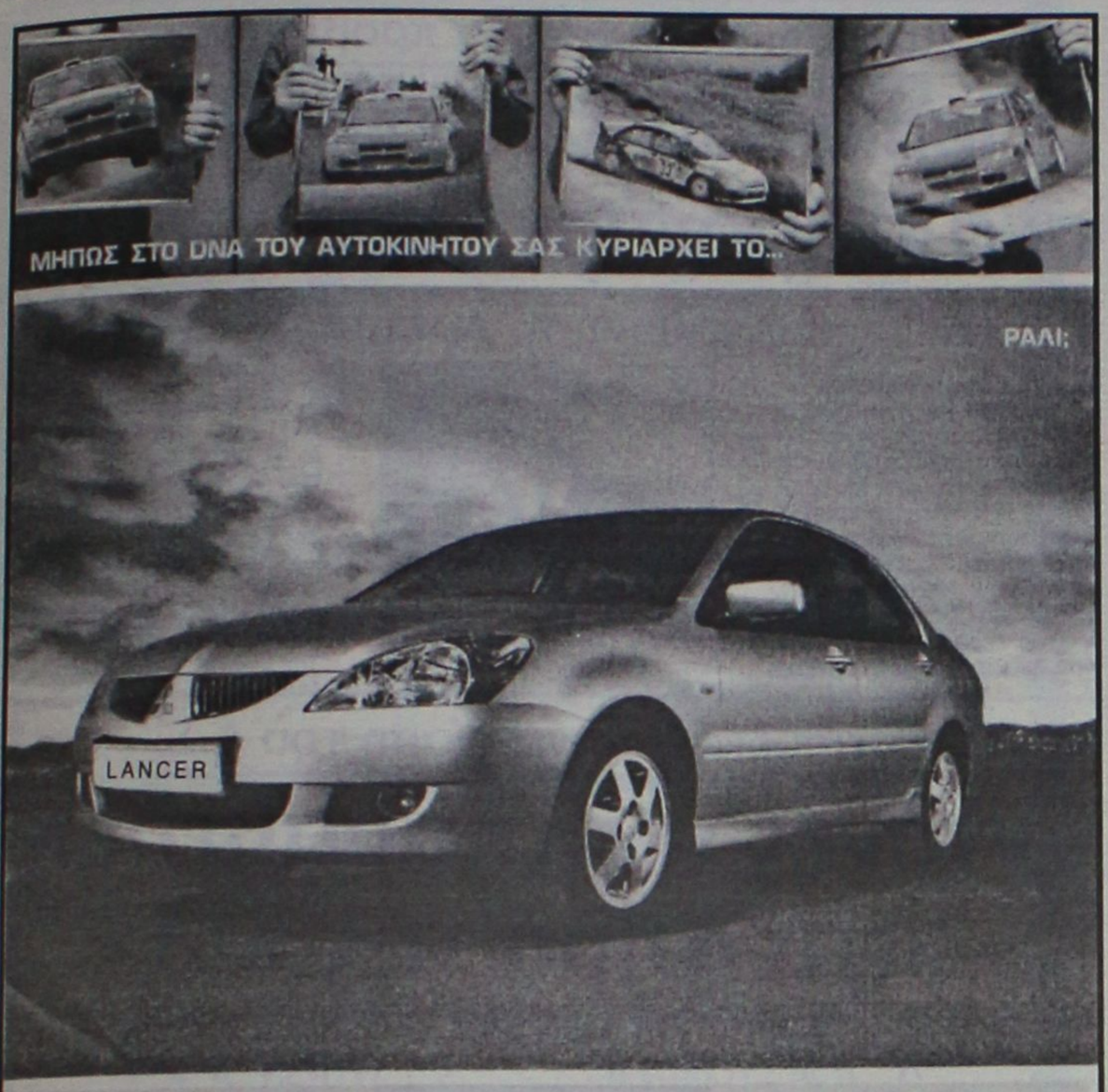

Το Lancer επέστρεψε. Η τελευταία εξέλιξη ενός από τα πιο επιτυχημένα αυτοκίνητα ράλι της ιστορίας, είναι γεγονός. Μία βόλτα αρκεί για να διαπιστώσετε τη μοναδική οδηγική συμπεριφορά του, που οφείλεται στη σπορ ρύθμιση της ανάρτησης, την αθόρυβη οδήγηση, που προσφέει η εξαιρετική μόνωση αλλά και τον πλούσιο στάνταρ εξοπλισμό. Αξιζε η αναμονή; Σίγουρα.

Αποκτήστε τώρα το νέο LANCER 1,6 lt από €15,480

LANCER. ΤΟ ΝΕΟ MITSUBISHI

MITSUBISHI MOTORS

ΚΑΛΛΙΓΑΣ Θ. & Ι. Α.Ε.Β.Ε., ΕΠΙΣΗΜΟΣ ΕΜΠΟΡΟΣ MITSUBISHI MOTORS Ν. ΔΩΔΕΚΑΝΗΣΟΥ, Λ. ΡΟΔΟΥ - ΛΙΝΔΟΥ 138, Τ.Κ. 851 00 ΡΟΔΟΣ, ΤΗΛ.: 22410 67440, FAX: 22410 68462, e-mail: kaligcar@otenet.gr

ΧΡΟΝΙΑ ΕΓΓΥΗΣΗ

Καλώς ορίσατε ...
στο Mike's
Executive Catering.

Λάμψη, αριστοκρατεία, κομψότητα, φινέτσα.
Λέξεις που αποκτούν νόημα και ουσία στο Mike's Executive Catering, που αναλαμβάνει πλήρως και οργανωμένα τις σημαντικότερες εκδηλώσεις της ζωής σας. **Γαμήλια δεξίωση. Βάπτιση. Γενέθλια. Εγκαίνια.** Η όποια άλλη δική σας ιδιαίτερη στιγμή. Το άψογο σέρβις, η άριστη ποιότητα των εδεσμάτων, γλυκών και αλμυρών, η σημασία στη λεπτομέρεια, εγγυώνται την επιτυχία της εκδήλωσής σας.
Κοντά σας από την πρώτη στιγμή...
Γιατί...

Μια οικογένεια είμαστε!



Mike's Executive Catering

για όλα τα Δωδεκάνησα!

Γεωργίου Σεφέρη 108. Τηλ. 2241066510. Ρόδος.

Οχι πάνω από τον πληθωρισμό

Συγκρατημένες αυξήσεις φέτος στα ασφάλιστρα

Αποφάσεις του Συνεδρίου Ασφαλιστών

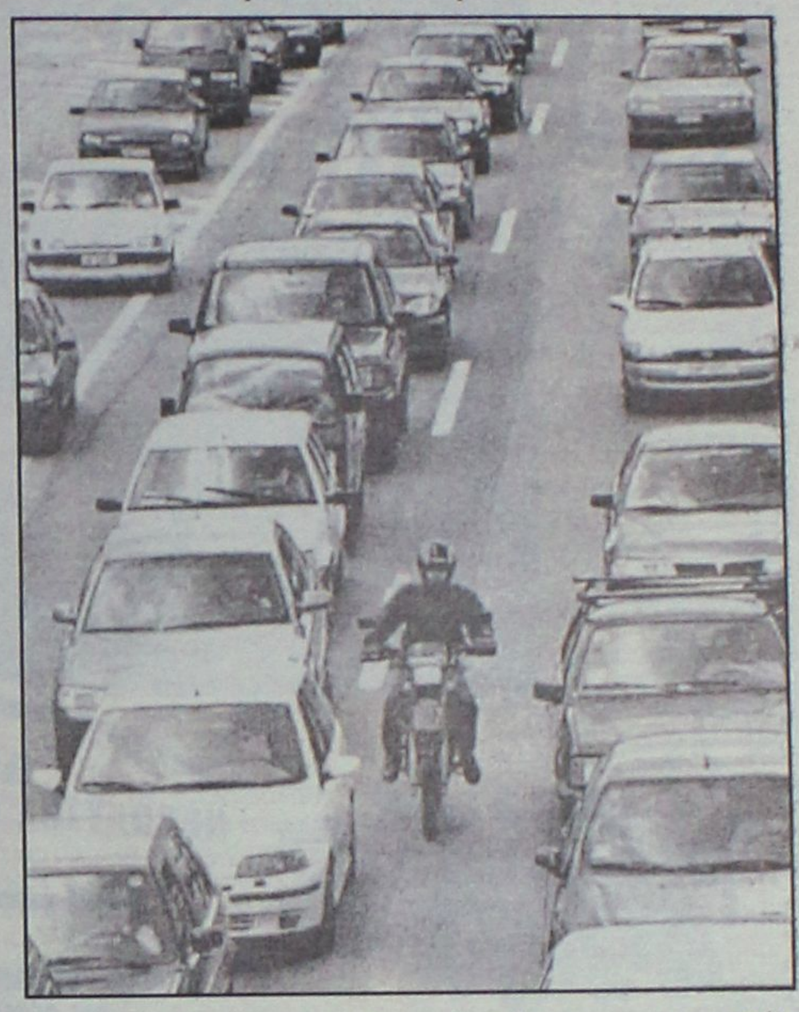

"Δεν διαφαίνονται αυξήσεις στα ασφάλιστρα αστικής ευθύνης για τον κλάδο αυτοκινήτων που να ξεπερνούν τον πληθωρισμό για το 2005".

Αυτό επισήμανε ο πρόεδρος της Ενωσης Ασφαλιστικών Εταιριών Ελλάδος, κ. Κώτσαλος ,σε χθεσινή συνέντευξη Τύπου, κατά τη διάρκεια του 6ου Συνεδρίου Ασφαλιστών και Αντασφαλιστών από τα Βαλκάνια, τη Μαύρη Θάλασσα και την Ανατολική Μεσόγειο, που πραγματοποιήθηκε στην Υδρα.

Οπως είπε ο κ. Κώτσαλος, το ύψος της αύξησης των ασφαλίστρων θα διαμορφωθεί όταν κλείσουν οι ισολογισμοί των ασφαλιστικών εταιριών, αλλά δεν διαφαίνονται τάσεις υπερβολικών αυξήσεων. Δηλαδή, αυξήσεων που θα υπερβαίνουν το ύψος του πληθωρισμού.

Κατά τη διάρκεια του συνεδρίου, μίλησε ο υφυπουργός Ανάπτυξης ,Γιάννης Παπαθανασίου, ο οποίος γνωστοποίησε ότι το προσεχές διάστημα θα ξεκινήσουν εντατικοί έλεγχοι στην ασφαλιστική αγορά, ξεκινώντας πρώτα από τις εταιρίες που εμφανίζουν τα περισσότερα προβλήματα και τα κλιμάκια της αρμόδιας υπηρεσίας του υπουργείου θα συνοδεύονται από ειδικούς ορκωτούς ελεγκτές, προκειμένου να υπάρξει με όσο το δυνατόν ταχύτερους ρυθμούς εκκαθάριση στον κλάδο.

Για το θέμα αυτό, η ασφαλιστική αγορά εξέφρασε την ικανοποίησή της για τις προθέσεις του υφυπουργού.

Ενα από τα θέματα που συζητήθηκε εκτενώς στο συνέδριο ήταν η αύξηση του προσδόκιμου όρου ζωής και εκφράστηκε η άποψη ότι η άνοδος του μέσου όρου ηλικίας πιέζει για αλλαγές στο συνταξιοδοτικό σύστημα και για να διαδραματίσει το συντομότερο δυνατό συμπληρωματικό ρόλο στο ασφαλιστικό σύστημα ο κλάδος της ιδιωτικής ασφάλισης.

Επίσης, αναφέρθηκε ότι η αύξηση των κατωτάτων ορίων αστικής ευθύνης, σύμφωνα με την 5η Οδηγία, θα οδηγήσει σε αύξηση τα ασφάλιστρα, αλλά αυτό θα συμβεί σταδιακά, μετά το 2012.

Σχετικά με τις φοροαπαλλαγές, ο κλάδος επιμένει στην πρότασή του για αύξηση του αφορολογήτου στο 10%, ενώ τις προσεχείς ημέρες ξεκινάει διάλογος με τα δημόσια νοσοκομεία για την αξιοποίηση από την ιδιωτική ασφάλιση ορισμένων υπηρεσιών τους.

Τέλος, αναφέρθηκε ότι δεν υπάρχει ανησυχία φέτος για ραγδαίες αυξήσεις στη συμφωνία με τον κλάδο των αντασφαλιστών.

ΜΟΥΣΙΚΟ ΕΡΓΑΣΤΗΡΙ ΑΓΛΑΙΑΣ ΥΨΗΛΑΝΤΗ
Κεννεντυ 5, ΡΟΔΟΣ ΤΗΛ. • 74797 •

ΜΟΥΣΙΚΗ ΠΡΟΠΑΙΔΕΙΑ
ΠΙΑΝΟ
ΚΙΘΑΡΑ
ΑΡΜΟΝΙΟ
ΦΩΝΗΤΙΚΗ ΤΕΧΝΗ
ΑΝΩΤΕΡΑ ΘΕΩΡΗΤΙΚΑ

ΔΙΔΑΣΚΕΤΑΙ ΜΟΥΣΙΚΗ ΣΕ ΠΑΙΔΙΑ ΑΠΟ (3) ΕΤΩΝ ΚΑΙ ΑΝΩ

ΣΥΓΧΡΟΝΗ ΕΥΡΩΠΑΪΚΗ ΔΙΔΑΣΚΑΛΙΑ
ΓΡΗΓΟΡΗ ΕΚΜΑΘΗΣΗ
ΕΥΧΑΡΙΣΤΟ ΠΕΡΙΒΑΛΛΟΝ
ΣΥΝΕΡΓΑΣΙΑ ΜΕ ΠΑΙΔΙΚΟΥΣ ΣΤΑΘΜΟΥΣ

Η πολύχρονη συμμετοχή μας σε σεμινάρια των Συστημάτων :

ORF – Schulwerk
KODALY
DALCROZE

Και παράλληλα η 18 μας πείρα στα συστήματα αυτά απέδειξαν ότι τα παιδιά από 3 ετών και άνω αφομοιώνουν αβίαστα όλα τα στοιχεία της μουσικής.

ΕΝΑΡΞΗ ΜΑΘΗΜΑΤΩΝ 6 ΣΕΠΤΕΜΒΡΙΟΥ
ΠΕΡΙΟΡΙΣΜΕΝΟΣ ΑΡΙΘΜΟΣ ΜΑΘΗΤΩΝ
ΔΗΛΩΣΤΕ ΕΓΚΑΙΡΑ ΣΥΜΜΕΤΟΧΗ

ΑΠΟΚΤΗΣΤΕ ΤΗΝ ΔΙΚΗ ΣΑΣ ΚΟΥΖΙΝΑ
ΧΩΡΙΣ ΠΡΟΚΑΤΑΒΟΛΗ!!!



πλαίσιο

ΔΩΡΟ
ΝΕΡΟΧΥΤΗΣ & ΑΠΟΡΡΟΦΗΤΗΡΑΣ
INOX

ΒΟΛΑΣ
ΚΟΥΖΙΝΕΣ

*Ο ΔΙΑΚΑΝΟΝΙΣΜΟΣ ΑΦΟΡΑ 48ΜΗΝΗ ΕΞΟΦΛΗΣΗ
ΚΑΙ ΠΕΡΙΛΑΜΒΑΝΕΤΑΙ ΦΠΑ 13%

Μ. ΒΟΛΑΣ & ΥΙΟΙ Ο.Ε.
Λ. ΕΛΕΥΘΕΡΙΑΣ 43-45 ΚΡΕΜΑΣΤΗ ΡΟΔΟΣ ΤΗΛ. (22410) 91275
FAX (22410) 94370 --- www.volas.net e-mail volas@hol.gr

Για να διαπιστώσει τα προβλήματα

Περιοδεία του Νομάρχη στα μικρονήσια του Νομού

Επίσκεψη σε Αγαθονήσι, Αρκιούς και Μαράθι

Στα μικρονήσια του βορείου συγκροτήματος περιόδευσε χθες και προχθές ο νομάρχης Δωδεκανήσου κ. Γιάννης Μαχαιρίδης, εξετάζοντας τα προβλήματα των κατοίκων των νησιών αυτών. Προχθές συγκεκριμένα ο κ. Μαχαιρίδης, από την Λέρο όπου βρισκόταν για τις εκδηλώσεις που έγιναν αναφορικά με την Μάχη

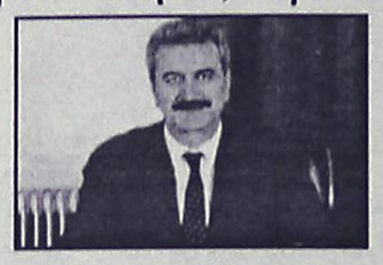

της Λέρου, μετέβη στο Αγαθονήσι, συνοδευόμενος από την έπαρχο Καλύμνου κ. Χρυσούλα Σιφουνιού. Εκεί έγινε σύσκεψη με τον κοινοτάρχη κ. Κατσουλιέρη με αντικείμενο τα προβλήματα που απασχολούν τους κατοίκους του νησιού, καθώς και για τα έργα που εκτελούνται.

Χθες ο κ. Μαχαιρίδης συνέχισε την περιοδεία του στα νησάκια Αρκιούς και Μαράθι, συνοδευόμενος από την έπαρχο Καλύμνου.

Επεισοδιακή συνεδρίαση του Δ.Σ.

Εντονες αντιπαραθέσεις στο Δήμο της Κω

Αποχώρησε η παράταξη της μειοψηφίας

Στο σύνηθες κλίμα έντασης και αντιπαράθεσης πραγματοποιήθηκε προχθές η συνεδρίαση του δημοτικού συμβουλίου Κω, η οποία "σημαδεύτηκε" από την αποχώρηση της παράταξης της μειοψηφίας, του κ. Γ. Κυρίτση. Θέμα της συνεδρίασης ήταν η υποβολή του φακέλου ένταξης του έργου αποκατάστασης του σκουπιδότοπου, στο πρόγραμμα LIFE του υπουργείου ΠΕΧΩΔΕ. Ο κ.

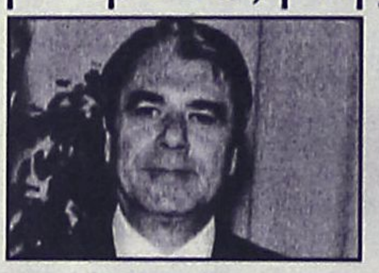

Κυρίτσης και οι σύμβουλοι της παράταξής του αποχώρησαν καταγγέλλοντας την δημοτική αρχή για αδιαφάνεια. Από την πλευρά του ο δήμαρχος Κω κ. Μιλτ. Φάκκος, σε δηλώσεις του επεσήμανε μεταξύ άλλων ότι "ο κ. Κυρίτσης επανέρχεται στην γνωστή τακτική του, της σκληρής αντιπαράθεσης και της υψηλής σύγκρουσης σε όλα τα επίπεδα, με απώτερο σκοπό να εμποδίσει έργα και δράσεις του δήμου". Και κατέληξε ο κ. Φάκκος ζητώντας να αρθεί ο κ. Κυρίτσης στο ύψος των περιστάσεων και να αφήσει στην άκρη τους λαϊκισμούς.

ΑΠΟΘΗΚΗ ΧΑΡΤΙΚΩΝ & ΑΝΑΛΩΣΙΜΩΝ Η/Υ

ΜΑΛΛΙΑΚΑΣ Ν. ΕΜΜΑΝΟΥΗΛ

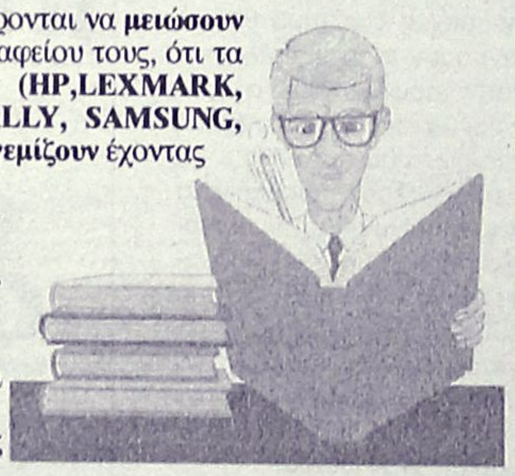

Ενημερώνουμε τους επαγγελματίες που ενδιαφέρονται να **μειώσουν** το **κόστος λειτουργίας** της επιχείρησης ή του γραφείου τους, ότι τα μελάνια για εκτυπωτές **LASER & INK-JET (HP,LEXMARK, EPSON, CANNON, BROTHER, OKI, M. TALLY, SAMSUNG, PANASONIC, MINOLTA, QMS, XEROX)** **ξαναγεμίζουν** έχοντας **εξοικονόμηση** χρημάτων από **30%** έως **70%.**

- **Πλήρης ανακατασκευή** των μερών που **φθείρονται** για **LASER TONER.**
- **Επεξεργασία & αναγόμωση** με τις πιο **σύγχρονες** μηχανές.
- Τέλος στις πρόχειρες μεθόδους γεμίσματος.
- **Πλήρης ανακατασκευή & γέμισμα** ακόμη και σε **έγχρωμα LASER**

Επίσης ενημερώνουμε την αξιότιμη πελατεία μας
"Εστιατόρια - Μπαρ - Καφετέριες - Σούπερ Μάρκετ - Τουριστικά μαγαζιά - Ξενοδοχειακές μονάδες κ.λπ. επιχ/σεις"
ότι σε μας θα προμηθευτείτε ό,τι χρειάζεστε για την επιχείρησή σας:
Μπλοκ εστιατορίου - Κορδέλες ταμειακών μηχανών - Μελάνια για HP/Epson/Canon/ Lexmark - Φωτοτυπικό χαρτί - Χαρτί εκτυπωτή - Είδη γραφείου - Χρωματιστό χαρτί για τιμοκαταλόγους σε 80 & 160gr κ.λπ.

ΠΡΟΣΦΟΡΑ ΓΙΑ ΤΟ ΜΗΝΑ ΣΕΠΤΕΜΒΡΙΟ

Για εστιατόρια-μπαρ-καφετέριες

1. Δελτίο παραγγελίας εστιατορίου (διπλότυπο αυτογραφικό)	0,50€
2. Δελτίο παραγγελίας εστιατορίου (τριπλότυπο αυτογραφικό)	0,90€
3. Δελτίο παραγγελίας εστιατορίου (διπλότυπο απλό)	0,30€
4. Κλασέρ πλαστικό 8/32 (ποικιλία χρωμάτων)	1,23€
5. Χαρτί φωτοτυπικό Α4, 80 γρ. (πακέτο 500 φύλλων)	2,20€
6. Χαρτί εκτυπωτή 9,5Χ11 λευκό (με οπές αρχειοθέτησης)	5,70€
7. Στυλό BIC CRYSTAL (μπλε-μαύρο-κόκκινο), τεμάχιο	0,12€
8. Στυλό BIC CRYSTAL GEL 0,8 (κουτί 12 τεμαχίων)	3,20€

Στις τιμές δεν συμπεριλαμβάνεται το ΦΠΑ

ΤΙΜΕΣ ΑΠΟΘΗΚΗΣ
Δίπλα στο ΙΚΑ Ρόδου, 4ο χλμ. Ρόδου - Λίνδου
ANETO PARKING

Ευχαριστούμε για την προτίμησή σας
ΕΜΜΑΝΟΥΗΛ ΜΑΛΛΙΑΚΑΣ

ΚΕΝΤΡΑ ΕΚΜΑΘΗΣΗΣ ΠΛΗΡΟΦΟΡΙΚΗΣ

FUTUREKIDS®

ΓΙΑ ΠΑΙΔΙΑ ΚΑΙ ΕΝΗΛΙΚΕΣ

ΕΝΑΡΞΗ ΜΑΘΗΜΑΤΩΝ
20 ΣΕΠΤΕΜΒΡΙΟΥ

University of Cambridge
International Examinations

ECDL HELLAS

Λ. ΕΛΕΥΘΕΡΙΑΣ 95 ΚΡΕΜΑΣΤΗ
ΦΙΛΕΡΗΜΟΥ 8 ΙΑΛΥΣΟΣ
ΤΗΛ: (22410) 98285-98010
e-mail:future30@acn.gr
www.futurelabs.gr

ΦΡΟΝΤΙΣΤΗΡΙΟ ΠΡΟΤΥΠΟ

ΠΛΗΡΟΦΟΡΙΕΣ: ΠΛΑΤΕΙΑ ΑΓΙΟΥ ΝΙΚΟΛΑΟΥ 19 - ΡΟΔΟΣ - Τηλ.(22410)25911

- ΠΟΛΥΕΤΗΣ ΕΜΠΕΙΡΙΑ
- ΜΕΘΟΔΙΚΗ ΔΙΔΑΣΚΑΛΙΑ
- ΥΨΗΛΑ ΠΟΣΟΣΤΑ ΕΠΙΤΥΧΙΑΣ
- ΠΡΟΣΙΤΑ ΔΙΔΑΚΤΡΑ
- ΟΛΙΓΟΜΕΛΗ ΤΜΗΜΑΤΑ
- ΣΥΧΝΗ ΕΝΗΜΕΡΩΣΗ ΓΟΝΕΩΝ

ΕΝΑΡΞΗ ΜΑΘΗΜΑΤΩΝ

• Γ' ΛΥΚΕΙΟΥ	2 ΑΥΓΟΥΣΤΟΥ
• Β' ΛΥΚΕΙΟΥ	16 ΑΥΓΟΥΣΤΟΥ
• Α'-Β'-Γ' ΓΥΜΝΑΣΙΟΥ	1 ΣΕΠΤΕΜΒΡΙΟΥ
• Α' ΛΥΚΕΙΟΥ	23 ΑΥΓΟΥΣΤΟΥ
• Τ.Ε.Ε	1 ΣΕΠΤΕΜΒΡΙΟΥ

ΔΙΕΥΘΥΝΣΗ

ΝΙΚΗΤΑΣ ΨΥΛΛΑΚΗΣ: *Φυσικός* ΑΘΑΝΑΣΙΑ ΓΙΑΝΝΕΖΟΥ: *Μαθηματικός*

ATMOSFERA

ΕΙΔΗ ΔΙΑΚΟΣΜΗΣΗΣ ΕΣΩΤΕΡΙΚΟΥ & ΕΞΩΤΕΡΙΚΟΥ ΧΩΡΟΥ



Τώρα και η συλλογή

roberto cavalli casa Λίστα γάμου

Εθνικής Αντίστασης 54, Ρόδος • Τηλ.: 22410-43971

ΕΝΑΛΛΑΚΤΙΚΕΣ ΛΥΣΕΙΣ

Υπευθυνότητα ή ανευθυνότητα;



Γράφει η ΝΤΙΝΑ ΣΑΝΤΟΡΙΝΙΟΥ, ειδική σύμβουλος-εκπαιδεύτρια

Έχετε ποτέ σκεφτεί πόσες ευθύνες έχουμε, σε πόσους τομείς και σε πόσα επίπεδα; Έχετε σκεφτεί ότι αυτές οι ευθύνες έχουν να κάνουν όχι μόνο με την καθημερινότητα μας, αλλά και με το σύνολο της ανθρωπότητας και του πλανήτη;

Δεν θέλουμε πολλές φορές να το σκεφτόμαστε γιατί, τέτοιου είδους σκέψεις φέρνουν συνήθως μια αίσθηση βάρους τόσο πάνω στο κεφάλι όσο και πάνω στην καρδιά μας. Πράγματι μια τέτοια αίσθηση δεν είναι ευχάριστη γι' αυτό και την αποφεύγουμε. Το να αποφεύγουμε όμως κάτι δεν αλλάζει την πραγματικότητα. Και η πραγματικότητα εξακολουθεί να μας δείχνει το δρόμο προς αυτά που πρέπει ή δεν πρέπει να κατευθύνουμε την ενέργεια μας.. Έρχεται πολλές φορές μπροστά μας για να μας υπενθυμήσει....

Αισθημα ευθύνης σημαίνει ότι παίρνουμε στα σοβαρά τις υποχρεώσεις μας, νοιώθουμε την ανάγκη να τις εκπληρώσουμε και να περάσουμε μέσα από αυτή τη διαδικασία με αξιοσύνη και αποτελεσματικότητα. Μια επιπόλαιη συμπεριφορά δείχνει ανευθυνότητα και η ανευθυνότητα δείχνει ότι δεν υπάρχει συνειδητοποίηση του ρόλου μας σε όλα τα επίπεδα της παρούσας ύπαρξης μας. Η υπευθυνότητα έχει πολύ να κάνει με την ακεραιότητα μας και την ειλικρίνια μας σαν άτομα, όχι μόνο απέναντι στους άλλους, όχι μόνο απέναντι στη ζωή, όχι μόνο απέναντι στον πλανήτη αλλά και απέναντι στον ίδιο μας τον εαυτό. Υπεθυνότητα σημαίνει ότι γνωρίζουμε τις επιπτώσεις που έχουν οι πράξεις , τα λόγια και οι σκέψεις μας, γνωρίζουμε τις επιδράσεις των ενεργειών μας, και επιτρέπουμε σ' αυτή τη γνώση να μας κρατά σταθερούς στις υψηλού επιπέδου πεποιθήσεις μας.

Πολλές φόρες υπευθυνότητα σημαίνει ότι πρέπει να γίνουν κάποιες θυσίες, ή να μην ικανοποιηθούν κάποιες προσδοκίες ή σημαίνει ότι θα πρέπει να ακολουθήσουμε ή να μην ακολουθήσουμε μια συγκεκριμένη πορεία.

Όσο πιο πολλά πράγματα θέλουμε να αναλάβουμε τόσο πιο έτοιμοι πρέπει να είμαστε να λάβουμε και τις ευθύνες που τα ακολουθούν. Όσο πιο σημαντικά είναι αυτά τα πράγματα, όσο περισσότερο αυτά έχουν τη δύναμη να επηρεάζουν άτομα και καταστάσεις τόσο πιο συνειδητοποιημένα πρέπει να τα αναλαμβάνουμε. Θα ήταν ανευθυνότητα να υιοθετήσουμε νέα πράγματα από παρόρμηση ή έντονη επιθυμία ή και αρρωστημένη εμμονή, χωρίς να έχουμε επικυρώσει ότι είμαστε σε θέση να ανταπεξέλθουμε και στις υποχρεώσεις που σίγουρα τα ακολουθούν.

Είτε θέλουμε να κάνουμε οικογένεια, είτε θέλουμε να αναλάβουμε μια μεγαλύτερη θέση στο χώρο της εργασίας μας, είτε θέλουμε να πολιτευθούμε, είτε θέλουμε να σώσουμε τον κόσμο, πρέπει να δούμε κατά πόσο έχουμε την ικανότητα να αποκτήσουμε μεγαλύτερη δύναμη ή κατά πόσο έχουμε την δύναμη να ικανοποιήσουμε τις απαιτήσεις ενός νέου ρόλου. Ειδικά εάν αυτός ο ρόλος είναι τέτοιος που μπορεί να επηρεάσει μεγάλο αριθμό ανθρώπων ή μεγάλων περιοχών της γης. Όσο πιο σπουδαίος είναι ο ρόλος, τόσο πιο μεγάλη η δύναμη που λαμβάνουμε και η λήψη μεγαλύτερης δύναμης φέρνει και μεγαλύτερη ευθύνη.

Εάν όμως πάρουμε την δύναμη και ξεχάσουμε την ευθύνη τότε υπάρχει μεγάλος κίνδυνος για ανεξέλεκτες καταστάσεις που μπορούν να φέρουν την καταστροφή τόσο στην ανθρωπότητα, όσο και στον πλανήτη, τόσο στην κοινωνία όσο και στην οικογένεια μας και στον ίδιο μας τον εαυτό.

Ένα πολύ γνωστό παράδειγμα είναι οι ευθύνες των κυβερνήσεων απέναντι στις χώρες τους αλλά και απέναντι στους άλλους λαούς. Εκεί βλέπουμε καθαρά πως η μεγάλη δύναμη πολλών χωρών τους σηρώχνει σε ανευθυνότητα που εκδηλώνεται με τους διάφορους ανά τον κόσμο πολέμους ή με την καταστροφή του περιβάλλοντος.

Μεγάλη δύναμη έχουν επίσης και οι διάφοροι θρησκευτικοί οργανισμοί μια και ελέγχουν τις συνειδήσεις και του τρόπου ζωής πολλών ανθρώπων.

Την ανευθυνότητα τους μπορεί πάλι να δει κανείς στο ότι χρησιμοποιούν τη θρησκεία για δικούς τους σκοπούς ή επίσης για την έναρξη πολέμων και διαχωρισμού της ανθρωπότητας. Ανευθυνότητα επίσης σημαίνει, κακή εκμετάλλευση του οποιουδήποτε πλεονεκτήματος μας έναντι σε κάποιον ή κάτι, ενώ υπευθυνότητα σημαίνει εκμετάλλευση του πλεονεκτήματος μας προς όφελος αυτών ή αυτού για το οποίο είμαστε υπεύθυνοι. Γι αυτούς τους λόγους, εάν δεν είμαστε έτοιμοι ή δεν έχουμε την δυνατότητα να αναλάβουμε και να ανταπεξέλθουμε στις επιπλεόν ευθύνες που έχουν νέοι ρόλοι στη ζωή μας, ας έχουμε την τιμιότητα να τους απαρνηθούμε ώστε να μην λειτουργήσουμε λάθος εκεί που δεν πρέπει.

Μια ευθύνη όμως που έχουμε όλοι οι άνθρωποι - είτε το θέλουμε είτε δεν το θέλουμε- και την αναλαμβάνουμε άμεσα με τη γέννηση μας, είναι πρώτα απέντανι στον εαυτό μας για την σωστή φροντιδα του σώματος μας, του νου μας και της πνευματικής εξέλιξης μας. Δεύτερο απέναντι στη κοινωνία μας και στον πλανήτη μας για τη σωστή φροντίδα και ανάπτυξη αυτών. Εάν κλείνουμε τα μάτια σ' αυτές τις ευθύνες, τότε αυτό θεωρείται μεγάλη ανευθυνότητα και θα πρέπει να είμαστε έτοιμοι να αντιμετωπίσουμε και τις συνέπειες αυτής της ανευθυνότητας. Επειδή βρισκόμαστε ακόμα πάνω στον πλανήτη της ελεύθερης βούλησης, τι διαλέγει άραγε να κάνει η πλειοψηφία από εμάς;

A.N.E.Σ.

ΑΝΩΝΥΜΗ ΝΑΥΤΙΛΙΑΚΗ ΕΤΑΙΡΕΙΑ ΣΥΜΗΣ .

ΠΡΟΓΡΑΜΜΑ ΔΡΟΜΟΛΟΓΙΩΝ (ΩΡΕΣ ΑΝΑΧΩΡΗΣΕΩΝ)

ΣΕΠΤΕΜΒΡΙΟΥ 2004

	ΣΥΜΗ II		Υ/Γ ΑΙΓΛΗ		ΠΑΝΟΡΜΙΤΗΣ	
ΗΜΕΡΟΜΗΝΙΑ	ΣΥΜΗ-ΡΟΔΟ	ΡΟΔΟ-ΣΥΜΗ	ΣΥΜΗ-ΡΟΔΟ	ΡΟΔΟ-ΣΥΜΗ	ΣΥΜΗ-ΡΟΔΟ	ΡΟΔΟ-ΣΥΜΗ
ΚΑΘΕ ΔΕΥΤΕΡΑ	07.00-17.00	14.30	10.30	09.00		10.30 (ΜΕΣΩ ΠΑΝΟΡΜΙΤΗ)
ΚΑΘΕ ΤΡΙΤΗ			16.00	09.00	07.30, 17.00	10.30 (ΜΕΣΩ ΠΑΝΟΡΜΙΤΗ) 18.30
ΚΑΘΕ ΤΕΤΑΡΤΗ			10.30, 17.00	09.00, 14.30	08.30	18.30
ΚΑΘΕ ΠΕΜΠΤΗ			16.00	09.00, 18.30	07.30, 17.00	10.30 (ΜΕΣΩ ΠΑΝΟΡΜΙΤΗ)
ΚΑΘΕ ΠΑΡΑΣΚΕΥΗ		18.30	07.30-17.00	09.00		
ΚΑΘΕ ΣΑΒΒΑΤΟ	06.00			09.00	17.00	08.00, 18.30
ΚΑΘΕ ΚΥΡΙΑΚΗ		18.30	15.30 (ΜΕΣΩ ΠΑΝΟΡΜΙΤΗ)		07.30, 17.00	09.00

Τα δρομολόγια μπορούν να τροποποιηθούν λόγω εκτάκτων συγκοινωνιακών αναγκών ή καιρικών συνθηκών

Παρακαλούμε πριν ταξιδέψετε επικοινωνήστε με την Εταιρία:

www.anes.gr

Γραφείο ΣΥΜΗΣ Τηλ.: (22460) 71444 - Φαξ: (22460) 71373 Γραφείο ΡΟΔΟΥ Τηλ.: (22410) 37769 - Φαξ: (22410) 34493

ΑΝΑΚΟΙΝΩΣΗ

Σας ενδιαφέρει ένα επάγγελμα που θα σας χαρίσει

ΑΜΕΣΑ ΚΕΡΔΗ ΚΑΙ ΛΑΜΠΡΟ ΜΕΛΛΟΝ; ΑΝ ΝΑΙ!!!

ΣΠΟΥΔΑΣΤΕ ΚΟΜΜΩΤΙΚΗ

ΕΡΓΑΣΤΗΡΙΟ ΕΛΕΥΘΕΡΩΝ ΣΠΟΥΔΩΝ ΚΟΜΜΩΤΙΚΗΣ

ΣΑΚΚΑ ΠΟΠΗ

ΓΡΙΒΑ 41 ΤΗΛ. 22410 22810

ΠΡΟΣΦΕΡΟΥΜΕ:

- ✔ ΣΥΝΤΟΜΗ ΕΚΜΑΘΗΣΗ: ΜΟΝΟ 10 ΜΗΝΕΣ
- ✔ ΜΕΤΕΚΠΑΙΔΕΥΣΗ ΣΤΑ ΕΡΓΑΣΤΗΡΙΑ ΜΑΣ
- ✔ ΕΞΑΣΦΑΛΙΣΜΕΝΗ ΕΡΓΑΣΙΑ
- ✔ ΔΥΝΑΤΟΤΗΤΑ ΣΥΝΕΧΙΣΗΣ ΣΠΟΥΔΩΝ ΣΤΗ ΓΑΛΛΙΑ

La Belle

ΕΡΓΑΣΤΗΡΙΑ ΕΛΕΥΘΕΡΩΝ ΣΠΟΥΔΩΝ



Ζωή με λάμψη και υψηλό εισόδημα!

ΑΝΟΙΞΕ ΤΩΡΑ ΤΟ ΔΙΚΟ ΣΟΥ ΣΑΛΟΝΙ ΟΜΟΡΦΙΑΣ

ΤΩΡΑ ΥΠΟ ΤΗ ΝΕΑ ΔΙΕΥΘΥΝΣΗ ΤΗΣ ΓΝΩΣΤΗΣ ΔΙΠΛΩΜΑΤΟΥΧΟΥ ΑΙΣΘΗΤΙΚΟΥ

ΡΕΝΑΣ ΚΟΛΙΑΔΟΥ-ΣΙΦΩΝΙΟΥ

ΑΙΣΘΗΤΙΚΗ

- ● ΑΙΣΘΗΤΙΚΗ ΠΡΟΣΩΠΟΥ ΚΑΙ ΣΩΜΑΤΟΣ
- ● ΑΝΑΤΟΜΙΑ ● ΦΥΣΙΟΛΟΓΙΑ
- ● ΚΟΣΜΕΤΟΛΟΓΙΑ
- ● ΧΡΩΜΑΤΟΛΟΓΙΑ ● ΔΙΑΙΤΟΛΟΓΙΑ
- ● ΜΑΡΚΕΤΙΝΓΚ ● ΔΕΡΜΑΤΟΛΟΓΙΑ
- ● ΜΑΚΙΓΙΑΖ ● ΑΠΟΤΡΙΧΩΣΗ
- ● ΟΡΓΑΝΩΣΗ ΧΩΡΟΥ
- ● ΑΡΩΜΑΤΟΘΕΡΑΠΕΙΑ
- ● ΜΑΣΑΖ ΣΩΜΑΤΟΣ

ΚΟΜΜΩΤΙΚΗ

- ● ΕΡΓΑΣΤΗΡΙΟ ΚΟΜΜΩΤΙΚΗΣ
- ● ΕΞΟΠΛΙΣΜΟΣ ΚΟΜΜΩΤΗΡΙΟΥ
- ● ΚΑΛΛΥΝΤΙΚΑ ΠΡΟΪΟΝΤΑ
- ● ΘΕΩΡΙΑ ΕΡΓΑΣ. ΒΑΦΩΝ
- ● ΥΓΙΕΙΝΗ ΑΣΦΑΛΕΙΑ
- ● ΕΡΓΑΣΙΑΚΟ ΠΕΡΙΒΑΛΛΟΝ

ΜΑΝΙΚΙΟΥΡ -ΠΕΝΤΙΚΙΟΥΡ ΟΝΥΧΟΠΛΑΣΤΙΚΗ

- ● ΜΑΝΙΚΙΟΥΡ ● ΠΕΝΤΙΚΙΟΥΡ
- ● ΟΝΥΧΟΠΛΑΣΤΙΚΗ ● ΤΖΕΛ
- ● ΑΚΡΙΛΙΚΟ ● ΠΑΡΑΦΙΝΗ
- ● ΔΙΑΚΟΣΜΗΣΗ ΝΥΧΙΩΝ
- ● ΥΓΙΕΙΝΗ-ΑΣΦΑΛΕΙΑ
- ● ΑΝΑΤΟΜΙΑ-ΦΥΣΙΟΛΟΓΙΑ
- ● ΔΥΣΛΕΙΤΟΥΡΓΙΕΣ
- ● SPA ΧΕΡΙΩΝ-ΠΟΔΙΩΝ
- ● ΜΑΡΚΕΤΙΝΓΚ

ΕΠΑΓΓΕΛΜΑΤΙΚΟ ΜΑΚΙΓΙΑΖ

- ● ΗΜΕΡΑΣ ● ΒΡΑΔΥΝΟ
- ● ΕΠΙΣΗΜΟ ● ΝΥΦΗΣ
- ● ΦΩΤΟΓΡΑΦΙΑΣ ● ΑΠΟΚΡΙΑΤΙΚΟ
- ● ΜΑΚΙΓΙΑΖ ΓΙΑ ΑΝΔΡΕΣ

ΤΑΧΥΡΡΥΘΜΑ ΤΜΗΜΑΤΑ ΟΛΟ ΤΟ ΧΡΟΝΟ

- ● ΜΑΝΙΚΙΟΥΡ ΠΕΝΤΙΚΙΟΥΡ ΠΟΔΟΛΟΓΙΑ ● ΤΕΧΝΗΤΑ ΝΥΧΙΑ ΟΛΩΝ ΤΩΝ ΜΕΘΟΔΩΝ
- ● ΔΙΑΚΟΣΜΗΣΗ ΝΥΧΙΩΝ ● ΠΕΡΜΑΝΑΝΤ ΚΑΙ ΜΟΝΙΜΗ ΒΑΦΗ ΒΛΕΦΑΡΙΔΩΝ
- ● ΜΑΚΙΓΙΑΖ ● ΠΡΟΣΩΠΙΚΟ ΜΑΚΙΓΙΑΖ ● HENNA TATOO ● ΑΠΟΤΡΙΧΩΣΗ ΜΕ ΚΕΡΙ
- ● ΠΑΡΑΦΙΝΗ ● SPA ΧΕΡΙΩΝ ΠΟΔΙΩΝ ΚΑΙ ΣΩΜΑΤΟΣ
- ● ΜΑΣΑΖ ΧΑΛΑΡΩΤΙΚΟ ΚΑΙ ΑΔΥΝΑΤΙΣΜΑΤΟΣ

ΟΛΙΓΟΜΕΛΗ ΤΜΗΜΑΤΑ
ΘΕΣΕΙΣ ΠΕΡΙΟΡΙΣΜΕΝΕΣ

ΕΓΓΡΑΦΕΣ ΑΠΟ 10 ΑΥΓΟΥΣΤΟΥ

ΔΕΚΤΟΙ ΚΑΙ ΑΠΟΦΟΙΤΟΙ ΓΥΜΝΑΣΙΟΥ

ΟΔΟΣ ΕΘΝΙΚΗΣ ΑΝΤΙΣΤΑΣΕΩΣ 18 (ΠΡΩΗΝ ΑΝΝΗΣ ΜΑΡΙΑΣ) ΡΟΔΟΣ • ΤΗΛ. 22410 35668, 37876

Γενικευμένη αναστάτωση και ανησυχία προκάλεσε η πτώχευση του «Colden Sun»

ΣΥΝΕΧΕΙΑ ΑΠΟ ΤΗ ΣΕΛ. 5

Και διευκρινίσεις

Στις αρχές Αυγούστου η κυπριακή αγγλόφωνη εφημερίδα Financial Mirror είχε προβεί σε δημοσίευμα αναφορικά με οικονομικές εκκρεμότητες των θυγατρικών του συγκροτήματος. Η εταιρεία τότε προέβη σε διευκρινιστική ανακοίνωση η οποία ανέφερε τα ακόλουθα: "Υπήρχαν καθυστερημένες οφειλές προς το Τμήμα Εσωτερικών Προσόδων του Ηνωμένου Βασιλείου, για £134.127 που αφορούσαν φόρο που είχε αποκοπεί από τους μισθούς του προσωπικού της θυγατρικής Εταιρείας Golden Sun Holidays (UK) Ltd, για την περίοδο Σεπτεμβρίου 2003 με Φεβρουάριο 2004. Η εταιρεία στο Ηνωμένο Βασίλειο πέτυχε διευθέτηση για το πιο πάνω χρέος, για αποπληρωμή σε έξι δόσεις, διευθέτηση την οποία αποδέχτηκε το Τμήμα Εσωτερικών προσόδων του Η.Β και τρεις από τις δόσεις έχουν πληρωθεί. Η ακρόαση που αναφέρει το δημοσίευμα, έγινε για καθαρά νομικούς λόγους, απλά για να αναφερθεί η διευθέτηση και να αποσυρθούν τα δικαστικά μέτρα. Η παρουσία αντιπροσώπου της Golden Sun, εκτός από τον δικηγόρο της εταιρείας δεν ήταν απαραίτητη. Όταν εξοφληθεί όλο το ποσό της εν λόγω απαίτησης,, η εταιρεία θα προβεί σε ανακοίνωση για πληροφόρηση του κοινού". Από την συγκεκριμένη ημερομηνία μέχρι σήμερα, η εταιρεία δεν προέβη σε καμία σχετική ανακοίνωση αφήνοντας να νοηθεί ότι όλα βαίνουν ομαλά».

● **Τέλος σε δημοσίευμα της εφημερίδας «Χαραυγή»** και με τίτλο «Χρεοκόπησε η Golden Sun» αναφέρει τα εξής:

«Ισχυρό πλήγμα δέχθηκε η κυπριακή τουριστική βιομηχανία καθώς η εταιρεία Golden Sun Leisure, η οποία ήταν ενταγμένη μέχρι χθες στο ΧΑΚ, οργανωτής ταξιδιών, ανέστειλε χθες τις εργασίες της μετά από πολυετή παρουσία.

Οι επιπτώσεις της εξέλιξης αυτής θα είναι αισθητές για όλη την οικονομία, μιας και η εταιρεία μετέφερε 60 χιλιάδες τουρίστες την περσινή καλοκαιρινή περίοδο από το Ηνωμένο Βασίλειο στην Κύπρο. Την Πέμπτη το βράδυ, η βρετανική Πολιτική Αεροπορία ανακάλεσε τις συμβάσεις των θυγατρικών εταιρειών της εταιρείας, Golden Sun Holidays και Airglobe Holidays, οι οποίες εκτελούν τον κύριο όγκο των εργασιών της εταιρείας. Το σώμα Αδειοδότησης Αερομεταφορών της Βρετανίας ATOL (Air Travel Organisers' Liscencing) συνέστησε όπως οι δύο θυγατρικές αναστείλουν τη λειτουργία τους.

Το σοβαρό πρόβλημα ωστόσο εντοπίζεται για τους εμπορικούς πιστωτές της Golden Sun Leisure, οι οφειλές στους οποίους ανέρχονταν την 30ή Ιουνίου 2004 σε περίπου £4 εκ. Ποσό £1,9 εκ. αντιπροσώπευε οφειλές σε άλλους πιστωτές και οφειλόμενα έξοδα, όπως και προπληρωμές από πελάτες.

Πάντως ένας από τους μεγαλύτερους πιστωτές της πτωχεύσασας εταιρείας, είναι η Aqua Sol Hotel.

Χθες το Δ.Σ. του ΧΑΚ προχώρησε στην αναστολή της διαπραγμάτευσης της μετοχής στο Χρηματιστήριο.

Σε δηλώσεις του στην «Χ» ο Γενικός Διευθυντής του ΠΑΣΥΞΕ κ. Ζαχαρίας Ιωαννίδης ανέφερε ότι το γεγονός αυτό θα πρέπει να προβληματίσει σε μεγάλο βαθμό όλους τους εμπλεκομένους με τον τουρισμό. Οπως είπε ο σύνδεσμός έχει ζητήσει από τα μέλη του να καταγράψουν τις ζημίες που έχουν υποστεί από την συγκεκριμένη εταιρεία για να να συγκεκριμενοποιηθεί το ύψος και το μέγεθός των ζημιών.

Καταλήγοντας ο κ. Ιωαννίδης ανέφερε ότι η περίπτωση αυτή αποτελεί δυναμίτη στα θεμέλια της τουριστικής βομηχανίας καθώς κλονίζεται η αξιοπιστία της Κύπρου ως τουριστικού προορισμού.

Να αναφέρουμε ότι είναι η δεύτερη φορά που αναστέλλονται εργασίες οργανωτή ταξιδίων που εξειδικεύεται στην Κύπρο, μετά τη Cypriana το 1991».

MEDI-ANATOMIC- HEALTH ΣΤΑΥΡΑΣ Σ.ΙΩΑΝΝΗΣ

ΗΛΕΚΤΡΟΝΙΚΟΣ ΠΕΛΜΑΤΟΓΡΑΦΟΣ-ΚΑΤΩ ΑΚΡΩΝ

ΚΕΝΤΡΟ-ΟΡΘΟΠΕΔΙΚΟΥ-ΥΠΟΔΗΜΑΤΟΣ

ΕΜΠΟΡΙΑ-ΔΙΑΝΟΜΕΣ-ΟΡΘΟΠΕΔΙΚΩΝ-ΑΘΛΗΤΙΑΤΡΙΚΩΝ-ΠΑΡΑΦΑΡΜΑΚΕΥΤΙΚΩΝ-ΚΑΛΛΥΝΤΙΚΩΝ-ΕΙΔΩΝ

ΒΑΣ.ΗΡΑΚΛΕΙΟΥ-32-ΡΟΔΟΣ-85100-ΤΗΛ/FAX.2241036380.ΑΦΜ.016348256 ΔΟΥ.ΡΟΔΟΥ e.mail.stavrasj@otenet.gr

ΠΛΗΡΕΙΣ ΓΚΑΜΑ-ΟΡΘΟΠΕΔΙΚΩΝ ΕΙΔΩΝ ΙΑΤΡΙΚΟΥ ΚΑΙ ΝΟΣΟΚΟΜΕΙΑΚΟΥ ΕΞΟΠΛΙΣΜΟΥ
ΠΙΣΤΟΠΟΙΗΤΙΚΟ ΔΙΑΣΦΑΛΙΣΗΣ ΠΟΙΟΤΗΤΑΣ-EN-ISO-9001 V-306. ΚΑΙ ΜΕ ΕΠΑΓΓΕΛΜΑΤΙΚΗ ΣΥΝΕΙΔΗΣΗ ΚΑΙ ΑΞΙΟΠΡΕΠΕΙΑ ΜΕΤΑ ΤΗΝ 25η ΠΕΙΡΑ ΜΟΥ ΣΤΟΝ ΦΑΡΜΑΚΕΥΤΙΚΟ ΧΩΡΟ.

ΥΠΕΥΘΥΝΟΣ ΚΑΤΑΣΤΗΜΑΤΟΣ ΣΤΑΥΡΑΣ.Σ.ΙΩΑΝΝΗΣ ΔΙΠΛ/ΧΟΣ Β/Σ ΦΑΡΜΑΚΟΠΟΙΟΣ



ΟΛΑ ΤΑ ΠΡΟΙΟΝΤΑ ΤΗΣ- **ANATOMIC- HELP** ΣΤΑ ΦΑΡΜΑΚΕΙΑ ΣΑΣ

ΓΙΑΤΙ ΜΟΝΟ Ο ΦΑΡΜΑΚΟΠΟΙΟΣ ΕΙΝΑΙ ΣΥΜΒΟΥΛΟΣ ΣΤΟ ΟΡΘΟΠΕΔΙΚΟ ΣΑΣ ΠΡΟΒΛΗΜΑ ΑΥΤΟΣ ΣΑΣ ΓΝΩΡΙΖΕΙ ΚΑΛΑ.

ΑΝΑΤΟΜΙΚΟ ΜΑΞΙΛΑΡΙ ΥΠΝΟΥ-ΘΕΡΑΠΕΥΗ ΚΑΙ ΠΡΟΛΑΜΒΑΝΗ

ΝΕΥΡΑΛΓΙΕΣ - ΠΟΝΟΚΕΦΑΛΟΥΣ -ΑΥΧΕΝΙΚΟ ΣΥΝΔΡΟΜΟ

ΣΠΟΝΔΥΛΑΘΡΙΤΙΔΑ – ΚΕΦΑΛΑΛΓΙΕΣ.

ΤΑ ΑΠΟΤΕΛΕΣΜΑΤΑ ΤΟΥ ΕΓΓΥΩΝΤΑΙ ΚΟΡΥΦΑΙΟΙ ΣΤΟ ΕΙΔΟΣ ΤΟΥΣ ΙΑΤΡΟΙ ΚΑΙ ΦΥΣΙΟΘΕΡΑΠΕΥΤΕΣ ΤΗΣ ΑΜΕΡΙΚΗΣ



ΜΕ ΕΠΑΓΓΕΛΜΑΤΙΚΗ ΣΥΝΕΙΔΗΣΗ –ΣΕΒΑΣΜΟ ΚΑΙ ΜΕ 25ετη ΠΕΙΡΑ ΣΤΟ ΟΡΘΟΠΕΔΙΚΟ ΑΝΑΤΟΜΙΚΟ ΚΑΙ ΦΑΡΜΑΚΕΥΤΙΚΟ - ΧΩΡΟ ΡΩΤΗΣΤΕ ΜΑΣ ΕΧΟΥΜΕ ΠΑΝΤΑ ΤΗ ΛΥΣΗ.

«Πρώτο σε Ευρώπη και Αμερική»

ΓΙΕΓΚΕΡΜΑΪΣΤΕΡ

Ενα και Μοναδικό

56 Βότανα...
Αριστη Ικανοποίηση...
Τέλεια γεύση που διαρκεί...



JÄGERMEISTER *Παγωμένο σφηνάκι... Δώρο απόλαυσης!*

JÄGER-TONIC
40 ml Γιέγκερμαϊστερ, σε ποτήρι - σωλήνα, προσθέτουμε μία φέτα λεμόνι και γεμίζουμε το ποτήρι με TONIC WATER

Το ΠΑΣΟΚ θα μπει στην... κολυμβήθρα

ΣΥΝΕΧΕΙΑ ΑΠΟ ΤΗ ΣΕΛ. 7

Ωστόσο, ερωτώμενος ο κ. Γείτονας, για τα λάθη που έκανε το ΠΑ.ΣΟ.Κ. ως κυβέρνηση και τα οποία «πλήρωσε» στην τελευταία εκλογική αναμέτρηση, είπε ότι, ανεξάρτητα από το ποιος έκανε τα λάθη, εκείνο που προσπαθούν τώρα είναι να κοιτάνε μπροστά και να διορθώσουν τις αντιρρήσεις που είχε ο λαός σε κάποιες πολιτικές τους. Μάλιστα, παρομοίωσε την όλη διαδικασία σαν τις...αμαρτίες και την εξομολόγηση και είπε ότι γι' αυτούς αυτό σημαίνει το να πηγαίνουν μπροστά.

Συνεχίζοντας επεσήμανε ότι το ΠΑ.ΣΟ.Κ. θέλει να αλλάξει τον εαυτό του καθώς αναγνωρίζουν ότι «πολλές πρακτικές και πολιτικές τους αποδοκιμάστηκαν από τον ελληνικό λαό»

Επί της προσυνεδριακής διαδικασίας, ο κ. Γείτονας είπε ότι η εγγραφή νέων μελών και φίλων στο κίνημα ξεκίνησε χθες και θα διαρκέσει έως και τις 30 Νοεμβρίου και όσοι θέλουν θα πρέπει ν' απευθυνθούν στη νομαρχιακή επιτροπή, στα κεντρικά γραφεία του κόμματος αλλά μπορούν και μέσω του Διαδικτύου. Επίσης, μέχρι τις 20 Οκτωβρίου θα έχουν συσταθεί οι επιτροπές διαλόγου σε κάθε Δήμο της χώρας προκειμένου να γίνουν συζητήσεις παρουσία όχι παραπάνω των 50 ατόμων με τοπική θεματολογία.

Δεν παρέλειψε ο πρώην υπουργός να κάνει αναφορά και σε ζητήματα με τοπικό ενδιαφέρον όπως είναι η πορεία του τουρισμού τα τελευταία χρόνια και η δημιουργία του υπουργείου Τουρισμού. Χαρακτήρισε, μάλιστα, το τελευταίο ως «παλιά ταμπέλα πάνω σ' ένα κατάστημα χωρίς κανένα νέο περιεχόμενο».

Όσο για τις νομαρχιακές εκλογές αλλά και την εκλογή του νέου Προέδρου Δημοκρατίας, ο κ. Γείτονας περιορίστηκε στο να πει ότι είναι νωρίς ακόμη και ότι, ειδικά όσον αφορά στο δεύτερο, δεν θέλει να πει ονόματα αλλά η θέση του κόμματος είναι να γίνει η εκλογή με συναίνεση και πρόσωπο ευρείας αποδοχής.

Η σημασία του κριτηρίου της διοικητικής ικανότητας

ΣΥΝΕΧΕΙΑ ΑΠΟ ΤΗ ΣΕΛ. 45

15) Όλοι οι εκτελούντες διοίκηση μέσα στην ιεραρχία πρέπει να μην φέρονται εγωιστικά και να ακούν τις απόψεις των υφισταμένων τους για τον τρόπο εκτέλεσης κάποιας εργασίας ή για τις αιτίες που προκάλεσαν κάποιο πρόβλημα. Σε μερικές περιπτώσεις οι απόψεις αυτές είναι πολύ σωστές και πρέπει να υιοθετούνται.

Υπάρχουν ακόμα πολλές λεπτομέρειες που θα μπορούσε κανείς να αναφέρει αλλά έχουν μικρότερη βαρύτητα από τα προλεχθέντα. Βέβαια όσο σωστός και να είναι κάποιος διοικών θα πρέπει να περιμένει ότι είναι αδύνατον να είναι όλοι ευχαριστημένοι Αυτό πρέπει να το ξεπεράσει από την αρχή διότι εάν δεν το ξεπεράσει θα αναγκάζεται να κάνει υποχωρήσεις που θα βλάψουν πολύ περισσότερο το υπηρεσιακό κλίμα.

Οι μη ευχαριστημένοι υπάγονται σε δύο βασικές κατηγορίες:

α) είναι οι κακοί υπάλληλοι που θέλουν να κάνουν τα δικά τους χωρίς να παρατηρούνται ή να τιμωρούνται και

β) είναι οι εκ χαρακτήρας ανικανοποίητοι που έχουν την εντύπωση ότι τα ξέρουν όλα καλύτερα και θα τα έκανα αυτοί όλα τέλεια ή ότι αδικούνται συνεχώς. Είναι αυτοί που λένε σχεδόν πάντοτε το άσπρο μαύρο που κάνουν τον εισαγγελέα για όλα και για όλους ενώ στην πραγματικότητα είναι οι πρώτοι που δεν ανταποκρίνονται σωστά κυρίως στα διοικητικά τους καθήκοντα εφόσον βέβαια εμπλέκονται στην αλυσίδα της ιεραρχίας. Είναι αυτοί που περιμένουν να φτιάξει πρώτα όλη η κοινωνία και αυτοί να είναι οι τελευταίοι που θα ακολουθήσουν εάν βέβαια και τότε δεν βρουν άλλες αφορμές για να το αναβάλουν.

Οι απόψεις βέβαια των δυο παραπάνω κατηγόριων δεν περνούν στο υπόλοιπο προσωπικό το οποίο έχει και ιδία αντίληψη και κρίση.

Σε μια σωστά διοικούμενη μονάδα το ποσοστό αυτών των δύο κατηγοριών δεν ξεπερνά το 1-2 %. Τόσο ήταν και στο ΑΗΣ Ρόδου στη διάρκεια της θητείας μου..

Από την μακροχρόνια προσωπική μου εμπειρία σε διοικητικά καθήκοντα διαπίστωσα ότι το προσωπικό θέλει να υπάρχει πειθαρχία άσχετο εάν σε μερικές περιπτώσεις μερικοί δυσανασχετούν. Εκείνο όμως που το προσωπικό θέλει περισσότερο από κάθε άλλο είναι η αμεροληψία και η δικαιοσύνη. Οι διαπιστώσεις αυτές έγιναν κατά την διάρκεια που ήμουν εν ενεργεία και επιβεβαιώθηκαν πλήρως μετά την αποχώρησή μου. Χωρίς να θέλω να περιαυτολογήσω οι πρώην υπάλληλοι μου, όπου με συναντήσουν, μόνο καλά λόγια λένε για το τρόπο που διοίκησα την υπηρεσία. Και δεν τα λένε μόνο σε μένα αλλά και σε ανθρώπους της κοινωνίας της Ρόδου. Εκείνο που έχει μεγαλύτερη σημασία για μένα είναι ότι αυτά λέγονται ενώ δεν με έχουν πλέον ανάγκη. Εάν τα έλεγαν όταν ήμουν ακόμα στην υπηρεσία θα τα εκλάμβανα ως κολακεία με κάποιο απώτερο στόχο.

AUTO ΕΠΙΛΟΓΕΣ

ΚΟΥΚΟΥΡΑΣ ΑΛΕΞΑΝΔΡΟΣ

ΕΚΘΕΣΗ ΕΜΠΟΡΙΑΣ ΕΠΙΛΕΓΜΕΝΟΥ ΜΕΤΑΧΕΙΡΙΣΜΕΝΟΥ ΑΥΤΟΚΙΝΗΤΟΥ

ΛΕΩΦ. ΡΟΔΟΥ-ΛΙΝΔΟΥ 255
ΤΗΛ. 22410/60910,
FAX: 22410/60920

- *Πώληση μεταχειρισμένων αυτοκινήτων ελεγμένα σε 70 σημεία.*
- *Αγορά μεταχειρισμένων αυτοκινήτων.*
- *Ανταλλαγή με οποιοδήποτε μοντέλο της αρεσκείας σας.*
- *Χρηματοδότηση με τα χαμηλότερα επιτόκια της αγοράς.*

Αυθεντικά έργα τέχνης στη μεγάλη Gallery

ART CENTER Gallery






ΑΛΕΞΑΝΔΡΟΣ & ΜΑΡΙΑ ΧΩΧΟΥ
Απελλού 42-44 Π.Πόλη • Τηλ.: 22410 75070
Fax: 22410 36009 • E-mail: artcent@otenet.gr

Ανοικτά καθημερινά εκτός Κυριακής. Ωράριο λειτουργίας 10.00 έως 17.00.
Υπόλοιπες ώρες κατόπιν ραντεβού στο τηλέφωνο 2241022419, 6974669921, 6974653070

ΟΙΚΟΔΙΔΑΣΚΑΛΕΙΟ ΜΟΥΣΙΚΗΣ

ΜΕΜΝΟΥΝΕ

Σε συνεργασία με:
την Μουσική Σχολή του Δωδεκανησιακού Ομίλου
και το Αττικό Ωδείο Αθηνών

Διδάσκονται

Πιάνο:
Μαθήματα για Πτυχίο Διδασκαλίας, Πτυχίο Δεξιοτεχνίας και Δίπλωμα Σολίστ

Ανώτερα Θεωρητικά:
Πτυχία: Ωδικής, Ειδικού Αρμονίας, Αντίστιξης και Φούγκας

Καθώς και όλα τα υποχρεωτικά μαθήματα για τα παραπάνω διπλώματα και πτυχία.

Από 5,5 ετών

Μοντέρνο πιάνο σε ελληνικό και ξένο ρεπερτόριο *για όλες τις ηλικίες*

Στέλιου Κωτιάδη 18, Ρόδος – Τηλ. 22410-78045, 36327
E-mail: memnune_kiazim@mgkworld.net
Url: http://memnunekiazim.mgkworld.net

Συνεργασία με την Τουρκία για προστασία του περιβάλλοντος

Μείζον θέμα η μόλυνση της λεκάνης του Αιγαίου

ΣΥΜΜΑΧΙΑ Ελλάδας, Κύπρου, Τουρκίας, με στόχο την προστασία του θαλάσσιου περιβάλλοντος και φόντο το... Σαρωνικό. Για πρώτη φορά, συγκεντρώθηκαν προχθες το μεσημέρι στα Ναυτικό Ομιλο Ελλάδος, στο Μικρολίμανο, τα προεδρεία της Helmepa της Cymepa και της Turmepa, παρουσία των υπουργών Εμπορικής Ναυτιλίας, Μανώλη Κεφαλογιάννη, και Αιγαίου και Νησιωτικής Πολιτικής, Αριστοτέλη Παυλίδη, με στόχο την ενδυνάμωση των σχέσεων των τριών Οργανισμών αλλά και την εξέταση των θεμάτων της ρύπανσης τόσο του Αιγαίου όσο και της Μαύρης Θάλασσας.

Επιτροπή αποτελούμενη από προέδρους και στελέχη τριών Οργανισμών θα εξετάσει αναλυτικά το θέμα της ρύπανσης στη Μαύρη Θάλασσα.

Οι εκπρόσωποι των τριών Οργανισμών, αφού πήραν τη διαβεβαίωση των δύο υπουργών ότι θα έχουν την αμέριστη συμπαράσταση της ελληνικής πολιτείας στο έργο τους, ανακοίνωσαν ότι στις 25 Νοεμβρίου θα συνέλθει στην Κωνσταντινούπολη επιτροπή, αποτελούμενη από τους προέδρους και στελέχη των τριών Οργανισμών θα εξεταστεί αναλυτικά το θέμα της ρύπανσης στη Μαύρη Θάλασσα.

Επίσης, το επόμενο Σαββατοκύριακο, παιδιά της παιδικής Helmepa θα μεταβούν στο Τσεσμέ για καθαρισμό των ακτών, ενώ, την ίδια στιγμή, παιδιά της Turmepa θα καθαρίζουν τις ακτές της Χίου.

«Δουλεύουμε όλοι για τον ίδιο λόγο. Για το περιβάλλον. Οι τρεις Οργανισμοί έχουμε πολλά κοινά. Εχουμε ναυτική παράδοση, είμαστε γείτονες και μοιραζόμαστε τις ίδιες θάλασσες», επισήμανε ο πρόεδρος της Helmepa, Νίκος Τσάκος, ο οποίος ευχαρίστησε τους υπουργούς Εμπορικής Ναυτιλίας και Αιγαίου για την παρουσία τους στην συνάντηση. «Η παρουσία σας εδώ μας δείχνει πόσο σημαντική είναι για την ελληνική πολιτεία η προστασία του περιβάλλοντος», επισήμανε χαρακτηριστικά. Από την πλευρά του ο ΥΕΝ Μανώλης Κεφαλογιάννης, τόνισε ότι το ενδιαφέρον της ελληνικής κυβέρνησης για τα θέματα της προστασίας του περιβάλλοντος είναι έντονο και ότι η ελληνική πολιτεία θα στηρίξει την προσπάθεια αυτή.

Απαντώντας στην ίδια ερώτηση, ο υπουργός Αιγαίου, Αριστοτέλης Παυλίδης, επισήμανε ότι η ρύπανση δεν αναγνωρίζει σύνορα και προσέθεσε ότι χωρίς συνεργασία δεν μπορεί κανείς να αναμένει τα σωστά αποτελέσματα, ενώ τέλος δεσμεύτηκε και αυτός με τη σειρά του για στήριξη της προσπάθειας από την ελληνική πολιτεία.

Επέκταση

Στην επέκταση των δραστηριοτήτων της Intermepa, της Διεθνούς Ομπρέλας της θαλάσσιας αυτής περιβαλλοντικής προσπάθειας, αναφέρθηκε ο πρόεδρος της Cymepa, Γιώργος Τσαβλίρης. Τόνισε ότι αρχικά αποτελεί στόχο να δυναμώσει η συνεργασία στην προσπάθεια για προστασία του θαλάσσιου περιβάλλοντος ανάμεσα στις πέντε χώρες που βρίσκονται γύρω από τη Μαύρη Θάλασσα. Προσέθεσε όμως ότι παράλληλα η Intermepa θα συνεχίσει να επεκτείνεται, «εστιάζοντας» στην περιβαλλοντική εκπαίδευση των παιδιών- μελών των Οργανισμών.

Turmepa

Στη διάρκεια της συνάντησης, στην οποία μεταξύ άλλων συμμετείχαν ο επίτιμος πρόεδρος της Helmepa, καπετάν Βασίλης Κωνσταντακόπουλος, ο πρόεδρος της Turmepa, Εσρέφ Κεράογλου, καθώς και ο επίτιμος πρόεδρος και μεγαλοεπιχειρηματίας στην Τουρκία, Ραχμί Κός, υπογραμμίστηκε το πρόβλημα ρύπανσης που αντιμετωπίζει η Μαύρη Θάλασσα. «Τα μολυσμένα νερά από 300 ποτάμια πέφτουν κάθε μέρα στη Μαύρη Θάλασσα. Αυτό κυριολεκτικά σκοτώνει την περιοχή. Δεν υπάρχει οξυγόνο στο 85% του θαλάσσιου όγκου της περιοχής».

Οσον αφορά τη δραστηριότητα της Turmepa, ο πρόεδρός της επεσήμανε ότι φέτος έκλεισε 10 χρόνια από την ίδρυσή της έχει 35.500 ανεξάρτητα μέλη και 273 συνεργαζόμενα μέλη.

Επισήμανε ότι η συμβολή της στην προστασία του θαλάσσιου περιβάλλοντος στην Τουρκία συνεχώς αυξάνεται και τόνισε ότι η Turmepa ήταν ο πρώτος οργανισμός που επένδυσε στην υψηλή τεχνολογία για τον καθαρισμό των ρυπάνσεων.

Ειδικότερα, η Turmepa επένδυσε ένα εκατ. ευρώ για την κατασκευή ενός σύγχρονου και τεχνολογικά εξελιγμένου ειδικού πλοίου για καθαρισμούς και ότι στην συνέχεια το κράτος αλλά και ιδιώτες επένδυσαν σε παρόμοιες τεχνολογίες.

ΦΡΟΝΤΙΣΤΗΡΙΟ ΙΤΑΛΙΚΩΝ
ΣΤΑΘΗ ΜΙΧ. ΣΚΑΝΔΑΛΙΔΗ

Καθηγητή Ιταλικής Γλώσσας και Φιλολογίας (πτυχ. Α.Π.Θ.) - Καθηγητή Α.Σ.Τ.Ε.Ρ.
Χριστόδ. Τσιγάντε 11

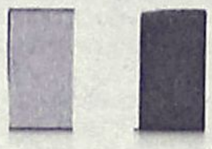

Τα αυστηρώς ολιγομελή τμήματα μας απευθύνονται **με συστηματική και μεθοδική προσωπική διδασκαλία** σε μαθητές Δημοτικού, Γυμνασίου, Λυκείου και επαγγελματίες, καθώς και σε υποψήφιους φοιτητές Ιταλικών Πανεπιστημίων, σε αποκλειστική συνεργασία με το **Ιταλικό Κολλέγιο DON BOSCO** της Ιταλικής πόλης **L' AQUILA.**

Πληροφορίες τηλ. 2241029265,
οικ. 2241061872,
κιν. 6932272902

RO flamenco

ΠΑΡΑΔΙΔΟΝΤΑΙ ΜΑΘΗΜΑΤΑ

ΤΜΗΜΑΤΑ
ΕΡΑΣΙΤΕΧΝΙΚΑ ΕΠΑΓΓΕΛΜΑΤΙΚΑ

ΕΝΑΡΞΗ ΜΑΘΗΜΑΤΩΝ 4 ΟΚΤΩΒΡΙΟΥ 2004

ΕΓΓΡΑΦΕΣ ΚΑΘΗΜΕΡΙΝΑ

ΓΕΝΙΚΗ ΔΙΕΥΘΥΝΣΗ:
ΜΑΤΟΥΛΑ ΓΙΑΣΙΡΑΝΗ
ΔΙΠΛ. F.D.C.(ΣΥΣΤΗΜΑ ALIANZA)
ΔΙΠΛ. FUNTACION CRISTINA HEEREN

ΤΗΛ.-ΦΑΞ 2241-0-28456 ΚΙΝ. 6944767038
www.ro-flamenco.gr
E-MAIL INFO@ RO-FLAMENCO.GR
ΚΛΑΥΔΙΟΥ ΠΕΠΕΡ 1 ΖΕΦΥΡΟΣ

LANGUAGE INSTITUTE AND FRONTISTERIO ANGLICON

EIRINI KASIOTI
Noble House

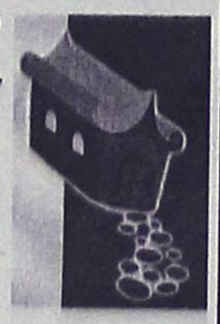

Examination Preparation
Προετοιμασία Εξετάσεων
- Cambridge FCE/Michigan ECCE
- Cambridge CAE
- Cambridge CPE/Michigan ECPE
- Edecxel
- IELTS
- TOEFL/TOEIC

Exam Preparation (Young learners)
Προετοιμασία Εξετάσεων για μαθητές
- PALSO
- Cambridge KET
- Cambridge PET

Εγγραφές καθημερινά 10.00-14.00

Περνού 31-Αφάντου
Τηλ.: 2241051900,
Κιν.: 6972303130

Εγγραφές γίνονται και μέσω τηλεφώνου για την δική σας καλύτερη εξυπηρέτηση

*** New! Pre-Junior class offered!!!**

Εφέτος σας παρουσιάζουμε ένα νέο τμήμα που ονομάζετε **Pre Junior** και είναι ειδικά διαμορφωμένο για παιδιά ηλικίας 6-7 χρονών (1η-2α Δημοτικού).
Κάθε Σάββατο για δύο ώρες τα παιδιά έρχονται σε επαφή με τα αγγλικά παίζοντας και διασκεδάζοντας. Τραγουδάνε, φτιάχνουν χειροτεχνίες, παρακολουθούν εκπαιδευτικά βίντεο και ακούνε ιστορίες στ' αγγλικά.
Pre-Junior! Ενας ιδανικός τρόπος πρώτης γνωριμίας των παιδιών με τον κόσμο της αγγλικής γλώσσας!

L.A.N.E. ΚΕΝΤΡΙΚΟ ΠΡΑΚΤΟΡΕΙΟ ΡΟΔΟΥ ΣΤΕΦΑΝΑΚΗ
Zorpidis ΤΟΥΡΙΣΤΙΚΟΣ ΟΡΓΑΝΙΣΜΟΣ

ΕΚΔΡΟΜΗ
στην ΑΛΕΞΑΝΔΡΟΥΠΟΛΗ - ΚΟΜΟΤΗΝΗ - ΔΙΔΥΜΟΤΕΙΧΟ - ΔΑΔΙΑ - ΣΟΥΦΛΙ
07/10 - 11/10

ΠΕΡΙΛΑΜΒΑΝΕΙ
- Εισιτήρια ακτοπλοϊκά σε ΑΒ4 καμπίνες
- Διαμονή: στο πλοίο, 4 νύχτες με πρωινό (2 πρωινά)
- Ολοήμερη εκδρομή στην Κομοτηνή - Μαρωνεία
- Ολοήμερη εκδρομή στο Διδυμότειχο - Δαδιά - Σουφλί
- Ταξιδιωτική ασφάλεια

ΤΙΜΗ ΕΚΠΛΗΞΗ

07-11/10
5ήμερα πακέτα από Ρόδο για
ΣΑΜΟ - ΧΙΟ - ΜΥΤΙΛΗΝΗ

Πληροφορίες: **STEFANAKIS TOURS**
Τηλ. **2241020625 - 30054**



Εκπολιτιστικό Σωματείο
Ελληνικών Λαϊκών Χορών

ΑΝΑΚΟΙΝΩΣΗ

Από την Διεύθυνση του Σωματείου ανακοινώνεται ότι οι εγγραφές για τα τμήματα εκμάθησης ελληνικών χορών αρχίζουν το

Σάββατο 18 Σεπτεμβρίου

●

Δεκτά αγόρια και κορίτσια
από 1ης Δημοτικού

●

Τμήματα παιδικά-εφήβων-ενηλίκων
«Πρωινά-απογευματινά-βραδινά»

●

Διδάσκουν: **Τζέλλος Βαγγέλης-Κατερίνα Δημόγλου**

●

Εγγραφές κάθε Σάββατο (διεύθ. Σχολής)
Εργάνης Αθηνάς & Μαν. Παπαναστάση
(απέναντι από το Super Market Bazaar-Δασκάλους)
από 11.00 έως 13.00
ή στα τηλέφωνα:
2241020157, 2241069510, κιν. 6972817194
(καθημερινά από τις 10.00 έως 14.00)

Η πρόεδρος
Νέλλη Δημόγλου



ΓΙΝΕ ΚΑΙ ΕΣΥ ΠΙΛΟΤΟΣ
ΜΠΟΡΕΙΣ

ΚΑΝΕ ΤΟ ΟΝΕΙΡΟ ΣΟΥ ΠΡΑΓΜΑΤΙΚΟΤΗΤΑ ΣΤΗΝ ΑΕΡΟΛΕΣΧΗ ΡΟΔΟΥ

- *ΕΛΑ ΣΤΗΝ ΜΕΓΑΛΗ ΑΕΡΟΠΟΡΙΚΗ ΟΙΚΟΓΕΝΕΙΑ*
- *ΠΕΤΑΞΕ ΜΕ ΤΑ ΑΕΡΟΠΛΑΝΑ ΤΗΣ ΑΕΡΟΛΕΣΧΗΣ ΡΟΔΟΥ*
- *ΕΚΠΑΙΔΕΥΣΟΥ ΜΕ ΕΠΑΓΓΕΛΜΑΤΙΕΣ ΤΟΥ ΧΩΡΟΥ ΤΗΣ ΑΕΡΟΠΟΡΙΑΣ*
- *ΑΠΟΚΤΗΣΕ ΠΤΥΧΙΟ ΧΕΙΡΙΣΤΗ ΙΔΙΩΤΙΚΩΝ ΑΕΡΟΠΛΑΝΩΝ*

ΕΓΓΡΑΦΕΙΤΕ ΣΤΗΝ
15η ΕΚΠΑΙΔΕΥΤΙΚΗ ΣΕΙΡΑ
ΧΕΙΡΙΣΤΩΝ ΑΕΡΟΠΛΑΝΩΝ
ΤΗΣ ΑΕΡΟΛΕΣΧΗΣ ΡΟΔΟΥ

ΕΓΚΕΚΡΙΜΕΝΗ ΑΠΟ ΤΗΝ ΥΠΗΡΕΣΙΑ ΠΟΛΙΤΙΚΗΣ ΑΕΡΟΠΟΡΙΑΣ ΚΑΙ ΑΝΑΓΝΩΡΙΣΜΕΝΗ ΑΠΟ ΤΟ ΥΠΟΥΡΓΕΙΟ ΜΕΤΑΦΟΡΩΝ ΚΑΙ ΕΠΙΚΟΙΝΩΝΙΩΝ

ΗΜΕΡΟΜΗΝΙΑ ΕΝΑΡΞΗΣ ΜΑΘΗΜΑΤΩΝ
ΔΕΥΤΕΡΑ 4 ΟΚΤΩΒΡΙΟΥ

ΠΛΗΡΟΦΟΡΙΕΣ - ΕΓΓΡΑΦΕΣ
Τηλ./FAX 22410-78970
ΚΙΝ.:6944-815536

ΚΑΘΗΜΕΡΙΝΑ ΟΛΑ ΤΑ ΝΕΑ ΤΗΣ ΔΩΔΕΚΑΝΗΣΟΥ ΣΤΟ INTERNET

www.rodiaki.gr

ΔΗΜΟΣΙΑ ΔΙΟΙΚΗΣΗ

Η σημασία του κριτηρίου της διοικητικής ικανότητας



Του **ΑΘ. ΔΗΛΑΝΑ,**
μηχανολόγου,
πρώην διευθυντή
της ΔΕΗ Σορωνής

Στο τέλος του μηνός Ιουλίου με την ευκαιρία της συζήτησης στη βουλή του Νομοσχεδίου για τη Δ. Διοίκηση ορμώμενος από την 27-ετή εμπειρία μου στη ΔΕΗ, που όλα αυτά τα χρόνια παράλληλα με τα τεχνικά καθήκοντα είχα και την Διοίκηση μεγάλου αριθμού προσωπικού, έγραψα ένα άρθρο που ανέλυα τους λόγους για τους οποίους η Δημόσια Διοίκηση ασθενεί βαρέως. Είχα τότε αναλύσει το σοβαρότερο κριτήριο που πρέπει να λαμβάνεται υπόψη για την προαγωγή και προώθηση των υπαλλήλων. Πρόκειται για το Υπηρεσιακό Ήθος.

Σήμερα θα αναφερθώ σε ένα άλλο επίσης πολύ σοβαρό κριτήριο που είναι η Διοικητική Ικανότητα. Αυτό αφορά τους υπαλλήλους που πέρα από τα καθήκοντα της ειδικότητάς τους πρέπει να κάνουν και διοίκηση. Μιλάμε για όλες τις βαθμίδες της ιεραρχίας από τον αρχιτεχνίτη, εργοδηγό, υπομηχανικό, μηχανικό προϊστάμενο τομέα, διευθυντή κλπ. Μιλάμε επίσης για το προσωπικό αποθηκών διαχειρίσεις και γραμματείας που και αυτό έχει βαθμίδες ιεραρχίας και υπάγεται απευθείας στην διεύθυνση της υπηρεσίας.

Αντίστοιχη με την αναφερθείσα παραπάνω ιεραρχία υπάρχει βέβαια σε όλες τις υπηρεσίες είτε πρόκειται για οικονομικές Υπηρεσίες του Δημοσίου, για Ασφαλιστικούς Οργανισμούς, Υπηρεσίες Υγείας, Νομαρχίες, Δήμους κ.λ.π. με την μόνη διαφορά ότι οι υπάλληλοι δεν είναι πλέον τεχνικοί αλλά υπάλληλοι άλλων ειδικοτήτων ή και μικτό προσωπικό πολλών ειδικοτήτων. Έτσι οι απόψεις που εκφράζονται σ' αυτό το άρθρο ισχύουν και γι' αυτές τις υπηρεσίες.

Για να διοικείται σωστά μια οποιαδήποτε υπηρεσιακή μονάδα πρέπει να ισχύουν οι εξής βασικές αρχές.

Α) Να έχουν επιλεγεί αξιοκρατικά όλα τα στελέχη της ιεραρχίας από τον διευθυντή μέχρι και τους αρχιτεχνίτες.

Β) Να εφαρμόζονται πιστά οι διοικητικές οδηγίες της υπηρεσιακής μονάδας και των Προϊσταμένων Υπηρεσιών.

Γ) Να ελέγχεται αυστηρά η σωστή τήρηση του ωραρίου.

Δ) Να ελέγχονται άμεσα, πιθανά φαινόμενα χαλάρωσης.

Ε) Να ελέγχεται η εκτέλεση προγραμμάτων εργασίας και να ζητείται αιτιολόγηση σε περιπτώσεις μη εκτελέσεως ή σε περιπτώσεις που παρατηρούνται μεγάλες χρονικές αποκλίσεις στην εφαρμογή τους.

Ποιές ικανότητες και προσόντα πρέπει όμως να έχει ο ασκών Διοίκηση;

1) Πρέπει να είναι αμερόληπτος και δίκαιος προς όλους τους υφιστάμενους του.

2) Πρέπει να σέβεται τους υφισταμένους του κατά τα τον ίδιο τρόπο που απαιτεί να το σέβονται και αυτοί.

3) Πρέπει να γνωρίζει όσο γίνεται καλύτερα το αντικείμενο της εργασίας και μάλιστα σε τέτοιο βαθμό που να μην μπορούν να αμφισβητηθούν οι γνώσεις του από τους υφισταμένους.

4) Σε περίπτωση παραπτώματος υφισταμένου του να αποφεύγει να του κάνει παρατηρήσεις δημοσίως και παρουσία άλλων συναδέλφων του για να μην τον μειώσει. Όταν μια παρατήρηση γίνεται παρουσία τρίτων υπάρχει περίπτωση, για εγωιστικούς λόγους, ο παρατηρούμενος ανάλογα βέβαια και με το χαρα- κτήρα του, να παραφερθεί οπότε το απλό παράπτωμα να γίνει σύνθετο επειδή φέρθηκε απρεπώς προς Προϊστάμενο. Η σωστή συμπεριφορά του προϊσταμέ- νου ή του διευθυντή είναι να καλέσει τον υπάλληλο στο γραφείο του και σε τόνο πολιτισμένης συνομιλίας να τον πείσει να αναγνωρίσει από μόνος το σφάλμα του.

5) Να μην αφήνει απαρατήρητα ούτε τα μικρά παραπτώματα .

6) Σε περιπτώσεις που υπάλληλοι είναι υπότροποι σε κάποιο παράπτωμα και δεν συμμορφώνονται με τις συστάσεις να μη διστάζει να τους αναφέρει ιεραρχικά στα ανώτερα κλιμάκια της ιεραρχίας για την λήψη μέτρων. Εάν ανέχεται τέτοιες καταστάσεις ή τις ανέχεται μόνο για ορισμένους, τότε αρχίζει η απειθαρχία που είναι μια <<ασθένεια λίαν μεταδοτική>>. Όταν λοιπόν κάνει τα στραβά μάτια για ένα υφιστάμενό του δεν μπορεί σε περίπτωση κάποιου άλλου υπαλλήλου να εξαντλήσει την αυστηρότητα του.

7) Πρέπει να επαινεί την εξαιρετική απόδοση κάποιου υπαλλήλου και εάν έχει την δυνατότητα να τον ανταμείβει. Η εξαιρετική απόδοση πρέπει να ανταμείβεται βαθμολογικά στα φύλλα ποιότητας και οι υπάλληλοι αυτοί να βρίσκο νται στις πρώτες θέσεις για ανάθεση καθηκόντων της αμέσως ανώτερης βαθμίδας.

8) Σε περίπτωση που κάποιος υπάλληλος παραπονείται για την βαθμολογική του αξιολόγηση πρέπει ο προϊστάμενος ή ο διευθυντής να είναι έτοιμος να του εξηγήσει τους λόγους για την μείωση της βαθμολογίας.

9) Το βασικότερο όμως προσόν που πρέπει να έχει ο διοικών είναι η ανθρώπινη συμπεριφορά προς τους υφισταμένους του. Δεν πρέπει ποτέ να ξεχνά ότι και οι υφιστάμενοι του είναι άνθρωποι ο καθένας με την δική του προσωπικότητα και χαρακτήρα. Έχουν ανθρώπινες ανάγκες πολλές φορές σοβαρές οικογε- νειακές ανάγκες, όπως π.χ. θέματα υγείας συγγενικών προσώπων τα οποία χρειάζονται συμπαράσταση. Στις περιπτώσεις αυτές ο διοικών πρέπει να συμπαρασταθεί και με κάθε τρόπο να βοηθήσει.

10) Ο διευθυντής και οι προϊστάμενοι δεν πρέπει να είναι απόμακροι. Αυτό σημαίνει ότι πρέπει να είναι κοντά στο προσωπικό κρατώντας βέβαια την απαραίτητη απόσταση που απαιτείται για την τήρηση της ιεραρχίας. Αναφερόμαστε στους προϊστάμενους και το διευθυντή επειδή είναι τα ανώτερα διοικητικά όργανα σε μια υπηρεσιακή μονάδα. Αυτό σημαίνει ότι ο κάθε προϊστάμενος ή ό διευθυντής μπορεί και πρέπει, όταν δίδεται η ευκαιρία, να κάνει συζητήσεις για διάφορα θέματα με το κατώτερο προσωπικό, καμιά φορά να λέει και κάποιο αστείο ή να κάνει κάποιο πείραγμα, με την προϋπόθεση ότι θα τηρούνται οι αποστάσεις. Π.χ μια από τις αποστασίες είναι να απευθύνεται ο υφιστάμενος στο προϊστάμενο ή το διευθυντή μιλώντας στο πληθυντικό. Επίσης δεν είναι σκόπιμο η συζήτηση να γίνεται σε έντονο ύψος ούτε από την μια ούτε από την άλλη πλευρά. Όταν ξεφεύγουμε από τον πληθυντικό ή από το κόσμιο τρόπο συνομιλίας τότε ξεφεύγουμε από το σεβασμό της ιεραρχίας με όλα τα αρνητικά που αυτό συνεπάγεται. Στις περιπτώσεις που αυτό δεν τηρείτε από κάποιους υπαλλήλους ο προϊστάμενος ή ο διευθυντής χωρίς να κάνει κάποια παρατήρηση που θα προσβάλει τον υπάλληλο αφήνει με τρόπο να εννοηθεί ότι αυτό δεν αρέσει.

Σημείωση: Μιλήσαμε για τους προϊσταμένους και το Διευθυντή επειδή είναι τα ανώτερα διοικητικά όργανα σε μια υπηρεσιακή μονάδα Δεν μπορεί να έχει κανείς τις ίδιες απαιτήσεις από τους εργοδηγούς και τους αρχιτεχνίτες που ανήκουν στην ίδια επαγγελματική κατηγορία με το κατώτερο προσωπικό

Στις περιπτώσεις αυτές η τήρηση των κανόνων είναι πιο χαλαρή.

11) Βέβαια όταν ο προϊστάμενους ή ο διευθυντής μιλά στο ενικό στους υφισταμένους του αυτό τις περισσότερες φορές είναι θετικό επειδή με τον τρόπο αυτό θέλει να δείξει ότι δεν είναι τόσο απόμακρος και δεν έχει καβαλήσει το καλάμι.

12) Οι προϊστάμενοι και ο διευθυντής πρέπει να είναι κοντά στο προσωπικό ιδίως όταν αντιμετωπίζονται δύσκολα υπηρεσιακά προβλήματα επειδή έτσι οι υπάλληλοι αισθάνονται μεγαλύτερη ασφάλεια και ελάφρωση από τις ευθύνες.

13) Σε αντιδιαστολή με τα εφαρμοζόμενα στις αναπτυγμένες χώρες που όλα γίνονται με αυστηρή τήρηση των κανονισμών και των προδιαγραφών, στη χώρα μας αλλά ίσως και στις άλλες μεσογειακές χώρες, ο διοικών για να επιτύχει το καλύτερο αποτέλεσμα πρέπει να εφαρμόσει ένα μικτό σύστημα. Αυτό σημαίνει ότι ο διοικών μπορεί να κάνει και τον ποιο δύσκολο υπάλληλο να απόδοση βρίσκοντας τον σωστό τρόπο να απευθύνεται προς αυτόν. Συγκεκριμένα άλλοι θέλουν να τους επαινέσεις, άλλοι θέλουν να τους χαϊδέψεις την πλάτη και άλλοι θέλουν να τους τρίξεις τα δόντια.

14) Ο προϊστάμενος ή ο Διευθυντής αλλά και ο καθένας στην αλυσίδα της ιεραρχίας δεν πρέπει να είναι εξωπραγματικός και να φορτώνει τους υφισταμένους του με τόση εργασία που είναι αδύνατον να ανταποκριθούν με αποτέλεσμά να αισθάνονται άγχος και εκνευρισμό κάτι που θα έχει σαν αποτέλεσμα να μειώνεται η απόδοσή τους και να επέρχεται ακόμα και σύγκρουση.

ΣΥΝΕΧΕΙΑ ΣΤΗ ΣΕΛ. 47

Πρόβλημα
Κύφωσης-Σκολίωσης-Λόρδωσης;
η μέθοδος KLAPP είναι η Λύση!



Η μέθοδος KLAPP είναι ένα σύστημα
ΕΙΔΙΚΩΝ ΑΣΚΗΣΕΩΝ
που αναπτύχθηκαν κατόπιν παρατήρησης
και επιστημονικής έρευνας.

Τα παραπάνω προβλήματα αποτελούν αντικείμενο εργασίας εξειδικευμένων Φυσικοθεραπευτών

Τάσος Τερζόπουλος
Φυσικοθεραπευτής
Θεραπευτής Β.Τ.Α.Α - KLAPP

Παπαλουκά 19Α ΡΟΔΟΣ Τηλ. 22410 20982



ΦΥΣΙΚΟΘΕΡΑΠΕΙΑ
ΜΕΘΟΔΟΣ McKENZIE

Η **μέθοδος McKenzie** είναι γνωστή παγκοσμίως ως η μέθοδος που εμπιστεύονται οι ασθενείς για τα μυοσκελετικά προβλήματα της Σπονδυλικής Στήλης & των Περιφερικών τους Αρθρώσεων και η μέθοδος που προτείνουν οι ορθοπεδικοί και χρησιμοποιούν οι φυσικοθεραπευτές για την αποθεραπεία αυτών των προβλημάτων.

Αναδεικνύει τις δυνατότητες του ασθενούς για θεραπεία **χωρίς φάρμακα κι ενέσεις, ζεστά ή κρύα επιθέματα, ηλεκτροθεραπεία, βελόνες, χειρουργείο** κερδίζοντας έτσι **χρόνο και χρήμα...**

Μπορείς κι εσύ να αρχίσεις να αγαπάς τη Σπονδυλική σου Στήλη και να της συμπεριφέρεσαι όπως πρέπει. Εξάλλου είναι κάτι που θα σε συντροφεύει για όλη σου τη ζωή...

Για πληροφορίες Ρόδου επικοινωνήστε με την:
Πούλιου Αλεξάνδρα
Φυσικοθεραπεύτρια, PT, cred. MDT
Πατρών 5 , 851 00 - Ρόδος
Τηλ. 2241-026960, 6945-786957
Δεκτά Ταμεία: ΤΑΞΥ-ΤΕΒΕ-ΤΑΕ-ΤΥΔΚΥ

ΑΚΟΥΣΤΙΚΑ ΒΑΡΗΚΟΪΑΣ
Από 380 €



Μοναδική Ευκαιρία:
ΑΠΟΣΥΡΕΤΕ
ΤΟ ΠΑΛΙΟ ΣΑΣ ΑΚΟΥΣΤΙΚΟ
ΚΑΙ ΑΠΟΚΤΗΣΤΕ
ΕΝΑ ΣΥΓΧΡΟΝΟ ΜΕ ΚΕΡΔΟΣ
ΜΕΧΡΙ 400 €

ΚΕΝΤΡΟ
ΙΑΤΡΙΚΩΝ
ΒΟΗΘΗΜΑΤΩΝ
Εθνικής Αντιστάσεως 11 (πρώην Αννης Μαρίας)
Τηλ: 2241020359 Κιν: 6936.70.60.21
Συμβάσεις με όλα τα ταμεία. - Ειδικές Τιμές για Ο.Γ.Α
Σε 6 άτοκες δόσεις χωρίς Πιστωτική Κάρτα

Οι επενδυτές ενδιαφέρονται μόνο για τραπεζικές μετοχές

Αγορά δύο ταχυτήτων...

Μικρή άνοδος 0,44% του Γενικού Δείκτη σε εβδομαδιαία βάση

Με μικρή άνοδο 0,44% έκλεισε ο Γενικός Δείκτης την εβδομάδα αυτή, ενώ σημαντικά αυξημένος ήταν ο μέσος όγκος συναλλαγών. Η Σοφοκλέους έδειξε έντονα σημάδια αγοράς δύο ταχυτήτων, καθώς το επενδυτικό ενδιαφέρον επικεντρώνεται σε επιλεγμένους τίτλους της υψηλής κεφαλαιοποίησης, ενώ η συντριπτική πλειονότητα των μετοχών συνεχίζει να διολισθαίνει σε χαμηλότερα επίπεδα.

Στη μεσαία και χαμηλότερη κεφαλαιοποίηση, η εικόνα, πλην ελαχίστων εξαιρέσεων, αποτυπώνεται εύλογα στην αρνητική υποαπόδοση των περισσότερων επιμέρους δεικτών και τίτλων.Η αύξηση του όγκου των συναλλαγών αφορά μία μικρή μόνο ομάδα μετοχών και τα δύο τρίτα του ημερησίου τζίρου διενεργούνταν από περίπου δέκα μετοχές. Πρωταγωνιστές της εβδομάδος αναδείχθηκαν οι τραπεζικές μετοχές και κυρίως η μετοχή της Εθνικής και της Eurobank, καθώς εκδηλώθηκε έντονο επενδυτικό ενδιαφέρον από ξένους επενδυτές.

Σε εβδομαδιαία βάση ο βασικός χρηματιστηριακός δείκτης κατέγραψε άνοδο 10,3 μονάδων ή σε ποσοστό 0,44 %, κλείνοντας στις 2.354,66 μονάδες, έναντι 2.344,36 μονάδων της περασμένης εβδομάδος.

Από τις αρχές του έτους ο Γενικός Δείκτης Τιμών καταγράφει άνοδο σε ποσοστό 4,02%.

Ο δείκτης FTSE/ASE 20 έκλεισε με άνοδο σε ποσοστό 1,24%, ενώ ο δείκτης FTSE/ASE 40 έκλεισε με πτώση σε ποσοστό 1,41%. Ο δείκτης FTSE/ASE SMALLCAP 80 έκλεισε με πτώση σε ποσοστό 2,19%.

Οι επιμέρους δείκτες έκλεισαν ως εξής: Τραπεζικός: άνοδος 3,20%, Τηλεπικοινωνιών: πτώση 0,02%, Ασφαλειών: πτώση 3,33%, Επενδύσεων:πτώση 0,62%, Κατασκευαστικών:πτώση 3,53%, Κλωστοϋφαντουργίας: πτώση 2,47%, Βιομηχανιών:πτώση 0,98%, Συμμετοχών: πτώση 4,31%, Βασικών Μετάλλων:πτώση 2,11%, Μη μεταλλικών Ορυκτών:πτώση 0,27%, Λιανικού Εμπορίου: πτώση 2,76%, Πληροφορικής:άνοδος 0,10%, Ειδών-Λύσεων Πληροφορικής:πτώση 2,28%, Εκδόσεις - Εκτυπώσεις: πτώση 0,20%, Χονδρικό εμπόριο:άνοδος 0,10%, Τρόφιμα - ποτά: πτώση 1,45%, Παράλληλης Αγοράς: πτώση 1,70%, Διυλιστήρια:άνοδος 1,11%, Ακίνητης Περιουσίας: πτώση 1,12%.

Η αξία των συναλλαγών στις συνεδριάσεις της εβδομάδος ανήλθε στα 534,196 εκατ. ευρώ, ενώ η μέση αξία συναλλαγών διαμορφώθηκε στα 106,839 εκατ. ευρώ έναντι 81,114 εκατ. ευρώ της περασμένης εβδομάδος.

ΕΒΔΟΜΑΔΙΑΙΑ ΜΕΤΑΒΟΛΗ ΔΕΙΚΤΩΝ-ΚΛΕΙΣΙΜΟ

ΔΕΙΚΤΕΣ	17/9/2004	24/9/2004	ΜΕΤΑΒΟΛΗ
ΓΕΝΙΚΟΣ	2.344,36	2.354,66	+0,44%
FTSE 20	1.263,22	1.278,86	+1,24%
FTSE 40	1.964,65	1.936,87	-1,41%
FTSE 80	450,53	440,68	-2,19%
ΤΡΑΠΕΖΙΚΟΣ	4.623,86	4.771,84	+3,20%
ΑΣΦΑΛΕΙΩΝ	416,65	402,77	-3,33%
ΕΠΕΝΔΥΣΕΩΝ	816,26	811,21	-0,62%
ΒΙΟΜΗΧΑΝΙΚΟΣ	1.152,98	1.141,71	-0,98%
ΣΥΜΜΕΤΟΧΩΝ	1.316,90	1.260,20	-4,31%
ΚΑΤΑΣΚΕΥΩΝ	561,71	541,89	-3,53%
ΒΑΣΙΚΩΝ ΜΕΤΑΛΛΩΝ	385,95	377,81	-2,11%
ΛΥΣΕΩΝ ΠΛΗΡΟΦΟΡΙΚΗΣ	202,40	197,78	-2,28%
ΕΚΔΟΣΕΙΣ-ΕΚΤΥΠΩΣΕΙΣ	325,57	324,92	-0,20%
ΚΛΩΣΤΟΥΦΑΝΤΟΥΡΓΙΑΣ	178,63	174,22	-2,47%
ΛΙΑΝΙΚΟΥ ΕΜΠΟΡΙΟΥ	973,74	946,83	-2,76%
ΜΗ ΜΕΤΑΛΛΙΚΩΝ ΟΡΥΚΤΩΝ	842,26	840,01	-0,27%
ΠΛΗΡΟΦΟΡΙΚΗΣ	329,91	330,25	+0,10%
ΤΗΛΕΠΙΚΟΙΝΩΝΙΩΝ	943,01	942,82	-0,02%
ΤΡΟΦΙΜΩΝ	388,40	382,75	-1,45%
ΧΟΝΔΡΙΚΟΥ ΕΜΠΟΡΙΟΥ	476,12	476,60	+0,10%
REAL ESTATE	775,20	766,48	-1,12%
ΔΙΥΛΙΣΤΗΡΙΩΝ	1.096,95	1.109,10	+1,11%
ΠΑΡΑΛΛΗΛΗ	126,15	124,01	-1,70%

ΟΡΘΟΠΕΔΙΚΑ - ΙΑΤΡΙΚΑ
ΧΑΡΙΤΟΣ



Ορθοπεδικά είδη & κατασκευές
Εξοπλισμός Ιατρείου & αναλώσιμα



Είδη νοσηλείας κατ' οίκον & μηχανήματα οξυγονοθεραπείας
Ακουστικά Βαρηκοΐας



ΕΛΕΥΘ. ΒΕΝΙΖΕΛΟΥ 6 (Δίπλα στη Ροδιακή Έπαυλη) - ΡΟΔΟΣ
Τηλ.: 22410 24112 Fax: 22410 75969 e-mail: orken@rho.forthnet.gr

INEMA
ΙΑΤΡΙΚΟΣ & ΝΟΣΟΚΟΜΕΙΑΚΟΣ ΕΞΟΠΛΙΣΜΟΣ
17 ΧΡΟΝΙΑ ΕΜΠΕΙΡΙΑΣ από το 1988
ΕΙΜΑΣΤΕ ΟΙ ΜΕΓΑΛΥΤΕΡΟΙ ΠΡΟΜΗΘΕΥΤΕΣ ΙΑΤΡΙΚΟΥ – ΟΡΘΟΠΕΔΙΚΟΥ ΚΑΙ ΝΟΣΟΚΟΜΕΙΑΚΟΥ ΥΛΙΚΟΥ ΣΤΗ ΔΩΔΕΚΑΝΗΣΟ
ΕΜΠΙΣΤΕΥΘΕΙΤΕ ΜΑΣ !!!
ΛΕΜΕΣΣΟΥ 2 ΡΟΔΟΣ ΤΗΛ.22410 32238
– FAX.22410 28484

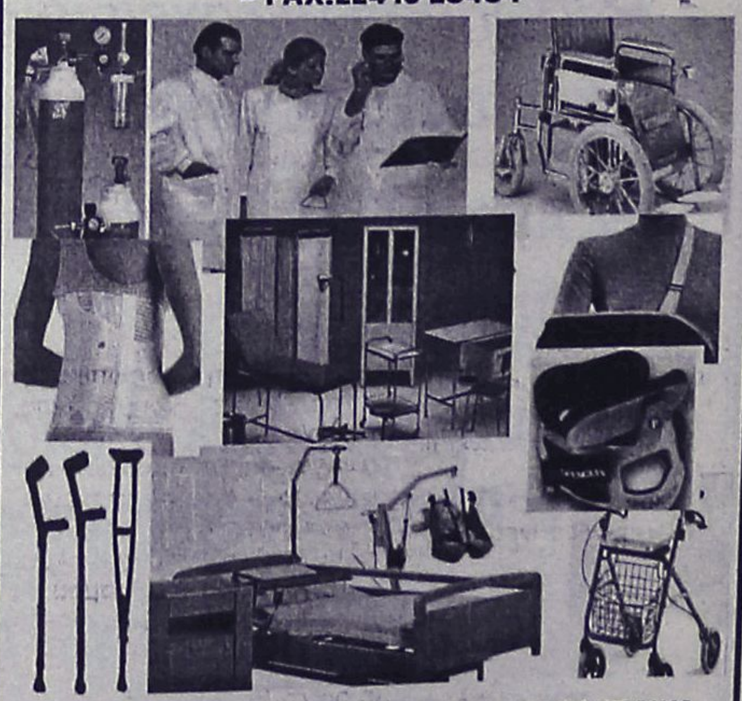

ΑΝΑΠΗΡΙΚΑ ΚΑΡΟΤΣΙΑ-ΒΑΔΙΣΤΙΚΑ -ΟΡΘΟΠΕΔΙΚΑ ΕΙΔΗ-ΜΠΛΟΥΖΕΣ ΙΑΤΡΙΚΕΣ-ΚΑΛΤΣΕΣ ΦΛΕΒΙΤΙΔΑΣ-ΠΕΛΜΑΤΑ-ΟΡΘΟΠΕΔΙΚΑ ΜΑΞΙΛΑΡΙΑ-ΚΡΕΒΑΤΙΑ ΝΟΣΟΚΟΜΕΙΑΚΑ – ΙΑΤΡΙΚΟΣ ΕΞΟΠΛΙΣΜΟΣ ΚΑΙ ΑΝΑΛΩΣΙΜΑ – ΟΡΓΑΝΑ ΧΗΜΕΙΟΥ ΚΑΙ ΚΑΘΕ ΑΛΛΟ ΕΙΔΟΣ ΓΙΑ ΚΑΤ ΟΙΚΟ ΝΟΣΗΛΕΙΑ .

Πάντα με υγείαν...

Τρώω επειδή είμαι θυμωμένος...

Τρώω χωρίς να το καταλαβαίνω. Το έχουμε ακούσει πολλές φορές, κυρίως από παχύσαρκα άτομα που ταυτόχρονα παραπονιούνται επειδή δεν μπορούν να χάσουν βάρος. Το ερώτημα που τίθεται είναι αν πεινάμε με το ...μυαλό μας ή με το στομάχι μας. Αυτή είναι η συναισθηματική λεγόμενη πείνα που προκαλείται όταν είμαστε "φορτωμένοι" και είναι επιλεκτική: δεν μπορεί να περιμένει και προτιμά κάποια συγκεκριμένα είδη για να καταλαγιάσει.

Τρώμε μόνο όταν πεινάμε; Οχι πάντα φυσικά. Μερικές φορές τρώμε γιατί δεν μπορούμε να αντισταθούμε στο αγαπημένο μας φαγητό, άλλες φορές πάλι γιατί ντρεπόμαστε να πούμε όχι σε ένα κέρασμα, ενώ πολλές φορές για συναισθηματικούς λόγους. Οταν τρώμε συναισθηματικά, τρώμε όχι για να καλύψουμε την πείνα μας, αλλά για να αισθανθούμε καλύτερα και να καλύψουμε μια συναισθηματική ανάγκη. Με λίγα λόγια, δεν είναι η πείνα που μας παρακινεί να φάμε, αλλά ένα αίσθημα, συνήθως αρνητικό.

Τρώγοντας τα αγαπημένα μας φαγητά, ελπίζουμε να ξεπεραστούν οι αρνητικές σκέψεις. Η τροφή λοιπόν γίνεται ένα εργαλείο για την αντιμετώπιση δυσκολιών και αρνητικών καταστάσεων. Ετσι, όταν αισθανόμαστε μοναξιά, το φαΐ μπορεί να γίνει φίλος, όταν έχουμε στενοχώρια, προσφέρει παρηγοριά, ενώ όταν έχουμε θυμό μπορεί να φέρει ηρεμία. Η τροφή βασικά χρησιμοποιείται σαν "φάρμακο". Αν αυτό γίνεται αρκετά συχνά και τακτικά, μπορεί να οδηγήσει στην παχυσαρκία.

Ερευνα του Κέντρου Ερευνών Παχυσαρκίας της Νέας Υόρκης και του Πανεπιστημίου της Κολούμπια έδειξε ότι τα παχύσαρκα άτομα τρώνε περισσότερο όταν έχουν αρνητικά συναισθήματα σε σχέση με άτομα που έχουν φυσιολογικό βάρος. Δεν είναι ξεκάθαρο αν η παχυσαρκία οφείλεται στον αρνητικό τρόπο σκέψης ή το αντίθετο, αν δηλαδή τα παχύσαρκα άτομα έχουν αρνητικό τρόπο σκέψης εξαιτίας της παχυσαρκίας τους.

Αυτό ωστόσο που δείχνουν οι έρευνες είναι ότι η κατάθλιψη είναι πολύ διαδεδομένο φαινόμενο σε παχύσαρκα άτομα και προσδιορίζει σε μεγάλο βαθμό την επιτυχία μιας δίαιτας. Ενα είναι σίγουρο, ότι το συναισθηματικό "φαγοπότι" είναι πηγή πολλών θερμίδων που συμβάλλουν στο υψηλό βάρος. Επιπλέον μπορεί να είναι ένα σημαντικό εμπόδιο στις προσπάθειες για απώλεια βάρους.

Για να αντιμετωπιστεί η συναισθηματική πείνα θα πρέπει να μάθουμε να την ξεχωρίζουμε από την πραγματική πείνα. Σύμφωνα με το Κέντρο Συμβουλευτικής και Ψυχικής Υγείας του Πανεπιστημίου του Τέξας, οι διαφορές είναι αρκετές:

1. Η συναισθηματική πείνα έρχεται ξαφνικά, ενώ η πραγματική σωματική πείνα σταδιακά.

2. Οταν τρώμε για να καλύψουμε ένα συναισθηματικό κενό επιθυμούμε συγκεκριμένες τροφές, όπως γλυκά, πίτσα, πατατάκια κ.λπ., ενώ όταν πεινάμε πραγματικά είμαστε πιο ανοιχτοί στο τί θα φάμε.

3. Η συναισθηματική πείνα πρέπει να ικανοποιηθεί αμέσως, ενώ η πραγματική πείνα μπορεί να περιμένει.

4. Μετά τη συναισθηματική πείνα συνεχίζουμε να τρώμε ακόμα και αν έχουμε χορτάσει, ενώ με την πραγματική πείνα σταματάμε όταν έχουμε φτάσει στον κορεσμό.

5. Οταν τρώμε για συναισθηματικούς λόγους πολλές φορές αισθανόμαστε τύψεις, ενώ αυτό δεν συμβαίνει όταν τρώμε για να ικανοποιήσουμε τη σωματική πείνα.

6. Η συναισθηματική πείνα ξεκινά "πάνω από το λαιμό", δηλαδή ξεκινά από το στόμα και το μυαλό. Η γλώσσα μας θέλει να γευτεί εκείνη την πάστα... Την πραγματική πείνα μπορούμε να την αναγνωρίσουμε από το στομάχι, όταν το αισθανόμαστε άδειο.

7. Η συναισθηματική πείνα συνήθως προέρχεται από ένα αρνητικό συναίσθημα, όπως θυμό, ζήλια, στενοχώρια κ.λπ. η σωματική πείνα προέρχεται από το γεγονός ότι δεν έχουμε φάει για αρκετές ώρες. Οταν πεινάμε πολύ μπορεί να μας πιάσει πονοκέφαλος ή και αδυναμία.

8. Οταν τρώμε για συναισθηματικούς λόγους, τρώμε αφηρημένα, έτσι μπορεί να αδειάσουμε ένα σακουλάκι πατατάκια ή να καταβροχθίσουμε δέκα σοκολατάκια χωρίς να το συνειδητοποιήσουμε. Με την πραγματική πείνα τρώμε συνειδητοποιημένα και επιλεκτικά.

Αναγνωρίζοντας τους λόγους για τους οποίους τρώμε, μπορούμε να βρούμε εναλλακτικούς τρόπους και λύσεις για να αντιμετωπίσουμε τα συναισθήματά μας;

• Σημειώστε σε ένα ημερολόγιο τί τρώτε, πότε το τρώτε, το βαθμό πείνας σας και τί συναισθήματα είχατε (π.χ. θυμό, πλήξη, νευρικότητα). Ετσι θα αναγνωρίσετε τί είδους συναισθήματα σας παρακινούν να φάτε.

• Δοκιμάστε να κάνετε άλλα πράγματα όταν σας έρθει η τάση να φάτε για να καλύψετε κάποιο κενό ή πρόβλημα. Μπορείτε να κάνετε έναν περίπατο, να τηλεφωνήσετε σε έναν φίλο, να πλύνετε τα πιάτα, να τακτοποιήσετε το σπίτι, να κάνετε ένα μπάνιο, να διαβάσετε ένα περιοδικό ή βιβλίο, να βγείτε για καφέ, ακόμα και να δείτε τηλεόραση.

• Αλλάξτε τον τρόπο αντίδρασής σας σε αρνητικές καταστάσεις και γεγονότα. Σύφωνα με έρευνα άτομα που αντιδρούσαν θετικά σε ένα αρνητικό γεγονός, απέφευγαν να τρώνε συναισθηματικά στο 85% των περιπτώσεων, ενώ άτομα που είχαν κάποιο σχέδιο ή στρατηγική για να αντιμετωπίσουν δύσκολες καταστάσεις, μπόρεσαν να αποφύγουν τους πειρασμούς κατά 50-60%. Η θετική αντίδραση για ένα πρόβλημα μπορεί να περιλαμβάνει διάφορες σκέψεις, όπως: μπορώ να το αντιμετωπίσω, δεν είναι τόσο σοβαρό όσο φαίνεται, είναι προσωρινό, θα περάσει.

ΙΑΤΡΙΚΗ ΑΝΑΚΟΙΝΩΣΗ

Το Γαστρεντερολογικό ιατρείο του

ΝΙΚΟΥ ΦΡΟΝΑ

θα παραμείνει κλειστό από **Παρασκευή 24 Σεπτεμβρίου** μέχρι και **27 Σεπτεμβρίου,** λόγω συμμετοχής του ιατρού στο πανευρωπαϊκό συνέδριο Γαστρεντερολογίας στη Πράγα.

Θα επαναλειτουργήσει κανονικά από **Τετάρτη 28 Σεπτεμβρίου**

Για ραντεβού τηλ. 2241031259

ΙΑΤΡΙΚΗ ΑΝΑΚΟΙΝΩΣΗ

Ο ιατρός

ΓΙΩΡΓΟΣ ΔΗΜΗΤΡΙΑΔΗΣ

ΨΥΧΙΑΤΡΟΣ/ΨΥΧΑΝΑΛΥΤΗΣ

Δέχεται: στο ιατρείο του επί της **Μιχαήλ Πετρίδη 104** με ραντεβού

ΤΗΛ.: 2241066774

ΙΑΤΡΙΚΗ ΑΝΑΚΟΙΝΩΣΗ

ΜΙΚΡΟΒΙΟΛΟΓΙΚΟ ΕΡΓΑΣΤΗΡΙΟ

ΤΣΑΜΠΙΚΟΣ Κ. ΑΝΤΩΝΑΡΑΚΗΣ

ΙΑΤΡΟΣ ΒΙΟΠΑΘΟΛΟΓΟΣ

Δέχεται: Δευτέρα - Παρασκευή 07.30-12.00 και 17.30-19.30
Τετάρτη απόγευμα κλειστά

ΙΑΤΡΕΙΟ: Στ. Καζούλη 18 - Ρόδος
Τηλ.: 2241077231 fax 2241077465

ΚΕΝΤΡΟ ΥΠΟΣΤΗΡΙΞΗΣ ΨΥΧΟΛΟΓΙΚΩΝ ΠΡΟΒΛΗΜΑΤΩΝ

ΣΙΑΓΚΑ ΚΩΝΣΤΑΝΤΙΝΑ
ΨΥΧΟΛΟΓΟΣ
Απόφοιτος Αριστοτελείου Πανεπιστημίου Θεσσαλονίκης
τηλ. 6945557447

ΚΥΠΡΙΩΤΗ ΑΛΕΞΙΑ
ΨΥΧΟΛΟΓΟΣ ΨΥΧΟΛΟΓΟΣ ΥΓΕΙΑΣ
Απόφοιτος Πανεπιστημίου Κρήτης, MSC Surrey University of England
τηλ. 6944717520

Δέχονται κατόπιν ραντεβού
Στεφ. Καζούλη 18-1ος όροφος
τηλ. 2241022102

Κέντρο Συμβουλευτικής & Αξιολόγησης Προσωπικότητας Παιδιών & Ενηλίκων

ΠΑΠΑΓΕΩΡΓΙΟΥ ΘΑΝΟΣ
Ψυχολόγος – Ψυχοθεραπευτής
ΠΑΝΕΠΙΣΤΗΜΙΟΥ ΑΘΗΝΩΝ

- Διερεύνηση Προσωπικότητας (Προφίλ- Δεξιότητες-Αδυναμίες)
- Δείκτης Νοημοσύνης Παιδιών και Ενηλίκων
- Μαθησιακές Δυσκολίες και Δυσλεξία
- Θεραπευτική Αντιμετώπιση Φοβιών-Ειδικών Φοβιών, Κατάθλιψης, Διαταραχής πανικού, Ψυχοσωματικών προβλημάτων, Τραυματικών γεγονότων ζωής (πένθος, χωρισμός, σχολική αποτυχία), Συναισθηματικών διαταραχών, Διαταραχών Διατροφής (βουλιμία-ανορεξία).
- Αντιμετώπιση προβλημάτων συμπεριφοράς παιδιών σε σχολείο-σπίτι
- Ανάπτυξη Κοινωνικών Δεξιοτήτων
- Βελτίωση Σχέσεων-Πρόγραμμα Ελέγχου Συγκρούσεων
- Βελτίωση Αυτοεκτίμησης-Αυτοεικόνας
- Συμβουλευτική Οικογένιας & Ζεύγους

Κ. Παλαιολόγου 105 - Ρόδος
Τηλ:22410 78668- Κιν: 6947371250 - Μόνο με Ραντεβού

ΝΤΟΡΑ ΚΩΝΣΤΑΝΤΙΝΟΠΟΥΛΟΥ
ΨΥΧΟΛΟΓΟΣ

Πτυχιούχος του Πανεπιστημίου της Καλιφόρνιας-Λος Αντζελες (UCLA)-Μεταπτυχιακές σπουδές στο Pepperdine University-Malibu California.

✓ Αμεση ψυχολογική υποστήριξη και επαγγελματική φροντίδα από έμπειρη Ψυχολόγο και Οικογενειακή Σύμβουλο.
✓ Η σωστή θεραπευτική σχέση μπορεί να επιφέρει ρεαλιστικές λύσεις για πραγματικά προβλήματα σε θέματα: μοναξιάς, μελαγχολίας, στρες, ανυπομονησίας, φοβίας, εθισμού, οικογενειακών σχέσεων, διαζυγίου, κακομεταχείρισης, συναισθηματικών δυσκολιών, αυτοπεποίθησης, ανασφάλειες, μεταβατικά στάδια ζωής, βουλιμίας, ανορεξίας, απώλειας, πένθους.

Τηλεφωνείστε στα τηλέφωνα:
(22410)35163 και 6944/980550
για ραντεβού και άμεση εξυπηρέτηση.
Διεύθυνση: Καρίας 1 • Περιοχή Ροδίνι – Ρόδος

ΜΑΡΙΑ ΣΑΝΤΟΡΙΝΙΟΥ

ΚΛΙΝΙΚΗ ΨΥΧΟΛΟΓΟΣ-ΨΥΧΟΛΟΓΟΣ ΤΩΝ ΚΟΙΝΩΝΙΚΩΝ ΟΜΑΔΩΝ

Πτυχιούχος Κρατικού Πανεπιστημίου της Ρώμης «La Sapienza».

— Κλινική διάγνωση ψυχοπαθολογίας παιδιού, εφήβου και ενηλίκου.
— Ατομική και οικογενειακή ψυχολογική υποστήριξη και θεραπεία κατάθλιψης, φοβίας, κρίσης πανικού, μετατραυματικού στρες (διαζύγιο, πένθος, χωρισμός, αποστυχία, ασθένεια), βουλιμίας, ανορεξίας, διαταραχών προσωπικότητας, έλλειψη αυτοεκτίμησης, εθισμού, κακοποίησης.
— Ψυχολογική φροντίδα και προετοιμασία ανύπαντρης εγκύου και ζευγαριών, στην απόκτηση πρώτου παιδιού.

Επίσκεψη μόνο με ραντεβού.

Τηλέφωνα: 22410 28851 και 6946252407
Λάρνακας 6 (Εθν. Αντιστάσεως)

Εργαστήριο Κλινικής Ψυχολογίας

ΧΡΙΣΤΙΝΑ ΣΑΒΒΑΚΗ-ΓΚΡΑΝΖΑΝ
Κλινική Ψυχολόγος-Ψυχοπαθολόγος (DESS)
- Πτυχιούχος του Πανεπιστημίου Nancy Γαλλίας
- Μεταπτυχιακή ειδίκευση (DESS) στην Κλινική Ψυχολογία Ενηλίκου, Εφήβου και Παιδιού στο Πανεπιστήμιο Reims Γαλλίας

Για τον ενήλικο
- Ψυχοδιαγνωστική
- Ψυχολογική υποστήριξη
- Ατομική και οικογενειακή συνέντευξη
- Ψυχοθεραπεία αναλυτικής εμπνεύσεως

Για το παιδί
- Αξιολόγηση προσωπικότητας (τεστ νοημοσύνης, προβολής)
- Διάγνωση μαθησιακών δυσκολιών και συμπεριφορικών διαταραχών
- Συμβουλευτική επαγγελματικού προσανατολισμού
- Ψυχοθεραπεία μέσω παιχνιδιού και εικαστικών

Δέχεται με ραντεβού
Εθνικής Αντίστασης 15
Τηλ.: 77350-Κιν. 6937684251

ΚΕΝΤΡΟ ΕΙΔΙΚΩΝ ΘΕΡΑΠΕΙΩΝ ΤΟΥ ΠΑΙΔΙΟΥ ΔΩΔΕΚΑΝΗΣΟΥ

ΚΩΝ/ΝΟΣ ΜΠΑΔΑΝΗΣ - ΣΟΥΖΗ ΓΕΩΡΓΙΛΟΠΟΥΛΟΥ

ΕΡΓΟΘΕΡΑΠΕΥΤΗΣ ΠΤΥΧΙΟΥΧΟΣ ΜΕΘΟΔΟΥ BOBATH N.D.T
ΜΕΘΟΔΟΣ PORTAGE
ΑΙΣΘΗΤΗΡΙΑΚΗΣ ΟΛΟΚΛΗΡΩΣΗΣ (S.I.)
ΜΕΤΕΚΠΑΙΔΕΥΣΗ ΣΤΙΣ ΝΕΥΡΟΛΟΓΙΚΕΣ ΚΑΙ ΚΙΝΗΤΙΚΕΣ ΔΙΑΤΑΡΑΧΕΣ

ΛΟΓΟΠΑΘΟΛΟΓΟΣ ΜΕΤΑΠΤΥΧΙΑΚΟ ΑΚΟΥΟΛΟΓΙΑΣ

Αποστόλου Παύλου 84, Ρόδος 85100, τηλ. / fax (22410)60999/60579

www.rodosvitrina.gr/metropol.htm
ΕΒΔΟΜΑΔΙΑΙΟ ΠΡΟΓΡΑΜΜΑ
weekly program
24/09/04 - 30/09/04
METROPOL
MULTI CINEMA ODEON
1η ΠΑΝΕΛΛΗΝΙΑ ΠΡΟΒΟΛΗ
ΑΙΘΟΥΣΑ 1
Μια συναρπαστική περιπέτεια επιστημονικής φαντασίας με τον Γουίλ Σμιθ με εξαιρετικά ειδικά εφέ
i,ROBOT
εγώ, το ρομπότ
ΩΡΕΣ ΕΝΑΡΞΗΣ SHOW TIMES
•17:45
•20:15
•22:40
ΑΙΘΟΥΣΑ 2
1η ΠΑΝΕΛΛΗΝΙΑ ΠΡΟΒΟΛΗ
μια τρελή τρελή φαρμα
ΣΤΑ ΕΛΛΗΝΙΚΑ
ΩΡΕΣ ΕΝΑΡΞΗΣ SHOW TIMES
• 16:15
• 18:00
Η Walt Disney Pictures μας οδηγεί στην Άγρια Δύση με ένα χιουμοριστικό γουέστερν κινουμένων σχεδίων!
Βασιλιάς Αρθούρος
Ο επικός θρύλος του Αρθούρου και των Ιπποτών της Στρογγυλής Τραπέζης σε μια καινούρια εκδοχή, βασισμένη για πρώτη φορά στα αληθινά ιστορικά γεγονότα !
ΩΡΕΣ ΕΝΑΡΞΗΣ SHOW TIMES
•19:45
•22:30
ΑΙΘΟΥΣΑ 3
GARFIELD
ΣΤΑ ΕΛΛΗΝΙΚΑ
ΩΡΕΣ ΕΝΑΡΞΗΣ SHOW TIMES
•16:30
•18:15
IN ENGLISH
•20:00
Ο Γκάρφιλντ παίρνει τις διαστάσεις που του αρμόζουν και είναι ο μεγάλος πρωταγωνιστής σε μία live action/CGI ταινία που θα αφήσει εποχή!
Το Ξέφωτο
The Clearing
δραματικό και ανελέητό θρίλερ
με τους ΡΟΜΠΕΡΤ ΡΕΝΤΦΟΡΝΤ, ΓΟΥΙΛΙΑΜ ΝΤΑΦΟΕ, ΕΛΕΝ ΜΙΡΕΝ
ΩΡΕΣ ΕΝΑΡΞΗΣ SHOW TIMES
προσεχώς προσεχώς προσεχώς προσεχώς προσεχώς προσεχώς προσεχώς
the prince and me
ο πρίγκιπας και εγώ
Η πολυβραβευμένη σκηνοθέτης του Μάρθα Κούλιτζ, υπογράφει ένα ρομαντικό παραμύθι έρωτα ανάμεσα στους αταίριαστους Τζούλια Στάιλς (Το Χαμόγελο της Μόνα Λίζα) και Λιούκ Μάμπλι (28 Μέρες Μετά).
INFORMATION - RESERVATIONS
22410 28400
ΠΛΗΡΟΦΟΡΙΕΣ - ΚΡΑΤΗΣΕΙΣ

Cine Mania

ΕΠΙΜΕΛΕΙΑ: *ΚΥΡΙΑΚΗ ΠΕΤΡΙΔΟΥ*

Το Ξέφωτο (The Clearing)

Δραματικό θρίλερ, σε σκηνοθεσία Πίτερ Γιαν Μπρούγκε, το οποίο προβάλλεται για δεύτερη εβδομάδα από το «Μετροπολ Odeon».

Η ταινία έχει πολύ «δυνατό» πρωταγωνιστικό δίδυμο: Τον βραβευμένο με Όσκαρ ***Ρόμπερτ Ρέντφορντ*** («Τα Καλύτερα μας Χρόνια», ο Γητευτής των Αλόγων») και την υποψήφια για Όσκαρ ***Λαίδη Έλεν Μίρεν*** («Έγκλημα στο Γκόσφορντ Παρκ») ενώ παίζει και ο πολύ καλός ***Γουίλιαμ Νταφόε*** («Ατίθαση Καρδιά», «Spiderman»).

Όσο για τον δημιουργό της ταινίας, πρόκειται για την πρώτη του σκηνοθετική απόπειρα στην οποία γράφει και το σενάριο της ταινίας. Ο Γιαν Μπρούγκε έχει ασχοληθεί κυρίως με την παραγωγή ταινιών που έκαναν εμπορική και καλλιτεχνική επιτυχία, μεταξύ αυτών και το «The Insider».

Η γνώμη μας: Καταρχάς, να ξεκαθαρίσουμε ότι, δεν πρόκειται για ακόμα ένα θρίλερ...made in Hollywood. Καμία σχέση. Ούτε πιστολίδι θα δείτε, ούτε σκηνές καταδίωξης, ούτε ίντριγκες και δολοπλοκίες. Περισσότερο πρόκειται για μια ιστορία αγάπης ή μάλλον το παρελθόν της την οποία γνωρίζουμε με...αφορμή μια απαγωγή. Η ταινία στην ουσία είναι ένα ψυχολογικό θρίλερ με βάση τον έρωτα ενός ζευγαριού μεσήλικων ο οποίος μας αποκαλύπτεται κατά τη διάρκειά της.

Είναι ενδιαφέρουσα, έχει σασπένς και βγάζει μία ευαισθησία από αυτές που σπάνια βλέπουμε πια στον Αμερικάνικο κινηματογράφο και δη σε ταινίες του είδους, που ανήκουν περισσότερο στην κατηγορία «περιπέτεια» με ό,τι αυτό...συνεπάγεται.

Μια οικογένεια που ζει το «αμερικάνικο όνειρο», ένα ζευγάρι που παρά τα χρόνια του (σ.σ. λυπούμαστε για τους fan του αλλά ο Ρέντφορντ, παρά το γεγονός ότι δεν τον έχει εγκαταλείψει αυτή η διαχρονική γοητεία που ανέκαθεν τον ξεχώριζε, φαίνεται, για πρώτη φορά ίσως στη μεγάλη οθόνη, αρκετά γερασμένος) δείχνει να απολαμβάνει στιγμές καθημερινής ευτυχίας και έρχεται αυτό το αναπάντεχο της απαγωγής του άντρα. Κι όμως, από την αρχή, η αντίδραση της γυναίκας μας λέει ότι κάτι δεν «κολλάει». Φαίνεται ότι αγαπάει τον άντρα της αλλά είναι αφύσικα ψύχραιμη (σ.σ. συγκλονιστικό «εσωτερικό» παίξιμο από την Έλεν Μίρεν). Στη συνέχεια, βέβαια, και με τη βοήθεια κάποιων φλας-μπακ, πληροφορούμαστε για το τι έχει προηγηθεί στη σχέση του ζευγαριού όλα τα χρόνια που είναι μαζί και έτσι «επεξηγείται» η όλη στάση της.

Παράλληλα, παρακολουθούμε τις δραματικές ώρες που περνάει ο σύζυγος με φόντο ένα άγριο τοπίο δάσους αλλά και τη σχέση που αναπτύσσεται ανάμεσα στον άντρα και τον απαγωγέα του. Ο τελευταίος, μάλιστα, μας προκαλεί περισσότερο οίκτο παρά φόβο.

Πρόκειται για μία από τις καλύτερες επιλογές ταινιών που προβάλλονται αυτή την περίοδο στη Ρόδο αλλά πιστεύουμε (σ.σ. δίχως αυτό να αποτελεί...κανόνα) ότι θα μπορέσει να την εκτιμήσει καλύτερα το πιο μεγάλο ηλικιακά κοινό.

Η υπόθεση: Η ζωή του Γουέιν και της Αϊλήν είναι ιδανική. Έχουν μια ευτυχισμένη οικογένεια και διευθύνουν μια επιτυχημένη επιχείρηση. Όλα αλλάζουν όταν ο Γουέιν πέφτει θύμα απαγωγής και κρατείται σε ένα απόμακρο δάσος. Κάθε ώρα που περνάει είναι κρίσιμη για την ασφάλεια του Γουέιν...

MAT® fashion
in XXL SIZES
Νέες παραλαβές
CENTURY
Δαμασκηνού 95 • Τηλ. 22410 22353

www.cinemapallas.gr
ΠΑΛΛΑΣ 5 CINEMAS CENTER
Πρόγραμμα Εβδομάδας // Weekly Programme
24/09/2004-30/09/2004
THE EYE 2
ΤΟ ΜΑΤΙ 2
"Αυτά που δεν μπορούμε να δούμε δεν σημαίνει ότι δεν βρίσκονται
ΑΥΣΤΗΡΩΣ ΑΚΑΤΑΛΛΗΛΗ
Αίθουσα 5
ώρες έναρξης // •18:00 •20:15 •22:35
SPARTAN
Ο ΣΠΑΡΤΙΑΤΗΣ
Δολοπλοκίες στον Λευκό Οίκο, Έμποροι Λευκής σάρκας, μία απαγωγή... και ένας πράκτορας του FBI!!!
Αίθουσα 4
ώρες έναρξης // •18:00 •20:15 •22:30
ΚΑΤΑΛΛΗΛΟ ΑΠΟ 13
THE BOURNE SUPREMACY
ΣΤΗ ΣΚΙΑ ΤΩΝ ΚΑΤΑΣΚΟΠΩΝ
ΣΕ 1η ΠΑΝΕΛΛΗΝΙΑ ΠΡΟΒΟΛΗ
Η πολυαναμενόμενη υπερπαραγωγή που έκανε 53 εκατ. δολλάρια το πρώτο τριήμερο προβολής της στην Αμερική!!!
Αίθουσα expert 2 Κωσταρίδης
ώρες έναρξης // •17:45 •20:10 •22:40
Harry Potter AND THE PRISONER OF AZKABAN
ΧΑΡΡΥ ΠΟΤΕΡ Ο ΑΙΧΜΑΛΩΤΟΣ ΤΟΥ ΑΖΚΑΜΠΑΝ
Η τρίτη περιπέτεια του Χάρι Πότερ! Ο μαγικός κόσμος της J.K. Rowling ξετυλίγεται για άλλη μια φορά και μας εντυπωσιάζει!!!
ΤΩΡΑ ΚΑΙ ΣΤΑ ΕΛΛΗΝΙΚΑ!!!
Αίθουσα MAIK ARTISTIC TEAM 3 ΣΤΑ ΕΛΛΗΝΙΚΑ •*16:30 *ρόνο Παρασκευή, Σαββάτο, Κυριακή
Αίθουσα SFERA 1 LIVE ΣΤΑ ΕΛΛΗΝΙΚΑ •18:20
Αίθουσα MAIK ARTISTIC TEAM 3 ΑΓΓΛΙΚΑ •19:30 •22:30
HOUSE OF THE DEAD
ΤΟ ΣΠΙΤΙ ΤΩΝ ΝΕΚΡΩΝ
Ο απόλυτος τρόμος
Οι νεκροί περπατούν... εσύ τρέχεις!!! Αντιμετώπισέ το... τώρα!!!
Αίθουσα SFERA 1 LIVE
ώρες έναρξης // •*16:30 •22:20 *ρόνο Παρασκευή, Σαββάτο, Κυριακή
ΠΡΟΣΕΧΩΣ
CAT WOMAN
ΣΕ 1η ΠΑΝΕΛΛΗΝΙΑ ΠΡΟΒΟΛΗ
ΠΑΡΑΣΚΕΥΗ 1 ΟΚΤΩΒΡΙΟΥ
Η Halle Berry στον ρόλο της πασίγνωστης ηρωίδας των κόμικ, σε εντυπωσιακές σκηνές δράσης χωρίς προηγούμενο!!!
TERMINAL
ΣΕ 1η ΠΑΝΕΛΛΗΝΙΑ ΠΡΟΒΟΛΗ
ΠΑΡΑΣΚΕΥΗ 1 ΟΚΤΩΒΡΙΟΥ
Στίβεν Σπίλμπεργκ, Τομ Χάνκς, Κάθριν Ζέτα Τζόουνς... Τρία μεγάλα ονόματα και ένα από τα πιό έξυπνα σενάρια!!!
Κρατήσεις // Reservations
22410 24475 / 70670

Άρτος (;) Θεάματα (;)...

... Και τηλεόραση (όπως λέμε τηλοψία...)

STAR

06.00 **Παιδικό πρόγραμμα.** Παιδική εκπομπή.
12.00 **Γιου-Γκι-Ο**
12.30 **Τα στρουμφάκια**
13.00 **Ειδήσεις**
13.30 **Οικογένεια Γκίλμορ.** Ξένη κομωκή σειρά
14.30 **Τα φιλαράκια.** Ξένη κωμική σειρά
15.30 **Στον ίλιγγο του κινδύνου.** Ξένη νεανική αστυνομική σειρά
16.30 **Λάργκο Γουίντς.** Ξένη σειρά περιπέτειας
17.15 **Δελτίο ειδήσεων στη νοηματική γλώσσα**
17.30 **Λόις και Κλαρκ**
19.30 **Ειδήσεις**
21.00 **Ξένη ταινία.** «Το "αυτό"». Θρίλερ 1990 σε σκηνοθεσία Τόμι Λι Γουάλας. Παίζουν: Τιμ Κάρι, Ρίτσαρντ Τόμας, Χάρι Αντερσον, Ντένις Κρίστοφερ, Ρίτσαρντ Μασούρ.
00.30 **Ξένη ταινία.** «Εγκλημα στον ήλιο». Μυστηρίου.
03.00 **Ξένη ταινία.** «Ο Ερνεστ στ' άρματα». Κωμωδία 1998.
04.45 **Αστέρια στο πεντάγραμμο**

ALTER

06.30 **Καθαρές κουβέντες weekend**
08.00 **Alter kids.** Κινούμενα σχέδια
12.00 **Λάργκο Γουίντς**
13.00 **Οι πεταλούδες ελεύθερες πετούν.** Περιπετειώδης σειρά.
14.00 **Top secret weekend.** Ενημερωτική εκπομπή με τη Ντέσσυ Κουβελογιάννη, που αποκαλύπτει όλα τα μεγάλα μυστικά που κρύβονται πίσω από την επικαιρότητα.
16.15 **Παρατράγουδα με την Αννίτα Πάνια**
18.45 **Το πρώτο θέμα**
19.00 **Ειδήσεις**
20.00 **Η φωνή του πολίτη**
21.00 **Ελληνική ταινία.** «Μάντεψε τί κάνω τα βράδια». Κωμωδία 1984, σε σκηνοθεσία Γιάννη Χαρτοματζίδη.
23.00 **Κίτρινος Τύπος**
01.30 **Aphrodisia**
01.45 **Ξένη ταινία.** «Το σκάνδαλο». Αισθησιακή ταινία.
03.45 **Ξένη ταινία.** «Η πόλη της αμαρτίας». Ερωτικό θρίλερ 1990.


Delta
ΔΙΑΜΑΝΤΕ ΕΡΓΑΛΕΙΑ

ΚΟΦΤΗ ΧΕΙΡΟΣ
6ο χλμ.Ρόδου Λίνδου
Συγκρότημα Μανουσέλη
ΔΙΑΤΡΗΤΙΚΑ
ΔΙΑΜΑΝΤΟΤΡΥΠΟΤΕΧΝΙΚΗ ΡΟΔΟΥ
ΑΔΑΜΑΝΤΟΦΟΡΟΙ ΔΙΣΚΟΙ ΚΟΠΗΣ ΓΙΑ ΓΡΑΝΙΤΗ, ΜΑΡΜΑΡΟ ΤΟΥΒΛΟ κ.τ.λ.


ΑΡΜΟΚΟΦΤΕΣ

ΤΡΥΠΑΜΕ
ΚΟΒΟΥΜΕ
ΣΠΑΜΕ
ΧΩΡΙΣ ΣΚΟΝΕΣ
ΡΩΓΜΕΣ
ΜΕΡΕΜΕΤΙΑ
ΠΩΛΗΣΕΙΣ
&
ΕΚΤΕΛΕΣΕΙΣ ΕΡΓΑΣΙΩΝ
Η ΠΟΛΥΧΡΟΝΗ ΜΑΣ ΠΕΙΡΑ ΣΤΟ ΕΞΩΤΕΡΙΚΟ ΜΑΣ ΔΙΝΕΙ ΤΗ ΔΥΝΑΤΟΤΗΤΑ ΝΑ ΒΡΙΣΚΟΥΜΕ ΛΥΣΗ ΕΚΕΙ ΠΟΥ ΟΙ ΑΛΛΟΙ ΣΗΚΩΝΟΥΝ ΤΑ ΧΕΡΙΑ ΨΗΛΑ!
ΤΗΛΕΦΩΝΗΣΤΕ ΜΑΣ
22410 69022 - 77986
ΚΙΝΗΤΟ: 0944 380562
ΥΠΕΥΘΥΝΟΣ
Μαρκος Τσεσμετζής

ΕΤ-1

07.00 **Κλασική μουσική**
08.00 **Θεία Λειτουργία**
10.00 **Παραολυμπιακοί Αγώνες**
13.00 **Βουλή των Ελλήνων**
14.00 **Στον κόσμο της οικονομίας**
14.30 **Τα χρονικά της Μεσογείου.** Σειρά ντοκιμαντέρ.
15.00 **Ιχνηλάτες.** "Γιάννης Βαρβέρης".
16.00 **Ξένη ταινία.** «Μοναχικές καρδιές». Αισθηματική περιπέτεια 1998.
17.30 **Επταήμερο.** Σειρά ντοκιμαντέρ.
18.00 **Παραολυμπιακοί αγώνες**
21.00 **Ξένη ταινία.** «Ο εραστής της κομμώτριας». Αισθηματική 1991 σε σκηνοθεσία Πατρίς Λεκόντ. Παίζουν: Ζαν Ροσφόρ, Ανα Γκαλιένα, Ρολάν Μπερτέν, Μορίς Σεβ.
22.50 **Η επανένωση των μαρμάρων του Παρθενώνα**
23.00 **Ειδήσεις**
24.00 **Εκπομπή**
01.00 **Η ζωή είναι αλλού.** Η Εύη Κυριακοπούλου συναντά πρόσωπα από τους χώρους του πολιτισμού.

NET

07.00 **Παιδικό πρόγραμμα**
09.00 **Ενημερωτική εκπομπή**
12.00 **Ειδήσεις**
13.00 **Ελληνική ταινία**
15.00 **Ειδήσεις**
16.00 **Ξένη ταινία.** «Νεραϊδοϊστορίες: Ενα αληθινό παραμύθι». Οικογενειακή περιπέτεια 1997 σε σκηνοθσία Τζον Λεονέτι. Παίζουν: Πίτερ Ο' Τουλ, Χάρβεϊ Καϊτέλ, Φλόρανς Χόαθ.
18.00 **Ειδήσεις**
18.30 **Χοντρός - Λιγνός**
19.30 **Μαμά και γιος.** Κωμική σειρά. Παίζουν: Ντίνα Κώνστα, Αλέξανδρος Αντωνόπουλος
21.00 **Ειδήσεις**
22.00 **Εξάντας.** Ντοκιμαντέρ.
23.00 **Αθλητική Κυριακή**
00.30 **Ειδήσεις**
00.45 **Ξένη ταινία.** «Διαμάντια και αίμα». Αστυνομική περιπέτεια 1996 σε σκηνοθεσία Μπομπ Ράφελσον.

ΕΤ-3

07.30 **Χάκερς.** Ντοκιμαντέρ.
08.30 **Θεία Λειτουργία**
10.30 **Κεντρική Μακεδονία: Νομός Σερρών.** Ντοκιμαντέρ
11.00 **Ιέψτε, οι ποντιακοί χοροί**
12.00 **Υπεραστικές διαδρομές**
13.00 **Ειδήσεις**
13.30 **Ενεργειακό πεδίο**
14.00 **Λευκάδα 2004**
15.30 **+ 10 Μεγάλη διεύρυνση**
16.00 **Το εξπρές της μουσικής**
16.30 **Αθήνα 2004-Παραολυμπιακοί Αγώνες**
18.00 **Εμείς το λέγαμε συρτάκι**
19.00 **Επί τροχών.** Εκπομπή για το χώρο της μηχανοκίνησης. Παρουσιάζει ο Χάρης Θεοφράστου.
19.30 **Explosive dance**
20.30 **Ειδήσεις**
21.30 **Τσερνομπίλ, η κάλυψη**
22.30 **Σπορ στο 3.** Αθλητική εκπομπή.
24.00 **Ειδήσεις**
00.30 **David Bowie-Glass spider tour**
02.30 **Ντοκιμαντέρ** (Ε)
05.30 **Υπεραστικές διαδρομές** (Ε)
06.30 **Σπορ στο 3** (Ε)

FILMNET

06.25 **Ξένη ταινία.** «Η εξέλιξη του ανθρώπινου γένους»
08.10 **Ξένη ταινία.** «Swing». Κωμωδία 2002.
09.45 **Ξένη ταινία.** «XXX: Ο απόλυτος πράκτορας»
11.55 **Ξένη ταινία.** «Η ζωή χωρίς εμένα»
13.45 **Ξένη ταινία.** «Το σμόκιν της συμφοράς».
15.30 **Ξένη ταινία.** «Ενα αστέρι γεννιέται»
17.40 **Ξένη ταινία.** «Οι γενναίοι της Σαμοθράκης»
19.15 **Ξένη ταινία.** «Πολύ σκληρός για να πεθάνει 2»
21.25 **U.S.: Οι καλύτερες ταινίες της εβδομάδας**
22.00 **Ξένη ταινία.** «Τα δάκρυα του ήλιου». Πολεμική περιπέτεια 2003.
00.05 **Ξένη ταινία.** «Λάθος στροφή». Θρίλερ 2003.
01.30 **Ξένη ταινία.** «Η γυναίκα του καλύτερού μου φίλου».
03.05 **Ξένη ταινία.** «Σκοτεινός θάλαμος» Θρίλερ 2002.
04.40 **Ξένη ταινία.** «Απόλυτος πειρασμός».

SUPERSPORT

15.00 **Παγκόσμιο πρωτάθλημα**
17.00 **Η ώρα των πρωταθλητών**
19.00 **Ελληνικό πρωτάθλημα**
21.00 **Ελληνικό πρωτάθλημα**
23.00 **Η ώρα των πρωταθλητών**
00.45 **Οποιος αντέξει**
02.45 **Αγγλικό πρωτάθλημα**
04.30 **Ισπανικό πρωτάθλημα**
06.30 **Supersport drive**

MEGA

06.00 **Βίος ανθόσπαρτος** (Ε) Κωμική σειρά. Παίζουν: Γιάννης Μπέζος, Γιάννης Φέρτης, Ναταλία Τσαλίκη, Τίτος Βανδής
07.00 **Τζιβαέρι** (Ε) Κοινωνική σειρά.
08.00 **Ρετιρέ** (Ε)
09.15 **Δέκα λεπτά κήρυγμα** (Ε)
10.15 **Δύο ξένοι** (Ε)
11.30 **Σαββατογεννημένες** (Ε)
12.30 **BACKSTAGE.** Νεανικό μαγκαζίνο.
14.00 **Ειδήσεις**
14.50 **Φτωχή μου Αναστασία** (Ε) Κοινωνική σειρά. Παίζουν: Ελενα Κορίκοβα, Πετρ Κρασίλοφ.
17.00 **Βέρα στο δεξί** (Ε) Κοινωνική σειρά. Παίζουν: Κάτια Δανδουλάκη, Κώστας Καζάκος.
18.40 **Ματιές στα γεγονότα**
18.45 **Είσαι το ταίρι μου** (Ε) Κωμική σειρά. Παίζουν: Αλέκος Συσσοβίτης, Κατερίνα Λέχου, Βασίλης Χαραλαμπόπουλος.
20.00 **Ειδήσεις**
21.00 **Survivor II**
22.45 **Παρουσίαση προγράμματος 2004-2005**
24.00 **Τελευταία γεγονότα**
00.15 **Παρουσίαση προγράμματος 2004-2005** (Συν.)
00.30 **Ξένη ταινία.** «Ο δράκουλας». Τρόμου 1992 σε σκηνοθεσία Φράνσις Φορντ Κόπολα.
03.00 **Ρέιθεν**
04.00 **Τηλεμάρκετινγκ**
04.30 **Νταντά αμέσου δράσεως**
05.00 **Η δίψα** (Ε)

ANT-1

06.15 **Πάουερ Ρέϊντζερς**
06.50 **Στούντιο με θέα.** Ενημερωτική εκπομπή με τον Νίκο Μάνεση και τη Φαίη Μαυραγάνη.
10.30 **Ανω κάτω.** (Ε) Ελληνική κωμική σειρά
11.15 **Σοφία ορθή.** (Ε) Ελληνική κωμική σειρά Παίζουν: Απόστολος Γκλέτσος, Σοφία Αλιμπέρτη.
12.00 **Για μια γυναίκα και ένα αυτοκίνητο.** (Ε) Ερωτική-περιπετειώδης σειρά. Παίζουν: Πάνος Μιχαλόπουλος, Λίνα Σακκά.
12.55 **Super game.** Τηλεπαιχνίδι με την Ελευθερία Παντελιδάκη.
13.00 **Κωνσταντίνου και Ελένης.** (Ε) Ελληνική κωμική σειρά Παίζουν: Χάρης Ρώμας, Ελένη Ράντου, Βασίλης Κούκουρας
14.00 **Ειδήσεις**
14.40 **Η αγάπη ήρθε από μακριά.** (Ε) Ελληνική δραματική σειρά
16.40 **Εκείνες κι εγώ.** (Ε) Ελληνική κωμική σειρά
17.40 **Ειδήσεις**
18.00 **Ελληνική ταινία**
20.00 **Ειδήσεις**
21.00 **Fame story in concert** (Ε) Σόου ταλέντων με τον Ανδρέα Μικρούτσικο.
23.30 **Ξένη ταινία.** «Ronin». Αστυνομική περιπέτεια 1998 σε σκηνοθεσία Τζον Φρανκενχάιμερ. Παίζουν: Ρόμπερτ Ντε Νίρο, Ζαν Ρενό, Νατάσα ΜακΕλόουν, Στέλαν Σκάρσγαρντ, Σον Μπιν.
00.30 **Ειδήσεις**
00.45 **Ξένη ταινία** (Σ)
02.20 **Ξένη ταινία.** «Διαμάντια θανάτου». Δραματική 1975 σε σκηνοθεσία Ντερκ Ντε Βίλιερς.
04.10 **Mobile fun**
04.30 **Τηλεμάρκετινγκ-Τηλεαγορά**
05.00 **Οι δρόμοι της πόλης** (Ε)

ALPHA

05.40 **Αυτό μας έλειπε** (Ε)
06.45 **Πρωινές σελίδες.** (Ε) Ενημερωτική εκπομπή
08.45 **Φόρμουλα 1**
11.00 **Αυτό μας έλειπε.** Ψυχαγωγικό μαγκαζίνο με τη Σοφία Αλιμπέρτη.
13.00 **7 ημέρες Alpha.** Ενημερωτική εκπομπή με τη Βασιλική Παναγιωτοπούλου
14.00 **Ειδήσεις**
14.20 **Παραπληροφόρηση.** Ενημερωτική εκπομπή με τον Κώστα Μαρδά.
15.20 **Φόρμουλα 1**
17.30 **Ειδήσεις**
18.00 **Ελληνική ταινία.** «Τρεις κούκλες κι εγώ» Κωμωδία 1960. Παίζουν: Ντίνος Ηλιόπουλος, Μάρω Κοντού, Γιώργος Λευτεριώτης, Μάρθα Καραγιάννη, Ντίνα Τριάντη, Νίκος Ρίζος, Μαίρη Λίντα, Σμάρω Στεφανίδου.
20.00 **Ειδήσεις**
21.00 **Ελληνική ταινία.** «Η χαρτοπαίχτρα». Κωμωδία 1964 σε σκηνοθεσία Γιάννη Δαλιανίδη.
23.00 **Παίξτε μπάλα.** Αθλητική εκπομπή με τον Παύλο Παπαδημητρίου.
01.00 **Ειδήσεις**
01.15 **Εκπομπή για τη Φόρμουλα 1**
01.45 **Το καφενείο των φιλάθλων.** Αθλητική εκπομπή με τον Γιώργο Γεωργίου.
03.30 **Πέρα από τον ορίζοντα** (Ε)
04.30 **Τηλεαγορές**
04.45 **7 ημέρες Alpha** (Ε)

ΚΗΔΕΙΑ



Την λατρευτή μας νονά και θεία
ΑΣΗΜΙΝΑ ΠΕΡΔΙΚΑΚΗ
ετών 95
θανούσα κηδεύουμε σήμερα Κυριακή 26 Σεπτεμβρίου 2004 και ώρα 11 π.μ. από τον Ιερό Ναό Εισοδίων της Θεοτόκου Νεοχωρίου Ρόδου.
Τα βαπτιστικά, τ' ανίψια και οι λοιποί συγγενείς.

ΜΝΗΜΟΣΥΝΑ



Την 26η μηνός Σεπτεμβρίου ημέρα Κυριακή και ώρα 4.30 μ.μ. εις τον Ιερό Ναό Αγίου Στεφάνου Αφάντου, τελούμε 9μηνο μνημόσυνο υπέρ αναπαύσεως της ψυχής του λατρευτού μας συζύγου, πατέρα, παππού και προπάππου
ΚΩΝ/ΝΟΥ ΤΣΟΥΡΔΙΟΥ
του Βασιλείου
Η σύζυγος: Αναστασία
Τα παιδιά: Λουκάς-Ελένη Πέρου, Σάββας-Σταματία Διακου, Μιχάλης Τσουρδιού, Παναγιώτης-Παρασκευή Τσουρδιού, Βασίλειος-Σεβαστή Τσουρδιού
Τα εγγόνια, τα δισέγγονα και οι λοιποί συγγενείς



Την 27η μηνός Σεπτεμβρίου ημέρα Δευτέρα και ώρα 8 π.μ. εις τον Ιερό Ναό Ταξιαρχών, τελούμε ετήσιο μνημόσυνο υπέρ αναπαύσεως της ψυχής της λατρευτής μας μητέρας, γιαγιάς και αδελφής
ΚΑΛΛΙΟΠΗΣ ΚΑΡΠΑΘΙΟΥ
Τα παιδιά: Αντώνης-Γεωργία, Ελπίδα-Γιάννης, Φωτεινή-Θόδωρας, Μαρία-Φίλιππας
Τα εγγόνια, τα δισέγγονα, τ' αδέλφια και οι λοιποί συγγενείς.



Την 27η μηνός Σεπτεμβρίου ημέρα Δευτέρα και ώρα 8 π.μ. εις τον Ιερό Ναό Αγίου Γεωργίου Κάτω, τελούμε 9μηνο μνημόσυνο υπέρ αναπαύσεως της ψυχής του αγαπημένου μας και αλησμόνητου συζύγου και θείου
ΜΙΧΑΗΛ ΣΚΙΑΘΙΤΗ
Η σύζυγος: Κωνσταντίνα
Ο κουνιάδος, τ' ανίψια και οι λοιποί συγγενείς



Την 29η μηνός Σεπτεμβρίου ημέρα Τετάρτη και ώρα 8 π.μ. εις τον Ιερό Ναό Αγίας Ειρήνης του Ορφανοτροφείου Θηλέων, τελούμε 40ήμερο μνημόσυνο υπέρ αναπαύσεως της ψυχής της λατρευτής μας αδελφής και θείας
ΜΑΡΙΑΣ ΜΙΧΑΗΛ ΦΑΡΜΑΚΙΔΗ
Η αδελφή: Αστερόπη
Τ' ανίψια: Μιχάλης-Τερέζα Φαρμακίδη, Ντία-Νίκος Χατζηαντωνιάδη και οι λοιποί συγγενείς

ΓΡΑΦΕΙΟ ΤΕΛΕΤΩΝ & ΜΝΗΜΟΣΥΝΩΝ ΡΟΔΟΥ ΣΤΕΦΑΝΑ-ΣΤΟΛΙΣΜΟΙ

ΑΜΕΣΗ ΕΞΥΠΗΡΕΤΗΣΗ ΟΛΟ ΤΟ 24 ΩΡΟ

"ΑΜΕΡΙΚΑΝΟΥ"

Αναλαμβάνουμε την τελετή και με τα έξοδα που χορηγούν τα ταμεία χωρίς καμία επιβάρυνση. ΙΚΑ, ΤΕΒΕ, ΤΑΞΥ, ΔΗΜΟΣΙΟΥ, ΛΙΜΕΝΙΚΩΝ, ΟΓΑ και λοιπά ταμεία. Τους ΑΠΟΡΟΥΣ ΔΩΡΕΑΝ

Πλατεία Βρούχου στην Μητρόπολη
τηλέφωνα: 22410-28901-33400



Την 29η μηνός Σεπτεμβρίου ημέρα Τετάρτη και ώρα 8.30 π.μ. εις τον Ιερό Ναό Αγίας Ειρήνης Ορφανοτροφείου Θηλέων, τελούμε 6μηνο μνημόσυνο υπέρ αναπαύσεως της ψυχής του λατρευτού μας συζύγου, πατέρα, παππού και αδελφού
ΗΛΙΑ ΔΟΥΛΓΑΡΟΓΛΟΥ
Η σύζυγος: Αναστασία
Τα παιδιά: Χαρούλα-Δημήτρης, Κική-Δημήτρης
Τα εγγόνια, ο αδελφός και οι λοιποί συγγενείς

Αριθμός 984/04 Απόσπασμα Περίληψης κατασχετήριας έκθεσης

Στις 13-10-04 ημέρα Τετάρτη και ώρα 12 έως τις 2 μ.μ. και ενώπιον της Συμβολαιογράφου Ρόδου Καλλιόπης Ροδίτου-Μαύρου, στην αίθουσα του ΔΟΝΑ, οδός Διαγοριδών αρ. 1 του δήμου Ροδίων θα βγει στον πλειστηριασμό το εξής ακίνητο ιδιοκτησίας των κληρονόμων του Δημητρίου Καντιδάκη του Νικολάου, κατοίκων Ρόδου, με επίσπευση του Παντελή Δημητρούλη του Στέργου, κατοίκου Ρόδου, η περιγραφή του οποίου είναι: διαμέρισμα υπό στοιχείο πίνακα Α1 διωρόφου πολυκατοικίας που βρίσκεται στην πόλη της Ρόδου και στην οδό Κολοκοτρώνη αρ. 18, είναι γραμμένο στο κτηματολόγιο της Ρόδου στον τόμο οικοδομών Ρόδου 53, φύλλο 30, φάκελος 5581, μερίδα V32260Β1, νομικής φύσης Δημόσια γη, έχει επιφάνεια 121,52 τ.μ. όγκου 401 μ3 ποσοστιαίας αναλογίας 206,8 0/00 που αντιστοιχούν 80 τ.μ., έχει πορτοπαράθυρα, πλήρη ηλεκτρική και υδραυλική εγκατάσταση, και κατοικείται, τούτο εκτιμήθηκε στο ποσό των 80.000 ευρώ και τιμή πρώτης προσφοράς 40.000 ευρώ, περισσότερες πληροφορίες από εμένα ή την συμβολαιογράφο.

Ρόδος 23-09-04
Ο Δικαστικός Επιμελητής
Νικόλαος Χρυσανθής

FAME STORY

*Ελάτε μαζί μας στις **9 Οκτωβρίου** για ένα διήμερο χαράς, διασκέδασης στην **Ολυμπιακή ΑΘΗΝΑ.***

✓ Θα παρακολουθήσουμε τα παιδιά του FAME STORY στο κέντρο "Θάλασσα".
✓ Θα περιηγηθούμε στα στενά της Πλάκας στην Ακρόπολη και στο Park.

Περιλαμβάνει:

• Εισιτήρια ακτοπλοϊκά Γ' θέσης • Ξενοδοχείο 1 νύχτα με πρωινό • Μετακινήσεις με πολυτελές λεωφορείο • Ταξιδιωτική ασφάλεια

Πληροφορίες: κ. **Ανδρέας**
ή στο πρακτορείο **STEFANAKIS**
Τιμή χρέωσης: 160€ Τηλ. 22410 **30054**

ΥΠΟΥΡΓΕΙΟ ΠΟΛΙΤΙΣΜΟΥ
ΠΟΛΙΤΙΣΤΙΚΟΣ ΟΡΓΑΝΙΣΜΟΣ ΔΗΜΟΥ ΡΟΔΟΥ
«ΗΜΕΡΕΣ ΜΟΥΣΙΚΗΣ» -ΡΟΔΟΣ ΦΘΙΝΟΠΩΡΟ 2004
Καλλιτεχνικός Διευθυντής: Τάσος Βενετοκλής

Κυριακή 26 Σεπτεμβρίου, Παναγιά του Κάστρου στις 21:00, **ΕΛΛΗΝΙΚΟ ΚΙΘΑΡΙΣΤΙΚΟ ΣΥΝΟΛΟ** . Εννέα κιθάρες σε έργα από τα αγγλικά Ελισαβετιανά έως τον Leo Brower.

Τετάρτη 29 Σεπτεμβρίου, Παναγιά του Κάστρου στις 21:00, συναυλία με τους **VOX ANTIQUA.** Μουσική των Σταυροφόρων στην πορεία τους για τους Αγίους Τόπους.

Δευτέρα 4 Οκτωβρίου, Παναγιά του Κάστρου στις 21:00 συναυλία με την **MARINA KRILOVICI** στο τραγούδι και τον **ΔΗΜΗΤΡΗ ΓΙΑΚΑ** στο πιάνο. Άριες αντίκες, άριες από όπερες, οπερέρα και μιούζικαλ.

Τετάρτη 6 Οκτωβρίου, Παλάτι του Μεγάλου Μαγίστρου στις 21:00, **SOFIA AMADEUS ORCHESTRA** με διευθυντή της ορχήστρας τον **SVILEN SYMEONOV.**
Mozart: Μικρή νυχτερινή μουσική

Παρασκευή 8 Οκτωβρίου, Παλάτι του Μεγάλου Μαγίστρου στις 21:00, **SOFIA AMADEUS ORCHESTRA** με διευθυντή της ορχήστρας τον **SVILEN SYMEONOV** από τον Bach έως τους χορούς του Bernstain.

- **ΔΙΟΡΓΑΝΩΣΗ : ΕΤΑΙΡΙΑ ΣΥΝΑΥΛΙΩΝ ΦΟΡΜΙΓΞ**
- **ΥΠΟΣΤΗΡΙΚΤΕΣ : ΥΠΟΥΡΓΕΙΟ ΠΟΛΙΤΙΣΜΟΥ, HILTON RHODES RESORT, AEGEAN AIRLINES**

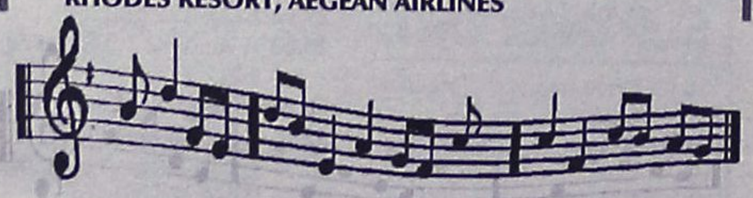

Μικροεπιλογές Επίπλων



Λεωφ. Ελευθερίας 20 - Κρεμαστή τηλ. 93364

Σκέψη της Εβδομάδας

Σ' αυτή την ημέρα, ευνοούμενος στο Κατώφλι του Κυρίου είναι εκείνος που μεταφέρει το δισκοπότηρο της πίστης· εκείνος που χαρίζει, ακόμα και στους εχθρούς του, το κόσμημα της γενναιοδωρίας και απλώνει το χέρι για βοήθεια ακόμα και στον καταπιεστή του· είναι εκείνος που θα είναι, ακόμα και στον πιο άγριο εχθρό του, ένας στοργικός φίλος. Αυτές είναι οι διδασκαλίες της Ευλογημένης Ωραιότητας, οι συμβουλές του Μέγιστου Ονόματος.

(από τις Μπαχάι Γραφές)
Μπαχάι Κοινότητα Ρόδου
Τ.Θ. 156
85100 Ρόδος

ΕΛΛΗΝΙΚΟΣ ΕΡΥΘΡΟΣ ΣΤΑΥΡΟΣ
ΠΕΡΙΦΕΡΕΙΑΚΟ ΤΜΗΜΑ ΡΟΔΟΥ
ΣΩΜΑ ΕΘΕΛΟΝΤΩΝ ΣΑΜΑΡΕΙΤΩΝ

ΣΑΜΑΡΕΙΤΗΣ
Ε.Ε.Σ.

ΓΙΝΕΤΕ
Εθελοντής Σαμαρείτης του Ελληνικού Ερυθρού Σταυρού
ΕΚΠΑΙΔΕΥΤΕΙΤΕ...
στις Πρώτες Βοήθειες στην Ερευνα και Διάσωση
Οι εγγραφές άρχισαν
Πληρ. στο τηλ. 22410 80485
Κινητά: 6974649378 - 6972742744
Από 18:00 - 22:00 μ.μ. κάθε μέρα

ΣΥΓΧΑΡΗΤΗΡΙΟ

Εις τον αγαπητό μας εγγονό **Αναστάση Β. Σωτηράκη** που ολοκλήρωσε με επιτυχία το μεταπτυχιακό του με τίτλο MSC in Insurance and Risk Management στο Cass Business School του Πανεπιστημίου City του Λονδίνου, ευχόμεθα καλή σταδιοδρομία.

Ο παππούς και η γιαγιά του
Μιχάλης και Ανθούλα Μαμαλίγκα

ΣΥΓΧΑΡΗΤΗΡΙΟ

Εις τον αγαπητό μας εγγονό **Αναστάση Β. Σωτηράκη,** που ολοκλήρωσε με επιτυχία το μεταπτυχιακό του με τίτλο MSC in Insurance and Risk Management στο Cass Business School του Πανεπιστημίου City του Λονδίνου, ευχόμεθα καλή σταδιοδρομία.

Ο παππούς και η γιαγιά του
Αναστάσης και Κατερίνα Σωτηράκη

ΣΥΓΧΑΡΗΤΗΡΙΟ

Εις τον αγαπητό μου ανιψιό **Αναστάση Β. Σωτηράκη,** που ολοκλήρωσε με επιτυχία το μεταπτυχιακό του με τίτλο MSC in Insurance and Risk Management στο Cass Business School του Πανεπιστημίου City του Λονδίνου, εύχομαι καλή σταδιοδρομία.

Ο θείος του
Χαράλαμπος Μ. Μαμαλίγκας

ΣΥΓΧΑΡΗΤΗΡΙΟ

Εις τον αγαπητό μας ανιψιό **Αναστάση Β. Σωτηράκη,** που ολοκλήρωσε με επιτυχία το μεταπτυχιακό του με τίτλο MSC in Insurance and Risk Management στο Cass Business School του Πανεπιστημίου City του Λονδίνου ευχόμεθα καλή σταδιοδρομία.

Οικογένεια
Αντωνίου Μ. Μαμαλίγκα

ΣΥΓΧΑΡΗΤΗΡΙΟ

Στον αγαπημένο μου ανιψιό **Αναστάση Β. Σωτηράκη,** που ολοκλήρωσε με επιτυχία το μεταπτυχιακό του με τίτλο MSC in Insurance and Risk Management στο Cass Business School του Πανεπ. city του Λονδίνου, εύχομαι καλή σταδιοδρομία.

Ο θείος του
Ξενοφών Σωτηράκης

ΣΥΓΧΑΡΗΤΗΡΙΟ

Το Διοικητικό Συμβούλιο του Συλλόγου Υπαλλήλων της Νομαρχιακής Αυτοδιοίκησης, συγχαίρει και εύχεται στα παιδιά των συναδέλφων, που εισήχθησαν στα ΑΕΙ και ΤΕΙ, καλή σταδιοδρομία.

Για το Δ.Σ.

Ο πρόεδρος **Ο γεν. γραμματέας**
Μ. Κινδυλίδης **Ν. Γκορίτσας**

Θεοδώρου Γεώργιος του Κλεάνθη-Μηχανολογία ΤΕΙ Κρήτης.
Μαχαιρίδη Θεοφίλη του Ιωάννη-Αρχιτεκτόνων Μηχ/κών Αθηνών (ΕΜΠ).
Μαστόρη Ειρήνη του Αναστασίου-Τεχνολογίας Πετρελ. και Φυσικ. Αερίου ΤΕΙ Καβάλας.
Παπαβασιλείου Αντώνιος του Βασιλείου-Φυσ. Αγωγής και Αθλητισμού Θεσ/κης.
Πολίτου Χριστίνα του Πολυχρόνη-Πολιτικών Μηχ/κών (ΕΜΠ).
Ρείσης Μιχαήλ του Νικολάου-Τουριστικών Επιχ/σεων ΤΕΙ Πάτρας.
Ρουσάκης Γεώργιος του Χαρίδημου-Επιστήμης Υπολογιστών (Η/Υ) Ηράκλειο Κρήτης.
Σοκοδήμος Γεώργιος του Νικολάου-Οικονομικό Πανεπιστήμιο Αθηνών.
Στρατάκης Κων/νος του Νικολάου-Ιατρική Σχολή Θράκης (Αλεξανδρούπολη).
Σωτηρόπουλος Σωτήριος του Νικολάου-Πολιτικών Μηχ/κών (ΕΜΠ) Αθήνα.
Ταταράκης Γεώργιος του Νικολάου-Φυτικής Παραγωγής Γεωπονικό Πανεπιστήμιο Αθηνών.
Χριστάκη Κυριακή του Γεωργίου-Μηχανολόγων Μηχ/κών Υπολογιστών Πολυτεχνείου Θεσ/κης.
Φιλιππάκου Ειρήνη του Γεωργίου-Νομική Σχολή Αθηνών.
Φρόνη Μαρία του Κων/νου-Κτηνιατρικής Σχολής Θεσ/κης.

ΕΛΛΗΝΙΚΗ ΔΗΜΟΚΡΑΤΙΑ
ΔΗΜΟΣ ΡΟΔΟΥ
ΕΠΑΡΧΙΑ ΡΟΔΟΥ
ΝΟΜΟΣ ΔΩΔΕΚΑΝΗΣΟΥ

ΓΝΩΣΤΟΠΟΙΗΣΗ ΓΑΜΟΥ

Γνωστοποιείται, σύμφωνα με το άρθρο 1369 του Αστικού Κώδικα, όπως τροποποιήθηκε με το Ν. 1250/1982, ότι: η **Ευαγγελία Βολονάκη** του Ιωάννη και της Μαρίας που γεννήθηκε στην Ρόδο του Νομού Δωδ/σου και κατοικεί στη Ρόδο του Νομού Δωδ/σου, επαγγέλματος καθηγήτρια Μουσικής και ο **Αττία Μοχάμεντ** του Αχμέντ και της Ναμπαουΐα που γεννήθηκε στο Καρμούζ Αλεξάνδρειας και κατοικεί στην Ρόδο επαγγέλματος Ελεύθερος Επαγγελματίας, πρόκειται να παντρευθούν στο Δημαρχείο του δήμου Ρόδου.

Ρόδος 24-9-2004
Ο δήμαρχος
Γεώργιος Γιαννόπουλος

ΕΛΛΗΝΙΚΗ ΔΗΜΟΚΡΑΤΙΑ
ΔΗΜΟΣ ΡΟΔΟΥ
ΕΠΑΡΧΙΑ ΡΟΔΟΥ
ΝΟΜΟΣ ΔΩΔΕΚΑΝΗΣΟΥ

ΓΝΩΣΤΟΠΟΙΗΣΗ ΓΑΜΟΥ

Γνωστοποιείται, σύμφωνα με το άρθρο 1369 του Αστικού Κώδικα, όπως τροποποιήθηκε με το Ν. 1250/1982, ότι: ο **Ανδρέας Αγγούριας** του Αναστασίου και της Ελευθερίας που γεννήθηκε στην Ρόδο του Νομού Δωδ/σου και κατοικεί στην Ρόδο του Νομού Δωδ/σου επαγγέλματος Αγρ. Τοπογράφος-Μηχανικός και η **Μαρία Μανώλη** του Ιωάννη και της Αμφιτρίτης που γεννήθηκε στην Αθήνα του Νομού Αττικής και κατοικεί στην Ιαλυσό-Δωδ/σου επαγγέλματος Οδοντίατρος πρόκειται να παντρευθούν στο δημαρχείο Δήμου Ροδίων.

Ρόδος 24-9-2004
Ο δήμαρχος
Γεώργιος Γιαννόπουλος

ΣΥΓΧΑΡΗΤΗΡΙΟ

Στον αγαπημένο μας βαπτιστικό **Στέφανο Κούκουλα** του Εμμανουήλ και της Μαρίας που μετά την αποφοίτησή του από τη Σχολή Ηλεκτρολόγων Μηχανικών και Μηχανικών Ηλεκτρονικών Υπολογιστών του Εθνικού Μετσόβειου Πολυτεχνείου με άριστα, ολοκλήρωσε τις μεταπτυχιακές του σπουδές στο University College London με ειδίκευση στα δίκτυα υπολογιστών με άριστα, του ευχόμαστε από τα βάθη της ψυχής μας καλή σταδιοδρομία- καλή τύχη και πάντα επιτυχίες στη ζωή του.

Οι νονοί του
Στέφανος και Φαίδρα Στρατή

Σύλλογος Φίλων Χορού

ΠΡΟΣΚΛΗΣΗ

Ο Σύλλογος Φίλων Χορού καλεί τα μέλη του σε γενική συνέλευση τη Κυριακή 3/10/2004 και ώρα 11.00 στην αίθουσα του συλλόγου (Βόλου 7-περιοχή Ανάληψης) με τα παρακάτω θέματα:
1. Οικονομικός απολογισμός περιόδου από 1.10.2002 έως 30.9.2004
2. Απαλλαγή του Δ.Σ.
3. Εκλογή νέου Δ.Σ. και Ελεγκτικής επιτροπής.

Σε περίπτωση μη απαρτίας η γενική συνέλευση θα πραγματοποιηθεί την επόμενη Κυριακή 10/10/2004 την ίδια ώρα στα γραφεία του συλλόγου.

Δ.Σ. Συλλόγου Φίλων Χορού

ΠΟΛΙΤΙΣΤΙΚΟΣ ΟΡΓΑΝΙΣΜΟΣ
ΔΗΜΟΥ ΡΟΔΟΥ

ΑΝΑΚΟΙΝΩΣΗ

Ξεκινούν οι εγγραφές στα ΕΡΓΑΣΤΗΡΙΑ του Πολιτιστικού Οργανισμού Δήμου Ρόδου την **ΔΕΥΤΕΡΑ 27 ΣΕΠΤΕΜΒΡΙΟΥ.**

Λειτουργούν τα κάτωθι εργαστήρια
• ΖΩΓΡΑΦΙΚΗΣ
•ΠΑΡΑΔΟΣΙΑΚΩΝ ΧΟΡΩΝ
• ΑΓΓΕΙΟΠΛΑΣΤΙΚΗΣ / ΚΕΡΑΜΙΚΗΣ
• ΜΙΚΤΗΣ ΧΟΡΩΔΙΑΣ
• ΠΑΙΔΙΚΗΣ ΝΕΑΝΙΚΗΣ ΚΑΙ ΠΕΙΡΑΜΑΤΙΚΗΣ ΧΟΡΩΔΙΑΣ

Πληροφορίες - τηλ :
(22410)27427 -- (22410)26385, fax: (22410)78649
e-mail : podr@otenet.gr , Διεύθυνση: Διαγοριδών 3

Σώμα Ελληνίδων Οδηγών

Ελα κι εσύ στις ομάδες μας!!!
Σε περιμένει

πολύ κέφι δημιουργία
δράση
ομαδική ζωή προσφορά
ζωή στη φύση
παιχνίδι τραγούδι

κι άλλα πολλά που θα ανακαλύψεις κοντά μας!!!

5-7 ετών: Αστέρια **7-11 ετών:** Πουλιά
11-14 ετών: Οδηγοί **14-17 ετών:** Μ. Οδηγοί

Αγιασμός Σάββατο 25 Σεπτεμβρίου
5 μ.μ. στην εστία μας
Β. Ηπείρου και Παπαλουκά

Πληροφορίες-Εγγραφές
6945972676

ΠΡΟΣΚΛΗΣΗ

Παρακαλούνται όλα τα μέλη του Σωματείου Ιδιοκτητών Σκαφών Αναψυχής Ρόδου και με τον διακριτικό τίτλο: "ΠΟΣΕΙΔΩΝ" όπως προσέλθουν την **29/09/2004 και ώρα 18.00 στο ξενοδοχείο "ΠΛΑΖΑ"** προκειμένου να γίνουν αρχαιρεσίες για την ανάδειξη:
Α) Διοικητικού Συμβουλίου και
Β) Εξελεγκτικής Επιτροπής, σύμφωνα με τα οριζόμενα στο άρθρο 26 του Εγκριθέντος καταστατικού από το Πρωτοδικείο Ρόδου.
Οι επιθυμούντες να συμμετάσχουν ως υποψήφιοι και αφού είναι ταμειακώς τακτοποιημένοι, παρακαλούνται να υποβάλλουν την αίτησή τους μέχρι την 25/09/2004 και από ώρα 10.00 μέχρι 19.00 στο γραφείο του σωματείου που συστεγάζεται στο πρακτορείο "ΚΡΟΝΟΣ" που βρίσκεται στην περιοχή "ΝΕΩΡΙΟ".

Από την Προσ. Διοικούσα Επιτροπή

ΑΝΑΚΟΙΝΩΣΗ

Το Ωδείο του Πολιτιστικού Οργανισμού Δήμου Ρόδου πληροφορεί το φιλόμουσο κοινό της Ρόδου για την έναρξη των εγγραφών της νέας σχολικής χρονιάς 2003-2004.
Στο Ωδείο διδάσκουν έμπειροι και καταξιωμένοι στο μουσικό χώρο καθηγητές και λειτουργούν τα κάτωθι τμήματα:
- Τμήμα πιάνου
- Τμήμα κλασικής κιθάρας
- Τμήμα βιολιού
- Τμήμα φλάουτου
- Τμήμα Βυζαντινής Μουσικής
- Τμήμα λύρας
- Τμήμα παραδοσιακού βιολιού
- Τμήμα λαούτου
- Τμήμα σαντουριού
- Τμήμα μαντολίνου
- Τμήμα φλογέρας
- Τμήμα κρουστών
- Τμήμα κλασικού και ελαφρού τραγουδιού

Τα μαθήματα στα μουσικά όργανα είναι αυστηρά ατομικά.

Ακόμη, **λειτουργούν τα τμήματα μουσικής προπαιδείας (Μουσικοκινητική Αγωγή- Σύστημα Carl Orff),** για παιδιά ηλικίας 4-7 ετών.
Διδάσκονται και θεωρητικά μαθήματα μουσικής σε ολιγομελή τμήματα.
- Θεωρία
- Αρμονία
- Αντίστιξη
- Φούγκα
- Ιστορία της μουσικής-μορφολογία
- Χορωδία

Πληροφορίες στα τηλέφωνα 22410 33343 και 23993.
Τα μαθήματα αρχίζουν κανονικά στις 12 Σεπτεμβρίου και οι εγγραφές συνεχίζονται κατά τις ώρες λειτουργίας του Ωδείου (2 έως 8 το απόγευμα).

Από τον Π.Ο.Δ.Ρ.

ΝΤΕΤΕΚΤΙΒΣ
Συνταξιούχος Αστυνομικός Ασφάλειας
ΑΝΑΛΑΜΒΑΝΟΥΜΕ
Υποθέσεις ανηλίκων, οικογενειακές, προσωπικές κ.τλ.
ΔΙΑΘΕΤΟΥΜΕ ΤΑ ΠΛΕΟΝ ΣΥΓΧΡΟΝΑ ΟΠΤΙΚΟΑΚΟΥΣΤΙΚΑ ΣΥΣΤΗΜΑΤΑ
100% ΕΧΕΜΥΘΕΙΑ
ΡΩΜΗΣ 22 - ΡΟΔΙΝΙ
ΚΙΝ.6946997967

ΝΤΕΤΕΚΤΙΒΣ
30 ΧΡΟΝΙΑ ΜΟΝΙΜΑ ΚΑΙ ΣΤΗ ΡΟΔΟ
35354 - 28780
Π.Π. ΓΕΡΜΑΝΟΥ 6 (ΠΛ. ΦΩΚΙΑΛΗ)
Η ΛΥΣΗ!!! ΣΕ ΚΑΘΕ ΣΑΣ ΠΡΟΒΛΗΜΑ
EXPRESS SECURITY

ΝΑΥΤΙΚΗ ΕΤΑΙΡΕΙΑ
ΤΗΛΟΣ 21ος ΑΙΩΝΑΣ

ΑΝΑΚΟΙΝΩΣΗ

ΛΟΓΩ ΤΗΣ ΓΙΟΡΤΗΣ ΤΟΥ ΑΓΙΟΥ ΘΕΟΛΟΓΟΥ ΣΤΗ ΝΙΣΥΡΟ ΤΟ ΠΡΟΓΡΑΜΜΑ ΤΟΥ SEA STAR ΓΙΑ 24-9-2004 ΚΑΙ 28-9-2004 ΔΙΑΜΟΡΦΩΝΕΤΑΙ ΩΣ ΕΞΗΣ:

ΠΑΡΑΣΚΕΥΗ 24–9–2004

	ΑΦΙΞΗ	ΑΝΑΧΩΡΗΣΗ
ΡΟΔΟΣ		09.00
ΤΗΛΟΣ	10.20	14.00
ΝΙΣΥΡΟΣ	14.30	17.30
ΤΗΛΟΣ	18.00	18.15
ΡΟΔΟΣ	19.40	20.00
ΝΙΣΥΡΟΣ	22.00	22.10
ΤΗΛΟΣ	22.40	Δ.

ΚΥΡΙΑΚΗ 26–9–2004

	ΑΦΙΞΗ	ΑΝΑΧΩΡΗΣΗ
ΡΟΔΟΣ		07.30
ΤΗΛΟΣ	08.50	09.00
ΡΟΔΟΣ	10.20	17.00
ΤΗΛΟΣ	18.20	18.30
ΝΙΣΥΡΟΣ	19.00	19.15
ΡΟΔΟΣ	21.15	Δ.

ΠΛΗΡΟΦΟΡΙΕΣ:
ΡΟΔΟΣ ΤΑΡΠΟΝ ΣΠΡΙΝΓΚΣ 44-
ΤΗΛ. 2241078052- 2241078053
ΚΙΝΗΤΟ 6938244523
● ΤΗΛΟΣ Τηλ.: 2246044000

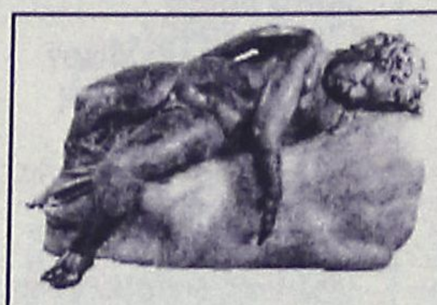

Ρόδος: εἰκῆ καὶ ὡς ἔτυχε...

... Μνήμη Διδώς Σωτηρίου



Διδώ Σωτηρίου. Η μητέρα της, η Μαριάνθη Παπαδοπούλου, ήταν ροδίτισσα

Πέθανε την περασμένη Πέμπτη, σε ηλικία 95 χρόνων η μεγάλο λογοτέχνις μας ***Διδώ Σωτηρίου,*** η αποκαλούμενη και *"μυθιστοριογράφος των εθνικών συμφορών"*: η Μικρασιατική Καταστροφή και η κατάσταση στην μετεμφυλιακή Ελλάδα σημάδεψαν το έργο της.

Γεννήθηκε το 1909 στο Αϊδίνι της Μικράς Ασίας, κόρη του ***Ευαγγέλου Παππά*** και της ροδίτισσας ***Μαριάνθης Παπαδοπούλου*** (στενοί συγγενείς της είναι η οικογένεια του ροδίτη επιχειρηματία Κώστα Παπαδόπουλου), εγκαταστάθηκε το 1919 στην Σμύρνη που *"μοσχοβολούσε γιασεμί και λαχταρούσε για λευτεριά"*, όπως έγραψε στα ***"Ματωμένα Χώματα"*** και μετά την ***Μικρασιατική Καταστροφή*** ήρθε πρόσφυγας στην Αθήνα.

Η συγγραφική καταξίωσή της την περίμενε με το δεύτερό της βιβλίο ***"Ματωμένα Χώματα"*** που κυκλοφόρησε το 1962 και έγινε το αγαπημένο ανάγνωσμα όχι μόνο στην Ελλάδα, αλλά και στην άλλη πλευρά του Αιγαίου, στους Τούρκους, που την καλούν και την τιμούν σαν δική τους συγγραφέα. Είναι ο ανθρώπινος τόνος και η αντικειμενικότητα στην έκθεση των γεγονότων που τους ελκύει. ***«Για τη συγγραφέα δεν υπάρχουν Ελληνες και Τούρκοι»,*** όπως σημείωνε ο ***Βάσος Βαρίκας,*** Αϊδινιώτης και αυτός με μητέρα από την ***Κάρπαθο:***

«Υπάρχουν άνθρωποι που υποφέρουν το ίδιο, που αντιδρούν στα γεγονότα με τον ίδιο πανομοιότυπο τρόπο, γίνονται θύματα των ίδιων ψυχώσεων και ζούνε με το ιδανικό της απλής, ήρεμης και ειρηνικής ζωής».

...Φθινοπωρινές Μέρες Μουσικής

Ξεκινούν απόψε το βράδυ στην ***Παναγιά του Κάστρου*** οι φετινές ***"Ημέρες Μουσικής"*** με το ***Ελληνικό Κιθαριστικό Σύνολο*** που το απαρτίζουν εννέα κιθαριστές.

Το πρόγραμμα της συναυλίας περιλαμβάνει:

Τέσσερα Ελισαβετιανά τραγούδια και συνθέσεις των: Anon, Edwards, W. Byrd, J.M. Bohm, L. Boccherini, A. York, J. Zaradin, Leo Brouwer, Pené Aubry και Παναγιώτη Αδάμ.

Οι "Μέρες Μουσικής" *συνεχίζονται την προσεχή Τετάρτη (29-9) με το Νορβηγικό σύνολο* ***"Vox Antique"*** *να παίζει μεσαιωνική μουσική στην* ***Παναγιά του Κάστρου.***

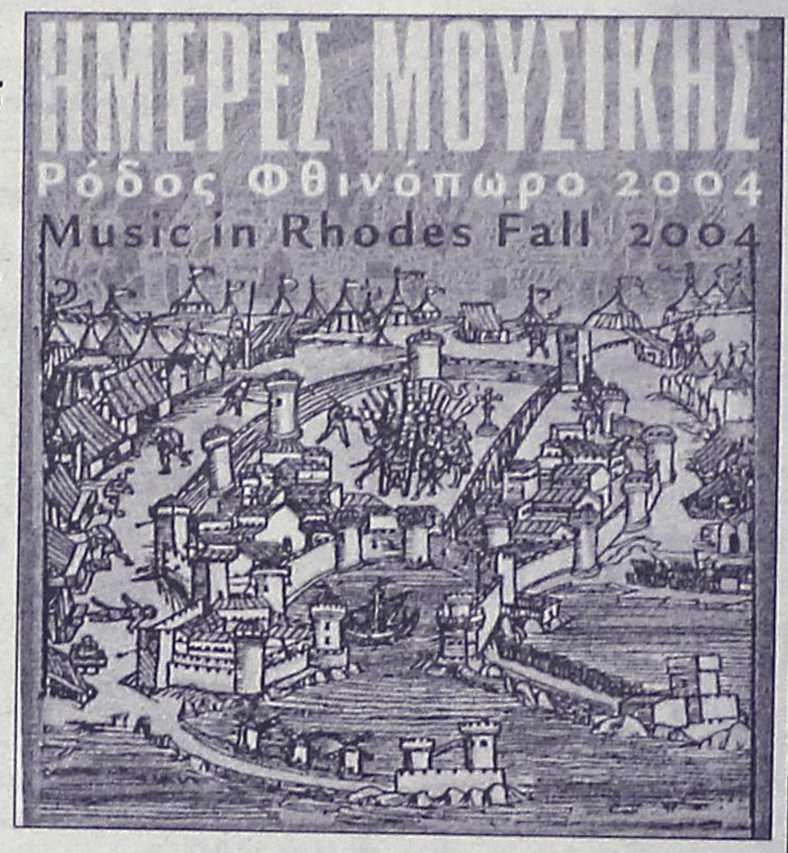

...ΔΑΝΕ και Σάμινα Εξπρές

Παγκόσμιος Ημέρα Ναυτιλίας η σημερινή με την μνήμη να ανατρέχει στο έγκλημα στου ναυαγίου του ***"Σάμινα Εξπρές"***. Τέσσερα χρόνια έχουν ήδη περάσει και η υπόθεση των "δολοφονημένων" 81 επιβατών δεν έχει ακόμη έρθει στο ακροατήριο, με την "παραγραφή" των αδικημάτων να βρίσκεται επί θύρας.

Οσο για το "φουντάρισμα" της ΔΑΝΕ, στο οποίο ναυάγησαν οι αποταμιεύσεις χιλιάδων μικρομετόχων, που ήλπιζαν ότι θάχαν ένα "ροδίτικο" καράβι για να ταξιδεύουν αυτοί και τα παιδιά τους-κανείς δεν θα "πληρώσει".

Ηταν εξ' αρχής σίγουροι οι διάφοροι τυχαρπαστοι *"καπετανέοι"*- ότι το έγκλημά τους ήταν της *"στιγμιαίας"* κονομισιάς και δεν θα τους λέρωναν τα *"σιντινόνερα"*.

...Και το τσούρμο αυτών που τα 'φαγαν παραήταν πληθερό!

ΝΤΕΤΕΚΤΙΒΣ ΑΘΗΝΩΝ



Αναλαμβάνουμε υποθέσεις ανηλίκων, προσωπικές, οικογενειακές εμποροβιομηχανικές
Διαθέτουμε τα καλύτερα ηλεκτρονικά σύγχρονα οπτικοακουστικά μέσα

Εχεμύθεια 100%
Τα 30 χρόνια πείρα είναι η εγγύησή μας

ΤΗΛ. 6977 632963 & 6945 319796

ΜΟΛΙΣ ΚΥΚΛΟΦΟΡΗΣΕ

ΜΙΧΑΛΗΣ ΕΜΜ. ΑΡΦΑΡΑΣ:
Ιπποτικοί και Νεοκλασικοί Πύργοι Ιαλυσού Ρόδου



Γνωρίστε
● Την πολεοδομία και τη νεοκλασικίζουσα αρχιτεκτονική του τόπου, μέσα από φωτογραφίες και σχέδια

Μελετείστε
● Την τοπική ιστορία των πύργων, τη γενεαλογία των ιδιοκτητών, τους σπουδαίους λαϊκούς τεχνίτες κ.ά.

Χαρείτε
● Ενα πολυτελές έργο 26Χ35 εκ., σε πλάγιο σχήμα 224 σελίδων, εξολοκλήρου τετράχρωμο, με χειροποίητη χρυσοδερματόδετη βιβλιοδεσία.

ΠΩΛΗΣΗ ΣΕ ΕΠΙΛΕΓΜΕΝΑ ΒΙΒΛΙΟΠΩΛΕΙΑ και στο τηλ. 2102818842

(εκ)πολιτισμικά παίγνια

Παγκόσμια Ημέρα Ναυτιλίας

... Προβληματικά τα λιμάνια στα Δωδεκάνησα

«Παγκόσμια Ημέρα Ναυτιλίας» η σημερινή και ο πρόεδρος της "Πανελλήνιας Ενωσης Πλοιάρχων Εμπορικής Ναυτιλίας" απεύθυνε πρόσφατα έκκληση προς τον υπουργό Εμπορικής Ναυτιλίας για "άμεσες παρεμβάσεις σε 48 μεγάλα και μικρά λιμάνια της χώρας, ώστε να γίνονται ασφαλέστερα η προσέγγιση και η παραμονή των πλοίων σε αυτά».

Με το έγγραφό του ο πρόεδρος των πλοιάρχων καταγράφει τις *"απόψεις, παρατηρήσεις 350 περίπου πλοιάρχων που ταξιδεύουν με πλοία από ελληνική σημαία και προσεγγίζουν συχνά τα σαράντα οκτώ λιμάνια της χώρας"*. Σύμφωνα με τις επισημάνσεις στα περισσότερα λιμάνια:

• ***Δεν υπάρχουν προσκρουστήρες*** και στέγαστρα για την παραμονή των επιβατών, τόσο τους καλοκαιρινούς όσο και τους χειμερινούς μήνες.

• ***Οι χώροι υγιεινής*** που υπάρχουν στα περισσότερα λιμάνια *"δεν μας τιμούν"*.

• ***Απαιτούνται καλύτερη αστυνόμευση*** και τάξη σε όλα τα λιμάνια.

• ***Χρειάζεται καλύτερη συνεργασία*** με τους πλοιάρχους για τον καθορισμό της θέσεως πρυμνοδέτησης και πλαγιοδότησης ή αγκυροβολίας.

• ***Είναι επιτακτική ανάγκη*** να απαγορευθούν η είσοδος και η έξοδος χωρίς άδεια των μικρών σκαφών (αλιευτικά - θαλαμηγά - ιστιοπλοϊκά), μιας και τα περισσότερα λιμάνια είναι ταυτόχρονα επιβατηγά, εμπορικά, μαρίνες και αλιευτικά καταφύγια.

• ***Απαιτείται καλύτερος προγραμματισμός*** δρομολογίων για την αποφυγή συνωστισμού στα λιμάνια από την ταυτόχρονη άφιξη ή αναχώρηση των πλοίων. Το κυκλοφοριακό χάος των δρόμων μεταφέρθηκε και στη θάλασσα.

• ***Σε κάθε σχεδιασμό λιμένος*** να ζητείται η γνώμη των πλοιάρχων, δεδομένου ότι κατασκευάζονται ή επεκτείνονται λιμάνια που είναι ακατάλληλα.

• ***Δεν εφαρμόζεται η νομοθεσία*** για την παραμονή πλοίων με επικίνδυνα φορτία στα λιμάνια (υγρά καύσιμα και υγραέρια).

Αναλυτικά για την Δωδεκάνησο, οι επισημάνσεις αφορούν τα εξής λιμάνια:

- Ρόδος: *Εκβάθυνση στο λιμάνι Ακαντιάς. Στέγαστρα, κιγκλιδώματα για τους επιβάτες. Δημιουργία νέων θέσεων πρυμνοπλαγιοδέτησης για την ασφαλή παραμονή των πλοίων.*

- Κως: *Εκβάθυνση σε όλο το μήκος της προβλήτας και σε απόσταση τουλάχιστον 100 μέτρων. Οι δέστρες να τοποθετηθούν σε μεγαλύτερη απόσταση. Να κατασκευασθούν κεκλιμένες ράμπες.*

- Κάλυμνος: *Εκβάθυνση σε όλη τη λιμενολεκάκη. Προσκρουστήρες. Φωτισμός προβλήτας. Η προέκταση του λιμενοβραχίονα, παρ'όλες τις επισημάνσεις, είχε αποτέλεσμα να κλείσει η είσοδος του λιμένος και τα πλοία που εισέρχονται ή εξέρχονται να κινδυνεύουν να πέσουν στα βράχια αφού η ταχύτητα είναι αναγκαστικά περιορισμένη. Ουσιαστικά είναι αλιευτικό καταφύγιο και όχι λιμάνι για πλοία 130-140 μέτρων.*

- Αστυπάλαια: *Προσκρουστήρες. Απαραίτητη η κατασκευή ανατολικής προβλήτας.*

- Τήλος: *Εκβάθυνση.*

- Νίσυρος: *Εκβάθυνση. Φωτοσήμανση. Φωτισμός προβλήτας. Δεν υπάρχει προστατευτικός λιμενοβραχίονας. Ανατολική προβλήτα επικίνδυνη λόγω υποχώρησης του κρηπιδώματος.*

- Σύμη: *Προσκρουστήρες. Στέγαστρα. Μικρή λιμενολεκάκη. Δυσκολία χειρισμών για μεγάλα πλοία. Ελλειψη αστυνόμευσης στην προβλήτα. Ανάγκη δημιουργίας νέας προβλήτας στη θέση "Ρολόι".*

- Λέρος: *Εκβάθυνση στη μετώπη της προβλήτας. Σήμανση εισόδου με πράσινο φανό. Προσκρουστήρες - στέγαστρα επιβατών. Το λιμάνι γίνεται δυσπρόσιτο με ΝΔ ανέμους. Χαρτογράφηση κόλπου Αγίας Μαρίνας και διαπλάτυνση προβλήτας. Χρησιμοποιείται σαν εναλλακτική λύση με ΝΔ ανέμους".*



Μια ακόμη ***Παγκόσμια Ημέρα*** για τη ***Ναυτιλία*** βρίσκει το λιμάνι της ***Ακαντιάς*** *"εργοτάξιο - μπάχαλο"* και ας έχουν περάσει ακριβώς 40 χρόνια από τότε που έγινε η φιέστα για την τοποθέτηση του θεμέλιου λίθου.
... Τώρα, πόσα μύρια σε τάλαντα και δοτζιλίνια έχουν "καταποθεί" από τους τυχάρπαστους που βρήκαν το έργο που τρέφει και τα τρισέγγονά τους. απλά είναι εικασίες ανεπιβεβαίωτες. κοντσομπολιά και κακίες!

(Φωτογραφία: Ανδριανός Λιμπερόπουλος)

... Πολεμικό Μουσείο στον βυθό της Καλύμνου

Πολεμικά πλοία και αεροπλάνα που χάθηκαν στον βυθό της Καλυμνου κατά τη διάρκεια του Β' Παγκοσμίου Πολέμου, ανακάλυψαν Ελληνες δύτες.

«Σε βάθος 100 μέτρων, στα ανατολικά της Καλύμνου*, τα ηχοβολιστικά μηχανήματα που χρησιμοποίησε η ομάδα υποβρύχιων ερευνών του* ***Κώστα Θωκταρίδη****, αποκάλυψε τους τάφους δύο Βρετανικών αντιτορπιλικών. Των "HMS Hurworth" και "HMS Eclipse". Στην ίδια όμως περιοχή βρέθηκε και η πλώρη του ελληνικού αντιτορπιλικού* ***"Αδρίας"*** *που το πλήρωμά του έμεινε στην ιστορία της ελληνικής ναυτοσύνης, όταν κατάφερε να οδηγήσει τα λαβωμένα πλοία στις τουρκικές ακτές και μετά στην Αλεξάνδρεια».*

«ΡΟΔΙΑΚΗ» ΑΠΟ ΤΟ 1915

Φλας στο παρελθον


ΡΟΔΙΑΚΗ
PERIODICO SETTIMANALE

Εν Ρόδω
ΠΕΜΠΤΗ 2 ΟΚΤΩΒΡΙΟΥ 1930
ΑΡΙΘΜ. ΦΥΛΛΟΥ 1150

ΓΑΜΟΙ

Ο άρτι αφιχθείς εξ Αμερικής κάλλιστος νέος κ. Νικόλαος Τσελεπής και η σεμνή και καλλίμορφος δις Σεβαστή Μ. Τσόκου ετέλεσαν την παρελθούσαν Κυριακήν τους γάμους των εν Μαλώνα.

Εις το νεαρόν ζεύγος διαβιβάζομεν συγχαρητήρια και ευχάς

Πένθη

Μετά βραχείαν μεν, αλλ' οξείαν νόσον, καθ' ης δεν ίσχυσαν ούτε των φιλοστόργων γονέων οι περιθάλψεις ούτε της επιστήμης τα δαψιλή μέσα απέθανε χθες εν Αρχαγγέλω το πεφηλημένον τέκνον του φίλου διδασκάλου κ. Μιλτιάδου Παγκά Αντώνιος βυθίσας εις άμετρον θλίψιν και πένθος την οικογένειάν του.

Συλλυπούμενοι θερμότατα τη φίλη οικογενεία ευχόμεθα αυτή την άνωθεν παρηγορίαν ως γλυκό βάλσαμον του μεγάλου πόνου, τον οποίον εδοκίμασεν.

Κοινωνική κίνησις

Ανεχώρησεν εις Αθήνας ο αξ. κ. Σάββας Παυλίδης, πρόεδρος του Κοινοτικού μας Συμβουλίου, η αξ. κ. Μαρία Ε. Καλαμπίχη μετά των δίδυμων θυγατέρων και του υιού της κ. Ιωάνν. Καλαμπίχη, φοιτητού της Οδοντοϊατρικής, η αξ. κ. Βενιέρη μετά της δ.ος θυγατρός της, η αξ. κ. Κ. Κωτσανά, ο κ. Φρ. Κωτσανάς φοιτητής και ο κ. Ελ. Μανδραγός φοιτητής της Ιατρικής.

Εις Αμερικήν ο κ. Εμμ. Γ. Αρνάς μετά της αξ. κυρίας του.

Αφίκοντο εκ Μαρόκου οι κ.κ. Ιωάννης και Νικόλαος Τσόκκος εκ Μαλώνας ευδοκίμως εκεί εργασθέντες επί μακρόν.

(Στα κείμενα από την παλιά "Ροδιακή" διατηρείται η γλώσσα της εποχής και οι τότε ονοματοθεσίες. Τότε η "Ροδιακή" εκδιδόταν υπό καθεστώς ιταλικής κατοχής).

Η κουκλοθεατρική ομάδα
Καραμπόλα
παρουσιάζει το έργο του Χρήστου Αναστασόπουλου



Και τα παραμύθια μολύνθηκαν

ΔΗΜΟΤΙΚΟ ΘΕΑΤΡΟ ΡΟΔΟΥ
Κυριακή 26 &Δευτέρα 27 Σεπτεμβρίου -Ωρα 19:00

BADUZ Φίρτο Μπουκέτο Μπαλόνια Ζηλιάρι

ΧΟΡΗΓΟΙ ΕΠΙΚΟΙΝΩΝΙΑΣ: ΕΡΑ ΡΟΔΟΥ • ΠΑΛΜΟΣ 99.5 • ΡΑΔΙΟ ΛΥΧΝΑΡΙ

Αντίλαλοι
πολιτικοί και άλλοι...

Ο πρώην υφυπουργός

*Εχουμε πράγματι την απορία αν... υποδέχθηκαν εγκαρδίως τον πρώην υφυπουργό Οικονομικών **κ. Απ. Φωτιάδη** οι δύο πρώην βουλευτές του ΠΑΣΟΚ κ.κ. Κ. Σφυρίου και Β. Παπανικόλας!*

*Αν θυμόμαστε καλά, ο εν λόγω υφυπουργός, **όταν έλυνε και έδενε** στο υπουργείο Οικονομικών είχε πολλάκις γράψει στα παλαιότερα των υποδημάτων του τους δύο βουλευτές, οι οποίοι είχαν φθάσει στο σημείο να τον καταγγείλουν στον τότε πρωθυπουργό.*

Μήπως τελικά ο κ. Φωτιάδης ήρθε στη Ρόδο για να τους... ζητήσει συγνώμη;

Λ. Μ.

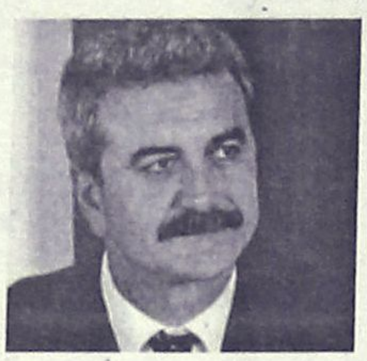

Από νησί σε νησί

Από νησί σε νησί τρέχει ο νομάρχης **κ. Γιάννης Μαχαιρίδης** και είναι γεγονός ότι την τακτική αυτή την ακολουθεί από την πρώτη μέρα της θητείας του, τόσο ο ίδιος όσο και οι συνεργάτες του.

Προχθές από τη Λέρο βρέθηκε στο Αγαθονήσι και **παρά την κακοκαιρία**, χθες συνέχισε την περιοδεία στους Αρκιούς και στο Μαράθι, εξετάζοντας τοπικά θέματα και προβλήματα.

Καλά κάνει, διότι από το γραφείο δεν λύνονται τα προβλήματα!

Λ. Μ.

Το κοντέινερ

Τρέχουν και δεν φθάνουν στο Ταχυδρομείο Ρόδου με το κοντέινερ που χάθηκε λες και ήταν ...τσάντα!

Με βάση πάντως τις πληροφορίες που υπάρχουν, **μάλλον στον Πειραιά** σημειώθηκε η απώλεια, αλλά όλα τελούν υπό διερεύνηση.

Λ. Μ.

...Αμα σου κάνει

Ενας τύπος που κρατούσε μία τσάντα και πουλούσε... γυαλιά μυωπίας, εμφανίστηκε σε κεντρικά σημεία της πόλης και προωθούσε το εμπόρευμά του!

Μα ...πώς τα πουλάς, τον ρώτησε κάποιος συμπολίτης μας και έμεινε με ανοικτό το στόμα από την απάντηση.

Δοκιμάζεις κι άμα σου κάνουν τα παίρνεις, τους απάντησε ο πλανόδιος!

Λ. Μ.

Μεταγραφές

*Επειδή βρίσκεται στην επικαιρότητα το θέμα των μεταγραφών φοιτητών από Πανεπιστήμιο σε Πανεπιστήμιο, μήπως θα μπορούσαν **οι αρμόδιοι του Πανεπιστημίου Αιγαίου** να μας πουν πόσοι φοιτητές φεύγουν κάθε χρόνο από τις σχολές και μεταγράφονται αλλού;*

Διότι υπάρχουν πληροφορίες ότι... γίνεται χαμός με το θέμα αυτό!

Λ. Μ.

Στην Κάσο



Σπαρακτική ήταν πράγματι η επιστολή του δημάρχου Κάσου **στον υπουργό Υγείας** η οποία καταδεικνύει ότι όντως... απαγορεύεται να αρρωστήσει κανείς στο ακριτικό μας νησί.

Και καλά (τρόπος του λέγειν βέβαια) η έλλειψη εξειδικευμένου γιατρού δεν είναι κάτι πρωτόγνωρο για τα νησιά μας και να δεχθούμε **ότι θέλει κάποιο χρόνο η διαδικασία**, η έλλειψη μικροβιολογικού επίσης, αλλά ένα ασθενοφόρο τί... κονδύλι απαιτεί για ν' αντικατασταθεί;

Κυρ. Π.

Όαση

Περιπτώσεις όπως αυτές με το βρέφος **από την Κάλυμνο** που μεταφέρθηκε στο νοσοκομείο μας και σώθηκε μετά από εγχείριση, αποτελούν «όαση» σε ένα χώρο που τελευταία ακούγεται για τους λάθος λόγους αλλά και μας υπενθυμίζουν ότι αξίζει να «φωνάζουμε» και να διεκδικούμε, **για την καλύτερη δυνατή παροχή** υπηρεσιών στον τομέα της υγείας...

Κυρ. Π.

Σε Πέλλα και Γιαννιτσά



Απρόβλεπτος εξακολουθεί να παραμένει ο βουλευτής Δωδεκανήσου **κ. Γιάννης Παρασκευάς**.

Αυτές τις μέρες, όπως διαβάσαμε σε αθηναϊκή εφημερίδα ο κ. Παρασκευάς μαζί με τον άλλοτε συγκεντρωσιάρχη του ΠΑΣΟΚ κ. Γ. Παναγιωτακόπουλο, έφθασε μέχρι την Πέλλα και τα Γιαννιτσά!

Σκοπός της περιοδείας ήταν να προπαγανδιστούν οι ιδέες **της Αριστερής Πρωτοβουλίας»**, ηγετικά στελέχη της οποίας είναι και οι δύο.

Λ. Μ.

Τα πανωτόκια

Αυτή η ιστορία με τα **πανωτόκια** είναι... άκρως διδακτική!

Ενώ η Κυβέρνηση προχώρησε σε ρύθμιση που σε γενικές γραμμές **κρίνεται ικανοποιητική,** μπήκαν στην μέση οι τραπεζίτες και... έκαναν τα δικά τους!

Κι έχει δίκιο η Ομοσπονδία Ξενοδόχων που στην χθεσινή ανακοίνωσή της κάνει λόγο **για αλλοίωση** της βούλησης του νομοθετικού σώματος.

Ελπίζουμε ότι δεν θα μείνει έτσι το θέμα.

Λ. Μ.

Φήμες



Από φήμες... άλλο τίποτα! Στο πλαίσιο αυτό κυκλοφορεί ευρέως το τελευταίο διάστημα ότι ο κ. **Σάββας Καραγιάννης** δεν θα είναι υποψήφιος για την θέση του νομάρχη Δωδεκανήσου αλλά ότι θα επιδιώξει να διεκδικήσει **την δημαρχία της Ρόδου!**

Δεν ξέρουμε βέβαια κατά πόσο είναι βάσιμες ή όχι οι σχετικές φημολογίες, κάποιοι όμως φαίνεται να τις συζητούν σοβαρά!

Ισως κάτι να έχουν ακούσει!

Λ. Μ.

ΦΡΟΝΤΙΣΤΗΡΙΟ ΑΝΟΔΟΣ
ΓΙΑ ΟΛΕΣ ΤΙΣ ΤΑΞΕΙΣ ΓΥΜΝΑΣΙΟΥ–ΕΝΙΑΙΟΥ ΛΥΚΕΙΟΥ–ΤΕΕ
Στο Φροντιστήριό μας διδάσκονται σε αυστηρά ολιγομελή τμήματα από έμπειρους καθηγητές ΠΤΥΧΙΟΥΧΟΥΣ ΠΑΝΕΠΙΣΤΗΜΙΩΝ τα μαθήματα:
ΜΑΘΗΜΑΤΙΚΑ · ΦΥΣΙΚΗ · ΧΗΜΕΙΑ · ΦΙΛΟΛΟΓΙΚΑ · ΟΙΚΟΝΟΜΙΚΑ · ΠΛΗΡΟΦΟΡΙΚΗ κ.ά.
ΕΝΑΡΞΗ 1η ΣΕΠΤΕΜΒΡΙΟΥ
ΕΙΔΙΚΑ ΤΜΗΜΑΤΑ ΓΙΑ Τ.Ε.Ε.
Τα χαμηλότερα δίδακτρα της αγοράς με τα μεγαλύτερα ποσοστά επιτυχίας
Πληροφορίες - Εγγραφές:
Ελένη Ρούσου - Μαργωμένου
Γαριβάλδη 17 (πίσω από το πρώτο Υπερ- market ΣΠΑΝΟΣ, Μ. Κων/νου) • Τηλ. 22410 28053



TOYOTA
Για ένα **σέρβις** του αυτοκινήτου σας πραγματικά της **ποιότητας TOYOTA** με **γνήσια ανταλλακτικά** και **αξεσουάρ**
ελάτε σ' εμάς
ΞΕΝΑΚΗΣ α.ε.β.ε
εξουσιοδοτημένος έμπορος και after sales TOYOTA στα Δωδεκάνησα
3ο χλμ. Λεωφ. Ρόδου-Λίνδου
(αμέσως μετά το ΙΚΑ) • **τηλ. 2241062200**

ΣΑΣ ΕΝΔΙΑΦΕΡΕΙ!
Πωλείται ή Ενοικιάζεται
ενιαίος χώρος 650 μ² με αύληση 600 μ² κατάλληλος για κάθε χρήση. Πρόσβαση παντός τύπου τροχοφόρου. Στο κέντρο της Καλάθου, στο Εμπορικό Κέντρο (δίπλα στο ξεν. Daniel).
Επίσης ενοικιάζονται και πωλούνται-πάνω στη λεωφόρο στο Εμπορικό Κέντρο-καταστήματα των 50 μ², 100μ² και 150 μ² με αύληση 40 μ² έως 175 μ², πατάρι 30 μ² έως 100 μ². Βεράντες από 14μ² έως 42 μ². Πολυτελούς κατασκευής με παραδοσιακή αισθητική.
Πληροφορίες τηλ. 6944342880, 6973732945

ΦΡΟΝΤΙΣΤΗΡΙΟ ΑΓΓΛΙΚΩΝ
Ελένη Κύρη
Εξετάσεις CAMBRIDGE - MICHIGAN - PALSO όλων των επιπέδων
ΜΕΣΟΛΟΓΓΙΟΥ 19-ΡΟΔΟΣ, τηλ. (22410)75770
ΘΕΣΣΑΛΟΝΙΚΗΣ 20 τηλ. (22410)68448 • eleni-kyri@rho.forthnet.gr