PAFFUTO
WINE MUSIC BAR
www.paffuto.com

Η ΡΟΔΙΑΚΗ

ΕΛΤΑ
ΠΑΡΑΣΚΕΥΗ
1 ΟΚΤΩΒΡΙΟΥ 2004
ΑΡ. ΦΥΛΛΟΥ 17.813
ΤΙΜΗ: ΕΥΡΩ 0,70

ΗΜΕΡΗΣΙΑ ΠΡΩΙΝΗ ΕΦΗΜΕΡΙΔΑ ΤΗΣ ΡΟΔΟΥ

ΞΕΚΙΝΗΣΑΝ ΕΞΟΝΥΧΙΣΤΙΚΟΙ ΕΛΕΓΧΟΙ!



Δύο επιθεωρητές από χθες στον ΡΟΔΑ

Δύο επιθεωρητές του Υπουργείου Οικονομικών έχουν εγκατασταθεί στον ΡΟΔΑ και διενεργούν ελέγχους. Προηγουμένως είχαν συνάντηση με τον Εισαγγελέα Πλημμελειοδικών. ΣΕΛΙΔΑ 6

Η Κυβέρνηση ξεκίνησε τον αγώνα για τους πόρους του Δ' ΚΠΣ

Πλασματική η εικόνα για τα νησιά μας


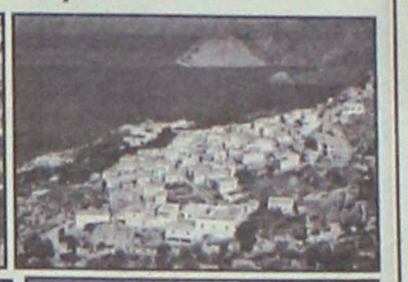
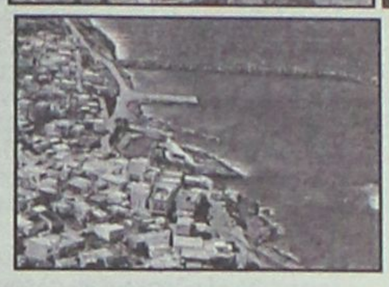
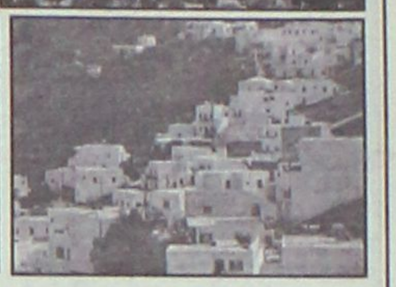

Πρώτη παρέμβαση της Κυβέρνησης χθες για τους πόρους του Δ' ΚΠΣ που θα δοθούν στα νησιά του Ν. Αιγαίου. ΣΕΛΙΔΑ 4

Ενώ αρχίζει η μάχη με τη διαπλοκή

ΕΚΛΟΓΕΣ θα γίνουν την ώρα που πρέπει


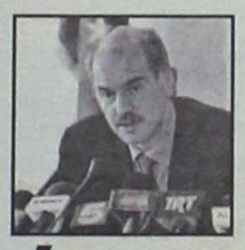

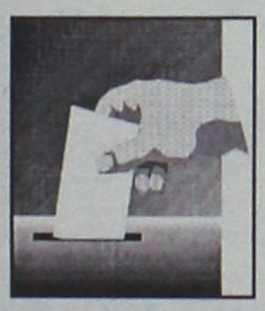

Η ΚΥΒΕΡΝΗΣΗ ΑΠΟΡΡΙΠΤΕΙ ΤΟ ΕΝΔΕΧΟΜΕΝΟ ΠΡΟΩΡΗΣ ΠΡΟΣΦΥΓΗΣ ΣΤΙΣ ΚΑΛΠΕΣ!

Η Κυβέρνηση απορρίπτει το ενδεχόμενο πρόωρων εκλογών. Την Τρίτη αναμένεται να καταθέσει την πρόταση σύστασης εξεταστικής επιτροπής για τους εξοπλισμούς. Μέσα στον Οκτώβριο θα καταθέσει το νομοσχέδιο για τον βασικό μέτοχο ξεκινώντας του αγώνα κατά της διαπλοκής. ΣΕΛΙΔΑ 3

ΣΥΝΕΛΕΥΣΗ ΤΟΥ ΟΑΣΕ ΣΤΗ ΡΟΔΟ



Μέτρα κατά των δουλεμπόρων!

Συμφωνήθηκε να γίνουν κοινές προσπάθειες απ' όλα το κράτη. ΣΕΛΙΔΑ 7

ΣΟΒΑΡΑ ΕΠΕΙΣΟΔΙΑ

Βγήκαν τα μαχαίρια στην Π. Πόλη

• Μαχαιρώματα μεταξύ εμπόρων προχθές τη νύχτα. ΣΕΛΙΔΑ 9

GOLDEN SUN HOLIDAYS

ΑΝΑΚΟΙΝΩΣΗ

Προς αποφυγή εσφαλμένων εντυπώσεων, φέρεται εις γνώσιν των εν γένει τουριστικών επιχειρήσεων και ιδιωτών ότι ο Αγγλικός Τουριστικός Οργανισμός (Tour Operator) GOLDEN SUN, κυπριακών συμφερόντων, που πρόσφατα κήρυξε πτώχευση, **ουδεμία σχέση έχει, πλην συνωνυμίας,** με το τουριστικό Πρακτορείο (Γραφείο Γενικού Τουρισμού) **GOLDEN SUN HOLIDAYS,** που εδρεύει στη Ρόδο επί της οδού Μ. Πετρίδη 22.

Φωκίων Ν. Καραβοκυρός
Γεν. Διευθυντής
GOLDEN SUN HOLIDAYS







ΗΜΕΡΟΛΟΓΙΟ

Παρασκευή 1 Οκτωβρίου 2004
Ανανίου εκ των 70 αποστ., Ρωμανού Μελωδού

Ανατολή ηλίου: 06.20'
Δύση ηλίου: 18.09
Σελήνη 17 ημερών

ΦΑΡΜΑΚΕΙΑ

Σήμερα διημερεύει το φαρμακείο των Σταυρόπουλου - Πάππου στην πλατεία Ακαδημίας και διανυκτερεύει το φαρμακείο του Παπαμιχαήλ Βασιλείου στην οδό Ι. και Β. Τσαβαρή 7 (Ανάληψη).

ΒΕΝΖΙΝΑΔΙΚΑ

Σήμερα διανυκτερεύουν τα βενζινάδικα: Ριζόπουλος Νικολ. (Καναδά 1), Πασχαλίδης-Μοσχής Ο.Ε. (4ο χλμ. Ρόδου-Λίνδου), Τζωρτζής Ιωάννης (Ιαλυσός), Κοντομανώλης Μαν. (Κρεμαστή), Σαββάκης Μ. (Θεολόγος), Θεουλάκης Ι. (Εμπωνα), Κούτρης Δ. (17ο χλμ. Ρόδου-Λίνδου), Νέσγος Μ. (Μάσαρι).

ΛΑΪΚΕΣ ΑΓΟΡΕΣ

Τετάρτη: στο Δημοτικό Νεκροταφείο.
Πέμπτη: στην οδό Βύρωνος
Παρασκευή: στην οδό Πτολεμαίων (Ανάληψη)
Σάββατο: στο Δημοτικό Νεκροταφείο.

ΑΕΡΟΠΟΡΙΚΑ ΔΡΟΜΟΛΟΓΙΑ

ΟΛΥΜΠΙΑΚΗ ΑΕΡΟΠΟΡΙΑ

Από Ρόδο-Αθήνα
- Καθημερινά 07.10, 13.40
- Πέμπτη 20.10, 22.45
- Καθημερινά πλην Πέμπτης 19.40, 22.25
- Καθημερινά πλην Κυριακής 10.40

Από Αθήνα-Ρόδο
- Καθημερινά 05.30,12.00
- Πέμπτη 18.30, 21.05
- Καθημερινά πλην Πέμπτης 18.00, 20.45
- Καθημερινά πλην Κυριακής 09.00

Από Ρόδο-Θεσσαλονίκη
- Δευτέρα - Τετάρτη 09.45
- Πέμπτη 10.45
- Σάββατο 15.15
- ΔΕΥ-ΤΕΤ-ΠΑΡ-ΚΥΡ 16.10

Από Ρόδο-Ηράκλειο
- Δευτέρα - Παρασκευή-Κυριακή 17.45
- Τρίτη - Πέμπτη 18.30
- Τετάρτη - Σάββατο 19.20

ΑΠΟ ΗΡΑΚΛΕΙΟ-ΡΟΔΟ
- Δευτέρα-Παρασκευή-Κυριακή 19.05
- Τρίτη-Πέμπτη 19.50
- Τετάρτη - Σάββατο 20.40

Από Ρόδο-ΚΑΡΠΑΘΟ
- ΔΕΥ-ΠΕΜ-ΠΑΡ-ΣΑΒ 07.00, 10.40
- Τετάρτη-Κυριακή 10.40, 14.20

Από Ρόδο-Κάσο
- ΔΕΥ-ΠΕΜ-ΠΑΡ-ΣΑΒ 07.00
- Τετάρτη-Κυριακή 10.40

Από Ρόδο-ΚΑΣΤΕΛΟΡΙΖΟ
- ΔΕΥ-ΤΕΤ-ΠΑΡ-ΣΑΒ-ΚΥΡ 07.10

ΑΠΟ ΡΟΔΟ-ΧΙΟ
- Τρίτη στις 10.40 και Πέμπτη στις 10.45'

Ρόδος-Μυτιλήνη
- Δευτέρα-Τετάρτη στις 09.45, Τρίτη στις 10.40', Πέμπτη στις 10.45' και Σάββατο στις 15.15

ΡΟΔΟΣ- ΣΑΜΟΣ
- Τρίτη στις 10.40', Σάββατο στις 15.15

Ρόδος-Λήμνος
- Δευτέρα-Τετάρτη στις 09.45', Τρίτη στις 10.40', Πέμπτη στις 10.45' και Σάββατο στις 15.15'

AEGEAN AIRLINES & CRONUS

ΑΠΟ ΡΟΔΟ-ΑΘΗΝΑ
Καθημερινές πτήσεις 14.15-16.30-19.50-22.40

ΑΠΟ ΑΘΗΝΑ-ΡΟΔΟ
Καθημερινά πτήση 05.30-08.45-14.50-18.10-21.00

ΑΠΟ ΡΟΔΟ-ΗΡΑΚΛΕΙΟ
Καθημερινά πτήση 763-14.30

ΑΠΟ ΗΡΑΚΛΕΙΟ-ΡΟΔΟ
Καθημερινά πτήση 764-16.05

ΑΠΟ ΡΟΔΟ-ΘΕΣΣΑΛΟΝΙΚΗ
Καθημερινά πτήση 10.20

ΑΠΟ ΘΕΣΣΑΛΟΝΙΚΗ-ΡΟΔΟ
Καθημερινά πτήση 12.20

Χρήσιμα τηλέφωνα κρατήσεων: (22410) 24400.

Επώνυμον το ανώνυμον...

Μίζες εν ονόματι του εθνικού συμφέροντος

Οι εξοπλισμοί αποτελούν μια από τις παλιές και μεγάλες κακοδαιμονίες της χώρας μας, όπως άλλωστε και πληθώρας άλλων χωρών. Ολο το σύστημα προμηθειών είναι άκρως προβληματικό, όπως αποδεικνύει για μία ακόμη φορά και το εισαγγελικό πόρισμα για την αγορά αμερικανικών ραντάρ και ρωσικών αντιαεροπορικών πυραύλων μικρού βεληνεκούς, το οποίο απεστάλη στη Βουλή, καθώς θέτει ζήτημα αναζήτησης ποινικών ευθυνών για τους δύο τελευταίους υπουργούς Αμυνας των κυβερνήσεων του ΠΑΣΟΚ.

Οι υπαρκτές, αυξημένες ανάγκες αποτελεσματικής αμυντικής θωράκισης της χώρας, σε συνδυασμό με τα ασύλληπτα ποσά που διακυβεύονται και τα πανίσχυρα οργανωμένα συμφέροντα που τα διεκδικούν, οδηγούν συχνά σε ένα συνειδητά αδιαφανές σύστημα προμηθειών, ενισχυόμενο από την υποκριτική επίκληση λόγων «εθνικού συμφέροντος» προκειμένου η αδιαφάνεια να καταστεί αδιαπέραστη. Είναι εδραιωμένη πλέον η πεποίθηση ότι γίνονται πολλές φορές προμήθειες εξοπλιστικών συστημάτων που σε τίποτε δεν υπηρετούν τις πραγματικές αμυντικές ανάγκες της Ελλάδος. Προμήθειες μόνο για τις προμήθειες, με μοναδικό στόχο να γίνεται «τζίρος» εκατοντάδων εκατομμυρίων ή και δισεκατομμυρίων ευρώ, προκειμένου να διευκολύνονται έτσι οι μίζες, τα λαδώματα και ο παράνομος πλουτισμός ενός εσμού σκοτεινών μεσαζόντων και παραγόντων, μέσω της λεηλασίας του δημόσιου χρήματος. Η διαφθορά, οι ανέντιμες συναλλαγές και οι απάτες κυριαρχούν στον τομέα αυτόν.

Αυτό το απόστημα πρέπει κάποτε να ανοίξει με στόχο την οριστική θεραπεία. Τώρα είναι η ευκαιρία, λοιπόν, με την εξεταστική επιτροπή και τις συζητήσεις στη Βουλή να διαμορφωθεί πλέον ένα άλλο, διαφανές σύστημα προμηθειών, απαλλαγμένο από τα θανάσιμα αμαρτήματα του προηγούμενου.

Μόνο έτσι θα παύσουν να πληθύνονται οι «χρυσοκάνθαροι» που παρασιτούν στα δημόσια ταμεία και λυμαίνονται τα πάντα – και μάλιστα εν ονόματι της «άμυνας της πατρίδος». Ωρα να τελειώσει πλέον αυτή η απαράδεκτη κατάσταση.



ΔΕΧΟΝΤΑΙ ΤΟ ΚΟΙΝΟ

Ο Νομάρχης Δωδεκανήσου **Γιάννης Μαχαιρίδης** και οι Βοηθοί Νομάρχη **Στάθης Κουσουρνάς** και **Νίκος Ζωίδης** δέχονται το κοινό κάθε Τρίτη και Πέμπτη, από τις 11.00-13.00 το μεσημέρι.

ΤΑΞΙ

ΡΑΔΙΟ ΤΑΞΙ: 2241-0-64712, 2241-0-64790.

ΧΡΗΣΙΜΑ ΤΗΛΕΦΩΝΑ

ΝΟΣΟΚΟΜΕΙΟ:	2241-0-80000
ΑΜΕΣΗ ΔΡΑΣΗ ΠΥΡ/ΚΗΣ:	199
ΛΙΜΕΝΑΡΧΕΙΟ:	2241-0-22220, 2241-0-27695
ΒΛΑΒΕΣ Δ.Ε.Η.:	125
ΒΛΑΒΕΣ Ο.Τ.Ε.:	121
ΑΜΕΣΗ ΔΡΑΣΗ:	100
ΒΛΑΒΕΣ ΥΔΡΕΥΣΗΣ:	2241-0-68750, 2241-0-68755
ΝΟΜΑΡΧΙΑ:	2241-0-46502
ΠΕΡ/ΚΗ Δ/ΝΣΗ	2241-0-38174
ΔΗΜΟΣ:	2241-0-46200
ΔΗΜ. ΕΠΙΧ. ΚΑΘΑΡ.:	2241-0-77600
ΥΠΗΡ. ΑΠΟΚΟΜΙΔΗΣ:	2241-0-61057
ΤΡΟΧΑΙΑ:	2241-0-26480
ΠΛΗΡΟΦ. Ο.Τ.Ε.:	131
ΔΕΛΤΙΟ ΚΑΙΡΟΥ:	149
ΛΑΧΕΙΑ:	1444
ΠΡΟΠΟ - ΛΟΤΤΟ:	1444
ΡΟΔΑ:	2241-0-26300
ΚΤΕΛ:	2241-0-27706
Ο.Α.Ε.Δ.:	2241-0-23265
Ι.Κ.Α.:	2241-0-64912
ΤΑΞ.Υ.:	2241-0-68701, 2241-0-68702
ΟΛΥΜΠΙΑΚΗ:	2241-0-24555
Δ.Α.Ν.Ε.:	2241-0-43150
ΕΡΓΑΤ. ΚΕΝΤΡΟ:	2241-0-24730
CRONUS AIRLINES	2241-0-25444
AEGEAN AIRLINES	2241-0-98345

ΚΤΕΟ

- Από **την 1η Σεπτεμβρίου** έως **και τις 29 Οκτωβρίου,** παντός είδους οχήματα που δεν έχουν ήδη προσκληθεί από προηγούμενα προγράμματα **με αριθμούς κυκλοφορίας ΡΟΒ 5501** έως και **6000.**
- Από **1η Σεπτεμβρίου** έως **και τις 29 Οκτωβρίου,** φορτηγά με μικτό βάρος άνω των 10 Τ με συνδυασμό γραμμάτων **ΡΟΖ-ΡΟΗ-ΡΟΚ** ανεξαρτήτως αριθμού.

ΤΙΜΕΣ ΣΥΝΑΛΛΑΓΜΑΤΟΣ

ΔΟΛΛΑΡΙΟ Η.Π.Α	1,2421	1,2397
ΛΙΡΑ ΑΓΓΛΙΑΣ	0,68749	0,68611
ΚΟΡΩΝΑ ΔΑΝΙΑΣ	7,449	7,4342
ΚΟΡΩΝΑ ΣΟΥΗΔΙΑΣ	9,0679	9,0497
ΓΙΕΝ ΙΑΠΩΝΙΑΣ	137,31	137,03
ΦΡΑΓΚΟ ΕΛΒΕΤΙΑΣ	1,554	1,5508
ΚΟΡΩΝΑ ΝΟΡΒΗΓΙΑΣ	8,3493	8,3327
ΛΙΡΑ ΚΥΠΡΟΥ	0,57618	0,57502
ΔΟΛΛΑΡΙΟ ΚΑΝΑΔΑ	1,5756	1,5724
ΔΟΛΛΑΡΙΟ ΑΥΣΤΡ.	1,7229	1,7195

Η ΡΟΔΙΑΚΗ

Ημερήσια Εφημερίδα της Ρόδου
Έτος Ιδρύσεως 1915
ΙΔΡΥΤΗΣ
ΕΜΜ. ΚΑΛΑΜΠΙΧΗΣ
ΙΔΙΟΚΤΗΣΙΑ – ΕΚΔΟΣΗ
ΥΙΟΙ Σ. ΤΣΟΠΑΝΑΚΗ Η. ΚΩΤΙΑΔΗΣ Ο.Ε.
ΔΙΕΥΘΥΝΤΗΣ
Αθ. Μαρασιώτης
ΣΥΝΤΑΞΗ
Λουκάς Μαστής
Μιχάλης Μαστής
Κυριακή Πετρίδου
Βαρβάρα Μπογδάνου
ΑΘΛΗΤΙΚΑ
Μανόλης Μπάτης,
Νικήτας Κουσκούσης
Κώστας Παντίδος
Παύλος Ντοκουόπιλ
ΓΡΑΦΕΙΑ ΣΥΝΤΑΞΗΣ
Μάρκου Μαλλιαράκη 11
Τηλ.2241-0- 24610,
2241-0-75640
Fax (22410) 75641
ΛΟΓΙΣΤΗΡΙΟ – ΔΙΑΦΗΜΙΣΕΙΣ
Μάρκου Μαλλιαράκη 11
Τηλ. 2241-0-22210
2241-0-75230
Fax (22410) 22471
http://www.rodiaki.gr.
Email: tsopd@otenet.gr & rodiaki@otenet.gr

Παρά τις τελευταίες εξελίξεις όλα δείχνουν ότι δεν υπάρχει τέτοιο ενδεχόμενο

Απομακρύνεται το ενδεχόμενο εκλογών

Αποφασισμένη η Κυβέρνηση να δώσει τη μάχη με τη διαπλοκή

Τον κίνδυνο της παραγραφής των ποινικών αδικημάτων που αφορούν στους Ακη Τσοχατζόπουλο και Γιάννο Παπαντωνίου, στο ενδεχόμενο που η χώρα οδηγηθεί σε πρόωρες εκλογές, εξετάζει με ιδιαίτερη προσοχή ο πρωθυπουργός, ο οποίος προχωρεί στις επόμενες στρατηγικές κινήσεις του, καθώς, πέραν των ευθυνών που προκύπτουν από το πόρισμα, και το ΠΑΣΟΚ αποδέχεται τη σύσταση της Εξεταστικής που θα καταθέσει το κυβερνών κόμμα την προσεχή Τρίτη.



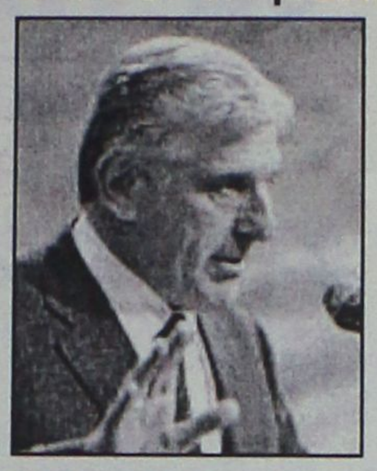

Καταιγιστικές αναμένονται οι πολιτικές εξελίξεις στη χώρα, καθώς εντός της προσεχούς εβδομάδας ή το αργότερο μέσα σε δέκα ημέρες, η κυβέρνηση προχωρεί στην ψήφιση του βασικού μετόχου, ο οποίος θα αποτελέσει την πρώτη πολιτική σύγκρουση της κυβέρνησης με τη διαπλοκή.

Οι δύο αυτές κινήσεις στην πολιτική σκακιέρα αποτελούν τους άμεσους στόχους της κυβέρνησης του Κώστα Καραμανλή, καθώς από την επίτευξη των στόχων αυτών θα εξαρτηθεί σε πολύ μεγάλο βαθμό η αξιοπιστία της κυβέρνησης.

Το ενδεχόμενο των πρόωρων εκλογών απομακρύνεται, λοιπόν, καθώς σε καμία περίπτωση το Μέγαρο Μαξίμου δεν θα ήθελε να δώσει την εικόνα ότι παρατά τη μάχη με τη διαπλοκή. Ακόμα και στην περίπτωση που οι εξελίξεις δρομολογήσουν το ενδεχόμενο αυτό (αδυναμία συναίνεσης στην εκλογή του νέου Προέδρου της Δημοκρατίας) η κυβέρνηση δεν θα μπορέσει να πείσει ότι ήθελε τη σύγκρουση και τη ρήξη με τα οργανωμένα συμφέροντα.

Από την άλλη, όμως, τίθεται ένα διαφορετικό θέμα που έχει άμεση σχέση με την αλλαγή του εκλογικού νόμου, ώστε στην περίπτωση που η κυβέρνηση προχωρήσει σε πρόωρες εκλογές, τότε οι εκλογές που θα διενεργηθούν στη λήξη της επόμενης θητείας της να πραγματοποιηθούν με τον εκλογικό νόμο που η ίδια επιθυμεί και έχει επιβάλει.

Τα γεγονότα αυτά, σε συνδυασμό με τη ρευστότητα που κυριαρχεί στο πολιτικό σκηνικό, επιβεβαιώνουν τις εκτιμήσεις κορυφαίων πολιτικών παραγόντων, οι οποίοι είχαν επισημάνει ότι η κυβέρνηση έχει στα χέρια της ισχυρά πολιτικά ατού, τα οποία θα χάσει εάν και εφόσον επιμείνει σε αμυντική στάση σε σχέση με τα σκάνδαλα των τελευταίων κυβερνήσεων του ΠΑΣΟΚ.

Κορυφαίος κυβερνητικός παράγοντας, ο οποίος συνδέεται στενά με τον πρωθυπουργό Κώστα Καραμανλή, σχολιάζοντας τις τελευταίες πολιτικές εξελίξεις, ανέφερε ότι «από εδώ και πέρα όλα είναι πιθανά». Παράλληλα επεσήμαινε ότι «ο Κώστας Καραμανλής δεν έχει αποκλείσει το ενδεχόμενο της πρόωρης προσφυγής στις κάλπες στις αρχές του 2005».

Η δήλωση του κυβερνητικού στελέχους επιβεβαιώνεται εν μέρει και από τις δηλώσεις του υπουργού Απασχόλησης, Πάνου Παναγιωτόπουλου, ο οποίος εξερχόμενος του Μεγάρου Μαξίμου είπε ότι «εμείς είμαστε έτοιμοι, όποιος θέλει εκλογές ας έρθει».

Στη Χαριλάου Τρικούπη, πάντως, επεξεργάζονται τα σενάρια και εξετάζουν με προσοχή όλες τις προσεχείς κινήσεις και τις στρατηγικές τους. Με μια προσεκτική ανάλυση των τελευταίων δεδομένων, αλλά και σύμφωνα με πληροφορίες, στο ΠΑΣΟΚ ρίχνουν το «χαρτί» των πρόωρων εκλογών, αφενός για να «τεστάρουν» τις αντοχές της κυβέρνησης και αφετέρου για να δοκιμάσουν τις πολιτικές αντοχές του Κινήματος και να στηρίξουν εμμέσως πλην σαφώς την παραγραφή των υποθέσεων στις οποίες εμπλέκονται ο Ακης Τσοχατζόπουλος και ο Γιάννος Παπαντωνίου.

Η επιβεβαίωση των πληροφοριών αυτών έρχεται και από την πλευρά του ΠΑΣΟΚ, η ανακοίνωση του οποίου αποτύπωσε με καθαρό και διάφανο τρόπο τα όσα έγιναν γνωστά σχετικά με την αποστασιοποίηση του Γιώργου Παπανδρέου από την υπόθεση με τους εξοπλισμούς.

Στο ΠΑΣΟΚ αποδέχονται το δικαστικό χαρακτήρα της υπόθεσης και επιπλέον ότι χρειάζεται διερεύνηση του όλου θέματος από τη Βουλή. Για το λόγο αυτό οι δύο εξελίξεις που σημειώθηκαν χθες έχουν ανησυχήσει τους Γιάννο Παπαντωνίου και Ακη Τσοχατζόπουλο και προβληματίσει πολλούς βουλευτές και στελέχη του Κινήματος, καθώς:

Ο Γιώργος Παπανδρέου αρνήθηκε να εκδώσει προσωπική ανακοίνωση κάλυψης των δύο υπουργών που θέλουν να εμφανιστούν ως θύματα πολιτικής δίωξης της σκευωρίας!

Και το χειρότερο όλων για τους Ακη Τσοχατζόπουλο και Γιάννο Παπαντωνίου; Ο πρόεδρος του ΠΑΣΟΚ είναι πρόθυμος όχι μόνο να ψηφίσει θετικά υπέρ της συγκρότησης μιας εξεταστικής επιτροπής της Βουλής που θα διερευνήσει το όλο θέμα και στην οποία βεβαίως, λόγω του κανονισμού, έχει την πλειοψηφία η παράταξη της Νέας Δημοκρατίας, του Συνασπισμού και του ΚΚΕ αλλά και να ψηφίσει υπέρ της παραπομπής τους!

Ο κ. ΚΑΡΑΜΑΝΛΗΣ

Ολοταχώς προς την υλοποίηση των βασικότερων προεκλογικών εξαγγελιών, οι οποίες, όπως χαρακτηριστικά έλεγε ο πρωθυπουργός, αποτελούν ένα «καθαρό συμβόλαιο τιμής με τον κάθε πολίτη ξεχωριστά», βαδίζει η κυβέρνηση της Νέας Δημοκρατίας. Το πρώτο βήμα που θα βοηθήσει στη συντριβή της διαπλοκής ήρθε με την κατάργηση του βασικού μετόχου. Την επόμενη εβδομάδα έρχεται και το δεύτερο, καθώς στην πρόσφατη σύσκεψη που πραγματοποιήθηκε στο Μέγαρο Μαξίμου υπό τον πρωθυπουργό με τη συμμετοχή των Προκόπη Παυλόπουλου, Αναστάση Παπαληγούρα, Θόδωρου Ρουσόπουλου και του Αργύρη Καρρά συζητήθηκαν όλα τα προβληματικά σημεία του υφιστάμενου νομικού πλαισίου και κυρίως αυτά που αφορούν την ανάγκη αυστηρότερων ελέγχων για τις offshore εταιρείες, αλλά και τα συγγενικά –μέχρι τετάρτου βαθμού– πρόσωπα που κατέχουν μετοχές εταιρειών ΜΜΕ. Οι πληροφορίες επιβεβαιώνουν ότι ο πρωθυπουργός είναι αποφασισμένος να αποκλείσει οποιαδήποτε δυνατότητα σε επιχειρηματίες - εργολάβους δημοσίων έργων να είναι και βασικοί μέτοχοι σε ΜΜΕ.

HOME Solutions Για έξυπνες λύσεις!

APOPSIS DESIGN



Καναπές **ALFA** του σχεδιαστή SERGIO GIOBBI, διαστ.160/200X91X80H. Μεταλλικός σκελετός και πόδια σε αλουμίνιο. Επένδυση επιλογής. Διατίθεται και πολυθρόνα, διαστ. 80X91X80H.

Home Solutions. Το νέο δημιούργημα της ΒΙΟΠΛΑΖ ΝΙΚΟΛΑΟΥ, με τις πιο όμορφες και έξυπνες λύσεις επίπλωσης για το σπίτι!

Μια νέα ανεξάρτητη έκθεση για το σαλόνι, την τραπεζαρία, την κρεβατοκάμαρα και το παιδικό δωμάτιο.

Ξεχωριστές, κομψές και πρακτικές προτάσεις σε 3 νέους ορόφους με έντονο τον αέρα του ιταλικού design.

Επισκεφθείτε σήμερα τη Home Solutions και δημιουργείστε ένα σπίτι που θα χαίρεστε πάντα να επιστρέφετε!

3ο χμ. Ρόδου-Λίνδου (Δίπλα στην έκθεση της ΒΙΟΠΛΑΖ)
Τηλ: 22410 65802, 65803

ΓΕΡΜΑΝΙΚΑ
ΕΥΚΟΛΑ ΓΡΗΓΟΡΑ
SIMULTAN LANGUAGES
ΑΚΟΠΙΑΣΤΑ
με το σύστημα SIMULTAN
ΔΙΠΛΩΜΑΤΑ GOETHE
ΣΕ ΑΠΙΣΤΕΥΤΟΥΣ ΧΡΟΝΟΥΣ!
100 % ΕΠΙΤΥΧΙΕΣ
Διδασκαλία
Φλωριάννα Διακοσάββα
(Πτυχ. Γερμανικής Φιλολ.
Μ.Α. Πανεπιστημίου Μονάχου)
Εποπτεία:
ο Ντόκτορ ΤΕΟ
(Θεόδωρος Αθανασιάδης
Δρ. Πανεπιστημίου Νυρεμβέργης)
ΕΓΓΡΑΦΕΣ ΚΑΘΗΜΕΡΙΝΑ
ΑΠΟ 2 ΑΥΓΟΥΣΤΟΥ
11.00 - 13.00 & 17.00 - 19.00
ΜΑΘΕΤΕ ΓΙΑ ΤΟ ΣΙΜΟΥΛΤΑΝ!
ΠΕΙΣΘΕΙΤΕ ΓΙΑ ΤΟ ΣΥΜΦΕΡΟΝ ΣΑΣ
Καρίας 3, στο γεφυράκι 30 μέτρα πριν τον Αη Δημήτρη
του Ροδινιού. Τηλ: 22410 - 32272, 6944904276

ΜΑΘΗΜΑΤΙΚΑ
Χρήστος Εκτ. Ηρακλείδης
Μαθηματικός Εθνικού και Καποδιστριακού Πανεπιστημίου Αθηνών

Δεκτοί μαθητές Γυμνασίου – Λυκείου και φοιτητές ΤΕΙ – ΑΕΙ. Παραδίδονται ειδικά μαθήματα σε:
- φοιτητές του Πανεπιστημίου Αιγαίου (μαθήματα Εξαμήνων και Κατατακτήριες)
- φοιτητές Ανοικτού Πανεπιστημίου, ΓΥΣ
- υποψήφιους διαγωνισμών Δημοσίου (ΑΣΕΠ, τράπεζες).

Υπεύθυνη γνώση, μεθοδικότητα, παραστατικότητα και παροχή δακτυλογραφημένων σημειώσεων.
Μαθήματα αποκλειστικά ιδιαίτερα
ή ιδιαίτερα σε γκρουπ.

✆ 22410 76896-34703 και 6938 492 429

Οικοδιδασκαλείο Φιλολογικών
Λεντή Ιωάννα
Ιστορικός - Φιλόλογος
Γυμνασίου - Ενιαίου Λυκείου - ΤΕΕ
Τμήματα 2 ή 3 ατόμων
Χαμηλά δίδακτρα
Συχνή ενημέρωση γονέων
Λογοτεχνία Φιλοσοφία
Λατινικά Ιστορία
Εκθεση Αρχαία
Πληροφορίες:
Τηλ. 2241073035 - 6945994963
Κωνσταντίνου Παλαιολόγου 16

Δεν θα πρέπει να χαθούν πόροι από το Δ' ΚΠΣ

Πλασματική η εικόνα για τα νησιά του Ν. Αιγαίου

Η Κυβέρνηση δρομολογεί λύσεις. Πρώτη παρέμβαση χθες. Το θέμα θα συζητηθεί στο Περιφερειακό

Λύση στο πρόβλημα που δημιουργείται με την απώλεια πόρων για την Περιφέρεια Νοτίου Αιγαίου, από το 4ο Κοινοτικό Πλαίσιο Στήριξης, έχει δρομολογήσει η κυβέρνηση.

Πέραν του ότι θα επιδιώξει την εξαίρεση της περιφέρειας προβάλλοντας την ιδιαιτερότητα της νησιωτικότητας της (όπως ανακοίνωσε προχθές ο υπουργός Αιγαίου κ. Αρ. Παυλίδης), ήδη χθες στις Βρυξέλλες υπήρξε επί του θέματος εξέλιξη.

Σε Κοινή Διακήρυξη που υπεγράφη καθίσταται σαφές ότι οι κοινοτικοί πόροι δεν θα είναι λιγότεροι απ' ότι τα προηγούμενα χρόνια.

Συγκεκριμένα ο υφυπουργός Οικονομικών κ. Χρ. Φωλιάς σε ανακοίνωσή του χθες τόνισε ότι η ελληνική κυβέρνηση επιδιώκει την συνέχιση του ευνοϊκού καθεστώτος χρηματοδότησης των περιφερειών Στερεάς Ελλάδας και Νοτίου Αιγαίου.

Στην ίδια ανακοίνωση αναφέρονται επί του θέματος τα εξής:

"Οι συγκεκριμένες περιφέρειες λόγω της φυσικής σύγκλισης που επήλθε εκτιμάται ότι θα παύσουν από το 2006 να υπάγονται στο Στόχο 1. Σε ειδική τελετή που πραγματοποιήθηκε σήμερα στις Βρυξέλες υπογράφτηκε Κοινή Διακήρυξη για το Μέλλον της Πολιτικής Συνοχής όσον αφορά στις περιφέρειες οι οποίες περνούν στο μεταβατικό στάδιο χρηματοδότησης.

Η Στερεά Ελλάδα και το Νότιο Αιγαίου που εκπροσωπήθηκαν από τους Γενικούς Γραμματείς κ. Εξαρχο και κ. Κόκκινο αντίστοιχα, αποδέχτηκαν και συνυπέγραψαν την Κοινή Διακήρυξη. Ο κ. Φώλιας διευκρίνισε ότι η Διακήρυξη προβλέπει τη συνέχιση καταβολής κοινοτικών πόρων, οι οποίοι δεν θα είναι λιγότεροι από τα ποσά που έλαβαν εκείνες οι περιοχές της Ευρωπαϊκής Ενωσης που βγήκαν από το Στόχο 1 το 2000.

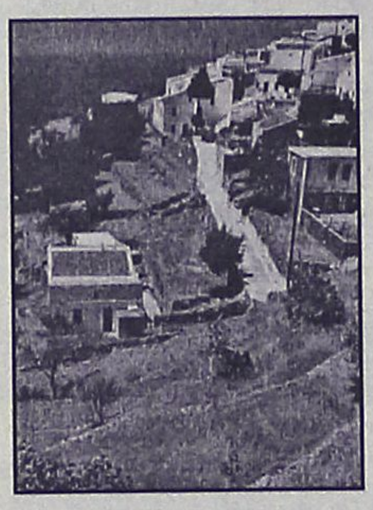

Τέλος, επεσήμανε την ανάγκη λήψης ειδικών μέτρων χρηματοδότησης που θα εξομαλύνουν την μετάβαση των δύο ελληνικών περιφερειών στο καθεστώς φυσικής σύγκλισης, κατεύθυνση στην οποία βρίσκονται, συμπλήρωσε ο Υφυπουργός, πρώτες απ' όλες τις ελληνικές περιφέρειες".

Ο ΠΕΡΙΦΕΡΕΙΑΡΧΗΣ

Προχθές για το ίδιο θέμα, κατά την αναχώρηση του στις Βρυξέλλες ο περιφερειάρχης Νοτίου Αιγαίου κ. Χαρ. Κόκκινος, δήλωσε τα εξής:

«Στόχος δικός μου, όσο και της Κυβέρνησης γενικότερα, είναι η ένταξη της Περιφέρειας Νοτίου Αιγαίου στο Στόχο 1. Η πλασματική εικόνα, μιας ευημερούσας Περιφέρειας, όπως αναληθώς δείχνουν οι δείκτες του ΑΕΠ για την περιοχή μας, δεν αντικατοπτρίζουν την σκληρή πραγματικότητα, που αντιμετωπίζουν η πλειοψηφία των

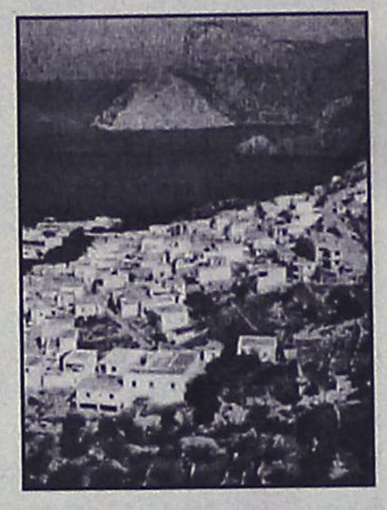

νησιών, τόσο των Κυκλάδων, όσο και της Δωδεκανήσου.

Η ένταξη στο Στόχο 1, αποτελεί μονόδρομο ανάπτυξης και ευημερίας της νησιωτικής Ελλάδας».

Το θέμα του 4ου Κοινοτικού Πλαισίου Στήριξης έχει προγραμματιστεί να συζητηθεί και στην προσεχή συνεδρίαση του Περιφερειακού Συμβουλίου Νοτίου Αιγαίου που θα γίνει στη Ρόδο στις 6 Οκτωβρίου.

Παρέμβαση για το ζήτημα υπήρξε και από τον **βουλευτή Δωδεκανήσου κ. Γ. Παρασκευά,** ο οποίος σε δηλώσεις του ανέφερε τα εξής:

"Στο Περιφερειακό Συμβούλιο το θέμα που κυριαρχεί είναι αυτό της τύχης του Δ' Κοινοτικού Πλαισίου Στήριξης.

Υπερφίαλες δηλώσεις αξιωματούχων της Ν.Δ. ότι η Κυβέρνηση θα καταβάλλει κάθε προσπάθεια για την επίλυση του προβλήματος δεν καθησυχάζει κανένα αλλά μας ανησυχεί και μας προβληματίζει.

Οι εμπλεκόμενοι φορείς έχουν υποχρέωση να αντιμετωπίσουν έγκαιρα το πρόβλημα και προσωπικά θεωρώ ότι η μόνη ενδεδειγμένη και μόνιμη λύση του προβλήματος η οποία δεν θα εξαρτάται από τις μελλοντικές πολιτικές βουλήσεις της όποιας Κυβέρνησης, είναι η κατάργηση της Περιφέρειας Νοτίου Αιγαίου και η δημιουργία Περιφέρειας Νήσων Αιγαίου με έδρα το Πειραιά και την ταυτόχρονη κατάργηση του υπουργείου Αιγαίου.

Ο χρόνος που κυλά είναι εις βάρος των συμφερόντων της περιοχής μας και θα πρέπει με νηφαλιότητα και επιμονή να αντιμετωπίσουμε το πρόβλημα που ανακύπτει".

ΣΧΟΛΗ ΧΟΡΟΥ Έλλης Παρασκευά

Φροντιστήριο
ΠΥΘΑΓΟΡΑΣ
Στ. Κωτιάδη 2, Ρόδος
Τηλ : 22410 29593
Fax: 22410 76101
Από το 1975 πάντα επιτυχίες
ΑΝΑΚΟΙΝΩΣΗ
Εναρξη εγγραφών 20 Ιουλίου
Ημερομηνίες Έναρξης Μαθημάτων

Τάξη	Ημερομηνία
Γ΄ Λυκείου	2 Αυγούστου
Β΄ Λυκείου	17 Αυγούστου
Α΄ Λυκείου	23 Αυγούστου
Γυμνάσια - ΤΕΕ	30 Αυγούστου

Εγγραφές καθημερινά στη Γραμματεία του φροντιστηρίου μας.
Ώρες Εγγραφών : 10:00 - 12:00 & 18:00 - 20:00
Διεύθυνση σπουδών: Μπουρνής Αποστόλης
Σε ποιο φροντιστήριο θα πάμε φέτος;
Μα φυσικά στον ΠΥΘΑΓΟΡΑ !! για να είμαστε σίγουροι!!

Ανεβαίνετε συχνά στην Αθήνα;
Τότε, γιατί να πληρώνετε περισσότερα από 39€ την ημέρα για ενοικίαση αυτοκινήτου;
Η PAYLESS φέρνει τα πάνω-κάτω στην ενοικίαση αυτοκινήτου, προσφέροντας σε όλους τους Ροδίτες που επισκέπτονται την Αθήνα, τις χαμηλότερες τιμές της αγοράς! Κάνετε σήμερα την κράτησή σας και η PAYLESS θα σας περιμένει στο αεροδρόμιο ΕΛΕΥΘΕΡΙΟΣ ΒΕΝΙΖΕΛΟΣ με το αυτοκίνητο που θα επιλέξετε!
Καλέστε τώρα το τοπικό κέντρο κρατήσεων της PAYLESS στο: 800 11 82311*
ή μιλήστε με τον ταξιδιωτικό σας πράκτορα!
PAYLESS CAR RENTAL
*Για κλήσεις από κινητό καλέστε 22410 82311
PAYLESS CAR RENTAL GREECE - Δραγωνέα 5 - Μαρκόπουλο Αττικής - Τηλ: 22990 63211
ΓΕΝΙΚΟΙ ΟΡΟΙ ΕΝΟΙΚΙΑΣΗΣ ΑΥΤΟΚΙΝΗΤΟΥ: Η προσφορά ισχύει για κρατήσεις από κατοίκους της Ρόδου που ταξιδεύουν στην Αθήνα μέσω του αεροδρομίου ΕΛΕΥΘΕΡΙΟΣ ΒΕΝΙΖΕΛΟΣ για το χρονικό διάστημα μεταξύ 20/01/2004 έως 30/04/2004. Η παραπάνω τιμή αφορά ενοικίαση 1 εβδομάδος αυτοκινήτου Fiat Punto ή Hyundai Accent με κλιματισμό και radio CD, συμπεριλαμβάνει ελεύθερα χιλιόμετρα και ασφάλιση CDW και ισχύει με χρήση πιστωτικής κάρτας. Η προσφορά δεν μπορεί να συνδυαστεί με άλλες προσφορές που κατά καιρούς παρέχει η PAYLESS CAR RENTAL GREECE. Ο ενοικιαστής πρέπει να είναι άνω των 23 ετών και να είναι κάτοχος άδειας οδήγησης για τουλάχιστον 1 έτος. Διάφορες χρεώσεις ανάλογα με τον τόπο παράδοσης του αυτοκινήτου μπορεί να ισχύουν

Παρέμβαση του Εργατικού Κέντρου για τις εκποιήσεις σε ΚΑΪΡ και ΕΑΣΔ

Λέμε όχι στο ξεπούλημα!

Ζητά να γίνει συζήτηση στο Νομαρχιακό Συμβούλιο και στο προσεχές συνέδριο της ΤΕΔΚΔ

Να συζητηθούν στο Νομαρχιακό Συμβούλιο που συνεδριάζει σήμερα το απόγευμα στην Πάτμο, οι εξελίξεις στην ΕΑΣΔ, ζητά το Εργατικό Κέντρο Ρόδου, με επιστολή που έστειλε στο νομάρχη κ. Γ. Μαχαιρίδη.

Το ΕΚΡ, εκφράζει την αντίθεσή του, στην εκποίηση των περιουσιακών στοιχείων της Ένωσης, αλλά και την ΚΑΙΡ, και εκτιμά ότι μπορεί να βρεθεί λύση, αρκεί να υπάρχει πίεση προς πολιτική βούληση.

Η διοίκηση του Εργατικού Κέντρου με ανάλογη επιστολή που έστειλε στον πρόεδρο της Τοπικής Ένωσης Δήμων και κοινοτήτων Δωδ/σου - δήμαρχο Ροδίων Γ. Γιαννόπουλο ζητά να συζητηθεί το θέμα και στο ετήσιο συνέδριο της ΤΕΔΚ.

Συγκεκριμένα αναφέρονται τα εξής:

"Η διοίκηση του Εργατοϋπαλληλικού Κέντρου Ρόδου, με αφορμή τις κινητοποιήσεις των εργαζομένων στην ΕΑΣΔ, που έχουν ως στόχο την εξυγίανση, ανάκαμψη και παραγωγική ανασυγκρότησή της, τις οποίες στηρίζει, επιθυμεί όπως στο πρώτο Νομαρχιακό Συμβούλιο που θα συγκληθεί να συζητηθεί το θέμα αυτό, (επίσης και στο ετήσιο συνέδριο της ΤΕΔΚ).

Η θέση του ΕΚΡ είναι πως είναι δυνατόν να απαλλαγεί από τα τραπεζικά βάρη η Ένωση Αγροτικών Συναιτερισμών Δωδεκανήσου, εάν διεκδικηθεί λύση απ' όλους τους φορείς του Νομού και πρωτίστως από τον ίδιο τον αγροτικό κόσμο και το λαϊκό κίνημα. Η λύση πρέπει να είναι πολιτική, γιατί αυτή έφερε την ΕΑΣΔ στη σημερινή κατάσταση, καθώς οι κατά καιρούς διοικούντες της πέρα από τα λάθη τακτικής και στρατηγικής των ιδίων, με την προσήλωση που είχαν στις εκάστοτε κυβερνητικές πολιτικές εντολές, οδήγησαν τα πράγματα στη σημερινή κατάσταση.

Είμαστε αντίθετοι με τη λογική της εκποίησης των περιουσιακών στοιχείων της Ένωσης για να εξοφληθούν χρέη, όπως και της ΚΑΙΡ, καθώς όχι μόνο δεν επιλύουν το πρόβλημα, αλλά αντιθέτως ανοίγουν την όρεξη όσων θέλουν να τα αφανίσουν και οι οποίοι είναι πολλοί. Πρώτα η ίδια η Αγροτική Τράπεζα, η οποία υλοποιώντας συγκεκριμένες πολιτικές, επιδιώκει προφανώς να βελτιώσει το δικό της χαρτοφυλάκιο μέσα από την απόκτηση όλων των περιουσιακών στοιχείων των αγροτοσυνεταιριστών με τις δεσμεύσεις και τα βάρη που τους έχει επιβάλει οδηγώντας τα πράγματα δήθεν σε αδιέξοδο και «αναγκάζοντας» τους διοικούντες τους είτε στην εύκολη λύση της εκποίησης, είτε στην κατάσχεσή τους εάν δεν αξοφληθούν οι οικονομικές υποχρεώσεις προς αυτήν.

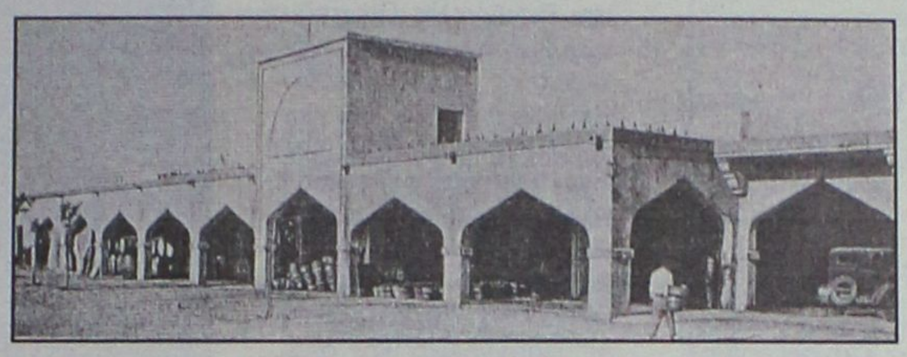

Ήδη η ΚΑΙΡ παρά τις ρυθμίσεις και τους διακανονισμούς των δισεκατομμυρίων που έκανε από εκποίηση σημαντικής περιουσίας της, ξαναβρίσκεται χρεωμένη με εκατοντάδες εκατομμύρια και είναι ξανά σε κίνδυνο αφανισμού. Οι ενδιαφερόμενοι ήδη χτυπούν τις πόρτες της, για να την κάνουν δική τους, απαξιώνοντας τον αγροτικό συνεταιριστικό πληθυσμό από ένα σημαντικό περιουσιακό στοιχείο, με όσες άλλες αρνητικές παρενέργειες θα έχει για τους σταφυλοπαραγωγούς της περιοχής αλλά και πολλούς άλλους (εργαζόμενους, συνεργάτες, κλπ.).

Το ΕΚΡ υποστηρίζει και αγωνίζεται για τον παραγωγικό συνεταιρισμό του χωριού και της πόλης στον πρωτοβάθμιο τομέα της οικονομίας, ο οποίος κάτω από ορισμένες προϋποθέσεις μπορεί να αποτελέσει μοχλό για την πραγματική ανάπτυξη που έχει ανάγκη ο τόπος μας. Συνεταιρισμούς βέβαια τελείως διαφορετικούς από εκείνους που γνωρίζαμε, καθώς προ πολλού έχουν χάσει το μεγαλύτερο μέρος της δυναμικής και της αντιπροσωπευτικότητάς τους μέσα από την ιδιόμορφη ενσωμάτωσή τους στο διοικητικό σύστημα της χώρας. Οι εργαζόμενοι στην ΕΑΣΔ πήραν την πρωτοβουλία, έστω και με τα αιτήματά που διατύπωσαν, προκειμένου να υπάρξει κινητικότητα στην κατεύθυνση του ξεπεράσματος των άμεσων και πιεστικών της προβλημάτων ζητώντας από τους φορείς της Δωδεκανήσου να τους στηρίξουν. Το ΕΚΡ συμμετέχει στην προσπάθεια αυτή και καλεί το Νομαρχιακό Συμβούλιο να βοηθήσει έτσι ώστε η ΕΑΣΔ να μην απαξιωθεί περισσότερο. Θα θεωρήσουμε θετική τη συμβολή του Νομαρχιακού Συμβουλίου και την έκδοση στην πρώτη του συνεδρίαση ενός ειδικού ψηφίσματος και ακόμη την όποια παρέμβασή του προς τα αρμόδια όργανα της Πολιτείας (Υπουργείο κτλ.), προκειμένου να δοθεί ικανοποιητική λύση, που δεν θα ξεπουλά την περιουσία των αγροτοσυνεταιριστών της Δωδεκανήσου".

Διάλογος πολιτισμών στην Ρόδο

Την έναρξη των εργασιών του φόρουμ «Διάλογος των πολιτισμών», που γίνεται για δεύτερη φορά στη Ρόδο, κήρυξε χθες ο Δήμαρχος Ροδίων κ. Γιώργος Γιαννόπουλος. Το φόρουμ αυτό, που έγινε για πρώτη φορά πέρυσι στη Ρόδο, διοργανώνεται από το Ίδρυμα του Αγίου Ανδρέα για τη Δόξα της Ρωσίας, που υπάγεται στο Πατριαρχείο της Μόσχας και στηρίζεται από τη ρωσική κυβέρνηση. Σκοπός του είναι ο διάλογος ανάμεσα σε δόγματα και θρησκείες και η ειρηνική συνύπαρξη των λαών.

Μετά την περυσινή του επιτυχία, στην οποία, όπως αναγνωρίζουν και οι οργανωτές, συνετέλεσε σημαντικά η συμπαράσταση του Δήμου Ροδίων, το φόρουμ για τον διάλογο των πολιτισμών επαναλαμβάνεται και εφέτος με πολλές και σημαντικές παρουσίες από όλο τον κόσμο, αφού παρόντες είναι επικεφαλείς δογμάτων και θρησκευτικοί ηγέτες από όλο τον κόσμο, καθώς και πολιτικοί και κοινοβουλευτικοί εκπρόσωποι πολλών χωρών. Από πλευράς ρωσικής κυβέρνησης παρίσταται ο και εκ των προέδρων του φόρουμ κ. Γιακούνιν, υφυπουργός Μεταφορών και Συγκοινωνιών.

Ο Δήμαρχος Ροδίων, στην σύντομη ομιλία του, τόνισε μεταξύ άλλων την σημασία που έχει ο διάλογος μεταξύ διαφορετικών δογμάτων και διαφορετικών πολιτισμών για την ειρήνη και την αλληλοκατανόηση των λαών και υπογράμμισε την τιμή που γίνεται στη Ρόδο, αλλά και την αναγνώριση από όλο και περισσότερους διεθνείς φορείς των δυνατοτήτων της για φιλοξενία τέτοιων μεγάλων εκδηλώσεων.

Χθες ο δήμαρχος Ροδίων συναντήθηκε με τον Ρώσο υφυπουργό Μεταφορών παρουσία και του Ρώσου Πρέσβη στην Αθήνα.

Ο κ. Γιακούνιν πρότεινε στον δήμαρχο να γίνει έδρα του φόρουμ "Διάλογος των Πολιτισμών" που διεξάγονται κάθε χρόνο. Ο κ. Γιαννόπουλος απεδέχθη αμέσως την πρόταση. Αποδεκτή έγινε ακόμα από το δήμαρχο Ροδίων και η πρόταση για ανέγερση στη Ρόδο μνημείου των αθώων θυμάτων της παγκόσμιας τρομοκρατίας.

Θα πρέπει να σημειωθεί ότι ο δήμαρχος Ροδίων μίλησε και στα Ρωσικά τηλεοπτικά κανάλια που καλύπτουν τις εργασίες του φόρουμ.

ΜΑΘΗΜΑΤΙΚΑ

Παραδίδονται ιδιαίτερα μαθήματα σε μαθητές Γυμνασίου - Λυκείου - ΤΕΕ

Εμπειρία, μεταδοτικότητα και υπεύθυνη προετοιμασία για την επίτευξη των στόχων σας

ΣΤΑΘΗΣ ΟΡΦΑΝΟΣ

Τηλ. 2241029315-6948893531

(δεκτά και γκρουπ 2-3 ατόμων)

ΣΧΟΛΗ ΧΟΡΟΥ Έλλης Παρασκευά

Σαβοϊδάκης

Η εταιρεία ΣΑΒΟΪΔΑΚΗΣ Α.Ε. ΕΝΗΜΕΡΩΝΕΙ την αξιότιμη πελατεία της ότι με την πολύχρονη πλέον πείρα της ΑΝΑΛΑΜΒΑΝΕΙ μπουφέδες για Γενέθλια - Πάρτυ - Βαπτίσεις σε ένα ξεχωριστό περιβάλλον στο κέντρο της πόλης με μεγάλη ποικιλία από εκλεκτά μεζεδάκια, γλυκά και τούρτες και όλα αυτά πάντα σε προσιτές τιμές!

Πληρ. κ. Βασίλη τηλ. 2241020130, 6942067337

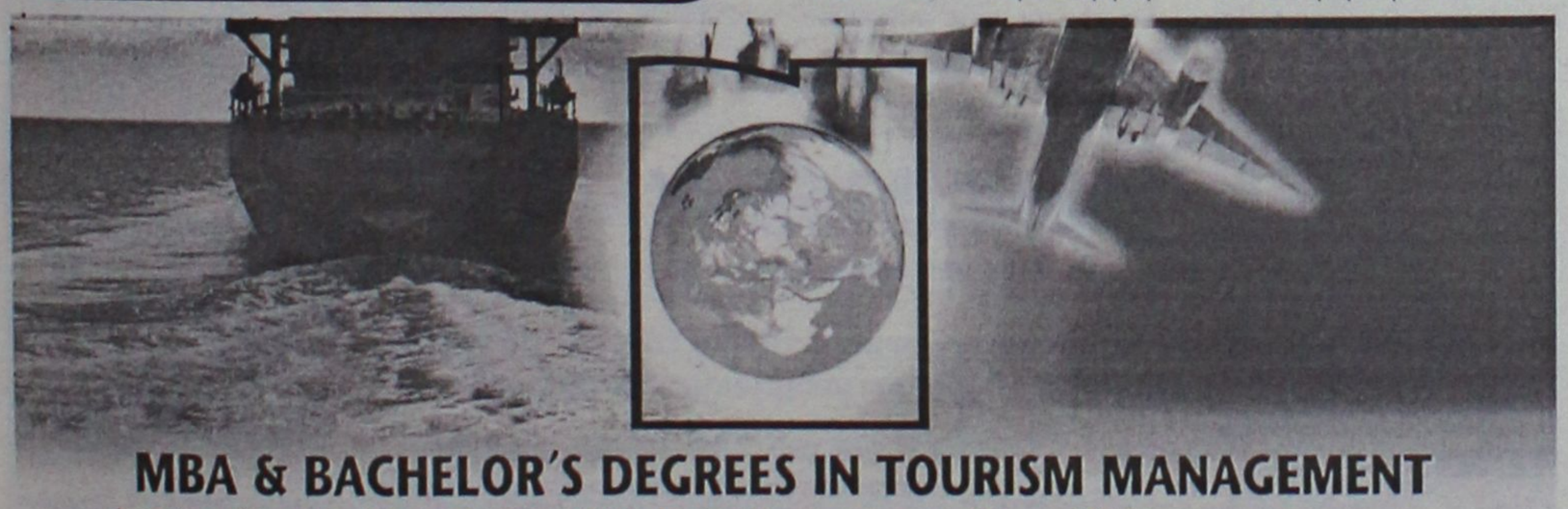

MBA & BACHELOR'S DEGREES IN TOURISM MANAGEMENT

Αποκτήστε Ελβετικό Bachelor και Executive MBA in Tourism Management με σπουδές στην Ελλάδα!

Με ενα ισχυρο πτυχιο στο Tourism Management, απο το καταξιωμενο Ελβετικο πανεπιστημιακο ιδρυμα IUKB, κατοκτηστε την αναπτυσσομενη και με τις καλυτερες προοπτικες, τουριστικη βιομηχανια της χωρας μας.

- Το IUKB ειναι αναγνωρισμενο απο την Ελβετικη Κυβερνηση και συνεργαζεται με εξειδικευμενα ιδρυματα στον τομεα των τουριστικων σπουδων, οπως το Ecole des HEC, University of Lausanne, HEV's, University of Applied Science in Valais και Swiss Tourism School, Sierre
- Διδασκαλια απο πανεπιστημιακους καθηγητες του IUKB
- Ισχυρη γνωση, που προσφερει διοικητικες ικανοτητες στους αποφοιτους για να ανταπεξελθουν στο χωρο της τουριστικης βιομηχανιας
- Διαρκεια σπουδων bachelor s 3 χρονια και MBA 18 μηνες
- Συγχρονο syllabus
- Εγκεκριμενα πτυχια απο το NYC και το IUKB

Για τους φοιτητές MBA, επιπλέον:

- Weekend Classes
- Διδασκαλια στην αγγλικη γλωσσα
- Δυνατοτητα εργασιας φοιτητων σε Ελβετικες επιχειρησεις υπο την εποπτεια του Πανεπιστημιου

IUKB INSTITUT UNIVERSITAIRE KURT BÖSCH

NYC NEW YORK COLLEGE

Μαθήματα στη Ρόδο

Υπεύθυνη Διεύθυνση - Πληροφορίες:
• Αθήνα: Αριαλίος 38, 105 58 Σύνταγμα, Τηλ.: 210 32 25 961, Fax: 210 32 33 337, e-mail: nycath@nyc.gr, http://www.nyc.gr
• Κηφισιά: Δηλιγιάννη Θ. 11, 145 61 Κηφισιά, Τηλ.: 210 80 14 418-9
• Θεσσαλονίκη: Κασομούλη 6 & Παπανικολαΐου 546 39, Τηλ.: 2310 889 879, 2310 835 211, Fax: 2310 835 211, e-mail: nycth@nyc.gr
Το ΝΥΣ λειτουργεί ως Εργαστήριο Ελεύθερων Σπουδών και με το πέρας της φοίτησης χορηγεί μόνο βεβαίωση σπουδών. Τα τιτλοι Master's και Bachelor's χορηγουνται απο ιδρυματα με τα οποια συνεργαζεται

Ανακοίνωση

Η ταβέρνα - μεζεδοπωλείο

Τα Μαράσια

γνωστοποιεί

στην αξιότιμη πελατεία της ότι:

Την **Κυριακή 3 του Οκτώβρη**

και

κάθε **Κυριακή και αργία**

θα είμαστε

ανοικτά

και τα μεσημέρια

Για ρεζερβέ:

2241034529, 6932586983

ΙΔΙΑΙΤΕΡΑ ΜΑΘΗΜΑΤΑ

- **ΦΥΣΙΚΗ - ΧΗΜΕΙΑ**
- **ΜΑΘΗΜΑΤΙΚΑ**
- **ΑΝΑΠΤΥΞΗ ΕΦΑΡΜΟΓΩΝ ΣΕ ΠΡΟΓΡΑΜΜΑΤΙΣΤΙΚΟ ΠΕΡΙΒΑΛΛΟΝ**
- **ΔΙΚΤΥΑ (ΤΕΕ)**

Τμήματα:
Μονομελή ή γκρουπ 2-3 ατόμων

ΕΝΑΡΞΗ ΜΑΘΗΜΑΤΩΝ

Γ' ΛΥΚΕΙΟΥ	**3 Αυγούστου**
Β' ΛΥΚΕΙΟΥ	**17 Αυγούστου**
Α' ΛΥΚΕΙΟΥ	**1 Σεπτεμβρίου**
Α', Β' Γ' ΓΥΜΝΑΣΙΟΥ	**1 Σεπτεμβρίου**
ΤΕΕ	**1 Σεπτεμβρίου**

Πληροφορίες:

Γραμματεία 22410-66469
(Καθημερινά 09.00-19.30)

ANA FERRIES

ΤΑΞΙΔΕΨΤΕ ΜΕ ΤΟ ΝΕΟ ΜΑΣ ΠΛΟΙΟ

Ε/Γ-ΟΓ ΑΝΘΗ ΜΑΡΙΝΑ

ΓΡΗΓΟΡΑ - ΑΝΕΤΑ - ΕΥΧΑΡΙΣΤΑ

ΜΟΝΟ ΣΕ 13 ΩΡΕΣ!!!

* Από ΡΟΔΟ προς ΠΕΙΡΑΙΑ
Κάθε ΤΡΙΤΗ - ΠΕΜΠΤΗ - ΣΑΒΒΑΤΟ

* Από ΠΕΙΡΑΙΑ προς ΡΟΔΟ
Κάθε ΔΕΥΤΕΡΑ - ΤΕΤΑΡΤΗ - ΠΑΡΑΣΚΕΥΗ

****ΠΡΟΣΦΟΡΑ****
ΟΛΑ ΤΑ ΑΤΟΜΙΚΑ ΕΙΣΙΤΗΡΙΑ
ΣΕ ΜΙΣΗ ΤΙΜΗ!
• ΕΠΙΒΑΤΗΣ: 17,50 ευρώ

* Εκδόσεις εισιτηρίων σε όλα τα ταξιδιωτικά πρακτορεία

Κεντρικό πρακτορείο

TSAGARIS TRAVEL

Ακτή Σαχτούρη 5
Τηλ. (22410) 36170, 28597, 35066, 30406
FAX: 22410-39839

Ηρθαν χθες και άρχισαν ελέγχους στον Οργανισμό

Επιθεωρητές στον ΡΟΔΑ

Προηγουμένως είχαν συνάντηση με τον Εισαγγελέα

Στη Ρόδο βρίσκονται από χθες το πρωί, δύο επιθεωρητές του Υπουργείου των Οικονομικών, οι οποίοι εγκαταστάθηκαν ήδη στα γραφεία της Δημοτικής Επιχείρησης «ΡΟΔΑ» προκειμένου έτσι να περάσουν από... ψιλό κόσκινο την οικονομική διαχείριση των τελευταίων ετών.

Οι δύο επιθεωρητές, επισκέφθηκαν χθες το πρωί την Εισαγγελία Πρωτοδικών Ρόδου, όπου και ενημέρωσαν τον αρμόδιο προϊστάμενο για την παρουσία τους στο νησί μας ενώ παράλληλα ζήτησαν να ενημερωθούν αναφορικά με την συγκεκριμένη υπόθεση, με βάση το υλικό που έχει συγκεντρώσει σε εισαγγελικό και ανακριτικό επίπεδο.

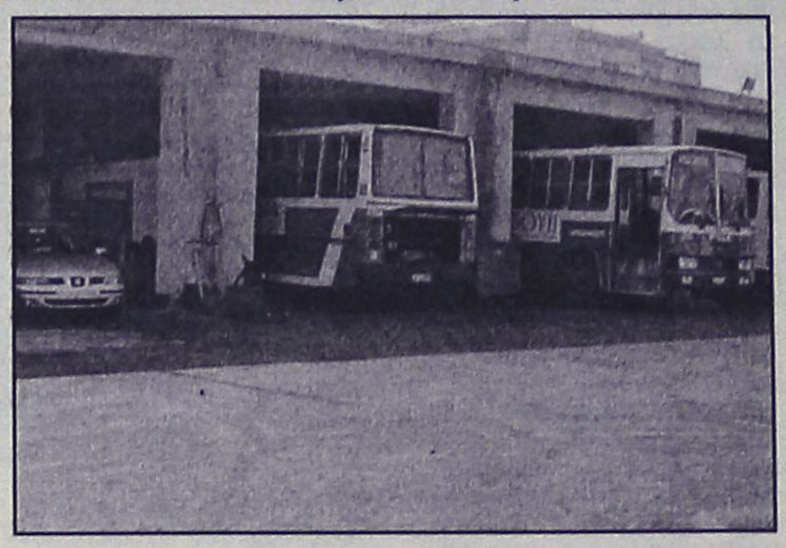

Η έρευνα των δύο επιθεωρητών, αξίζει να σημειωθεί ότι θα είναι άκρως καθοριστικής για τις εξελίξεις που θα σημειωθούν σε δικαστικό επίπεδο αναφορικά με τη ΡΟΔΑ καθώς τα στοιχεία που θα συγκεντρωθούν, οι επισημάνσεις που θα γίνουν και οι παρατυπίες που θα εντοπιστούν, θα κοινοποιηθούν πρωτίστως στον ανακριτή που χειρίζεται την υπόθεση αλλά και τον προϊστάμενο Εισαγγελέα κ. Γιώργο Οικονόμου, ο οποίος εποπτεύει την προκαταρκτική εξέταση που βρίσκεται σε πλήρη εξέλιξη.

Οι επιθεωρητές του Υπουργείου των Οικονομικών πάντως, εγκαταστάθηκαν από χθες το μεσημέρι, στα γραφεία της Δημοτικής Επιχείρησης Συγκοινωνιών Ρόδου, και ο έλεγχος που θα πραγματοποιήσουν, αναμένεται (ανάλογα με τα στοιχεία που θα προκύψουν) να διαρκέσει τουλάχιστον μέχρι τα μέσα της ερχόμενης εβδομάδας.

Στην συνέχεια, οι ελεγκτές – επιθεωρητές, αφού ολοκληρώσουν την έρευνα, θα συντάξουν σχετική έκθεση – πόρισμα, την οποία θα αποστείλουν απευθείας στον Εισαγγελέα Ρόδου ενώ παράλληλα θα την κοινοποιήσουν τόσο στο Υπουργείο Οικονομικών, όσο και στο Υπουργείο Εσωτερικών αντίστοιχα.

Ακόμα ψάχνουν το κοντέϊνερ

Το αναζητούν επιθεωρητές των ΕΛΤΑ και αστυνομικοί

Πέπλο... μυστηρίου συνεχίζει να καλύπτει την υπόθεση με το... κοντέινερ των ΕΛΤΑ που εξαφανίστηκε μυστηριωδώς πριν από μερικές μέρες, στην διαδρομή από Ρόδο για Αθήνα, έχοντας μάλιστα στο εσωτερικό του το ποσό των 150.000 ευρώ.

Οι δύο επιθεωρητές των ΕΛΤΑ που ήρθαν στη Ρόδο και διενήργησαν την περασμένη Δευτέρα, εξονυχιστικό έλεγχο αναφορικά με την υπόθεση αυτή, διαβίβασαν στα κεντρικά της υπηρεσίας όλα τα στοιχεία που κατάφεραν να συγκεντρώσουν στη Ρόδο, αλλά ωστόσο οι έρευνες δεν φαίνεται να έχουν αποδώσει συγκεκριμένο αποτέλεσμα.

Το συγκεκριμένο κοντέινερ είχε φορτωθεί από τα ΕΛΤΑ της Ρόδου στο πλοίο της γραμμής με προορισμό τον Πειραιά, αλλά ωστόσο δεν έφθασε ποτέ στον προορισμό του. Περιείχε αντικείμενα και εμπορεύματα (όχι αλληλογραφία) καθώς επίσης και το ποσό των 150.000 ευρώ σε μετρητά.

Για το ίδιο θέμα σύμφωνα με πληροφορίες, καταθέσεις πάρθηκαν επίσης και από στελέχη και υπαλλήλους των ΕΛΤΑ της Ρόδου, και από αστυνομικούς της Ασφάλειας Ρόδου, οι οποίες διαβιβάστηκαν στην Ασφάλεια Αττικής, η οποία ασχολείται με το συγκεκριμένο αυτό θέμα – μυστήριο.

Πάντως, δεν είναι η πρώτη φορά που... ως δια μαγείας εξαφανίζεται κοντέινερ των ΕΛΤΑ, καθώς ανάλογες περιπτώσεις έχουν καταγραφεί σε διάφορες περιοχές της Ελλάδος, με κύριο σημείο αναφοράς τις αποθήκες των ΕΛΤΑ στην περιοχή του Ρουφ στην Αθήνα, όπου καταλήγουν.

Αρμόδιοι αστυνομικοί που ασχολούνται με τις υποθέσεις αυτές πάντως, καταλήγουν στο συμπέρασμα ότι δεν αποκλείεται να πρόκειται για οργανωμένη σπείρα που εδρεύει στην Αττική και η οποία έχει καταφέρει με διάφορους τρόπους να εξαφανίζει τα συγκεκριμένα αυτά εμπορεύματα των ΕΛΤΑ πριν να φθάσουν στον προορισμό τους.

ΣΧΟΛΗ ΧΟΡΟΥ Έλλης Παρασκευά

ΓΝΩΜΩΝ
ΦΡΟΝΤΙΣΤΗΡΙΑ
Μ. ΓΙΑΝΝΙΚΟΥΡΗΣ

Με υπευθυνότητα και εμπειρία συνεχίζουμε, εντατικά εδώ και 31 χρόνια, να προσφέρουμε στο χώρο της φροντιστηριακής εκπαίδευσης

- ✓ Δημιουργούμε ΑΥΣΤΗΡΩΣ ολιγομελή τμήματα 4μελή 5μελή 6μελή
- ✓ Εφαρμόζουμε ειδικές μεθόδους διδασκαλίας, εξασφαλίζοντας έγκαιρα την πλήρη εκμάθηση της ύλης.
- ✓ Ελέγχουμε την απόδοση των μαθητών με προγραμματισμένα διαγωνίσματα στο πνεύμα των **ΠΑΝΕΛΛΗΝΙΩΝ ΕΞΕΤΑΣΕΩΝ** και εκτός των ωρών διδασκαλίας.
- ✓ Δίνουμε έμφαση στις Γυμνασιακές τάξεις στις οποίες διδάσκουν οι βασικοί καθηγητές του φροντιστηρίου.
- ✓ Ενημερώνουμε και συνεργαζόμαστε στενά με τους γονείς για να μπορούμε **ΟΛΟΙ ΜΑΖΙ** να εξασφαλίσουμε την επιτυχία των παιδιών μας.

31 ΧΡΟΝΙΑ ΔΗΜΙΟΥΡΓΙΚΗΣ ΠΡΟΣΦΟΡΑΣ ! ***... και συνεχίζουμε***

ΕΓΓΡΑΦΕΣ – ΠΛΗΡΟΦΟΡΙΕΣ: Καθημερινά 10-1 το πρωί και 7-10 το απόγευμα

ΧΕΙΜΑΡΑΣ 117 – Τηλ: 22410 25700 – 25250 – 25252, Κιν: 694 88 89 689

ΔΙΔΑΣΚΟΥΝ

Μαθηματικά
Μανώλης Γιαννικουρής

Φυσική – Χημεία
Νέστωρ Οικονόμου

Φιλολογικά
Ειρήνη Αναγνώστου

Α.Ο.Θ. – Α.Ο.Δ.Ε.
Βεατρίκη Σέρβου

ΕΝΑΡΞΗ ΜΑΘΗΜΑΤΩΝ

Β΄- Γ΄ Λυκείου
Τρίτη 17 Αυγούστου

Α΄ Λυκ. Α΄Β΄Γ΄ Γυμνασίου
Δευτέρα 30 Αυγούστου

Γ΄ ΤΕΕ -Τμήμα Αποφοίτων
Δευτέρα 6 Σεπτεμβρίου

Διεύθυνση Σπουδών
Μ. Γιαννικουρής

ΣΤΗ ΒΟΥΛΗ

Μπαράζ ερωτήσεων Καΐσερλη

Ζητά ευθύνες για αυτά που δεν έκανε

Τρεις ακόμα ερωτήσεις για θέματα που αφορούν την περιοχή μας, κατέθεσε προχθές στη Βουλή ο βουλευτής Δωδεκανήσου κ. Κ. Καΐσερλης.

Ειδικότερα οι ερωτήσεις που κατέθεσε αφορούν τα εξής θέματα:

• **Την ηλεκτροδότηση του νησιού Μαράθι,** θέμα για το οποίο ο κ. Καΐσερλης απευθύνεται στον υπουργό Ανάπτυξης, ζητώντας να μάθει τα εξής:

• **Την μετεγκατάσταση του σταθμού παραγωγής ηλεκτρικής ενέργειας Πάτμου**, ο οποίος έχει πρόβλημα λειτουργίας.

• Με άλλη ερώτηση ο κ. Καΐσερλης ζητά **την αναβάθμιση του Κέντρου Υγείας Πάτμου.**

Τα συμπεράσματα της συνέλευσης του ΟΑΣΕ

Συντονισμός δράσης για αντιμετώπιση της λαθρομετανάστευσης

Μέτρα για πάταξη του δουλεμπορίου

Με ιδιαίτερα ενδιαφέρουσες εισηγήσεις, προτάσεις και παρουσιάσεις στοιχείων σχετικά με την παράνομη διακίνηση και εκμετάλλευση ανθρώπων, συνεχίστηκε για δεύτερη μέρα το Συνέδριο της Κοινοβουλευτικής Συνέλευσης του ΟΑΣΕ, στη Ρόδο.

Η επικεφαλής του Τμήματος Ναρκωτικών και Εγκλήματος, κυρία Kristina Kangaspunta, υπογράμμισε την ανάγκη ουσιαστικής συνεργασίας και εναρμόνισης της δράσης μεταξύ των χωρών προέλευσης, διακίνησης και προορισμού των θυμάτων του σύγχρονου δουλεμπορίου, καθώς και τη σημασία επικύρωσης του Πρωτοκόλλου του Παλέρμο και της Σύμβασης κατά του διεθνοποιημένου εγκλήματος από όλες τις χώρες.

Ο Συντονιστής των οικονομικών και περιβαλλοντικών δραστηριοτήτων του ΟΑΣΕ, κ. Marcin Swiecicki, αναφέρθηκε στα αίτια του προβλήματος, που είναι η δραματική μείωση του επιπέδου ζωής στις χώρες του πρώην υπαρκτού σοσιαλισμού μετά την κατάρρευση του συστήματος, αλλά και η φτώχεια που επικρατεί και επεκτείνεται σε πολλές περιοχές του πλανήτη μας και πλήττει ιδιαίτερα τις γυναίκες και τα παιδιά, η ανεργία, καθώς και η διάλυση των κοινωνικών δομών. Χαρακτηριστικά ανέφερε ότι έντεκα από τις χώρες του ΟΑΣΕ, που βρίσκονται σε φάση μετάβασης στην ελεύθερη οικονομία, έχουν ΑΕΠ που κυμαίνεται από το ένα έβδομο έως το ένα δέκατο όγδοο του μέσου ΑΕΠ της Ευρωπαϊκής Ένωσης.

Εκπροσωπώντας τις χώρες της ΝΑ Ευρώπης, η επικεφαλής της αλβανικής αντιπροσωπείας, κυρία Arta Dade, τόνισε ότι παράλληλα με την ύπαρξη δικτύων συνεργασίας για ανταλλαγή πληροφοριών μεταξύ των χωρών, πρέπει να συγκροτηθούν κοινοί φορείς ελέγχου και καταστολής της οργανωμένης εγκληματικής δραστηριότητας.

Ο ειδικός εκπρόσωπος της ΕΕ για τα Βαλκάνια, κ. Παναγιώτης Ρουμελιώτης, ανέφερε ότι, σύμφωνα με στοιχεία της Commission, κάθε χρόνο εισέρχονται στις χώρες της Ε.Ε. περισσότεροι από 500.000 παράνομοι μετανάστες, ενώ στη χώρα μας το 2000 το ποσοστό των παρανόμων μεταναστών σε σχέση με τους νόμιμους ήταν 77%. Χαρακτήρισε, επίσης, γεγονός με αρνητικές συνέπειες την άρνηση υιοθέτησης κοινής μεταναστευτικής πολιτικής από τα κράτη της Ε.Ε.



Στη συνέχεια το λόγο πήρε η κυρία Bonnie Miller που αναφέρθηκε στην εμπειρία της από τη δραστηριότητα των μη κυβερνητικών οργανώσεων στις βαλκανικές και βαλτικές χώρες και τόνισε ότι επιβάλλεται να εφαρμοστεί στη χώρα μας το Εθνικό Πρόγραμμα κατά της παράνομης διακίνησης.

Η Μόνιμη Εκπρόσωπος της Κρατικής Δούμας στο Συνταγματικό Δικαστήριο της Ρωσικής Ομοσπονδίας, κυρία Elena Mizulina, τάχθηκε με έμφαση κατά της νομιμοποίησης της πορνείας, τονίζοντας ότι αυτή αποτελεί τη σύγχρονη μορφή δουλεμπορίου που συνδέεται με τις πλέον απεχθείς εγκληματικές δραστηριότητες, ενώ επισήμανε ότι κενά στη νομοθεσία επέτρεψαν τη ραγδαία εξάπλωση του φαινομένου τα τελευταία δεκαπέντε χρόνια.

Μετά το τέλος των ομιλιών, ο Πρόεδρος της Κ.Σ. του ΟΑΣΕ κ. Alcee Hastings συνοψίζοντας υπογράμμισε τη σημασία της συνεργασίας και του συντονισμού δράσης των χωρών, ώστε να αντιμετωπιστεί το δύσκολο πρόβλημα της παράνομης διακίνησης ανθρώπων, που αποτελεί την τρίτη πιο επικερδή επιχείρηση παγκοσμίως μετά το εμπόριο όπλων και ναρκωτικών. Τόνισε, επίσης, το ζωτικό ρόλο των βουλευτών, που πρέπει να υποβάλλουν και να ψηφίζουν σαφείς και αυστηρούς νόμους για τα εγκλήματα της διακίνησης.

Το Συνέδριο έκλεισε ο επικεφαλής της ελληνικής αντιπροσωπείας και Αντιπρόεδρος της Κ.Σ. του ΟΑΣΕ, κ. Πάνος Καμμένος, που υπογράμμισε ότι απαιτούνται συντονισμένες και γιγάντιες προσπάθειες για την αντιμετώπιση του προβλήματος, επισημαίνοντας πως δεν υπάρχει αντίφαση μεταξύ ανθρωπίνων δικαιωμάτων και εφαρμογής του νόμου, αλλά το ένα πρέπει να συμπληρώνει και να ενισχύει το άλλο.

Το απόγευμα συνεδρίασε η Μόνιμη Επιτροπή της Κοινοβουλευτικής Συνέλευσης του ΟΑΣΕ, που ασχολήθηκε με απολογισμό και συζήτηση των μελλοντικών δραστηριοτήτων του Οργανισμού.

@Anosis
Computer Learning
Εκπαίδευση στους Υπολογιστές ... για όλους

➤Η Σχολή Πληροφορικής ANOSIS στα 10 χρόνια της ανοδικής της πορείας είναι πρωτοπόρα σε νέα προγράμματα σπουδών, προσαρμόζοντας τα τεχνολογικά επιτεύγματα της Πληροφορικής, στις σύγχρονες απαιτήσεις

➤Υπερέχουμε σε εξετάσεις πιστοποίησης αφού είμαστε το 1ο εξεταστικό κέντρο ECDL στα Δωδεκάνησα με τους περισσότερους πτυχιούχους μαθητές, και με ποσοστά επιτυχίαςπου πλησιάζουν το 95%! .

➤Εχουμε τις πιο ανταγωνιστικές τιμές της αγοράς διατηρώντας την ποιότητα της εκπαίδευσης στα πιο υψηλά επίπεδα

➤Στους μαθητές μας δίνεται δωρεάν εκπαιδευτικό υλικό (βιβλία-CD-προγράμματα), απεριόριστη πρακτική εξάσκηση, ειδικές τιμές για αδέρφια, φοιτητές, ομάδες ατόμων



ΤΜΗΜΑΤΑ ΓΙΑ ΠΑΙΔΙΑ
✓Πρωτοποριακά Προγράμματα Σπουδών για μαθητές 7-17 ετών
✓Ειδικές παιδαγωγικές μεθόδους μάθησης για παιδιά
✓Σύγχρονο κι ευχάριστο περιβάλλον
✓Απόκτηση πιστοποιητικών e-kids, ECDL, Expert
Χαρίστε στο παιδί σας Εφόδια Ζωής



ΤΜΗΜΑΤΑ ΕΝΗΛΙΚΩΝ
✓Ταχύρυθμα σεμινάρια 6 εβδομάδων επιπέδου ECDL Start
✓Δίμηνοι ή Τρίμηνοι κύκλοι σπουδών ECDL και ECDL Expert
✓Για αρχάριους και για προχωρημένους
✓Για ανέργους, εργαζομένους, αυτοαπασχολόμνενους
✓Επιδοτούμενα σεμινάρια για επιχειρήσεις
Εύκολα Γρήγορα Αποτελεσματικά

Πως θα αποδείξετε την γνώση σας στους Η/Υ;
ECDL
Με τα διεθνώς αναγνωρισμένα πιστοποιητικά στο εξεταστικό κέντρο ANOSIS στο πιο σύντομο χρονικό διάστημα
ECDL Start ECDL Core ECDL Advanced
ECDL Expert e-kids Equal Skills

Στόχος μας είναι η προσωπική παρακολούθηση κάθε μαθητή και η άριστη γνώση αυτών που διδάσκεται.
Η απόκτηση ενός πτυχίου είναι απλά το φυσικό επακόλουθο της γνώσης αυτής

Anosis ΣΤ.ΚΩΤΙΑΔΗ 52 ΡΟΔΟΣ ΤΗΛ.22410 78924
Υπεύθυνος Σπουδών : ΚΩΣΤΑΣ ΧΑΤΖΗΔΑΚΗΣ Πτυχ. Πληροφορικής Παν. Αθηνών

Νέα γενιά στρωμάτων Optimum
- Το Optimum είναι τέλειο! Σε αγκαλιάζει και σε στηρίζει όπως πρέπει.
- Τόσο άνετο, σαν να κοιμάσαι στα σύννεφα.
- Μόλις το δοκίμασα, το αγόρασα!
- Δε βλέπουμε την ώρα να πάμε για ύπνο.
- Καμία σχέση με το προηγούμενο στρώμα!
- Στο Optimum; Βάζω άριστα.
Κάποια από τα δεκάδες σχόλια όσων αγόρασαν το στρώμα Optimum
- One of the best in Europe!
Dr Miguel Ángel Abián, Ινστιτούτο Ελέγχου Ποιότητας Aidima
- ουδέν σχόλιον
Optimum. Τα κορυφαία στρώματα είναι εδώ και... ξεχάστε όλα τ' άλλα.
60.000.000 παιδιά κοιμούνται στο δράμα.
Στηρίξτε την προσπάθεια της Media Strom να βοηθήσει τα άστεγα παιδιά. Με κάθε αγορά επιπλώσεις BABY & OPTIMUM από τα καταστήματά μας, θα διατίθενται €5 σε κουμπαράκι Χαμόγελο.
MEDIA STROM
Ο ορισμός του καλού ύπνου
ΚΑΛΟΠΕΤΡΗΣ ΜΙΧΑΛΗΣ
Εθνικής Αντίστασης 88 Ρόδος
Τηλ. 2241022010

ΦΡΟΝΤΙΣΤΗΡΙΟ ΜΕΣΗΣ ΕΚΠΑΙΔΕΥΣΗΣ ΙΑΛΥΣΟΥ
ΑΡΙΣΤΕΙΟΝ
ΙΑΛΥΣΟΥ 29 (δίπλα στο κατάστημα "ΣΑΧΙΝΗΣ")
Τηλ.: 22410 78252 & 75577 Κιν.: 6942011005

ΥΠΕΥΘΥΝΟΙ ΣΠΟΥΔΩΝ :
ΧΡΗΣΤΟΣ ΜΠΑΡΔΟΣ ΦΥΣΙΚΟΣ
ΜΙΧΑΛΗΣ ΠΑΝΑΓΟΣ ΜΑΘΗΜΑΤΙΚΟΣ

ΕΝΑ ΜΕΓΑΛΟ ΦΡΟΝΤΙΣΤΗΡΙΟ ΔΕΣΜΕΥΕΤΑΙ ΓΙΑ ΤΗΝ ΕΠΙΤΥΧΙΑ ΤΩΝ ΜΑΘΗΤΩΝ ΤΟΥ ΣΤΗΡΙΖΟΜΕΝΟ ΣΤΗΝ ΠΕΙΡΑ ΤΩΝ ΔΗΜΙΟΥΡΓΩΝ ΤΟΥ

ΔΙΔΑΣΚΟΝΤΑΙ:
• ΦΥΣΙΚΗ
• ΧΗΜΕΙΑ
• ΜΑΘΗΜΑΤΙΚΑ
• ΦΙΛΟΛΟΓΙΚΑ
• ΟΙΚΟΝΟΜΙΑ
• ΒΙΟΛΟΓΙΑ

ΑΥΣΤΗΡΑ ΟΛΙΓΟΜΕΛΗ ΤΜΗΜΑΤΑ

ΕΝΑΡΞΗ ΜΑΘΗΜΑΤΩΝ
Γ΄ ΛΥΚΕΙΟΥ 02/08/04
Β΄ ΛΥΚΕΙΟΥ 18/08/04
Α΄ ΛΥΚΕΙΟΥ 30/08/04
ΓΥΜΝ. - ΤΕΕ 02/09/04

Χρήστος Μπάρδος Φυσικός
Ευαγγελία Σταματάρου Μαθηματικός
Ξένια Λάμπρου Φιλόλογος-Ιστορικός
Βεατρίκη Σέρβου Οικονομολόγος
Σοφία Παπακων/νου Βιολόγος

• Αυστηρά ολιγομελή τμήματα
• Συνεχής αξιολόγηση των Μαθητών
• Τακτική ενημέρωση των γονέων
• Εβδομαδιαία επαναληπτικά τεστ
• Σύγχρονες μέθοδοι διδασκαλίας
• Λογικές τιμές
• Προσαρμοσμένο στο Ενιαίο Λύκειο

ΕΠΙΛΟΓΗ ΕΠΙΤΥΧΙΑΣ

ΦΡΟΝΤΙΣΤΗΡΙΟ ΜΕΣΗΣ ΕΚΠΑΙΔΕΥΣΗΣ « ΠΛΕΟΝΕΚΤΗΜΑ »

ΕΝΑΡΞΗ ΜΑΘΗΜΑΤΩΝ
Γ' ΛΥΚΕΙΟΥ 02/08/04
Β' ΛΥΚΕΙΟΥ 18/08/04
Α' ΛΥΚΕΙΟΥ 30/08/04
ΓΥΜΝΑΣΙΑ - ΤΕΕ 01/09/04

Κων/νου Υδραίου & Αποστόλου Ιωάννη - ΡΟΔΟΣ
ΠΛΗΡΟΦΟΡΙΕΣ ΓΙΑ ΒΑΣΕΙΣ www.otenet.gr/pleonektima
Τηλ.: (2241) 75577, 78252, 30631 & 25659

ΠΛΕΟΝΕΚΤΗΜΑ

INFORMATIQUE
ΕΚΠΑΙΔΕΥΣΗ ΣΤΗΝ ΠΛΗΡΟΦΟΡΙΚΗ
ΕΡΓΑΣΤΗΡΙΟ ΕΛΕΥΘΕΡΩΝ ΣΠΟΥΔΩΝ
ΡΟΔΟΣ ΑΝΝΗΣ ΜΑΡΙΑΣ 72 ΤΗΛ. 21887, FAX. 31258

ΠΙΣΤΟΠΟΙΗΜΕΝΟ ΕΞΕΤΑΣΤΙΚΟ ΚΕΝΤΡΟ ΓΙΑ ΤΑ ΔΙΠΛΩΜΑΤΑ ECDL & CAMBRIDGE

ΑΝΑΚΟΙΝΩΣΗ

Η σχολή **INFORMATIQUE, πρωτοπόρος στην επαγγελματική εκπαίδευση** στη Ρόδο, σε συνεργασία με το Πανεπιστήμιο **Cambridge** της Βρετανίας, διεξάγει ειδικό πρόγραμμα εκπαίδευσης για την απόκτηση του **Διεθνούς Διπλώματος Ταξειδίων & Τουρισμού** :



«International Diploma in Travel & Tourism»



που αφορά στελέχη τουριστικών επιχειρήσεων.

Το **International Diploma in Travel & Tourism :**

• Πιστοποιεί ότι ο κάτοχός του διαθέτει ικανές γνώσεις για να εργαστεί στην Τουριστική Βιομηχανία (ξενοδοχεία, πρακτορεία κλπ).

• Αναγνωρίζεται από δεκάδες ευρωπαϊκά πανέπιστήμια για πιθανή συνέχιση των τουριστικών σπουδών (λίστα πανεπιστημίων διαθέσιμη στη σχολή).

• Εξασφαλίζει στους κατόχους του το πλεονέκτημα του επιμορφωμένου τουριστικού στελέχους, ανοίγοντας διάπλατα τις πόρτες στην αγορά εργασίας των τουριστικών επιχειρήσεων.

• Εξασφαλίζει στις τουριστικές επιχειρήσεις προσωπικό επιμορφωμένο, χρήσιμο και εξειδικευμένο με ουσιαστικές τουριστικές γνώσεις, αλλά και με τυπικά προσόντα, γεγονός απαραίτητο στις τουριστικές επιχειρήσεις στην εποχή μας (πχ αυξημένη μοριοδότηση επιχείρησης).

• Αποκτάται μετά από εκπαίδευση και εξετάσεις που διεξάγονται στη Ρόδο.

Για περισσότερες πληροφορίες
INFORMATIQUE
Εθνικής Αντίστασης 72 Ρόδος
Τηλ 22410 21887, fax 22410 31258

Υπεύθυνος Εκπαίδευσης
Ηλίας Κολλάτος
Διπλ/χος Μηχανικός Πληροφορικής

Από το νομάρχη και δημάρχους

Επίσκεψη στο Γαδουρά

Συντονισμός ενεργειών τοπικών αρχών και φορέων για τη συνέχιση των εργασιών



Το εργατάξιο στο Φράγμα του Γαδουρά επισκέφθηκε σήμερα ο νομάρχης Δωδεκανήσου Γιάννης Μαχαιρίδης, συνοδευόμενος από τον αντινομάρχη Στάθη Κουσουρνά και τους δημάρχους Ρόδου Γ. Γιαννόπουλο, Αφάντου Στ. Καβάδα, Αρχαγγέλου Α. Παπουρά και Λινδίων Γ. Θαρρενό.

Διαπιστώθηκε για μία ακόμα φορά πως πρόκειται για ένα άρτιο τεχνικά έργο, η εξέλιξη του οποίου μέχρι στιγμής κρίνεται ικανοποιητική.

Μετά την ενημέρωση που έγινε από τα στελέχη της εργολήπτριας εταιρείας, εκφράστηκε έντονος προβληματισμός για τη σταδιακή μείωση των εργασιών, λόγω του ελλείμματος στη χρηματοδότηση που προέκυψε από εργασίες οι οποίες αν και είχαν προβλεφθεί από τη μελέτη του έργου, δεν είχαν κοστολογηθεί και δεν εντάχθηκαν στον προϋπολογισμό.

Κάτι ανάλογο συμβαίνει και με τις απαραίτητες εργασίες προστασίας του έργου.

Λόγω της σπουδαιότητας του έργου για το σύνολο του νησιού της Ρόδου, αποφασίστηκε, πέραν των πρωτοβουλιών που έχουν αναληφθεί μέχρι στιγμής, με πρωτοβουλία της Νομαρχιακής Αυτοδιοίκησης Δωδεκανήσου και των δημάρχων θα προκληθεί ευρεία σύσκεψη, με τη συμμετοχή των βουλευτών του νομού και των κοινωνικών εταίρων (ΕΒΕΔ, ΤΕΕ, κλπ), όπου θα συζητηθεί αναλυτικά το πρόβλημα που έχει προκύψει και οι σοβαροί κίνδυνοι στην περίπτωση διακοπής των εργασιών στο Φράγμα του Γαδουρά.

Με συντονισμένες ενέργειες θα ζητηθεί άμεσα από τον υπουργό Οικονομίας και Οικονομικών Γιώργο Αλογοσκούφη η συνέχιση της χρηματοδότησης του έργου, η ολοκλήρωση του οποίου «αποτελεί υπόθεση και ζήτημα ζωής για τη Ρόδο», όπως επεσημαίνεται από τον Νομάρχη και τους δημάρχους του νησιού.

Στην ίδια σύσκεψη θα τεθούν προς συζήτηση με σκοπό την ανάληψη κοινών πρωτοβουλιών κι άλλα θέματα που εκκρεμούν, όπως η κατασκευή του νέου εργοστασίου της ΔΕΗ.

ΠΡΟΤΥΠΟ ΑΝΑΓΝΩΡΙΣΜΕΝΟ ΩΔΕΙΟ

ΩΔΕΙΟ

A. Corelli

ΑΝΑΓΝΩΡΙΣΜΕΝΟ ΑΠΟ ΤΟ ΚΡΑΤΟΣ
Αρ. απόφασης ΥΠΠΟ/ΚΑΤΕΧΝ/Δ/27506/1-6-2000/ΦΕΚ750Β/16-6-2000
ΙΔΡΥΤΡΙΑ και ΔΙΕΥΘΥΝΤΡΙΑ: ΑΝΘΗ ΚΑΡΑΤΖΙΑ
ΚΑΛΛΙΤΕΧΝΙΚΟΣ ΔΙΕΥΘΥΝΤΗΣ: ΣΠΥΡΟΣ ΓΑΡΔΙΚΙΩΤΗΣ
Δ/νση Λίνδου 66, τηλ. 22410 39647

Μέσα σε ένα χώρο όπου κυριαρχούν σύγχρονες αντιλήψεις για τη διδασκαλία, η μουσική εκπαίδευση των σπουδαστών γίνεται ευχάριστα και με πλήρη υπευθυνότητα. Το μουσικό εκπαιδευτικό πρόγραμμα του Ωδείου είναι άριστα οργανωμένο και προσφέρει στους σπουδαστές του τα καλύτερα δυνατά αποτελέσματα, ώστε να αποκτήσουν τίτλους σπουδών (ΠΤΥΧΙΑ - ΔΙΠΛΩΜΑΤΑ) με ουσιαστική αξία, προκειμένου να εξασφαλίσουν σωστή επαγγελματική αποκατάσταση.

Στο Πρότυπο Ωδείο Ρόδου Α. CORELLI διδάσκουν διπλωματούχοι καθηγητές και καθηγήτριες με πολυετή πείρα στη μουσική εκπαίδευση.

Οι σπουδές εποπτεύονται από το υπουργείο Πολιτισμού και στους σπουδαστές που ολοκληρώνουν τις σπουδές χορηγείται Πτυχίο ή Δίπλωμα αναγνωρισμένο από το κράτος. Στο Ωδείο Α. CORELLI λειτουργούν οι παρακάτω ΣΧΟΛΕΣ και ΤΜΗΜΑΤΑ:

• ΩΔΙΚΗ
• ΕΙΔΙΚΟ ΑΡΜΟΝΙΑΣ
• ΑΝΤΙΣΤΙΞΗ
• ΦΥΓΗ (ΦΟΥΓΚΑ)
• ΣΥΝΘΕΣΗ

• ΕΝΟΡΓΑΝΩΣΗ ΠΝΕΥΣΤΩΝ ΟΡΓΑΝΩΝ
• ΠΙΑΝΟ
• ΒΙΟΛΙ
• ΚΙΘΑΡΑ
• ΑΡΜΟΝΙΟ
• ΑΚΟΡΝΤΕΟΝ
• ΣΑΞΟΦΩΝΟ
• ΜΟΝΩΔΙΑ (ΦΩΝΗΤΙΚΗ ΜΟΥΣΙΚΗ)
• ΚΡΟΥΣΤΑ

ΠΑΡΑΔΟΣΙΑΚΗ ΜΟΥΣΙΚΗ
• ΣΑΝΤΟΥΡΙ - ΛΑΟΥΤΟ - ΒΙΟΛΙ - ΜΠΟΥΖΟΥΚΙ

ΥΠΟΧΡΕΩΤΙΚΑ ΓΕΝΙΚΑ ΜΑΘΗΜΑΤΑ
ΘΕΩΡΙΑ - ΣΟΛΦΕΖ - ΑΡΜΟΝΙΑ - ΙΣΤΟΡΙΑ ΜΟΥΣΙΚΗΣ - ΜΟΡΦΟΛΟΓΙΑ - ΧΟΡΩΔΙΑ - ΜΟΥΣΙΚΗ ΔΩΜΑΤΙΟΥ
ΜΟΥΣΙΚΟΚΙΝΗΤΙΚΗ ΑΓΩΓΗ (ΜΟΥΣΙΚΗ ΠΡΟΠΑΙΔΕΙΑ)

• **ΤΜΗΜΑ** προετοιμασίας υποψηφίων για εισαγωγή στα τμήματα Μουσικών Σπουδών Α.Ε.Ι.

• **Οι εγγραφές αρχίζουν** 1η Σεπτεμβρίου 2004 και τα μαθήματα από τη Δευτέρα 13 Σεπτεμβρίου 2004

Πληροφορίες καθημερινά από 16.00-20.00 και Σάββατο από 10.00-13.30

Μεταξύ δύο καταστηματαρχών

Μαχαιρώματα προχθές τη νύκτα στην Π. Πόλη!

Ο ένας από τους δύο συμπλακέντες νοσηλεύεται στο Νοσοκομείο • Στον καυγά εμπλέκεται και τρίτος έμπορος

Σοβαρό επεισόδιο, με μαχαιρώματα, το οποίο θα μπορούσε να εξελιχθεί σε τραγωδία, σημειώθηκε προχθές την νύκτα σε κεντρικότατο σημείο της Παλιάς Πόλης, ανάμεσα σε δύο καταστηματάρχες.

Το περιστατικό στο οποίο ενεπλάκησαν συνολικά τρία άτομα και το οποίο χαρακτηρίστηκε ως εξαιρετικά σοβαρό, (καθώς ο ένας κατέληξε στο νοσοκομείο της Ρόδου μαχαιρωμένος) ξεκίνησε ανάμεσα σε δύο καταστηματάρχες, και αφορούσε προσωπική αντιδικία που φαίνεται ότι είχαν εδώ και αρκετό καιρό.

Όλα άρχισαν λίγο μετά τις 11.10 το βράδυ της Τετάρτης όταν οι δύο καταστηματάρχες Νικόλαος Τσίπας του Γεωργίου 60 ετών και Διαμαντής Φοιτός του Χρήστου 57 ετών, κάτω από αδιευκρίνιστες συνθήκες άρχισαν να λογομαχούν έντονα, επί της οδού Σωκράτους, όπου βρίσκονται τα καταστήματά τους.

Η λογομαχία πήρε γρήγορα μεγάλες διαστάσεις, με αποτέλεσμα ο 60χρονος να επιτεθεί στον 57χρονο με μαχαίρι (σουηδικό σουγιά) προκαλώντας του θλαστικό τραύμα στην αριστερή κοιλιακή χώρα, μήκους 1,5 εκατοστών και 7 εκατοστών υποδορίως και θλαστικό τραύμα στον αριστερό βραχίονα μήκους 2 εκατοστών, με αποτέλεσμα να πέσει αιμόφυρτος και να μεταφερθεί έτσι λίγο αργότερα στο νοσοκομείο της Ρόδου.

Επιτόπου, έσπευσε ισχυρή αστυνομική δύναμη και λίγη ώρα αργότερα, άνδρες της Υποδιεύθυνσης Ασφάλειας Ρόδου, κατάφεραν να εντοπίσουν και να συλλάβουν τον 60χρονο.

Ο τελευταίος, υποστήριξε ότι δέχθηκε επίθεση από τον 57χρονο καταστηματάρχη και ότι ο πρώτος τον τραυμάτισε στο σβέρκο, με αποτέλεσμα να αναγκαστεί στην προσπάθειά του να αμυνθεί να χρησιμοποιήσει ένα μικρό σουγιά που είχε στην κατοχή του.

Αντίθετα, στην κατάθεση που έδωσε στους αστυνομικούς ο Διαμαντής Φοιτός, από την πρώτη χειρουργική κλινική του νοσοκομείου της Ρόδου όπου νοσηλεύεται εκτός κινδύνου, επισήμανε ότι ο 60χρονος, του επιτέθηκε με το σουγιά που κρατούσε και μάλιστα επιχείρησε να τον καρφώσει στην περιοχή της καρδιάς, κάτι που ο ίδιος απέτρεψε βάζοντας μπροστά το αριστερό του χέρι.

Στην όλη υπόθεση, που παραλίγο να εξελιχθεί σε τραγωδία, εμπλέκεται ένα ακόμη άτομο, καταστηματάρχης της περιοχής, ο οποίος φαίνεται ότι πήρε μέρες στην διένεξη αυτή. Πρόκειται για τον Μιχαήλ Καζή, ο οποίος και συνελήφθη χθες το μεσημέρι, από τους αστυνομικούς της Ασφάλειας Ρόδου, έπειτα από την καταγγελία που έγινε σε βάρος του.

Μηνυτήρια αναφορά κατά του Φοιτού, κατέθεσε πάντως και ο 60χρονος έμπορος, για σωματικές βλάβες. Σε βάρος τους, σχηματίστηκε δικογραφία από την Ασφάλεια Ρόδου και αναμένεται να παραπεμφθούν πλέον στην δικαιοσύνη.

Αργά χθες το βράδυ, αναμένονταν να προσαχθούν ενώπιον του αντεισαγγελέα Πλημμελειοδικών Ρόδου κ. Κωνσταντίνου Μπούτσικού, ο Ν. Τσίπας και Μ. Καζής, προκειμένου έτσι να ασκηθεί σε βάρος τους ποινική δίωξη για την εμπλοκή τους σε αυτή την υπόθεση.

Επιχειρούσε αναρρίχηση στα «Λουτρά» Αρχαγγέλου

Σώθηκε από θαύμα ορειβάτης

Επιχείρηση διάσωσης διάρκειας 90 λεπτών

Από θαύμα σώθηκε χθες το μεσημέρι, ένας 50 χρονος τουρίστας, ο οποίος επιχείρησε να αναρριχηθεί σε ορεινή περιοχή στον Δήμο Αρχαγγέλου, στο πλαίσιο ορειβατικής άσκησης.

Ο γερμανός, επιχείρησε λίγο μετά τις 3 το μεσημέρι, αναρρίχηση στην περιοχή «Λουτρά» του Δήμου Αρχαγγέλου, κοντά στο σημείο που βρίσκονται τα γραφεία του Συλλόγου «Φαέθων» αλλά κάτω από αδιευκρίνιστες συνθήκες, έχασε την ισορροπία του με αποτέλεσμα να πέσει από μεγάλο ύψος και να τραυματιστεί σοβαρά.

Κάτοικοι της περιοχής, ειδοποίησαν αμέσως το Κέντρο Υγείας Αρχαγγέλου και το ΕΚΑΒ, αλλά ωστόσο το σημείο όπου είχε καταλήξει ο 50 χρονος και η κατάσταση του τραυματισμού του, απαιτούσε ειδική επιχείρηση την οποία και ανέλαβαν οι άνδρες της πυροσβεστικής υπηρεσίας Ρόδου.

Η επιχείρηση αυτή, διήρκεσε μιάμιση τουλάχιστον ώρα και ολοκληρώθηκε με απόλυτη επιτυχία με προσεκτικές κινήσεις εξαιτίας της κατάστασης του τραυματισμού του άτυχου τουρίστα.

Τελικά ο Γερμανός διακομίστηκε βαριά τραυματισμένος στο νοσοκομείο της Ρόδου, όπου οι γιατροί διαπίστωσαν πολλαπλές κακώσεις και κατάγματα στο κεφάλι, στα χέρια και τα πόδια του.

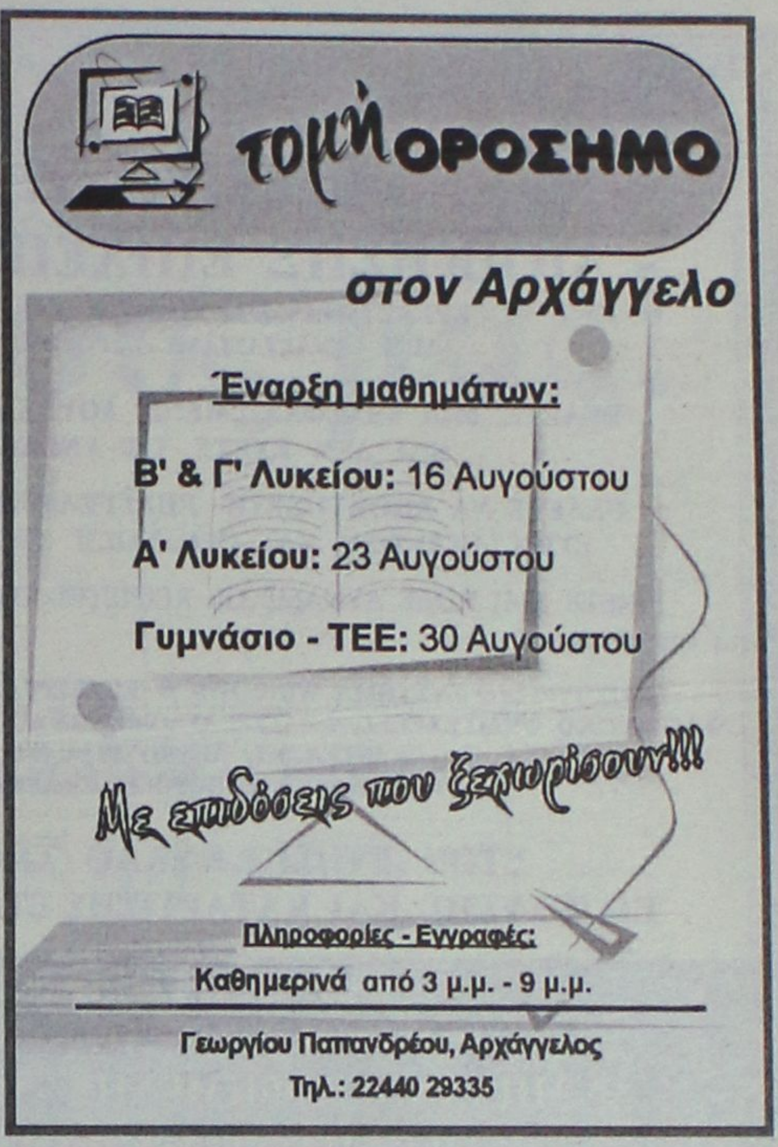

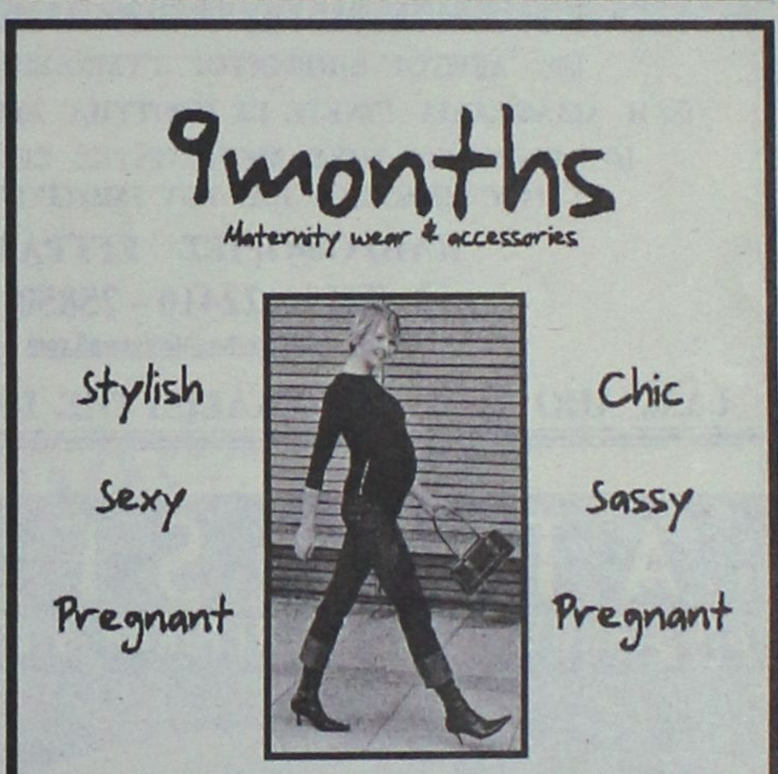





ΙΝΣΤΙΤΟΥΤΟ
ΔΙΟΙΚΗΣΗΣ ΕΠΙΧΕΙΡΗΣΕΩΝ
ΕΡΓΑΣΤΗΡΙΑ ΕΛΕΥΘΕΡΩΝ ΣΠΟΥΔΩΝ
ΔΗΜ. ΑΝΑΣΤΑΣΙΑΔΗ 47 ΡΟΔΟΣ 85100

ΘΕΛΕΤΕ ΜΙΑ ΕΞΑΣΦΑΛΙΣΜΕΝΗ ΔΟΥΛΕΙΑ ΣΕ ΓΡΑΦΕΙΟ ΚΑΙ ΔΕΝ ΕΧΕΤΕ ΤΙΣ ΓΝΩΣΕΙΣ !!

ΘΕΛΕΤΕ ΝΑ ΑΠΟΚΤΗΣΕΤΕ ΕΠΑΓΓΕΛΜΑΤΙΚΕΣ ΓΝΩΣΕΙΣ ΣΤΗΝ ΔΙΟΙΚΗΣΗ ΚΑΙ ΟΡΓΑΝΩΣΗ ΕΠΙΧΕΙΡΗΣΕΩΝ !!

ΓΙΝΕΤΕ ΚΑΙ ΕΣΕΙΣ ΔΥΝΑΜΙΚΟΙ ΧΕΙΡΙΣΤΕΣ ΤΩΝ ΥΠΟΛΟΓΙΣΤΩΝ !!
στα προγράμματα όπως :

→ΛΕΙΤΟΥΡΓΙΚΟ ΣΥΣΤΗΜΑ WINDOWS → ΕΠΕΞΕΡΓΑΣΙΑ ΚΕΙΜΕΝΟΥ WORD,
→ΛΟΓΙΣΤΙΚΟ ΦΥΛΟ EXCELL, →ΒΑΣΕΙΣ ΔΕΔΟΜΕΝΩΝ ACCES →ΕΚΔΟΤΙΚΑ ΠΑΚΕΤΑ,
☒ INTERNET, ΔΗΜΙΟΥΡΓΙΑ E-MAIL
→ΚΑΙ ΑΛΛΕΣ ΕΜΠΟΡΙΚΕΣ ΕΦΑΡΜΟΓΕΣ

ΣΤΟΝ ΕΤΗΣΙΟ ΚΥΚΛΟ ΣΠΟΥΔΩΝ
ΕΙΔΙΚΕΥΣΗΣ ΚΑΙ ΚΑΤΑΡΤΙΣΗΣ ΣΤΟΥΣ ΤΟΜΕΙΣ :

. ΠΛΗΡΟΦΟΡΙΚΗΣ
ΜΗΧΑΝΟΓΡΑΦΗΣΗΣ ΓΡΑΦΕΙΟΥ
ΜΗΧΑΝΟΓΡΑΦΗΜΕΝΗΣ ΛΟΓΙΣΤΙΚΗΣ
ΓΡΑΜΜΑΤΕΩΝ ΔΙΟΙΚΗΣΗΣ

☒ ΔΕΚΤΟΙ ΑΠΟΦΟΙΤΟΙ ΓΥΜΝΑΣΙΟΥ - ΛΥΚΕΙΟΥ
☒ Η ΔΙΔΑΣΚΑΛΙΑ ΓΙΝΕΤΕ ΣΕ ΠΡΟΤΥΠΑ ΑΓΓΛΙΚΩΝ ΚΟΛΕΓΙΩΝ
☒ ΕΦΟΔΙΟ ΓΙΑ ΤΟΥΣ ΜΕΤΕΧΟΝΤΕΣ ΣΕ ΔΙΑΓΩΝΙΣΜΟΥΣ ΤΟΥ ΔΗΜΟΣΙΟΥ ΚΑΙ ΤΟΥ ΙΔΙΩΤΙΚΟΥ ΤΟΜΕΑ.

ΠΛΗΡΟΦΟΡΙΕΣ ΕΓΓΡΑΦΕΣ
→ ΤΗΛ 22410 - 75850 ←
E - mail iderhodo@hotmail.com

Ι.Δ.Ε. ΑΠΟ ΤΟ 1993 ΤΟ ΚΛΕΙΔΙ ΤΗΣ ΠΛΗΡΟΦΟΡΙΚΗΣ !!!

ATMOSFERA
ΕΙΔΗ ΔΙΑΚΟΣΜΗΣΗΣ ΕΣΩΤΕΡΙΚΟΥ & ΕΞΩΤΕΡΙΚΟΥ ΧΩΡΟΥ



Τώρα και η συλλογή
roberto cavalli casa
Λίστα γάμου
Εθνικής Αντίστασης 54, Ρόδος • Τηλ.: 22410-43971

"Πράσινο φως" από τον πρωθυπουργό

Θεσμικές παρεμβάσεις στον τομέα Τουρισμού...

Αύξηση των κονδυλίων για την προβολή και διαφήμιση στο νέο προϋπολογισμό

"Πράσινο φως" να προχωρήσει με ταχείς ρυθμούς το πλέγμα ρυθμίσεων και θεσμικών παρεμβάσεων για το σύνολο του τομέα Τουρισμού, μετά την ψήφιση του νομοσχεδίου για το υπουργείο Τουριστικής Ανάπτυξης, έδωσε χθες στον αρμόδιο υπουργό Δ. Αβραμόπουλο ο πρωθυπουργός Κ. Καραμανλής.

Σύμφωνα με πληροφορίες, κατά τη διάρκεια της συνάντησης που έγινε χθες το πρωί στο Μέγαρο Μαξίμου, ο πρωθυπουργός ενημερώθηκε από τον κ. Αβραμόπουλο όσον αφορά τις παρεμβάσεις που δρομολογούνται για το διάστημα των επόμενων εβδομάδων και μηνών, από την προετοιμασία της νέας εκστρατείας διαφήμισης της χώρας (οι προσφορές των εταιριών ανοίγουν την Παρασκευή το πρωί) έως τη σύνταξη και προώθηση των προβλεπόμενων από το νομοσχέδιο Προεδρικών Διαταγμάτων, Κοινών Υπουργικών Αποφάσεων και μεταβατικών ρυθμίσεων.

Παράλληλα στο τελικό στάδιο επεξεργασίας βρίσκονται οι προτάσεις του υπουργείου Τουριστικής Ανάπτυξης για την τροποποίηση του Αναπτυξιακού Νόμου και την αναμόρφωση των επιχειρησιακών προγραμμάτων του Γ' ΚΠΣ καθώς και τον σχεδιασμό του Δ' ΚΠΣ.

Ιδιαίτερη μνεία έγινε βεβαίως και στο προσχέδιο του Προϋπολογισμού για το 2005, από τον οποίο το υπουργείο Τουριστικής Ανάπτυξης αποσπά τα μεγαλύτερα ποσοστά αύξησης των κονδυλίων, τόσο στον Τακτικό Προϋπολογισμό (61,6%) όσο και στο Πρόγραμμα Δημοσίων Επενδύσεων (77,8%).

Συγκεκριμένα, στον Τακτικό Προϋπολογισμό, το υπουργείο έχει πρόβλεψη για 70 εκατ. ευρώ, έναντι 43 εκατ. ευρώ που ήταν για το 2004. Ακόμη από το ΠΔΕ αναλογούν στο υπουργείο Τουριστικής Ανάπτυξης 75 εκατ. ευρώ έναντι 38 εκατ. ευρώ, του 2004.

Οπως επισημαίνεται και στο κείμενο του προσχεδίου, η αύξηση αποσκοπεί στην κάλυψη των δαπανών μισθοδοσίας από τις νέες προσλήψεις που προβλέπονται για τη στελέχωση του υπουργείου, την επιχορήγηση του ΕΟΤ με σκοπό την αναβάθμιση του τουρισμού ως βασικού αναπτυξιακού κλάδου της εθνικής οικονομίας και των λειτουργικών δαπανών του νέου υπουργείου.

Ο πρωθυπουργός έδειξε ενδιαφέρον και για το θέμα της εγκατάστασης του υπουργείου Τουριστικής Ανάπτυξης και των περισσότερων εκ των εποπτευόμενων φορέων του σε νέο κτίριο, θέμα το οποίο δεν έχει ακόμα διευθετηθεί.

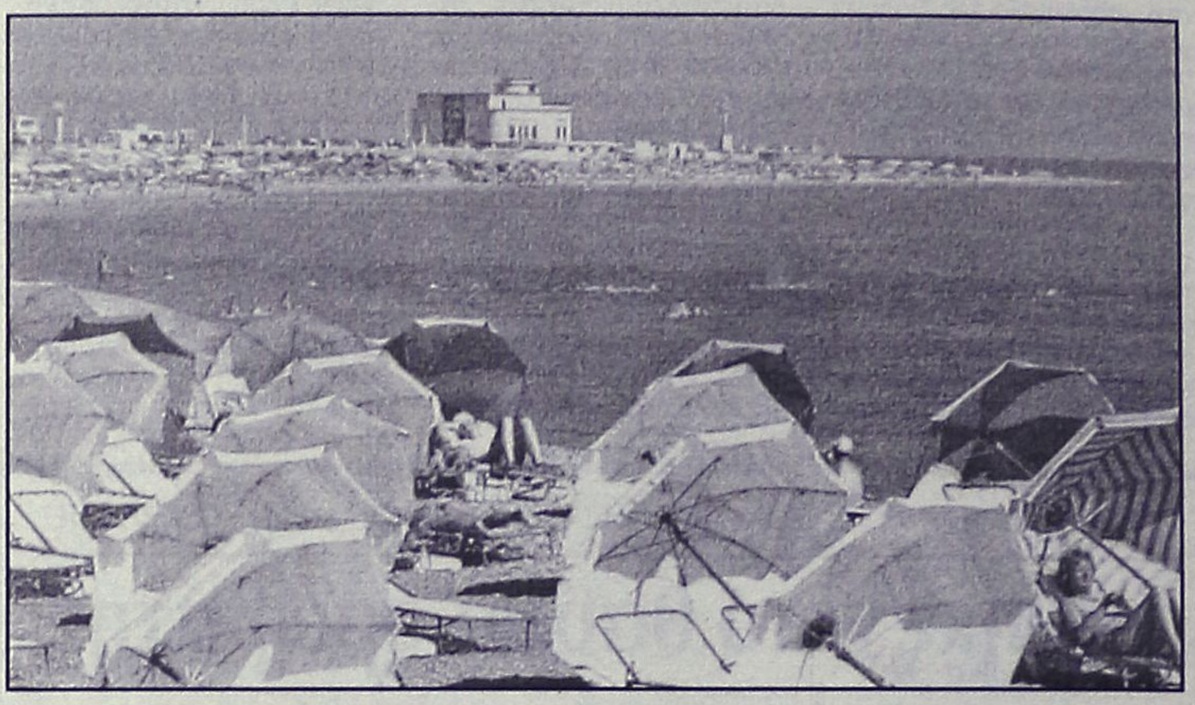

ΚΕΝΤΡΟ ΙΤΑΛΙΚΗΣ ΓΛΩΣΣΑΣ
Γ. ΧΑΡΤΕΡΟΣ
Διδάσκει η Ιταλίδα
κ. Rosa Di Donato – Χαρτερού,
πτυχ. Πανεπ. Ρώμης «LASAPIENZA»
Αυστηρά ολιγομελή τμήματα για:
– Μαθητές δημοτικού–γυμνασίου–λυκείου
– Ξενοδοχοϋπαλλήλους–Επαγγελματίες–Ξεναγούς.
– Υποψήφιους ιταλικών πανεπιστημίων.
– Επίσης ιδιαίτερα μαθήματα και συμμετοχή των μαθητών στις εξετάσεις ΠΑΛΣΟ, CELI
ΚΡΑΤΙΚΟ ΠΤΥΧΙΟ ΓΛΩΣΣΟΜΑΘΕΙΑΣ
(ΤΟ ΜΟΝΟ ΑΝΑΓΝΩΡΙΣΜΕΝΟ ΑΠΟ ΤΟ ΑΣΕΠ)
Σε 3 ΧΡΟΝΙΑ μαθαίνετε να μιλάτε ΣΩΣΤΑ από την πρώτη στιγμή με την ΣΩΣΤΗ ΙΤΑΛΙΚΗ ΠΡΟΦΟΡΑ
Διδασκαλία και με τη χρήση λογοτεχνικών βιβλίων, περιοδικών και εφημερίδων
Διεύθυνση: Νίκου Καζαντζάκη 21, Ρόδος (δίπλα στο Φυσιοθερ.)
Τηλ. 2241035275–26986 (ώρες 9–1π.μ. και 5–8 μ.μ.).

Τα **Εγκαίνια** του super market Bazaar
Είναι γιορτή για όλους μας!

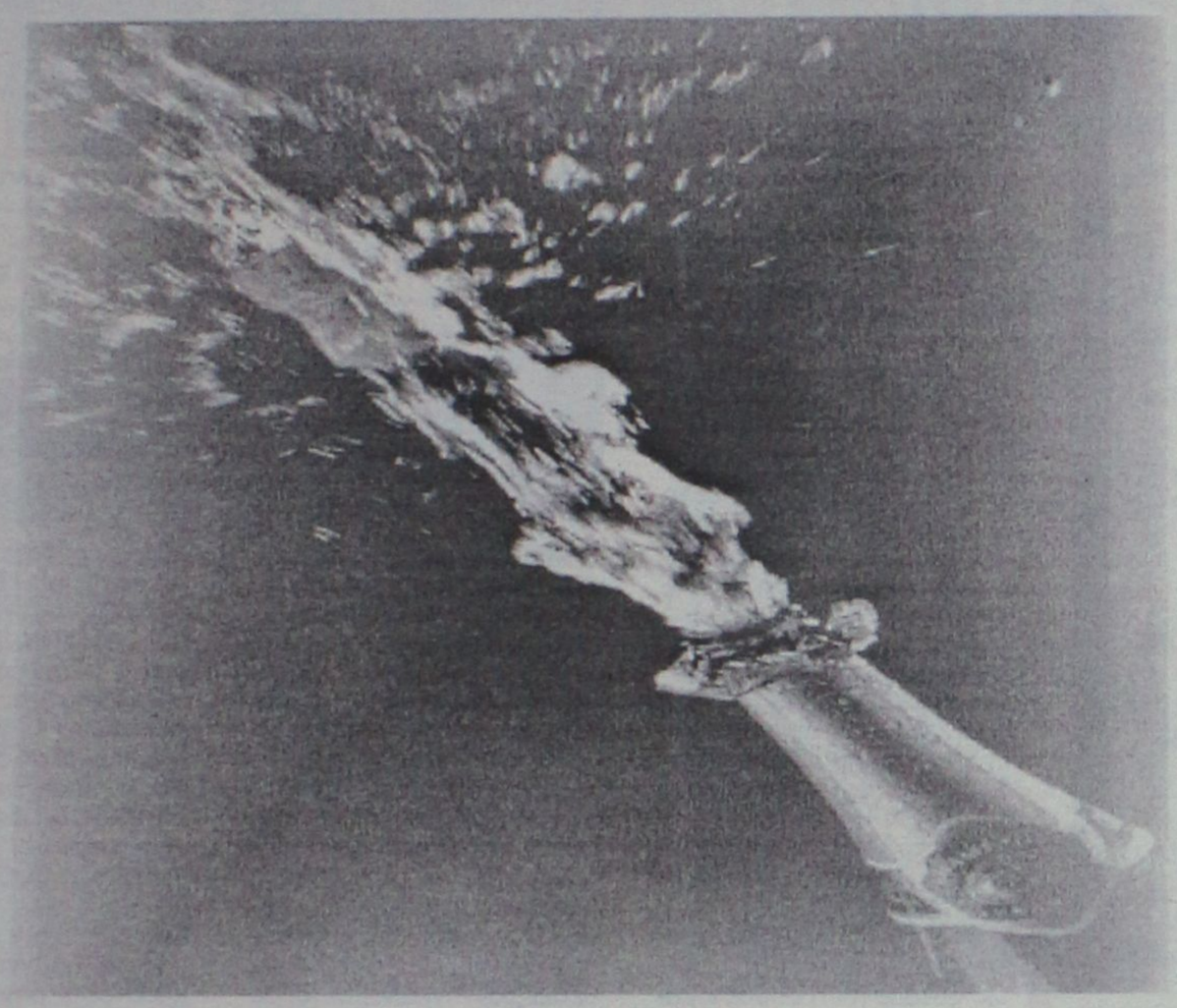

& 1 μπουκάλι κρασί λευκό ή κόκκινο δώρο με τις μικρές αγορές σας!

Πλούσια Δώρα με τις αγορές σας

Τηλεοράσεις - Ηλεκτρικές Σκούπες - DVD - Μπάρμπεκιου

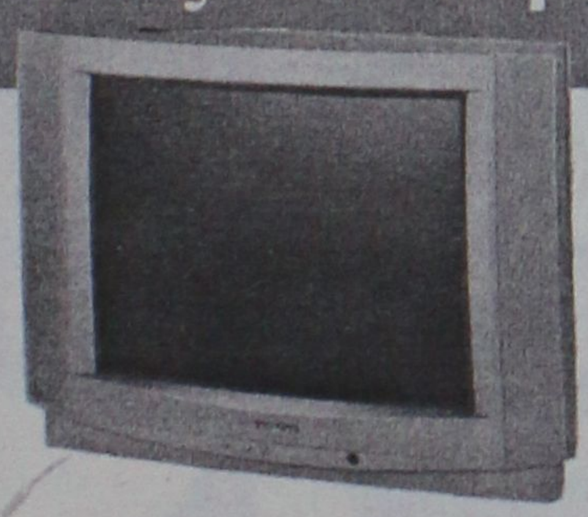







Σίδερα - Καφετιέρες - Ποδήλατα - Πλυντήρια - Ράδιο Cd

Στις **2 Οκτωβρίου**

έλα στα εγκαίνια του
ΝΕΟΥ super market BAZAAR
και κέρδισε δώρα μεγάλης αξίας

BAZAAR
DISCOUNT · SUPER MARKET

διαφέρει " λόγω τιμής"

ΝΕΟ κατάστημα: Χατζηευαγγέλου 11-13 (Τέρμα Κορδιγκτώνος), Ρόδος

ΜΕ
ΣΧΟΛΗ ΧΟΡΟΥ
Σ Ο Φ Ι Α
ΜΕΛΙΣΣΟΥΡΓΟΥ
ΑΝΑΓΝΩΡΙΣΜΕΝΗ ΑΠΟ ΤΟ ΚΡΑΤΟΣ

ΚΛΑΣΣΙΚΟ ΜΠΑΛΕΤΟ
- Ρώσικο σύστημα Vaganova.
ΣΥΓΧΡΟΝΟΣ ΧΟΡΟΣ
- Σύστημα M. Graham, J. Limon.
JAZZ - Τμήματα παιδικά-ενηλίκων.
ΡΥΘΜΙΚΗ ΚΙΝΗΤΙΚΗ ΑΓΩΓΗ
- Σύστημα Dalcroze και Μ. Κυνηγού.
ΜΟΥΣΙΚΗ ΠΡΟΠΑΙΔΕΙΑ
- Διδάσκει ειδικευμένη μουσικοπαιδαγωγός Master in Music Education.
ΕΙΔΙΚΗ ΠΡΟΣΦΟΡΑ: Έκπτωση 50% σε μαθητές που παρακολουθούν και μπαλέτο.
ΤΑΞΗ POINTS ΜΠΑΛΕΤΟΥ
- Προετοιμασία για επαγγελματικές σχολές.
LATIN - ΑΡΓΕΝΤΙΝΙΚΟ TANGO
FLAMENCO - Η πρώτη σχολή στη Ρόδο από το 1995 που το καθιέρωσε και το διδάσκει με επιτυχία καθημερινά και συστηματικά (τμήματα ανδρών-γυναικών).
ΙΣΠΑΝΙΚΟΙ ΧΟΡΟΙ - Pasodobles, Sevillanas, Fandangos técnica de castañuelas y abanicos.
ΣΕΜΙΝΑΡΙΑ από διεθνούς φήμης χορευτές.

ΣΟΦΙΑ ΜΕΛΙΣΣΟΥΡΓΟΥ: Απόφ. Ανωτ. Επ. Σχ. Χορού "**Ραλλού Μάνου**", διπλ. "**Escuela Carmen de las Cuevas**" Γρανάδας, "**Escuela Relatores-Mercedes y Albano**" Μαδρίτης, μετεκπ. στην Αν. Επ. Σχ. "**Matilde Coral**" της Σεβίλλης - Μέλος της Ακαδημίας Ισπανικών Χορών "**Sociedad de Baile Español**", μέλος Διεθνούς Συμβουλίου Χορού UNESCO.



Εγγραφές καθημερινά
Δευτ. - Παρ.
ΩΡΕΣ: 5:30 - 9:00μ.μ.

ΤΡΟΙΑΣ 10
ΤΗΛ: 22410 31000 · FAX: 22410 78500
E-MAIL: sofimel@otenet.gr

ΕΚΠΑΙΔΕΥΣΗ ΣΤΟΥΣ ΥΠΟΛΟΓΙΣΤΕΣ

FUTUREKIDS®

Γιώργος, 25 ετών

Επιδόσεις

Επεξεργασία κειμένου:
35 λέξεις το λεπτό

Windows:
Εργασία σε 5 παράθυρα ταυτόχρονα

Internet:
Περιήγηση σε Λούβρο, Ερμιτάζ, Μετροπόλιταν και Ούφιτσι σε 3 ώρες

παίζει τους υπολογιστές στα δάχτυλα

ΝΕΑ ΤΜΗΜΑΤΑ
ΠΡΩΙΝΑ ΚΑΙ
ΑΠΟΓΕΥΜΑΤΙΝΑ
ΓΙΑ ΕΝΗΛΙΚΕΣ

ECDL

Λεμεσού 29
(κοντά στο Βενετόκλειο)
Τηλ. 2241070431

Απ.Παύλου 42
(στην Αναληψη)
Τηλ. 2241060918

ΥΠΕΥΘ.ΕΚΠΑΙΔΕΥΣΗΣ: ΕΞΑΔΑΚΤΥΛΟΣ ΑΝΔΡΕΑΣ & ΓΙΑΝΝΗΣ

Ρυθμίσεις θεμάτων ΟΤΑ του Α' και Β' βαθμού

Ψηφίστηκε το Ν/Σ για την Τοπική Αυτοδιοίκηση

Πότε εκπίπτουν από το αξίωμά τους δήμαρχοι, κοινοτάρχες και δημοτικοί σύμβουλοι

Ψηφίστηκε στο Κοινοβούλιο το νομοσχέδιο του υπουργείου Εσωτερικών, Δημόσιας Διοίκησης και Αποκέντρωσης, που ρυθμίζει θέματα για τους Οργανισμούς Τοπικής Αυτοδιοίκησης πρώτου και δευτέρου βαθμού. Από την επιστημονική υπηρεσία της Βουλής κρίθηκε συνταγματική η διάταξη, η οποία περιέχεται στο νομοσχέδιο και προβλέπει ότι δήμαρχοι, αντιδήμαρχοι, πρόεδροι κοινοτήτων, δημοτικοί και κοινοτικοί σύμβουλοι, καθώς και τα μέλη των τοπικών συμβουλίων εκπίπτουν αυτοδικαίως από το αξίωμά τους σε συγκεκριμένες περιπτώσεις.

Ετσι, η αυτοδίκαιη έκπτωση θα ισχύει εφόσον τα παραπάνω πρόσωπα:

- Στερηθούν τη διαχείριση της περιουσίας τους με τελεσίδικη δικαστική απόφαση.
- Στερηθούν τα πολιτικά τους δικαιώματα με αμετάκλητη δικαστική απόφαση.
- Καταδικαστούν με αμετάκλητη δικαστική απόφαση ως αυτουργοί ή συμμέτοχοι σε κακούργημα ή στα πλημμελήματα της παραχάραξης, της κιβδηλείας, της πλαστογραφίας, ψευδούς βεβαίωσης, δωροδοκίας, εκβίασης κλοπής, υπεξαίρεσης, απιστίας, απάτης, καταπίεσης, αιμομιξίας, μαστροπείας, σωματεμπορίας, παράβασης της νομοθεσίας για ναρκωτικά ή λαθρεμπόριο, καθώς και της παράβασης καθήκοντος εφόσον από την τελευταία προξενείται βλάβη στο δήμο, στην κοινότητα ή στα νομικά τους πρόσωπα.

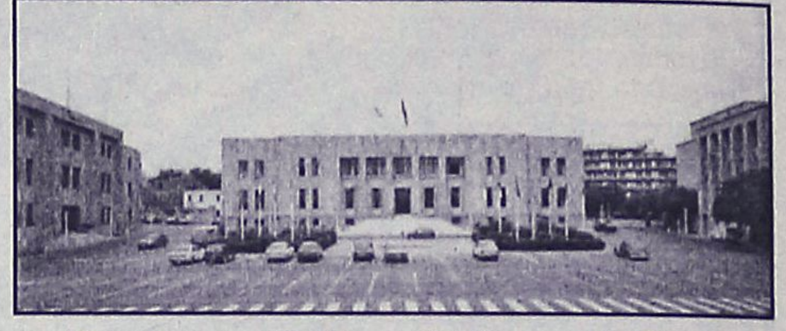

Η διάταξη προβλέπει -επί της διαδικασίας- ότι όταν γίνεται η παραπομπή για κακούργημα με αμετάκλητο βούλευμα ή απευθείας κλήση, ο γενικός γραμματέας της περιφέρειας οφείλει να θέσει τον εγκαλούμενο σε κατάσταση αργίας, ώσπου να εκδοθεί η απόφαση του ποινικού δικαστηρίου. Φυσικά σε περίπτωση αθώωσης η αργία αίρεται και η ποινή θεωρείται ως μηδέποτε επιβληθείσα. Ο υπουργός Εσωτερικών κ. Πρ. Παυλόπουλος σε σύντομη παρέμβασή του στη συζήτηση του νομοσχεδίου εξέφρασε την έκπληξή του για τη στάση του ΠΑΣΟΚ, τονίζοντας πως η καταψήφιση του νομοσχεδίου επί της αρχής φανερώνει την αμηχανία του κόμματος της αξιωματικής αντιπολίτευσης, καθώς καταψηφίζει μεν επί της αρχής συμφωνεί δε με τα περισσότερα άρθρα. Κατηγορεί, συνέχισε ο κ. Παυλόπουλος, την κυβέρνησή μας, που άργησε να πράξει μέσα σε 6 μήνες όσα ακριβώς επί 10 χρόνια δεν έκανε το ίδιο ως κυβέρνηση.



ΑΘΛΗΤΙΚΗ ΡΟΔΙΑΚΗ
ΠΑΡΑΣΚΕΥΗ
1 ΟΚΤΩΒΡΙΟΥ 2004

ΣΤΗΝ ΠΕΙΘΑΡΧΙΚΗ ΜΙΧΑΛΑΚΗΣ - ΤΣΑΓΓΑΡΗΣ ΓΙΑ ΤΙΣ ΔΗΛΩΣΕΙΣ ΤΟΥΣ
ΣΕΛ. 14

Μόνο τον κακό της εαυτό!

• Αυτόν φοβάται η Ρόδος παρά το γεγονός ότι στις έξι πρώτες αγωνιστικές θα παίξει στο Δημ. Στάδιο μόνο μία φορά

• Από τώρα κάνει προγραμματισμό η διοίκηση της ΠΑΕ

Θεωρείται απ' όλους πως η Ρόδος θα κάνει σ' αυτό το πρωτάθλημα το δυσκολότερο ξεκίνημα απ' όλες τις ομάδες του Α' Ομίλου. Στα δύο πρώτα ματς θα πάει και τις δύο φορές στην Αθήνα ν' αντιμετωπίσει Αγιο Δημήτριο και Θρασύβουλο κι επιστρέφοντας να παίξει για πρώτη φορά την έδρα του θ' αντιμετωπίσει τα Μάλλια. Στη συνέχεια πάει στο Μενίδι για τον αγώνα με τον Αχαρναϊκό, κάνει ρεπό την 5η και πάει την 6η να παίξει στο Χαϊδάρι με την ομώνυμη τοπική ομάδα. Τουτέστιν:

- Τις έξι πρώτες αγωνιστικές θα παίξει τέσσερις φορές εκτός έδρας, θ' αντιμετωπίσει μία φορά στην έδρα της τα Μάλλια και θα κάνει κι ένα ρεπό!!!

Ο **Αντώνης Μανίκας** μίλησε για "πολύ δύσκολο ξεκίνημα", αλλά όλα αυτά είναι σχετικά. Τόσο ο ίδιος, όσο και οι ποδοσφαιριστές της ομάδας δεν φοβούνται κανένα αντίπαλο μέσα ή έξω από το Δημοτικό Στάδιο. Ο χειρότερος εχθρός της Ρόδου είναι ...ο κακός της εαυτός. Αν δηλαδή η Ρόδος είναι στην καλύτερη δυνατή αγωνιστική κατάσταση, δεν έχει να φοβηθεί τίποτα απολύτως. Θα δει όλους τους αντιπάλους "στα μάτια" και θα μετρήσει στο τέλος την συγκομιδή.



Θεοφάνους και Μαλλιάκας είναι σε καλή κατάσταση αυτό τον καιρό (ΒΙΚΤΩΡ-ΦΩΤΟ ΜΑΡΚΕΤ-ΙΑΛΥΣΟΣ)

ΑΙΤΗΜΑΤΑ ΤΗΣ ΚΛΗΡΩΣΗΣ

Ειδικούς κλειδάριθμους στην κλήρωση του 1ου ομίλου πήραν ο Ατσαλένιος με τον Ηρόδοτο και η Αχαϊκή με τη Θύελλα Πατρών, έτσι ώστε να αποφευχθεί να παίζουν αμφότεροι εντός έδρας την ίδια αγωνιστική, καθώς τόσο οι κρητικές όσο και οι πατρινές ομάδες έχουν έδρες πολύ κοντά η μία με την άλλη. Αίτημα να αγωνιστεί εκτός έδρας στην πρεμιέρα του πρωταθλήματος λόγω μη ολοκλήρωσης των έργων στο γήπεδό του υπέβαλε το Χαϊδάρι, ενώ ο Βύζας ζήτησε να παίξει εκτός έδρας στα δύο πρώτα παιχνίδια της σεζόν. Τα αιτήματα και των δύο συλλόγων ικανοποιήθηκαν, καθώς το μεν Χαϊδάρι έχει ρεπό την 1η αγωνιστική, ο δε Βύζας κληρώθηκε να παίξει το πρώτο ματς εντός με τον Ατσαλένιο, όμως η κρητική ομάδα συμφώνησε να γίνει αλλαγή έδρας και να διεξαχθεί το παιχνίδι στο Ηράκλειο.

Επιπλέον, ο Ατσαλένιος ζήτησε να διεξαχθεί το Σάββατο (9 Οκτωβρίου) το ματς της 1ης αγωνιστικής μεταξύ του Ηρόδοτου και των Μαλίων και όχι Κυριακή, προκειμένου να μην παίξουν εντός έδρας την ίδια ημέρα ο Ηρόδοτος και ο Ατσαλένιος (εδρεύουν και οι δύο στο Ηράκλειο).

ΑΓΩΝΙΣΤΙΚΑ

Στον αγωνιστικό τομέα τώρα ο **Αντώνης Μανίκας** έχει να αντιμετωπίσει τα προβλήματα πέντε τραυματιών από τους οποίους "ζητά" τον ένα για την πρεμιέρα. Με δεδομένο τον τραυματισμό του **Γκεοργκίεφ,** η παρουσία του **Πάρι Ζουμπούλη** είναι αναγκαία στην ομάδα. Κατά τα άλλα:

- **Δανάς, Γκεοργκίεφ, Μοσχής και Γκινής** τρέχουν ακόμα μόνοι τους.

Παράλληλα από χθες τα μέλη της Διοίκησης της ΠΑΕ δραστηριοποιούνται στο κλείσιμο των εισιτηρίων και των διανυκτερεύσεων προγραμματίζοντας από τώρα για τις εξόδους της ομάδας.

Σοβαρότητα, υπομονή, ηρεμία

• Στοιχεία που συνιστά ο Ανδρέας Σταύρου για να φθάσουν οι παίκτες του στη δεύτερη νίκη

• Ο Διαγόρας καλεί όλο τον κόσμο στο δημ. στάδιο την Κυριακή στις 15.00

Στις 15.00 θα παίξει την Κυριακή στο Δημ. Στάδιο ο Διαγόρας με τον Αστέρα Σύρου. Η αλλαγή της ώρας έγινε από την ΕΠΟ για να διευκολυνθεί συγκοινωνιακά ο Αστέρας Σύρου. Είναι ένα ματς στο οποίο ο τεχνικός του γηραιού προσπαθεί να κρατήσει χαμηλά τους τόνους και εφιστά την προσοχή στους ποδοσφαιριστές, καθώς τώρα ξεκίνησε ο μαραθώνιος ενώ παράλληλα δεν τελειώνει σύντομα.

Οι κυανέρυθροι της πόλης μας πρέπει να κερδίσει οπωσδήποτε το ματς με τον Αστέρα για νάχει βέβαια αντίκρισμα η νίκη που πέτυχε ο Διαγόρας στην Αίγινα με τον Σαρωνικό. Ο τεχνικός των κυανέρυθρων πάντως από χθες μέσα απ' την δουλειά μεταδίδει στους παίκτες του υπομονή, ηρεμία και σοβαρότητα. Ο **Ανδρέας Σταύρου** είπε χαρακτηριστικά: "Σίγουρα είναι ένα δύσκολο παιχνίδι, αφού παίζουμε με μια ομάδα η οποία διαθέτει έμπειρους ποδοσφαιριστές. Ομως η νίκη της πρώτης αγωνιστικής και η καλή εμφάνιση μας δίνει το δικαίωμα να πιστεύουμε ότι θα ζευγαρώσουμε τις νίκες.



Χαμηλούς προσπαθεί να κρατήσει τους τόνους ο Ανδρέας Σταύρου (ΒΙΚΤΩΡ-ΦΩΤΟ ΜΑΡΚΕΤ-ΙΑΛΥΣΟΣ)

Για να συμβεί, όμως, κάτι τέτοιο χρειάζεται σοβαρότητα, υπομονή και ηρεμία σ' ολόκληρο το ενενηντάλεπτο. Αν υπάρξουν όλα αυτά, τότε σίγουρα η νίκη είναι δική μας".

Ο τεχνικός του Διαγόρα στον αγωνιστικό τομέα δεν θα έχει στη διάθεσή του μόνο τον **Γιώργο Καστρουνή** που εναντίον του Αστέρα Σύρου θα εκτίσει την τελευταία αγωνιστική της ποινής του.

Με δεδομένο, φυσικά, το ότι είναι το μοναδικό παιχνίδι Εθνικής κατηγορίας, ο Διαγόρας καλεί την Κυριακή όλο τον κόσμο στο γήπεδό του, για να τον ενισχύσει στην προσπάθεια να φτάσει στη δεύτερη φετινή νίκη.

Θέλει να "ρεφάρει"

• Θα επιδιώξει τη νίκη αύριο στις 18.30 στην Κω ο Ιάλυσος με αντίπαλο την ομώνυμη τοπική ομάδα

Ομολογουμένως το ξεκίνημα δεν ήταν καλό στο φετεινό μαραθώνιο του περιφερειακού για τον Ιάλυσο. Οι κιτρινοκόκκινοι ήθελαν τη νίκη στο ματς με τον Ερμή, αλλά δεν τα κατάφεραν για πολλούς λόγους. Η συνέχεια φέρνει τους κιτρινοκόκκινους αύριο στην Κω κόντρα στην τοπική Αθλητική Ενωση να επιζητούν την πρώτη νίκη εκτός έδρας και παράλληλα την πρώτη φετεινή επιτυχία.

Ο **Θόδωρας Θεοδώρου** είναι αλήθεια πως δεν έχει πολλές επιλογές, αφού όπως δήλωσε ο ίδιος, υπάρχουν διαφορές στους αποκαλούμενους "μικρούς". Αυτό, όμως, δεν τον εμποδίζει να συγκροτεί κάθε φορά ισχυρό σύνολο ικανό ν' ανταποκριθεί -ιδιαίτερα αύριο- στις ανάγκες ενός τοπικού ντέρμπι.



Ετοιμοι για το τοπικό ντέρμπι δείχνουν οι παίκτες του Ιάλυσου (ΒΙΚΤΩΡ-ΦΩΤΟ ΜΑΡΚΕΤ-ΙΑΛΥΣΟΣ)

Αυτή τη φορά είναι πολύ πιθανό να ξεκινήσει στον αγώνα ο **Μιχάλης Πολιάς** σε αντίθεση με την πρεμιέρα που έμεινε στον πάγκο. Ετσι μοναδική απώλεια απ' το ρόστερ του θα είναι:

- Του **Σάββα Σταυρίδη,** που οφείλει άλλες δύο αγωνιστικές ποινής και

- Του τραυματία **Βαγγέλη Ράιου.**

Συνεπώς εναντίον της ΑΕ Κω στο αυριανό παιχνίδι θα παίξουν:

- Ο γκολκήπερ **Αλεξανδρίδης.**

- Οι αμυντικοί **Χατζηκαλημέρης, Κακλαμάνος, Κουρζής.**

- Οι κεντρώοι **Τζαφέρης, Κολιάδης, Καλημέρης, Πολιάς, Μαννάκης** και

- Οι επιθετικοί **Μήτρου και Γεωργαλής.**

ΤΟΠΙΚΟ ΠΟΔΟΣΦΑΙΡΟ

Απέκτησε φωνή στην ΟΔΠΕ!

• Στην Επιτροπή Τύπου και Δημοσίων Σχέσεων της Ομοσπονδίας Διαιτητών Ποδοσφαίρου Ελλάδος τοποθετήθηκε ο πρόεδρος του ΣΔΠΔ Δημήτρης Κάπρος.

Τις μετοχές του στον χώρο της Ελληνικής διαιτησίας κατάφερε να ανεβάσει ο πρόεδρος του Συνδέσμου Διαιτητών Ποδοσφαίρου Δωδεκανήσου Δημήτρης Κάπρος, ο οποίος είναι πλέον μέλος της Επιτροπής Τύπου και Δημοσίων Σχέσεων της Ομοσπονδίας Διαιτητών Ποδοσφαίρου Ελλάδος! Πρόκειται για μία άκρως τιμητική πρόταση εκ μέρους της ηγεσίας της ΟΔΠΕ που όπως γίνεται εύκολα αντιληπτό ο Δημήτρης Κάπρος δεν μπορούσε να αρνηθεί, ενώ οι πληροφορίες αναφέρουν πως η αρχική πρόταση που διατυπώθηκε προς τον πρόεδρο του Συνδέσμου Δωδεκανήσου αφορούσε την κατάθεση υποψηφιότητας για μία θέση στο ίδιο το Δ.Σ. της Ομοσπονδίας, με πολλές πιθανότητες εκλογής! Ένα τέτοιο άλμα, όμως, θα στερούσε από τον Κάπρο την δυνατότητα να παραμείνει στην προεδρία του Συνδέσμου του, αφού υπάρχει ασυμβίβαστο, οπότε ο ίδιος προτίμησε να αρκεστεί στην αποδοχή μίας θέσης σε επιτροπή και να παραμείνει στην ηγεσία του ΣΔΠΔ.

Παράλληλα, ο μη εν ενεργεία διαιτητής Γιώργος Τσαγγαράκης ορίστηκε ως ο υπεύθυνος της ΟΔΠΕ για την Κρήτη και τα νησιά του Νοτίου Αιγαίου. Ο ρόλος του θα είναι μεσολαβητικός ανάμεσα στην Ομοσπονδία και τους Συνδέσμους Διαιτητών της περιοχής, αφού επισήμως η αρμοδιότητά του είναι η φροντίδα για την καλύτερη δυνατή λειτουργία των διοικήσεων, κυρίως σε σχέση με την διοργάνωση επιμορφωτικών σεμιναρίων και την προώθηση των προβλημάτων που αντιμετωπίζουν οι Σύνδεσμοι στην κεντρική εξουσία. Όπως αναφέρουν οι πληροφορίες, ο Τσαγγαράκης διατηρεί άριστες σχέσεις με τους ιθύνοντες του ΣΔΠ Δωδεκανήσου και προσωπικά με τον Δημήτρη Κάπρο.



Μέλος της Επιτροπής Τύπου και Δημοσίων Σχέσεων της ΟΔΠΕ είναι πλέον ο Δημήτρης Κάπρος

Δεν έγινε αποδεκτή

Όπως αναμενόταν, το Δ.Σ. της ΕΠΣΔ δεν έκανε ομόφωνα αποδεκτή την παραίτηση του Γιώργου Νικολουδάκη από την διοίκηση της Ένωσης. Το θέμα συζητήθηκε κατά την διάρκεια της προχθεσινής συνεδρίασης του Δ.Σ., που διατύπωσε την απόφασή του σε μία λιτή ανακοίνωση, αν και οι περισσότεροι θα περίμεναν να πάρει επίσημα θέση πάνω στο επεισόδιο το οποίο οδήγησε τον Νικολουδάκη στην απόφασή του να παραιτηθεί. Φυσικά, όπως έγραψε και χθες η «Α.Ρ.», ο Γιώργος Νικουδάκης δεν πρόκειται να επιμείνει και εντός των ημερών θα ανακαλέσει.

«Εμείς θα πάμε κανονικά»

Σήμερα θα ξεκαθαρίσει το τοπίο γύρω από την χρονική στιγμή των εκλογών της ΕΠΟ, αφού αν δεν περάσει η αίτηση ασφαλιστικών μέτρων που κατέθεσε ο Βίκτωρας Μητρόπουλος, η νέα διοίκηση της Ομοσπονδίας θα αναδειχθεί αύριο, Σάββατο, στο πλαίσιο της Γενικής Συνέλευσης. Τουλάχιστον προς το παρόν η κατάσταση παραμένει θολή, ωστόσο ο πρόεδρος της ΕΠΣΔ Κλεόβουλος Χατζηγεωργίου έλεγε χθες πως η εντολή της ΕΠΟ είναι οι εκπρόσωποι όλων των Ενώσεων να ταξιδέψουν κανονικά στην Αθήνα για να λάβουν μέρος στην Γενική Συνέλευση.

Παραπέμφθηκαν στην Πειθαρχική

• Χωρίς να ανακαλέσουν την ουσία των δηλώσεών τους κατά την διάρκεια των απολογιών τους, οι διαιτητές Παντελής Μιχαλάκης και Βασίλης Τσαγγάρης παραπέμφθηκαν στην Πειθαρχική Επιτροπή Διαιτησίας επειδή μίλησαν χωρίς την άδεια της διοίκησης.

Στην Πειθαρχική Επιτροπή Διαιτησίας παρέπεμψε το διοικητικό συμβούλιο του ΣΔΠΔ τους Παντελή Μιχαλάκη και Βασίλη Τσαγγάρη. Οι δύο διαιτητές απολογήθηκαν με διαφορά μίας εβδομάδας ενώπιον των μελών του Δ.Σ. για την κίνησή τους να προβούν σε δημόσιες τοποθετήσεις, και μάλιστα καυτές, χωρίς να έχουν εξασφαλίσει νωρίτερα την άδεια της διοίκησης, όπως προβλέπεται από το καταστατικό. Αυτός είναι και ο λόγος της παραπομπής τους στην Πειθαρχική, αφού επί της ουσίας του θέματος, κανένας από τους δύο δεν υπαναχώρησε από τα όσα υποστήριξαν ο μεν Μιχαλάκης εναντίων του προέδρου της ΕΠΣΔ Κλεόβουλου Χατζηγεωργίου και ο δε Τσαγγάρης εναντίων των Παντελή Μιχαλάκη και Παναγιώτη Κούτρη. Αξίζει να σημειωθεί, πως η Πειθαρχική Επιτροπή Διαιτησίας αποτελείται από τους Μανώλη Χατζημανώλη (πρόεδρος), Μπάμπη Καραμαρία (εκπρόσωπος των μη εν ενεργεία διαιτητών) και Βαγγέλη Μίχα (εκπρόσωπος των εν ενεργεία διαιτητών).

Τους βάζει στα θρανία

• Σεμινάρια διαιτησίας για όσα μέλη του το επιθυμούν θα διοργανώνει κάθε δεύτερη Παρασκευή ο ΣΔΠΔ. Μάλιστα, προχώρησε στην ίδρυση της νέας Επιτροπής Παραπόνων, για να περισσεύει εκπαιδευτικός χρόνος στις Δευτεριάτικες συγκεντρώσεις.

Στην συνεχή επιμόρφωση των μελών του και ειδικά των νέων ρίχνει το βάρος ο Σύνδεσμος Διαιτητών Ποδοσφαίρου Δωδεκανήσου. Όπως αναφέρουν οι πληροφορίες, η διοίκηση του ΣΔΠΔ αποφάσισε να διοργανώνει κάθε δεύτερη Παρασκευή του μήνα από τις 8 έως τις 9 το βράδυ στα γραφεία του Συνδέσμου επιμορφωτικά σεμινάρια, στα οποία θα διδάσκουν καθηγητές διαιτησίας και μάλιστα με θεματολογία όχι μόνο την διδαχή των κανονισμών, αλλά και την εξοικείωση με την διαδικασία των εξετάσεων σε όλες τις βαθμίδες. Η συμμετοχή στα σεμινάρια, τα οποία αρχίζουν σήμερα, είναι προαιρετικού χαρακτήρα.

Παράλληλα, η διοίκηση του Συνδέσμου προχώρησε στην καινοτομία της δημιουργίας μίας νέας επιτροπής, της Επιτροπής Παραπόνων, με το σκεπτικό πως οι καθιερωμένες συγκεντρώσεις της Δευτέρας είναι επιμορφωτικού χαρακτήρα και ο χρόνος τους δεν μπορεί να αναλώνεται στην συζήτηση θεμάτων διαφορετικού περιεχομένου. Έτσι, τον ρόλο της καταγραφής των προβλημάτων που απασχολούν τους διαιτητές σε προσωπικό επίπεδο τον αναλαμβάνει η νέα επιτροπή, πρόεδρος της οποίας ανέλαβε το μέλος του Δ.Σ. Νίκος Χρυσανθής, με συνεργάτες τους Γιάννη Τριανταφύλλου και Σταύρο Πηδιάκη. Η επιτροπή θα ενημερώνει το διοικητικό συμβούλιο του Συνδέσμου, που θα συνεχίσει να συνεδριάζει τακτικά την πρώτη Δευτέρα του κάθε μήνα.

VANIK TOURS

ΓΙΑΝΝΗΣ και ΣΕΒΑ ΒΑΛΣΑΜΙΔΗ
VANIK σημαίνει ΑΛΗΘΕΙΑ
ΑΚΤΗ ΚΑΝΑΡΗ 17, ΨΑΡΟΠΟΥΛΑ - ΑΝΕΤΟ ΠΑΡΚΙΝ
ΑΝΟΙΚΤΑ: ΔΕ-ΣΑ 08.30-14.00 και 16.30-20.30
Τηλ. 2241035191-37621 κιν.τό 6945-798148 FAX 2241029532
Το γραφείο μας πάντα πρώτο σε κρατήσεις ξενοδοχείων εξασφάλισε και σας προσφέρει καταπληκτικές τιμές για τα παρακάτω ξενοδοχεία σε ΠΑΚΕΤΑ (Εκδοση εισιτηρίων R/T) από 1/4 - 31/10/2004

ΑΠΕΥΘΥΝΟΜΑΣΤΕ ΣΕ ΣΑς ΠΟΥ ΘΕΛΕΤΕ ΚΑΙ Η ΚΡΑΤΗΣΗ ΣΑς ΝΑ ΕΙΝΑΙ ΣΩΣΤΗ ΚΑΙ ΤΟ ΔΩΜΑΤΙΟ ΣΑς ΝΑ ΣΑς ΠΕΡΙΜΕΝΕΙ

1ον HOTEL PRESIDENT Α΄κατηγορίας
Λεωφόρος Κηφισίας (ΟΛΑ ΑΝΑΚΑΙΝΙΣΜΕΝΑ)
ΜΟΝΟΚΛΙΝΟ € 70
Δίκλινο για μονόκλινο € 75
ΔΙΚΛΙΝΟ € 80
ΤΡΙΚΛΙΝΟ € 105

2ον HOTEL ZAFOLIA Α΄κατηγορίας
Λεωφόρος Αλεξάνδρας
ΜΟΝΟΚΛΙΝΟ € 112
ΔΙΚΛΙΝΟ € 125
ΤΡΙΚΛΙΝΟ € 150

3ον HOTEL ATHENS CYPRIA Α΄κατηγορίας
Σύνταγμα
ΜΟΝΟΚΛΙΝΟ € 80
ΔΙΚΛΙΝΟ € 100
ΤΡΙΚΛΙΝΟ € 110

4ον HOTEL ASTOR Α΄κατηγορίας
Σύνταγμα
ΜΟΝΟΚΛΙΝΟ € 80
Δίκλινο για μονόκλινο € 90
ΔΙΚΛΙΝΟ € 100
ΤΡΙΚΛΙΝΟ € 120

5ον HOTEL ARETHOUSA Β΄ SUPERIOR
Σύνταγμα

6ον HOTEL ELLINIS Β΄κατηγορίας
ΩΝΑΣΕΙΟ, Λεωφ. Συγγρού
ΜΟΝΟΚΛΙΝΟ € 60
ΔΙΚΛΙΝΟ € 75
ΤΡΙΚΛΙΝΟ € 85

7ον HOTEL TRITON Β΄κατηγορίας
Κέντρο Πειραιά
ΜΟΝΟΚΛΙΝΟ € 65
ΔΙΚΛΙΝΟ € 80
ΤΡΙΚΛΙΝΟ € 95

8ον HOTEL LILIA Β΄κατηγορίας
Πασαλιμάνι Πειραιάς
ΜΟΝΟΚΛΙΝΟ € 60
ΔΙΚΛΙΝΟ € 75
ΤΡΙΚΛΙΝΟ € 100

9ον HOTEL ΕΓΝΑΤΙΑ Β΄κατηγορίας
Θεσσαλονίκη Κέντρο, καινούργιο
ΜΟΝΟΚΛΙΝΟ € 70
ΔΙΚΛΙΝΟ € 80
ΤΡΙΚΛΙΝΟ € 90

10ον HOTEL EGNATIA PALACE Α΄κατηγορίας
Θεσσαλονίκη Κέντρο, ολοκαίνουργιο
ΜΟΝΟΚΛΙΝΟ € 90
ΔΙΚΛΙΝΟ € 100
ΤΡΙΚΛΙΝΟ € 125

● Τα παραπάνω ξενοδοχεία διαθέτουν T.V. σε όλα τα δωμάτια
● Στις πιο πάνω τιμές συμπεριλαμβάνεται πρωινό σε μπουφέ
● Ακόμη σε μας θα βρείτε αεροπορικά και ατμοπλοϊκά εισιτήρια όλων των εταιριών.

ΧΑΛΚΙΝΟΙ ΗΛΙΑΚΟΙ "ΣΟΝΝΕ ΑΞΙΟΝ"
50 ΧΡΟΝΙΑ ΕΓΓΥΗΣΗ



από 950 €

ΗΛΙΑΚΑ DURATHERM
από 700 €

ΞΥΛΟΣΟΜΠΕΣ ΤΖΑΚΙΑ ΜΑΤΕΜΕΝΙΑ



από 180 €

ΚΕΝΤΡΙΚΗ ΘΕΡΜΑΝΣΗ



από 1800 €

ΜΕ ΜΑΤΕΜΕΝΙΟ ΛΕΒΗΤΑ 30,000 KCL/H
5 ΣΩΜΑΤΑ ΠΑΝΕΛ 60Χ100
1 ΣΩΜΑ 45Χ45, ΚΑΥΣΤΗΡΑ ΚΥΚΛΟΦΟΡΗΤΗ, ΔΟΧΕΙΟ ΔΙΑΣΤΟΛΗΣ ΘΕΡΜΟΣΤΑΤΗ ΧΩΡΟΥ ΚΑΙ ΟΛΑ ΤΑ ΥΛΙΚΑ ΣΥΝΔΕΣΗΣ ΕΚΤΟΣ ΣΩΛΗΝΩΣΕΙΣ ΚΑΙ ΚΑΜΙΝΑΔΑ

• ΚΛΙΜΑΤΙΣΤΙΚΑ
• ΘΕΡΜΟΠΟΜΠΟΙ
• ΑΝΤΑΛΛΑΚΤΙΚΑ ΚΑΥΣΤΗΡΩΝ

ΣΥΝΤΗΡΗΣΕΙΣ ΚΑΥΣΤΗΡΩΝ

ΔΙΑΚΟΛΑΜΠΡΙΑΝΟΣ ΗΛΙΑΣ
Κ. ΤΣΑΛΔΑΡΗ 14 ΡΟΔΟΣ
ΤΗΛ. 22410-39420, ΚΙΝ. 6932852714

ΤΟΠΙΚΟ ΠΟΔΟΣΦΑΙΡΟ

Φλερτάρουν με τον...κίνδυνο

• Δύσκολες εκτός έδρας αποστολές για τους δύο πρωτοπόρους με τον Απόλλωνα Κ. να φιλοξενείται στον Αρχάγγελο από τον Αρη και τον ΑΕΡΑ στην Κρεμαστή από το Φοίβο

• Ο Δημήτρης Κετσές στον Αρχάγγελο και ο Ανδρέας Π"δόπουλος στην Κρεμαστή, ενώ στο ντέρμπι του Διαγόρα Β., με τον Κλεάνθη θα σφυρίξει ο Βαγγέλης Κατσιδώνης

Αλλη μια πολύ σημαντική αγωνιστική έχουμε το Σαββατοκύριακο που μας έρχεται. Η 3η αγωνιστική επιφυλάσσει αμφίρροπες συναντήσεις και το χαρακτηριστικό είναι πώς οι δύο πρωτοπόροι, Απόλλων Κ. και ΑΕΡΑ θα αγωνισθούν εκτός έδρας έχοντας δύσκολες αποστολές.

Οι Καλυθενοί που βγαίνουν για πρώτη φορά από το γήπεδό τους θα βρεθούν στον Αρχάγγελο για ν' αντιμετωπίσουν τον ισχυρό στην έδρα του Αρη.

Σ' αυτό το ματς διαιτητής ορίσθηκε ο **Δημήτρης Κετσές**.

Οι Αφαντενοί επίσης έχουν δύσκολο έργο απέναντι στον Φοίβο που επιστρέφει στην φυσική του έδρα μετά την έκτιση της ποινής της μιας αγωνιστικής της έδρας του από την περασμένη περίοδο.

Στην Κρεμαστή διαιτητής θα είναι ο **Ανδρέας Π"δόπουλος**.

Πολύ ενδιαφέρον παιχνίδι που χαρακτηρίζεται ντέρμπι λόγω των στόχων που έχουν τεθεί από τους δύο αντιπάλους γίνεται στο Βάτι. Εκεί ο Διαγόρας Β. που ψάχνει την πρώτη του νίκη θα υποδεχθεί τον Κλεάνθη με διαιτητή τον **Βαγγέλη Κατσιδώνη**.

Σε ουδέτερο γήπεδο, στο Οικονομίδειο θα φιλοξενήσει αύριο ο Διγενής την Ασπίδα Απ. ευελπιστώντας κι αυτός να κατακτήσει τους πρώτους του βαθμούς ενώ στη Λίνδο Κλεόβουλος και Αστέρας Μ. θα κοντραρισθούν για τους 3 πολύτιμους βαθμούς.

Διαιτητές σ' αυτά τα ματς θα είναι οι **Φραγκίνης** και **Φεσσάρας** αντίστοιχα.

Στη Μαλώνα ο Αγιος Γεώργιος με διαιτητή τον **Π. Κατσιδώνη** θ' αντιμετωπίσει τον Απόλλωνα Απ. ενώ στην Κω ο Ανταγόρας με διαιτητή τον **Κόττορο** θα αναμετρηθεί με τον Ηρακλή Μ.

Τέλος την Κυριακή στην Κατταβιά η ομώνυμη ομάδα θα υποδεχθεί τον Ασκληπιό Κω, με τον **Βαγγέλη Κατσιδώνη** να κρατάει τη σφυρίχτρα.

Αναλυτικά η 3η αγωνιστική:

ΑΥΡΙΟ

• **Κως (14.45):** Ανταγόρας-Ηρακλής
Διαιτησία: *Κόττορος-Βασιλείου-Κατέρης*
Παρατηρητής: *Χ"ζαχαρίας*

• **Λίνδος (16.30):** Κλεόβουλος-Αστέρας Μ.
Διαιτησία: *Φεσσάρας-Ορφανός-Κόκκινος*
Παρατηρητής: *Τόππος*
Παρ. διαιτησίας: *Χρυσανθής*

• **Κρεμαστή (16.30):** Φοίβος-ΑΕΡΑ
Διαιτησία: *Π"δόπουλος-Χ"νικόλας-Μίχας*
Παρατηρητής: *Βεργίδης*
Παρ. διαιτησίας: *Καλαθενός*

• **Μαλώνα (16.30):** Αγ. Γεώργιος-Απόλλων Απ.
Διαιτησία: *Κατσιδώνης Π.-Σταυριανός-Σάββενας*
Παρατηρητής: *Ντάκας Σ.*
Παρ. διαιτησίας: *Στέργου*

• **Αρχάγγελος (16.30):** Αρης-Απόλλων Κ.
Διαιτησία: *Κετσές-Λάμπρου-Ρουμάνης*
Παρατηρητής: *Αδαμάκης*
Παρ. διαιτησίας: *Τριανταφύλλου*

• **Βάτι (16.30):** Διαγόρας Β.-Κλεάνθης
Διαιτησία: *Κατσιδώνης Ε.-Γιαννούλης-Ασημακόπουλος*
Παρατηρητής: *Χουρδάς*
Παρ. διαιτησίας: *Κάπρος Στ.*

• **Οικονομίδειο (16.30):** Διγενής-Ασπίδα Απ.
Διαιτησία: *Φραγκίνης-Πηδιάκης-Στεφανάκης*
Παρατηρητής: *Μανέγας*
Παρ. διαιτησίας: *Σακελλαρίδης*

ΚΥΡΙΑΚΗ

• **Κατταβιά (14.45):** Κατταβιά-Ασκληπιός Κω
Διαιτησία: *Κατσιδώνης Ε.-Καραχανής-Σαββιδάκης*
Παρατηρητής: *Παυλούς*
Παρ. διαιτησίας: *Κων/νου*

ΕΦΗΒΙΚΟ

Ντέρμπι στις Καλυθιές

• Ο Ερμής θα κοντραρισθεί με τον πρωτοπόρο Διαγόρα

Ορίσθηκαν από την ΕΠΣΔ τα παιχνίδια της 3ης αγωνιστικής με το σπουδαιότερο ματς να γίνεται αύριο στις Καλυθιές όπου ο Ερμής θα υποδεχθεί τον ένα εκ των πρωτοπόρων, Διαγόρα.

Αναλυτικά η 3η αγωνιστική

ΑΥΡΙΟ

• **Κρητηνία (14.00):** Αναγέννηση Εμπ.-Ασκληπειό
Διαιτητής: *Βαλκάνος*

• **Καλυθιές (14.00):** Ερμής-Διαγόρας
Διαιτητής: *Γαγάνης*
Γιατρός: *Παυλίδης*

• **Κρεμαστή (14.15):** Φοίβος-ΑΕΡΑ
Διαιτητής: *Λιάπη*
Γιατρός: *Τσέρκης*

• **Μαλώνα (14.15):** Αγ. Γεώργιος-Απόλλων Απ.
Διαιτητής: *Π"γιαννίδης*
Γιατρός: *Χατζάκης*

ΚΥΡΙΑΚΗ

• **Αρχάγγελος (16.00):** Πετρώνας-Κλεάνθης
Διαιτητής: *Αντωνάς*
Γιατρός: *Παρασκευόπουλος*



Oasis Soccer club 5x5
...Το άλλο ποδόσφαιρο!

Ξεκίνησαν οι δηλώσεις συμμετοχών των ομάδων για το Πανελλαδικό Τουρνουά ***" Wash & Go by SUPER-SPORT",*** *που διοργανώνεται στις εγκαταστάσεις του "Oasis" Soccer club. Το τουρνουά θα διεξαχθεί και φέτος σε δύο διαφορετικές κατηγορίες. Στους εν ενεργεία και μη εν ενεργεία ομίλους.*

Οι αγώνες θα ξεκινήσουν τον Οκτώβριο.
Κάθε ποδοσφαιριστής της ομάδας, δηλώνοντας συμμετοχή στο τουρνουά παίρνει δώρο μια αγωνιστική εμφάνιση (φανέλα - παντελονάκι).
Στις συμμετοχές των ομάδων θα υπάρξει σειρά προτεραιότητας.

Πληροφορίες στο "Oasis" Soccer club στους Αγίους Αποστόλους και στο τηλ. 2241064680

ΚΥΠΕΛΛΟ

Μυρίζει...κούπα

• Πέντε συναντήσεις για την α' φάση ορίσθηκαν την προσεχή Τρίτη

Πέντε παιχνίδια για την α' φάση του κυπέλλου Δωδ/σου θα διεξαχθούν την προσεχή Τετάρτη βάσει του προγράμματος του ομίλου της Ρόδου.

Μεταξύ αυτών δύο ματς χαρακτηρίζονται πολύ ενδιαφέροντα. Στις Καλυθιές, ο Απόλλων θα υποδεχθεί τον Διαγόρα Β., ενώ στην Λίνδο ο Κλεόβουλος τον Φοίβο.

Επίσης την Τετάρτη θα γίνουν και δύο παιχνίδια για τον υποόμιλο της Κω.

Αναλυτικά το πρόγραμμα της προσεχούς Τετάρτης:

ΟΜΙΛΟΣ ΡΟΔΟΥ

• **Αρχάγγελος (15.00):** Αρης-Τήλος
• **Καλυθιές (15.30):** Απόλλων Κ.-Διαγόρας Β.
• **Απολακκιά (15.30):** Ασπίδα Απ.-Ηρακλής Μ.
• **Λίνδος (15.30):** Κλεόβουλος-Φοίβος
• **Οικονομίδειο (15.30):** Ιάλυσος-Ατρόμητος

ΥΠΟΟΜΙΛΟΣ ΚΩ

• **Κω (Ξηρό 15.30):** ΠΑΟ Κω-Ανταγόρας
• **Κως (18.30):** Ασκληπιός-Αντίμαχος



ΤΟΠΙΚΟ ΠΟΔΟΣΦΑΙΡΟ

Να σπάσει το ρόδι

• Τη πρώτη του νίκη στην έδρα του θέλει ο Άγιος Γεώργιος

Την πρώτη του εντός έδρας νίκη θα επιδιώξει να πετύχει το Σάββατο ο Αγ. Γεώργιος κόντρα στον Απόλλωνα Απ. Οι νεοφώτιστοι αν και δεν κατάφεραν να συνδυάσουν την πρώτη επίσημη εμφάνισή τους στην νέα κατηγορία με νίκη (έχασαν από Α.Ε.Ρ.Α. 2-0), πήραν το τρίποντο στα Μαριτσά κόντρα στον Ηρακλή (2-3), και ευελπιστούν στην δεύτερη εμφάνιση στην έδρα τους να σπάσουν το ρόδι. Θετικό στοιχείο που έχει εκτοξεύσει στα ύψη την ψυχολογία των Μαλωνιτών ήταν η εκτός έδρας επιτυχία κόντρα στον Ηρακλή, ενώ στα υπέρ και η αγωνιστική άνοδος του Μαυρομούστακου και Αργύρη Σκυλλαράκη που αναμένεται να είναι οι βασικοί κρίκοι της ομάδας και στο παιχνίδι αυτό.

Οι **Παπανθύμου** (κλινήρης) και οι στρατευμένοι **Ραυτόπουλος** και **Λεβέντης,** θα μείνουν για μια ακόμη αγωνιστική εκτός αποστολής, καθότι ακόμη δεν έχουν μπει στο πρόγραμμα των προπονήσεων του τελευταίου μήνα.

Κάτι που δεν ισχύει με τον **Γκιζλή** πού ξεκίνησε να προπονείται.

Τέλος στην αποστολή θα βρίσκεται ο **Μπαρμπαντώνης** παρά την απουσία του την τελευταία εβδομάδα στην Αθήνα λόγω επαγγελματικών υποχρεώσεων.

Διπλός μπδενισμός

• Τρεις βαθμούς και την επιχορήγηση των 300 ευρώ χάνουν Ρόδος και Αναγέννηση Ε. για την μη κάθοδο των εφηβικών ομάδων τους σε προγραμματισμένους αγώνες

Για την τύχη των μη διεξαχθέντων αγώνων του εφηβικού πρωταθλήματος αποφάσισε η ΕΠΣΔ:

• ΠΑΟ Διαγόρας-Αναγέννηση Εμπωνας (εφηβικό) Ο αγώνας κατακυρούται με σκορ 2-0 υπέρ του ΠΑΟ ΔΙΑΓΟΡΑ και από τη βαθμολογία της Αναγέννησης Εμπωνας αφαιρούνται τρεις (3) βαθμοί (άρθρο 21 του ΚΑΠ). Επίσης σύμφωνα με την παρ. 2 του άρθρου 17 του ΚΑΠ η εφηβική ομάδα της Αναγέννησης Εμπ. θα ξεκινήσει το επόμενο πρωτ/μα με μείον ένα (-1) βαθμό, ενώ σύμφωνα με την οικεία προκήρυξη θα στερηθεί το ποσό των τριακοσίων (300) ευρώ που είναι η ετήσια επιχορήγηση της ΕΠΣΔ.

• Απόλλων Απολλώνων-Α.Σ. Ρόδος (εφηβικό).

Ο αγώνας κατακυρούται με σκορ 2-0 υπέρ του Απόλλωνα Απολλώνων και από τη βαθμολογία του "Α.Σ. Ρόδος" αφαιρούνται τρεις βαθμοί (άρθρο 21 του ΚΑΠ). Επίσης σύμφωνα με την παρ. 2 του άρθρου 17 του ΚΑΠ η εφηβική ομάδα του "Α.Σ. Ρόδος" θα ξεκινήσει το επόμενο πρωτάθλημα με μείον ένα βαθμό, ενώ σύμφωνα με την οικεία προκήρυξη θα στερηθεί το ποσό των τριακοσίων ευρώ που είναι η ετήσια επιχορήγηση της ΕΠΣΔ.

ΠΟΙΝΕΣ ΠΟΔΟΣΦΑΙΡΙΣΤΩΝ

3 αγωνιστικές: Σπανός Ι. (ΑΕΡΑ), **Φωτεινής Γ.** (Διαγόρας Β.)

1 αγωνιστική: Χαρικιόπουλος Ι. (Φοίβος), Μουσακίνιας Γ. (Αστέρας Μ.), Καρτάλης Γ. (Απόλλων Καλ.), Πάλλας Β. (Απόλλων Καλ.), Μάκρας Μ. (Διαγόρας Β.), Χάσταλης Χ. (Απόλλων Απ.).

Κλήσεις σε απολογία

Βάσει των οικείων Φ.Α. των εκθέσεων των παρατηρητών και των πειθαρχικών άρθρων 29 και 30 του ΚΑΠ καλούνται σε έγγραφη απολογία μέχρι την Τετάρτη 6 Οκτωβρίου και ώρα 14.00 τα κάτωθι σωματεία και παράγοντες:

1. ΑΕΡΑ-ΠΑΟ Διαγόρας (κύπελλο).

Το σωματείο ΑΕΡΑ και ο εκπρόσωπός του **Σπανός Στα-μάτης** βάσει της συμπληρωματικής έκθεσης του διαιτητή.

2. Ασπις Απολ.-Κλεόβουλος

α. Το σωματείο Ασπίδα Απολακκιάς

β. Το σωματείο Κλεόβουλος και ο εκπρόσωπός του **Διακογεωργίου Μιχαήλ.**

3. Ηρακλής Μαριτσών-Άγιος Γεώργιος

Το σωματείο Άγιος Γεώργιος και ο εκπρόσωπός του **Στεφανάκης Θεοδ.**

Αποφάσεις επί απολογιών

Μετά την κλήση σε απολογία βάσει των πειθαρχικών άρθρων 29 και 30 του ΚΑΠ η πειθαρχική επιτροπή της ΕΠΣΔ επέβαλε τις κάτωθι ποινές:

1. Διαγόρας Βατίου-Ασκληπιός Κω

α) Στο σωματείο Διαγόρα βατίου την έγγραφη επίπληξη (άρθρο 30 παρ. 4 περ. II, εδαφ. α)

β) Στον πρόεδρό του **Καμπούρη Ιωάννη** την στέρηση εισόδου στους αγων/κούς χώρους για τρεις (3) μήνες, συνοδευόμενη από χρηματικό πρόστιμο τριάντα ευρώ (άρθρο 30 παρ. 4 περ.III εδαφ. γ).

2. Απόλλων Καλυθιών-Αστέρας Μασ.

α) Στο σωματείο Αστέρα Μασ. την έγγραφη επίπληξη (άρθρο 30 παρ. 4 περ.II εδαφ. α).

β. Στον προπονητή του **Λαμπριανό Στέργο** την έγγραφη επίπληξη (άρθρο 30 παρ. 4 περ. III εδαφ. α).

Οι αλλαγές στα παιδικοεφηβικά

Η ΕΠΣΔ γνωστοποιεί στα σωματεία ότι στο μεν εφηβικό πρωτάθλημα επιτρέπονται τρεις αλλαγές, στο δε παιδικό επτά. Ως γνωστό το παιδικό πρωτάθλημα αρχίζει το Σαββατοκύριακο 16 και 17 Οκτωβρίου.

Η κλήρωση στα νησιά

Το Σάββατο 2 Οκτωβρίου και ώρα 14.00 θα πραγματοποιηθεί στην αίθουσα του γηπέδου "Ανταγόρας" της Κω η κλήρωση του παιδικού και εφηβικού πρωταθλήματος νήσων. Στο εφηβικό συμμετέχουν επτά σωματεία (όλα της Κω). Ενώ στο παιδικό εννέα σωματεία (7 της Κω, ο Πολυβώτης και ο Ολυμπιακός Καλύμνου).

Εν Ζην
ΟΔΗΓΟΣ ΥΓΕΙΑΣ ΡΟΔΟΥ

Περιλαμβάνει
- Ολες τις δημόσιες υπηρεσίες υγείας
- Ολους τους ιατρούς, τους οδοντίατρους, κτηνίατρους, τα φαρμακεία, τα ιατρικά-διαγνωστικά κέντρα
- Τα νομίμως λειτουργούντα κέντρα φυσικοθεραπείας, διαιτητικά κέντρα, κέντρα αδυνατίσματος, ινστιτούτα αισθητικής, γυμναστήρια, κέντρα άθλησης.
- Εξειδικευμένες υπηρεσίες υγείας, εναλλακτικές θεραπείες, καταστήματα υγιεινής διατροφής, καταστήματα ιατρικών και φαρμακευτικών προϊόντων και κάθε άλλη δραστηριότητα στον χώρο της υγείας.

Εν Ζην
ΟΔΗΓΟΣ ΥΓΕΙΑΣ ΡΟΔΟΥ
Κυκλοφορεί Σάββατο 9 Οκτωβρίου

Α.Σ. ΑΣΠΙΣ ΣΑΛΑΚΟΥ
ΠΡΟΣΚΛΗΣΗ
Ο **Α.Σ. ΑΣΠΙΣ ΣΑΛΑΚΟΥ** σας προσκαλεί να παρακολουθήσετε το ποδοσφαιρικό τουρνουά που διοργανώνει
στις 2/10/2004 ημέρα Σάββατο
και ώρα 15.30
εις μνήμην του παράγοντα του συλλόγου
ΠΑΠΑΘΕΟΔΩΡΟΥ ΠΑΝΤΕΛΗ
Στο τουρνουά θα συμμετάσχουν οι παρακάτω ομάδες:
ΑΣΠΙΣ ΣΑΛΑΚΟΥ-ΑΤΡΟΜΗΤΟΣ ΔΙΜΥΛΙΑΣ
ΑΝΑΓΕΝΝΗΣΗ ΕΜΠΩΝΑΣ-ΕΥΚΛΗΣ ΣΟΡΩΝΗΣ
Μετά το τέλος του τουρνουά θα γίνει απονομή κυπέλλου στον νικητή και τιμητική πλακέτα στην οικογένεια του εκλιπόντος.
Χορηγοί του τουρνουά: **ΣΟΥΠΕΡ ΜΑΡΚΕΤ "ΣΤΕΡΓΟΣ ΠΑΠΑΘΕΟΔΩΡΟΥ • Β.Λ.Τ. Α.Ε. ΑΦΟΙ ΜΑΣΤΡΟΓΙΑΝΝΑΚΗ • ΚΑΒΑ ΠΟΤΩΝ "ΤΣΑΜΠΟΥΝΙΑΡΗΣ ΔΗΜΗΤΡΙΟΣ"**
ΕΚ ΤΟΥ Δ.Σ.

Από 1η Σεπτεμβρίου έως 30 Νοεμβρίου 2004
Στα χέρια των πελατών σας, η καλύτερη διαφήμιση σας
300 mini BIC

MONO
199€
266€
Τελική τιμή με εκτύπωση 1 χρώματος
Αντιπρόσωπος *BiC*: Add-Διαφημιστικό δώρο
Λεμεσού 34 Ρόδος. Τηλ./Fax: 2241076710, 39618 • 09:00-16:00

ΜΕΖΕΔΟΠΩΛΕΙΟ-ΨΗΣΤΑΡΙΑ "Η Αυλή"
Λόγω του ότι μπήκαμε πλέον στο φθινόπωρο προσθέσαμε όπως και πέρυσι στον κατάλογο των φαγητών μας διάφορα βραστά κρέατα (σούπες) όπως:
ΓΙΔΑ
ΠΑΤΣΑ (ΚΟΙΛΙΑ)
ΠΟΔΙ ΜΟΣΧΑΡΙΣΙΟ
ΓΛΩΣΣΑ ΜΟΣΧΑΡΙΣΙΑ
ΜΟΣΧΑΡΙ
ΚΟΤΟΠΟΥΛΟ
ΜΟΣΧΑΡΟΚΕΦΑΛΗ
ΚΑΙ ΤΟ
ΑΝΑΜΕΙΚΤΟ
ΜΑΚΑΡΟΝΑΔΕΣ
ΤΟΡΤΕΛΙΝΙΑ
ΠΙΛΑΦΙ
ΚΑΙ ΦΑΓΗΤΑ
ΜΑΓΕΙΡΕΥΤΑ
ΠΕΡΙΣΣΟΤΕΡΑ
Καθημερινά κοντά σας μέχρι αργά
ΠΑΡΑΣΚΕΥΗ-ΣΑΒΒΑΤΟ-ΑΡΓΙΕΣ
ΚΑΙ ΕΟΡΤΕΣ ΜΕΧΡΙ ΚΑΙ ΤΟ ΠΡΩΙ
Στην **ΚΡΕΜΑΣΤΗ**
στον δρόμο προς ΠΑΣΤΙΔΑ (100 μέτρα από την εκκλησία απέναντι από το περίπτερο).

ΜΙΚΡΕΣ αγγελίες

ΟΙ ΑΓΓΕΛΙΕΣ ΤΗΣ ΡΟΔΙΑΚΗΣ παρουσιάζονται και στο site www.anaggelies.gr

ΜΕΤΑΦΕΡΘΗΚΑΜΕ!
Θα μας βρίσκετε στα κεντρικά μας γραφεία επί της **Μαρ. Μαλλιαράκη 11** (τελευταία πάροδος Καναδά).
Τα τηλέφωνα παραμένουν τα ίδια:
(22410) 22210, (22410) 75230

ενοικιασεις ακινητων & επιχειρησεων

ΓΚΑΡΣΟΝΙΕΡΑ επιπλωμένη στον 1ο όροφο σε ήσυχη περιοχή της Ρόδου, με ψυγείο, ηλεκτρική κουζίνα, ηλεκτρικό καλοριφέρ, διπλό κρεβάτι, κεντρική κεραία, TV, καρτοτηλέφωνο και όλο το νοικοκυριό του σπιτιού. Προτιμούνται στρατιωτικοί, εκπαιδευτικοί, αστυνομικοί ή εργένηδες. Αποκλείονται οι αλλοδαποί. Πληρ. τηλ. 2241065122, 6946278872 AE62156

ΔΙΑΜΕΡΙΣΜΑ γωνιακό, καινούργιο, πρώτου ορόφου στην οδό Δαμασκηνού, πίσω από το γήπεδο "Διαγόρα" 60 τ.μ. δύο υπνοδωμάτια, σαλόνι, κουζίνα, μπάνιο, διάδρομος σε πολυκατοικία που διαμένουν μόνο φοιτήτριες, διαθέσιμο από 18-10-2004 πρώτο ενοικίασμα. Πληρ. τηλ. 2241036401, 6944295930 AE62155

ΕΝΟΙΚΙΑΖΕΤΑΙ 3άρι με αυτόνομη θέρμανση. Πληρ. τηλ. 2241095762, 6932716280 AE62147

ΔΙΑΜΕΡΙΣΜΑ με δύο υπνοδωμάτια, σαλόνι, κουζίνα, WC, στην οδό Ρώμης 3 (Ροδίνι) της Ρόδου. Πληρ. τηλ. 2241064483, 2241054003 και 2241061716 AE62153

ΔΙΑΜΕΡΙΣΜΑ μικρό νεόκτιστο επιπλωμένο εντός της πόλεως Ρόδου, κατάλληλο για ένα άτομο (κουζίνα, καθιστικό, δωμάτιο, λουτρό, α' όροφος). Πληρ. τηλ. 6944755500 AE62143

ΜΟΝΟΚΑΤΟΙΚΙΑ επιπλωμένη στον Αρχάγγελο (δύο υπνοδωμάτια, κουζίνα, καθιστικό με τζάκι, WC). Πληρ. τηλ. 2241028250 AE62149

STUDIO πλήρως επιπλωμένο στην Ανάληψη (Βόλου 7). Πληρ. τηλ. 2241032180, 6948805835 AE62144

ΜΕΖΟΝΕΤΑ 120 τ.μ. σε ωραία περιοχή στην Ανάληψη με 3 κρεβατοκάμαρες, 3 μπάνια, με πολλές ντουλάπες, εντοιχιζόμενη κουζίνα με πολλά ντουλάπια και εντοιχιζόμενο τραπέζι, ηλιακό και θέρμανση. Τιμή 630 ευρώ. Πληρ. τηλ. 2243047727, 6977433315 AE62139

STUDIO μεγάλο επιπλωμένο, στο Ροδίνι. Πληρ. τηλ. 2241025447, 6944361899 AE62129

ΙΣΟΓΕΙΑ ΓΚΑΡΣΟΝΙΕΡΑ επιπλωμένη (1 μεγάλο δωμάτιο και μπάνιο), στην περιοχή Ροδινιού, Λυκίας 147, σε ήσυχη περιοχή. Ενοίκιο 150 ευρώ. Πληρ. τηλ. 2241028198 AE62141

ΕΝΟΙΚΙΑΖΕΤΑΙ
ΙΣΟΓΕΙΟ ΚΑΤΑΣΤΗΜΑ:
επιφανείας 200 τ.μ.
επί της οδού Δημ. Αναστασιάδη 48
(πρώην "Ροδιακή Πληροφορική").
Πληρ. τηλ. 2241020913

ΕΝΟΙΚΙΑΖΕΤΑΙ
ΓΚΑΡΣΟΝΙΕΡΑ-ΡΕΤΙΡΕ
ενιαίος χώρος, με πολύ μεγάλη βεράντα, πάνω από την Τράπεζα Πειραιώς (οδός Εθνικής Αντίστασης και Μεγάλου Κωνσταντίνου), επιπλωμένη με κλιματισμό. Διαθέσιμο από 1 Οκτωβρίου.
Πληρ. κα Σουγκανίδη Νικολέττα τηλ. 2241095991
ώρες 10.30-13.00 και 18.30-22.00

ΕΝΟΙΚΙΑΖΕΤΑΙ
ΠΡΟΝΟΜΙΟΥΧΟ ΚΑΤΑΣΤΗΜΑ
300 τ.μ. επί της οδού Μ. Κων/νου
Πληρ. τηλ. 2241085231, 6945461564

ΣΩΚΡΑΤΟΥΣ (Π. ΠΟΛΗ)
ΕΝΟΙΚΙΑΖΕΤΑΙ
ΠΡΟΝΟΜΙΟΥΧΟ ΚΑΤΑΣΤΗΜΑ
επί της οδού Σωκράτους αρ. 6-8,
Ε=43 τ.μ. Ισόγειο & 43 τ.μ. Α' όροφος.
Μόνο Σοβαρές Προτάσεις
Πληρ Κο ΠΙΠΙΝΟ, τηλ. 2241023895 κιν. 6944676003

ΕΝΟΙΚΙΑΖΟΝΤΑΙ
STUDIOS 1 ή 2 επιπλωμένα και πλήρως εξοπλισμένα, (A/C, TV, πολυκουζινάκι, ψυγείο, ηλιακ. θερμ.- ατομ. μπάνιο) στο κέντρο της πόλης επί της οδού Αποδήμων Αμερικής 37 για όλο το διάστημα του χειμώνα (ιδανικά για σπουδαστές Τουριστικών σχολών).
Επίσης δίχωρο **πλήρως εξοπλισμένο διαμέρισμα** για όλο τον χρόνο

Πληρ. τηλ. 2241022061/62 (09.00-14.30)

Vitzileos

ΚΤΗΜΑΤΟΜΕΣΙΤΙΚΟ ΓΡΑΦΕΙΟ - REAL ESTATE AGENCY

ΜΑΡΙΟΣ Κ. ΒΙΤΖΗΛΑΙΟΣ
Μεσίτης Ασικών Συμβάσεων - Real Estate agent

ΕΚΤΙΜΗΣΕΙΣ-ΑΓΟΡΕΣ-ΠΩΛΗΣΕΙΣ
ΚΑΤΑΣΤΗΜΑΤΑ
ΟΙΚΟΠΕΔΑ-ΧΩΡΑΦΙΑ
ΚΤΗΜΑΤΙΚΕΣ-ΣΥΜΒΟΥΛΕΣ
ΕΝΟΙΚΙΑΣΕΙΣ-ΔΙΑΧΕΙΡΙΣΕΙΣ
ΣΠΙΤΙΑ-ΔΙΑΜΕΡΙΣΜΑΤΑ

ΚΑΤΑΣΤΗΜΑΤΑ-ΓΡΑΦΕΙΑ-ΕΠΙΧΕΙΡΗΣΕΙΣ

	€
Επιχ/ση πλυντήρια-στεγνωτήρια σε πλήρη λειτουργία	20.000
45 τ.μ. ισόγ.+90 τ.μ. υπογ. Καρακόνερο	90.000
50 τ.μ. μαγαζί κοντά στο Μαντράκι (νοικιασμένο)	295.000
125 τ.μ. κατάστημα με υπόγεια αποθήκη και πολυτελές οροφοδιαμέρισμα στην Ιξιά	470.000
144 τ.μ. διώροφο κατάστημα με αυλή, 300 τ.μ. στο Νιοχώρι	500.000
155 τ.μ. ακίνητο στην Ψαροπούλα, στην θάλασσα	210.000
160 τ.μ. μαγαζί με 6μ. βιτρίνα στο Ροδίνι	190.000
160 τ.μ. αποθήκη στην Αννης Μαρίας	60.000
170 τ.μ. αποθήκη με ράμπα στο Ροδίνι	120.000
170 τ.μ. αποθήκη με ράμπα στην Μ. Πετρίδη	70.000
180 τ.μ. αποθήκη στην οδό Π. Ροδίου	82.000
300 τ.μ. κατ/μα ετοιμοπ. σε 1000 τ.μ. οικόπ. Παστίδα, βιοτεχν. χώρος	150.000
620 τ.μ. κτίριο σε εμπορικό δρόμο, στο κέντρο της πόλης	3.000.000
700 τ.μ. ακίνητο σε οικόπεδο 2.600 τ.μ. στα Κολύμπια πάνω στο δρόμο	580.000
1155 τ.μ. ακίνητο σε οικόπ. 817 τ.μ. στο κέντρο της Ρόδου	880.000
12 apartmens πλήρως εξοπλισμένα στο Κιοτάρι	580.000
Ξενοδ. Α' κατ., στο κέντρο της πόλης, 180 κλίνες & 4 κατ/ματα	6.000.000
7 studios πλήρως εξοπλισμένα και 2 μαγαζιά 250 τ.μ. στην παραλία Ιαλυσού	2.642.000
Ξενοδ. Γ' κατ. 37 δωμ., 74 κλίνες, δισκοθήκη 250 τ.μ., μπαρ, στην παραλία της πόλης της Ρόδου	1.260.000
Ξενοδ. Γ' κατ. 40 δωμ., 70 κλίνες, με 4 διαμ/τα & 1 γραφείο στο κέντρο της πόλης	740.000
1100 τ.μ. κτίριο σε οικόπεδο 1.000 τ.μ., με 25 δωμάτια, νοικιασμένο	1.163.000

ΔΙΑΜΕΡΙΣΜΑΤΑ

	€
45 τ.μ. στον 5ο όροφο, στην πλατεία Βάθης, Αθήνα	38.100
50 τ.μ. με δύο υπνοδωμάτια, φανταστική θέα, στο Γεννάδι	44.000
60 τ.μ. Γκαρσονιέρα με θέα, στο Γεννάδι	47.000
70 τ.μ. διαμέρισμα ισόγειο, με δύο υπνοδωμάτια, στα Τριάντα	95.000
80 τ.μ. στον 2ο όροφο, με φανταστική θέα, περιοχή Ροδίνι	132.000
83 τ.μ. οροφοδιαμέρισμα ημιτελές σε μαρμαροσοβά στους Δασκάλους	90.000
80 τ.μ. στον 1ο όροφο, σε διπλοκατοικία στην Παλιά Πόλη	88.000
90 τ.μ. νεόκτιστο, με δύο υπνοδωμάτια, στον Αγ. Δημήτρη	161.400
90 τ.μ. οροφοδιαμέρισμα που επιδέχεται βελτιώσεις, σε μικτή πολυκατ. στη Μητρόπολη	90.000
100 τ.μ. ισόγειο σε μπετά, σε διόροφη πολυκατοικία, με πάρκινγ στα Τριάντα	90.000
116 τ.μ. παραδοσιακό, απέναντι από καζίνο	146.700
125 τ.μ. στον 2ο όροφο, με θέα, τρία υπνοδωμάτια, στην οδό Κένεντυ	146.700

ΜΕΖΟΝΕΤΕΣ-ΜΟΝΟΚΑΤΟΙΚΙΕΣ

	€
52 τ.μ. μονοκατοικία, πλήρως ανακαινισμένη με μεγάλη αυλή Π.Πόλη	75.000
80 τ.μ. μονοκατοικία σε οικόπεδο 5000 τ.μ πάνω στο κύμα-Γεννάδι	325.000
80 τ.μ. μονοκατοικία σε οικόπεδο 500 τ.μ. πάνω στο κύμα-Πλημμύρι	82.000
90 τ.μ. μονοκατοικία σε οικόπεδο 500 τ.μ. με υπόστεγο γκαράζ,τζάκι-Καλαβάρδα	120.000
113 τ.μ. μονοκατοικία διαμορφωμένη σε στούντιο και κατάστημα με αυλή 30 τ.μ. Π.Πόλη	265.000
120 τ.μ. μεζονέτα με τζάκι & 30 τ.μ. σοφίτα, με οικόπεδο 350 τ.μ. νεόκτιστη-Τριάντα	220.000
125 τ.μ. μονοκατοικία στην Κάλυμνο, περιοχή Αγ. Νικόλαος	100.000
130 τ.μ. μονοκατοικία στα Κρητικά, με τζάκι, θέρμανση, 700 τ.μ. κήπο	215.000
131 τ.μ. & 103,93 ερειπωμένες μονοκατοικίες στη Σύμη-Αιγαλός	45.000
140 τ.μ. μονοκατοικία με 70 τ.μ. δυνατότητα χρήσης μαγαζιού στις Καλυθιές	80.000
142 τ.μ. μεζονέτα και 35 τ.μ. σοφίτα κτισμένη σε οικόπεδο 150 τ.μ.-Τριάντα	220.000
167 τ.μ. ισόγειο-οροφοδιαμέρισμα σε διπλοκατοικία με 285 τ.μ. οικόπεδο στο κέντρο της πόλης, διατηρητέο με πάρκινγκ	440.000
170 τ.μ. μεζονέτα και 170 τ.μ. μεζονέτα και 120 τ.μ. οροφοδιαμέρισμα σε οικόπεδο 5000 τ.μ. εντός οικισμού-Παστίδα	426.000
180 τ.μ. μονοκατοικία στο Γεννάδι σε οικόπεδο 750 τ.μ. με φανταστική θέα	300.000
195 τ.μ. μεζονέτα ημιτελής σε οικόπεδο 2.300 τ.μ. - Παστίδα	235.000
200 τ.μ μεζονέτα σε μπετά, κτισμένη σε 350 τ.μ. οικόπεδο-Τριάντα	132.000
230 τ.μ. βίλα στη Λάρδο σε 7700 τ.μ. οικόπεδο με 750 οπωροφόρα δέντρα	382.000
250 τ.μ. ημιτελές τριόροφο ακίνητο σε 250 τ.μ. οικόπεδο στους Δασκάλους	235.000
250 τ.μ. βίλα στο κέντρο της Κω σε 4000 τ.μ. οικόπ. με δέντρα, lux νέα κατασκευή, γκαράζ	360.000
272 τ.μ. μονοκατοικία σε οικόπεδο 270 τ.μ. αποτελούμενη από 4 διαμερίσματα-Ψαροπούλα	191.000
300 τ.μ.. παραθαλάσσια μονοκατοικία σε οικοπ. 800 τ.μ. lux κατασκευή κοντά στη Ρόδο	600.000
600 τ.μ. μονοκατοικία στο Ροδίνι, lux κατασκευής, γκαράζ, κήπο, φανταστική θέα	500.000

ΟΙΚΟΠΕΔΑ

	€
412 τ.μ. στον Αγ. Νικόλαο Σ.Δ. 1,20	220.000
432 τ.μ. στα Μαριτσά, εντός σχεδίου, Σ.Δ. 0.,8	45.000
600 τ.μ. Στη Σύμη, περιοχή λιμανιού, πάνω στο κύμα	100.000
750 τ.μ. στο Γεννάδι, εντός σχεδίου	18.000
2000 τ.μ. στα Μαριτσά Σ.Δ. 0,50 εντός σχεδίου	120.000
2.000 τ.μ. σα Τριάντα	147.000
2.500 τ.μ. στο Γεννάδι, πάνω στο δρόμο Ελαιώνας-φουρνάκι	23.000
2.600 στην Κάμειρο Σκάλα, πάνω στο κύμα, εντός οικισμού	85.000
3.080 τ.μ. στο Πλημμύρι	23.0000
4.000 τ.μ. στις Καλυθιές, με εκπληκτική θέα στη θάλασσα	120.000
4.000 τ.μ. κοντά στο Βερόπουλο με εκπληκτική θέα, Μήδεια	200.000
4.000 τ.μ. πάνω στη λεωφόρο Ρόδου-Κρεμαστής	410.000
4.075 τ.μ. παραθαλάσσιο Σ.Δ. 0,2 πάνω στο δρόμο, στη Λέρο	205.000
4.120 τ.μ. στα Τριάντα, κοντά στον οικισμό	205.000
5.500 τ.μ. στα Μαριτσά, Σ.Δ. 0,8 εντός σχεδίου	250.000
5.800 τ.μ. στο Κανδυλί	120.000
6.000 τ.μ. στην Παστίδα και αποθήκη	144.000
6.000 τ.μ. στα Τριάντα, πάνω στο κύμα	380.000
6.540 τ.μ. στο Φαληράκι	484.000
6.500 τ.μ. στο Φαληράκι, κοντά στη θάλασσα, προνομιακό	500.000
6.720 τ.μ. στον Θόλαρο, Παραδείσι	85.000
8.000 τ.μ. στο Φαληράκι	200.000
8.300 τ.μ. στα Βληχά, Κάλαθος	370.000
8.500 τ.μ. & 6.500 τ.μ. στην παραλία Αφάντου	6000 δρχ./μέτρο
9.000 τ.μ. στα Μαριτσά, εντός ζώνη	132.000
9.345 τ.μ. με θέα, στα Ασγούρου	200.000
14.000 τ.μ. ατροτεμάχιο στην Διμυλιά	64.000
20.000 τ.μ. πάνω στο κύμα, κατάλληλο για οποιαδήποτε χρήση Καλαβάρδα	880.000
25.000 τ.μ. στα Καλαβάρδα	295.000
30.000 τ.μ. στο Τσαΐρι	360.000
32.000 τ.μ. πάνω στο κύμα, Θολός	590.000
38.000 τ.μ. πάνω στο κύμα, Γεννάδι	2.230.000
50.000 τ.μ. στο Τσαΐρι	380.000

ΓΙΑ ΕΝΟΙΚΙΑΣΗ

ΚΑΤΑΣΤΗΜΑΤΑ-ΓΡΑΦΕΙΑ-ΕΠΙΧΕΙΡΗΣΕΙΣ-ΔΙΑΜΕΡΙΣΜΑΤΑ

	€
48 τ.μ. κατάστημα με πατάρι επί της οδού Κολοκοτρώνη, με μεγάλο χώρο για πάρκιν	600
800 τ.μ. κατάστημα σε λειτουργία σε οικόπεδο 4 στρ. στη Θολό	2.500
34 τ.μ. κατάστημα σε λειτουργία σε πολύ εμπορικό σημείο στη Σωκράτους-Π. Πόλη	100.000
25 τ.μ. γκαρσονιέρα σε ρετιρέ, στο Καρακόνερο	230



Εθν. Μακαρίου 45 (3ος όροφος • Τηλ.: 22410 24900, 25545 • Fax: 22410 25544 • Κιν.: 6932704919

ενοικιασεις

συνέχεια από την προηγούμενη

ΓΚΑΡΣΟΝΙΕΡΑ καινούργια πλήρως επιπλωμένη, δίχωρη με air condition. Πληρ. τηλ. 6936131015, 6936131019 AE62136

ΕΝΟΙΚΙΑΖΕΤΑΙ ΕΝΑ STUDIO 20 Τ.Μ. (1ος ΟΡΟΦΟΣ), ΠΛΗΡΩΣ ΕΠΙΠΛΩΜΕΝΟ ΜΕ AIR CONDITION ΚΑΙ ΤΗΛΕΟΡΑΣΗ, ΣΕ ΑΡΙΣΤΗ ΚΑΤΑΣΤΑΣΗ, ΚΟΝΤΑ ΣΤΟ ΠΑΝΕΠΙΣΤΗΜΙΟ ΚΑΙ ΤΟ ΚΕΝΤΡΟ ΤΗΣ ΠΟΛΗΣ, ΟΔΟΣ ΠΑΠΑΛΟΥΚΑ 49Β' ΡΟΔΟΣ. ΠΛΗΡ. ΤΗΛ. 6979403817 ΠΕ62120

ΚΑΤΑΣΤΗΜΑ 50 Τ.Μ. ΜΕ 2 ΠΑΤΑΡΙΑ, ΚΛΙΜΑΤΙΣΜΟ, ΣΕ ΚΕΝΤΡΙΚΟ ΣΗΜΕΙΟ ΤΗΣ ΠΟΛΗΣ, ΣΤΟΝ ΠΕΖΟΔΡΟΜΟ ΕΠΙ ΤΗΣ ΚΑΡΠΑΘΟΥ 10, ΔΙΠΛΑ ΣΤΟ MOTHERCARE, ΚΟΝΤΑ ΣΤΟ ΤΑΧΥΔΡΟΜΙΚΟ ΤΑΜΙΕΥΤΗΡΙΟ. ΤΙΜΗ ΕΝΟΙΚΙΟΥ 750 ΕΥΡΩ. ΠΛΗΡ. ΤΗΛ. 2241094452 ΠΕ62090

ΣΤΗΝ ΙΑΛΥΣΟ μεζονέτα λουξ, καινούργια 180 τ.μ. με 4 δωμάτια, 3 WC, με εντοιχισμένη κουζίνα, ντουλάπες, ψύξη-θέρμανση σε όλα τα δωμάτια, ηλιακό θερμοσίφωνα και κλειστά γκαράζ. Πληρ. τηλ. 2241041150, 2241064054, 6938058587 AE62131

ΔΙΑΜΕΡΙΣΜΑ ισόγειο 3 δωματίων, μπάνιο και κουζίνα με αυλή και με αυτόνομη θέρμανση επί της οδού Αλεξάνδρου Διάκου 41 (δίπλα στο ζαχαροπλαστείο "Τουλίπα"). Πληρ. τηλ. 6976435824 AE62132

ΕΝΟΙΚΙΑΖΕΤΑΙ στην Κρεμαστή καινούργιο πολυτελές στούντιο επιπλωμένο με parking μέσα σε κήπο κοντά στα σχολεία και στη θάλασσα. Πληρ. τηλ. 2241094822, 6946671053 AE62121

ΕΝΟΙΚΙΑΖΕΤΑΙ
ΚΑΤΑΣΤΗΜΑ:
Ενοικιάζεται στην οδό Αυστραλίας 130 τ.μ. με πατάρι 50 τ.μ. κατάλληλο για οποιαδήποτε χρήση μηνιαίο μίσθωμα 1.500 ευρώ.
Πληρ. ΣΑΒΒΑΪΔΗΣ & ΣΥΝΕΡΓΑΤΕΣ
τηλ. 2241026281

ΕΝΟΙΚΙΑΖΟΝΤΑΙ
ΚΑΤΑΣΤΗΜΑΤΑ:
α) περιοχή Μαντράκι κατάστημα κεντρικό 20 τ.μ. με πατάρι κατάλληλο για οποιαδήποτε χρήση, β) περιοχή Νιοχώρι κεντρικό κατάστημα υπόγειο 47 τ.μ. ισόγειο 91 τ.μ. α' όροφος 91 τ.μ. και αυλή 135 τ.μ. μηνιαίο μίσθωμα 2.500 ευρώ.
Πληρ. ΣΑΒΒΑΪΔΗΣ & ΣΥΝΕΡΓΑΤΕΣ
τηλ. 2241026281

Vitzileos
ΜΑΡΙΟΣ Κ. ΒΙΤΖΗΛΑΙΟΣ
Μελέτες Δοκιμών Συμβάσεων - Real Estate agent
ΚΤΗΜΑΤΟΜΕΣΙΤΙΚΟ ΓΡΑΦΕΙΟ - REAL ESTATE AGENCY
ΕΚΤΙΜΗΣΕΙΣ-ΑΓΟΡΕΣ ΚΑΤ ΟΙΚΟΠΕΔΑ ΚΤΗΜΑΤΙΚΕΣ-Τ ΕΝΟΙΚΙΑΣΕΙΣ-ΔΙ ΣΠΙΤΙΑ-ΔΙΑΜ

ΠΩΛΟΥΝΤΑΙ ΚΑΤΑΣΤΗΜΑΤΑ

1. ΕΥΚΑΙΡΙΑ!!! ΜΟΝΟ €470.000 ανεξάρτητο ακίνητο στην εμπορική περιοχή της Ιξιάς Ρόδου, που αποτελείται από υπόγειο 125 τ.μ. για χρήση αποθήκης, ισόγειο για κατάστημα και πολυτελές οροφοδιαμέρισμα με 3 υπνοδωμάτια, A/C, ενδοδαπέδιο σύστημα θέρμανσης & δροσισμού, 2 μπάνια, το ένα με υδρομασάζ & αερομασάζ.
2. Ξενοδοχείο 40 δωματίων με δυνατότητα επιδοτούμενης ανακαίνισης. Σε κεντρικό σημείο της πόλης, με 4 διαμερίσματα και 1 γραφείο στον υπόγειο χώρο, αποθήκη και λεβητοστάσιο, βοηθ. χώρους 120 τ.μ., συνολικής επιφάνειας 1.000 τ.μ., τιμή €740.000.
3. Συγκρότημα 7 διαμερισμάτων, των δύο δωματίων, στην παραλία Ιξιάς πλήρως εξοπλισμένα, έτοιμα για λειτουργία και δύο μαγαζιά 250 τ.μ. ελεύθερα. Τιμή €338.000.
4. Ακίνητο 144 τ.μ. (ισόγειο 72 τ.μ. + 72 τ.μ όροφος) με 300 τμ. αυλή και με Σ.Δ. 1,4 στο Νιοχώρι. Κατάλληλο για επαγγελματική χρήση. Τιμή €500.000.
5. Τρία καταστήματα με πατάρι 58 τ.μ. έκαστο (σύνολο 174 τ.μ.) στην περιοχή ΚΑΙΡ Καποδιστρίου. Τιμή €235.000. Τα μαγαζιά πωλούνται και ξεχωριστά.
6. Μονοκατοικία-κατάστημα 155 τ.μ. στην παραλία της Ψαροπούλας, ελεύθερη και κατάλληλη για οποιαδήποτε χρήση. Τιμή €210.000
7. Ξενοδοχείο 15 δωματίων στο Γεννάδι πάνω στο κύμα. Με σταθερή πελατεία και μονοκατοικία 80 τ.μ. συνολικής έκτασης 4.100 τ.μ. τιμή €440.000
8. Κτίριο στο Γεννάδι 1.100 τ.μ. (ενοικιασμένο) σε οικόπεδο 1.000 τ.μ. εντός οικισμού, αποτελείται από 25 δωμάτια, που έχουν απόδοση €80.000 (€48.000 ενοίκιο+32.000 από κυλικείο) το χρόνο. Πωλείται στην τιμή€ 1.163.000

ΕΝΟΙΚΙΑΖΟΝΤΑΙ ΚΑΤΑΣΤΗΜΑΤΑ

1. Μαγαζί 48 τ.μ. με πατάρι επί της οδού Κολοκοτρώνη, με χώρο μπροστά για πάρκιν. Ενοίκιο 600€.
2. Κατάστημα σε λειτουργία στη Θολό 800 τ.μ. ενιαίο, σε οικόπεδο 4 στρεμμάτων, με μεγάλο χώρο για πάρκιν. Ενοίκιο 2.500€.

ΠΩΛΟΥΝΤΑΙ

1. Διαμέρισμα 93 τ.μ. lux κατασκευής περιοχή Αγ. Δημητρίου με θέρμανση και air-cindition, δορυφορική κεραία, θέση πάρκιν. Τιμή 158.000 ευρώ.
2. Μεζονέτα διώροφη 197 τ.μ. ημιτελές σε οικόπεδο 2.000 τ.μ εντός οικισμού στην Παστίδα, πρωτότυπο αρχιτεκτονικό σχέδιο με 3 υπνοδωμάτια, 2 λουτρά και σάουνα, τζάκι, θέα προς την θάλασσα. Τιμή 220.000 ευρώ.
3. Μεζονέτα 200 τ.μ. σε μπετά σε οικόπεδο 350 τ.μ. στην Ιαλυσό, κοντά στην θάλασσα.Τιμή 132.000 ευρώ.
4. Στο Γεννάδι μονοκατοικία παραδοσιακή 125 τ.μ. αναπαλαιωμένη, με 2 μπάνια, τζάκι, αυλή-κήπος 45 τ.μ., ταράτσα με θέα και πολλά εξτρά και δυνατότητα κάλυψης 125 τ.μ. ακόμη. Τιμή 165.000 ευρώ.
5. Ανακαινισμένη μονοκατοικία lux 52 τ.μ. στην Π. Πόλη, με μεγάλη αυλή και ταράτσα με δυνατότητα κατασκευής πέργκολας κ.ά. Τιμή 75.000 ευρώ.
6. Ισόγειο διαμέρισμα στα Τριάντα 70 τ.μ. με 2 υπνοδωμάτια, A/C, ηλιακό και μεγάλη βεράντα 40 τ.μ. Τιμή 95.000 ευρώ.
7. Ισόγειο διαμέρισμα 100 τ.μ. σε μπετά σε διώροφη πολυκατοικία, στα Τριάντα με θέση για πάρκιν. Τιμή 90.000 ευρώ.
8. Ανεξάρτητη διώροφη μεζονέτα σε μπετά 170 τ.μ. κτισμένη σε οικόπεδο 400 τ.μ. κοντά στην παραλία Ιαλυσού, με ολοκληρωμένο αποχετευτικό σύστημα. Τιμή 125.000 ευρώ
9. Μονοκατοικία 130 τ.μ. πλήρως ανακαινισμένη, στην περιοχή "Κρητικά" δίπλα στο κύμα, με τρία υπνοδωμάτια, 2 μπάνια, 700 τ.μ. ,κήπο, εκπληκτική θέα στη θάλασσα, τζάκι, εσωτερική θέρμανση και WC. Τιμή 215.000 ευρώ.

Πληροφορίες τηλ. 22410-24900, 25545, 6932704919
Μάριος Βιτζηλαίος

ΕΝΟΙΚΙΑΖΕΤΑΙ
ΟΒΕΛΙΣΤΗΡΙΟ
στη Λίνδο 35 τ.μ. στο κέντρο του χωριού.
Πληρ. τηλ. 6938386549 κ. Μανώλη

ΕΝΟΙΚΙΑΖΕΤΑΙ
ΚΑΤΑΣΤΗΜΑ:
Ενοικιάζεται κατάστημα στην οδό Αυστραλίας 155 τ.μ. και ημιόροφος 140 τ.μ. κατάλληλο για οποιαδήποτε εμπορική χρήση μηνιαίο μίσθωμα 1.600 ευρώ.
Πληρ. ΣΑΒΒΑΪΔΗΣ & ΣΥΝΕΡΓΑΤΕΣ
τηλ. 2241026281

ΜΙΣΘΩΣΕΙΣ ΚΑΤΟΙΚΙΩΝ

- **Διαμέρισμα** 110 τ.μ. (3) τριών υπνοδωματίων, περιοχή "Αραπάκι", με σαλόνι-κουζίνα, με εντοιχισμένα ψυγείο, κουζίνα, πλυντήριο πιάτων, μεγάλα μπαλκόνια. Μηνιαίο μίσθωμα 550 ευρώ.
- **Διαμέρισμα** 95 τ.μ. καινούργιο περιοχή "Μαρινόπουλος" Τσαλδάρη, με (2) δύο υπνοδωμάτια, σαλόνι, κουζίνα, με κεντρική αυτόνομη θέρμανση. Μηνιαίο μίσθωμα 430 ευρώ
- **Διαμέρισμα** 140 τ.μ. (3) τριών υπνοδωματίων στην Ιαλυσό, με κεντρική-αυτόνομη θέρμανση, ηλιακό θερμοσίφωνα, εντοιχισμένη κουζίνα με ψυγείο, φούρνο, πλυντήριο, μαρμάρινο τζάκι, με υπέροχη θέα. Μηνιαίο μίσθωμα 500 ευρώ (προσφέρεται και πλήρως επιπλωμένο 550 ευρώ).
- **Διαμέρισμα** 120 τ.μ. ισόγειο με διαμορφωμένο κήπο, (2) δύο υπνοδωματίων, σαλόνι, κουζίνα, καθιστικό, με κεντρική θέρμανση, ηλιακό θερμοσίφωνα, επί της οδού Θ. Σοφούλη. Μηνιαίο μίσθωμα 550 ευρώ.
- **Διαμερίσματα** 105 τ.μ. (3) τριών υπνοδωματίων στην Ιξιά, σαλόνι, κουζίνα. Μηνιαίο μίσθωμα 370 ευρώ.
- **Διαμέρισμα** 220 τ.μ. περιοχή Ρόδου-Λίνδου (3) τριών υπνοδωματίων με ενδοδαπέδια θέρμανση, τζάκι, αποθήκη, 2 θέσεις στάθμευσης, ηλιακό θερμοσίφωνα, μεγάλο κήπο. Μηνιαίο μίσθωμα 750 ευρώ.
- **Διαμέρισμα** 122 τ.μ. α' ορόφου επί της οδού Δενδρινού με 3 υπνοδωμάτια σαλόνι, κουζίνα. Μηνιαίο μίσθωμα 480 ευρώ.
- **Διαμέρισμα** πολυτελές 140 τ.μ. (2) δύο υπνοδωματίων, πλήρως επιπλωμένο στην οδό Χειμάρας με μεγάλες άνετες βεράντες, τζάκι, air condition, δύο μπάνια, ιδιόχρηστο πάρκιν. Μηνιαίο μίσθωμα 850 ευρώ.
- **Οροφοδιαμέρισμα** 136 τ.μ. στα Μαριτσά (3) τριών υπνοδωματίων με μεγάλες άνετες βεράντες, τζάκι, δύο μπάνια, ιδιόχρηστο πάρκινγκ. Μηνιαίο μίσθωμα 480 ευρώ
- **Μονοκατοικία** 140 τ.μ. τριών (3) υπνοδωματίων επί της οδού Παναγιώτου Ροδίου, πολυτελούς κατασκευής, εντοιχισμένη κουζίνα με τις ηλεκτρικές συσκευές Whirlpool, με μεγάλες βεράντες, με ηλιακό θερμοσίφωνα, με air condition και θερμοπομπούς. Μηνιαίο μίσθωμα 650 ευρώ.
- **Γκαρσονιέρα** 45 τ.μ. στο κέντρο της Ιαλυσού. Μηνιαίο μίσθωμα 200 ευρώ.
- **Γκαρσονιέρες** πλήρως επιπλωμένες στο Φαληράκι. Μηνιαίο μίσθωμα 240 ευρώ.
- **Γκαρσονιέρες-studios** στη Ιξιά πλήρως επιπλώμενα με μηνιαίο μίσθωμα 320 και 280 ευρώ αντίστοιχα.
- **Γκαρσονιέρες-Studios** στην γέφυρα Αφάντου πλήρως επιπλωμένες από 180 ευρώ.
- **Studios** πλήρως επιπλωμένο στην Ανάληψη με καινούργιο εξοπλισμό. Μηνιαίο μίσθωμα 200 ευρώ.
- **Studios** πλήρως επιπλωμένα στην παραλία Ιαλυσού, με ιδιόχρηστο πάρκινγκ. Μηνιαίο μίσθωμα 275 ευρώ.

ΕΥΣΤΑΘΙΟΥ - ΕΥΡΩΚΤΗΜΑΤΙΚΗ,
Εθνικής Αντιστάσεως 83 (πρώην Αννης Μαρίας).
Τηλ. 22410 73819-74917, 6946/103929

ΟΙΚΟΔΟΜΗ ΡΟΔΟΥ

ΤΕΧΝΙΚΗ–ΚΑΤΑΣΚΕΥΑΣΤΙΚΗ ΕΤΑΙΡΕΙΑ
ΠΩΛΟΥΝΤΑΙ

1) **Καταστήματα, διαμερίσματα και οροφοδιαμερίσματα** στην οδό Αμστερνταμ, Βερολίνου και Μαδρίτης στο Ροδίνι διαφόρων μεγεθών (σε συγκρότημα 9 πολυκατοικιών)
2) **Μονοκατοικίες** 150 τ.μ. η κάθε μία σε κτήμα 2.000 τ.μ. (υπό κατασκευή)
3) **Μονοκατοικίες** στο Κιοτάρι Ασκληπειού (στο κύμα) 120 τ.μ. σε κτήμα 1.300 τ.μ. εκάστη (υπό κατασκευή)
4) **Διώροφες μονοκατοικίες** των 100 τ.μ. στο Γεννάδι, 200 μέτρα από τη θάλασσα σε κτήμα 1.300 τ.μ. (υπό κατασκευή)

ΟΙΚΟΔΟΜΗ ΡΟΔΟΥ

Δεκτά δάνεια και ευκολίες πληρωμής έχουμε τις καλύτερες τιμές της αγοράς.

Καμύνδου 4- Ρόδος-85100 Τηλ.: 22410/60460- 2 Fax: 22410/60463

ΜΑΝΟΛΗΣ ΣΠΥΡΙΔΗΣ
Πολιτικός Μηχανικός Δ.Π.Θ.
(Κιν:693 6660460)

ΚΩΣΤΑΣ ΚΩΝΣΤΙΝΙΝΙΔΗΣ
εργολάβος
(ΚΙΝ.: 694 6999906)

ΤΟ ΞΕΝΟΔΟΧΕΙΟ "EVA APARTHOTEL"
ΠΟΥ ΒΡΙΣΚΕΤΑΙ ΣΤΟ ΚΕΝΤΡΟ
ΕΠΙ ΤΗΣ ΟΔΟΥ ΗΡΩΩΝ ΠΟΛΥΤΕΧΝΕΙΟΥ 22
ΕΝΟΙΚΙΑΖΕΙ ΜΕ ΤΟΝ ΜΗΝΑ
ΕΠΙΠΛΩΜΕΝΑ ΔΙΑΜΕΡΙΣΜΑΤΑ

Τα οποία αποτελούνται από:
Δίκλινο υπνοδωμάτιο, σαλόνι, κουζίνα εξοπλισμένη (πολυκουζινάκι κ.λπ.), μπάνιο με ντους και μπανιέρα και σεσουάρ μαλλιών διπλά τζάμια και μεγάλες βεράντες

Διαθέτουν:
ιματισμό, ζεστό νερό, θυρίδα, τηλέφωνο με αυτόματη προαπάντηση, τηλεόραση, εβδομαδιαίο καθαρισμό διαμερισμάτων

Πληρ τηλ. 2241029508, 2241022852, 6946334436

ΕΝΟΙΚΙΑΖΕΤΑΙ
ΔΙΑΜΕΡΙΣΜΑ
Ενοικιάζεται στην περιοχή Ζέφυρος νεόκτιστο διαμέρισμα 98 τ.μ. α' ορόφου μηνιαίο μίσθωμα 500 ευρώ.
Πληρ. ΣΑΒΒΑΪΔΗΣ & ΣΥΝΕΡΓΑΤΕΣ
τηλ. 2241026281

ΚΑΤΑΣΚΕΥΕΣ- ΠΩΛΗΣΕΙΣ - ΑΝΤΙΠΑΡΟΧΕΣ

ΧΑΤΖΗΜΙΧΑΛΗΣ ΚΩΝΣΤΑΝΤΙΝΟΣ
ΔΟΜΙΚΟΣ
ΕΡΓΟΛΑΒΟΣ ΟΙΚΟΔΟΜΙΚΩΝ ΕΡΓΑΣΙΩΝ

ΑΝΑΛΑΜΒΑΝΟΥΜΕ

Εργασίες μπετόν - εμφανή μπετά
Κτίσματα - σοβάδες
Τοποθετήσεις πλακιδίων
Ελαιοχρωματισμούς

ΕΓΓΥΗΣΗ και ΣΥΝΕΠΕΙΑ ΕΡΓΑΣΙΩΝ
από έμπειρα συνεργεία μας

ΕΥΚΟΛΙΕΣ ΠΛΗΡΩΜΗΣ

ΖΗΤΟΥΝΤΑΙ

ΟΙΚΟΠΕΔΑ για ΑΝΤΙΠΑΡΟΧΗ για αξιοποίηση με τις καλύτερες προϋποθέσεις

Πληρ. τηλ. (22410)21834, 6936609834, 6974198504

ΟΙΚΟΝΟΜΟΛΟΓΟΣ
ΜΕΣΙΤΗΣ ΑΣΤΙΚΩΝ ΣΥΜΒΑΣΕΩΝ
ΕΜΜΑΝΟΥΗΛ ΚΡΑΝΙΔΗΣ

ΠΩΛΟΥΝΤΑΙ

1) 4άρι **διαμέρισμα** 110 τ.μ. λουξ κατασκευής με ωραία κουζίνα, κεντρική θέρμανση, κλειστή θέση στάθμευσης. Τιμή: 62 εκ. ή 182.000 ευρώ
2) 3άρι **διαμέρισμα** 85 τ.μ. κοντά στον Ηλ/κοσμο του Ξενάκη. Τιμή: 132.000 ευρώ ή 45 εκ.
3) 2άρι **διαμέρισμα** στην Ανάληψη 50 τ.μ. - Ισόγειο α' όροφο. Τιμή: 23 εκ. ή 67.500 ευρώ
4) 4άρι **διαμέρισμα** - 3 υπν. (2 WC) καινούργιο στο Ροδίνι, α' όροφος, μόνο 55 εκ. ή 162.000 ευρώ
5) 34 τ.μ. **κατάστημα** στην Ανάληψη - γωνιακό - ελεύθερο μίσθωσης.
6) 80 τ.μ. **κατάστημα** με πατάρι κοντά στην πλατεία Φώκιαλη
7) **Μεζονέτα** 162 τ.μ. με κήπο στα μπετά ή τελειωμένη κοντά στο Φυτώριο του Δήμου Ιαλυσού.
8) ΛΙΝΔΟΥ - 1400 τ.μ. οικόπεδο έτοιμο διώροφο κτίριο σε 6.000 τ.μ. με πρόσωπο
9) ΠΑΡΑΔΕΙΣΙ - 4.500 τ.μ. αγρός με άδειες δύο οικιών, διαθέτουν φως νερό
10) ΙΑΛΥΣΟΣ - 164 τ.μ. μεζονέτα έτοιμη με ωραίο κήπο 4 υπνοδωματίων και 3 WC με κεντρική θέρμανση
11) ΠΑΡΑΔΕΙΣΙ - οικόπεδο 540 τ.μ. εντός σχεδίου πόλεως

Μεσίτης
Πληρ. Εμμ. Κρανίδης
27082-6944347405, 6942010248
Αμερικής 50-2ος όροφος, Ρόδος

ΕΝΟΙΚΙΑΣΕΙΣ

συνέχεια από την προηγούμενη

ΓΚΑΡΣΟΝΙΕΡΕΣ επιπλωμένες στη διακλάδωση Καλυθιές-Φαληράκι. Κατάλληλες για στρατιωτικούς και εκπαιδευτικούς. Αλλοδαποί αποκλείονται. Πληρ. τηλ. 2241020398, 6945044980 AE62128

ΕΝΟΙΚΙΑΖΟΝΤΑΙ με το μήνα στο κέντρο της Ιαλυσού μονόχωρα ή δίχωρα επιπλωμένα διαμερίσματα πλήρως εξοπλισμένα με A/C, TV, 24ωρη παροχή ζεστού νερού, κατάλληλο για εκπαιδευτικούς και στρατιωτικούς. Πληρ. τηλ. 6974345362 AE62126

ΓΚΑΡΣΟΝΙΕΡΕΣ επιπλωμένες σε φοιτητές. Πληρ. τηλ. 2241074813 (ώρες μετά τις 14.00) AE62118

ΔΙΑΜΕΡΙΣΜΑ 110 τ.μ. ανεξάρτητο, στην οδό Θ. Σοφούλη. Πληρ. τηλ. 2241027272 AE62116

ΔΙΑΜΕΡΙΣΜΑ ισόγειο 106 τ.μ. πλήρως ανακαινισμένο στην πόλη της Ρόδου επί της οδού Βουλγαροκτόνου 31, περιοχή Αγ. Αναργύρων. Πληρ. τηλ. 2241028922 AE62122

ΕΝΟΙΚΙΑΖΟΝΤΑΙ: α) ισόγειο κατάστημα 72 τ.μ. περίπου και ένα δωμάτιο 21 τ.μ. στον πρώτο όροφο που βρίσκεται στην πόλη της Ρόδου και στην οδό Ορφανίδου αριθμ. 16 (Νιοχώρι), β) διώροφο κατάστημα 51 τ.μ. ισόγειο, 53 τ.μ. στον πρώτο όροφο, με βεράντα 31 τ.μ. που βρίσκεται στην πόλη της Ρόδου, οδός Γεωργίου Λέοντος αριθμ. 13 κοντά στο ξενοδοχείο "Μανούσος", γ) studio επιπλωμένο ή κατάστημα 28 τ.μ. απέναντι από το ξενοδοχείο Μίρα-Μάρε στην Ιξιά, με air condition και ανεμιστήρα οροφής. Πληρ. τηλ. 2241035450, 2241020277, 6976881111 AE62105

ΜΕΖΟΝΕΤΑ 72 τ.μ. σχεδόν καινούργια, κήπος, πάρκιν κ.λπ. μόνο σοβαρούς ενοικιαστές. Ιαλυσός 30 μέτρα από λεωφόρο. Πληρ. τηλ. 2241091276 AE62117

ΣΤΟΥΝΤΙΟΣ επιπλωμένα με 150 ευρώ μηνιαίως σε ήσυχη περιοχή στην Κρεμαστή. Πληρ. τηλ. 6944100186 όλες τις ώρες AE62095

ΓΚΑΡΣΟΝΙΕΡΑ και στούντιο καινούργια, σε οροφο, είναι επιπλωμένα, και κατάλληλα για εκπαιδευτικούς και φοιτήτριες. Είναι πολύ κοντά στο Πανεπιστήμιο οδός Πίνδου 25. Πληρ. τηλ. 2241032758 AE62104

ΔΙΑΜΕΡΙΣΜΑ 100 τ.μ. α' όροφος σε διώροφη οικοδομή, πανταχόθεν ελεύθερη, με άνετο πάρκινγ με αυλή, χωρίς κοινόχρηστα στην οδό Δενδρινού. Πληρ. τηλ. 2241029692 AE62100

ΜΗΝΙΑΙΑ ΕΝΟΙΚΙΑΣΗ ΔΩΜΑΤΙΩΝ ΣΕ ΞΕΝΟΔΟΧΕΙΟ

Το **ξενοδοχείο ΝΟΥΦΑΡΑ** που βρίσκεται στο **κέντρο της πόλεως Ρόδου (10 λεπτά από το Παν/μιο Αιγαίου) επί της Γρ. Λαμπράκη 35,** ενοικιάζει δωμάτια σε φοιτητές και σε οποιονδήποτε άλλο ενδιαφερόμενο.

Το δωμάτιο διαθέτει:
1) Ατομικό μπάνιο
2) Τηλέφωνο
3) Ραδιόφωνο
4) Τηλεόραση
5) Ψυγείο
6) Θέρμανση
7) Ζεστό νερό
8) Κοινόχρηστο χώρο για επιτραπέζια παιχνίδια
9) Εβδομαδιαίως καθαρισμός δωματίου και
10) Διάθεση ιματισμού (σεντόνια, κουβέρτες)

Τιμή δίκλινου δωματίου (1 άτομο) 260 ευρώ ανά μήνα
Τιμή δίκλινου δωματίου (2 άτομα) 330 ευρώ ανά μήνα

ΠΛΗΡ. ΤΗΛ. 2241024545

RHODES-GREECE
CAIRO PALACE
ΕΝΟΙΚΙΑΣΕΙΣ
ΓΡΑΦΕΙΩΝ
και
ΚΑΤΑΣΤΗΜΑΤΩΝ
Πληρ. κ. Φράνσις Νιοτή
Τηλ.-φαξ 2241027600,
κιν. 6944618757, 6973572262

154
EXPRESS SERVICE ΡΟΔΟΥ
ΓΡΑΦΕΙΑ: Γ. ΣΕΦΕΡΗ 78 ΤΗΛ. 66373 FAX 66374
ΤΕΧΝΙΚΟΣ ΕΛΕΓΧΟΣ ΙΩΑΝΝΙΝΩΝ 14 ΤΗΛ. 66965
ΡΟΔΟΣ-85100
ΕΝΟΙΚΙΑΖΕΤΑΙ
ΔΙΑΜΕΡΙΣΜΑ
στον 2ο όροφο, 2 υπνοδ., σαλόνι, κουζίνα στην Ανάληψη.
Πληρ. τηλ. 6942580843, 6945845576

ευσταθίου
ΕΥΡΩΚΤΗΜΑΤΙΚΗ
ΚΤΗΜΑΤΟΜΕΣΙΤΙΚΟ ΓΡΑΦΕΙΟ



Μονοκατοικία στην Ιαλυσό 203 τ.μ. διώροφη σε 2.042 τ.μ. οικόπεδο, υπό κατασκευή. Διαθέτει αρχιτεκτονικό σχεδιασμό, τζάκι, πλήρη θέρμανση, γρανίτες δάπεδα, οροφές με γυψοσανίδες. Αποτελείται από 3 υπν/τια, γραφείο, 3 μπάνια, σαλόνι, κουζίνα.
Αξίας 387.000 €



Μονοκατοικία στο Φυτώριο 320 τ.μ. τριώροφη σε 4.200 τ.μ. οικόπεδο. Αποτελείται από 4 υπν/τια, γκαράζ, σαλόνι, κουζίνα, υπόγειο, σοφίτα. Διαθέτει μεγάλες βεράντες, τζάκι, πλήρη θέρμανση, υπέροχη θέα στη θάλασσα, δυνατότητα ανέγερσης δεύτερης κατοικίας στο ίδιο οικόπεδο.
Αξίας 645.630 €

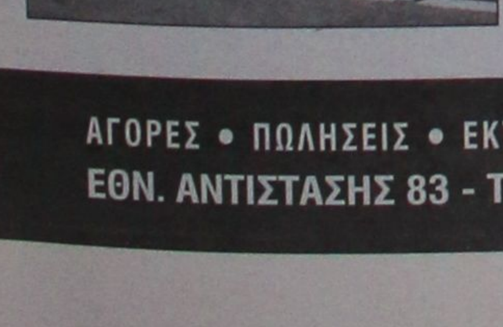

Μονοκατοικία στα Κοσκινού 186 τ.μ. τριώροφη σε 550 τ.μ. οικόπεδο, ετοιμοπαράδοτη. Αποτελείται από 3 υπν/τια, 3 μπάνια, σαλόνι, κουζίνα, καθιστικό, αποθήκη. Διαθέτει Φιλανδική SAUNA, τζάκι, ηλιακό θερμοσίφωνα πλήρη θέρμανση, υπέροχη θέα βουνό & θάλασσα.
Αξίας 366.000 €

Μονοκατοικία στην Παστίδα 482 τ.μ. διώροφη σε 4.200 τ.μ. οικόπεδο, ετοιμοπαράδοτο, ειδικής κατασκευής, με συστήματα θέρμανσης και δροσισμού βιοκλιματικής αρχιτεκτονικής, διαμορφωμένο δενδροφυτεμένο κήπο, Αποτελείται από 4 υπν/τια , 4 μπάνια, σαλόνι, με ιταλική κουζίνα, αποθήκη.
Αξίας 758.000 €

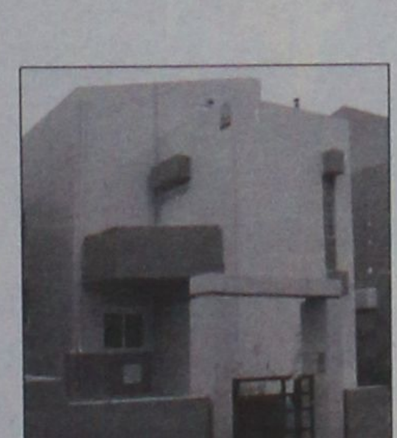

Μονοκατοικία στην Ιαλυσό 178 τ.μ. και 46 τ.μ. σοφίτα, διώροφη σε 339 τ.μ. οικόπεδο, ετοιμοπαράδοτη, με αρχιτεκτονικό σχεδιασμό, τζάκι, πλήρη θέρμανση, γρανίτες δάπεδα, οροφές με γυψοσανίδες. Αποτελείται από 4 υπν/τια, 4 μπάνια, σαλόνι, κουζίνα.
Αξίας 258.000 €



Μονοκατοικία στην Παστίδα 160 τ.μ., μονώροφη σε 1.200 τ.μ. οικόπεδο, με Γκαράζ 60 τ.μ., ετοιμοπαράδοτη. Διαθέτει μεγάλες βεράντες, εγκατάσταση θέρμανσης, 3 υπν/τια, 2 μπάνια, σαλόνι, εντοιχισμένη κουζίνα.
Αξίας 234.000 €



Μονοκατοικία στην Ιαλυσό 188 τ.μ. και 37τ.μ. σοφίτα, διώροφη σε 362τ.μ. οικόπεδο, ετοιμοπαράδοτη, με αρχιτεκτονικό σχεδιασμό, τζάκι , πλήρη θέρμανση, γρανίτες δάπεδα, οροφές με γυψοσανίδες. Αποτελείται από 4 υπν/τια, γραφείο, 4 μπάνια, σαλόνι, κουζίνα.
Αξίας 278.800 €

Μονοκατοικία στο Φυτώριο 400 τ.μ., τριώροφη σε 4.000 τ.μ. οικόπεδο. Αποτελείται από 4 υπν/τια , 3 μπάνια, σαλόνι, κουζίνα από μασίφ ξυλεία, υπόγειο parking, ξύλινα δάπεδα (Parquet), επενδύσεις από μάρμαρο.
Αξίας 645.000 €

Μονοκατοικία στην Ιαλυσό 198 τ.μ. και 47 τ.μ. σοφίτα, διώροφη σε 376 τ.μ. οικόπεδο, ετοιμοπαράδοτη, με αρχιτεκτονικό σχεδιασμό, τζάκι, πλήρη θέρμανση, γρανίτες δάπεδα, οροφές με γυψοσανίδες. Αποτελείται από 3 υπν/τια , γραφείο, 4 μπάνια, σαλόνι, κουζίνα, αποθήκη
Αξίας 293.470 €

ΑΓΟΡΕΣ • ΠΩΛΗΣΕΙΣ • ΕΚΤΙΜΗΣΕΙΣ • ΑΝΤΙΠΑΡΟΧΕΣ • ΜΙΣΘΩΣΕΙΣ ΑΚΙΝΗΤΩΝ • ΕΠΕΝΔΥΤΙΚΕΣ ΠΡΟΤΑΣΕΙΣ • ΑΡΧΙΤΕΚΤΟΝΙΚΕΣ ΜΕΛΕΤΕΣ
ΕΘΝ. ΑΝΤΙΣΤΑΣΗΣ 83 - ΤΗΛ. 22410 73819, 74917 - ΚΙΝ. 6944 374546, 6945 292030 - FAX: 22410 38641- info@euroktimatiki.gr

ενοικιασεις

συνέχεια από την προηγούμενη

ΕΝΟΙΚΙΑΖΟΝΤΑΙ στην οδό Παπανικολάου έναντι του Καζίνο, δωμάτια επιπλωμένα, με καθένα δικό του μπάνιο, ψυγείο, κ.λπ. Πληρ. τηλ. 2241092425 AE62098

ΔΩΜΑΤΙΑ πλήρως εξοπλισμένα επί της οδού Άννης Μαρίας. Πληρ. τηλ. 6945101920 AE62097

ΓΚΑΡΣΟΝΙΕΡΑ για 2 άτομα στην Λειψών 8 με πολυκουζινάκι, ψυγείο και ιδιόκτητη αυλή. Πληρ. τηλ. 6944364265 κ. Φώτη AE62046

ΟΡΟΦΟΔΙΑΜΕΡΙΣΜΑ 105 τ.μ.. επί της Κων/νου Παλαιολόγου 49. Πληρ. τηλ. 6944346129 AE62048

ΓΡΑΦΕΙΟ 50 τ.μ. επί της οδού Εθν. Αντίστασης 15 κατάλληλο για ιατρείο, πολιτικούς μηχανικούς, λογιστές κ.λπ. Πληρ. τηλ. 6945476491 AE62093

ΔΙΑΜΕΡΙΣΜΑΤΑΚΙ δίχωρο πολυτελούς κατασκευής εντός πόλεως, πλήρως επιπλωμένο και εξοπλισμένο. Πληρ. τηλ. 6973792625 AE62092

ΔΙΑΜΕΡΙΣΜΑ ισόγειο επί της οδού Κένεντυ 18 με δύο κρεβατοκάμαρες, κουζίνα και WC. Πληρ. τηλ. 2241077968, 6942038976 AE62091

ΔΙΑΜΕΡΙΣΜΑ στην Ανάληψη 90 τ.μ. διαμπερές, με ανεξάρτητη είσοδο, νυχτερινό ρεύμα τριφασικό και χωρίς κοινόχρηστα. Πληρ. τηλ. 2241039415 AE62052

ΔΙΑΜΕΡΙΣΜΑ πλήρως επιπλωμένο, επί της οδού Αγίου Νικολάου 29, κατάλληλο για δύο άτομα. Πληρ. τηλ. 2241035619, 6945053514 AE62089

ΟΙΚΙΑ διώροφη 64 τ.μ. στην Παλιά Πόλη, κοντά στα λουτρά καινούργια, με ηλιακό, τζάκι, κλιματιστικό, πλήρως επιπλωμένο 450 ευρώ. Πληρ. τηλ. 6944607680, 6944740467 AE62064

ΚΑΤΑΣΤΗΜΑ κεντρικότατο γωνιακό στο Μανδράκι 600 τ.μ. Δεκτές μόνο σοβαρές προτάσεις και πληροφορίες μόνο αυτοπροσώπως. Πληρ. κ. Μανώλη τηλ. 6946163242 AE62072

ΚΑΤΑΣΤΗΜΑ στο Φαληράκι επί της οδού Ερμού. Πληρ. τηλ. 6944520387 AE62071

ΕΝΟΙΚΙΑΖΕΤΑΙ στούντιο πολυτελούς κατασκευής, επιπλωμένα, κήπος, γκαζόν, πισίνα, κατάλληλη για αξιωματικούς ή υπαλλήλους ΔΕΗ ή καθηγητές- δασκάλους που εργάζονται στην περιοχή Φάνες, Σορωνή, Καλαβάρδα. Πληρ. τηλ. 2241027900 AE62045

ΔΙΑΜΕΡΙΣΜΑ έναντι δημοτικού σχολείου Κρεμαστής. Πληρ. τηλ. 2241091021, 6974321041 AE62069

ΔΙΑΜΕΡΙΣΜΑΤΑ δυάρια επιπλωμένα έναντι Miramare με το μήνα κατάλληλα για φοιτητές, εκπαιδευτικούς και στρατιωτικούς. Πληρ. τηλ. 2241075662, 6946252632 AE62061

ΔΙΑΜΕΡΙΣΜΑ 90 τ.μ. 2 κρεβατοκάμαρες, σαλόνι, τραπεζαρία, κουζίνα, πολυτελούς κατασκευής σε καινούργια οικοδομή επί της Αθηνών 110-112. Πληρ. τηλ. 6944333088 AE62063

ΔΙΑΜΕΡΙΣΜΑ 90 τ.μ. με δύο υπνοδωμάτια, εντοιχισμένη κουζίνα επί της οδού Μιχ. Πετρίδη 53 στον α' όροφο (πλησίον 7ου Γυμνασίου). Πληρ. τηλ. 6938061868 AE62054

ΔΙΑΜΕΡΙΣΜΑ υπερλουξ (πλήρως ανακαινισμένο) με κεντρική θέρμανση, air condition, επί της Παύλου Μελά. Πληρ. τηλ. 2241037001, 6932724555 AE62055

ΔΙΑΜΕΡΙΣΜΑ 68 τ.μ. στην διασταύρωση των οδών Κοδριγκτώνος 99 και Δημ. Παππά 31, υπερυψωμένο ημιϋπόγειο διώροφης οικοδομής, το οποίο αποτελείται από δύο υπνοδωμάτια, καθιστικό, χωλ, κουζίνα, WC, αποθήκη. Πληρ. τηλ. 2241027779 ώρες καταστήματος AE62047

ΟΙΚΟΝΟΜΟΛΟΓΟΣ
ΜΕΣΙΤΗΣ ΑΣΤΙΚΩΝ ΣΥΜΒΑΣΕΩΝ

ΕΜΜΑΝΟΥΗΛ ΚΡΑΝΙΔΗΣ

ΕΝΟΙΚΙΑΖΟΝΤΑΙ

1. **ΕΝΟΙΚΙΑΖΕΤΑΙ ή ΠΩΛΕΙΤΑΙ** εστιατόριο στα Κολύμπια πλήρως εξοπλισμένο με καλή πελατεία.
2. Οροφοδιαμέρισμα 130 τ.μ. στο Δήμο Ιαλυσού επιπλωμένο.
3. Στα 100 Μαγαζιά κατάστημα 36 τ.μ. (επισκέψιμος χώρος) και 15 τ.μ. πατάρι για σοβαρούς επιχειρηματίες
4. 1.500 τ.μ. κτίριο στο Φαληράκι με πισίνα, για εστιατόριο, νυχτερινό κέντρο, bar
5. 3άρι διαμέρισμα-α' ορόφου με τα ηλεκτρικά και έπιπλα της κουζίνας, διαθέτει κλιματιστικό, τέντα στην βεράντα και έχει συνδεθεί με το αποχετευτικό της πόλης . Ευρίσκεται σε ήσυχη περιοχή και είναι επί της οδού Ναυπλίου.
6. 4άρι διαμέρισμα μερικώς επιπλωμένο επί της οδού Σκ. Ζερβού, διαθέτει κεντρική θέρμανση.
7. **Ενοικιάζεται** μονοκατοικία 3 υπν. με κήπο στην Παστίδα. Τιμή 800,00€
8. Μονοκατοικία 3 υπν. με κήπο στην Παστίδα. Τιμή 800,00€
9. Ενοικιάζεται κεντρική επιχείρηση - εστιατόριο στα 100 Μαγαζιά.
10. Ενοικιάζεται επιχείρηση - εστιατόριο στο Φαληράκι πάνω στον δρόμο.
11. Ενοικιάζεται κεντρικό εστιατόριο στη Ρόδο
12. Ενοικιάζεται κεντρικό κατάστημα 70 τ.μ. με 40 τ.μ. πατάρι επί της οδού Αλεξάνδρου Διάκου.

Πληρ. Μερκούρης Κρανίδης
27082-6944347405, 6942010248
Αμερικής 50-2ος όροφος, Ρόδος

ΣΑΒΒΑΪΔΗΣ & Συνεργάτες
Μεσίτες & Σύμβουλοι Ακινήτων

ΜΙΣΘΩΣΕΙΣ ΕΜΠΟΡΙΚΩΝ ΑΚΙΝΗΤΩΝ

Ενοικιάζεται προνομιακό εμπορικό ακίνητο στην πόλη της Ρόδου, Γ.Παπανικολάου 20. Διαθέτει ισόγειο 220 τ.μ.,όροφο 155 τ.μ, υπόγειο 155 τ.μ., καθώς επίσης και αυλή 262 τ.μ. Κατάλληλο για τράπεζα, ασφαλιστική εταιρία, εστιατόριο και γενικότερα για κάθε είδους εμπορική χρήση. →





Ενοικιάζεται προνομιακό ακίνητο επί της οδού Λίνδου. Διαθέτει 180 τ.μ. Εσωτερική επιφάνεια και ράμπα. Ιδανικό για εκθεσιακό χώρο και κάθε είδους εμπορική χρήση.

←

Γρ. Λαμπράκη 14 & Αμερικής, Ρόδος
Τηλ 22410-26281 fax 22410-34663

SAVVAIDIS & Associates
Estate Agents & Consultants

ενοικιασεις

συνέχεια από την προηγούμενη

ΔΙΑΜΕΡΙΣΜΑ στην Ανάληψη με δύο υπνοδωμάτια κουζίνα, σαλόνι και μπάνιο, μεγάλες βεράντες ενωμένο αποχετευτικό επί της οδού Χρυσάνθου Θεοχάρη. Πληρ. τηλ. (22410)25488, 25490, 6946972637 AE62026

ΟΒΕΛΙΣΤΗΡΙΟ στη Λίνδο 35 τ.μ. στο κέντρο του χωριού. Πληρ. τηλ. 6938386549 κ. Μανώλη AE62030

ΕΝΟΙΚΙΑΖΕΤΑΙ πρώτος όροδος σε διώροφη βίλα πολυτελούς κατασκευής 3 υπνοδωμάτια, σαλόνι, τραπεζαρία, υπερμοντέρνα εντοιχισμένη κουζίνα με όλα τα ηλεκτρικά είδη ολοκαίνουργια. Μέσα σε 6 στρέμματα κήπους με γκαζόν λουλούδια, πισίνα. Πληρ. τηλ. 2241027900 AE62044

ΣΤΗΝ ΙΑΛΥΣΟ στην οδό Ιερού Λόχου 8 διαμέρισμα 100 τ.μ. με 2 υπνοδωμάτια, σαλοτραπεζαρία και λοιπους βοηθητικούς χώρους, ηλιακό θερμοσίφωνα, τριφασικό ρεύμα και εντοιχισμένη κουζίνα. Πληρ. τηλ. 2241025927, 37138, 6998465422 AE62041

ΔΙΑΜΕΡΙΣΜΑ νεόκτιστο δύο υπνοδωμάτια σε διώροφη οικοδομή με ηλιακό θερμοσίφωνα και χωρίς κοινόχρηστα, περιοχή Μακρύ Στενό. Πληρ. τηλ. 2241032973, 6937411327 AE62038

ΔΩΜΑΤΙΟ επιπλωμένο με πολυκουζινάκι και ατομική τουαλέτα σε ήσυχη περιοχή στην παραλία Ιξιάς πάνω στο κύμα. Πληρ. τηλ. 2241021430, 6947729495 AE62039

ΜΟΝΟΚΑΤΟΙΚΙΑ στην Παλιά Πόλη αποτελούμενη από δύο δωμάτια σαλόνι, κουζίνα, WC. Πληρ. τηλ. 2241022903, 6947157677 AE61793

ΣΤΗΝ ΚΡΕΜΑΣΤΗ ΕΝΟΙΚΙΑΖΟΝΤΑΙ studio με τον μήνα επιπλωμένα και πολυκουζινάκι, λογικές τιμές. Αποκλείονται αλλοδαποί. Πληρ. τηλ. 2241091483 AE62032

ΔΙΑΜΕΡΙΣΜΑ καινούργιο με δύο κρεβατοκάμαρες, σαλόνι, κουζίνα, λουτροκαμπινέ, ξεχωριστή αυλή δική του επί της Καμείρου 7 (περιοχή Αραπάκι). Πληρ. τηλ. 2241034019 AE62031

ΓΚΑΡΣΟΝΙΕΡΑ επιπλωμένη στην περιοχή Καναμάτ Φώτη Κόντογλου 90 Λεωφόρος Καλλιθέας στο σούπερ μάρκετ "Βερόπουλου" με ιδιωτικό πάρκιν. Πληρ. τηλ,. 2241061790 AE62034

ΓΚΑΡΣΟΝΙΕΡΑ πλησίον Πανεπιστημίου επιπλωμένη με πολυκουζινάκι και κεντρική θέρμανση στον 3ο όροφο με μεγάλη βεράντα και μοναδική θέα. Πληρ. τηλ. 6979600029 AE62036

STUDIOS πλήρως εξοπλισμένα στην οδό Αρκαδίου 14 (έναντι ξενοδ. Φαίδρα - κοντά στο Πανεπ. Αιγαίου) κατάλληλα για φοιτητές/τριες. Πληρ. τηλ. 2241025710 AE62033

STUDIO στην Ιαλυσό, Λεωφόρος Κρεμαστής, επιπλωμένο, κατάλληλο για φοιτητές-τριες. Ενοίκιο 180 ευρώ. Πληρ. τηλ. 2241026667, 6994564566 AE62018

ΓΚΑΡΣΟΝΙΕΡΑ επιπλωμένη και μη στο Ροδίνι. Πληρ. τηλ. 2241030477 AE62020

ΠΩΛΟΥΝΤΑΙ

ΠΩΛΕΙΤΑΙ 197 τ.μ. κατάστημα επί της λεωφόρου Καλλιθέας με άνετο parking, πατάρι και μεγάλο πρόσωπο στο δρόμο. **Αξίας €498.000.** Υπάρχει δυνατότητα άμεσης μίσθωσης με μηνιαίο μίσθωμα **€2.000.**

ΠΩΛΕΙΤΑΙ οικόπεδο στην Κρητηνία **1.400 τ.μ.** εντός οικισμού, άρτιο και οικοδομήσιμο με δυνατότητα οικοδόμησης **400 τ.μ.** κατοικίας με θέα βουνό και θάλασσα. Αξίας **€35.000.**

Πληρ. ΕΥΣΤΑΘΙΟΥ - ΕΥΡΩΚΤΗΜΑΤΙΚΗ,
Εθνικής Αντιστάσεως 83
Τηλ. 22410 73819-74917, 6944374546, 6945292030

ΠΩΛΟΥΝΤΑΙ

Α) ΔΙΑΜΕΡΙΣΜΑΤΑ 210 τ.μ. διαμπερές α' ορόφου με απεριόριστη θέα
Β) Ρετιρέ 53 τ.μ. στα Κοσκινού

Πληρ. τηλ. 2241034886, 6932437145

ΠΩΛΕΙΤΑΙ

λόγω άλλης απασχόλησης κατάστημα 140 τ.μ. με 60 τ.μ. ιδιόκτητη αυλή στην παραλία Ιαλυσού.
Λειτουργεί σαν τουριστικό αλλά είναι κατάλληλο για κάθε χρήση χειμώνα-καλοκαίρι.
Μεσίτες δεκτοί.

Πληρ. τηλ. 2241093797, 6946244766



ΚΤΗΜΑΤΟΜΕΣΙΤΙΚΟ ΓΡΑΦΕΙΟ

ΑΙΓΑΙΟΚΤΗΜΑΤΙΚΗ

ΠΩΛΟΥΝΤΑΙ

- ΔΙΑΜΕΡΙΣΜΑΤΑ-ΜΟΝΟΚΑΤΟΙΚΙΕΣ
- (ΔΔ)=ΔΑΝΕΙΑ ΔΕΚΤΑ

- 35 τ.μ. (1υπν.) Καρακόνερο καινούργιο 62.000 €.(ΔΔ)
- 46 τ.μ. στο Αραπάκι καινούργιο 79.236 €. (ΔΔ)
- 55 τ.μ. (1υπν.) καινούργιο β' ορ. Ανάληψη 105.000 € (ΔΔ)
- 55 τ.μ. α' ορ. καινούργιο - γκαράζ Μίρα Μάρε 87.000 € (ΔΔ)
- 68 τ.μ. (2 υπν.) μπετά α' ορ. Ιαλυσό 43.000 €
- 69 τ.μ. (2 υπν.) ισόγειο Μητρόπολη 65.000 € (μετρητά)
- 70 τ.μ. μον/κία με 100 τ.μ. αυλή, κοντά στο Ρολόι, Π. Πόλη, 82.000 € (ΔΔ)
- 70 τ.μ. (2 υπν.) β' ορ. Ιαλυσό καινούργιο-108.000 € (ΔΔ)
- 74 τ.μ. Πειραιώς ισόγειο (2 υπν.) 87.000 € (ΔΔ)
- 74 τ.μ. (2 υπν.) μπετά α' ορ. Ιαλυσό 46.000 € (ΔΔ)
- 75 τ.μ. υπερ λουξ (1 υπν.) ρετιρέ απ/στη θέα- Ροδίνι 147.000 € (ΔΔ)
- 80 τ.μ. μονοκατοικία Π. Πόλη Ρολόι 123.000 € (ΔΔ)
- 80 τ.μ. καινούργιο με θέρμανση - γκαράζ Ιξιά 127.000 € (ΔΔ)
- 75 τ.μ. Δενδρινού με αυλή (υπ.) (2 υπν.) 65.000 € (μετρητά)
- 80 τ.μ. καινούργιο Μιχ. Πετρίδη 152.600 € (ΔΔ)
- 82 τ.μ.(2 υπν.) β' ορ. Δασκάλους 89.000 €.(ΔΔ)
- 82 τ.μ. β' ορ. Ροδίνι 87.000 €.(ΔΔ)
- 82 τ.μ. β' ορ. Καρακόνερο 100.000 €. (ΔΔ)
- 85 τ.μ. α' ορ. μπετά Ιαλυσό 53.000 €.(ΔΔ)
- 85 τ.μ. καινούργιο β' ορ. 2 υπν. Αραπάκι 149.000 € (ΔΔ)
- 87 τ.μ. α' ορ. καινούργιο Ιαλυσό 138.000 € (ΔΔ)
- 80 τ.μ. μον/κία διώροφη (2 υπν.) Παραδείσι με τζάκι 64.000 € (ΔΔ)
- 87 τ.μ. (2 υπν.) καινούργιο θέρμανση - γκαράζ Μίρα Μάρε 128.000 € (ΔΔ)
- 85 τ.μ. α' ορ. Μιχ. Πετρίδη 100.000 € (ΔΔ)
- 92 τ.μ. κανούργιο Ιαλυσό 146.000 € (ΔΔ)
- 95 τ.μ. 2 υπν. Μιχ. Πετρίδη με τζάκι (ισ.) 103.000 €
- 98 τ.μ. (α' ορ.) 3 υπν. Κέννεντυ 130.000 €(ΔΔ)
- 100 τ.μ. οροφ/σμα Γεννάδι καινούργιο 115.000 € (ΔΔ)
- 100 τ.μ. α' ορ. καινούργιο Μίρα Μάρε γκαράζ 159.000 € (ΔΔ)
- 110 τ.μ. μον/κία Κοσκινού 200.000 € (ΔΔ).
- 110 τ.μ. μεζ/τα Τσαΐρι σε 1.200 τ.μ. οικ/δο 147.000 € (ΔΔ)
- 110 τ.μ. διώροφο μον/κία Π. Πόλη κοντά στην Εβραίων Μαρτύρων 200.000 € (ΔΔ).
- 112 τ.μ. (β' ορ.) 3 υπν. Κέννεντυ 140.000 € (ΔΔ)
- 112 τ.μ. κανούργιο Κοσκινού (3 υπν.) 132.000 €.(ΔΔ)
- 116 τ.μ. (3 υπν.) καινούργιο Αραπάκι ρετιρέ 200.000 €.(ΔΔ)
- 116 τ.μ. (ισ. υπ/νο) 3 υπν. Πτολεμαίων 171.000 € (ΔΔ)
- 119 τ.μ. (3 υπν.) διώροφο καινούργιο διαμέρισμα στυλ μεζ/τας Τσαλδάρη 237.800 € (ΔΔ)
- 120 τ.μ. διώροφη καινούργια μον/κία Ροδίνι 235.000 € (ΔΔ)
- 120 τ.μ. καινούργιο Ροδίνι 229.000 € (ΔΔ)
- 107 τ.μ. καινούργια μον/κία Κολύμπια με πισίνα 220.000 € (ΔΔ)
- 120 τ.μ. καινούργιο Καρακόνερο 211.300 € (Δ.Δ.)
- 125 τ.μ. μεζονέτα σε μπετά Μίρα Μάρε 124.000 € (ΔΔ)
- 129 τ.μ. (3 υπν.) καινούργιο διαμέρισμα Τσαλδάρη 258.220 € (ΔΔ)
- 140 τ.μ. μεζ/τα μπετά Παστίδα 100.000 € (ΔΔ).
- 142 τ.μ. μον/κία Νιοχώρι 150.000 € (ΔΔ)
- 133 τ.μ. (διατηρητέο) μονοκατοικία σε 324 τ.μ. οικ/δο στην Αγ. Αναστασίας
- 157 τ.μ. μεζονέτα καινούργια Ροδίνι 230.000 € (ΔΔ).
- 195 τ.μ. μεζ/τα μπετά στους Τρεις 132.000 € (ΔΔ)
- 180 τ.μ. α' ορ. Κοδριγκτώνος διαμέρισμα 205.000 € (ΔΔ)
- 185 τ.μ. (3 υπν.) Μιχ. Πετρίδη Ρετιρέ 250.000 ευρώ (ΔΔ).
- 185 τ.μ., μον/κία σε 2 στρ. Φιλέρημο 352.000 € (ΔΔ)
- 200 τ.μ. μεζ/τα σε μαρ/βά Ιαλυσό 161.500 € (ΔΔ)
- 200 τ.μ. μον/κία Ιξιά 280.000 € (ΔΔ)
- 203 τ.μ. διαμ/σμα β' ορ. Μήδεια 250.000 € (ΔΔ)
- 210 τ.μ. μον/κία σε 500 τ.μ. οικ/δο κοντά Κορδικτώνος 322.000 € (ΔΔ)
- 236 τ.μ., διώροφη καινούργια μον/κία στη Θολό σε 2 στρ. οικ/δο κτίζεις άλλα 764 τιμή 264.000€ (ΔΔ)

ΚΑΤΑΣΤΗΜΑΤΑ-ΑΠΟΘΗΚΕΣ- ΓΡΑΦΕΙΑ -ΠΑΝΣΙΟΝ

- 22,45 τ.μ. γραφείο κοντά στην Ακαδημία 56.000 € (ΔΔ).
- 33,5 τ.μ. κατάστημα Λεμεσού 70.000 € (ΔΔ)
- 45 τ.μ. γραφείο κοντά στην Ακαδημία 112.000 € (ΔΔ)
- 50 τ.μ. κατ/μα, υπ. 25 τ.μ. α' ορ. 40 τ.μ. Μανδράκι 265.000 € (ΔΔ)
- 67 τ.μ. γραφείο κοντά στην Ακαδημία 168.375 € (ΔΔ)
- 40 τ.μ. κατ/μα με 70 τ.μ. απ/κη - πρ/ση Αννης Μαρίας 118.000 € (ΔΔ).
- 50 τ.μ. κατ/μα (μισθωμένο) Φαληράκι 120.000 € (ΔΔ)
- 60 τ.μ. κατάστημα στ' Ασγούρου 64.563 €
- 71 τ.μ. υπόγεια απ/η με ράμπα πρ/ση Αννης Μαρίας 23.477 €
- 80 τ.μ. υπ/γεια απ/κη Κένεντυ 35.216€
- 85 τ.μ. ισόγεια με αυλή αποθήκη Καρακόνερο 44.020 €
- 85 τ.μ. ισόγεια απ/κη Τσαλδάρη 50.000 € (ΔΔ)
- 90 τ.μ. ισόγεια απ/κη μαρ/βά Ροδίνι 44.020 €.(ΔΔ)
- 100 τ.μ. κατάστημα (μισθωμένο) Φαληράκι 220.000 €.
- 118 τ.μ. κατάστημα Ακτή Κανάρη 350.000 €
- 122 τ.μ. κατάστημα Νιοχώρι 200.000 € (ΔΔ)
- 134 τ.μ. κατάστημα επί της Τσαλδάρη 393.000 € (ΔΔ)
- 165 τ.μ. απ/κη Καρ/ρο 59.000 €.
- 190 τ.μ. κατάστημα με 110 τ.μ. πατάρι λεωφ. Ρόδου-Καλλιθέας 294.000 €
- 175 τ.μ. κατάστημα Λεωφ. Ρόδου-Λίνδου 205.429 € (ΔΔ)
- Γραφεία στην Κέννεντυ από 40 τ.μ. έως 170 τ.μ. Χ 2.000 € το τ.μ.

ΟΙΚΟΠΕΔΑ

- 150 τ.μ. οικ/δο κτίζει 128 τ.μ. στο Χαράκι 50.000 € (ΔΔ)
- 1.330 τ.μ.εξ αδιαιρέτου με άδεια για 134 τ.μ. μεζ/τα 60.000 ευρώ στους Τρεις

- ΔΙΑΘΕΤΟΥΜΕ ΟΙΚΟΠΕΔΑ ΚΑΙ ΑΓΡΟΤΕΜΑΧΙΑ Σ' ΟΛΟ ΤΟ ΝΗΣΙ ΤΗΣ ΡΟΔΟΥ
ΑΝΑΛΑΜΒΑΝΟΥΜΕ ΤΗΝ ΕΝΟΙΚΙΑΣΗ ΤΟΥ ΔΙΑΜΕΡΙΣΜΑΤΟΣ ΣΑΣ ΣΕ ΠΟΛΥ ΣΥΝΤΟΜΟ ΧΡΟΝΙΚΟ ΔΙΑΣΤΗΜΑ

ΡΕΝΑ ΒΑΖΟΥΚΟΥ
(ΜΕΣΙΤΗΣ ΑΣΤΙΚΩΝ ΣΥΜΒΑΣΕΩΝ)
ΔΙΕΥΘ. ΓΡΑΦΕΙΟΥ ΔΗΜ. ΘΕΟΔΩΡΑΚΗ 3
9-1 το πρωί καθημερινά και 6.30-9 απ/τα (Δευτ. και Πέμπτης)
Τηλ. (22410) 22943-28838 FAX: 28838
email.vazoukou@otenet.gr

ΠΩΛΗΣΕΙΣ ΑΚΙΝΗΤΩΝ



○ ΔΙΑΜΕΡΙΣΜΑΤΑ

- Ροδίνι 114 τ.μ. μεταχερισμένο 63.000.000 δρχ. - 185.000 €
- Βενετοκλέων 60 τ.μ. μεταχειρισμένο 27.000.000 δρχ. - 80.000 €
- Ρόδου-Λίνδου 90 τ.μ. λουξ κατασκευής 45.000.000 δρχ. - 132.000 €
- Δασκάλους 83 τ.μ. λουξ κατασκευής 45.000.000 δρχ. - 132.000 €
- Δασκάλους 50 τ.μ. λουξ κατασκευής 25.000.000 δρχ. - 73.400 €
- Ανάληψη 130 τ.μ. μεταχειρισμένο 55.000.000 δρχ. - 161.500 €
- Δασκάλους 88 τ.μ. λουξ κατασκευής, 46.000.000 δρχ. - 135.000 €
- Ρόδου-Λίνδου 46 τ.μ. λουξ κατασκευής 25.000.000 δρχ.- 73.370 €
- Ιαλυσός 8 studios σε διώροφη οικοδομή 150 τ.μ. + 150 τ.μ. με οικόπεδο 2.250 τ.μ. 109.040.000 δρχ. - 320.000 ευρώ.
- Κοσκινού 115 τ.μ. λουξ κατασκευής με θέα 63.000.000 δρχ. -184.890 €
- Κοσκινού 115 τ.μ. λουξ κατασκευής 57.500.000 δρχ. - 168.745 €
- Κοσκινού 110 τ.μ. λουξ κατασκευής 49.500.000 δρχ. - 145.270 €



○ ΜΕΖΟΝΕΤΕΣ – ΜΟΝΟΚΑΤΟΙΚΙΕΣ

- Ιαλυσός μεζονέτες 140 τ.μ. με 300 μ. οικόπεδο, λουξ κατασκευής 85.000.000 δρχ.-240.500 €
- Ιαλυσός μεζονέτες 150 τ.μ. διώροφες με υπόγειο εντός σχεδίου λουξ κατασκευής 75.000.000 δρχ. - 220.100 €
- Ιαλυσός μεζονέτες 140 τ.μ. διώροφες με υπόγειο εντός σχεδίου λουξ κατασκευής 65.000.000 δρχ. - 190.750 €
- Κανδυλί 130 τ.μ. διώροφες μεζονέτες με 650 μ. οικόπεδο μέχρι χτισίματα 40.000.000 δρχ. -117.400 €



○ ΗΜΙΤΕΛΗ ΔΙΑΜΕΡΙΣΜΑΤΑ

- Σύμη 120 τ.μ. 2 διαμερίσματα 45.000.000 δρχ.-132.061 €



○ ΟΙΚΟΠΕΔΑ

- Θολός 10 στρέμματα εντός σχεδίου 85.000.000 δρχ. - 250.000 €
- Θολός 1.200 τ.μ. εντός σχεδίου με συντελεστή δόμησης 0,4 14.400.000 δρχ. - 42.260 €
- Γεννάδι 3.220 τ.μ. πάνω στον κεντρικό και πολύ κοντά στην θάλασσα 91.000€
- Σορωνή 960 τ.μ. εντός σχεδίου 50.000 €
- Λαχανιά 2.360 τ.μ. πάνω στον κεντρικό 50 μ. από θάλασσα με άδεια οικοδομής για 8 studios 32.000.000 δρχ. - 94.000 €
- Κατταβιά 900 τ.μ. εντός οικισμού 5.000.000δρχ. -14.673 €
- Γεννάδι 1000 τ.μ. με άδεια οικοδομής 8.500.000 δρχ.- 24.944 €

○ ΚΑΤΑΣΤΗΜΑΤΑ

- Μαγαζί στους Δασκάλους 75 τ.μ. με υπόγειο 75 τ.μ. και αυλή 65 τ.μ. με όλο τον εξοπολισμό 40.000.000 δρχ. - 117.400 ευρώ
- Κατάστημα 123 τ.μ. στο Ροδίνι 68.000.000 δρχ. - 199.600 €
- Κατάστημα 73 τ.μ. στο Ροδίνι 40.500.000 δρχ. - 118.000 €
- Κατάστημα ημιτελή 100 τ.μ. περιοχή Κοσκινού 31.000.000 δρχ. -91.000 €

○ ΚΤΗΜΑΤΑ

- Πλημμύρι 8 στρέμματα πάνω στο κύμα 80.000.000 δρχ. - 235.000 €
- Λαχανιά 63 στρέμματα σε ύψωμα 102.000.000 δρχ. - 300.000 € δίνεται και για αντιπαροχή.
- Λαχανιά 7.800 τ.μ. σε ύψωμα κοντά στον κεντρικό 31.200.000 δρχ. - 91.570 €
- Σορωνή 5 στρέμματα πάνω στο κύμα 34.000.000 δρχ. - 100.000 €
- Λαχανιά 9.160 τ.μ. σε ύψωμα κοντά στον κεντρικό, νερό - ρεύμα 54.000.000 δρχ. - 158.500 €
- Καλλιθέα 7.600 τ.μ. κοντά στην θάλασσα 114.000.000 δρχ. - 334.556 €
- Λαχανιά 2.390 τ.μ. 2.500.000 δρχ. - 7.336 €
- Κανδυλί 4.700 τ.μ. 33.000.000 δρχ.-96.845 €

○ ΑΠΟΘΗΚΕΣ

- Ανάληψη 150 τ.μ. υπόγεια 25.000 €
- Προέκταση Αννης Μαρίας 72 τ.μ. υπόγεια με ράμπα 7.000.000 δρχ. - 20.550 €

- **ΑΝΤΑΛΛΑΣΣΟΥΜΕ ΤΟ ΠΑΛΙΟ ΣΠΙΤΙ ΣΑΣ ΜΕ ΚΑΙΝΟΥΡΓΙΟ**
- **ΖΗΤΟΥΝΤΑΙ ΜΕΤΑΧΕΙΡΙΣΜΕΝΑ ΔΙΑΜΕΡΙΣΜΑΤΑ-ΑΜΕΣΗ ΠΩΛΗΣΗ**
- **ΠΩΛΟΥΝΤΑΙ** αποθήκες και βιοτεχνικοί χώροι.
- **ΔΑΝΕΙΑ ΔΕΚΤΑ - ΕΥΚΟΛΙΕΣ ΠΛΗΡΩΜΗΣ**
- **ΑΝΑΛΑΜΒΑΝΟΥΜΕ ΑΝΤΙΠΑΡΟΧΕΣ**

ΣΤΑΜΑΤΗΣ ΜΑΝΩΛΑΚΟΣ

ΩΡΕΣ ΓΡΑΦΕΙΟΥ 8.30-1.00 π.μ. και 5-8 μ.μ.

ΔΗΜ. ΑΝΑΣΤΑΣΙΑΔΗ 45 (παραπλεύρως ΥΠΕΡΑΓΟΡΑΣ ΠΑΠΑΚΥΡΙΑΚΟΥ-ΣΥΝΟΙΚΙΑ ΔΑΣΚΑΛΩΝ)
Τηλέφωνα: 2241023815-78275, 6944698056, 6945769958

ενοικιάσεις

συνέχεια από την προηγούμενη

ΑΘΗΝΑ ΕΝΟΙΚΙΑΖΕΤΑΙ 2άρι ημιεπιπλωμένο Μοσχονησίων 20 (πλ. Αμερικής). Πληρ. τηλ. 2241042171, 6932742905 AE62043

ΔΙΑΜΕΡΙΣΜΑ αποτελούμενο από δύο υπνοδωμάτια, σαλόνι και λοιπούς βοηθητικούς χώρους. Προτιμούνται στρατιωτικοί και εκπαιδευτικοί και δημόσιοι υπάλληλοι επί της οδού Καναδά. Πληρ. τηλ. 2241029512 ώρες 10.00-13.00, 18.30-21.00 AE62008

ΔΙΑΜΕΡΙΣΜΑ 1ου ορόφου, πλήρως ανακαινισμένο, με υπνοδωμάτιο, σαλόνι, κουζίνα, τουαλέτα, χωρίς έπιπλα, στην οδό Μαντώ Μαυρογένους 4 (περιοχή Μητροπόλεως). Πληρ. τηλ. 2241074290, 6947075932 AE62005

ΔΙΑΜΕΡΙΣΜΑ σε μονοκατοικία σε 2-3 φοιτητές ή φοιτήτριες πλήρως επιπλωμένο 120 τ.μ. κοντά στο πανεπιστήμιο. Πληρ. τηλ. 2241037584, 6944383294 από 12.00 έως 21.00 AE61997

ΑΘΗΝΑ ΠΑΓΚΡΑΤΙ γωνιακό επιπλωμένο διαμέρισμα 4ου ορόφου, 2 υπνοδωματίων, χωλ, κουζίνα, WC, κατάλληλο για φοιτητές-τριες 450 ευρώ. Πληρ. τηλ. 2241052185, 6972271175 AE62024

ΑΝΕΞΑΡΤΗΤΗ ΓΚΑΡΣΟΝΙΕΡΑ σε κήπο, πλήρως εξοπλισμένη, κατάλληλη για φοιτήτρια, κοντά στο Πανεπιστήμιο. Πληρ. τηλ. 6977982440 AE62004

ΕΝΟΙΚΙΑΖΟΝΤΑΙ πλησίον Αννης Μαρίας (Ράδιο Κορασίδη) **α)** διαμέρισμα 100 τ.μ. με 3 υπνοδωμάτια, μπάνιο, κουζίνα, α' όροφος κατάλληλο και για επαγγελματική στέγη, **β)** Ροδίνι ισόγειο διαμέρισμα, 75 τ.μ., με θέα, μεγάλο σαλόνι, ανοιχτή κουζίνα, ένα υπνοδωμάτιο, καλοριφέρ, μικρή αυλή. Πληρ. τηλ. 2241020819, 6944431307 AE61998

ΔΙΑΜΕΡΙΣΜΑ 75 τ.μ. καινούργιο στην οδό Μόσχας 21. Πληρ. τηλ. 2241061324 AE62006

ΔΙΑΜΕΡΙΣΜΑ 130 τ.μ. (3 υπνοδωμάτια-σαλοτραπεζαρία-κουζίνα-μπάνιο) στην περιοχή Αγ. Νικολάου (οδός Φωτάρα 126- πρώην Νικηταρά). Πληρ. τηλ. (22410)20105, 90163 AE61988

ΔΙΑΜΕΡΙΣΜΑ επί της οδού Ερνεστ Μπέβιν 15, β' όροφος, αποτελούμενο από 2 υπνοδωμάτια-σαλόνι-χωλ-κουζίνα-μπάνιο. Πληρ. τηλ. 2241063089 (ώρες 08.00-15.00) AE62009

ΔΙΑΜΕΡΙΣΜΑΤΑ πλήρως επιπλωμένα, κεντρική θέρμανση, 2 υπνοδωματίων σαλόνι κουζίνα στον Αρχάγγελο με πάρκιν και κήπο. Πληρ. τηλ. 6944254683 AE61994

ΜΕΖΟΝΕΤΑ (οροφοδιαμέρισμα) που ανακαινίσθηκε πρόσφατα, που αποτελείται από σαλοτραπεζαρία, τρία (3) υπνοδωμάτια, τρία (3) λουτρά, και κουζίνα στην περιοχή Ανάληψης. Μηνιαίο ενοίκιο 600 ευρώ. Πληρ. τηλ. 2243047568, 6974849833 AE61993

ΕΝΟΙΚΙΑΖΟΝΤΑΙ: α) διαμέρισμα 55 τ.μ. στο Ροδίνι, β) κατάστημα 80 τ.μ. στο Ροδίνι. Πληρ. τηλ. 22410-28153, 25680, 6944605755 AE62013

ΔΥΑΡΙ καινούργιο, πολυτελείας, ρετιρέ, πλήρως εξοπλισμένο-επιπλωμένο, περιοχή Μητρόπολη. Πληρ. τηλ. 2241074177, κιν. 6973987900 AE62016

ΣΤΑ ΚΟΣΚΙΝΟΥ διώροφη μονοκατοικία 110 τ.μ. κατάλληλη για φαρμακείο επί του κεντρικού δρόμου. Πληρ. τηλ. 6942200358 AE61999

ΓΚΑΡΣΟΝΙΕΡΕΣ καινούργιες επιπλωμένες στην Ανάληψη και στη Σοφούλη. Πληρ. τηλ. 2241064040, 6944788723, 6947768604 AE61969

ΔΙΑΜΕΡΙΣΜΑ 94 τ.μ., ισόγειο, 2 υπνοδωμάτια και αποθήκη, επί της Μιχαήλ Πετρίδη και Ναυπλίου. Πληρ. τηλ. 2241021124 ώρες 9-2μ.μ. και 5-8μ.μ. AE62015

ΕΥΚΑΙΡΙΑ ΠΩΛΕΙΤΑΙ

καφετέρια στο Ροδίνι λόγω οικογενειακού προβλήματος. Δίπλα στο κομμωτήριο "ΧΡΥΣΗ". Ετοιμη για δουλειά, εξασφαλισμένη πελατεία με πολύ καλές προοπτικές για τον χειμώνα. Σε καταπληκτική τιμή.
Πληρ. τηλ. 6946575013 Κώστας

ΠΙΠΙΝΟΣ
2 ΜΕΖΟΝΕΤΕΣ & 2 ΔΙΑΜΕΡΙΣΜΑΤΑ
στο Ροδίνι
Σε μικρή οικοδομή από 129.000 ευρώ έως 179.000 ευρώ
Πληρ. τηλ. 2241023895, 6944676003
www.rhodes-top-properties.com

ΓΙΑΝΝΗΣ ΝΙΚΟΛΙΔΑΚΗΣ
Μηχανολόγος-Μηχανικός
Γαλλίας 12-Ρόδος • τηλ. (22410)22291, 35103
ΠΩΛΟΥΝΤΑΙ

Πολυτελή διαμερίσματα με απεριόριστη θέα, ιδιωτικούς χώρους parking και αποθήκες
Επί της οδού Σελλά και Αισχίνη (περιοχή Δασκάλων) 77 τ.μ., 99 τ.μ., 119 τ.μ.
Επί της οδού Κων. Υδραίου (πλησίον Ρόδου-Λίνδου), 135 τ.μ., 95 τ.μ., 147 τ.μ.
Γραφείο 105 τ.μ. επί της οδού Εθνικής Αντιστάσεως και Τσαλδάρη

ΑΠΟ ΙΔΙΟΚΤΗΤΗ
ΠΩΛΟΥΝΤΑΙ ΣΤΟ ΓΕΝΝΑΔΙ

- **Οικόπεδο** εντός επεκτάσεως οικισμού (Γεννάδι), πανοραμικό σε ύψωμα, 2.000 τ.μ., κάλυψη 40% (1.200 μ.), με δρόμο, κατάλληλο για εξοχικές κατοικίες, 200 μ. από το χωριό και 300 μ. από την θάλασσα.
- **Δύο οικόπεδα** τετραγωνισμένα των 4 και 8 στρεμμάτων, με δρόμο 5 μ. και νερό, άρτια και οικοδομήσιμα, 1.500 μ. μετά το Γεννάδι, με δρόμο ο οποίος φτάνει μέχρι την θάλασσα (450 μ.)
- **Οικόπεδο** 14 στρέμματα πανοραμικό στην περιοχή Κοσκινού.

Πληρ. τηλ. οικίας 2241032589 από 20.00-22.30,
κιν. 6944522149 από 09.00-20.00 **2241028007**



ΚΤΗΜΑΤΟΜΕΣΙΤΙΚΟ ΓΡΑΦΕΙΟ
ΔΩΔΕΚΑΝΗΣΙΑΚΗ ΚΤΗΜΑΤΙΚΗ
ΠΑΠΟΥΤΣΗΣ ΚΩΝ/ΝΟΣ
ΠΩΛΟΥΝΤΑΙ

1. **Μεζονέτα** 135 τ.μ. διόροφη σε 300 τ.μ. οικόπεδο με γκαράζ στην Παστίδα. Τιμή: 182.000 ευρώ.
2. **Μεζονέτα** 130 τ.μ. σε 800 τ.μ. οικόπεδο στα Κολύμπια (πλησίον θάλασσας). Τιμή: 205.500 ευρώ.
3. **Μεζονέτα** 100 τ.μ. στα μπετά σε 500 τ.μ. οικόπεδο στους Τρεις. Τιμή: 88.000 ευρώ
4. **Μεζονέτα** 110 τ.μ. σε οικόπεδο 250τ.μ. στα Κοσκινού. Τιμή 197.000 ευρώ.
5. **Μεζονέτα** 195 τ.μ. σε 300 τ.μ. οικόπεδο (μαρμαροσουβάς). Τιμή: 161.500 ευρώ.
6. **Διαμέρισμα** 47 τ.μ. στο Ροδίνι. Τιμή: 70.000 ευρώ.
7. **Διαμέρισμα** 90 τ.μ. στη Μητρόπολη. Τιμή: 90.000 ευρώ.
8. **Διαμέρισμα** 73 τ.μ. στην Ιαλυσό. Τιμή: 73.000 ευρώ.
9. **Διαμέρισμα** 85 τ.μ. στο Ροδίνι. Τιμή 126.000 ευρώ.
10. **Διαμέρισμα** 75 τ.μ. στ' Αφάντου. Τιμή: 103.000 ευρώ.
11. **Οικόπεδο** 406 τ.μ. εντός οικισμού στην Εμπωνα. Τιμή: 30.000 ευρώ.
12. **Αγροτεμάχιο** 100 στρ. στο Τσαΐρι. Τιμή 1.000.000 ευρώ.

ΕΝΟΙΚΙΑΖΟΝΤΑΙ

1. **Εστιατόριο** στη Θολό με αίθουσα 100 τ.μ. και 185 τ.μ. αυλή με πέργκολα κλειστή πάνω στον κεντρικό δρόμο. Τιμή: 1000 ευρώ
2. **Μεζονέτα** 120 τ.μ. πλήρως εξοπλισμένη στ' Αφάντου. Τιμή: 600 ευρώ.

ΠΩΛΗΣΕΙΣ ΑΚΙΝΗΤΩΝ – ΟΙΚΟΠΕΔΩΝ– ΜΙΣΘΩΣΕΙΣ ΑΚΙΝΗΤΩΝ
ΩΡΕΣ ΓΡΑΦΕΙΟΥ 9.00-1.00 π.μ. και 5.00-9.00 μ.μ.
ΕΘΝΙΚΗΣ ΑΝΤΙΣΤΑΣΗΣ 45- 1ος ΟΡΟΦΟΣ • ΤΗΛ. - ΦΑΞ
2241025480 κιν. 6977855759 • e-mail: papoutsisk@e-rodos.com

TOP PROPERTIES
GEORGE & SAVAS PIPINOS
ΓΕΩΡΓΙΟΣ & ΣΑΒΒΑΣ ΠΙΠΙΝΟΣ
ΣΥΜΒΟΥΛΟΙ ΚΑΙ ΕΚΤΙΜΗΤΕΣ ΑΚΙΝΗΤΩΝ
REAL ESTATE AGENTS • MEMBER OF F.I.A.B.C.I.-NAEA-C.E.I.
Email: gpipinos@otenet.gr URL: www.rhodes-top-properties.com and www.pipinos.gr
Από το 1971



Η **"TOP PROPERTIES"** είναι ατομική επιχείρηση και ανήκει στους Γεώργιο και Σάββα Πιπίνο. Το γραφείο ασχολείται από το 1971 αποκλειστικά και μόνο με επενδύσεις και REAL ESTATE, στο νησί της Ρόδου και στην ευρύτερη περιοχή της Δωδεκανήσου.

ΑΠΕΥΘΥΝΟΜΑΣΤΕ: Στους **σοβαρούς, απαιτητικούς και επιλεκτικούς** επενδυτές-επιχειρηματίες, Ελληνες και ξένους που ενδιαφέρονται να κάνουν μια σοβαρή επένδυση προβολής στο νησί της Ρόδου.

ΠΡΟΣΦΕΡΟΥΜΕ: Α) Υπηρεσίες και πληροφορίες που γίνονται σε προσωπικό επίπεδο με εχεμύθεια, διακριτικότητα και σοβαρότητα.
Β) Μεγάλη γκάμα υψηλής ποιότητας, ακινήτων, όπως:1) Ξενοδοχεία Α' και Β' κατηγορίας των 600-500-350-300 κλινών, 2) Κεντρικά αστικά ακίνητα κατάλληλα για Τράπεζες-καταστήματα-γραφεία, 3) Παραλιακές εκτάσεις, κατάλληλες για τουριστικές επενδύσεις των 150.000-100.000-70.000-50.000-36.000 τ.μ. και 4) Διαμερίσματα και μεζονέτες προβολής, και 5) Αξιόλογες Παραθεριστικές κατοικίες.
ΣΤΟΧΟΣ ΜΑΣ ΕΙΝΑΙ: Να προσφέρουμε στο αγοραστικό μας κοινό υψηλής ποιότητας ακίνητα και ευκαιρίες στο νησί της Ρόδου. Η τριακονταετής και πλέον πείρα μας στον τομέα αυτό αποτελεί εγγύηση.
ΣΥΝΘΗΜΑ ΜΑΣ ΕΙΝΑΙ: Επενδύστε στη ΡΟΔΟ ΤΩΡΑ, σε ακίνητα που ΑΝΤΕΧΟΥΝ ΣΤΟ ΧΡΟΝΟ

Γεώργιος και Σάββας Πιπίνος
ΜΕΣΙΤΕΣ ΑΣΤΙΚΩΝ ΣΥΜΒΑΣΕΩΝ
Γιατί εμείς γνωρίζουμε καλύτερα!

Since 1971

TOP PROPERTIES is a father and son business. The senior, Mr George S. Pipinos, the founder of the office, has carved over the years a reputation for integrity and excellence in the world of Real Estate in the Dodecanese. The junior, Dr. Savas Pipinos, has returned from his studies in the UK to aid in his father´s footsteps.
AT TOP PROPERTIES we try hard to attract important and selective investors, high calibre businessmen/women and discerning professional people, both Greek and foreign, who wish to acquire substantial and valuable property on Rhodes.
We offer our expertise and advice privately, discreetly and in strict confidence.
We keep a comprehensive list of real estate of the highest specifications:
a. A' and B' class hotels (600, 500, 350, 300 beds capacity)
b. Centrally situated office buildings and other business premises.
c. Seaside land, ideal for development (hotels, holiday resorts, etc), of 150.000, 100.000, 70.000, 50.000, 36.000 square metres.
d. Villas, luxury apartments, detached, semi-detached and terraced houses.
e. Holiday and Retirement Homes.
Our aim is to give our clients the opportunity to acquire value for money, first class real estate on Rhodes. Our 30 and more years of experience is our warranty.
Our motto is Invest in Rhodes, Invest in property, It stands the test of time.



TOP PROPERTIES
George and Savas Pipinos

KENNENTY 38, ΡΟΔΟΣ, 85 100, ΤΗΛ. (22410) 23895,FAX: (22410) 20883
38 KENNEDY STR., RHODES, 85 100, TEL. (22410) 23895, FAX: (22410) 20883
U.K. Direct line: 08717115396

ενοικιασεις

συνέχεια από την προηγούμενη

ΚΕΝΤΡΟ ΠΟΛΕΩΣ ΡΟΔΟΥ 78 τ.μ. διαμέρισμα 4ου ορόφου, μη επιπλωμένο (ένα υπνοδωμάτιο, μπάνιο, σαλονοτραπεζαρία, air condition, WC κ.λπ.) έναντι Καζίνου, οδός Ηρώων Πολυτεχνείου. Πληρ. τηλ. 2241026079, 6974128196 AE61992

ΜΟΝΟΚΑΤΟΙΚΙΑ διώροφη 75 τ.μ. στον κεντρικό δρόμο Πυλώνας - Λάρδου σε οικόπεδο οκτώ στρεμμάτων έναντι 450 ευρώ μηνιαίως ή πωλείται 200.000 ευρώ. Πληρ. τηλ. 2241064498, 6938794754 AE61976

ΔΙΑΜΕΡΙΣΜΑ 3 υπνοδωματίων και λοιπών χώρων γ' ορόφου στην οδό Κέννεντυ 36, κεντρική θέρμανση και parking, περιμετρικά μπαλκόνια, ήσυχη περιοχή. Πληρ. τηλ. 2241029968 μετά 19.00, 6945273374 AE61983

ΔΙΑΜΕΡΙΣΜΑ 1ου ορόφου 110 τ.μ. 3 υπνοδωμάτια, ανεξάρτητη θέρμανση, ηλιακό, συνδεδ/νο με το αποχετευτικό Εν. Δυνάμεων 51 (αρχαίο Στάδιο). Πληρ. τηλ. 2241041713 ώρες 09.00-14.00 και 17.00-19.00 AE61986

ΔΙΑΜΕΡΙΣΜΑ δυάρι επιπλωμένο (υπνοδωμάτιο-σαλόνι-κουζίνα-WC-μεγάλη βεράντα) Αθανασίου Διάκου 20, περιοχή Μητροπόλεως. Πληρ. τηλ. 2241023389 AE61980

ΔΩΜΑΤΙΑ ανακαινισμένα στην οδό πάροδος Κομνηνών 31 κοντά στο Πανεπιστήμιο σε καλές τιμές. Πληρ. τηλ. (22410)21025, 36015, 2244023515 AE61984

ΔΙΑΜΕΡΙΣΜΑ 2 υπνοδωματίων, σαλόνι, τραπεζαρία, κουζίνα, μπάνιο, WC, δύο βεράντες στους Δασκάλους. Πληρ. τηλ. 2241037817, 6942468642 AE61982

STUDIO επιπλωμένο στην οδό Μιχαήλ Πετρίδη. Πληρ. τηλ. 2241075612 AE61987

STUDIOS επιπλωμένο σε άριστη κατάσταση επί της οδού Στρατηγού Ζήση 11. Πληρ. τηλ. 2241035319 AE61979

ΔΙΑΜΕΡΙΣΜΑ δυάρι πολύ καλό 56 τ.μ. στον 2ο όροφο επί της οδού Σωτήρος, πλησίον του Δημοτικού Σχολείου. Πληρ. τηλ. 6976696388 AE61977

ΔΙΑΜΕΡΙΣΜΑ 90 τ.μ. με 2 υπνοδωμάτια, σαλόνι, κουζίνα, τραπεζαρία, μπάνιο και αποθήκη στην περιοχή Αναλήψεως. Πληρ. τηλ. 2246098251 και 2246098222, 6946905869 AE61981

STUDIOS εξοπλισμένα με πολυκουζίνα, τηλέφωνο, μπάνιο, βεράντα, ηλιακό και πάρκιν στον Αρχάγγελο σε ωραίο και ήσυχο περιβάλλον. Τιμή 120 ευρώ. Πληρ. τηλ. 2244024334, 6939231038 AE61944

ΕΝΟΙΚΙΑΖΕΤΑΙ επιπλωμένο μικρό υπερυψωμένο ισόγειο διαμέρισμα στην Βενετοκλέων 71, έναντι πιτσαρίας "Γόνδολα" και κιν/γράφου "Μετροπόλ", στο κέντρο της πόλης και δίπλα στα σχολεία και το Πανεπιστήμιο Αιγαίου. Πληρ. τηλ. 2241073807, 6932705792 AE61939

ΓΚΑΡΣΟΝΙΕΡΑ πλήρως επιπλωμένη σε β' όροφο στο Ροδίνι. Πληρ. τηλ. 2241061628, 6942460831 AE61921

ΕΠΑΓΓΕΛΜΑΤΙΚΟΣ ΧΩΡΟΣ επί της Αποστ. Παύλου κατάλληλος για γραφείο ή εμπορικό δίπλα στο καφέ VERDI. Πληρ. τηλ. 2246051285, 2241060913 AE61972

ΔΙΑΜΕΡΙΣΜΑ στ' Αφάντου απέναντι απ' το Γκολφ Ιux πλήρως επιπλωμένο ενός υπνοδωματίου, σαλόνι, κουζίνα, A/C, ηλιακό θερμοσίφωνα, κατάλληλο για εκπαιδευτικούς. Μόνο για χειμερινούς μήνες. Πληρ. τηλ. 2241053079, 6937899088 AE61968

ΜΟΝΟ ΓΙΑ ΦΟΙΤΗΤΕΣ-ΤΡΙΕΣ ΚΑΙ ΕΚΠΑΙΔΕΥΤΙΚΟΥΣ. Ενοικιάζονται διαμερισματάκια μονόχωρα και δίχωρα επί της οδού Στρ. Ζήση και Μ. Μαλλιαράκη 21 πλήρως επιπλωμένα με ατομικό WC, air condition, πολυκουζινάκι και κουζινικά σκεύη, ατομικό τηλέφωνο και μίσθωμα 250 ευρώ, 270 ευρώ, 300 ευρώ. Πληρ. τηλ. 2241023479, 6973016276 AE61934

ΓΚΑΡΣΟΝΙΕΡΑ επιπλωμένη για όλο τον χρόνο επί της Ικάρου και Λαοδικίας. Πληρ. τηλ. 2241020021, 2241023030, 6944502033 AE61943

ΓΚΑΡΣΟΝΙΕΡΑ επιπλωμένη με πολυκουζινάκι, ηλιακό θερμοσίφωνο, άνετο πάρκιν κατάλληλη για στρατιωτικό ή εκπαιδευτικό σε ήσυχη περιοχή στην παραλία Ιαλυσού. Τιμή 150 ευρώ μαζί με το νερό. Πληρ. τηλ. 6936570851 AE61906

ΕΝΟΙΚΙΑΖΕΤΑΙ διαμέρισμα ισόγειο επιπλωμένο αποτελούμενο, από ένα υπνοδωμάτιο, σαλόνι, κουζίνα και λοιπών βοηθητικών χώρων Βενετοκλέων 111. Πληρ. τηλ. 2241094968, 2241025728, 6974570879 AE61917

ΟΡΟΦΟΔΙΑΜΕΡΙΣΜΑ ενοικιάζεται 100 τ.μ. 1ος όροφος οδός Παναγιώτη Ροδίου αρθ. 36 δύο (2) υπνοδωματίων, σαλόνι, χωλ, κουζίνα, τουαλέτα, συνεχόμενες βεράντες περιμετρικά. Δύναται να επιπλωθεί για δύο (2) φοιτητές ή φοιτήτριες. Πληρ. τηλ. 6942061860 AE61860

ΓΚΑΡΣΟΝΙΕΡΑ επιπλωμένη κοντά στο Πανεπιστήμιο - Δημοκρατίας 26. Πληρ. τηλ. 2241064142, 6938370158 AE61903

ΕΝΟΙΚΙΑΖΟΝΤΑΙ ένα μικρό δυάρι χωρίς έπιπλα αλλά με κλιματιστικό και μια δίχωρη γκαρσονιέρα με ή χωρίς έπιπλα και τα δύο σε υπερυψωμένο ισόγειο στην περιοχή Δενδρινού και Χατζηαγγέλου πριν το βιβλιοπωλείο Καραβάκι κοντά στη λαϊκή του Σαββάτου και το τεχνικό λύκειο. Μόνο για μόνιμους ενοικιαστές. Πληρ. τηλ. 2241063926, 6939329244 AE61825

ΕΜΜΑΝΟΥΗΛ ΚΡΑΝΙΔΗΣ

ΟΙΚΟΝΟΜΟΛΟΓΟΣ
ΜΕΣΙΤΗΣ ΑΣΤΙΚΩΝ ΣΥΜΒΑΣΕΩΝ

ΠΩΛΟΥΝΤΑΙ

1. **ΑΝΑΛΗΨΗ** 4άρι διαμέρισμα 110 τ.μ. λουξ κατασκευής με ωραία κουζίνα, κεντρική θέρμανση, θέση στάθμευσης. Τιμή 182,00€
2. **ΞΕΝΑΚΗ** 3άρι διαμέρισμα 85 τ.μ. Τιμή 132,000€
3. **ΑΝΑΛΗΨΗ** 2άρι διαμέρισμα 50 τ.μ. ισόγειο α' όροφο. Τιμή 67,500€
4. **ΡΟΔΙΝΙ** 4άρι διαμέρισμα 3 υπν. (2 W.C.) καινούργιο στον α' όροφο μόνο 162,000€
5. **ΙΑΛΥΣΟΣ** διαμέρισμα μονόχωρο των 30 τ.μ. κοντά στην θάλασσα μόνο 35,00€
6. **ΑΝΑΛΗΨΗ** κατάστημα 34 τ.μ. γωνιακό-ελεύθερο μίσθωσης μόνο 20 εκ. ή 58,694€
7. **ΙΑΛΥΣΟΣ** μεζονέτα 162 τ.μ. με κήπο στα μπετά ή τελειωμένη κοντά στο Φυτώριο
8. **ΔΕΝΔΡΙΝΟΥ** 3άρι διαμέρισμα 3 ετών καλής κατασκευής-με γκαράζ
9. **ΑΝΝΗΣ ΜΑΡΙΑΣ** 3άρι διαμέρισμα-ισόγειο μεταχειρισμένο-δεκτά δάνεια Τραπεζών
10. **ΡΟΔΙΝΙ** μεζονέτα 124 τ.μ. καινούργια με κεντρική θέρμανση
11. **ΑΦΑΝΤΟΥ** μονοκατοικίες διώροφος των 100 τ.μ., σε ύψωμα με ωραία θέα
12. **ΚΟΛΥΜΠΙΑ** στον δρόμο προς Αρχίπολη αγρός 4.000 τ.μ. κοντά στις 7 πηγές-σε τιμή ευκαιρίας (φως-νερό-δρόμος)
13. **ΑΝΑΛΗΨΗ** 4άρι διαμέρισμα λουξ κατασκευής 1 έτους, τιμή 182,000€ δεκτά δάνεια
14. **ΚΡΕΜΑΣΤΗ** μονοκατοικία 80 τ.μ. με αυλή. Τιμή 90,000€
15. **ΡΟΔΝΙ** οικόπεδο 1.000 τ.μ. στο Σ.Δ. 0,40
16. **ΠΑΣΤΙΔΑ** διώροφη μεζονέτα στα μπετά, αποτελείται από υπόγειο 100 τ.μ. ισόγειο διαθέτει 2.000 τ.μ. Με κήπο και με ωραία θέα
17. **ΡΟΔΟΣ** κατάστημα 18 τ.μ. με W.C. και με πατάρι ελεύθερο μίσθωσης
18. **ΡΟΔΟΣ** πωλείται ξενοδοχείο 700 κλινών.
19. **ΛΙΝΔΟΥ** οικόπεδο 1.600 τ.μ. με δυνατότητα οικοδόμησης 180 τ.μ. σε δύο ορόφους με ωραία θέα.
20. **ΡΟΔΟΣ** 3άρι διαμέρισμα 2 υπνοδωματίων, με κεντρική θέρμανση και χώρο στάθμευσης.
21. **ΡΟΔΟΣ** Κων/νου Υδραίου 2άρι διαμέρισμα 55 τ.μ. αξίας 96.845
22. **ΡΟΔΟΣ** διαμέρισμα 83 τ.μ. κοντά Η/Κοσμο Ξενάκη
23. **ΡΟΔΟΣ** διαμέρισμα 83 τ.μ. καινούργιο με ωραία θέα στους Δασκάλους.
24. **ΚΟΣΚΙΝΟΥ** μονοκατοικία 200 τ.μ. με υπόγειο 100 τ.μ. και κήπο 4.500 τ.μ. με ωραία θέα

Μεσίτης
Πληρ. Εμμ. Κρανίδης
27082-6944347405, 6942010248
Αμερικής 50-2ος όροφος, Ρόδος

ΠΩΛΕΙΤΑΙ

στην οδό Σκεύου Ζερβού περιοχή Αγ. Νικολάου: νεόκτιστο και ετοιμοπαράδοτο διαμέρισμα 85 τ.μ. α' ορόφου αρίστης κατασκευής με εγκαταστάσεις θέρμανσης και άλλες προδιαγραφές τίμημα 142.000 ευρώ.

Πληρ. ΣΑΒΒΑΪΔΗΣ & ΣΥΝΕΡΓΑΤΕΣ
τηλ. 2241026281

ΠΩΛΟΥΝΤΑΙ

- **Πωλείται** ετοιμοπαράδοτο **διαμέρισμα στους Δασκάλους 118 τ.μ.** με 3 υπνοδωμάτια, σαλόνι, κουζίνα, 2 μπάνια, τελευταίου ορόφου, με υπέροχη θέα, τζάκι, εντοιχισμένη κουζίνα, θέση στάθμευσης, υδραυλικό ασανσέρ. **Αξίας 234.776 ευρώ.**
- **Πωλείται διαμέρισμα στην Κέννεντι 140 τ.μ.** με 3 υπνοδωμάτια, 2 μπάνια, σαλόνι, τραπεζαρία, κουζίνα, πλήρως ανακαινισμένο με εντοιχισμένη λακαριστή κουζίνα, δάπεδα Parquet στα υπνοδωμάτια. Το διαμέρισμα θα είναι μισθωμένο μέχρι 30/06/2005 με μηνιαίο μίσθωμα 450 ευρώ. **Αξίας 164.340 ευρώ.**
- **Πωλείται διαμέρισμα στο Ροδίνι 128 τ.μ.** α' ορόφου (και τελευταίου) με 3 υπνοδωμάτια, σαλόνι, κουζίνα, 2 μπάνια. **Αξίας 150.000 ευρώ.**

Πληρ. ΕΥΣΤΑΘΙΟΥ - ΕΥΡΩΚΤΗΜΑΤΙΚΗ,
Εθνικής Αντιστάσεως 83 • τηλ. 2241073819-74917,
6944/374546, 6945/292030

DECO
ΚΑΤΑΣΚΕΥΑΣΤΚΗ

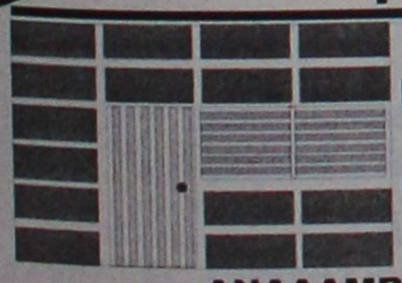

ΔΙΑΜΟΡΦΩΣΕΙΣ
ΕΣΩΤΕΡΙΚΩΝ - ΕΞΩΤΕΡΙΚΩΝ ΧΩΡΩΝ
ΧΩΡΙΣΜΑΤΑ - ΨΕΥΔΟΡΟΦΕΣ
ΓΥΨΟΣΑΝΙΔΕΣ - ΤΣΙΜΕΝΤΟΣΑΝΙΔΕΣ
ΧΡΩΜΑΤΙΣΜΟΙ - ΜΟΝΩΣΕΙΣ

ΑΝΑΛΑΜΒΑΝΟΥΜΕ ΠΑΣΗΣ ΦΥΣΕΩΣ
ΚΑΤΑΣΚΕΥΕΣ ΜΕ ΓΥΨΟΣΑΝΙΔΕΣ ΚΑΙ ΤΣΙΜΕΝΤΟΣΑΝΙΔΕΣ

Με ενα τηλεφωνημα κοντα σας **694602644**

ΕΙΜΑΣΤΕ ΕΤΟΙΜΟΙ ΝΑ ΔΩΣΟΥΜΕ ΤΙΣ ΛΥΣΕΙΣ ΣΕ ΟΛΕΣ ΤΙΣ ΜΟΡΦΕΣ ΔΙΑΚΟΣΜΗΣΗΣ ΚΑΙ ΚΑΤΑΣΚΕΥΗΣ

LANDSCOPE | ΚΤΗΜΑΤΟΜΕΣΙΤΙΚΗ

ΠΑΡΟΧΗ ΟΛΟΚΛΗΡΩΜΕΝΩΝ ΥΠΗΡΕΣΙΩΝ ΥΨΗΛΗΣ ΠΟΙΟΤΗΤΑΣ ΣΕ ΟΤΙΔΗΠΟΤΕ ΑΦΟΡΑ ΤΗΝ ΑΚΙΝΗΤΗ ΠΕΡΙΟΥΣΙΑ ΣΑΣ

ΕΝΟΙΚΙΑΖΟΝΤΑΙ

ΝΙΟΧΩΡΙ - ΓΡΙΒΑ

- Διαμερίσματα (Lux) 40 τ.μ.
- Πλήρως Εξοπλισμένα
- Τιμή : 400 €

ΠΑΡΑΔΙΔΟΝΤΑΙ ΙΑΝΟΥΑΡΙΟ

Σας ευχαριστούμε για την εμπιστοσύνη σας !

Σταμάτης Π. Χατζηλαζάρου & Συνεργάτες

ΕΘΝΙΚΗΣ ΑΝΤΙΣΤΑΣΗΣ & ΤΣΑΛΔΑΡΗ (πανω απο τον Κωτσόβολο)
www.landscope.gr - ΤΗΛ / ΦΑΞ : 22410 28629 - ΚΙΝ : 6972 257246

ενοικιάσεις

συνέχεια από την προηγούμενη

ΔΙΑΜΕΡΙΣΜΑ καινούργιο στον Αρχάγγελο 55 τ.μ. (με δύο υπνοδωμάτια και λοιπούς χώρους), πλήρως επιπλωμένο. Πληρ. τηλ. 6974019076 ΧΑΕ209

ΕΝΟΙΚΙΑΖΕΤΑΙ γωνιακό κατάστημα στο συγκρότημα Βασιλόπουλου, 52 τ.μ. με πατάρι, διαθέτει άνετο parking. Πληρ. κα Μαρίνα "ΚΤΗΜΑΤΙΚΗ ΠΡΟΟΠΤΙΚΗ" τηλ. 2241037906, 6972292958 ΑΕ61893

ΚΑΦΕ ΜΠΑΡ στην οδό Γρίβα ή ζητείται συνέταιρος. Οροι πολύ ευνοϊκοί. Πληρ. τηλ. 2241034315, 6932227500 ΑΕ61923

ΕΝΟΙΚΙΑΖΟΝΤΑΙ α) δύο καινούργια διαμερίσματα σε καλή περιοχή στους Πεύκους, β) δύο καταστήματα καινούργια στους Πεύκους. Το ενοίκιο ξεκινάει από τον 4ο/2005. Πληρ. τηλ. 6942460709. ΑΕ61819

ΕΝΟΙΚΙΑΖΕΤΑΙ λουξ - βίλα 240 τ.μ. με κήπο στην παραλία Ιαλυσού φρεσκοβαμμένο, αποτελούμενο από 3 υπνοδωμάτια, 3 WC, σαλόνι, καθιστικό, κουζίνα, κεντρική θέρμανση, ηλιακό και γκαράζ. Πληρ. τηλ. 6975716661 ΑΕ61767

STUDIO μεγάλο επιπλωμένο στα Κοσκινού με κουζίνα, ψυγείο, ηλιακούς θερμοσίφωνες, πάρκιν μέσα σε κήπο και με φανταστική θέα. Πληρ. τηλ. 2241060235 ΑΕ61914

ΕΠΑΓΓΕΛΜΑΤΙΚΟΣ ΧΩΡΟΣ 90 τ.μ. ημιϋπόγειος επί της Δημητρίου Αναστασιάδη 52. Πληρ. τηλ. 2241095980, 6945351510 ΑΕ61901

ΕΝΟΙΚΙΑΖΟΝΤΑΙ ΚΑΙΝΟΥΡΓΙΑ, ΠΟΛΥΤΕΛΗ ΕΠΙΠΛΩΜΕΝΑ ΔΙΑΜΕΡΙΣΜΑΤΑΚΙΑ ΣΤΗΝ ΙΞΙΑ ΜΕ ΜΕΓΑΛΟ ΚΗΠΟ ΚΑΙ ΠΙΣΙΝΑ. ΤΟ ΚΑΘΕ ΔΙΑΜΕΡΙΣΜΑ ΑΠΟΤΕΛΕΙΤΑΙ ΑΠΟ ΤΟ ΚΥΡΙΩΣ ΥΠΝΟΔΩΜΑΤΙΟ, ΞΕΧΩΡΙΣΤΑ ΚΟΥΖΙΝΑ/ΚΑΘΙΣΤΙΚΟ. ΔΙΑΘΕΤΕΙ ΕΠΙΣΗΣ ΜΕΓΑΛΟ ΜΠΑΛΚΟΝΙ, ΑΣΑΝΣΕΡ, ΘΕΡΜΑΝΣΗ/ΨΥΞΗ, ΨΥΓΕΙΟ, ΠΟΛΥΚΟΥΖΙΝΑΚΙ, ΤΗΛΕΟΡΑΣΗ, ΕΝΤΟΙΧΙΣΜΕΝΗ ΝΤΟΥΛΑΠΑ. ΤΙΜΗ 300 ΕΥΡΩ ΜΗΝΙΑΙΩΣ. ΠΛΗΡ. ΤΗΛ. 6977271571 ΠΕ61821

ΔΩΜΑΤΙΑ-STUDIOS και δυάρια επιπλωμένα με το μήνα. Τιμή δωματίου 130 ευρώ, studio 170, δυάρι 230 ευρώ στο 6ο χλμ. Ρόδου-Καλλιθέας. Πληρ. τηλ. 2241022943 αποκλείονται οι αλλοδαποί ΑΕ61853

ΕΝΟΙΚΙΑΖΟΝΤΑΙ με το μήνα ολοκαίνουργια δωμάτια ξενοδοχείου (studios) στην Ιαλυσό - Ιερού Λόχου 25. Πολυκουζινάκι, ψυγείο, τηλεόραση, κλιματισμό, τηλέφωνο, μπάνιο, ρεσεψιόν, σαλόνι, Ιντερνετ, πισίνα, μπάρ. Τιμή δωματίου για 1 άτομο το μήνα 250 ευρώ. Τιμή δωματίου για 2 άτομα το μήνα 300 ευρώ. Στην τιμή συμπεριλαμβάνεται καθαρισμός δωματίου, αλλαγή λινών (σεντόνια, πετσέτες) - θέρμανση και ρεύμα. Πληρ. τηλ. 2241091626 ΑΕ61804

ΔΙΑΜΕΡΙΣΜΑ 2 υπνοδωματίων, σαλοτραπεζαρία και κουζίνα, έναντι Mira Mare. Πληρ. τηλ. 2241081154, 6937244798 ΑΕ51786

ΔΙΑΜΕΡΙΣΜΑΤΑ ΕΠΙΠΛΩΜΕΝΑ ΔΥΟ ΔΩΜΑΤΙΩΝ ΚΑΙ ΚΟΥΖΙΝΑΣ ΣΤΟ ΚΕΝΤΡΟ ΤΗΣ ΠΟΛΗΣ ΟΠΙΣΘΕΝ ΑΚΑΔΗΜΙΑΣ, ΚΑΤΑΛΛΗΛΑ ΓΙΑ ΦΟΙΤΗΤΕΣ, ΕΚΠΑΙΔΕΥΤΙΚΟΥΣ, ΣΤΡΑΤΙΩΤΙΚΟΥΣ. ΠΛΗΡ. ΤΗΛ. 2241027608, 2241073647 ΠΕ61765

ΔΙΑΜΕΡΙΣΜΑ επιπλωμένο 60 τ.μ. επί της Εθνικής Αντιστάσεως (πρώην Αννης Μαρίας). Πληρ. τηλ. 2241087644 ή 87642. ΑΕ61680

STUDIOS για όλο το χρόνο ή και λιγότερο επί της Λεωφόρου στ' Αφάντου έναντι υπέρ μάρκετ "Παναγιωτά" επιπλωμένα με πολυκουζινάκια, μπάνιο και αξεσουάρ μαγειρικής (σε πολύ χαμηλή τιμή). **ΑΠΟΘΗΚΗ** επί της Εθνικής Αντιστάσεως 67, 210 τ.μ. Πληρ. τηλ. 2241036504 ΑΕ61648

ΕΝΟΙΚΙΑΖΟΝΤΑΙ α) στη Ρόδο Ξάνθου 17, διαμέρισμα β' ορόφου επιφανείας 90 τ.μ. (2 υπνοδωμάτια), β) επιπλωμένες γκαρσονιέρες στα Κοσκινού) 2 δωμάτια-WC) Πληρ. τηλ. 2241064099, 6946681508 ΑΕ61735

ΠΩΛΟΥΝΤΑΙ

- **ΠΩΛΕΙΤΑΙ** στην Παλιά Πόλη θέση Ρολόι, κτίριο 92 τ.μ. με αυλή 165 τ.μ. κατάλληλο για κατοικία και επαγγελματική χρήση
- **ΠΩΛΕΙΤΑΙ** κατάστημα 53 τ.μ. στην Ανάληψη, με αποκλειστική χρήση αυλής, σε νεόδμητη οικοδομή σε θέση με μεγάλη πληθυσμιακή συγκέντρωση. Αξίας 123.257

Πληρ. ΕΥΣΤΑΘΙΟΥ - ΕΥΡΩΚΤΗΜΑΤΙΚΗ,
Εθνικής Αντιστάσεως 83 • τηλ. 2241073819-74917,
6944/374546, 6945/292030

ΠΩΛΕΙΤΑΙ

ΜΕΖΟΝΕΤΑ διώροφη σε μπετά 110 τ.μ. στην Ιαλυσό με ιδιόχρηστο κήπο, ατομικό βόθρο και περιτοιχισμένο οικόπεδο. **Αξία 96.845 €** (με δυνατότητα εκταμίευσης δανείου).

Πληρ. ΕΥΣΤΑΘΙΟΥ - ΕΥΡΩΚΤΗΜΑΤΙΚΗ,
Εθνικής Αντιστάσεως 83 • τηλ. 2241073819-74917,
6944/374546, 6945/292030

ΚΤΗΜΑΤΟΜΕΣΙΤΙΚΟ ΓΡΑΦΕΙΟ
ΖΑΦΕΙΡΗΣ Μ. ΚΑΡΑΓΙΑΝΝΗΣ Δ. Ο.Ε.

Πωλήσεις ακινήτων. Τηλ. (2241060380-60381)
17.30-20.30 μ.μ. Δευτέρα-Παρασκευή
Fax: 2241060380 • e-mail: zafkar@hellasnet.gr

- **Κατοικίες**
  - Εξοχική κατοικία 50 τ.μ. (υπό ανέγερση) εντός οικοπέδου 440 τ.μ. στην περιοχή Κολυμπίων
  - Εξοχική κατοικία 70 τ.μ. (υπό ανέγερση) εντός οικοπέδου 500 τ.μ. στην περιοχή Κολυμπίων
  - Μεζονέτα 105 τ.μ. (ημιτελής) εντός οικισμού στον Δήμο Αφάντου
- **Ξενοδοχειακό συγκρότημα**
  - Ημιτελής σε μπετά ξενοδοχειακό συγκρότημα Α' κατηγορίας εντός οικοπέδου 22.400 τ.μ.
- **Οικόπεδα**
  - Εντός οικισμού στον Δήμο Αφάντου 1250 τ.μ.
  - Εντός οικισμού στον Δήμο Αφάντου 2000 τ.μ.
  - Στον Δήμο Αφάντου 520 τ.μ. με άδεια οικοδομής 53 τ.μ.
  - Στον Δήμο Αφάντου 1000 τ.μ. επί της εθνικής οδού Ρόδου-Λίνδου
  - Στον Δήμο Αφάντου 866 τ.μ. επί της εθνικής οδού Ρόδου-Λίνδου
  - Εντός οικισμού στην Παστίδα 2000 τ.μ.
- **Αγροτεμάχια**
  - Στην περιοχή Κολυμπίων αγροτεμάχια 10.200 τ.μ. (πανοραμική θέα)
  - Στην περιοχή Κολυμπίων αγροτεμάχιο 4.969 τ.μ.
  - Στην περιοχή Ψίνθου αγροτεμάχιο 22.400 τ.μ.
  - Στην περιοχή Ψίνθου αγροτεμάχιο 19.840 τ.μ.
  - Στην περιοχή Τραπεζία αγροτεμάχιο 5.800 τ.μ.
  - Στον Δήμο Αφάντου αγροτεμάχιο 6.120 τ.μ.
  - Στον Δήμο Αφάντου αγροτεμάχιο 11.520 τ.μ.
  - Στον Δήμο Αφάντου το 1/2 αγροτεμαχίου 5.080 τ.μ. με ελαιόδεντρα



από ιδιώτη στην ωραιότερη και καθαρή παραλία ΓΚΟΛΦ ΑΦΑΝΤΟΥ.
Πληρ. τηλ. 2241034886, κινητό 6932 437145 - FAX 2241021927
κ. ΓΙΩΡΓΑΡΑ ΦΩΤΙΟ

Ευρωπαϊκή Επενδυτική

Κτηματομεσιτικό Γραφείο
Θεόφιλος Κλωνάρης
Εθνικής Αντίστασης 48 τηλ.2241039300,κιν.6977582152

ΔΙΑΜΕΡΙΣΜΑΤΑ:

Διαμέρισμα 100 τ.μ.στην Ανάληψη με 3 υπνοδωμάτια σε καλή κατάσταση	€123257
Διαμέρισμα 115 τ.μ. στα Κοσκινού καινούργιο με 3 υπνοδωμάτια	€140000
Διαμέρισμα 65τ.μ.στην Ιαλυσό με 1 υπνοδωμάτιο,σαλόνι,κουζίνα,λουτρό	€70000
Διαμέρισμα 100τ.μ., 3 υπνοδωματίων σε πάροδο της Σωτήρως,ανακαινισμένο	€80000
Διαμέρισμα 85 τ.μ.με 2 υπνοδωμάτια,χώρο σταθμευσης και αποθήκη 12τ.μ.	€144000
Οροφοδιαμέρισμα 3 υπνοδωματίων σε μικρή οικοδομή καινούργιο	€ 200000
Διαμερίσματα σε κεντρικό δρόμο της Ανάληψης με 2 ή 3 υπνοδωμάτια lux κατασκευής	
Διαμερίσματα στην Ιαλυσο υπο κατασκευη 95&105 τ.μ. ισογεια με parking	
18 studios ανακαινισμένα, πλήρως επιπλωμένα & εξοπλισμένα στο κέντρο της πόλης	
Καινούργιο κατάστημα 105 τ.μ. γωνιακό ,σε εμπορικό σημείο της Ανάληψης	

ΜΟΝΟΚΑΤΟΙΚΙΕΣ:

Κατοικία στην Παλιά Πόλη 35τ.μ.+35τ.μ.,με άδεια χρήσεως καταστήματος	€60000
Παραδοσιακή οικία στην Καταβιά,ανακαινισμένη,με καμάρα,τζάκι,2 σουφάδες	€80000
Μονοκατοικία 120 τ.μ. στα Κοσκινού σε μπετά με καταπληκτική θέα	€100000
Μονοκατοικία 110 τ.μ. στα Κοσκινού με 1000 τ.μ. οικόπεδο	€190000
Μονοκατοικία 140 τ.μ. στα Κοσκινού με 1000 τ.μ. οικόπεδο	€270000
Μονοκατοικία στους Τρείς 135 τ.μ. σε 650 τ.μ. οικόπεδο σε τούβλα	€117000
Μονοκατοικίες στα Τριάντα, κοντά στην Ρόδο 165 τ.μ. με 4 υπνοδωμάτια	€280000
Διατηρητεα μονοκατοικια στην Ροδο 280τ.μ. με αυλη,πληρως ανακαινισμενη	€265000

ΟΙΚΟΠΕΔΑ:

Οικόπεδο στο Τσαίρι 12000 τ.μ.περιφραγμένο με μικρό σπίτι 3 ετών	€176000
Οικόπεδο 2000 τ.μ.στην Παστίδα με άδεια οικοδομής 200 τ.μ.,ρεύμα,νερό	€61600
Οικόπεδο 2000 τ.μ. στην Παστίδα στην ζώνη οικισμού με δόμησηγια 200τ.μ.	€90000
Οικόπεδο 2600τ.μ. στον Αρχάγγελο εντός οικισμου,τιμή συζητήσιμη	€100000
Οικόπεδο 3600 τ.μ.στην Λαχανιά άρτιο κ οικοδ/μο με θέα θάλασσα	€59.000

Αγορές-πωλήσεις-μισθώσεις-εκτιμήσεις-Ακινήτων
Δάνεια Δεκτά

NewAge Real Estate

Νέα Εποχή στο Χώρο του Ακινήτου

ΜΕΛΕΟΥΝΗ - ΚΕΧΑΓΙΑ ΜΑΙΡΗ

Με **Επαγγελματισμό, Μεθοδικότητα, Αποτελεσματικότητα**, αναλαμβάνουμε τη διαμεσολάβηση στην **ΑΓΟΡΑ ΠΩΛΗΣΗ ΕΝΟΙΚΙΑΣΗ ΑΚΙΝΗΤΩΝ**

Με **Σοβαρότητα, Υπευθυνότητα, Εντιμότητα**, ερευνούμε για την ανεύρεση της ιδανικότερης λύσης για εσάς που **ΠΟΥΛΑΤΕ ΑΓΟΡΑΖΕΤΕ ΕΝΟΙΚΙΑΖΕΤΕ**

Η χρήση της τεχνολογίας μας βοηθά να προωθήσουμε το ακίνητο ξεκινώντας από τη Ρόδο, στην υπόλοιπη Ελλάδα και σε όλο τον κόσμο.



www.newage-realestate.gr

ΠΩΛΟΥΝΤΑΙ

ΜΟΝΟΚΑΤΟΙΚΙΕΣ, ΜΕΖΟΝΕΤΕΣ, ΔΙΑΜΕΡΙΣΜΑΤΑ, ΟΙΚΟΠΕΔΑ, ΚΑΤΑΣΤΗΜΑΤΑ, ΞΕΝΟΔΟΧΕΙΑΚΕΣ ΜΟΝΑΔΕΣ

Θεμ. Σοφούλη 8 - 85100 Ρόδος Τηλ. & Fax: 22410 23447
Κιν. 6948 808023 - E-mail: info@newage-realestate.gr

TARGET

ΕΝΟΙΚΙΑΣΕΙΣ

συνέχεια από την προηγούμενη

ΓΚΑΡΣΟΝΙΕΡΑ καινουργές σε διώροφη οικοδομή με αυλή οδός Μ. Καθοπούλη 10 Νιοχώρι κοντά στον "Κούκο", πλήρως επιπλωμένη. Πληρ. τηλ. 2241020191, 6934532740 AE61229

ΔΙΑΜΕΡΙΣΜΑ στην Αθήνα, στο Παγκράτι (Προφήτη Ηλία), κατάλληλο για φοιτητές. Πληρ. τηλ. 22410 20933, 2107012464. AE60708

ΕΝΟΙΚΙΑΖΟΝΤΑΙ δίχωρα επιπλωμένα διαμερίσματα 50 τ.μ. στην περιοχή της Ιξιάς, με χώρο στάθμευσης, κήπο, πισίνα, θέρμανση και ζεστό νερό. Ιδανικά για εκπαιδευτικούς. Πληρ. τηλ. 2241093172, 6944658034 www.eleonas.net ΧΑΕ809

ΠΡΟΝΟΜΙΑΚΟ ΑΚΙΝΗΤΟ 400 μ. Καρπάθου και Τάρπον Σπρινγκς ενοικιάζεται. Πληρ. τηλ. 6944686107, 0041612714925 AE61670

STUDIOS νεόκτιστα με πανοραμική θέα στα Κοσκινού. Επιπλωμένα με air condition, τηλεόραση, τουαλέτα, με όλο τον εξοπλισμό του σπιτιού και με άνετο parking. Πληρ. τηλ. 6932629891 AE61336

ΕΝΟΙΚΙΑΖΟΝΤΑΙ: α) διαμέρισμα δυάρι, πλήρως επιπλωμένο, επί της οδού Αγίας Σοφίας 40 (πλησίον του Πανεπιστημίου) σε καινούργια πολυκατοικία, β) ισόγειο διαμέρισμα δυάρι, με κήπο, πλήρως επιπλωμένο, στην οδό Αννης Μαρίας (Μουσών 4) χωρίς κοινόχρηστα. Πληρ. τηλ. 2241029615, 6932665080 AE61996

ΣΤΟΝ ΑΡΧΑΓΓΕΛΟ ΡΟΔΟΥ ΕΝΟΙΚΙΑΖΟΝΤΑΙ γκαρσονιέρες με ξεχωριστό υπνοδωμάτιο καινούργιες, πλήρως εξοπλισμένες και επιπλωμένες, με κλιματισμό, τηλεόραση, ψυγείο, φούρνο-μάτια, θερμοσίφωνο, ντους, W.C., εγκατάσταση για πλυντήριο ρούχων, σε ήσυχη περιοχή και άνετο πάρκιν. Για όλο το χρόνο τηλ. 6972494339 AE61405

STUDIO επιπλωμένα δίχωρα 40 τ.μ. με πολυκουζινάκι, AC, ηλιακό θερμοσίφωνο, ιδιωτικό parking. Κατά προτίμηση εκπαιδευτικοί-φοιτητές-στρατιωτικοί. Πληρ. τηλ. 2241077038, 2241034523 AE61478

ΔΙΑΜΕΡΙΣΜΑ πλήρως επιπλωμένο, 120 τ.μ. 3ος όροφος, τρία υπνοδωμάτια, σαλονοτραπεζαρία, εντοιχισμένη πλήρης κουζίνα, ένα λουτρό, ένα WC, αποθήκη, δύο βεράντες με θέα θάλασσα, τζάκι, κλιματισμός, πάρκιν, περιοχή Νέας Μαρίνας (οδός Σκεύου Ζερβού), 700 ευρώ. Πληρ. τηλ. 6944548508, 6945417673 AE61471

ΕΝΟΙΚΙΑΖΟΝΤΑΙ ΔΩΜΑΤΙΑ σε ξενοδοχείο στο κέντρο της πόλης για φοιτητές, καθηγητές, στρατιωτικούς κ.λπ. το δωμάτιο περιλαμβάνει αυτόνομο λουτρό, ψυγείο, τηλέφωνο, ιματισμό (σεντόνια, κουβέρτες). Το ξενοδοχείο διαθέτει κοινόχρηστους χώρους σαλονιού, cafe bar, τηλεόραση-NOVA, ενοίκιο μηνιαίως 150 ευρώ. Η τιμή περιλαμβάνει εβδομαδιαίο καθαρισμό δωματίου, ηλεκτρικό και ύδρευση. Πληρ. τηλ. 2241024051 και fax 2241034474 AE61517

ΕΝΟΙΚΙΑΖΕΤΑΙ ένα studio κοντά στο στάδιο κεντρικό στην πόλη της Ρόδου. Ενοίκιο 200 ευρώ. Επίσης ένα studio επιπλωμένο με το μπάνιο του στο 6ο χλμ. Ρόδου-Καλλιθέας ενοίκιο 170 ευρώ. Προτιμούνται στρατιωτικοί. Αποκλείονται οι αλλοδαποί. Επίσης ενοικιάζεαι στην ίδια περιοχή ισόγεια αποθήκη 400 τ.μ. Ενοίκιο 450 ευρώ. Πληρ. 10-1 πρωί στα 2241022943, 2241028838 AE61417

ΕΝΟΙΚΙΑΖΕΤΑΙ ΧΩΡΟΣ ΔΥΟ ΔΩΜΑΤΙΩΝ 84 Τ.Μ. 1ος ΟΡΟΦΟΣ, ΑΣΑΝΣΕΡ, AIR CONDITION, WC, ΚΑΤΑΛΛΗΛΟ ΓΙΑ ΙΑΤΡΕΙΟ Ή ΠΑΝΤΟΣ ΕΙΔΟΥΣ ΓΡΑΦΕΙΟ. ΠΛΗΡ. ΓΡ. ΛΑΜΠΡΑΚΗ 29 - ΡΟΔΟΣ ΤΗΛ. (22410)68869-74098 ΧΠΕ029

ΓΚΑΡΣΟΝΙΕΡΑ επιπλωμένη στην κεντρική πλατεία της Ιαλυσού. Πληρ. τηλ. 2241091840 AE60390

ΔΙΑΜΕΡΙΣΜΑ 100 τ.μ. πλήρως επιπλωμένο, καλοριφέρ, κλιματισμός, Γρίβα 89, 3ος όροφος. Αποκλειστικά σε καθηγήτριες - δασκάλες από 1.9.04 έως 30.6.05. Πληρ. τηλ. 2241026638, 2241024842 AE61157

ΓΚΑΡΣΟΝΙΕΡΑ στην Π. Πόλη πλατεία Λουτρών Ζήνωνος 1. Πληρ. τηλ. 2241063451 AE61995

ΓΚΑΡΣΟΝΙΕΡΑ καινούργια επιπλωμένη στο Ροδίνι. Προτιμούνται στρατιωτικοί, δάσκαλοι, φοιτητές. Τιμή 250 ευρώ. Πληρ. τηλ. 6945769958 AE51241

ΠΑΓΚΡΑΤΙ (ΑΘΗΝΑ) ΔΥΑΡΙ 62 τ.μ. ρετιρέ διαμπερές με μεγάλη βεράντα, μεγάλο ακάλυπτο, 10 λεπτά με τα πόδια από Πανεπιστημιούπολη και Χίλτον. **Πωλείται** 106.000 ευρώ **ή ενοικιάζεται** 450 ευρώ. Πληρ. τηλ. 6978429939 AE61159

ΑΠΟΘΗΚΕΣ ΣΤΗΝ ΙΑΛΥΣΟ, ΕΝΟΙΚΙΑΖΟΝΤΑΙ 1) ΑΠΟΘΗΚΕΥΤΙΚΟΙ ΧΩΡΟΙ ΑΠΟ 100 ΕΩΣ 2000 Τ.Μ. ΚΑΙ ΥΨΟΣ 8 Μ. ΑΣΦΑΛΕΙΣ ΜΕ ΜΕΓΑΛΟΥΣ ΧΩΡΟΥΣ ΔΙΑΚΙΝΗΣΗΣ ΦΟΡΤΩΣΗΣ ΚΑΙ ΕΚΦΟΡΤΩΣΗΣ ΠΡΟΪΟΝΤΩΝ, 2) ΥΠΑΙΘΡΙΟΙ ΧΩΡΟΙ ΠΕΡΙΦΡΑΓΜΕΝΟΙ, ΑΣΦΑΛΕΙΣ, ΚΑΤΑΛΛΗΛΟΙ ΓΙΑ ΑΠΟΘΗΚΕΥΣΗ ΠΡΟΪΟΝΤΩΝ ΣΕ ΠΑΛΕΤΕΣ. ΠΛΗΡ. ΤΗΛ. (22410)38400 ΑΠΟ ΔΕΥΤΕΡΑ ΕΩΣ ΠΑΡΑΣΚΕΥΗ 08.00-15.00 κ. ΓΙΩΤΑ ΧΠΕ1912

ΕΝΟΙΚΙΑΖΟΝΤΑΙ: 1) ΡΟΔΟΣ: επιπλωμένη γκαρσονιέρα σε ισόγειο πολυκατοικίας, σε πάροδο της Κων/νου Τσαλδάρη. 2) ΙΑΛΥΣΟΣ: λουξ επιπλωμένη γκαρσονιέρα με θέρμανση και A/C σε ισόγειο μονοκατοικίας, κοντά στο Σ/Μ Μαρινόπουλος. Πληρ. τηλ. 22410-90038, 6945411099

ΔΙΑΜΕΡΙΣΜΑΤΑΚΙΑ ΔΥΟ ΚΑΙ ΤΡΙΩΝ ΔΩΜΑΤΙΩΝ ΚΑΙ ΣΤΟΥΝΤΙΟ ΜΕ ΠΛΗΡΕΣ ΕΞΟΠΛΙΣΜΟ, ΕΠΙΠΛΩΜΕΝΑ, AIR CONDITION, ΨΥΞΗ, ΘΕΡΜΑΝΣΗ, ΣΕ ΗΣΥΧΟ ΜΕΡΟΣ ΜΕ ΚΗΠΟ ΚΑΙ ΠΑΡΚΙΝ ΓΙΑ ΕΚΠΑΙΔΕΥΤΙΚΟΥΣ ΣΤΗΝ ΚΡΕΜΑΣΤΗ. ΠΛΗΡ. ΤΗΛ. 2241094316, 6976712783 ΠΕ60996

ΕΝΟΙΚΙΑΖΕΤΑΙ ΙΣΟΓΕΙΟΣ ΕΠΑΓΕΛΜΑΤΙΚΟΣ ΧΩΡΟΣ 120 Τ.Μ. ΜΕ ΥΠΟΓΕΙΟ 30 Τ.Μ. ΕΠΙ ΤΗΣ ΟΡΦΑΝΙΔΟΥ ΚΑΙ ΑΠΟΛΛΩΝΙΟΥ ΡΟΔΙΟΥ ΓΩΝΙΑ. ΠΛΗΡ. ΤΗΛ. 6945381842 ΧΠΕ2211

ΓΡΑΦΕΙΟ στην οδό Λεμεσού (πλησίον Αννης Μαρίας) αποτελούμενο από 3 κυρίους χώρους και W.C. συνολικού εμβαδού 120 τ.μ. Δυνατότητα για χρήση **ΦΡΟΝΤΙΣΤΗΡΙΟΥ.** Πληρ. τηλ. 6944985612

ΕΝΟΙΚΙΑΖΟΝΤΑΙ: α) ισόγειο διαμέρισμα στην περιοχή Ιαλυσού, σε πολυτελή διώροφη οικοδομή με κήπο, πλησίον θάλασσας, αποτελούμενο από ένα υπνοδωμάτιο με μπάνιο και μεγάλο λίβινγκ ρουμ με κουζίνα. Μηνιαίο μίσθωμα 450 ευρώ. β) διαμέρισμα 2ου ορόφου στην περιοχή Ιαλυσού, πλησίον θάλασσας, σε διώροφη οικοδομή, αποτελούμενο από 1 υπνοδωμάτιο με μπάνιο, μεγάλο λίβινγκ ρουμ με κουζίνα, εσωτερική σκάλα που οδηγεί σε μεγάλη σοφίτα με WC και βεράντες. Μηνιαίο μίσθωμα 650 ευρώ. Πληρ. τηλ. 6974437675 AE50242

ΕΝΟΙΚΙΑΖΟΝΤΑΙ 4 ΠΟΛΥΤΕΛΗ STUDIOS ΓΙΑ ΕΝΑ 'Η ΔΥΟ ΑΤΟΜΑ, ΣΤΗΝ ΠΑΡΑΛΙΑ ΙΑΛΥΣΟΥ, ΠΛΗΡΩΣ ΕΠΙΠΛΩΜΕΝΑ, ΕΥΡΥΧΩΡΑ, ΜΕ ΑΝΕΤΕΣ ΒΕΡΑΝΤΕΣ ΜΕ ΠΟΛΥΚΟΥΖΙΝΑΚΙ, AIR-CONDITION, ΗΛΙΑΚΟ ΘΕΡΜΟΣΙΦΩΝΑ, ΙΔΙΟΧΡΗΣΤΗ ΘΕΣΗ ΣΤΑΘΜΕΥΣΗΣ. ΜΗΝΙΑΙΟ ΜΙΣΘΩΜΑ 275 ΕΥΡΩ. ΠΛΗΡ. ΕΥΣΤΑΘΙΟΥ - ΕΥΡΩΚΤΗΜΑΤΙΚΗ, ΕΘΝΙΚΗΣ ΑΝΤΙΣΤΑΣΕΩΣ 83 (ΠΡΩΗΝ ΑΝΝΗΣ ΜΑΡΙΑΣ). ΤΗΛ. 22410 73819-74917, 6946/103929 ΧΠΕ091

ΕΝΟΙΚΙΑΖΕΤΑΙ ισόγειος επαγγελματικός χώρος 160 τ.μ. (ή δύο μικρότερα των 80 τ.μ.) κατάλληλος για κατάστημα - γραφείο - ιατρείο ή άλλη παρόμοια χρήση στην κεντρική πλατεία Ιαλυσού, πλατεία Αποστολίδη. Πληρ. τηλ. 2241094356, 6942553147 ΧΑΕ141

ΕΚΑΜ Α.Ε.

ΠΩΛΗΣΕΙΣ ΔΙΑΜΕΡΙΣΜΑΤΩΝ

Α. Μόντε Σμιθ: α) Κέννεντυ 2ου ορόφου 112 τ.μ. 4 δωμάτια, 3 λουτρά. Τιμή 140.000 ευρώ, **β) Κέννεντυ 36** 1ου ορόφου, 98 τ.μ., 4 δωμάτια, 2 λουτρά. Τιμή 130.000 ευρώ,

ΠΩΛΗΣΕΙΣ ΚΑΤΑΣΤΗΜΑΤΩΝ

α) Νιοχώρι: Ιδιαίτερης προβολής κατάστημα 122 τ.μ. με πατάρι, Τιμή 200.000 ευρώ, **β) Εμπορικό κέντρο "ΜΑΚΕΣΤΑ"** Ιδιαίτερα τουριστική περιοχή, ισόγειο κατάστημα 48 τ.μ. με WC. Τιμή 55.000 ευρώ.

ΠΩΛΕΙΤΑΙ ΒΙΟΤΕΧΝΙΚΟΣ ΧΩΡΟΣ

Ασγούρου 4ο χλμ. ΕΟ Λίνδου-Ρόδου 365 τ.μ. με οικόπεδο 485 τ.μ. με μηχανήματα και άδεια λειτουργίας. Τιμή 400.000 ευρώ.

www.ekamestates.gr

Τηλ.: 210 6205697-210 8002541-κινητό 6944840247

ΠΙΠΙΝΟΣ

ΠΩΛΟΥΝΤΑΙ ΔΙΑΜΕΡΙΣΜΑΤΑ

- 2 και 3 υπνοδωματίων πλησίον ΑΡΑΠΑΚΙ
- 2 υπνοδωματίων στην Ιαλυσό
- 1 και 2 υπνοδωματίων στην Ιξιά έναντι Μίρα Μάρε.

Πληρ. τηλ. 2241023895, 6944390803, 6944676003

www.rhodes-top-properties.com

ΚΤΗΜΑΤΟΜΕΣΙΤΙΚΟ ΓΡΑΦΕΙΟ

ΝΙΚΟΛΑΟΣ Α. ΑΣΒΕΣΤΗΣ

ΠΩΛΗΣΕΙΣ - ΕΚΤΙΜΗΣΕΙΣ

ΑΝΤΙΠΑΡΟΧΕΣ-ΕΠΕΝΔΥΤΙΚΕΣ ΠΡΟΤΑΣΕΙΣ

Υπεύθυνη ενοικιάσεων: κα Αθηνά τηλ. 6946537422

Αγίου Ιωάννου 46, Ρόδος - Τηλ. 22410 32809, 6947 848288

1. Πωλείται στην Ανάληψη, καινούργιο διαμέρισμα 74 τ.μ. με ωραία θέα, θέρμανση και γκαράζ. Τιμή 35.000.000 δρχ.
2. Πωλείται στα Τριάντα καινούργιο διαμέρισμα, 90 τ.μ., με Α.Χ. την αέρινη στήλη. Τιμή 45.000.000
3. Πωλούνται επί της οδού Αισχύνης καινούργια διαμερίσματα 43 τ.μ., 25.000.000 δρχ. και 85 τ.μ. 47.000.000 δρχ.
4. Πωλείται στο Mira Mare διαμέρισμα 80 τ..μ. με θέρμανση, αποθήκη και γκαράζ 40.000.000 δρχ.
5. πωλείται στην περιοχή Βουνάρα στην Ιαλυσό, μεζονέτα 192 τ.μ. διαμπερές, lux κατασκευής, με τζάκι, παροχή θέρμανσης, σίτες, γρανιτόπλακα, 4 υπνοδωμάτια. Τιμή 75.000.000
6. Πωλούνται στην Νότια Ρόδο οικόπεδα και αγροί

ΕΝΟΙΚΙΑΣΕΙΣ

1. Καταστήματα στην Ανάληψη, 137 τ.μ., 125 τ.μ., 127 τ.μ.
2. Κατάστημα κοντά στην πλατεία Φώκιαλη 34 τ.μ., 45 τ.μ.
3. Γκαρσονιέρα ισόγεια, επιπλωμένη στην Ανάληψη
4. Διαμέρισμα 2 υπνοδωματίων, πλησίον Μιχαήλ Πετρίδη σχεδόν καινούργιο

ακίνητα

ΤΣΟΥΡΟΥΝΑΚΗΣ

Κεφάλαιο

Κτηματομεσιτικό γραφείο

ΔΙΑΜΕΡΙΣΜΑΤΑ ΠΩΛΟΥΝΤΑΙ

❑46 τ.μ,ισόγειο,1 υπν/τιου , καινούριο, Ανάλη-ψη, 27εκ - 79.236 €

❑50 τ.μ,1ου,1 υπν/τιου , καινούριο, Τριάντα, 27εκ - 79.236 €

❑53 τ.μ,ισόγειο,1 υπν/τιου , καινούριο, Ανάλη-ψη, 30εκ - 88.041€

❑70 τ.μ,1ου,1 υπν/τιου , καινούριο, Τριάντα, 37εκ - 108.584 €

❑77τ.μ 2ου, 2 υπν/τιων, καινούριο,πάρκινκ , Καναδά ,50 εκ-146.735€

❑80 τ.μ ,ισόγειο,2υπν/τιων, γκαράζ ,καινούριο, Ιξιά 40 εκ-117.388 €

❑85τ.μ,1ου ,2 υπν/τιων , καινούριο,πάρκινκ Ανάληψη, 51εκ - 149.669 €

❑85τ.μ,1ου ,2 υπν/τιων , καινούριο,συν αποθήκη-Ροδίνι, 49εκ - 143.800 €

❑86τ.μ,1ου ,2 υπν/τιων , Καρακόνερο,37,5εκ - 110.00 €

❑88 τ.μ,1ου,2 υπν/τιων , καινούριο,πάρκινκ Ανάληψη, 53εκ - 155.539 €

❑90 τ.μ ,1ου ,2υπν/τιων, ,καινούριο,Τριάντα 45 εκ-132.061 €

❑100 τ.μ ,1ου ,3υπν/τιων, γκαράζ ,καινούριο, Ιξιά 52 εκ- 152.604 €

❑116 τ.μ,1ου,3 υπν/τιων , καινούριο,πάρκινκ, Ανάληψη 65εκ - 190.755 €

❑123τ.μ,ισόγειο,3υπν/τιων, Ακαδημία , κατάλληλο για επαγγελματική χρήση 95 εκ –278.796 €

ΜΕΖΟΝΕΤΕΣ-ΜΟΝ/ΚΙΕΣ ΠΩΛΟΥΝΤΑΙ

❑ 125 τ.μ ,μεζονέτα , μπετά , 250 τ.μ αυλή Τριάντα 40 εκ-117.388 €

❑ 125 τ.μ ,μεζονέτα , μαρμαροσοβά , 250 τ.μ αυλή Τριάντα 50 εκ-146.735 €

❑ 125 τ.μ ,μεζονέτα , καινούρια , 250 τ.μ αυλή Τριάντα 75 εκ-220.102 €

❑ 176 τ.μ ,μεζονέτα ,μπετά σε 1.350 τ.μ οικόπεδο Τρείς45εκ-132.061 €

❑ 187 τ.μ ,μεζονέτα , 3υπν/τιων , σε 2 στρέματα,Τριάντα 121εκ-355.099 €

❑ 200 τ.μ ,μεζονέτα μ/σοβά , 3 υπν/τιων ,300 τ.μ οικόπεδο Τριάντα 56εκ-164.343 €

❑203 τ.μ ,μεζονέτα , 3υπν/τιων , σε 2 στρέματα,Τριάντα 131εκ-384.446 €

ΟΙΚΟΠΕΔΑ ΠΩΛΟΥΝΤΑΙ

❑1.000τ.μ,με την άδεια, Κοσκινού 24εκ-70.432€

ΕΠΙΧΕΙΡΗΣΕΙΣ & ΕΠΑΓΓΕΛΜΑΤΙΚΟΙ ΧΩΡΟΙ

❑ Αποθήκη 95τ.μ ,σοβά ,ράμπα, Καρακόνερο 16 εκ-46.955 €

❑61τ.μ,ισόγειο,διαμέρισμα,, Ακαδημία , κατάλληλο για επαγ/ματική χρήση 48 εκ –140.865 €

ΖΗΤΟΥΝΤΑΙ ΚΑΤΟΙΚΙΕΣ&ΟΙΚΟΠΕΔΑ ΕΝΤΟΣ&ΕΚΤΟΣ ΠΟΛΕΩΣ

ΤΣΟΥΡΟΥΝΑΚΗΣ Ι. ΑΝΤΩΝΙΟΣ (B.Sc.-MKT)

ΤΗΛ.: 22410 60060 (3 γραμμές)
FAX :22410 60062

Γ.Σεφέρη 12
(παραπλεύρως ΜΗΔΕΙΑ)

www.e-kefaleo.com

ενοικιασεις

συνέχεια από την προηγούμενη

ΓΚΑΡΣΟΝΙΕΡΑ επιπλωμένη επί της οδού Παύλου Μελά (πίσω από το Πανεπιστήμιο Αιγαίου) αποκλειστικά για φοιτήτρια, μίσθωμα 290 ευρώ. Πληρ. τηλ. 6947518185 AE60481

ΕΝΟΙΚΙΑΖΟΝΤΑΙ STUDIOS ΜΕ ΤΟ ΜΗΝΑ Ή ΜΕ ΤΗΝ ΗΜΕΡΑ ΠΛΗΡΩΣ ΕΠΙΠΛΩΜΕΝΑ ΜΕ ΠΟΛΥΚΟΥΖΙΝΑΚΙ, ΨΥΓΕΙΟ, ΝΤΟΥΣ, WC, ΤΗΛΕΦΩΝΟ, ΜΠΑΛΚΟΝΙ, ΖΕΣΤΟ ΝΕΡΟ ΕΠΙ 24ΩΡΟΥ ΒΑΣΕΩΣ ΣΤΗΝ ΠΙΟ ΗΣΥΧΗ ΠΕΡΙΟΧΗ ΤΗΣ ΠΟΛΗΣ ΡΟΔΟΥ (ΠΕΡΙΟΧΗ ΔΑΣΚΑΛΩΝ), ΟΔΟΣ ΜΑΝΩΛΗ ΠΑΠΑΜΑΝΩΛΗ ΑΡΙΘΜ. 12 ΚΑΘΕΤΟΣ ΕΠΙ ΤΗΣ ΣΤΕΛΙΟΥ ΚΩΤΙΑΔΗ. ΠΛΗΡ. ΤΗΛ. (22410)37244 ΧΠΕ283

πωλησεις-αγορες ακινητων & επιχειρησεων

ΠΩΛΕΙΤΑΙ πλήρως εξοπλισμένη επιχείρηση DVD με 1,5 χρόνο λειτουργίας 2.500 DVD , 900 πελάτες, με μηχάνημα καθαρισμού όλων των ειδών cd. Πληρ. τηλ. 6944638145 AO62152

ΕΠΙΧΕΙΡΗΣΗ ΣΤΗΝ ΠΛ. ΚΑΛΛΙΓΑ ΣΤΟ ΝΙΟΧΩΡΙ. ΠΛΗΡ. ΤΗΛ. 6942400742 ΜΕΤΑ ΤΙΣ 13.00 ΠΕ62133

ΔΙΑΜΕΡΙΣΜΑ 60 τ.μ. 1ου ορόφου μεταχειρισμένο απέναντι από το Βενετόκλειο σχολείο. Τιμή 80.000 ευρώ. Πληρ. Σταμάτης Μανωλάκος τηλ. 2241023815, 2241078275 AO62125

ΔΙΑΜΕΡΙΣΜΑ 114 τ.μ. στο Ροδίνι 2 ετών με 3 υπνοδωμάτια, 2 WC, κουζίνα, καθιστικό και αποθηκευτικό χώρο με μεγάλες βεράντες 46 τ.μ. ψευδοροφές, μεγάλες ντουλάπες στα δωμάτια και στην κουζίνα, τζάκι και ηλιακό με θέα στον δεύτερο όροφο τριώροφης οικοδομής. Τιμή 185.000 ευρώ. Πληρ. Σταμάτης Μανωλάκος τηλ. 2241023815, 2241078275 AO62124

ΜΟΝΟΚΑΤΟΙΚΙΑ 70 τ.μ. πάνω στο κύμα στο Πλημμύρι με δύο υπνοδωμάτιο - καθιστικό-κουζίνα-λουτρό-εξωτερικό αποθηκευτικό χώρο και τζάκι, πλήρως επιπλωμένο με 800 μ. οικόπεδο. Τιμή 80.000 ευρώ. Πληρ. Σταμάτης Μανωλάκος τηλ. 2241023815, 2241078275, 6945769958 AO62123

ΔΙΑΜΕΡΙΣΜΑ 48 τ.μ. στους Δασκάλους. Είναι σε πολύ μικρή οικοδομή και έχει κεντρική θέρμανση. Τιμάται 92.000 ευρώ. Πληρ. κ. Μανώλη τηλ. 6946163242 AO62084

ΟΙΚΟΠΕΔΟ 160 τ.μ. στον οικισμό των Καστελοριζιών (Ιξιά) είναι οικοδομήσιμο και για μονοκατοικία 130 τ.μ. πλέον ημιϋπόγειο. Τιμάται 75.000 ευρώ. Πληρ. κ. Μανώλη τηλ. 6946163242 AO62115

ΟΙΚΟΠΕΔΟ στα Κοσκινού 4.500 τ.μ. (περιοχή Αϊ Γιάννης) με φανταστική θέση και θέα όλο το Φαληράκι. Είναι οικοδομήσιμο και τιμάται 190.000 ευρώ. Πληρ. κ. Μανώλη τηλ. 6946163242 AO62111

ΟΙΚΟΠΕΔΟ - ΚΤΗΜΑ 10.000 τ.μ. στο χωριό Θολός. Εχει άνετη πρόσβαση με ασφαλτοστρωμένο δρόμο και δυνατότητα για νερό και φως. Είναι καλλιεργημένο κατάλληλο για σπίτι, επιχείρηση ή αγρόκτημα (έχει 130 μεγάλα ελαιόδενδρα). Τιμάται 60.000 ευρώ. Πληρ. κ. Μανώλη τηλ. 6946163242 AO62114

ΟΙΚΟΠΕΔΟ στα Κολύμπια 4.500 τ.μ. οικοδομήσιμο. Είναι στον τουριστικό τομέα πολύ κοντά στην θάλασσα, και σε κεντρικό δρόμο κατάλληλο για καταστήματα, ξενοδοχείο ή οικία. Τιμάται 140.000 ευρώ. Πληρ. κ. Μανώλη τηλ. 6946163242 AO62113

ΟΙΚΟΠΕΔΟ 2000 τ.μ. στην Ιαλυσό (κάτω από την Φιλέρημο) οικοδομήσιμο με άδεια οικοδομής για 200 τ.μ. Τιμάται 176.000 ευρω. Πληρ. κ. Μανώλη τηλ. 6946163242 AO62110

ΟΙΚΟΠΕΔΟ στην Ηλιούπολη 1.550 τ.μ. γωνιακό και πολύ κοντά στο σχέδιο πόλεως. Τιμάται 80.000 ευρώ. Πληρ. κ. Μανώλη τηλ. 6946163242 AO62109

ΟΙΚΟΠΕΔΟ 2.100 τ.μ. στην περιοχή Καστελοριζιών (Ιξιά) με άδεια οικοδομής για μονοκατοικία 200 τ.μ. πλέον ημιϋπόγειο. Είναι σε φανταστική θέση και τιμάται 178.000 ευρώ. Πληρ. κ. Μανώλη τηλ. 6946163242 AO62108

ΟΙΚΟΠΕΔΟ 346 τ.μ. στον οικισμό "ΑΥΤΟΣΤΕΓΑΣΗ" (απέναντι από Μαρινόπουλο προς Καλλιθέα). Είναι γωνιακό και έχει δυνατότητα για 3 διαμερίσματα των 120 τ.μ. το κάθε ένα. Τιμάται 100.000 ευρώ. Πληρ. κ. Μανώλη τηλ. 6946163242 AO62088

ΟΙΚΟΠΕΔΟ 2.400 τ.μ. στην πειροχή Καστελοριζιών (Ιξιά), με άδεια οικοδομής για μονοκατοικία 300 τ.μ. πλέον ημιϋπόγειο. Είναι σε φανταστική θέση με ασφαλτοστρωμένο δρόμο. Τιμάται 235.000 ευρω. Πληρ. κ. Μανώλη τηλ. 6946163242 AO62107

ΟΙΚΟΠΕΔΟ 1200 τ.μ. στην περιοχή Καστελοριζιών (Ιξιά) με άδεια οικοδομής για μονοκατοικία 150 τ.μ. πλέον ημιϋπόγειο. Είναι πάνω σε κεντρικό δρόμο. Τιμάται 118.000 ευρώ. Πληρ. κ. Μανώλη τηλ. 6946163242 AO62106

ΟΙΚΟΠΕΔΟ 1.330 τ.μ. στο Κανδυλί με άδεια οικοδομής για μονοκατοικία 135 τ.μ. πλέον σοφίτα 20 τ.μ. Τιμάται 59.000 ευρώ. Πληρ. κ. Μανώλη τηλ. 6946163242 AO62112

ΔΙΑΜΕΡΙΣΜΑ 118 τ.μ. στον β' όροφο μικρής οικοδομής στην περιοχή Αγίου Νικολάου. Είναι λουξ κατασκευής γωνιακό με 3 υπνοδωμάτια και 2 μπάνια, εντοιχισμένη κουζίνα και κεντρική θέρμανση. Τιμάται 230.000 ευρώ. Πληρ. κ. Μανώλη τηλ. 6946163242 AO62087

ΟΙΚΟΔΟΜΗ σε μπετόν 800 τ.μ. στο Ροδίνι αποτελούμενη από 6 διαμερίσματα και ημιϋπόγειο 200 τ.μ. για οτιδήποτε (γκαράζ-αποθήκες κ.λπ.). Τιμάται 780.000 ευρώ. Πληρ. κ. Μανώλη τηλ. 6946163242 AO62086

ΟΡΟΦΟΔΙΑΜΕΡΙΣΜΑ 117 τ.μ. αποπερατωμένο στην Ανάληψη με φανταστική θέα. Εχει 3 υπνοδωμάτια, 2 μπάνια, θέρμανση και εντοιχισμένη κουζίνα. Τιμάται 192.000 ευρώ. Πληρ. κ. Μανώλη τηλ. 6946163242 AO62080

ΜΟΝΟΚΑΤΟΙΚΙΑ τριώροφη 250 τ.μ. ημιτελής (σε μπετόν) στην περιοχή Κανδυλί και σε φανταστική θέση. Είναι κτισμένη σε οικόπεδο 1000 τ.μ. και πάνω σε κεντρικό ασφαλτοστρωμένο δρόμο με νερό και φως. Τιμάται 130.000 ευρώ. Πληρ. κ. Μανώλη τηλ. 6946163242 AO62082

ΔΙΑΜΕΡΙΣΜΑ 90 τ.μ. (μεταχειρισμένο) στους Δασκάλους είναι στον γ' όροφο μικρής οικοδομής και τιμάται 118.000 ευρώ. Πληρ. κ. Μανώλη τηλ. 6946163242 AO62085

ΔΙΑΜΕΡΙΣΜΑ 120 τ.μ. αποπερατωμένο στους Δασκάλους λουξ κατασκευής σε μικρή οικοδομή. Εχει 3 υπνοδωμάτια, 2 μπάνια, κεντρική θέρμανση, εντοιχισμένη κουζίνα και τζάκι. Τιμάται 229.000 ευρώ. Πληρ. κ. Μανώλη τηλ. 6946163242 AO62081

ΔΙΑΜΕΡΙΣΜΑ 85 τ.μ. στο Ροδίνι λουξ κατασκευής. Εχει 2 υπνοδωμάτια, εντοιχισμένη κουζίνα, κεντρική θέρμανση και εξωτερικό γκαράζ. Τιμάται 152.000 ευρώ. Πληρ. κ. Μανώλη τηλ. 6946163242 AO62083

ΔΙΑΜΕΡΙΣΜΑ 126 τ.μ. αποπερατωμένο λουξ κατασκευής στην περιοχή Μήδεια, με φανταστική θέα. Εχει 3 υπνοδωμάτια, 2 μπάνια, εξτρά αποθήκη 12 τ.μ. στο ισόγειο αποπερατωμένη, κεντρική θέρμανση, εντοιχισμένη κουζίνα, ασανσέρ, εσωτερικό γκαράζ, ηλιακό θερμοσίφωνα. Τιμάται 235.000 ευρώ. Πληρ. κ. Μανώλη τηλ. 6946163242 AO62079

ΚΑΤΑΣΤΗΜΑ 50 τ.μ. με υπόγειο 25 τ.μ. και α' όροφο με γραφεία 50 τ.μ. Αποτελεί τμήμα οικοδομής και τιμάται 265.000 ευρώ. Πληρ. κ. Μανώλη τηλ. 6946163242 AO62073

ΚΑΤΑΣΤΗΜΑ 50 τ.μ. με πατάρι 50 τ.μ. στο Μανδράκι (κοντά στην πλ. Κύπρου) και σε κεντρικό εμπορικό δρόμο. Δεκτές μόνο σοβαρές προτάσεις. Πληρ. κ. Μανώλη τηλ. 6946163242 AO62074

ΟΙΚΟΔΟΜΗ διώροφη 460 τ.μ. υπερ λουξ κατασκευής στο χωριό Δαματριά. Είναι κτισμένη σε οικόπεδο 1500 τ.μ. και αποτελείται από δύο διαμερίσματα 200 τ.μ. το κάθε ένα και διαμέρισμα 60 τ.μ. Τιμάται 680.000 ευρώ. Πληρ. κ. Μανώλη τηλ. 6946163242 AO62076

ΜΟΝΟΚΑΤΟΙΚΙΑ τριώροφη 240 τ.μ. στην Ιαλυσό (στάση Παρασκευά) 50 μέτρα από τον κεντρικό δρόμο. Εχει υπνοδωμάτια, 4 μπάνια, εντοιχισμένη κουζίνα, θέρμανση με λέβητα, γκαράζ εσωτερικό. Είναι λουξ κατασκευής και τιμάται 320.000 ευρώ. Πληρ. κ. Μανώλη τηλ. 6946163242 AO62075

ΟΙΚΟΠΕΔΟ 4.500 τ.μ. στην περιοχή Τραγανού (πριν το Γκολφ Αφάντου). Απέχει από τον κεντρικό δρόμο 200 μ. και είναι κατάλληλο για μονοκατοικία. Τιμάται 115.000 ευρώ. Πληρ. κ. Μανώλη τηλ. 6946163242 AO62077

ΟΙΚΟΠΕΔΟ 1.800 τ.μ. στην περιοχή Τραγανού (πριν το Γκολφ Αφάντου) και πάνω στον κεντρικό δρόμο Ρόδου-Λίνδου. Είναι οικοδομήσιμο και κατάλληλο για επιχείρηση ή σπίτι. Τιμάται 80.000 ευρώ. Πληρ. κ. Μανώλη τηλ. 6946163242 AO82078

ΠΩΛΟΥΝΤΑΙ ΜΟΝΟΚΑΤΟΙΚΙΕΣ ΚΟΣΚΙΝΟΥ 15 τ.μ., σε οικόπεδο 230 τ.μ. ενιαίοι χώροι υποδοχής, 3 υπνοδωμάτια, 2 μπάνια, μεγάλες βεράντες, άνετοι χώροι. Τιμή 110.000 ευρώ. ΙΑΛΥΣΟΣ εμβαδού 130 τ.μ., εντός οικισμού, 2+1 υ/δ, WC, κουζίνα, σαλόνι, μοντέρνα αρχιτεκτονική. Τιμή 108.000 ευρώ (μπετά) ΙΑΛΥΣΟΣ εμβαδόν 170 τ.μ. σε οικόπεδο 1.000 τ.μ. σε δύο επίπεδα (lux) κατασκευή, φανταστική θέα. Τιμή 190.000 ευρώ (μπετά) ΠΑΣΤΙΔΑ 130 τ.μ. σε οικόπεδο 250 τ.μ. ενιαίοι χώροι υποδοχής, τραπεζαρία, καθιστικό, WC, 3 υπνοδωμάτια, 2 μπάνια. Τιμή 182.000 ευρώ ΠΑΣΤΙΔΑ 200 τ.μ. σε οικόπεδο 1.000 τ.μ. άνετοι χώροι, τραπεζαρία, καθιστικό, WC, 3 υπνοδωμάτια, 2 μπάνια. Τιμή 100.000 ευρώ (μπετά). Υπεύθυνοι Χατζηλαζάρου Σ. & Συνεργάτες LandScope 2241028629 AO62018

ΠΙΠΙΝΟΣ
ΟΡΟΦΟΔΙΑΜΕΡΙΣΜΑΤΑ στην Ιαλυσό
Κοντά στην παραλία 78 τ.μ. σε τιμές 126.000 ευρώ
Πληρ. τηλ. 2241023895, 6944676003
www.rhodes-top-properties.com

ΠΙΠΙΝΟΣ
ΜΟΝΟΚΑΤΟΙΚΙΕΣ στην Παστίδα
135 τ.μ. σε οικόπεδα 300 τ.μ. στην Παστίδα 195.000 ευρώ
Πληρ. τηλ. 2241023895, 6944676003
www.rhodes-top-properties.com

ΠΙΠΙΝΟΣ
ΠΩΛΟΥΝΤΑΙ ΜΟΝΟΚΑΤΟΙΚΙΕΣ
125 τ.μ. με σοφίτα, σε οικόπεδο 300 τ.μ. στην Ιαλυσό
Πληρ. τηλ. 2241023895, 6944676003,6944390803
www.rhodes-top-properties.com

ΜΕΓΑΛΗ ΕΥΚΑΙΡΙΑ
ΠΩΛΕΙΤΑΙ
κεντρικότατο **ψητοπωλείο**
πλήρως εξοπλισμένο στην πόλη της Ρόδου
Πληρ. τηλ. 6979303960

ΣΑΣ ΕΝΔΙΑΦΕΡΕΙ!!!
ΠΩΛΕΙΤΑΙ
Ή ΕΝΟΙΚΙΑΖΕΤΑΙ
(ΑΠΟ ΙΔΙΟΚΤΗΤΗ)
Ισόγειος χώρος στεγασμένης επιφανείας 1.350 τ.μ. και 500 τ.μ. αυλή.
Είναι κατάλληλος για όλες τις χρήσεις *(κυρίας χρήσεως και υγειονομικού ενδιαφέροντος)* χωρίς κολώνες και ύψος 7 μέτρα με θέα την θάλασσα.
Πρόσβαση για κάθε τύπου τροχοφόρο και απεριόριστο πάρκιν.
Ευρίσκεται στο Εμπορικό Κέντρο Πανάγου επί της Γ. Σεφέρη 108 πλησίον του νέου νοσοκομείου.
Πληρ. τηλ. 6932612032

SIDER•KAT
ΤΕΧΝΙΚΗ ΕΤΑΙΡΙΑ
ΠΩΛΟΥΝΤΑΙ
- Ανεξάρτητες διώροφες μονοκατοικίες εντός οικοπέδου 1.300 τ.μ. με θέα την πόλη της Ρόδου (Εξω από τα Κοσκινού)
- Υπόγεια αποθήκη 200 τ.μ. περιοχή "Ικαρος" (πίσω από την οδό Ατταβύρου)

ΤΖΟΓΙΑΣ ΦΙΛ. & ΤΖΟΓΙΑΣ ΕΥΘ. Ο.Ε.
Τηλ. 22410 30069
Κιν. 6944532903

Πωλούνται Πολυτελείς κατοικίες αντίγραφα των Δωδεκανήσων
12islands RESIDENCE
Πολυτελείς κατοικίες με εκπληκτική θέα,
στα Κολύμπια 400 μέτρα από τη θάλασσα και στον παράλληλο δρόμο των ευκαλύπτων.
Οι κατοικίες είναι δύο τύπων 107 τ.μ. και 161 τ.μ. και διαθέτουν:
- Ιρία υπνοδωμάτια
- Δύο μπάνια
- Τουαλέτα και χωριστό μπάνιο με υδρομασάζ
- Εντοιχισμένη κουζίνα
- Εντοιχισμένες ντουλάπες
- Ηλιακό θερμοσίφωνα
- Κεντρικη θέρμανση (εγκατάσταση)
- Τζάκι
- Συστήματα ασφαλείας
- Τηλεφωνικές γραμμές ISDN
- Μπάρμπεκιου

Οι κατοικίες διαθέτουν ιδιωτική πισίνα και σύνδεση του νερού σε γεώτρηση για την ανέξοδη λειτουργία της σε όλη τη διάρκεια του έτους.
Ο περιβάλλων χώρος έχει εξαιρετική διαμόρφωση. Γκαζόν, πλακόστρωτος πεζόδρομος, φυτά και απεριόριστη θέα συνθέτουν το σκηνικό που άνθρωπος και φύση δημιούργησαν μαζί.
Οι κατοικίες αυτές διατίθενται προς πώληση και ήδη έχουν πωληθεί η «Ρόδος», το «Καστελλόριζο» και η «Χάλκη». Η πώληση έγινε αμέσως με την ολοκλήρωση της δημιουργίας τους και τούτο διότι προσφέρονται σε εξαιρετικά προσιτή τιμή (για τα δεδομένα του κόστους κατασκευής και εξοπλισμού που διαθέτουν).
Πληροφορίες κ. Μαρκόπουλο Γεώργιο τηλ. 22410 56268-56213 Κιν: 6978110631

πωλησεις

συνέχεια από την προηγούμενη

ΠΩΛΕΙΤΑΙ ΔΙΑΜΕΡΙΣΜΑ ΣΕΦΥΡΟΣ εμβαδόν 125 τ.μ. 3 υ/δ, 2 WC, σαλόνι, Ιταλική κουζίνα, κεντρική θέρμανση, θέσεις πάρκιν. Τιμή 184.000 ευρώ. ΙΞΙΑ - ΣΩΤΗΡΟΣ εμβαδόν 110 τ.μ. πολυτελούς κατασκευής, απεριόριστη θέα, 3 υ/δ, 2 WC, σαλόνι, κουζίνα. Τιμή 191.000 ευρώ. ΤΡΕΙΣ εμβαδόν 92 τ.μ. 2 υ/δ, σαλόνι, μπάνιο, WC, κουζίνα. Τιμή 146.000 ευρώ. ΙΑΛΥΣΟΣ εμβαδόν 110 τ.μ. 2 υ/δ, σαλόνι, WC, κουζίνα, χώρο στάθμευσης. Τιμή 132.000 ευρώ. ΔΗΜΗΤΡΙΟΥ ΑΝΑΣΤΑΣΙΑΔΗ εμβαδόν 60 τ.μ. 1 υ/δ, σαλόνι, μπάνιο, κουζίνα, χώρος στάθμευσης. Τιμή 97.000 ευρώ. Υπεύθυνοι Χατζηλαζάρου Σ. & Συνεργάτες LandScope 2241028629 ΑΟ62017

RESTAURANT FOR SALE full equipment 10.000€. Call between 10.00 till 18.00 6938362212 ΑΟ62012

ΑΓΡΟΚΤΗΜΑ περιοχή Καλαμώνος 20 στρέμματα με 600 δέντρα. Πληρ. τηλ. 2241081015, 07.00-10.00 και 15.00-22.00 ΑΟ62068

ΠΩΛΕΙΤΑΙ οροφοδιαμέρισμα ρετιρέ επί της οδού Στέλιου Κωτιάδη (περιοχή Ανάληψη), σε τιμή ευκαιρίας, απεριόριστη θέα θάλασσα-πόλη. Πληρ. τηλ. 2245022533 (17.00-21.00), 6974757718 ΑΟ61935

ΟΙΚΟΠΕΔΟ 1.100 τ.μ. κοντά στην παραλία Ιαλυσού. Εχει συντελεστή δόμησης 0,4. Τιμή 170.000 ευρώ. Πληρ. Μαίρη Μελεούνη New Age Real Estate, τηλ. 2241023447, 6948808023 ΑΟ62051

ΖΗΤΕΙΤΑΙ ΠΡΟΣ ΑΓΟΡΑ ανεξάρτητη μονοκατοικία τριών υπνοδωματίων (με κήπο και θέα) στις περιοχές: Κοσκινού-Ασγούρου. Πληρ. τηλ. 6946440243, ώρες 17.00-22.00 Μεσίτες αποκλείονται. ΑΟ62035

ΟΙΚΟΠΕΔΟ 360 τ.μ. με συντελεστή δόμησης 1 σε πάροδο της Στ. Κωτιάδη. Τιμή 320.000 ευρώ. Πληρ. κα Μίκα τηλ. 6932312595 ΑΟ62019

ΚΟΣΚΙΝΟΥ προνομιούχα διώροφη οικοδομή 110 τ.μ. κατάλληλη για φαρμακείο επί του κεντρικού δρόμου με πάρκιν. Τιμή 210.000€.Πληρ. τηλ. 6942200358 ΑΟ62001

ΠΩΛΟΥΝΤΑΙ α) στην Ιαλυσό μονοκατοικία 2 ετών με δύο στρέμματα οικόπεδο, β) στο Τσαΐρι ένα στρέμμα οικόπεδο με άδεια οικοδομής 600 μέτρα για επαγγελματική στέγη, γ) στην Ανάληψη μεταχειρισμένο διαμέρισμα 130 τ.μ., δ) στα Κοσκινού ισόγεια γκαρσονιέρα 2 ετών 55 τ.μ., ε) διαμερίσματα 80-100 τ.μ. στην περιοχή Μιραμαρε, στ) μονοκατοικίες στην παραλία Ιαλυσού, ζ) στην Ιαλυσό επιχείρηση σε 1.500 στρέμματα κατάλληλη για rent a car. Πληρ. κα Μαρίνα "ΚΤΗΜΑΤΙΚΗ ΠΡΟΟΠΤΙΚΗ" τηλ. 2241037906, 6972292958 ΑΟ61894

ΠΡΟΣΦΟΡΑ. ΠΩΛΕΙΤΑΙ κερδοφόρα επιχείρηση mini market οπωροπαντοπωλείο εν λειτουργία με εξασφαλισμένη πελατεία, πλήρως εξοπλισμένη κομπλέ με όλα τα ψυγεία και με aircondition σε πολύ καλή συνοικία και με πολύ μικρό ενοίκιο, μόνο 300 ευρώ λόγω συνταξιοδότησης στην καταπληκτική τιμή των 28.000 ευρώ. Πληρ. τηλ. 2241060887, 2241060987, 6947221448 fax 2241060888 ΑΟ61970

ΔΙΑΜΕΡΙΣΜΑΤΑ σε μπετά ή τούβλα διαφόρων τ.μ. από 67 τ.μ. 82 τ.μ. έως 400 τ.μ. σε κολώνες ή τούβλα στην Ιαλυσό α' ορόφου. Πληρ. ΑΙΓΑΙΟΚΤΗΜΑΤΙΚΗ τηλ. 2241022943, 2241028838 ΑΟ61852

ΠΩΛΟΥΝΤΑΙ από ιδιοκτήτη κατασκευαστή μεζονέτες πλήρως αποπερατωμένες και ημιτελείς, πολυτελούς κατασκευής, επί οικοπέδου 260 τ.μ. στην Ιαλυσό (οδός Καλλιπάτειρας). Περιλαμβάνονται: κλειστό ισόγειο γκαράζ με τηλεχειριζόμενη γκαραζόπορτα, ομοίως τηλεχειριζόμενη καγκελόπορτα αυλής, διπλή αεριζόμενη στέγη με ιταλικά βερνικωμένα κεραμίδια, παράθυρα στέγης ξύλινο (ορεγκον), γερμανικά πορτοπαράθυρα, θερμομονωτικά χωνευτά πατζούρια (ρολλά) τηλεχειριζόμενα, θωρακισμένη πόρτα εισόδου, εσωτερικές πόρτες, μασίφ κάγκελα εις εξώστες και σκάλα από σφυρήλατο σίδηρο, δάπεδα από μάρμαρο και παρκέ, ψευδοροφές σε σαλόνι και οροφή εξωστών, τζάκι μαντεμένιο με μαρμάρινη επένδυση, ηλιακό θερμοσίφωνα, καλοριφέρ, κεντρική εγκατάσταση κλιματισμού κ.λπ. Τιμή 1 τ.μ. πλήρως αποπερατωμένο 1600 ευρώ. Πληρ. τηλ. 2241068416/ 64685/ 6945268254 ΑΟ61763

ΕΥΚΑΙΡΙΑ ΠΩΛΕΙΤΑΙ διαμέρισμα ισόγειο 70 τ.μ. με 2 υπνοδωμάτια, μεταχειρισμένο. Τιμή 70.000 ευρώ με δάνειο κατά το ήμισυ ή 65.000 ευρώ τοις μετρητοίς. Πληρ. ΑΙΓΑΙΟΚΤΗΜΑΤΙΚΗ τηλ. 2241022943, 6945466773 ΑΟ61750

ΠΩΛΕΙΤΑΙ διαμέρισμα α' ορόφου, γωνιακό, διαμπερές, ευάερο, ευήλιο, τριάρι, σε άριστη κατάσταση επί της οδού Αγ. Ιωάννου 300 μ. από το Παν. Αιγαίου, σε τιμή ευκαιρίας. Πληρ. τηλ. 2241087517, 2241025962, 6945729815 ΑΟ61780

ΠΩΛΟΥΝΤΑΙ ΓΡΑΦΕΙΑ κοντά στην Ακαδημία 22 τ.μ. τιμή 56.000 ευρώ και 45 τ.μ. Τιμή 112.000 ευρώ. Επίσης κατάστημα πρ/ση Αννης Μαρίας 40 τ.μ. με 70 τ.μ. αποθήκη 118.000 ευρώ. Πληρ. ΑΙΓΑΙΟΚΤΗΜΑΤΙΚΗ 10-1 το πρωί, Δευτέρα-Πέμπτη απ/μα 2241022943, 2241028838 ΑΟ61419

ΕΥΚΑΙΡΙΑ ΣΤΟ ΓΕΝΝΑΔΙ Πωλείται οικόπεδο 980 τ.μ. με άδεια οικοδομής για δύο μεζονέτες των 70 τ.μ.+20 τ.μ. γκαράζ έκαστη, πριν τον Αη Γιώργη, με πρόσοψη 36 μέτρα επί του επαρχιακού δρόμου και με πρόσβαση στην παραλία. Τιμή 45.000 ευρώ. Πληρ. τηλ. 6937225269 ΑΟ61625

PUB-ΚΑΦΕΤΕΡΙΑ στο τουριστικό κέντρο πλησίον νέου καζίνο. Πλήρως εξοπλισμένη, ανακαινισμένη, η καλύτερη στο είδος της. Συμβόλαιο 12ετές. Πληροφορίες άλλες δεν θα δοθούν τηλεφωνικώς. Πληρ. για συνεννόηση τηλ. 2241078392, 6977339669, 6936607154 μετά τις 12 το μεσημέρι ΑΟ59043

ΠΩΛΕΙΤΑΙ αρτοποιείο-ζαχαροπλαστείο στο κέντρο της Καλύμνου. Πληρ. τηλ. 6947792999 ΑΟ61404

ΠΩΛΟΥΝΤΑΙ: 1. Μητρόπολις διαμέρισμα 110 τ.μ. με 3 Υ/Α, μπάνιο, WC, 1ος όροφος, τιμή 161.408 ευρώ -55 εκ. δρχ. Ρόδος περιοχή. **2.** Ρόδος οροφοδιαμέρισμα 117 τ.μ. περιοχή Ανάληψη με θέα 3 Υ/Α, μπάνιο, WC,. ισόγειο τιμή 176.082 ευρώ - 60 εκ. δρχ. **3.** Ρόδος υπό κατασκευή στην περιοχή Μήδεια 82 τ.μ. με 2 Υ/Α 156.420 ευρώ -53 εκ. δρχ. **4.** Ρόδος ισόγειο διαμέρισμα 98 τ.μ. με 35 τ.μ. υπόγειο περιοχή στάδιο Διαγόρα κατάλληλο και για επαγγελματική χρήση τιμή 155.539 ευρώ -53 εκ. δρχ. **5.** Ρόδος κατάστημα πλησίον Αννης Μαρίας 67 τ.μ. καθαρής επιφάνειας και 35 τ.μ. πατάρι κατάλληλο για κάθε χρήση τιμή 103.000 ευρώ - 35 εκ. δρχ. **6.** Ιαλυσός 76 τ.μ. το ισόγειο μιας μονοκατοικίας σε πολύ καλή τοποθεσία τιμή 126.192 ευρώ - 43 εκ. δρχ. **7.** Ιαλυσός 2000 τ.μ. οικόπεδο εντός ζώνης με άδεια οικοδομής 200 τ.μ. 176.000 ευρώ 60 εκ. δρχ. **8.** Κοσκινού σε 220 τ.μ. οικόπεδο διώροφη πανοραμική μονοκατοικία 140 τ.μ. τιμή σε μπετά 108.584 ευρώ ή 170.212 ευρώ τελειωμένη, **9.** Αφάντου σε 1500 τ.μ. διώροφη πανοραμική μονοκατοικία 145 τ.μ. πλησίον Γκολφ τιμή 235.000 ευρώ - 80 εκ. δρχ. **10.** Κιοτάρι 3000 τ.μ. οικόπεδο με 2 άδειες των 120 τ.μ. και 140 τ.μ. τιμή 73.367 ευρώ -25 εκ. δρχ. 400 μ. από την θάλασσα. **11.** Κιοτάρι 10800 τ.μ. πανοραμικό 500 μ. από την θάλασσα 161.408 ευρώ - 55 εκ. δρχ. **12.** Επιχείρηση στο Κιοτάρι εστιατόριο πωλείται με άδεια για 100 καθίσματα πάνω στη θάλασσα 35.000 ευρώ - 12 εκ. δρχ. **13.** Γεννάδι 40 τ.μ. κτίριο δωμάτιο 300 μ. από την θάλασσα 35.000 ευρώ - 12 εκ. δρχ. σε οικόπεδο 3000 τ.μ. Πληρ. τηλ. 2241077122, 6944475209 κ. Γιώργο ΧΑΟ304

ΠΩΛΕΙΤΑΙ: α) ισόγεια αποθήκη κοντά στην Τσαλδάρη 85 τ.μ. Τιμή 50.000 ευρώ, 2) 85 τ.μ. ισόγεια απ/κή Καρακόνερο 44.000 ευρώ, 3) 90 τ.μ. ισόγεια με μαρ/βά απ/κη 44.000 ευρώ. Πληρ. ΑΙΓΑΙΟΚΤΗΜΑΤΙΚΗ 10-1 το πρωί ή Δευτέρα-Πέμπτη απ/μα 2241022943, 2241028838 ΑΟ61420

ΠΩΛΟΥΝΤΑΙ: 1. 10.000 τ.μ. κύμα Λαχανιά 200 εκ. δρχ. 587.000 ευρώ, **2.** 19.200 τ.μ. Λαχανιά 230 εκ. δρχ. - 675.000 ευρώ 100 μ. από θάλασσα, **3.** 44.000 τ.μ. πανορ. Λαχανιά 130 εκ. δρχ. - 382.000 ευρώ 200 μ. από δρόμο. **4.** 75.000 τ.μ. πανορ. - Λαχανιά 550 εκ. δρχ. - 1.614.000 ευρώ 100 μ. από θάλασσα. **5.** 88.000 τ.μ. πανορ. - Γεννάδι 308 εκ. δρχ. - 903.000 ευρώ, **6.** 25.000 τ.μ. παρλαιακό 250 εκ. δρχ. - 734.000 ευρώ, **7.** 22.000 τ.μ. κέντρο - Κολύμπια 187 εκ. δρχ. - 549.000 ευρώ, **8.** 22.000 τ.μ. Τσαΐρι - αεροδρόμιο 180 εκ. δρχ. - 528.000 ευρώ πάνω στο δρόμο **9.** 12.000 τ.μ. Λαδικό 120. εκ. δρχ. - 352.000 ευρώ πάνω στο δρόμο **10.**34.000 τ.μ. Κιοτάρι - πανορ. 120 εκ. δρχ. - 350.000 ευρώ 100 μ. από δρόμο **11.** 16.000 τ.μ. Κιοτάρι - πανορ. 72 εκ. δρχ. - 211.000 ευρώ 300 μ. από δρόμο **12.** 20.000 τ.μ. Κιοτάρι - πανορ. 70 εκ. δρχ. - 205.000 ευρώ 400 μ. από δρόμο **13.** 22.000 τ.μ. πανορ. - Λαχανιά 66 εκ. δρχ. - 194.000 ευρώ 450 μ. από δρόμο **14.** 19.700 τ.μ. κύμα-Λαχανιά 300 εκ. δρχ. - 880.411 ευρώ. Πληρ. τηλ. 2241077122, 6944475209 κ. Γιώργο ΧΑΟ3041

ΠΩΛΕΙΤΑΙ στο κέντρο του χωριού Πυλώνα διώροφη οικοδομή 140 τ.μ. σε μπετά σε οικόπεδο 320 τ.μ. Τιμή 82.000 ευρώ. Πληρ. τηλ. 2102853623, 6944137238 ΑΟ60224

ΠΩΛΟΥΝΤΑΙ ΜΟΝΟΚΑΤΟΙΚΙΕΣ: α) 70 τ.μ. Ρολόϊ Π. Πόλη 81.000 ευρώ, 2) 80 τ.μ. Ρολόϊ Π. Πόλη 123.000 ευρώ, 3) 80 τ.μ. διώροφη Παραδείσι 64.000 ευρώ, 4) 110 τ.μ. Εβραίων Μαρτύρων Π. Πόλη 200.000 ευρώ, 5) 107 τ.μ. καινούργια Κολύμπια 220.000 ευρώ, 6) 142 τ.μ. Νιοχώρι 190.000 ευρώ, 7) 133 τ.μ. Αγ. Αναστασία 146.000 ευρώ, 8) 157 τ.μ. (μεζ/τα) καινούργια Ροδίνι 230.000 ευρώ, 9) 195 τ.μ. μπετά Τρεις 132.000 ευρώ, 10) 236 τ.μ. καινούργια Θολό 264.3000 ευρώ. Πληρ. ΑΙΓΑΙΟΚΤΗΜΑΤΙΚΗ 10-1 πρωί, Δευτέρα-Πέμπτη απ/μα 7-9 τηλ. 2241022943, 2241028838 ΑΟ61418

ΕΠΙΧΕΙΡΗΣΗ καινούργια σάντουιτς-αναψυκτικά- καφέδες στο κέντρο κοντά στην αγορά, λόγω επείγουσας αναχώρησης στο εξωτερικό. Τιμή 25.000 ευρώ. Πληρ. Κος Πιπίνος τηλ. 2241023895 www.pipinos.gr ΧΑΟ605

ΣΧΟΛΗ ΟΔΗΓΩΝ ΚΟΥΣΗ ΠΑΝΤΕΛΗ

- ΔΙΠΛΩΜΑΤΑ
- ΕΡΑΣΙΤΕΧΝΙΚΑ
- ΕΠΑΓΓΕΛΜΑΤΙΚΑ
- ΜΟΤΟΣΙΚΛΕΤΑΣ
- ΜΑΘΗΜΑΤΑ ΘΕΩΡΗΤΙΚΗΣ ΔΙΔΑΣΚΑΛΙΑΣ



-Επεκτάσεις όλων των κατηγοριών
-Αναθεωρήσεις ληγμένων αδειών
-Μετατροπές ξένων αδειών σε ελληνικές

Οδός Βαλαωρίτου 9
(έναντι HOTEL SEMIRAMIS ΠΙΣΩ ΑΠΟ ΤΟ ΠΑΛΑΙΟ ΝΟΣΟΚΟΜΕΙΟ
e-mail: kousisp@acn.gr

ΕΚΠΑΙΔΕΥΤΙΚΟ ΑΥΤΟΚΙΝΗΤΟ:
TOYOTA YARIS 1300 cc
AIR CONDITIONED
(ΠΡΟΣΟΧΗ): ΜΑΘΗΜΑΤΑ
α. Μοτοσικλέτας μεγάλου κυβισμού από 125 cc έως ανεξαρτήτου
6. Μοτ/τας έως 125 cc
γ. Μοτοποδηλάτου 50 cc
Διαθέτουμε επίσης κι αυτόματες μοτοσικλέτες 125 cc

Πληρ. τηλ. (22410)73820-94777, fax: (22410)29157
ΚΑΙ ΑΝΑ ΠΑΣΑ ΣΤΙΓΜΗ ΣΤΑ ΚΙΝΗΤΑ τηλ.
6944/511313-6944/203343
Στην κατηγορία ανεξαρτήτου κυβισμού η εκπαίδευση γίνεται με μοτοσικλέτα 500 cc
Παραλαβή των μαθητών μας και από τις οικίες τους
"Η σωστή και μεθοδική εκπαίδευση στα σύγχρονα οχήματά μας, βάζει γερά θεμέλια για τη δημιουργία ενός καλού νέου οδηγού"
ΠΜ59352

ΠΡΟΣΟΧΗ
Στη σχολή μας παραδίδονται και μαθήματα θεωρητικής διδασκαλίας

μαθηματα

ΜΑΘΗΜΑΤΙΚΑ - ΦΥΣΙΚΗ - ΧΗΜΕΙΑ. Παραδίδονται από μαθηματικό και φυσικό ιδιαίτερα μαθήματα σε μεμονωμένους μαθητές Γυμνασίου-Λυκείου-ΤΕΕ (όλων των κατευθύνσεων) που επιθυμούν την απόκτηση ουσιαστικών γνώσεων και την επίτευξη των στόχων τους (κατόπιν συνεννοήσεως δεκτά και γκρουπ 2-3 μαθητών). Πληρ. τηλ. 2241024369, 2241029315, 6948893531, 6973025100 ΑΜ62134

ΚΑΘΗΓΗΤΡΙΑ ΦΙΛΟΛΟΓΟΣ παραδίδει μαθήματα σε μαθητές Δημοτικού, Γυμνασίου και ΤΕΕ. Τιμές λογικές. Πληρ. τηλ. 6973317244 ΑΜ62102

ΦΥΣΙΚΟΣ παραδίδει ιδιαίτερα μαθήματα Φυσικής και Μαθηματικών σε μαθητές Γυμνασίου Λυκείου. Πληρ. τηλ. 6942272324 ΑΜ62062

ΠΤΥΧΙΟΥΧΟΣ παραδίδει μαθήματα σε παιδιά Δημοτικού. Τιμές λογικές. Πληρ. τηλ. 6973375133 ΑΜ61945

ΑΓΓΛΙΚΑ καθηγήτρια απόφοιτος Πανεπιστημίου Αθηνών παραδίδει μαθήματα για όλα τα επίπεδα. Πληρ. τηλ. 6974707086 ΑΜ61626

ΠΑΡΑΔΙΔΟΝΤΑΙ μαθήματα Φυσικής-Χημείας-Μαθηματικών σε μαθητές γυμνασίου-Λυκείου-ΤΕΕ. Συστηματική προετοιμασία για τις εξετάσεις. Πληρ. τηλ. 2241067917, 6973207606 ΑΜ61951

ΑΓΓΛΙΚΑ ΟΛΩΝ ΤΩΝ ΕΠΙΠΕΔΩΝ ΚΑΙ LOWER-MICHIGAN-CAMBRIDGE-ΚΡΑΤΙΚΟ Β2 ΚΑΙ ADVANCED-PROFICIENCY ΑΠΟ ΚΑΘΗΓΗΤΡΙΑ ΠΤΥΧΙΟΥΧΟ ΑΜΕΡΙΚΑΝΙΚΟΥ ΚΟΛΛΕΓΙΟΥ (ENGLISH LITERATURE) ΚΑΙ DIPLOMA RSA CAMBRIDGE (ADVANCED METHODOLOGY - ΔΙΔΑΚΤΙΚΗ ΜΕΘΟΔΟΛΟΓΙΑ). ΠΛΗΡ. ΤΗΛ. 2241028303, 6973479075 ΠΜ61754

ΟΙΚΟΝΟΜΟΛΟΓΟΣ. Απόφοιτος του Οικονομικού Πανεπιστημίου Αθηνών, παραδίδει ιδιαίτερα μαθήματα σε μαθητές της Γ' Λυκείου, στο μάθημα **ΑΡΧΕΣ ΟΙΚΟΝΟΜΙΚΗΣ ΘΕΩΡΙΑΣ**. Αριστη κατανόηση της ύλης. Εγγυημένη επιτυχία στις εξετάσεις. Πληρ. τηλ. 6972196902, 2241076609 ΑΜ61910

Εκπαίδευση Ναυαγοσώστη
Επόπτη ασφαλείας

ΝΑΥΑΓΟΣΩΣΤΙΚΗ ΑΚΑΔΗΜΙΑ ΔΩΔΕΚΑΝΗΣΟΥ

Ο πρώτος φορέας ναυαγοσωστικής στη Δωδεκάνησο

- ✓ *Τμήματα παιδικά, ενηλίκων και εργαζομένων (ατομικά ή ομαδικά)*
- ✓ *Επιδοτούμενα σεμινάρια*

Πρόσθετες υπηρεσίες:
- ✓ Οργάνωση λουτρικών εγκαταστάσεων
- ✓ Προμήθεια ναυαγοσωστικού εξοπλισμού

• **Διάρκεια μαθημάτων** 4 εβδομάδες. Ταχύρυθμα σεμινάρια, ολιγομελή τμήματα, ανάλογα με τις ανάγκες των εκπαιδευομένων

Εγγραφές καθημερινά!!

Υπεύθυνοι προγραμμάτων:
Τσαβαρής Ν. - Καριοφυλλάκης Β.
Εμπ. Κέντρο Κρανίδη, Φαληράκι
Τηλ.: 2241086780, fax: 2241069333
ΠΜ60130

ΕΚΠΑΙΔΕΥΣΗ ΣΤΟΥΣ ΥΠΟΛΟΓΙΣΤΕΣ

Anosis
Computer Learning



Ευρωπαϊκό Δίπλωμα Κατάρτισης Η/Υ

ΤΜΗΜΑΤΑ ΕΝΗΛΙΚΩΝ

- ▸ Ταχύρυθμα σεμινάρια 6 εβδομάδων επιπέδου ECDL Start
- ▸ Τρίμηνοι κύκλοι σπουδών για απόκτηση του Διπλώματος ECDL
- ▸ Επιδοτούμενα σεμινάρια επιχειρήσεων

Windows, Word, Excel, Powerpoint, Access, Internet, Frontpage, CorelDraw, κτλ

ΣΤ.ΚΩΤΙΑΔΗ 52 ΤΗΛ.78924

Υπεύθυνος Σπουδών
ΚΩΣΤΑΣ ΧΑΤΖΗΔΑΚΗΣ

ΕΡΓΑΣΤΗΡΙΟ ΕΛΕΥΘΕΡΩΝ ΣΠΟΥΔΩΝ ΗΛΕΚΤΡΟΝΙΚΩΝ ΥΠΟΛΟΓΙΣΤΩΝ

Program PM

Ecdl Kids & Equal Skills

"Για ΠΑΙΔΙΑ και ΕΝΗΛΙΚΕΣ"
ΕΠΙΣΗΜΟ ΕΞΕΤΑΣΤΙΚΟ ΚΕΝΤΡΟ ΤΗΣ ECDL HELLAS

ΤΜΗΜΑΤΑ ΓΙΑ
Παιδιά
Ενήλικες
Αρχάριους
Επαγγελματίες

ΕΓΓΡΑΦΕΣ ΤΩΡΑ

ECDL Diploma

Νεούθυνη Εκπαίδευση

ΔΙΔΑΣΚΟΝΤΑ:
MS-OFFICE - ΠΡΟΓΡΑΜΜΑΤΙΣΜΟΣ
ΑΡΧΙΤΕΚΤΟΝΙΚΗ - ΣΧΕΔΙΑΣΗ - ΜΑΚΕΤΑ
ΔΙΑΦΗΜΙΣΗ - ΛΟΓΙΣΤΙΚΑ ΠΡΟΓΡΑΜΜΑΤΑ
ΔΑΚΤΥΛΟΓΡΑΦΗΣΗ - ΣΧΕΔΙΑΣΜΟΣ ΣΤΟΙΧΕΙΟΘΕΣΙΩΝ

Ανεύρεση Εργασίας

Αναδείξαμε 1ο μαθητή σε ολυμπιάδα πληροφορικής

Μανώλης Ι. Σοφίκλας

Τηλ.(22410)31761
ΚΟΔΡΙΓΚΤΩΝΟΣ 91 - ΡΟΔΟΣ

μαθηματα

συνέχεια από την προηγούμενη

ΜΑΘΗΜΑΤΙΚΑ Παραδίδονται ιδιαίτερα μαθήματα μαθηματικών σε μαθητές Γυμνασίου-Λυκείου-ΤΕΕ. Υπεύθυνη προετοιμασία Πανελληνίων εξετάσεων. Πληρ. τηλ. 6948893531 AM61613

ΦΩΝΗΤΙΚΗΣ επαγγελματικά ιδιαίτερα μαθήματα παραδίδονται από τον **πιανίστα μουσικό ΖΑΦΕΙΡΗ ΧΡΥΣΑΚΗ.** Διάρκεια μαθημάτων 5 μήνες. Θέσεις περιορισμένες (15). Πληρ. τηλ. 6978229759, 1-3 μ.μ. και 6-8 μ.μ. AM61863

ΦΙΛΟΛΟΓΟΣ, απόφοιτη του Α.Π.Θ. παραδίδει μαθήματα σε μαθητές Γυμνασίου και Λυκείου. Τιμές λογικές. Πληρ. τηλ. 2241076780, κιν. 6974407067 AM61787

ΑΓΓΛΙΚΑ ΜΑΘΗΜΑΤΑ από αγγλόφωνη καθηγήτρια με 10ετή πείρα στην Ελλάδα. Μεθοδολογία και προετοιμασία για τις εξετάσεις από αρχάριους μέχρι και επιπέδου LOWER FCE και Cambridge. Τιμές πολύ λογικές. Πληρ. τηλ. 2241095558, 6944786664 AM61796

ΑΥΣΤΡΙΑΚΟΣ με σπουδές στην Γερμανική Φιλολογία και θεατρολογία, παραδίδει ιδιαίτερα μαθήματα γερμανικής γλώσσας. Δεκτοί και ενήλικες. Πληρ. τηλ. 6972370702 AM61579

ΦΥΣΙΚΗ - ΧΗΜΕΙΑ-ΜΑΘΗΜΑΤΙΚΑ Ιδιαίτερα στο σπίτι ή σε γκρουπ 2-3 ατόμων στη σχολή μας. Τιμές προσιτές. Αγ. Γεωργίου 12. Πληρ. τηλ. 2241070428, 6946333220 AM61777

ΑΡΧΕΣ ΟΙΚΟΝΟΜΙΚΗΣ ΘΕΩΡΙΑΣ (ΑΟΘ) για Ενιαίο Λύκειο και ΤΕΕ, **Λογιστική** και **Μαθηματικά.** Ιδιαίτερα μαθήματα, συστηματική ενημέρωση γονέων. Πληρ. τηλ. 2241078043, 6977649176 AM61647

ΑΓΓΛΙΚΑ. Καθηγήτρια αγγλικών, απόφοιτος Αγγλικού Πανεπιστημίου με MASTER, παραδίδει ιδιαίτερα μαθήματα σε μαθητές όλων των επιπέδων. Προετοιμασία για τις εξετάσεις Cambridge/ Michigan. Τμήματα μονομελή-τριμελή. Τιμές λογικές. Πληρ. τηλ. 2241022886 AM60706

ΦΟΙΤΗΤΡΙΑ Πανεπιστημίου Αιγαίου παραδίδει ιδιαίτερα μαθήματα σε μαθητές Δημοτικού. Πληρ. τηλ. 6938925339 AM61755

ΚΑΘΗΓΗΤΡΙΑ ΑΓΓΛΙΚΩΝ, πτυχιούχος Αγγλικής Φιλολογίας παραδίδει μαθήματα για όλα τα επίπεδα (από Junior έως και Proficiency) σπίτι σας. Αναλαμβάνει την εκμάθηση Αγγλικών σε παιδιά με ειδικές ανάγκες. Προετοιμασία εξετάσεων Cambridge και Michigan. Τιμές λογικές. Πληρ. τηλ. 2241077216, 6947262772 AM61520

εργασιες

Από το SAIL IN CAFE **ΖΗΤΕΙΤΑΙ** κοπέλα από Νοέμβριο μέχρι Μάιο για συνεχόμενο ή σπαστό ωράριο. Εξαιρούνται αλλοδαπές. Πληρ. τηλ. 6936828995 AZ62158

ΚΟΠΕΛΕΣ εμφανίσιμες για να εργαστούν ως bar - women ή σερβιτόρες σε music bar - Ελληνάδικο στην Ορφανίδου. Πληρ. τηλ. 6947124532 AZ62151

Από παιδότοπο **ΖΗΤΕΙΤΑΙ** νεαρή κοπέλα κατά προτίμηση νηπιαγωγός. Πληρ. τηλ. 6973394166 AZ62127

ΕΡΓΑΣΙΑ ΑΠΟ ΤΟΝ ΧΩΡΟ ΣΑΣ. Ζητούνται άτομα δραστήρια και δυναμικά από μεγάλη εμπορική εταιρεία για άμεση κάλυψη θέσεων ανεξάρτητης συνεργασίας. Μερική απασχόληση 500-1500 ευρώ, πλήρης απασχόληση 1.500-6.000 ευρώ. Οχι πλασιέ-ντήλερ. Εξτρα μπόνους και προμήθειες. Πληρ. τηλ. 2241030078, 6977472091 AZ62148

ΓΡΑΦΕΙΟ ΕΝΟΙΚΙΑΣΕΩΣ ΑΥΤ/ΤΩΝ **ΖΗΤΑΕΙ ΠΡΟΣΩΠΙΚΟ** για άμεση πρόσληψη. Απαραίτητα: Γνώσεις Αγγλικών, δίπλωμα αυτοκινήτου. Προαιρετικά: Γνώσεις ηλεκτρονικού υπολογιστή. Μόνιμη απασχόληση. Πληρ. τηλ. 2241022137 AZ62150

Από Τεχνική Εταιρεία **ΖΗΤΟΥΝΤΑΙ** οδηγοί φορτηγών και χειριστές μηχανημάτων. Πληρ. τηλ. 6948176022 AZ62146

ΖΗΤΕΙΤΑΙ ΚΑΘΗΓΗΤΡΙΑ ΓΕΡΜΑΝΙΚΩΝ για συνεργασία με φροντιστήριο. Πληρ. τηλ. 6945108021 AZ62137

Διεθνής εταιρία **ΖΗΤΑ** ώριμη έμπειρη γραμματέα πωλήσεων. Πρέπει να έχει ικανότητα επικοινωνίας στον Αγγλικό και Ελληνικό γραπτό λόγο. Απαιτείται πλήρης ικανότητα χρήσης ηλεκτρονικού υπολογιστή. Η έδρα είναι στη Ρόδο. Πληρ. κο MACFARLANE τηλ. 6947585035 AZ62119

ΤΕΧΝΙΚΗ ΕΤΑΙΡΕΙΑ με έδρα τη Ρόδο ζητεί δύο τεχνίτες υδραυλικούς και δύο τεχνίτες ηλεκτρολόγους για εργασία ως ημερομίσθιοι σε μεγάλο δημόσιο έργο του νησιού. Συζητείται και υπερεργολαβία. Πληρ. τηλ. 6979117398, 2241034540 AZ62065

ΜΠΑΡ στο Φαληράκι ζητάει κοπέλες για βραδινή απασχόληση. Πληρ. τηλ. 2241030954 πρωινές ώρες, 2241086083 βραδινές ώρες AZ62099

ΣΥΝΕΡΓΑΤΗΣ για εστιατόριο εντός πόλεως που να κατέχει την μαγειρική. Πληρ. τηλ. 2241031680 AZ62070

ΖΗΤΕΙΤΑΙ σερβιτόρα για πρωϊνό ωράριο για καφετέρια επί της οδ. Γεωργίου Κοκκίδη 1. Πληρ. τηλ. 2241074224 AZ62067

ΚΟΠΕΛΑ εμφανίσιμες να εργασθούν σε καφετέρια - απογευματινές - βραδινές ώρες. Πληρ. τηλ. 2241033963 AZ62059

ΑΠΟΘΗΚΑΡΙΟΣ χρήστης κλαρκ με επαγγελματικό δίπλωμα οδήγησης. Πληρ. τηλ. 2241065315 AZ62053

ΚΟΠΕΛΑ ως οικιακή βοηθός και για απασχόληση παιδιών 2 ετών και 6 μηνών αντίστοιχα. 2 απογεύματα την εβδομάδα και τις Κυριακές. Πληρ. τηλ. 6944202409 AZ62049

ANASSA CAFE. ΖΗΤΕΙΤΑΙ σερβιτόρα με προϋπηρεσία. Πληρ. τηλ. 2241069919 κα Χριστίνα, κο Δημήτρη AZ62040

ΡΕΣΕΨΙΟΝΙΣΤ από κέντρο αδυνατίσματος εμφανίσιμη και πολύγλωσση. Πληρ. τηλ. 2241062481 AZ62050

ΖΗΤΕΙΤΑΙ από παιδότοπο εμφανίσιμος μπάρμαν/σερβιτόρος ηλικίας έως 35 ετών που να γνωρίζει Αγγλικά. Πληρ. τηλ. 6944183353, 6937783534 AZ62042

ΑΤΟΜΟ από επιχείρηση Πληροφορικής με γνώσεις προγραμματισμού (Ανάπτυξη Εφαρμογών σε Visual Basic, SQL, ORACLE). Για υποστήριξη μεγάλων εμπορικών πακέτων και για ανάπτυξη και παραμετροποίηση εφαρμογών. Πληρ. τηλ. 2241027708 κα Νίκη fax 2241025530 AZ62021

ΖΗΤΕΙΤΑΙ νέα εμφανίσιμη για εργασία στο Ρένος κλαμπ, Αρχάγγελος. Πληρ. τηλ. 2244022540 AZ61770

ΖΗΤΕΙΤΑΙ μαραγκός και σιδεράς για μόνιμη απασχόληση. Πληρ. τηλ. 2241035437, 6977455566, πληρ. 09.00-15.00 AZ62025

ΖΗΤΟΥΝΤΑΙ καθηγητές Μουσικής κάθε ειδικότητας Κλασικής ή παραδοσιακής Μουσικής για να διδάξουν σε Ωδείο. Πληρ. τηλ. 6936359775 AZ61775

ΑΠΟ ΚΑΦΕΤΕΡΙΑ ΖΗΤΕΙΤΑΙ υπάλληλος για παρασκευή σάντουιτς-καφέ κ.λπ. Πληρ. τηλ. 22410-28153, 25680, 6944605755 AZ62014

ΖΗΤΟΥΝΤΑΙ κοπέλες για bar. Πληρ. τηλ. 6932645139 AZ61966

ΖΗΤΕΙΤΑΙ από την εταιρεία ΑΦΟΙ ΧΡΙΣΤΟΔΟΥΛΟΥ αλουμινάς και σιδεράς. Πληρ. τηλ. 2241063968, 6944362717 AZ62002

ΖΗΤΕΙΤΑΙ χρήστης Η/Υ των προγραμμάτων WORD, EXCEL, AUTOCAD για εργασία σε αρχιτεκτονικό γραφείο. Πληρ. τηλ. 6945155292 AZ61990

ΚΟΠΕΛΑ ΓΙΑ ΝΑ ΠΡΟΣΕΧΕΙ ΠΑΙΔΙ 20 ΜΗΝΩΝ, ΩΡΑΡΙΟ ΑΠΑΣΧΟΛΗΣΗΣ ΠΡΩΙ ΚΑΙ ΑΠΟΓΕΥΜΑ. ΜΙΣΘΟΣ 500 ΕΥΡΩ. ΑΠΟΚΛΕΙΟΝΤΑΙ ΑΛΛΟΔΑΠΕΣ. ΠΛΗΡ. ΤΗΛ. 6944182882 ΠΖ61989

ΠΡΟΣΩΠΙΚΟ για γεωργική εκμετάλλευση με έδρα το Θεολόγο Ρόδου. Πληρ. τηλ. 6936784325 AZ61978

Ανώνυμη Ναυτιλιακή και Τουριστική Επιχείρηση

ΖΗΤΕΙ

ΥΠΕΥΘΥΝΟ ΑΤΟΜΟ

ΜΕ ΤΑ ΠΑΡΑΚΑΤΩ ΠΡΟΣΟΝΤΑ:

1. Πολύ καλή γνώση της Αγγλικής γλώσσας (Γραπτά και προφορικά)
2. Πολύ καλή γνώση χρήσης υπολογιστών
3. Δίπλωμα οδήγησης αυτοκινήτου ή δικύκλου
4. Δυνατότητα ταξιδιών εντός και εκτός Ελλάδας.

Παρακαλώ σημειώστε ότι το ωράριο είναι σπαστό και η εργασία είναι δωδεκάμηνη.
Οι ενδιαφερόμενοι μπορούν να στείλουν βιογραφικό στη διεύθυνση:

MARITIME A.E.
P.O. BOX 243
85100 RODOS

ΕΤΑΙΡΕΙΑ ΚΛΙΜΑΤΙΣΜΟΥ ΖΗΤΑ:

ΤΕΧΝΙΚΟΥΣ, ΒΟΗΘΟΥΣ, ΨΥΚΤΙΚΟΥΣ & ΗΛΕΚΤΡΟΛΟΓΟΥΣ

Για Service & εγκαταστάσεις.
Απαραίτητα: Δίπλωμα οδήγησης
Πληρ. τηλ. 6977200960

Από την αντιπροσωπεία αυτοκινήτων
ΠΑΡΑΣΚΕΥΑΣ ΕΠΕ

ΖΗΤΕΙΤΑΙ

α) έμπειρος **φανοποιός**
β) έμπειρος **βαφέας αυτοκινήτων**
Πληρ. τηλ. 2241031400, 2241035200

Η ΞΕΝΑΚΗΣ ΑΥΤΟΚΙΝΗΤΑ
ΕΞΟΥΣΙΟΔΟΤΗΜΕΝΟΣ ΕΜΠΟΡΟΣ ΚΑΙ ΣΥΝΕΡΓΑΤΗΣ SERVICE KOSMOCAR A.E.

ΖΗΤΕΙ

Πωλητή αυτοκινήτων VW

Απαιτούμενα προσόντα

- *Ανεση στην επικοινωνία και καλή χρήση του λόγου*
- *Διοικητική ικανότητα - Δημιουργικότητα*
- *Κέφι και διάθεση για δουλειά στο ιδιαίτερο απαιτητικό περιβάλλον*
- *Καλή εμφάνιση*
- *Γνώσεις Η/Υ*

Τηλ. επικοινωνίας 2241086777
10ο ΧΛΜ. ΡΟΔΟΥ-ΛΙΝΔΟΥ
Υπόψιν κας Χούλλη

Η PIZZA HUT

ΖΗΤΕΙ

ΣΕΡΒΙΤΟΡΟΥΣ και ΔΙΑΝΟΜΕΙΣ
για πρωινή και βραδινή βάρδια.

Πληρ. τηλ. 2241078570
ή εντός του καταστήματος

ATLANTICA HOTELS

Ζητούμε για τις ανάγκες των ξενοδοχείων μας ***Atlantica Princess, Atlantica Imperial Resort*** *και* ***Atlantica Aegean Blue*** *άτομα με καλό χαρακτήρα, ικανότητες, πείρα και ακαδημαϊκά προσόντα για να επανδρώσουν τις πιο κάτω θέσεις*

1. *Food & Beverage Controller*
2. *Assistant Housekeepers*
3. *Front Office Supervisor*
4. *Υπάλληλους Υποδοχής Α' & Β'*

Η γνώση της Αγγλικής γλώσσας είναι απαραίτητη για όλες τις θέσεις. Για τις θέσεις του Τμήματος Υποδοχής, οι υποψήφιοι πρέπει να κατέχουν άριστα και τη Γερμανική γλώσσα.

Οσοι επιλεγούν θα εκπαιδευτούν στα ξενοδοχεία της εταιρείας στην Κύπρο από τη 15η Νοεμβρίου 2004 μέχρι την 15η Μαρτίου 2005 και αμέσως μετά θα εργοδοτηθούν στη Ρόδο. Προσφέρονται αεροπορικά εισιτήρια, διαμονή, διατροφή και επίδομα εκπαίδευσης.

Προσκαλούνται όλοι όσοι θέλουν να σταδιοδρομήσουν σε μια επιτυχημένη εταιρεία, διεθνώς αναγνωρισμένη και με προοπτικές ανάπτυξης σε όλη την Ελλάδα, όπως αποστείλουν το βιογραφικό τους σημείωμα σε μια από τις πιο κάτω διευθύνσεις:

ATLANTICA HOTELS P.O. BOX 52001,
Λεμεσός 4060, ΚΥΠΡΟΣ
E-mail: info@atlanticahotels.com
FAX: 00357 25 327 995

Ή να αποτανθούν προσωπικά στα γραφεία της εταιρείας στην Ιαλυσό.

Γραφείο γενικού τουρισμού Hellas Tourist Services S.A.

ΖΗΤΟΥΝΤΑΙ

ΝΕΑ-ΝΕΟΣ

με άριστη γνώση της γερμανικής και γαλλικής γλώσσας, για να εργασθεί ως αρχηγός γκρουπ κατά την σεζόν 2005. Προϋπηρεσία επιβεβλημένη.

Πληρ. Κέννεντυ & Χειμάρας 44
ή στο τηλ. **2241038155** ώρες γραφείου

Rodos Park

Το *Spa & Fitness Center* του ξενοδοχείου *Rodos Park Suites Hotel* ενδιαφέρεται να καλύψει τη θέση της

Αισθητικού

Προϋπηρεσία και αναγνωρισμένο πτυχίο
Αγγλικά απαραίτητα
Ηλικία από 25 έως 45

Για βιογραφικά σημειώματα ή πληροφορίες:
Ρήγα Φεραίου 12 - Ρόδος 85100
Τηλ. 2241089700 • Fax 2241024613
e-mail: info@rodospark.gr

εργασιες

συνέχεια από την προηγούμενη

ΖΗΤΟΥΝΤΑΙ: α) κυρίες για να εργασθούν με ελεύθερο ωράριο σε λευκά είδη. Δίδονται δωρεάν προσπέκτους και μεγάλη υποστήριξη από την εταιρεία μας, β) κυρία (ελληνίδα) για ολιγόωρη απασχόληση σαν βοηθός σε πωλήσεις εισπράξεις με δικό μας μεταφορικό μέσο και οδηγό. Πληρ. τηλ. 2241066767, 6942445700. AZ61691

ΚΟΠΕΛΑ για να προσέχει μωράκι. Αποκλείονται αλλοδαπές, μισθός ικανοποιητικός. Πληρ. τηλ. 6948600360 ΧΑΖ229

Η Οδική Βοήθεια Ρόδου HELLAS SERVICE **ΖΗΤΕΙ συνεργάτες** για την στελέχωση του τμήματος πωλήσεων. Απαραίτητα προσόντα: Ικανότητα επικοινωνίας, ευχάριστη προσωπικότητα, δίπλωμα οδήγησης οχήματος, προϋπηρεσία στο χώρο. Προσφέρονται: ανταγωνιστικό πακέτο αποδοχών (μισθός - προμήθεια - bonus), προοπτικές εξέλιξης, εξαιρετικό περιβάλλον εργασίας. Πληρ. Στ. Καζούλη 82, τηλ. (22410)22490 ΧΑΖ252

ΚΟΠΕΛΑ για να εργασθεί σε καφενείο-καφετέρια. Πληρ. τηλ. 2241026504 AZ61905

ΒΡΕΦΟΝΗΠΙΟΚΟΜΟΣ για απασχόληση σε Παιδικό σταθμό, κατά προτίμηση απόφοιτος ΙΕΚ-ΤΕΙ-Ιδιωτικών Σχολών, ηλικίας 20-28 ετών!! Πληρ. τηλ. 2241027492, 6977260212 πρωινές ώρες ΧΑΖ243

ΖΗΤΕΙΤΑΙ ΚΑΘΗΓΗΤΗΣ για τουριστικά θέματα απόφοιτος ΑΣΤΕΡ ή ΤΕΙ Τουριστικής ή εξωτερικού. Πληρ. τηλ. 6945101920 AZ61520

ΤΕΧΝΙΤΗΣ έμπειρος για βουλκανιζατέρ. Πληρ. τηλ. 2241062050, 2241066532, 6936113001 AZ60966

ΠΩΛΗΤΡΙΑ για να εργασθεί σε κατάστημα ανδρικών ενδυμάτων έως 25 ετών με γνώσεις Αγγλικών τουλάχιστον, συστάσεις απαραίτητα. Εργασία ώρες καταστημάτων. Πληρ.τηλ. 2241070402 AZ61516

διαφορα

ΤΡΕΪΛΕΡ διαστάσεων 3Χ2Χ1,5 οφ. βαρ. 1700 κιλών. Τιμή 1.500 ευρώ. Πληρ. τηλ. 6946663154 ΑΔ62157

ΓΙΑ OPEL CORSA C ΠΩΛΟΥΝΤΑΙ ΕΛΑΤΗΡΙΑ χαμηλώματος H&R και ανοξείδωτη εξάτμιση με οβάλ μπούκα προς 200 ευρώ και τα δύο. Πληρ. τηλ. 6974851705 ΑΔ62138

ΕΞΟΠΛΙΣΜΟΣ καφέ εστιατορίου σε τιμή ευκαιρίας όπως καρέκλες, τραπέζια, φούσκα με εξαεριστικό, ψυγείο, πάγκος 1,5 μέτρο, πάγκος ξύλινος 1,5 μέτρο με συρτάρια, πλυντήριο ποτηριών, παγομηχανή, πιάτα, ταμειακή, δορυφορικά (τηλεοράσεις, δέκτες, πιάτα κ.λπ.) καθώς και μεταλλική κατασκευή μπαρ εξ. χώρου 2,3Χ3 μ. Πληρ. τηλ. (22410)34315, 6932227500 ΑΔ62060

ΠΩΛΕΙΤΑΙ ιστιοφόρο σκάφος με μηχανή 50 HP (πάνω στο ιστιοφόρο) 8 μ. με κουζίνα, WC, και δύο καμπίνες. Τιμή 8.000 ευρώ. Πληρ. τηλ. 6946674558 ΑΔ62142

ΠΩΛΟΥΝΤΑΙ ένα μεγάλο σαλόνι 600 ευρώ, μία τραπεζαρία μεγάλη με έξι καρέκλες 150 ευρώ, ένα μπαουλοντίβανο μεγάλο 150 ευρώ, ένα τραπέζι μεγάλο βεράντας με 2 καρέκλες 50 ευρώ, μία ντουλάπα άσπρη λακαριστή 150 ευρώ κι ένα πλυντήριο KERTIK 200 ευρώ. Πληρ. τηλ. 6945620680 ΑΔ62154

ΒΑΡΚΑ 3,60 πλαστική με μηχανή YAMAHA 5 ίππων με 2 ντεπόζιτα (15 ώρες λειτουργίας) και όλα τα εξαρτήματα. Πληρ. τηλ. 6945568321 ΑΔ62066

ΠΩΛΕΙΤΑΙ ελαιόλαδο οξύτητας -2. Πληρ. τηλ. 2241073141, 6946063229 ΑΔ62003

ΕΥΚΑΙΡΙΑ. ΠΩΛΕΙΤΑΙ σκάφος καμπινάτο SEA MASTER μήκους 6,60m, μηχανή έσω-έξω OMC 205 HP 6V σε άριστη κατάσταση, ποδάρι OMC COBRA υδραυλικό, FULL EXTRA: βυθόμετρο, VHF, πλήρες όργανο, υδραυλικά φλαπς, στερεοφωνικό, 2 INOX ντεπόζιτα, τέντα, τρέιλερ, 2 προπέλες, αυτοκινούμενο προβολέα.Από 9 π.μ. έως 2μ.μ. τηλ. 2241067214

ΠΩΛΕΙΤΑΙ εξοπλισμός φούρνου: Αυτόματος κύλινδρος, ζυμωτήριο αλουμινίου, επαγγελματικό ψυγείο, πλαστική μηχανή φρατζόλας, πλαστική μηχανή για σάντουϊτς, βιτρίνα μεγάλη και μικρή. Πληρ. τηλ. 2241081371, 6977276520 ΑΔ61524

ΕΠΙΠΛΑ ΠΛΑΤΗΣ: ΠΑΡΑΛΑΒΑΜΕ ΣΑΛΟΝΙΑ ΑΠΟ 480€, ΚΑΝΑΠΕΔΕΣ ΚΡΕΒΑΤΙ ΑΠΟ 200€, ΚΡΕΒΑΤΙΑ, ΣΤΡΩΜΑΤΑ, ΣΥΡΤΑΡΙΕΡΕΣ, ΝΤΟΥΛΑΠΕΣ, ΠΑΠΟΥΤΣΟΘΗΚΕΣ, ΤΡΑΠΕΖΙΑ, ΚΑΡΕΚΛΕΣ, ΓΡΑΦΕΙΑ ΚΑΙ ΑΛΛΑ ΣΤΙΣ ΧΑΜΗΛΟΤΕΡΕΣ ΤΙΜΕΣ ΤΗΣ ΑΓΟΡΑΣ. 5ο χλμ. ΡΟΔΟΥ-ΛΙΝΔΟΥ, ΤΗΛ. 22410 62037, 65065 ΠΔ59797

ΠΙΑΝΟ Ρωσικής πρέλευσης και κατασκευής μάρκας "NATURNO" σε πολύ καλή κατάσταση. Τιμή ευκαιρίας. Πληρ. τηλ. 6942061860 ΑΔ61859

ΠΩΛΟΥΝΤΑΙ ΕΠΑΓΓΕΛΜΑΤΙΚΑ ΨΥΓΕΙΑ - ΒΙΤΡΙΝΕΣ 2 ΜΕΤΡΑ ΚΑΙ 2,5 ΜΕΤΡΑ ΣΕ ΑΡΙΣΤΗ ΚΑΤΑΣΤΑΣΗ. ΠΛΗΡ. ΤΗΛ. 2241034490, 13.00-16.00 ΧΠΔ221

ΠΩΛΕΙΤΑΙ ΣΑΛΟΝΙ 3ΘΕΣΙΟΣ-2ΘΕΣΙΟΣ ΠΟΛΥΘΡΟΝΑ, ΝΕΟΚΛΑΣΙΚΟΥ ΣΤΥΛ, ΣΕ ΑΡΙΣΤΗ ΚΑΤΑΣΤΑΣΗ. ΠΛΗΡ. ΤΗΛ. 2241063425 ΧΠΔ2511

πωλησεις αυτοκινητων & μοτοσικλετων

ΠΩΛΕΙΤΑΙ μηχανή ENDURO BMW FG650 με 14.000 χλμ. Ευκολίες πληρωμής. Διακανονισμός τράπεζας. Πληρ. τηλ. 6945881924, 2241069541 ΑΑ62145

ΜΗΧΑΝΗ HONDA VERADERO 1000 cc σε άριστη κατάσταση με 17.000 χλμ. δεκτός κάθε έλεγχος. Πληρ. τηλ. 6945738025 ΑΑ62135

PEUGEOT RALLY μοντέλο '95, 1600 cc, 16V, 30.000 km, "κοντό σασμάν" ροϊκή εξέλιξη κεφαλής εκκεντροφόροι 2ου σταδίου, σκούπα, πρόγραμμα superchips, ψυγείο λαδιού, βάσεις μηχανής GROPUP A, SHORT SHIFT, τιμόνι, SPARCO, μπάρα ψαλιδιών, μπάρα θόλων, καθισμ. SPARCO PRO 2000, ROLLCAGE SPARCO 8 σημείων, πυρόσβεση, ζώνες SABELT, αμορτισέρ BILSTEIN RALLYE, χειροποίητη εξάτμηση 48 m.m., δίσκοι TAROX, ελατήρια APEX, μεταλλικός δίσκος συμπλέκτη, βάρος 815 kgr, δηλωμένο και περασμένο Κ.Τ.Ε.Ο. Πληρ. τηλ. 6946048559, 12 π.μ.-5 μ.μ. ΑΑ62101

ΑΥΤΟΚΙΝΗΤΟ HONDA ACCORD μοντέλο 1982 σε καλή κατάσταση και στην τιμή 1.500 ευρώ. Πληρ. τηλ. 6938236948, 2241096479 ΑΑ62103

AUDI A4 τούρμπο 1.800 cc, 150 άλογα με κλιματισμό, ηχοσύστημα με 8 cd, αερόσακους, συναγερμός, ηλεκτρονική οθόνη βλαβών σε υπεράριστη κατάσταση. Πληρ. τηλ. 6944100186 όλες τις ώρες ΑΑ62096

HARLEY DAVIDSON ROODKING σε πολύ καλή κατάσταση. Πληρ. τηλ. 6942279332 ΑΑ62094

HYUNDAI LADRA μοντέλο 1995, 1600 cc με καινούργια εξάτμιση, ψυγείο, λάστιχα και προφυλακτήρες. Τιμή 1500 ευρώ μετρητοίς. Πληρ. τηλ. 2241035324, 6942669693 ΑΑ62058

ISUZU αγροτικό φορτηγό 1600 cc χρονολογίας 1983 2.000,00 ευρώ σε πολύ καλή κατάσταση. Πληρ. τηλ. 2241034898 ΑΑ62057

LAND ROVER μοντέλο '91 σε άριστη κατάσταση 97.000 χλμ. Πληρ. τηλ. 2241032278 ΑΑ62056

PIAGGIO ENERGY 50 κυβ. σε καλή κατάσταση 900 ευρώ. Πληρ. τηλ. 2241038089 κιν. 6948587853 ΑΑ62037

BMW 316 4πορτη, κόκκινη, μοντ. '89, σε άριστη κατάσταση και τιμή ευκαιρίας. Πληρ. τηλ. 6932345270 ΑΑ62027

ΜΗΧΑΝΗ VIRAGO 250 cc με 20.000 χλμ. σε υπεράριστη κατάσταση, κυκλοφορεί μόνο το καλοκαίρι. Φυλάσσεται σε γκαράζ. Πληρ. τηλ. 6945991069 ΑΑ62023

ALFA ROMEO 33, μοντέλο 1991, με 85.000 χλμ. και σε άριστη κατάσταση. Πληρ. τηλ. 6937803963 ΑΑ62011

YAMAHA TDM 900 cc μοντέλο 2004 με 3.000 χλμ. βαλιτσάκι 48 lt. Τιμή 8500 ευρώ. Πληρ. τηλ. 6945599828 ΑΑ61920

ΜΗΧΑΝΗ YAMAHA DRAGSTAR 125 cc με 10.000 χλμ., μοντέλο 10/2002 στρωμένη στα 2.000 χλμ. φυλαγμένη σε γκαράζ. Κυκλοφορεί μόνο το καλοκαίρι, είναι σχεδόν καινούργια. Δεκτός κάθε έλεγχος, χρώμα σαμπανιζέ (ανοικτό πράσινο μεταλλικό με ασημί πέρλα). Πληρ. τηλ. 2241033614, 6946278232 ΑΑ62022

ΖΗΤΕΙΤΑΙ

ΠΩΛΗΤΗΣ/ΤΡΙΑ ΚΑΤΑΣΤΗΜΑΤΟΣ ΚΙΝΗΤΗΣ ΤΗΛΕΦΩΝΙΑΣ

με έδρα τη Ρόδο

Ο/Η κάτοχος της θέσης θα είναι υπεύθυνος/η για την ολοκληρωμένη εξυπηρέτηση των καταναλωτών που επισκέπτονται το σημείο πώλησης με σκοπό την προώθηση προϊόντων και υπηρεσιών.

Απαραίτητα προσόντα:
- Αριστη ικανότητα στην επικοινωνία και στις διαπροσωπικές σχέσεις
- Πολύ καλή χρήση, γραπτά και προφορικά της Ελληνικής και Αγγλικής γλώσσας
- Εξοικείωση στην Πληροφορική σε περιβάλλον Windows & MS Office
- Ομαδικό πνεύμα εργασίας

Επιθυμητά προσόντα:
- Πτυχίο Α.Ε.Ι. ή Τ.Ε.Ι.
- Προηγούμενη εργασιακή εμπειρία στο χώρο των πωλήσεων (ιδανικά στον χώρο των νέων τεχνολογιών) σε εταιρία λιανικής πώλησης
- Γνώση του λογιστικού συστήματος EUROFASMA
- Γνώση της αγοράς κινητής τηλεφωνίας.

Οι ενδιαφερόμενοι μπορούν να αποστείλουν βιογραφικό σημείωμα στον αριθμό Fax: 2241075402 ή στο e-mail s_pardalou@panafonet.gr.
Υπόψη: κ. Παρδαλού Ματούλα

ΖΗΤΕΙΤΑΙ

ΣΤΕΛΕΧΟΣ CATERING ΠΑΡΑΓΓΕΛΙΟΛΗΨΙΑΣ

Προϋποθέσεις:
- Πτυχίο ΤΕΙ Τουριστικών επαγγελμάτων
- Επιθυμητή εμπειρία 2-3 χρόνια σε αντίστοιχη θέση
- Ηλικία έως 30 ετών
- Καλή γνώση Αγγλικής γλώσσας
- Άριστη γνώση χειρισμού Η/Υ
- Άνεση στην επικοινωνία
- Ευέλικτο ωράριο

Προσωπικές ικανότητες:
- Ομαδικό πνεύμα
- Συνεργάσιμη συμπεριφορά
- Υπευθυνότητα
- Δυνατότητα προσαρμογής σε νέα δεδομένα

Η Εταιρία προσφέρει:
- Άριστο περιβάλλον εργασίας
- Μικτό σύστημα αμοιβών (Σταθερό Μισθό & Bonus)

Οι ενδιαφερόμενοι παρακαλούνται να αποστείλουν το Βιογραφικό τους σημείωμα στη διεύθυνση:
add@aias.gr

ΖΗΤΟΥΝΤΑΙ

ΝΕΟΣ & ΝΕΑ

20 -30 ετών, για βραδινή εργασία σε fast food - πιτσαρία για συνεχή απασχόληση. Θα προτιμηθούν άτομα που έχουν προϋπηρεσία σε ανάλογη εργασία.
Πληρ. τηλ. 2241030823, 2241039069

ΠΑΡΑΝΤΑΪΣ ΠΕΥΚΟΙ ΛΙΝΔΟΣ Α.Ε.
ΛΙΝΔΙΑ ΠΕΥΚΟΙ ΛΙΝΔΟΣ Α.Ε.
ΠΕΥΚΟΙ-ΛΙΝΔΟΣ

ΖΗΤΟΥΝΤΑΙ

Από τα ξενοδοχεία **"PEFKI ISLANDS RESORT"** και **"LINDIA THALASSA"** στους Πεύκους
ΖΗΤΕΙΤΑΙ προσωπικό όλων των ειδικοτήτων για την περίοδο (01/05/2005 έως 31/10/2005)
και από (15/06/2005 έως 15/09/2005).
Οι ενδιαφερόμενοι θα πρέπει να έχουν καλή γνώση της Αγγλικής γλώσσας και προϋπηρεσία το λιγότερο 2 χρόνια.
Για την συμπλήρωση των αιτήσεων θα πρέπει ο/η ενδιαφερόμενος/η να έχει βιογραφικό και να απευθυνθεί στο ξενοδοχείο "LINDIA THALASSA" καθημερινά 09.00-14.00 ή με e-mail: pefkiislands@rho.forthnet.gr ή ταχυδρομικώς:
ΧΕΙΜΑΡΑΣ 70 Α - ΡΟΔΟΣ 85100
Τηλ. 2244029380-2244048181
φαξ 2244048416-2244048184

ΓΝΩΣΤΗ ΔΙΕΘΝΗΣ ΕΤΑΙΡΕΙΑ ΣΤΟ ΧΩΡΟ ΤΗΣ ΥΓΕΙΑΣ
ζητά

ΕΠΙΣΤΗΜΟΝΙΚΟ ΣΥΝΕΡΓΑΤΗ

(Ιατρικό Επισκέπτη)

για την κάλυψη της κάτωθι περιοχής

ΡΟΔΟΣ

Ζητάμε: πτυχιούχο Ανωτέρας ή Ανωτάτης Σχολής, έως 30 ετών και μόνιμο κάτοικο της περιοχής
Προσφέρονται: ικανοποιητικό πακέτο αποδοχών ανάλογα με τα προσόντα και δυνατότητα καριέρας σε μία μεγάλη εταιρεία.

Παρακαλούμε αποστείλατε βιογραφικό με πρόσφατη φωτογραφία στην παρακάτω διεύθυνση Τ.Θ. 51288, 145 10 Κηφισιά, ΚΩΔ.: ΡΙΕ/2004

auto-moto

συνέχεια από την προηγούμενη

ΑΥΤΟΚΙΝΗΤΟ HYUNDAI ACCENT μοντέλο Αύγουστος 2002, 36.000 χλμ. Τιμή 7.500€. Cal Iesley 6948511046 AA62010

ΠΩΛΟΥΝΤΑΙ

φουσκωτά σκάφη ZODIAC 4,80 μ. και 6,00 με τρέιλερ ολοκαίνουργια σε τιμή ευκαιρίας. Δεκτός διακανονισμός.

Πληρ. τηλ. (22410)67440, 67441 κ. Δημήτρη

ΠΩΛΕΙΤΑΙ

CHRYSLER VOGAGER πολυμορφικό μοντέλο 1999 σε άριστη κατάσταση. Τιμή 20.000 ευρώ.

Πληρ. τηλ. (22410)6944652080

ΜΗΧΑΝΑΚΙ ASTREA HONDA 100 cc, σε καλή κατάσταση, μαύρο χρώμα και σε πολύ καλή τιμή. Πληρ. τηλ. 2241036683 ώρες καταστημάτων AA61724

ΠΩΛΕΙΤΑΙ FIAT PUNTO GT 1400, ζαντολάστιχα, σαλόνι δερμάτινο, σπορ ανάρτηση, κιτ σπόιλερ ABARTH. Πληρ. τηλ. 6942670805 6942260951 AA61793

VW GOLF μοντ. '87 σε καλή κατάσταση. Τιμή 900 ευρώ. Πληρ. τηλ. 2241085231 XAA159

ΜΗΧΑΝΗ AFRICA TWIN 750 cc σε άριστη κατάσταση με full extra. Πληρ. τηλ. 6945463635 AA61556

MERCEDES 190E πετρέλαιο με το τιμόνι στην δεξιά μεριά. Πληρ. τηλ. 6946663154 AA61536

ΦΟΡΤΗΓΟ MERCEDES ΑΝΑΤΡΕΠΟΜΕΝΟ ΤΥΠΟΣ 1619 ΜΕΤΡΗΤΟΙΣ. ΠΛΗΡ. ΤΗΛ. 6942408464 ΧΠΑ171

ΠΩΛΟΥΝΤΑΙ ΜΕΤΑΧΕΙΡΙΣΜΕΝΑ ΦΟΡΤΗΓΑ ΑΥΤΟΚΙΝΗΤΑ ΕΙΣΑΓΩΓΗΣ ΟΛΩΝ ΤΩΝ ΤΥΠΩΝ, ΓΙΑ ΑΓΡΟΤΙΚΗ ΚΑΙ ΕΠΑΓΓΕΛΜΑΤΙΚΗ ΧΡΗΣΗ, ΚΑΘΩΣ ΕΠΙΣΗΣ ΚΑΙ Ι.Χ. ΕΠΙΒΑΤΙΚΑ. ΕΤΟΙΜΟΠΑΡΑΔΟΤΑ Ή ΚΑΤΟΠΙΝ ΠΑΡΑΓΓΕΛΙΑΣ. ΜΕ ΤΙΜΕΣ ΓΕΡΜΑΝΙΑΣ. ΠΑΡΕΧΟΥΜΕ ΓΡΑΠΤΗ ΕΓΓΥΗΣΗ ΕΝΟΣ ΧΡΟΝΟΥ. ΕΙΣΑΓΩΓΕΙΣ ΜΕΤΑΧΕΙΡΙΣΜΕΝΩΝ ΑΥΤΟΚΙΝΗΤΩΝ: Δ. ΜΠΟΥΝΤΟΥΡΗΣ-Ε. ΠΑΠΑΠΟΣΤΟΛΟΥ Ο.Ε. ΕΚΘΕΣΗ: ΕΘΝΙΚΗ ΟΔΟΣ ΛΑΡΙΣΑΣ-ΙΩΑΝΝΙΝΩΝ, ΤΡΙΚΑΛΑ ΘΕΣΣΑΛΙΑΣ, ΤΗΛΕΦΩΝΑ: 24310-74709, 24310-27008, ΚΙΝ.: 6974456200-6977395269 ΧΠΑ14110

προσφορές εργασίας

ΔΙΑΘΕΤΟΥΜΕ δωρεάν καταλόγους για εσώρουχα, εξώρουχα, είδη προικός, αλέκιαστα τραπεζομάντηλα, καλλυντικά. Πληρ. τηλ. 2724071242, 6934594625 όλες τις ώρες της ημέρας AP62130

ΑΝΑΛΑΜΒΑΝΟΝΤΑΙ ΔΑΚΤΥΛΟΓΡΑΦΗΣΕΙΣ από δακτυλογράφο με πολύχρονη πείρα. Πληρ. τηλ. και fax 2241023762 AP62029

ΠΩΛΕΙΤΑΙ

καυστήρας και λέβητας γκαζιού

εργοστασιακής κατασκευής "FYROGENIS" με πολύ λίγες ώρες λειτουργίας, 160.000 kcal, με όλα τα παρελκόμενα από ξενοδοχειακή μονάδα στα Κολύμπια.

Επίσης θερμοστάτες δωματίων για κεντρικό κλιματισμό.

Πληρ. τηλ. 2241056601-2 κ. Σκεύο

ΣΧΟΛΗ ΟΔΗΓΩΝ ΠΟΡΤΣΕΛΛΗΣ ΣΤΕΦΑΝΟΣ

Διπλ. εκπαιδευτής υποψηφίων οδηγών μέλος της Ε.Σ.Ο.Ρ. Ο.Ε.



- Διπλώματα αυτοκινήτου, μοτοσικλέτας,φορτηγού, λεωφορείου, νταλίκας
- Αναθεωρήσεις ληγμένων αδειών
- Θεωρητικά μαθήματα ΚΟΚ και Μηχανολογίας
- Μετατροπές ξένων διπλωμάτων σε ελληνικά
- Διπλώματα αυτόματου αυτοκινήτου

ΕΘΝΙΚΗΣ ΑΝΤΙΣΤΑΣΗΣ 73 (ΠΡΩΗΝ ΑΝΝΗΣ ΜΑΡΙΑΣ)
ΤΗΛ. 2241034497, 6945463635

Audi

1. **RENAULT MEGANE AUTOMATIC 1600 CC μοντ. 1997, χρώμα ΠΡΑΣΙΝΟ** (ABS, υδρ.τιμόνι, 2 αερόσακοι, ηλ. παράθυρα, κεντρικό κλείδωμα, ηχοσύστημα)
2. **VW GOLF 1400 CC μοντ. 2001, 3ΘΥΡΟ, χρώμα ΜΠΛΕ ΤΖΑΖ** (ABS, υδρ.τιμόνι, 4 αερόσακοι, ηλ. παράθυρα, κεντρικό κλείδωμα, ηλεκ. καθρέπτες, **air condition**, ηχοσύστημα)
3. **VW GOLF 1400 CC μοντ. 1999, 3ΘΥΡΟ, χρώμα ΚΟΚΚΙΝΟ** (ABS, υδρ.τιμόνι, 2 αερόσακοι, ηλ. παράθυρα, κεντρικό κλείδωμα, ηλεκ. καθρέπτες, ζάντες αλουμινίου, ηχοσύστημα)
4. **VW GOLF 1400 CC μοντ. 1999, 5ΘΥΡΟ, χρώμα ΜΠΛΕ** (ABS, υδρ.τιμόνι, 4 αερόσακοι, ηλ. παράθυρα, κεντρικό κλείδωμα, ηλεκ. καθρέπτες, ζάντες αλουμινίου, αεροτομή/ηχοσύστημα)
5. **VW GOLF III-1600 CC μοντ. 1996, 3ΘΥΡΟ, χρώμα ΑΣΗΜΙ** (υδρ.τιμόνι, ηλ. παράθυρα, κεντρικό κλείδωμα, ηλεκ. καθρέπτες, air condition, ζάντες αλουμινίου)
6. **VW GOLF VARIANT - 1400 CC μοντ. 1996, 5ΘΥΡΟ, χρώμα ΜΑΥΡΟ** (υδρ. τιμόνι, R/C).
7. **AUDI A4 - 1600 CC μοντ. 1997, ΧΡΩΜΑ ΜΠΛΕ** (ABS, υδρ.τιμόνι, 4 αερόσακοι, ηλ. παράθυρα, κεντρικό κλείδωμα, ηλεκ. καθρέπτες, ζάντες αλουμινίου, **air condition**, ηχοσύστημα)
8. **AUDI A4 - 1600 CC μοντ. 2003, ΧΡΩΜΑ ΓΚΡΙ, ΧΛΜ:18.500** (ABS, ESP, EDL, BAS, δερμάτινο υδρ.τιμόνι, 6 αερόσακοι, ηλ. παράθυρα, κεντρικό κλείδωμα, ηλεκ. καθρέπτες, **clima**, Διζωνικό, ζάντες αλουμινίου, ηχοσύστημα)
9. **DAEWOO LANOS-1400 CC μοντ. 2000 ΧΡΩΜΑ ΜΠΟΡΝΤΩ** (υδρ.τιμόνι, ηλ. παράθυρα, κεντρικό κλείδωμα, A/C, ηχοσύστημα)
10. **MAZDA 323-1400 CC μοντ. 2001, ΧΡΩΜΑ ΑΣΗΜΙ** (ABS, TC, υδρ. τιμόνι, 4 αερόσακοι, 2 ηλ. παράθυρα, κεντρικό κλείδωμα, ηλεκ. καθρέπτες, **air condition**, ηχοσύστημα, συναγερμός)
11. **RENAULT MEGANE COUPE - 1600 CC μοντ. 2001, ΧΡΩΜΑ ΑΣΗΜΙ** (ABS, υδρ. τιμόνι, 2 αερόσακοι, ηλ. παράθυρα, κεντρικό κλείδωμα, **air condition**, ζάντες αλουμινίου, ηχοσύστημα)
12. **RENAULT CLIO - 1400 CC μοντ. 1996, ΧΡΩΜΑ ΜΠΛΕ, 5ΘΥΡΟ** (υδρ. τιμόνι, ηλ. παράθυρα, κεντρικό κλείδωμα, **air condition**, ηχοσύστημα)
13. **RENAULT CLIO - 1200 CC μοντ. 1995, ΧΡΩΜΑ ΜΠΛΕ, 5ΘΥΡΟ** (2 ηλ. παράθυρα, κεντρικό κλείδωμα, ζάντες αλουμινίου, ηχοσύστημα).
14. **RENAULT CABRIO 19 -1800 CC μοντ. 1995, ΧΡΩΜΑ ΜΠΟΡΝΤΩ** (ABS, υδρ. τιμόνι, ηλ. παράθυρα, κεντρικό κλείδωμα, ηχοσύστημα)
15. **FIAT MAREA 1400 CC μοντ. 1996 ΧΡΩΜΑ ΜΠΛΕ 4ΘΥΡΟ** (υδρ. τιμόνι, 2 ηλ. παράθυρα, κεντρικό κλείδωμα, ηχοσύστημα).
16. **FIAT PUNTO 1250 CC ΑΥΤΟΜΑΤΟ, μοντ. 2002, ΧΡΩΜΑ ΘΑΛΑΣΣΙ, 5ΘΥΡΟ** (υδρ. τιμόνι, 2 αερόσακοι, 2 ηλ. παράθυρα, κεντρικό κλείδωμα, air condition, ηχοσύστημα)
17. **TOYOTA YARIS 1300 CC μοντ. 1999, 3ΘΥΡΟ, χρώμα πράσινο** (υδρ. τιμόνι, ηλ. παράθυρα, κεντρικό κλείδωμα, **air condition**, ηχοσύστημα)
18. **ALPHA ROMEO 155 - 1600 CC μοντ. 1996, χρώμα ΜΑΥΡΟ** (υδρ. τιμόνι, αερόσακος οδηγού, 2 ηλ. παράθυρα, κεντρικό κλείδωμα, **κλιματισμός**, ηχοσύστημα)
19. **HONDA CIVIC 1400 CC μοντ. 1994 ΧΡΩΜΑ ΛΕΥΚΟ** (υδρ. τιμόνι, 4 ηλ. παράθυρα,κεντρικό κλείδωμα, ηχοσύστημα)
20. **SEAT IBIZA 1400 CC μοντ. 1997 ΧΡΩΜΑ ΠΟΡΤΟΚΑΛΙ** (υδρ. τιμόνι, ηλ. παράθυρα,κεντρικό κλείδωμα, ηχοσύστημα)
21. **SEAT CORDOBA 1400 CC μοντ. 1994 ΧΡΩΜΑ ΜΠΛΕ** (υδρ. τιμόνι, ηλ. παράθυρα,κεντρικό κλείδωμα, ηχοσύστημα)
22. **SEAT CORDOBA 1400 CC μοντ. 1995 ΧΡΩΜΑ ΚΟΚΚΙΝΟ** (υδρ. τιμόνι, ηλ. παράθυρα,κεντρικό κλείδωμα, ηχοσύστημα)
23. **DAEWOO LANOS 1400 CC μοντ. 199, ΧΡΩΜΑ ΑΣΗΜΙ** (υδρ. τιμόνι, ηλ. παράθυρα, κεντρικό κλείδωμα, A/C, ηχοσύστημα)

CAR EXPERTS

ΞΕΝΑΚΗΣ ΑΥΤΟΚΙΝΗΤΑ ΑΕΒΕ
Εξουσιοδοτημένος Έμπορος Kosmocar A.E.
Πωλήσεις-Service-Ανταλλακτικά
10ο χλμ. Ρόδου-Λίνδου, τηλ. 2241086777, fax 2241086788

1 έτος γραπτή εγγύηση με δυνατότητα επέκτασης έως 3 έτη

0% ΠΡΟΚΑΤΑΒΟΛΗ ΕΩΣ 72 ΔΟΣΕΙΣ

AUTO ΕΠΙΛΟΓΕΣ

ΚΟΥΚΟΥΡΑΣ ΑΛΕΞΑΝΔΡΟΣ
ΛΕΩΦ. ΡΟΔΟΥ-ΛΙΝΔΟΥ 255 • ΤΗΛ. (22410)60910
www.autoepiloges.com

ΑΓΟΡΑ-ΠΩΛΗΣΗ-ΑΝΤΑΛΛΑΓΗ ΜΕΤΑΧΕΙΡΙΣΜΕΝΩΝ ΑΥΤΟΚΙΝΗΤΩΝ

1. **BMW 316 4d LIFE STYLE, 1600 cc, μοντ. 2003, 14.000 χλμ., μαύρο**
   - αερόσακος οδηγού-συνοδηγού, πλευρικοί αερόσακοι, ABS, ESP, αυτομ. klima, κεντρ. κλειδ., ηλ. παράθ., τριάκτινο σπορ τιμόνι πολ/πλών χρήσεων, ζάντες αλουμινίου, συναγερμός, rcd ηχοσύστημα
2. **MERCEDES E200 COMPRESSOR ELEGANCE, 163 HP, 2000 cc, μοντ. 2001, ασημί**
   - 8 αερόσακοι, ABS, ESP, klima, κεντρ. κλειδ., ηλ. παράθ., υδρ. τιμόνι, ζάντες αλουμινίου, ξύλινη επένδυση και ηχοσύστημα
3. **TOYOTA MR2, 1800cc, μοντ. 2003, γκρι**
   - αερόσακοι, ABS, ESP, klima, κεντρ. κλειδ. ηλ. παράθ., υδρ. τιμόνι, ζάντες αλουμινίου και ηχοσύστημα
4. **ALFA ROMEO 164 TURBO, 2000 cc, μοντ. 1994, μαύρο**
   - αερόσ. οδηγού-συνοδηγού, κεντρ. κλειδ., ηλ. παράθ., υδρ. τιμόνι, δερμ. σαλόνι, ζάντες αλουμ. ABS, klima και ηχοσύστημα.
5. **KIA SPORTAGE, 2000 cc, μοντ. 11/2002, ανθρακί**
   - 2 αερόσακοι, klima, κεντρ. κλειδ., ηλ. παράθ., υδρ. τιμόνι, ζάντες αλουμινίου, προβ. ομίχλης και ηχοσύστημα.
6. **AUDI A4, 1600 cc, μοντ. 2000, μπλε**
   - 4 αερόσ., klima, κεντρ. κλειδ., ηλ. παράθ., υδρ. τιμόνι, ζάντες αλουμινίου, προβ. ομίχλης και ηχοσύστημα
7. **FIAT PUNTO 80 5Dr, 1242 cc, μοντ. 2001, ασημί**
   - αερόσακοι, air condition, κεντρ. κλειδ., ηλ. παράθ., υδρ. τιμόνι και ηχοσύστημα
8. **SUZUKI JIMNY 1300 cc, μοντ. 2002, λευκό**
   - αερόσ. οδηγού-συνοδηγού, κεντρ. κλειδ., ηλ. παράθ., υδρ. τιμόνι, και ηχοσύστημα
9. **OPEL VECTRA 1600 cc, 125 HP, μοντ. 2001, κυπαρισσί**
   - 4 αερόσακοι, ABS, klima, κεντρ. κλειδ., ηλ. παράθ., υδρ. τιμόνι,ζάντες αλουμινίου και ηχοσύστημα
10. **ROVER 45 1400 cc, 103 HP, μοντ. 2000 κυπαρισσί**
    - αεροσ. οδηγού-συνοδηγού, κεντρ. κλειδ. ηλ. παράθ., υδρ. τιμόνι, air condition, ABS, συναγ. και ηχοσύστημα
11. **OPEL ASTRA1400 c.c., μοντ. 1999, ασημί**
    - κεντρ. κλειδ., ηλ. παράθ., υδρ. τιμόνι, air condition, αερόσακοι και ηχοσύστημα
12. **BMW 316 COUPE 1600 cc, μοντ. 1994, ασημί**
    - αεροσ. οδηγού, κεντρ. κλειδ., ηλ. παράθ., υδρ. τιμόνι, ζάντες αλουμινίου και ηχοσύστημα
13. **BMW 518 1800 cc, 1994, άσπρο**
    - ABS, κεντρ. κλειδ., ηλ. παράθ., υδρ. τιμόνι, ηλ. ηλιοροφή, ζάντες αλουμινίου και ηχοσύστημα
14. **OPEL VECTRA 1600 cc, 1996 μπλε**
    - κεντρ. κλειδ., ηλ. παράθ., υδρ. τιμόνι, αερόσακους, air condition και ηχοσύστημα
15. **PEUGEOT 206 1600 cc, μοντ. 2000, ασημί**
    - κεντρ. κλειδ., ηλ. παράθ. υδρ. τιμόνι, αερόσακος οδηγού, air condition, ηλ. ηλιοροφή και ηχοσύστημα
16. **MERCEDES E220 COUPE, 2200 cc, μοντ. 1994, άσπρο**
    - full extra
17. **SEAT IBIZA 1400 cc, μοντ. 1999, ασημί**
    - κεντρ. κλειδ., ηλ. παράθ. υδρ. τιμόνι, air condition και ηχοσύστημα
18. **PEUGEOT 206 1100 cc, 2001, μπλε**
    - αερόσακος οδηγού, air condition και ηχοσύστημα
19. **DAEWOO LANOS 1350 cc, μοντ. 2002, ανθρακί**
    - κεντρ. κλειδ., ηλ. παράθ., υδρ. τιμόνι, air condition και ηχοσύστημα
20. **KIA SEPHIA II 1500cc, μοντ. 2000, ασημί**
    - αερόσακοι, κεντρ. κλειδ. ηλ. παράθ., υδρ. τιμόνι και ηχοσύστημα
21. **SUZUKI SWIFT GTI, 1300 cc, μοντ. 1996, μπλε**
    - κεντρ. κλειδ. ηλ. παράθ., υδρ. τιμόνι και ηχοσύστημα
22. **MITSUBISHI LANCER, 1300 cc, μοντ. 2000, μαύρο**
    - κεντρ. κλειδ., ηλ. παράθ. υδρ. τιμόνι, air condition και ηχοσύστημα

ΑΠΟ 0% ΠΡΟΚΑΤΑΒΟΛΗ ΕΩΣ 72 ΜΗΝΙΑΙΕΣ ΔΟΣΕΙΣ ΜΕ ΤΑ ΧΑΜΗΛΟΤΕΡΑ ΕΠΙΤΟΚΙΑ ΤΗΣ ΑΓΟΡΑΣ

κρικος αυτοκίνητα

ΚΑΙΝΟΥΡΓΙΑ

TOYOTA-MAZDA-CITROEN SKODA-CHRYSLER-AUDI VOLKS WAGEN-NISSAN-FORD

ΜΕΤΑΧΕΙΡΙΣΜΕΝΑ

1. **TOYOTA CELICA** 1,8cc (192Hp), 2001, 40,000klm, γκρι του τιτανίου, Y/T, ABS, ηλεκτρικά παράθυρα, ηλεκτρική ηλιοροφή, RCD, A/C, δερμάτινο σαλόνι, αερόσακοι οδηγού-συνοδηγού, πλευρικοί, ηλεκτρομαγνητικές κλειδαριές με τηλεχειρισμό, ζάντες αλουμινίου
2. **NISSAN MICRA** 1,0cc, 1999, 106.000klm, Y/T, A/C, R/C, αερόσακος οδηγού, A/C
3. **FIAT PUNTO** 1,1 cc, 1998, R/C
4. **OPEL CORSA** μοντ. 2002, 1.100 cc, αερόσακος οδηγού, υδραυλικό τιμόνι, ABS, A/C, ηχοσύστημα
5. **HYUNDAI ATOS** μοντ. 2001, 1.000 cc, ηλεκτρ. παράθυρα εμπρός, υδραυλικό τιμόνι, A/C, ηχοσύστημα
6. **TOYOTA Hi Ace 2,5 TN** μοντ. 1999 (εισαγ.)
7. **HUNDAI ACCENT** μοντ. 2001, λευκό, 1.300c.c. A/B οδηγού, R/C, ηλ. παράθυρα, υδρ. τιμόνι, εμπρός και πίσω
8. **TOYOTA HIACE** 2,5 TD μοντ. 1999, υπερυψωμένο, αερόσακος οδηγού-συνοδηγού, R/C (εισαγ.)
9. **NISSAN NAVARA** 2,5 cc, μοντ. 1998, διπλοκάμπινο, συναγερμός, R/C, αερόσακος οδηγού (εισαγ.)
10. **TOYOTA COROLLA ασημί** 1,4 cc, μοντ. 2002, υδρ. τιμόνι, ηλεκτ. παράθυρα εμπρός, κεντρικό κλείδωμα, R/CD, ABS
11. **RENAULT SCENIC** 1,6 cc, μοντ. 1998, υδραυλικό τιμόνι, κεντρικό κλείδωμα, ηλεκτρ. παράθυρα εμπρός, A/C, ηλεκτρ. καθρέπτες, αερόσακοι οδηγού, P/K
12. **FIAT MAREA,** 1.600 cc, μοντ. 1997, χρυσαφί, P/S, ηλεκτρικά παράθυρα, ηλεκτρικοί καθρέπτες, A/C, R/C, αερόσακος οδηγού, κεντρικό κλείδωμα, ζάντες αλουμινίου
13. **CITROEN SAXO** 1.100 cc, μοντ. 2000, λευκό, κεντρικό κλείδωμα, ηλεκτρικά παράθυρα εμπρός, P/S, A/C, R/C, αερόσακος οδηγού
14. **SUZUKI JIMNY 1.300 c.c.** μοντ. 2001, λευκό, cabrio, A/B οδηγού-συνοδηγού, ηλεκτρικά παράθυρα
15. **HYUNDAI ACCENT** Χρυσαφί, 1.300 c.c., μοντ. 2000, ηλ. κλειδαριές, ηλ. παράθυρα εμπρός/πίσω, υδραυλικό τιμόνι, A/C, ηλ. κλειδαριές, αερόσακος οδηγού, ηλ. κεραία.
16. **SKODA FABIA** Λευκό, 1.400 c.c., μοντ. 2002. ηλ. παράθυρα εμπρός, υδραυλικό τιμόνι, κεντρ. κλείδωμα, αερόσακος οδηγού, A/C, R/K
17. **OPEL ASTRA SW TD** Λευκό, 1.700 cc, επαγγελματικό, diesel
18. **SKODA REFLEX** 1.400cc, μπλε, μοντ. 2002, ηλεκ. παράθ. εμπρός, κεντρικό κλείδωμα, A/C, R/C.
19. **VW GOLF 1.400cc** Ασημί, μοντ. 2000, αερόσακοι οδηγού, συν/γού, πλευρικοί, Y/T, ηλεκτ. παράθ., κεντρικό κλείδωμα, A/C, ABS, ηχοσύστημα.
20. **CITROEN SAXO** 1.400 cc, ασημί, μοντ. 2002, αερόσακος οδηγού, ηλεκ. παράθ., R/C.
21. **CITROEN XSARA H/B** 1.400 cc, μοντ. 2001, υδραυλικό τιμόνι, A/C, R/C, ηλεκτρ. κλειδαριές, ηλεκτρ. παράθυρα εμπρός, αερόσακοι οδηγού-συνοδηγού
22. **TOYOTA COROLLA SDN** Ασημί, 1300 cc, μοντ. του 1997, Υδρ. τιμόνι, Ηλ. κλειδαριές, Ηλ. παράθυρα, εμπρός, ABS, A/C, P/K
23. **TOYOTA YARIS** 1000 cc, 2002, πράσινο, δίπορτο, A/C, ράδιο CD, Υδραυλικό τιμόνι, ABS, αερόσακος οδηγού-συνοδηγού
24. **ROVER 25** Μαύρο, μοντ. 2000, 1.400 cc ηλεκτρ. κλειδαριές, ηλεκτρ. παράθυρα, A/C, R/C, αερόσακος οδηγού-συνοδηγού, κεντρικό κλείδωμα
25. **TOYOTA YARIS** Ασημί, μοντ. 2001, 1.000 cc, υδραυλικό τιμόνι, ABS, R/C, A/C, αερόσακος οδηγού-συνοδηγού, ηλεκτρ. παράθυρα, κεντρικό κλείδωμα.
26. **SKODA SUPERB** μπεζ, μοντ. 2003, 1.800 cc, κεντρικό κλείδωμα, ηλεκτρ. παράθυρα, αερόσακος οδηγού-συνοδηγού, ηλεκτρ. ηλιοροφή, ζάντες αλουμινίου, δερμάτινο σαλόνι, προβολείς ομίχλης, υδραυλικό τιμόνι, ABS, A/C, R/CD.

Περισσότερα αυτοκίνητα στο www.krikos.gr

Αγορές αυτοκινήτων απολύτου μετρητοίς

Δεχόμαστε το αυτοκίνητο σας προς πώληση

13ο χλμ ΡΟΔΟΥ - ΑΕΡΟΔΡΟΜΙΟΥ
(Απέναντι από την HERTZ)
Τηλ: 22410-82222 Fax: 22410-82521

0% ΠΡΟΚΑΤΑΒΟΛΗ ΕΩΣ 72 ΔΟΣΕΙΣ

auto-moto

συνέχεια από την προηγούμενη

Πεπειραμένη **ΔΑΚΤΥΛΟΓΡΑΦΟΣ ΑΝΑΖΗΤΑ ΕΡ-**

● ΜΕΤΑΦΟΡΕΣ ● ΜΕΤΑΚΟΜΙΣΕΙΣ

● ΓΕΡΑΝΟΜΕΤΑΦΟΡΕΣ



ΡΟΔΑΝΑΚΗΣ Μ. Κιν.: 6944169840
ΡΟΔΟΣ

ΕΚΤΕΛΟΥΝΤΑΙ
ΒΑΘΙΕΣ ΑΡΩΣΕΙΣ



με μονόινο
Πληρ. τηλ. 6945839298

ΚΗΠΟΠΕΡΙΦΡΑΚΤΙΚΗ
ΔΩΔ/ΣΟΥ

- Κατασκευές κήπων,
- Περιφράξεις,
- Κατασκευές γηπέδων 5Χ5
- Περιφράξεις τύπου πάνελ
- Κατασκευές γηπέδων τέννις και μπάσκετ

ΚΗΠΟΠΕΡΙΦΡΑΚΤΙΚΗ ΔΩΔ/ΣΟΥ
ΤΑΜΠΑΚΑΚΗΣ - ΧΑΡΙΤΟΣ
Μιχ. Πετρίδη 32 • Τηλ.-φαξ. 2241027518, 6944806506

ΑΠΟΦΡΑΞΕΙΣ

ΔΩΔΕΚΑΝΗΣΙΑΚΕΣ ΑΠΟΦΡΑΞΕΙΣ
"ΚΟΛΟΣΣΟΣ"
ΑΠΟΦΡΑΞΕΙΣ ΚΑΘΑΡΙΣΜΟΙ
ΑΠΟΧΕΤΕΥΣΕΩΝ & ΒΟΘΡΩΝ



Αναλαμβάνουμε πάσης φύσεως αποφράξεις οποιουδήποτε μήκους και πλάτους Αναλαμβάνουμε καθαρισμούς αποχετευτικών αγωγών ΔΗΜΩΝ, ΞΕΝ/ΧΕΙΩΝ στρατιωτικών μονάδων ΣΠΙΤΙΩΝ, ΠΟΛΥΚΑΤΟΙΚΙΩΝ καθώς και καθαρισμούς βιολογικών μονάδων με μηχάνημα υψηλής πιέσεως σε όλη την Δωδ/σο

Κ. ΠΗΔΙΑΚΗΣ - Π. ΚΑΣΕΡΗΣ
Πληρ. τηλ. 2241047915-91881,
κιν. 6944/325234 και 6977/717048

ΥΔΡΑΥΛΙΚΑ –
ΚΑΛΟΡΙΦΕΡ
Γιάννης ο Ατλάσης
ΕΓΚΑΤΑΣΤΑΣΕΙΣ
ΑΝΑΚΑΙΝΙΣΕΙΣ
ΣΥΝΤΗΡΗΣΕΙΣ
Πληρ. τηλ.
2241029898,
6973610779
ΠΡ61991

ΞΥΛΟΥΡΓΙΚΕΣ
ΕΡΓΑΣΙΕΣ

- ΚΟΥΖΙΝΕΣ
- ΝΤΟΥΛΑΠΕΣ
- ΠΟΡΤΕΣ
- ΛΟΥΣΤΡΑΡΙΣΜΑΤΑ
- ΜΕΡΕΜΕΤΙΑ

Πληρ. τηλ.
6945491827
κ. ΔΗΜΗΤΡΗ
ΠΡ62140

ΚΥΝΟΤΡΟΦΕΙΟ ΜΙΡΤΣΕΒ

ΞΕΝΟΔΟΧΕΙΟ
ΣΧΟΛΗ ΕΚΠΑΙΔΕΥΣΗΣ ΣΚΥΛΩΝ
Τις μέρες των διακοπών σας φύλαξη των μικρών σας φίλων

- Βασική υπακοή
- Σωματοφύλακας
- Αρνηση τροφής
- Καθαρόαιμα κουτάβια
- Φύλακας χώρου
- Ζευγαρώματα
- Νοσηλεία
- Κουρέματα, μπάνιο
- Διόρθωση προβληματικής συμπεριφοράς

Υπεύθυνος: ΜΙΡΤΣΕΒ ΝΙΚΟΣ
Ασγούρου Ρόδος 85100 • Τηλ. 6942404250

ΑΠΟΦΡΑΞΕΙΣ-ΚΑΘΑΡΙΣΜΟΙ





ΑΠΟΦΡΑΞΕΙΣ
ΚΑΘΑΡΙΣΜΟΙ
ΣΥΝΤΗΡΗΣΕΙΣ
ΑΠΟΧΕΤΕΥΣΕΩΝ-
ΕΠΙΦΑΝΕΙΩΝ-
ΚΤΙΡΙΩΝ-
ΠΛΟΙΩΝ-
ΒΙΟΛΟΓΙΚΩΝ
Αναλαμβάνουμε ξενοδοχεία, Δήμους, πολ/κίες κ.λπ. Αντληση πετρελαιοειδών από πλοία καθώς και λιποσυλλεκτών και βιολογικών. ΜΕ ΜΟΝΑΔΙΚΑ ΣΕ ΥΨΟΣ ΠΙΕΣΗΣ ΚΑΙ ΑΝΑΡΡΟΦΗΣΗΣ. ΥΠΕΡΣΥΓΧΡΟΝΑ ΜΗΧΑΝΗΜΑΤΑ ΥΔΡΟΒΟΛΗΣ ΣΕ ΟΛΗ ΤΗ ΔΩΔΕΚΑΝΗΣΟ

ΟΛΟ ΤΟ 24ωρο
ΒΑΡΔΕΛΛΗ Μ. -ΚΡΑΣΟΠΟΥΛΟΣ Δ. Ο.Ε.
Τηλ. 2241035555, Fax: 2241073100, Κιν. 6944/395999
e-mail:metropontikas@excite.com.
ΣΤΙΣ ΠΙΟ ΧΑΜΗΛΕΣ ΤΙΜΕΣ

ΓΑΣΙΑ ((κυρίως πρωινές ώρες ή συνεχόμενο ωράριο) ως υπάλληλος γραφείου για γραμματειακή υποστήριξη, με γνώσεις Η/Υ. Πληρ. τηλ. - fax 2241023762 ΑΡ62028

ΕΛΑΙΟΧΡΩΜΑΤΙΣΤΗΣ με πολυετή πείρα αναλαμβάνει πάσης φύσεως εργασίες (βαψίματα, μερεμέτια κ.λπ.) σε πολύ καλές τιμές, καθαρές δουλειές. Πληρ. τηλ. 6945243884 κ. Νεκτάριο ΑΡ61965

ΚΥΡΙΑ διπλωματούχος μασέρ (με άδεια από το κράτος) κάνει θεραπευτικό, κλασικό, χαλαρωτικό, αθλητικό, αισθητικό μασάζ με αρωματοθεραπεία, reiky, siatsu και μασάζ αδυνατίσματος. Πληρ. τηλ. 2241020833, 6932501924, 6946437594 ΑΡ61733

ΚΥΡΙΑ διπλωματούχος μασέρ κάνει θεραπευτικό, χαλαρωτικό, αθλητικό μασάζ με αρωματοθεραπεία αδυνατίσματος. Πληρ. τηλ. 6948553306 ΑΡ61922

ΚΥΡΙΑ διπλωματούχος μασέρ προσφέρει θεραπευτικό, κλασικό, αθλητικό, αδυνατίσματος, χαλαρωτικό, αισθητικό και καθαρισμό προσώπου (μάσκες, μασάζ). Πληρ. τηλ. 2241035252, 6932024975 ΑΡ60842

γνωριμίες

ΔΕΣΠΟΙΝΙΔΕΣ-ΚΥΡΙΕΣ Ελληνίδες, επιπέδου, ζητούν γνωριμία για συντροφιά, γάμο, συμβίωση από όλη την Ελλάδα. Εκδηλώσεις, ταξίδια, επιλογές με φωτογραφίες. "Νέοι Ορίζοντες" τηλ. 6979470250, 2105222449, 2105236775 ΑΓ61957

ΝΕΑΡΗ ΞΕΝΑΓΟΣ με νυχτερινές ανησυχίες, επιθυμεί κουβέντα και συνομιλία και ό,τι προκύψει. Πληρ. τηλ. 9011314493 ΑΓ61453

ΑΥΤΑΡΧΙΚΗ ΚΥΡΙΑ **ΖΗΤΑΕΙ ΓΝΩΡΙΜΙΑ** με κύριο χαμηλών τόνων. Πληρ. τηλ. 6997190495 ΑΓ61574

ΤΑ ΜΟΝΑΔΙΚΑ ΥΠΕΡΣΥΓΧΡΟΝΑ

ΤΑΠΗΤΟΚΑΘΑΡΙΣΤΗΡΙΑ

ΚΛΕΟΠΑΤΡΑ

Τέλος στα προβλήματα με το πλύσιμο των χαλιών σας.

Η εταιρία μας πρωτοπορεί με το ΝΕΟ υπερσύγχρονο Πλυντήριο Ταπήτων.
Προσφέρουμε άψογο και προσεγμένο πλύσιμο, καθάρισμα, φύλαξη & επιδιορθώσεις σε όλους τους τύπους χαλιών, χειροποίητα χαλιά Μηχανής, ανατολίτικα, μοκέτες, καμπέ, μεταξωτά, φλοκάτες, παπλώματα

- *Επιτόπου καθαρισμούς σαλονιών, μοκετών*
- *Παραλαβή & παράδοση κατ' οίκον σε όλη την Ρόδο.*
- *Ενημερωθείτε για την συντήρηση των χαλιών σας.*

ΚΑΙ ΤΟ 2004 Η ΦΥΛΑΞΗ ΔΩΡΕΑΝ

Τηλ. 2241051996,
κιν. 6945793626 ,
Φαξ: 2241051322
ΚΟΥΦΑΛΑΚΗΣ
ΣΤΑΥΡΟΣ
ΧΠΡ803

ΤΑΠΗΤΟΚΑΘΑΡΙΣΤΗΡΙΑ

ΠΑΝΕΛΛΑΔΙΚΟ ΔΙΚΤΥΟ
Art Clean EXPRESS

Είμαστε λίιιι...γο πιο μπροστά από τους άλλους!

ΠΛΥΣΙΜΟ-ΑΠΟΛΥΜΑΝΣΗ-ΦΥΛΑΞΗ
ΧΑΛΙΩΝ- ΜΟΚΕΤΩΝ - ΣΑΛΟΝΙΩΝ *(και επί τόπου)*
ΠΑΠΛΩΜΑΤΑ - ΚΟΥΒΕΡΤΕΣ - ΦΛΟΚΑΤΕΣ
ΣΤΕΓΝΟ ΓΙΑ ΜΕΤΑΞΩΤΑ
ΚΑΙ ΧΕΙΡΟΠΟΙΗΤΑ
ΑΔΙΑΒΡΟΧΟΠΟΙΗΣΕΙΣ & ΕΠΙΔΙΟΡΘΩΣΕΙΣ ΤΑΠΗΤΩΝ
ΠΑΡΑΛΑΒΗ - ΠΑΡΑΔΟΣΗ ΚΑΤ' ΟΙΚΟΝ

ΔΩΡΕΑΝ ΦΥΛΑΞΗ

ΑΛΑΦΑΚΗΣ ΤΑΣΟΣ

ΤΗΛ. ΧΩΡΙΣ ΧΡΕΩΣΗ
80011400400
ΤΗΛ. 2241094815- ΚΙΝ. 6944350247

ΠΑΡΑΔΟΣΙΑΚΗ ΤΕΧΝΗ



ΒΟΤΣΑΛΩΤΑ -
ΨΗΦΙΔΩΤΑ -
ΕΠΙΣΚΕΥΕΣ-
ΑΠΟΚΑΤΑΣΤΑΣΕΙΣ
ΒΥΖΑΝΤΙΝΩΝ -
ΝΕΟΚΛΑΣΙΚΩΝ
ΚΤΙΣΜΑΤΩΝ
C. ΓΡΑΙΚΟΣ
ΠΑΡΑΔΟΣΙΑΚΟΣ ΤΕΧΝΙΤΗΣ
ΤΗΛ. 6934596090
ΠΡ60456

ΑΓΟΡΑΖΩ

- ΧΡΥΣΑΦΙΚΑ
- ΚΟΣΜΗΜΑΤΑ
- ΝΟΜΙΣΜΑΤΑ
- ΧΡΥΣΑ
- ΔΟΝΤΙΑ
- ΜΕΤΟΧΕΣ
- ΩΡΟΛΟΓΙΑ
- ΑΝΤΙΚΕΣ

Δάνεια επί ενεχύρω

«ΜΠΑΜΠΗΣ»

Δημ. Θεοδωράκη 15
(1ος όροφος)
ΡΟΔΟΣ

ΧΠΡ407

ΤΟΠΙΚΟ ΠΟΔΟΣΦΑΙΡΟ

Στόχος η εξάδα

• Ο Απόλλωνας Καλυθιών στοχεύει ένα πλασάρισμα στην πρώτη εξάδα και όχι η άνοδος σύμφωνα με το Νίκο Ταχραμάνη

Φανερά προσγειωμένοι παραμένουν όλοι στις τάξεις του Απόλλωνα Καλυθιών παρά το ιδανικό ξεκίνημα της ομάδας στις δύο πρώτες αγωνιστικές. Ο σύλλογος των Καλυθιών κατάφερε να συγκεντρώσει έξι βαθμούς στο ξεκίνημα του πρωταθλήματος και βρίσκεται στην πρώτη θέση της βαθμολογίας μαζί με τον ΑΕΡΑ.

Στόχος του Απόλλωνα ήταν και παραμένει μία καλή πορεία στο πρωτάθλημα και ένα πλασάρισμα στην πρώτη εξάδα του βαθμολογικού πίνακα. Με δηλώσεις του στην "Α.Ρ." ο προπονητής του Απόλλωνα **Νίκος Ταχραμάνης** ανέφερε τα εξής: "Στόχος της ομάδας για φέτος είναι να πλασαριστεί στην πρώτη εξάδα του πρωταθλήματος. Θέλουμε να δουλέψουμε δύο με τρία χρόνια στην Α' κατηγορία και όταν είμαστε έτοιμοι θα κάνουμε το μεγάλο άλμα. Η ομάδα δεν έχει για φέτος στόχους πρωταθλητισμού". Οσον αφορά το καλό αυτό ξεκίνημα της ομάδας ο τεχνικός του συλλόγου των Καλυθιών τόνισε: "Κάναμε ένα πολύ καλό ξεκίνημα κάτι το οποίο δεν περίμενα. Είμαι ικανοποιημένος από την απόδοση όλων των παικτών γιατί όλα τα παιδιά έχουν δουλέψει πάρα πολύ για να έρθουν αυτά τα αποτελέσματα". Χωρίς τους **Καρτάλη και Πάλλα** θα αγωνιστεί ο Απόλλωνας αύριο στον Αρχάγγελο κόντρα στον Αρη. Οι συγκεκριμένοι παίκτες είχαν δεχτεί κόκκινη κάρτα στο παιχνίδι με τον Διαγόρα Βατίου και χθες μετά την τελευταία προπόνηση της ομάδας πριν τον αυριανό αγώνα θα αποφάσιζε ο **Νίκος Ταχραμάνης** ποιοι θα τους αντικαθιστούσαν. Πρόβλημα τραυματισμών στην ομάδα δεν υπάρχει και στόχος του Απόλλωνα είναι να πάρει ένα θετικό αποτέλεσμα στον Αρχάγγελο, προκειμένου να συνεχιστεί η καλή αυτή πορεία του συλλόγου. Το σχόλιο του **Νίκου Ταχραμάνη** για τον αυριανό αγώνα ήταν το εξής: "Είναι ένα πάρα πολύ δύσκολο παιχνίδι για εμάς και στόχος μας είναι να πάρουμε ένα θετικό αποτέλεσμα".

Τουρνουά "Παντελής Παπαθεοδώρου"

Την μνήμη του πρόσφατα αποθανόντος παράγοντά της **Παντελή Παπαθεοδώρου** θα τιμήσει το Σάββατο η Ασπίδα Σ. με την διεξαγωγή ποδοσφαιρικού τουρνουά.

Το τουρνουά θα έχει την μορφή αγώνων πλέι οφ διάρκειας 45 λεπτών. Θα συμμετάσχουν πέραν από την διοργανώτρια Ασπίδα και ο Ατρόμητος Δ., Ευκλής και Αναγέννηση Εμπωνα.

Μετά το τέλος θα απονεμηθούν στην οικογένεια του εκλιπόντος τιμητικές πλακέτες από την ΕΠΣΔ από τον πρόεδρο της υγειονομικής επιτροπής **Μιχάλη Σαββάκη** και από την διοίκηση του συλλόγου.

Επίσης τιμητικές διακρίσεις θα δοθούν και στις συμμετέχουσες ομάδες.

Διευρύνει το δυναμικό της

•Κοντά στην απόκτηση δύο ποδοσφαιριστών βρίσκεται η Ασπίδα Απ.

Δύο νέα πρόσωπα αναμένεται να εντάξει τις επόμενες ημέρες στο δυναμικό της η Ασπίδα Απ.

Πρόκειται για τον 19χρονο **Μανώλη Ταχίδη** ο οποίος βρίσκεται στην Ρόδο λόγω σπουδών και τον Καμερουνέζο **Ουμαρού Αλατζί** ο οποίος διανύει το εικοστό έτος της ηλικίας του.

Η ένταξή τους αναμένεται να πάρει σάρκα και οστά σύμφωνα με τον προπονητή του συλλόγου **Σταμάτη Μαργέλο**, χθες το απόγευμα, καθώς θα έπεφταν οι υπογραφές.

ΚΑΛΗ ΕΜΦΑΝΙΣΗ

Η καλή απόδοση κόντρα στον διψασμένο για βαθμούς Διγενή στο ουδέτερο του "Οικονομιδείου", αποτελεί τον βασικό στόχο του προπονητή και των ποδοσφαιριστών της ομάδας.

Η αισιοδοξία που επικρατεί μετά το νικηφόρο αποτέλεσμα κόντρα στον Κλεόβουλο, αναμένεται να αποδειχθεί καθοριστική για τους Απολακκιάτες που δεν θα έχουν την βοήθεια των **Γκιζλή, Παντέρη**, καθώς οι τραυματισμοί τους από το προηγούμενο παιχνίδι τους στερούν την συμμετοχή.

ΣΦΡΑΓΙΖΕΙ ΤΟ ΜΕΛΛΟΝ

Για πρώτη φορά στην ιστορία της η Ασπίδα Α. δημιουργεί τμήμα ακαδημίας.

Η παιδική της ομάδα είναι γεγονός και η επιθυμία όλων των χωριανών γίνεται πράξη.

Ακαδημία Basket



Χορηγός: ΚΟΛΛΕΓΙΟ ΡΟΔΟΥ Εκπαίδευση ζωής

Α.Ο. ΚΟΛΟΣΣΟΣ

Πρόσκληση για άθληση!

Η νέα σχολική χρονιά ξεκίνησε.
Γονείς, οργανώστε το καθημερινό πρόγραμμα των παιδιών σας σωστά και αφήστε χρόνο για τις εβδομαδιαίες προπονήσεις Basket.

Στην Ακαδημία γίνονται δεκτά αγόρια και κορίτσια από 5–14 ετών

ΕΓΓΡΑΦΕΣ ΚΑΘΗΜΕΡΙΝΑ
[5-8 μ.μ.] Στα ανοιχτά γήπεδα basket, (όπισθεν γηπέδου ποδοσφαίρου Ρόδου).

ΠΡΟΠΟΝΗΤΕΣ:
Δόσπρας Κώστας, Μάγος Κυριάκος, Νικηφορίδης Γεώργιος
Παχούντης Νικήτας, Φραγκεσκάκης Νίκος

ΠΛΗΡΟΦΟΡΙΕΣ:
Σταυρόπουλος Μπάμπης 6944588272 - Λεβέντης Θεόδωρος 6944258718
Μπράτιτσης Μιχάλης 6932398773

PIAGGIO



0% προκαταβολή

ΕΩΣ 60 ΔΟΣΕΙΣ

Νέα VESPA 200 cc

2 χρόνια εγγύηση



ZIP 2T ΑΠΟ 36€ το μήνα



LIBERTY 4T ΑΠΟ 40€ το μήνα



VESPA ET4 50cc ΑΠΟ 52€ το μήνα



RUNNER 50cc 2T ΑΠΟ 50€ το μήνα

ΑΒΕΤΕ Κ. ΚΩΣΤΑΡΙΔΗΣ
Καναδά 12 • Τηλ.: 22410 78577

ΡΕΠΟΡΤΑΖ

Πολύτιμες παρεμβάσεις του ΝΑΟΔ

• Εξακόσια πλαστικά καθίσματα θα τοποθετηθούν στο γήπεδο Αρχαγγέλου με πρωτοβουλία του Οργανισμού που ολοκλήρωσε τις βελτιωτικές εργασίες στο προπονητήριο των Αγίων Αποστόλων

Μια ευχάριστη πινελιά θα προστεθεί αρκετά σύντομα στο γήπεδο Αρχαγγέλου. Με ενέργειες του Νομαρχιακού Αθλητικού Οργανισμού Δωδεκανήσου, πρόκειται να τοποθετηθούν πλαστικά καθίσματα, δίνοντας έτσι την ευκαιρία στον φίλαθλο κόσμο να παρακολουθεί ακόμα πιο άνετα τα παιχνίδια της αγαπημένης του ομάδας.

Ο Οργανισμός έχει πάρει αρκετές προσφορές από διάφορες εταιρείες και αυτό που απομένει είναι να εγκριθεί μια απο όλες για να προχωρήσει η διαδικασία.

Σύμφωνα με τα όσα έχει ζητήσει ο Άρης Αρχαγγέλου, είναι εφικτό σε πρώτη τουλάχιστον φάση να τοποθετηθούν εξακόσια πλαστικά καθίσματα. Απόο αυτά όμως, ο «κιτρινόμαυρος» σύλλογος με αίτημά του επισημαίνει ότι αν κριθεί αναγκαίο να αφαιρεθούν εκατό για να δοθεί η δυνατότητα κατασκευής και δημοσιογραφικών θεωρείων για τις ανάγκες των εκπροσώπων του τύπου.

Είναι κάτι που αναμένεται να ξεκαθαρίσει το αμέσως επόμενο διάστημα.

Το προπονητήριο του Ζευς

Ολοκληρώθηκαν όλες οι απαραίτητες εργασίες για την βελτίωση της εικόνας και την συντήρηση του προπονητηρίου του Ζευς που βρίσκεται στην περιοχή των Αγίων Αποστόλων.

Ο ΝΑΟΔ είχε αναλάβει την επιχωμάτωση καθώς και κάποιες άλλες απαραίτητες εργασίες, δίνοντας έτσι την ευκαιρία στην ομάδα να μπορεί να κάνει χωρίς πρόβλημα τις προπονήσεις της.

Ο συγκεκριμένος χώρος, αποτελεί παράλληλα μια πρώτης τάξεως ευκαιρία στην αποσυμφόρηση του γηπέδου των Αγίων Αποστόλων στο οποίο συνωστίζονται αρκετές ομάδες σε καθημερινή βάση.

Συζήτηση εν όψει φιέστας

• Την περασμένη Τρίτη συνεδρίασε η Επιτροπή Πρωτοβουλίας κατασκευής Αυτοκινητόδρομου, θέματα που αφορούν την διοργάνωση των Πανελληνίων Αγώνων.

Το βράδυ της περασμένης Τρίτης συνεδρίασε η Επιτροπή Πρωτοβουλίας Κατασκευής του Αυτοκινητόδρομου στο νησί της Ρόδου με βασικό θέμα συζήτησης τους πανελλήνιους Αγώνες αυτοκινήτου και μοτοσικλέτας που θα γίνουν στο αεροδρόμιο των Μαριτσών από τις 29 έως 31 Οκτωβρίου.

Εν όψει της μηχανοκίνητης αυτής φιέστας συγκροτήθηκαν κάποιες επιτροπές και μοιράστηκαν οι αρμοδιότητές τους ενώ συζητήθηκαν και οργανωτικά θέματα παρουσία του **Ανδρέα Χαλκιόπουλου** ο οποίος είναι μέλος της Επιτροπής και εκπρόσωπος του διοργανωτή Αγωνιστικού ομίλου Ρόδου.

Τους αγώνες αυτούς θα στηρίξει η Νομαρχία Δωδεκανήσου μέσω των υπηρεσιών της και ο ΝΑΟΔ, όπως ανακοίνωσε ο πρόεδρος της Επιτροπής Πρωτοβουλίας κ. **Κάλλιστος Διακογεωργίου**. Αξίζει βέβαια να σημειωθεί ότι την συγκεκριμένη διοργάνωση στηρίζουν ο Δήμος Ροδίων όπως επίσης και ο Δήμος Πεταλούδων.

Η επιτροπή Πρωτοβουλίας κατασκευής Αυτοκινητόδρομου συζήτησε το θέμα της ενημέρωσης των πολιτών που θα βρεθούν στα Μαριτσά σχετικά με τις μέχρι σήμερα ενέργειες υλοποίησης του έργου.

Τα μέλη που έχουν αναλάβει τον τομέα της ενημέρωσης έχουν καταλήξει σ' ένα ενημερωτικό έντυπο που θα μοιραστεί δωρεάν ενώ σκέφτονται να υπάρξει ενημέρωση των πολιτών μέσω της συνέντευξης Τύπου της διοργάνωσης.

Τέλος όσον αφορά τους συγκεκριμένους Πανελλήνιους αγώνες αξίζει να αναφερθεί ότι θα υπάρχουν οι εξής κατηγορίες:

Αγώνες αυτοκινήτου (FORMULA 3, Ενιαίου "Πεζώ". Ιστορικών και ενιαίο N-A-E SUPER TURING) ενώ θα διεξαχθούν αγώνες αυτοκινήτου και μοτοσικλέτας με τη συμμετοχή οδηγών από την Ρόδο.

Στον Αγ. Ανδρέα ο "Ιάλυσος"

• Παίρνει μέρος με επτά αθλητές και αθλήτριες στα Πανελλήνια πρωταθλήματα δρόμου

Ο ΠΟΡ Ιάλυσος δοκιμάζει τις δυνάμεις του στον δρόμο αυτό το Σαββατοκύριακο παίρνοντας μέρος σ' ένα ακόμα επίσημο πρωτάθλημα. Πιο συγκεκριμένα:

Το Σαββατοκύριακο 2-3 Οκτωβρίου στον Αγιο Ανδρέα θα γίνει το Πανελλήνιο Πρωτάθλημα ποδηλασίας δρόμου για τις μικρές κατηγορίες (Παμπαίδες, Παγκορασίδες και μικρά μεγάλα μίνι).

Ο ΠΟΡ "Ο ΙΑΛΥΣΟΣ" θα συμμετέχει με 7 αθλητές-τριες σε όλες τις κατηγορίες.

Στην κατηγορία Παμπαίδων με τους εξής αθλητές: **Παπασταματάκη Κυριάκο, Ορέστη Ράπτη** και **Καραγιάννη Ηλία.**

Στην κατηγορία μεγάλα μίνι με την **Παταπή Δήμητρα, Μήτρου Κωνσταντίνο** και **Τσοπανέλη Δημήτριο**.

Στην κατηγορία μίνι μικρά με τον **Δανιήλ Κελεπέρα**.

Η αποστολή αναχωρεί την Παρασκευή 1/10 αεροπορικώς. Συνοδοί της ομάδας θα είναι ο προπονητής της ομάδας **Κυριάκος Κελεπέρας** και ο **Παπασταματάκης Ιωάννης**".



Ξεφαντώστε με ένα κεφάτο πρόγραμμα
με τους ΜΙΧΑΛΗ ΘΕΟΔΟΣΙΟΥ τραγούδι μπαγλαμά,
ΜΟΥΣΤΑΦΑΣ μπουζούκι,
ΜΑΡΙΑ τραγούδι, ΕΚΡΕΜ τουμπερλέκι.
στο όργανο και καλλιτεχνική διεύθυνση ΣΤΡΑΤΟΣ
ΑΝΟΙΚΤΑ ΚΑΘΕ ΜΕΡΑ
ΜΟΥΣΙΚΗ ΠΑΡΑΣΚΕΥΗ-ΣΑΒΒΑΤΟ- ΚΥΡΙΑΚΗ
Ολες οι εκδηλώσεις μέχρι 220 άτομα
Μεταφερθήκαμε σε νέο χώρο στο 2ο χλμ. Ρόδου-Καλλιθέας για περισσότερα γλέντια
ΤΗΛ. 67674 • Κιν. 6932635007

KYDON TOURS
Ποιότητα-Φροντίδα-Επιτυχία

● ΜΑΡΜΑΡΙΣ Relax weekend
8/10 ΠΑΡΑΣΚΕΥΗ απόγευμα 11/10 ΚΥΡΙΑΚΗ απόγευμα
• Ξενοδοχείο 5 αστέρων ημιδιατροφή - μπουφέ - Sauna - Turkish bath - Jacuzzi - Fitness centre - Club - Live music όλα free • Εισιτήρια ΡΟΔΟ - ΜΑΡΜΑΡΙΣ - ΡΟΔΟ μόνο 120 ευρώ. Προαιρετική εκδρομή ΠΑΜΟΥΚΑΛΕ.
Συνοδός η κ. ΕΛΕΝΗ ΨΥΛΛΑΚΗ
Τα πακέτα RELAX σας προσφέρουμε όλο το χειμώνα.Επισκεφθείτε μας, σας συμφέρει!!!

● ΜΑΡΜΑΡΙΣ – ΕΦΕΣΟΣ – ΚΟΥΣΑΝΤΑΣΙ – ΣΜΥΡΝΗ
15/10–18/10
• Ξενοδοχείο 4 αστέρων - Ημιδιατροφή - ΣΜΥΡΝΗ. Εισιτήρια - Εκδρομές - Μεταφορές - Πλούσιο πρόγραμμα μόνο 180 ευρώ - Διασκέδαση - Ψώνια.
Συνοδός η κ. ΕΛΕΝΗ ΨΥΛΛΑΚΗ

ΕΚΔΡΟΜΕΣ 28ης Οκτωβρίου

● ΠΡΑΓΑ 28/10–31/10/04 (ΤΕΤΡΑΗΜΕΡΗ)
ΡΟΔΟ-ΑΘΗΝΑ 07.10, ΑΘΗΝΑ-ΠΡΑΓΑ 10.00
ΠΡΑΓΑ-ΑΘΗΝΑ 23.10, ΑΘΗΝΑ-ΡΟΔΟ 05.20 (1/11)

● ΠΑΡΙΣΙ EURODISNEY
28/10–31/10/04 Τετραήμερη εκδρομή αεροπορική

● ΡΩΜΗ – ΒΑΡΚΕΛΩΝΗ – ΚΩΝΣΤΑΝΤΙΝΟΥΠΟΛΗ

● ΜΑΡΜΑΡΙΣ – ΦΕΤΙΓΙΕ – ΛΥΒΙΣΙ – ΚΑΣ – ΜΥΡΑ – ΑΤΤΑΛΕΙΑ 28/10–31/10/04
Η πιο όμορφη εποχή για να επισκεφθείτε την ΡΙΒΙΕΡΑ της Ανατολής. ΠΛΟΥΣΙΟ ΠΡΟΓΡΑΜΜΑ. ΣΥΝΟΔΟΣ Η κ. ΕΛΕΝΗ ΨΥΛΛΑΚΗ

● ΤΥΝΗΣΙΑ
Κατευθείαν πτήση ΡΟΔΟ - ΤΥΝΗΣΙΑ - ΡΟΔΟ. Αναχωρήσεις 11/11 και 18/11/04. Σας προσφέρουμε 2 επιλογές.
1. ΤΥΝΗΣΙΑ. Μεγάλος γύρος οάσεων, 8 μέρες 7 νύχτες. ΤΥΝΙΔΑ ΚΑΪΡΟΥ - ΤΟΖΕΡ - ΝΤΟΥΖ - ΜΑΤΜΑΤΑ - ΓΚΑΜΠΕΣ - ΕΛΤΖΕΜ - ΣΟΥΣ. Ξενοδοχεία 4 και 5 αστέρων - Ημιδιατροφή - Ξεναγήσεις - Περιηγήσεις - Αεροπορικά εισιτήρια ΡΟΔΟ-ΤΥΝΙΔΑ-ΡΟΔΟ - Φόρους.
2. ΤΥΝΗΣΙΑ Relax πρόγραμμα. 7 διανυκτερεύσεις σε ξενοδοχείο 5 αστέρων Orient Palace Sousse - Ημιδιατροφή - Ολοήμερη εκδρομή στην Τύνιδα/Καρχηδόνα/Σιντιμπου Σαίντ - Αεροπορικά εισιτήρια ΡΟΔΟ-ΤΥΝΙΔΑ-ΡΟΔΟ - Φόρους. Καταπληκτικές τιμές.

● ΑΙΓΥΠΤΟΣ 20/11–28/11/04
Η εκδρομή μας!!!
Αεροπορικά εισιτήρια-3 διαν. ΚΑΪΡΟ-ΑΛΕΞΑΝΔΡΕΙΑ ξενοδοχείο HILTON 5 αστέρων, ημιδιατροφή. ΚΡΟΥΑΖΙΕΡΑ 4ήμερη στο ΝΕΙΛΟ ΛΟΥΣΟΡ ΑΣΟΥΑΝ. Κρουαζιερόπλοιο 5 αστέρων, φουλ διατροφή-Ξεναγήσεις ΜΟΥΣΕΙΟ-ΠΥΡΑΜΙΔΕΣ-Αγορά του ΑΛ ΧΑΛΙΛΗ-Διασκέδαση
ΣΥΝΟΔΟΣ Η κ. ΕΛΕΝΗ ΨΥΛΛΑΚΗ

● 5/12–8/12/04 ΜΥΡΑ–ΑΤΤΑΛΕΙΑ

● ΧΡΙΣΤΟΥΓΕΝΝΑ ΙΣΠΑΝΙΑ – EURODISNEY

• ΝΕΟΝΥΜΦΟΙ!!! οργανώνουμε το ταξίδι των ονείρων σας
• ΟΔΙΚΕΣ και ΑΕΡΟΠΟΡΙΚΕΣ εκδρομές σε όλο τον κόσμο
• ΕΙΣΙΤΗΡΙΑ αεροπορικά – ακτοπλοϊκά με όλες τις εταιρίες
• WESTERN UNION: Αποστολή χρημάτων σε όλο τον κόσμο σε 10 λεπτά.

Η πείρα μας 30 ετών στη διάθεσή σας
ΠΡΑΚΤΟΡΕΙΟ ΚΥΔΩΝ ΙΑΤΑ
1974-2004. 30 χρόνια σας ταξιδεύει με εγγύηση
Τηλ. 22410-23000, 27900, 27722
Εθ. Δωδ/σίων 14 • Ακτή Σαχτούρη 8

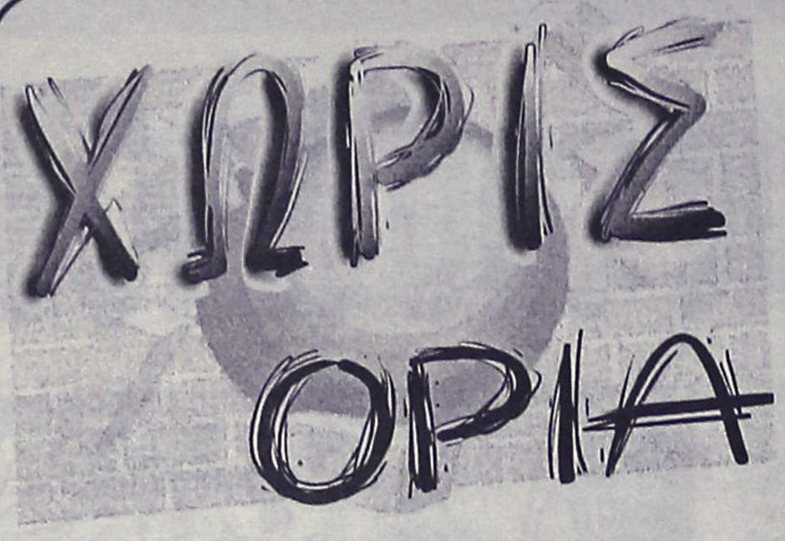

Απόφαση του Ευρωπαϊκού Δικαστηρίου για αθλητές που έχουν αποκλειστεί λόγω ντόπινγκ

Οι αθλητές που έχουν αποκλειστεί λόγω ντόπινγκ δεν μπορούν να επικαλούνται τους κοινοτικούς κανόνες για τον ανταγωνισμό και την ελεύθερη παροχή υπηρεσιών καθώς οι ρυθμίσεις της Διεθνούς Ολυμπιακής Επιτροπής για την καταπολέμηση του ντόπινγκ έχουν στόχο τη διατήρηση του αθλητικού πνεύματος (fair play) και την υγεία των αθλητών. Την απόφαση αυτή έλαβε το πρωτοδικείο του Ευρωπαϊκού Δικαστηρίου με αφορμή την προσφυγή δύο κολυμβητών οι οποίοι βρέθηκαν θετικοί στη νανδρολόνη στο Παγκόσμιο Πρωτάθλημα Κολύμβησης τον Ιανουάριο του 1999 στο Σαλβαδόρ ντε Μπάια της Βραζιλίας . Η Διεθνής Ομοσπονδία Κολύμβησης, κατ΄ εφαρμογή του κώδικα του Ολυμπιακού Κινήματος για την καταπολέμηση του ντόπινγκ, απέκλεισε τον Ισπανό Ντ. Μέκα-Μεντίνα και το Σλοβένο Ι. Μάισεν για διάστημα τεσσάρων χρόνων το οποίο στη συνέχεια μειώθηκε σε δύο χρόνια από το αθλητικό διαιτητικό δικαστήριο. Οι δύο αθλητές κατέθεσαν καταγγελία στην Ευρωπαϊκή Επιτροπή για ασυμβατότητα της κανονιστικής ρύθμισης της ΔΟΕ προς τους κοινοτικούς κανόνες για τον ανταγωνισμό και την ελεύθερη παροχή υπηρεσιών. Η Επιτροπή απέρριψε όμως την καταγγελία αυτή και οι δύο αθλητές άσκησαν προσφυγή στο Πρωτοδικείο.

Σύμφωνα με το Πρωτοδικείο, παρά το γεγονός ότι ο αθλητισμός υψηλού επιπέδου έχει καταστεί σε μεγάλο βαθμό οικονομική δραστηριότητα, η καταπολέμηση του ντόπινγκ δεν επιδιώκει κανέναν οικονομικό σκοπό και αποβλέπει μόνο στη διατήρηση του αθλητικού πνεύματος και την υγεία των αθλητών. Ως εκ τούτου, το Πρωτοδικείο απέρριψε την προσφυγή των δύο αθλητών ως αβάσιμη.

ΣΥΓΧΑΡΗΤΗΡΙΑ της ΕΠΣΔ

Ο πρόεδρος και τα μέλη του Δ.Σ. της ΕΠΣΔ συγχαίρουν τον κ. **Γιώργο Στράτο**, τέως αντιπρόεδρο του Δ.Σ. για την εκλογή του στην ΕΠΑΕ ως μέλους του επικείμενου νέου Δ.Σ. της ΕΠΟ και του εύχονται κάθε επιτυχία στα νέα καθήκοντά του.
Επίσης συγχαίρουν τον πρόεδρο του ΣΔΠΔ κ. **Δημ. Κάπρο** για την τοποθέτησή του ως μέλος της Επιτροπής Δημοσίων Σχέσεων της ΟΔΠΕ.

ΑΝΕΚΔΟΤΟ

Ο μικρός Κωστάκης βλέπει το αυτοκίνητο του μπαμπά του να περνάει απ' το πάρκο της παιδικής χαράς και να πηγαίνει προς το δάσος. Περίεργο το σκασμένο και μη γνωρίζοντας την παροιμία με την γάτα με τα ίδια γούστα, ακολουθεί το αμάξι και το συναντάει κάποια στιγμή παρκαρισμένο. Εκτός απ' τ' αμάξι όμως θλέπει και το μπαμπά ν' αγκαλιάζει τη θεία Καίτη και να τη φιλάει!!!

Ξετρελαίνεται απ' τον ενθουσιασμό και τρέχει τρέχει τρέχει πάει στο σπίτι στη μαμά του:

- "Μαμά, μαμά, μαμά, ήμουν στο πάρκο και ο μπαμπάς και θεία»

Η μαμά του λέει να πρεμήσει και να της πει την ιστορία

- "Ήμουν στο πάρκο και ο μπαμπάς και η θεία Καίτη πέρασαν με το αυτοκίνητο του μπαμπά. Τους ακολούθησα και τους είδα στο δάσος. Ο μπαμπάς έδινε στη θεία Καίτη ένα μεγάλο φιλί και μετά την βοήθησε να βγάλει τη φούστα της. Μετά η θεία Καίτη τον βοήθησε να βγάλει το παντελόνι του. Μετά η θεία Καίτη ξάπλωσε στη θέση του συνοδηγού και ο μπαμπάς ...."

- "Α, Κωστάκη", είπε η μαμά. "Αυτή είναι μια πολύ ωραία ιστορία. Να μας την πεις το θράδυ που θα είμαστε όλοι μαζί στο τραπέζι. Θέλω να δω το ύφος του μπαμπά όταν την ακούσει"

Το θράδυ στο τραπέζι η μαμά ζητάει απ' τον μικρό Κωστάκη να πει την ιστορία του. Ο μικρός αρχίζει να λέει. Περιγράφει το αυτοκίνητο στο δάσος, το ξεντύσιμο, το ξάπλωμα στη θέση του συνοδηγού και...

- ..."και μετά ο μπαμπάς και η θεία Καίτη έκαναν το ίδιο πράγμα που έκανε η μαμά με το θείο Γιώργο τότε που ο μπαμπάς ήταν ταξίδι."



..... Νέα απόρριψη! .....

Σε νέες περιπέτειες μπαίνει η ΑΕΚ. Το Εφετείο απέρριψε και τη δεύτερη αίτηση της κιτρινόμαυρης ΠΑΕ για την υπαγωγή της στο άρθρο 44 και πλέον το μέλλον της Ενωσης προδιαγράφεται δυσοίωνο. Καμία αντίδραση μέχρι στιγμής από την επίσημη ΑΕΚ, για το νέο «στραπάτσο», με όλα τα ενδεχόμενα πλέον ανοικτά, συμπεριλαμβανομένου και αυτού της πτώχευσης! Ο Ντέμης Νικολαΐδης πάντως, ανακοίνωσε πως θα δώσει την Παρασκευή συνέντευξη Τύπου, προκειμένου να μιλήσει για το συγκεκριμένο θέμα.

Σύμφωνα με το σκεπτικό, η αίτηση απορρίφθηκε, επειδή στα έγγραφα που κατατέθηκαν δεν υπήρχαν οι απαιτούμενες υπογραφές της Netmed και της Enic. Επίσης, αυτό που μέτρησε ήταν το χρονικό σημείο της επίτευξης συμφωνίας της ΠΑΕ με το 60% των πιστωτών της και το γεγονός της μη συναίνεσης όλων των παικτών της ομάδας στη μείωση των αποδοχών που τους προτάθηκε.

Πλέον, η ΑΕΚ δεν έχει και πολλές επιλογές, πέρα από το να επιδιώξει τη ρύθμιση των χρεών της, σύμφωνα με τον νέο αθλητικό νόμο. Αυτό βέβαια ήταν κάτι που αρχικά δεν ήθελαν ούτε να σκέφτονται στην ΑΕΚ, με δεδομένο ότι με αυτόν τον τρόπο θα πρέπει να καταβάλλουν (έστω και σε δόσεις) το αρχικό ποσό στους οφειλέτες. Μέσα σε όλα αυτά, οι «κιτρινόμαυροι» υποδέχονταν χθες (21.30, Supersport) την Γκόριτσα, στη ρεβάνς του Κυπέλλου ΟΥΕΦΑ, με στόχο την πρόκριση στη φάση των ομίλων.

Θετικός ο Παρέιρα για "Ρίμπο"

• Ανοικτό το ενδεχόμενο επιστροφής του Ριβάλντο στην εθνική Βραζιλίας

Η επιστροφή του Ριβάλντο στην εθνική της Βραζιλίας αποτελεί, ως γνωστόν, τον διακαή πόθο του άσου του Ολυμπιακού. Όπως φαίνεται, η επιθυμία αυτή ίσως γίνει πραγματικότητα σύντομα, αφού ο ομοσπονδιακός τεχνικός της "σελεσάο", Κάρλος Αλμπέρτο Παρέιρα άφησε ανοικτό το ενδεχόμενο να καλέσει τον "Ρίμπο" και πάλι στην εθνική ομάδα.

Συγκεκριμένα, σε ερώτηση που έγινε στον Παρέιρα από το δημοσιογράφο της "Γκαζέτα Εσπορτίβα", Μαουρίσιο Σβάρτμαν, για λογαριασμό της εφημερίδας "Sportime" σχετικά με την πιθανότητα να καλέσει τον άσο του Ολυμπιακού στη "σελεσάο" είπε:

"Η πόρτα της εθνικής είναι πάντα ανοικτή για τον Ριβάλντο. Δεν τον κάλεσα σε αυτήν την αποστολή, αφού δεν είχα σαφή εικόνα της κατάστασής του. Εμεινε για καιρό εκτός δράσης και είχαμε πει ότι, όταν ήταν έτοιμος να ακολουθήσει ρυθμό αγώνων και μάλιστα σε υψηλό επίπεδο, θα περιλαμβανόταν και πάλι στα πλάνα μας. Εχει χάσει έδαφος όλο αυτόν τον καιρό, αλλά έχει μέλλον στην εθνική ομάδα, αφού είναι μεγάλος αθλητής και έχει προσφέρει πολλά". Και συνέχισε: "Είχα μάθει για τη μεταγραφή του στην Ελλάδα, όμως δεν ήξερα αν θα έπαιζε άμεσα και ως βασικός στο Τσάμπιονς Λιγκ που είναι μια μεγάλη διοργάνωση. Είναι πάντα στα πλάνα μου. Σίγουρα θα επανεξετάσουμε την περίπτωσή του και, όπως όλους τους Βραζιλιάνους που παίζουν στην Ευρώπη, θα τον δούμε να παίζει".

ΕΥΧΑΡΙΣΤΗΡΙΟ της ΕΠΣΔ

Ο πρόεδρος και τα μέλη του Δ.Σ. της ΕΠΣΔ ευχαριστούν το δήμο Ροδίων για την προσφορά ιματισμού προπονήσεων των μικτών μας ομάδων.
Επίσης ευχαριστούν τον ιδιοκτήτη του ξενοδοχείου "ΚΩΣ" κ. **Νίκο Πουλιου** για τη δωρεάν διαμονή του Ενωσιακού προπονητή κ. **Οικονόμου** στο πρόσφατο ταξίδι του στην Κω.

ΕΥΧΑΡΙΣΤΗΡΙΟ

Το Δ.Σ. της Ασπίδας Α. εκφράζει τις ευχαριστίες του στον δήμο Νότιας Ρόδου και στον δήμαρχο **Μανώλη Σαββή** για την άμεση συμπαράσταση στην προσπάθειά μας να ιδρύσουμε παιδική ποδοσφαιρική ομάδα.

Στίβος: διετής αποκλεισμός για Ανους, Φαζέκας

Τέλος δεν έχουν οι τιμωρίες για χρήση αναβολικών ουσιών ή για εξαπάτηση των αρμόδιων επιτροπών εξέτασης των δειγμάτων, από αθλητές. Δύο αθλητές οι οποίοι όχι απλά ξεχώρισαν στους Ολυμπιακούς Αγώνες της Αθήνας, αλλά έφτασαν στο ψηλότερο σκαλί του βάθρου, ο Αντριαν Ανους και ο Ρόμπερτ Φαζέκας τιμωρήθηκαν την Πέμπτη (30/9) με διετή αποκλεισμό από κάθε αθλητική διοργάνωση, όπως αποφάσισε η Ομοσπονδία της Ουγγαρίας. Και οι δύο αθλητές αρνούνται τη χρήση απαγορευμένων ουσιών και μέσω του εκπροσώπου τους, Γκάμπορ Παλ, δηλώνουν ότι θα προσφύγουν στο Διεθνές Αθλητικό Δικαστήριο της Λοζάννης προκειμένου να "καθαρίσουν" το όνομά τους.

"Οι αθλητές θα ασκήσουν έφεση, καθώς η πειθαρχική επιτροπή δεν έλαβε υπόψη της σοβαρά λάθη κατά τη διαδικασία του ελέγχου", δήλωσε ο Παλ και τόνισε ότι "ποτέ δεν βρέθηκαν θετικοί σε έλεγχο ντόπινγκ".

Ο Ανους στέφθηκε "χρυσός" Ολυμπιονίκης στη σφύρα και έχει ξεκινήσει "εκστρατεία" προκειμένου να βρει το δίκιο του, αφού δύο φορές έδωσε δείγμα στη διάρκεια των Αγώνων, τα οποία και τις δύο φορές ήταν αρνητικά. Ωστόσο, κλήθηκε να ξαναπεράσει από έλεγχο -αυτή τη φορά αιφνίδιο- καθώς υπήρχαν υποψίες ότι μπορεί να είχε χρησιμοποιήσει "μάσκα". Η Διεθνής Ολυμπιακή Επιτροπή που τον κάλεσε να δώσει ξανά δείγμα στήριξε την απόφασή της στο γεγονός όπως είπε ότι "η ανάλυση των δύο δειγμάτων έδειξε ότι τα ούρα ανήκουν σε δύο διαφορετικά άτομα". Οσο για τον Φαζέκας, ο οποίος πήρε την πρώτη θέση στον δίσκο, έχασε το μετάλλιο του όταν μετά τη νίκη του δεν έδωσε ικανοποιητική ποσότητα δείγματος ούρων. Οπως και ο συμπατριώτης του επιμένει ότι δεν έχει κάνει χρήση απαγορευμένων ουσιών και ότι υπήρξαν παρατυπίες κατά την διαδικασία.

ΕΥΧΑΡΙΣΤΗΡΙΟ

Το Δ.Σ. του Φοίβου Κρεμαστής ευχαριστεί τους **Παμπάκα Σωτήρη** και **Βόλα Ιωάννη** για τη βοήθειά τους προς την ομάδα μας.

Εκ Δ.Σ.

ΕΥΧΕΤΗΡΙΟ της ΕΠΣΔ

Ο πρόεδρος και τα μέλη του Δ.Σ. της ΕΠΣΔ εύχονται στον **Μανώλη Παπαβασιλείου** να του ζήσει η δεύτερη κόρη του **Φαίδρα**, που βαπτίσθηκε πρόσφατα.



●●● **Ακόμα δεν βγήκαν τα ασφαλιστικά μέτρα, όμως, η Συγγρού ετοιμάζεται πυρετωδώς για τις εκλογές.**

●●● *Ο Βίκτωρας δεν θα κάνει πίσω με τίποτα, αφού σκοπεύει στην προεδρία της Συγγρού. Εχει και τη στήριξη του Ορφάν, οπότε καταλαβαίνετε γιατί στη Συγγρού φοβούνται αναπάντεχα αποτελέσματα.*

●●● **Και δεν είναι μόνο ο Βίκτωρας που μπορεί να σπρώχνεται από κυβερνητικούς. Είναι και πολλοί άλλοι, αλλά και το ρεύμα της εποχής.**

●●● *Στις εκλογές, αν γίνουν δεν βλέπω πολλές αλλαγές. Η ιστορία είναι να μη γίνει ανατροπή στη συγκρότηση σε σώμα.*

●●● **Θα βγουν τα ασφαλιστικά μέτρα; Ο Βίκτωρας κατήγγειλε χθες ότι ασκούνται πιέσεις για να μην βγει η απόφαση.**

●●● *Ο Ποϊλας άρχισε προεκλογικό αγώνα για να κατεβάσει τους δικούς του στην Κοδρι-γκτώνος. Ανοιχτά πλέον κατά της σημερινής διοίκησης, άσχετα αν αστειεύεται με τον Κλεό και τον γενικό ρολογά. Αλλο το ένα άλλο το άλλο...*

●●● **Οι Καλυθενοί λένε ότι θέλουν απόφαση, αφού πρόκειται για καθαρή πλαστογραφία! Κάνουν λάθος, δεν υπάρχει πλαστογραφία. Αφού ξέρουν ποιος υπέγραψε, με τη δική του υπογραφή, όχι με άλλου. Καλημέρα σας...**

ΜΠΑΣΚΕΤ

Σφραγίζει το διαβατήριο!

• Το πρώτο διεθνές φιλικό της ιστορίας του δίνει απόψε στις 8 ο Κολοσσός, ο οποίος αντιμετωπίζει τον Κεραυνό Στροβόλου στο πλαίσιο του 15ου τουρνουά που διοργανώνει ο Κυπριακός σύλλογος.



Μία ξεχωριστή μέρα στην ιστορία του Κολοσσού είναι η σημερινή, καθώς οι «θαλασσί» πιστοποιώντας τα άλματα προόδου που έχουν πραγματοποιήσει τα τελευταία χρόνια, παίρνουν την πρώτη τους γεύση από διοργανώσεις διεθνούς χαρακτήρα, έστω κι αν πρόκειται για ένα τουρνουά το οποίο διοργανώνεται στην Κύπρο.

Πάντως, ομάδες όπως ο οικοδεσπότης Κεραυνός Στροβόλου, ο ΑΠΟΕΛ Λευκωσίας και η ισραηλινή Χάποελ Τελ Αβίβ σίγουρα δεν είναι άγνωστες στον κόσμο του μπάσκετ και σε καμία περίπτωση δεν αποτελούν αμελητέα ποσότητα ειδικά για μία ελληνική ομάδα που αγωνίζεται στο πρωτάθλημα της Α2 κατηγορίας.

Για τον σημερινό Κολοσσό, τέτοιου είδους και επιπέδου εμπειρία μοιάζει να είναι ιδανική ενόψει μίας κομβικής αγωνιστικής χρονιάς, στην οποία το ζητούμενο είναι να προστεθεί άλλο ένα λιθαράκι στην επιχειρούμενη «θαλασσί» υπέρβαση.

Η ροδίτικη αποστολή αναχώρησε χθες το μεσημέρι και το βράδυ πάτησε σε κυπριακό έδαφος. Προβλήματα της τελευταίας στιγμής δεν παρουσιάστηκαν και εκτός αεροπλάνου έμεινε υποχρεωτικά μόνο ο νεαρός Βογιατζής, αφού ο Βασίλης Φραγκιάς είχε την δυνατότητα να συμπεριλάβει στην αποστολή μόνο δώδεκα παίκτες.

Οι Κολοσσίτες θα προπονηθούν σήμερα το πρωί στο κλειστό γυμναστήριο του Στροβόλου (η χωρητικότητά του είναι ελάχιστα μεγαλύτερη από το Βενετόκλειο Δημοτικό Κλειστό Γυμναστήριο της Ρόδου) και στις 8 το βράδυ θα δώσουν το πρώτο τους παιχνίδι στο πλαίσιο του 15ου τουρνουά του Κεραυνού κόντρα στον διοργανωτή.

Το πρόγραμμα του τουρνουά είναι το ακόλουθο:

Σήμερα

• 18:00: ΑΠΟΕΛ Λευκωσίας - Hapoel Tel Aviv

• 20:00:Κεραυνός Στροβόλου - Κολοσσός Ρόδου

Σάββατο

• 18:00:Κολοσσός Ρόδου - ΑΠΟΕΛ Λευκωσίας

•20:00:Κεραυνός Στροβόλου - Hapoel Tel Aviv

Κυριακή 17:00: Hapoel Tel Aviv - Κολοσσός Ρόδου

•19:00:Κεραυνός Στροβόλου - ΑΠΟΕΛ Λευκωσίας

Φιλικό στο Βενετόκλειο

Φιλικό παιχνίδι κόντρα στην Σύμη θα δώσει αύριο στις 9.30 το βράδυ στο Βενετόκλειο Δημοτικό Κλειστό Γυμναστήριο της Ρόδου η ανδρική ομάδα μπάσκετ του Δωριέα.

Καπράλος : "Η Ελλάδα να αξιοποιήσει στη διεθνή σκηνή το καλό της όνομα

"Η Ελλάδα πρέπει να αξιοποιήσει το πολύ καλό της όνομα στη διεθνή σκηνή, μετά την εξαιρετική διοργάνωση των Ολυμπιακών και Παραολυμπιακών Αγώνων.

Είναι μία ευκαιρία που δεν πρέπει να αφήσουμε να πάει χαμένη". Αυτό τόνισε ο γενικός γραμματέας Ολυμπιακών Αγώνων Σπύρος Καπράλος, κατά τη διάρκεια γεύματος που παρέθεσε στους συντάκτες που κάλυψαν την ολυμπιακή προετοιμασία και τη διεξαγωγή τους, μετά το τέλος και των Παραολυμπιακών Αγώνων.

Ο κ.Καπράλος, ο οποίος από τις 25 Οκτωβρίου αναλαμβάνει και επίσημα τα καθήκοντα του προέδρου στο Χρηματιστήριο Αθηνών, εξέφρασε την απόλυτη ικανοποίησή του για την άψογη διεξαγωγή των Αγώνων, ενώ ευχαρίστησε και δημοσίως τον πρωθυπουργό Κώστα Καραμανλή και την πρόεδρο της Οργανωτικής Επιτροπής Γιάννα Αγγελοπούλου. Τον πρωθυπουργό, γιατί του εμπιστεύθηκε τον κρίσιμο τομέα της ΓΓ Ολυμπιακών Αγώνων κατά τους έξι τελευταίους μήνες και την πρόεδρο της "Αθήνα 2004" γιατί του έδωσε την ευκαιρία να συμμετάσχει τόσο στην προσπάθεια διεκδίκησης των Ολυμπιακών Αγώνων, όσο και στην προετοιμασία τους, "γιατί μου έδωσε την ευκαιρία να ασχοληθώ με τον αθλητισμό, κάτι που αγαπώ και έχω υπηρετήσει ως αθλητής, αρχηγός της Ολυμπιακής Ομάδας και εντεταλμένος σύμβουλος της Οργανωτικής Επιτροπής Ολυμπιακών Αγώνων", όπως είπε χαρακτηριστικά.

Ο κ.Καπράλος εξέφρασε τον προβληματισμό του και ταυτόχρονα την αισιοδοξία του για το μέλλον των αθλητικών ολυμπιακών εγκαταστάσεων, οι οποίες πρέπει, όπως είπε χαρακτηριστικά, να αξιοποιηθούν με τον καλύτερο δυνατό τρόπο και αν είναι δυνατόν με την αποφυγή λαθών του παρελθόντος, δηλαδή να τους αναλάβουν οργανισμοί του Δημοσίου με υπεράριθμους υπαλλήλους.

Τέλος, ευχαρίστησε τους δημοσιογράφους που με την κριτική τους -ακόμη και την άδικη μερικές φορές, όπως είπε- βοήθησαν να διεξαχθούν οι καλύτεροι Ολυμπιακοί Αγώνες, όπως παραδέχθηκαν όλα τα διεθνή μέσα ενημέρωσης και οι παράγοντες της ΔΟΕ.

Ανοίγει τον δρόμο

•Ο ΝΑΟΔ δέχεται να στηρίξει την φιλοξενία του Πανευρωπαϊκού πρωταθλήματος Μπάσκετ Νέων και Γυναικών του 2005 στην Ρόδο και δίνει το παράδειγμα και στους υπόλοιπους φορείς

Θετικός είναι ο ΝΑΟΔ στην προοπτική διοργάνωσης στο νησί μας του Πανευρωπαικού πρωταθλήματος Νέων και Γυναικών στο μπάσκετ το 2005 (θα συμμετάσχουν οι δεκαέξι καλύτερες Εθνικές ομάδες της Ευρώπης μεταξύ των οποίων και το αντιπροσωπευτικό συγκρότημα της χώρας μας) μετά απο σχετική ενημέρωση που έχει κάνει η Ελληνική Ομοσπονδία Καλαθοσφαίρισης. Ο ΝΑΟΔ σε περίπτωση που δεχθούν και οι υπόλοιποι φορείς του νησιού μας (και εάν οριστικοποιηθεί ότι οι αγώνες θα φιλοξενηθούν στην Ρόδο) είναι πανέτοιμος να συνδράμει στην μεγάλη αυτή διοργάνωση.

ΕΛΑ ΝΑ ΑΝΟΙΞΟΥΜΕ ΠΑΝΙΑ

ΑΘΛΗΤΙΚΟΣ ΣΥΛΛΟΓΟΣ ΙΣΤΙΟΠΛΟΩΝ ΑΝΟΙΚΤΗΣ ΘΑΛΑΣΣΗΣ ΡΟΔΟΥ
www.asiathr.gr
e-mail:info@asiarth.gr

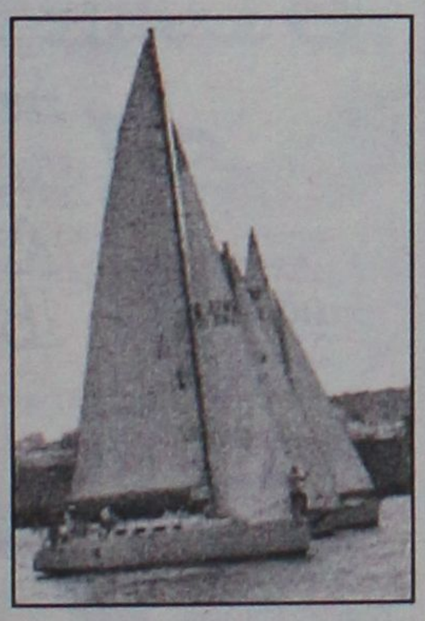

Έλα να μάθεις να κυβερνάς ένα ιστιοφόρο σκάφος και να μπορείς να απολαμβάνεις το ταξίδι στη θάλασσα με τον αέρα και τα πανιά.

Θα διδαχθείς να αντιμετωπίζεις κάθε κίνδυνο στη θάλασσα, να διαβάζεις και να προβλέπεις τον καιρό, να διαβάζεις τους ναυτικούς χάρτες με τα σύμβολά τους και πολλά άλλα, αποκτώντας το δίπλωμα κυβερνήτου ιστιοφόρου σκάφους.

Ο εκπαιδευτικός κύκλος που οργανώνεται από τον Αθλητικό Σύλλογο Ιστιοπλόων Ανοικτής Θάλασσας Ρόδου περιλαμβάνει:

Πρακτική εκπαίδευση πάνω σε ιστιοφόρο σκάφος κάθε Σάββατο ή Κυριακή πρωί για δύο μήνες, τρίωρα θεωρητικά μαθήματα κάθε Σάββατο βράδυ, ένα εκπαιδευτικό διήμερο ταξίδι στη Σύμη.

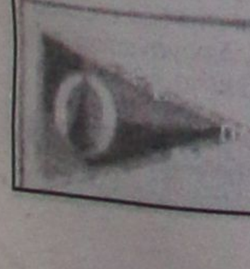

ΕΛΑ ΝΑ ΑΝΟΙΞΟΥΜΕ ΠΑΝΙΑ

Τιμές για Αγγελοπούλου

Οι Παραολυμπιακοί Αγώνες τελείωσαν, όμως οι τιμές για τη Γιάννα Αγγελοπούλου συνεχίστηκαν. Ο Φιλ Γκράβεν απένειμε σήμερα στην πρόεδρο του Αθήνα 2004 το χρυσό μετάλλιο της Διεθνούς Παραολυμπιακής Επιτροπής που είναι η υψηλότερη διάκριση του παραολυμπιακού κινήματος.

Ο πρόεδρος της Διεθνούς Παραολυμπιακής Επιτροπής Φιλ Γκράβεν τόνισε. "Απονέμοντάς σας το Χρυσό Μετάλλιο εκ μέρους του Διεθνούς Παραολυμπιακού Κινήματος θέλουμε να σας ευχαριστήσουμε για την καταπληκτική δουλειά που επιτελέσατε και τους μοναδικούς Παραολυμπιακούς Αγώνες της Αθήνας που οργανώσατε. Σας ευχαριστούμε για τα πάντα".

Απαντώντας η κα Γιάννα Αγγελοπούλου-Δασκαλάκη είπε τα εξής: "Ολη αυτή η προσπάθεια ήταν μια μοναδική εμπειρία. Θέλουμε να σας ευχαριστήσουμε εκ μέρους της Οργανωτικής Επιτροπής, γιατί η συνεργασία μας απέφερε καρπούς και ενέπνευσε χιλιάδες ανθρώπους. Θέλω να προσθέσω ότι αυτοί οι Αγώνες άφησαν στη χώρα μας μια μεγάλη κληρονομιά, μας έκαναν όλους να κατανοήσουμε την προσπάθεια των αθλητών".



Oasis Soccer club 5x5
....Το άλλο ποδόσφαιρο!

Ξεκίνησαν οι δηλώσεις συμμετοχών των ομάδων για το Πανελλαδικό Τουρνουά ***" Wash & Go by SUPER-SPORT"****, που διοργανώνεται στις εγκαταστάσεις του "Oasis" Soccer club. Το τουρνουά θα διεξαχθεί και φέτος σε δύο διαφορετικές κατηγορίες. Στους εν ενεργεία και μη εν ενεργεία ομίλους.*

Οι αγώνες θα ξεκινήσουν τον Οκτώβριο. Κάθε ποδοσφαιριστής της ομάδας, δηλώνοντας συμμετοχή στο τουρνουά παίρνει δώρο μια αγωνιστική εμφάνιση (φανέλα - παντελονάκι). Στις συμμετοχές των ομάδων θα υπάρξει σειρά προτεραιότητας.

Πληροφορίες στο "Oasis" Soccer club στους Αγίους Αποστόλους και στο τηλ. 2241064680

ΜΕΖΕΔΟΠΩΛΕΙΟ



Νταλαβέρι

Ενας δροσερός κήπος, γεμάτος μπανανιές με τη θάλασσα δίπλα σας... Η μουσική για όλους και οι σπιτικές λιχουδιές, κάνουντο "Νταλαβέρι" μία όαση στην καθημερινότητα και στις ιδιαίτερες στιγμές σας...

Δεχόμαστε και οργανώνουμε επίσης την επέτειό σας, τα γενέθλια - γιορτές, τους αρραβώνες σας κ.λπ.

Η ζωντανή μουσική, ΠΑΡΑΣΚΕΥΗ και ΣΑΒΒΑΤΟ, συμπληρώνει την διασκέδασή σας!

Για ρεζερβέ:
κ. Αννα Σταυράκη
Τηλ. 22410 91167
Διεύθυνση: Παραλία Ιαλυσού, Ελευθερίου Βενιζέλου 10

ΣΧΟΛΗ ΠΙΑΝΟΥ



ΛΙΛΙΑΝ ΜΠΕΡΔΗ

Σε συνεργασία με το ωδείο Αθηνών
"ΜΟΥΣΙΚΟΙ ΟΡΙΖΟΝΤΕΣ"
(Ιδρυτής : Κωστής Γαϊτάνος)

Ιδιαίτερα μαθήματα κλασικού πιάνου και θεωρητικών σε παιδιά ηλικίας από επτά ετών και άνω και σε ενήλικες.

Έναρξη μαθημάτων τον Σεπτέμβριο.
Εγγραφές όλο το χρόνο.

Τηλέφωνα για πληροφορίες
2241062956 - 6936113126
Περιοχή Ροδίνι.

ΦΡΟΝΤΙΣΤΗΡΙΟ ΑΝΟΔΟΣ

ΓΙΑ ΟΛΕΣ ΤΙΣ ΤΑΞΕΙΣ
ΓΥΜΝΑΣΙΟΥ-ΕΝΙΑΙΟΥ ΛΥΚΕΙΟΥ-ΤΕΕ

Στο Φροντιστήριό μας διδάσκονται σε αυστηρά ολιγομελή τμήματα από έμπειρους καθηγητές ΠΤΥΧΙΟΥΧΟΥΣ ΠΑΝΕΠΙΣΤΗΜΙΩΝ τα μαθήματα:

- ΜΑΘΗΜΑΤΙΚΑ
- ΦΥΣΙΚΗ
- ΧΗΜΕΙΑ
- ΦΙΛΟΛΟΓΙΚΑ
- ΟΙΚΟΝΟΜΙΚΑ
- ΠΛΗΡΟΦΟΡΙΚΗ κ.α.

ΕΝΑΡΞΗ 1η ΣΕΠΤΕΜΒΡΙΟΥ

ΕΙΔΙΚΑ ΤΜΗΜΑΤΑ ΓΙΑ Τ.Ε.Ε.

- ✓ Πολυετής εμπειρία
- ✓ Συνεπτυγμένο πρόγραμμα
- ✓ Συχνή ενημέρωση γονέων
- ✓ Δωρεάν εκπαιδευτικές εκδρομές
- ✓ Με κάθε εγγραφή, φροντιστηριακά δώρα



Τα χαμηλότερα δίδακτρα της αγοράς με τα μεγαλύτερα ποσοστά επιτυχίας

Πληροφορίες - Εγγραφές:
Ελένη Ρούσου - Μαργωμένου
Γαριβάλδη 17 (πίσω από το πρώτο super market ΣΠΑΝΟΣ) • Τηλ. 22410 28053

Άμεση εφαρμογή από τον Οκτώβριο

Πακέτο μέτρων για το εθνικό οδικό δίκτυο

Τι προβλέπει το σχέδιο του υπουργείου Δημόσιας Τάξης

Φωτεινές πινακίδες μεταβλητών μηνυμάτων, σαν αυτές που υπάρχουν στην Αττική Οδό, πρόκειται να τοποθετηθούν στα επικίνδυνα σημεία του εθνικού οδικού δικτύου της χώρας, σύμφωνα με τον υπουργό Δημόσιας Τάξης Γιώργο Βουλγαράκη.

Όπως αναφέρουν σχετικές πληροφορίες οι πινακίδες μεταβλητών μηνυμάτων περιλαμβάνονται στο πακέτο μέτρων που πρόκειται να υλοποιηθούν τους επόμενους μήνες και αποσκοπούν στην ενημέρωση των οδηγών για οποιοδήποτε πρόβλημα συναντήσουν στη διαδρομή.

Στο ίδιο πακέτο υπάρχει η πρόβλεψη να τοποθετηθούν και φωτοκάμερες με ραντάρ, σαν κι αυτές που υπάρχουν σε ορισμένους δρόμους της Αθήνας και φωτογραφίζουν τον αριθμό κυκλοφορίας του οχήματος, όταν παραβιάζει το όριο ταχύτητας.

Επίσης, υπάρχει η σκέψη να τοποθετηθούν και τεχνητά εμπόδια σε επικίνδυνα τμήματα των εθνικών δρόμων, σαν κι αυτά που υπάρχουν πριν από τα διόδια, με σκοπό να αναγκάζεται ο οδηγός να κόψει ταχύτητα. Το θέμα αυτό είναι υπό μελέτη, καθώς η τοποθέτηση εμοδίων μπορεί να γίνει αιτία πρόκλησης ατυχήματος.



Σχετικά με τα Τμήματα Τροχαίας Εθνικών Οδών, ο υπουργός τόνισε ότι θα ξεκινήσει πιλοτικά η λειτουργία ορισμένων περί τα τέλη Οκτωβρίου, με σκοπό να αναπτυχθεί στη συνέχεια το σχέδιο δημιουργίας αυτών των τμημάτων σε ολόκληρη τη χώρα.

Τα τμήματα αυτά της Τροχαίας θα υπάγονται στην κεντρική διεύθυνση και όχι στις κατά τόπους Αστυνομικές Διευθύνσεις, ώστε οι αστυνομικοί που θα υπηρετούν σε αυτά να ασχολούνται αποκλειστικά με την αστυνόμευση του οδικού δικτύου.

Νορβηγική αρχιτεκτονική

Έκθεση με θέμα "Σύγχρονη Νορβηγική Αρχιτεκτονική" οργανώνεται για πρώτη φορά στην Ρόδο από 1-20 Οκτωβρίου 2004 στην Δημοτική Πινακοθήκη της Ρόδου. Η έκθεση οργανώνεται από την Βασιλική πρεσβεία της Νορβηγίας, τον δήμο Ροδίων και την συμβολή του Νορβηγικού Αρχιτεκτονικού Μουσείου καθώς και του υπουργείου Εξωτερικών της Νορβηγίας.

Είναι η τέταρτη φορά που το υπουργείο Εξωτερικών και το Νορβηγικό Αρχιτεκτονικό Μουσείο συνεργάζονται με σκοπό την προβολή και παρουσίαση της Σύγχρονης Νορβηγικής Αρχιτεκτονικής.

Η έκθεση περιλαμβάνει 50 από τα σημαντικότερα κτίρια που έχουν κτιστεί στην Νορβηγία τα τελευταία 5 χρόνια. Τα έργα επιλέχθηκαν από ειδική επιτροπή αρχιτεκτόνων με πολυετή πείρα στον χώρο της σύγχρονης αρχιτεκτονικής. Κάθε κτίριο θα παρουσιαστεί σε αρχιτεκτονικά σχεδιαγράμματα καθώς και σε μακέτες.

Τα εγκαίνια της έκθεσης θα πραγματοποιηθούν την Παρασκευή 1 Οκτωβρίου και ώρα 20:00 στην Δημοτική Πινακοθήκη Ρόδου (πλατεία Σύμης).

Αιμοδοσία στον Δήμο Αρχαγγέλου

Ο Σύλλογος Εθελοντών Αιμοδοτών Αρχαγγέλου «Η Παναγιά Τσαμπίκα» διοργανώνει αιμοδοσία για τους δημότες Αρχαγγέλου την Κυριακή 3 Οκτωβρίου στο γυμνάσιο Αρχαγγέλου, με την συνεργασία του Γενικού Νοσοκομείου Ρόδου. Επί του θέματος η Ένωση Συλλόγων Εθελοντών Αιμοδοτών Δωδ/σου, σε ανακοίνωσή της αναφέρει τα εξής:

"Καλούμε:

• Όλους τους συνδημότες μας να εκμεταλλευτούν την ευκαιρία που τους δίνει η παρουσία του συνεργείου εξωτερικών αιμοληψιών του Νοσοκομείου και να δώσουν αίμα για να υποστηρίξουν την προσπάθειά μας να καλύψουμε όλες τις ανάγκες της περιοχής.

• Όλοι όσοι δεν έχουν δώσει στο παρελθόν αίμα, να δοκιμάσουν και να νιώσουν το μεγαλείο τού να μπορείς να σώσεις έναν άνθρωπο τόσο εύκολα και να αποκτήσουν την κάρτα του εθελοντή αιμοδότη.

RO-flamenco

ΠΑΡΑΔΙΔΟΝΤΑΙ ΜΑΘΗΜΑΤΑ

ΤΜΗΜΑΤΑ
ΕΡΑΣΙΤΕΧΝΙΚΑ ΕΠΑΓΓΕΛΜΑΤΙΚΑ

ΕΝΑΡΞΗ ΜΑΘΗΜΑΤΩΝ 4 ΟΚΤΩΒΡΙΟΥ 2004

ΕΓΓΡΑΦΕΣ ΚΑΘΗΜΕΡΙΝΑ

ΓΕΝΙΚΗ ΔΙΕΥΘΥΝΣΗ:

ΜΑΤΟΥΛΑ ΓΙΑΣΙΡΑΝΗ

ΔΙΠΛ. F.D.C.(ΣΥΣΤΗΜΑ ALIANZA)
ΔΙΠΛ. FUNTACION CRISTINA HEEREN

ΤΗΛ.-ΦΑΞ 2241-0-28456 ΚΙΝ. 6944767038
www.ro-flamenco.gr
E- MAIL INFO@ RO-FLAMENCO.GR
ΚΛΑΥΔΙΟΥ ΠΕΠΕΡ 1 ΖΕΦΥΡΟΣ

ΚΕΝΤΡΟ ΤΕΧΝΗΣ ΧΟΡΟΥ & ΑΘΛΗΣΗΣ

ΑΜΕΡΙΣΣΑ ΒΟΓΙΑΤΖΗ

Δεκτά παιδιά από 2,5 ετών

ΕΓΓΡΑΦΕΣ
5 μ.μ.-8 μ.μ.



Για όλους:
1. Κλασικό μπαλέτο (Αγγλικό σύστημα R.A.D.-Χορήγηση διπλωμάτων)
2. Μοντέρνο
3. Καρακτέρ
4. Latin
5. Ανατολίτικος χορός της κοιλιάς
6. Ελληνικοί χοροί (δωρεάν)
7. Taek won Do
8. Κυκλική Γυμναστική για άμεσα αποτελέσματα

Η μόνη επίσημα εγγεγραμμένη σχολή χορού στη Ρόδο (στο Δήμο Πεταλούδων) που εκπροσωπεί την Βασιλική Ακαδημία Χορού, με δικαίωμα ετησίων εξετάσεων και στα δύο επίπεδα (Grades & Majors), διοργανώτρια το Βρετανικό Συμβούλιο Αθηνών.

ΒΕΝΙΖΕΛΟΥ 7 (ΠΑΡΟΔΟΣ ΚΑΜΕΙΡΟΥ)
ΚΟΛΩΝΑΚΙ - ΚΡΕΜΑΣΤΗ-Τηλ. 22410 90593-90548, 6944597385

STEFANAKIS TOURS-RODOS

Lane Sea Lines-Zorpidis

ΔΡΟΜΟΛΟΓΙΑ Ε/Γ-Ο/Γ Β. ΚΟΡΝΑΡΟΣ

05/10
Αναχώρηση από Ρόδο 12.00 για
ΧΑΛΚΗ-ΔΙΑΦΑΝΙ-ΚΑΡΠΑΘΟ-ΚΑΣΟ-ΣΗΤΕΙΑ-ΜΗΛΟ-ΠΕΙΡΑΙΑ

07/10
Αναχώρηση από Ρόδο 22.00 για
ΚΩ-ΚΑΛΥΜΝΟ-ΣΑΜΟ-ΧΙΟ-ΜΥΤΙΛΗΝΗ-ΛΗΜΝΟ-ΑΛΕΞΑΝΔΡΟΥΠΟΛΗ

10/10
Αναχώρηση από Αλεξανδρούπολη στις 22.00

ΔΡΟΜΟΛΟΓΙΑ Ε/Γ-Ο/Γ ΙΕΡΑΠΕΤΡΑ

05/10
ΡΟΔΟ-ΚΑΣΤΕΛΟΡΙΖΟ **20.00**

06/10
ΡΟΔΟ-ΚΑΣΤΕΛΟΡΙΖΟ **13.00**

07/10
Αναχώρηση από Ρόδο 04.30 για
ΧΑΛΚΗ-ΔΙΑΦΑΝΙ-ΚΑΡΠΑΘΟ-ΚΑΣΟ-ΣΗΤΕΙΑ-ΑΓ. ΝΙΚΟΛΑΟ-ΘΗΡΑ-ΜΗΛΟ-ΠΕΙΡΑΙΑ

09/10
Από Ρόδο για Καστελόριζο **20.00**

ΑΛΕΞ. ΔΙΑΚΟΥ 38-ΡΟΔΟΣ
Τηλ.: (22410)20625, 30054, 33603, 33607
fax (22410)26745
E-MAIL: STEFANAKIS@ZORPIDIS.COM



ΓΙΝΕ ΚΑΙ ΕΣΥ ΠΙΛΟΤΟΣ ΜΠΟΡΕΙΣ

ΚΑΝΕ ΤΟ ΟΝΕΙΡΟ ΣΟΥ ΠΡΑΓΜΑΤΙΚΟΤΗΤΑ ΣΤΗΝ ΑΕΡΟΛΕΣΧΗ ΡΟΔΟΥ

- *ΕΛΑ ΣΤΗΝ ΜΕΓΑΛΗ ΑΕΡΟΠΟΡΙΚΗ ΟΙΚΟΓΕΝΕΙΑ*
- *ΠΕΤΑΞΕ ΜΕ ΤΑ ΑΕΡΟΠΛΑΝΑ ΤΗΣ ΑΕΡΟΛΕΣΧΗΣ ΡΟΔΟΥ*
- *ΕΚΠΑΙΔΕΥΣΟΥ ΜΕ ΕΠΑΓΓΕΛΜΑΤΙΕΣ ΤΟΥ ΧΩΡΟΥ ΤΗΣ ΑΕΡΟΠΟΡΙΑΣ*
- *ΑΠΟΚΤΗΣΕ ΠΤΥΧΙΟ ΧΕΙΡΙΣΤΗ ΙΔΙΩΤΙΚΩΝ ΑΕΡΟΠΛΑΝΩΝ*

ΕΓΓΡΑΦΕΙΤΕ ΣΤΗΝ
15η ΕΚΠΑΙΔΕΥΤΙΚΗ ΣΕΙΡΑ
ΧΕΙΡΙΣΤΩΝ ΑΕΡΟΠΛΑΝΩΝ
ΤΗΣ ΑΕΡΟΛΕΣΧΗΣ ΡΟΔΟΥ

ΕΓΚΕΚΡΙΜΕΝΗ ΑΠΟ ΤΗΝ ΥΠΗΡΕΣΙΑ ΠΟΛΙΤΙΚΗΣ ΑΕΡΟΠΟΡΙΑΣ ΚΑΙ ΑΝΑΓΝΩΡΙΣΜΕΝΗ ΑΠΟ ΤΟ ΥΠΟΥΡΓΕΙΟ ΜΕΤΑΦΟΡΩΝ ΚΑΙ ΕΠΙΚΟΙΝΩΝΙΩΝ

ΗΜΕΡΟΜΗΝΙΑ ΕΝΑΡΞΗΣ ΜΑΘΗΜΑΤΩΝ
ΔΕΥΤΕΡΑ 4 ΟΚΤΩΒΡΙΟΥ

ΠΛΗΡΟΦΟΡΙΕΣ - ΕΓΓΡΑΦΕΣ
Τηλ./FAX 22410-78970
ΚΙΝ.:6944-815536

Στη δημοσιότητα νομοσχέδιο του υπουργείου Παιδείας

Περιορίζονται ουσιαστικά οι μετεγγραφές φοιτητών

Καταργούνται οι μετεγγραφές για λόγους υγείας. Ευνοϊκοί όροι για πολύτεκνους και παιδιά με χαμηλά εισοδήματα

Νομοσχέδιο με το οποίο περιορίζονται ουσιαστικά οι μετεγγραφές των φοιτητών έδωσε χθες στη δημοσιότητα η υπουργός Παιδείας κα Μαριέττα Γιαννάκου.

Έτσι από το ακαδημαϊκό έτος 2004-2005(το τρέχον) δεν επιτρέπονται οι κάθε φύσεως μετεγγραφές φοιτητών και σπουδαστών εσωτερικού. Από την απαγόρευση εξαιρούνται μόνο:

1 Οι μετεγγραφές των γονέων και τέκνων πολυμελών οικογενειών με τρία τουλάχιστον ζώντα τέκνα από νόμιμο γάμο ή νομιμοποιηθέντα ή νομίμως αναγνωρισθέντα εφόσον κανένα από αυτά δεν υπερβαίνει το 24-ο έτος της ηλικίας του.

2 Οι μετεγγραφές των τέκνων των θυμάτων της τρομοκρατίας που αναφέρονται στο νόμο 1897 του '90.

3 Δικαίωμα υποβολής αίτησης για μετεγγραφή έχουν επίσης τα τέκνα οικογενειών των οποίων ο μέσος όρος του οικογενειακού εισοδήματος των τριών τελευταίων οικονομικών ετών δεν υπερβαίνει το ποσόν των 35 χιλιάδων ευρώ.

Στις περιπτώσεις αυτές δικαίωμα υποβολής αίτησης έχουν μόνο όσοι βρίσκονται στο τρίτο εξάμηνο των σπουδών τους και εφόσον έχουν πετύχει στο τμήμα προέλευσης σε όλα τα υποχρεωτικά και με επιλογή υποχρεωτικά μαθήματα των δυο πρώτων εξαμήνων του ενδεικτικού προγράμματος σπουδών ή σε ίσο τουλάχιστον αριθμό μαθημάτων του ατομικού προγράμματος σπουδών του υποψηφίου για μετεγγραφή.



Οι μετεγγραφές αυτές δεν επιτρέπεται να ξεπερνούν σε ποσοστό το 8% του αριθμού εισαχθέντων στο τμήμα υποδοχής.

Ειδικά για τα Ιδρύματα του λεκανοπεδίου Αττικής και του νομού Θεσσαλονίκης αυτό το ποσοστό δεν επιτρέπεται να ξεπερνά το 5%.

Αν υπάρχουν περισσότεροι υποψήφιοι με τις ίδιες προϋποθέσεις για την αποφυγή της υπέρβασης, λαμβάνεται υπόψη ο μέσος όρος του οικογενειακού εισοδήματος.

Τα απαιτούμενα για τη μετεγγραφή δικαιολογητικά υποβάλλονται στο τμήμα υποδοχής από 1-15 Νοεμβρίου οι δε αιτήσεις εξετάζονται το αργότερο εντός 40 ημερών από τη λήξη της προθεσμίας.

Ειδικά για φέτος η υποβολή αιτήσεων παρατείνεται μέχρι 30 Νοεμβρίου.

Οι μετεγγραφές πραγματοποιούνται με απόφαση της Γενικής Συνέλευσης του Τμήματος Υποδοχής.

Τις τυχόν ενστάσεις εξετάζει επίσης το ίδιο τμήμα.

Η κα Γιαννάκου τόνισε ιδιαίτερα ότι οι κυρώσεις σε περίπτωση υποβολής ανακριβών δικαιολογητικών ή αναληθούς δηλώσεως φθάνουν και την υποχρεωτική ανάκληση της μετεγγραφής, στην οριστική διαγραφή του φοιτητή ή του σπουδαστή από τα μητρώα του τμήματος και τη στέρηση του δικαιώματος επανεγγραφής του σε οποιοδήποτε τμήμα πανεπιστήμιου ή ΤΕΙ της χώρας.

Με το νομοσχέδιο ουσιαστικά καταργούνται οι μετεγγραφές για λόγους υγείας.

Δρομολόγια του Ταχύπλοου Καταμαράν "ΔΩΔΕΚΑΝΗΣΟΣ ΕΞΠΡΕΣ"
Από: 22-ΣΕΠ-2004 μέχρι 15-ΟΚΤ-2004

DODEKANISOS ΝΑΥΤΙΛΙΑΚΗ

Αναχωρίσεις από την Κολώνα (Θαλασσινή πύλη)

ΚΥΡΙΑΚΗ		
ΛΙΜΑΝΙ	ΑΦΙΞΗ	ΑΝΑΧ.
ΡΟΔΟΣ		08.30
ΣΥΜΗ	09.20	09.25
ΚΩΣ	10.55	11.00
ΚΑΛΥΜΝΟΣ	11.40	11.50
ΛΕΡΟΣ	12.40	12.45
ΠΑΤΜΟΣ	13.25	13.40
ΛΕΙΨΟΙ	14.00	14.05
ΛΕΡΟΣ	14.25	14.30
ΚΑΛΥΜΝΟΣ	15.20	15.30
ΚΩΣ	16.10	16.20
ΣΥΜΗ	17.45	17.50
ΡΟΔΟΣ	18.30	

ΔΕΥΤΕΡΑ		
ΛΙΜΑΝΙ	ΑΦΙΞΗ	ΑΝΑΧ.
ΡΟΔΟΣ		08.30
ΚΑΣΤΕΛΟΡΙΖΟ	11.00	16.00
ΡΟΔΟΣ	18.30	

ΤΡΙΤΗ		
ΛΙΜΑΝΙ	ΑΦΙΞΗ	ΑΝΑΧ.
ΡΟΔΟΣ		08.30
ΚΩΣ	10.40	10.50
ΚΑΛΥΜΝΟΣ	11.30	11.40
ΛΕΡΟΣ	12.30	12.40
ΠΑΤΜΟΣ	13.20	13.30
ΛΕΙΨΟΙ	13.50	14.00
ΛΕΡΟΣ	14.20	14.30
ΚΑΛΥΜΝΟΣ	15.20	15.30
ΚΩΣ	16.10	16.20
ΡΟΔΟΣ	18.30	

ΤΕΤΑΡΤΗ		
ΛΙΜΑΝΙ	ΑΦΙΞΗ	ΑΝΑΧ.
ΡΟΔΟΣ		08.30
ΣΥΜΗ	09.20	09.30
ΚΩΣ	11.00	11.10
ΚΑΛΥΜΝΟΣ	11.50	12.00
ΛΕΡΟΣ	12.50	14.30
ΚΑΛΥΜΝΟΣ	15.20	15.30
ΚΩΣ	16.10	16.20
ΣΥΜΗ	17.40	17.50
ΡΟΔΟΣ	18.30	

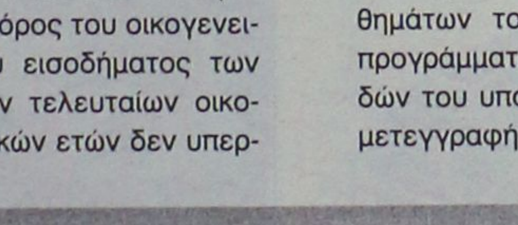

- *Ταξιδέψτε με 30 μίλια την ώρα*
- *Fully air-conditioned*

ΠΕΜΠΤΗ		
ΛΙΜΑΝΙ	ΑΦΙΞΗ	ΑΝΑΧ.
ΡΟΔΟΣ		08.30
ΚΩΣ	10.40	10.50
ΚΑΛΥΜΝΟΣ	11.30	11.40
ΛΕΡΟΣ	12.30	12.40
ΛΕΙΨΟΙ	13.00	13.10
ΠΑΤΜΟΣ	13.30	13.40
ΛΕΡΟΣ	14.20	14.30
ΚΑΛΥΜΝΟΣ	15.20	15.30
ΚΩΣ	16.10	16.20
ΡΟΔΟΣ	18.30	

ΠΑΡΑΣΚΕΥΗ		
ΛΙΜΑΝΙ	ΑΦΙΞΗ	ΑΝΑΧ.
ΡΟΔΟΣ		08.30
ΣΥΜΗ	09.20	09.30
ΚΩΣ	11.00	11.10
ΚΑΛΥΜΝΟΣ	11.50	12.00
ΛΕΡΟΣ	12.50	14.30
ΚΑΛΥΜΝΟΣ	15.20	15.30
ΚΩΣ	16.10	16.20
ΣΥΜΗ	17.40	17.50
ΡΟΔΟΣ	18.30	

ΣΑΒΒΑΤΟ		
ΛΙΜΑΝΙ	ΑΦΙΞΗ	ΑΝΑΧ.
ΡΟΔΟΣ		08.30
ΚΩΣ	10.40	10.50
ΚΑΛΥΜΝΟΣ	11.30	11.40
ΛΕΡΟΣ	12.30	12.40
ΛΕΙΨΟΙ	13.00	13.10
ΠΑΤΜΟΣ	13.30	13.40
ΛΕΡΟΣ	14.20	14.30
ΚΑΛΥΜΝΟΣ	15.20	15.30
ΚΩΣ	16.10	16.20
ΡΟΔΟΣ	18.30	

Πληροφορίες: Δωδεκάνησος Ναυτιλιακή Ν.Ε.
Αυστραλίας 3. 85100 Ρόδος
Τηλ: 22410 70 590 - Fax: 22410 70 591

Ηχος & Φως Sound & Light RHODES

website: www.12ne.gr
e-mail: info@12ne.gr

RAV4: σημασία έχει να αισθάνεσαι ελεύθερος



TOYOTA

ΞΕΝΑΚΗΣ α.ε.β.ε.
Εξουσιοδοτημένος έμπορος και after sales
TOYOTA στα Δωδεκάνησα
Λεωφόρος Ρόδου - Λίνδου 220
Τηλ: 22410 62211

Οι ελπίδες επιβίωσης είναι ανύπαρκτες

Καμμιά ελπίδα για το "Golden Sun"!

Καμμιά ελπίδα επιβίωσης δεν φαίνεται να έχει το τουριστικό πρακτορείο Golden Sun και σχεδόν ανύπαρκτες είναι οι ελπίδες των ιδιοκτητών ενοικιαζομένων δωματίων να εισπράξουν τα χρήματα που τους οφείλονται. Και οι όποιες ελάχιστες ελπίδες υπήρχαν χάθηκαν ύστερα από την ανακοίνωση της εταιρείας Golden Sun Leisure, στο Χρηματιστήριο της Κύπρου.

Με την ανακοίνωση που εξέδωσε η Golden Sun Leisure επιβεβαιώνει ουσιαστικά τις ανησυχίες τόσο των μετόχων όσο και των συνεργατών της αναφορικά με την πιθανή κατάρρευσή της. Η διαπραγμάτευση των μετοχών της εταιρείας αποφασίστηκε την περασμένη Παρασκευή από τις αρχές του ΧΑΚ, μετά την απόφαση της πολιτικής αεροπορίας του Ην. Βασιλείου (CAA) η οποία ανέστελλε την άδεια εργασιών των θυγατρικών εταιρειών της, Golden Sun Holidays Ltd και Airglobe Holidays Ltd, οι οποίες πραγματοποιούν πέραν του 95% του κύκλου εργασιών του συγκροτήματος.

Σύμφωνα με την ανακοίνωση της Golden Sun, στις 23 Σεπτεμβρίου 2004, η εταιρεία Excel Airways από το Ην. Βασίλειο, μία από τις αεροπορικές εταιρείες με τις οποίες, συνεργάζονταν οι θυγατρικές εταιρείες Golden Sun Holidays και Airglobe Holidays, αξίωσε από τις δύο εταιρείες την προπληρωμή προγραμματιζόμενων πτήσεων. Επειδή δεν κατέστη δυνατόν οι δύο εταιρείες να ανταποκριθούν θετικά στην αξίωση αυτή, η Excel Airways ενημέρωσε την αρμόδια CAA η οποία ανακάλεσε την άδεια λειτουργίας των δύο εταιρειών και ταυτόχρονα αξίωσε την πληρωμή της εγγυητικής που εκδώσαν οι ασφαλιστικές εταιρείες των δύο εταιρειών στην CAA.

Επιπρόσθετα, όπως αναφέρεται στην ανακοίνωση, στις 24 Σεπτεμβρίου, και γύρω στις 3.00 το απόγευμα, επιδόθηκε στα γραφεία των δύο εταιρειών στο Λονδίνο, τα οποία ανήκουν στην άλλη θυγατρική εταιρεία Longrow, αξίωση της Τράπεζας Κύπρου για εξόφληση, εντός δύο ωρών, των οφειλών των δύο εταιρειών που κατά το χρόνο εκείνο ανέρχονταν σε Λίρες Αγγλίας 1.283.712,12. Επειδή δεν κατέστη δυνατόν οι δύο εταιρείες να ανταποκριθούν θετικά στην αξίωσή της, η Τράπεζα Κύπρου διόρισε την ίδια μέρα στις 5.20 μ.μ. παραλήπτες/ διαχειριστές οι οποίοι ανέλαβαν την κατοχή και έλεγχο των γραφείων και άλλων περιουσιακών στοιχείων των δύο εταιρειών στο Λονδίνο.

Ενόψει των πιο πάνω εξελίξεων και του γεγονότος της διακοπής της βασικότερης επιχειρηματικής δραστηριότητας του Συγκροτήματος, δηλαδή της οργάνωσης ταξιδιών, το ΔΣ της εταιρείας αποφάσισε όπως συγκαλέσει το συντομότερο δυνατόν έκτατη γενική συνέλευση των μετόχων κατά τη διάρκεια της οποίας, θα ενημερώσει τους μετόχους για τη σημερινή κατάσταση πραγμάτων, θα θέσει υπόψη τους τις επιλογές που υπό τις περιστάσεις υπάρχουν και να καλέσει τους μετόχους να αποφασίσουν κατά πόσον η εταιρεία Golden Sun Leisure (Cy) Ltd θα συνεχίσει ή θα διακόψει τις δραστηριότητες της και/ ή θα προβεί σε οποιαδήποτε διαβήματα για ανασυγκρότηση και/ ή διευθέτηση με τους πιστωτές της και/ ή θα διαλυθεί εκούσια και/ ή θα λάβει οποιαδήποτε άλλα μέτρα. Όπως αναφέρεται σε δημοσίευμα της εφημερίδας "Πολίτης" οι συνολικές οφειλές του συγκροτήματος Golden Sun προς την Aqua Sol hotels ανέρχονται σε 1,8 εκατομμύρια ευρώ.

ΚΕΝΤΡΑ ΕΚΜΑΘΗΣΗΣ ΠΛΗΡΟΦΟΡΙΚΗΣ

FUTUREKIDS®

ΓΙΑ ΠΑΙΔΙΑ ΚΑΙ ΕΝΗΛΙΚΕΣ

ΕΝΑΡΞΗ ΜΑΘΗΜΑΤΩΝ 20 ΣΕΠΤΕΜΒΡΙΟΥ

University of Cambridge International Examinations
FUTUREKIDS FRANCHISED CENTRE

ECDL HELLAS

Λ. ΕΛΕΥΘΕΡΙΑΣ 95 ΚΡΕΜΑΣΤΗ
ΦΙΛΕΡΗΜΟΥ 8 ΙΑΛΥΣΟΣ
ΤΗΛ: (22410) 98285-98010
e-mail:future30@acn.gr
www.futurelabs.gr

MEDI-ANATOMIC-HEALTH
ΗΛΕΚΤΡΟΝΙΚΟΣ ΠΕΛΜΑΤΟΓΡΑΦΟΣ-ΚΑΤΩ ΑΚΡΩΝ
ΚΕΝΤΡΟ-ΟΡΘΟΠΕΔΙΚΟΥ-ΥΠΟΔΗΜΑΤΟΣ
foot care
Comfortable shoes
ΕΜΠΟΡΙΑ-ΔΙΑΝΟΜΕΣ-ΟΡΘΟΠΕΔΙΚΩΝ-ΑΘΛΗΤΙΑΤΡΙΚΩΝ-ΠΑΡΑΦΑΡΜΑΚΕΥΤΙΚΩΝ-ΚΑΛΛΥΝΤΙΚΩΝ-ΕΙΔΩΝ
ΒΑΣ.ΗΡΑΚΛΕΙΟΥ-32-ΡΟΔΟΣ-85100-ΤΗΛ/FAX.2241036380.ΑΦΜ.016348256 ΔΟΥ.ΡΟΔΟΥ e.mail.stavrasj@otenet.gr
ΠΛΗΡΕΙΣ ΓΚΑΜΑ-ΟΡΘΟΠΕΔΙΚΩΝ ΕΙΔΩΝ ΙΑΤΡΙΚΟΥ ΚΑΙ ΝΟΣΟΚΟΜΕΙΑΚΟΥ ΕΞΟΠΛΙΣΜΟΥ
ΠΙΣΤΟΠΟΙΗΤΙΚΟ ΔΙΑΣΦΑΛΙΣΗΣ ΠΟΙΟΤΗΤΑΣ-EN-ISO-9001 V-306. ΚΑΙ ΜΕ ΕΠΑΓΓΕΛΜΑΤΙΚΗ ΣΥΝΕΙΔΗΣΗ ΚΑΙ ΑΞΙΟΠΡΕΠΕΙΑ ΜΕΤΑ ΤΗΝ 25η ΠΕΙΡΑ ΜΟΥ ΣΤΟΝ ΦΑΡΜΑΚΕΥΤΙΚΟ ΧΩΡΟ.
ΥΠΕΥΘΗΝΟΣ ΚΑΤΑΣΤΗΜΑΤΟΣ-ΣΤΑΥΡΑΣ Σ. ΙΩΑΝΝΗΣ ΔΙΠΛ/ΧΟΣ Β/Σ ΦΑΡΜΑΚΟΠΟΙΟΣ



ΑΝΑΤΟΜΙΚΟ ΜΑΞΙΛΑΡΙ ΥΠΝΟΥ-
Reform- ΘΕΡΑΠΕΥΗ-ΠΡΟΛΑΜΒΑΝΗ-
ΝΕΥΡΑΛΙΕΣ-ΠΟΝΟΚΕΦΑΛΟΥΣ-ΑΥΧΕΝΙΚΟ ΣΥΝΔΡΟΜΟ
-ΣΠΟΝΔΥΛΑΘΡΙΤΙΔΑ-ΚΕΦΑΛΑΛΓΙΕΣ

ΑΠΟΚΛΕΙΣΤΙΚΟΣ ΑΝΤΙΠΡΟΣΩΠΟΣ ΤΗΣ - DRUCKER- ΣΤΑ ΔΩΔΕΚΑΝΗΣΑ
ΟΡΘΟΠΕΔΙΚΑ και ΑΝΑΤΟΜΙΚΑ-ΥΠΟΔΗΜΑΤΑ- Pinoso Original
ΕΙΔΙΚΗΣ ΚΑΤΑΣΚΕΥΗΣ ΜΕ ΑΠΟΣΠΟΜΕΝΟ ΠΑΤΟ-
ΑΜΕΣΗ ΑΠΟΚΑΤΑΣΤΑΣΗ ΤΩΝ ΠΡΟΒΛΗΜΑΤΩΝ ΣΑΣ.
ΓΙΑ ΠΑΙΔΙΑ ΜΕ ΟΡΘΟΠΑΙΔΙΚΑ ΠΡΟΒΛΗΜΑΤΑ.
ΓΙΑ ΠΑΡΑΜΟΡΦΩΣΕΙΣ ΤΩΝ ΚΑΤΩ ΑΚΡΩΝ.
ΓΙΑ ΔΙΑΒΗΤΙΚΟΥΣ ΑΣΘΕΝΕΙΣ.
ΕΙΔΙΚΕΣ ΚΑΤΑΣΚΕΥΕΣ ΟΡΘΟΠΕΔΙΚΩΝ ΠΑΠΟΥΤΣΙΩΝ
ΟΛΑ ΤΑ ΠΡΟΙΟΝΤΑ ΤΗΣ- ANATOMIC- HELP ΣΤΑ ΕΠΙΛΕΓΜΕΝΑ ΦΑΡΜΑΚΕΙΑ ΣΑΣ.
ΓΙΑΤΙ ΜΟΝΟ Ο ΦΑΡΜΑΚΟΠΟΙΟΣ ΕΙΝΑΙ ΣΥΜΒΟΥΛΟΣ ΣΤΟ ΟΡΘΟΠΕΔΙΚΟ ΣΑΣ ΠΡΟΒΛΗΜΑ ΑΥΤΟΣ ΣΑΣ ΓΝΩΡΙΖΕΙ ΚΑΛΑ.
ΜΕ ΕΠΑΓΓΕΛΜΑΤΙΚΗ ΣΥΝΕΙΔΗΣΗ -ΣΕΒΑΣΜΟ ΚΑΙ ΜΕ 25ετη ΠΕΙΡΑ ΣΤΟ ΟΡΘΟΠΕΔΙΚΟ ΑΝΑΤΟΜΙΚΟ ΚΑΙ ΦΑΡΜΑΚΕΥΤΙΚΟ ΧΩΡΟ - ΡΩΤΗΣΤΕ ΜΑΣ ΕΧΟΥΜΕ ΠΑΝΤΑ ΤΗ ΛΥΣΗ.

«Πρώτο σε Ευρώπη και Αμερική»

ΓΙΕΓΚΕΡΜΑΪΣΤΕΡ

Ενα και Μοναδικό

56 Βότανα...
Αριστη Ικανοποίηση...
Τέλεια γεύση που διαρκεί...



JÄGERMEISTER *Παγωμένο σφηνάκι... Δώρο απόλαυσης!*

JÄGER-TONIC
40 ml Γιέγκερμαϊστερ, σε ποτήρι - σωλήνα, προσθέτουμε μία φέτα λεμόνι και γεμίζουμε το ποτήρι με TONIC WATER





Το Lancer επέστρεψε. Η τελευταία εξέλιξη ενός από τα πιο επιτυχημένα αυτοκίνητα ράλι της ιστορίας, είναι γεγονός. Μία βόλτα αρκεί για να διαπιστώσετε τη μοναδική οδηγική συμπεριφορά του, που οφείλεται στη σπορ ρύθμιση της ανάρτησης, την αθόρυβη οδήγηση, που προσφέει η εξαιρετική μόνωση αλλά και τον πλούσιο στάνταρ εξοπλισμό. Αξιζε η αναμονή; Σίγουρα.

Αποκτήστε τώρα το νέο LANCER 1,6 lt από €15,480

LANCER. ΤΟ ΝΕΟ MITSUBISHI

ΚΑΛΛΙΓΑΣ Θ. & Ι. Α.Ε.Β.Ε., ΕΠΙΣΗΜΟΣ ΕΜΠΟΡΟΣ MITSUBISHI MOTORS Ν. ΔΩΔΕΚΑΝΗΣΟΥ,
Λ. ΡΟΔΟΥ - ΛΙΝΔΟΥ 138, Τ.Κ. 851 00 ΡΟΔΟΣ, ΤΗΛ.: 22410 67440, FAX: 22410 68462,
e-mail: kaligcar@otenet.gr

Ενόψει των προσυνεδριακών διαδικασιών

Διάλογο ξεκινούν τα στελέχη του ΠΑΣΟΚ!

Ανακοίνωση της ν.ε. ΠΑΣΟΚ Δωδεκανήσου

Προσυνεδριακές συζητήσεις σε όλο τον νομό, με ομάδες διαλόγου στις οποίες θα μετέχουν το πολύ 50 άτομα, θα πραγματοποιήσει η νομαρχιακή επιτροπή του ΠΑΣΟΚ.

Οι συζητήσεις αυτές θα ξεκινήσουν μέσα στο προσεχές χρονικό διάστημα και η πρόσκληση αφορά όχι μόνο τα μέλη αλλά και τους φίλους και τους οπαδούς του ΠΑΣΟΚ.

Για την φύση του διαλόγου και για τις προσυνεδριακές εκδηλώσεις που θα γίνουν, εκδόθηκε χθές ανακοίνωση από την νομαρχιακή επιτροπή του ΠΑΣΟΚ στην οποία μεταξύ άλλων τονίζονται τα εξής:

«Ο διάλογος για μας αποτελεί ουσιαστική συνιστώσα της δημοκρατικής λειτουργίας. Δεν αποτελεί μόνο διαδικασία για το Συνέδριο.

Μέσα από τον διάλογο θα συζητήσουμε κριτήρια αξιολόγησης για τις πολιτικές μας αφού προηγουμένως καθορίσει και προσδιορίσει τις αξίες μας.

Αρχές και στόχοι για αυτόν τον δημοκρατικό διάλογο είναι :

- Η ευρύτερη δυνατή πολιτική συμμετοχή. Στόχος να συμμετάσχουν όσο το δυνατόν περισσότεροι πολίτες και φορείς.

- Διασφάλιση και ενίσχυση της συμμετοχής όλων των νέων μελών και φίλων που θα εγγραφούν από τώρα και στο εξής, με στόχο την εκλογή τους ως αντιπρόσωποι στο Συνέδριο.

- Δημοκρατικές διαδικασίες. Στόχος μας η ευρύτερη δυνατή διαβούλευση (δίχως στρεβλώσεις, τεχνητά εμπόδια και αποκλεισμούς) και η εγκυρότερη λήψη των αποφάσεων του θα φτάσουν μέχρι το Συνέδριο και να συζητηθούν.

Πώς εννοούμε τον διάλογο.

- Διάλογος με εκατοντάδες συμμετέχοντες σε μία μεγάλη αίθουσα με κομματικούς εισηγητές που μιλάνε για 1-2 ώρες και μετά ελάχιστοι από κάτω να λένε την γνώμη τους, και τους υπόλοιπους (όσους έχουν μείνει) απλά να ακούνε, δεν είναι διάλογος.

- Για να ακουστεί η φωνή και του τελευταίου πολίτη, για να ενθαρρυνθεί να μιλήσει, για να αισθανθεί ότι συμμετέχει, πρέπει τα άτομα που συμμετέχουν να είναι λίγα, το περιβάλλον να είναι φιλικό και γενικά να ευνοούν οι συνθήκες την ανταλλαγή απόψεων από όλους.

- Για τους παραπάνω λόγους στόχος μας είναι να οργανωθούν προσυνεδριακές συζητήσεις σε όλο το Νομό με Ομάδες Διαλόγου στις οποίες θα συμμετέχουν το πολύ πενήντα (50) άτομα.

Πρέπει η νέα αυτή λειτουργία να σφραγίσει τόσο τον προσυνεδριακό διάλογο όσο και την πορεία του ΠΑΣΟΚ μετά το Συνέδριο ανασυγκρότησής του.

Πρέπει να αισθανθεί ο κάθε πολίτης που θα πάρει μέρος στο διάλογο είτε είναι μέλος είτε είναι φίλος του ΠΑΣΟΚ ότι η άποψή του λαμβάνετε υπ' όψιν.

Πρέπει να είναι σαφές ότι για όλα τα σημαντικά θέματα η βάση θα συναποφασίζει και συνδιαμορφώνει με τα εκλεγμένα κομματικά όργανα τις πολιτικές του κόμματος.

Καλούμε σε αυτήν την νέα πορεία

- Μέλη του ΠΑΣΟΚ που θέλουν να δουν το κόμμα να αλλάζει προς το καλύτερο.

- Φίλους του ΠΑΣΟΚ που για διάφορους λόγους ως τώρα δεν πλησίασαν τον κομματικό μηχανισμό και θέλουν να βοηθήσουν στο να φτιαχτεί ένα άλλο ΠΑΣΟΚ, αυτό που τους ταιριάζει.

- Κάθε πολίτη και κάθε μετανάστη, αγρότες, επιχειρηματίες, μισθωτούς, καταξιωμένους στην τοπική κοινωνία η συμμετοχή των οποίων θα σημαίνει μια νέα ποιότητα των στελεχών μας.

Νέους που θέλουν να δουν κάτι καινούργιο αντάξιο των οραμάτων τους.

ΕΧΕΙΣ ΤΟΝ ΛΟΓΟ ΑΛΛΑΖΟΥΜΕ ΣΗΜΕΡΑ.

Για τη Ν.Ε. ΠΑΣΟΚ
Ο γραμματέας
Τ. Παρασκευάς».

Το συγκρότημα Αγίου Παύλου

Συζήτηση για να υπάρξει κοινή θέση πάνω στο ζήτημα αξιοποίησης του κτιριακού συγκροτήματος Αγίου Παύλου, θα πραγματοποιηθεί στις 3 Οκτωβρίου στο δήμο Νότιας Ρόδου.

Ηδη ο δήμαρχος Μαν. Σαββής έστειλε πρόσκληση σε όλους τους άμεσα ενδιαφερόμενους (συμβούλους, φορείς και κατοίκους) να παραστούν στη συνάντηση που θα γίνει στο πρώην κοινοτικό κατάστημα Κατταβιάς την ερχόμενη Κυριακή.

Οι παριστάμενοι θα συζητήσουν την κτηματολογική κατάσταση του συγκροτήματος, πριν το θέμα οδηγηθεί για συζήτηση στη γ.σ. της Ενωσης Γεωργικών Συνεταιρισμών, η οποία το διεκδικεί.

Η πρόσκληση που στάλθηκε αναφέρει τα εξής:

«Αγαπητοί συνάδελφοι/ συνεργάτες,

Κοινός στόχος είναι η ανάπτυξη του τόπου μας μέσα από δράσεις και ενέργειες που αξιοποιούν τα συγκριτικά πλεονεκτήματα της περιοχής μας. Ενα σημαντικό στοιχείο δυστυχώς όμως αναξιοποίητο μέχρι σήμερα είναι η ανάδειξη - αξιοποίηση του σημαντικού αρχαιολογικού και ιστορικού πλούτου.

Ως δημοτική αρχή αμέσως ξεκινήσαμε αυτή την προσπάθεια σε συνεργασία με τις αρμόδιες υπηρεσίες (Αρχαιολογία) για την συστηματική και συνεχή πλέον αξιοποίησή της.

Ηδη έχει κατατεθεί ολοκληρωμένη πρότασή μας στο υπουργείο Πολιτισμού και η οποία πιστεύουμε σύντομα θα τύχει θετικής αξιολόγησης.

Σημαντικό ιστορικό αρχιτεκτονικό μνημείο αποτελεί όλο το συγκρότημα του Αγίου Παύλου, το οποίο δυστυχώς διαπιστώνουμε συνεχώς να καταστρέφεται.

Η όποια προσπάθεια αξιοποίησής του προϋποθέτει επίλυση του σημαντικού θέματος ιδιοκτησίας.

Η σημερινή κτηματολογική κατάσταση κάθε άλλο επιτρέπει την όποια δυνατότητα εξεύρεσης πόρων για τη συντήρηση και αξιοποίησή του. Είναι γνωστή η άποψη της Ενωσης Γεωργικών Συνεταιρισμών για ιδιοκτησία και η οποία μετά από αίτησή μας θα συζητήσει στην επόμενη γ.σ. το θέμα.

Ενόψει λοιπόν της συζήτησης αυτής θα ήταν χρήσιμο και πιστεύω σημαντικό για τον τόπο μας η συζήτηση για την αξιοποίησή του και των ενεργειών που πρέπει να ακολουθήσουμε από κοινού. Η συνάντησή μας θα γίνει στο πρώην Κοινοτικό Κατάστημα Κατταβιάς, Κυριακή 3/10/2004, ώρα 6 μ.μ.».

Μεγάλο συνέδριο στη Ρόδο

Ένα από τα μεγαλύτερα συνέδρια σε αριθμό μελών και συνοδών που έγιναν τα τελευταία χρόνια στη Ρόδο, θα πραγματοποιηθεί στο νησί μας, από τις 6 έως και 9 Οκτωβρίου με τη συμμετοχή 2.500 κτηνιάτρων από όλο τον κόσμο και άλλων 1.500 συνοδών τουλάχιστον.

Πρόκειται για το παγκόσμιο συνέδριο Κτηνιατρικής Μικρών Ζώων 6 μέχρι 9 Οκτωβρίου με τη συμμετοχή των 2.500 κτηνιάτρων από 60 τουλάχιστον χώρες όλου του κόσμου, το οποίο αναμένεται να τονώσει και μάλιστα για τα καλά την τοπική αγορά του νησιού μας, ειδικά αυτή την εποχή, προβάλλοντας ταυτόχρονα το νησί μας σε ολόκληρο τον κόσμο.

ΣΩΜΑΤΙΚΟΙ ΠΟΝΟΙ ;

Υπάρχει Ελπίδα !

Δοκιμάστε BOWTECH

Η τεχνική BOWEN είναι μια ολιστική, ήπια, θεραπευτική μέθοδος με δυναμικά αποτελέσματατα. Λειτουργεί σαν φυσικό αναλγητικό και φέρνει το σώμα σε ισορροπία. Κλείστε σήμερα ραντεβού για μια εξατομικευμένη θεραπεία.



Η τεχνική BOWEN Εφαρμόζεται κατ' αποκλειστικότητα στο κέντρο μας

Τερζόπουλος Τάσος
Φυσικοθεραπευτής
Αναγνωρισμένος Θεραπευτής BOWEN
Παπαλουκά 19 Α
Τηλ : 22410-20982
Κιν : 6932-560083



ΦΥΣΙΚΟΘΕΡΑΠΕΙΑ
ΜΕΘΟΔΟΣ McKENZIE

Η **μέθοδος McKenzie** είναι γνωστή παγκοσμίως ως η μέθοδος που εμπιστεύονται οι ασθενείς για τα μυοσκελετικά προβλήματα της Σπονδυλικής Στήλης & των Περιφερικών τους Αρθρώσεων και η μέθοδος που προτείνουν οι ορθοπεδικοί και χρησιμοποιούν οι φυσικοθεραπευτές για την αποθεραπεία αυτών των προβλημάτων.

Αναδεικνύει τις δυνατότητες του ασθενούς για θεραπεία **χωρίς φάρμακα κι ενέσεις, ζεστά ή κρύα επιθέματα, ηλεκτροθεραπεία, βελόνες, χειρουργείο** κερδίζοντας έτσι **χρόνο και χρήμα...**

Μπορείς κι εσύ να αρχίσεις να αγαπάς τη Σπονδυλική σου Στήλη και να της συμπεριφέρεσαι όπως πρέπει. Εξάλλου είναι κάτι που θα σε συντροφεύει για όλη σου τη ζωή...

Για πληροφορίες Ρόδου επικοινωνήστε με την:
Πούλιου Αλεξάνδρα
Φυσικοθεραπεύτρια, PT, cred. MDT
Πατρών 5 , 851 00 - Ρόδος
Τηλ. 2241-026960, 6945-786957
Δεκτά Ταμεία: ΤΑΞΥ-ΤΕΒΕ-ΤΑΕ-ΤΥΔΚΥ

ΑΚΟΥΣΤΙΚΑ ΒΑΡΗΚΟΪΑΣ

Από 380 €



Μοναδική Ευκαιρία:
ΑΠΟΣΥΡΕΤΕ
ΤΟ ΠΑΛΙΟ ΣΑΣ ΑΚΟΥΣΤΙΚΟ
ΚΑΙ ΑΠΟΚΤΗΣΤΕ
ΕΝΑ ΣΥΓΧΡΟΝΟ ΜΕ ΚΕΡΔΟΣ
ΜΕΧΡΙ **400 €**

ΚΕΝΤΡΟ ΙΑΤΡΙΚΩΝ ΒΟΗΘΗΜΑΤΩΝ
Εθνικής Αντιστάσεως 11 (πρώην Αννης Μαρίας)
Τηλ: 2241020359 Κιν: 6936.70.60.21
Συμβάσεις με όλα τα ταμεία. - Ειδικές Τιμές για Ο.Γ.Α
Σε 6 άτοκες δόσεις χωρίς Πιστωτική Κάρτα

Κυρίως λόγω μαζικών πωλήσεων μετοχών του ΟΤΕ

Αρνητικό κλίμα χθες στο ΧΑΑ

Σημαντική υποχώρηση του Γενικού Δείκτη σε ποσοστό 1,38%

Οι εκτιμήσεις της διοίκησης του ΟΤΕ για σημαντική μείωση των οικονομικών μεγεθών του στην τρέχουσα χρήση, αλλά και το ενδεχόμενο της μη διανομής μερίσματος, διαμόρφωσαν αρνητικό κλίμα στη χθεσινή συνεδρίαση του χρηματιστηρίου, καθώς ενεργοποιήθηκαν σημαντικές εντολές πώλησης στη μετοχή του οργανισμού, κυρίως από ξένους θεσμικούς επενδυτές.

Στον ΟΤΕ άλλαξαν χέρια πάνω από 4,7 εκατ. τεμάχια, με τη μετοχή να κλείνει τελικά στα 10,82 ευρώ, περιορίζοντας τις αρχικές απώλειες στο 3,57%, ενώ ο τίτλος είχε φτάσει να υποχωρεί μέχρι τα 10,48 ευρώ. Οι πιέσεις στη μετοχή του ΟΤΕ έδωσαν την ευκαιρία για αποκομιδή κερδών και σε αρκετές μετοχές της υψηλής κεφαλαιοποίησης. Ισχυρές πιέσεις, από τις τραπεζικές μετοχές, δέχθηκαν οι τίτλοι της Alpha Bank και της Eurobank, υποχωρώντας κατά 2,66% και 1,87% αντιστοίχως, ενώ με πτώση 1,01% έκλεισε η Εθνική, η Πειραιώς με πτώση 1,68% και η Εμπορική με απώλειες 1,33%.

Σημαντική πτώση 3,20% κατέγραψαν τα ΕΛΠΕ, σε ποσοστό 2,36% υποχώρησε η Coca Cola, ενώ με οριακή πτώση 0,13% έκλεισε η μετοχή του ΟΠΑΠ. Αντιθέτως με άνοδο 0,68% έκλεισε η Ιντρακόμ, τα ΚΑΕ ενισχύθηκαν κατά 1,24% και η Γερμανός κατά 0,85%. Ηπιότερες ήταν οι πιέσεις στη μικρή και μεσαία κεφαλαιοποίηση, ενώ αυξημένες ήταν οι συναλλαγές, λόγω των σημαντικών πακέτων που μεταβιβάσθηκαν, κυρίως λόγω της λήξης του εννεαμήνου.

Ο Γενικός Δείκτης έκλεισε στις 2.328,24 μονάδες έναντι 2.360,71 μονάδων της προηγουμένης μέρας, σημειώνοντας πτώση 32,47 μονάδων ή σε ποσοστό 1,38%.

Ο δείκτης FTSE/ASE 20 έκλεισε στις 1.266,05 μονάδες, με πτώση σε ποσοστό 1,58%, ενώ ο δείκτης FTSE/ASE 40 έκλεισε στις 1.934,67 μονάδες με υποχώρηση σε ποσοστό 0,60%. Ο δείκτης FTSE/ASE SMALLCAP 80 έκλεισε στις 436,54 μονάδες, με πτώση σε ποσοστό 0,28%, ενώ ο δείκτης FTSE 140 έκλεισε στις 2.698,15 μονάδες, με πτώση σε ποσοστό 1,37%.

Οι επιμέρους δείκτες έκλεισαν ως εξής:

Τραπεζικός:	4.757,84	-1,73%
Τηλεπικοινωνιών:	921,76	-2,34%
Ασφαλειών:	403,83	-1,12%
Επενδύσεων:	805,23	-0,59%
Κατασκευαστικών:	556,73	+0,65%
Κλωστοϋφαντουργίας:	172,28	-0,47%
Βιομηχανιών:	1.112,09	-1,33%
Συμμετοχών:	1.245,99	-1,22%
Εκδόσεις- Εκτυπώσεις:	315,32	-1,17%
Βασικών Μετάλλων:	380,78	-0,79%
Μη μεταλλικών Ορυκτών:	866,97	+0,51%
Λιανικού Εμπορίου:	935,89	+0,38%
Πληροφορικής:	329,18	-0,97%
Ειδών Λύσεων Πληροφορικής:	199,15	-0,52%
Χονδρικό εμπόριο:	475,49	+0,14%
Τρόφιμα- ποτά:	378,77	-0,46%
Παράλληλης Αγοράς:	123,28	-0,28%
Διυλιστήρια:	1.098,37	-2,44%
Ακίνητης Περιουσίας:	716,0	-4,96%

Από τις 353 μετοχές που διαπραγματεύθηκαν, 75 κινήθηκαν ανοδικά, 189 πτωτικά, ενώ η τιμή 89 παρέμεινε αμετάβλητη. Τη μεγαλύτερη ποσοστιαία άνοδο σημείωσαν οι μετοχές των εταιρειών:Optima +8,59%, Εργάς +7,69%, Ελβιεμέκ +5,98%, Δάριγκ +5,88%. Ξιφίας(κ) +5,56%, Τσουκαρίδης +5,49%, Λεβεντέρης(κ) +5,00%, ΑΕΓΕΚ(πο) +4,62%, Μπουτάρης(κ) +4,49% και Κυριακούλης +3,88%.

Αντιθέτως τις μεγαλύτερες απώλειες σημείωσαν οι μετοχές των εταιρειών: Μπαλάφας -8,00%, Rainbow -6,55%, Ευρωπαϊκή Πίστη (π) -6,52%, Βωβός -6,02%. ΑΛΤΕ -5,88%, Ξυλεμπορία(π) -5,85%, Imperio -5,74%, Κτήμα Λαζαρίδη -5,41%, Τεχνικές Εκδόσεις -5,38% και Δομική Κρήτης -5,32%.

Η αξία των συναλλαγών ανήλθε στα 170,996 εκατ. ευρώ, εκ των οποίων τα 39,99 εκατ. ευρώ αφορούσαν προσυμφωνημένες συναλλαγές. Μεταβιβάσθηκε το πακέτο των 9.898.000 μετοχών της ΕΘΝΕΧ (9,9% του μετοχικού κεφαλαίου), που αποτελούσε τη συμμετοχή του Ταχυδρομικού Ταμιευτηρίου στην εταιρεία. Αποδέκτης του πακέτου, που πραγματοποιήθηκε στα 1,99 ευρώ ανά μετοχή, είναι η Εθνική Τράπεζα.

Επίσης, πραγματοποιήθηκαν τρία πακέτα του ΟΤΕ των 103.000, 57.000 και 95.000 τεμαχίων στα 10,64 ευρώ, 10,68 και 10,66 ευρώ αντίστοιχα, τρία πακέτα των 50.000, 30.000 και 30.000 τεμαχίων της Alpha Bank στα 20,80 ευρώ, 20,60 και 20,50 ευρώ αντίστοιχα, καθώς και δύο πακέτα των 40.000 και 107.805 τεμαχίων του ΟΠΑΠ στα 15,50 και 15,60 ευρώ αντίστοιχα. Ακόμα έγιναν, τέσσερα πακέτα της Eurobank, των 50.000, 50.000, 50.000 και 114.500 τεμαχίων στα 19,30 ευρώ και τρία πακέτα των 35.000, 31.000 και 31.000 τεμαχίων της Εθνικής στα 19,76 ευρώ, 19,70 και 19,40 ευρώ αντίστοιχα.

Επίσης, πραγματοποιήθηκαν ένα πακέτο 2.620.000 τεμαχίων της Vivere στα 0,30 ευρώ, ένα πακέτο 76.000 τεμαχίων της Sex Form στα 0,84 ευρώ, ένα πακέτο 1.170 τεμαχίων της Μηχανικής στα 1,59 ευρώ και ένα πακέτο 96.700 τεμαχίων της ΔΕΗ στα 19,96 ευρώ. Τέλος, πραγματοποιήθηκαν δύο πακέτα των 100.000 και 98.840 τεμαχίων της Cosmote στα 13,28 ευρώ.

Το μεγαλύτερο όγκο συναλλαγών κατέγραψαν οι μετοχές: Εθνική Χαρτοφυλακίου με 9.913.951 τεμάχια, ΟΤΕ με 4.714.548, Vivere με 3.588.950 και Sex Form με 1.245.550 τεμάχια. Την μεγαλύτερη αξία συναλλαγών σημείωσαν οι μετοχές των εταιρειών: ΟΤΕ με 50,663 εκατ. ευρώ, Εθνική Χαρτοφυλακίου με 19,728, Εθνική με 14,023 και Eurobank με 13,968 εκατ. ευρώ.

Η συνολική κεφαλαιοποίηση της αγοράς διαμορφώνεται στα 80,66 δισ. ευρώ.

ΟΡΘΟΠΕΔΙΚΑ - ΙΑΤΡΙΚΑ
ΧΑΡΙΤΟΣ



Ορθοπεδικά είδη & κατασκευές
Εξοπλισμός Ιατρείου & αναλώσιμα
Είδη νοσηλείας κατ' οίκον & μηχανήματα οξυγονοθεραπείας
Ακουστικά Βαρηκοΐας

ΕΛΕΥΘ. ΒΕΝΙΖΕΛΟΥ 6 (Δίπλα στη Ροδιακή Έπαυλη) - ΡΟΔΟΣ
Τηλ.: 22410 24112 Fax: 2241075969 e-mail: orken@rho.forthnet.gr

INEMA

ΙΑΤΡΙΚΟΣ & ΝΟΣΟΚΟΜΕΙΑΚΟΣ ΕΞΟΠΛΙΣΜΟΣ
17 ΧΡΟΝΙΑ ΕΜΠΕΙΡΙΑΣ από το 1988
ΕΙΜΑΣΤΕ ΟΙ ΜΕΓΑΛΥΤΕΡΟΙ ΠΡΟΜΗΘΕΥΤΕΣ ΙΑΤΡΙΚΟΥ – ΟΡΘΟΠΕΔΙΚΟΥ ΚΑΙ ΝΟΣΟΚΟΜΕΙΑΚΟΥ ΥΛΙΚΟΥ ΣΤΗ ΔΩΔΕΚΑΝΗΣΟ
ΕΜΠΙΣΤΕΥΘΕΙΤΕ ΜΑΣ !!!
ΛΕΜΕΣΣΟΥ 2 ΡΟΔΟΣ ΤΗΛ.22410 32238 – FAX.22410 28484

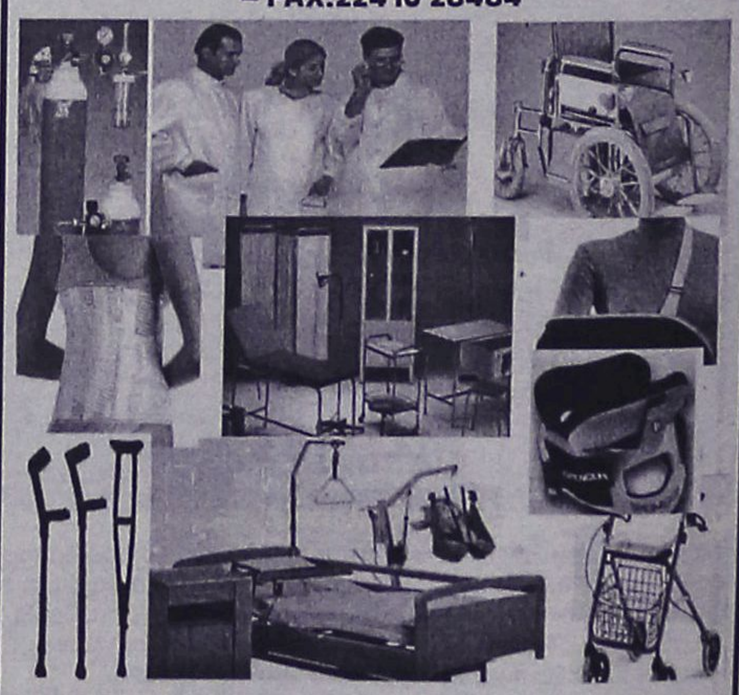

ΑΝΑΠΗΡΙΚΑ ΚΑΡΟΤΣΙΑ–ΒΑΔΙΣΤΙΚΑ -ΟΡΘΟΠΕΔΙΚΑ ΕΙΔΗ–ΜΠΛΟΥΖΕΣ ΙΑΤΡΙΚΕΣ–ΚΑΛΤΣΕΣ ΦΛΕΒΙΤΙΔΑΣ–ΠΕΛΜΑΤΑ–ΟΡΘΟΠΕΔΙΚΑ ΜΑΞΙΛΑΡΙΑ–ΚΡΕΒΑΤΙΑ ΝΟΣΟΚΟΜΕΙΑΚΑ – ΙΑΤΡΙΚΟΣ ΕΞΟΠΛΙΣΜΟΣ ΚΑΙ ΑΝΑΛΩΣΙΜΑ – ΟΡΓΑΝΑ ΧΗΜΕΙΟΥ ΚΑΙ ΚΑΘΕ ΑΛΛΟ ΕΙΔΟΣ ΓΙΑ ΚΑΤ ΟΙΚΟ ΝΟΣΗΛΕΙΑ .

Πάντα με υγείαν...

Στα όρια της ...αντοχής

Μπορεί να είναι μια απλή περίπτωση, μπορεί όμως να κρύβει και παθήσεις που οφείλονται σε ποικιλία λόγων και απαιτούν συστηματική θεραπεία, φαρμακευτική ή χειρουργική. Οι επιπτώσεις πάντως της δυσκοιλιότητας αυξάνουν τα τελευταία χρόνια στον ελληνικό πληθυσμό, κυρίως λόγω της αλλαγής του τρόπου ζωής και της πλήρους προσαρμογής στο λεγόμενο "δυτικό τρόπο ζωής".

Είναι κοινός τόπος ότι ένα σημαντικό μέρος του γενικού πληθυσμού, ιδιαίτερα γυναίκες, υποφέρουν από δυσκοιλιότητα και πολλές από νεαρή ηλικία.

Η αντιμετώπιση της δυσκοιλιότητας μπορεί να απαιτεί μόνο απλές αλλαγές στη διατροφή, ενώ σε πολύ συγκεκριμένες περιπτώσεις μπορεί να απαιτηθούν χειρουργικές επεμβάσεις, με όφελος την απαλλαγή των ασθενών αυτών από τις όποιες οργανικές και ψυχολογικές επιβαρύνσεις συνοδεύουν τη δυσκοιλιότητα.

Η επίπτωση της δυσκοιλιότητας αυξάνεται τα τελευταία χρόνια στον ελληνικό πληθυσμό, κυρίως λόγω της αλλαγής του τρόπου ζωής και της πλήρους προσαρμογής στο λεγόμενο "δυτικό τρόπο ζωής", με κύρια χαρακτηριστικά την περιορισμένη φυσική άσκηση και τις φτωχές σε φυτικές ίνες διατροφικές συνήθειες.

Συχνά υπάρχει μια σύγχυση ως προς την έννοια και τον ορισμό της δυσκοιλιότητας, όχι μόνο μεταξύ των ασθενών αλλά και μεταξύ των γιατρών. Άλλοι ασθενείς θεωρούν δυσκοιλιότητα τη δυσκολία αποβολής κοπράνων, άλλοι την αποβολή σκληρών κοπράνων και άλλοι τη μειωμένη συχνότητα κενώσεων.

Στο 2ο πλαίσιο συμφωνίας της Ρώμης, το 1998, καθορίστηκαν και καταγράφτηκαν τα κριτήρια της δυσκοιλιότητας. Σύμφωνα με τα κριτήρια αυτά ένας ασθενής θεωρείται ότι υποφέρει από δυσκοιλιότητα όταν παρουσιάζει δύο ή περισσότερες από τις παρακάτω διαταραχές σε περισσότερες από το 25% των κενώσεων που συμβαίνουν για χρονικό διάστημα τουλάχιστον 12 εβδομάδων, όχι απαραίτητα συνεχόμενων:

- αφόδευση με σύσφιγξη,
- σκύβαλα ή σκληρής σύστασης κόπρανα,
- αίσθημα ατελούς κένωσης,
- αίσθημα ορθοπρωκτικής απόφραξης,
- ανάγκη για χειρισμούς διευκόλυνσης των κενώσεων.

Ενας ασθενής θεωρείται επίσης ότι υποφέρει από δυσκοιλιότητα όταν έχει λιγότερες από 3 κενώσεις την εβδομάδα.

Η δυσκοιλιότητα είναι ένα σύνθετο πολυπαραγοντικό κλινικό πρόβλημα και θεωρούνται κεφαλαιώδους σημασίας η ορθή διάγνωση και τεκμηρίωση της υποκείμενης παθολογικής διαταραχής για το σχεδιασμό μιας αποτελεσματικής θεραπείας, συντηρητικής ή χειρουργικής.

Υπάρχουν δύο κύριες κατηγορίες δυσκοιλιότητας. Στη μία κατηγορία, η παθολογική διαταραχή εντοπίζεται σε όλο το παχύ έντερο και στην άλλη σε παθολογικές διαταραχές της ορθοπρωκτικής περιοχής. Η τελευταία αναφέρεται ως αποφρακτική δυσχεσία.

Σε άλλες, πολύ λιγότερες, περιπτώσεις η δυσκοιλιότητα μπορεί να οφείλεται σε σπάνιες παθολογικές καταστάσεις, όπως είναι το συγγενές ή επίκτητο μεγάκολο ή μεγαορθό, καθώς και σε παθήσεις του πρωκτικού σωλήνα, όπως είναι η αιμορροϊδοπάθεια και η ραγάδα δακτυλίου.

Η δυσκοιλιότητα που οφείλεται σε διαταραχή όλου του παχέος εντέρου διακρίνεται σε δύο ομάδες. Η πρώτη ομάδα αφορά ασθενείς (κυρίως γυναίκες) που έχουν φυσιολογικό χρόνο διάβασης του παχέος εντέρου, και είναι η πολυπληθέστερη. Η δυσκοιλιότητα αυτού του τύπου συνήθως ανταποκρίνεται ικανοποιητικά με κατάλληλη τροποποίηση της δίαιτας (υψηλή σε φυτικές ίνες αυξημένη πρόσληψη υγρών κ.λπ.).

Σε πιο ανθεκτικές μορφές μπορεί να χρησιμοποιηθούν καθαρτικά διαφόρων τύπων, για συγκεκριμένο όμως χρονικό διάστημα. Στο σημείο αυτό θα πρέπει να σημειωθεί ότι η χρήση τέτοιων σκευασμάτων θα πρέπει να αποφεύγεται χωρίς οδηγίες από εξειδικευμένο γιατρό. Η εμπειρία έχει δείξει ότι η παρατεταμένη χρήση των σκευασμάτων αυτών αφ' ενός στερείται αποτελεσματικότητας και αφ' ετέρου μπορεί να προκαλέσει παθολογικές αλλοιώσεις του παχέος εντέρου του τύπου του "καθαρτικού κόλου"

Η δεύτερη ομάδα ασθενών καλύπτει το 25% των ασθενών με δυσκοιλιότητα, έχει αυξημένο χρόνο διάβασης του παχέος εντέρου και η δυσκοιλιότητα είναι του τύπου της βραδείας διάβασης. Αφορά κυρίως γυναίκες, των οποίων το ιστορικό της δυσκοιλιότητας ξεκινά συνήθως από την παιδική ηλικία και επιδεινώνεται με την πάροδο του χρόνου. Στις περιπτώσεις αυτές σχεδόν όλο το παχύ έντερο παρουσιάζει κινητική αδράνεια, αδυναμία δηλαδή προώθησης των κοπράνων προς το τελικό τμήμα του παχέος εντέρου.

Σε ακραίες καταστάσεις, οι ασθενείς αυτοί μπορεί να έχουν μια κένωση ανά μήνα ή ακόμα και ανά δύο μήνες. Η υποκείμενη αιτία αυτού του τύπου της δυσκοιλιότητας, σύμφωνα με τα τρέχοντα ερευνητικά δεδομένα, οφείλεται σε βλάβη του μυεντερικού νευρικού πλέγματος του παχέος εντέρου. τα καθαρτικά σκευάσματα είναι αναποτελεσματικά στην ομάδα αυτή των ασθενών και η μοναδική θεραπευτική επιλογή που προσφέρει μόνιμα ικανοποιητικά αποτελέσματα είναι η υφολική κολεκτομή. Η εγχείρηση αυτή (αφαίρεση όλου του παχέος εντέρου πλην του ορθού) δεν έχει επιπτώσεις και επιπροσθέτως είναι προστατευτική ως προς την ανάπτυξη καρκίνου του παχέος εντέρου.

ΑΥΡΙΟ ΤΟ Β' ΜΕΡΟΣ

ΚΕΝΤΡΟ ΥΠΟΣΤΗΡΙΞΗΣ ΨΥΧΟΛΟΓΙΚΩΝ ΠΡΟΒΛΗΜΑΤΩΝ

ΣΙΑΓΚΑ ΚΩΝΣΤΑΝΤΙΝΑ
ΨΥΧΟΛΟΓΟΣ
Απόφοιτος Αριστοτελείου Πανεπιστημίου Θεσσαλονίκης
τηλ. 6945557447

ΚΥΠΡΙΩΤΗ ΑΛΕΞΙΑ
ΨΥΧΟΛΟΓΟΣ
ΨΥΧΟΛΟΓΟΣ ΥΓΕΙΑΣ
Απόφοιτος Πανεπιστημίου Κρήτης, MSC Surrey University of England
τηλ. 6944717520

Δέχονται κατόπιν ραντεβού
Στεφ. Καζούλη 18-1ος όροφος
τηλ. 2241022102

ΝΤΟΡΑ ΚΩΝΣΤΑΝΤΙΝΟΠΟΥΛΟΥ
ΨΥΧΟΛΟΓΟΣ
Πτυχιούχος του Πανεπιστημίου της Καλιφόρνιας-Λος Αντζελες (UCLA)-Μεταπτυχιακές σπουδές στο Pepperdine University-Malibu California.

✓ Αμεση ψυχολογική υποστήριξη και επαγγελματική φροντίδα από έμπειρη Ψυχολόγο και Οικογενειακή Σύμβουλο.
✓ Η σωστή θεραπευτική σχέση μπορεί να επιφέρει ρεαλιστικές λύσεις για πραγματικά προβλήματα σε θέματα: μοναξιάς, μελαγχολίας, στρες, ανυπομονησίας, φοβίας, εθισμού, οικογενειακών σχέσεων, διαζυγίου, κακομεταχείρισης, συναισθηματικών δυσκολιών, αυτοπεποίθησης, ανασφάλειες, μεταβατικά στάδια ζωής, βουλιμίας, ανορεξίας, απώλειας, πένθους.

Τηλεφωνείστε στα τηλέφωνα:
(22410)35163 και 6944/980550
για ραντεβού και άμεση εξυπηρέτηση.
Διεύθυνση: Καρίας 1 • Περιοχή Ροδίνι - Ρόδος

Κέντρο Συμβουλευτικής & Αξιολόγησης Προσωπικότητας Παιδιών & Ενηλίκων

ΠΑΠΑΓΕΩΡΓΙΟΥ ΘΑΝΟΣ
Ψυχολόγος - Ψυχοθεραπευτής
ΠΑΝΕΠΙΣΤΗΜΙΟΥ ΑΘΗΝΩΝ

- Διερεύνηση Προσωπικότητας (ΠροφΙ- Δεξιότητες-Αδυναμίες)
- Δείκτης Νοημοσύνης Παιδιών και Ενηλίκων
- Μαθησιακές Δυσκολίες και Δυσλεξία
- Θεραπευτική Αντιμετώπιση Φοβιών-Ειδικών Φοβιών, Κατάθλιψης, Διαταραχής πανικού, Ψυχοσωματικών προβλημάτων, Τραυματικών γεγονότων ζωής (πένθος, χωρισμός, σχολική αποτυχία), Συναισθηματικών διαταραχών, Διαταραχών Διατροφής (βουλιμία-ανορεξία).
- Αντιμετώπιση προβλημάτων συμπεριφοράς παιδιών σε σχολείο-σπίτι
- Ανάπτυξη Κοινωνικών Δεξιοτήτων
- Βελτίωση Σχέσεων-Πρόγραμμα Ελέγχου Συγκρούσεων
- Βελτίωση Αυτοεκτίμησης-Αυτοεικόνας
- Συμβουλευτική Οικογένιας & Ζεύγους

Κ. Παλαιολόγου 105 - Ρόδος
Τηλ:22410 78668- Κιν: 6947371250 - Μόνο με Ραντεβού

ΙΑΤΡΙΚΗ ΑΝΑΚΟΙΝΩΣΗ
Ο ιατρός
ΓΙΩΡΓΟΣ ΔΗΜΗΤΡΙΑΔΗΣ
ΨΥΧΙΑΤΡΟΣ/ΨΥΧΑΝΑΛΥΤΗΣ
Δέχεται:
στο ιατρείο του επί της Μιχαήλ Πετρίδη 104
με ραντεβού
ΤΗΛ.: 2241066774

ΙΑΤΡΙΚΗ ΑΝΑΚΟΙΝΩΣΗ
ΜΙΚΡΟΒΙΟΛΟΓΙΚΟ ΕΡΓΑΣΤΗΡΙΟ
ΤΣΑΜΠΙΚΟΣ Κ. ΑΝΤΩΝΑΡΑΚΗΣ
ΙΑΤΡΟΣ ΒΙΟΠΑΘΟΛΟΓΟΣ
Δέχεται: Δευτέρα - Παρασκευή 07.30-12.00 και 17.30-19.30
Τετάρτη απόγευμα κλειστά
ΙΑΤΡΕΙΟ: Στ. Καζούλη 18 - Ρόδος
Τηλ.: 2241077231 fax 2241077465

Εργαστήριο Κλινικής Ψυχολογίας

ΧΡΙΣΤΙΝΑ ΣΑΒΒΑΚΗ-ΓΚΡΑΝΖΑΝ
Κλινική Ψυχολόγος-Ψυχοπαθολόγος (DESS)
- Πτυχιούχος του Πανεπιστημίου Nancy Γαλλίας
- Μεταπτυχιακή ειδίκευση (DESS) στην Κλινική Ψυχολογία Ενηλίκου, Εφήβου και Παιδιού στο Πανεπιστήμιο Reims Γαλλίας

Για τον ενήλικο
- Ψυχοδιαγνωστική
- Ψυχολογική υποστήριξη
- Ατομική και οικογενειακή συνέντευξη
- Ψυχοθεραπεία αναλυτικής εμπνεύσεως

Για το παιδί
- Αξιολόγηση προσωπικότητας (τεστ νοημοσύνης, προβολής)
- Διάγνωση μαθησιακών δυσκολιών και συμπεριφορικών διαταραχών
- Συμβουλευτική επαγγελματικού προσανατολισμού
- Ψυχοθεραπεία μέσω παιχνιδιού και εικαστικών

Δέχεται με ραντεβού
Εθνικής Αντίστασης 15
Τηλ.: 77350-Κιν. 6937684251

ΚΕΝΤΡΟ ΕΙΔΙΚΩΝ ΘΕΡΑΠΕΙΩΝ ΤΟΥ ΠΑΙΔΙΟΥ ΔΩΔΕΚΑΝΗΣΟΥ
ΚΩΝ/ΝΟΣ ΜΠΑΔΑΝΗΣ - ΣΟΥΖΗ ΓΕΩΡΓΙΛΟΠΟΥΛΟΥ
ΕΡΓΟΘΕΡΑΠΕΥΤΗΣ ΠΤΥΧΙΟΥΧΟΣ ΜΕΘΟΔΟΥ BOBATH N.D.T
ΜΕΘΟΔΟΣ PORTAGE
ΑΙΣΘΗΤΗΡΙΑΚΗΣ ΟΛΟΚΛΗΡΩΣΗΣ (S.I.)
ΜΕΤΕΚΠΑΙΔΕΥΣΗ ΣΤΙΣ ΝΕΥΡΟΛΟΓΙΚΕΣ ΚΑΙ ΚΙΝΗΤΙΚΕΣ ΔΙΑΤΑΡΑΧΕΣ
ΛΟΓΟΠΑΘΟΛΟΓΟΣ ΜΕΤΑΠΤΥΧΙΑΚΟ ΑΚΟΥΟΛΟΓΙΑΣ
Αποστόλου Παύλου 84, Ρόδος 85100, τηλ. / fax (22410)60999/60579

ΜΑΡΙΑ ΣΑΝΤΟΡΙΝΙΟΥ
ΚΛΙΝΙΚΗ ΨΥΧΟΛΟΓΟΣ-ΨΥΧΟΛΟΓΟΣ ΤΩΝ ΚΟΙΝΩΝΙΚΩΝ ΟΜΑΔΩΝ
Πτυχιούχος Κρατικού Πανεπιστημίου της Ρώμης «La Sapienza».
— Κλινική διάγνωση ψυχοπαθολογίας παιδιού, εφήβου και ενηλίκου.
— Ατομική και οικογενειακή ψυχολογική υποστήριξη και θεραπεία κατάθλιψης, φοβίας, κρίσης πανικού, μετατραυματικού στρες (διαζύγιο, πένθος, χωρισμός, αποτυχία, ασθένεια), βουλιμίας, ανορεξίας, διαταραχών προσωπικότητας, έλλειψη αυτοεκτίμησης, εθισμού, κακοποίησης.
— Ψυχολογική φροντίδα και προετοιμασία ανύπαντρης εγκύου και ζευγαριών, στην απόκτηση πρώτου παιδιού.
Επίσκεψη μόνο με ραντεβού.
Τηλέφωνα: 22410 28851 και 6946252407
Λάρνακας 6 (Εθν. Αντιστάσεως)

www.rodosvitrina.gr/metropol.htm
ΕΒΔΟΜΑΔΙΑΙΟ ΠΡΟΓΡΑΜΜΑ
weekly program
0 /10/04
07/09/04
METROPOL
MULTI CINEMA ODEON

I,ROBOT
εγώ, το ρομπότ
Μια συναρπαστική περιπέτεια επιστημονικής φαντασίας με τον Γουίλ Σμιθ με εξαιρετικά ειδικά εφέ
•17:45
•20:15
•22:40
1 ΑΙΘΟΥΣΑ

2 ΑΙΘΟΥΣΑ
μια τρελή τρελή φαρμα
• 16:15
• 18:00
ΩΡΕΣ ΕΝΑΡΞΗΣ SHOWTIME
Η Walt Disney Pictures μας οδηγεί στην Άγρια Δύση με ένα χιουμοριστικό γουέστερν κινουμένων σχεδίων!
the prince and me
ο πρίγκιπας και εγώ
•19:45
•22:15
ΩΡΕΣ ΕΝΑΡΞΗΣ SHOWTIME
Η πολυβραβευμένη σκηνοθέτης Μάρθα Κούλιτζ, υπογράφει ένα ρομαντικό παραμύθι έρωτα

3 ΑΙΘΟΥΣΑ
ΣΤΑ ΕΛΛΗΝΙΚΑ
•16:30
•18:15
ΩΡΕΣ ΕΝΑΡΞΗΣ SHOWTIME
IN ENGLISH
•20:00
ΩΡΕΣ ΕΝΑΡΞΗΣ SHOWTIME
GARFIELD
Ο πιο τεμπέλης γάτος του κόσμου θα φέρει τα πάνω-κάτω αν σηκωθεί απ'την καρέκλα του.
•22:30
ΩΡΕΣ ΕΝΑΡΞΗΣ SHOWTIME
Βασιλιάς Αρθούρος
King Arthur
ΣΥΝΕΧΙΖΕΤΑΙ ΓΙΑ 5η ΕΒΔΟΜΑΔΑ
Ο επικός θρύλος του Αρθούρου και των Ιπποτών της Στρογγυλής Τραπέζης σε μια καινούρια εκδοχή, Βασισμένη για πρώτη φορά στα αληθινά ιστορικά γεγονότα !
COMING SOON
Sky Captain and The World Of Tomorrow
ΕΡΧΕΤΑΙ ΣΕ 1η ΠΑΝΕΛΛΗΝΙΑ ΠΡΟΒΟΛΗ ΤΗΝ ΠΑΡΑΣΚΕΥΗ
Μία μοναδική κινηματογραφική εμπειρία! Φτιαγμένη εξ ολοκλήρου σε πρόγραμμα CGI.
Αντζελίνα Τζολί, Τζουντ Λο
Γκουίνεθ Πάλτροου
INFORMATION - RESERVATIONS
22410 28400
ΠΛΗΡΟΦΟΡΙΕΣ - ΚΡΑΤΗΣΕΙΣ

Cine Mania

ΕΠΙΜΕΛΕΙΑ: *ΚΥΡΙΑΚΗ ΠΕΤΡΙΔΟΥ*

Η νέα ταινία του Μπενίνι

Ο πόλεμος στο Ιράκ έχει επηρεάσει τις ζωές μας, αλλά και τον κινηματογράφο. Αυτό τουλάχιστον υποστηρίζει ο Ιταλός σκηνοθέτης και ηθοποιός Ρομπέρτο Μπενίνι, η νέα ταινία του οποίου «La tigre e la neve» γυρίζεται με φόντο την κατάσταση στη χώρα της Μέσης Ανατολής.

Η ταινία αναφέρεται στον έρωτα ενός ποιητή για μια γυναίκα, που όμως δεν φαίνεται να ανταποκρίνεται. Και όλα αυτά, ενώ αρχίζει η επίθεση στο Ιράκ. «Έτσι όπως έχει η κατάσταση, ακόμα και αν έκανα ένα ντοκιμαντέρ για τα ώριμα αχλάδια, πάλι θα έπρεπε να αναφερθώ στον πόλεμο» εξήγησε με το χαρακτηριστικό του χιούμορ.

Αναφερόμενος στην ταινία, ο Μπενίνι υπενθύμισε ότι δεν είναι η πρώτη φορά που συνδέει μια παραγωγή του με ένα τραγικό γεγονός που σημάδεψε την ιστορία. ***«Η διήγηση μιας τραγωδίας, όπως αυτή του Ιράκ ή ο ναζισμός όπως έκανα στο "Η ζωή είναι ωραία" είναι τελικά το πιο φυσικό πράγμα στον κόσμο. Σε στιγμές που αγγίζουν την ύπαρξή μας με τον πιο δυνατό τρόπο, τελικά ανοίγουμε τα φτερά μας.»***

Ο Ιταλός σκηνοθέτης εξέφρασε τη χαρά του για την απελευθέρωση των δύο Ιταλίδων ομήρων, ενώ σχετικά με την κατάσταση στο Ιράκ ξεκαθάρισε ότι κανένα μακελειό δεν δικαιολογεί ένα άλλο μακελειό.

«Η γενιά μας θα έπρεπε να πάρει ένα Νόμπελ, γιατί είναι η πρώτη στον κόσμο που απέκτησε την παιδεία της ειρήνης κόντρα στον πόλεμο» σημείωσε.

(Πηγή:www.in.gr)

Η πρεμιέρα του «Sky Captain»

Η ***Γκουίνεθ Πάλτροου*** και ο ***Τζουντ Λο*** παρακολούθησαν μαζί την πρεμιέρα της ταινίας επιστημονικής φαντασίας ***"Sky Captain and the World of Tomorrow"*** στην οποία πρωταγωνιστούν, που πραγματοποιήθηκε χθες βράδυ στον κινηματογράφο της ***Λέστερ Σκουέρ*** του Λονδίνου.

Η εμφάνιση της Πάλτροου σε κινηματογραφική πρεμιέρα είναι η πρώτη μετά τη γέννηση της κόρης της Απλ το Μάιο.

Στην ταινία η Πάλτροου ερμηνεύει το ρόλο μιας δημοσιογράφου που ενώνει τις δυνάμεις της με έναν ηρωικό πιλότο , το ρόλο ερμηνεύει ο Λο, και προσπαθούν να σώσουν τον Κόσμο από τα σχέδια ενός παρανοϊκού επιστήμονα.

Η ταινία ήδη βρίσκεται στις πρώτες θέσεις του αμερικανικού καταλόγου εισπράξεων-box office .

Στην ίδια ταινία συμπρωταγωνιστεί η ***Αντζελίνα Τζολί***, η οποία δεν παρέστη στην πρεμιέρα και ο ιρλανδός ηθοποιός σερ ***Μάικλ Γκέιμπον.***

Η ταινία τοποθετείται στη δεκαετία του '30 και γυρίσθηκε εξ ολοκλήρου σε στούντιο χωρίς ίχνος σκηνικών με τη βοήθεια ***blue screen*** και γραφικών ηλεκτρονικών υπολογιστών και κόστισε 38 εκατομμύρια λίρες.

Η Πάλτροου δήλωσε σχετικά " Πρόκειται για μια δύσκολη τεχνική αλλά τελικά το όλο εγχείρημα ήταν πολύ διασκεδαστικό. Απλά έπρεπε να χρησιμοποιήσεις τη φαντασία σου με τον καλύτερο τρόπο".

MAT® fashion
in XXL SIZES
Νέες παραλαβές
CENTURY
Δαμασκηνού 95 • Τηλ. 22410 22353

www.cinemapallas.gr
ΠΑΛΛΑΣ 5 CINEMAS CENTER
Πρόγραμμα Εβδομάδας // Weekly Programme
1/10/2004 - 7/10/2004

CATWOMAN
ΣΕ 1η ΠΑΝΕΛΛΗΝΙΑ ΠΡΟΒΟΛΗ
Εντυπωσιακές σκηνές δράσης χωρίς προηγούμενο, με την βραβευμένη με ΟΣΚΑΡ Χάλε Μπέρυ στον ρόλο της πασίγνωστης ηρωίδας των κόμικ. Μαζί της, σ' αυτήν την υπερ-περιπέτεια φαντασίας και η Σάρον Στόουν σε μία εμφάνιση έκπληξη, πιό sexy από ποτέ!!!
Αίθουσα 5 • 18:00 • 20:15 • 22:30
Αίθουσα expert Κωστορίδης 2 ώρες έναρξης // • *16:00
*Μονο Σαββατο & Κυριακη

Terminal
ΣΕ 1η ΠΑΝΕΛΛΗΝΙΑ ΠΡΟΒΟΛΗ
Στίβεν Σπίλμπεργκ, Τομ Χάνκς, Κάθριν Ζέτα Τζόουνς... Τρία μεγάλα ονόματα και ένα από τα πιό έξυπνα σενάρια!!! Μια ζωή στην αναμονή...
Το σύμπαν του... Ένα αεροδρόμιο!
Η οσκαρικών προδιαγραφών παραγωγή που δεν πρέπει να χάσετε!!!
Αίθουσα SFERA LIVE 1
• 17:20 • 20:00 • 22:40

THE BOURNE SUPREMACY
ΣΤΗ ΣΚΙΑ ΤΩΝ ΚΑΤΑΣΚΟΠΩΝ
ΣΕ 1η ΠΑΝΕΛΛΗΝΙΑ ΠΡΟΒΟΛΗ
Η πολυαναμενόμενη υπερπαραγωγή που έκανε 53 εκατ. δολλάρια το πρώτο τριήμερο προβολής της στην Αμερική!!!
Αίθουσα MAIK ARTISTIC TEAM 3 • 17:45 • 20:10 • 22:40

SPARTAN
Ο ΣΠΑΡΤΙΑΤΗΣ
Δολοπλοκίες στον Λευκό Οίκο, Έμποροι Λευκής σάρκας, μία απαγωγή... και ένας πράκτορας του FBI!!!
Αίθουσα expert Κωστορίδης 2 ώρες έναρξης // • 22:30

Harry Potter AND THE PRISONER OF AZKABAN
ΧΑΡΡΥ ΠΟΤΕΡ Ο ΑΙΧΜΑΛΩΤΟΣ ΤΟΥ ΑΖΚΑΜΠΑΝ
ΤΩΡΑ ΚΑΙ ΣΤΑ ΕΛΛΗΝΙΚΑ!!!
Αίθουσα ΣΑΚΟΣ 4 ΣΤΑ ΕΛΛΗΝΙΚΑ • *16:20 *Μόνο Σαββατο & Κυριακη
Αίθουσα expert Κωστορίδης 2 ΣΤΑ ΕΛΛΗΝΙΚΑ • 18:10
Αίθουσα ΣΑΚΟΣ 4 ΑΓΓΛΙΚΑ 19:20 • 22:30

ΠΡΟΣΕΧΩΣ
FAHRENHEIT 9/11
Η Ταινία-Σκάνδαλο του Μάικλ Μουρ που έχει σπάσει ταμεία στην Αμερική και φιλοδοξεί να ρίξει την κυβέρνηση Μπούς!!!

OPEN WATER
ΑΓΡΙΟΣ ΩΚΕΑΝΟΣ
Τρόμος στη μέση του Ωκεανού!!!
Ποιός θα σε σώσει;
Μια ταινία για ατσάλινα νεύρα!!!
Κρατήσεις // Reservations
22410 24475 / 70670

Άρτος (;) & Θεάματα (;)...

... Και τηλεόραση (όπως λέμε τηλοψία...)

STAR

06.15 **Μέσα κι έξω**
09.45 **Κάθε μέρα, καλημέρα.** Ενημερωτική εκπομπή με τον Τέρενς Κουίκ.
10.00 **Όλε.** Πρωινό μαγκαζίνο. Παουσιάζει η Ρούλα Κορομηλά.
13.00 **Ειδήσεις**
14.00 **Super star.** Ενημερωτική - ψυχαγωγική εκπομπή με τη Χριστίνα Λαμπίρη.
16.10 **Ειδήσεις στη νοηματική**
16.15 **Λουίζα, η κόρη του κηπουρού.** Κοινωνική σειρά
17.15 **Ιερό πάθος**
18.30 **Μονομάχος**
19.30 **Ειδήσεις**
21.00 **Ξένη ταινία.** «Χωρίς ανταλλάγματα». Δραματική. Παίζουν: Χάλεϊ Τζόελ Οσμοντ, Κέβιν Σπέισι, Ελεν Χαντ
23.45 **Ξένη ταινία.** «Κόλαση». Τρόμου. Παίζουν: Κρεγκ Σέφερ, Νίκολας Τορτούρο, Τζέιμς Ρεμόρ, Νταγκ Μπράντλεϊ
01.45 **Ειδήσεις**
02.00 **Ξένη ταινία.** «Σεισμός στο μετρό». Περιπέτεια. Παίζουν: Τέρι Μαγκίνλεϊ, Ρόι Σάιντερ, Τζέιμι Μπέργκμαν
04.30 **Αστέρια στο πεντάγραμμο**

ALTER

06.30 **Καθαρές κουβέντες**
09.30 **Ειδήσεις**
10.00 **Κίπερ**
10.15 **Τόμας, το τρενάκι.** Σειρά κινουμένων σχεδίων.
10.30 **Ιστορίες για ζωάκια**
10.45 **Νόντι**
11.00 **Μάγια η μέλισσα.** Σειρά κινουμένων σχεδίων.
11.15 **Αντζελίνα, μπαλαρίνα**
11.30 **Αντζέλικα, το κορίτσι του πάθους.** Κοινωνική σειρά.
12.30 **Ειδήσεις**
13.45 **Top secret.** Ενημερωτική εκπομπή με τον Στέφανο Χίο και τη Μαρία Καλπάκη.
16.00 **Ειδήσεις**
16.15 **Ελληνική ταινία.** «Ο πεθερόπληκτος». Κωμωδία.
18.15 **Top secret τελευταία έκδοση**
18.45 **Το πρώτο θέμα**
19.00 **Ειδήσεις**
20.00 **Η φωνή του πολίτη.** Ενημερωτική εκπομπή.
21.00 **Ελληνική ταινία.** «Ποιός Θανάσης». Κωμωδία. Παίζουν: Θανάσης Βέγγος, Αννα Φόνσου, Γιώργος Βελέτζας
23.00 **Φως στο τούνελ**
01.30 **Sex and the city.** Κοινωνική σειρά.
02.00 **Aphrodisia**

Delta

ΔΙΑΜΑΝΤΕ ΕΡΓΑΛΕΙΑ

ΚΟΦΤΗ ΧΕΙΡΟΣ — ΔΙΑΤΡΗΤΙΚΑ

6ο χλμ.Ρόδου Λίνδου
Συγκρότημα Μανουσέλη

ΔΙΑΜΑΝΤΟΤΡΥΠΟΤΕΧΝΙΚΗ ΡΟΔΟΥ

ΑΔΑΜΑΝΤΟΦΟΡΟΙ ΔΙΣΚΟΙ ΚΟΠΗΣ ΓΙΑ ΓΡΑΝΙΤΗ, ΜΑΡΜΑΡΟ ΤΟΥΒΛΟ κ.τ.λ.

ΑΡΜΟΚΟΦΤΕΣ

ΤΡΥΠΑΜΕ — ΚΟΒΟΥΜΕ — ΣΠΑΜΕ

ΧΩΡΙΣ ΣΚΟΝΕΣ — ΡΩΓΜΕΣ — ΜΕΡΕΜΕΤΙΑ

ΠΩΛΗΣΕΙΣ & ΕΚΤΕΛΕΣΕΙΣ ΕΡΓΑΣΙΩΝ

Η ΠΟΛΥΧΡΟΝΗ ΜΑΣ ΠΕΙΡΑ ΣΤΟ ΕΞΩΤΕΡΙΚΟ ΜΑΣ ΔΙΝΕΙ ΤΗ ΔΥΝΑΤΟΤΗΤΑ ΝΑ ΒΡΙΣΚΟΥΜΕ ΛΥΣΗ ΕΚΕΙ ΠΟΥ ΟΙ ΑΛΛΟΙ ΣΗΚΩΝΟΥΝ ΤΑ ΧΕΡΙΑ ΨΗΛΑ!

ΤΗΛΕΦΩΝΗΣΤΕ ΜΑΣ
22410 69022 - 77986
ΚΙΝΗΤΟ: 0944 380562

ΥΠΕΥΘΥΝΟΣ
Μαρκος Τσεσμετζής

ET-1

07.00 **Τα διδυμάκια**
08.00 **Κουκλομεγάλοι και πολυσπόρια** (Ε)
09.45 **Οι περιπέτειες των ζώων**
10.10 **Βιογραφίες** (Ε)
11.10 **Ιστορία**
12.00 **Μονάχους-Μονάχους**
13.00 **Ημερολόγιο γυναικών**
13.30 **Αϊβαλιώτικο**
14.00 **Το τρένο της ζωής μου**
14.30 **Ο μυστικός κόσμος των πουλιών**
15.00 **Οι ατρόμητοι** (Ε)
16.00 **Τσικιτίτας**
17.00 **Οι Ελληνες του Χόλιγουντ**
17.25 **Η επανένωση των μαρμάρων του Παρθενώνα**
17.30 **Αιγαίο, νυν και αεί**
18.00 **Λήμνος, η φιλτάτη**
19.00 **Η άδεια.** Ντοκιμαντέρ.
19.30 **Είναι ωραία**
20.00 **Εραστές της περιπέτειας**
21.00 **Βιογραφίες**
21.50 **Η επανένωση των μαρμάρων του Παρθενώνα**
22.00 **Ιστορία**
22.45 **Στο ασανσέρ**
23.00 **Ειδήσεις**
24.00 **Ξένη ταινία.** «Ο ποδηλάτης του Πεκίνου».

NET

05.45 **Πρώτη γραμμή.** Ενημερωτική εκπομπή με τον Βασίλη Λυριτζή και τον Δημήτρη Οικονόμου.
10.00 **Αλλη διάσταση**
12.00 **Ειδήσεις**
13.00 **Σκονισμένα σύννεφα.** Κοινωνική σειρά.
14.00 **Παράθυρο στον ήλιο.** Ασθηματική σειρά.
15.00 **Ειδήσεις**
16.00 **Ατίθασα νιάτα.** Νεανική σειρά.
17.00 **Χριστίνα, δικαίωμα στην αγάπη.** Ξένη σειρά.
18.00 **Ειδήσεις**
18.30 **Στην εντατική** (Ε)
19.30 **Ελληνική ταινία.** «Η ζωή ενός ανθρώπου». Αισθηματικό δράμα. Παίζουν: Αφροδίτη Γρηγοριάδου, Σπύρος Φωκάς
21.00 **Ειδήσεις**
22.00 **Σχεδόν ποτέ** (Ε)
23.00 **Ονειρο ήταν** (Ε) Κοινωνική σειρά.
24.00 **Αστυνομικές ιστορίες**
01.00 **Ειδήσεις**
01.15 **Το μπαράκι**
02.15 **Μάτλοκ**

ET-3

08.00 **Ροή ενέργειας**
08.30 **Ο κόσμος των ζωντανών οργανισμών**
09.00 **Το τέρας που έφαγε το Χόλιγουντ**
10.00 **Χαλκιδική, μνήμη και όραμα**
10.30 **Βέροια, η Μακεδονική**
11.00 **Ο Φλόιντ στη Μεσόγειο**
11.30 **Τζ. Ρ. Ρ. Τόλκιν, ο μεγάλος συγγραφέας**
12.00 **Τίποτα δεν είναι για πέταμα**
13.00 **Ειδήσεις**
14.00 **3ο Φεστιβάλ ευρωπαϊκής τηλεόρασης - Circom**
14.30 **Με μια τρίτη ματιά.** Ενημερωτική εκπομπή με τον Κώστα Μπλιάτκα.
16.00 **Η Ελληνίδα από τη Σαγκάη**
17.00 **Αγρια θηρία του κόσμου**
18.00 **18 τρόποι να κάνετε παιδί**
19.00 **1ο φεστιβάλ ευρωπαϊκής τηλεόρασης-Circom**
20.00 **Ζω στην Ευρώπη**
21.30 **Μακρινές φιλίες**
21.45 **Οικογένειες της Ευρώπης-Βιώνοντας τη διεύρυνση**
22.00 **Ανιχνεύσεις**
24.00 **Ειδήσεις**
00.30 **Συναυλία Σταύρου Κουγιουμτζή**
02.30 **Με μια τρίτη ματιά** (Ε)

FILMNET

05.50 **Ξένη ταινία.** «Κάρλος, το τσακάλι»
08.05 **Ξένη ταινία.** «Σπάιντερμαν». Περιπέτεια φαντασίας.
10.10 **Ξένη ταινία.** «Μαγικά παπούτσια»
12.05 **Ξένη ταινία.** «Το αγόρι του ουρανού». Δράμα φαντασίας. Παίζουν: Σον Πάτρικ Φλάνερι, Τζεφ Γκόλντμπλουμ.
14.05 **Ξένη ταινία.** «Martin and Lewis». Βιογραφική.
15.45 **Ξένη ταινία.** «Οι περιπέτειες του βαρόνου Μινχάουζεν»
18.00 **Στα παρασκήνια του Χόλιγουντ**
18.35 **Ξένη ταινία.** «Below». Δράμα.
20.25 **E! Entertainment**
21.00 **Ξένη ταινία.** «Gomez and Tavares». Αστυνομική κωμωδία.
22.55 **Ξένη ταινία.** «Τα δάκρυα του ήλιου». Πολεμική περιπέτεια.
00.55 **Ξένη ταινία.** «Ερωτική επαφή»
02.45 **Ξένη ταινία.** «Φόνος στο Γκρίνουιτς»
04.25 **Ξένη ταινία.** «Γλυκά δεκάξι»

SUPERSPORT

17.00 **Ποδόσφαιρο**
19.00 **Ποδόσφαιρο**
21.00 **Champions zone**
22.00 **Ποδόσφαιρο.** Μαγνητοσκοπημένη μετάδοση.
24.00 **Οποιος αντέξει**
02.00 **Λίγο πριν την αγωνιστική**
02.30 **Γαλλικό πρωτάθλημα**
04.15 **Ποδόσφαιρο**

MEGA

05.45 **Πρωινό MEGA.** Ενημερωτική εκπομπή με τον Κώστα Αρβανίτη και τη Μάρω Λεονάρδου.
10.00 **Τα μυστικά της Βέφας.** Εκπομπή μαγειρικής με τη Βέφα Αλεξιάδου.
11.00 **Ομορφος κόσμος το πρωί.** Πρωινό μαγκαζίνο με τον Γρηγόρη Αρναούτογλου.
14.00 **Ειδήσεις**
15.00 **Ντόλτσε Βίτα** (Ε) Κωμική σειρά. Παίζουν: Αννα Παναγιωτοπούλου, Κατιάνα Μπαλανίκα, Μαρία Καβογιάννη
16.15 **Φτωχή μου Αναστασία.** Κοινωνική σειρά. Παίζουν: Ελενα Κορίκοβα, Πετρ Κρασίλοφ, Ντανίλ Στράχοφ.
17.30 **Ματιές στα γεγονότα**
17.40 **Απαγορευμένη αγάπη** Ελληνική κοινωνική-δραματική σειρά
18.20 **Φιλοδοξίες.** Ελληνική κοινωνική-δραματική σειρά. Παίζουν: Γιάννης Βούρος, Λίλα Καφαντάρη, Λουκία Παπαδάκη
19.00 **Βέρα στο δεξί.** Κοινωνική σειρά. Παίζουν: Κάτια Δανδουλάκη, Κώστας Καζάκος, Μαριάννα Τουμασάτου, Ελισάβετ Μουτάφη.
20.00 **Κεντρικό δελτίο ειδήσεων**
21.00 **Τηλεμπόρα.** Κωμική σειρά.
22.00 **Survivor II.** Παιχνίδι
23.50 **Ξένη ταινία.** «Ο χρησμός της πεταλούδας». Θρίλερ μυστηρίου.
00.15 **Τελευταία γεγονότα**
00.30 **Ξένη ταινία.** (Σ)
02.45 **Ξένη ταινία.** «Χειραψία με τον θάνατο». Περιπέτεια - θρίλερ.
04.45 **Τηλεμάρκετινγκ**
05.15 **Η δίψα** (Ε) Κοινωνική σειρά.

ANT1

06.00 **Μια ζωή για την Ελσα** (Ε)
06.50 **Καλημέρα Ελλάδα** Ενημερωτική εκπομπή με τον Γιώργο Παπαδάκη.
10.00 **Πρωινός καφές.** Ψυχαγωγική-ενημερωτική εκπομπή με την Ελένη Μενεγάκη.
11.00 **Τα νέα του Αντ-1 σε 1'**
11.05 **Πρωινός καφές** (Συν.)
13.00 **Τα νέα του Αντ-1**
14.00 **Αποκάλυψη ...τώρα!** Με την Τατιάνα Στεφανίδου
16.25 **Super game**
16.30 **Κωνσταντίνου και Ελένης** (Ε) Κωμική σειρά.
17.30 **Ειδήσεις**
17.40 **Το πιο γλυκό μου ψέμα** (Ε). Αισθηματική κωμωδία.
18.15 **Καλημέρα ζωή.** Καθημερινή κοινωνική σειρά.
19.15 **Η λάμψη.** Καθημερινή κοινωνική σειρά του Νίκου Φώσκολου.
20.00 **Τα νέα του ΑΝΤ1**
21.00 **Ελλάς, το μεγαλείο σου.** Κωμική σειρά. Παίζουν: Γιώργος Παρτσαλάκης, Υρώ Μανέ
22.00 **Μη μου λες αντίο.** Ερωτική - δραματική σειρά.
23.00 **Τα μαχαιρώματα** (Ε) Αισθηματική - κωμική σειρά.
24.00 **Νυχτερινές ειδήσεις**
00.30 **Ξένη ταινία.** «Η προφητεία No 3: Τελική αναμέτρηση». Θρίλερ.
02.40 **Mobile fun**
03.00 **Τηλεμάρκετινγκ-Τηλεαγορά**
03.40 **Ξένη ταινία.** «Το χωράφι των πόθων». Κοινωνική περιπέτεια.

ALPHA

05.40 **Καινούργια ημέρα.** Ενημερωτική εκπομπή με τη Ρίτσα Μπιζόγλη.
06.50 **Καλημέρα σας.** Ενημερωτικό μαγκαζίνο με τον Γιώργο Αυτιά
10.00 **Πρωινό Κους-Κους.** Ψυχαγωγικό μαγκαζίνο με τους Κατερίνα Καραβάτσου, Δημήτρη Σαράντο και Κλεοπάτρα Πατλάκη.
13.00 **Εσμεράλντα** (Ε) Κοινωνική σειρά.
14.00 **Ειδήσεις**
14.50 **Μιράντα** (Ε) Κοινωνική σειρά. Παίζουν: Κέιτ Ντελ Καστίλο, Ντιάνα Μπράνχο, Αλεξάντρο Καμάτσο, Μάργκα Λόπεζ.
15.50 **Αγάπη μου, αμαρτία μου.** Δραματική σειρά
16.50 **Ειδήσεις στη νοηματική γλώσσα**
17.00 **Για πάντα φίλες** Κωμική σειρά (Ε)
18.00 **Θα σε δω στο πλοίο.** Κωμική σειρά (Ε)
19.00 **Αχ και νάξερες** (Ε)
20.00 **Ειδήσεις**
21.00 **Τζένη και Ευανθία.** Κωμική σειρά. παίζουν: Ελντα Πανοπούλου, Ισαβέλλα Βλασιάδου, Ασπασία Τζιτζικάκη
21.45 **Babalou.** Κωμική σειρά. Παίζουν: Αντώνης Καφετζόπουλος, Βασίλης Χαραλαμπόπουλος, Σμαράγδα Καρύδη
22.45 **504 χλμ. βόρεια της Αθήνας.** Κοινωνική σειρά.
23.45 **Στην εντατική**
00.45 **Ειδήσεις**
01.30 **Supergoal.** Αθλητική εκπομπή.
01.30 **Ξένη ταινία.** «The Lazarus man»
02.30 **Ξένη ταινία.** «Φύλακας άγγελος». Θρίλερ.
04.30 **Τηλεαγορές**
04.45 **Πρωινό Κους-Κους** (Ε)

ΚΗΔΕΙΑ

Τον λατρευτό μας πατέρα, παππού και θείο
ΘΩΜΑ ΚΟΥΤΡΗ
θανόντα, κηδεύουμε σήμερα Παρασκευή 1 Οκτωβρίου 2004 και ώρα 3 μ.μ. από τον Ιερό Ναό Αποστόλου Θωμά Μονόλιθου Ρόδου.
Τα παιδιά: Βαγγέλης - Καλλιόπη, Ιωάννης - Χρυσάνθη.
Τα εγγόνια, τ' ανίψια και οι λοιποί συγγενείς.

ΜΝΗΜΟΣΥΝΑ



Την 2α μηνός Οκτωβρίου ημέρα Σάββατο και ώρα 8.30 π.μ. εις τον Ιερό Ναό Αγίας Ειρήνης Ορφανοτροφείου Θηλέων, τελούμε 9ήμερο μνημόσυνο υπέρ αναπαύσεως της ψυχής της λατρευτής μας νονάς και εξαδέλφης
ΑΣΗΜΙΝΑΣ Γ. ΠΕΡΔΙΚΑΚΗ
το γένος ΑΠΟΣΤΟΛΙΔΗ
Τα βαπτιστικά, τα εξαδέλφια και οι λοιποί συγγενείς



Την 2α μηνός Οκτωβρίου ημέρα Σάββατο και ώρα 8 π.μ. εις τον Ιερό Ναό Ταξιαρχών Νεοχωρίου, τελούμε 9ήμερο μνημόσυνο υπέρ αναπαύσεως της ψυχής της λατρευτής μας μητέρας, γιαγιάς, προγιαγιάς και θείας
ΕΛΕΥΘΕΡΙΑΣ ΣΤΕΦΑΝΑΚΗ
(ΚΟΚΟΛΗ) ετών 92
Τα παιδιά: Σταύρος-Ειρήνη Δένδη
Τα εγγόνια: Κώστας Δένδης, Γιάννης-Ευγενία Μελίδη, Γιώργος-Χριστίνα Μποσγανά
Τα δισέγγονα, τ' ανίψια και οι λοιποί συγγενείς



Την 2α μηνός Οκτωβρίου ημέρα Σάββατο και ώρα 8.30 π.μ. εις τον Ιερό Ναό Αγίας Ειρήνης Ορφανοτροφείου Θηλέων, τελούμε 40ήμερο μνημόσυνο υπέρ αναπαύσεως της ψυχής της λατρευτής μας κόρης, αδελφής και θείας
ΜΑΓΚΑΦΟΥΛΑΣ ΑΝΑΣΤΑΣΙΑΔΗ
Η μητέρα: Καλλιόπη
Τ' αδέλφια: Γιάννης - Στέλλα, Σοφία - Μιχάλης, Μανόλης - Σταματία, Νίκος, Γιώργος.
Τ' ανίψια και οι λοιποί συγγενείς.



Την 2α μηνός Οκτωβρίου ημέρα Σάββατο και ώρα 8 π.μ. εις τον Ιερό Ναό Αγίας Ειρήνης Ορφανοτροφείου Θηλέων, τελούμε 9μηνο μνημόσυνο υπέρ αναπαύσεως της ψυχής της λατρευτής μας μητέρας, γιαγιάς και θείας
ΚΑΘΟΛΙΚΗΣ ΠΑΠΑΙΩΑΝΝΟΥ
Τα παιδιά: Γιάννης-Ειρήνη Παπαϊωάννου, Λευτέρης και Μαρία
Τα εγγόνια: Μανώλης και Αναστασία
Τ' ανίψια και οι λοιποί συγγενείς



Την 2α μηνός Οκτωβρίου ημέρα Σάββατο και ώρα 8.30 π.μ. εις τον Ιερό Ναό Κοιμήσεως Θεοτόκου Ιαλυσού τελούμε 40ήμερο μνημόσυνο υπέρ αναπαύσεως της ψυχής του λατρευτού μας συζύγου, πατέρα, παππού, αδελφού και θείου
ΕΛΕΥΘΕΡΙΟΥ ΣΤΕΡΓΟΥ ΠΑΡΑΣΚΕΥΑ
Η σύζυγος: Αικατερίνη
Τα παιδιά: Στέργος-Σταματία, Παντελής, Αγγελική-Διαμαντής Λαγκάνη, Δημήτρης-Μαρία
Τα εγγόνια, τ' αδέλφια, τ' ανίψια και οι λοιποί συγγενείς



Την 2α μηνός Οκτωβρίου ημέρα Σάββατο και ώρα 8 π.μ. εις τον Ιερό Ναό Αγίου Σεργίου (νέο νεκροταφείο Ιαλυσού) τελούμε 2ετές μνημόσυνο υπέρ αναπαύσεως της ψυχής του λατρευτού μας και αλησμόνητου
ΕΥΑΓΓΕΛΟΥ ΚΟΥΤΡΑ
ετών 67
Η σύζυγος: Σέβα
Τα παιδιά: Κατερίνα-Μανώλης Χατζηαλεξίου, Διονύσης-Ευαγγελία Κούτρα
Τα εγγόνια, τ' αδέλφια, τ' ανίψια και οι λοιποί συγγενείς

Την 2α μηνός Οκτωβρίου ημέρα Σάββατο και ώρα 8 π.μ. εις τον Ιερό Ναό Αγίας Ειρήνης (Ορφανοτροφείο Θηλέων) τελούμε 3μηνο μνημόσυνο υπέρ αναπαύσεως της ψυχής του λατρευτού μας συζύγου, πατέρα, υιού, αδελφού και θείου
ΣΟΛΩΝΟΣ ΒΑΛΑΣΑΚΗ
Η σύζυγος: Τσαμπίκα
Τα παιδιά: Τσαμπίκος-Ειρήνη, Σταύρος-Καθολική
Η μητέρα: Ειρήνη
Τα εγγόνια, τ' αδέλφια, τ' ανίψια και οι λοιποί συγγενείς

Την 2α μηνός Οκτωβρίου ημέρα Σάββατο και ώρα 8 π.μ. εις τον Ιερό Ναό Αγίου Σεργίου και Βάκχου (νέο κοιμητήριο Ιαλυσού) τελούμε ετήσιο μνημόσυνο υπέρ αναπαύσεως της ψυχής του λατρευτού μας συζύγου, πατέρα, αδελφού, θείου και γαμπρού
ΠΑΥΛΟΥ ΚΥΠΡΙΑΝΙΔΗ
Η σύζυγος: Μαρία
Τα παιδιά: Γιώργος, Απόστολος
Τ' αδέλφια, τ' ανίψια, η πεθερά και οι λοιποί συγγενείς

Την 2α μηνός Οκτωβρίου ημέρα Σάββατο και ώρα 8 π.μ. εις τον Ιερό Ναό Κοιμήσεως Θεοτόκου Κρεμαστής, τελούμε 6μηνο μνημόσυνο υπέρ αναπαύσεως της ψυχής του λατρευτού μας συζύγου, πατέρα, παππού, αδελφού και θείου
ΓΕΩΡΓΙΟΥ ΣΤΕΡΓΕΝΑΚΗ
Η σύζυγος: Μαρία
Τα παιδιά: Μιχάλης-Αννετ, Βούλα και Φώτης
Τα εγγόνια, τ' αδέλφια, τ' ανίψια και οι λοιποί συγγενείς

Την 2α μηνός Οκτωβρίου ημέρα Σάββατο και ώρα 8.30 π.μ. εις τον Ιερό Ναό Αγίας Ειρήνης Ορφανοτροφείου Θηλέων, τελούμε 6μηνο μνημόσυνο υπέρ αναπαύσεως της ψυχής του λατρευτού μας πατέρα, παππού και θείου
ΦΙΛΙΠΠΟΥ ΠΑΠΑΣΤΑΜΑΤΙΟΥ
Τα παιδιά: Μανώλης, Μιχάλης-Φωτούλα, Αργύρης-Χριστίνα, Βαγγέλης-Σταματία, Σταύρος-Ελισάβετ
Τα εγγόνια, τ' ανίψια και οι λοιποί συγγενείς

Την 3η μηνός Οκτωβρίου ημέρα Κυριακή και ώρα 8 π.μ. εις τον Ιερό Ναό Ταξιαρχών Νεκροταφείου Ρόδου, τελούμε ετήσιο μνημόσυνο υπέρ αναπαύσεως της ψυχής της λατρευτής μας συζύγου, μητέρας και γιαγιάς
ΜΑΡΙΑΣ ΚΑΤΣΑΡΑ
Ο σύζυγος: Θεόδωρος
Τα παιδιά: Σωτήρης-Ρένα, Ανδρέας, Χριστίνα-Μανώλης, Ευτυχία-Τάσος
Τα εγγόνια και οι λοιποί συγγενείς

ΑΚΟΥΣΤΙΚΑ ΒΑΡΗΚΟΪΑΣ
ΕΠΙΣΚΕΨΗ ΣΤΗ ΡΟΔΟ
ΔΕΥΤΕΡΑ 4 ΟΚΤΩΒΡΙΟΥ-ΤΡΙΤΗ 5 ΟΚΤΩΒΡΙΟΥ
Ξενοδοχείο "ΔΕΣΠΩ" τηλ. 2241022571
Νέα αφανή και μικροσκοπικά μοντέλα ακουστικών, αυτάκια και όλο μέσα στο αυτί για όλες τις παθήσεις και για παιδικές βαρηκοΐες. ΑΜΕΡΙΚΑΝΙΚΩΝ ΚΑΙ ΕΥΡΩΠΑΪΚΩΝ εργοστασίων.
ΚΩΝΣΤΑΝΤΙΝΟΣ Χ. ΓΑΛΙΩΤΟΣ
ΑΘΗΝΑ: ΒΕΡΑΝΖΕΡΟΥ 22 (3ος όροφος)-
τηλ. 2105220747

Την 3η μηνός Οκτωβρίου ημέρα Κυριακή και ώρα 8.30 π.μ. εις τον Ιερό Ναό Αγίου Δημητρίου (παλαιού Νεκροταφείου), τελούμε 40ήμερο μνημόσυνο υπέρ αναπαύσεως της ψυχής της αγαπημένης μας μητέρας και μάμμης
ΜΑΡΙΚΑΣ ΕΜΜ. ΦΡΑΡΑΚΗ
Τα τέκνα: Θεόδωρος - Μαρία
Ο εγγονός: Μανώλης
Οι λοιποί συγγενείς.

Την 3η μηνός Οκτωβρίου ημέρα Κυριακή και ώρα 8.30 π.μ. εις τον Ιερό Ναό Κοιμήσεως Θεοτόκου Λίνδου τελούμε 40ήμερο μνημόσυνο υπέρ αναπαύσεως **της ψυχής** του λατρευτού μας συζύγου, πατέρα, παππού, αδελφού και θείου
ΝΙΚΟΛΑΟΥ ΕΛΕΥΘΕΡΙΟΥ
Η σύζυγος: Μαριέττα
Τα παιδιά: Γιώργος-Στεργούλα, Σταμάτης-Τσαμπίκα
Τα εγγόνια, τ' αδέλφια, τ' ανίψια και οι λοιποί συγγενείς



Την 3η μηνός Οκτωβρίου ημέρα Κυριακή και ώρα 8.30 π.μ. εις τον Ιερό Ναό Ταξιαρχών νεκροταφείου Ρόδου, τελούμε 6μηνο μνημόσυνο υπέρ αναπαύσεως της ψυχής της λατρευτής μας μητέρας, γιαγιάς και θείας
ΜΑΡΙΑΣ ΧΡΙΣΤΟΔΟΥΛΟΥ
Τα παιδιά: Αναστασία, Μανώλης-Σουζαν, Γιάννης-Γεωργία, Σωκράτης-Φωφώ Καραγιάννη
Τα εγγόνια, τ' αδέλφια, τ' ανίψια και οι λοιποί συγγενείς



Την 3η μηνός Οκτωβρίου ημέρα Κυριακή και ώρα 8 π.μ. εις τον Ιερό Ναό Ταξιαρχών Μεσαναγρού, τελούμε 40ήμερο μνημόσυνο υπέρ αναπαύσεως της ψυχής της λατρευτής μας συζύγου, μητέρας, γιαγιάς, αδελφής και θείας
ΕΛΙΣΑΒΕΤ ΧΑΤΖΗΙΩΑΝΝΟΥ
Ο σύζυγος: Στέλιος
Τα παιδιά: Ιωάννης-Αικατερίνη, Νικήτας-Θεοδώρα και Παναγιώτης
Τα εγγόνια, τ' αδέλφια, τ' ανίψια και οι λοιποί συγγενείς

Την 3η μηνός Οκτωβρίου ημέρα Κυριακή και ώρα 8.30 π.μ. εις τον Ιερό Ναό Ταξιαρχών νεκροταφείου Ρόδου, τελούμε 9μηνο μνημόσυνο υπέρ αναπαύσεως της ψυχής της λατρευτής μας συζύγου, μητέρας, γιαγιάς, αδελφής και θείας
ΚΡΥΣΤΑΛΛΩΣ ΜΠΑΡΜΠΑΝΤΩΝΗ
Ο σύζυγος: Γεώργιος
Τα παιδιά: Ειρήνη-Βασίλης, Μιχάλης-Ειρήνη, Μόσχα-Λουκάς, Αναστασία-Αλέξης, Νεκτάριος, Δέσποινα, Τάσος
Τα εγγόνια, τ' αδέλφια, τ' ανίψια και οι λοιποί συγγενείς



Την 3η μηνός Οκτωβρίου ημέρα Κυριακή και ώρα 8.30 π.μ. εις τον Ιερό Ναό Ταξιαρχών νεκροταφείου Ρόδου, τελούμε 40ήμερο μνημόσυνο υπέρ αναπαύσεως της ψυχής της λατρευτής μας συζύγου, μητέρας, γιαγιάς, αδελφής και θείας
ΖΑΦΕΙΡΟΥΛΑΣ-ΦΑΝΤΗ-ΧΡΙΣΤΟΦΟΡΑΚΗ
ετών 49
Ο σύζυγος: Νίκος
Τα παιδιά: Γιάννης, Μαρία-Σάββας
Τα εγγόνια: Μαριάκια, Ζαφειρούλα
Τ' αδέλφια: Στάμος, Φίλιππος
Τ' ανίψια και οι λοιποί συγγενείς



Την 3η μηνός Οκτωβρίου ημέρα Κυριακή και ώρα 9 π.μ. εις τον Ιερό Ναό Ταξιαρχών νεκροταφείου Ρόδου, τελούμε 4ετές μνημόσυνο υπέρ αναπαύσεως της ψυχής του λατρευτού μας υιού και αδελφού
ΙΩΑΝΝΟΥ ΦΤΕΡΟΥΓΑ
Ο πατέρας, ο αδελφός του και οι λοιποί συγγενείς



Την 3η μηνός Οκτωβρίου ημέρα Κυριακή και ώρα 8 π.μ. εις τον Ιερό Ναό Ταξιαρχών, νεκροταφείου Ρόδου, τελούμε 2ετές μνημόσυνο υπέρ αναπαύσεως της ψυχής του λατρευτού μας συζύγου, πατέρα, παππού, αδελφού και θείου
ΑΛΕΞΑΝΔΡΟΥ ΚΟΝΤΟΥ
Η σύζυγος: Μαρία
Τα παιδιά: Ειρήνη-Κων/νος, Τσαμπίκα-Παναγιώτης, Βασιλεία, Σταύρος-Μιχαλία, Παναγιώτης-Μαρίκα
Τα εγγόνια, τ' αδέλφια, τ' ανίψια και οι λοιποί συγγενείς

ΔΩΡΕΕΣ ΕΙΣ ΜΝΗΜΗ

Το **Διοικ. Συμβούλιο Αγ. Ειρήνης "Η ΟΡΦΑΝΟΤΡΟΦΟΣ"**, ευχαριστεί τους πιο κάτω κυρίους που πρόσφεραν αντί στεφάνου:

Α) Η κ. **Μαρία Κανελλάκη** 100,00€ εις μνήμη αγαπημένης κι αλησμόνητης φίλης της **ΚΑΛΛΙΟΠΗΣ Κ. ΓΕΩΡΓΙΑΔΗ**
Β) Ο κ. **Σπύρος Σαρρής** 50,00€ εις μνήμη της νονάς του **ΑΣΗΜΙΝΑΣ ΠΕΡΔΙΚΑΚΗ**

ΕΛΛΗΝΙΚΗ ΔΗΜΟΚΡΑΤΙΑ
ΥΠΟΥΡΓΕΙΟ ΕΘΝΙΚΗΣ ΠΑΙΔΕΙΑΣ & ΘΡΗΣΚΕΥΜΑΤΩΝ
ΠΕΡ/ΚΗ Δ/ΝΣΗ Π. & Δ. ΕΚΠ/ΣΗΣ ΝΟΤΙΟΥ ΑΙΓΑΙΟΥ
Δ/ΝΣΗ Δ/ΘΜΙΑΣ ΕΚΠ/ΣΗΣ ΔΩΔ/ΣΟΥ
5ο ΓΥΜΝΑΣΙΟ ΡΟΔΟΥ

ΕΥΧΑΡΙΣΤΗΡΙΟ

Η **Διεύθυνση, ο σύλλογος των καθηγητών και οι μαθητές του 5ου Γυμνασίου Ρόδου** ευχαριστούν θερμά την **Χυτήρογλου Α.Ε.** που είχε την ευγενή καλοσύνη να προσφέρει δωρεάν τις κουρτίνες για τα γραφεία του σχολείου μας.

Από τη Διεύθυνση

ΠΟΛΙΤΙΣΤΙΚΟΣ ΟΜΙΛΟΣ ΜΟΝΟΛΙΘΟΥ
"ΝΕΑ ΖΩΗ"

ΑΝΑΚΟΙΝΩΣΗ

Ο **Πολιτιστικός Ομιλος Μονολίθου "ΝΕΑ ΖΩΗ"** διοργανώνει μεταφορά με πούλμαν στη Μονόλιθο για εκκλησιασμό στον Ιερό Ναό **Αποστόλου Θωμά** την παραμονή της εορτής της μνήμης του Αποστόλου Θωμά, **Τρίτη 5 Οκτωβρίου 2004.**
Η εκκίνηση θα γίνει στις **16.00** από την **εκκλησία της Ανάληψης, 2η στάση στο Σαν Φραγκίσκο, 3η στάση Ιαλυσός.**

Τηλ. κρατήσεων 2241090857 κ. Μαρία, 6944556316

ΠΑΝΝΙΣΥΡΙΑΚΟΣ ΣΥΛΛΟΓΟΣ ΡΟΔΟΥ "Η ΠΟΡΦΥΡΙΣ"

ΑΝΑΚΟΙΝΩΣΗ

Ανακοινώνουμε ότι επαναρχίζει η παράδοση μαθημάτων παραδοσιακών χορών από την υπεύθυνη και έμπειρη δασκάλα του λαογραφικού τμήματος του Συλλόγου κ. **Ελένη Μαραγκού-Κουμέντου.**
Εγγραφές και αγιασμός την **Παρασκευή 1 Οκτωβρίου στις 7 το απόγευμα στο Νισύρικο Σπίτι (οδός Βάλια Σεμερτζίδη αρ. 4 στη Ρόδο) τηλ. 2241039555.**

Από το Διοικητικό Συμβούλιο

1ο ΣΥΣΤΗΜΑ ΠΡΟΣΚΟΠΩΝ ΡΟΔΟΥ

Μια νέα προσκοπική χρονιά βρίσκεται στο ξεκίνημά της. Για αγόρια και κορίτσια από 7 έως 18 ετών που θέλουν να ζήσουν στιγμές δράσης και περιπέτειας, να δημιουργήσουν νέες φιλίες, να γνωρίσουν τη φύση, να αποκτήσουν καινούργιες συναρπαστικές εμπειρίες...

Ελα και συ
Παρέα είναι καλύτερα

Εγγραφές και πληροφορίες στην εστία μας πλατεία Ιωάννη Ζίγδη (πλατεία Ακαδημίας) δίπλα στο φαρμακείο Γρεβενιώτου Γιαλλούση κάθε Σάββατο 16.00-18.00, τηλ. 22410 73055 και καθημερινά 19.00-21.00 τηλ. 22410 22133

ΔΩΔΕΚΑΝΗΣΙΑΚΟΣ ΣΥΛΛΟΓΟΣ ΓΟΝΕΩΝ
ΚΑΙ ΚΗΔΕΜΟΝΩΝ

ΕΥΧΑΡΙΣΤΗΡΙΟ

Τα παιδιά του κέντρου "ΕΛΠΙΔΑ", το δ.σ. και το προσωπικό ευχαριστούν το δήμο Αρχαγγέλου για τη δωρεά των 500 ευρώ εις μνήμη του αείμνηστου **Χατζηγρηγορίου Εμμανουήλ.**
Επίσης ευχαριστούμε την ΟΕ ΣΚΥΡΟΔΕΜΑ ΚΑΜΠΟΥΡΗΣ - ΜΑΧΑΙΡΑΣ για τη δωρεά των 15 κυβικών σε μπετόν που θα στρωθεί στην αυλή του κέντρου "ΕΛΠΙΔΑ".
Αλλη μια απόδειξη ότι, ευτυχώς, υπάρχουν και είναι ανάμεσά μας ακόμη άνθρωποι που βοηθούν τα παιδιά με ειδικές ανάγκες.
Ευχαριστούμε!

Για το Δ.Σ.

Η πρόεδρος **Η γεν. γραμ.**
Καπούλα Σταυρούλα **Παπακωνσταντίνου Καλλιόπη**

ΠΟΛΙΤΙΣΤΙΚΟΣ ΟΡΓΑΝΙΣΜΟΣ
ΔΗΜΟΥ ΡΟΔΟΥ

ΑΝΑΚΟΙΝΩΣΗ

Ξεκινούν οι εγγραφές στα ΕΡΓΑΣΤΗΡΙΑ του Πολιτιστικού Οργανισμού Δήμου Ρόδου την

ΔΕΥΤΕΡΑ 27 ΣΕΠΤΕΜΒΡΙΟΥ

Λειτουργούν τα κάτωθι εργαστήρια
• ΖΩΓΡΑΦΙΚΗΣ
•ΠΑΡΑΔΟΣΙΑΚΩΝ ΧΟΡΩΝ
• ΑΓΓΕΙΟΠΛΑΣΤΙΚΗΣ / ΚΕΡΑΜΙΚΗΣ
• ΜΙΚΤΗΣ ΧΟΡΩΔΙΑΣ
• ΠΑΙΔΙΚΗΣ ΝΕΑΝΙΚΗΣ ΚΑΙ ΠΕΙΡΑΜΑΤΙΚΗΣ ΧΟΡΩΔΙΑΣ

Πληροφορίες - τηλ : (22410)27427 – (22410)26385, fax: (22410)78649
e-mail : podr@otenet.gr , Διεύθυνση: Διαγοριδών 3

ΚΕΔ ΚΤΗΜΑΤΙΚΗ ΕΤΑΙΡΙΑ ΤΟΥ ΔΗΜΟΣΙΟΥ

ΠΕΡΙΛΗΨΗ ΔΙΑΚΗΡΥΞΗΣ ΔΗΜΟΠΡΑΣΙΑΣ ΕΚΠΟΙΗΣΗΣ ΑΚΙΝΗΤΟΥ

Η Κτηματική Εταιρία του Δημοσίου Α.Ε.

Προσφέρει για εκποίηση με προφορική πλειοδοτική δημοπρασία, που θα γίνει στα γραφεία του Κλιμακίου ΚΕΔ Ρόδου, **στις 19-10-2004, ημέρα Τρίτη και ώρα 11.00 με 12.00 το πρωί,** το παρακάτω ακίνητο ιδιοκτησίας Ελληνικού Δημοσίου: Το ΒΚ 9223 (ΚΜ 843 γαιών Λαχανιάς) εμβαδού 560 τ.μ. που είναι αγρός μη άρτιος και οικοδομήσιμος και βρίσκεται στην περιοχή Λαχανιάς του Δήμου Νότιας Ρόδου. Τιμή εκκίνησης της δημοπρασίας ορίσθηκε το ποσό των 4.830 ευρώ. Το τίμημα που θα διαμορφωθεί κατά την δημοπρασία θα καταβληθεί εφάπαξ. Λεπτομερή διακήρυξη της δημοπρασίας με τους γενικούς και ειδικούς όρους της μπορούν οι ενδιαφερόμενοι να παραλάβουν από τα γραφεία της ΚΕΔ (Λ. Αλεξάνδρας 158 Α και Κόνιαρη 45 Αθήνα, Τμήμα Α2 τηλ. 210 6459700), της Κ.Υ Δωδ/νήσου, του Κλιμακίου ΚΕΔ Ρόδου (Ιπποτών 21 Π. Πόλη, τηλ. 22410-35585 αρμόδιος κ. Ν. Βαρβάρης) και του Δήμου Νότιας Ρόδου Ν. Δωδ/νήσου www.ked.gr.

Αθήνα 27-9-2004
Ο Διεθυντής διαχείρισης ακινήτων
ΔΗΜΗΤΡΗΣ ΚΑΣΤΑΝΑΣ

ΥΠΟΥΡΓΕΙΟ ΠΟΛΙΤΙΣΜΟΥ
ΠΟΛΙΤΙΣΤΙΚΟΣ ΟΡΓΑΝΙΣΜΟΣ ΔΗΜΟΥ ΡΟΔΟΥ
«ΗΜΕΡΕΣ ΜΟΥΣΙΚΗΣ» -ΡΟΔΟΣ ΦΘΙΝΟΠΩΡΟ 2004

Καλλιτεχνικός Διευθυντής: Τάσος Βενετοκλής

Δευτέρα 4 Οκτωβρίου, Παναγιά του Κάστρου στις 21:00 συναυλία με την **MARINA KRILOVICI** στο τραγούδι και τον **ΔΗΜΗΤΡΗ ΓΙΑΚΑ** στο πιάνο. Άριες αντίκες, άριες από όπερες, οπερέρα και μιούζικαλ.

Τετάρτη 6 Οκτωβρίου, Παλάτι του Μεγάλου Μαγίστρου στις 21:00, **SOFIA AMADEUS ORCHESTRA** με διευθυντή της ορχήστρας τον **SVILEN SYMEONOV.**
Mozart: Μικρή νυχτερινή μουσική

Παρασκευή 8 Οκτωβρίου, Παλάτι του Μεγάλου Μαγίστρου στις 21:00, **SOFIA AMADEUS ORCHESTRA** με διευθυντή της ορχήστρας τον **SVILEN SYMEONOV** από τον Bach έως τους χορούς του Bernstain.

- **ΔΙΟΡΓΑΝΩΣΗ : ΕΤΑΙΡΙΑ ΣΥΝΑΥΛΙΩΝ ΦΟΡΜΙΓΞ**
- **ΥΠΟΣΤΗΡΙΚΤΕΣ : ΥΠΟΥΡΓΕΙΟ ΠΟΛΙΤΙΣΜΟΥ, HILTON RHODES RESORT, AEGEAN AIRLINES**
- **ΧΟΡΗΓΟΣ ΕΠΙΚΟΙΝΩΝΙΑΣ : ΕΡΤ ΑΕ**

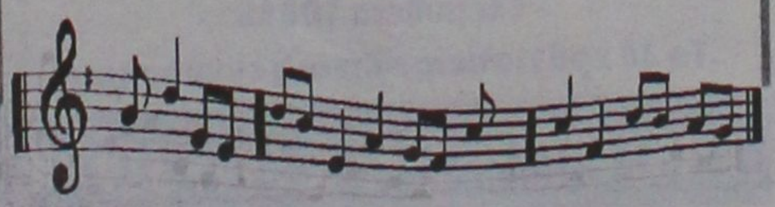

ΕΝΟΡΙΑ ΑΓΙΟΥ ΧΡΙΣΤΟΦΟΡΟΥ
ΙΕΡΟ ΝΑΫΔΡΙΟ ΑΓΙΩΝ ΚΥΠΡΙΑΝΟΥ ΚΑΙ ΙΟΥΣΤΙΝΗΣ
(ΠΕΡΙΟΧΗ ΤΣΑΪΡΙ)

ΠΑΝΗΓΥΡΙΣ

Παρασκευή βράδυ, 1 Οκτωβρίου, 6.30 μ.μ.
Μέγας Πανηγυρικός Εσπερινός με αρτοκλασία.
Θα διαβασθούν και εξορκισμοί του Αγίου Κυπριανού!
(Στο τέλος θα προσφερθούν φαγητά)

Σάββατο πρωί, 2 Οκτωβρίου

Ορθρος και Πανηγυρική Θεία Λειτουργία με αρτοκλασία.
Σάββατο βράδυ, 2 Οκτωβρίου 7 μ.μ. Παρακλητικός κανόνας των Αγίων.
Στο Ιερό Ναΰδριο θα ευρίσκονται προς προσκύνηση τεμάχια Ιερών Λειψάνων των Αγίων Κυπριανού και Ιουστίνης!

Παρασκευή βράδυ 8 Οκτωβρίου στις 11 μ.μ.
Μεσανυκτική Θεία Λειτουργία

ΑΝΑΚΟΙΝΩΣΗ

Η Φιλοζωική Ρόδου χρειάζεται επειγόντως εθελοντές. Αν έχεις μερικές ώρες που θα μπορούσες να αφιερώσεις βοηθώντας τις προσπάθειες του Συλλόγου μας, δίνοντας ένα χέρι βοηθείας και λίγη αγάπη στα ζωάκια μας, τηλεφώνησέ μας στο **2241069224 ή 2241068449** για περισσότερες πληροφορίες.

VOLUNTEERS NEEDED

Do you have one morning a week spare?
Rhodes Animal Welfare Society needs help at the kennels in Tsaïri (on main Lindos road midway between Rhodes and Faliraki).
Your tast would be mainly in the kitchen preparing food for the dogs and cats. Guaranteed to be interesting!
Please help us. Contact us at the kennels:

Tel. 22410/69224 or
Anastasia home 22410/68449

ΕΛΛΗΝΙΚΟΣ ΕΡΥΘΡΟΣ ΣΤΑΥΡΟΣ ΠΕΡΙΦΕΡΕΙΑΚΟ ΤΜΗΜΑ ΡΟΔΟΥ ΣΩΜΑ ΕΘΕΛΟΝΤΩΝ ΣΑΜΑΡΕΙΤΩΝ

ΣΑΜΑΡΕΙΤΗΣ
Ε.Ε.Σ.

ΓΙΝΕΤΕ

Εθελοντής Σαμαρείτης
του Ελληνικού Ερυθρού Σταυρού

ΕΚΠΑΙΔΕΥΤΕΙΤΕ...

στις Πρώτες Βοήθειες
στην Ερευνα και Διάσωση

Οι εγγραφές άρχισαν

Πληρ. στο τηλ. 22410 80485
Κινητά: 6974649378 - 6972742744
Από 18:00 - 22:00 μ.μ. κάθε μέρα

ΝΤΕΤΕΚΤΙΒΣ
Συνταξιούχος Αστυνομικός Ασφάλειας
ΑΝΑΛΑΜΒΑΝΟΥΜΕ
Υποθέσεις ανηλίκων,
οικογενειακές, προσωπικές κ.τλ.
ΔΙΑΘΕΤΟΥΜΕ ΤΑ ΠΛΕΟΝ
ΣΥΓΧΡΟΝΑ ΟΠΤΙΚΟΑΚΟΥΣΤΙΚΑ
ΣΥΣΤΗΜΑΤΑ
100% ΕΧΕΜΥΘΕΙΑ
ΡΩΜΗΣ 22 - ΡΟΔΙΝΙ
ΚΙΝ.6946997967

ΝΤΕΤΕΚΤΙΒΣ
30 ΧΡΟΝΙΑ ΜΟΝΙΜΑ
ΚΑΙ ΣΤΗ ΡΟΔΟ
35354 - 28780
Π.Π. ΓΕΡΜΑΝΟΥ 6 (ΠΛ. ΦΩΚΙΑΛΗ)
Η ΛΥΣΗ!!!
ΣΕ ΚΑΘΕ ΣΑΣ ΠΡΟΒΛΗΜΑ
EXPRESS SECURITY

ΝΑΥΤΙΚΗ ΕΤΑΙΡΕΙΑ
ΤΗΛΟΣ 21ος ΑΙΩΝΑΣ
ΠΡΟΓΡΑΜΜΑ ΤΟΥ "SEA STAR"

ΔΕΥΤΕΡΑ

ΛΙΜΑΝΙ	ΑΦΙΞΗ	ΑΝΑΧΩΡΗΣΗ
ΡΟΔΟΣ		09.00
ΤΗΛΟΣ	10.20	14.30
ΝΙΣΥΡΟΣ	15.00	17.30
ΤΗΛΟΣ	18.00	18.10
ΡΟΔΟΣ	19.30	

ΤΡΙΤΗ

ΛΙΜΑΝΙ	ΑΦΙΞΗ	ΑΝΑΧΩΡΗΣΗ
ΡΟΔΟΣ		09.00
ΧΑΛΚΗ	10.10	12.00
ΤΗΛΟΣ	12.40	17.00
ΡΟΔΟΣ	18.30	

ΤΕΤΑΡΤΗ

ΛΙΜΑΝΙ	ΑΦΙΞΗ	ΑΝΑΧΩΡΗΣΗ
ΡΟΔΟΣ		08.00
ΤΗΛΟΣ	09.20	09.30
ΡΟΔΟΣ	10.50	18.30
ΤΗΛΟΣ	19.50	20.00
ΡΟΔΟΣ	21.30	

ΠΕΜΠΤΗ

ΛΙΜΑΝΙ	ΑΦΙΞΗ	ΑΝΑΧΩΡΗΣΗ
ΡΟΔΟΣ		09.00
ΤΗΛΟΣ	10.20	17.00
ΡΟΔΟΣ	18.20	

ΠΑΡΑΣΚΕΥΗ

ΛΙΜΑΝΙ	ΑΦΙΞΗ	ΑΝΑΧΩΡΗΣΗ
ΡΟΔΟΣ		09.00
ΤΗΛΟΣ	10.20	14.00
ΝΙΣΥΡΟΣ	14.30	17.30
ΤΗΛΟΣ	18.00	18.10
ΡΟΔΟΣ	19.30	20.00
ΤΗΛΟΣ	21.30	

ΣΑΒΒΑΤΟ

ΛΙΜΑΝΙ	ΑΦΙΞΗ	ΑΝΑΧΩΡΗΣΗ
ΤΗΛΟΣ		07.00
ΡΟΔΟΣ	08.30	09.00
ΤΗΛΟΣ	10.20	17.00
ΡΟΔΟΣ	18.20	Δ.

ΚΥΡΙΑΚΗ

ΛΙΜΑΝΙ	ΑΦΙΞΗ	ΑΝΑΧΩΡΗΣΗ
ΡΟΔΟΣ		07.30
ΤΗΛΟΣ	08.50	09.00
ΡΟΔΟΣ	10.20	17.00
ΤΗΛΟΣ	18.20	18.30
ΡΟΔΟΣ	19.50	

ΠΛΗΡΟΦΟΡΙΕΣ: ΡΟΔΟΣ ΤΑΡΠΟΝ ΣΠΡΙΝΓΚΣ 44- ΤΗΛ. 2241078052-2241078053 ΚΙΝΗΤΟ 6938244523 ● ΤΗΛΟΣ Τηλ.: 2246044000



Ρόδος: εἰκῇ καὶ ὡς ἔτυχε...



Σε κάποιο χωριό του Πηλίου, ο αειθαλής φωτογράφος ***Δημήτρης Λέτσος*** ανεκάλυψε το ***"Καφφενείον".***

Εμείς τί να πούμε;

Στον παραδοσιακό καφενέ τα δύο ***"φφ"*** έχουν την δικιά τους ...*τρυφφερότητα.*

...Ομως το να βλέπουμε εδώ και χρόνια πινακίδες στην πόλη μας όπως ***"Averoff"*** *και* ***"Αλχαδέφφ"*** *παραπάει το "κυριλέ βλάχικο"!*

...Τα αδέσποτα αιγοπρόβατα κατασρέφουν το περιβάλλον

Με έγγραφό του ο ***Μελισσοκομικός Σύλλογος Ρόδου "Η Κυψέλη"***, προς το Υπουργείο Γεωργίας, την Περιφέρεια Νοτίου Αιγαίου και την Νομαρχία Δωδεκανήσου, επισημαίνει την αλόγιστη καταστροφή στο περιβάλλον που επιφέρει στο νησί μας η ανεξέλεγκτη βόσκηση των αδεσπότων αιγοπροβάτων και ζητά να ληφθούν επειγόντως τα αναγκαία μέτρα.

«Σχετικά με το πρόβλημα της καταστροφής *την οποία επιφέρουν στη φύση τα* ***αδέσποτα αιγοπρόβατα*** *έχουμε να παρατηρήσουμε τα ακόλουθα:*

Οι μελισσοκόμοι *κι όσοι αγαπούν τη φύση τάσσονται αλληλέγγυοι προς τα μέτρα τα οποία θεσπίζει η πολιτεία προκειμένου να διαφυλαχθεί η φύση και το περιβάλλον.*

Ιδιαίτερα *θεωρούμε ότι θα αποδώσει το μέτρο ελέγχου της ελεύθερης βόσκησης με την επιδότηση της μείωσης του αριθμού των ελευθέρων αιγοπροβάτων η οποία εφαρμόζεται σε άλλες περιοχές της χώρας.*

Παρακαλούμε, *εκφράζοντας πάγιο αίτημα του Συλλόγου μας, όπως το μέτρο αυτό της επιδότησης επεκταθεί και στο νησί της Ρόδου. Τούτο πιστεύουμε ότι θα έχει ευεργετικά αποτελέσματα στη διατήρηση της χλωρίδας του νησιού η οποία έχει σε μεγάλο βαθμό καταστραφεί από τις επανειλημμένες πυρκαγιές των τελευταίων χρόνων.*

Παρακαλούμε *για την προώθηση, κατ' αρμοδιότητα, της αντιμετώπισης του προβλήματος αυτού».*

ΝΤΕΤΕΚΤΙΒΣ ΑΘΗΝΩΝ
PRIVATE DETECTIVE
Αναλαμβάνουμε υποθέσεις ανηλίκων, προσωπικές, οικογενειακές εμποροβιομηχανικές
Διαθέτουμε τα καλύτερα ηλεκτρονικά σύγχρονα οπτικοακουστικά μέσα
Εχεμύθεια 100%
Τα 30 χρόνια πείρα είναι η εγγύησή μας
ΤΗΛ. 6977 632963 & 6945 319796

ο αρτοποιείον
ΑΡΤΑΓΟΡΑ
ΤΟΥ
κ. ΣΩΤΗΡΗ ΚΑΤΣΑΡΑ
σας ενημερώνει
ότι παρασκευάζει
προς πώληση
παραδοσιακό καρπάθικο
μπακλαβά (δίπλες)
και κρητικά ξεροτήγανα
Πληρ. τηλ. 76560
Αγίας Αναστασίας 101

(εκ)πολιτισμικά παίγνια

Ελενα Μαρούτσου

...Οι προδοσίες των ονομάτων

...

«Οταν ήμουν δεκατεσσάρων χρονών, ο πατέρας μου, που τότε δούλευε σερβιτόρος από δω κι από κει, βρήκε δουλειά σαν μάγειρας στο Καζίνο στη Ρόδο. Εγώ αυτό το νησί δεν το είχα ξανακούσει, μου θύμιζε όμως αμυδρά κάτι που έλεγε ο παππούς μου, πως η ζωή «αχ η ζωή, Ζωούλα μου, δεν είναι σπαρμένη με ρόδα». Η Ζωή ήμουν εγώ, όμως αυτός το 'λεγε για τη γιαγιά μου τη Ζωζώ, που τον κοίταζε τότε με φαρμάκι, «απόσωσε χριστιανέ μου να μαζέψω», κι απόσωσε ο χριστιανός της τελικά, μαζέψαμε κι εμείς τη γιαγιά, μαζέψαμε τα συμπράγκαλά μας και πριν καλά-καλά το καταλάβουμε, βρεθήκαμε οι τρεις μας στη Ρόδο...».

Ελενα Μαρούτσου: "La vie en rose"

...

Η ***Ελενα Μαρούτσου*** γεννήθηκε στην Αθήνα το 1967 και εδώ και τέσσερα χρόνια ζει και εργάζεται ως εκπαιδευτικός στην Ρόδο. Σπούδασε ιστορία στην Φιλοσοφική Σχολή Αθηνών κι έκανε μεταπτυχιακές σπουδές στην λογοτεχνία και τις εικαστικές τέχνες στο Reading University στην Αγγλία. Ασχολήθηκε με την φωτογραφία και το κολλάζ και μέχρι τώρα έχει εκδώσει τρία βιβλία.

- ***"Αν έρθεις φέτος"***, δώδεκα εικόνες και κείμενα, αυτοέκδοση, 1996,
- ***"Του ύψους και του βάθους"***, μικρές ιστορίες, εκδόσεις "Αλεξάνδρεια", 1998,
- ***Οι προδοσίες των ονομάτων,*** διηγήματα, εκδόσεις "Αλεξάνδρεια", 2004.

Η παρουσίαση του νέου της βιβλίου θα γίνει αύριο στο ***Μουσείο Νεοελληνικής Τέχνης,*** στις "Εκατό Χουρμαδιές", στις 19.30.

Την εκδήλωση θα προλογίσουν οι: ***Τίτσα Πιπίνου*** και ***Κωστής Νικολάκης.***

Για το βιβλίο θα μιλήσουν οι: ***Χαρά Κοσεγιάν*** και ***Μάνος Στεφανίδης.***

Παρουσιάζοντας τις ***"Προδοσίες των ονομάτων"*** στην *"Βιβλιοθήκη"*, το ένθετο για το βιβλίο της *"Ελευθεροτυπίας"*, ο κριτικός ***Κώστας Γ. Παπαγεωργίου*** επισημαίνει ότι τα διηγήματα, οι μικρές ιστορίες της κας Μαρούτσου είναι στάσεις ζωής, διακυμάνσεις διαθέσεων, σκηνές της καθημερινότητας, απελευθερωμένες από τα δεσμά της κοινοτυπίας...



** Ελενα Μαρούτσου: "Οι προδοσίες των ονομάτων" διηγήματα, εκδόσεις "Αλεξάνδρεια", σελ. 214, Αθήνα 2004*

«Δεν μπορώ να πω με βεβαιότητα ότι το βιβλίο της Ελενας Μαρούτσου *αποτελεί έναν τόμο με διηγήματα ή αν πρόκειται για ένα μυθιστόρημα εν προόδω ή, εν πάση περιπτώσει, για ένα ενιαίο, όχι και τόσο συμπαγές, συνθεμένο επίτηδες άτακτα και, ας μου επιτραπεί η λέξη, ανισόπεδο αφηγηματικό σύνολο. Προσωπικά, τείνω περισσότερο προς τη δεύτερη εκδοχή, θεωρώντας τα επιμέρους, αυτοτελή, εκ πρώτης όψεως, αφηγήματα, κεφάλαια ενός, αν όχι μυθιστορήματος, πάντως μιας ιδιότυπα εκφρασμένης μυθιστορηματικής πρόθεσης της πεζογράφου.*

Και δεν κατέληξα σ' αυτή την εκδοχή *βασισμένος στο γεγονός ότι η αρχή και το τέλος του βιβλίου συνέχονται αφηγηματικά και ατμοσφαιρικά, αποτελώντας, κατά κάποιον τρόπο, το μυθοπλαστικό πλαίσιο μέσα στο οποίο εκτυλίσσονται τα βιωματικά δεδομένα της αφηγήτριας, αλλά και για έναν άλλο, ακόμα σημαντικότερο, λόγο: Το κάθε διήγημα αποτελεί κι ένα ξεχωριστό πεδίο, σκηνικό θα έλεγα καλύτερα, στο οποίο εκδηλώνονται οι ποικιλότροπες εκφάνσεις ενός ενιαίου και εύκολα αναγνωρίσιμου υφολογικού και ψυχικού πυρήνα, που προσδιορίζει τη στάση ζωής και τις διακυμάνσεις των διαθέσεων και των συμπεριφορών της πεζογράφου.*

Ενα σκηνικό, στις συγκεκριμένες, προσδιορισμένες, χωροχρονικές διαστάσεις *του οποίου το ίδιο πάντα πρόσωπο μεταμφιέζεται και υποδύεται, με πειστικότητα και συνέπεια, διαφορετικούς ρόλους, πάντα ενδεικτικούς, ωστόσο, των ιδιοσυγκρασιακά προσδιορισμένων ιδιαιτεροτήτων του και αποδεικτικούς μιας κατακτημένης αφηγηματικής τεχνικής. Αλλάζει ονόματα, ηλικία, ιδιότητα, μετακινείται σε άλλους, κάθε φορά, τόπους, ο ενιαίος αφηγηματικός της τρόπος, όμως, στο τέλος την προδίδει. Οσο για τη χρονική ανακολουθία που χαρακτηρίζει τα επιμέρους κεφάλαια-αφηγήματα, έτσι καθώς τα παιδικά χρόνια της ηρωίδας-αφηγήτριας παρεμβάλλονται ανάμεσα σε συμβάντα και καταστάσεις του ενήλικου βίου της, δεν νομίζω ότι μπορεί να βλάψει τον ισχυρό υποδόριο συνεκτικό ιστό που υπάρχει ανάμεσά τους.*

Αν εξαιρέσει κανείς το άνοιγμα και το κλείσιμο του βιβλίου, με τις "Ιστορίες από το τσίρκο"- *"ιστορίες" ενδεικτικές της στενής συνάφειας που υπάρχει ανάμεσα στον έρωτα, το παιχνίδι, το θάνατο και τη λογοτεχνία, αλλά και των απόψεων της πεζογράφου γύρω από αυτά τα κεφαλαιώδη ζητήματα-τα ενδιάμεσα κυρίως διηγήματα-αφού υπάρχουν και κάποιες σύντομες, ποιητικών προθέσεων ή διαθέσεων, παρενθέσεις, υπαγορευμένες από τη θέληση της αφηγήτριας να αποσπάσει και να κρατήσει αμείωτη την προσοχή του αναγνώστη της-είναι πρωτοπρόσωπες αφηγήσεις. το γεγονός, ωστόσο, ότι κρατάει, από τα όσα, ως βιώματά της, καταθέτει, μια απόσταση ασφαλείας, της επιτρέπει να τα αντιμετωπίζει με νηφαλιότητα, σαν να ήταν αυτά βιώματα ενός τρίτου. Κι αυτό της επιτρέπει ανετότερα να αναπτύξει και να εκδηλώσει μια έμφυτη, όπως εντέλει αποδεικνύεται, παιγνιώδη και, συχνά, υποσκαπτική της σοβαρότητας των περιστατικών και των καταστάσεων που εξιστορεί, διάθεση, που κάποτε την κάνει να γίνεται σαρκαστική στην κριτική και στην αυτοκριτική της, έως και αυτοσαρκαστική.*

Κι ακόμα, *αποδεσμεύοντάς την από το υπερβάλλον βάρος των συναισθημάτων της, της επιτρέπει να συμπεριφέρεται σαν ένας, αν όχι πραγματικά, πάντως, υποδυόμενος τον τρίτο, διαμεσολαβητής ανάμεσα στα αφηγούμενα και τον αναγνώστη, προς τον οποίο συχνά τολμά και αποτείνεται άμεσα, κλείνοντάς του το μάτι εμπιστευτικά, συνωμοτικά, θέλοντας να τον καταστήσει κοινωνό και συγκάτοχο των μυστικών της και των ερωτημάτων που την ταλανίζουν.*

Η πεζογράφος έχει την ικανότητα να αφηγείται *με τρόπο ρεαλιστικό, όποτε το απαιτούν οι περιστάσεις, αλλά και να προσδίδει, στα όσα γύρω από τη ζωή της εξιστορεί, περισσότερο ή λιγότερο σοβαρά και ουσιώδη, μία διάσταση δεν θα έλεγα ακριβώς ονειρική, αλλά του μη πραγματικού. Εχει κανείς την αίσθηση ότι παρακολουθεί, καταγράφει και αποσπά από την καθημερινότητα, τη δική της και των ανθρώπων του περιβάλλοντός της, πρόσωπα, πράγματα, σκηνές ζωής και τρέχουσες καταστάσεις, κι έτσι, αποσπώντας τα όλ' αυτά τα απελευθερώνει από τα δεσμά της κοινοτοπίας, κάνοντάς τα να μοιάζουν ιδιαίτερα και ξεχωριστά.*

Τα αποτυπώνει με ένα διακριτικό χιούμορ, *αποδραματοποιώντας τα, αφαιρώντας τους το βάρος που θα είχαν, ενδεχομένως, στην πραγματικότητα αλλά και το αντίστροφο: δίνοντας σημασία και προσθέτοντας βάρος σε συμβάντα και καταστάσεις φευγαλέες ή, αντικειμενικά, ασήμαντες, δημιουργώντας την ατμόσφαιρα ενός οιονεί ονείρου, στο χώρο του οποίου όλα, σημαντικά και ασήμαντα, εμφανίζονται και εξαφανίζονται με ταχύτητα· τα αθώα μετατρέπονται σε επίβουλα και επικίνδυνα όντα και τα άφιλα ή εχθρικά εμφανίζονται σαν φιλικά και οικεία· αφήνοντας, και στη μια και στην άλλη περίπτωση, να πλανάται η επιθυμία της να διαπιστώσει αν και κατά πόσο τα ονόματα των ανθρώπων και των πραγμάτων ανταποκρίνονται στη βαθύτερη ουσία τους».*

Κώστας Γ. Παπαγεωργίου

«ΡΟΔΙΑΚΗ» ΑΠΟ ΤΟ 1915

Φλας στο παρελθον


ΡΟΔΙΑΚΗ
PERIODICO SETTIMANALE

Εν Ρόδω
ΔΕΥΤΕΡΑ 6 ΟΚΤΩΒΡΙΟΥ 1930
ΑΡΙΘΜ. ΦΥΛΛΟΥ 1151

ΕΞ ΑΥΣΤΡΑΛΙΑΣ

Μνημόσυνον

Τη Κυριακή 24η Αυγούστου επιβλητικώτατον ετελέσθη τεσσαρακονθήμερον μνημόσυνον εν τω κοινοτικώ ημών ναώ του Αγίου Γεωργίου εκ μέρους των εκ Καστελλορίζου και καλώς ενταύθα εγκατεστημένων Αδελφών Αντωνίου και Αλεξάνδρου Κοντοζόγλου υπέρ αναπαύσεως της προσφιλούς αυτών μητρός Μαρίας Κοντοζόγλου.

Κατά την επιμνημόσυνον ταύτην τελετήν, καθ' ην και ο ναός ήτο πενθίμως πυπρεπισμένος παρήσαν πάντες οι παροικούντες Καστελλορίζιοι τα Διοικητικά Συμβούλια Κοινότητος και Συνδέσμου Ελλήνων Κουσολάνδης και το άνθος της παροικίας μας εις ένδειξιν τιμής προς τους Αδελφούς Κοντοζόγλου και ιδία του κ. Αλεξάνδρου, όστις και τυγχάνει μέλος του Δ. Συμβουλίου της Κοινότητος και είς των άριστων κοινοτικών παραγόντων.

Βρισβάνη Αυγ. 26-1930

Πένθη

Μετά βραχείαν νόσον απέθανε προχθές και εκπδεύθη χθες μετ' ενδείξεων αρκετού πένθους εκ μέρους όλης της διεθνούς κοινωνίας μας ο συμπαθής συμπολίτης

ΘΡΑΣΥΒΟΥΛΟΣ ΣΤΑΜΑΤΙΟΥ

ταμίας του Δημαρχείου της πόλεώς μας. Ευγενής και έντιμος υπάλληλος και καλός και αγαθός πολίτης εξεπνεύσε τόσον παρά της ημετέρας όσον και της διεθνούς κοινωνίας της πόλεώς μας.

Εις τους αδελφούς και λοιπούς οικείους του μεταστάντος διαδιβάζομεν θερμότατα συλλυπητήρια ευχόμενοι ελαφρόν το καλύψαν αυτόν χώμα.

(Στα κείμενα από την παλιά "Ροδιακή" διατηρείται η γλώσσα της εποχής και οι τότε ονοματοθεσίες. Τότε η "Ροδιακή" εκδιδόταν υπό καθεστώς ιταλικής κατοχής).

ΑΜΕΣΗ ΕΞΥΠΗΡΕΤΗΣΗ
SERVICE
ΗΛΕΚΤΡΟΝΙΚΩΝ ΥΠΟΛΟΓΙΣΤΩΝ
ΜΗΧΑΝΩΝ ΓΡΑΦΕΙΟΥ
ΤΑΜ.ΜΗΧΑΝΩΝ-ΦΟΡΟΛ.ΜΗΧΑΝ.
Καλέστε τώρα 22410 65252
ΑΝΑΒΑΘΜΙΣΕΙΣ
ΕΓΚΑΤΑΣΤΑΣΕΙΣ
Η/Υ-ΔΙΚΤΥΩΝ-ΠΕΡΙΦΕΡΙΑΚΩΝ
ΜΗΧ.ΓΡΑΦΕΙΟΥ-ΤΑΜ.ΜΗΧΑΝΩΝ
ΠΡΟΓΡΑΜΜΑΤΩΝ - INTERNET
Alpha netcom
computer - internet services
Αθηνών 17 - Ανάληψη
85100 - Ρόδος
Τηλ./Φαξ 22410 65252
Κιν. 6974 106976 email: info@rho.com.gr
Athinon 17 - Analipsi
85100 - Rhodes
Tel./Fax: +30 22410 65252
mobile: +30 6974 106976

Αντίλαλοι
πολιτικοί και άλλοι...

Αστυνομικοί

Τώρα που τελείωσαν οι Ολυμπιακοί αγώνες μπορεί **να... περισσέψει** και κανένας αστυνομικός για τις υπηρεσίες της Αστυνομικής Διεύθυνσης Δωδεκανήσου!

Αν θυμόμαστε μάλιστα καλά, ο υπουργός κ. Βουλγαράκης **είχε υποσχεθεί** ότι θα αντιμετωπιστεί αυτό το πρόβλημα.

Το ζήτημα πάντως ετοιμάζεται να το θέσει ο νομάρχης κ. Μαχαιρίδης και... περιμένουμε να δούμε τί θα γίνει!

Λ. Μ.



Η οδός Διαγοριδών

Ο πιο αδικημένος δρόμος σε ό,τι αφορά στον φωτισμό του (την νύχτα) είναι η οδός Διαγοριδών (από γωνία Π. Μελά, μέχρι την διασταύρωση Θ. Σοφούλη, όπου και τα φανάρια). Είναι ο μοναδικός δρόμος που χρειάζεται όχι απλά φώτα, αλλά προβολείς, καθ' ότι η κίνηση τροχοφόρων παντός είδους, εκεί ξεπερνά κάθε όριο.

Αλλά και οι παραβάτες κειμένων διατάξεων τον καθιστούν κρανίου τόπο, κι' αυτό πρέπει να προσεχθεί πολύ, να πυκνώσουν τα φώτα, και να φυτευτούν στύλοι εκεί όπου με τον καιρό ξεριζώθηκαν, και αυτός είναι ο λόγος ότι το σκοτάδι βασιλεύει στην περιοχή.

Περιμένουμε να πάρει ο δήμος απόφαση για να εκλείψει κάθε φόβος για ολίσθημα και για λιστεία (θα λέγαμε).

Γ. Β.

Δώρο στον υπουργό

Εχει και τα... τυχερά του ο υπουργός Αιγαίου και Νησιωτικής πολιτικής κ. **Αριστοτέλης Παυλίδης**. Προχθές συγκεκριμένα, πριν ξεκινήσει η σύσκεψη για τα λιμενικά έργα, ο κ. υπουργός πήρε δώρο **από τον δήμαρχο Ρόδου κ. Γιαννόπουλο**, που του έδωσε συγκεκριμένα κάποια αναμνηστικά μετάλλια του Οργανισμού Παγκόσμιας Προστασίας Ιστορικών Πόλεων.

Είναι πρώτη φορά που μου κάνει δώρο ο δήμαρχος Ρόδου, δήλωσε ο κ. Παυλίδης, καλώντας μάλιστα πιο κοντά τους δημοσιογράφους **για να το δουν**.

Προφανώς... είχε τον σκοπό του ο κ. δήμαρχος!

Λ. Μ.

Από συνέδρια καλά πάμε αυτές τις μέρες, και θα πάμε ακόμα καλύτερα μέσα στον Οκτώβριο.

Στη συνέχεια να δούμε τί θα γίνει!

Λ. Μ.

Θα δοκιμαστούν

Δυσκολεύουν τα πράγματα από σήμερα στο αεροδρόμιο της Ρόδου. Εφυγαν οι 15 δόκιμοι αστυφύλακες, και πρέπει να ξεκινήσουν οι άδειες για την υπόλοιπη δύναμη, καθώς όλο το προηγούμενο διάστημα είχαν ανασταλεί.

*Οσοι μείνουν θα **δοκιμαστούν πραγματικά**, καθώς η τουριστική κίνηση, συνεχίζεται! Κι επειδή θα πρέπει να τα λέμε όλα, ακόμα και τις περιόδους αιχμής που επικρατούσε πανικός στο αεροδρόμιο οι αστυνομικοί **υπερέβαλαν εαυτόν** και ορισμένοι εξ' αυτών έδωσαν πραγματικά μαθήματα ευσυνειδησίας και εκτέλεσης του καθήκοντος! Τους αξίζουν συγχαρητήρια.*

Β.Μ.

ΑΝΑΚΟΙΝΩΣΗ

Ο Σύλλογος Ιδιοκτητών Κέντρων Ξένων Γλωσσών Δωδεκανήσου, καλεί όλα τα μέλη του σε έκτακτη γενική συνέλευση την **Δευτέρα 11 Οκτωβρίου 2004 στις 10 το πρωί** στα γραφεία του Συλλόγου, με θέματα ημερήσιας διάταξης:

1. Αλλαγές στις εξετάσεις-Συνδικαλιστική πορεία
2. Προγραμματισμός εκδηλώσεων
3. Διάφορα

Η παρουσία όλων είναι απαραίτητη

Για το Διοικητικό Συμβούλιο
Η πρόεδρος Αναστασιάδη Δωροθέα
Η γεν. γραμματέας Αντωνάκη Φανή

ΣΑΣ ΕΝΔΙΑΦΕΡΕΙ!

Πωλείται ή Ενοικιάζεται

ενιαίος χώρος 650 μ^2 με αύλιση 600 μ^2 κατάλληλος για κάθε χρήση. Πρόσβαση παντός τύπου τροχοφόρου. Στο κέντρο της Καλάθου, στο Εμπορικό Κέντρο (δίπλα στο ξεν. Daniel).

Επίσης ενοικιάζονται και πωλούνται-πάνω στη λεωφόρο στο Εμπορικό Κέντρο-καταστήματα των 50 μ^2, 100μ^2 και 150 μ^2 με αύλιση 40 μ^2 έως 175 μ^2, πατάρι 30 μ^2 έως 100 μ^2. Βεράντες από 14μ^2 έως 42 μ^2. Πολυτελούς κατασκευής με παραδοσιακή αισθητική.

Πληροφορίες τηλ. 6944342880, 6973732945

ΚΟΛΛΕΓΙΟ ΡΟΔΟΥ

ΑΝΑΚΟΙΝΩΣΗ - ΠΡΟΣΚΛΗΣΗ

Το **Κολλέγιο Ρόδου**

σας προσκαλεί

στην παρουσίαση του βιβλίου
"Οι Προδοσίες των Ονομάτων"
της συγγραφέως, φιλολόγου & υπεύθυνης Νέων Ελληνικών
στο Κολλέγιο Ρόδου **Έλενας Μαρούτσου,**
το Σάββατο 2 Οκτωβρίου 2004, ώρα 19:30,
στο χώρο διαλέξεων του Νεστοριδείου Μελάθρου του Δήμου Ροδίων.

Δ/νση: Πλατεία Γ. Χαρίτου, 100 Χουρμαδιές

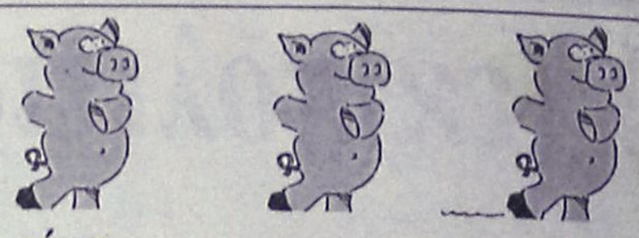

Τί είναι

"Τα τρία γουρουνάκια;"

Ελάτε να διασκεδάσουμε μικροί και μεγάλοι, σε ένα μαγευτικό χώρο.
Εκπλήξεις για μικρούς,
γεύσεις για μεγάλους!!!

ΣΑΣ ΠΕΡΙΜΕΝΟΥΜΕ ΤΗΝ ΠΑΡΑΣΚΕΥΗ 1Η ΟΚΤΩΒΡΙΟΥ

Βρισκόμαστε Ιερού Λόχου 8-Ιαλυσός
(Στα φανάρια Τριαντών, δεξιά προς παραλία)

Ο Κώστας Λειβαδάς παρουσιάζει
στον ΚΑΦΕΝΕ ΚΟΥΚΟΣ την 3η του
Διασκεδαστική δουλειά

Παρασκευή 1 Οκτωβρίου
Συμμετέχει η
Ανδριάνα Μπάμπαλη
Ώρα 9:00 μ.μ.



ΣΤΗΡΙΞΗ: Virgin megastores
ΜΙΑ ΠΑΡΑΓΩΓΗ ΤΗΣ ΠΟΛΙΤΙΣΤΙΚΗΣ ΑΥΡΑΣ
πολιτιστική αύρα τέλεια δημητρια



ΚΙΝΗΜΑΤΟΘΕΑΤΡΟ ΡΟΔΟΝ
ΜΟΥΣΙΚΗ - ΔΡΩΜΕΝΑ - ΕΚΘΕΣΕΙΣ
Σάββατο 2 Οκτωβρίου
(από τις 6:00 το απόγευμα)
Οι περιβαλλοντικές ομάδες των σχολείων της Δωδεκανήσου παρουσιάζουν τις δραστηριότητές τους.
ΑΚΟΛΟΥΘΕΙ ΣΥΝΑΥΛΙΑ ΜΕ ΤΟΥΣ:
ΚΩΣΤΑ ΛΕΙΒΑΔΑ & ΑΝΔΡΙΑΝΑ ΜΠΑΜΠΑΛΗ
Ωρα 8:00μ.μ. Είσοδος ελεύθερη
Διοργάνωση
ΝΟΜΑΡΧΙΑΚΗ ΕΠΙΤΡΟΠΗ ΠΕΡΙΒΑΛΛΟΝΤΟΣ ΔΩΔΕΚΑΝΗΣΟΥ
Το περιβάλλον αφορά όλους μας



ΚΕΝΤΡΟ ΞΕΝΩΝ ΓΛΩΣΣΩΝ

Ελένη Κύρη

Εξετάσεις CAMBRIDGE - MICHIGAN - PALSO όλων των επιπέδων

ΜΕΣΟΛΟΓΓΙΟΥ 19-ΡΟΔΟΣ, τηλ. (22410)75770
ΘΕΣΣΑΛΟΝΙΚΗΣ 20 τηλ. (22410)68448
eleni-kyri@rho.forthnet.gr

ΡΕΣΑΛΤΟ
μουσική σκηνή

ΧΕΙΜΕΡΙΝΟ ΞΕΚΙΝΗΜΑ
από 1 ΟΚΤΩΒΡΙΟΥ
με ανανεωμένο σχήμα
Για βραδιές ...μοναδικές



ΠΛΑΤΩΝΟΣ 16 & ΕΥΡΙΠΙΔΟΥ • ΤΗΛ. 22410 20520 - 22410 94925