PAFFUTO
WINE MUSIC BAR
www.paffuto.com

Η ΡΟΔΙΑΚΗ

ΕΛΤΑ

ΤΕΤΑΡΤΗ
6 ΟΚΤΩΒΡΙΟΥ 2004
ΑΡ. ΦΥΛΛΟΥ 17.817
ΤΙΜΗ: ΕΥΡΩ 0,70

ΗΜΕΡΗΣΙΑ ΠΡΩΙΝΗ ΕΦΗΜΕΡΙΔΑ ΤΗΣ ΡΟΔΟΥ

ΑΠΟ ΤΙΣ ΑΡΧΕΣ ΚΑΙ ΤΟΝ ΛΑΟ ΤΗΣ ΚΑΡΠΑΘΟΥ

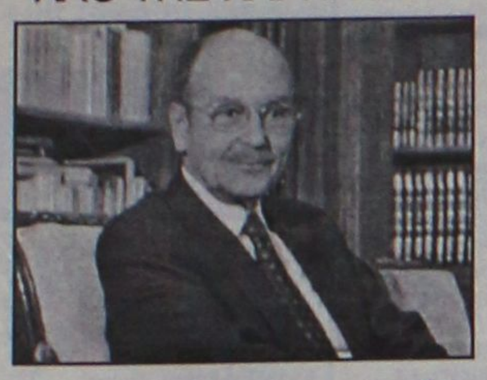

Αποθεωτική υποδοχή στον Πρόεδρο

Συγκινητικές στιγμές έζησε χθες η Κάρπαθος, η οποία υποδέχθηκε τον Πρόεδρο της Δημοκρατίας.

ΣΕΛΙΔΑ 10

ΠΡΟΚΕΙΜΕΝΟΥ ΝΑ ΨΗΦΙΣΘΕΙ Η ΤΡΟΠΟΛΟΓΙΑ

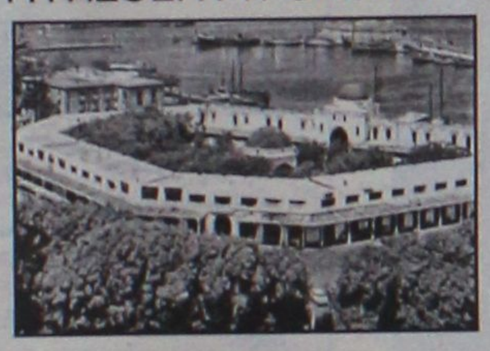

Παρέμβαση ΕΒΕΔ και δημάρχου για τα ενοίκια

Με παρέμβασή τους ο δήμαρχος Ρόδου και το ΕΒΕΔ ζητούν να ψηφισθεί η τροπολογία για μείωση ενοικίων.

ΣΕΛΙΔΑ 5

Απομακρύνεται συνεχώς ένα τέτοιο ενδεχόμενο

Ξεκαθαρίζει το θέμα των πρόωρων εκλογών



ΚΕΡΔΙΖΕΙ ΣΥΝΕΧΩΣ ΕΔΑΦΟΣ Η ΚΥΒΕΡΝΗΣΗ ΚΑΡΑΜΑΝΛΗ

Όλα δείχνουν ότι το ενδεχόμενο πρόωρων εκλογών απομακρύνεται οριστικά και αμετάκλητα. Ο πρωθυπουργός σχεδιάζει τις περαιτέρω κινήσεις του προκειμένου να ξεκαθαρίσει πλήρως το πολιτικό σκηνικό.

ΣΕΛΙΔΑ 3

Κοινό αίτημα των νομαρχών του Αιγαίου στον κ. Γ. Βαληνάκη

ΝΑ ΚΑΤΑΡΓΗΘΕΙ άμεσα η βίζα για τους Τούρκους τουρίστες

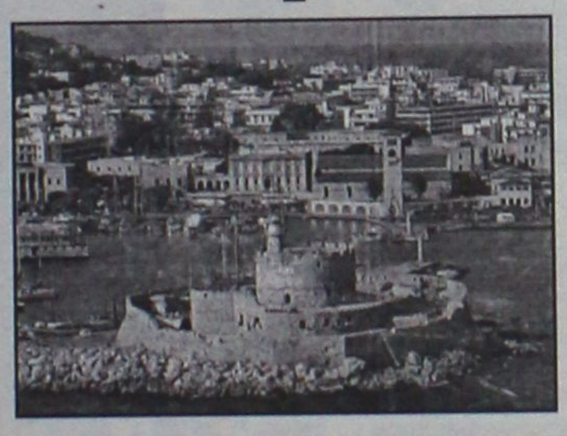

Μόνο έτσι θα τονωθεί η τουριστική κίνηση σε όλα τα νησιά

Με κοινό αίτημα που υπέβαλαν στον υφυπουργό Εξωτερικών κ. Γ. Βαληνάκη, οι νομάρχες του Αιγαίου ζητούν την κατάργηση της βίζας για τους Τούρκους τουρίστες. Πιθανόν να υπάρξουν εξελίξεις.

ΣΕΛΙΔΑ 4

ΠΟΛΕΟΔΟΜΙΚΗ ΕΞΥΓΙΑΝΣΗ

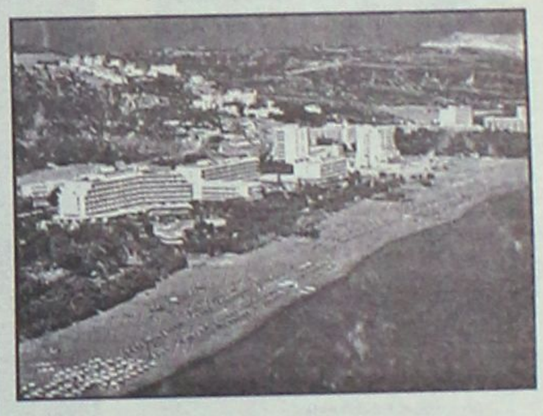

Νομιμοποιούνται πολλά αυθαίρετα

Επιτροπή ετοιμάζει Ν/Σ για πολεοδομική εξυγίανση των ξενοδοχείων.

ΣΕΛΙΔΑ 8

Προσλήψεις 400 υπαλλήλων στους δήμους!

- *Θα απασχολούνται 4 ώρες ημερησίως και σε συγκεκριμένες υπηρεσίες.*

ΣΕΛΙΔΑ 10

ΝΥΣ

NEW YORK COLLEGE

Την **9η Οκτωβρίου 2004 στις 7 το απόγευμα**
στην αίθουσα του
Εμποροβιομηχανικού Επιμελητηρίου
και επί της οδού
Γρηγορίου Λαμπράκη 8, πλατεία Κύπρου
εκπρόσωποι του **New York College** της **Αθήνας**
θα παρουσιάσουν τα προπτυχιακά και μεταπτυχιακά προγράμματα που προσφέρονται στην Ελλάδα με την συνεργασία Αμερικανικών και Ευρωπαϊκών Πανεπιστημίων.

Είναι ευπρόσδεκτοι υποψήφιες-υποψήφιοι όπως και γονείς
Με χαρά θα απαντήσουμε στις ερωτήσεις σας μετά την παρουσίαση των προγραμμάτων

Πληροφορίες Athens New York College 2103225961
Ακαδημαϊκός Υπεύθυνος Νίκος Μιστριώτης

ΕΝΩ ΑΠΟΛΥΘΗΚΑΝ ΔΥΟ ΣΤΟΝ ΡΟΔΑ



Προκαταρκτική για καταγγελίες Χατζή

Προκαταρκτική εξέταση για τις καταγγελίες του κ. Χατζή Χατζηευθυμίου διέταξε ο εισαγγελέας. Το δ.σ. του ΡΟΔΑ απέλυσε τον διευθυντή και τον λογιστή.

ΣΕΛΙΔΑ 6



Ανοίγουμε την Παρασκευή 8 Οκτωβρίου και θα είμαστε κοντά σας κάθε νύχτα για έναν διασκεδαστικό χειμώνα

ΗΜΕΡΟΛΟΓΙΟ

Τετάρτη 6 Οκτωβρίου 2004
Θωμά αποστ., Ερωτηίδος μαρτ., Μακαρίου του νέου

Ανατολή ηλίου: 06.25'
Δύση ηλίου: 18.02'
Σελήνη τελευταίο τέταρτο

ΦΑΡΜΑΚΕΙΑ

Σήμερα διημερεύει το φαρμακείο του κ. Λαρδόπουλου Πέτρου στην οδό Αποστ. Παύλου 20 (Ανάληψη) και διανυκτερεύει το φαρμακείο του Μιχαηλίδη Θεοδ. στην οδό 28ης Οκτωβρίου 44.

ΒΕΝΖΙΝΑΔΙΚΑ

Σήμερα διανυκτερεύουν τα βενζινάδικα: Σαρίκας Μιχαήλ (Εθνικής Αντίστασης), Πίπος Σταμάτης (Ιξιά), Παπαστέργου Ανδρ. (Κρεμαστή), Παπαθεοδώρου Αν. (Φάντες), Φλοσκάκης Κ. (Εμπωνα), Μάστορης Α. (Τσαΐρι), Οίκουτας Μ. (Αρχάγγελος).

ΛΑΪΚΕΣ ΑΓΟΡΕΣ

Τετάρτη: στο Δημοτικό Νεκροταφείο.
Πέμπτη: στην οδό Βύρωνος
Παρασκευή: στην οδό Πτολεμαίων (Ανάληψη)
Σάββατο: στο Δημοτικό Νεκροταφείο.

ΑΕΡΟΠΟΡΙΚΑ ΔΡΟΜΟΛΟΓΙΑ

ΟΛΥΜΠΙΑΚΗ ΑΕΡΟΠΟΡΙΑ

Από Ρόδο-Αθήνα
- Καθημερινά 07.10, 13.40
- Πέμπτη 20.10, 22.45
- Καθημερινά πλην Πέμπτης 19.40, 22.25
- Καθημερινά πλην Κυριακής 10.40

Από Αθήνα-Ρόδο
- Καθημερινά 05.30,12.00
- Πέμπτη 18.30, 21.05
- Καθημερινά πλην Πέμπτης 18.00, 20.45
- Καθημερινά πλην Κυριακής 09.00

Από Ρόδο-Θεσσαλονίκη
- Δευτέρα - Τετάρτη 09.45
- Πέμπτη 10.45
- Σάββατο 15.15
- ΔΕΥ-ΤΕΤ-ΠΑΡ-ΚΥΡ 16.10

Από Ρόδο-Ηράκλειο
- Δευτέρα - Παρασκευή-Κυριακή 17.45
- Τρίτη - Πέμπτη 18.30
- Τετάρτη - Σάββατο 19.20

ΑΠΟ ΗΡΑΚΛΕΙΟ-ΡΟΔΟ
- Δευτέρα-Παρακαευή-Κυριακή 19.05
- Τρίτη-Πέμπτη 19.50
- Τετάρτη - Σάββατο 20.40

Από Ρόδο-ΚΑΡΠΑΘΟ
- ΔΕΥ-ΠΕΜ-ΠΑΡ-ΣΑΒ 07.00, 10.40
- Τετάρτη-Κυριακή 10.40, 14.20

Από Ρόδο-Κάσο
- ΔΕΥ-ΠΕΜ-ΠΑΡ-ΣΑΒ 07.00
- Τετάρτη-Κυριακή 10.40

Από Ρόδο-ΚΑΣΤΕΛΟΡΙΖΟ
- ΔΕΥ-ΤΕΤ-ΠΑΡ-ΣΑΒ-ΚΥΡ 07.10

ΑΠΟ ΡΟΔΟ-ΧΙΟ
- Τρίτη στις 10.40 και Πέμπτη στις 10.45'

Ρόδος-Μυτιλήνη
- Δευτέρα-Τετάρτη στις 09.45, Τρίτη στις 10.40', Πέμπτη στις 10.45' και Σάββατο στις 15.15

ΡΟΔΟΣ- ΣΑΜΟΣ
- Τρίτη στις 10.40', Σάββατο στις 15.15

Ρόδος-Λήμνος
- Δευτέρα-Τετάρτη στις 09.45', Τρίτη στις 10.40', Πέμπτη στις 10.45' και Σάββατο στις 15.15'

AEGEAN AIRLINES & CRONUS

ΑΠΟ ΡΟΔΟ-ΑΘΗΝΑ
Καθημερινές πτήσεις 14.15-16.30-19.50-22.40

ΑΠΟ ΑΘΗΝΑ-ΡΟΔΟ
Καθημερινά πτήση 05.30-08.45-14.50-18.10-21.00

ΑΠΟ ΡΟΔΟ-ΗΡΑΚΛΕΙΟ
Καθημερινά πτήση 763-14.30

ΑΠΟ ΗΡΑΚΛΕΙΟ-ΡΟΔΟ
Καθημερινά πτήση 764-16.05

ΑΠΟ ΡΟΔΟ-ΘΕΣΣΑΛΟΝΙΚΗ
Καθημερινά πτήση 10.20

ΑΠΟ ΘΕΣΣΑΛΟΝΙΚΗ-ΡΟΔΟ
Καθημερινά πτήση 12.20

Χρήσιμα τηλέφωνα κρατήσεων: (22410) 24400.

Επώνυμον το ανώνυμον...

Η ίαση θα απαιτήσει πολλά χρόνια

Πρώτιστη μέριμνα κάθε κυβέρνησης αποτελεί η παραγωγή νομοθετικού έργου. Πολύ φυσιολογικό, αφού μέσω αυτού συγκροτεί τη βάση υλοποίησης του προγράμματός της, για το οποίο άλλωστε έχει εκλεγεί από τον λαό. Κανένα νομοθετικό έργο όμως, όσο αρίστης ποιότητας και αν είναι, δεν πρόκειται να αποδώσει τα αναμενόμενα, αν παράλληλα δεν διεξαχθεί με νικηφόρο προοπτική ο μακρόχρονος και εξαιρετικά δύσκολος αγώνας εναντίον μιας από τις ισχυρότερες κακοδαιμονίες του τόπου: τη μη εφαρμογή των νόμων. Πρόκειται για μια νοσηρή κατάσταση, βαθύτατα εμπεδωμένη στη συνείδηση του πληθυσμού, η οποία αποτελεί τη βάση και της διαφθοράς. Σχεδόν οι πάντες αποφεύγουν να εφαρμόσουν τους νόμους που θεωρούν ότι θίγουν κάποια συμφέροντά τους, μικρά ή μεγάλα, έχοντας την πεποίθηση πως στο τέλος ο νόμος θα ατονήσει, θα καταστρατηγηθεί σε ευρεία κλίμακα, με αποτέλεσμα να αχρηστευθεί στην πράξη καταρχήν και εν κατακλείδι να καταργηθεί και επισήμως, εν μέρει ή εν όλω, επιβραβευομένης έτσι της παρανομίας και της αρχικής άρνησης εφαρμογής του. Τα παραδείγματα αφθονούν. Μια ατελείωτη παραβίαση των νόμων είναι η ιστορία της οικιστικής ανάπτυξης της χώρας, με τις μυριάδες νομιμοποιήσεις αυθαιρέτων. Το ίδιο και η τουριστική μας υποδομή, με τις αλλεπάλληλες νομιμοποιήσεις παρανομιών στα ξενοδοχεία, στα σπίτια και στα καταστήματα των τουριστικών περιοχών. Καταπατήθηκε ασύστολα η νομοθεσία σε πλείστα όσα θέματα αφορούν τα ΜΜΕ, ακόμη και σε ό,τι αφορά τον «βασικό μέτοχο». Ατελείωτη η σειρά... Η στρεβλή αυτή κατάσταση ενθαρρύνεται συνειδητά από το καθόλου αμελητέο διεφθαρμένο τμήμα της δημοσιοϋπαλληλίας, που αξιοποιεί προς ίδιον όφελος χρηματισμού και παράνομου πλουτισμού αυτήν την κακοήθη κοινωνική αδιαφορία εφαρμογής των νόμων: Από τη μια προβάλλει στους πολίτες, συχνά μεγεθυμένα, τα νομοθετημένα εμπόδια στις παράνομες ή και νόμιμες απαιτήσεις τους, από την άλλη όμως, εκμεταλλευόμενη το κλίμα χαλαρότητας, τους προτείνει την εξαγορά της παράκαμψης του νόμου μέσω του «λαδώματος» των καθ' ύλην αρμοδίων υπαλλήλων.

Η ίαση θα απαιτήσει πολλά χρόνια, θα είναι πολύ δύσκολη, αλλά αν δεν αποτολμηθεί η εγχείρηση τώρα, όλο το κυβερνητικό έργο θα απειλείται διαρκώς με μοιραία σηψαιμία.



ΔΕΧΟΝΤΑΙ ΤΟ ΚΟΙΝΟ

Ο Νομάρχης Δωδεκανήσου Γιάννης Μαχαιρίδας και οι Βοηθοί Νομάρχη Στάθης Κουσουρνάς και Νίκος Ζαΐδης δέχονται το κοινό κάθε Τρίτη και Πέμπτη, από τις 11.00-13.00 το μεσημέρι.

ΤΑΞΙ

ΡΑΔΙΟ ΤΑΞΙ: 2241-0-64712, 2241-0-64790.

ΧΡΗΣΙΜΑ ΤΗΛΕΦΩΝΑ

ΝΟΣΟΚΟΜΕΙΟ:	2241-0-80000
ΑΜΕΣΗ ΔΡΑΣΗ ΠΥΡ/ΚΗΣ:	199
ΛΙΜΕΝΑΡΧΕΙΟ:	2241-0-22220, 2241-0-27695
ΒΛΑΒΕΣ Δ.Ε.Η.:	125
ΒΛΑΒΕΣ Ο.Τ.Ε.:	121
ΑΜΕΣΗ ΔΡΑΣΗ:	100
ΒΛΑΒΕΣ ΥΔΡΕΥΣΗΣ:	2241-0-68750, 2241-0-68755
ΝΟΜΑΡΧΙΑ:	2241-0-46502
ΠΕΡ/ΚΗ Δ/ΝΣΗ	2241-0-38174
ΔΗΜΟΣ:	2241-0-46200
ΔΗΜ. ΕΠΙΧ. ΚΑΘΑΡ.:	2241-0-77600
ΥΠΗΡ. ΑΠΟΚΟΜΙΔΗΣ:	2241-0-61057
ΤΡΟΧΑΙΑ:	2241-0-26480
ΠΛΗΡΟΦ. Ο.Τ.Ε.:	131
ΔΕΛΤΙΟ ΚΑΙΡΟΥ:	149
ΛΑΧΕΙΑ:	1444
ΠΡΟΠΟ - ΛΟΤΤΟ:	1444
ΡΟΔΑ:	2241-0-26300
ΚΤΕΛ:	2241-0-27706
Ο.Α.Ε.Δ.:	2241-0-23265
Ι.ΚΑ.:	2241-0-64912
ΤΑΞ.Υ.:	2241-0-68701, 2241-0-68702
ΟΛΥΜΠΙΑΚΗ:	2241-0-24555
Δ.Α.Ν.Ε.:	2241-0-43150
ΕΡΓΑΤ. ΚΕΝΤΡΟ:	2241-0-24730
CRONUS AIRLINES	2241-0-25444
AEGEAN AIRLINES	2241-0-98345

ΚΤΕΟ

- Από την 1η Σεπτεμβρίου έως και τις 29 Οκτωβρίου, παντός είδους οχήματα που δεν έχουν ήδη προσκληθεί από προηγούμενα προγράμματα με αριθμούς κυκλοφορίας ΡΟΒ 5501 έως και 6000.
- Από 1η Σεπτεμβρίου έως και τις 29 Οκτωβρίου, φορτηγά με μικτό βάρος άνω των 10 Τ με συνδυασμό γραμμάτων ΡΟΖ-ΡΟΗ-ΡΟΚ ανεξαρτήτως αριθμού.

ΤΙΜΕΣ ΣΥΝΑΛΛΑΓΜΑΤΟΣ

ΔΟΛΛΑΡΙΟ Η.Π.Α	1,2421	1,2397
ΛΙΡΑ ΑΓΓΛΙΑΣ	0,68749	0,68611
ΚΟΡΩΝΑ ΔΑΝΙΑΣ	7,449	7,4342
ΚΟΡΩΝΑ ΣΟΥΗΔΙΑΣ	9,0679	9,0497
ΓΙΕΝ ΙΑΠΩΝΙΑΣ	137,31	137,03
ΦΡΑΓΚΟ ΕΛΒΕΤΙΑΣ	1,554	1,5508
ΚΟΡΩΝΑ ΝΟΡΒΗΓΙΑΣ	8,3493	8,3327
ΛΙΡΑ ΚΥΠΡΟΥ	0,57618	0,57502
ΔΟΛΛΑΡΙΟ ΚΑΝΑΔΑ	1,5756	1,5724
ΔΟΛΛΑΡΙΟ ΑΥΣΤΡ.	1,7229	1,7195

Η ΡΟΔΙΑΚΗ

Ημερήσια Εφημερίδα της Ρόδου
Έτος Ιδρύσεως 1915
ΙΔΡΥΤΗΣ
ΕΜΜ. ΚΑΛΑΜΠΙΧΗΣ
ΙΔΙΟΚΤΗΣΙΑ – ΕΚΔΟΣΗ
ΥΙΟΙ Σ. ΤΣΟΠΑΝΑΚΗ
Η. ΚΩΤΙΑΔΗΣ Ο.Ε.
ΔΙΕΥΘΥΝΤΗΣ
Αθ. Μαρασιώτης
ΣΥΝΤΑΞΗ
Λουκάς Μαστής
Μιχάλης Μαστής
Κυριακή Πετρίδου
Βαρβάρα Μπογδάνου
ΑΘΛΗΤΙΚΑ
Μανόλης Μπάτης,
Νικήτας Κουσκούσης
Κώστας Παντίδος
Παύλος Ντοκουόπιλ
ΓΡΑΦΕΙΑ ΣΥΝΤΑΞΗΣ
Μάρκου Μαλλιαράκη 11
Τηλ.2241-0- 24610,
2241-0-75640
Fax (22410) 75641
ΛΟΓΙΣΤΗΡΙΟ – ΔΙΑΦΗΜΙΣΕΙΣ
Μάρκου Μαλλιαράκη 11
Τηλ. 2241-0-22210
2241-0-75230
Fax (22410) 22471
http://www.rodiaki.gr.
Email: tsopd@otenet.gr & rodiaki@otenet.gr

Επιτακτική ανάγκη να μην υπάρξει παραγραφή καμίας απολύτως υπόθεσης

Απομακρύνεται το ενδεχόμενο των πρόωρων εκλογών τον Μάρτιο

Τις στρατηγικές κινήσεις του Καραμανλή οριοθετεί η σύγκρουση με τη διαφθορά

Η σύγκρουση με τη διαφθορά, η οποία κυριάρχησε τα τελευταία χρόνια στην πολιτική ζωή του τόπου, οριοθετεί τις στρατηγικές κινήσεις του πρωθυπουργού, Κώστα Καραμανλή, απομακρύνοντας το ενδεχόμενο των πρόωρων εκλογών, καθώς είναι επιτακτική η πολιτική ανάγκη να μην υπάρξει παραγραφή καμίας απολύτως υπόθεσης, που έχει δει το φως της δημοσιότητας και απασχολεί ήδη τη Δικαιοσύνη.

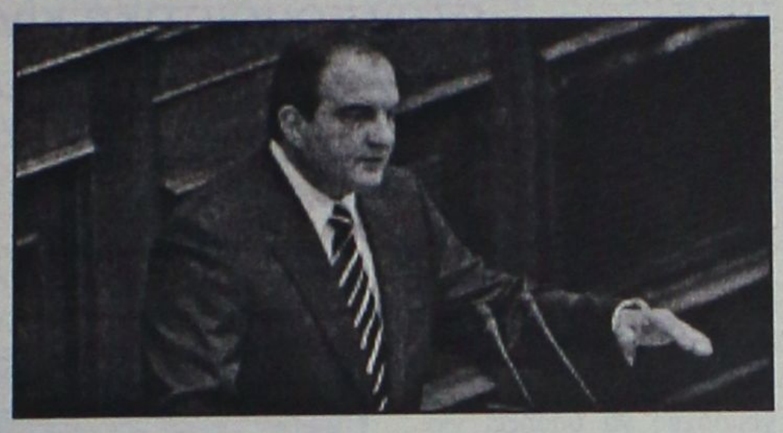

Πλήρες αναστροφή του κλίματος μετά το ατυχές γεγονός του "Σινούκ"

Ο πρωθυπουργός, σύμφωνα με πληροφορίες, τις αμέσως προσεχείς ημέρες –κατά πάσα πιθανότητα την Παρασκευή– θα έχει στα χέρια του το επεξεργασμένο προσχέδιο για το βασικό μέτοχο, η ψήφιση του οποίου θα προωθηθεί με ταχύτερους ρυθμούς απ' ό,τι αρχικά είχε σχεδιαστεί.

Παράλληλα, ο Κώστας Καραμανλής, σύμφωνα με έγκυρες πηγές, εξετάζει τις επόμενες κινήσεις του, μέσα στις οποίες συμπεριλαμβάνονται δύο κινήσεις που θα αποτελέσουν έκπληξη.

Ενδεχομένως, να έχει σχέση με την παρέμβαση του Κώστα Καραμανλή στις τελευταίες εξελίξεις με δήλωση του ιδίου, που θα ξεκαθαρίζει το πολιτικό τοπίο, έτσι όπως αυτό έχει διαμορφωθεί, ενδεχομένως, όμως, να αφορά μια διαφορετική κίνηση που θα είναι περισσότερο στρατηγική και θα επικεντρώνεται σε υποθέσεις σχετικές με τη σύγκρουση με τη διαπλοκή.

Οι συγκλονιστικές αποκαλύψεις που βλέπουν το φως της δημοσιότητας τις τελευταίες ημέρες για τα έργα και τις ημέρες κορυφαίων στελεχών του ΠΑΣΟΚ, τα οποία διετέλεσαν υπουργοί των κυβερνήσεων του Κώστα Σημίτη, έχουν πείσει τόσο τον ίδιο τον πρωθυπουργό όσο και τα μέλη της κυβέρνησης για την αναγκαιότητα να υπάρξει σταθερότητα στο πολιτικό σκηνικό, ώστε να μην ακυρωθεί η προσπάθεια ενίσχυσης της κυβερνητικής αξιοπιστίας, η οποία τον τελευταίο καιρό δέχεται τα κριτικά πυρά του αντιπολιτευόμενου Τύπου. Ετσι διαμορφώνεται το θολό τοπίο της μεταολυμπιακής Ελλάδας, καθώς στο προσκήνιο επανέρχονται οι προεκλογικές δεσμεύσεις της Ν.Δ. περί διαφάνειας στο δημόσιο βίο, μετά και την ομιλία του πρωθυπουργού, στα «γενέθλια» της Νέας Δημοκρατίας, ο οποίος προανήγγειλε μέτωπα με τη διαπλοκή. Σε αυτό, εξάλλου, συνηγορούν και οι δηλώσεις του γραμματέα της Κοινοβουλευτικής Ομάδας του κόμματος, Απόστολου Σταύρου, ο οποίος μετά την συνάντηση που είχε με τον πρωθυπουργό ξεκαθάρισε ότι «η διαφάνεια αποτελεί το σημαντικότερο θέμα για την κυβέρνηση».

Πρόωρες εκλογές, τέλος, λοιπόν, καθώς η κυβέρνηση δεν συζητεί το ενδεχόμενο αυτό, ακόμη και ως ακραία πιθανότητα, η οποία θα μπορούσε να χρησιμοποιηθεί ως όπλο της τελευταίας στιγμής, στην περίπτωση που οι πιέσεις ενταθούν προς την κυβέρνηση.

Κορυφαίος κυβερνητικός παράγοντας, στην προσπάθειά του να αποτυπώσει το κλίμα που έχει διαμορφωθεί, ρωτήθηκε για τις εξελίξεις στο πολιτικό σκηνικό. **«Τα δύσκολα πέρασαν, ανέφερε χαρακτηριστικά και τόνισε ότι τώρα έρχεται η ώρα της αντεπίθεσης σε όλα τα μέτωπα».**

Με τη φράση αυτή αποτυπώνεται το κλίμα που επικρατεί στο Μέγαρο Μαξίμου, το οποίο σύμφωνα με στενούς συνεργάτες του πρωθυπουργού έχει αναστραφεί πλήρως σε σχέση με το κλίμα που επικρατούσε στην κοινωνία μετά την πτώση του μοιραίου «Σινούκ».

Το στίγμα των προθέσεων της κυβέρνησης έδωσε για μία ακόμη φορά ο κυβερνητικός εκπρόσωπος Θόδωρος Ρουσόπουλος, ο οποίος επανέλαβε ότι δεν τίθεται θέμα πρόωρων εκλογών και ξεκαθάρισε ότι η κυβέρνηση θα αφήσει ελεύθερη τη Δικαιοσύνη να πράξει το καθήκον της.

Στο ίδιο μήκος κλίματος και ο Προκόπης Παυλόπουλος, ο οποίος μιλώντας στον SKAΪ για την πρόταση νόμου, που αφορά το βασικό μέτοχο στα ΜΜΕ, ξεκαθάρισε ότι «δεν έχουμε να φοβηθούμε τίποτα, είναι χρέος μας να κάνουμε πράξη όσα επαγγελθήκαμε». Επανέλαβε, επίσης, ότι το εκλογικό Σώμα εξέλεξε τη Ν.Δ. για να πραγματοποιήσει τις προεκλογικές της δεσμεύσεις και να συγκρουστεί με τα συμφέροντα.

Σε ό,τι αφορά τη σύσταση Εξεταστικής Επιτροπής για την προμήθεια εξοπλιστικών συστημάτων, ο Πρ. Παυλόπουλος σημείωσε πως στόχος είναι να λάμψει η αλήθεια και απέδωσε σε αμηχανία την αντίδραση του Γιώργου Παπανδρέου, προκειμένου να αντιμετωπίσει εσωκομματικά του προβλήματα.

Η αναστροφή του κλίματος βήμα-βήμα

Η πλήρης ανατροπή του αρνητικού κλίματος, που διαμορφώθηκε για την κυβέρνηση μετά την πτώση του μοιραίου «Σινούκ», οφείλεται σε τέσσερις κυρίως λόγους:

1. Στην παραίτηση - αποπομπή του Σπύρου Βούγια που εξισορρόπησε την παραίτηση του Σάββα Τσιτουρίδη.
2. Στο πόρισμα που διαβιβάστηκε στη Βουλή σχετικά με τις ποινικές ευθύνες των Ακη Τσοχατζόπουλου και Γιάννου Παπαντωνίου για τις προμήθειες αμυντικού εξοπλισμού.
3. Στις δημοσκοπήσεις που είδαν το φως της δημοσιότητας και οι οποίες επιβεβαιώνουν ότι οι πολίτες εγκρίνουν και συμφωνούν με τους χειρισμούς του Κώστα Καραμανλή.
4. Στη νέα δικογραφία που κατατέθηκε στη Βουλή με το ερώτημα της διερεύνησης τυχόν ευθυνών πολιτικών προσώπων για υπόθεση στο υπουργείο Εμπορικής Ναυτιλίας, όταν υπουργός ήταν ο Γιώργος Ανωμερίτης. Η υπόθεση αφορά τη διαχείριση 760.000 ευρώ, που διέθεσε η αμερικανική κυβέρνηση στο Λιμενικό ως επιβράβευση για την εξάρθρωση διεθνούς κυκλώματος κοκαΐνης και η διερεύνηση αφορά τα αδικήματα της απιστίας και της πλαστογραφίας.



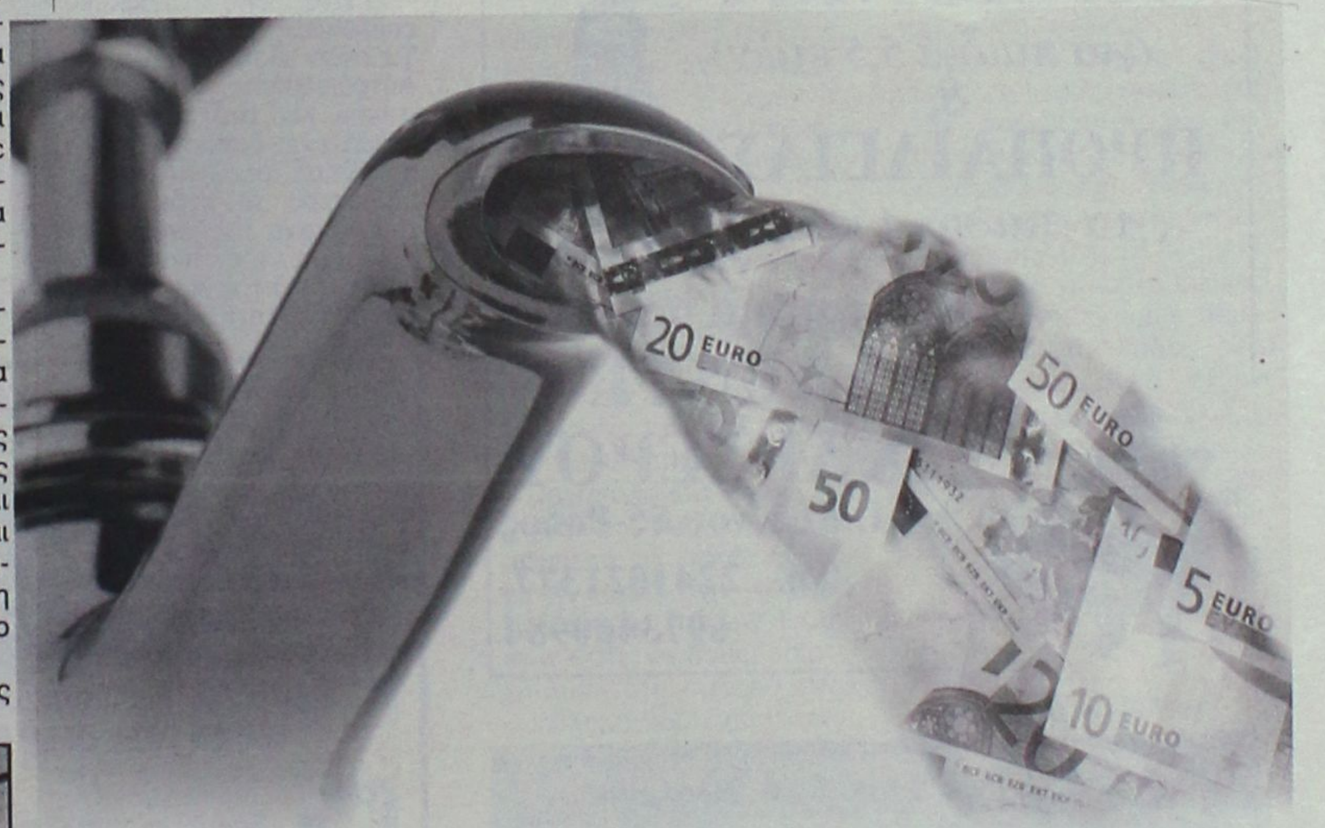

Στις επιχειρήσεις η ποιότητα νερού μπορεί να γίνει πηγή κέρδους

Σε όλο τον κόσμο, εδώ και 70 χρόνια, το όνομα Culligan αποτελεί σημείο αναφοράς στα συστήματα επεξεργασίας νερού. Δεν είναι τυχαίο! Η τεχνολογία Culligan είναι συνώνυμη με μία μόνο ποιότητα νερού: την κορυφαία! Το μυστικό βρίσκεται στην αξιοποίηση μίας μοναδικής εξειδικευμένης τεχνογνωσίας και στη συνεχή ανάπτυξη συστημάτων πρωτοποριακής τεχνολογίας.
Το αποτέλεσμα για την επιχείρησή σας; Βελτιωμένα ποιοτικά χαρακτηριστικά στο τελικό προϊόν, σημαντική εξοικονόμηση πόρων στη λειτουργία και συντήρηση των εγκαταστάσεων, μεγάλη μείωση στο κόστος του νερού που καταναλώνεται.

Είτε χρησιμοποιείτε το νερό απ' ευθείας στην παραγωγική διαδικασία είτε για συμπληρωματικές χρήσεις, γνωρίστε τα κορυφαία συστήματα επεξεργασίας νερού και αφαλάτωσης Culligan και ανακαλύψτε μια νέα, καθαρή πηγή κέρδους για την επιχείρησή σας!

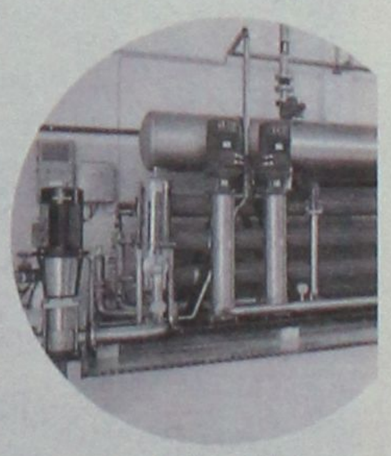

Σε βιομηχανικές ή τουριστικές μονάδες, τα συστήματα αφαλάτωσης Culligan μπορούν να παρέχουν νερό με κόστος από € 0,15 / κ.μ.

Culligan
Σιγουριά στην ποιότητα νερού

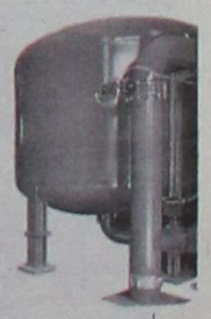

40 χρόνια στην Ελλάδα
ISO 9001:2000
ΟΜΙΛΟΣ ΚΑΛΛΙΓΚΑΝ ΕΛΛΑΣ
ΑΘΗΝΑ: Ικρά οδός 79, Τηλ: 210 34 13 444, Fax: 210 34 13 050
ΘΕΣΣΑΛΟΝΙΚΗ: Στρ. Χρυσοχόου 16, Τηλ: 2310 86 55 28
e-mail: culligan@culligan.gr www.culligan.gr

Ανεβαίνετε συχνά στην Αθήνα;

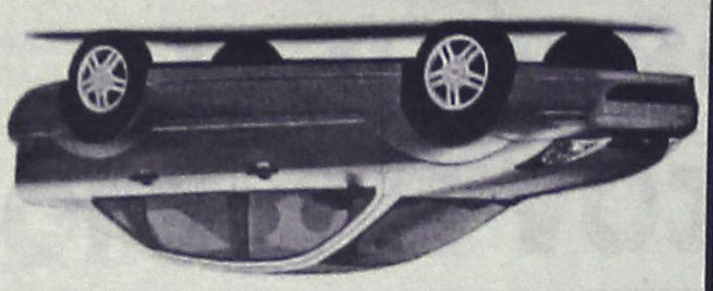

Τότε, γιατί να πληρώνετε περισσότερα από 39€ την ημέρα για ενοικίαση αυτοκινήτου;

Η PAYLESS φέρνει τα πάνω-κάτω στην ενοικίαση αυτοκινήτου, προσφέροντας σε όλους τους Ροδίτες που επισκέπτονται την Αθήνα, τις χαμηλότερες τιμές της αγοράς! Κάνετε σήμερα την κράτησή σας και η PAYLESS θα σας περιμένει στο αεροδρόμιο ΕΛΕΥΘΕΡΙΟΣ ΒΕΝΙΖΕΛΟΣ με το αυτοκίνητο που θα επιλέξετε!

Καλέστε τώρα το τοπικό κέντρο κρατήσεων της PAYLESS στο: **800 11 82311*** ή μιλήστε με τον ταξιδιωτικό σας πράκτορα!

PAYLESS CAR RENTAL

*Για κλήσεις από κινητό καλέστε 22410 82311

PAYLESS CAR RENTAL GREECE - Δραγωνέα 5 - Μαρκόπουλο Αττικής - Τηλ: 22990 63211

ΓΕΝΙΚΟΙ ΟΡΟΙ ΕΝΟΙΚΙΑΣΗΣ ΑΥΤΟΚΙΝΗΤΟΥ: Η προσφορά ισχύει για κρατήσεις από κατοίκους της Ρόδου που ταξιδεύουν στην Αθήνα μέσω του αεροδρομίου ΕΛΕΥΘΕΡΙΟΣ ΒΕΝΙΖΕΛΟΣ για το χρονικό διάστημα μεταξύ 20/01/2004 έως 30/04/2004. Η παραπάνω τιμή αφορά ενοικίαση 1 εβδομάδας αυτοκινήτου Fiat Punto ή Hyundai Accent με κλιματισμό και radio CD, συμπεριλαμβάνει ελεύθερα χιλιόμετρα και ασφάλιση CDW και ισχύει με χρήση πιστωτικής κάρτας. Η προσφορά δεν μπορεί να συνδυαστεί με άλλες προσφορές που κατά καιρούς παρέχει η PAYLESS CAR RENTAL GREECE. Ο ενοικιαστής πρέπει να είναι άνω των 23 ετών και να είναι κάτοχος άδειας οδήγησης για τουλάχιστον 1 έτος. Διαφορές χρεώσεις ανάλογα με τον τόπο παράδοσης του αυτοκινήτου μπορεί να ισχύσουν.

ΠΑΡΑΔΙΔΟΝΤΑΙ ΜΑΘΗΜΑΤΑ

ΠΙΑΝΟΥ, ΑΡΜΟΝΙΟΥ

(για παιδιά 5,5 ετών)

&

ΠΡΟΠΑΙΔΕΙΑΣ

(για παιδιά 4 ετών)



Καθηγήτρια μουσικής

ΒΑΛΕΝΤΙΝΑ ΧΑΡΤΕΡΟΥ

Μ. Κων/νου 55-Ρόδος

Τηλ. 2241021377, 6973460984





Οικοδιδασκαλείο Φιλολογικών

Λεντή Ιωάννα

Ιστορικός - Φιλόλογος

Γυμνασίου - Ενιαίου Λυκείου - ΤΕΕ

Τμήματα 2 ή 3 ατόμων

Χαμηλά δίδακτρα

Συχνή ενημέρωση γονέων

Λογοτεχνία Φιλοσοφία

Λατινικά Ιστορία

Εκθεση Αρχαία

Πληροφορίες:

Τηλ. 2241073035 - 6945994963

Κωνσταντίνου Παλαιολόγου 16



Αίτημα των νομαρχών Αιγαίου στον κ. Γ. Βαληνάκη

Αναγκαία η κατάργηση της βίζας για Τούρκους

Μόνο έτσι θα υπάρξει η ποθητή αύξηση στην τουριστική κίνηση των νησιών μας

Να καταργηθεί η βίζα για τους Τούρκους τουρίστες, πράγμα που θα έχει ως αποτέλεσμα να αυξηθεί η τουριστική κίνηση, ζητούν οι νομάρχες των νησιών του Αιγαίου, με επιστολή τους προς τον υφυπουργό Εξωτερικών κ. Ιωάννη Βαληνάκη.

Η επιστολή στάλθηκε χθες και υπογράφεται από τον κ. Γ. Μαχαιρίδη και τους νομάρχες Λέσβου κ. Π. Βογιατζή, Σάμου κ. Μ. Κάρλα και Χίου κ. Π. Λαμπρινούδη.

Προτείνουν μάλιστα οι 4 νομάρχες να υπάρξει για το θέμα αυτό συνάντηση με τον κ. Βαληνάκη, ο οποίος έχει ασχοληθεί με το θέμα αυτό το τελευταίο χρονικό διάστημα στο πλαίσιο των αρμοδιοτήτων του.

Ειδικότερα αναφέρουν στην επιστολή τους τα εξής:

"Αξιότιμε κύριε Υπουργέ,

Είναι πλέον γεγονός ότι έχει δρομολογηθεί η διαδικασία ένταξης της Τουρκίας στην Ευρωπαϊκή Ενωση και έχουν δημιουργηθεί ευνοϊκές συνθήκες για σύσφιγξη των διασυνοριακών σχέσεων μεταξύ Ελλάδας και Τουρκίας.

Επειτα από αμοιβαίες επισκέψεις Ελλήνων και Τούρκων εκπροσώπων της Αυτοδιοίκησης, του τουριστικού και του εμπορικού τομέα έχει διαπιστωθεί ότι αυξάνεται ολοένα και περισσότερο το ενδιαφέρον του γείτονα λαού για εκμετάλλευση της εγγύτητας με τα νησιά του Αιγαίου και για σύσφιγξη των τουριστικών και εμπορικών σχέσεων με αυτά. Δυστυχώς όμως οι δυσκολίες που συναντούν οι Τούρκοι κατά τη διαδικασία έλευσής τους στη χώρα μας έχει οδηγήσει σε μονόδρομη εξέλιξη της σχέσης αυτής. Ενώ δηλαδή οι Ελληνες διευκολύνονται και έχει αυξηθεί το ελληνικό τουριστικό ρεύμα προς την Τουρκία οι χρονοβόρες και πολυδάπανες διαδικασίες για τη διέλευση των Τούρκων στη χώρα μας δρα αποτρεπτικά για ανάλογη ανάπτυξη. Κατά συνέπεια τονίζουμε την αναγκαιότητα περαιτέρω συζήτησης πάνω στο θέμα και προτείνουμε αφ' ενός τη συνάντηση των Νομαρχών των νησιών μας μαζί σας και αφ' ετέρου την εξασφάλιση εκ μέρους σας

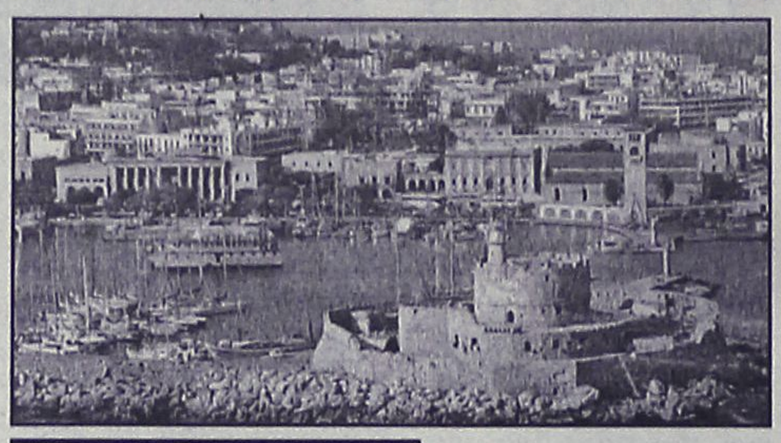

Πιθανή συνάντηση νομαρχών με τον υφυπουργό Εξωτερικών

λόγω αρμοδιότητας, της δυνατότητας για οργάνωση σαρανταοκτάρων επισκέψεων Τούρκων πολιτών στη **χώρα μας χωρίς την αναγκαιότητα έκδοσης visa.**

Με τη βεβαιότητα ότι θα νιώσετε την αγωνία μας για την τουριστική ανάπτυξη των νησιών του Βορειοανατολικού και του Νοτίου Αιγαίου, που θα δώσει νέα πνοή στην οικονομία των ακριτικών νησιών μας αναμένουμε την απάντησή σας στα αιτήματά μας. Είμαστε στη διάθεσή σας για κάθε περαιτέρω διευκρίνιση και συνεργασία.

Με εξαιρετική τιμή
Ι. Μαχαιρίδης
Νομάρχης Δωδεκανήσου
Π. Βογιατζής
Νομάρχης Λέσβου
Μ. Κάρλας
Νομάρχης Σάμου
Π. Λαμπρινούδης
Νομάρχης Χίου".

Για το Παγκόσμιο Συνέδριο Μικρών Ζώων

Ο υπουργός Γεωργίας σήμερα στο νησί μας

Θα κηρύξει την έναρξη των εργασιών

Με την παρουσία του υπουργού Ανάπτυξης και Τροφίμων, κ. Ευάγγελου Μπασιάκου, ο οποίος και θα κηρύξει την έναρξη των εργασιών, ξεκινάει σήμερα το 29ο Παγκόσμιο Συνέδριο Μικρών Ζώων, το οποίο θα διαρκέσει έως και το Σάββατο 9 Οκτωβρίου στο ξενοδοχείο "Ρόδος Πάλας".

Πρόκειται για ένα από τα σημαντικότερα συνέδρια κτηνιατρικής, στο οποίο θα συμμετάσχουν περισσότεροι από 2.500 κτηνίατροι από όλον τον κόσμο.

Το συνέδριο οργανώνεται από την Ελληνική Κτηνιατρική Εταιρεία / Κλάδος Κτηνιάτρων Μικρών Ζώων (ΕΚΕ/ΚΚΜΖ), σε συνεργασία με την Παγκόσμια Εταιρεία Κτηνιάτρων Μικρών Ζώων (WSAVA) και την Ομοσπονδία των Ευρωπαϊκών Εταιριών Κτηνιάτρων Ζώων Συντροφιάς (FECAVA). Στις εργασίες του συνεδρίου συμμετέχουν 110 διακεκριμένοι ομιλητές και θα παρουσιαστούν περισσότερες από 240 διαλέξεις σχετικά με τα τελευταία επιτεύγματα στο χώρο της κτηνιατρικής. Ανάμεσα στα θέματα που θα κυριαρχήσουν είναι "Η σωστή διαχείριση των ζώων συντροφιάς", "Η σπογκώδης εγκεφαλοπάθεια στ›ς γάτες (mad cats/mad cows)", " Η σωστή διαχείριση του πόνου σε οποιαδήποτε ασθένεια", "Τα αυξημένα περιστατικά καρκίνου στα μικρά ζώα", "Νέα φάρμακα και νέοι μέθοδοι θεραπείας", "Νέες τεχνολογίες","Ο λανθασμένος τρόπος ζωής των ζώων μέσα στις πόλεις", "Οι νόσοι της Λεπτοσπείρωσης και Τοξοπλάσμωσης, η Λεισμανίαση και η ενδημική κατάσταση στη χώρα μας" κ.ά.



Κατά **αποκλειστικότητα** στη Ρόδο **μόνο** στο κέντρο ομορφιάς

Katerina

ΚΕΝΤΡΟ ΥΓΕΙΑΣ ΚΑΙ ΟΜΟΡΦΙΑΣ
DAY SPA

APOPSIS DESIGN

η μέθοδος βαθιάς απολέπισης με βότανα,
GREEN PEEL DEEP PHYTOPEELING

για:

- δέρμα με πάναδες
- μεγάλοι πόροι
- πρόωρη γήρανση του δέρματος
- ρυτίδες
- ουλές
- ραγάδες εγκυμοσύνης
- Κυτταρίτιδα
- χαλαρότητα στην κοιλιά, στα μπράτσα και τους μηρούς



Προσφορά για 10 ημέρες (μέχρι 10 Οκτωβρίου) 25% εκπτωση

Νέο Δέρμα σε 5 ημέρες

DR. MED CHRISTINE SCHRAMMEK KOSMETIK

Κατερίνα Παπασάββα - Λαμπαδάκη
Αισθητικός

Μεγ. Κωνσταντίνου 30 Ρόδος 85100
Τηλ./Fax: 22410 31016 Κιν. 6932941980

ΤΑΧΥΡΥΘΜΑ ΓΕΡΜΑΝΙΚΑ

ΓΙΑ ΕΝΗΛΙΚΕΣ
ΝΕΑ ΤΜΗΜΑΤΑ
ΟΙ 10 ΠΡΩΤΕΣ

SIMULTAN LANGUAGES

ΤΟΥ ΤΟΥΡΙΣΜΟΥ
1/11/04 έως 15/12/04
ΩΡΕΣ ΔΩΡΕΑΝ

ΔΙΔΑΣΚΑΛΙΑ: ΦΛΩΡΙΑΝΝΑ ΔΙΑΚΟΣΑΒΒΑ

ΣΥΣΤΗΜΑ ΣΙΜΟΥΛΤΑΝ

Καρίας 3, Τηλ. 2241032272, 6944904276

Μικροεπιλογές Επίπλων



πλαίσιο

Λεωφ. Ελευθερίας 20 - Κρεμαστή τηλ. 93364

Στους συναρμόδιους υπουργούς

Παρέμβαση δημάρχου, ΕΒΕΔ για τα ενοίκια

Αναφέρονται στις σοβαρές παρενέργειες στην αγορά, λόγω των υψηλών αντικειμενικών αξιών

Να γίνει δεκτή η τροπολογία που κατέθεσε ο βουλευτής κ. Αναστ. Καραμάριος με την οποία δίνεται λύση στο πρόβλημα των ενοικίων της Νέας Αγοράς και της Παλιάς Πόλης, ζητά το Επιμελητήριο Δωδεκανήσου.

Για το θέμα αυτό, που είναι μείζονος σημασίας για την περιοχή μας, το Επιμελητήριο έστειλε σχετική επιστολή στον υφυπουργό Ανάπτυξης κ. Ι. Παπαθανασίου, ο οποίος είναι γνώστης του προβλήματος. Το ίδιο αίτημα, να στηριχθεί δηλαδή η τροπολογία, διαβιβάστηκε και στους βουλευτές Δωδεκανήσου, για να υπάρξει συντονισμός δραστηριότητας.

Ειδικότερα, στο έγγραφο που στάλθηκε στον κ. Παπαθανασίου, αναφέρονται τα εξής:

«Κύριε υπουργέ,

Σας γνωρίζουμε ότι στο νομοσχέδιο για την Ανταγωνιστικότητα του υπουργείου Ανάπτυξης κατατέθηκε τροπολογία του άρθρου 8, παρ. 1β, του Π.Δ. 34/1995 "Κωδικοποίηση διατάξεων νόμων περί εμπορικών μισθώσεων".

Το Επιμελητήριο σας έχει ενημερώσει προσωπικά για το θέμα αυτό με σειρά υπομνημάτων και παραστάσεων με τεκμηριωμένες προτάσεις και πίνακες με ορισμένα ενδεικτικά παραδείγματα μισθωμάτων Δημοτικών Ακινήτων, όπως αυτά προκύπτουν επακριβώς από τους επίσημους πίνακες μισθωμάτων του δήμου Ροδίων καθώς και κάποια παραδείγματα ιδιοκτησίας Ν.Π.Δ.Δ. τα οποία καταδεικνύουν το μέγεθος του προβλήματος για τις επιχειρήσεις αυτές από την εφαρμογή του άρθρου 7 του Ν. 2741/1999.

Η τροπολογία αυτή δίνει λύση στο πρόβλημα που έχει ανακύψει από την υπέρμετρη αναπροσαρμογή των μισθωμάτων δημοτικών ακινήτων - Ν.Π.Δ.Δ. σύμφωνα με τις διατάξεις του άρθρου 7 του Ν. 2741/1999 που έχει επιφέρει μεγάλη αναστάτωση στην τοπική αγορά.

Σας γνωρίζουμε επίσης ότι ο δήμος Ροδίων ο οποίος είναι ιδιοκτήτης των περισσότερων καταστημάτων συναινεί με ομόφωνες αποφάσεις του Δημοτικού Συμβουλίου στην πρόταση του Επιμελητηρίου.

Παρακαλούμε θερμά για τις δικές σας ενέργειες στήριξης της τροπολογίας αυτής κατά την ψήφισή της στη Βουλή των Ελλήνων, ώστε να δοθεί οριστική λύση στο σοβαρό αυτό πρόβλημα που έχει ανακύψει και έχει οδηγήσει σε απόγνωση μεγάλο αριθμό επιχειρήσεων στην περιοχή μας.

Ο πρόεδρος
Ηλίας Στ. Κωτιάδης».

Ο ΔΗΜΟΣ ΡΟΔΟΥ

Παρόμοιο αίτημα διατύπωσε και ο δήμαρχος Ρόδου κ. Γ. Γιαννόπουλος με επιστολή του προς τον υπουργό Ανάπτυξης κ. Δ. Σιούφα και τον υπουργό Αιγαίου κ. Αριστ. Παυλίδη.

Αναφέρει σ' αυτήν τα εξής:

«Αξιότιμοι κ. υπουργοί

Σας αποστέλλουμε την ομόφωνη απόφαση του Δημοτικού Συμβουλίου του δήμου Ροδίων, σχετικά με το παρροδιακό αίτημα της αναπροσαρμογής των προβλεπόμενων όρων για την παράταση εμπορικών μισθώσεων ακινήτων, ιδιοκτησίας ΝΠΔΔ.

Από την επισυναπτόμενη απόφαση φαίνεται η έκκληση του δήμου προς τους τοπικούς φορείς και την κοινοβουλευτική εκπροσώπηση του νομού για συμπαράσταση, προκειμένου να επιλυθούν με νομοθετική ρύθμιση τα προβλήματα που οι υπερβολικές αντικειμενικές τιμές δημιουργούν στη Ρόδο. Τα προβλήματα αυτά έχουν ως αποτέλεσμα σοβαρές παρενέργειες στην εμπορικότητα και το επιχειρηματικό περιβάλλον της πόλης.

Κρίνεται ομόφωνα αναγκαία η ρύθμιση του θέματος.

Με τιμή
Ο δήμαρχος Ροδίων
Γιώργος Γιαννόπουλος».

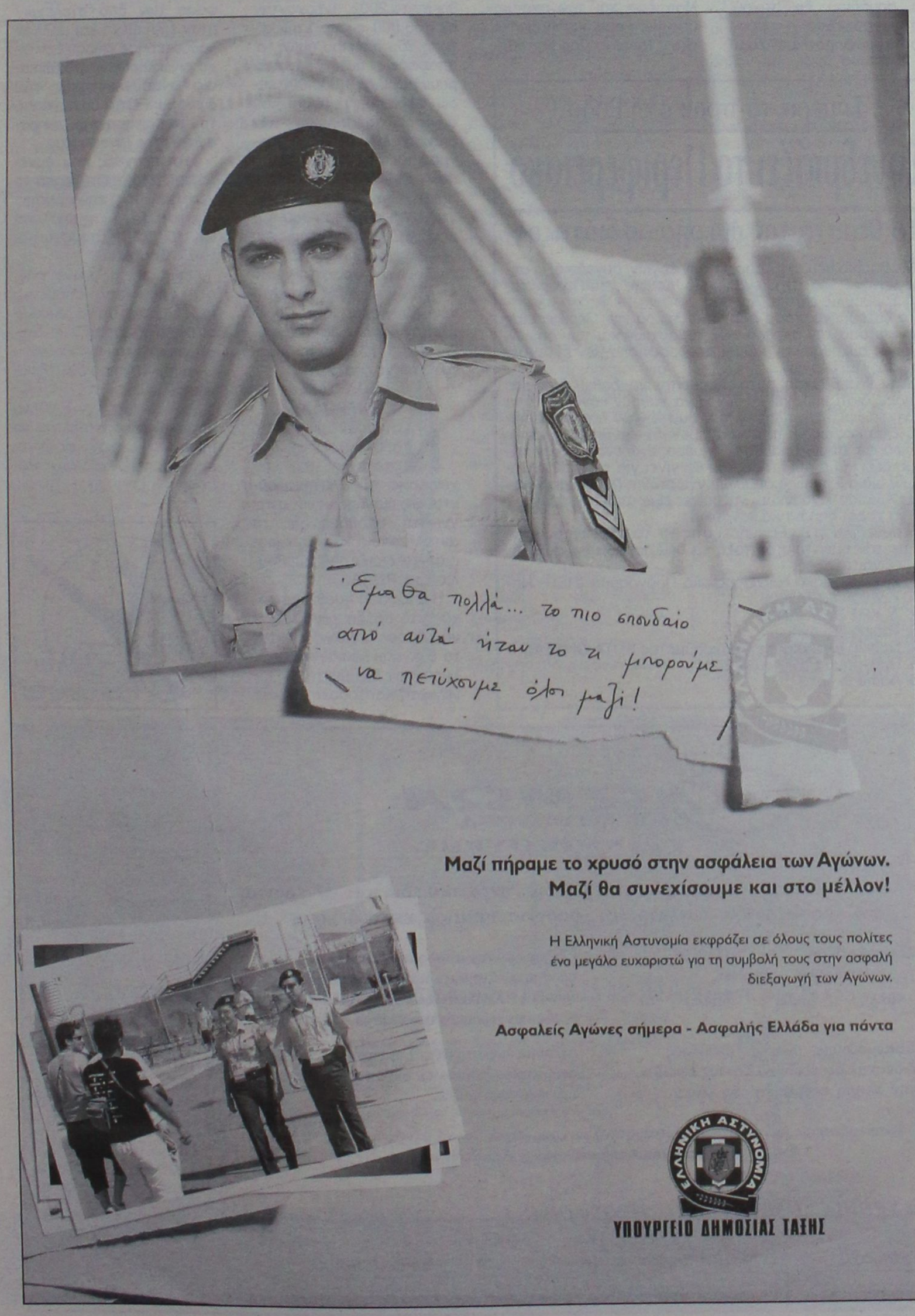

Μαζί πήραμε το χρυσό στην ασφάλεια των Αγώνων.
Μαζί θα συνεχίσουμε και στο μέλλον!

Η Ελληνική Αστυνομία εκφράζει σε όλους τους πολίτες ένα μεγάλο ευχαριστώ για τη συμβολή τους στην ασφαλή διεξαγωγή των Αγώνων.

Ασφαλείς Αγώνες σήμερα - Ασφαλής Ελλάδα για πάντα

ΕΛΛΗΝΙΚΗ ΑΣΤΥΝΟΜΙΑ
ΥΠΟΥΡΓΕΙΟ ΔΗΜΟΣΙΑΣ ΤΑΞΗΣ

Σχολή Τουριστικών Σπουδών

Τεχνικός Μαγειρικής Τέχνης
Τεχνικός Ζαχαροπλαστικής Τέχνης
Τεχνικός Εστιατοριακής Τέχνης
Τεχνικός Μπαρ

Δημιουργούμε μαζί το μέλλον σας

Kappa studies

Στηρίζουμε τα βήματα του σπουδαστή μας

Κόρδος Λεωφ. Α. Παπαναστασίου 2810 361361
Ηράκλειο Κρήτης Fax: 2810. 211825

RO-flamenco
ΠΑΡΑΔΙΔΟΝΤΑΙ ΜΑΘΗΜΑΤΑ
ΤΜΗΜΑΤΑ
ΕΡΑΣΙΤΕΧΝΙΚΑ ΕΠΑΓΓΕΛΜΑΤΙΚΑ
ΕΝΑΡΞΗ ΜΑΘΗΜΑΤΩΝ 4 ΟΚΤΩΒΡΙΟΥ 2004
ΕΓΓΡΑΦΕΣ ΚΑΘΗΜΕΡΙΝΑ
ΓΕΝΙΚΗ ΔΙΕΥΘΥΝΣΗ:
ΜΑΤΟΥΛΑ ΓΙΑΣΙΡΑΝΗ
ΔΙΠΛ. F.D.C.(ΣΥΣΤΗΜΑ ALIANZA)
ΔΙΠΛ. FUNTACION CRISTINA HEEREN
ΤΗΛ.-ΦΑΞ 2241-0-28456 ΚΙΝ. 6944767038
www.ro-flamenco.gr
E-MAIL INFO@ RO-FLAMENCO.GR
ΛΙΝΔΟΥ 90-ΡΟΔΙΝΙ (δίπλα στο κατάστημα μοτοσικλετών ΣΤΑΥΡΑΣ)

ΣΧΟΛΗ ΠΙΑΝΟΥ
ΛΙΛΙΑΝ ΜΠΕΡΔΗ
Σε συνεργασία με το ωδείο Αθηνών
"ΜΟΥΣΙΚΟΙ ΟΡΙΖΟΝΤΕΣ"
(Ιδρυτής : Κωστής Γαϊτάνος)
Ιδιαίτερα μαθήματα κλασικού πιάνου και θεωρητικών σε παιδιά ηλικίας από επτά ετών και άνω και σε ενήλικες.
Έναρξη μαθημάτων τον Σεπτέμβριο.
Εγγραφές όλο το χρόνο.
Τηλέφωνα για πληροφορίες
2241062956 - 6936113126
Περιοχή Ροδίνι.

ΚΕΝΤΡΟ ΤΕΧΝΗΣ ΧΟΡΟΥ & ΑΘΛΗΣΗΣ
ΑΜΕΡΙΣΣΑ ΒΟΓΙΑΤΖΗ
Δεκτά παιδιά από 2,5 ετών
ΕΓΓΡΑΦΕΣ 5 μ.μ.-8 μ.μ.
Διπλωματούχος R.A.D, I.S.T.D. και Κρατικής Σχολής Ορχηστικής Τέχνης Αθηνών (πρώην μέλος του μπαλέτου Vienna Festival of London και του Πειραματικού Μπαλέτου Αθηνών του Γιάννη Μέτση).
Για όλους:
1. Κλασικό μπαλέτο (Αγγλικό σύστημα R.A.D.-Χορήγηση διπλωμάτων)
2. Μοντέρνο
3. Καρακτέρ
4. Latin
5. Ανατολίτικος χορός της κοιλιάς
6. Ελληνικοί χοροί (δωρεάν)
7. Taek won Do
8. Κυκλική Γυμναστική για άμεσα αποτελέσματα
Η μόνη επίσημα εγγεγραμμένη σχολή χορού στη Ρόδο (στο Δήμο Πεταλούδων) που εκπροσωπεί την Βασιλική Ακαδημία Χορού, με δικαίωμα ετησίων εξετάσεων και στα δύο επίπεδα (Grades & Majors), διοργανώτρια το Βρετανικό Συμβούλιο Αθηνών.
ΒΕΝΙΖΕΛΟΥ 7 (ΠΑΡΟΔΟΣ ΚΑΜΕΙΡΟΥ)
ΚΟΛΩΝΑΚΙ - ΚΡΕΜΑΣΤΗ-Τηλ. 22410 90593-90548, 6944597385

ΚΑΘΗΜΕΡΙΝΑ ΟΛΑ ΤΑ ΝΕΑ ΤΗΣ ΔΩΔΕΚΑΝΗΣΟΥ ΣΤΟ INTERNET
www.rodiaki.gr

Διέταξε χθες ο εισαγγελέας Πλημμελειοδικών

Επείγουσα προκαταρκτική για τις καταγγελίες Χατζή!

Απολύσεις στον ΡΟΔΑ. - Συνεχίζεται ο έλεγχος

Επείγουσα προκαταρκτική εξέταση διέταξε χθες το πρωί, ο εισαγγελέας Πλημμελειοδικών Ρόδου κ. Γιώργος Οικονόμου, με αφορμή τις καταγγελίες που έκανε ο επικεφαλής της μειοψηφίας του Δημοτικού Συμβουλίου Ρόδου κ. Χατζής Χατζηευθυμίου, για αλλοίωση και πλαστογραφία των αποφάσεων του δημοτικού συμβουλίου, αναφορικά με το αίτημα για σύναψη δανείου από το Ταμείο Παρακαταθηκών και Δανείων.

Ο προϊστάμενος της Εισαγγελίας Ρόδου, διαβίβασε ήδη από νωρίς χθες το πρωί την σχετική παραγγελία προς τον αρμόδιο Πταισματοδίκη Ρόδου, ενώ όπως έγινε γνωστό, της όλης έρευνας θα εποπτεύσει προσωπικά ο ίδιος. Μέσα στις επόμενες μέρες, δεδομένου ότι η διαδικασία έχει χαρακτηριστεί ως επείγουσα, αναμένεται να κληθεί ενώπιον του αρμόδιου δικαστικού λειτουργού τόσο ο πρόεδρος του Δημοτικού Συμβουλίου Ρόδου κ. Γιάννης Τσιγάρος, όσο και ο επικεφαλής της μειοψηφίας του Δημοτικού Συμβουλίου κ. Χατζής Χατζηευθυμίου για να καταθέσουν έτσι τα στοιχεία που έχουν στην διάθεσή τους. Παράλληλα με την διαδικασία αυτή, αναμένεται να ζητηθεί και ολόκληρος ο φάκελος της υπόθεσης, που αφορά από τα πρακτικά της συνεδρίασης του δημοτικού συμβουλίου έως και την σχετική απόφαση που διαβιβάστηκε στο Ταμείο Παρακαταθηκών και Δανείων, στο πλαίσιο της ίδιας έρευνας.

Σημειώνεται ότι σύμφωνα με την καταγγελία Χατζηευθυμίου, «Ο δήμος στην αίτηση δανείου που κατέθεσε στο Ταμείο Παρακαταθηκών και Δανείων συμπεριέλαβε και οφειλές του Δήμου προς την δημοτική επιχείρηση ΡΟΔΑ. Οι οφειλές αυτές, σύμφωνα με τις αποφάσεις του δημοτικού συμβουλίου, που πάρθηκαν το 2002, ανέρχονταν σε 733.000 ευρώ. Στην αίτηση του δανείου όμως, οι αποφάσεις αυτές, αναφέρουν οφειλές 1.000.000 ευρώ περίπου, πράγμα που συνιστά παραποίηση των αποφάσεων όπως υπογράμμισε ο κ. Χατζηευθυμίου.»

Αξίζει να αναφερθεί πάντως, ότι η αίτηση του δήμου για τις συγκεκριμένες οφειλές, απορρίφθηκε από το Ταμείο Παρακαταθηκών και Δανείων, διότι οι σχετικές ρυθμίσεις, δεν προέβλεπαν δάνεια για ληξιπρόθεσμες οφειλές προς δημοτικές επιχειρήσεις.

ΑΠΟΛΥΣΕΙΣ ΣΤΟΝ ΡΟΔΑ

Να προχωρήσει σε απολύσεις των δύο στελεχών της επιχείρησης που κατηγορούνται ως εμπλεκόμενοι στην γνωστή υπόθεση με τα ανταλλακτικά κλπ., αποφάσισε το διοικητικό συμβούλιο του ΡΟΔΑ.

Η απόφαση πάρθηκε προχθές το βράδυ και σύμφωνα με όσα έγιναν γνωστά το δ.σ. αποφάσισε να απολύσει τον διευθυντή κ. Παναγιώτη Καστρουνή και τον προϊστάμενο λογιστηρίου κ. Δημήτρη Σπαθάρα.

Παράλληλα εναντίον των δύο η διοίκηση του ΡΟΔΑ θα καταθέσει μήνυση πιθανόν και σήμερα.

Και ο κ. Καστρουνής και ο κ. Σπαθάρας από την πρώτη στιγμή που ανακαλύφθηκαν οι παρανομίες στην επιχείρηση, είχαν τεθεί σε διαθεσιμότητα, είτε σε αναγκαστική άδεια.

Η απόφαση για την απόφαση των δύο στελεχών ήταν ειλημμένη και μάλλον καθυστέρησε επειδή δεν είχε ολοκληρωθεί η διαδικασία ανασυγκρότησης του δ.σ. του ΡΟΔΑ ύστερα από την παραίτηση των εκπροσώπων της μειοψηφίας.

Ετσι προχθές που συνεδρίασε για πρώτη φορά το νέο δ.σ. της επιχείρησης, αποφασίστηκε η απόλυση και του κ. Καστρουνή και του κ. Σπαθάρα.

Οπως επίσης έγινε γνωστό μέσα στις επόμενες μέρες πρόκειται να ολοκληρωθεί ο έλεγχος των Επιθεωρητών του υπουργείου Οικονομικών που έχει ξεκινήσει.

Το πόρισμα των Επιθεωρητών θα κατατεθεί για τα περαιτέρω στον εισαγγελέα Πλημμελειοδικών Ρόδου.

Σήμερα το πρωί στη Ρόδο

Συνεδριάζει το Περιφερειακό

Τα θέματα της ημερήσιας διάταξης

Με βασικό θέμα την πορεία των έργων, συνεδριάζει σήμερα στην Ρόδο, στο ξενοδοχείο "Καψής", το Περιφερειακό Συμβούλιο Νοτίου Αιγαίου.

Το ζητούμενο, τόσο από την πλευρά της Περιφέρειας όσο και από την πλευρά των νομαρχιών και των δήμων, είναι να αυξηθούν οι ρυθμοί απορρόφησης των ενταγμένων στο ΠΕΠ έργων.

Στην κατεύθυνση αυτή, πρόκειται να δοθεί ιδιαίτερο βάρος, διότι υπάρχει κίνδυνος να χαθούν κονδύλια για τα νησιά μας, στο πλαίσιο των συμφωνιών που έχουν γίνει. Σχετικές ως εκ τούτου αναμένεται ότι θα είναι και οι αποφάσεις που θα παρθούν σήμερα, ενώ ενδιαφέρον παρουσιάζει και η συζήτηση που θα γίνει για το 4ο Κοινοτικό Πλαίσιο Στήριξης όπου ως γνωστόν η Περιφέρεια Νοτίου Αιγαίου κινδυνεύει να μείνει έξω από τον στόχο 1 και να χάσει σημαντικά κονδύλια.

Η συνεδρίαση θα ξεκινήσει στις 10 το πρωί και σύμφωνα με την ημερήσια διάταξη τα θέματα που θα συζητηθούν είναι τα εξής:

1. Περιφερειακό Επιχειρησιακό Πρόγραμμα (ΠΕΠ) Νοτίου Αιγαίου 2000-2006
2. Δ' ΚΠΣ 2007-2013
3. Ταμείο Συνοχής
4. Πορεία υλοποίησης Προγράμματος ΕΠΤΑ-ΘΗΣΕΑΣ
5. Πρόγραμμα "ΕΛΛΑΔΑ 2004"
6. Λοιπά θέματα

ΓΝΩΜΩΝ ΦΡΟΝΤΙΣΤΗΡΙΑ
Μ. ΓΙΑΝΝΙΚΟΥΡΗΣ
Με υπευθυνότητα και εμπειρία συνεχίζουμε, εντατικά εδώ και 31 χρόνια, να προσφέρουμε στο χώρο της φροντιστηριακής εκπαίδευσης
✓ Δημιουργούμε ΑΥΣΤΗΡΩΣ ολιγομελή τμήματα 4μελή 5μελή 6μελή
✓ Εφαρμόζουμε ειδικές μεθόδους διδασκαλίας, εξασφαλίζοντας έγκαιρα την πλήρη εκμάθηση της ύλης.
✓ Ελέγχουμε την απόδοση των μαθητών με προγραμματισμένα διαγωνίσματα στο πνεύμα των ΠΑΝΕΛΛΗΝΙΩΝ ΕΞΕΤΑΣΕΩΝ και εκτός των ωρών διδασκαλίας.
✓ Δίνουμε έμφαση στις Γυμνασιακές τάξεις στις οποίες διδάσκουν οι βασικοί καθηγητές του φροντιστηρίου.
✓ Ενημερώνουμε και συνεργαζόμαστε στενά με τους γονείς για να μπορούμε ΟΛΟΙ ΜΑΖΙ να εξασφαλίσουμε την επιτυχία των παιδιών μας.
31 ΧΡΟΝΙΑ ΔΗΜΙΟΥΡΓΙΚΗΣ ΠΡΟΣΦΟΡΑΣ ! ... και συνεχίζουμε
ΕΓΓΡΑΦΕΣ – ΠΛΗΡΟΦΟΡΙΕΣ: Καθημερινά 10-1 το πρωί και 7-10 το απόγευμα
ΧΕΙΜΑΡΑΣ 117 – Τηλ: 22410 25700 – 25250 – 25252, Κιν: 694 88 89 689
ΔΙΔΑΣΚΟΥΝ
Μαθηματικά
Μανώλης Γιαννικουρής
Φυσική – Χημεία
Νέστωρ Οικονόμου
Φιλολογικά
Ειρήνη Αναγνώστου
Α.Ο.Θ. – Α.Ο.Δ.Ε.
Βεατρίκη Σέρβου
ΕΝΑΡΞΗ ΜΑΘΗΜΑΤΩΝ
Β΄- Γ΄ Λυκείου Τρίτη 17 Αυγούστου
Α΄ Λυκ. Α΄Β΄Γ΄ Γυμνασίου Δευτέρα 30 Αυγούστου
Γ΄ ΤΕΕ -Τμήμα Αποφοίτων Δευτέρα 6 Σεπτεμβρίου
Διεύθυνση Σπουδών Μ. Γιαννικουρής

Μετά την αλλαγή ηγεσίας

Ξεκαθαρίζει ο "χάρτης" της ΕΛΑΣ και στο Νομό!

Αναμένονται τοποθετήσεις στην ΑΔΔ

Το αργότερο μέχρι το τέλος της εβδομάδας, θα έχει ξεκαθαρίσει οριστικά πλέον ο νέος «χάρτης» της Ελληνικής Αστυνομίας, μετά την χθεσινή επιλογή του ΚΥΣΕΑ, του αντιστράτηγου Γιώργου Αγγελάκη, στην θέση του αρχηγού της ΕΛΑΣ.

Ο κ. Αγγελάκος διαδέχεται στη θέση αυτή τον αντιστράτηγο Φώτη Νασιάκο ο οποίος αποστρατεύεται μετά απο επιτυχημένη παραμονή στη θέση του αρχηγού και παράταση της θητείας του λόγω των Ολυμπιακών Αγώνων. Θεωρείται ως αξιωματικός με πολλά βραβεία στην καριέρα του κυρίως απο την θητεία του στην Υπηρεσία Δίωξης Ναρκωτικών, ενώ έχει υπηρετήσει σε καίριες θέσεις όπως είναι η θέση του διοικητή Ασφάλειας Αθηνών και του Αττικάρχη.

Για το γεγονός της επιλογής του κ. Αγγελάκου πάντως, σημειώθηκαν χθες αντιδράσεις από τους εκπροσώπους των συνδικαλιστικών σωματείων αστυνομικών, πυροσβεστών και λιμενικών σε κοινή συνέντευξη που έδωσαν, ενώ παράλληλα ανακοίνωσαν την απόφασή τους για πανελλαδική ένστολη συγκέντρωση στην πλατεία Συντάγματος από το μεσημέρι της Παρασκευής μέχρι το μεσημέρι του Σαββάτου. Οι συνδικαλιστές όπως τόνισαν, δεν είναι ικανοποιημένοι από την εκλογή του κ. Αγγελάκου, γιατί τον θεωρούν υπεύθυνο για τα επεισόδια σε βάρος τους πέρυσι έξω από το υπουργείο Οικονομικών, γεγονός το οποίο αποτελεί "κακό προηγούμενο". Ωστόσο, του ευχήθηκαν καλή επιτυχία για το καλό της αστυνομίας και της ελληνικής κοινωνίας, ενώ επισήμαναν ότι ως αξιωματικός είναι ικανός.

ΣΤΑ ΔΩΔΕΚΑΝΗΣΑ

Αμέσως μετά το αρμόδιο συμβούλιο κρίσεων της ΕΛΑΣ, αναμένεται να προχωρήσει στις κρίσεις των υποστρατήγων και των ταξιάρχων αντίστοιχα, ενώ ακολουθούν και οι κρίσεις και οι τοποθετήσεις στη συνέχεια για τους αστυνομικούς διευθυντές, υποδιευθυντές και αστυνόμους Α.

Για την περιοχή της Δωδεκανήσου, αναμένεται να δοθεί... «σκληρή μάχη» σε ό,τι αφορά την επικράτηση για την θέση του αστυνομικού διευθυντή, καθώς οι ενδιαφερόμενοι αξιωματικοί είναι συνολικά τέσσερις.

Ειδικότερα, για την θέση αυτή, φαίνεται να έχουν εκφράσει ενδιαφέρον ο σημερινός αστυνομικός διευθυντής κ. Ηλίας Χαλυβόπουλος, ο κ. Δρόσος Μπουγούδης, ο κ. Αριστείδης Καρτάνος και ο κ. Γιώργος Λέκκας αντίστοιχα.

Από το Μονομελές Πρωτοδικείο Σύμης

Φυλάκιση 12 μηνών σε 42χρονο ιερέα

Είχε πάρει μαζί του 14 εικόνες μεγάλης αρχαιολογικής αξίας

Οι «καμπάνες» του... Μονομελούς Πρωτοδικείου της Σύμης, που συνεδρίασε προχθές το πρωί στο νησί, ήχησαν με... 12 μήνες φυλάκιση για έναν 42χρονο ιερέα, ο οποίος είχε απασχολήσει την κοινή γνώμη πριν από τρία χρόνια, όταν παρακάμπτοντας τις σχετικές διατυπώσεις, επιβιβάστηκε από το νησί στο πλοίο της γραμμής για τον Πειραιά, παίρνοντας μαζί του και 14 εικόνες μεγάλης ιστορικής και αρχαιολογικής αξίας.

Η υπόθεση, που είχε απασχολήσει το Πανελλήνιο, καθώς πήρε μεγάλες διαστάσεις, σε Σύμη, Ρόδο και Αθήνα, εκτυλίχθηκε στις 23 Απριλίου 2001, στο λιμάνι του Πειραιά, όταν σε έλεγχο ρουτίνας που έκαναν οι λιμενικοί, αμέσως μετά την αποβίβασή του από το πλοίο της γραμμής στον Πειραιά, βρέθηκαν στην κατοχή του οι συγκεκριμένες εικόνες.

Ταυτόχρονα, ενημερώθηκαν από τους κατοίκους του νησιού οι αρμόδιες αρχές, με αποτέλεσμα ο ιερέας, να συλληφθεί μετά τον έλεγχο που έκαναν οι λιμενικοί στις αποσκευές του, οι οποίοι βρήκαν στην κατοχή του 14 βυζαντινές εικόνες, χωρίς ωστόσο να συνοδεύονται από σχετική άδεια από την αρχαιολογία όπως προβλέπεται.

Ο ιερέας συνελήφθη, και προσήχθη μία μέρα αργότερα στον εισαγγελέα Πλημμελειοδικών Ρόδου, ο οποίος τον άφησε ελεύθερο καθώς δεν πείστηκε για την ενοχή του, αφού προηγουμένως όμως, διέταξε την προκαταρκτική εξέταση για την πλήρη διερεύνηση του περιστατικού. Το αποτέλεσμα ήταν να παραπεμφθεί στο αρμόδιο δικαστήριο, το οποίο προχθές εκδίκασε την υπόθεση, καταλογίζοντας έτσι σε βάρος του την παραπάνω ποινή φυλάκισης με τριετή αναστολή.

Οι συγκεκριμένες εικόνες πάντως, αξιολογήθηκαν από αρμόδιους υπαλλήλους της Αρχαιολογικής Υπηρεσίας Ρόδου, **ως μεγάλης αξίας (αρχαιολογικής και καλλιτεχνικής) και χρονολογήθηκαν στα τέλη του 17ου αιώνα και τις αρχές του 18ου αιώνα και για την μεταφορά τους προβλέπεται η απαραίτητη ενημέρωση και άδεια της αρμόδιας αρχαιολογικής υπηρεσίας**.

Ο ιερέας σύμφωνα με την κατάθεση που έδωσε τότε στους αρμόδιους αξιωματικούς της Υποδιεύθυνσης Ασφαλείας Ρόδου, αλλά και τα όσα είπε στο δικαστήριο, υποστήριξε ότι δεν γνώριζε ότι οι εικόνες αυτές που ανέλαβε να μεταφέρει στην Αθήνα για συντήρηση, ήταν αρχαιολογικής αξίας, εφόσον δεν ήταν καταγεγραμμένες πουθενά, και υποστήριξε ότι και άλλες φορές τις μετέφερε προκειμένου να προβεί στην συντήρησή τους, ενημερώνοντας προηγουμένως τους πιστούς της ενορίας του στην Σύμη.

Πάντως, **και ο τότε δήμαρχος της Σύμης κ. Μιλτιάδης Σαρρής με τις δηλώσεις που είχε κάνει**, απέδωσε την σύλληψη του ιερέα και τις κατηγορίες σε βάρος του, στον παρορμητικό χαρακτήρα του ιερέα. Ο ίδιος, πάντως επιβεβαίωσε ότι την τελευταία Κυριακή του Απριλίου του 2001 , αμέσως μετά την λειτουργία που τέλεσε ο Ιερέας στην ιερά μονή του Ευαγγελισμού της Σύμης, ενημέρωσε τους πιστούς της ενορίας που **ήταν παρόντες ότι μέσα στην εβδομάδα θα μετέφερε τις εικόνες για συντήρηση στην Αθήνα και μάλιστα ζήτησε και την οικονομική τους συνδρομή** για να μπορέσει να αντεπεξέλθει η εκκλησία στις αυξημένες οικονομικές υποχρεώσεις.

ΣΚΟΤΩΘΗΚΕ 17ΧΡΟΝΟΣ ΒΡΕΤΑΝΟΣ

Ένας 17χρονος Βρετανός τουρίστας έχασε χθες τα ξημερώματα τη ζωή του, όταν το μοτοποδήλατο που οδηγούσε, ξέφυγε από την πορεία του και «καρφώθηκε» σε παγκάκι στην άκρη του δρόμου.

Από την σύγκρουση, που στάθηκε μοιραία για τον νεαρό τουρίστα, τραυματίστηκε επίσης σοβαρά και νοσηλεύεται στο νοσοκομείο της Ρόδου, η 18χρονη φιλενάδα του, επίσης βρετανίδα τουρίστρια, με την οποία είχαν έρθει στη Ρόδο πριν από μερικές μέρες για να κάνουν τις διακοπές τους.

Σύμφωνα με τα στοιχεία που συγκέντρωσαν οι αρμόδιοι αστυνομικοί, το νέο θανατηφόρο τροχαίο σημειώθηκε χθες στις 5 παρά 10 τα ξημερώματα, στο 10ο χιλιόμετρο της Επαρχιακής Οδού Ρόδου – Καλλιθέας, κοντά στο ξενοδοχείο «Καλυψώ».

Κάτω από αδιευκρίνιστες συνθήκες, ο νεαρός οδηγός που είχε ενοικιάσει το μοτοποδήλατο την προηγούμενη μέρα, κατευθύνονταν από τη Ρόδο με προορισμό το Φαληράκι όπου και διέμενε. Όμως, στο συγκεκριμένο σημείο, έχασε τον έλεγχο του μοτοποδηλάτου με αποτέλεσμα να βγει εκτός του δρόμου και να καταλήξει με σφοδρότητα στο παγκάκι που υπήρχε σε μικρή απόσταση.

ΜΑΘΗΜΑΤΙΚΑ

Παραδίδονται ιδιαίτερα μαθήματα σε μαθητές Γυμνασίου - Λυκείου - ΤΕΕ

Εμπειρία, μεταδοτικότητα και υπεύθυνη προετοιμασία για την επίτευξη των στόχων σας

ΣΤΑΘΗΣ ΟΡΦΑΝΟΣ

Τηλ. 2241029315-6948893531

(δεκτά και γκρουπ 2-3 ατόμων)

ΣΧΟΛΗ ΧΟΡΟΥ Έλλης Παρασκευά



MBA & BACHELOR'S DEGREES IN TOURISM MANAGEMENT

Αποκτήστε Ελβετικό Bachelor και Executive MBA in Tourism Management με σπουδές στην Ελλάδα!

Με ένα ισχυρό πτυχίο στο Tourism Management, από το καταξιωμένο Ελβετικό πανεπιστημιακό ίδρυμα IUKB, κατακτήστε την αναπτυσσόμενη και με τις καλύτερες προοπτικές τουριστική βιομηχανία της χώρας μας.

- Το IUKB είναι αναγνωρισμένο από την Ελβετική Κυβέρνηση και συνεργάζεται με εξειδικευμένα ιδρύματα στον τομέα των τουριστικών σπουδών, όπως το Ecole des HEC, University of Lausanne, HEV's, University of Applied Science in Valais και Swiss Tourism School, Sierre
- Διδασκαλία από πανεπιστημιακούς καθηγητές του IUKB
- Ισχυρή γνώση, που προσφέρει διοικητικές ικανότητες στους αποφοίτους για να ανταπεξέλθουν στο χώρο της τουριστικής βιομηχανίας
- Διάρκεια σπουδών bachelor 3 χρόνια και MBA 18 μήνες
- Σύγχρονο syllabus
- Εγκεκριμένα πτυχία από το NYC και το IUKB

Για τους φοιτητές MBA, επιπλέον:

- Weekend Classes
- Διδασκαλία στην αγγλική γλώσσα
- Δυνατότητα εργασίας φοιτητών σε Ελβετικές επιχειρήσεις υπό την εποπτεία του Πανεπιστημίου

IUKB INSTITUT UNIVERSITAIRE KURT BÖSCH

Μαθήματα στη Ρόδο

NYC NEW YORK COLLEGE

ΤΟ NYC ΕΙΝΑΙ ΠΙΣΤΟΠΟΙΗΜΕΝΟ ΚΑΙ ΑΝΑΓΝΩΡΙΣΜΕΝΟ ΑΠΟ ΤΟ ΒΡΕΤΑΝΙΚΟ ΣΥΜΒΟΥΛΙΟ ΕΠΙΤΟΠΟΥ (BAC) ΩΣ ΙΔΡΥΜΑ ΠΟΥ ΠΑΡΕΧΕΙ ΑΝΩΤΑΤΗ ΕΚΠΑΙΔΕΥΣΗ

Υποβολή Αιτήσεων - Πληροφορίες:
• Αθήνα: Αριάλης 38, 105 58 Εσπερίγα, Τηλ.: 210 32 25 961, Fax: 210 32 33 337, e-mail: nycath@nyc.gr, http://www.nyc.gr
• Κηφισιά: Δεληγιάννη 0, 11, 145 61 Κηφισιά, Τηλ.: 210 80 14 418-9
• Θεσσαλονίκη: Κατσιμίδη 6 & Παπανικολάου 546 39, Τηλ.: 2310 889 879, 2310 835 211, Fax: 2310 835 211, e-mail: nycth@nyc.gr
Το NYC λειτουργεί ως Εργαστήριο Επιλογών και με τα πτυχία φοίτησης συμφ. μιας βεβαίωσης σπουδών. Τα τίτλοι Master's και Bachelor's παρέχονται σπουδών από τα ίδια πανεπιστήμια.

Σαβοϊδάκης

Η εταιρεία ΣΑΒΟΪΔΑΚΗΣ Α.Ε.
ΕΝΗΜΕΡΩΝΕΙ
την αξιότιμη πελατεία της
ότι με την πολύχρονη
πλέον πείρα της

ΑΝΑΛΑΜΒΑΝΕΙ
μπουφέδες για
Γενέθλια - Πάρτυ - Βαπτίσεις
σε ένα ξεχωριστό περιβάλλον
στο κέντρο της πόλης
με μεγάλη ποικιλία
από εκλεκτά
μεζεδάκια, γλυκά και τούρτες και
όλα αυτά πάντα σε προσιτές τιμές!

Πληρ. κ. Βασίλη
τηλ. 2241020130, 6942067337

ΕΚΠΑΙΔΕΥΣΗ ΣΤΟΥΣ ΥΠΟΛΟΓΙΣΤΕΣ

FUTUREKIDS

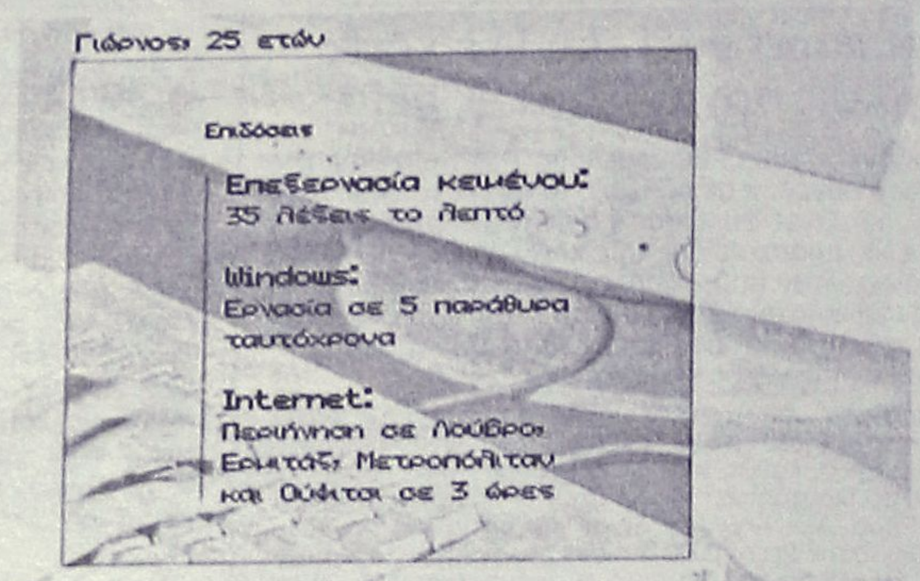

παίζει τους υπολογιστές στα δάχτυλα

ΝΕΑ ΤΜΗΜΑΤΑ
ΠΡΩΙΝΑ ΚΑΙ
ΑΠΟΓΕΥΜΑΤΙΝΑ
ΓΙΑ ΕΝΗΛΙΚΕΣ

ECDL

Λεμεσού 29
(κοντά στο Βενετόκλειο)
Τηλ. 2241070431

Απ.Παύλου 42
(στην Αναληψη)
Τηλ. 2241060918

ΥΠΕΥΘ.ΕΚΠΑΙΔΕΥΣΗΣ: ΕΞΑΔΑΚΤΥΛΟΣ ΑΝΔΡΕΑΣ & ΓΙΑΝΝΗΣ

Νέα διεύθυνση - νέο πρόσωπο

ΔΩΡΕΑΝ

Με υπερσύγχρονο εξοπλισμό
από τη Roma στη Ρόδο

Ελάτε να γνωριστούμε
και σας προσφέρουμε χωρίς καμμία περαιτέρω δέσμευση

Λιπομέτρηση
& Τρεις συνεδρίες
Αδυνατίσματος ή σύσφιξης

Ξεκούραστα
Επιστημονικά
Αποτελεσματικά

Ολα για το πρόσωπο και το σώμα



Εμπορικό Κέντρο ΜΗΔΙΑ
Τηλ: 2241066140
email: salus@hellasnet.gr
www.salus.gr

Περίπου 3.500 εμφανίζουν αυθαιρεσίες

Πολεοδομική εξυγίανση σε χιλιάδες ξενοδοχεία

Προωθείται σχετικό νομοσχέδιο

Ποσοστό μεγαλύτερο του 40% των ξενοδοχειακών μονάδων που λειτουργούν στην Ελλάδα εμφανίζουν μικρές ή μεγάλες πολεοδομικές αυθαιρεσίες.

Ειδικότερα, σύμφωνα με τις πρώτες εκτιμήσεις της Πανελλήνιας Ομοσπονδίας Ξενοδόχων, τα ξενοδοχεία που έχουν πολεοδομικές εκκρεμότητες ανέρχονται σε 3.500 σε σύνολο 8.500 ξενοδοχειακών μονάδων που λειτουργούν στην Ελλάδα. Το πρόβλημα, ουσιαστικά, επιτείνεται χρόνο με το χρόνο, καθώς η εκάστοτε πολιτική ηγεσία που ηγήθηκε του τουριστικού κλάδου την τελευταία δεκαετία απέφευγε να το αντιμετωπίσει. Ολα ξεκίνησαν το 1994, οπότε επικράτησε η εισπρακτική λογική της τουριστικής νομιμοποίησης των ξενοδοχειακών μονάδων, αλλά όχι η πολεοδομική αντιμετώπιση των εκκρεμοτήτων που «κουβαλούσε» μέχρι τότε ο ξενοδοχειακός κλάδος και διαιωνίστηκε μέχρι σήμερα. Ακόμη και η καταγραφή των πολεοδομικών εκκρεμοτήτων που έγινε εκείνη την εποχή, «θάφτηκε» στα συρτάρια των υπουργικών γραφείων.

Αντιθέτως, σήμερα, η πολιτική βούληση του υπουργείου Τουριστικής Ανάπτυξης είναι, σε συνεργασία με τους αρμόδιους ξενοδοχειακούς φορείς, να μπουν κανόνες στην ανέγερση των ξενοδοχειακών μονάδων και να υπάρξει εξυγίανση στο καθεστώς αυτών που ήδη λειτουργούν. Ηδη έχει δημιουργηθεί μία επιτροπή που θα καταγράψει το σύνολο των αυθαιρεσιών στα ξενοδοχειακά συγκροτήματα, ενώ στη συνέχεια θα υπάρξει κατηγοριοποίηση της σοβαρότητας αυτών. Πάντως, οι όποιες αποφάσεις θα ληφθούν σε συνεργασία με το συναρμόδιο υπουργείο ΠΕΧΩΔΕ και θα έχουν οριζόντιο χαρακτήρα. Στο πλαίσιο αυτό, εκτιμάται ότι θα παταχθούν και φαινόμενα εξυπηρέτησης ημετέρων από την εκάστοτε πολιτική ηγεσία που είδαν το φως της δημοσιότητας, ιδιαίτερα κατά την προεκλογική περίοδο, στον χώρο των ξενοδοχείων.



Επίσης, ανοίγει εκ νέου το θέμα της κατάταξης των ξενοδοχείων σε συνεργασία με το Ξενοδοχειακό Επιμελητήριο Ελλάδος. Οπως ανακοίνωσε το ΞΕΕ, πολύ σύντομα θα ανακοινώσει τα κριτήρια βάσει των οποίων θα κατηγοριοποιηθούν οι ξενοδοχειακές μονάδες, λαμβάνοντας υπ' όψιν και ποιοτικά χαρακτηριστικά.

INFORMATIQUE
ΕΚΠΑΙΔΕΥΣΗ ΣΤΗΝ ΠΛΗΡΟΦΟΡΙΚΗ
ΕΡΓΑΣΤΗΡΙΟ ΕΛΕΥΘΕΡΩΝ ΣΠΟΥΔΩΝ
ΡΟΔΟΣ ΑΝΝΗΣ ΜΑΡΙΑΣ 72 ΤΗΛ. 21887, FAX. 31258

ΠΙΣΤΟΠΟΙΗΜΕΝΟ ΕΞΕΤΑΣΤΙΚΟ ΚΕΝΤΡΟ ΓΙΑ ΤΑ ΔΙΠΛΩΜΑΤΑ ECDL & CAMBRIDGE

ΣΕΜΙΝΑΡΙΟ

Χειρισμού Ηλεκτρονικών Υπολογιστών, για προχωρημένους

Μήπως είναι ώρα να ξεχωρίσετε ;
Να διεκδικήσετε μία καλύτερη επαγγελματική προοπτική;

Η σχολή INFORMATIQUE διοργανώνει σεμινάριο χειρισμού Η/Υ για προχωρημένους χρήστες, κατόχους διπλωμάτων ECDL και Cambridge.

Στο τέλος του σεμιναρίου θα διεξαχθούν εξετάσεις για την απόκτηση των διπλωμάτων :

- ECDL EXPERT, του ιδρύματος ECDL
- INTERNATIONAL DIPLOMA IN ICT CAREER – ADVANCED, του Πανεπιστημίου του CAMBRIDGE

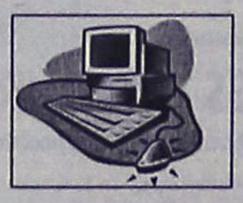



Μάθετε τους Ηλεκτρονικούς Υπολογιστές Σωστά
INFORMATIQUE. Από το 1991

Για περισσότερες πληροφορίες
INFORMATIQUE
Εθνικής Αντίστασης 72 -Ρόδος
Τηλ 22410 21887, fax 22410 31258
Κιν. 6945101920

Υπεύθυνος Εκπαίδευσης
Ηλίας Κολλάτος
Διπλ/χος Μηχανικός Πληροφορικής

Η Κάρπαθος υποδέχθηκε χθες τον Κωστή Στεφανόπουλο

Συγκινητική υποδοχή

Λαμπρές εκδηλώσεις στο δ.δ. Μενετών

Με λαμπρές εκδηλώσεις και εγκωμιαστικούς λόγους, η Κάρπαθος, ανταπέδωσε χθες την τιμή που της έκανε ο Πρόεδρος της Ελληνικής Δημοκρατίας, κ. Κωστής Στεφανόπουλος να παραστεί στην επέτειο των 60 χρόνων από την απελευθέρωση του ακριτικού μας νησιού.

Είναι η δεύτερη φορά που ο κ. Στεφανόπουλος επισκέπτεται την Κάρπαθο αφού είχε παραστεί και πάλι στις εκδηλώσεις για την απελευθέρωση των Καρπαθίων πριν από πέντε χρόνια.

Ωστόσο, ο Πρόεδρος, στο τέλος της εκδήλωσης και αφού άκουσε όλους τους εκπροσώπους των Αρχών να τον ευχαριστούν για την τιμή που έκανε στον τόπο, άφησε να διαφανεί και ένα παράπονο για το ότι «επίσημα χείλη ισχυρίστηκαν το αντίθετο» από τα ευγενικά λόγια που λίγο πριν τον είχαν συγκινήσει.

Κατά την κεντρική εκδήλωση για τον εορτασμό της επετείου, που πραγματοποιήθηκε χθες το μεσημέρι στο δημοτικό διαμέρισμα των Μενετών, παρόντες ήταν σύσσωμοι οι εκπρόσωποι των τοπικών Αρχών και φορέων, όπως ο υπουργός Αιγαίου και Νησιωτικής Πολιτικής κ. Αριστοτέλης Παυλίδης, οι βουλευτές του Νομού μας κ.κ. Κώστας Καΐσερλης, Γιάννης Παρασκευάς και Βασίλης Χρύσης, ο νομάρχης Δωδεκανήσου κ. Γιάννης Μαχαιρίδης, ο έπαρχος Καρπάθου-Κάσου κ. Μιχάλης Ερωτόκριτος, ο Σεβασμιότατος Μητροπολίτης Καρπάθου-Κάσου κ.κ. Αμβρόσιος, ο δήμαρχος Καρπάθου κ. Μιχάλης Ιωαννίδης, ο διοικητής της 95 ΑΔΤΕ Κ. Παναγιώτης Κυριακού και άλλοι εκπρόσωποι των στρατιωτικών, αστυνομικών Αρχών και φορέων της περιοχής καθώς και σύσσωμος ο Κλήρος του νησιού. Παρόντες ήταν ακόμη εκπρόσωποι του Γραφείου Τύπου της Προεδρίας, καθώς και τηλεοπτικά κανάλια όπως η ΝΕΤ και ο Alpha.

Σημειώνεται ότι οι εκδηλώσεις για την 60χρονη αυτή επέτειο από την απελευθέρωση των Καρπαθίων είχαν ξεκινήσει από προχθές με την επιστημονική ημερίδα που πραγματοποιήθηκε και κατά την οποία έγινε και η πρώτη παρουσίαση του βιβλίου του διδάκτορα Πανεπιστημίου κ. Ντίνου Μελά, για την Καρπαθιακή επανάσταση. Σ' αυτήν συμμετείχαν και καθηγητές του Πανεπιστημίου Αθηνών και συγκεκριμένα οι κ.κ. Χαράλαμπος Μπαμπούνης, Λεοντίτσης, Μηνάς Αλεξιάδης.

Από νωρίς χθες το πρωί, το χωριό ήταν σημαιοστολισμένο και γύρω στις 11 το πρωί είχε καταφθάσει ο κ. Στεφανόπουλος. Στη συνέχεια, πραγματοποιήθηκε επιμνημόσυνη δέηση και κατάθεση στεφάνων από τον Πρόεδρο στο μνημείο των Ηρώων στους Μενετές. **Εκείνο, πάντως που έκανε εντύπωση στους Καρπάθιους δεν διαφέρει από αυτό που προσέχουν όλοι, όπου κι αν βρεθεί ο Πρόεδρος και που δεν είναι**

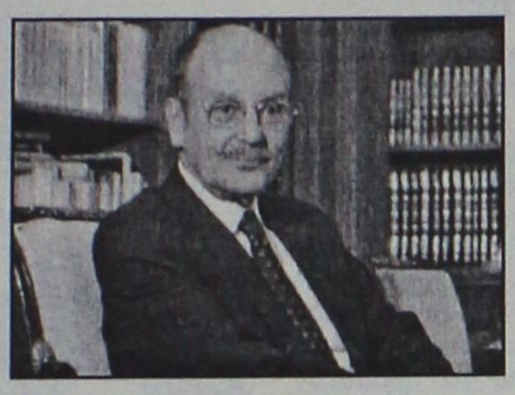

άλλο από την απλότητά του. Χαρακτηριστικό είναι ότι, παρά το αυστηρό πρόγραμμά του, βρήκε χρόνο και είχε επαφή με τον κόσμο στον οποίο μιλούσε και ήθελε να έχει αυτή την επικοινωνία μαζί του.

Κατά την κεντρική εκδήλωση που πραγματοποιήθηκε το μεσημέρι στο υπόστεγο του Εκκλησιαστικού Μεγάρου της Θεοτόκου Παναγίας στο δ.δ. Μενετών όπου παρατέθηκε και το επίσημο γεύμα προς τιμήν του Προέδρου, τον πανηγυρικό λόγο εκφώνησε ο καθηγητής του Πανεπιστημίου Αθηνών, κ. Μηνάς Αλεξιάδης, ο οποίος κατάγεται από την Κάρπαθο και μίλησε για το ήθος και τη λεβεντοσύνη που συμβολίζει η 5η Οκτωβρίου του 1944. Εκεί έγινε και παρουσίαση χορών από το Λύκειο Ελληνίδων Καρπάθου.

Κατά τον χαιρετισμό που απηύθυνε ο κ. Στεφανόπουλος, έκανε λόγο για θερμή και ειλικρινή φιλοξενία και τόνισε ότι είναι βαθύτατα υπόχρεος. **Μιλώντας για την αιτία της επίσκεψής του, είπε ότι αυτή δεν οφείλεται μόνο στην αγάπη του προς την Κάρπαθο, κάτι που το αποδεικνύει και η επανειλημμένη του παρουσία στο ακριτικό μας νησί αλλά και στη σπουδαία αυτή επέτειο. «Πρέπει να θυμηθούμε τους αγώνες εκείνων που πολέμησαν και θυσίασαν τη ζωή τους για την ελευθερία», είπε ο Πρόεδρος, απευθυνόμενος προς τις αρχές και το λαό της Καρπάθου.**

Στη συνέχεια, μίλησε για την ελευθερία του ανθρώπου την οποία χαρακτήρισε «πρώτιστο αγαθό» και υπογράμμισε: «Πρώτα είναι η εθνική ελευθερία που αναζήτησαν και αγωνίστηκαν οι πρόγονοί σας Καρπάθιοι, πριν από 60 χρόνια».

Έκπληξη προκάλεσε, όμως, στους παρευρισκομένους η τοποθέτηση του Προέδρου αφού άκουσε όλα τα εγκωμιαστικά για εκείνον λόγια από τους εκπροσώπους των Αρχών. Είπε, λοιπόν, ο κ. Στεφανόπουλος: «Οι τόσο ευγενικοί λόγοι με υποχρεώνουν να ενθυμηθώ ότι υπάρχει και αντίλογος. Και μόλις πρόσφατα, χείλη επίσημα και με κύρος, ισχυρίστηκαν το αντίθετο. Να έχετε υπόψιν σας και τας αντιθέτους γνώμας προκειμένου να ολοκληρώσετε την ειδικήν σας».

Η απάντηση ήρθε από τους παρευρισκομένους που του είπαν «εμείς δεν ακούμε αντίθετες γνώμες» ενώ κι ο ίδιος ο Σεβασμιότατος Μητροπολίτης του είπε ότι «βάζουμε μπαμπάκι στ' αυτιά μας». Αμέσως μετά, ο διοικητής της 95 ΑΔΤΕ, του παρέδωσε πλακέτα με έμβλημα που αναπαριστά τον Θρίαμβο του Διαγόρα ενώ στη συνέχεια ο δήμαρχος, κλείνοντας την εκδήλωση, είπε απευθυνόμενος προς τον κ. Στεφανόπουλο: «Με αισθήματα βαθύτατου σεβασμού, εκτίμησης και ειλικρινούς αγάπης σας υποδεχόμαστε για δεύτερη φορά στις εορταστικές εκδηλώσεις μνήμης και τιμής για την απελευθέρωση της Καρπάθου. Έρχεσθε στην πιο επίσημη μέρα του νησιού μας, στην επέτειο των 60 χρόνων ελευθερίας. Με την παρουσία σας, συμβολίζετε με τρόπο ιδανικό και στο πιο υψηλό επίπεδο, το ενδιαφέρον σας για τις ακριτικές περιοχές αυτές που πολλές φορές ξεχνιούνται και εγκαταλείπονται από την κρατική μηχανή...».

Καταλήγοντας, ο κ. Ιωαννίδης, αποκάλεσε τον Πρόεδρο «κορυφαίο πολιτικό άνδρα» και εξήρε το ήθος, το κύρος, τη γνώση και τη διορατικότητά του ενώ του απένειμε το χρυσό μετάλλιο των ελευθεριων της Καρπάθου, έναν ασημένιο δίσκο με το έμβλημα του Δήμου καθώς και μία αναμνηστική πλακέτα για τα 60χρονα.

τομή ΟΡΟΣΗΜΟ

στον Αρχάγγελο

Έναρξη μαθημάτων:

Β' & Γ' Λυκείου: 16 Αυγούστου

Α' Λυκείου: 23 Αυγούστου

Γυμνάσιο - ΤΕΕ: 30 Αυγούστου

Με εμπιστοσύνη που ξεχωρίσουν!!!

Πληροφορίες - Εγγραφές:

Καθημερινά από 3 μ.μ. - 9 μ.μ.

Γεωργίου Παπανδρέου, Αρχάγγελος

Τηλ.: 22440 29335

9months

Maternity wear & accessories

Stylish Chic Sexy Sassy Pregnant Pregnant



Εφτασε η ώρα που η μέλλουσα μαμά μπορεί να ντύνεται με τα πιο trendy ρούχα καθημερινά και επίσημα. Εχουμε μια μεγάλη ποικιλία από μοντέρνα ρούχα εγκυμοσύνης, εσώρουχα και αξεσουάρ. Κάνετε αυτούς τους εννέα μήνες, πιο ευχάριστους και άνετους, δείχνοντας τη σιλουέτα σας ελκυστική καθ' όλη τη διάρκεια της εγκυμοσύνης.

Αλ. Διάκου 50 , Ρόδος.Τηλ: 2241074430

Η εταιρία Trust Α.Ε. σας παρουσιάζει το Office Services μια υπηρεσία με προϊόντα που καλύπτουν τις καθημερινές σας ανάγκες στο χώρο σας !!!

Ξεκινάμε με τον καφέ σας, συνεχίζουμε με την καθαριότητα και κλείνουμε με ποτά και αναψυκτικά.

Το Office Services για πρώτη φορά στη Ρόδο σας προμηθεύει τα νέα συστήματα παροχής νερού (θερμό - ψύκτες αποστειρωτές) ΔΩΡΕΑΝ στο χώρο σας, με τα οποία απολαμβάνετε το νερό στη θερμοκρασία που θέλετε χωρίς καμμία χημική επεξεργασία.

Free Delivery

ΘΕΛΕΤΕ ΚΑΙ ΕΣΕΙΣ ΕΝΑ ΨΥΚΤΗ ΔΩΡΕΑΝ;

ΠΟΥΣΙΑ ΔΩΡΑ ΜΕ ΤΙΣ ΑΓΟΡΕΣ ΣΑΣ

Υπ/νος τμήματος Χιονάκης Νίκος Κιν.: 6973 667222

Trust A.E. ΜΙΧ. ΧΑΤΖΗΜΑΝΩΛΗΣ Α.Ε.

5ο χλμ. Λ.Ρόδου - Λίνδου • τηλ. 22410 62077

fax : 22410 69103 • e-mail: trust@rho.forthnet.gr

παραγγελιών: 22410 69100



ΝΕΟ ΚΑΤΑΣΤΗΜΑ ΣΤΗ ΡΟΔΟ!

mastic Spa SODIS LABORATORIES

αγνά καλλυντικά με μαστίχα

Καρπάθου 29-Τηλ. 22410 34215-25001

και στο φαρμακείο της ΜΑΡΙΑΣ ΠΑΠΑΓΙΑΝΟΠΟΥΛΟΥ στη ΚΡΕΜΑΣΤΗ • Τηλ. 2241093390

ΙΝΣΤΙΤΟΥΤΟ
ΔΙΟΙΚΗΣΗΣ ΕΠΙΧΕΙΡΗΣΕΩΝ
ΕΡΓΑΣΤΗΡΙΑ ΕΛΕΥΘΕΡΩΝ ΣΠΟΥΔΩΝ
ΔΗΜ. ΑΝΑΣΤΑΣΙΑΔΗ 47 ΡΟΔΟΣ 85100

ΘΕΛΕΤΕ ΜΙΑ ΕΞΑΣΦΑΛΙΣΜΕΝΗ ΔΟΥΛΕΙΑ ΣΕ ΓΡΑΦΕΙΟ ΚΑΙ ΔΕΝ ΕΧΕΤΕ ΤΙΣ ΓΝΩΣΣΕΙΣ !!

ΘΕΛΕΤΕ ΝΑ ΑΠΟΚΤΗΣΕΤΕ ΕΠΑΓΓΕΛΜΑΤΙΚΕΣ ΓΝΩΣΣΕΙΣ ΣΤΗΝ ΔΙΟΙΚΗΣΗ ΚΑΙ ΟΡΓΑΝΩΣΗ ΕΠΙΧΕΙΡΗΣΕΩΝ !!

ΓΙΝΕΤΕ ΚΑΙ ΕΣΕΙΣ ΔΥΝΑΜΙΚΟΙ ΧΕΙΡΙΣΤΕΣ ΤΩΝ ΥΠΟΛΟΓΙΣΤΩΝ !!
στα προγράμματα όπως :

→ΛΕΙΤΟΥΡΓΙΚΟ ΣΥΣΤΗΜΑ WINDOWS → ΕΠΕΞΕΡΓΑΣΙΑ ΚΕΙΜΕΝΟΥ WORD,
→ΛΟΓΙΣΤΙΚΟ ΦΥΛΟ EXCELL, →ΒΑΣΕΙΣ ΔΕΔΟΜΕΝΩΝ ACCES →ΕΚΔΟΤΙΚΑ ΠΑΚΕΤΑ,
☒ INTERNET, ΔΗΜΙΟΥΡΓΙΑ E-MAIL
→ΚΑΙ ΑΛΛΕΣ ΕΜΠΟΡΙΚΕΣ ΕΦΑΡΜΟΓΕΣ

ΣΤΟΝ ΕΤΗΣΙΟ ΚΥΚΛΟ ΣΠΟΥΔΩΝ
ΕΙΔΙΚΕΥΣΗΣ ΚΑΙ ΚΑΤΑΡΤΙΣΗΣ ΣΤΟΥΣ ΤΟΜΕΙΣ :

. ΠΛΗΡΟΦΟΡΙΚΗΣ
ΜΗΧΑΝΟΓΡΑΦΗΣΗΣ ΓΡΑΦΕΙΟΥ
ΜΗΧΑΝΟΓΡΑΦΗΜΕΝΗΣ ΛΟΓΙΣΤΙΚΗΣ
ΓΡΑΜΜΑΤΕΩΝ ΔΙΟΙΚΗΣΗΣ

☒ ΔΕΚΤΟΙ ΑΠΟΦΟΙΤΟΙ ΓΥΜΝΑΣΙΟΥ - ΛΥΚΕΙΟΥ
☒ Η ΔΙΔΑΣΚΑΛΙΑ ΓΙΝΕΤΕ ΣΕ ΠΡΟΤΥΠΑ ΑΓΓΛΙΚΩΝ ΚΟΛΕΓΙΩΝ
☒ ΕΦΟΔΙΟ ΓΙΑ ΤΟΥΣ ΜΕΤΕΧΟΝΤΕΣ ΣΕ ΔΙΑΓΩΝΙΣΜΟΥΣ ΤΟΥ ΔΗΜΟΣΙΟΥ ΚΑΙ ΤΟΥ ΙΔΙΩΤΙΚΟΥ ΤΟΜΕΑ.

ΠΛΗΡΟΦΟΡΙΕΣ ΕΓΓΡΑΦΕΣ
→ ΤΗΛ 22410 - 75850 ←
E - mail iderhodo@hotmail.com

Ι.Δ.Ε. ΑΠΟ ΤΟ 1993 ΤΟ ΚΛΕΙΔΙ ΤΗΣ ΠΛΗΡΟΦΟΡΙΚΗΣ !!!

ATMOSFERA
ΕΙΔΗ ΔΙΑΚΟΣΜΗΣΗΣ ΕΣΩΤΕΡΙΚΟΥ & ΕΞΩΤΕΡΙΚΟΥ ΧΩΡΟΥ



Τώρα και η συλλογή
roberto cavalli casa
Λίστα γάμου
Εθνικής Αντίστασης 54, Ρόδος • Τηλ.: 22410-43971

ΓΙΑ ΜΕΡΙΚΗ ΑΠΑΣΧΟΛΗΣΗ

Ξεκινούν προσλήψεις σε δήμους της Δωδ/σου

- Ξεπερνούν τις 400 οι εγκριθείσες θέσεις
- Καμία πρόσληψη στους δήμους Ρόδου και Κω

Περισσότεροι από 400 υπάλληλοι μερικής απασχόλησης πρόκειται να προσληφθούν στους δήμους της Δωδεκανήσου, στο πλαίσιο των αποφάσεων που πήρε η αρμόδια Διϋπουργική Επιτροπή, η οποία συνεδρίασε προχθές στο υπουργείο Εσωτερικών υπό την προεδρία του αρμόδιου υφυπουργού Θανάση Νάκου και τη συμμετοχή των υφυπουργών Οικονομίας και Οικονομικών Αδάμ Ρεγκούζα και Απασχόλησης Γεράσιμου Γιακουμάτου.

Η Διϋπουργική Επιτροπή αποφάσισε η κατανομή των 12.719 θέσεων μερικής απασχόλησης να γίνει (κυρίως στους δήμους) με πληθυσμιακά κριτήρια, τον αριθμό των δημοτικών διαμερισμάτων και τις ανάγκες που υπάρχουν σε σχέση με τα ποσοστά ανεργίας που πλήττει κάθε περιοχή.

Η πρόσληψη τόσο μεγάλου αριθμού νέων υπαλλήλων στην Τοπική Αυτοδιοίκηση αναμένεται να αποτελέσει "εφαλτήριο ανάπτυξης" για τα προγράμματα κοινωνικης υποδομής (βοήθεια) στο σπίτι, κοινωνική μέριμνα, φύλαξη σχολείων, εργαστήρια πολιτισμού, μουσικά σχολεία κ.λπ.), με μία όμως προϋπόθεση: Οτι οι δήμαρχοι δεν θα καταστρατηγήσουν το μέτρο και ότι το σύνολο του προσωπικού που θα προσληφθεί θα απασχοληθεί πραγματικά σε υπηρεσίες κοινωνικού χαρακτήρα και όχι σε άλλες υπηρεσίες των δήμων.

ΟΙ ΘΕΣΕΙΣ ΣΤΟΥΣ ΔΗΜΟΥΣ

Στους δήμους της Δωδεκανήσου εγκρίθηκαν συγκεκριμένα 406 προσλήψεις για θέσεις μερικής απασχόλησης.

Αξιοσημείωτο, όμως, είναι ότι **από τον σχετικό κατάλογο απουσιάζει οι δήμοι Ρόδου και Κω,** σύμφωνα με τις πληροφορίες που υπάρχουν.

Ειδικότερα, οι προσλήψεις που εγκρίθηκαν ανά δήμο είναι οι εξής:

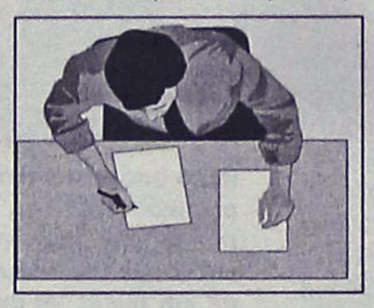

- Αστυπάλαιας 9
- Αφάντου 36
- Δικαίου Κω 10
- Ηρακλειδών Κω 47
- Ιαλυσού 20
- Καλλιθέας 23
- Καλυμνίων 20
- Καμείρου 25
- Καρπάθου 12
- Λέρου 49
- Λινδίων 5
- Νισύρου 10
- Νότιας Ρόδου 17
- Πάτμου 19
- Πεταλούδων 58
- Σύμης 18
- Τήλου 23
- Χάλκης 5

Για την πρόσληψη του προσωπικού μερικής απασχόλησης, οι συμβάσεις θα είναι ιδιωτικού δικαίου ορισμένου χρόνου και δεν θα υπερβαίνουν τους 18 μήνες. Επίσης ο χρόνος εργασίας για κάθε συμβασιούχο δεν επιτρέπεται να υπερβαίνει τις 20 ώρες την εβδομάδα. Προτεραιότητα στις συμβάσεις αυτές έχουν οι παρακάτω κοινωνικές ομάδες:

1. Ανεργοι, άνω των 30 ετών, που έχουν εξαντλήσει το χρόνο τακτικής επιδότησης ανεργίας και παραμένουν εγγεγραμμένοι στα Μητρώα του Οργανισμού Απασχόλησης Εργατικού Δυναμικού (ΟΑΕΔ), τουλάχιστον έξι μήνες μετά τη λήξη αυτής, σε ποσοστό 30%.

2. Ανεργοι, εγγεγραμμένοι στον ΟΑΕΔ, που βρίσκονται στην τελευταία πενταετία πριν από τη συνταξιοδότησή τους, σε ποσοστό 20%.

3. Ανεργοι μέχρι τριάντα ετών, εγγεγραμμένοι στον ΟΑΕΔ για χρονικό διάστημα τουλάχιστον δεκαοκτώ μηνών, σε ποσοστό 20%.

4. Μητέρες ανηλίκων τέκνων, σε ποσοστό 10%.

5. Ατομα με ποσοστό αναπηρίας, πενήντα τοις εκατό, σε ποσοστό 10%.

6. Πολύτεκνοι και τέκνα πολυτέκνων, σε ποσοστό 10%.

Σε όλες τις κατηγορίες, ο νόμος 3250/2004, προβλέπει ότι το 60% των θέσεων θα καλυφθούν υποχρεωτικά από γυναίκες.

ΚΕΝΤΡΟ ΙΤΑΛΙΚΗΣ ΓΛΩΣΣΑΣ
Γ. ΧΑΡΤΕΡΟΣ
Διδάσκει η Ιταλίδα
κ. Rosa Di Donato – Χαρτερού,
πτυχ. Πανεπ. Ρώμης «LASAPIENZA»
Αυστηρά ολιγομελή τμήματα για:
– Μαθητές δημοτικού–γυμνασίου–λυκείου
– Ξενοδοχοϋπαλλήλους–Επαγγελματίες–Ξεναγούς.
– Υποψήφιους ιταλικών πανεπιστημίων.
– Επίσης ιδιαίτερα μαθήματα και συμμετοχή των μαθητών στις εξετάσεις ΠΑΛΣΟ, CELI
ΚΡΑΤΙΚΟ ΠΤΥΧΙΟ ΓΛΩΣΣΟΜΑΘΕΙΑΣ
(ΤΟ ΜΟΝΟ ΑΝΑΓΝΩΡΙΣΜΕΝΟ ΑΠΟ ΤΟ ΑΣΕΠ)
Σε 3 ΧΡΟΝΙΑ μαθαίνετε να μιλάτε ΣΩΣΤΑ από την πρώτη στιγμή με την ΣΩΣΤΗ ΙΤΑΛΙΚΗ ΠΡΟΦΟΡΑ
Διδασκαλία και με τη χρήση λογοτεχνικών βιβλίων, περιοδικών και εφημερίδων
Διεύθυνση: Νίκου Καζαντζάκη 21, Ρόδος (δίπλα στο Φυσιοθερ.)
Τηλ. 2241035275–26986 (ώρες 9–1π.μ. και 5–8 μ.μ.).
ΟΙ ΕΓΓΡΑΦΕΣ ΑΡΧΙΣΑΝ

ANA FERRIES

ΠΡΟΓΡΑΜΜΑ ΔΡΟΜΟΛΟΓΙΩΝ

Ε/Γ-Ο/Γ ΑΝΘΗ ΜΑΡΙΝΑ-Ε/Γ-Ο/Γ ΜΑΡΙΝΑ -Ε/Γ-Ο/Γ ΡΟΔΑΝΘΗ

ΡΟΔΟΣ - ΠΕΙΡΑΙΑΣ

		ΤΕΤΑΡΤΗ 06/10
ΜΑΡΙΝΑ	16.00	ΚΩ (20.10)-ΚΑΛΥΜΝΟ (22.10)-ΛΕΡΟ (23.40)-ΠΑΤΜΟ (01.20)-ΠΕΙΡΑΙΑ (11.50)
		ΠΕΜΠΤΗ 07/10
ΑΝΘΗ-ΜΑΡΙΝΑ	17.00	ΚΩ (21.00)-ΛΕΡΟ (23.30)-ΠΑΤΜΟ (01.00)-ΠΕΙΡΑΙΑ (10.40)
		ΠΑΡΑΣΚΕΥΗ 08/10
ΜΑΡΙΝΑ	20.00	ΣΥΜΗ (21.50)-ΤΗΛΟ (00.10)-ΝΙΣΥΡΟ (01.50)-ΚΩ (03.50)-ΚΑΛΥΜΝΟ (05.30)-ΛΕΡΟ (07.00)-ΠΑΤΜΟ (08.40)- ΣΥΡΟ(14.30)-ΠΕΙΡΑΙΑ (19.30)
		ΣΑΒΒΑΤΟ 09/10
ΑΝΘΗ-ΜΑΡΙΝΑ	17.00	ΚΩ (20.50)-ΛΕΡΟ(23.10)-ΠΑΤΜΟ (00.40)-ΠΕΙΡΑΙΑ (09.20)
		ΔΕΥΤΕΡΑ 11/10
ΡΟΔΑΝΘΗ	14.00	ΣΥΜΗ (16.50)-ΤΗΛΟ (19.10)-ΝΙΣΥΡΟ (20.50)-ΚΩ (22.50)-ΚΑΛΥΜΝΟ (00.30)-ΛΕΡΟ (02.00)-ΠΑΤΜΟ (03.40)- ΠΕΙΡΑΙΑ (14.10)
		ΤΡΙΤΗ 12/10
ΑΝΘΗ-ΜΑΡΙΝΑ	17.00	ΚΩ (20.50)-ΛΕΡΟ(23.10)-ΠΑΤΜΟ (00.40)-ΠΕΙΡΑΙΑ (09.20)
		ΤΕΤΑΡΤΗ 13/10
ΜΑΡΙΝΑ	16.00	ΚΩ (20.30)-ΚΑΛΥΜΝΟ (22.10)-ΛΕΡΟ (23.40)-ΠΑΤΜΟ (01.20)-ΠΕΙΡΑΙΑ (11.50)
		ΠΕΜΠΤΗ 14/10
ΑΝΘΗ-ΜΑΡΙΝΑ	17.00	ΚΩ (21.00)-ΛΕΡΟ (23.30)-ΠΑΤΜΟ (01.00)-ΠΕΙΡΑΙΑ (10.40)
		ΠΑΡΑΣΚΕΥΗ 15/10
ΜΑΡΙΝΑ	20.00	ΣΥΜΗ (21.50)-ΤΗΛΟ (00.10)-ΝΙΣΥΡΟ (01.50)-ΚΩ (03.50)-ΚΑΛΥΜΝΟ (05.30)-ΛΕΡΟ (07.00)-ΠΑΤΜΟ (08.40)- ΣΥΡΟ(14.30)-ΠΕΙΡΑΙΑ (19.30)
		ΣΑΒΒΑΤΟ 16/10
ΑΝΘΗ-ΜΑΡΙΝΑ	17.00	ΚΩ (20.50)-ΛΕΡΟ(23.10)-ΠΑΤΜΟ (00.40)-ΠΕΙΡΑΙΑ (09.20)
		ΔΕΥΤΕΡΑ 18/10
ΜΑΡΙΝΑ	15.00	ΣΥΜΗ (16.50)-ΤΗΛΟ (19.10)-ΝΙΣΥΡΟ (20.50)-ΚΩ (22.50)-ΚΑΛΥΜΝΟ (00.30)-ΛΕΡΟ (02.00)-ΠΑΤΜΟ (03.40)- ΠΕΙΡΑΙΑ (14.10)

****ΠΡΟΣΦΟΡΑ****

Πακέτα εισιτηρίων άνω των 300,00 ευρώ, μπορείτε να τα εξοφλήσετε σε 4 άτοκες μηνιαίες δόσεις με την πιστωτική σας κάρτα VISA ή MASTER!
* Η εταιρεία μας βρίσκεται στην ευχάριστη θέση να σας ενημερώσει ότι:
1. Θα προσφέρονται ειδικές τιμές σε όλες τις θέσεις για οικογενειακά πακέτα
2. Εισιτήρια μετ' επιστροφής, ειδικές τιμές.
3. Πολλαπλά εισιτήρια minimum 5, 50% έκπτωση.

Πληροφορίες στο κεντρικό πρακτορείο
TSAGARIS TRAVEL
και στον ταξιδιωτικό σας πράκτορα
Τηλ.. (22410) 36170-30406, FAX: 22410-28597

ΚΑΘΗΜΕΡΙΝΑ ΟΛΑ ΤΑ ΝΕΑ ΤΗΣ ΔΩΔΕΚΑΝΗΣΟΥ ΣΤΟ INTERNET

www.rodiaki.gr

ΑΠΟ ΤΟ ΥΠΟΥΡΓΕΙΟ ΠΑΙΔΕΙΑΣ

Βελτιωτικά σημεία στο Ν/Σ για τις μετεγγραφές

Συμπεριελήφθησαν τελικά και οι λόγοι υγείας

Επτά βελτιώσεις στο νομοσχέδιο για τις μετεγγραφές, το οποίο κατετέθη την περασμένη Παρασκευή στη Βουλή, ανακοίνωσε χθες η υπουργός Παιδείας Μαριέτα Γιαννάκου, έπειτα από αντιδράσεις χιλιάδων γονέων.



Το νομοσχέδιο προβλέπει μετεγγραφές για λόγους κοινωνικούς και υγείας. Συγκεκριμένα, όσοι φοιτητές ή σπουδαστές εισάγονται για λόγους υγείας με το ποσοστό του 3% μετεγγράφονται ελεύθερα. Επίσης, μετεγγραφή δικαιούνται όσοι φοιτητές ή σπουδαστές προσβληθούν από σοβαρά νοσήματα κατά τη διάρκεια της φοίτησής τους ή όσοι καταστούν ανάπηροι σε ποσοστό 67% και άνω.

Μετεγγραφή σε ποσοστό μέχρι 1% του αριθμού εισαγομένων στο τμήμα υποδοχής, δηλαδή στο τμήμα που επιθυμούν να μετεγγραφούν, δικαιούνται και όσοι φοιτητές έχουν και τους δύο γονείς τυφλούς ή και οι δυο γονείς ανάπηρους σε ποσοστό άνω του 67%.

Επειδή η νομοθετική ρύθμιση για τις μετεγγραφές προκάλεσε αντιδράσεις από εκείνους που συμπλήρωσαν το μηχανογραφικό τους με βάση τα όσα ίσχυαν με τον προηγούμενο νόμο, η κ. Γιαννάκου τόνισε πως μόνο για φέτος όσοι έχουν ετήσιο εισόδημα κάτω από 35.000 ευρώ δικαιούνται να υποβάλουν από το πρώτο εξάμηνο αίτηση μετεγγραφής μέχρι τις 30 Νοεμβρίου.

Ακόμη, δεν υπήρξε καμιά αλλαγή στο θέμα της μετεγγραφής πολυμελών οικογενειών (με τρία παιδιά και άνω εφόσον και τα τρία παιδιά είναι κάτω των 24 ετών) και στους φοιτητές που είναι τέκνα θυμάτων τρομοκρατίας, οι οποίοι μετεγγράφονται ελεύθερα.

Όπως τόνισε η υπουργός Παιδείας, «ο νέος νόμος προβλέπει σαφή κριτήρια, ώστε να μην υπάρχουν παρεξηγήσεις», ενώ εξήγησε πως ο λόγος που το υπουργείο Παιδείας ήταν διστακτικό στις ρυθμίσεις σχετικά με θέματα υγείας, ήταν γιατί στο παρελθόν στο συγκεκριμένο τομέα είχαν γίνει οι περισσότερες παρανομίες.

«Αν βάζαμε γενικόλογα για λόγους υγείας και κοινωνικούς λόγους, θα άρχιζαν πάλι τα πλαστά χαρτιά» τόνισε χαρακτηριστικά η Μαριέτα Γιαννάκου.

"Πάσχει" η παιδεία στην Ελλάδα

Τι προκύπτει από έρευνα που έκανε η ΓΣΕΕ

Σε διάλογο για τα θέματα της εκπαίδευσης και του σχολείου κάλεσε το υπουργείο Παιδείας, την πολιτεία, τα πολιτικά κόμματα, την Τοπική Αυτοδιοίκηση, τις εκπαιδευτικές οργανώσεις και τα συνδικάτα ο πρόεδρος της ΓΣΕΕ Χρήστος Πολυζωγόπουλος στη χθεσινή συνέντευξη Τύπου του Κέντρου Ανάπτυξης Εκπαιδευτικής Πολιτικής της ΓΣΕΕ (ΚΑΝΕΠ-ΓΣΕΕ).

Η έρευνα στους βαθμολογητές των γραπτών εξετάσεων για την πρόσβαση στα ΤΕΙ και ΑΕΙ ανέδειξε ότι οι βαθμολογητές-εκπαιδευτικοί στην πλειοψηφία τους εκτιμούν ότι το ισχύον σύστημα διευρύνει τις κοινωνικές ανισότητες. Σε ποσοστό 51,1% υποστηρίζουν ότι το ισχύον σύστημα δεν μειώνει καθόλου την ανάγκη εξωσχολικής υποστήριξης των παιδιών.

Σε ποσοστό 61% πιστεύουν ότι το ισχύον σύστημα δεν περιορίζει καθόλου την οικονομική επιβάρυνση των οικογενειών και διατυπώνει τη γνώμη ότι αποδυναμώνει τον παιδαγωγικό ρόλο του λυκείου.

Η έρευνα για το ολοήμερο σχολείο ανέδειξε ότι αυτό είναι περιζήτητο στις μικρές τάξεις, ότι οι γονείς σε ποσοστό 91% έχουν διαμορφώσει θετική ως πολύ θετική γνώμη για τη λειτουργία του ολοήμερου σχολείου και σε ποσοστό 72,5% θεωρούν ότι διευκολύνει τη μητέρα στο να εργάζεται.

Στην έρευνα αυτή εκφράζεται έντονα η επιθυμία για να καλύπτει το ολοήμερο σχολείο ανάγκες των μαθητών όπως η προετοιμασία των μαθημάτων της επόμενης ημέρας και οι πρόσθετες δραστηριότητες που θεωρούνται πολύ σημαντικές.



ΕΠΙΧΕΙΡΗΣΕΙΣ

Δημιουργήστε τη δική σας επιχείρηση! Μεγαλώστε την ήδη υπάρχουσα!

Ανοίξτε **το δικό σας γραφείο**.
Φτιάξτε **το δικό σας κατάστημα**.
Τα Smart Centers είναι δίπλα σας και σας προσφέρουν τα καλύτερα δανειακά προϊόντα για την κάλυψη των επενδυτικών αναγκών της επιχείρησής σας.



Κάντε το επαγγελματικό σας όραμα πράξη με το χαμηλότερο κόστος!



Επενδύστε σωστά για το επιτυχημένο μέλλον της επιχείρησής σας.

Κινηθείτε Smart και **επιλέξτε επιτέλους το καλύτερο κεφάλαιο για τη δική σας επιχείρηση.**

ΙΔΙΩΤΕΣ

Ικανοποιείστε τις καταναλωτικές, αγοραστικές και στεγαστικές σας επιθυμίες!

Χτίστε, αγοράστε ή επισκευάστε το δικό σας σπίτι, στην πόλη ή στην εξοχή.



αποκτήστε το **αυτοκίνητο** που επιθυμείτε,

πραγματοποιήστε το **γάμο** που έχετε φανταστεί,

εξοπλίστε το σπίτι σας έτσι όπως μόνο εσείς θέλετε.



Απολαύστε **ονειρικά ταξίδια,**



Smartcenters **Ρόδος: Ακτή Κανάρη 5, Τηλ.: 22410 43807-8-9**



ΠΡΟΣ ΠΕΙΡΑΙΑ

ΑΝΑΧΩΡΗΣΗ ΑΠΟ							ΑΦΙΞΗ ΠΕΙΡΑΙΑ
ΡΟΔΟ	ΚΩ	ΛΕΡΟ	ΠΑΤΜΟ	ΜΥΚΟΝΟ	ΣΥΡΟ	ΑΜΟΡΓΟ/ΚΑΤΑΠΟΛΑ	
ΤΡΙΤΗ 20:00	ΤΡΙΤΗ 22:55	...	...	ΤΕΤΑΡΤΗ 03:30	...	...	ΤΕΤΑΡΤΗ 07:20
ΠΕΜΠΤΗ 20:00	ΠΕΜΠΤΗ 22:55	ΠΑΡΑΣΚΕΥΗ 00:35	ΠΑΡΑΣΚΕΥΗ 01:45	...	ΠΑΡΑΣΚΕΥΗ 05:20	...	ΠΑΡΑΣΚΕΥΗ 08:40
ΣΑΒΒΑΤΟ 10:00	ΣΑΒΒΑΤΟ 12:50	...	...	...	...	ΣΑΒΒΑΤΟ 16:20	ΣΑΒΒΑΤΟ 21:30
ΚΥΡΙΑΚΗ 18:30	ΚΥΡΙΑΚΗ 21:25	ΚΥΡΙΑΚΗ 23:05	ΔΕΥΤΕΡΑ 00:15	...	ΔΕΥΤΕΡΑ 03:45	...	ΔΕΥΤΕΡΑ 07:05

ΑΠΟ ΠΕΙΡΑΙΑ

ΑΝΑΧΩΡΗΣΗ ΑΠΟ ΠΕΙΡΑΙΑ	ΑΦΙΞΗ						
	ΣΥΡΟ	ΜΥΚΟΝΟ	ΑΜΟΡΓΟ/ΚΑΤΑΠΟΛΑ	ΠΑΤΜΟ	ΛΕΡΟ	ΚΩ	ΡΟΔΟ
ΔΕΥΤΕΡΑ 20:00	ΔΕΥΤΕΡΑ 23:20	...	...	...	...	ΤΡΙΤΗ 04:10	ΤΡΙΤΗ 07:10
ΤΕΤΑΡΤΗ 20:00	ΤΕΤΑΡΤΗ 23:20	...	...	ΠΕΜΠΤΗ 02:50	ΠΕΜΠΤΗ 04:00	ΠΕΜΠΤΗ 05:40	ΠΕΜΠΤΗ 08:35
ΠΑΡΑΣΚΕΥΗ 20:00	...	ΠΑΡΑΣΚΕΥΗ 23:50	...	...	...	ΣΑΒΒΑΤΟ 04:20	ΣΑΒΒΑΤΟ 07:15
ΣΑΒΒΑΤΟ 23:30	...	...	ΚΥΡΙΑΚΗ 04:45	ΚΥΡΙΑΚΗ 07:00	ΚΥΡΙΑΚΗ 08:10	ΚΥΡΙΑΚΗ 09:50	ΚΥΡΙΑΚΗ 12:45

SKEVO'S TRAVEL AGENCY

ΚΑΝΤΕ ΚΡΑΤΗΣΗ ΤΩΡΑ!

ΠΛΗΡΟΦΟΡΙΕΣ ΚΑΙ ΚΡΑΤΗΣΕΙΣ ΘΕΣΕΩΝ ΣΤΟΝ ΤΑΞΙΔΙΩΤΙΚΟ ΣΑΣ ΠΡΑΚΤΟΡΑ Ή SKEVO'S TRAVEL AGENCY: ΑΜΕΡΙΚΗΣ 111, ΡΟΔΟΣ, ΤΗΛ. ΚΡΑΤΗΣΕΩΝ ΕΠΙΒΑΤΩΝ ΚΑΙ Ι.Χ.: 22410-22461, 22410-75655, 22410-75310, ΤΗΛ. ΚΡΑΤΗΣΕΩΝ ΦΟΡΤΗΓΩΝ: 22410-76600

Προωθείται νέο νομοθετικό πλαίσιο

Στο πραγματικό κόστος στο εξής οι εκπτώσεις!

Με τη νέα ρύθμιση το ΥΠΑΝ στοχεύει σε μείωση των λιανικών τιμών έως και 5%

Με μια απλή κίνηση στη νομοθετική σκακιέρα, το υπουργείο Ανάπτυξης σχεδιάζει να φέρει τα πάνω - κάτω στην αγορά και να καταστήσει διαυγέστερες τις συναλλακτικές σχέσεις βιομηχανίας - εμπορίου, προς όφελος των καταναλωτών. Με νέο θεσμικό πλαίσιο, θα απαλειφθεί μια λέξη - κλειδί από την υφιστάμενη νομοθεσία περί πωλήσεων κάτω του κόστους. Η λέξη που θα αφαιρεθεί είναι «τιμολογιακό».



Που σημαίνει ότι οποιαδήποτε λιανεμπορική επιχείρηση θα μπορεί να πουλά τα προϊόντά της όσο φθηνά θέλει, αρκεί να μπορεί να αποδείξει (αν της ζητηθεί) ότι οι τιμές πώλησης δεν είναι κάτω από το κόστος κτήσεως των προϊόντων. Η αφαίρεση της λέξης «τιμολογιακό» θα αναγκάσει τις αλυσίδες λιανικής (όπως πιστεύουν στο ΥΠΑΝ) να εμφανίζουν όλες ή το μεγαλύτερο μέρος των εκπτώσεων που παρέχονται από τη βιομηχανία και να τις περνούν στις λιανικές τιμές, επ' ωφελεία του καταναλωτή.

Με τη ρύθμιση αυτή το ΥΠΑΝ ευελπιστεί να επιτύχει μείωση των λιανικών τιμών έως και 5%.

Εν τω μεταξύ, με πρόστιμο απειλούνται από την Επιτροπή Ανταγωνισμού τρεις αλυσίδες σούπερ μάρκετ, οι οποίες κατηγορούνται για εκβιασμό των προμηθευτών τους προκειμένου να επιτύχουν καλύτερες εκπτώσεις.

Ξενοδόχοι

αποφασίστε έγκαιρα και κερδίστε την προσφορά μας έως τις 15 Δεκέμβρη 2004 στα δέκα δωμάτια δίνουμε άλλο ένα ΔΩΡΟ

ΟΜΙΛΟΣ ΕΤΑΙΡΕΙΩΝ "Δ. ΚΥΝΗΓΑΚΗΣ"

ΕΡΓΟΣΤΑΣΙΟ ΕΠΙΠΛΩΝ

54 *ΟΛΟΚΛΗΡΑ ΧΡΟΝΙΑ ΕΧΟΥΜΕ ΣΥΜΒΑΛΛΕΙ ΜΕ ΤΑ ΠΡΟΪΟΝΤΑ ΜΑΣ ΣΤΗΝ ΑΝΑΠΤΥΞΗ ΤΟΥ ΕΛΛΗΝΙΚΟΥ ΞΕΝΟΔΟΧΕΙΟΥ ΚΑΙ ΤΩΝ ΠΡΟΣΦΕΡΟΜΕΝΩΝ ΥΠΗΡΕΣΙΩΝ ΤΟΥΣ*

"ΚΥΝΗΓΑΚΗΣ" ΓΙΑ ΠΑΝΤΑ ΚΟΝΤΑ ΣΑΣ!!!

Στον εκθεσιακό χώρο που δημιουργήσαμε για σας, μπορείτε να διαλέξετε από την πλούσια συλλογή μας, σε τιμές εργοστασίου.

ΕΠΙΠΛΑ – ΦΩΤΙΣΤΙΚΑ – ΥΦΑΣΜΑΤΑ

Αναλαμβάνουμε με συνέπεια και ταχύτητα

ΜΕΛΕΤΕΣ – ΔΙΑΚΟΣΜΗΣΕΙΣ – ΕΙΔΙΚΕΣ ΚΑΤΑΣΚΕΥΕΣ για ΞΕΝΟΔΟΧΕΙΑ – ΣΠΙΤΙΑ – ΕΣΤΙΑΤΟΡΙΑ – ΜΠΑΡ – ΠΛΟΙΑ

ΚΥΝΗΓΑΚΗΣ

ΕΡΓΟΣΤΑΣΙΟ: Ορφέως 186, Ρουφ, Αθήνα • Τηλ. 210-3468858

ΥΠΟΚ/ΜΑ ΡΟΔΟΥ: 3ο χλμ. ΛΕΩΦ. ΚΑΛΛΙΘΕΑΣ (*έναντι Μαρινόπουλου*) Τηλ. 22410-67766



ΑΘΛΗΤΙΚΗ ΡΟΔΙΑΚΗ
ΤΕΤΑΡΤΗ
6 ΟΚΤΩΒΡΙΟΥ 2004

ΑΓΩΝΙΣΤΙΚΟ ΠΡΟΓΡΑΜΜΑ ΣΗΜΕΡΑ ΜΕ ΤΟ ΚΥΠΕΛΛΟ ΔΩΔΕΚΑΝΗΣΟΥ
ΣΕΛ. 16

Ανατροπή καίματος

• Ανέλαβε από χθες γενικός αρχηγός ο Γιάννης Μιχελαράκης
• Στην "αλλαγή" συμβάλλουν από τη θέση του τεχνικού συμβούλου ο Κώστας Παπαοικονόμου αλλά κι ο Γιώργος Τανίδης
• Ανακοινώνεται αύριο ή την Παρασκευή το νέο Δ.Σ. με νέα πρόσωπα. Ανάμεσά τους οι κ.κ. Κόκκινος και Αρχοντάκης

Ανατρέπεται μέρα με την μέρα το αρνητικό κλίμα που επικρατούσε στη Ρόδο πριν από την Κυριακή. Θάλεγε κανείς πως η συνάντηση των διοικούντων με τους μεγαλομέτοχους ήταν καθοριστική για την φετινή πορεία της ομάδας στον χώρο της Γ' Εθνικής κατηγορίας.

Πρώτα απ' όλα, όπως είναι ήδη γνωστό, ήλθε η στήριξη στο πρόεδρο Γιώργο Παρασκευά, ενώ άμεσα ξεκίνησε η ανατροπή του κλίματος που είχε σαν απώτερο σκοπό την απόκτηση εμπιστοσύνης προς την οικογένεια της Ρόδου είτε στον διοικητικό τομέα της ΠΑΕ είτε στ' αποδυτήρια.

Κάτι τέτοιο θα έχει σαν αποτέλεσμα την πλαισίωση της ομάδας σε κάθε προσπάθεια από τον κόσμο που θα είναι φυσικά ο μεγαλύτερος αρωγός στην προσπάθεια των "πρασίνων". Γιατί ομάδα χωρίς κόσμο... δεν είναι ομάδα. Και ιδιαίτερα μια ΠΑΕ έχει ανάγκη απ' τον κόσμο της. Τα πρώτα δείγματα των αλλαγών πάντως φάνηκαν από χθες.

ΑΛΛΟΣ ΑΝΕΜΟΣ ΣΤ' ΑΠΟΔΥΤΗΡΙΑ

Στα αποδυτήρια υπήρξαν ήδη οι πρώτες αλλαγές ενάντια μάλιστα σε κάποιο "κατεστημένο αντιθέσεων" που πολλοί στις μέχρι τώρα αποφάσεις τους θεωρούσαν δεδομένο.



Κώστας Παπαοικονόμου: Εκτελεί από χθες χρέη τεχνικού συμβούλου στ' αποδυτήρια της Ρόδου

Ήτοι :

- Γενικός Αρχηγός της ομάδας αναλαμβάνει ο Γιάννης Μιχελαράκης που δείχνει αποφασισμένος να βοηθήσει τη Ρόδο... όσο πάει, από ένα πόστο που γνωρίζει καλά.

- Την έκπληξη στο χώρο των αποδυτηρίων την κάνει η παρουσία του Κώστα Παπαοικονόμου που εκτός από την άριστη επικοινωνία που δημιουργεί μεταξύ προπονητή-παικτών και διοίκησης, γνωρίζει πρόσωπα και πράγματα όχι μόνο στην ΠΑΕ Ρόδος αλλά και στην Γ' Εθνική κατηγορία.

Οι δύο άνδρες είχαν χθες μια πρώτη γνωριμία με τον Αντώνη Μανίκα και τους ποδοσφαιριστές και ενημερώθηκαν γύρω από τα πρώτα προβλήματα που απασχολούν τον χώρο των αποδυτηρίων. Ο Κώστας Παπαοικονόμου αναφερόμενος την επάνοδό του στους χώρους που τον ανέδειξαν σαν ποδοσφαιριστή και προπονητή, τώρα με την ιδιότητα του τεχνικού συμβούλου τόνισε χθες :

"Ζητήθηκε από τους μεγαλομέτοχους και την Διοίκηση η βοήθεια των βετεράνων και των παλαίμαχων και εμείς δεν μπορούσαμε να την αρνηθούμε. Θα είμαστε πάντα εδώ για να βοηθήσουμε με τον τρόπο μας να ξεπεράσει η Ρόδος το Διοικητικό της πρόβλημα". Επισημάνθηκε πάντως πως σε καμία περίπτωση δεν εγκαταλείπει τα καθήκοντά του ο Κώστας Παπαστεργίου, του οποίου ο ρόλος στ' αποδυτήρια είναι καθοριστικός. Κρατάει την υπευθυνότητα του μάνατζερ και συνεχίζει τη δουλειά που τόσο καιρό έκανε, ενώ ενεργοποιείται ενεργά και ο Γιώργος Τανίδης από πλευράς βετεράνων.

ΑΛΛΑΓΕΣ ΣΤΗ ΔΙΟΙΚΗΣΗ

Αλλαγές δεν θα γίνουν μόνο στ' αποδυτήρια. Ο Γιώργος Παρασκευάς ετοιμάζει σοβαρά και συνετά τη διοίκησή του μετά την στήριξη που πήρε από τους μεγαλομέτοχους. Η σύνθεση του νέου σχήματος αναμένεται ν' ανακοινωθεί αύριο ή την Παρασκευή, λίγο δηλαδή πριν η ομάδα αναχωρήσει για το πρώτο εκτός έδρας παιχνίδι του πρωταθλήματος της Γ' εθνικής με τον Άγιο Δημήτριο.

Αλλαγές αναμένονται και στο Δ.Σ. Πάντως μέχρι το βράδυ δεν είχε γίνει τίποτα γνωστό. Απ' τα ονόματα που διέρρευσαν πάντως είναι τα ονόματα των κ.κ. Κόκκινου (γιου του τέως δημάρχου Μάνου Κόκκινου) και Αρχοντάκη.

ΑΓΩΝΙΣΤΙΚΑ

Στον αγωνιστικό τομέα τώρα ο Αντώνης Μανίκας έχει ν' αντιμετωπίσει τα προβλήματα των Δανά, Γκεοργκιεφ, Μοσχή οι οποίοι συνέχισαν να τρέχουν μόνοι τους ενώ κάποιες ενοχλήσεις που συνεχίζουν να αισθάνονται οι Ζουμπούλης και Αραμπατζής δεν εμπνέουν ανησυχίες ενόψει της πρώτης αγωνιστικής.

Το βιολί του ο Διαγόρας

• "Τρία στα τρία" θέλουν την Κυριακή οι κυανέρυθροι επί του Πανναξιακού. Συνεχίζει απών ο Κοντόγιαννος
• Ανακοίνωση διαμαρτυρίας του Αστέρα Σύρου κατά της διαιτησίας

Κανονικά πρόκειται να διεξαχθεί ο αγώνας της προσεχούς Κυριακής ανάμεσα στον Διαγόρα και τον Πανναξιακό στα πλαίσια της τρίτης αγωνιστικής του περιφερειακού πρωταθλήματος. Η ομάδα της Νάξου σε αντίθεση με τον Αστέρα Σύρου δεν έχει ζητήσει αλλαγή στην ώρα έναρξης. στις 15:30 το απόγευμα της Κυριακής οι κυανέρυθροι θα επιζητήσουν το... "τρία στα τρία" συνεχίζοντας την προέλασή τους και δείχνοντας πως αυτοί "είναι τ' αφεντικά στον 7ο όμιλο. Μία ακόμα νίκη θα τους φέρει στους εννέα βαθμούς και ποιος ξέρει ποιοι θα μείνουν διώκτες του.

Οι κυανέρυθροι ξεκίνησαν χθες την προετοιμασία τους με προπόνηση στο Φυτώριο. Σ' αυτήν πήραν μέρος όλοι οι παίκτες της ομάδας πλην του Γιώργου Κοντόγιαννου, η απουσία του οποίου συνεχίζει ν' απασχολεί προπονητή και Διοίκηση της ομάδας. Ο παίκτης δεν εμφανίζεται στις προπονήσεις, γεγονός που προβληματίζει καθώς ακούγονται απόψεις που διίστανται "

ΑΝΑΚΟΙΝΩΣΗ ΑΣΤΕΡΑ ΚΑΤΑ ΔΙΑΙΤΗΣΙΑΣ

Στο μεταξύ οι Συριανοί φθάνοντας στη βάση τους απέστειλαν χθες επιστολή στον Τύπο κατά του διαιτητή Καλογερόπουλου στην οποία αναφέρονται χαρακτηριστικά τα εξής :

«Εκφράζουμε την δυσαρέσκεια και αγανάκτηση



Ο Κοντόγιαννος συνεχίζει ν' απέχει από τις προπονήσεις του Διαγόρα.

που μας διακατέχουν μετά το παιχνίδι της ομάδας μας που διεξήχθη στις 3/10/2004 στο Εθνικό Στάδιο Ρόδου με τον Διαγόρα Ρόδου. Ύστερα από τρεις μέρες ταξίδι για τη διεξαγωγή του συγκεκριμένου αγώνα (αναχώρηση 1/10/2004 και επιστροφή στη Σύρο 4/10/2004 ξημερώματα), το μόνο που μας μένει είναι η οργή, η αγανάκτηση και η πίκρα για όλα αυτά που συμβαίνουν στο ελληνικό ποδόσφαιρο. Ένας ανεκδιήγητος διαιτητής (Καλογερόπουλος Χ.), του Σύνδεσμου Αθηνών, αλλοίωσε το αποτέλεσμα του ανωτέρω αγώνα και "σφύριξε" εχθρικά και καταστροφικά εναντίον της ομάδας μας. Σε φάσεις καίριες, π.χ. 31' κι ενώ το σκορ ήταν 0-0, δεν έδωσε καταφανέστατο πέναλτι στην ομάδα μας και για να καλύψει την "απάτη" του, όντως καλά διαβασμένος, τιμώρησε μάλιστα τον ποδοσφαιριστή μας με κίτρινη κάρτα για προσποίηση και, το κυριότερο, στο 95' ακύρωσε κανονικότατο γκολ της ομάδας μας, στερώντας μας έστω και τον βαθμό της ισοπαλίας. Τι να πει κανείς; Εντεταλμένη υπηρεσία "εκτελούσε" ο νεαρός "διαιτητής" και κατάφερε στο τέλος να κάνει όλο τον κόσμο να γελάει με τη διαιτησία του. Την ώρα που εκείνος βρισκόταν σπίτι του την Κυριακή βράδυ, η αποστολή μας (45 άτομα) ταξίδευε 10 ολόκληρες ώρες με επτά μποφόρ για να επιστρέψει στο σπίτι της. Συγχαρητήρια, κ. Καλογερόπουλε. Το μέλλον σας όμως θα πρέπει να το ψάξετε σε κάποιο νοσοκομείο ως "χειρούργος" και όχι στα γήπεδα ποδοσφαίρου. Κύριοι που ορίζετε τους διαιτητές Παρασκευή βράδυ, ξανασκεφτείτε λίγο το θέμα. Τα πράγματα έχουν φτάσει στο σημείο μηδέν. Δεν μπορεί η πρωταθλήτρια χώρα Ευρώπης να λειτουργεί ποδοσφαιρικά με αυτόν τον τρόπο. Μη μας απομακρύνετε, κύριοι, από το άθλημα, γιατί θα μείνετε "μόνοι σας". Απομονώστε τα κακοποιά στοιχεία όσο είναι η ώρα». Η διοίκηση του Αστέρα απέστειλε την παραπάνω ανακοίνωση διαμαρτυρίας στον υφυπουργό Αθλητισμού, κ. Γιώργο Ορφανό, στην ΓΓΑ, στον πρόεδρο της ΕΠΟ, κ. Γκαγκάτση, στην ΚΕΔ και στο Σύνδεσμο Διαιτησίας Αθήνας.

Ιάλυσος - Ατρόμητος Διμ.

• Σήμερα στις 15.30 στο "Οικονομίδειο" για το κύπελλο ερασιτεχνών

Ημέρα ξεκούρασης η χθεσινή για τον Ιάλυσο. Οι κιτρινοκόκκινοι δεν προπονήθηκαν χθες αφού σήμερα θα δώσουν αγώνα κυπέλλου κόντρα στον Ατρόμητο Διμυλιάς.

Στον αγώνα που θ' αρχίσει στις 15.30 οι γηπεδούχοι θα κυνηγήσουν φυσικά την πρόκριση απέναντι σε μια ομάδα υποδεέστερη και κατώτερης κατηγορίας.

Στον αγώνα αυτό οι Ιαλυσιώτες θα επιδιώξουν την καλή εμφάνιση προερχόμενοι από την ήττα της Κω.

Ο **Σάββας Σταυρίδης** θα είναι σήμερα για τελευταία φορά απών καθώς θα εκτίσει την ποινή του και θα τεθεί στη διάθεση του Θόδωρα Θεοδώρου για το ματς της ερχόμενης Κυριακής στη Θήβα εναντίον της ομώνυμης τοπικής ομάδας.

Ο **Θόδωρας Θεοδώρου** θα πραγματοποιήσει σήμερα κάποιες αλλαγές στην ομάδα δίνοντας χρόνο συμμετοχής σε παίκτες που δεν χρησιμοποιούνται ως βασικοί στο πρωτάθλημα.

Σε ό,τι αφορά το ματς της Κω ο επίσημος Ιάλυσος διέρρευσε χθες πως δεν δίνει καμμιά απολύτως συνέχεια στην "κόντρα" που πάει να δημιουργηθεί, επιθυμώντας τις καλύτερες των σχέσεων με τις ομάδες της Δωδεκανήσου.



Εκτίει σήμερα την ποινή του ο Σάββας Σταυρίδης (ΒΙΚΤΩΡ-ΦΩΤΟ ΜΑΡΚΕΤ-ΙΑΛΥΣΟΣ)

Για το ματς με τη Θήβα ο Ιάλυσος θ' ασχοληθεί πια από αύριο το απόγευμα μετά τη λήξη δηλαδή του αγώνα κυπέλλου.

ΡΕΠΟΡΤΑΖ

"Προϊόν απάτης"!

• Νέα σφοδρή επίθεση εναντίον του προέδρου της ΕΠΟ Βασίλη Γκαγκάτση εξαπέλυσε χθες ο Βίκτωρας Μητρόπουλος με αφορμή τα δύο απειλητικά έγγραφα της ΦΙΦΑ.

Βολές εναντίον του προέδρου της ΕΠΟ Βασίλη Γκαγκάτση εξαπέλυσε για άλλη μια φορά ο **Βίκτωρας Μητρόπουλος** μιλώντας χθες στον ραδιοφωνικό σταθμό Champions 89,2. Ο πρώην πρόεδρος της ΕΠΑΕ τόνισε ότι ο **Γκαγκάτσης** εξαπάτησε 300 άτομα με αφορμή το έγγραφο που τους έδειξε στη διάρκεια συγκέντρωσης σε ξενοδοχείο.

Μεταξύ των άλλων ο **Βίκτωρας Μητρόπουλος** ανέφερε: "Χαρακτήρισα προϊόν απάτης τα έγγραφα που ήρθαν από τον κύριο **Σαμπέιν,** τον γραμματέα του προέδρου της FIFA και από τον πρόεδρο της πειθαρχικής επιτροπής της FIFA και χαρακτήρισα επίσης και απάτη τη συμπεριφορά των Ελλήνων παραγόντων, αυτούς που είπατε.

Όταν μαζεύεις 200-300 άτομα και στα 300 άτομα μπροστά υπάρχει ένα έγγραφο το οποίο ούτε λίγο ούτε πολύ βγάζει ότι κινδυνεύει η Ελλάδα, διότι πέντε ενώσεις προσέφυγαν στα δικαστήρια και παραβίασαν το άρθρο 61 παράγραφος 2 του καταστατικού της FIFA, αυτό είναι απάτη.

Μπορεί ο οποιοσδήποτε να προσφύγει για παραβίαση της Εθνικής νομοθεσίας στο δικαστήριο.

Αυτό έκαναν πέντε Ενώσεις, βγήκε μια απόφαση καταπέλτης που έλεγε αυτό ακριβώς και όλο αυτό το συρφετό, δηλαδή την FIFA με δύο υπαλλήλους να στέλνουν χαρτιά για να κάνουν το χατίρι του **Βασίλη Γκαγκάτση**.

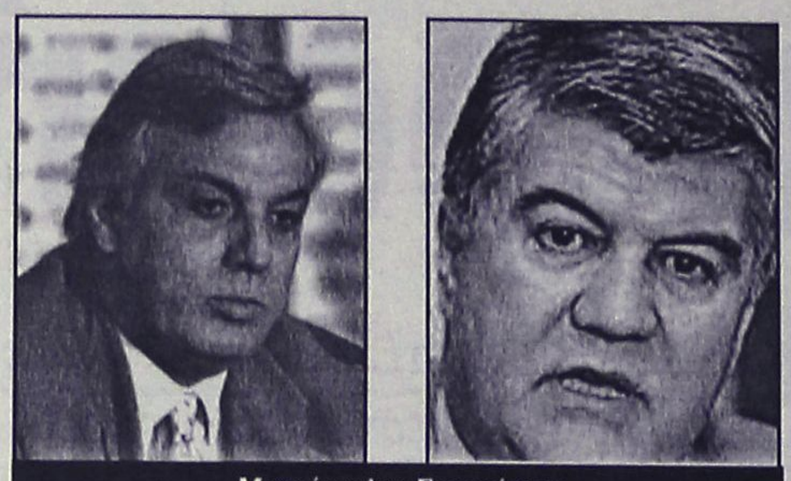

Μητρόπουλος-Γκαγκάτσης

Ο **Γκαγκάτσης** ικανοποιείται και το τραγικό είναι ότι ένας νέος, πραγματικά ελπίδα για την Ελλάδα και για τα διεθνή πράγματα, ο **Θεόδωρος Θεοδωρίδης,** αντί να κοιτάξει τα συμφέροντα των ομάδων γίνεται υπηρέτης της ομάδος που εξυπηρετεί, του Ολυμπιακού, του **Σωκράτη Κόκκαλη,** που στηρίζει τον **Γκαγκάτση,** και αποσιωπά ένα γεγονός.

Βάζει δε τον προσωπικό του φίλο, **Γιοσέφ Μισού,** να απειλεί την Ελλάδα ενώ ξέρει ότι λέει ψέματα".

Χρόνος στις "ρεζέρβες"

• Την ευκαιρία να δώσει χρόνο συμμετοχής σε ποδοσφαιριστές που δεν έχουν αγωνισθεί, θα έχει την ευκαιρία σήμερα στον αγώνα κυπέλλου ο προπονητής του Αρη, Στέργος Παρδαλός

Τη δυνατότητα να δώσει χρόνο συμμετοχής σε ποδοσφαιριστές που δεν έχουν αγωνισθεί καθόλου ή λίγο, θα έχει την ευκαιρία σήμερα ο προπονητής του Αρη, **Στέργος Παρδαλός**, καθώς στις 3 μ.μ. η ομάδα του θα φιλοξενήσει στον Αρχάγγελο την ομάδα της Τήλου για την α' φάση του κυπέλλου.

Σκοπός του προπονητή της ομάδας του Αρχαγγέλου είναι να ξεκουράσει κάποιους παίκτες του ενόψει του δύσκολου Σαββατιάτικου εντός έδρας παιχνιδιού με αντίπαλο τον Διαγόρα Β., τους οποίους όμως θα κρατήσει στον πάγκο γιατί ποτέ δεν ξέρεις τί εξέλιξη μπορεί να έχει ένας αγώνας κυπέλλου με ένα υποδεέστερο αντίπαλο.

Οι παίκτες του **Στέργου Παρδαλού** προπονήθηκαν τη Δευτέρα σε ξηρό γήπεδο (Αγιος Θεόδωρος) αφού το γήπεδο Αρχαγγέλου παρουσίασε κάποιο πρόβλημα στο χόρτο του και προκειμένου να συντηρηθεί δεν μπήκαν μέσα.

Για σήμερα ο προπονητής του Αρη θα έχει στη διάθεσή του και τον νεαρό **Δήμο Φλεβάρη** που εξέτισε την ποινή του που κουβαλούσε από την περυσινή περίοδο.

Επίσης τον παρόν θα δώσει και ο νεαρός **Παναγιώτης Κωστάκης** που εξασφάλισε άδεια από τη δουλειά του όπως και ο **Υψηλάντης Μπαρμπαντώνης.**



Ξεκίνησε προπονήσεις ο Δήμος Π"οικονόμου

Από το σημερινό ματς ίσως λείψουν οι **Πευκιανάκης** και **Αντ. Παρδαλός** λόγω εργασίας.

Στο μεταξύ από τη Δευτέρα ξεκίνησε τις προπονήσεις ο **Δήμος Π"οικονόμου** ο οποίος πριν 2 εβδομάδες υποβλήθηκε σε αρθροσκόπηση από τον Βασίλη Δημητρακόπουλο. Σε μερικές ημέρες θα μπει στο κανονικό πρόγραμμα των προπονήσεων και σε ένα μήνα περίπου πιστεύεται ότι θα είναι σε θέση ν' αγωνισθεί.

Οσο για τον **Σταύρο Μαγιόγλου** βρίσκεται ακόμη σε στάδιο ανάρρωσης.

VANIK TOURS

ΓΙΑΝΝΗΣ και ΣΕΒΑ ΒΑΛΣΑΜΙΔΗ
VANIK σημαίνει ΑΛΗΘΕΙΑ
ΑΚΤΗ ΚΑΝΑΡΗ 17, ΨΑΡΟΠΟΥΛΑ - ΑΝΕΤΟ ΠΑΡΚΙΝ
ΑΝΟΙΚΤΑ: ΔΕ-ΣΑ 08.30-14.00 και 16.30-20.30
Τηλ. 2241035191-37621 κιναητό 6945-798148 FAX 2241029532
Το γραφείο μας πάντα πρώτο σε κρατήσεις ξενοδοχείων εξασφάλισε και σας προσφέρει καταπληκτικές τιμές για τα παρακάτω ξενοδοχεία σε ΠΑΚΕΤΑ (Εκδοση εισιτηρίων R/T) από 1/4 - 31/10/2004

ΑΠΕΥΘΥΝΟΜΑΣΤΕ ΣΕ ΣΑΣ ΠΟΥ ΘΕΛΕΤΕ ΚΑΙ Η ΚΡΑΤΗΣΗ ΣΑΣ ΝΑ ΕΙΝΑΙ ΣΩΣΤΗ ΚΑΙ ΤΟ ΔΩΜΑΤΙΟ ΣΑΣ ΝΑ ΣΑΣ ΠΕΡΙΜΕΝΕΙ

1ον HOTEL PRESIDENT Α΄ κατηγορίας
Λεωφόρος Κηφισίας (ΟΛΑ ΑΝΑΚΑΙΝΙΣΜΕΝΑ)
ΜΟΝΟΚΛΙΝΟ € 70
Δίκλινο για μονόκλινο € 75
ΔΙΚΛΙΝΟ € 80
ΤΡΙΚΛΙΝΟ € 105

2ον HOTEL ZAFOLIA Α΄ κατηγορίας
Λεωφόρος Αλεξάνδρας
ΜΟΝΟΚΛΙΝΟ € 112
ΔΙΚΛΙΝΟ € 125
ΤΡΙΚΛΙΝΟ € 150

3ον HOTEL ATHENS CYPRIA Α΄ κατηγορίας
Σύνταγμα
ΜΟΝΟΚΛΙΝΟ € 80
ΔΙΚΛΙΝΟ € 100
ΤΡΙΚΛΙΝΟ € 110

4ον HOTEL ASTOR Α΄ κατηγορίας
Σύνταγμα
ΜΟΝΟΚΛΙΝΟ € 80
Δίκλινο για μονόκλινο € 90
ΔΙΚΛΙΝΟ € 100
ΤΡΙΚΛΙΝΟ € 120

5ον HOTEL ARETHOUSA Β΄ SUPERIOR
Σύνταγμα

6ον HOTEL ELLINIS Β΄ κατηγορίας
ΩΝΑΣΕΙΟ, Λεωφ. Συγγρού
ΜΟΝΟΚΛΙΝΟ € 60
ΔΙΚΛΙΝΟ € 75
ΤΡΙΚΛΙΝΟ € 85

7ον HOTEL TRITON Β΄ κατηγορίας
Κέντρο Πειραιά
ΜΟΝΟΚΛΙΝΟ € 65
ΔΙΚΛΙΝΟ € 80
ΤΡΙΚΛΙΝΟ € 95

8ον HOTEL LILIA Β΄ κατηγορίας
Πασαλιμάνι Πειραιάς
ΜΟΝΟΚΛΙΝΟ € 60
ΔΙΚΛΙΝΟ € 75
ΤΡΙΚΛΙΝΟ € 100

9ον HOTEL ΕΓΝΑΤΙΑ Β΄ κατηγορίας
Θεσσαλονίκη Κέντρο, καινούργιο
ΜΟΝΟΚΛΙΝΟ € 70
ΔΙΚΛΙΝΟ € 80
ΤΡΙΚΛΙΝΟ € 90

10ον HOTEL EGNATIA PALACE Α΄ κατηγορίας
Θεσσαλονίκη Κέντρο, ολοκαίνουργιο
ΜΟΝΟΚΛΙΝΟ € 90
ΔΙΚΛΙΝΟ € 100
ΤΡΙΚΛΙΝΟ € 125

● Τα παραπάνω ξενοδοχεία διαθέτουν T.V. σε όλα τα δωμάτια
● Στις πιο πάνω τιμές συμπεριλαμβάνεται πρωινό σε μπουφέ
● Ακόμη σε μας θα βρείτε αεροπορικά και ατμοπλοϊκά εισιτήρια όλων των εταιριών.

STEFANAKIS TOURS-RODOS
Lane Sea Lines-Zorpidis Traver

ΔΡΟΜΟΛΟΓΙΑ Ε/Γ-Ο/Γ Β. ΚΟΡΝΑΡΟΣ

05/10
Αναχώρηση από Ρόδο 12.00 για
ΧΑΛΚΗ-ΔΙΑΦΑΝΙ-ΚΑΡΠΑΘΟ-ΚΑΣΟ-ΣΗΤΕΙΑ-ΜΗΛΟ-ΠΕΙΡΑΙΑ

07/10
Αναχώρηση από Ρόδο 22.00 για
ΚΩ-ΚΑΛΥΜΝΟ-ΣΑΜΟ-ΧΙΟ-ΜΥΤΙΛΗΝΗ-ΛΗΜΝΟ-ΑΛΕΞΑΝΔΡΟΥΠΟΛΗ

10/10
Αναχώρηση από Αλεξανδρούπολη στις 22.00

ΔΡΟΜΟΛΟΓΙΑ Ε/Γ-Ο/Γ ΙΕΡΑΠΕΤΡΑ

05/10
ΡΟΔΟ-ΚΑΣΤΕΛΟΡΙΖΟ 20.00

06/10
ΡΟΔΟ-ΚΑΣΤΕΛΟΡΙΖΟ 13.00

07/10
Αναχώρηση από Ρόδο 04.30 για
ΧΑΛΚΗ-ΔΙΑΦΑΝΙ-ΚΑΡΠΑΘΟ-ΚΑΣΟ-ΣΗΤΕΙΑ-ΑΓ. ΝΙΚΟΛΑΟ-ΘΗΡΑ-ΜΗΛΟ-ΠΕΙΡΑΙΑ

09/10
Από Ρόδο για Καστελόριζο 20.00

ΑΛΕΞ. ΔΙΑΚΟΥ 38-ΡΟΔΟΣ
Τηλ.: (22410)20625, 30054, 33603, 33607
fax (22410)26745
E-MAIL: STEFANAKIS@ZORPIDIS.COM



ΤΟΠΙΚΟ ΠΟΔΟΣΦΑΙΡΟ

Αρκεί να μην μιλάνε!

• Με ποινή αποκλεισμού ενός μήνα τιμώρησε σύμφωνα με πληροφορίες η Πειθαρχική Επιτροπή Διαιτησίας τους Βασίλη Τσαγγάρη και Παντελή Μιχαλάκη, για την κίνησή τους να μιλήσουν δημόσια χωρίς άδεια. Το θέμα έκλεισε, χωρίς να δοθούν απαντήσεις για την ουσία των ισχυρισμών τους.

Σε μία απόφαση που αφήνει πίσω της πολλές απορίες κατέληξε η Πειθαρχική Επιτροπή Διαιτησίας, που εξέτασε τις υποθέσεις των διαιτητών **Βασίλη Τσαγγάρη** και **Παντελή Μιχαλάκη.** Όπως αναφέρουν οι πληροφορίες, και οι δύο διαιτητές τιμωρήθηκαν με ποινή ενός μήνα αποκλεισμού από κάθε αγωνιστική δραστηριότητα εξαιτίας του γεγονότος ότι προέβησαν σε δημόσιες τοποθετήσεις χωρίς να έχουν εξασφαλίσει προηγουμένως την άδεια της διοίκησης του Συνδέσμου τους, με την Πειθαρχική Επιτροπή να ταυτίζεται απόλυτα με την συνολική στάση του ΣΔΠΔ, ο οποίος διύλισε τον κώνωπα και κατάπιε την κάμηλο!





Ενα μήνα καμπάνα "έφαγαν" Τσαγγάρης, Μιχαλάκης

Βέβαια, από την στιγμή που το Δ.Σ. του Συνδέσμου παρέπεμψε το θέμα των δύο κορυφαίων διαιτητών του στην βάση την παραβίαση του καταστατικού στο θέμα της δημόσιας τοποθέτησης χωρίς άδεια, η Πειθαρχική Επιτροπή δεν είχε κανέναν λόγο να διαφοροποιηθεί και να «σκαλίσει» την ουσία της υπόθεσης, που δεν ήταν η εμφάνιση των **Τσαγγάρη** και **Μιχαλάκη,** αλλά το περιεχόμενο των όσων υποστήριξαν, ή καλύτερα κατήγγειλαν.

Φυσικά, παραβίαση του καταστατικού υπήρξε, ωστόσο η ενασχόληση των αρμοδίων του ΣΔΠΔ μόνο με το συγκεκριμένο κομμάτι όχι μόνο δεν έστειλε το μήνυμα της τήρησης των κανονισμών και την προστασία της διαφάνειας, αλλά οδήγησε τον φίλαθλο κόσμο στο συμπέρασμα πως το μοναδικό που «καίει» τον Σύνδεσμο είναι οι διαιτητές να μην μιλάνε για να μην εκθέτουν δημόσια τον χώρο τους.

Πράγματα όπως οι απίστευτες καταγγελίες του Τσαγγάρη για το «φάγωμά» του από τους πίνακες, λόγια του τύπου «ας με αξιολογήσουν και θα κάνω ότι θέλουν αυτοί», οι ευχαριστίες του **Μιχαλάκη** στον **Παναγιώτη Κούτρη** και όλα τα υπόλοιπα τα οποία είδαν το φως της δημοσιότητας αποτελούν ψιλά γράμματα. Το αν ισχύουν όλα αυτά παραμένει αδιευκρίνιστο. Προφανώς το πραγματικό κακό εντοπίζεται στο γεγονός ότι ειπώθηκαν.

Μάλιστα, κύκλοι του ΣΔΠΔ ερμήνευσαν την ποινή του ενός μήνα που επέβαλε η Πειθαρχική Επιτροπή στους δύο διαιτητές ως σαφέστατο μήνυμα παραδειγματισμού προς όλους τους υπόλοιπους να μην ανοίγουν το στόμα τους δημόσια και όπως γίνεται εύκολα αντιληπτό, για τέτοιου είδους ζητήματα η διοίκηση του ΣΔΠΔ ποτέ δεν πρόκειται να δώσει την συγκατάθεσή της. Με άλλα λόγια, το θέμα έκλεισε γρήγορα γρήγορα με την επιβολή μίας αυστηρής, πλην όμως τυπικής ποινής, για να φανεί πως ο ΣΔΠΔ πήρε θέση.

Απορία υπάρχει και για τον συμψηφισμό. Θυμίζουμε, πως ο **Παντελής Μιχαλάκης** αφενός έχει ξεκαθαρίσει πως δεν πρόκειται να ασχοληθεί ξανά με την διαιτησία και αφετέρου η εκ μέρους του παραβίαση του καταστατικού ήταν επαναλαμβανόμενη, σε αντίθεση με τον **Τσαγγάρη,** που μίλησε μία και μοναδική φορά. Παρ' όλα αυτά, οι δύο τους εισέπραξαν την ίδια ποινή.

Τέλος, αξίζει να σημειωθεί, πως οι πληροφορίες κάνουν λόγο για διάσταση απόψεων στις τάξεις της Πειθαρχικής Επιτροπής Διαιτησίας. Ο πρόεδρός της **Μανώλης Χατζημανώλης** πρότεινε την επιβολή ποινής δεκαπέντε ημερών, όμως τα δύο μέλη της **Μπάμπης Καραμαρίας** και **Βαγγέλης Μίχας** επέμειναν στον μήνα.

Πιστεύουν στην ανάκαμψη

• Θέμα χρόνου είναι σύμφωνα με τους Λινδίους η ανάκαμψη του Κλεόβουλου

Την νίκη που θα επαναφέρει το καλό κλίμα και θα εξωστρακίσει την κακοδαιμονία που υπάρχει από την αρχή της περιόδου, ευελπιστεί να πετύχει σήμερα ο Κλεόβουλος στον αγώνα κυπέλλου κόντρα στον Φοίβο.

Οι πολλοί τραυματισμοί και οι κακές διαιτησίες που έτυχαν σε αυτές τις πρώτες αγωνιστικές, στο Κλεόβουλο, είναι σύμφωνα με τους ιθύνοντες της ομάδας ο λόγος που δεν βρίσκεται ψηλά στον βαθμολογικό πίνακα, αλλά υπάρχει αισιοδοξία ότι η ομάδα παρά το κακό ξεκίνημα θα ανακάμψει.

Οι αγώνες που σύμφωνα με τον πρόεδρο της ομάδας **Μιχάλη Διακογεωργίου** θα σηματοδοτήσουν και την έναρξη της ανοδικής πορείας του συλλόγου, αποτελούν τα δύο εντός έδρας παιχνίδια της 5ης και 6ης αγωνιστικής με Αρη και Διαγόρα Β. αντίστοιχα.

Παιχνίδια που αναμένεται να δώσουν ιδιαίτερη βαρύτητα οι Λίνδιοι, καθώς τα χρονικά περιθώρια στενεύουν και πρέπει να καλυφθεί το χαμένο έδαφος των πρώτων αγωνιστικών.

ΤΡΑΥΜΑΤΙΕΣ

Για το σημερινό παιχνίδι εκτός αποστολής έμειναν οι **Χωρίτης, Πόλος** και **Οικονομάκης** που δεν έχουν ξεπεράσει τα προβλήματα των τραυματισμών που τους ταλαιπωρούν, ενώ στον πάγκο της ομάδας θα καθίσει ο **Διάκουλας Ι.** που ταλαιπωρείται από προσαγωγούς.



Ο Ακης Δελαπόρτας αναμένεται να προφυλάξει σήμερα τον Γιάννη Διάκουλα

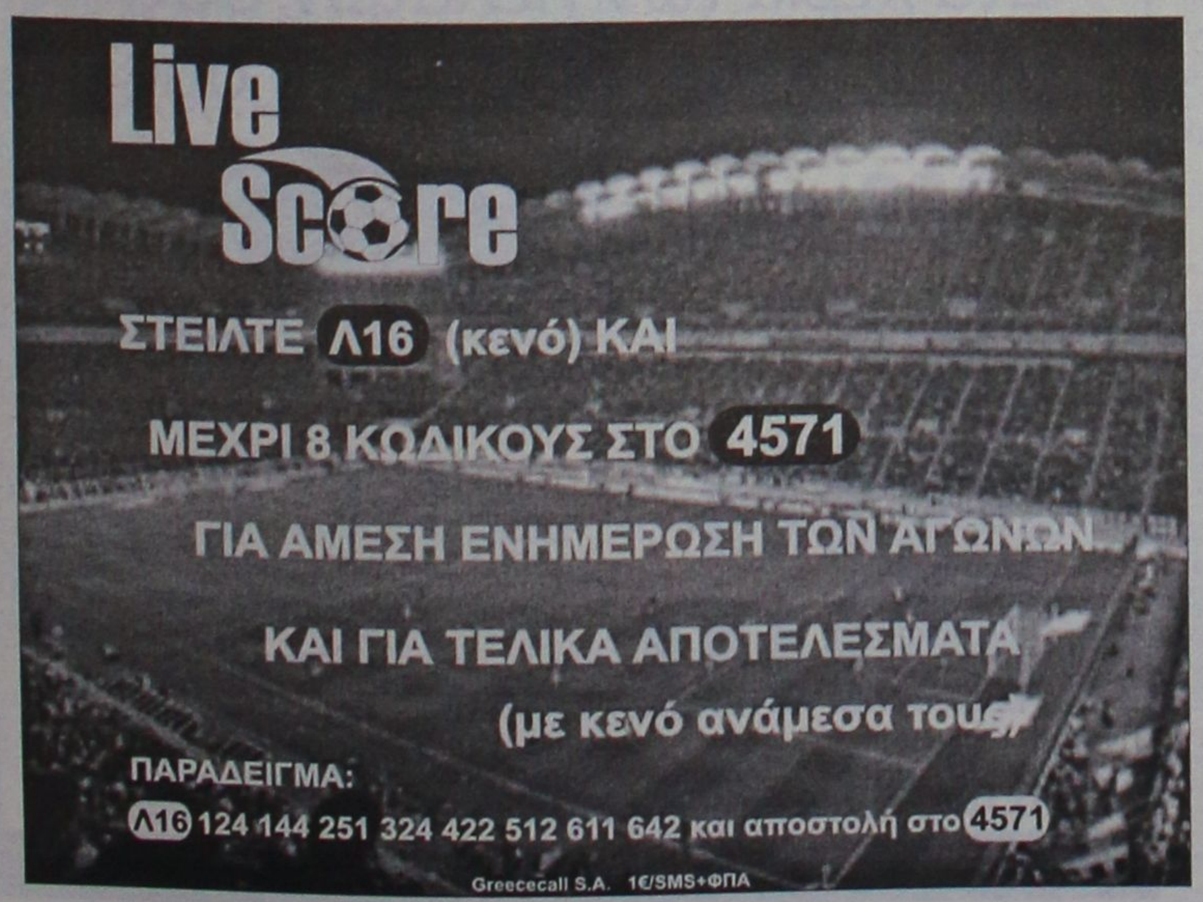

Α.Ν.Ε.Σ.

ΑΝΩΝΥΜΗ ΝΑΥΤΙΛΙΑΚΗ ΕΤΑΙΡΕΙΑ ΣΥΜΗΣ

ΠΡΟΓΡΑΜΜΑ ΔΡΟΜΟΛΟΓΙΩΝ (ΩΡΕΣ ΑΝΑΧΩΡΗΣΕΩΝ)

ΟΚΤΩΒΡΙΟΥ 2004

	ΣΥΜΗ ΙΙ		Υ/Γ ΑΙΓΛΗ		Ε/Γ ΠΑΝΟΡΜΙΤΗΣ	
ΗΜΕΡΟΜΗΝΙΑ	ΣΥΜΗ-ΡΟΔΟ	ΡΟΔΟ-ΣΥΜΗ	ΣΥΜΗ-ΡΟΔΟ	ΡΟΔΟ-ΣΥΜΗ	ΣΥΜΗ-ΡΟΔΟ	ΡΟΔΟ-ΣΥΜΗ
1/10 ΠΑΡΑΣΚΕΥΗ		18.00	07.30, 18.30	09.00		
2/10 ΣΑΒΒΑΤΟ	07.00		16.30	09.00, 18.00	18.30 , 10.20	09.00 (ΜΕΣΩ ΠΑΝΟΡΜΙΤΗ) 17.00
3/10 ΚΥΡΙΑΚΗ		18.30	07.30		16.30	09.00
4/10 ΔΕΥΤΕΡΑ	07.00	18.00	10.30	09.00	16.30	10.30 (ΜΕΣΩ ΠΑΝΟΡΜΙΤΗ)
5/10 ΤΡΙΤΗ	07.00		16.00	09.00	18.30	10.30 (ΜΕΣΩ ΠΑΝΟΡΜΙΤΗ) 18.00
6/10 ΤΕΤΑΡΤΗ			10.30, 17.00	09.00, 14.30	08.30	18.00
7/10 ΠΕΜΠΤΗ			10.30	09.00, 18.00	07.30, 16.30	10.30 (ΜΕΣΩ ΠΑΝΟΡΜΙΤΗ)

Τα δρομολόγια μπορούν να τροποποιηθούν λόγω εκτάκτων συγκοινωνιακών αναγκών ή καιρικών συνθηκών

Παρακαλούμε πριν ταξιδέψετε επικοινωνήστε με την Εταιρία:

www.anes.gr

Γραφείο ΣΥΜΗΣ Τηλ.: (22460) 71444 - Φαξ: (22460) 71373 Γραφείο ΡΟΔΟΥ Τηλ.: (22410) 37769 - Φαξ: (22410) 34493

ΤΟΠΙΚΟ ΠΟΔΟΣΦΑΙΡΟ

Το ίδιο έργο σ' επανάληψη

• Απόλλων Κ. - Διαγόρας Β. και Κλεόβουλος - Φοίβος μέσα σε 10 ημέρες συγκρούονται ξανά, αυτή τη φορά για το κύπελλο

• Ο Γιώργος Κόττορος σφυρίζει στις Καλυθιές, ενώ ο Κώστας Ζανεττίδης στη Λίνδο. Ολοκληρώνεται η σημερινή ημέρα κυπέλλου με άλλες 5 συναντήσεις σε Ρόδο και Κω



Για δεύτερη φορά φέτος ο Φοίβος αντιμετωπίζει τον Κλεόβουλο

Ημέρα κυπέλλου η σημερινή και υπάρχει πλούσια δραστηριότητα καθώς είναι προγραμματισμένο να γίνουν 7 συνολικά παιχνίδια για την α' φάση του ομίλου της Ρόδου και των Νήσων.

Οι συναντήσεις που ξεχωρίζουν γίνονται σε Καλυθιές και Λίνδο με τον Απόλλωνα Κ. να υποδέχεται τον Διαγόρα Β. και ο Κλεόβουλος τον Φοίβο.

Οι σημερινοί αντίπαλοι έχουν ακόμη νωπές τις μνήμες τους από τις μεταξύ τους συναντήσεις που έδωσαν πριν 10 ημέρες περίπου για το πρωτάθλημα.

Οι Καλυθενοί είχαν επικρατήσει στον αγώνα πρωταθλήματος, 1-0 επί των Βατενών, ενώ Λίνδιοι και Κρεμαστενοί είχαν αναδειχθεί ισόπαλοι, 1-1.

Βέβαια, άλλο πρωτάθλημα και άλλο κύπελλο, καθώς πάντα τον θεσμό του κυπέλλου κάθε ομάδα τον βλέπει από διαφορετικό πρίσμα...

Στις Καλυθιές όπου γίνεται θεωρητικά και το σπουδαιότερο σημερινό παιχνίδι αναμένεται να προσελκύσει και τον περισσότερο φίλαθλο κόσμο, καθώς ευνοεί και η κοντινή απόσταση.

Οι γηπεδούχοι θα προσπαθήσουν να επαναλάβουν την επιτυχία και να φτάσουν σε νίκη πρόκριση, ενώ οι φιλοξενούμενοι που δεν ξεκίνησαν καλά το πρωτάθλημα, θέλουν μέσα από το σημερινό παιχνίδι να κάνουν ένα νέο ξεκίνημα. Το παιχνίδι αυτό ορίσθηκε να το διευθύνει ο **Γιώργος Κόττορος**.

Στο ματς της Λίνδου οι δύο αντίπαλοι προσπαθούν να μαζέψουν τα "συντρίμμια" τους από τις συνεχείς αποτυχίες στους αγώνες του πρωταθλήματος.

Θέλουν και οι δύο τη νίκη -πρόκριση πιστεύοντας πως μια επιτυχία θα ανεβάσει το πεσμένο τους ηθικό.

Εδώ ο διαιτητής της συνάντησης θα είναι ο **Κώστας Ζανεττίδης.**

Ωστόσο για τον όμιλο της Ρόδου σήμερα γίνονται άλλες 3 συναντήσεις.

Ξεκίνημα θα γίνει στις 3 μ.μ. στον Αρχάγγελο με τον Αρη να φιλοξενεί την ομάδα της Τήλου. Θεωρητικά οι γηπεδούχοι έχουν εύκολο έργο με τον **Στέργο Παρδαλό** να έχει σκοπό να ξεκουράσει κάποιους παίκτες ενόψει του σαββατιάτικου παιχνιδιού για το πρωτάθλημα.

Μισή ώρα αργότερα στο γήπεδο των Αγίων Αποστόλων η τυπικά γηπεδούχος Ασπίδα Απ. θα υποδεχθεί τον Ηρακλή Μ. Βάσει της παρουσίας των δύο ομάδων στις τρεις πρώτες αγωνιστικές, ο αγώνας θεωρείται αμφίρροπος, με τους φιλοξενούμενους ωστόσο να έχουν ένα ελαφρό προβάδισμα λόγω πλουσιότερου έμψυχου υλικού.

Τέλος, στο Οικονομίδειο ο Ιάλυσος αναμένεται να έχει εύκολο έργο με αντίπαλο τον Ατρόμητο αφού τις δύο ομάδες χωρίζουν 4 κατηγορίες.

Για τον όμιλο νήσων έχουμε δύο ματς, για τον υποόμιλο της Κω.

Στο ξηρό γήπεδο της Κω, ο ΠΑΟ Κω θα παίξει με τον Ανταγόρα, ενώ στο νέο στάδιο (χόρτο) της Κω ο Ασκληπιός θα κοντραριστεί με τον Αντίμαχο. Αναλυτικά τα σημερινά παιχνίδια :

ΟΜΙΛΟΣ ΡΟΔΟΥ

ΣΗΜΕΡΑ

• **Αρχάγγελος (15:00):** Άρης - Τήλος

Διαιτησία: *Ασημακόπουλος - Κατσιδώνης Ε. - Μανέγας.*

Παρατηρητής: *Μπακίρης.*

Παρ. διαιτησίας: *Κωνσταντίνου.*

• **Καλυθιές (15:30):** Απόλλων Κ. - Διαγόρας Β.

Διαιτησία: *Κόττορος - Ορφανός - Λάμπρου.*

Παρατηρητής: *Βεργίδης.*

Παρ. διαιτησίας: *Σταματάκης.*

• **Λίνδος (15:30)** Κλεόβουλος - Φοίβος.

Διαιτησία: *Ζανεττίδης - Παπαδόπουλος - Κατταβενός.*

Παρατηρητής: *Παυλούς.*



Ο Γιώργος Κόττορος θα βρεθεί σήμερα στις Καλυθιές

Παρ. διαιτησίας: *Λουλουδάκης.*

• **Οικονομίδειο (15:30):** Ιάλυσος - Ατρόμητος.

Διαιτησία: *Σάββενας - Φραγκίνης - Λιάπη.*

Παρατηρητής: *Μαυρουδής.*

Παρ. διαιτησίας: *Καψάσκης.*

• **Αγ. Απόστολοι (15:30:** Ασπίδα Απ. - Ηρακλής Μ.

Διαιτησία: *Σιδηρόπουλος - Χατζηνικόλας - Μίχας.*

Παρατηρητής: *Κυπραίος Θ.*

Παρ. διαιτησίας : *Τριανταφύλλου.*

ΥΠΟΟΜΙΛΟΣ ΚΩ

ΣΗΜΕΡΑ

• **Κως (15:30 Ξηρό):** ΠΑΟ Κω - Ανταγόρας.

Διαιτησία : *Αργυρίου - Δοδούς - Φραγκιαδάκης.*

Παρατηρητής: *Χατζηζαχαρίας.*

• **ΚΩΣ (18:30):** Ασκληπιός - Αντί μαχος.

Διαιτησία : *Βασιλείου - Μουστάκας - Μαρμαρινός.*

Παρατηρητής: *Βραχνάς.*

ΑΥΡΙΟ

• **ΚΩΣ (15:30):** ΑΕ Κως - Πολυβώτης.

Διαιτησία: *Μουστάκας - Βασιλείου - Αργυρίου.*

Παρατηρητής: *Κεφαλιανός.*

CRYSTAL D' ARQUES (PARIS)
CRYSTAL BOHEMIAS
MORINOX
PRINCESS
eva solo
Leopold
Prestige
MURANO
Biesse casa
bodum
Tiffanny Boutiqe
MICHELINO
Blomus
KROSNO

ΜΕΓΑΛΕΣ ΠΡΟΣΦΟΡΕΣ

ΤΙΜΕΣ ΚΟΣΤΟΥΣ

ΟΙΚΙΑ & διακόσμηση

ΤΙΜΕΣ ΚΟΣΤΟΥΣ

ΜΠΟΡΕΙ ΟΙ ΕΚΠΤΩΣΕΙΣ ΝΑ ΤΕΛΕΙΩΣΑΝ ΟΙ ΠΡΟΣΦΟΡΕΣ ΟΜΩΣ ΣΥΝΕΧΙΖΟΝΤΑΙ ΓΙΑ ΜΕΡΙΚΕΣ ΜΕΡΕΣ ΑΚΟΜΑ

ΤΙΜΕΣ ΚΟΣΤΟΥΣ ΓΙΑ ΟΛΑ ΤΑ ΕΙΔΗ ΛΟΓΩ ΑΝΑΚΑΙΝΙΣΗΣ

ΕΘΝΙΚΗΣ ΑΝΤΙΣΤΑΣΕΩΣ 59 (ΠΡΩΗΝ ΑΝΝΗΣ ΜΑΡΙΑΣ)
ΡΟΔΟΣ ΤΗΛ. - ΦΑΞ 22410-39777

ΜΕΓΑΛΕΣ ΠΡΟΣΦΟΡΕΣ

Από 1η Σεπτεμβρίου έως 30 Νοεμβρίου 2004
Στα χέρια των πελατών σας, η καλύτερη διαφήμιση σας

300 mini BiC

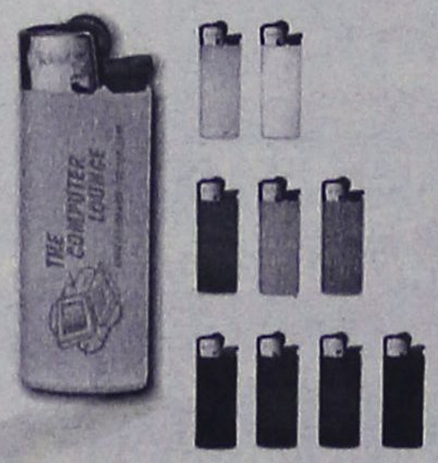

τώρα 199€ 266€

Τελική τιμή με εκτύπωση 1 χρώματος

Αντιπρόσωπος BiC: Add-Διαφημιστικό δώρο

Λεμεσού 34 Ρόδος. Τηλ/Fax: 2241076710, 39618 • 09:00 - 16:00

ΜΙΚΡΕΣ αγγελίες

ΟΙ ΑΓΓΕΛΙΕΣ ΤΗΣ ΡΟΔΙΑΚΗΣ παρουσιάζονται και στο site www.anaggelies.gr

ΜΕΤΑΦΕΡΘΗΚΑΜΕ!
Θα μας βρίσκετε στα κεντρικά μας γραφεία επί της Μαρ. Μαλλιαράκη 11 (τελευταία πάροδος Καναδά). Τα τηλέφωνα παραμένουν τα ίδια:
(22410) 22210, (22410) 75230

ενοικιασεις ακινητων & επιχειρησεων

ΕΝΟΙΚΙΑΖΟΝΤΑΙ επιπλωμένες γκαρσονιέρες. Πληρ. τηλ. 2241074813 AE62267

ΕΝΟΙΚΙΑΖΕΤΑΙ στην Ιαλυσό μέσα σε ωραίο κήπο, καινουργής γκαρσονιέρα, 2 δωματίων ανεξάρτητη, διαμπερής, πλήρως επιπλωμένη, έτοιμη για κατοίκηση, ευρίσκεται 150 μ. από την θάλασσα και την λεωφόρο στο ύψος του Λυκείου Ιαλυσού. Πληρ. τηλ. 6972274948, 6945399660 AE62275

ΓΚΑΡΣΟΝΙΕΡΑ επιπλωμένη με αυλή στην περιοχή της Ανάληψης. Πληρ. τηλ. 6932233898, 2241076088 AE62273

ΔΥΑΡΙ επί της Αντισμηνάρχου Βολονάκη 22 (περιοχή Αγίου Ιωάννου), σε άριστη κατάσταση, επιπλωμένο. Πληρ. τηλ. 2241077686 AE62272

ΕΝΟΙΚΙΑΖΟΝΤΑΙ στ' Αφάντου διαμερίσματα και studios πλήρως επιπλωμένα με κουζίνα, ηλιακό θερμοσίφωνα, βεράντες, κήπο, πάρκιν. Τιμή 210 ευρώ και 150 αντίστοιχα. Πληρ. τηλ. 6947552610, 6944277312 AE62271

STUDIOS σε ήσυχη περιοχή στην Κρεμαστή με εξωτερική είσοδο το καθένα πλήρως επιπλωμένα. Βεράντες, ντους, WC, πολυκουζίνα, ηλιακούς, πάρκιν, κήπους με γκαζόν. Τα studios δίνονται καθαρά, με σεντόνια και κουβέρτες. Τιμή 130 ευρώ το μήνα. Πληρ. τηλ. 6937606824, 2241095695, 2241095487 AE62268

ΔΙΑΜΕΡΙΣΜΑΤΑ πλήρως εξοπλισμένα και ανακαινισμένα επί της οδού Αλ. Διάκου. Πληρ. τηλ. 2241068637, 6938984629 AE62264

ΓΚΑΡΣΟΝΙΕΡΑ πλήρως εξοπλισμένη, στα Μαριτσά. Πληρ. τηλ. 2241047449 μετά τις 3.00 μ.μ. AE62262

ΔΥΑΡΙ καινούργιο πλήρως εξοπλισμένο, στα Μαριτσά. Πληρ. τηλ. 2241048195 μετά τις 2.00 μ.μ. AE62261

ΓΚΑΡΣΟΝΙΕΡΕΣ και studio καινούργια πλήρως επιπλωμένα, κοντά στο Πανεπιστήμιο. Πληρ. τηλ. 2241078965 AE62249

ΚΡΕΜΑΣΤΗ ενοικιάζεται νέα πλήρως εξοπλισμένη STUDIO-γκαρσονιέρα (ενιαίος χώρος) διαμπερής, ηλιακός, βεράντες, άνετο πάρκιν. Πληρ. κ. Μάνος τηλ. 2241081478-88818, 6938626179 AE62256

ΔΙΑΜΕΡΙΣΜΑ πολυτελείας γωνιακό σε όροφο. Διαθέτει θέρμανση, 3 υπνοδωμάτια με παρκέ, σαλόνι, κουζίνα, τραπεζαρία, 2 τουαλέτες, αποθήκη. Βρίσκεται επί της οδού Κοδριγκτώνος κοντά στο Στάδιο Διαγόρα. Τιμή 650 ευρώ το μήνα. Πληρ. τηλ. 6972718731 AE62254

TOP PROPERTIES

GEORGE & SAVAS PIPINOS
ΓΕΩΡΓΙΟΣ & ΣΑΒΒΑΣ ΠΙΠΙΝΟΣ
ΣΥΜΒΟΥΛΟΙ ΚΑΙ ΕΚΤΙΜΗΤΕΣ ΑΚΙΝΗΤΩΝ
REAL ESTATE AGENTS • MEMBER OF F.I.A.B.C.I.-NAEA-C.E.I.

Από το 1971

Email: gpipinos@otenet.gr URL: www.rhodes-top-properties.com and www.pipinos.gr



Η "**TOP PROPERTIES**" είναι ατομική επιχείρηση και ανήκει στους Γεώργιο και Σάββα Πιπίνο. Το γραφείο ασχολείται από το 1971 αποκλειστικά και μόνο με επενδύσεις και REAL ESTATE, στο νησί της Ρόδου και στην ευρύτερη περιοχή της Δωδεκανήσου.

ΑΠΕΥΘΥΝΟΜΑΣΤΕ: Στους **σοβαρούς, απαιτητικούς και επιλεκτικούς** επενδυτές-επιχειρηματίες, Ελληνες και ξένους που ενδιαφέρονται να κάνουν μια σοβαρή επένδυση προβολής στο νησί της Ρόδου.

ΠΡΟΣΦΕΡΟΥΜΕ: Α) Υπηρεσίες και πληροφορίες που γίνονται σε προσωπικό επίπεδο με εχεμύθεια, διακριτικότητα και σοβαρότητα.
Β) Μεγάλη γκάμα υψηλής ποιότητας, ακινήτων, όπως:1) Ξενοδοχεία Α' και Β' κατηγορίας των 600-500-350-300 κλινών, 2) Κεντρικά αστικά ακίνητα κατάλληλα για Τράπεζες-καταστήματα-γραφεία, 3) Παραλιακές εκτάσεις, κατάλληλες για τουριστικές επενδύσεις των 150.000-100.000-70.000-50.000-36.000 τ.μ. και 4) Διαμερίσματα και μεζονέτες προβολής, και 5) Αξιόλογες Παραθεριστικές κατοικίες.
ΣΤΟΧΟΣ ΜΑΣ ΕΙΝΑΙ: Να προσφέρουμε στο αγοραστικό μας κοινό υψηλής ποιότητας ακίνητα και ευκαιρίες στο νησί της Ρόδου. Η τριακονταετής και πλέον πείρα μας στον τομέα αυτό αποτελεί εγγύηση.
ΣΥΝΘΗΜΑ ΜΑΣ ΕΙΝΑΙ: Επενδύστε στη ΡΟΔΟ ΤΩΡΑ, σε ακίνητα που ΑΝΤΕΧΟΥΝ ΣΤΟ ΧΡΟΝΟ

Γεώργιος και Σάββας Πιπίνος
ΜΕΣΙΤΕΣ ΑΣΤΙΚΩΝ ΣΥΜΒΑΣΕΩΝ
Γιατί εμείς γνωρίζουμε καλύτερα!

Since 1971

TOP PROPERTIES is a father and son business. The senior, Mr George S. Pipinos, the founder of the office, has carved over the years a reputation for integrity and excellence in the world of Real Estate in the Dodecanese. The junior, Dr. Savas Pipinos, has returned from his studies in the UK to aid in his father´s footsteps.
AT TOP PROPERTIES we try hard to attract important and selective investors, high calibre businessmen/women and discerning professional people, both Greek and foreign, who wish to acquire substantial and valuable property on Rhodes.
We offer our expertise and advice privately, discreetly and in strict confidence.
We keep a comprehensive list of real estate of the highest specifications:
a. A' and B' class hotels (600, 500, 350, 300 beds capacity)
b. Centrally situated office buildings and other business premises.
c. Seaside land, ideal for development (hotels, holiday resorts, etc), of 150.000, 100.000, 70.000, 50.000, 36.000 square metres.
d. Villas, luxury apartments, detached, semi-detached and terraced houses.
e. Holiday and Retirement Homes.
Our aim is to give our clients the opportunity to acquire value for money, first class real estate on Rhodes. Our 30 and more years of experience is our warranty.
Our motto is Invest in Rhodes, Invest in property, It stands the test of time.

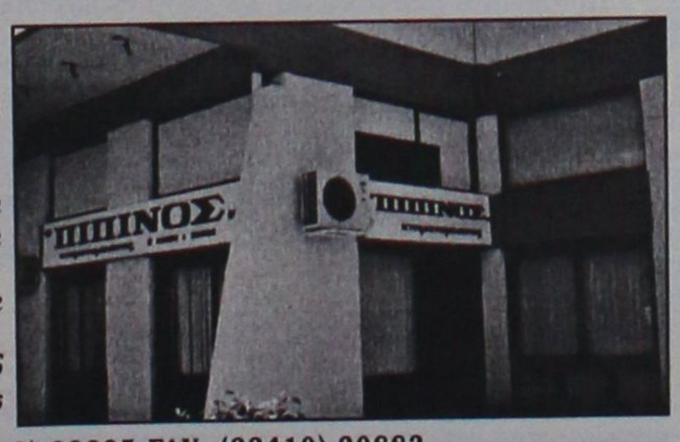

TOP PROPERTIES
George and Savas Pipinos

ΚΕΝΝΕΝΤΥ 38, ΡΟΔΟΣ, 85 100, ΤΗΛ. (22410) 23895,FAX: (22410) 20883
38 KENNEDY STR., RHODES, 85 100, TEL. (22410) 23895, FAX: (22410) 20883
U.K. Direct line: 08717115396

ΕΝΟΙΚΙΑΖΕΤΑΙ
ΔΙΑΜΕΡΙΣΜΑ
90 τ.μ. στο Ροδίνι φρεσκοβαμμένο με υπέροχη θέα.
Μεσίτες αποκλείονται.
Πληρ. τηλ. 2241025367

ΕΝΟΙΚΙΑΖΕΤΑΙ
ΑΠΟΘΗΚΗ
2?0 τ.μ. στο Ροδίνι. Μεσίτες αποκλείονται
Πληρ. τηλ. 2241025367

ΕΝΟΙΚΙΑΖΕΤΑΙ
ΚΑΤΑΣΤΗΜΑ
στο κέντρο της πόλης 27 τ.μ. κατάλληλο για πολλές χρήσεις.
Πρόσοψη σε κεντρικό δρόμο. Μεσίτες αποκλείονται
Πληρ. τηλ. 2241025367

ΕΝΟΙΚΙΑΖΕΤΑΙ
ΙΣΟΓΕΙΟ ΚΑΤΑΣΤΗΜΑ:
επιφανείας 200 τ.μ.
επί της οδού Δημ. Αναστασιάδη 48
(πρώην "Ροδιακή Πληροφορική").
Πληρ. τηλ. 2241020913

ΕΝΟΙΚΙΑΖΕΤΑΙ
ΠΡΟΝΟΜΙΟΥΧΟ ΚΑΤΑΣΤΗΜΑ
300 τ.μ. επί της οδού Μ. Κων/νου
Πληρ. τηλ. 2241085231, 6945461564

ΣΩΚΡΑΤΟΥΣ (Π. ΠΟΛΗ)
ΕΝΟΙΚΙΑΖΕΤΑΙ
ΠΡΟΝΟΜΙΟΥΧΟ ΚΑΤΑΣΤΗΜΑ
επί της οδού Σωκράτους αρ. 6-8,
Ε=43 τ.μ. Ισόγειο & 43 τ.μ. Α' όροφος.
Μόνο Σοβαρές Προτάσεις
Πληρ Κο ΠΙΠΙΝΟ, τηλ. 2241023895 κιν. 6944676003

ΕΝΟΙΚΙΑΖΟΝΤΑΙ
ΔΙΑΜΕΡΙΣΜΑΤΑ
για φοιτήτριες και **studios** (περιοχή Ακαδημίας). Επίσης γραφείο 40 τ.μ. 1ος όροφος (περιοχή Ακαδημίας)
Πληρ. τηλ. 2241023547, 6945291433

ΕΝΟΙΚΙΑΖΕΤΑΙ
ΓΚΑΡΣΟΝΙΕΡΑ-ΡΕΤΙΡΕ
ενιαίος χώρος, με πολύ μεγάλη βεράντα, πάνω από την Τράπεζα Πειραιώς (οδός Εθνικής Αντίστασης και Μεγάλου Κωνσταντίνου), επιπλωμένη με κλιματισμό. Διαθέσιμο από 1 Οκτωβρίου.
Πληρ. κα Σουγκανίδη Νικολέττα τηλ. 2241095991
ώρες 10.30-13.00 και 18.30-22.00

ΕΝΟΙΚΙΑΣΕΙΣ

συνέχεια από την προηγούμενη

ΔΥΑΡΙ ΔΙΑΜΕΡΙΣΜΑ πολύ καλό 56 τ.μ. στον 2ο όροφο επί της οδού Σωτήρος, πλησίον του Δημοτικού Σχολείου. Πληρ. τηλ. 6976696388 AE62252

ΕΝΟΙΚΙΑΖΟΝΤΑΙ: α) διαμέρισμα ισόγειο υπερυψωμένο αποτελούμενο από δύο μεγάλα υπνοδωμάτια, μεγάλη σαλοτραπεζαρία, κουζίνα κ.λπ. κατάλληλο και για επαγγελματική χρήση εντός πόλεως Ρόδου, πλησίον Πανεπιστημίου, β) δωμάτιο πλήρως επιπλωμένο εντός πόλεως Ρόδου. Πληρ. τηλ. 2241033661, 2241030427 AE62250

ΣΤΟΥΝΤΙΟ ήσυχο ενοικιάζεται, ανεξάρτητο, πλήρως επιπλωμένο με ηλιακό θερμοσίφωνο σε ήσυχη περιοχή στην Ιξιά. Πληρ. τηλ. (22410)31084, 73450, 6973787583 AE62248

ΔΙΑΜΕΡΙΣΜΑ ισόγειο 3 υπνοδωματίων, σαλόνι, κουζίνα και λοιπών βοηθητικών χώρων στην Δαμασκηνού 92, με έπιπλα για φοιτητές ή χωρίς έπιπλα για οικογένεια. Πληρ. τηλ. 2241026657 ή στον όροφο από ιδιοκτήτη AE62245

ΔΙΑΜΕΡΙΣΜΑ 90 τ.μ. με 2 υπνοδωμάτια, σαλόνι, κουζίνα, τραπεζαρία, μπάνιο και αποθήκη στην περιοχή Αναλήψεως. Πληρ. τηλ. 2246098251, 2246098222, 6946905869 AE62243

ΔΙΑΜΕΡΙΣΜΑ πλήρως επιπλωμένο ή χωρίς έπιπλα, 120 τ.μ. 3ος όροφος, τρία υπνοδωμάτια, σαλονοτραπεζαρία, εντοιχισμένη πλήρης κουζίνα, ένα λουτρό, ένα WC, αποθήκη, δύο βεράντες με θέα θάλασσα, τζάκι, κλιματισμός, πάρκιν, περιοχή Νέας Μαρίνας (οδός Σκεύου Ζερβού), 650 ευρώ. Πληρ. τηλ. 6944548508, 6945417673 AE61471

STUDIOS πολυτελούς κατασκευής με θέα στην οδό Παπαναστάση 46, επιπλωμένο για όλο το χρόνο και μόνο για ένα άτομο κατά προτίμηση στρατιωτικός. Τιμή 260 ευρώ το μήνα. Στην τιμή του ενοικίου, συμπεριλαμβάνονται ρεύμα, νερό, κοινόχρηστα. Πληρ. κ. Βασίλη τηλ. 22410-77216, 31708 AE62228

ΔΙΧΩΡΟ ΔΙΑΜΕΡΙΣΜΑ α' ορόφου επιπλωμένο, πολύ κοντά στο Πανεπιστήμιο. Πληρ. τηλ. 2241036924 AE62237

ΚΑΤΑΣΤΗΜΑ 60 τ.μ. με μεγάλη αυλή επί της οδού Αποστόλου Παύλου 20, πλάι στο φαρμακείο του κ. Λαρδόπουλου και εις την εκκλησία Ανάληψης. Πληρ. τηλ. 22410-64112, 20256 AE62238

ΠΛΗΡΩΣ ΕΠΙΠΛΩΜΕΝΑ STUDIOS 40 τ.μ. στο Φαληράκι. Μίσθωμα 220 ευρώ. Πληρ. τηλ. 2241034052 μετά τις 3 μ.μ. AE62241

ΔΙΑΜΕΡΙΣΜΑ δύο δωματίων κ.λπ. βοηθητικών χώρων, ρετιρέ. Πληρ. τηλ. 2241026578 AE62227

ΑΝΕΞΑΡΤΗΤΗ ΓΚΑΡΣΟΝΙΕΡΑ επιπλωμένη για έναν εργένη, οδός Αγ. Ιωάννου 105. Πληρ. τηλ. 2241021015 AE62229

ΕΞΟΧΙΚΗ ΚΑΤΟΙΚΙΑ λουξ κατασκευής τριών υπνοδωματίων, σαλόνι, κουζίνα και λοιπούς βοηθητικούς χώρους με ηλιακό θερμοσίφωνα επί της λεωφόρου Ρόδου-Λίνδου αρ. 91, κοντά στο Γκολφ Αφάντου, 600 μέτρα από την παραλία Αφάντου. Πληρ. τηλ. 22410-33774, 34123, 6948528799 AE62218

ΕΠΙΠΛΩΜΕΝΟ ΔΙΑΜΕΡΙΣΜΑ στην οδό Αγίου Ιωάννου 131, ενός δωματίου, κουζίνας και μπάνιου πλησίον Πανεπιστημίου Αιγαίου και τουριστικών σχο-

ΤΟ ΞΕΝΟΔΟΧΕΙΟ "EVA APARTHOTEL"
ΠΟΥ ΒΡΙΣΚΕΤΑΙ ΣΤΟ ΚΕΝΤΡΟ
ΕΠΙ ΤΗΣ ΟΔΟΥ ΗΡΩΩΝ ΠΟΛΥΤΕΧΝΕΙΟΥ 22
ΕΝΟΙΚΙΑΖΕΙ ΜΕ ΤΟΝ ΜΗΝΑ
ΕΠΙΠΛΩΜΕΝΑ ΔΙΑΜΕΡΙΣΜΑΤΑ
Τα οποία αποτελούνται από:
Δίκλινο υπνοδωμάτιο, σαλόνι, κουζίνα εξοπλισμένη (πολυκουζινάκι κ.λπ.), μπάνιο με ντους και μπανιέρα και σεσουάρ μαλλιών διπλά τζάμια και μεγάλες βεράντες
Διαθέτουν:
ιματισμό, ζεστό νερό, θυρίδα, τηλέφωνο με αυτόματη προαπάντηση, τηλεόραση, εβδομαδιαίο καθαρισμό διαμερισμάτων
Πληρ τηλ.. 2241029508, 2241022852, 6946334436

ΕΝΟΙΚΙΑΖΕΤΑΙ
ΟΒΕΛΙΣΤΗΡΙΟ
στη Λίνδο 35 τ.μ. στο κέντρο του χωριού.
Πληρ. τηλ. 6938386549 κ. Μανώλη

ΜΙΣΘΩΣΕΙΣ ΚΑΤΟΙΚΙΩΝ
- **Διαμέρισμα** 85 τ.μ. στην Ανάληψη επί της οδού Αθηνών (2) δύο υπνοδωματίων, σαλόνι-κουζίνα, με κεντρική αυτόνομη θέρμανση, ηλιακό θερμοσίφωνα, μεγάλες βεράντες. Μηνιαίο μίσθωμα 380 ευρώ
- **Διαμέρισμα** 120 τ.μ. ισόγειο με διαμορφωμένο κήπο, (2) δύο υπνοδωματίων, σαλόνι, κουζίνα, καθιστικό, με κεντρική θέρμανση, ηλιακό θερμοσίφωνα, επί της οδού Θ. Σοφούλη. Μηνιαίο μίσθωμα 550 ευρώ.
- **Διαμερίσματα** 105 τ.μ. (3) τριών υπνοδωματίων στην Ιξιά, σαλόνι, κουζίνα. Μηνιαίο μίσθωμα 370 ευρώ.
- **Διαμέρισμα** 220 τ.μ. περιοχή Ρόδου-Λίνδου (3) τριών υπνοδωματίων με ενδοδαπέδια θέρμανση, τζάκι, αποθήκη, 2 θέσεις στάθμευσης, ηλιακό θερμοσίφωνα, μεγάλο κήπο. Μηνιαίο μίσθωμα 650 ευρώ.
- **Διαμέρισμα** 122 τ.μ. α' ορόφου επί της οδού Δενδρινού με 3 υπνοδωμάτια σαλόνι, κουζίνα. Μηνιαίο μίσθωμα 480 ευρώ.
- **Διαμέρισμα** πολυτελές 140 τ.μ. (2) δύο υπνοδωματίων, πλήρως επιπλωμένο στην οδό Χειμάρας με μεγάλες άνετες βεράντες, τζάκι, air condition, δύο μπάνια, ιδιόχρηστο πάρκιν. Μηνιαίο μίσθωμα 850 ευρώ.
- **Οροφοδιαμέρισμα** 136 τ.μ. στα Μαριτσά (3) τριών υπνοδωματίων με μεγάλες άνετες βεράντες, τζάκι, δύο μπάνια, ιδιόχρηστο πάρκινγκ. Μηνιαίο μίσθωμα 480 ευρώ
- **Μεζονέτα** 240 τ.μ. στην Ιαλυσό με (3) τρία υπνοδωμάτια, σαλόνι, κουζίνα, μεγάλες άνετες βεράντες, ηλιακό θερμοσίφωνα, κεντρική αυτόνομη θέρμανση, υπέροχη θέα, δύο θέσεις στάθμευσης, πολυτελούς κατασκευής. Μηνιαίο μίσθωμα 900 ευρώ.
- **Μονοκατοικία** 170 τ.μ. στο Τσαΐρι εντός οικοπέδου 1.000 τ.μ. με (3) τρία υπνοδωμάτια, σαλόνι, κουζίνα, διαθέτει τζάκι, πισίνα, κεντρική αυτόνομη θέρμανση, ηλιακό θερμοσίφωνα, μπάρμπεκιου, κήπο. Μηνιαίο μίσθωμα 1.200 ευρώ.
- **Μονοκατοικία** 140 τ.μ. τριών (3) υπνοδωματίων επί της οδού Παναγιώτου Ροδίου, πολυτελούς κατασκευής, εντοιχισμένη κουζίνα με τις ηλεκτρικές συσκευές Whirlpool, με μεγάλες βεράντες, με ηλιακό θερμοσίφωνα, με air condition και θερμοπομπούς. Μηνιαίο μίσθωμα 650 ευρώ.
- **Γκαρσονιέρα** 45 τ.μ. στο κέντρο της Ιαλυσού. Μηνιαίο μίσθωμα 200 ευρώ.
- **Γκαρσονιέρες** 40 τ.μ., πλήρως επιπλωμένες πολυτελούς κατασκευής στο Φαληράκι Μηνιαίο μίσθωμα 240 ευρώ.
- **Γκαρσονιέρες** πλήρως επιπλωμένες στο Φαληράκι. Μηνιαίο μίσθωμα 240 ευρώ.
- **Γκαρσονιέρες-studios** στη Ιξιά πλήρως επιπλώμενα με μηνιαίο μίσθωμα 320 και 280 ευρώ αντίστοιχα.
- **Γκαρσονιέρες-Studios** στην γέφυρα Αφάντου πλήρως επιπλωμένες από 180 ευρώ.
- **Studios** πλήρως επιπλωμένο στην Ανάληψη με καινούργιο εξοπλισμό. Μηνιαίο μίσθωμα 200 ευρώ.
- **Studios** πλήρως επιπλωμένα στην παραλία Ιαλυσού, με ιδιόχρηστο πάρκινγκ. Μηνιαίο μίσθωμα 275 ευρώ.

ΕΥΣΤΑΘΙΟΥ - ΕΥΡΩΚΤΗΜΑΤΙΚΗ,
Εθνικής Αντιστάσεως 83 (πρώην Αννης Μαρίας).
Τηλ. 22410 73819-74917, 6946/103929

Vitzileos ΜΑΡΙΟΣ Κ. ΒΙΤΖΗΛΑΙΟΣ
Μεσίτης Δικαίων Συμβάσεων - Real Estate agent
ΚΤΗΜΑΤΟΜΕΣΙΤΙΚΟ ΓΡΑΦΕΙΟ - REAL ESTATE AGENCY
ΕΚΤΙΜΗΣΕΙΣ-ΑΓΟΡΕΣ ΚΑΤ ΟΙΚΟΠΕΔΑ ΚΤΗΜΑΤΙΚΕΣ-ΕΥ ΕΝΟΙΚΙΑΣΕΙΣ-ΔΙΑ ΣΠΙΤΙΑ-ΔΙΑΜ

ΠΩΛΟΥΝΤΑΙ ΚΑΤΑΣΤΗΜΑΤΑ

1. ΕΥΚΑΙΡΙΑ!!! ΜΟΝΟ €470.000 ανεξάρτητο ακίνητο στην εμπορική περιοχή της Ιξιάς Ρόδου, που αποτελείται από υπόγειο 125 τ.μ. για χρήση αποθήκης, ισόγειο για κατάστημα και πολυτελές οροφοδιαμέρισμα με 3 υπνοδωμάτια, A/C, ενδοδαπέδιο σύστημα θέρμανσης & δροσισμού, 2 μπάνια, το ένα με υδρομασάζ & αερομασάζ.
2. Ξενοδοχείο 40 δωματίων με δυνατότητα επιδοτούμενης ανακαίνισης. Σε κεντρικό σημείο της πόλης, με 4 διαμερίσματα και 1 γραφείο στον υπόγειο χώρο, αποθήκη και λεβητοστάσιο, βοηθ. χώρους 120 τ.μ., συνολικής επιφάνειας 1.000 τ.μ., τιμή €740.000.
3. Συγκρότημα 7 διαμερισμάτων, των δύο δωματίων, στην παραλία Ιξιάς πλήρως εξοπλισμένα, έτοιμα για λειτουργία και δύο μαγαζιά 250 τ.μ. ελεύθερα. Τιμή €338.000.
4. Ακίνητο 144 τ.μ. (ισόγειο 72 τ.μ. + 72 τ.μ όροφος) με 300 τμ. αυλή και με Σ.Δ. 1,4 στο Νιοχώρι. Κατάλληλο για επαγγελματική χρήση. Τιμή €500.000.
5. Τρία καταστήματα με πατάρι 58 τ.μ. έκαστο (σύνολο 174 τ.μ.) στην περιοχή ΚΑΙΡ Καποδιστρίου. Τιμή €235.000. Τα μαγαζιά πωλούνται και ξεχωριστά.
6. Μονοκατοικία-κατάστημα 155 τ.μ. στην παραλία της Ψαροπούλας, ελεύθερη και κατάλληλη για οποιαδήποτε χρήση. Τιμή €210.000
7. Ξενοδοχείο 15 δωματίων στο Γεννάδι πάνω στο κύμα. Με σταθερή πελατεία και μονοκατοικία 80 τ.μ. συνολικής έκτασης 4.100 τ.μ. τιμή €440.000
8. Κτίριο στο Γεννάδι 1.100 τ.μ. (ενοικιασμένο) σε οικόπεδο 1.000 τ.μ. εντός οικισμού, αποτελείται από 25 δωμάτια, που έχουν απόδοση €80.000 (€48.000 ενοίκιο+32.000 από κυλικείο) το χρόνο. Πωλείται στην τιμή€ 1.163.000
9. Κατάστημα στο κέντρο της πόλης 20 τ.μ. με πατάρι. Τιμή 170.000 €

ΕΝΟΙΚΙΑΖΟΝΤΑΙ ΚΑΤΑΣΤΗΜΑΤΑ

1. Μαγαζί 48 τ.μ. με πατάρι επί της οδού Κολοκοτρώνη, με χώρο μπροστά για πάρκιν. Ενοίκιο 600€.
2. Κατάστημα σε λειτουργία στη Θολό 800 τ.μ. ενιαίο, σε οικόπεδο 4 στρεμμάτων, με μεγάλο χώρο για πάρκιν. Ενοίκιο 2.500€.

ΕΝΟΙΚΙΑΖΕΤΑΙ ΕΠΙΧΕΙΡΗΣΗ

- Πολυχώρος στην παραλία Αφάντου, 50 μέτρα από το Γυαλό, στην τουριστικά ανεπτυγμένη περιοχή συνολικής έκτασης 4.000 τ.μ. περιαλμβάνει 350 τ.μ. κτισμένου χώρου με καφετέρια, snack bar, στον υπόλοιπο ανοιχτό χώρο υπάρχει γήπεδο beach & soccer volley με πλήρη εξοπλισμό και μεγάλο πάρκιν, με δυνατότητα για απεριόριστες χρήσεις. Ενοίκιο € 2.500/μήνα

ΠΩΛΟΥΝΤΑΙ ΚΑΤΟΙΚΙΕΣ

1. Διαμέρισμα 93 τ.μ. lux κατασκευής περιοχή Αγ. Δημητρίου με θέρμανση και air-cindition, δορυφορική κεραία, θέση πάρκιν. Τιμή 158.000 ευρώ.
2. Μεζονέτα διώροφη 197 τ.μ. ημιτελές σε οικόπεδο 2.000 τ.μ εντός οικισμού στην Παστίδα, πρωτότυπο αρχιτεκτονικό σχέδιο με 3 υπνοδωμάτια, 2 λουτρά και σάουνα, τζάκι, θέα προς την θάλασσα. Τιμή 220.000 ευρώ.
3. Μεζονέτα 200 τ.μ. σε μπετά σε οικόπεδο 350 τ.μ. στην Ιαλυσό, κοντά στην θάλασσα.Τιμή 132.000 ευρώ.
4. Στο Γεννάδι μονοκατοικία παραδοσιακή 125 τ.μ. αναπαλαιωμένη, με 2 μπάνια, τζάκι, αυλή-κήπος 45 τ.μ., ταράτσα με θέα και πολλά εξτρά και δυνατότητα κάλυψης 125 τ.μ. ακόμη. Τιμή 165.000 ευρώ.
5. Ανακαινισμένη μονοκατοικία lux 52 τ.μ. στην Π. Πόλη, με μεγάλη αυλή και ταράτσα με δυνατότητα κατασκευής πέργκολας κ.ά. Τιμή 75.000 ευρώ.
6. Ισόγειο διαμέρισμα στα Τριάντα 70 τ.μ. με 2 υπνοδωμάτια, A/C, ηλιακό και μεγάλη βεράντα 40 τ.μ. Τιμή 95.000 ευρώ.
7. Ισόγειο διαμέρισμα 100 τ.μ. σε μπετά σε διώροφη πολυκατοικία, στα Τριάντα με θέση για πάρκιν. Τιμή 90.000 ευρώ.
8. Ανεξάρτητη διώροφη μεζονέτα σε μπετά 170 τ.μ. κτισμένη σε οικόπεδο 400 τ.μ. κοντά στην παραλία Ιαλυσού, με ολοκληρωμένο αποχετευτικό σύστημα. Τιμή 125.000 ευρώ
9. Μονοκατοικία 130 τ.μ. πλήρως ανακαινισμένη, στην περιοχή "Κρητικά" δίπλα στο κύμα, με τρία υπνοδωμάτια, 2 μπάνια, 700 τ.μ. ,κήπο, εκπληκτική θέα στη θάλασσα, τζάκι, εσωτερική θέρμανση και WC. Τιμή 215.000 ευρώ.
10. Νεόκτιστο διαμέρισμα 80 τ.μ. στην Ιξιά με δύο υπνοδωμάτια, πολυτελής κατασκευή. Τιμή 120.000 €

Πληροφορίες τηλ. 22410-24900, 25545, 6932704919
Μάριος Βιτζηλαίος

ΚΑΤΑΣΚΕΥΕΣ- ΠΩΛΗΣΕΙΣ - ΑΝΤΙΠΑΡΟΧΕΣ
ΧΑΤΖΗΜΙΧΑΛΗΣ ΚΩΝΣΤΑΝΤΙΝΟΣ
ΔΟΜΙΚΟΣ
ΕΡΓΟΛΑΒΟΣ ΟΙΚΟΔΟΜΙΚΩΝ ΕΡΓΑΣΙΩΝ
ΑΝΑΛΑΜΒΑΝΟΥΜΕ
Εργασίες μπετόν - εμφανή μπετά
Κτίσματα - σοβάδες
Τοποθετήσεις πλακιδίων
Ελαιοχρωματισμούς
ΕΓΓΥΗΣΗ και ΣΥΝΕΠΕΙΑ ΕΡΓΑΣΙΩΝ
από έμπειρα συνεργεία μας
ΕΥΚΟΛΙΕΣ ΠΛΗΡΩΜΗΣ
ΖΗΤΟΥΝΤΑΙ
ΟΙΚΟΠΕΔΑ για ΑΝΤΙΠΑΡΟΧΗ για αξιοποίηση με τις καλύτερες προϋποθέσεις
Πληρ. τηλ. (22410)21834, 6936609834, 6974198504

ΟΙΚΟΔΟΜΗ ΡΟΔΟΥ
ΤΕΧΝΙΚΗ–ΚΑΤΑΣΚΕΥΑΣΤΙΚΗ ΕΤΑΙΡΕΙΑ
ΠΩΛΟΥΝΤΑΙ

1) **Καταστήματα, διαμερίσματα και οροφοδιαμερίσματα** στην οδό Αμστερνταμ, Βερολίνου και Μαδρίτης στο Ροδίνι διαφόρων μεγεθών (σε συγκρότημα 9 πολυκατοικιών)
2) **Μονοκατοικίες** 150 τ.μ. η κάθε μία σε κτήμα 2.000 τ.μ. (υπό κατασκευή)
3) **Μονοκατοικίες** στο Κιοτάρι Ασκληπειού (στο κύμα) 120 τ.μ. σε κτήμα 1.300 τ.μ. εκάστη (υπό κατασκευή)
4) **Διώροφες μονοκατοικίες** των 100 τ.μ. στο Γεννάδι, 200 μέτρα από τη θάλασσα σε κτήμα 1.300 τ.μ. (υπό κατασκευή)

ΟΙΚΟΔΟΜΗ ΡΟΔΟΥ

Δεκτά δάνεια και ευκολίες πληρωμής έχουμε τις καλύτερες τιμές της αγοράς.

Καμύνδου 4- Ρόδος-85100 Τηλ.: 22410/60460- 2 Fax: 22410/60463

ΜΑΝΟΛΗΣ ΣΠΥΡΙΔΗΣ
Πολιτικός Μηχανικός Δ.Π.Θ.
(Κιν:693 6660460)

ΚΩΣΤΑΣ ΚΩΝΣΤΙΝΤΙΝΙΔΗΣ
εργολάβος
(ΚΙΝ.: 694 6999906)

ΟΙΚΟΝΟΜΟΛΟΓΟΣ
ΜΕΣΙΤΗΣ ΑΣΤΙΚΩΝ ΣΥΜΒΑΣΕΩΝ
ΕΜΜΑΝΟΥΗΛ ΚΡΑΝΙΔΗΣ
ΠΩΛΟΥΝΤΑΙ

1) 4άρι διαμέρισμα 110 τ.μ. λουξ κατασκευής με ωραία κουζίνα, κεντρική θέρμανση, κλειστή θέση στάθμευσης. Τιμή: 62 εκ. ή 182.000 ευρώ
2) 3άρι διαμέρισμα 85 τ.μ. κοντά στον ΗΛ/κοσμο του Ξενάκη. Τιμή: 132.000 ευρώ ή 45 εκ.
3) 2άρι διαμέρισμα στην Ανάληψη 50 τ.μ. - Ισόγειο α' όροφο. Τιμή: 23 εκ. ή 67.500 ευρώ
4) 4άρι διαμέρισμα - 3 υπν. (2 WC) καινούργιο στο Ροδίνι, α' όροφος, μόνο 55 εκ. ή 162.000 ευρώ
5) 34 τ.μ. κατάστημα στην Ανάληψη - γωνιακό - ελεύθερο μίσθωσης.
6) 80 τ.μ. κατάστημα με πατάρι κοντά στην πλατεία Φώκιαλη
7) Μεζονέτα 162 τ.μ. με κήπο στα μπετά ή τελειωμένη κοντά στο Φυτώριο του Δήμου Ιαλυσού.
8) ΛΙΝΔΟΥ - 1400 τ.μ. οικόπεδο έτοιμο διώροφο κτίριο σε 6.000 τ.μ. με πρόσωπο
9) ΠΑΡΑΔΕΙΣΙ - 4.500 τ.μ. αγρός με άδειες δύο οικιών, διαθέτουν φως νερό
10) ΙΑΛΥΣΟΣ - 164 τ.μ. μεζονέτα έτοιμη με ωραίο κήπο 4 υπνοδωματίων και 3 WC με κεντρική θέρμανση
11) ΠΑΡΑΔΕΙΣΙ - οικόπεδο 540 τ.μ. εντός σχεδίου πόλεως

Μεσίτης
Πληρ. Εμμ. Κρανίδης
27082-6944347405, 6942010248
Αμερικής 50-2ος όροφος, Ρόδος

λών. Πληρ. τηλ. 2241027145 AE62230

ΕΝΟΙΚΙΑΣΕΙΣ

συνέχεια από την προηγούμενη

ΔΙΑΜΕΡΙΣΜΑ 3άρι β' ορόφου 65 τ.μ. κατάλληλο για ένα ζευγάρι ή ολιγομελή οικογένεια με βεράντες, ηλιόλουστο επί της οδού Καναδά 126. Πληρ. τηλ. 2241029512 AE62215

ΙΣΟΓΕΙΟ ΔΙΑΜΕΡΙΣΜΑ 93 τ.μ. με αυλή δεντροφυτεμένη, στη Μ. Πετρίδη (πάροδος Ναυπλίου). Πληρ. τηλ. 2241037254 AE62216

ΔΙΑΜΕΡΙΣΜΑΤΑ 2άρια στην Ρόδο, Ιαλυσό και Αφάντου. Πληρ. Μαίρη Μελεούνη New Age Real Estate. Πληρ. τηλ. 2241023447, 6948808023 AE62221

ΘΕΣΣΑΛΟΝΙΚΗ ΔΙΑΜΕΡΙΣΜΑ 75 Τ.Μ. ΜΕ ΥΠΝΟΔΩΜΑΤΙΟ, ΣΑΛΟΤΡΑΠΕΖΑΡΙΑ, ΚΟΥΖΙΝΑ, ΧΩΛ, ΜΠΑΝΙΟ ΚΑΙ WC, Γ' ΟΡΟΦΟΣ, ΕΥΗΛΙΟ, ΠΛΗΡΩΣ ΕΠΙΠΛΩΜΕΝΟ ΜΕ ΟΛΑ ΤΑ ΗΛΕΚΤΡΙΚΑ, ΑΤΟΜΙΚΟ ΚΑΛΟΡΙΦΕΡ ΚΑΙ ΗΛΙΑΚΟ. ΕΝΟΙΚΙΟ 300 ΕΥΡΩ. ΠΛΗΡ. ΤΗΛ. 2241048167, 6944458848 ΠΕ62204

ΚΑΤΑΣΤΗΜΑ γωνιακό 33 τ.μ. με πατάρι στο συγκρότημα Βασιλόπουλου με άνετο πάρκιν. Πληρ. τηλ. 2241037906, 6972330641, 6972292958 AE62217

ΘΕΣΣΑΛΟΝΙΚΗ. ΕΝΟΙΚΙΑΖΕΤΑΙ διαμέρισμα 3 δωματίων 4ου ορόφου διαμπερές στην Ροτόντα (δίπλα στα πανεπιστήμια) πλήρως επιπλωμένο. Πληρ. τηλ. 6973392502 ώρες 6-9 μ.μ. AE62219

ΣΤ' ΑΦΑΝΤΟΥ ΔΙΑΜΕΡΙΣΜΑΤΑ ΚΑΙ STUDIOS πλήρως επιπλωμένα με air condition, κουζίνα, ηλιακό θερμοσίφωνα, βεράντες, κήπο για στρατιωτικούς ή εκπαιδευτικούς. Τιμή 230 και 180 ευρώ αντίστοιχα. Πληρ. τηλ. 2241029504, 6932941980 AE62205

ΙΣΟΓΕΙΟ ΔΙΑΜΕΡΙΣΜΑ 81 τ.μ., δύο υπνοδωματίων και λοιπών βοηθητικών χώρων επί της γωνίας Κων/νου Υδραίου και Στ. Κωτιάδη. Πληρ. τηλ. 6945246164 AE62220

ΟΡΟΦΟΔΙΑΜΕΡΙΣΜΑ καινούργιο 3 υπνοδωματίων, με αποκλειστική θέση στάθμευσης κοντά στο κέντρο. Μηνιαίο μίσθωμα 680 ευρώ. Πληρ. τηλ. 6942796521 AE62210

ΕΝΟΙΚΙΑΖΟΝΤΑΙ ΣΤΟΥΝΤΙΟ επί της Δημπεράκη 58 και Γρίβα στο Νιοχώρι 800 μέτρα από το Πανεπιστήμιο, πλήρως εξοπλισμένα, με ηλιακό θερμοσίφωνα, 200 ευρώ και 230 ευρώ το μήνα. Στην τιμή περιλαμβάνονται τα πάντα εκτός το ρεύμα. Πληρ. τηλ. 6944353206 AE62213

ΔΙΑΜΕΡΙΣΜΑ νεόκτιστο 35 τ.μ. (2 δωμάτια και WC), επιπλωμένο, διαμπερές με θέα στη θάλασσα κοντά στο 6ο Δημοτικό Σχολείο (Αγ. Νικόλαος), κατάλληλο για Δημόσιους υπαλλήλους, στρατιωτικούς, εκπαιδευτικούς κ.λπ. Πληρ. Αυστραλίας 94 2241022269 - κα Βούλγαρη AE62203

ΜΕΖΟΝΕΤΑ (οροφοδιαμέρισμα) που ανακαινίσθηκε πρόσφατα, και αποτελείται από σαλοτραπεζαρία, τρία (3) υπνοδωμάτια, τρία (3) λουτρά και κουζίνα, με μεγάλες βεράντες και ντουλάπες στην περιοχή Ανάληψης. Μηνιαίο ενοίκιο 600 ευρώ. Πληρ. τηλ.

ΜΗΝΙΑΙΑ ΕΝΟΙΚΙΑΣΗ ΔΩΜΑΤΙΩΝ ΣΕ ΞΕΝΟΔΟΧΕΙΟ

Το **ξενοδοχείο ΝΟΥΦΑΡΑ** που βρίσκεται στο **κέντρο της πόλεως Ρόδου (10 λεπτά από το Παν/μιο Αιγαίου) επί της Γρ. Λαμπράκη 35,** ενοικιάζει δωμάτια σε φοιτητές και σε οποιονδήποτε άλλο ενδιαφερόμενο.

Το δωμάτιο διαθέτει:

1) Ατομικό μπάνιο
2) Τηλέφωνο
3) Ραδιόφωνο
4) Τηλεόραση
5) Ψυγείο
6) Θέρμανση
7) Ζεστό νερό
8) Κοινόχρηστο χώρο για επιτραπέζια παιχνίδια
9) Εβδομαδιαίως καθαρισμός δωματίου και
10) Διάθεση ιματισμού (σεντόνια, κουβέρτες)

Τιμή δίκλινου δωματίου (1 άτομο) 260 ευρώ ανά μήνα
Τιμή δίκλινου δωματίου (2 άτομα) 330 ευρώ ανά μήνα

ΠΛΗΡ. ΤΗΛ. 2241024545

RHODES-GREECE
CAIRO PALACE
ΕΝΟΙΚΙΑΣΕΙΣ
ΓΡΑΦΕΙΩΝ
και
ΚΑΤΑΣΤΗΜΑΤΩΝ
Πληρ. κ. Φράνσις Νιοτή
Τηλ.-φαξ 2241027600,
κιν. 6944618757, 6973572262

ΣΑΒΒΑΪΔΗΣ & Συνεργάτες
Μεσίτες & Σύμβουλοι Ακινήτων

ΜΙΣΘΩΣΕΙΣ ΕΜΠΟΡΙΚΩΝ ΑΚΙΝΗΤΩΝ

Ενοικιάζεται προνομιακό εμπορικό ακίνητο στην πόλη της Ρόδου, Γ.Παπανικολάου 20. Διαθέτει ισόγειο 220 τ.μ.,όροφο 155 τ.μ, υπόγειο 155 τ.μ., καθώς επίσης και αυλή 262 τ.μ. Κατάλληλο για τράπεζα, ασφαλιστική εταιρία, εστιατόριο και γενικότερα για κάθε είδους εμπορική χρήση. →



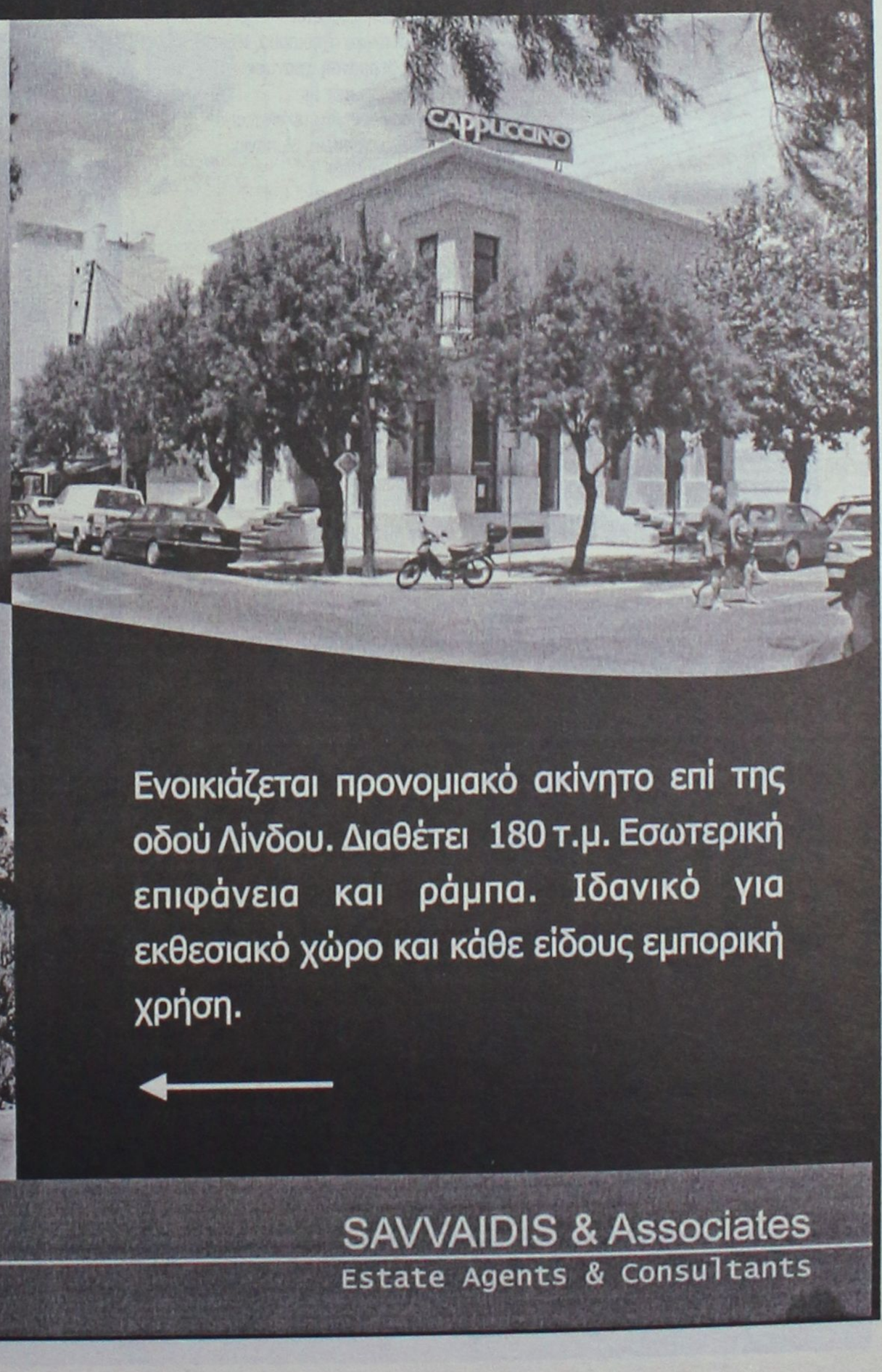

Ενοικιάζεται προνομιακό ακίνητο επί της οδού Λίνδου. Διαθέτει 180 τ.μ. Εσωτερική επιφάνεια και ράμπα. Ιδανικό για εκθεσιακό χώρο και κάθε είδους εμπορική χρήση.

←

Γρ. Λαμπράκη 14 & Αμερικής, Ρόδος
Τηλ 22410-26281 fax 22410-34663

SAVVAIDIS & Associates
Estate Agents & Consultants

2243047568, 6974849833
AE62211

ΕΝΟΙΚΙΑΣΕΙΣ

συνέχεια από την προηγούμενη

ΙΣΟΓΕΙΟ 96 τ.μ. επί της 28ης Οκτωβρίου αρ. 26, 2 δωμάτια, σαλόνι, για οποιαδήποτε επαγγελματική ή οικιακή χρήση. Πληρ. τηλ. 2241047029, 6972826627 Σταματίου Νίκος AE62214

ΔΙΑΜΕΡΙΣΜΑ ισόγειο 3 δωματίων, μπάνιο και κουζίνα με αυλή και με αυτόνομη θέρμανση επί της οδού Αλεξάνδρου Διάκου 41, δίπλα στο ζαχαροπλαστείο "Τουλίπα" ρεύμα με νυχτερινό τιμολόγιο. Πληρ. τηλ. 6976435824 AE62208

ΓΚΑΡΣΟΝΙΕΡΑ επιπλωμένη στο κέντρο της πόλεως στην οδό Εθνάρχου Μακαρίου 37. Πληρ. τηλ. 2241094377, 2241096266, 6945329314
AE62191

ΔΙΑΜΕΡΙΣΜΑ κέντρο Ρόδου 78 τ.μ. 4ου ορόφου (μη επιπλωμένο) ένα υπνοδωμάτιο, σαλοτραπεζαρία, κουζίνα, λουτρό, WC, air condition, έναντι Καζίνου, οδός Ηρώων Πολυτεχνείου. Πληρ. τηλ. 2241026079, 6974128196 AE62201

ΖΗΤΕΙΤΑΙ ΠΡΟΣ ΕΝΟΙΚΙΑΣΗ ΓΙΑ ΤΟ 2005. Ανακαινισμένο ή νεόκτιστο πλήρως επιπλωμένο σπίτι με κήπο και με δύο τουλάχιστον υπνοδωμάτια. (Περιοχές Κρεμαστή, Παστίδα, Ιαλυσός, Κοσκινού, Φαληράκι, πόλη της Ρόδου). Πληρ. τηλ. 2241089400, ώρες 09.00-17.00 από Δευτέρα μέχρι Παρασκευή
AE62185

ΕΝΟΙΚΙΑΖΕΤΑΙ πολυτελές διαμέρισμα 100 τ.μ. στον 1ο όροφο στην περιοχή Ροδίνι έναντι πάρκου Ροδινιού. Το διαμέρισμα περιέχει εντοιχισμένη κουζινα super lux με εστίες και απορροφητήρα καμινάδα, ντουλάπες εντοιχισμένες, κλιματισμό ενιαίο σε όλο το σπίτι θέρμανση-ψύξη, MALTEZO 200 ηλιακό, κεραία. Επίσης διαθέτει τουαλέτα ξύλινη κατασκευή δωματίου με καθρέπτη, σκρίνιο, πολυσύνθετο με καθρέπτη, κρυσταλιέρα και τραπέζι κουζίνας που είναι ένα με την εντοιχιζόμενη. Το διαμέρισμα κατασκευάστηκε πρόσφατα με decorater. Ιδανικό για αυτούς που πρόκειται να παντρευτούν. Το διαμέρισμα θα είναι διαθέσιμο από Ιανουάριο 2005. Πληρ. τηλ. 2241039177, 6945795642, 6945531829 Λιάνα
AE62190

ΔΙΑΜΕΡΙΣΜΑ επί της οδού Ερνεστ Μπέβιν 15, β' όροφος, αποτελούμενο από 2 υπνοδωμάτια-σαλόνι-χωλ-κουζίνα-μπάνιο. Πληρ. τηλ. 2241063089 (ώρες 08.00-15.00) AE62009

ΕΠΑΓΓΕΛΜΑΤΙΚΟΣ ΧΩΡΟΣ στην οδό Απ. Παύλου (δίπλα από το καφέ VERDI) και (απέναντι από το Δημοτικό Σχολείο). Πληρ. τηλ. 2246051285, 6948896190
AE62202

ΔΙΑΜΕΡΙΣΜΑΤΑ ΕΠΙΠΛΩΜΕΝΑ ΠΟΛΥΤΕΛΕΙΑΣ ΜΕ ΘΕΑ ΤΗΝ ΘΑΛΑΣΣΑ ΣΤΗΝ ΠΕΡΙΟΧΗ ΚΑΛΛΙΘΕΑ - ΚΟΣΚΙΝΟΥ. ΠΛΗΡ. ΤΗΛ. 2241067203, 6937599248
ΠΕ62183

ΕΝΟΙΚΙΑΖΕΤΑΙ σε προνομιούχα νεόκτιστη πολυκατοικία, στο Καρακόνερο, ανεξάρητο ισόγειο διαμέρισμα επιπλωμένο 61 τ.μ. με αυλή, κήπο αποκλειστικής χρήσης 180 τ.μ. Πληρ. τηλ. 2241067272 AE62173

ΠΑΓΚΡΑΤΙ (ΑΘΗΝΑ) δυάρι 62 τ.μ. ρετιρέ με μεγάλη βεράντα και ακάλυπτο χώρο, διαμπερές 10 λεπτά με τα πόδια από Χίλτον και Πανεπιστημιούπολη. Ενοικιάζεται 450 ευρώ ή ΠΩΛΕΙΤΑΙ 105.000 ευρώ. Πληρ. τηλ. 6978429939 AE62179

ΕΝΟΙΚΙΑΖΕΤΑΙ 3άρι με αυτόνομη θέρμανση. Πληρ. τηλ. 2241095762, 6932716280 AE62147

STUDIO επιπλωμένο στην Ιαλυσό 30 τ.μ. περίπου με αυλή. Πληρ. τηλ.

ΟΙΚΟΝΟΜΟΛΟΓΟΣ
ΜΕΣΙΤΗΣ ΑΣΤΙΚΩΝ ΣΥΜΒΑΣΕΩΝ
ΕΜΜΑΝΟΥΗΛ ΚΡΑΝΙΔΗΣ

ΕΝΟΙΚΙΑΖΟΝΤΑΙ

1. **ΕΝΟΙΚΙΑΖΕΤΑΙ ή ΠΩΛΕΙΤΑΙ** εστιατόριο στα Κολύμπια πλήρως εξοπλισμένο με καλή πελατεία.
2. Οροφοδιαμέρισμα 130 τ.μ. στο Δήμο Ιαλυσού επιπλωμένο.
3. Στα 100 Μαγαζιά κατάστημα 36 τ.μ. (επισκέψιμος χώρος) και 15 τ.μ. πατάρι για σοβαρούς επιχειρηματίες
4. 1.500 τ.μ. κτίριο στο Φαληράκι με πισίνα, για εστιατόριο, νυχτερινό κέντρο, bar
5. 3άρι διαμέρισμα-α' ορόφου με τα ηλεκτρικά και έπιπλα της κουζίνας, διαθέτει κλιματιστικό, τέντα στην βεράντα και έχει συνδεθεί με το αποχετευτικό της πόλης . Ευρίσκεται σε ήσυχη περιοχή και είναι επί της οδού Ναυπλίου.
6. 4άρι διαμέρισμα μερικώς επιπλωμένο επί της οδού Σκ. Ζερβού, διαθέτει κεντρική θέρμανση.
7. **Ενοικιάζεται** μονοκατοικία 3 υπν. με κήπο στην Παστίδα. Τιμή 800,00€
8. Μονοκατοικία 3 υπν. με κήπο στην Παστίδα. Τιμή 800,00€
9. Ενοικιάζεται κεντρική επιχείρηση - εστιατόριο στα 100 Μαγαζιά.
10. Ενοικιάζεται επιχείρηση - εστιατόριο στο Φαληράκι πάνω στον δρόμο.
11. Ενοικιάζεται κεντρικό εστιατόριο στη Ρόδο
12. Ενοικιάζεται κεντρικό κατάστημα 70 τ.μ. με 40 τ.μ. πατάρι επί της οδού Αλεξάνδρου Διάκου.

Πληρ. Μερκούρης Κρανίδης
27082-6944347405, 6942010248
Αμερικής 50-2ος όροφος, Ρόδος

ευσταθίου
ΕΥΡΩΚΤΗΜΑΤΙΚΗ
ΚΤΗΜΑΤΟΜΕΣΙΤΙΚΟ ΓΡΑΦΕΙΟ

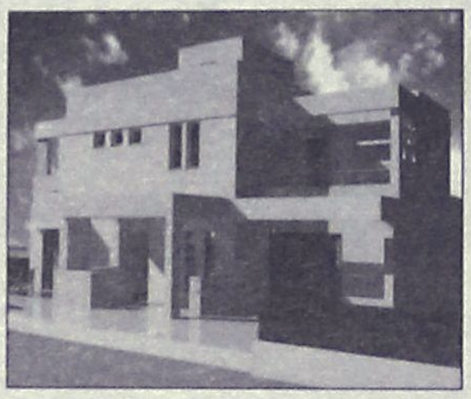

Μονοκατοικία στην Ιαλυσό 203 τ.μ. διώροφη σε 2.042 τ.μ. οικόπεδο, υπό κατασκευή. Διαθέτει αρχιτεκτονικό σχεδιασμό, τζάκι, πλήρη θέρμανση, γρανίτες δάπεδα, οροφές με γυψοσανίδες. Αποτελείται από 3 υπν/τια, γραφείο, 3 μπάνια, σαλόνι, κουζίνα.
Αξίας 387.000 €



Μονοκατοικία στο Φυτώριο 320 τ.μ. τριώροφη σε 4.200 τ.μ. οικόπεδο. Αποτελείται από 4 υπν/τια, γκαράζ, σαλόνι, κουζίνα, υπόγειο, σοφίτα. Διαθέτει μεγάλες βεράντες, τζάκι, πλήρη θέρμανση, υπέροχη θέα στη θάλασσα, δυνατότητα ανέγερσης δεύτερης κατοικίας στο ίδιο οικόπεδο.
Αξίας 645.630 €

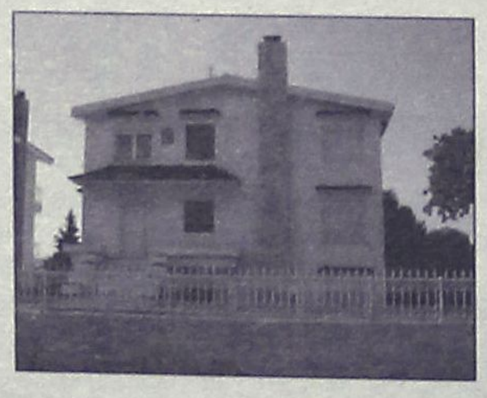

Μονοκατοικία στα Κοσκινού 186 τ.μ. τριώροφη σε 550 τ.μ. οικόπεδο, ετοιμοπαράδοτη. Αποτελείται από 3 υπν/τια, 3 μπάνια, σαλόνι, κουζίνα, καθιστικό, αποθήκη. Διαθέτει Φιλανδική SAUNA, τζάκι, ηλιακό θερμοσίφωνα πλήρη θέρμανση, υπέροχη θέα βουνό & θάλασσα.
Αξίας 366.000 €

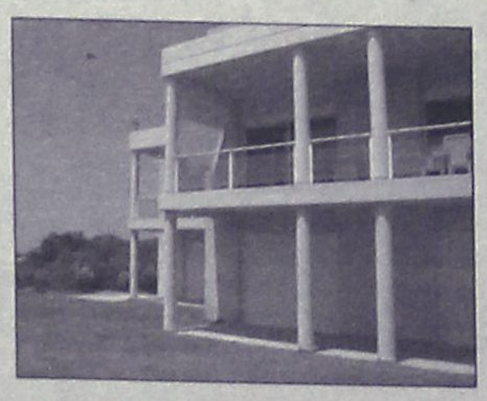

Μονοκατοικία στην Παστίδα 482 τ.μ. διώροφη σε 4.200 τ.μ. οικόπεδο, ετοιμοπαράδοτο, ειδικής κατασκευής, με συστήματα θέρμανσης και δροσισμού βιοκλιματικής αρχιτεκτονικής, διαμορφωμένο δενδροφυτεμένο κήπο, Αποτελείται από 4 υπν/τια , 4 μπάνια, σαλόνι, με ιταλική κουζίνα, αποθήκη.
Αξίας 758.000 €



Μονοκατοικία στην Ιαλυσό 178 τ.μ. και 46 τ.μ. σοφίτα, διώροφη σε 339 τ.μ. οικόπεδο, ετοιμοπαράδοτη, με αρχιτεκτονικό σχεδιασμό, τζάκι, πλήρη θέρμανση, γρανίτες δάπεδα, οροφές με γυψοσανίδες. Αποτελείται από 4 υπν/τια, 4 μπάνια, σαλόνι, κουζίνα.
Αξίας 258.000 €

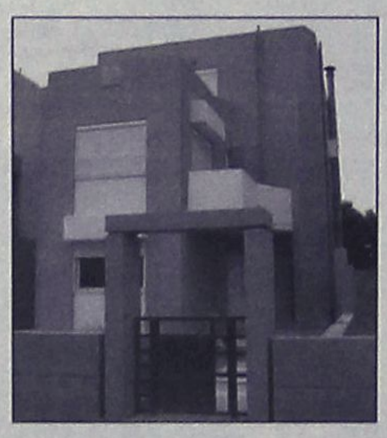

Μονοκατοικία στην Ιαλυσό 188 τ.μ. και 37τ.μ. σοφίτα, διώροφη σε 362τ.μ. οικόπεδο, ετοιμοπαράδοτη, με αρχιτεκτονικό σχεδιασμό, τζάκι , πλήρη θέρμανση, γρανίτες δάπεδα, οροφές με γυψοσανίδες. Αποτελείται από 4 υπν/τια, γραφείο, 4 μπάνια, σαλόνι, κουζίνα.
Αξίας 278.800 €

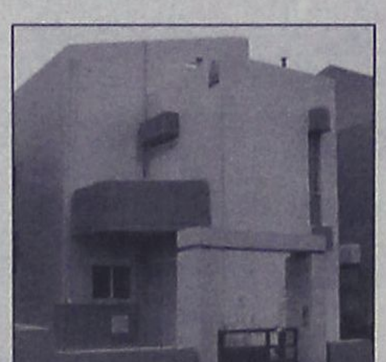

Μονοκατοικία στην Ιαλυσό 198 τ.μ. και 47 τ.μ. σοφίτα, διώροφη σε 376 τ.μ. οικόπεδο, ετοιμοπαράδοτη, με αρχιτεκτονικό σχεδιασμό, τζάκι, πλήρη θέρμανση, γρανίτες δάπεδα, οροφές με γυψοσανίδες. Αποτελείται από 3 υπν/τια , γραφείο, 4 μπάνια, σαλόνι, κουζίνα, αποθήκη
Αξίας 293.470 €

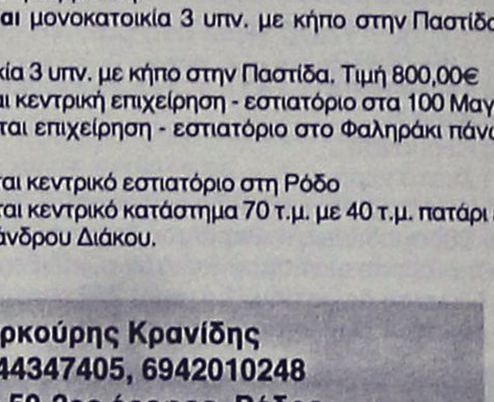

Μονοκατοικία στην Παστίδα 160 τ.μ., μονώροφη σε 1.200 τ.μ. οικόπεδο, με Γκαράζ 60 τ.μ., ετοιμοπαράδοτη. Διαθέτει μεγάλες βεράντες, εγκατάσταση θέρμανσης, 3 υπν/τια, 2 μπάνια, σαλόνι, εντοιχισμένη κουζίνα.
Αξίας 234.000 €



Μονοκατοικία στο Φυτώριο 400 τ.μ., τριώροφη σε 4.000 τ.μ. οικόπεδο. Αποτελείται από 4 υπν/τια , 3 μπάνια, σαλόνι, κουζίνα από μασίφ ξυλεία, υπόγειο parking, ξύλινα δάπεδα (Parquet), επενδύσεις από μάρμαρο.
Αξίας 645.000 €

ΑΓΟΡΕΣ • ΠΩΛΗΣΕΙΣ • ΕΚΤΙΜΗΣΕΙΣ • ΑΝΤΙΠΑΡΟΧΕΣ • ΜΙΣΘΩΣΕΙΣ ΑΚΙΝΗΤΩΝ • ΕΠΕΝΔΥΤΙΚΕΣ ΠΡΟΤΑΣΕΙΣ • ΑΡΧΙΤΕΚΤΟΝΙΚΕΣ ΜΕΛΕΤΕΣ
ΕΘΝ. ΑΝΤΙΣΤΑΣΗΣ 83 - ΤΗΛ. 22410 73819, 74917 - ΚΙΝ. 6944 374546, 6945 292030 - FAX: 22410 38641- info@euroktimatiki.gr

6974474999 AE62187

ΕΝΟΙΚΙΑΣΕΙΣ

συνέχεια από την προηγούμενη

ΔΙΑΜΕΡΙΣΜΑ 100 τ.μ. 3 δωματίων στο Νιοχώρι σε διώροφη ήσυχη οικοδομή ανακαινισμένο, μη επιπλωμένο, διαμπερές. Πληρ. τηλ. 2241022139, 6944562502 AE62188

ΔΙΑΜΕΡΙΣΜΑ 60 τ.μ. με δίχως έπιπλα 1 υπνοδωματίου, 1 κουζίνα, 1 μπάνιο και βεράντα μεγάλη στην Ιαλυσό. Πληρ. τηλ. 2241092244, 6946077422 AE62180

ΔΙΑΜΕΡΙΣΜΑ 120 τ.μ. με 3 υπνοδωμάτια, σαλόνι, κουζίνα, 2 WC, μεγάλες βεράντες, ηλιακό στην Ιαλυσό, οδός Διαγόρα. Πληρ. τηλ. (22410)91991, 92586, AE62181

ΔΙΑΜΕΡΙΣΜΑ ισόγειο, καινούργιο, 107 τ.μ. με 3 υπνοδωμάτια, ωραίο περιβάλλον και σε καλή τιμή. Πληρ. τηλ. 2241037357 AE62182

ΕΝΟΙΚΙΑΖΟΝΤΑΙ 2 καινούργια καταστήματα με δυνατότητα για πατάρι των 61 και 34 τ.μ. επί της Κων. Παλαιολόγου διασταύρωση με Μεγ. Κων/νου κάτω από το Βενετόκλειο Λύκειο απέναντι από το COLLECTION. Πληρ. τηλ. 2241077944, 6945256593 AE62178

ΔΙΑΜΕΡΙΣΜΑ 120 τ.μ. στην περιοχή "Τρεις" πάνω από το εστιατόριο "Αμυγδαλιά" αποτελούμενο από 3 υπνοδωμάτια, σαλόνι, χωλ, κουζίνα, μπάνιο, μεγάλες βεράντες, ηλιακό θερμοσίφωνα. Πληρ. τηλ. (22410)94653, 92925 AE62175

ΓΚΑΡΣΟΝΙΕΡΕΣ καινούργιες επιπλωμένες 40 τ.μ. με πολυκουζινάκι, ανεξάρτητο WC, συχνή αστική συγκοινωνία στην περιοχή Παραδείσι Ρόδου. Πληρ. τηλ. 2241048360, 6972943946 AE62169

ΕΝΟΙΚΙΑΖΟΝΤΑΙ: α) αρτοποιείο πλήρως εξοπλισμένο, β) δωμάτια με ψυγείο, πολυκουζινάκι και ατομικό μπάνιο, γ) γκαρσονιέρα στην Ιξιά. Πληρ. τηλ. (22410)29552, 22127, 6945772705, 6946824856 AE62172

ΚΑΤΑΣΤΗΜΑΤΑ επί της Αγ. Ιωάννη, πλησίον Πανεπιστημίου Αιγαίου, 200 τ.μ., 100 τ.μ., και 60 τ.μ. Πληρ. τηλ. 6944443169 AE62167

ΚΑΤΑΣΤΗΜΑ 30 τ.μ. στην Αγίας Αναστασίας 50. Διαθέτει τουαλέτα και ρολά ασφαλείας. Πληρ. τηλ. 6972576361 ή 2241030220 AE62177

ΔΙΑΜΕΡΙΣΜΑ στα Κοσκινού 2 υπνοδωματίων, σαλόνι, βοηθητικοί χώροι. Πληρ. τηλ. 2241062234 AE62162

ΕΥΚΑΙΡΙΑ. ΠΩΛΟΥΝΤΑΙ

Δύο διαμερίσματα Ioux κατασκευής, δύο υπνοδωματίων, με γκαράζ και αποθήκη εντός πόλεως σε πολύ λογική τιμή. Δάνεια δεκτά.

Πληρ. τηλ. 6944664877

ΠΩΛΟΥΝΤΑΙ

ΠΩΛΕΙΤΑΙ 197 τ.μ. κατάστημα επί της λεωφόρου Καλλιθέας με άνετο parking, πατάρι και μεγάλο πρόσωπο στο δρόμο. **Αξίας €498.000.** Υπάρχει δυνατότητα άμεσης μίσθωσης με μηνιαίο μίσθωμα **€2.000.**

ΠΩΛΕΙΤΑΙ οικόπεδο στην Κρητηνία **1.400 τ.μ.** εντός οικισμού, άρτιο και οικοδομήσιμο με δυνατότητα οικοδόμησης **400 τ.μ.** κατοικίας με θέα βουνό και θάλασσα. Αξίας **€35.000.**

Πληρ. ΕΥΣΤΑΘΙΟΥ - ΕΥΡΩΚΤΗΜΑΤΙΚΗ,
Εθνικής Αντιστάσεως 83
Τηλ. 22410 73819-74917, 6944374546, 6945292030

ΠΩΛΟΥΝΤΑΙ

Α) ΔΙΑΜΕΡΙΣΜΑΤΑ 210 τ.μ. διαμπερές α' ορόφου με απεριόριστη θέα
Β) Ρετιρέ 53 τ.μ. στα Κοσκινού

Πληρ. τηλ. 2241034886, 6932437145

ΠΩΛΕΙΤΑΙ

λόγω άλλης απασχόλησης κατάστημα 140 τ.μ. με 60 τ.μ. ιδιόκτητη αυλή στην παραλία Ιαλυσού.
Λειτουργεί σαν τουριστικό αλλά είναι κατάλληλο για κάθε χρήση χειμώνα-καλοκαίρι.
Μεσίτες δεκτοί.

Πληρ. τηλ. 2241093797, 6946244766

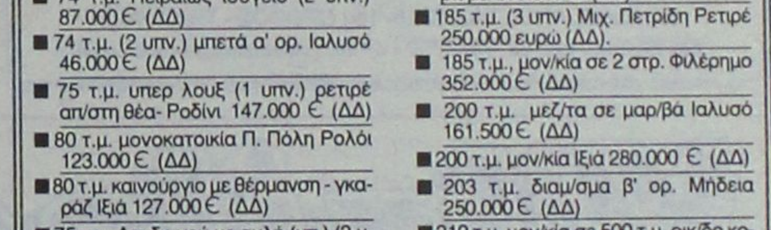

ΚΤΗΜΑΤΟΜΕΣΙΤΙΚΟ ΓΡΑΦΕΙΟ

ΑΙΓΑΙΟΚΤΗΜΑΤΙΚΗ

ΠΩΛΟΥΝΤΑΙ

- ΔΙΑΜΕΡΙΣΜΑΤΑ-ΜΟΝΟΚΑΤΟΙΚΙΕΣ
- (ΔΔ)=ΔΑΝΕΙΑ ΔΕΚΤΑ

- 35 τ.μ. (1υπν.) Καρακόνερο καινούργιο 62.000 €.(ΔΔ)
- 46 τ.μ. στο Αραπάκι καινούργιο 79.236 €. (ΔΔ)
- 55 τ.μ. (1υπν.) καινούργιο β' ορ. Ανάληψη 105.000 € (ΔΔ)
- 55 τ.μ. α' ορ. καινούργιο - γκαράζ Μίρα Μάρε 87.000 € (ΔΔ)
- 68 τ.μ. (2 υπν.) μπετά α' ορ. Ιαλυσό 43.000 €
- 69 τ.μ. (2 υπν.) ισόγειο Μητρόπολη 65.000 € (μετρητά)
- 70 τ.μ. μον/κία με 100 τ.μ. αυλή, κοντά στο Ρολόι, Π. Πόλη, 82.000 € (ΔΔ)
- 70 τ.μ. (2 υπν.) β' ορ. Ιαλυσό καινούργιο-108.000 € (ΔΔ)
- 74 τ.μ. Πειραιώς ισόγειο (2 υπν.) 87.000 € (ΔΔ)
- 74 τ.μ. (2 υπν.) μπετά α' ορ. Ιαλυσό 46.000 € (ΔΔ)
- 75 τ.μ. υπερ λουξ (1 υπν.) ρετιρέ απ/στη θέα- Ροδίνι 147.000 € (ΔΔ)
- 80 τ.μ. μονοκατοικία Π. Πόλη Ρολόι 123.000 € (ΔΔ)
- 80 τ.μ. καινούργιο με θέρμανση - γκαράζ Ιξιά 127.000 € (ΔΔ)
- 75 τ.μ. Δενδρινού με αυλή (υπ.) (2 υπν.) 65.000 € (μετρητά)
- 80 τ.μ. καινούργιο Μιχ. Πετρίδη 152.600 € (ΔΔ)
- 82 τ.μ.(2 υπν.) β' ορ. Δασκάλους 89.000 €.(ΔΔ)
- 82 τ.μ. β' ορ. Ροδίνι 87.000 €.(ΔΔ)
- 82 τ.μ. β' ορ. Καρακόνερο 100.000 €. (ΔΔ)
- 85 τ.μ. α' ορ. μπετά Ιαλυσό 53.000 €.(ΔΔ)
- 85 τ.μ. καινούργιο β' ορ. 2 υπν. Αραπάκι 149.000 € (ΔΔ)
- 87 τ.μ. α' ορ. καινούργιο Ιαλυσό 138.000 € (ΔΔ)
- 80 τ.μ. μον/κία διώροφη (2 υπν.) Παραδείσι με τζάκι 64.000 € (ΔΔ)
- 87 τ.μ. (2 υπν.) καινούργιο θέρμανση - γκαράζ Μίρα Μάρε 128.000 € (ΔΔ)
- 85 τ.μ. α' ορ. Μιχ. Πετρίδη 100.000 € (ΔΔ)
- 92 τ.μ. κανούργιο Ιαλυσό 146.000 € (ΔΔ)
- 95 τ.μ. 2 υπν. Μιχ. Πετρίδη με τζάκι (ισ.) 103.000 €
- 98 τ.μ. (α' ορ.) 3 υπν. Κέννεντυ 130.000 €(ΔΔ)
- 100 τ.μ. οροφ/σμα Γεννάδι καινούργιο 115.000 € (ΔΔ)
- 100 τ.μ. α' ορ. καινούργιο Μίρα Μάρε γκαράζ 159.000 € (ΔΔ)
- 110 τ.μ. μον/κία Κοσκινού 200.000 € (ΔΔ).
- 110 τ.μ. μεζ/τα Τσαΐρι σε 1.200 τ.μ. οικ/δο 147.000 € (ΔΔ)
- 110 τ.μ. διώροφο μον/κία Π. Πόλη κοντά στην Εβραίων Μαρτύρων 200.000 € (ΔΔ).
- 112 τ.μ. (β' ορ.) 3 υπν. Κέννεντυ 140.000 € (ΔΔ)
- 112 τ.μ. κανούργιο Κοσκινού (3 υπν.) 132.000 €.(ΔΔ)
- 116 τ.μ. (3 υπν.) καινούργιο Αραπάκι ρετιρέ 200.000 €.(ΔΔ)
- 116 τ.μ. (ισ. υπ/νο) 3 υπν. Πτολεμαίων 171.000 € (ΔΔ)
- 119 τ.μ. (3 υπν.) διώροφο καινούργιο διαμέρισμα στυλ μεζ/τας Τσαλδάρη 237.800 € (ΔΔ)
- 120 τ.μ. διώροφη καινούργια μον/κία Ροδίνι 235.000 € (ΔΔ)
- 120 τ.μ. καινούργιο Ροδίνι 229.000 € (ΔΔ)
- 107 τ.μ. καινούργια μον/κία Κολύμπια με πισίνα 220.000 € (ΔΔ)
- 120 τ.μ. καινούργιο Καρακόνερο 211.300 € (Δ.Δ.)
- 125 τ.μ. μεζονέτα σε μπετά Μίρα Μάρε 124.000 € (ΔΔ)
- 129 τ.μ. (3 υπν.) καινούργιο διαμέρισμα Τσαλδάρη 258.220 € (ΔΔ)
- 140 τ.μ. μεζ/τα μπετά Παστίδα 100.000 € (ΔΔ).
- 142 τ.μ. μον/κία Νιοχώρι 150.000 € (ΔΔ)
- 133 τ.μ. (διατηρητέο) μονοκατοικία σε 324 τ.μ. οικ/δο στην Αγ. Αναστασίας
- 157 τ.μ. μεζονέτα καινούργια Ροδίνι 230.000 € (ΔΔ).
- 195 τ.μ. μεζ/τα μπετά στους Τρεις 132.000 € (ΔΔ)
- 180 τ.μ. α' ορ. Κοδριγκτώνος διαμέρισμα 205.000 € (ΔΔ)
- 185 τ.μ. (3 υπν.) Μιχ. Πετρίδη Ρετιρέ 250.000 ευρώ (ΔΔ).
- 185 τ.μ., μον/κία σε 2 στρ. Φιλέρημο 352.000 € (ΔΔ)
- 200 τ.μ. μεζ/τα σε μαρ/βά Ιαλυσό 161.500 € (ΔΔ)
- 200 τ.μ. μον/κία Ιξιά 280.000 € (ΔΔ)
- 203 τ.μ. διαμ/σμα β' ορ. Μήδεια 250.000 € (ΔΔ)
- 210 τ.μ. μον/κία σε 500 τ.μ. οικ/δο κοντά Κορδικτώνος 322.000 € (ΔΔ)
- 236 τ.μ., διώροφη καινούργια μον/κία στη Θολό σε 2 στρ. οικ/δο κτίζεις άλλα 764 τιμή 264.000€ (ΔΔ)

ΚΑΤΑΣΤΗΜΑΤΑ-ΑΠΟΘΗΚΕΣ- ΓΡΑΦΕΙΑ -ΠΑΝΣΙΟΝ

- 22,45 τ.μ. γραφείο κοντά στην Ακαδημία 56.000 € (ΔΔ).
- 33,5 τ.μ. κατάστημα Λεμεσού 70.000 € (ΔΔ)
- 45 τ.μ. γραφείο κοντά στην Ακαδημία 112.000 € (ΔΔ)
- 50 τ.μ. κατ/μα, υπ. 25 τ.μ. α' ορ. 40 τ.μ. Μανδράκι 265.000 € (ΔΔ)
- 67 τ.μ. γραφείο κοντά στην Ακαδημία 168.375 € (ΔΔ)
- 40 τ.μ. κατ/μα με 70 τ.μ. απ/κη - πρ/ση Αννης Μαρίας 118.000 € (ΔΔ).
- 50 τ.μ. κατ/μα (μισθωμένο) Φαληράκι 120.000 € (ΔΔ)
- 60 τ.μ. κατάστημα στ' Ασγούρου 64.563 €
- 71 τ.μ. υπόγεια απ/η με ράμπα πρ/ση Αννης Μαρίας 23.477 €
- 80 τ.μ. υπ/γεια απ/κη Κένεντυ 35.216€
- 85 τ.μ. ισόγεια με αυλή αποθήκη Καρακόνερο 44.020 €
- 85 τ.μ. ισόγεια απ/κη Τσαλδάρη 50.000 € (ΔΔ)
- 90 τ.μ. ισόγεια απ/κη μαρ/βά Ροδίνι 44.020 €.(ΔΔ)
- 100 τ.μ. κατάστημα (μισθωμένο) Φαληράκι 220.000 €.
- 118 τ.μ. κατάστημα Ακτή Κανάρη 350.000 €
- 122 τ.μ. κατάστημα Νιοχώρι 200.000 € (ΔΔ)
- 134 τ.μ. κατάστημα επί της Τσαλδάρη 393.000 € (ΔΔ)
- 165 τ.μ. απ/κη Καρ/ρο 59.000 €.
- 190 τ.μ. κατάστημα με 110 τ.μ. πατάρι λεωφ. Ρόδου-Καλλιθέας 294.000 €
- 175 τ.μ. κατάστημα Λεωφ. Ρόδου-Λίνδου 205.429 € (ΔΔ)
- Γραφεία στην Κέννεντυ από 40 τ.μ. έως 170 τ.μ. Χ 2.000 € το τ.μ.

ΟΙΚΟΠΕΔΑ

- 150 τ.μ. οικ/δο κτίζει 128 τ.μ. στο Χαράκι 50.000 € (ΔΔ)
- 1.330 τ.μ.εξ αδιαιρέτου με άδεια για 134 τ.μ. μεζ/τα 60.000 ευρώ στους Τρεις

- ΔΙΑΘΕΤΟΥΜΕ ΟΙΚΟΠΕΔΑ ΚΑΙ ΑΓΡΟΤΕΜΑΧΙΑ Σ' ΟΛΟ ΤΟ ΝΗΣΙ ΤΗΣ ΡΟΔΟΥ

ΑΝΑΛΑΜΒΑΝΟΥΜΕ ΤΗΝ ΕΝΟΙΚΙΑΣΗ ΤΟΥ ΔΙΑΜΕΡΙΣΜΑΤΟΣ ΣΑΣ ΣΕ ΠΟΛΥ ΣΥΝΤΟΜΟ ΧΡΟΝΙΚΟ ΔΙΑΣΤΗΜΑ

ΡΕΝΑ ΒΑΖΟΥΚΟΥ
(ΜΕΣΙΤΗΣ ΑΣΤΙΚΩΝ ΣΥΜΒΑΣΕΩΝ)
ΔΙΕΥΘ. ΓΡΑΦΕΙΟΥ ΔΗΜ. ΘΕΟΔΩΡΑΚΗ 3
9-1 το πρωί καθημερινά και 6.30-9 απ/τα (Δευτ. και Πέμπτης)
Τηλ. (22410) 22943-28838 FAX: 28838
email.vazoukou@otenet.gr

ΠΩΛΗΣΕΙΣ ΑΚΙΝΗΤΩΝ











○ ΔΙΑΜΕΡΙΣΜΑΤΑ

- Ροδίνι 114 τ.μ. μεταχερισμένο 63.000.000 δρχ. - 185.000 €
- Βενετοκλέων 60 τ.μ. μεταχειρισμένο 27.000.000 δρχ. - 80.000 €
- Ρόδου-Λίνδου 90 τ.μ. λουξ κατασκευής 45.000.000 δρχ. - 132.000 €
- Δασκάλους 83 τ.μ. λουξ κατασκευής 45.000.000 δρχ. - 132.000 €
- Δασκάλους 50 τ.μ. λουξ κατασκευής 25.000.000 δρχ. - 73.400 €
- Ανάληψη 130 τ.μ. μεταχειρισμένο 55.000.000 δρχ. - 161.500 €
- Δασκάλους 88 τ.μ. λουξ κατασκευής, 46.000.000 δρχ. - 135.000 €
- Ρόδου-Λίνδου 46 τ.μ. λουξ κατασκευής 25.000.000 δρχ.- 73.370 €
- Ιαλυσός 8 studios σε διώροφη οικοδομή 150 τ.μ. + 150 τ.μ. με οικόπεδο 2.250 τ.μ. 109.040.000 δρχ. - 320.000 ευρώ.
- Κοσκινού 115 τ.μ. λουξ κατασκευής με θέα 63.000.000 δρχ. -184.890 €
- Κοσκινού 115 τ.μ. λουξ κατασκευής 57.500.000 δρχ. - 168.745 €
- Κοσκινού 110 τ.μ. λουξ κατασκευής 49.500.000 δρχ. - 145.270 €

○ ΜΕΖΟΝΕΤΕΣ – ΜΟΝΟΚΑΤΟΙΚΙΕΣ

- Ιαλυσός μεζονέτες 140 τ.μ. με 300 μ. οικόπεδο, λουξ κατασκευής 85.000.000 δρχ.-240.500 €
- Ιαλυσός μεζονέτες 150 τ.μ. διώροφες με υπόγειο εντός σχεδίου λουξ κατασκευής 75.000.000 δρχ. - 220.100 €
- Ιαλυσός μεζονέτες 140 τ.μ. διώροφες με υπόγειο εντός σχεδίου λουξ κατασκευής 65.000.000 δρχ. - 190.750 €
- Κανδυλί 130 τ.μ. διώροφες μεζονέτες με 650 μ. οικόπεδο μέχρι χτισίματα 40.000.000 δρχ. -117.400 €

○ ΗΜΙΤΕΛΗ ΔΙΑΜΕΡΙΣΜΑΤΑ

- Σύμη 120 τ.μ. 2 διαμερίσματα 45.000.000 δρχ.-132.061 €

○ ΟΙΚΟΠΕΔΑ

- Θολός 10 στρέμματα εντός σχεδίου 85.000.000 δρχ. - 250.000 €
- Θολός 1.200 τ.μ. εντός σχεδίου με συντελεστή δόμησης 0,4 14.400.000 δρχ. - 42.260 €
- Γεννάδι 3.220 τ.μ. πάνω στον κεντρικό και πολύ κοντά στην θάλασσα 91.000€
- Σορωνή 960 τ.μ. εντός σχεδίου 50.000 €
- Λαχανιά 2.360 τ.μ. πάνω στον κεντρικό 50 μ. από θάλασσα με άδεια οικοδομής για 8 studios 32.000.000 δρχ. - 94.000 €
- Κατταβιά 900 τ.μ. εντός οικισμού 5.000.000δρχ. -14.673 €
- Γεννάδι 1000 τ.μ. με άδεια οικοδομής 8.500.000 δρχ.- 24.944 €

○ ΚΑΤΑΣΤΗΜΑΤΑ

- Μαγαζί στους Δασκάλους 75 τ.μ. με υπόγειο 75 τ.μ. και αυλή 65 τ.μ. με όλο τον εξοπολισμό 40.000.000 δρχ. - 117.400 ευρώ
- Κατάστημα 123 τ.μ. στο Ροδίνι 68.000.000 δρχ. - 199.600 €
- Κατάστημα 73 τ.μ. στο Ροδίνι 40.500.000 δρχ. - 118.000 €
- Κατάστημα ημιτελή 100 τ.μ. περιοχή Κοσκινού 31.000.000 δρχ. -91.000 €

○ ΚΤΗΜΑΤΑ

- Πλημμύρι 8 στρέμματα πάνω στο κύμα 80.000.000 δρχ. - 235.000 €
- Λαχανιά 63 στρέμματα σε ύψωμα 102.000.000 δρχ. - 300.000 € δίνεται και για αντιπαροχή.
- Λαχανιά 7.800 τ.μ. σε ύψωμα κοντά στον κεντρικό 31.200.000 δρχ. - 91.570 €
- Σορωνή 5 στρέμματα πάνω στο κύμα 34.000.000 δρχ. - 100.000 €
- Λαχανιά 9.160 τ.μ. σε ύψωμα κοντά στον κεντρικό, νερό - ρεύμα 54.000.000 δρχ. - 158.500 €
- Καλλιθέα 7.600 τ.μ. κοντά στην θάλασσα 114.000.000 δρχ. - 334.556 €
- Λαχανιά 2.390 τ.μ. 2.500.000 δρχ. - 7.336 €
- Κανδυλί 4.700 τ.μ. 33.000.000 δρχ.-96.845 €

○ ΑΠΟΘΗΚΕΣ

- Ανάληψη 150 τ.μ. υπόγεια 25.000 €
- Προέκταση Αννης Μαρίας 72 τ.μ. υπόγεια με ράμπα 7.000.000 δρχ. - 20.550 €

- **ΑΝΤΑΛΛΑΣΣΟΥΜΕ ΤΟ ΠΑΛΙΟ ΣΠΙΤΙ ΣΑΣ ΜΕ ΚΑΙΝΟΥΡΓΙΟ**
- **ΖΗΤΟΥΝΤΑΙ ΜΕΤΑΧΕΙΡΙΣΜΕΝΑ ΔΙΑΜΕΡΙΣΜΑΤΑ-ΑΜΕΣΗ ΠΩΛΗΣΗ**
- **ΠΩΛΟΥΝΤΑΙ** αποθήκες και βιοτεχνικοί χώροι.
- **ΔΑΝΕΙΑ ΔΕΚΤΑ - ΕΥΚΟΛΙΕΣ ΠΛΗΡΩΜΗΣ**
- **ΑΝΑΛΑΜΒΑΝΟΥΜΕ ΑΝΤΙΠΑΡΟΧΕΣ**

ΣΤΑΜΑΤΗΣ ΜΑΝΩΛΑΚΟΣ

ΩΡΕΣ ΓΡΑΦΕΙΟΥ 8.30-1.00 π.μ. και 5-8 μ.μ.

ΔΗΜ. ΑΝΑΣΤΑΣΙΑΔΗ 45 (παραπλεύρως ΥΠΕΡΑΓΟΡΑΣ ΠΑΠΑΚΥΡΙΑΚΟΥ-ΣΥΝΟΙΚΙΑ ΔΑΣΚΑΛΩΝ)
Τηλέφωνα: 2241023815-78275, 6944698056, 6945769958

ΕΝΟΙΚΙΑΣΕΙΣ

συνέχεια από την προηγούμενη

STUDIO μεγάλο επιπλωμένο, στο Ροδίνι. Πληρ. τηλ. 2241025447, 6944361899 AE62129

ΔΙΑΜΕΡΙΣΜΑ γωνιακό, καινούργιο, πρώτου ορόφου στην οδό Δαμασκηνού, πίσω από το γήπεδο "Διαγόρα" 60 τ.μ. δύο υπνοδωμάτια, σαλόνι, κουζίνα, μπάνιο, διάδρομος σε πολυκατοικία που διαμένουν μόνο φοιτήτριες, διαθέσιμο από 18-10-2004 πρώτο ενοικίασμα. Πληρ. τηλ. 2241036401, 6944295930 AE62155

ΔΙΑΜΕΡΙΣΜΑ με δύο υπνοδωμάτια, σαλόνι, κουζίνα κ.λπ. επί της οδού Λίνδου 15 (Επτά Βαγιές). Πληρ. τηλ. 2241030915 (από 5 μ.μ. έως 10 μ.μ.) AE62159

ΓΚΑΡΣΟΝΙΕΡΑ επιπλωμένη στον 1ο όροφο σε ήσυχη περιοχή της Ρόδου, με ψυγείο, ηλεκτρική κουζίνα, ηλεκτρικό καλοριφέρ, διπλό κρεβάτι, κεντρική κεραία, TV, καρτοτηλέφωνο και όλο το νοικοκυριό του σπιτιού. Προτιμούνται στρατιωτικοί, εκπαιδευτικοί, αστυνομικοί ή εργένηδες. Αποκλείονται οι αλλοδαποί. Πληρ. τηλ. 2241065122, 6946278872 AE62156

ΔΙΑΜΕΡΙΣΜΑ με δύο υπνοδωμάτια, σαλόνι, κουζίνα, WC, στην οδό Ρώμης 3 (Ροδίνι) της Ρόδου. Πληρ. τηλ. 2241064483, 2241054003 και 2241061716 AE62153

ΕΝΟΙΚΙΑΖΕΤΑΙ ΕΝΑ STUDIO 20 Τ.Μ. (1ος ΟΡΟΦΟΣ), ΠΛΗΡΩΣ ΕΠΙΠΛΩΜΕΝΟ ΜΕ AIR CONDITION ΚΑΙ ΤΗΛΕΟΡΑΣΗ, ΣΕ ΑΡΙΣΤΗ ΚΑΤΑΣΤΑΣΗ, ΚΟΝΤΑ ΣΤΟ ΠΑΝΕΠΙΣΤΗΜΙΟ ΚΑΙ ΤΟ ΚΕΝΤΡΟ ΤΗΣ ΠΟΛΗΣ, ΟΔΟΣ ΠΑΠΑΛΟΥΚΑ 49Β' ΡΟΔΟΣ. ΠΛΗΡ. ΤΗΛ. 6979403817 ΠΕ62120

ΣΤΗΝ ΙΑΛΥΣΟ μεζονέτα λουξ, καινούργια 180 τ.μ. με 4 δωμάτια, 3 WC, με εντοιχισμένη κουζίνα, ντουλάπες, ψύξη-θέρμανση σε όλα τα δωμάτια, ηλιακό θερμοσίφωνα και κλειστά γκαράζ. Πληρ. τηλ. 2241041150, 2241064054, 6938058587 AE62131

ΜΟΝΟΚΑΤΟΙΚΙΑ επιπλωμένη στον Αρχάγγελο (δύο υπνοδωμάτια, κουζίνα, καθιστικό με τζάκι, WC). Πληρ. τηλ. 2241028250 AE62149

ΜΕΖΟΝΕΤΑ 120 τ.μ. σε ωραία περιοχή στην Ανάληψη με 3 κρεβατοκάμαρες, 3 μπάνια, με πολλές ντουλάπες, εντοιχιζόμενη κουζίνα με πολλά ντουλάπια και εντοιχιζόμενο τραπέζι, ηλιακό και θέρμανση. Τιμή 630 ευρώ. Πληρ. τηλ. 2243047727, 6977433315 AE62139

ΙΣΟΓΕΙΑ ΓΚΑΡΣΟΝΙΕΡΑ επιπλωμένη (1 μεγάλο δωμάτιο και μπάνιο), στην περιοχή Ροδινιού, Λυκίας 147, σε ήσυχη περιοχή. Ενοίκιο 150 ευρώ. Πληρ. τηλ. 2241028198 AE62141



ΚΤΗΜΑΤΟΜΕΣΙΤΙΚΟ ΓΡΑΦΕΙΟ

ΔΩΔΕΚΑΝΗΣΙΑΚΗ ΚΤΗΜΑΤΙΚΗ

ΠΑΠΟΥΤΣΗΣ ΚΩΝ/ΝΟΣ

ΠΩΛΟΥΝΤΑΙ

1. **Μεζονέτα** 135 τ.μ. διόροφη σε 300 τ.μ. οικόπεδο με γκαράζ στην Παστίδα. Τιμή: 182.000 ευρώ.
2. **Μεζονέτα** 130 τ.μ. σε 800 τ.μ. οικόπεδο στα Κολύμπια (πλησίον θάλασσας). Τιμή: 205.500 ευρώ.
3. **Μεζονέτα** 100 τ.μ. στα μπετά σε 500 τ.μ. οικόπεδο στους Τρεις. Τιμή: 88.000 ευρώ
4. **Μεζονέτα** 110 τ.μ. σε οικόπεδο 250τ.μ. στα Κοσκινού. Τιμή 197.000 ευρώ.
5. **Μεζονέτα** 195 τ.μ. σε 300 τ.μ. οικόπεδο (μαρμαροσουβάς). Τιμή: 161.500 ευρώ.
6. **Διαμέρισμα** 47 τ.μ. στο Ροδίνι. Τιμή: 70.000 ευρώ.
7. **Διαμέρισμα** 90 τ.μ. στη Μητρόπολη. Τιμή: 90.000 ευρώ.
8. **Διαμέρισμα** 73 τ.μ. στην Ιαλυσό. Τιμή: 73.000 ευρώ.
9. **Διαμέρισμα** 85 τ.μ. στο Ροδίνι. Τιμή 126.000 ευρώ.
10. **Διαμέρισμα** 75 τ.μ. στ' Αφάντου. Τιμή: 103.000 ευρώ.
11. **Οικόπεδο** 406 τ.μ. εντός οικισμού στην Εμπωνα. Τιμή: 30.000 ευρώ.
12. **Αγροτεμάχιο** 100 στρ. στο Τσαΐρι. Τιμή 1.000.000 ευρώ.

ΕΝΟΙΚΙΑΖΟΝΤΑΙ

1. **Εστιατόριο** στη Θολό με αίθουσα 100 τ.μ. και 185 τ.μ. αυλή με πέργκολα κλειστή πάνω στον κεντρικό δρόμο. Τιμή: 1000 ευρώ
2. **Μεζονέτα** 120 τ.μ. πλήρως εξοπλισμένη στ' Αφάντου. Τιμή: 600 ευρώ.

ΠΩΛΗΣΕΙΣ ΑΚΙΝΗΤΩΝ – ΟΙΚΟΠΕΔΩΝ– ΜΙΣΘΩΣΕΙΣ ΑΚΙΝΗΤΩΝ

ΩΡΕΣ ΓΡΑΦΕΙΟΥ 9.00-1.00 π.μ. και 5.00-9.00 μ.μ.

ΕΘΝΙΚΗΣ ΑΝΤΙΣΤΑΣΗΣ 45- 1ος ΟΡΟΦΟΣ • ΤΗΛ. - ΦΑΞ

2241025480 κιν. 6977855759 • e-mail: papoutsisk@e-rodos.com

ΠΩΛΕΙΤΑΙ

οικόπεδο 240 τ.μ. στην πλατεία Αφάντου δίπλα από την εκκλησία.

Πληρ. τηλ. 6936757430

ΓΙΑΝΝΗΣ ΝΙΚΟΛΙΔΑΚΗΣ

Μηχανολόγος-Μηχανικός

Γαλλίας 12-Ρόδος • τηλ. (22410)22291, 35103

ΠΩΛΟΥΝΤΑΙ

Πολυτελή διαμερίσματα με απεριόριστη θέα, ιδιωτικούς χώρους parking και αποθήκες

Επί της οδού Σελλά και Αισχίνη (περιοχή Δασκάλων) 77 τ.μ., 99 τ.μ., 119 τ.μ.

Επί της οδού Κων. Υδραίου (πλησίον Ρόδου-Λίνδου), 135 τ.μ., 95 τ.μ., 147 τ.μ.

Γραφείο 105 τ.μ. επί της οδού Εθνικής Αντιστάσεως και Τσαλδάρη

ΠΙΠΙΝΟΣ

2 ΜΕΖΟΝΕΤΕΣ & 2 ΔΙΑΜΕΡΙΣΜΑΤΑ

στο Ροδίνι

Σε μικρή οικοδομή από 129.000 ευρώ έως 179.000 ευρώ

Πληρ. τηλ. 2241023895, 6944676003

www.rhodes-top-properties.com

ΠΩΛΕΙΤΑΙ

Από την **ΜΑΣΤ ΕΤΕ ΑΕ** πωλείται το εστιατόριο **Mediteranneo** στ' Αφάντου. Πλήρως εξοπλισμένο με σταθερή πελατεία δουλεύει χειμώνα - καλοκαίρι.

Πληρ. τηλ. 6936757436

Vitzileos

ΚΤΗΜΑΤΟΜΕΣΙΤΙΚΟ ΓΡΑΦΕΙΟ - REAL ESTATE AGENCY

ΜΑΡΙΟΣ Κ. ΒΙΤΖΗΛΑΙΟΣ

Μεσίτης Αστικών Συμβάσεων - Real Estate agent

ΕΚΤΙΜΗΣΕΙΣ-ΑΓΟΡΕΣ-ΠΩΛΗΣΕΙΣ
ΚΑΤΑΣΤΗΜΑΤΑ
ΟΙΚΟΠΕΔΑ-ΧΩΡΑΦΙΑ
ΚΤΗΜΑΤΙΚΕΣ-ΣΥΜΒΟΥΛΕΣ
ΕΝΟΙΚΙΑΣΕΙΣ-ΔΙΑΧΕΙΡΙΣΕΙΣ
ΣΠΙΤΙΑ-ΔΙΑΜΕΡΙΣΜΑΤΑ

ΚΑΤΑΣΤΗΜΑΤΑ-ΓΡΑΦΕΙΑ-ΕΠΙΧΕΙΡΗΣΕΙΣ

	€
Επιχ/ση πλυντήρια-στεγνωτήρια σε πλήρη λειτουργία	20.000
45 τ.μ. ισόγ.+90 τ.μ. υπογ. Καρακόνερο	90.000
50 τ.μ. μαγαζί κοντά στο Μαντράκι (νοικιασμένο)	295.000
125 τ.μ. κατάστημα με υπόγεια αποθήκη και πολυτελές οροφοδιαμέρισμα στην Ιξιά	470.000
144 τ.μ. διώροφο κατάστημα με αυλή, 300 τ.μ. στο Νιοχώρι	500.000
155 τ.μ. ακίνητο στην Ψαροπούλα, στην θάλασσα	210.000
160 τ.μ. μαγαζί με 6μ. βιτρίνα στο Ροδίνι	190.000
160 τ.μ. αποθήκη στην Αννης Μαρίας	60.000
170 τ.μ. αποθήκη με ράμπα στο Ροδίνι	120.000
170 τ.μ. αποθήκη με ράμπα στην Μ. Πετρίδη	70.000
180 τ.μ. αποθήκη στην οδό Π. Ροδίου	82.000
300 τ.μ. κατ/μια ετοιμοπ. σε 1000 τ.μ. οικόπ. Παστίδα, βιοτεχν. χώρος	150.000
620 τ.μ. κτίριο σε εμπορικό δρόμο, στο κέντρο της πόλης	3.000.000
700 τ.μ. ακίνητο σε οικόπεδο 2.600 τ.μ. στα Κολύμπια πάνω στο δρόμο	580.000
1155 τ.μ. ακίνητο σε οικόπ. 817 τ.μ. στο κέντρο της Ρόδου	880.000
12 apartmens πλήρως εξοπλισμένα στο Κιοτάρι	580.000
Ξενοδ. Α' κατ., στο κέντρο της πόλης, 180 κλίνες & 4 κατ/ματα	6.000.000
7 studios πλήρως εξοπλισμένα και 2 μαγαζιά 250 τ.μ. στην παραλία Ιαλυσού	2.642.000
Ξενοδ. Γ' κατ. 37 δωμ., 74 κλίνες, δισκοθήκη 250 τ.μ., μπαρ, στην παραλία της πόλης της Ρόδου	1.260.000
Ξενοδ. Γ' κατ. 40 δωμ., 70 κλίνες, με 4 διαμ/τα & 1 γραφείο στο κέντρο της πόλης	740.000
1100 τ.μ. κτίριο σε οικόπεδο 1.000 τ.μ., με 25 δωμάτια, νοικιασμένο	1.163.000

ΔΙΑΜΕΡΙΣΜΑΤΑ

	€
45 τ.μ. στον 5ο όροφο, στην πλατεία Βάθης, Αθήνα	38.100
50 τ.μ. με δύο υπνοδωμάτια, φανταστική θέα, στο Γεννάδι	44.000
60 τ.μ. Γκαρσονιέρα με θέα, στο Γεννάδι	47.000
70 τ.μ. διαμέρισμα ισόγειο, με δύο υπνοδωμάτια, στα Τριάντα	95.000
80 τ.μ. στον 2ο όροφο, με φανταστική θέα, περιοχή Ροδίνι	132.000
83 τ.μ. οροφοδιαμέρισμα ημιτελές σε μαρμαροσοβά στους Δασκάλους	90.000
80 τ.μ. στον 1ο όροφο, σε διπλοκατοικία στην Παλιά Πόλη	88.000
90 τ.μ. νεόκτιστο, με δύο υπνοδωμάτια, στον Αγ. Δημήτρη	161.400
90 τ.μ. οροφοδιαμέρισμα που επιδέχεται βελτιώσεις, σε μικτή πολυκατ. στη Μητρόπολη	90.000
100 τ.μ. ισόγειο σε μπετά, σε διόροφη πολυκατοικία, με πάρκινγ στα Τριάντα	90.000
116 τ.μ. παραδοσιακό, απέναντι από καζίνο	146.700
125 τ.μ. στον 2ο όροφο, με θέα, τρία υπνοδωμάτια, στην οδό Κένεντυ	146.700

ΜΕΖΟΝΕΤΕΣ-ΜΟΝΟΚΑΤΟΙΚΙΕΣ

	€
52 τ.μ. μονοκατοικία, πλήρως ανακαινισμένη με μεγάλη αυλή Π.Πόλη	75.000
80 τ.μ. μονοκατοικία σε οικόπεδο 5000 τ.μ πάνω στο κύμα-Γεννάδι	325.000
80 τ.μ. μονοκατοικία σε οικόπεδο 500 τ.μ. πάνω στο κύμα-Πλημμύρι	82.000
90 τ.μ. μονοκατοικία σε οικόπεδο 500 τ.μ. με υπόστεγο γκαράζ,τζάκι-Καλαβάρδα120.000	
113 τ.μ. μονοκατοικία διαμορφωμένη σε στούντιο και κατάστημα με αυλή 30 τ.μ. Π.Πόλη	265.000
120 τ.μ. μεζονέτα με τζάκι & 30 τ.μ. σοφίτα, με οικόπεδο 350 τ.μ. νεόκτιστη-Τριάντα	220.000
125 τ.μ. μονοκατοικία στην Κάλυμνο, περιοχή Αγ. Νικόλαος	100.000
130 τ.μ. μονοκατοικία στα Κρητικά, με τζάκι, θέρμανση, 700 τ.μ. κήπο	215.000
131 τ.μ. & 103,93 ερειπωμένες μονοκατοικίες στη Σύμη-Αιγαλός	45.000
140 τ.μ. μονοκατοικία με 70 τ.μ. δυνατότητα χρήσης μαγαζιού στις Καλυθιές	80.000
142 τ.μ. μεζονέτα και 35 τ.μ. σοφίτα κτισμένη σε οικόπεδο 150 τ.μ.-Τριάντα	220.000
167 τ.μ. ισόγειο-οροφοδιαμέρισμα σε διπλοκατοικία με 285 τ.μ. οικόπεδο στο κέντρο της πόλης, διατηρητέο με πάρκινγκ	440.000
170 τ.μ. μεζονέτα και 170 τ.μ. μεζονέτα και 120 τ.μ. οροφοδιαμέρισμα σε οικόπεδο 5000 τ.μ. εντός οικισμού-Παστίδα	426.000
180 τ.μ. μονοκατοικία στο Γεννάδι σε οικόπεδο 750 τ.μ. με φανταστική θέα	300.000
195 τ.μ. μεζονέτα ημιτελής σε οικόπεδο 2.300 τ.μ. - Παστίδα	235.000
200 τ.μ μεζονέτα σε μπετά, κτισμένη σε 350 τ.μ. οικόπεδο-Τριάντα	132.000
230 τ.μ. βίλα στη Λάρδο σε 7700 τ.μ. οικόπεδο με 750 οπωροφόρα δέντρα	382.000
250 τ.μ. ημιτελές τριόροφο ακίνητο σε 250 τ.μ. οικόπεδο στους Δασκάλους	235.000
250 τ.μ. βίλα στο κέντρο της Κω σε 4000 τ.μ. οικόπ. με δέντρα, lux νέα κατασκευή, γκαράζ	360.000
272 τ.μ. μονοκατοικία σε οικόπεδο 270 τ.μ. αποτελούμενη από 4 διαμερίσματα-Ψαροπούλα	191.000
300 τ.μ.. παραθαλάσσια μονοκατοικία σε οικοπ. 800 τ.μ. lux κατακσευή κοντά στη Ρόδο	600.000
600 τ.μ. μονοκατοικία στο Ροδίνι, lux κατασκευής, γκαράζ, κήπο, φανταστική θέα	500.000

ΟΙΚΟΠΕΔΑ

	€
412 τ.μ. στον Αγ. Νικόλαο Σ.Δ. 1,20	220.000
432 τ.μ. στα Μαριτσά, εντός σχεδίου, Σ.Δ. 0.,8	45.000
600 τ.μ. Στη Σύμη, περιοχή λιμανιού, πάνω στο κύμα	100.000
750 τ.μ. στο Γεννάδι, εντός σχεδίου	18.000
2000 τ.μ. στα Μαριτσά Σ.Δ. 0,50 εντός σχεδίου	120.000
2.000 τ.μ. σα Τριάντα	147.000
2.500 τ.μ. στο Γεννάδι, πάνω στο δρόμο Ελαιώνας-φουρνάκι	23.000
2.600 στην Κάμειρο Σκάλα, πάνω στο κύμα, εντός οικισμού	85.000
3.080 τ.μ. στο Πλημμύρι	23.0000
4.000 τ.μ. στις Καλυθιές, με εκπληκτική θέα στη θάλασσα	120.000
4.000 τ.μ. κοντά στο Βερόπουλο με εκπληκτική θέα, Μήδεια	200.000
4.000 τ.μ. πάνω στη λεωφόρο Ρόδου-Κρεμαστής	410.000
4.075 τ.μ. παραθαλάσσιο Σ.Δ. 0,2 πάνω στο δρόμο, στη Λέρο	205.000
4.120 τ.μ. στα Τριάντα, κοντά στον οικισμό	205.000
5.500 τ.μ. στα Μαριτσά, Σ.Δ. 0,8 εντός σχεδίου	250.000
5.800 τ.μ. στο Κανδυλί	120.000
6.000 τ.μ. στην Παστίδα και αποθήκη	144.000
6.000 τ.μ. στα Τριάντα, πάνω στο κύμα	380.000
6.540 τ.μ. στο Φαληράκι	484.000
6.500 τ.μ. στο Φαληράκι, κοντά στη θάλασσα, προνομιακό	500.000
6.720 τ.μ. στον Θόλαρο, Παραδείσι	85.000
8.000 τ.μ. στο Φαληράκι	200.000
8.300 τ.μ. στα Βληχά, Κάλαθος	370.000
8.500 τ.μ. & 6.500 τ.μ. στην παραλία Αφάντου	6000 δρχ./μέτρο
9.000 τ.μ. στα Μαριτσά, εντός ζώνη	132.000
9.345 τ.μ. με θέα, στα Ασγούρου	200.000
14.000 τ.μ. ατροτεμάχιο στην Διμυλιά	64.000
20.000 τ.μ. πάνω στο κύμα, κατάλληλο για οποιαδήποτε χρήση Καλαβάρδα	880.000
25.000 τ.μ. στα Καλαβάρδα	295.000
30.000 τ.μ. στο Τσαΐρι	360.000
32.000 τ.μ. πάνω στο κύμα, Θολός	590.000
38.000 τ.μ. πάνω στο κύμα, Γεννάδι	2.230.000
50.000 τ.μ. στο Τσαΐρι	380.000

ΓΙΑ ΕΝΟΙΚΙΑΣΗ

ΚΑΤΑΣΤΗΜΑΤΑ-ΓΡΑΦΕΙΑ-ΕΠΙΧΕΙΡΗΣΕΙΣ-ΔΙΑΜΕΡΙΣΜΑΤΑ

	€
48 τ.μ. κατάστημα με πατάρι επί της οδού Κολοκοτρώνη, με μεγάλο χώρο για πάρκιν	600
800 τ.μ. κατάστημα σε λειτουργία σε οικόπεδο 4 στρ. στη Θολό	2.500
34 τ.μ. κατάστημα σε λειτουργία σε πολύ εμπορικό σημείο στη Σωκράτους-Π. Πόλη	100.000
25 τ.μ. γκαρσονιέρα σε ρετιρέ, στο Καρακόνερο	230



Εθν. Μακαρίου 45 (3ος όροφος • Τηλ.: 22410 24900, 25545 • Fax: 22410 25544 • Κιν.: 6932704919

ενοικιασεις

συνέχεια από την προηγούμενη

ΚΑΤΑΣΤΗΜΑ 50 Τ.Μ. ΜΕ 2 ΠΑΤΑΡΙΑ, ΚΛΙΜΑΤΙΣΜΟ, ΣΕ ΚΕΝΤΡΙΚΟ ΣΗΜΕΙΟ ΤΗΣ ΠΟΛΗΣ, ΣΤΟΝ ΠΕΖΟΔΡΟΜΟ ΕΠΙ ΤΗΣ ΚΑΡΠΑΘΟΥ 10, ΔΙΠΛΑ ΣΤΟ MOTHERCARE, ΚΟΝΤΑ ΣΤΟ ΤΑΧΥΔΡΟΜΙΚΟ ΤΑΜΙΕΥΤΗΡΙΟ. ΤΙΜΗ ΕΝΟΙΚΙΟΥ 750 ΕΥΡΩ. ΠΛΗΡ. ΤΗΛ. 2241094452 ΠΕ62090

ΕΝΟΙΚΙΑΖΟΝΤΑΙ με το μήνα στο κέντρο της Ιαλυσού μονόχωρα ή δίχωρα επιπλωμένα διαμερίσματα πλήρως εξοπλισμένα με A/C, TV, 24ωρη παροχή ζεστού νερού, κατάλληλο για εκπαιδευτικούς και στρατιωτικούς. Πληρ. τηλ. 6974345362 AE62126

STUDIO πλήρως επιπλωμένο στην Ανάληψη (Βόλου 7). Πληρ. τηλ. 2241032180, 6948805835 AE62144

ΔΙΑΜΕΡΙΣΜΑ ισόγειο 3 δωματίων, μπάνιο και κουζίνα για στρατιωτικούς και εκπαιδευτικούς. Αλλοδαποί αποκλείονται. Πληρ. τηλ. 2241020398, 6945044980 AE62128

ΓΚΑΡΣΟΝΙΕΡΑ και στούντιο καινούργια, σε οροφο, είναι επιπλωμένα, και κατάλληλα για εκπαιδευτικούς και φοιτήτριες. Είναι πολύ κοντά στο Πανεπιστήμιο οδός Πίνδου 25. Πληρ. τηλ. 2241032758 AE62104

ΓΚΑΡΣΟΝΙΕΡΕΣ επιπλωμένες σε φοιτητές. Πληρ. τηλ. 2241074813 (ώρες μετά τις 14.00) AE62118

ΔΙΑΜΕΡΙΣΜΑ ισόγειο 106 τ.μ. πλήρως ανακαινισμένο στην πόλη της Ρόδου επί της οδού Βουλγαροκτόνου 31, περιοχή Αγ. Αναργύρων. Πληρ. τηλ. 2241028922 AE62122

ΔΙΑΜΕΡΙΣΜΑ 100 τ.μ. α' όροφος σε διώροφη οικοδομή, πανταχόθεν ελεύθερη, με άνετο πάρκινγ με αυλή, χωρίς κοινόχρηστα στην οδό Δενδρινού. Πληρ. τηλ. 2241029692 AE62100

ΜΕΖΟΝΕΤΑ 72 τ.μ. σχεδόν καινούργια, κήπος, πάρκιν κ.λπ. μόνο σοβαρούς ενοικιαστές. Ιαλυσός 30 μέτρα από λεωφόρο. Πληρ. τηλ. 2241091276 AE62117

ΣΤΟΥΝΤΙΟΣ επιπλωμένα με 150 ευρώ μηνιαίως σε ήσυχη περιοχή στην Κρεμαστή. Πληρ. τηλ. 6944100186 όλες τις ώρες AE62095

ΕΝΟΙΚΙΑΖΟΝΤΑΙ: α) ισόγειο κατάστημα 72 τ.μ. περίπου και ένα δωμάτιο 21 τ.μ. στον πρώτο όροφο που βρίσκεται στην πόλη της Ρόδου και στην οδό Ορφανίδου αριθμ. 16 (Νιοχώρι), β) διώροφο κατάστημα 51 τ.μ. ισόγειο, 53 τ.μ. στον πρώτο όροφο, με βεράντα 31 τ.μ. που βρίσκεται στην πόλη της Ρόδου, οδός Γεωργίου Λέοντος αριθμ. 13 κοντά στο ξενοδοχείο "Μανούσος", γ) studio επιπλωμένο ή κατάστημα 28 τ.μ. απέναντι από το ξενοδοχείο Μίρα-Μάρε στην Ιξιά, με air condition και ανεμιστήρα οροφής. Πληρ. τηλ. 2241035450, 2241020277, 6976881111 AE62105

ΔΙΑΜΕΡΙΣΜΑ έναντι δημοτικού σχολείου Κρεμαστής. Πληρ. τηλ. 2241091021, 6974321041 AE62069

ΕΝΟΙΚΙΑΖΟΝΤΑΙ στην οδό Παπανικολάου έναντι του Καζίνο, δωμάτια επιπλωμένα, με καθένα δικό του μπάνιο, ψυγείο, κ.λπ. Πληρ. τηλ. 2241092425 AE62098

ΓΡΑΦΕΙΟ 50 τ.μ. επί της οδού Εθν. Αντίστασης 15 κατάλληλο για ιατρείο, πολιτικούς μηχανικούς, λογιστές κ.λπ. Πληρ. τηλ. 6945476491 AE62093

ΜΙΚΡΑ ΔΙΑΜΕΡΙΣΜΑΤΑ και **ΔΩΜΑΤΙΑ** με χωλ και WC, πλήρως εξοπλισμένα, επί της οδού Αννης Μαρίας σε απόσταση 10 λεπτά από το Πανεπιστήμιο. Πληρ. τηλ. 6945101920 AE62097

ΓΚΑΡΣΟΝΙΕΡΑ για 2 άτομα στην Λειψών 8 με πολυκουζινάκι, ψυγείο και ιδιόκτητη αυλή. Πληρ. τηλ. 6944364265 κ. Φώτη AE62046

ΟΡΟΦΟΔΙΑΜΕΡΙΣΜΑ 105 τ.μ.. επί της Κων/νου Παλαιολόγου 49. Πληρ. τηλ. 6944346129 AE62048

ΣΤΗΝ ΙΑΛΥΣΟ στην οδό Ιερού Λόχου 8 διαμέρισμα 100 τ.μ. με 2 υπνοδωμάτια, σαλοτραπεζαρία και λοιπους βοηθητικούς χώρους, ηλιακό θερμοσίφωνα, τριφασικό ρεύμα και εντοιχισμένη κουζίνα. Πληρ. τηλ. 2241025927, 37138, 6998465422 AE62041

ΔΙΑΜΕΡΙΣΜΑΤΑΚΙ δίχωρο πολυτελούς κατασκευής εντός πόλεως, πλήρως επιπλωμένο και εξοπλισμένο. Πληρ. τηλ. 6973792625 AE62092

ΔΙΑΜΕΡΙΣΜΑ ισόγειο επί της οδού Κένεντυ 18 με δύο κρεβατοκάμαρες, κουζίνα και WC. Πληρ. τηλ. 2241077968, 6942038976 AE62091

ΚΑΤΑΣΤΗΜΑ στο Φαληράκι επί της οδού Ερμού. Πληρ. τηλ. 6944520387 AE62071

ΓΚΑΡΣΟΝΙΕΡΑ επιπλωμένη στην περιοχή Καναμάτ Φώτη Κόντογλου 90 Λεωφόρος Καλλιθέας στο σούπερ μάρκετ "Βερόπουλου" με ιδιωτικό πάρκιν. Πληρ. τηλ,. 2241061790 AE62034

ΔΩΜΑΤΙΟ επιπλωμένο με πολυκουζινάκι και ατομική τουαλέτα σε ήσυχη περιοχή στην παραλία Ιξιάς πάνω στο κύμα. Πληρ. τηλ. 2241021430, 6947729495 AE62039

STUDIOS πλήρως εξοπλισμένα στην οδό Αρκαδίου 14 (έναντι ξενοδ. Φαίδρα - κοντά στο Πανεπ. Αιγαίου) κατάλληλα για φοιτητές/τριες. Πληρ. τηλ. 2241025710 AE62033

ΟΙΚΟΝΟΜΟΛΟΓΟΣ
ΜΕΣΙΤΗΣ ΑΣΤΙΚΩΝ ΣΥΜΒΑΣΕΩΝ
ΕΜΜΑΝΟΥΗΛ ΚΡΑΝΙΔΗΣ

ΠΩΛΟΥΝΤΑΙ

1. **ΑΝΑΛΗΨΗ** 4άρι διαμέρισμα 110 τ.μ. λουξ κατασκευής με ωραία κουζίνα, κεντρική θέρμανση, θέση στάθμευσης. Τιμή 182,00€
2. **ΞΕΝΑΚΗ** 3άρι διαμέρισμα 85 τ.μ. Τιμή 132,000€
3. **ΑΝΑΛΗΨΗ** 2άρι διαμέρισμα 50 τ.μ. ισόγειο α' όροφο. Τιμή 67,500€
4. **ΡΟΔΙΝΙ** 4άρι διαμέρισμα 3 υπν. (2 W.C.) καινούργιο στον α' όροφο μόνο 162,000€
5. **ΙΑΛΥΣΟΣ** διαμέρισμα μονόχωρο των 30 τ.μ. κοντά στην θάλασσα μόνο 35,00€
6. **ΑΝΑΛΗΨΗ** κατάστημα 34 τ.μ. γωνιακό-ελεύθερο μίσθωσης μόνο 20 εκ. ή 58,694€
7. **ΙΑΛΥΣΟΣ** μεζονέτα 162 τ.μ. με κήπο στα μπετά ή τελειωμένη κοντά στο Φυτώριο
8. **ΔΕΝΔΡΙΝΟΥ** 3άρι διαμέρισμα 3 ετών καλής κατασκευής-με γκαράζ
9. **ΑΝΝΗΣ ΜΑΡΙΑΣ** 3άρι διαμέρισμα-ισόγειο μεταχειρισμένο-δεκτά δάνεια Τραπεζών
10. **ΡΟΔΙΝΙ** μεζονέτα 124 τ.μ. καινούργια με κεντρική θέρμανση
11. **ΑΦΑΝΤΟΥ** μονοκατοικίες διώροφος των 100 τ.μ., σε ύψωμα με ωραία θέα
12. **ΚΟΛΥΜΠΙΑ** στον δρόμο προς Αρχίπολη αγρός 4.000 τ.μ. κοντά στις 7 πηγές-σε τιμή ευκαιρίας (φως-νερό-δρόμος)
13. **ΑΝΑΛΗΨΗ** 4άρι διαμέρισμα λουξ κατασκευής 1 έτους, τιμή 182,000€ δεκτά δάνεια
14. **ΚΡΕΜΑΣΤΗ** μονοκατοικία 80 τ.μ. με αυλή. Τιμή 90,000€
15. **ΡΟΔΝΙ** οικόπεδο 1.000 τ.μ. στο Σ.Δ. 0,40
16. **ΠΑΣΤΙΔΑ** διώροφη μεζονέτα στα μπετά, αποτελείται από υπόγειο 100 τ.μ. ισόγειο διαθέτει 2.000 τ.μ. Με κήπο και με ωραία θέα
17. **ΡΟΔΟΣ** κατάστημα 18 τ.μ. με W.C. και με πατάρι ελεύθερο μίσθωσης
18. **ΡΟΔΟΣ** πωλείται ξενοδοχείο 700 κλινών.
19. **ΛΙΝΔΟΥ** οικόπεδο 1.600 τ.μ. με δυνατότητα οικοδόμησης 180 τ.μ. σε δύο ορόφους με ωραία θέα.
20. **ΡΟΔΟΣ** 3άρι διαμέρισμα 2 υπνοδωματίων, με κεντρική θέρμανση και χώρο στάθμευσης.
21. **ΡΟΔΟΣ** Κων/νου Υδραίου 2άρι διαμέρισμα 55 τ.μ. αξίας 96.845
22. **ΡΟΔΟΣ** διαμέρισμα 83 τ.μ. κοντά Η/Κοσμο Ξενάκη
23. **ΡΟΔΟΣ** διαμέρισμα 83 τ.μ. καινούργιο με ωραία θέα στους Δασκάλους.
24. **ΚΟΣΚΙΝΟΥ** μονοκατοικία 200 τ.μ. με υπόγειο 100 τ.μ. και κήπο 4.500 τ.μ. με ωραία θέα

Μεσίτης
Πληρ. Εμμ. Κρανίδης
27082-6944347405, 6942010248
Αμερικής 50-2ος όροφος, Ρόδος

ΠΩΛΕΙΤΑΙ

ΔΙΑΜΕΡΙΣΜΑ 92 τ.μ., 3ος όροφος περιοχής Ροδίνι, δύο υπνοδωμάτια, χωλ, κουζίνα, WC, μεγάλη σαλοτραπεζαρία. Υπέροχη θέα. Μεσίτες αποκλείονται.

Πληρ. τηλ. 6977999878, 6973348757

ΠΩΛΟΥΝΤΑΙ

- **Πωλείται** ετοιμοπαράδοτο **διαμέρισμα στους Δασκάλους 118 τ.μ.** με 3 υπνοδωμάτια, σαλόνι, κουζίνα, 2 μπάνια, τελευταίου ορόφου, με υπέροχη θέα, τζάκι, εντοιχισμένη κουζίνα, θέση στάθμευσης, υδραυλικό ασανσέρ. **Αξίας 234.776 ευρώ.**
- **Πωλείται διαμέρισμα στην Κέννεντι 140 τ.μ.** με 3 υπνοδωμάτια, 2 μπάνια, σαλόνι, τραπεζαρία, κουζίνα, πλήρως ανακαινισμένο με εντοιχισμένη λακαριστή κουζίνα, δάπεδα Parquet στα υπνοδωμάτια. Το διαμέρισμα θα είναι μισθωμένο μέχρι 30/06/2005 με μηνιαίο μίσθωμα 450 ευρώ. **Αξίας 164.340 ευρώ.**
- **Πωλείται διαμέρισμα στο Ροδίνι 128 τ.μ.** α' ορόφου (και τελευταίου) με 3 υπνοδωμάτια, σαλόνι, κουζίνα, 2 μπάνια. **Αξίας 150.000 ευρώ.**

Πληρ. ΕΥΣΤΑΘΙΟΥ - ΕΥΡΩΚΤΗΜΑΤΙΚΗ, Εθνικής Αντιστάσεως 83 • τηλ. 2241073819-74917, 6944/374546, 6945/292030

DECO
ΚΑΤΑΣΚΕΥΑΣΤΚΗ



ΔΙΑΜΟΡΦΩΣΕΙΣ
ΕΣΩΤΕΡΙΚΩΝ - ΕΞΩΤΕΡΙΚΩΝ ΧΩΡΩΝ
ΧΩΡΙΣΜΑΤΑ - ΨΕΥΔΟΡΟΦΕΣ
ΓΥΨΟΣΑΝΙΔΕΣ - ΤΣΙΜΕΝΤΟΣΑΝΙΔΕΣ
ΧΡΩΜΑΤΙΣΜΟΙ - ΜΟΝΩΣΕΙΣ

ΑΝΑΛΑΜΒΑΝΟΥΜΕ ΠΑΣΗΣ ΦΥΣΕΩΣ
ΚΑΤΑΣΚΕΥΕΣ ΜΕ ΓΥΨΟΣΑΝΙΔΕΣ ΚΑΙ ΤΣΙΜΕΝΤΟΣΑΝΙΔΕΣ
Με ενα τηλεφωνημα κοντα σας **6946028644**
ΕΙΜΑΣΤΕ ΕΤΟΙΜΟΙ ΝΑ ΔΩΣΟΥΜΕ ΤΙΣ ΛΥΣΕΙΣ ΣΕ ΟΛΕΣ ΤΙΣ ΜΟΡΦΕΣ ΔΙΑΚΟΣΜΗΣΗΣ ΚΑΙ ΚΑΤΑΣΚΕΥΗΣ

LANDSCOPE | **ΚΤΗΜΑΤΟΜΕΣΙΤΙΚΗ**

ΠΑΡΟΧΗ ΟΛΟΚΛΗΡΩΜΕΝΩΝ ΥΠΗΡΕΣΙΩΝ ΥΨΗΛΗΣ ΠΟΙΟΤΗΤΑΣ ΣΕ ΟΤΙΔΗΠΟΤΕ ΑΦΟΡΑ ΤΗΝ ΑΚΙΝΗΤΗ ΠΕΡΙΟΥΣΙΑ ΣΑΣ

ΕΝΟΙΚΙΑΖΟΝΤΑΙ

ΝΙΟΧΩΡΙ - ΓΡΙΒΑ

- Διαμερίσματα (Lux) 40 τ.μ.
- Πλήρως Εξοπλισμένα
- Τιμή : 400 €

ΠΑΡΑΔΙΔΟΝΤΑΙ ΙΑΝΟΥΑΡΙΟ

Σας ευχαριστούμε για την εμπιστοσύνη σας !

Σταμάτης Π. Χατζηλαζάρου & Συνεργάτες

ΕΘΝΙΚΗΣ ΑΝΤΙΣΤΑΣΗΣ & ΤΣΑΛΔΑΡΗ (πανω απο τον Κωτσόβολο)
www.landscope.gr - ΤΗΛ / ΦΑΞ : 22410 28629 - ΚΙΝ : 6972 257246

ΕΝΟΙΚΙΑΣΕΙΣ

συνέχεια από την προηγούμενη

ΔΙΑΜΕΡΙΣΜΑ 3 υπνοδωματίων και λοιπών χώρων γ' ορόφου στην οδό Κέννεντυ 36, κεντρική θέρμανση και parking, περιμετρικά μπαλκόνια, ήσυχη περιοχή. Πληρ. τηλ. 2241029968 μετά 19.00, 6945273374 ΑΕ61983

ΣΤΗΝ ΚΡΕΜΑΣΤΗ ΕΝΟΙΚΙΑΖΟΝΤΑΙ studio με τον μήνα επιπλωμένα και πολυκουζινάκι, λογικές τιμές. Αποκλείονται αλλοδαποί. Πληρ. τηλ. 2241091483 ΑΕ62032

ΔΙΑΜΕΡΙΣΜΑ σε μονοκατοικία σε 2-3 φοιτητές ή φοιτήτριες πλήρως επιπλωμένο 120 τ.μ. κοντά στο πανεπιστήμιο. Πληρ. τηλ. 2241037584, 6944383294 από 12.00 έως 21.00 ΑΕ61997

ΕΝΟΙΚΙΑΖΟΝΤΑΙ πλησίον Αννης Μαρίας (Ράδιο Κορασίδη) **α)** διαμέρισμα 100 τ.μ. με 3 υπνοδωμάτια, μπάνιο, κουζίνα, α' όροφος κατάλληλο και για επαγγελματική στέγη, **β)** Ροδίνι ισόγειο διαμέρισμα, 75 τ.μ., με θέα, μεγάλο σαλόνι, ανοιχτή κουζίνα, ένα υπνοδωμάτιο, καλοριφέρ, μικρή αυλή. Πληρ. τηλ. 2241020819, 6944431307 ΑΕ61998

STUDIOS εξοπλισμένα με πολυκουζίνα, τηλέφωνο, μπάνιο, βεράντα, ηλιακό και πάρκιν στον Αρχάγγελο σε ωραίο και ήσυχο περιβάλλον. Τιμή 120 ευρώ. Πληρ. τηλ. 2244024334, 6939231038 ΑΕ61944

ΓΚΑΡΣΟΝΙΕΡΑ επιπλωμένη με πολυκουζινάκι, ηλιακό θερμοσίφωνο, άνετο πάρκιν κατάλληλη για στρατιωτικό ή εκπαιδευτικό σε ήσυχη περιοχή στην παραλία Ιαλυσού. Τιμή 150 ευρώ μαζί με το νερό. Πληρ. τηλ. 6936570851 ΑΕ61906

ΓΚΑΡΣΟΝΙΕΡΑ πλήρως επιπλωμένη σε β' όροφο στο Ροδίνι. Πληρ. τηλ. 2241061628, 6942460831 ΑΕ61921

ΔΙΑΜΕΡΙΣΜΑ στ' Αφάντου απέναντι απ' το Γκολφ lux πλήρως επιπλωμένο ενός υπνοδωματίου, σαλόνι, κουζίνα, A/C, ηλιακό θερμοσίφωνα, κατάλληλο για εκπαιδευτικούς. Μόνο για χειμερινούς μήνες. Πληρ. τηλ. 2241053079, 6937899088 ΑΕ61968

ΟΡΟΦΟΔΙΑΜΕΡΙΣΜΑ ενοικιάζεται 100 τ.μ. 1ος όροφος οδός Παναγιώτη Ροδίου αρθ. 36 δύο (2) υπνοδωματίων, σαλόνι, χωλ, κουζίνα, τουαλέτα, συνεχόμενες βεράντες περιμετρικά. Δύναται να επιπλωθεί για δύο (2) φοιτητές ή φοιτήτριες. Πληρ. τηλ. 6942061860 ΑΕ61860

ΕΝΟΙΚΙΑΖΟΝΤΑΙ ΚΑΙΝΟΥΡΓΙΑ, ΠΟΛΥΤΕΛΗ ΕΠΙΠΛΩΜΕΝΑ ΔΙΑΜΕΡΙΣΜΑΤΑΚΙΑ ΣΤΗΝ ΙΞΙΑ ΜΕ ΜΕΓΑΛΟ ΚΗΠΟ ΚΑΙ ΠΙΣΙΝΑ. ΤΟ ΚΑΘΕ ΔΙΑΜΕΡΙΣΜΑ ΑΠΟΤΕΛΕΙΤΑΙ ΑΠΟ ΤΟ ΚΥΡΙΩΣ ΥΠΝΟΔΩΜΑΤΙΟ, ΞΕΧΩΡΙΣΤΑ ΚΟΥΖΙΝΑ/ΚΑΘΙΣΤΙΚΟ. ΔΙΑΘΕΤΕΙ ΕΠΙΣΗΣ ΜΕΓΑΛΟ ΜΠΑΛΚΟΝΙ, ΑΣΑΝΣΕΡ, ΘΕΡΜΑΝΣΗ/ΨΥΞΗ, ΨΥΓΕΙΟ, ΠΟΛΥΚΟΥΖΙΝΑΚΙ, ΤΗΛΕΟΡΑΣΗ, ΕΝΤΟΙΧΙΣΜΕΝΗ ΝΤΟΥΛΑΠΑ. ΤΙΜΗ 300 ΕΥΡΩ ΜΗΝΙΑΙΩΣ. ΠΛΗΡ. ΤΗΛ. 6977271571 ΠΕ61821

ΔΙΑΜΕΡΙΣΜΑ καινούργιο στον Αρχάγγελο 55 τ.μ. (με δύο υπνοδωμάτια και λοιπούς χώρους), πλήρως επιπλωμένο. Πληρ. τηλ. 6974019076 ΧΑΕ209

ΕΝΟΙΚΙΑΖΕΤΑΙ λουξ - βίλα 240 τ.μ. με κήπο στην παραλία Ιαλυσού φρεσκοβαμμένο, αποτελούμενο από 3 υπνοδωμάτια, 3 WC, σαλόνι, καθιστικό, κουζίνα, κεντρική θέρμανση, ηλιακό και γκαράζ. Πληρ. τηλ. 6975716661 ΑΕ61767

ΓΚΑΡΣΟΝΙΕΡΑ επιπλωμένη για όλο τον χρόνο επί της Ικάρου και Λαοδικίας. Πληρ. τηλ. 2241020021, 2241023030, 6944502033 ΑΕ61943

ΕΠΑΓΓΕΛΜΑΤΙΚΟΣ ΧΩΡΟΣ 90 τ.μ. ημιϋπόγειος επί της Δημητρίου Αναστασιάδη 52. Πληρ. τηλ. 2241095980, 6945351510 ΑΕ61901

ΔΙΑΜΕΡΙΣΜΑΤΑ επιπλωμένα δύο δωματίων και κουζίνας στο κέντρο της πόλης όπισθεν Ακαδημιας, κατάλληλα για φοιτητές, εκπαιδευτικούς, στρατιωτικούς. Πληρ. τηλ. 2241027608, 2241073647 ΑΕ61765

ΠΩΛΟΥΝΤΑΙ

- **ΠΩΛΕΙΤΑΙ** στην Παλιά Πόλη θέση Ρολόι, κτίριο 92 τ.μ. με αυλή 165 τ.μ. κατάλληλο για κατοικία και επαγγελματική χρήση
- **ΠΩΛΕΙΤΑΙ** κατάστημα 53 τ.μ. στην Ανάληψη, με αποκλειστική χρήση αυλής, σε νεόδμητη οικοδομή σε θέση με μεγάλη πληθυσμιακή συγκέντρωση. Αξίας 123.257

Πληρ. ΕΥΣΤΑΘΙΟΥ - ΕΥΡΩΚΤΗΜΑΤΙΚΗ, Εθνικής Αντιστάσεως 83 • τηλ. 2241073819-74917, 6944/374546, 6945/292030

ΠΩΛΕΙΤΑΙ

ΜΕΖΟΝΕΤΑ διώροφη σε μπετά 110 τ.μ. στην Ιαλυσό με ιδιόχρηστο κήπο, ατομικό βόθρο και περιτοιχισμένο οικόπεδο. **Αξία 96.845 €** (με δυνατότητα εκταμίευσης δανείου).

Πληρ. ΕΥΣΤΑΘΙΟΥ - ΕΥΡΩΚΤΗΜΑΤΙΚΗ, Εθνικής Αντιστάσεως 83 • τηλ. 2241073819-74917, 6944/374546, 6945/292030

ΚΤΗΜΑΤΟΜΕΣΙΤΙΚΟ ΓΡΑΦΕΙΟ
ΖΑΦΕΙΡΗΣ Μ. ΚΑΡΑΓΙΑΝΝΗΣ Δ. Ο.Ε.

Πωλήσεις ακινήτων. Τηλ. (2241060380-60381)
17.30-20.30 μ.μ. Δευτέρα-Παρασκευή
Fax: 2241060380 • e-mail: zafkar@hellasnet.gr

• Κατοικίες
- Εξοχική κατοικία 50 τ.μ. (υπό ανέγερση) εντός οικοπέδου 440 τ.μ. στην περιοχή Κοθυμπίων
- Εξοχική κατοικία 70 τ.μ. (υπό ανέγερση) εντός οικοπέδου 500 τ.μ. στην περιοχή Κοθυμπίων
- Μεζονέτα 105 τ.μ. (ημιτελής) εντός οικισμού στον Δήμο Αφάντου

• Ξενοδοχειακό συγκρότημα
- Ημιτελής σε μπετά ξενοδοχειακό συγκρότημα Α' κατηγορίας εντός οικοπέδου 22.400 τ.μ.

• Οικόπεδα
- Εντός οικισμού στον Δήμο Αφάντου 1250 τ.μ.
- Εντός οικισμού στον Δήμο Αφάντου 2000 τ.μ.
- Στον Δήμο Αφάντου 520 τ.μ. με άδεια οικοδομής 53 τ.μ.
- Στον Δήμο Αφάντου 1000 τ.μ. επί της εθνικής οδού Ρόδου-Λίνδου
- Στον Δήμο Αφάντου 866 τ.μ. επί της εθνικής οδού Ρόδου-Λίνδου
- Εντός οικισμού στην Παστίδα 2000 τ.μ.

• Αγροτεμάχια
- Στην περιοχή Κοθυμπίων αγροτεμάχια 10.200 τ.μ. (πανοραμική θέα)
- Στην περιοχή Κοθυμπίων αγροτεμάχιο 4.969 τ.μ.
- Στην περιοχή Ψίνθου αγροτεμάχιο 22.400 τ.μ.
- Στην περιοχή Ψίνθου αγροτεμάχιο 19.840 τ.μ.
- Στην περιοχή Τραπεζία αγροτεμάχιο 5.800 τ.μ.
- Στον Δήμο Αφάντου αγροτεμάχιο 6.120 τ.μ.
- Στον Δήμο Αφάντου αγροτεμάχιο 11.520 τ.μ.
- Στον Δήμο Αφάντου το 1/2 αγροτεμαχίου 5.080 τ.μ. με ελαιόδεντρα



από ιδιώτη στην ωραιότερη και καθαρή παραλία ΓΚΟΛΦ ΑΦΑΝΤΟΥ.
Πληρ. τηλ. 2241034886, κινητό 6932 437145 - FAX 2241021927
κ. ΓΙΩΡΓΑΡΑ ΦΩΤΙΟ

NewAge Real Estate

Νέα Εποχή στο Χώρο του Ακινήτου

ΜΕΛΕΟΥΝΗ - ΚΕΧΑΓΙΑ ΜΑΙΡΗ

Με **Επαγγελματισμό, Μεθοδικότητα, Αποτελεσματικότητα**, αναλαμβάνουμε τη διαμεσολάβηση στην **ΑΓΟΡΑ ΠΩΛΗΣΗ ΕΝΟΙΚΙΑΣΗ ΑΚΙΝΗΤΩΝ**

Με **Σοβαρότητα, Υπευθυνότητα, Εντιμότητα**, ερευνούμε για την ανεύρεση της ιδανικότερης λύσης για εσάς που **ΠΟΥΛΑΤΕ ΑΓΟΡΑΖΕΤΕ ΕΝΟΙΚΙΑΖΕΤΕ**

Η χρήση της τεχνολογίας μας βοηθά να προωθήσουμε το ακίνητο ξεκινώντας από τη Ρόδο, στην υπόλοιπη Ελλάδα και σε όλο τον κόσμο.

www.newage-realestate.gr

ΠΩΛΟΥΝΤΑΙ

ΜΟΝΟΚΑΤΟΙΚΙΕΣ, ΜΕΖΟΝΕΤΕΣ, ΔΙΑΜΕΡΙΣΜΑΤΑ, ΟΙΚΟΠΕΔΑ, ΚΑΤΑΣΤΗΜΑΤΑ, ΞΕΝΟΔΟΧΕΙΑΚΕΣ ΜΟΝΑΔΕΣ

Θεμ. Σοφούλη 8 - 85100 Ρόδος Τηλ. & Fax: 22410 23447
Κιν. 6948 808023 - E-mail: info@newage-realestate.gr

TARGET

Ευρωπαϊκή Επενδυτική

Κτηματομεσιτικό Γραφείο
Θεόφιλος Κλωνάρης
Εθνικής Αντίστασης 48 τηλ.2241039300,κιν.6977582152

ΔΙΑΜΕΡΙΣΜΑΤΑ:

Διαμέρισμα 100 τ.μ.στην Ανάληψη με 3 υπνοδωμάτια σε καλή κατάσταση	€123257
Διαμέρισμα 115 τ.μ. στα Κοσκινού καινούργιο με 3 υπνοδωμάτια	€140000
Διαμέρισμα 65τ.μ.στην Ιαλυσό με 1 υπνοδωμάτιο,σαλόνι,κουζίνα,λουτρό	€70000
Διαμέρισμα 100τ.μ., 3 υπνοδωματίων σε πάρο δος της Σωτήρως,ανακαινισμένο	€80000
Διαμέρισμα 85 τ.μ.με 2 υπνοδωμάτια,χώρο σταθμευσης και αποθήκη 12τ.μ.	€144000
Οροφοδιαμέρισμα 3 υπνοδωματίων σε μικρή οικοδομή καινούργιο	€ 200000
Διαμερίσματα σε κεντρικό δρόμο της Ανάληψης με 2 ή 3 υπνοδωμάτια lux κατασκευής	
Διαμερίσματα στην Ιαλυσό υπο κατασκευη 95&105 τ.μ. ισόγεια με parking	
18 studios ανακαινισμένα, πλήρως επιπλωμένα & εξοπλισμένα στο κέντρο της πόλης	
Καινούργιο κατάστημα 105 τ.μ. γωνιακό ,σε εμπορικό σημείο της Ανάληψης	

ΜΟΝΟΚΑΤΟΙΚΙΕΣ:

Κατοικία στην Παλιά Πόλη 35τ.μ.+35τ.μ.,με άδεια χρήσεως καταστήματος	€60000
Παραδοσιακή οικία στην Καταβιά,ανακαινισμένη,με καμάρα,τζάκι,2 σουφάδες	€80000
Μονοκατοικία 120 τ.μ. στα Κοσκινού σε μπετά με καταπληκτική θέα	€100000
Μονοκατοικία 110 τ.μ. στα Κοσκινού με 1000 τ.μ. οικόπεδο	€190000
Μονοκατοικια 140 τ.μ. στα Κοσκινού με 1000 τ.μ. οικόπεδο	€270000
Μονοκατοικία στους Τρείς 135 τ.μ. σε 650 τ.μ. οικόπεδο σε τούβλα	€117000
Μονοκατοικίες στα Τριάντα, κοντά στην Ρόδο 165 τ.μ. με 4 υπνοδωμάτια	€280000
Διατηρητεα μονοκατοικια στην Ροδο 280τ.μ. με αυλη,πληρως ανακαινισμενη	€265000

ΟΙΚΟΠΕΔΑ:

Οικόπεδο στο Τσαίρι 12000 τ.μ περιφραγμένο με μικρό σπίτι 3 ετών	€176000
Οικόπεδο 2000 τ.μ.στην Παστίδα με άδεια οικοδομής 200 τ.μ.,ρεύμα,νερό	€61600
Οικόπεδο 2000 τ.μ. στην Παστίδα στην ζώνη οικισμού με δόμησηγια 200τ.μ.	€90000
Οικόπεδο 2600τ.μ. στον Αρχάγγελο εντός οικισμού,τιμή συζητήσιμη	€100000
Οικόπεδο 3600 τ.μ.στην Λαχανιά άρτιο κ οικοδ/μο με θέα θάλασσα	€59.000

Αγορές-πωλήσεις-μισθώσεις-εκτιμήσεις-Ακινήτων
Δάνεια Δεκτά

ενοικιασεις

συνέχεια από την προηγούμενη

ΔΩΜΑΤΙΑ-STUDIOS και δυάρια επιπλωμένα με το μήνα. Τιμή δωματίου 130 ευρώ, studio 170, δυάρι 230 ευρώ στο 6ο χλμ. Ρόδου-Καλλιθέας. Πληρ. τηλ. 2241022943 αποκλείονται οι αλλοδαποί AE61853

ΔΙΑΜΕΡΙΣΜΑ επιπλωμένο 60 τ.μ. επί της Εθνικής Αντιστάσεως (πρώην Αννης Μαρίας). Πληρ. τηλ. 2241087644 ή 87642. AE61680

STUDIOS για όλο το χρόνο ή και λιγότερο επί της Λεωφόρου στ' Αφάντου έναντι υπέρ μάρκετ "Παναγιωτά" επιπλωμένα με πολυκουζινάκια, μπάνιο και αξεσουάρ μαγειρικής (σε πολύ χαμηλή τιμή). **ΑΠΟΘΗΚΗ** επί της Εθνικής Αντιστάσεως 67, 210 τ.μ. Πληρ. τηλ. 2241036504 AE61648

ΣΤΟΝ ΑΡΧΑΓΓΕΛΟ ΡΟΔΟΥ ΕΝΟΙΚΙΑΖΟΝΤΑΙ γκαρσονιέρες με ξεχωριστό υπνοδωμάτιο καινούργιες, πλήρως εξοπλισμένες και επιπλωμένες, με κλιματισμό, τηλεόραση, ψυγείο, φούρνο-μάτια, θερμοσίφωνο, ντους, W.C., εγκατάσταση για πλυντήριο ρούχων, σε ήσυχη περιοχή και άνετο πάρκιν. Για όλο το χρόνο τηλ. 6972494339 AE61405

ΠΡΟΝΟΜΙΑΚΟ ΑΚΙΝΗΤΟ 400 μ. Καρπάθου και Τάρπον Σπρινγκς ενοικιάζεται. Πληρ. τηλ. 6944686107, 0041612714925 AE61670

STUDIO επιπλωμένα δίχωρα 40 τ.μ. με πολυκουζινάκι, AC, ηλιακό θερμοσίφωνο, ιδιωτικό parking. Κατά προτίμηση εκπαιδευτικοί-φοιτητές-στρατιωτικοί. Πληρ. τηλ. 2241077038, 2241034523 AE61478

ΕΝΟΙΚΙΑΖΕΤΑΙ ένα studio κοντά στο στάδιο κεντρικό στην πόλη της Ρόδου. Ενοίκιο 200 ευρώ. Επίσης ένα studio επιπλωμένο με το μπάνιο του στο 6ο χλμ. Ρόδου-Καλλιθέας ενοίκιο 170 ευρώ. Προτιμούνται στρατιωτικοί. Αποκλείονται οι αλλοδαποί. Επίσης ενοικιάζεται στην ίδια περιοχή ισόγεια αποθήκη 400 τ.μ. Ενοίκιο 450 ευρώ. Πληρ. 10-1 πρωί στα 2241022943, 2241028838 AE61417

ΕΝΟΙΚΙΑΖΟΝΤΑΙ δίχωρα επιπλωμένα διαμερίσματα 50 τ.μ. στην περιοχή της Ιξιάς, με χώρο στάθμευσης, κήπο, πισίνα, θέρμανση και ζεστό νερό. Ιδανικά για εκπαιδευτικούς. Πληρ. τηλ. 2241093172, 6944658034 www.eleonas.net XAE809

ΕΝΟΙΚΙΑΖΟΝΤΑΙ ΔΩΜΑΤΙΑ σε ξενοδοχείο στο κέντρο της πόλης για φοιτητές, καθηγητές, στρατιωτικούς κ.λπ. το δωμάτιο περιλαμβάνει αυτόνομο λουτρό, ψυγείο, τηλέφωνο, ιματισμό (σεντόνια, κουβέρτες). Το ξενοδοχείο διαθέτει κοινόχρηστους χώρους σαλονιού, cafe bar, τηλεόραση-NOVA, ενοίκιο μηνιαίως 150 ευρώ. Η τιμή περιλαμβάνει εβδομαδιαίο καθαρισμό δωματίου, ηλεκτρικό και ύδρευση. Πληρ. τηλ. 2241024051 και fax 2241034474 AE61517

ΕΝΟΙΚΙΑΖΕΤΑΙ ΧΩΡΟΣ ΔΥΟ ΔΩΜΑΤΙΩΝ 84 Τ.Μ. 1ος ΟΡΟΦΟΣ, ΑΣΑΝΣΕΡ, AIR CONDITION, WC, ΚΑΤΑΛΛΗΛΟ ΓΙΑ ΙΑΤΡΕΙΟ Ή ΠΑΝΤΟΣ ΕΙΔΟΥΣ ΓΡΑΦΕΙΟ. ΠΛΗΡ. ΓΡ. ΛΑΜΠΡΑΚΗ 29 - ΡΟΔΟΣ ΤΗΛ. (22410)68869-74098 ΧΠΕ029

ΑΠΟΘΗΚΕΣ ΣΤΗΝ ΙΑΛΥΣΟ, ΕΝΟΙΚΙΑΖΟΝΤΑΙ 1) ΑΠΟΘΗΚΕΥΤΙΚΟΙ ΧΩΡΟΙ ΑΠΟ 100 ΕΩΣ 2000 Τ.Μ. ΚΑΙ ΥΨΟΣ 8 Μ. ΑΣΦΑΛΕΙΣ ΜΕ ΜΕΓΑΛΟΥΣ ΧΩΡΟΥΣ ΔΙΑΚΙΝΗΣΗΣ ΦΟΡΤΩΣΗΣ ΚΑΙ ΕΚΦΟΡΤΩΣΗΣ ΠΡΟΪΟΝΤΩΝ, 2) ΥΠΑΙΘΡΙΟΙ ΧΩΡΟΙ ΠΕΡΙΦΡΑΓΜΕΝΟΙ, ΑΣΦΑΛΕΙΣ, ΚΑΤΑΛΛΗΛΟΙ ΓΙΑ ΑΠΟΘΗΚΕΥΣΗ ΠΡΟΪΟΝΤΩΝ ΣΕ ΠΑΛΕΤΕΣ. ΠΛΗΡ. ΤΗΛ. (22410)38400 ΑΠΟ ΔΕΥΤΕΡΑ ΕΩΣ ΠΑΡΑΣΚΕΥΗ 08.00-15.00 κ. ΓΙΩΤΑ ΧΠΕ1912

ΕΝΟΙΚΙΑΖΟΝΤΑΙ: 1) ΡΟΔΟΣ: επιπλωμένη γκαρσονιέρα σε ισόγειο πολυκατοικίας, σε πάροδο της Κων/νου Τσαλδάρη. 2) ΙΑΛΥΣΟΣ: λουξ επιπλωμένη γκαρσονιέρα με θέρμανση και A/C σε ισόγειο μονοκατοικίας, κοντά στο Σ/Μ Μαρινόπουλος. Πληρ. τηλ. 22410-90038, 6945411099

ΕΝΟΙΚΙΑΖΕΤΑΙ ΙΣΟΓΕΙΟΣ ΕΠΑΓΕΛΜΑΤΙΚΟΣ ΧΩΡΟΣ 120 Τ.Μ. ΜΕ ΥΠΟΓΕΙΟ 30 Τ.Μ. ΕΠΙ ΤΗΣ ΟΡΦΑΝΙΔΟΥ ΚΑΙ ΑΠΟΛΛΩΝΙΟΥ ΡΟΔΙΟΥ ΓΩΝΙΑ. ΠΛΗΡ. ΤΗΛ. 6945381842 ΧΠΕ2211

ΓΡΑΦΕΙΟ στην οδό Λεμεσού (πλησίον Αννης Μαρίας) αποτελούμενο από 3 κυρίους χώρους και W.C. συνολικού εμβαδού 120 τ.μ. Δυνατότητα για χρήση **ΦΡΟΝΤΙΣΤΗΡΙΟΥ.** Πληρ. τηλ. 6944985612

ΕΝΟΙΚΙΑΖΟΝΤΑΙ 4 ΠΟΛΥΤΕΛΗ STUDIOS ΓΙΑ ΕΝΑ 'Η ΔΥΟ ΑΤΟΜΑ, ΣΤΗΝ ΠΑΡΑΛΙΑ ΙΑΛΥΣΟΥ, ΠΛΗΡΩΣ ΕΠΙΠΛΩΜΕΝΑ, ΕΥΡΥΧΩΡΑ, ΜΕ ΑΝΕΤΕΣ ΒΕΡΑΝΤΕΣ ΜΕ ΠΟΛΥΚΟΥΖΙΝΑΚΙ, AIR-CONDITION, ΗΛΙΑΚΟ ΘΕΡΜΟΣΙΦΩΝΟ, ΤΗΛΕΟΡΑΣΗ, ΨΥΓΕΙΟ, ΦΟΥΡΝΟ-ΜΑΤΙΑ, ΝΤΟΥΣ, WC, ΤΗΛΕΦΩΝΟ, ΜΠΑΛΚΟΝΙ, ΖΕΣΤΟ ΝΕΡΟ ΕΠΙ 24ΩΡΟΥ ΒΑΣΕΩΣ ΣΤΗΝ ΠΙΟ ΗΣΥΧΗ ΠΕΡΙΟΧΗ ΤΗΣ ΠΟΛΗΣ ΡΟΔΟΥ (ΠΕΡΙΟΧΗ ΔΑΣΚΑΛΩΝ), ΟΔΟΣ ΜΑΝΩΛΗ ΠΑΠΑΜΑΝΩΛΗ ΑΡΙΘΜ. 12 ΚΑΘΕΤΟΣ ΕΠΙ ΤΗΣ ΣΤΕΛΙΟΥ ΚΩΤΙΑΔΗ. ΠΛΗΡ. ΤΗΛ. (22410)37244 ΧΠΕ283

ΜΟΣΙΦΩΝΑ, ΙΔΙΟΧΡΗΣΤΗ ΘΕΣΗ ΣΤΑΘΜΕΥΣΗΣ. ΜΗΝΙΑΙΟ ΜΙΣΘΩΜΑ 275 ΕΥΡΩ. ΠΛΗΡ. ΕΥΣΤΑΘΙΟΥ - ΕΥΡΩΚΤΗΜΑΤΙΚΗ, ΕΘΝΙΚΗΣ ΑΝΤΙΣΤΑΣΕΩΣ 83 (ΠΡΩΗΝ ΑΝΝΗΣ ΜΑΡΙΑΣ). ΤΗΛ. 22410 73819-74917, 6946/103929 ΧΠΕ091

ΕΝΟΙΚΙΑΖΕΤΑΙ ισόγειος επαγγελματικός χώρος 160 τ.μ. (ή δύο μικρότερα των 80 τ.μ.) κατάλληλος για κατάστημα - γραφείο - ιατρείο ή άλλη παρόμοια χρήση στην κεντρική πλατεία Ιαλυσού, πλατεία Αποστολίδη. Πληρ. τηλ. 2241094356, 6942553147 XAE141

ΕΝΟΙΚΙΑΖΟΝΤΑΙ STUDIOS ΜΕ ΤΟ ΜΗΝΑ Ή ΜΕ ΤΗΝ ΗΜΕΡΑ ΠΛΗΡΩΣ ΕΠΙΠΛΩΜΕΝΑ ΜΕ ΠΟΛΥΚΟΥΖΙΝΑΚΙ, ΨΥΓΕΙΟ, ΝΤΟΥΣ, WC, ΤΗΛΕΦΩΝΟ, ΜΠΑΛΚΟΝΙ, ΖΕΣΤΟ ΝΕΡΟ ΕΠΙ 24ΩΡΟΥ ΒΑΣΕΩΣ ΣΤΗΝ ΠΙΟ ΗΣΥΧΗ ΠΕΡΙΟΧΗ ΤΗΣ ΠΟΛΗΣ ΡΟΔΟΥ (ΠΕΡΙΟΧΗ ΔΑΣΚΑΛΩΝ), ΟΔΟΣ ΜΑΝΩΛΗ ΠΑΠΑΜΑΝΩΛΗ ΑΡΙΘΜ. 12 ΚΑΘΕΤΟΣ ΕΠΙ ΤΗΣ ΣΤΕΛΙΟΥ ΚΩΤΙΑΔΗ. ΠΛΗΡ. ΤΗΛ. (22410)37244 ΧΠΕ283

πωλησεις–αγορες ακινητων & επιχειρησεων

ΔΙΑΜΕΡΙΣΜΑΤΑ μεταχειρισμένα: εντός πόλεως Ρόδου 1) 74 τ.μ. ισόγειο Πειραιώς 87.000 ευρώ, 2) 82 τ.μ. β' ορ. Δασκάλους 89.000 ευρώ, 3) 82 τ.μ. β' ορ. Ροδίνι 87.000 ευρώ, 4) 82 τ.μ. β' ορ. Καρακόνερο 100.000 ευρώ, 5) 85 τ.μ. α' ορ. Μιχ. Πετρίδη 100.000 ευρώ, 6) 98 τ.μ. α΄ ορ. Κέννεντυ 130.000 ευρώ, 7)112 τ.μ. β' ορ. Κέννεντυ 140.000 ευρώ, 8) 116 τ.μ. επί Πτολεμαίων 171.000 ευρώ, 9) 180 τ.μ. α' ορ. Κοδριγκτώνος 203.000 ευρώ, 10) 185 τ.μ. ρετιρέ Μιχ. Πετρίδη 230.000 ευρώ, 11) 203 τ.μ. β' ορ. Γ. Σεφέρη - Μήδεια 250.000 ευρώ. Πληρ. ΑΙΓΑΙΟΚΤΗΜΑΤΙΚΗ 2241022943, 2241028838. Δάνεια δεκτά όλων των ταμείων AO62266

ΠΩΛΕΙΤΑΙ καινούργιο κτίριο στην Παστίδα αποτελούμενο από ισόγειο 130 τ.μ. (3 studios ή γκαρσονιέρα) και από πάνω διώροφο διαμέρισμα στυλ μεζονέτας 210 τ.μ. λουξ κατασκευής (τζάκι κ.λπ.) σε 2 στρέμματα οικόπεδο (μισθωμένο όλο με σύνολο ενοικίων μηνιαίως 1.000 ευρώ) τιμή 410.000 ευρώ. Δεκτά και δάνεια. Πληρ. ΑΙΓΑΙΟΚΤΗΜΑΤΙΚΗ τηλ. 2241022943, 2241028838, 6945466773 (ώρες 10-1 πρωί και 7-9 απ/τα) AO62265

ΔΥΟ ΟΙΚΟΠΕΔΑ 345 τ.μ. το κάθε ένα στον οικισμό "ΑΥΤΟΣΤΕΓΑΣΗ" (περιοχή Μαρινόπουλου προς Καλλιθέα). Κτίζονται στο κάθε ένα οικοδομή 240 τ.μ. και υπόγειο 120 τ.μ. Τιμώνται 100.000 ευρώ το κάθε ένα. Πληρ. κ. Μανώλη τηλ. 6946163242 AO62198

ΔΙΑΜΕΡΙΣΜΑ στην Παλιά Πόλη σε πολύ καλή κατάσταση. Πληρ. Μαίρη Μελεούνη New Age Real Estate τηλ. 2241023447, 6948808023 AO62257

ΠΩΛΕΙΤΑΙ από ιδιοκτήτη διαμέρισμα πρώτου ορόφου 107 τ.μ. στην Ιξιά. Πληρ. τηλ. 2241023710 AO62253

ΕΚΑΜ Α.Ε.

ΠΩΛΗΣΕΙΣ ΔΙΑΜΕΡΙΣΜΑΤΩΝ

Α. Μόντε Σμιθ: α) Κέννεντυ 2ου ορόφου 112 τ.μ. 4 δωμάτια, 3 λουτρά. Τιμή 140.000 ευρώ, **β) Κέννεντυ 36** 1ου ορόφου, 98 τ.μ., 4 δωμάτια, 2 λουτρά. Τιμή 130.000 ευρώ,

ΠΩΛΗΣΕΙΣ ΚΑΤΑΣΤΗΜΑΤΩΝ

α) Νιοχώρι: Ιδιαίτερης προβολής κατάστημα 122 τ.μ. με πατάρι, Τιμή 200.000 ευρώ, **β) Εμπορικό κέντρο "ΜΑΚΕΣΤΑ"** Ιδιαίτερα τουριστική περιοχή, ισόγειο κατάστημα 48 τ.μ. με WC. Τιμή 55.000 ευρώ.

ΠΩΛΕΙΤΑΙ ΒΙΟΤΕΧΝΙΚΟΣ ΧΩΡΟΣ

Ασγούρου 4ο χλμ. ΕΟ Λίνδου-Ρόδου 365 τ.μ. με οικόπεδο 485 τ.μ. με μηχανήματα και άδεια λειτουργίας. Τιμή 400.000 ευρώ.

www.ekamestates.gr

Τηλ.: 210 6205697-210 8002541-κινητό 6944840247

ΠΙΠΙΝΟΣ

ΠΩΛΟΥΝΤΑΙ ΔΙΑΜΕΡΙΣΜΑΤΑ

- 2 και 3 υπνοδωματίων πλησίον ΑΡΑΠΑΚΙ
- 2 υπνοδωματίων στην Ιαλυσό
- 1 και 2 υπνοδωματίων στην Ιξιά έναντι Μίρα Μάρε.

Πληρ. τηλ. 2241023895, 6944390803, 6944676003

www.rhodes-top-properties.com

ΚΤΗΜΑΤΟΜΕΣΙΤΙΚΟ ΓΡΑΦΕΙΟ

ΝΙΚΟΛΑΟΣ Α. ΑΣΒΕΣΤΗΣ

ΠΩΛΗΣΕΙΣ - ΕΚΤΙΜΗΣΕΙΣ

ΑΝΤΙΠΑΡΟΧΕΣ-ΕΠΕΝΔΥΤΙΚΕΣ ΠΡΟΤΑΣΕΙΣ

Υπεύθυνη ενοικιάσεων: κα Αθηνά τηλ. 6946537422

Αγίου Ιωάννου 46, Ρόδος - Τηλ. 22410 32809, 6947 848288

1. Πωλείται στην Ανάληψη, καινούργιο διαμέρισμα 74 τ.μ. με ωραία θέα, θέρμανση και γκαράζ. Τιμή 35.000.000 δρχ.
2. Πωλείται στα Τριάντα καινούργιο διαμέρισμα, 90 τ.μ., με Α.Χ. την αέρινη στήλη. Τιμή 45.000.000
3. Πωλούνται επί της οδού Αισχύνης καινούργια διαμερίσματα 43 τ.μ., 25.000.000 δρχ. και 85 τ.μ. 47.000.000 δρχ.
4. Πωλείται στο Mira Mare διαμέρισμα 80 τ..μ. με θέρμανση, αποθήκη και γκαράζ 40.000.000 δρχ.
5. πωλείται στην περιοχή Βουνάρα στην Ιαλυσό, μεζονέτα 192 τ.μ. διαμπερές, lux κατασκευής, με τζάκι, παροχή θέρμανσης, σίτες, γρανιτόπλακα, 4 υπνοδωμάτια. Τιμή 75.000.000
6. Πωλούνται στην Νότια Ρόδο οικόπεδα και αγροί

ΕΝΟΙΚΙΑΣΕΙΣ

1. Καταστήματα στην Ανάληψη, 137 τ.μ., 125 τ.μ., 127 τ.μ.
2. Κατάστημα κοντά στην πλατεία Φώκιαλη 34 τ.μ., 45 τ.μ.
3. Γκαρσονιέρα ισόγεια, επιπλωμένη στην Ανάληψη
4. Διαμέρισμα 2 υπνοδωματίων, πλησίον Μιχαήλ Πετρίδη σχεδόν καινούργιο

ακίνητα

ΤΣΟΥΡΟΥΝΑΚΗΣ

Κεφάλαιο

Κτηματομεσιτικό γραφείο

ΔΙΑΜΕΡΙΣΜΑΤΑ ΠΩΛΟΥΝΤΑΙ

- ❑46 τ.μ,ισόγειο,1 υπν/τιου , καινούριο, Ανάλη-ψη, 27εκ - 79.236 €
- ❑50 τ.μ,1ου,1 υπν/τιου , καινούριο, Τριάντα, 27εκ - 79.236 €
- ❑53 τ.μ,ισόγειο,1 υπν/τιου , καινούριο, Ανάλη-ψη, 30εκ - 88.041€
- ❑70 τ.μ,1ου,1 υπν/τιου , καινούριο, Τριάντα, 37εκ - 108.584 €
- ❑77τ.μ 2ου, 2 υπν/τιων, καινούριο,πάρκινκ , Καναδά ,50 εκ-146.735€
- ❑80 τ.μ ,ισόγειο,2υπν/τιων, γκαράζ ,καινούριο, Ιξιά 40 εκ-117.388 €
- ❑85τ.μ,1ου ,2 υπν/τιων , καινούριο,πάρκινκ Ανάλη-ψη, 51εκ - 149.669 €
- ❑85τ.μ,1ου ,2 υπν/τιων , καινούριο,συν αποθήκη-Ροδίνι, 49εκ - 143.800 €
- ❑86τ.μ,1ου ,2 υπν/τιων , Καρακόνερο,37,5εκ - 110.00 €
- ❑88 τ.μ,1ου,2 υπν/τιων , καινούριο,πάρκινκ Ανάλη-ψη, 53εκ - 155.539 €
- ❑90 τ.μ ,1ου ,2υπν/τιων, ,καινούριο,Τριάντα 45 εκ-132.061 €
- ❑100 τ.μ ,1ου ,3υπν/τιων, γκαράζ ,καινούριο, Ιξιά 52 εκ- 152.604 €
- ❑116 τ.μ,1ου,3 υπν/τιων , καινούριο,πάρκινκ, Ανάλη-ψη 65εκ - 190.755 €
- ❑123τ.μ,ισόγειο,3υπν/τιων, Ακαδημία , κατάλληλο για επαγγελματική χρήση 95 εκ –278.796 €
- ❑ 187 τ.μ ,μεζονέτα , 3υπν/τιων , σε 2 στρέματα,Τριάντα 121εκ-355.099 €
- ❑ 200 τ.μ ,μεζονέτα μ/σοβά , 3 υπν/τιων ,300 τ.μ οικόπεδο Τριάντα 56εκ-164.343 €
- ❑203 τ.μ ,μεζονέτα , 3υπν/τιων , σε 2 στρέματα,Τριάντα 131εκ-384.446 €

ΜΕΖΟΝΕΤΕΣ-ΜΟΝ/ΚΙΕΣ ΠΩΛΟΥΝΤΑΙ

- ❑ 125 τ.μ ,μεζονέτα , μπετά , 250 τ.μ αυλή Τριάντα 40 εκ-117.388 €
- ❑ 125 τ.μ ,μεζονέτα , μαρμαροσοβά , 250 τ.μ αυλή Τριάντα 50 εκ-146.735 €
- ❑ 125 τ.μ ,μεζονέτα , καινούρια , 250 τ.μ αυλή Τριάντα 75 εκ-220.102 €
- ❑ 176 τ.μ ,μεζονέτα ,μπετά σε 1.350 τ.μ οικόπεδο Τρείς45εκ-132.061 €

ΟΙΚΟΠΕΔΑ ΠΩΛΟΥΝΤΑΙ

- ❑1.000τ.μ,με την άδεια, Κοσκινού 24εκ-70.432€

ΕΠΙΧΕΙΡΗΣΕΙΣ & ΕΠΑΓΓΕΛΜΑΤΙΚΟΙ ΧΩΡΟΙ

- ❑ Αποθήκη 95τ.μ ,σοβά ,ράμπα, Καρακόνερο 16 εκ-46.955 €
- ❑61τ.μ,ισόγειο,διαμέρισμα,, Ακαδημία , κατάλληλο για επαγ/ματική χρήση 48 εκ –140.865 €

ΖΗΤΟΥΝΤΑΙ ΚΑΤΟΙΚΙΕΣ&ΟΙΚΟΠΕΔΑ ΕΝΤΟΣ&ΕΚΤΟΣ ΠΟΛΕΩΣ

ΤΣΟΥΡΟΥΝΑΚΗΣ Ι. ΑΝΤΩΝΙΟΣ (B.Sc.-MKT)

ΤΗΛ.: 22410 60060 (3 γραμμές)
FAX :22410 60062
Γ.Σεφέρη 12
(παραπλεύρως ΜΗΔΕΙΑ)
www.e-kefaleo.com

πωλησεις

συνέχεια από την προηγούμενη

ΟΡΟΦΟΔΙΑΜΕΡΙΣΜΑ 90 τ.μ. στην Ιξιά. Είναι λουξ κατασκευής και τιμάται 170.000 ευρώ. Πληρ. κ. Μανώλη τηλ. 6946163242 ΑΟ62197

ΠΩΛΟΥΝΤΑΙ: 1) Στην Ιαλυσό μονοκατοικία 2 ετών 160 τ.μ. σε 2 στρέμματα οικόπεδο σε άριστη κατάσταση. 2) Ετοιμοπαράδοτα διαμερίσματα στα Κοσκινού 110 τ.μ. 3) Μονοκατοικίες στην Ιαλυσό 153-160 τ.μ. 4) 2 γκαρσονιέρες στους Δασκάλους (υπό κατασκευή) 57 τ.μ. με θέα. 5) Στην Ιαλυσό οικόπεδο 340 τ.μ. με άδεια οικοδομής. 6) Στο Τσαΐρι στην βιοτεχνική ζώνη 1 στρέμμα με άδεια οικοδομής. 7) Πολυτελή διαμερίσματα στην Ανάληψη 100-120-136 τ.μ. Πληρ. κ. Μαρίνα "ΚΤΗΜΑΤΙΚΗ ΠΡΟΟΠΤΙΚΗ", τηλ. 2241037906, 6972292958 ΑΟ62231

RESTAURANT FOR SALE for equipment 10.000 euro. Call between 10.00 tuill 18.00 6938362212 ΑΟ62209

ΔΙΑΜΕΡΙΣΜΑ 50 τ.μ. στην Ανάληψη. Είναι στον β' όροφο μικρής οικοδομής λουξ κατασκευής. Η οικοδομή διαθέτει ασανσέρ και το διαμέρισμα κεντρική θέρμανση και εντοιχισμένη κουζίνα. Τιμάται 88.000 ευρώ. Πληρ. κ. Μανώλη τηλ. 6946163242 ΑΟ62196

ΕΠΙΧΕΙΡΗΣΗ σε κεντρικό εμπορικό δρόμο στο Μαντράκι. Για περισσότερες πληρ. στο τηλ. 6936656871 ΑΟ62186

ΔΙΑΜΕΡΙΣΜΑ 120 τ.μ. στην Ανάληψη είναι στον α' όροφο μικρής οικοδομής λουξ κατασκευής με πολύ καλή θέα. Η οικοδομή έχει ασανσέρ και το διαμέρισμα έχει 3 υπνοδωμάτια, 2 μπάνια, εντοιχισμένη κουζίνα γερμανική, κεντρική θέρμανση και πολύ μεγάλες βεράντες. Τιμάται 235.000 ευρώ. Πληρ. τηλ. 6946163242 ΑΟ62194

ΔΙΑΜΕΡΙΣΜΑ 136 τ.μ. γωνιακό στην Ανάληψη. Είναι στον β' όροφο μικρής οικοδομής λουξ κατασκευής και με φανταστική θέα. Η οικοδομή έχει ασανσέρ και το διαμέρισμα εντοιχισμένη κουζίνα, κεντρική θέρμανση και πολύ μεγάλες βεράντες. Τιμάται 265.000 ευρώ. Πληρ. κ. Μανώλη τηλ. 6946163242 ΑΟ62193

ΔΙΑΜΕΡΙΣΜΑ 100 τ.μ. στην Ανάληψη. Είναι στον β' όροφο μικρής οικοδομής λουξ κατασκευής με φανταστική θέα. Η οικοδομή διαθέτει ασανσέρ και το διαμέρισμα έχει 3 υπνοδωμάτια, 2 μπάνια, εντοιχισμένη κουζίνα και κεντρική θέρμανση. Τιμάται 192.000 ευρώ. Πληρ. κ. Μανώλη τηλ. 6946163242 ΑΟ62195

ΔΙΑΜΕΡΙΣΜΑ 114 τ.μ. στο Ροδίνι 2 ετών με 3 υπνοδωμάτια, 2 WC, κουζίνα, καθιστικό και αποθηκευτικό χώρο με μεγάλες βεράντες 46 τ.μ. ψευδοροφές, μεγάλες ντουλάπες στα δωμάτια και στην κουζίνα, τζάκι και ηλιακό με θέα στον δεύτερο όροφο τριώροφης οικοδομής. Τιμή 185.000 ευρώ. Πληρ. Σταμάτης Μανωλάκος τηλ. 2241023815, 2241078275 ΑΟ62124

ΟΡΟΦΟΔΙΑΜΕΡΙΣΜΑ 140 τ.μ. σε διώροφο κτίσμα (3 υπνοδωματίων, κουζίνα, σαλοτραπεζαρία, WC, βοηθητικός χώρος) επί της οδού Μιχαήλ Νουάρου (πάροδος Εθν. Αντιστάσεως). Πληρ. τηλ. 2241031321, ώρες καταστημάτων και 6945332054 ΑΟ62160

ΚΟΣΚΙΝΟΥ: ΟΙΚΟΠΕΔΟ εντός σχεδίου πόλεως Καλλιθέας 635 τ.μ. πανοραμική θέα, περιοχή Αγ. Ιωάννου. Αποκλείονται μεσίτες. Πληρ. κο Αποστολίδη τηλ. 6944613818, 2241066160 ΑΟ62171

ΟΙΚΟΠΕΔΟ παραθαλάσσιο στην περιοχή Γκολφ Αφάντου 1.200 τ.μ. Πληρ. τηλ. 2241034886, 6932437142 ΑΟ62166

ΟΙΚΟΠΕΔΟ - ΚΤΗΜΑ 10.000 τ.μ. στο χωριό Θολός. Εχει άνετη πρόσβαση με ασφαλτοστρωμένο δρόμο και δυνατότητα για νερό και φως. Είναι καλλιεργημένο κατάλληλο για σπίτι, επιχείρηση ή αγρόκτημα (έχει 130 μεγάλα ελαιόδενδρα). Τιμάται 60.000 ευρώ. Πληρ. κ. Μανώλη τηλ. 6946163242 ΑΟ62114

ΠΩΛΕΙΤΑΙ πλήρως εξοπλισμένη επιχείρηση DVD με 1,5 χρόνο λειτουργίας 2.500 DVD , 900 πελάτες, με μηχάνημα καθάρισμού όλων των ειδών cd. Πληρ. τηλ. 6944638145 ΑΟ62152

ΔΙΑΜΕΡΙΣΜΑ 60 τ.μ. 1ου ορόφου μεταχειρισμένο απέναντι από το Βενετόκλειο σχολείο. Τιμή 80.000 ευρώ. Πληρ. Σταμάτης Μανωλάκος τηλ. 2241023815, 2241078275 ΑΟ62125

ΕΠΙΧΕΙΡΗΣΗ ΣΤΗΝ ΠΛ. ΚΑΛΛΙΓΑ ΣΤΟ ΝΙΟΧΩΡΙ. ΠΛΗΡ. ΤΗΛ. 6942400742 ΜΕΤΑ ΤΙΣ 13.00 ΠΕ62133

ΜΟΝΟΚΑΤΟΙΚΙΑ 70 τ.μ. πάνω στο κύμα στο Πλημμύρι με δύο υπνοδωμάτιο - καθιστικό-κουζίνα-λουτρό-εξωτερικό αποθηκευτικό χώρο και τζάκι, πλήρως επιπλωμένο με 800 μ. οικόπεδο. Τιμή 80.000 ευρώ. Πληρ. Σταμάτης Μανωλάκος τηλ. 2241023815, 2241078275, 6945769958 ΑΟ62123

ΟΙΚΟΠΕΔΟ 160 τ.μ. στον οικισμό των Καστελοριζιών (Ιξιά) είναι οικοδομήσιμο και για μονοκατοικία 130 τ.μ. πλέον ημιϋπόγειο. Τιμάται 75.000 ευρώ, Πληρ. κ. Μανώλη τηλ. 6946163242 ΑΟ62115

ΟΙΚΟΠΕΔΟ στα Κοσκινού 4.500 τ.μ. (περιοχή Αϊ Γιάννης) με φανταστική θέση και θέα όλο το Φαληράκι. Είναι οικοδομήσιμο και τιμάται 190.000 ευρώ. Πληρ. κ. Μανώλη τηλ. 6946163242 ΑΟ62111

ΟΙΚΟΠΕΔΟ στα Κολύμπια 4.500 τ.μ. οικοδομήσιμο. Είναι στον τουριστικό τομέα πολύ κοντά στην θάλασσα, και σε κεντρικό δρόμο κατάλληλο για καταστήματα, ξενοδοχείο ή οικία. Τιμάται 140.000 ευρώ. Πληρ. κ. Μανώλη τηλ. 6946163242 ΑΟ62113

ΠΩΛΟΥΝΤΑΙ

- **Διαμέρισμα** 1ου ορόφου καινούργιο 75 τ.μ. στο Μίρα-Μάρε 35.000.000 δρχ. ή 102.715€.
- **Διαμέρισμα** 1ου ορόφου 80 τ.μ. πλήρως ανακαινισμένο στην περιοχή Κένεντυ 41.000.000 δρχ. ή 120.322€.
- **Διαμέρισμα** 1ου ορόφου 85 τ.μ. σε άριστη κατάσταση στο Καρακόνερο 37.000.000 δρχ. ή 108.000€.

Πληρ. τηλ. 2241060060, 6948046844

ΚΕΦΑΛΑΙΟ

ΠΩΛΟΥΝΤΑΙ

- **Μεζονέτα στα Τριάντα** 220 τ.μ. σε 300 μέτρα οικόπεδο, λουξ κατασκευής, 80.000.000 δρχ. ή 240.350€.
- **Μεζονέτα στα Τριάντα** 170 τ.μ. στα μπετά σε 250 τ.μ. οικόπεδο 42.000.000 δρχ. ή 123.257€.
- **Μεζονέτα στα Τριάντα** 220 τ.μ. σε 300 μέτρα οικόπεδο σε μαρμαροσοβά 53.000.000 δρχ. ή 155.540€.

Πληρ. τηλ. 2241060060, 6948046844

ΚΕΦΑΛΑΙΟ

ΠΙΠΙΝΟΣ

ΟΡΟΦΟΔΙΑΜΕΡΙΣΜΑΤΑ στην Ιαλυσό

Κοντά στην παραλία 78 τ.μ. σε τιμές 126.000 ευρώ

Πληρ. τηλ. 2241023895, 6944676003

www.rhodes-top-properties.com

ΠΙΠΙΝΟΣ

ΜΟΝΟΚΑΤΟΙΚΙΕΣ στην Παστίδα

135 τ.μ. σε οικόπεδα 300 τ.μ. στην Παστίδα 195.000 ευρώ

Πληρ. τηλ. 2241023895, 6944676003

www.rhodes-top-properties.com

SIDER ΚΑΤ

ΤΕΧΝΙΚΗ ΕΤΑΙΡΙΑ

ΠΩΛΟΥΝΤΑΙ

- Ανεξάρτητες διώροφες μονοκατοικίες εντός οικοπέδου 1.300 τ.μ. με θέα την πόλη της Ρόδου (Εξω από τα Κοσκινού)
- Υπόγεια αποθήκη 200 τ.μ. περιοχή "Ικαρος" (πίσω από την οδό Ατταβύρου)

ΤΖΟΓΙΑΣ ΦΙΛ. & ΤΖΟΓΙΑΣ ΕΥΘ. Ο.Ε.

Τηλ. 22410 30069
Κιν. 6944532903

eXcellence real estate services

ΠΩΛΟΥΝΤΑΙ

ΙΑΛΥΣΟΣ

- ❑ **Διαμέρισμα** 90 τ.μ. νεόδμητο σε οικοδομή 2 διαμερισμάτων 132.000 ευρώ.
- ❑ **Διαμέρισμα** 130 τ.μ. νεόδμητο 190.000 ευρώ
- ❑ **Διαμέρισμα** 80 τ.μ. ανακατασκευασμένο 91.000 ευρώ

ΠΩΛΕΙΤΑΙ

ΛΕΩΦΟΡΟΣ ΤΣΑΪΡΙ-ΑΕΡΟΔΡΟΜΙΟΥ

- ❑ **Οικόπεδο** 7.500 τ.μ. 100 μέτρα από τη λεωφόρο. Κατάλληλο για βιοτεχνικό χώρο 125.000 ευρώ.

ΠΩΛΟΥΝΤΑΙ

ΜΑΡΙΤΣΑ

- ❑ **Οικόπεδο** από 500 τ.μ. με δυνατότητα δόμησης από 133 τ.μ. τιμή από 25.000 ευρώ.
- ❑ **Οικόπεδο** 1100 τ.μ. επί της επαρχιακής οδού στην είσοδο του χωριού τιμή 88.000 ευρώ.

Τριαντών 1, Ιαλυσός Ρόδος Τηλ. Γραφείου 2241096801
Fax: 241096801,
Κιν.: 6945393836, 6944220949, 6944721579
e-mail: excellence@rodosdata.gr

ΑΦΟΙ ΜΑΘΙΟΥ Ο.Ε.

D & M HOMES

ΑΓΟΡΕΣ ΟΙΚΟΠΕΔΩΝ - ΠΩΛΗΣΕΙΣ ΚΑΤΟΙΚΙΩΝ

Αναλαμβάνουμε τη διεκπεραίωση του δικού σας ακινήτου

.... Με τους καλύτερους όρους της αγοράς

1) Διώροφες **μονοκατοικίες** λουξ κατασκευής των 120 τ.μ. με 330 τ.μ. οικόπεδο σε ονειρεμένη τοποθεσία, περιοχή Ανοιξη, υπό κατασκευή.
2) **Μεζονέτες** λουξ κατασκευής των 140 τ.μ. σε 330 τ.μ. οικόπεδο με φανταστική θέα, περιοχή Κοκκερου - Κοσκινού, υπό κατασκευή
3) **Διαμερίσματα** των 130 τ.μ. -120 τ.μ.-110 τ.μ. στα Κοσκινού
4) **Οικόπεδο** 4.200 τ.μ. στο Τσαΐρι
5) **Μονοκατοικία** υπερλούξ κατασκευής με 1000 τ.μ. οικόπεδο (μόνο σοβαρές προτάσεις).

Ο Με επιπελείο έμπειρων συνεργατών η εταιρία μας σας παρέχει την καλύτερη δική σας εξυπηρέτηση.
Ο Αναλαμβάνουμε να διεκπεραιώσουμε τη διαχείριση του οικοπέδου σας με στόχο την καλύτερη αποδοσή του.

ΟΙΚΟΠΕΔΑ
ΑΝΤΙΠΑΡΟΧΕΣ
ΜΟΝΟΚΑΤΟΙΚΙΕΣ

ΖΗΤΟΥΝΤΑΙ ΟΙΚΟΠΕΔΑ

Βερολίνου 11 - Ροδίνι • τηλ. 2241069515, κιν. 6945525475-6944370132

ΠΙΠΙΝΟΣ

ΠΩΛΟΥΝΤΑΙ ΜΟΝΟΚΑΤΟΙΚΙΕΣ

125 τ.μ. με σοφίτα, σε οικόπεδο 300 τ.μ. στην Ιαλυσό

Πληρ. τηλ. 2241023895, 6944676003,6944390803

www.rhodes-top-properties.com

ΣΑΣ ΕΝΔΙΑΦΕΡΕΙ!!!

ΠΩΛΕΙΤΑΙ Ή ΕΝΟΙΚΙΑΖΕΤΑΙ

(ΑΠΟ ΙΔΙΟΚΤΗΤΗ)

Ισόγειος χώρος στεγασμένης επιφανείας 1.350 τ.μ. και 500 τ.μ. αυλή.
Είναι κατάλληλος για όλες τις χρήσεις *(κυρίας χρήσεως και υγειονομικού ενδιαφέροντος)* χωρίς κολώνες και ύψος 7 μέτρα με θέα την θάλασσα.
Πρόσβαση για κάθε τύπου τροχοφόρο και απεριόριστο πάρκιν.
Ευρίσκεται στο Εμπορικό Κέντρο Πανάγου επί της Γ. Σεφέρη 108 πλησίον του νέου νοσοκομείου.

Πληρ. τηλ. 6932612032

πωλησεις

συνέχεια από την προηγούμενη

ΟΙΚΟΠΕΔΟ 2000 τ.μ. στην Ιαλυσό (κάτω από την Φιλέρημο) οικοδομήσιμο με άδεια οικοδομής για 200 τ.μ. Τιμάται 176.000 ευρω. Πληρ. κ. Μανώλη τηλ. 6946163242 ΑΟ62110

ΟΙΚΟΠΕΔΟ στην Ηλιούπολη 1.550 τ.μ. γωνιακό και πολύ κοντά στο σχέδιο πόλεως. Τιμάται 80.000 ευρώ. Πληρ. κ. Μανώλη τηλ. 6946163242 ΑΟ62109

ΟΙΚΟΠΕΔΟ 2.100 τ.μ. στην περιοχή Καστελοριζιών (Ιξιά) με άδεια οικοδομής για μονοκατοικία 200 τ.μ. πλέον ημιϋπόγειο. Είναι σε φανταστική θέση και τιμάται 178.000 ευρώ. Πληρ. κ. Μανώλη τηλ. 6946163242 ΑΟ62108

ΟΙΚΟΠΕΔΟ 2.400 τ.μ. στην πειροχή Καστελοριζιών (Ιξιά), με άδεια οικοδομής για μονοκατοικία 300 τ.μ. πλέον ημιϋπόγειο. Είναι σε φανταστική θέση με ασφαλτοστρωμένο δρόμο. Τιμάται 235.000 ευρω. Πληρ. κ. Μανώλη τηλ. 6946163242 ΑΟ62107

ΠΩΛΟΥΝΤΑΙ ΜΟΝΟΚΑΤΟΙΚΙΕΣ ΚΟΣΚΙΝΟΥ 155 τ.μ., σε οικόπεδο 230 τ.μ. ενιαίοι χώροι υποδοχής, 3 υπνοδωμάτια, 2 μπάνια, μεγάλες βεράντες, άνετοι χώροι. Τιμή 110.000 ευρώ. ΙΑΛΥΣΟΣ εμβαδού 130 τ.μ., εντός οικισμού, 2+1 υ/δ, 2 WC, κουζίνα, σαλόνι, μοντέρνα αρχιτεκτονική. Τιμή 108.000 ευρώ (μπετά) ΙΑΛΥΣΟΣ εμβαδόν 170 τ.μ. σε οικόπεδο 1.000 τ.μ. σε δύο επίπεδα (lux) κατασκευή, φανταστική θέα. Τιμή 190.000 ευρώ (μπετά) ΠΑΣΤΙΔΑ 130 τ.μ. σε οικόπεδο 250 τ.μ. ενιαίοι χώροι υποδοχής, τραπεζαρία, καθιστικό, WC, 3 υπνοδωμάτια, 2 μπάνια. Τιμή 182.000 ευρώ ΠΑΣΤΙΔΑ 200 τ.μ. σε οικόπεδο 1.000 τ.μ. άνετοι χώροι, τραπεζαρία, καθιστικό, WC, 3 υπνοδωμάτια, 2 μπάνια. Τιμή 100.000 ευρώ (μπετά). Υπεύθυνοι: Χατζηλαζάρου Σ. & Συνεργάτες LandScope 2241028629 ΑΟ62018

ΠΡΟΣΦΟΡΑ. ΠΩΛΕΙΤΑΙ κερδοφόρα επιχείρηση mini market οπωροπαντοπωλείο εν λειτουργία με εξασφαλισμένη πελατεία, πλήρως εξοπλισμένη κομπλέ με όλα τα ψυγεία και με aircondition σε πολύ καλή συνοικία και με πολύ μικρό ενοίκιο, μόνο 300 ευρώ λόγω συνταξιοδότησης στην καταπληκτική τιμή των 28.000 ευρώ. Πληρ. τηλ. 2241060887, 2241060987, 6947221448 fax 2241060888 ΑΟ61970

ΟΙΚΟΠΕΔΟ 1200 τ.μ. στην περιοχή Καστελοριζιών (Ιξιά) με άδεια οικοδομής για μονοκατοικία 150 τ.μ. πλέον ημιϋπόγειο. Είναι πάνω σε κεντρικό δρόμο. Τιμάται 118.000 ευρώ. Πληρ. κ. Μανώλη τηλ. 6946163242 ΑΟ62106

ΟΙΚΟΠΕΔΟ 1.330 τ.μ. στο Κανδυλί με άδεια οικοδομής για μονοκατοικία 135 τ.μ. πλέον σοφίτα 20 τ.μ. Τιμάται 59.000 ευρώ. Πληρ. κ. Μανώλη τηλ. 6946163242 ΑΟ62112

ΠΩΛΕΙΤΑΙ οροφοδιαμέρισμα ρετιρέ επί της οδού Στέλιου Κωτιάδη (περιοχή Ανάληψη), σε τιμή ευκαιρίας, απεριόριστη θέα θάλασσα-πόλη. Πληρ. τηλ. 2245022533 (17.00-21.00), 6974757718 ΑΟ61935

ΠΩΛΕΙΤΑΙ αρτοποιείο-ζαχαροπλαστείο στο κέντρο της Καλύμνου. Πληρ. τηλ. 6947792999 ΑΟ61404

ΑΓΡΟΚΤΗΜΑ περιοχή Καλαμώνος 20 στρέμματα με 600 δέντρα. Πληρ. τηλ. 2241081015, 07.00-10.00 και 15.00-22.00 ΑΟ62068

ΚΟΣΚΙΝΟΥ προνομιούχα διώροφη οικοδομή 110 τ.μ. κατάλληλη για φαρμακείο επί του κεντρικού δρόμου με πάρκιν. Τιμή 210.000€.Πληρ. τηλ. 6942200358 ΑΟ62001

ΔΙΑΜΕΡΙΣΜΑΤΑ σε μπετά ή τούβλα διαφόρων τ.μ. από 67 τ.μ. 82 τ.μ. έως 400 τ.μ. σε κολώνες ή τούβλα στην Ιαλυσό α' ορόφου. Πληρ. ΑΙΓΑΙΟΚΤΗΜΑΤΙΚΗ τηλ. 2241022943, 2241028838 ΑΟ61852

ΠΩΛΟΥΝΤΑΙ από ιδιοκτήτη κατασκευαστή μεζονέτες πλήρως αποπερατωμένες και ημιτελείς, πολυτελούς κατασκευής, επί οικοπέδου 260 τ.μ. στην Ιαλυσό (οδός Καλλιπάτειρας). Περιλαμβάνονται: κλειστό ισόγειο γκαράζ με τηλεχειριζόμενη γκαραζόπορτα, ομοίως τηλεχειριζόμενη καγκελόπορτα αυλής, διπλή αεριζόμενη στέγη με ιταλικά βερνικωμένα κεραμίδια, παράθυρα στέγης ξύλινο (ορεγκον), γερμανικά πορτοπαράθυρα, θερμομονωτικά χωνευτά πατζούρια (ρολλά) τηλεχειριζόμενα, θωρακισμένη πόρτα εισόδου, εσωτερικές πόρτες, μασίφ κάγκελα εις εξώστες και σκάλα από σφυρήλατο σίδηρο, δάπεδα από μάρμαρο και παρκέ, ψευδοροφές σε σαλόνι και οροφή εξωστών, τζάκι μαντεμένιο με μαρμάρινη επένδυση, ηλιακό θερμοσίφωνα, καλοριφέρ, κεντρική εγκατάσταση κλιματισμού κ.λπ. Τιμή 1 τ.μ. πλήρως αποπερατωμένο 1600 ευρώ. Πληρ. τηλ. 2241068416/ 64685/ 6945268254 ΑΟ61763

ΕΥΚΑΙΡΙΑ ΠΩΛΕΙΤΑΙ διαμέρισμα ισόγειο 70 τ.μ. με 2 υπνοδωμάτια, μεταχειρισμένο. Τιμή 70.000 ευρώ με δάνειο κατά το ήμισυ ή 65.000 ευρώ τοις μετρητοίς. Πληρ. ΑΙΓΑΙΟΚΤΗΜΑΤΙΚΗ τηλ. 2241022943, 6945466773 ΑΟ61750

ΕΥΚΑΙΡΙΑ ΣΤΟ ΓΕΝΝΑΔΙ Πωλείται οικόπεδο 980 τ.μ. με άδεια οικοδομής για δύο μεζονέτες των 70 τ.μ.+20 τ.μ. γκαράζ έκαστη, πριν τον Αη Γιώργη, με πρόσοψη 36 μέτρα επί του επαρχιακού δρόμου και με πρόσβαση στην παραλία. Τιμή 45.000 ευρώ. Πληρ. τηλ. 6937225269 ΑΟ61625

ΠΩΛΟΥΝΤΑΙ: 1. Μητρόπολις διαμέρισμα 110 τ.μ. με 3 Υ/Α, μπάνιο, WC, 1ος όροφος, τιμή 161.408 ευρώ -55 εκ. δρχ. Ρόδος περιοχή. **2.** Ρόδος οροφοδιαμέρισμα 117 τ.μ. περιοχή Ανάληψη με θέα 3 Υ/Α, μπάνιο, WC,. ισόγειο τιμή 176.082 ευρώ - 60 εκ. δρχ. **3.** Ρόδος υπό κατασκευή στην περιοχή Μήδεια 82 τ.μ. με 2 Υ/Α 156.420 ευρώ -53 εκ. δρχ. **4.** Ρόδος ισόγειο διαμέρισμα 98 τ.μ. με 35 τ.μ. υπόγειο περιοχή στάδιο Διαγόρα κατάλληλο και για επαγγελματική χρήση τιμή 155.539 ευρώ -53 εκ. δρχ. **5.** Ρόδος κατάστημα πλησίον Αννης Μαρίας 67 τ.μ. καθαρής επιφάνειας και 35 τ.μ. πατάρι κατάλληλο για κάθε χρήση τιμή 103.000 ευρώ - 35 εκ. δρχ. **6.** Ιαλυσός 76 τ.μ. το ισόγειο μιας μονοκατοικίας σε πολύ καλή τοποθεσία τιμή 126.192 ευρώ - 43 εκ. δρχ. **7.** Ιαλυσός 2000 τ.μ. οικόπεδο εντός ζώνης με άδεια οικοδομής 200 τ.μ. 176.000 ευρώ 60 εκ. δρχ. **8.** Κοσκινού σε 220 τ.μ. οικόπεδο διώροφη πανοραμική μονοκατοικία 140 τ.μ. τιμή σε μπετά 108.584 ευρώ ή 170.212 ευρώ τελειωμένη, **9.** Αφάντου σε 1500 τ.μ. διώροφη πανοραμική μονοκατοικία 145 τ.μ. πλησίον Γκολφ τιμή 235.000 ευρώ - 80 εκ. δρχ. **10.** Κιοτάρι 3000 τ.μ. οικόπεδο με 2 άδειες των 120 τ.μ. και 140 τ.μ. τιμή 73.367 ευρώ -25 εκ. δρχ. 400 μ. από την θάλασσα. **11.** Κιοτάρι 10800 τ.μ. πανοραμικό 500 μ. από την θάλασσα 161.408 ευρώ - 55 εκ. δρχ. **12.** Επιχείρηση στο Κιοτάρι εστιατόριο πωλείται με άδεια για 100 καθίσματα πάνω στη θάλασσα 35.000 ευρώ - 12 εκ. δρχ. **13.** Γεννάδι 40 τ.μ. κτίριο δωμάτιο 300 μ. από την θάλασσα 35.000 ευρώ - 12 εκ. δρχ. σε οικόπεδο 3000 τ.μ. Πληρ. τηλ. 2241077122, 6944475209 κ. Γιώργο ΧΑΟ304

ΠΩΛΕΙΤΑΙ: α) ισόγεια αποθήκη κοντά στην Τσαλδάρη 85 τ.μ. Τιμή 50.000 ευρώ, 2) 85 τ.μ. ισόγεια απ/κή Καρακόνερο 44.000 ευρώ, 3) 90 τ.μ. ισόγεια με μαρ/βά απ/κη 44.000 ευρώ. Πληρ. ΑΙΓΑΙΟΚΤΗΜΑΤΙΚΗ 10-1 το πρωί ή Δευτέρα-Πέμπτη απ/μα 2241022943, 2241028838 ΑΟ61420

ΠΩΛΕΙΤΑΙ διαμέρισμα α' ορόφου, γωνιακό, διαμπερές, ευάερο, ευήλιο, τριάρι, σε άριστη κατάσταση επί της οδού Αγ. Ιωάννου 300 μ. από το Παν. Αιγαίου, σε τιμή ευκαιρίας. Πληρ. τηλ. 2241087517, 2241025962, 6945729815 ΑΟ61780

ΠΩΛΟΥΝΤΑΙ ΓΡΑΦΕΙΑ κοντά στην Ακαδημία 22 τ.μ. τιμή 56.000 ευρώ και 45 τ.μ. Τιμή 112.000 ευρώ. Επίσης κατάστημα πρ/ση Αννης Μαρίας 40 τ.μ. με 70 τ.μ. αποθήκη 118.000 ευρώ. Πληρ. ΑΙΓΑΙΟΚΤΗΜΑΤΙΚΗ 10-1 το πρωί, Δευτέρα-Πέμπτη απ/μα 2241022943, 2241028838 ΑΟ61419

ΠΩΛΟΥΝΤΑΙ: 1. 10.000 τ.μ. κύμα Λαχανιά 200 εκ. δρχ. 587.000 ευρώ, **2.** 19.200 τ.μ. Λαχανιά 230 εκ. δρχ. - 675.000 ευρώ 100 μ. από θάλασσα, **3.** 44.000 τ.μ. πανορ. Λαχανιά 130 εκ. δρχ. - 382.000 ευρώ 200 μ. από δρόμο. **4.** 75.000 τ.μ. πανορ. - Λαχανιά 550 εκ. δρχ. - 1.614.000 ευρώ 100 μ. από θάλασσα. **5.** 88.000 τ.μ. πανορ. - Γεννάδι 308 εκ. δρχ. - 903.000 ευρώ, **6.** 25.000 τ.μ. παρλαιακό 250 εκ. δρχ. - 734.000 ευρώ, **7.** 22.000 τ.μ. κέντρο - Κολύμπια 187 εκ. δρχ. - 549.000 ευρώ, **8.** 22.000 τ.μ. Τσαΐρι - αεροδρόμιο 180 εκ. δρχ. - 528.000 ευρώ πάνω στο δρόμο **9.** 12.000 τ.μ. Λαδικό 120. εκ. δρχ. - 352.000 ευρώ πάνω στο δρόμο **10.**34.000 τ.μ. Κιοτάρι - πανορ. 120 εκ. δρχ. - 350.000 ευρώ 100 μ. από δρόμο **11.** 16.000 τ.μ. Κιοτάρι - πανορ. 72 εκ. δρχ. - 211.000 ευρώ 300 μ. από δρόμο **12.** 20.000 τ.μ. Κιοτάρι - πανορ. 70 εκ. δρχ. - 205.000 ευρώ 400 μ. από δρόμο **13.** 22.000 τ.μ. πανορ. - Λαχανιά 66 εκ. δρχ. - 194.000 ευρώ 450 μ. από δρόμο **14.** 19.700 τ.μ. κύμα-Λαχανιά 300 εκ. δρχ. - 880.411 ευρώ. Πληρ. τηλ. 2241077122, 6944475209 κ. Γιώργο ΧΑΟ3041

ΠΩΛΟΥΝΤΑΙ ΜΟΝΟΚΑΤΟΙΚΙΕΣ: α) 70 τ.μ. Ρολόϊ Π. Πόλη 81.000 ευρώ, 2) 80 τ.μ. Ρολόϊ Π. Πόλη 123.000 ευρώ, 3) 80 τ.μ. διώροφη Παραδείσι 64.000 ευρώ, 4) 110 τ.μ. Εβραίων Μαρτύρων Π. Πόλη 200.000 ευρώ, 5) 107 τ.μ. καινούργια Κολύμπια 220.000 ευρώ, 6) 142 τ.μ. Νιοχώρι 190.000 ευρώ, 7) 133 τ.μ. Αγ. Αναστασία 146.000 ευρώ, 8) 157 τ.μ. (μεζ/τα) καινούργια Ροδίνι 230.000 ευρώ, 9) 195 τ.μ. μπετά Τρεις 132.000 ευρώ, 10) 236 τ.μ. καινούργια Θολό 264.3000 ευρώ. Πληρ. ΑΙΓΑΙΟΚΤΗΜΑΤΙΚΗ 10-1 πρωί, Δευτέρα-Πέμπτη απ/μα 7-9 τηλ. 2241022943, 2241028838 ΑΟ61418

ΕΠΙΧΕΙΡΗΣΗ καινούργια σάντουιτς-αναψυκτικά- καφέδες στο κέντρο κοντά στην αγορά, λόγω επείγουσας αναχώρησης στο εξωτερικό. Τιμή 25.000 ευρώ. Πληρ. Κος Πιπίνος τηλ. 2241023895 www.pipinos.gr ΧΑΟ605

μαθηματα

ΔΑΣΚΑΛΑ παραδίδει μαθήματα σε παιδιού Δημοτικού και Γυμνασίου. Πληρ. τηλ. 6937316626 ΑΜ62269

ΠΑΡΑΔΙΔΟΝΤΑΙ ιδιαίτερα μαθήματα σε μαθητές Δημοτικού. Ευχάριστη και αποτελεσματική εργασία. Πληρ. τηλ. 6944745844 ΑΜ62259

ΦΟΙΤΗΤΡΙΑ Πανεπιστημίου Μεσογειακών Σπουδών έχοντας επάρκεια Αγγλικής γλώσσας με εμπειρία παραδίδει μαθήματα Αγγλικών, κατ' οίκον ή σπίτι κ.λπ. Πληρ. τηλ. 6947779179 ΑΜ62244

ΠΑΡΑΔΙΔΟΝΤΑΙ ιδιαίτερα μαθήματα Φυσικής-Χημείας-Μαθηματικών και Πληροφορικής κατ' οίκον. Πληρ. τηλ. 6972051170 ΑΜ62239

ΚΑΘΗΓΗΤΡΙΑ Ελληνογερμανίδα απόφοιτη Γερμανικής φιλολογίας, Γερμανικού Πανεπιστημίου Essen. Παραδίδει ιδιαίτερα μαθήματα. Πληρ. τηλ. 6938497875, 17.00-22.00 ΑΜ62206

ΚΑΘΗΓΗΤΡΙΑ ΑΓΓΛΙΚΩΝ πτυχιούχος Αγγλικής Φιλολογίας παραδίδει μαθήματα για όλα τα επίπεδα (από Junior έως και Proficiency) σπίτι σας. Προετοιμασία εξετάσεων Cambridge και Michigan. Τιμές λογικές. Πληρ. τηλ. 2241077216, 6947262772 ΑΜ62232

Εκπαίδευση Ναυαγοσώστη Επόπτη ασφαλείας

ΝΑΥΑΓΟΣΩΣΤΙΚΗ ΑΚΑΔΗΜΙΑ ΔΩΔΕΚΑΝΗΣΟΥ

Ο πρώτος φορέας ναυαγοσωστικής στη Δωδεκάνησο

✓ *Τμήματα παιδικά, ενηλίκων και εργαζομένων (ατομικά ή ομαδικά)*
✓ *Επιδοτούμενα σεμινάρια*

Πρόσθετες υπηρεσίες:
✓ Οργάνωση λουτρικών εγκαταστάσεων
✓ Προμήθεια ναυαγοσωστικού εξοπλισμού

• **Διάρκεια μαθημάτων** 4 εβδομάδες. Ταχύρυθμα σεμινάρια, ολιγομελή τμήματα, ανάλογα με τις ανάγκες των εκπαιδευομένων

Εγγραφές καθημερινά!!

Υπεύθυνοι προγραμμάτων:
Τσαβαρής Ν. · Καριοφυλλάκης Β.
Εμπ. Κέντρο Κρανίδη, Φαληράκι
Τηλ.: 2241086780, fax: 2241069333
ΠΜ60130

ΣΧΟΛΗ ΟΔΗΓΩΝ ΚΟΥΣΗ ΠΑΝΤΕΛΗ

- **ΔΙΠΛΩΜΑΤΑ**
- **ΕΡΑΣΙΤΕΧΝΙΚΑ**
- **ΕΠΑΓΓΕΛΜΑΤΙΚΑ**
- **ΜΟΤΟΣΙΚΛΕΤΑΣ**
- **ΜΑΘΗΜΑΤΑ ΘΕΩΡΗΤΙΚΗΣ ΔΙΔΑΣΚΑΛΙΑΣ**



-Επεκτάσεις όλων των κατηγοριών
-Αναθεωρήσεις ληγμένων αδειών
-Μετατροπές ξένων αδειών σε ελληνικές

Οδός Βαλαωρίτου 9
(έναντι HOTEL SEMIRAMIS ΠΙΣΩ ΑΠΟ ΤΟ ΠΑΛΑΙΟ ΝΟΣΟΚΟΜΕΙΟ
e-mail: kousisp@acn.gr
ΕΚΠΑΙΔΕΥΤΙΚΟ ΑΥΤΟΚΙΝΗΤΟ:
TOYOTA YARIS 1300 cc
AIR CONDITIONED
(ΠΡΟΣΟΧΗ): ΜΑΘΗΜΑΤΑ
α. Μοτοσικλέτας μεγάλου κυβισμού από 125 cc έως ανεξαρτήτου
β. Μοτ/τας έως 125 cc
γ. Μοτοποδηλάτου 50 cc
Διαθέτουμε επίσης κι αυτόματες μοτοσικλέτες 125 cc
Πληρ. τηλ. (22410)73820-94777, fax: (22410)29157
ΚΑΙ ΑΝΑ ΠΑΣΑ ΣΤΙΓΜΗ ΣΤΑ ΚΙΝΗΤΑ τηλ. **6944/511313-6944/203343**
Στην κατηγορία ανεξαρτήτου κυβισμού η εκπαίδευση γίνεται με μοτοσικλέτα 500 cc
Παραλαβή των μαθητών μας και από τις οικίες τους
"Η σωστή και μεθοδική εκπαίδευση στα σύγχρονα οχήματά μας, βάζει γερά θεμέλια για τη δημιουργία ενός καλού νέου οδηγού"
ΠΜ62168

ΠΡΟΣΟΧΗ
Στη σχολή μας παραδίδονται και μαθήματα θεωρητικής διδασκαλίας

ΣΧΟΛΗ ΧΕΙΡΙΣΤΩΝ ΤΑΧΥΠΛΟΩΝ ΣΚΑΦΩΝ

Π. ΚΟΥΣΗΣ
τ. εκπαιδευτής αμφιβίων καταδρομών των Λ.Ο.Κ.
Βαλαωρίτου 9, Ρόδος (έναντι HOTEL ΚΥΠΡΙΩΤΗΣ, περιοχή Ψαροπούλας)
Τηλ. 2241073820, fax 2241029157
κιν.: 6944511313, 6972271960

Θεωρητικά και πρακτικά μαθήματα στη σχολή μας και σε εκπαιδευτικό ταχύπλοο σκάφος για την απόκτηση άδειας χειριστού ταχυπλόων σκαφών
• ***Σπεύσατε διότι οι εξετάσεις θα γίνονται μέχρι τέλος Οκτωβρίου***
ΠΜ62263

ΕΡΓΑΣΤΗΡΙΟ ΕΛΕΥΘΕΡΩΝ ΣΠΟΥΔΩΝ ΗΛΕΚΤΡΟΝΙΚΩΝ ΥΠΟΛΟΓΙΣΤΩΝ
Program
Ecdl Kids & Equal Skills
"Για ΠΑΙΔΙΑ και ΕΝΗΛΙΚΕΣ"
ΕΠΙΣΗΜΟ ΕΞΕΤΑΣΤΙΚΟ ΚΕΝΤΡΟ ΤΗΣ ECDL HELLAS
ΤΜΗΜΑΤΑ ΓΙΑ:
Παιδιά
Ενήλικες
Αρχάριους
Επαγγελματίες
ΕΓΓΡΑΦΕΣ ΤΩΡΑ
ECDL Diploma
Νοεύθυνη Εκπαίδευση
ΔΙΔΑΣΚΟΝΤΑ:
MS-OFFICE - ΠΡΟΓΡΑΜΜΑΤΙΣΜΟΣ
ΑΡΧΙΤΕΚΤΟΝΙΚΗ ΣΧΕΔΙΑΣΗ - ΜΑΚΕΤΑ
ΕΜΠΟΡΙΚΑ - ΛΟΓΙΣΤΙΚΑ ΠΡΟΓΡΑΜΜΑΤΑ
ΔΑΚΤΥΛΟΓΡΑΦΗΣΗ - ΣΧΕΔΙΑΣΜΟΣ ΙΣΤΟΣΕΛΙΔΩΝ
Ανεύρεση Εργασίας
Αναδείξαμε 1ο μαθητή σε ολυμπιάδα πληροφορικής
Μανόλης Ι. Σοφίλας
Τηλ.(22410)31761
ΚΟΔΡΙΓΚΤΩΝΟΣ 91 - ΡΟΔΟΣ

ΕΚΠΑΙΔΕΥΣΗ ΣΤΟΥΣ ΥΠΟΛΟΓΙΣΤΕΣ

Anosis
Computer Learning



Ευρωπαϊκό Δίπλωμα Κατάρτισης Η/Υ

ΤΜΗΜΑΤΑ ΕΝΗΛΙΚΩΝ

► Ταχύρυθμα σεμινάρια 6 εβδομάδων επιπέδου ECDL Start
► Τρίμηνοι κύκλοι σπουδών για απόκτηση του Διπλώματος ECDL
► Επιδοτούμενα σεμινάρια επιχειρήσεων

Windows, Word, Excel, Powerpoint, Access, Internet, Frontpage, CorelDraw, κτλ

ΣΤ.ΚΩΤΙΑΔΗ 52 ΤΗΛ.78924

Υπεύθυνος Σπουδών
ΚΩΣΤΑΣ ΧΑΤΖΗΔΑΚΗΣ

μαθηματα

συνέχεια από την προηγούμενη

IVANA NARDI. ΙΤΑΛΙΔΑ ΔΑΣΚΑΛΑ ΠΑΡΑΔΙΔΕΙ ΙΔΙΑΙΤΕΡΑ ΜΑΘΗΜΑΤΑ ΙΤΑΛΙΚΩΝ ΣΤΟ ΣΠΙΤΙ ΣΑΣ. ΠΛΗΡ. ΤΗΛ. 6974206843 ΠΜ62226

ΚΑΘΗΓΗΤΡΙΑ ΦΙΛΟΛΟΓΟΣ παραδίδει μαθήματα σε μαθητές Δημοτικού, Γυμνασίου και ΤΕΕ. Τιμές λογικές. Πληρ. τηλ. 6973317244 AM62102

ΜΑΘΗΜΑΤΙΚΑ - ΦΥΣΙΚΗ - ΧΗΜΕΙΑ. Παραδίδονται από μαθηματικό και φυσικό ιδιαίτερα μαθήματα σε μεμονωμένους μαθητές Γυμνασίου-Λυκείου-ΤΕΕ (όλων των κατευθύνσεων) που επιθυμούν την απόκτηση ουσιαστικών γνώσεων και την επίτευξη των στόχων τους (κατόπιν συνεννοήσεως δεκτά και γκρουπ 2-3 μαθητών). Πληρ. τηλ. 2241024369, 2241029315, 6948893531, 6973025100 AM62134

ΑΓΓΛΙΚΑ καθηγήτρια απόφοιτος Πανεπιστημίου Αθηνών παραδίδει μαθήματα για όλα τα επίπεδα. Πληρ. τηλ. 6974707086 AM61626

ΜΑΘΗΜΑΤΙΚΑ Παραδίδονται ιδιαίτερα μαθήματα μαθηματικών σε μαθητές Γυμνασίου-Λυκείου-ΤΕΕ. Υπεύθυνη προετοιμασία Πανελληνίων εξετάσεων. Πληρ. τηλ. 6948893531 AM61613

ΟΙΚΟΝΟΜΟΛΟΓΟΣ. Απόφοιτος του Οικονομικού Πανεπιστημίου Αθηνών, παραδίδει ιδιαίτερα μαθήματα σε μαθητές της Γ' Λυκείου, στο μάθημα **ΑΡΧΕΣ ΟΙΚΟΝΟΜΙΚΗΣ ΘΕΩΡΙΑΣ.** Αριστη κατανόηση της ύλης. Εγγυημένη επιτυχία στις εξετάσεις. Πληρ. τηλ. 6972196902, 2241076609 AM61910

ΑΓΓΛΙΚΑ. Καθηγήτρια αγγλικών, απόφοιτος Αγγλικού Πανεπιστημίου με MASTER, παραδίδει ιδιαίτερα μαθήματα σε μαθητές όλων των επιπέδων. Προετοιμασία για τις εξετάσεις Cambridge/ Michigan. Τμήματα μονομελή-τριμελή. Τιμές λογικές. Πληρ. τηλ. 2241022886 AM60706

ΑΓΓΛΙΚΑ ΜΑΘΗΜΑΤΑ από αγγλόφωνη καθηγήτρια με 10ετή πείρα στην Ελλάδα. Μεθοδολογία και προετοιμασία για τις εξετάσεις από αρχάριους μέχρι και επιπέδου LOWER FCE και Cambridge. Τιμές πολύ λογικές. Πληρ. τηλ. 2241095558, 6944786664 AM61796

ΑΥΣΤΡΙΑΚΟΣ με σπουδές στην Γερμανική Φιλολογία και θεατρολογία, παραδίδει ιδιαίτερα μαθήματα γερμανικής γλώσσας. Δεκτοί και ενήλικες. Πληρ. τηλ. 6972370702 AM61579

ΦΩΝΗΤΙΚΗΣ επαγγελματικά ιδιαίτερα μαθήματα παραδίδονται από τον **πιανίστα μουσικό ΖΑΦΕΙΡΗ ΧΡΥΣΑΚΗ**. Διάρκεια μαθημάτων 5 μήνες. Θέσεις περιορισμένες (15). Πληρ. τηλ. 6978229759, 1-3 μ.μ. και 6-8 μ.μ. AM61863

ΦΥΣΙΚΗ - ΧΗΜΕΙΑ-ΜΑΘΗΜΑΤΙΚΑ Ιδιαίτερα στο σπίτι ή σε γκρουπ 2-3 ατόμων στη σχολή μας. Τιμές προσιτές. Αγ. Γεωργίου 12. Πληρ. τηλ. 2241070428, 6946333220 AM61777

ΑΡΧΕΣ ΟΙΚΟΝΟΜΙΚΗΣ ΘΕΩΡΙΑΣ (ΑΟΘ) για Ενιαίο Λύκειο και ΤΕΕ, **Λογιστική** και **Μαθηματικά.** Ιδιαίτερα μαθήματα, συστηματική ενημέρωση γονέων. Πληρ. τηλ. 2241078043, 6977649176 AM61647

ΦΟΙΤΗΤΡΙΑ Πανεπιστημίου Αιγαίου παραδίδει ιδιαίτερα μαθήματα σε μαθητές Δημοτικού. Πληρ. τηλ. 6938925339 AM61755

εργασιες

ΚΥΡΙΑ έως 45 ετών για σταθερή εργασία φύλαξης μικρού παιδιού 1 χρόνου από Δευτέρα έως Παρασκευή 09.00-15.00. Πληρ. τηλ. 6946060297 AZ62270

ΚΟΠΕΛΑ για καφετέρια. Πληρ. τηλ. 6945671551, 2241074066 AZ62258

ΚΟΠΕΛΑ για το κυλικείο του Νοσοκομείου για νυχτερινή απασχόληση (11-7). Πληρ. τηλ. 2241080116 AZ62255

ΚΟΠΕΛΑ για απασχόληση σε σπίτι από 16.30 έως 21.30. Πληρ. τηλ. 6944775477, 2241090219 AZ62246

ΓΥΜΝΑΣΤΗΣ-ΤΡΙΑ για ACQUA AEROBIC, SPINNING, AEROBIC, PILATES, P. YOGA. Πληρ. τηλ. 2241062481 AZ62240

ΓΡΑΦΙΣΤΡΙΑ ή ΓΡΑΦΙΣΤΑΣ. Πληρ. τηλ. 2241039009 AZ62234

Από ψαροταβέρνα **ζητείται** σερβιτόρος και γυναίκα για κουζίνα. Αποκλείονται οι αλλοδαποί. Πληρ. τηλ. 22410-33353 ώρες 10.00-12.30 AZ62235

ΟΙΚΙΑΚΗ ΒΟΗΘΟΣ για οικογένεια με παιδιά, η οποία θα διαμένει στην οικία καθημερινά. Πληρ. τηλ. 6944505137 AZ62236

ΖΗΤΟΥΝΤΑΙ από τον κινηματογράφο ΜΕΤΡΟΠΟΛ: 1) Νεαρός για βοηθός στο μπαρ, 2) Νεαρή καθαρίστρια για πρωινή και βραδινή απασχόληση. Πληρ. τηλ. 6945370504

ΕΡΓΑΣΙΑ ΑΠΟ ΤΟΝ ΧΩΡΟ ΣΑΣ. Ζητούνται άτομα δραστήρια και δυναμικά από μεγάλη εμπορική εταιρεία για άμεση κάλυψη θέσεων ανεξάρτητης συνεργασίας. Μερική απασχόληση 500-1500 ευρώ, πλήρης απασχόληση 1.500-6.000 ευρώ. Οχι πλασιέ-ντήλερ. Εξτρα μπόνους και προμήθειες. Πληρ. τηλ. 2241030078, 6977472091 AZ62148

ΚΕΝΤΡΑ ΞΕΝΩΝ ΓΛΩΣΣΩΝ ΖΗΤΟΥΝ γραμματέα. Απαραίτητα προσόντα γνώση computer και αγγλικά (Lower). Πληρ. κιν. 6944919985 AZ62222

ΚΟΠΕΛΑ για εργασία σε καφετέρια μπαρ, απασχόληση βραδινή 18.00-1.00. Πληρ. τηλ. 6947930115, 6944760796 AZ62207

ΝΕΑΡΟΣ με δικό του μηχανάκι για εξάωρη εργασία ως διανομέας (delivery) για το ιταλικό εστιατόριο PALERMO στην Παλιά Πόλη. Πληρ. τηλ. (22410)21653, 24876 AZ62189

ΠΩΛΗΤΡΙΕΣ για εμπορικό κατάστημα. Πληρ. τηλ. 2241064275 AZ62163

ΣΧΕΔΙΑΣΤΡΙΑ για έκθεση επίπλων κουζίνας με γνώσεις σε Η/Υ και της αγγλικής και ιταλικής γλώσσας. Πληρ. τηλ. 2241034954 (πρωινές ώρες) AZ62170

ΟΔΗΓΟΣ ΜΗΧΑΝΗΣ με δίπλωμα για να εργασθεί ως διανομέας (ντιλίβερι) σε εστιατόριο. Αποκλείονται αλλοδαποί. Πληρ. τηλ. 6937156002 AZ62165

Από το SAIL IN CAFE **ΖΗΤΕΙΤΑΙ** κοπέλα από Νοέμβριο μέχρι Μάιο για συνεχόμενο ή σπαστό ωράριο. Εξαιρούνται αλλοδαπές. Πληρ. τηλ. 6936828995 AZ62158

ΚΟΠΕΛΕΣ εμφανίσιμες για να εργαστούν ως bar - women ή σερβιτόρες σε music bar - Ελληνάδικο στην Ορφανίδου. Πληρ. τηλ. 6947124532 AZ62151

Από παιδότοπο **ΖΗΤΕΙΤΑΙ** νεαρή κοπέλα κατά προτίμηση νηπιαγωγός. Πληρ. τηλ. 6973394166 AZ62127

ΖΗΤΕΙΤΑΙ ΚΑΘΗΓΗΤΡΙΑ ΓΕΡΜΑΝΙΚΩΝ για συνεργασία με φροντιστήριο. Πληρ. τηλ. 6945108021 AZ62137

ΓΡΑΦΕΙΟ ΕΝΟΙΚΙΑΣΕΩΣ ΑΥΤ/ΤΩΝ **ΖΗΤΑΕΙ ΠΡΟΣΩΠΙΚΟ** για άμεση πρόσληψη. Απαραίτητα: Γνώσεις Αγγλικών, δίπλωμα αυτοκινήτου. Προαιρετικά: Γνώσεις ηλεκτρονικού υπολογιστή. Μόνιμη απασχόληση. Πληρ. τηλ. 2241022137 AZ62150

ΥΠΑΛΛΗΛΟΣ ΥΠΟΔΟΧΗΣ

ΕΠΙΧΕΙΡΗΣΗ: Ξενοδοχείο ΑΓΛΑ πόλεως Ρόδου με λειτουργία σε 12μηνη βάση.
ΘΕΣΗ: Το στέλεχος θα απασχοληθεί στο τμήμα Υποδοχής του ξεν/χείου και θα αναλάβει το Room Division & Client data base.
ΠΡΟΣ/ΚΕΣ ΙΚΑΝΟΤΗΤΕΣ: Ο/Η υποψήφιος θα πρέπει να έχει άνεση στην επικοινωνία και καλή χρήση του λόγου, να είναι απόφοιτος τουριστικής εκπαίδευσης, να κατέχει άριστα Γερμανική και Αγγλική γλώσσα καθώς και επαρκή γνώση Η/Υ.
ΠΡΟΣΦΕΡΟΝΤΑΙ: Αριστο εργασιακό περιβάλλον, δυνατότητα περαιτέρω εξέλιξης και ανταγωνιστικές αποδοχές ανάλογα με τα προσόντα και την εμπειρία του υποψηφίου.

Οι ενδιαφερόμενοι θα πρέπει να αποστείλουν το βιογραφικό τους:
FAX 2241034984
e-mail: info@aglahotel.gr

ΖΗΤΕΙΤΑΙ
ΑΠΟ ΜΕΓΑΛΟ ΨΗΤΟΠΩΛΕΙΟ
έμπειροι σερβιτόροι/ες
για μερική ή πλήρη απασχόληση
Σε 12μηνη βάση-Μισθός ικανοποιητικός και ασφάλιση

Πληρ. τηλ. 2241060030

ΖΗΤΕΙΤΑΙ
ΑΠΟ ΜΕΓΑΛΟ ΨΗΤΟΠΩΛΕΙΟ
έμπειρη ταμπλίστρια
με γνώσεις Η/Υ για μερική ή πλήρη απασχόληση
Σε 12μηνη βάση-Μισθός ικανοποιητικός και ασφάλιση

Πληρ. τηλ. 2241060030

ΖΗΤΕΙΤΑΙ
ΑΠΟ ΜΕΓΑΛΟ ΨΗΤΟΠΩΛΕΙΟ
διανομέας
για μερική ή πλήρη απασχόληση
Σε 12μηνη βάση-Μισθός ικανοποιητικός και ασφάλιση

Πληρ. τηλ. 2241060030

ΕΤΑΙΡΕΙΑ ΚΛΙΜΑΤΙΣΜΟΥ ΖΗΤΑ:
ΤΕΧΝΙΚΟΥΣ, ΒΟΗΘΟΥΣ, ΨΥΚΤΙΚΟΥΣ & ΗΛΕΚΤΡΟΛΟΓΟΥΣ
Για Service & εγκαταστάσεις.
Απαραίτητα: Δίπλωμα οδήγησης
Πληρ. τηλ. 6977200960

Από την αντιπροσωπεία αυτοκινήτων
ΠΑΡΑΣΚΕΥΑΣ ΕΠΕ
ΖΗΤΕΙΤΑΙ
α) έμπειρος **φανοποιός**
β) έμπειρος **βαφέας αυτοκινήτων**
Πληρ. τηλ. 2241031400, 2241035200

ΖΗΤΕΙΤΑΙ
ΑΝΤΙΠΡΟΣΩΠΟΣ ΠΩΛΗΤΗΣ
με προμήθεια
για προϊόντα:
α) Τρόφιμα διάφορα
β) Ζαχαρώδη
γ) Χαρτικά
δ) Απορρυπαντικά
Είμαστε όμιλος εταιριών με έδρα το Ηράκλειο Κρήτης.
Ολα τα προϊόντα είναι επώνυμα και γνωστά στην αγορά.
Πληρ. τηλ. 2810/261588/257227/371272, 6944761291
κ. Τάκης Γιόμελος

Η PIZZA HUT
ΖΗΤΕΙ
ΣΕΡΒΙΤΟΡΟΥΣ και ΔΙΑΝΟΜΕΙΣ
για πρωινή και βραδινή βάρδια.

Πληρ. τηλ. 2241078570
ή εντός του καταστήματος

TRAVEL ADMINISTRATOR /COORDINATOR

We are a busy travel office seeking a person with excellent administration /coordination skills and previous experience within the travel industry

Skill requirements
English language, both written and verbal
Greek language preferred but not essential
Working knowledge of Word, Excel, Access ana the Internet
Excellent administration and communication skills
Team worker

Please email your current CV to:
glkthotmailaccount@hotmail.com

Γραφείο γενικού τουρισμού Hellas Tourist Services S.A.
ΖΗΤΟΥΝΤΑΙ
ΝΕΑ-ΝΕΟΣ
με άριστη γνώση της γερμανικής και γαλλικής γλώσσας, για να εργασθεί ως αρχηγός γκρουπ κατά την σεζόν 2005. Προϋπηρεσία επιβεβλημένη.

Πληρ. Κέννεντυ & Χειμάρας 44
ή στο τηλ. **2241038155** ώρες γραφείου

Rodos Park

Το *Spa & Fitness Center*
του ξενοδοχείου *Rodos Park Suites Hotel*
ενδιαφέρεται να καλύψει τη θέση της

Αισθητικού

Προϋπηρεσία και αναγνωρισμένο πτυχίο
Αγγλικά απαραίτητα
Ηλικία από 25 έως 45

Για βιογραφικά σημειώματα ή πληροφορίες:
Ρήγα Φεραίου 12 - Ρόδος 85100
Τηλ. 2241089700 • Fax 2241024613
e-mail: info@rodospark.gr

εργασιες

συνέχεια από την προηγούμενη

ΚΟΠΕΛΑ εμφανίσιμες να εργασθούν σε καφετέρια - απογευματινές - βραδινές ώρες. Πληρ. τηλ. 2241033963 AZ62059

ΟΙΚΙΑΚΗ ΒΟΗΘΟΣ για καθημερινή εργασία. Πληρ. τηλ. 2241064275 AZ62164

Από Τεχνική Εταιρεία **ΖΗΤΟΥΝΤΑΙ** οδηγοί φορτηγών και χειριστές μηχανημάτων. Πληρ. τηλ. 6948176022 AZ62146

ΜΠΑΡ στο Φαληράκι ζητάει κοπέλες για βραδινή απασχόληση. Πληρ. τηλ. 2241030954 πρωινές ώρες, 2241086083 βραδινές ώρες AZ62099

Διεθνής εταιρία **ΖΗΤΑ** ώριμη έμπειρη γραμματέα πωλήσεων. Πρέπει να έχει ικανότητα επικοινωνίας στον Αγγλικό και Ελληνικό γραπτό λόγο. Απαιτείται πλήρης ικανότητα χρήσης ηλεκτρονικού υπολογιστή. Η έδρα είναι στη Ρόδο. Πληρ. κο MACFARLANE τηλ. 6947585035 AZ62119

ΖΗΤΕΙΤΑΙ από παιδότοπο εμφανίσιμος μπάρμαν/σερβιτόρος ηλικίας έως 35 ετών που να γνωρίζει Αγγλικά. Πληρ. τηλ. 6944183353, 6937783534 AZ62042

ΖΗΤΕΙΤΑΙ σερβιτόρα για πρωϊνό ωράριο για καφετέρια επί της οδ. Γεωργίου Κοκκίδη 1. Πληρ. τηλ. 2241074224 AZ62067

ΖΗΤΟΥΝΤΑΙ: α) κυρίες για να εργασθούν με ελεύθερο ωράριο σε λευκά είδη. Δίδονται δωρεάν προσπέκτους και μεγάλη υποστήριξη από την εταιρεία μας, β) κυρία (ελληνίδα) για ολιγόωρη απασχόληση σαν βοηθός σε πωλήσεις εισπράξεις με δικό μας μεταφορικό μέσο και οδηγό. Πληρ. τηλ. 2241066767, 6942445700. AZ61691

ΣΥΝΕΡΓΑΤΗΣ για εστιατόριο εντός πόλεως που να κατέχει την μαγειρική. Πληρ. τηλ. 2241031680 AZ62070

ANASSA CAFE. ΖΗΤΕΙΤΑΙ σερβιτόρα με προϋπηρεσία. Πληρ. τηλ. 2241069919 κα Χριστίνα, κο Δημήτρη AZ62040

ΚΟΠΕΛΑ για να προσέχει μωράκι. Αποκλείονται αλλοδαπές, μισθός ικανοποιητικός. Πληρ. τηλ. 6948600360 ΧΑΖ229

ΡΕΣΕΨΙΟΝΙΣΤ από κέντρο αδυνατίσματος εμφανίσιμη και πολύγλωσση. Πληρ. τηλ. 2241062481 AZ62050

Η Οδική Βοήθεια Ρόδου HELLAS SERVICE **ΖΗΤΕΙ συνεργάτες** για την στελέχωση του τμήματος πωλήσεων. Απαραίτητα προσόντα: Ικανότητα επικοινωνίας, ευχάριστη προσωπικότητα, δίπλωμα οδήγησης οχήματος, προϋπηρεσία στο χώρο. Προσφέρονται: ανταγωνιστικό πακέτο αποδοχών (μισθός - προμήθεια - bonus), προοπτικές εξέλιξης, εξαιρετικό περιβάλλον εργασίας. Πληρ. Στ. Καζούλη 82, τηλ. (22410)22490 ΧΑΖ252

ΚΟΠΕΛΑ για να εργασθεί σε καφενείο-καφετέρια. Πληρ. τηλ. 2241026504 AZ61905

ΒΡΕΦΟΝΗΠΙΟΚΟΜΟΣ για απασχόληση σε Παιδικό σταθμό, κατά προτίμηση απόφοιτος ΙΕΚ-ΤΕΙ-Ιδιωτικών Σχολών, ηλικίας 20-28 ετών!! Πληρ. τηλ. 2241027492, 6977260212 πρωινές ώρες ΧΑΖ243

ΠΩΛΗΤΡΙΑ για να εργασθεί σε κατάστημα ανδρικών ενδυμάτων έως 25 ετών με γνώσεις Αγγλικών τουλάχιστον, συστάσεις απαραίτητα. Εργασία ώρες καταστημάτων. Πληρ.τηλ. 2241070402 AZ61516

διαφορα

ΠΩΛΕΙΤΑΙ εξοπλισμός εστιατορίου σε τιμή ευκαιρίας (τραπέζια, καρέκλες, ψυγείο επαγγελματικό, φριτέζα διπλή, πλατό, ψυγείο, μπενμαρί (βιτρίνα), φούσκα με μοτόρ. Πληρ. τηλ. 2241086831 ΑΔ62274

ΠΩΛΕΙΤΑΙ συλλογή με τηλεκάρτες ολοκληρωμένη σειρά του '94 και άλλες διάφορες. Πληρ. τηλ. 6945166066 ΑΔ62251

ΠΩΛΟΥΝΤΑΙ α) γραφείο SATO 1,60Χ80 110 ευρώ, β) γραφείο 1,20Χ68 80 ευρώ, γ) καρέκλες γραφείου 20 ευρώ, δ) βιβλιοθήκη NEOSET άσπρη 120 ευρώ, ε) διάφορα μικροέπιπλα τραπεζάκια κ.λπ. γραφείου. Πληρ. τηλ. 6944353206 ΑΔ62212

ΕΞΟΠΛΙΣΜΟΣ καφέ εστιατορίου σε τιμή ευκαιρίας όπως καρέκλες, τραπέζια, φούσκα με εξαεριστικό, ψυγείο, πάγκος 1,5 μέτρο, πάγκος ξύλινος 1,5 μέτρο με συρτάρια, πλυντήριο ποτηριών, παγομηχανή, πιάτα, ταμειακή, δορυφορικά (τηλεοράσεις, δέκτες, πιάτα κ.λπ.) καθώς και μεταλλική κατασκευή μπαρ εξ. χώρου 2,3Χ3 μ. Πληρ. τηλ. (22410)34315, 6932227500 ΑΔ62060

ΤΡΕΪΛΕΡ διαστάσεων 3Χ2Χ1,5 οφ. βαρ. 1700 κιλών. Τιμή 1.500 ευρώ. Πληρ. τηλ. 6946663154 ΑΔ62157

ΓΙΑ OPEL CORSA C ΠΩΛΟΥΝΤΑΙ ΕΛΑΤΗΡΙΑ χαμηλώματος H&R και ανοξείδωτη εξάτμιση με οβάλ μπούκα προς 200 ευρώ και τα δύο. Πληρ. τηλ. 6974851705 ΑΔ62138

ΠΩΛΕΙΤΑΙ ιστιοφόρο σκάφος με μηχανή 50 HP (πάνω στο ιστιοφόρο) 8 μ. με κουζίνα, WC, και δύο καμπίνες. Τιμή 8.000 ευρώ. Πληρ. τηλ. 6946674558 ΑΔ62142

ΠΩΛΟΥΝΤΑΙ ένα μεγάλο σαλόνι 600 ευρώ, μία τραπεζαρία μεγάλη με έξι καρέκλες 150 ευρώ, ένα μπαουλοντίβανο μεγάλο 150 ευρώ, ένα τραπέζι μεγάλο βεράντας με 2 καρέκλες 50 ευρώ, μία ντουλάπα άσπρη λακαριστή 150 ευρώ κι ένα πλυντήριο KERTIK 200 ευρώ. Πληρ. τηλ. 6945620680 ΑΔ62154

ΒΑΡΚΑ 3,60 πλαστική με μηχανή YAMAHA 5 ίππων με 2 ντεπόζιτα (15 ώρες λειτουργίας) και όλα τα εξαρτήματα. Πληρ. τηλ. 6945568321 ΑΔ62066

ΕΥΚΑΙΡΙΑ. ΠΩΛΕΙΤΑΙ σκάφος καμπινάτο SEA MASTER μήκους 6,60m, μηχανή έσω-έξω OMC 205 HP 6V σε άριστη κατάσταση, ποδάρι OMC COBRA υδραυλικό, FULL EXTRA: βυθόμετρο, VHF, πλήρες όργανο, υδραυλικά φλαπς, στερεοφωνικό, 2 INOX ντεπόζιτα, τέντα, τρέιλερ, 2 προπέλες, αυτοκινούμενο προβολέα. Από 9 π.μ. έως 2μ.μ. τηλ. 2241067214

ΠΩΛΕΙΤΑΙ εξοπλισμός φούρνου: Αυτόματος κύλινδρος, ζυμωτήριο αλουμινίου, επαγγελματικό ψυγείο, πλαστική μηχανή φρατζόλας, πλαστική μηχανή για σάντουϊτς, βιτρίνα μεγάλη και μικρή. Πληρ. τηλ. 2241081371, 6977276520 ΑΔ61524

ΠΩΛΟΥΝΤΑΙ ΕΠΑΓΓΕΛΜΑΤΙΚΑ ΨΥΓΕΙΑ - ΒΙΤΡΙΝΕΣ 2 ΜΕΤΡΑ ΚΑΙ 2,5 ΜΕΤΡΑ ΣΕ ΑΡΙΣΤΗ ΚΑΤΑΣΤΑΣΗ. ΠΛΗΡ. ΤΗΛ. 2241034490, 13.00-16.00 ΧΠΔ221

ΠΩΛΕΙΤΑΙ ΣΑΛΟΝΙ 3ΘΕΣΙΟΣ-2ΘΕΣΙΟΣ ΠΟΛΥΘΡΟΝΑ, ΝΕΟΚΛΑΣΙΚΟΥ ΣΤΥΛ, ΣΕ ΑΡΙΣΤΗ ΚΑΤΑΣΤΑΣΗ. ΠΛΗΡ. ΤΗΛ. 2241063425 ΧΠΔ2511



πωλησεις αυτοκινητων & μοτοσικλετων

ΥΑΜΑΗΑ TDM 900 μοντ. 07/2003 με εγγύηση έως 07/2005, σε άριστη κατάσταση (δεκτός κάθε έλεγχος). Τιμή 8.200 ευρώ. Πληρ. τηλ. 6945700281 ΑΑ62247

SEAT IBIZA 2001, χρώμα ασημί μεταλλικό, A/C, ράδιο CD, αερόσακοι, ABS, κεντρικό κλείδωμα με τηλεχειριστήριο, 29.000 χλμ. με όλα τα service του στην αντιπροσωπεία, καινούργια ελαστικά, σε άριστη κατάσταση, μόνο στην Ρόδο κυκλοφόρησε 7.800 ευρώ μετρητά. **FIAT CINQUECENTO** 1999, χρώμα κόκκινο, ράδιο CD, κεντρικό κλείδωμα με τηλεχειριστήριο, 85.000 χλμ. με όλα τα service του στην αντιπροσωπεία, σε άριστη κατάσταση, ένας ιδιοκτήτης μόνο στην Ρόδο κυκλοφόρησε 3.700 ευρώ μετρητά. Πληρ. τηλ. 6934435553 ΑΑ62242

ISUZU αγροτικό φορτηγό 1600 cc χρονολογίας 1983 2.000,00 ευρώ σε πολύ καλή κατάσταση. Πληρ. τηλ. 2241034898 ΑΑ62057

ΑΠΟ ΓΡΑΦΕΙΟ ΕΝΟΙΚΙΑΣΕΩΣ ΑΥΤ/ΤΩΝ **ΠΩΛΟΥΝΤΑΙ:** 1) **NISSAN MICRA** 1996, 2) **NISSAN MICRA** 1998, 3) **HYUNDAI ATOS** 1998, 4) **HYUNDAI ACCENT** 1998, 5) **RENAULT CLIO** 1999, 6) **MCC SMART** 2000. Πληρ. τηλ. 2241022237 ΑΑ62224

ΖΗΤΕΙΤΑΙ
ΔΙΑΝΟΜΕΑΣ
για νυκτερινή εργασία.
Μεταφορικό μέσο θα ληφθεί υπόψιν.

Πληρ. τηλ. 2241024610, 2241022210

Η "ΜΑΡΙΝΟΣ Α.Ε."
από τις μεγαλύτερες εταιρείες εισαγωγής, εμπορίας και διανομής επώνυμων ποτών και κρασιών στην Δωδεκάνησο όπως:
Ballantines, Kahlua, Malibu, Tia Maria, Sauza Tequila, Κρασιά Χατζημιχάλη, Λαζαρίδη, Σκούρα κ.λπ.
με έδρα την **ΚΑΛΥΜΝΟ**
και με υποκαταστήματα στην ΡΟΔΟ και Κω

ΖΗΤΑ

να προσλάβει **κοπέλα με γνώσεις στην Τιμολόγηση, Αγγλικών και Ηλεκτρονικού Υπολογιστή και με ικανότητα στην επικοινωνία**, για το υποκατάστημα της **ΡΟΔΟΥ.**

Αποστολή βιογραφικού με fax 2241076864
Τηλ. 2241022509, 76864
e-mail: info@marinossa.gr

ΤΑ ΖΑΧΑΡΟΠΛΑΣΤΕΙΑ **ΣΤΑΝΗ**
ΖΗΤΟΥΝ
ΠΩΛΗΤΡΙΕΣ

Απαραίτητα προσόντα:
- Γνώση Αγγλικής γλώσσας τουλάχιστον
- Τυπικές γνώσεις Ηλεκτρονικού Υπολογιστή
- Απόφοιτοι Λυκείου

Αιτήσεις: Αγίας Αναστασίας 28 (Εμπορ. Κέντρο Φώκιαλη) καθημερινά Δευτέρα-Παρασκευή.
Πληρ. τηλ. 2241032267, 2241031991
Ωρες αιτήσεων - πληροφοριών: 7.30 π.μ.-4.00 μ.μ.
Απαραίτητη η φωτογραφία για τις αιτήσεις

Miele

Ζητούνται
ΠΩΛΗΤΕΣ & ΤΕΧΝΙΚΟΙ ΟΙΚΙΑΚΩΝ - ΕΠΑΓΓΕΛΜΑΤΙΚΩΝ ΣΥΣΚΕΥΩΝ

Απαραίτητα Προσόντα:
- Πτυχίο Τεχνικής Σχολής
- Γνώση Αγγλικής γλώσσας ή Γερμανικής και χρήσης Η/Υ
- Δίπλωμα αυτοκινήτου
- Επιθυμητή ηλικία έως 40 ετών
- Ικανότητα στο να οργανώνει και να διαχειρίζεται πελάτες
- Δραστήρια και ευχάριστη προσωπικότητα

Επιθυμητά Προσόντα:
- Προϋπηρεσία σε ανάλογο τομέα
- Προϋπηρεσία σε τομέα επαγγελματικών πωλήσεων

Προσφέρονται:
- Ανταγωνιστικό πακέτο αποδοχών
- Αριστες συνθήκες εργασίας

Οι ενδιαφερόμενοι που συγκεντρώνουν τα ανωτέρω προσόντα μπορούν να στείλουν το αναλυτικό βιογραφικό τους σημείωμα στη Διεύθυνση: Ατταβύρου 43 Ρόδος
Υπόψη: Κυρίου Ιωάννη Ζαχαριά Τηλ. 6937095252

ΖΗΤΕΙΤΑΙ
ΠΩΛΗΤΗΣ/ΤΡΙΑ ΚΑΤΑΣΤΗΜΑΤΟΣ ΚΙΝΗΤΗΣ ΤΗΛΕΦΩΝΙΑΣ
με έδρα τη Ρόδο
Ο/Η κάτοχος της θέσης θα είναι υπεύθυνος/η για την ολοκληρωμένη εξυπηρέτηση των καταναλωτών που επισκέπτονται το σημείο πώλησης με σκοπό την προώθηση προϊόντων και υπηρεσιών.

Απαραίτητα προσόντα:
- Αριστη ικανότητα στην επικοινωνία και στις διαπροσωπικές σχέσεις
- Πολύ καλή χρήση, γραπτά και προφορικά της Ελληνικής και Αγγλικής γλώσσας
- Εξοικείωση στην Πληροφορική σε περιβάλλον Windows & MS Office
- Ομαδικό πνεύμα εργασίας

Επιθυμητά προσόντα:
- Πτυχίο Α.Ε.Ι. ή Τ.Ε.Ι.
- Προηγούμενη εργασιακή εμπειρία στο χώρο των πωλήσεων (ιδανικά στον χώρο των νέων τεχνολογιών) σε εταιρία λιανικής πώλησης
- Γνώση του λογιστικού συστήματος EUROFASMA
- Γνώση της αγοράς κινητής τηλεφωνίας.

Οι ενδιαφερόμενοι μπορούν να αποστείλουν βιογραφικό σημείωμα στον αριθμό Fax: 2241075402 ή στο e-mail s_pardalou@panafonet.gr.
Υπόψη: κ. Παρδαλού Ματούλα

ACCOUNTS ASSISTANT /BOOKKEEPERS

Due to extensive International expansion a well-established International Company is seeking Account Assistants/Bookkeepers

Education Requirement:
- Accounting Degree - Technical Degree in Accounting
- Economics Degree

Experience Requirements:
- Kefalio
- Atlantis
- Euro-Fasma
- ACT
- Data Communications
- Intranet/Internet
- Strong Computer Skills
- Email

Other Skills/Attributes Required:
- Excellent English both written and verbal
- Excellent Communication and Organizational Skills
- Must be a team player

Please forward CV including all related experience to **pardz21@otenet.gr**

auto-moto

συνέχεια από την προηγούμενη

ΜΟΤΟΣΙΚΛΕΤΑ HONDA VARADERO 1.000 c.c. σε κατάσταση καινούργια ενός έτους με 6.000 χλμ. Πληρ. τηλ. 6946523446 AA62225

GOLF GENERATION 1,4, 06/2002, 11.500 ευρώ. Πληρ. τηλ. 6974701012 AA62192

ΠΩΛΕΙΤΑΙ αυτοκίνητο μάρκας FIAT TEMBRA 1400 SX χρονολογίας 12-1993 σε πάρα πολύ καλή κατάσταση ατρακάριστο. Επίσης 1 τιμόνι ISOTA, 1 εκκεντροφόρος, 1 τσιπάκι για βελτίωση, ζαντολάστιχα O.Z. με MICHELIN λάστιχα 14 ιντσών και 12 C.D.P. AKAI. Πληρ. τηλ. 6937363268 κ. Αντώνη AA62176

ΕΥΚΑΙΡΙΑ ΠΩΛΕΙΤΑΙ καινούργιο αυτοκίνητο HYUNDAI ACCENT μοντ. 2003; 1300 cc με ράδιο/CD, ηλεκτρικά παράθυρα, A/C κ.λπ. Λόγω αναχώρησης. Τιμή 7000 ευρώ. Πληρ. τηλ. 6934959451 AA62174

ΑΥΤΟΚΙΝΗΤΟ HONDA ACCORD μοντέλο 1982 σε καλή κατάσταση και στην τιμή 1.500 ευρώ. Πληρ. τηλ. 6938236948, 2241096479 AA62103

ΜΗΧΑΝΑΚΙ PIAGGIO, έχει χρησιμοποιηθεί ελάχιστα, είναι ενός έτους. Τιμή 1500 ευρώ μετρητοίς. Πληρ. τηλ. 2241061401, 6936166133, 6976903968 AA62161

ΠΩΛΕΙΤΑΙ

CHRYSLER VOGAGER πολυμορφικό μοντέλο 1999 σε άριστη κατάσταση.

Πληρ. τηλ. 6944652080

ΠΩΛΟΥΝΤΑΙ

φουσκωτά σκάφη ZODIAC 4,80 μ. και 6,00 με τρέιλερ ολοκαίνουργια σε τιμή ευκαιρίας. Δεκτός διακανονισμός.

Πληρ. τηλ. (22410)67440, 67441 κ. Δημήτρη

ΠΩΛΕΙΤΑΙ

καυστήρας και λέβητας γκαζιού

εργοστασιακής κατασκευής "FYROGENIS" με πολύ λίγες ώρες λειτουργίας, 160.000 kcal, με όλα τα παρελκόμενα από ξενοδοχειακή μονάδα στα Κολύμπια.

Επίσης θερμοστάτες δωματίων για κεντρικό κλιματισμό.

Πληρ. τηλ. 2241056601-2 κ. Σκεύο

ΑΠΟ ΒΙΟΤΕΧΝΙΑ ΔΕΡΜΑΤΙΝΩΝ ΤΣΑΝΤΩΝ, ΖΩΝΩΝ ΚΑΙ ΔΙΑΦΗΜΙΣΤΙΚΩΝ ΜΠΡΕΛΟΚ

ΠΩΛΕΙΤΑΙ

εξ ολοκλήρου

1) Δερματοκοπτική ατομ., 2) Κοπή Λωρίδων, 3) Εμβολο γαζωτική, 4) Ρεφιλαριστική, 5) Βαφτικι ζωνών, 6) Πυρογραφία κυλινδρική ζωνών, 7) Πυρογραφία χρυσοτυπίας χειρός, 8) Πυρογραφία αυτόματη αέρος

Ακόμα δέρματα μοσχάρι, καλούπια (μαχαίρια), εξαρτήματα, κόλες, κλωστές.

Εγγραφές, φόδρες, τρουκ, πάγκους, ράφια, σταντ για μπρελόκ, σταντ ζωνών

Και πολλά τουριστικά κλισέ για μπρελόκ

Τιμή 9000 ευρώ λόγω αναχώρησης

Πληρ. τηλ. 6946265456, 2244051783 από 10 π.μ.-6 μ.μ.

Audi

1. RENAULT MEGANE AUTOMATIC 1600 CC μοντ. 1997, χρώμα ΠΡΑΣΙΝΟ
(ABS, υδρ.τιμόνι, 2 αερόσακοι, ηλ. παράθυρα, κεντρικό κλείδωμα, ηχοσύστημα)

2. VW GOLF 1400 CC μοντ. 2001, 3ΘΥΡΟ, χρώμα ΜΠΛΕ ΤΖΑΖ
(ABS, υδρ.τιμόνι, 4 αερόσακοι, ηλ. παράθυρα, κεντρικό κλείδωμα, ηλεκ. καθρέπτες, **air condition**, ηχοσύστημα)

3. VW GOLF 1400 CC μοντ. 1999, 3ΘΥΡΟ, χρώμα ΚΟΚΚΙΝΟ
(ABS, υδρ.τιμόνι, 2 αερόσακοι, ηλ. παράθυρα, κεντρικό κλείδωμα, ηλεκ. καθρέπτες, ζάντες αλουμινίου, ηχοσύστημα)

4. VW GOLF III-1600 CC μοντ. 1996, 3ΘΥΡΟ, χρώμα ΑΣΗΜΙ
(υδρ.τιμόνι, ηλ. παράθυρα, κεντρικό κλείδωμα, ηλεκ. καθρέπτες, air condition, ζάντες αλουμινίου)

5. VW GOLF VARIANT - 1400 CC μοντ. 1996, 5ΘΥΡΟ, χρώμα ΜΑΥΡΟ
(υδρ. τιμόνι, R/C).

6. VW POLO CLASSIC - 1400 CC μοντ. 1998, SEDAN, χρώμα ΠΡΑΣΙΝΟ
(υδρ.τιμόνι, ηλ. παράθυρα, κεντρικό κλείδωμα, ηλεκ., ζάντες αλουμινίου, ηχοσύστημα)

7. AUDI A4 - 1600 CC μοντ. 1997, ΧΡΩΜΑ ΜΠΛΕ
(ABS, υδρ.τιμόνι, 4 αερόσακοι, ηλ. παράθυρα, κεντρικό κλείδωμα, ηλεκ. καθρέπτες, ζάντες αλουμινίου, **air condition**, ηχοσύστημα)

8. AUDI A4 - 1600 CC μοντ. 2003, ΧΡΩΜΑ ΓΚΡΙ, ΧΛΜ:18.500
(ABS, ESP, EDL, BAS, δερμάτινο υδρ.τιμόνι, 6 αερόσακοι, ηλ. παράθυρα, κεντρικό κλείδωμα, ηλεκ. καθρέπτες, **clima**, Διζωνικό, ζάντες αλουμινίου, ηχοσύστημα)

9. DAEWOO LANOS-1400 CC μοντ. 2000 ΧΡΩΜΑ ΜΠΟΡΝΤΩ
(υδρ.τιμόνι, ηλ. παράθυρα, κεντρικό κλείδωμα, A/C, ηχοσύστημα)

10. MAZDA 323-1400 CC μοντ. 2001, ΧΡΩΜΑ ΑΣΗΜΙ
(ABS, TC, υδρ. τιμόνι, 4 αερόσακοι, 2 ηλ. παράθυρα, κεντρικό κλείδωμα, ηλεκ. καθρέπτες, **air condition**, ηχοσύστημα, συναγερμός)

11. RENAULT MEGANE COUPE - 1600 CC μοντ. 2001, ΧΡΩΜΑ ΑΣΗΜΙ
(ABS, υδρ. τιμόνι, 2 αερόσακοι, ηλ. παράθυρα, κεντρικό κλείδωμα, **air condition**, ζάντες αλουμινίου, ηχοσύστημα)

12. RENAULT CLIO - 1400 CC μοντ. 1996, ΧΡΩΜΑ ΜΠΛΕ, 5ΘΥΡΟ
(υδρ. τιμόνι, ηλ. παράθυρα, κεντρικό κλείδωμα, **air condition**, ηχοσύστημα)

13. RENAULT CLIO - 1200 CC μοντ. 1995, ΧΡΩΜΑ ΜΠΛΕ, 5ΘΥΡΟ
(2 ηλ. παράθυρα, κεντρικό κλείδωμα, ζάντες αλουμινίου, ηχοσύστημα).

14. RENAULT CABRIO 19 -1800 CC μοντ. 1995, ΧΡΩΜΑ ΜΠΟΡΝΤΩ
(ABS, υδρ. τιμόνι, ηλ. παράθυρα, κεντρικό κλείδωμα, ηχοσύστημα)

15. FIAT MAREA 1400 CC μοντ. 1996 ΧΡΩΜΑ ΜΠΛΕ 4ΘΥΡΟ
(υδρ. τιμόνι, 2 ηλ. παράθυρα, κεντρικό κλείδωμα, ηχοσύστημα).

16. FIAT PUNTO 1250 CC ΑΥΤΟΜΑΤΟ, μοντ. 2002, ΧΡΩΜΑ ΘΑΛΑΣΣΙ, 5ΘΥΡΟ
(υδρ. τιμόνι, 2 αερόσακοι, 2 ηλ. παράθυρα, κεντρικό κλείδωμα, air condition, ηχοσύστημα)

17. TOYOTA YARIS 1300 CC μοντ. 1999, 3ΘΥΡΟ, χρώμα πράσινο
(υδρ. τιμόνι, ηλ. παράθυρα, κεντρικό κλείδωμα, **air condition**, ηχοσύστημα)

18. ALPHA ROMEO 155 - 1600 CC μοντ. 1996, χρώμα ΜΑΥΡΟ
(υδρ. τιμόνι, αερόσακος οδηγού, 2 ηλ. παράθυρα, κεντρικό κλείδωμα, **κλιματισμός**, ηχοσύστημα)

19. HONDA CIVIC 1400 CC μοντ. 1994 ΧΡΩΜΑ ΛΕΥΚΟ
(υδρ. τιμόνι, 4 ηλ. παράθυρα,κεντρικό κλείδωμα, ηχοσύστημα)

20. SEAT IBIZA 1400 CC μοντ. 1997 ΧΡΩΜΑ ΠΟΡΤΟΚΑΛΙ
(υδρ. τιμόνι, ηλ. παράθυρα,κεντρικό κλείδωμα, ηχοσύστημα)

21. SEAT CORDOBA 1400 CC μοντ. 1994 ΧΡΩΜΑ ΜΠΛΕ
(υδρ. τιμόνι, ηλ. παράθυρα,κεντρικό κλείδωμα, ηχοσύστημα)

CAR EXPERTS

ΞΕΝΑΚΗΣ ΑΥΤΟΚΙΝΗΤΑ ΑΕΒΕ
Εξουσιοδοτημένος Έμπορος Kosmocar A.E.
Πωλήσεις-Service-Ανταλλακτικά
10ο χλμ. Ρόδου-Λίνδου, τηλ. 2241086777, fax 2241086788

1 έτος γραπτή εγγύηση με δυνατότητα επέκτασης έως 3 έτη

0% ΠΡΟΚΑΤΑΒΟΛΗ ΕΩΣ 72 ΔΟΣΕΙΣ

L

ΣΧΟΛΗ ΟΔΗΓΩΝ

ΠΟΡΤΣΕΛΛΗΣ ΣΤΕΦΑΝΟΣ

Διπλ. εκπαιδευτής υποψηφίων οδηγών

μέλος της Ε.Σ.Ο.Ρ. Ο.Ε.



- Διπλώματα αυτοκινήτου, μοτοσικλέτας,φορτηγού, λεωφορείου, νταλίκας
- Αναθεωρήσεις ληγμένων αδειών
- Θεωρητικά μαθήματα ΚΟΚ και Μηχανολογίας
- Μετατροπές ξένων διπλωμάτων σε ελληνικά
- Διπλώματα αυτόματου αυτοκινήτου

ΕΘΝΙΚΗΣ ΑΝΤΙΣΤΑΣΗΣ 73 (ΠΡΩΗΝ ΑΝΝΗΣ ΜΑΡΙΑΣ)
ΤΗΛ. 2241034497, 6945463635

ΑΥΤΟ ΕΠΙΛΟΓΕΣ

ΚΟΥΚΟΥΡΑΣ ΑΛΕΞΑΝΔΡΟΣ

ΛΕΩΦ. ΡΟΔΟΥ-ΛΙΝΔΟΥ 255 • ΤΗΛ. (22410)60910

www.autoepiloges.com

ΑΓΟΡΑ-ΠΩΛΗΣΗ-ΑΝΤΑΛΛΑΓΗ ΜΕΤΑΧΕΙΡΙΣΜΕΝΩΝ ΑΥΤΟΚΙΝΗΤΩΝ

1. BMW 316 4d LIFE STYLE, 1600 cc, μοντ. 2003, 14.000 χλμ., μαύρο
- αερόσακος οδηγού-συνοδηγού, πλευρικοί αερόσακοι, ABS, ESP, αυτομ. klima, κεντρ. κλειδ., ηλ. παράθ., τριάκτινο σπορ τιμόνι πολ/πλών χρήσεων, ζάντες αλουμινίου, συναγερμός, rcd ηχοσύστημα

2. MERCEDES E200 COMPRESSOR ELEGANCE, 163 HP, 2000 cc, μοντ. 2001, ασημί
- 8 αερόσακοι, ABS, ESP, klima, κεντρ. κλειδ., ηλ. παράθ., υδρ. τιμόνι, ζάντες αλουμινίου, ξύλινη επένδυση και ηχοσύστημα

3. TOYOTA MR2, 1800cc, μοντ. 2003, γκρι
- αερόσακοι, ABS, ESP, klima, κεντρ. κλειδ. ηλ. παράθ., υδρ. τιμόνι, ζάντες αλουμινίου και ηχοσύστημα

4. MAZDA MX-5, 1600 cc, μοντ. 1998, ασημί
- αερόσ. οδηγού-συνοδηγού, ABS, air condition, κεντρ. κλειδ., ηλ. παράθ., υδρ. τιμόνι, δερμ. σαλόνι, ζάντες αλουμ., και ηχοσύστημα.

5. ALFA ROME GTV 1800 cc, μοντ. 1998, μαύρο
- αερόσ. οδηγού, air condition, ABS, κεντρ. κλειδ., ηλ. παράθ., υδρ. τιμόνι, ζάντες αλουμ. και ηχοσύστημα.

6. ALFA ROMEO 164 TURBO, 2000 cc, μοντ. 1994, μαύρο
- αερόσ. οδηγού-συνοδηγού, κεντρ. κλειδ., ηλ. παράθ., υδρ. τιμόνι, δερμ. σαλόνι, ζάντες αλουμ. ABS, klima και ηχοσύστημα.

7. KIA SPORTAGE, 2000 cc, μοντ. 11/2002, ανθρακί
- 2 αερόσακοι, klima, κεντρ. κλειδ., ηλ. παράθ., υδρ. τιμόνι, ζάντες αλουμινίου, προβ. ομίχλης και ηχοσύστημα.

8. AUDI A4, 1600 cc, μοντ. 2000, μπλε
- 4 αερόσ., klima, κεντρ. κλειδ., ηλ. παράθ., υδρ. τιμόνι, ζάντες αλουμινίου, προβ. ομίχλης και ηχοσύστημα

9. FIAT PUNTO ELX 5Dr, 1242 cc, μοντ. 2001, ασημί
- αερόσακοι, air condition, κεντρ. κλειδ., ηλ. παράθ., υδρ. τιμόνι,και ηχοσύστημα

10. SUZUKI JIMNY 1300 cc, μοντ. 2002, λευκό
- αερόσ. οδηγού-συνοδηγού, κεντρ. κλειδ., ηλ. παράθ., υδρ. τιμόνι και ηχοσύστημα

11. TOYOTA COROLLA 1300 cc, μοντ. 1996, πράσινο
- 2 αερόσακοι, ABS, κεντρ. κλειδ., ηλ. παράθ., υδρ. τιμόνι, ζάντες αλουμινίου και ηχοσύστημα

12. ROVER 45 1400 cc, 103 HP, μοντ. 2000 κυπαρισσί
- αερόσ. οδηγού-συνοδηγού, κεντρ. κλειδ. ηλ. παράθ., υδρ. τιμόνι, air condition, ABS, συναγ. και ηχοσύστημα

13.OPEL ASTRA1400 c.c., μοντ. 1999, ασημί
- κεντρ. κλειδ., ηλ. παράθ., υδρ. τιμόνι, air condition, αερόσακοι και ηχοσύστημα

14. FIAT PUNTO 1242 cc, μοντ. 1997, λευκό
- κεντρ. κλειδ., ηλ. παράθ., ζάντες αλουμινίου, ενισχυτής και ηχοσύστημα

15. BMW 518 1800 cc, 1994, άσπρο
- ABS, κεντρ. κλειδ., ηλ. παράθ., υδρ. τιμόνι, ηλ. ηλιοροφή, ζάντες αλουμινίου και ηχοσύστημα

16.OPEL VECTRA 1600 cc, 1996, μπλε
- κεντρ. κλειδ., ηλ. παράθ., υδρ. τιμόνι, αερόσακους, air condition και ηχοσύστημα

17. PEUGEOT 206 1600 cc, μοντ. 2000, ασημί
- κεντρ. κλειδ., ηλ. παράθ. υδρ. τιμόνι, αερόσακος οδηγού, air condition, ηλ. ηλιοροφή και ηχοσύστημα

18. MERCEDES E220 COUPE, 2200 cc, μοντ. 1994, άσπρο
- full extra

19. SEAT IBIZA 1400 cc, μοντ. 1999, ασημί
- κεντρ. κλειδ., ηλ. παράθ. υδρ. τιμόνι, air condition και ηχοσύστημα

20.PEUGEOT 206 1100 cc, 2001, μπλε
- αερόσακος οδηγού, air condition και ηχοσύστημα

21. DAEWOO LANOS 1350 cc, μοντ. 2002, ανθρακί
- κεντρ. κλειδ., ηλ. παράθ., υδρ. τιμόνι, air condition και ηχοσύστημα

22. SUZUKI SWIFT GTI, 1300 cc, μοντ. 1996, μπλε
- κεντρ. κλειδ. ηλ. παράθ., υδρ. τιμόνι και ηχοσύστημα

22. OPEL CORSA 1400 cc, μοντ. 1996, μαύρο
- κεντρ. κλειδ., ηλ. παράθ. υδρ. τιμόνι και ηχοσύστημα

ΑΠΟ 0% ΠΡΟΚΑΤΑΒΟΛΗ ΕΩΣ 72 ΜΗΝΙΑΙΕΣ ΔΟΣΕΙΣ ΜΕ ΤΑ ΧΑΜΗΛΟΤΕΡΑ ΕΠΙΤΟΚΙΑ ΤΗΣ ΑΓΟΡΑΣ

κρικος αυτοκίνητα

ΚΑΙΝΟΥΡΓΙΑ

TOYOTA-MAZDA-CITROEN
SKODA-CHRYSLER-AUDI
VOLKS WAGEN-NISSAN-FORD

ΜΕΤΑΧΕΙΡΙΣΜΕΝΑ

1. TOYOTA CELICA
1,8cc (192Hp), 2001, 40,000klm, γκρι του τιτανίου, Y/T, ABS, ηλεκτρικά παράθυρα, ηλεκτρική ηλιοροφή, RCD, A/C, δερμάτινο σαλόνι, αερόσακοι οδηγού-συνοδηγού, πλευρικοί, ηλεκτρομαγνητικές κλειδαριές με τηλεχειρισμό, ζάντες αλουμινίου

2. NISSAN MICRA
1,0cc, 1999, 106.000klm, Y/T, A/C, R/C, αερόσακος οδηγού, A/C

3. FIAT PUNTO
1,1 cc, 1998, R/C

4. OPEL CORSA
μοντ. 2002, 1.100 cc, αερόσακος οδηγού, υδραυλικό τιμόνι, ABS, A/C, ηχοσύστημα

5. HYUNDAI ATOS
μοντ. 2001, 1.000 cc, ηλεκτρ. παράθυρα εμπρός, υδραυλικό τιμόνι, A/C, ηχοσύστημα

6. TOYOTA HI Ace 2,5 TN
μοντ. 1999 (εισαγ.)

7. HUNDAI ACCENT
μοντ. 2001, λευκό, 1.300c.c.
A/B οδηγού, R/C, ηλ. παράθυρα, υδρ. τιμόνι, εμπρός και πίσω

8. TOYOTA HIACE
2,5 TD μοντ. 1999, υπερυψωμένο, αερόσακος οδηγού-συνοδηγού, R/C (εισαγ.)

9. NISSAN NAVARA
2,5 cc, μοντ. 1998, διπλοκάμπινο, συναγερμός, R/C, αερόσακος οδηγού (εισαγ.)

10. TOYOTA COROLLA ασημί
1,4 cc, μοντ. 2002, υδρ. τιμόνι, ηλεκτ. παράθυρα εμπρός, κεντρικό κλείδωμα, R/CD, ABS

11. RENAULT SCENIC
1,6 cc, μοντ. 1998, υδραυλικό τιμόνι, κεντρικό κλείδωμα, ηλεκτρ. παράθυρα εμπρός, A/C, ηλεκτρ. καθρέπτες, αερόσακοι οδηγού, P/K

12. FIAT MAREA,
1.600 cc, μοντ. 1997, χρυσαφί, P/S, ηλεκτρικά παράθυρα, ηλεκτρικοί καθρέπτες, A/C, R/C, αερόσακος οδηγού, κεντρικό κλείδωμα, ζάντες αλουμινίου

13. CITROEN SAXO
1.100 cc, μοντ. 2000, λευκό, κεντρικό κλείδωμα, ηλεκτρικά παράθυρα εμπρός, P/S, A/C, R/C, αερόσακος οδηγού

14. SUZUKI JIMNY 1.300 c.c.
μοντ. 2001, λευκό, cabrio, A/B οδηγού-συνοδηγού, ηλεκτρικά παράθυρα

15. HYUNDAI ACCENT
Χρυσαφί, 1.300 c.c., μοντ. 2000, ηλ. κλειδαριές, ηλ. παράθυρα εμπρός/πίσω, υδραυλικό τιμόνι, A/C, ηλ. κλειδαριές, αερόσακος οδηγού, ηλ. κεραία.

16. SKODA FABIA
Λευκό, 1.400 c.c., μοντ. 2002. ηλ. παράθυρα εμπρός, υδραυλικό τιμόνι, κεντρ. κλείδωμα, αερόσακος οδηγού, A/C, R/K.

17. OPEL ASTRA SW TD
Λευκό, 1.700 cc, επαγγελματικό, diesel

18. SKODA REFLEX
1.400cc, μπλε, μοντ. 2002, ηλεκ. παράθ. εμπρός, κεντρικό κλείδωμα, A/C, R/C.

19. VW GOLF 1.400cc
Ασημί, μοντ. 2000, αερόσακοι οδηγού, συν/γού, πλευρικοί, Y/T, ηλεκτ. παράθ., κεντρικό κλείδωμα, A/C, ABS, ηχοσύστημα.

20. CITROEN SAXO
1.400 cc, ασημί, μοντ. 2002, αερόσακος οδηγού, ηλεκ. παράθ., R/C.

21. CITROEN XSARA H/B
1.400 cc, μοντ. 2001, υδραυλικό τιμόνι, A/C, R/C, ηλεκτρ. κλειδαριές, ηλεκτρ. παράθυρα εμπρός, αερόσακοι οδηγού-συνοδηγού

22. TOYOTA COROLLA SDN
Ασημί, 1300 cc, μοντ. του 1997, Υδρ. τιμόνι, Ηλ. κλειδαριές, Ηλ. παράθυρα, εμπρός, ABS, A/C, P/K

23. TOYOTA YARIS
1000 cc, 2002, πράσινο, δίπορτο, A/C, ράδιο CD, Υδραυλικό τιμόνι, ABS, αερόσακος οδηγού-συνοδηγού

24. ROVER 25
Μαύρο, μοντ. 2000, 1.400 cc ηλεκτρ. κλειδαριές, ηλεκτρ. παράθυρα, A/C, R/C, αερόσακος οδηγού-συνοδηγού, κεντρικό κλείδωμα

25. TOYOTA YARIS
Ασημί, μοντ. 2001, 1.000 cc, υδραυλικό τιμόνι, ABS, R/C, A/C, αερόσακος οδηγού-συνοδηγού, ηλεκτρ. παράθυρα, κεντρικό κλείδωμα.

26.SKODA SUPERB
μπεζ, μοντ. 2003, 1.800 cc, κεντρικό κλείδωμα, ηλεκτρ. παράθυρα, αερόσακος οδηγού-συνοδηγού, ηλεκτρ. ηλιοροφή, ζάντες αλουμινίου, δερμάτινο σαλόνι, προβολείς ομίχλης, υδραυλικό τιμόνι, ABS, A/C, R/CD.

Περισσότερα αυτοκίνητα στο www.krikos.gr

Αγορές αυτοκινήτων απολύτου μετρητοίς

Δεχόμαστε το αυτοκίνητο σας προς πώληση

13ο χλμ ΡΟΔΟΥ - ΑΕΡΟΔΡΟΜΙΟΥ
(Απέναντι από την HERTZ)
Τηλ: 22410-82222 Fax: 22410-82521

0% ΠΡΟΚΑΤΑΒΟΛΗ ΕΩΣ 72 ΔΟΣΕΙΣ

auto-moto

συνέχεια από την προηγούμενη

ΠΩΛΕΙΤΑΙ μηχανή ENDURO BMW FG650 με 14.000 χλμ. Ευκολίες πληρωμής. Διακανονισμός τράπεζας. Πληρ. τηλ. 6945881924, 2241069541 AA62145

PEUGEOT RALLY μοντέλο '95, 1600 cc, 16V, 30.000 km, "κοντό σασμάν" ροϊκή εξέλιξη κεφαλής εκκεντροφόροι 2ου σταδίου, σκούπα, πρόγραμμα superchips, ψυγείο λαδιού, βάσεις μηχανής GROPUP A, SHORT SHIFT, τιμόνι, SPARCO, μπάρα ψαλιδιών, μπάρα θόλων, καθισμ. SPARCO PRO 2000, ROLLCAGE SPARCO 8 σημείων, πυρόσβεση, ζώνες SABELT, αμορτισέρ BILSTEIN RALLYE, χειροποίητη εξάτμηση 48 m.m., δίσκοι TAROX, ελατήρια APEX, μεταλλικός δίσκος συμπλέκτη, βάρος 815 kgr, δηλωμένο και περασμένο Κ.Τ.Ε.Ο. Πληρ. τηλ. 6946048559, 12 π.μ.-5 μ.μ. AA62101

ΜΗΧΑΝΗ HONDA VERADERO 1000 cc σε άριστη κατάσταση με 17.000 χλμ. δεκτός κάθε έλεγχος. Πληρ. τηλ. 6945738025 AA62135

AUDI A4 τούρμπο 1.800 cc, 150 άλογα με κλιματισμό, ηχοσύστημα με 8 cd, αερόσακους, συναγερμός, ηλεκτρονική οθόνη βλαβών σε υπεράριστη κατάσταση. Πληρ. τηλ. 6944100186 όλες τις ώρες AA62096

HARLEY DAVIDSON ROODKING σε πολύ καλή κατάσταση. Πληρ. τηλ. 6942279332 AA62094

PIAGGIO ENERGY 50 κυβ. σε καλή κατάσταση 900 ευρώ. Πληρ. τηλ. 2241038089 κιν. 6948587853 AA62037

VW GOLF μοντ. '87 σε καλή κατάσταση. Τιμή 900 ευρώ. Πληρ. τηλ. 2241085231 XAA159

ΠΩΛΕΙΤΑΙ FIAT PUNTO GT 1400, ζαντολάστιχα, σαλόνι δερμάτινο, σπορ ανάρτηση, κιτ σπόιλερ ABARTH. Πληρ. τηλ. 6942670805 6942260951 AA61793

ΠΩΛΟΥΝΤΑΙ ΜΕΤΑΧΕΙΡΙΣΜΕΝΑ ΦΟΡΤΗΓΑ ΑΥΤΟΚΙΝΗΤΑ ΕΙΣΑΓΩΓΗΣ ΟΛΩΝ ΤΩΝ ΤΥΠΩΝ, ΓΙΑ ΑΓΡΟΤΙΚΗ ΚΑΙ ΕΠΑΓΓΕΛΜΑΤΙΚΗ ΧΡΗΣΗ, ΚΑΘΩΣ ΕΠΙΣΗΣ ΚΑΙ Ι.Χ. ΕΠΙΒΑΤΙΚΑ. ΕΤΟΙΜΟΠΑΡΑΔΟΤΑ Ή ΚΑΤΟΠΙΝ ΠΑΡΑΓΓΕΛΙΑΣ. ΜΕ ΤΙΜΕΣ ΓΕΡΜΑΝΙΑΣ. ΠΑΡΕΧΟΥΜΕ ΓΡΑΠΤΗ ΕΓΓΥΗΣΗ ΕΝΟΣ ΧΡΟΝΟΥ. ΕΙΣΑΓΩΓΕΙΣ ΜΕ-ΤΑΧΕΙΡΙΣΜΕΝΩΝ ΑΥΤΟΚΙΝΗΤΩΝ: Δ. ΜΠΟΥΝΤΟΥΡΗΣ-Ε. ΠΑΠΑΠΟΣΤΟΛΟΥ Ο.Ε. ΕΚΘΕΣΗ: ΕΘΝΙΚΗ ΟΔΟΣ ΛΑΡΙΣΑΣ-ΙΩΑΝΝΙΝΩΝ, ΤΡΙΚΑΛΑ ΘΕΣΣΑΛΙΑΣ, ΤΗΛΕΦΩΝΑ: 24310-74709, 24310-27008, ΚΙΝ.: 6974456200-6977395269 ΧΠΑ14110

BMW 316 4πορτη, κόκκινη, μοντ. '89, σε άριστη κατάσταση και τιμή ευκαιρίας. Πληρ. τηλ. 6932345270 AA62027

ΦΟΡΤΗΓΟ MERCEDES ΑΝΑΤΡΕΠΟΜΕΝΟ ΤΥΠΟΣ 1619 ΜΕΤΡΗΤΟΙΣ. ΠΛΗΡ. ΤΗΛ. 6942408464 ΧΠΑ171

προσφορές εργασίας

ΜΗΧΑΝΙΚΟΣ ΠΛΗΡΟΦΟΡΙΚΗΣ. Αναλαμβάνει εργασίες συντήρησης, επισκευής και αναβάθμισης σε υπολογιστές στο σπίτι και στο γραφείο. Επίσης παραδίδει ιδιαίτερα μαθήματα Πληροφορικής σε μαθητές και ενήλικες (Internet MS Office, Αρχές Προγραμματισμού). Πληρ. τηλ. 6979921098 AP62223

ΔΙΑΘΕΤΟΥΜΕ δωρεάν καταλόγους για εσώρουχα, εξώρουχα, είδη προικός, αλέκιαστα τραπεζομάντηλα, καλλυντικά. Πληρ. τηλ. 2724071242, 6934594625 όλες τις ώρες της ημέρας AP62130

ΑΝΑΛΑΜΒΑΝΟΝΤΑΙ ΔΑΚΤΥΛΟΓΡΑΦΗΣΕΙΣ από δακτυλογράφο με πολύχρονη πείρα. Πληρ. τηλ. και fax 2241023762 AP62029

Πεπειραμένη **ΔΑΚΤΥΛΟΓΡΑΦΟΣ ΑΝΑΖΗΤΑ ΕΡΓΑΣΙΑ** ((κυρίως πρωινές ώρες ή συνεχόμενο ωράριο) ως υπάλληλος γραφείου για γραμματειακή υποστήριξη, με γνώσεις Η/Υ. Πληρ. τηλ. - fax 2241023762 AP62028

ΕΛΑΙΟΧΡΩΜΑΤΙΣΤΗΣ με πολυετή πείρα αναλαμβάνει πάσης φύσεως εργασίες (βαψίματα, μερεμέτια κ.λπ.) σε πολύ καλές τιμές, καθαρές δουλειές. Πληρ. τηλ. 6945243884 κ. Νεκτάριο AP61965

ΚΥΡΙΑ διπλωματούχος μασέρ (με άδεια από το κράτος) κάνει θεραπευτικό, κλασικό, χαλαρωτικό, αθλητικό, αισθητικό μασάζ με αρωματοθεραπεία, reiky, siatsu και μασάζ αδυνατίσματος. Πληρ. τηλ. 2241020833, 6932501924, 6946437594 AP62260

ΚΥΡΙΑ διπλωματούχος μασέρ κάνει θεραπευτικό, χαλαρωτικό, αθλητικό μασάζ με αρωματοθεραπεία αδυνατίσματος. Πληρ. τηλ. 6948553306 AP61922

ΚΥΡΙΑ διπλωματούχος μασέρ προσφέρει θεραπευτικό, κλασικό, αθλητικό, αδυνατίσματος, χαλαρωτικό, αισθητικό και καθαρισμό προσώπου (μάσκες, μασάζ). Πληρ. τηλ. 2241035252, 6932024975 AP60842

γνωριμίες

Εμφανίσιμη κυρία **ΖΗΤΑ ΓΝΩΡΙΜΙΑ** με κύριο. Πληρ. τηλ. 6942564413 AP62199

ΔΕΣΠΟΙΝΙΔΕΣ-ΚΥΡΙΕΣ Ελληνίδες, επιπέδου, ζητούν γνωριμία για συντροφιά, γάμο, συμβίωση από όλη την Ελλάδα. Εκδηλώσεις, ταξίδια, επιλογές με φωτογραφίες. "Νέοι Ορίζοντες" τηλ. 6979470250, 2105222449, 2105236775 AΓ61957

ΝΕΑΡΗ ΞΕΝΑΓΟΣ με νυχτερινές ανησυχίες, επιθυμεί κουβέντα και συνομιλία και ό,τι προκύψει. Πληρ. τηλ. 9011314493 AΓ61453

ΕΚΤΕΛΟΥΝΤΑΙ ΒΑΘΙΕΣ ΑΡΩΣΕΙΣ



με μονόινο
Πληρ. τηλ. 6945839298

ΚΗΠΟΠΕΡΙΦΡΑΚΤΙΚΗ ΔΩΔ/ΣΟΥ

- Κατασκευές κήπων,
- Περιφράξεις,
- Κατασκευές γηπέδων 5Χ5
- Περιφράξεις τύπου πάνελ
- Κατασκευές γηπέδων τέννις και μπάσκετ

ΚΗΠΟΠΕΡΙΦΡΑΚΤΙΚΗ ΔΩΔ/ΣΟΥ
ΤΑΜΠΑΚΑΚΗΣ - ΧΑΡΙΤΟΣ
Μιχ. Πετρίδη 32 • Τηλ.-φαξ. 2241027518, 6944806506

ΥΔΡΑΥΛΙΚΑ – ΚΑΛΟΡΙΦΕΡ
Γιάννης ο Ατλάσης
ΕΓΚΑΤΑΣΤΑΣΕΙΣ
ΑΝΑΚΑΙΝΙΣΕΙΣ
ΣΥΝΤΗΡΗΣΕΙΣ
Πληρ. τηλ. 2241029898, 6973610779
ΠΡ61991

ΞΥΛΟΥΡΓΙΚΕΣ ΕΡΓΑΣΙΕΣ
- ΚΟΥΖΙΝΕΣ
- ΝΤΟΥΛΑΠΕΣ
- ΠΟΡΤΕΣ
- ΛΟΥΣΤΡΑΡΙΣΜΑΤΑ
- ΜΕΡΕΜΕΤΙΑ

Πληρ. τηλ. 6945491827 κ. ΔΗΜΗΤΡΗ
ΠΡ62140

ΤΑΠΗΤΟΚΑΘΑΡΙΣΤΗΡΙΑ
ΠΑΝΕΛΛΑΔΙΚΟ ΔΙΚΤΥΟ
***Art Clean* EXPRESS**
Είμαστε λίιιι...γο πιο μπροστά από τους άλλους!
ΠΛΥΣΙΜΟ-ΑΠΟΛΥΜΑΝΣΗ-ΦΥΛΑΞΗ
ΧΑΛΙΩΝ- ΜΟΚΕΤΩΝ - ΣΑΛΟΝΙΩΝ *(και επί τόπου)*
ΠΑΠΛΩΜΑΤΑ - ΚΟΥΒΕΡΤΕΣ - ΦΛΟΚΑΤΕΣ
ΣΤΕΓΝΟ ΓΙΑ ΜΕΤΑΞΩΤΑ
ΚΑΙ ΧΕΙΡΟΠΟΙΗΤΑ
ΑΔΙΑΒΡΟΧΟΠΟΙΗΣΕΙΣ & ΕΠΙΔΙΟΡΘΩΣΕΙΣ ΤΑΠΗΤΩΝ
ΠΑΡΑΛΑΒΗ - ΠΑΡΑΔΟΣΗ ΚΑΤ' ΟΙΚΟΝ
ΔΩΡΕΑΝ ΦΥΛΑΞΗ
ΑΛΑΦΑΚΗΣ ΤΑΣΟΣ
ΤΗΛ. ΧΩΡΙΣ ΧΡΕΩΣΗ 80011400400
ΤΗΛ. 2241094815- ΚΙΝ. 6944350247

ΤΑ ΜΟΝΑΔΙΚΑ ΥΠΕΡΣΥΓΧΡΟΝΑ
ΤΑΠΗΤΟΚΑΘΑΡΙΣΤΗΡΙΑ
ΚΛΕΟΠΑΤΡΑ
Τέλος στα προβλήματα με το πλύσιμο των χαλιών σας.
Η εταιρία μας πρωτοπορεί με το ΝΕΟ υπερσύγχρονο Πλυντήριο Ταπήτων. Προσφέρουμε άψογο και προσεγμένο πλύσιμο, καθάρισμα, φύλαξη & επιδιορθώσεις σε όλους τους τύπους χαλιών, χειροποίητα χαλιά Μηχανής, ανατολίτικα, μοκέτες, καμπέ, μεταξωτά, φλοκάτες, παπλώματα
ΚΑΙ ΤΟ 2004 Η ΦΥΛΑΞΗ ΔΩΡΕΑΝ
• *Επιτόπου καθαρισμούς σαλονιών, μοκετών*
• *Παραλαβή & παράδοση κατ' οίκον σε όλη την Ρόδο.*
• *Ενημερωθείτε για την συντήρηση των χαλιών σας.*
Τηλ. **2241051996, κιν. 6945793626, Φαξ: 2241051322**
ΚΟΥΦΑΛΑΚΗΣ ΣΤΑΥΡΟΣ

ΠΑΡΑΔΟΣΙΑΚΗ ΤΕΧΝΗ



ΒΟΤΣΑΛΩΤΑ - ΨΗΦΙΔΩΤΑ - ΕΠΙΣΚΕΥΕΣ-ΑΠΟΚΑΤΑΣΤΑΣΕΙΣ ΒΥΖΑΝΤΙΝΩΝ - ΝΕΟΚΛΑΣΙΚΩΝ ΚΤΙΣΜΑΤΩΝ
Σ. ΓΡΑΙΚΟΣ
ΠΑΡΑΔΟΣΙΑΚΟΣ ΤΕΧΝΙΤΗΣ
ΤΗΛ. 6934596090
ΠΡ60456

ΑΠΟΦΡΑΞΕΙΣ-ΚΑΘΑΡΙΣΜΟΙ





ΑΠΟΦΡΑΞΕΙΣ ΚΑΘΑΡΙΣΜΟΙ ΣΥΝΤΗΡΗΣΕΙΣ ΑΠΟΧΕΤΕΥΣΕΩΝ-ΕΠΙΦΑΝΕΙΩΝ-ΚΤΙΡΙΩΝ-ΠΛΟΙΩΝ-ΒΙΟΛΟΓΙΚΩΝ
Αναλαμβάνουμε ξενοδοχεία, Δήμους, πολ/κίες κ.λπ. Αντληση πετρελαιοειδών από πλοία καθώς και λιποσυλλεκτών και βιολογικών. ΜΕ ΜΟΝΑΔΙΚΑ ΣΕ ΥΨΟΣ ΠΙΕΣΗΣ ΚΑΙ ΑΝΑΡΡΟΦΗΣΗΣ. ΥΠΕΡΣΥΓΧΡΟΝΑ ΜΗΧΑΝΗΜΑΤΑ ΥΔΡΟΒΟΛΗΣ ΣΕ ΟΛΗ ΤΗ ΔΩΔΕΚΑΝΗΣΟ
ΟΛΟ ΤΟ 24ωρο
ΒΑΡΔΕΛΛΗ Μ. -ΚΡΑΣΟΠΟΥΛΟΣ Δ. Ο.Ε.
Τηλ. 2241035555, Fax: 2241073100, Κιν. 6944/395999
e-mail:metropontikas@excite.com.
ΣΤΙΣ ΠΙΟ ΧΑΜΗΛΕΣ ΤΙΜΕΣ

ΑΠΟΦΡΑΞΕΙΣ
ΔΩΔΕΚΑΝΗΣΙΑΚΕΣ ΑΠΟΦΡΑΞΕΙΣ "ΚΟΛΟΣΣΟΣ"
ΑΠΟΦΡΑΞΕΙΣ ΚΑΘΑΡΙΣΜΟΙ ΑΠΟΧΕΤΕΥΣΕΩΝ & ΒΟΘΡΩΝ



Αναλαμβάνουμε πάσης φύσεως αποφράξεις οποιουδήποτε μήκους και πλάτους Αναλαμβάνουμε καθαρισμούς αποχετευτικών αγωγών ΔΗΜΩΝ, ΞΕΝ/ΧΕΙΩΝ στρατιωτικών μονάδων ΣΠΙΤΙΩΝ, ΠΟΛΥΚΑΤΟΙΚΙΩΝ καθώς και καθαρισμούς βιολογικών μονάδων με μηχάνημα υψηλής πιέσεως σε όλη την Δωδ/σο

Κ. ΠΗΔΙΑΚΗΣ - Π. ΚΑΣΕΡΗΣ
Πληρ. τηλ. 2241047915-91881, κιν. 6944/325234 και 6977/717048

ΑΓΟΡΑΖΩ
- ΧΡΥΣΑΦΙΚΑ
- ΚΟΣΜΗΜΑΤΑ
- ΝΟΜΙΣΜΑΤΑ
- ΧΡΥΣΑ ΔΟΝΤΙΑ
- ΜΕΤΟΧΕΣ
- ΩΡΟΛΟΓΙΑ
- ΑΝΤΙΚΕΣ

Δάνεια επί ενεχύρω

«ΜΠΑΜΠΗΣ»

Δημ. Θεοδωράκη 15 (1ος όροφος) ΡΟΔΟΣ

ΧΠΡ407

ΤΟΠΙΚΟ ΠΟΔΟΣΦΑΙΡΟ

Αυστηρή προειδοποίηση

• Με ανακοίνωσή του, ο ΣΔΠΔ θυμίζει στα μέλη του πως οι συγκεντρώσεις της Δευτέρας είναι υποχρεωτικές, απειλώντας με αποκλεισμό όσους γράψουν απουσίες.

Το ζητούμενο για την διοίκηση του Συνδέσμου Διαιτητών Ποδοσφαίρου Δωδεκανήσου είναι η συνεχής επιμόρφωση των μελών του ούτως ώστε να βελτιωθεί το επίπεδο της διαιτησίας και να διασφαλιστεί η συνέχεια στην παρουσία των δωδεκανήσιων διαιτητών στους πίνακες των εθνικών κατηγοριών.

Γι' αυτό και στο πρόγραμμα λειτουργίας του ΣΔΠΔ ενσωματώθηκε η διοργάνωση σεμιναρίων κάθε δεύτερη Παρασκευή του μήνα, στην οποία η συμμετοχή των διαιτητών είναι προαιρετική, ενώ οι καθιερωμένες Δευτεριάτικες συγκεντρώσεις είναι πλέον αποκλειστικά αφιερωμένες στην διδασκαλία των κανονισμών και στην ανάλυση των φάσεων.

Όπως φαίνεται, όμως, η παρουσία των εν ενεργεία αλλά και των μη εν ενεργεία διαιτητών στις πρώτες συγκεντρώσεις της χρονιάς δεν ήταν ικανοποιητική, με αποτέλεσμα η διοίκηση του Συνδέσμου να εκδώσει ανακοίνωση, μέσα από την οποία προειδοποιεί πως όποιος δεν δίνει το παρόν τις Δευτέρες, δεν θα χρησιμοποιείται.

Το περιεχόμενο της ανακοίνωσης είναι το ακόλουθο: «Ο Σύνδεσμος Διαιτητών Ποδοσφαίρου Δωδεκανήσου υπενθυμίζει ότι οι Δευτεριάτικες ενημερωτικές συγκεντρώσεις είναι υποχρεωτικές για όλα τα μέλη του εν ενεργεία και μη. Για όσους απουσιάζουν θα εφαρμοστεί οριστικά πλέον η μη χρησιμοποίησή τους στα τοπικά αλλά και στα Εθνικά Πρωταθλήματα».

Αλλάζει χρώμα...

• Τέλος του μήνα αναμένεται η πραγματοποίηση της σποράς στο γήπεδο Έμπωνας

Στο τέλος του Οκτώβρη αναμένεται να πραγματοποιηθεί η διαδικασία της εμφύτευσης του σπόρου στο γήπεδο Εμπωνας.

Τα όποια προβλήματα εμφανίστηκαν από την ημέρα της έναρξης των εργασιών, φαίνεται πως έχουν ξεπεραστεί και απομένει πλέον η στρώση του ειδικού χώματος προκειμένου να είναι όλα έτοιμα για την σπορά.

Αν όλα πάνε καλά την νέα αγωνιστική περίοδο, οι Μπονιάτες θα έχουν το γήπεδό τους. Θα επαναδραστηριοποιηθούν και οι ακαδημίες του συλλόγου που βρίσκονται τις τελευταίες ημέρες σε αδράνεια, μετά το πρόβλημα που παρουσιάστηκε στην μετακίνησή τους

Δικαίωση για Κλεόβουλο

• Σύμφωνα με πληροφορίες, η έκθεση του παρατηρητή διαιτησίας Νίκου Χρυσανθή κάνει λόγο για καθαρό πέναλτι στην τελευταία φάση του Σαββατιάτικου αγώνα της Λίνδου, που έληξε ισόπαλος. Στην Πειθαρχική παραπέμφθηκε ο μέχρι το 90ό λεπτό άριστος διαιτητής Νίκος Φεσσάρας.

Κάθε δίκιο να διαμαρτύρεται για αλλοίωση αποτελέσματος στο Σαββατιάτικο εντός έδρας παιχνίδι του με αντίπαλο τον Αστέρα Μασάρων έχει ο Κλεόβουλος, καθώς σύμφωνα με πληροφορίες, ο παρατηρητής διαιτησίας **Νίκος Χρυσανθής** χαρακτηρίζει στην έκθεσή του πέναλτι την φάση που διαδραματίστηκε στην εκπνοή της αναμέτρησης, κατά την διάρκεια της οποίας ο αμυντικός του Αστέρα, **Γιακουμάκης,** απέκρουσε με το χέρι το πλασέ του **Σακκά** από απόσταση τριών μέτρων.

Ένα πέναλτι, που δεν καταλογίστηκε ποτέ από τον διαιτητή **Νίκο Φεσσάρα,** τον οποίο κύκλοι του ΣΔΠΔ θέλουν να παραπέμπεται στην Πειθαρχική Επιτροπή και να κινδυνεύει με τιμωρία δέκα ημερών αποκλεισμού από τους αγώνες.

Θα πρέπει να σημειωθεί, πως μέχρι και το ενενηκοστό λεπτό η διαιτησία του Φεσσάρα χαρακτηρίστηκε από τον **Χρυσανθή** ως άψογη, ωστόσο η τελευταία φάση τον «κρέμασε» διαγράφοντας τις μέχρι εκείνη την στιγμή άριστες εντυπώσεις.

Τεστ προετοιμασίας

• Φιλικό παιχνίδι έδωσε χθες η Μικτή Παίδων με αντίπαλο τον Φοίβο το οποίο έληξε 0-0

Φιλικό παιχνίδι έγινε χθες στο γήπεδο Κρεμαστής μεταξύ της εφηβικής ομάδας του Φοίβου και της Μικτής Παίδων.

Το παιχνίδι έγινε προκειμένου να προετοιμαστεί η Μικτή ενόψει της έναρξης του πρωταθλήματος των Ενώσεων. Ο αγώνας αυτός έληξε 0-0 αφού υπήρχαν πολύ καλές άμυνες και από τις δύο ομάδες.

Ευκαιρίες για γκολ είχε ο Φοίβος από δύο προσπάθειες του **Μπιλιά** και μία του **Βογιατζή,** ενώ η Μικτή είχε ένα δοκάρι από κεφαλιά του **Μέντου** ενώ ευκαιρίες για γκολ είχε σε δύο σουτ του **Ευγενικού.**

Την Δευτέρα θα είναι η επόμενη προπόνηση για την Μικτή Παίδων με τον **Αντώνη Οικονόμου** να θεωρεί ότι η ομάδα του χρειάζεται ακόμη δουλειά.

ΦΟΙΒΟΣ: *Τζουμάκας, Γιαννιού, Μοσκιού, Στούρης, Καστρινάκης, Βογιατζής, Μπιλιάς, Αξιώτης, Γιαννικάκης, Κόντος, Καρυπίδης, (Φτάκλας, Κατσαράς, Μπαρτατίλας, Μάτσης, Πανταζόπουλος, Δελαπόρτας).*

ΠΑΙΔΕΣ: *Μακαρούνας, Πισσάς, Φασσάκης, Τσιράκος, Σαρικάς, Κυριαζάκος, Μέντος, Κουτσάγιας, Τριανταφύλλου, Διαμαντής, Ευγενικός (Μανιάς, Χ"διάκος, Ζερβός, Νικολέττος, Λαμπρόπουλος).*

Φιλική κόντρα

Ακόμη ένα φιλικό παιχνίδι θα δώσει την Πέμπτη ο Ορφέας κόντρα στην Αναγέννηση Ρ.

Το παιχνίδι έχει προγραμματιστεί να γίνει στους Αγίους Αποστόλους στις 4.15 μ.μ.

ΧΑΛΚΙΝΟΙ ΗΛΙΑΚΟΙ "ΣΟΝΝΕ ΑΞΙΟΝ" 50 ΧΡΟΝΙΑ ΕΓΓΥΗΣΗ



από 950 €

ΗΛΙΑΚΑ DURATHERM

από 700 €

ΞΥΛΟΣΟΜΠΕΣ ΤΖΑΚΙΑ ΜΑΤΕΜΕΝΙΑ



από 180 €

ΚΕΝΤΡΙΚΗ ΘΕΡΜΑΝΣΗ



από 1800 €

ΜΕ ΜΑΤΕΜΕΝΙΟ ΛΕΒΗΤΑ 30,000 KCL/H 5 ΣΩΜΑΤΑ ΠΑΝΕΛ 60Χ100 1 ΣΩΜΑ 45Χ45, ΚΑΥΣΤΗΡΑ ΚΥΚΛΟΦΟΡΗΤΗ, ΔΟΧΕΙΟ ΔΙΑΣΤΟΛΗΣ ΘΕΡΜΟΣΤΑΤΗ ΧΩΡΟΥ ΚΑΙ ΟΛΑ ΤΑ ΥΛΙΚΑ ΣΥΝΔΕΣΗΣ ΕΚΤΟΣ ΣΩΛΗΝΩΣΕΙΣ ΚΑΙ ΚΑΜΙΝΑΔΑ

• ΚΛΙΜΑΤΙΣΤΙΚΑ
• ΘΕΡΜΟΠΟΜΠΟΙ
• ΑΝΤΑΛΛΑΚΤΙΚΑ ΚΑΥΣΤΗΡΩΝ

ΣΥΝΤΗΡΗΣΕΙΣ ΚΑΥΣΤΗΡΩΝ

ΔΙΑΚΟΛΑΜΠΡΙΑΝΟΣ ΗΛΙΑΣ
Κ. ΤΣΑΛΔΑΡΗ 14 ΡΟΔΟΣ
ΤΗΛ. 22410-39420, ΚΙΝ. 6932852714

Ακαδημία Basket

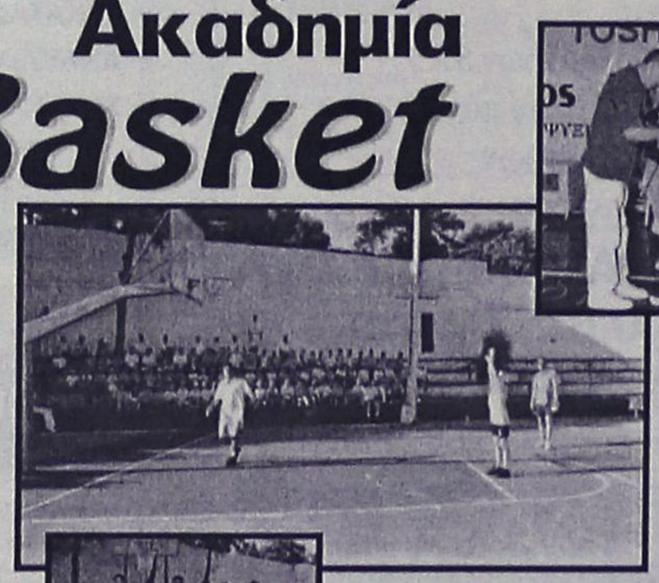

Χορηγός: ΚΟΛΛΕΓΙΟ ΡΟΔΟΥ Επένδυση ζωής!

Α.Ο. ΚΟΛΟΣΣΟΣ

Πρόσκληση για άθληση!

Η νέα σχολική χρονιά ξεκίνησε.
Γονείς, οργανώστε το καθημερινό πρόγραμμα των παιδιών σας σωστά και αφήστε χρόνο για τις εβδομαδιαίες προπονήσεις Basket.

Στην Ακαδημία γίνονται δεκτά αγόρια και κορίτσια από 5–14 ετών

ΕΓΓΡΑΦΕΣ ΚΑΘΗΜΕΡΙΝΑ
[5-8 μ.μ.] Στα ανοιχτά γήπεδα basket, (όπισθεν γηπέδου ποδοσφαίρου Ρόδου).

ΠΡΟΠΟΝΗΤΕΣ:
Δόσπρας Κώστας, Μάγος Κυριάκος, Νικηφορίδης Γεώργιος
Παχούντης Νικήτας, Φραγκεσκάκης Νίκος

ΠΛΗΡΟΦΟΡΙΕΣ:
Σταυρόπουλος Μπάμπης 6944588272 - Λεβέντης Θεόδωρος 6944258718
Μπράτσης Μιχάλης 6932398773

ΤΟΠΙΚΟ ΠΟΔΟΣΦΑΙΡΟ

Με στόχο την πρόκριση

• Θα αγωνισθεί σήμερα στον αγώνα κυπέλλου, ο Απόλλων Κ. που φιλοξενεί τον γνώριμό του, Διαγόρα Β.

Την πρώτη της ήττα στο πρωτάθλημα γνώρισε η ομάδα του Απόλλωνα Καλυθιών το Σάββατο στο γήπεδο Αρχαγγέλου κόντρα στον Αρη.

Αξίζει να σημειωθεί ότι στις δύο πρώτες αγωνιστικές η ομάδα του **Νίκου Ταχραμάνη** κατάφερε να πάρει την νίκη με αντιπάλους τον Αστέρα Μ. και τον Διαγόρα Β., δεν κατάφερε όμως το ίδιο και στον Αρχάγγελο.

Ο τεχνικός της ομάδας των Καλυθιών σε επικοινωνία που είχε με την "Α.Ρ." ανέφερε για το παιχνίδι στο οποίο η ομάδα του ηττήθηκε με 1-0 τα εξής:

"Δεν μπήκαμε καλά στο πρώτο ημίχρονο και παρ' όλο που στη συνέχεια η ομάδα ανέβηκε δεν μπορέσαμε να πάρουμε ένα θετικό αποτέλεσμα".



Ο Γιώργος Καρτάλης εξέτισε την ποινή της μιας αγωνιστικής και σήμερα επιστρέφει ξανά στη δράση

Την ομάδα του Απόλλωνα περιμένουν στην συνέχεια άλλα δύο δύσκολα παιχνίδια αφού σήμερα θα αγωνιστεί στις Καλυθιές κόντρα στον Διαγόρα Β. για το κύπελλο, ενώ το Σάββατο θα αντιμετωπίσει τον Κλεόβουλο πάλι στις Καλυθιές για το πρωτάθλημα.

Το σχόλιο του **Νίκου Ταχραμάνη** για τους δύο αυτούς αγώνες ήταν το εξής: "Η ομάδα του Απόλλωνα πάει για νίκη και στα δύο παιχνίδια. Θέλουμε να κάνουμε καλή πορεία σε πρωτάθλημα και κύπελλο".

Αλλαγές στην σύνθεση της ομάδας δεν πρόκειται να υπάρξουν στα επόμενα παιχνίδια, ενώ ευχάριστο για τον τεχνικό της ομάδας των Καλυθιών είναι το γεγονός ότι δεν αντιμετωπίζει πρόβλημα τραυματισμού. Σε χαλαρούς ρυθμούς ωστόσο πραγματοποιήθηκε η προπόνηση των παικτών του Απόλλωνα αυτή την εβδομάδα δεδομένου ότι οι ποδοσφαιριστές εμφανίστηκαν κουρασμένοι στο παιχνίδι με τον Αρη.

Εντεκάδα ανάγκης

• Πολλά είναι τα προβλήματα απουσιών που αντιμετωπίζει ο Αγιος Γεώργιος ενόψει του αγώνα στην Κω κόντρα στον Ασκληπιό.

Πολλά προβλήματα απουσιών αντιμετωπίζει ο Αγ. Γεώργιος, ενόψει του αγώνα της επόμενης αγωνιστικής στην Κω κόντρα στον Ασκληπιό.

Προβλήματα που η μεγαλύτερή τους διάσταση επικεντρώνεται στην κατηγορία των ποδοσφαιριστών που δεν έχουν υπερβεί το εικοστό έτος της ηλικίας τους καθώς οι επιλογές στη κατηγορία αυτή είναι περιορισμένες. Επομένως η απουσία από την αρχή της περιόδου του νεαρού Παπανθύμου (λοίμωξη) σε συνδυασμό με την αποχώρηση του **Παπαδόπουλου** λόγω σπουδών, έχουν δημιουργήσει μεγάλο "πονοκέφαλο", καθ' ότι η περίοδος δεν βοηθά στην μεταγραφική ενίσχυση.

Συν τοις άλλοις τα προβλήματα εξόδου από τις στρατιωτικές μονάδες που αντιμετωπίζουν οι **Λεβέντης** και **Ρεντόπουλος** και η ενδεχόμενη μη συμμετοχή στην αποστολή για Κω των **Κούτρη, Μπαρμπαντώνη** και **Ντόρου** που αντιμετωπίζουν επαγγελματικά προβλήματα, προμηνύουν την συμπλήρωση εντεκάδας ανάγκης για το παιχνίδι κόντρα στον έτερο νεοφώτιστο Ασκληπιό.



"Πονοκέφαλο" έχει ο προπονητής του Αγίου Γεωργίου Στάθης Φαρμακίδης για το παιχνίδι του Σαββάτου κόντρα στον Ασκληπιό Κω.

L.A.N.E. Zorpidis
ΚΕΝΤΡΙΚΟ ΠΡΑΚΤΟΡΕΙΟ ΡΟΔΟΥ ΣΤΕΦΑΝΑΚΗ
ΤΟΥΡΙΣΤΙΚΟΣ ΟΡΓΑΝΙΣΜΟΣ

ΕΚΔΡΟΜΗ
στην ΑΛΕΞΑΝΔΡΟΥΠΟΛΗ - ΚΟΜΟΤΗΝΗ - ΔΙΔΥΜΟΤΕΙΧΟ - ΔΑΔΙΑ - ΣΟΥΦΛΙ
07/10 - 11/10

ΠΕΡΙΛΑΜΒΑΝΕΙ
• Εισιτήρια ακτοπλοϊκά σε ΑΒ4 καμπίνες
• Διαμονή: στο πλοίο, 4 νύχτες με πρωινό (2 πρωινά)
• Ολοήμερη εκδρομή στην Κομοτηνή - Μαρωνεία
• Ολοήμερη εκδρομή στο Διδυμότειχο - Δαδιά - Σουφλί
• Ταξιδιωτική ασφάλεια

ΤΙΜΗ ΕΚΠΛΗΞΗ

07-11/10
5ήμερα πακέτα από Ρόδο για ΣΑΜΟ - ΧΙΟ - ΜΥΤΙΛΗΝΗ

Πληροφορίες: STEFANAKIS TOURS
Τηλ. 2241020625 - 30054

CAN A FERRIES
ΤΑΞΙΔΕΨΤΕ ΜΕ ΤΟ ΝΕΟ ΜΑΣ ΠΛΟΙΟ
Ε/Γ-ΟΓ ΑΝΘΗ ΜΑΡΙΝΑ
ΓΡΗΓΟΡΑ - ΑΝΕΤΑ - ΕΥΧΑΡΙΣΤΑ
ΜΟΝΟ ΣΕ 13 ΩΡΕΣ!!!
* Από ΡΟΔΟ προς ΠΕΙΡΑΙΑ
Κάθε ΤΡΙΤΗ - ΠΕΜΠΤΗ - ΣΑΒΒΑΤΟ
* Από ΠΕΙΡΑΙΑ προς ΡΟΔΟ
Κάθε ΔΕΥΤΕΡΑ - ΤΕΤΑΡΤΗ - ΠΑΡΑΣΚΕΥΗ
ΠΡΟΣΦΟΡΑ
ΟΛΑ ΤΑ ΑΤΟΜΙΚΑ ΕΙΣΙΤΗΡΙΑ ΣΕ ΜΙΣΗ ΤΙΜΗ!
• ΕΠΙΒΑΤΗΣ: 17,50 ευρώ
* Εκδόσεις εισιτηρίων σε όλα τα ταξιδιωτικά πρακτορεία
Κεντρικό πρακτορείο
TSAGARIS TRAVEL
Ακτή Σαχτούρη 5
Τηλ. (22410) 36170, 28597, 35066, 30406
FAX: 22410-39839

KYDON TOURS
Ποιότητα-Φροντίδα-Επιτυχία

• ΜΑΡΜΑΡΙΣ Relax weekend
8/10 ΠΑΡΑΣΚΕΥΗ απόγευμα 10/10 ΚΥΡΙΑΚΗ απόγευμα
• Ξενοδοχείο 5 αστέρων ημιδιατροφή - μπουφέ - Sauna - Turkish bath - Jacuzzi - Fitness centre - Club - Live music όλα free • Εισιτήρια ΡΟΔΟ - ΜΑΡΜΑΡΙΣ - ΡΟΔΟ μόνο 120 ευρώ. Προαιρετική εκδρομή ΠΑΜΟΥΚΑΛΕ.
Συνοδός η κ. ΕΛΕΝΗ ΨΥΛΛΑΚΗ
Τα πακέτα RELAX σας προσφέρουμε όλο το χειμώνα.Επισκεφθείτε μας, σας συμφέρει!!!

• ΜΑΡΜΑΡΙΣ – ΕΦΕΣΟΣ – ΚΟΥΣΑΝΤΑΣΙ – ΣΜΥΡΝΗ
15/10–18/10
• Ξενοδοχείο 4 αστέρων - Ημιδιατροφή - ΣΜΥΡΝΗ. Εισιτήρια - Εκδρομές - Μεταφορές - Πλούσιο πρόγραμμα μόνο 180 ευρώ - Διασκέδαση - Ψώνια.
Συνοδός η κ. ΕΛΕΝΗ ΨΥΛΛΑΚΗ

ΕΚΔΡΟΜΕΣ 28ης Οκτωβρίου

• ΠΡΑΓΑ 28/10–31/10/04 (ΤΕΤΡΑΗΜΕΡΗ)
ΡΟΔΟ-ΑΘΗΝΑ 07.10, ΑΘΗΝΑ-ΠΡΑΓΑ 10.00
ΠΡΑΓΑ-ΑΘΗΝΑ 23.10, ΑΘΗΝΑ-ΡΟΔΟ 05.20 (1/11)

• ΠΑΡΙΣΙ EURODISNEY
28/10–31/10/04 Τετραήμερη εκδρομή αεροπορική

• ΡΩΜΗ – ΒΑΡΚΕΛΩΝΗ – ΚΩΝΣΤΑΝΤΙΝΟΥΠΟΛΗ

• ΜΑΡΜΑΡΙΣ – ΦΕΤΙΓΙΕ – ΛΥΒΙΣΙ – ΚΑΣ – ΜΥΡΑ – ΑΤΤΑΛΕΙΑ 28/10–31/10/04
Η πιο όμορφη εποχή για να επισκεφθείτε την ΡΙΒΙΕΡΑ της Ανατολής. ΠΛΟΥΣΙΟ ΠΡΟΓΡΑΜΜΑ. ΣΥΝΟΔΟΣ Η κ. ΕΛΕΝΗ ΨΥΛΛΑΚΗ

• ΤΥΝΗΣΙΑ
Κατευθείαν πτήση ΡΟΔΟ - ΤΥΝΗΣΙΑ - ΡΟΔΟ. Αναχωρήσεις 11/11 και 18/11/04. Σας προσφέρουμε 2 επιλογές.
1. ΤΥΝΗΣΙΑ. Μεγάλος γύρος οάσεων, 8 μέρες 7 νύχτες. ΤΥΝΙΔΑ ΚΑΪΡΟΥ - ΤΟΖΕΡ - ΝΤΟΥΖ - ΜΑΤΜΑΤΑ - ΓΚΑΜΠΕΣ - ΕΛΤΖΕΜ - ΣΟΥΣ. Ξενοδοχεία 4 και 5 αστέρων - Ημιδιατροφή - Ξεναγήσεις - Περιηγήσεις - Αεροπορικά εισιτήρια ΡΟΔΟ-ΤΥΝΙΔΑ-ΡΟΔΟ - Φόρους.
2. ΤΥΝΗΣΙΑ Relax πρόγραμμα. 7 διανυκτερεύσεις σε ξενοδοχείο 5 αστέρων Orient Palace Sousse - Ημιδιατροφή - Ολοήμερη εκδρομή στην Τύνιδα/Καρχηδόνα/Σιντιμπου Σαίντ - Αεροπορικά εισιτήρια ΡΟΔΟ-ΤΥΝΙΔΑ-ΡΟΔΟ - Φόρους. Καταπληκτικές τιμές.

• ΑΙΓΥΠΤΟΣ 20/11–28/11/04
Η εκδρομή μας!!!
Αεροπορικά εισιτήρια-3 διαν. ΚΑΪΡΟ-ΑΛΕΞΑΝΔΡΕΙΑ ξενοδοχείο HILTON 5 αστέρων, ημιδιατροφή. ΚΡΟΥΑΖΙΕΡΑ 4ήμερη στο ΝΕΙΛΟ ΛΟΥΣΟΡ ΑΣΟΥΑΝ. Κρουαζιερόπλοιο 5 αστέρων, φουλ διατροφή-Ξεναγήσεις ΜΟΥΣΕΙΟ-ΠΥΡΑΜΙΔΕΣ-Αγορά του ΑΛ ΧΑΛΙΛΗ-Διασκέδαση
ΣΥΝΟΔΟΣ Η κ. ΕΛΕΝΗ ΨΥΛΛΑΚΗ

• 5/12–8/12/04 ΜΥΡΑ–ΑΤΤΑΛΕΙΑ

• ΧΡΙΣΤΟΥΓΕΝΝΑ ΙΣΠΑΝΙΑ – EURODISNEY

• ΝΕΟΝΥΜΦΟΙ!!! οργανώνουμε το ταξίδι των ονείρων σας
• ΟΔΙΚΕΣ και ΑΕΡΟΠΟΡΙΚΕΣ εκδρομές σε όλο τον κόσμο
• ΕΙΣΙΤΗΡΙΑ αεροπορικά – ακτοπλοϊκά με όλες τις εταιρίες
• WESTERN UNION: Αποστολή χρημάτων σε όλο τον κόσμο σε 10 λεπτά.

Η πείρα μας 30 ετών στη διάθεσή σας
ΠΡΑΚΤΟΡΕΙΟ ΚΥΔΩΝ ΙΑΤΑ
1974-2004. 30 χρόνια σας ταξιδεύει με εγγύηση
Τηλ. 22410-23000, 27900, 27722
Εθ. Δωδ/σίων 14 • Ακτή Σαχτούρη 8

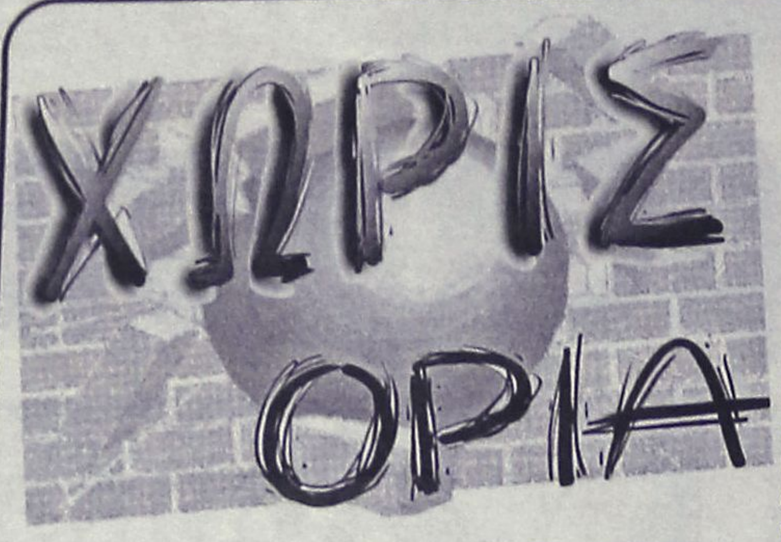



Στα εγκαίνια του νέου SUPER MARKET BAZAR ήταν αδύνατο να απουσιάζουν οι παράγοντες και οι φίλοι του Κολοσσού, αφού ιδιοκτήτης του είναι ο β' αντιπρόεδρος ***Γιάννης Γιαννάς****.*

"Μισή" διοίκηση συνελήφθη από το φακό γεμάτη ικανοποίηση για τη νέα προσπάθεια του αντιπροέδρου. Ο πρόεδρος ***Κώστας Κωσταρίδης****, ο* ***Νάντος Χρυσοχόος,*** *ο* ***Γιάννης Γιαννάς****, ο* ***Γιώργος Ματσαμάς*** *και ο* ***Αντώνης Οικονομάκης.***

Ο ΑΠΟΛΛΩΝ Κ. ΕΥΧΑΡΙΣΤΕΙ

Η Διοίκηση, ο προπονητής κι οι παίκτες ευχαριστούν τους κ.κ. **Καρίκη-Κατταθενό** ιδιοκτήτες του εστιατορίου "ΒΡΥΣΗ" στην Ψίνθο για το γεύμα που παραχώρησαν στον Απόλλωνα Καλυθιών.

Το Δ.Σ. του ΑΠΟΛΛΩΝ ΚΑΛ.

ΕΥΧΑΡΙΣΤΗΡΙΟ

Ο Αθλητικός σύλλογος "Ασπίδα Σαλάκου" ευχαριστεί θερμώς τα καταστήματα ηλεκτρικών ειδών **"Νικόλαος Π. Μανάκης"** για την οικονομική προσφορά τους στο σύλλογο.

Μετά τιμής το διοικητικό συμβούλιο "Ασπίδα Σαλάκου"

-Η ΤΕ ΤΟΥ ΒΟΛΛΕΫ ΣΥΛΛΥΠΑΤΑΙ-

Η Τοπική Επιτροπή Πετοσφαίρισης εκφράζει τα ειλικρινή συλλυπητήριά της στην οικογένεια του εκλιπόντος **Γιώργου Μοσχούς**, καθώς ο υιός της Χρήστος αποτελεί μέλος της ομάδας βόλλεϋ του Κλεάνθη Παραδεισίου επί σειρά ετών.

Το δ.σ. της ΤΕ του βόλλεϋ.

Σκάζνι ο εκλεκτός

Ο νέος τεχνικός του Παναθηναϊκού είναι ο Ζντένεκ Σκάζνι ύστερα από την αποχώρηση του Ιτζάκ Σουμ. "Η ΠΑΕ Παναθηναϊκός ανακοινώνει την έναρξη της συνεργασίας της με τον Τσέχο προπονητή κ. Ζντένεκ Σκάζνι" ανέφερε η λιτή ανακοίνωση της "πράσινης" ΠΑΕ.

ΑΝΕΚΔΟΤΟ

Μια ξανθιά παίρνει τηλέφωνο στην Ολυμπιακή και ρωτάει την τηλεφωνήτρια:

- Πόσο διαρκεί το ταξίδι Αθήνα - Θεσαλλονίκη;

- Μισό λεπτο.

- Α! Ευχαριστώ! και κλείνει το τηλέφωνο



Στη Μυτιλήνη οι Αιγαιοπελαγίτικοι

•Θα διεξαχθούν το σαββατοκύριακο 9 και 10 Οκτώβρη με τη συμμετοχή 400 περίπου αθλητών.

Στην Μυτιλήνη, το σαββατοκύριακο 9 και 10 Οκτωβρίου 2004, θα πραγματοποιηθούν οι 18οι Αιγαιοπελαγίτικοι αγώνες στίβου, ο κορυφαίος αθλητικός θεσμός στο Αρχιπέλαγος που οργανώνει όπως κάθε χρόνο το υπουργείο Αιγαίου και Νησιωτικής Πολιτικής, σε συνεργασία με το υφυπουργείο Αθλητισμού και το ΣΕΓΑΣ. Φέτος συνδιοργανωτές είναι και ο δήμος Μυτιλήνης και η Ένωση Αθλητικών Σωματείων Λέσβου. Στην φετινή διοργάνωση θα λάβουν μέρος 400 περίπου αθλητές και αθλήτριες από 40 σωματεία στίβου που δραστηριοποιούνται στο χώρο του Αιγαίου. Παράλληλα θα συμμετάσχουν και 60 αθλητές και αθλήτριες σε ειδικά αγωνίσματα ατόμων με ειδικές ανάγκες από ειδικά σχολεία - σωματεία από διάφορα νησιά του Αιγαίου.

Οι αγώνες θα διεξαχθούν στο πρόσφατα ανακαινισμένο στάδιο της Μυτιλήνης.

Οι αγώνες θα ξεκινήσουν με την επίσημη τελετή έναρξης το Σάββατο 9/10/04 και ώρα 17:00 στο Δημοτικό Στάδιο της Μυτιλήνης και θα τελειώσουν την Κυριακή 10/10/04, ώρα 20:00 με την τελετή λήξης.

Η κλήρωση προσφέρεται για θέαμα και εμπειρίες



Η κλήρωση του ΟΥΕΦΑ μπορεί να μην υπόσχεται προκρίσεις αλλά σίγουρα υπόσχεται πλούσιο θέαμα. Η ΑΕΚ θα αντιμετωπίσει τις Λιλ, Σεβίλλη, Αάχεν και Ζενίτ φλερτάροντας ανοιχτά με την υπόθεση πρόκριση. Πρώτο παιχνίδι (21/10) για την Ένωση στη Ρωσία με αντίπαλο τη Ζενίτ.

Αφού δεν μπορούν να το αποφύγουν... ας το απολαύσουν! Αιγάλεω και Πανιώνιος δεν είχαν τη τύχη με το μέρος τους. Το μεν Αιγάλεω βρίσκεται αντιμέτωπο με τις Λάτσιο, Βιγιαρεάλ, Μίντλεσμπρο και Παρτιζάν με το πρώτο παιχνίδι (21/10) στη Ριζούπολη ενάντια στη Μίντλεσμπρο.

Ο δε Πανιώνιος καλείται ν' αντιμετωπίσει την Νιούκασλ, την Σοσό, την Σπόρτινγκ Λισσαβώνας και την Ντιναμό Τιφλίδας, ξεκινώντας (21/10) στη Ν. Σμύρνη με αντίπαλο τη Νιούκασλ.

Κλήσεις σε απολογία

Το Πρωτοβάθμιο Δικαιοδοτικό Όργανο της ΕΠΑΕ κάλεσε σε απολογία, για την Πέμπτη 07/10/2004 και ώρα 11:00 τις παρακάτω ΠΑΕ και φυσικά πρόσωπα:

-Την ΠΑΕ ΟΛΥΜΠΙΑΚΟΣ, τον ποδοσφαιριστή Γρ. Γεωργάτο και τον τερματοφύλακα Αντώνη Νικοπολίδη γιατί: Μετά τη λήξη του αγώνα ΠΑΕ SKODA ΞΑΝΘΗ-ΠΑΕ ΟΛΥΜΠΙΑΚΟΣ ο τερματοφύλακας της εγκαλουμένης Α. ΝΙΚΟΠΟΛΙΔΗΣ κατευθυνόμενος προς την πλευρά του επόπτη του πέταξε τα γάντια και του είπε «πρέπει να ντρέπεσαι για αυτή σου την απόφαση» και στη συνέχεια δήλωσε ότι: «η μπάλα ήταν στα χέρια μου μπροστά από τη γραμμή. Φαινόταν και με γυμνό μάτι ότι δεν πέρασε τη γραμμή. Ο επόπτης αυτός είχε δόλο». Ακολούθως, ο ποδοσφαιριστής-αρχηγός της εγκαλουμένης Γ. ΓΕΩΡΓΑΤΟΣ πριν μπει στη φυσούνα απευθύνθηκε προς τον επόπτη και του είπε «...όπου και να πας θα σε βρω και θα πεθάνεις». Επίσης, κατά τη διάρκεια της συνέντευξης Τύπου ο ως άνω ποδοσφαιριστής-αρχηγός έκανε την εξής δήλωση: «ήθελα να σκοτώσω τον επόπτη. Έβλεπα στα μάτια του ότι είχε δόλο. Μπορεί να με καλέσει ο αθλητικός δικαστής με αυτά που λέω, αλλά θα ήθελα να πω πολύ χειρότερα».

Παράβαση άρθρων 1, 5 και 30 του ΚΑΠ για την οποία συνυπεύθυνο είναι και το συνδεόμενο με το ως άνω φυσικό πρόσωπο, νομικό πρόσωπο ΠΑΕ ΟΛΥΜΠΙΑΚΟΣ.

-Την ΠΑΕ ΑΕΚ γιατί πριν την έναρξη του αγώνα ΠΑΕ ΑΕΚ-ΠΑΕ Ν. ΠΑΝΙΩΝΙΟΣ φίλαθλοι της εγκαλούμενης εκφωνούσαν υβριστικό σύνθημα κατά του Υφυπουργού Αθλητισμού κ. Γ. Ορφανού. Ακολούθως, στο 8΄λεπτό του αγώνα φίλαθλοι της ιδίας ομάδας ανάρτησαν τέσσερα (4) πανό εκ των οποίων στο ένα αναγραφόταν υβριστικό σύνθημα, για την απόφαση μη υπαγωγής της ΑΕΚ στο άρθρο 44.

Παράβαση άρθρων 1, 5, 8 και 29 του ΚΑΠ, για την οποία συνευθύνονται, τα προαναφερόμενα φυσικά πρόσωπα και το συνδεόμενο με αυτά νομικό πρόσωπο ΠΑΕ ΑΕΚ.

-Την ΠΑΕ ΚΕΡΚΥΡΑ και τον διερμηνέα της Π. Παντελόπουλο γιατί στο 33' λεπτό του αγώνα ΠΑΕ ΚΕΡΚΥΡΑ-ΠΑΕ ΟΦΗ, ο δηλωθείς στο Φ. Α. ως διερμηνέας της εγκαλούμενης, διαμαρτυρήθηκε σε απόφαση του διαιτητή και κλώτσησε τη σημαία του κόρνερ, με αποτέλεσμα την απομάκρυνσή του από τον αγωνιστικό χώρο.

Παράβαση άρθρων 1, 5, 13 και 30 του ΚΑΠ, για την οποία συνευθύνονται, τα προαναφερόμενα φυσικά πρόσωπα και το συνδεόμενο με αυτά νομικό πρόσωπο ΠΑΕ ΚΕΡΚΥΡΑ.

-Την ΠΑΕ ΠΟΣΕΙΔΩΝ ΠΟΡΩΝ γιατί με βάση τα αναφερόμενα στο από 3-10-2004 φύλλο αγώνα του μεταξύ των ομάδων ΠΑΕ ΠΑΝΗΛΕΙΑΚΟΣ–ΠΑΕ ΠΟΣΕΙΔΩΝ ΠΟΡΩΝ ποδοσφαιρικού αγώνα για το Πρωτάθλημα της Β΄ Εθνικής Κατηγορίας, την έκθεση του τέταρτου διαιτητή, την ταυτόχρονη σχετική έκθεση παρατηρητή του άρθρου 13 ΚΑΠ, φέρεται ότι από υπαιτιότητα της φιλοξενούμενης ομάδας ΠΑΕ ΠΟΣΕΙΔΩΝ ΠΟΡΩΝ δεν τελέσθηκε ο πιο πάνω ποδοσφαιρικός αγώνας. Ειδικότερα, στις 3-10-2004 είχε προγραμματισθεί με βάση την προκήρυξη Πρωταθλήματος της Β΄ Εθνικής Κατηγορίας να τελεσθεί ο ως άνω ποδοσφαιρικός αγώνας στο γήπεδο «ΔΗΜΟΤΙΚΟ ΣΤΑΔΙΟ ΠΥΡΓΟΥ» στον Πύργο του Ν. Ηλείας, με ώρα έναρξης αυτού την 16:30. Οι διαιτητές την καθορισμένη χρονική στιγμή εμφανίσθηκαν στο γήπεδο και ζήτησαν από τις δύο (2) ομάδες να τους προσκομίσουν τα δελτία των ποδοσφαιριστών, εμφανίσθηκε όμως μόνο η γηπεδούχος ομάδα και την ορισθείσα ώρα έναρξης του αγώνα εισήλθαν οι διαιτητές στον αγωνιστικό χώρο προκειμένου να ελέγξουν την καταλληλότητα του γηπέδου για τη σωστή διεξαγωγή του αγώνα και κάλεσαν εκ νέου τις ομάδες αλλά εισήλθε μόνο η ΠΑΕ ΠΑΝΗΛΕΙΑΚΟΣ, ενώ η φιλοξενούμενη ομάδα «ΠΑΕ ΠΟΣΕΙΔΩΝ ΠΟΡΩΝ» δεν εμφανίστηκε.

Παράβαση των άρθρων 1, 5, 17 και 21 του ΚΑΠ.



●●● Καλή είναι η ερώτηση του βουλευτή για τα έργα στο νομό μας, αλλά δεν κατάλαβα τόσα χρόνια δεν ρωτούσε, όχι μόνο αυτός και οι άλλοι συνάδελφοί του;

●●● Αυτά που προτείνει τώρα τα φώναζε κι εγγράφως ο Μπάρι πολύ πριν. Τί να κάνει όμως μια φωνή νομαρχιακά.

●●● Δηλαδή τόσα χρόνια που μόνο βυζάνουν από μας και δεν κάνουν έργα ποιός φταίει. Η κανούργια κυβέρνηση; Ποιος ήταν στα έργα του 2004;

●●● Η κυβέρνηση τον βουλευτή φωνάζει τώρα κατά της νυν κυβέρνησης. Δεκαετίες τους φάγαμε στη μάπα χωρίς να βάλουν ένα πετραδάκι. Ακόμα το Καρακόνερο του Κουλούρη είναι ατελείωτο.

●●● Φωνάζουμε τώρα που άλλαξε το κόμμα που κυβερνά; Αυτές οι φωνές είναι για κατανάλωση. Τον ήθελα να φωνάζει τότε που ήταν το κόμμα του και ήταν νομάρχης. Τώρα για ποιο πράγμα να με πείσει ότι δεν φωνάζει επειδή είναι αντιπολίτευση.

●●● Και να τον ενημερώσω ότι υπάρχει και κάτι άλλο που δεν έγινε. Η προγραμματική σύμβαση που υπέγραψε ο Δήμος με τον Φούρα. Ποιό έργο της σύμβασης υλοποιήθηκε; Ο Φούρας έφτιαξε την Πάτρα και καλά έκανε. Το ίδιο θέλουμε από τους βουλευτές μας όταν το κόμμα τους είναι εξουσία. Τ' άλλα όλα είναι για άλλες εποχές και για άλλες χώρες.

●●● Καταλαβαίνουμε πλέον πως ενεργεί ο καθένας. Ο νόμος μας ξέμεινε από έργα γιατί οι βουλευτές μας ενδιαφέρονταν περισσότερο για τις καλές σχέσεις με τα στελέχη των κομμάτων τους παρά για το καλό του τόπου τους. Καλημέρα σας.

ΜΠΑΣΚΕΤ

Μετράει ανάποδα

• Σε δέκα μέρες ξεκινάει το νέο πρωτάθλημα της Α2 με τον Κολοσσό να φορτσάρει για την πρεμιέρα του στο Βενετόκλειο με αντίπαλο την Δράμα.

• Χωρίς προβλήματα επανήλθε χθες στις προπονήσεις η ομάδα της Ρόδου.

Η αντίστροφη μέτρηση αρχίζει από σήμερα για τις ομάδες της Α2 εθνικής κατηγορίας. Σε δέκα μέρες ανοίγει η αυλαία του νέου πρωταθλήματος και οι 14 μονομάχοι (μεταξύ των οποίων και ο Κολοσσός) φορτσάρουν μπαίνοντας στην τελική ευθεία της προετοιμασίας τους.

Στις 16 Οκτωβρίου ο Κολοσσός υποδέχεται τον ΚΑΟ Δράμας και από χθες έχει μπει σε ρυθμούς επισήμων αγώνων για την σεζόν 2004-2005. Το μυαλό των «θαλασσί» είναι προσηλωμένο πλέον στην πρεμιέρα του πρωταθλήματος η οποία, σε αντίθεση με πέρσι, θα γίνει φέτος εντός έδρας με αντίπαλο μία ομάδα που δεν έχει ιδιαίτερους στόχους. Κάθε πρεμιέρα έχει τις δυσκολίες της και συνήθως δεν παίζει ρόλο ποιος είναι απέναντί σου. Οι παίκτες είναι «μουδιασμένοι» από την προετοιμασία και φυσικά υπάρχει πάντα το άγχος για καλό ξεκίνημα.

Ο Κολοσσός, λοιπόν, μετράει ανάποδα για την έναρξη του πρωταθλήματος. Χθες η ομάδα επανήλθε στις προπονήσεις μετά το ταξίδι της στην Κύπρο για το διεθνές τουρνουά του Κεραυνού Στροβόλου όπου αντιμετώπισε τόσο τους οικοδεσπότες όσο την ισραηλινή Χάποελ Τελ Αβίβ και τον ΑΠΟΕΛ. Η Δευτέρα ήταν μέρα επιστροφής και ξεκούρασης και χθες μπήκε στο παρκέ του Βενετοκλείου για να συνεχίσει το τελικό στάδιο της προετοιμασίας και να δουλέψει πάνω σε τομείς που υστερεί.

Οι «θαλασσί» έπαιξαν οικογενειακό διπλό και το ευτύχημα για τον Βασίλη Φραγκιά είναι ότι άφησε λευκό το απουσιολόγιό του. Δεν υπήρξε καμία απουσία λόγω τραυματισμού και όλοι οι παίκτες έδωσαν κανονικά το παρών. Οι τραυματίες έχουν επανέλθει πλήρως εδώ και μέρες ενώ δεν προέκυψε πρόβλημα κατά τη διάρκεια του τουρνουά στο νησί της Αφροδίτης.

Όσον αφορά σε φιλικό παιχνίδι μέχρι το μεθεπόμενο Σάββατο, ενδέχεται να διεξαχθεί ένα με τον Ιβίσκο την ερχόμενη εβδομάδα.

Το πρώτο αίτημα

• Διγενής και Ιάλυσος επιθυμούν να γίνει η πρεμιέρα τους το Σάββατο και όχι την Παρασκευή. Αναμένεται να ζητήσουν σήμερα από την Τοπική Επιτροπή αλλαγή ημερομηνίας.

Το επίσημο πρόγραμμα της Τοπικής Επιτροπής για την 1η αγωνιστική του πρωταθλήματος της Α' κατηγορίας αναμένεται να ανακοινωθεί σήμερα ωστόσο οι ομάδες έχουν ήδη ενημερωθεί από χθες για τις μέρες των αγώνων.

Συγκεκριμένα, την Παρασκευή ο Διγενής υποδέχεται τον Ιάλυσο, στην αναμέτρηση που θα ανοίξει την αυλαία της σεζόν για την Α' ανδρών. Αμφότεροι γνωρίζουν την ημέρα διεξαγωγής (όχι όμως και την ώρα) έστω και ανεπίσημα όμως φέρονται διατεθειμένοι να προχωρήσουν σε κατάθεση αιτήματος για να αλλάξει η μέρα του αγώνα.

Οι δύο ομάδες επιθυμούν να κάνουν την πρεμιέρα τους το Σάββατο και όχι την Παρασκευή που είναι μέρα προπόνησης και χρησιμοποιείται το κλειστό της Ιαλυσού (έδρα και του Διγενή). Μάλιστα, δεν αποκλείεται σήμερα να φτάσει στα γραφεία της ΤΕ επιστολή που να ζητούν νέο ορισμό του παιχνιδιού.

Φιλικός ...τελικός

• Οι περσινοί φιναλίστ του πρωταθλήματος, Ιβίσκος και Διαγόρας θα διασταυρώσουν τα ξίφη τους σε φιλικό παιχνίδι προετοιμασίας.

• Δύο μέρες εκτός προπονήσεων ο Βλαχοδήμος, επιστρέφουν από Κάρπαθο οι Πάλλης – Κοντογιάννης.

Ο πρωταθλητής Δωδεκανήσου Ιβίσκος θα αντιμετωπίσει σε φιλικό αγώνα προετοιμασίας τον περσινό φιναλίστ της Α' κατηγορίας Διαγόρα. Οι δύο προπονητές ήρθαν χθες σε επικοινωνία προκειμένου να ορίσουν το «ραντεβού» ωστόσο αργά χθες θα αποφάσιζαν αν το φιλικό θα δινόταν σήμερα ή αύριο.

Τόσο ο **Γιώργος Πετσάλης** όσο και ο **Σάκης Καλαμπόκας** αντιμετώπιζαν προβλήματα απουσιών και όπως φαίνεται ο αγώνας θα οριζόταν για αύριο το απόγευμα στην τέντα.

Ο μεν Ιβίσκος δεν έχει κατασταλάξει ακόμα αν θα μεταβεί στην Αθήνα για να συμμετάσχει το τουρνουά του Παγκρατίου το προσεχές Σαββατοκύριακο, ο δε Διαγόρας βρίσκεται στην τελική ευθεία για την έναρξη του πρωταθλήματος όπου στην πρεμιέρα (το Σάββατο;) αντιμετωπίζει τον Δωριέα.

ΤΡΑΒΗΓΜΑ Ο ΒΛΑΧΟΔΗΜΟΣ

Εκτός προπονήσεων θα μείνει για δύο μέρες ο **Στάθης Βλαχοδήμος** ο οποίος την Δευτέρα υπέστη τράβηγμα στην γάμπα και ο γιατρός του συνέστησε ξεκούραση και θεραπείες. Ο τραυματισμός του δεν είναι ανησυχητικός και εφόσον η κατάστασή του εξελιχθεί ομαλά, δεν αποκλείεται να δοκιμάσει (έστω και για λίγο) τις δυνάμεις του στο φιλικό με τον Διαγόρα.

ΕΠΙΣΤΡΕΦΟΥΝ ΠΑΛΛΗΣ – ΚΟΝΤΟΓΙΑΝΝΗΣ

Στη Ρόδο αναμένεται να είναι από σήμερα και πάλι οι στρατευμένοι **Κώστας Πάλλης** και **Βασίλης Κοντογιάννης**. Το υποχρεωτικό τους ταξίδι στην Κάρπαθο ολοκληρώνεται σήμερα και λογικά από αύριο επιστρέφουν και στις προπονήσεις του Ιβίσκου.

ΘΕΛΕΙ Η ΧΙΟΣ

Σε έντεκα μέρες το φετινό πρωτάθλημα της Γ' εθνικής κατηγορίας θα είναι γεγονός ωστόσο μέχρι στιγμής τίποτα δεν έχει ανακοινωθεί επίσημα σχετικά με το τι μέλει γενέσθαι με τον 2ο όμιλο Νότου. Θα συμπληρωθεί τελικά η 14η θέση από τον Όμηρο Χίου που τερμάτισε δεύτερος στο πανεπαρχιακό πρωτάθλημα και θα αντικαταστήσει τον ΟΦΗ ή ο όμιλος θα μείνει με 13 ομάδες όπως έγινε και πέρσι όταν αποχώρησε ο Ιάλυσος;

Όσοι θυμούνται τις αποφάσεις της Ομοσπονδίας, την ημέρα των καταρτισμών των τεσσάρων ομίλων της κατηγορίας, ειπώθηκε από μέλη της ΕΟΚ ότι σε περίπτωση που προκύψει ένωση ομάδων της Γ' εθνικής και «αδειάσει» θέση θα καλυφθεί προκειμένου όλοι οι όμιλοι να αποτελούνται από 14 ομάδες. Συγκεκριμένα, στον Νότο το εισιτήριο ανόδου θα έπαιρνε η ομάδα που τερμάτισε 2η στα μπαράζ του Απριλίου και σε περίπτωση μη αποδοχής της συμμετοχής, η 3η ομάδα της βαθμολογίας και πάει λέγοντας. Μόνο αν αρνηθούν να λάβουν μέρος όλες οι ομάδες του πανεπαρχιακού πρωταθλήματος, ο όμιλος θα διεξαγόταν με 13 ομάδες.

Το θέμα είναι ότι ο Όμηρος Χίου επιθυμεί να συμμετάσχει στην Γ' εθνική ακόμα και αν δεν έχει τύχη να παραμείνει στην κατηγορία. Η ΕΟΚ όμως άλλαξε στάση και ανεπίσημα τόνισε ότι ο 2ος όμιλος Νότου θα πραγματοποιηθεί με 13 σωματεία μετά την συγχώνευση ΟΦΗ με Ηράκλειο.

Πληροφορίες κάνουν λόγο για πιέσεις προς την Ομοσπονδία από ομάδες της Αθήνας και του Πειραιά που δεν θέλουν άλλα ταξίδια (που σημαίνουν και παραπάνω έξοδα) ενώ συν τοις άλλοις το πρωτάθλημα ξεκινάει με δεδομένο τον πρώτο υποβιβασμό. Άρα απομένουν λιγότερες θέσεις που οδηγούν πίσω στα τοπικά πρωταθλήματα.

Όλα αυτά φέρεται να συμβαίνουν στο ...παρασκήνιο της Γ' εθνικής κατηγορίας και μέχρι στιγμής η Ομοσπονδία διατηρεί σιγή ιχθύος, τουλάχιστον επίσημα.

Η υπόθεση φυσικά αφορά και τον Ιβίσκο. Η ομάδα της Ρόδου δεν γνωρίζει ακόμα με σιγουριά αν στην πρεμιέρα θα εκτίσει το ρεπό του ή αν θα κληθεί να ταξιδέψει για τον 1ο του αγώνα στο πρωτάθλημα. Το πιθανότερο είναι πάντως πως στις 17 Οκτωβρίου, οι νεοφώτιστοι θα ...ξεκουράζονται εν όψει του παιχνιδιού με τον Αρδηττό στο Βενετόκλειο.

ΕΛΑ ΝΑ ΑΝΟΙΞΟΥΜΕ ΠΑΝΙΑ

ΑΘΛΗΤΙΚΟΣ ΣΥΛΛΟΓΟΣ ΙΣΤΙΟΠΛΟΩΝ ΑΝΟΙΚΤΗΣ ΘΑΛΑΣΣΗΣ ΡΟΔΟΥ
www.asiathr.gr
e-mail:info@asiarth.gr

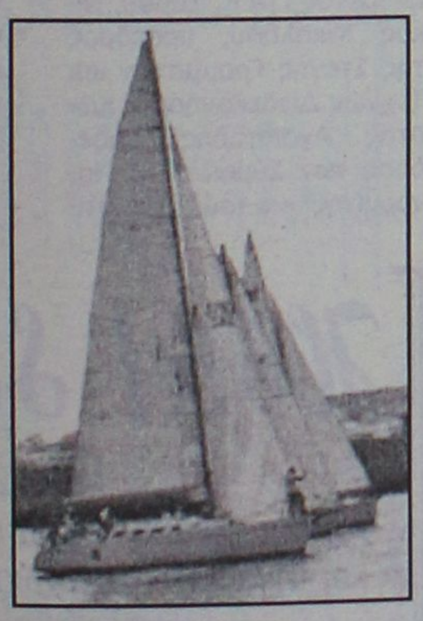

Έλα να μάθεις να κυβερνάς ένα ιστιοφόρο σκάφος και να μπορείς να απολαμβάνεις το ταξίδι στη θάλασσα με τον αέρα και τα πανιά.

Θα διδαχθείς να αντιμετωπίζεις κάθε κίνδυνο στη θάλασσα, να διαβάζεις και να προβλέπεις τον καιρό, να διαβάζεις τους ναυτικούς χάρτες με τα σύμβολά τους και πολλά άλλα, αποκτώντας το δίπλωμα κυβερνήτου ιστιοφόρου σκάφους.

Ο εκπαιδευτικός κύκλος που οργανώνεται από τον Αθλητικό Σύλλογο Ιστιοπλόων Ανοικτής Θάλασσας Ρόδου περιλαμβάνει:

Πρακτική εκπαίδευση πάνω σε ιστιοφόρο σκάφος κάθε Σάββατο ή Κυριακή πρωί για δύο μήνες, τρίωρα θεωρητικά μαθήματα κάθε Σάββατο βράδυ, ένα εκπαιδευτικό διήμερο ταξίδι στη Σύμη.

ΕΝΑΡΞΗ ΜΑΘΗΜΑΤΩΝ 16/10/2004
ΠΛΗΡΟΦΟΡΙΕΣ-ΕΓΓΡΑΦΕΣ
Μιχάλης Παπαγαπητός: 2241024247
Γιάννης Κλείδωνας: 6937372146

PIAGGIO



0% προκαταβολή

ΕΩΣ 60 ΔΟΣΕΙΣ

Νέα VESPA 200 cc

2 χρόνια εγγύηση

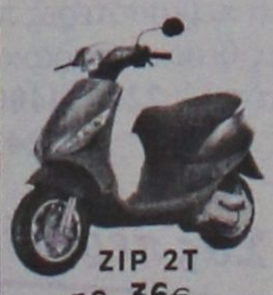

ZIP 2T
ΑΠΟ 36€
το μήνα



LIBERTY 4T
ΑΠΟ 40€
το μήνα



VESPA ET4 50cc
ΑΠΟ 52€
το μήνα



RUNNER 50cc 2T
ΑΠΟ 50€
το μήνα

ΑΒΕΤΕ Κ. ΚΩΣΤΑΡΙΔΗΣ
Καναδά 12 • Τηλ.: 22410 78577

ΕΚΔΡΟΜΕΣ ΦΘΙΝΟΠΩΡΟΥ

ΑΓ. ΡΑΦΑΗΛ ΜΥΤΙΛΗΝΗ 20/10–23/10
Αεροπορικώς κατ' ευθείαν από Ρόδο
Προσκύνημα στον ΑΓ. ΡΑΦΑΗΛ, Ταξιάρχη Μανταμάδος, Παναγία Αγιάσο. Επίσκεψη στον Μόλυβο, Πέτρα Μονή Λιμόνος, Καλονή κ.λπ.

ΣΜΥΡΝΗ – ΠΑΜΟΥΚΑΛΕ – ΚΟΥΣΑΝΤΑΣΙ 28/10 – 31/10
(Επωφεληθείτε της αργίας της 28/10 και του Σαββατοκύριακου).

ΔΥΤΙΚΗ–ΒΟΡΕΙΑ ΕΛΛΑΔΑ/ΘΕΣ/ΚΗ
4/11–11/11 και 23/11–30/11
Ρίο–Αντίριο–Μεσολόγγι–Ιωάννινα–Μέτσοβο–Καλαμπάκα–Μετέωρα–Θεσ/κη–Βεργίνα–Βέροια–Παναγιά Σουμελά–Εδεσσα (διασκέδαση γώνια στην Θεσ/κη)

ΚΕΡΚΥΡΑ 11/11–18/11
Ρίο–Αντίριο–Λευκάδα–Σκορπιό κρουαζιέρα στο νησάκι του Α. Ωνάση–Μεσολόγγι μοναστήρι Παπαροκάδων–Ναύπακτο–Καλάβρυτα–Μέγα Σπήλαιο–Αγ. Λαύρα–Αθήνα

ΑΙΓΥΠΤΟ –κρουαζιέρα ΝΕΙΛΟΥ
12/11–19/11 κατ' ευθείαν από ΡΟΔΟ
• Εισιτήρια ΡΟΔΟ–ΚΑΪΡΟ–ΡΟΔΟ–ΚΑΪΡΟ–ΑΣΟΥΑΝ–ΛΟΥΣΟΡ–ΑΛΕΞΑΝΔΡΕΙΑ
• Ξενοδοχεία 5* με ημιδιατροφή. 4ήμερη κρουαζιέρα στον ΝΕΙΛΟ με 5* κρουαζιερόπλοιο και όλα τα γεύματα. Εκδρομές–ξεναγήσεις, Πυραμίδες, Σφίγγα, Μουσείο, Αλεξάνδρεια, EL–AL–HALIL και όχι μόνο

ΑΙΓΥΠΤΟ–ΣΙΝΑ (Αγ. Αικατερίνη) 12/11–19/11
Κατ' ευθείαν από Ρόδο
• Εισιτήρια ΡΟΔΟ–ΚΑΪΡΟ–ΡΟΔΟ εκδρομή στο ΣΙΝΑ 2 νύκτες, σε όλα τα γεύματα 3 διανυκτερεύσεις ΚΑΪΡΟ–2 ΑΛΕΞΑΝΔΡΕΙΑ σε 5* ξενοδοχείο με ημιδιατροφή εκδρομές Πυραμίδες, Σφίγγα, Μουσείο, Αλεξάνδρεια, Πατριαρχείο, βιβλιοθήκη Αλεξανδρείας και όχι μόνο.

ΜΥΡΑ–ΑΓ. ΝΙΚΟΛΑΟ–ΑΝΤΑΛΕΙΑ 5/12–8/12
Νέα Μάκρη, Λιβίσι, Κας, Μύρα, Φοινίκι, Ανταλεια (καταράχτες)

ΜΥΡΑ–ΑΓ. ΝΙΚΟΛΑΟ–ΑΝΤΑΛΕΙΑ–ΚΩΝ/ΠΟΛΗ 5–13/12
Νέα Μάκρη–Λιβίσι–Αγ. Νικόλαο–Κας, Μύρα, Αντάλεια, Κων/πολη–Πριγκηπονήσια, παλάτι Ντολμά–Μπαεε, ΤΟΡ ΚΑΠΙ, κλειστή αγορά, Πατριαρχείο, διασκέδαση ΣΜΥΡΝΗ–ΜΑΡΜΑΡΙΣ.

ΑΙΓΥΠΤΟ–Κρουαζιέρα στο ΝΕΙΛΟ
ΧΡΙΣΤΟΥΓΕΝΝΑ 22/12–29/12 (αεροπλάνο)
ΚΑΤ' ΕΥΘΕΙΑ ΑΠΟ ΡΟΔΟ
• Εισιτήρια ΡΟΔΟ–ΚΑΪΡΟ–ΡΟΔΟ–ΚΑΪΡΟ–ΑΣΟΥΑΝ–ΛΟΤΣΟΡ ΑΛΕΞΑΝΔΡ., 5* ξενοδοχ. με ημιδιατροφή, 5* κρουαζιερόπλοια για την 4ήμερη κρουαζιέρα στο ΛΟΥΣΟΥ–ΑΣΟΥΑΝ.
Εκδρομές Πυραμίδες–Αγ. Γεώργιο, Μουσείο, Αλεξάνδρεια κ.λπ.

ΕΚΔΡΟΜΕΣ ΓΙΑ ΟΛΟ ΤΟΝ ΚΟΣΜΟ ΓΙΑ ΤΩΡΑ ΚΑΙ ΓΙΑ ΧΡΙΣΤΟΥΓΕΝΝΑ–ΠΡΩΤΟΧΡΟΝΙΑ

ΑΠΩ ΑΝΑΤΟΛΗ
• Μπαγκόκ–Σινγκαπούρη–Πούκετε–Μπαλί–Κίνα κ.λπ.

ΕΥΡΩΠΗ
• Παρίσι–Λονδίνο–Ισπανία–Ιταλία Βιέννη, Βουδαπέστη, Πράγα, Άλπεις κ.λπ.

ΑΦΡΙΚΗ
• Μαρόκο–Τυνησία, Αίγυπτο (Σαφάρι–Κένυα) και άλλες

ΑΜΕΡΙΚΗ
• Νέα Υόρκη–Φλώριδα–Μπαχάμες (Κρουαζιέρα)–Κούβα και άλλες

ΠΑΚΕΤΑ
• Για νεόνυμφους, για μεμονωμένους, για Ελλάδα και όλο τον κόσμο
• Κρατήσεις ξενοδοχείων στην Ελλάδα και στο εξωτερικό
• Αεροπορικά εισιτήρια στην Ελλάδα στο εξωτερικό
• Ακτοπλοϊκά εισιτήρια στην Ελλάδα και Ιταλία
• Οργάνωση εκδρομών για συλλόγους, σωματεία, συνέδρους
• Ανανεώσεις και εκδόσεις αδειών οδήγησης
• Εκδόσεις και ανανεώσεις διαβατηρίων

ΔΗΛΩΣΕΙΣ - ΠΡΟΓΡΑΜΜΑΤΑ
ΠΡΑΚΤΟΡΕΙΟ ΤΑΞΙΔΙΩΝ
ΣΑΒΒΑΣ ΣΑΗΣ
ΕΓΓΥΗΣΗ
TRAVEL AND TOURISM AGENCY
ΤΑΡΠΟΝ ΣΠΡΙΝΓΚΣ 42 (δίπλα στην Τραπ. Πίστεως)
Τηλ. 22410 39781-3, 22410-37711

Με διάφορες εκδηλώσεις που έγιναν στο νησί

Το αναγνωστήριο Καλύμνου γιόρτασε τα 100 χρόνια του

Επανεκδίδεται ο ιστορικός "Σπογγαλιευτικός Κανονισμός"

"Πνευματικό σταθμό στα πολιτιστικά δρώμενα του Αιγαίου" χαρακτήρισε το Αναγνωστήριο ΑΙ ΜΟΥΣΑΙ της Καλύμνου ο Μητροπολίτης Λέρου Καλύμνου και Αστυπάλαιας κ. Νεκτάριος κατά την τελετή του εορτασμού των 100 χρόνων προσφοράς και δράσης (1904-2004) του πνευματικού αυτού φορέα της περιοχής μας τον οποίο χαρακτήρισε "κορωνίδα".

Οι γιορτές, που κορυφώθηκαν με ειδική ημερίδα, έγιναν στην Κάλυμνο το Σαββατοκύριακο υπό την αιγίδα της Νομαρχίας Δωδεκανήσου και του Δήμου Καλυμνίων με την συμμετοχή των τοπικών φορέων και προσκεκλημένους εκπροσώπους των αντίστοιχων φορέων του Αιγαιακού χώρου. "Δεν κάναμε παρά μόνον το καθήκον μας" είπε ο Νομάρχης Γιάννης Μαχαιρίδης του οποίου η προσφορά, απ΄την περίοδο που ήταν ακόμη στο Υπουργείο Αιγαίου επισημάνθηκε ιδιαίτερα.

Ο κ. Μαχαιρίδης, υποσχέθηκε την κάλυψη του κόστους έκδοσης του νέου πανηγυρικού 16ου τόμου των "Καλυμνιακών Χρονικών"(της ετήσιας έκδοσης του Αναγνωστηρίου) , στον οποίον θα συμπεριλαμβάνονται και οι ανακοινώσεις της ημερίδας. Ο δήμαρχος Καλύμνου Γιώργος Ρούσσος προχώρησε περισσότερο εκφράζοντας αυτό που ο λαός του τόπου, και όχι μόνο, αναγνωρίζει.

"Πρόκειται για έναν συνεπή θεσμό που ταυτίζεται με την εξέλιξη του νησιού. Δεν πρόκειται για έναν απολογισμό αλλά για ένα ξεκίνημα και μάλιστα σε μια Κάλυμνο που περνά τα δύσκολα, περιμένοντας τα μέγιστα".



Το εξώφυλλο του προγράμματος των επετειακών εκδηλώσεων του Αναγνωστηρίου

Ο κ. Ρούσσος ανήγγειλε τη χρηματοδότηση της έκδοσης του "Σπογγαλιευτικού Κανονισμού" ο οποίος μαζί με τον ήδη εκδοθέντα από το Αναγνωστήριο "Κανονισμό της Δημογεροντίας", αποτελούν τους δύο καταστατικούς χάρτες με τους οποίους πορεύτηκε το νησί στα δύσκολα χρόνια της οθωμανικής και της ιταλικής κατοχής. Παρέστησαν ακόμη η Έπαρχος κ. Χρυσούλα Σιφουνιού, οι πρώην δήμαρχοι κ. κ. Διακομιχάλης και Ζαΐρης, δημοτικοί σύμβουλοι και πλήθος κόσμου.

Ο Πρόεδρος του Αναγνωστηρίου κ. Γιάννης Θ. Πατέλης, είπε μεταξύ άλλων πως αυτός ο φορέας " πορεύτηκε μέσα από το καμίνι του χρόνου, αντιμετωπίζοντας δύο κατακτητές, Τούρκους και Ιταλούς, και δύο Παγκόσμιους Πολέμους, και καταφέρνει σήμερα, μέσα από την πνευματική δραστηριότητα του να ατενίζει με σιγουριά το μέλλον από το μετερίζι ενός αιώνα πολυκύμαντης και καρποφόρου δράσης.

Για το θεσμό των Αναγνωστηρίων και εν γένει την πνευματική και εκπαιδευτική εικόνα στο Αιγαίο μίλησαν οι: Ευαγγελία Αχλάδη, ιστορικός, Νίκος Βαρδιάμπασης, συγγραφέας - δημοσιογράφος, Γιάννης Χατζηβασιλείου, φιλόλογος, Χριστόδουλος Λάνδρος, φιλόλογος και προϊστάμενος Γ.Α.Κ. Σάμου, Νίκος Νικολάου, πρόεδρος της Στέγης Γραμμάτων και Τεχνών Δωδεκανήσου, Κώστας Αγαπητίδης, πρόεδρος των Συμαίων "Ο Πανορμίτης" και του Πολιτιστικού Ιδρύματος "Κλεόβουλος ο Λίνδιος", Μιχάλης Σκανδαλίδης, εκπαιδευτικός και συγγραφέας Χάρης Κουτελάκης, Δρ Αρχαιολογίας –Σχολικός Σύμβουλος, Κυριάκος Χατζηδάκης, γυμνασιάρχης, Δημήτρης Κωστόπουλος προϊστάμενος Γ.Α.Κ. Λέρου, Βασίλης Χατζηβασιλείου, δικηγόρος –συγγραφέας και Κώστας Σκανδαλίδης Γ.Γ.Δήμου Ροδίων και Πρόεδρος του Δ.Κ.Λ.Μ.Ρ. Χαιρέτισαν δε ο πρόεδρος του Πν. Ομίλου Κώων ο ΦΙΛΗΤΑΣ κ. Κώστας Ζαμάγιας και ο εκπρόσωπος της Ένωσης Καλυμνίων Ρόδου κ. Γεώργιος Βούης.

Το πρόγραμμα των εκδηλώσεων περιελάμβανε: συναυλία της Δημοτικής χορωδίας Καλύμνου υπό την διεύθυνση του κ. Γιώργου Χατζηθεοδώρου στο κινηματοθέατρο "Σπλέντιτ" με τραγούδια των Χατζηδάκι, Κουγιουμτζή και άλλων, λειτουργία και επιμνημόσυνη δέηση υπέρ των ιδρυτών και προέδρων του Αναγνωστηρίου στην Μονή του Αγίου Σάββα η οποία αποτελεί ένα ακόμη κάστρο της Ορθοδοξίας, ξενάγηση στο μουσείο της από τον ίδιο τον Σεβ. Μητροπλίτη κ. Νεκτάριο, περιήγηση των φιλοξενουμένων στο νησί, απονομή αναμνηστικών στους διατελέσαντες συμβούλους και προέδρους και χορηγούς του Αναγνωστηρίου και παράσταση με λόγο και εικόνα, χορό και τραγούδια της Δωδεκανήσου και της Μικράς Ασίας από το Λύκειο Ελληνίδων –Παράρτημα Καλύμνου.

Πηγή: AEGEAN TIMES

SEA STAR

ΤΕΤΡΑΗΜΕΡΗ ΕΚΔΡΟΜΗ ΣΤΗ ΣΑΜΟ

Οπως κάθε χρόνο έτσι και τώρα μετά το τέλος της τουριστικής σεζόν ήρθε και η δική μας στιγμή να βρεθούμε όλοι μαζί κάτοικοι και φίλοι της Τήλου σε μια εκδρομή μόνο για μας

Στις 22 Οκτωβρίου ημέρα Παρασκευή θα ταξιδέψουμε με το καμάρι μας το πλοίο **SEA STAR** στη **ΣΑΜΟ** για να περάσουμε ωραία και να ευχηθούμε... "να είμαστε καλά και να βρισκόμαστε".

Πρόγραμμα:
- Αναχώρηση από Ρόδο την Παρασκευή **22/10/2004** στις 16.00
- Επιστροφή στη Ρόδο την Δευτέρα **25/10/2004** το βράδυ.
- Κόστος εκδρομής συμπεριλαμβανομένων εισιτηρίων πλοίου, δωμάτιο σε ξενοδοχείο της Σάμου με πρωινό, **160 ευρώ.**

Για περισσότερες πληροφορίες και κρατήσεις θέσεων παρακαλούμε επικοινωνείτε με τα τηλ.: **2246044000 ΤΗΛΟΣ** και **ΡΟΔΟΣ 2241078052**

Σας περιμένουμε όλους!!!

Hotel Savelen

Αναλαμβάνουμε
*γάμους - βαπτίσεις σε ένα ειδυλλιακό περιβάλλον στο χώρο της πισίνας με πλούσιο μπουφέ με περισσότερες από **20** διαφορετικές ποικιλίες **και κυρίως** γεύμα κατ' επιλογή.*

ΚΑΘΕ ΣΑΒΒΑΤΟ ΕΛΛΗΝΙΚΗ ΒΡΑΔΙΑ ΑΠΟ ΤΙΣ 21.00

ΠΑΡΑΔΕΙΣΙ-ΡΟΔΟΣ

Στην καταπληκτική τιμή των 11 ευρώ το άτομο

Πληρ. κ. Καραγιάννη Μιχάλη
τηλ. 2241081855 και 6932288057

ΕΛΛΗΝΙΚΗ ΔΗΜΟΚΡΑΤΙΑ
ΠΕΡΙΦΕΡΕΙΑ ΝΟΤΙΟΥ ΑΙΓΑΙΟΥ - ΝΟΜΟΣ ΔΩΔΕΚΑΝΗΣΟΥ

ΔΗΜΟΣ ΙΑΛΥΣΟΥ

ΙΣΟΛΟΓΙΣΜΟΣ ΤΗΣ 31ης ΔΕΚΕΜΒΡΙΟΥ 2002 2η ΔΙΑΧΕΙΡΙΣΤΙΚΗ ΧΡΗΣΗ (1 Ιανουαρίου 2002 - 31 Δεκεμβρίου 2002) ΣΕ ΕΥΡΩ

ΕΝΕΡΓΗΤΙΚΟ	Ποσά κλειόμενης χρήσης			Ποσά προηγούμενης χρήσης		
				Αξία κτήσης	Αποσβέσεις	Αναπόσβ. αξία
Β ΕΞΟΔΑ ΕΓΚΑΤΑΣΤΑΣΗΣ						
4. Λοιπά εξοδα εγκατάστασης	15.530,36	10.790,48	4.739,88	15.530,36	6.131,37	9.398,99
Γ ΠΑΓΙΟ ΕΝΕΡΓΗΤΙΚΟ						
ΙΙ Ενσώματες ακινητοποιήσεις						
1. Γήπεδα - οικόπεδα	7.193.022,00	0,00	7.193.022,00	7.193.022,00	0,00	7.193.022,00
1α Πλατείες - Πάρκα - Παιδότοποι κοινής χρήσης	138.087,66	56.298,16	81.789,50	130.660,93	45.414,16	85.246,77
1β. Οδοί - Οδοστρώματα κοινής χρήσης	2.209.009,03	829.820,16	1.379.188,87	2.032.693,61	660.496,80	1.372.196,81
1γ. Πεζοδρόμια κοινής χρήσης	383.366,48	70.270,52	313.095,96	211.335,36	52.666,28	158.669,08
3. Κτήρια - Εγκαταστάσεις κτιρίων - Τεχνικά έργα	6.793.101,82	2.331.006,94	4.462.094,88	6.260.746,72	1.780.744,07	4.480.002,65
3α. Κτηριακές εγκαταστάσεις κοινής χρήσης	1.659,77	348,59	1.311,18	1.659,77	149,39	1.510,38
3β. Εγκαταστάσεις ηλεκτροφωτισμού κοινής χρήσης	887.826,44	329.509,03	558.317,41	870.281,98	257.014,51	613.267,47
4. Μηχανήματα και λοιπός μηχανονολογικός εξοπλισμός	269.413,27	71.445,45	197.967,82	170.207,13	37.191,40	133.015,74
5. Μεταφορικά μέσα	506.445,81	207.855,01	298.590,80	215.731,20	179.199,86	36.531,34
6. Έπιπλα και λοιπός εξοπλισμός	359.032,38	250.371,70	108.660,68	283.627,57	207.326,44	76.301,13
7. Ακινητοποιήσεις υπό εκτέλεση	5.077.868,44	0,00	5.077.868,44	4.163.311,96	0,00	4.163.311,96
Σύνολο ακινητοποιήσεων (ΓΙΙ)	23.818.833,10	4.146.925,56	19.671.907,54	21.533.278,23	3.220.202,91	18.313.075,33
ΙΙΙ Τίτλοι πάγιας επένδυσης και άλλες μακροπρόθεσμες χρηματοοικονομικές απαιτήσεις						
1. Τίτλοι πάγιας επένδυσης		2.033.481,46			2.033.481,38	
μείον: Προβλέψεις για υποτίμηση		1.974.787,30	58.694,16	5.167.814,00	1.974.787,30	58.694,08
Σύνολο πάγιου ενεργητικού (ΓΙ + ΓΙΙΙ)			19.730.601,70	15.166,00		18.371.769,41
Δ ΚΥΚΛΟΦΟΡΟΥΝ ΕΝΕΡΓΗΤΙΚΟ				5.182.980,00		
ΙΙ Απαιτήσεις						
1. Απαιτήσεις από πώληση αγαθών και υπηρεσιών			4.818.998,08			4.279.675,99
6. Λογαριασμοί διαχείρισης προκαταβολών & πιστώσεων			0,00			2.934,70
11. Χρεώστες διάφοροι			554,35			0,00
			4.819.552,43			4.282.610,69
ΙΙΙ Χρεώγραφα						
1. Μετοχές		52.902,75			38.033,75	
μείον: Προβλέψεις για υποτίμηση		38.033,75	14.869,00		38.033,75	0,00
ΙV Διαθέσιμα						
1. Ταμείο			9.005,87			4.240,73
3. Καταθέσεις όψεως και προθεσμίας			279.342,05			755.406,44
			288.347,92			759.647,17
Σύνολο κυκλοφορούντος ενεργητικού (ΔΙΙ + ΔΙΙΙ + ΔΙV)			5.122.769,35			5.042.257,87
ΓΕΝΙΚΟ ΣΥΝΟΛΟ ΕΝΕΡΓΗΤΙΚΟΥ (Β + Γ + Δ)			**24.858.110,93**			**23.423.426,27**

ΠΑΘΗΤΙΚΟ	Ποσά κλειόμ χρ.	Ποσά προηγ χρ.
Α ΙΔΙΑ ΚΕΦΑΛΑΙΑ		
Ι Κεφάλαιο		
1. Καταβλημένο	14.624.030,98	14.623.771,22
ΙΙ Διαφορές αναπροσαρμογής και επιχορηγήσεις επενδύσεων		
4. Επιχορηγήσεις επενδύσεων	4.453.719,36	4.453.719,36
ΙV Αποτελέσματα εις νέο		
Πλεόνασμα χρήσης εις νέο	3.423.733,27	1.950.681,50
Σύνολο ιδίων κεφαλαίων (ΑΙ + ΑΙΙ + ΑΙV)	22.501.483,61	21.028.172,07
Γ ΥΠΟΧΡΕΩΣΕΙΣ		
Ι Μακροπρόθεσμες υποχρεώσεις		
3α. Δάνεια Ταμείου Παρακατ. και Δανείων	407.783,81	422.949,81
ΙΙ Βραχυπρόθεσμες υποχρεώσεις		
1. Προμηθευτές	1.719.447,82	1.195.766,67
5. Υποχρεώσεις από φόρους-τέλη	17.440,94	83.535,84
6. Ασφαλιστικοί Οργανισμοί	83.473,43	133.277,56
7. Μακροπρόθεσμες υποχρεώσεις πληρωτέες στην επόμενη χρήση	15.166,00	14.173,83
11. Πιστωτές διάφοροι	113.315,32	545.550,49
	1.948.843,51	1.972.304,38
Σύνολο υποχρεώσεων (ΓΙ + ΓΙΙ)	2.356.627,32	2.395.254,20
ΓΕΝΙΚΟ ΣΥΝΟΛΟ ΠΑΘΗΤΙΚΟΥ (Α+Γ)	**24.858.110,93**	**23.423.426,27**

ΚΑΤΑΣΤΑΣΗ ΛΟΓΑΡΙΑΣΜΟΥ ΑΠΟΤΕΛΕΣΜΑΤΩΝ ΧΡΗΣΗΣ
31ης Δεκεμβρίου 2002 (1 Ιανουαρίου 2002 - 31 Δεκεμβρίου 2002)

Ι. ΑΠΟΤΕΛΕΣΜΑΤΑ ΕΚΜΕΤΑΛΛΕΥΣΗΣ						
1. Έσοδα από πώληση αγαθών και υπηρεσιών		3.901.655,92			3.766.857,81	
2. Έσοδα από φόρους - εισφορές - πρόστιμα - προσαυξήσεις		1.911.916,55			1.503.780,97	
3. Τακτικές επιχορηγήσεις από τακτικό προϋπολογισμό		853.230,36	6.666.802,83		562.715,12	5.833.353,90
Μείον: Κόστος αγαθών και υπηρεσιών			5.814.643,75			4.329.636,01
Μικτά αποτελέσματα (πλεόνασμα) εκμετάλλευσης			852.159,08			1.503.717,89
Πλέον: Άλλα έσοδα			565.515,60			327.600,50
Σύνολο			1.417.674,68			1.831.318,39
Μείον: 1. Έξοδα διοικητικής λειτουργίας		66.185,71			73.245,40	
3. Έξοδα λειτουργίας δημοσίων σχέσεων		186.149,65	252.335,36		209.766,30	283.011,70
Μερικά αποτελέσματα (κέρδη) εκμετάλλευσης			1.165.339,32			1.548.306,69
Πλέον:						
4. Πιστωτικοί τόκοι και συναφή έσοδα		6.112,24			5.919,27	
Μείον:						
3. Χρεωστικοί τόκοι και συναφή έξοδα		32.427,59	-26.315,35		32.959,74	-27.040,47
Ολικά αποτελέσματα (κέρδη) εκμετάλλευσης			1.139.023,97			1.521.266,22
ΙΙ. ΠΛΕΟΝ: ΕΚΤΑΚΤΑ ΑΠΟΤΕΛΕΣΜΑΤΑ						
1. Έκτακτα και ανόργανα έσοδα	2.586,42			6.200,47		
3. Έσοδα προηγουμένων χρήσεων	422.485,21	425.071,63		517.128,36	523.328,83	
Μείον:						
1. Έκτακτα και ανόργανα έξοδα	558,94			1.373,19		
3. Έξοδα προηγουμένων χρήσεων	90.484,89	91.043,83	334.027,80	92.540,36	93.913,55	429.415,28
Οργανικά και έκτακτα αποτελέσματα (κέρδη)			1.473.051,77			1.950.681,50
Μείον:						
Σύνολο αποσβέσεων παγίων στοιχείων		1.025.310,33			802.506,54	
Μείον: Οι ενσωματωμένες στο λειτουργικό κόστος		1.025.310,33	0,00		802.506,54	0,00
ΚΑΘΑΡΑ ΑΠΟΤΕΛΕΣΜΑΤΑ (πλεόνασμα) ΧΡΗΣΗΣ			**1.473.051,77**			**1.950.681,50**

ΠΙΝΑΚΑΣ ΔΙΑΘΕΣΗΣ ΑΠΟΤΕΛΕΣΜΑΤΩΝ

Κ	Καθαρά αποτελέσματα (πλεόνασμα) χρήσης	1.473.051,77	1.950.681,50
Χ			
Γ	Πλέον: Υπόλοιπο αποτελεσμάτων (πλεο-	1.950.681,50	0,00
Υ	νασμάτων) προηγουμένων χρήσεων	3.423.733,27	1.950.681,50
Γ	Πλεόνασμα εις νέο		

ΙΑΛΥΣΟΣ 3 Ιουνίου 2004

Ο Δήμαρχος

Στέργος Σ. Στάγκος

Ο Υπεύθυνος Διπλογραφικού

Μιχαήλ Α. Στάγκος

Ο Συντάξας Οικονομολόγος

Μιχάλης Γ. Σάββας

COROLLA VERSO: Το νέο επταθέσιο οικογενειακό αυτοκίνητο
Ελάτε για ένα TEST DRIVE

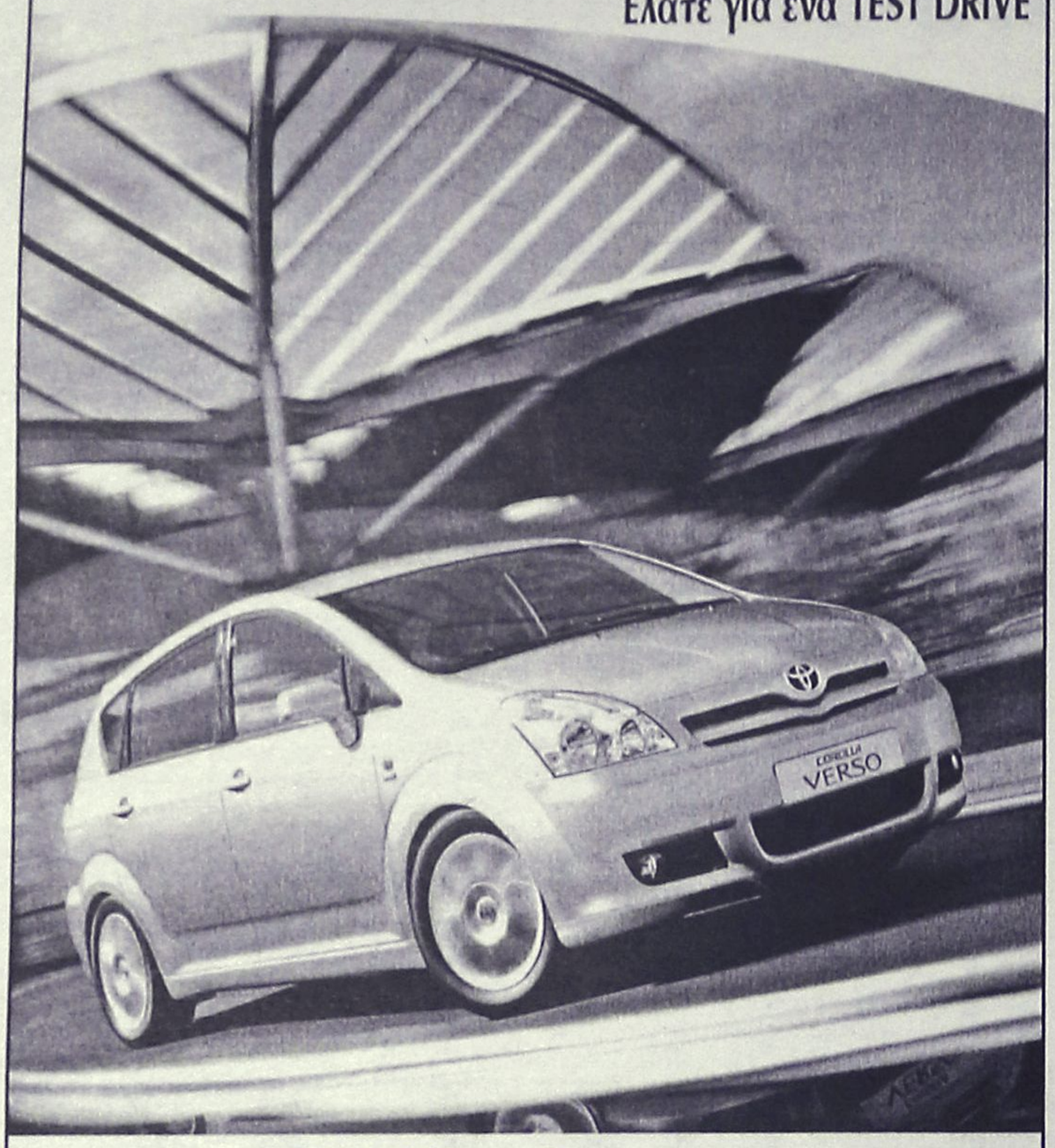

ΞΕΝΑΚΗΣ α.ε.β.ε.
Εξουσιοδοτημένος έμπορος και after sales
ΤΟΥΟΤΑ στα Δωδεκάνησα
Λεωφόρος Ρόδου - Λίνδου 220
Τηλ: 22410 62211

TOYOTA

Την περασμένη Δευτέρα στην Παναγιά του Κάστρου

Βραδιά γεμάτη μουσική

Κατέπληξε η υψίφωνος Marina Krilovici

Μια καταπληκτική συναυλία είχε την ευκαιρία να απολαύσει το φιλόμουσο κοινό της Ρόδου την περασμένη Δευτέρα στην Παναγιά του Κάστρου.

Η υψίφωνος Marina Krilovici ερμήνευσε άριες αντίκες και άριες από όπερες και μιούζικαλς με την συνοδεία του αξιόλογου πιανίστα Δημήτρη Γιάκα .

Το φεστιβάλ «ΗΜΕΡΕΣ ΜΟΥΣΙΚΗΣ» που διοργανώνει ο ΠΟΛΙΤΙΣΤΙΚΟΣ ΟΡΓΑΝΙΣΜΟΣ ΔΗΜΟΥ ΡΟΔΙΩΝ σε συνεργασία με την Εταιρία Συναυλιών Φορμιγξ η οποία ίδρυσε και διοργανώνει το φεστιβάλ αυτό με καλλιτεχνικό διευθυντή τον Τάσο Βενετοκλή, συνεχίζεται ΣΗΜΕΡΑ το βράδυ στις 9 στο ΠΑΛΑΤΙ ΤΟΥ ΜΕΓΑΛΟΥ ΜΑΓΙΣΤΡΟΥ με την ΟΡΧΗΣΤΡΑ AMADEUS της Σόφιας. Αποκλειστικός χορηγός του φεστιβάλ «ΗΜΕΡΕΣ ΜΟΥΣΙΚΗΣ» είναι το Hilton Rhodes Resort.



Η ορχήστρα AMADEUS ιδρύθηκε το Νοέμβριο του 1995 και συγκεντρώνει μερικούς από τους σημαντικότερους μουσικούς των μεγαλύτερων ορχηστρών της Βουλγαρίας, καθηγητές από την προκλασική ως τη σύγχρονη εποχή. Η ορχήστρα έχει πραγματοποιήσει εμφανίσεις σε πολλές ευρωπαϊκές χώρες, καθώς και στην Ελλάδα στο φεστιβάλ Ναυπλίου, στο Μέγαρο Μουσικής Θεσσαλονίκης, στη Σάμο, στη Σύμη και αλλού.

Καλλιτεχνικός διευθυντής και μόνιμος μαέστρος της ορχήστρας είναι ο SILVEN SIMEONOV.

Το φεστιβάλ «ΗΜΕΡΕΣ ΜΟΥΣΙΚΗΣ» ολοκληρώνεται την ΠΑΡΑΣΚΕΥΗ 8 ΟΚΤΩΒΡΙΟΥ στο ΠΑΛΑΤΙ ΤΟΥ ΜΕΓΑΛΟΥ ΜΑΓΙΣΤΡΟΥ στις 21:00 με δεύτερη εμφάνιση της ΟΡΧΗΣΤΡΑΣ AMADEUS της Σόφιας. Θα παρουσιάσει συνθέσεις από την εποχή του Μπαρόκ και του κλασικισμού μέχρι τον 20ό αιώνα.

ΚΕΝΤΡΑ ΕΚΜΑΘΗΣΗΣ ΠΛΗΡΟΦΟΡΙΚΗΣ

FUTUREKIDS®

ΓΙΑ ΠΑΙΔΙΑ ΚΑΙ ΕΝΗΛΙΚΕΣ

ΕΝΑΡΞΗ ΜΑΘΗΜΑΤΩΝ
20 ΣΕΠΤΕΜΒΡΙΟΥ

University of Cambridge
International Examinations

ECDL HELLAS

Λ. ΕΛΕΥΘΕΡΙΑΣ 95 ΚΡΕΜΑΣΤΗ
ΦΙΛΕΡΗΜΟΥ 8 ΙΑΛΥΣΟΣ
ΤΗΛ: (22410) 98285-98010
e-mail:future30@acn.gr
www.futurelabs.gr

MEDI-ANATOMIC-HEALTH
ΗΛΕΚΤΡΟΝΙΚΟΣ ΠΕΛΜΑΤΟΓΡΑΦΟΣ-ΚΑΤΩ ΑΚΡΩΝ
ΚΕΝΤΡΟ-ΟΡΘΟΠΕΔΙΚΟΥ-ΥΠΟΔΗΜΑΤΟΣ
foot care
Comfortable shoes
ΕΜΠΟΡΙΑ-ΔΙΑΝΟΜΕΣ-ΟΡΘΟΠΕΔΙΚΩΝ-ΑΘΛΗΤΙΑΤΡΙΚΩΝ-ΠΑΡΑΦΑΡΜΑΚΕΥΤΙΚΩΝ-ΚΑΛΛΥΝΤΙΚΩΝ-ΕΙΔΩΝ
ΒΑΣ.ΗΡΑΚΛΕΙΟΥ-32-ΡΟΔΟΣ-85100-ΤΗΛ/FAX.2241036380.ΑΦΜ.016348256 ΔΟΥ.ΡΟΔΟΥ e.mail.stavrasj@otenet.gr
ΠΛΗΡΕΙΣ ΓΚΑΜΑ-ΟΡΘΟΠΕΔΙΚΩΝ ΕΙΔΩΝ ΙΑΤΡΙΚΟΥ ΚΑΙ ΝΟΣΟΚΟΜΕΙΑΚΟΥ ΕΞΟΠΛΙΣΜΟΥ
ΠΙΣΤΟΠΟΙΗΤΙΚΟ ΔΙΑΣΦΑΛΙΣΗΣ ΠΟΙΟΤΗΤΑΣ-ΕΝ-ISO-9001 V-306. ΚΑΙ ΜΕ ΕΠΑΓΓΕΛΜΑΤΙΚΗ ΣΥΝΕΙΔΗΣΗ ΚΑΙ ΑΞΙΟΠΡΕΠΕΙΑ ΜΕΤΑ ΤΗΝ 25η ΠΕΙΡΑ ΜΟΥ ΣΤΟΝ ΦΑΡΜΑΚΕΥΤΙΚΟ ΧΩΡΟ.
ΥΠΕΥΘΗΝΟΣ ΚΑΤΑΣΤΗΜΑΤΟΣ-ΣΤΑΥΡΑΣ Σ. ΙΩΑΝΝΗΣ ΔΙΠΛ/ΧΟΣ Β/Σ ΦΑΡΜΑΚΟΠΟΙΟΣ



ΑΝΑΤΟΜΙΚΟ ΜΑΞΙΛΑΡΙ ΥΠΝΟΥ-
Reform- ΘΕΡΑΠΕΥΗ-ΠΡΟΛΑΜΒΑΝΗ-
ΝΕΥΡΑΛΙΕΣ-ΠΟΝΟΚΕΦΑΛΟΥΣ-ΑΥΧΕΝΙΚΟ ΣΥΝΔΡΟΜΟ
-ΣΠΟΝΔΥΛΑΘΡΙΤΙΔΑ-ΚΕΦΑΛΑΛΓΙΕΣ



ΑΠΟΚΛΕΙΣΤΙΚΟΣ ΑΝΤΙΠΡΟΣΩΠΟΣ ΤΗΣ -DRUCKER- ΣΤΑ ΔΩΔΕΚΑΝΗΣΑ
ΟΡΘΟΠΕΔΙΚΑ και ΑΝΑΤΟΜΙΚΑ-ΥΠΟΔΗΜΑΤΑ-
Pinoso's Original
ΕΙΔΙΚΗΣ ΚΑΤΑΣΚΕΥΗΣ ΜΕ ΑΠΟΣΠΟΜΕΝΟ ΠΑΤΟ-
ΑΜΕΣΗ ΑΠΟΚΑΤΑΣΤΑΣΗ ΤΩΝ ΠΡΟΒΛΗΜΑΤΩΝ ΣΑΣ.
ΓΙΑ ΠΑΙΔΙΑ ΜΕ ΟΡΘΟΠΑΙΔΙΚΑ ΠΡΟΒΛΗΜΑΤΑ.
ΓΙΑ ΠΑΡΑΜΟΡΦΩΣΕΙΣ ΤΩΝ ΚΑΤΩ ΑΚΡΩΝ.
ΓΙΑ ΔΙΑΒΗΤΙΚΟΥΣ ΑΣΘΕΝΕΙΣ.





ΕΙΔΙΚΕΣ ΚΑΤΑΣΚΕΥΕΣ ΟΡΘΟΠΕΔΙΚΩΝ ΠΑΠΟΥΤΣΙΩΝ
ΟΛΑ ΤΑ ΠΡΟΙΟΝΤΑ ΤΗΣ- ANATOMIC- HELP ΣΤΑ ΕΠΙΛΕΓΜΕΝΑ ΦΑΡΜΑΚΕΙΑ ΣΑΣ.
ΓΙΑΤΙ ΜΟΝΟ Ο ΦΑΡΜΑΚΟΠΟΙΟΣ ΕΙΝΑΙ ΣΥΜΒΟΥΛΟΣ ΣΤΟ ΟΡΘΟΠΕΔΙΚΟ ΣΑΣ ΠΡΟΒΛΗΜΑ ΑΥΤΟΣ ΣΑΣ ΓΝΩΡΙΖΕΙ ΚΑΛΑ.
ΜΕ ΕΠΑΓΓΕΛΜΑΤΙΚΗ ΣΥΝΕΙΔΗΣΗ -ΣΕΒΑΣΜΟ ΚΑΙ ΜΕ 25ετη ΠΕΙΡΑ ΣΤΟ ΟΡΘΟΠΕΔΙΚΟ ΑΝΑΤΟΜΙΚΟ ΚΑΙ ΦΑΡΜΑΚΕΥΤΙΚΟ ΧΩΡΟ - ΡΩΤΗΣΤΕ ΜΑΣ ΕΧΟΥΜΕ ΠΑΝΤΑ ΤΗ ΛΥΣΗ.

Η ΤΕΧΝΟΛΟΓΙΑ ΤΟΥ ΑΥΡΙΟ ΣΗΜΕΡΑ

VERO PC MAXSTATION

VERO PC ΜΕ ATHLON 64 3200+
Πλήρες συμβατός με εφαρμογές 32 & 64bit

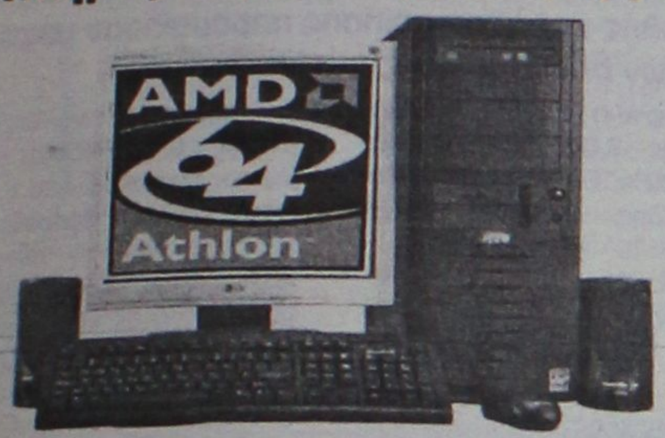

1.137 €
34,74 € τό μήνα

Για το γραφείο, το σχολείο & το σπίτι ο συνεργάτης που ξεχωρίζει για την ποιότητα κατασκευής, τις άριστες επιδόσεις και διασφαλίζει το μέλλον

AMD Athlon 64™ 3200+ CPU με Τεχνολογία HyperTranport™, Cool 'n' Quiet,
Αυξημένη προστασία από ιούς, Μνήμη 512MB DDR-400
VeroStation2 Case με τροφοδοτικό Heroichi 350W PFC Silent
MSI Mainboard K8N NEO FSR (NVIDIA nForce3 Chipset)
με υποστήριξη Firewall και Raid, με 8x USB2.0 ports
Σκληρός δίσκος Samsung 80GB/7200rpm, 8MB Cache S-ATA 150MB/s
VGA MSI NIVIDIA GeForce FX-5500 με 128MB TV-out
DVD+-RW LG 12xταχύτητας dual & dual layer 8,5GB, Sound 5.1/6-Channels
Floppy 1,44MB, Fax Modem 56K/V.92, Ethernet 10/100/1000
Black Optical Mouse, PVC Mouseped & Black Keyboard, Ηχεία TEAC 100W
Microsoft® Windows® XP Home Ελληνικά
ΔΩΡΟ 6-Μήνες σύνδεση με το Internet
3 ΧΡΟΝΙΑ ΠΛΗΡΗΣ ΕΓΓΥΗΣΗ
ΟΘΟΝΗ 17" LG 1715S TFT-LCD Silver/Special Edition
με 3 χρόνια εγγύηση στο χώρο σας και εγγύηση μηδενικού καμένου pixel

Υπερράσιμε με την Τιμή μας!! Οι τιμές τις μετρητοίς δεν συμπεριλαμβάνουν ΦΠΑ. Οι τιμές των 48 δόσεων συμπεριλαμβάνουν 13% ΦΠΑ.

Information Systems SYNCOM
Η ΑΛΛΗ ΔΙΑΣΤΑΣΗ ΤΗΣ ΤΕΧΝΟΛΟΓΙΑΣ

Κ. ΥΔΡΑΙΟΥ 28 ΡΟΔΟΣ
ΤΗΛ. 22410.70160-1-2

Το Lancer επέστρεψε. Η τελευταία εξέλιξη ενός από τα πιο επιτυχημένα αυτοκίνητα ράλι της ιστορίας, είναι γεγονός. Μία βόλτα αρκεί για να διαπιστώσετε τη μοναδική οδηγική συμπεριφορά του, που οφείλεται στη σπορ ρύθμιση της ανάρτησης, την αθόρυβη οδήγηση, που προσφέει η εξαιρετική μόνωση αλλά και τον πλούσιο στάνταρ εξοπλισμό. Αξιζε η αναμονή; Σίγουρα.

Αποκτήστε τώρα το νέο LANCER 1,6 lt από €15,480

LANCER. ΤΟ ΝΕΟ MITSUBISHI

MITSUBISHI MOTORS

ΧΡΟΝΙΑ ΕΓΓΥΗΣΗ

ΚΑΛΛΙΓΑΣ Θ. & Ι. Α.Ε.Β.Ε., ΕΠΙΣΗΜΟΣ ΕΜΠΟΡΟΣ MITSUBISHI MOTORS Ν. ΔΩΔΕΚΑΝΗΣΟΥ,
Λ. ΡΟΔΟΥ - ΛΙΝΔΟΥ 138, Τ.Κ. 851 00 ΡΟΔΟΣ, ΤΗΛ.: 22410 67440, FAX: 22410 68462,
e-mail: kaligcar@otenet.gr

Ο 70χρονος Nicomede Bono

Στην Κάρπαθο αναζητά τις ρίζες του Ιταλός!

Ηρθε στο νησί το καλοκαίρι για έρευνες

Κατά το διάστημα της Ιταλοκρατίας γύρω στους 100.000 Ιταλοί, πολίτες και στρατιωτικοί, πέρασαν από τα Δωδεκάνησα. Μεταξύ αυτών και μερικές χιλιάδες παιδιά, αρκετά των οποίων γεννήθηκαν στα νησιά μας. Δεκαετίες αργότερα ορισμένα απ' αυτά επανέρχονται για να γνωρίσουν το τόπο που γεννήθηκαν και πέρασαν τα παιδικά τους χρόνια.

Αυτή η νοσταλγία έφερε στην Κάρπαθο το περασμένο καλοκαίρι τον NICOMEDE BONO. Για να βρούμε τις δωδεκανησιακές ρίζες του Nicomede πρέπει να πάμε πίσω στο 1929, όταν ο πατέρας του έφτασε στην Κάρπαθο.

Στο SONNINO της επαρχίας LATINA, κοντά στη Ρώμη, γεννήθηκε το 1902 ο REMIGIO BONO, και τρία χρόνια αργότερα γεννήθηκε στη γειτονική πόλη BASSIANO ή GUGLIELMA SALVAGNI, που το 1929 ένωσε τη ζωή της μαζί του. Τον ίδιο χρόνο ο BONO διορίστηκε διευθυντής του Ταχυδρομείου Καρπάθου, όπου μετακόμισε με την γυναίκα του.

Επειδή δεν υπήρχε κατάλληλο κτίριο, οι Ιταλοί εγκατέστησαν το ταχυδρομείο στο πρώτο πάτωμα του σπιτιού της Ερνιάς του Γεργατσούλη, και ο BONO έμενε στο δεύτερο πάτωμα με τη γυναίκα του. Σ' αυτό το σπίτι γεννήθηκε το 1930 το πρώτο τους παιδί η MARIA CHRISTINA.

Το 1935 οι Ιταλοί έκτισαν το Διοικητήριο της Καρπάθου, όπου μαζί με τις άλλες υπηρεσίες εγκαταστάθηκε και το Ταχυδρομείο. Στο μεταξύ ο BONO μετακόμισε με την οικογένειά του στο σπίτι της Καλλιόπης Σκευοφύλακα, όπου το 1935 γεννήθηκε ο NICOMEDE.

Ο REMIGIO BONO υπήρξε υπόδειγμα υπαλλήλου αφοσιωμένου στην υπηρεσία του και στην εξυπηρέτηση του πολίτη, και κρατούσε απόσταση από τη πολιτική. Πήρε στην υπηρεσία του αρκετούς Καρπάθιους νέους και τους εκπαίδευσε. Ο Μιχάλης Γιαννάκης έγινε τηλεγραφητής και αργότερα υπηρέτησε στη Λέρο. Ο Λογοθέτης Διακίδης εξελίχθηκε σε διευθυντή του Ταχυδρομείου Καρπάθου, θέση που κρατούσε επί Αγγλοκρατίας και μετά την Ενσωμάτωση της Δωδεκανήσου.

Ο BONO με τη γυναίκα του είχαν καλές σχέσεις με την τοπική κοινωνία και το 1935 στεφάνωσε τον Μανώλη Λυριστή με τη Καλλιόπη Πραξούλη στις Πυλές.

Το 1937 ο BONO μετατέθηκε στην Κάλυμνο όπου ανέλαβε διευθυντής του ταχυδρομείου. Στη Κάλυμνο γεννήθηκε η κόρη τους LILIANA το 1937 και τρία χρόνια αργότερα ο γιος τους PAOLO. Τον ίδιο χρόνο μπήκε η Ιταλία στο Β' Παγκόσμιο πόλεμο και για περισσότερη ασφάλεια έστειλε την οικογένειά του στη πατρίδα του. Αργότερα τον συνέλαβαν οι Γερμανοί και τον έστειλαν σε στρατόπεδο αιχμαλώτων στη Ρόδο.

Μετά την απελευθέρωση οι Άγγλοι τον ελευθέρωσαν και το φθινόπωρο του 1945 επέστρεψε κοντά στην οικογένειά του.

Στο SONNINO γεννήθηκε το τελευταίο του παιδί η LUCIANA το 1950. Εκεί στο πατρικό του σπίτι άφησε και τη τελευταία του πνοή το 1967.

Πέρασαν τα χρόνια και το 1975 η γυναίκα του μαζί με τις κόρες της LULIANA και LUCIANA επισκέφθηκαν την Κάρπαθο. Ζούσαν ακόμη αρκετοί Καρπάθιοι που θυμόντουσαν το πέρασμά τους από το νησί και τους υποδέχθηκαν φιλικά και φιλόξενα. Η GUGLIELNA πέθανε το 1984.

Ο NICOMEDE που πάντα τον έκαιγε η νοσταλγία του γυρισμού πραγματοποίησε το όνειρό του μαζί με του γυναίκα του, το περασμένο καλοκαίρι. Εκεί, μετά από 70 χρόνια, βρήκε ακόμη ανθρώπους που θυμόντουσαν τους γονείς και τη γέννησή του. Πήγε στο Ταχυδρομείο που δούλευε ο πατέρας του, και στις 29 Αυγούστου στο εστιατόριο Εσπερίδες με μια φιλική παρέα εόρταση την 69η επαίτειο των γενεθλίων του. Πήγε στις Πυλές όπου τον φιλοξένησαν η κόρη των κουμπάρων του πατέρα του, η Μαριγούλα μαζί με τον άνδρα της, τον καπετάν Φουντή από τη Κάσο. Η συγκίνησή του αποκορυφώθηκε λίγες μέρες αργότερα όταν ο Μηνάς και η Πόπη Σκευοφύλακα του παρέθεσαν πλουσιοπάροχο δείπνο. Μέσα σε μια εκλεκτή παρέα συγγενών και φίλων ξανεβρέθηκε στο σπίτι που γεννήθηκε. Ψάχνοντας για τις ρίζες του τα βήματά του τον οδήγησαν στο δημαρχείο της Καρπάθου. Το προσωπικό τον αντιμετώπισε με αγάπη και συμπάθεια και προσπάθησαν με κάθε τρόπο να τον εξυπηρετήσουν.

Έψαξαν πάνω από 1.000 δημοτικές κάρτες της εποχής εκείνης αλλά δεν βρέθηκε η δική του. Όπως διαπιστώσαμε οι Ιταλοί έφτιαξαν τα δημοτολόγια στα Δωδεκάνησα το 1938, όταν πιά η οικογένεια του είχε μετακομίσει στη Κάλυμνο. Με τη βοήθεια του κτηνιάτρου κ. Σπανού εντοπίστηκε η κάρτα του θείου του στη Κάλυμνο, εκεί υπάρχει η ελπίδα να βρεθεί και η δική του και των άλλων μελών της οικογένειάς του.

Μετά από δίμηνη παραμονή στην Κάρπαθο επέστρεψε ο NICOMEDE στην Ιταλία με τις πιό όμορφες εντυπώσεις και σχεδιάζει να επιστρέψει του χρόνου για μεγαλύτερο ακόμη χρονικό διάστημα.

ΕΜ. ΚΑΣΣΩΤΗΣ

Αυθεντικά έργα τέχνης στη μεγάλη Gallery

ART CENTER Gallery









ΑΛΕΞΑΝΔΡΟΣ & ΜΑΡΙΑ ΧΩΧΟΥ
Απελλού 42-44 Π.Πόλη • Τηλ.: 22410 75070
Fax: 22410 36009 • E-mail: artcent@otenet.gr

Ανοικτά καθημερινά εκτός Κυριακής. Ωράριο λειτουργίας 10.00 έως 17.00.
Υπόλοιπες ώρες κατόπιν ραντεβού στο τηλέφωνο 2241022419, 6974669921, 6974653070

ΣΩΜΑΤΙΚΟΙ ΠΟΝΟΙ ;

Υπάρχει Ελπίδα !

Δοκιμάστε BOWTECH

Η τεχνική BOWEN είναι μια ολιστική, ήπια, θεραπευτική μέθοδος με δυναμικά αποτελέσματα. Λειτουργεί σαν φυσικό αναλγητικό και φέρνει το σώμα σε ισορροπία. Κλείστε σήμερα ραντεβού για μια εξατομικευμένη θεραπεία.



Η τεχνική BOWEN Εφαρμόζεται κατ' αποκλειστικότητα στο κέντρο μας

Τερζόπουλος Τάσος
Φυσικοθεραπευτής
Αναγνωρισμένος Θεραπευτής BOWEN
Παπαλουκά 19 Α
Τηλ : 22410-20982
Κιν : 6932-560083



ΦΥΣΙΚΟΘΕΡΑΠΕΙΑ
ΜΕΘΟΔΟΣ McKENZIE

Η **μέθοδος McKenzie** είναι γνωστή παγκοσμίως ως η μέθοδος που εμπιστεύονται οι ασθενείς για τα μυοσκελετικά προβλήματα της Σπονδυλικής Στήλης & των Περιφερικών τους Αρθρώσεων και η μέθοδος που προτείνουν οι ορθοπεδικοί και χρησιμοποιούν οι φυσικοθεραπευτές για την αποθεραπεία αυτών των προβλημάτων.

Αναδεικνύει τις δυνατότητες του ασθενούς για θεραπεία **χωρίς φάρμακα κι ενέσεις, ζεστά ή κρύα επιθέματα, ηλεκτροθεραπεία, θελόνες, χειρουργείο** κερδίζοντας έτσι **χρόνο και χρήμα...**

Μπορείς κι εσύ να αρχίσεις να αγαπάς τη Σπονδυλική σου Στήλη και να της συμπεριφέρεσαι όπως πρέπει. Εξάλλου είναι κάτι που θα σε συντροφεύει για όλη σου τη ζωή...

Για πληροφορίες Ρόδου επικοινωνήστε με την:
Πούλιου Αλεξάνδρα
Φυσικοθεραπεύτρια, PT, cred. MDT
Πατρών 5 , 851 00 - Ρόδος
Τηλ. 2241-026960, 6945-786957
Δεκτά Ταμεία: ΤΑΞΥ-ΤΕΒΕ-ΤΑΕ-ΤΥΔΚΥ

ΑΚΟΥΣΤΙΚΑ ΒΑΡΗΚΟΪΑΣ

Από 380 €



Μοναδική Ευκαιρία:
ΑΠΟΣΥΡΕΤΕ
ΤΟ ΠΑΛΙΟ ΣΑΣ ΑΚΟΥΣΤΙΚΟ
ΚΑΙ ΑΠΟΚΤΗΣΤΕ
ΕΝΑ ΣΥΓΧΡΟΝΟ ΜΕ ΚΕΡΔΟΣ
ΜΕΧΡΙ **400 €**

ΚΕΝΤΡΟ ΙΑΤΡΙΚΩΝ ΒΟΗΘΗΜΑΤΩΝ
Εθνικής Αντιστάσεως 11 (πρώην Αννης Μαρίας)
Τηλ: 2241020359 Κιν: 6936.70.60.21
Συμβάσεις με όλα τα ταμεία. - Ειδικές Τιμές για ΟΓΑ
Σε 6 άτοκες δόσεις χωρίς Πιστωτική Κάρτα

Αλλαξαν πορεία χθες οι επενδυτές του ΧΑΑ

Ενδιαφέρον για "μικρές" μετοχές

Οριακή άνοδος του Γενικού Δείκτη σε ποσοστό 0,09%

Η μετατόπιση του επενδυτικού ενδιαφέροντος σε μετοχές μικρής κεφαλαιοποίησης, με πρωταγωνιστές τις μετοχές των Ασφαλειών, των Εκδόσεων - Εκτυπώσεων και των Κατασκευαστικών εταιρειών χαρακτήρισε την εικόνα της χρηματιστηριακής αγοράς κατά τη χθεσινή συνεδρίαση. Ο βασικός χρηματιστηριακός δείκτης και ο δείκτης υψηλής κεφαλαιοποίησης παρουσίασαν μικρές μεταβολές, ενώ μειωμένος παρουσιάσθηκε ο όγκος των συναλλαγών.

Από τις μετοχές της υψηλής κεφαλαιοποίησης σημαντικά κέρδη 3,05% σημείωσε η Ελληνική Τεχνοδομική, με άνοδο 1,37% έκλεισε η Βιοχάλκο, η Coca Cola ενισχύθηκε κατά 0,79%, ενώ από τις τραπεζικές μετοχές ξεχώρισε η Πειραιώς με κέρδη 1,26%. Η Εμπορική έκλεισε με άνοδο 0,67%, ενώ η Εθνική και η Alpha Bank κατέγραψαν υποχώρηση κατά 0,50% και 0,19% αντιστοίχως.

Η μετοχή του ΟΠΑΠ έκλεισε με πτώση 0,37%, ενώ η Γερμανός ενισχύθηκε κατά 0,21%. Η Credit Suisse First Boston διατηρεί τιμήστόχο τα 18,5 ευρώ και τη σύσταση "υπεραπόδοση", ενώ τη σύσταση "αγορά 2" και την τιμή-στόχο των 29 ευρώ διατηρεί για τη μετοχή της Γερμανός η UBS.

Ο Γενικός Δείκτης έκλεισε στις 2.385,56 μονάδες έναντι 2.383,49 μονάδων της προηγουμένης μέρας, σημειώνοντας οριακή άνοδο 2,07 μονάδων ή σε ποσοστό 0,09%.

Ο δείκτης FTSE/ASE 20 έκλεισε στις1.295,55 μονάδες, με οριακή μείωση σε ποσοστό 0,02%, ενώ ο δείκτης FTSE/ASE 40 έκλεισε στις 1.974,30 μονάδες με άνοδο σε ποσοστό 0,13%. Ο δείκτης FTSE/ASE SMALLCAP 80 έκλεισε στις 445,26 μονάδες, με άνοδο σε ποσοστό 0,74%, ενώ ο δείκτης FTSE 140 έκλεισε στις 2.759,49 μονάδες, με άνοδο σε ποσοστό 0,05%.

Από τις 357 μετοχές που διαπραγματεύθηκαν, 185 κινήθηκαν ανοδικά, 107 πτωτικά, ενώ η τιμή 65 παρέμεινε αμετάβλητη. Τη μεγαλύτερη ποσοστιαία άνοδο σημείωσαν οι μετοχές των εταιρειών: Γκάλλης +11,91%, Ιντεάλ(κ) +11,11%, Δέλτα Projects +9,63%, Τζιρακιάν Προφίλ(κ) +9,56%, Τσουκαρίδης +9,09%, Τρία Αλφα(π) +8,99%, ΕΛΒΕ +7,89%, Ευκλείδης +7,69%, Φοίνιξ +7,65% και ΕΤΜΑ(πο) - 7,53%.

Αντιθέτως τις μεγαλύτερες απώλειες σημείωσαν οι μετοχές των εταιρειών: Καραμολέγκος -11,21%, Εμπορικός Δεσμός(πο) +10,20%, Βιοσώλ(πο) -10,00%, Μπάμπης Βωβός -9,09%, Χαλυβδοφύλλων -6,90%, Επίλεκτος -5,56%, Ελβιεμέκ - 4,06%, Αλυσίδα(κ) -4,00%, Promota -3,92% και Optima - 3,79%.

Οι επιμέρους δείκτες έκλεισαν ως εξής:

Τραπεζικός:	4.852,36	-0,19%
Τηλεπικοινωνιών:	945,77	-0,44%
Ασφαλειών:	435,14	+4,11%
Επενδύσεων:	818,27	+0,24%
Κατασκευαστικών:	589,94	+1,34%
Κλωστοϋφαντουργίας:	179,24	+1,05%
Βιομηχανιών:	1.140,46	+0,25%
Συμμετοχών:	1.277,85	+1,44%
Εκδόσεις- Εκτυπώσεις:	326,52	+1,67%
Βασικών Μετάλλων:	375,66	-0,38%
Μη μεταλλικών Ορυκτών:	904,08	-0,52%
Λιανικού Εμπορίου:	927,52	+0,03%
Πληροφορικής:	342,55	+0,14%
Ειδών Λύσεων Πληροφορικής:	201,76	-0,53%
Χονδρικό εμπόριο:	480,82	+0,20%
Τρόφιμα- ποτά:	387,44	+0,93%
Παράλληλης Αγοράς:	124,30	-0,21%
Διυλιστήρια:	1.140,46	+0,64%
Ακίνητης Περιουσίας:	646,63	-6,92%

Η αξία των συναλλαγών ανήλθε στα 99,742 εκατ. ευρώ, εκ των οποίων τα 8,36 εκατ. ευρώ, αφορούσαν προσυμφωνημένες συναλλαγές. Συγκεκριμένα, πραγματοποιήθηκαν ένα πακέτο 106.000 τεμαχίων του ΟΤΕ στα 11,08 ευρώ, ένα πακέτο 200.000 τεμαχίων της Γενικής Τράπεζας στα 7 ευρώ και ένα πακέτο 96.000 τεμαχίων της Alpha Bank στα 21,25 ευρώ. Επίσης έγινε, ένα πακέτο 15.000 τεμαχίων της Coca Cola 3Ε στα 18 ευρώ και δύο πακέτα των 50.000 και 150.000 τεμαχίων της Cosmote στα 13,74 ευρώ, ενώ μετά το τέλος της συνεδρίασης πραγματοποιήθηκε ένα πακέτο 66.000 τεμαχίων του ΟΤΕ στα 11,10 ευρώ.

Το μεγαλύτερο όγκο συναλλαγών κατέγραψαν οι μετοχές: ΑΤΤΙΚΑΤ με 933.175 τεμάχια, Lannet με 841.450, ΟΤΕ με 819.133 και Ipirotiki με 671.592 τεμάχια. Την μεγαλύτερη αξία συναλλαγών σημείωσαν οι μετοχές των εταιρειών:Alpha Bank με 10,560 εκατ. ευρώ, Εθνική με 9,524, ΟΤΕ με 9,114 και Cosmote με 6,771 εκατ. ευρώ.

Η συνολική κεφαλαιοποίηση της αγοράς διαμορφώνεται στα 82,68 δισ. ευρώ.

ΟΡΘΟΠΕΔΙΚΑ - ΙΑΤΡΙΚΑ
ΧΑΡΙΤΟΣ



Ορθοπεδικά είδη & κατασκευές

Εξοπλισμός Ιατρείου & αναλώσιμα



Είδη νοσηλείας κατ' οίκον & μηχανήματα οξυγονοθεραπείας

Ακουστικά Βαρηκοΐας



ΕΛΕΥΘ. ΒΕΝΙΖΕΛΟΥ 6 (Δίπλα στη Ροδιακή Έπαυλη) - ΡΟΔΟΣ
Τηλ.: 22410 24112 Fax: 22410 75969 e-mail: orken@rho.forthnet.gr

INEMA

ΙΑΤΡΙΚΟΣ & ΝΟΣΟΚΟΜΕΙΑΚΟΣ ΕΞΟΠΛΙΣΜΟΣ
17 ΧΡΟΝΙΑ ΕΜΠΕΙΡΙΑΣ από το 1988
ΕΙΜΑΣΤΕ ΟΙ ΜΕΓΑΛΥΤΕΡΟΙ ΠΡΟΜΗΘΕΥΤΕΣ ΙΑΤΡΙΚΟΥ – ΟΡΘΟΠΕΔΙΚΟΥ ΚΑΙ ΝΟΣΟΚΟΜΕΙΑΚΟΥ ΥΛΙΚΟΥ ΣΤΗ ΔΩΔΕΚΑΝΗΣΟ
ΕΜΠΙΣΤΕΥΘΕΙΤΕ ΜΑΣ !!!
ΛΕΜΕΣΣΟΥ 2 ΡΟΔΟΣ ΤΗΛ.22410 32238 – FAX.22410 28484

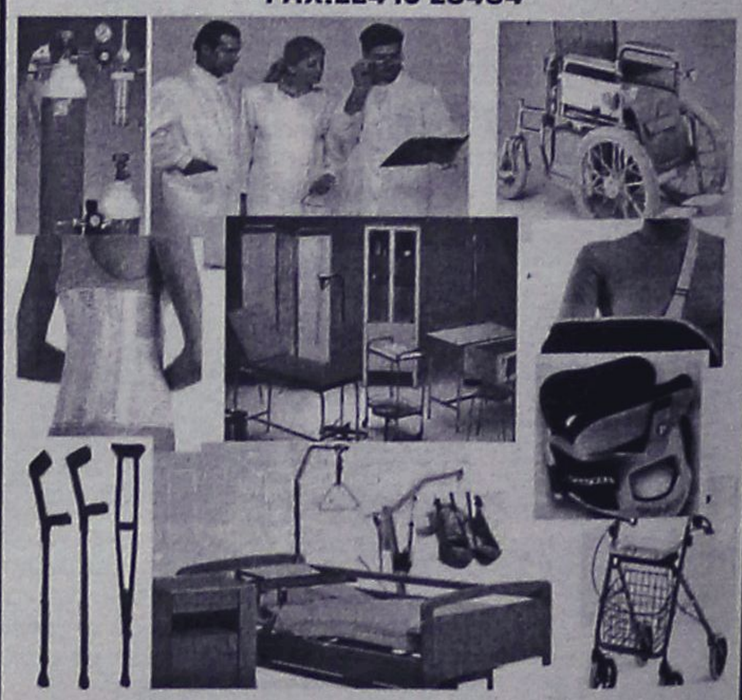

ΑΝΑΠΗΡΙΚΑ ΚΑΡΟΤΣΙΑ–ΒΑΔΙΣΤΙΚΑ -ΟΡΘΟΠΕΔΙΚΑ ΕΙΔΗ–ΜΠΛΟΥΖΕΣ ΙΑΤΡΙΚΕΣ–ΚΑΛΤΣΕΣ ΦΛΕΒΙΤΙΔΑΣ–ΠΕΛΜΑΤΑ–ΟΡΘΟΠΕΔΙΚΑ ΜΑΞΙΛΑΡΙΑ–ΚΡΕΒΑΤΙΑ ΝΟΣΟΚΟΜΕΙΑΚΑ – ΙΑΤΡΙΚΟΣ ΕΞΟΠΛΙΣΜΟΣ ΚΑΙ ΑΝΑΛΩΣΙΜΑ – ΟΡΓΑΝΑ ΧΗΜΕΙΟΥ ΚΑΙ ΚΑΘΕ ΑΛΛΟ ΕΙΔΟΣ ΓΙΑ ΚΑΤ ΟΙΚΟ ΝΟΣΗΛΕΙΑ .

Πάντα με υγείαν...

Ενα σύνηθες γυναικείο πρόβλημα

Τι είναι τα ινομυώματα; Είναι συνηθισμένοι καλοήθεις όγκοι που εμφανίζονται στο 20-25% των γυναικών της αναπαραγωγικής ηλικίας, οι οποίοι δεν πρέπει να μας προκαλούν ιδιαίτερη ανησυχία, καθώς αποτελούνται μόνο από λείες μυικές ίνες και συνδετικό ιστό.

Πολλές φορές μάλιστα παραμένουν αδιάγνωστοι, καθώς δεν δημιουργούν συμπτώματα, οπότε δεν χρειάζεται και θεραπεία!

Συνυπολογίζοντας τις αδιάγνωστες περιπτώσεις μία στις δύο γυναίκες δεν έχουν καθόλου συμπτώματα- οι ειδικοί επισημαίνουν ότι μπορεί να εμφανίζονται και στο 40% των γυναικών.

Γιατί δημιουργούνται;

Εχουν διατυπωθεί διάφορες επιστημονικές θεωρίες για την αιτιολογία των ινομυωμάτων, αλλά το σίγουρο είναι, ότι ενοχοποιούνται και ορμονικοί παράγοντες.

Στις τροφές, κυρίως τις ζωικές, υπάρχουν διάφορες ορμόνες που δίνουν οι κτηνοτρόφοι στα ζώα για να αυξηθεί το βάρος τους αλλά και για διάφορους άλλους λόγους. Επίσης, χημικά οιστρογόνα υπάρχουν και στα φυτοφάρμακα με τα οποία ψεκάζονται τα λαχανικά που τρώμε.

Αυτά τα «ξενοοιστρογόνα» εισέρχονται με τις τροφές στον οργανισμό των γυναικών, με διάφορες επιπτώσεις.

Ποια είναι τα συμπτώματα

- Αίσθημα πίεσης στην περιοχή της κοιλιάς.
- Προβλήματα γονιμότητας.
- Συχνουρία, κατακράτηση ούρων ή ακράτεια.
- Δυσκοιλιότητα.
- Πόνος κατά τη διάρκεια της σεξουαλικής επαφής.
- Αιμορραγία εκτός περιόδου ή κατά τη διάρκεια της εγκυμοσύνης (πολλές γυναίκες καταλαβαίνουν ότι έχουν ινομυώματα κατά τη διάρκεια της εγκυμοσύνης, καθώς οι ορμονικές αλλαγές επηρεάζουν αυτά τα ογκίδια που μπορεί να αρχίσουν να αυξάνονται σε όγκο και να αιμορραγούν).

Η διάγνωση

Τα ινομυώματα διαγιγνώσκονται σχετικά εύκολα και με πολλούς τρόπους, τονίζει ο κ. Γκικόντες, όπως:

- Με υπερηχογράφημα.
- Κατά τη διάρκεια χειρουργικής επέμβασης.
- Με λαπαροσκόπηση.
- Με τα συμπτώματα που προκαλούν.
- Με εξέταση ρουτίνας από το γυναικολόγο.

Οι θεραπείες

Ανάλογα με το μέγεθος των ινομυωμάτων, την ηλικία της γυναίκας, αλλά και τα συμπτώματα που προκαλούν υπάρχουν διάφορες θεραπείες, όπως:

- Ορμονοθεραπεία ώστε να συρρικνωθούν.
- Λαπαροσκοπική αφαίρεση.
- Χειρουργική επέμβαση, αν το ινομύωμα είναι μεγάλο ή προκαλεί έντονα συμπτώματα, όπως μεγάλες αιμορραγίες.
- Υστερεκτομή, εάν τα συμπτώματα είναι πολύ έντονα και η γυναίκα βρίσκεται ή πλησιάζει στην εμμηνόπαυση.
- Φυτοθεραπεία. Ο Βρετανός καθηγητής Paul Thomason, ερευνητής της Herbal Research, δοκίμασε με πολύ καλά αποτελέσματα ένα πολυδύναμο σκεύασμα βοτάνων της αγιουβέρδα και της παραδοσιακής κινεζικής ιατρικής, ακόμη και σε περιπτώσεις που δεν ανταποκρίθηκαν στην ορμονοθεραπεία.

Η μουσική δεν ανεβάζει τον δείκτη ευφυίας

Ολες εκείνες τις έρευνες που διατείνονταν ότι η μουσική δρα καταλυτικά καθιστώντας ένα άτομο εξυπνότερο έρχονται να καταρριφθούν με μια καινούργια μελέτη που δημοσιεύτηκε πρόσφατα στη Γερμανία.

Ειδικότερα, ψυχολόγοι από το πανεπιστήμιο του Γκέτινγκεν κατέληξαν στο συμπέρασμα ότι δεν υπάρχει ουσιαστική διαφορά στην ευφυΐα των ατόμων που ασχολούνται και αυτών που δεν ασχολούνται με τη μουσική.

Μόλις πέρυσι μια μελέτη απέδειξε ότι οι επαγγελματίες μουσικοί διαθέτουν περισσότερα φαιά εγκεφαλικά κύτταρα σε σχέση με ερασιτέχνες μουσικούς και με άτομα που δεν ασχολούνται με τη μουσική, αυτό όμως δεν αποτελεί απόδειξη ότι αυτά τα άτομα της πρώτης κατηγορίας διαθέτουν μεγαλύτερη ευφυΐα από τους άλλους.

Στη μελέτη του Γκέντινγκεν οι επιστήμονες εξέτασαν την ευφυΐα 70 μουσικών και 70 ατόμων που δεν ασχολούντο καθόλου με τη μουσική και κατέληξαν σε ένα και μόνο συμπέρασμα: οι μουσικοί μπορούσαν και διάβασαν με άνεση τις νότες.

Οι μουσικοί που μετείχαν στη μελέτη ήταν μαθητές του Μουσικού Λυκείου και του Θεάτρου του Ανόβερου, με τουλάχιστον 10ετείς μουσικές σπουδές και οι μη μουσικοί ήταν φοιτητές διαφόρων τμημάτων του πανεπιστημίου του Γκέτινγκεν.

ΙΑΤΡΙΚΗ ΑΝΑΚΟΙΝΩΣΗ
Ο ιατρός
ΓΙΩΡΓΟΣ ΔΗΜΗΤΡΙΑΔΗΣ
ΨΥΧΙΑΤΡΟΣ/ΨΥΧΑΝΑΛΥΤΗΣ
Δέχεται:
στο ιατρείο του επί της Μιχαήλ Πετρίδη 104
με ραντεβού
ΤΗΛ.: 2241066774, 6972253826

Κέντρο Συμβουλευτικής & Αξιολόγησης Προσωπικότητας Παιδιών & Ενηλίκων
ΠΑΠΑΓΕΩΡΓΙΟΥ ΘΑΝΟΣ
Ψυχολόγος – Ψυχοθεραπευτής
ΠΑΝΕΠΙΣΤΗΜΙΟΥ ΑΘΗΝΩΝ
- Διερεύνηση Προσωπικότητας (Προφίλ- Δεξιότητες-Αδυναμίες)
- Δείκτης Νοημοσύνης Παιδιών και Ενηλίκων
- Μαθησιακές Δυσκολίες και Δυσλεξία
- Θεραπευτική Αντιμετώπιση Φοβιών-Ειδικών Φοβιών, Κατάθλιψης, Διαταραχής πανικού, Ψυχοσωματικών προβλημάτων, Τραυματικών γεγονότων ζωής (πένθος, χωρισμός, σχολική αποτυχία), Συναισθηματικών διαταραχών, Διαταραχών Διατροφής (βουλιμία-ανορεξία).
- Αντιμετώπιση προβλημάτων συμπεριφοράς παιδιών σε σχολείο-σπίτι
- Ανάπτυξη Κοινωνικών Δεξιοτήτων
- Βελτίωση Σχέσεων-Πρόγραμμα Ελέγχου Συγκρούσεων
- Βελτίωση Αυτοεκτίμησης-Αυτοεικόνας
- Συμβουλευτική Οικογένιας & Ζεύγους
Κ. Παλαιολόγου 105 - Ρόδος
Τηλ:22410 78668- Κιν: 6947371250 - Μόνο με Ραντεβού

ΚΕΝΤΡΟ ΥΠΟΣΤΗΡΙΞΗΣ ΨΥΧΟΛΟΓΙΚΩΝ ΠΡΟΒΛΗΜΑΤΩΝ
ΣΙΑΓΚΑ ΚΩΝΣΤΑΝΤΙΝΑ
ΨΥΧΟΛΟΓΟΣ
Απόφοιτος Αριστοτελείου Πανεπιστημίου Θεσσαλονίκης
τηλ. 6945557447
ΚΥΠΡΙΩΤΗ ΑΛΕΞΙΑ
ΨΥΧΟΛΟΓΟΣ
ΨΥΧΟΛΟΓΟΣ ΥΓΕΙΑΣ
Απόφοιτος Πανεπιστημίου Κρήτης, MSC Surrey University of England
τηλ. 6944717520
Δέχονται κατόπιν ραντεβού
Στεφ. Καζούλη 18-1ος όροφος
τηλ. 2241022102

ΝΤΟΡΑ ΚΩΝΣΤΑΝΤΙΝΟΠΟΥΛΟΥ
ΨΥΧΟΛΟΓΟΣ
Πτυχιούχος του Πανεπιστημίου της Καλιφόρνιας-Λος Αντζελες (UCLA)-Μεταπτυχιακές σπουδές στο Pepperdine University-Malibu California.
✓ Αμεση ψυχολογική υποστήριξη και επαγγελματική φροντίδα από έμπειρη Ψυχολόγο και Οικογενειακή Σύμβουλο.
✓ Η σωστή θεραπευτική σχέση μπορεί να επιφέρει ρεαλιστικές λύσεις για πραγματικά προβλήματα σε θέματα: μοναξιάς, μελαγχολίας, στρες, ανυπομονησίας, φοβίας, εθισμού, οικογενειακών σχέσεων, διαζυγίου, κακομεταχείρισης, συναισθηματικών δυσκολιών, αυτοπεποίθησης, ανασφάλειες, μεταβατικά στάδια ζωής, βουλιμίας, ανορεξίας, απώλειας, πένθους.
Τηλεφωνείστε στα τηλέφωνα:
(22410)35163 και 6944/980550
για ραντεβού και άμεση εξυπηρέτηση.
Διεύθυνση: Καρίας 1 • Περιοχή Ροδίνι - Ρόδος

ΧΡΙΣΤΙΝΑ ΣΑΒΒΑΚΗ-ΓΚΡΑΝΖΑΝ
Κλινική Ψυχολόγος
Πτυχιούχος Γαλλίας
Μεταπτυχιακή εκπαίδευση (Dess) στην Κλινική Ψυχολογία Ενηλίκου-Εφήβου & Παιδιού
ψυχολογικό εργαστήρι
Για τον ενήλικο
-Ψυχολογική αξιολόγηση & διάγνωση
-Ψυχολογική υποστήριξη
-Συμβουλευτική ατόμου, ζεύγους, οικογένειας
-Ψυχοδυναμική ψυχοθεραπεία
-Ομάδες αυτογνωσίας μέσα από την τέχνη
Για το παιδί
-Αξιολόγηση νοητικής & συναισθηματικής σφαίρας προσωπικότητας
-Διάγνωση μαθησιακών δυσκολιών & διαταραχών συμπεριφοράς
-Ψυχοθεραπεία μέσω παιχνιδιού & εικαστικών
κωνσταντίνου υδραίου 24
τηλ. 2241077350, κιν. 6937684251
δέχεται με ραντεβού

ΚΕΝΤΡΟ ΕΙΔΙΚΩΝ ΘΕΡΑΠΕΙΩΝ ΤΟΥ ΠΑΙΔΙΟΥ ΔΩΔΕΚΑΝΗΣΟΥ
ΚΩΝ/ΝΟΣ ΜΠΑΔΑΝΗΣ - ΣΟΥΖΗ ΓΕΩΡΓΙΛΟΠΟΥΛΟΥ
ΕΡΓΟΘΕΡΑΠΕΥΤΗΣ ΠΤΥΧΙΟΥΧΟΣ ΜΕΘΟΔΟΥ BOBATH N.D.T
ΜΕΘΟΔΟΣ PORTAGE
ΑΙΣΘΗΤΗΡΙΑΚΗΣ ΟΛΟΚΛΗΡΩΣΗΣ (S.I.)
ΜΕΤΕΚΠΑΙΔΕΥΣΗ ΣΤΙΣ ΝΕΥΡΟΛΟΓΙΚΕΣ ΚΑΙ ΚΙΝΗΤΙΚΕΣ ΔΙΑΤΑΡΑΧΕΣ
ΛΟΓΟΠΑΘΟΛΟΓΟΣ ΜΕΤΑΠΤΥΧΙΑΚΟ ΑΚΟΥΟΛΟΓΙΑΣ
Αποστόλου Παύλου 84, Ρόδος 85100,
τηλ. / fax (22410)60999/60579

ΙΑΤΡΙΚΗ ΑΝΑΚΟΙΝΩΣΗ
ΜΙΚΡΟΒΙΟΛΟΓΙΚΟ ΕΡΓΑΣΤΗΡΙΟ
ΤΣΑΜΠΙΚΟΣ Κ. ΑΝΤΩΝΑΡΑΚΗΣ
ΙΑΤΡΟΣ ΒΙΟΠΑΘΟΛΟΓΟΣ
Δέχεται: Δευτέρα - Παρασκευή 07.30-12.00 και 17.30-19.30
Τετάρτη απόγευμα κλειστά
ΙΑΤΡΕΙΟ: Στ. Καζούλη 18 - Ρόδος
Τηλ..: 2241077231 fax 2241077465

ΜΑΡΙΑ ΣΑΝΤΟΡΙΝΙΟΥ
ΚΛΙΝΙΚΗ ΨΥΧΟΛΟΓΟΣ-ΨΥΧΟΛΟΓΟΣ ΤΩΝ ΚΟΙΝΩΝΙΚΩΝ ΟΜΑΔΩΝ
Πτυχιούχος Κρατικού Πανεπιστημίου της Ρώμης «La Sapienza».
— Κλινική διάγνωση ψυχοπαθολογίας παιδιού, εφήβου και ενηλίκου.
— Ατομική και οικογενειακή ψυχολογική υποστήριξη και θεραπεία κατάθλιψης, φοβίας, κρίσης πανικού, μετατραυματικού στρες (διαζύγιο, πένθος, χωρισμός, αποτυχία, ασθένεια), βουλιμίας, ανορεξίας, διαταραχών προσωπικότητας, έλλειψη αυτοεκτίμησης, εθισμού, κακοποίησης.
— Ψυχολογική φροντίδα και προετοιμασία ανύπαντρης εγκύου και ζευγαριών, στην απόκτηση πρώτου παιδιού.
Επίσκεψη μόνο με ραντεβού.
Τηλέφωνα: 22410 28851 και 6946252407
Λάρνακας 6 (Εθν. Αντιστάσεως)

www.roodsvitrina.gr/metropol.htm
ΕΒΔΟΜΑΔΙΑΙΟ ΠΡΟΓΡΑΜΜΑ
weekly program
0 /10/04
07/09/04
METROPOL
MULTICINEMA ODEON
I,ROBOT
εγώ, το ρομπότ
Μια συναρπαστική περιπέτεια επιστημονικής φαντασίας με τον Γουίλ Σμιθ με εξαιρετικά ειδικά εφέ
•17:45
•20:15
•22:40
ΑΙΘΟΥΣΑ 1
ΑΙΘΟΥΣΑ 2
• 16:15
• 18:00
μια τρελή τρελή φαρμα
ΩΡΕΣ ΕΝΑΡΞΗΣ SHOWTIME
Η Walt Disney Pictures μας οδηγεί στην Άγρια Δύση με ένα χιουμοριστικό γουέστερν κινουμένων σχεδίων!
•19:45
•22:15
the prince and me
ο πρίγκιπας και εγώ
ΩΡΕΣ ΕΝΑΡΞΗΣ SHOWTIME
Η πολυβραβευμένη σκηνοθέτης Μάρθα Κούλιτζ, υπογράφει ένα ρομαντικό παραμύθι έρωτα
ΑΙΘΟΥΣΑ 3
ΣΤΑ ΕΛΛΗΝΙΚΑ
•16:30
•18:15
IN ENGLISH
•20:00
ΩΡΕΣ ΕΝΑΡΞΗΣ SHOWTIME
GARFIELD
Ο πιο τεμπέλης γάτος του κόσμου θα φέρει τα πάνω-κάτω αν σηκωθεί απ'την καρέκλα του.
•22:30
ΩΡΕΣ ΕΝΑΡΞΗΣ SHOWTIME
Βασιλιάς Αρθούρος
King Arthur
ΣΥΝΕΧΙΖΕΤΑΙ ΓΙΑ 5η ΕΒΔΟΜΑΔΑ
Ο επικός θρύλος του Αρθούρου και των Ιπποτών της Στρογγυλής Τραπέζης σε μια καινούρια εκδοχή, Βασισμένη για πρώτη φορά στα αληθινά ιστορικά γεγονότα !
COMING SOON
Sky Captain and The World Of Tomorrow
ΕΡΧΕΤΑΙ ΣΕ 1η ΠΑΝΕΛΛΗΝΙΑ ΠΡΟΒΟΛΗ ΤΗΝ ΠΑΡΑΣΚΕΥΗ
Μία μοναδική κινηματογραφική εμπειρία! Φτιαγμένη εξ ολοκλήρου σε πρόγραμμα CGI.
Αντζελίνα Τζολί, Τζουντ Λο
Γκουίνεθ Πάλτροου.
INFORMATION - RESERVATIONS
22410 28400
ΠΛΗΡΟΦΟΡΙΕΣ - ΚΡΑΤΗΣΕΙΣ

Cine Mania

ΕΠΙΜΕΛΕΙΑ: *ΚΥΡΙΑΚΗ ΠΕΤΡΙΔΟΥ*

Cinenews

«Πονοκέφαλος» ο νέος Τζέημς Μποντ

Σε «πονοκέφαλο» έχει εξελιχθεί το ζήτημα της νέας ταινίας με τις περιπέτειες του πράκτορα 007. Οι παραγωγοί δεν έχουν καταλήξει ούτε στο σκηνοθέτη ούτε στο διάδοχο του Ιρλανδού Πιρς Μπρόσναν και όλα δείχνουν ότι η νέα ταινία δεν θα είναι έτοιμη πριν το 2006.

Όπως αναφέρεται στην ισπανική εφημερίδα El Mundo, ο εκπρόσωπος της Metro-Goldwyn-Mayer δήλωσε ότι τα γυρίσματα δεν θα αρχίσουν στα τέλη Ιανουαρίου του 2005, αφού η εταιρεία δεν κατέληξε σε συμφωνία με τους παραγωγούς για το όνομα του σκηνοθέτη.



Όλα πλέον δείχνουν ότι το «ραντεβού» του βρετανού πράκτορα με τα εκατομμύρια θαυμαστών του δεν θα πραγματοποιηθεί στις 18 Νοεμβρίου 2005. Νέος στόχος, η ταινία να είναι έτοιμη εντός του 2006, όταν πλέον η Metro-Golwyn-Meyer θα αποτελεί τμήμα της ιαπωνικής Sony.

Έως τότε οι υπεύθυνοι ελπίζουν να έχουν καταλήξει και στον ηθοποιό που θα πάρει τη θέση του 50χρονου Ιρλανδού Πιρς Μπρόσναν. Ο τελευταίος πρωταγωνίστησε σε τέσσερις ταινίες και, κατά κοινή ομολογία, έδωσε «πνοή» στον Τζέημς Μποντ.

Αλλωστε, ο τελευταίος Τζέημς Μποντ, «Die Another Day» (2002), έκανε ρεκόρ εισιτηρίων με τις εισπράξεις να αγγίζουν τα 414 εκατομμύρια δολάρια παγκοσμίως.

(Πηγή: www.in.gr)

Εγκαταλείπει το σινεμά

Ο πρωταγωνιστής των επιτυχημένων ταινιών "Τα Σαγόνια του Καρχαρία" , "Αμέρικαν Γκράφιτι" και "Στενές Επαφές Τρίτου Τύπου" Ρίτσαρντ Ντρέιφους δήλωσε ότι δεν "σκοπεύει" να γυρίσει άλλες ταινίες. Ο 56χρονος ηθοποιός που ετοιμάζεται να πρωταγωνιστήσει στη θεατρική παράσταση μιούζικαλ " Οι Παραγωγοί" στη σκηνή του Λονδίνου δήλωσε στο ραδιοσταθμό Times ότι " έχασε τη διάθεση" να παίζει στον κινηματογράφο.

" Δεν επιδιώκω να γυρίσω άλλες ταινίες και πιστεύω ότι ούτε οι ταινίες με θέλουν. Ειλικρινά είμαι ευτυχής με αυτή την κατάσταση", συνέχισε ο Ρίτσαρντ Ντρέιφους. Ο Ντρέιφους έγινε διάσημος στη δεκαετία του '70 με την ταινία " Στενές Επαφές Τρίτου Τύπου" και κέρδισε το βραβείο καλύτερης ερμηνείας ανδρικού ρόλου το 1978 στην ταινία το "Κορίτσι του Αποχαιρετισμού".

MAT® fashion
in XXL SIZES
Νέες παραλαβές
CENTURY
Δαμασκηνού 95 • Τηλ. 22410 22353

www.cinemapallas.gr
ΠΑΛΛΑΣ 5 CINEMAS CENTER
Πρόγραμμα Εβδομάδας // Weekly Programme
1/10/2004 - 7/10/2004
CATWOMAN
ΣΕ 1η ΠΑΝΕΛΛΗΝΙΑ ΠΡΟΒΟΛΗ
Εντυπωσιακές σκηνές δράσης χωρίς προηγούμενο, με την βραβευμένη με ΟΣΚΑΡ Χάλε Μπέρυ στον ρόλο της πασίγνωστης ηρωίδας των κόμικ. Μαζί της, σ' αυτήν την υπερ-περιπέτεια φαντασίας και η Σάρον Στόουν σε μία εμφάνιση έκπληξη, πιό sexy από ποτέ!!!
ΚΑΤΑΛΛΗΛΟ
Αίθουσα 5 • 18:00 • 20:15 • 22:30
Αίθουσα expert Κωσταρίδης 2 ώρες έναρξης // • *16:00 *Μόνο Σαββατο & Κυριακή
Terminal
ΣΕ 1η ΠΑΝΕΛΛΗΝΙΑ ΠΡΟΒΟΛΗ
Στίβεν Σπίλμπεργκ, Τομ Χάνκς, Κάθριν Ζέτα Τζόουνς... Τρία μεγάλα ονόματα και ένα από τα πιό έξυπνα σενάρια!!! Μια ζωή στην αναμονή...
Το σύμπαν του... Ένα αεροδρόμιο!
Η οσκαρικών προδιαγραφών παραγωγή που δεν πρέπει να χάσετε!!!
ΚΑΤΑΛΛΗΛΟ
Αίθουσα SFERA LIVE 1
• 17:20 • 20:00 • 22:40
THE BOURNE SUPREMACY
ΣΤΗ ΣΚΙΑ ΤΩΝ ΚΑΤΑΣΚΟΠΩΝ
ΣΕ 1η ΠΑΝΕΛΛΗΝΙΑ ΠΡΟΒΟΛΗ
Η πολυαναμενόμενη υπερπαραγωγή που έκανε 53 εκατ. δολλάρια το πρώτο τριήμερο προβολής της στην Αμερική!!!
Αίθουσα MAIK ARTISTIC TEAM 3 • 17:45 • 20:10 • 22:40
SPARTAN
Ο ΣΠΑΡΤΙΑΤΗΣ
Δολοπλοκίες στον Λευκό Οίκο, Έμποροι Λευκής σάρκας, μία απαγωγή... και ένας πράκτορας του FBI!!!
Αίθουσα expert Κωσταρίδης 2 ώρες έναρξης // • 22:30
Harry Potter AND THE PRISONER OF AZKABAN
ΧΑΡΡΥ ΠΟΤΕΡ Ο ΑΙΧΜΑΛΩΤΟΣ ΤΟΥ ΑΖΚΑΜΠΑΝ
ΤΩΡΑ ΚΑΙ ΣΤΑ ΕΛΛΗΝΙΚΑ!!!
Αίθουσα ΒΑΚΑ 4 ΣΤΑ ΕΛΛΗΝΙΚΑ • *16:20 *Μόνο Σαββατο & Κυριακη
Αίθουσα expert Κωσταρίδης 2 ΣΤΑ ΕΛΛΗΝΙΚΑ • 18:10
Αίθουσα ΒΑΚΑ 4 ΑΓΓΛΙΚΑ 19:20 • 22:30
ΠΡΟΣΕΧΩΣ
FAHRENHEIT 9/11
Η Ταινία-Σκάνδαλο του Μάικλ Μουρ που έχει σπάσει ταμεία στην Αμερική και φιλοδοξεί να ρίξει την κυβέρνηση Μπούς!!!
OPEN WATER
ΑΓΡΙΟΣ ΩΚΕΑΝΟΣ
Τρόμος στη μέση του Ωκεανού!!!
Ποιός θα σε σώσει;
Μια ταινία για ατσάλινα νεύρα!!!
Κρατήσεις // Reservations
22410 24475 / 70670

Άρτος (;) Θεάματα (;)...

... Και τηλεόραση (όπως λέμε τηλοψία...)

STAR

06.15 **Μέσα κι έξω**
06.45 **Κάθε μέρα, καλημέρα**
10.00 **Ολε.** Πρωινό μαγκαζίνο. Παρουσιάζει η Ρούλα Κορομηλά.
13.00 **Ειδήσεις**
14.00 **Super star**
16.15 **Λουίζα, η κόρη του κηπουρού.** Κοινωνική σειρά
17.15 **Ιερό πάθος.** Αισθηματική σειρά.
18.15 **Ειδήσεις-Δελτίο ειδήσεων στη νοηματική γλώσσα**
18.30 **Μονομάχος.** Αισθηματική σειρά.
19.30 **Ειδήσεις**
21.00 **Ελληνική ταινία.** «Τα κίτρινα γάντια». Κωμωδία 1960 σε σκηνοθεσία Αλέκου Σακελλάριου.
22.45 **Fort Boyard.** παιχνίδι. Παρουσιάζει ο Χρήστος Φερεντίνος.
23.45 **Gala.** Εκπομπή life style με τη Μαρία Σταματέρη.
00.45 **Νόμος και τάξη: Ειδική ομάδα**
01.45 **Ειδήσεις**
02.00 **Ξένη ταινία.** «Κορίτσια με χρόνο». Δραματική 1997.
04.00 **Ξένη ταινία.** «Οι ρεπόρτερ».
05.00 **Αστέρια στο πεντάγραμμο**

ALTER

06.30 **Καθαρές κουβέντες**
09.30 **Ειδήσεις**
10.00 **Κίπερ**
10.15 **Τόμας, το τρενάκι**
10.20 **Ιστορίες για ζωάκια**
10.30 **Νόντι**
10.45 **Μπανάνες με πιζάμες**
11.15 **Μπομπ ο μάστορας**
11.30 **Αντζέλικα, το κορίτσι του πάθους.** Κοινωνική σειρά.
12.30 **Ειδήσεις**
13.45 **Top secret.** Ενημερωτική εκπομπή με τον Στέφανο Χίο και τη Μαρία Καλπάκη.
16.00 **Ειδήσεις**
16.15 **Ελληνική ταινία.** «Τί είδε η Φιλιππινέζα». Κωμωδία.
18.15 **Top secret τελευταία έκδοση**
18.45 **Το πρώτο θέμα**
19.00 **Ειδήσεις**
20.00 **Η φωνή του πολίτη.** Ενημερωτική εκπομπή.
20.55 **Auto Alter**
21.00 **Μία ώρα με τη Μαρία Παπαπέτρος.** Talk show με τη Μαρία Παπαπέτρος.
22.00 **Life style.** Life style εκπομπή με τον Νίκο Παπαδάκη και τη Νίκη Κάρτσωνα.
01.30 **Sex and the city.** Κοινωνική σειρά.
02.00 **Aphrodisia**
02.15 **Η Εμμανουέλα στο Ρίο**


Delta
ΔΙΑΜΑΝΤΕ ΕΡΓΑΛΕΙΑ

ΚΟΦΤΗ ΧΕΙΡΟΣ
6ο χλμ.Ρόδου Λίνδου
Συγκρότημα Μανουσέλη
ΔΙΑΤΡΗΤΙΚΑ
ΔΙΑΜΑΝΤΟΤΡΥΠΟΤΕΧΝΙΚΗ ΡΟΔΟΥ
ΔΙΑΜΑΝΤΟΦΟΡΟΙ ΔΙΣΚΟΙ ΚΟΠΗΣ ΓΙΑ ΓΡΑΝΙΤΗ, ΜΑΡΜΑΡΟ ΤΟΥΒΛΟ κ.τ.λ.


ΑΡΜΟΚΟΦΤΕΣ

ΤΡΥΠΑΜΕ
ΚΟΒΟΥΜΕ
ΣΠΑΜΕ
ΧΩΡΙΣ ΣΚΟΝΕΣ
ΡΩΓΜΕΣ
ΜΕΡΕΜΕΤΙΑ
ΠΩΛΗΣΕΙΣ
&
ΕΚΤΕΛΕΣΕΙΣ ΕΡΓΑΣΙΩΝ
Η ΠΟΛΥΧΡΟΝΗ ΜΑΣ ΠΕΙΡΑ ΣΤΟ ΕΞΩΤΕΡΙΚΟ ΜΑΣ ΔΙΝΕΙ ΤΗ ΔΥΝΑΤΟΤΗΤΑ ΝΑ ΒΡΙΣΚΟΥΜΕ ΛΥΣΗ ΕΚΕΙ ΠΟΥ ΟΙ ΑΛΛΟΙ ΣΗΚΩΝΟΥΝ ΤΑ ΧΕΡΙΑ ΨΗΛΑ!
ΤΗΛΕΦΩΝΗΣΤΕ ΜΑΣ
22410 69022 - 77986
ΚΙΝΗΤΟ: 0944 380562
ΥΠΕΥΘΥΝΟΣ
Μαρκος Τσεσμετζής

ΕΤ1

07.00 **Τα διδυμάκια**
07.30 **Κουκλαποθήκη**
08.00 **Κουκλομεγάλοι και πολυσπόρια** (Ε)
10.00 **Οι περιπέτειες των ζώων**
10.10 **Βιογραφίες: Κλασικό Χόλιγουντ** (Ε)
11.10 **Ιστορία** (Ε)
12.00 **Επί των ορέων**
13.00 **Ελλάδα, πορεία στον χρόνο**
13.45 **Το φως του Απόλλωνα λάμπει**
14.00 **Το τρένο της ζωής μου**
14.30 **Ο μυστικός κόσμος των πουλιών**
15.00 **Οι ατρόμητοι** (Ε)
16.00 **Τσικιτίτας**
17.00 **Οι τελευταίοι φυσικοί παράδεισοι**
17.30 **Ιδαίον άντρον**
18.00 **Δομήνικος Θεοτοκόπουλος**
19.00 **Στα μονοπάτια των θεών**
19.30 **Αγονη γραμμή**
20.00 **Εραστές της περιπέτειας**
21.00 **Βιογραφίες**
21.45 **Η επανένωση των μαρμάρων του Παρθενώνα**
22.00 **Ιστορία**
22.45 **Στο ασανσέρ**
23.00 **Ειδήσεις**
24.00 **Μεγάλες παραστάσεις**

NET

05.45 **Πρώτη γραμμή.** Ενημερωτική εκπομπή με τον Βασίλη Λυριτζή και τον Δημήτρη Οικονόμου.
10.00 **Αλλη διάσταση.** Ενημερωτική εκπομπή με τον Τάκη Σπηλιόπουλο και την Ντένια Σαρακίνη.
12.00 **Ειδήσεις**
13.00 **Οι απόμαχοι**
14.00 **Παράθυρο στον ήλιο**
15.00 **Ειδήσεις**
16.00 **Ατίθασα νιάτα**
17.00 **Χριστίνα, δικαίωμα στην αγάπη**
18.00 **Ειδήσεις**
18.30 **Φύση και πρωταθλητές**
18.45 **Pregame**
19.00 **Κύπελλο Ελλάδας μπάσκετ**
21.00 **Ειδήσεις**
22.00 **Σχεδόν ποτέ** (Ε)
23.00 **Ονειρο ήταν** (Ε)
01.00 **Ειδήσεις**
01.15 **Το μπαράκι**
01.45 **Μάτλοκ**

ΕΤ3

07.00 **Τα δελφινάκια και οι φίλοι τους**
07.30 **Μια φορά κι έναν καιρό ...οι εφευρέτες**
08.00 **Αρχαιολογική σκαπάνη**
08.30 **Ο κόσμος των ζωντανών οργανισμών**
09.00 **Από την πλευρά του πατέρα**
10.00 **Χαλκιδική, μνήμη και όραμα**
10.30 **Η ιστορία του ανθρώπινου σώματος**
11.00 **Ο Φλόιντ στη Μεσόγειο**
11.30 **Μισέλ με μπεσαμέλ**
12.00 **Τίποτα δεν είναι για πέταμα**
13.00 **Ειδήσεις**
14.00 **Η Ευρώπη των 25**
14.30 **Με μια τρίτη ματιά**
16.00 **Θάλασσα, ο υδάτινος κόσμος**
16.30 **Η μέρα του παιδιού**
17.00 **Ιερό ινδιάνικο πνεύμα**
18.00 **Προπονητήριο**
19.00 **1ο φεστιβάλ ευρωπαϊκής τηλεόρασης-Circom**
20.00 **Ζω στην Ευρώπη**
20.30 **Ειδήσεις**
21.30 **Μακρινές φιλίες**
21.45 **Οικογένειες της Ευρώπης-Βιώνοντας τη διεύρυνση**
22.00 **Ο οραματιστής των άστρων**
23.00 **Πιστολάδες της Δύσης**
24.00 **Ειδήσεις**
00.30 **Ξένη ταινία.** «Τζόνι Στεκίνο: ο οδοντογλυφίδας».
02.30 **Με μια τρίτη ματιά** (Ε)
04.00 **Ντοκιμαντέρ** (Ε)

FILMNET

06.55 **Ξένη ταινία.** «Ο κατάδικος». Δραματική 2002 σε σκηνοθεσία Κέβιν Ρότνει Σάλιβαν.
09.00 **Ξένη ταινία.** «Γαμήλια νύχτα». Κωμωδία 2001.
10.35 **Ξένη ταινία.** «Ο κυρίαρχος του παιχνιδιού».
12.15 **Ξένη ταινία.** «Martin and lewis».
13.50 **Ξένη ταινία.** «Οι μάγκες με τα σκι».
15.25 **Ξένη ταινία.** «Ντικ Τρέισι».
17.15 **Ξένη ταινία.** «Δευτέρες με λιακάδα».
19.15 **Ξένη ταινία.** «Ποτέ μη μιλάς σε ξένους».
21.00 **Ξένη ταινία.** «Ολα του γάμου δύσκολα». Ρομαντικό δράμα 2002 σε σκηνοθεσία Βανέσα Παρίζ.
23.00 **Ξένη ταινία.** «Sex and the city VI».
23.35 **Ξένη ταινία.** «Battle royale».
01.35 **Ξένη ταινία.** «Fast royale».
03.10 **Ξένη ταινία.** «Η ζωή του Ντέιβιντ Γκέιλ

SUPER SPORT

17.00 **Γερμανικά στιγμιότυπα**
18.00 **Αγώνες μοτοσικλέτας**
19.00 **Αγώνες αυτοκινήτου**
21.00 **Champions zone**
22.00 **Ποδόσφαιρο**
24.00 **Οποιος αντέξει**
02.00 **Αγγλικό πρωτάθλημα**
04.00 **Ισπανικό πρωτάθλημα**
06.00 **Αγώνες σκαφών**

MEGA

05.45 **Πρωινό MEGA.** Ενημερωτική εκπομπή με τον Αντώνη Λιάρο και τη Λίζα Δουκακάρου.
08.00 **Κοινωνία ώρα 8.** Ενημερωτική εκπομπή με τον Νίκο Κακαουνάκη.
10.00 **Τα μυστικά της Βέφας.** Εκπομπή μαγειρικής με τη Βέφα Αλεξιάδου.
11.00 **Ομορφος κόσμος το πρωί.** Πρωινό μαγκαζίνο με τον Γρηγόρη Αρναούτογλου.
14.00 **Ειδήσεις**
15.00 **Ντόλτσε Βίτα** (Ε)
16.15 **Φτωχή μου Αναστασία.** Κοινωνική σειρά. Παίζουν: Ελενα Κορίκοβα, Πετρ Κρασίλοφ, Ντανίλ Στράχοφ.
17.30 **Ματιές στα γεγονότα**
17.40 **Απαγορευμένη αγάπη** Ελληνική κοινωνικήδραματική σειρά Παίζουν: Νικήτας Τσακίρογλου, Ελίνα Ακριτίδου, Μπέτυ Λιβανού
18.20 **Φιλοδοξίες.** Ελληνική κοινωνική-δραματική σειρά. Παίζουν: Γιάννης Βούρος, Λίλα Καφαντάρη, Λουκία Παπαδάκη
19.00 **Βέρα στο δεξί.** Κοινωνική σειρά. Παίζουν: Κάτια Δανδουλάκη, Κώστας Καζάκος, Μαριάννα Τουμασάτου, Ελισάβετ Μουτάφη.
20.00 **Κεντρικό δελτίο ειδήσεων**
21.00 **Ξένη ταινία.** «Συμμορία των έντεκα». Αστυνομική 2001 σε σκηνοθεσία Στίβεν Σόντερμπεργκ. Παίζουν: Μπραντ Πιτ, Τζορτζ Κλούνεϊ, Τζούλια Ρόμπερτ, Αντι Γκαρσία, Ματ Ντέιμον.
23.30 **Ξένη ταινία.** «Blade II». Περιπέτεια τρόμου 2002 σε σκηνοθεσία Γκιγιέμο Ντελ Τόρο.
00.15 **Τελευταία γεγονότα**
00.30 **Ξένη ταινία** (Σ)
02.15 **Παγιδευμένη στο δίκτυο**
04.30 **Τηλεμάρκετινγκ**
05.00 **Η δίψα** (Ε)

ANT1

06.00 **Οικογένεια Μουσαμά** (Ε)
06.45 **Καλημέρα Ελλάδα** Ενημερωτική εκπομπή με τον Γιώργο Παπαδάκη.
10.00 **Πρωινός καφές.** Ψυχαγωγική-ενημερωτική εκπομπή με την Ελένη Μενεγάκη.
13.00 **Τα νέα του Αντ-1**
14.00 **Αποκάλυψη ...τώρα!** Με την Τατιάνα Στεφανίδου
16.25 **Super game**
16.30 **Κωνσταντίνου και Ελένης** (Ε) Κωμική σειρά.
17.30 **Ειδήσεις**
17.40 **Το πιο γλυκό μου ψέμα** (Ε). Αισθηματική κωμωδία. Παίζουν: Θανάσης Ευθυμιάδης, Σοφία Αλιμπέρτη.
18.10 **Supe game**
18.15 **Καλημέρα ζωή.** Καθημερινή κοινωνική σειρά.
19.15 **Η λάμψη.** Καθημερινή κοινωνική σειρά του Νίκου Φώσκολου.
20.00 **Τα νέα του ANT1**
21.00 **Fame story.** Σόου ταλέντων.
22.00 **Ξένη ταινία.** «Ο πλανήτης των πιθήκων». Περιπέτεια επιστημονικής φαντασίας 2001 σε σκηνοθεσία Τιμ Μπάρτον. Παίζουν: Μαρκ Γουόλμπεργκ, Τιμ Ροθ, Ελενα Μπόναμ Κάρτερ, Μάικλ Κλαρκ Ντάνκαν.
00.40 **Νυχτερινές ειδήσεις**
01.10 **Ξένη ταινία.** «Χωρίς οίκτο». Δραματική περιπέτεια 2001 σε σκηνοθεσία Ερικ Γουέστον. Παίζουν: Μάικλ Μάντσεν, Μισέλ Σκαραμπέλι, Τζεφ Γουίνκοτ, Στιβ Ανταμς.
03.10 **Στα σύνορα της φαντασίας**
05.40 **Συγκάτοικοι στην τρέλα**

ALPHA

05.40 **Καινούργια ημέρα.** Ενημερωτική εκπομπή με τη Ρίτσα Μπιζόγλη.
06.45 **Καλημέρα σας.** Ενημερωτικό μαγκαζίνο με τον Γιώργο Αυτιά
10.00 **Πρωινό Κους-Κους.** Ψυχαγωγικό μαγκαζίνο με τους Κατερίνα Καραβάτσου, Δημήτρη Σαράντο και Κλεοπάτρα Πατλάκη.
13.00 **Εσμεράλντα** (Ε) Κοινωνική σειρά.
14.00 **Ειδήσεις**
14.50 **Μιράντα** (Ε) Κοινωνική σειρά.
15.50 **Αγάπη μου, αμαρτία μου.** Δραματική σειρά. Παίζουν: Γιαντίρα Καρίλο, Σέρτζιο Σεντέλ
16.50 **Ειδήσεις στη νοηματική γλώσσα**
17.00 **Για πάντα φίλες** Κωμική σειρά (Ε)
18.00 **Αχ και νάξερες** (Ε)
19.00 **Διπλό παιχνίδι**
20.00 **Ειδήσεις**
21.00 **Μη μασάς το παραμύθι.** Οικογενειακή κομεντί. Παίζουν: Θεοδώρα Σιάρκου, Χρήστος Γιάνναρης, Σπύρος Μπιμπίλας.
22.00 **Το σπίτι δίπλα στη θάλασσα.** Δραματική σειρά.
23.00 **10η εντολή**
24.00 **Talk show**
01.15 **Ειδήσεις**
01.30 **Ξένη ταινία.** «Ειντζελ 3». Θρίλερ.
03.30 **Τηλεαγορές**
04.00 **Πρωινό κους-κους** (Ε)

ΚΗΔΕΙΑ

Την λατρευτή μας μητέρα και γιαγιά
ΑΝΝΑ ΚΑΤΣΑΝΗ
Ετών 83
θανούσα, κηδεύουμε σήμερα Τετάρτη 6 Οκτωβρίου 2004 και ώρα 1 μ.μ. από τον Ιερό Ναό της Παναγίας Πλαγιάς Βολάδος Καρπάθου.
Τα παιδιά: Χρήστος - Σοφία, Γιώργος - Μαρίτσα, Γιάννης - Ελένη.
Τα εγγόνια και οι λοιποί συγγενείς.

ΜΝΗΜΟΣΥΝΑ



Την 7η μηνός Οκτωβρίου ημέρα Πέμπτη και ώρα 8 π.μ. εις τον Ιερό Ναό Αγίου Σεργίου (νέο κοιμητήριο Ιαλυσού) τελούμε 6μηνο μνημόσυνο υπέρ αναπαύσεως της ψυχής του λατρευτού μας υιού, αδελφού, εγγονού και ανιψιού
ΧΡΗΣΤΟΥ ΦΩΚΙΑΝΟΥ
Οι γονείς: Γεώργιος-Σμαράγδη
Οι αδελφές: Μαργαρίτα, Μαρία
Ο παππούς: Μερκούρης
Οι γιαγιάδες: Μαρία, Μαργαρίτα
Οι θείοι, οι θείες και οι λοιποί συγγενείς



Την 7η μηνός Οκτωβρίου ημέρα Πέμπτη και ώρα 8 π.μ. εις τον Ιερό Ναό Αγίων Αναργύρων τελούμε 6μηνο μνημόσυνο υπέρ αναπαύσεως της ψυχής του λατρευτού μας συζύγου, υιού, πατέρα, παππού, αδελφού και θείου
ΔΗΜΗΤΡΙΟΥ ΑΓΑΠΗΤΙΔΗ
Η σύζυγος: Τζένη
Η μητέρα: Μαρία
Τα παιδιά: Γιώργος-Ανθούλα, Κατερίνα-Μάρκος, Μάρω
Τα εγγόνια, τ' αδέλφια, τ' ανίψια και οι λοιποί συγγενείς



Την 7η μηνός Οκτωβρίου ημέρα Πέμπτη και ώρα 8 π.μ. εις τον Ιερό Ναό Αγίας Ειρήνης (Ορφανοτροφείου Θηλέων) τελούμε 6μηνο μνημόσυνο υπέρ αναπαύσεως της ψυχής της πολυαγαπημένης μας μητέρας, γιαγιάς, αδελφής και θείας
ΒΑΣΙΛΙΚΗΣ ΤΡΙΑΝΤΑΦΥΛΛΟΥ
Η οικογένειά της



Την 8η μηνός Οκτωβρίου ημέρα Παρασκευή και ώρα 8.30 π.μ. εις τον Ιερό Ναό Ταξιαρχών νεκροταφείου Ρόδου, τελούμε ετήσιο μνημόσυνο υπέρ αναπαύσεως της ψυχής του πολυαγαπημένου μας συζύγου, πατέρα, παππού, αδελφού, θείου και γαμπρού
ΓΕΩΡΓΙΟΥ ΤΣΑΜΠΑΖΗ
Η σύζυγος: Δικαία
Τα παιδιά: Ελένη-Μιχάλης-Χρυσούλα
Ο εγγονός: Σάββας
Τ' αδέλφια, τ' ανίψια και οι λοιποί συγγενείς



Την 8η μηνός Οκτωβρίου ημέρα Παρασκευή και ώρα 8 π.μ. εις τον Ιερό Ναό Αγίου Γεωργίου (Κάτω), τελούμε 2ετές μνημόσυνο υπέρ αναπαύσεως της ψυχής του λατρευτού μας συζύγου, πατέρα, αδελφού, θείου και παππού
ΕΜΜΑΝΟΥΗΛ ΓΕΡΟΝΤΗ
Η σύζυγος: Μαργαρίτα
Τα παιδιά: Καλλιόπη-Βασίλης, Σωτήρης-Αρχοντία, Μιχάλης-Μαριάνθη
Η αδελφή: Ελένη
Τα ανίψια, τα εγγόνια και οι λοιποί συγγενείς

ΚΑΘΗΜΕΡΙΝΑ ΟΛΑ ΤΑ ΝΕΑ ΤΗΣ ΔΩΔΕΚΑΝΗΣΟΥ ΣΤΟ INTERNET
www.rodiaki.gr



Την 8η μηνός Οκτωβρίου ημέρα Παρασκευή και ώρα 7.30 π.μ. εις την Ιερά Μονή Αγίας Μαρκέλας Παστίδας, τελούμε 6μηνο μνημόσυνο υπέρ αναπαύσεως της ψυχής του λατρευτού μας συζύγου, υιού, πατέρα, αδελφού και θείου
ΝΙΚΟΛΑΟΥ ΚΛΩΝΑΡΗ
Η σύζυγος: Βασιλεία
Τα παιδιά: Αντώνης-Βασιλική, Γεώργιος
Ο πατέρας, τ' αδέλφια, τ' ανίψια και οι λοιποί συγγενείς



Την 8η μηνός Οκτωβρίου ημέρα Παρασκευή και ώρα 8 π.μ. εις τον Ιερό Ναό Τιμίου Σταυρού Καλυθιών, τελούμε ετήσιο μνημόσυνο υπέρ αναπαύσεως της ψυχής του λατρευτού μας συζύγου, υιού, πατέρα, παππού, αδελφού και θείου
ΓΕΩΡΓΙΟΥ ΑΝΤΩΝΙΟΥ
(Αντωνίκος)
Η σύζυγος: Χρυσάνθη
Η μητέρα: Μαρία
Τα παιδιά: Παρασκευή και Μαρία
Τα εγγόνια, τ' αδέλφια, τ' ανίψια και οι λοιποί συγγενείς



Την 9η μηνός Οκτωβρίου ημέρα Σάββατο και ώρα 8.30 π.μ. εις τον Ιερό Ναό Αγίας Ειρήνης Ορφανοτροφείου Θηλέων, τελούμε 3μηνο μνημόσυνο υπέρ αναπαύσεως της ψυχής του λατρευτού μας συζύγου, πατέρα, παππού, αδελφού και θείου
ΣΕΒΑΣΤΟΥ ΖΕΡΒΟΥ
Η σύζυγος
Τα παιδιά, ο εγγονός, οι αδελφές, η θεία και οι λοιποί συγγενείς

ΕΥΧΑΡΙΣΤΗΡΙΟ

Η Εκκλησιαστική Επιτροπή του Ιερού Μητροπολιτικού Ναού Ρόδου, "Εισοδίων της Θεοτόκου", ευχαριστεί την οικογένεια **Αθηνάς Κωσταρίδη** δια την προσφορά 300 ευρώ, για τας ανάγκας του Ναού εις μνήμην
Παντελή Κωσταρίδη

ΕΥΧΑΡΙΣΤΗΡΙΟ

Θέλουμε να συγχαρούμε και να ευχαριστήσουμε τον εξαίρετο επιστήμονα χειρούργο του Νοσοκομείου της Ρόδου κ. **Τσαμπίκο Παπαβασιλείου** καθώς και τον κ. **Γεώργιο Πετρονιάτη** και το **νοσηλευτικό προσωπικό της Α' Χειρουργικής Κλινικής** για την επιτυχή εγχείρηση που πραγματοποίησαν στην σύζυγο και μητέρα μας **Γεωργούλλα Παφιάκη** στις **8/9/2004.** Ευχόμαστε ο Θεός να τους δίνει δύναμη και υγεία για να επιτελούν το άξιο αυτό λειτούργημα και να παρέχουν το πολύτιμο αυτό αγαθό σε όλους τους ασθενείς τους.

Ο σύζυγός της Σάββας Παφιάκης και τα παιδιά της

ΕΛΛΗΝΙΚΗ ΔΗΜΟΚΡΑΤΙΑ
ΥΠΕΠΘ-ΠΕΡΙΦΕΡΕΙΑΚΗ Δ/ΝΣΗ
Π. & Δ. ΕΚΠ/ΣΗΣ ΝΟΤΙΟΥ ΑΙΓΑΙΟΥ
Δ/ΝΣΗ Β/ΘΜΙΑΣ ΕΚΠ/ΣΗΣ ΔΩΔ/ΣΟΥ
ΕΝΙΑΙΟ ΛΥΚΕΙΟ ΑΡΧΑΓΓΕΛΟΥ ΡΟΔΟΥ

ΕΥΧΑΡΙΣΤΗΡΙΟ

Ο Διευθυντής, οι καθηγητές και οι μαθητές του Ενιαίου Λυκείου Αρχαγγέλου ευχαριστούν και συγχαίρουν ολόψυχα την εταιρεία "Δωδεκάνησος Ναυτιλιακή Ν.Ε.", η οποία με την ανακοίνωσή της προς τα Λύκεια Δωδεκανήσου αριθ. πρωτ. 1940/13-9-2004 γνωστοποίησε την καθιέρωση ειδικών βραβείων στους αριστούχους μαθητές κ.λπ. (ταξίδι δωρεάν και δύο διανυκτερεύσεις σε ξενοδοχεία σε νησιά προορισμού του πλοίου της "Δωδεκάνησος Εξπρές" στους μαθητές και τους γονείς τους).
Η ανωτέρω ευγενής και αυθόρμητη πρωτοβουλία και προσφορά, που καθιερώθηκε με απόφαση του Διοικητικού της Συμβουλίου, συμβάλλει στην ευγενή άμιλλα και τη γενικότερη καλλιέργεια των μαθητών, οι οποίοι πέρα από τα βραβεία και τα αριστεία βρίσκουν ένα άλλο φορέα χαράς και δικαίωσης των αγώνων τους.

Ο Διευθυντής
Ελένης Π. Γεώργιος
Μαθηματικός

ΖΗΤΑ ΒΟΗΘΕΙΑ

Μία 54χρονη συμπολίτισσά μας πάσχει από απόρριψη μοσχεύματος του κερατοειδούς του δεξιού οφθαλμού και πρέπει να υποβληθεί σε νέα μεταμόσχευση κερατοειδούς.
Το συνολικό κόστος αυτής της επέμβασης είναι περίπου 3.500 ευρώ σε κλινική των Αθηνών.
Οποιος συμπολίτης μας επιθυμεί να βοηθήσει έχει ανοιχτεί στην Εμπορική Τράπεζα λογαριασμός με αριθμό: **57196211**



ΕΝΟΡΙΑ
ΑΓΙΟΥ ΧΡΙΣΤΟΦΟΡΟΥ
ΙΕΡΟ ΝΑΫΔΡΙΟ ΑΓΙΩΝ
ΚΥΠΡΙΑΝΟΥ ΚΑΙ
ΙΟΥΣΤΙΝΗΣ
(περιοχή ΤΣΑΪΡΙ)



ΠΑΝΗΓΥΡΙΣ

Παρασκευή βράδυ 8 Οκτωβρίου στις 11 μ.μ. Μεσανυκτ. Θεία Λειτουργία

ΠΡΟΤΥΠΟΣ ΒΡΕΦΟΝΗΠΙΑΚΟΣ ΣΤΑΘΜΟΣ-ΝΗΠΙΑΓΩΓΕΙΟ

Παιζω Και Μαθαινω

Λ. ΗΡΑΚΛΕΙΔΩΝ 43 ΙΑΛΥΣΟΣ • ΤΗΛ.: 2241098325-93305

ΕΥΧΑΡΙΣΤΗΡΙΟ

Ευχαριστούμε όλους, όσους συντέλεσαν στην άψογη οργάνωση της γιορτούλας μας, ενόψει της παγκόσμιας ημέρας των ΖΩΩΝ που έγινε την **Δευτέρα 04/10/04 στο ξενοδοχείο Paradise.**
Επίσης ευχαριστούμε όλους τους γονείς των παιδιών μας, καθώς και όλους τους επίσημους καλεσμένους μας που μας τίμησαν με την παρουσία τους.



Ιδιαίτερα ευχαριστούμε την κ. ΠΑΤΣΟΥΡΗ ΧΡΙΣΤΙΝΑ, το προσωπικό και την διεύθυνση των ξενοδοχείων PARADISE και ROYAL MARE.
Τον πρόεδρο του Κυνηγητικού Συλλόγου κ. ΝΙΚΟΛΑΟ ΚΑΝΕΛΗ.
Την παιδοψυχολόγο κ. ΑΝΑΣΤΑΣΙΑ ΒΑΣΙΛΑΚΗ.
Το ΚΕΝΤΡΟ ΖΩΟΦΙΛΙΑΣ του κ. ΝΙΚΟΛΑΟΥ ΜΕΛΑ, για τα ζώα που μας πρόσφερε για το σκοπό της εκδήλωσής μας.

Εκ της διευθύνσεως
ΝΑΚΚΑ-ΚΑΤΣΑΡΑ ΜΑΤΙΝΑ
ΝΑΚΚΑ-ΠΑΠΑΚΥΡΙΑΚΟΥ ΒΑΣΩ

ΔΗΜΟΣΙΑ ΕΠΙΧΕΙΡΗΣΗ ΗΛΕΚΤΡΙΣΜΟΥ Α.Ε.
ΔΙΕΥΘΥΝΣΗ ΠΕΡΙΦΕΡΕΙΑΣ ΝΗΣΩΝ
Λ. ΣΥΓΓΡΟΥ 112, 117 41 ΑΘΗΝΑ

ΔΙΑΚΗΡΥΞΗ: 64/ΔΠΝ/ΤΤΕΔ

ΠΡΟΣΚΛΗΣΗ

Η ΔΕΗ/ΔΠΝ/ΤΤΕΔ προσκαλεί τους ενδιαφερόμενους σε πρόχειρο μειοδοτικό διαγωνισμό με σφραγισμένες προσφορές για την ανάδειξη Αναδόχου για τις ακόλουθες εργασίες:
«Διαμόρφωση εσωτερικού χώρου Υπόγειου Υ/Σ Διανομής Νο48 Ρόδου (Στην πλατεία Ευδήμου Ρόδου)».
Τα σχετικά τεύχη θα χορηγούνται στους ενδιαφερόμενους ή στους εξουσιοδοτημένους εκπροσώπους τους από 11/10/04 μέχρι και 15/10/04 κατά τις εργάσιμες ημέρες από 09.00 μέχρι 13.00 στα γραφεία της ΔΕΗ της Περιοχής Ρόδου αρμόδια κα Νικηταρή Πελαγία.
Η παραλαβή και η αποσφράγιση των προσφορών θα γίνει στις 21/10/04 ημέρα Πέμπτη και ώρα 12.00 στα γραφεία της Περιοχής Ρόδου.
Στο διαγωνισμό θα μπορούν να μετέχουν εργολάβοι εγγεγραμμένοι στο Μ.Ε.Ε.Π. Α' τάξης και άνω (παλαιού τύπου) και Α1 και άνω (νέου τύπου) για έργα οικοδομικά καθώς και εμπειροτέχνες εγγεγραμμένοι στα Νομαρχιακά Μητρώα για έργα οικοδομικά αντίστοιχου προϋπολογισμού.
Τρόπος πληρωμής: Με τμηματικές πιστοποιήσεις ανάλογα με την πρόοδο του έργου.
Ασφαλιστικές καλύψεις: Οι απαιτούμενες από τον Νόμο για το προσωπικό και τα οχήματα.
Χρόνος κατασκευής: Δύο (2) μήνες από την υπογραφή της Σύμβασης.

Για την ΔΕΗ Α.Ε.
Χρήστος ΣΑΜΑΛΤΑΝΟΣ
Βοηθός Δ/ντής Περιφ. Νησιών

ΔΙΕΥΘΥΝΣΗ ΔΑΣΩΝ ΔΩΔΕΚΑΝΗΣΟΥ

ΑΝΑΚΟΙΝΩΣΗ

Γνωστοποιείται κατά το άρθρο 14 του Ν. 998/79, η αποστολή για ανάρτηση στον Δήμο Καλύμνου της αριθ. 5186/15-9-2004 πράξης χαρακτηρισμού έκτασης που εκδόθηκε από τον Δ/ντή Δασών Δωδ/σου.

Η έκταση που βρίσκεται στην θέση "Αργους Παναγιά", Δήμου Καλύμνου, Νήσου Καλύμνου, συνολικού εμβαδού 10.953 τ.μ., χαρακτηρίζεται ως γεωργική και χορτολιβαδική έκταση.

Ο Δ/ντής Δασών Δωδ/σου
Κοντίτσης Φίλιππος
Δασολόγος με βαθμό Δ/ντή

ΕΛΛΗΝΙΚΗ ΔΗΜΟΚΡΑΤΙΑ
Β' Πε.Σ.Υ.Π. ΝΟΤΙΟΥ ΑΙΓΑΙΟΥ
ΓΕΝΙΚΟ ΝΟΣΟΚΟΜΕΙΟ ΡΟΔΟΥ "ΑΝΔΡΕΑΣ ΠΑΠΑΝΔΡΕΟΥ"
Αριθ. Πρωτ. 13485

ΟΡΘΗ ΕΠΑΝΑΛΗΨΗ

1. Τις διατάξεις του Ν. 1397/83
2. Το Π.Δ. 131/87 (ΦΕΚ 73/87τ.Α.)
3. Τις διατάξεις της παρ. 2 του άρθρου 43 του Ν. 1759/88 (ΦΕΚ 50/88 τ. Α.) όπως συμπληρώθηκε με το αρ. 39 του Ν. 2072/92 (ΦΕΚ 125/92 τ. Α.)
4. Τον Ν. 1965/91
5. Τις διατάξεις του άρθρου 84 του Ν. 2071/92
6. Τον Ν. 2519/97
7. Την αριθμ. ΔΥ/13α/37832/97 απόφαση (ΦΕΚ 1088/97 τ. Β') απόφαση ιεράρχησης κριτηρίων κρίσης και συγκριτικής αξιολόγησης υποψηφίων για θέσεις του κλάδου ιατρών ΕΣΥ.
8. Την ΔΥ1γ/οικ. 41255/92 (ΦΕΚ 97/25.2.93 τ. Β') όπως τροποποιήθηκε με την ΔΥ 13α/25338/10.5.93 (ΦΕΚ 376/93 τ.Β'), όπως τροποποιήθηκε με την αριθμ. ΔΥ13α/29804/15.9.97 (ΦΕΚ 859/26.9.97 τ. Β')
9. Τις διατάξεις του άρθρου 28 του Κεφ. Ε του Ν. 2190/94 (ΦΕΚ 28/94 τ. Α')
10. Τις διατάξεις της παρ. 1 του άρθρου 5 του Ν. 2194/94 (ΦΕΚ 28/94 τ. Α.)
11. Τον οργανισμό του Νοσοκομείου
12. Τον Ν. 2716/99
13. Τον Ν. 2737/99
14. Τον Ν. 2889/01 (ΦΕΚ 37 τ.Α./2-3-2001)
15. Τον Ν. 2955/2001
16. Τον Ν. 3106/2003
17. Την αριθμ. ΔΥ (3-4α/Γ. Π.οικ. 72358/19.7.2002 "Υπουργική Εξουσιοδοτική απόφαση εκχώρησης αρμοδιοτήτων" (ΦΕΚ 995/τ.Β/1.8.2002
18. Το αριθμ. πρωτ. 9921/20.7.2004 έγγραφο του Γ.Ν. Ρόδου
19. Την αριθμ. 8/11.8.2004 (θέμα 5ο) απόφαση του Δ.Σ. του Β' Πε.Σ.Υ.Π. Νοτίου Αιγαίου με την οποία εγκρίθηκε η προκήρυξη των ιατρικών θέσεων (ορθή επανάληψη αριθμ. πρωτ. 5723/1.10.04)
20. Την αριθμ. 22/1.10.04 απόφαση Συμβουλίου Διοίκησης.

ΕΠΑΝΑΠΡΟΚΗΡΥΣΣΕΙ:

Την πλήρωση της παρακάτω θέσης του κλάδου ιατρών ΕΣΥ επί θητεία για το ΚΥ Καρπάθου λόγω της επικείμενης λήξης της 1ης πενταετούς θητείας του υπηρετούντος ιατρού όπως αναφέρεται:

- Μία θέση Επιμ. Α' Ακτινοδιαγνωστικής στο ΚΥ Καρπάθου

Α. Για την κατάληψη της ανωτέρω θέσεως γίνονται δεκτοί ως υποψήφιοι όσοι έχουν:
α. Ελληνική Ιθαγένεια ή προέρχονται από Κράτη Μέλη της ΕΟΚ
Β. Αδεια άσκησης ιατρικού επαγγέλματος
γ. Τίτλο αντίστοιχης με τη θέση ιατρικής ειδικότητος
δ. Ηλικία που να μην υπερβαίνει το 45ο έτος για τους ΕΒ'
ε. Το ανωτέρω όριο ηλικίας δεν ισχύει για όσους υπηρετούν ήδη στο ΕΣΥ.
Β. Οι ενδιαφερόμενοι να υποβάλλουν τα εξής δικαιολογητικά:
1. Αίτηση-δήλωση σε ειδικό έντυπο για τις συγκεκριμένες θέσεις κατά ειδικότητα και βαθμό.
2. Αντίγραφο πτυχίου
3. Αντίγραφο απόφασης άδειας άσκησης ιατρικού επαγγέλματος
4. Αντίγραφο απόφασης τίτλου Ειδικότητος
5. Βεβαίωση του οικείου Ιατρικού Συλλόγου που να φαίνεται:
α) Ο συνολικός χρόνος άσκησης του ιατρικού επαγγέλματος και
β) Η ασκούμενη Ειδικότητα και ο συνολικός χρόνος άσκησής της
6. Πιστοποιητικό γέννησης
7. Βιογραφικό σημείωμα το οποίο θα συντάσσεται από τους υποψήφιους και στο οποίο να αναγράφονται περιληπτικά τα ουσιαστικά προσόντα:
α) Η ιατρική προϋπηρεσία (σε Νοσοκομεία, ασφαλιστικούς οργανισμούς, ελεύθερο επάγγελμα).
β) Το επιστημονικό έργο και η επιστημονική δραστηριότητα
γ) Η εκπαιδευτική δραστηριότητα (ως εκπαιδευτή ή εκπαιδευόμενου).
8. Οσοι έχουν εκπληρώσει την υποχρέωση υπηρεσίας υπαίθρου ή έχουν απαλλαγεί νόμιμα να υποβάλουν βεβαίωση εκπλήρωσης της υποχρέωσης υπηρεσίας υπαίθρου του ΝΔ 67/68 ή νόμιμης απαλλαγής.
9. Για την απόδειξη των ουσιαστικών προσόντων υποβάλλονται επίσημα πιστοποιητικά ή βεβαιώσεις από ξένη χώρα τα οποία πρέπει να είναι κυρωμένα από την οικεία προξενική αρχή της Ελλάδος και επίσημα μεταφρασμένα.
10. Οι επιστημονικές εργασίες αναφέρονται στο βιογραφικό σημείωμα περιληπτικά. Ανάτυπα δημοσιευμάτων επιστημονικών εργασιών και επιστημονικά περιοδικά στα οποία έχουν δημοσιευθεί τέτοιες εργασίες υποβάλλονται κατά την κρίση του υποψηφίου. Ο εισηγητής στο Συμβούλιο κρίσης ή το ίδιο το Συμβούλιο κρίσης μπορεί να ζητήσει από τον κρινόμενο υποψήφιο να του προσκομίσει οποιαδήποτε πλήρη επιστημονική εργασία αναφέρει σε ξένη γλώσσα, πρέπει να υποβάλλονται μεταφρασμένες στην Ελληνική γλώσσα.
11. Υπεύθυνη δήλωση του υποψηφίου για διορισμό ιατρού στην οποία θα αναφέρονται:
α) Οτι δεν έχει αρνηθεί διορισμό σε θέση του κλάδου ιατρών ΕΣΥ ή σε αντίθετη περίπτωση ότι έχουν συμπληρωθεί δύο (2) χρόνια από την παρέλευση της προθεσμίας ανάληψης Υπηρεσίας.
β) Οτι δεν έχει παραιτηθεί από θέση κλάδου ιατρών ΕΣΥ πριν από τη συμπλήρωση ενός (1) χρόνου από τον διορισμό του ή σε αντίθετη περίπτωση ότι έχουν συμπληρωθεί δύο (2) χρόνια από την ημερομηνία παραίτησής του.
Γ. Η αίτηση-δήλωση και όλα τα δικαιολογητικά υποβάλλονται στη Γραμματεία του Γ.Ν. Ρόδου μέσα σε προθεσμία είκοσι (20) ημερών από την επομένη της τελικής δημοσίευσης της προκήρυξης δηλαδή **από 7-10-2004 έως 26-10-2004,** σε τρία αντίγραφα εκ των οποίων τα δύο (2) επικυρωμένα.
Αιτήσεις-δηλώσεις μπορούν να υποβληθούν και ταχυδρομικά μαζί και με τα δικαιολογητικά αποστέλλονται στη Γραμματεία του ανωτέρω Νοσοκομείου με συστημένο δέμα στην καθορισμένη ημερομηνία.
Από το Γραφείο της Γραμματείας του Νοσοκομείου οι ενδιαφερόμενοι θα μπορούν να παίρνουν κάθε συμπληρωματική πληροφορία, στο τηλέφωνο 22410 80147.

Ο Διοικητής του Γ.Ν. Ρόδου
Κεφαλάς Ιωάννης

Ανακοίνωση του Επιμελητηρίου

Τα οικονομικά του ΕΒΕΔ δεν προσφέρονται για πολιτική

Τα οικονομικά του Επιμελητηρίου Δωδεκανήσου δεν προσφέρονται για πολιτική ή άλλου είδους αντιπαράθεση, αναφέρει σε ανακοίνωσή του το Επιμελητήριο, με αφορμή μεμονωμένες επικρίσεις που υπήρξαν για το θέμα αυτό στην διάρκεια της τελευταίας συνεδρίασης του διοικητικού συμβουλίου.

Οι επικρίσεις διατυπώθηκαν βασικά από τον πρόεδρο του Εμπορικού Συλλόγου κ. Π. Καραγιάννη, που δεν ψήφισε συγκεκριμένες δαπάνες στην τελευταία συνεδρίαση (όπως και ο κ. Αν. Σπανός), τις δαπάνες όμως αυτές ψήφισε η συντριπτική πλειοψηφία των μελών του δ.σ.

Ειδικότερα, στην ανακοίνωση που εξέδωσε το Επιμελητήριο για το θέμα αυτό, γίνονται γνωστά τα εξής:

"Σε απάντηση δημοσιευμάτων και σχετικές ανακοινώσεις μελών του δ.σ. αναφορικά με την οικονομική διαχείριση του Επιμελητηρίου, έχουμε χρέος να διευκρινίσουμε ορισμένα θέματα για την αποκατάσταση της αλήθειας.

Το δ.σ. του Επιμελητηρίου κλήθηκε στη συνεδρίαση της 30/9/2004 να εγκρίνει δαπάνες αξίας 192.172 ευρώ εκ των οποίων οι 100.000 αφορούν υποχρεωτικές συνδρομές του Επιμελητηρίου στην ΓΣΕΒΕ και Κεντρική Ένωση Επιμελητηρίων Ελλάδος. Οι υπόλοιπες δαπάνες 92.000 αποτελούν δαπάνες τριών μηνών διότι η τελευταία συνεδρίαση έγινε 2/7/2004. Μάλιστα μερικές από αυτές όπως η συντήρηση της μηχανογράφησης και η αναβάθμιση του προγράμματος συνολικής αξίας 21.739 ευρώ είναι ετήσιες επενδυτικές δαπάνες.

Οι δαπάνες εγκρίθηκαν σε συντριπτική πλειοψηφία. Κάποιοι σύμβουλοι, ασκώντας το δικαίωμα του ελέγχου, ζήτησαν διευκρινήσεις για συγκεκριμένες δαπάνες οι οποίες και δόθηκαν λεπτομερώς.

Ως εκ τούτου τα θέματα που άπτονται της οικονομικής διαχείρισης ενός οργανισμού που ως ΝΠΔΔ παρουσιάζει μια πρωτοφανή οικονομική υγεία διαφάνεια και χρηστή διαχείριση για τα δεδομένα του ευρύτερου δημοσίου τομέα, δεν προσφέρονται για πολιτική ή άλλης φύσεως αντιπαράθεση".

Βραβεία σε μαθητές από τη "Δωδεκάνησος Ναυτιλιακή"

Από την ναυτιλιακή εταιρεία "Δωδεκάνησος Ναυτιλιακή Ν.Ε" ανακοινώνεται ότι με απόφαση του προέδρου της κ. Γιώργου Σπανού καθιερώνονται από την σχολική περίοδο 2004-2005 ειδικά βραβεία για τους πρώτους μαθητές όλων των τάξεων των Ενιαίων και Επαγγελματικών Λυκείων του νομού Δωδεκανήσου. Συγκεκριμένα στους μαθητές της Α', Β' και Γ' τάξης των Λυκείων του νομού η "Δωδεκάνησος Ναυτιλιακή" προσφέρει ένα ταξίδι δωρεάν για τους ίδιους και τους γονείς τους με το ταχύπλοο καταμαράν "Δωδεκάνησος Εξπρές" καθώς και δύο διανυκτερεύσεις σε ξενοδοχεία Α' κατηγορίας, σ' ένα από τα νησιά Ρόδος, Σύμη, Κως, Κάλυμνος, Λέρος, Λειψοί, Πάτμος και Καστελόριζο. Στους δεύτερους και τρίτους προσφέρει στους ίδιους και τους γονείς τους ένα ταξίδι δωρεάν, στους παραπάνω προορισμούς. Με την έναρξη της νέας σχολικής περιόδου η "Δωδεκάνησος Ναυτιλιακή" εύχεται σε όλους τους εκπαιδευτικούς, τους μαθητές και τις οικογένειές τους καλή και παραγωγική χρονιά με πολλές διακρίσεις για τους νέους της Δωδεκανήσου.

ΕΛΛΗΝΙΚΗ ΔΗΜΟΚΡΑΤΙΑ
ΝΟΜΑΡΧΙΑ ΔΩΔΕΚΑΝΗΣΟΥ
ΔΗΜΟΣ ΚΩ
Αριθ. Πρωτ. 13978

ΔΙΑΚΗΡΥΞΗ

Ο Δήμαρχος Κω,
Διακηρύσσει ότι εκτίθεται σε πρόχειρο ανοιχτό διαγωνισμό με σφραγισμένες προσφορές, σύμφωνα με τις διατάξεις του Π.Δ/τος 28/1980 η προμήθεια: α) πλαστικού σωλήνα αποχέτευσης από σκληρό PVC ELOT 476 σειρά 41 Φ315 προϋπολογισθείσας ποσότητας 1210m, β) πλαστικού σωλήνα αποχέτευσης από σκληρό PVC ELOT 476 σειρά 41 Φ200 προϋπολογισθείσας ποσότητας 288m για το έργο: "Εφαρμογή Ρυμοτομικού στην επέκταση του σχεδίου πόλης-Πολεοδομική ενότητα εισόδου πόλης-Λαγκαδά" με αρ. μελέτης: 37/2004.
Ο διαγωνισμός θα διεξαχθεί την 19η Οκτωβρίου 2004, ημέρα Τρίτη και ώρα 12 μ. ενώπιον της Επιτροπής Δημοπρασίας του Δήμου της Κω, επί της οδού Ακτής Κουντουριώτη 7, Αίθουσα Δημάρχου.
Πληροφορίες στις Τεχνικές Υπηρεσίες του Δήμου Κω (Σκεύου Ζερβού 40) τηλ. 22420-25167, 26363, 25102, Fax: 22420-26362 κ. Δημήτρη Θεοφιλίδη.

Ο Δήμαρχος Κω
Μιλτιάδης Φάκκος

ΕΛΛΗΝΙΚΗ ΔΗΜΟΚΡΑΤΙΑ
ΝΟΜΑΡΧΙΑ ΔΩΔΕΚΑΝΗΣΟΥ
ΔΗΜΟΣ ΚΩ
Αριθ. Πρωτ. 13979

ΔΙΑΚΗΡΥΞΗ

Ο Δήμαρχος Κω,
Διακηρύσσει ότι εκτίθεται σε πρόχειρο ανοιχτό διαγωνισμό με σφραγισμένες προσφορές, σύμφωνα με τις διατάξεις του Π.Δ/τος 28/1980 η προμήθεια: α) πλαστικού σωλήνα αποχέτευσης από σκληρό PVC ELOT 476 σειρά 41 Φ315 προϋπολογισθείσας ποσότητας 645m, β) πλαστικού σωλήνα αποχέτευσης από σκληρό PVC ELOT 476 σειρά 41 Φ200 προϋπολογισθείσας ποσότητας 210m για το έργο: "Εφαρμογή Ρυμοτομικού στο Κακό Πρινάρι (Εργατικές κατοικίες)" με αρ. μελέτης: 10/2004.
Ο διαγωνισμός θα διεξαχθεί την 19η Οκτωβρίου 2004, ημέρα Τρίτη και ώρα 12 μ. ενώπιον της Επιτροπής Δημοπρασίας του Δήμου της Κω, επί της οδού Ακτής Κουντουριώτη 7, Αίθουσα Δημάρχου.
Πληροφορίες στις Τεχνικές Υπηρεσίες του Δήμου Κω (Σκεύου Ζερβού 40) τηλ. 22420-25167, 26363, 25102, Fax: 22420-26362 κ. Δημήτρη Θεοφιλίδη.

Ο Δήμαρχος Κω
Μιλτιάδης Φάκκος

Η απολογία των δύο Σέρβων

Σήμερα τελικά θα προσαχθούν ενώπιον του ανακριτή Ρόδου, μετά τη νέα προθεσμία που ζήτησαν και πήραν οι δύο αλλοδαποί που εμπλέκονται στις διαρρήξεις κοσμηματοπωλείων, στη Ρόδο. Σε βάρος τους, ο αντεισαγγελέας Πλημμελειοδικών Ρόδου κ. Κωνσταντίνος Μπούτσικος, άσκησε ποινική δίωξη σε βαθμό κακουργήματος με βαρύτατες κατηγορίες περιλαμβανομένων και των διατάξεων του νόμου για το οργανωμένο έγκλημα. Οι δύο Σέρβοι συνελήφθησαν από αστυνομικούς της Ασφάλειας Ρόδου, το μεσημέρι της Παρασκευής, στο κέντρο της πόλης μας, λίγα λεπτά μετά από την απόπειρα διάρρηξης που έκαναν σε χρυσοχοείο της οδού Εθνάρχου Μακαρίου. Στην υπόθεση, εμπλέκεται ένα ακόμα άτομο το οποίο και αναζητείται από τις αρχές ασφαλείας σε ολόκληρη τη χώρα, ενώ οι διωκτικές αρχές, δεν αποκλείουν το ενδεχόμενο οι ίδιοι δράστες να είχαν εμπλακεί και σε άλλες παρόμοιες υποθέσεις διαρρήξεων από χρυσοχοεία του νησιού μας. Στην διάρκεια της προανάκρισης, αξίζει να σημειωθεί ότι οι δύο Σέρβοι, αρνήθηκαν να συνεργαστούν με τους αστυνομικούς και να δώσουν πρόσθετα στοιχεία για την δράση τους.

FAME STORY

Ελάτε μαζί μας στις ***9 Οκτωβρίου*** *για ένα διήμερο χαράς, διασκέδασης στην* ***Ολυμπιακή ΑΘΗΝΑ.***

✓ Θα παρακολουθήσουμε τα παιδιά του FAME STORY στο κέντρο "Θάλασσα".
✓ Θα περιηγηθούμε στα στενά της Πλάκας στην Ακρόπολη και στο Park.

Περιλαμβάνει:

• Εισιτήρια ακτοπλοϊκά Γ' θέσης • Ξενοδοχείο 1 νύχτα με πρωινό • Μετακινήσεις με πολυτελές λεωφορείο • Ταξιδιωτική ασφάλεια

Πληροφορίες: κ. **Ανδρέας**
ή στο πρακτορείο **STEFANAKIS**
Τηλ. 22410 30054

Τιμή χρέωσης: 160€

ΕΥΘΥΤΑ
ΕΤΑΙΡΕΙΑ ΥΠΟΣΤΗΡΙΞΗΣ ΘΥΜΑΤΩΝ ΤΡΟΧΑΙΩΝ ΑΤΥΧΗΜΑΤΩΝ
ΠΑΡΑΤΗΡΗΤΗΡΙΟ ΟΔΙΚΗΣ ΑΣΦΑΛΕΙΑΣ
ΠΑΡΑΡΤΗΜΑ ΡΟΔΟΥ
ΑΓ. ΦΑΝΟΥΡΙΟΥ Τ.Κ. 85104 ΚΡΕΜΑΣΤΗ ΤΗΛ. 2241092409

Η ΖΩΝΗ ΑΣΦΑΛΕΙΑΣ ΣΕ ΔΕΝΕΙ ΜΕ ΤΗ ΖΩΗ!



ΖΩΝΗ ΑΣΦΑΛΕΙΑΣ
ΜΕΣΑ ΚΑΙ ΕΞΩ ΑΠΟ ΤΗΝ ΠΟΛΗ

ΥΠΟΥΡΓΕΙΟ ΠΟΛΙΤΙΣΜΟΥ
ΠΟΛΙΤΙΣΤΙΚΟΣ ΟΡΓΑΝΙΣΜΟΣ ΔΗΜΟΥ ΡΟΔΟΥ

«ΗΜΕΡΕΣ ΜΟΥΣΙΚΗΣ» -ΡΟΔΟΣ ΦΘΙΝΟΠΩΡΟ 2004

Καλλιτεχνικός Διευθυντής: Τάσος Βενετοκλής

Τετάρτη 6 Οκτωβρίου, Παλάτι του Μεγάλου Μαγίστρου στις 21:00, **SOFIA AMADEUS ORCHESTRA** με διευθυντή της ορχήστρας τον **SVILEN SYMEONOV.**
Mozart: Μικρή νυχτερινή μουσική

Παρασκευή 8 Οκτωβρίου, Παλάτι του Μεγάλου Μαγίστρου στις 21:00, **SOFIA AMADEUS ORCHESTRA** με διευθυντή της ορχήστρας τον **SVILEN SYMEONOV** από τον Bach έως τους χορούς του Bernstain.

- **ΔΙΟΡΓΑΝΩΣΗ : ΕΤΑΙΡΙΑ ΣΥΝΑΥΛΙΩΝ ΦΟΡΜΙΓΞ**
- **ΥΠΟΣΤΗΡΙΚΤΕΣ : ΥΠΟΥΡΓΕΙΟ ΠΟΛΙΤΙΣΜΟΥ, HILTON RHODES RESORT, AEGEAN AIRLINES**
- **ΧΟΡΗΓΟΣ ΕΠΙΚΟΙΝΩΝΙΑΣ : ΕΡΤ ΑΕ**

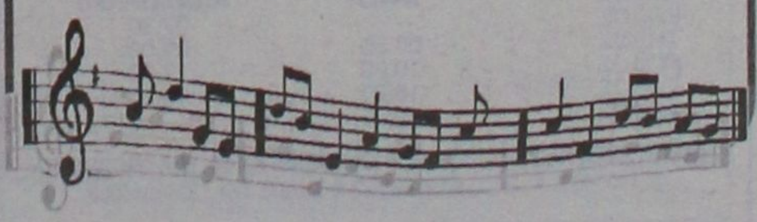

ΝΤΕΤΕΚΤΙΒΣ

Συνταξιούχος Αστυνομικός Ασφάλειας
ΑΝΑΛΑΜΒΑΝΟΥΜΕ
Υποθέσεις ανηλίκων,
οικογενειακές, προσωπικές κ.τλ.
ΔΙΑΘΕΤΟΥΜΕ ΤΑ ΠΛΕΟΝ
ΣΥΓΧΡΟΝΑ ΟΠΤΙΚΟΑΚΟΥΣΤΙΚΑ
ΣΥΣΤΗΜΑΤΑ
100% ΕΧΕΜΥΘΕΙΑ
ΡΩΜΗΣ 22 - ΡΟΔΙΝΙ
ΚΙΝ.6946997967

ΝΤΕΤΕΚΤΙΒΣ
30 ΧΡΟΝΙΑ ΜΟΝΙΜΑ
ΚΑΙ ΣΤΗ ΡΟΔΟ
35354 - 28780
Π.Π. ΓΕΡΜΑΝΟΥ 6 (ΠΛ. ΦΩΚΙΑΛΗ)
Η ΛΥΣΗ!!!
ΣΕ ΚΑΘΕ ΣΑΣ ΠΡΟΒΛΗΜΑ
EXPRESS SECURITY

ΝΑΥΤΙΚΗ ΕΤΑΙΡΕΙΑ
ΤΗΛΟΣ 21ος ΑΙΩΝΑΣ

ΠΡΟΓΡΑΜΜΑ ΤΟΥ "SEA STAR"

ΔΕΥΤΕΡΑ

ΛΙΜΑΝΙ	ΑΦΙΞΗ	ΑΝΑΧΩΡΗΣΗ
ΡΟΔΟΣ		09.00
ΤΗΛΟΣ	10.20	14.30
ΝΙΣΥΡΟΣ	15.00	17.30
ΤΗΛΟΣ	18.00	18.10
ΡΟΔΟΣ	19.30	

ΤΡΙΤΗ

ΛΙΜΑΝΙ	ΑΦΙΞΗ	ΑΝΑΧΩΡΗΣΗ
ΡΟΔΟΣ		09.00
ΧΑΛΚΗ	10.10	12.00
ΤΗΛΟΣ	12.40	17.00
ΡΟΔΟΣ	18.30	

ΤΕΤΑΡΤΗ

ΛΙΜΑΝΙ	ΑΦΙΞΗ	ΑΝΑΧΩΡΗΣΗ
ΡΟΔΟΣ		08.00
ΤΗΛΟΣ	09.20	09.30
ΡΟΔΟΣ	10.50	18.30
ΤΗΛΟΣ	19.50	20.00
ΡΟΔΟΣ	21.30	

ΠΕΜΠΤΗ

ΛΙΜΑΝΙ	ΑΦΙΞΗ	ΑΝΑΧΩΡΗΣΗ
ΡΟΔΟΣ		09.00
ΤΗΛΟΣ	10.20	17.00
ΡΟΔΟΣ	18.20	

ΠΑΡΑΣΚΕΥΗ

ΛΙΜΑΝΙ	ΑΦΙΞΗ	ΑΝΑΧΩΡΗΣΗ
ΡΟΔΟΣ		09.00
ΤΗΛΟΣ	10.20	14.00
ΝΙΣΥΡΟΣ	14.30	17.30
ΤΗΛΟΣ	18.00	18.10
ΡΟΔΟΣ	19.30	20.00
ΤΗΛΟΣ	21.30	

ΣΑΒΒΑΤΟ

ΛΙΜΑΝΙ	ΑΦΙΞΗ	ΑΝΑΧΩΡΗΣΗ
ΤΗΛΟΣ		07.00
ΡΟΔΟΣ	08.30	09.00
ΤΗΛΟΣ	10.20	17.00
ΡΟΔΟΣ	18.20	Δ.

ΚΥΡΙΑΚΗ

ΛΙΜΑΝΙ	ΑΦΙΞΗ	ΑΝΑΧΩΡΗΣΗ
ΡΟΔΟΣ		07.30
ΤΗΛΟΣ	08.50	09.00
ΡΟΔΟΣ	10.20	17.00
ΤΗΛΟΣ	18.20	18.30
ΡΟΔΟΣ	19.50	

ΠΛΗΡΟΦΟΡΙΕΣ: ΡΟΔΟΣ ΤΑΡΠΟΝ ΣΠΡΙΝΓΚΣ 44- ΤΗΛ. 2241078052-2241078053 ΚΙΝΗΤΟ 6938244523 ● ΤΗΛΟΣ Τηλ.: 2246044000



Ρόδος: εἰκῇ καὶ ὡς ἔτυχε...

...Τα κρίνα των βράχων στην Κάρπαθο και Κάσο

Ξεπροβάλλουν το φθινόπωρο μέσα από βράχια και πέτρες. Είναι κίτρινα και πανέμορφα κρινάκια που μοιάζουν με κρόκους και ξεχωρίζουν από το εξής χαρακτηριστικό: σε όλα τα είδη τα άνθη είναι κίτρινα.

Στην χώρα μας υπάρχουν συνολικά τέσσερα είδη από τα οποία το ένα, ***"Sternebergia greuteriana"*** απαντά αποκλειστικά στην ***Κρήτη, Κάσο*** και ***Κάρπαθο.***

Ξεχωρίζει από τα μικρά κίτρινα άνθη του, που όμως έχουν πάντα πέταλα στρογγυλεμένα στην άκρη και από τα στενά φύλλα του, που είναι σαν ταινίες και βγαίνουν αντικρυστά σε δύο σειρές και δεν ξεπερνούν σε πλάτος τα 5 χιλιοστά.

*(**Γιώργος Σφήκας,** από το "γεωτρόπιο" της "Ελευθεροτυπίας").*

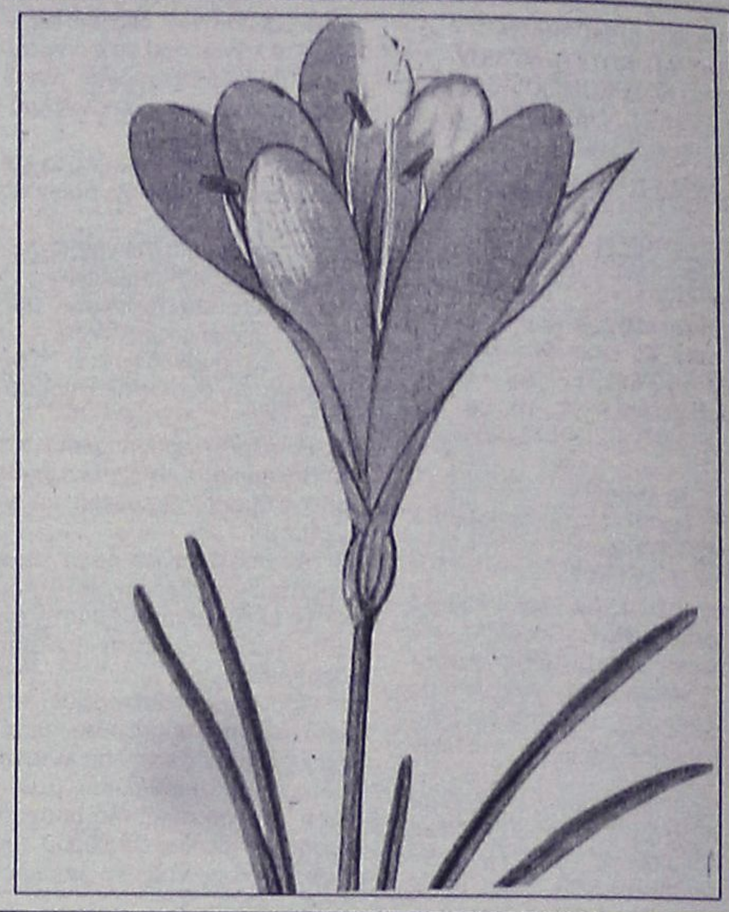

Το κρινάκι των βράχων της Καρπάθου και Κάσου

...Πένθησαν στις καφετέριες

Αναγνώστης της στήλης επισημαίνει ότι την περασμένη Τετάρτη, όταν όλα τα σχολεία της χώρας έμειναν κλειστά σε ένδειξη πένθους για το φρικτό συμβάν του Μαλιακού, οι καφετέριες της πόλης, εκείνο το πρωί, ήταν *"τίγκα"* από μαθητές που απολάμβαναν πανευτυχείς και ανέμελοι τις φραπεδιές τους.

...Και οι πλέον συνειδητοποιημένοι είχαν φροντίσει να βάλουν μισή ποσότητα ζάχαρης, απ' ότι συνήθως, σε ένδειξη πένθους, για τον καφέ της παρηγοριάς!

...Το αντάρτικο θα ξεκινήσει από την Τήλο

...«Εμείς κάναμε αντάρτικο στον Σημίτη, δεν θα κάνουμε στον Παπανδρέου»;

Η φράση ενέχει μια ισχυρή δόση μετεφηβικής αναίδειας και ο μοίραξ που την άρθρωσε ονομάζεται ***Παντελής Καμάς,*** εκ ***Τήλου*** ορμώμενος.

...Παρεπιμπτόντως σας πληροφορούμε ότι τυγχάνει και γραμματέας της Νεολαίας Πασόκ!

...Ο Λούκι Λουκ τό 'κοψε: Εσείς;

Τρία χρόνια μετά τον θάνατο του δημιουργού του, ***Μορίς,*** ο φτωχός και μόνος γελαδάρης, ο ***Λούκι Λουκ*** επιστρέφει με νέο λουκ.



Ο Λούκι Λουκ σε νέες περιπέτειες. Ομως αντί για το αιώνιο τσιγάρο, τώρα μασουλάει ένα στάχυ!

Καβάλα στον ***Ντόλη*** (το άλογο του έγινε αρσενικό πλέον, από ***"Ντόλι"***, μεταλλάχθηκε σε ***"Ντόλης"***) και χωρίς το αιώνιο τσιγάρο να κρέμεται από τα χείλη του.

*... Οι νέοι "μπαμπάδες" του θαρραλέου καουμπόι, **Λοράν Γκερά** και **Ασντέ,** αποφάσισαν να του κόψουν με το μαχαίρι τον εθισμό του στην νικοτίνη και ο θρυλικός **Λούκι** περνάει την ώρα του μασουλώντας ένα ...στάχυ για να πάνε τα φαρμάκια κάτω!*

ΝΤΕΤΕΚΤΙΒΣ ΑΘΗΝΩΝ

PRIVATE DETECTIVE

Αναλαμβάνουμε υποθέσεις ανηλίκων, προσωπικές, οικογενειακές εμποροβιομηχανικές
Διαθέτουμε τα καλύτερα ηλεκτρονικά σύγχρονα οπτικοακουστικά μέσα

Εχεμύθεια 100%
Τα 30 χρόνια πείρα είναι η εγγύησή μας

ΤΗΛ. 6977 632963 & 6945 319796

ο αρτοποιείον
ΑΡΤΑΓΟΡΑ



του
κ. ΣΩΤΗΡΗ ΚΑΤΣΑΡΑ

σας ενημερώνει
ότι παρασκευάζει
προς πώληση
παραδοσιακό καρπάθικο
μπακλαβά (δίπλες)
και κρητικά ξεροτήγανα

Πληρ. τηλ. 76560
Αγίας Αναστασίας 101

(εκ)πολιτισμικά παίγνια

Βοτσαλοποιός και κατασκευαστής παραδοσιακών οργάνων

Ντίνος Παπαδέλιας, ο Νισύριος λαϊκός τεχνίτης

...γράφει η Βασιλική Λάζαρη

Στο ένθετο ***"Διακοπές"*** της εφημερίδας ***"Τα Νέα"***, δημοσιεύθηκε πρόσφατα (24 Σεπτεμβρίου 2004) ένα αφιέρωμα στην ***Νίσυρο*** με κείμενα και φωτογραφίες του κ. ***Νίκου Μαστροπαύλου,*** ενώ από την πλευρά της η κ. ***Βασιλική Λάζαρη*** μας παρουσιάζει έναν γνήσιο λαϊκό τεχνίτη του νησιού, τον κ. ***Ντίνο Παπαδέλια*** που φτιάχνει βοτσαλωτά και κατασκευάζει παραδοσιακά μουσικά όργανα.

«Στη Νίσυρο συναντήσαμε τον Ντίνο Παπαδέλια, γνήσιο λαϊκό τεχνίτη. Πολυτεχνίτη στην πραγματικότητα, μοναχικό και αυτοδίδακτο. *Λίγο πριν από τα 60 χρόνια του, φιγούρα ραδινή με ψαρά μαλλιά, αεικίνητος και λιγομίλητος. «Ο Ντίνος είναι με τις ώρες του», μας προειδοποίησαν, «δεν έχει πολλές κουβέντες».*

Τελικά, όταν τον ...εντοπίσαμε, *βρήκαμε έναν άνθρωπο κλειστό σαν όστρακο, που άρχισε να ανοίγεται όσο μιλούσε με τα πράγματα που αγαπά, για τα βοτσαλωτά και την κατασκευή λαϊκών οργάνων. Μεράκι, τέχνη, συντροφιά. «Δεν το κάνω για τα χρήματα. Μ' αρέσει, είναι το μεράκι μου, γι' αυτό φτιάχνω μόνο σε φίλους, όπου θέλω εγώ». Συνεσταλμένος, με ανήσυχο βλέμμα, τελειομανής, με λίγους καλούς φίλους γύρω του, από τους οποίους οι περισσότεροι είναι και "μαθητές του". Οπως ο Αποστόλης Καλούδης, δάσκαλος στο επάγγελμα, ο "σύνδεσμός" μας στο νησί, που σχεδιάζει, σκαλίζει και διακοσμεί μουσικά παραδοσιακά όργανα. "Μαθητεύουν" στην τέχνη του και εκείνος δίνει απλόχερα ακόμη και τηλεφωνικά, οδηγίες από όποιο σημείο της Ελλάδας και αν τον καλέσουν».*

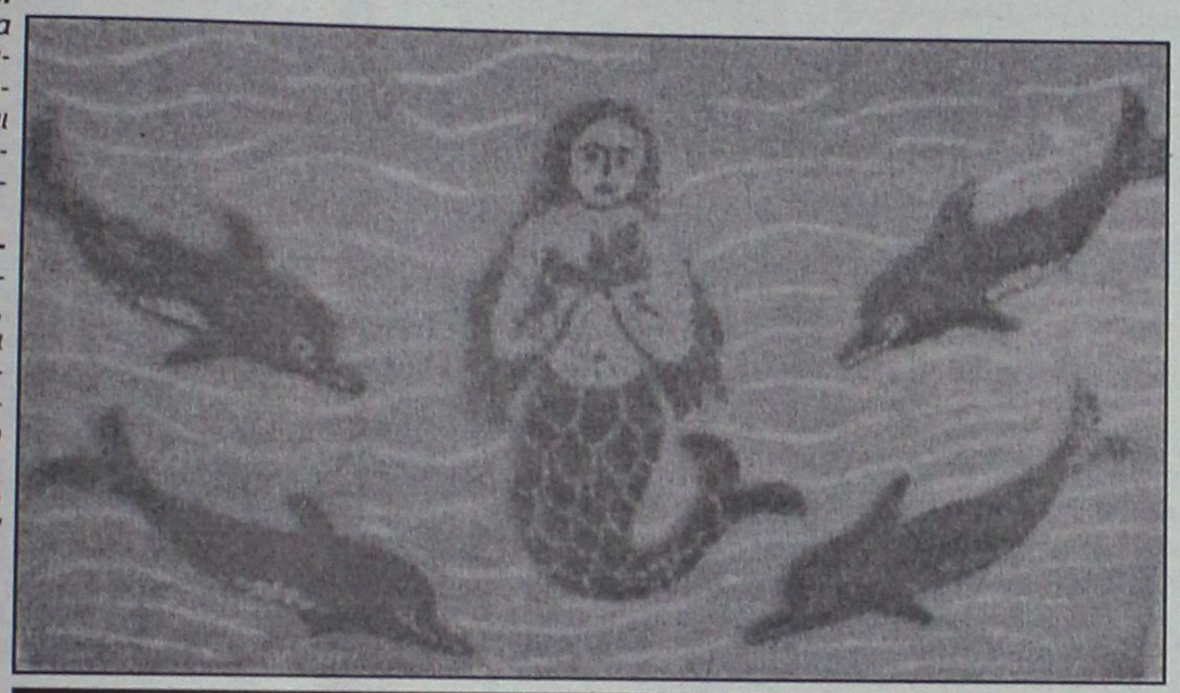

Βατσαλωτό του Ντίνου Παπαδέλια

● Ξεκίνησε από κουρέας και κτίστης

«Ξεκίνησε ως κουρέας του νησιού, η ανάγκη τον έκανε κτίστη, ενώ η ανησυχία και η φιλοτεχνία τον έκαναν δημιουργό. *«Μ' αρέσει η μουσική. Πού και πού "γρατζανάω" κι εγώ τη λύρα. Ητανε, λοιπόν, ένας φίλος από την Κρήτη, κατασκευαστής λαϊκών οργάνων. Τον παρακολουθούσα. Οταν έφυγε, άρχισα τις προσπάθειες κι εκείνος με καθοδηγούσε τηλεφωνικά. Χάλασα πολλά ξύλα, αλλά κάτι κατάφερα».*

Σήμερα ανάμεσα στους "πελάτες" του *είναι η μουσική Ιταλική Σχολή, αλλά και οι γνωστοί καλλιτέχνες όπως ο Παπάζογλου...Στέλνει όργανα στην Κρήτη, τη Σαντορίνη, την Ιταλία.*

Το ίδιο έγινε με τα βοτσαλωτά. *«Εβλεπα τη σκάλα του σπιτιού μου. Ηθελε φτιάξιμο. Σκέφτηκα πως θα γινόταν πιο όμορφη με βότσαλα, δεν θα γλιστρούσε, και την έφτιαξα. Ετσι ξεκίνησα και ύστερα τα μελέτησα στην πράξη».*

Τη σκάλα ακολούθησαν τα "δελφίνια" στο Δημαρχείο, *ο "αετός που πνίγει το φίδι" στην πλατεία, τα "τρία δελφίνια με την τρίαινα" (από παραλλαγή παράστασης αρχαίου νομίσματος της Νισύρου) στον δρόμο για την Παναγιά τη Σπηλιανή, σκάλες στην περιοχή Λαγκάδι με γιρλάντες από φύλλα και αγκάθια, ιππόκαμποι και άγκυρες στον δρόμο προς το λιμάνι, γεωμετρικά και φυτικά μοτίβα σε σκάλες φίλων και γοργόνες στις βεράντες τους».*

...Κατερίνα Καριζώνη: "Τσάι με το Καβάφη"



«Ενας επιθεωρητής της Εθνικής Τράπεζας παίρνει μετάθεση *για την κοσμοπολίτικη Αλεξάνδρεια του '30. Είναι η εποχή που η ελληνική παροικία της Αιγύπτου δέχεται τα πρώτα πλήγματα από την παγκόσμια οικονομική κρίση αλλά και από τη διάλυση της βρετανικής αυτοκρατορίας.*

Ο επιθεωρητής ερωτεύεται την κόρη ενός γεωπόνου εφευρέτη *και έρχεται αντιμέτωπος μ' ένα αίνιγμα: το κουτί με τις σφήγκες. Η αναζήτηση της λύσης του αινίγματος θα οδηγήσει τους ήρωες στον γριφώδη και αμείλικτο κόσμο του βαμβακιού, όπου χτυπάει η καρδιά της ελληνικής κοινότητας αλλά και ολόκληρης της αποικιοκρατίας.*

Οι ήρωες περιπλανιούνται στην Αλεξάνδρεια του μεσοπολέμου, *συναντούν τα περιώνυμα πρόσωπα της παροικίας και ανάμεσά τους τον Καβάφη. Παράλληλα όμως γλιστρούν στα σκοτεινά μονοπάτια ενός μεγάλου έρωτα, που θα τους παρασύρει ίσως στην καταστροφή».*

Η Κατερίνα Καριζώνη γεννήθηκε στην Θεσσαλονίκη και σπούδασε Οικονομικές Επιστήμες. Εχει εκδώσει οκτώ ποιητικές συλλογές, έξι παιδικά βιβλία και δύο μυθιστορήματα που κυκλοφόρησαν από τις εκδόσεις "Καστανιώτη", ***Ο άγγελός μου ήταν έκπτωτος",*** το 1997, και το ***"Βαλς στην ομίχλη",*** το 2001.

...

* ***Κατερίνα Καριζώνη: "Τσάι με τον Καβάφη" μυθιστόρημα, εκδόσεις "Καστανιώτη", Αθήνα 2004, τέταρτη έκδοση.***

«ΡΟΔΙΑΚΗ» ΑΠΟ ΤΟ 1915

ΦΛΑΣ ΣΤΟ ΠΑΡΕΛΘΟΝ


ΡΟΔΙΑΚΗ
PERIODICO SETTIMANALE

Εν Ρόδω
ΠΕΜΠΤΗ 9 ΟΚΤΩΒΡΙΟΥ 1930
ΑΡΙΘΜ. ΦΥΛΛΟΥ 1152

Πένθη

Την παρελθούσαν Δευτέραν εσπέρας απέθανε και εκηδεύθη την επιούσαν μετ' ενδείξεων αρκετής συμπαθείας εκ μέρους της ημετέρας, αλλά και της διεθνούς κοινωνίας της πόλεώς μας ο καλός και αγαθός συμπολίτης.

Αλέξανδρος Καραγιάννης

πρεσβύτερος αδελφός του αξιοτίμου κ . Ν. Καραγιάννη ιατρού και ιδιοκτήτης του εκ των καλυτέρων Ξενοδοχείων της πόλεώς μας "Ξενοδοχείου των ξένων".

Χαρακτήρ ευθύς και συμπαθής, με πνεύμα επιχειρηματικόν και φιλοπρόοδον προσέλκυε την αγάπην και την εμπιστοσύνην των ξένων, οίτινες εύρισκον εν τω ξενοδοχείω του πάσαν δυνατήν άνεσιν και περιποίησιν, αλλά και των διακεκριμένων συμπολιτών μας, οίτινες συνηντώντο εκεί προς αναψυχήν και συνέντευξιν.

Εις την τεθλιμμένην οικογένειαν Καραγιάννη διαβιβάζομεν τα συλλυπητήριά μας ευχόμενοι αιωνίαν την μνήμην εις τον συμπαθή μεταστάντα.

Ευχαριστήριον

Μόλις συνελθόντες εκ της πληξάσης ημάς συμφοράς, του θανάτου του προσφιλούς μας υιού Αντωνίου εκφράζομεν τας θερμοτέρας των ευχαριστιών προς άπαντας τους κατοίκους Αρχαγγέλου, οίτινες καθ' όλον το διάστημα της ασθενείας του ατυχούς υιού μας ποικοιλοτρόπως εξεδήλωσαν την προς ημάς αγάπην και συμπάθειάν των και μετά τον θάνατόν του παρηκολούθησαν αυτόν με πρωτοφανή επιβλητικότητα μέχρι της τελευταίας κατοικίας του.

Επίσης θερμώς ευχαριστούμεν τον ελλόγ. συνάδελφον Κ. Διμέλην εκφωνήσαντα επικήδειον λόγον, τους δημοσιεύσαντας συλλυπητήρια, τους αποστείλαντας συλλυπητηρίους επιστολάς και εν γένει πάντας τους οπωσδήποτε συμμετασχόντας του πένθους μας.

Αρχάγγελος τη 8/9/30
Ο πατήρ
Μιλτιάδης Παγκάς
η μήτηρ
Δέσποινα Μ. Παγκά
Τα τέκνα
Ζωή και Ευρυδίκη

(Στα κείμενα από την παλιά "Ροδιακή" διατηρείται η γλώσσα της εποχής και οι τότε ονοματοθεσίες. Τότε η "Ροδιακή" εκδιδόταν υπό καθεστώς παλιάς κατοχής).



ΑΜΕΣΗ ΕΞΥΠΗΡΕΤΗΣΗ
SERVICE
ΗΛΕΚΤΡΟΝΙΚΩΝ ΥΠΟΛΟΓΙΣΤΩΝ
ΜΗΧΑΝΩΝ ΓΡΑΦΕΙΟΥ
ΤΑΜ.ΜΗΧΑΝΩΝ-ΦΟΡΟΛ.ΜΗΧΑΝ.
Καλέστε τώρα 22410 65252

ΑΝΑΒΑΘΜΙΣΕΙΣ
ΕΓΚΑΤΑΣΤΑΣΕΙΣ
Η/Υ-ΔΙΚΤΥΩΝ-ΠΕΡΙΦΕΡΙΑΚΩΝ
ΜΗΧ.ΓΡΑΦΕΙΟΥ-ΤΑΜ.ΜΗΧΑΝΩΝ
ΠΡΟΓΡΑΜΜΑΤΩΝ - INTERNET

Alpha net.com
computer - internet services

Αθηνών 17 - Ανάληψη
85100 - Ρόδος
Τηλ./Φαξ 22410 65252
Κιν. 6974 106976 email: info@rho.com.gr

Athinon 17 - Analipsi
85100 - Rhodes
Tel./Fax: +30 22410 65252
mobile: +30 6974 106976

Αντίλαλοι

πολιτικοί και άλλοι...

ΣΤΟ 40% ΟΙ ΑΥΘΑΙΡΕΣΙΕΣ

Εμείς δεν ισχυριζόμαστε ότι **οι νόμοι** είναι πάντα καλοί, αλλά αυτό δεν σημαίνει ότι όποιος διαφωνεί μ' αυτούς θα πρέπει να τους...γράφει στα παλαιότερα των υποδημάτων τους!

Το λέμε αυτό, διότι όπως μαθαίνουμε, σύμφωνα με εκτιμήσεις **της Πανελλήνιας Ομοσπονδίας Ξενοδόχων,** το 40% των ξενοδοχειακών μονάδων της χώρας εμφανίζουν μικρές ή μεγάλες πολεοδομικές αυθαιρεσίες!

Δηλαδή τα μισά σχεδόν ξενοδοχεία (για την ακρίβεια 3.500 σε σύνολο 8.500) **έχουν παραβιάσει** τους σχετικούς νόμους, και τώρα...τρέχουν όλοι και δεν προλαβαίνουν για να νομιμοποιήσουν την κατάσταση!

Λ. Μ.

ΠΡΟΣΠΑΘΟΥΝ

Ενας κοινωνικός φορέας πίεσης, αυτό που εννοούμε Σύλλογο που να υποστηρίζει το συμφέρον του τόπου και να απαρτίζουν μέλη καταξιωμένα της Ροδιακής Κοινωνίας, αυτήν ειδικά την εποχή που καταβάλλονται προσπάθειες αναβάθμισης του τουριστικού προϊόντος του τόπου, είναι ανάγκη να ιδρυθεί ή κατά την άποψη μερικών, να προκύψει από τη συγχώνευση δύο-τριών γνωστών συλλόγων που για λόγους ευνοήτους έχουν αδρανήσει και κατάντησαν κατά το κοινώς λεγόμενο "Σύλλογοι σφραγίδες με πρόεδρο εικονικό, χωρίς ενεργά μέλη δ.σ. και με διαγεγραμμένα μέλη (εκ του Νόμου).

Αυτόν τον φορέα προσπαθούν να συντάξουν κάποιοι συμπολίτες μας που πραγματικά αγαπούν τον τόπο και οραματίζονται ένα καλύτερο μέλλον για τους κατοίκους του.

Γ. Β.



ΕΜΕΙΣ ΤΙ ΦΤΑΙΜΕ;

Εντάξει, κατανοητό είναι ότι όλα τα χρήματα έπεσαν στους Ολυμπιακούς αγώνες για να καλυφθούν οι ανάγκες, αυτό όμως... **δεν θα το πληρώσει η Περιφέρεια!**

Διότι έχουμε την υποψία ότι οι χρηματοδοτήσεις π.χ. του υπουργείου Πολιτισμού που δεν έρχονται στη Ρόδο **για την προγραμματισμένη σύμβαση της Παλιάς Πόλης** έχει να κάνει με το θέμα αυτό!

Λ. Μ.

ΚΥΚΛΟΦΟΡΗΣΕ ΤΟ ΝΕΟ

Αρκούντως σαφής υπήρξε προχθές ο υπουργός Εσωτερικών κ. Προκ. Παυλόπουλος, ο οποίος άφησε ανοικτό το θέμα της **κατάτμισης των καποδιστριακών δήμων** για άρση των αδικιών.

Αμέσως κυκλοφόρησε το νέο στη Ρόδο και... ετοιμάζονται οι ενδιαφερόμενοι όπως μαθαίνουμε. Οπότε... αναμένονται εξελίξεις!

Λ. Μ.

✔ Λακωνικός ήταν ο πρόεδρος της Ένωσης Αστυνομικών Υπαλλήλων Δωδεκανήσου κ. Βασίλης Καψάλης, όταν ρωτήθηκε σε σχέση με το αν «η επόμενη μέρα» των Ολυμπιακών Αγώνων, βρίσκει την περιοχή της Δωδεκανήσου με περισσότερους αστυνομικούς σε ό,τι αφορά την στελέχωση των υπηρεσιών και των Τμημάτων: «Τι είχες Γιάννη, τι είχα πάντα...» απάντησε. Και ο νοών νοείτο!

Μιχ. Μ.

ΟΛΑ ΣΤΟ ΣΦΥΡΙ;

Να κατεδαφίσουν ιστορικό κτίριο που βρίσκεται στην περιοχή της Κατταβιάς (Άγιος Παύλος) εξέτασαν πριν από μερικούς μήνες αρμόδιοι της Γεωργοένωσης, θέτοντας μάλιστα και προφορικό ερώτημα στην αρμόδια υπηρεσία! Για να μην υπάρξει εμπόδιο όπως φαίνεται, σε ενδεχόμενο χαρακτηρισμό του ως «ιστορικό» και **να μην.... χαλάσει η σούπα των εκποιήσεων.**

Έλεος, δηλαδή, διότι έτσι που το πάνε οι άνθρωποι, στο τέλος δεν θα αφήσουν **ούτε... κεραμίδι!**

Μιχ. Μ.

ΟΙ ΘΕΣΕΙΣ ΑΜΕΑ

Γενικώς υπάρχει τάση να μην σέβεται κανένας τις θέσεις στάθμευσης αυτοκινήτων **των ατόμων με ειδικές ανάγκες,** αλλά ορισμένοι το έχουν παρακάνει!

Στο χώρο του νοσοκομείου συγκεκριμένα υπάρχουν κάποιοι που συστηματικά αγνοούν τις πινακίδες και παρκάρουν εκεί τ' αυτοκίνητά τους.

Οπως μάλιστα μαθαίνουμε, την επόμενη φορά οι δικαιούχοι των θέσεων αυτών, θα ειδοποιήσουν **την Τροχαία** οπότε...ας βρουν κάπου αλλού να παρκάρουν!

Λ. Μ.

ΕΚΕΙ ΒΡΗΚΑΝ;

Την έντονη αντίδραση δεκάδων τουριστών που βρέθηκαν χθες,νωρίς το πρωί στην παραλία "Γκολφ" στον Δήμο Αφάντου, προκάλεσε η παρουσία δύο κυνηγών που-αν είναι δυνατόν-άρχισαν να...εξασκούνται στην "γενοκτονία" των σπουργιτών, μπροστά στα έκπληκτα μάτια τους.

Διερχόμενοι από την περιοχή, ειδοποίησαν την αστυνομία και πράγματι, μετά από αρκετή ώρα, τζιπ της αστυνομίας έφθασε επιτόπου επιβάλλοντας έτσι στους κυνηγούς να...σταματήσουν.

Κι αυτοί οι Χριστιανοί! Ολόκληρος...αφαντενός κάμπος, μέσα στους...τουρίστες βρήκαν να ντουφεκούν;

Μιχ. Μ.

ΟΥΤΕ ΚΙΧ

Οταν η πρώην πρόεδρος του Πε.ΣΥΠ Δωδεκανήσου **κ. Ιωάννα Αρσενοπούλου** διαμαρτυρήθηκε για τα "καμώματα" της κ. Σημαντώνη) που είχε κόψει όλα τα έργα της Δωδεκανήσου, **η ομαδούλα των ανοήτων** είχε βαλθεί να μας πείσει ότι η κ. Σημαντώνη, έκανε καλά την δουλειά της και ότι έφταιγε η κ. Αρσενοπούλου, ενώ ήταν ξεκάθαρα τα πράγματα.

Τα αυτονόητα βέβαια τα αποκατέστησε προχθές **ο περιφερειάρχης κ. Χαρ. Κόκκινος** που παραδέχθηκε ότι τότε κακώς ενήργησε η Περιφέρεια και δεν πρόκειται να ξανασυμβεί, αλλά από τους συνήθως λαλίστατους δεν ακούσαμε κιχ!

Λ. Μ.

Με στρατιωτικά κράνη

Με **κράνη** σαν αυτά που φορούν οι Αμερικανοί στρατιώτες στο Ιράκ, εμφανίστηκαν χθες να κάνουν βόλτες στην πόλη της Ρόδου, τρεις τουρίστες οδηγώντας μηχανές μεγάλου κυβισμού. Δεν ξέρουμε αν συνδέονται με τον Αμερικανικό στρατό, όμως η κίνηση αυτή δείχνει ότι "έγραψαν...κανονικά" τον ΚΟΚ για να μην μιλήσουμε για πρωτοφανή **προκλητικότητα** εκ μέρους τους!

Β. Μ.

ΑΙΣΙΟΔΟΞΙΑ

"Η Ελλάδα αναμένει αύξηση του τουρισμού το 2005", δήλωσε σε συνέντευξή του στο CNN ο υπουργός Οικονομίας και Οικονομικών κ. Γιώργος Αλογοσκούφης.

Θα θέλαμε να ήταν αλήθεια αλλά...τουλάχιστον σε τοπικό επίπεδο, αυτοί που ξέρουν δεν ενστερνίζονται την αισιοδοξία του κ. Υπουργού.

Λ. Μ.

TOYOTA
Για ένα **σέρβις** του αυτοκινήτου σας πραγματικά της **ποιότητας TOYOTA** με **γνήσια ανταλλακτικά** και **αξεσουάρ**
ελάτε σ' εμάς
ΞΕΝΑΚΗΣ α.ε.β.ε
εξουσιοδοτημένος έμπορος και after sales TOYOTA στα Δωδεκάνησα
3ο χλμ. Λεωφ. Ρόδου-Λίνδου
(αμέσως μετά το ΙΚΑ) • **τηλ. 2241062200**

ΕΥΘΥΤΑ
ΕΤΑΙΡΕΙΑ ΥΠΟΣΤΗΡΙΞΗΣ ΘΥΜΑΤΩΝ ΤΡΟΧΑΙΩΝ ΑΤΥΧΗΜΑΤΩΝ
ΠΑΡΑΡΤΗΜΑ ΡΟΔΟΥ
ΑΓ. ΦΑΝΟΥΡΙΟΥ Τ.Κ. 85104 ΚΡΕΜΑΣΤΗ ΤΗΛ. 2241092409

Οινόπνευμα + Οδήγηση = Κοκτέιλ Θανάτου
Μη δίνετε ποτέ το τιμόνι στο οινόπνευμα
ΑΓΑΠΗΤΕ ΦΙΛΕ ΚΑΙ ΦΙΛΗ ΟΔΗΓΕ
-Κάθε χρόνο 2.500 άνθρωποι πεθαίνουν σε τροχαία ατυχήματα στην Ελλάδα.
-10.000 ανάπηροι και 35.000 τραυματίες το χρόνο από τροχαία ατυχήματα.
-Η Ελλάδα κατέχει τη πρώτη θέση στα τροχαία ατυχήματα μεταξύ των χωρών της Ε.Ε.

ΣΑΣ ΕΝΔΙΑΦΕΡΕΙ!
Πωλείται ή Ενοικιάζεται
ενιαίος χώρος 650 μ² με αύλιση 600 μ² κατάλληλος για κάθε χρήση. Πρόσβαση παντός τύπου τροχοφόρου. Στο κέντρο της Καλάθου, στο Εμπορικό Κέντρο (δίπλα στο ξεν. Daniel).
Επίσης ενοικιάζονται και πωλούνται-πάνω στη λεωφόρο στο Εμπορικό Κέντρο-καταστήματα των 50 μ², 100μ² και 150 μ² με αύλιση 40 μ² έως 175 μ², πατάρι 30 μ² έως 100 μ². Βεράντες από 14μ² έως 42 μ². Πολυτελούς κατασκευής με παραδοσιακή αισθητική.
Πληροφορίες τηλ. 6944342880, 6973732945

Τιμές διάλυσης
Το κατάστημα
ΒΑΛΣΑΜΗ
επί της γωνίας Γαλλίας και Κυρμιχάλη
λόγω μετακόμισης πουλά όλα τα είδη του
50% *φθηνότερα*
Τα παπούτσια FILA TACCHINI } στην τιμή των 40 €
Προλάβετε έως 25 Οκτωβρίου