Η ΡΟΔΙΑΚΗ

ΗΜΕΡΗΣΙΑ ΠΡΩΙΝΗ ΕΦΗΜΕΡΙΔΑ ΤΗΣ ΡΟΔΟΥ

ΚΥΡΙΑΚΗ
10 ΟΚΤΩΒΡΙΟΥ 2004
ΑΡ. ΦΥΛΛΟΥ 17.821
ΤΙΜΗ: ΕΥΡΩ 0,70

ΡΑΦΑΥΤΟ
Wine Music Bar

ΚΑΤΑ ΤΗ ΧΘΕΣΙΝΗ ΓΕΝΙΚΗ ΣΥΝΕΛΕΥΣΗ ΤΟΥ ΟΡΓΑΝΙΣΜΟΥ

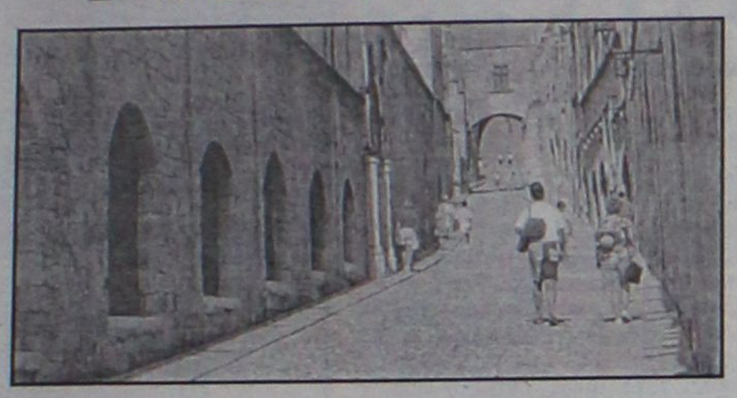

Διαφήμιση της Ρόδου και σε νέες αγορές αποφάσισε ο ΠΡΟΤΟΥΡ

Την προβολή της Ρόδου σε νέες τουριστικές αγορές, κυρίως της ανατολικής Ευρώπης, αποφάσισε χθες η γενική συνέλευση του ΠΡΟΤΟΥΡ. ΣΕΛΙΔΑ 6

ΕΛΑΧΙΣΤΟΣ Ο ΑΡΙΘΜΟΣ ΑΣΤΥΝΟΜΙΚΩΝ ΣΤΟ ΤΜΗΜΑ ΤΡΟΧΑΙΑΣ

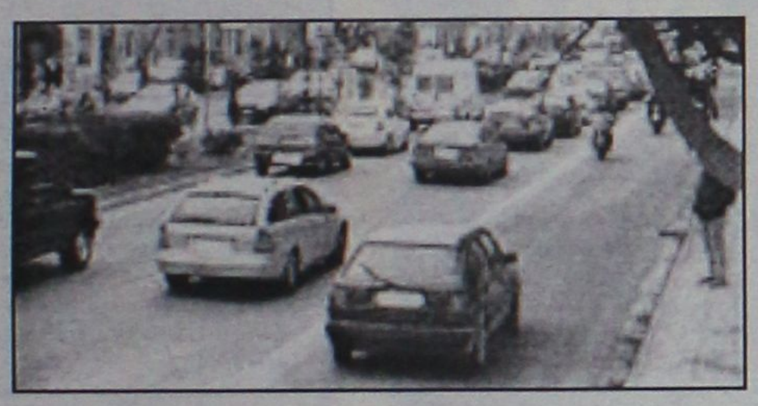

Οι δρόμοι ασφυχτιούν, η αστυνομική δύναμη συνεχώς μειώνεται!

Οσοι αστυνομικοί υπηρετούσαν το 1971 στο τμήμα Τροχαίας, τόσοι υπηρετούν και σήμερα. Το πρόβλημα τεράστιο. ΣΕΛΙΔΑ 9

ΛΑΜΠΕΡΗ ΕΠΙΔΕΙΞΗ ΜΟΔΑΣ
raxevsky στο RODOS PALACE



Στην εκδήλωση της δωδεκανησιακής μέλισσας για τις υποτροφίες απόρων σπουδαστών

ΣΑΒΒΑΤΟ
16 Οκτωβρίου
6.30 μ.μ.

Παρουσιάζει ο Γρηγόρης Αρναούτογλου και η Εύη Αδάμ

Συμμετέχουν: *Ρέα Τουτουντζή, Νίκη Κάρταινα, Αντζελα Ευριπίδη, Ράνια Λυκούδη κ.ά.*

Πλούσιος μπουφές-κοκτέιλ-δώρα

Τιμή πρόσκλησης αποκλειστικά για την ενίσχυση των σκοπών του συλλόγου: ***25 euro***

Εχει στα σκαριά το υπουργείο Οικονομικών

Νομοθετική ρύθμιση για καταπατημένα ακίνητα

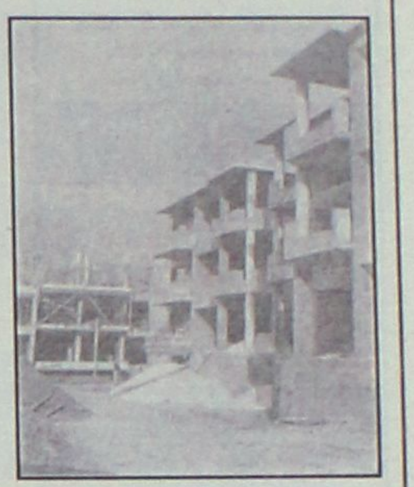

ΠΡΟΒΛΕΨΗ ΓΙΑ ΕΞΑΓΟΡΑ ΑΠΟ ΚΑΤΑΠΑΤΗΤΕΣ

Ρυθμίζεται το θέμα των καταπατημένων κτημάτων του Δημοσίου με νομοσχέδιο που θα καταθέσει σύντομα το υπουργείο Οικονομικών. ΣΕΛΙΔΑ 7

Για το θέμα των ενοικίων καταστημάτων

ΠΑΡΕΜΒΑΣΗ Πρωθυπουργού!

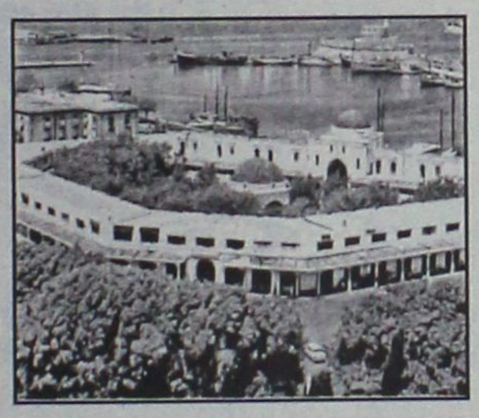

Ζήτησε τον φάκελο από τον κ. Αναστ. Καραμάριο

Θετική εξέλιξη σημειώθηκε χθες στο θέμα των ενοικίων των καταστημάτων των ΝΠΔΔ. Το γραφείο του Πρωθυπουργού ζήτησε τον φάκελο από τον κ. Α. Καραμάριο. ΣΕΛΙΔΑ 5

ΕΠΕΣΑΝ ΟΛΟΙ ΕΞΩ ΣΤΟΥΣ ΥΠΟΛΟΓΙΣΜΟΥΣ

Πολύ περισσότερα τα φέσια του Golden Sun

ΜΟΝΟ ΣΤΗ ΡΟΔΟ ΞΕΠΕΡΝΟΥΝ ΤΑ 2 ΕΚ. ΕΥΡΩ!

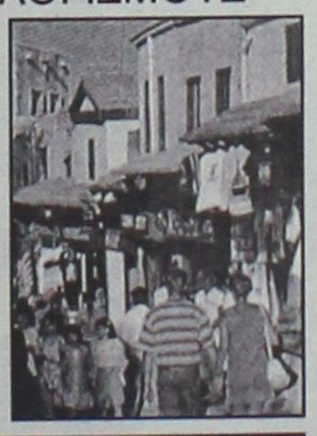

Κάθε μέρα που περνά προστίθεται στον κατάλογο των χαμένων και ένας ξενοδόχος. Η ζημιά τελικά ήταν πολύ μεγαλύτερη. ΣΕΛΙΔΑ 8

ΑΥΤΟ ΠΟΥ ΒΡΙΣΚΕΤΑΙ ΜΠΡΟΣΤΑ ΣΤΟΝ ΕΥΑΓΓΕΛΙΣΜΟ

"Ξαναγεννήθηκε" ένα γνωστό συντριβάνι!

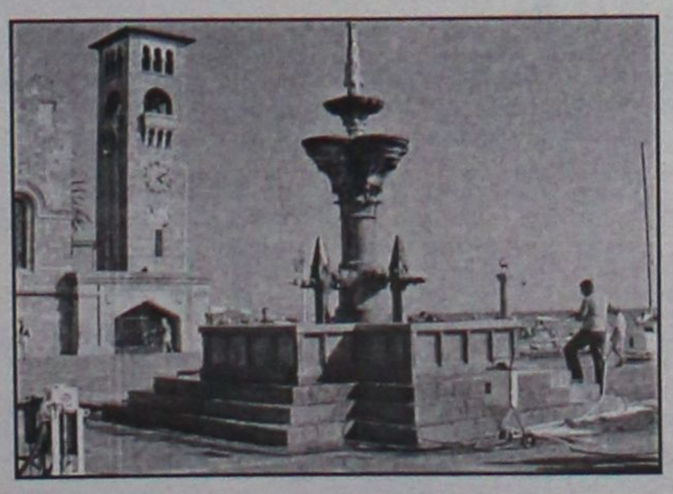

ΕΙΔΙΚΑ ΣΥΝΕΡΓΕΙΑ ΕΠΙΑΣΑΝ ΧΘΕΣ ΔΟΥΛΕΙΑ

Εξειδικευμένο με ειδικά μηχανήματα προσωπικό άρχισε χθες τον καθαρισμό του συντριβανιού στο Μαντράκι. Τα αποτελέσματα θεαματικά. Θα ακολουθήσουν επεμβάσεις και σε άλλα κεντρικά κτίρια της πόλης. ΣΕΛΙΔΑ 11

ΜΕ ΤΟΝ ΝΟΜΟ ΓΙΑ ΤΟΝ ΒΑΣΙΚΟ ΜΕΤΟΧΟ



Ώρα για τις αποφάσεις Καραμανλή

Ηρθε η ώρα των αποφάσεων για τον Πρωθυπουργό ο οποίος και με νόμο κηρύσσει τον "πόλεμο" στα οργανωμένα συμφέροντα. ΣΕΛΙΔΑ 4

ΧΙΛΙΟΙ ΚΑΙ ΠΛΕΟΝ ΕΛΑΙΟΠΑΡΑΓΩΓΟΙ ΜΑΣ



Κινδυνεύουν να χάσουν τις επιδοτήσεις

Δεν ενεγράφησαν στα μητρώα και τώρα τρέχουν και δεν ...προλαβαίνουν. ΣΕΛΙΔΑ 10

ΗΜΕΡΟΛΟΓΙΟ

Κυριακή 10 Οκτωβρίου 2004
Ευλαμπίου και Ευλαμπίας μ., Θεοφίλου

Ανατολή ηλίου: 06.28'
Δύση ηλίου: 17.56'
Σελήνη 26 ημερών

ΦΑΡΜΑΚΕΙΑ

Σήμερα διημερεύει το φαρμακείο της Πολίτου-Σταύρα Ειρ. στους Αγίους Αναργύρους και διανυκτερεύει το φαρμακείο του Χατζηκώστα Ιωάν. στην οδό Γρίβα 24 (Νιοχώρι).

ΒΕΝΖΙΝΑΔΙΚΑ

Σήμερα διανυκτερεύουν τα βενζινάδικα: Σταυριανάκης Π. (Ψαροπούλα), Τζωρτζής Γ. (Ροδίνι), Κορωναίος Δημ. (Ιαλυσός), Πισσαδάκης Δ. (Παραδείσι), Καραγιάννης Ευστ. (Σορωνή), Φλοσκάκης Κ. (Εμπωνα), Δράκου Α. (Αφάντου), Νέσγος Μ. (Μάσαρι).

ΛΑΪΚΕΣ ΑΓΟΡΕΣ

Τετάρτη : στο Δημοτικό Νεκροταφείο.
Πέμπτη: στην οδό Βύρωνος
Παρασκευή: στην οδό Πτολεμαίων (Ανάληψη)
Σάββατο: στο Δημοτικό Νεκροταφείο.

ΑΕΡΟΠΟΡΙΚΑ ΔΡΟΜΟΛΟΓΙΑ

ΟΛΥΜΠΙΑΚΗ ΑΕΡΟΠΟΡΙΑ

Από Ρόδο-Αθήνα
- Καθημερινά 07.10, 13.40
- Πέμπτη 20.10, 22.45
- Καθημερινά πλην Πέμπτης 19.40, 22.25
- Καθημερινά πλην Κυριακής 10.40

Από Αθήνα-Ρόδο
- Καθημερινά 05.30,12.00
- Πέμπτη 18.30, 21.05
- Καθημερινά πλην Πέμπτης 18.00, 20.45
- Καθημερινά πλην Κυριακής 09.00

Από Ρόδο-Θεσσαλονίκη
- Δευτέρα - Τετάρτη 09.45
- Πέμπτη 10.45
- Σάββατο 15.15
- ΔΕΥ-ΤΕΤ-ΠΑΡ-ΚΥΡ 16.10

Από Ρόδο-Ηράκλειο
- Δευτέρα - Παρασκευή-Κυριακή 17.45
- Τρίτη - Πέμπτη 18.30
- Τετάρτη - Σάββατο 19.20

ΑΠΟ ΗΡΑΚΛΕΙΟ-ΡΟΔΟ
- Δευτέρα-Παρασκευή-Κυριακή 19.05
- Τρίτη-Πέμπτη 19.50
- Τετάρτη - Σάββατο 20.40

Από Ρόδο-ΚΑΡΠΑΘΟ
- ΔΕΥ-ΠΕΜ-ΠΑΡ-ΣΑΒ 07.00, 10.40
- Τετάρτη-Κυριακή 10.40, 14.20

Από Ρόδο-Κάσο
- ΔΕΥ-ΠΕΜ-ΠΑΡ-ΣΑΒ 07.00
- Τετάρτη-Κυριακή 10.40

Από Ρόδο-ΚΑΣΤΕΛΟΡΙΖΟ
- ΔΕΥ-ΤΕΤ-ΠΑΡ-ΣΑΒ-ΚΥΡ 07.10

ΑΠΟ ΡΟΔΟ-ΧΙΟ
- Τρίτη στις 10.40 και Πέμπτη στις 10.45'

Ρόδος-Μυτιλήνη
- Δευτέρα-Τετάρτη στις 09.45, Τρίτη στις 10.40', Πέμπτη στις 10.45' και Σάββατο στις 15.15

ΡΟΔΟΣ- ΣΑΜΟΣ
- Τρίτη στις 10.40', Σάββατο στις 15.15

Ρόδος-Λημνος
- Δευτέρα-Τετάρτη στις 09.45', Τρίτη στις 10.40', Πέμπτη στις 10.45' και Σάββατο στις 15.15'

AEGEAN AIRLINES & CRONUS

ΑΠΟ ΡΟΔΟ-ΑΘΗΝΑ
Καθημερινές πτήσεις 14.15-16.30-19.50-22.40

ΑΠΟ ΑΘΗΝΑ-ΡΟΔΟ
Καθημερινά πτήση 05.30-08.45-14.50-18.10-21.00

ΑΠΟ ΡΟΔΟ-ΗΡΑΚΛΕΙΟ
Καθημερινά πτήση 763-14.30

ΑΠΟ ΗΡΑΚΛΕΙΟ-ΡΟΔΟ
Καθημερινά πτήση 764-16.05

ΑΠΟ ΡΟΔΟ-ΘΕΣΣΑΛΟΝΙΚΗ
Καθημερινά πτήση 10.20

ΑΠΟ ΘΕΣΣΑΛΟΝΙΚΗ-ΡΟΔΟ
Καθημερινά πτήση 12.20

Χρήσιμα τηλέφωνα κρατήσεων: (22410) 24400.

Επώνυμον το ανώνυμον...

Θρασεία απόπειρα από ενόχους...

Δεν χρειαζόταν η δήλωση του επιτρόπου Οικονομικών Υποθέσεων κ. Ζοακίν Αλμούνια για να επανέλθει η αλήθεια σε πρώτο πλάνο. Η εικόνα ήταν ήδη σαφής, παρά τις φιλότιμες προσπάθειες του ΠΑΣΟΚ να «θολώσει τα νερά». Είναι κατανοητή η αμηχανία των πρώην υπουργών της κυβέρνησης Σημίτη μετά την αποκάλυψη των εντυπωσιακών επιδόσεών τους στη «δημιουργική λογιστική», αλλά αυτή δεν δικαιολογεί τη μάλλον θρασεία απόπειρά τους να αντιστρέφουν τα πράγματα και να μετατρέψουν την υπόθεση της απογραφής σε αιχμή του αντιπολιτευτικού δόρατος. Ακόμη κι αν γίνει αποδεκτή η εκδοχή του ΠΑΣΟΚ για τον τρόπο εγγραφής των αμυντικών δαπανών, και πάλι τα στοιχεία που έδινε η προηγούμενη κυβέρνηση στην Ευρωπαϊκή Επιτροπή ήταν πλασματικά. Δεν υπάρχει αμφιβολία ότι κι άλλες κυβερνήσεις κατέφυγαν σε «μαγειρέματα» των στοιχείων, προκειμένου να ικανοποιήσουν τα κριτήρια του Μάαστριχτ. Στη δική μας περίπτωση, η «δημιουργική λογιστική» υπερέβη κάθε όριο. Κι ακριβώς γι' αυτό η απογραφή προκάλεσε τόσες αντιδράσεις. Οι αρμόδιοι παράγοντες της Ε.Ε. είχαν αρχίσει από το 2002 να αμφισβητούν τα στοιχεία που τους έδινε η Αθήνα. Αδιάψευστη ένδειξη η μείωση των ελλειμμάτων, τη στιγμή που το δημόσιο χρέος διογκωνόταν υπέρμετρα! Ούτε κι αυτοί, όμως, μπορούσαν να φαντασθούν το μέγεθος των πραγματικών αποκλίσεων. Ο πολιτικός θόρυβος που, με αφορμή αυτές τις αντιδράσεις, δημιουργεί το κόμμα της αξιωματικής αντιπολίτευσης δεν είναι τίποτα περισσότερο από αντιπερισπασμός. Και είναι αξιοσημείωτο ότι σ' ένα βαθμό κατάφερε να δημιουργήσει εντυπώσεις, δεδομένου ότι στο εξωτερικό η κυβέρνηση Καραμανλή δεν μπορεί για προφανείς λόγους εθνικού συμφέροντος, να επιμένει σ' αυτή την υπόθεση και να τη μετατρέψει σε σημαία. Ολα αυτά, όμως, ανήκουν στο παρελθόν. Με την ψήφο του τον περασμένο Μάρτιο, ο ελληνικός λαός τιμώρησε την κυβέρνηση Σημίτη –μεταξύ των άλλων– και γι' αυτόν τον λόγο. Η δημοσιονομική απογραφή ήταν στις προεκλογικές δεσμεύσεις της Ν.Δ. και μ' αυτή την έννοια υπάρχει για την πραγματοποίησή της και λαική εντολή. Αλλά ούτε κι αυτό είναι το σημαντικό. Το σημαντικό είναι αυτά που θα πράξει η κυβέρνηση Καραμανλή για να διορθώσει τα κακώς κείμενα. Σ' αυτό το επίπεδο θα κριθεί από τους πολίτες και εκεί οφείλει να εστιάσει τις προσπάθειές της.



ΔΕΧΟΝΤΑΙ ΤΟ ΚΟΙΝΟ

Ο Νομάρχης Δωδεκανήσου Γιάννης Μαχαιρίδης και οι Βοηθοί Νομάρχη Στάθης Κουσουρνάς και Νίκος Ζαΐδης δέχονται το κοινό κάθε Τρίτη και Πέμπτη, από τις 11.00-13.00 το μεσημέρι.

ΤΑΞΙ

ΡΑΔΙΟ ΤΑΞΙ: 2241-0-64712, 2241-0-64790.

ΧΡΗΣΙΜΑ ΤΗΛΕΦΩΝΑ

ΝΟΣΟΚΟΜΕΙΟ:	2241-0-80000
ΑΜΕΣΗ ΔΡΑΣΗ ΠΥΡ/ΚΗΣ:	199
ΛΙΜΕΝΑΡΧΕΙΟ:	2241-0-22220, 2241-0-27695
ΒΛΑΒΕΣ Δ.Ε.Η.:	125
ΒΛΑΒΕΣ Ο.Τ.Ε.:	121
ΑΜΕΣΗ ΔΡΑΣΗ:	100
ΒΛΑΒΕΣ ΥΔΡΕΥΣΗΣ:	2241-0-68750, 2241-0-68755
ΝΟΜΑΡΧΙΑ:	2241-0-46502
ΠΕΡ/ΚΗ Δ/ΝΣΗ	2241-0-38174
ΔΗΜΟΣ:	2241-0-46200
ΔΗΜ. ΕΠΙΧ. ΚΑΘΑΡ.:	2241-0-77600
ΥΠΗΡ. ΑΠΟΚΟΜΙΔΗΣ:	2241-0-61057
ΤΡΟΧΑΙΑ:	2241-0-26480
ΠΛΗΡΟΦ. Ο.Τ.Ε :	131
ΔΕΛΤΙΟ ΚΑΙΡΟΥ:	149
ΛΑΧΕΙΑ:	1444
ΠΡΟΠΟ - ΛΟΤΤΟ:	1444
ΡΟΔΑ:	2241-0-26300
ΚΤΕΛ:	2241-0-27706
Ο.Α.Ε.Δ.:	2241-0-23265
Ι.Κ.Α.:	2241-0-64912
ΤΑΞ.Υ.:	2241-0-68701, 2241-0-68702
ΟΛΥΜΠΙΑΚΗ:	2241-0-24555
Δ.Α.Ν.Ε.:	2241-0-43150
ΕΡΓΑΤ. ΚΕΝΤΡΟ:	2241-0-24730
CRONUS AIRLINES	2241-0-25444
AEGEAN AIRLINES	2241-0-98345

ΚΤΕΟ

- Από **την 1η Σεπτεμβρίου έως και τις 29 Οκτωβρίου,** παντός είδους οχήματα που δεν έχουν ήδη προσκληθεί από προηγούμενα προγράμματα **με αριθμούς κυκλοφορίας ΡΟΒ 5501 έως και 6000.**
- Από **1η Σεπτεμβρίου έως και τις 29 Οκτωβρίου,** φορτηγά με μικτό βάρος άνω των 10 Τ με συνδυασμό γραμμάτων **ΡΟΖ-ΡΟΗ-ΡΟΚ ανεξαρτήτως αριθμού.**

ΤΙΜΕΣ ΣΥΝΑΛΛΑΓΜΑΤΟΣ

ΔΟΛΛΑΡΙΟ Η.Π.Α	1,2294	1,227
ΛΙΡΑ ΑΓΓΛΙΑΣ	0,69019	0,68881
ΚΟΡΩΝΑ ΔΑΝΙΑΣ	7,4487	7,4339
ΚΟΡΩΝΑ ΣΟΥΗΔΙΑΣ	9,0443	9,0263
ΓΙΕΝ ΙΑΠΩΝΙΑΣ	136,59	136,31
ΦΡΑΓΚΟ ΕΛΒΕΤΙΑΣ	1,5559	1,5527
ΚΟΡΩΝΑ ΝΟΡΒΗΓΙΑΣ	8,2783	8,2617
ΛΙΡΑ ΚΥΠΡΟΥ	0,57648	0,57532
ΔΟΛΛΑΡΙΟ ΚΑΝΑΔΑ	1,5527	1,5495
ΑΡΙΟ ΑΥΣΤΡΑΛΙΑΣ	1,7043	1,7009

Η ΡΟΔΙΑΚΗ

Ημερήσια Εφημερίδα της Ρόδου
Έτος Ιδρύσεως 1915
ΙΔΡΥΤΗΣ
ΕΜΜ. ΚΑΛΑΜΠΙΧΗΣ
ΙΔΙΟΚΤΗΣΙΑ – ΕΚΔΟΣΗ
ΥΙΟΙ Σ. ΤΣΟΠΑΝΑΚΗ
Η. ΚΩΤΙΑΔΗΣ Ο.Ε.
ΔΙΕΥΘΥΝΤΗΣ
Αθ. Μαρασιώτης
ΣΥΝΤΑΞΗ
Λουκάς Μαστής
Μιχάλης Μαστής
Κυριακή Πετρίδου
Βαρβάρα Μπογδάνου
ΑΘΛΗΤΙΚΑ
Μανόλης Μπάτης,
Νικήτας Κουσκούσης
Κώστας Παντίδος
Παύλος Ντοκουόπιλ
ΓΡΑΦΕΙΑ ΣΥΝΤΑΞΗΣ
Μάρκου Μαλλιαράκη 11
Τηλ.2241-0- 24610,
2241-0-75640
Fax (22410) 75641
ΛΟΓΙΣΤΗΡΙΟ – ΔΙΑΦΗΜΙΣΕΙΣ
Μάρκου Μαλλιαράκη 11
Τηλ. 2241-0-22210
2241-0-75230
Fax (22410) 22471
http://www.rodiaki.gr.
Email: tsopd@otenet.gr & rodiaki@otenet.gr


AXON - Microsoft Internet Explorer
File Edit View Favorites Tools Help
Back Search Favorites Media
Address http://www.axon-global.com
GLOBAL EDUCATION NETWORK
AXON
HOME
FRANCHISE
CONTACT US
ΠΛΗΡΟΦΟΡΙΚΗ
Διαχείρηση Αρχείων (WINDOWS)
WINDOWS 2000 & XP
Επεξεργασία Κειμένου (WORD)
Λογιστικά φύλλα (EXCEL)
Παρουσιάσεις (POWER POINT)
Βάσεις Δεδομένων (ACCESS)
Διαχείρηση Πληροφοριών
(INTERNET-OUTLOOK express)
ΕΞΕΙΔΙΚΕΥΜΕΝΑ ΠΡΟΓΡΑΜΜΑΤΑ
ΤΥΦΛΟ ΣΥΣΤΗΜΑ, PHOTOSHOP
CORELDRAW, FRONTPAGE, AUTOCAD
ΓΛΩΣΣΕΣ ΠΡΟΓΡΑΜΜΑΤΙΣΜΟΥ
C++, VISUAL BASIC
ΜΗΧΑΝΟΓΡΑΦΗΜΕΝΗ ΛΟΓΙΣΤΙΚΗ
EUROFASMA, ΚΕΦΑΛΑΙΟ
ΣΤΕΛΕΧΗ ΕΝΗΛΙΚΟΙ
ΦΟΙΤΗΤΕΣ
ΕΚΠΤΩΣΗ 10%
ΠΑΙΔΙΑ
ΕΦΗΒΟΙ
LANGUAGES
INFORMATICS
LOGISTICS
PROGRAMS
OFFERS
NEWS
NETWORK
AXON GROUP
LINKS
ΕΠΙΣΗΜΟ ΕΞΕΤΑΣΤΙΚΟ ΚΕΝΤΡΟ MICROSOFT ΠΡΟΓΡΑΜΜΑΤΑ ΓΙΑ ΠΙΣΤΟΠΟΙΗΣΗ ΑΠΟ ΤΟ CAMBRIDGE & ECDL
Smart Studies
ΣΤΕΛΕΧΗ ΔΙΟΙΚΗΣΗΣ ΚΑΙ ΟΙΚΟΝΟΜΙΑΣ
ΣΤΕΛΕΧΗ ΤΟΥΡΙΣΤΙΚΩΝ ΕΠΙΧΕΙΡΗΣΕΩΝ
ΣΤΕΛΕΧΗ ΓΡΑΜΜΑΤΕΙΑΚΗΣ ΥΠΟΣΤΗΡΙΞΗΣ
ΔΙΕΘΝΕΣ ΔΙΚΤΥΟ ΣΠΟΥΔΩΝ
AXON
ISO 9001:2000
ΜΕΛΟΣ ΣΥΝΔΕΣΜΟΥ FRANCHISE ΕΛΛΑΔΑΣ
AXON ACADEMY
ΠΑΝΕΠΙΤΗΜΙΑΚΑ ΠΡΟΓΡΑΜΜΑΤΑ
...όχι «άραξον»!
100 ΚΕΝΤΡΑ ΣΕ ΕΛΛΑΔΑ, ΑΙΓΥΠΤΟ, ΚΥΠΡΟ & ΡΟΥΜΑΝΙΑ
ΡΟΔΟΣ:
1ο) Καμείρου 2, Τηλ.: 2241 077.656
ΝΕΟ 2ο) Τηλ.: 2241 070.902

Ανεβαίνετε συχνά στην Αθήνα;

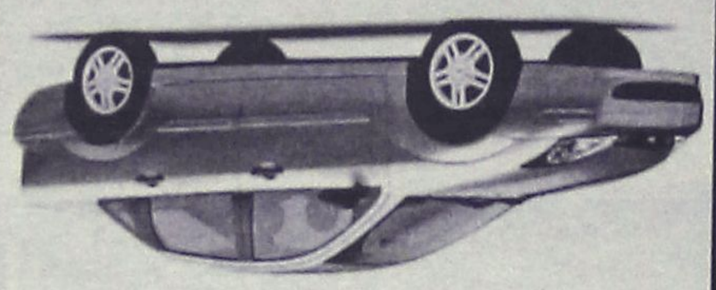

Τότε, γιατί να πληρώνετε περισσότερα από 39€ την ημέρα για ενοικίαση αυτοκινήτου;

Η PAYLESS φέρνει τα πάνω-κάτω στην ενοικίαση αυτοκινήτου, προσφέροντας σε όλους τους Ροδίτες που επισκέπτονται την Αθήνα, τις χαμηλότερες τιμές της αγοράς! Κάνετε σήμερα την κράτησή σας και η PAYLESS θα σας περιμένει στο αεροδρόμιο ΕΛΕΥΘΕΡΙΟΣ ΒΕΝΙΖΕΛΟΣ με το αυτοκίνητο που θα επιλέξετε!

Καλέστε τώρα το τοπικό κέντρο κρατήσεων της PAYLESS στο: **800 11 82311***
ή μιλήστε με τον ταξιδιωτικό σας πράκτορα!

PAYLESS CAR RENTAL

*Για κλήσεις από κινητό καλέστε 22410 82311

PAYLESS CAR RENTAL GREECE - Δραγωνέα 5 - Μαρκόπουλο Αττικής - Τηλ: 22990 63211

ΓΕΝΙΚΟΙ ΟΡΟΙ ΕΝΟΙΚΙΑΣΗΣ ΑΥΤΟΚΙΝΗΤΟΥ: Η προσφορά ισχύει για κρατήσεις από κατοίκους της Ρόδου που ταξιδεύουν στην Αθήνα μέσω του αεροδρομίου ΕΛΕΥΘΕΡΙΟΣ ΒΕΝΙΖΕΛΟΣ για το χρονικό διάστημα μεταξύ 20/01/2004 έως 30/04/2004. Η παρουσιαση τιμη αφορά ενοικιαση 1 εβδομάδας αυτοκινήτου Fiat Punto ή Hyundai Accent με κλιματισμό και radio CD, συμπεριλαμβάνει ελεύθερα χιλιόμετρα και ασφάλιση CDW και ισχύει με χρήση πιστωτικής κάρτας. Η προσφορά δεν μπορεί να συνδυαστεί με άλλες προσφορές που κατά καιρούς παρέχει η PAYLESS CAR RENTAL GREECE. Ο ενοικιαστής πρέπει να είναι άνω των 23 ετών και να είναι κάτοχος άδειας οδήγησης για τουλάχιστον 1 έτος. Διάφορες χρεώσεις ανάλογα με τον τόπο παράδοσης του αυτοκινήτου μπορεί να ισχύουν.

Αλλάζουν τα πράγματα στο κρίσιμο πεδίο των επιχειρηματικών συμφερόντων

Ώρα για αποφάσεις!

Αποφασισμένος ο Καραμανλής να ξεκαθαρίσει, με νόμο, πλήρως το οποίο

Οι καταγγελίες για την διαπλοκή της κυβέρνησης Σημίτη με επιχειρηματικά συμφέροντα ήταν ένας από τους πυλώνες της αντιπολιτευτικής εκστρατείας της Ν.Δ. και πριν από τις εκλογές του 2000. Τότε, ο Κ. Καραμανλής είχε μιλήσει με σκληρή γλώσσα για το φαινόμενο. Είναι αλήθεια ότι το οικονομικό εκδοτικό κατεστημένο είχε από το 1996 με πρωτοφανή τρόπο ταχθεί στο πλευρό του τότε πρωθυπουργού και κάποια ΜΜΕ είχαν επιφυλάξει μία πολύ αρνητική μεταχείριση στον τότε αρχηγό της αξιωματικής αντιπολίτευσης, ο οποίος κατά μία έννοια εξωθήθηκε στο να ανοίξει αυτό το μέτωπο. «Ο βρεγμένος, άλλωστε, την βροχή δεν την φοβάται».

Οι σχετικές επιθέσεις του Κ. Καραμανλή προσέκρουαν για μεγάλο διάστημα σ' εκείνο το τείχος που τα ΜΜΕ υψώνουν, όταν θέλουν να «πνίξουν» μία φωνή, χωρίς τυπικά να μπορείς να τα κατηγορήσεις ότι αποσιωπούν την είδηση. Παρ' όλα αυτά, κατάφερε να εγγράψει το μείζον αυτό θέμα στην ημερήσια διάταξη και να το καταστήσει σταδιακά έναν από τους πολιορκητικούς κριούς για την κατάληψη της εξουσίας τον περασμένο Μάρτιο. Το γεγονός ότι την σημαία εναντίον της διαπλοκής την ύψωσε η Ρηγίλλης δεν ακυρώνει, βεβαίως, την ύπαρξη του προβλήματος. Ακόμα και δεδηλωμένοι ψηφοφόροι του ΠΑΣΟΚ είναι πεπεισμένοι ότι η Λερναία Υδρα της διαπλοκής σπαταλά το δημόσιο χρήμα, νοθεύει τον υγιή ανταγωνισμό, καθηλώνει αναπτυξιακά τη χώρα και υπονομεύει το ίδιο το δημοκρατικό πολίτευμα.

Η πολιτική δυναμική που αναπτύχθηκε εναντίον του εκφυλιστικού αυτού φαινομένου αιφνιδίασε και έφερε σε αμηχανία την κυβέρνηση Σημίτη, η οποία μέχρι τέλους αρνήθηκε να μιλήσει με ειλικρίνεια. Θα μείνει στην ιστορία η δήλωση του τότε κυβερνητικού εκπροσώπου Δ. Ρέππα. Οταν ερωτήθη από δημοσιογράφο εάν αυτοί που ελέγχουν τα ΜΜΕ είναι εργολάβοι δημοσίων έργων ή προμηθευτές του δημοσίου, είχε απαντήσει τα εξής καταπληκτικά: «Από τους ελέγχους που διενεργούν οι υπηρεσίες μας δεν προκύπτει κάτι τέτοιο. Οι μέτοχοι των επιχειρήσεων, που έχουν υπό την εποπτεία τους Μέσα Ενημέρωσης, είναι γνωστοί. Κατατίθενται τα σχετικά στοιχεία. Τα πρόσωπα αυτά ελέγχονται απολύτως, ελέγχονται τα πόθεν έσχες και οι δραστηριότητές τους... Αρα, λοιπόν, δεν δικαιολογείται αυτή η κατηγορία».

Είναι αλήθεια ότι οι κυβερνητικοί εκπρόσωποι υποχρεώνονται να λένε ψέματα, αλλά δύσκολα θα συναντήσει κανείς τέτοια πολιτική υποκρισία. Πάντα, βεβαίως, υπήρχαν ισχυροί οικονομκοί παράγοντες, οι οποίοι διατηρούσαν προνομιακές σχέσεις με τις εκάστοτε κυβερνήσεις για να αποσπούν κερδοφόρες συμβάσεις. Το ποιοτικά νέο προέκυψε από το γεγονός ότι ορισμένοι μεγαλοεπιχειρηματίες έχουν θέσει υπό τον έλεγχό τους πανίσχυρα ΜΜΕ, με αποτέλεσμα να μετατοπισθεί το κέντρο βάρους από την Πολιτική στην Οικονομία.

Η νέα αυτή πραγματικότητα τροφοδοτεί μία τάση εξάρτησης της πολιτικής εξουσίας, που ενίοτε προσλαμβάνει διαστάσεις «υπαλληλοποίησης». Προσφέροντας χρήμα για τις προεκλογικές εκστρατείες και πολιτική στήριξη από τα ΜΜΕ που ελέγχουν, οι μεγάλοι εξωθεσμικοί παράγοντες έχουν συγκροτήσει ακόμα και δικές τους οριζόντιες «Κοινοβουλευτικές Ομάδες»! Στο σημείο που έχουν φθάσει τα πράγματα, και οι ακέραιοι πολιτικοί απειλούνται να περιπέσουν σε καθεστώς έμμεσης πολιτικής ομηρείας.

Η μετατόπιση του κέντρου βάρους της δύναμης, επιτρέπει στους «βαρώνους» των ΜΜΕ να επηρεάζουν καθοριστικά τον συσχετισμό πολιτικών δυνάμεων. Με τέτοια ισχύ μπορούν όχι μόνο να έχουν προνομιακή πρόσβαση στο δημόσιο χρήμα, αλλά και να υπαγορεύουν κρίσιμες κρατικές αποφάσεις. Κι όλα αυτά χωρίς να διαθέτουν την παραμικρή δημοκρατική νομιμοποίηση και χωρίς, βεβαίως, να έχουν καμιά ευθύνη έναντι του εκλογικού σώματος.

Η ΩΡΑ ΤΩΝ ΠΡΑΞΕΩΝ

Εάν κρίνουμε από τις μέχρι τώρα δηλώσεις του, με αποκορύφωμα την αποστροφή του για τους «πέντε νταβατζήδες», που θα μείνει στην ιστορία, ο Κ. Καραμανλής έχει την πρόθεση να αλλάξει τα πράγματα σ' αυτό το κρίσιμο πεδίο. Από την πρόθεση, όμως, μέχρι την πράξη, υπάρχει πάντα μία απόσταση. Τώρα πια, δεν καταγγέλλει ο αρχηγός της αξιωματικής αντιπολίτευσης. Μιλάει ο πρωθυπουργός. Με άλλα λόγια, έχει έλθει η ώρα των πράξεων. Σ' αυτό το επίπεδο θα αποδειχθεί εάν θα φθάσει το μαχαίρι στο κόκκαλο, ή απλώς θα επιδιώξει μία νέα ευνοϊκότερη γι' αυτόν ισορροπία, όπως του εισηγούνται ορισμένοι κυβερνητικοί παράγοντες.

Το νομοσχέδιο για το ιδιοκτησιακό καθεστώς των ΜΜΕ θα είναι αποκαλυπτικό. Θα καταδείξει το μέτρο της αποφασιστικότητας, αλλά και του πολιτικού ριζοσπαστισμού του Κ. Καραμανλή. Εάν κερδίσει αυτή τη μάχη, θα έχει διαφοροποιήσει το πλαίσιο, εντός του οποίου διεξάγεται η πολιτική και κρίνεται η εξουσία τα τελευταία 15 χρόνια. Το σημαντικό δεν είναι εάν θα χαρακτηρισθεί «βασικός μέτοχος» αυτός που κατέχει πάνω από το 1% ή από το 2% του μετοχικού κεφαλαίου. Το σημαντικό είναι να κλείσουν ερμητικά όλα τα νομικά «παράθυρα», που μέχρι τώρα επέτρεπαν να παραβιάζεται η συνταγματική επιταγή. Με άλλα λόγια, οι μετοχές των ΜΜΕ να γίνουν ονομαστικές και να μην επιτρέπεται καθ' οιονδήποτε τρόπο να ανήκουν σε εξωχώριες εταιρείες. Να μην περάσουν σε συγγενικά πρόσωπα, που υποτίθεται ότι διαθέτουν οικονομική αυτοτέλεια, και να προβλέπεται αυστηρός έλεγχος πόθεν έσχες για να αποφευχθεί το τέχνασμα των παρένθετων προσώπων.

Ακόμα και με βάση στενά κομματικά κριτήρια, ο Κ. Καραμανλής έχει συμφέρον να ανατρέψει την υφιστάμενη σήμερα δυσμενή γι' αυτόν ισορροπία στον χώρο των ΜΜΕ. Εάν, πάντως, ανοίξει και εμπράκτως μέτωπο εναντίον του καρκινώματος της διαπλοκής θα ανταποκριθεί σ' ένα αίτημα, που διαπερνά οριζόντια τα κόμματα. Κατά συνέπεια, θα βρει πολιτική στήριξη και από πολίτες, που ανήκουν σ' άλλους πολιτικούς χώρους, γεγονός που θα προσδώσει στη δημόσια εικόνα του μία πρόσθετη θετική διάσταση.κριτήρια, ο Κ. Καραμανλής έχει συμφέρον να ανατρέψει την υφιστάμενη σήμερα δυσμενή γι' αυτόν ισορροπία στον χώρο των ΜΜΕ. Εάν, πάντως, ανοίξει και εμπράκτως μέτωπο εναντίον του καρκινώματος της διαπλοκής θα ανταποκριθεί σ' ένα αίτημα, που διαπερνά οριζόντια τα κόμματα. Κατά συνέπεια, θα βρει πολιτική στήριξη και από πολίτες, που ανήκουν σ' άλλους πολιτικούς χώρους, γεγονός που θα προσδώσει στη δημόσια εικόνα του μία πρόσθετη θετική διάσταση.

ΠΑΡΑΔΙΔΟΝΤΑΙ ΜΑΘΗΜΑΤΑ
ΠΙΑΝΟΥ, ΑΡΜΟΝΙΟΥ
(για παιδιά 5,5 ετών)
&
ΠΡΟΠΑΙΔΕΙΑΣ
(για παιδιά 4 ετών)

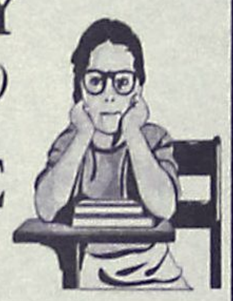

Καθηγήτρια μουσικής
ΒΑΛΕΝΤΙΝΑ ΧΑΡΤΕΡΟΥ
Μ. Κων/νου 55-Ρόδος
Τηλ. 2241021377, 6973460984





Οικοδιδασκαλείο Φιλολογικών
Λεντή Ιωάννα
Ιστορικός - Φιλόλογος
Γυμνασίου - Ενιαίου Λυκείου - ΤΕΕ

Τμήματα 2 ή 3 ατόμων
Χαμηλά δίδακτρα
Συχνή ενημέρωση γονέων

Λογοτεχνία Φιλοσοφία
Λατινικά Ιστορία
Εκθεση Αρχαία

Πληροφορίες:
Τηλ. 2241073035 - 6945994963
Κωνσταντίνου Παλαιολόγου 16



Κατά **αποκλειστικότητα** στη Ρόδο
μόνο στο κέντρο ομορφιάς

Katerina
ΚΕΝΤΡΟ ΥΓΕΙΑΣ ΚΑΙ ΟΜΟΡΦΙΑΣ
DAY SPA

APOPSIS DESIGN

η μέθοδος βαθιάς απολέπισης με βότανα,
GREEN PEEL DEEP PHYTOPEELING

για:
- δέρμα με πάναδες
- μεγάλοι πόροι
- πρόωρη γήρανση του δέρματος
- ρυτίδες
- ουλές
- ραγάδες εγκυμοσύνης
- Κυτταρίτιδα
- χαλαρότητα στην κοιλιά, στα μπράτσα και τους μηρούς



Προσφορά για 10 ημέρες (μέχρι 10 Οκτωβρίου) 25% εκπτωση

Νέο Δέρμα σε 5 ημέρες

DR. MED CHRISTINE SCHRAMMEK KOSMETIK

Κατερίνα Παπασάββα - Λαμπαδάκη
Αισθητικός

Μεγ. Κωνσταντίνου 30 Ρόδος 85100
Τηλ./Fax: 22410 31016 Κιν. 6932941980



ΤΑΧΥΡΥΘΜΑ ΓΕΡΜΑΝΙΚΑ
ΓΙΑ ΕΝΗΛΙΚΕΣ
ΝΕΑ ΤΜΗΜΑΤΑ
ΟΙ 10 ΠΡΩΤΕΣ
SIMULTAN LANGUAGES
ΤΟΥ ΤΟΥΡΙΣΜΟΥ
1/11/04 έως 15/12/04
ΩΡΕΣ ΔΩΡΕΑΝ
ΔΙΔΑΣΚΑΛΙΑ: ΦΛΩΡΙΑΝΝΑ ΔΙΑΚΟΣΑΒΒΑ
ΣΥΣΤΗΜΑ ΣΙΜΟΥΛΤΑΝ
Καρίας 3, Τηλ. 2241032272, 6944904276

F•P•C
FITNESS PERSONAL CLUB
Προσωπική εκγύμναση
με άμεσα αποτελέσματα σε:
• Αδυνάτισμα
• Λιποδιάλυση
• Σύσφιγξη
• Μυική ενδυνάμωση
ΥΠΕΥΘΥΝΟΙ:
Χαραλαμπόπουλος Βλάσης &
Αντώνογλου Θανάσης
Συρακουσών 12, Καρακόνερο • τηλ. 2241078993

Σχολή Τουριστικών Σπουδών
Δημιουργούμε μαζί το μέλλον σας
Τεχνικός Μαγειρικής Τέχνης
Τεχνικός Ζαχαροπλαστικής Τέχνης
Τεχνικός Εστιατοριακής Τέχνης
Τεχνικός Μπαρ
Kappa studies
Στηρίζουμε τα βήματα των σπουδαστών μας
Κόρδος Λεωφ. Α. Παπαναστασίου Ηράκλειο Κρήτης Fax: 2810. 211.825
2810 361361

Ζήτησε από τον κ. Καραμάριο τον πλήρη φάκελο

Παρέμβαση Πρωθυπουργού για το θέμα των ενοικίων!

- Αναμένεται να δοθεί λύση μέσα στον Οκτώβριο
- Σε δύσκολη θέση τώρα οι υπηρεσίες του Δήμου

Στο γραφείο του πρωθυπουργού κ. Κ. Καραμανλή έφθασε ήδη το θέμα με τα ενοίκια των καταστημάτων της Νέας Αγοράς και τις μεθοδεύσεις που υπήρξαν για να απορριφθεί η τροπολογία του κ. Καραμάριου με την οποία δινόταν λύση σε ένα σοβαρό πρόβλημα της αγοράς.

Οπως από χθες είχε γράψει η "Ροδιακή" ο κ. Καραμάριος προσέφυγε στον πρωθυπουργό, επισημαίνοντας δύο πράγματα:

Ρεπορτάζ:
Λουκάς Μαστής
mastisloukas@yahoo.gr

Πρώτον το δίκαιον του αιτήματος, ότι δηλαδή η τροπολογία του νόμου ρυθμίσει ένα σοβαρό κοινωνικο οικονομικό πρόβλημα που αποτελεί το σύνολο της τοπικής αγοράς αν δεν αντιμετωπιστεί.

Και δεύτερον, κατήγγειλε το παιχνίδι που παίχτηκε για να απορριφθεί η τροπολογία από το υπουργείο Ανάπτυξης.

Σύμφωνα με τις ίδιες πληροφορίες, οι υπεύθυνοι του γραφείου του πρωθυπουργού ζήτησαν από τον κ. Καραμάριο να καταθέσει πλήρη φάκελο με το ιστορικό της υπόθεσης, με αντικειμενικό σκοπό να δοθεί λύση στο πρόβλημα άμεσα. Ο φάκελος αυτός, πρόκειται να κατατεθεί την προσεχή Τρίτη, και προφανώς θα διαβιβαστεί στους αρμόδιους υπουργούς για να τακτοποιηθεί άμεσα.

Πρόκειται δηλαδή για μια θετική εξέλιξη, αφού καλώς εχόντων των πραγμάτων η τροπολογία του κ. Καραμάριου, θα ενσωματωθεί σύντομα σε άλλο νομοσχέδιο.

Ο κ. Καραμάριος, είναι αποφασισμένος να δώσει λύση στο θέμα αυτό και δεν πρόκειται να καταθέσει τα όπλα, όπως πιθανόν... κάποιοι ήλπιζαν με τις μεθοδεύσεις του.

Κληθείς από την "Ροδιακή" να σχολιάσει τις δηλώσειςς του υπουργού Αιγαίου κ. Αρ. Παυλίδη, ο οποίος ούτε λίγο ούτε πολύ τον κατηγόρησε ότι προσπάθησε να πάρει μονομερώς την δόξα από την επίλυση του προβλήματος, ο κ. Καραμάριος τόνισε σε έντονο ύφος τα εξής:

"Εγώ δεν θέλω καμμιά δόξα. Την αφήνω στους άλλους. Εγώ θέλω να λυθεί το πρόβλημα με τα ενοίκια διότι είναι ένα δίκαιο αίτημα και το πρόβλημα θα το λύσω θέλουν δεν θέλουν ορισμένοι.

Και ξέρω αρκετά γράμματα, για να διδάξω και σε άλλους που αγνοούν τα προβλήματα".

Οι εξελίξεις αυτές προκάλεσαν αναταράξεις και στην τοπική Νέα Δημοκρατία, τα στελέχη της οποίας σαφώς δεν είναι ευτυχισμένα για το ότι απορρίφθηκε η τροπολογία Καραμάριου και για τους δημόσιους διαξιφισμούς των κ.κ. Παυλίδη και Καραμάριου.

Οπως μάλιστα έγινε γνωστό, **η νομαρχιακή επιτροπή της Νέας Δημοκρατίας, πρόκειται να στείλει επιστολή προς τους αρμόδιους κυβερνητικούς παράγοντες,** επισημαίνοντας την ανάγκη να λυθεί άμεσα το θέμα με τα ενοίκια.

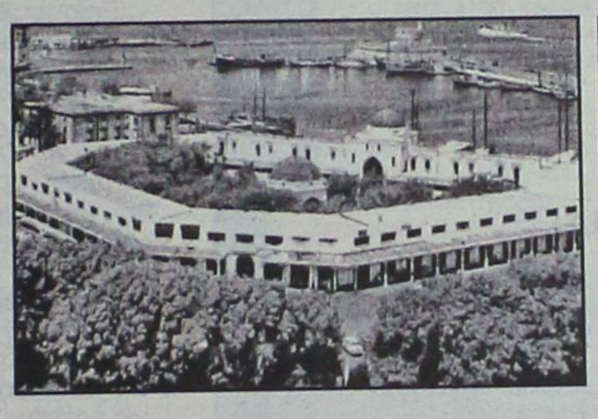

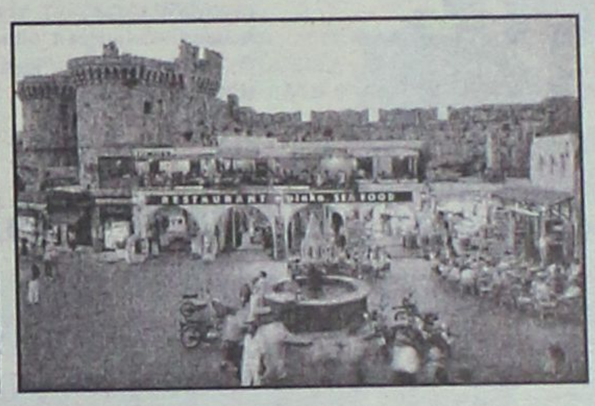

Εκ των πραγμάτων πια, εξελίξεις για το ζήτημα αυτό αναμένονται μέσα στις επόμενες μέρες, ίσως και μέσα στην εβδομάδα.

ΚΑΙ Ο ΒΑΛΗΝΑΚΗΣ

Σύμφωνα με πληροφορίες της υπόθεσης των ενοικίων, τόσο όσον αφορά την ουσία του θέματος, όσο και για τις πολιτικές παρενέργειες του θέματος, επιλήφθηκε και ο υφυπουργός Εξωτερικών κ. Γιάννης Βαληνάκης.

Ο υφυπουργός, που έγινε δέκτης διαμαρτυριών από παράγοντες της Δωδεκανήσου με τους οποίους διατηρεί σχέσεις, λέγεται ότι ενημέρωσε για τα καθέκαστα τον πρωθυπουργό κ. Καραμανλή και στενούς συνεργάτες του, τονίζοντας την ανάγκη να κλείσει άμεσα το θέμα.

ΤΑ ΠΕΡΙΘΩΡΙΑ

Αυτό πάντως που είναι σαφές, και φαίνεται να έχει γίνει κατανοητό από όλους, είναι ότι τα χρονικά περιθώρια έχουν περιοριστεί στο ελάχιστο.

Εάν μέσα στον Οκτώμβιο δεν υπάρξει νομοθετική τακτοποίηση του θέματος, **θα ξεκινήσει η διαδικασία εξώσεων και πλειστηριασμών.**

Παράγοντες του δήμου Ρόδου, διευκρίνιζαν ότι αν δεν δοθεί άμεσα λύση, ο δήμος θα προχωρήσει κανονικά στις διαδικασίες που προβλέπει ο νόμος.

Αν δεν το κάνει, τόσο ο δήμαρχος όσο και το δημοτικό συμβούλιο στο σύνολό του, οι υπηρεσιακοί παράγοντες κινδυνεύουν να βρεθούν κατηγορούμενοι για διαφυγή εσόδων, με ό,τι αυτό συνεπάγεται.

Οπως έχουν πάντως διαμορφωθεί τα πράγματα, είναι δεδομένο ότι για την επίλυση του θέματος θα ασκηθούν έντονες πιέσεις από πολλές πλευρές, προς τους αρμόδιους κυβερνητικούς παράγοντες, που λογικά θα πρέπει να έχουν αποτέλεσμα.

Ο Α. Καρτάνος αστυνομικός διευθυντής

Ένας παλιός γνώριμος, αλλά και καλός γνώστης της κατάστασης που επικρατεί στις υπηρεσίες της αστυνομίας σε ολόκληρη τη Δωδεκάνησο, τοποθετήθηκε χθες το μεσημέρι, στην θέση του αστυνομικού διευθυντή Δωδεκανήσου, με απόφαση του ανώτατου συμβουλίου της Ελληνικής Αστυνομίας που συνεδρίασε υπό την προεδρία του νέου αρχηγού.

Πρόκειται για τον κ. Αριστείδη Καρτάνο, ο οποίος μετατίθεται από την Σάμο όπου υπηρετούσε τα τελευταία τρία χρόνια, ως αστυνομικός διευθυντής, προκειμένου έτσι να αναλάβει την Αστυνομική Διεύθυνση Δωδεκανήσου.

Με την ίδια απόφασή του, το ανώτατο συμβούλιο κρίσεων και τοποθετήσεων, αποφάσισε να τοποθετήσει τον πρόσφατα προαχθέντα στον βαθμό του αστυνομικού διευθυντή **κ. Δημήτρη Λερογιάννη**, στην θέση του Α' υποδιευθυντή, διατηρώντας τον δηλαδή, στην ίδια θέση που κατείχε τα τελευταία χρόνια.

ΕΠΙΧΕΙΡΗΣΕΙΣ
Δημιουργήστε τη δική σας επιχείρηση! Μεγαλώστε την ήδη υπάρχουσα!
Ανοίξτε το δικό σας γραφείο.
Φτιάξτε το δικό σας κατάστημα.
Τα Smart Centers είναι δίπλα σας και σας προσφέρουν τα καλύτερα δανειακά προϊόντα για την κάλυψη των επενδυτικών αναγκών της επιχείρησής σας.
Κάντε το επαγγελματικό σας όραμα πράξη με το χαμηλότερο κόστος!
Επενδύστε σωστά για το επιτυχημένο μέλλον της επιχείρησής σας.
Κινηθείτε Smart και επιλέξτε επιτέλους το καλύτερο κεφάλαιο για τη δική σας επιχείρηση.
ΙΔΙΩΤΕΣ
Ικανοποιείστε τις καταναλωτικές, αγοραστικές και στεγαστικές σας επιθυμίες!
Χτίστε, αγοράστε ή επισκευάστε το δικό σας σπίτι, στην πόλη ή στην εξοχή.
Απολαύστε ονειρικά ταξίδια,
αποκτήστε το αυτοκίνητο που επιθυμείτε,
πραγματοποιήστε το γάμο που έχετε φανταστεί,
εξοπλίστε το σπίτι σας έτσι όπως μόνο εσείς θέλετε.
Smartcenters
Smartcenters Ρόδος: Ακτή Κανάρη 5, Τηλ.: 22410 43807-8-9

INTERACTIVE LEARNING
ΕΚΠΑΙΔΕΥΣΗ ΠΛΗΡΟΦΟΡΙΚΗΣ & ΤΕΧΝΟΛΟΓΙΑΣ
50 ΕΚΠΑΙΔΕΥΤΙΚΑ ΚΕΝΤΡΑ ΣΤΗΝ ΕΛΛΑΔΑ & ΣΤΗΝ ΚΥΠΡΟ

Εκπαίδευση
& επαγγελματική κατάρτιση
ενηλίκων στους υπολογιστές.

Τα προγράμματα σπουδών
& τα εκπαιδευτικά εγχειρίδια
είναι πιστοποιημένα από το τμήμα
πληροφορικής του ΑΡΙΣΤΟΤΕΛΕΙΟΥ
ΠΑΝΕΠΙΣΤΗΜΙΟΥ ΘΕΣΣΑΛΟΝΙΚΗΣ.


ΑΡΙΣΤΟΤΕΛΕΙΟ ΠΑΝΕΠΙΣΤΗΜΙΟ ΘΕΣΣΑΛΟΝΙΚΗΣ
ΕΠΙΤΡΟΠΗ ΕΡΕΥΝΩΝ
ΠΙΣΤΟΠΟΙΗΤΙΚΟ ΚΑΤΑΡΤΙΣΗΣ ΣΤΗΝ ΠΛΗΡΟΦΟΡΙΚΗ

INTERACTIVE BOOKS:
• Δωρεάν βιβλία σε κάθε εκπαιδευόμενο
• Πιστοποιημένη ύλη σύμφωνα με το syllabus 4.0 του E.C.D.L

Απόκτηση **E.C.D.L** και **E.C.D.L EXPERT** για τις εφαρμογές του **Ms Office**

WORKOFFICE130
Εισαγωγή στους Η/Υ, Windows, Word Excel Access, PowerPoint & Internet.
Διάρκεια: 130 ώρες.

WORKOFFICEEXPERT
Word Advanced, Excel Advanced, Access Advanced & PowerPoint Advanced
Διάρκεια: 80 ώρες.

GOLD400
Εισαγωγή στους Η/Υ, Windows, Word Excel Access, PowerPoint, Internet Visual Basic, FrontPage, Δίκτυα, Flash CorelDraw, Photoshop, Toolbook.
Διάρκεια: 400 ώρες.



Διδάσκονται ακόμα: Επεξεργασία εικόνας και εντύπου, Κατασκευή ιστοσελίδων, Μηχανογραφημένη λογιστική, Autocad - Ετήσιο πρόγραμμα Γραμματέων Διεύθυνσης.

800.11.60600
χωρίς χρέωση για όλη την Ελλάδα

BM TRADA ISO 9001:2000 UKAS

• **ΡΟΔΟΣ, Στ. Κωτιάδη 37** Τηλ. 2241070611
• **ΑΡΧΑΓΓΕΛΟΣ Γ. Παπανδρέου** Τηλ. 2244029335

Με απόφαση της γ.σ. του ΠΡΟΤΟΥΡ

Διαφήμιση της Ρόδου και σε νέες αγορές!

Εκπομπές στα ραδιόφωνα της Αγγλίας

Οι δράσεις που αφορούν την προβολή και τη διαφήμιση του νησιού της Ρόδου για τη νέα τουριστική περίοδο (έτος 2005) ήταν το σημαντικότερο θέμα που συζητήθηκε στη χθεσινή γενική συνέλευση του ΠΡΟΤΟΥΡ.

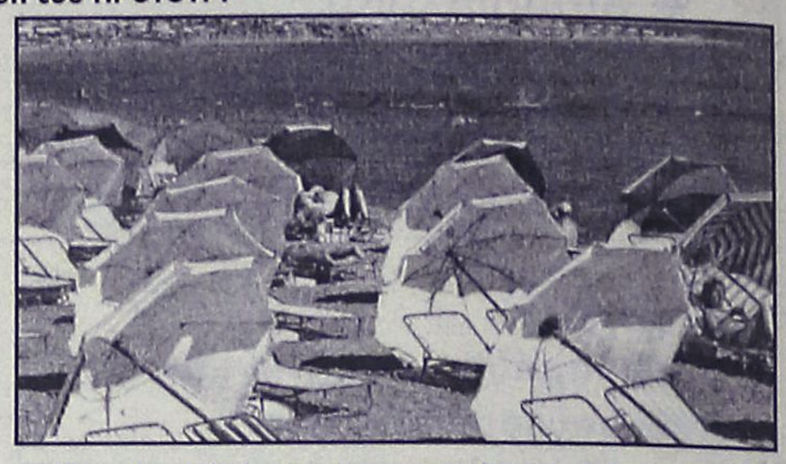

Τα μέλη του οργανισμού αποφάσισαν, στην πιό σημαντική ίσως γενική συνέλευση που έχει πραγματοποιηθεί, να διατηρηθούν οι δράσεις όσον αφορά την παρουσία μας στις καθιερωμένες εκθέσεις τουρισμού, αλλά παράλληλα να γίνουν ενέργειες και δράσεις σε νέες αγορές.

Αυτό θα γίνει μέσω νέου προγράμματος που θα χρηματοδοτηθεί από την Τοπική Αυτοδιοίκηση και θα αφορά σε γενικές γραμμές την παρουσία της Ρόδου σε χώρες όπως, Πολωνία, Γαλλία, Σλοβακία κ.ά.

Επίσης θα γίνουν προσπάθειες για συλλογή πληροφοριών, ώστε να ακολουθήσουν ανοίγματα και σε αγορές όπως η Ιαπωνία.

Επίσης αποφασίστηκε, να υπάρξει συνεργασία με τα γραφεία του ΕΟΤ, σε χώρες όπως η Ολλανδία, το Βέλγιο, η Γαλλία και η Γερμανία ώστε να πραγματοποιηθούν σεμινάρια στους πωλητές πρακτορείων που προωθούν τη Ρόδο ως προϊόν.

Σημαντικό επίσης θεωρείται το ξεκίνημα συνεργασίας με ειδική εταιρία δημοσίων σχέσεων και στη Γερμανία, κατά το πρότυπο συνεργασίας που έχει ο ΠΡΟΤΟΥΡ με την αγγλική εταιρία Goodman στην Αγγλία.

Παράλληλα, όπως δήλωσε χθες ο γενικός δ/ντής του οργανισμού κ. Μπάμπης Παλογιαννίδης, θα υπάρξει και επέκταση της διαφημιστικής καμπάνιας για τη Ρόδο, και στα ραδιόφωνα της Αγγλίας (πέρα από τον Τύπο) ενώ, θα ξεκινήσει συνεργασία και με τα ενοικιαζόμενα διαμερίσματα του νησιού μας.

Επίσης ζητήθηκε να υπάρχει στενότερη συνεργασία και επαφή των δήμων με τον οργανισμό πάνω σε θέματα διοργάνωσης πολιτιστικών εκδηλώσεων για τους τουρίστες, και αποφασίστηκε να προχωρήσει η έκδοση εξειδικευμένων εντύπων για το θεματικό τουρισμό.

Τέλος, όπως τόνισε ο κ. Παλογιαννίδης, θεωρείται σημαντική η απόφαση να δημιουργηθεί μέσα στον ΠΡΟΤΟΥΡ ειδικό τμήμα προώθησης του συνεδριακού τουρισμού για τη Ρόδο.

Στη συνέλευση επίσης εγκρίθηκαν και τα θέματα που αφορούσαν τους προϋπολογισμούς και τους απολογισμούς.

HOME Solutions
Για έξυπνες λύσεις!

APOPSIS DESIGN



Καναπές **ALFA** του σχεδιαστή SERGIO GIOBBI, διαστ.160/200X91X80H. Μεταλλικός σκελετός και πόδια σε αλουμίνιο. Επένδυση επιλογής. Διατίθεται και πολυθρόνα, διαστ. 80X91X80H.

Home Solutions. Το νέο δημιούργημα της ΒΙΟΠΛΑΖ ΝΙΚΟΛΑΟΥ, με τις πιο όμορφες και έξυπνες λύσεις επίπλωσης για το σπίτι!

Μια νέα ανεξάρτητη έκθεση για το σαλόνι, την τραπεζαρία, την κρεβατοκάμαρα και το παιδικό δωμάτιο.

Ξεχωριστές, κομψές και πρακτικές προτάσεις σε 3 νέους ορόφους με έντονο τον αέρα του ιταλικού design.

Επισκεφθείτε σήμερα τη Home Solutions και δημιουργείστε ένα σπίτι που θα χαίρεστε πάντα να επιστρέφετε!

3ο χμ. Ρόδου-Λίνδου (Δίπλα στην έκθεση της ΒΙΟΠΛΑΖ)
Τηλ: 22410 65802, 65803

Με νομοθετική ρύθμιση που ετοιμάζει το υπουργείο Οικονομικών

Οριστική λύση στο θέμα των καταπατημένων ακινήτων!

Ενα θέμα μείζονος σημασίας για την περιοχή της Δωδεκανήσου ετοιμάζεται ν' ανοίξει το υπουργείο Οικονομικών. Πρόκειται για το ζήτημα των καταπατημένων ακινήτων του δημοσίου, που το υπουργείο σκοπεύει να τα τακτοποιήσει.

Οι καταπατητές θα κληθούν να καταβάλλουν την αξία του ακινήτου. Τι προβλέπει το υπό κατάρτιση σχέδιο

Με ρύθμιση που καταρτίζεται, οι καταπατητές θα κληθούν να καταβάλλουν το τίμημα για την αξία του ακινήτου που κατέχουν. Ειδικά για την περιοχή της Δωδεκανήσου, λόγω των γνωστών ιδιομορφιών (Κτηματολόγιο κ.λπ.) η περιουσία του δημοσίου είναι μεγάλη και ανάλογο το ποσοστό καταπατητών.

Εάν τελικά προχωρήσει στη διαδικασία αυτή το υπουργείο Οικονομικών, θα κατατεθούν εκατοντάδες αιτήσεις ενδιαφερομένων, αφού στην ουσία θα επαναλειτουργήσει ο νόμος 719.

Το σχέδιο, σύμφωνα με χθεσινά δημοσιεύματα αθηναικών εφημερίδων, το επεξεργάζεται το Γενικό Λογιστήριο του Κράτους με στόχο την αξιοποίηση των δημοσίων κτημάτων και προβλέπει τα εξής:

• Την παραχώρηση ορισμένων από τα καταπατημένα ακίνητα που ανήκουν στο υπουργείο Οικονομικών, στους καταπατητές οι οποίοι όμως θα καλούνται να πληρώνουν και το ανάλογο τίμημα που θα καθοριστεί από τις κτηματικές υπηρεσίες. Οπως αναφέρει αρμόδιος παράγοντας του υπουργείου Οικονομικών, η αγοραία αξία σε κάθε περίπτωση δεν θα μπορεί να είναι ούτε μικρότερη από την αντικειμενική αξία που ισχύει στην περιοχή ούτε μεγαλύτερη από το διπλάσιο της αντικειμενικής τιμής.

• Για ορισμένα ακίνητα και ειδικότερα γι' αυτά που καταπατήθηκαν πρόσφατα, θα λαμβάνονται κατασταλτικά μέτρα σε βάρος των παράνομων κατόχων, οι οποίοι πρώτα θα καλούνται να πληρώσουν το τίμημα για τα ακίνητα που έχουν καταπατήσει και μετά θα αποβάλλονται από τις δημόσιες εκτάσεις.

Μάλιστα η καταβολή των τιμημάτων των ακινήτων θα γίνονται σε δόσεις ανάλογα με την αξία του ακινήτου, την οικογενειακή κατάσταση του καταπατητή, καθώς και την περιοχή όπου βρίσκεται το ακίνητο.

Για την εφαρμογή του σχεδίου αυτού απαιτείται η καταγραφή της δημόσιας ακίνητης περιουσίας, έργο που το έχουν αναλάβει οι κτηματικές υπηρεσίες του υπουργείου Οικονομικών.

Οι υπηρεσίες αυτές έχουν πάρει εντολή να προχωρήσουν μέχρι τις 15 Οκτωβρίου στην καταγραφή της ακίνητης περιουσίας του Δημοσίου και να αποτυπώσουν την πραγματική κατάσταση των δημοσίων και ανταλλάξιμων κτημάτων, καθώς και να τα κατηγοριοποιήσουν ανάλογα με το διαχειριστικό καθεστώς τους (ελεύθερα, μισθωμένα, κατεχόμενα, παραχωρημένα κατά χρήση σε δημόσιους και άλλους φορείς).

ΠΩΣ ΘΑ ΓΙΝΕΙ

Η επιτροπή αυτή την περίοδο καταγράφει την ακίνητη περιουσία του Δημοσίου, καταπατημένη και ελεύθερη.

Με βάση τα αποτελέσματα της καταγραφής θα ειδοποιηθούν οι καταπατητές να νομιμοποιήσουν την κατοχή των συγκεκριμένων ακινήτων με μια διαδικασία η οποία θα λαμβάνει υπόψη και κοινωνικά κριτήρια, όπως είναι η οικογενειακή κατάσταση και η διάρκεια καταπάτησης ή χρήσης του ακινήτου. Η ρύθμιση θα προβλέπει ότι όποιος κατέχει αυθαίρετα δημόσιο κτήμα μέχρι κάποια συγκεκριμένη ημερομηνία που θα ορίζεται (1988 πιθανότατα) είτε έχει τίτλους είτε όχι δικαιούται



να ζητήσει από την οικεία Κτηματική Υπηρεσία του Δημοσίου να το εξαγοράσει σε προθεσμία που θα ορίζεται με το νόμο.

Η αντιμετώπιση των ακινήτων θα διαφέρει ανάλογα με τη χρήση τους. Τα αστικά και περιαστικά ακίνητα θα εξαγοράζονται με την καταβολή τιμήματος ίσου με την αντικειμενική τους αξία, ενώ όπου δεν ισχύουν αντικειμενικές αξίες η εξαγορά θα γίνεται με βάση την αγοραία αξία και το συγκριτικό σύστημα. Στην περίπτωση που επί του κτήματος έχει ανεγερθεί κτίσμα στο οποίο αποδεδειγμένα κατοικεί ο αιτών ή η οικογένειά του, έστω και κατά τη θερινή περίοδο ή το χρησιμοποιεί ο ίδιος για επαγγελματικούς σκοπούς, το τίμημα της εξαγοράς ορίζεται στο 50%-60% της αξίας (αντικειμενικής ή αγοραίας). Το τίμημα για την επιπλέον καταπατημένη έκταση εκτός του κτίσματος θα υπολογίζεται επί της συνολικής αντικειμενικής ή αγοραίας αξίας. Αν ο αιτών δεν διαθέτει πρώτη κατοικία ή είναι πολύτεκνος, το τίμημα της εξαγοράς θα μειώνεται περισσότερο και θα φτάνει μέχρι και το 20% επί της αξίας (αντικειμενικής ή αγοραίας). Για την επιπλέον έκταση θα καταβάλλεται ολόκληρο το τίμημα.

Διευκρινίζεται ότι για τον υπολογισμό της αντικειμενικής ή της αγοραίας αξίας δεν λαμβάνεται υπόψη η αξία των κτισμάτων επί των κτημάτων.

ΓΙΑ ΤΑ ΑΓΡΟΤΙΚΑ

Για τα αγροτικά κτήματα, σύμφωνα με τις προτάσεις που επεξεργάζονται, η εξαγορά τους θα γίνεται με την καταβολή τιμήματος ίσο με την αγοραία αξία του. Αν ο αιτών είναι κατά κύριο επάγγελμα αγρότης το τίμημα της εξαγοράς περιορίζεται κατά 50%, έως ένα συγκεκριμένο όριο στρεμμάτων, και για την επιπλέον έκταση θα καταβάλλεται τίμημα ίσο με την αγοραία αξία.

Ταυτόχρονα θα λαμβάνονται υπόψη και άλλοι παράγοντες που θα μειώνουν ακόμα περισσότερο το τίμημα, όπως αν είναι κατά κύριο επάγγελμα αγρότης και δεν έχει αυτός ή η σύζυγός του ή τα ανήλικα τέκνα του την κυριότητα ή την επικαρπία αγροτικών κτημάτων είκοσι στρεμμάτων αθροιστικά ή αν ο αιτών είναι αγρότης και πολύτεκνος.

Οι αυθαίρετοι κάτοχοι αγροτικών εκτάσεων, οι οποίοι όμως δεν είναι αγρότες κατά κύριο επάγγελμα, θα επιβαρύνονται με ολόκληρο το τίμημα, εκτός και εάν είναι πολύτεκνοι.

Το τίμημα για όλες τις περιπτώσεις των καταπατημένων κτημάτων θα μειώνεται επιπλέον κατά 15%-20% για τα ακίνητα που κατέχονται αυθαίρετα πριν από την 1-1-1945 και κατά 25%-35% για όσα κατέχονται πριν από την 1-1-1925.

Η διάρκεια αποπληρωμής θα οριστεί σε πολλές δόσεις. Πάντως, θα προβλέπονται και ποινές για όσους δεν ενταχθούν στη ρύθμιση ή δεν καταβάλλουν το τίμημα.

Στην περίπτωση που ο καταπατητής δεν υποβάλλει εμπρόθεσμα αίτηση εξαγοράς του κτήματος, οποιοσδήποτε άλλος μπορεί να υποβάλει αίτηση σε διάστημα έξι μηνών και να αποκτήσει το συγκεκριμένο κτήμα.

Η διάταξη αυτή εκτιμάται ότι θα λειτουργήσει και ως πίεση προς τους καταπατητές να σπεύσουν να ενταχθούν στη ρύθμιση, ώστε να μην προλάβει κάποιος άλλος συνδιεκδικητής.



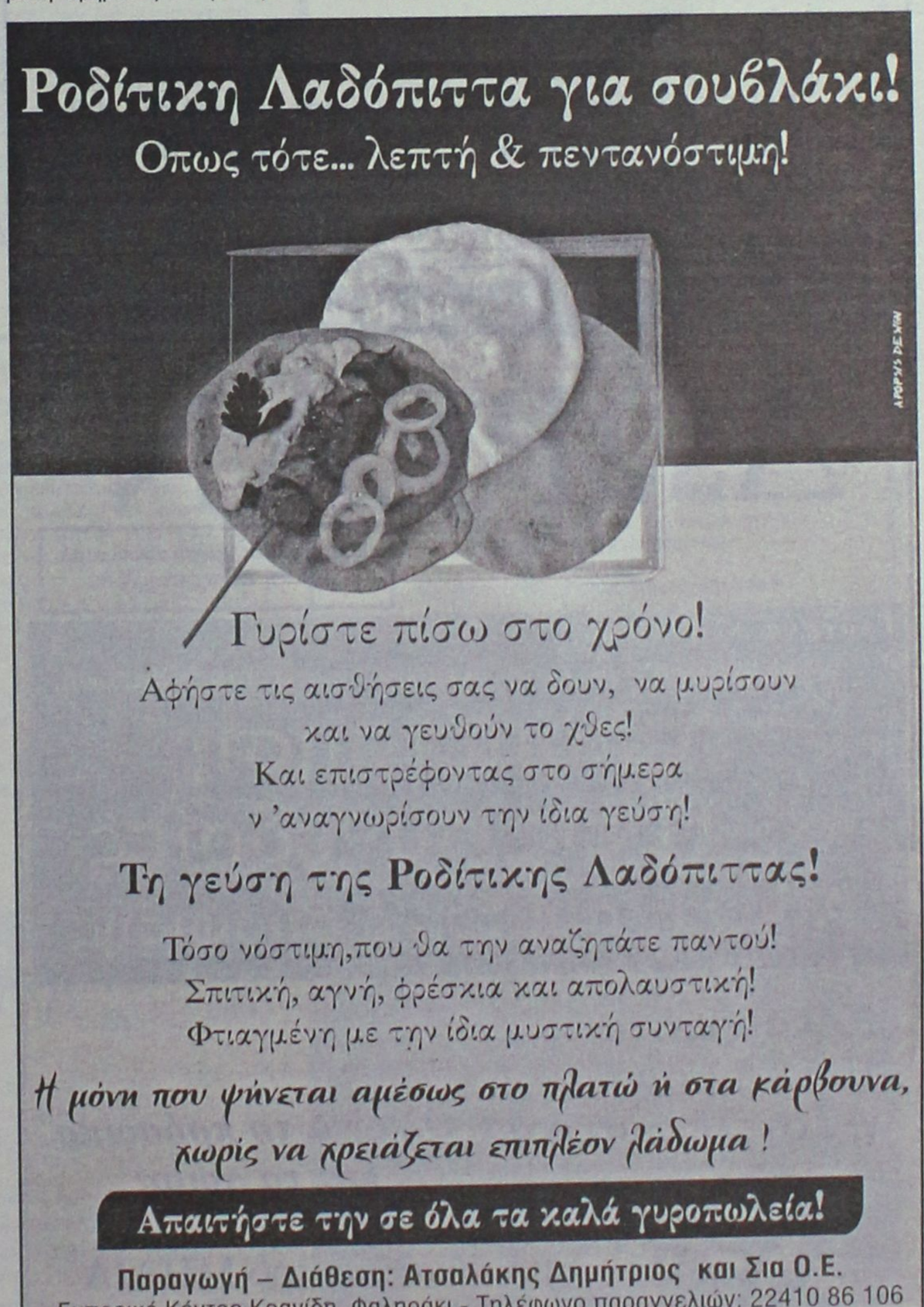

ΕΚΠΑΙΔΕΥΣΗ ΣΤΟΥΣ ΥΠΟΛΟΓΙΣΤΕΣ

FUTUREKIDS

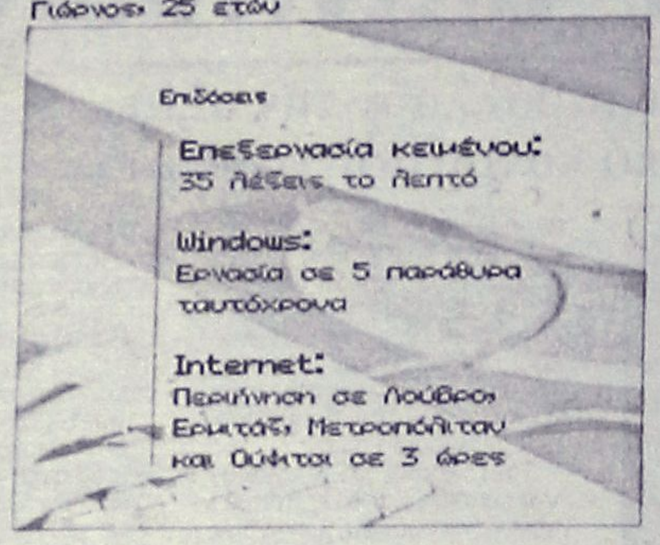

παίζει τους υπολογιστές στα δάχτυλα

ΝΕΑ ΤΜΗΜΑΤΑ
ΠΡΩΙΝΑ ΚΑΙ
ΑΠΟΓΕΥΜΑΤΙΝΑ
ΓΙΑ ΕΝΗΛΙΚΕΣ

ECDL

Λεμεσού 29
(κοντά στο Βενετόκλειο)
Τηλ. 2241070431

Απ.Παύλου 42
(στην Αναληψη)
Τηλ. 2241060918

ΥΠΕΥΘ.ΕΚΠΑΙΔΕΥΣΗΣ: ΕΞΑΛΑΚΤΥΛΟΣ ΑΝΔΡΕΑΣ & ΓΙΑΝΝΗΣ

Νέα διεύθυνση - νέο πρόσωπο

ΔΩΡΕΑΝ

Με υπερσύγχρονο εξοπλισμό
από τη Roma στη Ρόδο

Ελάτε να γνωριστούμε
και σας προσφέρουμε χωρίς καμμία περαιτέρω δέσμευση

Λιπομέτρηση
& Τρεις συνεδρίες
Αδυνατίσματος ή σύσφιξης

Ξεκούραστα
Επιστημονικά
Αποτελεσματικά

Ολα για το πρόσωπο και το σώμα

ΠΡΟΤΥΠΑ ΚΕΝΤΡΑ ΑΔΥΝΑΤΙΣΜΑΤΟΣ SALUS

Εμπορικό Κέντρο ΜΗΔΙΑ
Τηλ: 2241066140
email: salus@hellasnet.gr
www.salus.gr

Από όσα είχαν αρχικά υπολογιστεί

Περισσότερα είναι τα θύματα του "Golden Sun"

Μόνο στη Ρόδο τα φέσια έφθασαν τα 2 εκ. ευρώ

Περισσότερα, από όσα είχαν υπολογιστεί στην αρχή είναι τα θύματα του τουριστικού πρακτορείου «Golden Sun» , στο νησί της Ρόδου.

Η πτώχευση του πρακτορείου, πριν από 15 περίπου μέρες, άφησε τελικά μεγάλα φέσια στο νησί μας, που χοντρικά υπολογίζεται ότι φθάνουν τα 2.000.000 ευρώ, με βάση τη καταγραφή που έχει γίνει (χωρίς τα αντίστοιχα φέσια στην Κω). Θύματα του πρακτορείου ήταν 60 ιδιοκτήτες ενοικιαζομένων δωματίων και 20 περίπου ξενοδόχοι.

Τα χρέη είναι αρκετά μεγάλα και αρκετοί από τους ανθρώπους, που στην πλειοψηφία τους πρόκειται για μικρομεσαίους επιχειρηματίες, βρίσκονται σε απόγνωση. Αν συνυπολογίσει κανείς ότι φέτος ήταν μία κακή χρονιά για τον τουρισμό, οι συνέπειες από τα χρέη αυτά είναι τρομακτικές. Αρκετοί από τους ιδιοκτήτες καταλυμάτων και ξενοδοχείων, βρίσκονται ήδη σε συνεννόηση και επιχειρούν να διεκδικήσουν τα οφειλόμενα. Ήδη έχουν ανατεθεί την υπόθεση στον δικηγόρο κ. Σέργιο Αναστασιάδη και γίνεται προσπάθεια να υπάρξει συνεννόηση με νομικό γραφείο του Λονδίνου, για να αναλάβει την υπόθεση. Εκ των πραγμάτων όμως, τα περιθώρια για να πάρουν πίσω τα χρήματά τους οι άνθρωποι είναι ελάχιστα έως και μηδαμινά, επειδή δυστυχώς δεν υπάρχει νομικό πλαίσιο που να καλύπτει τέτοιου είδους περιπτώσεις.

Πέραν του συγκεκριμένου θέματος, οι συνεχόμενες φήμες για πιθανές πτωχεύσεις και άλλων τουριστικών πρακτορείων έχουν προκαλέσει εύλογο κλίμα ανησυχίας και προβληματισμού στους τουριστικούς παράγοντες του νησιού. Ανάλογο κλίμα υπάρχει και για το δεδομένο της σεζόν του 2005, για την οποία οι πληροφορίες που υπάρχουν δεν είναι και τόσο καλές.

Αεροπορική Εκδρομή με ***απευθείας πτήση*** από Ρόδο



ΑΙΓΥΠΤΟΣ

Κάιρο • Πυραμίδες • Αλεξάνδρεια • Σινά • Κρουαζιέρα στο Νείλο

Αναχώρηση ***Παρασκευή 12/11/04***, Επιστροφή ***Παρασκευή 19/11/04***

Μπορείτε να επιλέξετε ένα από τα ακόλουθα προγράμματα:

Κάιρο • Αλεξάνδρεια • Κρουαζιέρα στο Νείλο

8 ημέρες / 7 νύχτες
4 νύχτες Κάιρο, 3 νύχτες Κρουαζιέρα, Ολοήμερη εκδρομή στην Αλεξάνδρεια

Περιλαμβάνει:
• Αεροπορικά εισιτήρια Ρόδο - Ασσουάν - Λούξορ - Κάιρο - Ρόδο με την απευθείας πτήση
• Τέσσερις (4) διανυκτερεύσεις στο Κάιρο στο ξενοδοχείο **SHERATON EL GEZIRAH 5*** με θέα στο Νείλο
• Τρεις (3) διανυκτερεύσεις στο κρουαζιερόπλοιο **5* De lux**
• **4 πρωινά** και **2 γεύματα** στο Κάιρο • **Πλήρης διατροφή στην Κρουαζιέρα** (Πρωινό - Γεύμα - Δείπνο)
• Μεταφορές με πούλμαν συμφωνα με το πρόγραμμα
• Ολοήμερη εκδρομή στην Αλεξάνδρεια
• Ξεναγήσεις / περιηγήσεις όπως αναφέρονται στο πρόγραμμα
• Εισόδους σε αρχαιολογικούς χώρους, μουσεία, αξιοθέατα
• Επαγγελματίας Ελληνόφωνος Ξεναγός • Συνοδός από το γραφείο μας
• Ασφάλιση Αστικής Ευθύνης σύμφωνα με την σχετική οδηγία της Ε.Ε.
• **Ασφάλιση για αιφνίδια ακύρωση ή διακοπή ταξιδιού** λόγω ασθένειας / ατυχήματος συμμετέχοντος ή συγγενούς 1ου βαθμού
• Όλους τους φόρους (αεροδρομίων, διαν/σεων, Φ.Π.Α. Κλπ.)

Τιμές κατ' άτομο:
Σε δικλινο / τρίκλινο... **1.040€**, Επιβάρυνση χρήσης μονόκλινου... 200€
Παιδιά 2 - 12 ετών που μοιράζονται το δωμάτιο με 2 ενηλίκες..... 820€

Κάιρο • Αλεξάνδρεια • Σινά

8 ημέρες / 7 νύχτες
3 νύχτες Κάιρο, 2 νύχτες Σινά, 2 νύχτες Αλεξάνδρεια

Περιλαμβάνει:
• Αεροπορικά εισιτήρια Ρόδο - Κάιρο - Ρόδο με την απευθείας πτήση
• Τρείς (3) διανυκτερεύσεις στο Κάιρο στο ξενοδοχείο **SHERATON EL GEZIRAH 5*** με θέα στο Νείλο
• Δύο (2) διανυκτερεύσεις στο Σινά και δύο (2) διανυκτερεύσεις στην Αλεξάνδρεια
• **7 πρωινά και 6 γεύματα**
• Μεταφορές με πούλμαν συμφωνα με το πρόγραμμα
• Ξεναγήσεις / περιηγήσεις όπως αναφέρονται στο πρόγραμμα
• Εισόδους σε αρχαιολογικούς χώρους, μουσεία, αξιοθέατα
• Επαγγελματίας Ελληνόφωνος Ξεναγός • Συνοδός από το γραφείο μας
• Ασφάλιση Αστικής Ευθύνης σύμφωνα με την σχετική οδηγία της Ε.Ε.
• **Ασφάλιση για αιφνίδια ακύρωση ή διακοπή ταξιδιού** λόγω ασθένειας / ατυχήματος συμμετέχοντος ή συγγενούς 1ου βαθμού
• Όλους τους φόρους (αεροδρομίων, διαν/σεων, Φ.Π.Α. Κλπ.)

Τιμές κατ' άτομο:
Σε δικλινο / τρίκλινο... **895€**, Επιβάρυνση χρήσης μονόκλινου... 160€
Παιδιά 2 - 12 ετών που μοιράζονται το δωμάτιο με 2 ενηλίκες..... 675€

Δυνατότητα εξόφλησης σε τρείς άτοκες δόσεις με χρήση πιστωτικών καρτών !

Λόγω της **αυξημένης ζήτησης** της εκδρομής παρακαλούμε **δηλώστε συμμετοχή το συντομότερο !!!**
Για **εγγυημένη κράτηση** πρέπει να γίνει **έγγραφη δήλωση συμμετοχής**, και να καταβληθεί προκαταβολή ύψους **300€** κατ' άτομο.
Η εξόφληση μπορεί να γίνει και με 3 άτοκες δόσεις με χρήση πιστωτικών καρτών.

Στις παραπάνω τιμές δεν περιλαμβάνονται:
• Βίζα Αιγύπτου αξίας **23€** κατ' άτομο πληρωτέα στο Κάιρο
• Φιλοδωρήματα **2€** ανά ημέρα / ανά άτομο πληρωτέα στο Κάιρο
• Οι καταναλώσεις ποτών κατά την διάρκεια των γευμάτων/δείπνων

Δυνατότητα παραμονής στο Κάιρο στο
GRAND HAYAT 5* ή στο
HELNAN SEAPHEARDS 4* Superior.
Ζητήστε μας πληροφορίες.

Ζητήστε μας το αναλυτικό πρόγραμμα της κάθε εκδρομής

SAIS
TRAVEL AND TOVRISM AGENCY
Σάββας Σαής
Τάρπον Σπρίνκγς 42 • 851 00 Ρόδος
Τηλ. **22410 39781 - 3**

IATA

Στο τμήμα Τροχαίας Ρόδου

Υπηρετεί ο ίδιος αριθμός αστυνομικών από το 1971!

Τι προκύπτει από στοιχεία που συγκέντρωσε η εφημερίδα μας • Ανάγκη να υπάρξει άμεση στελέχωση

Με τον ίδιο αριθμό αστυνομικών, που υπηρετούσαν και το 1971 λειτουργεί στη Ρόδο το Τμήμα Τροχαίας Ρόδου(!) γεγονός που αποκαλύπτει με τον πλέον ξεκάθαρο τρόπο, πού οφείλονται τα δεκάδες προβλήματα που έχουν σχέση με την αστυνόμευση και την εποπτεία στο οδικό δίκτυο του νησιού μας.

Το πλέον τραγικό και ανησυχητικό μάλιστα, είναι ότι την ίδια ώρα, από τα στοιχεία που έχουν καταγραφεί, προκύπτει ότι η ανάγκη για καλύτερη εποπτεία και αστυνόμευση του οδικού δικτύου στην περιοχή μας, είναι τόσο απαραίτητη όσο ποτέ. Ο αριθμός των τροχαίων ατυχημάτων και δυστυχημάτων στους δρόμους του νησιού μας, είναι εξαιρετικά αυξημένος τα τελευταία χρόνια.

Σύμφωνα με τα στοιχεία που συγκέντρωσε και αποκαλύπτει σήμερα η «Ροδιακή» στο αστυνομικό Τμήμα της Ρόδου, υπηρετούν σήμερα 38 αστυνομικοί, αριθμός που είναι ακριβώς στα ίδια επίπεδα, με τον αριθμό των αστυνομικών εκείνων που υπηρετούσαν στη Ρόδο το έτος 1971! Πριν δηλαδή από 33 ολόκληρα χρόνια, όπου βεβαίως, οι ανάγκες της Ρόδου, ήταν πολύ λιγότερες, στον κυκλοφοριακό τομέα, από αυτές που προκύπτουν σήμερα.

Ουσιαστικά δηλαδή, σήμερα ο αριθμός της αστυνομικής δύναμης που υπηρετούν σήμερα στο Τμήμα Τροχαίας της Ρόδου, είναι ο πλέον χρονικά μικρότερος όλων των ετών. Αξίζει να σημειωθεί, ότι πριν από 4 περίπου χρόνια, όταν διοικητής στο Τμήμα Τροχαίας Ρόδου ήταν ο κ. Παρασκευάς Μήτσης, ο αριθμός της δύναμης που υπηρετούσε έφθασε τα 58 άτομα, καταφέρνοντας έτσι να καλύψει σε μεγάλο βαθμό τις ανάγκες που παρουσιάζονταν.

Για να λειτουργήσει σωστά το Τμήμα Τροχαίας Ρόδου και να υπάρξει αντιστοιχία του έργου που θα πρέπει να προσφέρει για την διευκόλυνση και προστασία των οδηγών αλλά και των πεζών, ο αριθμός των αστυνομικών που θα έπρεπε να υπηρετούν, θα έπρεπε να βρίσκεται στα διπλάσια τουλάχιστον επίπεδα σε σχέση με σήμερα. Οι ελλείψεις αυτές, έχουν άμεσες επιπτώσεις στην τοπική κοινωνία, καθώς οι παρεμβάσεις της τροχαίας, γίνονται πλέον περιορισμένες.

Όμως, το αρχηγείο της ΕΛΑΣ αλλά και το υπουργείο Δημόσιας Τάξης, όχι μόνο δεν φρόντισε να ενισχύσει το προσωπικό της Αστυνομικής Διεύθυνσης Δωδεκανήσου, καλύπτοντας τα κενά που προκύπτουν τόσο στη Ρόδο όσο και στα υπόλοιπα νησιά του νομού μας, αλλά αντίθετα, με το μπαράζ μεταθέσεων

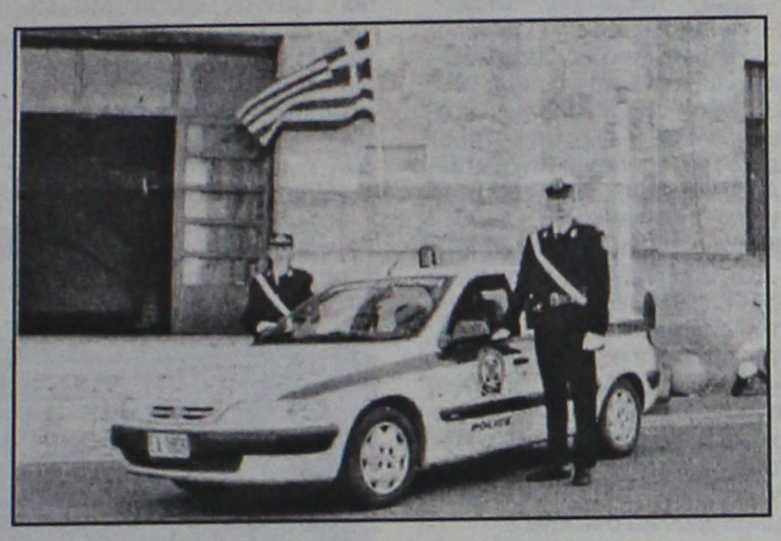

τις τελευταίες εβδομάδες, αποψίλωσε ακόμα περισσότερο της υπηρεσίες, δημιουργώντας έτσι προβλήματα τα οποία θα αρχίσουν άμεσα να καταγράφονται μέσα στους επόμενους μήνες. Σαν να μην έφθανε η αποψίλωση του προσωπικού, με απόφαση του αρχηγείου της ΕΛΑΣ, αφαιρέθηκαν την περασμένη εβδομάδα μοτοσικλέττες και περιπολικά για να μεταφερθούν στην Κρήτη και να ενισχύσουν την περιοχή της Ιεράπετρας!

Όλα αυτά τα στοιχεία, τα οποία εν μέρει φανερώνουν τελικά και το κατά πόσο η τοπική μας κοινωνία (και οι εκπρόσωποί της) δέχεται και αποδέχεται αδιαμαρτύρητα πολλές φορές, τις αποφάσεις του κέντρου, αποτελούν εκ των πραγμάτων, τον... αδύναμο κρίκο για την περιοχή της Δωδεκανήσου γενικότερα, αλλά και την αδυναμία των εκπροσώπων αυτού του τόπου να αντιληφθούν και να προτάξουν ως κυρίαρχο το ζήτημα αυτό, το οποίο ζημιώνει με κάθε τρόπο και σε κάθε επίπεδο την ίδια την περιοχή μας.

Για το θέμα των επιδοτήσεων

Επαφές Γ. Γιαννόπουλου στο υπουργείο Πολιτισμού

Στον αέρα η προγραμματική σύμβαση για τη Μεσαιωνική Πόλη.

Συνάντηση με αρμόδιους παράγοντες του υπουργείου Πολιτισμού πρόκειται να έχει μέσα στην ερχόμενη εβδομάδα ο δήμαρχος Ρόδου κ. Γιώργος Γιαννόπουλος, για το θέμα των χρημάτων της προγραμματικής σύμβασης. Όπως είναι γνωστό, το υπουργείο Πολιτισμού δεν έχει καταβάλλει φέτος ούτε ένα ευρώ από τα χρήματα που πρέπει να καταβάλλει για να έργα της Μεσαιωνικής Πόλης που γίνονται στο πλαίσιο της προγραμματικής σύμβασης. Τα χρήματα αυτά, φθάνουν τα 400 εκατομύρια δραχμές και το γεγονός ότι δεν έχουν ακόμα σταλεί έχει προκαλέσει ανάλογα οικονομικά προβλήματα στο δήμο, που προστίθενται στα ήδη υπάρχοντα. Για το λόγο αυτό μέσα στην εβδομάδα ο δήμαρχος Ρόδου κ. Γιώργος Γιαννόπουλος πρόκειται να μεταβεί στην Αθήνα, και θα έχει συνάντηση με το γενικό γραμματέα του υπουργείου και άλλους υπηρεσιακούς παράγοντες.

INTERACTIVE LEARNING
ΚΕΝΤΡΑ ΠΛΗΡΟΦΟΡΙΚΗΣ & ΤΕΧΝΟΛΟΓΙΑΣ
στον Αρχάγγελο
ΤΟ ΠΙΟ ΟΛΟΚΛΗΡΩΜΕΝΟ ΠΡΟΓΡΑΜΜΑ ΣΤΗΝ ΠΛΗΡΟΦΟΡΙΚΗ
Εξειδικευμένα προγράμματα που απευθύνονται:
• Σε παιδιά μικρής ηλικίας
• Σε μαθητές
• Σε φοιτητές
• Σε αποφοίτους Λυκείων
• Σε όσους εισέρχονται σήμερα στην αγορά εργασίας
• Σε εργαζόμενους σε δημόσιες και ιδιωτικές επιχειρήσεις
➡ Διπλώματα ECDL
➡ Πιστοποιητικά κατάρτισης από το ΑΡΙΣΤΟΤΕΛΕΙΟ ΠΑΝ/ΜΙΟ ΘΕΣ/ΚΗΣ
Οι εγγραφές άρχισαν
• Τα παιδικά τμήματα ξεκίνησαν στις 4 Οκτωβρίου
• Νέα τμήματα δημιουργούνται κάθε 15νθήμερο
Πληροφορίες-Εγγραφές:
Καθημερινά από 3μ.μ.-9 μ.μ.
Στ. Κωτιάδη 37, Ρόδος • Τηλ. 2241070611
Γεωργίου Παπανδρέου, Αρχάγγελος
Τηλ.: 2244029335

9months
Maternity wear & accessories
Stylish Chic Sexy Sassy Pregnant Pregnant



Εφτασε η ώρα που η μέλλουσα μαμά μπορεί να ντύνεται με τα πιο trendy ρούχα καθημερινά και επίσημα. Έχουμε μια μεγάλη ποικιλία από μοντέρνα ρούχα εγκυμοσύνης, εσώρουχα και αξεσουάρ. Κάνετε αυτούς τους εννέα μήνες, πιο ευχάριστους και άνετους, δείχνοντας τη σιλουέτα σας ελκυστική καθ' όλη τη διάρκεια της εγκυμοσύνης.
Αλ. Διάκου 50 , Ρόδος.Τηλ: 2241074430

Σαβοϊδάκης
Η εταιρεία ΣΑΒΟΪΔΑΚΗΣ Α.Ε. ΕΝΗΜΕΡΩΝΕΙ
την αξιότιμη πελατεία της
ότι με την πολύχρονη
πλέον πείρα της
ΑΝΑΛΑΜΒΑΝΕΙ
μπουφέδες για
Γενέθλια - Πάρτυ - Βαπτίσεις
σε ένα ξεχωριστό περιβάλλον
στο κέντρο της πόλης
με μεγάλη ποικιλία
από εκλεκτά
μεζεδάκια, γλυκά και τούρτες και
όλα αυτά πάντα σε προσιτές τιμές!
Πληρ. κ. Βασίλη
τηλ. 2241020130, 6942067337

ΣΧΟΛΗ ΠΙΑΝΟΥ ΛΙΛΙΑΝ ΜΠΕΡΔΗ
Σε συνεργασία με το ωδείο Αθηνών
"ΜΟΥΣΙΚΟΙ ΟΡΙΖΟΝΤΕΣ"
(Ιδρυτής : Κωστής Γαϊτάνος)
Ιδιαίτερα μαθήματα κλασικού πιάνου και θεωρητικών σε παιδιά ηλικίας από επτά ετών και άνω και σε ενήλικες.
Έναρξη μαθημάτων τον Σεπτέμβριο.
Εγγραφές όλο το χρόνο.
Τηλέφωνα για πληροφορίες
2241062956 - 6936113126
Περιοχή Ροδίνι.



Πρόσκληση εγκαινίων
Με σεβασμό στην παράδοση και τη μοναδικότητα της Μαστίχας Χίου και με οδηγό την επιστημονική γνώση, δημιουργήσαμε τη νέα σειρά καλλυντικών Mastic.
Μία ολοκληρωμένη πρόταση ομορφιάς από αγνές συνθέσεις Μαστίχας για τη γυναίκα, τον άνδρα και το παιδί που θα βρείτε αποκλειστικά στο νέο μας κατάστημα Mastic Spa.
Μια πρωτοποριακή ιδέα που την εγκαινιάζουμε στις 13 Οκτωβρίου 2004 και ώρα 19.30-21.30 στο κατάστημά μας στην Ρόδο, Καρπάθου 29.
Με μεγάλη χαρά και ιδιαίτερη τιμή, σας περιμένουμε να γνωρίσουμε μαζί τη νέα μας προσπάθεια.
mastic SODIS LABORATORIES Spa
αγνά καλλυντικά με μαστίχα
Καρπάθου 29-Τηλ. 22410 ΡΌΔΟΣ
και στο φαρμακείο της ΜΑΡΙΑΣ ΠΑΠΑΓΙΑΝΟΠΟΥΛΟΥ
στη ΚΡΕΜΑΣΤΗ • Τηλ. 2241093390

INFORMATIQUE
ΕΚΠΑΙΔΕΥΣΗ ΣΤΗΝ ΠΛΗΡΟΦΟΡΙΚΗ
ΕΡΓΑΣΤΗΡΙΟ ΕΛΕΥΘΕΡΩΝ ΣΠΟΥΔΩΝ
ΡΟΔΟΣ ΑΝΝΗΣ ΜΑΡΙΑΣ 72 ΤΗΛ. 21887, FAX. 31258

ΠΙΣΤΟΠΟΙΗΜΕΝΟ ΕΞΕΤΑΣΤΙΚΟ ΚΕΝΤΡΟ ΓΙΑ ΤΑ ΔΙΠΛΩΜΑΤΑ ECDL & CAMBRIDGE

ΣΕΜΙΝΑΡΙΟ

Χειρισμού Ηλεκτρονικών Υπολογιστών, για προχωρημένους

Μήπως είναι ώρα να ξεχωρίσετε ;
Να διεκδικήσετε μία καλύτερη επαγγελματική προοπτική;

Η σχολή INFORMATIQUE διοργανώνει σεμινάριο χειρισμού Η/Υ για προχωρημένους χρήστες, κατόχους διπλωμάτων ECDL και Cambridge.

Στο τέλος του σεμιναρίου θα διεξαχθούν εξετάσεις για την απόκτηση των διπλωμάτων :

• ECDL EXPERT, του ιδρύματος ECDL
• INTERNATIONAL DIPLOMA IN ICT CAREER – ADVANCED, του Πανεπιστημίου του CAMBRIDGE





Μάθετε τους Ηλεκτρονικούς Υπολογιστές Σωστά

INFORMATIQUE. Από το 1991

Για περισσότερες πληροφορίες

INFORMATIQUE
Εθνικής Αντίστασης 72 -Ρόδος
Τηλ 22410 21887, fax 22410 31258
Κιν. 6945101920

Υπεύθυνος Εκπαίδευσης
Ηλίας Κολλάτος
Διπλ/χος Μηχανικός Πληροφορικής



Δεν ενεγράφησαν στο ελαιοκομικό μητρώο

Κινδυνεύουν να χάσουν τις επιδοτήσεις τους 1.000 ελαιοπαραγωγοί

Αναμένεται να υπάρξουν παρεμβάσεις για οριστική διευθέτηση του θέματος

Περισσότεροι από 1.000 ελαιοπαραγωγοί της Ρόδου κινδυνεύουν να χάσουν τις επιδοτήσεις και τις ενισχύσεις της Ευρωπαϊκή Ενωσης, επειδή δεν έχουν συμπεριληφθεί στο ελαιοκομικό μητρώο.

Το πρόβλημα αναδείχθηκε στο προσκήνιο πριν από λίγους μήνες και για την αντιμετώπισή του υπήρξε παρέμβαση στο υπουργείο Γεωργίας, τόσο από τον υπουργό Αιγαίου κ. Αρ. Παυλίδη, όσο και από τους βουλευτές κ.κ. Αναστ. Καραμάριο και Βασ. Χρύση.

Οι αρμόδιοι του υπουργείου Γεωργίας είχαν υποσχεθεί την τακτοποίηση του θέματος, δεν υπήρξε όμως συνέχεια, με αποτέλεσμα, οι 1.000 περίπου ελαιοπαραγωγοί να χάνουν τις επιδοτήσεις, η καταβολή των οποίων θα ξεκινήσει μέσα στο αμέσως επόμενο χρονικό διάστημα.

Οντως υπάρχει πρόβλημα, δήλωσε στη "Ροδιακή" ο αντινομάρχης κ. Νίκος Ζωίδης, εκφράζοντας τους προβληματισμούς του για την κατάσταση αυτή, αφού ένα μεγάλο ποσοστό των ελαιοπαραγωγών μένει εκτός του καθεστώτος επιδοτήσεων (συνολικά οι ελαιοπαραγωγοί του νησιού φθάνουν τους 12.000).

Το πρόβλημα δημιουργήθηκε με την κατάρτιση του ελαιοκομικού μητρώου, που ξεκίνησε τα προηγούμενα χρόνια από το υπουργείο Γεωργίας. Η κατάρτιση, όπως εξηγεί ο κ. Ζωίδης, ανατέθηκε σε ιδιωτική εταιρεία που προχώρησε, με την βοήθεια της νομαρχιακής αυτοδιοίκησης. Για διάφορους λόγους περίπου 1.000 ελαιοπαραγωγοί (ενδεχομένως και περισσότεροι) δεν συμπεριελήφθησαν τελικά στο ελαιοκομικό μητρώο, στις προθεσμίες που έπρεπε. Το πρόβλημα εστιάζεται κυρίως στην περιοχή Μαλώνας και Μασάρων, όμως και στα υπόλοιπα χωριά του νησιού υπάρχουν ελαιοπαραγωγοί που έμειναν εκτός. Με το που ανέλαβε η κυβέρνηση της Νέας Δημοκρατίας και διαπιστώθηκε η διάσταση του προβλήματος, υπήρξαν σχετικές παρεμβάσεις στην πολιτική ηγεσία του υπουργείου Αιγαίου.

Τότε μάλιστα, εξαιτίας των παρεμβάσεων αυτών (από τους κ.κ. Παυλίδη, Καραμάριο και Χρύση) δόθηκε η υπόσχεση ότι θα λυνόταν το πρόβλημα με συμπληρωματικές εγγραφές στο ελαιοκομικό μητρώο. Είχε επίσης διαβεβαιωθεί αρμοδίως ότι θα έφθανε στη Ρόδο κλιμάκιο τεχνικών του υπουργείου Γεωργίας, που θα αναλάμβανε τον χειρισμό της υπόθεσης.

Κάτι τέτοιο όμως δεν έγινε. Το αποτέλεσμα είναι ότι πάνω από 1.000 ελαιοπαραγωγοί του νησιού μας βρίσκονται ξεκρέμαστοι, και βεβαίως μόλις ξεκινήσει η καταβολή των επιδοτήσεων (που αυτοί δεν θα πάρουν) θα προκληθεί ανάλογη αναστάτωση.

Εστω και στο παραπέντε πάντως, υπάρχουν περιθώρια να λυθεί το θέμα, εάν ενεργοποιηθεί ο μηχανισμός του υπουργείου Γεωργίας. Για τον λόγο αυτό αναμένεται μέσα στις επόμενες μέρες να υπάρξουν παρεμβάσεις και από την νομαρχιακή αυτοδιοίκηση Δωδεκανήσου και από τους βουλευτές για να ξεκαθαρίσει το θέμα.



Ανάλογα προβλήματα, σύμφωνα με όσα έγιναν γνωστά, υπάρχουν και **για το αμπελουργικό μητρώο.** Στις διαδικασίες που έγιναν φαίνεται να μην συμπεριελήφθησαν όλοι οι αμπελοκαλλιεργητές του νομού γι' αυτό και κρίνεται αναγκαίο να υπάρξει και σ' αυτή την περίπτωση συμπληρωματική διαδικασία.

ΚΕΝΤΡΟ ΙΤΑΛΙΚΗΣ ΓΛΩΣΣΑΣ
Γ. ΧΑΡΤΕΡΟΣ
Διδάσκει η Ιταλίδα
κ. Rosa Di Donato – Χαρτερού,
πτυχ. Πανεπ. Ρώμης «LASAPIENZA»
Αυστηρά ολιγομελή τμήματα για:
– Μαθητές δημοτικού–γυμνασίου–λυκείου
– Ξενοδοχοϋπαλλήλους–Επαγγελματίες–Ξεναγούς.
– Υποψήφιους ιταλικών πανεπιστημίων.
– Επίσης ιδιαίτερα μαθήματα και συμμετοχή των μαθητών στις εξετάσεις ΠΑΛΣΟ, CELI
ΚΡΑΤΙΚΟ ΠΤΥΧΙΟ ΓΛΩΣΣΟΜΑΘΕΙΑΣ
(ΤΟ ΜΟΝΟ ΑΝΑΓΝΩΡΙΣΜΕΝΟ ΑΠΟ ΤΟ ΑΣΕΠ)
*Σε 3 **ΧΡΟΝΙΑ** μαθαίνετε να μιλάτε **ΣΩΣΤΑ** από την πρώτη στιγμή με την **ΣΩΣΤΗ ΙΤΑΛΙΚΗ ΠΡΟΦΟΡΑ***
Διδασκαλία και με τη χρήση λογοτεχνικών βιβλίων, περιοδικών και εφημερίδων
Διεύθυνση: Νίκου Καζαντζάκη 21, Ρόδος (δίπλα στο Φυσιοθερ.)
Τηλ. 2241035275–26986 (ώρες 9–1π.μ. και 5–8 μ.μ.).
ΟΙ ΕΓΓΡΑΦΕΣ ΑΡΧΙΣΑΝ

TOYOTA

Για ένα **σέρβις** του αυτοκινήτου σας πραγματικά της **ποιότητας TOYOTA** με **γνήσια ανταλλακτικά** και **αξεσουάρ**

ελάτε σ' εμάς

ΞΕΝΑΚΗΣ α.ε.β.ε

εξουσιοδοτημένος έμπορος και after sales TOYOTA στα Δωδεκάνησα

3ο χλμ. Λεωφ. Ρόδου-Λίνδου

(αμέσως μετά το ΙΚΑ) • **τηλ. 2241062200**

Ανακοίνωση

Η ταβέρνα - μεζεδοπωλείο

Τα Μαράσια

στον Αη Γιάννη

γνωστοποιεί

στην αξιότιμη πελατεία της ότι:

Την **Κυριακή 3 του Οκτώβρη**

και

κάθε **Κυριακή και αργία**

θα είμαστε

ανοικτά

και τα μεσημέρια

Για ρεζερβέ:

2241034529, 6932586983

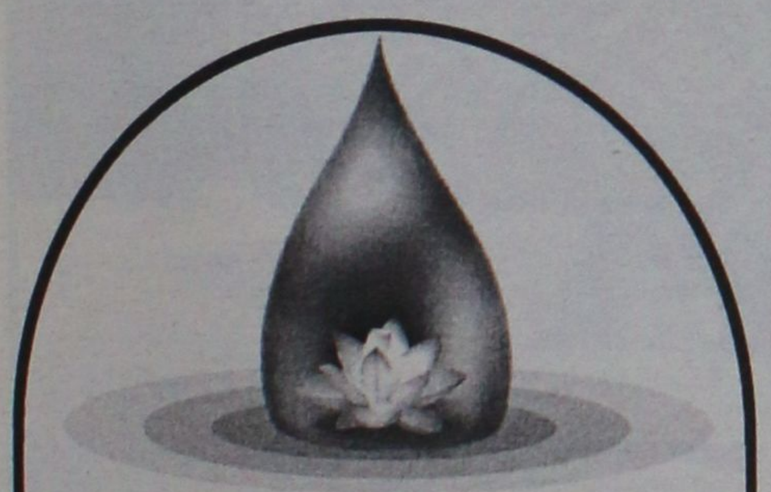

YOGA Center

Με τη Yoga αισθάνεστε ισορροπημένοι και ανανεωμένοι σωματικά και πνευματικά.
Με το συνδυασμό **αναπνοής, σωματικής άσκησης** και **συγκέντρωσης,** βελτιώνεται η άμυνα του οργανισμού μας, ενισχύεται η υγεία μας και αυξάνεται η ευεξία μας.
Καθένας μας μπορεί να ξεκινήσει να κάνει Yoga ανεξάρτητα από ηλικία και φυσική κατάσταση.

ΤΜΗΜΑΤΑ ΕΝΗΛΙΚΩΝ ΚΑΙ ΠΑΙΔΙΩΝ

Υπεύθυνη: Ιφιγένεια Χαλκιά • Ιερού Λόχου 8 Ιαλυσός
Τηλ: 22410 96343 - 6945 374109

Αυτό που βρίσκεται μπροστά στον ι.ν. του Ευαγγελισμού

"Ξαναγεννήθηκε" χθες ένα παραδοσιακό συντριβάνι

Ειδικό συνεργείο με σύγχρονο εξοπλισμό ανέλαβε τον καθαρισμό κεντρικών κτιρίων

...Αγνώριστο αναμένεται να έχει γίνει μέχρι σήμερα το σιντριβάνι μπροστά από τον ιερό ναό του Ευαγγελισμού αφού, από χθες, οι αρμόδιες υπηρεσίες του Δήμου Ροδίων, εγκαινιάζοντας μία νέα μέθοδο, ξεκίνησαν μία...«επιχείρηση καθαρισμού».

Μία ασυνήθιστη-η αλήθεια είναι!-εικόνα αντίκρισαν όσοι βρέθηκαν χθες, γύρω στις 10 το πρωί μπροστά από τον Ευαγγελισμό αφού είχε ξεκινήσει ο καθαρισμός στο σιντριβάνι που βρίσκεται μπροστά από την εκκλησία και σε ένα σημείο που αναμφισβήτητα θεωρείται «βιτρίνα» της πόλης. Εκεί, εκτός από τον κόσμο που παρακολουθούσε τη διαδικασία, βρίσκονταν και οι υπεύθυνοι της αρμόδιας υπηρεσίας του Δήμου, της Δημοτικής Επιχείρησης Καθαριότητας (Δ.Ε.Κ.Ρ.) με επικεφαλής τον προϊστάμενό της κ. Γιώργο Υψηλάντη.

Ο λόγος; Επρόκειτο στην ουσία για ένα test, μία δοκιμή νέας μεθόδου καθαρισμού «δύσκολων» σημείων μιας πόλης όπως η Ρόδος που απαιτεί σεβασμό και στην πιο...ανώδυνη παρέμβαση όπως είναι το πλύσιμο στα σιντριβάνια ώστε να μην υπάρξει καμία αλλοίωση.

Πριν από μερικές ημέρες, λοιπόν, μία εταιρεία που παρέχει τον πλέον εξειδικευμένο και σύγχρονο εξοπλισμό για τον καθαρισμό, προσέγγισε την αρμόδια υπηρεσία του Δήμου και τους πρότεινε να τους κάνει μία δωρεάν παρουσίαση των δυνατοτήτων που παρέχουν τα προϊόντα της και του αποτελέσματος που έχουν. Σημειώνεται ότι τα υλικά που χρησιμοποιούν είναι οικολογικά και όχι χημικά.

Η πρώτη επίδειξη έγινε χθες το πρωί στο σιντριβάνι του Ευαγγελισμού και παρόλο που η διαδικασία αναμένεται να ολοκληρωθεί μέχρι σήμερα το μεσημέρι (σ.σ. να έχει καθαρισθεί όλο το σιντριβάνι), ωστόσο τα αποτελέσματα ήταν εμφανή από την πρώτη κιόλας ώρα αφού σιγά-σιγά άλλαζε... χρώμα το σιντριβάνι.

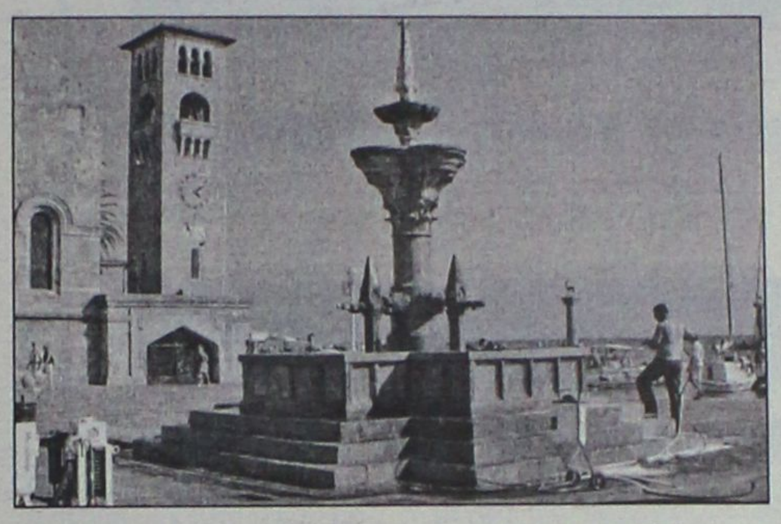

Στη συνέχεια, σειρά έχουν και άλλα σημεία που έχουν να κάνουν με την εικόνα της πόλης στο κέντρο της, με την οποία φυσικά έρχονται συχνά σε επαφή ντόπιοι αλλά και οι επισκέπτες μας. Έτσι, θα ακολουθήσουν με την ίδια μέθοδο καθαρισμού, τα σκαλιά του Δημαρχείου της Ρόδου, πεζοδρόμια και διάφορα άλλα σημεία στη Νέα Αγορά, το Ακταίον και κατά μήκος της παραλιακής οδού της πόλης.

Ένας από τους λόγους που επιλέχθηκαν τα σημεία αυτά, πέρα από το ότι είναι κεντρικά, είναι και για να δουν οι υπεύθυνοι του Δήμου τα αποτελέσματα της μεθόδου πάνω σε διαφορετικά υλικά.

Όπως μας είπε ο κ. Υψηλάντης, αν τελικά μείνουν ικανοποιημένοι από την παρουσίαση, τότε θα εξετάσουν και το ενδεχόμενο μίας συνεργασίας με τη συγκεκριμένη εταιρία.

Σύμφωνα με τον ίδιο, είναι πάρα πολλά τα σημεία στην πόλη της Ρόδου που θέλουν καθαρισμό σε βάθος και έχουν διαπιστώσει ότι πλέον δεν αρκούν οι συμβατικές μέθοδοι που χρησιμοποιούσαν μέχρι τώρα.

Πάντως, προς το παρόν, από σήμερα οι Ροδίτες μάλλον θα ξαφνιαστούν ευχάριστα βλέποντας ένα...νέο σιντριβάνι να κοσμεί το κέντρο της πόλης!..

Ελεύθερος ο 43χρονος

Ελεύθερος αφέθηκε χθες το μεσημέρι, με κοινή απόφαση ανακρίτριας και εισαγγελέα, ο 43χρονος Ροδίτης που κατηγορούνταν ότι παρενοχλούσε ανήλικες μαθήτριες.

Σε βάρος του 43χρονου, επιβλήθηκαν ως περιοριστικοί όροι, η απαγόρευση συναναστροφής και συνάντησής του με την ανήλικη μαθήτρια, η εμφάνισή του κάθε 1η του μήνα στο Αστυνομικό Τμήμα Ρόδου και χρηματική εγγύηση της τάξης των 300 ευρώ.

Σημειώνεται ότι από την προανακριτική διαδικασία, δεν προέκυψε κατηγορία για ασέλγεια σε βάρος της συγκεκριμένης ή άλλης μαθήτριας.

Εμπρησμός μοτοποδηλάτου

Ισχυρές ενδείξεις για εμπρησμό, προκύπτουν από περίπτωση πυρκαγιάς που ξέσπασε χθες τα ξημερώματα σε σταθμευμένο μοτοποδήλατο στην περιοχή Αγίων Αναργύρων στην πόλη της Ρόδου.

Η φωτιά, που κατάφερε να κάψει ολοσχερώς το μοτοποδήλατο που ανήκε στον Ιωάννη Φαρμακίδη του Φωτεινού, ξέσπασε χθες στις 3.40 τα ξημερώματα, προκαλώντας έτσι ζημιές 2.000 ευρώ περίπου.

Από την πυρκαγιά στο μοτοποδήλατο, στην οδό Θεοτοκοπούλου, κοντά στον ιερό ναό των Αγίων Αναργύρων, ζημιές υπέστη επίσης, κι ένα ιχ. αυτοκίνητο που ήταν σταθμευμένο σε κοντινή απόσταση.

Έρευνες για το περιστατικό αυτό, ανέλαβε και διενεργεί στο πλαίσιο της σχετικής προανάκρισης, το αρμόδιο τμήμα της Πυροσβεστικής Υπηρεσίας Ρόδου.

Ro flamenco

ΜΕΤΑΦΕΡΘΗΚΑΜΕ

ΣΑΣ ΠΕΡΙΜΕΝΟΥΜΕ ΣΤΟΝ ΝΕΟ ΜΑΣ ΧΩΡΟ ΙΣΠΑΝΙΚΩΝ ΠΡΟΔΙΑΓΡΑΦΩΝ

ΕΙΔΙΚΑ ΔΙΑΜΟΡΦΩΜΕΝΗ ΑΙΘΟΥΣΑ
ΚΑΤΑΛΛΗΛΗ ΓΙΑ ΔΙΔΑΣΚΑΛΙΑ FLAMENCO.
ΕΥΚΟΛΟΣ ΧΩΡΟΣ ΣΤΑΘΜΕΥΣΗΣ
ΗΧΟΜΟΝΩΜΕΝΗ ΚΛΙΜΑΤΙΖΟΜΕΝΗ ΑΙΘΟΥΣΑ

ΟΡΓΑΝΩΝΟΝΤΑΙ ΚΑΘΕ ΧΡΟΝΟ

ΠΑΚΕΤΑ ΙΣΠΑΝΙΚΗΣ ΓΛΩΣΣΑΣ –FLAMENCO ΜΑΖΙ!

(UIMP SANTANTER ESPANA)
ΕΠΙΣΗΣ ΔΗΛΩΣΤΕ ΣΥΜΜΕΤΟΧΗ ΣΤΑ ΣΕΜΙΝΑΡΙΑ ΧΟΡΟΥ ΜΕ ΔΙΑΣΗΜΟΥΣ ΙΣΠΑΝΟΥΣ ΕΡΜΗΝΕΥΤΕΣ FLAMENCO.

ΓΕΝΙΚΗ ΔΙΕΥΘΥΝΣΗ
ΜΑΤΟΥΛΑ ΓΙΑΣΙΡΑΝΗ
ΔΙΠΛ. FUNTACION CRISTINA HEEREN
ΔΙΠΛ. F.D.C. ΣΥΣΤΗΜΑ ALIANZA

ΝΕΑ ΔΙΕΥΘΥΝΣΗ ΛΙΝΔΟΥ 90 ΡΟΔΙΝΙ
ΤΗΛ. 2241028456 ΚΙΝ.6944767038
INFO@RO-FLAMENCO.GR
WWW.RO-FLAMENCO.GR

Για τα εγκαίνια του νέου μας χώρου διοργανώνουμε

ΠΑΡΑΣΤΑΣΗ ΧΟΡΕΥΤΙΚΗΣ ΤΕΧΝΗΣ

Ro flamenco



ΚΥΡΙΑΚΗ 17 ΟΚΤΩΒΡΙΟΥ 2004
Ώρα: 830μ.μ.
ΕΘΝΙΚΟ ΘΕΑΤΡΟ ΡΟΔΟΥ

ΕΙΣΟΔΟΣ ΕΛΕΥΘΕΡΗ

Ανακαλύψτε
με τα Blue Star Ferries
το καλύτερο ταξίδι!

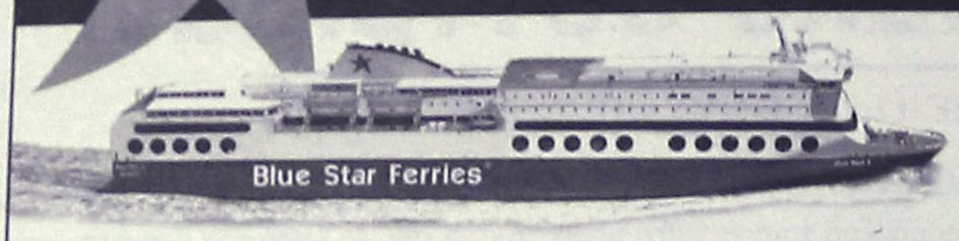

ΠΡΟΣ ΠΕΙΡΑΙΑ

ΑΝΑΧΩΡΗΣΗ ΑΠΟ							ΑΦΙΞΗ ΠΕΙΡΑΙΑ
ΡΟΔΟ	ΚΩ	ΛΕΡΟ	ΠΑΤΜΟ	ΜΥΚΟΝΟ	ΣΥΡΟ	ΑΜΟΡΓΟ/ΚΑΤΑΠΟΛΑ	
ΤΡΙΤΗ 20:00	ΤΡΙΤΗ 22:55	...	...	ΤΕΤΑΡΤΗ 03:30	...	...	ΤΕΤΑΡΤΗ 07:20
ΠΕΜΠΤΗ 20:00	ΠΕΜΠΤΗ 22:55	ΠΑΡΑΣΚΕΥΗ 00:35	ΠΑΡΑΣΚΕΥΗ 01:45	...	ΠΑΡΑΣΚΕΥΗ 05:20	...	ΠΑΡΑΣΚΕΥΗ 08:40
ΣΑΒΒΑΤΟ 10:00	ΣΑΒΒΑΤΟ 12:50	...	...	...	...	ΣΑΒΒΑΤΟ 16:20	ΣΑΒΒΑΤΟ 21:30
ΚΥΡΙΑΚΗ 18:30	ΚΥΡΙΑΚΗ 21:25	ΚΥΡΙΑΚΗ 23:05	ΔΕΥΤΕΡΑ 00:15	...	ΔΕΥΤΕΡΑ 03:45	...	ΔΕΥΤΕΡΑ 07:05

ΑΠΟ ΠΕΙΡΑΙΑ

ΑΝΑΧΩΡΗΣΗ ΑΠΟ ΠΕΙΡΑΙΑ	ΑΦΙΞΗ						
	ΣΥΡΟ	ΜΥΚΟΝΟ	ΑΜΟΡΓΟ/ΚΑΤΑΠΟΛΑ	ΠΑΤΜΟ	ΛΕΡΟ	ΚΩ	ΡΟΔΟ
ΔΕΥΤΕΡΑ 20:00	ΔΕΥΤΕΡΑ 23:20	...	...	...	...	ΤΡΙΤΗ 04:10	ΤΡΙΤΗ 07:10
ΤΕΤΑΡΤΗ 20:00	ΤΕΤΑΡΤΗ 23:20	...	...	ΠΕΜΠΤΗ 02:50	ΠΕΜΠΤΗ 04:00	ΠΕΜΠΤΗ 05:40	ΠΕΜΠΤΗ 08:35
ΠΑΡΑΣΚΕΥΗ 20:00	...	ΠΑΡΑΣΚΕΥΗ 23:50	...	...	...	ΣΑΒΒΑΤΟ 04:20	ΣΑΒΒΑΤΟ 07:15
ΣΑΒΒΑΤΟ 23:30	...	...	ΚΥΡΙΑΚΗ 04:45	ΚΥΡΙΑΚΗ 07:00	ΚΥΡΙΑΚΗ 08:10	ΚΥΡΙΑΚΗ 09:50	ΚΥΡΙΑΚΗ 12:45

SKEVO'S TRAVEL AGENCY

ΚΑΝΤΕ ΚΡΑΤΗΣΗ ΤΩΡΑ!

ΠΛΗΡΟΦΟΡΙΕΣ ΚΑΙ ΚΡΑΤΗΣΕΙΣ ΘΕΣΕΩΝ ΣΤΟΝ ΤΑΞΙΔΙΩΤΙΚΟ ΣΑΣ ΠΡΑΚΤΟΡΑ Ή SKEVO'S TRAVEL AGENCY: ΑΜΕΡΙΚΗΣ 111, ΡΟΔΟΣ, ΤΗΛ. ΚΡΑΤΗΣΕΩΝ ΕΠΙΒΑΤΩΝ ΚΑΙ Ι.Χ.: 22410-22461, 22410-75655, 22410-75310, ΤΗΛ. ΚΡΑΤΗΣΕΩΝ ΦΟΡΤΗΓΩΝ: 22410-76600

Ενας 21χρονος από τη Ρόδο

Παρίστανε τον αστυνομικό του τμήματος Ασφαλείας

Κατάσχεσε κινητό που ήταν...προϊόν κλοπής

Τον... αστυνομικό της Ασφάλειας παρίστανε ένας νέος 21 μόλις ετών, από τη Ρόδο, ο οποίος όμως εντοπίστηκε και συνελήφθη από... πραγματικούς αστυνομικούς, για να βρεθεί έτσι αντιμέτωπος με βαριές κατηγορίες που του άσκησε ο αντεισαγγελέας Πλημμελειοδικών Ρόδου.

Το περιστατικό, που αξιολογείται από τις αρμόδιες αρχές, ως σοβαρό, σημειώθηκε προχθές το βράδυ, σε περιοχή κοντά στην Ανάληψη, (οδός Μιχαήλ Πετρίδη) όταν ιχ. αυτοκίνητο χρώματος κίτρινου, στο οποίο επέβαιναν δύο άτομα, σταμάτησε κοντά σε μια παρέα νεαρών παιδιών, ηλικίας από 14 μέχρι 16 ετών, που βρίσκονταν, συγκεντρωμένα. Εκεί, ο 21χρονος, κατέβηκε με γρήγορες κινήσεις από το αυτοκίνητό του και αφού πλησίασε την παρέα των νεαρών παιδιών, τους ενημέρωσε ότι είναι τάχα αστυνομικός της Ασφάλειας, ζητώντας από τον έναν από αυτούς να του δώσει το κινητό του τηλέφωνο.

Στη συνέχεια, ο δράστης, είπε στον ανήλικο ότι το κινητό αυτό ήταν κλεμμένο και ότι... το κατάσχει, σπεύδοντας παράλληλα να τον απειλήσει ότι αν τυχόν μιλούσε σε κάποιον για το περιστατικό αυτό, θα έβρισκε –τάχα- τον μπελά του, αφού θα τον έπαιρνε μαζί του στην... Ασφάλεια για εξακρίβωση στοιχείων!

Το όλο γεγονός, που άφησε άναυδους τους νεαρούς, δεν τους έπεισε βεβαίως και λίγο αργότερα, αφού τα παιδιά ενημέρωσαν τους γονείς τους, για να ακολουθήσει στην συνέχεια και καταγγελία στους... πραγματικούς αστυνομικούς της Ασφάλειας.

Τα παιδιά, δεν πρόλαβαν να συγκρατήσουν τον αριθμό κυκλοφορίας του αυτοκινήτου, έδωσαν όμως ακριβή περιγραφή του... αστυνομικού – μαίμού στην Ασφάλεια, καθώς επίσης και πλήρη περιγραφή του αυτοκινήτου με το οποίο κινούνταν.

Οι έρευνες των αστυνομικών της Ασφάλειας, που έγιναν αργά το βράδυ έως και χθες τα ξημερώματα, είχαν ως αποτέλεσμα να συλληφθεί ο νεαρός που παρίστανε τον αστυνομικό ο οποίος και αναγνωρίστηκε στην συνέχεια από τα παιδιά.

Σε βάρος του σχηματίστηκε δικογραφία και προσήχθη στον αντεισαγγελέα Πλημμελειοδικών Ρόδου, ο οποίος άσκησε σε βάρος του ποινική δίωξη για αντιποίηση αρχής και κλοπή, παραπέμποντάς τον έτσι στην ανακρίτρια για ν' απολογηθεί.

Αγνοια είχε ο διευθυντής

Την άγνοιά του για το σοβαρό περιστατικό που διαδραματίστηκε την περασμένη Πέμπτη 7 Οκτωβρίου στο 1ο Γυμνάσιο της Ρόδου, με πρωταγωνιστές έναν εξωσχολικό και έναν 14χρονο μαθητή του σχολείου, εξέφρασε χθες, με δηλώσεις που έκανε μιλώντας στη «Ρ» ο διευθυντής του σχολικού συγκροτήματος κ. Αχιλλέας Καραοσμάνογλου. Ο ίδιος, επισήμανε ότι πληροφορήθηκε το περιστατικό διαβάζοντας τον τοπικό Τύπο, και ότι δεν του αναφέρθηκε ούτε από καθηγητή αλλά ούτε και από κανέναν μαθητή, τίποτε σχετικά με το περιστατικό αυτό. Πάντως, αστυνομία και εισαγγελέας, βασιζόμενοι στα στοιχεία που συγκέντρωσαν στο πλαίσιο της προανάκρισης και τις μαρτυρίες του μαθητή και του εξωσχολικού, κάνουν λόγο για σοβαρό περιστατικό το οποίο θα ξεκαθαρίσει ενώπιον του Τριμελούς Δικαστηρίου Ανηλίκων, που έχει προγραμματίσει να εξετάσει την περίπτωση, στις 15 Νοεμβρίου 2004.

Ξενοδόχοι

αποφασίστε έγκαιρα και κερδίστε την προσφορά μας έως τις 15 Δεκέμβρη 2004 στα δέκα δωμάτια δίνουμε άλλο ένα ΔΩΡΟ

ΟΜΙΛΟΣ ΕΤΑΙΡΕΙΩΝ "Δ. ΚΥΝΗΓΑΚΗΣ"

ΕΡΓΟΣΤΑΣΙΟ ΕΠΙΠΛΩΝ

54 ΟΛΟΚΛΗΡΑ ΧΡΟΝΙΑ ΕΧΟΥΜΕ ΣΥΜΒΑΛΛΕΙ ΜΕ ΤΑ ΠΡΟΪΟΝΤΑ ΜΑΣ ΣΤΗΝ ΑΝΑΠΤΥΞΗ ΤΟΥ ΕΛΛΗΝΙΚΟΥ ΞΕΝΟΔΟΧΕΙΟΥ ΚΑΙ ΤΩΝ ΠΡΟΣΦΕΡΟΜΕΝΩΝ ΥΠΗΡΕΣΙΩΝ ΤΟΥΣ

"ΚΥΝΗΓΑΚΗΣ" ΓΙΑ ΠΑΝΤΑ ΚΟΝΤΑ ΣΑΣ!!!

Στον εκθεσιακό χώρο που δημιουργήσαμε για σας, μπορείτε να διαλέξετε από την πλούσια συλλογή μας, σε τιμές εργοστασίου.

ΕΠΙΠΛΑ – ΦΩΤΙΣΤΙΚΑ – ΥΦΑΣΜΑΤΑ

Αναλαμβάνουμε με συνέπεια και ταχύτητα
ΜΕΛΕΤΕΣ – ΔΙΑΚΟΣΜΗΣΕΙΣ –
ΕΙΔΙΚΕΣ ΚΑΤΑΣΚΕΥΕΣ
για ΞΕΝΟΔΟΧΕΙΑ – ΣΠΙΤΙΑ –
ΕΣΤΙΑΤΟΡΙΑ – ΜΠΑΡ – ΠΛΟΙΑ

ΚΥΝΗΓΑΚΗΣ

ΕΡΓΟΣΤΑΣΙΟ: Ορφέως 186, Ρουφ, Αθήνα • Τηλ. 210-3468858
ΥΠΟΚ/ΜΑ ΡΟΔΟΥ: 3ο χλμ. ΛΕΩΦ. ΚΑΛΛΙΘΕΑΣ (*έναντι Μαρινόπουλου*)
Τηλ. 22410-67766



Σεμινάριο/Εργαστήρι:

Το Συμπαντικό Δικτύωμα Εξισορρόπησης & Ενδυνάμωσης

(The Universal Calibration Lattice® Workshop)

Σ'αυτό το σεμινάριο θα μάθετε για:

Αυτό το μέρος της ενεργειακής μας ανατομίας αναλυτικά

Τη Μίνι Συνεδρία της Τεχνικής EMF Balancing Technique®

(Εξισορρόπηση Ηλεκτρομαγνητικού Πεδίου)

Τα Ενεργειακά Σχήματα

Την Άσκηση της Σπείρας

Το Σύμβολο Αποστολής Ενέργειας

Το Ενεργειακό Ντους Ενός Λεπτού

Την Άσκηση Ενεργειακής Εκδήλωσης

Στις 15 & 16 Οκτωβρίου 2004

Εγγραφές & Πληροφορίες:
Κέντρο Ειδικών Θεραπειών
Παύλου Μελά 23, Ρόδος,
Τηλ. 22 410 20 421

Σε όλα τα νησιά της άγονης γραμμής

Αδειες αίθουσες σχολείων

Σε πολλές περιπτώσεις οι καθηγητές είναι περισσότεροι από τους μαθητές. Επιτυχίες εισαγωγής στα ΑΕΙ – ΤΕΙ

Η σχολική αίθουσα στο Γυμνάσιο των Λειψών, το Λύκειο Σύμης ή της Ανάφης μοιάζει με τάξη που αποφάσισε ομαδικό σκασιαρχείο! Είναι σχεδόν άδεια...

Στα νησιά της λεγόμενης «άγονης γραμμής», η διδασκαλία των μαθητών είναι μια μάλλον γόνιμη διαδικασία, αν σκεφτεί κανείς ότι σε ορισμένα μαθήματα (ειδικά της κατεύθυνσης στη Γ΄ Λυκείου) αντιστοιχεί ένας εκπαιδευτικός σε δύο - τρεις μαθητές. Οι νέοι καθηγητές αυξάνονται, καθώς οι περισσότεροι διορισμοί γίνονται στα μικρά νησιά, ενώ οι μαθητές λιγοστεύουν, καθώς υπάρχει τάση φυγής προς τα μεγαλύτερα νησιά και τις πόλεις.

Για παράδειγμα, στους 45 μαθητές του ΤΕΕ Σύμης αντιστοιχούν 22 καθηγητές, ενώ στο Γυμνάσιο των Λειψών (με λυκειακές τάξεις) 20 εκπαιδευτικοί διδάσκουν 35 μαθητές! Στο Γυμνάσιο - Ενιαίο Λύκειο της Ανάφης αντιστοιχούν 14 καθηγητές σε 21 μαθητές.

Από τα δημοτικά σχολεία των Κυκλάδων υπάρχουν 19 μονοθέσια, 15 διθέσια, οκτώ τριθέσια, ενώ ανάλογη είναι η κατάσταση και στα Δωδεκάνησα, όπου έχουν καταγραφεί 13 μονοθέσια, 17 διθέσια και οκτώ τριθέσια ελλείψει σημαντικού αριθμού μαθητών.

Λέξεις όπως διδακτικά κενά είναι άγνωστες στα μικρά δυσπρόσιτα νησιά της χώρας, όπου το εκπαιδευτικό προσωπικό τις περισσότερες φορές πλεονάζει, τόσο στην πρωτοβάθμια όσο και στη δευτεροβάθμια εκπαίδευση.

Μεγάλος αριθμός δασκάλων και καθηγητών διορίζεται για πρώτη φορά στα ακριτικά και μικρά νησιά, όπου πηγαίνει, για να καλύψει τη διετία (τριετία μέχρι σήμερα) που απαιτείται, για να συγκεντρώσει τα απαραίτητα μόρια, ώστε αργότερα να μετατεθεί σε περιοχή της επιλογής του ή όσο το δυνατόν πλησιέστερα.

Το κύριο πλεονέκτημα της αναλογίας «πολλοί εκπαιδευτικοί για λίγους μαθητές», όπως δηλώνουν στην «Κ» οι ίδιοι οι καθηγητές, είναι ότι η διδασκαλία γίνεται σε εξατομικευμένο - φροντιστηριακό και επομένως πιο ποιοτικό επίπεδο. Επιπλέον, η διαδικασία είναι πιο απλή για τον ίδιο τον συνήθως πρωτοδιορισμένο εκπαιδευτικό, ο οποίος μπορεί να προετοιμαστεί και να μελετήσει καλύτερα. Επιπλέον, οι περισσότεροι δάσκαλοι και καθηγητές είναι νέοι, ηλικίας 25 - 35 ετών και οπλισμένοι με όρεξη, μεράκι και υπομονή.

Ωστόσο, λόγω του ελάχιστου αριθμού παιδιών, από το μάθημα λείπει η άμιλλα, ο ανταγωνισμός. Δεν λείπουν όμως οι επιτυχίες εισαγωγής μαθητών στο Πανεπιστήμιο, οι οποίες αναλογικά με τον αριθμό των μαθητών είναι πολλές. Εντυπωσιακό είναι το ποσοστό επιτυχίας (90 - 100%) των μαθητών του Ενιαίου Λυκείου και ΤΕΕ Αμοργού στις πανελλαδικές εξετάσεις. Σχεδόν όλα τα παιδιά εισάγονται σε κάποια σχολή, πανεπιστημιακή ή ΤΕΙ.

Στη Σύμη από τους περίπου 35 μαθητές του ΤΕΕ και του Ενιαίου Λυκείου εισήχθησαν πέρυσι οι δέκα (σε ΑΕΙ και ΤΕΙ), παρά τις σειρήνες της ενασχόλησης με τον τουρισμό στις οποίες υποκύπτουν οι περισσότεροι νέοι.

Οσον αφορά στη σχολική στέγη, υπάρχουν δύο αντίθετες εικόνες. Η μία που παραπέμπει σε άλλη εποχή: άθλιες έως και επικίνδυνες κατασκευές με ετοιμόρροπες σκεπές και η άλλη, η αισιόδοξη: μοντέρνας αισθητικής κτίρια με λειτουργικές αίθουσες και εξοπλισμό τέτοιο, ώστε οι μαθητές να έχουν πρόσβαση στις νέες τεχνολογίες.

Πόσο εύκολα ή δύσκολα προσαρμόζεται ένας εκπαιδευτικός, παιδί της πόλης, σ' ένα μικρό νησί;

Τον πρώτο χρόνο ευχάριστα, απαντούν. Είναι η χαρά του διορισμού, η ανακάλυψη ενός νέου τρόπου ζωής, πιο ήσυχου και με λιγότερο άγχος.

Η δεύτερη χρονιά, πιο δύσκολη: οι εκπαιδευτικοί βιώνουν πιο έντονα την απομόνωση και την κατακραυγή της τοπικής κοινωνίας σε οτιδήποτε ξεφεύγει από μια καθωσπρέπει συμπεριφορά.

Η τρίτη χρονιά είναι η χρονιά της φυγής και της αναμονής της πολυπόθητης μετάθεσης...

Νέο

IGNIS

τριπλή πρόκληση...



μεγάλο, μικρό και 4x4! 1.5 VVTi/99hp, 1.3 VVTi/94hp

Το νέο Ignis συνδυάζει μοναδικά τα χαρακτηριστικά ενός μεγάλου, ενός μικρού κι ενός 4x4. Με εντυπωσιακό εξωτερικό design, αεροτομή οροφής, προβολείς ομίχλης και ζάντες αλουμινίου 15". Ο κινητήρας του νέου Ignis διαθέτει σύστημα VVTi (1.3lt & 1.5lt auto) με πλήρη απόδοση από τις χαμηλές στροφές, εκπληκτική επιτάχυνση, οικονομία καυσίμου και χαμηλές εκπομπές ρύπων. Με μοναδικό εξοπλισμό που περιλαμβάνει: standard ABS, air condition, αερόσακους οδηγού - συνοδηγού, λευκά όργανα με επένδυση χρωμίου και ρυθμιζόμενο φωτισμό, τιμόνι τριών ακτίνων με ηλεκτρική υποβοήθηση, μοχλό ταχυτήτων με δερμάτινη επένδυση, ηλεκτρικά παράθυρα / καθρέπτες και κλειδαριές με τηλεχειρισμό. Νέο Ignis. Δικό σας από €139*!

και με το νέο slide up Samsung E800 με κάμερα και flash στο standard εξοπλισμό!

SUZUKI

Επίσημοι έμποροι Ρόδου: **Ν. ΒΑΡΔΕΛΛΗΣ Α.Ε.**
ΕΚΘΕΣΙΣ - ΑΝΤΑΛΛΑΚΤΙΚΑ: ΚΑΠΟΔΙΣΤΡΙΟΥ 21, ΡΟΔΟΣ, Τηλ: 22410 27774 - FAX: 22410 20696

ΓΝΩΡΙΖΕΤΕ ΟΤΙ...

- Στους ηλεκτρονικούς υπολογιστές η υποστήριξη είναι το σημαντικότερο
- Επισκευή, συντήρηση, εγκατάσταση, διανομή αναλώσιμων στην έδρα σας
- Πολύ καλές προσφορές σε νέους Η/Υ και περιφερειακά
- Αγοράζοντας από εμάς δίνουμε την δυνατότητα μελλοντικής απόσυρσης
- Οποιοδήποτε σέρβις Η/Υ είναι υπόθεση ως επί το πλείστον της ίδιας ημέρας
- Στην έδρα μας ο τεχνικός έλεγχος και διάγνωση προβλημάτων είναι δωρεάν
- Μεταφερθήκαμε στο νέο μας κατάστημα στην Τηλιακού 92, πριν από το Ταχυδρομείο έναντι του ξενοδοχείου CONGO, στο Ζέφυρος
- Τα τηλέφωνά μας **2241034374, 22410 34379** πάντα στην διάθεσή σας
- Το μοναδικό service με χαμόγελο
- Το όνομα τα λέει όλα

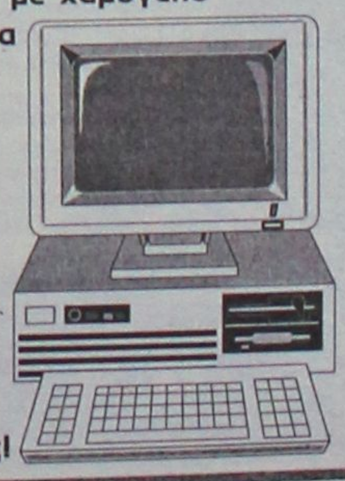

COMPUTER & SERVICE ΓΙΑΝΝΗΣ ΖΟΥΜΠΟΥΡΛΗΣ

ΟΙ ΠΕΛΑΤΕΣ ΜΑΣ ΤΟ ΞΕΡΟΥΝ ΗΔΗ
γνωρίστε το και εσείς!

ΜΙΚΡΕΣ αγγελίες

ΟΙ ΑΓΓΕΛΙΕΣ ΤΗΣ ΡΟΔΙΑΚΗΣ παρουσιάζονται και στο site www.anaggelies.gr

ΜΕΤΑΦΕΡΘΗΚΑΜΕ!
Θα μας βρίσκετε στα κεντρικά μας γραφεία επί της Μαρ. Μαλλιαράκη 11 (τελευταία πάροδος Καναδά). Τα τηλέφωνα παραμένουν τα ίδια:
(22410) 22210, (22410) 75230

ΕΝΟΙΚΙΑΣΕΙΣ ΑΚΙΝΗΤΩΝ & ΕΠΙΧΕΙΡΗΣΕΩΝ

ΔΙΑΜΕΡΙΣΜΑ τριάρι (κουζίνα εντοιχισμένη, μεγάλες ντουλάπες), 4ου ορόφου, με ηλιακό θερμοσίφωνα και air condition, πρόσφατα ανακαινισμένο, στην οδό Ηρώων Πολυτεχνείου κοντά στο καζίνο. Ενοίκιο 500 ευρώ. Πληρ. τηλ. 6942212685 AE62436

ΔΙΑΜΕΡΙΣΜΑ α' ορόφου με δύο υπνοδωμάτια, σαλόνι WC και μεγάλη κουζίνα στην περιοχή Ικαρου (Ταρσού 2). Πληρ. τηλ. 6944361926 AE62435

ΔΙΑΜΕΡΙΣΜΑ 126 τ.μ. με 3 υπνοδωμάτια, σαλοτραπεζαρία, κουζίνα, μπάνιο στην οδό Φωτάρα 26. Πληρ. τηλ. (22410)20105, 90163AE62434

ΔΙΑΜΕΡΙΣΜΑ ισόγειο 3 δωματίων μπάνιο, κουζίνα με αυλή και αυτόνομη θέρμανση, κατάλληλο για ιατρείο ή παντός είδους γραφείου, οδός Αλεξάνδρου Διάκου 41. Πληρ. τηλ. 6976435824 AE62433

ΕΝΟΙΚΙΑΖΕΤΑΙ κέντρο Ρόδου 78 τ.μ. 4ου ορόφου διαμέρισμα, μη επιπλωμένο, air condition, έναντι καζίνο, Ηρώων Πολυτεχνείου. Πληρ. τηλ. 2241026079, 6974128196 AE62432

ΔΙΑΜΕΡΙΣΜΑ υπερλουξ, δύο υπνοδωματίων, σαλοτραπεζαρίας, κ.λπ. με κεντρική θέρμανση, air condition, επί της Παύλου Μελά. Πληρ. τηλ. 2241037001, 6932724555 AE62431

ΑΠΟΘΗΚΗ 130 τ.μ. στη Ρόδο, Μιχαήλ Πετρίδη (Ναυπλίου). Πληρ. κ. Εμμ. Κρανίδης, μεσίτης (22410)27082, 6944347405, 6942010248, Αμερικής 50, 2ος όροφος Ρόδος AE62367

ΔΙΑΜΕΡΙΣΜΑΤΑ με σαλόνι-τραπεζαρία, κουζίνα, μπάνιο και 3 υπνοδωμάτια, επιπλωμένα ή μη, δίπλα στην ΔΕΥΑΡ, στο Ροδίνι, με πάρκιν και στάση λεωφορείου έξω από την πολυκατοικία και με πανοραμική θέα της Ρόδου, κατάλληλο και για συγκατοίκηση φοιτητών κ.λπ. Πληρ. τηλ. 2241020422 και 2109882009 AE62430

ΣΤΗΝ ΙΑΛΥΣΟ ενοικιάζεται μεζονέτα καινούργια, λουξ, 180 τ.μ. με 4 δωμάτια, 3 μπάνια, εντοιχισμένες ντουλάπες δωματίων, κουζίνας, ψύξη-θέρμανση, κλειστό γκαράζ και ηλιακό. Πληρ. τηλ. 2241041150, 6938058587 AE62369

ΠΑΛΙΑ ΠΟΛΗ - Ενοικιάζεται κτίριο με άδεια ξενοδοχείου. Δεκτές σοβαρές προτάσεις. Πληρ. κ. Εμμ. Κρανίδης, μεσίτης (22410)27082, 6944347405, 6942010248, Αμερικής 50, 2ος όροφος Ρόδος AE62364

ΔΙΑΜΕΡΙΣΜΑ ισόγειο, 60 τ.μ. επί της οδού Κωνσταντίνου Τσαλδάρη 43, Ανάληψη. Πληρ. τηλ. 2241064100 AE62363

ΣΤΟΥΝΤΙΟ μικρό επιπλωμένο με πολυκουζινάκι, ψυγείο, τηλεόραση, διπλό κρεβάτι, καλοριφέρ και όλο το νοικοκυριό του σπιτιού. Σε ήσυχη περιοχή της Ρόδου και ανεξάρτητη είσοδο. Ενοίκιο 150 ευρώ. Για μόνιμη ή προσωρινή κατοικία. Προτιμούνται στρατιωτικοί ή εργένηδες. Αποκλείονται αλλοδαποί. Πληρ. τηλ. 2241065122, 6946278872 AE62362

ΕΝΟΙΚΙΑΖΕΤΑΙ μικρό ήσυχο διαμερισματάκι 22 τ.μ. περίπου, πλήρως εξοπλισμένο (κρεβάτι, γραφείο, τραπέζι, ντουλάπα, πολυκουζινάκι κ.λπ.) ισόγειο, κοντά στο Πανεπιστήμιο. Προτιμούνται φοιτητές /τριες ή στρατιωτικοί. Πληρ. Μυστρά 34 τηλ. 2241025468 AE62361

ΔΙΑΜΕΡΙΣΜΑ 3άρι 2ου ορόφου με ηλιακό, τέντες, ευάερο με θέα στη θάλασσα στην οδό Λάρισας 7 (Ανάληψη). Πληρ. τηλ. 2241063302, 10-2 και 6-10 AE62359

ΕΝΟΙΚΙΑΖΕΤΑΙ
ΔΙΑΜΕΡΙΣΜΑ
90 τ.μ. στο Ροδίνι φρεσκοβαμμένο με υπέροχη θέα. Μεσίτες αποκλείονται.
Πληρ. τηλ. 2241025367

ΕΝΟΙΚΙΑΖΕΤΑΙ
ΓΚΑΡΣΟΝΙΕΡΑ-ΡΕΤΙΡΕ
ενιαίος χώρος, με πολύ μεγάλη βεράντα, πάνω από την Τράπεζα Πειραιώς (οδός Εθνικής Αντίστασης και Μεγάλου Κωνσταντίνου), επιπλωμένη με κλιματισμό. Διαθέσιμο από 1 Οκτωβρίου.
Πληρ. κα Σουγκανίδη Νικολέττα τηλ. 2241095991
ώρες 10.30-13.00 και 18.30-22.00

ΣΩΚΡΑΤΟΥΣ (Π. ΠΟΛΗ)
ΕΝΟΙΚΙΑΖΕΤΑΙ
ΠΡΟΝΟΜΙΟΥΧΟ ΚΑΤΑΣΤΗΜΑ
επί της οδού Σωκράτους αρ. 6-8,
Ε=43 τ.μ. Ισόγειο & 43 τ.μ. Α' όροφος.
Μόνο Σοβαρές Προτάσεις
Πληρ Κο ΠΙΠΙΝΟ, τηλ. 2241023895 κιν. 6944676003

ΕΝΟΙΚΙΑΖΕΤΑΙ
ΑΠΟΘΗΚΗ
220 τ.μ. στο Ροδίνι. Μεσίτες αποκλείονται
Πληρ. τηλ. 2241025367

Vitzileos

ΚΤΗΜΑΤΟΜΕΣΙΤΙΚΟ ΓΡΑΦΕΙΟ - REAL ESTATE AGENCY

ΜΑΡΙΟΣ Κ. ΒΙΤΖΗΛΑΙΟΣ
Μεσίτης Αστικών Συμβάσεων - Real Estate agent

ΕΚΤΙΜΗΣΕΙΣ-ΑΓΟΡΕΣ-ΠΩΛΗΣΕΙΣ
ΚΑΤΑΣΤΗΜΑΤΑ
ΟΙΚΟΠΕΔΑ-ΧΩΡΑΦΙΑ
ΚΤΗΜΑΤΙΚΕΣ-ΣΥΜΒΟΥΛΕΣ
ΕΝΟΙΚΙΑΣΕΙΣ-ΔΙΑΧΕΙΡΙΣΕΙΣ
ΣΠΙΤΙΑ-ΔΙΑΜΕΡΙΣΜΑΤΑ

ΚΑΤΑΣΤΗΜΑΤΑ-ΓΡΑΦΕΙΑ-ΕΠΙΧΕΙΡΗΣΕΙΣ

	€
Επιχ/ση πλυντήρια-στεγνωτήρια σε πλήρη λειτουργία	20.000
45 τ.μ. ισόγ.+90 τ.μ. υπογ. Καρακόνερο	90.000
50 τ.μ. μαγαζί κοντά στο Μαντράκι (νοικιασμένο)	295.000
125 τ.μ. κατάστημα με υπόγεια αποθήκη και πολυτελές οροφοδιαμέρισμα στην Ιξιά	470.000
144 τ.μ. διώροφο κατάστημα με αυλή, 300 τ.μ. στο Νιοχώρι	500.000
155 τ.μ. ακίνητο στην Ψαροπούλα, στην θάλασσα	210.000
160 τ.μ. μαγαζί με 6μ. βιτρίνα στο Ροδίνι	190.000
160 τ.μ. αποθήκη στην Αννης Μαρίας	60.000
170 τ.μ. αποθήκη με ράμπα στο Ροδίνι	120.000
170 τ.μ. αποθήκη με ράμπα στην Μ. Πετρίδη	70.000
180 τ.μ. αποθήκη στην οδό Π. Ροδίου	82.000
300 τ.μ. κατ/μα ετοιμοπ. σε 1000 τ.μ. οικοπ. Παστίδα, βιοτεχν. χώρος	150.000
620 τ.μ. κτίριο σε εμπορικό δρόμο, στο κέντρο της πόλης	3.000.000
700 τ.μ. ακίνητο σε οικόπεδο 2.600 τ.μ. στα Κολύμπια πάνω στο δρόμο	580.000
1155 τ.μ. ακίνητο σε οικοπ. 817 τ.μ. στο κέντρο της Ρόδου	880.000
12 apartmens πλήρως εξοπλισμένα στο Κιοτάρι	580.000
Ξενοδ. Α' κατ., στο κέντρο της πόλης, 180 κλίνες & 4 κατ/ματα	6.000.000
7 studios πλήρως εξοπλισμένα και 2 μαγαζιά 250 τ.μ. στην παραλία Ιαλυσού	2.642.000
Ξενοδ. Γ' κατ. 37 δωμ., 74 κλίνες, δισκοθήκη 250 τ.μ., μπαρ, στην παραλία της πόλης της Ρόδου	1.260.000
Ξενοδ. Γ' κατ. 40 δωμ., 70 κλίνες, με 4 διαμ/τα & 1 γραφείο στο κέντρο της πόλης	740.000
1100 τ.μ. κτίριο σε οικόπεδο 1.000 τ.μ., με 25 δωμάτια, νοικιασμένο	1.163.000

ΔΙΑΜΕΡΙΣΜΑΤΑ

	€
45 τ.μ. στον 5ο όροφο, στην πλατεία Βάθης, Αθήνα	38.100
50 τ.μ. με δύο υπνοδωμάτια, φανταστική θέα, στο Γεννάδι	44.000
60 τ.μ. Γκαρσονιέρα με θέα, στο Γεννάδι	47.000
70 τ.μ. διαμέρισμα ισόγειο, με δύο υπνοδωμάτια, στα Τριάντα	95.000
80 τ.μ. στον 2ο όροφο, με φανταστική θέα, περιοχή Ροδίνι	132.000
83 τ.μ. οροφοδιαμέρισμα ημιτελές σε μαρμαροσοβά στους Δασκάλους	90.000
80 τ.μ. στον 1ο όροφο, σε διπλοκατοικία στην Παλιά Πόλη	88.000
90 τ.μ. νεόκτιστο, με δύο υπνοδωμάτια, στον Αγ. Δημήτρη	161.400
90 τ.μ. οροφοδιαμέρισμα που επιδέχεται βελτιώσεις, σε μικτή πολυκατ. στη Μητρόπολη	90.000
100 τ.μ. ισόγειο σε μπετά, σε διόροφη πολυκατοικία, με πάρκινγ στα Τριάντα	90.000
116 τ.μ. παραδοσιακό, απέναντι από καζίνο	146.700
125 τ.μ. στον 2ο όροφο, με θέα, τρία υπνοδωμάτια, στην οδό Κένεντυ	146.700



ΜΕΖΟΝΕΤΕΣ-ΜΟΝΟΚΑΤΟΙΚΙΕΣ

	€
52 τ.μ. μονοκατοικία, πλήρως ανακαινισμένη με μεγάλη αυλή Π.Πόλη	75.000
80 τ.μ. μονοκατοικία σε οικόπεδο 5000 τ.μ πάνω στο κύμα-Γεννάδι	325.000
80 τ.μ. μονοκατοικία σε οικόπεδο 500 τ.μ. πάνω στο κύμα-Πλημμύρι	82.000
90 τ.μ. μονοκατοικία σε οικόπεδο 500 τ.μ. με υπόστεγο γκαράζ,τζάκι-Καλαβάρδα	120.000
113 τ.μ. μονοκατοικία διαμορφωμένη σε στούντιο και κατάστημα με αυλή 30 τ.μ. Π.Πόλη	265.000
120 τ.μ. μεζονέτα με τζάκι & 30 τ.μ. σοφίτα, με οικόπεδο 350 τ.μ. νεόκτιστη-Τριάντα	220.000
125 τ.μ. μονοκατοικία στην Κάλυμνο, περιοχή Αγ. Νικόλαος	100.000
130 τ.μ. μονοκατοικία στα Κρητικά, με τζάκι, θέρμανση, 700 τ.μ. κήπο	215.000
131 τ.μ. & 103,93 ερειπωμένες μονοκατοικίες στη Σύμη-Αιγαλός	45.000
140 τ.μ. μονοκατοικία με 70 τ.μ. δυνατότητα χρήσης μαγαζιού στις Καλυθιές	80.000
142 τ.μ. μεζονέτα και 35 τ.μ. σοφίτα κτισμένη σε οικόπεδο 150 τ.μ.-Τριάντα	220.000
167 τ.μ. ισόγειο-οροφοδιαμέρισμα σε διπλοκατοικία με 285 τ.μ. οικόπεδο στο κέντρο της πόλης, διατηρητέο με πάρκινγκ	440.000
170 τ.μ. μεζονέτα και 170 τ.μ. μεζονέτα και 120 τ.μ. οροφοδιαμέρισμα σε οικόπεδο 5000 τ.μ. εντός οικισμού-Παστίδα	426.000
180 τ.μ. μονοκατοικία στο Γεννάδι σε οικόπεδο 750 τ.μ. με φανταστική θέα	,300.000
195 τ.μ. μεζονέτα ημιτελής σε οικόπεδο 2.300 τ.μ. - Παστίδα	235.000
200 τ.μ μεζονέτα σε μπετά, κτισμένη σε 350 τ.μ. οικόπεδο-Τριάντα	132.000
230 τ.μ. βίλα στη Λάρδο σε 7700 τ.μ. οικόπεδο με 750 οπωροφόρα δέντρα	382.000
250 τ.μ. ημιτελές τριόροφο ακίνητο σε 250 τ.μ. οικόπεδο στους Δασκάλους	235.000
250 τ.μ. βίλα στο κέντρο της Κω σε 4000 τ.μ. οικόπ. με δέντρα, lux νέα κατασκευή, γκαράζ	360.000
272 τ.μ. μονοκατοικία σε οικόπεδο 270 τ.μ. αποτελούμενη από 4 διαμερίσματα-Ψαροπούλα	191.000
300 τ.μ.. παραθαλάσσια μονοκατοικία σε οικοπ. 800 τ.μ. lux κατασκευή κοντά στη Ρόδο	600.000
600 τ.μ. μονοκατοικία στο Ροδίνι, lux κατασκευής, γκαράζ, κήπο, φανταστική θέα	500.000

ΟΙΚΟΠΕΔΑ

	€
412 τ.μ. στον Αγ. Νικόλαο Σ.Δ. 1,20	220.000
432 τ.μ. στα Μαριτσά, εντός σχεδίου, Σ.Δ. 0.,8	45.000
600 τ.μ. Στη Σύμη, περιοχή λιμανιού, πάνω στο κύμα	100.000
750 τ.μ. στο Γεννάδι, εντός σχεδίου	18.000
2000 τ.μ. στα Μαριτσά Σ.Δ. 0,50 εντός σχεδίου	120.000
2.000 τ.μ. σα Τριάντα	147.000
2.500 τ.μ. στο Γεννάδι, πάνω στο δρόμο Ελαιώνας-φουρνάκι	23.000
2.600 στην Κάμειρο Σκάλα, πάνω στο κύμα, εντός οικισμού	85.000
3.080 τ.μ. στο Πλημμύρι	23.0000
4.000 τ.μ. στις Καλυθιές, με εκπληκτική θέα στη θάλασσα	120.000
4.000 τ.μ. κοντά στο Βερόπουλο με εκπληκτική θέα, Μήδεια	200.000
4.000 τ.μ. πάνω στη λεωφόρο Ρόδου-Κρεμαστής	410.000
4.075 τ.μ. παραθαλάσσιο Σ.Δ. 0,2 πάνω στο δρόμο, στη Λέρο	205.000
4.120 τ.μ. στα Τριάντα, κοντά στον οικισμό	205.000
5.500 τ.μ. στα Μαριτσά, Σ.Δ. 0,8 εντός σχεδίου	250.000
5.800 τ.μ. στο Κανδυλί	120.000
6.000 τ.μ. στην Παστίδα και αποθήκη	144.000
6.000 τ.μ. στα Τριάντα, πάνω στο κύμα	380.000
6.540 τ.μ. στο Φαληράκι	484.000
6.500 τ.μ. στο Φαληράκι, κοντά στη θάλασσα, προνομιακό	500.000
6.720 τ.μ. στον Θόλαρο, Παραδείσι	85.000
8.000 τ.μ. στο Φαληράκι	200.000
8.300 τ.μ. στα Βληχά, Κάλαθος	370.000
8.500 τ.μ. & 6.500 τ.μ. στην παραλία Αφάντου	6000 δρχ./μέτρο
9.000 τ.μ. στα Μαριτσά, εντός ζώνη	132.000
9.345 τ.μ. με θέα, στα Ασγούρου	200.000
14.000 τ.μ. ατροτεμάχιο στην Διμυλιά	64.000
20.000 τ.μ. πάνω στο κύμα, κατάλληλο για οποιαδήποτε χρήση Καλαβάρδα	880.000
25.000 τ.μ. στα Καλαβάρδα	295.000
30.000 τ.μ. στο Τσαΐρι	360.000
32.000 τ.μ. πάνω στο κύμα, Θολός	590.000
38.000 τ.μ. πάνω στο κύμα, Γεννάδι	2.230.000
50.000 τ.μ. στο Τσαΐρι	380.000

ΓΙΑ ΕΝΟΙΚΙΑΣΗ

ΚΑΤΑΣΤΗΜΑΤΑ-ΓΡΑΦΕΙΑ-ΕΠΙΧΕΙΡΗΣΕΙΣ-ΔΙΑΜΕΡΙΣΜΑΤΑ	€
48 τ.μ. κατάστημα με πατάρι επί της οδού Κολοκοτρώνη, με μεγάλο χώρο για πάρκιν	600
800 τ.μ. κατάστημα σε λειτουργία σε οικόπεδο 4 στρ. στη Θολό	2.500
34 τ.μ. κατάστημα σε λειτουργία σε πολύ εμπορικό σημείο στη Σωκράτους-Π. Πόλη	100.000
25 τ.μ. γκαρσονιέρα σε ρετιρέ, στο Καρακόνερο	230

Εθν. Μακαρίου 45 (3ος όροφος • Τηλ.: 22410 24900, 25545 • Fax: 22410 25544 • Κιν.: 6932704919

ενοικιασεις

συνέχεια από την προηγούμενη

STUDIOS επιπλωμένα με πολυκουζινάκι, μπάνιο, ζεστό νερό, πάρκιν, TV, μπαλκόνι. Ενοίκιο 175 ευρώ σε ήσυχη περιοχή στα Κοσκινού. Πληρ. τηλ. 2241061435, 6997270176 AE62356

ΔΙΑΜΕΡΙΣΜΑ 90 τ.μ. με αυλή ημιϋπόγειο σε άριστη κατάσταση στο Νέο Ταχυδρομείο (Δενδρινού). Πληρ. ΚΕΦΑΛΑΙΟ ΜΕΣΙΤΙΚΑ - Αφοί Τσουρουνάκη. Πληρ. τηλ. 2241060060, 6948046844 AE62355

ΕΝΟΙΚΙΑΖΟΝΤΑΙ επιπλωμένες γκαρσονιέρες με κεντρική θέρμανση, Τελχινών 9, Καρακόνερο. Πληρ. τηλ. 2241030724, 6947726697 AE62360

ΔΩΜΑΤΙΑ με ανεξάρτητο μπάνιο πλήρως επιπλωμένα στην περιοχή Δασκάλων. Πληρ. τηλ. 2241075035 AE62346

ΔΙΑΜΕΡΙΣΜΑ α' ορόφου με δύο υπνοδωμάτια, σαλοτραπεζαρία, κουζίνα, μπάνιο και χωλ επί της οδού Αγίου Γεωργίου (Ανω) 12. Πληρ. τηλ. 2243051106 AE62350

ΜΟΝΟΚΑΤΟΙΚΙΑ φουλ επιπλωμένη. Πληρ. τηλ. 6937675713, περιοχή ΚαρακόνεροAE62348

ΕΝΟΙΚΙΑΖΟΝΤΑΙ: α) διαμερίσματα και studios πλήρως επιπλωμένα με πισίνα τους καλοκαιρινούς μήνες επί της λεωφ. Ιαλυσού-Κρεμαστής (Champion) Ιαλυσός, β) γκαρσονιέρα πλήρως επιπλωμένη με μεγάλη βεράντα σε ήσυχη περιοχή, Ιερού Λόχου, Ιαλυσός. Πληρ. τηλ. 2241092475, 6997114156 AE62349

ΕΝΟΙΚΙΑΖΕΤΑΙ οροφοδιαμέρισμα άνετο, διαμπερές, φρεσκοβαμμένο, με 4 μεγάλες εντοιχισμένες ντουλάπες, 2 υπνοδωματίων στο συνοικισμό "Δασκάλων". Πληρ. τηλ. (22410)37817, 77336AE62342

STUDIOS στην καλύτερη περιοχή κοντά στην Ακαδημία κατάλληλα για εκπαιδευτικούς, φοιτητές 300 ευρώ όλα πληρωμένα, Αμαράντου 49. Πληρ. τηλ. 2241037158 AE62351

ΔΙΑΜΕΡΙΣΜΑ μονόχωρο επιπλωμένο καινούργιας κατασκευής στην περιοχή του Ροδινιού. Πληρ. τηλ. 2241061428 AE62335

ΔΙΑΜΕΡΙΣΜΑ επιπλωμένο 70 τ.μ. επί της λεωφόρου Ρόδου-Ιαλυσού. Πληρ. τηλ. (22410)81798, 82715, 81632, 28321, 6947263176 AE62341

ΔΙΑΜΕΡΙΣΜΑ 2 υπνοδωματίων, σαλόνι, κουζίνας και λοιπών χώρων, επί της οδού Λευκωσίας 52 (πάροδος Αννης Μαρίας). Τιμή 290 ευρώ. Πληρ. τηλ. 2241023322 AE62334

ΔΙΑΜΕΡΙΣΜΑ 130 τ.μ. α' ορόφου με 3 υπνοδωμάτια στην οδό Ατταβύρου με κεντρική θέρμανση και θέα τη θάλασσα. Τιμή 500 ευρώ. Πληρ. τηλ. 2241096946 και 6937450886 (απογευματινές ώρες) AE62327

ΚΑΤΑΣΤΗΜΑ 120 τ.μ. στην οδό Στ. Κωτιάδη. Πληρ. τηλ. 2241075035 AE62345

ΕΝΟΙΚΙΑΖΕΤΑΙ
ΚΑΤΑΣΤΗΜΑ
στο κέντρο της πόλης 27 τ.μ. κατάλληλο για πολλές χρήσεις. Πρόσοψη σε κεντρικό δρόμο. Μεσίτες αποκλείονται
Πληρ. τηλ. 2241025367

ΕΝΟΙΚΙΑΖΕΤΑΙ
ΔΙΑΜΕΡΙΣΜΑ
στον 2ο όροφο, 2 υπνοδ. σαλόνι, κουζίνα στην Ανάληψη
Πληρ. τηλ. 6942580843, 6945845576

ΕΝΟΙΚΙΑΖΕΤΑΙ
ΙΣΟΓΕΙΟ ΚΑΤΑΣΤΗΜΑ:
επιφανείας 200 τ.μ.
επί της οδού Δημ. Αναστασιάδη 48
(πρώην "Ροδιακή Πληροφορική").
Πληρ. τηλ. 2241020913

ΕΝΟΙΚΙΑΖΕΤΑΙ ΕΠΙΧΕΙΡΗΣΗ
• Πολυχώρος στην παραλία Αφάντου, 50 μέτρα από το Γυαλό, στην τουριστικά ανεπτυγμένη περιοχή συνολικής έκτασης 4.000 τ.μ. περιαλμβάνει 350 τ.μ. κτισμένου χώρου με καφετέρια, snack bar, στον υπόλοιπο ανοιχτό χώρο υπάρχει γήπεδο beach & soccer volley με πλήρη εξοπλισμό και μεγάλο πάρκιν, με δυνατότητα για απεριόριστες χρήσεις. Ενοίκιο € 2.500/μήνα

ΠΩΛΟΥΝΤΑΙ ΚΑΤΟΙΚΙΕΣ
1. Διαμέρισμα 93 τ.μ. lux κατασκευής περιοχή Αγ. Δημητρίου με θέρμανση και air-cindition, δορυφορική κεραία, θέση πάρκιν. Τιμή 158.000 ευρώ.
2. Μεζονέτα διώροφη 197 τ.μ. ημιτελές σε οικόπεδο 2.000 τ.μ εντός οικισμού στην Παστίδα, πρωτότυπο αρχιτεκτονικό σχέδιο με 3 υπνοδωμάτια, 2 λουτρά και σάουνα, τζάκι, θέα προς την θάλασσα. Τιμή 220.000 ευρώ.
3. Μεζονέτα 200 τ.μ. σε μπετά σε οικόπεδο 350 τ.μ. στην Ιαλυσό, κοντά στην θάλασσα.Τιμή 132.000 ευρώ.
4. Στο Γεννάδι μονοκατοικία παραδοσιακή 125 τ.μ. αναπαλαιωμένη, με 2 μπάνια, τζάκι, αυλή-κήπος 45 τ.μ., ταράτσα με θέα και πολλά εξτρά και δυνατότητα κάλυψης 125 τ.μ. ακόμη. Τιμή 165.000 ευρώ.
5. Ανακαινισμένη μονοκατοικία lux 52 τ.μ. στην Π. Πόλη, με μεγάλη αυλή και ταράτσα με δυνατότητα κατασκευής πέργκολας κ.ά. Τιμή 75.000 ευρώ.
6. Ισόγειο διαμέρισμα στα Τριάντα 70 τ.μ. με 2 υπνοδωμάτια, A/C, ηλιακό και μεγάλη βεράντα 40 τ.μ. Τιμή 95.000 ευρώ.
7. Ισόγειο διαμέρισμα 100 τ.μ. σε μπετά σε διώροφη πολυκατοικία, στα Τριάντα με θέση για πάρκιν. Τιμή 90.000 ευρώ.
8. Ανεξάρτητη διώροφη μεζονέτα σε μπετά 170 τ.μ. κτισμένη σε οικόπεδο 400 τ.μ. κοντά στην παραλία Ιαλυσού, με ολοκληρωμένο αποχετευτικό σύστημα. Τιμή 125.000 ευρώ
9. Μονοκατοικία 130 τ.μ. πλήρως ανακαινισμένη, στην περιοχή "Κρητικά" δίπλα στο κύμα, με τρία υπνοδωμάτια, 2 μπάνια, 700 τ.μ. ,κήπο, εκπληκτική θέα στη θάλασσα, τζάκι, εσωτερική θέρμανση και WC. Τιμή 215.000 ευρώ.
10. Νεόκτιστο διαμέρισμα 80 τ.μ. στην Ιξιά με δύο υπνοδωμάτια, πολυτελής κατασκευή. Τιμή 120.000 €

Πληροφορίες τηλ. 22410-24900, 25545, 6932704919
Μάριος Βιτζηλαίος

ΚΑΤΑΣΚΕΥΕΣ- ΠΩΛΗΣΕΙΣ - ΑΝΤΙΠΑΡΟΧΕΣ
ΧΑΤΖΗΜΙΧΑΛΗΣ ΚΩΝΣΤΑΝΤΙΝΟΣ
ΔΟΜΙΚΟΣ
ΕΡΓΟΛΑΒΟΣ ΟΙΚΟΔΟΜΙΚΩΝ ΕΡΓΑΣΙΩΝ
ΑΝΑΛΑΜΒΑΝΟΥΜΕ
Εργασίες μπετόν - εμφανή μπετά
Κτίσματα - σοβάδες
Τοποθετήσεις πλακιδίων
Ελαιοχρωματισμούς
ΕΓΓΥΗΣΗ και ΣΥΝΕΠΕΙΑ ΕΡΓΑΣΙΩΝ από έμπειρα συνεργεία μας
ΕΥΚΟΛΙΕΣ ΠΛΗΡΩΜΗΣ
ΖΗΤΟΥΝΤΑΙ
ΟΙΚΟΠΕΔΑ για ΑΝΤΙΠΑΡΟΧΗ για αξιοποίηση με τις καλύτερες προϋποθέσεις
Πληρ. τηλ. (22410)21834, 6936609834, 6974198504

ΜΙΣΘΩΣΕΙΣ ΚΑΤΟΙΚΙΩΝ
- **Διαμέρισμα** 85 τ.μ. στην Ανάληψη επί της οδού Αθηνών (2) δύο υπνοδωματίων, σαλόνι-κουζίνα, με κεντρική αυτόνομη θέρμανση, ηλιακό θερμοσίφωνα, μεγάλες βεράντες. Μηνιαίο μίσθωμα 380 ευρώ
- **Διαμέρισμα** 120 τ.μ. ισόγειο με διαμορφωμένο κήπο, (2) δύο υπνοδωματίων, σαλόνι, κουζίνα, καθιστικό, με κεντρική θέρμανση, ηλιακό θερμοσίφωνα, επί της οδού Θ. Σοφούλη. Μηνιαίο μίσθωμα 550 ευρώ.
- **Διαμερίσματα** 105 τ.μ. (3) τριών υπνοδωματίων στην Ιξιά, σαλόνι, κουζίνα. Μηνιαίο μίσθωμα 370 ευρώ.
- **Διαμέρισμα** 220 τ.μ. περιοχή Ρόδου-Λίνδου (3) τριών υπνοδωματίων με ενδοδαπέδια θέρμανση, τζάκι, αποθήκη, 2 θέσεις στάθμευσης, ηλιακό θερμοσίφωνα, μεγάλο κήπο. Μηνιαίο μίσθωμα 650 ευρώ.
- **Διαμέρισμα** 122 τ.μ. α' ορόφου επί της οδού Δενδρινού με 3 υπνοδωμάτια σαλόνι, κουζίνα. Μηνιαίο μίσθωμα 480 ευρώ.
- **Διαμέρισμα** πολυτελές 140 τ.μ. (2) δύο υπνοδωματίων, πλήρως επιπλωμένο στην οδό Χειμάρας με μεγάλες άνετες βεράντες, τζάκι, air condition, δύο μπάνια, ιδιόχρηστο πάρκιν. Μηνιαίο μίσθωμα 850 ευρώ.
- **Οροφοδιαμέρισμα** 136 τ.μ. στα Μαριτσά (3) τριών υπνοδωματίων με μεγάλες άνετες βεράντες, τζάκι, δύο μπάνια, ιδιόχρηστο πάρκινγκ. Μηνιαίο μίσθωμα 480 ευρώ
- **Μεζονέτα** 240 τ.μ. στην Ιαλυσό με (3) τρία υπνοδωμάτια, σαλόνι, κουζίνα, μεγάλες άνετες βεράντες, ηλιακό θερμοσίφωνα, κεντρική αυτόνομη θέρμανση, υπέροχη θέα, δύο θέσεις στάθμευσης, πολυτελούς κατασκευής. Μηνιαίο μίσθωμα 900 ευρώ.
- **Μονοκατοικία** 170 τ.μ. στο Τσαΐρι εντός οικοπέδου 1.000 τ.μ. με (3) τρία υπνοδωμάτια, σαλόνι, κουζίνα, διαθέτει τζάκι, πισίνα, κεντρική αυτόνομη θέρμανση, ηλιακό θερμοσίφωνα, μπάρμπεκιου, κήπο. Μηνιαίο μίσθωμα 1.200 ευρώ.
- **Μονοκατοικία** 140 τ.μ. τριών (3) υπνοδωματίων επί της οδού Παναγιώτου Ροδίου, πολυτελούς κατασκευής, εντοιχισμένη κουζίνα με τις ηλεκτρικές συσκευές Whirlpool, με μεγάλες βεράντες, με ηλιακό θερμοσίφωνα, με air condition και θερμοπομπούς. Μηνιαίο μίσθωμα 650 ευρώ.
- **Γκαρσονιέρα** 45 τ.μ. στο κέντρο της Ιαλυσού. Μηνιαίο μίσθωμα 200 ευρώ.
- **Γκαρσονιέρες** 40 τ.μ., πλήρως επιπλωμένες πολυτελούς κατασκευής στο Φαληράκι Μηνιαίο μίσθωμα 240 ευρώ.
- **Γκαρσονιέρες** πλήρως επιπλωμένες στο Φαληράκι. Μηνιαίο μίσθωμα 240 ευρώ.
- **Γκαρσονιέρες-studios** στη Ιξιά πλήρως επιπλώμενα με μηνιαίο μίσθωμα 320 και 280 ευρώ αντίστοιχα.
- **Γκαρσονιέρες-Studios** στην γέφυρα Αφάντου πλήρως επιπλωμένες από 180 ευρώ.
- **Studios** πλήρως επιπλωμένο στην Ανάληψη με καινούργιο εξοπλισμό. Μηνιαίο μίσθωμα 200 ευρώ.
- **Studios** πλήρως επιπλωμένα στην παραλία Ιαλυσού, με ιδιόχρηστο πάρκινγκ. Μηνιαίο μίσθωμα 275 ευρώ.

ΕΥΣΤΑΘΙΟΥ - ΕΥΡΩΚΤΗΜΑΤΙΚΗ,
Εθνικής Αντιστάσεως 83 (πρώην Αννης Μαρίας).
Τηλ. 22410 73819-74917, 6946/103929

ΟΙΚΟΔΟΜΗ ΡΟΔΟΥ
ΤΕΧΝΙΚΗ–ΚΑΤΑΣΚΕΥΑΣΤΙΚΗ ΕΤΑΙΡΕΙΑ
ΠΩΛΟΥΝΤΑΙ
1) **Καταστήματα, διαμερίσματα και οροφοδιαμερίσματα** στην οδό Αμστερνταμ, Βερολίνου και Μαδρίτης στο Ροδίνι διαφόρων μεγεθών (σε συγκρότημα 9 πολυκατοικιών)
2) **Μονοκατοικίες** 150 τ.μ. η κάθε μία σε κτήμα 2.000 τ.μ. (υπό κατασκευή)
3) **Μονοκατοικίες** στο Κιοτάρι Ασκληπειού (στο κύμα) 120 τ.μ. σε κτήμα 1.300 τ.μ. εκάστη (υπό κατασκευή)
4) **Διώροφες μονοκατοικίες** των 100 τ.μ. στο Γεννάδι, 200 μέτρα από τη θάλασσα σε κτήμα 1.300 τ.μ. (υπό κατασκευή)

ΟΙΚΟΔΟΜΗ ΡΟΔΟΥ
Δεκτά δάνεια και ευκολίες πληρωμής έχουμε τις καλύτερες τιμές της αγοράς.

Καμύνδου 4- Ρόδος-85100 Τηλ.: 22410/60460- 2 Fax: 22410/60463
ΜΑΝΟΛΗΣ ΣΠΥΡΙΔΗΣ Πολιτικός Μηχανικός Δ.Π.Θ. (Κιν:693 6660460)
ΚΩΣΤΑΣ ΚΩΝΣΤΙΝΤΙΝΙΔΗΣ εργολάβος (ΚΙΝ.: 694 6999906)

ΟΙΚΟΝΟΜΟΛΟΓΟΣ *ΜΕΣΙΤΗΣ ΑΣΤΙΚΩΝ ΣΥΜΒΑΣΕΩΝ*
ΕΜΜΑΝΟΥΗΛ ΚΡΑΝΙΔΗΣ
ΠΩΛΟΥΝΤΑΙ
1) 4άρι **διαμέρισμα** 110 τ.μ. ΙΙουξ κατασκευής με ωραία κουζίνα, κεντρική θέρμανση, κλειστή θέση στάθμευσης. Τιμή: 62 εκ. ή 182.000 ευρώ
2) 3άρι **διαμέρισμα** 85 τ.μ. κοντά στον Ηλ/κοσμο του Ξενάκη. Τιμή: 132.000 ευρώ ή 45 εκ.
3) 2άρι **διαμέρισμα** στην Ανάληψη 50 τ.μ. - Ισόγειο α' όροφο. Τιμή: 23 εκ. ή 67.500 ευρώ
4) 4άρι **διαμέρισμα** - 3 υπν. (2 WC) καινούργιο στο Ροδίνι, α' όροφος, μόνο 55 εκ. ή 162.000 ευρώ
5) 34 τ.μ. **κατάστημα** στην Ανάληψη - γωνιακό - ελεύθερο μίσθωσης.
6) 80 τ.μ. **κατάστημα** με πατάρι κοντά στην πλατεία Φώκιαλη
7) **Μεζονέτα** 162 τ.μ. με κήπο στα μπετά ή τελειωμένη κοντά στο Φυτώριο του Δήμου Ιαλυσού.
8) ΛΙΝΔΟΥ - 1400 τ.μ. οικόπεδο έτοιμο διώροφο κτίριο σε 6.000 τ.μ. με πρόσωπο
9) ΠΑΡΑΔΕΙΣΙ - 4.500 τ.μ. αγρός με άδειες δύο οικιών, διαθέτουν φως νερό
10) ΙΑΛΥΣΟΣ - 164 τ.μ. μεζονέτα έτοιμη με ωραίο κήπο 4 υπνοδωματίων και 3 WC με κεντρική θέρμανση
11) ΠΑΡΑΔΕΙΣΙ - οικόπεδο 540 τ.μ. εντός σχεδίου πόλεως

Μεσίτης
Πληρ. Εμμ. Κρανίδης
27082-6944347405, 6942010248
Αμερικής 50-2ος όροφος, Ρόδος

ΕΝΟΙΚΙΑΣΕΙΣ

συνέχεια από την προηγούμενη

ΔΙΑΜΕΡΙΣΜΑ δύο δωματίων περιοχή Ιαλυσού πλήρως επιπλωμένο. Η αγγελία απευθύνεται για καθηγήτρια - δασκάλα. Το διαμέρισμα ενοικιάζεται για την σχολική περίοδο. Πληρ. τηλ. 6944602108, 2108985180, ενοίκιο 220 ευρώ μηνιαίως. Περιλαμβάνει νερό - κοινόχρηστα - και βόθρος AE62324

ΣΑΡΙ πλήρως επιπλωμένο κατάλληλο για 2 άτομα, στην πλατεία Αγίου Νικολάου 29. Πληρ. τηλ. 2241035619, 6945053514 AE62339

ΕΝΟΙΚΙΑΖΟΝΤΑΙ καινούργιες λουξ γκαρσονιέρες στην Παλιά Πόλη. Πληρ. τηλ. 2241075375, 6942683079, ώρες 8 π.μ.-2 μ.μ. και 5 μ.μ.-10 μ.μ. AE62338

STUDIO επιπλωμένο στην οδό Μιχαήλ Πετρίδη. Πληρ. τηλ. 2241075612 και 6932717467 AE62328

ΕΝΟΙΚΙΑΖΕΤΑΙ επιπλωμένο διαμέρισμα 85 τ.μ. 2 υπνοδωμάτια, σαλοτραπεζαρία, περιοχή Ανάληψη. Πληρ. τηλ. 2241074296 AE62017

ΑΘΗΝΑ - ΠΑΓΚΡΑΤΙ επιπλωμένο διαμέρισμα 2άρι, 62 τ.μ. κατάλληλο για δύο σπουδαστές. Πληρ. τηλ. 2241052185, 6972271175 AE62322

ΕΝΟΙΚΙΑΖΟΝΤΑΙ πολυτελή studios σε καινούργιο ξενοδοχείο Α' κατηγορίας στην Ιαλυσό 150 μ. από την θάλασσα. Τα δωμάτια διαθέτουν πολυκουζινάκι-τηλεόραση-τηλέφωνο-ψυγείο-κλιματισμό-εβδομαδιαίο καθαρισμό δωματίου και διάθεση ιματισμού (σεντόνια-κουβέρτες). Τιμή δωματίου ανά μήνα 300 ευρώ. Πληρ. τηλ. 2241091626, 98451, fax 2241098453 AE62314

ΔΙΑΜΕΡΙΣΜΑ στο Ροδίνι (Κυρά της Ρω) 80 τ.μ., δύο υπνοδωμάτια, εντοιχισμένη κουζίνα κ.λπ. Πληρ. τηλ. 2241061048, 2241020712 AE62313

ΕΝΟΙΚΙΑΖΟΝΤΑΙ
επιπλωμένα **διαμερίσματα**
καταπληκτικής νέας κατασκευής χωρίς κοινόχρηστα στην περιοχή, παραλία Ιαλυσού
Studio 300 ευρώ, **Δύο δωματίων** 400 ευρώ.
Πληρ. τηλ. 2241094751

ΜΗΝΙΑΙΑ ΕΝΟΙΚΙΑΣΗ ΔΩΜΑΤΙΩΝ ΣΕ ΞΕΝΟΔΟΧΕΙΟ

Το **ξενοδοχείο ΝΟΥΦΑΡΑ** που βρίσκεται στο **κέντρο της πόλεως Ρόδου (10 λεπτά από το Παν/μιο Αιγαίου) επί της Γρ. Λαμπράκη 35,** ενοικιάζει δωμάτια σε φοιτητές και σε οποιονδήποτε άλλο ενδιαφερόμενο.

Το δωμάτιο διαθέτει:
1) Ατομικό μπάνιο
2) Τηλέφωνο
3) Ραδιόφωνο
4) Τηλεόραση
5) Ψυγείο
6) Θέρμανση
7) Ζεστό νερό
8) Κοινόχρηστο χώρο για επιτραπέζια παιχνίδια
9) Εβδομαδιαίως καθαρισμός δωματίου και
10) Διάθεση ιματισμού (σεντόνια, κουβέρτες)

Τιμή δίκλινου δωματίου (1 άτομο) 260 ευρώ ανά μήνα
Τιμή δίκλινου δωματίου (2 άτομα) 330 ευρώ ανά μήνα

ΠΛΗΡ. ΤΗΛ. 2241024545

RHODES - GREECE
CAIRO PALACE

ΕΝΟΙΚΙΑΣΕΙΣ ΓΡΑΦΕΙΩΝ και ΚΑΤΑΣΤΗΜΑΤΩΝ

Πληρ. κ. Φράνσις Νιοτή
Τηλ.-φαξ 2241027600,
κιν. 6944618757, 6973572262

ΟΙΚΟΝΟΜΟΛΟΓΟΣ
ΜΕΣΙΤΗΣ ΑΣΤΙΚΩΝ ΣΥΜΒΑΣΕΩΝ

ΕΜΜΑΝΟΥΗΛ ΚΡΑΝΙΔΗΣ

ΕΝΟΙΚΙΑΖΕΤΑΙ

Νεόκτιστη μονοκατοικία 180 τ.μ. στην Ιαλυσό (κοντά στο κολυμβητήριο). Διαθέτει 3 υπνοδωμάτια, 3 μπάνια, εντοιχιζόμενη κουζίνα και λοιπούς χώρους, κεντρική θέρμανση.
Επιπλέον κλειστός χώρος στάθμευσης.
Επίσης διαθέτει κήπο 360 τ.μ. Ενοίκιο 1000 ευρώ.

Εμμανουήλ Κρανίδης
Καζούλη και Αμερικής 50, 2ος όροφος 85100 Ρόδος
Τηλ.: 2241027082, 2241026476 / Κινητό: 6944347405
Fax 2241027101
E-mail: info@kranidis.gr

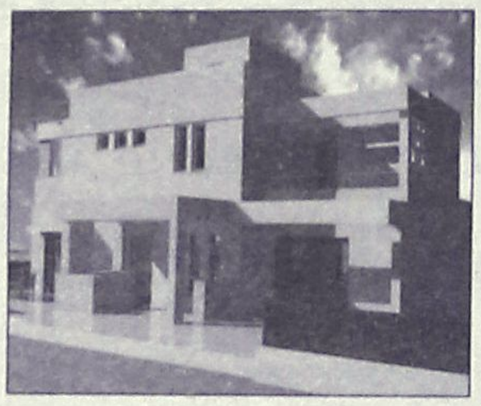

Μονοκατοικία στην Ιαλυσό 203 τ.μ. διώροφη σε 2.042 τ.μ. οικόπεδο, υπό κατασκευή. Διαθέτει αρχιτεκτονικό σχεδιασμό, τζάκι, πλήρη θέρμανση, γρανίτες δάπεδα, οροφές με γυψοσανίδες. Αποτελείται από 3 υπν/τια, γραφείο, 3 μπάνια, σαλόνι, κουζίνα.
Αξίας 387.000 €

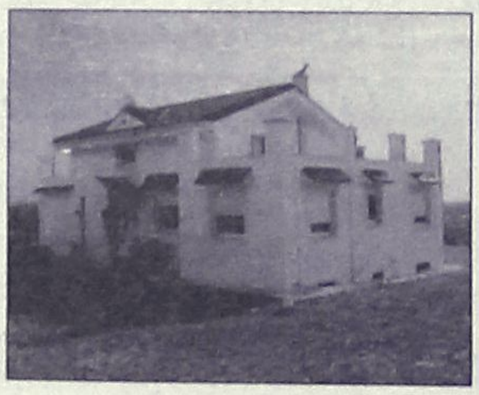

Μονοκατοικία στο Φυτώριο 320 τ.μ. τριώροφη σε 4.200 τ.μ. οικόπεδο. Αποτελείται από 4 υπν/τια, γκαράζ, σαλόνι, κουζίνα, υπόγειο, σοφίτα. Διαθέτει μεγάλες βεράντες, τζάκι, πλήρη θέρμανση, υπέροχη θέα στη θάλασσα, δυνατότητα ανέγερσης δεύτερης κατοικίας στο ίδιο οικόπεδο.
Αξίας 645.630 €



Μονοκατοικία στα Κοσκινού 186 τ.μ. τριώροφη σε 550 τ.μ. οικόπεδο, ετοιμοπαράδοτη. Αποτελείται από 3 υπν/τια, 3 μπάνια, σαλόνι, κουζίνα, καθιστικό, αποθήκη. Διαθέτει Φιλανδική SAUNA, τζάκι, ηλιακό θερμοσίφωνα πλήρη θέρμανση, υπέροχη θέα βουνό & θάλασσα.
Αξίας 366.000 €

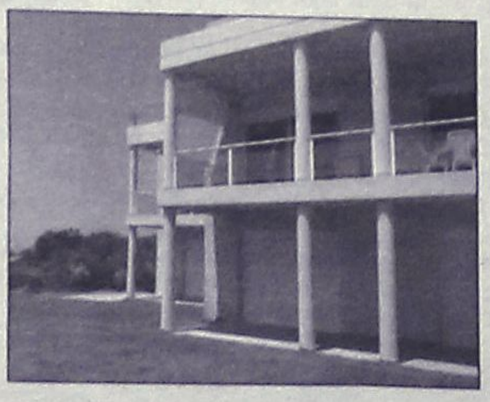

Μονοκατοικία στην Παστίδα 482 τ.μ. διώροφη σε 4.200 τ.μ. οικόπεδο, ετοιμοπαράδοτο, ειδικής κατασκευής, με συστήματα θέρμανσης και δροσισμού βιοκλιματικής αρχιτεκτονικής, διαμορφωμένο δενδροφυτεμένο κήπο, Αποτελείται από 4 υπν/τια , 4 μπάνια, σαλόνι, με ιταλική κουζίνα, αποθήκη.
Αξίας 758.000 €

ευσταθίου
ΕΥΡΩΚΤΗΜΑΤΙΚΗ
ΚΤΗΜΑΤΟΜΕΣΙΤΙΚΟ ΓΡΑΦΕΙΟ



Μονοκατοικία στην Ιαλυσό 178 τ.μ. και 46 τ.μ. σοφίτα, διώροφη σε 339 τ.μ. οικόπεδο, ετοιμοπαράδοτη, με αρχιτεκτονικό σχεδιασμό, τζάκι, πλήρη θέρμανση, γρανίτες δάπεδα, οροφές με γυψοσανίδες. Αποτελείται από 4 υπν/τια, 4 μπάνια, σαλόνι, κουζίνα.
Αξίας 258.000 €

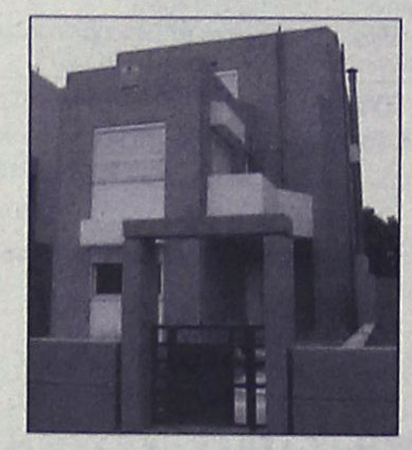

Μονοκατοικία στην Ιαλυσό 188 τ.μ. και 37τ.μ. σοφίτα, διώροφη σε 362τ.μ. οικόπεδο, ετοιμοπαράδοτη, με αρχιτεκτονικό σχεδιασμό, τζάκι , πλήρη θέρμανση, γρανίτες δάπεδα, οροφές με γυψοσανίδες. Αποτελείται από 4 υπν/τια, γραφείο, 4 μπάνια, σαλόνι, κουζίνα.
Αξίας 278.800 €

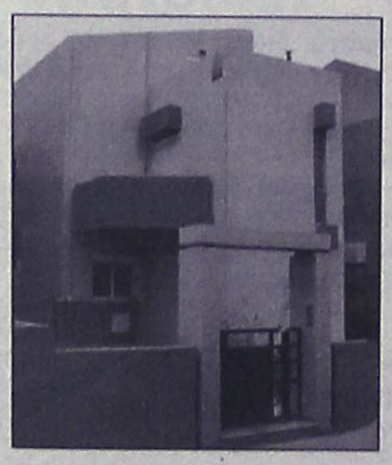

Μονοκατοικία στην Ιαλυσό 198 τ.μ. και 47 τ.μ. σοφίτα, διώροφη σε 376 τ.μ. οικόπεδο, ετοιμοπαράδοτη, με αρχιτεκτονικό σχεδιασμό, τζάκι, πλήρη θέρμανση, γρανίτες δάπεδα, οροφές με γυψοσανίδες. Αποτελείται από 3 υπν/τια , γραφείο, 4 μπάνια, σαλόνι, κουζίνα, αποθήκη
Αξίας 293.470 €



Μονοκατοικία στην Παστίδα 160 τ.μ., μονώροφη σε 1.200 τ.μ. οικόπεδο, με Γκαράζ 60 τ.μ., ετοιμοπαράδοτη. Διαθέτει μεγάλες βεράντες, εγκατάσταση θέρμανσης, 3 υπν/τια, 2 μπάνια, σαλόνι, εντοιχισμένη κουζίνα.
Αξίας 234.000 €



Μονοκατοικία στο Φυτώριο 400 τ.μ., τριώροφη σε 4.000 τ.μ. οικόπεδο. Αποτελείται από 4 υπν/τια , 3 μπάνια, σαλόνι, κουζίνα από μασίφ ξυλεία, υπόγειο parking, ξύλινα δάπεδα (Parquet), επενδύσεις από μάρμαρο.
Αξίας 645.000 €

ΑΓΟΡΕΣ • ΠΩΛΗΣΕΙΣ • ΕΚΤΙΜΗΣΕΙΣ • ΑΝΤΙΠΑΡΟΧΕΣ • ΜΙΣΘΩΣΕΙΣ ΑΚΙΝΗΤΩΝ • ΕΠΕΝΔΥΤΙΚΕΣ ΠΡΟΤΑΣΕΙΣ • ΑΡΧΙΤΕΚΤΟΝΙΚΕΣ ΜΕΛΕΤΕΣ
ΕΘΝ. ΑΝΤΙΣΤΑΣΗΣ 83 - ΤΗΛ. 22410 73819, 74917 - ΚΙΝ. 6944 374546, 6945 292030 - FAX: 22410 38641- info@euroktimatiki.gr

ΕΝΟΙΚΙΑΣΕΙΣ

συνέχεια από την προηγούμενη

ΚΑΤΑΣΤΗΜΑ 50 τ.μ. στην οδό Μαραθώνος αρ. 40. Πληρ. τηλ. 2241062275 AE62297

ΣΤΟΥΝΤΙΟΣ (επιπλωμένο) ενοικιάζεται πλήρως εξοπλισμένο στην περιοχή Δασκάλων και με ηλιακό θερμοσίφωνα. Πληρ. τηλ. 2241034315, 6932227500 AE62302

ΕΝΟΙΚΙΑΖΕΤΑΙ μεγάλο studio επιπλωμένο με ωραία θέα στο Ροδίνι. Πληρ. τηλ. 2241025447, 6944361899 AE62309

ΜΕΖΟΝΕΤΑ 120 τ.μ. σε ωραία περιοχή στην Ανάληψη με 3 κρεβατοκάμαρες, 3 μπάνια, με πολλές ντουλάπες, εντοιχιζόμενη κουζίνα με πολλά ντουλάπια και εντοιχιζόμενο τραπέζι, ηλιακό και θέρμανση. Τιμή 630 ευρώ. Πληρ. τηλ. 2241068433, 6977433315 AE62299

ΕΝΟΙΚΙΑΖΕΤΑΙ στο Πανόραμα Κοσκινού ισόγειο διαμέρισμα 180 τ.μ. σε διώροφη μονοκατοικία εντός 5 στρεμμάτων με πανοραμική θέα. Διαθέτει μεγάλη σαλοτραπεζαρία με γραφεία, 3 υπνοδωμάτια, 2 μπάνια, μεγάλη κουζίνα με τζάκι, αποθήκη, πλυντήριο, ηλιακό θερμοσίφωνα, κήπο με πέργκολα και πάρκινγκ. Πληρ. τηλ. 2241062275 AE62297

ΓΡΑΦΕΙΑ ΣΕ ΔΙΑΦΟΡΑ ΜΕΓΕΘΗ (40 Τ.Μ.-300 Τ.Μ.) ΕΠΙ ΤΗΣ ΑΝΝΗΣ ΜΑΡΙΑΣ. ΠΛΗΡ. ΤΗΛ. 6945101920 ΠΕ62290

ΔΙΑΜΕΡΙΣΜΑ 2άρι διαμπερές στην περιοχή Ροδίνι. Πληρ. τηλ. 6974068989 AE62293

ΔΙΑΜΕΡΙΣΜΑ 100 τ.μ. στην περιοχή Μητρόπολη. Πληρ. τηλ. 2241028788, 2241030297 AE62296

ΕΝΟΙΚΙΑΖΕΤΑΙ στον 1ο όροφο διαμέρισμα με ένα υπνοδωμάτιο, σαλόνι, κουζίνα και WC, πλήρως ανακαινισμένο στην οδό Μαντώ Μαυρογένους 4 περιοχή Μητροπόλεως. Πληρ. τηλ. 2241074290, 6947075932 AE62295

STUDIO επιπλωμένο μεγάλο με ωραία θέα στο Ροδίνι. Πληρ. τηλ. 2241025447, 6944361899 AE62291

ΔΙΑΜΕΡΙΣΜΑΤΑ επιπλωμένα δύο δωματίων και κουζίνας στο κέντρο της πόλης όπισθεν Ακαδημιας, κατάλληλα για φοιτητές, εκπαιδευτικούς, στρατιωτικούς. Πληρ. τηλ. 2241027608, 2241073647 AE61765

ΔΙΑΜΕΡΙΣΜΑΤΑ α) ισογείου, β) 1ου ορόφου από ιδιοκτήτη αποτελούμενο από δύο (2) υπνοδωμάτια, καθιστικό, μπάνιο, 60 τ.μ. σε ωραία και ήσυχη τοποθεσία στην περιοχή Ιξιά έναντι Ξενοδοχείου Mira Mare (οδός Τελχινών 7) με αυλή ή βεράντα, κατάλληλα για ζευγάρια, στρατιωτικούς, δημοσίους υπαλλήλους κ.λπ. Τιμή ενοικίου 295 ευρώ. Πληρ. τηλ. 2241031054, 6932473467 AE62289

ΜΕΖΟΝΕΤΑ καινούργια 71 τ.μ. 2όροφη, κήπος - πάρκιν, ήσυχη, Ιαλυσός, μόνο σοβαροί ενοικιαστές. Πληρ. τηλ. 2241091276 AE62287

ΔΥΑΡΙ επί της Αντισμηνάρχου Βολονάκη 22 (περιοχή Αγίου Ιωάννου), σε άριστη κατάσταση, επιπλωμένο. Πληρ. τηλ. 2241077686 AE62272

ΤΟ ΞΕΝΟΔΟΧΕΙΟ "EVA APARTHOTEL"

ΠΟΥ ΒΡΙΣΚΕΤΑΙ ΣΤΟ ΚΕΝΤΡΟ

ΕΠΙ ΤΗΣ ΟΔΟΥ ΗΡΩΩΝ ΠΟΛΥΤΕΧΝΕΙΟΥ 22

ΕΝΟΙΚΙΑΖΕΙ ΜΕ ΤΟΝ ΜΗΝΑ

ΕΠΙΠΛΩΜΕΝΑ ΔΙΑΜΕΡΙΣΜΑΤΑ

Τα οποία αποτελούνται από:

Δίκλινο υπνοδωμάτιο, σαλόνι, κουζίνα εξοπλισμένη (πολυκουζινάκι κ.λπ.), μπάνιο με ντους και μπανιέρα και σεσουάρ μαλλιών, διπλά τζάμια και μεγάλες βεράντες

Διαθέτουν:

ιματισμό, ζεστό νερό, θυρίδα, τηλέφωνο με αυτόματη προαπάντηση, τηλεόραση, εβδομαδιαίο καθαρισμό διαμερισμάτων

Πληρ τηλ. 2241029508, 2241022852, 6946334436

ΟΙΚΟΝΟΜΟΛΟΓΟΣ
ΜΕΣΙΤΗΣ ΑΣΤΙΚΩΝ ΣΥΜΒΑΣΕΩΝ

ΕΜΜΑΝΟΥΗΛ ΚΡΑΝΙΔΗΣ

ΕΝΟΙΚΙΑΖΟΝΤΑΙ

1. **ΕΝΟΙΚΙΑΖΕΤΑΙ ή ΠΩΛΕΙΤΑΙ** εστιατόριο στα Κολύμπια πλήρως εξοπλισμένο με καλή πελατεία.
2. Οροφοδιαμέρισμα 130 τ.μ. στο Δήμο Ιαλυσού επιπλωμένο.
3. Στα 100 Μαγαζιά κατάστημα 36 τ.μ. (επισκέψιμος χώρος) και 15 τ.μ. πατάρι για σοβαρούς επιχειρηματίες
4. 1.500 τ.μ. κτίριο στο Φαληράκι με πισίνα, για εστιατόριο, νυχτερινό κέντρο, bar
5. 3άρι διαμέρισμα-α' ορόφου με τα ηλεκτρικά και έπιπλα της κουζίνας, διαθέτει κλιματιστικό, τέντα στην βεράντα και έχει συνδεθεί με το αποχετευτικό της πόλης . Ευρίσκεται σε ήσυχη περιοχή και είναι επί της οδού Ναυπλίου.
6. 4άρι διαμέρισμα μερικώς επιπλωμένο επί της οδού Σκ. Ζερβού, διαθέτει κεντρική θέρμανση.
7. **Ενοικιάζεται** μονοκατοικία 3 υπν. με κήπο στην Παστίδα. Τιμή 800,00€
8. Μονοκατοικία 3 υπν. με κήπο στην Παστίδα. Τιμή 800,00€
9. Ενοικιάζεται κεντρική επιχείρηση - εστιατόριο στα 100 Μαγαζιά.
10. Ενοικιάζεται επιχείρηση - εστιατόριο στο Φαληράκι πάνω στον δρόμο.
11. Ενοικιάζεται κεντρικό εστιατόριο στη Ρόδο
12. Ενοικιάζεται κεντρικό κατάστημα 70 τ.μ. με 40 τ.μ. πατάρι επί της οδού Αλεξάνδρου Διάκου.

Πληρ. Μερκούρης Κρανίδης
27082-6944347405, 6942010248
Αμερικής 50-2ος όροφος, Ρόδος

ΣΑΒΒΑΪΔΗΣ & Συνεργάτες
Μεσίτες & Σύμβουλοι Ακινήτων

ΜΙΣΘΩΣΕΙΣ ΕΜΠΟΡΙΚΩΝ ΑΚΙΝΗΤΩΝ

Ενοικιάζεται προνομιακό εμπορικό ακίνητο στην πόλη της Ρόδου, Γ.Παπανικολάου 20. Διαθέτει ισόγειο 220 τ.μ.,όροφο 155 τ.μ, υπόγειο 155 τ.μ., καθώς επίσης και αυλή 262 τ.μ. Κατάλληλο για τράπεζα, ασφαλιστική εταιρία, εστιατόριο και γενικότερα για κάθε είδους εμπορική χρήση. →





Ενοικιάζεται προνομιακό ακίνητο επί της οδού Λίνδου. Διαθέτει 180 τ.μ. Εσωτερική επιφάνεια και ράμπα. Ιδανικό για εκθεσιακό χώρο και κάθε είδους εμπορική χρήση.

←

Γρ. Λαμπράκη 14 & Αμερικής, Ρόδος
Τηλ 22410-26281 fax 22410-34663

SAVVAIDIS & Associates
Estate Agents & Consultants

ΕΝΟΙΚΙΑΣΕΙΣ

συνέχεια από την προηγούμενη

STUDIOS επιπλωμένα και πλήρως εξοπλισμένα με ηλιακό θερμοσίφωνα και πολυκουζινάκι στην Ιαλυσό κοντά στην θάλασσα για 1 χρόνο ή και λιγότερο. Ενοίκιο 150 ευρώ. Πληρ. τηλ. 6936570851 AE62285

ΤΡΙΑΡΙ επί της Αγ. Αναστασίας. Πληρ. τηλ. 2241034824 AE62284

ΔΥΑΡΙ με μεγάλη κουζίνα χωρίς κοινόχρηστα επί της οδού Παρθενόπης 8. Πληρ. τηλ. 2241022455 AE62283

STUDIOS πλήρως επιπλωμένα, ημιϋπόγεια, στην οδό Λειψών και στην πάροδο Καναδά. Ενοίκιο 195 ευρώ. Πληρ. τηλ. 2241095148, 6973375415 AE62286

ΔΙΑΜΕΡΙΣΜΑ 3άρι επί της Αννης Μαρίας με θέρμανση. Πληρ. τηλ. 2241026921, 6936191670 AE62277

ΕΝΟΙΚΙΑΖΟΝΤΑΙ επιπλωμένες γκαρσονιέρες. Πληρ. τηλ. 2241074813 AE62267

ΕΝΟΙΚΙΑΖΕΤΑΙ στα Τριάντα (Δωριέως 2, δύο στάσεις πριν από τα φανάρια) επιπλωμένο ισόγειο διαμέρισμα στούντιο που αποτελείται από υπνοδωμάτιο, σαλόνι με πολυκουζίνα και μεγάλο μπάνιο. Πληρ. τηλ. 2241025904 ώρες γραφείου AE62279

ΔΙΑΜΕΡΙΣΜΑ 2 δωματίων Διαγοριδών 7, κοντά στο CARRERA. Πληρ. τηλ. 2242031551 AE62282

ΕΝΟΙΚΙΑΖΕΤΑΙ στην Ιαλυσό μέσα σε ωραίο κήπο, καινουργής γκαρσονιέρα, 2 δωματίων ανεξάρτητη, διαμπερής, πλήρως επιπλωμένη, έτοιμη για κατοίκηση, ευρίσκεται 150 μ. από την θάλασσα και την λεωφόρο στο ύψος του Λυκείου Ιαλυσού. Πληρ. τηλ. 6972274948, 6945399660 AE62275

ΕΝΟΙΚΙΑΖΟΝΤΑΙ στ' Αφάντου διαμερίσματα και studios πλήρως επιπλωμένα με κουζίνα, ηλιακό θερμοσίφωνα, βεράντες, κήπο, πάρκιν. Τιμή 210 ευρώ και 150 αντίστοιχα. Πληρ. τηλ. 6947552610, 6944277312 AE62271

ΓΚΑΡΣΟΝΙΕΡΑ επιπλωμένη με αυλή στην περιοχή της Ανάληψης. Πληρ. τηλ. 6932233898, 2241076088 AE62273

ΚΡΕΜΑΣΤΗ ενοικιάζεται νέα πλήρως εξοπλισμένη STUDIO-γκαρσονιέρα (ενιαίος χώρος) διαμπερής, ηλιακός, βεράντες, άνετο πάρκιν. Πληρ. κ. Μάνος τηλ. 2241081478-88818, 6938626179 AE62256

ΕΥΚΑΙΡΙΑ. ΠΩΛΟΥΝΤΑΙ

ΑΠΟ ΙΔΙΩΤΗ

Δύο διαμερίσματα Ioux κατασκευής, δύο υπνοδωματίων, με γκαράζ και αποθήκη εντός πόλεως σε πολύ λογική τιμή. Δάνεια δεκτά.

Πληρ. τηλ. 6944664877

FOR SALE BY PRIVATE OWNER

Two lux apartments with 2 bedrooms. a garage and a storeroom in the town of Rhodes, at a very good price. Loans accepteed.

Telephone 6944664877

ΠΩΛΟΥΝΤΑΙ

ΠΩΛΕΙΤΑΙ 197 τ.μ. κατάστημα επί της λεωφόρου Καλλιθέας με άνετο parking, πατάρι και μεγάλο πρόσωπο στο δρόμο. **Αξίας €498.000.** Υπάρχει δυνατότητα άμεσης μίσθωσης με μηνιαίο μίσθωμα **€2.000.**

ΠΩΛΕΙΤΑΙ οικόπεδο στην Κρητηνία **1.400 τ.μ.** εντός οικισμού, άρτιο και οικοδομήσιμο με δυνατότητα οικοδόμησης **400 τ.μ.** κατοικίας με θέα βουνό και θάλασσα. Αξίας **€35.000.**

Πληρ. ΕΥΣΤΑΘΙΟΥ - ΕΥΡΩΚΤΗΜΑΤΙΚΗ,
Εθνικής Αντιστάσεως 83
Τηλ. 22410 73819-74917, 6944374546, 6945292030

ΠΩΛΟΥΝΤΑΙ

Α) ΔΙΑΜΕΡΙΣΜΑΤΑ 210 τ.μ. διαμπερές α' ορόφου με απεριόριστη θέα
Β) Ρετιρέ 53 τ.μ. στα Κοσκινού

Πληρ. τηλ. 2241034886, 6932437145

ΠΩΛΟΥΝΤΑΙ

ΠΟΛΥΤΕΛΗ & ΗΛΙΟΛΟΥΣΤΑ ΟΡΟΦΟΔΙΑΜΕΡΙΣΜΑΤΑ
ΕΠΙΦΑΝΕΙΑΣ 138τ.μ.-120τ.μ.-100τ.μ.-50τ.μ.
ΜΕ ΑΠΕΡΙΟΡΙΣΤΗ ΘΕΑ & ΜΕΓΑΛΕΣ ΒΕΡΑΝΤΕΣ
ΓΩΝΙΑ Κ. ΥΔΡΑΙΟΥ & Κ. ΤΣΑΛΔΑΡΗ
ΔΑΝΕΙΑ ΔΕΚΤΑ
ΠΛΗΡ.ΤΗΛ: 6977 914567
(ΠΛΗΡΟΦΟΡΙΕΣ ΤΙΜΩΝ ΟΧΙ ΑΠΟ ΤΗΛΕΦΩΝΟ)



ΚΤΗΜΑΤΟΜΕΣΙΤΙΚΟ ΓΡΑΦΕΙΟ

ΑΙΓΑΙΟΚΤΗΜΑΤΙΚΗ

ΠΩΛΟΥΝΤΑΙ

- ΔΙΑΜΕΡΙΣΜΑΤΑ-ΜΟΝΟΚΑΤΟΙΚΙΕΣ
- (ΔΔ)=ΔΑΝΕΙΑ ΔΕΚΤΑ

- 35 τ.μ. (1υπν.) Καρακόνερο καινούργιο 62.000 €.(ΔΔ)
- 46 τ.μ. στο Αραπάκι καινούργιο 79.236 €. (ΔΔ)
- 55 τ.μ. (1υπν.) καινούργιο β' ορ. Ανάληψη 105.000 € (ΔΔ)
- 55 τ.μ. α' ορ. καινούργιο - γκαράζ Μίρα Μάρε 87.000 € (ΔΔ)
- 68 τ.μ. (2 υπν.) μπετά α' ορ. Ιαλυσό 43.000 €
- 69 τ.μ. (2 υπν.) ισόγειο Μητρόπολη 65.000 € (μετρητά)
- 70 τ.μ. (2 υπν.) β' ορ. Ιαλυσό καινούργιο-108.000 € (ΔΔ)
- 74 τ.μ. Πειραιώς ισόγειο (2 υπν.) 87.000 € (ΔΔ)
- 74 τ.μ. (2 υπν.) μπετά α' ορ. Ιαλυσό 46.000 € (ΔΔ)
- 80 τ.μ. μονοκατοικία Π. Πόλη Ρολόι 123.000 € (ΔΔ)
- 80 τ.μ. καινούργιο με θέρμανση - γκαράζ Ιξιά 127.000 € (ΔΔ)
- 75 τ.μ. Δενδρινού με αυλή (υπ.) (2 υπν.) 65.000 € (μετρητά)
- 80 τ.μ. καινούργιο Μιχ. Πετρίδη 152.600 € (ΔΔ)
- 82 τ.μ.(2 υπν.) β' ορ. Δασκάλους 89.000 €.(ΔΔ)
- 82 τ.μ. β' ορ. Ροδίνι 87.000 €.(ΔΔ)
- 82 τ.μ. β' ορ. Καρακόνερο 100.000 €. (ΔΔ)
- 85 τ.μ. α' ορ. μπετά Ιαλυσό 53.000 €.(ΔΔ)
- 85 τ.μ. καινούργιο β' ορ. 2 υπν. Αραπάκι 149.000 € (ΔΔ)
- 87 τ.μ. α' ορ. καινούργιο Ιαλυσό 138.000 € (ΔΔ)
- 80 τ.μ. μον/κία διώροφη (2 υπν.) Παραδείσι με τζάκι 64.000 € (ΔΔ)
- 87 τ.μ. (2 υπν.) καινούργιο θέρμανση - γκαράζ Μίρα Μάρε 128.000 € (ΔΔ)
- 85 τ.μ. α' ορ. Μιχ. Πετρίδη 100.000 € (ΔΔ)
- 92 τ.μ. κανούργιο Ιαλυσό 146.000 € (ΔΔ)
- 95 τ.μ. 2 υπν. Μιχ. Πετρίδη με τζάκι (ισ.) 103.000 € (μετρητά)
- 98 τ.μ. (α' ορ.) 3 υπν. Κέννεντυ 130.000 €(ΔΔ)
- 100 τ.μ. οροφ/σμα Γεννάδι καινούργιο 115.000 € (ΔΔ)
- 100 τ.μ. α' ορ. καινούργιο Μίρα Μάρε γκαράζ 159.000 € (ΔΔ)
- 110 τ.μ. μον/κία Κοσκινού 200.000 € (ΔΔ).
- 110 τ.μ. μεζ/τα Τσαΐρι σε 1.200 τ.μ. οικ/δο 147.000 € (ΔΔ)
- 110 τ.μ. διώροφο μον/κία Π. Πόλη κοντά στην Εβραίων Μαρτύρων 200.000 € (ΔΔ).
- 112 τ.μ. (β' ορ.) 3 υπν. Κέννεντυ 140.000 € (ΔΔ)
- 112 τ.μ. κανούργιο Κοσκινού (3 υπν.) 132.000 €.(ΔΔ)
- 116 τ.μ. (3 υπν.) καινούργιο Αραπάκι ρετιρέ 200.000 €.(ΔΔ)
- 116 τ.μ. (ισ. υπ/νο) 3 υπν. Πτολεμαίων 171.000 € (ΔΔ)
- 119 τ.μ. (3 υπν.) διώροφο καινούργιο διαμέρισμα στυλ μεζ/τας Τσαλδάρη 237.800 € (ΔΔ)
- 120 τ.μ. διώροφη καινούργια μον/κία Ροδίνι 235.000 € (ΔΔ)
- 120 τ.μ. καινούργιο Ροδίνι 229.000 € (ΔΔ)
- 107 τ.μ. καινούργια μον/κία Κολύμπια με πισίνα 220.000 € (ΔΔ)
- 120 τ.μ. καινούργιο Καρακόνερο 211.300 € (Δ.Δ.)
- 125 τ.μ. μεζονέτα σε μπετά Ιαλυσό 124.000 € (ΔΔ)
- 129 τ.μ. (3 υπν.) καινούργιο διαμέρισμα Τσαλδάρη 258.220 € (ΔΔ)
- 140 τ.μ. μεζ/τα μπετά Παστίδα 100.000 € (ΔΔ).
- 142 τ.μ. μον/κία Νιοχώρι 150.000 € (ΔΔ)
- 157 τ.μ. μεζονέτα καινούργια Ροδίνι 230.000 € (ΔΔ).
- 195 τ.μ. μεζ/τα μπετά στους Τρεις 132.000 € (ΔΔ)
- 180 τ.μ. α' ορ. Κοδριγκτώνος διαμέρισμα 205.000 € (ΔΔ)
- 185 τ.μ. (3 υπν.) Μιχ. Πετρίδη Ρετιρέ 250.000 ευρώ (ΔΔ).
- 185 τ.μ., μον/κία σε 2 στρ. Φιλέρημο 352.000 € (ΔΔ)
- 200 τ.μ. μεζ/τα σε μαρ/βά Ιαλυσό 161.500 € (ΔΔ)
- 200 τ.μ. μον/κία Ιξιά 280.000 € (ΔΔ)
- 203 τ.μ. διαμ/σμα β' ορ. Μήδεια 250.000 € (ΔΔ)
- 210 τ.μ. μον/κία σε 500 τ.μ. οικ/δο κοντά Κορδικτώνος 322.000 € (ΔΔ)
- 236 τ.μ., διώροφη καινούργια μον/κία στη Θολό σε 2 στρ. οικ/δο κτίζεις άλλα 764 τιμή 264.000€ (ΔΔ)
- 340 τ.μ., κτίριο (δύο οροφοδ/σματα 210 τ.μ. 3 studios, 1 γκαρ/ρα) στην Παστίδα 410.000 €

ΚΑΤΑΣΤΗΜΑΤΑ-ΑΠΟΘΗΚΕΣ- ΓΡΑΦΕΙΑ -ΠΑΝΣΙΟΝ

- 22,45 τ.μ. γραφείο κοντά στην Ακαδημία 56.000 € (ΔΔ).
- 33,5 τ.μ. κατάστημα Λεμεσού 70.000 € (ΔΔ)
- 45 τ.μ. γραφείο κοντά στην Ακαδημία 112.000 € (ΔΔ)
- 50 τ.μ. κατ/μα, υπ. 25 τ.μ. α' ορ. 40 τ.μ. Μανδράκι 265.000 € (ΔΔ)
- 67 τ.μ. γραφείο κοντά στην Ακαδημία 168.375 € (ΔΔ)
- 40 τ.μ. κατ/μα με 70 τ.μ. απ/κη - πρ/ση Αννης Μαρίας 118.000 € (ΔΔ).
- 50 τ.μ. κατ/μα (μισθωμένο) Φαληράκι 120.000 € (ΔΔ)
- 60 τ.μ. κατάστημα στ' Ασγούρου 64.563 €
- 71 τ.μ. υπόγεια απ/η με ράμπα πρ/ση Αννης Μαρίας 23.477 €
- 80 τ.μ. υπ/γεια απ/κη Κέννεντυ 35.216€
- 85 τ.μ. ισόγεια με αυλή αποθήκη Καρακόνερο 44.020 €
- 85 τ.μ. ισόγεια απ/κη Τσαλδάρη 50.000 € (ΔΔ)
- 90 τ.μ. ισόγεια απ/κη μαρ/βά Ροδίνι 44.020 €.(ΔΔ)
- 100 τ.μ. κατάστημα (μισθωμένο) Φαληράκι 220.000 €.
- 118 τ.μ. κατάστημα Ακτή Κανάρη 350.000 €
- 122 τ.μ. κατάστημα Νιοχώρι 200.000 € (ΔΔ)
- 134 τ.μ. κατάστημα επί της Τσαλδάρη 393.000 € (ΔΔ)
- 130 τ.μ. (3 studio - 1 γκαρ/ρα) ισ. Παστίδα 120.000 €.
- 190 τ.μ. κατάστημα με 110 τ.μ. πατάρι λεωφ. Ρόδου-Καλλιθέας 300.000 €
- Γραφεία στην Κέννεντυ από 40 τ.μ. έως 170 τ.μ. Χ 2.000 € το τ.μ.

ΟΙΚΟΠΕΔΑ

- 150 τ.μ. οικ/δο κτίζει 128 τ.μ. στο Χαράκι 50.000 € (ΔΔ)
- 1.330 τ.μ.εξ αδιαιρέτου με άδεια για 134 τ.μ. μεζ/τα 60.000 ευρώ στους Τρεις

- ΔΙΑΘΕΤΟΥΜΕ ΟΙΚΟΠΕΔΑ ΚΑΙ ΑΓΡΟΤΕΜΑΧΙΑ Σ' ΟΛΟ ΤΟ ΝΗΣΙ ΤΗΣ ΡΟΔΟΥ

ΑΝΑΛΑΜΒΑΝΟΥΜΕ ΤΗΝ ΕΝΟΙΚΙΑΣΗ ΤΟΥ ΔΙΑΜΕΡΙΣΜΑΤΟΣ ΣΑΣ ΣΕ ΠΟΛΥ ΣΥΝΤΟΜΟ ΧΡΟΝΙΚΟ ΔΙΑΣΤΗΜΑ

ΡΕΝΑ ΒΑΖΟΥΚΟΥ
(ΜΕΣΙΤΗΣ ΑΣΤΙΚΩΝ ΣΥΜΒΑΣΕΩΝ)
ΔΙΕΥΘ. ΓΡΑΦΕΙΟΥ ΔΗΜ. ΘΕΟΔΩΡΑΚΗ 3
9-1 το πρωί καθημερινά και 6.30-9 απ/τα (Δευτ. και Πέμπτης)
Τηλ. (22410) 22943-28838 FAX: 28838
email.vazoukou@otenet.gr

ΠΩΛΗΣΕΙΣ ΑΚΙΝΗΤΩΝ











○ ΔΙΑΜΕΡΙΣΜΑΤΑ

- Ροδίνι 114 τ.μ. μεταχερισμένο 63.000.000 δρχ. - 185.000 €
- Βενετοκλέων 60 τ.μ. μεταχειρισμένο 27.000.000 δρχ. - 80.000 €
- Ρόδου-Λίνδου 90 τ.μ. λουξ κατασκευής 45.000.000 δρχ. - 132.000 €
- Δασκάλους 83 τ.μ. λουξ κατασκευής 45.000.000 δρχ. - 132.000 €
- Δασκάλους 50 τ.μ. λουξ κατασκευής 25.000.000 δρχ. - 73.400 €
- Ανάληψη 130 τ.μ. μεταχειρισμένο 55.000.000 δρχ. - 161.500 €
- Δασκάλους 88 τ.μ. λουξ κατασκευής, 46.000.000 δρχ. - 135.000 €
- Ρόδου-Λίνδου 46 τ.μ. λουξ κατασκευής 25.000.000 δρχ.- 73.370 €
- Ιαλυσός 8 studios σε διώροφη οικοδομή 150 τ.μ. + 150 τ.μ. με οικόπεδο 2.250 τ.μ. 109.040.000 δρχ. - 320.000 ευρώ.
- Κοσκινού 115 τ.μ. λουξ κατασκευής με θέα 63.000.000 δρχ. -184.890 €
- Κοσκινού 115 τ.μ. λουξ κατασκευής 57.500.000 δρχ. - 168.745 €
- Κοσκινού 110 τ.μ. λουξ κατασκευής 49.500.000 δρχ. - 145.270 €

○ ΜΕΖΟΝΕΤΕΣ – ΜΟΝΟΚΑΤΟΙΚΙΕΣ

- Ιαλυσός μεζονέτες 140 τ.μ. με 300 μ. οικόπεδο, λουξ κατασκευής 85.000.000 δρχ.-240.500 €
- Ιαλυσός μεζονέτες 150 τ.μ. διώροφες με υπόγειο εντός σχεδίου λουξ κατασκευής 75.000.000 δρχ. - 220.100 €
- Ιαλυσός μεζονέτες 140 τ.μ. διώροφες με υπόγειο εντός σχεδίου λουξ κατασκευής 65.000.000 δρχ. - 190.750 €
- Κανδυλί 130 τ.μ. διώροφες μεζονέτες με 650 μ. οικόπεδο μέχρι χτισίματα 40.000.000 δρχ. -117.400 €

○ ΗΜΙΤΕΛΗ ΔΙΑΜΕΡΙΣΜΑΤΑ

- Σύμη 120 τ.μ. 2 διαμερίσματα 45.000.000 δρχ.-132.061 €

○ ΟΙΚΟΠΕΔΑ

- Κατταβιά 1.730 τ.μ. πάνω στον κεντρικό 14.000 €
- Θολός 10 στρέμματα εντός σχεδίου 85.000.000 δρχ. - 250.000 €
- Θολός 1.200 τ.μ. εντός σχεδίου με συντελεστή δόμησης 0,4 14.400.000 δρχ. - 42.260 €
- Γεννάδι 3.220 τ.μ. πάνω στον κεντρικό και πολύ κοντά στην θάλασσα 91.000€
- Σορωνή 960 τ.μ. εντός σχεδίου 50.000 €
- Λαχανιά 2.360 τ.μ. πάνω στον κεντρικό 50 μ. από θάλασσα με άδεια οικοδομής για 8 studios 32.000.000 δρχ. - 94.000 €
- Κατταβιά 900 τ.μ. εντός οικισμού 5.000.000δρχ. -14.673 €
- Γεννάδι 1000 τ.μ. με άδεια οικοδομής 8.500.000 δρχ.- 24.944 €

○ ΚΑΤΑΣΤΗΜΑΤΑ

- Μαγαζί στους Δασκάλους 75 τ.μ. με υπόγειο 75 τ.μ. και αυλή 65 τ.μ. με όλο τον εξοπολισμό 40.000.000 δρχ. - 117.400 ευρώ
- Κατάστημα 123 τ.μ. στο Ροδίνι 68.000.000 δρχ. - 199.600 €
- Κατάστημα 73 τ.μ. στο Ροδίνι 40.500.000 δρχ. - 118.000 €
- Κατάστημα ημιτελή 100 τ.μ. περιοχή Κοσκινού 31.000.000 δρχ. -91.000 €

○ ΚΤΗΜΑΤΑ

- Κατταβιά 8.773 τ.μ. εκτός 44.000 €
- Κατταβιά 8.663 τ.μ. εκτός 51.000 €
- Κατταβιά 4.293 τ.μ. εκτός 13.000 €
- Κατταβιά 8.290 τ.μ. εκτός 42.000 €
- Πλημμύρι 8 στρέμματα πάνω στο κύμα 80.000.000 δρχ. - 235.000 €
- Λαχανιά 63 στρέμματα σε ύψωμα 102.000.000 δρχ. - 300.000 € δίνεται και για αντιπαροχή.
- Λαχανιά 7.800 τ.μ. σε ύψωμα κοντά στον κεντρικό 31.200.000 δρχ. - 91.570 €
- Σορωνή 5 στρέμματα πάνω στο κύμα 34.000.000 δρχ. - 100.000 €
- Λαχανιά 9.160 τ.μ. σε ύψωμα κοντά στον κεντρικό, νερό - ρεύμα 54.000.000 δρχ. - 158.500 €
- Καλλιθέα 7.600 τ.μ. κοντά στην θάλασσα 114.000.000 δρχ. - 334.556 €
- Λαχανιά 2.390 τ.μ. 2.500.000 δρχ. - 7.336 €
- Κανδυλί 4.700 τ.μ. 33.000.000 δρχ.-96.845 €

○ ΑΠΟΘΗΚΕΣ

- Ανάληψη 150 τ.μ. υπόγεια 25.000 €
- Προέκταση Αννης Μαρίας 72 τ.μ. υπόγεια με ράμπα 7.000.000 δρχ. - 20.550 €
- Προέκταση Αννης Μαρίας 100 τ.μ. υπόγεια 30.000 €

- **ΑΝΤΑΛΛΑΣΣΟΥΜΕ ΤΟ ΠΑΛΙΟ ΣΠΙΤΙ ΣΑΣ ΜΕ ΚΑΙΝΟΥΡΓΙΟ**
- **ΖΗΤΟΥΝΤΑΙ ΜΕΤΑΧΕΙΡΙΣΜΕΝΑ ΔΙΑΜΕΡΙΣΜΑΤΑ-ΑΜΕΣΗ ΠΩΛΗΣΗ**
- **ΠΩΛΟΥΝΤΑΙ** αποθήκες και βιοτεχνικοί χώροι.
- **ΔΑΝΕΙΑ ΔΕΚΤΑ - ΕΥΚΟΛΙΕΣ ΠΛΗΡΩΜΗΣ**
- **ΑΝΑΛΑΜΒΑΝΟΥΜΕ ΑΝΤΙΠΑΡΟΧΕΣ**

ΣΤΑΜΑΤΗΣ ΜΑΝΩΛΑΚΟΣ

ΩΡΕΣ ΓΡΑΦΕΙΟΥ 8.30-1.00 π.μ. και 5-8 μ.μ.
ΔΗΜ. ΑΝΑΣΤΑΣΙΑΔΗ 45 (παραπλεύρως ΥΠΕΡΑΓΟΡΑΣ ΠΑΠΑΚΥΡΙΑΚΟΥ-ΣΥΝΟΙΚΙΑ ΔΑΣΚΑΛΩΝ)
Τηλέφωνα: 2241023815-78275, 6944698056, 6945769958

ΕΝΟΙΚΙΑΣΕΙΣ

συνέχεια από την προηγούμενη

ΓΚΑΡΣΟΝΙΕΡΑ στην Αθήνα στα Ανω Πατήσια, οδός Στεφάνου Βυζαντίου 9 στον 5ο όροφο δίπλα στην Εργατική Εστία. Ιδανική για φοιτητές. Πληρ. τηλ. 2241061340, 2241046605, 2109731913, 6946282373 AE62330

ΓΚΑΡΣΟΝΙΕΡΑ πλήρως εξοπλισμένη, στα Μαριτσά. Πληρ. τηλ. 2241047449 μετά τις 3.00 μ.μ. AE62262

ΔΙΑΜΕΡΙΣΜΑΤΑ πλήρως εξοπλισμένα και ανακαινισμένα επί της οδού Αλ. Διάκου. Πληρ. τηλ. 2241068637, 6938984629 AE62264

ΓΚΑΡΣΟΝΙΕΡΕΣ και studio καινούργια πλήρως επιπλωμένα, κοντά στο Πανεπιστήμιο. Πληρ. τηλ. 2241078965 AE62249

ΔΥΑΡΙ καινούργιο πλήρως εξοπλισμένο, στα Μαριτσά. Πληρ. τηλ. 2241048195 μετά τις 2.00 μ.μ. AE62261

ΔΙΑΜΕΡΙΣΜΑ 68 τ.μ., το οποίο αποτελείται από δύο υπνοδωμάτια, καθιστικό, χωλ, κουζίνα, WC και αποθήκη, ανακαινισμένο, επιπλωμένο, ημιυπόγειο, στη διασταύρωση των οδών Κοδριγκτώνος 99 και Δημητρίου Παππά 31 (απέναντι από το κατάστημα ηλεκτρικών ειδών Μαννάκη). Πληρ. τηλ. 2241027779 AE62332

ΣΤΟΥΝΤΙΟ ήσυχο ενοικιάζεται, ανεξάρτητο, πλήρως επιπλωμένο με ηλιακό θερμοσίφωνο σε ήσυχη περιοχή στην Ιξιά. Πληρ. τηλ. (22410)31084, 73450, 6973787583 AE62248

STUDIOS σε ήσυχη περιοχή στην Κρεμαστή με εξωτερική είσοδο το καθένα πλήρως επιπλωμένα. Βεράντες, ντους, WC, πολυκουζίνα, ηλιακούς, πάρκιν, κήπους με γκαζόν. Τα studios δίνονται καθαρά, με σεντόνια και κουβέρτες. Τιμή 130 ευρώ το μήνα. Πληρ. τηλ. 6937606824, 2241095695, 2241095487 AE62268

ΕΝΟΙΚΙΑΖΟΝΤΑΙ: α) διαμέρισμα ισόγειο υπερυψωμένο αποτελούμενο από δύο μεγάλα υπνοδωμάτια, μεγάλη σαλοτραπεζαρία, κουζίνα κ.λπ. κατάλληλο και για επαγγελματική χρήση εντός πόλεως Ρόδου, πλησίον Πανεπιστημίου, β) δωμάτιο πλήρως επιπλωμένο εντός πόλεως Ρόδου. Πληρ. τηλ. 2241033661, 2241030427 AE62250

ΔΙΑΜΕΡΙΣΜΑ πολυτελείας γωνιακό σε όροφο. Διαθέτει θέρμανση, 3 υπνοδωμάτια με παρκέ, σαλόνι, κουζίνα, τραπεζαρία, 2 τουαλέτες, αποθήκη. Βρίσκεται επί της οδού Κοδριγκτώνος κοντά στο Στάδιο Διαγόρα. Τιμή 650 ευρώ το μήνα. Πληρ. τηλ. 6972718731 AE62254

ΕΝΟΙΚΙΑΖΕΤΑΙ 4άρι επί της οδού Ερνεστ Μπέβιν 2, πρώτου ορόφου σε διώροφη οικία μ.τ. 90 με θέρμανση, ηλιακό θερμοσ. και αποθήκη. Πληρ. τηλ. 6936927322 AE62276

ΔΙΑΜΕΡΙΣΜΑ ισόγειο 3 υπνοδωματίων, σαλόνι, κουζίνα και λοιπών βοηθητικών χώρων στην Δαμασκηνού 92, με έπιπλα για φοιτητές ή χωρίς έπιπλα για οικογένεια. Πληρ. τηλ. 2241026657 ή στον όροφο από ιδιοκτήτη AE62245

ΔΙΑΜΕΡΙΣΜΑ πλήρως επιπλωμένο ή χωρίς έπιπλα, 120 τ.μ. 3ος όροφος, τρία υπνοδωμάτια, σαλονοτραπεζαρία, εντοιχισμένη πλήρης κουζίνα, ένα λουτρό, ένα WC, αποθήκη, δύο βεράντες με θέα θάλασσα, τζάκι, κλιματισμός, πάρκιν, περιοχή Νέας Μαρίνας (οδός Σκεύου Ζερβού), 650 ευρώ. Πληρ. τηλ. 6944548508, 6945417673 AE61471

ΔΙΑΜΕΡΙΣΜΑ 90 τ.μ. με 2 υπνοδωμάτια, σαλόνι, κουζίνα, τραπεζαρία, μπάνιο και αποθήκη στην περιοχή Αναλήψεως. Πληρ. τηλ. 2246098251, 2246098222, 6946905869 AE62243

STUDIOS πολυτελούς κατασκευής με θέα στην οδό Παπαναστάση 46, επιπλωμένο για όλο το χρόνο και μόνο για ένα άτομο κατά προτίμηση στρατιωτικός. Τιμή 260 ευρώ το μήνα. Στην τιμή του ενοικίου, συμπεριλαμβάνονται ρεύμα, νερό, κοινόχρηστα. Πληρ. κ. Βασίλη τηλ. 22410-77216, 31708 AE62228

ΚΑΤΑΣΤΗΜΑ 60 τ.μ. με μεγάλη αυλή επί της οδού Αποστόλου Παύλου 20, πλάι στο φαρμακείο του κ. Λαρδόπουλου και εις την εκκλησία Ανάληψης. Πληρ. τηλ. 22410-64112, 20256 AE62238

ΠΩΛΕΙΤΑΙ

ΔΙΑΜΕΡΙΣΜΑ

92 τ.μ., 3ος όροφος, περιοχής Ροδίνι, δύο υπνοδωμάτια, χωλ, κουζίνα, WC, μεγάλη σαλοτραπεζαρία. Υπέροχη θέα. Μεσίτες αποκλείονται.

Πληρ. τηλ. 6977999878, 6973348757

ΠΩΛΕΙΤΑΙ

Από την **ΜΑΣΤ ΕΤΕ ΑΕ** πωλείται το εστιατόριο **mediteranneo** στ' Αφάντου. Πλήρως εξοπλισμένο με σταθερή πελατεία δουλεύει καλοκαίρι, (χωρητικότητα 170 άτομα) και χειμώνα ως piano restaurant (χωρητικότητα 90 άτομα)

Πωλείται σε τιμή ευκαιρίας

Πληρ. τηλ. 6936757436

TOP PROPERTIES

GEORGE & SAVAS PIPINOS
ΓΕΩΡΓΙΟΣ & ΣΑΒΒΑΣ ΠΙΠΙΝΟΣ
ΣΥΜΒΟΥΛΟΙ ΚΑΙ ΕΚΤΙΜΗΤΕΣ ΑΚΙΝΗΤΩΝ
REAL ESTATE AGENTS • MEMBER OF F.I.A.B.C.I.-NAEA-C.E.I.

Από το 1971

Email: *gpipinos@otenet.gr* ***URL:*** *www.rhodes-top-properties.com* ***and*** *www.pipinos.gr*



Η **"TOP PROPERTIES"** είναι ατομική επιχείρηση και ανήκει στους Γεώργιο και Σάββα Πιπίνο. Το γραφείο ασχολείται από το 1971 αποκλειστικά και μόνο με επενδύσεις και REAL ESTATE, στο νησί της Ρόδου και στην ευρύτερη περιοχή της Δωδεκανήσου.

ΑΠΕΥΘΥΝΟΜΑΣΤΕ: Στους **σοβαρούς, απαιτητικούς και επιλεκτικούς** επενδυτές-επιχειρηματίες, Ελληνες και ξένους που ενδιαφέρονται να κάνουν μια σοβαρή επένδυση προβολής στο νησί της Ρόδου.

ΠΡΟΣΦΕΡΟΥΜΕ: Α) Υπηρεσίες και πληροφορίες που γίνονται σε προσωπικό επίπεδο με εχεμύθεια, διακριτικότητα και σοβαρότητα.
Β) Μεγάλη γκάμα υψηλής ποιότητας, ακινήτων, όπως:1) Ξενοδοχεία Α' και Β' κατηγορίας των 600-500-350-300 κλινών, 2) Κεντρικά αστικά ακίνητα κατάλληλα για Τράπεζες-καταστήματα-γραφεία, 3) Παραλιακές εκτάσεις, κατάλληλες για τουριστικές επενδύσεις των 150.000-100.000-70.000-50.000-36.000 τ.μ. και 4) Διαμερίσματα και μεζονέτες προβολής, και 5) Αξιόλογες Παραθεριστικές κατοικίες.

ΣΤΟΧΟΣ ΜΑΣ ΕΙΝΑΙ: Να προσφέρουμε στο αγοραστικό μας κοινό υψηλής ποιότητας ακίνητα και ευκαιρίες στο νησί της Ρόδου. Η τριακονταετής και πλέον πείρα μας στον τομέα αυτό αποτελεί εγγύηση.

ΣΥΝΘΗΜΑ ΜΑΣ ΕΙΝΑΙ: Επενδύστε στη ΡΟΔΟ ΤΩΡΑ, σε ακίνητα που ΑΝΤΕΧΟΥΝ ΣΤΟ ΧΡΟΝΟ

Γεώργιος και Σάββας Πιπίνος
ΜΕΣΙΤΕΣ ΑΣΤΙΚΩΝ ΣΥΜΒΑΣΕΩΝ
Γιατί εμείς γνωρίζουμε καλύτερα!

Since 1971

TOP PROPERTIES is a father and son business. The senior, Mr George S. Pipinos, the founder of the office, has carved over the years a reputation for integrity and excellence in the world of Real Estate in the Dodecanese. The junior, Dr. Savas Pipinos, has returned from his studies in the UK to aid in his father´s footsteps.
AT TOP PROPERTIES we try hard to attract important and selective investors, high calibre businessmen/women and discerning professional people, both Greek and foreign, who wish to acquire substantial and valuable property on Rhodes.
We offer our expertise and advice privately, discreetly and in strict confidence.
We keep a comprehensive list of real estate of the highest specifications:
a. A' and B' class hotels (600, 500, 350, 300 beds capacity)
b. Centrally situated office buildings and other business premises.
c. Seaside land, ideal for development (hotels, holiday resorts, etc), of 150.000, 100.000, 70.000, 50.000, 36.000 square metres.
d. Villas, luxury apartments, detached, semi-detached and terraced houses.
e. Holiday and Retirement Homes.
Our aim is to give our clients the opportunity to acquire value for money, first class real estate on Rhodes. Our 30 and more years of experience is our warranty.
Our motto is Invest in Rhodes, Invest in property, It stands the test of time.

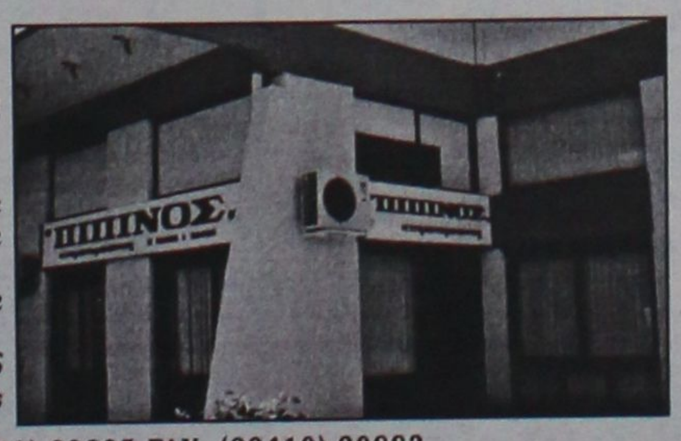

TOP PROPERTIES
George and Savas Pipinos

KENNENTY 38, ΡΟΔΟΣ, 85 100, ΤΗΛ. (22410) 23895,FAX: (22410) 20883
38 KENNEDY STR., RHODES, 85 100, TEL. (22410) 23895, FAX: (22410) 20883
U.K. Direct line: 08717115396

ΠΙΠΙΝΟΣ
2 ΜΕΖΟΝΕΤΕΣ & 2 ΔΙΑΜΕΡΙΣΜΑΤΑ
στο Ροδίνι
Σε μικρή οικοδομή από 129.000 ευρώ έως 179.000 ευρώ
Πληρ. τηλ. 2241023895, 6944676003
www.rhodes-top-properties.com

ΠΩΛΕΙΤΑΙ

γνωστή **επιχείρηση** καινούργιου bar 170 τ.μ. με αυλή σε τιμή ευκαιρίας, λόγω έλλειψης χρόνου.

Πληρ. τηλ. 2241076658, 6945316737

ΓΙΑΝΝΗΣ ΝΙΚΟΛΙΔΑΚΗΣ
Μηχανολόγος-Μηχανικός
Γαλλίας 12-Ρόδος • τηλ. (22410)22291, 35103
ΠΩΛΟΥΝΤΑΙ

Πολυτελή διαμερίσματα με απεριόριστη θέα, ιδιωτικούς χώρους parking και αποθήκες
Επί της οδού Σελλά και Αισχίνη (περιοχή Δασκάλων) 77 τ.μ., 99 τ.μ., 119 τ.μ.
Επί της οδού Κων. Υδραίου (πλησίον Ρόδου-Λίνδου), 135 τ.μ., 95 τ.μ., 147 τ.μ.
Γραφείο 105 τ.μ. επί της οδού Εθνικής Αντιστάσεως και Τσαλδάρη



ΚΤΗΜΑΤΟΜΕΣΙΤΙΚΟ ΓΡΑΦΕΙΟ
ΔΩΔΕΚΑΝΗΣΙΑΚΗ ΚΤΗΜΑΤΙΚΗ
ΠΑΠΟΥΤΣΗΣ ΚΩΝ/ΝΟΣ
ΠΩΛΟΥΝΤΑΙ

1. **Μεζονέτα** 135 τ.μ. διόροφη σε 300 τ.μ. οικόπεδο με γκαράζ στην Παστίδα. Τιμή: 182.000 ευρώ.
2. **Μεζονέτα** 130 τ.μ. σε 800 τ.μ. οικόπεδο στα Κολύμπια (πλησίον θάλασσας). Τιμή: 205.500 ευρώ.
3. **Μεζονέτα** 100 τ.μ. στα μπετά σε 500 τ.μ. οικόπεδο στους Τρεις. Τιμή: 88.000 ευρώ
4. **Μεζονέτα** 110 τ.μ. σε οικόπεδο 250τ.μ. στα Κοσκινού. Τιμή 197.000 ευρώ.
5. **Μεζονέτα** 195 τ.μ. σε 300 τ.μ. οικόπεδο (μαρμαροσουβάς). Τιμή: 161.500 ευρώ.
6. **Διαμέρισμα** 47 τ.μ. στο Ροδίνι. Τιμή: 70.000 ευρώ.
7. **Διαμέρισμα** 90 τ.μ. στη Μητρόπολη. Τιμή: 90.000 ευρώ.
8. **Διαμέρισμα** 73 τ.μ. στην Ιαλυσό. Τιμή: 73.000 ευρώ.
9. **Διαμέρισμα** 85 τ.μ. στο Ροδίνι. Τιμή 126.000 ευρώ.
10. **Διαμέρισμα** 75 τ.μ. στ' Αφάντου. Τιμή: 103.000 ευρώ.
11. **Οικόπεδο** 406 τ.μ. εντός οικισμού στην Εμπωνα. Τιμή: 30.000 ευρώ.
12. **Αγροτεμάχιο** 100 στρ. στο Τσαΐρι. Τιμή 1.000.000 ευρώ.

ΕΝΟΙΚΙΑΖΟΝΤΑΙ

1. **Εστιατόριο** στη Θολό με αίθουσα 100 τ.μ. και 185 τ.μ. αυλή με πέργκολα κλειστή πάνω στον κεντρικό δρόμο. Τιμή: 1000 ευρώ
2. **Μεζονέτα** 120 τ.μ. πλήρως εξοπλισμένη στ' Αφάντου. Τιμή: 600 ευρώ.

ΠΩΛΗΣΕΙΣ ΑΚΙΝΗΤΩΝ – ΟΙΚΟΠΕΔΩΝ– ΜΙΣΘΩΣΕΙΣ ΑΚΙΝΗΤΩΝ
ΩΡΕΣ ΓΡΑΦΕΙΟΥ 9.00-1.00 π.μ. και 5.00-9.00 μ.μ.
ΕΘΝΙΚΗΣ ΑΝΤΙΣΤΑΣΗΣ 45- 1ος ΟΡΟΦΟΣ • ΤΗΛ. - ΦΑΞ
2241025480 κιν. 6977855759 • e-mail: papoutsisk@e-rodos.com

ΕΝΟΙΚΙΑΣΕΙΣ

συνέχεια από την προηγούμενη

ΑΝΕΞΑΡΤΗΤΗ ΓΚΑΡΣΟΝΙΕΡΑ επιπλωμένη για έναν εργένη, οδός Αγ. Ιωάννου 105. Πληρ. τηλ. 2241021015 AE62229

ΔΥΑΡΙ ΔΙΑΜΕΡΙΣΜΑ πολύ καλό 56 τ.μ. στον 2ο όροφο επί της οδού Σωτήρος, πλησίον του Δημοτικού Σχολείου. Πληρ. τηλ. 6976696388 AE62252

ΕΞΟΧΙΚΗ ΚΑΤΟΙΚΙΑ λουξ κατασκευής τριών υπνοδωματίων, σαλόνι, κουζίνα και λοιπούς βοηθητικούς χώρους με ηλιακό θερμοσίφωνα επί της λεωφόρου Ρόδου-Λίνδου αρ. 91, κοντά στο Γκολφ Αφάντου, 600 μέτρα από την παραλία Αφάντου. Πληρ. τηλ. 22410-33774, 34123, 6948528799 AE62218

ΠΛΗΡΩΣ ΕΠΙΠΛΩΜΕΝΑ STUDIOS 40 τ.μ. στο Φαληράκι. Μίσθωμα 220 ευρώ. Πληρ. τηλ. 2241034052 μετά τις 3 μ.μ. AE62241

ΕΠΙΠΛΩΜΕΝΟ ΔΙΑΜΕΡΙΣΜΑ στην οδό Αγίου Ιωάννου 131, ενός δωματίου, κουζίνας και μπάνιου πλησίον Πανεπιστημίου Αιγαίου και τουριστικών σχολών. Πληρ. τηλ. 2241027145 AE62230

ΔΙΧΩΡΟ ΔΙΑΜΕΡΙΣΜΑ α' ορόφου επιπλωμένο, πολύ κοντά στο Πανεπιστήμιο. Πληρ. τηλ. 2241036924 AE62237

ΔΙΑΜΕΡΙΣΜΑ δύο δωματίων κ.λπ. βοηθητικών χώρων, ρετιρέ. Πληρ. τηλ. 2241026578 AE62227

ΙΣΟΓΕΙΟ ΔΙΑΜΕΡΙΣΜΑ 93 τ.μ. με αυλή δεντροφυτεμένη, στη Μ. Πετρίδη (πάροδος Ναυπλίου). Πληρ. τηλ. 2241037254 AE62216

ΔΙΑΜΕΡΙΣΜΑΤΑ 2άρια στην Ρόδο, Ιαλυσό και Αφάντου. Πληρ. Μαίρη Μελεούνη New Age Real Estate. Πληρ. τηλ. 2241023447, 6948808023 AE62221

ΔΙΑΜΕΡΙΣΜΑ 3άρι β' ορόφου 65 τ.μ. κατάλληλο για ένα ζευγάρι ή ολιγομελή οικογένεια με βεράντες, ηλιόλουστο επί της οδού Καναδά 126. Πληρ. τηλ. 2241029512 AE62215

ΘΕΣΣΑΛΟΝΙΚΗ. ΕΝΟΙΚΙΑΖΕΤΑΙ διαμέρισμα 3 δωματίων 4ου ορόφου διαμπερές στην Ροτόντα (δίπλα στα πανεπιστήμια) πλήρως επιπλωμένο. Πληρ. τηλ. 6973392502 ώρες 6-9 μ.μ. AE62219

ΣΤ' ΑΦΑΝΤΟΥ ΔΙΑΜΕΡΙΣΜΑΤΑ ΚΑΙ STUDIOS πλήρως επιπλωμένα με air condition, κουζίνα, ηλιακό θερμοσίφωνα, βεράντες, κήπο για στρατιωτικούς ή εκπαιδευτικούς. Τιμή 230 και 180 ευρώ αντίστοιχα. Πληρ. τηλ. 2241029504, 6932941980 AE62205

ΔΙΑΜΕΡΙΣΜΑ νεόκτιστο 35 τ.μ. (2 δωμάτια και WC), επιπλωμένο, διαμπερές με θέα στη θάλασσα κοντά στο 6ο Δημοτικό Σχολείο (Αγ. Νικόλαος), κατάλληλο για Δημόσιους υπαλλήλους, στρατιωτικούς, εκπαιδευτικούς κ.λπ. Πληρ. Αυστραλίας 94 2241022269 - κα Βούλγαρη AE62203

ΚΑΤΑΣΤΗΜΑ γωνιακό 33 τ.μ. με πατάρι στο συγκρότημα Βασιλόπουλου με άνετο πάρκιν. Πληρ. τηλ. 2241037906, 6972330641, 6972292958 AE62217

ΕΝΟΙΚΙΑΖΟΝΤΑΙ ΣΤΟΥΝΤΙΟ επί της Δηλμπεράκη 58 και Γρίβα στο Νιοχώρι 800 μέτρα από το Πανεπιστήμιο, πλήρως εξοπλισμένα, με ηλιακό θερμοσίφωνα, 200 ευρώ και 230 ευρώ το μήνα. Στην τιμή περιλαμβάνονται τα πάντα εκτός το ρεύμα. Πληρ. τηλ. 6944353206 AE62213

ΙΣΟΓΕΙΟ ΔΙΑΜΕΡΙΣΜΑ 81 τ.μ., δύο υπνοδωματίων και λοιπών βοηθητικών χώρων επί της γωνίας Κων/νου Υδραίου και Στ. Κωτιάδη. Πληρ. τηλ. 6945246164 AE62220

ΙΣΟΓΕΙΟ 96 τ.μ. επί της 28ης Οκτωβρίου αρ. 26, 2 δωμάτια, σαλόνι, για οποιαδήποτε επαγγελματική ή οικιακή χρήση. Πληρ. τηλ. 2241047029, 6972826627 Σταματίου Νίκος AE62214

ΖΗΤΕΙΤΑΙ ΠΡΟΣ ΕΝΟΙΚΙΑΣΗ ΓΙΑ ΤΟ 2005. Ανακαινισμένο ή νεόκτιστο πλήρως επιπλωμένο σπίτι με κήπο και με δύο τουλάχιστον υπνοδωμάτια. (Περιοχές Κρεμαστή, Παστίδα, Ιαλυσός, Κοσκινού, Φαληράκι, πόλη της Ρόδου). Πληρ. τηλ. 2241089400, ώρες 09.00-17.00 από Δευτέρα μέχρι Παρασκευή AE62185

ΕΝΟΙΚΙΑΖΕΤΑΙ πολυτελές διαμέρισμα 100 τ.μ. στον 1ο όροφο στην περιοχή Ροδίνι έναντι πάρκου Ροδινιού. Το διαμέρισμα περιέχει εντοιχισμένη κουζινα super lux με εστίες και απορροφητήρα καμινάδα, ντουλάπες εντοιχισμένες, κλιματισμό ενιαίο σε όλο το σπίτι θέρμανση-ψύξη, MALTEZO 200 ηλιακό, κεραία. Επίσης διαθέτει τουαλέτα ξύλινη κατασκευή δωματίου με καθρέπτη, σκρίνιο, πολυσύνθετο με καθρέπτη, κρυσταλιέρα και τραπέζι κουζίνας που είναι ένα με την εντοιχιζόμενη. Το διαμέρισμα κατασκευάστηκε πρόσφατα με decorater. Ιδανικό για αυτούς που πρόκειται να παντρευτούν. Το διαμέρισμα θα είναι διαθέσιμο από Ιανουάριο 2005. Πληρ. τηλ. 2241039177, 6945795642, 6945531829 Λιάνα AE62190

ΔΙΑΜΕΡΙΣΜΑ επί της οδού Ερνεστ Μπέβιν 15, β' όροφος, αποτελούμενο από 2 υπνοδωμάτια-σαλόνι-χωλ-κουζίνα-μπάνιο. Πληρ. τηλ. 2241063089 (ώρες 08.00-15.00) AE62009

ΕΠΑΓΓΕΛΜΑΤΙΚΟΣ ΧΩΡΟΣ στην οδό Απ. Παύλου (δίπλα από το καφέ VERDI) και (απέναντι από το Δημοτικό Σχολείο). Πληρ. τηλ. 2246051285, 6948896190 AE62202

ΓΚΑΡΣΟΝΙΕΡΑ επιπλωμένη στον 1ο όροφο σε ήσυχη περιοχή της Ρόδου, με ψυγείο, ηλεκτρική κουζίνα, ηλεκτρικό καλοριφέρ, διπλό κρεβάτι, κεντρική κεραία, TV, καρτοτηλέφωνο και όλο το νοικοκυριό του σπιτιού. Προτιμούνται στρατιωτικοί, εκπαιδευτικοί, αστυνομικοί ή εργένηδες. Αποκλείονται οι αλλοδαποί. Πληρ. τηλ. 2241065122, 6946278872 AE62156

ΔΙΑΜΕΡΙΣΜΑΤΑ ΕΠΙΠΛΩΜΕΝΑ ΠΟΛΥΤΕΛΕΙΑΣ ΜΕ ΘΕΑ ΤΗΝ ΘΑΛΑΣΣΑ ΣΤΗΝ ΠΕΡΙΟΧΗ ΚΑΛΛΙΘΕΑ - ΚΟΣΚΙΝΟΥ. ΠΛΗΡ. ΤΗΛ. 2241067203, 6937599248 ΠΕ62183

ΓΚΑΡΣΟΝΙΕΡΕΣ καινούργιες επιπλωμένες 40 τ.μ. με πολυκουζινάκι, ανεξάρτητο WC, συχνή αστική συγκοινωνία στην περιοχή Παραδείσι Ρόδου. Πληρ. τηλ. 2241048360, 6972943946 AE62169

ΔΙΑΜΕΡΙΣΜΑ 120 τ.μ. στην περιοχή "Τρεις" πάνω από το εστιατόριο "Αμυγδαλιά" αποτελούμενο από 3 υπνοδωμάτια, σαλόνι, χωλ, κουζίνα, μπάνιο, μεγάλες βεράντες, ηλιακό θερμοσίφωνα. Πληρ. τηλ. (22410)94653, 92925AE62175

ΔΙΑΜΕΡΙΣΜΑ 100 τ.μ. 3 δωματίων στο Νιοχώρι σε διώροφη ήσυχη οικοδομή ανακαινισμένο, μη επιπλωμένο, διαμπερές. Πληρ. τηλ. 2241022139, 6944562502 AE62188

ΚΑΤΑΣΤΗΜΑ στο Φαληράκι επί της οδού Ερμού. Πληρ. τηλ. 6944520387 AE62071

ΕΝΟΙΚΙΑΖΟΝΤΑΙ 2 καινούργια καταστήματα με δυνατότητα για πατάρι των 61 και 34 τ.μ. επί της Κων. Παλαιολόγου διασταύρωση με Μεγ. Κων/νου κάτω από το Βενετόκλειο Λύκειο απέναντι από το COLLECTION. Πληρ. τηλ. 2241077944, 6945256593 AE62178

STUDIO πλήρως επιπλωμένο στην Ανάληψη (Βόλου 7). Πληρ. τηλ. 2241032180, 6948805835 AE62144

ΕΝΟΙΚΙΑΖΟΝΤΑΙ με το μήνα στο κέντρο της Ιαλυσού μονόχωρα ή δίχωρα επιπλωμένα διαμερίσματα πλήρως εξοπλισμένα με A/C, TV, 24ωρη παροχή ζεστού νερού, κατάλληλο για εκπαιδευτικούς και στρατιωτικούς. Πληρ. τηλ. 6974345362 AE62126

ΟΙΚΟΝΟΜΟΛΟΓΟΣ
ΜΕΣΙΤΗΣ ΑΣΤΙΚΩΝ ΣΥΜΒΑΣΕΩΝ

ΕΜΜΑΝΟΥΗΛ ΚΡΑΝΙΔΗΣ

ΠΩΛΟΥΝΤΑΙ

1. **ΑΝΑΛΗΨΗ** 4άρι διαμέρισμα 110 τ.μ. λουξ κατασκευής με ωραία κουζίνα, κεντρική θέρμανση, θέση στάθμευσης. Τιμή 182,00€
2. **ΞΕΝΑΚΗ** 3άρι διαμέρισμα 85 τ.μ. Τιμή 132,000€
3. **ΑΝΑΛΗΨΗ** 2άρι διαμέρισμα 50 τ.μ. ισόγειο α' όροφο. Τιμή 67,500€
4. **ΡΟΔΙΝΙ** 4άρι διαμέρισμα 3 υπν. (2 W.C.) καινούργιο στον α' όροφο μόνο 162,000€
5. **ΙΑΛΥΣΟΣ** διαμέρισμα μονόχωρο των 30 τ.μ. κοντά στην θάλασσα μόνο 35,00€
6. **ΑΝΑΛΗΨΗ** κατάστημα 34 τ.μ. γωνιακό-ελεύθερο μίσθωσης μόνο 20 εκ. ή 58,694€
7. **ΙΑΛΥΣΟΣ** μεζονέτα 162 τ.μ. με κήπο στα μπετά ή τελειωμένη κοντά στο Φυτώριο
8. **ΔΕΝΔΡΙΝΟΥ** 3άρι διαμέρισμα 3 ετών καλής κατασκευής-με γκαράζ
9. **ΑΝΝΗΣ ΜΑΡΙΑΣ** 3άρι διαμέρισμα-ισόγειο μεταχειρισμένο-δεκτά δάνεια Τραπεζών
10. **ΡΟΔΙΝΙ** μεζονέτα 124 τ.μ. καινούργια με κεντρική θέρμανση
11. **ΑΦΑΝΤΟΥ** μονοκατοικίες διώροφος των 100 τ.μ., σε ύψωμα με ωραία θέα
12. **ΚΟΛΥΜΠΙΑ** στον δρόμο προς Αρχίπολη αγρός 4.000 τ.μ. κοντά στις 7 πηγές-σε τιμή ευκαιρίας (φως-νερό-δρόμος)
13. **ΑΝΑΛΗΨΗ** 4άρι διαμέρισμα λουξ κατασκευής 1 έτους, τιμή 182,000€ δεκτά δάνεια
14. **ΚΡΕΜΑΣΤΗ** μονοκατοικία 80 τ.μ. με αυλή. Τιμή 90,000€
15. **ΡΟΔΝΙ** οικόπεδο 1.000 τ.μ. στο Σ.Δ. 0,40
16. **ΠΑΣΤΙΔΑ** διώροφη μεζονέτα στα μπετά, αποτελείται από υπόγειο 100 τ.μ. ισόγειο διαθέτει 2.000 τ.μ. Με κήπο και με ωραία θέα
17. **ΡΟΔΟΣ** κατάστημα 18 τ.μ. με W.C. και με πατάρι ελεύθερο μίσθωσης
18. **ΡΟΔΟΣ** πωλείται ξενοδοχείο 700 κλινών.
19. **ΛΙΝΔΟΥ** οικόπεδο 1.600 τ.μ. με δυνατότητα οικοδόμησης 180 τ.μ. σε δύο ορόφους με ωραία θέα.
20. **ΡΟΔΟΣ** 3άρι διαμέρισμα 2 υπνοδωματίων, με κεντρική θέρμανση και χώρο στάθμευσης.
21. **ΡΟΔΟΣ** Κων/νου Υδραίου 2άρι διαμέρισμα 55 τ.μ. αξίας 96.845
22. **ΡΟΔΟΣ** διαμέρισμα 83 τ.μ. κοντά Η/Κοσμο Ξενάκη
23. **ΡΟΔΟΣ** διαμέρισμα 83 τ.μ. καινούργιο με ωραία θέα στους Δασκάλους.
24. **ΚΟΣΚΙΝΟΥ** μονοκατοικία 200 τ.μ. με υπόγειο 100 τ.μ. και κήπο 4.500 τ.μ. με ωραία θέα

Μεσίτης
Πληρ. Εμμ. Κρανίδης
27082-6944347405, 6942010248
Αμερικής 50-2ος όροφος, Ρόδος

ΠΩΛΟΥΝΤΑΙ

- **Πωλείται** ετοιμοπαράδοτο **διαμέρισμα στους Δασκάλους 118 τ.μ.** με 3 υπνοδωμάτια, σαλόνι, κουζίνα, 2 μπάνια, τελευταίου ορόφου, με υπέροχη θέα, τζάκι, εντοιχισμένη κουζίνα, θέση στάθμευσης, υδραυλικό ασανσέρ. **Αξίας 234.776 ευρώ.**
- **Πωλείται διαμέρισμα στην Κέννεντι 140 τ.μ.** με 3 υπνοδωμάτια, 2 μπάνια, σαλόνι, τραπεζαρία, κουζίνα, πλήρως ανακαινισμένο με εντοιχισμένη λακαριστή κουζίνα, δάπεδα Parquet στα υπνοδωμάτια. Το διαμέρισμα θα είναι μισθωμένο μέχρι 30/06/2005 με μηνιαίο μίσθωμα 450 ευρώ. **Αξίας 164.340 ευρώ.**
- **Πωλείται διαμέρισμα στο Ροδίνι 128 τ.μ.** α' ορόφου (και τελευταίου) με 3 υπνοδωμάτια, σαλόνι, κουζίνα, 2 μπάνια. **Αξίας 150.000 ευρώ.**

Πληρ. ΕΥΣΤΑΘΙΟΥ - ΕΥΡΩΚΤΗΜΑΤΙΚΗ,
Εθνικής Αντιστάσεως 83 • τηλ. 2241073819-74917,
6944/374546, 6945/292030

DECO
ΚΑΤΑΣΚΕΥΑΣΤΚΗ

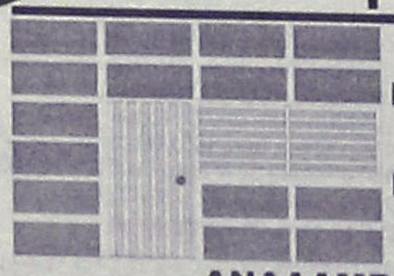

ΔΙΑΜΟΡΦΩΣΕΙΣ
ΕΣΩΤΕΡΙΚΩΝ - ΕΞΩΤΕΡΙΚΩΝ ΧΩΡΩΝ
ΧΩΡΙΣΜΑΤΑ - ΨΕΥΔΟΡΟΦΕΣ
ΓΥΨΟΣΑΝΙΔΕΣ - ΤΣΙΜΕΝΤΟΣΑΝΙΔΕΣ
ΧΡΩΜΑΤΙΣΜΟΙ - ΜΟΝΩΣΕΙΣ

ΑΝΑΛΑΜΒΑΝΟΥΜΕ ΠΑΣΗΣ ΦΥΣΕΩΣ
ΚΑΤΑΣΚΕΥΕΣ ΜΕ ΓΥΨΟΣΑΝΙΔΕΣ ΚΑΙ ΤΣΙΜΕΝΤΟΣΑΝΙΔΕΣ

Με ενα τηλεφωνημα κοντα σας **694602864**4

ΕΙΜΑΣΤΕ ΕΤΟΙΜΟΙ ΝΑ ΔΩΣΟΥΜΕ ΤΙΣ ΛΥΣΕΙΣ ΣΕ ΟΛΕΣ ΤΙΣ ΜΟΡΦΕΣ ΔΙΑΚΟΣΜΗΣΗΣ ΚΑΙ ΚΑΤΑΣΚΕΥΗΣ

LANDSCOPE | **ΚΤΗΜΑΤΟΜΕΣΙΤΙΚΗ**

ΠΑΡΟΧΗ ΟΛΟΚΛΗΡΩΜΕΝΩΝ ΥΠΗΡΕΣΙΩΝ ΥΨΗΛΗΣ ΠΟΙΟΤΗΤΑΣ ΣΕ ΟΤΙΔΗΠΟΤΕ ΑΦΟΡΑ ΤΗΝ ΑΚΙΝΗΤΗ ΠΕΡΙΟΥΣΙΑ ΣΑΣ

ΕΝΟΙΚΙΑΖΟΝΤΑΙ

ΝΙΟΧΩΡΙ - ΓΡΙΒΑ

- Διαμερίσματα (Lux) 40 τ.μ.
- Πλήρως Εξοπλισμένα
- Τιμή : 400 €

ΠΑΡΑΔΙΔΟΝΤΑΙ ΙΑΝΟΥΑΡΙΟ

Σας ευχαριστούμε για την εμπιστοσύνη σας !

Σταμάτης Π. Χατζηλαζάρου & Συνεργάτες

ΕΘΝΙΚΗΣ ΑΝΤΙΣΤΑΣΗΣ & ΤΣΑΛΔΑΡΗ (πανω απο τον Κωτσόβολο)
www.landscope.gr - ΤΗΛ / ΦΑΞ : 22410 28629 - ΚΙΝ : 6972 257246

ΑΘΛΗΤΙΚΗ ΡΟΔΙΑΚΗ
ΚΥΡΙΑΚΗ 10 ΟΚΤΩΒΡΙΟΥ 2004

ΞΕΧΩΡΙΖΕΙ ΤΟ ΝΤΕΡΜΠΙ ΠΕΤΑΛΟΥΔΩΝ ΗΡΑΚΛΗΣ-ΦΟΙΒΟΣ

ΣΕΛ. 24

Την τρίτη επιτυχία

• Ψάχνει σήμερα ο Διαγόρας στις 15.30 στο Δημοτικό Στάδιο κόντρα στον Πανναξιακό

Η τρίτη αγωνιστική του Περιφερειακού πρωταθλήματος φέρνει στη Ρόδο αντιμέτωπο του πρωτοπόρου Διαγόρα τον δυνατό φέτος Πανναξιακό. Οι κυανέρυθροι επιδιώκουν στο σημερινό παιχνίδι την τρίτη σερί νίκη που αν κατακτηθεί θα σημαίνει αυτόματα 100% επιτυχία στο ξεκίνημα.

Ο Διαγόρας έχει την ευχέρεια φέτος νάχει στις τάξεις του ικανότατους έμπειρους ποδοσφαιριστές και μεγάλα ταλέντα του νομού μας. Από τις πρώτες εμφανίσεις δείχνει ομάδα μέσα στο γήπεδο και συνεπώς δεν έχει να φοβηθεί κανένα από τους αντιπάλους του μέσα στο Δημοτικό Στάδιο.

Ο **Ανδρέας Σταύρου** έχει όλους τους παίκτες στην διάθεσή του κι όπως είναι φυσικό θ' αποφασίσει για τους έντεκα στ' αποδυτήρια λίγο πριν την έναρξη του αγώνα με την ομάδα της Νάξου.

Ο τεχνικός του πρωτοπόρου του 7ου ομίλου έχει στην διάθεσή του τους **Π. Αθανασίου, Αμπελά, Αγγελόπουλο, Βασιλάκη, Γαλανό, Γιόνοβιτς, Γουλόπουλο, Ελληνα, Καλημέρη, Καστρουνή, Κεφάλα, Κρομμύδα, Μαχλή, Μιχαλάκη, Μπαλογιάννη, Παφιάκη, Παπαδημήτρη, Ρουτζιέρη, Σπάρταλη, Στάθη, Τσιαντούλη, Φωτεινή, Ανδριώτη.**

ΕΚΚΛΗΣΗ ΣΤΟΝ ΚΟΣΜΟ

Ο Διαγόρας είναι συνεπώς έτοιμος αγωνιστικά ν' ανταπεξέλθει στα οποιαδήποτε εμπόδια παρουσιασθούν στον αγωνιστικό χώρο.

Διοίκηση, προπονητές και παίκτες καλούν στο Δημοτικό Στάδιο της πόλης μας τους οπαδούς τους, τους φίλους του συλλόγου αλλά κι ολόκληρο τον κόσμο του νησιού.

Ο "δωδέκατος παίκτης" είναι πάντα αναγκαίος στην προσπάθεια οποιασδήποτε ομάδας θέλει να φθάσει στην κατάκτηση του τίτλου.

Το ίδιο συμβαίνει και με τον Διαγόρα που θέλει να ξεφύγει φέτος απ' τα περιφερειακά πρότυπα.



Ο Διαγόρας πάει σήμερα για την τρίτη νίκη στο πρωτάθλημα (ΒΙΚΤΩΡ-ΦΩΤΟ ΜΑΡΚΕΤ-ΙΑΛΥΣΟΣ)

"ΠΟΔΑΡΙΚΟ" ΤΗΣ ΡΟΔΟΥ ΣΤΟΝ ΑΓΙΟ ΔΗΜΗΤΡΙΟ

ΣΕΛ. 22



ΔΥΣΚΟΛΗ ΕΞΟΔΟΣ ΤΟΥ ΙΑΛΥΣΟΥ ΣΤΗΝ ΘΗΒΑ

ΣΕΛ. 23

ΞΕΠΛΥΜΑ ΧΡΗΜΑΤΟΣ ΣΤΟΝ ΟΠΑΠ

ΣΕΛ. 27

Γ' ΕΘΝΙΚΗ

Ψάχνει την επιτυχία

• "Ποδαρικό" με θετικό αποτέλεσμα θέλει να κάνει σήμερα στο Μπραχάμι κόντρα στον Αγ. Δημήτριο η Ρόδος

Έφθασε η ώρα για το πρώτο σφύριγμα. Σήμερα ξεκινάει το πρωτάθλημα της Γ' Εθνικής με τη Ρόδο να μπαίνει απ' την πρεμιέρα σ' ένα περίεργο Γολγοθά. Στις έξι πρώτες αγωνιστικές καλείται να δώσει συνολικά τέσσερις αγώνες εκτός έδρας, έναν εντός και θα εκτίσει στην έκτη το ρεπό της. Ομολογουμένως είναι ιδιαίτερα δύσκολη η αποστολή για τον **Αντώνη Μανίκα** και τους παίκτες του που προσπάθησαν να προετοιμασθούν όσο το δυνατόν καλύτερα όχι μόνο για τις δυσκολίες των έξι πρώτων αγώνων, αλλά για ολόκληρο τον μαραθώνιο. Γνωρίζουν δηλαδή πολύ καλά πως... η αρχή είναι το ήμισυ του παντός. Και πως σήμερα στο Μπραχάμι δεν θάχουν εύκολη αποστολή.

ΜΕ ΕΛΛΕΙΨΕΙΣ

Η Ρόδος στο αγωνιστικό μέρος είναι αλήθεια πως προσπάθησε να μείνει αμέτοχη απ' την Διοικητική κρίση και τα προβλήματα που προέκυψαν. Και τώρα που φαίνεται πως η ΠΑΕ βγαίνει από την ατρωπό ο **Αντώνης Μανίκας** και οι παίκτες του με ανεβασμένη την ψυχολογία τους πάνε για το θετικό αποτέλεσμα στο πρώτο ματς του πρωταθλήματος. Τα προβλήματα τ' αγωνιστικά, όμως, δεν λείπουν.

- Ο **Πάρις Ζουμπούλης** και ο **Σάσα Γκεοργκίεφ** για τους γνωστούς λόγους έμειναν στη Ρόδο.

- Οπως έμειναν και οι **Χάρης Μοσχής** και **Γιώργος Δανάς.**

Είναι πολύ πιθανόν συνεπώς στο Μπραχάμι ο κώουτς της Ρόδου να παρατάξει

- Γκολκήπερ τον **Θεοφάνους**

- Στην άμυνα τους **Μαλλιάκα, Σαλαμαστράκη, Πάττα**

- Στο κέντρο τους **Αραμπατζή, Μητράκα, Τσουκαλίδη, Νταμιάνοβιτς, Μαΐλη** και

- Στην επίθεση τους **Σταμ.** και **Γ. Καντιμοίρη.**

Τους δεκαοκτώ συμπληρώνουν οι **Ισκάς, Γκινής, Ναλμπάντης, Δ. Μακρυδημήτρης, Θεοδοσίου, Τζήκας** και **Ροδανάκης.**

Η ευχή όλων είναι οι πάντες να επιστρέψουν με το θετικό αποτέλεσμα από τον Αγ. Δημήτριο.

ΟΙ ΑΛΛΟΙ ΑΓΩΝΕΣ

Στα υπόλοιπα παιχνίδια της πρεμιέρας της πρώτης αγωνιστικής στην Γ' Εθνική παίζουν:

Εθνικός - Μαρκό
Πάμισος - Αθηναΐδα
Θύελλα Π. - Αχαρναϊκός
Βύζας - Ατσαλένιος
Ηρόδοτος - Μάλλια
Λήλας - Αχαϊκή
Κερατσίνι - Θρασύβουλος
Ρεπό σήμερα θα έχει το Χαϊδάρι.



Γιώργος Σαλαμαστράκης και Σταμάτης Καντιμοίρης ξεκινούν σήμερα κατά του Αγίου Δημητρίου
(ΒΙΚΤΩΡ - ΦΩΤΟ ΜΑΡΚΕΤ - ΙΑΛΥΣΟΣ)

VANIK TOURS

ΓΙΑΝΝΗΣ και ΣΕΒΑ ΒΑΛΣΑΜΙΔΗ
VANIK σημαίνει ΑΛΗΘΕΙΑ
ΑΚΤΗ ΚΑΝΑΡΗ 17, ΨΑΡΟΠΟΥΛΑ - ΑΝΕΤΟ ΠΑΡΚΙΝ
ΑΝΟΙΚΤΑ: ΔΕ-ΣΑ 08.30-14.00 και 16.30-20.30
Τηλ. 2241035191-37621 κιν.τό 6945-798148 FAX 2241029532
Το γραφείο μας πάντα πρώτο σε κρατήσεις ξενοδοχείων εξασφάλισε και σας προσφέρει καταπληκτικές τιμές για τα παρακάτω ξενοδοχεία σε ΠΑΚΕΤΑ (Εκδοση εισιτηρίων R/T) από 1/4 - 31/10/2004

ΑΠΕΥΘΥΝΟΜΑΣΤΕ ΣΕ ΣΑΣ ΠΟΥ ΘΕΛΕΤΕ ΚΑΙ Η ΚΡΑΤΗΣΗ ΣΑΣ ΝΑ ΕΙΝΑΙ ΣΩΣΤΗ ΚΑΙ ΤΟ ΔΩΜΑΤΙΟ ΣΑΣ ΝΑ ΣΑΣ ΠΕΡΙΜΕΝΕΙ

1ον	HOTEL PRESIDENT Α΄κατηγορίας Λεωφόρος Κηφισίας (ΟΛΑ ΑΝΑΚΑΙΝΙΣΜΕΝΑ)	
	ΜΟΝΟΚΛΙΝΟ	€ 70
	Δίκλινο για μονόκλινο	€ 75
	ΔΙΚΛΙΝΟ	€ 80
	ΤΡΙΚΛΙΝΟ	€ 105
2ον	HOTEL ZAFOLIA Α΄κατηγορίας Λεωφόρος Αλεξάνδρας	
	ΜΟΝΟΚΛΙΝΟ	€ 112
	ΔΙΚΛΙΝΟ	€ 125
	ΤΡΙΚΛΙΝΟ	€ 150
3ον	HOTEL ATHENS CYPRIA Α΄κατηγορίας Σύνταγμα	
	ΜΟΝΟΚΛΙΝΟ	€ 80
	ΔΙΚΛΙΝΟ	€ 100
	ΤΡΙΚΛΙΝΟ	€ 110
4ον	HOTEL ASTOR Α΄κατηγορίας Σύνταγμα	
	ΜΟΝΟΚΛΙΝΟ	€ 80
	Δίκλινο για μονόκλινο	€ 90
	ΔΙΚΛΙΝΟ	€ 100
	ΤΡΙΚΛΙΝΟ	€ 120
5ον	HOTEL ARETHOUSA Β΄ SUPERIOR Σύνταγμα	
6ον	HOTEL ELLINIS Β΄κατηγορίας ΩΝΑΣΕΙΟ, Λεωφ. Συγγρού	
	ΜΟΝΟΚΛΙΝΟ	€ 60
	ΔΙΚΛΙΝΟ	€ 75
	ΤΡΙΚΛΙΝΟ	€ 85
7ον	HOTEL TRITON Β΄κατηγορίας Κέντρο Πειραιά	
	ΜΟΝΟΚΛΙΝΟ	€ 65
	ΔΙΚΛΙΝΟ	€ 80
	ΤΡΙΚΛΙΝΟ	€ 95
8ον	HOTEL LILIA Β΄κατηγορίας Πασαλιμάνι Πειραιάς	
	ΜΟΝΟΚΛΙΝΟ	€ 60
	ΔΙΚΛΙΝΟ	€ 75
	ΤΡΙΚΛΙΝΟ	€ 100
9ον	HOTEL ΕΓΝΑΤΙΑ Β΄κατηγορίας Θεσσαλονίκη Κέντρο, καινούργιο	
	ΜΟΝΟΚΛΙΝΟ	€ 70
	ΔΙΚΛΙΝΟ	€ 80
	ΤΡΙΚΛΙΝΟ	€ 90
10ον	HOTEL EGNATIA PALACE Α΄κατηγορίας Θεσσαλονίκη Κέντρο, ολοκαίνουργιο	
	ΜΟΝΟΚΛΙΝΟ	€ 90
	ΔΙΚΛΙΝΟ	€ 100
	ΤΡΙΚΛΙΝΟ	€ 125

● Τα παραπάνω ξενοδοχεία διαθέτουν T.V. σε όλα τα δωμάτια
● Στις πιο πάνω τιμές συμπεριλαμβάνεται πρωινό σε μπουφέ
● Ακόμη σε μας θα βρείτε αεροπορικά και ατμοπλοϊκά εισιτήρια όλων των εταιριών.

STEFANAKIS TOURS-RODOS
Lane Sea Lines-Zorpidis Travel

ΔΡΟΜΟΛΟΓΙΑ Ε/Γ-Ο/Γ Β. ΚΟΡΝΑΡΟΣ

05/10
Αναχώρηση από Ρόδο 12.00 για
ΧΑΛΚΗ-ΔΙΑΦΑΝΙ-ΚΑΡΠΑΘΟ-ΚΑΣΟ-ΣΗΤΕΙΑ-ΜΗΛΟ-ΠΕΙΡΑΙΑ

07/10
Αναχώρηση από Ρόδο 22.00 για
ΚΩ-ΚΑΛΥΜΝΟ-ΣΑΜΟ-ΧΙΟ-ΜΥΤΙΛΗΝΗ-ΛΗΜΝΟ-ΑΛΕΞΑΝΔΡΟΥΠΟΛΗ

10/10
Αναχώρηση από Αλεξανδρούπολη στις 22.00

ΔΡΟΜΟΛΟΓΙΑ Ε/Γ-Ο/Γ ΙΕΡΑΠΕΤΡΑ

05/10
ΡΟΔΟ-ΚΑΣΤΕΛΟΡΙΖΟ 20.00

06/10
ΡΟΔΟ-ΚΑΣΤΕΛΟΡΙΖΟ 13.00

07/10
Αναχώρηση από Ρόδο 04.30 για
ΧΑΛΚΗ-ΔΙΑΦΑΝΙ-ΚΑΡΠΑΘΟ-ΚΑΣΟ-ΣΗΤΕΙΑ-ΑΓ. ΝΙΚΟΛΑΟ-ΘΗΡΑ-ΜΗΛΟ-ΠΕΙΡΑΙΑ

09/10
Από Ρόδο για Καστελόριζο 20.00

ΑΛΕΞ. ΔΙΑΚΟΥ 38-ΡΟΔΟΣ
Τηλ.: (22410)20625, 30054, 33603, 33607
fax (22410)26745
E-MAIL: STEFANAKIS@ZORPIDIS.COM

ANEK FERRIES

ΤΑΞΙΔΕΨΤΕ ΜΕ ΤΟ ΝΕΟ ΜΑΣ ΠΛΟΙΟ
Ε/Γ-ΟΓ ΑΝΘΗ ΜΑΡΙΝΑ
ΓΡΗΓΟΡΑ - ΑΝΕΤΑ - ΕΥΧΑΡΙΣΤΑ
ΜΟΝΟ ΣΕ 13 ΩΡΕΣ!!!

* Από ΡΟΔΟ προς ΠΕΙΡΑΙΑ
Κάθε ΤΡΙΤΗ - ΠΕΜΠΤΗ - ΣΑΒΒΑΤΟ
* Από ΠΕΙΡΑΙΑ προς ΡΟΔΟ
Κάθε ΔΕΥΤΕΡΑ - ΤΕΤΑΡΤΗ - ΠΑΡΑΣΚΕΥΗ

ΠΡΟΣΦΟΡΑ
ΟΛΑ ΤΑ ΑΤΟΜΙΚΑ ΕΙΣΙΤΗΡΙΑ
ΣΕ ΜΙΣΗ ΤΙΜΗ!
• ΕΠΙΒΑΤΗΣ: 17,50 ευρώ

* Εκδόσεις εισιτηρίων σε όλα τα ταξιδιωτικά πρακτορεία

Κεντρικό πρακτορείο
TSAGARIS TRAVEL
Ακτή Σαχτούρη 5
Τηλ. (22410) 36170, 28597, 35066, 30406 • FAX: 22410-39839

GLASS CLEANING
ΟΛΟΚΛΗΡΩΜΕΝΑ ΣΥΣΤΗΜΑΤΑ ΚΑΘΑΡΙΣΜΟΥ
ΤΑ ΠΑΝΤΑ ΓΙΑ ΤΗΝ ΚΑΘΑΡΙΟΤΗΤΑ
ASR ASR
Πιστοποιημένο Σύστημα Ποιότητας ISO 9001/2000
Προϊόντα HACCP Εκπαίδευση



ΑΠΟΡΡΥΠΑΝΤΙΚΑ - ΧΑΡΤΙΚΑ
ΜΗΧΑΝΕΣ ΚΑΘΑΡΙΣΜΟΥ
Κατάστημα Glass Cleaning
Καναβά 21 - Ρόδος
τηλ.: 22410 22.893
Επαγγελματικά προϊόντα ιδανικά και για το σπίτι
Ιδιοκτήτης Καταστήματος: Ζαγκότσης Κωνσταντίνος
GLASS CLEANING ABEE
ΟΛΟΚΛΗΡΩΜΕΝΑ ΣΥΣΤΗΜΑΤΑ ΚΑΘΑΡΙΣΜΟΥ
www.glasscleaning.gr rhodos@glasscleaning.gr

ΠΕΡΙΦΕΡΕΙΑΚΟ

Θα παλέψει στη Θήβα

• Αποφασισμένος να πάρει αυτό που θέλει έφυγε χθες ο Ιάλυσος. Αλλαγές στην ενδεκάδα αναμένεται να κάνει ο Θόδωρος Θεοδώρου

Μία ισοπαλία και μία ήττα εκτός έδρας μετρούν οι κιτρινοκόκκινοι του Ιάλυσου τις δύο πρώτες αγωνιστικές του Περιφερειακού πρωταθλήματος.

Κι όπως είναι φυσικό οι πρωταθλητές Δωδεκανήσου θα θελήσουν να φθάσουν στην επιτυχία-κι έτσι είναι το λογικότερο- στην Θήβα κόντρα στην τοπική ομάδα (15.30).

Στόχος τους να βγάλουν στον αγωνιστικό χώρο του γηπέδου της Θήβας και τα μεγάλα προσόντα τους, αλλά και το αποτέλεσμα της δουλειάς που έκαναν έως τώρα με τον προπονητή τους **Θόδωρα Θεοδώρου.**



Κουρζής, Πολιάς και Κολιάδης είναι στη διάθεση του Θόδωρα Θεοδώρου
(ΒΙΚΤΩΡ ΦΩΤΟ ΜΑΡΚΕΤ ΙΑΛΥΣΟΣ)

Ο τεχνικός της ομάδας δεν έχει ούτε σήμερα στη διάθεσή του τον **Βαγγέλη Ράιο,** ενώ αντίθετα συμπεριέλαβε στην αποστολή και τον **Σάββα Σταυρίδη** που εξέτισε την ποινή του.

Ο Ιάλυσος "πάει να παλέψει" όπως τόνισε κι ο προπονητής του.

"Είναι δύσκολο το παιχνίδι αλλά εάν δώσουμε όλες μας τις δυνάμεις πιστεύω πως θα καταφέρουμε να πάρουμε το θετικό αποτέλεσμα", δήλωσε ο τεχνικός της ομάδας που στο τρίτο ματς του περιφερειακού αναμένεται να παρατάξει:

- Γκολκήπερ τον **Αλεξανδρίδη.**
- Στην άμυνα τους **Σταυρίδη, Χ"καλημέρη, Κακλαμάνο.**
- Στο κέντρο τους **Τζαφέρη, Μαυρή, Κολιάδη, Μανάκη, Καλημέρη** και
- Στην επίθεση τους **Μήτρου, Γεωργαλή** χωρίς φυσικά ν' αποκλείονται αλλαγές με τον **Μιχάλη Πολιά** να διεκδικεί κι εκείνος θέση όπως κι ο νεαρός **Κουρζής.** Τους δεκαοκτώ της αποστολής συμπληρώνουν οι **Γκορτζίλας, Θεοδώρου, Δελαπόρτας, Γιαννόπουλος** και **Αλμπανίδης.**

Αισιόδοξη στο Καπαρέλι

• Η ΑΕ Κως θέλει να τριτώσει τις επιτυχίες της στο Περιφερειακό πρωτάθλημα

ΚΩΣ (Του ανταποκριτού μας ΓΙΩΡΓΟΥ ΑΝΑΓΝΩΣΤΟΥ)

Η Κως πάει στο Καπαρέλι της Βοιωτίας σήμερα όπου θα αντιμετωπίσει τον τοπικό Κιθαιρώνα στα πλαίσια της τρίτης αγωνιστικής του πρωταθλήματος.

Οι "βυσσινί" προέρχονται από δύο επιτυχίες. Μία της Κυριακής στην οποία κέρδισαν στο πρώτο Δωδεκανησιακό ντέρμπι τον Ιάλυσο με 2-1 ενώ την Τετάρτη πήραν την πρόκριση από τον Πολυβώτη δοκιμάζοντας "μικρούς".

Ανδρέας Καΐσερλης και **Γιώργος Σταμάτης** κρατούν "ψηλά" ψυχολογικά τους παίκτες τους αλλά πήραν μαζί τους και τρείς που αντιμετωπίζουν προβλήματα.

- **Γκουντελίτσας** και **Δ. Μάμμης** τραυματίσθηκαν στον αγώνα κυπέλλου με τον Πολυβώτη και ενοχλούνται ακόμα ενώ
- Κι ο **Ζ. Μποϊλής** ενοχλείται στους προσαγωγούς από τον αγώνα με τον Ιάλυσο.

Παρ' όλα αυτά συμπεριελήφθησαν απ' τους προπονητές τους στους δεκαέξι της αποστολής τους οποίους απαρτίζουν οι **Λουτριώτης, Καραγεώργος, Γκουντελίτσας, Γούλας, Στρατής, Αθανασίου, Γλυκοκάλαμος, Ζερβός, Μάμμης Μ., Μάμμης Δ., Μποϊλής Ζ., Μποϊλής Γ., Αντωνόπουλος, Χ"φούντας, Σεβαστιανός, Κατσίρης.**



Τραυματίσθηκε στο κύπελλο αλλά ακολούθησε την αποστολή στο Καπαρέλι ο Γκουντελίτσας
(ΒΙΚΤΩΡ ΦΩΤΟ ΜΑΡΚΕΤ ΙΑΛΥΣΟΣ)

Στα άλλα παιχνίδια της 3ης αγωνιστικής θα παίξουν:

Μύκονος-Μοσχάτο
Σαρωνικός-Αναγέννηση Σχημ.
Αίας Σαλ.-Ερμής Κορ.
Αστέρας Σύρου-Επαμεινώνδας Λ.

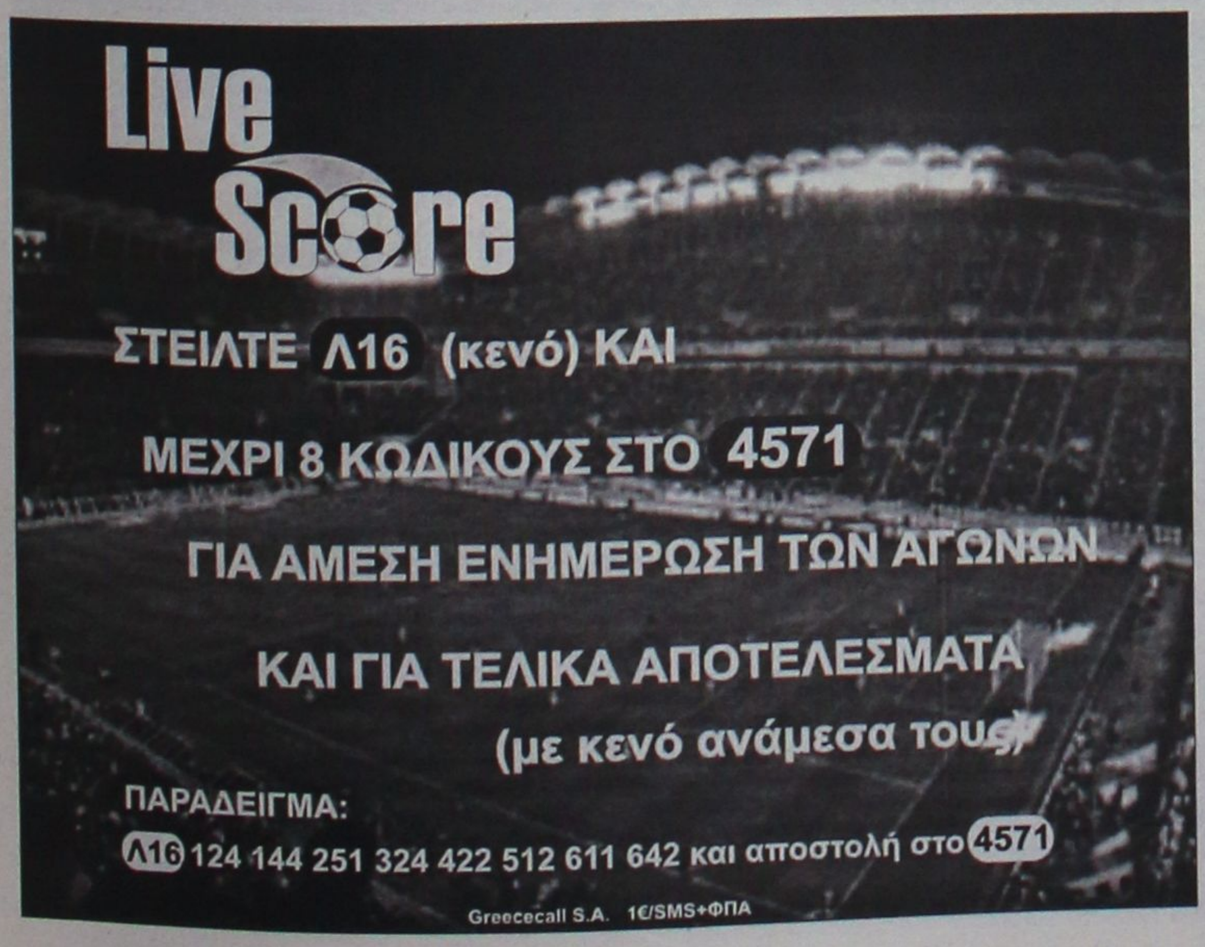

Α.Ν.Ε.Σ.

ΑΝΩΝΥΜΗ ΝΑΥΤΙΛΙΑΚΗ ΕΤΑΙΡΕΙΑ ΣΥΜΗΣ

ΠΡΟΓΡΑΜΜΑ ΔΡΟΜΟΛΟΓΙΩΝ (ΩΡΕΣ ΑΝΑΧΩΡΗΣΕΩΝ)

ΟΚΤΩΒΡΙΟΥ 2004

	ΣΥΜΗ ΙΙ		Υ/Γ ΑΙΓΛΗ		Ε/Γ ΠΑΝΟΡΜΙΤΗΣ	
ΗΜΕΡΟΜΗΝΙΑ	ΣΥΜΗ-ΡΟΔΟ	ΡΟΔΟ-ΣΥΜΗ	ΣΥΜΗ-ΡΟΔΟ	ΡΟΔΟ-ΣΥΜΗ	ΣΥΜΗ-ΡΟΔΟ	ΡΟΔΟ-ΣΥΜΗ
1/10 ΠΑΡΑΣΚΕΥΗ		18.00	07.30, 18.30	09.00		
2/10 ΣΑΒΒΑΤΟ	07.00		16.30	09.00, 18.00	18.30 , 10.20	09.00 (ΜΕΣΩ ΠΑΝΟΡΜΙΤΗ) 17.00
3/10 ΚΥΡΙΑΚΗ		18.30	07.30		16.30	09.00
4/10 ΔΕΥΤΕΡΑ	07.00	18.00	10.30	09.00	16.30	10.30 (ΜΕΣΩ ΠΑΝΟΡΜΙΤΗ)
5/10 ΤΡΙΤΗ	07.00		16.00	09.00	18.30	10.30 (ΜΕΣΩ ΠΑΝΟΡΜΙΤΗ) 18.00
6/10 ΤΕΤΑΡΤΗ			10.30, 17.00	09.00, 14.30	08.30	18.00
7/10 ΠΕΜΠΤΗ			10.30	09.00, 18.00	07.30, 16.30	10.30 (ΜΕΣΩ ΠΑΝΟΡΜΙΤΗ)

Τα δρομολόγια μπορούν να τροποποιηθούν λόγω εκτάκτων συγκοινωνιακών αναγκών ή καιρικών συνθηκών
Παρακαλούμε πριν ταξιδέψετε επικοινωνήστε με την Εταιρία:

www.anes.gr

Γραφείο ΣΥΜΗΣ Τηλ.: (22460) 71444 - Φαξ: (22460) 71373 Γραφείο ΡΟΔΟΥ Τηλ.: (22410) 37769 - Φαξ: (22410) 34493

ΤΟΠΙΚΟ ΠΟΔΟΣΦΑΙΡΟ

Ντέρμπι στα Μαριτσά

• Στο πιο ενδιαφέρον σημερινό ματς που κλείνει την αυλαία της 4ης αγωνιστικής, ο Ηρακλής θα κοντραρισθεί με τον Φοίβο

•Να επιστρέψει στις νίκες θέλει ο Απόλλων Κ. που υποδέχεται τον Κλεόβουλο ενώ το σημερινό ξεκίνημα γίνεται από Κρεμαστή με το Απόλλων Απ.-Ανταγόρας



Δύσκολο εκτός έδρας παιχνίδι δίνει σήμερα ο Φοίβος

Με τρεις πολύ ενδιαφέρουσες συναντήσεις συνεχίζεται κι ολοκληρώνεται σήμερα το πρόγραμμα της 4ης αγωνιστικής.

Η σπουδαιότερη που έχει και χαρακτήρα τοπικού ντέρμπι γίνεται στα Μαριτσά. Εκεί ο Ηρακλής θα υποδεχθεί τον συνδημότη του Φοίβο σ' ένα ματς καθοριστικό και για τους δύο μετά το άσχημο ξεκίνημα στις 3 πρώτες αγωνιστικές, το οποίο τον έχει αφήσει αρκετά πίσω από την κορυφή.

Το ευχάριστο και για τους δύο, είναι ότι η ψυχολογία των παικτών τους έχει ανέβει λίγο μετά τις εκτός έδρας νίκες τους την Τετάρτη για το κύπελλο.

Οι Κρεμαστενοί είχαν κερδίσει 3-0 τον Κλεόβουλο και οι Μαριτσενοί 2-0 την Ασπίδα Απ.

Το παιχνίδι αυτό θα ξεκινήσει στις 16.30.

Την ίδια ώρα στο γήπεδο Καλυθιών, ο Απόλλων θα θελήσει να επιστρέψει στις νίκες μετά την ήττα την περασμένη εβδομάδα στον Αρχάγγελο. Φιλοξενεί τον Κλεόβουλο και η νίκη είναι μονόδρομος για τους γηπεδούχους που μετρούν μόνο νίκες εντός μέχρι στιγμής.

Οσο για τους φιλοξενούμενους που συνεχίζουν να έχουν προβλήματα με τραυματισμούς παικτών τους, δεν βρίσκονται και σε καλή κατάσταση. Ωστόσο θα επιδιωχθεί η κατάκτηση ενός θετικού αποτελέσματος που θα τους βοηθήσει να ανέβουν λίγο ψυχολογικά.

Τέλος το τρίτο και τελευταίο σημερινό ματς που θα ξεκινήσει νωρίτερα (3 μ.μ.) από τα δύο παραπάνω γίνεται στο γήπεδο Κρεμαστής.

Εκεί ο τυπικά γηπεδούχος Απόλλων Απ. θα αντιμετωπίσει τον φιλόδοξο Ανταγόρα.

Οι Απολλωνιάτες που ξεκίνησαν με ήττα και στη συνέχεια πέτυχαν δύο νίκες, θέλουν να τριτώσουν το καλό σήμερα πετυχαίνοντας νέα νίκη.

Το κλίμα στις τάξεις των τυπικά γηπεδούχων είναι πολύ καλό και η αισιοδοξία βρίσκεται στα ύψη.

Οι Κώοι από την άλλη πλευρά, εντός έδρας έχουν δείξει πως και φέτος θα είναι ανίκητοι. Εκτός έδρας όμως θα πρέπει να πέρνουν βαθμούς εάν θέλουν να βρίσκονται ψηλά.

Στην πρώτη τους έξοδο έχασαν 2-1 από τον ΑΕΡΑ. Σήμερα θα περιμένουμε να δούμε εάν έχει τις δυνατότητες να διεκδικεί βαθμούς μακριά από την έδρα του.

Τα τρία ματς:

• **Κρεμαστή (15.00):** Απόλλων Απ.-Ανταγόρας
Διαιτησία: *Ζανεττίδης, Λάμπρου-Κατταβενός*
Παρατηρητής: *Σταματίου*
Παρ. διαιτησίας: *Σακελλαρίδης*

• **Μαριτσά (16.30):** Ηρακλής Μ.-Φοίβος
Διαιτησία: *Κατσιδώνης Ε., Κετσές-Παπαδόπουλος*
Παρατηρητής: *Βεργίδης*
Παρ. διαιτησίας: -

• **Καλυθιές (16.30):** Απόλλων Κ.-Κλεόβουλος
Διαιτησία: *Φραγκίνης, Πηδιάκης-Γιαννούλης*
Παρατηρητής: *Μανέγας*
Παρ. διαιτησίας: *Τριανταφύλλου*

SEA STAR

ΤΕΤΡΑΗΜΕΡΗ ΕΚΔΡΟΜΗ ΣΤΗ ΣΑΜΟ

Οπως κάθε χρόνο έτσι και τώρα μετά το τέλος της τουριστικής σεζόν ήρθε και η δική μας στιγμή να βρεθούμε όλοι μαζί κάτοικοι και φίλοι της Τήλου σε μια εκδρομή μόνο για μας

Στις 22 Οκτωβρίου ημέρα Παρασκευή θα ταξιδέψουμε με το καμάρι μας το πλοίο **SEA STAR** στη **ΣΑΜΟ** για να περάσουμε ωραία και να ευχηθούμε... "να είμαστε καλά και να βρισκόμαστε".

Πρόγραμμα:

- Αναχώρηση από Ρόδο την Παρασκευή **22/10/2004** στις 16.00
- Επιστροφή στη Ρόδο την Δευτέρα **25/10/2004** το βράδυ.
- Κόστος εκδρομής συμπεριλαμβανομένων εισιτηρίων πλοίου, δωμάτιο σε ξενοδοχείο της Σάμου με πρωινό, **160 ευρώ.**

Για περισσότερες πληροφορίες και κρατήσεις θέσεων παρακαλούμε επικοινωνείτε με τα τηλ.: **2246044000 ΤΗΛΟΣ** και **ΡΟΔΟΣ 2241078052**

Σας περιμένουμε όλους!!!

Δρομολόγια του Ταχύπλοου Καταμαράν "ΔΩΔΕΚΑΝΗΣΟΣ ΕΞΠΡΕΣ"

Από: 22-ΣΕΠ-2004 μέχρι 15-ΟΚΤ-2004

DODEKANISOS NAFTILIAKI

Αναχωρίσεις από την Κολώνα (Θαλασσινή πύλη)

ΚΥΡΙΑΚΗ		
ΛΙΜΑΝΙ	ΑΦΙΞΗ	ΑΝΑΧ.
ΡΟΔΟΣ		08.30
ΣΥΜΗ	09.20	09.25
ΚΩΣ	10.55	11.00
ΚΑΛΥΜΝΟΣ	11.40	11.50
ΛΕΡΟΣ	12.40	12.45
ΠΑΤΜΟΣ	13.25	13.40
ΛΕΙΨΟΙ	14.00	14.05
ΛΕΡΟΣ	14.25	14.30
ΚΑΛΥΜΝΟΣ	15.20	15.30
ΚΩΣ	16.10	16.20
ΣΥΜΗ	17.45	17.50
ΡΟΔΟΣ	18.30	

ΔΕΥΤΕΡΑ		
ΛΙΜΑΝΙ	ΑΦΙΞΗ	ΑΝΑΧ.
ΡΟΔΟΣ		08.30
ΚΑΣΤΕΛΟΡΙΖΟ	11.00	16.00
ΡΟΔΟΣ	18.30	

ΤΡΙΤΗ		
ΛΙΜΑΝΙ	ΑΦΙΞΗ	ΑΝΑΧ.
ΡΟΔΟΣ		08.30
ΚΩΣ	10.40	10.50
ΚΑΛΥΜΝΟΣ	11.30	11.40
ΛΕΡΟΣ	12.30	12.40
ΠΑΤΜΟΣ	13.20	13.30
ΛΕΙΨΟΙ	13.50	14.00
ΛΕΡΟΣ	14.20	14.30
ΚΑΛΥΜΝΟΣ	15.20	15.30
ΚΩΣ	16.10	16.20
ΡΟΔΟΣ	18.30	

ΤΕΤΑΡΤΗ		
ΛΙΜΑΝΙ	ΑΦΙΞΗ	ΑΝΑΧ.
ΡΟΔΟΣ		08.30
ΣΥΜΗ	09.20	09.30
ΚΩΣ	11.00	11.10
ΚΑΛΥΜΝΟΣ	11.50	12.00
ΛΕΡΟΣ	12.50	14.30
ΚΑΛΥΜΝΟΣ	15.20	15.30
ΚΩΣ	16.10	16.20
ΣΥΜΗ	17.40	17.50
ΡΟΔΟΣ	18.30	



- Ταξιδέψτε με 30 μίλια την ώρα
- Fully air-conditioned

ΠΕΜΠΤΗ		
ΛΙΜΑΝΙ	ΑΦΙΞΗ	ΑΝΑΧ.
ΡΟΔΟΣ		08.30
ΚΩΣ	10.40	10.50
ΚΑΛΥΜΝΟΣ	11.30	11.40
ΛΕΡΟΣ	12.30	12.40
ΛΕΙΨΟΙ	13.00	13.10
ΠΑΤΜΟΣ	13.30	13.40
ΛΕΡΟΣ	14.20	14.30
ΚΑΛΥΜΝΟΣ	15.20	15.30
ΚΩΣ	16.10	16.20
ΡΟΔΟΣ	18.30	

ΠΑΡΑΣΚΕΥΗ		
ΛΙΜΑΝΙ	ΑΦΙΞΗ	ΑΝΑΧ.
ΡΟΔΟΣ		08.30
ΣΥΜΗ	09.20	09.30
ΚΩΣ	11.00	11.10
ΚΑΛΥΜΝΟΣ	11.50	12.00
ΛΕΡΟΣ	12.50	14.30
ΚΑΛΥΜΝΟΣ	15.20	15.30
ΚΩΣ	16.10	16.20
ΣΥΜΗ	17.40	17.50
ΡΟΔΟΣ	18.30	

ΣΑΒΒΑΤΟ		
ΛΙΜΑΝΙ	ΑΦΙΞΗ	ΑΝΑΧ.
ΡΟΔΟΣ		08.30
ΚΩΣ	10.40	10.50
ΚΑΛΥΜΝΟΣ	11.30	11.40
ΛΕΡΟΣ	12.30	12.40
ΛΕΙΨΟΙ	13.00	13.10
ΠΑΤΜΟΣ	13.30	13.40
ΛΕΡΟΣ	14.20	14.30
ΚΑΛΥΜΝΟΣ	15.20	15.30
ΚΩΣ	16.10	16.20
ΡΟΔΟΣ	18.30	

Πληροφορίες: Δωδεκάνησος Ναυτιλιακή Ν.Ε.
Αυστραλίας 3. 85100 Ρόδος
Τηλ: 22410 70 590 - Fax: 22410 70 591

Ηχος & Φως Sound & Light RHODES

website: www.12ne.gr
e-mail: info@12ne.gr

ΤΟΠΙΚΟ ΠΟΔΟΣΦΑΙΡΟ

Μάχη για την πρόκριση

• Εφτά παιχνίδια για την α' φάση του κυπέλλου γίνονται σήμερα σε Ρόδο, Κω και Κάλυμνο

Αν και Κυριακή σήμερα, η ΕΠΣΔ όρισε παιχνίδια Κυπέλλου για την α' φάση του ομίλου της Ρόδου, καθώς και των Νήσων. Τέσσερα παιχνίδια γίνονται επάνω στο νησί μας, δύο στην Κω κι ένα στην Κάλυμνο και αφορά αντιπάλους οι οποίοι δεν έχουν ακόμη αγωνιστικές υποχρεώσεις στο πρωτάθλημα αφού είναι ομάδες Β' και Γ' κατηγορίας.

Στα ματς του ομίλου της Ρόδου στις 13.30 στο γήπεδο των Αγίων Αποστόλων, ο Ορφέας θα φιλοξενήσει τον Ευκλή με τους γηπεδούχους να έχουν το πρώτο λόγο βάση δυναμικότητας.

Στην Πυλώνα η Θύελλα θ' αντιμετωπίσει τον Ζευς με τους γηπεδούχους να έχουν κι εδώ τον πρώτο λόγο, αλλά κι ο Ζευς φέτος έχει ενισχυθεί κι ίσως μπορέσει να κάνει την έκπληξη.

Στο Οικονομίδειο ο Ηλιος θα υποδεχθεί τον Ευαγόρα που έχει αποδυναμωθεί με συνέπεια να κρίνεται αμφίρροπη η πρόκριση ενώ τέλος στις Φάνες η Αναγέννηση Εμπ. αναμένεται να επικρατήσει του Αγ. Ισιδώρου παρά το ότι έχει ενισχυθεί φέτος κι αυτός.

Στη Κω στον ουδέτερο γήπεδο του Πυλίου, η Δόξα Κ. θα αναμετρηθεί με την Αναγέννηση Ασφ., ενώ στην Κέφαλο ο Νικαγόρας θα παίξει με το Πυλί.

Τέλος στην Κάλυμνο το Βαθύ θα συγκρουσθεί με τον Ολυμπιακό Καλύμνου.

Αναλυτικά το σημερινό πρόγραμμα και της ερχόμενης Τετάρτης των παιχνιδιών του κυπέλλου:

ΟΜΙΛΟΣ ΡΟΔΟΥ
ΣΗΜΕΡΑ

• **Αγ. Απόστολοι (13.30):** Ορφέας-Ευκλής
Διαιτησία: *Πηδιάκης, Κλιάρη, Μανέγας*
Παρατηρητής: *Μαυρουδής*
Παρ. διαιτησίας: *Κωνσταντίνου*

• **Πυλώνα (15.30):** Θύελλα-Ζευς
Διαιτησία: *Γκούμας, Ορφανός, Γουλάρας*
Παρατηρητής: *Δημητράς Δ.*
Παρ. διαιτησίας: *Κάπρος*

• **Οικονομίδειο (15.30):** Ηλιος-Ευαγόρας
Διαιτησία: *Κατσιδώνης Π., Αργυρόπουλος, Γαγάνης*
Παρατηρητής: *Κων/νου*
Παρ. διαιτησίας: *Καραμαρίας*

• **Φάνες (15.30):** Αναγέννηση Εμπ.-Αγ. Ισίδωρος
Διαιτησία: *Στεφανάκης, Λιάπη, Αντωνάς*
Παρατηρητής: *Νικολάου*
Παρ. διαιτησίας: *Παπάτης.*

ΤΕΤΑΡΤΗ (13/10).

• **Μαλώνα (15.30):** Αγ. Γεώργιος-Αναγέννηση Ρ.
Παρατηρητής: *Ντόκας Σ.*

• **Μάσσαρι (15.30):** Αστέρας Μ.-Πήγασος
Παρατηρητής: *Παυλούς*

• **Κοσκινού (15.30):** Διγενής-Ερμής
Παρατηρητής: *Αδαμάκης*

ΟΜΙΛΟΣ ΝΗΣΩΝ
ΣΗΜΕΡΑ

• **Πυλί (15.30):** Δόξα Κ.-Αναγέννηση Ασφ.
Διαιτησία: *Βασιλείου, Μουστάκας, Φραγκαδάκης*
Παρατηρητής: *Βερούτας*

• **Κέφαλος (15.30):** Νικαγόρας-Πυλί
Διαιτησία: *Αργυρίου, Δοδούς, Μαρμαρινός*
Παρατηρητής: Ιερομνήμων

• **Κάλυμνος (15.30): Βαθύ-Ολυμπιακός Καλ.**
Διαιτησία: *Αλαχιώτης, Πλάτσης, Μαλακτάρης*
Παρατηρητής: *Γιαννικουρής*

ΚΥΡΙΑΚΗ 17/10

• **Κάλυμνος:** Καλυμνιακός-Δόξα Λ. Αναβάλλεται.



Ο Γιάννης Κρητικός και η Αναγέννηση Εμπ. ξεκινούν τις φετινές τους υποχρεώσεις με αγωνία για το κύπελλο

KYDON TOURS
Ποιότητα-Φροντίδα-Επιτυχία

● ΜΑΡΜΑΡΙΣ Relax weekend
15/10 ΠΑΡΑΣΚΕΥΗ απόγευμα 17/10 ΚΥΡΙΑΚΗ απόγευμα
• Ξενοδοχείο 5 αστέρων ημιδιατροφή - μπουφέ - Sauna - Turkish bath - Jacuzzi - Fitness centre - Club - Live music όλα free • Εισιτήρια ΡΟΔΟ - ΜΑΡΜΑΡΙΣ - ΡΟΔΟ μόνο 120 ευρώ. Προαιρετική εκδρομή ΠΑΜΟΥΚΑΛΕ.
Συνοδός η κ. ΕΛΕΝΗ ΨΥΛΛΑΚΗ
Τα πακέτα RELAX σας προσφέρουμε όλο το χειμώνα.Επισκεφθείτε μας, σας συμφέρει!!!
Η εκδρομή επαναλαμβάνεται κάθε Σαββατοκύριακο

● ΜΑΡΜΑΡΙΣ – ΕΦΕΣΟΣ – ΚΟΥΣΑΝΤΑΣΙ – ΣΜΥΡΝΗ
15/10–18/10
• Ξενοδοχείο 4 αστέρων - Ημιδιατροφή - ΣΜΥΡΝΗ. Εισιτήρια - Εκδρομές - Μεταφορές - Πλούσιο πρόγραμμα μόνο 180 ευρώ - Διασκέδαση - Ψώνια.
Συνοδός η κ. ΕΛΕΝΗ ΨΥΛΛΑΚΗ

ΕΚΔΡΟΜΕΣ 28ης Οκτωβρίου

● ΠΡΑΓΑ 28/10–31/10/04 (ΤΕΤΡΑΗΜΕΡΗ)
ΡΟΔΟ-ΑΘΗΝΑ 07.10, ΑΘΗΝΑ-ΠΡΑΓΑ 10.00
ΠΡΑΓΑ-ΑΘΗΝΑ 23.10, ΑΘΗΝΑ-ΡΟΔΟ 05.20 (1/11)

● ΠΑΡΙΣΙ EURODISNEY
28/10–31/10/04 Τετραήμερη εκδρομή αεροπορική

● ΡΩΜΗ – ΒΑΡΚΕΛΩΝΗ – ΚΩΝΣΤΑΝΤΙΝΟΥΠΟΛΗ

● ΜΑΡΜΑΡΙΣ – ΦΕΤΙΓΙΕ – ΛΥΒΙΣΙ – ΚΑΣ – ΜΥΡΑ – ΑΤΤΑΛΕΙΑ 28/10–31/10/04
Η πιο όμορφη εποχή για να επισκεφθείτε την ΡΙΒΙΕΡΑ της Ανατολής. ΠΛΟΥΣΙΟ ΠΡΟΓΡΑΜΜΑ. ΣΥΝΟΔΟΣ Η κ. ΕΛΕΝΗ ΨΥΛΛΑΚΗ

● ΤΥΝΗΣΙΑ
Κατευθείαν πτήση ΡΟΔΟ - ΤΥΝΗΣΙΑ - ΡΟΔΟ. Αναχωρήσεις 11/11 και 18/11/04. Σας προσφέρουμε 2 επιλογές.
1. ΤΥΝΗΣΙΑ. Μεγάλος γύρος οάσεων, 8 μέρες 7 νύχτες. ΤΥΝΙΔΑ ΚΑΪΡΟΥ - ΤΟΖΕΡ - ΝΤΟΥΖ - ΜΑΤΜΑΤΑ - ΓΚΑΜΠΕΣ - ΕΛΤΖΕΜ - ΣΟΥΣ. Ξενοδοχεία 4 και 5 αστέρων - Ημιδιατροφή - Ξεναγήσεις - Περιηγήσεις - Αεροπορικά εισιτήρια ΡΟΔΟ-ΤΥΝΙΔΑ-ΡΟΔΟ - Φόρους.
2. ΤΥΝΗΣΙΑ Relax πρόγραμμα. 7 διανυκτερεύσεις σε ξενοδοχείο 5 αστέρων Orient Palace Sousse - Ημιδιατροφή - Ολοήμερη εκδρομή στην Τύνιδα/Καρχηδόνα/Σιντιμπου Σαίντ - Αεροπορικά εισιτήρια ΡΟΔΟ-ΤΥΝΙΔΑ-ΡΟΔΟ - Φόρους. Καταπληκτικές τιμές.

● ΑΙΓΥΠΤΟΣ 20/11–28/11/04
Η εκδρομή μας!!!
Αεροπορικά εισιτήρια-3 διαν. ΚΑΪΡΟ-ΑΛΕΞΑΝΔΡΕΙΑ ξενοδοχείο HILTON 5 αστέρων, ημιδιατροφή. ΚΡΟΥΑΖΙΕΡΑ 4ήμερη στο ΝΕΙΛΟ ΛΟΥΣΟΡ ΑΣΟΥΑΝ. Κρουαζιερόπλοιο 5 αστέρων, φουλ διατροφή-Ξεναγήσεις ΜΟΥΣΕΙΟ-ΠΥΡΑΜΙΔΕΣ-Αγορά του ΑΛ ΧΑΛΙΛΗ-Διασκέδαση
ΣΥΝΟΔΟΣ Η κ. ΕΛΕΝΗ ΨΥΛΛΑΚΗ

● 5/12–8/12/04 ΜΥΡΑ–ΑΤΤΑΛΕΙΑ

● ΧΡΙΣΤΟΥΓΕΝΝΑ ΙΣΠΑΝΙΑ – EURODISNEY

• ΝΕΟΝΥΜΦΟΙ!!! οργανώνουμε το ταξίδι των ονείρων σας
• ΟΔΙΚΕΣ και ΑΕΡΟΠΟΡΙΚΕΣ εκδρομές σε όλο τον κόσμο
• ΕΙΣΙΤΗΡΙΑ αεροπορικά – ακτοπλοϊκά με όλες τις εταιρίες
• WESTERN UNION: Αποστολή χρημάτων σε όλο τον κόσμο σε 10 λεπτά.

Η πείρα μας 30 ετών στη διάθεσή σας

ΠΡΑΚΤΟΡΕΙΟ ΚΥΔΩΝ ΙΑΤΑ
1974-2004. 30 χρόνια σας ταξιδεύει με εγγύηση
Τηλ. 22410-23000, 27900, 27722
Εθ. Δωδ/σίων 14 • Ακτή Σαχτούρη 8

Η εταιρία Trust Α.Ε. σας παρουσιάζει το Office Services μια υπηρεσία με προϊόντα που καλύπτουν τις καθημερινές σας ανάγκες στο χώρο σας !!!
Ξεκινάμε με τον καφέ σας, συνεχίζουμε με την καθαριότητα και κλείνουμε με ποτά και αναψυκτικά.
Το Office Services για πρώτη φορά στη Ρόδο σας προμηθεύει τα νέα συστήματα παροχής νερού (θερμό - ψύκτες αποστειρωτές) ΔΩΡΕΑΝ στο χώρο σας, με τα οποία απολαμβάνετε το νερό στη θερμοκρασία που θέλετε χωρίς καμμία χημική επεξεργασία.



Υπ/νος τμήματος Χιονάκης Νίκος Κιν.: 6973 667222
Trust A.E. ΜΙΧ. ΧΑΤΖΗΜΑΝΩΛΗΣ Α.Ε.
5ο χλμ. Λ.Ρόδου - Λίνδου • τηλ. 22410 62077
fax : 22410 69103 • e-mail: trust@rho.forthnet.gr
παραγγελιών: 22410 69100

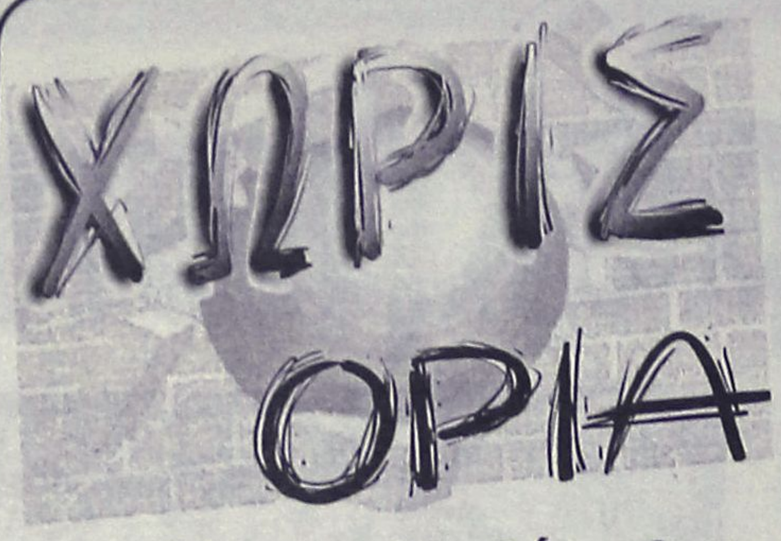

Διαψεύδουν οι Αγγελόπουλοι



Με μια λιτή ανακοίνωση που φέρει τα ονόματά τους, ο Θεόδωρος και η Γιάννα Αγγελοπούλου διέψευσαν κατηγορηματικά ότι έχουν οποιαδήποτε σχέση με την εταιρία Octagon, η οποία διετέλεσε σύμβουλος στις περισσότερες ελληνικές εταιρίες-χορηγούς των Ολυμπιακών Αγώνων και για την οποία έχει δοθεί εντολή από την Εισαγγελία Πρωτοδικών να διερευνηθεί η εμπλοκή τής συγκεκριμένης εταιρίας στις χορηγίες των Αγώνων.

Η ανακοίνωση του ζεύγους Αγγελόπουλου έχει ως εξής: «Με αφορμή τις επαναλαμβανόμενες αναφορές στον Τύπο για δήθεν σχέση μας με την εταιρεία Octagon, δηλώνουμε τα εξής: ουδεμία σχέση είχαμε ή έχουμε με την εταιρεία αυτή. Οι ισχυρισμοί που διατυπώνονται, προκειμένου να μας συνδέσουν κάποιοι με τη συγκεκριμένη εταιρεία είναι απολύτως αθεμελίωτοι και συκοφαντικοί. Κοινωνικές σχέσεις ή επαγγελματικές σχέσεις του παρελθόντος δεν είναι νοητό, ούτε θεμιτό, να χρησιμοποιούνται αντί επιχειρημάτων ή αποδείξεων.

Εκφράζουμε τη λύπη μας, επειδή κοινωνικές σχέσεις χρησιμοποιούνται ως "ενδείξεις δήθεν ενοχής" και οδηγούν τη δικαιοσύνη να ασχολείται με απολύτως ανύπαρκτα θέματα.

Τον ίδιο δρόμο, άλλωστε, της δικαιοσύνης, αναγκαστήκαμε να ακολουθήσουμε και εμείς με την αγωγή που καταθέσαμε για το συγκεκριμένο θέμα.

Η προσπάθεια κατασυκοφάντησής μας, η οποία επιχειρείται συστηματικά τον τελευταίο καιρό από ορισμένες πλευρές, θα πέσει στο κενό.

Στεκόμενοι με απόλυτο σεβασμό απέναντι στην ελευθερία του Τύπου και στην υποχρέωσή του να ασκεί έλεγχο και κριτική, είμαστε υποχρεωμένοι να υπερασπιστούμε και το δικό μας δικαίωμα για την προστασία της τιμής και της υπόληψής μας.

ΕΥΧΑΡΙΣΤΗΡΙΟ

Το Δ.Σ. του Ποσειδώνα Καρπάθου ευχαριστεί τον έπαρχο Καρπάθου **Μιχάλη Ερωτόκριτο** τον δήμαρχος Καρπάθου **Μιχάλη Ιωαννίδη** καθώς επίσης και το δημοτικό συμβούλιο για την υλική και ηθική υποστήριξη που προσφέρουν στην ομάδα.

Έβδομη η Ελλάδα

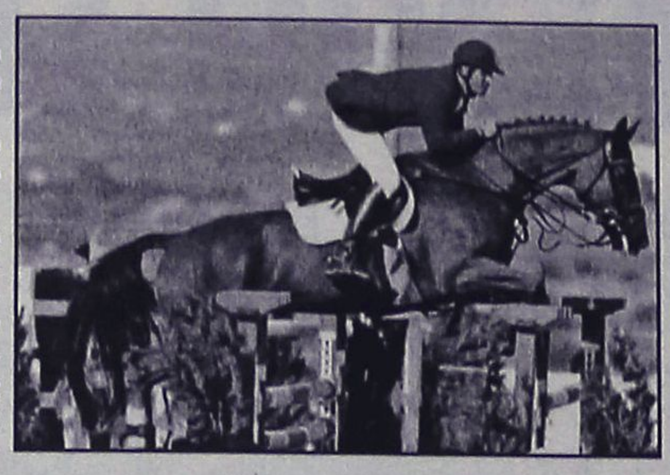

Την 7η θέση ανάμεσα σε 11 χώρες, κατέλαβε η ελληνική ομάδα στο ομαδικό αγώνισμα Κυπέλλου Εθνών στο παγκόσμιο κύπελλο ιππασίας «Athens CSIO-W 2004», το οποίο διεξάγεται στο Ολυμπιακό Κέντρο Ιππασίας Μαρκόπουλου.

Παρά την πολύ καλή αρχή και την πρόκριση στο β` γύρο του ομαδικού ως δεύτερη καλύτερη ομάδα, οι Έλληνες ιππείς δεν είχαν ανάλογη συνέχεια. Ο Αντώνης Πετρής που είχε 4 βαθμούς ποινής στον α` γύρο, επιβαρύνθηκε με 12 β.π. στο β`, η Εμμανουέλλα Αθανασιάδη με 4 βαθμούς ποινής στον α` γύρο, είχε 16 βαθμούς ποινής στο β` γύρο, ενώ μόνο η Χάνα Μυτιληναίου που έκανε εκπληκτική άπταιστη διαδρομή στον πρώτο γύρο, επιβαρύνθηκε μόλις με 4 βαθμούς ποινής στο 2ο γύρο. Η Μαρίνα Μαρινοπούλου που σημείωσε άπταιστη διαδρομή στον 1ο γύρο, δεν συμμετείχε στο δεύτερο γύρο. Η ελληνική ομάδα συγκέντρωσε συνολικά 36 βαθμούς ποινής καταλαμβάνοντας την 7η θέση.

Νικήτρια ομάδα αναδείχθηκε η Ιρλανδία, μετά από αγώνα διαβάθμισης με τη Σουηδία. Οι δύο ομάδες συγκέντρωσαν και στους δύο γύρους 16 βαθμούς ποινής λύνοντας τις διαφορές τους στον αγώνα διαβάθμισης. Ο Ιρλανδός Τζέρι Φλιν με την Bornacoola έκανε την γρηγορότερη άπταιστη διαδρομή χαρίζοντας το χρυσό μετάλλιο στη χώρα του.

Τέλος, στο «Κύπελλο Πήγασος» ύψους 1.40μ., η Χάνα Μυτιληναίου με τον Killian κατέλαβε την καλύτερη θέση από ελληνικής πλευράς. Με χρόνο 65.96 πήρε την 15η θέση σε σύνολο 46 ιππέων. Νικητής ήταν ο Ελβετός Νικλάους Σουρτενμπέργκερ με τον LB Pompidu με χρόνο 54.78.

Περιμένει την επιστροφή

Αισιόδοξος ότι θα αναρρώσει γρήγορα από το νέο τραυματισμό του και θα μπορέσει να προσφέρει τις υπηρεσίες του στη Ρεάλ Μαδρίτης εμφανίστηκε σε δηλώσεις του ο Τζόναθαν Γούντγκειτ.

Ο 24χρονος κεντρικός αμυντικός θα έκανε την πρώτη επίσημη εμφάνισή του με τα χρώματα της «βασίλισσας» την προηγούμενη εβδομάδα, μετά από πεντάμηνη απουσία λόγω τραυματισμού, όμως μια υποτροπή κατά τη διάρκεια της προπόνησης τον ανάγκασε να μείνει και πάλι εκτός αγωνιστικών χώρων. Πλέον είναι υποχρεωμένος να μεταβεί στις Ηνωμένες Πολιτείες για να ακολουθήσει ειδική θεραπευτική αγωγή.

«Λυπάμαι ειλικρινά για ότι συνέβη. Δούλευα πολύ σκληρά τους τελευταίους μήνες και ένιωθα υπέροχα. Όμως ήρθε ένα νέο πρόβλημα το οποίο με υποχρεώνει να κάνω τα πάντα προκειμένου να επανέλθω όσο το δυνατόν πιο γρήγορα στην ενεργό δράση και να τεθώ στη διάθεση του προπονητή μου», δήλωσε ο Γούντγκειτ στην ισπανική εφημερίδα Marca και κατέληξε: «Θέλω οι οπαδοί της Ρεάλ να είναι περήφανοι για μένα. Ξέρω ότι πλέον χρειάζεται μεγάλη προσπάθεια, όμως θα κάνω ότι είναι δυνατό για να πετύχω σε αυτήν τη θεαματική ομάδα».

Ο Γούντγκειτ «μετακόμισε» από τη Νιούκαστλ στη Ρεάλ το καλοκαίρι, έναντι 20 εκατομμυρίων ευρώ. Παρόλα αυτά, δεν έχει καταφέρει ακόμη να κλωτσήσει μπάλα, αφού ο τραυματισμός του τον περασμένο Απρίλιο, ενώ ήταν ακόμη στην ομάδα της Αγγλίας, κόντρα στην Τσέλσι τον έχει καθηλώσει μέχρι σήμερα στον πάγκο. Του στέρησε μάλιστα το δικαίωμα να συμμετάσχει στο Ευρωπαϊκό πρωτάθλημα στην Πορτογαλία.

ΕΥΧΑΡΙΣΤΗΡΙΟ

Το φροντιστήριο ΠΥΘΑΓΟΡΑΣ και οι μαθητές του αισθάνονται την υποχρέωση να ευχαριστήσουν δημόσια τον Δ.Ο.Ν.Α., τον δήμο Ροδίων, ιδιαιτέρως τον συνεπίκουρο δημάρχου κ. **Κάλλιστο Διακογεωργίου** καθώς και την κ. **Σαββάκη,** για τη συμβολή τους στην επιτυχία του τουρνουά ποδοσφαίρου που συνδιοργανώσαμε.

Η Διεύθυνση του Φροντιστηρίου
ΠΥΘΑΓΟΡΑΣ

ΑΠΟΤΕΛΕΣΜΑΤΑ Α' ΚΑΤΗΓΟΡΙΑ

Άρης-Διαγόρας	2-1
Ασπίδα Απ.-ΑΕΡΑ	2-4
Κλεάνθης-Κατταβιά	2-2
Ασκληπιός-Αγ. Γεώργιος	1-3
Αστέρας Μ.-Διγενής	0-1

Σωτήριο χόμπι...

Το τηλέφωνό της άρχισε ξαφνικά να χτυπάει και οι συγγενείς της να την ρωτούν, αν είναι καλά. «Στην Ελλάδα, η πρώτη πληροφορία έλεγε για ένα ξενοδοχείο Hilton στην Αίγυπτο. Όσοι ήξεραν ότι έμενα στο Hilton, με πήραν τηλέφωνο, αφού δεν γνώριζαν σε ποια πόλη», περιγράφει η Αλεξάνδρα Παπαγεωργίου, που διέμενε στο ξενοδοχείο Hilton, αλλά στο Σάλμα Σέικ και όχι στην Τάπα. «Είναι μια ώρα απόσταση. Είναι και τα δύο παραθαλάσσια, αλλά εγώ προτίμησα το Σάλμα Σέικ γιατί έχει καλύτερη θάλασσα για καταδύσεις. Η επίσκεψη στην Τάπα ήταν στο tour, αλλά δεν πήγα. Την ημέρα που έγινε η τρομοκρατική ενέργεια ήμουν για σαφάρι με ένα γκρουπ, στο οποίο οι περισσότεροι ήταν Ισραηλινοί».

ΑΝΕΚΔΟΤΟ

Μια φορά ήταν αποκριές, και ο Τοτός γύρισε ευτυχισμένος σπίτι. Μόλις τον είδε ο πατέρας του τον ρωτά:

- Τι έγινε Τοτό και είσαι τόσο χαρούμενος;

- Τα παιδιά στο σχολείο αποφασίσαμε να κάνουμε πάρτι μασκέ.

- Και εσύ, τι θέλεις να ντυθείς;

- Σταχτοπούτα!

Μόλις το άκουσε αυτό ο πατέρας του, παίρνει μία βούρδουλα και τον σαπίζει στο ξύλο.

Τον επόμενο χρόνο, πάλι αποκριά, γυρίζει ο Τοτός χαρούμενος στο σπίτι. Τον βλέπει ο πατέρας του και τον ρωτάει:

- Τι συμβαίνει;

- Μπαμπά, είμαι χαρούμενος γιατί τα παιδιά στο σχολείο αποφασίσαμε να κάνουμε πάρτι μασκέ.

- Και εσύ, τι θέλεις να ντυθείς, ρωτάει ο πατέρας, σκεφτόμενος όσα είχαν συμβεί πέρσι.

- Χιονάτη!

Μόλις το άκουσε αυτό ο πατέρας, ξαναπαίρνει μία βούρδουλα και τον σάπισε στο ξύλο.

Την επόμενη χρονιά, ξαναέρχεται ο Τοτός στο σπίτι χαρούμενος. Πάλι αποκριές.

Τον βλέπει ο πατέρας του και τον ρωτά, γιατί είναι χαρούμενος. Ο Τοτός του απαντά:

- Είμαι χαρούμενος γιατί αποφασίσαμε να κάνουμε ένα πάρτι μασκέ στο σχολείο.

- Αααα, λέει ο πατέρας του, καθώς θυμόταν τι είχε προηγηθεί τις δύο προηγούμενες χρονιές.

- Μπαμπά, μπορείς να μου πάρεις ένα σπαθί;

- Ναι, λέει χαρούμενος ο πατέρας του.

- Μπαμπά, μπορείς να μου πάρεις μία ασπίδα;

- Ναι αγορίνα μου, λέει ο πατέρας ανακουφισμένος.

- Επίσης, μπορείς να μου αγοράσεις και ένα θώρακα;

- Ναι αγόρι μου, λέει ο πατέρας του, νιώθοντας ο πιο ευτυχισμένος πατέρας του κόσμου. Αλλά, τι θέλεις να ντυθείς;

- Ζήνα!!!!!!!



Αγκαθι

●●● Δε ξέρω πόσοι συμφωνείτε ότι στους Φαντενούς κάτι άλλαξε. Αγωνιστικά φαίνεται ότι κάτι άλλαξε, πρέπει να κάνουμε λίγο υπομονή για να δούμε και σε νοοτροπία.

●●● *Τις πρώτες αγωνιστικές έδειξε ότι θα είναι ένα από τα φαβορί. Η χθεσινή νίκη, παρά το γεγονός ότι τον είχαν πολλοί για φαβορί, παίρνει μεγάλη αξία και φανερώνει την δυναμικότητα της ομάδας, γιατί βρέθηκε να χάνει με δύο μηδέν κι έμεινε με δέκα παίκτες από το πρώτο. Κατάφερε όχι μόνο να γυρίσει το παιχνίδι, αλλά και να φθάσει σε άνετη νίκη.*

●●● Έχουν ...μπερδέψει την έδρα τους οι Μαλωνίτες. Δύο ήττες μέσα δύο νίκες έξω. Μπορεί να ήταν τυχεροί που οι Ασκληπιενοί είχαν πολλές ελλείψεις, σημασία έχει όμως ότι το εκμεταλλεύτηκαν κι έκαναν τρίποντο.

●●● *Μίνι έκπληξη ο πόντος που τσίμπησαν οι Κατταβενοί. Αν και οι Παραδεισιώτες γύρισαν το παιχνίδι στο τέλος τσίμπησαν το ποντάκι.*

●●● Πού το πάνε οι Αρχαγγελίτες; Καθάρισαν και τους Βατενούς και μαζί με τους Φαντενούς είναι οι δύο αήττητες ομάδες. Ένα χι φέρανε στο ντέρμπι του δήμου τους, στα Μάσαρι.

●●● *Γέλασαν τα χειλάκια του Πάλα. Πρώτη νίκη οι Κοσκινιάτες, χωρίς νίκη έμειναν οι Μασαρενοί.*

Καλημέρα σας.

ΡΕΠΟΡΤΑΖ

"Πλυντήριο" δυσωδίας ο ΟΠΑΠ!

• Την ύπαρξη κυκλώματος στους κόλπους του Οργανισμού που ξέπλενε βρόμικο χρήμα για λογαριασμό του «βαρόνου» της κοκαΐνης Αλέξανδρου Αγγελόπουλου αποκάλυψε με δημοσιεύμά της η εφημερίδα «Απογευματινή». Επενέβη ο εισαγγελέας και το ΣΔΟΕ.

Κύκλωμα που «ξέπλενε» βρόμικο χρήμα μέσω του ΟΠΑΠ στο οποίο έχει ανάμειξη και ο «βαρόνος» της κοκαΐνης, Αλέξανδρος Αγγελόπουλος, αποκάλυψε το Σώμα Δίωξης Οικονομικού Εγκλήματος, σύμφωνα με δημοσίευμα πολιτικής εφημερίδας. Οι επιθεωρητές του Σώματος ενημέρωσαν άμεσα το υπουργείο Οικονομίας, το οποίο έδωσε εντολή για περαιτέρω έρευνα.

Σύμφωνα με την εφημερίδα «Απογευματινή» επίορκα στελέχη είχαν μετατρέψει τον ΟΠΑΠ σε «πλυντήριο» βρόμικου χρήματος συνεργαζόμενοι με τον «βαρόνο» της κοκαΐνης, Αλέξανδρο Αγγελόπουλο, ο οποίος συνελήφθη πρόσφατα από τις αστυνομικές Αρχές.

Οι πληροφορίες αναφέρουν, ότι «ξεπλύθηκαν» περισσότερα από 20 εκατομμύρια ευρώ από τα στελέχη του ΟΠΑΠ που χορηγούσαν βεβαιώσεις κέρδους στον Αγγελόπουλο και τους συνεργάτες του, χωρίς καν να ελέγχουν τα επισυναπτόμενα κερδισμένα δελτία από τα παιχνίδια του Οργανισμού.

Με τις βεβαιώσεις αυτές, ο Αγγελόπουλος νομιμοποιούσε τα κέρδη του από τη διακίνηση των ναρκωτικών, με τα στελέχη να κερδίζουν το 14% επί του συνολικού ποσού της βεβαίωσης. Το δημοσίευμα αναφέρει ότι η υπόθεση φτάνει σε υψηλόβαθμα στελέχη του Οργανισμού και για το λόγο αυτό το ΣΔΟΕ ενημέρωσε τον υφυπουργό Οικονομίας, Αδάμ Ρεγκούζα, ο οποίος έδωσε το «πράσινο φως» να προχωρήσει σε βάθος η έρευνα, ώστε να εντοπιστούν οι ένοχοι, όποια κι αν είναι η θέση τους.

Οι «Ράμπο» του ΣΔΟΕ έλαβαν εισαγγελική εντολή να προχωρήσουν σε ανακρίσεις, παίρνοντας καταθέσεις και από την προηγούμενη διοίκηση του ΟΠΑΠ, καθώς η έρευνα αφορά όλες τις βεβαιώσεις κερδών που χορηγούσε ο Οργανισμός από το 2000 έως και σήμερα.

Στα Κοσκινού οι Μικτές

• Τα αντιπροσωπευτικά μας συγκροτήματα των Παίδων και των Νέων θα προπονηθούν αύριο το απόγευμα στη νέα τους έδρα

Στον συνθετικό χλοοτάπητα του γηπέδου Κοσκινού θα προπονηθούν αύριο, Δευτέρα οι ποδοσφαιριστές των μικτών μας ομάδων Παίδων και Νέων.

Η προπόνηση του αντιπροσωπευτικού μας συγκροτήματος των Παίδων θα ξεκινήσει στις 2.45 το απόγευμα με τον **Αντώνη Οικονόμου** να έχει καλέσει τους παρακάτω ποδοσφαιριστές:

Αξιώτης, Μπιλιάς, Μοσκιού (Φοίβου Κρεμαστής), Πλύγκος (Διγενή Κοσκινού), Νικολής, Πέρος (ΑΕΡΑ Αφάντου), Χατζηδιάκος, Σαρικάς (Κλεάνθη Παραδεισίου), Κουτσάγιας (Ευαγόρα), Συράκος, Τριανταφύλλου (Ιάλυσου), Κοντουδιός, Ευγενικός, Πισσάς, Μέντος, Φασάκης, Νικολέτος (Διαγόρα), Μανιάς (Ερμή Καλυθιών), Ζερβός, Λαμπρόπουλος (Ευκλή Σορωνής), Μακαρούνας, Κυριαζάκος (Απόλλων Απολλώνων) και Διαμαντής (Ασπίδα Απολακκιάς).

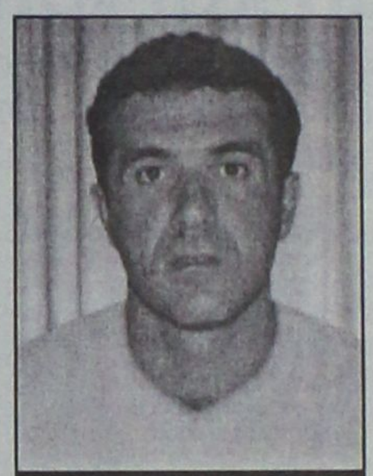

Ο Αντώνης Οικονόμου θα προπονήσει τους παίκτες του στον συνθετικό χλοοτάπητα

Οσο για τους Νέους καλούνται να βρίσκονται στα Κοσκινού στις 3.15 το απόγευμα.

Ο **Σάββας Ορφανίδης** επέλεξε τους παρακάτω: *Αναστασιάς, Καρπαθάκης, Σταυλάς, Μαννάκης (Διαγόρα Βατίου), Τσοπανάκης (Απόλλωνα Καλυθιών), Πιζήμολας (Κλεόβουλου Λίνδου), Στρατής, Τζουμάκας (Φοίβου Κρεμαστής), Λαμπριανός (Αστέρα Μασάρων), Τσελεπίδης (Αρη Αρχαγγέλου), Δελαπόρτας (Ιάλυσου), Μακαρούνας (Απόλλων Απολλώνων), Γαϊτάνος (Ορφέα), Μενίκος, Κουμπιού (ΑΕ Κατταβιάς), Κιλασίν (Ηλιου Ιαλυσού), Πάττας (Κλεάνθη Παραδεισίου) και Κασταμούλας (Ερμή Καλυθιών).*

ΕΦΗΒΙΚΟ

Εντός ο Διαγόρας

Δύο παιχνίδια με τα οποία ολοκληρώνεται η 4η αγωνιστική γίνονται σήμερα σε Αγίους Αποστόλους και Παραδείσι.

Νωρίς στις 11.30 ο πρωτοπόρος Διαγόρας θα υποδεχθεί τον ΑΕΡΑ ενώ στις 4 μ.μ. ο Κλεάνθης θα αντιμετωπίσει την Ρόδο.

Το πρόγραμμα:

• **Αγ. Απόστολοι (11.30):** Διαγόρας-ΑΕΡΑ
Διαιτησία: *Κλιάρη-Κασιώτης-Κεφάλας*
Γιατρός: *Χατζάκης*
• **Παραδείσι (16.00):** Κλεάνθης-Ρόδος
Διαιτησία: *Ασημακόπουλος-Μίαρης*
Γιατρός: *Χατζάκης*

Όπως με τον Αγ. Γεώργιο

• Την νίκη ζητά από τους ποδοσφαιριστές του και από το σημερινό παιχνίδι κόντρα στον Ανταγόρα, ο προπονητής του Απόλλωνα Απ., Παναγιώτης Μακαρούνας.

Η δήλωση του Μακαρούνα μετά το παιχνίδι της Μαλώνας κόντρα στον Αγ. Γεώργιο στην Α.Γ. «δεν φοβόμαστε κανένα και κάθε στόχος μας είναι η νίκη» προμηνύει τις προθέσεις και την φιλοσοφία του Απόλλωνα στο σημερινό ματς κόντρα στον Ανταγόρα.

«Νίκη και μόνο τους τρεις βαθμούς που αντιστοιχούν σε αυτή» , ζητά από τους ποδοσφαιριστές του ο Μακαρούνας, αν και το όνομα του αντιπάλου και η δυναμικότητα του εμπνέουν σεβασμό.

Παρόλα αυτά οι Απολλωνιάτες που για μία ακόμη αγωνιστική ημέρα θα στερηθούν την έδρα τους και θα αγωνιστούν στο ουδέτερο της Κρεμαστής, φαίνεται πως δεν αντιμετωπίζουν κανένα πρόβλημα τραυματισμού και όλοι, θα είναι στην διάθεση του προπονητή τους.

Έτσι από την στιγμή που οι Χάσταλης (ήταν κλινήρης), και Διακαναστάσης ξεπέρασε με επιτυχία τις μικροενοχλήσεις που ένιωθε μετά το παιχνίδι με τον Άγιο Γεώργιο, ακολούθησαν κανονικά το πρόγραμμα των προπονήσεων, μαζί με τον νεαρό Γιωργαλλή που ξεπέρασε το πρόβλημα εξόδου από την μονάδα που υπηρετεί, δεν αντιμετωπίζεται κανένα άλλο πρόβλημα , πέρα από αυτό που θα έχει ο Μακαρούνας για την επιλογή των πρώτων έντεκα εκλεκτών για την αναμέτρηση.

ΕΛΑ ΝΑ ΑΝΟΙΞΟΥΜΕ ΠΑΝΙΑ

ΑΘΛΗΤΙΚΟΣ ΣΥΛΛΟΓΟΣ ΙΣΤΙΟΠΛΟΩΝ ΑΝΟΙΚΤΗΣ ΘΑΛΑΣΣΗΣ ΡΟΔΟΥ
www.asiathr.gr
e-mail:info@asiarth.gr

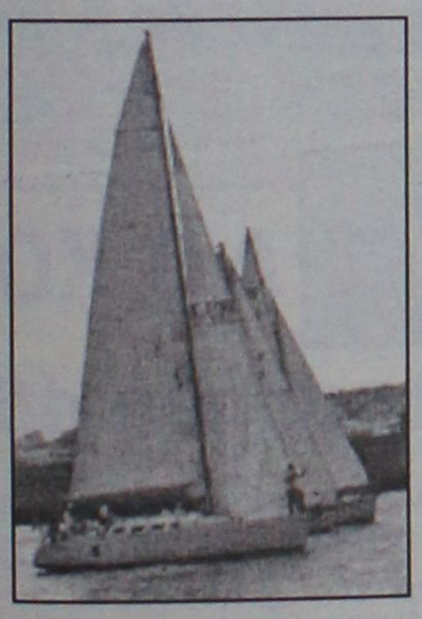

Έλα να μάθεις να κυβερνάς ένα ιστιοφόρο σκάφος και να μπορείς να απολαμβάνεις το ταξίδι στη θάλασσα με τον αέρα και τα πανιά.

Θα διδαχθείς να αντιμετωπίζεις κάθε κίνδυνο στη θάλασσα, να διαβάζεις και να προβλέπεις τον καιρό, να διαβάζεις τους ναυτικούς χάρτες με τα σύμβολά τους και πολλά άλλα, αποκτώντας το δίπλωμα κυβερνήτου ιστιοφόρου σκάφους.

Ο εκπαιδευτικός κύκλος που οργανώνεται από τον Αθλητικό Σύλλογο Ιστιοπλόων Ανοικτής Θάλασσας Ρόδου περιλαμβάνει:

Πρακτική εκπαίδευση πάνω σε ιστιοφόρο σκάφος κάθε Σάββατο ή Κυριακή πρωί για δύο μήνες, τρίωρα θεωρητικά μαθήματα κάθε Σάββατο βράδυ, ένα εκπαιδευτικό διήμερο ταξίδι στη Σύμη.

ΕΝΑΡΞΗ ΜΑΘΗΜΑΤΩΝ 16/10/2004
ΠΛΗΡΟΦΟΡΙΕΣ-ΕΓΓΡΑΦΕΣ
Μιχάλης Παπαγαπητός: 2241024247
Γιάννης Κλείδωνας: 6937372146

PIAGGIO



0% προκαταβολή

ΕΩΣ 60 ΔΟΣΕΙΣ

Νέα **VESPA 200 cc**

2 χρόνια εγγύηση



ZIP 2T
ΑΠΟ 36€
το μήνα



LIBERTY 4T
ΑΠΟ 40€
το μήνα



VESPA ET4 50cc
ΑΠΟ 52€
το μήνα



RUNNER 50cc 2T
ΑΠΟ 50€
το μήνα

ΑΒΕΤΕ Κ. ΚΩΣΤΑΡΙΔΗΣ
Καναδά 12 • Τηλ.: 22410 78577

ΜΠΑΣΚΕΤ

Ιάλυσος από τα παλιά

• Με το δεξί μπήκε στο νέο πρωτάθλημα της Α' κατηγορίας και μετά από ένα χρόνο αποχής από την αγωνιστική δράση, η ομάδα του Γιώργου Χατζηκαλημέρη καθώς επιβλήθηκε πολύ άνετα στην πρεμιέρα του Διγενή Κοσκινού με 38-69.

Το απόγευμα της Παρασκευής άνοιξε η αυλαία του φετινού πρωταθλήματος της Α' κατηγορίας Δωδεκανήσου στο γήπεδο της Ιαλυσού το οποίο μοιράζονται ως έδρα ο Διγενής Κοσκινού με τον Ιάλυσο.

Οι δύο ομάδες, λοιπόν, άνοιξαν τον «χορό» της αγωνιστικής περιόδου με τους «ερυθροκίτρινους» να κατακτούν μία πολύ εύκολη νίκη και χωρίς να φουλάρουν τις μηχανές τους. Το τελικό 38-69 είναι αντιπροσωπευτικό του τι ακριβώς έγινε στο προχθεσινό ματς και της υπεροχής που είχαν οι τυπικά φιλοξενούμενοι σε όλη τη διάρκεια του αγώνα.

Βέβαια, χαρακτηριστικό της αναμέτρησης ήταν πως και οι δύο ομάδες παρουσιάστηκαν ανέτοιμες αφού μετράνε σχεδόν ένα μήνα προετοιμασίας και τα πόδια των παικτών ήταν βαριά. Δεν είναι τυχαίο πως στο πρώτο δεκάλεπτο πολύ δύσκολα έφταναν στο καλάθι (4-13).

Από το πρώτο λεπτό της συνάντησης, ο Ιάλυσος κυριάρχησε, πήρε τον έλεγχο του αγώνα και προηγήθηκε πολύ γρήγορα με 9-0. Ο Διγενής ήταν τρομερά άστοχος ωστόσο μπόρεσε στις αρχές της 2ης περιόδου να πλησιάσει σε 10-13 αλλά μέχρι εκεί. Ένα νέο ξέσπασμα της ομάδας του Χατζηκαλημέρη επανέφερε τη διαφορά σε ασφαλή επίπεδα και από κει και πέρα απλά φρόντιζε να την διευρύνει. Οι «ερυθροκίτρινοι» μπήκαν με το δεξί στο πρωτάθλημα όπου φιλοδοξούν ένα πλασάρισμα στην τετράδα. Η πρεμιέρα στέφθηκε με επιτυχία ενώ έχει ιδιαίτερη σημασία αφού είναι κατά κάποιο τρόπο ντεμπούτο. Ο ένας χρόνος αποχής από την αγωνιστική δράση δεν είναι λίγο πράγμα ενώ η ομάδα είναι ολοκαίνουρια.

Στον αντίποδα, οι Κοσκινιάτες δεν έπεισαν ωστόσο μπορεί να θεωρηθεί ως ελαφρυντικό η απουσία του έμπειρου Άκη Πολυχρονίου ο οποίος δεν προσήλθε στο γήπεδο.

ΔΙΑΚΡΙΘΕΝΤΕΣ

Οι Μοσχής, Γρηγοράς, Πολίτης και Τσέρκης ήταν οι κορυφαίοι για τον Ιάλυσο ενώ από τους τυπικά γηπεδούχους «διασώθηκε» ο Βασούκος.

Άριστοι οι Γιώργος Ξανθός και Ηλίας Κουνελλές.

Δεκάλεπτα: 4-13, 14-26(ημιχρ.), 27-42, 38-69

Διαιτητές: Ξανθός – Κουνελλές Ηλ.

Διγενής (Φουντουραδάκης): Καντής 8(1), Καρπαθάκης 2, Παρμπούνης, Μαμάκας 1, Πυράκης 4, Τριανταφυλλίδης 8, Νικολής 2, Κόλλιας, Ροδίτης 3, Βασούκος 10.

Ιάλυσος (Χατζηκαλημέρης): Γρηγοράς 14(1), Παντσέλιας 4, Στεργάκης 3(1), Πολίτης 7(1), Μαστροχρήστος 2, Καστέλλας 5(1), Μοσχής 14(2), Τσέρκης 13, Μάγγος 5(1), Κουλούμπρης 2, Μαρουλλάκης,Τσάμης.

Ανατροπή και «απόδραση»

• Νικηφόρο το πέρασμα του Ιάλυσου από την Κω που αν και βρέθηκε να χάνει στο ημίχρονο από τον Ιπποκράτη με 27-20, αντέδρασε και πήρε το ροζ φύλλο με 44-52.

Ο πρωταθλητής της κατηγορίας κορασίδων Ιάλυσος ταξίδεψε χθες στην Κω προκειμένου να αντιμετωπίσει στην πρεμιέρα τον Ιπποκράτη. Με νέα πρόσωπα στη σύνθεσή του και με αρκετή νευρικότητα, οι «ερυθροκίτρινες» κατάφεραν να ανακάμψουν στην επανάληψη του παιχνιδιού και να φτάσουν στη νίκη με 44-52.

Τα κορίτσια του Γιώργου Χατζηκαλημέρη δεν ξεκίνησαν καλά τον αγώνα. Ηταν μάλλον χαλαρά στην άμυνα και τα αμαρκάριστα φρόντισε να τα εκμεταλλευτεί στο έπακρο ο Ιπποκράτης. Κουσιάντα, Μαρκόγλου σκόραραν κατά βούληση και στο ημίχρονο οι γηπεδούχες προηγούνταν με 27-20. Στο β' μέρος του παιχνιδιού, ο περιορισμός της πλέι μέικερ των Κώων και ο αιφνιδιασμός λειτούργησαν καταλυτικά για τον Ιάλυσο που παρά τα πολλά χαμένα καλάθια μέσα στη ρακέτα ανέτρεψε το εις βάρος του σκορ και «απέδρασε» από την Κω με το ροζ φύλλο.

Δεκάλεπτα: 8-6, 27-20(ημιχρ.), 38-39, 44-52

Διαιτητές: Φάκαρος – Στάλας

Ιπποκράτης (Δανελλάκη): Αβακιάν 2, Καστελοριζιού 9, Κουσιάντα 18(1), Στάκκου 2, Μαρκόγλου 13(1), Σκούφη, Χατζηδημήτρη, Μέμμη.

Ιάλυσος (Χατζηκαλημέρης): Χειμωνέτου 15, Γαλαχουσίδη 12, Λούλου 15(1), Νικολίτση 8, Ορφανού 2, Τοντόροβα, Παπαοικονόμου, Χριστοφοράκη, Σαμαρά.

Χρησιμοποίησε αντίδοτο

• Βρίσκοντας αποθέματα δυνάμεων στο 4ο δεκάλεπτο και εκμεταλλευόμενος την κούραση του Ηρακλή, ο Ιπποκράτης «γιατρεύτηκε» στο φινάλε του αγώνα (57-50).

Αν ισχύει το ρητό «η καλή μέρα από το πρωί φαίνεται», τότε το φετινό πρωτάθλημα θα ...μοιράσει χτυποκάρδια, τουλάχιστον στα περισσότερα ματς της Α' κατηγορίας! Το πρώτο ντέρμπι της χρονιάς διεξήχθη χθες το μεσημέρι στο κλειστό γυμναστήριο της Κω όπου ο Ιπποκράτης υποδέχθηκε τον Ηρακλή Λάρδου.

Οι γηπεδούχοι πήραν τελικά τη νίκη με 57-50 αλλά ένιωσαν τον κίνδυνο της απώλειας των δύο βαθμών. Το ματς είχε ενδιαφέρον από πλευράς σκορ αλλά όχι και από πλευράς ποιότητας.

Παρ' όλα αυτά, αμφότερες οι ομάδες έδειξαν πως έχουν περιθώρια βελτίωσης για να αποδώσουν καλύτερα στους αγωνιστικούς χώρους.

Η ουσία όμως είναι πως ο Ιπποκράτης με τον Γιώργο Χλαπάνη στον πάγκο του επέστρεψε νικηφόρα στις αγωνιστικές του υποχρεώσεις στο τοπικό πρωτάθλημα και δεν είχε απώλειες μέσα στο γήπεδό του. Η έδρα των Κώων θεωρείται ένα από τα βασικά ατού της ομάδας και μία ήττα στην πρεμιέρα ενδεχομένως να στοίχιζε πολύ στην συνέχεια του πρωταθλήματος.

Όσο για τον Ηρακλή Λάρδου, χρησιμοποιεί την περσινή συνταγή η οποία τον οδήγησε στην 4η θέση του βαθμολογικού πίνακα και στα πλέι οφς. Το ερώτημα είναι αν θα έχει ανάλογο αποτέλεσμα και φέτος.

ΤΟ ΠΑΙΧΝΙΔΙ

Μικρό ήταν το προβάδισμα που πήρε ο Ιπποκράτης στο ξεκίνημα του παιχνιδιού και το διατηρούσε μέχρι και την ανάπαυλα. Τα «πειράματα» του Γιώργου Χλαπάνη στα σχήματα απλά σταθεροποιήσουν το κεφάλι στο σκορ για τους Κώους.

Οι «ροπαλοφόροι» έκαναν αρκετά λάθη και δύσκολα ξέφευγαν από την άμυνα των γηπεδούχων.

Στην επανάληψη όμως ο Ηρακλής έδειξε ένα διαφορετικό πρόσωπο και ανέτρεψε το σκηνικό για να φτάσει το 29' και να πάρει προβάδισμα με 31-40.

Το επιμέρους σκορ του δεκαλέπτου ήταν 10-20 αν και λίγο πριν φτάσει το παιχνίδι στο 30' το σερί των Ροδιτών άγγιξε το 17-4! Επιπλέον, η άμυνα ζώνης άρχισε να αποδίδει και οι Κώοι βρέθηκαν μπροστά στο φάσμα της ήττας.

Στο πρώτο μισό της τελευταίας περιόδου, ο Ηρακλής φάνηκε να κρατάει γερά το ροζ φύλλο αλλά έπαθε ένα μπλακ άουτ και δέχθηκε ένα σερί 7-0 του Ιπποκράτη για να αλλάξει στρατόπεδο το προβάδισμα. Και φυσικά όταν έμεινε από δυνάμεις λόγω κούρασης, δέχθηκε 20 πόντους στο δεκάλεπτο και πέτυχε μόλις 7.

ΟΙ ΠΡΩΤΑΓΩΝΙΣΤΕΣ

Ο Παναγιώτης Μαλλιούρας ήταν ο κορυφαίος του γηπέδου. Είχε πολύ καλή παρουσία τόσο αμυντικά όσο και επιθετικά και ανταπεξήλθε σε όλα του τα καθήκοντα. Τσιλιγκίρης, Παμπρής και Σάββας βοήθησαν πολύ την ομάδα τους.

Από την ομάδα της Ρόδου, οι Τρίτος και Καρανικόλας πέτυχαν τους 30 από τους 50 πόντους.

Δεκάλεπτα: 20-12, 27-23 (ημιχρ.), 37-43; 57-50

Διαιτητές: Φάκαρος- Στάλας

Ιπποκράτης (Χλαπάνης): Αμανατίδης 3, Μαυρομάτης 2, Τάμπας 2, Σκούφης, Παμπρής 9, Κουζούκας, Τσιλιγκίρης 8(1), Παρβαντώνης 2, Γιάννου 6(1), Μαλλιούρας 17, Καραγκούνης, Σάββας 8.

Ηρακλής Λάρδου (Μάγος): Καλλιγάς, Κουτσούκος, Καρανικόλας 15, Τσιγάρος Σ. 4, Σακκής 5(1), Τσιγάρος Μ., Τρίτος 15, Φωτεινός 1, Νικηφορίδης 10.

ΤΟΠΙΚΟ ΜΠΑΣΚΕΤ

«Μαγνητίζουν» οι έφηβοι

• Η 2η αγωνιστική των εφήβων παρουσιάζει το μεγαλύτερο ενδιαφέρον στο σημερινό πρόγραμμα.

Στην Κάλυμνο αγωνίζεται νωρίς το μεσημέρι η ΑΕ Δικαίου για την 1η αγωνιστική της Α' κατηγορίας ανδρών, σε ένα από τα ενδιαφέροντα ματς της ημέρας.

Ωστόσο, «πόλο έλξης» αποτελεί η δεύτερη αγωνιστική των εφήβων στα τρία γήπεδα της Ρόδου. Διαγόρας και Ιάλυσος υποδέχονται την ίδια ώρα τους Κολοσσό και Ζέφυρο αντίστοιχα. Οι φιλοξενούμενοι έχουν μπει με το δεξί στο πρωτάθλημα αφού έκαναν μία νικηφόρα πρεμιέρα και θέλουν φυσικά να ζευγαρώσουν τα ροζ φύλλα της σεζόν. Περισσότερο ντέρμπι αναμένεται να είναι η αναμέτρηση του Ιβίσκου με την Ελπίδα στο Βενετόκλειο.

Για τον Β' όμιλο Νότου του παιδικού πρωταθλήματος, ο Δωριέας (που πέρσι είχε προκριθεί στα πλέι οφς ως πρώτος αυτού του ομίλου) ταξιδεύει στη Σύμη ενώ τέλος για τις κορασίδες ο Ηρακλής 2000 κάνει ντεμπούτο κόντρα στην ΑΕ Δικαίου.

Αναλυτικά το σημερινό πρόγραμμα:

Α' ΚΑΤΗΓΟΡΙΑ ΑΝΔΡΩΝ – 1η αγωνιστική

• Κάλυμνος (12.30') **ΕΑΚΑ – ΑΕ Δικαίου**
Διαιτητές: Φάκαρος – Στάλας

ΕΦΗΒΙΚΟ – 2η αγωνιστική

• Διαγόρα (17.00') Διαγόρας – Κολοσσός
Διαιτητές: Κουνελλές Ηλ. – Αρνάς
Σημειωτής: Μπανάκου
Χρονομ.: Μυροφόρος
Χρον. 24": Κατσικανταής

• Ιαλυσός (17.00') **Ιάλυσος – Ζέφυρος**
Διαιτητές: Βιτζηλαίος – Χατζηδάκης
Σημειωτής: Ροϊλίδου

• Βενετόκλειο (19.00') **Ιβίσκος – Ελπίς**
Διαιτητές: Μυροφόρος – Κασταμούλας
Σημειωτής: Μπανάκου
Χρονομ.: Αρνάς
Χρον. 24": Κατσικανταής

ΠΑΙΔΙΚΟ
Β' όμιλος Νότου – 1η αγωνιστική

• Σύμη (12.30') Σύμη – Δωριέας
Διαιτητές: Ξανθός – Πετρίδης
Σημειωτής: Λάμπρου
Χρονομ.: Καραχανής Κ.

ΚΟΡΑΣΙΔΕΣ – 1η αγωνιστική

• Καρδάμαινα (20.00') **Ηρακλής 2000 – ΑΕ Δικαίου**
Διαιτητής: Στάλας

ΧΑΛΚΙΝΟΙ ΗΛΙΑΚΟΙ "ΣΟΝΝΕ ΑΞΙΟΝ" 50 ΧΡΟΝΙΑ ΕΓΓΥΗΣΗ



από 950 €

ΗΛΙΑΚΑ DURATHERM

από 700 €

ΞΥΛΟΣΟΜΠΕΣ ΤΖΑΚΙΑ ΜΑΤΕΜΕΝΙΑ



από 180 €

ΚΕΝΤΡΙΚΗ ΘΕΡΜΑΝΣΗ



από 1800 €

ΜΕ ΜΑΤΕΜΕΝΙΟ ΛΕΒΗΤΑ 30,000 KCL/H 5 ΣΩΜΑΤΑ ΠΑΝΕΛ 60Χ100 1 ΣΩΜΑ 45Χ45, ΚΑΥΣΤΗΡΑ ΚΥΚΛΟΦΟΡΗΤΗ, ΔΟΧΕΙΟ ΔΙΑΣΤΟΛΗΣ ΘΕΡΜΟΣΤΑΤΗ ΧΩΡΟΥ ΚΑΙ ΟΛΑ ΤΑ ΥΛΙΚΑ ΣΥΝΔΕΣΗΣ ΕΚΤΟΣ ΣΩΛΗΝΩΣΕΙΣ ΚΑΙ ΚΑΜΙΝΑΔΑ

• ΚΛΙΜΑΤΙΣΤΙΚΑ
• ΘΕΡΜΟΠΟΜΠΟΙ
• ΑΝΤΑΛΛΑΚΤΙΚΑ ΚΑΥΣΤΗΡΩΝ

ΣΥΝΤΗΡΗΣΕΙΣ ΚΑΥΣΤΗΡΩΝ

ΔΙΑΚΟΛΑΜΠΡΙΑΝΟΣ ΗΛΙΑΣ
Κ. ΤΣΑΛΔΑΡΗ 14 ΡΟΔΟΣ
ΤΗΛ. 22410-39420, ΚΙΝ. 6932852714

Ακαδημία Basket

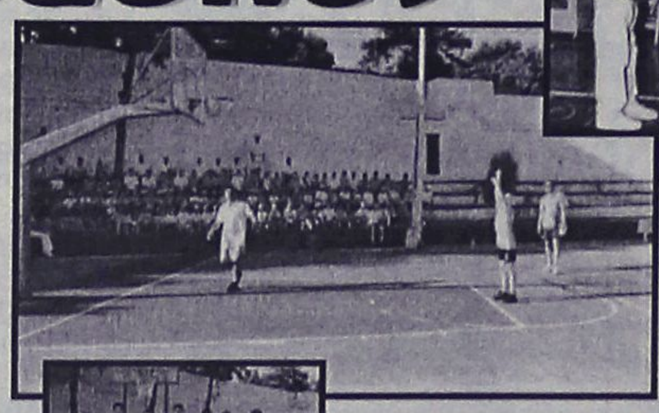





Χορηγός: ΚΟΛΛΕΓΙΟ ΡΟΔΟΥ Ενότητα ζωής!

Α.Ο. ΚΟΛΟΣΣΟΣ

Πρόσκληση για άθληση!

Η νέα σχολική χρονιά ξεκίνησε.
Γονείς, οργανώστε το καθημερινό πρόγραμμα των παιδιών σας σωστά και αφήστε χρόνο για τις εβδομαδιαίες προπονήσεις Basket.

Στην Ακαδημία γίνονται δεκτά αγόρια και κορίτσια από 5–14 ετών

ΕΓΓΡΑΦΕΣ ΚΑΘΗΜΕΡΙΝΑ
[5-8 μ.μ.] Στα ανοιχτά γήπεδα basket, (όπισθεν γηπέδου ποδοσφαίρου Ρόδου).

ΠΡΟΠΟΝΗΤΕΣ:
Δόσπρας Κώστας, Μάγος Κυριάκος, Νικηφορίδης Γεώργιος
Παχούντης Νικήτας, Φραγκεσκάκης Νίκος

ΠΛΗΡΟΦΟΡΙΕΣ:
Σταυρόπουλος Μπάμπης 6944588272 - Λεβέντης Θεόδωρος 6944258718
Μπράτσης Μιχάλης 6932398773

ΕΝΟΙΚΙΑΣΕΙΣ

συνέχεια από την προηγούμενη

STUDIOS και γκαρσονιέρες πλήρως επιπλωμένα με εντοιχισμένες κουζίνες, κλιματισμό και ηλιακό σε ευρύχωρο χώρο με θέα στην περιοχή της Ανάληψης. Πληρ. τηλ. 2241066277, 6945296263 AE62298

ΔΙΑΜΕΡΙΣΜΑ με δύο υπνοδωμάτια, σαλόνι, κουζίνα κ.λπ. επί της οδού Λίνδου 15 (Επτά Βαγιές). Πληρ. τηλ. 2241030915 (από 5 μ.μ. έως 10 μ.μ.) AE62159

ΕΝΟΙΚΙΑΖΕΤΑΙ ΕΝΑ STUDIO 20 Τ.Μ. (1ος ΟΡΟΦΟΣ), ΠΛΗΡΩΣ ΕΠΙΠΛΩΜΕΝΟ ΜΕ AIR CONDITION ΚΑΙ ΤΗΛΕΟΡΑΣΗ, ΣΕ ΑΡΙΣΤΗ ΚΑΤΑΣΤΑΣΗ, ΚΟΝΤΑ ΣΤΟ ΠΑΝΕΠΙΣΤΗΜΙΟ ΚΑΙ ΤΟ ΚΕΝΤΡΟ ΤΗΣ ΠΟΛΗΣ, ΟΔΟΣ ΠΑΠΑΛΟΥΚΑ 49Β' ΡΟΔΟΣ. ΠΛΗΡ. ΤΗΛ. 6979403817 ΠΕ62120

ΚΑΤΑΣΤΗΜΑ 30 τ.μ. στην Αγίας Αναστασίας 50. Διαθέτει τουαλέτα και ρολά ασφαλείας. Πληρ. τηλ. 6972576361 ή 2241030220 AE62177

ΙΣΟΓΕΙΑ ΓΚΑΡΣΟΝΙΕΡΑ επιπλωμένη (1 μεγάλο δωμάτιο και μπάνιο), στην περιοχή Ροδινιού, Λυκίας 147, σε ήσυχη περιοχή. Ενοίκιο 150 ευρώ. Πληρ. τηλ. 2241028198 AE62141

ΕΝΟΙΚΙΑΖΕΤΑΙ στην Κρεμαστή καινούργιο πολυτελές στούντιο επιπλωμένο με parking μέσα σε κήπο κοντά στα σχολεία και στη θάλασσα. Πληρ. τηλ. 2241094822, 6946671053 AE62121

ΟΡΟΦΟΔΙΑΜΕΡΙΣΜΑ 105 τ.μ.. επί της Κων/νου Παλαιολόγου 49. Πληρ. τηλ. 6944346129 AE62048

ΔΙΑΜΕΡΙΣΜΑ στ' Αφάντου απέναντι απ' το Γκολφ Ixx πλήρως επιπλωμένο ενός υπνοδωματίου, σαλόνι, κουζίνα, A/C, ηλιακό θερμοσίφωνα, κατάλληλο για εκπαιδευτικούς. Μόνο για χειμερινούς μήνες. Πληρ. τηλ. 2241053079, 6937899088 AE61968

ΕΝΟΙΚΙΑΖΟΝΤΑΙ: α) ισόγειο κατάστημα 72 τ.μ. περίπου και ένα δωμάτιο 21 τ.μ. στον πρώτο όροφο που βρίσκεται στην πόλη της Ρόδου και στην οδό Ορφανίδου αριθμ. 16 (Νιοχώρι), β) διώροφο κατάστημα 51 τ.μ. ισόγειο, 53 τ.μ. στον πρώτο όροφο, με βεράντα 31 τ.μ. που βρίσκεται στην πόλη της Ρόδου, οδός Γεωργίου Λέοντος αριθμ. 13 κοντά στο ξενοδοχείο "Μανούσος", γ) studio επιπλωμένο ή κατάστημα 28 τ.μ. απέναντι από το ξενοδοχείο Μίρα-Μάρε στην Ιξιά, με air condition και ανεμιστήρα οροφής. Πληρ. τηλ. 2241035450, 2241020277, 6976881111 AE62105

ΔΙΑΜΕΡΙΣΜΑ 3 υπνοδωματίων και λοιπών χώρων γ' ορόφου στην οδό Κέννεντυ 36, κεντρική θέρμανση και parking, περιμετρικά μπαλκόνια, ήσυχη περιοχή. Πληρ. τηλ. 2241029968 μετά 19.00, 6945273374 AE61983

STUDIOS πλήρως εξοπλισμένα στην οδό Αρκαδίου 14 (έναντι ξενοδ. Φαίδρα - κοντά στο Πανεπ. Αιγαίου) κατάλληλα για φοιτητές/τριες. Πληρ. τηλ. 2241025710 AE62033

ΣΤΗΝ ΚΡΕΜΑΣΤΗ ΕΝΟΙΚΙΑΖΟΝΤΑΙ studio με τον μήνα επιπλωμένα και πολυκουζινάκι, λογικές τιμές. Αποκλείονται αλλοδαποί. Πληρ. τηλ. 2241091483 AE62032

ΔΙΑΜΕΡΙΣΜΑ σε μονοκατοικία σε 2-3 φοιτητές ή φοιτήτριες πλήρως επιπλωμένο 120 τ.μ. κοντά στο πανεπιστήμιο. Πληρ. τηλ. 2241037584, 6944383294 από 12.00 έως 21.00 AE61997

STUDIOS εξοπλισμένα με πολυκουζίνα, τηλέφωνο, μπάνιο, βεράντα, ηλιακό και πάρκιν στον Αρχάγγελο σε ωραίο και ήσυχο περιβάλλον. Τιμή 120 ευρώ. Πληρ. τηλ. 2244024334, 6939231038 AE61944

ΕΝΟΙΚΙΑΖΟΝΤΑΙ ΚΑΙΝΟΥΡΓΙΑ, ΠΟΛΥΤΕΛΗ ΕΠΙΠΛΩΜΕΝΑ ΔΙΑΜΕΡΙΣΜΑΤΑΚΙΑ ΣΤΗΝ ΙΞΙΑ ΜΕ ΜΕΓΑΛΟ ΚΗΠΟ ΚΑΙ ΠΙΣΙΝΑ. ΤΟ ΚΑΘΕ ΔΙΑΜΕΡΙΣΜΑ ΑΠΟΤΕΛΕΙΤΑΙ ΑΠΟ ΤΟ ΚΥΡΙΩΣ ΥΠΝΟΔΩΜΑΤΙΟ, ΞΕΧΩΡΙΣΤΑ ΚΟΥΖΙΝΑ/ΚΑΘΙΣΤΙΚΟ. ΔΙΑΘΕΤΕΙ ΕΠΙΣΗΣ ΜΕΓΑΛΟ ΜΠΑΛΚΟΝΙ, ΑΣΑΝΣΕΡ, ΘΕΡΜΑΝΣΗ/ΨΥΞΗ, ΨΥΓΕΙΟ, ΠΟΛΥΚΟΥΖΙΝΑΚΙ, ΤΗΛΕΟΡΑΣΗ, ΕΝΤΟΙΧΙΣΜΕΝΗ ΝΤΟΥΛΑΠΑ. ΤΙΜΗ 300 ΕΥΡΩ ΜΗΝΙΑΙΩΣ. ΠΛΗΡ. ΤΗΛ. 6977271571 ΠΕ61821

ΟΡΟΦΟΔΙΑΜΕΡΙΣΜΑ ενοικιάζεται 100 τ.μ. 1ος όροφος οδός Παναγιώτη Ροδίου αρθ. 36 δύο (2) υπνοδωματίων, σαλόνι, χωλ, κουζίνα, τουαλέτα, συνεχόμενες βεράντες περιμετρικά. Δύναται να επιπλωθεί για δύο (2) φοιτητές ή φοιτήτριες. Πληρ. τηλ. 6942061860 AE61860

ΔΙΑΜΕΡΙΣΜΑ επιπλωμένο 60 τ.μ. επί της Εθνικής Αντιστάσεως (πρώην Αννης Μαρίας). Πληρ. τηλ. 2241087644 ή 87642. AE61680

ΠΩΛΟΥΝΤΑΙ

- **ΠΩΛΕΙΤΑΙ** στην Παλιά Πόλη θέση Ρολόι, κτίριο 92 τ.μ. με αυλή 165 τ.μ. κατάλληλο για κατοικία και επαγγελματική χρήση
- **ΠΩΛΕΙΤΑΙ** κατάστημα 53 τ.μ. στην Ανάληψη, με αποκλειστική χρήση αυλής, σε νεόδμητη οικοδομή σε θέση με μεγάλη πληθυσμιακή συγκέντρωση. Αξίας 123.257

Πληρ. ΕΥΣΤΑΘΙΟΥ - ΕΥΡΩΚΤΗΜΑΤΙΚΗ,
Εθνικής Αντιστάσεως 83 • τηλ. 2241073819-74917,
6944/374546, 6945/292030

ΠΩΛΕΙΤΑΙ

ΜΕΖΟΝΕΤΑ διώροφη σε μπετά 110 τ.μ. στην Ιαλυσό με ιδιόχρηστο κήπο, ατομικό βόθρο και περιτοιχισμένο οικόπεδο. **Αξία 96.845 €** (με δυνατότητα εκταμίευσης δανείου).

Πληρ. ΕΥΣΤΑΘΙΟΥ - ΕΥΡΩΚΤΗΜΑΤΙΚΗ,
Εθνικής Αντιστάσεως 83 • τηλ. 2241073819-74917,
6944/374546, 6945/292030

ΚΤΗΜΑΤΟΜΕΣΙΤΙΚΟ ΓΡΑΦΕΙΟ
ΖΑΦΕΙΡΗΣ Μ. ΚΑΡΑΓΙΑΝΝΗΣ Δ. Ο.Ε.

Πωλήσεις ακινήτων. Τηλ. (2241060380-60381)
17.30-20.30 μ.μ. Δευτέρα-Παρασκευή
Fax: 2241060380 • e-mail: zafkar@hellasnet.gr

• Κατοικίες
- Εξοχική κατοικία 50 τ.μ. (υπό ανέγερση) εντός οικοπέδου 440 τ.μ. στην περιοχή Κολυμπίων
- Εξοχική κατοικία 70 τ.μ. (υπό ανέγερση) εντός οικοπέδου 500 τ.μ. στην περιοχή Κολυμπίων
- Μεζονέτα 105 τ.μ. (ημιτελής) εντός οικισμού στον Δήμο Αφάντου

• Ξενοδοχειακό συγκρότημα
- Ημιτελής σε μπετά ξενοδοχειακό συγκρότημα Α' κατηγορίας εντός οικοπέδου 22.400 τ.μ.

• Οικόπεδα
- Εντός οικισμού στον Δήμο Αφάντου 1250 τ.μ.
- Εντός οικισμού στον Δήμο Αφάντου 2000 τ.μ.
- Στον Δήμο Αφάντου 520 τ.μ. με άδεια οικοδομής 53 τ.μ.
- Στον Δήμο Αφάντου 1000 τ.μ. επί της εθνικής οδού Ρόδου-Λίνδου
- Στον Δήμο Αφάντου 866 τ.μ. επί της εθνικής οδού Ρόδου-Λίνδου
- Εντός οικισμού στην Παστίδα 2000 τ.μ.

• Αγροτεμάχια
- Στην περιοχή Κολυμπίων αγροτεμάχια 10.200 τ.μ. (πανοραμική θέα)
- Στην περιοχή Κολυμπίων αγροτεμάχιο 4.969 τ.μ.
- Στην περιοχή Ψίνθου αγροτεμάχιο 22.400 τ.μ.
- Στην περιοχή Ψίνθου αγροτεμάχιο 19.840 τ.μ.
- Στην περιοχή Τραπεζία αγροτεμάχιο 5.800 τ.μ.
- Στον Δήμο Αφάντου αγροτεμάχιο 6.120 τ.μ.
- Στον Δήμο Αφάντου αγροτεμάχιο 11.520 τ.μ.
- Στον Δήμο Αφάντου το 1/2 αγροτεμαχίου 5.080 τ.μ. με ελαιόδεντρα



από ιδιώτη στην ωραιότερη και καθαρή παραλία ΓΚΟΛΦ ΑΦΑΝΤΟΥ.
Πληρ. τηλ. 2241034886, κινητό 6932 437145 - FAX 2241021927
κ. ΓΙΩΡΓΑΡΑ ΦΩΤΙΟ

Ευρωπαϊκή Επενδυτική

Κτηματομεσιτικό Γραφείο
Θεόφιλος Κλωνάρης
Εθνικής Αντίστασης 48 τηλ.2241039300,κιν.6977582152

ΔΙΑΜΕΡΙΣΜΑΤΑ:

Διαμέρισμα 100 τ.μ.στην Ανάληψη με 3 υπνοδωμάτια σε καλή κατάσταση	€123257
Διαμέρισμα 115 τ.μ. στα Κοσκινού καινούργιο με 3 υπνοδωμάτια	€140000
Διαμέρισμα 65τ.μ.στην Ιαλυσό με 1 υπνοδωμάτιο,σαλόνι,κουζίνα,λουτρό	€70000
Διαμέρισμα 100τ.μ., 3 υπνοδωματίων σε πάρο δο της Σωτήρως,ανακαινισμένο	€80000
Διαμέρισμα 85 τ.μ.με 2 υπνοδωμάτια,χώρο στάθμευσης και αποθήκη 12τ.μ.	€144000
Οροφοδιαμέρισμα 3 υπνοδωματίων σε μικρή οικοδομή καινούργιο	€ 200000

Διαμερίσματα σε κεντρικό δρόμο της Ανάληψης με 2 ή 3 υπνοδωμάτια lux κατασκευής
Διαμερίσματα στην Ιαλυσό υπο κατασκευη 95&105 τ.μ. ισόγεια με parking
18 studios ανακαινισμένα, πλήρως επιπλωμένα & εξοπλισμένα στο κέντρο της πόλης
Καινούργιο κατάστημα 105 τ.μ. γωνιακό ,σε εμπορικό σημείο της Ανάληψης

ΜΟΝΟΚΑΤΟΙΚΙΕΣ:

Κατοικία στην Παλιά Πόλη 35τ.μ.+35τ.μ.,με άδεια χρήσεως καταστήματος	€60000
Παραδοσιακή οικία στην Καταβιά,ανακαινισμένη,με καμάρα,τζάκι,2 σουφάδες	€80000
Μονοκατοικία 120 τ.μ. στα Κοσκινού σε μπετά με καταπληκτική θέα	€100000
Μονοκατοικία 110 τ.μ. στα Κοσκινού με 1000 τ.μ. οικόπεδο	€190000
Μονοκατοικία 140 τ.μ. στα Κοσκινού με 1000 τ.μ. οικόπεδο	€270000
Μονοκατοικία στους Τρείς 135 τ.μ. σε 650 τ.μ. οικόπεδο σε τούβλα	€117000
Μονοκατοικίες στα Τριάντα, κοντά στην Ρόδο 165 τ.μ. με 4 υπνοδωμάτια	€280000
Διατηρητεα μονοκατοικία στην Ροδο 280τ.μ. με αυλη,πληρως ανακαινισμενη	€265000

ΟΙΚΟΠΕΔΑ:

Οικόπεδο στο Τσαίρι 12000 τ.μ.περιφραγμένο με μικρό σπίτι 3 ετών	€176000
Οικόπεδο 2000 τ.μ.στην Παστίδα με άδεια οικοδομής 200 τ.μ.,ρεύμα,νερό	€61600
Οικόπεδο 2000 τ.μ. στην Παστίδα στην ζώνη οικισμού με δόμησηγια 200τ.μ.	€90000
Οικόπεδο 2600τ.μ. στον Αρχάγγελο εντός οικισμού,τιμή συζητήσιμη	€100000
Οικόπεδο 3600 τ.μ.στην Λαχανιά άρτιο κ οικοδ/μο με θέα θάλασσα	€59.000

Αγορές-πωλήσεις-μισθώσεις-εκτιμήσεις-Ακινήτων
Δάνεια Δεκτά

NewAge Real Estate

Νέα Εποχή στο Χώρο του Ακινήτου

ΜΕΛΕΟΥΝΗ - ΚΕΧΑΓΙΑ ΜΑΙΡΗ

Με **Επαγγελματισμό, Μεθοδικότητα, Αποτελεσματικότητα**, αναλαμβάνουμε τη διαμεσολάβηση στην **ΑΓΟΡΑ ΠΩΛΗΣΗ ΕΝΟΙΚΙΑΣΗ ΑΚΙΝΗΤΩΝ**

Με **Σοβαρότητα, Υπευθυνότητα, Εντιμότητα**, ερευνούμε για την ανεύρεση της ιδανικότερης λύσης για εσάς που **ΠΟΥΛΑΤΕ ΑΓΟΡΑΖΕΤΕ ΕΝΟΙΚΙΑΖΕΤΕ**

Η χρήση της τεχνολογίας μας βοηθά να προωθήσουμε το ακίνητο ξεκινώντας από τη Ρόδο, στην υπόλοιπη Ελλάδα και σε όλο τον κόσμο.

www.newage-realestate.gr

ΠΩΛΟΥΝΤΑΙ

ΜΟΝΟΚΑΤΟΙΚΙΕΣ, ΜΕΖΟΝΕΤΕΣ, ΔΙΑΜΕΡΙΣΜΑΤΑ, ΟΙΚΟΠΕΔΑ, ΚΑΤΑΣΤΗΜΑΤΑ, ΞΕΝΟΔΟΧΕΙΑΚΕΣ ΜΟΝΑΔΕΣ

Θεμ. Σοφούλη 8 - 85100 Ρόδος Τηλ. & Fax: 22410 23447
Κιν. 6948 808023 - E-mail: info@newage-realestate.gr

TARGET

ΕΝΟΙΚΙΑΣΕΙΣ

συνέχεια από την προηγούμενη

ΔΙΑΜΕΡΙΣΜΑ καινούργιο στον Αρχάγγελο 55 τ.μ. (με δύο υπνοδωμάτια και λοιπούς χώρους), πλήρως επιπλωμένο. Πληρ. τηλ. 6974019076 ΧΑΕ209

ΔΩΜΑΤΙΑ-STUDIOS και δυάρια επιπλωμένα με το μήνα. Τιμή δωματίου 130 ευρώ, studio 170, δυάρι 230 ευρώ στο 6ο χλμ. Ρόδου-Καλλιθέας. Πληρ. τηλ. 2241022943 αποκλείονται οι αλλοδαποί ΑΕ61853

STUDIOS για όλο το χρόνο ή και λιγότερο επί της Λεωφόρου στ' Αφάντου έναντι υπέρ μάρκετ "Παναγιωτά" επιπλωμένα με πολυκουζινάκια, μπάνιο και αξεσουάρ μαγειρικής (σε πολύ χαμηλή τιμή). **ΑΠΟΘΗΚΗ** επί της Εθνικής Αντιστάσεως 67, 210 τ.μ. Πληρ. τηλ. 2241036504 ΑΕ61648

ΠΡΟΝΟΜΙΑΚΟ ΑΚΙΝΗΤΟ 400 μ. Καρπάθου και Τάρπον Σπρινγκς ενοικιάζεται. Πληρ. τηλ. 6944686107, 0041612714925 ΑΕ61670

ΕΝΟΙΚΙΑΖΟΝΤΑΙ δίχωρα επιπλωμένα διαμερίσματα 50 τ.μ. στην περιοχή της Ιξιάς, με χώρο στάθμευσης, κήπο, πισίνα, θέρμανση και ζεστό νερό. Ιδανικά για εκπαιδευτικούς. Πληρ. τηλ. 2241093172, 6944658034 www.eleonas.net ΧΑΕ809

ΑΠΟΘΗΚΕΣ ΣΤΗΝ ΙΑΛΥΣΟ, ΕΝΟΙΚΙΑΖΟΝΤΑΙ 1) ΑΠΟΘΗΚΕΥΤΙΚΟΙ ΧΩΡΟΙ ΑΠΟ 100 ΕΩΣ 2000 Τ.Μ. ΚΑΙ ΥΨΟΣ 8 Μ. ΑΣΦΑΛΕΙΣ ΜΕ ΜΕΓΑΛΟΥΣ ΧΩΡΟΥΣ ΔΙΑΚΙΝΗΣΗΣ ΦΟΡΤΩΣΗΣ ΚΑΙ ΕΚΦΟΡΤΩΣΗΣ ΠΡΟΪΟΝΤΩΝ, 2) ΥΠΑΙΘΡΙΟΙ ΧΩΡΟΙ ΠΕΡΙΦΡΑΓΜΕΝΟΙ, ΑΣΦΑΛΕΙΣ, ΚΑΤΑΛΛΗΛΟΙ ΓΙΑ ΑΠΟΘΗΚΕΥΣΗ ΠΡΟΪΟΝΤΩΝ ΣΕ ΠΑΛΕΤΕΣ. ΠΛΗΡ. ΤΗΛ. (22410)38400 ΑΠΟ ΔΕΥΤΕΡΑ ΕΩΣ ΠΑΡΑΣΚΕΥΗ 08.00-15.00 κ. ΓΙΩΤΑ ΧΠΕ1912

ΕΝΟΙΚΙΑΖΕΤΑΙ ΧΩΡΟΣ ΔΥΟ ΔΩΜΑΤΙΩΝ 84 Τ.Μ. 1ος ΟΡΟΦΟΣ, ΑΣΑΝΣΕΡ, AIR CONDITION, WC, ΚΑΤΑΛΛΗΛΟ ΓΙΑ ΙΑΤΡΕΙΟ Ή ΠΑΝΤΟΣ ΕΙΔΟΥΣ ΓΡΑΦΕΙΟ. ΠΛΗΡ. ΓΡ. ΛΑΜΠΡΑΚΗ 29 - ΡΟΔΟΣ ΤΗΛ. (22410)68869-74098 ΧΠΕ029

ΓΡΑΦΕΙΟ στην οδό Λεμεσού (πλησίον Αννης Μαρίας) αποτελούμενο από 3 κυρίους χώρους και W.C. συνολικού εμβαδού 120 τ.μ. Δυνατότητα για χρήση **ΦΡΟΝΤΙΣΤΗΡΙΟΥ.** Πληρ. τηλ. 6944985612

ΕΝΟΙΚΙΑΖΟΝΤΑΙ: 1) ΡΟΔΟΣ: επιπλωμένη γκαρσονιέρα σε ισόγειο πολυκατοικίας, σε πάροδο της Κων/νου Τσαλδάρη. 2) ΙΑΛΥΣΟΣ: λουξ επιπλωμένη γκαρσονιέρα με θέρμανση και A/C σε ισόγειο μονοκατοικίας, κοντά στο Σ/Μ Μαρινόπουλος. Πληρ. τηλ. 22410-90038, 6945411099

ΕΝΟΙΚΙΑΖΟΝΤΑΙ 4 ΠΟΛΥΤΕΛΗ STUDIOS ΓΙΑ ΕΝΑ 'Η ΔΥΟ ΑΤΟΜΑ, ΣΤΗΝ ΠΑΡΑΛΙΑ ΙΑΛΥΣΟΥ, ΠΛΗΡΩΣ ΕΠΙΠΛΩΜΕΝΑ, ΕΥΡΥΧΩΡΑ, ΜΕ ΑΝΕΤΕΣ ΒΕΡΑΝΤΕΣ ΜΕ ΠΟΛΥΚΟΥΖΙΝΑΚΙ, AIR-CONDITION, ΗΛΙΑΚΟ ΘΕΡΜΟΣΙΦΩΝΑ, ΙΔΙΟΧΡΗΣΤΗ ΘΕΣΗ ΣΤΑΘΜΕΥΣΗΣ. ΜΗΝΙΑΙΟ ΜΙΣΘΩΜΑ 275 ΕΥΡΩ. ΠΛΗΡ. ΕΥΣΤΑΘΙΟΥ - ΕΥΡΩΚΤΗΜΑΤΙΚΗ, ΕΘΝΙΚΗΣ ΑΝΤΙΣΤΑΣΕΩΣ 83 (ΠΡΩΗΝ ΑΝΝΗΣ ΜΑΡΙΑΣ). ΤΗΛ. 22410 73819-74917, 6946/103929 ΧΠΕ091

ΕΝΟΙΚΙΑΖΕΤΑΙ ισόγειος επαγγελματικός χώρος 160 τ.μ. (ή δύο μικρότερα των 80 τ.μ.) κατάλληλος για κατάστημα - γραφείο - ιατρείο ή άλλη παρόμοια χρήση στην κεντρική πλατεία Ιαλυσού, πλατεία Αποστολίδη. Πληρ. τηλ. 2241094356, 6942553147 ΧΑΕ141

ΕΝΟΙΚΙΑΖΕΤΑΙ ΙΣΟΓΕΙΟΣ ΕΠΑΓΕΛΜΑΤΙΚΟΣ ΧΩΡΟΣ 120 Τ.Μ. ΜΕ ΥΠΟΓΕΙΟ 30 Τ.Μ. ΕΠΙ ΤΗΣ ΟΡΦΑΝΙΔΟΥ ΚΑΙ ΑΠΟΛΛΩΝΙΟΥ ΡΟΔΙΟΥ ΓΩΝΙΑ. ΠΛΗΡ. ΤΗΛ. 6945381842 ΧΠΕ2211

ΕΝΟΙΚΙΑΖΟΝΤΑΙ STUDIOS ΜΕ ΤΟ ΜΗΝΑ Ή ΜΕ ΤΗΝ ΗΜΕΡΑ ΠΛΗΡΩΣ ΕΠΙΠΛΩΜΕΝΑ ΜΕ ΠΟΛΥΚΟΥΖΙΝΑΚΙ, ΨΥΓΕΙΟ, ΝΤΟΥΣ, WC, ΤΗΛΕΦΩΝΟ, ΜΠΑΛΚΟΝΙ, ΖΕΣΤΟ ΝΕΡΟ ΕΠΙ 24ΩΡΟΥ ΒΑΣΕΩΣ ΣΤΗΝ ΠΙΟ ΗΣΥΧΗ ΠΕΡΙΟΧΗ ΤΗΣ ΠΟΛΗΣ ΡΟΔΟΥ (ΠΕΡΙΟΧΗ ΔΑΣΚΑΛΩΝ), ΟΔΟΣ ΜΑΝΩΛΗ ΠΑΠΑΜΑΝΩΛΗ ΑΡΙΘΜ. 12 ΚΑΘΕΤΟΣ ΕΠΙ ΤΗΣ ΣΤΕΛΙΟΥ ΚΩΤΙΑΔΗ. ΠΛΗΡ. ΤΗΛ. (22410)37244 ΧΠΕ283

πωλησεις-αγορες ακινητων & επιχειρησεων

ΠΩΛΗΣΕΙΣ ΔΙΑΜΕΡΙΣΜΑΤΩΝ: Πωλούνται στη ΡΟΔΟ περιοχή ΡΟΔΙΝΙ Α)-Ισόγειο 113 τμ τίμημα 166.000ευρώ Β) -α΄όροφος 87 τμ τίμημα 110.000 ευρώ Γ)-γ΄όροφος 92 τμ τίμημα 135.000ευρώ Πληρ. ΣΑΒΒΑΪΔΗΣ & ΣΥΝΕΡΓΑΤΕΣ τηλ. 2241026281 ΑΟ62401

ΠΩΛΗΣΕΙΣ ΔΙΑΜΕΡΙΣΜΑΤΩΝ: Πωλούνται νεόκτιστα διαμερίσματα στη ΡΟΔΟ περιοχή ΜΗΔΕΙΑ με άριστες προδιαγραφές Α)-Ισόγειο υπερυψωμένο 87 τμ τίμημα 160.000ευρώ Β)-α΄ορόφου 90 τμ τίμημα 170.000ευρώ Πληρ. ΣΑΒΒΑΪΔΗΣ & ΣΥΝΕΡΓΑΤΕΣ τηλ. 2241026281 ΑΟ62402

ΠΩΛΗΣΗ ΔΙΑΜΕΡΙΣΜΑΤΟΣ: Πωλείται νεόκτιστο και ετοιμοπαράδοτο διαμέρισμα αρίστης κατάστασης στη ΡΟΔΟ περιοχή ΑΓ.ΝΙΚΟΛΑΟΥ οδός Σκεύου Ζερβού α΄όροφου 85 τμ τίμημα 142.000ευρώ Πληρ. ΣΑΒΒΑΪΔΗΣ & ΣΥΝΕΡΓΑΤΕΣ τηλ. 2241026281 ΑΟ62403

ΠΩΛΗΣΕΙΣ ΔΙΑΜΕΡΙΣΜΑΤΩΝ: Πωλούντα στην ΙΑΛΥΣΟ διαμερίσματα νεόκτιστα με άριστες προδιαγραφές 50 τμ α΄ορόφου τίμημα 80.000 ευρώ και 96 τμ α΄ορόφου τίμημα 153.600 ευρώ Πληρ. ΣΑΒΒΑΪΔΗΣ & ΣΥΝΕΡΓΑΤΕΣ τηλ. 2241026281 ΑΟ62407

ΠΩΛΗΣΕΙΣ ΔΙΑΜΕΡΙΣΜΑΤΩΝ: Πωλούνται στα ΚΟΣΚΙΝΟΥ εντός οικισμού διαμερίσματα νεόκτιστα και ετοιμοπαράδοτα αρίστης κατασκευής Α)-Ισόγειο 110 τμ τίμημα 136.000ευρώ Β)-α΄ορόφου 115 τμ 190.000 ευρώ Πληρ. ΣΑΒΒΑΪΔΗΣ & ΣΥΝΕΡΓΑΤΕΣ τηλ. 2241026281 ΑΟ62404

ΠΩΛΗΣΕΙΣ ΔΙΑΜΕΡΙΣΜΑΤΩΝ: Πωλούνται στην ΙΑΛΥΣΟ νεόκτιστα διαμερίσματα αρίστης κατασκευής Α)-Ισόγειο 90 τμ τίμημα 136.000 ευρώ Β)-α΄ορόφου 90 τμ τίμημα 136.000 ευρώ Πληρ. ΣΑΒΒΑΪΔΗΣ & ΣΥΝΕΡΓΑΤΕΣ τηλ. 2241026281 ΑΟ62405

ΠΩΛΗΣΗ ΔΙΑΜΕΡΙΣΜΑΤΟΣ: Πωλείται στη ΡΟΔΟ περιοχή Αη-Γιάννη 118 τμ δ΄ορόφου αρίστης κατασκευής τίμημα 225.000 ευρώ. Πληρ. ΣΑΒΒΑΪΔΗΣ & ΣΥΝΕΡΓΑΤΕΣ τηλ. 22410-26281 ΑΟ62406

ΠΩΛΗΣΕΙΣ ΜΟΝΟΚΑΤΟΙΚΙΩΝ: Πωλείται στο ΜΟΝΤΕ ΣΜΙΘ μονοκατοικία υπό ανέγερση με άριστες προδιαγραφές Α)-140 τμ τίμημα 420.000 ευρώ Β)-150 τμ τίμημα 470.000 ευρώ Πληρ. ΣΑΒΒΑΪΔΗΣ & ΣΥΝΕΡΓΑΤΕΣ τηλ. 2241026281 ΑΟ62408

ΠΩΛΗΣΕΙΣ ΜΟΝΟΚΑΤΟΙΚΙΩΝ: Πωλούνται στη Π.ΠΟΛΗ σπίτια παραδοσιακά ανακαινισμένα αρίστης κατασκευής: Α)-140τμ τίμημα 280.000 ευρώ Β)-149 τμ τίμημα 380.000 ευρώ Γ)-280 τμ τίμημα 393.000 ευρώ Δ)- 770 τμ τίμημα 1.200.000 ευρώ Πληρ. ΣΑΒΒΑΪΔΗΣ & ΣΥΝΕΡΓΑΤΕΣ τηλ. 22410-26281 ΑΟ62409

ΠΩΛΗΣΕΙΣ ΜΟΝΟΚΑΤΟΙΚΙΩΝ: Πωλούνται μονοκατοικίες παραθαλάσσιες υπό ανέγερση στο ΚΙΟΤΑΡΙ Α) 120 τμ σε οικόπεδο 1.550 τμ τίμημα 300.000 ευρώ Β)-120 τμ σε οικόπεδο 1.400 τμ τίμημα 280.000 ευρώ Γ)-200 τμ σε οικόπεδο 4.000 τμ τίμημα 600.000 ευρώ Πληρ. ΣΑΒΒΑΪΔΗΣ & ΣΥΝΕΡΓΑΤΕΣ τηλ. 2241026281 ΑΟ62414

ΠΩΛΗΣΗ ΜΟΝΟΚΑΤΟΙΚΙΑΣ: Πωλείται στο ΡΟΔΙΝΙ νεόκτιστη μονοκατοικία με άριστες προδιαγραφές 150 τμ τίμημα 300.000 ευρώ Πληρ. ΣΑΒΒΑΪΔΗΣ & ΣΥΝΕΡΓΑΤΕΣ τηλ. .22420-26281 ΑΟ62410

ΠΩΛΗΣΗ ΜΟΝΟΚΑΤΟΙΚΙΑΣ: Πωλείται στη περιοχή Αη ΓΙΑΝΝΗ μονοκατοικία 250 τμ πλήρως ανακαινισμένη τίμημα 300.000 ευρώ Πληρ. ΣΑΒΒΑΪΔΗΣ & ΣΥΝΕΡΓΑΤΕΣ τηλ. 2241026281 ΑΟ62411

ΠΩΛΗΣΕΙΣ ΜΟΝΟΚΑΤΟΙΚΙΩΝ: Πωλούνται στην ΙΑΛΥΣΟ μονοκατοικίες αρίστης κατασκευής Α)-175 τμ τίμημα 279.000 ευρώ Β)-164 τμ τίμημα 258.000 Γ)-135 τμ τίμημα 260.000 ευρώ Πληρ. τηλ. 22410-26281 ΑΟ62412

ΟΙΚΟΠΕΔΑ ΕΝΤΟΣ ΟΙΚΙΣΜΟΥ: Πωλούνται οικόπεδα Α)-Στη ΛΙΝΔΟ 250 τμ προνομιακό με Σ.Δ.1 τίμημα 145.000 ευρώ Β)-ΓΕΝΝΑΔΙ 400 με οικοδομικότητα 340 τμ τίμημα 24.000 ευρώ Γ)-ΙΑΛΥΣΟ λεωφ.Ηρακλειδών 2.385 τμ με Σ.Δ. τίμημα 700.000 ευρώ Δ)-ΚΟΣΚΙΝΟΥ 500 τμ τίμημα 80.000 ευρώ Πληρ. ΣΑΒΒΑΪΔΗΣ & ΣΥΝΕΡΓΑΤΕΣ τηλ. 2241026281 ΑΟ62418

ΠΩΛΗΣΕΙΣ ΜΟΝΟΚΑΤΟΙΚΙΩΝ: Πωλούνται στα ΚΟΣΚΙΝΟΥ μονοκατοικίες υπό ανέγερση με άριστες προδιαγραφές Α)- 206 τμ σε οικόπεδο 2.000 τμ τίμημα 420.000 ευρώ Β)-140 τμ τίμημα 285.000 ευρώ Πληρ. ΣΑΒΒΑΪΔΗΣ & ΣΥΝΕΡΓΑΤΕΣ τηλ. 2241026281 ΑΟ62413

ΟΙΚΟΠΕΔΑ ΕΝΤΟΣ ΣΧΕΔΙΟΥ ΠΟΛΕΩΣ: Πωλούνται οικόπεδα στη ΡΟΔΟ Α)-περιοχή ΡΟΔΙΝΙ-Βιένης 400 τμ με Σ.Δ. 0,4 τίμημα165.000 ευρώ Β)-ΡΟΔΙΝΙ-Μόσχας 1.000 τμ με Σ.Δ. 0,4 τίμημα 310.000 ευρώ Γ)-Περιοχή ΚΟΒΑ 780 τμ με Σ.Δ. 1 τίμημα 550.000 ευρώ Πληρ. ΣΑΒΒΑΪΔΗΣ & ΣΥΝΕΡΓΑΤΕΣ τηλ. 22410-26281 ΑΟ62417

ΕΚΑΜ Α.Ε.

ΠΩΛΗΣΕΙΣ ΔΙΑΜΕΡΙΣΜΑΤΩΝ

Α. Μόντε Σμιθ: α) Κέννεντυ 2ου ορόφου 112 τ.μ. 4 δωμάτια, 3 λουτρά. Τιμή 140.000 ευρώ, **β) Κέννεντυ 36** 1ου ορόφου, 98 τ.μ., 4 δωμάτια, 2 λουτρά. Τιμή 130.000 ευρώ,

ΠΩΛΗΣΕΙΣ ΚΑΤΑΣΤΗΜΑΤΩΝ

α) Νιοχώρι: Ιδιαίτερης προβολής κατάστημα 122 τ.μ. με πατάρι, Τιμή 200.000 ευρώ, **β) Εμπορικό κέντρο "ΜΑΚΕΣΤΑ"** Ιδιαίτερα τουριστική περιοχή, ισόγειο κατάστημα 48 τ.μ. με WC. Τιμή 55.000 ευρώ.

ΠΩΛΕΙΤΑΙ ΒΙΟΤΕΧΝΙΚΟΣ ΧΩΡΟΣ

Ασγούρου 4ο χλμ. ΕΟ Λίνδου-Ρόδου 365 τ.μ. με οικόπεδο 485 τ.μ. με μηχανήματα και άδεια λειτουργίας. Τιμή 400.000 ευρώ.

www.ekamestates.gr

Τηλ.: 210 6205697-210 8002541-κινητό 6944840247

ΠΙΠΙΝΟΣ

ΠΩΛΟΥΝΤΑΙ ΔΙΑΜΕΡΙΣΜΑΤΑ

- 2 και 3 υπνοδωματίων πλησίον ΑΡΑΠΑΚΙ
- 2 υπνοδωματίων στην Ιαλυσό
- 1 και 2 υπνοδωματίων στην Ιξιά έναντι Μίρα Μάρε.

Πληρ. τηλ. 2241023895, 6944390803, 6944676003

www.rhodes-top-properties.com

ΚΤΗΜΑΤΟΜΕΣΙΤΙΚΟ ΓΡΑΦΕΙΟ ΝΙΚΟΛΑΟΣ Α. ΑΣΒΕΣΤΗΣ

ΠΩΛΗΣΕΙΣ - ΕΚΤΙΜΗΣΕΙΣ

ΑΝΤΙΠΑΡΟΧΕΣ-ΕΠΕΝΔΥΤΙΚΕΣ ΠΡΟΤΑΣΕΙΣ

Υπεύθυνη ενοικιάσεων: κα Αθηνά τηλ. 6946537422

Αγίου Ιωάννου 46, Ρόδος - Τηλ. 22410 32809, 6947 848288

1. Πωλείται στην Ανάληψη, καινούργιο διαμέρισμα 74 τ.μ. με ωραία θέα, θέρμανση και γκαράζ. Τιμή 35.000.000 δρχ.
2. Πωλείται στα Τριάντα καινούργιο διαμέρισμα, 90 τ.μ., με Α.Χ. την αέρινη στήλη. Τιμή 45.000.000
3. Πωλούνται επί της οδού Αισχύνης καινούργια διαμερίσματα 43 τ.μ., 25.000.000 δρχ. και 85 τ.μ. 47.000.000 δρχ.
4. Πωλείται στο Mira Mare διαμέρισμα 80 τ..μ. με θέρμανση, αποθήκη και γκαράζ 40.000.000 δρχ.
5. πωλείται στην περιοχή Βουνάρα στην Ιαλυσό, μεζονέτα 192 τ.μ. διαμπερές, lux κατασκευής, με τζάκι, παροχή θέρμανσης, σίτες, γρανιτόπλακα, 4 υπνοδωμάτια. Τιμή 75.000.000
6. Πωλούνται στην Νότια Ρόδο οικόπεδα και αγροί

ΕΝΟΙΚΙΑΣΕΙΣ

1. Καταστήματα στην Ανάληψη, 137 τ.μ., 125 τ.μ., 127 τ.μ.
2. Κατάστημα κοντά στην πλατεία Φώκιαλη 34 τ.μ., 45 τ.μ.
3. Γκαρσονιέρα ισόγεια, επιπλωμένη στην Ανάληψη
4. Διαμέρισμα 2 υπνοδωματίων, πλησίον Μιχαήλ Πετρίδη σχεδόν καινούργιο

ακίνητα

ΤΣΟΥΡΟΥΝΑΚΗΣ Κεφάλαιο

Κτηματομεσιτικό γραφείο

ΔΙΑΜΕΡΙΣΜΑΤΑ ΠΩΛΟΥΝΤΑΙ

- ❑46 τ.μ,ισόγειο,1 υπν/τιου , καινούριο, Ανάλη-ψη, 27εκ - 79.236 €
- ❑50 τ.μ,1ου,1 υπν/τιου , καινούριο, Τριάντα, 27εκ - 79.236 €
- ❑53 τ.μ,ισόγειο,1 υπν/τιου , καινούριο, Ανάλη-ψη, 30εκ - 88.041€
- ❑70 τ.μ,1ου,1 υπν/τιου , καινούριο, Τριάντα, 37εκ - 108.584 €
- ❑77τ.μ 2ου, 2 υπν/τιων, καινούριο,πάρκινκ , Καναδά ,50 εκ-146.735€
- ❑80 τ.μ ,ισόγειο,2υπν/τιων, γκαράζ ,καινούριο, Ιξιά 40 εκ-117.388 €
- ❑85τ.μ,1ου ,2 υπν/τιων , καινούριο,πάρκινκ Ανάληψη, 51εκ - 149.669 €
- ❑85τ.μ,1ου ,2 υπν/τιων , καινούριο,συν αποθήκη-Ροδίνι, 49εκ - 143.800 €
- ❑86τ.μ,1ου ,2 υπν/τιων , Καρακόνερο,37,5εκ - 110.00 €
- ❑88 τ.μ,1ου,2 υπν/τιων , καινούριο,πάρκινκ Ανάληψη, 53εκ - 155.539 €
- ❑90 τ.μ ,1ου ,2υπν/τιων, ,καινούριο,Τριάντα 45 εκ-132.061 €
- ❑100 τ.μ ,1ου ,3υπν/τιων, γκαράζ ,καινούριο, Ιξιά 52 εκ- 152.604 €
- ❑116 τ.μ,1ου,3 υπν/τιων , καινούριο,πάρκινκ, Ανάληψη 65εκ - 190.755 €
- ❑123τ.μ,ισόγειο,3υπν/τιων, Ακαδημία , κατάλληλο για επαγγελματική χρήση 95 εκ –278.796 €

ΜΕΖΟΝΕΤΕΣ-ΜΟΝ/ΚΙΕΣ ΠΩΛΟΥΝΤΑΙ

- ❑ 125 τ.μ ,μεζονέτα , μπετά , 250 τ.μ αυλή Τριάντα 40 εκ-117.388 €
- ❑ 125 τ.μ ,μεζονέτα , μαρμαροσοβά , 250 τ.μ αυλή Τριάντα 50 εκ-146.735 €
- ❑ 125 τ.μ ,μεζονέτα , καινούρια , 250 τ.μ αυλή Τριάντα 75 εκ-220.102 €
- ❑ 176 τ.μ ,μεζονέτα ,μπετά σε 1.350 τ.μ οικόπεδο Τρείς45εκ-132.061 €
- ❑ 187 τ.μ ,μεζονέτα , 3υπν/τιων , σε 2 στρέματα,Τριάντα 121εκ-355.099 €
- ❑ 200 τ.μ ,μεζονέτα μ/σοβά , 3 υπν/τιων ,300 τ.μ οικόπεδο Τριάντα 56εκ-164.343 €
- ❑203 τ.μ ,μεζονέτα , 3υπν/τιων , σε 2 στρέματα,Τριάντα 131εκ-384.446 €

ΟΙΚΟΠΕΔΑ ΠΩΛΟΥΝΤΑΙ

- ❑1.000τ.μ,με την άδεια, Κοσκινού 24εκ-70.432€

ΕΠΙΧΕΙΡΗΣΕΙΣ & ΕΠΑΓΓΕΛΜΑΤΙΚΟΙ ΧΩΡΟΙ

- ❑ Αποθήκη 95τ.μ ,σοβά ,ράμπα, Καρακόνερο 16 εκ-46.955 €
- ❑61τ.μ,ισόγειο,διαμέρισμα,, Ακαδημία , κατάλληλο για επαγ/ματική χρήση 48 εκ –140.865 €

ΖΗΤΟΥΝΤΑΙ ΚΑΤΟΙΚΙΕΣ&ΟΙΚΟΠΕΔΑ ΕΝΤΟΣ&ΕΚΤΟΣ ΠΟΛΕΩΣ

ΤΣΟΥΡΟΥΝΑΚΗΣ Ι. ΑΝΤΩΝΙΟΣ (B.Sc.-MKT)

ΤΗΛ.: 22410 60060 (3 γραμμές)
FAX :22410 60062
www.e-kefaleo.com

Γ.Σεφέρη 12
(παραπλεύρως ΜΗΔΕΙΑ)

πωλησεις

συνέχεια από την προηγούμενη

ΠΩΛΗΣΗ ΜΟΝΟΚΑΤΟΙΚΙΑΣ: Πωλείται στο ΓΕΝΝΑΔΙ μονοκατοικία παραθαλάσσια «στο κύμα» 100 τμ σε οικόπεδο 5.000 τμ με δυνατότητα οικοδόμησης ακόμη 110 τμ τίμημα 397.000 ευρώ Πληρ. ΣΑΒΒΑΪΔΗΣ & ΣΥΝΕΡΓΑΤΕΣ τηλ. 2241026281 ΑΟ62415

ΠΩΛΗΣΕΙΣ ΟΙΚΟΠΕΔΩΝ ΕΚΤΟΣ ΣΧΕΔΙΟΥ : Πωλείται οικόπεδο επί της Λεωφ.ΚΑΛΛΙΘΕΑΣ Α)-8.000 τμ κατάλληλο για πολυκατάστημα τίμημα 600.000 ευρώ Β)- Στο ΤΣΑΙΡΙ-Αγία Βαρβάρα 14.880 τμ τίμημα 200.000 ευρώ Γ) Στο Τσαΐρι της λεωφ.Φαλιράκι-Αεροδρόμιο 1.800 τμ τίμημα 1.800τμ τίμημα 125.000 ευρώ. Πληρ.ΣΑΒΒΑΪΔΗΣ & ΣΥΝΕΡΓΑΤΕΣ Τηλ.22420-26281 ΑΟ62419

ΠΩΛΗΣΕΙΣ ΜΟΝΟΚΑΤΟΙΚΙΩΝ: Πωλούνται μονοκατοικίες σε αρίστη κατάσταση Α)-117 τμ σε οικόπεδο 2.120 με πισίνα τίμημα 270.000 ευρώ Β)-117 τμ σε οικόπεδο 2.120 τμ τίμημα 230.000 ευρώ Πληρ. ΣΑΒΒΑΪΔΗΣ & ΣΥΝΕΡΓΑΤΕΣ τηλ. 2241026281 ΑΟ62416

ΠΩΛΗΣΕΙΣ ΟΙΚΟΠΕΔΩΝ ΕΚΤΟΣ ΣΧΕΔΙΟΥ : Πωλούνται οικόπεδα στο ΚΑΝΔΥΛΙ Α)-86.940 τμ για σοβαρή επένδυση Β)-4.700 τμ τίμημα 120.000 ευρώ Γ)-ΦΙΛΕΡΗΜΟ 2.000 τμ τίμημα 200.000 ευρώ Πληρ. ΣΑΒΒΑΪΔΗΣ & ΣΥΝΕΡΓΑΤΕΣ τηλ. 2241026281 ΑΟ62420

ΠΩΛΗΣΕΙΣ ΟΙΚΟΠΕΔΩΝ ΕΚΤΟΣ ΣΧΕΔΙΟΥ: Πωλείται στο ΓΕΝΝΑΔΙ επί της λεωφ Γεννάδι 1.950 τμ με άδεια οικοδομής τίμημα 27.000 ευρώ Πληρ. ΣΑΒΒΑΪΔΗΣ & ΣΥΝΕΡΓΑΤΕΣ τηλ. 2241026281 ΑΟ62421

ΠΩΛΗΣΕΙΣ ΟΙΚΟΠΕΔΩΝ ΕΚΤΟΣ ΣΧΕΔΙΟΥ: Πωλούνται στη ΛΙΝΔΟ περιοχή ΒΛΗΧΑ παραλιακά Α)- 8.190 τμ τίμημα 320.000 ευρώ Β)- 12.000 τμ τίμημα 540.000 ευρώ Πληρ. ΣΑΒΒΑΪΔΗΣ & ΣΥΝΕΡΓΑΤΕΣ τηλ. 2241026281 ΑΟ62422

ΠΩΛΗΣΕΙΣ ΟΙΚΟΠΕΔΩΝ ΕΚΤΟΣ ΣΧΕΔΙΟΥ: Πωλούνται στη ΛΙΝΔΟ περιοχή ΠΕΥΚΟΙ Α)-Θέση ΦΩΚΙΑ 5.000 τμ τίμημα 200.000 ευρώ Β) Θέση ΑΗ ΘΩΜΑ επί της επαρχιακής οδου Λίνδου-Πεύκοι 6.540 τμ τίμημα 300.000 ευρώ Γ) Θέση ΑΛΟΘΙΑΡΙΚΑ επί της επαρχιακής οδού Πεύκοι-Λάρδου 4.500 τμ τίμημα 235.000 ευρώ Πληρ. ΣΑΒΒΑΪΔΗΣ & ΣΥΝΕΡΓΑΤΕΣ τηλ. 2241026281 ΑΟ62423

ΠΩΛΗΣΕΙΣ ΚΤΙΡΙΩΝ : Πωλούνται Εμπορικά Βιοτεχνικά και Επαγγελματικά κτίρια μεγάλα και μικρά για όλες τις χρήσεις Πληρ.ΣΑΒΒΑΪΔΗΣ & ΣΥΝΕΡΓΑΤΕΣ τηλ.22410-26281 ΑΟ62424

ΠΩΛΗΣΕΙΣ ΚΑΤΑΣΤΗΜΑΤΩΝ: Πωλούνται καταστήμα τα Κεντρικά και Συνοικιακά μικρά και μεγάλα για όλες τις χρήσεις Πληρ.ΣΑΒΒΑΙΔΗΣ & ΣΥΝΕΡΓΑΤΕΣ τηλ.22410-26281 ΑΟ62425

ΡΟΔΟΣ - ΠΩΛΕΙΤΑΙ αγρός 4.000 τ.μ. κοντά στο σούπερ μάρκετ Μαρινόπουλος λεωφ. Καλλιθέας κατάλληλο για εμπορική ή βιοτεχνική χρήση. Πληρ. κ. Εμμ. Κρανίδης, μεσίτης (22410)27082, 6944347405, 6942010248, Αμερικής 50, 2ος όροφος Ρόδος ΑΟ62389

ΠΑΣΤΙΔΑ - ΠΩΛΟΥΝΤΑΙ διώροφες μεζονέτες των 100 τ.μ. ισόγειο ακι 100 τ.μ. υπόγειο εντός αγρού 2.200 τ.μ. με ωραία θέα σε ύψωμα. Πληρ. κ. Εμμ. Κρανίδης, μεσίτης (22410)27082, 6944347405, 6942010248, Αμερικής 50, 2ος όροφος Ρόδος ΑΟ62388

ΠΩΛΗΣΕΙΣ ΞΕΝΟΔΟΧΕΙΩΝ : Πωλούνται Ξενοδοχεία μικρά και μεγάλα Πληρ.ΣΑΒΒΑΙΔΗΣ & ΣΥΝΕΡΓΑΤΕΣ Τηλ.22410-26281 ΑΟ62426

ΚΑΝΔΥΛΙ - ΠΩΛΟΥΝΤΑΙ διώροφες μονοκατοικίες 100 τ.μ. εντός αγρού 1.000 τ.μ. στα μπετά. Τιμή 74.000 ευρώ. Πληρ. κ. Εμμ. Κρανίδης, μεσίτης (22410)27082, 6944347405, 6942010248, Αμερικής 50, 2ος όροφος Ρόδος ΑΟ62387

ΚΟΣΚΙΝΟΥ, πωλείται αγρός 13.000 τ.μ. με ωραία θέα. Τιμή 200.000 ευρώ. Πληρ. κ. Εμμ. Κρανίδης, μεσίτης (22410)27082, 6944347405, 6942010248, Αμερικής 50, 2ος όροφος Ρόδος ΑΟ62386

ΑΓΡΟΣ 18.000 τ.μ. μεταξύ Ψίνθου και Αφάντου, κατάλληλος για κτηνοτροφική μονάδα. Τιμή 30.000 ευρώ. Πληρ. κ. Εμμ. Κρανίδης, μεσίτης (22410)27082, 6944347405, 6942010248, Αμερικής 50, 2ος όροφος Ρόδος ΑΟ62385

ΚΑΤΑΣΤΗΜΑ 90 τ.μ. κοντά στο ξενοδοχείο Paradise Κοσκινού. Τιμή συζητήσιμη. Πληρ. κ. Εμμ. Κρανίδης, μεσίτης (22410)27082, 6944347405, 6942010248, Αμερικής 50, 2ος όροφος Ρόδος ΑΟ62394

ΔΙΑΜΕΡΙΣΜΑ 4άρι λουξ κατασκευής, πλησίον Μήδεια, με ωραία θέα, στεγασμένο γκαράζ, κεντρική θέρμανση, ιταλική κουζίνα, έτος κατασκευής 1999 α' ορόφου, 120 τ.μ. δεκτά δάνεια. Τιμή 205.429.20 ευρώ. Πληρ. κ. Εμμ. Κρανίδης, μεσίτης (22410)27082, 6944347405, 6942010248, Αμερικής 50, 2ος όροφος Ρόδος ΑΟ62393

ΔΙΑΜΕΡΙΣΜΑ 3άρι άριστης κατασκευής επί της οδού Δενδρινού κοντά στα ΕΛ.ΤΑ. και Δ.Ο.Υ. Πληρ. κ. Εμμ. Κρανίδης, μεσίτης (22410)27082, 6944347405, 6942010248, Αμερικής 50, 2ος όροφος Ρόδος ΑΟ62392

ΔΙΑΜΕΡΙΣΜΑ 4άρι α' ορόφου με ωραία θέα, στην Ανάληψη κοντά στην οδό Αθηνών. Πληρ. κ. Εμμ. Κρανίδης, μεσίτης (22410)27082, 6944347405, 6942010248, Αμερικής 50, 2ος όροφος Ρόδος ΑΟ62391

ΔΙΑΜΕΡΙΣΜΑ 4άρι 2ου ορόφου, επί της οδού Θεμιστοκλέους Σοφούλη με ασανσέρ, κεντρική θέρμανση και ωραία θέα. Δεκτά δάνεια. Πληρ. κ. Εμμ. Κρανίδης, μεσίτης (22410)27082, 6944347405, 6942010248, Αμερικής 50, 2ος όροφος Ρόδος ΑΟ62390

ΠΩΛΕΙΤΑΙ παραλιακή ξενοδοχειακή μονάδα 400 κλινών κοντά στα όρια της πόλεως Ρόδου. Πληρ. μόνο σε επωνύμους. Πληρ. κ. Εμμ. Κρανίδης, μεσίτης (22410)27082, 6944347405, 6942010248, Αμερικής 50, 2ος όροφος Ρόδος ΑΟ62400

ΑΓΡΟΣ στο Τσαΐρι 2000 τ.μ. με δικαίωμα ανέγερσης 140 τ.μ. ισογείου και α' ορόφου. Πληρ. κ. Εμμ. Κρανίδης, μεσίτης (22410)27082, 6944347405, 6942010248, Αμερικής 50, 2ος όροφος Ρόδος ΑΟ62399

ΜΟΝΟΚΑΤΟΙΚΙΑ τριώροφη 185 τ.μ. κοντά στο Νέο Νοσοκομείο στα μπετά, μαρμαροσουβά ή τελειωμένο, δεκτά δάνεια. Πληρ. κ. Εμμ. Κρανίδης, μεσίτης (22410)27082, 6944347405, 6942010248, Αμερικής 50, 2ος όροφος Ρόδος ΑΟ62398

ΜΟΝΟΚΑΤΟΙΚΙΑ 85 τ.μ. σε οικόπεδο 800 τ.μ. στον παραλιακό οικισμό Κρητικών. Πληρ. κ. Εμμ. Κρανίδης, μεσίτης (22410)27082, 6944347405, 6942010248, Αμερικής 50, 2ος όροφος Ρόδος ΑΟ62397

ΠΩΛΟΥΝΤΑΙ

- **ΜΟΝΑΔΙΚΗ ΕΥΚΑΙΡΙΑ! Διαμέρισμα** 1ου ορόφου καινούργιο 75 τ.μ. στο Μίρα-Μάρε 32.000.000 δρχ. ή 93.510 €.
- **Διαμέρισμα** 1ου ορόφου 80 τ.μ. πλήρως ανακαινισμένο στην περιοχή Κένεντυ 41.000.000 δρχ. ή 120.322€.
- **Διαμέρισμα** 1ου ορόφου 85 τ.μ. σε άριστη κατάσταση στο Καρακόνερο 37.000.000 δρχ. ή 108.000€.

Πληρ. τηλ. 2241060060, 6948046844

ΚΕΦΑΛΑΙΟ

ΠΩΛΟΥΝΤΑΙ

- **Μεζονέτα στα Τριάντα** 220 τ.μ. σε 300 μέτρα οικόπεδο, λουξ κατασκευής, 80.000.000 δρχ. ή 240.350€.
- **Μεζονέτα στα Τριάντα** 170 τ.μ. στα μπετά σε 250 τ.μ. οικόπεδο 42.000.000 δρχ. ή 123.257€.
- **ΜΟΝΑΔΙΚΗ ΕΥΚΑΙΡΙΑ! Μεζονέτα** στους Τρεις 170 τ.μ. σε 1.350 μέτρα οικόπεδο σε μπετά 40.000.000 ή 117.000€.

Πληρ. τηλ. 2241060060, 6948046844

ΚΕΦΑΛΑΙΟ

ΠΙΠΙΝΟΣ

ΟΡΟΦΟΔΙΑΜΕΡΙΣΜΑΤΑ στην Ιαλυσό

Κοντά στην παραλία 78 τ.μ. σε τιμές 126.000 ευρώ

Πληρ. τηλ. 2241023895, 6944676003

www.rhodes-top-properties.com

ΠΙΠΙΝΟΣ

ΜΟΝΟΚΑΤΟΙΚΙΕΣ στην Παστίδα

135 τ.μ. σε οικόπεδα 300 τ.μ. στην Παστίδα 195.000 ευρώ

Πληρ. τηλ. 2241023895, 6944676003

www.rhodes-top-properties.com

SIDER•KAT

ΤΕΧΝΙΚΗ ΕΤΑΙΡΙΑ

ΠΩΛΟΥΝΤΑΙ

- Ανεξάρτητες διώροφες μονοκατοικίες εντός οικοπέδου 1.300 τ.μ. με θέα την πόλη της Ρόδου (Εξω από τα Κοσκινού)
- Υπόγεια αποθήκη 200 τ.μ. περιοχή "Ικαρος" (πίσω από την οδό Ατταβύρου)

ΤΖΟΓΙΑΣ ΦΙΛ. & ΤΖΟΓΙΑΣ ΕΥΘ. Ο.Ε.

Τηλ. 22410 30069
Κιν. 6944532903



eXcellence

real estate services

ΠΩΛΟΥΝΤΑΙ

ΙΑΛΥΣΟΣ

- ❑ **Διαμέρισμα** 90 τ.μ. νεόδμητο σε οικοδομή 2 διαμερισμάτων 132.000 ευρώ.
- ❑ **Διαμέρισμα** 130 τ.μ. νεόδμητο 190.000 ευρώ
- ❑ **Διαμέρισμα** 80 τ.μ. ανακατασκευασμένο 91.000 ευρώ

ΠΩΛΕΙΤΑΙ

ΛΕΩΦΟΡΟΣ ΤΣΑΪΡΙ-ΑΕΡΟΔΡΟΜΙΟΥ

- ❑ **Οικόπεδο** 7.500 τ.μ. 100 μέτρα από τη λεωφόρο. Κατάλληλο για βιοτεχνικό χώρο 125.000 ευρώ.

ΠΩΛΟΥΝΤΑΙ

ΜΑΡΙΤΣΑ

- ❑ **Οικόπεδο** από 500 τ.μ. με δυνατότητα δόμησης από 133 τ.μ. τιμή από 25.000 ευρώ.
- ❑ **Οικόπεδο** 1100 τ.μ. επί της επαρχιακής οδού στην είσοδο του χωριού τιμή 88.000 ευρώ.

Τριαντών 1, Ιαλυσός Ρόδος Τηλ. Γραφείου 2241096801
Fax: 241096801,
Κιν.: 6945393836, 6944220949, 6944721579
e-mail: excellence@rodosdata.gr

ΑΦΟΙ ΜΑΘΙΟΥ Ο.Ε.



D & M HOMES

ΑΓΟΡΕΣ ΟΙΚΟΠΕΔΩΝ - ΠΩΛΗΣΕΙΣ ΚΑΤΟΙΚΙΩΝ

Αναλαμβάνουμε τη διεκπεραίωση του δικού σας ακινήτου

.... Με τους καλύτερους όρους της αγοράς

1) Διώροφες **μονοκατοικίες** λουξ κατασκευής των 120 τ.μ. με 330 τ.μ. οικόπεδο σε ονειρεμένη τοποθεσία, περιοχή Ανοιξη, υπό κατασκευή.
2) **Μεζονέτες** λουξ κατασκευής των 140 τ.μ. σε 330 τ.μ. οικόπεδο με φανταστική θέα, περιοχή Κοκκερου - Κοσκινού, υπό κατασκευή
3) **Διαμερίσματα** των 130 τ.μ. -120 τ.μ.-110 τ.μ. στα Κοσκινού
4) **Οικόπεδο** 4.200 τ.μ. στο Τσαΐρι
5) **Μονοκατοικία** υπερλούξ κατασκευής με 1000 τ.μ. οικόπεδο (μόνο σοβαρές προτάσεις).

Με επιπελείο έμπειρων συνεργατών η εταιρία μας σας παρέχει την καλύτερη δική σας εξυπηρέτηση.
Αναλαμβάνουμε να διεκπεραιώσουμε τη διαχείριση του οικοπέδου σας με στόχο την καλύτερη αποδοσή του.

ΟΙΚΟΠΕΔΑ
ΑΝΤΙΠΑΡΟΧΕΣ
ΜΟΝΟΚΑΤΟΙΚΙΕΣ

ΖΗΤΟΥΝΤΑΙ ΟΙΚΟΠΕΔΑ

Βερολίνου 11 - Ροδίνι • τηλ.. 2241069515, κιν. 6945525475-6944370132

ΠΙΠΙΝΟΣ

ΠΩΛΟΥΝΤΑΙ ΜΟΝΟΚΑΤΟΙΚΙΕΣ

125 τ.μ. με σοφίτα, σε οικόπεδο 300 τ.μ. στην Ιαλυσό

Πληρ. τηλ. 2241023895, 6944676003,6944390803

www.rhodes-top-properties.com

ΣΑΣ ΕΝΔΙΑΦΕΡΕΙ!!!

ΠΩΛΕΙΤΑΙ
Ή ΕΝΟΙΚΙΑΖΕΤΑΙ

(ΑΠΟ ΙΔΙΟΚΤΗΤΗ)

Ισόγειος χώρος στεγασμένης επιφανείας 1.350 τ.μ. και 500 τ.μ. αυλή.
Είναι κατάλληλος για όλες τις χρήσεις *(κυρίας χρήσεως και υγειονομικού ενδιαφέροντος)* χωρίς κολώνες και ύψος 7 μέτρα με θέα την θάλασσα.
Πρόσβαση για κάθε τύπου τροχοφόρο και απεριόριστο πάρκιν.
Ευρίσκεται στο Εμπορικό Κέντρο Πανάγου επί της Γ. Σεφέρη 108 πλησίον του νέου νοσοκομείου.

Πληρ. τηλ. 6932612032

πωλησεις

συνέχεια από την προηγούμενη

ΠΩΛΕΙΤΑΙ διώροφο βιομηχανικό κτίριο, 1800 τ.μ. σε αγρό 6000 τ.μ. με πρόσωπο στη Λεωφόρο Ρόδου-Λίνδου. Πληρ. κ. Εμμ. Κρανίδης, μεσίτης (22410)27082, 6944347405, 6942010248, Αμερικής 50, 2ος όροφος Ρόδος ΑΟ62396

ΠΩΛΕΙΤΑΙ επί της οδού Κωνσταντίνου Τσαλδάρη 2άρι διαμέρισμα 55 τ.μ. / β' ορόφου, δεκτά δάνεια. Πληρ. κ. Εμμ. Κρανίδης, μεσίτης (22410)27082, 6944347405, 6942010248, Αμερικής 50, 2ος όροφος Ρόδος ΑΟ62395

ΔΙΑΜΕΡΙΣΜΑ 98 τ.μ. κοντά στην οικονομική Εφορεία, καινούργιο, με γκαράζ. Τιμή 57.000.000 δρχ. ή 167.300 ευρώ. Πληρ. κ. Εμμ. Κρανίδης, μεσίδης (22410)27082, 6944347405, 6942010248, Αμερικής 50, 2ος όροφος Ρόδος ΑΟ62384

ΠΩΛΕΙΤΑΙ 100 τ.μ. (4άρι) επί της οδού Κέννεντυ 2ου ορόφου. Τιμή 45.000.000 δρχ. ή 132.000 ευρώ. Πληρ. κ. Εμμ. Κρανίδης, μεσίτης (22410)27082, 6944347405, 6942010248, Αμερικής 50, 2ος όροφος Ρόδος ΑΟ62383

ΠΩΛΕΙΤΑΙ 60 τ.μ. (2άρι) κοντά στο Βενετόκλειο Γυμνάσιο. Τιμή 28.000.000 δρχ. ή 82.000 ευρώ. Πληρ. κ. Εμμ. Κρανίδης, μεσίτης (22410)27082, 6944347405, 6942010248, Αμερικής 50, 2ος όροφος Ρόδος ΑΟ62382

ΟΙΚΟΠΕΔΟ συνοικισμού πολυτέκνων 300 τ.μ. με δικαίωμα ανέγερσης 120 τ.μ. υπόγειο, 120 τ.μ. ισόγειο, 120 τ.μ. όροφος. Τιμή 95.000 ευρώ. Πληρ. κ. Εμμ. Κρανίδης, μεσίτης (22410)27082, 6944347405, 6942010248, Αμερικής 50, 2ος όροφος Ρόδος ΑΟ62381

ΓΡΑΦΕΙΟ ισόγειο επί της οδού Αλεξάνδρου Διάκου 105 τ.μ. κατάλληλο για δικηγόρους, γιατρούς ή μηχανικούς. Πληρ. κ. Εμμ. Κρανίδης, μεσίτης (22410)27082, 6944347405, 6942010248, Αμερικής 50, 2ος όροφος Ρόδος ΑΟ62380

ΓΡΑΦΕΙΟ 51 τ.μ. κοντά στην πλατεία Κύπρου σε τιμή ευκαιρίας. Κατάλληλο για δικηγόρους. Πληρ. κ. Εμμ. Κρανίδης, μεσίτης (22410)27082, 6944347405, 6942010248, Αμερικής 50, 2ος όροφος Ρόδος ΑΟ62379

ΠΩΛΕΙΤΑΙ στό δήμο Ιαλυσού 168 τ.μ. διώροφο μεζονέτα στα μπετά. Εχει πρόσωπο σε ασφαλτοστρωμένο δρόμο. Κήπο 320 τ.μ. Δεκτά δάνεια. Πληρ. κ. Εμμ. Κρανίδης, μεσίτης (22410)27082, 6944347405, 6942010248, Αμερικής 50, 2ος όροφος Ρόδος ΑΟ62378

ΠΩΛΕΙΤΑΙ στη Λίνδο, τοποθεσία Ψάλτος - αγρός 1700 τ.μ. με πρόσωπο στην επαρχιακή οδό, άρτιος και οικοδομήσιμος με δυνατότητα ανέγερσης δύο (2) κτιρίων. Τιμή προσιτή. Πληρ. κ. Εμμ. Κρανίδης, μεσίτης (22410)27082, 6944347405, 6942010248, Αμερικής 50, 2ος όροφος Ρόδος ΑΟ62365

ΔΙΑΜΕΡΙΣΜΑ 3άρι καινούργιο α' ορόφου επί της οδού Πειραιώς με μεγάλη κουζίνα, μπανιέρα με υδρομασάζ, 2 υπνοδωμάτια. Πληρ. κ. Εμμ. Κρανίδης, μεσίτης (22410)27082, 6944347405, 6942010248, Αμερικής 50, 2ος όροφος Ρόδος ΑΟ62377

ΚΟΣΚΙΝΟΥ - πωλείται μονοκατοικία 300 τ.μ. σε μαρμαροσοβά, εντός αγρού 4.500 τ.μ. με θέα (υπόγειο 100 τ.μ., ισόγειο 100 τ.μ., α' όροφος 100 τ.μ.). Πληρ. κ. Εμμ. Κρανίδης, μεσίτης (22410)27082, 6944347405, 6942010248, Αμερικής 50, 2ος όροφος Ρόδος ΑΟ62376

ΚΑΤΑΣΤΗΜΑ - ΑΠΟΘΗΚΗ ημιϋπόγειο στην οδό Στ. Κωτιάδη. Πληρ. τηλ. 2241075035 ΑΟ62347

ΔΙΑΜΕΡΙΣΜΑ 3άρι επί της οδού Αγ. Ιωάννου. Τιμή 32.000.000 δρχ. ή 94.000 ευρώ. Πληρ. κ. Εμμ. Κρανίδης, μεσίτης (22410)27082, 6944347405, 6942010248, Αμερικής 50, 2ος όροφος Ρόδος ΑΟ62375

ΠΩΛΟΥΝΤΑΙ στο Κανδυλί-Τσαΐρι αγροκτήματα από 4.000 τ.μ. και άνω σε καλές τιμές, και για όλες τις χρήσεις. Πληρ. κ. Εμμ. Κρανίδης, μεσίτης (22410)27082, 6944347405, 6942010248, Αμερικής 50, 2ος όροφος Ρόδος ΑΟ62374

ΠΩΛΕΙΤΑΙ στο Κανδυλί, αγρός 5.000 τ.μ. άρτιος και οικοδομίσιμος, σε καλή τιμή. Πληρ. κ. Εμμ. Κρανίδης, μεσίτης (22410)27082, 6944347405, 6942010248, Αμερικής 50, 2ος όροφος Ρόδος ΑΟ62373

ΠΩΛΕΙΤΑΙ στη Σορωνή αγρός 3.500 τ.μ. με πρόσωπο στον κεντρικό δρόμο, είναι άρτιος και οικοδομήσιμος. Πληρ. κ. Εμμ. Κρανίδης, μεσίτης (22410)27082, 6944347405, 6942010248, Αμερικής 50, 2ος όροφος Ρόδος ΑΟ62372

ΔΙΑΜΕΡΙΣΜΑ 80 τ.μ. επί της οδού Κόδριγκτων, α' ορόφου, με κεντρική θέρμανση, ασανσέρ, κοντά στα σχολεία. Πληρ. κ. Εμμ. Κρανίδης, μεσίτης (22410)27082, 6944347405, 6942010248, Αμερικής 50, 2ος όροφος Ρόδος ΑΟ62371

ΠΩΛΕΙΤΑΙ 4άρι 110 τ.μ. επί της οδού Κέννεντυ β' ορόφουμε γκαράζ. Τιμή 52.000.000 δρχ. ή 152.604 ευρώ. Πληρ. κ. Εμμ. Κρανίδης, μεσίτης (22410)27082, 6944347405, 6942010248, Αμερικής 50, 2ος όροφος Ρόδος ΑΟ62370

ΠΩΛΕΙΤΑΙ 4άρι 107 τ.μ. επί της Σοφούλη β' ορόφου. Τιμή 52.000.000 δρχ. ή 152.604 ευρώ. Πληρ. κ. Εμμ. Κρανίδης, μεσίτης (22410)27082, 6944347405, 6942010248, Αμερικής 50, 2ος όροφος Ρόδος ΑΟ62368

ΠΩΛΕΙΤΑΙ διώροφο κτίριο το οποίο αποτελείται από υπόγειο, ισόγειο, α' όροφο, συνολική επιφάνεια 600 τ.μ. Επί της λεωφ. Ρόδου-Λίνδου κοντά στο Ροδίνι. Κατάλληλο για εμπορική χρήση. Πληρ. κ. Εμμ. Κρανίδης, μεσίτης (22410)27082, 6944347405, 6942010248, Αμερικής 50, 2ος όροφος Ρόδος ΑΟ62366

ΟΙΚΟΠΕΔΟ στο Ροδίνι πωλείται εκτάσεως 450 τ.μ. όπου ανοικοδομείται οικοδομή 550 τ.μ. Τιμή 300.000 ευρώ. Πληρ. κο Μανώλη τηλ. 6946163242 ΑΟ62354

ΠΩΛΟΥΝΤΑΙ: α) στην Ιξιά μεταχειρισμένη μονοκατοικία 160 τ.μ. σε 3 στρέμματα κήπο, καθώς και μικρό παραδοσιακό σπίτι 55 τ.μ., β) 20 στρέμματα ή και σε τεμάχια των 5 στρεμμάτων στον δρόμο Καμείρου μετά το Παραδείσι, γ) 7 στρέμματα στο δρόμο αεροδρομίου Τσαΐρι κοντά στα αλλαντικά "Θράκη", δ) στην βιοτεχνική περιοχή Τσαΐρι ένα στρέμμα με άδεια οικοδομής 700 μέτρα, ε) 2 γκαρσονιέρες 57 τ.μ. στην περιοχή Δασκάλων με θέα και μια διώροφη γκαρσονιέρα στα Κοσκινού 60 τ.μ. στ) δύο παλιές μονοκατοικίες στην περιοχή του Αη Γιάννη με μεγάλο οικόπεδο Σ.Δ. 1. Πληρ. κα Μαρίνα "ΚΤΗΜΑΤΙΚΗ ΠΡΟΟΠΤΙΚΗ" τηλ. 2241037906, 6972292958 ΑΟ62353

ΔΙΑΜΕΡΙΣΜΑΤΑ λουξ κατασκευής στην οδό Χαραλάμπους (πίσω από το Πανεπιστήμιο Αιγαίου) στο πάρκο. Ευκολίες πληρωμής. Δάνεια δεκτά. Πληρ. Γιάννης Κώτης τηλ. 2241029318, 6942695467 ΑΟ62307

ΔΙΑΜΕΡΙΣΜΑ δυάρι 53 τ.μ., ισόγειο, ανεξάρτητο, με κήπο, επί της Παναγιώτου Ροδίου. Πληρ. τηλ. 2241035657, 2106393937

ΔΙΑΜΕΡΙΣΜΑΤΑ μεταχειρισμένα: εντός πόλεως Ρόδου 1) 74 τ.μ. ισόγειο Πειραιώς 87.000 ευρώ, 2) 82 τ.μ. β' ορ. Δασκάλους 89.000 ευρώ, 3) 82 τ.μ. β' ορ. Ροδίνι 87.000 ευρώ, 4) 82 τ.μ. β' ορ. Καρακόνερο 100.000 ευρώ, 5) 85 τ.μ. α' ορ. Μιχ. Πετρίδη 100.000 ευρώ, 6) 98 τ.μ. α΄ ορ. Κέννεντυ 130.000 ευρώ, 7)112 τ.μ. β' ορ. Κέννεντυ 140.000 ευρώ, 8) 116 τ.μ. επί Πτολεμαίων 171.000 ευρώ, 9) 180 τ.μ. α' ορ. Κοδριγκτώνος 203.000 ευρώ, 10) 185 τ.μ. ρετιρέ Μιχ. Πετρίδη 230.000 ευρώ, 11) 203 τ.μ. β' ορ. Γ. Σεφέρη - Μήδεια 250.000 ευρώ. Πληρ. ΑΙΓΑΙΟΚΤΗΜΑΤΙΚΗ 2241022943, 2241028838. Δάνεια δεκτά όλων των ταμείων ΑΟ62266

ΜΕΖΟΝΕΤΕΣ 110 τ.μ. σε 1250 τ.μ. οικόπεδο στο Κιοτάρι δίπλα στη θάλασσα λουξ κατασκευής σε προσιτή τιμή. Πληρ. Γιάννης Κώτης τηλ. 2241029318, 6942695467 ΑΟ62306

ΠΩΛΟΥΝΤΑΙ καταστήματα αποθήκες και γραφεία στην περιοχή Μήδεια (κοντά στο Ροδίων Παιδεία) για οποιαδήποτε χρήση (φροντιστήριο κ.λπ.). Γίνονται ευκολίες πληρωμής, δάνεια δεκτά. Πληρ. Γιάννης Κώτης τηλ. 2241029318, 6942695467 ΑΟ62305

ΠΩΛΕΙΤΑΙ διαμέρισμα 110 τ.μ. τεσσάρι στην περιοχή Τριάντα σε πολύ καλή κατάσταση (δέκα ετών) με εντοιχιζόμενη κουζίνα, 2 μπάνια, σε πολύ καλή τιμή. Γίνονται ευκολίες πληρωμής και δάνεια δεκτά. Πληρ. Γιάννης Κώτης τηλ. 2241029318, 6942695467 ΑΟ62304

ΣΧΟΛΗ ΧΕΙΡΙΣΤΩΝ ΤΑΧΥΠΛΟΩΝ ΣΚΑΦΩΝ

Π. ΚΟΥΣΗΣ

1. εκπαιδευτής αμφιβίων καταδρομών των Λ.Ο.Κ.

Βαλαωρίτου 9, Ρόδος (έναντι HOTEL ΚΥΠΡΙΩΤΗΣ, περιοχή Ψαροπούλας)

Τηλ. 2241073820, fax 2241029157 κιν.: 6944511313, 6972271960

Θεωρητικά και πρακτικά μαθήματα στη σχολή μας και σε εκπαιδευτικό ταχύπλοο σκάφος για την απόκτηση" άδειας χειριστού ταχυπλόων σκαφών

- ***Σπεύσατε διότι οι εξετάσεις θα γίνονται μέχρι τέλος Οκτωβρίου***

ΠΜ62263

ΠΩΛΕΙΤΑΙ διαμέρισμα λουξ κατασκευής στους Δασκάλους κοντά στο BAZAR. Με γρανιτόπλακα, θωρακισμένη πόρτα, εντοιχιζόμενη κουζίνα, αυτόνομη θέρμανση, τζάκι, με παροχές για air condition σε προσιτή τιμή. Γίνονται ευκολίες πληρωμής. Δάνεια δεκτά. Πληρ. Γιάννης Κώτης τηλ. 2241029318, 6942695467 ΑΟ62303

ΕΥΚΑΙΡΙΑ ΠΩΛΟΥΝΤΑΙ α) στο Γεννάδι μεζονέτες στα μπετά των 70 τ.μ. περίπου και με οικόπεδο 500 τ.μ. έκαστη, 150 μέτρα από τη θάλασσα. Τιμή 73367,57 ευρώ (ή 25 εκ. δρχ), β) οικόπεδο 9800 τ.μ. με άδεια στα Μαριτσά στην καταπληκτική τιμή των 105639,65 (ή 36 εκ. δρχ.). Πληρ. ΚΤΗΜΑΤΟΜΕΣΙΤΙΚΟ ΓΡΑΦΕΙΟ ΠΡΑΣΙΝΟΥ τηλ. 2241034707, 6932717207 ΑΟ62288

ΠΩΛΕΙΤΑΙ καινούργιο κτίριο στην Παστίδα αποτελούμενο από ισόγειο 130 τ.μ. (3 studios ή γκαρσονιέρα) και από πάνω διώροφο διαμέρισμα στυλ μεζονέτας 210 τ.μ. λουξ κατασκευής (τζάκι κ.λπ.) σε 2 στρέμματα οικόπεδο (μισθωμένο όλο με σύνολο ενοικίων μηνιαίως 1.000 ευρώ) τιμή 410.000 ευρώ. Δεκτά και δάνεια. Πληρ. ΑΙΓΑΙΟΚΤΗΜΑΤΙΚΗ τηλ. 2241022943, 2241028838, 6945466773 (ώρες 10-1 πρωί και 7-9 απ/τα) ΑΟ62265

ΔΙΑΜΕΡΙΣΜΑ στην Παλιά Πόλη σε πολύ καλή κατάσταση. Πληρ. Μαίρη Μελεούνη New Age Real Estate τηλ. 2241023447, 6948808023 ΑΟ62257

ΣΧΟΛΗ ΟΔΗΓΩΝ ΚΟΥΣΗ ΠΑΝΤΕΛΗ

- **ΔΙΠΛΩΜΑΤΑ**
- **ΕΡΑΣΙΤΕΧΝΙΚΑ**
- **ΕΠΑΓΓΕΛΜΑΤΙΚΑ**
- **ΜΟΤΟΣΙΚΛΕΤΑΣ**
- **ΜΑΘΗΜΑΤΑ ΘΕΩΡΗΤΙΚΗΣ ΔΙΔΑΣΚΑΛΙΑΣ**



-Επεκτάσεις όλων των κατηγοριών
-Αναθεωρήσεις ληγμένων αδειών
-Μετατροπές ξένων αδειών σε ελληνικές

Οδός Βαλαωρίτου 9
(έναντι HOTEL SEMIRAMIS ΠΙΣΩ ΑΠΟ ΤΟ ΠΑΛΑΙΟ ΝΟΣΟΚΟΜΕΙΟ
e-mail: kousisp@acn.gr

ΕΚΠΑΙΔΕΥΤΙΚΟ ΑΥΤΟΚΙΝΗΤΟ:
TOYOTA YARIS 1300 cc
AIR CONDITIONED

(ΠΡΟΣΟΧΗ): ΜΑΘΗΜΑΤΑ
α. Μοτοσικλέτας μεγάλου κυβισμού από 125 cc έως ανεξαρτήτου
6. Μοτ/τας έως 125 cc
γ. Μοτοποδηλάτου 50 cc
Διαθέτουμε επίσης κι αυτόματες μοτοσικλέτες 125 cc

Πληρ. τηλ. (22410)73820-94777, fax: (22410)29157
ΚΑΙ ΑΝΑ ΠΑΣΑ ΣΤΙΓΜΗ ΣΤΑ ΚΙΝΗΤΑ τηλ. **6944/511313-6944/203343**

Στην κατηγορία ανεξαρτήτου κυβισμού η εκπαίδευση γίνεται με μοτοσικλέτα 500 cc
Παραλαβή των μαθητών μας και από τις οικίες τους
"Η σωστή και μεθοδική εκπαίδευση στα σύγχρονα οχήματά μας, βάζει γερά θεμέλια για τη δημιουργία ενός καλού νέου οδηγού"

ΠΜ62168

ΠΡΟΣΟΧΗ
Στη σχολή μας παραδίδονται και μαθήματα θεωρητικής διδασκαλίας

ΓΡΑΦΕΙΟ επί της Κων/νου Παλαιολόγου - Μ. Κων/νου (απέναντι από παλαιό ΙΚΑ) κατάλληλο για γραφείο, ιατρείο κ.λπ. Πληρ. κ. Διακογεωργίου Κάλλιστο τηλ. 2241029318ΑΟ62280

ΠΩΛΕΙΤΑΙ από ιδιοκτήτη διαμέρισμα πρώτου ορόφου 107 τ.μ. στην Ιξιά. Πληρ. τηλ. 2241023710 ΑΟ62253

ΠΩΛΟΥΝΤΑΙ: 1) Στην Ιαλυσό μονοκατοικία 2 ετών 160 τ.μ. σε 2 στρέμματα οικόπεδο σε άριστη κατάσταση. 2) Ετοιμοπαράδοτα διαμερίσματα στα Κοσκινού 110 τ.μ. 3) Μονοκατοικίες στην Ιαλυσό 153-160 τ.μ. 4) 2 γκαρσονιέρες στους Δασκάλους (υπό κατασκευή) 57 τ.μ. με θέα. 5) Στην Ιαλυσό οικόπεδο 340 τ.μ. με άδεια οικοδομής. 6) Στο Τσαΐρι στην βιοτεχνική ζώνη 1 στρέμμα με άδεια οικοδομής. 7) Πολυτελή διαμερίσματα στην Ανάληψη 100-120-136 τ.μ. Πληρ. κ. Μαρίνα "ΚΤΗΜΑΤΙΚΗ ΠΡΟΟΠΤΙΚΗ", τηλ. 2241037906, 6972292958 ΑΟ62231

ΕΠΙΧΕΙΡΗΣΗ σε κεντρικό εμπορικό δρόμο στο Μαντράκι. Για περισσότερες πληρ. στο τηλ. 6936656871 ΑΟ62186

ΟΡΟΦΟΔΙΑΜΕΡΙΣΜΑ 140 τ.μ. σε διώροφο κτίσμα (3 υπνοδωματίων, κουζίνα, σαλοτραπεζαρία, WC, βοηθητικός χώρος) επί της οδού Μιχαήλ Νουάρου (πάροδος Εθν. Αντιστάσεως). Πληρ. τηλ. 2241031321, ώρες καταστημάτων και 6945332054 ΑΟ62160

ΚΟΣΚΙΝΟΥ: ΟΙΚΟΠΕΔΟ εντός σχεδίου πόλεως Καλλιθέας 635 τ.μ. πανοραμική θέα, περιοχή Αγ. Ιωάννου. Αποκλείονται μεσίτες. Πληρ. κο Αποστολίδη τηλ. 6944613818, 2241066160 ΑΟ62171

ΠΩΛΟΥΝΤΑΙ ΜΟΝΟΚΑΤΟΙΚΙΕΣ ΚΟΣΚΙΝΟΥ 155 τ.μ., σε οικόπεδο 230 τ.μ. ενιαίοι χώροι υποδοχής, 3 υπνοδωμάτια, 2 μπάνια, μεγάλες βεράντες, άνετοι χώροι. Τιμή 110.000 ευρώ. ΙΑΛΥΣΟΣ εμβαδού 130 τ.μ., εντός οικισμού, 2+1 υ/δ, 2 WC, κουζίνα, σαλόνι, μοντέρνα αρχιτεκτονική. Τιμή 108.000 ευρώ (μπετά) ΙΑΛΥΣΟΣ εμβαδόν 170 τ.μ. σε οικόπεδο 1.000 τ.μ. σε δύο επίπεδα (lux) κατασκευή, φανταστική θέα. Τιμή 190.000 ευρώ (μπετά) ΠΑΣΤΙΔΑ 130 τ.μ. σε οικόπεδο 250 τ.μ. ενιαίοι χώροι υποδοχής, τραπεζαρία, καθιστικό, WC, 3 υπνοδωμάτια, 2 μπάνια. Τιμή 182.000 ευρώ ΠΑΣΤΙΔΑ 200 τ.μ. σε οικόπεδο 1.000 τ.μ. άνετοι χώροι, τραπεζαρία, καθιστικό, WC, 3 υπνοδωμάτια, 2 μπάνια. Τιμή 100.000 ευρώ (μπετά). Υπεύθυνοι: Χατζηλαζάρου Σ. & Συνεργάτες LandScope 2241028629 ΑΟ62018

ΠΩΛΕΙΤΑΙ οροφοδιαμέρισμα ρετιρέ επί της οδού Στέλιου Κωτιάδη (περιοχή Ανάληψη), σε τιμή ευκαιρίας, απεριόριστη θέα θάλασσα-πόλη. Πληρ. τηλ. 2245022533 (17.00-21.00), 6974757718 ΑΟ61935

ΠΡΟΣΦΟΡΑ. ΠΩΛΕΙΤΑΙ κερδοφόρα επιχείρηση mini market οπωροπαντοπωλείο εν λειτουργία με εξασφαλισμένη πελατεία, πλήρως εξοπλισμένη κομπλέ με όλα τα ψυγεία και με airconditiion σε πολύ καλή συνοικία και με πολύ μικρό ενοίκιο, μόνο 300 ευρώ λόγω συνταξιοδότησης στην καταπληκτική τιμή των 28.000 ευρώ. Πληρ. τηλ. 2241060887, 2241060987, 6947221448 fax 2241060888 ΑΟ61970

ΚΟΣΚΙΝΟΥ προνομιούχα διώροφη οικοδομή 110 τ.μ. κατάλληλη για φαρμακείο επί του κεντρικού δρόμου με πάρκιν. Τιμή 210.000 ευρώ.Πληρ. τηλ. 6942200358 ΑΟ62001

Εκπαίδευση Ναυαγοσώστη Επόπτη ασφαλείας

ΝΑΥΑΓΟΣΩΣΤΙΚΗ ΑΚΑΔΗΜΙΑ ΔΩΔΕΚΑΝΗΣΟΥ

Ο πρώτος φορέας ναυαγοσωστικής στη Δωδεκάνησο

- ✓ *Τμήματα παιδικά, ενηλίκων και εργαζομένων (ατομικά ή ομαδικά)*
- ✓ *Επιδοτούμενα σεμινάρια*

Πρόσθετες υπηρεσίες:
- ✓ Οργάνωση λουτρικών εγκαταστάσεων
- ✓ Προμήθεια ναυαγοσωστικού εξοπλισμού

• **Διάρκεια μαθημάτων** 4 εβδομάδες. Ταχύρυθμα σεμινάρια, ολιγομελή τμήματα, ανάλογα με τις ανάγκες των εκπαιδευομένων

Εγγραφές καθημερινά!!

Υπεύθυνοι προγραμμάτων:
Τσαβαρής Ν. • Καριοφυλλάκης Β.
Εμπ. Κέντρο Κρανίδη, Φαληράκι
Τηλ.: 2241086780, fax: 2241069333

ΠΜ60130

ΕΚΠΑΙΔΕΥΣΗ ΣΤΟΥΣ ΥΠΟΛΟΓΙΣΤΕΣ

Anosis
Computer Learning



Ευρωπαϊκό Δίπλωμα Κατάρτισης Η/Υ

ΤΜΗΜΑΤΑ ΕΝΗΛΙΚΩΝ

- ► Ταχύρυθμα σεμινάρια 6 εβδομάδων επιπέδου ECDL Start
- ► Τρίμηνοι κύκλοι σπουδών για απόκτηση του Διπλώματος ECDL
- ► Επιδοτούμενα σεμινάρια επιχειρήσεων

Windows, Word, Excel, Powerpoint, Access, Internet, Frontpage, CorelDraw, κτλ

ΣΤ.ΚΩΤΙΑΔΗ 52 ΤΗΛ.78924

Υπεύθυνος Σπουδών
ΚΩΣΤΑΣ ΧΑΤΖΗΔΑΚΗΣ

ΕΡΓΑΣΤΗΡΙΟ ΕΛΕΥΘΕΡΩΝ ΣΠΟΥΔΩΝ ΗΛΕΚΤΡΟΝΙΚΩΝ ΥΠΟΛΟΓΙΣΤΩΝ PM

Program

Ecdl Kids & Equal Skills

"Για ΠΑΙΔΙΑ και ΕΝΗΛΙΚΕΣ"
ΕΠΙΣΗΜΟ ΕΞΕΤΑΣΤΙΚΟ ΚΕΝΤΡΟ ΤΗΣ ECDL HELLAS

ΤΜΗΜΑΤΑ ΓΙΑ:
Παιδιά
Ενήλικες
Αρχάριους
Επαγγελματίες

ΕΓΓΡΑΦΕΣ ΤΩΡΑ

Ευρωπαϊκό Δίπλωμα Χειρισμού Η/Υ ECDL Diploma

Ανεύρεση Εργασίας

Αναδείξαμε 1ο μαθητή σε ολυμπιάδα πληροφορικής

Μανώλης Ι. Σοφίλας

ΤΗΛ.(22410)31761
ΚΟΔΡΙΓΚΤΩΝΟΣ 91 - ΡΟΔΟΣ

Ανάπτυξη Εκπαίδευση

πωλήσεις

συνέχεια από την προηγούμενη

ΔΙΑΜΕΡΙΣΜΑΤΑ σε μπετά ή τούβλα διαφόρων τ.μ. από 67 τ.μ. 82 τ.μ. έως 400 τ.μ. σε κολώνες ή τούβλα στην Ιαλυσό α' ορόφου. Πληρ. ΑΙΓΑΙΟΚΤΗΜΑΤΙΚΗ τηλ. 2241022943, 2241028838 ΑΟ61852

ΠΩΛΟΥΝΤΑΙ: 1. Μητρόπολις διαμέρισμα 110 τ.μ. με 3 Υ/Α, μπάνιο, WC, 1ος όροφος, τιμή 161.408 ευρώ -55 εκ. δρχ. Ρόδος περιοχή. **2.** Ρόδος οροφοδιαμέρισμα 117 τ.μ. περιοχή Ανάληψη με θέα 3 Υ/Α, μπάνιο, WC,. ισόγειο τιμή 176.082 ευρώ - 60 εκ. δρχ. **3.** Ρόδος υπό κατασκευή στην περιοχή Μηδεια 82 τ.μ. με 2 Υ/Α 156.420 ευρώ -53 εκ. δρχ. **4.** Ρόδος ισόγειο διαμέρισμα 98 τ.μ. με 35 τ.μ. υπόγειο περιοχή στάδιο Διαγόρα κατάλληλο και για επαγγελματική χρήση τιμή 155.539 ευρώ -53 εκ. δρχ. **5.** Ρόδος κατάστημα πλησίον Αννης Μαρίας 67 τ.μ. καθαρής επιφάνειας και 35 τ.μ. πατάρι κατάλληλο για κάθε χρήση τιμή 103.000 ευρώ - 35 εκ. δρχ. **6.** Ιαλυσός 76 τ.μ. το ισόγειο μιας μονοκατοικίας σε πολύ καλή τοποθεσία τιμή 126.192 ευρώ - 43 εκ. δρχ. **7.** Ιαλυσός 2000 τ.μ. οικόπεδο εντός ζώνης με άδεια οικοδομής 200 τ.μ. 176.000 ευρώ 60 εκ. δρχ. **8.** Κοσκινού σε 220 τ.μ. οικόπεδο διώροφη πανοραμική μονοκατοικία 140 τ.μ. τιμή σε μπετά 108.584 ευρώ ή 170.212 ευρώ τελειωμένη, **9.** Αφάντου σε 1500 τ.μ. διώροφη πανοραμική μονοκατοικία 145 τ.μ. πλησίον Γκολφ τιμή 235.000 ευρώ - 80 εκ. δρχ. **10.** Κιοτάρι 3000 τ.μ. οικόπεδο με 2 άδειες των 120 τ.μ. και 140 τ.μ. τιμή 73.367 ευρώ -25 εκ. δρχ. 400 μ. από την θάλασσα. **11.** Κιοτάρι 10800 τ.μ. πανοραμικό 500 μ. από την θάλασσα 161.408 ευρώ - 55 εκ. δρχ. **12.** Επιχείρηση στο Κιοτάρι εστιατόριο πωλείται με άδεια για 100 καθίσματα πάνω στη θάλασσα 35.000 ευρώ - 12 εκ. δρχ. **13.** Γεννάδι 40 τ.μ. κτίριο δωμάτιο 300 μ. από την θάλασσα 35.000 ευρώ - 12 εκ. δρχ. σε οικόπεδο 3000 τ.μ. Πληρ. τηλ. 2241077122, 6944475209 κ. Γιώργο ΧΑΟ304

ΠΩΛΟΥΝΤΑΙ από ιδιοκτήτη κατασκευαστή μεζονέτες πλήρως αποπερατωμένες και ημιτελείς, πολυτελούς κατασκευής, επί οικοπέδου 260 τ.μ. στην Ιαλυσό (οδός Καλλιπάτειρας). Περιλαμβάνονται: κλειστό ισόγειο γκαράζ με τηλεχειριζόμενη γκαραζόπορτα, ομοίως τηλεχειριζόμενη καγκελόπορτα αυλής, διπλή αεριζόμενη στέγη με ιταλικά βερνικωμένα κεραμίδια, παράθυρα στέγης ξύλινο (ορεγκον), γερμανικά πορτοπαράθυρα, θερμομονωτικά χωνευτά πατζούρια (ρολλά) τηλεχειριζόμενα, θωρακισμένη πόρτα εισόδου, εσωτερικές πόρτες, μασίφ κάγκελα εις εξώστες και σκάλα από σφυρήλατο σίδηρο, δάπεδα από μάρμαρο και παρκέ, ψευδοροφές σε σαλόνι και οροφή εξωστών, τζάκι μαντεμένιο με μαρμάρινη επένδυση, ηλιακό θερμοσίφωνα, καλοριφέρ, κεντρική εγκατάσταση κλιματισμού κ.λπ. Τιμή 1 τ.μ. πλήρως αποπερατωμένο 1600 ευρώ. Πληρ. τηλ. 2241068416/ 64685/ 6945268254 ΑΟ61763

ΠΩΛΕΙΤΑΙ διαμέρισμα α' ορόφου, γωνιακό, διαμπερές, ευάερο, ευήλιο, τριάρι, σε άριστη κατάσταση επί της οδού Αγ. Ιωάννου 300 μ. από το Παν. Αιγαίου, σε τιμή ευκαιρίας. Πληρ. τηλ. 2241087517, 2241025962, 6945729815 ΑΟ61780

ΠΩΛΟΥΝΤΑΙ: 1. 10.000 τ.μ. κύμα Λαχανιά 200 εκ. δρχ. 587.000 ευρώ, **2.** 19.200 τ.μ. Λαχανιά 230 εκ. δρχ. - 675.000 ευρώ 100 μ. από θάλασσα, **3.** 44.000 τ.μ. πανορ. Λαχανιά 130 εκ. δρχ. - 382.000 ευρώ 200 μ. από δρόμο. **4.** 75.000 τ.μ. πανορ. - Λαχανιά 550 εκ. δρχ. - 1.614.000 ευρώ 100 μ. από θάλασσα. **5.** 88.000 τ.μ. πανορ. - Γεννάδι 308 εκ. δρχ. - 903.000 ευρώ, **6.** 25.000 τ.μ. παρλαιακό 250 εκ. δρχ. - 734.000 ευρώ, **7.** 22.000 τ.μ. κέντρο - Κολύμπια 187 εκ. δρχ. - 549.000 ευρώ, **8.** 22.000 τ.μ. Τσαΐρι - αεροδρόμιο 180 εκ. δρχ. - 528.000 ευρώ πάνω στο δρόμο **9.** 12.000 τ.μ. Λαδικό 120. εκ. δρχ. - 352.000 ευρώ πάνω στο δρόμο **10.**34.000 τ.μ. Κιοτάρι - πανορ. 120 εκ. δρχ. - 350.000 ευρώ 100 μ. από δρόμο **11.** 16.000 τ.μ. Κιοτάρι - πανορ. 72 εκ. δρχ. - 211.000 ευρώ 300 μ. από δρόμ ο **12.** 20.000 τ.μ. Κιοτάρι - πανορ. 70 εκ. δρχ. - 205.000 ευρώ 400 μ. από δρόμο **13.** 22.000 τ.μ. πανορ. - Λαχανιά 66 εκ. δρχ. - 194.000 ευρώ 450 μ. από δρόμο **14.** 19.700 τ.μ. κύμα- Λαχανιά 300 εκ. δρχ. - 880.411 ευρώ. Πληρ. τηλ. 2241077122, 6944475209 κ. Γιώργο ΧΑΟ3041

ΕΥΚΑΙΡΙΑ ΠΩΛΕΙΤΑΙ διαμέρισμα ισόγειο 70 τ.μ. με 2 υπνοδωμάτια, μεταχειρισμένο. Τιμή 70.000 ευρώ με δάνειο κατά το ήμισυ ή 65.000 ευρώ τοις μετρητοίς. Πληρ. ΑΙΓΑΙΟΚΤΗΜΑΤΙΚΗ τηλ. 2241022943, 6945466773 ΑΟ61750

ΕΥΚΑΙΡΙΑ ΣΤΟ ΓΕΝΝΑΔΙ Πωλείται οικόπεδο 980 τ.μ. με άδεια οικοδομής για δύο μεζονέτες των 70 τ.μ.+20 τ.μ. γκαράζ έκαστη, πριν τον Αη Γιώργη, με πρόσοψη 36 μέτρα επί του επαρχιακού δρόμου και με πρόσβαση στην παραλία. Τιμή 45.000 ευρώ. Πληρ. τηλ. 6937225269 ΑΟ61625

ΕΠΙΧΕΙΡΗΣΗ καινούργια σάντουιτς-αναψυκτικά- καφέδες στο κέντρο κοντά στην αγορά, λόγω επείγουσας αναχώρησης στο εξωτερικό. Τιμή 25.000 ευρώ. Πληρ. Κος Πιπίνος τηλ. 2241023895 www.pipinos.gr ΧΑΟ605

μαθηματα

ΔΑΣΚΑΛΑ παραδίδει μαθήματα σε παιδιού Δημοτικού και Γυμνασίου. Πληρ. τηλ. 6937316626 ΑΜ62269

ΕΤΑΙΡΕΙΑ ΚΛΙΜΑΤΙΣΜΟΥ ΖΗΤΑ:
ΤΕΧΝΙΚΟΥΣ, ΒΟΗΘΟΥΣ, ΨΥΚΤΙΚΟΥΣ & ΗΛΕΚΤΡΟΛΟΓΟΥΣ
Για Service & εγκαταστάσεις.
Απαραίτητα: Δίπλωμα οδήγησης
Πληρ. τηλ. 6977200960

ΖΗΤΕΙΤΑΙ
ΑΠΟ ΜΕΓΑΛΟ ΨΗΤΟΠΩΛΕΙΟ
έμπειροι σερβιτόροι/ες
για μερική ή πλήρη απασχόληση
Σε 12μηνη βάση-Μισθός ικανοποιητικός και ασφάλιση
Πληρ. τηλ. 2241060030

ΖΗΤΕΙΤΑΙ
ΑΠΟ ΜΕΓΑΛΟ ΨΗΤΟΠΩΛΕΙΟ
έμπειρη ταμπλίστρια
με γνώσεις Η/Υ για μερική ή πλήρη απασχόληση
Σε 12μηνη βάση-Μισθός ικανοποιητικός και ασφάλιση
Πληρ. τηλ. 2241060030

ΖΗΤΕΙΤΑΙ
ΑΠΟ ΜΕΓΑΛΟ ΨΗΤΟΠΩΛΕΙΟ
διανομέας
για μερική ή πλήρη απασχόληση
Σε 12μηνη βάση-Μισθός ικανοποιητικός και ασφάλιση
Πληρ. τηλ. 2241060030

ΖΗΤΕΙΤΑΙ
ΠΩΛΗΤΗΣ/ΤΡΙΑ ΚΑΤΑΣΤΗΜΑΤΟΣ ΚΙΝΗΤΗΣ ΤΗΛΕΦΩΝΙΑΣ
με έδρα τη Ρόδο
Ο/Η κάτοχος της θέσης θα είναι υπεύθυνος/η για την ολοκληρωμένη εξυπηρέτηση των καταναλωτών που επισκέπτονται το σημείο πώλησης με σκοπό την προώθηση προϊόντων και υπηρεσιών.

Απαραίτητα προσόντα:
- Αριστη ικανότητα στην επικοινωνία και στις διαπροσωπικές σχέσεις
- Πολύ καλή χρήση, γραπτά και προφορικά της Ελληνικής και Αγγλικής γλώσσας
- Εξοικείωση στην Πληροφορική σε περιβάλλον Windows & MS Office
- Ομαδικό πνεύμα εργασίας

Επιθυμητά προσόντα:
- Πτυχίο Α.Ε.Ι. ή Τ.Ε.Ι.
- Προηγούμενη εργασιακή εμπειρία στο χώρο των πωλήσεων (ιδανικά στον χώρο των νέων τεχνολογιών) σε εταιρία λιανικής πώλησης
- Γνώση του λογιστικού συστήματος EUROFASMA
- Γνώση της αγοράς κινητής τηλεφωνίας.

Οι ενδιαφερόμενοι μπορούν να αποστείλουν βιογραφικό σημείωμα στον αριθμό Fax: 2241075402 ή στο e-mail s_pardalou@panafonet.gr.
Υπόψη: κ. Παρδαλού Ματούλα

ΕΤΑΙΡΕΙΑ ΤΡΟΦΙΜΩΝ & ΖΑΧΑΡΩΔΩΝ ΠΡΟΪΟΝΤΩΝ
Ζητά να προσλάβει:
ΠΕΡΙΦΕΡΕΙΑΚΟ ΔΙΕΥΘΥΝΤΗ ΠΩΛΗΣΕΩΝ
ΜΕ ΕΔΡΑ ΤΗ ΡΟΔΟ
και περιοχή ευθύνης τα Δωδεκάνησα. Η θέση αναφέρεται στον Γενικό Διευθυντή ενώ κύρια καθήκοντα της είναι:

Ο σχεδιασμός και η αποτελεσματική υλοποίηση της στρατηγικής της εταιρίας που σχετίζεται με ειδικούς συνεργάτες και διανομείς, εώς και τις αλυσίδες S/M της περιοχής.

Ζητάμε:
- Τουλάχιστον 5ετή πρακτική επαγγελματική προϋπηρεσία με εμπειρία σε θέση προϊσταμένου στο χώρο πωλήσεων των τροφίμων
- Τίτλος Οικονομικών σπουδών, καλή γνώση Αγγλικών & Η/Υ θα εκτιμηθούν

Προσφέρουμε:
Πολύ καλές αποδοχές, Bonus & εταιρικό αυτοκίνητο.
Οι ενδιαφερόμενοι παρακαλούνται να στέλνουν βιογραφικό σημείωμα **υπ' όψιν Χ.Κ.**
ΔΙΑΦΗΜΙΣΕΙΣ «ΕΠΙΜΕΛΕΙΑ»
Μενάνδρου 39, 104 37 ΑΘΗΝΑ
Όλες οι αιτήσεις θα θεωρηθούν εμπιστευτικές.

ΖΗΤΕΙΤΑΙ
ΥΠΑΛΛΗΛΟΣ για τεχνικό γραφείο με γνώσεις Λογιστικής και Η/Υ.
Πληρ. τηλ. 6944358480

Από την αντιπροσωπεία αυτοκινήτων
ΠΑΡΑΣΚΕΥΑΣ ΕΠΕ
ΖΗΤΕΙΤΑΙ
α) έμπειρος **φανοποιός**
β) έμπειρος **βαφέας αυτοκινήτων**
Πληρ. τηλ. 2241031400, 2241035200

ΖΗΤΕΙΤΑΙ
ΑΝΤΙΠΡΟΣΩΠΟΣ ΠΩΛΗΤΗΣ
με προμήθεια
για προϊόντα:
α) Τρόφιμα διάφορα
β) Ζαχαρώδη
γ) Χαρτικά
δ) Απορρυπαντικά
Είμαστε όμιλος εταιριών με έδρα το Ηράκλειο Κρήτης.
Ολα τα προϊόντα είναι επώνυμα και γνωστά στην αγορά.
Πληρ. τηλ. 2810/261588/257227/371272, 6944761291
κ. Τάκης Γιόμελος

Pizza Hut
Η PIZZA HUT
ΖΗΤΕΙ
ΣΕΡΒΙΤΟΡΟΥΣ και ΔΙΑΝΟΜΕΙΣ
για πρωινή και βραδινή βάρδια.
Πληρ. τηλ. 2241078570
ή εντός του καταστήματος

ΥΠΑΛΛΗΛΟΣ ΥΠΟΔΟΧΗΣ
ΕΠΙΧΕΙΡΗΣΗ: Ξενοδοχείο ΑΓΛΑ πόλεως Ρόδου με λειτουργία σε 12μηνη βάση.
ΘΕΣΗ: Το στέλεχος θα απασχοληθεί στο τμήμα Υποδοχής του ξεν/χείου και θα αναλάβει το Room Division & Client data base.
ΠΡΟΣ/ΚΕΣ ΙΚΑΝΟΤΗΤΕΣ: Ο/Η υποψήφιος θα πρέπει να έχει άνεση στην επικοινωνία και καλή χρήση του λόγου, να είναι απόφοιτος τουριστικής εκπαίδευσης, να κατέχει άριστα Γερμανική και Αγγλική γλώσσα καθώς και επαρκή γνώση Η/Υ.
ΠΡΟΣΦΕΡΟΝΤΑΙ: Αριστο εργασιακό περιβάλλον, δυνατότητα περαιτέρω εξέλιξης και ανταγωνιστικές αποδοχές ανάλογα με τα προσόντα και την εμπειρία του υποψηφίου.

Οι ενδιαφερόμενοι θα πρέπει να αποστείλουν το βιογραφικό τους:
FAX 2241034984
e-mail: info@aglahotel.gr

Γραφείο γενικού τουρισμού Hellas Tourist Services S.A.
ΖΗΤΟΥΝΤΑΙ
ΝΕΑ-ΝΕΟΣ
με άριστη γνώση της γερμανικής και γαλλικής γλώσσας, για να εργασθεί ως αρχηγός γκρουπ κατά την σεζόν 2005. Προϋπηρεσία επιβεβλημένη.

Πληρ. Κέννεντυ & Χειμάρας 44
ή στο τηλ. **2241038155** ώρες γραφείου

TRAVEL
ADMINISTRATOR /COORDINATOR

We are a busy travel office seeking a person with excellent administration /coordination skills and previous experience within the travel industry

Skill requirements
English language, both written and verbal
Greek language preferred but not essential
Working knowledge of Word, Excel, Access ana the Internet
Excellent administration and communication skills
Team worker

Please email your current CV to:
gikthotmailaccount@hotmail.com

μαθηματα

συνέχεια από την προηγούμενη

ΦΙΛΟΛΟΓΟΣ ΑΠΟΦΟΙΤΗ ΤΟΥ Α.Π.Θ. ΠΑΡΑΔΙΔΕΙ ΜΑΘΗΜΑΤΑ ΣΕ ΜΑΘΗΤΕΣ ΓΥΜΝΑΣΙΟΥ ΚΑΙ ΛΥΚΕΙΟΥ. ΤΙΜΕΣ ΛΟΓΙΚΕΣ. ΠΛΗΡ. ΤΗΛ. 2241076780, ΚΙΝ. 6974407067 ΠΜ62316

ΑΡΧΑΙΑ ΕΛΛΗΝΙΚΑ, ΕΚΘΕΣΗ-ΕΚΦΡΑΣΗ, ΙΣΤΟΡΙΑ, ΛΑΤΙΝΙΚΑ, ΝΕΟΕΛΛΗΝΙΚΗ ΛΟΓΟΤΕΧΝΙΑ, Καθηγήτρια Φιλόλογος του Πανεπιστημίου Αθηνών, με πολύχρονη διδακτική πείρα, παραδίδει μαθήματα σε μαθητές Λυκείου, κατευθύνσεων και Γυμνασίου. Πληρ. τηλ. 2241031370, 6945713765 AM62323

ΠΤΥΧΙΟΥΧΟΣ Α.Ε.Ι. Δημόσιας Διοίκησης και Οικονομικών Παντείου Πανεπιστημίου. Παραδίδει μαθήματα γλώσσας και μαθηματικών σε παιδιά δημοτικού. Πληρ. τηλ. 6945261867 AM62300

ΠΑΡΑΔΙΔΟΝΤΑΙ ιδιαίτερα μαθήματα σε μαθητές Δημοτικού. Ευχάριστη και αποτελεσματική εργασία. Πληρ. τηλ. 6944745844 AM62259

ΑΓΓΛΙΚΑ. Καθηγήτρια αγγλικών, απόφοιτος Αγγλικού Πανεπιστημίου με MASTER, παραδίδει ιδιαίτερα μαθήματα σε μαθητές όλων των επιπέδων. Προετοιμασία για τις εξετάσεις Cambridge/ Michigan. Τμήματα μονομελή-τριμελή. Τιμές λογικές. Πληρ. τηλ. 2241022886 AM60706

ΦΟΙΤΗΤΡΙΑ Πανεπιστημίου Μεσογειακών Σπουδών έχοντας επάρκεια Αγγλικής γλώσσας με εμπειρία παραδίδει μαθήματα Αγγλικών, κατ' οίκον ή σπίτι κ.λπ. Πληρ. τηλ. 6947779179 AM62244

ΜΑΘΗΜΑΤΙΚΑ Παραδίδονται ιδιαίτερα μαθήματα μαθηματικών σε μαθητές Γυμνασίου-Λυκείου-ΤΕΕ. Υπεύθυνη προετοιμασία Πανελληνίων εξετάσεων. Πληρ. τηλ. 6948893531 AM61613

ΑΓΓΛΙΚΑ καθηγήτρια απόφοιτος Πανεπιστημίου Αθηνών παραδίδει μαθήματα για όλα τα επίπεδα. Πληρ. τηλ. 6974707086 AM61626

ΠΑΡΑΔΙΔΟΝΤΑΙ ιδιαίτερα μαθήματα Φυσικής-Χημείας-Μαθηματικών και Πληροφορικής κατ' οίκον. Πληρ. τηλ. 6972051170 AM62239

ΚΑΘΗΓΗΤΡΙΑ Ελληνογερμανίδα απόφοιτη Γερμανικής φιλολογίας, Γερμανικού Πανεπιστημίου Essen. Παραδίδει ιδιαίτερα μαθήματα. Πληρ. τηλ. 6938497875, 17.00-22.00 AM62206

ΦΥΣΙΚΗ - ΧΗΜΕΙΑ-ΜΑΘΗΜΑΤΙΚΑ Ιδιαίτερα στο σπίτι ή σε γκρουπ 2-3 ατόμων στη σχολή μας. Τιμές προσιτές. Αγ. Γεωργίου 12. Πληρ. τηλ. 2241070428, 6946333220 AM61777

ΚΑΘΗΓΗΤΡΙΑ ΑΓΓΛΙΚΩΝ πτυχιούχος Αγγλικής Φιλολογίας παραδίδει μαθήματα για όλα τα επίπεδα (από Junior έως και Proficiency) σπίτι σας. Προετοιμασία εξετάσεων Cambridge και Michigan. Τιμές λογικές. Πληρ. τηλ. 2241077216, 6947262772 AM62232

IVANA NARDI. ΙΤΑΛΙΔΑ ΔΑΣΚΑΛΑ ΠΑΡΑΔΙΔΕΙ ΙΔΙΑΙΤΕΡΑ ΜΑΘΗΜΑΤΑ ΙΤΑΛΙΚΩΝ ΣΤΟ ΣΠΙΤΙ ΣΑΣ. ΠΛΗΡ. ΤΗΛ. 6974206843 ΠΜ62226

ΟΙΚΟΝΟΜΟΛΟΓΟΣ. Απόφοιτος του Οικονομικού Πανεπιστημίου Αθηνών, παραδίδει ιδιαίτερα μαθήματα σε μαθητές της Γ' Λυκείου, στο μάθημα **ΑΡΧΕΣ ΟΙΚΟΝΟΜΙΚΗΣ ΘΕΩΡΙΑΣ**. Αριστη κατανόηση της ύλης. Εγγυημένη επιτυχία στις εξετάσεις. Πληρ. τηλ. 6972196902, 2241076609 AM61910

ΑΥΣΤΡΙΑΚΟΣ με σπουδές στην Γερμανική Φιλολογία και θεατρολογία, παραδίδει ιδιαίτερα μαθήματα γερμανικής γλώσσας. Δεκτοί και ενήλικες. Πληρ. τηλ. 6972370702 AM61579

ΑΡΧΕΣ ΟΙΚΟΝΟΜΙΚΗΣ ΘΕΩΡΙΑΣ (ΑΟΘ) για Ενιαίο Λύκειο και ΤΕΕ, **Λογιστική** και **Μαθηματικά.** Ιδιαίτερα μαθήματα, συστηματική ενημέρωση γονέων. Πληρ. τηλ. 2241078043, 6977649176 AM61647

εργασιες

Γνωστό και μεγάλο εστιατόριο εντός πόλεως **ΖΗΤΕΙ** να προσλάβει καθαρίστρια. Πληρ. τηλ. 2241033077 AZ62358

PARADISE SPA: Λόγω ανακαίνισης ζητείται μασέζ, αισθητικός για εργασία χειμώνα-καλοκαίρι. Πληρ. τηλ. 2241062481 AZ62344

ΖΗΤΕΙΤΑΙ πεπειραμένη πωλήτρια στο ρούχο για μπουτίκ. Πληρ. τηλ. 2241086670-3 Κα Νίτσα Βογιατζή ΧΑΖ810

ΔΙΕΥΘΥΝΤΗΣ για ξενοδοχείο στο Φαληράκι 60 δωματίων. Πληρ. τηλ. (22410)85365, 86079 AZ62343

ΖΗΤΕΙΤΑΙ από βιβλιοχαρτοπωλείο υπάλληλος. Πληρ. τηλ. 2241070270 AZ62337

ΚΟΠΕΛΑ να εργασθεί ως βοηθός λογιστή σε Ανώνυμη Εταιρεία. Προϋπηρεσία απαραίτητη. Πληρ. τηλ. (22410)34900, 77745 AZ62315

ΖΗΤΕΙΤΑΙ νεαρό άτομο για εργασία σε φούρνο. Ωράριο νυχτερινό. Πληρ. τηλ. 2241031053 ώρες 6 π.μ.-10 π.μ. AZ62310

ΥΠΑΛΛΗΛΟΣ γραφείου για τετράωρη πρωινή απασχόληση σε λογιστικό γραφείο. Απαραίτητα προσόντα: άριστος χειρισμός Η/Υ, προϋπηρεσία σε ανάλογη θέση. Πληρ. τηλ. 2241022342 απογ. ώρες 6947279239 AZ62308

ΠΩΛΗΤΡΙΑ για εμπορικό κατάστημα ανδρικών ενδυμάτων ηλικίας έως 25 ετών με γνώσεις Αγγλικών ή Γερμανικών. Πληρ. τηλ. 2241070402 AZ62301

ΥΠΑΛΛΗΛΟΣ για γυροπωλείο για διανομή κατ' οίκον. Πληρ. τηλ. 2241034441 AZ62281

ΚΟΠΕΛΑ για το κυλικείο του Νοσοκομείου για νυχτερινή απασχόληση (11-7). Πληρ. τηλ. 2241080116 AZ62255

ΚΟΠΕΛΑ για απασχόληση σε σπίτι από 16.30 έως 21.30. Πληρ. τηλ. 6944775477, 2241090219 AZ62246

ΚΟΠΕΛΑ για καφετέρια. Πληρ. τηλ. 6945671551, 2241074066 AZ62258

ΓΥΜΝΑΣΤΗΣ-ΤΡΙΑ για ACQUA AEROBIC, SPINNING, AEROBIC, PILATES, P. YOGA. Πληρ. τηλ. 2241062481 AZ62240

ΓΡΑΦΙΣΤΡΙΑ ή ΓΡΑΦΙΣΤΑΣ. Πληρ. τηλ. 2241039009 AZ62234

ΚΟΠΕΛΑ για εργασία σε καφετέρια μπαρ, απασχόληση βραδινή 18.00-1.00. Πληρ. τηλ. 6947930115, 6944760796 AZ62207

ΕΡΓΑΣΙΑ ΑΠΟ ΤΟΝ ΧΩΡΟ ΣΑΣ. Ζητούνται άτομα δραστήρια και δυναμικά από μεγάλη εμπορική εταιρεία για άμεση κάλυψη θέσεων ανεξάρτητης συνεργασίας. Μερική απασχόληση 500-1500 ευρώ, πλήρης απασχόληση 1.500-6.000 ευρώ. Οχι πλασιέ-ντήλερ. Εξτρα μπόνους και προμήθειες. Πληρ. τηλ. 2241030078, 6977472091, www.ymswork4you.com AZ62148

Από ψαροταβέρνα **ζητείται** σερβιτόρος και γυναίκα για κουζίνα. Αποκλείονται οι αλλοδαποί. Πληρ. τηλ. 22410-33353 ώρες 10.00-12.30 AZ62235

ΝΕΑΡΟΣ με δικό του μηχανάκι για εξάωρη εργασία ως διανομέας (delivery) για το ιταλικό εστιατόριο PALERMO στην Παλιά Πόλη. Πληρ. τηλ. (22410)21653, 24876 AZ62189

ΟΙΚΙΑΚΗ ΒΟΗΘΟΣ για οικογένεια με παιδιά, η οποία θα διαμένει στην οικία καθημερινά. Πληρ. τηλ. 6944505137 AZ62236

ΖΗΤΟΥΝΤΑΙ: α) κυρίες για να εργασθούν με ελεύθερο ωράριο σε λευκά είδη. Δίδονται δωρεάν προσπέκτους και μεγάλη υποστήριξη από την εταιρεία μας, β) κυρία (ελληνίδα) για ολιγόωρη απασχόληση σαν βοηθός σε πωλήσεις εισπράξεις με δικό μας μεταφορικό μέσο και οδηγό. Πληρ. τηλ. 2241066767, 6942445700. AZ61691

ΓΡΑΦΕΙΟ ΕΝΟΙΚΙΑΣΕΩΣ ΑΥΤ/ΤΩΝ **ΖΗΤΑΕΙ ΠΡΟΣΩΠΙΚΟ** για άμεση πρόσληψη. Απαραίτητα: Γνώσεις Αγγλικών, δίπλωμα αυτοκινήτου. Προαιρετικά: Γνώσεις ηλεκτρονικού υπολογιστή. Μόνιμη απασχόληση. Πληρ. τηλ. 2241022137 AZ62150

ΚΕΝΤΡΑ ΞΕΝΩΝ ΓΛΩΣΣΩΝ ΖΗΤΟΥΝ γραμματέα. Απαραίτητα προσόντα γνώση computer και αγγλικά (Lower). Πληρ. κιν. 6944919985 AZ62222

ΠΩΛΗΤΡΙΕΣ για εμπορικό κατάστημα. Πληρ. τηλ. 2241064275 AZ62163

ΣΧΕΔΙΑΣΤΡΙΑ για έκθεση επίπλων κουζίνας με γνώσεις σε Η/Υ και της αγγλικής και ιταλικής γλώσσας. Πληρ. τηλ. 2241034954 (πρωινές ώρες) AZ62170

ΖΗΤΕΙΤΑΙ συνεργάτης για πρακτορείο ΠΡΟ-ΠΟ εντός πόλεως. Πληρ. τηλ. 6945173569 AZ62333

ΖΗΤΕΙΤΑΙ ΚΑΘΗΓΗΤΡΙΑ ΓΕΡΜΑΝΙΚΩΝ για συνεργασία με φροντιστήριο. Πληρ. τηλ. 6945108021 AZ62137

Η Οδική Βοήθεια Ρόδου HELLAS SERVICE **ΖΗΤΕΙ συνεργάτες** για την στελέχωση του τμήματος πωλήσεων. Απαραίτητα προσόντα: Ικανότητα επικοινωνίας, ευχάριστη προσωπικότητα, δίπλωμα οδήγησης οχήματος, προϋπηρεσία στο χώρο. Προσφέρονται: ανταγωνιστικό πακέτο αποδοχών (μισθός - προμήθεια - bonus), προοπτικές εξέλιξης, εξαιρετικό περιβάλλον εργασίας. Πληρ. Στ. Καζούλη 82, τηλ. (22410)22490 ΧΑΖ252

ANASSA CAFE. ΖΗΤΕΙΤΑΙ σερβιτόρα με προϋπηρεσία. Πληρ. τηλ. 2241069919 κα Χριστίνα, κο Δημήτρη AZ62040

ΡΕΣΕΨΙΟΝΙΣΤ από κέντρο αδυνατίσματος εμφανίσιμη και πολύγλωσση. Πληρ. τηλ. 2241062481 AZ62050

ΒΡΕΦΟΝΗΠΙΟΚΟΜΟΣ για απασχόληση σε Παιδικό σταθμό, κατά προτίμηση απόφοιτος ΙΕΚ-ΤΕΙ-Ιδιωτικών Σχολών, ηλικίας 20-28 ετών!! Πληρ. τηλ. 2241027492, 6977260212 πρωινές ώρες ΧΑΖ243

ΤΑ ΖΑΧΑΡΟΠΛΑΣΤΕΙΑ **ΣΤΑΝΗ**

ΖΗΤΟΥΝ
ΠΩΛΗΤΡΙΕΣ

Απαραίτητα προσόντα:
- Γνώση Αγγλικής γλώσσας τουλάχιστον
- Τυπικές γνώσεις Ηλεκτρονικού Υπολογιστή
- Απόφοιτοι Λυκείου

Αιτήσεις: Αγίας Αναστασίας 28 (Εμπορ. Κέντρο Φώκιαλη) καθημερινά Δευτέρα-Παρασκευή.
Πληρ. τηλ. 2241032267, 2241031991
Ωρες αιτήσεων - πληροφοριών: 7.30 π.μ.-4.00 μ.μ.
Απαραίτητη η φωτογραφία για τις αιτήσεις

Το Ξενοδοχείο και Συνεδριακό Κέντρο Sofitel Capsis Ρόδου

ΖΗΤΑ

έμπειρους πτυχιούχους ηλεκτρολόγους

Για περισσότερες πληροφορίες
Υπόψη κυρίου Τσαλώλη
τηλ. 2241025015
Ξενοδοχείο Sofitel Capsis
Ιξιά 85100, Ρόδος

Miele

Ζητούνται

ΠΩΛΗΤΕΣ & ΤΕΧΝΙΚΟΙ ΟΙΚΙΑΚΩΝ - ΕΠΑΓΓΕΛΜΑΤΙΚΩΝ ΣΥΣΚΕΥΩΝ

Απαραίτητα Προσόντα:
- Πτυχίο Τεχνικής Σχολής
- Γνώση Αγγλικής γλώσσας ή Γερμανικής και χρήσης Η/Υ
- Δίπλωμα αυτοκινήτου
- Επιθυμητή ηλικία έως 40 ετών
- Ικανότητα στο να οργανώνει και να διαχειρίζεται πελάτες
- Δραστήρια και ευχάριστη προσωπικότητα

Επιθυμητά Προσόντα:
- Προϋπηρεσία σε ανάλογο τομέα
- Προϋπηρεσία σε τομέα επαγγελματικών πωλήσεων

Προσφέρονται:
- Ανταγωνιστικό πακέτο αποδοχών
- Αριστες συνθήκες εργασίας

Οι ενδιαφερόμενοι που συγκεντρώνουν τα ανωτέρω προσόντα μπορούν να στείλουν το αναλυτικό βιογραφικό τους σημείωμα στη Διεύθυνση: Ατταβύρου 43 Ρόδος
Υπόψη: Κυρίου Ιωάννη Ζαχαριά Τηλ. 6937095252

ImageProduction
advertising

Ζητείται νέα, εμφανίσιμη από 25-35 ετών, δραστήρια με άνεση στην επικοινωνία, για την εξυπηρέτηση των πελατών της εταιρείας. Ικανή στην επίτευξη στόχων.
Παρέχεται υψηλό πακέτο αποδοχών

Αυστραλίας 60, 85100 Ρόδος τηλ 22410 32822 Fax : 22410 32821

Η "ΜΑΡΙΝΟΣ Α.Ε."

από τις μεγαλύτερες εταιρείες εισαγωγής, εμπορίας και διανομής επώνυμων ποτών και κρασιών στην Δωδεκάνησο όπως:
Ballantines, Kahlua, Malibu, Tia Maria, Sauza Tequila, Κρασιά Χατζημιχάλη, Λαζαρίδη, Σκούρα κ.λπ.
με έδρα την **ΚΑΛΥΜΝΟ**
και με υποκαταστήματα στην ΡΟΔΟ και Κω

Z H T A

να προσλάβει **κοπέλα με γνώσεις στην Τιμολόγηση, Αγγλικών και Ηλεκτρονικού Υπολογιστή και με ικανότητα στην επικοινωνία**, για το υποκατάστημα της **ΡΟΔΟΥ.**

Αποστολή βιογραφικού με fax 2241076864
Τηλ. 2241022509, 76864
e-mail: info@marinossa.gr

ACCOUNTS ASSISTANT /BOOKKEEPERS

Due to extensive International expansion a well-established International Company is seeking Account Assistants/Bookkeepers

Education Requirement:
- Accounting Degree - Technical Degree in Accounting
- Economics Degree

Experience Requirements:
- Kefalio
- Atlantis
- Euro-Fasma
- ACT
- Data Communications
- Intranet/Internet
- Strong Computer Skills
- Email

Other Skills/Attributes Required:
- Excellent English both written and verbal
- Excellent Communication and Organizational Skills
- Must be a team player

Please forward CV including all related experience to **pardz21@otenet.gr**

ΠΩΛΟΥΝΤΑΙ

φουσκωτά σκάφη ZODIAC 4,80 μ. και 6,00 με τρέιλερ ολοκαίνουργια σε τιμή ευκαιρίας. Δεκτός διακανονισμός.

Πληρ. τηλ. (22410)67440, 67441 κ. Δημήτρη

ΠΩΛΕΙΤΑΙ

καυστήρας και λέβητας γκαζιού

εργοστασιακής κατασκευής "FYROGENIS" με πολύ λίγες ώρες λειτουργίας, 160.000 kcal, με όλα τα παρελκόμενα από ξενοδοχειακή μονάδα στα Κολύμπια.
Επίσης θερμοστάτες δωματίων για κεντρικό κλιματισμό.
Πληρ. τηλ. 2241056601-2 κ. Σκεύο

εργασιες

συνέχεια από την προηγούμενη

ΚΟΠΕΛΑ για να εργασθεί σε καφενείο-καφετέρια. Πληρ. τηλ. 2241026504 AZ61905

διαφορα

ΠΩΛΕΙΤΑΙ ΕΞΟΠΛΙΣΜΟΣ ΞΕΝΟΔΟΧΕΙΟΥ ΣΕ ΠΟΛΥ ΚΑΛΗ ΚΑΤΑΣΤΑΣΗ, ΛΟΓΩ ΑΛΛΑΓΗΣ ΔΙΑΚΟΣΜΗΣΗΣ, 1) ΚΑΡΕΚΛΕΣ ΕΣΤΙΑΤΟΡΙΟΥ, ΔΩΜΑΤΙΩΝ, 2) ΕΠΙΠΛΑ ΚΑΙ ΨΥΓΕΙΑ - MINIBAR ΔΩΜΑΤΙΩΝ, 3) ΤΡΑΠΕΖΙΑ ΕΣΤΙΑΤΟΡΙΟΥ ΕΣΩΤΕΡ. ΚΑΙ ΕΞΩΤΕΡ. ΧΩΡΟΥ, 4) ΕΠΙΠΛΑ ΣΑΛΟΝΙΟΥ, 5) ΚΑΘΙΣΤΙΚΑ BAR ΕΞΩΤΕΡΙΚΟΥ ΧΩΡΟΥ, 6) ΒΙΤΡΙΝΕΣ INOX ΣΥΝΤΗΡΗΣΗΣ 1,65 Μ. ΚΑΙ 0,85 Μ., 7) ΜΗΧΑΝΗ ΚΑΦΕ ΜΙΚΤΗ ΕΣΠΡΕΣΣΟ/ΦΙΛΤΡΟ, 8) ΕΞΟΠΛΙΣΜΟΣ SUPERMARKET (ΡΑΦΙΑ, ΨΥΓΕΙΑ). ΠΛΗΡ. ΤΗΛ. 2241030577 ΠΡΩΙΝΕΣ ΩΡΕΣ κ. ΕΛΛΗ ΠΔ62340

ΠΩΛΕΙΤΑΙ πλαστική βάρκα 4 μέτρων, σε πολύ καλή κατάσταση, με 2 μηχανές, τρέιλερ, πολλά εξτρά και σε τιμή μεγάλης ευκαιρίας. Πληρ. τηλ. 6946704395 ΑΔ62352

ΠΩΛΟΥΝΤΑΙ σχεδόν καινούργια (ενός έτους) έπιπλα: α) καναπές τριθέσιος που διαμορφώνεται σε διπλό κρεβάτι, β) καναπές διθέσιος, γ) πολυθρόνα, δ) ένα τραπέζι ξύλινο κουζίνας με 4 καρέκλες, ε) φούρνος-αερόθερμο. Πληρ. τηλ. 6937783534 ΑΔ62329

ΜΠΙΛΙΑΡΔΑ πωλούνται ένα αγγλικό μικρό μέγεθος 800 ευρώ, ένα αμερικάνικο μέτριο μέγεθος 1.200 ευρώ σε καλή κατάσταση με κερματοδέκτες. Πληρ. τηλ. 2241052185, 6972271175 ΑΔ62321

ΠΩΛΕΙΤΑΙ ψυγείο επαγγελματικό και ράφια σε τιμή ευκαιρίας. Πληρ. τηλ. 2241074296 ΑΔ62318

ΠΩΛΕΙΤΑΙ κρεβατοκάμαρα κομπλέ. Πληρ. τηλ. 2241073196 ΑΔ62311

ΠΩΛΕΙΤΑΙ εξοπλισμός εστιατορίου σε τιμή ευκαιρίας (τραπέζια, καρέκλες, ψυγείο επαγγελματικό, φριτέζα διπλή, πλατό, ψυγείο, μπενμαρί (βιτρίνα), φούσκα με μοτόρ. Πληρ. τηλ. 2241086831 ΑΔ62274

ΓΙΑ OPEL CORSA C ΠΩΛΟΥΝΤΑΙ ΕΛΑΤΗΡΙΑ χαμηλώματος H&R και ανοξείδωτη εξάτμιση με οβάλ μπούκα προς 200 ευρώ και τα δύο. Πληρ. τηλ. 6974851705 ΑΔ62138

ΤΡΕΪΛΕΡ διαστάσεων 3Χ2Χ1,5 οφ. βαρ. 1700 κιλών. Τιμή 1.500 ευρώ. Πληρ. τηλ. 6946663154 ΑΔ62157

ΠΩΛΕΙΤΑΙ συλλογή με τηλεκάρτες ολοκληρωμένη σειρά του '94 και άλλες διάφορες. Πληρ. τηλ. 6945166066 ΑΔ62251

ΠΩΛΕΙΤΑΙ: α) σκάφος φουσκωτό 7 μέτρων με 200 ίπποι μηχανή YAMAHA 20 ωρών, β) πολυόργανο και πάγκος γυμναστικής, πλυντήριο ρούχων, ψυγείο 1,5 μέτρο, στρώμα ορθοπεδικό 2 SNOWBOARD free style και 4 στρέμματα οικόπεδο στο Καντηλί με θέα θάλασσα. Πληρ. τηλ. 2241038893 ΑΔ62331

ΕΥΚΑΙΡΙΑ. ΠΩΛΕΙΤΑΙ σκάφος καμπινάτο SEA MASTER μήκους 6,60m, μηχανή έσω-έξω OMC 205 HP 6V σε άριστη κατάσταση, ποδάρι OMC COBRA υδραυλικό, FULL EXTRA: βυθόμετρο, VHF, πλήρες όργανο, υδραυλικά φλαπς, στερεοφωνικό, 2 INOX ντεπόζιτα, τέντα, τρέιλερ, 2 προπέλες, αυτοκινούμενο προβολέα. Από 9 π.μ. έως 2μ.μ. τηλ. 2241067214

ΠΩΛΟΥΝΤΑΙ ΕΠΑΓΓΕΛΜΑΤΙΚΑ ΨΥΓΕΙΑ - ΒΙΤΡΙΝΕΣ 2 ΜΕΤΡΑ ΚΑΙ 2,5 ΜΕΤΡΑ ΣΕ ΑΡΙΣΤΗ ΚΑΤΑΣΤΑΣΗ. ΠΛΗΡ. ΤΗΛ. 2241034490, 13.00-16.00 ΧΠΔ221

ΠΩΛΕΙΤΑΙ ΣΑΛΟΝΙ 3ΘΕΣΙΟΣ-2ΘΕΣΙΟΣ ΠΟΛΥΘΡΟΝΑ, ΝΕΟΚΛΑΣΙΚΟΥ ΣΤΥΛ, ΣΕ ΑΡΙΣΤΗ ΚΑΤΑΣΤΑΣΗ. ΠΛΗΡ. ΤΗΛ. 2241063425 ΧΠΔ2511

πωλησεις αυτοκινητων & μοτοσικλετων

PIAGGIO TYPHOON 50 cc σε πολύ καλή κατάσταση και τιμή ευκαιρίας. Πληρ. τηλ. 6947270101 ΑΑ62357

ALFA ROMEO SPIDER CABRIO μοντέλο '98 σε άριστη κατάσταση με πολλά extra 45.000 χιλιόμετρα. Τιμή 20.000 ευρώ. Πληρ. τηλ. 6947752133 ΑΑ62336

ΜΟΤΟΣΙΚΛΕΤΑ HONDA VARADERO 1.000 c.c. σε κατάσταση καινούργια ενός έτους με 6.000 χλμ. Πληρ. τηλ. 6946523446 ΑΑ62225

CITROEN XANTHIA 1.800 cc με ABS, κλιματισμό, ηλεκτρικά παράθυρα, κλειδαριές, ραδιοκασετόφωνο, συναγερμό, κοτσαδόρο σε καλή κατάσταση. Τιμή 4.800 ευρώ. Πληρ. τηλ. 6947803793, 2244044039 ΑΑ62320

ΣΧΟΛΗ ΟΔΗΓΩΝ
ΠΟΡΤΣΕΛΛΗΣ ΣΤΕΦΑΝΟΣ
Διπλ. εκπαιδευτής υποψηφίων οδηγών
μέλος της Ε.Σ.Ο.Ρ. Ο.Ε.



- Διπλώματα αυτοκινήτου, μοτοσικλέτας,φορτηγού, λεωφορείου, νταλίκας
- Αναθεωρήσεις ληγμένων αδειών
- Θεωρητικά μαθήματα ΚΟΚ και Μηχανολογίας
- Μετατροπές ξένων διπλωμάτων σε ελληνικά
- Διπλώματα αυτόματου αυτοκινήτου

ΕΘΝΙΚΗΣ ΑΝΤΙΣΤΑΣΗΣ 73 (ΠΡΩΗΝ ΑΝΝΗΣ ΜΑΡΙΑΣ)
ΤΗΛ. 2241034497, 6945463635

κρικος αυτοκίνητα

ΚΑΙΝΟΥΡΓΙΑ
TOYOTA-MAZDA-CITROEN
SKODA-CHRYSLER-AUDI
VOLKS WAGEN-NISSAN-FORD
ΜΕΤΑΧΕΙΡΙΣΜΕΝΑ

1. TOYOTA CELICA
1,8cc (192Hp), 2001, 40,000klm, γκρι του τιτανίου, Y/T, ABS, ηλεκτρικά παράθυρα, ηλεκτρική ηλιοροφή, RCD, A/C, δερμάτινο σαλόνι, αερόσακοι οδηγού-συνοδηγού, πλευρικοί, ηλεκτρομαγνητικές κλειδαριές με τηλεχειρισμό, ζάντες αλουμινίου

2. NISSAN MICRA
1,0cc, 1999, 106.000klm, Y/T, A/C, R/C, αερόσακος οδηγού, A/C

3. FIAT PUNTO
1,1 cc, 1998, R/C

4. OPEL CORSA
μοντ. 2002, 1.100 cc, αερόσακος οδηγού, υδραυλικό τιμόνι, ABS, A/C, ηχοσύστημα

5. HYUNDAI ATOS
μοντ. 2001, 1.000 cc, ηλεκτρ. παράθυρα εμπρός, υδραυλικό τιμόνι, A/C, ηχοσύστημα

6. TOYOTA HI Ace 2,5 TN
μοντ. 1999 (εισαγ.)

7. HUNDAI ACCENT
μοντ. 2001, λευκό, 1.300c.c.
A/B οδηγού, R/C, ηλ. παράθυρα, υδρ. τιμόνι, εμπρός και πίσω

8. TOYOTA HIACE
2,5 TD μοντ. 1999, υπερυψωμένο, αερόσακος οδηγού-συνοδηγού, R/C (εισαγ.)

9. NISSAN NAVARA
2,5 cc, μοντ. 1998, διπλοκάμπινο, συναγερμός, R/C, αερόσακος οδηγού (εισαγ.)

10. TOYOTA COROLLA ασημί
1,4 cc, μοντ. 2002, υδρ. τιμόνι, ηλεκτ. παράθυρα εμπρός, κεντρικό κλείδωμα, R/CD, ABS

11. RENAULT SCENIC
1,6 cc, μοντ. 1998, υδραυλικό τιμόνι, κεντρικό κλείδωμα, ηλεκτρ. παράθυρα εμπρός, A/C, ηλεκτρ. καθρέπτες, αερόσακοι οδηγού, P/K

12. FIAT MAREA,
1.600 cc, μοντ. 1997, χρυσαφί, P/S, ηλεκτρικά παράθυρα, ηλεκτρικοί καθρέπτες, A/C, R/C, αερόσακος οδηγού, κεντρικό κλείδωμα, ζάντες αλουμινίου

13. CITROEN SAXO
1.100 cc, μοντ. 2000, λευκό, κεντρικό κλείδωμα, ηλεκτρικά παράθυρα εμπρός, P/S, A/C, R/C, αερόσακος οδηγού

14. SUZUKI JIMNY 1.300 c.c.
μοντ. 2001, λευκό, cabrio, A/B οδηγού-συνοδηγού, ηλεκτρικά παράθυρα

15. HYUNDAI ACCENT
Χρυσαφί, 1.300 c.c., μοντ. 2000, ηλ. κλειδαριές, ηλ. παράθυρα εμπρός/πίσω, υδραυλικό τιμόνι, A/C, ηλ. κλειδαριές, αερόσακος οδηγού, ηλ. κεραία.

16. SKODA FABIA
Λευκό, 1.400 c.c., μοντ. 2002. ηλ. παράθυρα εμπρός, υδραυλικό τιμόνι, κεντρ. κλείδωμα, αερόσακος οδηγού, A/C, R/K

17. OPEL ASTRA SW TD
Λευκό, 1.700 cc, επαγγελματικό, diesel

18. SKODA REFLEX
1.400cc, μπλε, μοντ. 2002, ηλεκ. παράθ. εμπρός, κεντρικό κλείδωμα, A/C, R/C.

19. VW GOLF 1.400cc
Ασημί, μοντ. 2000, αερόσακοι οδηγού, συν/γού, πλευρικοί, Y/T, ηλεκτ. παράθ., κεντρικό κλείδωμα, A/C, ABS, ηχοσύστημα.

20. CITROEN SAXO
1.400 cc, ασημί, μοντ. 2002, αερόσακος οδηγού, ηλεκ. παράθ., R/C.

21. CITROEN XSARA H/B
1.400 cc, μοντ. 2001, υδραυλικό τιμόνι, A/C, R/C, ηλεκτρ. κλειδαριές, ηλεκτρ. παράθυρα εμπρός, αερόσακοι οδηγού-συνοδηγού

22. TOYOTA COROLLA SDN
Ασημί, 1300 cc, μοντ. του 1997, Υδρ. τιμόνι, Ηλ. κλειδαριές, Ηλ. παράθυρα, εμπρός, ABS, A/C, P/K

23. TOYOTA YARIS
1000 cc, 2002, πράσινο, δίπορτο, A/C, ράδιο CD, Υδραυλικό τιμόνι, ABS, αερόσακος οδηγού-συνοδηγού

24. ROVER 25
Μαύρο, μοντ. 2000, 1.400 cc ηλεκτρ. κλειδαριές, ηλεκτρ. παράθυρα, A/C, R/C, αερόσακος οδηγού-συνοδηγού, κεντρικό κλείδωμα

25. TOYOTA YARIS
Ασημί, μοντ. 2001, 1.000 cc, υδραυλικό τιμόνι, ABS, R/C, A/C, αερόσακος οδηγού-συνοδηγού, ηλεκτρ. παράθυρα, κεντρικό κλείδωμα.

26.SKODA SUPERB
μπεζ, μοντ. 2003, 1.800 cc, κεντρικό κλείδωμα, ηλεκτρ. παράθυρα, αερόσακος οδηγού-συνοδηγού, ηλεκτρ. ηλιοροφή, ζάντες αλουμινίου, δερμάτινο σαλόνι, προβολείς ομίχλης, υδραυλικό τιμόνι, ABS, A/C, R/CD.

Περισσότερα αυτοκίνητα στο
www.krikos.gr

Αγορές αυτοκινήτων απολύτου μετρητοίς
Δεχόμαστε το αυτοκίνητο σας προς πώληση
13ο χλμ ΡΟΔΟΥ - ΑΕΡΟΔΡΟΜΙΟΥ
(Απέναντι από την HERTZ)
Τηλ: 22410-82222 Fax: 22410-82521
0% ΠΡΟΚΑΤΑΒΟΛΗ ΕΩΣ 72 ΔΟΣΕΙΣ

Audi

1. RENAULT MEGANE AUTOMATIC 1600 CC μοντ. 1997, χρώμα ΠΡΑΣΙΝΟ
(ABS, υδρ.τιμόνι, 2 αερόσακοι, ηλ. παράθυρα, κεντρικό κλείδωμα, ηχοσύστημα)
2. VW GOLF 1400 CC μοντ. 2001, 3ΘΥΡΟ, χρώμα ΜΠΛΕ ΤΖΑΖ
(ABS, υδρ.τιμόνι, 4 αερόσακοι, ηλ. παράθυρα, κεντρικό κλείδωμα, ηλεκ. καθρέπτες, **air condition**, ηχοσύστημα)
3. VW GOLF 1400 CC μοντ. 1999, 3ΘΥΡΟ, χρώμα ΚΟΚΚΙΝΟ
(ABS, υδρ.τιμόνι, 2 αερόσακοι, ηλ. παράθυρα, κεντρικό κλείδωμα, ηλεκ. καθρέπτες, ζάντες αλουμινίου, ηχοσύστημα)
4. VW GOLF III-1600 CC μοντ. 1996, 3ΘΥΡΟ, χρώμα ΑΣΗΜΙ
(υδρ.τιμόνι, ηλ. παράθυρα, κεντρικό κλείδωμα, ηλεκ. καθρέπτες, air condition, ζάντες αλουμινίου)
5. VW GOLF VARIANT - 1400 CC μοντ. 1996, 5ΘΥΡΟ, χρώμα ΜΑΥΡΟ
(υδρ. τιμόνι, R/C).
6. VW POLO CLASSIC - 1400 CC μοντ. 1998, SEDAN, χρώμα ΠΡΑΣΙΝΟ
(υδρ.τιμόνι, ηλ. παράθυρα, κεντρικό κλείδωμα, ηλεκ., ζάντες αλουμινίου, ηχοσύστημα)
7. AUDI A4 - 1600 CC μοντ. 1997, ΧΡΩΜΑ ΜΠΛΕ
(ABS, υδρ.τιμόνι, 4 αερόσακοι, ηλ. παράθυρα, κεντρικό κλείδωμα, ηλεκ. καθρέπτες, ζάντες αλουμινίου, **air condition**, ηχοσύστημα)
8. AUDI A4 - 1600 CC μοντ. 2003, ΧΡΩΜΑ ΓΚΡΙ, ΧΛΜ:18.500
(ABS, ESP, EDL, BAS, δερμάτινο υδρ.τιμόνι, 6 αερόσακοι, ηλ. παράθυρα, κεντρικό κλείδωμα, ηλεκ. καθρέπτες, **clima**, Διζωνικό, ζάντες αλουμινίου, ηχοσύστημα)
9. DAEWOO LANOS-1400 CC μοντ. 2000 ΧΡΩΜΑ ΜΠΟΡΝΤΩ
(υδρ.τιμόνι, ηλ. παράθυρα, κεντρικό κλείδωμα, A/C, ηχοσύστημα)
10. MAZDA 323-1400 CC μοντ. 2001, ΧΡΩΜΑ ΑΣΗΜΙ
(ABS, TC, υδρ. τιμόνι, 4 αερόσακοι, 2 ηλ. παράθυρα, κεντρικό κλείδωμα, ηλεκ. καθρέπτες, **air condition**, ηχοσύστημα, συναγερμός)
11. RENAULT MEGANE COUPE - 1600 CC μοντ. 2001, ΧΡΩΜΑ ΑΣΗΜΙ
(ABS, υδρ. τιμόνι, 2 αερόσακοι, ηλ. παράθυρα, κεντρικό κλείδωμα, **air condition**, ζάντες αλουμινίου, ηχοσύστημα)
12. RENAULT CLIO - 1400 CC μοντ. 1996, ΧΡΩΜΑ ΜΠΛΕ, 5ΘΥΡΟ
(υδρ. τιμόνι, ηλ. παράθυρα, κεντρικό κλείδωμα, **air condition**, ηχοσύστημα)
13. RENAULT CLIO - 1200 CC μοντ. 1995, ΧΡΩΜΑ ΜΠΛΕ, 5ΘΥΡΟ
(2 ηλ. παράθυρα, κεντρικό κλείδωμα, ζάντες αλουμινίου, ηχοσύστημα).
14. RENAULT CABRIO 19 -1800 CC μοντ. 1995, ΧΡΩΜΑ ΜΠΟΡΝΤΩ
(ABS, υδρ. τιμόνι, ηλ. παράθυρα, κεντρικό κλείδωμα, ηχοσύστημα)
15. FIAT MAREA 1400 CC μοντ. 1996 ΧΡΩΜΑ ΜΠΛΕ 4ΘΥΡΟ
(υδρ. τιμόνι, 2 ηλ. παράθυρα, κεντρικό κλείδωμα, ηχοσύστημα).
16. FIAT PUNTO 1250 CC ΑΥΤΟΜΑΤΟ, μοντ. 2002, ΧΡΩΜΑ ΘΑΛΑΣΣΙ, 5ΘΥΡΟ
(υδρ. τιμόνι, 2 αερόσακοι, 2 ηλ. παράθυρα, κεντρικό κλείδωμα, air condition, ηχοσύστημα)
17. TOYOTA YARIS 1300 CC μοντ. 1999, 3ΘΥΡΟ, χρώμα πράσινο
(υδρ. τιμόνι, ηλ. παράθυρα, κεντρικό κλείδωμα, **air condition**, ηχοσύστημα)
18. ALPHA ROMEO 155 - 1600 CC μοντ. 1996, χρώμα ΜΑΥΡΟ
(υδρ. τιμόνι, αερόσακος οδηγού, 2 ηλ. παράθυρα, κεντρικό κλείδωμα, **κλιματισμός**, ηχοσύστημα)
19. HONDA CIVIC 1400 CC μοντ. 1994 ΧΡΩΜΑ ΛΕΥΚΟ
(υδρ. τιμόνι, 4 ηλ. παράθυρα,κεντρικό κλείδωμα, ηχοσύστημα)
20. SEAT IBIZA 1400 CC μοντ. 1997 ΧΡΩΜΑ ΠΟΡΤΟΚΑΛΙ
(υδρ. τιμόνι, ηλ. παράθυρα,κεντρικό κλείδωμα, ηχοσύστημα)
21. SEAT CORDOBA 1400 CC μοντ. 1994 ΧΡΩΜΑ ΜΠΛΕ
(υδρ. τιμόνι, ηλ. παράθυρα,κεντρικό κλείδωμα, ηχοσύστημα)

CAR EXPERTS
ΞΕΝΑΚΗΣ ΑΥΤΟΚΙΝΗΤΑ ΑΕΒΕ
Εξουσιοδοτημένος Έμπορος Kosmocar A.E.
Πωλήσεις-Service-Ανταλλακτικά
10ο χλμ. Ρόδου-Λίνδου, τηλ. 2241086777, fax 2241086788
1 έτος γραπτή εγγύηση με δυνατότητα επέκτασης έως 3 έτη
0% ΠΡΟΚΑΤΑΒΟΛΗ ΕΩΣ 72 ΔΟΣΕΙΣ

AUTO ΕΠΙΛΟΓΕΣ
ΚΟΥΚΟΥΡΑΣ ΑΛΕΞΑΝΔΡΟΣ
ΛΕΩΦ. ΡΟΔΟΥ-ΛΙΝΔΟΥ 255 • ΤΗΛ. (22410)60910
www.autoepiloges.com
ΑΓΟΡΑ-ΠΩΛΗΣΗ-ΑΝΤΑΛΛΑΓΗ ΜΕΤΑΧΕΙΡΙΣΜΕΝΩΝ ΑΥΤΟΚΙΝΗΤΩΝ

1. BMW 316 4d LIFE STYLE, 1600 cc, μοντ. 2003, 14.000 χλμ., μαύρο
- αερόσακος οδηγού-συνοδηγού, πλευρικοί αερόσακοι, ABS, ESP, αυτομ. klima, κεντρ. κλειδ., ηλ. παράθ., τριάκτινο σπορ τιμόνι πολ/πλών χρήσεων, ζάντες αλουμινίου, συναγερμός, rcd ηχοσύστημα

2. MERCEDES E200 COMPRESSOR ELEGANCE, 163 HP, 2000 cc, μοντ. 2001, ασημί
- 8 αερόσακοι, ABS, ESP, klima, κεντρ. κλειδ., ηλ. παράθ., υδρ. τιμόνι, ζάντες αλουμινίου, ξύλινη επένδυση και ηχοσύστημα

3. TOYOTA MR2, 1800cc, μοντ. 2003, γκρι
- αερόσακοι, ABS, ESP, klima, κεντρ. κλειδ. ηλ. παράθ., υδρ. τιμόνι, ζάντες αλουμινίου και ηχοσύστημα

4. MAZDA MX-5, 1600 cc, μοντ. 1998, ασημί
- αερόσ. οδηγού-συνοδηγού, ABS, air condition, κεντρ. κλειδ., ηλ. παράθ., υδρ. τιμόνι, δερμ. σαλόνι, ζάντες αλουμ., και ηχοσύστημα.

5. ALFA ROME GTV 1800 cc, μοντ. 1998, μαύρο
- αερόσ. οδηγού, air condition, ABS, κεντρ. κλειδ., ηλ. παράθ., υδρ. τιμόνι, ζάντες αλουμ. και ηχοσύστημα.

6. ALFA ROMEO 164 TURBO, 2000 cc, μοντ. 1994, μαύρο
- αερόσ. οδηγού-συνοδηγού, κεντρ. κλειδ., ηλ. παράθ., υδρ. τιμόνι, δερμ. σαλόνι, ζάντες αλουμ. ABS, klima και ηχοσύστημα.

7. KIA SPORTAGE, 2000 cc, μοντ. 11/2002, ανθρακί
- 2 αερόσακοι, klima, κεντρ. κλειδ., ηλ. παράθ., υδρ. τιμόνι, ζάντες αλουμινίου, προβ. ομίχλης και ηχοσύστημα.

8. AUDI A4, 1600 cc, μοντ. 2000, μπλε
- 4 αερόσ., klima, κεντρ. κλειδ., ηλ. παράθ., υδρ. τιμόνι, ζάντες αλουμινίου, προβ. ομίχλης και ηχοσύστημα

9. FIAT PUNTO ELX 5Dr, 1242 cc, μοντ. 2001, ασημί
- αερόσακοι, air condition, κεντρ. κλειδ., ηλ. παράθ., υδρ. τιμόνι και ηχοσύστημα

10. SUZUKI JIMNY 1300 cc, μοντ. 2002, λευκό
- αερόσ. οδηγού-συνοδηγού, κεντρ. κλειδ., ηλ. παράθ., υδρ. τιμόνι και ηχοσύστημα

11. TOYOTA COROLLA 1300 cc, μοντ. 1996, πράσινο
- 2 αερόσακοι, ABS, κεντρ. κλειδ., ηλ. παράθ., υδρ. τιμόνι, ζάντες αλουμινίου και ηχοσύστημα

12. ROVER 45 1400 cc, 103 HP, μοντ. 2000 κυπαρισσί
- αερόσ. οδηγού-συνοδηγού, κεντρ. κλειδ. ηλ. παράθ., υδρ. τιμόνι, air condition, ABS, συναγ. και ηχοσύστημα

13. OPEL ASTRA 1400 c.c., μοντ. 1999, ασημί
- κεντρ. κλειδ., ηλ. παράθ., υδρ. τιμόνι, air condition, αερόσακοι και ηχοσύστημα

14. FIAT PUNTO 1242 cc, μοντ. 1997, λευκό
- κεντρ. κλειδ., ηλ. παράθ., ζάντες αλουμινίου, ενισχυτής και ηχοσύστημα

15. BMW 518 1800 cc, 1994, άσπρο
- ABS, κεντρ. κλειδ., ηλ. παράθ., υδρ. τιμόνι, ηλ. ηλιοροφή, ζάντες αλουμινίου και ηχοσύστημα

16. OPEL VECTRA 1600 cc, 1996, μπλε
- κεντρ. κλειδ., ηλ. παράθ., υδρ. τιμόνι, αερόσακους, air condition και ηχοσύστημα

17. PEUGEOT 206 1600 cc, μοντ. 2000, ασημί
- κεντρ. κλειδ., ηλ. παράθ. υδρ. τιμόνι, αερόσακος οδηγού, air condition, ηλ. ηλιοροφή και ηχοσύστημα

18. MERCEDES E220 COUPE, 2200 cc, μοντ. 1994, άσπρο
- full extra

19. SEAT IBIZA 1400 cc, μοντ. 1999, ασημί
- κεντρ. κλειδ., ηλ. παράθ. υδρ. τιμόνι, air condition και ηχοσύστημα

20. PEUGEOT 206 1100 cc, 2001, μπλε
- αερόσακος οδηγού, air condition και ηχοσύστημα

21. DAEWOO LANOS 1350 cc, μοντ. 2002, ανθρακί
- κεντρ. κλειδ., ηλ. παράθ., υδρ. τιμόνι, air condition και ηχοσύστημα

22. SUZUKI SWIFT GTI, 1300 cc, μοντ. 1996, μπλε
- κεντρ. κλειδ. ηλ. παράθ., υδρ. τιμόνι και ηχοσύστημα

22. OPEL CORSA 1400 cc, μοντ. 1996, μαύρο
- κεντρ. κλειδ., ηλ. παράθ. υδρ. τιμόνι και ηχοσύστημα

ΑΠΟ 0% ΠΡΟΚΑΤΑΒΟΛΗ ΕΩΣ 72 ΜΗΝΙΑΙΕΣ ΔΟΣΕΙΣ
ΜΕ ΤΑ ΧΑΜΗΛΟΤΕΡΑ ΕΠΙΤΟΚΙΑ ΤΗΣ ΑΓΟΡΑΣ

auto-moto

συνέχεια από την προηγούμενη

ΠΩΛΕΙΤΑΙ αυτοκίνητο μάρκας FIAT TEMBRA 1400 SX χρονολογίας 12-1993 σε πάρα πολύ καλή κατάσταση ατρακάριστο. Επίσης 1 τιμόνι ISOTA, 1 εκκεντροφόρος, 1 τσιπάκι για βελτίωση, ζαντολάστιχα Ο.Ζ. με MICHELIN λάστιχα 14 ιντσών και 12 C.D.P. AKAI. Πληρ. τηλ. 6937363268 κ. Αντώνη
AA62176

ΕΥΚΑΙΡΙΑ ΠΩΛΕΙΤΑΙ καινούργιο αυτοκίνητο HYUNDAI ACCENT μοντ. 2003, 1300 cc με ράδιο/CD, ηλεκτρικά παράθυρα, A/C κ.λπ. Λόγω αναχώρησης. Τιμή 6.300 ευρώ. Πληρ. τηλ. 6934959451
AA62174

YAMAHA TDM 900 μοντ. 07/2003 με εγγύηση έως 07/2005, σε άριστη κατάσταση (δεκτός κάθε έλεγχος). Τιμή 8.200 ευρώ. Πληρ. τηλ. 6945700281 AA62247

ISUZU αγροτικό φορτηγό 1600 cc χρονολογίας 1983 2.000,00 ευρώ σε πολύ καλή κατάσταση. Πληρ. τηλ. 2241034898
AA62057

ΑΠΟ ΓΡΑΦΕΙΟ ΕΝΟΙΚΙΑΣΕΩΣ ΑΥΤ/ΤΩΝ **ΠΩΛΟΥΝΤΑΙ:** 1) **NISSAN MICRA** 1996, 2) **NISSAN MICRA** 1998, 3) **HYUNDAI ATOS** 1998, 4) **HYUNDAI ACCENT** 1998, 5) **RENAULT CLIO** 1999, 6) **MCC SMART** 2000. Πληρ. τηλ. 2241022137 AA62224

SEAT IBIZA 2001, χρώμα ασημί μεταλλικό, A/C, ράδιο CD, αερόσακοι, ABS, κεντρικό κλείδωμα με τηλεχειριστήριο, 29.000 χλμ. με όλα τα service του στην αντιπροσωπεία, καινούργια ελαστικά, σε άριστη κατάσταση, μόνο στην Ρόδο κυκλοφόρησε 7.400 ευρώ μετρητά. **FIAT CINQUECENTO** 1999, χρώμα κόκκινο, ράδιο CD, κεντρικό κλείδωμα με τηλεχειριστήριο, 85.000 χλμ. με όλα τα service του στην αντιπροσωπεία, σε άριστη κατάσταση, μόνο στην Ρόδο κυκλοφόρησε 3.300 ευρώ μετρητά. Πληρ. τηλ. 6934435553
AA62242

VW GOLF μοντ. '87 σε καλή κατάσταση. Τιμή 900 ευρώ. Πληρ. τηλ. 2241085231
XAA159

HONDA CBR RR 400 cc,. κίτρινο-μαύρο, μοντέλο '97. Πληρ. τηλ. 6976382524 AA62278

ΠΩΛΕΙΤΑΙ μηχανή ENDURO BMW FG650 με 14.000 χλμ. Ευκολίες πληρωμής. Διακανονισμός τράπεζας. Πληρ. τηλ. 6945881924, 2241069541
AA62145

ΠΩΛΟΥΝΤΑΙ ΜΕΤΑΧΕΙΡΙΣΜΕΝΑ ΦΟΡΤΗΓΑ ΑΥΤΟΚΙΝΗΤΑ ΕΙΣΑΓΩΓΗΣ ΟΛΩΝ ΤΩΝ ΤΥΠΩΝ, ΓΙΑ ΑΓΡΟΤΙΚΗ ΚΑΙ ΕΠΑΓΓΕΛΜΑΤΙΚΗ ΧΡΗΣΗ, ΚΑΘΩΣ ΕΠΙΣΗΣ ΚΑΙ Ι.Χ. ΕΠΙΒΑΤΙΚΑ. ΕΤΟΙΜΟΠΑΡΑΔΟΤΑ Ή ΚΑΤΟΠΙΝ ΠΑΡΑΓΓΕΛΙΑΣ. ΜΕ ΤΙΜΕΣ ΓΕΡΜΑΝΙΑΣ. ΠΑΡΕΧΟΥΜΕ ΓΡΑΠΤΗ ΕΓΓΥΗΣΗ ΕΝΟΣ ΧΡΟΝΟΥ. ΕΙΣΑΓΩΓΕΙΣ ΜΕΤΑΧΕΙΡΙΣΜΕΝΩΝ ΑΥΤΟΚΙΝΗΤΩΝ: Δ. ΜΠΟΥΝΤΟΥΡΗΣ-Ε. ΠΑΠΑΠΟΣΤΟΛΟΥ Ο.Ε. ΕΚΘΕΣΗ: ΕΘΝΙΚΗ ΟΔΟΣ ΛΑΡΙΣΑΣ-ΙΩΑΝΝΙΝΩΝ, ΤΡΙΚΑΛΑ ΘΕΣΣΑΛΙΑΣ, ΤΗΛΕΦΩΝΑ: 24310-74709, 24310-27008, ΚΙΝ.: 6974456200-6977395269
ΧΠΑ14110

ΠΩΛΕΙΤΑΙ FIAT PUNTO GT 1400, ζαντολάστιχα, σαλόνι δερμάτινο, σπορ ανάρτηση, κιτ σπόιλερ ABARTH. Πληρ. τηλ. 6942670805 6942260951
AA61793

BMW 316 4πορτη, κόκκινη, μοντ. '89, σε άριστη κατάσταση και τιμή ευκαιρίας. Πληρ. τηλ. 6932345270 AA62027

ΦΟΡΤΗΓΟ MERCEDES ΑΝΑΤΡΕΠΟΜΕΝΟ ΤΥΠΟΣ 1619 ΜΕΤΡΗΤΟΙΣ. ΠΛΗΡ. ΤΗΛ. 6942408464
ΧΠΑ171

προσφορές εργασίας

ΑΠΟΦΟΙΤΗ ΦΙΛΟΣΟΦΙΚΗΣ ΣΧΟΛΗΣ ΠΑΡΑΔΙΔΕΙ μαθήματα σε παιδιά δημοτικού, ελληνικά και αγγλικά. Πληρ. τηλ. 6946083437 AP62326

ΜΗΧΑΝΙΚΟΣ ΠΛΗΡΟΦΟΡΙΚΗΣ. Αναλαμβάνει εργασίες συντήρησης, επισκευής και αναβάθμισης σε υπολογιστές στο σπίτι και στο γραφείο. Επίσης παραδίδει ιδιαίτερα μαθήματα Πληροφορικής σε μαθητές και ενήλικες (Internet MS Office, Αρχές Προγραμματισμού). Πληρ. τηλ. 6979921098 AP62223

ΚΥΡΙΑ διπλωματούχος μασέρ (με άδεια από το κράτος) κάνει θεραπευτικό, κλασικό, χαλαρωτικό, αθλητικό, αισθητικό μασάζ με αρωματοθεραπεία, reiky, siatsu και μασάζ αδυνατίσματος. Πληρ. τηλ. 2241020833, 6932501924, 6946437594 AP62260

ΚΥΡΙΑ διπλωματούχος μασέρ κάνει θεραπευτικό, χαλαρωτικό, αθλητικό μασάζ με αρωματοθεραπεία αδυνατίσματος. Πληρ. τηλ. 6948553306
AP61922

ΚΥΡΙΑ διπλωματούχος μασέρ προσφέρει θεραπευτικό, κλασικό, αθλητικό, αδυνατίσματος, χαλαρωτικό, αισθητικό και καθαρισμό προσώπου (μάσκες, μασάζ). Πληρ. τηλ. 2241035252, 6932024975
AP60842

γνωριμίες

Εμφανίσιμη κυρία **ΖΗΤΑ ΓΝΩΡΙΜΙΑ** με κύριο. Πληρ. τηλ. 6942564413 AP62199

ΔΕΣΠΟΙΝΙΔΕΣ-ΚΥΡΙΕΣ Ελληνίδες, επιπέδου, ζητούν γνωριμία για συντροφιά, γάμο, συμβίωση από όλη την Ελλάδα. Εκδηλώσεις, ταξίδια, επιλογές με φωτογραφίες. "Νέοι Ορίζοντες" τηλ. 6979470250, 2105222449, 2105236775
ΑΓ61957

ΝΕΑΡΗ ΞΕΝΑΓΟΣ με νυχτερινές ανησυχίες, επιθυμεί κουβέντα και συνομιλία και ό,τι προκύψει. Πληρ. τηλ. 9011314493
ΑΓ61453

ΤΕΧΝΙΚΟΣ

με πολυετή πείρα σε βιομηχανικές εγκαταστάσεις εξαερισμού, λαμαρινοκατασκευών, απορροφητικών συστημάτων, ξυλουργικών χώρων, βεντιλατέρ-κυκλώνες, σιλο καμπίνες βαφής επίπλων, **ζητεί συνεργασία - εργασία.**

Πληρ. τηλ.
6997284514

ΠΡ62325

ΥΔΡΑΥΛΙΚΑ – ΚΑΛΟΡΙΦΕΡ
Γιάννης ο Ατλάσης
ΕΓΚΑΤΑΣΤΑΣΕΙΣ
ΑΝΑΚΑΙΝΙΣΕΙΣ
ΣΥΝΤΗΡΗΣΕΙΣ
Πληρ. τηλ.
2241029898,
6973610779

ΠΡ61991

ΞΥΛΟΥΡΓΙΚΕΣ ΕΡΓΑΣΙΕΣ
- ΚΟΥΖΙΝΕΣ
- ΝΤΟΥΛΑΠΕΣ
- ΠΟΡΤΕΣ
- ΛΟΥΣΤΡΑΡΙΣΜΑΤΑ
- ΜΕΡΕΜΕΤΙΑ

Πληρ. τηλ.
6945491827
κ. ΔΗΜΗΤΡΗ

ΠΡ62140

ΚΗΠΟΠΕΡΙΦΡΑΚΤΙΚΗ ΔΩΔ/ΣΟΥ

- Κατασκευές κήπων,
- Περιφράξεις,
- Κατασκευές γηπέδων 5Χ5
- Περιφράξεις τύπου πάνελ
- Κατασκευές γηπέδων τέννις και μπάσκετ

ΚΗΠΟΠΕΡΙΦΡΑΚΤΙΚΗ ΔΩΔ/ΣΟΥ
ΤΑΜΠΑΚΑΚΗΣ - ΧΑΡΙΤΟΣ
Μιχ. Πετρίδη 32 • Τηλ.-φαξ. 2241027518, 6944806506

ΑΠΟΦΡΑΞΕΙΣ

ΔΩΔΕΚΑΝΗΣΙΑΚΕΣ ΑΠΟΦΡΑΞΕΙΣ
"ΚΟΛΟΣΣΟΣ"
ΑΠΟΦΡΑΞΕΙΣ ΚΑΘΑΡΙΣΜΟΙ
ΑΠΟΧΕΤΕΥΣΕΩΝ & ΒΟΘΡΩΝ



Αναλαμβάνουμε πάσης φύσεως αποφράξεις οποιουδήποτε μήκους και πλάτους Αναλαμβάνουμε καθαρισμούς αποχετευτικών αγωγών ΔΗΜΩΝ, ΞΕΝ/ΧΕΙΩΝ στρατιωτικών μονάδων ΣΠΙΤΙΩΝ, ΠΟΛΥΚΑΤΟΙΚΙΩΝ καθώς και καθαρισμούς βιολογικών μονάδων με μηχάνημα υψηλής πιέσεως σε όλη την Δωδ/σο

Κ. ΠΗΔΙΑΚΗΣ - Π. ΚΑΣΕΡΗΣ
Πληρ. τηλ. 2241047915-91881,
κιν. 6944/325234 και 6977/717048

ΑΠΟΦΡΑΞΕΙΣ-ΚΑΘΑΡΙΣΜΟΙ





ΑΠΟΦΡΑΞΕΙΣ
ΚΑΘΑΡΙΣΜΟΙ
ΣΥΝΤΗΡΗΣΕΙΣ
ΑΠΟΧΕΤΕΥΣΕΩΝ-
ΕΠΙΦΑΝΕΙΩΝ-
ΚΤΙΡΙΩΝ-
ΠΛΟΙΩΝ-
ΒΙΟΛΟΓΙΚΩΝ
Αναλαμβάνουμε ξενοδοχεία, Δήμους, πολ/κίες κ.λπ. Άντληση πετρελαιοειδών από πλοία καθώς και λιποσυλλεκτών και βιολογικών. ΜΕ ΜΟΝΑΔΙΚΑ ΣΕ ΥΨΟΣ ΠΙΕΣΗΣ ΚΑΙ ΑΝΑΡΡΟΦΗΣΗΣ. ΥΠΕΡΣΥΓΧΡΟΝΑ ΜΗΧΑΝΗΜΑΤΑ ΥΔΡΟΒΟΛΗΣ ΣΕ ΟΛΗ ΤΗ ΔΩΔΕΚΑΝΗΣΟ

ΟΛΟ ΤΟ 24ωρο
ΒΑΡΔΕΛΛΗ Μ. -ΚΡΑΣΟΠΟΥΛΟΣ Δ. Ο.Ε.
Τηλ. 2241035555, Fax: 2241073100, Κιν. 6944/395999
e-mail:metropontikas@excite.com.
ΣΤΙΣ ΠΙΟ ΧΑΜΗΛΕΣ ΤΙΜΕΣ

ΤΑ ΜΟΝΑΔΙΚΑ ΥΠΕΡΣΥΓΧΡΟΝΑ

ΤΑΠΗΤΟΚΑΘΑΡΙΣΤΗΡΙΑ
ΚΛΕΟΠΑΤΡΑ
Τέλος στα προβλήματα με το πλύσιμο των χαλιών σας.

Η εταιρία μας πρωτοπορεί με το ΝΕΟ υπερσύγχρονο Πλυντήριο Ταπήτων.
Προσφέρουμε άψογο και προσεγμένο πλύσιμο, καθάρισμα, φύλαξη & επιδιορθώσεις σε όλους τους τύπους χαλιών, χειροποίητα χαλιά Μηχανής, ανατολίτικα, μοκέτες, καμπέ, μεταξωτά, φλοκάτες, παπλώματα
• Επιτόπου καθαρισμούς σαλονιών, μοκετών
• Παραλαβή & παράδοση κατ' οίκον σε όλη την Ρόδο.
• Ενημερωθείτε για την συντήρηση των χαλιών σας.

ΚΑΙ ΤΟ 2004 Η ΦΥΛΑΞΗ ΔΩΡΕΑΝ

Τηλ. **2241051996,**
κιν. 6945793626 ,
Φαξ: 2241051322
ΚΟΥΦΑΛΑΚΗΣ
ΣΤΑΥΡΟΣ

ΤΑΠΗΤΟΚΑΘΑΡΙΣΤΗΡΙΑ
ΠΑΝΕΛΛΑΔΙΚΟ ΔΙΚΤΥΟ
***Art Clean* EXPRESS**

Είμαστε λίιιι...γο πιο μπροστά από τους άλλους!
ΠΛΥΣΙΜΟ-ΑΠΟΛΥΜΑΝΣΗ-ΦΥΛΑΞΗ
ΧΑΛΙΩΝ- ΜΟΚΕΤΩΝ - ΣΑΛΟΝΙΩΝ *(και επί τόπου)*
ΠΑΠΛΩΜΑΤΑ - ΚΟΥΒΕΡΤΕΣ - ΦΛΟΚΑΤΕΣ
ΣΤΕΓΝΟ ΓΙΑ ΜΕΤΑΞΩΤΑ
ΚΑΙ ΧΕΙΡΟΠΟΙΗΤΑ
ΑΔΙΑΒΡΟΧΟΠΟΙΗΣΕΙΣ & ΕΠΙΔΙΟΡΘΩΣΕΙΣ ΤΑΠΗΤΩΝ
ΠΑΡΑΛΑΒΗ - ΠΑΡΑΔΟΣΗ ΚΑΤ' ΟΙΚΟΝ

ΔΩΡΕΑΝ ΦΥΛΑΞΗ

ΑΛΑΦΑΚΗΣ ΤΑΣΟΣ

ΤΗΛ. ΧΩΡΙΣ ΧΡΕΩΣΗ
80011400400
ΤΗΛ. 2241094815- ΚΙΝ. 6944350247

Παραδοσιακη Τεχνη

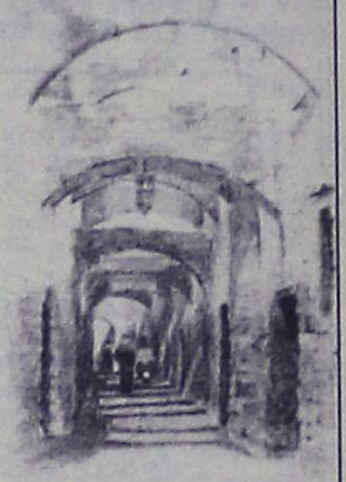

ΒΟΤΣΑΛΩΤΑ - ΨΗΦΙΔΩΤΑ - ΕΠΙΣΚΕΥΕΣ-ΑΠΟΚΑΤΑΣΤΑΣΕΙΣ ΒΥΖΑΝΤΙΝΩΝ - ΝΕΟΚΛΑΣΙΚΩΝ ΚΤΙΣΜΑΤΩΝ
Σ. ΓΡΑΙΚΟΣ
ΠΑΡΑΔΟΣΙΑΚΟΣ ΤΕΧΝΙΤΗΣ
ΤΗΛ. 6934596090

ΠΡ60456

ΑΓΟΡΑΖΩ
- ΧΡΥΣΑΦΙΚΑ
- ΚΟΣΜΗΜΑΤΑ
- ΝΟΜΙΣΜΑΤΑ
- ΧΡΥΣΑ ΔΟΝΤΙΑ
- ΜΕΤΟΧΕΣ
- ΩΡΟΛΟΓΙΑ
- ΑΝΤΙΚΕΣ

Δάνεια επί ενεχύρω

«ΜΠΑΜΠΗΣ»

Δημ. Θεοδωράκη 15
(1ος όροφος)
ΡΟΔΟΣ

ΧΠΡ407

PELLOS TRAVEL
ΠΟΙΟΤΗΤΑ -ΟΡΓΑΝΩΣΗ-ΕΓΓΥΗΣΗ

14/10-17/10
ΤΕΤΡΑΗΜΕΡΗ ΕΚΔΡΟΜΗ
ΣΜΥΡΝΗ-ΠΕΡΓΑΜΟΣ-ΑΪΒΑΛΙ-KUSADASI-ΕΦΕΣΟΣ
ΠΕΡΙΛΑΜΒΑΝΕΙ ΞΕΝΟΔΟΧΕΙΑ ΜΕ ΗΒ

20/10-24/10
ΠΕΝΘΗΜΕΡΗ ΕΚΔΡΟΜΗ
ΣΜΥΡΝΗ-ΕΦΕΣΟΣ-KUSADASI
ΠΕΡΙΛΑΜΒΑΝΕΙ ΞΕΝΟΔΟΧΕΙΑ ΜΕ ΗΒ

ΜΕ BLUE STAR FERRIES 26/10-1/11
ΕΞΑΗΜΕΡΗ ΕΚΔΡΟΜΗ
ΚΩΝΣΤΑΝΤΙΝΟΥΠΟΛΗ-ΠΡΟΥΣΑ-ΣΜΥΡΝΗ-ΕΦΕΣΟΣ
ΠΕΡΙΛΑΜΒΑΝΕΙ ΞΕΝΟΔΟΧΕΙΑ ΜΕ ΗΒ

28/10-31/10
ΤΕΤΡΑΗΜΕΡΗ ΕΚΔΡΟΜΗ
ΠΑΝΑΓΙΑ ΤΗΣ ΤΗΝΟΥ-ΑΓΙΟΣ ΝΕΚΤΑΡΙΟΣ ΑΙΓΙΝΑΣ
ΤΗΝΟΣ-ΣΥΡΟΣ-ΑΙΓΙΝΑ
ΑΝΑΧΩΡΗΣΗ 28/10 20:00 ΜΕ BLUE STAR
ΕΠΙΣΤΡΟΦΗ 31/10 12:45 ΜΕ BLUE STAR
ΤΙΜΗ ΕΚΠΛΗΞΗ!!!

28/10-31/10
ΑΕΡΟΠΟΡΙΚΗ ΕΚΔΡΟΜΗ
ΜΥΤΙΛΗΝΗ-ΑΓΙΟΣ ΡΑΦΑΗΛ

ΕΚΔΡΟΜΕΣ ΝΟΕΜΒΡΙΟΥ 2004
3/11-9/11
ΕΞΑΗΜΕΡΗ ΕΚΔΡΟΜΗ
ΣΤΗΝ ΚΩΝΣΤΑΝΤΙΝΟΥΠΟΛΗ-ΠΡΙΓΚΗΠΟΝΗΣΣΑ
ΡΟΔΟΣ-ΜΑΡΜΑΡΙΣ-ΕΦΕΣΣΟΣ-KUSADASI-ΣΜΥΡΝΗ-ΠΡΟΥΣΑ-ΚΩΝΣΤΑΝΤΙΝΟΥΠΟΛΗ-ΒΑΝΤΙΡΜΑ(ΠΑΝΟΡΜΟΣ)-ΣΜΥΡΝΗ-ΑΥΔΙΝΙ-ΜΑΡΜΑΡΙΣ-ΡΟΔΟΣ
Περιλαμβάνονται:
2 ΔΙΑΝΥΚΤΕΡΕΥΣΕΙΣ ΣΤΗ ΣΜΥΡΝΗ ΚΑΙ 3 ΚΩΝΣΤΑΝΤΙΝΟΥΠΟΛΗ
ΕΙΣΙΤΗΡΙΑ ΡΟΔΟΣ-ΜΑΡΜΑΡΙΣ-ΡΟΔΟΣ, ΦΟΡΟΙ ΤΟΥΡΚΙΑΣ, ΞΕΝΑΓΗΣΕΙΣ, ΜΕΤΑΦΟΡΕΣ ΜΕ ΚΛΙΜΑΤΙΖΟΜΕΝΑ ΠΟΥΛΜΑΝ, ΞΕΝΟΔΟΧΕΙΑ 4****ΚΑΙ 3*** ΑΣΤΕΡΩΝ ΜΕ ΠΡΩΙΝΟ ΚΑΙ ΦΑΓΗΤΟ-ΣΥΝΟΔΟΣ ΓΡΑΦΕΙΟΥ-ΤΑΞΙΔΙΩΤΙΚΗ ΑΣΦΑΛΕΙΑ-Φ.Π.Α ΔΕΝ ΠΕΡΙΛΑΜΒΑΝΟΝΤΑΙ
ΑΡΧΑΙΟΛΟΓΙΚΟΙ ΧΩΡΟΙ-ΕΙΣΙΤΗΡΙΑ ΠΛΟΙΩΝ ΥΑΛΟΒΑ-ΚΩΝΣΤΑΝΤΙΝΟΥΠΟΛΗ-ΒΑΝΤΙΡΜΑ. ΕΙΣΙΤΗΡΙΑ ΚΡΟΥΑΖΙΕΡΑΣ ΣΤΑ ΠΡΙΓΚΗΠΟΝΗΣΣΑ -ΔΙΑΣΚΕΔΑΣΗ

ΜΕ BLUE STAR FERRIES 7/11-13/11
8ΗΜΕΡΗ ΕΚΔΡΟΜΗ ΓΥΡΟΣ ΕΛΛΑΔΟΣ
ΚΕΝΤΡΙΚΗ-ΔΥΤΙΚΗ ΚΑΙ ΒΟΡΕΙΑ ΕΛΛΑΔΑ
ΡΟΔΟΣ-ΠΕΙΡΑΙΑΣ-ΠΑΤΡΑ-ΡΙΟ-ΑΝΤΙΡΙΟ-ΜΕΣΟΛΟΓΓΙ-ΑΓΡΙΝΙΟ-ΑΡΤΑ-ΙΩΑΝΝΙΝΑ-ΜΕΤΣΟΒΟ-ΚΑΛΑΜΠΑΚΑ-ΜΕΤΕΩΡΑ-ΛΑΡΙΣΣΑ-ΘΕΣΣΑΛΟΝΙΚΗ-ΝΑΟΥΣΑ-ΚΑΤΑΡΡΑΚΤΕΣ ΕΔΕΣΣΑΣ-ΒΕΡΟΙΑ-ΠΑΝΑΓΙΑ ΣΟΥΜΕΛΑ-ΒΕΡΓΙΝΑ-ΤΕΜΠΗ-ΠΕΙΡΑΙΑΣ-ΡΟΔΟΣ

7/11-12/11
6ΗΜΕΡΗ ΕΚΔΡΟΜΗ
ΒΟΥΔΑΠΕΣΤΗ-ΠΡΑΓΑ

ΜΕ BLUE STAR FERRIES 9/11-16/11
8ΗΜΕΡΗ ΕΚΔΡΟΜΗ
ΖΑΚΥΝΘΟΣ-ΚΕΦΑΛΟΝΙΑ-ΛΕΥΚΑΔΑ-ΗΓΟΥΜΕΝΙΤΣΑ-ΠΑΡΓΑ-ΝΑΥΠΑΚΤΟΣ-ΡΙΟ ΑΝΤΙΡΡΙΟ-ΠΕΙΡΑΙΑΣ-ΡΟΔΟΣ

13/11-18/11
11ΗΜΕΡΗ ΕΚΔΡΟΜΗ
ΑΕΡΟΠΟΡΙΚΗ ΕΚΔΡΟΜΗ
ΡΩΜΗ-ΦΛΩΡΕΝΤΙΑ -ΠΙΖΑ- ΒΕΝΕΤΙΑ

18/11-25/11
8ΗΜΕΡΗ ΑΕΡΟΠΟΡΙΚΗ ΕΚΔΡΟΜΗ
ΤΥΝΗΣΙΑ

26/11-2/12
7ΗΜΕΡΗ ΕΚΔΡΟΜΗ
ΑΙΓΥΠΤΟΣ-ΑΛΕΞΑΝΔΡΕΙΑ- ΚΑΙΡΟ-ΣΙΝΑ

ΕΚΔΡΟΜΕΣ ΔΕΚΕΜΒΡΙΟΥ 2004
5/12-8/12 ΜΥΡΑ-ΛΥΒΙΣΙ-ΑΓ. ΝΙΚΟΛΑΟΣ-ΠΑΤΑΡΑ-ΚΑΣΑΤΤΑΛΕΙΑ
5/12-13/12 ΜΥΡΑ-ΛΥΒΙΣΙ-ΑΓΙΟΣ ΝΙΚΟΛΑΟΣ-ΑΤΤΑΛΕΙΑ-ΣΜΥΡΝΗ-ΠΕΡΓΑΜΟΣ-ΑΙΒΑΛΙ-ΠΡΟΥΣΑ-ΚΩΝΣΤΑΝΤΙΝΟΥΠΟΛΗ-ΠΡΙΓΚΗΠΟΝΗΣΣΑ-ΠΑΛΑΤΙ ΝΤΟΛΜΑ ΜΠΑΚΣΕ-ΤΟΠ ΚΑΠΙ-ΚΑΕΙΣΤΗ ΑΓΟΡΑ -ΠΑΤΡΙΑΡΧΕΙΟ-ΠΑΝΑΓΙΑ ΒΛΑΧΕΡΝΩΝ-ΜΠΑΟΥΚΛΗ- ΥΔΡΑΓΩΓΕΙΩΝ- ΙΟΥΣΤΙΝΙΑΝΟΥ-ΙΠΠΟΔΡΟΜΙΩΝ ΚΑΠ..

ΧΡΙΣΤΟΥΓΕΝΝΑ 2004
22/12-27/12 8ΗΜΕΡΗ ΑΕΡΟΠΟΡΙΚΗ ΕΚΔΡΟΜΗ
ΡΩΜΗ-ΦΛΩΡΕΝΤΙΑ-ΠΙΖΑ-ΒΕΝΕΤΙΑ
ΠΕΡΙΛΑΜΒΑΝΕΙ ΞΕΝΟΔΟΧΕΙΑ ΜΕ ΠΡΩΙΝΟ ΚΑΙ ΦΑΓΗΤΟ 4 ΑΣΤΕΡΩΝ ΜΕ ΑΠΕΥΘΕΙΑΣ ΠΤΗΣΗ ΑΠΟ ΡΟΔΟ

22/12-28/12
ΧΡΙΣΤΟΥΓΕΝΝΑ ΣΤΗΝ ΚΩΝΣΤΑΝΤΙΝΟΥΠΟΛΗ
ΤΙΜΗ 320 ΕΥΡΩ ΤΟ ΑΤΟΜΟ
ΠΕΡΙΛΑΜΒΑΝΕΙ ΞΕΝΟΔΟΧΕΙΑ ΜΕ ΠΡΩΙΝΟ ΚΑΙ ΦΑΓΗΤΟ 4 ΑΣΤΕΡΩΝ

23/12-30/12 8ΗΜΕΡΗ ΑΕΡΟΠΟΡΙΚΗ ΕΚΔΡΟΜΗ
ΤΥΝΗΣΙΑ

23/12-28/12
ΧΡΙΣΤΟΥΓΕΝΝΑ ΣΤΟ ΠΗΛΙΟ
ΑΝΑΧΩΡΗΣΗ ΜΕ BLUE STAR FERRIES 23/12 20:00
ΕΠΙΣΤΡΟΦΗ ΜΕ BLUE STAR FERRIES 27/12

28/12/04-4/1/05
ΜΑΡΟΚΟ-ΑΥΤΟΚΡΑΤΟΡΙΚΟ
ΟΚΤΑΗΜΕΡΗ ΑΕΡΟΠΟΡΙΚΗ ΕΚΔΡΟΜΗ

29/12/04-2/1/05
ΠΑΡΙΣΙ (DISNEYLAND)
ΑΕΡΟΠΟΡΙΚΗ ΕΚΔΡΟΜΗ

ΕΙΣΙΤΗΡΙΑ ΜΕ ΟΑ, AEGEAN ΚΑΙ CHARTER ΓΙΑ ΟΛΟ ΤΟΝ ΚΟΣΜΟ
ΑΕΡΟΠΟΡΙΚΑ ΕΙΣΙΤΗΡΙΑ ΜΕ CHARTER ΓΙΑ UK (ΓΙΑ ΟΛΕΣ ΤΙΣ ΠΟΛΕΙΣ ΤΗΣ ΑΓΓΛΙΑΣ), GERMANY, AUSTRIA, SWEDEN, ITALY
Από 60 ΕΥΡΩ ΕΙΣΙΤΗΡΙΑ ΑΚΤΟΠΛΟΪΚΑ
ΕΙΔΙΚΑ ΠΑΚΕΤΑ ΓΙΑ ΜΕΜΟΝΩΜΕΝΟΥΣ, ΣΥΛΛΟΓΟΥΣ, ΝΕΟΝΥΜΦΟΥΣ ΓΙΑ ΕΛΛΑΔΑ, ΕΥΡΩΠΗ ΚΑΙ ΓΙΑ ΟΛΟ ΤΟΝ ΚΟΣΜΟ

ΓΙΑ ΠΕΡΙΣΣΟΤΕΡΕΣ ΠΛΗΡΟΦΟΡΙΕΣ, ΚΡΑΤΗΣΕΙΣ ΚΑΙ ΑΝΑΛΥΤΙΚΑ ΠΡΟΓΡΑΜΜΑΤΑ ΣΤΟ ΠΡΑΚΤΟΡΕΙΟ ΓΕΝΙΚΟΥ ΤΟΥΡΙΣΜΟΥ:
PELLOS TRAVEL
ΛΕΩΦΟΡΟΣ ΚΑΛΛΙΘΕΑΣ, ΦΑΛΗΡΑΚΙ, ΡΟΔΟΣ
ΤΗΛ. 2241087615, 2241086298 FAX 2241087616
e-mail pellostravel@hellasnet.gr

1930: Τα σκληρά και πέτρινα εκείνα χρόνια

Το Πατριαρχείο και η Ιερά Μητρόπολη Ρόδου βρίσκονται σε δεδηλωμένη εχθρότητα για την ιταλική Διοίκηση Κατοχής και τον Μάριο Λάγκο

Τα διατρέξαντα μετά την ιστορική απόφαση του Πατριάρχη Φωτίου Β'

ΜΕΡΟΣ Β'

Ο πρόξενος της Ελλάδος στη Ρόδο Α. Λιανόπουλος, συνεχίζοντας την έκθεσή του γράφει:

«Παράδειγμα τυπικόν νόμου ανυπολογίστους ζημίας επενεγκόντος εν Δωδεκανήσω, ανεκτού δε εν τη λοιπή Ιταλία, αποτελεί ο δασικός νόμος. Ο νόμος ούτος, καίτοι κατ' επανάληψιν ετροποποιήθη, απετέλεσε τον πρόδρομον της καταστροφής της γεωργίας, της κτηνοτροφίας και τέλος της ερημώσεως των γεωργικών νήσων της Κτήσεως. Ας μου επιτραπή εν συντομία να τον ανακεφαλαιώσω:

» Το Ντεγκρέτο(1) του 1924 περί δασών απηγόρευσε την ξήλευσιν και οι ορεινοί του Ατταβύρου και οι κάτοικοι της Μαλώνας, όσοι ετόλμησαν κατά τον δριμύν χειμώνα να ανάψουν το τζάκι των με τα ξηρά κλαδιά των δένδρων και των θάμνων, εκλήθησαν να καταβάλουν βαρύτατα πρόστιμα, ουδενός τιμωρηθέντος με ποσόν έλαττον των 50 λιρεττών (200 δρχ.), άνευ βεβαίως των δικαστικών εξόδων ανερχομένων και αυτών εις σεβαστόν ποσόν. Ως γνωστόν το ήμισυ των προστίμων τούτων περιήρχετο εις το νεοσύστατον σώμα των δασοφυλάκων. Ούτοι ωργίασαν κυριολεκτικώς. Εντός τετραετίας από της εφαρμογής του νόμου δεν εξεδικάσθησαν ολιγώτεροι των 2.500 πταισματικών παραβάσεων. Ο αριθμός ούτος αφορά την Ρόδον. Δεν γνωρίζω τι συνέβη εν Κω και Καρπάθω. Πάντως εν αγαστή αμίλλη, Ιταλοί δασοφύλακες και ημέτεροι τοιούτοι (στρατολογούμενοι μεταξύ των γνωστών(2).....και λεβαντίνων), κατώρθωναν να απολαμβάνουν μηνιαίως περί τας 4.000 λιρεττών, ήτοι πλέον των 15.000 δρχ!.. Απλοί δασοφύλακες ούτοι!...

ΓΡΑΦΕΙ ο Κώστας Τσαλαχούρης

»Κατά το αυτό Ντεγκρέτο απαγορεύεται η καύσις των θάμνων εις τα καλλιεργούμενα χωράφια άνευ αδείας της Διευθύνσεως Γεωργίας. Οι παραβάται τιμωρούνται με χρηματικήν ποινήν μέχρι 3.000 λιρεττών και με φυλάκισιν μέχρι 5 ετών!..

»Επειδή, όμως, παραλλήλως υπήρχε η απαγορευτική διάταξις της αυτής Διευθύνσεως Γεωργίας ως προς την καλλιέργειαν των θαμνωδών εκτάσεων, άδειαι προς καύσιν δεν δίδονται. Οι αγροί αποχερσούνται και η καλλιεργήσιμος επιφάνεια ελαττούται οσημέραι. Ούτως δε, πότε με την πρόφασιν ότι αι εκτάσεις είναι θαμνόφυτοι, πότε ότι αύται δεν ανήκουν εις τους από ετών νεμομένους ταύτας αλλ' εις το Δημόσιον, αι γαίαι φεύγουν από τα χέρια των χωρικών, διότι με το έκπαλαι εφαρμοζόμενον σύστημα αγραναπαύσεως, η καλλιέργεια ενός χωραφίου γίνηται ανά πάσαν τριετίαν (εξαετίαν δια τα μοναστηριακά και τινα κοινοτικά κτήματα της Κατταβιάς) και διότι εντός της τριετίας-υπό τους κλιματολογικούς όρους της Ρόδου-εις έκαστον χωράφιον φύονται πεύκα ων η υλοτόμησις απαγορεύεται συνεπώς και η καλλιέργεια των αγρών. Εις τοιαύτην κατωφέρειαν ευρεθέντες θα ήτο άδικον να σταματήσουν.

»Αφού υπό την πρόφασιν της φιλοδασικής πολιτικής της Κυβερνήσεως εξηναγκάσθησαν οι χωρικοί ν' αφίνουν ακαλλιέργητα τα χωράφια των, το 1929 η Κυβέρνησις δια του Ντεγκρέτου περί Κτηματολογίου απεστέρησε τους χωρικούς και αυτής της ιδιοκτησίας των καθότι οι κάτοχοι γης «εραζίι μιριέ(3)», παραμενούσης ακαλλιεργήτου επί τριετίαν, εκηρύχθησαν έκπτωτοι παντός δικαιώματος, διοικητικώς δε και ουχί δικαστικώς ως επί Τουρκίας, και άνευ του δικαιώματος της προτιμήσεως των πρώην κατόχων οίτινες ως εκέλευεν ο τουρκικός νόμος είχον δικαίωμα εξωνήσεως(4).

»Κατ' αυτόν τον τρόπον μεγάλαι εκτάσεις ως η πεδιάς της Κατταβιάς, ο «Κάμπος» του Μεσαναγρού εδημεύθησαν και εδόθησαν εις την Azienta San Marco όπως πραγματοποιήση το αποτυχόν εποικιστικόν πείραμα(5). Δια του Δασικού νόμου και του συστήματος των απηνών προστίμων, του βαρέως κεφαλικού κατά ζώον φόρου και του περιορισμού των βοσκοτόπων-πάντοτε υπό το πρόσχημα της φιλοδασικής πολιτικής- ο κ. Λάγκο επέτυχε να καταστρέψη και την κτηνοτροφίαν. Οι χωρικοί τρομοκρατηθέντες επώλησαν εις ευτελείς τιμάς, εφόνευσαν εις τινας περιπτώσεις τα ζώα των. Το κακόν είχε τόσον κορυφωθεί ώστε αυτός ο κ. Λάγκο το 1927 αντικατέστησε τους πταισματοδίκας ανθυπασπιστάς Λίνδου και Καστέλλου δι' υπομοιράρχων εις ους εδόθησαν ρηταί διαταγαί υπό του Διευθυντού της Αστυνομίας να φέρωνται με «ανθρωπισμόν». Αλλ' ως προείπον η Κυβερνητική πρόνοια έρχεται κατά κανόνα αργά. Ποίμνια ελάχιστα πλέον υπάρχουν εν τη νήσω.

»Παραλλήλως η Finanza κατεδίωξε τους καπνοπαραγωγούς διότι εκ της δηλωθείσης υπό τούτων ποσότητος έλειπον κατά το διάστημα διετίας 10-12 χιλιόγραμμα, καταναλωθέντα παρά των ιδίων χωρικών. Εσύρθησαν ούτω εις τα δικαστήρια 250 χωρικοί. Δια να υποστηριχθή η Compagnia Agricola απηγορεύθη εις τους χωρικούς η κατασκευή ούζου εκ σύκων και σταφυλών, οίτινες εστερήθησαν τοιουτοτρόπως σημαντικών πόρων. Δια να στηθή το επιβλητικόν Mercato(6) τάξις ολόκληρος πλανοδίων μικροπωλητών κατεδικάσθη εις τον εξ ασιτίας θάνατον, οι δε κάτοικοι προς αγοράν ενός αυγού ή ενός λεμονίου υπεχρεώθησαν να κατεβαίνουν εις το Μανδράκι 2-3 χιλιόμετρα εκ των συνοικιών όπου υψούται η περίφημος αγορά. Δια να λιμοκτονήσουν οι Έλληνες ξενοδόχοι, το πολυτελέστατον Albergo delle Rose το οποίον εκόστισε περί τα ένδεκα εκατομμύρια λιρεττών (44.000.000 δρχ.) εδέχθη επισκέπτας με το μηδαμινόν ποσόν των 50 λιρεττών ημερησίως όταν το ξενοδοχείον Καραγιάννη χωρίς κανένα confort και χωρίς γενικά έξοδα, μόλις αντικρύζει τα έξοδα που απαιτούν 40 λιρέττας την ημέραν κατ' άτομον. Δια να ικανοποιηθή η Compagnia Commerciale εις ην ως γνωστόν εδόθησαν αι φορτοεκφορτώσεις, οικογένειαι ολόκληροι φορτοεκφορτωτών εψωμοζήτησαν. Δια να ορθοποδήση η Nantiea εις ην ενδιαφέρεται ο κόμης Βόλπι απηγορεύθη η ακτοπλοΐα δια να δοθή κατ' αποκλειστικόν προνόμιον εις τας επιχορηγουμένας εταιρείας...Οι ατυχείς νησιώται ταλαιπωρούνται με το εντελώς ακατάλληλον σκάφος «Calitea», εκτελούν την ακτοπλοΐαν. Επήλθε τέλος η βαρεία κτηματική φορολογία, αι απαλλοτριώσεις δια δημοσίαν δήθεν ανάγκην (Καζούλλη, Μαλλιαράκη, Φραράκη, Αθανασιάδη) οριζόμεναι επί τη βάσει της ευτελούς αυθαιρέτου κτηματικής εκτιμήσεως ήτις ενεργείται με διπλά μέτρα και σταθμά. Ήτοι όπου μεν η Κυβέρνησις ουδαμώς αποβλέπει εις απαλλοτρίωσιν η τιμή ορίζεται μεγάλη όπου δε αποβλέπη εις τοιαύτην ορίζεται τιμή μηδαμινή. Ούτω το οικόπεδον Δ. Αγιακατσικά (αντικρύ του παλατίου της Διοικήσεως) αγορασθέν παρά της κυρίας Βενετοκλή αναφέρεται εν τω Κτηματολογίω ως αξίας 20.000 λιρεττών μόνον και τούτο διότι κατά Κυβ. Ντεγκρέτον προκειμένου περί απαλλοτριώσεων το τίμημα δέον να βασίζεται επί της αναγραφομένης εις το Κτηματολόγιον τιμής. Τα ανωτέρω εκτεθέντα εξηγούν επαρκώς το γεννηθέν μεταναστευτικόν ρεύμα το οποίον είμεθα ανίσχυροι σήμερον να ανακόψωμεν, η δε ευθύνη της Κυβερνήσεως εν τω προκειμένω μου φαίνεται αναμφισβήτητος. Αλλά και αν μη ήρκει η ανωτέρω εκτεθείσα αλληλουχία των ληφθέντων μέτρων των ωθησάντων εις εκπατρισμόν τους κατοίκους, ας μου επιτραπή υπό τύπον αυστηρώς απόρρητον να αναφέρω την μαρτυρίαν δύο επισήμων παραγόντων της Δωδεκανήσου, την οποίαν δεν ετόλμησα να αναφέρω. Την ομολογίαν αυτού τούτου του Διευθυντού της Αστυνομίας(7) και την ομολογίαν του πρώτου χρηματίσαντος Επιτρόπου του Fascio εν τη Κτήσει του Αιγαίου, δικηγόρου Ras(8). Ο πρώτος είναι πολύ γνωστός ώστε να υπάρχει ανάγκη συστάσεως. Εις εμπιστευτικήν συνομιλίαν την έσχον μετ' αυτού επί του θέματος και εις παράκλησίν μου να επέμβη όπως ανακόψη το ρεύμα της μεταναστεύσεως μου είπεν εν ουσία: «Ανέφερον το γεγονός εις την Διοίκησιν δι εγγράφου ανακοινώσεως και απεικόνισα την κατάστασιν. Η Διοίκησις δεν μοι απήντησε. Δεσμεύομαι εκ της ευγλώττου σιωπής. Θα περιοριστώ να συστήσω εις τα όργανά μου να επεμβαίνουν και να νουθετούν οσάκις πρόκειται περί Ελλήνων υπηκόων».Οφείλω να ομολογήσω ότι ο κ. λοχαγός ετήρησε την υπόσχεσίν του.

»Ο κ. Ras είναι ολιγώτερον γνωστός. Δικηγόρος εκ των διακεκριμένων, εχρημάτισε πρώτος επίτροπος του Fascio εν τη Κτήσει. Ήλθεν, όμως, εις διάστασιν με τον διοικητήν και εις ψυχρότητα μετά του νυν Ομοσπονδιακού Γραμματέως του Fascio δικηγόρου Chiorando, τέως αντιφασιστού και νυν επιδεικνύοντος τον ζήλον του νεοφωτίστου και τον φανατισμόν του εξωμότου. Μου έλεγε ο κ. Ras περί του αντιζήλου του ότι η Διοίκησις ευνοεί την έξοδον του ελληνικού πληθυσμού και ότι επί του ζητήματος τούτου εγένετο συζήτησις εις το Fascio. Ταύτα επαναλαμβάνω υπό τύπον απολύτου μυστικότητος διότι μανθανόμενα τυχόν, θα ηδύναντο ανεπανορθώτως να βλάψουν τους δύο μόνους ίσως τιμίους ανθρώπους τους οποίους εγνώρισα εν Ρόδω. Περί του ζητήματος της μεταναστεύσεως έλαβον εν καιρώ αφορμήν να αναφέρω, χαρακτηρισθείς ίσως την εποχήν εκείνην υπερβολικός. Τα πράγματα απέδειξαν ότι ευρισκόμην κάτω της αληθείας. Δι' επανειλημμένων ανακοινώσεών μου έσχον επίσης την τιμήν να τηρήσω το Υπουργείον ενήμερον του Εκπαιδευτικού ζητήματος, του ζητήματος της εξασκήσεως των ελευθερίων επαγγελμάτων δι' ων επιζητείται να κοπή πας δεσμός μεταξύ Αθηνών και Δωδεκανήσου, του Αυτοκεφάλου τέλος και των πλέον ή υπόπτων ενεργειών του Μητροπολίτου επί του θέματος. Ουχί άσχετον ουδ' εστερημένον σημασίας φαίνεταί μοι το επεισόδιον του στασιδίου του Προξένου(9). Νομίζω ότι προ της εκδόσεως του χωριστικού Τόμου ο χαρακτηρισμός της Εκκλησίας εν Δωδεκανήσω ως Ιταλικής και απρεπής και αντικανονικός είναι.

ΤΗΝ ΤΡΙΤΗ ΤΟ Γ' ΜΕΡΟΣ

Σημειώσεις

1.Διάταγμα.

2.Αφαιρείται μια λέξη. Είναι αδύνατον να διασταυρώσουμε, λόγω αποστάσεως του χρόνου, την πληροφορία.

3.Δημόσιες γαίες που την επικαρπία τους έχει ο ιδιοκτήτης.

4.Πρόσθετος όρος σε συμφωνία πώλησης, σύμφωνα με τον οποίο ο πωλητής δικαιούται με μονομερή δήλωσή του να επαναγοράσει το πωληθέν πράγμα.

5.Λεπτομέρειες για το όλο σχέδιο των απαλλοτριώσεων στην Κατταβιά, βλέπε Κ. Τσαλαχούρης «Η οικονομική πολιτική της Ιταλίας στα Δωδεκάνησα», εκδόσεις «Τροχαλία», Αθήνα 2000, σελ. 84.

6.Αγορά.

7.Του Ούγκο Λούκα.

8.Σε διάφορα έγγραφα του Προξενείου Ρόδου, ο πρόξενος Δ. Παππάς τον γράφει Rao.

9.Το επεισόδιο έγινε στον ιερό ναό των Εισοδίων στο Νιοχώρι όπου οι Ιταλοί προχώρησαν στην αφαίρεση του ελληνικού θυρεού από το στασίδι του προξένου με το αιτιολογικό ότι θα το δίδουν αυτοί οι ίδιοι σε αξιωματούχο της Διοικήσεως όταν παρακολουθεί τη δοξολογία ή οποιαδήποτε άλλη εκδήλωση.

COROLLA VERSO: Το νέο επταθέσιο οικογενειακό αυτοκίνητο
Ελάτε για ένα TEST DRIVE

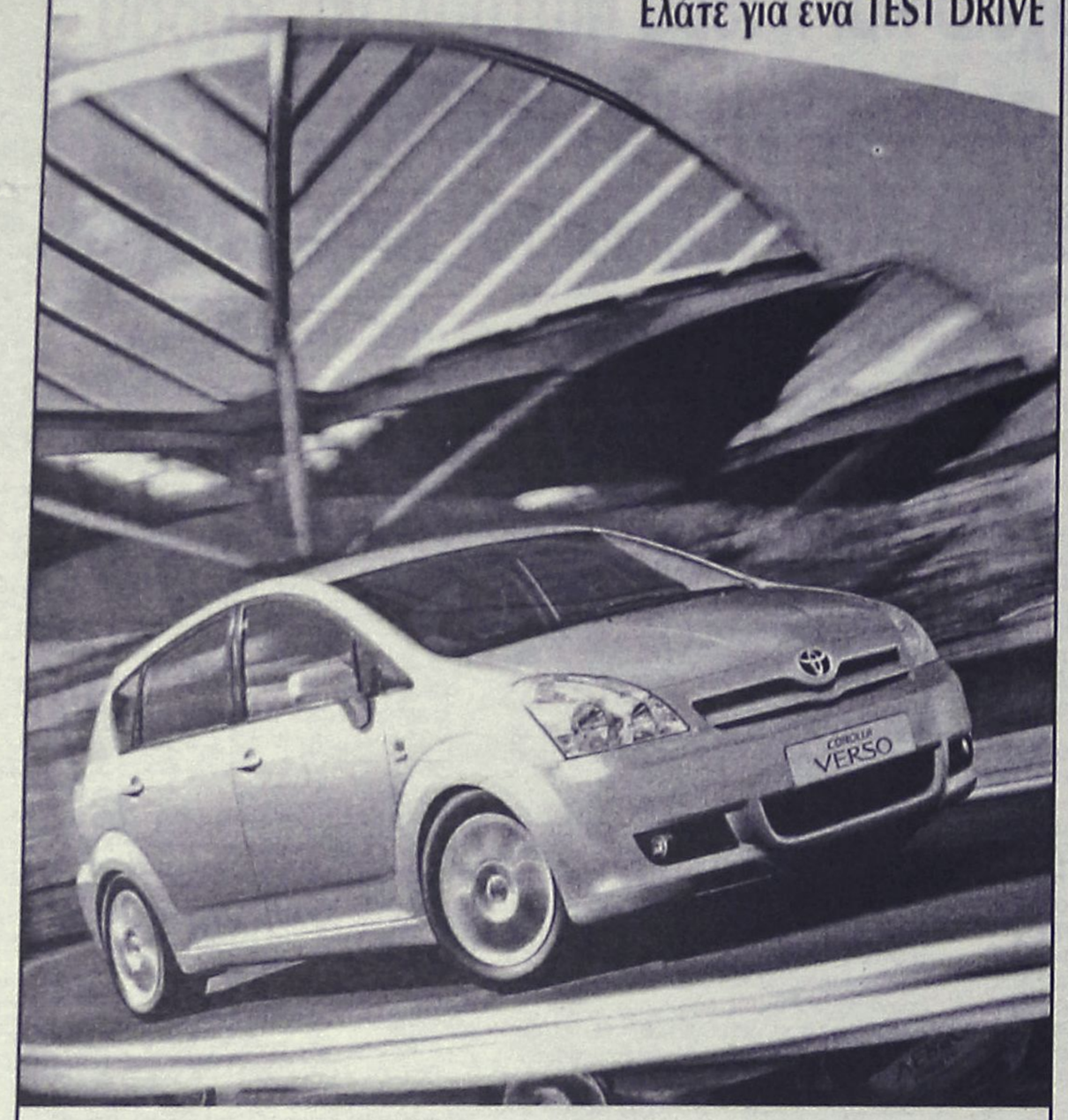

ΞΕΝΑΚΗΣ α.ε.β.ε.
Εξουσιοδοτημένος έμπορος και after sales
TOYOTA στα Δωδεκάνησα
Λεωφόρος Ρόδου - Λίνδου 220
Τηλ: 22410 62211
TOYOTA

ΚΕΝΤΡΑ ΕΚΜΑΘΗΣΗΣ ΠΛΗΡΟΦΟΡΙΚΗΣ

FUTUREKIDS®

ΓΙΑ ΠΑΙΔΙΑ ΚΑΙ ΕΝΗΛΙΚΕΣ

ΕΝΑΡΞΗ ΜΑΘΗΜΑΤΩΝ
20 ΣΕΠΤΕΜΒΡΙΟΥ

University of Cambridge International Examinations

ECDL HELLAS

Λ. ΕΛΕΥΘΕΡΙΑΣ 95 ΚΡΕΜΑΣΤΗ
ΦΙΛΕΡΗΜΟΥ 8 ΙΑΛΥΣΟΣ
ΤΗΛ: (22410) 98285-98010
e-mail:future30@acn.gr
www.futurelabs.gr

Γιορτάζεται σήμερα 10 Οκτωβρίου

Παγκόσμια ημέρα ψυχικής υγείας...

Η σημασία της ψυχικής υγείας και η αλληλοεξάρτησή της με τη σωματική υγεία

Η σημασία της ψυχικής υγείας, η αλληλεξάρτησή της με τη σωματική υγεία και η επιβάρυνση που προκαλούν οι ψυχικές διαταραχές σε προσωπικό, οικογενειακό και κοινωνικό επίπεδο αποκτά αυξανόμενη αναγνώριση, τόσο από τους υπεύθυνους για τη διαμόρφωση πολιτικής όσο και από το ευρύ κοινό.

Σε πολλές κοινωνίες, οι άνθρωποι με ψυχικές διαταραχές αντιμετωπίζονταν για αιώνες σύμφωνα με τις κυριαρχούσες θρησκευτικές ή μεταφυσικές δοξασίες. Στις αρχές του 17ου αιώνα εμφανίστηκαν οι πρώτες κοσμικές θεωρήσεις της τρέλας. Μεταξύ του 1600 και 1700, όλο και περισσότεροι φτωχοί άνθρωποι με ψυχικές διαταραχές παρέμεναν έγκλειστοι σε φυλακές, χώρους εργασίας,, φτωχοκομεία, γενικά νοσοκομεία και ιδιωτικά άσυλα, στην Ευρώπη και στη Βόρεια Αμερική.

Ο τρόπος που η ιατρική κατανοούσε την τρέλα εκείνη την εποχή δεν ενθάρρυνε ούτε την συμπόνια, ούτε την ανοχή, αλλά θεωρούσε ότι ο ασθενής ευθυνόταν για την κατάσταση του, λόγω των ανεξέλεγκτων παθών του και επομένως, άξιζε να τιμωρείται. Κατά τη διάρκεια των αρχών του 18ου αιώνα υπερίσχυε η άποψη ότι τα ψυχικά διαταραγμένα άτομα ήταν υπάνθρωποι χωρίς ελπίδα ίασης, και αυτό ήταν το άλλοθι για να δικαιολογούνται οι κακές συνθήκες ζωής τους, καθώς και η χρήση σωματικής βίας εκεί όπου τους περιόριζαν. Η πίεση για μεταρρύθμιση αυτών των ιδρυμάτων συνέπεσε με την ανθρωπιστική στροφή που έγινε τον 18ο αιώνα και πολλά ιδρύματα εισήγαγαν προγράμματα «ηθικής θεραπείας» των ασθενών.

Η επιτυχία της «ηθικής θεραπείας» οδήγησε στη δημιουργία πολλών ασύλων στις Ευρωπαϊκές χώρες και στις ΗΠΑ. Από τη δεκαετία του 1950 και μετά, η ανυποληψία στην οποία περιέπεσαν τα ψυχιατρικά άσυλα, στη βάση μιας ανθρωπιστικής θεώρησης, οδήγησε στην ενδυνάμωση του κινήματος της φροντίδας στο επίπεδο της κοινότητας και εξελικτικά στη μείωση του αριθμού των χρόνιων ασθενών στα κρατικά ψυχιατρεία, στη σμίκρυνση και το κλείσιμο μερικών, και στην ανάπτυξη εναλλακτικών υπηρεσιών ψυχικής υγείας σε κοινοτικό επίπεδο. Αυτή η διαδικασία έγινε γνωστή ως απόϊδρυματισμός.

Ορισμένες χώρες υιοθέτησαν μια μετάβαση σημαντικής κλίμακας από συστήματα βασισμένα σε νοσοκομειακές μονάδες σε συστήματα βασισμένα στην κοινότητα. Ο αποϊδρυματισμός δεν είναι απλώς η με διοικητικά μέτρα επίδοση ενός εξιτηρίου στους ασθενείς, αλλά μια σύνθετη διεργασία, όπου η απομάκρυνση από τη λογική ότι η θέση των ασθενών είναι στα νοσοκομεία, οδηγεί παράλληλα στην εφαρμογή ενός δικτύου εναλλακτικών υπηρεσιών εκτός του ψυ-



χιατρικού νοσοκομείου. Σε πολλές αναπτυγμένες χώρες ο αποϊδρυματισμός δεν συνοδεύτηκε δυστυχώς, από την ανάπτυξη κοινοτικών υπηρεσιών.

Σε πολλές αναπτυσσόμενες χώρες, οι υπηρεσίες ψυχικής υγείας Δυτικού τύπου άρχισαν όταν αποικιοκρατικές δυνάμεις, ή τα κράτη ανήγειραν ψυχιατρεία στα τέλη του 19ου ή στις αρχές του 20ου αιώνα. Γενικά, τα ψυχιατρεία αυτά κάλυπταν τον πληθυσμό σε μικρότερο βαθμό από τα αντίστοιχα στις αναπτυγμένες χώρες. Μερικές αναπτυσσόμενες χώρες πέτυχαν να βελτιώσουν τις βασικές υπηρεσίες τους στα ψυχιατρεία και να εγκαταστήσουν νέες ψυχιατρικές μονάδες σε περιφερειακά γενικά νοσοκομεία, ή να εντάξουν βασικές υπηρεσίες ψυχικής υγείας. Στις περισσότερες αναπτυσσόμενες χώρες όμως οι ψυχιατρικές υπηρεσίες γενικά σπανίζουν, καλύπτουν μικρό μέρος του πληθυσμού και αντιμετωπίζουν μεγάλη έλλειψη εκπαιδευμένου προσωπικού και κατάλληλης υποδομής.

Μπορούμε να ευελπιστούμε ότι στον 21ο αιώνα η φροντίδα των ατόμων με ψυχικές διαταραχές θα βελτιωθεί σημαντικά. Οι πρόοδοι στις κοινωνικές επιστήμες μας επιτρέπουν να κατανοούμε καλύτερα τις κοινωνικές αιτίες ψυχικών διαταραχών όπως είναι η κατάθλιψη και το άγχος. Η έρευνα με βάση την αναπτυξιακή θεωρία φωτίζει τα προβλήματα που οφείλονται σε δυσκολίες κατά την παιδική ηλικία και τις συνακόλουθες ψυχικές διαταραχές των ενηλίκων. Οι κλινικοί έχουν τώρα πρόσβαση σε πιο αποτελεσματικά ψυχοτρόπα φάρμακα για ένα φάσμα ψυχικών διαταραχών. Η έρευνα έχει δείξει την αποτελεσματικότητα των ψυχολογικών και ψυχοκοινωνικών παρεμβάσεων στο να επιταχύνουν και να σταθεροποιούν την ανάρρωση από κοινές ψυχικές διαταραχές, όπως είναι η κατάθλιψη και το άγχος, αλλά και από χρόνιες καταστάσεις, όπως η σχιζοφρένεια.

Και στη χώρα μας, τα τελευταία 20 χρόνια, οι υπηρεσίες ψυχικής υγείας μεταρρυθμίζονται σταδιακά, με βάση τις εκτεθείσες αρχές. Μέρος τους ενσωματώνεται στο γενικό σύστημα υγείας (ψυχιατρικά τμήματα και εξωτερικά ιατρεία σε γενικά νοσοκομεία), ενώ παράλληλα αναπτύσσονται και λειτουργούν κοινοτικές υπηρεσίες ψυχικής υγείας (Κέντρα Ψυχικής Υγείας, Ιατροπαιδαγωγικά Κέντρα, Κινητές Μονάδες, Κέντρα Ημέρας, Μονάδες Ψυχοκοινωνικής Αποκατάστασης – ξενώνες, οικοτροφεία, προστατευμένα διαμερίσματα), που έχουν ως στόχο την κάλυψη των σχετικών αναγκών σε τοπικό επίπεδο, καθιστώντας τα άτομα που πάσχουν ενεργά μέλη των οικογενειών και των κοινοτήτων στις οποίες ανήκουν. Με τον τρόπο αυτό αντικαθίσταται σταδιακά το παρωχημένο μοντέλο του πολύχρονου – και μη αναγκαίου θεραπευτικά – εγκλεισμού τους σε ψυχιατρικά νοσοκομεία που η αναποτελεσματικότητα τους, καθώς και παραβίαση των ανθρωπίνων δικαιωμάτων, αποτέλεσε και αποτελεί στόχο δίκαιης δημόσιας κριτικής.

Η προαναφερόμενη μεταρρυθμιστική διαδικασία δεν είναι ούτε εύκολη, ούτε αυτονόητη, ενώ τα εμπόδια που συναντά είναι ευάριθμα και πολύπλοκα. Οι προκαταλήψεις, το στίγμα και οι συνακόλουθες διακρίσεις προς τα άτομα με ψυχικές διαταραχές είναι πάντα στο προσκήνιο και στη χώρα μας, όπως σε όλες τις χώρες , παρά τις πρωτοβουλίες και τις καμπάνιες αποστιγματισμού και έχουν ως αποτέλεσμα να μην αξιοποιούνται οι διαθέσιμες υπηρεσίες από – περίπου – τους μισούς από αυτούς που τις χρειάζονται.

Παρά τα προαναφερόμενα προβλήματα όμως, έχουμε τη δυνατότητα, την πείρα και τη γνώση να απαντούμε αποτελεσματικότερα σε παλιές και νέες προκλήσεις. Προς αυτή την κατεύθυνση στοχεύει και το Πρόγραμμα Παγκόσμιας Δράσης για την Ψυχική Υγεία που σήμερα αποτυπώνουμε παραστατικά και τεκμηριώνουμε αυτό το γεγονός.

Το κείμενο επιμελήθηκε για τον Ιατρικό Σύλλογο Ρόδου το μέλος του Ψυχίατρος, Αναστάσιος Πλατής

ΜΑΘΗΜΑΤΙΚΑ

Χρήστος Εκτ. Ηρακλείδης
Μαθηματικός Εθνικού και Καποδιστριακού Πανεπιστημίου Αθηνών

Δεκτοί μαθητές Γυμνασίου – Λυκείου και φοιτητές ΤΕΙ – ΑΕΙ. Παραδίδονται ειδικά μαθήματα σε:
- φοιτητές του Πανεπιστημίου Αιγαίου (μαθήματα Εξαμήνων και Κατατακτήριες)
- φοιτητές Ανοικτού Πανεπιστημίου, ΓΥΣ
- υποψήφιους διαγωνισμών Δημοσίου (ΑΣΕΠ, τράπεζες).

Υπεύθυνη γνώση, μεθοδικότητα, παραστατικότητα και παροχή δακτυλογραφημένων σημειώσεων.
Μαθήματα αποκλειστικά ιδιαίτερα ή ιδιαίτερα σε γκρουπ.

✆ 22410 76896-34703 και 6938 492 429

Hotel Savelen

Αναλαμβάνουμε
*γάμους - βαπτίσεις σε ένα ειδυλλιακό περιβάλλον στο χώρο της πισίνας με πλούσιο μπουφέ με περισσότερες από **20** διαφορετικές ποικιλίες **και κυρίως** γεύμα κατ' επιλογή.*

ΚΑΘΕ ΣΑΒΒΑΤΟ ΕΛΛΗΝΙΚΗ ΒΡΑΔΙΑ ΑΠΟ ΤΙΣ 21.00

Στην καταπληκτική τιμή των 11 ευρώ το άτομο

ΠΑΡΑΔΕΙΣΙ-ΡΟΔΟΣ

Πληρ. κ. Καραγιάννη Μιχάλη
τηλ. 2241081855 και 6932288057

ALHAMBRA TRAVEL

ΜΕΓΑΛΗ ΦΘΙΝΟΠΩΡΙΝΗ ΔΕΚΑΗΜΕΡΗ ΚΡΟΥΑΖΙΕΡΑ ΜΕ MINOAN LINES F/B ΔΑΙΔΑΛΟΣ



2-11 ΝΟΕΜΒΡΙΟΥ 2004

ΗΡΑΚΛΕΙΟ-ΑΛΕΞΑΝΔΡΕΙΑ (ΑΙΓΥΠΤΟΥ) 3 ΗΜΕΡΕΣ
ΛΕΜΕΣΟΣ 2 ΗΜΕΡΕΣ-**ΚΑΣΤΕΛΟΡΙΖΟ**
ΑΤΤΑΛΕΙΑ 2 ΗΜΕΡΕΣ-**ΡΟΔΟΣ**

Προσφορά της εταιρείας μας στους επιβάτες που θα δηλώσουν έγκαιρα συμμετοχή
ΔΩΡΕΑΝ ΟΛΕΣ ΟΙ ΠΡΟΑΙΡΕΤΙΚΕΣ ΕΚΔΡΟΜΕΣ ΑΞΙΑΣ 216 ΕΥΡΩ
ΠΟΥ ΑΝΑΦΕΡΟΝΤΑΙ ΣΤΟ ΠΡΟΓΡΑΜΜΑ
ΕΚΤΟΣ ΑΠΟ ΤΟ ΔΙΗΜΕΡΟ ΣΤΟ ΚΑΪΡΟ

ΠΛΗΡΟΦΟΡΙΕΣ-ΠΛΗΡΕΣ ΠΡΟΓΡΑΜΜΑ ΚΑΙ ΤΙΜΕΣ
Θέσεις περιορισμένες
λόγω πανελλαδικής συμμετοχής
Πληροφορίες
ALHAMBRA TRAVEL
ΔΗΜ. ΘΕΟΔΩΡΑΚΗ 13
Τηλ. 2241037052, 2241025698

Σε ζώνες εμφάνισης σ' όλο το νησί της Ρόδου

Βουνό τα σκουπίδια...

Ας μην τα ρίχνουμε όλα στο "κακό" κράτος

Ως γνωστό το 2004 ήταν η χειρότερη χρόνια για το τουρισμό της Ρόδου απ' όλες τις προηγούμενες . Παρόλα ταύτα ο μήνας Σεπτέμβριος έκλεισε με αύξηση των αφίξεων έναντι του προηγουμένου έτους της τάξεων του 4%. Αυτό οφείλετε κυρίως στα συνέδρια που γίνονται τις τελευταίες εβδομάδες στη Ρόδο.

Σε ένα από αυτά τα συνέδρια και συγκεκριμένα στη Κοινοβουλευτική Συνέλευ-



Γράφει ο
Αθανάσιος Δηλανάς,
πρώην Δ/ντής ΔΕΗ

ση του ΟΑΣΕ , με την ιδιότητά μου ως Προξένου της Ομοσπονδιακής Γερμανίας ήμουν σε επαφή με τους 6 βουλευτές του Γερμανικού Κοινοβουλίου που λάμβαναν μέρος.

Ήμασταν αρκετά μαζί ιδίως δε στα επίσημα δείπνα που παρέθεσαν τόσο η πρόεδρος της Βουλής κυρία ΜΠΕΝΑΚΗ όσο και ο υφυπουργός Εξωτερικών κύριος ΒΑΛΙΝΑΚΗΣ.

Έτσι είχαμε το χρόνο να συζητήσουμε πολλά θέματα μεταξύ των οποίων ήταν και οι διάφορες πληροφορίες για την Ρόδο όπως, η Ιστορία της, η απασχόληση των κατοίκων, οι κλιματολογικές συνθήκες, ο τουρισμός και πολλά άλλα. Με το λίγο χρόνο που είχαν στη διάθεσή τους λόγω του συνεδρίου κατάφεραν μετά από υποδείξεις μου να δουν την παλιά πόλη και το μουσείο και να απολαύσουν κάποιο σύντομο μπάνιο στη ζεστή θάλασσα του νησιού. Οι άνθρωποι έμειναν ενθουσιασμένοι απ'όλα όσα είδαν και ιδίως από την παλιά πόλη, τον ωραίο καιρό, την δύση του ήλιου και το απέραντο γαλάζιο της θάλασσας. Επειδή ήθελαν να δουν το αρχαίο στάδιο και το ναό του Απόλλωνα τους πρότεινα, εάν είχαν καιρό κατά τη μεσημβρινή διακοπή του συνεδρίου, να κάνουν ένα περίπατο με τα πόδια από το RODOS PALACE όπου γίνονταν το συνέδριο μέχρι εκεί για να ξεμουδιάσουν έτσι και από το καθισιό του συνεδρίου. Βρήκαν πολύ καλή την ιδέα και είπαν ότι θα το έκαναν.

Ανεβαίνοντας με το αυτοκίνητό μου από το ξενοδοχείο όπου γίνονταν το συνέδριο προς το σπίτι μου που βρίσκεται στο Μοντεσμιθ διαπίστωσα ότι ο δρόμος που τους πρότεινα να ακολουθήσουν ήταν γεμάτος σκουπίδια. Σκέφθηκα ότι εάν οι ξένοι έβλεπαν αυτό το χάλι θα γινόμασταν κυριολεκτικά ρεζίλι και θα χαλούσε όλη η καλή εικόνα που αυτοί οι άνθρωποι είχαν μέχρι στιγμής από τη Ρόδο.

Πήρα αμέσως τηλέφωνο το Δήμο Ιαλυσού στην αρμοδιότητα του οποίου άνηκε αυτός ο δρόμος, μίλησα με τον αρμόδιο Αντιδήμαρχο, του εξήγησα την ανησυχία μου και είναι προς τιμή του ότι αντέδρασε αμέσως. Μέσα σε 2 ώρες ο δρόμος ήταν καθαρός.

Έτσι αποφύγαμε σε πρώτη φάση το ρεζίλεμα.

Βέβαια στο πρόγραμμα των συζύγων των συνέδρων ήταν και μια εκδρομή στη Λίνδο.

Ίσως πηγαίνοντας προς τα εκεί να κατάφεραν να απολαύσουν το αξιοθέατο της Ρόδου που λέγεται σκουπίδια.

Δυστυχώς η Ρόδου –Λίνδου, απ' όπου περνούν όλοι οι τουρίστες που επισκέπτομαι τη Λίνδο ή κάνουν το γύρο του νησιού, είτε αυτοί προέρχονται από κρουαζιερόπλοια είτε έρχονται με αεροπλάνα και πλοία για μερικές ημέρες στη Ρόδο, σε πολλά σημεία της, είναι σκουπιδότοπος που ελάχιστα διαφέρει από τις παράνομες χωματερές. Θα αναφερθώ ενδεικτικά σε μερικά σημεία που σχεδόν μονίμως παρουσιάζουν αυτή την εικόνα. Η περιοχή Τσαΐρι από τη διασταύρωση Κοσκινού μέχρι το Φαληράκι, Η περιοχή Λαδικού (ανηφόρα), μερικά κομμάτια στην περιοχή Αφάντου, η ανηφόρα της περιοχής Τσαμπίκας, ανηφόρα και κατηφόρα μετά τη διασταύρωση Αρχαγγέλου κ.ά.

Αλλά και η Ρόδου-Κάμιρου ιδίως στην περιοχή της γέφυρας Παραδεισίου και του εργοστασίου της ΔΕΗ δεν υστερεί καθόλου από τη Ρόδου-Λίνδου. Δεν γνωρίζω τι γίνεται μετά το εργοστάσιο της ΔΕΗ επειδή έχω πολύ καιρό να πάω προς εκεί.

Όσον αφορά τη πόλη της Ρόδου είναι αλήθεια ότι γίνεται μεγάλη προσπάθεια. Δυστυχώς όμως οι είσοδοι-έξοδοι της πόλης, ιδίως προς την ανατολική πλευρά του νησιού, παρουσιάζουν απαράδεκτη εικόνα. Θα αναφερθώ σε μερικούς δρόμους που είναι σχεδόν μονίμως ακάθαρτοι. Οδός Αυστραλίας ιδίως από τα σφαγεία μέχρι τη ΔΕΗ. Μπροστά από την τράπεζα ΑΛΦΑ εκεί που παρκάρουν τα αυτοκίνητα η κατάσταση είναι απελπιστική. Ο δρόμος πίσω από την οικονομική εφορία. Η Γεωργίου Σεφέρη από το βενζινάδικο και μετά. Ο δρόμος που από την περιοχή του Σούπερμαρκετ Βερόπουλος καταλήγει μέσω Ασγούρου στη Ρόδου-Λίνδου. Ο δρόμος από τα μπετά Βερδελή μέχρι τη διασταύρωσή του με τη Ρόδου-Λίνδου. Βέβαια υπάρχουν και άλλα σημεία τα οποία πρέπει να τα εντοπίσουν οι ασχολούμενοι με την καθαριότητα.

Πάντως η κατάσταση που επικρατεί στις περιοχές που προανέφερα μας ρεζιλεύει σαν λαό, βλάπτει τον τουρισμό και υποτιμά εκείνους τους κατοίκους του νησιού που δεν έχουν συνηθίσει να ζουν μέσα στα σκουπίδια. Πιστεύω ότι ο αριθμός αυτών των κατοίκων είναι μεγάλος και καθημερινά γίνεται μεγαλύτερος.

Έχω και στο παρελθόν ασχοληθεί με το θέμα της καθαριότητας. Είχα τότε εξηγήσει ότι τα περισσότερα από τα σκουπίδια που βλέπουμε στους δρόμους δεν πετιούνται από τα παράθυρα των ΙΧ αυτοκινήτων. Ο επιβάτης του ΙΧ ίσως πετάξει χαρτο- πετσέτες, κυπελλάκια, πακέτα από τσιγάρα, κουτιά από αναψυκτικά, μπουκάλια νερού κ.λ.π.δεν πετάει όμως χαρτοκιβώτια, χαρτόνια διαστάσεων μισού τετραγωνι- κού μέτρου και άνω, μεγάλα κομμάτια νάιλον συσκευασίας, μπετόνια, φελιζόλ κ.λ.π.

Κατά τη γνώμη το 80% των σκουπιδιών που βλέπουμε στους δρόμους προέρχεται από φορτηγά και ημιφορτηγά που μεταφέρουν μπάζα και σκουπίδια από τις οικοδομές και από άλλες δραστηριότητες, είναι συνήθως φορτωμένα μέχρι επάνω και δεν σκεπάζουν τα φορτία τους όπως προβλέπει ο ΚΟΚ. Έτσι κατά την διαδρομή τους με την βοήθεια της ταχύτητας που αναπτύσσουν, των στροφών του δρόμου και των ανέμων που είναι αρκετά ισχυροί στην Ρόδο, τα διασκορπίζουν, ιδίως εκεί που μπορούν να αναπτύξουν μεγάλη ταχύτητα ή που οι άνεμοι είναι ισχυροί. Όλο τα σημεία που προανέφερα πληρούν αυτές τις προϋποθέσεις. Δεν είναι όμως μόνο τα φορτηγά και ημιφορτηγά ΔΧ και ΙΧ που κυκλοφορούν ξεσκέπαστα. Πρώτα και καλύτερα είναι τα ανοικτά φορτηγά των υπηρεσιών καθαριότητας όλων των Δήμων.

Επομένως οι πρώτοι που πρέπει να προσέξουν είναι οι Δήμοι.

Πριν από 3 περίπου μήνες η Νομαρχία Δωδεκανήσου έστειλε προς τις αρμόδιες υπηρεσίες ελέγχου εγκύκλιο με την οποία ζητούσε την εφαρμογή του ΚΟΚ στα αυτοκίνητα που μεταφέρουν τέτοια φορτία. Δυστυχώς μέχρι σήμερα δε έχω δει σκεπαζμένα φορτηγά και ημιφορτηγά που μεταφέρουν τέτοια φορτία.

Αυτή τη εποχή λόγω των συνεδρίων κυκλοφορούν στο νησί χιλιάδες επιστήμονες ως και τουρίστες κρουαζιεροπλοίων. Και οι δυο αυτές κατηγορίες τουριστών ανήκουν στο ποιοτικό τουρισμό που η Ρόδος επιθυμεί να προσελκύσει. Όλοι αυτοί κάνουν εκδρομές προς τη Λίνδο ή κάνουν το γύρο του νησιού. Οπωσδήποτε κάτι θα αντιληφθούν από τους σκουπιδότοπους των δρόμων μας εντός και εκτός πόλεων και χωριών. ΕΤΣΙ ΕΠΙΤΥΓΧΑΝΕΤΑΙ Η ΖΩΝΤΑΝΗ ΔΙΑΦΗΜΙΣΗ!!!;;; Παρόλα ταύτα για όλα φταίει το κράτος που δεν ξοδεύει πολλά για τη διαφήμιση.

Κλείνοντας αυτό το άρθρο θέλω να εκφράσω μερικές απορίες μου για τις οποίες έχω κάποες απαντήσεις δεν γνωρίζω όμως εάν είναι σωστές:

1.Οι Δήμαρχοι, οι Δημοτικοί Σύμβουλοι, οι Υπεύθυνοι Καθαριότητας, οι Ξενοδόχοι, οι Εστιάτορες, οι Καταστηματάρχες οι Πράκτορες και γενικά όλοι όσοι ασχολούνται και ζουν από τον τουρισμό δεν κυκλοφορούν ποτέ στις πόλεις και στους εκτός πόλεως δρόμους του νησιού;

2.Εάν κυκλοφορούν δεν είδαν ποτέ αυτά τα χάλια των δρόμων μας ώστε να κινητοποιήσουν τις υπηρεσίες για την βελτίωση της κατάστασης, είτε ως εκλεγμένοι Δημόσιοι Λειτουργοί που έχουν την δυνατότητα να το επιβάλουν, είτε ως επιχειρηματίες που μπορούν να απαιτήσουν με τηλεφωνήματα στους Δημάρχους την άμεση κινητοποίηση των αρμοδίων υπηρεσιών τους;

Φαίνεται όμως ότι η μεν τάξη των Δημοσίων Λειτουργών κοιτάζει πάντοτε υψηλά, η δε τάξη των επιχειρηματιών για το μόνο που ενδιαφέρεται είναι οι εισπράξεις. Αυτές πρέπει να έρχονται από μόνες τους και δεν είναι διατεθειμένοι να κουνήσουν ούτε το δαχτυλάκι τους για ένα τηλέφωνο προς τους Δημάρχους.

Αναμένοντας τα πάντα εκ του κράτους και εξ ουρανού, κατά πάσα πιθανότητα, φαίνεται ότι δεν γνωρίζουν την πολύ σοφή ιστορία με το ναύτη που πνίγονταν, εάν θυμάμαι καλά κατά την ναυμαχία της Σαλαμίνας. Χωρίς να κουνάει ούτε τα χέρια του ούτε τα πόδια του φώναζε ο άμοιρος τη Θεά Αθηνά να το σώσει. Ένας άλλος ναυαγός δίπλα του που το άκουσε του είπε «Συν Αθηνά και χείρας κίνει» που σημαίνει μαζί με την Αθηνά που φωνάζεις να κουνάς και τα χέρια σου.

Ας κουνήσουν λοιπόν όλοι οι κλαίοντες και μοιρολογούντες για τα χάλια του τουρισμού, τα χεράκια τους και τα δακτυλάκια τους και ας μη τα περιμένουν όλα από το κράτος την ακριβή διαφήμιση του οποίου την κάνουν άχρηστη με την αδιαφορία τους και τα καμώματά τους.

ΣΩΜΑΤΙΚΟΙ ΠΟΝΟΙ ;

Υπάρχει Ελπίδα !

Δοκιμάστε BOWTECH

Η τεχνική BOWEN είναι μια ολιστική, ήπια, θεραπευτική μέθοδος με δυναμικά αποτελέσματατα. Λειτουργεί σαν φυσικό αναλγητικό και φέρνει το σώμα σε ισορροπία. Κλείστε σήμερα ραντεβού για μια εξατομικευμένη θεραπεία.



Η τεχνική BOWEN Εφαρμόζεται κατ' αποκλειστικότητα στο κέντρο μας

Τερζόπουλος Τάσος
Φυσικοθεραπευτής
Αναγνωρισμένος Θεραπευτής BOWEN
Παπαλουκά 19 Α
Τηλ : 22410-20982
Κιν : 6932-560083



ΦΥΣΙΚΟΘΕΡΑΠΕΙΑ
ΜΕΘΟΔΟΣ McKENZIE

Η **μέθοδος McKenzie** είναι γνωστή παγκοσμίως ως η μέθοδος που εμπιστεύονται οι ασθενείς για τα μυοσκελετικά προβλήματα της Σπονδυλικής Στήλης & των Περιφερικών τους Αρθρώσεων και η μέθοδος που προτείνουν οι ορθοπεδικοί και χρησιμοποιούν οι φυσικοθεραπευτές για την αποθεραπεία αυτών των προβλημάτων.

Αναδεικνύει τις δυνατότητες του ασθενούς για θεραπεία **χωρίς φάρμακα κι ενέσεις, ζεστά ή κρύα επιθέματα, ηλεκτροθεραπεία, θελόνες, χειρουργείο** κερδίζοντας έτσι **χρόνο και χρήμα...**

Μπορείς κι εσύ να αρχίσεις να αγαπάς τη Σπονδυλική σου Στήλη και να της συμπεριφέρεσαι όπως πρέπει. Εξάλλου είναι κάτι που θα σε συντροφεύει για όλη σου τη ζωή...

Για πληροφορίες Ρόδου επικοινωνήστε με την:
Πούλιου Αλεξάνδρα
Φυσικοθεραπεύτρια, PT, cred. MDT
Πατρών 5 , 851 00 - Ρόδος
Τηλ. 2241-026960, 6945-786957
Δεκτά Ταμεία: ΤΑΞΥ-ΤΕΒΕ-ΤΑΕ-ΤΥΔΚΥ

ΑΚΟΥΣΤΙΚΑ ΒΑΡΗΚΟΪΑΣ

Από 380 €



Μοναδική Ευκαιρία:
ΑΠΟΣΥΡΕΤΕ
ΤΟ ΠΑΛΙΟ ΣΑΣ ΑΚΟΥΣΤΙΚΟ
ΚΑΙ ΑΠΟΚΤΗΣΤΕ
ΕΝΑ ΣΥΓΧΡΟΝΟ ΜΕ ΚΕΡΔΟΣ
ΜΕΧΡΙ **400 €**

ΚΕΝΤΡΟ ΙΑΤΡΙΚΩΝ ΒΟΗΘΗΜΑΤΩΝ
Εθνικής Αντιστάσεως 11 (πρώην Αννης Μαρίας)
Τηλ: 2241020359 Κιν: 6936.70.60.21
Συμβάσεις με όλα τα ταμεία. - Ειδικές Τιμές για Ο.Γ.Α
Σε 6 άτοκες δόσεις χωρίς Πιστωτική Κάρτα

Η ψυχολογία στην αγορά βελτιώνεται σταδιακά

Καλή εβδομάδα για το ΧΑΑ

Άνοδος 2,38% του Γενικού Δείκτη σε εβδομαδιαία βάση

Μία καλή χρηματιστηριακή εβδομάδα ολοκληρώθηκε χθες με τον Γενικό Δείκτη Τιμών να καταγράφει υψηλά κέρδη 2,38% και να βρίσκεται στα υψηλότερα επίπεδα των τελευταίων τεσσάρων μηνών, διασπώντας και το «ψυχολογικό φράγμα» των 2.400 μονάδων.

Η ψυχολογία στην ελληνική αγορά βελτιώνεται σταδιακά, με τους όγκους των συναλλαγών να αυξάνονται, αν και οι υψηλές τιμές του πετρελαίου επιβαρύνουν τη δυναμική της αγοράς. Πρωταγωνιστές της εβδομάδος αναδείχθηκαν οι τραπεζικές μετοχές, με τους ξένους θεσμικούς επενδυτές να «αιτιολογούν» μέσω εκθέσεων των CSFB και UBS το έντονο αγοραστικό ενδιαφέρον τους.

Σύμφωνα με την UBS, την έννατη μεγαλύτερη αύξηση ανάμεσα στους τραπεζικούς κλάδους 40 χωρών που παρακολουθεί, αναμένει να εμφανίσουν τα κέρδη ανά μετοχή των ελληνικών τραπεζών κατά το 2004 έναντι του 2003, ενώ ο μέσος ρυθμός αύξησης των προσαρμοσμένων κερδών ανά μετοχή των πέντε μεγαλύτερων ελληνικών τραπεζών θα διαμορφωθεί στο 28,5%. Η CSFB εκτιμά ότι οι ελληνικές τράπεζες εμφάνισαν κάποιες από τις καλύτερες επιδόσεις μεταξύ των ευρωπαϊκών τραπεζών, κάτι που κατά την εκτίμησή της φανερώνει τους ισχυρούς ρυθμούς ανάπτυξης του ελληνικού τραπεζικού συστήματος.

Αύξηση 27% κατά μέσο όρο εκτιμά η Εγνατία Finance πως θα εμφανίσουν τα κέρδη προ φόρων των τραπεζών (Εθνικής, Alpha Bank, Eurobank, Πειραιώς και Εμπορική) στο εννεάμηνο του 2004, έναντι ενίσχυσης 36% που παρουσίασαν τα κέρδη στο πρώτο εξάμηνο και βελτίωσης 37% του πρώτου τριμήνου του 2004.

ΒΔΟΜΑΔΙΑΙΑ ΜΕΤΑΒΟΛΗ ΔΕΙΚΤΩΝ-ΚΛΕΙΣΙΜΟΔΕΙΚΤΕΣ			
	1/10/2004	8/10/2004	ΜΕΤΑΒΟΛΗ
ΓΕΝΙΚΟΣ	2.352,66	2.408,68	+2,38%
FTSE 20	1.278,41	1.313,03	+ 2,71%
FTSE 40	1.944,50	1.993,94	+2,54%
FTSE 80	438,48	443,13	+1,06%
ΤΡΑΠΕΖΙΚΟΣ	4.790,22	5.000,83	+4,40%
ΑΣΦΑΛΕΙΩΝ	408,42	462,64	+13,28%
ΕΠΕΝΔΥΣΕΩΝ	809,93	836,44	+3,27%
ΒΙΟΜΗΧΑΝΙΚΟΣ	1.124,14	1.139,37	+1,35%
ΣΥΜΜΕΤΟΧΩΝ	1.247,74	1.260,39	+1,01%
ΚΑΤΑΣΚΕΥΩΝ	564,29	586,56	+3,95%
ΒΑΣΙΚΩΝ ΜΕΤΑΛΛΩΝ	380,62	373,61	-1,84%
ΛΥΣΕΩΝ ΠΛΗΡΟΦΟΡΙΚΗΣ	200,75	198,54	-1,10%
ΕΚΔΟΣΕΙΣ-ΕΚΤΥΠΩΣΕΙΣ	315,89	329,24	+4,23%
ΚΛΩΣΤΟΥΦΑΝΤΟΥΡΓΙΑΣ	174,40	181,78	+4,23%
ΛΙΑΝΙΚΟΥ ΕΜΠΟΡΙΟΥ	931,77	918,96	-1,37%
ΜΗ ΜΕΤΑΛΛΙΚΩΝ ΟΡΥΚΤΩΝ	881,42	899,54	+2,06%
ΠΛΗΡΟΦΟΡΙΚΗΣ	331,39	355,40	+7,24%
ΤΗΛΕΠΙΚΟΙΝΩΝΙΩΝ	939,85	953,24	+1,42%
ΤΡΟΦΙΜΩΝ	381,07	386,26	+1,36%
ΧΟΝΔΡΙΚΟΥ ΕΜΠΟΡΙΟΥ	474,46	491,65	+3,62%
REAL ESTATE	721,63	667,13	-7,55%
ΔΙΥΛΙΣΤΗΡΙΩΝ	1.116,74	1.146,43	+2,66%
ΠΑΡΑΛΛΗΛΗ	123,19	124,85	+1,35%

Οι περισσότεροι επαγγελματίες του χρηματιστηριακού χώρου εμφανίζονται αισιόδοξοι και θεωρούν περιορισμένο το περιθώριο σημαντικής πτώσης, καθώς ούτε το γενικότερο διεθνές κλίμα είναι τόσο αρνητικό ούτε η πλευρά των πωλητών επιδεικνύει επιθετικές διαθέσεις.

Σε εβδομαδιαία βάση ο βασικός χρηματιστηριακός δείκτης κατέγραψε άνοδο 56,02 μονάδων ή σε ποσοστό 2,38%, κλείνοντας στις 2.408,68 μονάδες, έναντι 2.352,66 μονάδων της περασμένης εβδομάδος.

Από τις αρχές του έτους ο Γενικός Δείκτης Τιμών καταγράφει άνοδο σε ποσοστό 6,41%.

Ο δείκτης FTSE/ASE 20 έκλεισε με άνοδο σε ποσοστό 2,71%, ενώ ο δείκτης FTSE/ASE 40 έκλεισε με κέρδη σε ποσοστό 0,54%. Ο δείκτης FTSE/ASE SMALLCAP 80 έκλεισε με άνοδο σε ποσοστό1,06%.

Οι επιμέρους δείκτες έκλεισαν ως εξής: Τραπεζικός:άνοδος 4,40%, Τηλεπικοινωνιών: άνοδος 1,42%, Ασφαλειών: άνοδος 13,28%, Επενδύσεων :άνοδος 3,27%, Κατασκευαστικών:άνοδος 3,95%, Κλωστοϋφαντουργίας: άνοδος 4,23%, Βιομηχανιών:άνοδος 1,35%, Συμμετοχών: άνοδος 1,01%, Βασικών Μετάλλων:πτώση 1,84%, Μη μεταλλικών Ορυκτών: άνοδος 2,06%, Λιανικού Εμπορίου: πτώση 1,37%, Πληροφορικής: άνοδος 7,24%, Ειδών-Λύσεων Πληροφορικής:πτώση 1,10%, Εκδόσεις-Εκτυπώσεις: άνοδος 4,23%, Χονδρικό εμπόριο: άνοδος 3,62%, Τρόφιμα - ποτά: άνοδος 1,36%, Παράλληλης Αγοράς: άνοδος 1,35%, Διυλιστήρια:άνοδος 2,66%, Ακίνητης Περιουσίας: πτώση 7,55%

Η αξία των συναλλαγών στις συνεδριάσεις της εβδομάδος ανήλθε στα 627,734 εκατ. ευρώ, ενώ η μέση αξία συναλλαγών διαμορφώθηκε στα 125,547 εκατ. ευρώ έναντι 130,284 εκατ. ευρώ της περασμένης εβδομάδος.

ΟΡΘΟΠΕΔΙΚΑ - ΙΑΤΡΙΚΑ
ΧΑΡΙΤΟΣ



Ορθοπεδικά είδη & κατασκευές

Εξοπλισμός Ιατρείου & αναλώσιμα



Είδη νοσηλείας κατ' οίκον & μηχανήματα οξυγονοθεραπείας

Ακουστικά Βαρηκοΐας



ΕΛΕΥΘ. ΒΕΝΙΖΕΛΟΥ 6 (Δίπλα στη Ροδιακή Έπαυλη) - ΡΟΔΟΣ
Τηλ.: 22410 24112 Fax: 22410 75969 e-mail: orken@rho.forthnet.gr

INEMA

ΙΑΤΡΙΚΟΣ & ΝΟΣΟΚΟΜΕΙΑΚΟΣ ΕΞΟΠΛΙΣΜΟΣ
17 ΧΡΟΝΙΑ ΕΜΠΕΙΡΙΑΣ από το 1988
ΕΙΜΑΣΤΕ ΟΙ ΜΕΓΑΛΥΤΕΡΟΙ ΠΡΟΜΗΘΕΥΤΕΣ ΙΑΤΡΙΚΟΥ – ΟΡΘΟΠΕΔΙΚΟΥ ΚΑΙ ΝΟΣΟΚΟΜΕΙΑΚΟΥ ΥΛΙΚΟΥ ΣΤΗ ΔΩΔΕΚΑΝΗΣΟ
ΕΜΠΙΣΤΕΥΘΕΙΤΕ ΜΑΣ !!!
ΛΕΜΕΣΣΟΥ 2 ΡΟΔΟΣ ΤΗΛ.22410 32238 – FAX.22410 28484

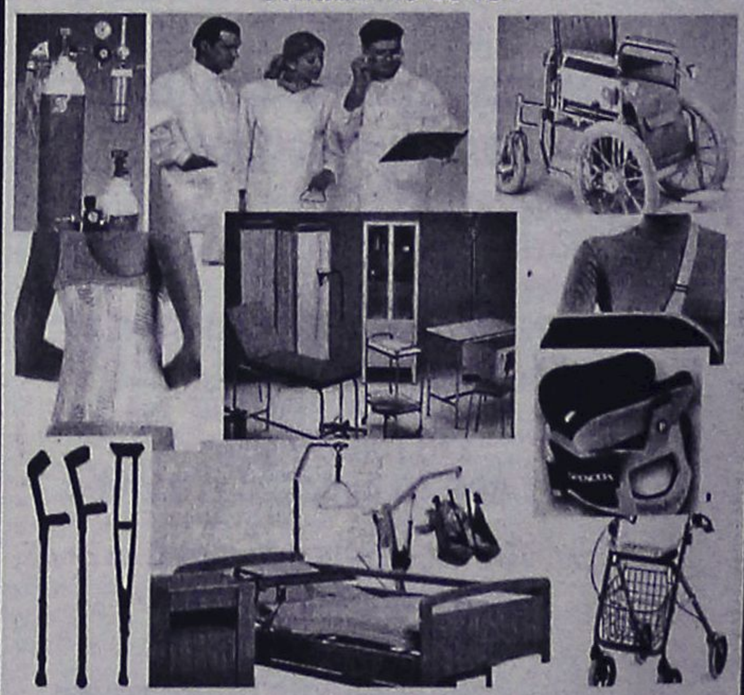

ΑΝΑΠΗΡΙΚΑ ΚΑΡΟΤΣΙΑ–ΒΑΔΙΣΤΙΚΑ -ΟΡΘΟΠΕΔΙΚΑ ΕΙΔΗ–ΜΠΛΟΥΖΕΣ ΙΑΤΡΙΚΕΣ–ΚΑΛΤΣΕΣ ΦΛΕΒΙΤΙΔΑΣ–ΠΕΛΜΑΤΑ–ΟΡΘΟΠΕΔΙΚΑ ΜΑΞΙΛΑΡΙΑ–ΚΡΕΒΑΤΙΑ ΝΟΣΟΚΟΜΕΙΑΚΑ – ΙΑΤΡΙΚΟΣ ΕΞΟΠΛΙΣΜΟΣ ΚΑΙ ΑΝΑΛΩΣΙΜΑ – ΟΡΓΑΝΑ ΧΗΜΕΙΟΥ ΚΑΙ ΚΑΘΕ ΑΛΛΟ ΕΙΔΟΣ ΓΙΑ ΚΑΤ ΟΙΚΟ ΝΟΣΗΛΕΙΑ .

Πάντα με υγείαν...

Τι πρέπει να τρώει το παιδί

ΑΥΡΙΟ ΤΟ Β΄ΜΕΡΟΣ

Ο πρώτος κίνδυνος από την κατανάλωση τέτοιων λιχουδιών είναι η μείωση της όρεξης του παιδιού για τα κύρια γεύματα της ημέρας, που εξασφαλίζουν τις απαραίτητες θρεπτικές ουσίες.

Ο δεύτερος κίνδυνος είναι η ανάπτυξη τερηδόνας, καθώς αυτές οι τροφές παραμένουν για μεγάλο χρόνο στο στόμα των παιδιών.

Ο τρίτος και ίσως ο σημαντικότερος κίνδυνος είναι το ότι η υψηλή περιεκτικότητά τους σε αλάτι, ζάχαρη και κεκορεσμένα λιπαρά οξέα σχετίζεται με αυξημένο κίνδυνο για εμφάνιση παχυσαρκίας και νοσημάτων φθοράς στην ενήλικη ζωή.

Λέγοντας νοσήματα φθοράς εννοούμε το σακχαρώδη διαβήτη τύπου 2, την υπερλιπιδαιμία, την αθηρωμάτωση, την υπέρταση και τα καρδιαγγειακά νοσήματα. Αυτά τα νοσήματα βρίσκονται τον τελευταίο καιρό στο επίκεντρο του επιστημονικού ενδιαφέροντος, καθώς έχει δειχθεί ότι η παθογένεια τους ξεκινάει από την πρώιμη παιδική ηλικία, και αυτό ακριβώς το γεγονός είναι που δίνει τη δυνατότητα πρώιμης παρέμβασης και πρόληψης μέσω της σωστής διατροφής από την παιδική ηλικία. Ειδικά στην Ελλάδα τα τελευταία χρόνια υπάρχει αυξητική τάση των υπερλιπιδαιμιών και των καρδιαγγειακών νοσημάτων, ενώ η παχυσαρκία αφορά περισσότερο από το 10% των παιδιών.

• Πώς μπορούν να βοηθήσουν οι γονείς τα παιδιά να αποκτήσουν υγιεινές διατροφικές συνήθειες;

Η συμβολή της οικογένειας σ' αυτόν τον τομέα είναι καθοριστική, ξεκινώντας από τη στιγμή της σύλληψης με τη σωστή διατροφή της εγκύου, στη συνέχεια με την επιλογή του μητρικού θηλασμού ως αποκλειστικού τρόπου διατροφής του βρέφους και αργότερα με τη μύηση του παιδιού σε υγιεινές διατροφικές συνήθειες.

Είναι σημαντικό να συνειδητοποιήσουμε ότι δεν πρέπει να μιλάμε για σωστή διατροφή του παιδιού μεμονωμένα, αλλά για σωστή διατροφή όλης της οικογένειας, δεδομένου ότι τα παιδιά λειτουργούν ακολουθώντας το γονεϊκό παράδειγμα. Ετσι είναι ανεδαφικό, να απαιτούμε από το παιδί να καταναλώνει υγιεινές τροφές στο σχολείο του, ενώ στο σπίτι καταναλώνονται ανθυγιεινές και λιπαρές τροφές.

Σημαντικός παράγοντας που επηρεάζει αρνητικά τις διατροφικές συνήθειες των παιδιών είναι η τηλεόραση, και οι διαφημίσεις και εδώ οι γονείς μπορούν να βοηθήσουν μειώνοντας τις ώρες που το παιδί βλέπει τηλεόραση και αυξάνοντας αντίστοιχα τις ώρες που αθλείται.

Τέλος, είναι ανάγκη να συνειδητοποιήσουμε όλοι ότι η απόκτηση σωστών διατροφικών συνηθειών από την παιδική ηλικία θα εξασφαλίσει ένα καλύτερο μέλλον για τα παιδιά μας, με μεγαλύτερη διάρκεια και κυρίως με καλύτερη ποιότητα ζωής.

ΙΑΤΡΙΚΗ ΑΝΑΚΟΙΝΩΣΗ
Ο ιατρός
ΓΙΩΡΓΟΣ ΔΗΜΗΤΡΙΑΔΗΣ
ΨΥΧΙΑΤΡΟΣ/ΨΥΧΑΝΑΛΥΤΗΣ
Δέχεται:
στο ιατρείο του επί της Μιχαήλ Πετρίδη 104
με ραντεβού
ΤΗΛ.: 2241066774, 6972253826

ΙΑΤΡΙΚΗ ΑΝΑΚΟΙΝΩΣΗ
Ο ιατρός
ΑΘΑΝΑΣΙΟΣ Σ. ΑΘΑΝΑΣΙΑΔΗΣ
ΜΙΚΡΟΒΙΟΛΟΓΟΣ-ΒΙΟΠΑΘΟΛΟΓΟΣ
Δέχεται:
καθημερινά πρωί 7.30-12.30 και απόγευμα 5.30-7.30
πλην του απογεύματος της Τετάρτης
Δ/νση: Λεμεσού 43 (γωνία Αννης Μαρίας)
Ρόδος•ΤΗΛ.: 2241070260, κιν. 6947603615

ΙΑΤΡΙΚΗ ΑΝΑΚΟΙΝΩΣΗ
Το μικροβιολογικό - διαγνωστικό κέντρο της
ΚΛΥΤΙΑΣ ΣΤΑΜΑΤΙΑΔΟΥ-ΑΝΤΩΝΙΑΔΗ
θα είναι κλειστό για 1 εβδομάδα
από 11/10/04 έως 15/10/04.
Θα λειτουργεί κανονικά από
Δευτέρα 18/10/04
Ι. Καζούλη 14 - Ρόδος, τηλ. 2241023444

Κέντρο Συμβουλευτικής & Αξιολόγησης Προσωπικότητας Παιδιών & Ενηλίκων
ΠΑΠΑΓΕΩΡΓΙΟΥ ΘΑΝΟΣ
Ψυχολόγος – Ψυχοθεραπευτής
ΠΑΝΕΠΙΣΤΗΜΙΟΥ ΑΘΗΝΩΝ
- Διερεύνηση Προσωπικότητας (Προφίλ- Δεξιότητες-Αδυναμίες)
- Δείκτης Νοημοσύνης Παιδιών και Ενηλίκων
- Μαθησιακές Δυσκολίες και Δυσλεξία
- Θεραπευτική Αντιμετώπιση Φοβιών-Ειδικών Φοβιών, Κατάθλιψης, Διαταραχής πανικού, Ψυχοσωματικών προβλημάτων, Τραυματικών γεγονότων ζωής (πένθος, χωρισμός, σχολική αποτυχία), Συναισθηματικών διαταραχών, Διαταραχών Διατροφής (βουλιμία-ανορεξία).
- Αντιμετώπιση προβλημάτων συμπεριφοράς παιδιών σε σχολείο-σπίτι
- Ανάπτυξη Κοινωνικών Δεξιοτήτων
- Βελτίωση Σχέσεων-Πρόγραμμα Ελέγχου Συγκρούσεων
- Βελτίωση Αυτοεκτίμησης-Αυτοεικόνας
- Συμβουλευτική Οικογένιας & Ζεύγους
Κ. Παλαιολόγου 105 - Ρόδος
Τηλ:22410 78668- Κιν: 6947371250 - Μόνο με Ραντεβού

ΙΑΤΡΙΚΗ ΑΝΑΚΟΙΝΩΣΗ
Ο ιατρός
ΣΑΡΙΚΑΣ ΕΜΜΑΝΟΥΗΛ
ΟΡΘΟΠΑΙΔΙΚΟΣ ΧΕΙΡΟΥΡΓΟΣ ΤΡΑΥΜΑΤΙΟΛΟΓΟΣ
Θα απουσιάσει από 8-10 έως 10-10-04 λόγω συμμετοχής στο πανελλήνιο Ορθοπαιδικό συνέδριο στην Αθήνα
Το ιατρείο θα επαναλειτουργήσει κανονικά την Δευτέρα 11-10-04
Δ/νση: Αννης Μαρίας15, 85100 Ρόδος
ΤΗΛ.: 2241039313, κιν. 6944748171

ΙΑΤΡΙΚΗ ΑΝΑΚΟΙΝΩΣΗ
ΜΙΚΡΟΒΙΟΛΟΓΙΚΟ ΕΡΓΑΣΤΗΡΙΟ
ΤΣΑΜΠΙΚΟΣ Κ. ΑΝΤΩΝΑΡΑΚΗΣ
ΙΑΤΡΟΣ ΒΙΟΠΑΘΟΛΟΓΟΣ
Δέχεται: Δευτέρα - Παρασκευή 07.30-12.00 και 17.30-19.30
Τετάρτη απόγευμα κλειστά
ΙΑΤΡΕΙΟ: Στ. Καζούλη 18 - Ρόδος
Τηλ.: 2241077231 fax 2241077465

ΝΤΟΡΑ ΚΩΝΣΤΑΝΤΙΝΟΠΟΥΛΟΥ
ΨΥΧΟΛΟΓΟΣ
Πτυχιούχος του Πανεπιστημίου της Καλιφόρνιας-Λος Αντζελες (UCLA)-Μεταπτυχιακές σπουδές στο Pepperdine University-Malibu California.
✓ Αμεση ψυχολογική υποστήριξη και επαγγελματική φροντίδα από έμπειρη Ψυχολόγο και Οικογενειακή Σύμβουλο.
✓ Η σωστή θεραπευτική σχέση μπορεί να επιφέρει ρεαλιστικές λύσεις για πραγματικά προβλήματα σε θέματα: μοναξιάς, μελαγχολίας, στρες, ανυπομονησίας, φοβίας, εθισμού, οικογενειακών σχέσεων, διαζυγίου, κακομεταχείρισης, συναισθηματικών δυσκολιών, αυτοπεποίθησης, ανασφάλειες, μεταβατικά στάδια ζωής, βουλιμίας, ανορεξίας, απώλειας, πένθους.
Τηλεφωνείστε στα τηλέφωνα:
(22410)35163 και 6944/980550
για ραντεβού και άμεση εξυπηρέτηση.
Διεύθυνση: Καρίας 1 • Περιοχή Ροδίνι - Ρόδος

ΚΕΝΤΡΟ ΥΠΟΣΤΗΡΙΞΗΣ ΨΥΧΟΛΟΓΙΚΩΝ ΠΡΟΒΛΗΜΑΤΩΝ

ΣΙΑΓΚΑ ΚΩΝΣΤΑΝΤΙΝΑ
ΨΥΧΟΛΟΓΟΣ
Απόφοιτος Αριστοτελείου Πανεπιστημίου Θεσσαλονίκης
τηλ. 6945557447

ΚΥΠΡΙΩΤΗ ΑΛΕΞΙΑ
ΨΥΧΟΛΟΓΟΣ
ΨΥΧΟΛΟΓΟΣ ΥΓΕΙΑΣ
Απόφοιτος Πανεπιστημίου Κρήτης, MSC Surrey University of England
τηλ. 6944717520

Δέχονται κατόπιν ραντεβού
Στεφ. Καζούλη 18-1ος όροφος
τηλ. 2241022102

ΧΡΙΣΤΙΝΑ ΣΑΒΒΑΚΗ-ΓΚΡΑΝΖΑΝ
Κλινική Ψυχολόγος
Πτυχιούχος Γαλλίας
Μεταπτυχιακή εκπαίδευση (Dess) στην Κλινική Ψυχολογία Ενηλίκου-Εφήβου & Παιδιού
Ψυχολογικό εργαστήρι
Για τον ενήλικο
-Ψυχολογική αξιολόγηση & διάγνωση
-Ψυχολογική υποστήριξη
-Συμβουλευτική ατόμου, ζεύγους, οικογένειας
-Ψυχοδυναμική ψυχοθεραπεία
-Ομάδες αυτογνωσίας μέσα από την τέχνη
Για το παιδί
-Αξιολόγηση νοητικής & συναισθηματικής σφαίρας προσωπικότητας
-Διάγνωση μαθησιακών δυσκολιών & διαταραχών συμπεριφοράς
-Ψυχοθεραπεία μέσω παιχνιδιού & εικαστικών
κωνσταντίνου υδραίου 24
τηλ. 2241077350, κιν. 6937684251
δέχεται με ραντεβού

ΜΑΡΙΑ ΣΑΝΤΟΡΙΝΙΟΥ
ΚΛΙΝΙΚΗ ΨΥΧΟΛΟΓΟΣ-ΨΥΧΟΛΟΓΟΣ ΤΩΝ ΚΟΙΝΩΝΙΚΩΝ ΟΜΑΔΩΝ
Πτυχιούχος Κρατικού Πανεπιστημίου της Ρώμης «La Sapienza».
— Κλινική διάγνωση ψυχοπαθολογίας παιδιού, εφήβου και ενηλίκου.
— Ατομική και οικογενειακή ψυχολογική υποστήριξη και θεραπεία κατάθλιψης, φοβίας, κρίσης πανικού, μετατραυματικού στρες (διαζύγιο, πένθος, χωρισμός, αποτυχία, ασθένεια), βουλιμίας, ανορεξίας, διαταραχών προσωπικότητας, έλλειψη αυτοεκτίμησης, εθισμού, κακοποίησης.
— Ψυχολογική φροντίδα και προετοιμασία ανύπαντρης εγκύου και ζευγαριών, στην απόκτηση πρώτου παιδιού.
Επίσκεψη μόνο με ραντεβού.
Τηλέφωνα: 22410 28851 και 6946252407
Λάρνακας 6 (Εθν. Αντιστάσεως)

ΚΕΝΤΡΟ ΕΙΔΙΚΩΝ ΘΕΡΑΠΕΙΩΝ ΤΟΥ ΠΑΙΔΙΟΥ ΔΩΔΕΚΑΝΗΣΟΥ
ΚΩΝ/ΝΟΣ ΜΠΑΔΑΝΗΣ - ΣΟΥΖΗ ΓΕΩΡΓΙΛΟΠΟΥΛΟΥ
ΕΡΓΟΘΕΡΑΠΕΥΤΗΣ ΠΤΥΧΙΟΥΧΟΣ ΜΕΘΟΔΟΥ BOBATH N.D.T
ΜΕΘΟΔΟΣ PORTAGE
ΑΙΣΘΗΤΗΡΙΑΚΗΣ ΟΛΟΚΛΗΡΩΣΗΣ (S.I.)
ΜΕΤΕΚΠΑΙΔΕΥΣΗ ΣΤΙΣ ΝΕΥΡΟΛΟΓΙΚΕΣ ΚΑΙ ΚΙΝΗΤΙΚΕΣ ΔΙΑΤΑΡΑΧΕΣ
ΛΟΓΟΠΑΘΟΛΟΓΟΣ ΜΕΤΑΠΤΥΧΙΑΚΟ ΑΚΟΥΟΛΟΓΙΑΣ
Αποστόλου Παύλου 84, Ρόδος 85100, τηλ. / fax (22410)60999/60579

www.rodosvitrina.gr/metropol.htm
ΕΒΔΟΜΑΔΙΑΙΟ ΠΡΟΓΡΑΜΜΑ
weekly program
08/10/04
14/ 0/04
METROPOL
MULTI CINEMA ODEON
www.rodosvitrina.gr/metropol.htm
Sky Captain
and the World of Tomorrow
ο κόσμος του αυριο
Αντζελίνα Τζολί.
Τζουντ Λο.
Γκουίνεθ Παλτροου
Μια μοναδική κινηματογραφική εμπειρία! Φτιαγμένη εξ ολοκλήρου σε πρόγραμμα CGI.
ΩΡΕΣ ΕΝΑΡΞΗΣ
•17:30
•19:45
•22:30
ΑΙΘΟΥΣΑ 1
ΩΡΕΣ ΕΝΑΡΞΗΣ •16:30
• 8: 5
GARFIELD
ΑΙΘΟΥΣΑ 2
Ο πιο τεμπέλης γάτος του κόσμου θα φέρει τα πάνω-κάτω
αν σηκωθεί απ' την καρέκλα του.
στα Ελληνικά
μια τρελή τρελή φαρμα
ΑΙΘΟΥΣΑ 3
Η Walt Disney Pictures μας οδηγεί στην Άγρια Δύση με ένα χιουμοριστικό γουέστερν κινουμένων σχεδίων!
ΩΡΑ ΕΝΑΡΞΗΣ
•16:15
στα Ελληνικά
ΑΙΘΟΥΣΑ 3
the prince and me
ο πρίγκιπας και εγω
Η πολυβραβευμένη σκηνοθέτης Μάρθα Κούλιτζ, υπογράφει ένα ρομαντικό παραμύθι έρωτα
ΩΡΑ ΕΝΑΡΞΗΣ
•20:00
ΑΙΘΟΥΣΑ 3
I,ROBOT
εγω, το μομποτ
Μια συναρπαστική περιπέτεια επιστημονικής φαντασίας με τον Γουίλ Σμιθ με εξαιρετικά ειδικά εφέ
ΩΡΑ ΕΝΑΡΞΗΣ
•22:15
THE VILLAGE
Σκοτεινό Χωριό
Μυστήριο και φαντασία από τον κορυφαίο του είδους Μ. Νάιτ Σιάμαλαν (Η Έκτη Αίσθηση, Οιωνός)
ΩΡΕΣ ΕΝΑΡΞΗΣ •18:00
•20:15
•22:40
ΑΙΘΟΥΣΑ 2
INFORMATION - RESERVATIONS
22410 28400
ΠΛΗΡΟΦΟΡΙΕΣ - ΚΡΑΤΗΣΕΙΣ

Cine Mania

ΕΠΙΜΕΛΕΙΑ: *ΚΥΡΙΑΚΗ ΠΕΤΡΙΔΟΥ*

Ο Χάρι Πότερ και ο Αιχμάλωτος του Αζκαμπάν (Harry Potter and The Prisoner of Azakaban)

Ταινία φαντασίας, βασισμένη στα βιβλία της J. K. Rowling, σε σκηνοθεσία Αλφόνσο Κουαρόν, η οποία προβάλλεται σε α' πανελλήνια προβολή από το «Παλλάς 5 cinemas center».

Πρόκειται για την τρίτη ταινία με πρωταγωνιστή τον μικρό μαθητευόμενο μάγο που έγινε διάσημος ανά τον κόσμο μέσα από τα μυθιστορήματα της J. K. Rowling η οποία πλέον έχει μπει στη λίστα με τις πλουσιότερες γυναίκες του πλανήτη! Τα δύο προηγούμενα βιβλία της που μεταφέρθηκαν στη μεγάλη οθόνη είναι ***«Ο Χάρι Πότερ και η Φλοσοφική Λίθος»*** και ***«Ο Χάρι Πότερ και η Κάμαρα με τα Μυστικά»***.

Το πρώτο που προσέχει κανείς σ' αυτή την ταινία, είναι, βέβαια, ο διαφορετικός σκηνοθέτης, μιας και ο ***Κρις Κολόμπους*** που σκηνοθέτησε τις δύο πρώτες ταινίες παρέδωσε τη σκυτάλη σε έναν εντελώς...απρόσμενο σκηνοθέτη, τον Αλφόνσο Κουαρόν ο οποίος μας έχει δώσε ταινίες όπως το «Μεγάλες Προσδοκίες» Γι' αυτό άλλωστε και η ταινία αυτή διαφέρει κατά πολύ από τις προηγούμενες αλλά και από αυτό που θα περιμέναμε ως κινηματογραφική μεταφορά μιας ιστορίας που απευθύνεται καταρχήν σε παιδιά. Αλλά αυτό θα το αναλύσουμε παρακάτω.

Προς το παρόν μία αναφορά στο καστ το οποίο είναι αρκετά καλό: Τον μικρό μάγο υποδύεται και πάλι (σ.σ. πως θα μπορούσε άλλωστε να είναι διαφορετικά) ο ***Ντάνιελ Ράντκλιφ***, τους φίλους του και πάλι η ***Έμμα Γονάτσον*** και ο ***Ρούπερτ Γκριντ***. Πολύ καλή επιλογή η παρουσία ηθοποιών όπως η ***Έμμα Τόμσον*** («Επιστροφή στο Χαουαρντς Εντ»), ***Γκάρι Όλντμαν*** («Dracula»), ***Μάικλ Γκαμπόν*** («Έγκλημα στο Γκόσφορντ Παρκ»), ***Άλαν Ρίκμαν*** («Πολύ Σκληρός για να Πεθάνει») κ.α.

Η γνώμη μας: Καταρχάς, εκείνο που κάνει...μπαμ είναι η αλλαγή στο σκηνοθετικό τιμόνι μιας και αυτή έχει αντίκτυπο στην όλη αισθητική και την ατμόσφαιρα της ταινίας. Ο Κουαρόν, λοιπόν, έβαλε κάτι το «σκοτεινό» σ' αυτό το παραμύθι το οποίο πλέον δεν θα λέγαμε ότι έχει ως αποδέκτες κυρίως τα παιδιά που έκαναν best-seller τα βιβλία της Rowling αλλά και ενήλικες, για να μην πούμε πρωτίστως.

Βρήκαμε την ταινία καλύτερη από τη δεύτερη που αναλώθηκε σε μία επίδειξη ειδικών εφέ και απώλεσε την παιδικότητα και το μυστήριο που είχε η πρώτη η οποία, βέβαια, είναι εκτός συναγωνισμού μιας και μας έκανε εισαγωγή στον μαγικό κόσμο του Χάρι Πότερ. Αυτή η τελευταία, λοιπόν, είναι πιο...φοβιστική (σ.σ. για τα δεδομένα της), έχει «κακούς» που απευθύνονται σε πιο ενήλικο κοινό, όπως και τα παιδιά που πρωταγωνιστούν, φαίνεται να έχουν μεγαλώσει και όχι μόνο ηλικιακά.

Πιστεύουμε ότι πρόκειται για μία ταινία που μάλλον θα ευχαριστηθούν περισσότερο οι ενήλικες παρά τα παιδιά που πιθανόν να συνοδεύουν.

(Σ.Σ. Όλα τα παραπάνω με την προϋπόθεση ότι είστε fan του Χάρι Πότερ).

Η υπόθεση: Ο 13χρονος πλέον Harry Potter, περνάει ακόμα ένα βαρετό καλοκαίρι με την οικογένεια Dursley, προσπαθώντας να είναι φρόνιμος και να απέχει από οποιαδήποτε δραστηριότητα έχει σχέση με τη μαγεία. Όταν, όμως, η στρυφνή αδερφή του θείου Vernon, η θεία Marge, έρχεται να επισκεφτεί τους Dursley, κάνει τη ζωή του Harry τόσο δύσκολη που αυτός «κατά λάθος» τη φουσκώνει σαν ένα τεράστιο μπαλόνι και την εκτινάσσει στον ουρανό! Προκειμένου να αποφύγει την οργή του θείου Vernon, αλλά και την τιμωρία από το Hogwarts και το Υπουργείο Μαγείας, που απαγορεύουν στους μαθητευόμενους μάγους να κάνουν μαγικά κόλπα εκτός σχολής, ο Harry αποφασίζει να το σκάσει μέσα στη νύχτα... Ένα μαγικό μωβ τριώροφο λεωφορείο θα τον διακτινίσει στην παμπ «Ραγισμένο Τσουκάλι». Εκεί τον υποδέχεται ο υπουργός Μαγείας, ο Cornelius Fudge, ο οποίος δεν επιθυμεί να τον τιμωρήσει. Ο Harry μαθαίνει όμως ότι ένας πολύ επικίνδυνος δολοφόνος δραπέτευσε από τη μαγική φυλακή του Azkaban και μπορεί η ζωή του να βρίσκεται σε κίνδυνο...

MAT® fashion
in XXL SIZES
Νέες παραλαβές
CENTURY
Δαμασκηνού 95 • Τηλ. 22410 22353

www.cinemapallas.gr
ΠΑΛΛΑΣ 5 CINEMAS CENTER
Πρόγραμμα Εβδομάδας // Weekly Programme
8/10/2004 - 14/10/2004
OPEN WATER
ΑΓΡΙΟΣ ΩΚΕΑΝΟΣ
ΣΕ 1η ΠΑΝΕΛΛΗΝΙΑ ΠΡΟΒΟΛΗ
Τρόμος στη μέση του Ωκεανού!!! Ποιός θα σε σώσει; Μια ταινία για στοιλίνα νεύρα!!!
5 •16:35 •18:35 •20:35 •22:35
FAHRENHEIT 9/11
ΣΕ 1η ΠΑΝΕΛΛΗΝΙΑ ΠΡΟΒΟΛΗ
Η Ταινία-Σκάνδαλο του Μάικλ Μουρ που έχει σπάσει ταμεία στην Αμερική και φιλοδοξεί να ρίξει την κυβέρνηση Μπούς!!!
CONFIDENTIAL
Αίθουσα MAK ARTISTIC TEAM 3 •17:55 •20
Terminal
Στίβεν Σπίλμπεργκ. Τομ Χάνκς. Κάθριν Ζέτα Τζόουνς... Τρία μεγάλα ονόματα και ένα από τα πιό έξυπνα σενάρια!!!
Αίθουσα expert 2 ώρες έναρξης // •20:00 •22:40
CATWOMAN
ΣΕ 1η ΠΑΝΕΛΛΗΝΙΑ ΠΡΟΒΟΛΗ
Εντυπωσιακές σκηνές δράσης χωρίς προηγούμενο, με την βραβευμένη με ΟΣΚΑΡ Χάλε Μπέρυ στον ρόλο της ποσήγνωστης ηρωίδας των κόμικ.
Αίθουσα SFERA 1 •18:00 •20:15 •22:30
Harry Potter AND THE PRISONER OF AZKABAN
ΧΑΡΡΥ ΠΟΤΕΡ Ο ΛΥΜΑΛΩΤΟΣ ΤΟΥ ΑΖΚΑΜΠΑΝ
Αίθουσα expert 2 ΣΤΑ ΕΛΛΗΝΙΚΑ •16:00
Αίθουσα BAKP 4 ΣΤΑ ΕΛΛΗΝΙΚΑ •17:25 ΣΤΑ ΑΓΓΛΙΚΑ •20:00
THE BOURNE SUPREMACY
ΣΤΗ ΣΚΙΑ ΤΩΝ ΚΑΤΑΣΚΟΠΩΝ
ΣΕ 1η ΠΑΝΕΛΛΗΝΙΑ ΠΡΟΒΟΛΗ
Αίθουσα BAKP 4 ώρες έναρξης // •22:40
Η πολυαναμενόμενη υπερπαραγωγή που έκανε 53 εκατ. δολλάρια το πρώτο τριήμερο προβολής της στην Αμερική!!!
ΠΡΟΣΕΧΩΣ
CELLULAR
ΤΕΛΕΥΤΑΙΑ ΚΛΗΣΗ
ΣΕ 1η ΠΑΝΕΛΛΗΝΙΑ ΠΡΟΒΟΛΗ
Από τον σκηνοθέτη του "Βλέπω τον θάνατο σου 2" Το πολυσυναμενόμενο θρίλερ δράσης που θα σας κόψει την ανάσα!!!
Η Κιμ Μπάσιντζερ και ο Κρις Έβανς σε ένα κυνήγι θανάτου!!!
Resident Evil: Apocalypse
Το θεαματικό sequel της πετυχημένης περιπέτειος-μεταφοράς του γνωστού VIDEO GAME στην μεγάλη οθόνη, με την Μίλα Γιοβοβιτς σε μία ακόμα πιό δυναμική εμφάνιση!!!
Κρατήσεις // Reservations
22410 24475 / 70670

Άρτος (;) & Θεάματα (;)...

... Και τηλεόραση (όπως λέμε τηλοψία...)

STAR

06.00 **Παιδικό πρόγραμμα.** Παιδική εκπομπή.
12.00 **Γιου-Γκι-Ο**
12.30 **Τα στρουμφάκια.** Σειρά κινουμένων σχεδίων.
13.00 **Ειδήσεις**
13.30 **Οικογένεια Γκίλμορ.** Ξένη κοινωνική σειρά
14.30 **Τα φιλαράκια.** Κωμική σειρά
15.30 **California teens.** Κοινωνική σειρά
16.30 **Οι μάγισσες.** Σειρά μυστηρίου.
17.30 **Ξένη ταινία.** «Ο μικρός βρικόλακας». Κωμωδία.
19.30 **Ειδήσεις**
21.00 **Ξένη ταινία.** «Οικογένεια Ελβετών Ροβινσώνων». Περιπέτεια. Παίζουν: Λίαμ Κάνινγχαμ, Τζέρι Σπένσερ, Μπράνα Μπάτζικ, Νιλ Νιούμπορν
01.00 **Ξένη ταινία.** «Ακαδημία ηθών 3». Κωμωδία.
03.00 **Ξένη ταινία.** «Μονοπάτι θανάτου». Θρίλερ.
04.45 **Αστέρια στο πεντάγραμμο**

ALTER

06.30 **Καθαρές κουβέντες weekend**
08.00 **Alter kids.** Κινούμενα σχέδια
11.30 **Σαμπρίνα.** Κωμική σειρά.
12.00 **Λάργκο Γουίντς.** Σειρά περιπέτειας και δράσης.
13.00 **Life style** (Ε) Ψυχαγωγική εκπομπή.
14.00 **Top secret weekend.** Ενημερωτική εκπομπή με τη Ντέσσυ Κουβελογιάννη, που αποκαλύπτει όλα τα μεγάλα μυστικά που κρύβονται πίσω από την επικαιρότητα.
16.30 **Παρατράγουδα με την Αννίτα Πάνια**
19.15 **Ειδήσεις**
20.00 **Η φωνή του πολίτη**
21.00 **Ελληνική ταινία.** «Τρελός, παλαβός και Βέγγος». Κωμωδία. Παίζουν: Θανάσης Βέγγος, Ελένη Ανουσάκη, Τάκης Μηλιάδης, Γιάννης Αργύρης
23.00 **Κίτρινος Τύπος.** Ενημερωτική εκπομπή με τον Μάκη Τριανταφυλλόπουλο.
01.30 **Aphrodisia**
01.45 **Ξένη ταινία.** «Ερωτικός χορός»
03.45 **Ξένη ταινία.** «Αγρια ένστικτα».


Delta
ΔΙΑΜΑΝΤΕ ΕΡΓΑΛΕΙΑ
ΚΟΦΤΗ ΧΕΙΡΟΣ
6ο χλμ.Ρόδου Λίνδου
Συγκρότημα Μανουσέλη

ΔΙΑΤΡΗΤΙΚΑ
ΔΙΑΜΑΝΤΟΤΡΥΠΟΤΕΧΝΙΚΗ ΡΟΔΟΥ
ΔΙΑΜΑΝΤΟΦΟΡΟΙ ΔΙΣΚΟΙ ΚΟΠΗΣ ΓΙΑ ΓΡΑΝΙΤΗ, ΜΑΡΜΑΡΟ ΤΟΥΒΛΟ κ.τ.λ.


ΑΡΜΟΚΟΦΤΕΣ
ΤΡΥΠΑΜΕ
ΚΟΒΟΥΜΕ
ΣΠΑΜΕ

ΧΩΡΙΣ ΣΚΟΝΕΣ
ΡΩΓΜΕΣ
ΜΕΡΕΜΕΤΙΑ
ΠΩΛΗΣΕΙΣ
&
ΕΚΤΕΛΕΣΕΙΣ ΕΡΓΑΣΙΩΝ
Η ΠΟΛΥΧΡΟΝΗ ΜΑΣ ΠΕΙΡΑ ΣΤΟ ΕΞΩΤΕΡΙΚΟ ΜΑΣ ΔΙΝΕΙ ΤΗ ΔΥΝΑΤΟΤΗΤΑ ΝΑ ΒΡΙΣΚΟΥΜΕ ΛΥΣΗ ΕΚΕΙ ΠΟΥ ΟΙ ΑΛΛΟΙ ΣΗΚΩΝΟΥΝ ΤΑ ΧΕΡΙΑ ΨΗΛΑ!
ΤΗΛΕΦΩΝΗΣΤΕ ΜΑΣ
22410 69022 - 77986
ΚΙΝΗΤΟ: 0944 380562
ΥΠΕΥΘΥΝΟΣ
Μαρκος Τσεσμετζής

ET-1

07.00 **Κλασική μουσική**
08.00 **Θεία Λειτουργία**
10.15 **Αρχονταρίκι**
11.15 **Μουσική παράδοση.** Η εκπομπή παρουσιάζει τραγούδια και παραδοσιακούς χορούς απ' όλη την Ελλάδα.
12.00 **Βουλή των Ελλήνων**
13.00 **Στον κόσμο της οικονομίας.** Οικονομική εκπομπή.
13.30 **Mediterraneo**
14.00 **Ξένη ταινία.** «Το τέρας της θαλάσσης». Ρομαντικό δράμα. παίζουν: Εντουαρντ Τζ. Ρόμπινσον, Ρίτσαρντ Αρλεν
15.30 **Νυχτολούλουδα**
17.00 **Ο λόρδος Ελγιν και τα μάρμαρα της Ακρόπολης**
18.00 **Μεγάλες αθλητικές μονομαχίες**
19.00 **Παγκόσμιο πρωτάθλημα κολύμβησης**
20.30 **Ξένη ταινία.** «Καλπάζοντας με το διάβολο». Δραματική. Παίζουν: Τόμπι Μαγκουάιρ, Σκιτ Ούλριχ, Τζέφρι Ράιτ, Τζούελ Τζόναθαν Ρις Μάγιερς
23.00 **Ειδήσεις**
24.00 **Η ζωή είναι αλλού** (Ε)

NET

07.00 **Παιδικό πρόγραμμα**
09.00 **Ανατολικό Πήλιο**
09.30 **Το υγρό στοιχείο - Υδροβιότοποι της Ελλάδας**
10.00 **Επί τα ίχνη**
11.00 **Οι απόμαχοι**
12.00 **Ειδήσεις**
13.00 **Αφιερώματα**
14.00 **Παράθυρο στον ήλιο.** Αισθηματική σειρά.
15.00 **Ειδήσεις**
16.00 **Ξένη ταινία.** «Ο γάμος των Μουσώνων». Κοινωνική κομεντί. Παίζουν: Λιλέτ Νταμπέι, Βίτζεϊ Ραζ
18.00 **Ειδήσεις**
18.30 **Φύση και πρωταθλητές**
18.45 **Pregame**
19.00 **Αγώνας μπάσκετ**
21.00 **Ειδήσεις**
22.00 **Εξάντας.** Ντοκιμαντέρ.
23.00 **Αθλητική Κυριακή**
01.00 **Ειδήσεις**
01.15 **Ξένη ταινία.** «Αννα Καρένινα». Δραματική εποχή.

ET-3

07.30 **Ξάνθη: Μέγα όρατον**
08.00 **Εκκλησιαστικό Μουσείο Αλεξανδρούπολης**
08.30 **Θεία Λειτουργία**
10.30 **Αληθινά σενάρια** (Ε)
11.30 **Υπεραστικές διαδρομές** (Ε)
12.30 **Χορευτικός Ομιλος Θεσσαλονίκης**
13.00 **Ειδήσεις**
14.00 **Ξένη ταινία.** «Τα πάντα με τους υπολογιστές». Οικογενειακή κωμωδία. Παίζουν: Μάικλ Αγγκαράνο, Κέβιν Κίλνερ
16.00 **Το εξπρές της μουσικής**
16.30 **Παράδεισος, κόλαση και προάστια**
17.00 **Σαίξπηρ.** Ντοκιμαντέρ
18.00 **Οικιακοί βοηθοί**
18.30 **Σαν παλιό σινεμά.** Παρουσιάζει ο Αντώνης Πρέκας
19.00 **Επί τροχών**
19.30 **Σον Κόνερι, πορτρέτο.** Ντοκιμαντέρ.
20.30 **Ειδήσεις**
21.30 **Ray Charles live.** Μουσικό πρόγραμμα
22.30 **Σπορ στο 3.** Αθλητική εκπομπή.
24.00 **Ειδήσεις**
00.30 **Μουσική θραδιά με τον Κώστα Καζατζή**
02.30 **Ντοκιμαντέρ** (Ε)
05.30 **Υπεραστικές διαδρομές** (Ε)
06.30 **Σπορ στο 3** (Ε)

FILMNET

05.30 **Ξένη ταινία.** «Μπαμ και κάτω». Δραματική.
07.05 **E! Entertainment**
08.05 **Ξένη ταινία.** «Παίζοντας στα τυφλά». Κωμωδία.
10.00 **Ξένη ταινία.** «Οι υποκριτές: Το στοιχειωμένο νησί»
11.35 **Ξένη ταινία.** «Γαμήλια νύχτα». Κωμωδία. Παίζουν: Φραγκούς Μορένς, Πιερέτ Ρομπιτάλ
13.10 **Ξένη ταινία.** «Μαγικά παπούτσια». Οικογενειακή.
14.55 **Ξένη ταινία.** «Καυτή και άντρας»
16.55 **U.S.: Οι καλύτερες ταινίες της εβδομάδας**
17.30 **Στον τόπο του εγκλήματος**
18.30 **Τα φιλαράκια**
19.20 **Ξένη ταινία.** «Χωρίς ταυτότητα»
21.25 **E! Entertainment**
22.00 **Ξένη ταινία.** «Πώς να χωρίσετε σε δέκα μέρες». Ρομαντική κομεντί.
24.00 **Ξένη ταινία.** «Ακρως εμπιστευτικόν»
01.40 **Ξένη ταινία.** «Ελιξίριο»
03.25 **Ξένη ταινία.** «The real world movie: The lost season».

SUPERSPORT

15.00 **Αγώνες αυτοκινήτου**
17.00 **Τουρνουά γκολφ**
20.00 **Αγώνες αυτοκινήτου**
21.45 **Πορτογαλικό πρωτάθλημα**
23.45 **Πυγμαχία**
01.00 **Supersport drive**
01.30 **Women in sports**
02.00 **Ιπποδρομίες**
03.00 **X-Games**
03.30 **Αγώνες αυτοκινήτου**
05.00 **Γαλλικό ποδόσφαιρο**

MEGA

06.00 **Βίος ανθόσπαρτος** (Ε) Κωμική σειρά. Παίζουν: Γιάννης Μπέζος, Γιάννης Φέρτης, Ναταλία Τσαλίκη, Τίτος Βανδής
07.00 **MEGA Σαββατοκύριακο.** Ενημερωτική εκπομπή με τον Κώστα Αρβανίτη.
10.00 **Δέκα λεπτά κήρυγμα** (Ε) Κωμική σειρά.
11.30 **Σαββατογεννημένες** (Ε) Κωμική σειρά.
12.30 **BACKSTAGE.** Νεανικό μαγκαζίνο. Παρουσιάζει ο Γιώργος Σατσίδης.
14.00 **Ειδήσεις**
14.50 **Ξένη ταινία.** «Ο σπάνιος Τζο» Περιπέτεια.
17.00 **Μπουκιά και συχώριο.** Εκπομπή μαγειρικής με τον Ηλία Μαμαλάκη.
17.55 **Ματιές στα γεγονότα**
18.00 **Ελληνική ταινία.** «Η κόρη του ήλιου». Δράμα. Παίζουν: Αλίκη Βουγιουκλάκη, Κώστας Καρράς, Σπύρος Καλογήρου.
20.00 **Ειδήσεις**
21.00 **Survivor II.** Παιχνίδι με τον Γρηγόρη Αρναούτογλου.
22.45 **Ξένη ταινία.** «Τζέρι Μαγκουάιρ». Αισθηματική κομεντί. Παίζουν: Τομ Κρουζ, Κούμπα Γκούντιν Τζ. Ρενέ Ζελβέγκερ.
00.15 **Τελευταία γεγονότα**
00.30 **Ξένη ταινία** (Σ)
02.15 **Ξένη ταινία.** «Piranha II: Ιπτάμενοι δολοφόνοι». Θρίλερ.
04.30 **Τηλεμάρκετινγκ**
05.00 **Η δίψα** (Ε) Κοινωνική σειρά. Παίζουν: Κοραλία Καράντη, Γιάννης Βόγλης.

ANT-1

06.15 **Πάουερ Ρέιντζερς**
06.50 **Στούντιο με θέα.** Ενημερωτική εκπομπή με τον Νίκο Μάνεση και τη Φαίη Μαυραγάνη.
10.30 **Κωνσταντίνου και Ελένης.** (Ε) Κωμική σειρά. Παίζουν: Χάρης Ρώμας, Ελένη Ράντου, Βασίλης Κούκουρας, Μαρία Λεκάκη
11.30 **Ακρως οικογενειακόν** (Ε) Κωμική σειρά. Παίζουν: Γιάννης Μπέζος, Ναταλία Τσαλίκη
12.20 **Οι μεν και οι δεν** (Ε) Κωμική σειρά. Παίζουν: Χάρης Ρώμας, Τζόϋς Ευείδη, Στέλιος Μάινας
12.55 **Super game.** Τηλεπαιχνίδι με την Μαρία Σπυριδάκη.
13.00 **Για μια γυναίκα και ένα αυτοκίνητο** (Ε) Ερωτική περιπετειώδης σειρά. Παίζουν: Πάνος Μιχαλόπουλος, Λίνα Σακκά, Γιώργος Χρανιώτης, Τασσώ Καββαδία, Αθηνόδωρος Προύσαλης, Δημήτρης Τζουμάκης
14.00 **Ειδήσεις**
14.45 **Ξένη ταινία.** «Οι Νέρντς πάνε στον παράδεισο». Νεανική κωμωδία.
16.45 **Αποκάλυψη... τώρα!** (Ε) Με την Τατιάνα Στεφανίδου
17.45 **Ειδήσεις**
18.00 **Ελληνική ταινία**
20.00 **Ειδήσεις**
21.00 **Fame story - Kick off** Σόου ταλέντων με την Τατιάνα Στεφανίδου.
24.00 **Ειδήσεις**
00.30 **Ξένη ταινία** «Η απαγωγή». Θρίλερ. παίζουν: Τζεφ Μπρίτζες, Κίφερ Σάδερλαντ, Νάνσι Τράβις, Σάντρα Μπούλοκ, Παρκ Οβέρολ
02.45 **Στα σύνορα της φαντασίας.** Σειρά επιστημονικής φαντασίας.
04.45 **Mobile fun**
05.00 **Οι δρόμοι της πόλης** (Ε)

ALPHA

05.40 **Αυτό μας έλειπε** (Ε) Ψυχαγωγικό μαγκαζίνο.
06.45 **Πρωινές σελίδες.** (Ε) Ενημερωτική εκπομπή με τον Γιώργο Οικονομέα
08.15 **Φόρμουλα 1.** Γκραν πρι Ισπανίας. Απευθείας μετάδοση.
10.30 **Αυτό μας έλειπε.** Ψυχαγωγικό μαγκαζίνο με τη Σοφία Αλιμπέρτη.
13.00 **7 ημέρες Alpha.** Ενημερωτική εκπομπή με τη Βασιλική Παναγιωτοπούλου
14.00 **Ειδήσεις**
04.30 **Παραπληροφόρηση.** Ενημερωτική εκπομπή με τον Κώστα Μαρδά.
15.30 **Φόρμουλα 1**(Ε) Γκραν πρι Ιαπωνίας
17.30 **Ειδήσεις**
18.00 **Ελληνική ταινία.** «Της ζήλιας τα καμώματα». Κωμωδία. παίζουν: Λάμπρος Κωνσταντάρας, Μάρω Κοντού, Λευτέρης Βουρνάς, Δήμος Σταρένιος
20.00 **Ειδήσεις**
21.00 **Ελληνική ταινία.** «Χτυποκάρδια στο θρανίο». Κωμωδία.
23.15 **Ξένη ταινία.** «Απεγνωσμένες κινήσεις». Θρίλερ.
01.15 **Ειδήσεις**
01.30 **Εκπομπή για τη φόρμουλα 1**
02.00 **Το καφενείο των φιλάθλων.** Αθλητική εκπομπή με τον Γιώργο Γεωργίου.
04.00 **Τηλεαγορές**
04.30 **7 ημέρες Alpha** (Ε)

ΚΗΔΕΙΑ

Τον λατρευτό μας σύζυγο, πατέρα, αδελφό και παππού
ΜΙΧΑΗΛ ΔΙΑΚΟΓΕΩΡΓΙΟΥ
ετών 65
θανόντα κηδεύουμε σήμερα Κυριακή 10 Οκτωβρίου 2004 και ώρα 3 μ.μ. από τον Ιερό Ναό Κοιμήσεως Θεοτόκου Κρεμαστής.
Η σύζυγος: Μαριέττα
Τα παιδιά: Αντώνης-Σοφία, Σταμάτης-Κατερίνα, Αναστάσιος.
Ο εγγονός: Μιχαήλ
Τ' αδέλφια, τ' ανίψια και οι λοιποί συγγενείς.

ΜΝΗΜΟΣΥΝΑ



Την 11η μηνός Οκτωβρίου ημέρα Δευτέρα και ώρα 7.30 π.μ. εις τον Ιερό Ναό Ταξιαρχών νεκροταφείου Ρόδου, τελούμε 9ήμερο μνημόσυνο υπέρ αναπαύσεως της ψυχής της πολυαγαπημένης μας συζύγου, μητέρας, κόρης, αδελφής και θείας
ΠΑΝΑΓΙΩΤΑΣ ΚΑΡΑΓΙΑΝΝΗ
το γένος ΚΟΥΚΟΥΡΑ
Ο σύζυγος: Κώστας
Τα παιδιά: Αντώνης και Ελένη
Οι γονείς: Νικόλαος και Ελένη, τα πεθερικά Αντώνης και Μαρία
Τ' αδέλφια, τ' ανίψια, οι θείοι, οι θείες και οι λοιποί συγγενείς



Την 10η μηνός Οκτωβρίου ημέρα Κυριακή και ώρα 9 π.μ. εις τον Ιερό Ναό Αγίου Γεωργίου Κάτω τελούμε 3ετές μνημόσυνο υπέρ αναπαύσεως της ψυχής του λατρευτού μας συζύγου, πατέρα, πεθερού, παππού, αδελφού και θείου
ΝΙΚΟΛΑΟΥ ΔΗΜΗΤΡΙΟΥ
Η σύζυγος: Φανή
Τα παιδιά: Κώστας-Ευαγγελία, Μαρία-Κάλλιστος, Εμμανουήλ-Χαριτωμένη.
Η νύφη: Φαίδρα
Τα εγγόνια, τ' αδέλφια, τ' ανίψια και οι λοιποί συγγενείς.

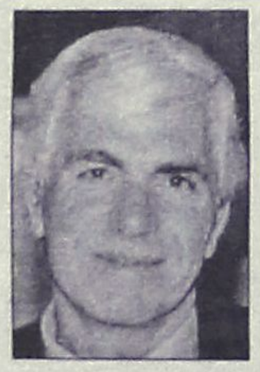

Την 10η μηνός Οκτωβρίου ημέρα Κυριακή και ώρα 5 μ.μ. εις το Κοιμητήριο Αφάντου, τελούμε 9ήμερο μνημόσυνο υπέρ αναπαύσεως της ψυχής του αγαπημένου μας συζύγου, πατέρα, αδελφού, θείου και γαμπρού
ΓΕΩΡΓΙΟΥ Β. ΜΟΣΧΟΥΣ
Η σύζυγος: Σέβα
Τα παιδιά: Βαγγέλης, Χρήστος
Τ' αδέλφια, τ' ανίψια και οι λοιποί συγγενείς



Την 12η μηνός Οκτωβρίου ημέρα Τρίτη και ώρα 8 π.μ. εις τον Ιερό Ναό Αγίου Σεργίου νέου νεκροταφείου Δήμου Ιαλυσού, με την συμπλήρωση ενός έτους τελούμε μνημόσυνο υπέρ αναπαύσεως της ψυχής του λατρευτού μας συζύγου, πατέρα, υιού, αδελφού και θείου
ΠΑΝΤΕΛΗ ΦΡΑΓΚΙΝΗ
ετών 43
Η σύζυγος: Αννα
Ο υιός: Μιχάλης
Τα πεθερικά: Μιχάλης-Μαίρη Γιαλλουράκη
Τ' αδέλφια: Ηλίας Γιαλλουράκης, Γεράσιμος, Αννα, Στέλιος, Γιάννης, Ηλίας, Ελένη, Πέτρος, Ελετα, Ρόζα, Ντομένικο, Ερρίκος, Μιχάλης και οι οικογένειές τους.
Τ' ανίψια και οι λοιποί συγγενείς

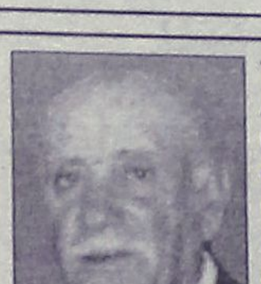

Την 11η μηνός Οκτωβρίου ημέρα Δευτέρα και ώρα 7 π.μ. εις τον Ιερό Ναό Κοιμήσεως Θεοτόκου Κρεμαστής, τελούμε 3μηνο μνημόσυνο υπέρ αναπαύσεως της ψυχής της λατρευτής μας συζύγου, πατέρα, παππού, αδελφού και θείου
ΓΕΩΡΓΙΟΥ ΜΑΤΣΗ
Η σύζυγος: Καθολική
Τα παιδιά: Μιχάλης-Φιλία, Ηλίας-Ειρήνη, Μαρία-Παναγιώτης, Νίκος-Σμαράγδη, Νικήτας-Γεωργία, Βασίλης-Κατερίνα
Τα εγγόνια, τ' αδέλφια, τ' ανίψια και οι λοιποί συγγενείς



Την 12η μηνός Οκτωβρίου ημέρα Τρίτη και ώρα 8 π.μ. εις τον Ιερό Ναό Ταξιαρχών Νεοχωρίου (Ηρ. Πολυτεχνείου) τελούμε ετήσιο μνημόσυνο υπέρ αναπαύσεως της ψυχής του λατρευτού μας συζύγου, πατέρα, αδελφού, παππού και θείου
ΑΝΤΩΝΙΟΥ ΚΑΚΑ
Η σύζυγος: Καλλιόπη
Τα παιδιά: Ευαγγελία-Θεολόγος, Γεωργία-Γιάννης, Παρασκευάς
Τα εγγόνια, τ' αδέλφια, τ' ανίψια και οι λοιποί συγγενείς



Την 12η μηνός Οκτωβρίου ημέρα Τρίτη και ώρα 8 π.μ. εις τον Ιερό Ναό Εισοδίων Θεοτόκου Κοσκινού τελούμε 2ετές μνημόσυνο υπέρ αναπαύσεως της ψυχής του λατρευτού μας αδελφού και θείου
ΙΩΑΝΝΗ ΣΠΑΝΟΥ
Οι αδελφές, τ' ανίψια και οι λοιποί συγγενείς.



Την 13η μηνός Οκτωβρίου ημέρα Τετάρτη και ώρα 8 π.μ. εις τον Ιερό Ναό Ταξιαρχών νεκροταφείου Ρόδου, τελούμε 9μηνο μνημόσυνο υπέρ αναπαύσεως της ψυχής του λατρευτού μας συζύγου και πατέρα
ΛΕΩΝΙΔΑ ΜΠΟΥΣΗ
Η σύζυγος: Σεβασμία
Τα παιδιά: Γιώργος-Κλαούντια, Κώστας-Μαίρη, Μαρία-Γιάννης
Και οι λοιποί συγγενείς.

ΧΡΙΣΤΙΑΝΙΚΗ ΕΝΩΣΗ ΝΕΑΝΙΔΩΝ ΡΟΔΟΥ
ΧΕΝ ΡΟΔΟΥ

ΑΝΑΚΟΙΝΩΣΗ

Η ΧΕΝ Ρόδου πραγματοποιεί τον εναρκτήριο αγιασμό, στο κέντρο της στην οδό Ιπποτών στις 12 Οκτωβρίου ημέρα Τρίτη και ώρα 6 μ.μ.

Το Δ.Σ.

ΛΥΚΕΙΟ ΕΛΛΗΝΙΔΩΝ ΡΟΔΟΥ
"ΕΡΓΑΝΗ ΑΘΗΝΑ"
Οδός Ιπποτών
85100 Ρόδος

ΑΝΑΚΟΙΝΩΣΗ

ΑΜΑΛΙΕΙΟΝ ΟΙΚΟΤΡΟΦΕΙΟΝ ΘΗΛΕΩΝ-ΣΠΟΥΔΑΣΤΙΚΗ ΕΣΤΙΑ ΕΓΚΑΤΑΣΤΑΣΕΙΣ ΦΙΛΟΞΕΝΙΑΣ ΟΛΥΜΠΙΑΚΩΝ ΑΓΩΝΩΝ 2004

Από 15 Οκτωβρίου 2004 αρχίζει η λειτουργία του σπουδαστικού τμήματος του Αμαλιείου Οικοτροφείου Θηλέων (σωματείο έτος ιδρύσεως 1855) στις υπερπολυτελείς εγκαταστάσεις του.
Προσφέρει χωρίς καμία επιβάρυνση (εντελώς δωρεάν): στέγη, πρόγευμα, δείπνο, ξένες γλώσσες, χρήση Η/Υ, internet, πολιτιστικές, ψυχαγωγικές εκδηλώσεις δυνατότητα υποτροφιών μεταπτυχιακών σπουδών.
Γίνονται δεκτές: σπουδάστριες ανωτάτων, ανωτέρων και μέσων τεχνικών ή επαγγελματικών σχολών.
Προϋποθέσεις εισαγωγής σπουδαστριών: μέλη πολυτέκνων οικογενειών ή οικογενειών που έχουν άτομα με ειδικές ανάγκες, κορίτσια που έχουν χάσει τους δύο ή και έναν από τους γονείς τους, αντιμετωπίζουν οικονομική δυσχέρεια να καλύψουν την δαπάνη των σπουδών τους, δεν έχουν κατοικία στο νομό Αττικής, διακρίνονται για την επιμέλεια και το ήθος τους.
Για την εισαγωγή υποβάλλονται α) αίτηση, β) βιογραφικό σημείωμα (οικογενειακή και οικονομική κατάσταση, σπουδές, ενδιαφέροντα, επιδεξιότητες, επιδόσεις, τυχόν προβλήματα υγείας ή κινητικότητος), γ) δύο φωτογραφίες και μία τουλάχιστον συστατική επιστολή από πρόσωπο που λόγω της ιδιότητάς του θα γνωρίζει τον χαρακτήρα, το ήθος και την αγωγή (η αποστολή, θα γίνεται είτε με το ταχυδρομείο είτε μέσω e-mail), ε) δήλωση ανεπιφύλακτης αποδοχής του κανονισμού του Αμαλιείου.

ΑΠΩΛΕΙΑ

Χάθηκε σκυλί ράτσας Γκέκας μεταξύ Απόλλωνα και Λάερμα. Ακούει στο όνομα Τζίνα.
Ο ευρών θα αμοιφθεί.
Τηλέφωνο 2241093268

ΚΑΘΗΜΕΡΙΝΑ ΟΛΑ ΤΑ ΝΕΑ ΤΗΣ ΔΩΔΕΚΑΝΗΣΟΥ ΣΤΟ INTERNET
www.rodiaki.gr

Θρησκευτική εκδρομή στην Κωνσταντινούπολη

Ο εφημέριος Μαλώνας **Αρχιμανδρίτης Φώτιος** και ο **πολιτιστικός σύλλογος** του χωριού σε συνεργασία με το πρακτορείο **SAVVIOU** θα πραγματοποιήσει θρησκευτική εκδρομή στην Κωνσταντινούπολη και προσκύνημα στο Οικουμενικό Πατριαρχείο από την **Πέμπτη 21 Οκτωβρίου έως την Δευτέρα 25 Οκτωβρίου** (αεροπορικώς **Ρόδος-Θεσσαλονίκη** και εν συνεχεία με πούλμαν Κωνσταντινούπολη)

Πληροφορίες-εγγραφές
μέχρι το Σάββατο 16 Οκτωβρίου
στα τηλέφωνα πρακτορείου
22410 23728 & 32744
Αρχιμανδρίτης Φώτιος
22440 51770 & 6942558361

Σκέψη της εβδομάδας

Ας σκέφτεστε πάντα πως θα μπορούσατε να προσφέρετε κάποια υπηρεσία σε κάθε μέλος του ανθρώπινου γένους. Αδιαφορήστε για αντιπάθεια και άρνηση, περιφρονήστε έχθρα και αδικία: Πράξτε με αντίθετο τρόπο. Ας είστε ειλικρινά ευγενείς όχι μόνο φαινομενικά. Ας συγκεντρώσει κάθε αγαπημένος την προσοχή του Θεού στα εξής: να είναι στον άνθρωπο η ευσπλαχνία του Κυρίου, να είναι η χάρη του Κυρίου. Ας ωφελεί και ας προσφέρει κάτι καλό σε κάθε άτομο που συναντά. Ας τελειοποιεί το χαρακτήρα του καθενός και όλων, και ας προσανατολίζει ξανά το νου των ανθρώπων. Μ' αυτό τον τρόπο θα ξαναλάμψει το φως της θείας καθοδήγησης και οι ευλογίες του Θεού θα αποτελέσουν το λίκνο όλων των ανθρώπων: Επειδή η αγάπη είναι φως, οπουδήποτε κατοικεί, και το μίσος είναι σκοτάδι, οπουδήποτε φωλιάζει.

(από τις Μπαχάι Γραφές)

Μπαχάι Κοινότητα Ρόδου
Τ.Θ. 156
85100 Ρόδος

Ο ΠΟΛΙΤΙΣΤΙΚΟΣ ΟΡΓΑΝΙΣΜΟΣ ΔΗΜΟΥ ΡΟΔΙΩΝ
σε συνεργασία με την
ΚΙΝΗΜΑΤΟΓΡΑΦΙΚΗ ΛΕΣΧΗ ΡΟΔΟΥ «ΘΕΑΣΗΣ»
ΔΙΟΡΓΑΝΩΝΕΙ **ΒΡΑΔΙΑ ΚΙΝΗΜΑΤΟΓΡΑΦΟΥ**
ΑΦΙΕΡΩΜΕΝΗ ΣΤΟΝ ΠΑΡΑΟΛΥΜΠΙΟΝΙΚΗ
ΘΑΝΑΣΗ ΜΠΑΡΑΚΑ
ΤΗ ΔΕΥΤΕΡΑ 11 ΟΚΤΩΒΡΙΟΥ ΣΤΙΣ 20:30
ΣΤΟ ΚΙΝΗΜΑΤΟΘΕΑΤΡΟ ΡΟΔΟΝ
ΜΕ ΤΗΝ ΠΡΟΒΟΛΗ ΤΗΣ ΤΑΙΝΙΑΣ

«ΝΥΧΤΟΛΟΥΛΟΥΔΟ»
του ΝΙΚΟΥ ΓΡΑΜΜΑΤΙΚΟΥ
Η ΤΑΙΝΙΑ ΑΠΕΥΘΥΝΕΤΑΙ ΚΑΙ ΣΕ ΑΤΟΜΑ ΜΕ ΠΡΟΒΛΗΜΑΤΑ ΟΡΑΣΗΣ
ΤΗΝ ΤΑΙΝΙΑ ΘΑ ΠΡΟΛΟΓΙΣΟΥΝ Ο ΣΚΗΝΟΘΕΤΗΣ
ΝΙΚΟΣ ΓΡΑΜΜΑΤΙΚΟΣ
ΚΑΙ Ο ΠΑΡΑΟΛΥΜΠΙΟΝΙΚΗΣ ΘΑΝΑΣΗΣ ΜΠΑΡΑΚΑΣ

ΕΙΣΟΔΟΣ ΕΛΕΥΘΕΡΗ

* Η ταινία θα προβληθεί στο ΔΗΜΟΤΙΚΟ ΘΕΑΤΡΟ εάν οι καιρικές συνθήκες δεν επιτρέψουν την προβολή της στο ΡΟΔΟΝ

ΣΥΓΧΑΡΗΤΗΡΙΟΝ

Την αγαπημένη μας **Λιάνα Μαλτέζου,** του Νίκου και της Καίτης που πήρε το πτυχίο της Αρχιτεκτονικής Σχολής του Πολυτεχνείου Πατρών, συγχαίρουμε θερμά και ευχόμαστε καλή επιτυχία και στις μεταπτυχιακές της σπουδές στην Μεγάλη Βρετανία.

Σταύρος-Μάρθα
Βασίλης και Δέσποινα
Τριανταφυλλίδη

ΣΥΓΧΑΡΗΤΗΡΙΟΝ

Θερμότατα συγχαρητήρια στην αγαπημένη μας κόρη **Δέσποινα Φύλλη** που έλαβε επάξια το πτυχίο τεχνολογίας ιατρικών εργαστηρίων του ΤΕΙ Λάρισας. Της ευχόμαστε επιτυχίες στην επαγγελματική σταδιοδρομία της.

Οι γονείς της Νικόλαος και Ελένη Φύλλη
Ο αδελφός της Ελευθέριος Φύλλης

ΣΥΓΧΑΡΗΤΗΡΙΟΝ

Στην αγαπημένη μας ξαδέλφη, **Μαίρη Αγιακάτσικα** του Μανόλη και της Κορίνας, που πήρε το πτυχίο της από το Ιστορικό και Αρχαιολογικό Τμήμα του Αριστοτελείου Πανεπιστημίου Θεσσαλονίκης, θερμά συγχαρητήρια και πάντα επιτυχίες.

Γιώργος-Ρένα και Μαίρη
Χατζηκωνσταντίνου

ΣΥΓΧΑΡΗΤΗΡΙΟΝ

Την αγαπημένη μας **Μαίρη Αγιακάτσικα** του Εμμανουήλ και της **Κορίνας** που απεφοίτησε επάξια από το Ιστορικό Αρχαιολογικό Τμήμα του Αριστοτελείου Πανεπιστημίου Θεσσαλονίκης, θερμά συγχαίρουμε και ευχόμεθα πάντα επιτυχίες και καλές μεταπτυχιακές σπουδές.

Η οικογένεια
Σταύρου-Κοκώνας και
Πάρη Κακά

ΣΥΓΧΑΡΗΤΗΡΙΟΝ

Την αγαπημένη μας ανιψιά και εξαδέλφη **Μαίρη Αγιακάτσικα** που αποφοίτησε από το Ιστορικό-Αρχαιολογικό τμήμα του Αριστοτελείου Πανεπιστημίου Θεσ/κης, θερμά συγχαίρουμε και ευχόμεθα καλή σταδιοδρομία.

Η θεία της Πόπη
τα εξαδέλφια της Μαίρη και Βασίλης Φωτάκη

ΖΗΤΑ ΒΟΗΘΕΙΑ

Μία 54χρονη συμπολίτισσά μας πάσχει από απόρριψη μοσχεύματος του κερατοειδούς του δεξιού οφθαλμού και πρέπει να υποβληθεί σε νέα μεταμόσχευση κερατοειδούς.

Το συνολικό κόστος αυτής της επέμβασης είναι περίπου 3.500 ευρώ σε κλινική των Αθηνών.

Οποιος συμπολίτης μας επιθυμεί να βοηθήσει έχει ανοιχτεί στην Εμπορική Τράπεζα λογαριασμός με αριθμό: **57196211**

ΠΡΟΣΚΛΗΣΗ ΕΝΔΙΑΦΕΡΟΝΤΟΣ ΤΟΠΙΚΗΣ ΕΠΙΤΡΟΠΗΣ ΕΟΚ ΔΩΔΕΚΑΝΗΣΟΥ

Στα πλαίσια υλοποίησης του Αναπτυξιακού Προγράμματος περιόδου 2004-2005, η Τοπική Επιτροπή ΕΟΚ Δωδεκανήσου προτίθεται να προσλάβει, για τις ανάγκες των τμημάτων των αγοριών και κοριτσιών, έναν τοπικό προπονητή με ειδικότητα το μπάσκετ.

Οι ενδιαφερόμενοι μπορούν να καταθέσουν έως την Τρίτη 13 Οκτωβρίου 2004 στα γραφεία της ΤΕ ΕΟΚ Δωδεκανήσου (Κωνσταντίνου Παλαιολόγου 11, Ρόδος) τα παρακάτω δικαιολογητικά:

1. Αίτηση ενδιαφερομένου
2. Αντίγραφο Δελτίου Αστυνομικής Ταυτότητας
3. Αντίγραφο πτυχίου ή διπλώματος προπονητή Α' κατηγορίας
4. Σύντομο βιογραφικό σημείωμα

Περισσότερες πληροφορίες δίνονται στο τηλέφωνο της ΤΕ ΕΟΚ Δωδεκανήσου 22410-30073, κατά τις εργάσιμες ημέρες και ώρες.

ΣΥΓΧΑΡΗΤΗΡΙΟΝ

Θερμά συγχαρητήρια στην αγαπημένη μου εγγονή **Δέσποινα Φύλλη,** κόρη του Νικολάου και της Ελένης, που πήρε επάξια το πτυχίο τεχνολογίας ιατρικών εργαστηρίων του ΤΕΙ Λάρισας. Της εύχομαι πάντα επιτυχίες και καλή σταδιοδρομία.

Η γιαγιά της Δέσποινα Λολάκη

ΣΥΓΧΑΡΗΤΗΡΙΟΝ

Την αγαπημένη μας **Βάσια Παπαγεωργίου-Σκόνη** που πήρε το πτυχίο της Νομικής Σχολής του Πανεπιστημίου Αθηνών, συγχαίρουμε θερμά και ευχόμαστε καλή σταδιοδρομία.

Σταύρος-Μάρθα
Βασίλης και Δέσποινα Τριανταφυλλίδη

ΣΥΓΧΑΡΗΤΗΡΙΟΝ

Στην αγαπημένη μας ξαδέλφη, **Αγιακάτσικα Μαίρη** του Μανόλη και της Κορίνας, που πήρε το πτυχίο της από το Ιστορικό και Αρχαιολογικό Τμήμα του Αριστοτελείου Πανεπιστημίου Θεσσαλονίκης, θερμά συγχαρητήρια και πάντα επιτυχίες.

Παύλος-Μαρίνα
Χατζηκωνσταντίνου

ΑΣΤΙΚΟΙ ΟΙΚΟΔΟΜΙΚΟΙ ΣΥΝΕΤΑΙΡΙΣΜΟΙ ΕΡΓΑΤΟΫΠΑΛΛΗΛΩΝ ΚΑΪΡ "Ο ΒΑΚΧΟΣ" ΚΑΙ ΥΠΑΛΛΗΛΩΝ ΕΝΩΣΗΣ "Η ΕΝΩΣΗ"

ΠΡΟΣΚΛΗΣΗ ΣΕ ΤΑΚΤΙΚΗ ΓΕΝΙΚΗ ΣΥΝΕΛΕΥΣΗ

Καλούνται τα μέλη των Συνεταιρισμών μας σε Τακτική Κοινή Γενική Συνέλευση που θα λάβει χώρα στις **10 Νοεμβρίου 2004 ημέρα Τετάρτη στις 15.30 το απόγευμα** στην αίθουσα του ξενοδοχείου **ΣΑΒΟΫ**, κατά την οποία θα συζητηθούν και θα ληφθούν αποφάσεις στα παρακάτω θέματα ημερήσιας διάταξης:

1) Εγκριση Κανονισμού
2) Εγκριση μεταβιβάσεων μερίδων
3) Εκλογές για την ανάδειξη Δ.Σ. και Ε.Ε.
4) Διανομή οικοπέδων

Στην περίπτωση που δεν υπάρξει απαρτία η γ.σ. θα συνέλθει στον ίδιο χώρο, την ίδια ώρα μετά από μία εβδομάδα, δηλ. την επόμενη **Τετάρτη 17 Νοεμβρίου 2004** για να αποφασίσει στα ίδια θέματα ημερήσιας διάταξης με όσα μέλη είναι παρόντα.

Η συμμετοχή στη γ.σ. μπορεί να γίνει και με αντιπρόσωπο που έχει πληρεξούσιο ή εξουσιοδότηση από μέλος.

Ρόδος, 4 Οκτωβρίου 2004

Για τον Οικ. Συν. "Η ΕΝΩΣΗ"

Ο πρόεδρος — **Ο γεν. γραμματέας**
Εμμ. Ζήφος — **Ελευθ. Βογιατζής**

Για τον Οικ. Συν. "Ο ΒΑΚΧΟΣ"

Ο πρόεδρος — **Ο γεν. γραμματέας**
Μιχαήλ Κάρρας — **Ελευθ. Καπετανγεωργίου**

ΥΠΟΥΡΓΕΙΟ ΕΘΝΙΚΗΣ ΠΑΙΔΕΙΑΣ ΚΑΙ ΘΡΗΣΚΕΥΜΑΤΩΝ
ΕΙΔΙΚΗ ΥΠΗΡΕΣΙΑ ΔΙΑΧΕΙΡΙΣΗΣ ΕΠΕΑΕΚ
ΕΥΡΩΠΑΪΚΗ ΕΝΩΣΗ
ΣΥΓΧΡΗΜΑΤΟΔΟΤΗΣΗ
75% ΕΥΡΩΠΑΪΚΟ ΚΟΙΝΩΝΙΚΟ ΤΑΜΕΙΟ
25% ΕΘΝΙΚΟΙ ΠΟΡΟΙ

ΕΛΛΑΔΑ 2008 Ανάπτυξη παντού. Ανάπτυξη για όλους.

ΠΑΙΔΕΙΑ ΜΠΡΟΣΤΑ
2ο Επιχειρησιακό Πρόγραμμα Εκπαίδευσης και Αρχικής Επαγγελματικής Κατάρτισης

Μυτιλήνη 4/10/2004, **Α.Π.: 50836**

ΠΑΝΕΠΙΣΤΗΜΙΟ ΑΙΓΑΙΟΥ
ΕΠΙΤΡΟΠΗ ΕΡΕΥΝΩΝ

ΠΡΟΣΚΛΗΣΗ ΕΚΔΗΛΩΣΗΣ ΕΝΔΙΑΦΕΡΟΝΤΟΣ

Το Πανεπιστήμιο Αιγαίου στα πλαίσια του Έργου «ΕΠΕΑΕΚ/ΑΝΑΒΑΘΜΙΣΗ ΒΙΒΛΙΟΘΗΚΗΣ ΠΑΝΕΠΙΣΤΗΜΙΟΥ ΑΙΓΑΙΟΥ» που συγχρηματοδοτείται από το Ευρωπαϊκό Κοινωνικό Ταμείο (ΕΚΤ) κατά 75%, προτίθεται να συνεργαστεί με έναν (1) Επιστήμονα κλάδου ΠΕ/ΤΕ Βιβλιοθηκονόμων για την εκτέλεση βιβλιοθηκονομικών εργασιών στην Ρόδο.

Η πλήρης προκήρυξη βρίσκεται αναρτημένη στην ιστοσελίδα http://www.aegean.gr/newsgr.html ή μπορεί να ζητηθεί από το Παράρτημα Βιβλιοθήκης Ρόδου, Πανεπιστημίου Αιγαίου τηλ. 2241099032.

Η προθεσμία για την υποβολή αιτήσεων λήγει στις 26/10/2004.

Ο Αντιπρύτανης Οικονομικού Προγραμματισμού και Ανάπτυξης
Καθηγητής Ιωάννης Σεϊμένης

ΤΡΟΠΟΠΟΙΗΣΗ ΚΑΤΑΣΤΑΤΙΚΟΥ ΣΩΜΑΤΕΙΟΥ ΑΛΙΕΩΝ ΝΗΣΟΥ ΑΣΤΥΠΑΛΑΙΑΣ "Ο ΑΓΙΟΣ ΝΙΚΟΛΑΟΣ"

Με την υπ' αριθμ. 1387/2002 (1734/ΜΕ 208/2002) απόφαση του Μονομελούς Πρωτοδικείου Κω, έγιναν δεκτές οι τροποποιήσεις διατάξεων του καταστατικού του Σωματείου μας, που εδρεύει στην Αστυπάλαια, με την επωνυμία "Ο Άγιος Νικόλαος", το οποίο συνεχίζει να έχει τους ίδιους μη κερδοσκοπικούς σκοπούς.

Για το Δ.Σ.
Ο πρόεδρος
Κωνσταντίνος Καμπούρης

ΕΛΛΗΝΙΚΗ ΔΗΜΟΚΡΑΤΙΑ
ΔΗΜΟΣ ΡΟΔΟΥ
ΕΠΑΡΧΙΑ ΡΟΔΟΥ
ΝΟΜΟΣ ΔΩΔΕΚΑΝΗΣΟΥ

ΓΝΩΣΤΟΠΟΙΗΣΗ ΓΑΜΟΥ

Γνωστοποιείται, σύμφωνα με το άρθρο 1369 του Αστικού Κώδικα, όπως τροποποιήθηκε με το Ν. 1250/1982, ότι: ο **Σταύρος Γαλανός** του Κυριάκου και της Παρασκευής που γεννήθηκε στην Ρόδο του Νομού Δωδ/σου και κατοικεί στην Ρόδο του Νομού Δωδ/σου επαγγέλματος Δημόσιος Υπάλληλος και η **Μαρία Βελή** του Πέτρου και της Παρασκευής που γεννήθηκε στην Ρόδο του Νομού Δ/σου και κατοικεί στην Ρόδο επαγγέλματος αισθητικός πρόκειται να παντρευθούν στο δημαρχείο του δήμου Ρόδου.

Ρόδος 7-10-2004

Ο δήμαρχος
Γεώργιος Γιαννόπουλος

ΕΥΘΥΤΑ

ΕΤΑΙΡΕΙΑ ΥΠΟΣΤΗΡΙΞΗΣ ΘΥΜΑΤΩΝ ΤΡΟΧΑΙΩΝ ΑΤΥΧΗΜΑΤΩΝ
ΠΑΡΑΡΤΗΜΑ ΡΟΔΟΥ
ΑΓ. ΦΑΝΟΥΡΙΟΥ Τ.Κ. 85104 ΚΡΕΜΑΣΤΗ ΤΗΛ. 22410 92409



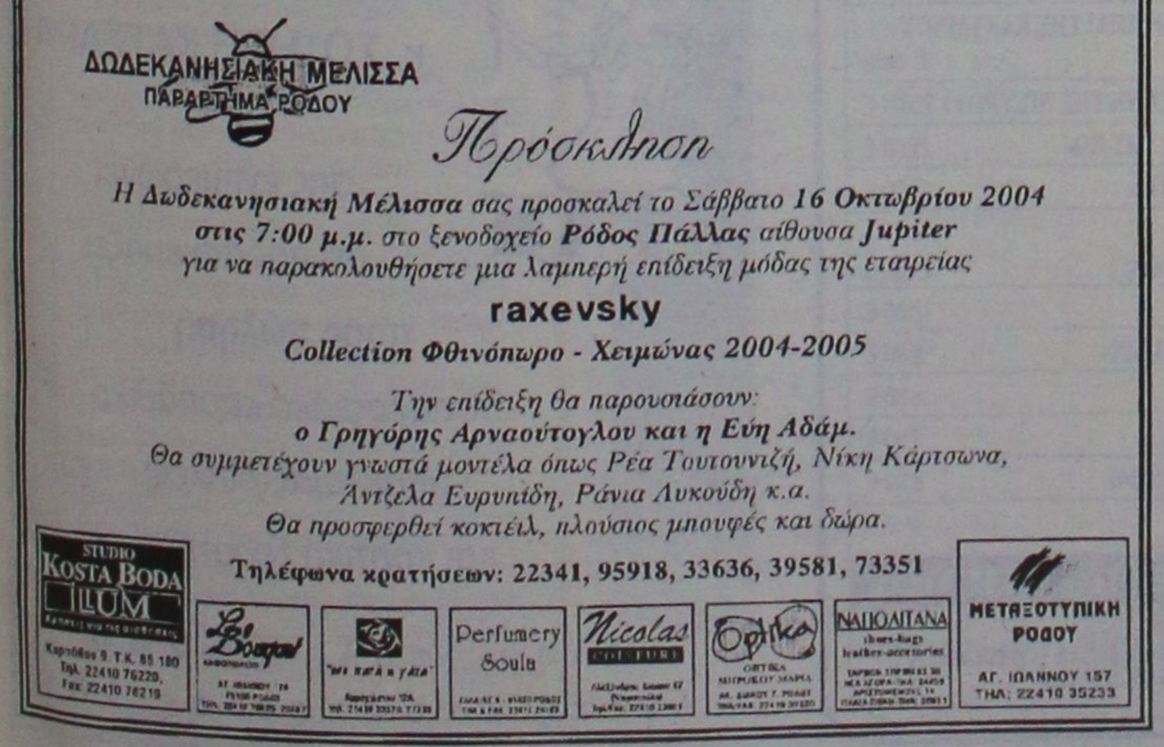

ΝΤΕΤΕΚΤΙΒΣ
Συνταξιούχος Αστυνομικός Ασφάλειας
ΑΝΑΛΑΜΒΑΝΟΥΜΕ
Υποθέσεις ανηλίκων,
οικογενειακές, προσωπικές κ.τλ.
ΔΙΑΘΕΤΟΥΜΕ ΤΑ ΠΛΕΟΝ
ΣΥΓΧΡΟΝΑ ΟΠΤΙΚΟΑΚΟΥΣΤΙΚΑ
ΣΥΣΤΗΜΑΤΑ
100% ΕΧΕΜΥΘΕΙΑ
ΡΩΜΗΣ 22 - ΡΟΔΙΝΙ
ΚΙΝ.6946997967

ΝΤΕΤΕΚΤΙΒΣ
30 ΧΡΟΝΙΑ ΜΟΝΙΜΑ
ΚΑΙ ΣΤΗ ΡΟΔΟ
35354 - 28780
Π.Π. ΓΕΡΜΑΝΟΥ 6 (ΠΛ. ΦΩΚΙΑΛΗ)
Η ΛΥΣΗ!!!
ΣΕ ΚΑΘΕ ΣΑΣ ΠΡΟΒΛΗΜΑ
EXPRESS SECURITY

ΝΑΥΤΙΚΗ ΕΤΑΙΡΕΙΑ
ΤΗΛΟΣ 21ος ΑΙΩΝΑΣ
ΑΝΑΚΟΙΝΩΣΗ

ΠΑΡΑΣΚΕΥΗ 8–10–2004

	ΑΦΙΞΗ	ΑΝΑΧΩΡΗΣΗ
ΡΟΔΟΣ		09.00
ΤΗΛΟΣ	10.20	14.00
ΝΙΣΥΡΟΣ	14.30	17.30
ΤΗΛΟΣ	18.00	18.10
ΡΟΔΟΣ	19.30	Δ.

ΣΑΒΒΑΤΟ 9–10–2004

	ΑΦΙΞΗ	ΑΝΑΧΩΡΗΣΗ
ΡΟΔΟΣ		09 .00
ΤΗΛΟΣ	10.20	17.00
ΡΟΔΟΣ	18.20	Δ.

ΚΥΡΙΑΚΗ 10–10–2004

	ΑΦΙΞΗ	ΑΝΑΧΩΡΗΣΗ
ΡΟΔΟΣ		07.30
ΤΗΛΟΣ	08.50	09.00
ΡΟΔΟΣ	10.20	17.00
ΤΗΛΟΣ	18.20	18.30
ΡΟΔΟΣ	19.50	Δ.

ΠΛΗΡΟΦΟΡΙΕΣ:
ΡΟΔΟΣ ΤΑΡΠΟΝ ΣΠΡΙΝΓΚΣ 44-
ΤΗΛ. 2241078052- 2241078053
ΚΙΝΗΤΟ 6938244523
● ΤΗΛΟΣ Τηλ.: 2246044000

Ρόδος: εἰκῆ καὶ ὡς ἔτυχε...

...Σινανάι, γιαβρούμ, σινανάι



Οι μπέηδες της Αγκυρας μάλλον παίρνουν το εισιτήριο για την Ευρώπη και μεις οι "γιουνάνηδες" υποστηρίζουμε ασμένως την πορεία τους.

... Τουλάχιστον να 'βαζαν και καμιά "υποσημείωση" για τις παραβιάσεις στο Αιγαίο, και τις πτήσεις πάνω από τα νησιά μας!

... Στη Ρόδο Μακάριος και Γρίβας

*«Σήμερον φθάνουν στην **Ρόδον** δια σοβαρωτάτας συνομιλίας ο Αρχιεπίσκοπος **Μακάριος** εκ Λευκωσίας με έκτακτον αεροπλάνον της Ολυμπιακής Αεροπορίας και ο στρατηγός **Γρίβας** με το ατμόπλοιον της γραμμής.*

Γενικώς δε αναμένεται ότι οι δύο άνδρες θα δυνηθούν να άρουν τας μεταξύ των παρεξηγήσεις και να συμφωνήσουν επί μιας κοινής πολιτικής εις τα επίμαχα Κυπριακά προβλήματα».

"Τα Νέα", 7 Οκτωβρίου 1959

... Δημοδάνεια

Χαμηλότοκα δεκαπενταετή δάνεια προσφέρει το κράτος στους ΟΤΑ, για την εξόφληση των ληξιπρόθεσμων οφειλών τους.

Μετά από τα πάσης φύσεως και είδους *εορτό-διακοπό-καταναλωτικό-δάνεια* προς τους πολίτες, *"ξενεσπάστηκαν"* και τα δημοδάνεια.

... Τζίρος να γίνεται, να 'χουν να κάνουν "τσούρι" αβέρτα οι άρχοντες.

Ανδρέας Ρουμελιώτης

... Μπαζώματα

Αντε να δούμε τι κρύβεται πίσω από την *"οικουμενική"* κίνηση, που διαγράφεται για το περιμετρικό *"μπάζωμα"* των ***Μεσαιωνικών Θαλασσινών Τειχών***, ώστε να αποκτήσουμε και *"χάϊ-γουέι"* από την ***Θαλασσινή Πύλη*** μέχρι το ***Τελωνείο.***

... Και περιμένουμε εδώ και κάτι "τέρμινα" να μάθουμε την θέση της Αρχαιολογίας για όλα αυτά τα δήθεν "παλαβά"!

ΚΥΚΛΟΦΟΡΟΥΝ
Τα βιβλία του καθηγητή
ΜΙΧΑΛΗ ΕΜΜ. ΑΡΦΑΡΑ

«ΙΠΠΟΤΙΚΟΙ ΚΑΙ ΝΕΟΚΛΑΣΙΚΟΙ ΠΥΡΓΟΙ ΙΑΛΥΣΟΥ ΡΟΔΟΥ» (Χρυσοδερματόδετος Άτλας)	60.00 €
"Η ΚΑΤΖΙΑ, ΤΟ ΛΑΪΚΟ ΜΟΝΟΧΩΡΟ ΣΠΙΤΙ ΤΗΣ ΚΑΛΥΜΝΟΥ» (βιβλιοδετ. μεγαλο σχήμα)	35.00 €
«Η ΚΕΝΤΗΤΙΚΗ ΚΑΙ ΥΦΑΝΤΙΚΗ ΤΕΧΝΗ ΤΗΣ ΝΙΣΥΡΟΥ»	20.00 €
«ΤΟ ΠΛΑΤΥΜΕΤΩΠΟ ΛΑΪΚΟ ΣΠΙΤΙ ΤΗΣ ΚΩ»	15.00 €
«ΤΟ ΔΙΠΑΤΟ ΛΑΪΚΟ ΝΙΣΥΡΙΚΟ ΣΠΙΤΙ»	15.00 €
«ΑΦΙΕΡΩΜΑ ΣΤΗΝ ΚΤΗΤΗ» (Συλλογική μελέτη περιοδικού "Κάμειρος")	17.00 €
«ΕΚΚΛΗΣΑΚΙΑ ΤΗΣ ΡΟΔΟΥ»	12.00 €
«ΝΙΣΥΡΟΣ, Η ΠΟΡΦΥΡΙΣ ΤΩΝ ΑΡΧΑΙΩΝ»	8.80 €
«ΣΥΜΗ, Η ΑΙΓΛΗ ΤΩΝ ΑΡΧΑΙΩΝ»	8.80 €
«ΡΟΔΟΣ» (τουριστικός οδηγός)	8.80 €
«ΓΗ ΤΟΥ ΗΛΙΟΥ» (ταξιδιωτική λογοτεχνία)	8.80 €

ΒΙΒΛΙΟ: ΕΝΑ ΔΩΡΟ ΕΚΠΟΛΙΤΙΣΜΟΥ
ΠΩΛΗΣΗ ΣΕ ΕΠΙΛΕΓΜΕΝΑ ΒΙΒΛΙΟΠΩΛΕΙΑ
και στο τηλ.: 210-28 18 842

Το αρτοποιείον
ΑΡΤΑΓΟΡΑ
ΤΟΥ
κ. ΣΩΤΗΡΗ ΚΑΤΣΑΡΑ
σας ενημερώνει
ότι παρασκευάζει
προς πώληση
παραδοσιακό καρπάθικο
μπακλαβά (δίπλες)
και κρητικά ξεροτήγανα
Πληρ. τηλ. 76560
Αγίας Αναστασίας 101

(εκ)πολιτισμικά παίγνια

Ανδρέας Παναγόπουλος

Λεωνίδας ο Ρόδιος: 12 φορές Ολυμπιονίκης

...από τις "Ανταποκρίσεις από την Ολυμπία"

• Ο ταχύτερος Ελληνας, Λεωνίδας ο Ρόδιος, συμπληρώνει 12 Ολυμπιακά στεφάνια

Ηλις, του ανταποκριτού
μας, 15η του μηνός
Απολλωνίου (Εκατομβαιώνος)

Σήμερα, πρώτη μέρα των Αγώνων της 157ης Ολυμπιάδος, σημειώθηκε στους αγώνες δρόμου η επίδοση των επιδόσεων όλων των εποχών! Για πρώτη φορά στην ιστορία των Ολυμπιακών αγώνων ένας αθλητής επιβάλλεται για τέταρτη συνεχή φορά και στα τρία αγωνίσματα ταχύτητας δρόμου, τον στάδιο, τον δίαυλο και τον οπλίτη.

Αυτός είναι ο Λεωνίδας, γιος του Προδίκου από τη Ρόδο, ο οποίος σήμερα και μάλιστα μέσα στο πρωινό κέρδισε και τις τρεις νίκες, τη μιά μετά την άλλη, γιατί φέτος για πρώτη φορά τελέστηκαν και οι τρεις δρόμοι ταχύτητας στην ίδια συνάντηση.

Κατά ευτυχή για τους Ροδίους σύμπτωση, το απόγευμα νίκησε και στους τρεις αγώνες σωματικής ρώμης, την πάλη, την πυγμαχία και το παγκράτιον, ο επίσης ***Ρόδιος αθλητής Αριστομένης***, γιος του Ιππία, που αγωνίζεται εδώ για πρώτη φορά σε ηλικία 22 ετών. Ηταν κυριολεκτικά η μέρα της Ρόδου· λένε μάλιστα οι παλαιοί ότι ποτέ δεν θυμούνται να έχει συμβεί αυτό, δηλ. μια μόνο πόλη να έχει κατακτήσει τη νίκη όλων των αγωνισμάτων μιας μέρας, πρωί - απόγευμα. Μία πόλη, δύο άνθρωποι, έξι κότινοι!

Αυτό που πέτυχε ο Λεωνίδας είναι μοναδικό και για έναν άλλο λόγο, ότι το δωδέκατο Ολυμπιακό του στεφάνι το κέρδισε σε ηλικία 36 χρόνων! Και άλλοι αθλητές έχουν στεφθεί νικητές στην τέταρτη δεκαετία της ζωής τους, λιγότεροι στην πέμπτη, ελάχιστοι στην έκτη και ένας μόνο στην έβδομη (στα 62 του, αλλά σε αγώνα προρρήσεως, ο Αθηναίος ρήτωρ Λυκούργος), αλλά κανείς άλλος ποτέ δεν νίκησε σε αγώνα ταχύτητας άνω των τριάντα ετών - για ευνόητους λόγους. Ο θρυλικός όμως Λεωνίδας χάρισε στους συνδημότες του Ροδίους νίκες και στα 32 του και στα 28 του και στα 24 του, όταν κατά την 154η Ολυμπιάδα πρωτοκατέβηκε σε αγώνες.

Καταλαβαίνει, λοιπόν, κανείς εύκολα τον ενθουσιασμό των συμπατριωτών του, που τον αποθέωσαν, τον αποκάλεσαν "τετράκις τρισόλβιο" και το τρέξιμό του "δαιμόνιον τάχος". Ενας μάλιστα ηλικιωμένος Ρόδιος θεωρός με δωρική θυμοσοφία του φώναξε γελώντας: "Εσύ παιδί μου, γκρέμισες όλο το τείχος της πόλης μας", υπαινισσόμενος τη γνωστή συνήθεια των Πανελλήνων να γκρεμίζουν συμβολικά μέρος του τείχους της πόλης τους, για κάθε Ολυμπιακή νίκη, πλην βέβαια των Σπαρτιατών που δεν καταδέχτηκαν ποτέ να χτίσουν τείχη.

Αριστόδημος Ιθωμάτης, Μεσσήνιος.
Αθλητικός ανταποκριτής
από την Ολυμπία.

(διά το πιστόν της αντιγραφής
Ανδρέας Παναγόπουλος
κλασικός φιλόλογος)

Πόθοι στο Αιγαίο

«Περίπου ένα εκατομμύριο τηλεθεατές είδαν τις προάλλες το δεύτερο επεισόδιο της ερωτικής νησιωτικής σειράς ***"Το σπίτι δίπλα στη θάλασσα"*** (Alpha). Πρωταγνωστούν, το αβυσσαλέο ντεκολτέ της ***Βάνας Μπάρμπα*** και το γυμνό στέρνο του ***Κώστα Σόμμερ*** (στη στεγνή και τη βρεγμένη εκδοχή του). Αυτές οι επιφάνειες είναι και ο βασικός αφηγηματικός άξονας του σίριαλ γύρω από τον οποίο περιστρέφονται οι άλλοι χαρακτήρες.

Τρεις αδελφές έχουν μετατρέψει το πατρικό τους σπίτι, σε ένα νησί του Αιγαίου, σε "rooms to let". Κολόνα της επιχείρησης και της οικογένειας είναι η Μαρία (Βάνα Μπάρμπα), μια χήρα καλόκαρδη, δυναμική και αισθησιακή. Η άλλη αδελφή ***(Ταμίλα Κουλίεβα)*** είναι λιγόλογη και εσωστρεφής, ενώ η τρίτη ***(Χρύσα Κοντογιώργου)*** είναι ρομαντική και ονειροπόλα.

Οι αδελφές είναι αγαπημένες μέχρι που στην πανσιόν και στη ζωή τους, μπαίνει ένας μυστηριώδης ναυαγός: ο Κώστας Σόμμερ (καμία σχέση με τον Τομ Χανκς).

Τι επαγγέλλεται ο ναυαγός; Λαθρέμπορος, αρχαιοκάπηλος, πρώην παίκτης ριάλιτι, τρομοκράτης, δουλέμπορος; Κανείς δεν ξέρει. Ο βαρύς άνδρας δεν μιλάει πολύ. Κι επειδή είναι ναυαγός, τα ρούχα του τα έχασε στη θάλασσα. Γι' αυτό στην αρχή φοράει ένα εφαρμοστό σορτσάκι μέχρι που η Βάνα Μπάρμπα του αγοράζει παντελόνι και τότε ο ναυαγός βγάζει το σορτσάκι, μένει με το σώβρακο, δοκιμάζει το παντελόνι, βγάζει το παντελόνι, ξαναμένει με το σώβρακο (όμως η Μαρία δεν κοιτά, έχει γυρισμένη την πλάτη, μόνο οι τηλεθεατές βλέπουν), φοράει το σορτσάκι.

Ο ***Κώστας Σόμμερ*** ξεκίνησε την καριέρα του ως μοντέλο. Πέρυσι, ενώ υποδυόταν τον πάμπτωχο (πλην όμως καλογυμνασμένο) Αλβανό στο σίριαλ ***"Η αγάπη ήρθε από μακριά"***, ταυτόχρονα διαφήμιζε, σε αφίσες και στην τηλεόραση, εσώβρακα - ασφαλώς ντιζαϊνάτα, μη φανταστείτε τα μαλλιοβάμβακα των παππούληδων. Και καθώς ο ηθοποιός έχει πάρει τον αέρα των εσωβράκων, ο σκηνοθέτης ορθώς σκέφτηκε να αξιοποιήσει την πείρα του μοντέλου...

Μέχρι τώρα, η τηλεοπτική απεικόνιση του "ερωτικού Αιγαίου" περιοριζόταν στα θερινά ρεπορτάζ στις παραλίες και στα κλαμπ της Μυκόνου, όπου το "κέφι κτυπάει κόκκινο" και η κάμερα κάνει ζουμ στις καμπύλες των θηλυκού γένους θαμώνων ή λουμομένων. Τώρα όμως η αδικία αποκαθίσταται, αφού αποδεικνύεται ότι δικαίωμα στον έρωτα όχι έχουν μόνον οι επισκέπτες των νησιών αλλά και οι μόνιμοι κάτοικοί τους.

Το αισθησιακό του πράγματος είναι τόσο προκατασκευασμένο, τόσο στερεότυπο, που καταντά κωμικό. Μισάνοιχτα χείλη, λάγνα βλέμματα, μύες γυμναστηρίου, σφιχτοί κοιλιακοί, ερωτύλοι νησιώτες, ανέραστες κουτσομπόλες, συνεσταλμένοι ματάκηδες, όλα υπόσχονται μια καυτή συνέχεια. Και μολονότι η σειρά είναι δραματική, πολλοί τηλεθεατές ομολογούν ότι τη βρίσκουν πολύ πιο διασκεδαστική από αρκετές φερόμενες ως κωμωδίες.

Τα θραβεία που απονέμονται στα κινηματογραφικά φεστιβάλ έχουν τη μορφή "Χρυσής Αρκτου", ή "Χρυσού Λέοντος" ή "Χρυσού Φοίνικα". Καιρός να καθιερωθεί το Τηλεοπτικό "Χρυσό Κομπινεζόν" και το "Χρυσό Εσώβρακο" - και οι δύο πρωταγωνιστές της σειράς είναι οι άξιοι παραλήπτες τους».

(Μαριάννα Τζιαντζή, από την "Καθημερινή")



(Σκίτσο του Στάθη, από το "Παρασκευή + 13")

«ΡΟΔΙΑΚΗ» ΑΠΟ ΤΟ 1915

ΦΛΑΣ ΣΤΟ ΠΑΡΕΛΘΟΝ


ΡΟΔΙΑΚΗ
PERIODICO SETTIMANALE

Εν Ρόδω
ΔΕΥΤΕΡΑ 20 ΟΚΤΩΒΡΙΟΥ 1930
ΑΡΙΘΜ. ΦΥΛΛΟΥ 1154

ΨΗΦΙΣΜΑ

Επί τω απροσδοκήτω αγγέλματι του θανάτου του αειμνήστου ΑΛΕΞΑΝΔΡΟΥ ΚΑΡΑΓΙΑΝΝΗ, επιλέκτου μέλους της Κοινότητος Νεοχωρίου και πεφιλημένου αδελφού του κ. Νικολάου Καραγιάννη, αναπληρωτού του Ελληνικού Προξενείου και του κ. Παναγιώτη Καραγιάννη, Προέδρου της Επιτροπής της Ιεράς Εκκλησίας Νεοχωρίου, η Εφορεία της Αμαραντείου Σχολής της Κοινότητος Νεοχωρίου συνελθούσα εκτάκτως εψήφισε τάδε:

α) Υπό αντιπροσωπείας της να εκφρασθώσι τοις αδελφοίς και λοιποίς οικείοις του μεταστάντος τα συλλυπητήριά της και ολοκλήρου της Κοινότητος Νεοχωρίου.

β) Να κατατεθή στέφανος επί της σορού του αοιδίμου.

γ) Να παρακολουθήση την κηδείαν η Εφορεία σύμπασα μετά του διδάσκοντος προσωπικού της Αμαραντείου Σχολής

δ) Να παρακολουθήσωσιν επίσης την κηδείαν αι τρεις ανώτεραι τάξεις της Αμαραντείου.

ε) Να δημοσιευθή το παρόν ψήφισμα δια του εγχωρίου Τύπου.

στ) Να επιδοθή το παρόν τοις τεθλιμμένοις αδελφοίς και οικείοις του μεταστάντος.

Εκ της Εφορείας της Αμαραντείου τη 7 Οκτωβρίου 1930.

Ο Πρόεδρος
Αθ. Μπίλλης
Τα μέλη
Δ. Αγιακάτσικας
Ν. Τηλιακός
Γ. Δεληγιάννης
Δ. Δημητράκις

(Στα κείμενα από την παλιά "Ροδιακή" διατηρείται η γλώσσα της εποχής και οι τότε ονοματοθεσίες. Τότε η "Ροδιακή" εκδιδόταν υπό καθεστώς παλικής κατοχής).



ΑΜΕΣΗ ΕΞΥΠΗΡΕΤΗΣΗ
SERVICE
ΗΛΕΚΤΡΟΝΙΚΩΝ ΥΠΟΛΟΓΙΣΤΩΝ
ΜΗΧΑΝΩΝ ΓΡΑΦΕΙΟΥ
ΤΑΜ.ΜΗΧΑΝΩΝ-ΦΟΡΟΛ.ΜΗΧΑΝ.
Καλέστε τώρα 22410 65252

ΑΝΑΒΑΘΜΙΣΕΙΣ
ΕΓΚΑΤΑΣΤΑΣΕΙΣ
Η/Υ-ΔΙΚΤΥΩΝ-ΠΕΡΙΦΕΡΙΑΚΩΝ
ΜΗΧ.ΓΡΑΦΕΙΟΥ-ΤΑΜ.ΜΗΧΑΝΩΝ
ΠΡΟΓΡΑΜΜΑΤΩΝ - INTERNET

Alpha netcom
computer - internet services

Αθηνών 17 - Ανάληψη
85100 - Ρόδος
Τηλ./Φαξ 22410 65252
Κιν. 6974 106976 email: info@rho.com.gr

Athinon 17 - Analipsi
85100 - Rhodes
Tel./Fax: +30 22410 65252
mobile: +30 6974 106976

Αντίλαλοι

πολιτικοί και άλλοι...

Πεισματικά

«Το πρόβλημα θα το λύσω θέλουν δεν θέλουν» δήλωσε χθες στην "Ροδιακή" ο βουλευτής Δωδεκανήσου **κ. Αναστ. Καραμάριος** αναφερόμενος στο γνωστό θέμα της τροπολογίας με τα ενοίκια της Νέας Αγοράς.



Και πράγματι **το πήρε πεισματικά** το θέμα ο κ. Καραμάριος, οργισμένος από τα όσα μεθοδεύτηκαν για να απορριφθεί **η τροπολογία** που κατέθεσε.

Ηδη ο σχετικός φάκελος έχει φθάσει στο γραφείο του πρωθυπουργού κι αυτή την φορά το θέμα θα τεθεί **με άνωθεν εντολή**, προφανώς για να μη μπορούν κάποιοι να κάνουν παιχνιδάκια...

Λ.Μ.

Δεν την πήρε;

Κάπου μου φαίνεται ότι ακούσαμε τον βουλευτή του ΠΑΣΟΚ **κ. Κ. Καΐσερλη** να λέει ότι... δεν ήξερε για την τροπολογία του κ. Καραμάριου γι' αυτό και δεν δραστηριοποιήθηκε για την υποστήριξή της.

Ακόμα, όμως, **κι αν δεχτούμε** ότι ούτε τοπικές εφημερίδες διαβάζει, ούτε ακούει και βλέπει τους τοπικούς ραδιοτηλεοπτικούς σταθμούς, δεν... μας πείθει κ. Καΐσερλης.

Διότι απ' ό,τι ξέρουμε είχε πάρει (όπως και οι άλλοι βουλευτές) επιστολή του **Επιμελητηρίου Δωδεκανήσου**, που του ζητούσε να συνδράμει στην ψήφιση της τροπολογίας.

Δεν... την πήρε την επιστολή;

Λ.Μ.

Τους έπιασε η εργατικότητα;

Το ενδεχόμενο να... απονεμηθούν έπαινοι εργατικότητας, μετάλλια και... άλλες διακρίσεις, σε δημόσια υπηρεσία της περιοχής μας, εξετάζει με ιδιαίτερη προσοχή τις τελευταίες μέρες, αρμόδιο υπουργείο!

Οι πληροφορίες, **κάνουν λόγο, για μια ανεξήγητη εργατικότητα, που καταγράφεται τις τελευταίες τρεις – τέσσερις εβδομάδες** στην συγκεκριμένη υπηρεσία της Ρόδου, με την οποία συναλλάσσονται εκατοντάδες άνθρωποι, δικηγόροι και μηχανικοί σε καθημερινή βάση! Στην υπηρεσία αυτή λοιπόν, καταγράφτηκε το χρονικό αυτό διάστημα, **προσέλευση υπαλλήλων και όχι μόνο, από τις 4.30 τα ξημερώματα,** σε καθημερινή βάση, ακόμα δε και ημέρες αργιών!

Από τα χαράματα εργάζονται οι άνθρωποι, για **το... καλό του δημοσίου συμφέροντος**, θέλουμε να φανταζόμαστε!

Μιχ.Μ.

Να ξεκαθαρίσει απόλυτα

Γνωστές είναι και οι τακτικές και οι... πρακτικές. Επί σειρά ετών, που αποτελούσαν κοινό μυστικό, αλλά ωστόσο κανείς **δεν τολμούσε να τις κατονομάσει.** Η συγκεκριμένη, για την περίπτωση της τροπολογίας για τα μισθώματα, η οποία όπως όλα δείχνουν **τορπιλίστηκε άγαρμπα**, κάθε άλλο παρά στα... ψιλά θα περάσει αυτή τη φορά.

Κι αυτό, επειδή **κάποτε, ακόμα και οι πλέον σκοτεινοί χειρισμοί,** φωτίζονται και αποκαλύπτονται όσο καλά και να επιδιώξουν οι εμπνευστές να τους καλύψουν!

Το ζήτημα, έχει φθάσει λένε οι πληροφορίες, στα χέρια του ίδιου του πρωθυπουργού! Ο οποίος σε καμία περίπτωση δεν σκοπεύει να παίξει **τον ρόλο του... Πόντιου Πιλάτου!**

Μιχ.Μ.

Τι άλλο να υποθέσουμε;

Δεν πάει πολύς καιρός που είχαμε επισημάνει την κακομοιριά που διέπει αυτό τον τόπο. Κύριο χαρακτηριστικό της οποίας είναι η ανοχή όλων μας, έναντι των ουρανοκατέβατων, που μας φορτώνονται για τα καλά.

Και να σέβονταν τουλάχιστον αυτό τον τόπο, τους κατοίκους του ή να επεδίωκαν να επιλύσουν τα προβλήματα που αντιμετωπίζουν, καλά θα ήταν. Όμως, δυστυχώς, μόνο αυτά, δεν κοιτάζουν!

Μα καλά, θα μπορούσε να αναρωτηθεί κάποιος, **τόσο... μέλι πια έχουν οι θέσεις και οι θεσούλες εδώ στη Ρόδο,** που γίνεται «σκοτωμός» για το ποιος θα προλάβει να καθίσει;

Μιχ.Μ.

Παράπονα

Προσπαθούμε με χίλιους δύο τρόπους να δημιουργηθούν **κι άλλα τμήματα** στο Παν/μιο Αιγαίου στη Ρόδο, για... πολλούς λόγους, όμως, δεν κάνουμε και όλα όσα πρέπει για να διευκολύνουμε τους φοιτητές αυτούς που ήδη υπάρχουν, αλλά κι αυτούς που θέλουμε να έρθουν. Ενα από τα παράπονά τους είναι ότι δεν υπάρχει συγκοινωνία που να συνδέει το αεροδρόμιο με την πόλη **απευθείας** και αναγκάζονται να πληρώνουν ταξί, σε περιόδους δύσκολες.

Β. Μ.

Φταίει το... βραχιολάκι!

Πολλές από τις μεγάλες ξενοδοχειακές μονάδες της Ιαλυσού επειδή εφαρμόζουν το σύστημα **"all inclusive"** οδήγησαν σε **τριπλασιασμό** της κατανάλωσης νερού, γεγονός που ανάγκασε με τη σειρά του το δήμο να αυξήσει την **τιμή!** Τελικά, δηλαδή, το ...βραχιολάκι, έτσι όπως πάνε τα πράγματα θα γίνει βρόγχος στο λαιμό των ξενοδόχων, καθώς ήδη τους στοιχίζει κάπως... ακριβά.

Β. Μ.

Και στις μη ευνοούμενες

Με αφορμή την... "επιχείρηση συντριβάνια" που ξεκίνησαν χθες οι αρμόδιες υπηρεσίες του δήμου Ροδίων με τον καθαρισμό αυτού στον Ευαγγελισμό, καλό θα είναι να επεκτείνουν τις δραστηριότητες καθαρισμού, διαμόρφωσης, ανάπλασης κ.τ.λ. **σε όλη την πόλη** και ειδικά στις λιγότερο "ευνοούμενες" περιοχές.

Γιατί, καλές οι... μαρίνες και η περιμετρική, αλλά και η περίφημη "αναβάθμιση της ποιότητας ζωής και της καθημερινότητας του πολίτη", **καλό είναι να μην υποτιμάται.** Ειδικά με τις εκλογές να κοντοζυγώνουν...

Κυρ. Π.

ΣΥΛΛΟΓΟΣ ΙΔΙΟΚΤΗΤΩΝ ΚΕΝΤΡΩΝ ΞΕΝΩΝ ΓΛΩΣΣΩΝ ΔΩΔΕΚΑΝΗΣΟΥ

ΑΝΑΚΟΙΝΩΣΗ

ΕΞΕΤΑΣΕΙΣ EDEXCEL
ΑΝΑΓΝΩΡΙΣΜΕΝΕΣ ΑΠΟ ΤΟ ΑΣΕΠ

Ανακοινώνεται ότι οι εξετάσεις EDEXCEL για τα επίπεδα:

- B1 Level 2
- B2 Level 3
- C1 Level 4
- C2 Level 5

} Αναγνωρισμένες από το Συμβούλιο της Ευρώπης και από το ΑΣΕΠ

Και για το PALSO

- Beginners
- Elementary
- Basic

θα διεξαχθούν στη Ρόδο στις **18 Δεκεμβρίου 2004**

Δηλώσεις συμμετοχής στα Κέντρα Ξένων Γλωσσών της Δωδεκανήσου
ή
στα γραφεία του Συλλόγου Ιδιοκτητών Κ.Ξ.Γ. Δωδεκανήσου
έως
11 Οκτωβρίου 2004

Εργάνης Αθηνάς 26 - Τ.Κ. 85100 • Τηλ. 2241036620/28475
www.palsodod.gr
email: palso-dod@hol.gr & palsodod@yahoo.gr

ΣΧΟΛΗ ΧΟΡΟΥ Έλλης Καρασκευά

ΝΕΟ ΤΜΗΜΑ ΣΤΗ ΣΧΟΛΗ

ΓΥΜΝΑΣΤΙΚΗ
με τη ΜΕΘΟΔΟ P I L A T E S
Διδάσκει η Andy Porat
1ο μάθημα εντελώς Δ Ω Ρ Ε Α Ν
Δευτέρα 11 Οκτωβρίου 2004, 7.00-8.00

Η μέθοδος Pilates είναι μοναδική μέθοδος γυμναστικής που ενώνει το δυτικό τρόπο προσέγγισης της κίνησης με την ανατολική φιλοσοφία. Ονομάστηκε έτσι γιατί αναπτύχθηκε από τον J. Pilates στις αρχές του 20ού αιώνα, ο οποίος πίστευε ότι η σωματική αποκατάσταση επιτυγχάνεται μέσω της διανοητικής και σωματικής ισορροπίας και της αντίληψης των προσωπικών σωματικών δυνατοτήτων.

Τιμές διάλυσης

Το κατάστημα
ΒΑΛΣΑΜΗ
επί της γωνίας Γαλλίας και Κυρμιχάλη
λόγω μετακόμισης
πουλά όλα τα είδη του
50% φθηνότερα

Τα παπούτσια
FILA
TACCHINI } στην τιμή των **40** €

Προλάβετε έως 25 Οκτωβρίου

ΣΑΣ ΕΝΔΙΑΦΕΡΕΙ!

Πωλείται ή Ενοικιάζεται

ενιαίος χώρος 650 μ^2 με αύλιση 600 μ^2 κατάλληλος για κάθε χρήση. Πρόσβαση παντός τύπου τροχοφόρου. Στο κέντρο της Καλάθου, στο Εμπορικό Κέντρο (δίπλα στο ξεν. Daniel).

Επίσης ενοικιάζονται και πωλούνται-πάνω στη λεωφόρο στο Εμπορικό Κέντρο-καταστήματα των 50 μ^2, 100μ^2 και 150 μ^2 με αύλιση 40 μ^2 έως 175 μ^2, πατάρι 30 μ^2 έως 100 μ^2. Βεράντες από 14μ^2 έως 42 μ^2. Πολυτελούς κατασκευής με παραδοσιακή αισθητική.

Πληροφορίες τηλ. 6944342880, 6973732945

ΕΠΑΓΓΕΛΜΑΤΙΚΟΣ ΟΔΗΓΟΣ ΡΟΔΟΥ

ΑΝΑΚΟΙΝΩΣΗ

Ενημερώνουμε το κοινό της Ρόδου οτι στις εκδόσεις του Επαγγελματικού Οδηγού Ρόδου και Ροδιακών Επιλογών 2004 - 2005 έχει καταχωρηθεί λάθος αριθμός τηλεφώνου στις πληροφορίες ΚΤΕΟ.
Ο σωστός αριθμός για τις πληροφορίες ΚΤΕΟ είναι 22410 65385

ΚΑΘΗΜΕΡΙΝΑ ΟΛΑ ΤΑ ΝΕΑ ΤΗΣ ΔΩΔΕΚΑΝΗΣΟΥ ΣΤΟ INTERNET

www.rodiaki.gr