ΡΑΔΙΟΦΩΝΟ 98 FM Wide Music 24/7

Η ΡΟΔΙΑΚΗ

ΕΛΤΑ

ΠΑΡΑΣΚΕΥΗ
15 ΟΚΤΩΒΡΙΟΥ 2004
ΑΡ. ΦΥΛΛΟΥ 17.825
ΤΙΜΗ: ΕΥΡΩ 0,70

ΗΜΕΡΗΣΙΑ ΠΡΩΙΝΗ ΕΦΗΜΕΡΙΔΑ ΤΗΣ ΡΟΔΟΥ

ΣΥΣΚΕΨΕΙΣ ΦΟΡΕΩΝ ΣΥΓΚΑΛΕΙ Ο ΥΠΟΥΡΓΟΣ ΕΜΠΟΡΙΚΗΣ ΝΑΥΤΙΛΙΑΣ



Αχτίδα φωτός για μια λύση στο ακτοπλοϊκό

Λύση στο ακτοπλοϊκό παρά την ύπαρξη του νόμου Παπουτσή, αναζητεί ο κ. Κεφαλογιάννης. Ολα δείχνουν ότι βρισκόμαστε σε καλό δρόμο. ΣΕΛΙΔΑ 4

ΜΗΤΡΟΠΟΛΙΤΗΣ ΚΥΡΙΛΛΟΣ ΣΤΗ "Ρ"

Με βήματα αργά αλλά σταθερά και όχι "λαϊκιστικα"!

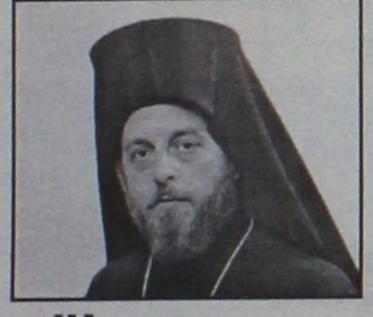

• *Στη "Ρ" μίλησε για το μέχρι τώρα έργο του ο Μητροπολίτης Κύριλλος.* ΣΕΛ. 12

ΣΤΟ ΝΟΣΟΚΟΜΕΙΟ

Μικρή... ενίσχυση



• *Προσλήφθηκαν 62 εποχιακοί.* ΣΕΛΙΔΑ 9

ΛΑΜΠΕΡΗ ΕΠΙΔΕΙΞΗ ΜΟΔΑΣ
raxevsky στο RODOS PALACE



την εκδήλωση της
δωδεκανησιακής
μέλισσας για τις
τροφίες απόρων
σπουδαστών

ΣΑΒΒΑΤΟ
16 Οκτωβρίου
6.30 μ.μ.

Παρουσιάζει ο Γρηγόρης Αρναούτογλου και η Εύη Αδάμ

Συμμετέχουν: Ρέα Τουτουντζή, Νίκη Κάρταινα, Αντζελα Ευριπίδη, Ράνια Λυκούδη κ.ά.

Πλούσιος μπουφές-κοκτέιλ-δώρα

Τιμή πρόσκλησης αποκλειστικά για την ενίσχυση των σκοπών του συλλόγου: 25 euro

Επιστολή Σιούφα στο Επιμελητήριο Δωδεκανήσου

Νέο μπέρδεμα με τα ενοίκια καταστημάτων

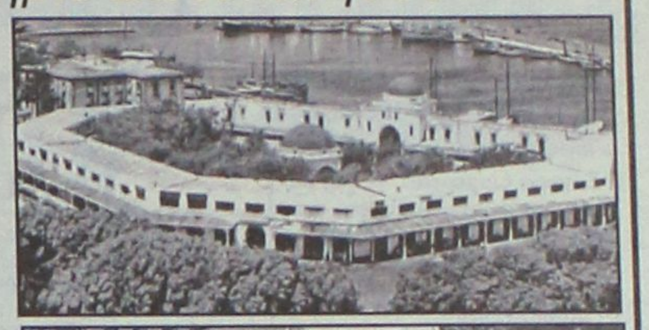

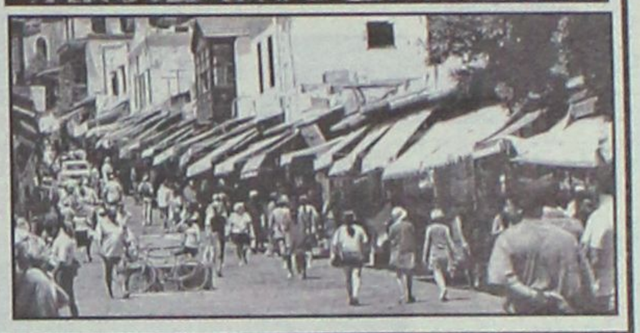

ΖΗΤΑ ΣΥΝΑΙΝΕΣΗ ΤΗΣ ΚΕΔΚΕ!

• *Νέο μπέρδεμα στο θέμα των ενοικίων των καταστημάτων του Ν.Π.Δ.Δ. Οι ελπίδες πάντως δεν χάθηκαν.* ΣΕΛΙΔΑ 5

Μηνύματα προς κάθε κατεύθυνση έστειλε χθες ο Κ. Καραμανλής

ΜΕΤΩΠΙΚΗ σύγκρουση με τη διαπλοκή!



Τί είπε για την εκλογή Προέδρου. Θα υλοποιηθούν στο ακέραιο όλες οι δεσμεύσεις

Μηνύματα προς κάθε κατεύθυνση έστειλε χθες ο Πρωθυπουργός Κ. Καραμανλής μιλώντας στην Κοινοβουλευτική Ομάδα της Ν.Δ. ΣΕΛΙΔΑ 3

Ενώ ξαναβγάζουν στο σφυρί το "Διαγόρας"

Δηλώνει "απούσα" η ΑΝΕΚ!



Συσκέψεις επί συσκέψεων στον Πειραιά για το "Διαγόρας" που ξαναβγαίνει στο σφυρί. Η ΑΝΕΚ απουσιάζει. ΣΕΛΙΔΑ 8

Personal Training Club
Η Υγεία σας... Προσωπική μας Υπόθεση!

ΕΓΚΑΙΝΙΑΖΟΥΜΕ
το νέο μας γυμναστήριο
το Σάββατο 16 Οκτωβρίου 2004
στις 7.00 μ.μ.
Σας περιμένουμε!

Κων/νος Βενιζέλος Ph.D.
Health & Sports Scientist
Φιλαρέτη Βενιζέλου DipHE
Sports Scientist
Αυστραλίας 88, 85100 Ρόδος - Τηλ. για ραντεβού: 22410 73712
Fax: 22410 25610 - e-mail: ptclub@otenet.gr
www.personaltraining-club.com



Οι χειμωνιάτικες
"Δημιουργίες"
και πάλι
κοντά σας
κάθε
ΠΕΜΠΤΗ,
ΠΑΡΑΣΚΕΥΗ
και ΣΑΒΒΑΤΟ

Για κρατήσεις: 22410 94950
Λ.Ηρακλειδών 82Α-Ιξιά
απέναντι από το Avra Beach

ΗΜΕΡΟΛΟΓΙΟ

Παρασκευή 15 Οκτωβρίου 2004
Λουκιανού ιερομ., Σαβίνου οσ. Βάρσου ομολογ.

Ανατολή ηλίου: 06.33'
Δύση ηλίου: 17.48'
Σελήνη 2 ημερών

ΦΑΡΜΑΚΕΙΑ

Σήμερα διημερεύει το φαρμακείο του Ιωαννίδη Γεωργ. στην οδό Αμερικής 11 και διανυκτερεύει το φαρμακείο του Αλαφάκη Γιωργ. στην οδό Κων/νου Παλαιολόγου 15.

ΒΕΝΖΙΝΑΔΙΚΑ

Σήμερα διανυκτερεύουν τα βενζινάδικα: Σαρίκας Μιχαήλ (Εθν. Αντίστασης), Κοντομανώλης (Ιαλυσός), Τσουμπλέκας (Παραδείσι), Παπαθεοδώρου Αν. (Φάνες), Διακοστεργάκης Γ. (Μαντρικό), Κούτρης Δ. (17ο χλμ. Ρόδου-Λίνδου), Οίκουτας Μ. (Αρχάγγελος).

ΛΑΪΚΕΣ ΑΓΟΡΕΣ

Τετάρτη: στο Δημοτικό Νεκροταφείο.
Πέμπτη: στην οδό Βύρωνος
Παρασκευή: στην οδό Πτολεμαίων (Ανάληψη)
Σάββατο: στο Δημοτικό Νεκροταφείο.

ΑΕΡΟΠΟΡΙΚΑ ΔΡΟΜΟΛΟΓΙΑ

ΟΛΥΜΠΙΑΚΗ ΑΕΡΟΠΟΡΙΑ

ΑΠΟ ΡΟΔΟ-ΑΘΗΝΑ
- Καθημερινά 07.10, 13.40
- Πέμπτη 20.10, 22.45
- Καθημερινά πλην Πέμπτης 19.40, 22.25
- Καθημερινά πλην Κυριακής 10.40

ΑΠΟ ΑΘΗΝΑ-ΡΟΔΟ
- Καθημερινά 05.30,12.00
- Πέμπτη 18.30, 21.05
- Καθημερινά πλην Πέμπτης 18.00, 20.45
- Καθημερινά πλην Κυριακής 09.00

ΑΠΟ ΡΟΔΟ-ΘΕΣΣΑΛΟΝΙΚΗ
- Δευτέρα - Τετάρτη 09.45
- Πέμπτη 10.45
- Σάββατο 15.15
- ΔΕΥ-ΤΕΤ-ΠΑΡ-ΚΥΡ 16.10

ΑΠΟ ΡΟΔΟ-ΗΡΑΚΛΕΙΟ
- Δευτέρα - Παρασκευή-Κυριακή 17.45
- Τρίτη - Πέμπτη 18.30
- Τετάρτη - Σάββατο 19.20

ΑΠΟ ΗΡΑΚΛΕΙΟ-ΡΟΔΟ
- Δευτέρα-Παρασκευή-Κυριακή 19.05
- Τρίτη-Πέμπτη 19.50
- Τετάρτη - Σάββατο 20.40

ΑΠΟ ΡΟΔΟ-ΚΑΡΠΑΘΟ
- ΔΕΥ-ΠΕΜ-ΠΑΡ-ΣΑΒ 07.00, 10.40
- Τετάρτη-Κυριακή 10.40, 14.20

ΑΠΟ ΡΟΔΟ-ΚΑΣΟ
- ΔΕΥ-ΠΕΜ-ΠΑΡ-ΣΑΒ 07.00
- Τετάρτη-Κυριακή 10.40

ΑΠΟ ΡΟΔΟ-ΚΑΣΤΕΛΟΡΙΖΟ
- ΔΕΥ-ΤΕΤ-ΠΑΡ-ΣΑΒ-ΚΥΡ 07.10

ΑΠΟ ΡΟΔΟ-ΧΙΟ
- Τρίτη στις 10.40 και Πέμπτη στις 10.45'

ΡΟΔΟΣ-ΜΥΤΙΛΗΝΗ
- Δευτέρα-Τετάρτη στις 09.45, Τρίτη στις 10.40', Πέμπτη στις 10.45' και Σάββατο στις 15.15

ΡΟΔΟΣ- ΣΑΜΟΣ
- Τρίτη στις 10.40', Σάββατο στις 15.15

ΡΟΔΟΣ-ΛΗΜΝΟΣ
- Δευτέρα-Τετάρτη στις 09.45', Τρίτη στις 10.40', Πέμπτη στις 10.45' και Σάββατο στις 15.15'

AEGEAN AIRLINES & CRONUS

ΑΠΟ ΡΟΔΟ-ΑΘΗΝΑ
Καθημερινές πτήσεις 14.15-16.30-19.50-22.40

ΑΠΟ ΑΘΗΝΑ-ΡΟΔΟ
Καθημερινά πτήση 05.30-08.45-14.50-18.10-21.00

ΑΠΟ ΡΟΔΟ-ΗΡΑΚΛΕΙΟ
Καθημερινά πτήση 763-14.30

ΑΠΟ ΗΡΑΚΛΕΙΟ-ΡΟΔΟ
Καθημερινά πτήση 764-16.05

ΑΠΟ ΡΟΔΟ-ΘΕΣΣΑΛΟΝΙΚΗ
Καθημερινά πτήση 10.20

ΑΠΟ ΘΕΣΣΑΛΟΝΙΚΗ-ΡΟΔΟ
Καθημερινά πτήση 12.20

Χρήσιμα τηλέφωνα κρατήσεων: (22410) 24400.

Επώνυμον το ανώνυμον...

Η λαϊκίστικη αντιπολίτευση του Γ. Παπανδρέου

Αλλαξε θέση σε 48 μόλις ώρες ο αρχηγός της αξιωματικής αντιπολίτευσης Γιώργος Παπανδρέου. Από την οδό της συναίνεσης για τα μεγάλα θέματα της διαπλοκής, των εξεταστικών επιτροπών και της προεδρικής εκλογής, σύρθηκε από το κόμμα και τα κορυφαία στελέχη του στην οδό της πόλωσης και της απώλειας, τουλάχιστον, της ψυχραιμίας του. Επέστρεψε στη ρητορική του παλαιού ΠΑΣΟΚ, θυμήθηκε την ΕΡΕ, επιχειρηματολόγησε για προδικτατορικά "θαλασσοδάνεια" και άλλα ιστορικά όσο και ιλαρά.

Η ψυχρότητα, με την οποία υποδέχθηκαν την πρωτολογία του οι βουλευτές του ΠΑΣΟΚ, καθώς και οι υπόγειες κινήσεις των "βαρόνων" του, τον ανάγκασαν να κάνει στροφή 180 μοιρών. Από το πρόσωπο της συναίνεσης που έδειξε πριν από μερικές ημέρες στο μεζεδοπωλείο του Ψυρρή, οδηγήθηκε να φορέσει το πρόσωπο της σύγκρουσης στην Κοινοβουλευτική Ομάδα, σύγκρουση που μπορεί να τον οδηγήσει μέχρι την πρόκληση των εκλογών, τις οποίες, φυσικά, ξέρει ότι θα χάσει.

Οι εσωκομματικοί του αντίπαλοι, από την άλλη, δεν έχουν να χάσουν τίποτε από τις πρόωρες εκλογές. Αντίθετα, έχουν να κερδίσουν πολλά. Πρώτον, θα παραγραφούν όλα τα πιθανά αδικήματα που ελέγχουν τώρα οι εξεταστικές επιτροπές. Δεύτερον, θα καταφέρουν άνετα να τον αμφισβητήσουν και να έχουν σοβαρές πιθανότητες να τον ανατρέψουν μετά την τρίτη διαδοχική ήττα του σε εκλογές.

Το μετέωρο βήμα του Γιώργου Παπανδρέου έχει να κάνει με τις ισορροπίες που νομίζει ότι πρέπει να κρατήσει σε ένα ρευστό πολιτικό σκηνικό. Ο ελληνικός λαός ζητεί την κάθαρση και θέλει να αποφύγει τις εκλογές τον ερχόμενο Μάρτιο. Αυτήν την επιθυμία ο Γ. Παπανδρέου ξέρει ότι πρέπει να την ικανοποιήσει, αφού φυσικά θέλει να αποφύγει τη συντριβή. Ξέρει πως πρέπει να ξεκαθαρίσει το πολιτικό σκηνικό (αλλά και το κόμμα του) από τη βρομιά του παρελθόντος.

Ξέρει επίσης, ότι ο ελληνικός λαός δεν θα συγχωρήσει τις πρόωρες εκλογές σε όποιον τις προκαλέσει. Από την άλλη μεριά, όμως, νιώθει ότι πρέπει να ικανοποιήσει και τη βάση μαζί με τα στελέχη του κόμματός του, που ζητούν σκληρή και λαϊκίστικη αντιπολίτευση. Γι' αυτό επέλεξε το δρόμο ζικ-ζακ. Πότε εμφανίζεται, δηλαδή, συναινετικός και πότε σκληρός.



ΔΕΧΟΝΤΑΙ ΤΟ ΚΟΙΝΟ

Ο Νομάρχης Δωδεκανήσου Γιάννης Μαχαιρίδης και οι Βοηθοί Νομάρχη Στάθης Κουσουρνάς και Νίκος Ζωίδης δέχονται το κοινό κάθε Τρίτη και Πέμπτη, από τις 11.00-13.00 το μεσημέρι.

ΤΑΞΙ

ΡΑΔΙΟ ΤΑΞΙ: 2241-0-64712, 2241-0-64790.

ΧΡΗΣΙΜΑ ΤΗΛΕΦΩΝΑ

ΝΟΣΟΚΟΜΕΙΟ:	2241-0-80000
ΑΜΕΣΗ ΔΡΑΣΗ ΠΥΡ/ΚΗΣ:	199
ΛΙΜΕΝΑΡΧΕΙΟ:	2241-0-22220, 2241-0-27695
ΒΛΑΒΕΣ Δ.Ε.Η.:	125
ΒΛΑΒΕΣ Ο.Τ.Ε.:	121
ΑΜΕΣΗ ΔΡΑΣΗ:	100
ΒΛΑΒΕΣ ΥΔΡΕΥΣΗΣ:	2241-0-68750, 2241-0-68755
ΝΟΜΑΡΧΙΑ:	2241-0-46502
ΠΕΡ/ΚΗ Δ/ΝΣΗ	2241-0-38174
ΔΗΜΟΣ:	2241-0-46200
ΔΗΜ. ΕΠΙΧ. ΚΑΘΑΡ.:	2241-0-77600
ΥΠΗΡ. ΑΠΟΚΟΜΙΔΗΣ:	2241-0-61057
ΤΡΟΧΑΙΑ:	2241-0-26480
ΠΛΗΡΟΦ. Ο.Τ.Ε :	131
ΔΕΛΤΙΟ ΚΑΙΡΟΥ:	149
ΛΑΧΕΙΑ:	1444
ΠΡΟΠΟ - ΛΟΤΤΟ:	1444
ΡΟΔΑ:	2241-0-26300
ΚΤΕΛ:	2241-0-27706
Ο.Α.Ε.Δ.:	2241-0-23265
Ι.Κ.Α.:	2241-0-64912
ΤΑΞ.Υ.:	2241-0-68701, 2241-0-68702
ΟΛΥΜΠΙΑΚΗ:	2241-0-24555
Δ.Α.Ν.Ε.:	2241-0-43150
ΕΡΓΑΤ. ΚΕΝΤΡΟ:	2241-0-24730
CRONUS AIRLINES	2241-0-25444
AEGEAN AIRLINES	2241-0-98345

ΚΤΕΟ

- Από την 1η Σεπτεμβρίου έως και τις 29 Οκτωβρίου, παντός είδους οχήματα που δεν έχουν ήδη προσκληθεί από προηγούμενα προγράμματα με αριθμούς κυκλοφορίας ΡΟΒ 5501 έως και 6000.
- Από 1η Σεπτεμβρίου έως και τις 29 Οκτωβρίου, φορτηγά με μικτό βάρος άνω των 10 Τ με συνδυασμό γραμμάτων ΡΟΖ-ΡΟΗ-ΡΟΚ ανεξαρτήτως αριθμού.

ΤΙΜΕΣ ΣΥΝΑΛΛΑΓΜΑΤΟΣ

ΔΟΛΛΑΡΙΟ Η.Π.Α	1,2389	1,2365
ΛΙΡΑ ΑΓΓΛΙΑΣ	0,68829	0,68691
ΚΟΡΩΝΑ ΔΑΝΙΑΣ	7,445	7,4302
ΚΟΡΩΝΑ ΣΟΥΗΔΙΑΣ	9,1007	9,0825
ΓΙΕΝ ΙΑΠΩΝΙΑΣ	135,55	135,27
ΦΡΑΓΚΟ ΕΛΒΕΤΙΑΣ	1,5464	1,5434
ΚΟΡΩΝΑ ΝΟΡΒΗΓΙΑΣ	8,2037	8,1873
ΛΙΡΑ ΚΥΠΡΟΥ	0,57658	0,57542
ΔΟΛΛΑΡΙΟ ΚΑΝΑΔΑ	1,555	1,5518
ΔΟΛΛΑΡΙΟ ΑΥΣΤΡΑΛΙΑΣ	1,7004	1,697

Η ΡΟΔΙΑΚΗ

Ημερήσια Εφημερίδα της Ρόδου
Έτος Ιδρύσεως 1915
ΙΔΡΥΤΗΣ
ΕΜΜ. ΚΑΛΑΜΠΙΧΗΣ
ΙΔΙΟΚΤΗΣΙΑ – ΕΚΔΟΣΗ
ΥΙΟΙ Σ. ΤΣΟΠΑΝΑΚΗ
Η. ΚΩΤΙΑΔΗΣ Ο.Ε.
ΔΙΕΥΘΥΝΤΗΣ
ΑΘ. ΜΑΡΑΣΙΩΤΗΣ
ΣΥΝΤΑΞΗ
Λουκάς Μαστής
Μιχάλης Μαστής
Κυριακή Πετρίδου
Βαρβάρα Μπογδάνου
ΑΘΛΗΤΙΚΑ
Μανόλης Μπάτης,
Νικήτας Κουσκούσης
Κώστας Παντίδος
Παύλος Ντοκουόπιλ
ΓΡΑΦΕΙΑ ΣΥΝΤΑΞΗΣ
Μάρκου Μαλλιαράκη 11
Τηλ.2241-0- 24610,
2241-0-75640
Fax (22410) 75641
ΛΟΓΙΣΤΗΡΙΟ – ΔΙΑΦΗΜΙΣΕΙΣ
Μάρκου Μαλλιαράκη 11
Τηλ. 2241-0-22210
2241-0-75230
Fax (22410) 22471
http://www.rodiaki.gr.
Email: tsopd@otenet.gr & rodiaki@otenet.gr

Personal Training Club
Η Υγεία σας... Προσωπική μας Υπόθεση!



Το πρώτο γυμναστήριο στην Ελλάδα που λειτούργησε αποκλειστικά με Personal Training και Group Personal Training, τώρα σε νέο, μεγάλο, ανανεωμένο χώρο, με πρωτοποριακά προγράμματα και υπερσύγχρονες αίθουσες αποκλειστικής προπόνησης με θέα στη θάλασσα!

ΝΕΑ ΠΡΟΓΡΑΜΜΑΤΑ

✓ Εξειδικευμένη και εξατομικευμένη προπονητική, αγωγή και έλεγχο βάρους για: Παχυσαρκία, Ανορεξία, Μυϊκή και Οστική ανάπτυξη.
✓ Cardio Fitness - Personal Training και Group Personal Training για 1 - 3 άτομα.
✓ Pilates προγράμματα, με εξειδικευμένα μηχανήματα PILATES από την Αμερική.
✓ Εργομετρικός έλεγχος, Αξιολόγηση και Ανάλυση με πρωτοποριακό εξοπλισμό για Ενήλικες, Παιδιά Ηλικιωμένους, Αθλητές και Ομάδες.

Κων/νος Βενιζέλος Ph.D. Health & Sports Scientist
Φιλαρέτη Βενιζέλου DipHE Sports Scientist

Αυστραλίας 88, Τ.Κ. 85100 Ρόδος - Τηλ. για ραντεβού: 22410 73712
Fax: 22410 25610 - e-mail: ptclub@otenet.gr
www.personaltraining-club.com

TARGET

Καμιά υποχώρηση σε θύματα διαπλοκής

Σαφές μήνυμα Κ. Καραμανλή προς κάθε κατεύθυνση

Τι είπε για τις προεδρικές εκλογές • θα υλοποιηθούν στο ακέραιο όλες οι δεσμεύσεις

Σαφές μήνυμα προς κάθε κατεύθυνση για τη βούλησή του να αντιμετωπίσει τα θέματα της διαπλοκής έστειλε ο πρωθυπουργός στη συνεδρίαση της Κοινοβουλευτικής Ομάδας του κόμματός του.



Ο κ. Καραμανλής τόνισε ότι "είμασταν, είμαστε και θα παραμείνουμε μετωπικά αντίθετοι στα παρακμιακά αυτά φαινόμενα. Δεν συμβιβαζόμαστε και δεν υποχωρούμε. Πιστεύαμε και πιστεύουμε οτι η μάχη αυτή είναι υποχρέωση όλων. Αυτή είναι θέση αρχής, θέση ανυποχώρητη".

Ο κ. Καραμανλής υπενθύμισε οτι πριν απο τέσσερα χρόνια είχε αποστείλει επιστολή στον τότε πρωθυπουργό Κ. Σημίτη για διάλογο και συνεννόηση ώστε να αντιμετωπιστεί απο κοινού το πρόβλημα και όπως είπε αντί διαλόγου υπήρξε κάθετη άρνηση και αντί άλλης απάντησης εισέπραξε ύβρεις.

Ο πρωθυπουργός ζήτησε και πάλι τη συναίνεση όλων των πολιτικών δυνάμεων αναφέροντας "η πρόσκλησή μας ήταν και παραμένει πάντοτε ανοιχτή σε κάθε περίπτωση εμείς είμαστε αποφασισμένοι να κάνουμε πράξεις τις δεσμεύσεις μας" και υπενθύμισε τα όσα είχε πεί στην ομιλία του για τα 30 χρόνια απο την ίδρυση της ΝΔ.

Συνέχεια στη σελ. 39

Νέα **Octavia 5**

SIMPLY CLEVER



Το Σαββατοκύριακο 16 και 17 Οκτωβρίου, από τις 10:00 έως τις 18:00, είμαστε... ανοικτοί σε μια νέα συναρπαστική εμπειρία!
Σας προσκαλούμε στο Συγκρότημά μας για να τη ζήσουμε μαζί, γνωρίζοντας από κοντά και οδηγώντας το νέο μοντέλο της Skoda, τη νέα Octavia 5!

Η παρουσία σας θα μας δώσει ιδιαίτερη χαρά.

www.skoda-auto.gr

INOX
ECONOMY
ΗΛΙΑΚΑ - ΘΕΡΜΑΝΣΗ - ΚΛΙΜΑΤΙΣΤΙΚΑ

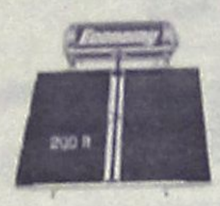

• ΑΝΟΞΕΙΔΩΤΟ ΑΤΣΑΛΙ
• ΑΘΡΑΥΣΤΟ ΤΖΑΜΙ
• ΕΠΙΛΕΚΤΙΚΟΣ ΣΥΛΛΕΚΤΗΣ
• ΣΥΝΔΕΕΤΑΙ ΜΕ ΚΑΛΟΡΙΦΕΡ

Ritter HEIZUNG
ΧΥΤΟΣΙΔΗΡΟΙ ΛΕΒΗΤΕΣ ΠΕΤΡΕΛΑΙΟΥ



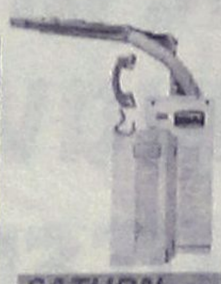

SATURN A.E.
ΑΤΟΜΙΚΗ ΜΟΝΑΔΑ ΠΕΤΡΕΛΑΙΟΥ



De Dietrich
ΛΕΒΗΤΕΣ ΠΕΤΡΕΛΑΙΟΥ ΑΠΟ ΧΥΤΟΣΙΔΗΡΟ

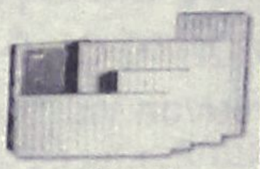

Superia
Panel Βελγίου



TUBOLUX
Design Πετσετοθήκη

ΡΙΖΟΣ ΜΙΧΑΗΛ
Αγ. Λαύρας 59 • τηλ. 2241023073, 6944351212

F•P•C
FITNESS PERSONAL CLUB

Προσωπική εκγύμναση
με άμεσα αποτελέσματα σε:

• Αδυνάτισμα
• Λιποδιάλυση
• Σύσφιγξη
• Μυϊκή ενδυνάμωση

ΥΠΕΥΘΥΝΟΙ:
Χαραλαμπόπουλος Βλάσης &
Αντώνογλου Θανάσης
Απόφοιτοι τμήματος Επιστήμης
Φυσ. Αγωγής και Αθλητισμού Α.Π.Θ.

Συρακουσών 12, Καρακόνερο • τηλ. 2241078993



Οικοδιδασκαλείο Φιλολογικών
Λεντή Ιωάννα
Ιστορικός - Φιλόλογος
Γυμνασίου - Ενιαίου Λυκείου - ΤΕΕ

Τμήματα 2 ή 3 ατόμων
Χαμηλά δίδακτρα
Συχνή ενημέρωση γονέων

Λογοτεχνία
Φιλοσοφία
Λατινικά
Ιστορία
Εκθεση
Αρχαία

Πληροφορίες:
Τηλ. 2241073035 - 6945994963
Κωνσταντίνου Παλαιολόγου 16



Σύσκεψη συγκαλεί ο υπουργός Εμπορικής Ναυτιλίας

Φάνηκε αχτίδα φωτός για το "ακτοπλοϊκό"!

Τι ανακοίνωσε χθές ο Νομάρχης • Την συνέχιση των δρομολογίων του «Δωδεκάνησος» ζητούν οι φορείς

Πανταχόθεν πιέσεις για να αναλάβει πρωτοβουλίες και να δρομολογήσει λύσεις που θα αναβαθμίσουν τις ακτοπλοϊκές συγκοινωνίες της Δωδεκανήσου, δέχεται το τελευταίο χρονικό διάστημα ο υπουργός Εμπορικής Ναυτιλίας κ. Μ. Κεφαλογιάννης.

Επί του θέματος, μέσα στις επόμενες ημέρες, πρόκειται να γίνει σύσκεψη υπό την προεδρία τού κ. Κεφαλογιάννη, στην οποία θα κληθούν οι βουλευτές του νομού , ο νομάρχης, εκπρόσωποι φορέων κ.λ.π.

Την είδηση της σύσκεψης ανακοίνωσε σε χθεσινή συνέντευξη Τύπου ο νομάρχης κ. Γ. Μαχαιρίδης, ο οποίος είχε επικοινωνία με τον γενικό γραμματέα του ΥΕΝ κ. Τζιάννο.

Παρά τις δυσκολίες που υπάρχουν, λόγω της προβληματικής κατάστασης στο χώρο της ακτοπλοΐας υπάρχει αισιοδοξία ότι μπορεί να δρομολογηθούν λύσεις που θα αντιμετωπίσουν το πρόβλημα, το οποίο έχει πάρει ήδη σοβαρές διαστάσεις.

Το ζήτημα αυτό, πρόκειται άλλωστε να κυριαρχήσει στις εργασίες του συνεδρίου της ΤΕΔΚ που ξεκινούν σήμερα στην Τηλο. Στο συνέδριο θα παραστεί και ο υπουργός Αιγαίου κ. Παυλίδης, που προφανώς θα ενημερώσει τους δημάρχους για το τι γίνεται και πως έχει η κατάσταση.

Αναφερόμενος γενικότερα στο συγκεκριμένο θέμα ο κ. Μαχαιρίδης επεσήμανε ότι πρέπει να θέτουμε υπεράνω όλων το συμφέρον του τόπου και να παλεύουμε γι' αυτό. Κανένας δεν πρόκειται να μας χαρίσει τίποτα, δήλωσε χαρακτηριστικά ο κ. Μαχαιρίδης δικαιολογούμενος για την επιστολή σε έντονο ύφος που έστειλε πρόσφατα στον υπουργό Εμπορικής Ναυτιλίας κ. Κεφαλογιάννη. Επεσήμανε μάλιστα ότι στους υπουργούς του ΠΑΣΟΚ, για θέματα του νομού, είχε στείλει πιο αυστηρές επιστολές.

ΣΤΗΝ ΑΘΗΝΑ

Στην χθεσινή συνέντευξη Τύπου ο κ. Μαχαιρίδης ενημέρωσε τους δημοσιογράφους για τις συναντήσεις που είχε στην Αθήνα, αναφορικά με θέματα του νομού. Ανακοίνωσε συγκεκριμένα ότι η συνάντηση που είχε με τον υπουργό Παιδείας κ. Γ. Καλό συζήτησε θέματα που αφορούν την ανάγκη συντήρησης των σχολικών κτιρίων του νομού μας. Σε πρώτη φάση ο κ. Καλός δεσμεύτηκε να χρηματοδοτήσει μέσω Οργανισμού Σχολικών Κτιρίων τα έργα

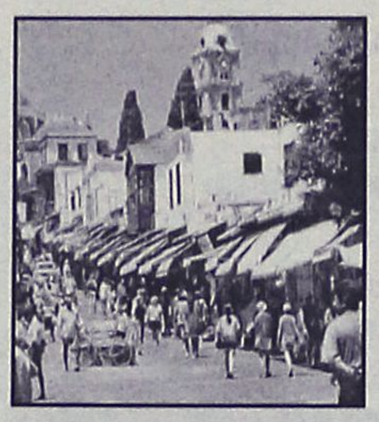

στο συγκρότημα Ψυλιανής στην Κάλυμνο, ενώ για τα υπόλοιπα σχολεία θα υπάρξει συνάντηση με τους επιμέρους δήμους (πρόκειται επίσης να γίνει συνάντηση στις 3 Νοεμβρίου με τον υφυπουργό Εσωτερικών κ. Νάκο). Ο κ. Μαχαιρίδης επισκέφθηκε επίσης την ΚΕΔ και κατάφερε να αποκαταστήσει την ροή χρηματοδότησης προς την νομαρχία. Όπως ανακοίνωσε, μέσα στις επόμενες μέρες πρόκειται να εισρεύσουν μέσα στο ταμείο της νομαρχίας 900.000 ευρώ.

Ανακοίνωσε επίσης ο κ. νομάρχης ότι υπεγράφη η σύμβαση με τους μελετητές για την αναμόρφωση της οδού Ρόδου-Λίνδου. Θα επιδιωχθεί, όπως είπε να είναι έτοιμη η μελέτη μέχρι το καλοκαίρι με σκοπό να ενταχθεί το έργο και να χρηματοδοτηθεί από το πρόγραμμα «Ιντερεγκ» να συνεχείσει το «Δωδεκάνησος»

Την παρέμβαση του υπουργού Αιγαίου κ. Αριστ. Παυλίδη, για να μη διακοπούν τα δρομολόγια του «Δωδεκάνησος Εξπρές» ζητούν οι ψαράδες των νησιών Λέρου και Καλύμνου.

Η διακοπή των δρομολογίων που είναι προγραμματισμένη για τις 10 Νοεμβρίου, θα μας οδηγήσει σε οικονομική καταστροφή λένε οι ψαράδες, αφού με το «Δωδεκάνησος Εξπρές» έρχονται στην αγορά της Ρόδου 2 τόνοι ψάρια καθημερινά. Ειδικότερα, στο έγγραφο προς τον κ. Παυλίδη οι ψαράδες αναφέρουν τα εξής:

«Αξιότιμε κύριε Υπουργέ, τις τελευταίες ημέρες πληροφορηθήκαμε ότι το ταχύπλοο καταμαράν «Δωδεκάνησος Εξπρές» της εταιρείας «Δωδεκάνησος Ναυτιλιακή» διακόπτει τα δρομολόγιά του στις 10 Νοεμβρίου για την ετήσια επιθεώρησή του.

Το «Δωδεκάνησος Εξπρές» κατά κοινή ομολογία υπήρξε το πλοίο που «ξελάσπωσε» φέτος τα νησιά μας, και ειδικότερα την Κάλυμνο , Λέρο, Λειψούς και Πάτμο, λόγω της έλλειψης των πλοίων της ΔΑΝΕ.

Η από δρομολόγησή του, επομένως, θα δημιουργήσει σοβαρότατο πρόβλημα στις θαλάσσιες συγκοινωνίες του νομού, και τα παραπάνω νησιά θα περάσουν, όπως προβλέπεται, τον πιό δύσκολο χειμώνα.

Περισσότερα προβλήματα όμως θα προκαλέσει σ' εμάς τους επαγγελματίες ψαράδες της Καλύμνου και Λέρου, οι οποίοι χωρίς το «Δωδεκάνησος Εξπρές» θα υποστούμε πραγματική καταστροφή.

Στον τομέα της αλιείας σε Κάλυμνο και Λέρο απασχολούνται 100 περίπου επαγγελματίες ψαράδες και εργαζόμενοι, που σημαίνει ότι ισάριθμες οικογένειες θα χάσουν το εισόδημά τους, κατά τη διάρκεια του χειμώνα, ενώ οι επιχειρήσεις του κλάδου, με υποχρεώσεις δεκάδων εκατομμυρίων κάθε μήνα, θα βάλουν λουκέτο.

Λάβατε υπ' όψιν σας, κύριε Υπουργέ, ότι καθημερινά από Κάλυμνο και Λέρο διακινούνται με το «Δωδεκάνησος Εξπρές», και διοχετεύονται στην αγορά της Ρόδου, δύο τόνοι ψαριών.

Έτσι αν σταματήσει τα δρομολόγιά του δεν έχουμε – δυστυχώς- εναλλακτική λύση. Τα πλοία της γραμμής Πειραιά-Ρόδου θα περνούν κάθε δύο –τρεις μέρες από τα νησιά μας και η παραγωγή μας θα καταστρέφεται, αλλά και όταν περνούν πώς να φορτώσεις δυο τόνους ψαριών, χωρίς ψυκτικούς θαλάμους, και πώς θα φτάσουν στην αγορά ψάρια που έχουν αλιευθεί πριν από δύο και τρεις μέρες; Σημειώστε ακόμα ότι απαγορεύεται μεταφορά νωπών αλιευμάτων, αν δεν αποθηκεύονται σε θαλάμους συντήρησης.

Για όλους τους παραπάνω λόγους, σας απευθύνουμε έκκληση και σας παρακαλούμε ως υπουργό Αιγαίου και Δωδεκανήσιο βουλευτή, που τα νησιά μας Κάλυμνος και Λέρος σας τιμούν μόνιμα με την ψήφο τους , να παρέμβετε ώστε το «Δωδεκάνησος Εξπρές» να παραμείνει στα δρομολόγιά του και κατά την χειμερινή περίοδο.

Προ ημερών το Νομαρχιακό Συμβούλιο πρότεινε την επιδότηση του συγκεκριμένου πλοίου, που προσφέρει πολύτιμες υπηρεσίες σ' εμάς και η συμβολή του στην τουριστική και οικονομική ανάπτυξη των νησιών μας αναγνωρίζεται σήμερα απ' όλους τους Δωδεκανήσιους.

Είναι μία πρόταση που πρέπει να δείτε με ευαισθησία. Διαφορετικά εμείς οι επαγγελματίες ψαράδες της Καλύμνου και Λέρου θα καταστραφούμε ολοσχερώς. Ακολουθούν υπογραφές».

Ανακοίνωση
Η ταβέρνα - μεζεδοπωλείο
Τα Μαράσια
στον Αη Γιάννη
γνωστοποιεί
στην αξιότιμη πελατεία της ότι:
τις **Κυριακές και τις αργίες**
θα είμαστε
ανοικτά
και τα μεσημέρια
Για ρεζερβέ:
2241034529, 6932586983

ΜΑΘΗΜΑΤΙΚΑ
Χρήστος Εκτ. Ηρακλείδης
Μαθηματικός Εθνικού και Καποδιστριακού Πανεπιστημίου Αθηνών

Δεκτοί μαθητές Γυμνασίου – Λυκείου και φοιτητές ΤΕΙ – ΑΕΙ. Παραδίδονται ειδικά μαθήματα σε:
- φοιτητές του Πανεπιστημίου Αιγαίου (μαθήματα Εξαμήνων και Κατατακτήριες)
- φοιτητές Ανοικτού Πανεπιστημίου, ΓΥΣ
- υποψήφιους διαγωνισμών Δημοσίου (ΑΣΕΠ, τράπεζες).

Υπεύθυνη γνώση, μεθοδικότητα, παραστατικότητα και παροχή δακτυλογραφημένων σημειώσεων.
Μαθήματα αποκλειστικά ιδιαίτερα
ή ιδιαίτερα σε γκρουπ.

✆ **22410 76896-34703 και 6938 492 429**

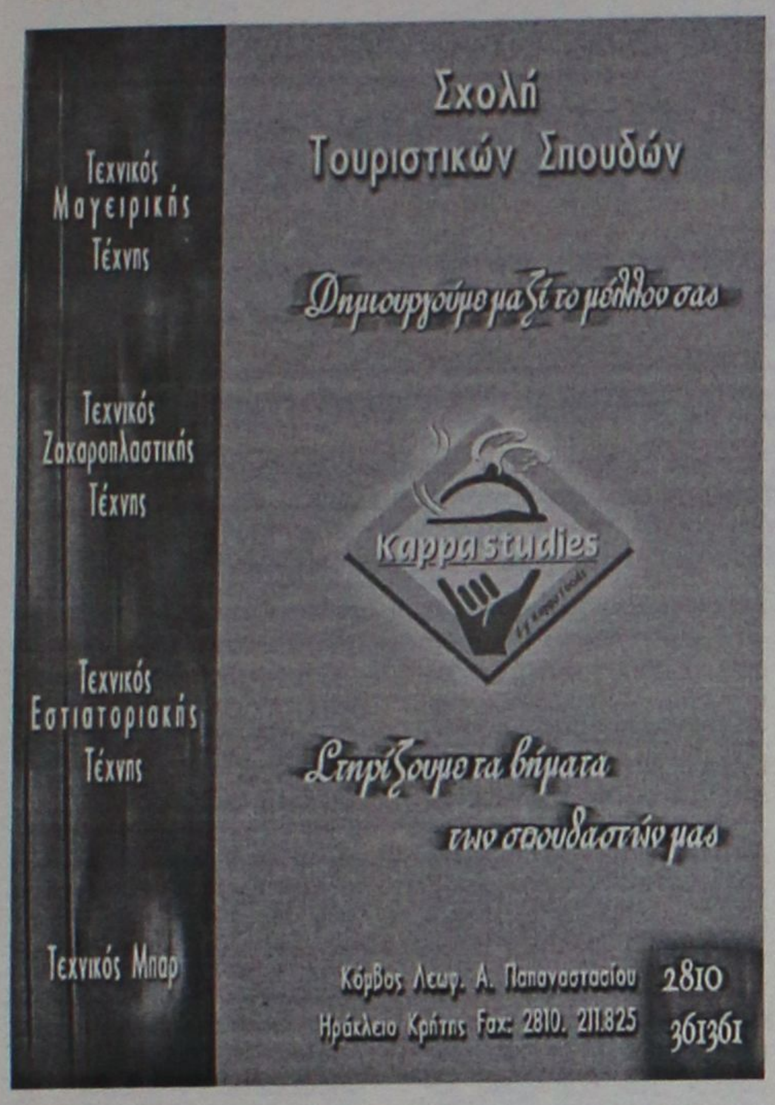

Ξαφνική παρέμβαση του υπουργού Ανάπτυξης

Και νέο "μπέρδεμα" με τα ενοίκια καταστημάτων

Ζητεί συναίνεση της ΚΕΔΚΕ και της Ενωσης Επιμελητηρίων

Πιο δύσκολα, απ' ότι ήταν, γίνονται τα πράγματα για την επίλυση του θέματος με τα ενοίκια της Νέας Αγοράς.

Αυτό τουλάχιστον προκύπτει, από την απάντηση του υπουργού Ανάπτυξης κ. Δ. Σιούφα προς τον πρόεδρο του Επιμελητηρίου κ. Ηλ. Κωτιάδη, όπου ανακατεύονται στην ιστορία η Κεντρική Ενωση Δήμων και Κοινοτήτων και η Κεντρική Ενωση Επιμελητηρίων.

Ο κ. Σιούφας, στην απάντηση αυτή τονίζει όσα είχε πει στη Βουλή και ο υφυπουργός Ανάπτυξης κ. Παπαθανασίου, ότι δηλαδή το θέμα είναι αρμοδιότητας του υπουργείου Οικονομικών (σ.σ. επί του θέματος ως γνωστόν το υπουργείο Οικονομικών δια εγγράφου του υφυπουργού κ. Ρεγκούζα έχει αποφανθεί ότι είναι αρμοδιότητας υπουργείου Ανάπτυξης).

Ο κ. Σιούφας έστειλε την απάντηση στον κ. Κωτιάδη, στις 11 Οκτωβρίου, αφού δηλαδή είχε απορριφθεί στη Βουλή η τροπολογία του κ. Καραμάριου, γεγονός που προκαλεί ευνόητους συνειρμούς.

Το πιο ανησυχητικό είναι ότι ξαφνικά εμπλέκονται στην ιστορία η ΚΕΔΚΕ και η Κεντρική Ενωση Επιμελητηρίων, γεγονός που προκαλεί προβληματισμούς.

Ειδικότερα, στην ολιγόλογη απάντησή του προς τον πρόεδρο του Επιμελητηρίου, ο υπουργός Ανάπτυξης κ. Σιούφας αναφέρει τα εξής:

"Κύριε Πρόεδρε,

Σας ευχαριστώ για την ενημέρωση, όσον αφορά τις εμπορικές μισθώσεις.

Το θέμα όμως που θίγετε είναι αρμοδιότητας Υπουργείου Οικονομίας & Οικονομικών και πρέπει να αντιμετωπισθεί σε συνεργασία της Κεντρικής Ενωσης Επιμελητηρίων και της ΚΕΔΚΕ.

Με εκτίμηση

Δημήτρης Σιούφας".

Παράγοντες του Επιμελητηρίου Δωδεκανήσου, δεν έκρυβαν την ανησυχία τους μετά την απάντηση αυτή, φοβούμενοι ότι το θέμα θα παραπεμφθεί στις καλένδες, με ό,τι αυτό συνεπάγεται.

Οι προσπάθειες πάντως για την επίλυση του θέματος συνεχίζονται και ίσως το θέμα έρθει ως τροπολογία στο αναπτυξιακό νομοσχέδιο που θα κατατεθεί στη Βουλή μέσα στις ερχόμενες εβδομάδες.

Οι ελπίδες επίσης εστιάζονται στον πρωθυπουργό κ. Καραμανλή στον οποίο έχει κατατεθεί σχετικός φάκελος, από τον βουλευτή κ. Αναστ. Καραμάριο, την περασμένη Τρίτη.



ΤΟ VOLVO XC90 ΘΑ ΣΑΣ ΧΑΡΙΣΕΙ ΟΣΑ ΤΑΞΙΔΙΑ ΜΠΟΡΕΙΤΕ ΝΑ ΦΑΝΤΑΣΤΕΙΤΕ. ΚΑΙ ΕΝΑ ΠΟΥ ΔΕΝ ΜΠΟΡΕΙΤΕ.

ΑΠΟΚΤΗΣΤΕ ΤΟ ΚΑΙ ΖΗΣΤΕ ΕΝΑ ΜΟΝΑΔΙΚΟ ΤΑΞΙΔΙ ΣΤΟ ICE HOTEL ΤΗΣ ΣΟΥΗΔΙΑΣ.

ΣΧΕΔΙΑΣΜΕΝΟ ΝΑ ΚΟΒΕΙ ΤΗΝ ΑΝΑΣΑ, ΝΑ ΑΠΛΟΥΣΤΕΥΕΙ ΤΟΝ ΧΕΙΡΙΣΜΟ ΚΑΙ ΝΑ ΟΡΙΖΕΙ ΤΗΝ ΠΟΛΥΤΕΛΕΙΑ. ΜΕ ROPS, SIPS, RSC, DSTC ΚΑΙ 5 ΑΣΤΕΡΙΑ ΣΤΑ ΔΙΕΘΝΗ ΒΡΑΒΕΙΑ ΑΣΦΑΛΕΙΑΣ EURO NCAP. ΜΕ ΚΙΝΗΤΗΡΕΣ 2500cc ΚΑΙ 2900cc, ΚΙΝΗΤΗΡΑ DIESEL 2400cc ΚΑΙ ΙΠΠΟΔΥΝΑΜΗ ΕΩΣ 272 ΙΠΠΟΥΣ, ΤΟ VOLVO XC90 ΜΠΟΡΕΙ ΝΑ ΣΑΣ ΠΡΟΣΦΕΡΕΙ ΤΑ ΠΑΝΤΑ. ΑΚΟΜΑ ΚΑΙ ΔΙΑΚΟΠΕΣ ΣΤΟ ICE HOTEL ΤΗΣ ΣΟΥΗΔΙΑΣ, ΑΝ ΕΙΣΤΕ ΣΤΟΥΣ 50 ΠΡΩΤΟΥΣ ΠΟΥ ΘΑ ΤΟ ΠΑΡΑΓΓΕΙΛΟΥΝ ΜΕΧΡΙ ΤΙΣ 31/12/2004. ΜΙΑ ΜΟΝΑΔΙΚΗ ΕΥΚΑΙΡΙΑ ΝΑ ΤΟ ΟΔΗΓΗΣΕΤΕ ΣΤΟ ΦΥΣΙΚΟ ΤΟΥ ΠΕΡΙΒΑΛΛΟΝ. ΣΤΟΥΣ ΠΑΓΟΥΣ. ΜΑΘΕΤΕ ΠΕΡΙΣΣΟΤΕΡΑ ΣΤΙΣ ΕΚΘΕΣΕΙΣ VOLVO.

www.volvocars.gr, VOLVO LINE: 801-11-11411, E-MAIL: info1@volvocars.com

VOLVO for life



R3 VOLVOLUTION

Volvo Car Hellas. Η Volvo στην Ελλάδα Αυτοπροσώπως.

Rodos Motor Car A.E. Λεωφόρος Καλλιθέας 1, Ρόδος, Τηλ: 22410 22864, 22410 77940, Fax: 22410 78121
Ομιλος Επιχειρήσεων Κυπριάδη

Βρίσκονται μέρες στη Ρόδο

Κλιμάκιο της ΔΕΗ

Ψάχνουν μεγάλους οφειλέτες

Στη Ρόδο βρίσκεται από την αρχή της περασμένης εβδομάδας, κλιμάκιο επιθεωρητών της ΔΕΗ το οποίο εποπτεύει και επιταχύνει σύμφωνα με ασφαλείς πληροφορίες, την διαδικασία πληρωμής των ανείσπρακτων μέχρι σήμερα λογαριασμών.

Στόχος του κλιμακίου, είναι η επιτάχυνση της σχετικής διαδικασίας, ειδικά για τους μεγάλους οφειλέτες, τόσο για την πόλη της Ρόδου όσο και για τις υπόλοιπες τουριστικές περιοχές του νησιού μας. Ήδη οι επιθεωρητές σε συνεργασία με τα στελέχη του οικονομικού επιτελείου της ΔΕΗ στη Ρόδο, έχουν περάσει από «ψιλό κόσκινο» όλους τους... επίμαχους ανεξόφλητους λογαριασμούς, στέλνοντας παράλληλα τελεσίγραφο στους ιδιοκτήτες, να σπεύσουν μέσα σε συγκεκριμένο χρονικό διάστημα για να εξοφλήσουν τους λογαριασμούς τους.

Σε άλλη περίπτωση, έχουν δοθεί ξεκάθαρες εντολές, έτσι ώστε να προχωρήσουν τα συνεργεία των τεχνικών υπαλλήλων, σε μαζικές διακοπές του ηλεκτρικού ρεύματος για τις περιπτώσεις εκείνες που οι καταναλωτές δεν τακτοποιήσουν την εκκρεμότητά τους.

Οι επιθεωρητές της ΔΕΗ, αναμένεται επίσης να επισκεφθούν και αντίστοιχα το νησί της Καρπάθου αλλά και την Τήλο, επιχειρώντας αντίστοιχη διαδικασία που θα διασφαλίσει την άμεση καταβολή των ποσών που οφείλονται για ανεξόφλητους λογαριασμούς.

Το κλιμάκιο, βρέθηκε στη Ρόδο αυτή την συγκεκριμένη χρονική περίοδο, έχοντας ως στόχο, να προλάβει την... πάγια τακτική που φαίνεται να ακολουθούν ορισμένοι από τους επιχειρηματίες, στην εκπνοή της τουριστικής σεζόν, αφήνοντας απλήρωτους τους λογαριασμούς τους στην ΔΕΗ, για αρκετούς μήνες, μέχρι και την έναρξη δηλαδή της επόμενης τουριστικής σεζόν.

ΤΑΧΥΡΥΘΜΑ ΓΕΡΜΑΝΙΚΑ

ΓΙΑ ΕΝΗΛΙΚΕΣ ΝΕΑ ΤΜΗΜΑΤΑ ΟΙ 10 ΠΡΩΤΕΣ

SIMULTAN LANGUAGES

ΤΟΥ ΤΟΥΡΙΣΜΟΥ 1/11/04 έως 15/12/04 ΩΡΕΣ ΔΩΡΕΑΝ

ΔΙΔΑΣΚΑΛΙΑ: ΦΛΩΡΙΑΝΝΑ ΔΙΑΚΟΣΑΒΒΑ

ΣΥΣΤΗΜΑ ΣΙΜΟΥΛΤΑΝ

Καρίας 3, Τηλ. 2241032272, 6944904276

AUDIO CLUB Car audio leaders

Από τους Car audio leaders

Μοναδική προσφορά για ολοκληρωμένη ηχητική απόλαυση

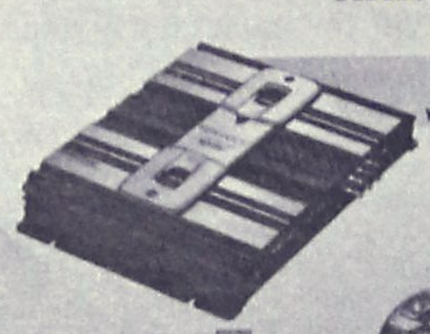

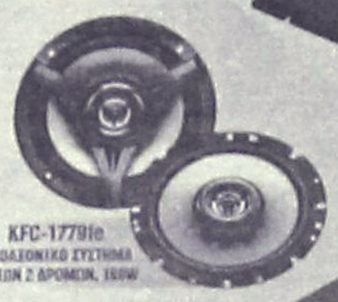

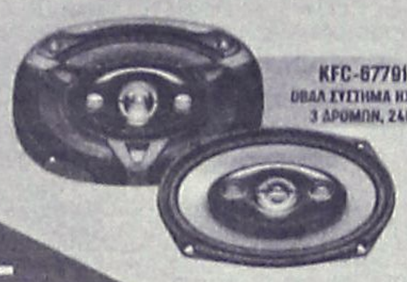

Από €530.-
Τώρα MONO €445.-



+ ΔΩΡΟ
ΡΑΔΙΟ/CD με WMA/MP3 ΑΞΙΑΣ €260.-

ΜΙΧΑΗΛ ΠΕΤΡΙΔΗ & ΠΕΙΡΑΙΩΣ ΓΩΝΙΑ ΤΗΛ. (22410) 21533

Αυτή τη φορά από τους γιατρούς

Νέες αντιδράσεις κατά ενεργειών του κ. Νούσια

Πήρε αποφάσεις χωρίς να τους ρωτήσει

Την έντονη αντίδρασή τους, για την απόφαση του προέδρου του Β' ΠεΣυΠ Νοτίου Αιγαίου κ. Μιχάλη Νούσια, εκφράζουν με ανακοίνωση που έδωσαν χθες στην δημοσιότητα, οι γιατροί του νοσοκομείου της Ρόδου, αναφορικά με το πρόγραμμα επισκέψεων που έχει καταρτιστεί για τα Κέντρα Υγείας, από εξειδικευμένους γιατρούς.

Στην ανακοίνωση, που υπογράφεται από τον πρόεδρο των Νοσοκομειακών γιατρών κ. Σάββα Καραταπάνη και τον γενικό γραμματέα του συλλόγου κ. Μ. Τηλιακό επισημαίνεται συγκεκριμένα για το θέμα αυτό:

«Κύριε πρόεδρε, καταρτίσατε ένα πρόγραμμα επισκέψεων στα Κ.Υ. και στο Π.Ι Γενναδίου, που αφορά εξειδικευμένους γιατρούς του νοσοκομείου. Η ενέργειά σας αυτή, κοινοποιήθηκε και στον τύπο και παρουσιάστηκε σαν οριστική, χωρίς να λάβετε υπόψιν τα αρμόδια επιστημονικά όργανα του νοσοκομείου καθώς και τους διευθυντές των κλινικών.

Το πρόγραμμα αυτό κ. Πρόεδρε, αφενός μεν δημιουργεί αναστάτωση στο νοσοκομείο, αφετέρου δεν πρόκειται να επιφέρει τα θετικά αποτελέσματα που προσδοκάτε, αφού **αναγκάζονται να ασκούν ιατρική οι συνάδελφοί μας, χωρίς τον απαραίτητο εξοπλισμό!**

Οι ασθενείς του νησιού μας, μπορούν να εξετάζονται από ειδικευμένους γιατρούς Γενικής Ιατρικής, στα Περιφερειακά Ιατρεία και στα Κέντρα Υγείας και ακολούθως όσοι χρειάζονται περαιτέρω ιατρική διερεύνηση με πρόσθετες εξετάσεις, να προσέρχονται στο νοσοκομείο.

Εάν αφορά αναξιοπαθούντες πολίτες του νησιού μας, μπορούν να μεταφέρονται στα εξωτερικά ιατρεία του νοσοκομείου με τη φροντίδα των οικείων δήμων, όπου θα εξετάζονται πληρέστερα με τους ειδικευμένους ιατρούς. Έτσι, η βοήθεια που θα προσφέρουν οι γιατροί των ειδικοτήτων θα είναι πιο ουσιαστική. Θα πρέπει επίσης να λάβετε υπόψιν ότι πολλές κλινικές έχουν τόσο ολιγάριθμο ιατρικό προσωπικό, που με το πρόγραμμά σας αυτό, αποδυναμώνονται τόσο ώστε να μη μπορούν να αντεπεξέρχονται κανονικά στις καθημερινές απαιτήσεις.

Παρατηρήθηκε το φαινόμενο επίσης, ιατροί που καθημερινά εξετάζουν στα εξωτερικά τους ιατρεία 30 ασθενείς ημερησίως, να μη δεχθούν κανένα άρρωστο της ειδικότητάς τους στα ιατρεία που εσείς ζητήσατε να επισκεφθούν.

Κρίνουμε λοιπόν μη λειτουργικό, το πρόγραμμα που καταρτίσατε και σας ζητάμε οπωσδήποτε να το αποσύρετε. Άλλωστε, η εμπειρία από ανάλογες αποστολές κλιμακίων στο παρελθόν, ήταν πέρα για πέρα αρνητική αφού ο ειδικός γιατρός δεν μπορεί να επιτελέσει σωστά το έργο του χωρίς τον απαραίτητο εξοπλισμό των εξωτερικών ιατρείων.

Για την βοήθεια των ασθενών, στα Περιφερειακά Ιατρεία και στα Κέντρα Υγείας, θα πρέπει να αναζητηθεί λύση μέσα από την διαδικασία που προαναφέραμε».

ΑΠΟΚΤΗΣΤΕ ΤΗΝ ΔΙΚΗ ΣΑΣ ΚΟΥΖΙΝΑ
ΧΩΡΙΣ ΠΡΟΚΑΤΑΒΟΛΗ!!!



ΑΠΟ 79* ΕΥΡΩ ΤΟΝ ΜΗΝΑ

ΔΩΡΟ ΝΕΡΟΧΥΤΗΣ & ΑΠΟΡΡΟΦΗΤΗΡΑΣ INOX

ΒΟΛΑΣ ΚΟΥΖΙΝΕΣ

*Ο ΔΙΑΚΑΝΟΝΙΣΜΟΣ ΑΦΟΡΑ 48ΜΗΝΗ ΕΞΟΦΛΗΣΗ ΚΑΙ ΠΕΡΙΛΑΜΒΑΝΕΤΑΙ ΦΠΑ 13%

Μ. ΒΟΛΑΣ & ΥΙΟΙ Ο.Ε.
Λ. ΕΛΕΥΘΕΡΙΑΣ 43-45 ΚΡΕΜΑΣΤΗ ΡΟΔΟΣ ΤΗΛ. (22410) 91275
FAX (22410) 94370 --- www.volas.net e-mail volas@hol.gr

estetica
Έπιπλο - Κουρτίνα - Χαλί



Καλή ζωή είναι ...
...να ομορφαίνεις την καθημερινότητά σου
...να πιστεύεις στο θεό των μικρών πραγμάτων
...να αντλείς αισιοδοξία από το περιβάλλον σου
...να φτιάξεις το σπίτι σου έτσι, ώστε να φαντάζει στα μάτια σου το ωραιότερο του κόσμου!

Marac Jesse MOROSO Minaretzis
CENTURY C Classics
EDITION MAKALU
www.curtinorama.com

Λεωφ. Ρόδου - Λίνδου 3ο χλμ. , Ρόδος Τηλ. & Fax: 22410 68191

Βρήκαν τρόπο να μας κατηγορήσουν

Αρνητικά σχόλια και σε Σουηδικές εφημερίδες

Αιτία η έκδοση στις ελληνικές αρχές νεαρού που μαχαίρωσε 23χρονο Ελληνα στην Κω

Με την περίπτωση ενός νεαρού Σουηδού, ο οποίος είχε κατηγορηθεί κατά την διάρκεια των διακοπών που έκανε στο νησί της Κω, ότι είχε επιτεθεί και είχε μαχαιρώσει έναν 23χρονο Έλληνα, ασχολείται και πάλι το σύνολο των Μέσων Ενημέρωσης της Σουηδίας, κάνοντας λόγο για απίστευτες καταστάσεις που διαδραματίστηκαν στην περιοχή της Δωδεκανήσου, σε βάρος του συμπατριώτη τους ο οποίος εξακολουθεί να δηλώνει αθώος.

Όπως μετέδωσε χθες με σχετικό τηλεγράφημά του το Μακεδονικό Πρακτορείο Ειδήσεων, η υπόθεση του νεαρού Σουηδού, Calle Jonsson απασχολεί και πάλι τις τελευταίες μέρες, τις σουηδικές εφημερίδες και μάλιστα με τέτοιο τρόπο **ως να έχουν στο συρτάρι τους αδιάσειστα στοιχεία για την αθωότητά του.**

Ο Calle Jonsson μαθητής τότε του Λυκείου κατά τη διάρκεια ταξιδιού στην Κω πριν από δυόμιση χρόνια, **κατηγορήθηκε για επίθεση με μαχαίρι εναντίον ενός 23χρονου Έλληνα υπηκόου.** Συνελήφθη και κρατήθηκε στις φυλακές του Αυλώνα καθώς τέστ DNA έδειξε ότι αίμα του Jonsson βρέθηκε στην μπλούζα του θύματος.

Ο νεαρός, που ισχυρίζεται ότι είναι αθώος, αφέθηκε ελεύθερος μέχρις ότου οριστεί η δικάσιμος καταβάλλοντας εγγύηση 120 χιλιάδων κορωνών.

Στην πρώτη δικάσιμο ο Jonsson ζήτησε και έλαβε παράταση καθώς το διάστημα εκείνο υπηρετούσε την στρατιωτική του θητεία ενώ στην δεύτερη δεν παρουσιάστηκε στο δικαστήριο της Ρόδου δηλώνοντας ότι δεν πρόκειται να μεταβεί στην Ελλάδα κάτω από οποιεσδήποτε συνθήκες.

Τον Ιούνιο του 2004 όταν ζητήθηκε η έκδοσή του εκ μέρους της Ελλάδας, η αστυνομία τον συλλαμβάνει και κρατείται επί 17 ώρες στο κρατητήριο έως ότου σουηδικό δικαστήριο αποφασίσει να τον αφήσει ελεύθερο, καθώς τότε η Ελλάδα δεν είχε υπογράψει τον νόμο για κοινό ένταλμα σύλληψης που αποφασίστηκε από την ΕΕ.

Ο Leif Silbersky, συνήγορος του Calle Jonsson, υποστηρίζει ότι ο νόμος αυτός είναι ανενεργός στην υπόθεση αυτή καθώς η υπόθεση έχει ξεκινήσει πριν από την επικύρωση του νόμου εκ μέρους της Ελλάδας και ως εκ τούτου θα πρέπει να εφαρμοστεί η νομοθεσία που ίσχυε νωρίτερα. Κάτι που σημαίνει ότι την απόφαση περί έκδοσης θα πρέπει να λάβει η κυβέρνηση.

Ο Leif Silbersky, ένας από τους πιο γνωστούς δικηγόρους ποινικού δικαίου στην Σουηδία, δηλώνει ότι κι αν ακόμη το δικαστήριο ταχτεί θετικά στο ελληνικό αίτημα έκδοσης, ο ίδιος θα συμβουλεύσει τον πελάτη του να εφεσιβάλει την απόφαση καθώς " πολλά θέματα πρέπει να εξεταστούν" και ότι το δικαστήριο "πρέπει να εξετάσει αν εκπληρούνται όλοι οι νομικοί όροι" για την έκδοση.

Ο ίδιος ο κατηγορούμενος στον οποίο έχει απαγορευτεί η έξοδός του από την χώρα ενώ παρουσιάζεται δύο φορές την εβδομάδα στην αστυνομία, δηλώνει ότι δεν έχει καμία εμπιστοσύνη στην ελληνική δικαιοσύνη "όπου η αστυνομία είναι αυτή που αποφασίζει".

ΔΙΠΛΩΜΑ ΣΕ ΘΕΡΑΠΕΙΕΣ SPA

Θέλετε να ξεκινήσετε μία καινούργια καριέρα;

Να διευρύνετε τις γνώσεις σας στον ήδη υπάρχοντα επαγγελματικό σας τομέα;

Nirvana Spa Academy



Σπουδάστε κοντά μας τις σύγχρονες θεραπείες των Spa και τις Νέες τεχνικές των μασάζ.

Κύριο μέλημα μας..... Η επαγγελματική σας αποκατάσταση

Απαραίτητο για κάθε επαγγελματία στο χώρο της αισθητικής και ομορφιάς.

Έναρξη μαθημάτων: Δευτέρα 1η Νοεμβρίου 2004

Για περισσότερες πληροφορίες επικοινωνήστε μαζί μας:
Διευθύντρια: **Σάντρα Μπαρλαβά**
Rodian Amathus Beach Hotel - Λ. Ηρακλειδών 100
Τηλέφωνο: 22410 89906 • Κινητό: 6938855818
E-mail: fit-life@internet.gr

ΑΘΗΝΑ 2004 HYUNDAI ΜΕΓΑΣ ΧΟΡΗΓΟΣ

Νέο Huyndai Tucson

Extreme drive
Extreme δώρα!



11-16/10 Open Days
Κερδίστε ένα DVD Player αυτοκινήτου!

Οι ειδικοί εντυπωσιάστηκαν, ο Τύπος έγραψε διθυραμβικά σχόλια για λογαριασμό του, όσοι το οδήγησαν το λάτρεψαν. Οδηγήστε κι εσείς το νέο Tucson και σίγουρα θα σας εντυπωσιάσει! Σας περιμένουμε για ένα extreme drive με δώρο μία ταινία DVD. Κλείνοντας το νέο Tucson, σας περιμένει ένα ακόμα πιο μεγάλο δώρο. Ένα σύστημα DVD player αυτοκινήτου (DVD + οθόνη 7") συνολικής αξίας €1.890!

Rodos Motor A.E.
5ο χλμ Ρόδου - Λίνδου
Τηλ. 22410 68153

MAGNET

ΕΚΠΑΙΔΕΥΣΗ ΣΤΟΥΣ ΥΠΟΛΟΓΙΣΤΕΣ

FUTUREKIDS

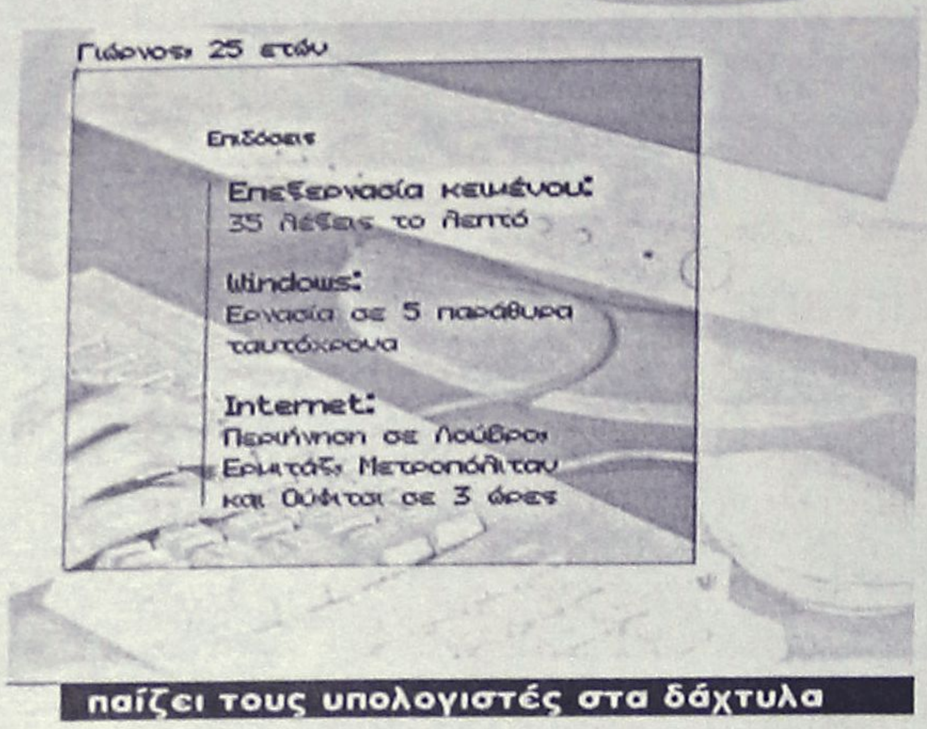

παίζει τους υπολογιστές στα δάχτυλα

ΝΕΑ ΤΜΗΜΑΤΑ
ΠΡΩΙΝΑ ΚΑΙ
ΑΠΟΓΕΥΜΑΤΙΝΑ
ΓΙΑ ΕΝΗΛΙΚΕΣ

ECDL

Λεμεσού 29
(κοντά στο Βενετόκλειο)
Τηλ. 2241070431

Απ.Παύλου 42
(στην Αναληψη)
Τηλ. 2241060918

ΥΠΕΥΘ.ΕΚΠΑΙΔΕΥΣΗΣ: ΕΞΑΔΑΚΤΥΛΟΣ ΑΝΔΡΕΑΣ & ΓΙΑΝΝΗΣ

Νέα διεύθυνση - νέο πρόσωπο

ΔΩΡΕΑΝ

Με υπερσύγχρονο εξοπλισμό
από τη Roma στη Ρόδο

Ελάτε να γνωριστούμε
και σας προσφέρουμε χωρίς καμμία περαιτέρω δέσμευση

Λιπομέτρηση
& Τρεις συνεδρίες
Αδυνατίσματος ή σύσφιξης

Ξεκούραστα
Επιστημονικά
Αποτελεσματικά

Ολα για το πρόσωπο και το σώμα

ΠΡΩΤΑ ΚΕΝΤΡΑ ΑΔΥΝΑΤΙΣΜΑΤΟΣ
SALUS

Εμπορικό Κέντρο ΜΗΔΙΑ
Τηλ: 2241066140
email: salus@hellasnet.gr
www.salus.gr

Για το πλοίο «Διαγόρας» της ΔΑΝΕ

Ολοι, εκτός της ΑΝΕΚ κάνουν τα σχέδιά τους

Αποφασισμένοι οι εργαζόμενοι στην εταιρεία, να το ξαναβγάλουν σύντομα στο σφυρί

Αλλυτος, παραμένει, ο «γόρδιος δεσμός» για το επιβατηγό - οχηματαγωγό πλοίο «Διαγόρας» της ΔΑΝΕ, αφού δεν παρουσιάστηκε κανείς στο Δημαρχείο Δραπετσώνας, για να το «χτυπήσει» στον πλειστηριασμό.

Το πλοίο είχε αποφασιστεί να βγει σε πλειστηριασμό, έπειτα από απόφαση επίσπευσης των διαδικασιών που ζήτησαν εργαζόμενοι στη ΔΑΝΕ για ποσά που τους οφείλει η εταίρεια και για τα οποία είχαν αποφάσεις για συντηρητική κατάσχεση των περιουσιακών της στοιχείων από το Πρωτοδικείο Πειραιά.

Η πρώτη προσφορά είχε οριστεί τα 15 εκατ. ευρώ. Σύμφωνα με το νόμο, είναι η μισή της αποτίμησης της αξίας του πλοίου, στην οποία κατέληξαν οι εκτιμητές των εργαζομένων στην εταιρεία.

Σημειώνεται ότι προηγουμένως είχε απορριφθεί η ανακοπή που είχε καταθέσει η ΔΑΝΕ στο Πρωτοδικείο Πειραιά, ζητώντας να αλλάξει η τιμή πρώτης προσφοράς και να φτάσει τα 16,14 εκατ. ευρώ, αφού σύμφωνα, με την εκτίμηση της ΔΑΝΕ, η αξία του πλοίου ξεπερνά τα 32 εκατ. ευρώ.

Κύκλοι της εταιρείας, πάντως, επισήμαναν ότι, κατά την άποψή τους, «δεν παρουσιάστηκε κανένας στον πλειστηριασμό, προκειμένου να πέσει η τιμή, ώστε οι ενδιαφερόμενοι να το «χτυπήσουν» σε χαμηλότερη τιμή», ενώ προσέθεσαν ότι «παρακολουθούμε την υπόθεση και αναμένουμε. Αυτή τη στιγμή, δεν έχουμε τη δυνατότητα επέμβασης».

ΜΕΓΑΛΟ ΤΟ ΤΙΜΗΜΑ

Οι απαιτήσεις του ΝΑΤ που «ακολουθούν» το πλοίο και μετά τον πλειστηριασμό, είναι, σύμφωνα με κύκλους της αγοράς, η αιτία που δεν παρουσιάστηκε ενδιαφερόμενος αγοραστής στη Δραπετσώνα. Κάτι που, όπως υπογραμμίζουν, συμβαίνει μόνο στην Ελλάδα, αφού στο εξωτερικό όταν «χτυπηθεί» ένα πλοίο σε πλειστηριασμό, ο υπερθεματιστής το παίρνει «καθαρό» από χρέη.

«Οι οφειλές προς το Δημόσιο είναι προνομιακές και φτάνουν τα 13 εκατ. ευρώ, χωρίς τα πρόστιμα. Κάτι που σημαίνει ότι μπορούν να εκτοξευτούν οι οφειλές στα 16 με 20 εκατ. ευρώ», επισήμαναν και προσέθεσαν:

«Το ΝΑΤ, επίσης, διεκδικεί δύο εκατ. από οφειλές και έχει εγγράψει απαιτήσεις για τις οφειλές αυτές και στα τρία πλοία της εταιρείας. Αρα οι προνομιακές απαιτήσεις ξεπερνούν κατά πολύ τα 15 εκατ. ευρώ. Οι υποψήφιοι υπερθεματιστές δεν δείχνουν ενδιαφέρον, αφού δεν απαλλάσσεται ποτέ από το καθεστώς προνομίων του ΝΑΤ».

Η ΕΠΟΜΕΝΗ ΜΕΡΑ

Από την πλευρά τους, οι εργαζόμενοι δηλώνουν αποφασισμένοι να συνεχίσουν τις προσπάθειές τους, ώστε να διεκδικήσουν τα χρήματα που τους οφείλονται. Οπως ανέφεραν αυτή τη στιγμή έχουν δύο επιλογές.

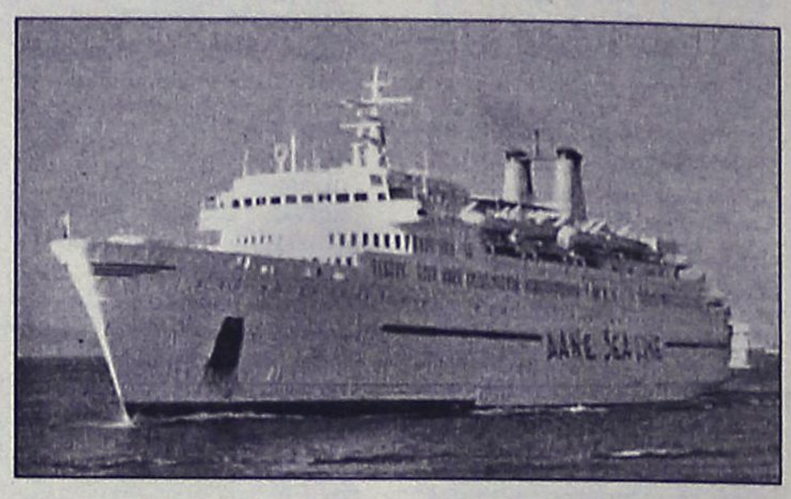

Η πρώτη είναι να ζητήσουν να επαναληφθεί ο πλειστηριασμός σε πρώτη φάση με το ίδιο τίμημα -τα 15 εκατ. ευρώ- ως πρώτη προσφορά και, εάν και πάλι δεν υπάρξει ανταπόκριση, να επανέλθουν σε τρίτο πλειστηριασμό, με μειωμένη τιμή πρώτης προσφοράς.

Η δεύτερη επιλογή που έχουν, όπως τονίστηκε από νομικούς κύκλους του Πειραιά, είναι να προχωρήσουν σε νέα κατάσχεση του πλοίου και να «βγει» στη συνέχεια στο «σφυρί», με απευθείας μειωμένη τιμή, αφού η εκτίμηση για την αξία του πλοίου θα είναι μικρότερη της αρχικής.



Για την κάλυψη μέρους των αναγκών

Προσλήψεις 62 εποχιακών σε νοσηλευτικά ιδρύματα

Ανακοινώθηκαν τα ονόματα από το Νοσοκομείο Ρόδου



Ανακοινώθηκαν από το νοσοκομείο Ρόδου, τα ονόματα των 62 εποχιακών υπαλλήλων που θα προσληφθούν για να καλύψουν μέρος των αναγκών στα νοσηλευτικά ιδρύματα της περιοχής μας.

Οι επιτυχόντες θα απασχοληθούν για χρονικό διάστημα 8 και 4 μηνών , στο νοσοκομείο Ρόδου, στα κέντρα υγείας Αρχαγγέλου, Έμπωνας και Καρπάθου, στο πολυδύναμο ιατρεία Σύμης και στα περιφερειακά ιατρεία Γενναδίου και Ολύμπου Καρπάθου. Όπως επισήμανε σε ανακοίνωσή του ο διοικητής του νοσοκομείου κ. Ι. Κεφαλάς οι πίνακες κατάταξης όλων ανεξαρτήτως των υποψηφίων έχουν αναρτηθεί στις 11/10/2004 στους πίνακες ανακοινώσεων της Διοικητικής Υπηρεσίας (Α' όροφος) του Γενικού Νοσοκομείου Ρόδου.

Όλοι οι προαναφερόμενοι πίνακες καθώς και όλα τα σχετικά (σύμφωνα με τις κείμενες διατάξεις) έχουν διαβιβαστεί στο ΑΣΕΠ για τον εκ του νόμου απαραίτητο διεξοδικό έλεγχο.

Οι ενδιαφερόμενοι μπορούν να υποβάλλουν ένσταση μέχρι και τις 20 Οκτωβρίου.

Ειδικότερα οι επιλεγέντες ανά ειδικότητα είναι οι εξής:

Γενικό Νοσοκομείο Ρόδου

Α' Χρονική Περίοδος 8 μηνών

•Κλάδος ΤΕ νοσηλευτών-τριών

1. Χατζηδιάκος Τσαμπίκος
2. Καρίκη Γεωργία
3. Δέμελου Κυριακή
4. Μάστορα Φωτεινή
5. Καζούλη Μαριάννα
6. Σαμαρά Δήμητρα
7. Τσιαντούλη Ελένη
8. Μπούση Σταματία
9. Πατηνιώτη Στυλιανή
10. Πισσαδάκη Ευαγγελία
11. Σκαλιώτη Σταματία
12. Ντζήμα Δήμητρα
13. Βαρκάδου Ζωή
14. Παπαδιού Αικατερίνη
15. Σαΐτη Ευαγγελία

•ΤΕ Ραδιολογίας – Ακτινολογίας

1. Πούλιου Αναστασία
2. Φράγκου Νίκη
3. Πετρακοπούλου Πασχαλιά

•ΠΕ Δ/κού – Λογιστικού

1. Τσίκκη Μαρία
2. Γιακουμάκη Μαρία

•ΤΕ Λογιστικής

1. Παυλίδη Μαρία
2. Τριτσάρης Κων/νος

•ΔΕ Δ/κού - Λογιστικού

1. Καραγιάννης Αλέξανδρος

•ΔΕ Χειριστών Η/Υ

1. Ντίκερ Φιγκεν

•Κλάδος ΥΕ Βοηθητικού Υγειονομικού Προσωπικού (Τραυματιοφορέων)

1. Κορρές Κων/νος
2. Ξούρη Μαρία

•ΤΕ Τεχνολόγων Ιατρικών Εργαστηρίων

1. Καμπούρη Μαρία
2. Γκόντια Φανή
3. Μιχελάκης Πέτρος

Β' Χρονική Περίοδος 4 μηνών

•Κλάδος ΔΕ Αδ. Νοσοκόμων

1. Κουκιάς Παρασκευάς
2. Πεμπέ Αλιέ

Για το Κ.Υ. Αρχαγγέλου

•Κλάδος ΤΕ νοσηλευτών -νοσηλευτριών

1. Κωστομοίρη Χρυσοβαλάντω
2. Λίτσιου Χαρίκλεια

•Κλάδος ΔΕ οδηγών-Πληρωμάτων Ασθενοφόρων

1. Σισμανίδου Κυριακή
2. Θεοδοσίου Μιχαήλ-Ιωάννης

•Κλάδος ΥΕ Βοηθητικού Υγειονομικού Προσωπικού (Τραυματιοφορέων)

1. Σαββιδάκης Εμμανουήλ
2. Ιντζά Χριστίνα

•Κλάδος ΔΕ οδηγών – Πληρωμάτων Ασθενοφόρου για το Π.Ι. Γενναδίου

1. Παπαγεωργίου Γεώργιος
2. Ανανιάδης Θεοχάρης

Για το Κ.Υ. Εμπωνα

•Κλάδος ΤΕ νοσηλευτών νοσηλευτριών

1. Παπαδοπούλου Δημητρούλα
2. Τσαμπουνιάρη Μιχαλίτσα

•Κλάδος ΔΕ οδηγών

1. Κασέρης Μιχάλης
2. Κοντουδάκης Κυριάκος
3. Διακάκης Παναγιώτης

•ΤΕ Τεχνολόγων Ιατρικών Εργαστηρίων

1. Ξυπολιτάκη Αικατερίνη

Για το Κ.Υ. Καρπάθου

•ΤΕ Ιατρικών Εργαστηρίων

1. Ρουσάκη Μαρία

•Κλάδος ΤΕ νοσηλευτών νοσηλευτριών

1. Καφετζή Μαρίνα
2. Φωτιάδου Ελένη
3. Χαρινού Σεβαστή

•ΔΕ Δ/κού Λογιστικού

1. Χαλκιά Ειρήνη

•Κλάδος ΔΕ οδηγών – Πληρωμάτων Ασθενοφόρου

1. Χατζήπαπας Νικόλαος

•Κλάδος ΥΕ Βοηθητικού Προσωπικού (Καθαρίστριες)

1. Οικονομίδου Ειρήνη

Για το Π.Ι Σύμης

•Κλάδος ΤΕ νοσηλευτών νοσηλευτριών

1. Μπαμπατζιάνη Άννα
2. Μυλωνάκης Νικόλαος

•Κλάδος ΔΕ οδηγών – Πληρωμάτων Ασθενοφόρου

1. Τσίγκος Γεώργιος
2. Ζουρούδης Σταύρος

INTERACTIVE LEARNING
ΚΕΝΤΡΑ ΠΛΗΡΟΦΟΡΙΚΗΣ & ΤΕΧΝΟΛΟΓΙΑΣ

στον Αρχάγγελο

ΤΟ ΠΙΟ ΟΛΟΚΛΗΡΩΜΕΝΟ ΠΡΟΓΡΑΜΜΑ ΣΤΗΝ ΠΛΗΡΟΦΟΡΙΚΗ

Εξειδικευμένα προγράμματα που απευθύνονται:
• Σε παιδιά μικρής ηλικίας
• Σε μαθητές
• Σε φοιτητές
• Σε αποφοίτους Λυκείων
• Σε όσους εισέρχονται σήμερα στην αγορά εργασίας
• Σε εργαζόμενους σε δημόσιες και ιδιωτικές επιχειρήσεις

➡ Διπλώματα ECDL
➡ Πιστοποιητικά κατάρτισης από το ΑΡΙΣΤΟΤΕΛΕΙΟ ΠΑΝ/ΜΙΟ ΘΕΣ/ΚΗΣ

Οι εγγραφές άρχισαν

• Τα παιδικά τμήματα ξεκίνησαν στις 4 Οκτωβρίου
• Νέα τμήματα δημιουργούνται κάθε 15νθήμερο

Πληροφορίες-Εγγραφές:
Καθημερινά από 3μ.μ.-9 μ.μ.
Στ. Κωτιάδη 37, Ρόδος • Τηλ. 2241070611
Γεωργίου Παπανδρέου, Αρχάγγελος
Τηλ.: 2244029335

9months
Maternity wear & accessories



Εφτασε η ώρα που η μέλλουσα μαμά μπορεί να ντύνεται με τα πιο trendy ρούχα καθημερινά και επίσημα. Εχουμε μια μεγάλη ποικιλία από μοντέρνα ρούχα εγκυμοσύνης, εσώρουχα και αξεσουάρ. Κάνετε αυτούς τους εννέα μήνες, πιο ευχάριστους και άνετους, δείχνοντας τη σιλουέτα σας ελκυστική καθ' όλη τη διάρκεια της εγκυμοσύνης.

Αλ. Διάκου 50 , Ρόδος.Τηλ: 2241074430

Αεροπορική Εκδρομή στην
ΙΣΠΑΝΙΑ

Μαδρίτη • Τολέδο • Κόρδοβα • Σεβίλλη • Κόστα ντελ Σολ • Γρανάδα

OLYMPIC AIRWAYS

8 ημέρες / 7 νύχτες
4 νύχτες Μαδρίτη, 2 νύχτες Σεβίλλη, 1 νύχτα Γρανάδα

Αναχώρηση **Παρασκευή 12/11/2004**, Επιστροφή **Παρασκευή 19/11/2004**

Περιλαμβάνει:
• Αεροπορικά Εισιτήρια Ρόδο - Αθήνα - Μαδρίτη - Αθήνα - Ρόδο με την **ΟΛΥΜΠΙΑΚΗ**
• Τέσσερις (4) διανυκτερεύσεις στη Μαδρίτη σε επιλεγμένο ξενοδοχείο **4* κεντρικό**
• Δύο (2) διανυκτερεύσεις στη Σεβίλλη και μία (1) στη Γρανάδα σε επιλεγμένα ξενοδοχεία **4***
• **Πρωινό μπουφέ καθημερινά** και **τρία (3) δείπνα** (2 στη Σεβίλλη και 1 στη Γρανάδα)
• Πολυτελές κλιματιζόμενο πούλμαν σε όλη τη διάρκεια της εκδρομής
• Ξεναγήσεις / Περιηγήσεις όπως αναφέρονται στο πρόγραμμα • Εκδρομή στο Τολέδο
• Επαγγελματίας Ελληνόφωνος Ξεναγός • Συνοδός από το γραφείο μας
• Ασφάλιση Αστικής Ευθύνης σύμφωνα με την σχετική οδηγία της Ε.Ε.
• **Ασφάλιση για αιφνίδια ακύρωση ή διακοπή ταξιδιού** λόγω ασθενείας ή ατυχήματος συμμετέχοντος ή συγγενούς 1ου βαθμού
• Όλους τους φόρους (Αεροδρομίων, Διαν/σεων, Φ.Π.Α. Κλπ)

Τιμές κατ' άτομο:
Σε δίκλινο / τρίκλινο... 920€, Επιβάρυνση χρήσης μονόκλινου... 230€
Παιδιά 2 - 12 ετών που μοιράζονται το δωμάτιο με 2 ενηλίκες..... 750€

Δυνατότητα εξόφλησης σε τρεις ατοκες δόσεις με χρήση πιστωτικών καρτών !

Λόγω της **αυξημένης ζήτησης** της εκδρομής παρακαλούμε **δηλώστε συμμετοχή το συντομότερο !!!**
Για **εγγυημένη κράτηση** πρέπει να γίνει **έγγραφη δήλωση συμμετοχής** και να κατοβληθεί προκαταβολή ύψους **300€** κατ' άτομο.
Η εξόφληση μπορεί να γίνει και με 3 άτοκες δόσεις με χρήση πιστωτικών καρτών.

Στις παραπάνω τιμές δεν περιλαμβάνονται:
• Είσοδοι σε αρχαιολογικούς χώρους, μουσεία, αξιοθέατα κλπ.
• Οι καταναλώσεις ποτών κατά την διάρκεια των γευμάτων/δείπνων

SAIS
TRAVEL AND TOURISM AGENCY
Σάββας Σαής

ΔΗΛΩΣΤΕ ΣΥΜΜΕΤΟΧΗ ΑΜΕΣΑ !!!

Τάρπον Σπρίνγκς 42 • 851 00 Ρόδος
Τηλ. **22410 39781 - 3**

IATA

Πρόγραμμα Εκδρομής

1η Ημέρα, Παρασκευή 12/11/2004 • Ρόδος - Αθήνα - Μαδρίτη
Συγκέντρωση στο αεροδρόμιο της Ρόδου στις 06.15. Πτήση για Αθήνα με ΟΛΥΜΠΙΑΚΕΣ ΑΕΡΟΓΡΑΜΜΕΣ στις 07.10. Στην συνέχεια αναχώρηση στις 09.30 για Μαδρίτη. Άφιξη στη Μαδρίτη στις 12.20 τοπική ώρα. Η Ισπανία είναι 1 ώρα πίσω από την Ελλάδα. Παραλαβή αποσκευών και επιβίβαση στο πούλμαν. Αναχώρηση για την πρωτεύουσα της Ισπανίας που είναι κτισμένη στο οροπέδιο της Μεσέτα, στο κέντρο της Ιβηρικής Χερσονήσου και της Καστίλης. Τακτοποίηση στα ξενοδοχεία και ελεύθερος χρόνος για μια πρώτη βόλτα στο μεγάλο εμπορικό δρόμο της πόλης, την Γκραν Βία.

2η Ημέρα, Σάββατο 13/11/2004 • Μαδρίτη - Κόρδοβα - Σεβίλλη
Μετά το πρωινό αναχώρηση για την Σεβίλλη. Στάση και ξενάγηση στην Κόρδοβα όπου θα πισκευθούμε το μεγάλο τζαμί Μεσκίτα, σιωπηλό τέμενος σήμερα, με 850 ασπροκόκκινες κολόνες και αψίδες από μάρμαρο και φιλοδουλεμένο Εύλο. Μεγαλόπρεπο μνημείο, απομεινάρι του χαλιφάτου της Κόρδοβας. Άφιξη το απόγευμα στη Σεβίλλη. Τακτοποίηση στο ξενοδοχείο. **Δείπνο**. Διανυκτέρευση.

3η Ημέρα, Κυριακή 14/11/2004 • Σεβίλλη
Πρωινό και αναχώρηση για την ξενάγησή μας. Ο καθεδρικός ναός της πόλης, ο μεγαλύτερος γοτθικού ρυθμού στον κόσμο είναι φημισμένος για τα έργα τέχνης που φιλοξενεί, όπως έργα του Ελ Γκρέκο και του Ντιέγκο Βελάσκεθ. Εδώ βρίσκεται και ο τάφος του Χριστόφορου Κολόμβου. Το αριστουργηματικό δαντελένιο καμπαναριό Χιράλντα είναι και το σύμβολο της πόλης. Στην συνέχειο θα επισκεφθούμε το Αλκαζάρ, το παλάτι – φρούριο, με τα πανέμορφα Πάτιος και τους καταπράσινους κήπους. Στην συνέχεια σειρά έχουν η γραφική συνοικία της Σάντα Κρουζ, η Πλατεία της Ισπανίας και η Πλατεία της Αμερικής. Επιστροφή στο ξενοδοχείο. **Δείπνο**. Διανυκτέρευση. Σήμερα το βράδι σας προτείνουμε να μας ακολουθήσετε για μια βραδιά Φλαμένγκο στην πατρίδα του.

4η Ημέρα, Δευτέρα 15/11/2004 • Σεβίλλη - Κόστα Ντελ Σολ - Γρανάδα
Μετα το πρωινό, επιβίβαση στο πούλμαν και αναχώρηση για την Γρανάδα. Καθώς θα κατευθυνόμαστε νότια θα προσεγγίσουμε τον βράχο του Γιβραλτάρ. Στα δεξιά μας διατρέχουμε τα θέρετρα της Κοστα Ντελ Σολ και το απόγευμα καταλήγουμε στη Γρανάδα. Τακτοποίηση στο ξενοδοχείο, **δείπνο** και διανυκτέρευση.

5η Ημέρα, Τρίτη 16/11/2004 • Γρανάδα - Μαδρίτη
Πρωινό και ξενάγηση της Γρανάδα όπου θα δούμε την ομορφιά της Αλάμπρας, τους κήπους του Χενεραλίφε κλπ. Στην συνέχεια αναχώρηση για Μαδρίτη. Άφιξη το απόγευμα και τακτοποίηση στο ξενοδοχείο.

6η Ημέρα, Τετάρτη 17/11/2004 • Μαδρίτη
Πρωινό και αναχώρηση για την ξενάγηση στη πόλη της τέχνης και της χλιδής. Η πρώτη μας επίσκεψη είναι στο μουσείο Πράδο. Έργα των Ελ Γκρέκο, Βελάσκεθ, Μουρίλιο και Γκόγια δεσπόζουν. Συνέχεια έχει το Βασιλικό Παλάτι το ξακουστό Παλάθιο Ρεάλ που θα μας εντυπωσιάσει με τα 2.000 δωμάτιά του. Απόγευμα ελεύθερο. Διανυκτέρευση.

7η Ημέρα, Πέμπτη 18/11/2004 • Μαδρίτη - Τολέδο
Πρωινό και αναχώρηση για το ιστορικό Τολέδο όπου έζησε και δημιούργησε ο Δομήνικος Θεοτοκόπουλος. Θα επισκεφθούμε την εκκλησία του Αγίου Θωμά όπου φυλάσσεται το μεγαλύτερο και ωραιότερο έργα του Ελ Γκρέκο «Η ταφή του Κόμητα Οργκάθ». Στην συνέχεια θα δούμε το σπίτι του Ελ Γκρέκο. Επιστροφή στη Μαδρίτη το μεσημέρι. Απόγευμα ελεύθερο. Διανυκτέρευση.

8η Ημέρα, Παρασκευή 19/11/2004 • Μαδρίτη - Αθήνα - Ρόδος
Πρωινό και λίγος ελεύθερος χρόνος. Επιβίβαση στο πούλμαν και αναχώρηση για το αεροδρόμιο. Πτήση ΟΛΥΜΠΙΑΚΩΝ ΑΕΡΟΓΡΑΜΜΩΝ στις 13.10 μ.μ. για Αθήνα. Άφιξη στην Αθήνα στις 17.45 και στην συνέχεια πτήση για Ρόδο στις 21.15.

Ανακοίνωση
Λόγω των πρόσφατων γεγονότων η εκδρομή που είχε προγραμματιστεί στις ίδιες ημερομηνίες για την ΑΙΓΥΠΤΟ **ακυρώνεται**.

Οι πτήσεις θα εκτελεστούν με OLYMPIC AIRWAYS



Νέο κατάστημα στη Ρόδο!

mastic SODIS LABORATORIES Spa
αγνά καλλυντικά με μαστίχα

Καρπάθου 29-Τηλ. 22410 34215
και στο φαρμακείο της ΜΑΡΙΑΣ ΠΑΠΑΓΙΑΝΟΠΟΥΛΟΥ
στη ΚΡΕΜΑΣΤΗ • Τηλ. 2241093390

ATMOSFERA
ΕΙΔΗ ΔΙΑΚΟΣΜΗΣΗΣ ΕΣΩΤΕΡΙΚΟΥ & ΕΞΩΤΕΡΙΚΟΥ ΧΩΡΟΥ



Τώρα και η συλλογή
roberto cavalli casa
Λίστα γάμου
Εθνικής Αντίστασης 54, Ρόδος • Τηλ.: 22410-43971

Η ΤΕΧΝΟΛΟΓΙΑ ΤΟΥ ΑΥΡΙΟ ΣΗΜΕΡΑ

VERO PC MAXSTATION

VERO PC ΜΕ ATHLON 64 3200+
Πλήρες συμβατός με εφαρμογές 32 & 64bit



1.137 €
34,74 € τό μήνα

Για το γραφείο, το σχολείο & το σπίτι ο συνεργάτης που ξεχωρίζει για την ποιότητα κατασκευής, τις άριστες επιδόσεις και διασφαλίζει το μέλλον

AMD Athlon 64™ 3200+ CPU με Τεχνολογία HyperTranport™, Cool 'n' Quiet, Αυξημένη προστασία από ιούς. Μνήμη 512MB DDR-400
VeroStation2 Case με τροφοδοτικό Heroichi 350W PFC Silent
MSI Mainboard K8N NEO FSR (NVIDIA nForce3 Chipset) με υποστήριξη Firewall και Raid, με 8x USB2.0 ports
Σκληρός δίσκος Samsung 80GB/7200rpm, 8MB Cache S-ATA 150MB/s
VGA MSI NIVIDIA GeForce FX-5500 με 128MB TV-out
DVD+-RW LG 12χ ταχύτητας dual & dual layer 8.5GB, Sound 5.1/6-Channels
Floppy 1,44MB, Fax Modem 56K/V.92, Ethernet 10/100/1000
Black Optical Mouse, PVC Mousepad & Black Keyboard, Ηχεία TEAC 100W
Microsoft® Windows® XP Home Ελληνικά
ΔΩΡΟ 6-Μήνες σύνδεση με το Internet
3 ΧΡΟΝΙΑ ΠΛΗΡΗΣ ΕΓΓΥΗΣΗ
ΟΘΟΝΗ 17" LG 1715S TFT-LCD Silver/Special Edition με 3 χρόνια εγγύηση στο χώρο σας και εγγύηση μηδενικού καμένου pixel

Υπογράφουμε με την Τιμή μας!! Οι τιμές τις μετρητοίς δεν συμπεριλαμβάνουν ΦΠΑ. Οι τιμές των 48 δόσεων συμπεριλαμβάνουν 13% ΦΠΑ.

Information Systems SYNCOM
Η ΑΛΛΗ ΔΙΑΣΤΑΣΗ ΤΗΣ ΤΕΧΝΟΛΟΓΙΑΣ
Κ. ΥΔΡΑΙΟΥ 28 ΡΟΔΟΣ
ΤΗΛ. 22410.70160-1-2

Συνέντευξη εκπροσώπου της ΟΛΜΕ

Κύριο πρόβλημα τα σχολικά κτίρια!

Περιοδεία σε σχολικά συγκροτήματα της Ρόδου

Στα μεγάλα προβλήματα που αντιμετωπίζει η εκπαίδευση στη Δωδεκάνησο και κυρίως στα σχολικά κτίρια και στα κενά που υπάρχουν σε σχολεία της περιοχής μας, αναφέρθηκε το μέλος του Διοικητικού Συμβουλίου της ΟΛΜΕ, κ. Κωστας Βαμβακάς, ο οποίος βρέθηκε χθες στη Ρόδο, πήγε σε σχολεία και είχε την ευκαιρία να συνομιλήσει με συναδέλφους του από εδώ αλλά και να προετοιμάσει το έδαφος για τη συμμετοχή τους στην εικοσιτετράωρη πανελλαδική απεργία που έχει προκηρύξει για τις 21 Οκτωβρίου η ΑΔΕΔΥ και η ΓΣΕΕ.

Σύμφωνα με τον πρόεδρο της Α' ΕΛΜΕ Δωδεκανήσου, κ. Γιάννη Παπαδομαρκάκη, ξεκίνησαν μία δύσκολη χρονιά και αυτή τη στιγμή στο Νομό μας υπάρχουν ακόμη γύρω στα 65 κενά από εκπαιδευτικούς. **Τα κενά ήταν περίπου 100 και μειώθηκαν μετά τον διορισμό 24 εκπαιδευτικών χθες. Μάλιστα, για τον λόγο αυτό είχαν γίνει και κάποιες καταλήψεις σε σχολείο στη Σορωνή οι οποίες έληξαν μετά την τοποθέτηση ενός αναπληρωτή. Το θέμα όμως παραμένει για άλλα σχολεία όπως είναι τα ΤΕΕ, που σύμφωνα με τον ίδιο παρουσιάζουν μεγάλες ελλείψεις σε εκπαιδευτικούς.** Άλλα θέματα που τους απασχολούν είναι η υλικοτεχνική υποδομή και τα σχολικά κτίρια. Κάλεσε, επίσης, όλους τους συναδέλφους του να συμμετάσχουν στην κινητοποίηση της ερχόμενης εβδομάδας.

Ο κ. Βαμβακάς, βρέθηκε στη Ρόδο στα πλαίσια των περιφερειακών επισκέψεων που έχει προγραμματίσει η ΟΛΜΕ ώστε να έρθουν σε επαφή με τις κατά τόπους ΕΛΜΕ και να μάθουν τα προβλήματα που αντιμετωπίζουν από «πρώτο χέρι» και βέβαια να μεταφέρουν τα αιτήματά τους στη Διοίκηση της ΟΛΜΕ. Σύμφωνα με τον ίδιο, τα τελευταία χρόνια δεν μπορούμε να μιλάμε για αναβάθμιση της οικονομικής θέσης του εκπαιδευτικού με αυξήσεις του 3% και κατ' επέκταση δεν μπορεί να υπάρξει αναβαθμισμένη παιδεία.

Ένα άλλο ζήτημα το οποίο θεωρούν ιδιαιτέρως σοβαρό είναι ότι ακόμα δεν έχουν πληρωθεί από την περυσινή χρονιά τα δεδουλευμένα στους 10 με 12 χιλιάδες ωρομίσθιους. Επίσης, δεν έχουν πληρωθεί τα προγράμματα πρόσθετης διδακτικής στήριξης και ενισχυτικής διδασκαλίας που πραγματοποιήθηκαν τα προηγούμενα χρόνια στα σχολεία και αυτό έχει ως αποτέλεσμα να μην έχουν ξεκινήσει ακόμα τα προγράμματα αυτά για τη φετινή χρονιά.

Ο κ. Βαμβακάς τόνισε, ακόμα, ότι η πολιτεία θα πρέπει να θέσει ως προτεραιότητα τα σχολικά κτίρια στην περιοχή μας δεδομένου ότι είμαστε σεισμογενής περιοχή ενώ αναφέρθηκε και στην επιμόρφωση των εκπαιδευτικών.

Ξενοδόχοι
αποφασίστε έγκαιρα και κερδίστε την προσφορά μας έως τις 15 Δεκέμβρη 2004 στα δέκα δωμάτια δίνουμε άλλο ένα ΔΩΡΟ

ΟΜΙΛΟΣ ΕΤΑΙΡΕΙΩΝ "Δ. ΚΥΝΗΓΑΚΗΣ"
ΕΡΓΟΣΤΑΣΙΟ ΕΠΙΠΛΩΝ
54

ΟΛΟΚΛΗΡΑ ΧΡΟΝΙΑ ΕΧΟΥΜΕ ΣΥΜΒΑΛΛΕΙ ΜΕ ΤΑ ΠΡΟΪΟΝΤΑ ΜΑΣ ΣΤΗΝ ΑΝΑΠΤΥΞΗ ΤΟΥ ΕΛΛΗΝΙΚΟΥ ΞΕΝΟΔΟΧΕΙΟΥ ΚΑΙ ΤΩΝ ΠΡΟΣΦΕΡΟΜΕΝΩΝ ΥΠΗΡΕΣΙΩΝ ΤΟΥΣ

"ΚΥΝΗΓΑΚΗΣ" ΓΙΑ ΠΑΝΤΑ ΚΟΝΤΑ ΣΑΣ!!!

Στον εκθεσιακό χώρο που δημιουργήσαμε για σας, μπορείτε να διαλέξετε από την πλούσια συλλογή μας, σε τιμές εργοστασίου.
ΕΠΙΠΛΑ – ΦΩΤΙΣΤΙΚΑ – ΥΦΑΣΜΑΤΑ

Αναλαμβάνουμε με συνέπεια και ταχύτητα
ΜΕΛΕΤΕΣ – ΔΙΑΚΟΣΜΗΣΕΙΣ –
ΕΙΔΙΚΕΣ ΚΑΤΑΣΚΕΥΕΣ
για ΞΕΝΟΔΟΧΕΙΑ – ΣΠΙΤΙΑ –
ΕΣΤΙΑΤΟΡΙΑ – ΜΠΑΡ – ΠΛΟΙΑ

ΚΥΝΗΓΑΚΗΣ
ΕΡΓΟΣΤΑΣΙΟ: Ορφέως 186, Ρουφ, Αθήνα • Τηλ. 210-3468858
ΥΠΟΚ/ΜΑ ΡΟΔΟΥ: 3ο χλμ. ΛΕΩΦ. ΚΑΛΛΙΘΕΑΣ (έναντι Μαρινόπουλου)
Τηλ. 22410-67766

TOYOTA

Για ένα **σέρβις** του αυτοκινήτου σας πραγματικά της **ποιότητας TOYOTA** με **γνήσια ανταλλακτικά** και **αξεσουάρ**

ελάτε σ' εμάς

ΞΕΝΑΚΗΣ α.ε.β.ε

εξουσιοδοτημένος έμπορος και after sales TOYOTA στα Δωδεκάνησα

3ο χλμ. Λεωφ. Ρόδου-Λίνδου

(αμέσως μετά το ΙΚΑ) • **τηλ. 2241062200**

Η κυβέρνηση αντιμετωπίζει υπεύθυνα το θέμα

Μέτρα για λαθρομετανάστες

Επιστολή του κ. Γ. Βαληνάκη στο Νομάρχη Δωδεκανήσου

Η κυβέρνηση αντιμετωπίζει το θέμα της λαθρομετανάστευσης με την απαιτούμενη υπευθυνότητα και ευαισθησία, και ήδη έχουν αναληφθεί πρωτοβουλίες για το πρόβλημα.

Αυτό, μεταξύ άλλων, επισημαίνει σε επιστολή του προς τον νομάρχη Δωδεκανήσου κ. Μαχαιρίδη, ο υφυπουργός Εξωτερικών κ. Γ. Βαληνάκης.

Το θέμα των λαθρομεταναστών το είχε θέσει ο κ. Μαχαιρίδης με επιστολή του στον πρωθυπουργό κ. Καραμανλή, τον περασμένο Ιούλιο.

Η επιστολή αυτή, κοινοποιήθηκε από το γραφείο του πρωθυπουργού στον κ. Βαληνάκη, ο οποίος σε απάντησή του προς τον κ. Μαχαιρίδη, επισημαίνει τα εξής:

"Αγαπητέ κύριε Νομάρχα,

Σε απάντηση της από 12 Ιουλίου 2004 επιστολής σας η οποία μου διεβιβάσθη από το γραφείο του κ. Πρωθυπουργού και ενθυμούμενος σχετική συζήτησή μας σε πρόσφατη επίσκεψή μου στη Ρόδο, θα ήθελα κατ' αρχήν να επισημάνω ότι, όπως και εσείς γνωρίζετε, το φαινόμενο



της λαθρομετανάστευσης λόγω του πολυσύνθετου χαρακτήρα του και των πολυάριθμων κοινωνικών και ανθρωπιστικών πτυχών του, άπτεται των αρμοδιοτήτων πολλών Υπουργείων (Εσωτερικών, Δημόσιας Διοίκησης και Αποκέντρωσης, Δημόσιας Τάξης, Εμπορικής Ναυτιλίας, Υγείας και Κοινωνικής Αλληλεγγύης κ.α.) με τα οποία το ΥΠΕΞ βρίσκεται σε ενεργό συνεργασία και συνεχή επαφή, προκειμένου να αντιμετωπιστούν αποτελεσματικά η λαθρομετανάστευση και οι συνέπειές της, κυρίως στις τοπικές κοινωνίες των ακριτικών περιοχών της Ελλάδος, όπως η Δωδεκάνησος.

Πάραλληλα και στο πλαίσιο των αρμοδιοτήτων του, το ΥΠΕΞ καταβάλλει συνεχείς προσπάθειες για τον περιορισμό του φαινομένου της λαθρομετανάστευσης, με τη διενέργεια π.χ. διαβημάτων προς τις γειτονικές μας χώρες, και ιδιαίτερα την Τουρκία, θίγοντας συνεχώς προς τους συνομιλητές μας την αδήριτη ανάγκη αυστηρής αστυνόμευσης των ακτών και συνεργασίας σε θέματα επανα-προώθησης λαθρομεταναστών.

Πέραν αυτών, θίξαμε το θέμα της λαθρομετανάστευσης και σε ευρωπαϊκό επίπεδο, γεγονός που αποκτά μάλιστα ιδιαίτερη σημασία κατά την παρούσα περίοδο, καθώς αρχίζει εντός της Ε.Ε. η διαδικασία διαμόρφωσης μιας κοινής πολιτικής σε θέματα λαθρομετανάστευσης, διαδικασία στην οποία θεωρώ πολύ σημαντικό και προγραμματίζω ως καθ' ύλην αρμόδιος Υφυπουργός για Ευρωπαϊκά Θέματα, να παίξει η χώρα μας ενεργό και πρωταγωνιστικό ρόλο, πάντοτε προς όφελος των ελληνικών συμφερόντων. Στο πλαίσιο αυτό θα ήθελα ειδικά να επισημάνω την εξαγγελία του κ. Πρωθυπουργού για τη δημιουργία κοινής Ευρωπαϊκής Ακτοφυλακής στη Μεσόγειο, την οποία και επεξεργαζόμαστε στο ΥΠΕΞ προκειμένου να την προωθήσουμε στα αρμόδια όργανα της Ε.Ε., μιας και θα συμβάλλει αποτελεσματικά στην ανάσχεση του φαινομένου.

Συμπερασματικά, θα ήθελα να σας διαβεβαιώσω ότι η Κυβέρνηση και το ΥΠΕΞ αντιμετωπίζουν με την απαιτούμενη υπευθυνότητα και ευαισθησία το φαινόμενο της λαθρομετανάστευσης, όπως αναλυτικά περιέγραψα παραπάνω, αναλαμβάνοντας σειρά πρωτοβουλιών.

Με εκτίμηση
Γιάννης Βαληνάκης".

"Νόμιμα" τα έργα στο Δήμο Νότιας Ρόδου

Απορρίφθηκε τελικά σύμφωνα με ασφαλείς πληροφορίες από την Επιτροπή του άρθρου 7 της Περιφέρειας Νοτίου Αιγαίου, η προσφυγή που κατέθεσαν οι εκπρόσωποι της μειοψηφίας του Δημοτικού Συμβουλίου Νότιας Ρόδου, ζητώντας από την αρμόδια επιτροπή να εξετάσει με ιδιαίτερη προσοχή μια σειρά έργων που είχαν εγκριθεί και βρίσκονταν σε πλήρη εξέλιξη το τελευταίο διάστημα. Επρόκειτο για έργα ηλεκτροφωτισμού στην περιοχή Κιοτάρι, τα οποία είχαν προκαλέσει στην κυριολεξία την έντονη αντιπαράθεση εντός αλλά και... εκτός του Δημοτικού Συμβουλίου, ανάμεσα στα μέλη της πλειοψηφίας και της μειοψηφίας του Δημοτικού Συμβουλίου Νότιας Ρόδου.

Σε δηλώσεις που έκανε χθες μιλώντας στη «Ροδιακή» ο Δήμαρχος Νότιας Ρόδου κ. Μανώλης Σαββής, υπογράμμισε, χωρίς να γνωρίζει ακόμα επισήμως την απόφαση της αρμόδιας επιτροπής της Περιφέρειας Νοτίου Αιγαίου, ότι για την υπόθεση αυτή, είχαν δοθεί συγκεκριμένες εξηγήσεις στις συνεδριάσεις των δημοτικών συμβουλίων που έγιναν και στις οποίες είχε τεθεί κατ' επανάληψη, ωστόσο όμως οι εκπρόσωποι της μειοψηφίας, είτε αδυνατούσαν, είτε δεν ήθελαν να το κατανοήσουν.

Σημειώνεται ότι οι ενστάσεις των μελών της μειοψηφίας του δημοτικού συμβουλίου, εστιάζονταν κυρίως στον τρόπο με τον οποίο ανατέθηκε η εκτέλεση του έργου αυτού.

Ro flamenco

ΜΕΤΑΦΕΡΘΗΚΑΜΕ

ΣΑΣ ΠΕΡΙΜΕΝΟΥΜΕ ΣΤΟΝ ΝΕΟ ΜΑΣ ΧΩΡΟ ΙΣΠΑΝΙΚΩΝ ΠΡΟΔΙΑΓΡΑΦΩΝ

ΕΙΔΙΚΑ ΔΙΑΜΟΡΦΩΜΕΝΗ ΑΙΘΟΥΣΑ ΚΑΤΑΛΛΗΛΗ ΓΙΑ ΔΙΔΑΣΚΑΛΙΑ FLAMENCO.
ΕΥΚΟΛΟΣ ΧΩΡΟΣ ΣΤΑΘΜΕΥΣΗΣ
ΗΧΟΜΟΝΩΜΕΝΗ ΚΛΙΜΑΤΙΖΟΜΕΝΗ ΑΙΘΟΥΣΑ

ΟΡΓΑΝΩΝΟΝΤΑΙ ΚΑΘΕ ΧΡΟΝΟ

ΠΑΚΕΤΑ ΙΣΠΑΝΙΚΗΣ ΓΛΩΣΣΑΣ –FLAMENCO ΜΑΖΙ!
(UIMP SANTANTER ESPANA)
ΕΠΙΣΗΣ ΔΗΛΩΣΤΕ ΣΥΜΜΕΤΟΧΗ
ΣΤΑ ΣΕΜΙΝΑΡΙΑ ΧΟΡΟΥ ΜΕ ΔΙΑΣΗΜΟΥΣ ΙΣΠΑΝΟΥΣ ΕΡΜΗΝΕΥΤΕΣ FLAMENCO

ΓΕΝΙΚΗ ΔΙΕΥΘΥΝΣΗ
ΜΑΤΟΥΛΑ ΓΙΑΣΙΡΑΝΗ
ΔΙΠΛ. FUNTACION CRISTINA HEEREN
ΔΙΠΛ. F.D.C. ΣΥΣΤΗΜΑ ALIENZA

ΝΕΑ ΔΙΕΥΘΥΝΣΗ ΛΙΝΔΟΥ 90 ΡΟΔΙΝΙ
ΤΗΛ. 2241028456 ΚΙΝ.6944767038
INFO@RO-FLAMENCO.GR
WWW.RO-FLAMENCO.GR

Για τα εγκαίνια του νέου μας χώρου διοργανώνουμε

ΠΑΡΑΣΤΑΣΗ ΧΟΡΕΥΤΙΚΗΣ ΤΕΧΝΗΣ

Ro flamenco



ΚΥΡΙΑΚΗ 17 ΟΚΤΩΒΡΙΟΥ 2004
Ώρα: 830μ.μ.
ΕΘΝΙΚΟ ΘΕΑΤΡΟ ΡΟΔΟΥ
ΕΙΣΟΔΟΣ ΕΛΕΥΘΕΡΗ

NEWS



pizzeria spaghetteria Palermo

Το "Palermo", η ιταλική pizzeria spaghetteria, στην Μεσαιωνική μας Πόλη, συνεχίζει τη λειτουργία του κάθε βράδυ εκτός Δευτέρας από 19:00μμ - 01:00πμ ... και delivery!

Ιπποδάμου 11 Παλιά Πόλη
τηλέφωνο για κρατήσεις 22410. 24876

4 ΗΜΕΡΕΣ και 3 ΝΥΧΤΕΣ ΣΤΗΝ ΠΑΝΕΜΟΡΦΗ

ΠΡΑΓΑ και ΒΙΕΝΝΗ

11-14 ΝΟΕΜΒΡΙΟΥ

590 € το άτομο

χρόνος ελεύθερος για ψώνια

Η τιμή περιλαμβάνει:

- Αεροπορικό Ρόδο- Πράγα-Ρόδο
- Απευθείας πτήση
- Ξενοδοχείο 4 αστέρων
- Πρωινό + 3 γεύματα στο ξενοδοχείο
- 1 εκδρομή ολοήμερη στη ΒΙΕΝΝΗ
- 2 εκδρομές μισή στην ΠΡΑΓΑ
- Ασφάλεια

Δεν συμπεριλαμβάνει:

- Φόρους αεροδρομίων
- Ποτά στα γεύματα
- Εισόδους σε αρχαιολογικούς χώρους
- Φιλοδωρήματα

GRAND TOURS
TRAVEL AND TOURISM AGENCY
RHODOS

Για κρατήσεις τηλ. 2241069901

Εμείς πάμε

ΤΥΝΗΣΙΑ

Εσείς θα έλθετε;

Από **9 έως 16 Νοεμβρίου**
με απευθείας πτήση από Ρόδο,
για 8 παραμυθένιες μέρες και 7 νύχτες μαγικές.

ΤΥΝΗΣΙΑ RELAX

495€* συν 57€ φόροι
Αεροπορικά εισιτήρια, μεταφορές, 2 ημερήσιες εκδρομές με ξεναγήσεις, ξενοδοχείο 4* και ημιδιατροφή.

ΤΥΝΗΣΙΑ ΓΥΡΟΣ ΟΑΣΕΩΝ

720€* συν 57€ φόροι αεροδρομίων

Ολα πληρωμένα:
Αεροπορικά εισιτήρια, εκδρομές, ξεναγήσεις, εισόδους, διαμονή σε ξενοδοχεία 5 με πλήρη διατροφή*

6 άτοκες δόσεις με την πιστωτική σας κάρτα

OMIKRON TRAVEL
Παπάγου 23, Ρόδος
Τηλ. 22410 20305 & 73334

ΓΝΩΡΙΖΕΤΕ ΟΤΙ...

- Στους ηλεκτρονικούς υπολογιστές η υποστήριξη είναι το σημαντικότερο
- Επισκευή, συντήρηση, εγκατάσταση, διανομή αναλώσιμων στην έδρα σας
- Πολύ καλές προσφορές σε νέους Η/Υ και περιφερειακά
- Αγοράζοντας από εμάς δίνουμε την δυνατότητα μελλοντικής απόσυρσης
- Οποιοδήποτε σέρβις Η/Υ είναι υπόθεση ως επί το πλείστον της ίδιας ημέρας
- Στην έδρα μας ο τεχνικός έλεγχος και διάγνωση προβλημάτων είναι δωρεάν
- Μεταφερθήκαμε στο νέο μας κατάστημα στην Τηλιακού 92, πριν από το Ταχυδρομείο έναντι του ξενοδοχείου CONGO, στο Ζέφυρος
- Τα τηλέφωνά μας **2241034374, 22410 34379** πάντα στην διάθεσή σας
- Το μοναδικό service με χαμόγελο
- Το όνομα τα λέει όλα

COMPUTER & SERVICE ΓΙΑΝΝΗΣ ΖΟΥΜΠΟΥΡΛΗΣ

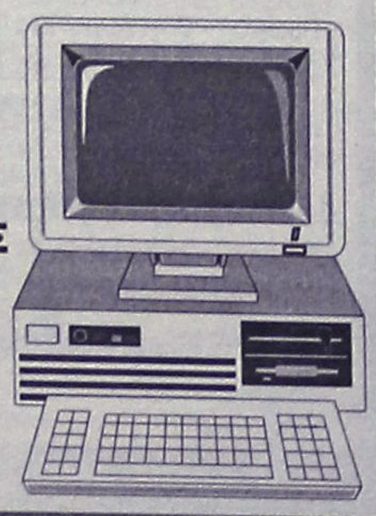

ΟΙ ΠΕΛΑΤΕΣ ΜΑΣ ΤΟ ΞΕΡΟΥΝ ΗΔΗ γνωρίστε το και εσείς!

Μητροπολίτης Κύριλλος προς την "Ρ"

Επιτελώ ένα έργο που σίγουρα θα αποδώσει

"Θέλω να κινηθώ σε καθαρά εκκλησιαστικά πλαίσια και όχι σε πλαίσια λαϊκίστικα"

Η συστηματική οργάνωση των υπηρεσιών της Ιεράς Μητροπόλεως Ρόδου, των ενοριών καθώς και ο εν γένει εκσυγχρονισμός, είναι ανάμεσα στις άμεσες προτεραιότητες του νέου Μητροπολίτη μας κ.κ. Κύριλλου ο οποίος, έχοντας περάσει ένα εύλογο χρονικό διάστημα από τότε που ανέλαβε τα καθήκοντά του, δηλώνει ότι «δεν βιάζεται, δεν πανικοβάλλεται» και ότι προτιμάει να επιτελεί το έργο του αθόρυβα παρά να επιδοθεί στον λαϊκισμό προκειμένου να γίνει αρεστός.

Με αφορμή την εθιμοτυπική συνάντηση που είχε χθες με τον γενικό γραμματέα της Περιφέρειας Νοτίου Αιγαίου, κ. Χαράλαμπο Κόκκινο, μίλησε στη «Ρ» για το πού επικεντρώνει το έργο του τον πρώτο αυτό καιρό από την ανάληψη των καθηκόντων του, για τα προβλήματα που έχει να αντιμετωπίσει η Ιερά Μητρόπολη Ρόδου αλλά και για τη σχέση του με τον απλό κόσμο και τις τοπικές Αρχές.

Όσον αφορά στην επίσκεψη που δέχθηκε από τον Περιφερειάρχη, χθες το πρωί, σύμφωνα με τον ίδιο, αυτή έγινε στα πλαίσια της αναλήψεως των καθηκόντων του και δεν συζήτησαν συγκεκριμένα θέματα παρά μόνο αναφέρθηκαν γενικά στη λειτουργία της Μητρόπολης. Συμφώνησαν, μάλιστα, ότι κάποια στιγμή ο Μητροπολίτης θα παρουσιάσει στον κ. Κόκκινο αιτήματα της Μητρόπολής μας, που άπτονται των αρμοδιοτήτων του, προκειμένου όπου χρειασθεί να ζητηθεί η βοήθειά του.



Η σωστή οργάνωση των γραφείων της Ιεράς Μητροπόλεως Ρόδου καθώς και η σωστή λειτουργία των ενοριών, βρίσκονται στις άμεσες προτεραιότητες του νέου Μητροπολίτη Ρόδου. Ήδη έχουν κάνει σημαντικά βήματα στο θέμα της μηχανοργάνωσης των γραφείων ενώ έχουν δημιουργήσει και σελίδα στο Ίντερνετ. Σύμφωνα με τον ίδιο, πρώτα απ' όλα πρέπει να τακτοποιηθεί η Διοίκηση διότι σε διαφορετική περίπτωση είναι δύσκολο να προχωρήσουν στα ουσιαστικά θέματα και να επιτελέσει το έργο του.

Ιδιαίτερα σημαντικό κομμάτι της δραστηριότητας του νέου Μητροπολίτη είναι η επαφή με τον κόσμο στην οποία δίνει έμφαση ακριβώς επειδή είναι ο πρώτος καιρός που βρίσκεται εδώ και επιθυμεί να αναπτύξει διαύλους επικοινωνίας μαζί του και να αφουγκρασθεί τα προβλήματα της κοινωνίας.

Ικανοποιημένος δηλώνει ο κ.κ. Κύριλλος και ευχαριστημένος από την αποδοχή της οποίας έτυχε από τις Αρχές ενώ για τις αντιδράσεις του κόσμου απέναντι στο πρόσωπό του, ο ίδιος έχει λάβει τα μηνύματα αλλά αφήνει να το κρίνουν η άλλοι.

Αναφορικά με συζητήσεις που γίνονται σχετικά με το επιτελούμενο έργο στη **Μητρόπολη της Ρόδου, ο ίδιος λέει ότι δεν μπορούν να ανταποκριθούν στις απαιτήσεις του καθενός αλλά ο ίδιος είναι ικανοποιημένος από την όλη πορεία καθώς δεν υπάρχουν προβλήματα που δεν μπορούν να ξεπερασθούν και η κατάσταση είναι ελεγχόμενη. Συμπληρώνει, όμως, ότι πρόκειται για μία χρονοβόρα διαδικασία και μάλιστα πάνω σε μία αλλαγή.**

Λόγω της εμπειρίας του στη Διοίκηση της Εκκλησίας, την οποία υπηρετεί από το 1995, έχει καταλάξει στο ότι η σωστή και εις βάθος χρόνου επίλυση των προβλημάτων δεν γίνεται από τη μία μέρα στην άλλη. **Όπως είπε χαρακτηριστικά: «Δεν βιάζομαι, δεν πανικοβάλλομαι, αξιοποιώ την οποιαδήποτε κριτική, όμως δεν με πανικοβάλλει οποιαδήποτε κριτική». Κι αυτό γιατί-προσθέτει-είναι εκείνος που φέρει την ευθύνη.**

Όσο για το πως ο απλός κόσμος θα νιώθει την Εκκλησία κοντά του και πως θα γίνει αυτό στην πράξη, θεωρεί ότι είναι και θέμα των συνεργατών του το οποίο δεν εμπίπτει μόνο στα πλαίσια μιας αξιοκρατίας αλλά εμπίπτει και στα πλαίσια σωστού και υγιούς εκκλησιαστικού ήθους και Θεολογικών τοποθετήσεων.

Συμπερασματικά, ο κλήρος της Ιεράς Μητρόπολης Ρόδου καλείται να εκφράζει και το πνεύμα της Μητροπόλεως και σύμφωνα με τον Μητροπολίτη μας:«Δεν μπορούμε να έχουμε δέκα διαφορετικές θεωρήσεις των πραγμάτων. Θα είμαστε ένας οργανισμός Εκκλησιαστικός ο οποίος θα διαπνέεται από πολυαρχία και από πολυφωνία. Δηλαδή θα είμαστε μία «Βαβέλ". Η Μητρόπολη θα πρέπει να έχει ένα σκελετό, έναν κορμό, να έχει μία εκκλησιολογία και από εκεί και πέρα αυτό να εκφρασθεί προς τα έξω».

Όσο για τις δικές του ενέργειες, υπογραμμίζει ότι, αν και ο λαϊκισμός αποδίδει στις μέρες μας, ο ίδιος δεν θέλει να κινηθεί στα πλαίσια του λαϊκισμού για να εισπράξει επευφημίες και παλαμάκια. «Επιτελώ το έργο μου αθόρυβα, με σύνεση, με προγραμματισμό, με αργά βήματα για να είναι ένα έργο το οποίο πραγματικά θα αποδώσει».

Καταλήγοντας, επισημαίνει ότι δεν επιθυμεί να δημοσιοποιεί τις ενέργειές του καθώς θέλει «να κινηθεί σε εκκλησιαστικά πλαίσια και όχι σε πλαίσια λαϊκιστικά».

SAVVIOU TRAVEL

ΑΠΟΣΤΟΛΟΥ ΠΑΥΛΟΥ 8, ΑΝΑΛΗΨΗ ΡΟΔΟΣ
TEL. 22410 23728 & 32744 FAX 22410 39730

ΕΚΘΕΣΗ ΘΕΣΣΑΛΟΝΙΚΗΣ ΕΔΕΣΣΑ-ΝΑΟΥΣΑ-ΠΑΝΑΓΙΑ ΣΟΥΜΕΛΑ

Το πρακτορείο ταξιδιών SAVVIOU προκειμένου να παραβρεθείτε στην μεγαλύτερη έκθεση τουρισμού στην Ελλάδα, διοργανώνει 4ήμερη επαγγελματική - θρησκευτική εκδρομή.

Αναχώρηση: 3 Νοεμβρίου, ώρα 07.10
(αεροπορικώς)
Επιστροφή: 6 Νοεμβρίου, ώρα 21.00
(αεροπορικώς)

Στη μοναδική τιμή των **299** ευρώ!!!

Θα έχετε τη δυνατότητα να συνομιλήσετε για τυχόν συνεργασίες με μεγάλους ταξιδιωτικούς οργανισμούς του εσωτερικού, αλλά και του εξωτερικού.

Στην τιμή συμπεριλαμβάνονται:
1. Αεροπορικά εισιτήρια ΡΟΔΟ-ΑΘΗΝΑ-ΡΟΔΟ
2. 3 διανυκτερεύσεις σε ξενοδοχείο 3* με πρωινό
3. Εκδρομές βάσει προγράμματος
4. Ταξιδιωτική ασφάλιση Φ.Π.Α.

(Ζητήστε αναλυτικό πρόγραμμα εκδρομής)

ΤΗΛ. ΚΡΑΤΗΣΕΩΝ
2241023728 & 32744

ΡΕΦΛΕΞΟΛΟΓΙΑ

THE INTERNATIONAL SCHOOL OF
REFLEXOLOGY & MERIDIAN THERAPY

Ιδρύθηκε το 1983 Προϊσταμένη: Inge Dougans
1999 Διευθύντρια: Σάντρα Μπαρλάβα

Ανακαλύψτε μια υπέροχη καριέρα στην Ρεφλεξολογία!

Οι Εγγραφές άρχισαν!
Έναρξη μαθημάτων: Σάββατο 06/11/04

Επισκεφθείτε το website μας: www.vacuflex.com
Rodian Amathus Beach Hotel - Λ. Ηρακλειδών 100
Τηλέφωνο: 22410 89906 • Κινητό: 6938855818
E-mail: fit-life@internet.gr

ΕΚΔΡΟΜΕΣ ΦΘΙΝΟΠΩΡΟΥ

ΑΓ. ΡΑΦΑΗΛ ΜΥΤΙΛΗΝΗ 20/10–23/10
Αεροπορικώς κατ' ευθείαν από Ρόδο
Προσκύνημα στον ΑΓ. ΡΑΦΑΗΛ, Ταξιάρχη Μανταμάδος, Παναγία Αγιάσο. Επίσκεψη στον Μόλυβο, Πέτρα Μονή Λιμόνος, Καλονή κ.λπ.

ΣΜΥΡΝΗ – ΠΑΜΟΥΚΑΛΕ – ΚΟΥΣΑΝΤΑΣΙ 28/10 – 31/10
(Επωφεληθείτε της αργίας της 28/10 και του Σαββατοκύριακου).

ΔΥΤΙΚΗ–ΒΟΡΕΙΑ ΕΛΛΑΔΑ/ΘΕΣ/ΚΗ
4/11–11/11 και 23/11–30/11
Ρίο–Αντίριο–Μεσολόγγι–Ιωάννινα–Μέτσοβο–Καλαμπάκα–Μετέωρα–Θεσ/κη–Βεργίνα–Βέροια–Παναγιά Σουμελά–Εδεσσα (διασκέδαση γώνια στην Θεσ/κη)

ΚΕΡΚΥΡΑ 11/11–18/11
Ρίο–Αντίριο–Λευκάδα–Σκορπιό κρουαζιέρα στο νησάκι του Α. Ωνάση–Μεσολόγγι μοναστήρι Παπαροκάδων–Ναύπακτο–Καλάβρυτα–Μέγα Σπήλαιο–Αγ. Λαύρα–Αθήνα

ΠΑΡΙΣΙ – DISNEYLAND
ΑΝΑΧΩΡΗΣΕΙΣ ΚΑΘΕ ΤΡΙΤΗ 6 ημέρες με Ο.Α.
ΤΙΜΗ ΑΠΟ ΡΟΔΟ 735 ευρώ διαμονή Παρίσι
ΤΙΜΗ ΑΠΟ ΡΟΔΟ 870 ευρώ 3 Παρίσι + 2 DISNEYLAND

ΠΡΑΓΑ – ΒΙΕΝΝΗ 11/11–14/11
Κατ' ευθείαν από Ρόδο
ΜΟΝΟ 590 ευρώ

ΙΣΠΑΝΙΑ 11/11–19/11
ΜΑΔΡΙΤΗ, ΤΟΛΕΔΟ, ΚΑΡΔΟΒΑ, ΣΕΒΙΛΛΗ, KOSTA DELSOL, ΓΡΑΝΑΔΑ

ΚΟΥΒΑ 6/11 & 20/11

ΜΠΑΓΚΟΚ–ΣΙΓΚΑΠΟΥΡΗ–ΠΟΥΚΕΤ
15 ημέρες κάθε Δευτέρα

ΚΙΝΑ (Δυναστεία ΜΙΓΚ – Μογγολία 7/11 και 21/11)

ΜΥΡΑ–ΑΓ. ΝΙΚΟΛΑΟ–ΑΝΤΑΛΕΙΑ 5/12–8/12
Νέα Μάκρη, Λιβίσι, Κας, Μύρα, Φοινίκι, Ανταλεια (καταράχτες)

ΜΥΡΑ–ΑΓ. ΝΙΚΟΛΑΟ–ΑΝΤΑΛΕΙΑ–ΚΩΝ/ΠΟΛΗ 5–13/12
Νέα Μάκρη–Λιβίσι–Αγ. Νικόλαο–Κας, Μύρα, Αντάλεια, Κων/πολη–Πριγκηπονήσια, παλάτι Ντολμά–Μπαεε, ΤΟΡ ΚΑΠΙ, κλειστή αγορά, Πατριαρχείο, διασκέδαση ΣΜΥΡΝΗ–ΜΑΡΜΑΡΙΣ.

ΑΙΓΥΠΤΟ–Κρουαζιέρα στο ΝΕΙΛΟ
ΧΡΙΣΤΟΥΓΕΝΝΑ 22/12–29/12 (αεροπλάνο)
ΚΑΤ' ΕΥΘΕΙΑ ΑΠΟ ΡΟΔΟ
• Εισιτήρια ΡΟΔΟ–ΚΑΪΡΟ–ΡΟΔΟ–ΚΑΪΡΟ–ΑΣΟΥΑΝ–ΛΟΥΞΟΡ ΑΛΕΞΑΝΔΡ., 5* ξενοδοχ. με ημιδιατροφή, 5* κρουαζιερόπλοια για την 4ήμερη κρουαζιέρα στο ΛΟΥΞΟΡ–ΑΣΟΥΑΝ.
Εκδρομές Πυραμίδες–Αγ. Γεώργιο, Μουσείο, Αλεξάνδρεια κ.λπ.

ΕΚΔΡΟΜΕΣ ΓΙΑ ΟΛΟ ΤΟΝ ΚΟΣΜΟ ΓΙΑ ΤΩΡΑ ΚΑΙ ΓΙΑ ΧΡΙΣΤΟΥΓΕΝΝΑ–ΠΡΩΤΟΧΡΟΝΙΑ

ΑΠΩ ΑΝΑΤΟΛΗ
• Μπαγκόκ–Σινγκαπούρη–Πούκετε–Μπαλί–Κίνα κ.λπ.

ΕΥΡΩΠΗ
• Παρίσι–Λονδίνο–Ισπανία–Ιταλία Βιέννη, Βουδαπέστη, Πράγα, Άλπεις κ.λπ.

ΑΦΡΙΚΗ
• Μαρόκο–Τυνησία, Αίγυπτο (Σαφάρι–Κένυα) και άλλες

ΑΜΕΡΙΚΗ
• Νέα Υόρκη–Φλώριδα–Μπαχάμες (Κρουαζιέρα)–Κούβα και άλλες

ΠΑΚΕΤΑ
• Για νεόνυμφους, για μεμονωμένους, για Ελλάδα και όλο τον κόσμο
• Κρατήσεις ξενοδοχείων στην Ελλάδα και στο εξωτερικό
• Αεροπορικά εισιτήρια στην Ελλάδα στο εξωτερικό
• Ακτοπλοϊκά εισιτήρια στην Ελλάδα και Ιταλία
• Οργάνωση εκδρομών για συλλόγους, σωματεία, συνέδρους
• Ανανεώσεις και εκδόσεις αδειών οδήγησης
• Εκδόσεις και ανανεώσεις διαβατηρίων
• Money Gram – Αποστολή και λήψη χρημάτων σ' όλο τον κόσμο

ΔΗΛΩΣΕΙΣ - ΠΡΟΓΡΑΜΜΑΤΑ
ΠΡΑΚΤΟΡΕΙΟ ΤΑΞΙΔΙΩΝ
ΣΑΒΒΑΣ ΣΑΗΣ
ΕΓΓΥΗΣΗ
TRAVEL AND TOURISM AGENCY
ΤΑΡΠΟΝ ΣΠΡΙΝΓΚΣ 42 (δίπλα στην Τραπ. Πίστεως)
Τηλ. 22410 39781-3, 22410-37711

Προκηρύσσονται από το υπουργείο Τουρισμού

Νέα προγράμματα κατάρτισης εργαζομένων στον τουρισμό

Πρωταρχικός στόχος η βελτίωση της ανταγωνιστικότητας της τουριστικής οικονομίας

Νέα προγράμματα, συνολικού ύψους 54 εκατ. ευρώ, θα προκηρυχθούν από το Υπουργείο Τουριστικής Ανάπτυξης μέχρι το τέλος του τρέχοντος έτους για τη βελτίωση της ανταγωνιστικότητας της τουριστικής οικονομίας. Αυτό ανακοίνωσαν ο υπουργός Τουριστικής Ανάπτυξης κ. Δημήτρης Αβραμόπουλος και ο υφυπουργός κ. Αναστάσιος Λιάσκος σε ειδική εκδήλωση που έγινε χθες στο υπουργείο για την παρουσίαση των προγραμμάτων κατάρτισης εργαζομένων τουρισμό.

Τα προγράμματα που αφορούν στην κατάρτιση (μέτρο 8.1 του Επιχειρησιακού Προγράμματος Ανταγωνιστικότητα) που παρουσιάστηκαν χθες, αφορούν τέσσερις δράσεις, είναι συνολικού προϋπολογισμού 14 εκατ. ευρώ και υπολογίζεται ότι θα ωφεληθούν 9.000 άτομα.

Τα νέα προγράμματα θα αφορούν στην συμπληρωματική εκπαίδευση και κατάρτιση για απόφοιτους τουριστικής εκπαίδευσης, για εργαζόμενους, άνεργους και επιχειρηματίες στον τουρισμό, καθώς επίσης την ανάπτυξη και υλοποίηση προγραμμάτων κατάρτισης στο πλαίσιο δικτύων τουριστικής παρέμβασης.

Ειδικά προγράμματα θα προκηρυχθούν για την αξιοποίηση των εθελοντών του 2004 σε τουριστικά επαγγέλματα καθώς και για την ανάπτυξη δράσεων που αφορούν στην κατάρτιση εργαζομένων σε μικρομεσαίες επιχειρήσεις και πολύ μικρές επιχειρήσεις που δεν εντάσσονται στον Νόμο 2601/98.

Εξάλλου, όπως ανακοίνωσε ο αρμόδιος υφυπουργός Αναστάσιος Λιάσκος, αναμένεται εντός του Νοεμβρίου να υπάρξει προκήρυξη που θα αφορά τους εθελοντές των Ολυμπιακών Αγώνων προκειμένου να λάβουν δεξιότητες για το επάγγελμα των τουριστικών συνοδών.

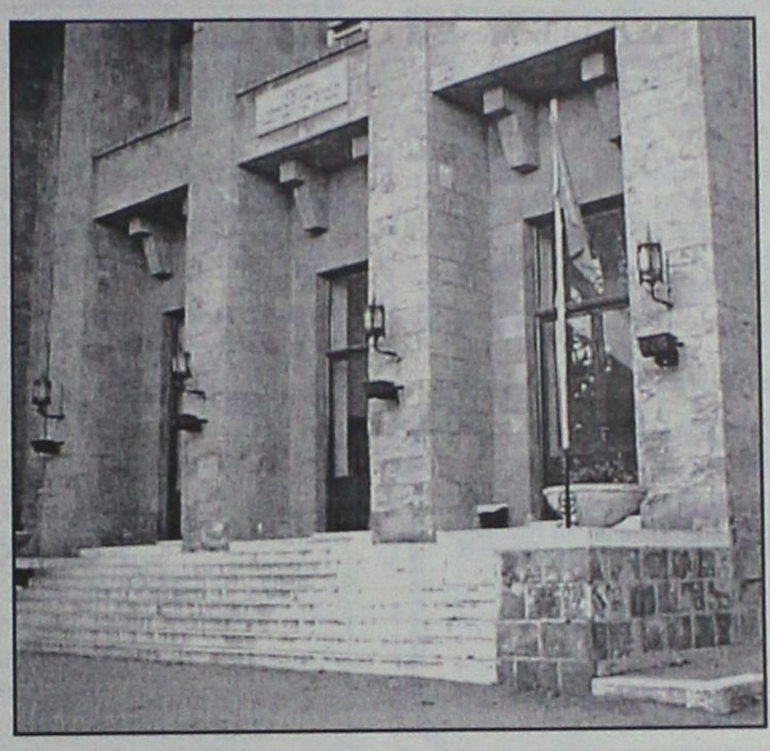

Ο υπουργός Τουριστικής Ανάπτυξης κ. Αβραμόπουλος σημείωσε ότι το υπουργείο, στην προσπάθειά του να ευαισθητοποιήσει και να κινητοποιήσει όλους τους κοινωνικούς εταίρους και τους τοπικούς φορείς που σχετίζονται με τον τουρισμό, έχει προγραμματίσει 12 πανελλαδικές εκδηλώσεις για την ενημέρωσή τους, οι οποίες θα αρχίσουν την ερχόμενη Δευτέρα από την Τρίπολη και θα συνεχισθούν σε άλλες περιοχές της χώρας.

Πέρα από το στόχο της μεγαλύτερης δυνατής συμμετοχής στα προγράμματα, το Υπουργείο Τουριστικής Ανάπτυξης δίνει ιδιαίτερη έμφαση στο θέμα της απορροφητικότητας των κοινοτικών κονδυλίων που παρέμεναν σε ιδιαίτερα χαμηλά επίπεδα (6% στο ΕΠΑΝ όταν ανέλαβε η νέα κυβέρνηση). Ήδη, όπως ανακοίνωσε ο κ. Λιάσκος, η εικόνα έχει αλλάξει, η απορροφητικότητα σήμερα έχει ανέβει στο 20% και ο στόχος μέχρι το τέλος του 2004 είναι να αυξηθεί στο 30%.



Sigma travel agency

ΜΟΝΑΔΙΚΗ
10ήμερη ΑΕΡΟΠΟΡΙΚΗ ΕΚΔΡΟΜΗ ΣΤΗΝ ΙΣΠΑΝΙΑ ΑΠΟ ΡΟΔΟ ΜΕ ΤΙΜΗ ΕΚΠΛΗΞΗ

Αναχ. 10/11/04 επιστρ. 19/11
ΞΕΝΟΔΟΧΕΙΑ 4* ΑΣΤΕΡΩΝ ΜΕ ΠΡΩΙΝΟ ΚΑΙ ΕΝΑ ΓΕΥΜΑ ΚΑΘΗΜΕΡΙΝΑ (ΗΜΙΔΙΑΤΡΟΦΗ)

ΜΑΔΡΙΤΗ 3 ΜΕΡΕΣ-ΣΕΒΙΛΛΗ 2 ΜΕΡΕΣ
ΓΡΑΝΑΔΑ 1 ΜΕΡΑ-ΒΑΛΕΝΤΣΙΑ 1 ΜΕΡΑ
ΒΑΡΚΕΛΩΝΗ 2 ΜΕΡΕΣ

ΣΥΝΟΔΟΣ: ΣΤΕΡΓΕΝΑΚΗΣ ΣΤΕΡΓΟΣ
ΣΟΥΠΕΡ ΠΡΟΓΡΑΜΜΑ ΜΕ ΣΟΥΠΕΡ ΤΙΜΗ
ΑΥΤΗΝ ΤΗΝ ΕΚΔΡΟΜΗ ΜΗΝ ΤΗΝ ΧΑΣΕΤΕ

ΤΗΛΕΦΩΝΗΣΤΕ ΜΑΣ ΓΙΑ ΛΕΠΤΟΜΕΡΕΙΕΣ

ΕΠΙΣΗΣ ΚΑΘΕ ΠΑΡΑΣΚΕΥΗ ΕΚΔΡΟΜΗ ΜΟΝΟΗΜΕΡΗ ΣΤΟ ΜΑΡΜΑΡΙΣ-ΤΟΥΡΚΙΑ ΜΕ ΣΥΝΟΔΟ ΞΕΝΑΓΟ ΚΑΙ ΠΡΩΙΝΟ ΜΠΟΥΦΕ ΜΟΝΟ 38 ΕΥΡΩ+ΦΟΡΟΥΣ 15 ΕΥΡΩ

ΕΙΣΙΤΗΡΙΑ ΑΕΡΟΠΟΡΙΚΑ ΚΑΙ ΠΛΟΙΩΝ ΜΕ ΟΛΕΣ ΤΙΣ ΕΤΑΙΡΙΕΣ.- ΠΑΚΕΤΑ ΕΚΔΡΟΜΩΝ ΓΙΑ ΝΕΟΝΥΜΦΟΥΣ ΚΑΙ ΠΟΛΛΕΣ ΑΛΛΕΣ ΠΡΟΣΦΟΡΕΣ

SIGMA S.S. TRAVEL
Τηλ.. 22410 90049 • Fax: 22410 96697
Λ. ΗΡΑΚΛΕΙΔΩΝ, ΕΜΠ. ΚΕΝΤΡΟ RHODESLAND
(Μεταξύ Avra Beach και Mira Mare)

ΜΙΚΡΕΣ αγγελίες

ΟΙ ΑΓΓΕΛΙΕΣ ΤΗΣ ΡΟΔΙΑΚΗΣ παρουσιάζονται και στο site www.anaggelies.gr

ΜΕΤΑΦΕΡΘΗΚΑΜΕ!
Θα μας βρίσκετε στα κεντρικά μας γραφεία επί της Μαρ. Μαλλιαράκη 11 (τελευταία πάροδος Καναδά). Τα τηλέφωνα παραμένουν τα ίδια:
(22410) 22210, (22410) 75230

ΕΝΟΙΚΙΑΣΕΙΣ ΑΚΙΝΗΤΩΝ & ΕΠΙΧΕΙΡΗΣΕΩΝ

ΓΚΑΡΣΟΝΙΕΡΑ επιπλωμένη με 2 A/C στα Κοσκινού καινούργια. Πληρ. τηλ. 6974453803 AE62558

ΓΚΑΡΣΟΝΙΕΡΕΣ και **ΣΤΟΥΝΤΙΟ** καινούργια, πλήρως επιπλωμένα κοντά στο Πανεπιστήμιο. Πληρ. τηλ. 2241078965 AE62556

ΕΝΟΙΚΙΑΖΕΤΑΙ επαγγελματικός χώρος 70 τ.μ. σε α' όροφο κατάλληλο για ιατρείο ή γραφείο επί της Εθν. Αντίστασης 82, πάνω από το φαρμακείο. Πληρ. τηλ. 6974608282, 2241025687 AE62552

ΔΩΜΑΤΙΑ ΜΕ ΤΟΝ ΜΗΝΑ. Το ξενοδοχείο ΠΑΡΘΕΝΩΝ θα είναι πάλι κοντά σας για την χειμερινή περίοδο με νέες ιδέες. Τα δωμάτιά μας διαθέτουν ατομικό μπάνιο, ψυγείο, πιστολάκι μαλλιών, τηλέφωνο, τηλεόραση, κλιματισμό και εβδομαδιαία καθαριότητα. Στο σαλόνι μας υπάρχει μεγάλη τηλεόραση, DVD, επιτραπέζια παιχνίδια καθώς και cafe bar. Το ξενοδοχείο μας διαθέτει και πισίνα. Σκοπός μας είναι η ευχάριστη διαμονή σας σε ένα φιλικό περιβάλλον. Βρισκόμαστε και σας περιμένουμε επί της οδού Ανθούλας Ζερβού 4 Ρόδος (περιοχή Ψαροπούλα). Πληρ. τηλ. 2241022351, κιν. 6944844177. Υπεύθυνος Καλούδης Τάσος AE62553

ΕΠΙΠΛΩΜΕΝΟ ΔΙΑΜΕΡΙΣΜΑ στην οδό Αγίου Ιωάννου 131, ενός δωματίου, κουζίνας και μπάνιου πλησίον Πανεπιστημίου Αιγαίου και τουριστικών σχολών. Πληρ. τηλ. 2241027145 AE62555

ΓΚΑΡΣΟΝΙΕΡΑ-ΣΤΟΥΝΤΙΟΣ πλήρως επιπλωμένο με κλιματισμό στο Ροδίνι κατάλληλο και για στρατιωτικούς. Πληρ. τηλ. 2241066680, 6974247174 AE62551

ΔΙΑΜΕΡΙΣΜΑ μικρό 45 τ.μ. επιπλωμένο, στην οδό Αντ. Βολονάκη πολύ κοντά στο Πανεπιστήμιο. Πληρ. τηλ. 2241036924 AE62549

ΓΚΑΡΣΟΝΙΕΡΑ επιπλωμένη, με ηλ. θερμοσίφωνα, κήπο και πάρκιν επί της λεωφ. Ελευθερίας 18 στην Κρεμαστή. Πληρ. τηλ. 2241021335, 6945393764 AE62548

ΔΙΑΜΕΡΙΣΜΑ 1ου ορόφου, κουζίνα, σαλόνι, τραπεζαρία και 2 υπνοδωμάτια, θέρμανση έναντι Mira Mare. Πληρ. τηλ. 2241081154 AE62546

4ΑΡΙ επί της Αλεξ. Διάκου 67 στον 3ο όροφο με κεντρική θέρμανση και βεράντα με θέα θάλασσα. Πληρ. τηλ. 6947262313, 6946101128 AE62540

ΔΙΑΜΕΡΙΣΜΑ 50 τ.μ. με ηλιακό θερμοσίφωνα και πολυκουζινάκι με μεγάλη βεράντα και πανοραμική θέα στα Κοσκινού. Πληρ. τηλ. 2241030858, 2241061244 AE62539

ΔΥΑΡΙ με μεγάλη κουζίνα χωρίς κοινόχρηστα και κήπο επί της οδού Παρθενόπης 8. Πληρ. τηλ. 2241022455 AE62283

STUDIOS πλήρως εξοπλισμένα στην οδό Αρκαδίου 14 (έναντι ξενοδ. Φαίδρα - κοντά στο Πανεπ. Αιγαίου) κατάλληλα για φοιτητές/τριες. Πληρ. τηλ. 2241025710 AE62033

ΔΙΑΜΕΡΙΣΜΑ 115 τ.μ. ανακαινισμένο με παρκέ, κλιματισμό, δύο υπνοδωμάτια, μεγάλο σαλόνι, νέα κουζίνα, χωλ, λουτρό στον β' όροφο στην Παπαφλέσσα 16, περιοχή Αγ. Αναστασία κοντά σε σχολεία κατάλληλο για νέο ζευγάρι. Μόνο σοβαρές προτάσεις. Ενοίκιο 650 ευρώ. Πληρ. τηλ. 6945558407 κ. Νίκο AE62636

ΔΙΑΜΕΡΙΣΜΑ 3ου ορόφου 95 τ.μ. ημιεπιπλωμένο ή μη 2 υπνοδωματίων και λοιπών χώρων (ψυγείο, κουζίνα, τραπέζι, μονό-διπλό, κρεβάτι-γραφείο-ντουλάπες) πολύ κοντά στο Πανεπιστήμιο Αιγαίου επί της οδού Διαγοριδών 7. Πληρ. τηλ. 2242031551 AE62537

ΔΙΑΜΕΡΙΣΜΑ 115 τ.μ. με κεντρική θέρμανση, με αυλή, ισόγεια προς Δημοτ. σχολείο Αστική, από είσοδο ημιϋπόγειο στην Παπαφλέσσα 16, περιοχή Αγ. Αναστασίας, αποτελούμενο από δύο υπνοδωμάτια, μεγάλο σαλόνι-τραπεζαρία, κουζίνα, χωλ και λουτρό. Ενοίκιο 350 ευρώ. Πληρ. τηλ. 2241024371 AE62635

ΕΝΟΙΚΙΑΖΟΝΤΑΙ
ΚΑΤΑΣΤΗΜΑΤΑ

Α)-Περιοχή ΜΑΝΤΡΑΚΙ κατάστημα κεντρικό 20 τμ με πατάρι κατάλληλο για οποιαδήποτε χρήση και κατάστημα γωνιακό 60 τ.μ. Ισόγειο και 60 τ.μ. Α' όροφος

Β) Περιοχή ΝΙΟΧΩΡΙ κεντρικό κατάστημα υπόγειο 47 τμ ισόγειο 91 τμ α΄όροφος 91 τμ και αυλή 135 τμ, μηνιαίο μίσθωμα 2.500 ευρώ

Πληρ. ΣΑΒΒΑΙΔΗΣ & ΣΥΝΕΡΓΑΤΕΣ
τηλ.22410-26281

ΣΩΚΡΑΤΟΥΣ (Π. ΠΟΛΗ)
ΕΝΟΙΚΙΑΖΕΤΑΙ
ΠΡΟΝΟΜΙΟΥΧΟ ΚΑΤΑΣΤΗΜΑ
επί της οδού Σωκράτους αρ. 6-8,
Ε=43 τ.μ. Ισόγειο & 43 τ.μ. Α' όροφος.
Μόνο Σοβαρές Προτάσεις
Πληρ Κο ΠΙΠΙΝΟ, τηλ. 2241023895 κιν. 6944676003

ΕΝΟΙΚΙΑΖΕΤΑΙ
ΚΑΤΑΣΤΗΜΑ
Ενοικιάζεται κατάστημα στην οδό ΑΥΣΤΡΑΛΙΑΣ 155 τμ και ημιόροφος 140 τμ κατάλληλο για οποιαδήποτε εμπορική χρήση μηνιαίο μίσθωμα 1.600 ευρώ.
Πληρ. ΣΑΒΒΑΙΔΗΣ & ΣΥΝΕΡΓΑΤΕΣ
τηλ.22410-26281

ΕΝΟΙΚΙΑΖΕΤΑΙ
ΓΚΑΡΣΟΝΙΕΡΑ-ΡΕΤΙΡΕ
ενιαίος χώρος, με πολύ μεγάλη βεράντα, πάνω από την Τράπεζα Πειραιώς (οδός Εθνικής Αντίστασης και Μεγάλου Κωνσταντίνου), επιπλωμένη με κλιματισμό. Διαθέσιμο από 1 Οκτωβρίου.
Πληρ. κα Σουγκανίδη Νικολέττα τηλ. 2241095991
ώρες 10.30-13.00 και 18.30-22.00

Vitzileos

ΚΤΗΜΑΤΟΜΕΣΙΤΙΚΟ ΓΡΑΦΕΙΟ - REAL ESTATE AGENCY

ΜΑΡΙΟΣ Κ. ΒΙΤΖΗΛΑΙΟΣ
Μεσίτης Αστικών Συμβάσεων - Real Estate agent

ΕΚΤΙΜΗΣΕΙΣ-ΑΓΟΡΕΣ-ΠΩΛΗΣΕΙΣ
ΚΑΤΑΣΤΗΜΑΤΑ
ΟΙΚΟΠΕΔΑ-ΧΩΡΑΦΙΑ
ΚΤΗΜΑΤΙΚΕΣ-ΣΥΜΒΟΥΛΕΣ
ΕΝΟΙΚΙΑΣΕΙΣ-ΔΙΑΧΕΙΡΙΣΕΙΣ
ΣΠΙΤΙΑ-ΔΙΑΜΕΡΙΣΜΑΤΑ

ΚΑΤΑΣΤΗΜΑΤΑ-ΓΡΑΦΕΙΑ-ΕΠΙΧΕΙΡΗΣΕΙΣ

	€
Επιχ/ση πλυντήρια-στεγνωτήρια σε πλήρη λειτουργία	20.000
45 τ.μ. ισόγ.+90 τ.μ. υπογ. Καρακόνερο	90.000
50 τ.μ. μαγαζί κοντά στο Μαντράκι (νοικιασμένο)	295.000
125 τ.μ. κατάστημα με υπόγεια αποθήκη και πολυτελές οροφοδιαμέρισμα στην Ιξιά	470.000
144 τ.μ. διώροφο κατάστημα με αυλή, 300 τ.μ. στο Νιοχώρι	500.000
155 τ.μ. ακίνητο στην Ψαροπούλα, στην θάλασσα	210.000
160 τ.μ. μαγαζί με 6μ. βιτρίνα στο Ροδίνι	190.000
160 τ.μ. αποθήκη στην Αννης Μαρίας	60.000
170 τ.μ. αποθήκη με ράμπα στο Ροδίνι	120.000
170 τ.μ. αποθήκη με ράμπα στην Μ. Πετρίδη	70.000
180 τ.μ. αποθήκη στην οδό Π. Ροδίου	82.000
300 τ.μ. κατ/μα ετοιμοπ. σε 1000 τ.μ. οικόπ. Παστίδα, βιοτεχν. χώρος	150.000
620 τ.μ. κτίριο σε εμπορικό δρόμο, στο κέντρο της πόλης	3.000.000
700 τ.μ. ακίνητο σε οικόπεδο 2.600 τ.μ. στα Κολύμπια πάνω στο δρόμο	580.000
1155 τ.μ. ακίνητο σε οικόπ. 817 τ.μ. στο κέντρο της Ρόδου	880.000
12 apartmens πλήρως εξοπλισμένα στο Κιοτάρι	580.000
Ξενοδ. Α' κατ., στο κέντρο της πόλης, 180 κλίνες & 4 κατ/ματα	6.000.000
7 studios πλήρως εξοπλισμένα και 2 μαγαζιά 250 τ.μ. στην παραλία Ιαλυσού	2.642.000
Ξενοδ. Γ' κατ. 37 δωμ., 74 κλίνες, δισκοθήκη 250 τ.μ., μπαρ, στην παραλία της πόλης της Ρόδου	1.260.000
Ξενοδ. Γ' κατ. 40 δωμ., 70 κλίνες, με 4 διαμ/τα & 1 γραφείο στο κέντρο της πόλης	740.000
1100 τ.μ. κτίριο σε οικόπεδο 1.000 τ.μ., με 25 δωμάτια, νοικιασμένο	1.163.000

ΔΙΑΜΕΡΙΣΜΑΤΑ

	€
45 τ.μ. στον 5ο όροφο, στην πλατεία Βάθης, Αθήνα	38.100
50 τ.μ. με δύο υπνοδωμάτια, φανταστική θέα, στο Γεννάδι	44.000
60 τ.μ. Γκαρσονιέρα με θέα, στο Γεννάδι	47.000
70 τ.μ. διαμέρισμα ισόγειο, με δύο υπνοδωμάτια, στα Τριάντα	95.000
80 τ.μ. στον 2ο όροφο, με φανταστική θέα, περιοχή Ροδίνι	132.000
83 τ.μ. οροφοδιαμέρισμα ημιτελές σε μαρμαροσοβά στους Δασκάλους	90.000
80 τ.μ. στον 1ο όροφο, σε διπλοκατοικία στην Παλιά Πόλη	88.000
90 τ.μ. νεόκτιστο, με δύο υπνοδωμάτια, στον Αγ. Δημήτρη	161.400
90 τ.μ. οροφοδιαμέρισμα που επιδέχεται βελτιώσεις, σε μικτή πολυκατ. στη Μητρόπολη	90.000
100 τ.μ. ισόγειο σε μπετά, σε διόροφη πολυκατοικία, με πάρκινγ στα Τριάντα	90.000
116 τ.μ. παραδοσιακό, απέναντι από καζίνο	146.700
125 τ.μ. στον 2ο όροφο, με θέα, τρία υπνοδωμάτια, στην οδό Κένεντυ	146.700

ΜΕΖΟΝΕΤΕΣ-ΜΟΝΟΚΑΤΟΙΚΙΕΣ

	€
52 τ.μ. μονοκατοικία, πλήρως ανακαινισμένη με μεγάλη αυλή Π.Πόλη	75.000
80 τ.μ. μονοκατοικία σε οικόπεδο 5000 τ.μ πάνω στο κύμα-Γεννάδι	325.000
80 τ.μ. μονοκατοικία σε οικόπεδο 500 τ.μ. πάνω στο κύμα-Πλημμύρι	82.000
90 τ.μ. μονοκατοικία σε οικόπεδο 500 τ.μ. με υπόστεγο γκαράζ,τζάκι-Καλαβάρδα	120.000
113 τ.μ. μονοκατοικία διαμορφωμένη σε στούντιο και κατάστημα με αυλή 30 τ.μ. Π.Πόλη	265.000
120 τ.μ. μεζονέτα με τζάκι & 30 τ.μ. σοφίτα, με οικόπεδο 350 τ.μ. νεόκτιστη-Τριάντα	220.000
125 τ.μ. μονοκατοικία στην Κάλυμνο, περιοχή Αγ. Νικόλαος	100.000
130 τ.μ. μονοκατοικία στα Κρητικά, με τζάκι, θέρμανση, 700 τ.μ. κήπο	215.000
131 τ.μ. & 103,93 ερειπωμένες μονοκατοικίες στη Σύμη-Αιγαλός	45.000
140 τ.μ. μονοκατοικία με 70 τ.μ. δυνατότητα χρήσης μαγαζιού στις Καλυθιές	80.000
142 τ.μ. μεζονέτα και 35 τ.μ. σοφίτα κτισμένη σε οικόπεδο 150 τ.μ.-Τριάντα	220.000
167 τ.μ. ισόγειο-οροφοδιαμέρισμα σε διπλοκατοικία με 285 τ.μ. οικόπεδο στο κέντρο της πόλης, διατηρητέο με πάρκινγκ	440.000
170 τ.μ. μεζονέτα και 170 τ.μ. μεζονέτα και 120 τ.μ. οροφοδιαμέρισμα σε οικόπεδο 5000 τ.μ. εντός οικισμού-Παστίδα	426.000
180 τ.μ. μονοκατοικία στο Γεννάδι σε οικόπεδο 750 τ.μ. με φανταστική θέα	300.000
195 τ.μ. μεζονέτα ημιτελής σε οικόπεδο 2.300 τ.μ. - Παστίδα	235.000
200 τ.μ μεζονέτα σε μπετά, κτισμένη σε 350 τ.μ. οικόπεδο-Τριάντα	132.000
230 τ.μ. βίλα στη Λάρδο σε 7700 τ.μ. οικόπεδο με 750 οπωροφόρα δέντρα	382.000
250 τ.μ. ημιτελές τριόροφο ακίνητο σε 250 τ.μ. οικόπεδο στους Δασκάλους	235.000
250 τ.μ. βίλα στο κέντρο της Κω σε 4000 τ.μ. οικόπ. με δέντρα, lux νέα κατασκευή, γκαράζ	360.000
272 τ.μ. μονοκατοικία σε οικόπεδο 270 τ.μ. αποτελούμενη από 4 διαμερίσματα-Ψαροπούλα	191.000
300 τ.μ.. παραθαλάσσια μονοκατοικία σε οικοπ. 800 τ.μ. lux κατασκευή κοντά στη Ρόδο	600.000
600 τ.μ. μονοκατοικία στο Ροδίνι, lux κατασκευής, γκαράζ, κήπο, φανταστική θέα	500.000

ΟΙΚΟΠΕΔΑ

	€
412 τ.μ. στον Αγ. Νικόλαο Σ.Δ. 1,20	220.000
432 τ.μ. στα Μαριτσά, εντός σχεδίου, Σ.Δ. 0.,8	45.000
600 τ.μ. Στη Σύμη, περιοχή λιμανιού, πάνω στο κύμα	100.000
750 τ.μ. στο Γεννάδι, εντός σχεδίου	18.000
2000 τ.μ. στα Μαριτσά Σ.Δ. 0,50 εντός σχεδίου	120.000
2.000 τ.μ. σα Τριάντα	147.000
2.500 τ.μ. στο Γεννάδι, πάνω στο δρόμο Ελαιώνας-φουρνάκι	23.000
2.600 στην Κάμειρο Σκάλα, πάνω στο κύμα, εντός οικισμού	85.000
3.080 τ.μ. στο Πλημμύρι	23.0000
4.000 τ.μ. στις Καλυθιές, με εκπληκτική θέα στη θάλασσα	120.000
4.000 τ.μ. κοντά στο Βερόπουλο με εκπληκτική θέα, Μήδεια	200.000
4.000 τ.μ. πάνω στη λεωφόρο Ρόδου-Κρεμαστής	410.000
4.075 τ.μ. παραθαλάσσιο Σ.Δ. 0,2 πάνω στο δρόμο, στη Λέρο	205.000
4.120 τ.μ. στα Τριάντα, κοντά στον οικισμό	205.000
5.500 τ.μ. στα Μαριτσά, Σ.Δ. 0,8 εντός σχεδίου	250.000
5.800 τ.μ. στο Κανδυλί	120.000
6.000 τ.μ. στην Παστίδα και αποθήκη	144.000
6.000 τ.μ. στα Τριάντα, πάνω στο κύμα	380.000
6.540 τ.μ. στο Φαληράκι	484.000
6.500 τ.μ. στο Φαληράκι, κοντά στη θάλασσα, προνομιακό	500.000
6.720 τ.μ. στον Θόλαρο, Παραδείσι	85.000
8.000 τ.μ. στο Φαληράκι	200.000
8.300 τ.μ. στα Βληχά, Κάλαθος	370.000
8.500 τ.μ. & 6.500 τ.μ. στην παραλία Αφάντου	6000 δρχ./μέτρο
9.000 τ.μ. στα Μαριτσά, εντός ζώνη	132.000
9.345 τ.μ. με θέα, στα Ασγούρου	200.000
14.000 τ.μ. ατροτεμάχιο στην Διμυλιά	64.000
20.000 τ.μ. πάνω στο κύμα, κατάλληλο για οποιαδήποτε χρήση Καλαβάρδα	880.000
25.000 τ.μ. στα Καλαβάρδα	295.000
30.000 τ.μ. στο Τσαΐρι	360.000
32.000 τ.μ. πάνω στο κύμα, Θολός	590.000
38.000 τ.μ. πάνω στο κύμα, Γεννάδι	2.230.000
50.000 τ.μ. στο Τσαΐρι	380.000

ΓΙΑ ΕΝΟΙΚΙΑΣΗ

ΚΑΤΑΣΤΗΜΑΤΑ-ΓΡΑΦΕΙΑ-ΕΠΙΧΕΙΡΗΣΕΙΣ-ΔΙΑΜΕΡΙΣΜΑΤΑ	€
250 τ.μ. κατάστημα νεόκτιστο πάνω στη λεωφόρο Κρεμαστής σε έκταση 2 στρεμμάτων	1.700
48 τ.μ. κατάστημα με πατάρι επί της οδού Κολοκοτρώνη, με μεγάλο χώρο για πάρκιν	600
800 τ.μ. κατάστημα σε λειτουργία σε οικόπεδο 4 στρ. στη Θολό	2.500
34 τ.μ. κατάστημα σε λειτουργία σε πολύ εμπορικό σημείο στη Σωκράτους-Π. Πόλη	1.500
25 τ.μ. γκαρσονιέρα σε ρετιρέ, στο Καρακόνερο	230



Εθν. Μακαρίου 45 (3ος όροφος • Τηλ.: 22410 24900, 25545 • Fax: 22410 25544 • Κιν.: 6932704919

ενοικιασεις

συνέχεια από την προηγούμενη

ΚΑΤΑΣΤΗΜΑ 60 τ.μ. με μεγάλη αυλή επί της οδού Αποστόλου Παύλου 20, πλάι στο φαρμακείο του κ. Λαρδόπουλου με μεγάλη αυλή κοντά στην εκκλησία της Αναλήψεως. Πληρ. τηλ. (22410)64112, 20256 AE62534

ΔΙΑΜΕΡΙΣΜΑ 144 τ.μ. 3 υπνοδωματίων, πλήρως επιπλωμένο επί της Καμείρου (περιοχή Αραπάκι),. Επίσης studios και διαμερίσματα επιπλωμένα για δύο άτομα. Πληρ. τηλ. 6944377387, 09.00-14.00 και 17.00-20.00 AE62533

ΑΠΟΘΗΚΗ επί της Αννης Μαρίας. Πληρ. τηλ. (22410)25687, 52696 AE62532

STUDIO πλήρως επιπλωμένο και ανακαινισμένο, ισόγειο σε κήπο με ηλιακό θερμοσίφωνα σε ήσυχη περιοχή, εύκολο παρκάρισμα. Πληρ. τηλ. 6944231199 AE62531

ΔΩΜΑΤΙΟ 40 τ.μ., πλήρως εξοπλισμένο, σε μικρή οικοδομή, ανεξάρτητο, ευάερο, ευήλιο, στην περιοχή της Ιαλυσού. Εξαιρούνται αλλοδαποί. Πληρ. τηλ.2241029018, 6944278388 AE62530

ΕΝΟΙΚΙΑΖΕΤΑΙ ΚΑΙΝΟΥΡΓΙΟΣ ΕΠΑΓΓΕΛΜΑΤΙΚΟΣ ΧΩΡΟΣ 90 Τ.Μ. Α' ΟΡΟΦΟΥ ΣΤΗΝ ΟΔΟ Κ. ΤΣΑΛΔΑΡΗ (ΠΑΝΩ ΑΠΟ ΤΟΝ ΚΩΤΣΟΒΟΛΟ). ΠΛΗΡ. ΤΗΛ. 2241036482, 6936509825 ΠΕ62508

ΜΟΝΟΚΑΤΟΙΚΙΑ κοντά στο Βενετόκλειο με 3 υπνοδωμάτια, η κουζίνα έχει ηλεκτρικές εντοιχιζόμενες συσκευές κλιματιστικά σε κάθε χώρο και κήπο και μεζονέτα επιπλωμένη κοντά στο Πανεπιστήμιο. Πληρ. τηλ. 2241038565, 6944524488, ώρες επικοινωνίας 09.00 έως 14.00 και 17.00-20.00 AE62528

ΓΚΑΡΣΟΝΙΕΡΑ 2ου ορόφου πλήρως επιπλωμένη στο Ανω Ροδίνι. Πληρ. τηλ. 2241061628, 6942460831 AE62526

Vitzileos ΚΤΗΜΑΤΟΜΕΣΙΤΙΚΟ ΓΡΑΦΕΙΟ REAL ESTATE AGENCY
ΜΑΡΙΟΣ Κ. ΒΙΤΖΗΛΑΙΟΣ
Αγοράς Δοσεών Συμβάσεων - Real Estate agent
ΕΚΤΙΜΗΣΕΙΣ-ΑΓΟΡΕΣ ΚΑΤ
ΟΙΚΟΠΕΔΑ
ΚΤΗΜΑΤΙΚΕΣ ΣΥ
ΕΝΟΙΚΙΑΣΕΙΣ ΑΙ
ΣΠΙΤΙΑ ΔΙΑΜ

ΠΩΛΟΥΝΤΑΙ ΚΑΤΑΣΤΗΜΑΤΑ

1. ΕΥΚΑΙΡΙΑ!!! ΜΟΝΟ €470.000 ανεξάρτητο ακίνητο στην εμπορική περιοχή της Ιξιάς Ρόδου, που αποτελείται από υπόγειο 125 τ.μ. για χρήση αποθήκης, ισόγειο για κατάστημα και πολυτελές οροφοδιαμέρισμα με 3 υπνοδωμάτια, A/C, ενδοδαπέδιο σύστημα θέρμανσης & δροσισμού, 2 μπάνια, το ένα με υδρομασάζ & αερομασάζ.
2. Ξενοδοχείο 40 δωματίων με δυνατότητα επιδοτούμενης ανακαίνισης. Σε κεντρικό σημείο της πόλης, με 4 διαμερίσματα και 1 γραφείο στον υπόγειο χώρο, αποθήκη και λεβητοστάσιο, βοηθ. χώρους 120 τ.μ., συνολικής επιφάνειας 1.000 τ.μ., τιμή €740.000.
3. Συγκρότημα 7 διαμερισμάτων, των δύο δωματίων, στην παραλία Ιξιάς πλήρως εξοπλισμένα, έτοιμα για λειτουργία και δύο μαγαζιά 250 τ.μ. ελεύθερα. Τιμή €338.000.
4. Ακίνητο 144 τ.μ. (ισόγειο 72 τ.μ. + 72 τ.μ όροφος) με 300 τμ. αυλή και με Σ.Δ. 1,4 στο Νιοχώρι. Κατάλληλο για επαγγελματική χρήση. Τιμή €500.000.
5. Τρία καταστήματα με πατάρι 58 τ.μ. έκαστο (σύνολο 174 τ.μ.) στην περιοχή ΚΑΙΡ Καποδιστρίου. Τιμή €235.000. Τα μαγαζιά πωλούνται και ξεχωριστά.
6. Μονοκατοικία-κατάστημα 155 τ.μ. στην παραλία της Ψαροπούλας, ελεύθερη και κατάλληλη για οποιαδήποτε χρήση. Τιμή €210.000
7. Ξενοδοχείο 15 δωματίων στο Γεννάδι πάνω στο κύμα. Με σταθερή πελατεία και μονοκατοικία 80 τ.μ. συνολικής έκτασης 4.100 τ.μ. τιμή €440.000
8. Κτίριο στο Γεννάδι 1.100 τ.μ. (ενοικιασμένο) σε οικόπεδο 1.000 τ.μ. εντός οικισμού, αποτελείται από 25 δωμάτια, που έχουν απόδοση €80.000 (€48.000 ενοίκιο+32.000 από κυλικείο) το χρόνο. Πωλείται στην τιμή€ 1.163.000
9. Κατάστημα στο κέντρο της πόλης 20 τ.μ. με πατάρι. Τιμή 170.000 €
10. Πωλείται κατάστημα με πατάρι 122 τ.μ. σε εμπορική περιοχή στο κέντρο της πόλης. Τιμή 200.000 ευρώ.
11. Πωλείται κατάστημα 48 τ.μ. σε εμπορικό κέντρο στην παραλία Ιαλυσού. Τιμή 55.000 ευρώ
12. Πωλείται επαγγελματικός χώρος 365 τ.μ. με πατάρι, κτισμένο σε οικόπεδο 484 τ.μ. στην περιοχή Ασγούρου, κοντά σε άλλες βιοτεχνικές μονάδες. Τιμή: 400.000 ευρώ.

ΕΝΟΙΚΙΑΖΟΝΤΑΙ ΚΑΤΑΣΤΗΜΑΤΑ

1. Μαγαζί 48 τ.μ. με πατάρι επί της οδού Κολοκοτρώνη, με χώρο μπροστά για πάρκιν. Ενοίκιο 600€.
2. Κατάστημα σε λειτουργία στη Θολό 800 τ.μ. ενιαίο, σε οικόπεδο 4 στρεμμάτων, με μεγάλο χώρο για πάρκιν. Ενοίκιο 2.500€.

ΕΝΟΙΚΙΑΖΕΤΑΙ ΕΠΙΧΕΙΡΗΣΗ

• Πολυχώρος στην παραλία Αφάντου, 50 μέτρα από το Γυαλό, στην τουριστικά ανεπτυγμένη περιοχή συνολικής έκτασης 4.000 τ.μ. περιαλμβάνει 350 τ.μ. κτισμένου χώρου με καφετέρια, snack bar, στον υπόλοιπο ανοιχτό χώρο υπάρχει γήπεδο beach & soccer volley με πλήρη εξοπλισμό και μεγάλο πάρκιν, με δυνατότητα για απεριόριστες χρήσεις. Ενοίκιο € 2.500/μήνα

ΠΩΛΟΥΝΤΑΙ ΚΑΤΟΙΚΙΕΣ

1. Διαμέρισμα 93 τ.μ. lux κατασκευής περιοχή Αγ. Δημητρίου με θέρμανση και air-cindition, δορυφορική κεραία, θέση πάρκιν. Τιμή 158.000 ευρώ.
2. Μεζονέτα διώροφη 197 τ.μ. ημιτελές σε οικόπεδο 2.000 τ.μ εντός οικισμού στην Παστίδα, πρωτότυπο αρχιτεκτονικό σχέδιο με 3 υπνοδωμάτια, 2 λουτρά και σάουνα, τζάκι, θέα προς την θάλασσα. Τιμή 220.000 ευρώ.
3. Μεζονέτα 200 τ.μ. σε μπετά σε οικόπεδο 350 τ.μ. στην Ιαλυσό, κοντά στην θάλασσα.Τιμή 132.000 ευρώ.
4. Στο Γεννάδι μονοκατοικία παραδοσιακή 125 τ.μ. αναπαλαιωμένη, με 2 μπάνια, τζάκι, αυλή-κήπος 45 τ.μ., ταράτσα με θέα και πολλά εξτρά και δυνατότητα κάλυψης 125 τ.μ. ακόμη. Τιμή 165.000 ευρώ.
5. Ανακαινισμένη μονοκατοικία lux 52 τ.μ. στην Π. Πόλη, με μεγάλη αυλή και ταράτσα με δυνατότητα κατασκευής πέργκολας κ.ά. Τιμή 75.000 ευρώ.
6. Ισόγειο διαμέρισμα στα Τριάντα 70 τ.μ. με 2 υπνοδωμάτια, A/C, ηλιακό και μεγάλη βεράντα 40 τ.μ. Τιμή 95.000 ευρώ.
7. Ισόγειο διαμέρισμα 100 τ.μ. σε μπετά σε διώροφη πολυκατοικία, στα Τριάντα με θέση για πάρκιν. Τιμή 90.000 ευρώ.
8. Ανεξάρτητη διώροφη μεζονέτα σε μπετά 170 τ.μ. κτισμένη σε οικόπεδο 400 τ.μ. κοντά στην παραλία Ιαλυσού, με ολοκληρωμένο αποχετευτικό σύστημα. Τιμή 125.000 ευρώ
9. Μονοκατοικία 130 τ.μ. πλήρως ανακαινισμένη, στην περιοχή "Κρητικά" δίπλα στο κύμα, με τρία υπνοδωμάτια, 2 μπάνια, 700 τ.μ. ,κήπο, εκπληκτική θέα στη θάλασσα, τζάκι, εσωτερική θέρμανση και WC. Τιμή 215.000 ευρώ.
10. Νεόκτιστο διαμέρισμα 80 τ.μ. στην Ιξιά με δύο υπνοδωμάτια, πολυτελής κατασκευή. Τιμή 120.000 €
11. Πωλείται διώροφη μεζονέτα 140 τ.μ. σε συνολική έκταση 270 τ.μ. σε εξοχική περιοχή της Παστίδας με ασφαλτόστρωση και με εκπληκτική θέα τη Φιλέρημο κοντά στην Δημοτική οδό Παστίδας-Κρεμαστής. Τιμή πώλησης σε μπετά 105.000 ευρώ. Τιμή με το κλειδί στο χέρι 180.000 ευρώ.
12. Πωλείται ανακαινισμένη παραδοσιακή ιταλική μονοκατοικία στο κέντρο της πόλης 80 τ.μ. 2 υπνοδωματίων και με αυλή μπρος και πίσω. Τιμή 100.000 ευρώ.
13. Πωλείται 112 τ.μ. διαμέρισμα στον 2ο όροφο, στην οδό Κέννεντυ, με 3 υπνοδωμάτια, 2 μπάνια. Τιμή 140.000 ευρώ.
14. Πωλείται 98 τ.μ. διαμέρισμα στον 1ο όροφο, στην οδό Κέννεντυ με 3 υπνοδωμάτια, 2 μπάνια. Τιμή 130.000 ευρώ.

ΠΩΛΟΥΝΤΑΙ ΟΙΚΟΠΕΔΑ

1. Πωλείται οικόπεδο στα Τριάντα 306 τ.μ. με Σ.Δ. 0,4 κοντά στη Λεωφόρο Ρόδου-Κρεμαστής κατάλληλο για κατοικία. Τιμή 75.000 ευρώ.
2. Πωλείται οικόπεδο 8 στρ. εκτός οικισμού στο Λαδικό, κατάλληλο για παραθεριστική κατοικία ή ενοικιαζόμενα δωμάτια. Τιμή 300.000 ευρώ.

Πληροφορίες τηλ. 22410-24900, 25545, 6932704919
Μάριος Βιτζηλαίος

ΕΝΟΙΚΙΑΖΕΤΑΙ
ΔΙΑΜΕΡΙΣΜΑ
Ενοικιάζεται στη περιοχή ΖΕΦΥΡΟΣ νεόκτιστο διαμέρισμα 98 τμ α΄ορόφου μηνιαίο μίσθωμα 500 ευρώ.
Πληρ. ΣΑΒΒΑΙΔΗΣ & ΣΥΝΕΡΓΑΤΕΣ
τηλ.22410-26281

ΜΙΣΘΩΣΕΙΣ ΚΑΤΟΙΚΙΩΝ

• **Διαμέρισμα** 85 τ.μ. στην Ανάληψη επί της οδού Αθηνών (2) δύο υπνοδωματίων, σαλόνι-κουζίνα, με κεντρική αυτόνομη θέρμανση, ηλιακό θερμοσίφωνα, μεγάλες βεράντες. Μηνιαίο μίσθωμα 380 ευρώ
• **Διαμέρισμα** 120 τ.μ. α' ορόφου περιοχή Αγίου Νικολάου με (3) τρία υπνοδωμάτια, 2 μπάνια, μεγάλο σαλόνι, κουζίνα, άνετες βεράντες με κεντρική θέρμανση. Μηνιαίο μίσθωμα 550 ευρώ.
• **Διαμέρισμα** 120 τ.μ. ισόγειο με διαμορφωμένο κήπο, (2) δύο υπνοδωματίων, σαλόνι, κουζίνα, καθιστικό, με κεντρική θέρμανση, ηλιακό θερμοσίφωνα, επί της οδού Θ. Σοφούλη. Μηνιαίο μίσθωμα 550 ευρώ.
• **Διαμερίσματα** 105 τ.μ. (3) τριών υπνοδωματίων στην Ιξιά, σαλόνι, κουζίνα. Μηνιαίο μίσθωμα 370 ευρώ.
• **Διαμέρισμα** 220 τ.μ. περιοχή Ρόδου-Λίνδου (3) τριών υπνοδωματίων με ενδοδαπέδια θέρμανση, τζάκι, αποθήκη, 2 θέσεις στάθμευσης, ηλιακό θερμοσίφωνα, μεγάλο κήπο. Μηνιαίο μίσθωμα 650 ευρώ.
• **Διαμέρισμα** 122 τ.μ. α' ορόφου επί της οδού Δενδρινού με 3 υπνοδωμάτια σαλόνι, κουζίνα. Μηνιαίο μίσθωμα 480 ευρώ.
• **Διαμέρισμα** 60 τ.μ. στα Μαριτσά πολυτελούς κατασκευής πλήρως επιπλωμένο με κεντρική θέρμανση. Μηνιαίο μίσθωμα 320 ευρώ.
• **Διαμέρισμα** πολυτελές 140 τ.μ. (2) δύο υπνοδωματίων, πλήρως επιπλωμένο στην οδό Χειμάρας με μεγάλες άνετες βεράντες, τζάκι, air condition, δύο μπάνια, ιδιόχρηστο πάρκιν. Μηνιαίο μίσθωμα 850 ευρώ.
• **Οροφοδιαμέρισμα** 136 τ.μ. στα Μαριτσά (3) τριών υπνοδωματίων με μεγάλες άνετες βεράντες, τζάκι, δύο μπάνια, ιδιόχρηστο πάρκινγκ. Μηνιαίο μίσθωμα 480 ευρώ
• **Μεζονέτα** 240 τ.μ. στην Ιαλυσό με (3) τρία υπνοδωμάτια, σαλόνι, κουζίνα, μεγάλες άνετες βεράντες, ηλιακό θερμοσίφωνα, κεντρική αυτόνομη θέρμανση, υπέροχη θέα, δύο θέσεις στάθμευσης, πολυτελούς κατασκευής. Μηνιαίο μίσθωμα 900 ευρώ.
• **Μονοκατοικία** 175 τ.μ. εντός της πόλης αποτελείται από τρία (3) υπνοδωμάτια, γραφείο, σαλόνι, κουζίνα, αποθήκη, διαθέτει θέρμανση με θερμοπομπούς και ηλιακό θερμοσίφωνα. Μηνιαίο μίσθωμα 850 ευρώ.
• **Μονοκατοικία** 140 τ.μ. τριών (3) υπνοδωματίων επί της οδού Παναγιώτου Ροδίου, πολυτελούς κατασκευής, εντοιχισμένη κουζίνα με τις ηλεκτρικές συσκευές Whirlpool, με μεγάλες βεράντες, με ηλιακό θερμοσίφωνα, με air condition και θερμοπομπούς. Μηνιαίο μίσθωμα 650 ευρώ.
• **Γκαρσονιέρα** 45 τ.μ. στο κέντρο της Ιαλυσού. Μηνιαίο μίσθωμα 200 ευρώ.
• **Γκαρσονιέρες** 40 τ.μ., πλήρως επιπλωμένες πολυτελούς κατασκευής στο Φαληράκι Μηνιαίο μίσθωμα 240 ευρώ.
• **Γκαρσονιέρες** πλήρως επιπλωμένες στο Φαληράκι. Μηνιαίο μίσθωμα 240 ευρώ.
• **Γκαρσονιέρες-studios** στη Ιξιά πλήρως επιπλώμενα με μηνιαίο μίσθωμα 320 και 280 ευρώ αντίστοιχα.
• **Γκαρσονιέρες-Studios** στην γέφυρα Αφάντου πλήρως επιπλωμένες από 180 ευρώ.
• **Studios** πλήρως επιπλωμένο στην Ανάληψη με καινούργιο εξοπλισμό. Μηνιαίο μίσθωμα 200 ευρώ.
• **Studios** πλήρως επιπλωμένα στην παραλία Ιαλυσού, με ιδιόχρηστο πάρκινγκ. Μηνιαίο μίσθωμα 275 ευρώ.

ΕΥΣΤΑΘΙΟΥ - ΕΥΡΩΚΤΗΜΑΤΙΚΗ,
Εθνικής Αντιστάσεως 83 (πρώην Αννης Μαρίας).
Τηλ. 22410 73819-74917, 6946/103929

ΟΙΚΟΔΟΜΗ ΡΟΔΟΥ

ΤΕΧΝΙΚΗ–ΚΑΤΑΣΚΕΥΑΣΤΙΚΗ ΕΤΑΙΡΕΙΑ
ΠΩΛΟΥΝΤΑΙ

1) **Καταστήματα, διαμερίσματα και οροφοδιαμερίσματα** στην οδό Αμστερνταμ, Βερολίνου και Μαδρίτης στο Ροδίνι διαφόρων μεγεθών (σε συγκρότημα 9 πολυκατοικιών)
2) **Μονοκατοικίες** 150 τ.μ. η κάθε μία σε κτήμα 2.000 τ.μ. (υπό κατασκευή)
3) **Μονοκατοικίες** στο Κιοτάρι Ασκληπειού (στο κύμα) 120 τ.μ. σε κτήμα 1.300 τ.μ. εκάστη (υπό κατασκευή)
4) **Διώροφες μονοκατοικίες** των 100 τ.μ. στο Γεννάδι, 200 μέτρα από τη θάλασσα σε κτήμα 1.300 τ.μ. (υπό κατασκευή)

ΟΙΚΟΔΟΜΗ ΡΟΔΟΥ

Δεκτά δάνεια και ευκολίες πληρωμής έχουμε τις καλύτερες τιμές της αγοράς.

Καμύνδου 4- Ρόδος-85100 Τηλ.: 22410/60460- 2 Fax: 22410/60463

ΜΑΝΟΛΗΣ ΣΠΥΡΙΔΗΣ
Πολιτικός Μηχανικός Δ.Π.Θ.
(Κιν:693 6660460)

ΚΩΣΤΑΣ ΚΩΝΣΤΙΝΤΙΝΙΔΗΣ
εργολάβος
(ΚΙΝ.: 694 6999906)

ΕΝΟΙΚΙΑΖΕΤΑΙ
ΠΡΟΝΟΜΙΟΥΧΟ ΚΑΤΑΣΤΗΜΑ
300 τ.μ. επί της οδού Μ. Κων/νου
Πληρ. τηλ. 2241085231, 6945461564

ΕΝΟΙΚΙΑΖΕΤΑΙ
ΔΙΑΜΕΡΙΣΜΑ
στον 2ο όροφο, 2 υπνοδ. σαλόνι, κουζίνα στην Ανάληψη
Πληρ. τηλ. 6942580843, 6945845576

ΕΝΟΙΚΙΑΖΕΤΑΙ
ΙΣΟΓΕΙΟ ΚΑΤΑΣΤΗΜΑ:
επιφανείας 200 τ.μ.
επί της οδού Δημ. Αναστασιάδη 48
(πρώην "Ροδιακή Πληροφορική").
Πληρ. τηλ. 2241020913

ΚΑΤΑΣΚΕΥΕΣ- ΠΩΛΗΣΕΙΣ - ΑΝΤΙΠΑΡΟΧΕΣ

ΧΑΤΖΗΜΙΧΑΛΗΣ ΚΩΝΣΤΑΝΤΙΝΟΣ
ΔΟΜΙΚΟΣ
ΕΡΓΟΛΑΒΟΣ ΟΙΚΟΔΟΜΙΚΩΝ ΕΡΓΑΣΙΩΝ

ΑΝΑΛΑΜΒΑΝΟΥΜΕ

Εργασίες μπετόν - εμφανή μπετά
Κτίσματα - σοβάδες
Τοποθετήσεις πλακιδίων
Ελαιοχρωματισμούς

ΕΓΓΥΗΣΗ και ΣΥΝΕΠΕΙΑ ΕΡΓΑΣΙΩΝ
από έμπειρα συνεργεία μας

ΕΥΚΟΛΙΕΣ ΠΛΗΡΩΜΗΣ

ΖΗΤΟΥΝΤΑΙ

ΟΙΚΟΠΕΔΑ για ΑΝΤΙΠΑΡΟΧΗ για αξιοποίηση με τις καλύτερες προϋποθέσεις

Πληρ. τηλ. (22410)21834, 6936609834, 6974198504

ΟΙΚΟΝΟΜΟΛΟΓΟΣ
ΜΕΣΙΤΗΣ ΑΣΤΙΚΩΝ ΣΥΜΒΑΣΕΩΝ
ΕΜΜΑΝΟΥΗΛ ΚΡΑΝΙΔΗΣ

ΠΩΛΟΥΝΤΑΙ

1) 4άρι **διαμέρισμα** 110 τ.μ. λουξ κατασκευής με ωραία κουζίνα, κεντρική θέρμανση, κλειστή θέση στάθμευσης. Τιμή: 62 εκ. ή 182.000 ευρώ
2) 3άρι **διαμέρισμα** 85 τ.μ. κοντά στον Ηλ/κοσμο του Ξενάκη. Τιμή: 132.000 ευρώ ή 45 εκ.
3) 2άρι **διαμέρισμα** στην Ανάληψη 50 τ.μ. - Ισόγειο α' όροφο. Τιμή: 23 εκ. ή 67.500 ευρώ
4) 4άρι **διαμέρισμα** - 3 υπν. (2 WC) καινούργιο στο Ροδίνι, α' όροφος, μόνο 55 εκ. ή 162.000 ευρώ
5) 34 τ.μ. **κατάστημα** στην Ανάληψη - γωνιακό - ελεύθερο μίσθωσης.
6) 80 τ.μ. **κατάστημα** με πατάρι κοντά στην πλατεία Φώκιαλη
7) **Μεζονέτα** 162 τ.μ. με κήπο στα μπετά ή τελειωμένη κοντά στο Φυτώριο του Δήμου Ιαλυσού.
8) ΛΙΝΔΟΥ - 1400 τ.μ. οικόπεδο έτοιμο διώροφο κτίριο σε 6.000 τ.μ. με πρόσοπο
9) ΠΑΡΑΔΕΙΣΙ - 4.500 τ.μ. αγρός με άδειες δύο οικιών, διαθέτουν φως νερό
10) ΙΑΛΥΣΟΣ - 164 τ.μ. μεζονέτα έτοιμη με ωραίο κήπο 4 υπνοδωματίων και 3 WC με κεντρική θέρμανση
11) ΠΑΡΑΔΕΙΣΙ - οικόπεδο 540 τ.μ. εντός σχεδίου πόλεως

Μεσίτης
Πληρ. Εμμ. Κρανίδης
27082-6944347405, 6942010248
Αμερικής 50-2ος όροφος, Ρόδος

ΕΝΟΙΚΙΑΣΕΙΣ

συνέχεια από την προηγούμενη

4ΑΡΙ διαμέρισμα στην Ιαλυσό. Αποκλείονται αλλοδαποί. Πληρ. τηλ. 2241093145 ΑΕ62501

ΔΙΑΜΕΡΙΣΜΑ ρετιρέ πλήρως επιπλωμένο επί της οδού Παναγιώτου Ροδίου και Λευκωσίας 18 γωνία. Πληρ. τηλ. 2241068736, 6946908313 ΑΕ62525

ΔΩΜΑΤΙΟ με κουζινάκι και μπάνιο επί της οδού Θεμιστοκλέους Σοφούλη. Πληρ. τηλ. 2241066239 ΑΕ62520

ΔΙΑΜΕΡΙΣΜΑ 90 τ.μ. επί της οδού Ερνεστ Μπέβιν 15. Πληρ. τηλ. 2241063089 ΑΕ62523

ΜΗΝΙΑΙΑ ΕΝΟΙΚΙΑΣΗ ΔΩΜΑΤΙΩΝ ΣΕ ΞΕΝΟΔΟΧΕΙΟ. ΤΟ ΞΕΝΟΔΟΧΕΙΟ ΕΛΕΝΑ ΠΟΥ ΒΡΙΣΚΕΤΑΙ ΣΤΟ ΚΕΝΤΡΟ ΤΗΣ ΠΟΛΕΩΣ ΡΟΔΟΥ, ΣΕ ΜΙΚΡΗ ΑΠΟΣΤΑΣΗ ΑΠΟ ΤΟ ΛΙΜΑΝΙ ΚΑΙ ΤΟ ΠΑΝΕΠΙΣΤΗΜΙΟ, ΕΠΙ ΤΗΣ ΟΔΟΥ ΓΡΙΒΑ 78, ΕΝΟΙΚΙΑΖΕΙ ΔΩΜΑΤΙΑ ΙΔΑΝΙΚΑ ΓΙΑ ΦΟΙΤΗΤΕΣ, ΣΤΡΑΤΙΩΤΙΚΟΥΣ Κ.ΛΠ. ΤΟ ΔΩΜΑΤΙΟ ΔΙΑΘΕΤΕΙ: Α) ΑΤΟΜΙΚΟ ΜΠΑΝΙΟ, Β) ΤΗΛΕΦΩΝΟ, Γ) ΡΑΔΙΟΦΩΝΟ, Δ) ΤΗΛΕΟΡΑΣΗ, Ε) ΨΥΓΕΙΟ, ΣΤ) ΘΕΡΜΑΝΣΗ, Ζ) ΖΕΣΤΟ ΝΕΡΟ, Η) ΕΒΔΟΜΑΔΙΑΙΟΣ ΚΑΘΑΡΙΣΜΟΣ ΔΩΜΑΤΙΟΥ ΚΑΙ Θ) ΔΙΑΘΕΣΗ ΙΜΑΤΙΣΜΟΥ (ΣΕΝΤΟΝΙΑ, ΚΟΥΒΕΡΤΕΣ). ΠΛΗΡ. ΤΗΛ. 2241024755, 2241093019 ΠΕ62524

ΕΠΑΓΓΕΛΜΑΤΙΚΟΣ ΧΩΡΟΣ 70 τ.μ. ισόγειος και διαμπερής στην Γεωργίου Παπανδρέου και Τσαβαρή γωνία με δύο WC και μεγάλη αυλή στην Ανάληψη, όπισθεν περιπτέρου. Πληρ. τηλ. 2241078520, 6945490865 ΑΕ62516

ΕΝΟΙΚΙΑΖΕΤΑΙ μικρή ανεξάρτητη επιπλωμένη μεζονέτα, στην Παλιά Πόλη, με ένα υπνοδωμάτιο (μεγάλο) επάνω και κάτω, ενιαίο καθιστικό και κουζίνα. Ευάερο και φωτεινό. Πληρ. τηλ. 6948582174 και 2241038390 (μόνο πρωί) ΑΕ62519

ΕΝΟΙΚΙΑΖΟΝΤΑΙ: α) σε ήσυχη περιοχή στην παραλία Ιξιάς πάνω στο κύμα **επιπλωμένο δωμάτιο** με πολυκουζινάκι και ατομική τουαλέτα. β) **studio** επιπλωμένο στο κέντρο της πόλης. Πληρ. τηλ. 2241021430, 6947729495 ΑΕ62503

STUDIO μεγάλο επιπλωμένο β' ορόφου στο Ροδίνι. Πληρ. τηλ. 6944361899, 2241025447 ΑΕ62517

ΜΗΝΙΑΙΑ ΕΝΟΙΚΙΑΣΗ ΔΩΜΑΤΙΩΝ ΣΕ ΞΕΝΟΔΟΧΕΙΟ

Το **ξενοδοχείο ΝΟΥΦΑΡΑ** που βρίσκεται στο **κέντρο της πόλεως Ρόδου (10 λεπτά από το Παν/μιο Αιγαίου) επί της Γρ. Λαμπράκη 35,** ενοικιάζει δωμάτια σε φοιτητές και σε οποιονδήποτε άλλο ενδιαφερόμενο.

Το δωμάτιο διαθέτει:

1) Ατομικό μπάνιο
2) Τηλέφωνο
3) Ραδιόφωνο
4) Τηλεόραση
5) Ψυγείο
6) Θέρμανση
7) Ζεστό νερό
8) Κοινόχρηστο χώρο για επιτραπέζια παιχνίδια
9) Εβδομαδιαίως καθαρισμός δωματίου και
10) Διάθεση ιματισμού (σεντόνια, κουβέρτες)

Τιμή δίκλινου δωματίου (1 άτομο) 260 ευρώ ανά μήνα
Τιμή δίκλινου δωματίου (2 άτομα) 330 ευρώ ανά μήνα

ΠΛΗΡ. ΤΗΛ. 2241024545

ΕΝΟΙΚΙΑΖΟΝΤΑΙ
επιπλωμένα **διαμερίσματα**
καταπληκτικής νέας κατασκευής χωρίς κοινόχρηστα στην περιοχή, παραλία Ιαλυσού
Studio 300 ευρώ, **Δύο δωματίων** 400 ευρώ.
Πληρ. τηλ. 2241094751

RHODES-GREECE
CAIRO PALACE
ΕΝΟΙΚΙΑΣΕΙΣ ΓΡΑΦΕΙΩΝ και ΚΑΤΑΣΤΗΜΑΤΩΝ
Πληρ. κ. Φράνσις Νιοτή
Τηλ.-φαξ 2241027600,
κιν. 6944618757, 6973572262

ΟΙΚΟΝΟΜΟΛΟΓΟΣ
ΜΕΣΙΤΗΣ ΑΣΤΙΚΩΝ ΣΥΜΒΑΣΕΩΝ
ΕΜΜΑΝΟΥΗΛ ΚΡΑΝΙΔΗΣ

ΕΝΟΙΚΙΑΖΕΤΑΙ

Νεόκτιστη μονοκατοικία 180 τ.μ. στην Ιαλυσό (κοντά στο κολυμβητήριο). Διαθέτει 3 υπνοδωμάτια, 3 μπάνια, εντοιχιζόμενη κουζίνα και λοιπούς χώρους, κεντρική θέρμανση.
Επιπλέον κλειστός χώρος στάθμευσης.
Επίσης διαθέτει κήπο 360 τ.μ. Ενοίκιο 1000 ευρώ.
Εμμανουήλ Κρανίδης
Καζούλη και Αμερικής 50, 2ος όροφος 85100 Ρόδος
Τηλ.: 2241027082, 2241026476 / Κινητό: 6944347405
Fax 2241027101
E-mail: info@kranidis.gr

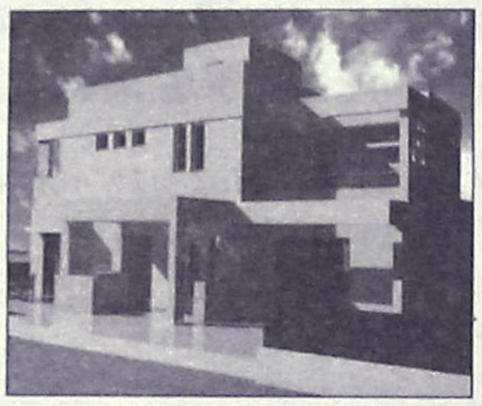

Μονοκατοικία στην Ιαλυσό 203 τ.μ. διώροφη σε 2.042 τ.μ. οικόπεδο, υπό κατασκευή. Διαθέτει αρχιτεκτονικό σχεδιασμό, τζάκι, πλήρη θέρμανση, γρανίτες δάπεδα, οροφές με γυψοσανίδες. Αποτελείται από 3 υπν/τια, γραφείο, 3 μπάνια, σαλόνι, κουζίνα.
Αξίας 387.000 €



Μονοκατοικία στο Φυτώριο 320 τ.μ. τριώροφη σε 4.200 τ.μ. οικόπεδο. Αποτελείται από 4 υπν/τια, γκαράζ, σαλόνι, κουζίνα, υπόγειο, σοφίτα. Διαθέτει μεγάλες βεράντες, τζάκι, πλήρη θέρμανση, υπέροχη θέα στη θάλασσα, δυνατότητα ανέγερσης δεύτερης κατοικίας στο ίδιο οικόπεδο.
Αξίας 645.630 €

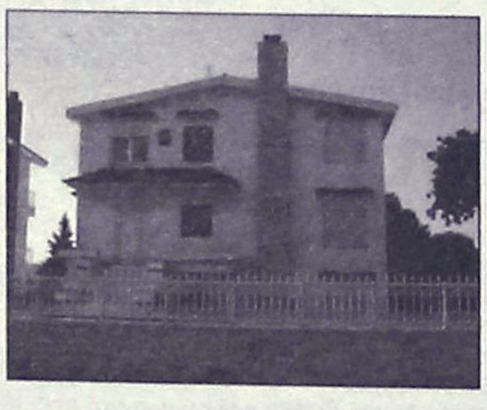

Μονοκατοικία στα Κοσκινού 186 τ.μ. τριώροφη σε 550 τ.μ. οικόπεδο, ετοιμοπαράδοτη. Αποτελείται από 3 υπν/τια, 3 μπάνια, σαλόνι, κουζίνα, καθιστικό, αποθήκη. Διαθέτει Φιλανδική SAUNA, τζάκι, ηλιακό θερμοσίφωνα πλήρη θέρμανση, υπέροχη θέα βουνό & θάλασσα.
Αξίας 366.000 €

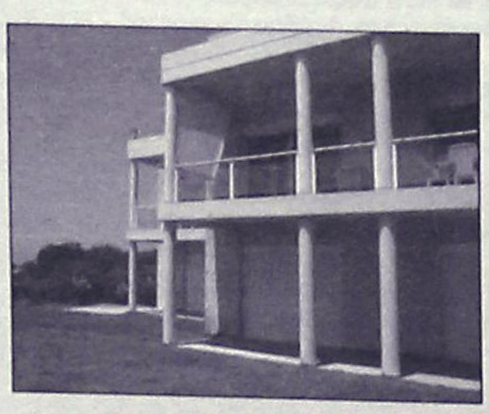

Μονοκατοικία στην Παστίδα 482 τ.μ. διώροφη σε 4.200 τ.μ. οικόπεδο, ετοιμοπαράδοτο, ειδικής κατασκευής, με συστήματα θέρμανσης και δροσισμού βιοκλιματικής αρχιτεκτονικής, διαμορφωμένο δενδροφυτεμένο κήπο, Αποτελείται από 4 υπν/τια , 4 μπάνια, σαλόνι, με ιταλική κουζίνα, αποθήκη.
Αξίας 758.000 €

ευσταθίου
ΕΥΡΩΚΤΗΜΑΤΙΚΗ
ΚΤΗΜΑΤΟΜΕΣΙΤΙΚΟ ΓΡΑΦΕΙΟ



Μονοκατοικία στην Ιαλυσό 178 τ.μ. και 46 τ.μ. σοφίτα, διώροφη σε 339 τ.μ. οικόπεδο, ετοιμοπαράδοτη, με αρχιτεκτονικό σχεδιασμό, τζάκι, πλήρη θέρμανση, γρανίτες δάπεδα, οροφές με γυψοσανίδες. Αποτελείται από 4 υπν/τια, 4 μπάνια, σαλόνι, κουζίνα.
Αξίας 258.000 €

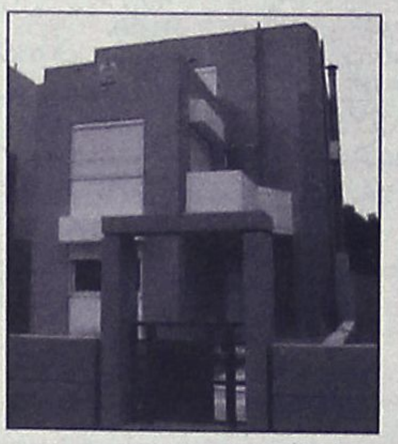

Μονοκατοικία στην Ιαλυσό 188 τ.μ. και 37τ.μ. σοφίτα, διώροφη σε 362τ.μ. οικόπεδο, ετοιμοπαράδοτη, με αρχιτεκτονικό σχεδιασμό, τζάκι , πλήρη θέρμανση, γρανίτες δάπεδα, οροφές με γυψοσανίδες. Αποτελείται από 4 υπν/τια, γραφείο, 4 μπάνια, σαλόνι, κουζίνα.
Αξίας 278.800 €

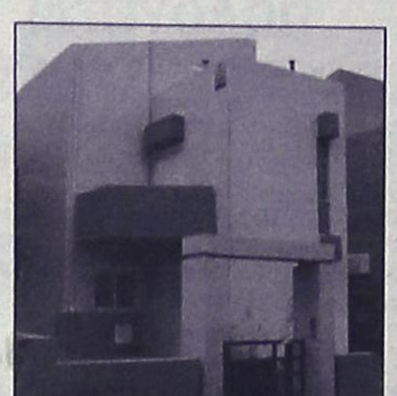

Μονοκατοικία στην Ιαλυσό 198 τ.μ. και 47 τ.μ. σοφίτα, διώροφη σε 376 τ.μ. οικόπεδο, ετοιμοπαράδοτη, με αρχιτεκτονικό σχεδιασμό, τζάκι, πλήρη θέρμανση, γρανίτες δάπεδα, οροφές με γυψοσανίδες. Αποτελείται από 3 υπν/τια , γραφείο, 4 μπάνια, σαλόνι, κουζίνα, αποθήκη
Αξίας 293.470 €

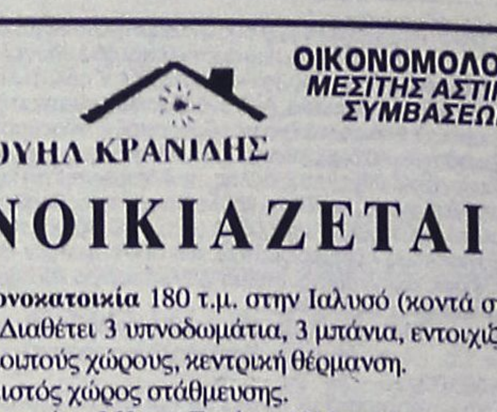

Μονοκατοικία στην Παστίδα 160 τ.μ., μονώροφη σε 1.200 τ.μ. οικόπεδο, με Γκαράζ 60 τ.μ., ετοιμοπαράδοτη. Διαθέτει μεγάλες βεράντες, εγκατάσταση θέρμανσης, 3 υπν/τια, 2 μπάνια, σαλόνι, εντοιχισμένη κουζίνα.
Αξίας 234.000 €



Μονοκατοικία στο Φυτώριο 400 τ.μ., τριώροφη σε 4.000 τ.μ. οικόπεδο. Αποτελείται από 4 υπν/τια , 3 μπάνια, σαλόνι, κουζίνα από μασίφ ξυλεία, υπόγειο parking, ξύλινα δάπεδα (Parquet), επενδύσεις από μάρμαρο.
Αξίας 645.000 €

ΑΓΟΡΕΣ • ΠΩΛΗΣΕΙΣ • ΕΚΤΙΜΗΣΕΙΣ • ΑΝΤΙΠΑΡΟΧΕΣ • ΜΙΣΘΩΣΕΙΣ ΑΚΙΝΗΤΩΝ • ΕΠΕΝΔΥΤΙΚΕΣ ΠΡΟΤΑΣΕΙΣ • ΑΡΧΙΤΕΚΤΟΝΙΚΕΣ ΜΕΛΕΤΕΣ
ΕΘΝ. ΑΝΤΙΣΤΑΣΗΣ 83 - ΤΗΛ. 22410 73819, 74917 - ΚΙΝ. 6944 374546, 6945 292030 - FAX: 22410 38641- info@euroktimatiki.gr

ενοικιάσεις

συνέχεια από την προηγούμενη

ΓΚΑΡΣΟΝΙΕΡΑ σε ισόγειο με κήπο αποτελούμενο από ένα υπνοδωμάτιο, σαλόνι, κουζίνα, μπάνιο, χωλ. Τιμή 370 ευρώ. Πληρ. τηλ. 2241021135 AE62515

ΑΠΟΘΗΚΗ 80 τ.μ. επί της οδού Πειραιώς 69. Πληρ. τηλ. 2241020081 AE62518

ΜΕΖΟΝΕΤΑ καινούργια 71 τ.μ. κήπος, πάρκιν, διώροφη σχεδόν Λ. Ηρακλειδών - Ιαλυσός. Μόνο σοβαροί ενοικιαστές. Πληρ. τηλ. 2241091276 AE62512

ΔΩΜΑΤΙΑ σε ξενοδοχείο στο κέντρο της πόλης για φοιτητές, καθηγητές, στρατιωτικούς κ.λπ. το δωμάτιο περιλαμβάνει αυτόνομο λουτρό, ψυγείο, τηλέφωνο, ιματισμό. Το ξενοδοχείο διαθέτει κοινόχρηστους χώρους σαλονιού, καφέ-μπαρ, τηλεόραση-NOVA. Ενοίκιο μηνιαίως 150 ευρώ. Η τιμή περιλαμβάνει κάθε 10 ημέρες καθαρισμό δωματίου, ηλεκτρικό και ύδρευση. Πληρ. τηλ. 2241024051, fax: 2241034474 AE62490

ΔΙΑΜΕΡΙΣΜΑ 110 τ.μ. ανεξάρτητο στην οδό Θ. Σοφούλη. Πληρ. τηλ. 2241027272 AE62480

ΕΠΙΠΛΩΜΕΝΗ ΓΚΑΡΣΟΝΙΕΡΑ 45 τ.μ. που αποτελείται από ένα υπνοδωμάτιο, κουζίνα, μπάνιο στην οδό Πτολεμαίων 32. Πληρ. τηλ. 2241020429 AE62502

ΕΝΟΙΚΙΑΖΕΤΑΙ επιπλωμένο μεγάλο studio στα Κοσκινού με δικό του WC, ψυγείο, κουζίνα, μέσα σε κήπο και φανταστική θέα. Πληρ. τηλ. 2241060235 AE62471

ΔΙΑΜΕΡΙΣΜΑ 3 υπνοδωματίων, μεγάλη σαλοτραπεζαρία, κουζίνα, βεράντες, ηλιακό. Διον. Σολωμού 24, τηλ. 2241034516, 34098 AE62489

ΣΤ' ΑΦΑΝΤΟΥ ενοικιάζονται διαμερίσματα και STUDIOS πλήρως επιπλωμένα με A/C, κουζίνα, βεράντες, κήπο κατάλληλα για στρατιωτικούς κ.λπ. Τιμή 230 ευρώ και 150 ευρώ. Πληρ. τηλ. 2241029504, 6932941980 AE62479

ΓΚΑΡΣΟΝΙΕΡΑ επιπλωμένη επί της οδού Κέννεντυ 13. Πληρ. τηλ. 6974643679 AE62473

ΕΝΟΙΚΙΑΖΕΤΑΙ γκαρσονιέρα 2 δωματίων στο Ροδίνι. Πληρ. τηλ. 2241034728 (μετά τις 5.00 μ.μ.) ή στο 6972926920 AE62469

ΚΑΤΑΣΤΗΜΑΤΑ Ή ΑΠΟΘΗΚΕΣ ή για οποιαδήποτε άλλη χρήση πλακόστρωτες με νερό και ρεύμα, WC, 60 και 35 τ.μ. συνεχόμενες Ολύμπου Καρπάθου 14 (ένας δρόμος πάνω από τον "Μαρινόπουλο"). Πληρ. τηλ. 2241024584, 6934578670AE62472

ΕΝΟΙΚΙΑΖΕΤΑΙ από 10 Νοεμβρίου οικία στ' Αφάντου (κοντά στο αστυνομικό τμήμα) 100 τ.μ. φρεσκοβαμμένο με κεντρική θέρμανση (πετρέλαιο), A/C, δική του αυλή με parking, 2 υπνοδωμάτια, κουζίνα, σαλόνι και μεγάλο μπάνιο. Πληρ. τηλ. 6944294200, 09.00-13.30 και 17.00-21.30 AE62465

ΕΝΟΙΚΙΑΖΕΤΑΙ
ΚΑΤΑΣΤΗΜΑ
Ενοικιάζεται στην οδό Αυστραλίας 300 τμ και υπόγειο 300 τμ κατάλληλο για ΤΡΑΠΕΖΑ και λοιπές Εμπορικές χρήσεις. Το κατάστημα είναι έναντι της προγραμματιζομένης προς ανέγερση «ΜΑΡΙΝΑΣ» λίαν προσεχώς.
Πληρ. ΣΑΒΒΑΙΔΗΣ & ΣΥΝΕΡΓΑΤΕΣ
τηλ.22410-26281

ΤΟ ΞΕΝΟΔΟΧΕΙΟ "EVA APARTHOTEL"
ΠΟΥ ΒΡΙΣΚΕΤΑΙ ΣΤΟ ΚΕΝΤΡΟ
ΕΠΙ ΤΗΣ ΟΔΟΥ ΗΡΩΩΝ ΠΟΛΥΤΕΧΝΕΙΟΥ 22
ΕΝΟΙΚΙΑΖΕΙ ΜΕ ΤΟΝ ΜΗΝΑ
ΕΠΙΠΛΩΜΕΝΑ ΔΙΑΜΕΡΙΣΜΑΤΑ
Τα οποία αποτελούνται από:
Δίκλινο υπνοδωμάτιο, σαλόνι, κουζίνα εξοπλισμένη (πολυκουζινάκι κ.λπ.), μπάνιο με ντους και μπανιέρα και σεσουάρ μαλλιών, διπλά τζάμια και μεγάλες βεράντες
Διαθέτουν:
ιματισμό, ζεστό νερό, θυρίδα, τηλέφωνο με αυτόματη προαπάντηση, τηλεόραση, εβδομαδιαίο καθαρισμό διαμερισμάτων
Πληρ τηλ. 2241029508, 2241022852, 6946334436

ΟΙΚΟΝΟΜΟΛΟΓΟΣ
ΜΕΣΙΤΗΣ ΑΣΤΙΚΩΝ ΣΥΜΒΑΣΕΩΝ
ΕΜΜΑΝΟΥΗΛ ΚΡΑΝΙΔΗΣ

ΕΝΟΙΚΙΑΖΟΝΤΑΙ

1. **ΕΝΟΙΚΙΑΖΕΤΑΙ ή ΠΩΛΕΙΤΑΙ** εστιατόριο στα Κολύμπια πλήρως εξοπλισμένο με καλή πελατεία.
2. Οροφοδιαμέρισμα 130 τ.μ. στο Δήμο Ιαλυσού επιπλωμένο.
3. Στα 100 Μαγαζιά κατάστημα 36 τ.μ. (επισκέψιμος χώρος) και 15 τ.μ. πατάρι για σοβαρούς επιχειρηματίες
4. 1.500 τ.μ. κτίριο στο Φαληράκι με πισίνα, για εστιατόριο, νυχτερινό κέντρο, bar
5. 3άρι διαμέρισμα-α' ορόφου με τα ηλεκτρικά και έπιπλα της κουζίνας, διαθέτει κλιματιστικό, τέντα στην βεράντα και έχει συνδεθεί με το αποχετευτικό της πόλης . Ευρίσκεται σε ήσυχη περιοχή και είναι επί της οδού Ναυπλίου.
6. 4άρι διαμέρισμα μερικώς επιπλωμένο επί της οδού Σκ. Ζερβού, διαθέτει κεντρική θέρμανση.
7. **Ενοικιάζεται** μονοκατοικία 3 υπν. με κήπο στην Παστίδα. Τιμή 800,00€
8. Μονοκατοικία 3 υπν. με κήπο στην Παστίδα. Τιμή 800,00€
9. Ενοικιάζεται κεντρική επιχείρηση - εστιατόριο στα 100 Μαγαζιά.
10. Ενοικιάζεται επιχείρηση - εστιατόριο στο Φαληράκι πάνω στον δρόμο.
11. Ενοικιάζεται κεντρικό εστιατόριο στη Ρόδο
12. Ενοικιάζεται κεντρικό κατάστημα 70 τ.μ. με 40 τ.μ. πατάρι επί της οδού Αλεξάνδρου Διάκου.

Πληρ. Μερκούρης Κρανίδης
27082-6944347405, 6942010248
Αμερικής 50-2ος όροφος, Ρόδος

ΣΑΒΒΑΪΔΗΣ & Συνεργάτες
Μεσίτες & Σύμβουλοι Ακινήτων

ΜΙΣΘΩΣΕΙΣ ΕΜΠΟΡΙΚΩΝ ΑΚΙΝΗΤΩΝ

Ενοικιάζεται προνομιακό εμπορικό ακίνητο στην πόλη της Ρόδου, Γ.Παπανικολάου 20. Διαθέτει ισόγειο 220 τ.μ.,όροφο 155 τ.μ, υπόγειο 155 τ.μ., καθώς επίσης και αυλή 262 τ.μ. Κατάλληλο για τράπεζα, ασφαλιστική εταιρία, εστιατόριο και γενικότερα για κάθε είδους εμπορική χρήση. →





Ενοικιάζεται προνομιακό ακίνητο επί της οδού Λίνδου. Διαθέτει 180 τ.μ. Εσωτερική επιφάνεια και ράμπα. Ιδανικό για εκθεσιακό χώρο και κάθε είδους εμπορική χρήση. ←

Γρ. Λαμπράκη 14 & Αμερικής, Ρόδος
Τηλ 22410-26281 fax 22410-34663

SAVVAIDIS & Associates
Estate Agents & Consultants

ΠΩΛΕΙΤΑΙ

λόγω άλλης απασχόλησης κατάστημα 140 τ.μ. με 60 τ.μ. ιδιόκτητη αυλή στην παραλία Ιαλυσού.
Λειτουργεί σαν τουριστικό αλλά είναι κατάλληλο για κάθε χρήση χειμώνα-καλοκαίρι.
Μεσίτες δεκτοί.

Πληρ. τηλ. 2241093797, 6946244766

ΕΥΚΑΙΡΙΑ. ΠΩΛΟΥΝΤΑΙ

ΑΠΟ ΙΔΙΩΤΗ

Δύο διαμερίσματα Ιουλ κατασκευής, δύο υπνοδωματίων, με γκαράζ και αποθήκη εντός πόλεως σε πολύ λογική τιμή. Δάνεια δεκτά.

Πληρ. τηλ. 6944664877

FOR SALE BY PRIVATE OWNER

Two lux apartments with 2 bedrooms. a garage and a storeroom in the town of Rhodes, at a very good price. Loans accepteed.

Telephone 6944664877

ΠΩΛΟΥΝΤΑΙ

ΠΩΛΕΙΤΑΙ 197 τ.μ. κατάστημα επί της λεωφόρου Καλλιθέας με άνετο parking, πατάρι και μεγάλο πρόσωπο στο δρόμο. **Αξίας €498.000.** Υπάρχει δυνατότητα άμεσης μίσθωσης με μηνιαίο μίσθωμα **€2.000.**

ΠΩΛΕΙΤΑΙ οικόπεδο στην Κρητηνία **1.400 τ.μ.** εντός οικισμού, άρτιο και οικοδομήσιμο με δυνατότητα οικοδόμησης **400 τ.μ.** κατοικίας με θέα βουνό και θάλασσα. Αξίας **€35.000.**

Πληρ. ΕΥΣΤΑΘΙΟΥ - ΕΥΡΩΚΤΗΜΑΤΙΚΗ,
Εθνικής Αντιστάσεως 83
Τηλ. 22410 73819-74917, 6944374546, 6945292030

ενοικιασεις

συνέχεια από την προηγούμενη

ΚΑΤΑΣΤΗΜΑ στην Παλιά Πόλη κατάλληλο για μίνι μάρκετ, αναψυκτήριο, κοντά στα μπαρ. Πληρ. τηλ. 6947279239 AE62453

ΔΙΑΜΕΡΙΣΜΑ 100 τ.μ. δύο υπνοδωματίων επιπλωμένο επί της Σωτήρος 61Δ (Ιξιά). Πληρ. τηλ. 2241066312, 2241076850 AE62462

ΕΝΟΙΚΙΑΖΟΝΤΑΙ καινούργια πλήρως επιπλωμένα δωμάτια, με τηλεόραση, κουζίνα, και ατομικό μπάνιο στην Παλιά Πόλη κοντά στο Ρολόι. Πληρ. κα Γεωργία τηλ. 2241034872 AE62455

ΓΚΑΡΣΟΝΙΕΡΑ επιπλωμένη στο Νιοχώρι. Πληρ. τηλ. 6937700012 κ. Γιώργο AE62456

ΓΚΑΡΣΟΝΙΕΡΕΣ επιπλωμένες επί της Αγίας Αναστασίας. Πληρ. τηλ. 2241074813, από 14.30-23.00 AE62467

ΕΝΟΙΚΙΑΖΟΝΤΑΙ: α) Μεγάλη καινούργια επιπλωμένη γκαρσονιέρα σε ήσυχη περιοχή της Ρόδου με διπλό κρεβάτι, ψυγείο, ηλεκτρική κουζίνα, πλυντήριο ρούχων, τηλεόραση, καρτοτηλέφωνο και όλο το νοικοκυριό του σπιτιού, β) μικρό στούντιο με πολυκουζινάκι, τηλεόραση, φούρνο μικροκυμάτων, διπλό κρεβάτι, ψυγείο και όλα τα οικιακά σκεύη. Προτιμούνται στρατιωτικοί, αστυνομικοί, εκπαιδευτικοί ή εργένηδες. Ενοίκιο για το στούντιο 150 ευρώ. Αποκλείονται οι αλλοδαποί. Πληρ. τηλ. 2241065122, 6946278872 AE62447

ΕΝΟΙΚΙΑΖΕΤΑΙ ή ΠΩΛΕΙΤΑΙ στούντιο 22 τ.μ. επιπλωμένο στην Ιαλυσό, ενοίκιο 150 ευρώ, τιμή πώλησης 29.350 ευρώ. Πληρ. ΑΙΓΑΙΟΚΤΗΜΑΤΙΚΗ τηλ. 2241022943, 2241028838, 6945466773 AE62461

ΕΝΟΙΚΙΑΖΟΝΤΑΙ ΣΤΗΝ ΙΞΙΑ

ΕΠΙΠΛΩΜΕΝΑ ΔΙΧΩΡΑ ΠΛΗΡΩΣ ΕΞΟΠΛΙΣΜΕΝΑ ΜΕ ΚΕΝΤΡΙΚΗ ΘΕΡΜΑΝΣΗ, A/C, ΖΕΣΤΟ ΝΕΡΟ, PARKING ΓΙΑ ΟΛΟ ΤΟΝ ΧΡΟΝΟ. ΠΛΗΡ. ΤΗΛ. 6946509712 ΠΕ62457

ΕΝΟΙΚΙΑΖΕΤΑΙ γκαρσονιέρα ημιυπόγειο δύο υπνοδωματίων, ανακαινισμένο, καινούργιο ψυγείο- κουζινάκι, κρεβατοκάμαρα-ντουλάπα, κατάλληλο και για στρατιωτικούς, περιοχή Ανάληψη. Πληρ. τηλ. 6974174720, 2241046226, 2241046227 κ. Κυριάκος AE62452

ΠΩΛΟΥΝΤΑΙ

Α) ΔΙΑΜΕΡΙΣΜΑΤΑ 210 τ.μ. διαμπερές α' ορόφου με απεριόριστη θέα
Β) Ρετιρέ 53 τ.μ. στα Κοσκινού

Πληρ. τηλ. 2241034886, 6932437145

ΠΩΛΟΥΝΤΑΙ

ΠΟΛΥΤΕΛΗ & ΗΛΙΟΛΟΥΣΤΑ ΟΡΟΦΟΔΙΑΜΕΡΙΣΜΑΤΑ
ΕΠΙΦΑΝΕΙΑΣ 138τ.μ.-120τ.μ.-100τ.μ.-50τ.μ.
ΜΕ ΑΠΕΡΙΟΡΙΣΤΗ ΘΕΑ & ΜΕΓΑΛΕΣ ΒΕΡΑΝΤΕΣ
ΓΩΝΙΑ Κ. ΥΔΡΑΙΟΥ & Κ. ΤΣΑΛΔΑΡΗ
ΔΑΝΕΙΑ ΔΕΚΤΑ
ΠΛΗΡ.ΤΗΛ: 6977 914567
(ΠΛΗΡΟΦΟΡΙΕΣ ΤΙΜΩΝ ΟΧΙ ΑΠΟ ΤΗΛΕΦΩΝΟ)



ΚΤΗΜΑΤΟΜΕΣΙΤΙΚΟ ΓΡΑΦΕΙΟ

ΑΙΓΑΙΟΚΤΗΜΑΤΙΚΗ

ΠΩΛΟΥΝΤΑΙ

- ΔΙΑΜΕΡΙΣΜΑΤΑ-ΜΟΝΟΚΑΤΟΙΚΙΕΣ
- (ΔΔ)=ΔΑΝΕΙΑ ΔΕΚΤΑ

- 35 τ.μ. (1υπν.) Καρακόνερο καινούργιο 62.000 €.(ΔΔ)
- 46 τ.μ. στο Αραπάκι καινούργιο 79.236 €. (ΔΔ)
- 55 τ.μ. (1υπν.) καινούργιο β' ορ. Ανάληψη 105.000 € (ΔΔ)
- 55 τ.μ. α' ορ. καινούργιο - γκαράζ Μίρα Μάρε 87.000 € (ΔΔ)
- 68 τ.μ. (2 υπν.) μπετά α' ορ. Ιαλυσό 43.000 €
- 69 τ.μ. (2 υπν.) ισόγειο Μητρόπολη 65.000 € (μετρητά)
- 70 τ.μ. (2 υπν.) β' ορ. Ιαλυσό καινούργιο-108.000 € (ΔΔ)
- 74 τ.μ. Πειραιώς ισόγειο (2 υπν.) 87.000 € (ΔΔ)
- 74 τ.μ. (2 υπν.) μπετά α' ορ. Ιαλυσό 46.000 € (ΔΔ)
- 80 τ.μ. μονοκατοικία Π. Πόλη Ρολόι 123.000 € (ΔΔ)
- 80 τ.μ. καινούργιο με θέρμανση - γκαράζ Ιξιά 127.000 € (ΔΔ)
- 75 τ.μ. Δενδρινού με αυλή (υπ.) (2 υπν.) 65.000 € (μετρητά)
- 80 τ.μ. καινούργιο Μιχ. Πετρίδη 152.600 € (ΔΔ)
- 82 τ.μ.(2 υπν.) β' ορ. Δασκάλους 89.000 €.(ΔΔ)
- 82 τ.μ. β' ορ. Ροδίνι 87.000 €.(ΔΔ)
- 82 τ.μ. β' ορ. Καρακόνερο 100.000 €. (ΔΔ)
- 85 τ.μ. α' ορ. μπετά Ιαλυσό 53.000 €.(ΔΔ)
- 85 τ.μ. καινούργιο β' ορ. 2 υπν. Αραπάκι 149.000 € (ΔΔ)
- 87 τ.μ. α' ορ. καινούργιο Ιαλυσό 138.000 € (ΔΔ)
- 80 τ.μ. μον/κία διώροφη (2 υπν.) Παραδείσι με τζάκι 64.000 € (ΔΔ)
- 87 τ.μ. (2 υπν.) καινούργιο θέρμανση - γκαράζ Μίρα Μάρε 128.000 € (ΔΔ)
- 85 τ.μ. α' ορ. Μιχ. Πετρίδη 100.000 € (ΔΔ)
- 92 τ.μ. κανούργιο Ιαλυσό 146.000 € (ΔΔ)
- 95 τ.μ. 2 υπν. Μιχ. Πετρίδη με τζάκι (ισ.) 103.000 € (μετρητά)
- 98 τ.μ. (α' ορ.) 3 υπν. Κέννεντυ 130.000 €(ΔΔ)
- 100 τ.μ. οροφ/σμα Γεννάδι καινούργιο 115.000 € (ΔΔ)
- 100 τ.μ. α' ορ. καινούργιο Μίρα Μάρε γκαράζ 159.000 € (ΔΔ)
- 110 τ.μ. μον/κία Κοσκινού 200.000 € (ΔΔ).
- 110 τ.μ. μεζ/τα Τσαΐρι σε 1.200 τ.μ. οικ/δο 147.000 € (ΔΔ)
- 110 τ.μ. διώροφο μον/κία Π. Πόλη κοντά στην Εβραίων Μαρτύρων 200.000 € (ΔΔ).
- 112 τ.μ. (β' ορ.) 3 υπν. Κέννεντυ 140.000 € (ΔΔ)
- 112 τ.μ. κανούργιο Κοσκινού (3 υπν.) 132.000 €.(ΔΔ)
- 116 τ.μ. (3 υπν.) καινούργιο Αραπάκι ρετιρέ 200.000 €.(ΔΔ)
- 116 τ.μ. (ισ. υπ/νο) 3 υπν. Πτολεμαίων 171.000 € (ΔΔ)
- 119 τ.μ. (3 υπν.) διώροφο καινούργιο διαμέρισμα στυλ μεζ/τας Τσαλδάρη 237.800 € (ΔΔ)
- 120 τ.μ. διώροφη καινούργια μον/κία Ροδίνι 235.000 € (ΔΔ)
- 120 τ.μ. καινούργιο Ροδίνι 229.000 € (ΔΔ)
- 107 τ.μ. καινούργια μον/κία Κολύμπια με πισίνα 220.000 € (ΔΔ)
- 120 τ.μ. καινούργιο Καρακόνερο 211.300 € (Δ.Δ.)
- 125 τ.μ. μεζονέτα σε μπετά Ιαλυσό 124.000 € (ΔΔ)
- 129 τ.μ. (3 υπν.) καινούργιο διαμέρισμα Τσαλδάρη 258.220 € (ΔΔ)
- 140 τ.μ. μεζ/τα μπετά Παστίδα 100.000 € (ΔΔ).
- 142 τ.μ. μον/κία Νιοχώρι 150.000 € (ΔΔ)
- 157 τ.μ. μεζονέτα καινούργια Ροδίνι 230.000 € (ΔΔ).
- 195 τ.μ. μεζ/τα μπετά στους Τρεις 132.000 € (ΔΔ)
- 180 τ.μ. α' ορ. Κοδριγκτώνος διαμέρισμα 205.000 € (ΔΔ)
- 185 τ.μ. (3 υπν.) Μιχ. Πετρίδη Ρετιρέ 250.000 ευρώ (ΔΔ).
- 185 τ.μ., μον/κία σε 2 στρ. Φιλέρημο 352.000 € (ΔΔ)
- 200 τ.μ. μεζ/τα σε μαρ/βά Ιαλυσό 161.500 € (ΔΔ)
- 200 τ.μ. μον/κία Ιξιά 280.000 € (ΔΔ)
- 203 τ.μ. διαμ/σμα β' ορ. Μήδεια 250.000 € (ΔΔ)
- 210 τ.μ. μον/κία σε 500 τ.μ. οικ/δο κοντά Κορδικτώνος 322.000 € (ΔΔ)
- 236 τ.μ., διώροφη καινούργια μον/κία στη Θολό σε 2 στρ. οικ/δο κτίζεις άλλα 764 τιμή 264.000€ (ΔΔ)
- 340 τ.μ., κτίριο (δύο οροφοδ/σματα 210 τ.μ. 3 studios, 1 γκαρ/ρα) στην Παστίδα 410.000 €

ΚΑΤΑΣΤΗΜΑΤΑ-ΑΠΟΘΗΚΕΣ- ΓΡΑΦΕΙΑ -ΠΑΝΣΙΟΝ

- 22,45 τ.μ. γραφείο κοντά στην Ακαδημία 56.000 € (ΔΔ).
- 33,5 τ.μ. κατάστημα Λεμεσού 70.000 € (ΔΔ)
- 45 τ.μ. γραφείο κοντά στην Ακαδημία 112.000 € (ΔΔ)
- 50 τ.μ. κατ/μα, υπ. 25 τ.μ. α' ορ. 40 τ.μ. Μανδράκι 265.000 € (ΔΔ)
- 67 τ.μ. γραφείο κοντά στην Ακαδημία 168.375 € (ΔΔ)
- 40 τ.μ. κατ/μα με 70 τ.μ. απ/κη - πρ/ση Αννης Μαρίας 118.000 € (ΔΔ).
- 50 τ.μ. κατ/μα (μισθωμένο) Φαληράκι 120.000 € (ΔΔ)
- 60 τ.μ. κατάστημα στ' Ασγούρου 64.563 €
- 71 τ.μ. υπόγεια απ/η με ράμπα πρ/ση Αννης Μαρίας 23.477 €
- 80 τ.μ. υπ/γεια απ/κη Κένεντυ 35.216€
- 85 τ.μ. ισόγεια με αυλή αποθήκη Καρακόνερο 44.020 €
- 85 τ.μ. ισόγεια απ/κη Τσαλδάρη 50.000 € (ΔΔ)
- 90 τ.μ. ισόγεια απ/κη μαρ/βά Ροδίνι 44.020 €.(ΔΔ)
- 100 τ.μ. κατάστημα (μισθωμένο) Φαληράκι 220.000 €.
- 118 τ.μ. κατάστημα Ακτή Κανάρη 350.000 €
- 122 τ.μ. κατάστημα Νιοχώρι 200.000 € (ΔΔ)
- 134 τ.μ. κατάστημα επί της Τσαλδάρη 393.000 € (ΔΔ)
- 130 τ.μ. (3 studio - 1 γκαρ/ρα) ισ. Παστίδα 120.000 €.
- 190 τ.μ. κατάστημα με 110 τ.μ. πατάρι λεωφ. Ρόδου-Καλλιθέας 300.000 €
- Γραφεία στην Κέννεντυ από 40 τ.μ. έως 170 τ.μ. Χ 2.000 € το τ.μ.

ΟΙΚΟΠΕΔΑ

- 150 τ.μ. οικ/δο κτίζει 128 τ.μ. στο Χαράκι 50.000 € (ΔΔ)
- 1.330 τ.μ.εξ αδιαιρέτου με άδεια για 134 τ.μ. μεζ/τα 60.000 ευρώ στους Τρεις

- ΔΙΑΘΕΤΟΥΜΕ ΟΙΚΟΠΕΔΑ ΚΑΙ ΑΓΡΟΤΕΜΑΧΙΑ Σ' ΟΛΟ ΤΟ ΝΗΣΙ ΤΗΣ ΡΟΔΟΥ
ΑΝΑΛΑΜΒΑΝΟΥΜΕ ΤΗΝ ΕΝΟΙΚΙΑΣΗ ΤΟΥ ΔΙΑΜΕΡΙΣΜΑΤΟΣ ΣΑΣ ΣΕ ΠΟΛΥ ΣΥΝΤΟΜΟ ΧΡΟΝΙΚΟ ΔΙΑΣΤΗΜΑ

ΡΕΝΑ ΒΑΖΟΥΚΟΥ
(ΜΕΣΙΤΗΣ ΑΣΤΙΚΩΝ ΣΥΜΒΑΣΕΩΝ)
ΔΙΕΥΘ. ΓΡΑΦΕΙΟΥ ΔΗΜ. ΘΕΟΔΩΡΑΚΗ 3
9-1 το πρωί καθημερινά και 6.30-9 απ/τα (Δευτ. και Πέμπτης)
Τηλ. (22410) 22943-28838 FAX: 28838
email.vazoukou@otenet.gr

ΠΩΛΗΣΕΙΣ ΑΚΙΝΗΤΩΝ



○ ΔΙΑΜΕΡΙΣΜΑΤΑ

- Ροδίνι 114 τ.μ. μεταχερισμένο 63.000.000 δρχ. - 185.000 €
- Βενετοκλέων 60 τ.μ. μεταχειρισμένο 27.000.000 δρχ. - 80.000 €
- Ρόδου-Λίνδου 90 τ.μ. λουξ κατασκευής 45.000.000 δρχ. - 132.000 €
- Δασκάλους 83 τ.μ. λουξ κατασκευής 45.000.000 δρχ. - 132.000 €



- Δασκάλους 50 τ.μ. λουξ κατασκευής 25.000.000 δρχ. - 73.400 €
- Ανάληψη 130 τ.μ. μεταχειρισμένο 55.000.000 δρχ. - 161.500 €
- Δασκάλους 88 τ.μ. λουξ κατασκευής, 46.000.000 δρχ. - 135.000 €
- Ρόδου-Λίνδου 46 τ.μ. λουξ κατασκευής 25.000.000 δρχ.- 73.370 €



- Ιαλυσός 8 studios σε διώροφη οικοδομή 150 τ.μ. + 150 τ.μ. με οικόπεδο 2.250 τ.μ. 109.040.000 δρχ. - 320.000 ευρώ.
- Κοσκινού 115 τ.μ. λουξ κατασκευής με θέα 63.000.000 δρχ. -184.890 €
- Κοσκινού 115 τ.μ. λουξ κατασκευής 57.500.000 δρχ. - 168.745 €
- Κοσκινού 110 τ.μ. λουξ κατασκευής 49.500.000 δρχ. - 145.270 €

○ ΜΕΖΟΝΕΤΕΣ – ΜΟΝΟΚΑΤΟΙΚΙΕΣ

- Ιαλυσός μεζονέτες 140 τ.μ. με 300 μ. οικόπεδο, λουξ κατασκευής 85.000.000 δρχ.-240.500 €
- Ιαλυσός μεζονέτες 150 τ.μ. διώροφες με υπόγειο εντός σχεδίου λουξ κατασκευής 75.000.000 δρχ. - 220.100 €
- Ιαλυσός μεζονέτες 140 τ.μ. διώροφες με υπόγειο εντός σχεδίου λουξ κατασκευής 65.000.000 δρχ. - 190.750 €
- Κανδυλί 130 τ.μ. διώροφες μεζονέτες με 650 μ. οικόπεδο μέχρι χτισίματα 40.000.000 δρχ. -117.400 €



○ ΗΜΙΤΕΛΗ ΔΙΑΜΕΡΙΣΜΑΤΑ

- Σύμη 120 τ.μ. 2 διαμερίσματα 45.000.000 δρχ.-132.061 €

○ ΟΙΚΟΠΕΔΑ

- Κατταβιά 1.730 τ.μ. πάνω στον κεντρικό 14.000 €
- Θολός 10 στρέμματα εντός σχεδίου 85.000.000 δρχ. - 250.000 €



- Θολός 1.200 τ.μ. εντός σχεδίου με συντελεστή δόμησης 0,4 14.400.000 δρχ. - 42.260 €
- Γεννάδι 3.220 τ.μ. πάνω στον κεντρικό και πολύ κοντά στην θάλασσα 91.000€
- Σορωνή 960 τ.μ. εντός σχεδίου 50.000 €
- Λαχανιά 2.360 τ.μ. πάνω στον κεντρικό 50 μ. από θάλασσα με άδεια οικοδομής για 8 studios 32.000.000 δρχ. - 94.000 €
- Κατταβιά 900 τ.μ. εντός οικισμού 5.000.000δρχ. -14.673 €
- Γεννάδι 1000 τ.μ. με άδεια οικοδομής 8.500.000 δρχ.- 24.944 €

○ ΚΑΤΑΣΤΗΜΑΤΑ

- Μαγαζί στους Δασκάλους 75 τ.μ. με υπόγειο 75 τ.μ. και αυλή 65 τ.μ. με όλο τον εξοπολισμό 40.000.000 δρχ. - 117.400 ευρώ
- Κατάστημα 123 τ.μ. στο Ροδίνι 68.000.000 δρχ. - 199.600 €
- Κατάστημα 73 τ.μ. στο Ροδίνι 40.500.000 δρχ. - 118.000 €
- Κατάστημα ημιτελή 100 τ.μ. περιοχή Κοσκινού 31.000.000 δρχ. -91.000 €

○ ΚΤΗΜΑΤΑ

- Κατταβιά 8.773 τ.μ. εκτός 44.000 €
- Κατταβιά 8.663 τ.μ. εκτός 51.000 €
- Κατταβιά 4.293 τ.μ. εκτός 13.000 €
- Κατταβιά 8.290 τ.μ. εκτός 42.000 €
- Πλημμύρι 8 στρέμματα πάνω στο κύμα 80.000.000 δρχ. - 235.000 €
- Λαχανιά 63 στρέμματα σε ύψωμα 102.000.000 δρχ. - 300.000 € δίνεται και για αντιπαροχή.
- Λαχανιά 7.800 τ.μ. σε ύψωμα κοντά στον κεντρικό 31.200.000 δρχ. - 91.570 €
- Σορωνή 5 στρέμματα πάνω στο κύμα 34.000.000 δρχ. - 100.000 €
- Λαχανιά 9.160 τ.μ. σε ύψωμα κοντά στον κεντρικό, νερό - ρεύμα 54.000.000 δρχ. - 158.500 €
- Καλλιθέα 7.600 τ.μ. κοντά στην θάλασσα 114.000.000 δρχ. - 334.556 €
- Λαχανιά 2.390 τ.μ. 2.500.000 δρχ. - 7.336 €
- Κανδυλί 4.700 τ.μ. 33.000.000 δρχ.-96.845 €

○ ΑΠΟΘΗΚΕΣ

- Ανάληψη 150 τ.μ. υπόγεια 25.000 €
- Προέκταση Αννης Μαρίας 72 τ.μ. υπόγεια με ράμπα 7.000.000 δρχ. - 20.550 €
- Προέκταση Αννης Μαρίας 100 τ.μ. υπόγεια 30.000 €

- **ΑΝΤΑΛΛΑΣΣΟΥΜΕ ΤΟ ΠΑΛΙΟ ΣΠΙΤΙ ΣΑΣ ΜΕ ΚΑΙΝΟΥΡΓΙΟ**
- **ΖΗΤΟΥΝΤΑΙ ΜΕΤΑΧΕΙΡΙΣΜΕΝΑ ΔΙΑΜΕΡΙΣΜΑΤΑ-ΑΜΕΣΗ ΠΩΛΗΣΗ**
- **ΠΩΛΟΥΝΤΑΙ** αποθήκες και βιοτεχνικοί χώροι.
- **ΔΑΝΕΙΑ ΔΕΚΤΑ - ΕΥΚΟΛΙΕΣ ΠΛΗΡΩΜΗΣ**
- **ΑΝΑΛΑΜΒΑΝΟΥΜΕ ΑΝΤΙΠΑΡΟΧΕΣ**

ΣΤΑΜΑΤΗΣ ΜΑΝΩΛΑΚΟΣ

ΩΡΕΣ ΓΡΑΦΕΙΟΥ 8.30-1.00 π.μ. και 5-8 μ.μ.
ΔΗΜ. ΑΝΑΣΤΑΣΙΑΔΗ 45 (παραπλεύρως ΥΠΕΡΑΓΟΡΑΣ ΠΑΠΑΚΥΡΙΑΚΟΥ-ΣΥΝΟΙΚΙΑ ΔΑΣΚΑΛΩΝ)
Τηλέφωνα: 2241023815-78275, 6944698056, 6945769958

ΕΝΟΙΚΙΑΣΕΙΣ

συνέχεια από την προηγούμενη

ΕΝΟΙΚΙΑΣΕΙΣ ΓΡΑΦΕΙΩΝ: Ενοικιάζονται γραφεία κεντρικά για όλες τις χρήσεις. Πληρ. ΣΑΒΒΑΪΔΗΣ & ΣΥΝΕΡΓΑΤΕΣ τηλ. 2241026281 AE62427

ΕΝΟΙΚΙΑΣΗ ΜΟΝΟΚΑΤΟΙΚΙΑΣ: Ενοικιάζεται στην Ιαλυσό μονοκατοικία νεόκτιστη 200 τ.μ. με μηνιαίο μίσθωμα 1.500,00 ευρώ. Πληρ. ΣΑΒΒΑΪΔΗΣ & ΣΥΝΕΡΓΑΤΕΣ τηλ. 2241026281 AE62429

ΕΝΟΙΚΙΑΖΕΤΑΙ ισόγειο διαμέρισμα ημιεπιπλωμένο στην οδό Γρηγορίου Αυξεντίου 3 στον Αγιο Ιωάννη Ρόδου, πού αποτελείται από δύο υπνοδωμάτια, σαλόνι, ευρύχωρη κουζίνα, WC, χωλ και με κλιματισμό επιφανείας 83 τ.μ. Πληρ. τηλ. 21241069249 AE62449

ΔΙΑΜΕΡΙΣΜΑ κοντά στο Πανεπιστήμιο 3 υπν/ων κ.λπ. ισόγειο, καινούργιο, ήσυχο περιβάλλον. Πληρ. Πετρίδης, πρωί, μεσημέρι, βράδυ τηλ. 2241037357 AE62444

ΕΝΟΙΚΙΑΣΗ ΔΙΑΜΕΡΙΣΜΑΤΟΣ: Ενοικιάζεται διαμέρισμα στην περιοχή ΖΕΦΥΡΟΣ νεόκτιστο αρίστης κατασκευής Α' ορόφου με 2 υπνοδωμάτια, σαλόνι - κουζίνα και τουαλέτα μηνιαίο μίσθωμα 600 ευρώ. Πληρ. ΣΑΒΒΑΙΔΗΣ & ΣΥΝΕΡΓΑΤΕΣ τηλ. 2241026281 AE62428

ΚΑΤΑΣΤΗΜΑ προνομιούχο 50 τ.μ. με δύο πατάρια σε κεντρικό σημείο της πόλης, στον πεζόδρομο επί της Καρπάθου 10, δίπλα στο Mothercare, πλήρως ανακαινισμένο με κλιματισμό. Τιμή ενοίκιου 750 ευρώ. Πληρ. τηλ. 2241028752, 2241092885 AE62445

STUDIO επιπλωμένα επί της οδού Μουσών αρ. 7 στη Ρόδο και Σύμης 6 στην Ιαλυσό. Πληρ. τηλ. 2241086011, 6974474999 AE62450

ΕΝΟΙΚΙΑΖΟΝΤΑΙ στα Τριάντα πλησίον S.M. Μαρινόπουλου επιπλωμένα διαμερίσματα 2 δωματίων με μεγάλο μπαλκόνι, πλήρως εξοπλισμένα, με ηλιακούς θερμοσίφωνες, θυρίδα και πισίνα τους θερινούς μήνες. Ανετο πάρκιν. Μίσθωμα 260 ευρώ. Πληρ. τηλ. 2241022328, 6944281207 AE62443

ΔΙΑΜΕΡΙΣΜΑ ημιυπόγειο επιπλωμένο στα Κοσκινού. Πληρ. τηλ. 2241064536 AE62440

ΔΙΑΜΕΡΙΣΜΑ τριάρι (κουζίνα εντοιχισμένη, μεγάλες ντουλάπες), 4ου ορόφου, με ηλιακό θερμοσίφωνα και air condition, πρόσφατα ανακαινισμένο, στην οδό Ηρώων Πολυτεχνείου κοντά στο καζίνο. Ενοίκιο 500 ευρώ. Πληρ. τηλ. 6942212685 AE62436

ΔΙΑΜΕΡΙΣΜΑ διαμπερές 2ου ορόφου επί της οδού Πειραιώς 70, 2 υπνοδωμάτιων, σαλοτραπεζαρία, κουζίνα, WC. Πληρ. τηλ. 6944151354 AE62441

ΔΙΑΜΕΡΙΣΜΑ ισόγειο 3 δωματίων μπάνιο, κουζίνα με αυλή και αυτόνομη θέρμανση, κατάλληλο για ιατρείο ή παντός είδους γραφείου, οδός Αλεξάνδρου Διάκου 41. Πληρ. τηλ. 6976435824 AE62433

ΔΙΑΜΕΡΙΣΜΑ α' ορόφου με δύο υπνοδωμάτια, σαλόνι WC και μεγάλη κουζίνα στην περιοχή Ικαρου (Ταρσού 2). Πληρ. τηλ. 6944361926 AE62435

ΔΙΑΜΕΡΙΣΜΑ 126 τ.μ. με 3 υπνοδωμάτια, σαλοτραπεζαρία, κουζίνα, μπάνιο στην οδό Φωτάρα 26. Πληρ. τηλ. (22410)20105, 90163 AE62434

ΣΤΟΥΝΤΙΟ μικρό επιπλωμένο με πολυκουζινάκι, ψυγείο, τηλεόραση, διπλό κρεβάτι, καλοριφέρ και όλο το νοικοκυριό του σπιτιού. Σε ήσυχη περιοχή της Ρόδου και ανεξάρτητη είσοδο. Ενοίκιο 150 ευρώ. Για μόνιμη ή προσωρινή κατοικία. Προτιμούνται στρατιωτικοί ή εργένηδες. Αποκλείονται αλλοδαποί. Πληρ. τηλ. 2241065122, 6946278872 AE62362

ΕΝΟΙΚΙΑΖΕΤΑΙ κέντρο Ρόδου 78 τ.μ. 4ου ορόφου διαμέρισμα, μη επιπλωμένο, air condition, έναντι καζίνο, Ηρώων Πολυτεχνείου. Πληρ. τηλ. 2241026079, 6974128196 AE62432

ΔΙΑΜΕΡΙΣΜΑ ισόγειο, 60 τ.μ. επί της οδού Κωνσταντίνου Τσαλδάρη 43, Ανάληψη. Πληρ. τηλ. 2241064100 AE62363

ΔΙΑΜΕΡΙΣΜΑ υπερλουξ, δύο υπνοδωματίων, σαλοτραπεζαρίας, κ.λπ. με κεντρική θέρμανση, air condition, επί της Παύλου Μελά. Πληρ. τηλ. 2241037001, 6932724555 AE62431

ΕΝΟΙΚΙΑΖΕΤΑΙ-ΠΩΛΕΙΤΑΙ

Στη Χαραλ. Μόσχου επιχείρηση εμπορείας υγραερίων επικερδής πλήρως εξοπλισμένη με τα απαιτούμενα εφόδια σε τίμημα λογικό και προσιτό.

Πληρ. ΣΑΒΒΑΪΔΗΣ ΑΝΕΣΤΗΣ

τηλ. 2241026281 και κιν. τηλ. 6947047651

ΕΝΟΙΚΙΑΖΕΤΑΙ-ΠΩΛΕΙΤΑΙ

Στη Χαρ. Μόσχου περιοχή ΑΓ.ΝΙΚΟΛΑΟΥ **Επιχείρηση εμπορίας υγραερίων** επικερδής πλήρως εξοπλισμένη με τα απαιτούμενα εφόδια σε τίμημα λογικό και προσιτό

Πληρ. ΣΑΒΒΑΙΔΗΣ & ΣΥΝΕΡΓΑΤΕΣ

τηλ.22410-26281

ΠΩΛΟΥΝΤΑΙ

στο κέντρο της Ιαλυσού πολυτελούς κατασκευής, πλήρως εξοπλισμένες:

1) Μεζονέτες 180 τ.μ. τελειωμένες

2) Διαμερίσματα α) 102 τ.μ., β) 88 τ.μ., γ) 36 τ.μ. με γκαράζ

Πληρ. τηλ. 6932386180, 2241076985

Γεωργίου Νικόλαος

ΠΩΛΕΙΤΑΙ

Από την **ΜΑΣΤ ΕΤΕ ΑΕ** πωλείται το εστιατόριο **mediteranneo** στ' Αφάντου. Πλήρως εξοπλισμένο με σταθερή πελατεία δουλεύει καλοκαίρι, (χωρητικότητα 170 άτομα) και χειμώνα ως piano restaurant (χωρητικότητα 90 άτομα)

Πωλείται σε τιμή ευκαιρίας

Πληρ. τηλ. 6936757436

TOP PROPERTIES

GEORGE & SAVAS PIPINOS
ΓΕΩΡΓΙΟΣ & ΣΑΒΒΑΣ ΠΙΠΙΝΟΣ
ΣΥΜΒΟΥΛΟΙ ΚΑΙ ΕΚΤΙΜΗΤΕΣ ΑΚΙΝΗΤΩΝ
REAL ESTATE AGENTS • MEMBER OF F.I.A.B.C.I.-NAEA-C.E.I.

Από το 1971

Email: *gpipinos@otenet.gr* ***URL:*** *www.rhodes-top-properties.com* ***and*** *www.pipinos.gr*

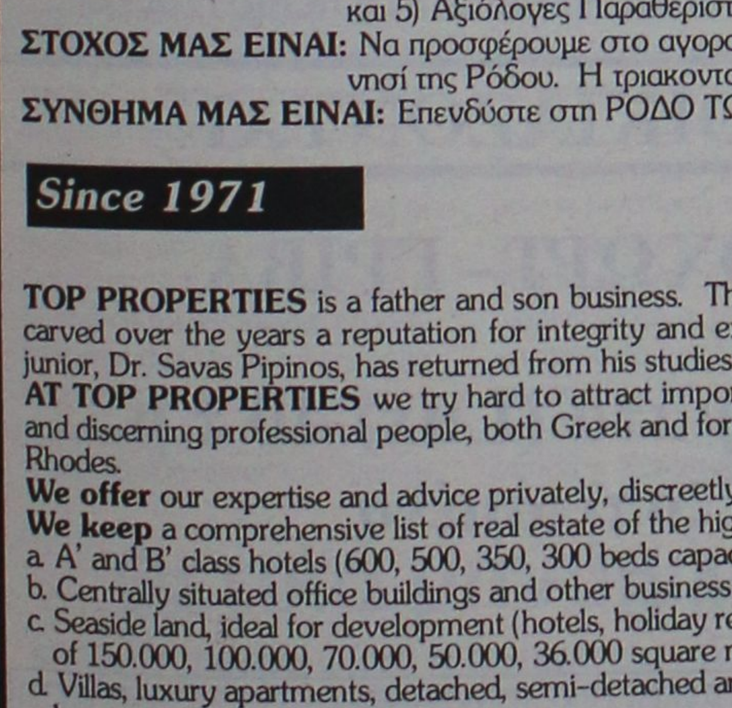

Η **"TOP PROPERTIES"** είναι ατομική επιχείρηση και ανήκει στους Γεώργιο και Σάββα Πιπίνο. Το γραφείο ασχολείται από το 1971 αποκλειστικά και μόνο με επενδύσεις και REAL ESTATE, στο νησί της Ρόδου και στην ευρύτερη περιοχή της Δωδεκανήσου.

ΑΠΕΥΘΥΝΟΜΑΣΤΕ: Στους **σοβαρούς, απαιτητικούς και επιλεκτικούς** επενδυτές-επιχειρηματίες, Ελληνες και ξένους που ενδιαφέρονται να κάνουν μια σοβαρή επένδυση προβολής στο νησί της Ρόδου.

ΠΡΟΣΦΕΡΟΥΜΕ: Α) Υπηρεσίες και πληροφορίες που γίνονται σε προσωπικό επίπεδο με εχεμύθεια, διακριτικότητα και σοβαρότητα.
Β) Μεγάλη γκάμα υψηλής ποιότητας, ακινήτων, όπως:1) Ξενοδοχεία Α' και Β' κατηγορίας των 600-500-350-300 κλινών, 2) Κεντρικά αστικά ακίνητα κατάλληλα για Τράπεζες-καταστήματα-γραφεία, 3) Παραλιακές εκτάσεις, κατάλληλες για τουριστικές επενδύσεις των 150.000-100.000-70.000-50.000-36.000 τ.μ. και 4) Διαμερίσματα και μεζονέτες προβολής, και 5) Αξιόλογες Παραθεριστικές κατοικίες.

ΣΤΟΧΟΣ ΜΑΣ ΕΙΝΑΙ: Να προσφέρουμε στο αγοραστικό μας κοινό υψηλής ποιότητας ακίνητα και ευκαιρίες στο νησί της Ρόδου. Η τριακονταετής και πλέον πείρα μας στον τομέα αυτό αποτελεί εγγύηση.

ΣΥΝΘΗΜΑ ΜΑΣ ΕΙΝΑΙ: Επενδύστε στη ΡΟΔΟ ΤΩΡΑ, σε ακίνητα που ΑΝΤΕΧΟΥΝ ΣΤΟ ΧΡΟΝΟ

Γεώργιος και Σάββας Πιπίνος
ΜΕΣΙΤΕΣ ΑΣΤΙΚΩΝ ΣΥΜΒΑΣΕΩΝ
Γιατί εμείς γνωρίζουμε καλύτερα!

Since 1971

TOP PROPERTIES is a father and son business. The senior, Mr George S. Pipinos, the founder of the office, has carved over the years a reputation for integrity and excellence in the world of Real Estate in the Dodecanese. The junior, Dr. Savas Pipinos, has returned from his studies in the UK to aid in his father´s footsteps.
AT TOP PROPERTIES we try hard to attract important and selective investors, high calibre businessmen/women and discerning professional people, both Greek and foreign, who wish to acquire substantial and valuable property on Rhodes.
We offer our expertise and advice privately, discreetly and in strict confidence.
We keep a comprehensive list of real estate of the highest specifications:
a. A' and B' class hotels (600, 500, 350, 300 beds capacity)
b. Centrally situated office buildings and other business premises.
c. Seaside land, ideal for development (hotels, holiday resorts, etc), of 150.000, 100.000, 70.000, 50.000, 36.000 square metres.
d. Villas, luxury apartments, detached, semi-detached and terraced houses.
e. Holiday and Retirement Homes.
Our aim is to give our clients the opportunity to acquire value for money, first class real estate on Rhodes. Our 30 and more years of experience is our warranty.
Our motto is Invest in Rhodes, Invest in property, It stands the test of time.



TOP PROPERTIES
George and Savas Pipinos

ΚΕΝΝΕΝΤΥ 38, ΡΟΔΟΣ, 85 100, ΤΗΛ. (22410) 23895, FAX: (22410) 20883
38 KENNEDY STR., RHODES, 85 100, TEL. (22410) 23895, FAX: (22410) 20883
U.K. Direct line: 08717115396

ΠΙΠΙΝΟΣ

2 ΜΕΖΟΝΕΤΕΣ & 2 ΔΙΑΜΕΡΙΣΜΑΤΑ

στο Ροδίνι

Σε μικρή οικοδομή από 129.000 ευρώ έως 179.000 ευρώ

Πληρ. τηλ. 2241023895, 6944676003

www.rhodes-top-properties.com

ΓΙΑΝΝΗΣ ΝΙΚΟΛΙΔΑΚΗΣ

Μηχανολόγος-Μηχανικός
Γαλλίας 12-Ρόδος • τηλ. (22410)22291, 35103

ΠΩΛΟΥΝΤΑΙ

Πολυτελή διαμερίσματα με απεριόριστη θέα, ιδιωτικούς χώρους parking και αποθήκες
Επί της οδού Σελλά και Αισχίνη (περιοχή Δασκάλων) 77 τ.μ., 99 τ.μ., 119 τ.μ.
Επί της οδού Κων. Υδραίου (πλησίον Ρόδου-Λίνδου), 135 τ.μ., 95 τ.μ., 147 τ.μ.
Γραφείο 105 τ.μ. επί της οδού Εθνικής Αντιστάσεως και Τσαλδάρη



ΚΤΗΜΑΤΟΜΕΣΙΤΙΚΟ ΓΡΑΦΕΙΟ

ΔΩΔΕΚΑΝΗΣΙΑΚΗ ΚΤΗΜΑΤΙΚΗ

ΠΑΠΟΥΤΣΗΣ ΚΩΝ/ΝΟΣ

ΠΩΛΟΥΝΤΑΙ

1. **Μεζονέτα** 135 τ.μ. διώροφη σε 300 τ.μ. οικόπεδο με γκαράζ στην Παστίδα. Τιμή: 182.000€
5. **Μεζονέτα** 100 τ.μ. στα μπετά σε 500 τ.μ. οικόπεδο στους Τρεις. Τιμή: 97.000 €
3. **Μεζονέτα** 110 τ.μ. σε οικόπεδο 250τ.μ. στα Κοσκινού. Τιμή 197.000 €
4. **Διαμέρισμα** 47 τ.μ. στο Ροδίνι. Τιμή: 70.000 €.
5. **Διαμέρισμα** 90 τ.μ. στη Μητρόπολη. Τιμή: 90.000 €
6. **Διαμέρισμα** 73 τ.μ. στην Ιαλυσό. Τιμή: 73.000 €
7. **Διαμέρισμα** 85 τ.μ. στο Ροδίνι. Τιμή 126.000 €
8. **Διαμέρισμα** 73 τ.μ. α' ορόφου στο Μίρα Μάρε. Τιμή 102.700 €
9. **Διαμέρισμα** ημιυπόγειο 84 τ.μ. στο Μίρα Μάρε. Τιμή 93.900 €
10. **Ρετιρέ** 18 τ.μ. στην Ιαλυσό. Τιμή 30.000 €
11. **Διαμέρισμα** β' ορόφου 225 τ.μ. με καταπληκτική θέα στην Παστίδα (μαρμαροσοβάς). Τιμή117.400 €
12. Πωλούνται **16 στούντιος** των 20 τ.μ. πλήρως εξοπλισμένα και με τα συμβόλαια μίσθωσης στην πόλη της Ρόδου. Τιμή 750.000 €

ΕΝΟΙΚΙΑΖΟΝΤΑΙ

1. **Εστιατόριο** στη Θολό με αίθουσα 100 τ.μ. και 185 τ.μ. αυλή με πέργκολα κλειστή πάνω στον κεντρικό δρόμο. Τιμή: 1000 €
2. **Μεζονέτα** 120 τ.μ. πλήρως εξοπλισμένη στ' Αφάντου. Τιμή: 600 €
3. **Διαμέρισμα** ισόγειο 80 τ.μ. στην Ιαλυσό. Τιμή 450 €

ΠΩΛΗΣΕΙΣ ΑΚΙΝΗΤΩΝ – ΟΙΚΟΠΕΔΩΝ– ΜΙΣΘΩΣΕΙΣ ΑΚΙΝΗΤΩΝ

ΩΡΕΣ ΓΡΑΦΕΙΟΥ 9.00-1.00 π.μ. και 5.00-9.00 μ.μ.

ΕΘΝΙΚΗΣ ΑΝΤΙΣΤΑΣΗΣ 45- 1ος ΟΡΟΦΟΣ • ΤΗΛ. - ΦΑΞ

2241025480 κιν. 6977855759 • e-mail: papoutsisk@e-rodos.com

ενοικιασεις

συνέχεια από την προηγούμενη

ΑΠΟΘΗΚΗ 130 τ.μ. στη Ρόδο, Μιχαήλ Πετρίδη (Ναυπλίου). Πληρ. κ. Εμμ. Κρανίδης, μεσίτης (22410)27082, 6944347405, 6942010248, Αμερικής 50, 2ος όροφος Ρόδος AE62367

ΣΤΗΝ ΙΑΛΥΣΟ ενοικιάζεται μεζονέτα καινούργια, λουξ, 180 τ.μ. με 4 δωμάτια, 3 μπάνια, εντοιχισμένες ντουλάπιες δωματίων, κουζίνας, ψύξη-θέρμανση, κλειστό γκαράζ και ηλιακό. Πληρ. τηλ. 2241041150, 6938058587 AE62369

ΔΙΑΜΕΡΙΣΜΑΤΑ με σαλόνι-τραπεζαρία, κουζίνα, μπάνιο και 3 υπνοδωμάτια, επιπλωμένα ή μη, δίπλα στην ΔΕΥΑΡ, στο Ροδίνι, με πάρκιν και στάση λεωφορείου έξω από την πολυκατοικία και με πανοραμική θέα της Ρόδου, κατάλληλο και για συγκατοίκηση φοιτητών κ.λπ. Πληρ. τηλ. 2241020422 και 2109882009 AE62430

STUDIO επιπλωμένο στην οδό Μιχαήλ Πετρίδη. Πληρ. τηλ. 2241075612 και 6932717467 AE62328

ΔΙΑΜΕΡΙΣΜΑ 90 τ.μ. με αυλή ημιυπόγειο σε άριστη κατάσταση στο Νέο Ταχυδρομείο (Δενδρινού). Πληρ. ΚΕΦΑΛΑΙΟ ΜΕΣΙΤΙΚΑ - Αφοί Τσουρουνάκη. Πληρ. τηλ. 2241060060, 6948046844 AE62355

ΟΙΚΟΝΟΜΟΛΟΓΟΣ
ΜΕΣΙΤΗΣ ΑΣΤΙΚΩΝ ΣΥΜΒΑΣΕΩΝ

ΕΜΜΑΝΟΥΗΛ ΚΡΑΝΙΔΗΣ

ΠΩΛΟΥΝΤΑΙ

1. **ΑΝΑΛΗΨΗ** 4άρι διαμέρισμα 110 τ.μ. λουξ κατασκευής με ωραία κουζίνα, κεντρική θέρμανση, θέση στάθμευσης. Τιμή 182,00€
2. **ΞΕΝΑΚΗ** 3άρι διαμέρισμα 85 τ.μ. Τιμή 132,000€
3. **ΑΝΑΛΗΨΗ** 2άρι διαμέρισμα 50 τ.μ. ισόγειο α' όροφο. Τιμή 67,500€
4. **ΡΟΔΙΝΙ** 4άρι διαμέρισμα 3 υπν. (2 W.C.) καινούργιο στον α' όροφο μόνο 162,000€
5. **ΙΑΛΥΣΟΣ** διαμέρισμα μονόχωρο των 30 τ.μ. κοντά στην θάλασσα μόνο 35,00€
6. **ΑΝΑΛΗΨΗ** κατάστημα 34 τ.μ. γωνιακό-ελεύθερο μίσθωσης μόνο 20 εκ. ή 58,694€
7. **ΙΑΛΥΣΟΣ** μεζονέτα 162 τ.μ. με κήπο στα μπετά ή τελειωμένη κοντά στο Φυτώριο
8. **ΔΕΝΔΡΙΝΟΥ** 3άρι διαμέρισμα 3 ετών καλής κατασκευής-με γκαράζ
9. **ΑΝΝΗΣ ΜΑΡΙΑΣ** 3άρι διαμέρισμα-ισόγειο μεταχειρισμένο-δεκτά δάνεια Τραπεζών
10. **ΡΟΔΙΝΙ** μεζονέτα 124 τ.μ. καινούργια με κεντρική θέρμανση
11. **ΑΦΑΝΤΟΥ** μονοκατοικίες διώροφος των 100 τ.μ., σε ύψωμα με ωραία θέα
12. **ΚΟΛΥΜΠΙΑ** στον δρόμο προς Αρχίπολη αγρός 4.000 τ.μ. κοντά στις 7 πηγές-σε τιμή ευκαιρίας (φως-νερό-δρόμος)
13. **ΑΝΑΛΗΨΗ** 4άρι διαμέρισμα λουξ κατασκευής 1 έτους, τιμή 182,000€ δεκτά δάνεια
14. **ΚΡΕΜΑΣΤΗ** μονοκατοικία 80 τ.μ. με αυλή. Τιμή 90,000€
15. **ΡΟΔΝΙ** οικόπεδο 1.000 τ.μ. στο Σ.Δ. 0,40
16. **ΠΑΣΤΙΔΑ** διώροφη μεζονέτα στα μπετά, αποτελείται από υπόγειο 100 τ.μ. ισόγειο διαθέτει 2.000 τ.μ. Με κήπο και με ωραία θέα
17. **ΡΟΔΟΣ** κατάστημα 18 τ.μ. με W.C. και με πατάρι ελεύθερο μίσθωσης
18. **ΡΟΔΟΣ** πωλείται ξενοδοχείο 700 κλινών.
19. **ΛΙΝΔΟΥ** οικόπεδο 1.600 τ.μ. με δυνατότητα οικοδόμησης 180 τ.μ. σε δύο ορόφους με ωραία θέα.
20. **ΡΟΔΟΣ** 3άρι διαμέρισμα 2 υπνοδωματίων, με κεντρική θέρμανση και χώρο στάθμευσης.
21. **ΡΟΔΟΣ** Κων/νου Υδραίου 2άρι διαμέρισμα 55 τ.μ. αξίας 96.845
22. **ΡΟΔΟΣ** διαμέρισμα 83 τ.μ. κοντά Η/Κοσμο Ξενάκη
23. **ΡΟΔΟΣ** διαμέρισμα 83 τ.μ. καινούργιο με ωραία θέα στους Δασκάλους.
24. **ΚΟΣΚΙΝΟΥ** μονοκατοικία 200 τ.μ. με υπόγειο 100 τ.μ. και κήπο 4.500 τ.μ. με ωραία θέα

Μεσίτης
Πληρ. Εμμ. Κρανίδης
27082-6944347405, 6942010248
Αμερικής 50-2ος όροφος, Ρόδος

ΕΝΟΙΚΙΑΖΟΝΤΑΙ επιπλωμένες γκαρσονιέρες με κεντρική θέρμανση, Τελχινών 9, Καρακόνερο. Πληρ. τηλ. 2241030724, 6947726697 AE62360

ΠΑΛΙΑ ΠΟΛΗ - Ενοικιάζεται κτίριο με άδεια ξενοδοχείου. Δεκτές σοβαρές προτάσεις. Πληρ. κ. Εμμ. Κρανίδης, μεσίτης (22410)27082, 6944347405, 6942010248, Αμερικής 50, 2ος όροφος Ρόδος AE62364

ΕΝΟΙΚΙΑΖΕΤΑΙ μικρό ήσυχο διαμερισματάκι 22 τ.μ. περίπου, πλήρως εξοπλισμένο (κρεβάτι, γραφείο, τραπέζι, ντουλάπια, πολυκουζινάκι κ.λπ.) ισόγειο, κοντά στο Πανεπιστήμιο. Προτιμούνται φοιτητές /τριες ή στρατιωτικοί. Πληρ. Μυστρά 34 τηλ. 2241025468 AE62361

ΔΙΑΜΕΡΙΣΜΑ 3άρι 2ου ορόφου με ηλιακό, τέντες, ευάερο με θέα στη θάλασσα στην οδό Λάρισας 7 (Ανάληψη). Πληρ. τηλ. 2241063302, 10-2 και 6-10 AE62359

ΜΟΝΟΚΑΤΟΙΚΙΑ φουλ επιπλωμένη. Πληρ. τηλ. 6937675713, περιοχή Καρακόνερο AE62348

STUDIOS επιπλωμένα με πολυκουζινάκι, μπάνιο, ζεστό νερό, πάρκιν, TV, μπαλκόνι. Ενοίκιο 175 ευρώ σε ήσυχη περιοχή στα Κοσκινού. Πληρ. τηλ. 2241061435, 6997270176 AE62356

ΔΙΑΜΕΡΙΣΜΑ α' ορόφου με δύο υπνοδωμάτια, σαλοτραπεζαρία, κουζίνα, μπάνιο και χωλ επί της οδού Αγίου Γεωργίου (Ανω) 12. Πληρ. τηλ. 2243051106 AE62350

ΔΩΜΑΤΙΑ με ανεξάρτητο μπάνιο πλήρως επιπλωμένα στην περιοχή Δασκάλων. Πληρ. τηλ. 2241075035 AE62346

ΕΝΟΙΚΙΑΖΟΝΤΑΙ: α) διαμερίσματα και studios πλήρως επιπλωμένα με πισίνα τους καλοκαιρινούς μήνες επί της λεωφ. Ιαλυσού-Κρεμαστής (Champion) Ιαλυσός, β) γκαρσονιέρα πλήρως επιπλωμένη με μεγάλη βεράντα σε ήσυχη περιοχή, Ιερού Λόχου, Ιαλυσός. Πληρ. τηλ. 2241092475, 6997114156 AE62349

ΔΙΑΜΕΡΙΣΜΑ μονόχωρο επιπλωμένο καινούργιας κατασκευής στην περιοχή του Ροδινιού. Πληρ. τηλ. 2241061428 AE62335

ΕΝΟΙΚΙΑΖΕΤΑΙ οροφοδιαμέρισμα άνετο, διαμπερές, φρεσκοβαμμένο, με 4 μεγάλες εντοιχισμένες ντουλάπες, 2 υπνοδωματίων στο συνοικισμό "Δασκάλων". Πληρ. τηλ. (22410)37817, 77336 AE62342

STUDIOS στην καλύτερη περιοχή κοντά στην Ακαδημία κατάλληλα για εκπαιδευτικούς, φοιτητές 300 ευρώ όλα πληρωμένα, Αμαράντου 49. Πληρ. τηλ. 2241037158 AE62351

ΔΙΑΜΕΡΙΣΜΑ 2 υπνοδωματίων, σαλόνι, κουζίνας και λοιπών χώρων, επί της οδού Λευκωσίας 52 (πάροδος Αννης Μαρίας). Τιμή 290 ευρώ. Πληρ. τηλ. 2241023322 AE62334

ΚΑΤΑΣΤΗΜΑ 120 τ.μ. στην οδό Στ. Κωτιάδη. Πληρ. τηλ. 2241075035 AE62345

ΔΙΑΜΕΡΙΣΜΑ δύο δωματίων περιοχή Ιαλυσού πλήρως επιπλωμένο. Η αγγελία απευθύνεται για καθηγήτρια - δασκάλα. Το διαμέρισμα ενοικιάζεται για την σχολική περίοδο. Πληρ. τηλ. 6944602108, 2108985180, ενοίκιο 220 ευρώ μηνιαίως. Περιλαμβάνει νερό - κοινόχρηστα - και βόθρος AE62324

3ΑΡΙ πλήρως επιπλωμένο κατάλληλο για 2 άτομα, στην πλατεία Αγίου Νικολάου 29. Πληρ. τηλ. 2241035619, 6945053514 AE62339

ΕΝΟΙΚΙΑΖΟΝΤΑΙ καινούργιες λουξ γκαρσονιέρες στην Παλιά Πόλη. Πληρ. τηλ. 2241075375, 6942683079, ώρες 8 π.μ.-2 μ.μ. και 5 μ.μ.-10 μ.μ. AE62338

ΕΝΟΙΚΙΑΖΕΤΑΙ επιπλωμένο διαμέρισμα 85 τ.μ. 2 υπνοδωμάτια, σαλοτραπεζαρία, περιοχή Ανάληψη. Πληρ. τηλ. 2241074296 AE62017

ΑΘΗΝΑ - ΠΑΓΚΡΑΤΙ επιπλωμένο διαμέρισμα 2άρι, 62 τ.μ. κατάλληλο για δύο σπουδαστές. Πληρ. τηλ. 2241052185, 6972271175 AE62322

ΚΑΤΑΣΤΗΜΑ 50 τ.μ. στην οδό Μαραθώνος αρ. 40. Πληρ. τηλ. 2241062275 AE62297

ΕΝΟΙΚΙΑΖΟΝΤΑΙ πολυτελή studios σε καινούργιο ξενοδοχείο Α' κατηγορίας στην Ιαλυσό 150 μ. από την θάλασσα. Τα δωμάτια διαθέτουν πολυκουζινάκι-τηλεόραση-τηλέφωνο-ψυγείο-κλιματισμό-εβδομαδιαίο καθαρισμό δωματίου και διάθεση ιματισμού (σεντόνια-κουβέρτες). Τιμή δωματίου ανά μήνα 300 ευρώ. Πληρ. τηλ. 2241091626, 98451, fax 2241098453 AE62314

ΔΙΑΜΕΡΙΣΜΑ στο Ροδίνι (Κυρά της Ρω) 80 τ.μ., δύο υπνοδωμάτια, εντοιχισμένη κουζίνα κ.λπ. Πληρ. τηλ. 2241061048, 2241020712 AE62313

ΣΤΟΥΝΤΙΟΣ (επιπλωμένο) ενοικιάζεται πλήρως εξοπλισμένο στην περιοχή Δασκάλων και με ηλιακό θερμοσίφωνα. Πληρ. τηλ. 2241034315, 6932227500 AE62302

ΕΝΟΙΚΙΑΖΕΤΑΙ στο Πανόραμα Κοσκινού ισόγειο διαμέρισμα 180 τ.μ. σε διώροφη μονοκατοικία εντός 5 στρεμμάτων με πανοραμική θέα. Διαθέτει μεγάλη σαλοτραπεζαρία με γρανίτες και τζάκι εντοιχισμένη κουζίνα, 3 μεγάλα υπνοδωμάτια, αποθηκευτικούς χώρους, ηλιακό θερμοσίφωνα. Τιμή 675 ευρώ. Πληρ. τηλ. 2241069960 μετά τις 2 το μεσημέρι AE62294

ΕΝΟΙΚΙΑΖΕΤΑΙ στην Αθήνα, στην πλατεία Ν. Σμύρνης, διαμέρισμα 80 τ.μ. σε νεόκτιστη πολυκατοικία με 2 υπνοδωμάτια, σαλοκουζίνα και 2 μεγάλα μπαλκόνια. Πληρ. τηλ. 2241029982, 6942432306 AE62476

ΕΝΟΙΚΙΑΖΕΤΑΙ μαγαζί 60 τ.μ. στην περιοχή του Αγ. Νικολάου επί της οδού Φώτη Φωτάρα 9. Πληρ. τηλ. 2241023863 AE62476

ΔΙΑΜΕΡΙΣΜΑ επιπλωμένο 70 τ.μ. επί της λεωφόρου Ρόδου-Ιαλυσού. Πληρ. τηλ. (22410)81798, 82715, 81632, 28321, 6947263176 AE62341

ΕΝΟΙΚΙΑΖΕΤΑΙ στον 1ο όροφο διαμέρισμα με ένα υπνοδωμάτιο, σαλόνι, κουζίνα και WC, πλήρως ανακαινισμένο στην οδό Μαντώ Μαυρογένους 4 περιοχή Μητροπόλεως. Πληρ. τηλ. 2241074290, 6947075932 AE62295

ΔΙΑΜΕΡΙΣΜΑΤΑ επιπλωμένα δύο δωματίων και κουζίνας στο κέντρο της πόλης όπισθεν Ακαδημιας, κατάλληλα για φοιτητές, εκπαιδευτικούς, στρατιωτικούς. Πληρ. τηλ. 2241027608, 2241073647 AE61765

ΔΙΑΜΕΡΙΣΜΑΤΑ α) ισογείου, β) 1ου ορόφου από ιδιοκτήτη αποτελούμενο από δύο (2) υπνοδωμάτια, καθιστικό, μπάνιο, 60 τ.μ. σε ωραία και ήσυχη τοποθεσία στην περιοχή Ιξιά έναντι Ξενοδοχείου Mira Mare (οδός Τελχινών 7) με αυλή ή βεράντα, κατάλληλα για ζευγάρια, στρατιωτικούς, δημοσίους υπαλλήλους κ.λπ. Τιμή ενοικίου 295 ευρώ. Πληρ. τηλ. 2241031054, 6932473467 AE62289

ΔΥΑΡΙ επί της Αντισμηνάρχου Βολονάκη 22 (περιοχή Αγίου Ιωάννου), σε άριστη κατάσταση, επιπλωμένο. Πληρ. τηλ. 2241077686 AE62272

STUDIOS επιπλωμένα και πλήρως εξοπλισμένα με ηλιακό θερμοσίφωνα και πολυκουζινάκι στην Ιαλυσό κοντά στην θάλασσα για 1 χρόνο ή και λιγότερο. Ενοίκιο 150 ευρώ. Πληρ. τηλ. 6936570851 AE62285

1) STUDIOS πλήρως επιπλωμένα, κοντά στο στάδιο Διαγόρα. Ελεύθερο από τέλος Οκτωβρίου, στην πάροδο Καναδά. **2)** Πάροδος Τσαλδάρη, κοντά στον ΜΑΡΙΝΟΠΟΥΛΟ **ανεξάρτητο studio** με αυλή ή με ελεύθερο. Πληρ. τηλ. 2241095148, 6973375415 AE62286

ΕΝΟΙΚΙΑΖΟΝΤΑΙ επιπλωμένες γκαρσονιέρες. Πληρ. τηλ. 2241074813 AE62267

ΕΝΟΙΚΙΑΖΕΤΑΙ στα Τριάντα (Δωριέως 2, δύο στάσεις πριν από τα φανάρια) επιπλωμένο ισόγειο διαμέρισμα στούντιο που αποτελείται από υπνοδωμάτιο, σαλόνι με πολυκουζίνα και μεγάλο μπάνιο. Πληρ. τηλ. 2241025904 ώρες γραφείου AE62279

ΕΝΟΙΚΙΑΖΟΝΤΑΙ στ' Αφάντου διαμερίσματα και studios πλήρως επιπλωμένα με κουζίνα, ηλιακό θερμοσίφωνα, βεράντες, κήπο, πάρκιν. Τιμή 210 ευρώ και 150 αντίστοιχα. Πληρ. τηλ. 6947552610, 6944277312 AE62271

ΠΩΛΟΥΝΤΑΙ

- **Πωλείται** ετοιμοπαράδοτο **διαμέρισμα στους Δασκάλους 118 τ.μ.** με 3 υπνοδωμάτια, σαλόνι, κουζίνα, 2 μπάνια, τελευταίου ορόφου, με υπέροχη θέα, τζάκι, εντοιχισμένη κουζίνα, θέση στάθμευσης, υδραυλικό ασανσέρ. **Αξίας 234.776 ευρώ.**
- **Πωλείται διαμέρισμα στην Κέννεντι 140 τ.μ.** με 3 υπνοδωμάτια, 2 μπάνια, σαλόνι, τραπεζαρία, κουζίνα, πλήρως ανακαινισμένο με εντοιχισμένη λακαριστή κουζίνα, δάπεδα Parquet στα υπνοδωμάτια. Το διαμέρισμα θα είναι μισθωμένο μέχρι 30/06/2005 με μηνιαίο μίσθωμα 450 ευρώ. **Αξίας 164.340 ευρώ.**
- **Πωλείται διαμέρισμα στο Ροδίνι 128 τ.μ.** α' ορόφου (και τελευταίου) με 3 υπνοδωμάτια, σαλόνι, κουζίνα, 2 μπάνια. **Αξίας 150.000 ευρώ.**

Πληρ. ΕΥΣΤΑΘΙΟΥ - ΕΥΡΩΚΤΗΜΑΤΙΚΗ,
Εθνικής Αντιστάσεως 83 • τηλ. 2241073819-74917,
6944/374546, 6945/292030

DECO
ΚΑΤΑΣΚΕΥΑΣΤΚΗ



ΔΙΑΜΟΡΦΩΣΕΙΣ
ΕΣΩΤΕΡΙΚΩΝ - ΕΞΩΤΕΡΙΚΩΝ ΧΩΡΩΝ
ΧΩΡΙΣΜΑΤΑ - ΨΕΥΔΟΡΟΦΕΣ
ΓΥΨΟΣΑΝΙΔΕΣ - ΤΣΙΜΕΝΤΟΣΑΝΙΔΕΣ
ΧΡΩΜΑΤΙΣΜΟΙ - ΜΟΝΩΣΕΙΣ

ΑΝΑΛΑΜΒΑΝΟΥΜΕ ΠΑΣΗΣ ΦΥΣΕΩΣ
ΚΑΤΑΣΚΕΥΕΣ ΜΕ ΓΥΨΟΣΑΝΙΔΕΣ ΚΑΙ ΤΣΙΜΕΝΤΟΣΑΝΙΔΕΣ

Με ενα τηλεφωνημα κοντα σας **694602864 4**

ΕΙΜΑΣΤΕ ΕΤΟΙΜΟΙ ΝΑ ΔΩΣΟΥΜΕ ΤΙΣ ΛΥΣΕΙΣ ΣΕ ΟΛΕΣ ΤΙΣ ΜΟΡΦΕΣ ΔΙΑΚΟΣΜΗΣΗΣ ΚΑΙ ΚΑΤΑΣΚΕΥΗΣ

LANDSCOPE | **ΚΤΗΜΑΤΟΜΕΣΙΤΙΚΗ**

ΠΑΡΟΧΗ ΟΛΟΚΛΗΡΩΜΕΝΩΝ ΥΠΗΡΕΣΙΩΝ ΥΨΗΛΗΣ ΠΟΙΟΤΗΤΑΣ ΣΕ ΟΤΙΔΗΠΟΤΕ ΑΦΟΡΑ ΤΗΝ ΑΚΙΝΗΤΗ ΠΕΡΙΟΥΣΙΑ ΣΑΣ

ΕΝΟΙΚΙΑΖΟΝΤΑΙ

ΝΙΟΧΩΡΙ - ΓΡΙΒΑ

- Διαμερίσματα (Lux) 40 τ.μ.
- Πλήρως Εξοπλισμένα
- Τιμή : 400 €

ΠΑΡΑΔΙΔΟΝΤΑΙ ΙΑΝΟΥΑΡΙΟ

Σας ευχαριστούμε για την εμπιστοσύνη σας !

Σταμάτης Π. Χατζηλαζάρου & Συνεργάτες

ΕΘΝΙΚΗΣ ΑΝΤΙΣΤΑΣΗΣ & ΤΣΑΛΔΑΡΗ (πανω απο τον Κωτσόβολο)
www.landscope.gr - ΤΗΛ / ΦΑΞ : 22410 28629 - ΚΙΝ : 6972 257246

ΑΘΛΗΤΙΚΗ ΡΟΔΙΑΚΗ
ΠΑΡΑΣΚΕΥΗ 15 ΟΚΤΩΒΡΙΟΥ 2004

ΠΑΝΕΤΟΙΜΟΣ Ο ΚΟΛΟΣΣΟΣ ΓΙΑ ΤΗΝ ΑΥΡΙΑΝΗ ΠΡΕΜΙΕΡΑ ΜΕ ΤΟΝ ΚΑΟΔ

ΣΕΛ. 28

Αισιόδοξα μηνύματα

• Η αγωνιστική συμπεριφορά των ποδοσφαιριστών της Ρόδου κατά την διάρκεια του χθεσινού οικογενειακού διπλού δημιουργεί προσδοκίες για επιτυχία κόντρα στον Θρασύβουλο. Εκτός αποστολής θα μείνει ο Γκεοργκίεφ, συμμετέχει ο Ζουμπούλης, ίσως και ο Αραμπατζής. Μπάλα ακούμπησε χθες ο Χάρης Μοσχής. Επιτυχημένη ήταν η επέμβαση στο ζυγωματικό του Γιώργου Ισκά.

Τα οικογενειακά διπλά ασφαλώς και δεν μπορούν να οδηγήσουν στην εξαγωγή απόλυτων συμπερασμάτων, ωστόσο μία έστω και ελάχιστα αντιπροσωπευτική γεύση την δίνουν για την νοοτροπία και την φιλοσοφία με τη οποία αντιμετωπίζουν την θέση τους και τις υποχρεώσεις τους ο προπονητής και οι ποδοσφαιριστές μίας ομάδας. Οπότε αν μη τι άλλο, ενόψει της δεύτερης συνεχόμενης εξόδου των «πράσινων», αυτή τη φορά στο γήπεδο της Φυλής όπου τους περιμένει ο Θρασύβουλος, η αισιοδοξία είναι ένα συναίσθημα το οποίο μπορεί να συνοδεύει τις σκέψεις των φίλων της ομάδας για την έκβαση της δύσκολης αναμέτρησης.

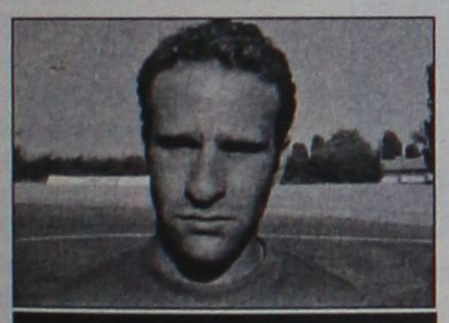

Ο Γιώργος Ισκάς χειρουργήθηκε με επιτυχία

Οι παίκτες του **Αντώνη Μανίκα** είχαν χθες όλα τα απαραίτητα στοιχεία που έκαναν τον προπονητή τους να ελπίζει πως το ταξίδι στη Αθήνα θα συνοδευτεί από την κατάκτηση βαθμού ή βαθμών. Μεγάλη διάθεση, πάθος, συγκέντρωση και πιστή εφαρμογή της θεωρίας, καθώς οι φορές που αναγκάστηκε να διακόψει το διπλό του Δημοτικού Σταδίου «ο Διαγόρας» για να κάνει παρατηρήσεις και να μοιράσει οδηγίες ήταν ελάχιστες. Τα νέα ήταν ευχάριστα και από το μέτωπο των τραυματιών. Ο Αραμπατζής μπορεί να δούλεψε και χθες μόνος του, όμως η βελτίωσή του επιτρέπει στον προπονητή του να μην τον θεωρεί απόντα, αλλά να τον περιμένει μέχρι αύριο το πρωί για να αποφασίσει αν θα τον συμπεριλάβει στην αποστολή, στην οποία θα συμμετάσχει σίγουρα ο **Ζουμπούλης**. Μόνο ο **Γκεοργκίεφ** θα λείψει, καθώς ναι μεν έπαιξε χθες κανονικά στο οικογενειακό δίτερμα, ωστόσο κρίνεται σκόπιμο να προφυλαχθεί. Στο διπλό έδωσε το παρόν και ο νεαρός **Δανάς**, όμως τα πραγματικά χαμόγελα «έσκασαν» στην πρώτη επαφή με την μπάλα του **Χάρη Μοσχή**, ο οποίος θα μπει σε λίγες μέρες σε ρυθμούς επιστροφής!

Η «πράσινη» αποστολή θα αναχωρήσει για την πρωτεύουσα αύριο στις 2.30 το απόγευμα, ενώ σήμερα ο **Αντώνης Μανίκας** θα αποφασίσει σε συνεννόηση με τους ποδοσφαιριστές του αν θα κλείσει το πρόγραμμα προετοιμασίας ενόψει Θρασύβουλου με προπόνηση το πρωί του Σαββάτου.

Τέλος, απόλυτα επιτυχημένη ήταν η χειρουργική επέμβαση στην οποία υπεβλήθη χθες στην Θεσσαλονίκη ο **Γιώργος Ισκάς**. Ο άτυχος ποδοσφαιριστής θα γνωρίζει σήμερα το ακριβές διάστημα το οποίο θα χρειαστεί να περιμένει μέχρι να επιστρέψει στα γήπεδα.

ΕΔΡΑ ΤΩΝ ΜΙΚΤΩΝ Η ΚΩΣ!

• Στην περίπτωση που η ΕΠΣΔ συναντήσει εμπόδια στα γήπεδα της Ρόδου, θα δηλώσει ως έδρα για τους αγώνες των Μικτών μας ομάδων το Στάδιο του Ανταγόρα.

• Σήμερα το πρωί έρχεται στην Ρόδο ο εκπρόσωπος της εταιρίας «ΑΒΑΞ» Κωνσταντίνος Ντέζης.

Αποφασισμένη ακόμα και να δηλώσει για έδρα το Στάδιο Ανταγόρα της Κω είναι η ΕΠΣΔ στην περίπτωση που οι διοικήσεις των γηπέδων της Ρόδου που διαθέτουν χλοοτάπητα της το αρνηθούν! Σύμφωνα με πληροφορίες, η Ένωση απέστειλε χθες έγγραφο στα γήπεδα που συγκεντρώνουν τις προϋποθέσεις φιλοξενίας των αγώνων των αντιπροσωπευτικών μας συγκροτημάτων με το αίτημα να απαντήσουν αν μπορούν να την εξυπηρετήσουν, ενώ αξίζει να σημειωθεί, πως κατά την διάρκεια της προχθεσινής συνεδρίασης του Δ.Σ. της Ένωσης ορισμένα μέλη του εξέφρασαν την έντονη δυσφορία τους για την στάση των περισσότερων διοικήσεων γηπέδων, που κατατάσσουν τις Μικτές μας ομάδες σε δεύτερη μοίρα. Πάντως, ο Γ' αντιπρόεδρος της ΕΠΣΔ **Σεβαστός Μανιάς**, μεταφέροντας τις θέσεις των σωματείων της Κω, τόνισε πως ολόκληρο το νησί θα χαρεί αν χρησιμοποιήσουν τα αντιπροσωπευτικά μας συγκροτήματα τα εκεί γήπεδα, οπότε σε περίπτωση που η Ένωση συναντήσει εμπόδια στην Ρόδο, θα δηλώσει ως έδρα το Στάδιο Ανταγόρα της Κω.

Χαρακτηριστική των δυσκολιών που συναντούν οι Μικτές ακόμα και στην προσπάθειά τους να προπονηθούν είναι η μεταβολή της στάσης των ανθρώπων του Δήμου Καλλιθέας ως προς την χρήση του γηπέδου Κοσκινού.

Όπως αναφέρουν οι πληροφορίες, ο χώρος θα είναι διαθέσιμος μόνο μία φορά την εβδομάδα, ενώ είναι εξαιρετικά δύσκολο να υπάρξει συμφωνία στο αίτημα για την παραχώρηση του γηπέδου ως έδρας.

ΕΡΧΕΤΑΙ Η «ΑΒΑΞ»

Σήμερα το πρωί θα φτάσει στην Ρόδο ο Κωνσταντίνος Ντέζης, εκπρόσωπος της κατασκευαστικής εταιρίας «ΑΒΑΞ», που έχει αναλάβει την υλοποίηση του προγράμματος της ΕΠΟ για την δημιουργία γηπέδων στις ΕΠΣ.

Σύμφωνα με πληροφορίες ο **Ντέζης** ζήτησε να δει το χρησιδάνειο που υπέγραψε η Ένωση με τον Δήμο Ροδίων καθώς και την τοπογραφική μελέτη, ενώ θα επιθεωρήσει μαζί με τους **Γιάννη Κάτρη** και Μιχάλη Βεργωτή τις εγκαταστάσεις στο Καρακόνερο, πιθανόν δε και το προπονητήριο στο Τσαΐρι.

Θετικά μηνύματα

• Πολύ πιθανή είναι η συμμετοχή του Βαγγέλη Ράϊου στην αποστολή του Ιαλύσου για το παιχνίδι της Κυριακής.

Ζέσταμα και οικογενειακό διπλό περιελάμβανε η χθεσινή προπόνηση του Ιαλύσου. Παρόντες όλοι οι ποδοσφαιριστές όπως και ο έμπειρος μεσοεπιθετικός **Βαγγέλης Ράϊος** που βρίσκεται σε στάδιο αποκατάστασης και τα μέχρι τώρα μηνύματα που βγαίνουν είναι αρκετά ικανοποιητικά για τους Τριαντενούς.

Η αλματώδη αποθεραπεία της υγείας του βάζει σε σκέψεις τον προπονητή της ομάδας να τον συμπεριλάβει στην αποστολή, αφού πρώτα πάρει το «ο.κ» του ποδοσφαιριστή ότι μπορεί να προσφέρει.

Γλυκός πονοκέφαλος

• Ολους τους παίκτες έχει στην διάθεσή του ο Ανδρέας Σταύρου

Τακτική σε δύο... μέρη στην προπόνηση του Διαγόρα στο πλαστικό χλοοτάπητα του "Πυθαγόρας".

Χθες ο **Ανδρέας Σταύρου** έκανε επιθετική τακτική στους παίκτες του και σήμερα θα κάνει αμυντική τακτική στο ίδιο γήπεδο, αφού ο Ερμής αγωνίζεται σε "πλαστικό" χορτάρι.

Ο προπονητής του Διαγόρα προσπαθεί να κρατήσει προσγειωμένους τους παίκτες, αφού θεωρεί αυτό το παιχνίδι πολύ καθοριστικό και δε παύει να τους τονίζει ότι θα πρέπει να είναι σοβαροί σ' όλη την διάρκεια του αγώνα.



Οσον αφορά τώρα τα προβλήματα, είναι ευτύχημα που δεν υπάρχει κανένα και ο **Ανδρέας Σταύρου** θα έχει γλυκό πονοκέφαλο την δεκαοκτάδα.

Σίγουρα η συγκρότηση της εντεκάδας θα είναι... σπαζοκεφαλιά για τον κυανέρυθρο προπονητή.

ΤΟΠΙΚΟ ΠΟΔΟΣΦΑΙΡΟ

Η παραίτηση βούλιαξε στην τούρτα!

• Όπως αναμενόταν, ο Γιώργος Νικολουδάκης έδωσε κανονικά το παρόν στην προχθεσινή συνεδρίαση του Δ.Σ. της ΕΠΣΔ, αφήνοντας πίσω του τα πύρινα λόγια περί παραίτησης. Με τούρτα τον υποδέχθηκε ο Μιχάλης Βεργωτής!

Μάλλον ως αστείο θα μείνει στα πρακτικά της ΕΠΣΔ η περίπου προ τριών εβδομάδων παραίτηση του **Γιώργου Νικολουδάκη** από το διοικητικό συμβούλιο της Ένωσης, μετά το «χοντρό» επεισόδιο που είχε με τον γενικό γραμματέα της Ένωσης **Μιχάλη Βεργωτή** μπροστά στα μάτια αρκετών παραγόντων σωματείων, που περίμεναν την έναρξη της διεξαγωγής της κλήρωσης του προγράμματος του πρωταθλήματος της Γ' κατηγορίας.

Θυμίζουμε, πως αμέσως μετά το τότε επεισόδιο ο **Νικολουδάκης** είχε εκδώσει «πύρινη» ανακοίνωση, μέσα από την οποία ανακοίνωνε την... «οριστική και αμετάκλητη» απόφασή του να παραιτηθεί, ζητώντας παράλληλα συγνώμη από τα σωματεία που τον εξέλεξαν στο Δ.Σ. της ΕΠΣΔ.

Μάλιστα, την ίδια αμετάκλητη στάση τήρησε και τις αμέσως επόμενες μέρες, δείχνοντας-κόντρα στα έθιμα της Ένωσης-πως θα στεκόταν στο ύψος των λεγομένων του.

Φαίνεται, όμως, πως ο χρόνος δεν είναι μόνο ο καλύτερος γιατρός, αλλά και... δάσκαλος της τέχνης της «τούμπας». Όπως είχε γράψει πριν από λίγες μέρες η «Α.Ρ.», ο **Νικολουδάκης** λύγισε στις πιέσεις που δέχτηκε από τον πρόεδρο αλλά και το σύνολο των παραγόντων της Ένωσης, αποφασίζοντας να κάνει πίσω μπροστά στον κίνδυνο της πρόκλησης συμπληρωματικών εκλογών.

Κατά την διάρκεια της προχθεσινής συνεδρίασης του Δ.Σ. της ΕΠΣΔ ο **Γιώργος Νικολουδάκης** επιβεβαίωσε την συνέπεια στην...μεταστροφή του και έδωσε χωρίς περισσότερα σχόλια κανονικά το παρόν στην διαδικασία.

Σαν να μην παραιτήθηκε ποτέ δηλαδή. Μάλιστα, η αποκατάσταση των σχέσεών του με τον **Μιχάλη Βεργωτή** «σφραγίστηκε» από την... τούρτα που του δώρισε μέσα στα γραφεία της ΕΠΣΔ ο γενικός γραμματέας με την ευκαιρία των γενεθλίων του! Το φύσημα στα κεράκια πήρε μαζί του και την μεταξύ τους παρεξήγηση.



Η παραίτηση του Νικολουδάκη έμεινε στις... εντυπώσεις!

ΕΦΗΒΙΚΟ ΠΡΩΤΑΘΛΗΜΑ

Με δύο παιχνίδια αύριο και τρία την Κυριακή θα διεξαχθεί η 5η αγωνιστική που φέρνει σε "σύγκρουση" τους δύο εκ των πρωτοπόρων, Φοίβο και Απόλλων Απ.

Το πρόγραμμα:

ΑΥΡΙΟ

• **Μαλώνα (13.45):** Αγ. Γεώργιος-Κλεάνθης
Διαιτησία: *Γουλάρας-Βαλκάνος*
Γιατρός: *Παυλίδης*

• **Αρχάγγελος (14.00):** Πετρώνας-Ρόδος
Διαιτησία: *Μοσχούς-Τσουρδιού-Κεφάλας*
Γιατρός: *Γερακιού*

ΚΥΡΙΑΚΗ

• **Αγ. Απόστολοι (11.00):** Διαγόρας-Ηρακλής Μ.
Διαιτησία: *Κλιάρη-Κασιώτης-Επαμεινώνδας*
Γιατρός: *Τσέρκης*

• **Κρεμαστή (11.30):** Φοίβος-Απόλλων Απ.
Διαιτησία: *Τσουρούτης*
Γιατρός: *Σπηλιωτοπούλου*

• **Αφάντου (16.30):** ΑΕΡΑ-Ασκληπειό
Διαιτησία: *Π'γιαννίδης*
Γιατρός: *Παρασκευόπουλος*

• **Κρητηνία (12.00):** Αναγέννηση-Αρης
Διαιτησία: *Κατταβενός*

Νέα φιλοσοφία

• Ο Σαλβατόρε Γκιούντιτσε είναι από προχθές το βράδυ αντικαταστάτης του Στέργου Λαμπριανού στον πάγκο του Αστέρα Μ.

Στα Μάσαρι και στον τοπικό Αστέρα θα συνεχίσει την προπονητική του πορεία ο **Γκιούντιτσε**. Διοίκηση και προπονητής έδωσαν τα χέρια προχθές αργά το βράδυ στην συνάντηση που είχαν, μετά το τέλος του νικηφόρου αγώνα στο κύπελλο κόντρα στον Πήγασο και χθες πραγματοποίησε την πρώτη του προπόνηση με την νέα του ομάδα.

Επίσημα δουλειά θα πιάσει από την ερχόμενη Δευτέρα, ενώ ενδέχεται να καθίσει για πρώτη φορά στον πάγκο της ομάδας το Σάββατο στ' Αφάντου κόντρα στον ΑΕΡΑ για ψυχολογικούς κυρίως λόγους. Μέρος της συμφωνίας των δύο πλευρών ήταν και πρόσληψη γυμναστή (το όνομα του οποίου ακόμη δεν έχει ανακοινωθεί) που θα προπονεί μία φορά την εβδομάδα τους ποδοσφαιριστές.



Γκιούντιτσε

Στην λίστα των υποψηφίων βρισκόταν ακόμη οι **Λευτέρης Σταυρής** (αρνήθηκε την πρόταση), **Παπαδόπουλος, Παπανικόλας** και ο **Ηλίας Λοϊζος,** αλλά λόγω εμπειρίας προτιμήθηκε ο **Γκιούντιτσε.**

ΑΓΩΝΙΣΤΙΚΑ

Τα μοναδικά προβλήματα που θα έχει ο υπηρεσιακός προπονητής **Ζαννέτος Μπαφίτης** στο παιχνίδι του Σαββάτου θα είναι οι απουσίες του **Πέρου** που χρωστά μία ακόμη αγωνιστική τιμωρίας και του **Κίτσου** που κληρονόμησε τραύμα στο γόνατο από το παιχνίδι κόντρα στον Πήγασο.

VANIK TOURS

ΓΙΑΝΝΗΣ και ΣΕΒΑ ΒΑΛΣΑΜΙΔΗ
VANIK σημαίνει ΑΛΗΘΕΙΑ
ΑΚΤΗ ΚΑΝΑΡΗ 17, ΨΑΡΟΠΟΥΛΑ - ΑΝΕΤΟ ΠΑΡΚΙΝ
ΑΝΟΙΚΤΑ: ΔΕ-ΣΑ 08.30-14.00 και 16.30-20.30
Τηλ. 2241035191-37621 κιν/τό 6945-798148 FAX 2241029532
Το γραφείο μας πάντα πρώτο σε κρατήσεις ξενοδοχείων εξασφάλισε και σας προσφέρει καταπληκτικές τιμές για τα παρακάτω ξενοδοχεία σε ΠΑΚΕΤΑ (Εκδοση εισιτηρίων R/T) από 1/4 - 31/10/2004

ΑΠΕΥΘΥΝΟΜΑΣΤΕ ΣΕ ΣΑΣ ΠΟΥ ΘΕΛΕΤΕ ΚΑΙ Η ΚΡΑΤΗΣΗ ΣΑΣ ΝΑ ΕΙΝΑΙ ΣΩΣΤΗ ΚΑΙ ΤΟ ΔΩΜΑΤΙΟ ΣΑΣ ΝΑ ΣΑΣ ΠΕΡΙΜΕΝΕΙ

1ον	HOTEL PRESIDENT Α΄ κατηγορίας Λεωφόρος Κηφισίας (ΟΛΑ ΑΝΑΚΑΙΝΙΣΜΕΝΑ)	
	ΜΟΝΟΚΛΙΝΟ	€ 70
	Δίκλινο για μονόκλινο	€ 75
	ΔΙΚΛΙΝΟ	€ 80
	ΤΡΙΚΛΙΝΟ	€ 105
2ον	HOTEL ZAFOLIA Α΄ κατηγορίας Λεωφόρος Αλεξάνδρας	
	ΜΟΝΟΚΛΙΝΟ	€ 112
	ΔΙΚΛΙΝΟ	€ 125
	ΤΡΙΚΛΙΝΟ	€ 150
3ον	HOTEL ATHENS CYPRIA Α΄ κατηγορίας Σύνταγμα	
	ΜΟΝΟΚΛΙΝΟ	€ 80
	ΔΙΚΛΙΝΟ	€ 100
	ΤΡΙΚΛΙΝΟ	€ 110
4ον	HOTEL ASTOR Α΄ κατηγορίας Σύνταγμα	
	ΜΟΝΟΚΛΙΝΟ	€ 80
	Δίκλινο για μονόκλινο	€ 90
	ΔΙΚΛΙΝΟ	€ 100
	ΤΡΙΚΛΙΝΟ	€ 120
5ον	HOTEL ARETHOUSA Β΄ SUPERIOR Σύνταγμα	
6ον	HOTEL ELLINIS Β΄ κατηγορίας ΩΝΑΣΕΙΟ, Λεωφ. Συγγρού	
	ΜΟΝΟΚΛΙΝΟ	€ 60
	ΔΙΚΛΙΝΟ	€ 75
	ΤΡΙΚΛΙΝΟ	€ 85
7ον	HOTEL TRITON Β΄ κατηγορίας Κέντρο Πειραιά	
	ΜΟΝΟΚΛΙΝΟ	€ 65
	ΔΙΚΛΙΝΟ	€ 80
	ΤΡΙΚΛΙΝΟ	€ 95
8ον	HOTEL LILIA Β΄ κατηγορίας Πασαλιμάνι Πειραιάς	
	ΜΟΝΟΚΛΙΝΟ	€ 60
	ΔΙΚΛΙΝΟ	€ 75
	ΤΡΙΚΛΙΝΟ	€ 100
9ον	HOTEL ΕΓΝΑΤΙΑ Β΄ κατηγορίας Θεσσαλονίκη Κέντρο, καινούργιο	
	ΜΟΝΟΚΛΙΝΟ	€ 70
	ΔΙΚΛΙΝΟ	€ 80
	ΤΡΙΚΛΙΝΟ	€ 90
10ον	HOTEL EGNATIA PALACE Α΄ κατηγορίας Θεσσαλονίκη Κέντρο, ολοκαίνουργιο	
	ΜΟΝΟΚΛΙΝΟ	€ 90
	ΔΙΚΛΙΝΟ	€ 100
	ΤΡΙΚΛΙΝΟ	€ 125

● Τα παραπάνω ξενοδοχεία διαθέτουν T.V. σε όλα τα δωμάτια
● Στις πιο πάνω τιμές συμπεριλαμβάνεται πρωινό σε μπουφέ
● Ακόμη σε μας θα βρείτε αεροπορικά και ατμοπλοϊκά εισιτήρια όλων των εταιριών.

GA FERRIES

ΤΑΞΙΔΕΨΤΕ ΜΕ ΤΟ ΝΕΟ ΜΑΣ ΠΛΟΙΟ
Ε/Γ-ΟΓ ΑΝΘΗ ΜΑΡΙΝΑ
ΓΡΗΓΟΡΑ - ΑΝΕΤΑ - ΕΥΧΑΡΙΣΤΑ
ΜΟΝΟ ΣΕ 13 ΩΡΕΣ!!!

* Από ΡΟΔΟ προς ΠΕΙΡΑΙΑ
Κάθε ΤΡΙΤΗ - ΠΕΜΠΤΗ - ΣΑΒΒΑΤΟ

* Από ΠΕΙΡΑΙΑ προς ΡΟΔΟ
Κάθε ΔΕΥΤΕΡΑ - ΤΕΤΑΡΤΗ - ΠΑΡΑΣΚΕΥΗ

ΠΡΟΣΦΟΡΑ
ΟΛΑ ΤΑ ΑΤΟΜΙΚΑ ΕΙΣΙΤΗΡΙΑ
ΣΕ ΜΙΣΗ ΤΙΜΗ!
• ΕΠΙΒΑΤΗΣ: 17,50 ευρώ

* Εκδόσεις εισιτηρίων σε όλα τα ταξιδιωτικά πρακτορεία

Κεντρικό πρακτορείο
TSAGARIS TRAVEL
Ακτή Σαχτούρη 5
Τηλ.. (22410) 36170, 28597, 35066, 30406 • FAX: 22410-39839

ΜΕΖΕΔΟΠΩΛΕΙΟ-ΨΗΣΤΑΡΙΑ "Η Αυλή"

Λόγω του ότι μπήκαμε πλέον στο φθινόπωρο προσθέσαμε όπως και πέρυσι στον κατάλογο των φαγητών μας διάφορα βραστά κρέατα (σούπες) όπως:

ΓΙΔΑ	ΜΑΚΑΡΟΝΑΔΕΣ
ΠΑΤΣΑ (ΚΟΙΛΙΑ)	ΤΟΡΤΕΛΙΝΙΑ
ΠΟΔΙ ΜΟΣΧΑΡΙΣΙΟ	ΠΙΛΑΦΙ
ΓΛΩΣΣΑ ΜΟΣΧΑΡΙΣΙΑ	ΚΑΙ ΦΑΓΗΤΑ
ΜΟΣΧΑΡΙ	ΜΑΓΕΙΡΕΥΤΑ
ΚΟΤΟΠΟΥΛΟ	ΠΕΡΙΣΣΟΤΕΡΑ
ΜΟΣΧΑΡΟΚΕΦΑΛΗ	
ΚΑΙ ΤΟ	
ΑΝΑΜΕΙΚΤΟ	

Καθημερινά κοντά σας μέχρι αργά
ΠΑΡΑΣΚΕΥΗ-ΣΑΒΒΑΤΟ-ΑΡΓΙΕΣ
ΚΑΙ ΕΟΡΤΕΣ ΜΕΧΡΙ ΚΑΙ ΤΟ ΠΡΩΙ

Στην ΚΡΕΜΑΣΤΗ
στον δρόμο προς ΠΑΣΤΙΔΑ (100 μέτρα από την εκκλησία απέναντι από το περίπτερο).

ΤΟΠΙΚΟ ΠΟΔΟΣΦΑΙΡΟ

Ταυτόχρονη εκκίνηση

• Αύριο στις 4 μ.μ. και τα 8 ματς της 5ης αγωνιστικής με τον ΑΕΡΑ να υποδέχεται τον Αστέρα Μ., ενώ ο Αρης να αντιμετωπίζει στο τοπικό ντέρμπι της Λίνδου τον Κλεόβουλο

• Ο Ανδρέας Παπαδόπουλος σφυρίζει το ντέρμπι της Καλλιθέας ανάμεσα σε Διγενή και Απόλλων Κ.

Για πρώτη φορά φέτος όλα τα παιχνίδια της α' κατηγορίας θα ξεκινήσουν την ίδια ημέρα και ίδια ώρα, καθώς οι δύο νησιώτικες ομάδες, Ανταγόρας και Ασκληπιός παίζουν μεταξύ τους.

Ολοι οι αγώνες της 5ης αγωνιστικής θα ξεκινήσουν αύριο στις 4 μ.μ. μισή ώρα νωρίτερα από την καθιερωμένη, αφού όσο πάει και μικραίνει η ημέρα.

Η αυριανή ημέρα φέρνει τον πρωτοπόρο ΑΕΡΑ να φιλοξενεί στ' Αφάντου τον Αστέρα Μ., ενώ ο δεύτερος της βαθμολογίας Αρης θα μεταβεί στη Λίνδο για ν' αντιμετωπίσει στο τοπικό ντέρμπι τον Κλεόβουλο.

Το πρώτο ματς θα το σφυρίξει ο **Μιχάλης Φραγκίνης**, ενώ το παιχνίδι της Λίνδου ο **Βαγγέλης Κατσιδώνης.** Η αγωνιστική περιλαμβάνει αρκετά τοπικά ντέρμπι εκτός από της Λίνδου.

Το σπουδαιότερο γίνεται στο γήπεδο Κοσκινού με τον Διγενή να υποδέχεται τον συνδημότη του Απόλλωνα Κ.

Διαιτητές σ' αυτή τη συνάντηση ορίσθηκε ο **Ανδρέας Παπαδόπουλος.**



Ο Ανδρέας Παπαδόπουλος σφυρίζει το ντέρμπι της Καλλιθέας

Σε Βάτι και Κω γίνονται τ' άλλα δύο τοπικά ματς με το Διαγόρα Β. να φιλοξενεί την Κατταβιά και τον Ανταγόρα ως τυπικά γηπεδούχο να υποδέχεται τον Ασκληπιό.

Στα υπόλοιπα ματς ο Αγιος Γεώργιος που ακόμη δεν έχει νίκη στην έδρα του, θα αναμετρηθεί με τον Κλεάνθη, ενώ τέλος στην Απολακκιά, η Ασπίδα θα αντιμετωπίσει τον Ηρακλή Μ.

Αναλυτικά η 3η αγωνιστική:

• **Απολακκιά (16.00)**: Ασπίδα Απ. - Ηρακλής
Διαιτησία: *Φεσσάρας - Μίχας - Κατταβενός.*
Παρατηρητής: *Μανέγας*
Παρ. διαιτησίας: *Χρυσανθής.*

• **Βάτι (106.00):** Διαγόρας Β. - Κατταβιά
Διαιτησία: *Χατζηνικόλας - Γιαννούλης - Μανέγας*
Παρατηρητής: *Χουρδάς*
Παρ. διαιτησίας: *Λουλουδάκης.*

• **Λίνδος (16.00):** Κλεόβουλος - Αρης
Διαιτησία: *Κατσιδώνης Ε. - Σάββενας - Στεφανάκης.*
Παρατηρητής: *Παυλούς.*
Παρ. διαιτησίας: *Στέργου*

• **Μαλώνα (16.00):** Αγ. Γεώργιος - Κλεάνθης
Διαιτησία: *Κετσές - Λάμπρου - Αντωνάς*
Παρατηρητής: *Ντάκας Ν.*
Παρ. διαιτησίας: *Σακελλαρίδης.*

• **Κοσκινού (16.00):** Διγενής - Απόλλων Κ.
Διαιτησία: *Παπαδόπουλος - Σταυριανός - Γκούμας*
Παρατηρητής: *Κυπραίος Θ.*
Παρ. διαιτησίας: *Καλαθενός.*

• **Κως (16.00):** Ανταγόρας - Ασκληπιός
Διαιτησία: *Βασιλείου - Αργυρίου - Μουστάκας*
Παρατηρητής: *Μανιάς*

• **Αφάντου (16.00):** ΑΕΡΑ - Αστέρας Μ.
Διαιτησία: *Φραγκίνης - Πηδιάκης - Ζανεττής.*
Παρατηρητής: *Θεοδώρου*
Παρ. διαιτησίας: *Σταματάκης.*

• **Κρεμαστή (16.00):** Φοίβος - Απόλλων Απ.
Διαιτησία: *Κόττορος - Ορφανός - Αργυρόπουλος*
Παρατηρητής: *Νικολάου*
Παρ. διαιτησίας: *Καρίκης.*

ΚΥΠΕΛΛΟ

Ορίσθηκαν άλλα 4 ματς

Η ΕΠΣΔ όρισε άλλα 4 παιχνίδια για την α' φάση του κυπέλλου, ένα για τον όμιλο νήσων που θα γίνει μεθαύριο Κυριακή και τρία για τον όμιλο Ρόδου που θα διεξαχθούν την ερχόμενη Τετάρτη.

Το πρόγραμμα:

ΟΜΙΛΟΣ ΡΟΔΟΥ

ΤΕΤΑΡΤΗ 20/10

• **Φάνες (15.00):** Απόλλων Απ. - Ασπίδα Σ.
Παρατηρητής: *Σταματίου*

• **Κατταβιά (15.00):** Κατταβιά - Ταξιάρχης
Παρατηρητής: *Χουρδάς*

• **Παραδείσι (15.00):** Κλεάνθης - Δόξα Ψ.
Παρατηρητής: *Κατσουράκης*

ΟΜΙΛΟΣ ΝΗΣΩΝ

ΥΠΟΟΜΙΛΟΣ ΚΑΛΥΜΝΟΥ (Κυριακή 17/10)

• **Κάλυμνος (12.30):** Καλυμνιακός - Δόξα Λ.
Διαιτησία: *Πλάτσης - Πανάτος - Αλαχιώτης*
Παρατηρητής: *Γιαννικουρής*

ΠΑΙΔΙΚΟ ΠΡΩΤΑΘΛΗΜΑ

Ανοίγει αύριο και η "αυλαία" του παιδικού πρωταθλήματος με τα παιχνίδια της 1ης αγωνιστικής που έχουν ως εξής:

Α' ΟΜΙΛΟΣ

ΑΥΡΙΟ

• **Αγ. Απόστολοι (11.30)**: Αγ. Ισίδωρος - Φοίβος
Διαιτησία: *Λιάπη*
Γιατρός: *Χατζάκης*

• **Αφάντου (14.00):** ΑΕΡΑ - Διαγόρας
Διαιτησία: *Τσουρούτης*
Γιατρός: *Παρασκευόπουλος*

• **Ασκληπειό (15.00):** Ασκληπειό - Δωριέας
Διαιτησία: *Γκιούντιτσε*
Γιατρός: *Ζανεττούλης.*

ΚΥΡΙΑΚΗ

• **Αγ. Απόστολοι (13.30):** Ρόδος - Νίκη Ρ.
Διαιτησία: *Κλιάρη*
Γιατρός: *Χατζάκης*

• **Ψίνθος (14.00):** Δόξα Ψ. - Ευαγόρας
Διαιτησία: *Γκιούντιτσε*
Γιατρός: *Τσέρκης*

Β' ΟΜΙΛΟΣ

ΑΥΡΙΟ

• **Φάνες (16.00):** Ακουσίλαος - Αστέρας Π.
Διαιτησία: *Κεφαλάκης*
Γιατρός: *Χατζάκης.*

ΚΥΡΙΑΚΗ

• **Παραδείσι (11.00):** Κλεάνθης - Ιάλυσος
Διαιτησία: *Κεφάλας*
Γιατρός: *Κοτσίδης*

• **Λυκ. Ιαλυσού (11.00):** Ηλιος - Διγενής
Διαιτησία: *Λιάπη*
Γιατρός: *Χατζάκης*

• **Καλυθιές (11.30):** Απόλλων Κ. - Ευκλής
Διαιτησία: *Κεφαλάκης*
Γιατρός: *Γερακιού*

• **Απολακκιά (12.00):** Ασπίδα Απ. - Ερμής
Διαιτησία: *Λάμπρου*
Γιατρός: *Διαμαντής*

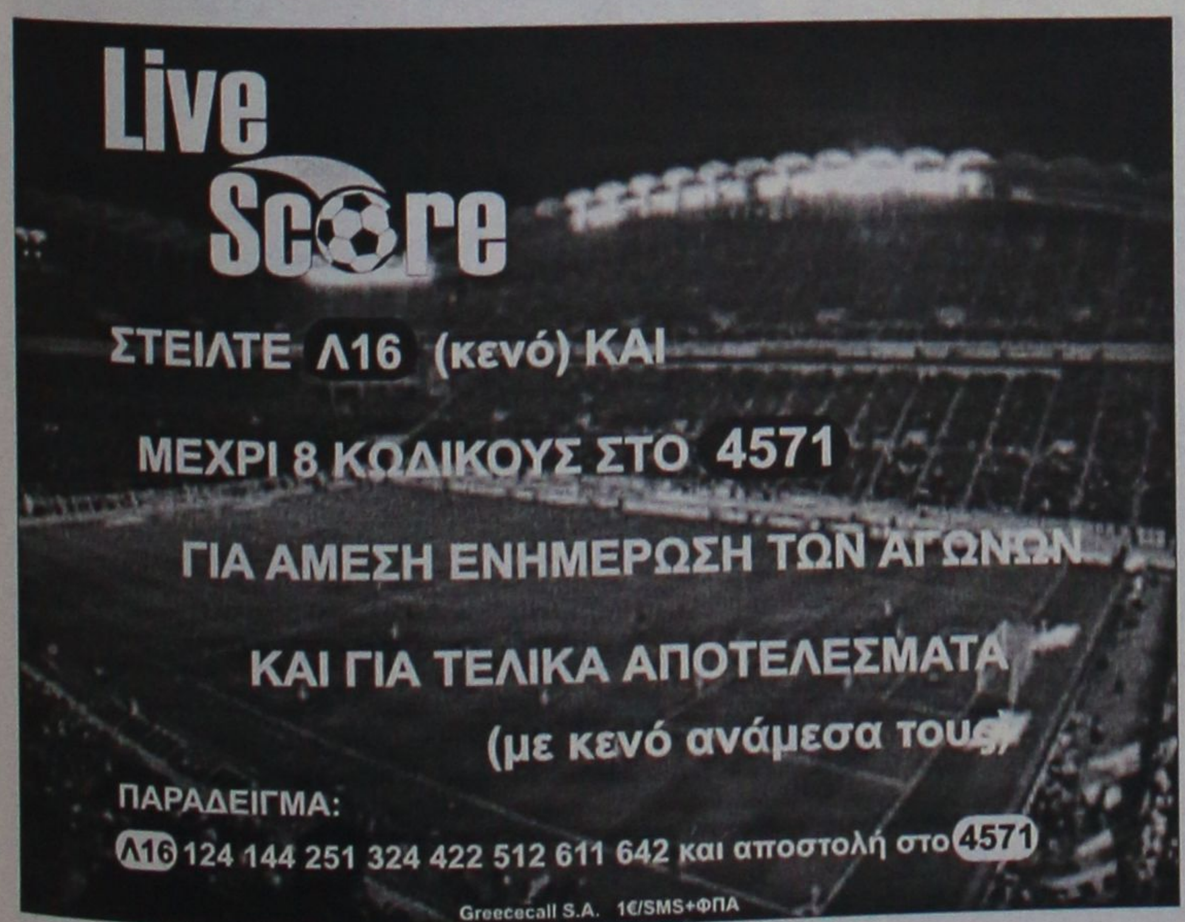

Α.Ν.Ε.Σ.

ΑΝΩΝΥΜΗ ΝΑΥΤΙΛΙΑΚΗ ΕΤΑΙΡΕΙΑ ΣΥΜΗΣ

ΠΡΟΓΡΑΜΜΑ ΔΡΟΜΟΛΟΓΙΩΝ (ΩΡΕΣ ΑΝΑΧΩΡΗΣΕΩΝ)

ΟΚΤΩΒΡΙΟΥ 2004

	ΣΥΜΗ ΙΙ		Υ/Γ ΑΙΓΛΗ		Ε/Γ ΠΑΝΟΡΜΙΤΗΣ	
ΗΜΕΡΟΜΗΝΙΑ	ΣΥΜΗ-ΡΟΔΟ	ΡΟΔΟ-ΣΥΜΗ	ΣΥΜΗ-ΡΟΔΟ	ΡΟΔΟ-ΣΥΜΗ	ΣΥΜΗ-ΡΟΔΟ	ΡΟΔΟ-ΣΥΜΗ
1/10 ΠΑΡΑΣΚΕΥΗ		18.00	07.30, 18.30	09.00		09.00 (ΜΕΣΩ ΠΑΝΟΡΜΙΤΗ) 17.00
2/10 ΣΑΒΒΑΤΟ	07.00		16.30	09.00, 18.00	18.30 , 10.20	09.00
3/10 ΚΥΡΙΑΚΗ		18.30	07.30		16.30	10.30 (ΜΕΣΩ ΠΑΝΟΡΜΙΤΗ)
4/10 ΔΕΥΤΕΡΑ	07.00	18.00	10.30	09.00	16.30	10.30 (ΜΕΣΩ ΠΑΝΟΡΜΙΤΗ) 18.00
5/10 ΤΡΙΤΗ	07.00		16.00	09.00	18.30	18.00
6/10 ΤΕΤΑΡΤΗ			10.30, 17.00	09.00, 14.30	08.30	10.30 (ΜΕΣΩ ΠΑΝΟΡΜΙΤΗ)
7/10 ΠΕΜΠΤΗ			10.30	09.00, 18.00	07.30, 16.30	

Τα δρομολόγια μπορούν να τροποποιηθούν λόγω εκτάκτων συγκοινωνιακών αναγκών ή καιρικών συνθηκών

Παρακαλούμε πριν ταξιδέψετε επικοινωνήστε με την Εταιρία:

www.anes.gr

Γραφείο ΣΥΜΗΣ Τηλ.: (22460) 71444 - Φαξ: (22460) 71373 Γραφείο ΡΟΔΟΥ Τηλ.: (22410) 37769 - Φαξ: (22410) 34493

ΤΟΠΙΚΟ ΠΟΔΟΣΦΑΙΡΟ

Μπαίνει στο χορό

• Ξεκινάει αύριο και το πρωτάθλημα της γ' κατηγορίας με τα παιχνίδια της 1ης αγωνιστικής του α' και β' ομίλου

Στο...χορό μπαίνει από αύριο και η γ' κατηγορία καθώς έχουμε την έναρξη του πρωταθλήματος για τους δύο ομίλους της Ρόδου.

Για αύριο η ΕΠΣΔ όρισε δύο ματς, ένα για κάθε ομιλο, ενώ τα υπόλοιπα θα γίνουν μεθαύριο Κυριακή.

Αναλυτικά το πρόγραμμα:

Α' ΟΜΙΛΟΣ
ΑΥΡΙΟ

• **Καλαθάρδα (16.00):** Ευκλής-Ταξιάρχης
Διαιτησία: *Π"γιαννίδης-Γαγάνης-Μίαρης*
Παρατηρητής: *Σταματίου*

ΚΥΡΙΑΚΗ

• **Διμυλιά (11.30):** Ατρόμητος-Δαμάγητος
Διαιτησία: *Σάββενας-Πηδιάκης-Γαγάνης*
Παρατηρητής: *Μακρής*
• **Αρχίπολη (11.30):** Εθνικός-Αναγέννηση Ρ.
Διαιτησία: *Γουλάρας-Φεσσάρας-Βαλκάνος*
Παρατηρητής: *Μπακίρης*
• **Δαματριά (12.00):** Δήμητρα-Σύμη
Διαιτησία: *Γκούμας-Ζανεττής-Π"γιαννίδης*
• **Λυκ. Ιαλυσού (16.00):** Ηλιος-Ηρακλής Μ.
Διαιτησία: *Ρουμάνης-Φεσσάρας-Γκούμας*
Παρατηρητής: *Αδαμάκης*
• **Γεννάδι (16.00):** ΟΦ Ιστρίου-Πετρώνας
Διαιτησία: *Αντωνάς-Φραγκίνης-Λιάπη*
Παρατηρητής: *Κάπρος Στ.*

Β' ΟΜΙΛΟΣ
ΑΥΡΙΟ

• **Αγ. Απόστολοι (16.00):** Ζευς-Μεσαναγρός
Διαιτησία: *Ασημακόπουλος-Λιάπη-Σαββιδάκης*
Παρατηρητής: *Βεργίδης*

ΚΥΡΙΑΚΗ

• **Ασκληπειό (11.30):** Ασκληπειό-Ιάλυσος '97
Διαιτησία: *Σαββιδάκης-Μοσχούς-Τσούρδιου*
Παρατηρητής: *Σταυριανός Ν.*
• **Κάρπαθος (12.00):** Ποσειδών-Δωριέας
Διαιτησία: *Κόκκινος-Βασιλαράκης-Σακελλιάδης*
Παρατηρητής: *Σπανός*
• **Αγ. Ισίδωρος (16.00):** Αγ. Ισίδωρος-Αστέρας Π.
Διαιτησία: *Κατσιδώνης Ε.-Κατταβενός-Ορφανός*
Παρατηρητής: *Σεβδαλάκης*
• **Αγ. Απόστολοι (16.00):** Ροδιακός-Αλθαιμένης
Διαιτησία: *Αργυρόπουλος-Κετσές-Μίχας*
Παρατηρητής: *Μαυρουδής*
• **Ασκληπειό (16.00):** Πολύστρατος-Ομόνοια
Διαιτησία: *Μανέγας-Λάμπρου-Π"δόπουλος*
Παρατηρητής: *Εγγλέζος*

Δεν προπονούνται

• Με πολλά προβλήματα υποδέχεται το Σάββατο η Ασπίδα Απ. τον Ηρακλή Μ. στον αγώνα της πέμπτης αγωνιστικής του πρωταθλήματος.

Το μεγαλύτερο πρόβλημα που έχει να αντιμετωπίσει στην ως τώρα παρουσία του στον πάγκο της Ασπίδας Απ. ο προπονητής της ομάδας **Σταμάτης Μαργέλος** είναι η μη παρουσία των ποδοσφαιριστών του στις προπονήσεις. Πρόβλημα που παρά τις επανειλημμένες εκκλήσεις του δεν έχει λυθεί ως τώρα.

Το εντός έδρας παιχνίδι του Σαββάτου κόντρα στον Ηρακλή Μ., δεν θα μπορούσε να αποτελέσει εξαίρεση αφού και αυτή την εβδομάδα ελάχιστοι προπονήθηκαν. Στην αρνητική ως τώρα εικόνα έρχεται να δέσει και η απουσία τριών ποδοσφαιριστών που για διάφορους λόγους δεν υπολογίζονται για το παιχνίδι.

Ο **Μαθιός** που υπέστη ράγισμα στον αυχένα θα μείνει εκτός αγωνιστικής δράσης για ακόμη ένα μήνα, όπως και ο **Γκιζλής** που λόγω τραυματισμού θα απουσιάσει για ακόμη δεκαπέντε ημέρες. Στην λίστα των απουσιών έχει προστεθεί και το όνομα του **Σάββενα** που αντίκρισε την κόκκινη κάρτα στο προηγούμενο παιχνίδι με τον ΑΕΡΑ.

Το μόνο ευχάριστο είναι η επιστροφή του **Μελεούνη** που έκτισε την ποινή της μίας αγωνιστικής που είχε τιμωρηθεί από τον αγώνα κυπέλλου κόντρα στον Ηρακλή Μ.

Πάει για το τρίποντο

• Την νίκη θα κυνηγήσει το Σάββατο ο Απόλλωνας Απ. στην Κρεμαστή κόντρα στον Φοίβο.

Τρεις νίκες σε τέσσερις αγώνες μετρά μέχρι τώρα ο Απόλλωνας Απ., που το Σάββατο δοκιμάζεται στο γήπεδο που αγωνίστηκε στα δύο εντός έδρας παιχνίδια, την Κρεμαστή ωσότου εκτίσει την ποινή των εφτά αγωνιστικών τιμωρίας της φυσικής του έδρας.

Εκεί θα γίνει ένα από τα ποιο σημαντικά παιχνίδια της αγωνιστικής μεταξύ του Φοίβου και του Απόλλωνα με τις δύο ομάδες να θέλουν για ευνόητους λόγους τους τρεις βαθμούς της νίκης. Από την πλευρά του ο φιλοξενούμενος Απόλλωνας αντιμετωπίζει μόνο δύο προβλήματα τραυματισμών. Ο **Θεοδοσίου** θα μείνει εκτός αγωνιστικής δράσης για δέκα ημέρες περίπου, μετά τον πρόσφατο τραυματισμό του στο πόδι, ενώ στην ίδια μοίρα βρίσκεται και ο **Χατζηδημητρίου** που προπονήθηκε χθες. Προβληματισμός υπάρχει και για την συμμετοχή του **Γιάννη Μακαρούνα** που λόγω της φοίτησής του σε σχολή δυσκολεύεται να παρακολουθήσει τις προπονήσεις της ομάδας.

Για το παιχνίδι μίλησε ο προπονητής της ομάδας Παναγιώτης **Μακαρούνας** στην "Α.Ρ." και δήλωσε:

«Η μέχρι τώρα πορεία μας στο πρωτάθλημα μας έχει διδάξει πως δεν υπάρχουν εύκολα και δύσκολα αντίπαλοι. Παίζουμε σε κάθε παιχνίδι για την νίκη και αυτή θα επιδιώξουμε να πετύχουμε και κόντρα στον Φοίβο. Έχουμε καλή ομάδα και αυτό θα αποδειχτεί και στην συνέχεια του πρωταθλήματος».

ΑΝΑΚΟΙΝΩΣΗ

Η Διεύθυνση
Φαληράκι
Mini Football 5X5
του **Ευγένιου Καταξενού,**
σας πληροφορεί ότι
οι εγκαταστάσεις μας
θα **μείνουν κλειστές** από
11/10 μέχρι 17/10
λόγω ανακαίνισης

SEA STAR
ΤΕΤΡΑΗΜΕΡΗ ΕΚΔΡΟΜΗ ΣΤΗ ΣΑΜΟ

Οπως κάθε χρόνο έτσι και τώρα μετά το τέλος της τουριστικής σεζόν ήρθε και η δική μας στιγμή να βρεθούμε όλοι μαζί κάτοικοι και φίλοι της Τήλου σε μια εκδρομή μόνο για μας

Στις 22 Οκτωβρίου ημέρα Παρασκευή θα ταξιδέψουμε με το καμάρι μας το πλοίο **SEA STAR** στη **ΣΑΜΟ** για να περάσουμε ωραία και να ευχηθούμε... "να είμαστε καλά και να βρισκόμαστε".

Πρόγραμμα:
• Αναχώρηση από Ρόδο την Παρασκευή **22/10/2004** στις 16.00
• Επιστροφή στη Ρόδο την Δευτέρα **25/10/2004** το βράδυ.
• Κόστος εκδρομής συμπεριλαμβανομένων εισιτηρίων πλοίου, δωμάτιο σε ξενοδοχείο της Σάμου με πρωινό, **160 ευρώ.**

Για περισσότερες πληροφορίες και κρατήσεις θέσεων παρακαλούμε επικοινωνείτε με τα τηλ.: **2246044000 ΤΗΛΟΣ** και **ΡΟΔΟΣ 2241078052**

Σας περιμένουμε όλους!!!



Ξεφαντώστε με ένα κεφάτο πρόγραμμα
με τους **ΜΙΧΑΛΗ ΘΕΟΔΟΣΙΟΥ** τραγούδι μπαγλαμά,
ΜΟΥΣΤΑΦΑΣ μπουζούκι,
ΔΗΜΗΤΡΑ τραγούδι, **ΕΚΡΕΜ** τουμπερλέκι.
στο όργανο και καλλιτεχνική διεύθυνση **ΣΤΡΑΤΟΣ**

ΑΝΟΙΚΤΑ ΚΑΘΕ ΜΕΡΑ
ΜΟΥΣΙΚΗ ΠΑΡΑΣΚΕΥΗ-ΣΑΒΒΑΤΟ- ΚΥΡΙΑΚΗ
Ολες οι εκδηλώσεις μέχρι 220 άτομα

Σας ευχόμαστε ΚΑΛΟ ΧΕΙΜΩΝΑ!

Μεταφερθήκαμε σε νέο χώρο στο 2ο χλμ. Ρόδου-Καλλιθέας για περισσότερα γλέντια
ΤΗΛ. 67674 • Κιν. 6932635007



ΞΥΛΟΤΕΧΝΟΥΡΓΗΜΑΤΑ
ΕΜΠΟΤΙΣΜΕΝΗΣ ΞΥΛΕΙΑΣ
ΚΗΠΟΥ - ΒΕΡΑΝΤΑΣ
Προτάσεις & Λύσεις στο χώρο σας
ΕΞΟΦΛΗΣΗ ΕΩΣ ΚΑΙ 36 ΔΟΣΕΙΣ
ΥΠΕΥΘΥΝΟΣ ΚΑΤΑΣΚΕΥΩΝ:
ΣΤΕΦΑΝΗΣ ΑΠΟΣΤΟΛΟΣ• ΤΗΛ. 6946 903331
ΥΠΕΥΘΥΝΟΣ ΠΩΛΗΣΕΩΝ:
ΣΤΕΦΑΝΗΣ ΠΕΤΡΟΣ 6944355694
Δ/ΝΣΗ ΚΑΤΑΣΤΗΜΑΤΟΣ ΕΝΤΟΣ ΕΜΠΟΡ. ΚΕΝΤΡ. ΦΩΚΙΑΛΗ
ΤΗΛ. 2241035091, 2241025135

ΤΟΠΙΚΟ ΠΟΔΟΣΦΑΙΡΟ

"Να επέμβει η ΕΠΣΔ"!

• Με δηλώσεις του στην «Α.Ρ.» ο Τάσος Ψυλλάκης καλεί την Ένωση να πάρει θέση για τα όσα υποστήριξε πρόσφατα ο πρόεδρος του ΣΔΠΔ περί Αθηναίων διαιτητών, λέει πως η διαιτησία φέτος δεν πάει καλά, καλεί τον Σιδηρόπουλο να ξαναμάθει τους κανονισμούς και καταγγέλλει πως ο διαιτητής Αργυρίου από την Κω μοίραζε οδηγίες στους παίκτες του Ανταγόρα για το πώς θα αντιμετωπίσουν τον Διγενή!

Εξαλλος έγινε ο παράγοντας του Διγενή Τάσος Ψυλλάκης από την διαιτησία του **Τάσου Σιδηρόπουλου** στο προχθεσινό παιχνίδι της ομάδας του με τον Ερμή, όμως όπως φαίνεται από τις δηλώσεις που παραχώρησε στην «Α.Ρ.», ο αποκλεισμός των Κοσκινιατών από την επόμενη φάση του Κυπέλλου αποτελεί απλά την κορυφή του παγόβουνου, καθώς τα παράπονα από την παρουσία της διαιτησίας συνολικά από το ξεκίνημα της φετινής αγωνιστικής περιόδου και μάλιστα για όλες τις ομάδες είναι σύμφωνα με τον Ψυλλάκη πολλά. Μάλιστα, ο γνωστός παράγοντας δεν διστάζει να προβεί σε μία σοβαρή καταγγελία εις βάρος του διαιτητή **Αργυρίου** από την Κω, καλεί την ΕΠΣΔ να παρέμβει στην περίπτωση των πρόσφατων δηλώσεων του προέδρου του ΣΔΠΔ Δημήτρη Κάπρου, ενώ ξεκινάει να εκτοξεύει τα πυρά του με στόχο τον **Τάσο Σιδηρόπουλο**, το οποίο καλεί να επιστρέψει στο τοπικό για να ξαναθυμηθεί τους κανονισμούς!

«Το ότι δεν πάει καλά η ομάδα είναι μόνο δικό μας πρόβλημα. Όμως ο κύριος Σιδηρόπουλος καλά θα κάνει να επανέλθει για λίγο ξανά στο τοπικό για να ξαναμάθει τους κανονισμούς και να μάθει να μην κρύβεται πίσω από τους ποδοσφαιριστές. Αν βρίσκεται από πίσω, δεν έχει ορατότητα και αδυνατεί να δει τα σπρωξίματα. Σε ότι αφορά το παιχνίδι με τον Ερμή, η πρώτη κίτρινη κάρτα στην μία από τις δύο αποβολές δόθηκε για δήθεν θέατρο, ενώ ήταν καθαρό πέναλτι. Με την ευκολία που έβγαζε τις κάρτες και σε συνδυασμό με τους τραυματισμούς ο Διγενής αδυνατεί να συμπληρώσει ενδεκάδα για το παιχνίδι πρωταθλήματος του Σαββάτου.

Ο παρατηρητής κύριος Κωνσταντίνου μπορεί να μου πει μέχρι ποια κατηγορία έχει φτάσει και μπορεί να κρίνει έναν διαιτητή της Γ' Εθνικής; Έπειτα θέλω να ρωτήσω και κάτι άλλο. Τι δουλειά έχει ο παρατηρητής διαιτησίας να συνοδεύει τους διαιτητές; Δουλειά του είναι να παρακολουθεί το παιχνίδι και να σημειώνεται να φεύγει απαρατήρητος».

Στην συνέχεια ο **Τάσος Ψυλλάκης** προέβη σε μία σοβαρή καταγγελία εις βάρος του διαιτητή Αργυρίου από την Κω, λέγοντας πως ούτε λίγο, ούτε πολύ, στο ματς που έδωσε ο Διγενής στην Κω ο **Αργυρίου**, που ήταν επόπτης, μοίραζε τεχνικές οδηγίες στους ποδοσφαιριστές του Ανταγόρα! «Την πρώτη αγωνιστική με τον Ανταγόρα ο επόπτης κύριος Αργυρίου εκτελούσε χρέη προπονητή της γηπεδούχου ομάδας! Έδινε οδηγίες στους ποδοσφαιριστές του Ανταγόρα ότι ο **Πατρός** βγαίνει από πίσω. Επικαλούμαι την μαρτυρία του ίδιου του Πατρού και των υπόλοιπων ποδοσφαιριστών του Διγενή».

Ο παράγοντας των Κοσκινιατών δεν έμεινε στα παραπάνω, αλλά σχολίασε και την πρόσφατη τοποθέτηση του προέδρου του ΣΔΠΔ **Δημήτρη Κάπρου**, που υποστήριξε πως όποιος έχει πρόβλημα με τους δωδεκανήσιους διαιτητές μπορεί να ζητάει από άλλους Συνδέσμους της χώρας: «Τι θα πει αν δεν μας αρέσουν οι δικοί μας διαιτητές να πληρώνουμε άλλους; Καλό θα είναι ο κύριος **Κάπρος** να είναι πιο προσεκτικός απέναντι στα σωματεία, που είναι μέλη της ΕΠΣΔ. Όχι όταν έχει ανάγκη την ΕΠΣΔ, δηλαδή τα σωματεία, να προωθηθούν οι διαιτητές του Συνδέσμου Δωδεκανήσου να ζητάει υποστήριξη και από την άλλη πλευρά να κάνει τέτοιου είδους δηλώσεις. Νομίζω πως των δηλώσεων αυτών πρέπει να επιληφθεί η ΕΠΣΔ.

Θέλω να καλέσω την ΕΠΣΔ να επιστήσει την προσοχή των διαιτητών, όχι μόνο λόγω του Διγενή, αλλά και όλων των σωματείων. Φέτος η διαιτησία δεν πάει και τόσο καλά. Να κάνει μία συγκέντρωση μέσω του προέδρου του Συνδέσμου Διαιτητών, του κυρίου **Κάπρου**».

Τροποποίηση προκήρυξης

Σύμφωνα με απόφαση του Δ.Σ. στη συνεδρίαση της 13/10/2004 και λόγω του συγκοινωνιακού προβλήματος που προέκυψε και αφορά τη νήσο Κάλυμνο επέρχεται μερική τροποποίηση στη σελίδα 7 της προκήρυξης που αφορά το άρθρο "Πρόγραμμα Αγώνων-Μετακινήσεις ομάδων".

Συγκεκριμένα κάτω από τη φράση "Επίσης θα επιτρέπεται ενοικίαση μεταφορικού μέσου από Κάρπαθο προς Ρόδο και αντιστρόφως προστίθενται τα κάτωθι:

"Κατ' εξαίρεση και λόγω του δημιουργηθέντος προβλήματος στη συγκοινωνία που αφορά την Κάλυμνο από την έναρξη του πρωταθλήματος Β' και Γ' κατηγορίας θα επιτρέπεται η ενοικίαση πλοίου από Ρόδο, Κω, Λέρο και Πάτμο προς Κάλυμνο και αντιστρόφως.

Η διάταξη αυτή θα ισχύει μέχρις αποκατάστασης της συγκοινωνίας και αιρούμενης αυτής θα ισχύουν τα αρχικώς αναγραφέντα στην προκήρυξη.

Η ΕΠΣΔ θα ενημερώσει με νεώτερο έγγραφό της την ημερομηνία λήξης της πρόσθετης αυτής διάταξης.





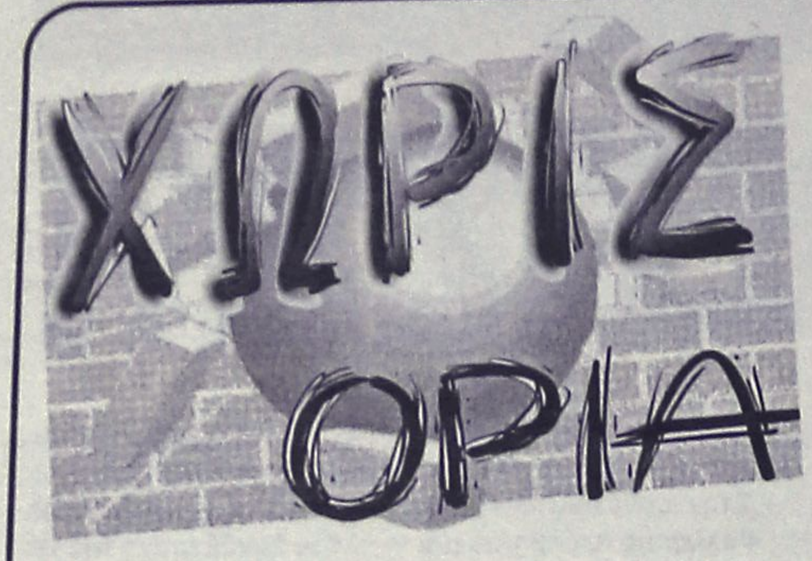

Τουρνουά 5Χ5 της ΔΑΠ

Στην διοργάνωση τουρνουά ποδοσφαίρου 5Χ5 στα γήπεδα του Πανεπιστημίου Αιγαίου προχωράει για τέταρτη συνεχή χρονιά η παράταξη ΔΑΠ - ΝΔΦΚ.

Αρωγός και συμπαραστάτης της προσπάθειας είναι για άλλη μία φορά ο ΔΟΝΑ Ρόδου.

Η έναρξη του τουρνουά έχει προγραμματιστεί για αύριο Σάββατο και τα έσοδα θα δοθούν για την ενίσχυση της Πανεπιστημιακής Βιβλιοθήκης Ρόδου.

Τουρνουά τάβλι στις Καλυθιές

Μεγάλο τουρνουά τάβλι με 128 παίκτες θα διεξαχθεί στο καφενείο του Καρπάθιου στις Καλυθιές. Η έναρξη του τουρνουά είναι προγραμματισμένη για τις 15 Νοεμβρίου ενώ οι δηλώσεις συμμετοχής θα γίνονται δεκτές έως και τις 13 Νοεμβρίου.

Οι καλοί ταβλαδόροι θα έχουν και το ανάλογο κίνητρο ν' αγωνισθούν αφού τα χρηματικά έπαθλα για τους νικητές είναι τα εξής:

1ος νικητής 400 ευρώ
2ος νικητής 250 ευρώ
3ος νικητής 100 ευρώ

Το καφενείο "Ο Καρπάθιος" βρίσκεται στην πλατεία Καλυθιών και οι δηλώσεις συμμετοχής στο τουρνουά γίνονται δεκτές στα τηλέφωνα 2241087657, 6979165576, 6946015879.

"Γνωρίστε το τένις"

Νέα Ακαδημία ξεκινά στο P.O.A. σε μία προσπάθειά του να δώσει ώθηση στο ροδιακό τένις.

Ο P.O.A. με τη συνεργασία του διεθνή τενίστα και πρωταθλητή Ελλάδος **Σόλωνα Πέππα** ξεκινά το πρόγραμμα "Γνωρίστε το τένις" στις εγκαταστάσεις του στο Καρακόνερο.

Ο Ρόδιος πρωταθλητής θα παραδίδει για δύο εβδομάδες δωρεάν μαθήματα τένις ξεκινώντας από τις 18/10/04 και ώρες 3-5 μ.μ. καθημερινά από Δευτέρα έως Παρασκευή.

Τέσσερις για πρόκριση

Ένα γκολ στο τελευταίο δεκάλεπτο ήταν εκείνο που το περασμένο Σάββατο μας κράτησε ζωντανούς στο Κίεβο. Ήταν ένα σημάδι ότι η τύχη της εθνικής ομάδας αλλάζει. Και προχθές, ήρθε ένα ακόμα σημάδι. Ο Όττο Ρεχάγκελ, ο Γιάννης Τοπαλίδης και όλοι οι Έλληνες φίλαθλοι είχαν παραγγείλει ισοπαλία στην Δανία. Με «σερβιτόρους» τους Τόμασον και Νιχάτ, η παραγγελιά μας ήρθε στο τραπέζι και το αντιπροσωπευτικό συγκρότημα ατενίζει με ακόμα μεγαλύτερη αισιοδοξία το μέλλον.

Το δίδυμο του ελληνικού πάγκου, έγινε δίδυμο στην κερκίδα της Κοπεγχάγης. Ο Τοπαλίδης παρακολούθησε μαζί με τον Ρεχάγκελ τον αγώνα Δανίας-Τουρκίας και τα συμπεράσματα που εξήγαγαν έχουν σίγουρα ενδιαφέρον. **«Ήταν ένα ματς στο οποίο είδαμε αυτά που περιμέναμε. Οι Τούρκοι ήταν καλύτεροι μετά το 30' και έπρεπε να κερδίσουν τον αγώνα. Η Δανία είναι μια γρήγορη και δυνατή ομάδα, ακριβώς όπως την ξέραμε».** Από το παιχνίδι που παρακολούθησε, ο Τοπαλίδης κρατάει την αποβολή του Γκρόνκιερ. **«Ό,τι έκανε η Δανία στα πρώτα 30 λεπτά, ξεκινούσε από τα πόδια του άσου της Μπέρμιγχαμ. Κανονικά πρέπει να τιμωρηθεί με δύο αγωνιστικές, γιατί η αποβολή του προήλθε από χτύπημα σε αντίπαλο. Αν δεν παίξει εναντίον μας, θα είναι μεγάλο πλεονέκτημα για μας».**

Σε ερώτηση για την διεκδίκηση της πρόκρισης, ο Γιάννης Τοπαλίδης φάνηκε σίγουρος για μεγάλη μάχη. **«Η Ουκρανία, η Δανία, η Τουρκία κι εμείς θα παλέψουμε μέχρι τέλους για την πρόκριση. Δεν πρέπει να ξεγράφουμε, όμως, την Αλβανία και την Γεωργία, που έχουν καλές ομάδες. Η Αλβανία έχασε από την Δανία, αλλά θα κάνει ζημιές στην έδρα της».**

Δεν λέει να βρει γιατρικό

Εάν στον αθλητισμό δίδονταν Όσκαρ, τότε ο Κώστας Γκατσιούδης θα έπρεπε να παραλάβει αυτό της ατυχίας!

Ο παγκόσμιος πρωταθλητής του ακοντισμού άκουσε από το γιατρό που τον έχει αναλάβει από την πρώτη στιγμή του τραυματισμού του στην ωμοπλάτη, ότι θα πρέπει να υποβληθεί μία ακόμα φορά σε αρθροσκόπηση. Αυτό αναμένεται να γίνει σε περίπου τρεις εβδομάδες, στις 3 Νοεμβρίου δηλαδή, από τον Βέρνερ Αντλερ και έτσι ο Γκατσιούδης αναμένεται να επιστρέψει στην Ελλάδα και να ταξιδέψει και πάλι στην Αυστρία την παραμονή της επέμβασης.

Ο Γκατσιούδης βρίσκεται στη Βιέννη τις τελευταίες τρεις εβδομάδες και μέχρι τώρα πάλευε να λύσει το πρόβλημα που έχει στη δεξιά ωμοπλάτη με θεραπείες. Τα αποτελέσματα μέχρι και πριν από τρεις ημέρες ήταν μερικώς θετικά, αλλά όταν δοκίμασε να κάνει ρίψεις με το ακόντιο διαπίστωσε ότι ο ώμος του δεν μπορούσε να ανταποκριθεί στην επιθυμία του.

Έτσι, μετά τη συζήτηση που είχε με τον Αυστριακό γιατρό, αποφάσισαν να υποβληθεί σε αρθροσκόπηση, με πρώτο στόχο να δουν τι ακριβώς είναι αυτό που εμποδίζει το σύνδεσμο να «λυθεί» και να μπορέσει να αγωνιστεί και πάλι. **«Αυτή είναι η τελευταία προσπάθεια. Αν δεν γίνει και τώρα, τότε τι να πω. Δεν αντέχω να πω, όμως, ότι εγκαταλείπω τη μάχη, γιατί το παλεύω δύο χρόνια τώρα»**, ήταν τα λιγοστά που είχε να πει ο Κώστας Γκατσιούδης.

Τα προβλήματα του Κώστα Γκατσιούδη έχουν ξεκινήσει από το 2002. Στις 24 Ιουλίου εκείνης της χρονιάς ο παγκόσμιος πρωταθλητής του ακοντισμού αγωνίστηκε στο μίτινγκ της Θεσσαλονίκης, σε μία από τις βολές του (που είχε μάλιστα σημειώσει και μεγάλη επίδοση με 91,23 μ.) είχε πέσει, με αποτέλεσμα να ρίξει το βάρος του στη δεξιά ωμοπλάτη και να πάθει τη ζημιά.

Από τότε ο 31χρονος αθλητής από το Διδυμότειχο προσπαθεί να επανέλθει στην κατάσταση που ήταν πριν από τον τραυματισμό, αλλά μέχρι στιγμής δεν έχει γίνει εφικτό. Σε όλο αυτό το διάστημα, από το 2002 μέχρι και τώρα, δεν έχει καταφέρει να πάρει μέρος σε κάποιον αγώνα. Αυτό έχει ως αποτέλεσμα να νιώθει μεγάλη πίεση, κυρίως ψυχολογική.

Θα πρέπει να σημειωθεί ότι ο Κώστας Γκατσιούδης πριν από τον τραυματισμό του στον ώμο είχε υποβληθεί σε διπλή επέμβαση στο γόνατο.

Γλίτωσε το κραχ

Τα υπέρογκα χρέη της Λιντς οδήγησαν τον αγγλικό σύλλογο στην πώληση του προπονητικού κέντρου της ομάδας προκειμένου να μειώσει το ύψος των χρημάτων που οφείλει. Τα "παγώνια" συμφώνησαν με μεσιτική εταιρεία, ώστε να παραχωρήσουν τις εγκαταστάσεις στο Θορπ Αρτς, τις οποίες θα υπενοικιάσουν για τα επόμενα 25 χρόνια έναντι συνολικά 4 εκατομμυρίων λιρών.

Έτσι, η Λιντς, που αγωνίζεται στη δεύτερη τη τάξει κατηγορία της Αγγλίας, κατάφερε να περιορίσει σημαντικά τα χρέη της, που ανέρχονται, πλέον, σε 25 εκατομμύρια λίρες, την ώρα που πριν την παραχώρηση του προπονητικού της κέντρου, τα χρέη ξεπερνούσαν τα 100 εκατομμύρια λίρες.

Ο εκτελεστικός διευθυντής του αγγλικού συλλόγου, Σον Χάρβεϊ, υποστήριξε: "Σε έναν ιδανικό κόσμο, δεν θα σκεφτόμασταν να κάνουμε κάτι τέτοιο. Τώρα, όμως, πρωταρχικός στόχος μας είναι να μειώσουμε τα χρέη, ώστε η Λιντς να μπορέσει κάποια μέρα να λειτουργήσει υπό κανονικές συνθήκες. Αυτή η συμφωνία μας βοηθά πολύ. Αντί να βάλουμε υποθήκη τις εγκαταστάσεις του Θορπ Αρτς, θα πληρώνουμε ενοίκιο, ενώ οι παίκτες δεν θα χάσουν τη δυνατότητα να προπονούνται σ' αυτό το εξαιρετικό κέντρο", τόνισε στο επίσημο site των "παγωνιών".

Πάντως, στους όρους του συμβολαίου, η Λιντς έχει τη δυνατότητα να επανακτίσει την ιδιοκτησία του προπονητικού κέντρου, σε περίπτωση που καταφέρει να "ορθοποδήσει" οικονομικά.

ΑΝΕΚΔΟΤΟ

«Αγαπημένε μου γιε Γιωρίκα,
Σου γράφω λίγες γραμμές, για να δεις ότι ζω.
Συγχώρεσέ με που δακτυλογραφώ την επιστολή, αλλά, όπως ξέρεις, δεν ξέρω ούτε να διαβάζω ούτε να γράφω. Επίσης δακτυλογραφώ αργά, γιατί κι εσύ διαβάζεις αργά. Δεν θα βρεις το σπίτι, όταν επιστρέψεις, γιατί μετακομίσαμε. Δεν ξέρω να σου πω την νέα μας διεύθυνση, γιατί οι προηγούμενοι ένοικοι πήραν μαζί τους το οδόσημο και τον αριθμό, ώστε να μην αλλάξουν τη διεύθυνσή τους.

Ο πατέρας σου έχει μια νέα μοναχική δουλειά και από κάτω του βρίσκονται 500 άτομα. Κόβει το γκαζόν στο νεκροταφείο. Την προηγούμενη βδομάδα έβρεξε μόνο 2 φορές. Την πρώτη έβρεχε για 3 μέρες και την δεύτερη έβρεχε για 4 μέρες.

Θυμάσαι τον φίλο σου τον Κωστίκα; Ε, πάει πέθανε. Πέθανε ο πατέρας του και ζήτησε να θαφτεί στην θάλασσα. Ο Κωστίκας πνίγηκε ενώ έσκαβε τον τάφο του. Στο ψυγείο έβαλα ένα άδειο κουτί γάλα για να πίνεις τον καφέ σου μέτριο χωρίς γάλα, όπως σου αρέσει.



Η αγαπημένη σου μητέρα

ΥΓ Θα σου έστελνα και μερικά χρήματα, αλλά ήδη έκλεισα τον φάκελο.»

Αγκάθι

●●● **Τρελαίνεται για φουρτούνες ο Ποϊλας. Δε βάζει το σωματείο μπροστά ποτέ. Ο ίδιος αρχίζει και τα χώνει κατά καιρούς.**

●●● *Όποτε αρχίζει και φωνάζει για τη διαιτησία βάζει μέσα και τον παππού, πάντα με την ίδια ερώτηση· σε ποιά κατηγορία έπαιξε.*

●●● **Και ζου κατηγορία να έπαιζε μετά από τόσες δεκαετίες στο χώρο κάτι θα έμαθε. Τι ρωτά και ξαναρωτά, δεν έχω καταλάβει. Δηλαδή αν έπαιζε τοπικό δεν μπορεί να κρίνει τον Σιδηρό.**

●●● *Καθηγητής... διαιτησίας ο Ποϊλας ζητά από το... καπρόσκυλο να ξαναδιαβάσει τον κανονισμό!!!*

●●● **Ευκαιρίες ψάχνει να κάνει ανακατωσούρα, τώρα μάλιστα που ηγείται της... επανάστασης θα χτυπήσει πολλές φορές.**

●●● *Με πήρε ένας φίλος και με ρώτησε γιατί δεν σχολιάζω τους ορισμούς. Μάλλον μερικοί δεν έχουν πάρει χαμπάρι, ότι αυτούς έχουν αυτούς ορίζουν. Και μια δύο κουτσουκέλες να γίνουν είναι μέσα στο πρόγραμμα.*

●●● **Στο... ταψί χορεύουν οι Κοσκινιάτες την Κοδριγκτώνος. Στην αρχή έλεγαν ότι θα δίνουν το γήπεδο, τώρα την κάνουν γυριστή. Μια φορά το έδωσαν και τελείωσε. Από δω και πέρα δεν το βλέπω, όλο και κάποια δικαιολογία θα βρίσκουν.**

●●● *Ερχεται άνθρωπος της εταιρείας για να δει το γήπεδο. Ποιοί θα τον παραλάβουν; Ο γενικός ρολογάς και ο κωλοτούμπας Λάμπρος, οπαδός πλέον της Συγγρού. Καλημέρα σας...*

ΡΕΠΟΡΤΑΖ

θετική... η έρευνα!

Η έρευνα του Εθνικού Οργανισμού Φαρμάκων σχετικά με τα σκευάσματα που εισήγαγε ο προπονητής **Χρήστος Τζέκος**, τα οποία και βρέθηκαν στις αποθήκες της εταιρίας του μετά από έφοδο των ελεγκτών του Οργανισμού, φαίνεται να παίρνει τέλος. Σε συνέντευξη Τύπου που παρέθεσε ο πρόεδρος του ΕΟΦ, **Δημήτρης Βαγιωνάς** δήλωσε ότι από τους ελέγχους που έχουν πραγματοποιηθεί μέχρι στιγμής, τουλάχιστον τριάντα σκευάσματα περιείχαν αναβολικά και παράνομες ουσίες, που εμπίπτουν στο νόμο περί ναρκωτικών ουσιών, χωρίς να είναι ναρκωτικά, όπως η εφεδρίνη.

Οι έλεγχοι που έγιναν στα γυμναστήρια την ίδια περίοδο δεν είχαν το ίδιο αποτέλεσμα, αφού μετά το θόρυβο που δημιουργήθηκε, αποσύρθηκαν από τα ράφια των περισσοτέρων τα «επίμαχα» προϊόντα και τα συμπληρώματα διατροφής.

Να θυμίσουμε ότι η υπόθεση άρχισε να παίρνει διαστάσεις μετά το περιβόητο τροχαίο της 12ης Αυγούστου με τους Κώστα Κεντέρη και Κατερίνα Θάνου, οι οποίοι δεν ανταποκρίθηκαν στο κάλεσμα της ΔΟΕ για έλεγχο ντόπινγκ στο Ολυμπιακό Χωριό. Το όνομα του προπονητή του στίβου έχει εμπλακεί και με τα εργαστήρια BALCO του Βίκτορ Κόντε, χωρίς ωστόσο να υπάρχουν αποδείξεις, παρά μόνο κάποιες ενδείξεις, με ορισμένα e-mails που βρέθηκαν στον υπολογιστή του ιδιοκτήτη των εργαστηρίων.

Συγχαρητήριο ΓΑΣ "Υγεία Ρόδου"

Το Σαββατοκύριακο που πέρασε στην Μυτιλήνη έπεσε η αυλαία της φετεινής χρονιάς με την διεξαγωγή των 18ων Αιγαιοπελαγίτικων Αγώνων.

Οι αγώνες διεξήχθησαν στο πανέμορφο 400ρι στάδιο της πόλης με την συμμετοχή 40 ομάδων και περίπου 350 Αθλητών από τα νησιά του Αιγαίου Πελάγους και των Κυκλάδων.



Η ομάδα 4Χ100 του ΓΑΣ "Υγεία"

Ο ΓΑΣ "Υγεία Ρόδου" για μια ακόμη φορά στην κατηγορία ανδρών κατέκτησε την πρώτη θέση και την τρίτη θέση στην γενική βαθμολογία.

Η διοίκηση του συλλόγου θέλει να συγχαρεί τους αθλητές του και γενικά αυτούς που στέκονται δίπλα στον σύλλογο και τον κρατούν ζωντανό κάτω από αντίξοες συνθήκες. Ιδιαίτερη μνεία πρέπει να γίνει στην ομάδα της σκυταλοδρομίας 4Χ100 αποτελούμενη από τους **Μαρκόπουλο, Χαβιάρα, Κόντο** και **Ευσταθίου** που τόσο σε τοπικό όσο και σε πανελλήνιο επίπεδο είναι ασυναγώνιστη και κρατούν ψηλά τη σημαία του συλλόγου.

Εμείς περιμένουμε την συνδρομή της πολιτείας του υπουργείου Αιγαίου - της τοπικής αυτοδιοίκησης και να τους υπενθυμίσουμε για ακόμη μια φορά ότι ο κλασικός αθλητισμός αξίζει καλύτερης μεταχείρησης.

Ο πρόεδρος
Χατζηχριστοδούλου Χρήστος
Η γεν. γραμ.
Κρικοπούλου Μαρία

Νέα προθεσμία ο Σαμπάνης

Στην Εισαγγελία Πρωτοδικών προσήλθε χθες το πρωί ο αρσιβαρίστας **Λεωνίδας Σαμπάνης**, προκειμένου να καταθέσει ενώπιον του **Σπύρου Μουζακίτη** και της **Αθηνάς Θεοδωροπούλου** για την υπόθεση ντόπινγκ. Κατόπιν αιτήματος του δικηγόρου του, **Αλέξανδρου Λυκουρέζου**, ο Έλληνας πρωταθλητής πήρε προθεσμία για την ερχόμενη Τρίτη αφού ο γνωστός ποινικολόγος επικαλέστηκε το θάνατο του γαμπρού του, **Βλάση Μπονάτσου**.

Ο **Σαμπάνης** κλήθηκε από τους δύο εισαγγελείς για την υπόθεση της αφαίρεσης του χάλκινου μεταλλίου του στους Ολυμπιακούς Αγώνες της Αθήνας, λόγω εντοπισμού μεγάλης ποσότητας τεστοστερόνης στο αίμα του, μετά από έλεγχο. Παράλληλα, κλήθηκε με την ιδιότητα του υπόπτου για παράβαση της νομοθεσίας περί χρήσης απαγορευμένων ουσιών.

"Θα σας μιλήσουμε για την υπόθεση μετά την απολογία στους εισαγγελείς την Τρίτη. Έχω εμπιστοσύνη στην ελληνική δικαιοσύνη", αρκέστηκε να δηλώσει ο αρσιβαρίστας που θα υποβάλλει υπόμνημα με τις απόψεις του στους δύο εισαγγελείς που ερευνούν την υπόθεση.

Τον αθλητή συνόδευαν επίσης οι συναθλητές του, **Πύρρος Δήμας** και **Βίκτωρ Μήτρου**.

KYDON TOURS

Ποιότητα-Φροντίδα-Επιτυχία

● **ΜΑΡΜΑΡΙΣ Relax weekend**
ΚΑΘΕ ΕΒΔΟΜΑΔΑ
• Περιλαμβάνει: 2 διαν. - Ξενοδοχείο 5 αστέρων Κεντρικό - Ημιδιατροφή 5 αστέρων - Πλούσιο μπουφέ, 2 πισίνες πάνω στη θάλασσα, Sauna, Turkish Bath, Jaguzzi Fitness centre, όλα free. Ζωντανή μουσική Oriental χορούς και μπαλέτο με παραδοσιακούς χορούς.
ΜΟΝΟ 120 euro

● **ΜΑΡΜΑΡΙΣ Relax 28-31/10/04**
Στο ίδιο ξενοδοχείο 3 διανυκτ. 150

● **ΜΑΡΜΑΡΙΣ – ΚΟΥΣΑΝΤΑΣΙ – ΕΦΕΣΟΣ – ΣΜΥΡΝΗ 28/10-31/10/04**
• Εισιτήρια. Ξενοδοχεία 2 διανυκτερεύσεις ΣΜΥΡΝΗ. Ξενοδοχεία 4 αστέρων ημιδιατροφή - 1 διανυκτέρευση MARMARIS ξενοδοχείο 5 αστέρων ημιδιατροφή. Πούλμαν πολυτελείας. Περιηγήσεις. Ξεναγήσεις. Διασκέδαση. Ψώνια. **Συνοδός Ελένη Ψυλλάκη.**

28η Οκτωβρίου 28/10-31/10/04
ΕΚΔΡΟΜΕΣ
ΠΑΡΙΣΙ DISNEY - ΜΑΔΡΙΤΗ - ΒΑΡΚΕΛΩΝΗ - ΡΩΜΗ - ΚΩΝ/ΛΗ

● **ΠΡΑΓΑ** CHARTER από ΡΟΔΟ **11/11-14/11**
ΡΟΔΟ-ΑΘΗΝΑ **07.10**, ΑΘΗΝΑ-ΠΡΑΓΑ **10.00**
ΠΡΑΓΑ-ΑΘΗΝΑ **23.10**, ΑΘΗΝΑ-ΡΟΔΟ **05.20 (1/11)**

● **ΤΥΝΗΣΙΑ** 8 ΜΕΡΕΣ - 7 ΝΥΧΤΕΣ
Κατευθείαν από ΡΟΔΟ ΤΥΝΙΔΑ
11/11-18/11 ΜΕΓΑΛΟΣ ΓΥΡΟΣ ΟΑΣΕΩΝ
ΠΕΡΙΛΑΜΒΑΝΕΙ:
• Αεροπορικά εισιτήρια ΡΟΔΟ - ΤΥΝΙΔΑ - ΡΟΔΟ
• Φόρους αεροδρομίων • Μεταφορές - Περιηγήσεις - Ξεναγήσεις - Ξενοδοχεία 4 και 5 αστέρων πρωινό 11 δείπνα • Ασφάλεια.
Συνοδός η κ. Ελένη Ψυλλάκη

● **ΑΙΓΥΠΤΟΣ 20/11-28/11/04**
Η εκδρομή μας!!!
Αεροπορικά εισιτήρια-3 διαν. ΚΑΪΡΟ- ξενοδοχείο 5 αστέρων HILTON πάνω στο ΝΕΙΛΟ. Τετραήμερη ΚΡΟΥΑΖΙΕΡΑ στο ΝΕΙΛΟ ΛΟΥΞΟΡ ΑΣΟΥΑΝ. Κρουαζιερόπλοιο 5 αστέρων, φουλ διατροφή-Ξεναγήσεις ΜΟΥΣΕΙΟ-ΠΥΡΑΜΙΔΕΣ-Αγορά του ΑΛ ΧΑΛΙΛΗ-Διασκέδαση. Εκδρομή στην ΑΛΕΞΑΝΔΡΕΙΑ.
ΣΥΝΟΔΟΣ η κ. ΕΛΕΝΗ ΨΥΛΛΑΚΗ

● **5/12-8/12/04 ΜΥΡΑ-ΑΤΤΑΛΕΙΑ**
1 διαν. ΚΑΣ ξενοδ. 4 αστέρων. 2 διαν. ΑΤΤΑΛΕΙΑ φανταστικό ξενοδοχείο 5 αστέρων. Ημιδιατροφή. Πλούσιο πρόγραμμα. **Συνοδός η κ. Ελένη Ψυλλάκη.**

● **ΧΡΙΣΤΟΥΓΕΝΝΑ**
☞ **ΠΑΡΙΣΙ – EURODISNEY**
22/12-28/12

● **ΠΡΩΤΟΧΡΟΝΙΑ**
☞ **ΙΣΠΑΝΙΑ – ΠΟΡΤΟΓΑΛΙΑ**
Συνοδός η κ. Ελένη Ψυλλάκη.

• ΝΕΟΝΥΜΦΟΙ!!! οργανώνουμε το ταξίδι των ονείρων σας
• ΟΔΙΚΕΣ και ΑΕΡΟΠΟΡΙΚΕΣ εκδρομές σε όλο τον κόσμο
• ΕΙΣΙΤΗΡΙΑ αεροπορικά – ακτοπλοϊκά με όλες τις εταιρίες
• WESTERN UNION: Αποστολή χρημάτων σε όλο τον κόσμο σε 10 λεπτά.

Η πείρα μας 30 ετών στη διάθεσή σας

ΠΡΑΚΤΟΡΕΙΟ **ΚΥΔΩΝ** ΙΑΤΑ
1974-2004. 30 χρόνια σας ταξιδεύει με εγγύηση
Τηλ. 22410-23000, 27900, 27722
Εθ. Δωδ/σίων 14 • Ακτή Σαχτούρη 8
E-mail: Kydon@otenet.gr

Η εταιρία **Trust** A.E. *σας παρουσιάζει το Office Services μια υπηρεσία με προϊόντα που καλύπτουν τις καθημερινές σας ανάγκες στο χώρο σας !!!*
Ξεκινάμε με τον καφέ σας, συνεχίζουμε με την καθαριότητα και κλείνουμε με ποτά και αναψυκτικά.
Το Office Services για πρώτη φορά στη Ρόδο σας προμηθεύει τα νέα συστήματα παροχής νερού (θερμό - ψύκτες αποστειρωτές) **ΔΩΡΕΑΝ** *στο χώρο σας, με τα οποία απολαμβάνετε το νερό στη θερμοκρασία που θέλετε χωρίς καμμία χημική επεξεργασία.*



Υπ/νος τμήματος Χιονάκης Νίκος Κιν.: **6973 667222**
Trust A.E. ΜΙΧ. ΧΑΤΖΗΜΑΝΩΛΗΣ Α.Ε.
5ο χλμ. Λ.Ρόδου - Λίνδου • τηλ. 22410 62077
fax: 22410 69103 • e-mail: trust@rho.forthnet.gr
παραγγελιών: **22410-69100**

ΜΠΑΣΚΕΤ

Έχει αγώνα αύριο!

• Τον ΚΑΟΔ υποδέχεται αύριο στις 16.45' ο Κολοσσός για την πρεμιέρα της Α2, στην δεύτερη συμμετοχή του στις επαγγελματικές κατηγορίες.

Σε περίπου 24 ώρες το ...στερητικό σύνδρομο φτάνει στο τέλος του για τους φίλους του Κολοσσού αλλά και του μπάσκετ γενικότερα μιας και αύριο το απόγευμα το κλειστό γυμναστήριο του Βενετοκλείου θα φιλοξενήσει την πρεμιέρα των «θαλασσί» στο πρωτάθλημα της Α2 εθνικής κατηγορίας όπου συμμετέχουν για δεύτερη συνεχόμενη χρονιά.

Στις 16.45' θα ανοίξει η αυλαία της νέας σεζόν για τους «πεινασμένους» παίκτες του Κολοσσού που θέλουν, επιτέλους, μετά από δύο μήνες σκληρής προετοιμασίας να μπουν στο παρκέ για επίσημα παιχνίδια και να κυνηγήσουν το όνειρό τους.



Ο ΚΑΟΔ είναι ο πρώτος αντίπαλος του Κολοσσού

Μπορεί από επίσημα χείλη να μην ακουστεί ούτε για αστείο η λέξη «άνοδος» αλλά, κακά τα ψέματα, τόσο η περσινή πορεία όσο και η φιλοδοξία αυτής της ομάδας (και της διοίκησης) ξεπερνάει τα όρια της Α2.

«Κάποια στιγμή θα πάμε στην Α1. Ίσως φέτος, ίσως του χρόνου» είναι η επίσημη στάση των ανθρώπων του συλλόγου που εύλογα θέλουν να αποτινάξουν από τον Κολοσσό την ταμπέλα του φαβορί που μόνο περιττό άγχος προσφέρει και τίποτα παραπάνω.

Πάντως, βάσει έμψυχου υλικού, οι Ροδίτες έχουν την δυνατότητα (αν μη τι άλλο;) να παίξουν καλό μπάσκετ και να προσφέρουν στον κόσμο τους ποιότητα ως ομάδα. Από κει και πέρα, η τακτική είναι γνωστή. Κοιτάμε κάθε αγώνα ξεχωριστά και κάθε Σάββατο δίνουμε το 100% για τη νίκη. Οι μακροπρόθεσμοι στόχοι συνήθως δεν επιτυγχάνονται οπότε το βλέμμα πηγαίνει το πολύ μέχρι την επόμενη αγωνιστική. Το «έργο» το παρακολούθησαν όλοι πέρσι, όπως και τα αποτελέσματα που είχε η ομάδα στην παρθενική της συμμετοχή στην Α2.

Το πρωτάθλημα εννοείται ότι είναι μακρύ και δύσκολο. Η αρχή γίνεται αύριο στο Βενετόκλειο με αντίπαλο τον ΚΑΟ Δράμας του **Νίκου Γρηγοριάδη.**

Το τζάμπολ θα δοθεί στις 16.45' και όχι στις 17.30' όπως τα υπόλοιπα ματς της αγωνιστικής προκειμένου να εξυπηρετηθούν οι φιλοξενούμενοι στην επιστροφή τους.

Τα βασικά «όπλα» για την ομάδα της Ρόδου στο αυριανό παιχνίδι είναι σαφέστατα η πληρότητα αφού δεν υπάρχουν προβλήματα τραυματισμών (προπονήθηκε χθες και ο Κώστας Μπέλος που είχε υποστεί ένα ελαφρύ διάστρεμμα), η μεγάλη διάθεση να ξεκινήσει το πρωτάθλημα και φυσικά η παρουσία του φίλαθλου κοινού στις εξέδρες του Βενετοκλείου.

• Δεν αποκλείεται αύριο στο παιχνίδι να «εγκαινιαστεί» και η φυσούνα.

Ο ΚΑΟΔ

Την όσο το δυνατόν καλύτερη παρουσία του στο νέο πρωτάθλημα επιδιώκει ο ΚΑΟΔ. Διαθέτει έμπειρους αθλητές και σχεδόν ίδιο τον περσινό βασικό κορμό. Στον πάγκο θα είναι και φέτος ο **Νίκος Γρηγοριάδης.**

Η «βόμβα» για τους Δραμινούς έσκασε από την ΕΕΑ όταν ανακοινώθηκε η αφαίρεση βαθμών σε κάθε αγώνα μέχρι την εξόφληση των οφειλών προς παίκτες, κάτι που ισχύει τόσο για το Περιστέρι όσο και για το Παλαιό Φάληρο.

Έφυγαν: **Γάκης Γιάννης, Μόσχου Μίλτος, Μανώλας Νίκος, Πουλής Γιάννης, Τσιμπλιαρίδης Βασίλης, Χαρισμίδης Τάσος, Κιοσσές Χρήστος.**

Το ρόστερ του ΚΑΟΔ:

Όνομα	Ηλικία	Ύψος	Θέση	Προηγ. ομάδα
Αμπεριάδης Σάββας	27	2.00	σέντερ	Τιτάνες Δράμας
Αρμούτης Παναγιώτης	29	1.94	γκαρντ	ICBS
Εξουζίδης Βασίλης	27	2.04	σέντερ	Τιτάνες Δράμας
Κακαρούδης Κώστας	21	2.04	σέντερ	Θερμαϊκός
Μανούσος Σάββας	19	2.05	σέντερ	Ηρακλής
Μελισσαρίδης Λάζαρος	23	1.95	πλέι μέικερ	Τιτάνες Δράμας
Μουλάκης Βασίλης	27	1.83	σούτινγκ γκαρντ	Ελευθερούπολη
Μπογκογίεφ Τιμ	24	1.89	πλέι μέικερ	Στρούμνιτσα
Νικάκης Ντίνος	31	2.07	σέντερ	MENT
Πουλιάκης Θανάσης	26	1.95	γκαρντ	ΑΕΛ
Σεφερίδης Λάζαρος	22	1.92	σούτινγκ γκαρντ	Ηρακλής Καβάλας
Τασούδης Γιάννης	24	1.88	πλέι μέικερ	Τιτάνες Δράμας
Υφαντόπουλος Ζαφείρης	16	1.87	πλέι μέικερ	Τιτάνες Δράμας
Χατζηνικολάου Παναγιώτης	26	1.88	γκαρντ	Τιτάνες Δράμας

ΤΟΠΙΚΟ ΜΠΑΣΚΕΤ

Αλλαγές λόγω συγκοινωνίας

• Αύριο παίζουν τελικά Δωριέας και ΕΑΚΑ στο Βενετόκλειο για την 2η αγωνιστική της Α' κατηγορίας ανδρών.

• Την Κυριακή θα διεξαχθεί το ματς Ηρακλής 2000 – ΕΑΚΑ για την πρεμιέρα του εφηβικού στο βόρειο συγκρότημα.

Η Τοπική Επιτροπή ανακοίνωσε χθες δύο αλλαγές στο πρόγραμμα των αγώνων καθώς κάποια συγκοινωνιακά προβλήματα τις κατέστησαν απαραίτητες.

Οι διαφοροποιήσεις αφορούν στον αγώνα των ανδρών Δωριέας – ΕΑΚΑ που από Κυριακή μεταφέρθηκε για Σάββατο (μετά το παιχνίδι του Κολοσσού για την Α2) ενώ για το εφηβικό στο βόρειο συγκρότημα ο Ηρακλής 2000 θα υποδεχθεί την Κυριακή και όχι το Σάββατο την ΕΑΚΑ.

Συγκεκριμένα:

Αύριο

• Βενετόκλειο (19.30') **Δωριέας – ΕΑΚΑ** (Α)

Κυριακή

• Καρδάμαινα (14.00') **Ηρακλής 2000 – ΕΑΚΑ** (Ε)

ΓΕΝΙΚΗ

Πρεμιέρα με ρεπό

• Δεν αγωνίζεται την Κυριακή ο Ιβίσκος για την 1η αγωνιστική του πρωταθλήματος.

• Στη Θήβα ο Κουνελλές για το ματς Κάδμος – ΑΕΚΤ ενώ ο Βιτζηλαίος σφυρίζει στην Καλλιθέα.

Το σαββατοκύριακο αυτό είναι το διήμερο έναρξης των εθνικών πρωταθλημάτων μεταξύ των οποίων και της Γ' εθνικής κατηγορίας. Στον 2ο όμιλο Νότου η Δωδεκάνησος εκπροσωπείται φέτος από τον Ιβίσκο ο οποίος όμως την 1η αγωνιστική θα εκτίσει το ρεπό του μιας και ο όμιλος αυτός έχει 13 ομάδες ύστερα από τη συγχώνευση του ΟΦΗ με το Ηράκλειο. Έτσι αντί να πάει στην Κρήτη, η ομάδα της Ρόδου ξεκουράζεται την Κυριακή και παρακολουθεί την εξέλιξη της πρεμιέρας.

Η αυλαία ανοίγει στη Λαμία με τον Ιωνικό να υποδέχεται τον νεοφώτιστο Κύδωνα Χανίων ενώ στο Κοντόπευκο η Αγία Παρασκευή αντιμετωπίζει τον δυνατό Πανερυθραϊκό. Νέος στην κατηγορία αλλά ιδιαιτέρως ενισχυμένος ο Ίκαρος Νέας Σμύρνης που φιλοξενεί τον επίσης νεοφώτιστο Άτταλο. Ένας ακόμα καινούριος του ομίλου, ο Κάδμος Θηβών περιμένει την 1η αγωνιστική την ΑΕΚΤ που σώθηκε στο παραπέντε πέρσι.

Στο συγκεκριμένο ματς υπάρχει δωδεκανησιακό ενδιαφέρον αφού ένας εκ των αξιολογημένων διαιτητών του συνδέσμου μας **(Κουνελλές)** διευθύνει το παιχνίδι μαζί με τον **Καμπίτση.**

Η Προοδευτική, από τα φετινά φαβορί του ομίλου, υποδέχεται τον Ταύρο ενώ στο Μετς ο Αρδηττός (έρχεται στη Ρόδο την επόμενη εβδομάδα) αντιμετωπίζει το ισχυρό Λαύριο.

Αναλυτικά το πρόγραμμα της 1ης αγωνιστικής του 2ου Ομίλου Νότου:

Κυριακή 17/10

• Λαμία (12.00') **Ιωνικός Λαμίας -Κύδωνας Χανίων**
Διαιτητές: Τσούνας – Νάκας

• Κοντόπευκο (18.00') **ΚΑΠ - Πανερυθραϊκός**
Διαιτητές: Τσώνος Β. – Αναγνώστου

• Νέα Σμύρνη (18.00') **Ίκαρος Νέας Σμύρνης - Άτταλος**
Διαιτητές: Επιτροπάκης – Καραλής

• Θήβα (18.00') **Κάδμος - ΑΕΚΤ**
Διαιτητές: Κουνελλές – Καμπίτσης

• Κορυδαλλός (18.00') **Προοδευτική - Ταύρος**
Διαιτητές: Δουράκης – Ζαγκλής

• Μετς Β' (18.00') **Αρδηττός - Λαύριο**
Διαιτητές: Αποστολίδης Μ. – Αντωνόπουλος
Ρεπό: Ιβίσκος

Εξάλλου, ο **Στέλιος Βιτζηλαίος** ορίστηκε να διευθύνει την 1η αγωνιστική του 1ου Ομίλου Νότου το παιχνίδι Έσπερος – Απολλωνιάδα.

Κυριακή 17/10

• Καλλιθέα (18.00') **Έσπερος - Απολλωνιάδα**
Διαιτητές: Βιτζηλαίος - Μακρής

ΧΑΛΚΙΝΟΙ ΗΛΙΑΚΟΙ "ΣΟΝΝΕ ΑΞΙΟΝ" 50 ΧΡΟΝΙΑ ΕΓΓΥΗΣΗ



από 950 €

ΗΛΙΑΚΑ DURATHERM

από 700 €

ΞΥΛΟΣΟΜΠΕΣ ΤΖΑΚΙΑ ΜΑΤΕΜΕΝΙΑ



από 180 €

ΚΕΝΤΡΙΚΗ ΘΕΡΜΑΝΣΗ



από 1800 €

ΜΕ ΜΑΤΕΜΕΝΙΟ ΛΕΒΗΤΑ 30,000 KCL/H
5 ΣΩΜΑΤΑ ΠΑΝΕΛ 60Χ100
1 ΣΩΜΑ 45Χ45, ΚΑΥΣΤΗΡΑ ΚΥΚΛΟΦΟΡΗΤΗ, ΔΟΧΕΙΟ ΔΙΑΣΤΟΛΗΣ ΘΕΡΜΟΣΤΑΤΗ ΧΩΡΟΥ ΚΑΙ ΟΛΑ ΤΑ ΥΛΙΚΑ ΣΥΝΔΕΣΗΣ ΕΚΤΟΣ ΣΩΛΗΝΩΣΕΙΣ ΚΑΙ ΚΑΜΙΝΑΔΑ

• ΚΛΙΜΑΤΙΣΤΙΚΑ
• ΘΕΡΜΟΠΟΜΠΟΙ
• ΑΝΤΑΛΛΑΚΤΙΚΑ ΚΑΥΣΤΗΡΩΝ

ΣΥΝΤΗΡΗΣΕΙΣ ΚΑΥΣΤΗΡΩΝ

ΔΙΑΚΟΛΑΜΠΡΙΑΝΟΣ ΗΛΙΑΣ
Κ. ΤΣΑΛΔΑΡΗ 14 ΡΟΔΟΣ
ΤΗΛ. 22410-39420, ΚΙΝ. 6932852714

ΕΛΑ ΝΑ ΑΝΟΙΞΟΥΜΕ ΠΑΝΙΑ

ΑΘΛΗΤΙΚΟΣ ΣΥΛΛΟΓΟΣ ΙΣΤΙΟΠΛΟΩΝ ΑΝΟΙΚΤΗΣ ΘΑΛΑΣΣΗΣ ΡΟΔΟΥ
www.asiathr.gr
e-mail:info@asiarth.gr

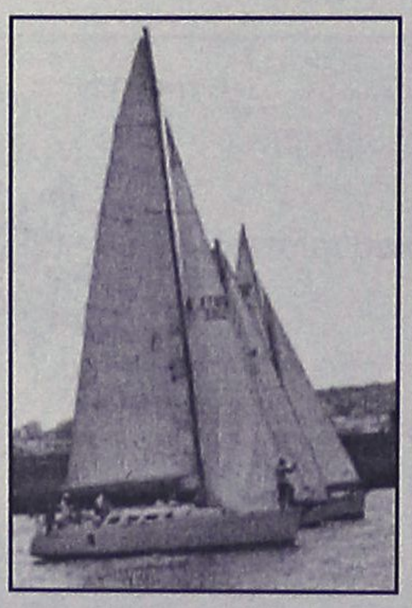

Έλα να μάθεις να κυβερνάς ένα ιστιοφόρο σκάφος και να μπορείς να απολαμβάνεις το ταξίδι στη θάλασσα με τον αέρα και τα πανιά.

Θα διδαχθείς να αντιμετωπίζεις κάθε κίνδυνο στη θάλασσα, να διαβάζεις και να προβλέπεις τον καιρό, να διαβάζεις τους ναυτικούς χάρτες με τα σύμβολά τους και πολλά άλλα, αποκτώντας το δίπλωμα κυβερνήτου ιστιοφόρου σκάφους.

Ο εκπαιδευτικός κύκλος που οργανώνεται από τον Αθλητικό Σύλλογο Ιστιοπλόων Ανοικτής Θάλασσας Ρόδου περιλαμβάνει:

Πρακτική εκπαίδευση πάνω σε ιστιοφόρο σκάφος κάθε Σάββατο ή Κυριακή πρωί για δύο μήνες, τρίωρα θεωρητικά μαθήματα κάθε Σάββατο βράδυ, ένα εκπαιδευτικό διήμερο ταξίδι στη Σύμη.

ΕΝΑΡΞΗ ΜΑΘΗΜΑΤΩΝ 16/10/2004
ΠΛΗΡΟΦΟΡΙΕΣ-ΕΓΓΡΑΦΕΣ
Μιχάλης Παπαγαπητός: 2241024247
Γιάννης Κλείδωνας: 6937372146

ΕΝΟΙΚΙΑΣΕΙΣ

συνέχεια από την προηγούμενη

ΓΚΑΡΣΟΝΙΕΡΑ επιπλωμένη με αυλή στην περιοχή της Ανάληψης. Πληρ. τηλ. 6932233898, 2241076088 AE62273

ΓΚΑΡΣΟΝΙΕΡΑ πλήρως εξοπλισμένη, στα Μαριτσά. Πληρ. τηλ. 2241047449 μετά τις 3.00 μ.μ. AE62262

ΕΝΟΙΚΙΑΖΟΝΤΑΙ ΣΤΟΥΝΤΙΟ επί της Δημπεράκη 58 και Γρίβα στο Νιοχώρι 800 μέτρα από το Πανεπιστήμιο, πλήρως εξοπλισμένα, με ηλιακό θερμοσίφωνα, 200 ευρώ και 230 ευρώ το μήνα. Στην τιμή περιλαμβάνονται τα πάντα εκτός το ρεύμα. Πληρ. τηλ. 6944353206 AE62213

ΓΚΑΡΣΟΝΙΕΡΕΣ και studio καινούργια πλήρως επιπλωμένα, κοντά στο Πανεπιστήμιο. Πληρ. τηλ. 2241078965 AE62249

ΕΝΟΙΚΙΑΖΟΝΤΑΙ: α) διαμέρισμα ισόγειο υπερυψωμένο αποτελούμενο από δύο μεγάλα υπνοδωμάτια, μεγάλη σαλοτραπεζαρία, κουζίνα κ.λπ. κατάλληλο και για επαγγελματική χρήση εντός πόλεως Ρόδου, πλησίον Πανεπιστημίου, β) δωμάτιο πλήρως επιπλωμένο εντός πόλεως Ρόδου. Πληρ. τηλ. 2241033661, 2241030427 AE62250

STUDIOS σε ήσυχη περιοχή στην Κρεμαστή με εξωτερική είσοδο το καθένα πλήρως επιπλωμένα. Βεράντες, ντους, WC, πολυκουζίνα, ηλιακούς, πάρκιν, κήπους με γκαζόν. Τα studios δίνονται καθαρά, με σεντόνια και κουβέρτες. Τιμή 130 ευρώ το μήνα. Πληρ. τηλ. 6937606824, 2241095695, 2241095487AE62268

ΔΥΑΡΙ καινούργιο πλήρως εξοπλισμένο, στα Μαριτσά. Πληρ. τηλ. 2241048195 μετά τις 2.00 μ.μ. AE62261

ΔΙΑΜΕΡΙΣΜΑ πλήρως επιπλωμένο ή χωρίς έπιπλα, 120 τ.μ. 3ος όροφος, τρία υπνοδωμάτια, σαλονοτραπεζαρία, εντοιχισμένη πλήρης κουζίνα, ένα λουτρό, ένα WC, αποθήκη, δύο βεράντες με θέα θάλασσα, τζάκι, κλιματισμός, πάρκιν, περιοχή Νέας Μαρίνας (οδός Σκεύου Ζερβού), 650 ευρώ. Πληρ. τηλ. 6944548508, 6945417673 AE61471

ΔΙΑΜΕΡΙΣΜΑ πολυτελείας γωνιακό σε όροφο. Διαθέτει θέρμανση, 3 υπνοδωμάτια με παρκέ, σαλόνι, κουζίνα, τραπεζαρία, 2 τουαλέτες, αποθήκη. Βρίσκεται επί της οδού Κοδριγκτώνος κοντά στο Στάδιο Διαγόρα. Τιμή 650 ευρώ το μήνα. Πληρ. τηλ. 6972718731 AE62254

ΔΙΑΜΕΡΙΣΜΑ 90 τ.μ. με 2 υπνοδωμάτια, σαλόνι, κουζίνα, τραπεζαρία, μπάνιο και αποθήκη στην περιοχή Αναλήψεως. Πληρ. τηλ. 2246098251, 2246098222, 6946905869AE62243

STUDIOS πολυτελούς κατασκευής με θέα στην οδό Παπαναστάση 46, επιπλωμένο για όλο το χρόνο και μόνο για ένα άτομο κατά προτίμηση στρατιωτικός. Τιμή 260 ευρώ το μήνα. Στην τιμή του ενοικίου, συμπεριλαμβάνονται ρεύμα, νερό, κοινόχρηστα. Πληρ. κ. Βασίλη τηλ. 22410-77216, 31708 AE62228

ΕΞΟΧΙΚΗ ΚΑΤΟΙΚΙΑ λουξ κατασκευής τριών υπνοδωματίων, σαλόνι, κουζίνα και λοιπούς βοηθητικούς χώρους με ηλιακό θερμοσίφωνα επί της λεωφόρου Ρόδου-Λίνδου αρ. 91, κοντά στο Γκολφ Αφάντου, 600 μέτρα από την παραλία Αφάντου. Πληρ. τηλ. 22410-33774, 34123, 6948528799 AE62218

ΔΙΑΜΕΡΙΣΜΑ δύο δωματίων κ.λπ. βοηθητικών χώρων, ρετιρέ. Πληρ. τηλ. 2241026578 AE62227

ΕΝΟΙΚΙΑΖΕΤΑΙ πολυτελές διαμέρισμα 100 τ.μ. στον 1ο όροφο στην περιοχή Ροδίνι έναντι πάρκου Ροδινιού. Το διαμέρισμα περιέχει εντοιχισμένη κουζίνα super lux με εστίες και απορροφητήρα καμινάδα, ντουλάπες εντοιχισμένες, κλιματισμό ενιαίο σε όλο το σπίτι θέρμανση-ψύξη, MALTEZO 200 ηλιακό, κεραία. Επίσης διαθέτει τουαλέτα ξύλινη κατασκευή δωματίου με καθρέπτη, σκρίνιο, πολυσύνθετο με καθρέπτη, κρυσταλιέρα και τραπέζι κουζίνας που είναι ένα με την εντοιχιζόμενη. Το διαμέρισμα κατασκευάστηκε πρόσφατα με decorater. Ιδανικό για αυτούς που πρόκειται να παντρευτούν. Το διαμέρισμα θα είναι διαθέσιμο από Ιανουάριο 2005. Πληρ. τηλ. 2241039177, 6945795642, 6945531829 Λιάνα AE62190

ΔΙΑΜΕΡΙΣΜΑΤΑ ΕΠΙΠΛΩΜΕΝΑ ΠΟΛΥΤΕΛΕΙΑΣ ΜΕ ΘΕΑ ΤΗΝ ΘΑΛΑΣΣΑ ΣΤΗΝ ΠΕΡΙΟΧΗ ΚΑΛΛΙΘΕΑ - ΚΟΣΚΙΝΟΥ. ΠΛΗΡ. ΤΗΛ. 2241067203, 6937599248 ΠΕ62183

ΓΚΑΡΣΟΝΙΕΡΕΣ καινούργιες επιπλωμένες 40 τ.μ. με πολυκουζινάκι, ανεξάρτητο WC, συχνή αστική συγκοινωνία στην περιοχή Παραδείσι Ρόδου. Πληρ. τηλ. 2241048360, 6972943946 AE62169

ΙΣΟΓΕΙΟ 96 τ.μ. επί της 28ης Οκτωβρίου αρ. 26, 2 δωμάτια, σαλόνι, για οποιαδήποτε επαγγελματική ή οικιακή χρήση. Πληρ. τηλ. 2241047029, 6972826627 Σταματίου Νίκος AE62214

ΔΙΑΜΕΡΙΣΜΑ 120 τ.μ. στην περιοχή "Τρεις" πάνω από το εστιατόριο "Αμυγδαλιά" αποτελούμενο από 3 υπνοδωμάτια, σαλόνι, χωλ, κουζίνα, μπάνιο, μεγάλες βεράντες, ηλιακό θερμοσίφωνα. Πληρ. τηλ. (22410)94653, 92925 AE62175

ΕΝΟΙΚΙΑΖΟΝΤΑΙ 2 καινούργια καταστήματα με δυνατότητα για πατάρι των 61 και 34 τ.μ. επί της Κων. Παλαιολόγου διασταύρωση με Μεγ. Κων/νου κάτω από το Βενετόκλειο Λύκειο απέναντι από το COLLECTION. Πληρ. τηλ. 2241077944, 6945256593 AE62178

ΕΝΟΙΚΙΑΖΟΝΤΑΙ με το μήνα στο κέντρο της Ιαλυσού μονόχωρα ή δίχωρα επιπλωμένα διαμερίσματα πλήρως εξοπλισμένα με A/C, TV, 24ωρη παροχή ζεστού νερού, κατάλληλο για εκπαιδευτικούς και στρατιωτικούς. Πληρ. τηλ. 6974345362 AE62126

ΕΝΟΙΚΙΑΖΕΤΑΙ στην Κρεμαστή καινούργιο πολυτελές στούντιο επιπλωμένο με parking μέσα σε κήπο κοντά στα σχολεία και στη θάλασσα. Πληρ. τηλ. 2241094822, 6946671053 AE62121

STUDIO πλήρως επιπλωμένο στην Ανάληψη (Βόλου 7). Πληρ. τηλ. 2241032180, 6948805835 AE62144

ΠΩΛΟΥΝΤΑΙ

- **ΠΩΛΕΙΤΑΙ** στην Παλιά Πόλη θέση Ρολόι, κτίριο 92 τ.μ. με αυλή 165 τ.μ. κατάλληλο για κατοικία και επαγγελματική χρήση
- **ΠΩΛΕΙΤΑΙ** κατάστημα 53 τ.μ. στην Ανάληψη, με αποκλειστική χρήση αυλής, σε νεόδμητη οικοδομή σε θέση με μεγάλη πληθυσμιακή συγκέντρωση. Αξίας 123.257

Πληρ. ΕΥΣΤΑΘΙΟΥ - ΕΥΡΩΚΤΗΜΑΤΙΚΗ,
Εθνικής Αντιστάσεως 83 • τηλ. 2241073819-74917,
6944/374546, 6945/292030

ΠΩΛΕΙΤΑΙ

ΜΕΖΟΝΕΤΑ διώροφη σε μπετά 110 τ.μ. στην Ιαλυσό με ιδιόχρηστο κήπο, ατομικό βόθρο και περιτοιχισμένο οικόπεδο. **Αξία 96.845** € (με δυνατότητα εκταμίευσης δανείου).

Πληρ. ΕΥΣΤΑΘΙΟΥ - ΕΥΡΩΚΤΗΜΑΤΙΚΗ,
Εθνικής Αντιστάσεως 83 • τηλ. 2241073819-74917,
6944/374546, 6945/292030

ΚΤΗΜΑΤΟΜΕΣΙΤΙΚΟ ΓΡΑΦΕΙΟ
ΖΑΦΕΙΡΗΣ Μ. ΚΑΡΑΓΙΑΝΝΗΣ Δ. Ο.Ε.

Πωλήσεις ακινήτων. Τηλ. (2241060380-60381)
17.30-20.30 μ.μ. Δευτέρα-Παρασκευή
Fax: 2241060380 • e-mail: zafkar@hellasnet.gr

• Κατοικίες
- Εξοχική κατοικία 50 τ.μ. (υπό ανέγερση) εντός οικοπέδου 440 τ.μ. στην περιοχή Κολυμπίων
- Εξοχική κατοικία 70 τ.μ. (υπό ανέγερση) εντός οικοπέδου 500 τ.μ. στην περιοχή Κολυμπίων
- Μεζονέτα 105 τ.μ. (ημιτελής) εντός οικισμού στον Δήμο Αφάντου

• Ξενοδοχειακό συγκρότημα
- Ημιτελής σε μπετά ξενοδοχειακό συγκρότημα Α' κατηγορίας εντός οικοπέδου 22.400 τ.μ.

• Οικόπεδα
- Εντός οικισμού στον Δήμο Αφάντου 1250 τ.μ.
- Εντός οικισμού στον Δήμο Αφάντου 2000 τ.μ.
- Στον Δήμο Αφάντου 520 τ.μ. με άδεια οικοδομής 53 τ.μ.
- Στον Δήμο Αφάντου 1000 τ.μ. επί της εθνικής οδού Ρόδου-Λίνδου
- Στον Δήμο Αφάντου 866 τ.μ. επί της εθνικής οδού Ρόδου-Λίνδου
- Εντός οικισμού στην Παστίδα 2000 τ.μ.

• Αγροτεμάχια
- Στην περιοχή Κολυμπίων αγροτεμάχια 10.200 τ.μ. (πανοραμική θέα)
- Στην περιοχή Κολυμπίων αγροτεμάχιο 4.969 τ.μ.
- Στην περιοχή Ψίνθου αγροτεμάχιο 22.400 τ.μ.
- Στην περιοχή Ψίνθου αγροτεμάχιο 19.840 τ.μ.
- Στην περιοχή Τραπεζία αγροτεμάχιο 5.800 τ.μ.
- Στον Δήμο Αφάντου αγροτεμάχιο 6.120 τ.μ.
- Στον Δήμο Αφάντου αγροτεμάχιο 11.520 τ.μ.
- Στον Δήμο Αφάντου το 1/2 αγροτεμαχίου 5.080 τ.μ. με ελαιόδεντρα



από ιδιώτη στην ωραιότερη και καθαρή παραλία ΓΚΟΛΦ ΑΦΑΝΤΟΥ.
Πληρ. τηλ. 2241034886, κινητό 6932 437145 - FAX 2241021927
κ. ΓΙΩΡΓΑΡΑ ΦΩΤΙΟ

Ευρωπαϊκή Επενδυτική
Κτηματομεσιτικό Γραφείο
Θεόφιλος Κλωνάρης
Εθνικής Αντίστασης 48 τηλ.2241039300,κιν.6977582152

ΔΙΑΜΕΡΙΣΜΑΤΑ:

Διαμέρισμα 100 τ.μ.στην Ανάληψη με 3 υπνοδωμάτια σε καλή κατάσταση	€ 123257
Διαμέρισμα 115 τ.μ. στα Κοσκινού καινούργιο με 3 υπνοδωμάτια	€ 132000
Διαμέρισμα 65τ.μ.στην Ιαλυσό με 1 υπνοδωμάτιο,σαλόνι,κουζίνα,λουτρό	€ 63000
Διαμέρισμα 80τ.μ., 3 υπνοδωματίων στην Ιξιά,μερικώς ανακαινισμένο	€ 80000
Διαμέρισμα 85 τ.μ.με 2 υπνοδωμάτια,χώρο σταθμευσης και αποθήκη 12τ.μ.	€ 144000
Οροφοδιαμέρισμα 3 υπνοδωματίων σε μικρή οικοδομή καινούργιο	€ 200000
Διαμερίσματα στην Ανάληψη 105τ.μ.με 3 υπν/τια lux κατασκευής προς	€ 200000
Διαμερίσματα στην Ιαλυσό υπο κατασκευη 95&105 τ.μ. ισόγεια με parking	

18 studios ανακαινισμένα, πλήρως επιπλωμένα & εξοπλισμένα στο κέντρο της πόλης
Καινούργιο κατάστημα 105 τ.μ. γωνιακό ,σε εμπορικό σημείο της Ανάληψης

ΜΟΝΟΚΑΤΟΙΚΙΕΣ:

Κατοικία στην Παλιά Πόλη 35τ.μ.+35τ.μ.,με άδεια χρήσεως καταστήματος	€ 60000
Παραδοσιακή οικία στην Καταβιά,ανακαινισμένη,με καμάρα,τζάκι,2 σουφάδες	€ 80000
Μονοκατοικία 130 τ.μ. στα Κοσκινού σε μπετά με καταπληκτική θέα	€ 100000
Μονοκατοικία 110 τ.μ. στα Κοσκινού με 1000 τ.μ. οικόπεδο	€ 190000
Μονοκατοικία 140 τ.μ. στα Κοσκινού με 1000 τ.μ. οικόπεδο	€ 270000
Μονοκατοικία στους Τρείς 135 τ.μ. σε 650 τ.μ. οικόπεδο σε τούβλα	€ 117000
Μονοκατοικίες στα Τριάντα, κοντά στην Ρόδο 165 τ.μ. με 4 υπνοδωμάτια	€ 280000
Διατηρητέα μονοκατοικία στην Ρόδο 280τ.μ. με αυλή,πλήρως ανακαινισμένη	€ 265000

ΟΙΚΟΠΕΔΑ:

Οικόπεδο 1000 τ.μ. στην Ζώνη οικισμού Κοσκινού με άδεια οικοδομής προς	€ 73367
Οικόπεδο στο Τσαίρι 12000 τ.μ.περιφραγμένο με μικρό σπίτι 3 ετών	€ 176000
Οικόπεδο 2600τ.μ. στον Αρχάγγελο εντός οικισμού,τιμή συζητήσιμη	€ 100000
Οικόπεδο 3600 τ.μ.στην Λαχανιά άρτιο κ οικοδ/μο με θέα θάλασσα	€ 63.000
Οικόπεδα στην Λαχανιά σε διάφορα μεγέθη εντός & εκτός σχεδίου κατάλληλα για κατοικίες	

Αγορές-πωλήσεις-μισθώσεις-εκτιμήσεις-Ακινήτων
Δάνεια Δεκτά

NewAge Real Estate

Νέα Εποχή στο Χώρο του Ακινήτου

ΜΕΛΕΟΥΝΗ – ΚΕΧΑΓΙΑ ΜΑΙΡΗ

ΠΩΛΟΥΝΤΑΙ

ΔΙΑΜΕΡΙΣΜΑΤΑ
Μεγάλη γκάμα διαμερισμάτων μικρών ή μεγαλύτερων, στην Ρόδο, Ιξιά, Ιαλυσό και Κοσκινού

ΜΕΖΟΝΕΤΕΣ
Τελειωμένες ή σε μπετά στην Ιξιά, Ιαλυσό, Κοσκινού, Κιοτάρι και Γεννάδι

ΜΟΝΟΚΑΤΟΙΚΙΕΣ
Μεγάλες κατοικίες στα Κοσκινού, Ασγούρου, Ιξιά

ΟΙΚΟΠΕΔΑ
Στην Ιξιά, Κανδυλί, Ασγούρου, Κιοτάρι, Γεννάδι

ΕΠΙΧΕΙΡΗΣΕΙΣ
Πωλούνται επικερδείς επιχειρήσεις

✓ **ΖΗΤΟΥΝΤΑΙ ΟΙΚΟΠΕΔΑ ΓΙΑ ΑΝΤΙΠΑΡΟΧΗ**

✓ **ΑΝΑΛΑΜΒΑΝΟΥΜΕ ΤΗΝ ΕΚΔΟΣΗ ΚΑΘΕ ΕΙΔΟΥΣ ΔΑΝΕΙΟΥ ΣΑΣ**

Θεμ. Σοφούλη 8 - 85100 Ρόδος Τηλ. & Fax: 22410 23447
Κιν. 6948 808023 - E-mail: info@newage-realestate.gr

ενοικιασεις

συνέχεια από την προηγούμενη

ΕΝΟΙΚΙΑΖΕΤΑΙ ΕΝΑ STUDIO 20 Τ.Μ. (1ος ΟΡΟΦΟΣ), ΠΛΗΡΩΣ ΕΠΙΠΛΩΜΕΝΟ ΜΕ AIR CONDITION ΚΑΙ ΤΗΛΕΟΡΑΣΗ, ΣΕ ΑΡΙΣΤΗ ΚΑΤΑΣΤΑΣΗ, ΚΟΝΤΑ ΣΤΟ ΠΑΝΕΠΙΣΤΗΜΙΟ ΚΑΙ ΤΟ ΚΕΝΤΡΟ ΤΗΣ ΠΟΛΗΣ, ΟΔΟΣ ΠΑΠΑΛΟΥΚΑ 49Β' ΡΟΔΟΣ. ΠΛΗΡ. ΤΗΛ. 6979403817 ΠΕ62120

ΚΑΤΑΣΤΗΜΑ 30 τ.μ. στην Αγίας Αναστασίας 50. Διαθέτει τουαλέτα και ρολά ασφαλείας. Πληρ. τηλ. 6972576361 ή 2241030220 ΑΕ62177

ΣΤΗΝ ΚΡΕΜΑΣΤΗ ΕΝΟΙΚΙΑΖΟΝΤΑΙ studio με τον μήνα επιπλωμένα και πολυκουζινάκι, λογικές τιμές. Αποκλείονται αλλοδαποί. Πληρ. τηλ. 2241091483 ΑΕ62032

ΕΝΟΙΚΙΑΖΟΝΤΑΙ: α) ισόγειο κατάστημα 72 τ.μ. περίπου και ένα δωμάτιο 21 τ.μ. στον πρώτο όροφο που βρίσκεται στην πόλη της Ρόδου και στην οδό Ορφανίδου αριθμ. 16 (Νιοχώρι), β) διώροφο κατάστημα 51 τ.μ. ισόγειο, 53 τ.μ. στον πρώτο όροφο, με βεράντα 31 τ.μ. που βρίσκεται στην πόλη της Ρόδου, οδός Γεωργίου Λέοντος αριθμ. 13 κοντά στο ξενοδοχείο "Μανούσος", γ) studio επιπλωμένο ή κατάστημα 28 τ.μ. απέναντι από το ξενοδοχείο Μίρα-Μάρε στην Ιξιά, με air condition και ανεμιστήρα οροφής. Πληρ. τηλ. 2241035450, 2241020277, 6976881111 ΑΕ62105

ΔΙΑΜΕΡΙΣΜΑ 3 υπνοδωματίων και λοιπών χώρων γ' ορόφου στην οδό Κένεντυ 36, κεντρική θέρμανση και parking, περιμετρικά μπαλκόνια, ήσυχη περιοχή. Πληρ. τηλ. 2241029968 μετά 19.00, 6945273374 ΑΕ61983

ΑΠΟΘΗΚΕΣ ΣΤΗΝ ΙΑΛΥΣΟ, ΕΝΟΙΚΙΑΖΟΝΤΑΙ 1) ΑΠΟΘΗΚΕΥΤΙΚΟΙ ΧΩΡΟΙ ΑΠΟ 100 ΕΩΣ 2000 Τ.Μ. ΚΑΙ ΥΨΟΣ 8 Μ. ΑΣΦΑΛΕΙΣ ΜΕ ΜΕΓΑΛΟΥΣ ΧΩΡΟΥΣ ΔΙΑΚΙΝΗΣΗΣ ΦΟΡΤΩΣΗΣ ΚΑΙ ΕΚΦΟΡΤΩΣΗΣ ΠΡΟΪΟΝΤΩΝ, 2) ΥΠΑΙΘΡΙΟΙ ΧΩΡΟΙ ΠΕΡΙΦΡΑΓΜΕΝΟΙ, ΑΣΦΑΛΕΙΣ, ΚΑΤΑΛΛΗΛΟΙ ΓΙΑ ΑΠΟΘΗΚΕΥΣΗ ΠΡΟΪΟΝΤΩΝ ΣΕ ΠΑΛΕΤΕΣ. ΠΛΗΡ. ΤΗΛ. (22410)38400 ΑΠΟ ΔΕΥΤΕΡΑ ΕΩΣ ΠΑΡΑΣΚΕΥΗ 08.00-15.00 κ. ΓΙΩΤΑ ΧΠΕ1912

ΔΙΑΜΕΡΙΣΜΑ σε μονοκατοικία σε 2-3 φοιτητές ή φοιτήτριες πλήρως επιπλωμένο 120 τ.μ. κοντά στο πανεπιστήμιο. Πληρ. τηλ. 2241037584, 6944383294 από 12.00 έως 21.00 ΑΕ61997

STUDIOS εξοπλισμένα με πολυκουζίνα, τηλέφωνο, μπάνιο, βεράντα, ηλιακό και πάρκιν στον Αρχάγγελο σε ωραίο και ήσυχο περιβάλλον. Τιμή 120 ευρώ. Πληρ. τηλ. 2244024334, 6939231038 ΑΕ61944

ΕΝΟΙΚΙΑΖΟΝΤΑΙ 4 ΠΟΛΥΤΕΛΗ STUDIOS ΓΙΑ ΕΝΑ Ή ΔΥΟ ΑΤΟΜΑ, ΣΤΗΝ ΠΑΡΑΛΙΑ ΙΑΛΥΣΟΥ, ΠΛΗΡΩΣ ΕΠΙΠΛΩΜΕΝΑ, ΕΥΡΥΧΩΡΑ, ΜΕ ΑΝΕΤΕΣ ΒΕΡΑΝΤΕΣ ΜΕ ΠΟΛΥΚΟΥΖΙΝΑΚΙ, AIR-CONDITION, ΗΛΙΑΚΟ ΘΕΡΜΟΣΙΦΩΝΑ, ΙΔΙΟΧΡΗΣΤΗ ΘΕΣΗ ΣΤΑΘΜΕΥΣΗΣ. ΜΗΝΙΑΙΟ ΜΙΣΘΩΜΑ 275 ΕΥΡΩ. ΠΛΗΡ. ΕΥΣΤΑΘΙΟΥ - ΕΥΡΩΚΤΗΜΑΤΙΚΗ, ΕΘΝΙΚΗΣ ΑΝΤΙΣΤΑΣΕΩΣ 83 (ΠΡΩΗΝ ΑΝΝΗΣ ΜΑΡΙΑΣ). ΤΗΛ. 22410 73819-74917, 6946/103929 ΧΠΕ091

ΟΡΟΦΟΔΙΑΜΕΡΙΣΜΑ ενοικιάζεται 100 τ.μ. 1ος όροφος οδός Παναγιώτη Ροδίου αρθ. 36 δύο (2) υπνοδωματίων, σαλόνι, χωλ, κουζίνα, τουαλέτα, συνεχόμενες βεράντες περιμετρικά. Δύναται να επιπλωθεί για δύο (2) φοιτητές ή φοιτήτριες. Πληρ. τηλ. 6942061860 ΑΕ61860

ΕΝΟΙΚΙΑΖΕΤΑΙ ΧΩΡΟΣ ΔΥΟ ΔΩΜΑΤΙΩΝ 84 Τ.Μ. 1ος ΟΡΟΦΟΣ, ΑΣΑΝΣΕΡ, AIR CONDITION, WC, ΚΑΤΑΛΛΗΛΟ ΓΙΑ ΙΑΤΡΕΙΟ Ή ΠΑΝΤΟΣ ΕΙΔΟΥΣ ΓΡΑΦΕΙΟ. ΠΛΗΡ. ΓΡ. ΛΑΜΠΡΑΚΗ 29 - ΡΟΔΟΣ ΤΗΛ. (22410)68869-74098 ΧΠΕ029

ΔΙΑΜΕΡΙΣΜΑ καινούργιο στον Αρχάγγελο 55 τ.μ. (με δύο υπνοδωμάτια και λοιπούς χώρους), πλήρως επιπλωμένο. Πληρ. τηλ. 6974019076 ΧΑΕ209

ΔΩΜΑΤΙΑ-STUDIOS και δυάρια επιπλωμένα με το μήνα. Τιμή δωματίου 130 ευρώ, studio 170, δυάρι 230 ευρώ στο 6ο χλμ. Ρόδου-Καλλιθέας. Πληρ. τηλ. 2241022943 αποκλείονται οι αλλοδαποί ΑΕ61853

ΕΝΟΙΚΙΑΖΟΝΤΑΙ δίχωρα επιπλωμένα διαμερίσματα 50 τ.μ. στην περιοχή της Ιξιάς, με χώρο στάθμευσης, κήπο, πισίνα, θέρμανση και ζεστό νερό. Ιδανικά για εκπαιδευτικούς. Πληρ. τηλ. 2241093172, 6944658034 www.eleonas.net ΧΑΕ809

ΕΝΟΙΚΙΑΖΟΝΤΑΙ: 1) ΡΟΔΟΣ: επιπλωμένη γκαρσονιέρα σε ισόγειο πολυκατοικίας, σε πάροδο της Κων/νου Τσαλδάρη. 2) ΙΑΛΥΣΟΣ: λουξ επιπλωμένη γκαρσονιέρα με θέρμανση και A/C σε ισόγειο μονοκατοικίας, κοντά στο Σ/Μ Μαρινόπουλος. Πληρ. τηλ. 22410-90038, 6945411099

ΓΡΑΦΕΙΟ στην οδό Λεμεσού (πλησίον Αννης Μαρίας) αποτελούμενο από 3 κυρίους χώρους και W.C. συνολικού εμβαδού 120 τ.μ. Δυνατότητα για χρήση **ΦΡΟΝΤΙΣΤΗΡΙΟΥ.** Πληρ. τηλ. 6944985612

ΕΝΟΙΚΙΑΖΕΤΑΙ ισόγειος επαγγελματικός χώρος 160 τ.μ. (ή δύο μικρότερα των 80 τ.μ.) κατάλληλος για κατάστημα - γραφείο - ιατρείο ή άλλη παρόμοια χρήση στην κεντρική πλατεία Ιαλυσού, πλατεία Αποστολίδη. Πληρ. τηλ. 2241094356, 6942553147 ΧΑΕ141

ΕΝΟΙΚΙΑΖΕΤΑΙ ΙΣΟΓΕΙΟΣ ΕΠΑΓΓΕΛΜΑΤΙΚΟΣ ΧΩΡΟΣ 120 Τ.Μ. ΜΕ ΥΠΟΓΕΙΟ 30 Τ.Μ. ΕΠΙ ΤΗΣ ΟΡΦΑΝΙΔΟΥ ΚΑΙ ΑΠΟΛΛΩΝΙΟΥ ΡΟΔΙΟΥ ΓΩΝΙΑ. ΠΛΗΡ. ΤΗΛ. 6945381842 ΧΠΕ2211

ΕΝΟΙΚΙΑΖΟΝΤΑΙ STUDIOS ΜΕ ΤΟ ΜΗΝΑ Ή ΜΕ ΤΗΝ ΗΜΕΡΑ ΠΛΗΡΩΣ ΕΠΙΠΛΩΜΕΝΑ ΜΕ ΠΟΛΥΚΟΥΖΙΝΑΚΙ, ΨΥΓΕΙΟ, ΝΤΟΥΣ, WC, ΤΗΛΕΦΩΝΟ, ΜΠΑΛΚΟΝΙ, ΖΕΣΤΟ ΝΕΡΟ ΕΠΙ 24ΩΡΟΥ ΒΑΣΕΩΣ ΣΤΗΝ ΠΙΟ ΗΣΥΧΗ ΠΕΡΙΟΧΗ ΤΗΣ ΠΟΛΗΣ ΡΟΔΟΥ (ΠΕΡΙΟΧΗ ΔΑΣΚΑΛΩΝ), ΟΔΟΣ ΜΑΝΩΛΗ ΠΑΠΑΜΑΝΩΛΗ ΑΡΙΘΜ. 12 ΚΑΘΕΤΟΣ ΕΠΙ ΤΗΣ ΣΤΕΛΙΟΥ ΚΩΤΙΑΔΗ. ΠΛΗΡ. ΤΗΛ. (22410)37244 ΧΠΕ283

πωλησεις-αγορες ακινητων & επιχειρησεων

ΠΩΛΕΙΤΑΙ στην Ιαλυσό επί της οδού Ιερού Λόχου διαμέρισμα 67 τ.μ. μόνο 22.000.000 δρχ. ή 65.000 ευρώ. Το διαμέρισμα αποτελείται από 2 studio και πωλείται ως 1 ακίνητο ή το κάθε κομμάτι ξεχωριστά. Πληρ. κ. Εμμ. Κρανίδης, μεσίτης (22410)27082, 6944347405, Αμερικής 50, 2ος όροφος Ρόδος ΑΟ62545

ΠΩΛΕΙΤΑΙ στο Παραδείσι αγρός 4 στρ. με άδεια οικοδομής. Πληρ. κ. Εμμ. Κρανίδης, μεσίτης (22410)27082, 6944347405, Αμερικής 50, 2ος όροφος Ρόδος ΑΟ62544

ΠΩΛΕΙΤΑΙ στην Ιξιά καινούργιο διαμέρισμα 2 υπνοδωματίων, σαλόνι, κουζίνα, μπάνιο, καλής κατασκευής και έτοιμο για κατοικία σε τιμή ευκαιρίας. Πληρ. κ. Εμμ. Κρανίδης, μεσίτης (22410)27082, 6944347405, Αμερικής 50, 2ος όροφος Ρόδος ΑΟ62543

ΜΟΝΟΚΑΤΟΙΚΙΑ στην Παλιά Πόλη κοντά στο Ρολόι 120 τ.μ. διώροφη με μικρή εσωτερική αυλή. Τιμή 125.000 ευρώ. Επίσης μονοκατοικία διώροφη 110 τ.μ. ανακαινισμένη κοντά στην Εβραίων Μαρτύρων 200.000 ευρώ. Πληρ. ΑΙΓΑΙΟΚΤΗΜΑΤΙΚΗ τηλ. 2241022943, 2241028838, 6945466773 ΑΟ62542

ΠΩΛΟΥΝΤΑΙ από ιδιοκτήτη κατασκευαστή μεζονέτες στην Ιαλυσό συνολικής επιφάνειας 220 τ.μ. σε οικόπεδο 260 τ.μ., πολυτελούς κατασκευής με τζάκι, καλοριφέρ, δάπεδα γρανίτες, χωνευτά παράθυρα, στέγη με κεραμίδια κ.λπ. Μόνο 250.000 ευρώ. Πληρ. τηλ. 22410-68416, 64685, 6945268254 ΑΟ62491

ΠΩΛΟΥΝΤΑΙ από ιδιοκτήτη κατασκευαστή μεζονέτες πλήρως αποπερατωμένες και ημιτελείς, πολυτελούς κατασκευής, επί οικοπέδου 250 τ.μ., εις Ιαλυσό (οδός Καλλιπάτειρας). Περιλαμβάνονται: κλειστό ισόγειο γκαράζ με τηλεχειριζόμενη γκαραζόπορτα, ομοίως τηλεχειριζόμενη καγκελόπορτα αυλής, διπλή αεριζόμενη στέγη με ιταλικά βερνικωμένα κεραμίδια, παράθυρα στέγης ξύλινα (ορεγκον), γερμανικά, πορτοπαράθυρα θερμομονωτικά χωνευτά, πατζούρια (ρολλά) τηλεχειριζόμενα, θωρακισμένη πόρτα εισόδου, εσωτερικές πόρτες από μασίφ οξυά βερνικωμένες, ντουλάπες και κουζινοντούλαπα γερμανικής προέλευσης δάπεδα από μάρμαρο και παρκέ ψευδοροφές εις σαλόνι και οροφή εξώστων, τζάκι μαντεμένο με μαρμάρινη επένδυση, ηλιακό θερμοσίφωνα, καλοριφέρ, κεντρική εγκατάσταση κλιματισμού κ.λπ. Τιμή 1τ.μ. πλήρης αποπερατωμένου 1.600 ευρώ. Πληρ. τηλ. 22410-68416, 64685, 6945268254 ΑΟ62492

1) ΠΩΛΟΥΝΤΑΙ μονοκατοικίες στην παραλία Ιαλυσού 153 τ.μ. σε 360 μέτρα οικόπεδο. Τιμή 260.000 χλμ. ευρώ τελειωμένες. 2) **ΠΩΛΕΙΤΑΙ** μονοκατοικία στην Ιαλυσό 170 τ.μ. οικόπεδο 320 τ.μ. σε μπετά 125.000 χλμ. ευρώ. 3) **ΠΩΛΟΥΝΤΑΙ** στην Ρόδο διαμερίσματα καινούργια 85 τ.μ., 145 τ.μ και γκαρσονιέρες προς 1.760 ευρώ το τ.μ. Πληρ. κ. Μαρίνα τηλ. 2241037906, 6972292958 ΑΟ62493

ΜΟΝΑΔΙΚΗ ΕΥΚΑΙΡΙΑ! Πωλείται οικόπεδο 320 τ.μ. με μονοκατοικία στο χωριό Ελεούσα, σε εκτληκτική τιμή. Πληρ. τηλ. 2241073077, 6946179206 ΑΟ62481

ΠΩΛΕΙΤΑΙ μεγάλο οικόπεδο 200 στρ. στους Λειψούς. Πληρ. τηλ. κ. Λευτέρης τηλ. 6946537794 ΑΟ62475

ΠΩΛΕΙΤΑΙ από ιδιοκτήτη τριώροφη μεζονέτα 350 τ.μ. δύο ετών λουξ κατασκευής μέσα στην πόλη της Ρόδου. Πληρ. τηλ. 6945345904 ΑΟ62439

ΠΩΛΗΣΕΙΣ ΔΙΑΜΕΡΙΣΜΑΤΩΝ: Πωλούνται στη ΡΟΔΟ περιοχή ΡΟΔΙΝΙ Α)-Ισόγειο 113 τμ τίμημα 166.000ευρώ Β) -α΄όροφος 87 τμ τίμημα 110.000 ευρώ Γ)- γ΄όροφος 92 τμ τίμημα 135.000ευρώ Πληρ. ΣΑΒΒΑΙΔΗΣ & ΣΥΝΕΡΓΑΤΕΣ τηλ. 2241026281 ΑΟ62401

ΠΩΛΗΣΕΙΣ ΔΙΑΜΕΡΙΣΜΑΤΩΝ: Πωλούνται στα ΚΟΣΚΙΝΟΥ εντός οικισμιού διαμερίσματα νεόκτιστα και ετοιμοπαράδοτα αρίστης κατασκευής Α)-Ισόγειο 110 τμ τίμημα 136.000ευρώ Β)-α΄όροφου 115 τμ 190.000 ευρώ Πληρ. ΣΑΒΒΑΪΔΗΣ & ΣΥΝΕΡΓΑΤΕΣ τηλ. 2241026281 ΑΟ62404

ΠΩΛΗΣΕΙΣ ΔΙΑΜΕΡΙΣΜΑΤΩΝ: Πωλούνται νεόκτιστα διαμερίσματα στη ΡΟΔΟ περιοχή ΜΗΔΕΙΑ με άριστες προδιαγραφές Α)-Ισόγειο υπερύψωμένο 87 τμ τίμημα 160.000ευρώ Β)-α΄όροφου 90 τμ τίμημα 170.000ευρώ Πληρ. ΣΑΒΒΑΙΔΗΣ & ΣΥΝΕΡΓΑΤΕΣ τηλ. 2241026281 ΑΟ62402

ΠΩΛΗΣΕΙΣ ΜΟΝΟΚΑΤΟΙΚΙΩΝ: Πωλούνται στη Π.ΠΟΛΗ σπίτια παραδοσιακά ανακαινισμένα αρίστης κατασκευής: Α)-140τμ τίμημα 280.000 ευρώ Β)-149 τμ τίμημα 380.000 ευρώ Γ)-280 τμ τίμημα 393.000 ευρώ Δ)-770 τμ τίμημα 1.200.000 ευρώ Πληρ. ΣΑΒΒΑΙΔΗΣ & ΣΥΝΕΡΓΑΤΕΣ τηλ. 22410-26281 ΑΟ62409

ΟΙΚΟΠΕΔΑ ΕΝΤΟΣ ΟΙΚΙΣΜΟΥ: Πωλούνται οικόπεδα Α)-Στη ΛΙΝΔΟ 250 τμ προνομιακό με Σ.Δ.1 τίμημα 145.000 ευρώ Β)-ΓΕΝΝΑΔΙ 400 με οικοδομικότητα 340 τμ τίμημα 24.000 ευρώ Γ)-ΙΑΛΥΣΟ λεωφ.Ηρακλειδών 2.385 τμ με Σ.Δ. τίμημα 700.000 ευρώ Δ)-ΚΟΣΚΙΝΟΥ 500 τμ τίμημα 80.000 ευρώ Πληρ. ΣΑΒΒΑΙΔΗΣ & ΣΥΝΕΡΓΑΤΕΣ τηλ. 2241026281 ΑΟ62418

ΠΩΛΗΣΕΙΣ ΜΟΝΟΚΑΤΟΙΚΙΩΝ: Πωλείται στο ΜΟΝΤΕ ΣΜΙΘ μονοκατοικία υπό ανέγερση με άριστες προδιαγραφές Α)-140 τμ τίμημα 420.000 ευρώ Β)-150 τμ τίμημα 470.000 ευρώ Πληρ. ΣΑΒΒΑΙΔΗΣ & ΣΥΝΕΡΓΑΤΕΣ τηλ. 2241026281 ΑΟ62408

ΠΩΛΗΣΕΙΣ ΔΙΑΜΕΡΙΣΜΑΤΩΝ : Πωλούντα στην ΙΑΛΥΣΟ διαμερίσματα νεόκτιστα με άριστες προδιαγραφές 50 τμ α΄ορόφου τίμημα 80.000 ευρώ και 96 τμ α΄ορόφου τίμημα 153.600 ευρώ Πληρ. ΣΑΒΒΑΙΔΗΣ & ΣΥΝΕΡΓΑΤΕΣ τηλ. 2241026281 ΑΟ62407

ΕΚΑΜ Α.Ε.

ΠΩΛΗΣΕΙΣ ΔΙΑΜΕΡΙΣΜΑΤΩΝ

Α. Μόντε Σμιθ: α) Κέννεντυ 2ου ορόφου 112 τ.μ. 4 δωμάτια, 3 λουτρά. Τιμή 140.000 ευρώ, **β) Κέννεντυ 36** 1ου ορόφου, 98 τ.μ., 4 δωμάτια, 2 λουτρά. Τιμή 130.000 ευρώ,

ΠΩΛΗΣΕΙΣ ΚΑΤΑΣΤΗΜΑΤΩΝ

α) Νιοχώρι: Ιδιαίτερης προβολής κατάστημα 122 τ.μ. με πατάρι, Τιμή 200.000 ευρώ, **β) Εμπορικό κέντρο "ΜΑΚΕΣΤΑ"** Ιδιαίτερα τουριστική περιοχή, ισόγειο κατάστημα 48 τ.μ. με WC. Τιμή 55.000 ευρώ.

ΠΩΛΕΙΤΑΙ ΒΙΟΤΕΧΝΙΚΟΣ ΧΩΡΟΣ

Ασγούρου 4ο χλμ. ΕΟ Λίνδου-Ρόδου 365 τ.μ. με οικόπεδο 485 τ.μ. με μηχανήματα και άδεια λειτουργίας. Τιμή 400.000 ευρώ.

www.ekamestates.gr

Τηλ.: 210 6205697-210 8002541-κινητό 6944840247

ΠΙΠΙΝΟΣ

ΠΩΛΟΥΝΤΑΙ ΔΙΑΜΕΡΙΣΜΑΤΑ

- 2 και 3 υπνοδωματίων πλησίον ΑΡΑΠΑΚΙ
- 2 υπνοδωματίων στην Ιαλυσό
- 1 και 2 υπνοδωματίων στην Ιξιά έναντι Μίρα Μάρε.

Πληρ. τηλ. 2241023895, 6944390803, 6944676003

www.rhodes-top-properties.com

ΚΤΗΜΑΤΟΜΕΣΙΤΙΚΟ ΓΡΑΦΕΙΟ ΝΙΚΟΛΑΟΣ Α. ΑΣΒΕΣΤΗΣ

ΠΩΛΗΣΕΙΣ - ΕΚΤΙΜΗΣΕΙΣ

ΑΝΤΙΠΑΡΟΧΕΣ-ΕΠΕΝΔΥΤΙΚΕΣ ΠΡΟΤΑΣΕΙΣ

Υπεύθυνη ενοικιάσεων: κα Αθηνά τηλ. 6946537422

Αγίου Ιωάννου 46, Ρόδος - Τηλ. 22410 32809, 6947 848288

1. Πωλείται στην Ανάληψη, καινούργιο διαμέρισμα 74 τ.μ. με ωραία θέα, θέρμανση και γκαράζ. Τιμή 35.000.000 δρχ.
2. Πωλείται στα Τριάντα καινούργιο διαμέρισμα, 90 τ.μ., με Α.Χ. την αέρινη στήλη. Τιμή 45.000.000
3. Πωλούνται επί της οδού Αισχύνης καινούργια διαμερίσματα 43 τ.μ., 25.000.000 δρχ. και 85 τ.μ. 47.000.000 δρχ.
4. Πωλείται στο Mira Mare διαμέρισμα 80 τ..μ. με θέρμανση, αποθήκη και γκαράζ 40.000.000 δρχ.
5. πωλείται στην περιοχή Βουνάρα στην Ιαλυσό, μεζονέτα 192 τ.μ. διαμπερές, lux κατασκευής, με τζάκι, παροχή θέρμανσης, σίτες, γρανιτόπλακα, 4 υπνοδωμάτια. Τιμή 75.000.000
6. Πωλούνται στην Νότια Ρόδο οικόπεδα και αγροί

ΕΝΟΙΚΙΑΣΕΙΣ

1. Καταστήματα στην Ανάληψη, 137 τ.μ., 125 τ.μ., 127 τ.μ.
2. Κατάστημα κοντά στην πλατεία Φώκιαλη 34 τ.μ., 45 τ.μ.
3. Γκαρσονιέρα ισόγεια, επιπλωμένη στην Ανάληψη
4. Διαμέρισμα 2 υπνοδωματίων, πλησίον Μιχαήλ Πετρίδη σχεδόν καινούργιο

ακίνητα

ΤΣΟΥΡΟΥΝΑΚΗΣ Κεφάλαιο

Κτηματομεσιτικό γραφείο

ΔΙΑΜΕΡΙΣΜΑΤΑ ΠΩΛΟΥΝΤΑΙ

❑46 τ.μ,ισόγειο,1 υπν/τιου , καινούριο, Ανάλη-ψη, 27εκ - 79.236 €

❑50 τ.μ,1ου,1 υπν/τιου , καινούριο, Τριάντα, 27εκ - 79.236 €

❑53 τ.μ,ισόγειο,1 υπν/τιου , καινούριο, Ανάλη-ψη, 30εκ - 88.041€

❑70 τ.μ,1ου,1 υπν/τιου , καινούριο, Τριάντα, 37εκ - 108.584 €

❑77τ.μ 2ου, 2 υπν/τιων, καινούριο,πάρκινκ , Καναδά ,50 εκ-146.735€

❑80 τ.μ ,ισόγειο,2υπν/τιων, γκαράζ ,καινούριο, Ιξιά 40 εκ-117.388 €

❑85τ.μ,1ου ,2 υπν/τιων , καινούριο,πάρκινκ Ανάλη-ψη, 51εκ - 149.669 €

❑85τ.μ,1ου ,2 υπν/τιων , καινούριο,συν αποθήκη-Ροδίνι, 49εκ - 143.800 €

❑86τ.μ,1ου ,2 υπν/τιων , Καρακόνερο,37,5εκ - 110.00 €

❑88 τ.μ,1ου,2 υπν/τιων , καινούριο,πάρκινκ Ανάλη-ψη, 53εκ - 155.539 €

❑90 τ.μ ,1ου ,2υπν/τιων, ,καινούριο,Τριάντα 45 εκ-132.061 €

❑100 τ.μ ,1ου ,3υπν/τιων, γκαράζ ,καινούριο, Ιξιά 52 εκ- 152.604 €

❑116 τ.μ,1ου,3 υπν/τιων , καινούριο,πάρκινκ, Ανάλη-ψη 65εκ - 190.755 €

❑123τ.μ,ισόγειο,3υπν/τιων, Ακαδημία , κατάλληλο για επαγγελματική χρήση 95 εκ –278.796 €

ΜΕΖΟΝΕΤΕΣ-ΜΟΝ/ΚΙΕΣ ΠΩΛΟΥΝΤΑΙ

❑ 125 τ.μ ,μεζονέτα , μπετά , 250 τ.μ αυλή Τριάντα 40 εκ-117.388 €

❑ 125 τ.μ ,μεζονέτα , μαρμαροσοβά , 250 τ.μ αυλή Τριάντα 50 εκ-146.735 €

❑ 125 τ.μ ,μεζονέτα , καινούρια , 250 τ.μ αυλή Τριάντα 75 εκ-220.102 €

❑ 176 τ.μ ,μεζονέτα ,μπετά σε 1.350 τ.μ οικόπεδο Τρείς45εκ-132.061 €

❑ 187 τ.μ ,μεζονέτα , 3υπν/τιων , σε 2 στρέματα,Τριάντα 121εκ-355.099 €

❑ 200 τ.μ ,μεζονέτα μ/σοβά , 3 υπν/τιων ,300 τ.μ οικόπεδο Τριάντα 56εκ-164.343 €

❑203 τ.μ ,μεζονέτα , 3υπν/τιων , σε 2 στρέματα,Τριάντα 131εκ-384.446 €

ΟΙΚΟΠΕΔΑ ΠΩΛΟΥΝΤΑΙ

❑1.000τ.μ,με την άδεια, Κοσκινού 24εκ-70.432€

ΕΠΙΧΕΙΡΗΣΕΙΣ & ΕΠΑΓΓΕΛΜΑΤΙΚΟΙ ΧΩΡΟΙ

❑ Αποθήκη 95τ.μ ,σοβά ,ράμπα, Καρακόνερο 16 εκ-46.955 €

❑61τ.μ,ισόγειο,διαμέρισμα,, Ακαδημία , κατάλληλο για επαγ/ματική χρήση 48 εκ –140.865 €

ΖΗΤΟΥΝΤΑΙ ΚΑΤΟΙΚΙΕΣ&ΟΙΚΟΠΕΔΑ ΕΝΤΟΣ&ΕΚΤΟΣ ΠΟΛΕΩΣ

ΤΣΟΥΡΟΥΝΑΚΗΣ Ι. ΑΝΤΩΝΙΟΣ (B.Sc.-MKT)

ΤΗΛ.: 22410 60060 (3 γραμμές)
FAX :22410 60062
www.e-kefaleo.com

Γ.Σεφέρη 12
(παραπλεύρως ΜΗΔΕΙΑ)

πωλησεις

συνέχεια από την προηγούμενη

ΠΩΛΗΣΕΙΣ ΔΙΑΜΕΡΙΣΜΑΤΩΝ : Πωλούνται στην ΙΑΛΥΣΟ νεόκτιστα διαμερίσματα αρίστης κατασκευής Α)-Ισόγειο 90 τμ τίμημα 136.000 ευρώ Β)-α΄ορόφου 90 τμ τίμημα 136.000 ευρώ Πληρ. ΣΑΒΒΑΪΔΗΣ & ΣΥΝΕΡΓΑΤΕΣ τηλ. 2241026281 ΑΟ62405

ΠΩΛΗΣΗ ΔΙΑΜΕΡΙΣΜΑΤΟΣ: Πωλείται νεόκτιστο και ετοιμοπαράδοτο διαμέρισμα αρίστης κατάστασης στη ΡΟΔΟ περιοχή ΑΓ.ΝΙΚΟΛΑΟΥ οδός Σκεύου Ζερβού α΄ορόφου 85 τμ τίμημα 142.000ευρώ Πληρ. ΣΑΒΒΑΪΔΗΣ & ΣΥΝΕΡΓΑΤΕΣ τηλ. 2241026281 ΑΟ62403

ΠΩΛΗΣΕΙΣ ΜΟΝΟΚΑΤΟΙΚΙΩΝ: Πωλούνται στην ΙΑΛΥΣΟ μονοκατοικίες αρίστης κατασκευής Α)-175 τμ τίμημα 279.000 ευρώ Β)-164 τμ τίμημα 258.000 Γ)-135 τμ τίμημα 260.000 ευρώ Πληρ. τηλ. 22410-26281 ΑΟ62412

ΠΩΛΗΣΗ ΔΙΑΜΕΡΙΣΜΑΤΟΣ: Πωλείται στη ΡΟΔΟ περιοχή Αη-Γιάννη 118 τμ δ΄ορόφου αρίστης κατασκευής τίμημα 225.000 ευρώ. Πληρ. ΣΑΒΒΑΪΔΗΣ & ΣΥΝΕΡΓΑΤΕΣ τηλ. 22410-26281 ΑΟ62406

ΠΩΛΗΣΕΙΣ ΜΟΝΟΚΑΤΟΙΚΙΩΝ : Πωλούνται μονοκατοικίες παραθαλάσσιες υπό ανέγερση στο ΚΙΟΤΑΡΙ Α) 120 τμ σε οικόπεδο 1.550 τμ τίμημα 300.000 ευρώ Β)-120 τμ σε οικόπεδο 1.400 τμ τίμημα 280.000 ευρώ Γ)-200 τμ σε οικόπεδο 4.000 τμ τίμημα 600.000 ευρώ Πληρ. ΣΑΒΒΑΪΔΗΣ & ΣΥΝΕΡΓΑΤΕΣ τηλ. 2241026281 ΑΟ62414

ΟΙΚΗΜΑ ΠΕΤΡΟΚΤΙΣΤΟ ημιτελές 110 τ.μ. διώροφο και 50 τ.μ. αυλή στην οδό Δημοσθένους, 10 μ. από την πλατεία Εβρ. Μαρτύρων στην Π. Πόλη. Τιμή 190.000 ευρώ. (Δάνεια δεκτά). Πληρ. τηλ. 6932244687 ΑΟ62527

ΠΩΛΗΣΗ ΜΟΝΟΚΑΤΟΙΚΙΑΣ : Πωλείται στο ΡΟΔΙΝΙ νεόκτιστη μονοκατοικία με άριστες προδιαγραφές 150 τμ τίμημα 300.000 ευρώ Πληρ. ΣΑΒΒΑΪΔΗΣ & ΣΥΝΕΡΓΑΤΕΣ τηλ. .22420-26281 ΑΟ62410

ΠΩΛΗΣΗ ΜΟΝΟΚΑΤΟΙΚΙΑΣ: Πωλείται στη περιοχή Αη ΓΙΑΝΝΗ μονοκατοικία 250 τμ πλήρως ανακαινισμένη τίμημα 300.000 ευρώ Πληρ. ΣΑΒΒΑΪΔΗΣ & ΣΥΝΕΡΓΑΤΕΣ τηλ. 2241026281 ΑΟ62411

ΠΩΛΗΣΕΙΣ ΜΟΝΟΚΑΤΟΙΚΙΩΝ: Πωλούνται στα ΚΟΣΚΙΝΟΥ μονοκατοικίες υπό ανέγερση με άριστες προδιαγραφές Α)- 206 τμ σε οικόπεδο 2.000 τμ τίμημα 420.000 ευρώ Β)-140 τμ τίμημα 285.000 ευρώ Πληρ. ΣΑΒΒΑΪΔΗΣ & ΣΥΝΕΡΓΑΤΕΣ τηλ. 2241026281 ΑΟ62413

ΟΙΚΟΠΕΔΑ ΕΝΤΟΣ ΣΧΕΔΙΟΥ ΠΩΛΕΩΣ : Πωλούνται οικόπεδα στη ΡΟΔΟ Α)-περιοχή ΡΟΔΙΝΙ-Βιένης 400 τμ με Σ.Δ. 0,4 τίμημα165.000 ευρώ Β)-ΡΟΔΙΝΙ-Μόσχας 1.000 τμ με Σ.Δ. 0,4 τίμημα 310.000 ευρώ Γ)-Περιοχή ΚΟΒΑ 780 τμ με Σ.Δ. 1 τίμημα 550.000 ευρώ Πληρ. ΣΑΒΒΑΪΔΗΣ & ΣΥΝΕΡΓΑΤΕΣ τηλ. 22410-26281 ΑΟ62417

ΚΟΣΚΙΝΟΥ, πωλείται αγρός 13.000 τ.μ. με ωραία θέα. Τιμή 200.000 ευρώ. Πληρ. κ. Εμμ. Κρανίδης, μεσίτης (22410)27082, 6944347405, 6942010248, Αμερικής 50, 2ος όροφος Ρόδος ΑΟ62386

ΑΓΡΟΣ 18.000 τ.μ. μεταξύ Ψίνθου και Αφάντου, κατάλληλος για κτηνοτροφική μονάδα. Τιμή 30.000 ευρώ. Πληρ. κ. Εμμ. Κρανίδης, μεσίτης (22410)27082, 6944347405, 6942010248, Αμερικής 50, 2ος όροφος Ρόδος ΑΟ62385

ΚΑΤΑΣΤΗΜΑ 90 τ.μ. κοντά στο ξενοδοχείο Paradise Κοσκινού. Τιμή συζητήσιμη. Πληρ. κ. Εμμ. Κρανίδης, μεσίτης (22410)27082, 6944347405, 6942010248, Αμερικής 50, 2ος όροφος Ρόδος ΑΟ62394

ΠΩΛΗΣΕΙΣ ΟΙΚΟΠΕΔΩΝ ΕΚΤΟΣ ΣΧΕΔΙΟΥ: Πωλούνται στη ΛΙΝΔΟ περιοχή ΠΕΥΚΟΙ Α)-Θέση ΦΩΚΙΑ 5.000 τμ τίμημα 200.000 ευρώ Β) Θέση ΑΗ ΘΩΜΑ επί της επαρχιακής οδου Λίνδου-Πεύκοι 6.540 τμ τίμημα 300.000 ευρώ Γ) Θέση ΑΛΟΘΙΑΡΙΚΑ επί της επαρχιακής οδού Πεύκοι-Λάρδου 4.500 τμ τίμημα 235.000 ευρώ Πληρ. ΣΑΒΒΑΪΔΗΣ & ΣΥΝΕΡΓΑΤΕΣ τηλ. 2241026281 ΑΟ62423

ΠΩΛΗΣΕΙΣ ΟΙΚΟΠΕΔΩΝ ΕΚΤΟΣ ΣΧΕΔΙΟΥ : Πωλείται οικόπεδο επί της Λεωφ.ΚΑΛΛΙΘΕΑΣ Α)-8.000 τμ κατάλληλο για πολυκατάστημα τίμημα 600.000 ευρώ Β)- Στο ΤΣΑΙΡΙ-Αγία Βαρβάρα 14.880 τμ τίμημα 200.000 ευρώ Γ) Στο Τσαΐρι της λεωφ.Φαληράκι-Αεροδρόμιο 1.800 τμ τίμημα 1.800τμ τίμημα 125.000 ευρώ. Πληρ.ΣΑΒΒΑΪΔΗΣ & ΣΥΝΕΡΓΑΤΕΣ Τηλ.22420-26281 ΑΟ62419

ΠΩΛΗΣΗ ΜΟΝΟΚΑΤΟΙΚΙΑΣ: Πωλείται στο ΓΕΝΝΑΔΙ μονοκατοικία παραθαλάσσια «στο κύμα» 100 τμ σε οικόπεδο 5.000 τμ με δυνατότητα οικοδόμησης ακόμη 110 τμ τίμημα 397.000 ευρώ Πληρ. ΣΑΒΒΑΪΔΗΣ & ΣΥΝΕΡΓΑΤΕΣ τηλ. 2241026281 ΑΟ62415

ΠΩΛΗΣΕΙΣ ΜΟΝΟΚΑΤΟΙΚΙΩΝ: Πωλούνται μονοκατοικίες σε αρίστη κατάσταση Α)-117 τμ σε οικόπεδο 2.120 με πισίνα τίμημα 270.000 ευρώ Β)-117 τμ σε οικόπεδο 2.120 τμ τίμημα 230.000 ευρώ Πληρ. ΣΑΒΒΑΪΔΗΣ & ΣΥΝΕΡΓΑΤΕΣ τηλ. 2241026281 ΑΟ62416

ΠΩΛΗΣΕΙΣ ΟΙΚΟΠΕΔΩΝ ΕΚΤΟΣ ΣΧΕΔΙΟΥ : Πωλούνται οικόπεδα στο ΚΑΝΔΥΛΙ Α)-86.940 τμ για σοβαρή επένδυση Β)-4.700 τμ τίμημα 120.000 ευρώ Γ)-ΦΙΛΕΡΗΜΟ 2.000 τμ τίμημα 200.000 ευρώ Πληρ. ΣΑΒΒΑΪΔΗΣ & ΣΥΝΕΡΓΑΤΕΣ τηλ. 2241026281 ΑΟ62420

ΠΩΛΗΣΕΙΣ ΟΙΚΟΠΕΔΩΝ ΕΚΤΟΣ ΣΧΕΔΙΟΥ: Πωλείται στο ΓΕΝΝΑΔΙ επί της λεωφ Γεννάδι 1.950 τμ με άδεια οικοδομής τίμημα 27.000 ευρώ Πληρ. ΣΑΒΒΑΪΔΗΣ & ΣΥΝΕΡΓΑΤΕΣ τηλ. 2241026281 ΑΟ62421

ΠΩΛΗΣΕΙΣ ΟΙΚΟΠΕΔΩΝ ΕΚΤΟΣ ΣΧΕΔΙΟΥ: Πωλούνται στη ΛΙΝΔΟ περιοχή ΒΛΗΧΑ παραλιακά Α)-8.190 τμ τίμημα 320.000 ευρώ Β)-12.000 τμ τίμημα 540.000 ευρώ Πληρ. ΣΑΒΒΑΪΔΗΣ & ΣΥΝΕΡΓΑΤΕΣ τηλ. 2241026281 ΑΟ62422

ΔΙΑΜΕΡΙΣΜΑ 4άρι λουξ κατασκευής, πλησίον Μήδεια, με ωραία θέα, στεγασμένο γκαράζ, κεντρική θέρμανση, ιταλική κουζίνα, έτος κατασκευής 1999 α' ορόφου, 120 τ.μ. δεκτά δάνεια. Τιμή 205.429.20 ευρώ. Πληρ. κ. Εμμ. Κρανίδης, μεσίτης (22410)27082, 6944347405, 6942010248, Αμερικής 50, 2ος όροφος Ρόδος ΑΟ62393

ΠΩΛΗΣΕΙΣ ΚΤΙΡΙΩΝ : Πωλούνται Εμπορικά Βιοτεχνικά και Επαγγελματικά κτίρια μεγάλα και μικρά για όλες τις χρήσεις Πληρ.ΣΑΒΒΑΪΔΗΣ & ΣΥΝΕΡΓΑΤΕΣ τηλ.22410-26281 ΑΟ62424

ΡΟΔΟΣ - ΠΩΛΕΙΤΑΙ αγρός 4.000 τ.μ. κοντά στο σούπερ μάρκετ Μαρινόπουλος λεωφ. Καλλιθέας κατάλληλο για εμπορική ή βιοτεχνική χρήση. Πληρ. κ. Εμμ. Κρανίδης, μεσίτης (22410)27082, 6944347405, 6942010248, Αμερικής 50, 2ος όροφος Ρόδος ΑΟ62389

ΠΩΛΗΣΕΙΣ ΚΑΤΑΣΤΗΜΑΤΩΝ: Πωλούνται καταστήματα Κεντρικά και Συνοικιακά μικρά και μεγάλα για όλες τις χρήσεις Πληρ.ΣΑΒΒΑΪΔΗΣ & ΣΥΝΕΡΓΑΤΕΣ τηλ.22410-26281 ΑΟ62425

ΜΟΝΟΚΑΤΟΙΚΙΑ 85 τ.μ. σε οικόπεδο 800 τ.μ. στον παραλιακό οικισμό Κρητικών. Πληρ. κ. Εμμ. Κρανίδης, μεσίτης (22410)27082, 6944347405, 6942010248, Αμερικής 50, 2ος όροφος Ρόδος ΑΟ62397

ΠΑΣΤΙΔΑ - ΠΩΛΟΥΝΤΑΙ διώροφες μεζονέτες των 100 τ.μ. ισόγειο ακι 100 τ.μ. υπόγειο εντός αγρού 2.200 τ.μ. με ωραία θέα σε ύψωμα. Πληρ. κ. Εμμ. Κρανίδης, μεσίτης (22410)27082, 6944347405, 6942010248, Αμερικής 50, 2ος όροφος Ρόδος ΑΟ62388

ΚΑΝΔΥΛΙ - ΠΩΛΟΥΝΤΑΙ διώροφες μονοκατοικίες 100 τ.μ. εντός αγρού 1.000 τ.μ. στα μπετά. Τιμή 74.000 ευρώ. Πληρ. κ. Εμμ. Κρανίδης, μεσίτης (22410)27082, 6944347405, 6942010248, Αμερικής 50, 2ος όροφος Ρόδος ΑΟ62387

ΠΩΛΕΙΤΑΙ
ΚΑΙΝΟΥΡΓΙΟ ΠΟΛΥΤΕΛΗ ΜΠΑΡ

170 τ.μ. με αυλή σε λειτουργία με πετυχημένη πορεία στο κέντρο της πόλης σε τιμή ευκαιρίας για προσωπικούς λόγους

Πληρ. τηλ. 2241077683

ΠΩΛΟΥΝΤΑΙ

- **Μεζονέτα στα Τριάντα** 220 τ.μ. σε 300 μέτρα οικόπεδο, λουξ κατασκευής, 80.000.000 δρχ. ή 240.350€.
- **Μεζονέτα στα Τριάντα** 170 τ.μ. στα μπετά σε 250 τ.μ. οικόπεδο 42.000.000 δρχ. ή 123.257€.
- **ΜΟΝΑΔΙΚΗ ΕΥΚΑΙΡΙΑ! Μεζονέτα** στους Τρεις 170 τ.μ. σε 1.350 μέτρα οικόπεδο σε μπετά 40.000.000 ή 117.000€.

Πληρ. τηλ. 2241060060, 6948046844

ΚΕΦΑΛΑΙΟ

ΠΩΛΟΥΝΤΑΙ

- **ΜΟΝΑΔΙΚΗ ΕΥΚΑΙΡΙΑ! Διαμέρισμα** 1ου ορόφου καινούργιο 75 τ.μ. στο Μίρα-Μάρε 32.000.000 δρχ. ή 93.510 €.
- **Διαμέρισμα** 1ου ορόφου 80 τ.μ. πλήρως ανακαινισμένο στην περιοχή Κένεντυ 41.000.000 δρχ. ή 120.322€.
- **Διαμέρισμα** 1ου ορόφου 85 τ.μ. σε άριστη κατάσταση στο Καρακόνερο 37.000.000 δρχ. ή 108.000€.

Πληρ. τηλ. 2241060060, 6948046844

ΚΕΦΑΛΑΙΟ

ΠΙΠΙΝΟΣ
ΟΡΟΦΟΔΙΑΜΕΡΙΣΜΑΤΑ στην Ιαλυσό

Κοντά στην παραλία 78 τ.μ. σε τιμές 126.000 ευρώ

Πληρ. τηλ. 2241023895, 6944676003

www.rhodes-top-properties.com

ΠΙΠΙΝΟΣ
ΜΟΝΟΚΑΤΟΙΚΙΕΣ στην Παστίδα

135 τ.μ. σε οικόπεδα 300 τ.μ. στην Παστίδα 195.000 ευρώ

Πληρ. τηλ. 2241023895, 6944676003

www.rhodes-top-properties.com

ΤΕΧΝΙΚΗ ΕΤΑΙΡΙΑ

ΠΩΛΟΥΝΤΑΙ

SIDER•KAT

- Ανεξάρτητες διώροφες μονοκατοικίες εντός οικοπέδου 1.300 τ.μ. με θέα την πόλη της Ρόδου (Εξω από τα Κοσκινού)
- Υπόγεια αποθήκη 200 τ.μ. περιοχή "Ικαρος" (πίσω από την οδό Ατταβύρου)

ΤΖΟΓΙΑΣ ΦΙΛ. & ΤΖΟΓΙΑΣ ΕΥΘ. Ο.Ε.

Τηλ. 22410 30069
Κιν. 6944532903

ΑΦΟΙ ΜΑΘΙΟΥ Ο.Ε.

D & M HOMES

ΑΓΟΡΕΣ ΟΙΚΟΠΕΔΩΝ - ΠΩΛΗΣΕΙΣ ΚΑΤΟΙΚΙΩΝ

Αναλαμβάνουμε τη διεκπεραίωση του δικού σας ακινήτου

.... Με τους καλύτερους όρους της αγοράς

1) Διώροφες **μονοκατοικίες** λουξ κατασκευής των 120 τ.μ. με 330 τ.μ. οικόπεδο σε ονειρεμένη τοποθεσία, περιοχή Ανοιξη, υπό κατασκευή.
2) **Μεζονέτες** λουξ κατασκευής των 140 τ.μ. σε 330 τ.μ. οικόπεδο με φανταστική θέα, περιοχή Κοκκερου - Κοσκινού, υπό κατασκευή
3) **Διαμερίσματα** των 130 τ.μ. -120 τ.μ.-110 τ.μ. στα Κοσκινού
4) **Οικόπεδο** 4.200 τ.μ. στο Τσαΐρι
5) **Μονοκατοικία** υπερλούξ κατασκευής με 1000 τ.μ. οικόπεδο (μόνο σοβαρές προτάσεις).

Με επιπελείο έμπειρων συνεργατών η εταιρία μας σας παρέχει την καλύτερη δική σας εξυπηρέτηση.
Αναλαμβάνουμε να διεκπεραιώσουμε τη διαχείριση του οικοπέδου σας με στόχο την καλύτερη αποδοσή του.

ΟΙΚΟΠΕΔΑ
ΑΝΤΙΠΑΡΟΧΕΣ
ΜΟΝΟΚΑΤΟΙΚΙΕΣ

ΖΗΤΟΥΝΤΑΙ ΟΙΚΟΠΕΔΑ

Βερολίνου 11 - Ροδίνι • τηλ.. 2241069515, κιν. 6945525475-6944370132

ΠΩΛΟΥΝΤΑΙ

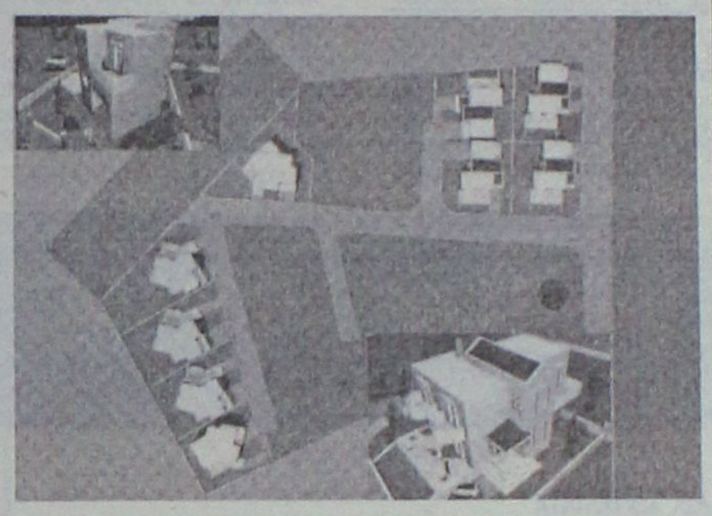

Κοντά στην ΠΑΣΤΙΔΑ
σε καλή περιοχή
ΜΕΖΟΝΕΤΕΣ ΥΠΟ ΑΝΕΓΕΡΣΗ
των 140 τ.μ. με ασφαλτοστρωμένο δρόμο και αποχετευτικό.
Τιμή 182.000 ευρώ τελειωμένες

Πληρ. τηλ. 6946179869, 6942200358

ΠΩΛΕΙΤΑΙ

στην οδό ΣΚΕΥΟΥ ΖΕΡΒΟΥ περιοχή ΑΓ.ΝΙΚΟΛΑΟΥ Νεόκτιστο και ετοιμοπαράδοτο **διαμέρισμα** 85 τ.μ. α΄ορόφου αρίστης κατασκευής με εγκαταστάσεις θέρμανσης και άλλες προδιαγραφές τίμημα 142.000 ευρώ.

Πληρ. ΣΑΒΒΑΙΔΗΣ & ΣΥΝΕΡΓΑΤΕΣ
τηλ.22410-26281

ΠΙΠΙΝΟΣ
ΠΩΛΟΥΝΤΑΙ ΜΟΝΟΚΑΤΟΙΚΙΕΣ

125 τ.μ. με σοφίτα, σε οικόπεδο 300 τ.μ. στην Ιαλυσό

Πληρ. τηλ. 2241023895, 6944676003,6944390803

www.rhodes-top-properties.com

ΣΑΣ ΕΝΔΙΑΦΕΡΕΙ!!!
ΠΩΛΕΙΤΑΙ
Ή ΕΝΟΙΚΙΑΖΕΤΑΙ
(ΑΠΟ ΙΔΙΟΚΤΗΤΗ)

Ισόγειος χώρος στεγασμένης επιφανείας 1.350 τ.μ. και 500 τ.μ. αυλή.
Είναι κατάλληλος για όλες τις χρήσεις *(κυρίας χρήσεως και υγειονομικού ενδιαφέροντος)* χωρίς κολώνες και ύψος 7 μέτρα με θέα την θάλασσα.
Πρόσβαση για κάθε τύπου τροχοφόρο και απεριόριστο πάρκιν.
Ευρίσκεται στο Εμπορικό Κέντρο Πανάγου επί της Γ. Σεφέρη 108 πλησίον του νέου νοσοκομείου.

Πληρ. τηλ. 6932612032

πωλήσεις

συνέχεια από την προηγούμενη

ΔΙΑΜΕΡΙΣΜΑ 3άρι άριστης κατασκευής επί της οδού Δενδρινού κοντά στα ΕΛ.ΤΑ. και Δ.Ο.Υ. Πληρ. κ. Εμμ. Κρανίδης, μεσίτης (22410)27082, 6944347405, 6942010248, Αμερικής 50, 2ος όροφος Ρόδος ΑΟ62392

ΜΟΝΟΚΑΤΟΙΚΙΑ τριώροφη 185 τ.μ. κοντά στο Νέο Νοσοκομείο στα μπετά, μαρμαροσουβά ή τελειωμένο, δεκτά δάνεια. Πληρ. κ. Εμμ. Κρανίδης, μεσίτης (22410)27082, 6944347405, 6942010248, Αμερικής 50, 2ος όροφος Ρόδος ΑΟ62398

ΠΩΛΗΣΕΙΣ ΞΕΝΟΔΟΧΕΙΩΝ : Πωλούνται Ξενοδοχεία μικρά και μεγάλα Πληρ.ΣΑΒΒΑΙΔΗΣ & ΣΥΝΕΡΓΑΤΕΣ Τηλ.22410-26281 ΑΟ62426

ΑΓΡΟΣ στο Τσαΐρι 2000 τ.μ. με δικαίωμα ανέγερσης 140 τ.μ. ισογείου και α' ορόφου. Πληρ. κ. Εμμ. Κρανίδης, μεσίτης (22410)27082, 6944347405, 6942010248, Αμερικής 50, 2ος όροφος Ρόδος ΑΟ62399

ΔΙΑΜΕΡΙΣΜΑ 4άρι 2ου ορόφου, επί της οδού Θεμιστοκλέους Σοφούλη με ασανσέρ, κεντρική θέρμανση και ωραία θέα. Δεκτά δάνεια. Πληρ. κ. Εμμ. Κρανίδης, μεσίτης (22410)27082, 6944347405, 6942010248, Αμερικής 50, 2ος όροφος Ρόδος ΑΟ62390

ΠΩΛΕΙΤΑΙ παραλιακή ξενοδοχειακή μονάδα 400 κλινών κοντά στα όρια της πόλεως Ρόδου. Πληρ. μόνο σε επωνύμους. Πληρ. κ. Εμμ. Κρανίδης, μεσίτης (22410)27082, 6944347405, 6942010248, Αμερικής 50, 2ος όροφος Ρόδος ΑΟ62400

ΠΩΛΕΙΤΑΙ διώροφο βιομηχανικό κτίριο, 1800 τ.μ. σε αγρό 6000 τ.μ. με πρόσωπο στη Λεωφόρο Ρόδου-Λίνδου. Πληρ. κ. Εμμ. Κρανίδης, μεσίτης (22410)27082, 6944347405, 6942010248, Αμερικής 50, 2ος όροφος Ρόδος ΑΟ62396

ΠΩΛΕΙΤΑΙ επί της οδού Κωνσταντίνου Τσαλδάρη 2άρι διαμέρισμα 55 τ.μ./β' ορόφου, δεκτά δάνεια. Πληρ. κ. Εμμ. Κρανίδης, μεσίτης (22410)27082, 6944347405, 6942010248, Αμερικής 50, 2ος όροφος Ρόδος ΑΟ62395

ΔΙΑΜΕΡΙΣΜΑ 98 τ.μ. κοντά στην οικονομική Εφορεία, καινούργιο, με γκαράζ. Τιμή 57.000.000 δρχ. ή 167.300 ευρώ. Πληρ. κ. Εμμ. Κρανίδης, μεσίτης (22410)27082, 6944347405, 6942010248, Αμερικής 50, 2ος όροφος Ρόδος ΑΟ62384

ΔΙΑΜΕΡΙΣΜΑ 4άρι α' ορόφου με ωραία θέα, στην Ανάληψη κοντά στην οδό Αθηνών. Πληρ. κ. Εμμ. Κρανίδης, μεσίτης (22410)27082, 6944347405, 6942010248, Αμερικής 50, 2ος όροφος Ρόδος ΑΟ62391

ΠΩΛΕΙΤΑΙ 100 τ.μ. (4άρι) επί της οδού Κέννεντυ 2ου ορόφου. Τιμή 45.000.000 δρχ. ή 132.000 ευρώ. Πληρ. κ. Εμμ. Κρανίδης, μεσίτης (22410)27082, 6944347405, 6942010248, Αμερικής 50, 2ος όροφος Ρόδος ΑΟ62383

ΠΩΛΕΙΤΑΙ 60 τ.μ. (2άρι) κοντά στο Βενετόκλειο Γυμνάσιο. Τιμή 28.000.000 δρχ. ή 82.000 ευρώ. Πληρ. κ. Εμμ. Κρανίδης, μεσίτης (22410)27082, 6944347405, 6942010248, Αμερικής 50, 2ος όροφος Ρόδος ΑΟ62382

ΟΙΚΟΠΕΔΟ συνοικισμού πολυτέκνων 300 τ.μ. με δικαίωμα ανέγερσης 120 τ.μ. υπόγειο, 120 τ.μ. ισόγειο, 120 τ.μ. όροφος. Τιμή 95.000 ευρώ. Πληρ. κ. Εμμ. Κρανίδης, μεσίτης (22410)27082, 6944347405, 6942010248, Αμερικής 50, 2ος όροφος Ρόδος ΑΟ62381

ΓΡΑΦΕΙΟ ισόγειο επί της οδού Αλεξάνδρου Διάκου 105 τ.μ. κατάλληλο για δικηγόρους, γιατρούς ή μηχανικούς. Πληρ. κ. Εμμ. Κρανίδης, μεσίτης (22410)27082, 6944347405, 6942010248, Αμερικής 50, 2ος όροφος Ρόδος ΑΟ62380

ΠΩΛΕΙΤΑΙ στο δήμο Ιαλυσού 168 τ.μ. διώροφο μεζονέτα στα μπετά. Εχει πρόσωπο σε ασφαλτοστρωμένο δρόμο. Κήπο 320 τ.μ. Δεκτά δάνεια. Πληρ. κ. Εμμ. Κρανίδης, μεσίτης (22410)27082, 6944347405, 6942010248, Αμερικής 50, 2ος όροφος Ρόδος ΑΟ62378

ΠΩΛΕΙΤΑΙ στη Λίνδο, τοποθεσία Ψάλτος - αγρός 1700 τ.μ. με πρόσωπο στην επαρχιακή οδό, άρτιος και οικοδομήσιμος με δυνατότητα ανέγερσης δύο (2) κτιρίων. Τιμή προσιτή. Πληρ. κ. Εμμ. Κρανίδης, μεσίτης (22410)27082, 6944347405, 6942010248, Αμερικής 50, 2ος όροφος Ρόδος ΑΟ62365

ΠΩΛΕΙΤΑΙ διώροφο κτίριο το οποίο αποτελείται από υπόγειο, ισόγειο, α' όροφο, συνολική επιφάνεια 600 τ.μ. Επί της λεωφ. Ρόδου-Λίνδου κοντά στο Ροδίνι. Κατάλληλο για εμπορική χρήση. Πληρ. κ. Εμμ. Κρανίδης, μεσίτης (22410)27082, 6944347405, 6942010248, Αμερικής 50, 2ος όροφος Ρόδος ΑΟ62366

ΔΙΑΜΕΡΙΣΜΑ 3άρι καινούργιο α' ορόφου επί της οδού Πειραιώς με μεγάλη κουζίνα, μπανιέρα με υδρομασάζ, 2 υπνοδωμάτια. Πληρ. κ. Εμμ. Κρανίδης, μεσίτης (22410)27082, 6944347405, 6942010248, Αμερικής 50, 2ος όροφος Ρόδος ΑΟ62377

ΚΟΣΚΙΝΟΥ - πωλείται μονοκατοικία 300 τ.μ. σε μαρμαροσοβά, εντός αγρού 4.500 τ.μ. με θέα (υπόγειο 100 τ.μ., ισόγειο 100 τ.μ., α' όροφος 100 τ.μ.). Πληρ. κ. Εμμ. Κρανίδης, μεσίτης (22410)27082, 6944347405, 6942010248, Αμερικής 50, 2ος όροφος Ρόδος ΑΟ62376

ΓΡΑΦΕΙΟ 51 τ.μ. κοντά στην πλατεία Κύπρου σε τιμή ευκαιρίας. Κατάλληλο για δικηγόρους. Πληρ. κ. Εμμ. Κρανίδης, μεσίτης (22410)27082, 6944347405, 6942010248, Αμερικής 50, 2ος όροφος Ρόδος ΑΟ62379

ΚΑΤΑΣΤΗΜΑ - ΑΠΟΘΗΚΗ ημιϋπόγειο στην οδό Στ. Κωτιάδη. Πληρ. τηλ. 2241075035 ΑΟ62347

ΔΙΑΜΕΡΙΣΜΑ 3άρι επί της οδού Αγ. Ιωάννου. Τιμή 32.000.000 δρχ. ή 94.000 ευρώ. Πληρ. κ. Εμμ. Κρανίδης, μεσίτης (22410)27082, 6944347405, 6942010248, Αμερικής 50, 2ος όροφος Ρόδος ΑΟ62375

ΠΩΛΟΥΝΤΑΙ στο Κανδυλί-Τσαΐρι αγροκτήματα από 4.000 τ.μ. και άνω σε καλές τιμές, και για όλες τις χρήσεις. Πληρ. κ. Εμμ. Κρανίδης, μεσίτης (22410)27082, 6944347405, 6942010248, Αμερικής 50, 2ος όροφος Ρόδος ΑΟ62374

ΠΩΛΕΙΤΑΙ στο Κανδυλί, αγρός 5.000 τ.μ. άρτιος και οικοδομίσιμος, σε καλή τιμή. Πληρ. κ. Εμμ. Κρανίδης, μεσίτης (22410)27082, 6944347405, 6942010248, Αμερικής 50, 2ος όροφος Ρόδος ΑΟ62373

ΠΩΛΕΙΤΑΙ στη Σορωνή αγρός 3.500 τ.μ. με πρόσωπο στον κεντρικό δρόμο, είναι άρτιος και οικοδομήσιμος. Πληρ. κ. Εμμ. Κρανίδης, μεσίτης (22410)27082, 6944347405, 6942010248, Αμερικής 50, 2ος όροφος Ρόδος ΑΟ62372

ΔΙΑΜΕΡΙΣΜΑ 80 τ.μ. επί της οδού Κόδριγκτων, α' ορόφου, με κεντρική θέρμανση, ασανσέρ, κοντά στα σχολεία. Πληρ. κ. Εμμ. Κρανίδης, μεσίτης (22410)27082, 6944347405, 6942010248, Αμερικής 50, 2ος όροφος Ρόδος ΑΟ62371

ΠΩΛΕΙΤΑΙ 4άρι 110 τ.μ. επί της οδού Κέννεντυ β' ορόφουμε γκαράζ. Τιμή 52.000.000 δρχ. ή 152.604 ευρώ. Πληρ. κ. Εμμ. Κρανίδης, μεσίτης (22410)27082, 6944347405, 6942010248, Αμερικής 50, 2ος όροφος Ρόδος ΑΟ62370

ΠΩΛΕΙΤΑΙ 4άρι 107 τ.μ. επί της Σοφούλη β' ορόφου. Τιμή 52.000.000 δρχ. ή 152.604 ευρώ. Πληρ. κ. Εμμ. Κρανίδης, μεσίτης (22410)27082, 6944347405, 6942010248, Αμερικής 50, 2ος όροφος Ρόδος ΑΟ62368

ΟΙΚΟΠΕΔΟ στο Ροδίνι πωλείται εκτάσεως 450 τ.μ. όπου ανοικοδομείται οικοδομή 550 τ.μ. Τιμή 300.000 ευρώ. Πληρ. κο Μανώλη τηλ. 6946163242 ΑΟ62354

ΠΩΛΟΥΝΤΑΙ: α) στην Ιξιά μεταχειρισμένη μονοκατοικία 160 τ.μ. σε 3 στρέμματα κήπο, καθώς και μικρό παραδοσιακό σπίτι 55 τ.μ., β) 20 στρέμματα ή και σε τεμάχια των 5 στρεμμάτων στον δρόμο Καμείρου μετά το Παραδείσι, γ) 7 στρέμματα στο δρόμο αεροδρομίου Τσαΐρι κοντά στα αλλαντικά "Θράκη", δ) στην βιοτεχνική περιοχή Τσαΐρι ένα στρέμμα με άδεια οικοδομής 700 μέτρα, ε) 2 γκαρσονιέρες 57 τ.μ. στην περιοχή Δασκάλων με θέα και μια διώροφη γκαρσονιέρα στα Κοσκινού 60 τ.μ. στ) δύο παλιές μονοκατοικίες στην περιοχή του Αη Γιάννη με μεγάλο οικόπεδο Σ.Δ. 1. Πληρ. κα Μαρίνα "ΚΤΗΜΑΤΙΚΗ ΠΡΟΟΠΤΙΚΗ" τηλ. 2241037906, 6972292958 ΑΟ62353

ΔΙΑΜΕΡΙΣΜΑΤΑ λουξ κατασκευής στην οδό Χαραλάμπους (πίσω από το Πανεπιστήμιο Αιγαίου) στο πάρκο. Ευκολίες πληρωμής. Δάνεια δεκτά. Πληρ. Γιάννης Κώτης τηλ. 2241029318, 6942695467 ΑΟ62307

ΔΙΑΜΕΡΙΣΜΑ δυάρι 53 τ.μ., ισόγειο, ανεξάρτητο, με κήπο, επί της Παναγιώτου Ροδίου. Πληρ. τηλ. 2241035657, 2106393937

ΔΙΑΜΕΡΙΣΜΑΤΑ μεταχειρισμένα: εντός πόλεως Ρόδου 1) 74 τ.μ. ισόγειο Πειραιώς 87.000 ευρώ, 2) 82 τ.μ. β' ορ. Δασκάλους 89.000 ευρώ, 3) 82 τ.μ. β' ορ. Ροδίνι 87.000 ευρώ, 4) 82 τ.μ. β' ορ. Καρακόνερο 100.000 ευρώ, 5) 85 τ.μ. α' ορ. Μιχ. Πετρίδη 100.000 ευρώ, 6) 98 τ.μ. α΄ ορ. Κέννεντυ 130.000 ευρώ, 7)112 τ.μ. β' ορ. Κέννεντυ 140.000 ευρώ, 8) 116 τ.μ. επί Πτολεμαίων 171.000 ευρώ, 9) 180 τ.μ. α' ορ. Κοδριγκτώνος 203.000 ευρώ, 10) 185 τ.μ. ρετιρέ Μιχ. Πετρίδη 230.000 ευρώ, 11) 203 τ.μ. β' ορ. Γ. Σεφέρη - Μήδεια 250.000 ευρώ. Πληρ. ΑΙΓΑΙΟΚΤΗΜΑΤΙΚΗ 2241022943, 2241028838. Δάνεια δεκτά όλων των ταμείων ΑΟ62266

ΓΡΑΦΕΙΟ επί της Κων/νου Παλαιολόγου - Μ. Κων/νου (απέναντι από παλαιό ΙΚΑ) κατάλληλο για γραφείο, ιατρείο κ.λπ. Πληρ. κ. Διακογεωργίου Κάλλιστο τηλ. 2241029318 ΑΟ62280

ΠΩΛΟΥΝΤΑΙ καταστήματα αποθήκες και γραφεία στην περιοχή Μήδεια (κοντά στο Ροδίων Παιδεία) για οποιαδήποτε χρήση (φροντιστήριο κ.λπ.). Γίνονται ευκολίες πληρωμής, δάνεια δεκτά. Πληρ. Γιάννης Κώτης τηλ. 2241029318, 6942695467 ΑΟ62305

ΠΩΛΕΙΤΑΙ διαμέρισμα 110 τ.μ. τεσσάρι στην περιοχή Τριάντα σε πολύ καλή κατάσταση (δέκα ετών) με εντοιχιζόμενη κουζίνα, 2 μπάνια, σε πολύ καλή τιμή. Γίνονται ευκολίες πληρωμής και δάνεια δεκτά. Πληρ. Γιάννης Κώτης τηλ. 2241029318, 6942695467 ΑΟ62304

ΠΩΛΕΙΤΑΙ διαμέρισμα λουξ κατασκευής στους Δασκάλους κοντά στο BAZAR. Με γρανιτόπλακα, θωρακισμένη πόρτα, εντοιχιζόμενη κουζίνα, αυτόνομη θέρμανση, τζάκι, με παροχές για air condition σε προσιτή τιμή. Γίνονται ευκολίες πληρωμής. Δάνεια δεκτά. Πληρ. Γιάννης Κώτης τηλ. 2241029318, 6942695467 ΑΟ62303

ΜΕΖΟΝΕΤΕΣ 110 τ.μ. σε 1250 τ.μ. οικόπεδο στο Κιοτάρι δίπλα στη θάλασσα λουξ κατασκευής σε προσιτή τιμή. Πληρ. Γιάννης Κώτης τηλ. 2241029318, 6942695467 ΑΟ62306

ΠΩΛΕΙΤΑΙ καινούργιο κτίριο στην Παστίδα αποτελούμενο από ισόγειο 130 τ.μ. (3 studios ή γκαρσονιέρα) και από πάνω διώροφο διαμέρισμα στυλ μεζονέτας 210 τ.μ. λουξ κατασκευής (τζάκι κ.λπ.) σε 2 στρέμματα οικόπεδο (μισθωμένο όλο με σύνολο ενοικίων μηνιαίως 1.000 ευρώ) τιμή 410.000 ευρώ. Δεκτά και δάνεια. Πληρ. ΑΙΓΑΙΟΚΤΗΜΑΤΙΚΗ τηλ. 2241022943, 2241028838, 6945466773 (ώρες 10-1 πρωί και 7-9 απ/τα) ΑΟ62265

ΚΤΗΜΑΤΟΜΕΣΙΤΙΚΟ ΓΡΑΦΕΙΟ
ΝΙΚΟΣ ΧΑΤΖΗΔΙΑΚΟΣ
Κ. ΥΔΡΑΙΟΥ & ΣΤ. ΚΩΤΙΑΔΗ
ΤΗΛ. 2241032885, 6 - 6977570105

ΠΩΛΗΣΕΙΣ

ΔΙΑΜΕΡΙΣΜΑΤΑ
1. 85 τ.μ. μεταχειρισμένο Μ. Κων/νου - ευκαιρία
2. 110 τ.μ. μεταχερισμένο Δασκάλους - ευκαιρία
3. 26 τ.μ. παλ. οικία Σάλακος - καλή τιμή
4. 85 τ.μ. διαμ/τα - υπό κατασκευή - Ροδίνι
5. 90-125-140 τ.μ. δ/τα υπό κατασκευή - Κ. Υδραίου
6. 50-100-120 τ.μ. δ/τα υπό κατασκευή - Δασκάλους
7. 35-350 τ.μ. παλ. οικία - Παλιά Πόλη
8. 93 τ.μ. διαμ/σμα ετοιμοπαράδοτο - Μητροπόλεως
9. 240 τ.μ. μεπτά σε 3 ορόφους - Νισχώρι
10. 400 τ.μ. μπετά Φιλέρημος θέα Παστίδα - Κρεμαστή 4.500 οικόπεδο
11. 70+70 τ.μ. σε μπετά πανοραμικά - Ψίνθος με 1000 μ. οικόπεδο
12. 170 τ.μ. οικία - με 500 τ.μ. οικοπ. Γεννάδι
13. 130-140-160 τ.μ. μεζονέτες υπό κατασκευή - Ιαλυσός
14. 107-160 τ.μ. μεζονέτες ετοιμοπαράδοτες - Κολύμπια
15 100 τ.μ. μεζονέτα - ετοιμοπαράδοτη - παραλία Αφάντου
16. 100 τ.μ. διαμ/σμα ισόγειο Αφάντου - καλή τιμή
17. 60 τ.μ. παλ. οικία - ανακαινισμένη - στ' Απόλλωνα
18. 63 τ.μ. διαμ/σμα διαμπερές - Παγκράτι - Αθήνα

ΚΑΤΑΣΤΗΜΑΤΑ - STUDIOS - ΞΕΝΟΔΟΧΕΙΑ
1. 30 τ.μ. κατάστημα Μανδράκι
2. 80 τ.μ. κατ/μα Φαληράκι
3. 120 τ.μ. κατ/μα παραλιακό Φαληράκι
4. 120 τ.μ. κατ/μα παραλιακό - Ιαλυσός
5. 53 τ.μ. ισόγειο + 51 τ.μ. ξεν. περιοχή πόλεως
6. 75 τ.μ. ισόγειο + 25 τ.μ. εμπορικότατη περιοχή πόλεως
7. 150 ισόγειο + 150 πρώτος με 200 μ. αυλή εμπορικότατη περιοχή πόλεως

ΞΕΝΟΔΟΧΕΙΑ
1. 70 κλινών σε εμπορικότατη περιοχή πόλεως
2. 100 κλινών σε εμπορικότατη περιοχή πόλεως
3. 65 κλινών - ισόγειο - κατ/τα - studios - Νιοχώρι
4. 36 ευρύχωρα studios - Λ. Ιαλυσού-πισίνα - bar

ΟΙΚΟΠΕΔΑ - ΑΓΡΟΤΕΜΑΧΙΑ
1. 2500 τ.μ. αγροτεμάχιο Καλυθιές
2. 3000 τ.μ. Λ. Ιαλυσού-Κρεμαστής
3. 4200 τ.μ. Αφάντου οικοδομήσιμο
4. 3000 τ.μ. Κολύμπια οικοδομήσιμο
5. 5000 τ.μ. Ατσιπά - Αφάντου οικοδομήσιμο
6. 5000 τ.μ. Φαληράκι - ξενοδοχειακή περιοχή
7. 4000 τ.μ. Φαληράκι - πανοραμικό
8. 4000 τ.μ. Λ. Ρόδου-Λίνδου-υφιστάμενη οικοδομή 600 τ.μ.
9. 7500, 9000, 12000, 38000 τ.μ. Φαληράκι
10. 16000 τ.μ. Κιοτάρι - πανοραμικό
11. 2500 τ.μ. Απόλλωνα οικοδομήσιμο
12. 6500 τ.μ. Φαληράκι (200 μ. από παραλία)
13. 7000 τ.μ. επί Λ. Φαληρακίου
14. 8500 τ.μ. μ. 1200 τ.μ. οικοδομή Λ. Φαληρακίου

ΕΝΟΙΚΙΑΣΕΙΣ
1. 70 τ.μ. διαμέρισμα - ρετιρέ - Αν. Μαρίας
2. 50 τ.μ. κατάστημα Φαληράκι
3. 40 τ.μ. κατάστημα Φαληράκι
4. 30 τ.μ. μονόχωρο studio με πατάρι - Μητρόπολη
5. 90 τ.μ. διαμέρισμα ρετιρέ Ροδίνι
6. 60 τ.μ. διαμέρισμα - Ιαλυσός
7. 35 τ.μ. δίχωρα - studios επιπλωμένα Ιαλυσός
8. 80 τ.μ. κατάστημα Φαληράκι

ΑΝΑΛΑΜΒΑΝΟΥΜΕ την πώληση ή ενοικίαση παντός ακινήτου σας, καθώς και μελέτες αντιπαροχές με συνεργάτες εξειδικευμένους αξιόλογους - σωστούς και έμπειρους στη διάθεση σας για κάθε πληροφορία και ενημέρωσή σας.

ΣΧΟΛΗ ΟΔΗΓΩΝ
ΚΟΥΣΗ ΠΑΝΤΕΛΗ
- ΔΙΠΛΩΜΑΤΑ
- ΕΡΑΣΙΤΕΧΝΙΚΑ
- ΕΠΑΓΓΕΛΜΑΤΙΚΑ
- ΜΟΤΟΣΙΚΛΕΤΑΣ
- ΜΑΘΗΜΑΤΑ ΘΕΩΡΗΤΙΚΗΣ ΔΙΔΑΣΚΑΛΙΑΣ



-Επεκτάσεις όλων των κατηγοριών
-Αναθεωρήσεις ληγμένων αδειών
-Μετατροπές ξένων αδειών σε ελληνικές

Οδός Βαλαωρίτου 9
(έναντι HOTEL SEMIRAMIS ΠΙΣΩ ΑΠΟ ΤΟ ΠΑΛΑΙΟ ΝΟΣΟΚΟΜΕΙΟ
e-mail: kousisp@acn.gr
ΕΚΠΑΙΔΕΥΤΙΚΟ ΑΥΤΟΚΙΝΗΤΟ:
TOYOTA YARIS 1300 cc
AIR CONDITIONED
(ΠΡΟΣΟΧΗ): ΜΑΘΗΜΑΤΑ
α. Μοτοσικλέτας μεγάλου κυβισμού από 125 cc έως ανεξαρτήτου
β. Μοτ/τας έως 125 cc
γ. Μοτοποδηλάτου 50 cc
Διαθέτουμε επίσης κι αυτόματες μοτοσικλέτες 125 cc
Πληρ. τηλ. (22410)73820-94777, fax: (22410)29157
ΚΑΙ ΑΝΑ ΠΑΣΑ ΣΤΙΓΜΗ ΣΤΑ ΚΙΝΗΤΑ τηλ. **6944/511313-6944/203343**
Στην κατηγορία ανεξαρτήτου κυβισμού η εκπαίδευση γίνεται με μοτοσικλέτα 500 cc
Παραλαβή των μαθητών μας και από τις οικίες τους
"Η σωστή και μεθοδική εκπαίδευση στα σύγχρονα οχήματά μας, βάζει γερά θεμέλια για τη δημιουργία ενός καλού νέου οδηγού"
ΠΜ62513

ΠΡΟΣΟΧΗ
Στη σχολή μας παραδίδονται και μαθήματα θεωρητικής διδασκαλίας

Εκπαίδευση Ναυαγοσώστη Επόπτη ασφαλείας

ΝΑΥΑΓΟΣΩΣΤΙΚΗ ΑΚΑΔΗΜΙΑ ΔΩΔΕΚΑΝΗΣΟΥ

Ο πρώτος φορέας ναυαγοσωστικής στη Δωδεκάνησο

- ✓ *Τμήματα παιδικά, ενηλίκων και εργαζομένων (ατομικά ή ομαδικά)*
- ✓ *Επιδοτούμενα σεμινάρια*

Πρόσθετες υπηρεσίες:
- ✓ Οργάνωση λουτρικών εγκαταστάσεων
- ✓ Προμήθεια ναυαγοσωστικού εξοπλισμού

• **Διάρκεια μαθημάτων** 4 εβδομάδες. Ταχύρυθμα σεμινάρια, ολιγομελή τμήματα, ανάλογα με τις ανάγκες των εκπαιδευομένων

Εγγραφές καθημερινά!!

Υπεύθυνοι προγραμμάτων:
Τσαβαρής Ν. - Καριοφυλλάκης Β.
Εμπ. Κέντρο Κρανίδη, Φαληράκι
Τηλ.: 2241086780, fax: 2241069333
ΠΜ60130

ΣΧΟΛΗ ΧΕΙΡΙΣΤΩΝ ΤΑΧΥΠΛΟΩΝ ΣΚΑΦΩΝ
Π. ΚΟΥΣΗΣ
Τ. εκπαιδευτής αμφιβίων καταδρομών των Λ.Ο.Κ.
Βαλαωρίτου 9, Ρόδος (έναντι HOTEL ΚΥΠΡΙΩΤΗΣ, περιοχή Ψαροπούλας)
Τηλ. 2241073820, fax 2241029157
ΚΙΝ.: 6944511313, 6972271960
Θεωρητικά και πρακτικά μαθήματα στη σχολή μας και σε εκπαιδευτικό ταχύπλοο σκάφος για την απόκτηση άδειας χειριστού ταχυπλόων σκαφών
• ***Σπεύσατε διότι οι εξετάσεις θα γίνονται μέχρι τέλος Οκτωβρίου***
ΠΜ62263

ΕΡΓΑΣΤΗΡΙΟ ΕΛΕΥΘΕΡΩΝ ΣΠΟΥΔΩΝ ΗΛΕΚΤΡΟΝΙΚΩΝ ΥΠΟΛΟΓΙΣΤΩΝ
Program PM
Ecdl Kids & Equal Skills
Για ΠΑΙΔΙΑ και ΕΝΗΛΙΚΕΣ
ΕΠΙΣΗΜΟ ΕΞΕΤΑΣΤΙΚΟ ΚΕΝΤΡΟ ΤΗΣ ECDL HELLAS
ΤΜΗΜΑΤΑ ΓΙΑ: ΕΓΓΡΑΦΕΣ ΤΩΡΑ
Παιδιά
Ενήλικες
Αρχάριους
Επαγγελματίες
Υπεύθυνη Εκπαίδευση
ΔΙΔΑΣΚΟΝΤΑ:
MS-OFFICE - ΠΡΟΓΡΑΜΜΑΤΙΣΜΟΣ
ΑΡΧΙΤΕΚΤΟΝΙΚΗ ΣΚΛΗΣΗ - ΜΑΚΕΤΑ
ΕΜΠΟΡΙΚΑ - ΛΟΓΙΣΤΙΚΑ ΠΡΟΓΡΑΜΜΑΤΑ
ΔΙΚΤΥΟΛΟΓΙΑ - ΣΧΕΔΙΑΣΜΟΣ ΙΣΤΟΣΕΛΙΔΩΝ
ECDL Diploma
Ανεύρεση Εργασίας
Αναδείξαμε 1ο μαθητή σε ολυμπιάδα πληροφορικής
Μανώλης Ι. Σοφίλας
Τηλ.(22410)31761
ΚΟΔΡΙΓΚΤΩΝΟΣ 91 - ΡΟΔΟΣ

ΕΚΠΑΙΔΕΥΣΗ ΣΤΟΥΣ ΥΠΟΛΟΓΙΣΤΕΣ
Anosis
Computer Learning



ECDL
Ευρωπαϊκό Δίπλωμα Κατάρτισης Η/Υ

ΤΜΗΜΑΤΑ ΕΝΗΛΙΚΩΝ
- ► Ταχύρυθμα σεμινάρια 6 εβδομάδων επιπέδου ECDL Start
- ► Τρίμηνοι κύκλοι σπουδών για απόκτηση του Διπλώματος ECDL
- ► Επιδοτούμενα σεμινάρια επιχειρήσεων

Windows, Word, Excel, Powerpoint, Access, Internet, Frontpage, CorelDraw, κτλ

ΣΤ.ΚΩΤΙΑΔΗ 52 ΤΗΛ.78924
Υπεύθυνος Σπουδών ΚΩΣΤΑΣ ΧΑΤΖΗΔΑΚΗΣ

πωλησεις

συνέχεια από την προηγούμενη

ΠΩΛΟΥΝΤΑΙ: 1) Στην Ιαλυσό μονοκατοικία 2 ετών 160 τ.μ. σε 2 στρέμματα οικόπεδο σε άριστη κατάσταση. 2) Ετοιμοπαράδοτα διαμερίσματα στα Κοσκινού 110 τ.μ. 3) Μονοκατοικίες στην Ιαλυσό 153-160 τ.μ. 4) 2 γκαρσονιέρες στους Δασκάλους (υπό κατασκευή) 57 τ.μ. με θέα. 5) Στην Ιαλυσό οικόπεδο 340 τ.μ. με άδεια οικοδομής. 6) Στο Τσαΐρι στην βιοτεχνική ζώνη 1 στρέμμα με άδεια οικοδομής. 7) Πολυτελή διαμερίσματα στην Ανάληψη 100-120-136 τ.μ. Πληρ. κ. Μαρίνα "ΚΤΗΜΑΤΙΚΗ ΠΡΟΟΠΤΙΚΗ", τηλ. 2241037906, 6972292958 ΑΟ62231

ΕΠΙΧΕΙΡΗΣΗ σε κεντρικό εμπορικό δρόμο στο Μαντράκι. Για περισσότερες πληρ. στο τηλ. 6936656871 ΑΟ62186

ΟΡΟΦΟΔΙΑΜΕΡΙΣΜΑ 140 τ.μ. σε διώροφο κτίσμα (3 υπνοδωματίων, κουζίνα, σαλοτραπεζαρία, WC, βοηθητικός χώρος) επί της οδού Μιχαήλ Νουάρου (πάροδος Εθν. Αντιστάσεως). Πληρ. τηλ. 2241031321, ώρες καταστημάτων και 6945332054 ΑΟ62160

ΚΟΣΚΙΝΟΥ: ΟΙΚΟΠΕΔΟ εντός σχεδίου πόλεως Καλλιθέας 635 τ.μ. πανοραμική θέα, περιοχή Αγ. Ιωάννου. Αποκλείονται μεσίτες. Πληρ. κο Αποστολίδη τηλ. 6944613818, 2241066160 ΑΟ62171

ΠΩΛΟΥΝΤΑΙ ΜΟΝΟΚΑΤΟΙΚΙΕΣ ΚΟΣΚΙΝΟΥ 155 τ.μ., σε οικόπεδο 230 τ.μ. ενιαίοι χώροι υποδοχής, 3 υπνοδωμάτια, 2 μπάνια, μεγάλες βεράντες, άνετοι χώροι. Τιμή 110.000 ευρώ. ΙΑΛΥΣΟΣ εμβαδού 130 τ.μ., εντός οικισμού, 2+1 υ/δ, 2 WC, κουζίνα, σαλόνι, μοντέρνα αρχιτεκτονική. Τιμή 108.000 ευρώ (μπετά) ΙΑΛΥΣΟΣ εμβαδόν 170 τ.μ. σε οικόπεδο 1.000 τ.μ. σε δύο επίπεδα (lux) κατασκευή, φανταστική θέα. Τιμή 190.000 ευρώ (μπετά) ΠΑΣΤΙΔΑ 130 τ.μ. σε οικόπεδο 250 τ.μ. ενιαίοι χώροι υποδοχής, τραπεζαρία, καθιστικό, WC, 3 υπνοδωμάτια, 2 μπάνια. Τιμή 182.000 ευρώ ΠΑΣΤΙΔΑ 200 τ.μ. σε οικόπεδο 1.000 τ.μ. άνετοι χώροι, τραπεζαρία, καθιστικό, WC, 3 υπνοδωμάτια, 2 μπάνια. Τιμή 100.000 ευρώ (μπετά). Υπεύθυνοι: Χατζηλαζάρου Σ. & Συνεργάτες LandScope 2241028629 ΑΟ62018

ΠΩΛΟΥΝΤΑΙ: 1. Μητρόπολις διαμέρισμα 110 τ.μ. με 3 Υ/Α, μπάνιο, WC, 1ος όροφος, τιμή 161.408 ευρώ -55 εκ. δρχ. Ρόδος περιοχή. **2.** Ρόδος οροφοδιαμέρισμα 117 τ.μ. περιοχή Ανάληψη με θέα 3 Υ/Α, μπάνιο, WC,. ισόγειο τιμή 176.082 ευρώ - 60 εκ. δρχ. **3.** Ρόδος υπό κατασκευή στην περιοχή Μήδεια 82 τ.μ. με 2 Υ/Α 156.420 ευρώ -53 εκ. δρχ. **4.** Ρόδος ισόγειο διαμέρισμα 98 τ.μ. με 35 τ.μ. υπόγειο περιοχή στάδιο Διαγόρα κατάλληλο και για επαγγελματική χρήση τιμή 155.539 ευρώ -53 εκ. δρχ. **5.** Ρόδος κατάστημα πλησίον Αννης Μαρίας 67 τ.μ. καθαρής επιφάνειας και 35 τ.μ. πατάρι κατάλληλο για κάθε χρήση τιμή 103.000 ευρώ - 35 εκ. δρχ. **6.** Ιαλυσός 76 τ.μ. το ισόγειο μιας μονοκατοικίας σε πολύ καλή τοποθεσία τιμή 126.192 ευρώ - 43 εκ. δρχ. **7.** Ιαλυσός 2000 τ.μ. οικόπεδο εντός ζώνης με άδεια οικοδομής 200 τ.μ. 176.000 ευρώ 60 εκ. δρχ. **8.** Κοσκινού σε 220 τ.μ. οικόπεδο διώροφη πανοραμική μονοκατοικία 140 τ.μ. τιμή σε μπετά 108.584 ευρώ ή 170.212 ευρώ τελειωμένη, **9.** Αφάντου σε 1500 τ.μ. διώροφη πανοραμική μονοκατοικία 145 τ.μ. πλησίον Γκολφ τιμή 235.000 ευρώ - 80 εκ. δρχ. **10.** Κιοτάρι 3000 τ.μ. οικόπεδο με 2 άδειες των 120 τ.μ. και 140 τ.μ. τιμή 73.367 ευρώ -25 εκ. δρχ. 400 μ. από την θάλασσα. **11.** Κιοτάρι 10800 τ.μ. πανοραμικό 500 μ. από την θάλασσα 161.408 ευρώ - 55 εκ. δρχ. **12.** Επιχείρηση στο Κιοτάρι εστιατόριο πωλείται με άδεια για 100 καθίσματα πάνω στη θάλασσα 35.000 ευρώ - 12 εκ. δρχ. **13.** Γεννάδι 40 τ.μ. κτίριο δωμάτιο 300 μ. από την θάλασσα 35.000 ευρώ - 12 εκ. δρχ. σε οικόπεδο 3000 τ.μ. Πληρ. τηλ. 2241077122, 6944475209 κ. Γιώργο ΧΑΟ304

ΔΙΑΜΕΡΙΣΜΑΤΑ σε μπετά ή τούβλα διαφόρων τ.μ. από 67 τ.μ. 82 τ.μ. έως 400 τ.μ. σε κολώνες ή τούβλα στην Ιαλυσό α' ορόφου. Πληρ. ΑΙΓΑΙΟΚΤΗΜΑΤΙΚΗ τηλ. 2241022943, 2241028838 ΑΟ61852

ΠΩΛΕΙΤΑΙ διαμέρισμα α' ορόφου, γωνιακό, διαμπερές, ευάερο, ευήλιο, τριάρι, σε άριστη κατάσταση επί της οδού Αγ. Ιωάννου 300 μ. από το Παν. Αιγαίου, σε τιμή ευκαιρίας. Πληρ. τηλ. 2241087517, 2241025962, 6945729815 ΑΟ61780

ΠΩΛΟΥΝΤΑΙ: 1. 10.000 τ.μ. κύμα Λαχανιά 200 εκ. δρχ. 587.000 ευρώ, **2.** 19.200 τ.μ. Λαχανιά 230 εκ. δρχ. - 675.000 ευρώ 100 μ. από θάλασσα, **3.** 44.000 τ.μ. πανορ. Λαχανιά 130 εκ. δρχ. - 382.000 ευρώ 200 μ. από δρόμο. **4.** 75.000 τ.μ. πανορ. - Λαχανιά 550 εκ. δρχ. - 1.614.000 ευρώ 100 μ. από θάλασσα. **5.** 88.000 τ.μ. πανορ. - Γεννάδι 308 εκ. δρχ. - 903.000 ευρώ, **6.** 25.000 τ.μ. παραλιακό 250 εκ. δρχ. - 734.000 ευρώ, **7.** 22.000 τ.μ. κέντρο - Κολύμπια 187 εκ. δρχ. - 549.000 ευρώ, **8.** 22.000 τ.μ. Τσαΐρι - αεροδρόμιο 180 εκ. δρχ. - 528.000 ευρώ πάνω στο δρόμο **9.** 12.000 τ.μ. Λαδικό 120. εκ. δρχ. - 352.000 ευρώ πάνω στο δρόμο **10.** 34.000 τ.μ. Κιοτάρι - πανορ. 120 εκ. δρχ. - 350.000 ευρώ 100 μ. από δρόμο **11.** 16.000 τ.μ. Κιοτάρι - πανορ. 72 εκ. δρχ. - 211.000 ευρώ 300 μ. από δρόμο **12.** 20.000 τ.μ. Κιοτάρι - πανορ. 70 εκ. δρχ. - 205.000 ευρώ 400 μ. από δρόμο **13.** 22.000 τ.μ. πανορ. - Λαχανιά 66 εκ. δρχ. - 194.000 ευρώ 450 μ. από δρόμο **14.** 19.700 τ.μ. κύμα- Λαχανιά 300 εκ. δρχ. - 880.411 ευρώ. Πληρ. τηλ. 2241077122, 6944475209 κ. Γιώργο ΧΑΟ3041

ΕΥΚΑΙΡΙΑ ΠΩΛΕΙΤΑΙ διαμέρισμα ισόγειο 70 τ.μ. με 2 υπνοδωμάτια, μεταχειρισμένο. Τιμή 70.000 ευρώ με δάνειο κατά το ήμισυ ή 65.000 ευρώ τοις μετρητοίς. Πληρ. ΑΙΓΑΙΟΚΤΗΜΑΤΙΚΗ τηλ. 2241022943, 6945466773 ΑΟ61750

ΕΠΙΧΕΙΡΗΣΗ καινούργια σάντουιτς-αναψυκτικά- καφέδες στο κέντρο κοντά στην αγορά, λόγω επείγουσας αναχώρησης στο εξωτερικό. Τιμή 25.000 ευρώ. Πληρ. Κος Πιπίνος τηλ. 2241023895 www.pipinos.gr ΧΑΟ605

μαθηματα

ΚΑΘΗΓΗΤΡΙΑ ΦΙΛΟΛΟΓΟΣ με φροντιστηριακή πείρα παραδίδει μαθήματα σε μαθητές Λυκείου. Πληρ. τηλ. 2241034362 ΑΜ62538

ΑΠΟΦΟΙΤΗ ΦΙΛΟΣΟΦΙΚΗΣ ΣΧΟΛΗΣ ΠΑΡΑΔΙΔΕΙ μαθήματα σε παιδιά δημοτικού, ελληνικά και αγγλικά. Πληρ. τηλ. 6946083437 ΑΜ62326

ΚΑΘΗΓΗΤΡΙΑ ΑΓΓΛΙΚΩΝ με 20ετή πείρα με μητρική γλώσσα την Αγγλική με άριστη προφορά, παραδίδει ιδιαίτερα μαθήματα σε μεμονωμένους ή σε μικρά γκρουπ (4 ατόμων) ή σε ενήλικες για να μάθουν την γλώσσα για τη δουλειά τους ή τα παιδιά της πρώτης τάξης του Δημοτικού, σε αρχάριους και προχωρημένους με εξασφαλισμένη επιτυχία εξετάσεων FIRST CERTIFICATE (LOWER), PROFICIENCY και το ΚΡΑΤΙΚΟ ΠΙΣΤΟΠΟΙΗΤΙΚΟ ΓΛΩΣΣΟΜΑΘΕΙΑΣ. Οργανωμένη και άρτια διδακτική ύλη - προβολές VIDEO και κασέτα συστηματική ενημέρωση γονέων, υπεύθυνη εργασία και τιμές λογικές. Πληρ. τηλ. 2241075959, κιν. 6972912196 ΑΜ62514

ΜΑΘΗΜΑΤΙΚΑ. Παραδίδονται ιδιαίτερα μαθήματα μαθηματικών σε μαθητές Γυμνασίου - Λυκείου - ΤΕΕ. Υπεύθυνη προετοιμασία Πανελληνίων εξετάσεων. Πληρ. τηλ. 6948893531 ΑΜ62509

ΑΓΓΛΙΚΑ. Καθηγήτρια αγγλικών, απόφοιτος Αγγλικού Πανεπιστημίου με MASTER, παραδίδει ιδιαίτερα μαθήματα σε μαθητές όλων των επιπέδων. Προετοιμασία για τις εξετάσεις Cambridge/ Michigan. Τμήματα μονομελή-τριμελή. Τιμές λογικές. Πληρ. τηλ. 2241022886 ΑΜ60706

ΜΑΘΗΜΑΤΙΚΑ-ΦΥΣΙΚΗ-ΧΗΜΕΙΑ. Παραδίδονται από μαθηματικό και φυσικό ιδιαίτερα μαθήματα σε μεμονωμένους μαθητές Γυμνασίου-Λυκείου-ΤΕΕ (όλων των κατευθύνσεων) που επιθυμούν την απόκτηση ουσιαστικών γνώσεων και την επίτευξη των στόχων τους (κατόπιν συνεννοήσεως δεκτά και γκρουπ 2-3 μαθητών). Πληρ. τηλ. 22410-24369, 29315, 6948893531, 6973025100 ΑΜ62506

ΔΑΣΚΑΛΑ παραδίδει μαθήματα σε παιδιού Δημοτικού και Γυμνασίου. Πληρ. τηλ. 6937316626 ΑΜ62269

ΚΑΘΗΓΗΤΡΙΑ ΑΓΓΛΙΚΩΝ πτυχιούχος Αγγλικής Φιλολογίας παραδίδει μαθήματα για όλα τα επίπεδα (από Junior έως και Proficiency) σπίτι σας. Προετοιμασία εξετάσεων Cambridge και Michigan. Τιμές λογικές. Πληρ. τηλ. 2241077216, 6947262772 ΑΜ62232

ΖΗΤΕΙΤΑΙ

ΣΤΕΛΕΧΟΣ CATERING ΠΑΡΑΓΓΕΛΙΟΛΗΨΙΑΣ

Προϋποθέσεις:

- Πτυχίο ΤΕΙ Τουριστικών επαγγελμάτων
- Επιθυμητή εμπειρία 2-3 χρόνια σε αντίστοιχη θέση
- Ηλικία έως 30 ετών
- Καλή γνώση Αγγλικής γλώσσας
- Άριστη γνώση χειρισμού Η/Υ
- Άνεση στην επικοινωνία
- Ευέλικτο ωράριο

Προσωπικές ικανότητες:

- Ομαδικό πνεύμα
- Συνεργάσιμη συμπεριφορά
- Υπευθυνότητα
- Δυνατότητα προσαρμογής σε νέα δεδομένα

Η Εταιρία προσφέρει:

- Άριστο περιβάλλον εργασίας
- Μικτό σύστημα αμοιβών (Σταθερό Μισθό & Bonus)

Οι ενδιαφερόμενοι παρακαλούνται να αποστείλουν το Βιογραφικό τους σημείωμα στη διεύθυνση: **add@aias.gr**

ΖΗΤΕΙΤΑΙ

ΠΩΛΗΤΗΣ/ΤΡΙΑ ΚΑΤΑΣΤΗΜΑΤΟΣ ΚΙΝΗΤΗΣ ΤΗΛΕΦΩΝΙΑΣ

με έδρα τη Ρόδο

Ο/Η κάτοχος της θέσης θα είναι υπεύθυνος/η για την ολοκληρωμένη εξυπηρέτηση των καταναλωτών που επισκέπτονται το σημείο πώλησης με σκοπό την προώθηση προϊόντων και υπηρεσιών.

Απαραίτητα προσόντα:

- Αριστη ικανότητα στην επικοινωνία και στις διαπροσωπικές σχέσεις
- Πολύ καλή χρήση, γραπτά και προφορικά της Ελληνικής και Αγγλικής γλώσσας
- Εξοικείωση στην Πληροφορική σε περιβάλλον Windows & MS Office
- Ομαδικό πνεύμα εργασίας

Επιθυμητά προσόντα:

- Πτυχίο Α.Ε.Ι. ή Τ.Ε.Ι.
- Προηγούμενη εργασιακή εμπειρία στο χώρο των πωλήσεων (ιδανικά στον χώρο των νέων τεχνολογιών) σε εταιρία λιανικής πώλησης
- Γνώση του λογιστικού συστήματος EUROFASMA
- Γνώση της αγοράς κινητής τηλεφωνίας.

Οι ενδιαφερόμενοι μπορούν να αποστείλουν βιογραφικό σημείωμα στον αριθμό Fax: 2241075402 ή στο e-mail s_pardalou@panafonet.gr.
Υπόψη: κ. Παρδαλού Ματούλα

Ο Ομιλος Ασφαλιστικών Επιχειρήσεων ΙΝΤΕΡΣΑΛΟΝΙΚΑ

ΖΗΤΑ

για άμεση πρόσληψη νέο ηλικίας 23-30 ετών με τα παρακάτω προσόντα:

- Απόφοιτος Λυκείου
- Απολυτήριο Στρατού
- Γνώσεις Η/Υ
- Δίπλωμα αυτοκινήτου & μοτ/τας
- Ευχέρεια λόγου

Εμπειρία ή γνώσεις σε ασφάλειες θα ληφθούν υπόψιν

Τηλ. επικοινωνίας 2241060140

Γραφείο γενικού τουρισμού Hellas Tourist Services S.A.

ΖΗΤΟΥΝΤΑΙ

ΝΕΑ-ΝΕΟΣ

με άριστη γνώση της γερμανικής και γαλλικής γλώσσας, για να εργασθεί ως αρχηγός γκρουπ κατά την σεζόν 2005. Προϋπηρεσία επιβεβλημένη.

Πληρ. Κέννεντυ & Χειμάρας 44
ή στο τηλ. **2241038155** ώρες γραφείου

ΖΗΤΕΙΤΑΙ

ΥΠΑΛΛΗΛΟΣ για τεχνικό γραφείο με γνώσεις Λογιστικής και Η/Υ.

Πληρ. τηλ. 6944358480

Από την αντιπροσωπεία αυτοκινήτων
ΠΑΡΑΣΚΕΥΑΣ ΕΠΕ

ΖΗΤΕΙΤΑΙ

α) έμπειρος **φανοποιός**
β) έμπειρος **βαφέας αυτοκινήτων**
Πληρ. τηλ. 2241031400, 2241035200

ΖΗΤΕΙΤΑΙ

ΑΝΤΙΠΡΟΣΩΠΟΣ ΠΩΛΗΤΗΣ
με προμήθεια

για προϊόντα:
α) Τρόφιμα διάφορα
β) Ζαχαρώδη
γ) Χαρτικά
δ) Απορρυπαντικά

Είμαστε όμιλος εταιριών με έδρα το Ηράκλειο Κρήτης.
Ολα τα προϊόντα είναι επώνυμα και γνωστά στην αγορά.
Πληρ. τηλ. 2810/261588/257227/371272, 6944761291
κ. Τάκης Γιόμελος

ΑΠΟ ΤΑ ΚΑΤΑΣΤΗΜΑΤΑ ΠΑΙΧΝΙΔΙΩΝ

PLANET Z

ΖΗΤΟΥΝΤΑΙ

- **ΠΩΛΗΤΕΣ - ΠΩΛΗΤΡΙΕΣ** για τα καταστήματα Ρόδου και Ιαλυσού
- **ΝΕΟΣ** για αποθήκη με δίπλωμα οδήγησης και χωρίς στρατιωτικές υποχρεώσεις για το κατάστημα Ιαλυσού

Αιτήσεις στα Planet Z Ρόδου και Ιαλυσού
Πληρ. τηλ. 2241035290, 2241094428

ΖΗΤΟΥΝΤΑΙ

bar - women και **σερβιτόρες**
από cafe

Πληρ. τηλ. 2241060502

ΥΠΑΛΛΗΛΟΣ ΥΠΟΔΟΧΗΣ

ΕΠΙΧΕΙΡΗΣΗ: Ξενοδοχείο ΑΓΛΑ πόλεως Ρόδου με λειτουργία σε 12μηνη βάση.
ΘΕΣΗ: Το στέλεχος θα απασχοληθεί στο τμήμα Υποδοχής του ξεν/χείου και θα αναλάβει το Room Division & Client data base.
ΠΡΟΣ/ΚΕΣ ΙΚΑΝΟΤΗΤΕΣ: Ο/Η υποψήφιος θα πρέπει να έχει άνεση στην επικοινωνία και καλή χρήση του λόγου, να είναι απόφοιτος τουριστικής εκπαίδευσης, να κατέχει άριστα Γερμανική και Αγγλική γλώσσα καθώς και επαρκή γνώση Η/Υ.
ΠΡΟΣΦΕΡΟΝΤΑΙ: Αριστο εργασιακό περιβάλλον, δυνατότητα περαιτέρω εξέλιξης και ανταγωνιστικές αποδοχές ανάλογα με τα προσόντα και την εμπειρία του υποψηφίου.

Οι ενδιαφερόμενοι θα πρέπει να αποστείλουν το βιογραφικό τους:
FAX 2241034984
e-mail: info@aglahotel.gr

TRAVEL ADMINISTRATOR /COORDINATOR

We are a busy travel office seeking a person with excellent administration /coordination skills and previous experience within the travel industry

Skill requirements
English language, both written and verbal
Greek language preferred but not essential
Working knowledge of Word, Excel, Access ana the Internet
Excellent administration and communication skills
Team worker

Please email your current CV to:
glkthotmailaccount@hotmail.com

μαθηματα

συνέχεια από την προηγούμενη

ΦΙΛΟΛΟΓΟΣ ΑΠΟΦΟΙΤΗ ΤΟΥ Α.Π.Θ. ΠΑΡΑΔΙΔΕΙ ΜΑΘΗΜΑΤΑ ΣΕ ΜΑΘΗΤΕΣ ΓΥΜΝΑΣΙΟΥ ΚΑΙ ΛΥΚΕΙΟΥ. ΤΙΜΕΣ ΛΟΓΙΚΕΣ. ΠΛΗΡ. ΤΗΛ. 2241076780, ΚΙΝ. 6974407067 ΠΜ62316

ΠΤΥΧΙΟΥΧΟΣ Α.Ε.Ι. Δημόσιας Διοίκησης και Οικονομικών Παντείου Πανεπιστημίου. Παραδίδει μαθήματα γλώσσας και μαθηματικών σε παιδιά δημοτικού. Πληρ. τηλ. 6945261867 ΑΜ62300

ΦΟΙΤΗΤΡΙΑ Πανεπιστημίου Μεσογειακών Σπουδών έχοντας επάρκεια Αγγλικής γλώσσας με εμπειρία παραδίδει μαθήματα Αγγλικών, κατ' οίκον ή σπίτι κ.λπ. Πληρ. τηλ. 6947779179 ΑΜ62244

ΦΥΣΙΚΗ - ΧΗΜΕΙΑ-ΜΑΘΗΜΑΤΙΚΑ Ιδιαίτερα στο σπίτι ή σε γκρουπ 2-3 ατόμων στη σχολή μας. Τιμές προσιτές. Αγ. Γεωργίου 12. Πληρ. τηλ. 2241070428, 6946333220 ΑΜ61777

ΟΙΚΟΝΟΜΟΛΟΓΟΣ. Απόφοιτος του Οικονομικού Πανεπιστημίου Αθηνών, παραδίδει ιδιαίτερα μαθήματα σε μαθητές της Γ' Λυκείου, στο μάθημα **ΑΡΧΕΣ ΟΙΚΟΝΟΜΙΚΗΣ ΘΕΩΡΙΑΣ**. Αριστη κατανόηση της ύλης. Εγγυημένη επιτυχία στις εξετάσεις. Πληρ. τηλ. 6972196902, 2241076609 ΑΜ61910

ΑΡΧΕΣ ΟΙΚΟΝΟΜΙΚΗΣ ΘΕΩΡΙΑΣ (ΑΟΘ) για Ενιαίο Λύκειο και ΤΕΕ, **Λογιστική** και **Μαθηματικά.** Ιδιαίτερα μαθήματα, συστηματική ενημέρωση γονέων. Πληρ. τηλ. 2241078043, 6977649176 ΑΜ61647

εργασιες

ΖΗΤΕΙΤΑΙ Ελληνίδα κυρία έως 45 ετών για φύλαξη μικρού παιδιού 1 έτους από Δευτέρα έως Παρασκευή. Πληρ. τηλ. 6946060297 ΑΖ62557

Από το ξενοδοχείο "ΚΑΜΑΡΙ" στην παραλία Λάρδου **ΖΗΤΕΙΤΑΙ** έμπειρο προσωπικό όλων των ειδικοτήτων για την τουριστική περίοδο 2005. Ενδιαφερόμενοι μπορούν να παρουσιαστούν - τηλεφωνήσουν καθημερινά από 10.00-14.00 και από 18.00-21.00. Πληρ. τηλ. 2244044344 ΑΖ62554

ΖΗΤΕΙΤΑΙ υπάλληλος να εργασθεί σε βιοτεχνία μπαχαρικών με δίπλωμα οδηγήσεως. Πιθανή προϋπηρεσία στον κλάδο θα ληφθεί υπ' όψιν. Πληρ. τηλ. 2241068941, 08.00-14.00 Κο Γιάννη ΑΖ62541

Από ξυλεμπορική επιχείρηση **ΖΗΤΕΙΤΑΙ** άτομο- χειριστής κλαρκ με επαγγελματικό δίπλωμα οδήγησης και να μπορεί να αναλάβει υπεύθυνη θέση στην αποθήκη. Πληρ. τηλ. 2241027623, ώρες 08.00-14.00 ΑΖ62521

ΖΗΤΟΥΝΤΑΙ ευπαρουσίαστες κοπέλες για να δουλέψουν σε καφετέρια. Ωράριο απογευματινό-βραδυνό. Πληρ. τηλ. 2241033963 ΑΖ62504

ΣΧΕΔΙΑΣΤΡΙΑ ΜΟΔΑΣ ΖΗΤΕΙ πεπειραμένη/ο μοδίστρα/ο και ράφτη για να εργασθεί ως μαθητευόμενη. Πληρ. τηλ. 6946030337 ΑΖ62505

ΚΥΡΙΑ για να εργασθεί σε σπίτι και να μένει μέσα. Πληρ. τηλ. 2241094059 ΑΖ62495

ΖΗΤΟΥΝΤΑΙ βοηθός μάγειρα, βοηθός σερβιτόρου και βοηθός μπάρμαν για εστιατόριο. Προϋπηρεσία απαραίτητη. Αλβανοί αποκλείονται. Πληρ. τηλ. 6942613840, 6942091480 ΑΖ62496

ΖΗΤΕΙΤΑΙ σερβιτόρος/α και barman ή barwoman, πεπειραμένοι για καφετέρια στην Ρόδο. Πληρ. τηλ. 2241068500 ΑΖ62497

ΓΑΖΩΤΡΙΑ πεπειραμένη για βιοτεχνία ενδυμάτων. Πληρ. τηλ. 2241035802, 2241035551 ΑΖ62484

ΖΗΤΕΙΤΑΙ από εταιρεία Πληροφορικής: 1) Τεχνικός Η/Υ και δικτύων, 2) Προγραμματιστής με γνώσεις εγκατάστασης και υποστήριξης μεγάλων εμπορικών πακέτων, SQL ή VISUAL BASIC ή ORACLE. Πληρ. τηλ. 2241027708, φαξ: 2241025530 κ. Νίκη ΑΖ62483

ΕΡΓΑΤΗΣ/ΚΗΠΟΥΡΟΣ και ΚΟΠΕΛΑ για έκθεση επίπλων. Πληρ. τηλ. 2241029220 10.00-17.00 κ. Φώτη ΑΖ62482

ΓΡΑΦΙΣΤΡΙΑ από διαφημιστικό γραφείο με ταλέντο, άριστη γνώση Adobe Photoshop και Corel Draw, για ελεύθερη απασχόληση (μερική ή και κατ' αποκοπή), πρωινές ώρες (αλλά όχι εξωτερική συνεργασία). Παρακαλώ οι ενδιαφερόμενοι να στείλουν Βιογραφικό σημείωμα στην διεύθυνση **add@alas.gr** ΑΖ62468

ΓΡΑΦΙΣΤΡΙΑ ή ΓΡΑΦΙΣΤΑΣ. Πληρ. τηλ. 2241039009 ΑΖ62234

Από τις εταιρίες "ΣΑΚΚΗΣ" **ΖΗΤΟΥΝΤΑΙ** πωλητές-πωλήτριες. Πληρ. κα Νίνα τηλ. 2241022028 ΑΖ62448

ΖΗΤΟΥΝΤΑΙ γυναίκες για φύλαξη ηλικιωμένων. Πληρ. τηλ. 6932727845 ΑΖ62438

Γνωστό και μεγάλο εστιατόριο εντός πόλεως **ΖΗΤΕΙ** να προσλάβει καθαρίστρια. Πληρ. τηλ. 2241033077 ΑΖ62358

PARADISE SPA: Λόγω ανακαίνισης ζητείται μασέζ, αισθητικός για εργασία χειμώνα-καλοκαίρι. Πληρ. τηλ. 2241062481 ΑΖ62344

ΖΗΤΕΙΤΑΙ από βιβλιοχαρτοπωλείο υπάλληλος. Πληρ. τηλ. 2241070270 ΑΖ62337

ΠΩΛΗΤΡΙΑ για εμπορικό κατάστημα ανδρικών ενδυμάτων ηλικίας έως 25 ετών με γνώσεις Αγγλικών ή Γερμανικών. Πληρ. τηλ. 2241070402 ΑΖ62301

ΚΟΠΕΛΑ για το κυλικείο του Νοσοκομείου για νυχτερινή απασχόληση (11-7). Πληρ. τηλ. 2241080116 ΑΖ62255

ΓΥΜΝΑΣΤΗΣ-ΤΡΙΑ για ACQUA AEROBIC, SPINNING, AEROBIC, PILATES, P. YOGA. Πληρ. τηλ. 2241062481 ΑΖ62240

ΕΡΓΑΣΙΑ ΑΠΟ ΤΟΝ ΧΩΡΟ ΣΑΣ. Ζητούνται άτομα δραστήρια και δυναμικά από μεγάλη εμπορική εταιρεία για άμεση κάλυψη θέσεων ανεξάρτητης συνεργασίας. Μερική απασχόληση 500-1500 ευρώ, πλήρης απασχόληση 1.500-6.000 ευρώ. Οχι πλασιέ-ντήλερ. Εξτρα μπόνους και προμήθειες. Πληρ. τηλ. 2241030078, 6977472091, www.ymswork4you.com ΑΖ62148

ΠΩΛΗΤΡΙΕΣ για εμπορικό κατάστημα. Πληρ. τηλ. 2241064275 ΑΖ62163

Η Οδική Βοήθεια Ρόδου HELLAS SERVICE **ΖΗΤΕΙ συνεργάτες** για την στελέχωση του τμήματος πωλήσεων. Απαραίτητα προσόντα: Ικανότητα επικοινωνίας, ευχάριστη προσωπικότητα, δίπλωμα οδήγησης οχήματος, προϋπηρεσία στο χώρο. Προσφέρονται: ανταγωνιστικό πακέτο αποδοχών (μισθός - προμήθεια - bonus), προοπτικές εξέλιξης, εξαιρετικό περιβάλλον εργασίας. Πληρ. Στ. Καζούλη 82, τηλ. (22410)22490 ΧΑΖ252

Από ψαροταβέρνα **ζητείται** σερβιτόρος και γυναίκα για κουζίνα. Αποκλείονται οι αλλοδαποί. Πληρ. τηλ. 22410-33353 ώρες 10.00-12.30 ΑΖ62235

ΓΡΑΦΕΙΟ ΕΝΟΙΚΙΑΣΕΩΣ ΑΥΤ/ΤΩΝ **ΖΗΤΑΕΙ ΠΡΟΣΩΠΙΚΟ** για άμεση πρόσληψη. Απαραίτητα: Γνώσεις Αγγλικών, δίπλωμα αυτοκινήτου. Προαιρετικά: Γνώσεις ηλεκτρονικού υπολογιστή. Μόνιμη απασχόληση. Πληρ. τηλ. 2241022137 ΑΖ62150

ΣΧΕΔΙΑΣΤΡΙΑ για έκθεση επίπλων κουζίνας με γνώσεις σε Η/Υ και της αγγλικής και ιταλικής γλώσσας. Πληρ. τηλ. 2241034954 (πρωινές ώρες) ΑΖ62170

ΖΗΤΕΙΤΑΙ συνεργάτης για πρακτορείο ΠΡΟ-ΠΟ εντός πόλεως. Πληρ. τηλ. 6945173569 ΑΖ62333

ΖΗΤΕΙΤΑΙ ΚΑΘΗΓΗΤΡΙΑ ΓΕΡΜΑΝΙΚΩΝ για συνεργασία με φροντιστήριο. Πληρ. τηλ. 6945108021 ΑΖ62137

ΒΡΕΦΟΝΗΠΙΟΚΟΜΟΣ για απασχόληση σε Παιδικό σταθμό, κατά προτίμηση απόφοιτος ΙΕΚ-ΤΕΙ-Ιδιωτικών Σχολών, ηλικίας 20-28 ετών!! Πληρ. τηλ. 2241027492, 6977260212 πρωινές ώρες ΧΑΖ243

ΚΟΠΕΛΑ για να εργασθεί σε καφενείο-καφετέρια. Πληρ. τηλ. 2241026504 ΑΖ61905

διαφορα

ΠΩΛΟΥΝΤΑΙ ένα κρεβάτι διπλό σιδερένιο σε άριστη κατάσταση 600 ευρώ μαζί με το στρώμα, ένα κρεβάτι μονό απλό ξύλινο 400 ευρώ, ένα πλυντήριο μεταχειρισμένο ούτε ένα χρόνο 200 ευρώ, και τέλος ένα τραπέζι μεγάλο πλαστικό βεράντας με τρεις καρέκλες 100 ευρώ. Πληρ. τηλ. 6945620680 ΑΔ62550

ΠΩΛΟΥΝΤΑΙ καρέκλες, τραπέζια και είδη εστιατορίου, ταμειακή μηχανή σε τιμή ευκαιρίας. Πληρ. τηλ. 2241024494 ΑΔ62499

ΠΩΛΟΥΝΤΑΙ σε πολύ καλή κατάσταση και τιμή ευκαιρίας α) τραπεζαρία κλασικού ρυθμού, β) σαλόνι με 3θέσιο, καναπέ, 2 πολυθρόνες, 2 καρέκλες με μπράτσο. Πληρ. τηλ. 2241028872, 6938925606 ΑΔ62507

ΠΩΛΕΙΤΑΙ καινούργιο τρέιλερ διαστάσεων 3Χ2Χ1,5 (ωφέλιμο βάρος 1.700 kgr) με ράμπα. Τιμή καινουργίου 5.000 ευρώ. Τιμή πώλησης αυτού 1.500 ευρώ μετρητά. Πληρ. τηλ. 6946663154 ΑΔ62500

ΠΩΛΟΥΝΤΑΙ ξύλα ελιάς για τζάκι από το Γιώργο. Πληρ. τηλ. 6944831195 ΑΔ62488

ΛΟΓΩ ΑΝΑΧΩΡΗΣΕΩΣ ΣΤΟ ΕΞΩΤΕΡΙΚΟ ΠΩΛΟΥΝΤΑΙ ΣΕ ΤΙΜΗ ΕΥΚΑΙΡΙΑΣ ΦΟΥΡΝΟΣ ΗΛΕΚΤΡ.-ΚΡΕΒΑΤΟΚΑΜΑΡΑ-ΨΥΓΕΙΟ-ΠΛΥΝΤ. ΠΙΑΤΩΝ ΔΙΑΦΟΡΑ TUPPER-WARE ΚΑΙΝΟΥΡΓΙΑ ΣΕ ΜΙΣΗ ΤΙΜΗ. ΠΛΗΡ. ΤΗΛ. 2241094163 ΠΔ62459

ΠΩΛΕΙΤΑΙ ΕΞΟΠΛΙΣΜΟΣ ΞΕΝΟΔΟΧΕΙΟΥ ΣΕ ΠΟΛΥ ΚΑΛΗ ΚΑΤΑΣΤΑΣΗ, ΛΟΓΩ ΑΛΛΑΓΗΣ ΔΙΑΚΟΣΜΗΣΗΣ, 1) ΚΑΡΕΚΛΕΣ ΕΣΤΙΑΤΟΡΙΟΥ, ΔΩΜΑΤΙΩΝ, 2) ΕΠΙΠΛΑ ΚΑΙ ΨΥΓΕΙΑ - MINIBAR ΔΩΜΑΤΙΩΝ, 3) ΤΡΑΠΕΖΙΑ ΕΣΤΙΑΤΟΡΙΟΥ ΕΣΩΤΕΡ. ΚΑΙ ΕΞΩΤΕΡ. ΧΩΡΟΥ, 4) ΕΠΙΠΛΑ ΣΑΛΟΝΙΟΥ, 5) ΚΑΘΙΣΤΙΚΑ BAR ΕΞΩΤΕΡΙΚΟΥ ΧΩΡΟΥ, 6) ΒΙΤΡΙΝΕΣ INOX ΣΥΝΤΗΡΗΣΗΣ 1,65 Μ. ΚΑΙ 0,85 Μ., 7) ΜΗΧΑΝΗ ΚΑΦΕ ΜΙΚΤΗ ΕΣΠΡΕΣΣΟ/ΦΙΛΤΡΟ, 8) ΕΞΟΠΛΙΣΜΟΣ SUPERMARKET (ΡΑΦΙΑ, ΨΥΓΕΙΑ). ΠΛΗΡ. ΤΗΛ. 2241030577 ΠΡΩΙΝΕΣ ΩΡΕΣ κ. ΕΛΛΗΠΔ62340

ΠΩΛΕΙΤΑΙ πλήρες σετ ταμπονομηχανής για τύπωμα διαφημιστικού δώρου. Τιμή 3.500 ευρώ. Πληρ. από 9.00-16.00, τηλ. 2241039618 ΑΔ62470

ΠΩΛΟΥΝΤΑΙ ξύλα για τζάκι. Πληρ. τηλ. 6947061491 ΑΔ62464

ΠΩΛΕΙΤΑΙ σαλόνι μαζί με τα καλύμματα σε τιμή ευκαιρίας. Ο καναπές γίνεται και κρεβάτι. Πληρ. τηλ. 2241036049 ΑΔ62466

ΕΥΚΑΙΡΙΑ ΠΩΛΕΙΤΑΙ εξοπλισμός καφετέριας σε άριστη κατάσταση, μπαμπού, καρέκλες, τραπέζια, παγομηχανή, TV 55 ιντσών, δορυφορικοί δέκτες και διάφορα άλλα είδη. Πληρ. κα Δήμητρα τηλ. 2241085894, 6938905652 ΑΔ62463

ΠΩΛΟΥΝΤΑΙ λόγω αναχώρησης στο εξωτερικό, οικιακά έπιπλα σε τιμή ευκαιρίας και σε πολύ καλή κατάσταση, σύνθετο, ντουλάπα, καναπέδες, παπουτσοθήκη, τραπέζι κήπου, τραπεζαρία, ψυγείο-καταψύκτης. Πληρ. τηλ. 2241023583 (μετά τις 8 μ.μ.) και 6932137667 ΑΔ62446

ΠΩΛΟΥΝΤΑΙ οικοδομικά ένσημα. Πληρ. τηλ. 6945987165 ΑΔ62437

ΠΩΛΕΙΤΑΙ πλαστική βάρκα 4 μέτρων, σε πολύ καλή κατάσταση, με 2 μηχανές, τρέιλερ, πολλά εξτρά και σε τιμή μεγάλης ευκαιρίας. Πληρ. τηλ. 6946704395 ΑΔ62352

ΜΠΙΛΙΑΡΔΑ πωλούνται ή ενοικιάζονται ένα αγγλικό μικρό μέγεθος 800 ευρώ, ένα αμερικάνικο μέτριο μέγεθος 1.200 ευρώ σε καλή κατάσταση με κερματοδέκτες. Πληρ. τηλ. 2241052185, 6972271175 ΑΔ62321

ΠΩΛΕΙΤΑΙ εξοπλισμός εστιατορίου σε τιμή ευκαιρίας (τραπέζια, καρέκλες, ψυγείο επαγγελματικό, φριτέζα διπλή, πλατό, ψυγείο, μπενμαρί (βιτρίνα), φούσκα με μοτόρ. Πληρ. τηλ. 2241086831 ΑΔ62274

ΠΩΛΕΙΤΑΙ συλλογή με τηλεκάρτες ολοκληρωμένη σειρά του '94 και άλλες διάφορες. Πληρ. τηλ. 6945166066 ΑΔ62251

ΠΩΛΟΥΝΤΑΙ ΕΠΑΓΓΕΛΜΑΤΙΚΑ ΨΥΓΕΙΑ - ΒΙΤΡΙΝΕΣ 2 ΜΕΤΡΑ ΚΑΙ 2,5 ΜΕΤΡΑ ΣΕ ΑΡΙΣΤΗ ΚΑΤΑΣΤΑΣΗ. ΠΛΗΡ. ΤΗΛ. 2241034490, 13.00-16.00 ΧΠΔ221

ΠΩΛΕΙΤΑΙ ΣΑΛΟΝΙ 3ΘΕΣΙΟΣ-2ΘΕΣΙΟΣ ΠΟΛΥΘΡΟΝΑ, ΝΕΟΚΛΑΣΙΚΟΥ ΣΤΥΛ, ΣΕ ΑΡΙΣΤΗ ΚΑΤΑΣΤΑΣΗ. ΠΛΗΡ. ΤΗΛ. 2241063425 ΧΠΔ2511

ΕΥΚΑΙΡΙΑ. ΠΩΛΕΙΤΑΙ σκάφος καμπινάτο SEA MASTER μήκους 6,60m, μηχανή έσω-έξω OMC 205 HP 6V σε άριστη κατάσταση, ποδάρι OMC COBRA υδραυλικό, FULL EXTRA: βυθόμετρο, VHF, πλήρες όργανο, υδραυλικά φλαπς, στερεοφωνικό, 2 INOX ντεπόζιτα, τέντα, τρέιλερ, 2 προπέλες, αυτοκινούμενο προβολέα. Από 9 π.μ. έως 2μ.μ. τηλ. 2241067214

ΤΑ ΖΑΧΑΡΟΠΛΑΣΤΕΙΑ **ΣΤΑΝΗ**

ΖΗΤΟΥΝ
ΠΩΛΗΤΡΙΕΣ

Απαραίτητα προσόντα:
- Γνώση Αγγλικής γλώσσας τουλάχιστον
- Τυπικές γνώσεις Ηλεκτρονικού Υπολογιστή
- Απόφοιτοι Λυκείου

Αιτήσεις: Αγίας Αναστασίας 28 (Εμπορ. Κέντρο Φώκιαλη) καθημερινά Δευτέρα-Παρασκευή.
Πληρ. τηλ. 2241032267, 2241031991
Ωρες αιτήσεων - πληροφοριών: 7.30 π.μ.-4.00 μ.μ.
Απαραίτητη η φωτογραφία για τις αιτήσεις

Miele

Ζητούνται

ΠΩΛΗΤΕΣ & ΤΕΧΝΙΚΟΙ ΟΙΚΙΑΚΩΝ - ΕΠΑΓΓΕΛΜΑΤΙΚΩΝ ΣΥΣΚΕΥΩΝ

Απαραίτητα Προσόντα:
- Πτυχίο Τεχνικής Σχολής
- Γνώση Αγγλικής γλώσσας ή Γερμανικής και χρήσης Η/Υ
- Δίπλωμα αυτοκινήτου
- Επιθυμητή ηλικία έως 40 ετών
- Ικανότητα στο να οργανώνει και να διαχειρίζεται πελάτες
- Δραστήρια και ευχάριστη προσωπικότητα

Επιθυμητά Προσόντα:
- Προϋπηρεσία σε ανάλογο τομέα
- Προϋπηρεσία σε τομέα επαγγελματικών πωλήσεων

Προσφέρονται:
- Ανταγωνιστικό πακέτο αποδοχών
- Αριστες συνθήκες εργασίας

Οι ενδιαφερόμενοι που συγκεντρώνουν τα ανωτέρω προσόντα μπορούν να στείλουν το αναλυτικό βιογραφικό τους σημείωμα στη Διεύθυνση: Ατταβύρου 43 Ρόδος
Υπόψη: Κυρίου Ιωάννη Ζαχαριά Τηλ. 6937095252

Η
ΤΟΥΟΤΑ
ΞΕΝΑΚΗΣ α.ε.β.ε.
ΖΗΤΑ
άτομο για πλύσιμο αυτοκινήτων (μερική απασχόληση)

Πληρ. τηλ. 2241062211

ACCOUNTS ASSISTANT /BOOKKEEPERS

Due to extensive International expansion a well-established International Company is seeking Account Assistants/Bookkeepers

Education Requirement:
- Accounting Degree - Technical Degree in Accounting
- Economics Degree

Experience Requirements:
- Kefalio
- Atlantis
- Euro-Fasma
- ACT
- Data Communications
- Intranet/Internet
- Strong Computer Skills
- Email

Other Skills/Attributes Required:
- Excellent English both written and verbal
- Excellent Communication and Organizational Skills
- Must be a team player

Please forward CV including all related experience to **pardz21@otenet.gr**

TOP CARS

ΕΙΣΑΓΩΓΕΣ ΑΓΟΡΕΣ - ΠΩΛΗΣΕΙΣ - ΑΝΤΑΛΛΑΓΕΣ ΜΕΤΑΧΕΙΡΙΣΜΕΝΩΝ ΑΥΤΟΚΙΝΗΤΩΝ

1. **MERCEDES SLK 200 COMPRESSOR ELEGANCE ΕΙΣΑΓΩΓΗΣ** 163 HP, 2000 cc, μοντ. 2002, 29.000 km, full extra
2. **LOTUS ELISE IIIS ΕΙΣΑΓΩΓΗΣ** 1800 cc, HP 160, μοντ. 2003, 21.000 km.
3. **SUZUKI GRAND VIATARA DIESEL ΕΙΣΑΓΩΓΗΣ** μοντ. 2003, full extra
4. **MAZDA MX5 μοντ. 2001 ΕΙΣΑΓΩΓΗΣ** full extra
5. **JEEP GRAND CHEROKEE DIESEL μοντ. 2002 ΕΙΣΑΓΩΓΗΣ** full extra
6. **BMW 318i ΕΙΣΑΓΩΓΗΣ μοντ. 2002** full extra
7. **TOYOTA RAV4 μοντ. 2002 ΕΙΣΑΓΩΓΗΣ** 1800 cc full extra
8. **MERCEDES A140 CLASSIC ΕΙΣΑΓΩΓΗΣ** μοντ. 2001
9. **MERCEDES C180 ELEGANCE ΕΙΣΑΓΩΓΗΣ** μοντ. 1995, full extra
10. **AUDI A6** μοντ. 1999 full extra, 1800 turbo
11. **OPEL VECTRA 1,6 16V** full extra
12. **NISSAN PRIMERA 1600 cc** full extra, μοντ 1999
13. **ROVER** μοντ. 1997 1.400 cc, full extra
14. **MITSUBISHI L200 αγροτικό 4πορτο TURBO DIESEL ΕΙΣΑΓΩΓΗΣ** μοντ. 1999 full extra
15. **PEUGEOT PARTNER** 1400 cc μοντ. 2002
16. **PEUGEOT RALLYE** 1600 8V, μοντ. 1997
17. **POLO GTI** 1400 cc, 1999 μοντ.
18. **PEUGEOT 206** μοντ. 1997, 1100 cc
19. **BMW 318 cabrio** μοντ. 1997, cc 1800 full extra
20. **LANCIA D** 1600 cc, μοντ. 1998, full extra
21. **MERCEDES 190E** μοντ. 1992, full extra
22. **FIAT SEICENTO**
23. **SMART** μοντ. 2001, 600 cc, full extra **ΕΙΣΑΓΩΓΗΣ**
24. **ALFA ROMEO 156** μοντ. 2002, 1600 cc, full extra
25. **FORD MONDEO** 1600 cc, μοντ. 1998

ΕΠΑΓΓΕΛΜΑΤΙΚΑ
1. **FIAT DUCATO** μοντ. 2002, μακριά καρότσα **ΕΙΣΑΓΩΓΗΣ**
2. **FORD TRANSIT** κλούβα 2500 cc DIESEL μοντ. 1999, μακριά υπερυψωμένη **ΕΙΣΑΓΩΓΗΣ**
3. **FORD TRANSIT** κλούβα 2500 cc DIESEL μοντ. 2000, κανονική **ΕΙΣΑΓΩΓΗΣ**
4. **MERCEDES VITO** 110 2500 cc TURBO DIESEL μοντ. 1999 **ΕΙΣΑΓΩΓΗΣ**
5. **MERCEDES VITO** 108 diesel, μοντ. 1999, 2.500 cc **ΕΙΣΑΓΩΓΗΣ**
6. **MERCEDES 412** μοντ. 2000, TURBO DIESEL δικάμπινο ανατροπή **ΕΙΣΑΓΩΓΗΣ**
7. **MERCEDES VITO 110** TURBO DIESEL ψυγείο μοντ. 2000 **ΕΙΣΑΓΩΓΗΣ**
8. **MERCEDES 312** κλούβα μακριά υπερυψωμένη μοντ. 1999 **ΕΙΣΑΓΩΓΗΣ**

✓ Ενα χρόνο γραπτή εγγύηση
✓ Από 0-72 δόσεις
✓ Αγοράζουμε το παλιό σας αυτοκίνητο

- 1ο κατάστημα: Λ. Ελευθερίας Κρεμαστή τηλ. (22410)96889, κιν. 6972261775
- 2ο κατάστημα: 2ο χλμ. Λ. Ρόδου-Λίνδου τηλ. (22410)69518 fax 2241069517

πωλήσεις αυτοκινήτων & μοτοσικλετων

V-MAX 1200 ΜΟΝΤΕΛΟ '98 ΣΕ ΑΡΙΣΤΗ ΚΑΤΑΣΤΑΣΗ UNIQUE ΜΕ ΠΑΡΑ ΠΟΛΛΑ ΕΞΤΡΑ. ΠΕΡΙΣΣΟΤΕΡΕΣ ΠΛΗΡΟΦΟΡΙΕΣ ΤΗΛ. 6944441888 (ΓΙΩΡΓΟΣ)

ΜΗΧΑΝΗ HONDA CHALY GLX αναβαθμισμένο 100 cc σε άριστη κατάσταση. Τιμή 500 ευρώ. Πληρ. τηλ. 6974738654 AA62522

HONDA CBR RR 400 cc κιτρινόμαυρο μοντέλο '97. Πληρ. τηλ. 6976382524 AA62547

ΑΥΤΟΚΙΝΗΤΟ μάρκας RENAULT 5, χρονολογία κατασκευής 1992, σε καλή κατάσταση και σε χαμηλή τιμή. Πληρ. τηλ. 2241029018, 6944278388 AA62529

FIAT SEICENTO 2000 κεντρικό κλείδωμα, ηχοσύστημα με CD, ένας ιδιοκτήτης, 2.900 ευρώ. Πληρ. τηλ. 6974874390 AA62242

KAWASAKI 125 cc. Τιμή 700 ευρώ, μόλις βγήκε από SERVICE. Πληρ. τηλ. 6946663154 AA62498

YAMAHA FZR 250 cc '92 μοντ. 1.000 ευρώ., **APRILIA RSV** 1000 cc '01 μοντ. 7.000 ευρώ σε άριστη κατάσταση. Πληρ. τηλ. 6946643149, 2241027359 μετά τις 14.00 AA62486

ΤΡΑΚΤΕΡ KUBOTA 24 ίππων, 4Χ4, με άροτρο και καλλιεργητή σχεδόν καινούργιο. Πληρ. τηλ. 2241026910, 2244061567 AA62487

ΑΥΤΟΚΙΝΗΤΟ GOLF 1.400 cc GROUP III 9ος 1992 φρεσκοβαμμένο - έξτρα σπόιλερ, καινούργια λάστιχα χρώμα ασημί, ραδιοκασετόφωνο SONY, 4 ηχεία, σε άριστη κατάσταση. Τιμή 5.300 ευρώ. Πληρ. τηλ. 6974790229 AA62474

YAMAHA R1 2001 19.000 χλμ. σε άριστη κατάσταση, εξάτμιση ACRAPONITS από λαιμούς, φίλτρο ΚΝ, σταμπιλιζατέρ MATRIS, λάστιχα METZELER SPORTEC M1 ενός μηνός, σωληνάκια υψηλής, ζελατίνα Double buble, συναγερμός, CLIFFORD και μαζί μονόσελο YAMAHA και το γνήσιο τελικό του. Δεκτός κάθε έλεγχος. Τιμή 9.500 ευρώ. Πληρ. τηλ. 6946048559 AA62451

YAMAHA 600, street, MICRON RACING εξάτμιση K&N φίλτρο αέρας, με πολύ καλή κατάσταση 2.900 ευρώ, μετρητά ή με δόσεις (μέσω Τράπεζας). Πληρ. τηλ. 6947522422 AA62442

ALFA ROMEO SPIDER CABRIO μοντέλο '98 σε άριστη κατάσταση με πολλά extra 45.000 χιλιόμετρα. Τιμή 20.000 ευρώ. Πληρ. τηλ. 6947752133 AA62336

PIAGGIO TYPHOON 50 cc σε πολύ καλή κατάσταση και τιμή ευκαιρίας. Πληρ. τηλ. 6947270101 AA62357

ISUZU αγροτικό φορτηγό 1600 cc χρονολογίας 1983 2.000,00 ευρώ σε πολύ καλή κατάσταση. Πληρ. τηλ. 2241034898 AA62057

ΠΩΛΕΙΤΑΙ αυτοκίνητο μάρκας FIAT TEMBRA 1400 SX χρονολογίας 12-1993 σε πάρα πολύ καλή κατάσταση ατρακάριστο. Επίσης 1 τιμόνι ISOTA, 1 εκκεντροφόρος, 1 τσιπάκι για βελτίωση, ζαντολάστιχα Ο.Ζ. με MICHELIN λάστιχα 14 ιντσών και 12 C.D.P. AKAI. Πληρ. τηλ. 6937363268 κ. Αντώνη AA62176

ΕΥΚΑΙΡΙΑ ΠΩΛΕΙΤΑΙ καινούργιο αυτοκίνητο HYUNDAI ACCENT μοντ. 2003, 1300 cc με ράδιο/CD, ηλεκτρικά παράθυρα, A/C κ.λπ. Λόγω αναχώρησης. Τιμή 6.300 ευρώ. Πληρ. τηλ. 6934959451 AA62174

ΑΠΟ ΓΡΑΦΕΙΟ ΕΝΟΙΚΙΑΣΕΩΣ ΑΥΤ/ΤΩΝ **ΠΩΛΟΥΝΤΑΙ:** 1) **NISSAN MICRA** 1996, 2) **NISSAN MICRA** 1998, 3) **HYUNDAI ATOS** 1998, 4) **HYUNDAI ACCENT** 1998, 5) **RENAULT CLIO** 1999, 6) **MCC SMART** 2000. Πληρ. τηλ. 2241022137 AA62224

ΠΩΛΕΙΤΑΙ μηχανή ENDURO BMW FG650 με 14.000 χλμ. Ευκολίες πληρωμής. Διακανονισμός τράπεζας. Πληρ. τηλ. 6945881924, 2241069541 AA62145

ΠΩΛΕΙΤΑΙ FIAT PUNTO GT 1400, ζαντολάστιχα, σαλόνι δερμάτινο, σπορ ανάρτηση, κιτ σπόιλερ ABARTH. Πληρ. τηλ. 6942670805 6942260951 AA61793

BMW 316 4πορτη, κόκκινη, μοντ. '89, σε άριστη κατάσταση και τιμή ευκαιρίας. Πληρ. τηλ. 6932345270 AA62027

L ΣΧΟΛΗ ΟΔΗΓΩΝ
ΠΟΡΤΣΕΛΛΗΣ ΣΤΕΦΑΝΟΣ
Διπλ. εκπαιδευτής υποψηφίων οδηγών
μέλος της Ε.Σ.Ο.Ρ. Ο.Ε.



- Διπλώματα αυτοκινήτου, μοτοσικλέτας,φορτηγού, λεωφορείου, νταλίκας
- Αναθεωρήσεις ληγμένων αδειών
- Θεωρητικά μαθήματα ΚΟΚ και Μηχανολογίας
- Μετατροπές ξένων διπλωμάτων σε ελληνικά
- Διπλώματα αυτόματου αυτοκινήτου

ΕΘΝΙΚΗΣ ΑΝΤΙΣΤΑΣΗΣ 73 (ΠΡΩΗΝ ΑΝΝΗΣ ΜΑΡΙΑΣ)
ΤΗΛ. 2241034497, 6945463635

Audi

1. RENAULT MEGANE AUTOMATIC 1600 CC μοντ. 1997, χρώμα ΠΡΑΣΙΝΟ
(ABS, υδρ.τιμόνι, 2 αερόσακοι, ηλ. παράθυρα, κεντρικό κλείδωμα, ηχοσύστημα)
2. VW GOLF 1400 CC μοντ. 2001, 3ΘΥΡΟ, χρώμα ΜΠΛΕ ΤΖΑΖ
(ABS, υδρ.τιμόνι, 4 αερόσακοι, ηλ. παράθυρα, κεντρικό κλείδωμα, ηλεκ. καθρέπτες, **air condition,** ηχοσύστημα)
3. VW GOLF 1400 CC μοντ. 1999, 3ΘΥΡΟ, χρώμα ΚΟΚΚΙΝΟ
(ABS, υδρ.τιμόνι, 2 αερόσακοι, ηλ. παράθυρα, κεντρικό κλείδωμα, ηλεκ. καθρέπτες, **air condition,** ζάντες αλουμινίου, ηχοσύστημα)
4. VW GOLF VARIANT - 1400 CC μοντ. 1996, 5ΘΥΡΟ, χρώμα ΜΑΥΡΟ
(υδρ. τιμόνι, R/C).
5. VW POLO CLASSIC - 1400 CC μοντ. 1998, SEDAN, χρώμα ΠΡΑΣΙΝΟ
(υδρ.τιμόνι, ηλ. παράθυρα, κεντρικό κλείδωμα, ηλεκ., ζάντες αλουμινίου, ηχοσύστημα)
6. AUDI A4 - 1600 CC μοντ. 1997, ΧΡΩΜΑ ΜΠΛΕ
(ABS, υδρ.τιμόνι, 4 αερόσακοι, ηλ. παράθυρα, κεντρικό κλείδωμα, ηλεκ. καθρέπτες, ζάντες αλουμινίου, **air condition,** ηχοσύστημα)
7. MAZDA 323 - 1400 CC μοντ. 2001, ΧΡΩΜΑ ΑΣΗΜΙ
(ABS, υδρ.τιμόνι, 4 αερόσακοι, 2 ηλ. παράθυρα, κεντρικό κλείδωμα, ηλεκ. καθρέπτες, **air condition,** ηχοσύστημα, συναγερμός)
8. DAEWOO LANOS-1400 CC μοντ. 2000 ΧΡΩΜΑ ΜΠΟΡΝΤΩ
(υδρ.τιμόνι, ηλ. παράθυρα, κεντρικό κλείδωμα, A/C, ηχοσύστημα)
9. RENAULT MEGANE - 1400 CC μοντ. 1996, ΧΡΩΜΑ ΜΟΛΥΒΙ
(υδρ.τιμόνι, ηλ. παράθυρα, κεντρικό κλείδωμα, **air condition,** ηχοσύστημα)
10. RENAULT MEGANE COUPE- 1600 CC μοντ. 2001, ΧΡΩΜΑ ΑΣΗΜΙ
(ABS, υδρ. τιμόνι,2 αερόσακοι, ηλ. παράθυρα, κεντρικό κλείδωμα, **air condition,** ζάντες αλουμινίου, ηχοσύστημα)
11. RENAULT CLIO - 1400 CC μοντ. 1996, ΧΡΩΜΑ ΜΠΛΕ, 5ΘΥΡΟ
(υδρ. τιμόνι, ηλ. παράθυρα, κεντρικό κλείδωμα, **air condition,** ηχοσύστημα)
12. RENAULT CLIO 1200 CC μοντ. 1995, χρώμα μπλε 5θυρο
(2 ηλ. παρ. κεντρ. κλείδ., ζάντες αλουμ., ηχοσύστημα)
13. RENAULT CABRIO 19 -1800 CC μοντ. 1995, ΧΡΩΜΑ ΜΠΟΡΝΤΩ
(ABS, υδρ. τιμόνι, ηλ. παράθυρα, κεντρικό κλείδωμα, ηχοσύστημα)
14. FIAT MAREA 1400 CC μοντ. 1996 ΧΡΩΜΑ ΜΠΛΕ 4ΘΥΡΟ
(υδρ. τιμόνι, 2 ηλ. παράθυρα, κεντρικό κλείδωμα, ηχοσύστημα).
15. TOYOTA YARIS 1300 CC μοντ. 1999, 3ΘΥΡΟ, χρώμα πράσινο
(υδρ. τιμόνι, ηλ. παράθυρα, κεντρικό κλείδωμα, **air condition,** ηχοσύστημα)
16. ALPHA ROMEO 155 - 1600 CC μοντ. 1996, χρώμα ΜΑΥΡΟ
(υδρ. τιμόνι, αερόσακος οδηγού, 2 ηλ. παράθυρα, κεντρικό κλείδωμα, **κλιματισμός**, ηχοσύστημα)
17. HONDA CIVIC 1400 CC μοντ. 1994 ΧΡΩΜΑ ΛΕΥΚΟ
(υδρ. τιμόνι, 4 ηλ. παράθυρα,κεντρικό κλείδωμα, ηχοσύστημα)
18. HONDA CIVIC 1600 CC μοντ. 1996 ΧΡΩΜΑ ΓΚΡΙ
(ABS, υδρ. τιμόνι, 4 ηλ. παράθυρα,κεντρικό κλείδωμα, ηχοσύστημα)
19. SEAT CORDOBA 1400 CC μοντ. 1994 ΧΡΩΜΑ ΜΠΛΕ
(υδρ. τιμόνι, ηλ. παράθυρα,κεντρικό κλείδωμα, ηχοσύστημα)

CAR EXPERTS
ΞΕΝΑΚΗΣ ΑΥΤΟΚΙΝΗΤΑ ΑΕΒΕ
Εξουσιοδοτημένος Έμπορος Kosmocar A.E.
Πωλήσεις-Service-Ανταλλακτικά
10ο χλμ. Ρόδου-Λίνδου, τηλ. 2241086777, fax 2241086788
1 έτος γραπτή εγγύηση με δυνατότητα επέκτασης έως 3 έτη
0% ΠΡΟΚΑΤΑΒΟΛΗ ΕΩΣ 72 ΔΟΣΕΙΣ

AUTO ΕΠΙΛΟΓΕΣ
ΚΟΥΚΟΥΡΑΣ ΑΛΕΞΑΝΔΡΟΣ
ΛΕΩΦ. ΡΟΔΟΥ-ΛΙΝΔΟΥ 255 • ΤΗΛ. (22410)60910
www.autoepiloges.com

ΑΓΟΡΑ-ΠΩΛΗΣΗ-ΑΝΤΑΛΛΑΓΗ ΜΕΤΑΧΕΙΡΙΣΜΕΝΩΝ ΑΥΤΟΚΙΝΗΤΩΝ

1. BMW 316 4d LIFE STYLE, 1600 cc, μοντ. 2003, 14.000 χλμ., μαύρο
- αερόσακος οδηγού-συνοδηγού, πλευρικοί αερόσακοι, ABS, ESP, αυτομ. klima, κεντρ. κλειδ., ηλ. παράθ., τριάκτινο σπορ τιμόνι πολ/πλών χρήσεων, ζάντες αλουμινίου, συναγερμός, rcd ηχοσύστημα

2. MERCEDES E200 COMPRESSOR ELEGANCE, 163 HP, 2000 cc, μοντ. 2001, ασημί
- 8 αερόσακοι, ABS, ESP, klima, κεντρ. κλειδ., ηλ. παράθ., υδρ. τιμόνι, ζάντες αλουμινίου, ξύλινη επένδυση και ηχοσύστημα

3. TOYOTA MR2, 1800cc, μοντ. 2003, γκρι
- αερόσακοι, ABS, ESP, klima, κεντρ. κλειδ. ηλ. παράθ., υδρ. τιμόνι, ζάντες αλουμινίου και ηχοσύστημα

4. MAZDA MX-5, 1600 cc, μοντ. 1998, ασημί
- αερόσ. οδηγού-συνοδηγού, ABS, air condition, κεντρ. κλειδ., ηλ. παράθ., υδρ. τιμόνι, δερμ. σαλόνι, ζάντες αλουμ., και ηχοσύστημα.

5. ALFA ROME GTV 1800 cc, μοντ. 1998, μαύρο
- αερoσ. οδηγού, air condition, ABS, κεντρ. κλειδ., ηλ. παράθ., υδρ. τιμόνι, ζάντες αλουμ. και ηχοσύστημα.

6. ALFA ROMEO 164 TURBO, 2000 cc, μοντ. 1994, μαύρο
- αερόσ. οδηγού-συνοδηγού, κεντρ. κλειδ., ηλ. παράθ., υδρ. τιμόνι, δερμ. σαλόνι, ζάντες αλουμ. ABS, klima και ηχοσύστημα.

7. KIA SPORTAGE, 2000 cc, μοντ. 11/2002, ανθρακί
- 2 αερόσακοι, klima, κεντρ. κλειδ., ηλ. παράθ., υδρ. τιμόνι, ζάντες αλουμινίου, προβ. ομίχλης και ηχοσύστημα.

8. AUDI A4, 1600 cc, μοντ. 2000, μπλε
- 4 αερόσ., klima, κεντρ. κλειδ., ηλ. παράθ., υδρ. τιμόνι, ζάντες αλουμινίου, προβ. ομίχλης και ηχοσύστημα

9. FIAT PUNTO ELX 5Dr, 1242 cc, μοντ. 2001, ασημί
- αερόσακοι, air condition, κεντρ. κλειδ., ηλ. παράθ., υδρ. τιμόνι και ηχοσύστημα

10. SUZUKI JIMNY 1300 cc, μοντ. 2002, λευκό
- αερόσ. οδηγού-συνοδηγού, κεντρ. κλειδ., ηλ. παράθ., υδρ. τιμόνι και ηχοσύστημα

11. TOYOTA COROLLA 1300 cc, μοντ. 1996, πράσινο
- 2 αερόσακοι, ABS, κεντρ. κλειδ., ηλ. παράθ., υδρ. τιμόνι, ζάντες αλουμινίου και ηχοσύστημα

12. ROVER 45 1400 cc, 103 HP, μοντ. 2000 κυπαρισσί
- αεροσ. οδηγού-συνοδηγού, κεντρ. κλειδ. ηλ. παράθ., υδρ. τιμόνι, air condition, ABS, συναγ. και ηχοσύστημα

13.OPEL ASTRA1400 c.c., μοντ. 1999, ασημί
- κεντρ. κλειδ., ηλ. παράθ., υδρ. τιμόνι, air condition, αερόσακοι και ηχοσύστημα

14. FIAT PUNTO 1242 cc, μοντ. 1997, λευκό
- κεντρ. κλειδ., ηλ. παράθ., ζάντες αλουμινίου, ενισχυτής και ηχοσύστημα

15. BMW 518 1800 cc, 1994, άσπρο
- ABS, κεντρ. κλειδ., ηλ. παράθ., υδρ. τιμόνι, ηλ. ηλιοροφή, ζάντες αλουμινίου και ηχοσύστημα

16.OPEL VECTRA 1600 cc, 1996, μπλε
- κεντρ. κλειδ., ηλ. παράθ., υδρ. τιμόνι, αερόσακους, air condition και ηχοσύστημα

17. PEUGEOT 206 1600 cc, μοντ. 2000, ασημί
- κεντρ. κλειδ., ηλ. παράθ. υδρ. τιμόνι, αερόσακος οδηγού, air condition, ηλ. ηλιοροφή και ηχοσύστημα

18. MERCEDES E220 COUPE, 2200 cc, μοντ. 1994, άσπρο
- full extra

19. SEAT IBIZA 1400 cc, μοντ. 1999, ασημί
- κεντρ. κλειδ., ηλ. παράθ. υδρ. τιμόνι, air condition και ηχοσύστημα

20.PEUGEOT 206 1100 cc, 2001, μπλε
- αερόσακος οδηγού, air condition και ηχοσύστημα

21. DAEWOO LANOS 1350 cc, μοντ. 2002, ανθρακί
- κεντρ. κλειδ., ηλ. παράθ., υδρ. τιμόνι, air condition και ηχοσύστημα

22. SUZUKI SWIFT GTI, 1300 cc, μοντ. 1996, μπλε
- κεντρ. κλειδ. ηλ. παράθ., υδρ. τιμόνι και ηχοσύστημα

22. OPEL CORSA 1400 cc, μοντ. 1996, μαύρο
- κεντρ. κλειδ., ηλ. παράθ. υδρ. τιμόνι και ηχοσύστημα

ΑΠΟ 0% ΠΡΟΚΑΤΑΒΟΛΗ ΕΩΣ 72 ΜΗΝΙΑΙΕΣ ΔΟΣΕΙΣ
ΜΕ ΤΑ ΧΑΜΗΛΟΤΕΡΑ ΕΠΙΤΟΚΙΑ ΤΗΣ ΑΓΟΡΑΣ

ΠΩΛΟΥΝΤΑΙ
φουσκωτά σκάφη ZODIAC 4,80 μ. και 6,00 με τρέιλερ ολοκαίνουργια σε τιμή ευκαιρίας. Δεκτός διακανονισμός.
Πληρ. τηλ. (22410)67440, 67441 κ. Δημήτρη

ΠΩΛΕΙΤΑΙ
καυστήρας και λέβητας γκαζιού
εργοστασιακής κατασκευής "FYROGENIS" με πολύ λίγες ώρες λειτουργίας, 160.000 kcal, με όλα τα παρελκόμενα από ξενοδοχειακή μονάδα στα Κολύμπια.
Επίσης θερμοστάτες δωματίων για κεντρικό κλιματισμό.
Πληρ. τηλ. 2241056601-2 κ. Σκεύο

κρικος αυτοκίνητα

ΚΑΙΝΟΥΡΓΙΑ
TOYOTA-MAZDA-CITROEN
SKODA-CHRYSLER-AUDI
VOLKS WAGEN-NISSAN-FORD
ΜΕΤΑΧΕΙΡΙΣΜΕΝΑ

1. TOYOTA CELICA
1,8cc (192Hp), 2001, 40,000klm, γκρι του τιτανίου, Y/T, ABS, ηλεκτρικά παράθυρα, ηλεκτρική ηλιοροφή, RCD, A/C, δερμάτινο σαλόνι, αερόσακοι οδηγού-συνοδηγού, πλευρικοί, ηλεκτρομαγνητικές κλειδαριές με τηλεχειρισμό, ζάντες αλουμινίου

2. NISSAN MICRA
1,0cc, 1999, 106.000klm, Y/T, A/C, R/C, αερόσακος οδηγού, A/C

3. FIAT PUNTO
1,1 cc, 1998, R/C

4. OPEL CORSA
μοντ. 2002, 1.100 cc, αερόσακος οδηγού, υδραυλικό τιμόνι, ABS, A/C, ηχοσύστημα

5. HYUNDAI ATOS
μοντ. 2001, 1.000 cc, ηλεκτρ. παράθυρα εμπρός, υδραυλικό τιμόνι, A/C, ηχοσύστημα

6. TOYOTA Hi Ace 2,5 TN
μοντ. 1999 (εισαγ.)

7. HUNDAI ACCENT
μοντ. 2001, λευκό, 1.300c.c.
A/B οδηγού, R/C, ηλ. παράθυρα, υδρ. τιμόνι, εμπρός και πίσω

8. TOYOTA HIACE
2,5 TD μοντ. 1999, υπερυψωμένο, αερόσακος οδηγού-συνοδηγού, R/C (εισαγ.)

9. NISSAN NAVARA
2,5 cc, μοντ. 1998, διπλοκάμπινο, συναγερμός, R/C, αερόσακος οδηγού (εισαγ.)

10. TOYOTA COROLLA ασημί
1,4 cc, μοντ. 2002, υδρ. τιμόνι, ηλεκτ. παράθυρα εμπρός, κεντρικό κλείδωμα, R/CD, ABS

11. RENAULT SCENIC
1,6 cc, μοντ. 1998, υδραυλικό τιμόνι, κεντρικό κλείδωμα, ηλεκτρ. παράθυρα εμπρός, A/C, ηλεκτρ. καθρέπτες, αερόσακοι οδηγού, P/K

12. FIAT MAREA,
1.600 cc, μοντ. 1997, χρυσαφί, P/S, ηλεκτρικά παράθυρα, ηλεκτρικοί καθρέπτες, A/C, R/C, αερόσακος οδηγού, κεντρικό κλείδωμα, ζάντες αλουμινίου

13. CITROEN SAXO
1.100 cc, μοντ. 2000, λευκό, κεντρικό κλείδωμα, ηλεκτρικά παράθυρα εμπρός, P/S, A/C, R/C, αερόσακος οδηγού

14. SUZUKI JIMNY 1.300 c.c.
μοντ. 2001, λευκό, cabrio, A/B οδηγού-συνοδηγού, ηλεκτρικά παράθυρα

15. HYUNDAI ACCENT
Χρυσαφί, 1.300 c.c., μοντ. 2000, ηλ. κλειδαριές, ηλ. παράθυρα εμπρός/πίσω, υδραυλικό τιμόνι, A/C, ηλ. κλειδαριές, αερόσακος οδηγού, ηλ. κεραία.

16. SKODA FABIA
Λευκό, 1.400 c.c., μοντ. 2002. ηλ. παράθυρα εμπρός, υδραυλικό τιμόνι, κεντρ. κλείδωμα, αερόσακος οδηγού, A/C, R/K.

17. OPEL ASTRA SW TD
Λευκό, 1.700 cc, επαγγελματικό, diesel

18. SKODA REFLEX
1.400cc, μπλε, μοντ. 2002, ηλεκ. παράθ. εμπρός, κεντρικό κλείδωμα, A/C, R/C.

19. VW GOLF 1.400cc
Ασημί, μοντ. 2000, αερόσακοι οδηγού, συν/γού, πλευρικοί, Y/T, ηλεκτ. παράθ., κεντρικό κλείδωμα, A/C, ABS, ηχοσύστημα.

20. CITROEN SAXO
1.400 cc, ασημί, μοντ. 2002, αερόσακος οδηγού, ηλεκ. παράθ., R/C.

21. CITROEN XSARA H/B
1.400 cc, μοντ. 2001, υδραυλικό τιμόνι, A/C, R/C, ηλεκτρ. κλειδαριές, ηλεκτρ. παράθυρα εμπρός, αερόσακοι οδηγού-συνοδηγού

22. TOYOTA COROLLA SDN
Ασημί, 1300 cc, μοντ. του 1997, Υδρ. τιμόνι, Ηλ. κλειδαριές, Ηλ. παράθυρα, εμπρός, ABS, A/C, P/K

23. TOYOTA YARIS
1000 cc, 2002, πράσινο, δίπορτο, A/C, ράδιο CD, Υδραυλικό τιμόνι, ABS, αερόσακος οδηγού-συνοδηγού

24. ROVER 25
Μαύρο, μοντ. 2000, 1.400 cc ηλεκτρ. κλειδαριές, ηλεκτρ. παράθυρα, A/C, R/C, αερόσακος οδηγού-συνοδηγού, κεντρικό κλείδωμα

25. TOYOTA YARIS
Ασημί, μοντ. 2001, 1.000 cc, υδραυλικό τιμόνι, ABS, R/C, A/C, αερόσακος οδηγού-συνοδηγού, ηλεκτρ. παράθυρα, κεντρικό κλείδωμα.

26.SKODA SUPERB
μπεζ, μοντ. 2003, 1.800 cc, κεντρικό κλείδωμα, ηλεκτρ. παράθυρα, αερόσακος οδηγού-συνοδηγού, ηλεκτρ. ηλιοροφή, ζάντες αλουμινίου, δερμάτινο σαλόνι, προβολείς ομίχλης, υδραυλικό τιμόνι, ABS, A/C, R/CD.

Περισσότερα αυτοκίνητα στο
www.krikos.gr

Αγορές αυτοκινήτων απολύτου μετρητοίς
Δεχόμαστε το αυτοκίνητο σας προς πώληση
13ο χλμ ΡΟΔΟΥ - ΑΕΡΟΔΡΟΜΙΟΥ
(Απέναντι από την HERTZ)
Τηλ: 22410-82222 Fax: 22410-82521
0% ΠΡΟΚΑΤΑΒΟΛΗ ΕΩΣ 72 ΔΟΣΕΙΣ

auto-moto

συνέχεια από την προηγούμενη

ΦΟΡΤΗΓΟ MERCEDES ΑΝΑΤΡΕΠΟΜΕΝΟ ΤΥΠΟΣ 1619 ΜΕΤΡΗΤΟΙΣ. ΠΛΗΡ. ΤΗΛ. 6942408464 ΧΠΑ171

ΠΩΛΟΥΝΤΑΙ ΜΕΤΑΧΕΙΡΙΣΜΕΝΑ ΦΟΡΤΗΓΑ ΑΥΤΟΚΙΝΗΤΑ ΕΙΣΑΓΩΓΗΣ ΟΛΩΝ ΤΩΝ ΤΥΠΩΝ, ΓΙΑ ΑΓΡΟΤΙΚΗ ΚΑΙ ΕΠΑΓΓΕΛΜΑΤΙΚΗ ΧΡΗΣΗ, ΚΑΘΩΣ ΕΠΙΣΗΣ ΚΑΙ Ι.Χ. ΕΠΙΒΑΤΙΚΑ. ΕΤΟΙΜΟΠΑΡΑΔΟΤΑ Ή ΚΑΤΟΠΙΝ ΠΑΡΑΓΓΕΛΙΑΣ. ΜΕ ΤΙΜΕΣ ΓΕΡΜΑΝΙΑΣ. ΠΑΡΕΧΟΥΜΕ ΓΡΑΠΤΗ ΕΓΓΥΗΣΗ ΕΝΟΣ ΧΡΟΝΟΥ. ΕΙΣΑΓΩΓΕΙΣ ΜΕΤΑΧΕΙΡΙΣΜΕΝΩΝ

ΑΥΤΟΚΙΝΗΤΩΝ: Δ. ΜΠΟΥΝΤΟΥΡΗΣ-Ε. ΠΑΠΑΠΟΣΤΟΛΟΥ Ο.Ε. ΕΚΘΕΣΗ: ΕΘΝΙΚΗ ΟΔΟΣ ΛΑΡΙΣΑΣ-ΙΩΑΝΝΙΝΩΝ, ΤΡΙΚΑΛΑ ΘΕΣΣΑΛΙΑΣ, ΤΗΛΕΦΩΝΑ: 24310-74709, 24310-27008, ΚΙΝ.: 6974456200-6977395269 ΧΠΑ14110

προσφορές εργασίας

ΕΜΠΕΙΡΟΣ ΕΛΑΙΟΧΡΩΜΑΤΙΣΤΗΣ με πολυετή πείρα αναλαμβάνει πάσης φύσεως εργασίες (βαψίματα, μερεμέτια κ.λπ.) σε πολύ λογικές τιμές. Καθαρές δουλειές. Πληρ. τηλ. 6945243884 κ. Νεκτάριο ΑΡ62511

ΗΛΕΚΤΡΟΛΟΓΟΣ διπλωματούχος αναλαμβάνει οποιαδήποτε βλάβη, αλλαγή ή συντήρηση, στην ηλεκτρολογική σας εγκατάσταση. Πληρ. στα τηλ. 6944210262, 6944436839 κ. Μιχάλης ΑΡ62510

ΚΥΡΙΑ 40 ετών ζητά εργασία. Πληρ. τηλ. 6979969846 ΑΡ62494

ΚΥΡΙΑ Ρωσίδα ψάχνει δουλειά. Πληρ. τηλ. 6942572012 ΑΡ62460

ΤΕΧΝΙΚΟΣ

με πολυετή πείρα σε βιομηχανικές εγκαταστάσεις εξαερισμού, λαμαρινοκατασκευών, απορροφητικών συστημάτων, ξυλουργικών χώρων, βεντιλατέρ-κυκλώνες, σιλο καμπίνες βαφής επίπλων, **ζητεί συνεργασία - εργασία.**

Πληρ. τηλ.

6997284514

ΠΡ62325

ΚΥΡΙΑ διπλωματούχος μασέρ (με άδεια από το κράτος) κάνει θεραπευτικό, κλασικό, χαλαρωτικό, αθλητικό, αισθητικό μασάζ με αρωματοθεραπεία, reiky, siatsu και μασάζ αδυνατίσματος. Πληρ. τηλ. 2241020833, 6932501924, 6946437594 ΑΡ62260

ΚΥΡΙΑ διπλωματούχος μασέρ κάνει θεραπευτικό, χαλαρωτικό, αθλητικό μασάζ με αρωματοθεραπεία αδυνατίσματος. Πληρ. τηλ. 6948553306 ΑΡ61922

ΚΥΡΙΑ διπλωματούχος μασέρ προσφέρει θεραπευτικό, κλασικό, αθλητικό, αδυνατίσματος, χαλαρωτικό, αισθητικό και καθαρισμό προσώπου (μάσκες, μασάζ). Πληρ. τηλ. 2241035252, 6932024975 ΑΡ60842

γνωριμιες

ΤΡΑΒΕΣΤ Ζητά γνωριμία με σοβαρά άτομα. Πληρ. τηλ. 6947358507 ΑΓ62454

Εμφανίσιμη κυρία **ΖΗΤΑ ΓΝΩΡΙΜΙΑ** με κύριο. Πληρ. τηλ. 6942564413 ΑΡ62199

ΔΕΣΠΟΙΝΙΔΕΣ-ΚΥΡΙΕΣ Ελληνίδες, επιπέδου, ζητούν γνωριμία για συντροφιά, γάμο, συμβίωση από όλη την Ελλάδα. Εκδηλώσεις, ταξίδια, επιλογές με φωτογραφίες. "Νέοι Ορίζοντες" τηλ. 6979470250, 2105222449, 2105236775 ΑΓ61957

ΝΕΑΡΗ ΞΕΝΑΓΟΣ με νυχτερινές ανησυχίες, επιθυμεί κουβέντα και συνομιλία και ό,τι προκύψει. Πληρ. τηλ. 9011314493 ΑΓ61453

ΞΥΛΟΥΡΓΙΚΕΣ ΕΡΓΑΣΙΕΣ

- ΚΟΥΖΙΝΕΣ
- ΝΤΟΥΛΑΠΕΣ
- ΠΟΡΤΕΣ
- ΛΟΥΣΤΡΑΡΙΣΜΑΤΑ
- ΜΕΡΕΜΕΤΙΑ

Πληρ. τηλ.

6945491827

κ. ΔΗΜΗΤΡΗ

ΠΡ62140

ΤΑ ΜΟΝΑΔΙΚΑ ΥΠΕΡΣΥΓΧΡΟΝΑ

ΤΑΠΗΤΟΚΑΘΑΡΙΣΤΗΡΙΑ

ΚΛΕΟΠΑΤΡΑ

Τέλος στα προβλήματα με το πλύσιμο των χαλιών σας.

Η εταιρία μας πρωτοπορεί με το ΝΕΟ υπερσύγχρονο Πλυντήριο Ταπήτων.
Προσφέρουμε άψογο και προσεγμένο πλύσιμο, καθάρισμα, φύλαξη & επιδιορθώσεις σε όλους τους τύπους χαλιών, χειροποίητα χαλιά Μηχανής, ανατολίτικα, μοκέτες, καμπέ, μεταξωτά, φλοκάτες, παπλώματα

- *Επιτόπου καθαρισμούς σαλονιών, μοκετών*
- *Παραλαβή & παράδοση κατ' οίκον σε όλη την Ρόδο.*
- *Ενημερωθείτε για την συντήρηση των χαλιών σας.*

ΚΑΙ ΤΟ 2004 Η ΦΥΛΑΞΗ ΔΩΡΕΑΝ

Τηλ. **2241051996, κιν. 6945793626 , Φαξ: 2241051322**

ΚΟΥΦΑΛΑΚΗΣ ΣΤΑΥΡΟΣ

ΧΠΡ803

ΠΑΡΑΔΟΣΙΑΚΗ ΤΕΧΝΗ



ΒΟΤΣΑΛΩΤΑ - ΥΦΙΔΩΤΑ - ΕΠΙΣΚΕΥΕΣ - ΑΠΟΚΑΤΑΣΤΑΣΕΙΣ ΒΥΖΑΝΤΙΝΩΝ - ΝΕΟΚΛΑΣΙΚΩΝ ΚΤΙΣΜΑΤΩΝ

Σ. ΓΡΑΙΚΟΣ

ΠΑΡΑΔΟΣΙΑΚΟΣ ΤΕΧΝΙΤΗΣ

Τηλ. 6934596090

ΠΡ60456

ΚΥΝΟΤΡΟΦΕΙΟ ΜΙΡΤΣΕΒ

ΔΙΑΘΕΣΙΜΑ ΡΟΤΒΑΪΛΕΡ ΓΕΝΝΑΣ

ΞΕΝΟΔΟΧΕΙΟ

ΣΧΟΛΗ ΕΚΠΑΙΔΕΥΣΗΣ ΣΚΥΛΩΝ

Τις μέρες των διακοπών σας φύλαξη των μικρών σας φίλων

- Βασική υπακοή
- Σωματοφύλακας
- Άρνηση τροφής
- Καθαρόαιμα κουτάβια
- Φύλακας χώρου
- Ζευγαρώματα
- Νοσηλεία
- Κουρέματα, μπάνιο
- Διόρθωση προβληματικής συμπεριφοράς

Υπεύθυνος: ΜΙΡΤΣΕΒ ΝΙΚΟΣ

Ασγούρου Ρόδος 85100 • Τηλ. **6942404250**

ΚΗΠΟΠΕΡΙΦΡΑΚΤΙΚΗ ΔΩΔ/ΣΟΥ

- Κατασκευές κήπων,
- Περιφράξεις,
- Κατασκευές γηπέδων 5Χ5
- Περιφράξεις τύπου πάνελ
- Κατασκευές γηπέδων τέννις και μπάσκετ

ΚΗΠΟΠΕΡΙΦΡΑΚΤΙΚΗ ΔΩΔ/ΣΟΥ

ΤΑΜΠΑΚΑΚΗΣ - ΧΑΡΙΤΟΣ

Μιχ. Πετρίδη 32 • Τηλ.-φαξ. 2241027518, 6944806506

ΥΔΡΑΥΛΙΚΑ – ΚΑΛΟΡΙΦΕΡ

Γιάννης ο Ατλάσης

ΕΓΚΑΤΑΣΤΑΣΕΙΣ

ΑΝΑΚΑΙΝΙΣΕΙΣ

ΣΥΝΤΗΡΗΣΕΙΣ

Πληρ. τηλ.

2241029898,

6973610779

ΠΡ61991

ΤΑΠΗΤΟΚΑΘΑΡΙΣΤΗΡΙΑ

ΠΑΝΕΛΛΑΔΙΚΟ ΔΙΚΤΥΟ

***Art Clean* EXPRESS**

Είμαστε λίιι...γο πιο μπροστά από τους άλλους!

ΠΛΥΣΙΜΟ-ΑΠΟΛΥΜΑΝΣΗ-ΦΥΛΑΞΗ

ΧΑΛΙΩΝ- ΜΟΚΕΤΩΝ - ΣΑΛΟΝΙΩΝ *(και επί τόπου)*

ΠΑΠΛΩΜΑΤΑ - ΚΟΥΒΕΡΤΕΣ - ΦΛΟΚΑΤΕΣ

ΣΤΕΓΝΟ ΓΙΑ ΜΕΤΑΞΩΤΑ ΚΑΙ ΧΕΙΡΟΠΟΙΗΤΑ

ΑΔΙΑΒΡΟΧΟΠΟΙΗΣΕΙΣ & ΕΠΙΔΙΟΡΘΩΣΕΙΣ ΤΑΠΗΤΩΝ

ΠΑΡΑΛΑΒΗ - ΠΑΡΑΔΟΣΗ ΚΑΤ' ΟΙΚΟΝ

ΔΩΡΕΑΝ ΦΥΛΑΞΗ

ΑΛΑΦΑΚΗΣ ΤΑΣΟΣ

ΤΗΛ. ΧΩΡΙΣ ΧΡΕΩΣΗ

80011400400

ΤΗΛ. 2241094815- ΚΙΝ. 6944350247

ΑΓΟΡΑΖΩ

- ΧΡΥΣΑΦΙΚΑ
- ΚΟΣΜΗΜΑΤΑ
- ΝΟΜΙΣΜΑΤΑ
- ΧΡΥΣΑ ΔΟΝΤΙΑ
- ΜΕΤΟΧΕΣ
- ΩΡΟΛΟΓΙΑ
- ΑΝΤΙΚΕΣ

Δάνεια επί ενεχύρω

«ΜΠΑΜΠΗΣ»

Δημ. Θεοδωράκη 15 (1ος όροφος) ΡΟΔΟΣ

ΧΠΡ407

ΑΠΟΦΡΑΞΕΙΣ

ΔΩΔΕΚΑΝΗΣΙΑΚΕΣ ΑΠΟΦΡΑΞΕΙΣ

"ΚΟΛΟΣΣΟΣ"

ΑΠΟΦΡΑΞΕΙΣ ΚΑΘΑΡΙΣΜΟΙ ΑΠΟΧΕΤΕΥΣΕΩΝ & ΒΟΘΡΩΝ



Αναλαμβάνουμε πάσης φύσεως αποφράξεις οποιουδήποτε μήκους και πλάτους Αναλαμβάνουμε καθαρισμούς αποχετευτικών αγωγών ΔΗΜΩΝ, ΞΕΝ/ΧΕΙΩΝ στρατιωτικών μονάδων ΣΠΙΤΙΩΝ, ΠΟΛΥΚΑΤΟΙΚΙΩΝ καθώς και καθαρισμούς βιολογικών μονάδων με μηχάνημα υψηλής πιέσεως σε όλη την Δωδ/σο

Κ. ΠΗΔΙΑΚΗΣ - Π. ΚΑΣΕΡΗΣ

Πληρ. τηλ. 2241047915-91881,

κιν. 6944/325234 και 6977/717048

ΑΠΟΦΡΑΞΕΙΣ-ΚΑΘΑΡΙΣΜΟΙ





ΑΠΟΦΡΑΞΕΙΣ ΚΑΘΑΡΙΣΜΟΙ ΣΥΝΤΗΡΗΣΕΙΣ ΑΠΟΧΕΤΕΥΣΕΩΝ-ΕΠΙΦΑΝΕΙΩΝ-ΚΤΙΡΙΩΝ-ΠΛΟΙΩΝ-ΒΙΟΛΟΓΙΚΩΝ

Αναλαμβάνουμε ξενοδοχεία, Δήμους, πολ/κίες κ.λπ. Άντληση πετρελαιοειδών από πλοία καθώς και λιποσυλλεκτών και βιολογικών. ΜΕ ΜΟΝΑΔΙΚΑ ΣΕ ΥΨΟΣ ΠΙΕΣΗΣ ΚΑΙ ΑΝΑΡΡΟΦΗΣΗΣ. ΥΠΕΡΣΥΓΧΡΟΝΑ ΜΗΧΑΝΗΜΑΤΑ ΥΔΡΟΒΟΛΗΣ ΣΕ ΟΛΗ ΤΗ ΔΩΔΕΚΑΝΗΣΟ

ΟΛΟ ΤΟ 24ωρο

ΒΑΡΔΕΛΛΗ Μ. -ΚΡΑΣΟΠΟΥΛΟΣ Δ. Ο.Ε.

Τηλ. 2241035555, Fax: 2241073100, Κιν. 6944/395999

e-mail:metropontikas@excite.com.

ΣΤΙΣ ΠΙΟ ΧΑΜΗΛΕΣ ΤΙΜΕΣ

PELLOS TRAVEL

ΠΟΙΟΤΗΤΑ -ΟΡΓΑΝΩΣΗ-ΕΓΓΥΗΣΗ

14/10-17/10
ΤΕΤΡΑΗΜΕΡΗ ΕΚΔΡΟΜΗ
ΣΜΥΡΝΗ-ΠΕΡΓΑΜΟΣ-ΑΪΒΑΛΙ-KUSADASI-ΕΦΕΣΟΣ
ΠΕΡΙΛΑΜΒΑΝΕΙ ΞΕΝΟΔΟΧΕΙΑ ΜΕ ΗΒ

20/10-24/10
ΠΕΝΘΗΜΕΡΗ ΕΚΔΡΟΜΗ
ΣΜΥΡΝΗ-ΕΦΕΣΟΣ-KUSADASI
ΠΕΡΙΛΑΜΒΑΝΕΙ ΞΕΝΟΔΟΧΕΙΑ ΜΕ ΗΒ

ME BLUE STAR FERRIES **26/10-1/11**
ΕΞΑΗΜΕΡΗ ΕΚΔΡΟΜΗ
ΚΩΝΣΤΑΝΤΙΝΟΥΠΟΛΗ-ΠΡΟΥΣΑ-ΣΜΥΡΝΗ-ΕΦΕΣΟΣ
ΠΕΡΙΛΑΜΒΑΝΕΙ ΞΕΝΟΔΟΧΕΙΑ ΜΕ ΗΒ

28/10-31/10
ΤΕΤΡΑΗΜΕΡΗ ΕΚΔΡΟΜΗ
ΠΑΝΑΓΙΑ ΤΗΣ ΤΗΝΟΥ-ΑΓΙΟΣ ΝΕΚΤΑΡΙΟΣ ΑΙΓΙΝΑΣ
ΤΗΝΟΣ-ΣΥΡΟΣ-ΑΙΓΙΝΑ
ΑΝΑΧΩΡΗΣΗ 28/10 20:00 ΜΕ BLUE STAR
ΕΠΙΣΤΡΟΦΗ 31/10 12:45 ΜΕ BLUE STAR
ΤΙΜΗ ΕΚΠΛΗΞΗ!!!

28/10-31/10
ΑΕΡΟΠΟΡΙΚΗ ΕΚΔΡΟΜΗ
ΜΥΤΙΛΗΝΗ-ΑΓΙΟΣ ΡΑΦΑΗΛ

ΕΚΔΡΟΜΕΣ ΝΟΕΜΒΡΙΟΥ 2004

3/11-9/11
ΕΞΑΗΜΕΡΗ ΕΚΔΡΟΜΗ
ΣΤΗΝ ΚΩΝΣΤΑΝΤΙΝΟΥΠΟΛΗ-ΠΡΙΓΚΗΠΟΝΗΣΣΑ
ΡΟΔΟΣ-ΜΑΡΜΑΡΙΣ-ΕΦΕΣΣΟΣ-KUSADASI-ΣΜΥΡΝΗ-ΠΡΟΥΣΑ-ΚΩΝΣΤΑΝΤΙΝΟΥΠΟΛΗ-ΒΑΝΤΙΡΜΑ(ΠΑΝΟΡΜΟΣ)-ΣΜΥΡΝΗ-ΑΥΔΙΝΙ-ΜΑΡΜΑΡΙΣ-ΡΟΔΟΣ
Περιλαμβάνονται:
2 ΔΙΑΝΥΚΤΕΡΕΥΣΕΙΣ ΣΤΗ ΣΜΥΡΝΗ ΚΑΙ 3 ΚΩΝΣΤΑΝΤΙΝΟΥΠΟΛΗ
ΕΙΣΙΤΗΡΙΑ ΡΟΔΟΣ-ΜΑΡΜΑΡΙΣ-ΡΟΔΟΣ, ΦΟΡΟΙ ΤΟΥΡΚΙΑΣ, ΞΕΝΑΓΗΣΕΙΣ, ΜΕΤΑΦΟΡΕΣ ΜΕ ΚΛΙΜΑΤΙΖΟΜΕΝΑ ΠΟΥΛΜΑΝ, ΞΕΝΟΔΟΧΕΙΑ 4****ΚΑΙ 3*** ΑΣΤΕΡΩΝ ΜΕ ΠΡΩΙΝΟ ΚΑΙ ΦΑΓΗΤΟ-ΣΥΝΟΔΟΣ ΓΡΑΦΕΙΟΥ-ΤΑΞΙΔΙΩΤΙΚΗ ΑΣΦΑΛΕΙΑ-Φ.Π.Α
ΔΕΝ ΠΕΡΙΛΑΜΒΑΝΟΝΤΑΙ
ΑΡΧΑΙΟΛΟΓΙΚΟΙ ΧΩΡΟΙ-ΕΙΣΙΤΗΡΙΑ ΠΛΟΙΩΝ ΥΑΛΟΒΑ-ΚΩΝΣΤΑΝΤΙΝΟΥΠΟΛΗ-ΒΑΝΤΙΡΜΑ. ΕΙΣΙΤΗΡΙΑ ΚΡΟΥΑΖΙΕΡΑΣ ΣΤΑ ΠΡΙΓΚΗΠΟΝΗΣΣΑ –ΔΙΑΣΚΕΔΑΣΗ

ME BLUE STAR FERRIES **7/11-13/11**
8ΗΜΕΡΗ ΕΚΔΡΟΜΗ ΓΥΡΟΣ ΕΛΛΑΔΟΣ
ΚΕΝΤΡΙΚΗ-ΔΥΤΙΚΗ ΚΑΙ ΒΟΡΕΙΑ ΕΛΛΑΔΑ
ΡΟΔΟΣ-ΠΕΙΡΑΙΑΣ-ΠΑΤΡΑ-ΡΙΟ-ΑΝΤΙΡΙΟ-ΜΕΣΟΛΟΓΓΙ-ΑΓΡΙΝΙΟ-ΑΡΤΑ-ΙΩΑΝΝΙΝΑ-ΜΕΤΣΟΒΟ-ΚΑΛΑΜΠΑΚΑ-ΜΕΤΕΩΡΑ-ΛΑΡΙΣΣΑ-ΘΕΣΣΑΛΟΝΙΚΗ-ΝΑΟΥΣΑ-ΚΑΤΑΡΡΑΚΤΕΣ ΕΔΕΣΣΑΣ-ΒΕΡΟΙΑ-ΠΑΝΑΓΙΑ ΣΟΥΜΕΛΑ-ΒΕΡΓΙΝΑ-ΤΕΜΠΗ-ΠΕΙΡΑΙΑΣ-ΡΟΔΟΣ

7/11-12/11
6ΗΜΕΡΗ ΕΚΔΡΟΜΗ
ΒΟΥΔΑΠΕΣΤΗ-ΠΡΑΓΑ

ME BLUE STAR FERRIES **9/11-16/11**
8ΗΜΕΡΗ ΕΚΔΡΟΜΗ
ΖΑΚΥΝΘΟΣ-ΚΕΦΑΛΛΟΝΙΑ-ΛΕΥΚΑΔΑ-ΗΓΟΥΜΕΝΙΤΣΑ-ΠΑΡΓΑ-ΝΑΥΠΑΚΤΟΣ-ΡΙΟ ΑΝΤΙΡΡΙΟ-ΠΕΙΡΑΙΑΣ-ΡΟΔΟΣ

13/11-18/11
11ΗΜΕΡΗ ΕΚΔΡΟΜΗ
ΑΕΡΟΠΟΡΙΚΗ ΕΚΔΡΟΜΗ
ΡΩΜΗ-ΦΛΩΡΕΝΤΙΑ -ΠΙΖΑ- ΒΕΝΕΤΙΑ

18/11-25/11
8ΗΜΕΡΗ ΑΕΡΟΠΟΡΙΚΗ ΕΚΔΡΟΜΗ
ΤΥΝΗΣΙΑ

26/11-2/12
7ΗΜΕΡΗ ΕΚΔΡΟΜΗ
ΑΙΓΥΠΤΟΣ-ΑΛΕΞΑΝΔΡΕΙΑ- ΚΑΙΡΟ-ΣΙΝΑ

ΕΚΔΡΟΜΕΣ ΔΕΚΕΜΒΡΙΟΥ 2004

5/12-8/12 ΜΥΡΑ-ΛΥΒΙΣΙ-ΑΓ. ΝΙΚΟΛΑΟΣ-ΠΑΤΑΡΑ-ΚΑΣΑΤΤΑΛΕΙΑ

5/12-13/12 ΜΥΡΑ-ΛΥΒΙΣΙ-ΑΓΙΟΣ ΝΙΚΟΛΑΟΣ-ΑΤΤΑΛΕΙΑ-ΣΜΥΡΝΗ-ΠΕΡΓΑΜΟΣ-ΑΙΒΑΛΙ-ΠΡΟΥΣΑ-ΚΩΝΣΤΑΝΤΙΝΟΥΠΟΛΗ-ΠΡΙΓΚΗΠΟΝΗΣΣΑ-ΠΑΛΑΤΙ ΝΤΟΛΜΑ ΜΠΑΚΣΕ-ΤΟΠ ΚΑΠΙ-ΚΑΕΙΣΤΗ ΑΓΟΡΑ -ΠΑΤΡΙΑΡΧΕΙΟ-ΠΑΝΑΓΙΑ ΒΛΑΧΕΡΝΩΝ-ΜΠΑΛΟΥΚΛΗ- ΥΔΡΑΓΩΓΕΙΩΝ- ΙΟΥΣΤΙΝΙΑΝΟΥ-ΙΠΠΟΔΡΟΜΙΩΝ ΚΑΠ..

ΧΡΙΣΤΟΥΓΕΝΝΑ 2004

22/12-27/12 8ΗΜΕΡΗ ΑΕΡΟΠΟΡΙΚΗ ΕΚΔΡΟΜΗ
ΡΩΜΗ-ΦΛΩΡΕΝΤΙΑ-ΠΙΖΑ-ΒΕΝΕΤΙΑ
ΠΕΡΙΛΑΜΒΑΝΕΙ ΞΕΝΟΔΟΧΕΙΑ ΜΕ ΠΡΩΙΝΟ ΚΑΙ ΦΑΓΗΤΟ 4 ΑΣΤΕΡΩΝ ΜΕ ΑΠΕΥΘΕΙΑΣ ΠΤΗΣΗ ΑΠΟ ΡΟΔΟ

22/12-28/12
ΧΡΙΣΤΟΥΓΕΝΝΑ ΣΤΗΝ ΚΩΝΣΤΑΝΤΙΝΟΥΠΟΛΗ
ΤΙΜΗ 320 ΕΥΡΩ ΤΟ ΑΤΟΜΟ
ΠΕΡΙΛΑΜΒΑΝΕΙ ΞΕΝΟΔΟΧΕΙΑ ΜΕ ΠΡΩΙΝΟ ΚΑΙ ΦΑΓΗΤΟ 4 ΑΣΤΕΡΩΝ

23/12-30/12 8ΗΜΕΡΗ ΑΕΡΟΠΟΡΙΚΗ ΕΚΔΡΟΜΗ
ΤΥΝΗΣΙΑ

23/12-28/12
ΧΡΙΣΤΟΥΓΕΝΝΑ ΣΤΟ ΠΗΛΙΟ
ΑΝΑΧΩΡΗΣΗ ΜΕ BLUE STAR FERRIES 23/12 20:00
ΕΠΙΣΤΡΟΦΗ ΜΕ BLUE STAR FERRIES 27/12

28/12/04-4/1/05
ΜΑΡΟΚΟ-ΑΥΤΟΚΡΑΤΟΡΙΚΟ
ΟΚΤΑΗΜΕΡΗ ΑΕΡΟΠΟΡΙΚΗ ΕΚΔΡΟΜΗ

29/12/04-2/1/05
ΠΑΡΙΣΙ (DISNEYLAND)
ΑΕΡΟΠΟΡΙΚΗ ΕΚΔΡΟΜΗ

ΕΙΣΙΤΗΡΙΑ ΜΕ ΟΑ, AEGEAN ΚΑΙ CHARTER ΓΙΑ ΟΛΟ ΤΟΝ ΚΟΣΜΟ
ΑΕΡΟΠΟΡΙΚΑ ΕΙΣΙΤΗΡΙΑ ΜΕ CHARTER ΓΙΑ UK (ΓΙΑ ΟΛΕΣ ΤΙΣ ΠΟΛΕΙΣ ΤΗΣ ΑΓΓΛΙΑΣ), GERMANY, AUSTRIA, SWEDEN, ITALY
Από 60 ΕΥΡΩ ΕΙΣΙΤΗΡΙΑ ΑΚΤΟΠΛΟΪΚΑ
ΕΙΔΙΚΑ ΠΑΚΕΤΑ ΓΙΑ ΜΕΜΟΝΩΜΕΝΟΥΣ, ΣΥΛΛΟΓΟΥΣ, ΝΕΟΝΥΜΦΟΥΣ ΓΙΑ ΕΛΛΑΔΑ, ΕΥΡΩΠΗ ΚΑΙ ΓΙΑ ΟΛΟ ΤΟΝ ΚΟΣΜΟ

ΓΙΑ ΠΕΡΙΣΣΟΤΕΡΕΣ ΠΛΗΡΟΦΟΡΙΕΣ, ΚΡΑΤΗΣΕΙΣ ΚΑΙ ΑΝΑΛΥΤΙΚΑ ΠΡΟΓΡΑΜΜΑΤΑ ΣΤΟ ΠΡΑΚΤΟΡΕΙΟ ΓΕΝΙΚΟΥ ΤΟΥΡΙΣΜΟΥ:

PELLOS TRAVEL
ΛΕΩΦΟΡΟΣ ΚΑΛΛΙΘΕΑΣ, ΦΑΛΗΡΑΚΙ, ΡΟΔΟΣ
ΤΗΛ. 2241087615, 2241086298 FAX 2241087616
e-mail pellostravel@hellasnet.gr

1930: Τα σκληρά και πέτρινα εκείνα χρόνια

Το Πατριαρχείο και η Ιερά Μητρόπολη Ρόδου βρίσκονται σε δεδηλωμένη εχθρότητα για την ιταλική Διοίκηση Κατοχής και τον Μάριο Λάγκο

Τα διατρέξαντα μετά την ιστορική απόφαση του Πατριάρχη Φωτίου Β'

ΣΤ' ΜΕΡΟΣ

Άλλο γεγονός που σφραγίζει το 1930 είναι η πυρκαγιά που εξερράγη στις 8 Ιουλίου στις 2.30 το πρωί στον ναό του Αγίου Γεωργίου στο Γεννάδι όπου καταστρέφεται το 1/3 του τέμπλου του ιερού. Καίγονται οι οκτώ από τις δώδεκα εικόνες. Αμέσως αρχίζει «εκστρατεία» από όλους του Γενναδενούς για τη συλλογή χρημάτων για την αποκατάσταση των ζημιών. Στους εράνους πρωτοστατούν οι μετανάστες του χωριού που βρίσκονται στην Αμερική.

Τέλος παρατηρείται μεγάλο μεταναστευτικό ρεύμα, κι αυτό μετά την απώλεια της αγοράς της Μικράς Ασίας, στα μεσογειακά κράτη. Οι περισσότεροι Ροδίτες μεταναστεύουν για να εργαστούν σε οικοδομικές εργασίες στο Μαρόκο. Μόνο τους δύο πρώτους μήνες του χρόνου, έφυγαν 3 στη Γαλλία, 1 στο Αλγέρι, 1 στο Κογκό και 130 στο Μαρόκο(1).

Μεγάλη αύξηση που εγγίζει τα όρια του ξεσηκωμού παρατηρείται τους επόμενους μήνες όταν ανοίγει η αγορά του Αλγερίου. Ζητούνται οικοδόμοι, μαραγκοί και εργάτες. Οι περισσότεροι φεύγουν για την Αθήνα και τον Πειραιά με σκοπό να προωθηθούν στη συνέχεια στο Αλγέρι. Το μήνα Μάρτιο μεταναστεύουν 305 Δωδεκανήσιοι, τον Απρίλιο 196 και το Μάιο 231. Το Προξενείο στη Ρόδο, δυστυχώς δεν διαθέτει ειδική υπηρεσία για να ελέγχει πόσοι επιστρέφουν. Πάντως σύμφωνα με πληροφορίες του ίδιου του προξένου Δ. Παππά ελάχιστοι επέστρεψαν(2). Αλλά και η Κεντρική Υπηρεσία Αλλοδαπών(3) είχε τις δικές της πληροφορίες και καταγραφές. Σύμφωνα με αυτές κατά το οκτάμηνο Ιανουαρίου-Αυγούστου αφίχθησαν από τα Δωδεκάνησα 2.455 Δωδεκανήσιοι και επέστρεψαν 2.438.Επίσης 913 Δωδεκανήσιοι αναχώρησαν για άλλα κράτη(4).

Δύο, όμως, Δωδεκανήσιες αδελφές, η Ειρήνη και η Δήμητρα Θ...., που εγκατέλειψαν τη Ρόδο για να εργαστούν, παίρνουν αντί να επιστρέψουν άλλη κατεύθυνση. Αυτή της απελάσεως ως επικίνδυνες για τη δημόσια ασφάλεια. Αποδεικνύονται φοβερά...κλεφτρόνια και μέλη συμμορίας. Επειδή δεν ήταν εφικτή η απέλασή τους εκτός των ορίων της ελληνικής Επικράτειας, εκτοπίζονται υπό περιορισμό στα Κύθηρα(5). Επίσης, εντοπίζεται από τις ελληνικές μυστικές υπηρεσίες-φυσικά από πληροφορίες εκ Ρόδου που έχει- άνθρωπος των Ιταλών να εργάζεται στα γραφεία των αδελφών Ιωάννου και Μιχαήλ Καζούλλη στην Αλεξάνδρεια. Κρίθηκε σκόπιμο να ειδοποιηθεί ο Ιωάννης Καζούλλης και να απολυθεί ο εν λόγω υπάλληλος(6).

Στο Ρόδο συνεχίζουν να εκδίδονται τρεις εφημερίδες. Η μία ο «Messaggero di Rodi» είναι ημερήσια, και οι άλλες δύο είναι δισεβδομαδιαίες, «Η Ροδιακή» και η «Νέα Ρόδος».

Ο «Messaggero di Rodi», είναι πρωινή εφημερίδα, τετρασέλιδος εκ των οποίων οι τρεις σελίδες στοιχειοθετούνται στην ιταλική και η τέταρτη στην ελληνική. Το ημερήσιο τιράζ της είναι 4.000 φύλλα τα οποία και εξαντλούνται. Διανέμεται σε όλα τα νησιά και τα αστυνομικά όργανα χρησιμεύουν ως πράκτορες ή εισπράκτορές της. Συνδρομητές είναι όλες οι δημαρχίες και οι ελληνικές και οι άλλες κοινότητες που καταβάλλουν 65 λιρέτες το χρόνο ως ετήσια συνδρομή. Γίνεται αντιληπτό ότι η διεύθυνση της εφημερίδας δεν πληρώνει ιδιαίτερα δικαιώματα για τους εισπράκτορες, τους οποίους έχει όπως προαναφέρθηκε από τις τάξεις της Αστυνομίας.

Διευθυντής της εφημερίδας είναι ο ομοσπονδιακός γραμματέας του Facio, δικηγόρος Ghiorando, νέος, ικανός, μορφωμένος με πολιτικές φιλοδοξίες, με ετήσιες αποδοχές 100.000 λιρέτες. Εκτός από τις αποδοχές αυτές, έχει και τα κέρδη από το δικηγορικό γραφείο που διατηρεί, με μεγάλη, λόγω της θέσεως που κατέχει, πελατεία.. Στην έκδοση της εφημερίδας, τον Ghiorando βοηθά ο διευθυντής του Αρχαιολογικού Μουσείου Jiacobitch, τον οποίο πολλές φορές και αντικαθιστά. Την σελίδα της ελληνικής συντάσσει ο Βίκτωρ Μαγκούζο, αδελφός του διερμηνέα της Διοικήσεως Πιέτρο Μαγκούζο. Ο ίδιος κάνει και τις μεταφράσεις. Η εφημερίδα διαθέτει, λινοτυπικές μηχανές μοντέρνες, που συντηρεί ένας Ιταλός τεχνικός, στο δε τυπογραφείο εργάζονται τρεις Έλληνες, δύο Τούρκοι και πέντε Ιταλοί.

Η ύλη της εφημερίδας περιλαμβάνει τηλεγραφήματα των ιταλικών Πρακτορείων Ειδήσεων Stefani και Ato, υπό μορφή δημοσιογραφικών ειδήσεων όλα τα τηλεγραφήματα της Διοικήσεως-γι' αυτό και το φύλλο θεωρείται ημικρατικό-άρθρα επιστημονικά, οικονομικά και ιστορικά, αναδημοσιεύει κείμενα και αναλύσεις από ιταλικές εφημερίδες και φιλοξενεί άρθρα και σκέψεις υπαλλήλων της Διοικήσεως. Αρχή της εφημερίδας είναι η επιλογή και δημοσίευση κάθε δυσάρεστης είδησης που αφορά άλλα κράτη, περιλαμβανομένης φυσικά και της Ελλάδας και η φιλοξενία ό,τι ευχάριστο υπάρχει για την Ιταλία. Καταχωρούνται επίσης οι επίσημες ανακοινώσεις της Διοικήσεως, οι κλήσεις και αποφάσεις των ιταλικών δικαστηρίων, πάντα επ' αμοιβή και πολλές εμπορικές διαφημίσεις.

Αντίθετα οι δύο άλλες εφημερίδες κυκλοφορούν σε μικρό σχήμα, έναντι του «Messaggero di Rodi», η ποιότητα του δημοσιογραφικού χάρτου είναι κακή και το τιράζ στην κάθε έκδοσή τους, δεν υπερβαίνει τα 600 φύλλα. Μειονεκτούν στην τρέχουσα ειδησεογραφία γιατί δεν είναι συμβεβλημένες με κανένα ειδησεογραφικό Πρακτορείο και αναδημοσιεύουν στην πρώτη σελίδα ειδήσεις από τις ελληνικές εφημερίδες που φτάνουν στη Ρόδο, αλλά ύστερα από έγκριση της λογοκρισίας. Με τον τρόπο αυτό οι ειδήσεις «βλέπουν» το φως καθυστερημένα. Στη δεύτερη και τρίτη σελίδα δημοσιεύονται γλωσσολογικές και λαογραφικές παρατηρήσεις τοπικού χαρακτήρα και αρκετές φορές μικροαντεγκλήσεις και φιλονικίες παραγόντων, σπάνια δε ιατρικές ή γεωργικές συμβουλές. Μέρος της τρίτης και τετάρτης σελίδας καταλαμβάνουν ορισμένες εμπορικές διαφημίσεις. Αντί λινοτυπικών μηχανών και οι δύο εφημερίδες χρησιμοποιούν «κάσες», δηλαδή στοιχεία και η κάθε μία πληρώνει ένα ή δύο τυπογράφους. Τα γραφεία τους είναι πάμπτωχα. Η ετήσια συνδρομή κάθε εφημερίδας ανέρχεται σε 30 λιρέτες. Εμπόδιο στη βελτίωση της ύλης είναι ο διερμηνέας Πιέτρο Μαγκούζο που εκτελεί και χρέη λογοκριτή. Κάθε απόπειρα βελτιώσεως της ύλης βρίσκει την άρνηση και αυστηρότητα του εν λόγω κυβερνητικού υπαλλήλου(7).

Διευθυντής της «Ροδιακής» είναι ο Εμμανουήλ Καλαμπίχης ανεπτυγμένος και άξιος εμπιστοσύνης, σύμφωνα με αναφορές των εκάστοτε προξένων και του Ροδίου γιατρού Ν. Καραγιάννη που κατά καιρούς εκτελούσε χρέη διευθύνοντος στο Προξενείο. Τη «Νέα Ρόδο», διευθύνουν οι Γ. Κοκκίδης και Πολεμικού. Ο δεύτερος εκτελεί και χρέη τυπογράφου γιατί αναγκάζεται να εργάζεται και ως στοιχειοθέτης. Και στις δύο εφημερίδες η ελληνική Κυβέρνηση το 1930 διέθεσε από 2.500 λιρέτες ως έκτακτη ενίσχυση, ποσό πενιχρό για να γίνουν ανταγωνίσιμες.

Οι Ιταλοί στον τομέα αυτό δεν φοβούνται. Έχουν τα πάντα με το μέρος τους, και το ψωμί και το μαχαίρι. Αντίπαλος που θα τους ανταγωνιστεί δεν φαίνεται στον ορίζοντα. Και οι δύο εφημερίδες «Η Ροδιακή» και η «Νέα Ρόδος», όμως, κάνουν έργο. Ο σκλάβος βλέπει ζωντανά σ' αυτές τις δύο μικρές εφημερίδες, με όλα τα μειονεκτήματα και τα τρωτά που τις ακολουθούν, να απαθανατίζουν τα στοιχεία της γλώσσας των προγόνων τους. Σημάδι παρήγορο. Υπάρχουν, ζουν, ελπίζουν. Είναι μέρος της αντίστασης κι αυτό. Είναι θησαυρός ανεκτίμητος τα 600 φύλλα που κυκλοφορούν σε κάθε έκδοση των εφημερίδων αυτών.

Και ενώ ο Μητροπολίτης Απόστολος έγραφε στον Πατριάρχη στις 27 Φεβρουαρίου 1930 ότι «δυστυχώς ηπατήθημεν», από τις προθέσεις του Ιταλού διοικητή Λάγκο(8) «μετά την αποτυχούσα συμφωνία επί του Αυτοκέφαλου, στον Ιταλό διοικητή δεν απέμενε, από το να αμφισβητήσει λίγο εκάστοτε στις ορθόδοξες εκκλησιαστικές διοικήσεις το δικαίωμα ακόμη δε και το έθιμο οιασδήποτε συνεργασίας με οργανώσεις των ορθοδόξων κοινοτήτων εξερχομένας από τα όρια του θρησκευτικού χώρου. Με τον τρόπο αυτό θα εκλείψουν η αστική Δημογεροντία και η Παροδιακή τοιαύτη, είδος δημοσίων διαβουλεύσεων αιρετών αντιπροσώπων υπό την προεδρία του Μητροπολίτου, περί των γενικών συμφερόντων της πόλεως και της όλης ενδοχώρας».

Επρόκειτο δηλαδή, για εξάρθρωση όλης της ορθοδόξου οργανώσεως. Ο Μητροπολίτης δεν θα αντιπροσώπευε πλέον, υπό την ιδιότητα του προέδρου των αιρετών οργάνων, την ελληνική Κοινότητα. Η Δημογεροντία μη έχουσα πλέον κανένα λόγο υπάρξεως, θα μεταβαλλόταν σε απλή επιτροπεία(9) fabbriceria για τη διαχείριση της εκκλησιαστικής περιουσίας. Οι ιερείς θα έχαναν κάθε αρμοδιότητα συμβολαιογραφική και δικαιοδοσίας. Τούτο ήταν ένα δραστικό σχέδιο αποεθνικοποιήσεως που, όμως, επραγματοποιείτο με τόση βραδύτητα ώστε να σκανδαλίσει το διάδοχό του Ντε Βέκκι. Συναφώς με το προοίμιο του Διατάγματος της 1ης Σεπτεμβρίου 1928 αριθμ 162, που επαναλάμβανε αυτούσιο για να μην παρεμποδιστούν πιθανές νεότερες σκέψεις, με το Διάταγμα 18ης Ιανουαρίου 1930 αριθμ. 14 ο Λάγκο διάρθρωνε το ορθόδοξο διακαιοδοτικό σύστημα, καταργώντας το πραγματικό Διάταγμα. Ανέθετε την αρμοδιότητα των ορθοδόξων Μικτών Δικαστηρίων στις δικαστικές αρχές της Κτήσεως, εφαρμόζοντας, όμως, το βυζαντινό εκκλησιαστικό δίκαιο ακουομένης της ενδεχομένης γνώμης, μη δεσμευτικής, ειδημόνων σε διδασκαλίες τοπικού εκκλησιαστικού δικαίου και ανέστελλε την έφεση των αποφάσεων των ορθοδόξων Πνευματικών Δικαστηρίων(10).

Η σταθερή αυτή στάση, αλλά και κατά κάποιο τρόπο, ειλικρινής, διατηρήθηκε από το Λάγκο και μεταγενέστερα. Καίτοι είχε ήδη χάσει κάθε ελπίδα, δεν παρέλειπε καμιά ευκαιρία για να τονίσει ότι η Ορθόδοξη Εκκλησία είχε να κερδίσει το παν από το Αυτοκέφαλο. Αναφέρουμε επί παραδείγματι, την επιστολή που ο ίδιος έγραψε στον Μητροπολίτη Απόστολο στις 18 Αυγούστου 1930 στην οποία δεν εγκρινόταν το μονόπλευρο διάταγμα του Πατριάρχη να αντικαταστήσει ένα ηγούμενο(11), ενώ αποδεχόταν την απονομή του τίτλου του αρχιμανδρίτη στον παπά Φιλήμονα, αρχιερατικό επίτροπο του Μητροπολίτη της εκκλησιαστικής περιφέρειας Κω, εφόσον δεν ήθελε αποκτήσει άλλα καθήκοντα(11). Έτσι ακόμη στα 1934, ο Λάγκο δεν συγκατατέθηκε για την αποβίβαση στη Ρόδο ενός Δωδεκανήσιου υπηκόου(12), διότι είχε χειροτονηθεί παπάς από άλλη ορθόδοξη Εκκλησία, αντί στις ιταλικές νήσους του Αιγαίου εν αναμονή της εφαρμογής του Κονκορδάτου (συμβάσεως) με τον Οικουμενικό Πατριάρχη, είχε απαγορευθεί στην τοπική Ορθόδοξη Εκκλησία να χειροτονεί ιερείς χωρίς την πρότερη έγκριση της Κυβερνήσεως(13)».

ΑΥΡΙΟ ΤΟ Ζ' ΜΕΡΟΣ

Γράφει ο
Κώστας Τσαλαχούρης

Σημειώσεις

1.Προξενείο Ρόδου αριθμ. 283/20.3.1930.
2.Α/Προξενείου Ρόδου.
3.Ελληνικές μυστικές υπηρεσίες
4.Ήδη στην Αθήνα, Πειραιά και Θεσσαλονίκη υπάρχουν Δωδεκανησιακές παροικίες. Χιλιάδες Δωδεκανήσιοι διαμένουν επίσης στην Κρήτη, την Πάρο και άλλα νησιά των Κυκλάδων που έφτασαν εκεί κατά τη διάρκεια του Α' Παγκοσμίου Πολέμου και δεν επέστρεψαν.
5.Αστυνομία Πόλεων Αθηνών, αριθμ. 1906/Φ.18841/11.2.1930, Γραφείο Κινήσεως Ξένων, αριθμ. 25.700/4/13.2.1930. Κεντρική Υπηρεσία αλλοδαπών, αριθμ. 37546/9/28.3.1930 και Κεντρική Υπηρεσία Αλλοδαπών, αριθμ. 37546/11/15.5.1930.
6.Υπουργείο Εξωτερικών προς Γεν. Προξενείο Αλεξανδρείας, αριθμ. 3037/11.3.1930. Από χωριό της Ρόδου, χωρίς να αναφέρεται το όνομά του, προφανώς για λόγους ασφαλείας.
7.Προξενείο Ρόδου, αριθμ. 259/14.3.1930.
8.Cesare Marongiu Buonaiuti «La politica religiosa del Fascismo nel Dodecanneso», εκδόσεις Giannini, 1979, σελ. 77-79 , στο 4ο κεφάλαιο με τίτλο «ο εξιταλισμός των Νήσων: το έργο του Μάριο Λάγκο» και στα κεφάλαια η «αναζήτηση τρόπου συνδιαλλαγής (mondus vivendi)» και «μεταξύ φασισμού και φιλελευθερισμού».
9.Επιτροπή αιρετή απαρτιζόμενη από προκρίτους της Ενορίας.
10.Επίσημο Δελτίο 1930, disp. 2ο σελ 14.
11.Θέλησε να αντικαταστήσει τον τιτλούχο της Μονής Αγίου Μιχαήλ Ρουκουνιώτη, ηγούμενο Κοκκιμίδη με κάποιο Μακάριο Μπάρμπα.
12.εν ήθελαν όπως ο διορισμός αποτελέσει ένα σύστημα για να διοριστεί ο Μητροπολίτης Κω (ΑΣΜΑΕ s.p. 1919-1930, Dodecanneso-Egeo pc. 994, Φάκελος 2575 Λάγκο-Απόστολος, Ρόδος 18 Αυγούστου 1930. Για το ζήτημα αυτό υπάρχει απόσπασμα επιστολής του Μητροπολίτη Ρόδου προς τον αρχιγραμματέα της Ιεράς Συνόδου Μητροπολίτη Μάξιμο, μετέπειτα Πατριάρχη με ημερομηνία 2.8.1930.
13.Παπαναστασίου Δημήτριος . Η απαγόρευση ίσχυε ακόμη και για την περίπτωση που δεν θα ασκούσε την ιερατεία στα νησιά.
14.ΑΣΜΑΕ s.p. 1931-1945, Dodecanneso 1933-1934 pc. 7 φάκ. 4, Λάγκο προς Γενικό Προξενείο Αλεξάνδρειας, Ρόδος 22 Ιουνίου 1934, επείγον τηλεγράφημα 1102.

Στην παραλία της Κεφάλου στην Κω

Βρέθηκε μικρή φώκια

Μεταφέρθηκε στο ειδικό κέντρο στην Αλόννησο

Την Πέμπτη 7/10/2004, μια μικρή φώκια εντοπίστηκε στη Κω, στη παραλία Κέφαλος, ώρα 19:00 από τον Γιάννη Μπέζα κάτοικο του νησιού ο οποίος αμέσως ειδοποίησε το Λιμεναρχείο και αυτό με τη σειρά του ήρθε σε επαφή με τη MOm η οποία δίνοντας τις απαραίτητες οδηγίες μέσω τηλεφώνου, παρακολούθησε τη κατάσταση του ζώου για όλο το βράδυ.

Σύμφωνα με τις περιγραφές των Λιμενικών το ζώο έδειχνε ανήσυχο και δεν επιθυμούσε να επιστρέψει στη θάλασσα. Καθώς η μητέρα του ζώου δεν εμφανίστηκε καθ' όλη την διάρκεια επίβλεψης του μικρού αποφασίστηκε η άμεση παρέμβαση για τη διάσωση και περίθαλψη της νεογέννητης φώκιας.

Στο έργο της παρακολούθησης του ζώου συνέβαλλε ουσιαστικά και ο ψαράς Σωτήρης Χριστοδούλου ο οποίος το φιλοξένησε στο σπίτι του και το παρέδωσε το επόμενο πρωί τα ξημερώματα στην ομάδα διάσωσης της MOm που είχε καταφτάσει ήδη στο νησί αεροπορικώς. Το ζώο εξετάστηκε από την Βιολόγο Ευγενία Ανδρουκάκη και σύμφωνα με τη πρώτη διάγνωση διαπιστώθηκε ότι είναι αρσενικό, ηλικίας περίπου 2 εβδομάδων και βάρους 20 κιλών. Το μικρό φωκάκι είχε αποκοπεί από την μητέρα του για περισσότερο από 24 ώρες ενώ βρίσκεται σε περίοδο γαλουχίας. Έφερε σημεία αφυδάτωσης και ελαφρά τραύματα στο πηγούνι και τα πτερύγια ενώ είχε υψηλή θερμοκρασία, πάνω από τα φυσιολογικά όρια. Η νεογέννητη φώκια ταΐζεται ανά τέσσερις ώρες με ορό και από το επόμενο εικοσιτετράωρο η τροφή του θα είναι ψαροπολτός καθώς δεν υπάρχει υποκατάστατο του μητρικού γάλακτος. Η κατάσταση του κρίθηκε κρίσιμη και έτσι αποτέλεσε έναν ακόμη επιβάτη της πρώτης πτήσης της Ολυμπιακής για Αθήνα μαζί με τους ανθρώπους της MOm. Το ταξίδι του για το νησί της Αλοννήσου όπου θα κατέληγε αργά το βράδυ και στο οποίο βρίσκεται το Κέντρο Διάσωσης και Περίθαλψης Μεσογειακής Φώκιας είχε μόλις ξεκινήσει...

Στην Αλόννησο θα καταβληθεί κάθε δυνατή η προσπάθεια για την επιβίωση του ζώου σε συνεργασία με την Κτηνιατρική Σχολή του Πανεπιστημίου Θεσ/νίκης και το Ιολογικό τμήμα του Πανεπιστημίου Erasmus του Rotterdam.

Προς τιμήν των ευαισθητοποιημένων κατοίκων του νησιού της Κω που ειδοποίησαν και βοήθησαν στην διάσωση, η μικρή φώκια "βαφτίστηκε" από την ομάδα διάσωσης "Ιπποκράτης".

Είναι δύσκολο να ξεχνά κανείς πως με τόσα λίγα άτομα Μεσογειακής φώκιας στην άγρια ζωή ακόμη και 1 ορφανό φωκάκι μπορεί να κάνει την διαφορά! Με νωπή στην μνήμη την περιπέτεια του «Δημήτρη» και με τον δορυφορικό πομπό να εκπέμπει ακόμη το σήμα του από το Εθνικό Θαλάσσιο Πάρκο Αλοννήσου μεταφέροντας το χαρμόσυνο μήνυμα της επιβίωσης του, ας ευχηθούμε όλοι καλή τύχη στην προσπάθεια διάσωσης του «Ιπποκράτη» του υπ' αριθμόν 1 απειλούμενου με εξαφάνιση θαλάσσιου θηλαστικού και ας υπενθυμίσουμε ότι η MOm χρειάζεται τη συμπαράσταση και βοήθεια όλων μας.

ΑΝΑΚΟΙΝΩΣΗ

*Ο Σύλλογος Φίλων Χορού σας ενημερώνει ότι τα μαθήματα ξεκινούν στις **18/10/04** και το πρόγραμμα των μαθημάτων έχει ως εξής:*

- ***Ελληνικοί Παραδοσιακοί Χοροί***
  Τρίτη και Πέμπτη 20.00-21.00
- ***INT' L BALLROOM & LATIN DANCES αρχάριοι***
  Από την PETRA
  Δευτέρα & Τετάρτη 20.30-21.30
- ***INT'L BALLROOM & LATIN DANCES προχωρημένοι***
  από την PETRA
  Δευτέρα & Τετάρτη 21.30--2.30
- ***LATIN DANCES***
  από τον VICTOR
  Τρίτη & Πέμπτη 21.00-22.00

*Για πληρ. στα τηλ. **6947519189** και **2241032832***

ΣΥΓΧΑΡΗΤΗΡΙΟ

Στον αγαπημένο μας **Γιώργο Μιχαλάκη** του Κυριάκου, θερμά συγχαρητήρια για την απόκτηση επάξια του πτυχίου της Οδοντιατρικής σχολής και του ευχόμαστε ό,τι καλύτερο για το μέλλον.

Με αγάπη
οι θείοι του Αλέκος-Αννα Μιχαλάκη
Τα εξαδέλφια του Μαρίνα-Βασίλης-Μαργαρίτη και Βασίλης-Ρένα Μιχαλάκη

Θρησκευτική εκδρομή στην Κωνσταντινούπολη

Ο εφημέριος Μαλώνας **Αρχαμανδρίτης Φώτιος** και ο **πολιτιστικός σύλλογος** του χωριού σε συνεργασία με το πρακτορείο **SAVVIOU** θα πραγματοποιήσει θρησκευτική εκδρομή στην Κωνσταντινούπολη και προσκύνημα στο Οικουμενικό Πατριαρχείο από την **Πέμπτη 21 Οκτωβρίου έως την Δευτέρα 25 Οκτωβρίου** (αεροπορικώς **Ρόδος-Θεσσαλονίκη** και εν συνεχεία με πούλμαν Κωνσταντινούπολη)

Πληροφορίες-εγγραφές
μέχρι το Σάββατο 16 Οκτωβρίου
στα τηλέφωνα πρακτορείου
22410 23728 & 32744
Αρχαμανδρίτης Φώτιος
22440 51770 & 6942558361

ΕΛΛΗΝΙΚΗ ΔΗΜΟΚΡΑΤΙΑ
ΝΟΜΟΣ ΔΩΔΕΚΑΝΗΣΟΥ
ΕΠΑΡΧΙΑ ΡΟΔΟΥ
ΔΗΜΟΣ ΠΕΤΑΛΟΥΔΩΝ

ΓΝΩΣΤΟΠΟΙΗΣΗ ΓΑΜΟΥ

Γνωστοποιείται, σύμφωνα με το άρθρο 1369 του Αστικού Κώδικα, όπως τροποποιήθηκε με το Ν. 1250/1982, ότι:
Η Φωτάκη Ελένη του Ιωάννη και της Χρυσής το γένος Τσιμπίδη που γεννήθηκε στα Χανιά Κρήτης, επαγγέλματος οικιακά, και κατοικεί στο δημοτικό διαμέρισμα Παστίδας του δήμου Πεταλούδων του νομού Δωδεκανήσου και ο Καστελιανός Νικόλαος του Εμμανουήλ και της Μανωλίας το γένος Καλλιγιάννη, επαγγέλματος στρατιωτικός, που γεννήθηκε στο Ηράκλειο Κρήτης και κατοικεί στο δημοτικό διαμέρισμα Παστίδας του δήμου Πεταλούδων, πρόκειται να παντρευτούν στο δημαρχείο του δήμου Ροδίων του νομού Δωδεκανήσου.

Κρεμαστή 14 Οκτωβρίου 2004
Ο δήμαρχος
Μιχάλης Κορδίνας

ΣΥΓΧΑΡΗΤΗΡΙΟ

Θερμά συγχαρητήρια τον αγαπητό μας **Γιώργο Μιχαλάκη** του **Κυριάκου** για την απόκτηση του Πτυχίου Οδοντιατρικής από το Πανεπιστήμιο του Βουκουρεστίου. Ευχόμαστε ολόψυχα καλή σταδιοδρομία και πάντα επιτυχίες.

Οικογένεια
Φωτίου και Ελλης Αναστασιάδη

ΕΛΛΗΝΙΚΗ ΔΗΜΟΚΡΑΤΙΑ
ΠΕΡΙΦΕΡΕΙΑ Ν. ΑΙΓΑΙΟΥ

ΕΥΡΩΠΑΪΚΗ ΕΝΩΣΗ
ΕΥΡΩΠΑΪΚΟ ΚΟΙΝΩΝΙΚΟ ΤΑΜΕΙΟ (ΕΚΤ)

Γ' ΚΟΙΝΟΤΙΚΟ ΠΛΑΙΣΙΟ ΣΤΗΡΙΞΗΣ
Π.Ε.Π. Ν. ΑΙΓΑΙΟΥ 2000-2006

Το πρόγραμμα συγχρηματοδοτείται κατά 75% από το Ε.Κ.Τ. και 25% από Εθνικούς Πόρους

ΑΣΤΙΚΗ ΜΗ ΚΕΡΔΟΣΚΟΠΙΚΗ ΕΤΑΙΡΕΙΑ "ΑΘΗΝΑ" ΔΗΜΟΥ ΣΥΜΗΣ

Σύμη 12-10-04
Αριθμ. Πρωτ.: 96

ΑΝΑΚΟΙΝΩΣΗ

Πρόσληψης τριών (3) θέσεων με σύμβαση εργασίας ιδιωτικού δικαίου ορισμένου χρόνου της Αστικής μη κερδοσκοπικής εταιρείας "Αθηνά" του Τμήματος "Βοήθεια στο σπίτι", που εδρεύει στο Δήμο Σύμης.

Εχοντας υπόψη:

1. Τις διατάξεις του άρθρου 21 του Ν. 2190/1994, όπως ισχύει μετά τις τροποποιήσεις και συμπληρώσεις των Ν. 2225/1994, 2247/1994, 2266/1994, 2349/1995, 2527/1997, 2738/1999, 3051/2002, 3146/2003, 6174/2003 και 3200/2003.
2. Την υπ' αριθ. πρωτ: ΠΝΑ 12887/ΕΥΔ 4381/06-07-04 απόφαση ένταξης της πράξης στο Π.Ε.Π. νοτίου Αιγαίου 2000-2006.
3. Την παρ. 6 της υπ' αριθμ. 55/1998 Π.Υ.Σ. όπως ισχύει (Προκειμένου για επιχειρήσεις των ΟΤΑ, της παρ. 3 του άρθρου 1 του Ν. 2527/1997)
4. Την υπ' αριθ. 12/2004 απόφαση του Διοικητικού Συμβουλίου της Αστικής μη κερδοσκοπικής εταιρείας "Αθηνά".
5. Την υπ' αριθ. πρωτ. 10087/15-09-04 έγκριση του Γ.Γ. Περιφέρειας Νότιου Αιγαίου.
6. Τον Οργανισμό Εσωτερικής Υπηρεσίας όπως τροποποιήθηκε με την υπ' αριθ. 1/2004 απόφαση του Διοικητικού Συμβουλίου της εταιρείας και την επικύρωση αυτής με την υπ' αριθ. 70/2004 απόφαση του Δημοτικού Συμβουλίου του Δήμου Σύμης και τον έλεγχο αυτής με όμοιά της από την Περιφέρεια Νοτίου Αιγαίου με την υπ' αριθ. 3526/06-04-04.
7. Την Κοινή Απόφαση των Υπουργών Εσωτερικών - Δημόσιας Διοίκησης και Αποκέντρωσης, Εργασίας και Κοινωνικών Ασφαλίσεων, Υγείας και Πρόνοιας με αριθ. πρωτ. 5594/19-10-2004.

Ανακοινώνει

Την πρόσληψη προσωπικού με σύμβαση εργασίας ιδιωτικού δικαίου ορισμένου χρόνου, συνολικού αριθμού τριών (3) ατόμων για την κάλυψη παροδικών αναγκών των υπηρεσιών του προγράμματος "Βοήθεια στο σπίτι", για τις εξής κατά αριθμό ατόμων, ειδικότητες, με τα αντίστοιχα τυπικά προσόντα και την αντίστοιχη χρονική περίοδο.

Ειδικότητα	Αριθ. ατόμων	Τυπικά προσόντα	Χρονική περίοδος
Κοινωνική Λειτουργός ή Ψυχολόγος ή Κοινωνιολόγος	1	ΠΕ/ΤΕ	Ενα έτος με δυνατότητα παράτασης έως 36 μήνες
Νοσηλευτής-τρια ή Επισκέπτης-τρια Υγείας	1	ΤΕ/ΔΕ	Ενα έτος με δυνατότητα παράτασης έως 36 μήνες
Οικογενειακός Βοηθός	1	ΥΕ	Ενα έτος με δυνατότητα παράτασης έως 36 μήνες

Οι υποψήφιοι πρέπει να είναι από 18 ετών και άνω.
Για περισσότερες πληροφορίες μπορείτε να επικοινωνείτε στο τηλ. 2246070129 στο Δημοτικό κατάστημα του Δήμου Σύμης.

Ο πρόεδρος της Εταιρείας
Παπακαλοδούκας Ελευθέριος
δήμαρχος

ΕΛΛΗΝΙΚΗ ΔΗΜΟΚΡΑΤΙΑ
ΠΕΡΙΦΕΡΕΙΑ ΝΟΤΙΟΥ ΑΙΓΑΙΟΥ
ΝΟΜΟΣ ΔΩΔΕΚΑΝΗΣΟΥ
ΔΗΜΟΣ ΛΙΝΔΙΩΝ
Αριθ. Πρωτ. 7416

ΠΡΟΣΚΛΗΣΗ ΕΚΔΗΛΩΣΗΣ ΕΝΔΙΑΦΕΡΟΝΤΟΣ

Ο Δήμαρχος Λινδίων, Γεώργιος Ν. Θαρρενός, έχοντας υπ' όψει:

1. Το άρθρο 15 του Π.Δ. 171/87 όπως τροποποιήθηκε με το Π.Δ. 299/99.
2. Το άρθρο 12 του Ν. 3074/02.
3. Τον προϋπολογισμό και το Τεχνικό Πρόγραμμα του Δήμου μας στο οποίο έχουν εγγραφεί τα έργα:
   α) "Κατασκευή τεχνικών αγροτικών δρόμων", με Κ.Α. 70-151.9-08 και πίστωση 6.632.43 ευρώ (με Φ.Π.Α.).
   β) "Τεχνικά έργα προστασίας και αντιστήριξης δημοτικών οδών Λαέρμων", με Κ.Α. 70-151.9-09 και πίστωση 6.632,43 ευρώ (με Φ.Π.Α.).
   γ) "Συντήρηση αθλητικών εγκαταστάσεων Λαέρμων", με Κ.Α. 75-131.9-08 και πίστωση 6.632,43 ευρώ (με Φ.Π.Α.).
4. Τα Τεχνικά Δελτία των έργων

Προσκαλεί

τους ενδιαφερόμενους εργολήπτες δημοσίων έργων ή εμπειροτέχνες εργολάβους εγγεγραμμένους στα Νομαρχιακά Μητρώα, με άδεια για έργα οδοποιΐας να καταθέσουν την προσφορά τους για την εκτέλεση των παραπάνω έργων.
Οι εργασίες περιγράφονται στα αντίστοιχα Τεχνικά Δελτία.
Οι προσφορές θα κατατεθούν στον Δήμο Λινδίων με την ένδειξη "Προσφορά για... (ακολουθεί ο τίτλος του έργου για το οποίο κατατίθεται η προσφορά), μέχρι τις 21/10/2004 ημέρα Πέμπτη και ώρα 12 το μεσημέρι.
Τον ανάδοχο του έργου θα βαρύνουν όλες οι νόμιμες κρατήσεις υπέρ του Δημοσίου, τρίτων, εισφορές ΙΚΑ κ.λπ. Ο Φ.Π.Α. βαρύνει τον κύριο του έργου.
Για περισσότερες πληροφορίες παρακαλούμε οι ενδιαφερόμενοι να απευθύνονται στον Μηχανικό του Δήμου Λινδίων κ. Ειρηναίο Γλυμπη.

Ο δήμαρχος
Γεώργιος Ν. Θαρρενός

ΓΝΩΣΤΟΠΟΙΗΣΗ

Οι υπηρεσίες του Ο.Α.Ε.Δ. χωρίζονται στο Τ.Ε.Ε. (Σχολείο) και στην Υπηρεσία Νομού Δωδεκανήσου.
Τα τηλέφωνα για αυτές τις Υπηρεσίες είναι τα εξής:

Πληροφορίες για ανεργία, επιδόματα κ.λπ.
Ο.Α.Ε.Δ. ΥΠΗΡΕΣΙΑ ΝΟΜΟΥ ΔΩΔ/ΣΟΥ

ΔΙΕΥΘΥΝΤΗΣ **37895**
ΤΗΛΕΦΩΝΙΚΟ ΚΕΝΤΡΟ **23265. 28910, 22606**
ΦΑΞ **37917, 23265**

ΤΕΧΝΙΚΑ ΕΠΑΓΓΕΛΜΑΤΙΚΑ ΕΚΠΑΙΔΕΥΤΗΡΙΑ (Τ.Ε.Ε.) ΜΑΘΗΤΕΙΑΣ Α' & Β' ΚΥΚΛΟΥ ΟΑΕΔ ΡΟΔΟΥ

Θ. Σοφούλη 93:
Τηλεφωνικό Κέντρο-Γραμματεία 2241031077
..... 2241078788
..... 2241078730
Λογιστήριο-Διαχείριση: 2241026857
Υποδιευθυντής: 2241031089
Διευθυντής: 2241022039
Fax: 2241031083

Σαφές μήνυμα Κ. Καραμανλή προς κάθε κατεύθυνση

Συνέχεια από τη σελ. 3

Ο κ. Καραμανλής είπε ότι όλες οι πολιτικές δυνάμεις υποχρεούμαστε να αποδεικνύουμε έμπρακτα οτι σεβόμαστε τη βασική συνταγματική επιταγή που ορίζει οτι οι Ελληνες είμαστε ίσοι ενώπιον των νόμων.Η σύγκρουση με τα φαινόμενα της διαφθοράς και της διαπλοκής είναι υπόθεση που αφορά όλα τα πολιτικά κόμματα και ολόκληρη την κοινωνία. Είναι υπόθεση δημοκρατίας.

Ο πρωθυπουργός σημείωσε οτι συμμαχεί για το θέμα με όλους ανεξαιρέτως τους πολίτες με όποιο κόμμα και αν ψηφίζουν και ανέφερε "είναι στόχος που αθροίζει , ενώνει και συνασπίζει δυνάμεις και αυτό γίνεται ήδη πασιφανές αφού η πολιτική μας έχει ήδη δημιουργήσει ένα πανίσχυρο κοινωνικό μέτωπο που διαπερνά όλους τους πολιτικούς σχηματισμούς".

Ο κ. Καραμανλής επανέλαβε οτι αντίπαλοι είναι τα προβλήματα και όχι τα πρόσωπα και υπογράμμισε οτι άμεση προτεραιότητα της κυβέρνησης είναι η θεσμική θωράκιση της πολιτείας και της δημοκρατίας με την κατάργηση των νόμων της διαπλοκής και την ολοκληρωση στο αμέσως επόμενο διάστημα νομοσχεδίων.

Ο κ. Καραμανλής αποσύνδεσε τη συνεννόηση και τη συζήτηση για την αντιμετώπιση του προβλήματος με την εκλογή προέδρου Δημοκρατίας υπογραμμίζοντας οτι "η σύγκρουση με την παρανομία είναι υποχρέωση όλων των πολιτικών δυνάμεων . Ο σεβασμός στους δημοκρατικούς δεσμούς και στο πνεύμα του συντάγματος αφορά επίσης όλες τις πολιτικές δυνάμεις. Η συνεννόηση στο ένα δεν αποκλείει τη συνεννόηση στο άλλο αντιθέτως μάλιστα κανένα πολιτικό κόμμα δεν θέτει ως προϋποθεση συνεννόησης σε θεσμικά ή άλλα ζητήματα το συμβιβασμό με την παρακμή. Το θέμα της εκλογής προέδρου της Δημοκρατίας δεν εμπλέκεται και δεν μπορεί να εμπλέκεται στις συζητήσεις αυτές".

Η εκλογή Προέδρου Δημοκρατίας

Ο πρωθυπουργός σε ότι αφορά την εκλογή του προέδρου της Δημοκρατίας άνοιξε σήμερα ένα ακόμη απο τα χαρτιά του λέγοντας "το θέμα θα τεθεί την ώρα που πρέπει με γνώμονα την εκλογή προεδρου οπως ορίζει το πνεύμα του Συντάγματος".

Ο κ. Καραμανλής υπερα-μύνθηκε του κυβερνητικού έργου λέγοντας οτι ποτέ μία κυβέρνηση δεν έπραξε τόσα πολλά σε τόσο μικρό χρονικό διάστημα και αναφέρθηκε στο Κυπριακο στη διοργάνωση των Ολυμπιακών Αγώνων, στις ρυθμίσεις για τους αγρότες , στην αναθεώρηση του Γ' ΚΠΣ στη στήριξη των μικρομεσαίων επιχειρήσεων , την επίλυση του προβλήματος με τα πανωτόκια , στην κατάργηση της εισφοράς των συνταξιουχων στο ΛΑΦΚΑ , την αντιμετώπιση του προβληματος των συμβασιούχων και την ψήφιση του νόμου για το πρόγραμμα ΘΗΣΕΑΣ που αποτελεί όπως είπε την πρώτη μεγάλη τομή για την επίλυση του τεραστιου προβλήματος της οικονομικής αυτοδυναμίας των δήμων.

Ο πρωθυπουργός ανέφερε "επτά μήνες νέας διακυβέρνησης αποδεικνύουν οτι δίνουμε λύσεις σε προβλήματα που θεωρούνταν άλυτα αποδεικνύουμε οτι ακολουθούμε σταθερή και συνεπή στρατηγική ανταποκρινομαστε με ευθύνη και αποτελεσματικότητα στη συμφωνία τιμής που κάναμε με τους πολίτες".

Οι προεκλογικές δεσμεύσεις

Ο πρωθυπουργός τόνισε οτι θα τηρηθούν στο ακέραιο οι προεκλογικές δεσμεύσεις και υπογράμμισε οτι "όσα μάθαμε τα τελευταία χρόνια και όσα μας δίδαξαν οι πολίτες στα χρόνια που βρισκόμαστε στη θεση της αξιωματικής αντιπολιτευσης δεν τα ξεχνάμε τώρα που είμαστσε κυβέρνηση".

Έστειλε πάντως μήνυμα σε βουλευτές και υπουργούς για την ανάγκη συνεργασίας μεταξύ τους σημειώνοντας οτι "κινούμαστε με συντονισμό, αποφασιστικοτητα και νηφαλιότητα και όλοι είμαστε συμμέτοχοι στην παραγωγή πολιτικής".

Απευθυνόμενος στους βουλευτές που αντιμετωπίζουν προβλήματα και εκφράζουν παράπονα είπε "εχω πλήρη επίγνωση των δυσκολιών που αντιμετωπίζει ο καθένας σας σε καθημερινή βάση , ξέρω τα προβλήματα που σας απασχολούν γιατί ήμουν και εγώ στην ίδια θέση αλλά και γιατί ξέρω να ακούω. Απόφασή μου ειναι να έχω πιο τακτικές, πιο συστηματικές χωριστές συναντήσεις με όλους σας".

Ο κ. Καραμανλής τόνισε οτι οι βουλευτές δικαιούνται και υποχρεούνται να παρακολουθουν απο κοντά τη λειτουργία της δημόσιας διοίκησης και να βρίσκονται σε κστενή συνεργασία με τα στελέχη που καλύπτουν θέσεις πολιτικής ευθύνης και αντίστροφα, όπως είπε, τα πολιτικά στελέχη στη δημόσια διοίκηση οφείλουν να έχουν διαρκώς ανοιχτές τις πόρτες τους σε όλους τους βουλευτές.

Ο πρωθυπουργός υπερα-μύνθηκε της δημοσιονομικής απογραφής τονίζοντας οτι αποτελούσε δέσμευση της ΝΔ ώστε να γνωρίζουν όλοι οι πολίτες ποιά είναι η πραγματική κατάσταση των δημοσίων οικονομικών , να αποτραπεί μια νέα αναγκαστική κοινοτική παρέμβαση, να αποφευχθούν ανεξέλεγκτες καταστάσεις και να ανταποκριθεί η κυβέρνηση στα πραγματικά συμφέροντα της οικονομίας, της κοινωνίας και του κάθε πολίτη.

Ο πρωθυπουργος πρόσθεσε "ήταν απόφαση υπεύθυνης πορείας προς τα εμπρός γιατί αλλάξαμε τις πρακτικές που οδηγούσαν σε αδιέξοδα με πολιτικές ευθύνης και επιμένουμε σε πολιτικές που ρίχνουν άπλετο φώς στο δρόμο μας προωθώντας σχέδιο δημοσιονομικής εξυγίανσης που χαρακτηρίζεται απο ρεαλισμό και κοινωνική ευθύνη.

Έδωσε έμφαση στην ενίσχυση της περιφέρειας και αναφέρθηκε στο νέο φορολογικό σύστημα και το νέο αναπτυξιακό νόμο που θα έλθουν στη βουλή ενώ για την αντιμετώπιση της πρωτοφανούς έκρηξης των διεθνών τιμών πετρελαίου είπε οτι έχουν αναπτυχθεί πρωτοβουλίες στο πλαίσιο της ΕΕ και η κυβέρνηση παίρνει όλα τα επιβαλόμενα μέτρα για να ελέξγει και να συγκρατήσει τις συνέπειες στην αγορά και την οικονομία.

Ο κ. Καραμανλής κλείνοντας την ομιλία του τόνισε "οι δυσκολίες που έχουμε μπροστά μας είναι γνωστές δεν τις αγνοούμε και δεν τις υποτιμούμε, έχουμε χαράξει σταθερή πορεία και δεν μας πτοούν. Δεν αλάζουν το δρόμο μας αντιθέτως χαλιβδώνουν τη θέλησή μας να αλλάξουμε τα πραγματα, όλα εκείνα που καθηλώνουν τις δημιουργικές δυνάμεις της κοινωνίας, όλα εκείνα που πίκραναν και πικραίνουν τους πολίτες, είμαστε ελεύθεροι και είμαστε δυνατοι, είμαστε αποφασισμένοι να πετύχουμε".

Σύντομα θα γίνουν εκλογές για την ανάδειξει τομεαρχών και αναπληρωτών της Κοινοβουλευτικής Ομάδας ενώ συντονιστές θα αναλάβουν οι πρόεδροι των διαρκών κοινοβουλευτικών επιτροπών.

Οι τομέαρχες και οι αναπληρωτές, όπως τόνισε ο κ. Καραμανλής, θα συνεργασζόνται στενά με το αντίστοιχο υπουργείο και θα λειτουρογύν ως συμβουλοι των υπουργών και υφυπουργών θα μεταφερουν τα αιτήματα της κοινωνίας, θα έχουν την ευθύνηση των εισηγήσεων για τα νομοσχέδια του υπουργείων αλλα και τις επικοινωνίες του παραγόμενου κυβερνητικού έργου στον τομέα της ευθύνης τους.

Άρπαξε το πορτοφόλι συνταξιούχου του ΟΤΕ

Ως υποψήφιος αγοραστής κατοικίας στην Παλιά Πόλη, παρουσιάστηκε ένας αλλοδαπός σε συνταξιούχο του ΟΤΕ στη Ρόδο, ωστόσο όμως αυτό που τελικά τον ενδιέφερε, ήταν το πορτοφόλι του συνταξιούχου, το οποίο κατάφερε να πάρει μαζί του, με μια μοναδική δεξιοτεχνία. Ο άγνωστος αλλοδαπός, που σύμφωνα με την περιγραφή που έκανε ο συνταξιούχους, ήταν γύρο στα 40, ήξερε ελάχιστες λέξεις στα ελληνικά, πλην όμως, γνώριζε πολύ καλά την τέχνη του...πορτοφολά, αφού μέσα σε ελάχιστα λεπτά που παρέμεινε στο σπίτι μπόρεσε να αρπάξει το πορτοφόλι του συνταξιούχου, το οποίο βρίσκονταν σε μικρή απόσταση από το σημείο που στέκονταν. Όλα ξεκίνησαν χθες το πρωί, όταν ο αλλοδαπός, βλέποντας το πωλητήριο που υπήρχε έξω από το σπίτι, μπήκε μέσα σε αυτό για να ζητήσει πληροφορίες. Επειδή δεν μπορούσε να συνεννοηθεί με τον ιδιοκτήτη του σπιτιού, ζήτησε –δήθεν- να κάνει ένα τηλέφωνο για να ενημερώσει την μητέρα του και στην διάρκεια του χρόνου που μεσολάβησε, μπόρεσε να αφαιρέσει το προρτοφόλι του συνταξιούχου, το οποίο περιείχε μικρό χρηματικό ποσό, αλλά ωστόσο και 4 τραπεζικές κάρτες (πιστωτικές και άλλες). Όταν ο συνταξιούχος πήρε χαμπάρι τι είχε συμβεί, ήταν πλέον αργά, καθώς ο άγνωστος αλλοδαπός, είχε πλέον εξαφανιστεί. Το γεγονός καταγγέλθηκε στην Υποδιεύθυνση Ασφαλείας Ρόδου χθες το πρωί και οι αρμόδιοι αστυνομικοί με βάση τα χαρακτηριστικά της περιγραφής που δόθηκαν, διενεργούν έρευνες για να μπορέσουν έτσι να εντοπίσουν τον δράστη. Με δεδομένο το συγκεκριμένο περιστατικό πάντως, καθώς επίσης και άλλα παρόμοια που αναφέρθηκαν το τελευταίο χρονικό διάστημα, οι αρμόδιες αρχές, προειδοποιούν ότι οι ιδιοκτήτες σπιτιών θα πρέπει να είναι ιδιαίτερα προσεκτικοί και να μην επιτρέπουν σε αγνώστους να μπαίνουν στα σπίτια τους, εάν προηγουμένως δεν γνωρίζουν τα πλήρη στοιχεία.

AUTO ΕΠΙΛΟΓΕΣ

ΚΟΥΚΟΥΡΑΣ ΑΛΕΞΑΝΔΡΟΣ

ΕΚΘΕΣΗ ΕΜΠΟΡΙΑΣ ΕΠΙΛΕΓΜΕΝΟΥ ΜΕΤΑΧΕΙΡΙΣΜΕΝΟΥ ΑΥΤΟΚΙΝΗΤΟΥ

ΛΕΩΦ. ΡΟΔΟΥ-ΛΙΝΔΟΥ 255
ΤΗΛ. 22410/60910,
FAX: 22410/60920

- Πώληση μεταχειρισμένων αυτοκινήτων ελεγμένα σε 70 σημεία.
- Αγορά μεταχειρισμένων αυτοκινήτων.
- Ανταλλαγή με οποιοδήποτε μοντέλο της αρεσκείας σας.
- Χρηματοδότηση με τα χαμηλότερα επιτόκια της αγοράς.

Αυθεντικά έργα τέχνης στη μεγάλη Gallery

ART CENTER Gallery









ΑΛΕΞΑΝΔΡΟΣ & ΜΑΡΙΑ ΧΩΧΟΥ
Απελλού 42-44 Π.Πόλη • Τηλ.: 22410 75070
Fax: 22410 36009 • E-mail: artcent@otenet.gr

Ανοικτά καθημερινά εκτός Κυριακής. Ωράριο λειτουργίας 10.00 έως 17.00.
Υπόλοιπες ώρες κατόπιν ραντεβού στο τηλέφωνο 2241022419, 6974669921, 6974653070

ΣΩΜΑΤΙΚΟΙ ΠΟΝΟΙ ;

Υπάρχει Ελπίδα !

Δοκιμάστε BOWTECH

Η τεχνική BOWEN είναι μια ολιστική, ήπια, θεραπευτική μέθοδος με δυναμικά αποτελέσματατα. Λειτουργεί σαν φυσικό αναλγητικό και φέρνει το σώμα σε ισορροπία. Κλείστε σήμερα ραντεβού για μια εξατομικευμένη θεραπεία.

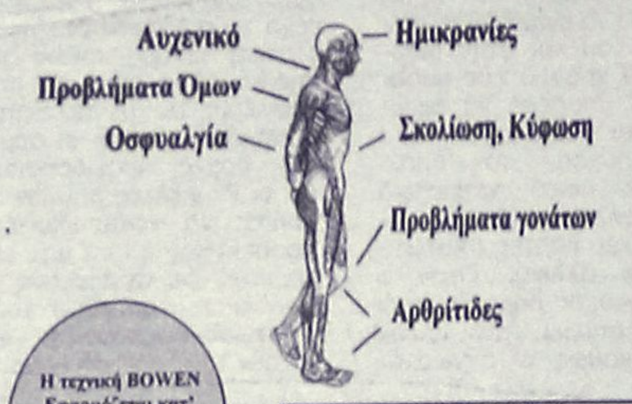

Η τεχνική BOWEN Εφαρμόζεται κατ' αποκλειστικότητα στο κέντρο μας

Τερζόπουλος Τάσος
Φυσικοθεραπευτής
Αναγνωρισμένος Θεραπευτής BOWEN
Παπαλουκά 19 Α
Τηλ : 22410-20982
Κιν : 6932-560083



ΦΥΣΙΚΟΘΕΡΑΠΕΙΑ
ΜΕΘΟΔΟΣ McKENZIE

Η **μέθοδος McKenzie** είναι γνωστή παγκοσμίως ως η μέθοδος που εμπιστεύονται οι ασθενείς για τα μυοσκελετικά προβλήματα της Σπονδυλικής Στήλης & των Περιφερικών τους Αρθρώσεων και η μέθοδος που προτείνουν οι ορθοπεδικοί και χρησιμοποιούν οι φυσικοθεραπευτές για την αποθεραπεία αυτών των προβλημάτων.

Αναδεικνύει τις δυνατότητες του ασθενούς για θεραπεία **χωρίς φάρμακα κι ενέσεις, ζεστά ή κρύα επιθέματα, ηλεκτροθεραπεία, θελόνες, χειρουργείο** κερδίζοντας έτσι **χρόνο και χρήμα...**

Μπορείς κι εσύ να αρχίσεις να αγαπάς τη Σπονδυλική σου Στήλη και να της συμπεριφέρεσαι όπως πρέπει. Εξάλλου είναι κάτι που θα σε συντροφεύει για όλη σου τη ζωή...

Για πληροφορίες Ρόδου επικοινωνήστε με την:
Πούλιου Αλεξάνδρα
Φυσικοθεραπεύτρια, PT, cred. MDT
Πατρών 5 , 851 00 - Ρόδος
Τηλ. 2241-026960, 6945-786957
Δεκτά Ταμεία: ΤΑΞΥ-ΤΕΒΕ-ΤΑΕ-ΤΥΔΚΥ

ΑΚΟΥΣΤΙΚΑ ΒΑΡΗΚΟΪΑΣ

Από 380 €



Μοναδική Ευκαιρία:
ΑΠΟΣΥΡΕΤΕ
ΤΟ ΠΑΛΙΟ ΣΑΣ ΑΚΟΥΣΤΙΚΟ
ΚΑΙ ΑΠΟΚΤΗΣΤΕ
ΕΝΑ ΣΥΓΧΡΟΝΟ ΜΕ ΚΕΡΔΟΣ
ΜΕΧΡΙ **400 €**

ΚΕΝΤΡΟ ΙΑΤΡΙΚΩΝ ΒΟΗΘΗΜΑΤΩΝ
Εθνικής Αντιστάσεως 11 (πρώην Αννης Μαρίας)
Τηλ: 2241020359 Κιν: 6936.70.60.21
Συμβάσεις με όλα τα ταμεία. - Ειδικές Τιμές για Ο.Γ.Α
Σε 6 άτοκες δόσεις χωρίς Πιστωτική Κάρτα

Η ανακήρυξη της κ. Αλίκης Μοσχή ως Γυναίκα της Ευρώπης

Μια ξεχωριστή διάκριση

Συγχαρητήρια επιστολή του νομάρχη κ. Γιάννη Μαχαιρίδη

Όταν πριν περίπου μια εβδομάδα, ξεκινούσε από τη Ρόδο για τις Βρυξέλλες, ώστε να εκπροσωπήσει την Ελλάδα στην τελική επιλογή του προσώπου για το βραβείο "Γυναίκες της Ευρώπης" δεν πίστευε καθόλου ότι μπορούσε να είναι η νικήτρια.

Κι όμως, κατά τη διαδικασία που πραγματοποιήθηκε επικράτησε των υπολοίπων γυναικών που πήραν μέρος εκπροσωπώντας τις χώρες τους με αποτέλεσμα να κερδίσει τον τίτλο, τον οποίο έχουν πάρει η Β. Τσουδερού, η Ελένη Αρβελέρ, η Νίκη Γουλανδρή, η Μαριάννα Βαρδινογιάννη, η Μαρίνα Λαμπράκη-Πλάκα, η Ειρήνη Παπά κ.ά.

Η κ. Αλίκη Μοσχή Gauguet, γνωστή όχι μόνο στη Ρόδο και την Ελλάδα, αλλά και σε πολλά κράτη ανά τον κόσμο, για τις δραστηριότητές της γύρω από την προσπάθεια εδραίωσης της ειρήνης, ευημερίας και σταθερότητας στην ευρύτερη περιοχή της Μεσογείου κέρδισε τον τίτλο της Γυναίκας της Ευρώπης προχθές το απόγευμα στην εξεταστική επιτροπή που συνεδρίασε στο Ευρ. Κοινοβούλιο.

Δεύτερη, με διαφορά μίας ψήφου, η υποψήφια της Πολωνίας Ρόζα Βοζνίσκοφσκα-Τουν.

Στην επιτροπή προήδρευε η πρώην πρόεδρος του Ευρ. Κοινοβουλίου, Νικόλ Φοντέν. Μετείχαν 38 μέλη: ευρωβουλευτές, ανταποκριτές, διαπιστευμένοι στην Κομισιόν και στο Ευρ. Κοινοβούλιο, διπλωμάτες και κοινοτικές προσωπικότητες. Αντιπροσώπευαν τις 15 χώρες-μέλη της Ε. Ενωσης που μετείχαν στον διαγωνισμό. Η Ελληνίδα υποψήφια υποστήριξε τη συμμετοχή των γυναικών σε προγράμματα για την Ειρήνη και τη Μεσόγειο με απλά και πειστικά επιχειρήματα που εντυπωσίασαν τα μέλη της επιτροπής. Τον διαγωνισμό της Γυναίκας της Ευρώπης έχει αναλάβει η γνωστή οργάνωση "Διεθνής Ενωση για την Προώθηση των Γυναικών της Ευρώπης", με πρόεδρο την ευρωβουλευτή της Ν.Δ. Ρόδη Κράτσα-Τσαγγαροπούλου.

Τον τίτλο της Γυναίκας της Ευρώπης για το 2004 επρόκειτο να απονείμει χθες το απόγευμα στην Ελληνίδα νικήτρια ο πρόεδρος του Ευρ. Κοινοβουλίου, Γιοζέφ Μπορέλ.

Αξίζει να σημειώσουμε ότι, η κ. Μοσχή ιδρύτρια του Παμμεσογειακού Δικτύου Γυναικών Δημιουργών (FAM), εργάζεται για τη λειτουργία στη Ρόδο του Ευρωμεσογειακού Κέντρου Σύγχρονης Τέχνης και Πολιτισμού που φιλοδοξεί να γίνει έδρα πολιτιστικής διπλωματίας, συνεργασίας και διαλόγου μεταξύ των χωρών της Ε.Ε. και της Μεσογείου.

Η κ. Αλίκη Μοσχή-Gauguet, πιστεύει στο όραμα της Ενωμένης Ευρώπης, στο διάλογο και στη συνεργασία ώστε να εξαλειφθεί όχι η διαφορετικότητα αλλά η ανισότητα.



Η κ. Αλίκη Μοσχή με τον Αναπληρωματικό Κυβερνητικό Εκπρόσωπο κ. Ευάγγελο Αντώναρο στην 2η Διεθνή Έκθεση Γελοιογραφίας Ρόδου

ΠΟΙΑ ΕΙΝΑΙ

Γεννήθηκε: Το 1960, στη Ρόδο.

Σπουδές: Τμήμα γαλλικής γλώσσας και Πολιτισμού του Πανεπιστημίου της Σορβόννης.

Πολιτικές Επιστήμες και Διεθνείς Σχέσεις, στο Ινστιτούτο Διεθνών Σχέσεων του Παρισιού.

Μεταπτυχιακές σπουδές στο Διεθνές Δίκαιο και τη Διεθνή Οικονομία, στο School fo Advanced International Studies (SAIS) του Πανεπιστημίου Johns Hopkins των ΗΠΑ.

Δραστηριότητες: Διεθνής σύμβουλος της εταιρείας Jourdan Production στο Παρίσι.

Ιδρύει το Παμμεσογειακό Δίκτυο Γυναικών Δημιουργών (FAM), που τελεί υπό την αιγίδα της UNESCO (1998).

Εργάζεται για τη λειτουργία του Ευρωμεσογειακού Κέντρου Σύγχρονης Τέχνης και πολιτισμού (EURO-MECA), στη Ρόδο.

Διετέλεσε: Αντιπρόεδρος του Οργανισμού Πολιτιστικής Ανάπτυξης Νομαρχιακής Αυτοδιοίκησης Δωδεκανήσου.

Ο ΝΟΜΑΡΧΗΣ

Ο νομάρχης Δωδ/σου Γ. Μαχαιρίδης, με επιστολή του στην κ. Μοσχή τη συνεχάρη για την διάκριση και δήλωσε συμπαραστάτης στο έργο της. Αναφέρει συγκεκριμένα:

"Αγαπητή Αλίκη

Η εξαιρετική τιμή που σου αποδόθηκε με την ανακήρυξή σου ως "Γυναίκα της Ευρώπης", έρχεται να δικαιώσει τις κρυφές αλλά τόσο βάσιμες προσδοκίες μας, ότι η προσωπικότητά σου και η πολυσχιδής κοινωνική σου προσφορά θα αναγνωριστεί και θα αντα-μειφθεί με αυτή τόσο ξεχωριστή διάκριση.

Δεν μας εκπλήσσει ούτε μας ξαφνιάζει η επιλογή σου ανάμεσα σε άλλες σπουδαίες γυναίκες της Ευρώπης. Η δράση σου αφήνει καθημερινά το αποτύπωμά της στην προσπάθεια για προβολή της Τέχνης και του Πολιτισμού του τόπου μας, πάντα με αναφορά και προσανατολισμό στο ευρωπαϊκό γίγνεσθαι. Με απώτερο σκοπό και στόχο τη συνεργασία και την κινητοποίηση για την Πρόοδο και την Ειρήνη.

Η Δωδεκανήσια γυναίκα που παρακολουθεί τα τελευταία χρόνια τη δραστηριότητά σου ως δημιουργού του Δικτύου FAM Γυναικών Μεσογείου, νοιώθει να αντανακλά και σ' αυτήν η χθεσινή σου διάκριση.

Προσωπικά και συνολικά σαν Νομαρχιακή Αυτοδιοίκηση Δωδεκανήσου, σε συγχαίρουμε για τον έπαινο που σου αποδόθηκε. Σαν μέλος της Διοίκησης του ΟΠΑΔ, δίνεις το στίγμα της καινοτομίας που χαρακτηρίζει τις ιδέες και τις προτάσεις σου για την προαγωγή της πολιτιστικής κληρονομιάς των νησιών μας. Είμαι βέβαιος ότι θα εκπληρώσεις στο ακέραιο και με επιτυχία τη νέα σου αποστολή. Σαν φίλοι και συμπατριώτες θα παρακολουθούμε από κοντά το έργο σου και μπορείς να υπολογίζεις, όποτε εσύ το θεωρείς σκόπιμο, τη βοήθεια και την αρωγή μας στις προσπάθειές σου".

ΟΡΘΟΠΕΔΙΚΑ - ΙΑΤΡΙΚΑ
ΧΑΡΙΤΟΣ



Ορθοπεδικά είδη & κατασκευές
Εξοπλισμός Ιατρείου & αναλώσιμα
Είδη νοσηλείας κατ' οίκον & μηχανήματα οξυγονοθεραπείας
Ακουστικά Βαρηκοΐας



ΕΛΕΥΘ. ΒΕΝΙΖΕΛΟΥ 6 (Δίπλα στη Ροδιακή Έπαυλη) - ΡΟΔΟΣ
Τηλ.: 22410 24112 Fax: 22410 75969 e-mail: orken@rho.forthnet.gr

INEMA

ΙΑΤΡΙΚΟΣ & ΝΟΣΟΚΟΜΕΙΑΚΟΣ ΕΞΟΠΛΙΣΜΟΣ
17 ΧΡΟΝΙΑ ΕΜΠΕΙΡΙΑΣ από το 1988
ΕΙΜΑΣΤΕ ΟΙ ΜΕΓΑΛΥΤΕΡΟΙ ΠΡΟΜΗΘΕΥΤΕΣ ΙΑΤΡΙΚΟΥ – ΟΡΘΟΠΕΔΙΚΟΥ ΚΑΙ ΝΟΣΟΚΟΜΕΙΑΚΟΥ ΥΛΙΚΟΥ ΣΤΗ ΔΩΔΕΚΑΝΗΣΟ
ΕΜΠΙΣΤΕΥΘΕΙΤΕ ΜΑΣ !!!
ΛΕΜΕΣΣΟΥ 2 ΡΟΔΟΣ ΤΗΛ.22410 32238 – FAX.22410 28484

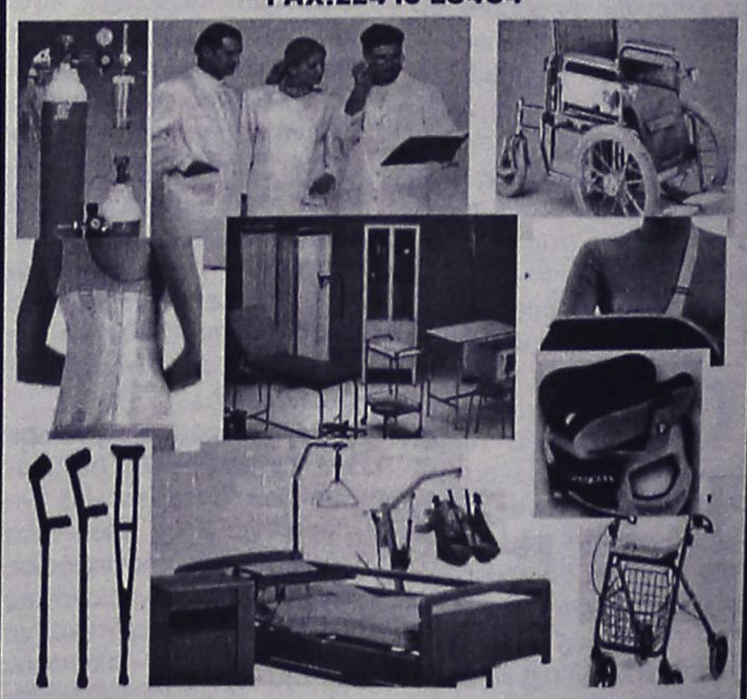

ΑΝΑΠΗΡΙΚΑ ΚΑΡΟΤΣΙΑ–ΒΑΔΙΣΤΙΚΑ -ΟΡΘΟΠΕΔΙΚΑ ΕΙΔΗ–ΜΠΛΟΥΖΕΣ ΙΑΤΡΙΚΕΣ–ΚΑΛΤΣΕΣ ΦΛΕΒΙΤΙΔΑΣ–ΠΕΛΜΑΤΑ–ΟΡΘΟΠΕΔΙΚΑ ΜΑΞΙΛΑΡΙΑ–ΚΡΕΒΑΤΙΑ ΝΟΣΟΚΟΜΕΙΑΚΑ – ΙΑΤΡΙΚΟΣ ΕΞΟΠΛΙΣΜΟΣ ΚΑΙ ΑΝΑΛΩΣΙΜΑ – ΟΡΓΑΝΑ ΧΗΜΕΙΟΥ ΚΑΙ ΚΑΘΕ ΑΛΛΟ ΕΙΔΟΣ ΓΙΑ ΚΑΤ ΟΙΚΟ ΝΟΣΗΛΕΙΑ .

Πάντα με υγείαν...

Ποιές τροφές προστατεύουν από τον καρκίνο

Υγρασία στην ατμόσφαιρα, μύκητες, σκόνη από τα χαλιά μέσα στο σπίτι και ιοί της εποχής δίνουν το έναυσμα για τις φθινοπωρινές αλλεργίες που ταλαιπωρούν έναν στους τρεις Ελληνες.

Ο πρόεδρος της Ελληνικής Εταιρείας Αλλεργιολογίας και Κλινικής Ανοσολογίας Δ. Παπαϊωάννου, εξηγεί ποιες αλλεργίες βρίσκονται περισσότερο σε έξαρση το φθινόπωρο και ποιες είναι οι διαφορές τους από τις ανοιξιάτικες αλλεργίες.

«Το φθινόπωρο είναι η δεύτερη - μετά την άνοιξη - εποχή του χρόνου κατά την οποία παρατηρείται έξαρση κυρίως της αναπνευστικής αλλεργίας, σε μεγαλύτερο βαθμό της αλλεργικής ρινίτιδας και του αλλεργικού άσθματος και λιγότερο της αλλεργικής επιπεφυκίτιδας», λέει ο κ. Παπαϊωάννου. «Από τις δερματικές αλλεργίες, παρατηρείται στις αρχές του φθινοπώρου συνέχιση της έξαρσης της κνίδωσης (η οποία εμφανίζεται τους καλοκαιρινούς μήνες), ενώ προς το τέλος του φθινοπώρου και κατά τη διάρκεια των χειμερινών μηνών εμφανίζει έξαρση η ατομική δερματίτιδα (γνωστή και ως αλλεργικό έκζεμα ή στα παιδιά ως βρεφικό έκζεμα)».

Τους εαρινούς μήνες, η αυξημένη κυκλοφορία της γύρης στην ατμόσφαιρα είναι το κύριο αίτιο της αυξημένης συχνότητας της αναπνευστικής αλλεργίας (επιπεφυκίτιδα, ρινίτιδα και άσθμα). Αντιθέτως τους φθινοπωρινούς μήνες, με τη βοήθεια και των αυξημένων επιπέδων σχετικής υγρασίας, σε συνδυασμό με τις μέσες θερμοκρασίες, παρατηρείται αύξηση των αλλεργιογόνων από τα ακάρεα της οικιακής σκόνης και τα σπόρια από τους μύκητες της ατμόσφαιρας.

Οσον αφορά τη γύρη, μόνο αυτή από το φυτό περδικάκι που ευδοκιμεί σχεδόν στο σύνολο του ελλαδικού χώρου, αλλά και της Μεσογείου γενικότερα), εμφανίζει αυξημένη πυκνότητα στον αέρα, σαφώς όμως λιγότερη από την αντίστοιχη της ανοίξεως. Τα ακάρεα της οικιακής σκόνης συμμετέχουν έως έναν βαθμό στην έξαρση της ατοπικής δερματίτιδας, η οποία όμως είναι μια πολυπαραγοντική και πολυσύνθετη πάθηση.

Τι "πυροδοτεί" την αλλεργία

«Η πυροδότηση της αλλεργικής ρινίτιδας ή του αλλεργικού άσθματος γίνεται κατά κύριο λόγο μετά την έκθεση του ατόμου στο υπεύθυνο αλλεργιογόνο», λέει ο κ. Παπαϊωάννου. «Για παράδειγμα, εάν ένα άτομο είναι ευαίσθητο στα ακάρεα της οικιακής σκόνης, θα εμφανίσει συμπτώματα με την τοποθέτηση των χαλιών μέσα στο σπίτι το φθινόπωρο. Για τον λόγο αυτό είναι απολύτως απαραίτητο να γνωρίζει το άτομο σε ποιο αλλεργιογόνο ή αλλεργιογόνα είναι ευαίσθητα ώστε να λαμβάνει κάποια μέτρα προφύλαξης». Οι ιογενείς λοιμώξεις του αναπνευστικού συστήματος, που "θερίζουν" κάθε φθινόπωρο, αποτελούν σαφώς εκλυτικό παράγοντα για την αναπνευστική αλλεργία, αλλά κυρίως στα μικρά παιδιά μπορεί να πυροδοτήσουν και την εμφάνιση κνίδωσης.

ΑΥΡΙΟ ΤΟ Β΄ΜΕΡΟΣ

ΙΑΤΡΙΚΗ ΑΝΑΚΟΙΝΩΣΗ
Ο ιατρός
ΓΙΩΡΓΟΣ ΔΗΜΗΤΡΙΑΔΗΣ
ΨΥΧΙΑΤΡΟΣ/ΨΥΧΑΝΑΛΥΤΗΣ
Δέχεται:
στο ιατρείο του επί της **Μιχαήλ Πετρίδη 104**
με ραντεβού
ΤΗΛ.: 2241066774, 6972253826

ΙΑΤΡΙΚΗ ΑΝΑΚΟΙΝΩΣΗ
Το μικροβιολογικό - διαγνωστικό κέντρο της
ΚΛΥΤΙΑΣ ΣΤΑΜΑΤΙΑΔΟΥ-ΑΝΤΩΝΙΑΔΗ
θα είναι κλειστό για 1 εβδομάδα
από 11/10/04 έως 15/10/04.
Θα λειτουργεί κανονικά από
Δευτέρα 18/10/04
Ι. Καζούλη 14 - Ρόδος, τηλ. 2241023444

ΙΑΤΡΙΚΗ ΑΝΑΚΟΙΝΩΣΗ
Ο ιατρός
ΑΘΑΝΑΣΙΟΣ Σ. ΑΘΑΝΑΣΙΑΔΗΣ
ΜΙΚΡΟΒΙΟΛΟΓΟΣ-ΒΙΟΠΑΘΟΛΟΓΟΣ
Δέχεται:
καθημερινά πρωί 7.30-12.30 και απόγευμα 5.30-7.30
πλην του απογεύματος της Τετάρτης
Δ/νση: Λεμεσού 43 (γωνία Αννης Μαρίας)
Ρόδος•ΤΗΛ.: 2241070260, κιν. 6947603615

ΙΑΤΡΙΚΗ ΑΝΑΚΟΙΝΩΣΗ
ΜΙΚΡΟΒΙΟΛΟΓΙΚΟ ΕΡΓΑΣΤΗΡΙΟ
ΤΣΑΜΠΙΚΟΣ Κ. ΑΝΤΩΝΑΡΑΚΗΣ
ΙΑΤΡΟΣ ΒΙΟΠΑΘΟΛΟΓΟΣ
Δέχεται: Δευτέρα - Παρασκευή 07.30-12.00 και 17.30-19.30
Τετάρτη απόγευμα κλειστά
ΙΑΤΡΕΙΟ: Στ. Καζούλη 18 - Ρόδος
Τηλ.: 2241077231 fax 2241077465

Κέντρο Συμβουλευτικής & Αξιολόγησης Προσωπικότητας Παιδιών & Ενηλίκων
ΠΑΠΑΓΕΩΡΓΙΟΥ ΘΑΝΟΣ
Ψυχολόγος – Ψυχοθεραπευτής
ΠΑΝΕΠΙΣΤΗΜΙΟΥ ΑΘΗΝΩΝ
- Διερεύνηση Προσωπικότητας (Προφίλ- Δεξιότητες-Αδυναμίες)
- Δείκτης Νοημοσύνης Παιδιών και Ενηλίκων
- Μαθησιακές Δυσκολίες και Δυσλεξία
- Θεραπευτική Αντιμετώπιση Φοβιών-Ειδικών Φοβιών, Κατάθλιψης, Διαταραχής πανικού, Ψυχοσωματικών προβλημάτων, Τραυματικών γεγονότων ζωής (πένθος, χωρισμός, σχολική αποτυχία), Συναισθηματικών διαταραχών, Διαταραχών Διατροφής (βουλιμία-ανορεξία).
- Αντιμετώπιση προβλημάτων συμπεριφοράς παιδιών σε σχολείο-σπίτι
- Ανάπτυξη Κοινωνικών Δεξιοτήτων
- Βελτίωση Σχέσεων-Πρόγραμμα Ελέγχου Συγκρούσεων
- Βελτίωση Αυτοεκτίμησης-Αυτοεικόνας
- Συμβουλευτική Οικογένιας & Ζεύγους

Κ. Παλαιολόγου 105 - Ρόδος
Τηλ:22410 78668- Κιν: 6947371250 - Μόνο με Ραντεβού

ΝΤΟΡΑ ΚΩΝΣΤΑΝΤΙΝΟΠΟΥΛΟΥ
ΨΥΧΟΛΟΓΟΣ
Πτυχιούχος του Πανεπιστημίου της Καλιφόρνιας-Λος Αντζελες (UCLA)-Μεταπτυχιακές σπουδές στο Pepperdine University-Malibu California.
✓ Αμεση ψυχολογική υποστήριξη και επαγγελματική φροντίδα από έμπειρη Ψυχολόγο και Οικογενειακή Σύμβουλο.
✓ Η σωστή θεραπευτική σχέση μπορεί να επιφέρει ρεαλιστικές λύσεις για πραγματικά προβλήματα σε θέματα: μοναξιάς, μελαγχολίας, στρες, ανυπομονησίας, φοβίας, εθισμού, οικογενειακών σχέσεων, διαζυγίου, κακομεταχείρισης, συναισθηματικών δυσκολιών, αυτοπεποίθησης, ανασφάλειες, μεταβατικά στάδια ζωής, βουλιμίας, ανορεξίας, απώλειας, πένθους.
Τηλεφωνείστε στα τηλέφωνα:
(22410)35163 και 6944/980550
για ραντεβού και άμεση εξυπηρέτηση.
Διεύθυνση: Καρίας 1 • Περιοχή Ροδίνι - Ρόδος

ΚΕΝΤΡΟ ΥΠΟΣΤΗΡΙΞΗΣ ΨΥΧΟΛΟΓΙΚΩΝ ΠΡΟΒΛΗΜΑΤΩΝ
ΣΙΑΓΚΑ ΚΩΝΣΤΑΝΤΙΝΑ
ΨΥΧΟΛΟΓΟΣ
Απόφοιτος Αριστοτελείου Πανεπιστημίου Θεσσαλονίκης
τηλ. 6945557447
ΚΥΠΡΙΩΤΗ ΑΛΕΞΙΑ
ΨΥΧΟΛΟΓΟΣ
ΨΥΧΟΛΟΓΟΣ ΥΓΕΙΑΣ
Απόφοιτος Πανεπιστημίου Κρήτης, MSC Surrey University of England
τηλ. 6944717520
Δέχονται κατόπιν ραντεβού
Στεφ. Καζούλη 18-1ος όροφος
τηλ. 2241022102

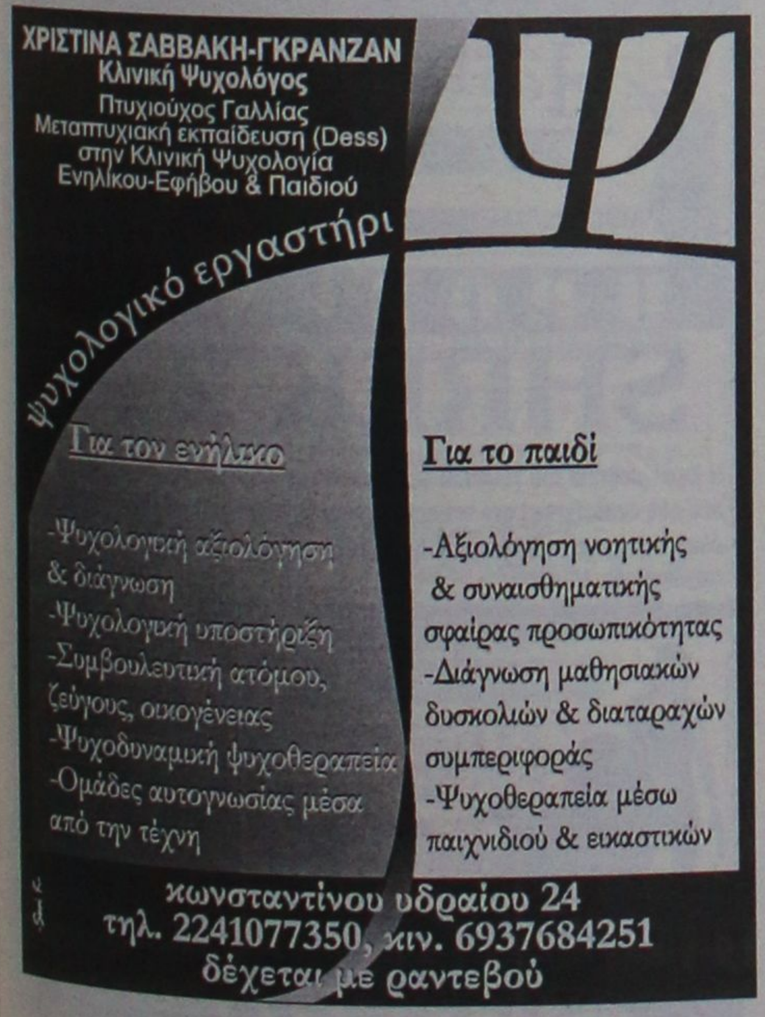

ΜΑΡΙΑ ΣΑΝΤΟΡΙΝΙΟΥ
ΚΛΙΝΙΚΗ ΨΥΧΟΛΟΓΟΣ-ΨΥΧΟΛΟΓΟΣ ΤΩΝ ΚΟΙΝΩΝΙΚΩΝ ΟΜΑΔΩΝ
Πτυχιούχος Κρατικού Πανεπιστημίου της Ρώμης «La Sapienza».
— Κλινική διάγνωση ψυχοπαθολογίας παιδιού, εφήβου και ενηλίκου.
— Ατομική και οικογενειακή ψυχολογική υποστήριξη και θεραπεία κατάθλιψης, φοβίας, κρίσης πανικού, μετατραυματικού στρες (διαζύγιο, πένθος, χωρισμός, αποτυχία, ασθένεια), βουλιμίας, ανορεξίας, διαταραχών προσωπικότητας, έλλειψη αυτοεκτίμησης, εθισμού, κακοποίησης.
— Ψυχολογική φροντίδα και προετοιμασία ανύπαντρης εγκύου και ζευγαριών, στην απόκτηση πρώτου παιδιού.
Επίσκεψη μόνο με ραντεβού.
Τηλέφωνα: 22410 28851 και 6946252407
Λάρνακας 6 (Εθν. Αντιστάσεως)

ΚΕΝΤΡΟ ΕΙΔΙΚΩΝ ΘΕΡΑΠΕΙΩΝ ΤΟΥ ΠΑΙΔΙΟΥ ΔΩΔΕΚΑΝΗΣΟΥ
ΚΩΝ/ΝΟΣ ΜΠΑΔΑΝΗΣ - ΣΟΥΖΗ ΓΕΩΡΓΙΛΟΠΟΥΛΟΥ
ΕΡΓΟΘΕΡΑΠΕΥΤΗΣ ΠΤΥΧΙΟΥΧΟΣ ΜΕΘΟΔΟΥ BOBATH N.D.T
ΜΕΘΟΔΟΣ PORTAGE
ΑΙΣΘΗΤΗΡΙΑΚΗΣ ΟΛΟΚΛΗΡΩΣΗΣ (S.I.)
ΜΕΤΕΚΠΑΙΔΕΥΣΗ ΣΤΙΣ ΝΕΥΡΟΛΟΓΙΚΕΣ ΚΑΙ ΚΙΝΗΤΙΚΕΣ ΔΙΑΤΑΡΑΧΕΣ
ΛΟΓΟΠΑΘΟΛΟΓΟΣ ΜΕΤΑΠΤΥΧΙΑΚΟ ΑΚΟΥΟΛΟΓΙΑΣ
Αποστόλου Παύλου 84, Ρόδος 85100,
τηλ. / fax (22410)60999/60579

15/10/04 21/10/04
ΕΒΔΟΜΑΔΙΑΙΟ ΠΡΟΓΡΑΜΜΑ
weekly program
METROPOL
MULTI CINEMA ODEON
www.rodosvitrina.gr/metropol.ntm

HELL BOY
Ο ΗΡΩΑΣ ΤΗΣ ΚΟΛΑΣΗΣ
3
ΑΙΘΟΥΣΑ
ΠΡΟΕΤΟΙΜΑΣΤΕΙΤΕ...
ΓΙΑ ΤΗΝ
ΥΠΕΡΠΕΡΙΠΕΤΕΙΑ
με τον
ΣΟΥΠΕΡ ΗΡΩΑΣ
ΤΩΝ ΚΟΜΙΚΣ
ΩΡΕΣ ΕΝΑΡΞΗΣ
•17:30
•20:00
•22:30

Sky Captain
and the World of Tomorrow
Μια μοναδική κινηματογραφική εμπειρία! Φτιαγμένη εξ ολοκλήρου σε πρόγραμμα CGI.
ΩΡΕΣ ΕΝΑΡΞΗΣ
•19:45
•22:15
Ο ΚΟΣΜΟΣ ΤΟΥ ΑΥΡΙΟ
Αντζελίνα Τζολί, Ιζουντ Λο, Γκουινεθ Πάλτροου
1
ΑΙΘΟΥΣΑ

Σκοτεινό Χωριό
Μυστήριο και φαντασία από τον κορυφαίο του είδους Μ. Νάιτ Σιάμαλαν (Η Έκτη Αίσθηση, Οιωνός).
ΩΡΕΣ ΕΝΑΡΞΗΣ
•18:00
•20:15
•22:40
THE VILLAGE
2
ΑΙΘΟΥΣΑ

GARFIELD
μια τρελή τρελή φαρμα
Ο πιο τεμπέλης γάτος του κόσμου θα φέρει τα πάνω κάτω αν σηκωθεί απ'την καρέκλα του.
Η Walt Disney μας οδηγεί στην Αγρια Δύση με ένα χιουμοριστικό γουέστερν κινουμένων σχεδίων!
ΩΡΕΣ ΕΝΑΡΞΗΣ
•16:15 • 8:00
ΩΡΑ ΕΝΑΡΞΗΣ
• 6:00
INFORMATION - RESERVATIONS
22410 28400
ΠΛΗΡΟΦΟΡΙΕΣ - ΚΡΑΤΗΣΕΙΣ

Cine Mania

ΕΠΙΜΕΛΕΙΑ: *ΚΥΡΙΑΚΗ ΠΕΤΡΙΔΟΥ*

Μετά θάνατον τιμή στον Μπράντο

Ο Μάρλον Μπράντο επελέγη από 3.000 λάτρεις του κινηματογράφου ως ο κορυφαίος γκάνγκστερ όλων των εποχών για την αξιομνημόνευτη ερμηνεία του στο ρόλο του Ντον Βίτο Κορλεόνε στην ταινία "Νονός".

Στις προτιμήσεις του κοινού ακολουθεί ο ***Ρόμπερτ ντε Νίρο*** που ενσάρκωσε τον Βίτο Κορλεόνε στην ταινία ***"Νονός ΙΙ"***.

Στη δημοσκόπηση που διεξήχθη από την ένωση UCI Cinemas περιλαμβάνονται και τρεις βρετανοί ηθοποιοί που πρωταγωνίστησαν σε ισάριθμες ταινίες όπου ερμήνευαν ρόλους αρχηγών συμμοριών. Πρόκειται για τους σερ ***Μπεν Κίνσλεϊ, Μπομπ Χόσκινς*** και ***Βίνι Τζόουνς.***

Ο ντε Νίρο είναι ο ηθοποιός εκείνος που έχει πείσει με την ερμηνεία του σε όποιον ρόλο "κακοποιού" κι αν ερμήνευσε καθώς το κοινό τον επέλεξε για τρεις διαφορετικές ερμηνείες "κακού".

"Οι ταινίες με γκάνγκστερ είναι ένα είδος εξαιρετικά δημοφιλές μεταξύ των σινεφίλ, γεγονός που αποδεικνύεται από το πόσο δημοφιλής ήταν ο ηθοποιός ***Τζέημς Κάγκνι***, που καθιερώθηκε στη δεκαετία του '30 ερμηνεύοντας ρόλους αρχηγού συμμοριών", δήλωσε η εκπρόσωπος UCI Κέιτι Χάρις.

"Οι 10 αυτοί κινηματογραφικοί χαρακτήρες θεωρούνται από τους πλέον σημαντικούς της μεγάλης οθόνης, από τον Μπράντο έως τον Κίνσλεϊ. Είναι πολύ σημαντικό να βλέπεις βρετανούς σκηνοθέτες όπως ο ***Μάθιου Βον*** και ο ***Γκάι Ρίτσι*** να συνεχίζουν να δημιουργούν ταινίες με δυναμικούς χαρακτήρες συνεχίζοντας την κινηματογραφική παράδοση μεγάλων σκηνοθετών", πρόσθεσε η Χάρις.

Οι 10 ηθοποιοί που επελέγησαν από τους 3.000 σινεφίλ είναι:

1. ***Μάρλον Μπράντο*** για το ρόλο το Ντον Βίτο Κορλεόνε στην ταινία "Νονός" (1972)
2. ***Ρόμπερτ ντε Νίρο*** για το ρόλο του Βίτο Κορλεόνε στην ταινία "Νονός ΙΙ" (1974)
3. ***Ρέι Λιότα*** για το ρόλο του Χένρι Χιλ "Τα Καλά Παιδιά" (1990)
4. ***Ρόμπερτ ντε Νίρο*** για το ρόλο του Αλ Καπόνε στην ταινία " Οι Αδιάφθοροι" (1987)
5. ***Τζέημς Κάγκνι*** για το ρόλο του Ουίλιαμ "Ρόκι" Σάλιβαν στην ταινία "Άγγελοι με Βρώμικα Πρόσωπα" (1938)
6. ***Αλ Πατσίνο*** για το ρόλο του Αντόνιο "Τόνι" Μοντάνα στην ταινία "Ο Σημαδεμένος"(1983)
7. ***Βίνι Τζόουνς*** για το ρόλο του Μπιγκ Κρις στην ταινία "Lock, Stock and Two Smoking Barrels" (1998)
8. ***Μπομπ Χόσκινς*** για το ρόλο του Χάρολντ Σαντ στην ταινία " Long Good Friday" (1980)
9. ***Μπεν Κινσλεϊ*** για το ρόλο του Ντον Λόγκαν στην ταινία "Sexy Beast" (2000)
10. ***Ρόμπερτ ντε Νίρο*** για το ρόλο του Σαμ "Εϊς" Ρόθσταϊν στην ταινία "Καζίνο" (1995)

MAT® fashion
in XXL SIZES
Νέες παραλαβές
CENTURY
Δαμασκηνού 95 • Τηλ. 22410 22353

www.cinemapallas.gr
ΠΑΛΛΑΣ 5 CINEMAS CENTER
Πρόγραμμα Εβδομάδας // Weekly Programme
15/10/2004 - 21/10/2004

CELLULAR
ΤΕΛΕΥΤΑΙΑ ΚΛΗΣΗ
ΣΕ 1η ΠΑΝΕΛΛΗΝΙΑ ΠΡΟΒΟΛΗ
Από τον σκηνοθέτη του "Βλέπω τον Θάνατο σου 2" Το πολυαναμενόμενο θρίλερ δράσης που θα σας κόψει την ανάσα!!! Η Κιμ Μπάσιντζερ και Κρις Έβανς σε ένα κυνήγι θανάτου!!!
Αίθουσα 5 ώρες έναρξης //
•16:20 •18:25 •20:30 •22:35
*Ειδική επιλέξιμη παράσταση μόνο Σαββάτο & Κυριακή

FAHRENHEIT 9/11
Η Ταινία-Σκάνδαλο του Μάικλ Μουρ που έχει σπάσει ταμεία στην Αμερική.
Αίθουσα ΣΑΚΑ 4 ώρες έναρξης // •20:15 •22:35

Terminal
Στίβεν Σπίλμπεργκ, Τομ Χάνκς, Κάθριν Ζέτα Τζόουνς... Τρία μεγάλα ονόματα και ένα από τα πιό έξυπνα σενάρια!!!
Αίθουσα expert Κωτσαρίδης 2 ώρες έναρξης // •20:00 •22:40

OPEN WATER
ΑΓΡΙΟΣ ΩΚΕΑΝΟΣ
Τρόμος στη μέση του Ωκεανού!!! Ποιός θα σε σώσει; Μια ταινία για ατσάλινα νεύρα!!!
Αίθουσα SFERA LIVE 1 ώρες έναρξης // •22:30

CATWOMAN
ΣΕ 1η ΠΑΝΕΛΛΗΝΙΑ ΠΡΟΒΟΛΗ
Εντυπωσιακές σκηνές δράσης χωρίς προηγούμενο, με την βραβευμένη με ΟΣΚΑΡ Χάλε Μπέρυ στον ρόλο της πασίγνωστης ηρωίδας των κόμικ.
Αίθουσα SFERA LIVE 1 ώρες έναρξης // •*16:00 •18:00 •20:15
*Ειδική επιλέξιμη παράσταση μόνο Σαββάτο & Κυριακή

THE BOURNE SUPREMACY
ΣΤΗ ΣΚΙΑ ΤΩΝ ΚΑΤΑΣΚΟΠΩΝ
ΣΕ 1η ΠΑΝΕΛΛΗΝΙΑ ΠΡΟΒΟΛΗ
Η πολυαναμενόμενη υπερπαραγωγή που έκανε 53 εκατ. δολλάρια το πρώτο τριήμερο προβολής της στην Αμερική!!!
Αίθουσα MAIK ARTISTIC TEAM 3 ώρες έναρξης // •22:40

Harry Potter AND THE PRISONER OF AZKABAN
ΧΑΡΡΥ ΠΟΤΕΡ Ο ΑΙΧΜΑΛΩΤΟΣ ΤΟΥ ΑΖΚΑΜΠΑΝ
Αίθουσα MAIK ARTISTIC TEAM 3
ΣΤΑ ΕΛΛΗΝΙΚΑ Έναρξη // •17:25
ΣΤΑ ΑΓΓΛΙΚΑ Έναρξη // •20:00

ΠΡΟΣΕΧΩΣ
SHREK 2
Η 2η περιπέτεια του γνωστού διασκεδαστικού πράσινου Γίγαντα που ήδη αναδείχτηκε στο πιό πετυχημένο εισπρακτικά καρτούν όλων των εποχών εκθρονίζοντας τα κάτα τα άλλα συμπαθή ψαράκια του "Nemo"!!!

RESIDENT EVIL: Apocalypse
Το θεαματικό sequel της πετυχημένης περιπέτειας-μεταφοράς του γνωστού VIDEO GAME στην μεγάλη οθόνη, με την Μίλα Γιόβοβιτς σε μία ακόμα πιό δυναμική εμφάνιση!!!
Κρατήσεις // Reservations
22410 24475 / 70670

Άρτος (;) Θεάματα (;)...

... Και τηλεόραση (όπως λέμε τηλοψία...)

STAR

06.15 **Μέσα κι έξω**
09.45 **Κάθε μέρα, καλημέρα.** Ενημερωτική εκπομπή με τον Τέρενς Κουίκ.
10.00 **Ολε.** Πρωινό μαγκαζίνο. Παρουσιάζει η Ρούλα Κορομηλά.
13.00 **Ειδήσεις**
14.00 **Super star.** Ενημερωτική - ψυχαγωγική εκπομπή με τη Χριστίνα Λαμπίρη.
16.15 **Ειδήσεις στη νοηματική**
16.30 **Λουίζα, η κόρη του κηπουρού.** Κοινωνική σειρά
17.30 **Ιερό πάθος**
18.30 **Μονομάχος**
19.30 **Ειδήσεις**
21.00 **Ξένη ταινία.** «Ο γαμπρός της συμφοράς». Κωμωδία.
23.15 **Μαζί.** Ενημερωτική εκπομπή με τον Αιμίλιο Λιάτσο.
00.30 **Η ζώνη του λυκόφωτος.** Σειρά μυστηρίου.
01.30 **Ειδήσεις**
01.45 **Ξένη ταινία.** «Πύλη στην κόλαση». Τρόμου 2001 σε σκηνοθεσία Μπράντφορντ Μέι.
03.45 **Ξένη ταινία.** «Απροσδόκητος έρωτας». Δράμα.
05.45 **Αστέρια στο πεντάγραμμο**

ALTER

06.00 **Alter kids**
08.00 **Παιδικός σταθμός ελα να παίξουμε**
09.30 **Ειδήσεις**
10.00 **Καθαρές κουβέντες**
11.30 **Αντζέλικα, το κορίτσι του πάθους.** Κοινωνική σειρά.
12.30 **Ειδήσεις**
13.45 **Top secret.** Ενημερωτική εκπομπή με τον Στέφανο Χίο και τη Μαρία Καλπάκη.
16.30 **Ειδήσεις**
16.35 **Ελληνική ταινία.** «Αμαρτωλά χέρια». Δράμα.
18.15 **Top secret τελευταία έκδοση**
19.15 **Ειδήσεις**
20.00 **Η φωνή του πολίτη.** Ενημερωτική εκπομπή.
20.45 **Auto Alter**
21.00 **Ξένη ταινία.** «Ρεξ». Αστυνομική σειρά. Παίζουν: Τομπίας Μορέτι, Βολφ Μπαχόφνερ, Καρλ Μαρκόβικς, Γκέχαρτ Τσίμαν.
23.00 **Φως στο τούνελ**
01.30 **Sex and the city.** Κοινωνική σειρά.
02.00 **Aphrodisia**
02.15 **Ερωτικό κορμί**



ΑΙΓΑΙΟΝ

ΑΝΩΝΥΜΗ ΑΣΦΑΛΙΣΤΙΚΗ ΕΤΑΙΡΕΙΑ

Οι παρακάτω τιμές ασφαλίστρων ισχύουν για εξάμηνη διάρκεια ασφάλισης και περιλαμβάνουν τις εξής καλύψεις: • **Σωματικές βλάβες τρίτων** • **Υλικές ζημιές τρίτων** • **Προσωπικό ατύχημα οδηγού/ιδιοκτήτη** • **καιρικά φαινόμενα για 3.000€**

ΕΠΙΒΑΤΙΚΑ ΙΔΙΩΤΙΚΗΣ ΧΡΗΣΕΩΣ (ΕΙΧ)

ΙΠΠΟΙ	1-6	7-8	9-10	11-12	13-14	15-20	21-25
ΒΜ 03	84,40	86,98	106,85	108,33	121,58	152,52	161,73

ΦΟΡΤΗΓΑ ΙΔΙΩΤΙΚΗΣ ΧΡΗΣΕΩΣ (ΦΙΧ)

ΙΠΠΟΙ	1-10	11-15	16-20	21-30	31-40	41-55	56-75	76 κ' άνω
ΒΜ 03	120,62	150,49	166,86	181,59	198,37	825,28	965,23	1079,00

ΦΟΡΤΗΓΑ ΑΓΡΟΤΙΚΑ ΙΔΙΩΤΙΚΗΣ ΧΡΗΣΕΩΣ (ΦΙΧ) ΑΓΡΟΤ.

ΙΠΠΟΙ	1-10	11-15	16-20	21-30	31-40	41-55	56-75	76 κ' άνω
ΒΜ 03	64,55	77,24	88,30	92,25	101,39	107,52	130,00	144,35

ΕΙΔΙΚΕΣ ΤΙΜΕΣ ΓΙΑ ΔΗΜΟΣΙΟΥΣ ΥΠΑΛΛΗΛΟΥΣ!

Οι παρακάτω τιμές ισχύουν αποκλειστικά για Δημοσίους Υπαλλήλους

ΕΠΙΒΑΤΙΚΑ ΙΔΙΩΤΙΚΗΣ ΧΡΗΣΕΩΣ (ΕΙΧ)

ΙΠΠΟΙ	έως 6	7-8	9-10	11-12	13-14	15-20	21-25
ΒΜ 03	73,82	75,66	92,23	93,34	104,75	131,27	139,37

ΑΣΦΑΛΙΣΤΡΑ ΟΧΗΜΑΤΩΝ
ΑΙΓΑΙΟΝ ΑΝΩΝΥΜΗ ΑΣΦΑΛΙΣΤΙΚΗ
ΑΛΕΞ. ΔΙΑΚΟΥ 9 (ENANTI Hondos center)
ΤΗΛ.(22410) 26722, 75701

ET-1

07.00 **Τα διδυμάκια**
07.30 **Ελληνική μυθολογία**
08.00 **Κουκλομεγάλοι και πολυσπόρια** (Ε)
10.00 **Οι περιπέτειες των ζώων**
10.10 **Βιογραφίες: Η πριγκίπισσα του Μονακό** (Ε)
11.10 **Ιστορία: Το χρώμα του πολέμου** (Ε) «Τα επακόλουθα».
12.00 **Ταξίδι στον κόσμο** (Ε)
13.00 **Παρασκήνιο** (Ε)
14.00 **Παιδικό πρόγραμμα**
15.00 **Κλήρωση Εθνικού Λαχείου**
15.00 **Οι ατρόμητοι** (Ε)
15.15 **Τσικιτίτας**
16.00 **Εχει γούστο**
18.00 **Λευτέρης Δημακόπουλος.** Ελληνική σειρά. Παίζουν: Νίκος Γεωργακάκης, Μαρία Σκουλά, Νίκος Ορφανός, Μανώλης Μαυρομματάκης.
19.00 **Αφιέρωμα στον Μάνο Λοΐζο** (Ε)
20.00 **Ταξίδι στον κόσμο**
21.00 **Βιογραφίες: "Καλιγούλας"**
22.00 **Ιστορία: Μεξικό: Χρυσός, θεός και δόξα**
23.00 **Ειδήσεις**
24.00 **Ξένη ταινία.** «Το ταξίδι του Κικουτζίρο». Μυθοπλασία.

NET

05.45 **Πρώτη γραμμή.** Ενημερωτική εκπομπή με τον Βασίλη Λυριτζή και τον Δημήτρη Οικονόμου.
10.00 **Καθημερινά.** Ενημερωτική εκπομπή.
12.00 **Ειδήσεις**
13.00 **"P-R"**
15.00 **Ειδήσεις**
16.00 **Ατίθασα νιάτα.** Νεανική σειρά.
17.00 **Ξένη σειρά**
18.00 **Ειδήσεις**
18.30 **Ελληνική ταινία.** «Η κάλπικη λίρα». Κοινωνική 1955 σε σκηνοθεσία Γιώργου Τζαβέλλα.
21.00 **Ειδήσεις**
22.00 **Μια μέρα.** Ενημερωτική εκπομπή με την Αλεξάνδρα Πασχαλίδου.
23.00 **Ελληνική ταινία.** «Ο τρελοπενηντάρης». Κωμωδία 1971 σε σκηνοθεσία Κώστα Καραγιάννη.
01.00 **Ειδήσεις**
01.15 **Το μπαράκι.** Ξένη σειρά.
02.15 **Μάτλοκ.** Ξένη σειρά.

ET-3

07.30 **Τα δελφινάκια και οι φίλοι τους**
08.00 **Μια φορά κι έναν καιρό... οι εφευρέτες**
08.30 **Τα ρακούν**
09.00 **Πρωινό πανόραμα**
11.00 **Θάλασσα, ο υδάτινος κόσμος**
11.30 **Μισέλ με μπεσαμέλ**
12.00 **Παιδικές υποθέσεις**
13.00 **Ειδήσεις**
14.30 **Με μια τρίτη ματιά.** Ενημερωτική εκπομπή με τον Κώστα Μπλιάτκα.
16.00 **Ειδήσεις**
16.30 **Η μέρα του παιδιού**
17.00 **Paul Simon omnibus**
18.00 **Ο κόσμος των σπορ**
19.00 **Ειδήσεις**
20.00 **Μετά ήρθαν οι γίγαντες**
21.30 **Μακρινές φιλίες**
21.45 **Οικογένειες της Ευρώπης - Βιώνοντας τη διεύρυνση: "Ιταλία"**
22.00 **Οι πρώτες εποχές**
22.30 **Ανιχνεύσεις**
24.00 **Ειδήσεις**
00.30 **Ξένη ταινία.** «Babdad cafe». Κωμωδία 1987 σε σκηνοθεσία Πέρσι Αντλον. Παίζουν: Μαριάν Σόγκεμπρεχτ, Τζακ Πάλανς, Κριστίν Κάουφμαν.
02.30 **Με μια τρίτη ματιά** (Ε)
04.00 **Ντοκιμαντέρ** (Ε)

FILMNET

05.40 **Ξένη ταινία.** «Obsessed».
07.15 **Ξένη ταινία.** «Αρκετά».
09.10 **Ξένη ταινία.** «Ο άνθρωπος χωρίς παρελθόν».
10.50 **Ξένη ταινία.** «Οι αθάνατοι μαχητές του Ζου».
12.15 **Ξένη ταινία.** «Περιπέτεια στην άκρη της Γης». Περιπέτεια 2002 σε σκηνοθεσία Πίτερ Πάου.
14.05 **Ξένη ταινία.** «Τελευταία εντολή».
16.00 **Ξένη ταινία.** «Απατεώνες για πτυχίο».
17.25 **Ξένη ταινία.** «Στα παρασκήνια του Χόλιγουντ».
18.00 **Ξένη ταινία.** «Χάντσον Χοκ, το γεράκι.
20.25 **E! Entertainment**
21.00 **Ξένη ταινία.** «Η κρυφή ζωή των οδοντιάτρων».
23.00 **Ξένη ταινία.** «Γραφείο κηδειών Φίσερ».
24.00 **Ξένη ταινία.** «Πώς να χωρίσετε σε δέκα μέρες».
02.00 **Συγκάτοικος από την κόλαση**
04.05 **Κόκκινη σειρήνα**

SUPERSPORT

17.00 **X-Games**
18.00 **Μηχανοκίνητα**
20.00 **Supersport drive**
20.30 **Λίγο πριν την αγωνιστική**
21.00 **Champions zone**
21.45 **Γαλλικό πρωτάθλημα**
24.00 **Οποιος αντέξει**
02.00 **Ποδόσφαιρο**
04.00 **Στίβος**
06.00 **Υδάτινος σπορ**

MEGA

05.45 **Πρωινό MEGA.** Ενημερωτική εκπομπή με την Μάρω Λεονάρδου και τον Ιορδάνη Χασαπόπουλο.
08.00 **Κοινωνία ώρα 8.** Ενημερωτική εκπομπή με το Νίκο Κακαουνάκη.
10.00 **Τα μυστικά της Βέφας.** Εκπομπή μαγειρικής με τη Βέφα Αλεξιάδου.
11.00 **Ομορφος κόσμος το πρωί.** Πρωινό μαγκαζίνο με τον Γρηγόρη Αρναούτογλου.
14.00 **Ειδήσεις**
15.00 **Ντόλτσε Βίτα** (Ε) Κωμική σειρά. Παίζουν: Αννα Παναγιωτοπούλου, Κατιάνα Μπαλανίκα, Μαρία Καβογιάννη
16.15 **Φτωχή μου Αναστασία.** Κοινωνική σειρά. Παίζουν: Ελενα Κορίκοβα, Πετρ Κρασίλοφ, Ντανίλ Στράχοφ.
17.30 **Ματιές στα γεγονότα**
17.40 **Απαγορευμένη αγάπη** Ελληνική κοινωνική-δραματική σειρά
18.20 **Φιλοδοξίες.** Ελληνική κοινωνική-δραματική σειρά. Παίζουν: Γιάννης Βούρος, Λίλα Καφαντάρη, Λουκία Παπαδάκη
19.00 **Βέρα στο δεξί.** Κοινωνική σειρά. Παίζουν: Κάτια Δανδουλάκη, Κώστας Καζάκος, Μαριάννα Τουμασάτου, Ελισάβετ Μουτάφη.
20.00 **Κεντρικό δελτίο ειδήσεων**
21.00 **Τηλεμπόρα.** Κωμική σειρά.
22.00 **Survivor II.** Παιχνίδι
23.50 **Ξένη ταινία.** «Το γύρισμα του νόμου». Δικαστικό δράμα 1999.
00.15 **Τελευταία γεγονότα**
00.30 **Ξένη ταινία.** (Σ)
01.40 **Ξένη ταινία.** «Σιλβεράντο».
03.45 **Τηλεμάρκετινγκ**
04.15 **Μάλκομ και Εντι**
05.00 **Η δίψα** (Ε)

ANT-1

06.00 **Οικογένεια Μουσαμά** (Ε)
06.45 **Καλημέρα Ελλάδα** Ενημερωτική εκπομπή με τον Γιώργο Παπαδάκη.
10.00 **Πρωινός καφές.** Ψυχαγωγική-ενημερωτική εκπομπή με την Ελένη Μενεγάκη.
13.00 **Τα νέα του Αντ-1**
14.00 **Αποκάλυψη ...τώρα!** Με την Τατιάνα Στεφανίδου
16.25 **Super game**
16.30 **Κωνσταντίνου και Ελένης** (Ε) Κωμική σειρά.
17.30 **Ειδήσεις**
17.40 **Το πιο γλυκό μου ψέμα** (Ε). Αισθηματική κωμωδία.
18.15 **Καλημέρα ζωή.** Καθημερινή κοινωνική σειρά.
19.15 **Η λάμψη.** Καθημερινή κοινωνική σειρά του Νίκου Φώσκολου.
20.00 **Τα νέα του ΑΝΤ1**
21.00 **Ελλάς, το μεγαλείο σου.** Κωμική σειρά. Παίζουν: Γιώργος Παρτσαλάκης, Υρώ Μανέ
22.00 **Μη μου λες αντίο.** Ερωτική - δραματική σειρά.
23.00 **Fame story.** Σόου ταλέντων.
24.00 **Νυχτερινές ειδήσεις**
00.30 **Ξένη ταινία.** «Το σχολείο του τρόμου». Ταινία μυστηρίου 1972 σε σκηνοθεσία Σίντνεϊ Λούμετ.
02.40 **Mobile fun**
03.00 **Τηλεμάρκετινγκ-Τηλεαγορά**
03.40 **Το τέρας της συμφοράς**
05.15 **Συγκάτοικοι στην τρέλα** (Ε)

ALPHA

05.40 **Καινούργια ημέρα.** Ενημερωτική εκπομπή με τη Ρίτσα Μπιζόγλη.
06.50 **Καλημέρα σας.** Ενημερωτικό μαγκαζίνο με τον Γιώργο Αυτιά
10.00 **Πρωινό Κους-Κους.** Ψυχαγωγικό μαγκαζίνο με τους Κατερίνα Καραβάτου, Δημήτρη Σαράντο και Κλεοπάτρα Πατλάκη.
13.00 **Εσμεράλντα** (Ε) Κοινωνική σειρά.
14.00 **Ειδήσεις**
14.50 **Μιράντα** (Ε) Κοινωνική σειρά. Παίζουν: Κέιτ Ντελ Καστίλο, Ντιάνα Μπράνχο, Αλεξάντρο Καμάτσο, Μάργκα Λόπεζ.
15.50 **Αγάπη μου, αμαρτία μου.** Δραματική σειρά
16.50 **Ειδήσεις στη νοηματική γλώσσα**
17.00 **Τζένη και Ευανθία** Κωμική σειρά (Ε)
18.00 **Babalou** (Ε)
19.00 **Διπλό παιχνίδι.** Τηλεπαιχνίδι με τον Ανδρέα Μικρούτσικο.
20.00 **Ειδήσεις**
21.00 **Τζένη' και Ευανθία.** Κωμική σειρά. παίζουν: Ελντα Πανοπούλου, Ισαβέλλα Βλασιάδου, Ασπασία Τζιτζικάκη
21.45 **Babalou.** Κωμική σειρά. Παίζουν: Αντώνης Καφετζόπουλος, Βασίλης Χαραλαμπόπουλος, Σμαράγδα Καρύδη
22.45 **504 χλμ. βόρεια της Αθήνας.** Κοινωνική σειρά.
23.45 **Στην εντατική**
00.45 **Ειδήσεις**
01.00 **Supergoal.** Αθλητική εκπομπή.
01.30 **The Lazarus man.** Σειρά γουέστερν.
02.30 **Ξένη ταινία.** «Η μητέρα του Ντέιβιντ». Δράμα.
04.30 **Τηλεαγορές**
04.45 **Πρωινό Κους-Κους** (Ε)

ΜΝΗΜΟΣΥΝΑ

Την 15η μηνός Οκτωβρίου ημέρα Παρασκευή και ώρα 7 μ.μ. εις τον Ιερό Ναό Κοιμήσεως Θεοτόκου Σαλάκου, τελούμε 3μηνο μνημόσυνο υπέρ αναπαύσεως της ψυχής του λατρευτού μας συζύγου, πατέρα και παππού

ΜΙΧΑΗΛ ΜΑΡΙΕΤΤΟΥ

Η σύζυγος: Δέσποινα
Τα παιδιά: Νικόλαος-Κούλα, Τσαμπίκος-Αγγελική, Κυριάκος-Ιωάννα
Τα εγγόνια και οι λοιποί συγγενείς



Την 15η μηνός Οκτωβρίου ημέρα Παρασκευή και ώρα 5 μ.μ. εις τον Ιερό Ναό Κοιμήσεως Θεοτόκου Σαλάκου, τελούμε 3μηνο μνημόσυνο υπέρ αναπαύσεως της ψυχής του πολυαγαπημένου μας συζύγου, πατέρα, αδελφού και θείου

ΠΑΝΤΕΛΗ ΠΑΠΑΘΕΟΔΩΡΟΥ

Η σύζυγος: Κική
Η κόρη: Δέσποινα
Τ' αδέλφια, τ' ανίψια και οι λοιποί συγγενείς



Την 16η μηνός Οκτωβρίου ημέρα Σάββατο και ώρα 8 π.μ. εις τον Ιερό Ναό Αγίου Σεργίου (νέο νεκροταφείο Ιαλυσού), τελούμε 9μηνο μνημόσυνο υπέρ αναπαύσεως της ψυχής της λατρευτής μας μητέρας, γιαγιάς και θείας

ΑΝΑΣΤΑΣΙΑΣ ΔΑΝΙΑ

Τα παιδιά, τα εγγόνια, τ' ανίψια και οι λοιποί συγγενείς



Την 16η μηνός Οκτωβρίου ημέρα Σάββατο και ώρα 8.30 π.μ. εις τον Ιερό Ναό Αγίας Ειρήνης (Ορφανοτροφείου Θηλέων Ρόδου), τελούμε ετήσιο μνημόσυνο υπέρ αναπαύσεως της ψυχής της λατρευτής μας αδελφής και θείας

ΜΑΡΙΑΝΘΗΣ ΚΕΝΤΡΟΥ

Τ' αδέλφια: Ευτυχία Ψαρού, Βασίλης-Ευδοκία Γανωτάκη
και τ' ανίψια της



Την 16η μηνός Οκτωβρίου ημέρα Σάββατο και ώρα 8.30 π.μ. εις τον Ιερό Ναό Ταξιαρχών Νεκροταφείου Ρόδου, τελούμε 40ήμερο μνημόσυνο υπέρ αναπαύσεως της ψυχής της λατρευτής μας μητέρας, γιαγιάς, προγιαγιάς, αδελφής και θείας

ΠΕΛΑΓΙΑΣ ΚΑΤΡΗ

Τα παιδιά: Γιώργος-Άννα-Μαρία, Σάββας-Παρασκευή, Ηλίας-Σιράνα, Μιχάλης-Ανδρονίκη, Δικαία-Βασίλης Κουγιού, Νίκος-Ρένα.
Τα εγγόνια, τα δισέγγονα, τ' αδέλφια και οι λοιποί συγγενείς.



Την 16η μηνός Οκτωβρίου ημέρα Σάββατο και ώρα 8.30 π.μ. εις τον Ιερό Ναό Αγίου Φανουρίου, τελούμε 3ετές μνημόσυνο υπέρ αναπαύσεως της ψυχής του λατρευτού μας συζύγου, πατέρα, αδελφού και παππού

ΚΩΝΣΤΑΝΤΙΝΟΥ ΚΑΡΑΝΙΚΟΛΑ

Η σύζυγος: Φωτεινή
Τα παιδιά: Μαρία, Στράτος-Μαρία, Σταματία-Αντώνης Καρίπης
Τα εγγόνια, τ' αδέλφια και οι λοιποί συγγενείς



Την 16η μηνός Οκτωβρίου ημέρα Σάββατο και ώρα 8 π.μ. εις τον Ιερό Ναό Αγ. Ειρήνης Ορφανοτροφείου Θηλέων τελούμε 5ετές μνημόσυνο υπέρ αναπαύσεως της ψυχής του λατρευτού μας συζύγου, πατέρα, παππού, αδελφού και θείου

ΘΕΟΔΩΡΟΥ ΠΡΟΝΟΪΤΗ

Η σύζυγος: Αναστασία
Τα παιδιά, τα εγγόνια, τ' αδέλφια, τ' ανίψια και οι λοιποί συγγενείς



Την 16η μηνός Οκτωβρίου ημέρα Σάββατο και ώρα 8 π.μ. εις τον Ιερό Ναό Αγ. Ειρήνης Ορφανοτροφείου Θηλέων τελούμε 9μηνο μνημόσυνο υπέρ αναπαύσεως της ψυχής του λατρευτού μας συζύγου, πατέρα, παππού, αδελφού και θείου

ΕΛΕΥΘΕΡΙΟΥ ΚΑΤΣΙΛΗ

Η σύζυγος: Αννα
Τα παιδιά: Κων/νος-Σεβαστή, Ιωάννης-Ειρήνη, Γιώργος-Κική
Τα εγγόνια, τ' αδέλφια, τ' ανίψια και οι λοιποί συγγενείς

Την 17η μηνός Οκτωβρίου ημέρα Κυριακή και ώρα 8 π.μ. εις τον Ιερό Ναό Σωτήρος Ιαλυσού τελούμε 2ετές μνημόσυνο υπέρ αναπαύσεως της ψυχής της λατρευτής μας μητέρας, γιαγιάς, αδελφής και θείας

ΑΔΑΜΑΝΤΙΑΣ ΛΙΑΜΗ

Τα παιδιά: Ηλίας-Φανή, Δημήτρης-Κυριακή, Κων/νος-Ελένη, Βασίλειος-Δέσποινα
Τα εγγόνια, τ' αδέλφια, τ' ανίψια και οι λοιποί συγγενείς



Την 16η μηνός Οκτωβρίου ημέρα Σάββατο και ώρα 8 π.μ. εις τον Ιερό Ναό Αγ. Νικολάου Παστίδας τελούμε 9ήμερο μνημόσυνο υπέρ αναπαύσεως της ψυχής του λατρευτού μας συζύγου, πατέρα, παππού, αδελφού και θείου

ΜΙΧΑΗΛ ΣΟΥΛΟΥΝΗ
ετών 67

Η σύζυγος: Σοφία
Τα παιδιά: Μόσχος-Σταματία, Πολυχρόνης-Χριστίνα, Χρήστος-Κυριακή
Τα εγγόνια, τ' αδέλφια, τ' ανίψια και οι λοιποί συγγενείς



Την 17η μηνός Οκτωβρίου ημέρα Κυριακή και ώρα 9 π.μ. εις τον Ιερό Ναό Αναλήψεως Ρόδου, τελούμε 6μηνο μνημόσυνο υπέρ αναπαύσεως της ψυχής της λατρευτής μας μητέρας, γιαγιάς, αδελφής και θείας

ΜΑΡΙΑΝΘΗΣ ΤΣΑΓΚΑΡΗ

Τα παιδιά: Γιώργος-Αθηνά, Πρόδρομος-Αννα
Τα εγγόνια, τ' αδέλφια και οι λοιποί συγγενείς



Την 17η μηνός Οκτωβρίου ημέρα Κυριακή και ώρα 8 π.μ. εις τον Ιερό Ναό Αγίου Παντελεήμονος Σιαννών, με την συμπλήρωση ενός έτους τελούμε μνημόσυνο υπέρ αναπαύσεως της ψυχής του αγαπημένου μας συζύγου, πατέρα, παππού και θείου

ΙΩΑΝΝΗ ΣΤΕΡΓΑΚΗ

Η σύζυγος: Σοφία
Τα παιδιά, τα εγγόνια, τ' αδέλφια και οι λοιποί συγγενείς



Την 17η μηνός Οκτωβρίου ημέρα Κυριακή και ώρα 8.30 π.μ. εις τον Ιερό Ναό Αγ. Σαράντα (Διμυλιά) τελούμε 6μηνο μνημόσυνο υπέρ αναπαύσεως της ψυχής του λατρευτού μας πατέρα, συζύγου, υιού και αδελφού

ΜΙΧΑΗΛ ΑΛΑΦΑΚΗ

Ο πατέρας: Βασίλης
Η σύζυγος: Χριστίνα
Τα παιδιά
Τ' αδέλφια και οι λοιποί συγγενείς



Την 17η μηνός Οκτωβρίου ημέρα Κυριακή και ώρα 8 π.μ. εις τον Ιερό Ναό Υψώσεως Τιμίου Σταυρού Καλυθιών, τελούμε 9ήμερο μνημόσυνο υπέρ αναπαύσεως της ψυχής του λατρευτού μας συζύγου, πατέρα, αδελφού και θείου

ΧΡΗΣΤΟΥ ΣΚΑΡΤΑΔΟΥ

Η σύζυγος: Ξανθίππη
Τα παιδιά: Θεόδωρος-Ειρήνη, Τάσος-Ειρήνη
Τ' αδέλφια, τ' ανίψια και οι λοιποί συγγενείς

ΣΥΝΔΕΣΜΟΣ ΑΙΓΥΠΤΙΩΤΩΝ ΔΩΔΕΚΑΝΗΣΟΥ

ΜΝΗΜΟΣΥΝΟΝ

Ο Σύνδεσμος Αιγυπτιωτών Δωδεκανήσου με την συμπλήρωση τεσσαράκοντα ημερών από της εκδημίας του μακαριστού Πάπα και Πατριάρχη Αλεξανδρείας

κυρού ΠΕΤΡΟΥ του Ζ'

τελεί επίσημον Αρχιερατικό μνημόσυνο στη μνήμη του, καθώς και για τους τόσον αδίκως και απροσμένως τελειωθέντων Συνοδών του.
Το Ιερό μνημόσυνο θα τελεσθεί την Κυριακή 17 Οκτωβρίου εις τον Ιερό Ναό Αγίου Γεωργίου στην Μαλώνα και περί ώραν 9.30 πρωινήν.
Ιδιαίτερες προσκλήσεις δεν θα σταλούν.
Παρακαλούμε τα μέλη μας και όσους επιθυμούν όπως παραστούν για να τιμήσομε την ιερή τους μνήμη.

Ο πρόεδρος
Ιπποκράτης Βαζελάκης

Ο γεν. γραμματέας
Γεώργιος Δικαστόπουλος

ΣΗΜ.: Θα υπάρξει λεωφορείο για την μεταφοράν των μελών του ΣΑΔ προς και από Μαλώνα.
Αναχώρηση από πλατεία Ακαδημίας ώρα 08.00.
(Πληροφορίες τηλ. 22410 20741 κ. Ιντζά Σοφία)



Την 17η μηνός Οκτωβρίου ημέρα Κυριακή και ώρα 8.30 π.μ. εις τον Ιερό Ναό Αγίου Νικολάου Ρόδου, τελούμε 6ετές μνημόσυνο υπέρ αναπαύσεως της ψυχής της λατρευτής μας κόρης, αδελφής, εγγονής, ανιψιάς και εξαδέλφης

ΘΕΟΔΩΡΑΣ-ΤΣΑΜΠΙΚΑΣ ΜΑΡΟΥΦΙΔΟΥ

Οι γονείς: Νίκος - Ζωή
Ο αδελφός: Χαράλαμπος
Ο παππούς και η γιαγιά, οι θείοι, τα εξαδέλφια και οι λοιποί συγγενείς.



Την 17η μηνός Οκτωβρίου ημέρα Κυριακή και ώρα 8.30 π.μ. εις τον Ιερό Ναό Αγίων Αναργύρων, τελούμε 4ετές μνημόσυνο υπέρ αναπαύσεως της ψυχής της λατρευτής μας

ΜΙΧΑΛΙΤΣΑΣ ΧΑΡΑΛΑΜΠΟΥΣ

Η οικογένειά της



Την 17η μηνός Οκτωβρίου ημέρα Κυριακή και ώρα 8.30 π.μ. εις τον Ιερό Ναό Κοιμήσεως Θεοτόκου Κρεμαστής, τελούμε 9ήμερο μνημόσυνο υπέρ αναπαύσεως της ψυχής του λατρευτού μας συζύγου, πατέρα, παππού, αδελφού και θείου

ΜΙΧΑΗΛ ΔΙΑΚΟΓΕΩΡΓΙΟΥ

Η σύζυγος: Μαριέττα
Τα παιδιά: Αντώνης - Σοφία, Σταμάτιος - Κατερίνα, Αναστάσιος.
Ο εγγονός: Μιχαήλ.
Τ' αδέλφια, τ' ανίψια και οι λοιποί συγγενείς.



Την 17η μηνός Οκτωβρίου ημέρα Κυριακή και ώρα 8 π.μ. εις τον Ιερό Ναό Ταξιάρχη, τελούμε 40ήμερο μνημόσυνο υπέρ αναπαύσεως της ψυχής του λατρευτού μας

ΓΕΩΡΓΙΟΥ ΖΕΡΒΟΥ

Οι συγγενείς, γνωστοί και φίλοι

ΕΥΧΑΡΙΣΤΗΡΙΟ ΠΕΝΘΟΥΣ

Θέλουμε να ευχαριστήσουμε και δημόσια όλους όσους με κάθε τρόπο μας συμπαραστάθηκαν στο βαρύ μας πένθος για την απώλεια του πολυαγαπημένου μας

ΧΡΗΣΤΟΥ ΣΚΑΡΤΑΔΟΥ

Η οικογένειά του

ΔΗΜΟΣΙΑ ΕΠΙΧΕΙΡΗΣΗ ΠΟΛΕΟΔΟΜΙΑΣ & ΣΤΕΓΑΣΗΣ Δ.Ε.ΠΟ.Σ. Α.Ε.

ΑΝΑΚΟΙΝΩΣΗ

Για την μίσθωση Χωματουργικών μηχανημάτων και Φορτηγών

Η Δημόσια Επιχείρηση Πολεοδομίας και Στέγασης (Δ.Ε.ΠΟ.Σ. Α.Ε.) σύμφωνα με τις διατάξεις της παρ.2 του άρθ. 1 του Π.Δ. 158/97 και με απόφαση του Δ.Σ. ιδρύει Εργοτάξιο στην Ρόδο για την εκτέλεση του έργου "Κατασκευή Υπογείων Δικτύων Μεσαιωνικής Πόλης Ρόδου Β' Φάση-Α' Στάδιο", για τις ανάγκες του έργου πρόκειται να προβεί στην μίσθωση χωματουργικών μηχανημάτων και φορτηγών.
Οι ενδιαφερόμενοι μπορούν να περάσουν από τα γραφεία της ΔΕΠΟΣ Α.Ε. οδός Γαβαλά 4 (Μεσαιωνική Πόλη) τηλ. 22410-33838/22410-32968 τις εργάσιμες ημέρες από Δευτέρα 18 Οκτωβρίου έως Πέμπτη 21 Οκτωβρίου 2004 και από 08.00 έως 15.00, να παραλάβουντα έντυπα του διαγωνισμού και να καταθέσουν τις προσφορές τους.
Τελική κατάθεση προσφορών την Παρασκευή 22 Οκτωβρίου και ώρα 14.00 στη Γραμματεία του Γραφείου της Δ.Ε.ΠΟ.Σ. Α.Ε. στη Ρόδο.
Οι προσφορές των ενδιαφερομένων θα πρέπει να κατατεθούν εμπρόθεσμα, σε σφραγισμένο φάκελο και με την επωνυμία τους και να φέρουν Αριθμό Πρωτοκόλου της εταιρίας μας.

Ο πρόεδρος
και διευθύνων σύμβουλος της
Δ.Ε.ΠΟ.Σ. Α.Ε.
ΘΕΟΔΩΡΟΣ ΣΚΑΡΤΣΙΑΡΗΣ

ΔΙΕΥΘΥΝΣΗ ΔΑΣΩΝ ΔΩΔΕΚΑΝΗΣΟΥ

ΑΝΑΚΟΙΝΩΣΗ

Γνωστοποιείται κατά το άρθρο 14 του Ν. 998/79, η αποστολή για δημοσίευση στο δήμο Καλλιθέας της αριθμ. 23/10-1-2000 πράξης χαρακτηρισμού έκτασης που εκδόθηκε από τον Δ/ντή Δασών Δωδ/σου. Η ΚΜ 605 γαιών Ψίνθου χαρακτηρίζεται ως χορτολιβαδική έκταση το τμήμα Α' και δάσος Τραχειάς Πεύκης το τμήμα Β'.

Ο Δ/ντής Δασών Δωδ/νήσου
Φίλιππος Κοντίτσης
Δασολόγος με Α' βαθμό

ΑΝΑΚΟΙΝΩΣΗ

Ο Σύλλογος Φίλων Χορού σας ενημερώνει ότι μετά τις αρχαιρεσίες που διενεργήθησαν την Κυριακή 10/10/2004 το νέο διοικητικό συμβούλιο αποτελείται από τους παρακάτω:

Πρόεδρος: Κατσαρά Χρυσάνθη
Αντιπρόεδρος: Γιαλλούση Νικόλ.
Γενικός Γραμματέας: Κούτσης Παναγιώτης
Ταμίας: Χατζηευθυμίου Αναστασία
Υπεύθυνη εκδηλώσεων: Λιαμή Maryline
Α' αναπληρωματικό μέλος: Σαμαρτζής Αρχων
Β' αναπληρωματικό μέλος: Σωτηράκης Διαμαντής

Με τιμή
Το νέο Διοικητικό Συμβούλιο

ΖΗΤΑ ΒΟΗΘΕΙΑ

Μία 54χρονη συμπολίτισσά μας, η **ΛΟΥΚΙΑ ΒΑΣΙΛΕΙΟΥ, πάσχει από απόρριψη μοσχεύματος του κερατοειδούς του δεξιού οφθαλμού** και πρέπει να υποβληθεί σε νέα μεταμόσχευση κερατοειδούς.
Το συνολικό κόστος αυτής της επέμβασης είναι περίπου **3.500 ευρώ** σε κλινική των Αθηνών.
Οποιος συμπολίτης μας επιθυμεί να βοηθήσει έχει ανοιχτεί στην Εμπορική Τράπεζα λογαριασμός με αριθμό: **57196211**

ΙΕΡΑ ΜΗΤΡΟΠΟΛΙΣ ΡΟΔΟΥ
ΙΕΡΟΣ ΝΑΟΣ Η ΚΟΙΜΗΣΗ ΤΗΣ ΘΕΟΤΟΚΟΥ ΑΦΑΝΤΟΥ

ΠΑΝΗΓΥΡΙΣ

Γνωστοποιούμε στο φιλόθρησκο κοινό ότι στις **18 Οκτωβρίου ημέρα Δευτέρα** εορτάζουμε την μνήμη του Ευαγγελιστού Λουκά πολιούχου της πόλης μας στ' Αφάντου.
Την παραμονή **17 Οκτωβρίου** και ώρα **6.30 απογευματινή** θα ψαλεί Μέγας Πανηγυρικός Εσπερινός μετ' αρτοκλασίας χοροστατούντος του Μητροπολίτου Ρόδου κ.κ. Κυρίλλου τη δε επομένη και ώρα **7 πρωινή** θα ψαλεί Θεία Λειτουργία.

Εκ της Εκκλησιαστικής Επιτροπής Αφάντου

ΑΠΩΛΕΙΑ

Χάθηκε σκυλί ράτσας Γκέκας μεταξύ Απόλλωνα και Λάερμα. Ακούει στο όνομα Τζίνα.
Ο ευρών θα αμοιφθεί.
Τηλέφωνο 2241093268

ΑΠΩΛΕΙΑ

Χάθηκε μικρή εικόνα του Χριστού στις καρέκλες της εισόδου του Νοσοκομείου Ρόδου μεγάλης συναισθηματικής αξίας. Παρακαλώ όποιος την έχει βρει να την παραδώσει και θα αμοιφθεί.
Τηλ. 22410-95498, 6932317378

ΔΗΜΟΣΙΑ ΕΠΙΧΕΙΡΗΣΗ ΠΟΛΕΟΔΟΜΙΑΣ & ΣΤΕΓΑΣΗΣ Δ.Ε.ΠΟ.Σ. Α.Ε.

ΑΝΑΚΟΙΝΩΣΗ

Για την πρόσληψη εργατοτεχνικού προσωπικού

Η Δημόσια Επιχείρηση Πολεοδομίας και Στέγασης (Δ.Ε.ΠΟ.Σ. Α.Ε.) σύμφωνα με τις διατάξεις της παρ.2 του άρθ. 1 του Π.Δ. 158/97 και με απόφαση του Δ.Σ. ιδρύει Εργοτάξιο στην Ρόδο για την εκτέλεση του έργου "Κατασκευή Υπογείων Δικτύων Μεσαιωνικής Πόλης Ρόδου Β' Φάση-Α' Στάδιο", για τις ανάγκες του έργου πρόκειται να προβεί στην πρόσληψη εργατοτεχνικού προσωπικού.
Οι ενδιαφερόμενοι μπορούν να περάσουν από τα γραφεία της ΔΕΠΟΣ Α.Ε. οδός Γαβαλά 4 (Μεσαιωνική Πόλη) τηλ. 22410-33838/22410-32968 τις εργάσιμες ημέρες από Δευτέρα 18 Οκτωβρίου έως Πέμπτη 21 Οκτωβρίου 2004 και από 08.00 έως 15 μ.μ., να παραλάβουν και να συμπληρώσουν την αίτησή τους.
Τελική κατάθεση των αιτήσεων την Παρασκευή 22 Οκτωβρίου και ώρα 14.00 στη Γραμματεία του Γραφείου της Δ.Ε.ΠΟ.Σ. Α.Ε. στη Ρόδο.

Οι αιτήσεις των ενδιαφερομένων θα πρέπει να κατατεθούν εμπρόθεσμα, και να φέρουν Αριθμό Πρωτοκόλου της εταιρίας μας.

Ο πρόεδρος
και διευθύνων σύμβουλος της
Δ.Ε.ΠΟ.Σ. Α.Ε.
ΘΕΟΔΩΡΟΣ ΣΚΑΡΤΣΙΑΡΗΣ

ΔΗΜΟΤΙΚΗ ΕΠΙΧΕΙΡΗΣΗ ΑΝΑΠΤΥΞΗΣ & ΠΟΛΙΤΙΣΜΟΥ ΝΙΣΥΡΟΥ

ΠΕΡΙΛΗΨΗ ΕΠΑΝΑΠΡΟΚΗΡΥΞΗΣ

Η Δημοτική Επιχείρηση Ανάπτυξης & Πολιτισμού Νισύρου θα προβεί στην πρόσληψη προσωπικού με σύμβαση εργασίας ιδιωτικού δικαίου ορισμένου χρόνου συνολικού αριθμού ενός (1) ατόμου για την κάλυψη αναγκών που δημιουργούνται για τη λειτουργία μονάδας «Βοήθεια στο Σπίτι» στα πλαίσια του μέτρου 4.2 «Υπηρεσίες φροντίδας για την προώθηση ίσων ευκαιριών» του ΠΕΠ Νοτίου Αιγαίου σύμφωνα με το Νόμο 2190/94 στην παρακάτω ειδικότητα :

ΕΙΔΙΚΟΤΗΤΑ
- Ένα (1) άτομο Βοηθητικό Προσωπικό ΥΕ.

Για περισσότερες πληροφορίες μπορείτε να απευθύνεστε στα γραφεία της Δ.Ε.Α.Π. Νισύρο, τηλ. 22420 49268, 31203, Φαξ 22420 31330, email: dimnisyr@otenet.gr στον υπάλληλο Σπυρόπουλο Φίλιππο.

Ο πρόεδρος
Κατσιματίδης Παν.
δήμαρχος

ΕΚΚΛΗΣΙΑΣΤΙΚΗ ΕΠΙΤΡΟΠΗ ΑΓΙΟΥ ΓΕΩΡΓΙΟΥ ΜΑΛΩΝΑΣ

ΑΝΑΚΟΙΝΩΣΗ

Την **Κυριακή 17 Οκτωβρίου** θα τελεσθεί στον Ιερό Ναό Αγίου Γεωργίου Μαλώνας, Αρχιερατική θεία Λειτουργία, ιερουργούντως του Μητροπολίτου Ρόδου κ.κ. Κυρίλλου, καθώς και τεσσαρακονθήμερον Μνημόσυνο υπέρ αναπαύσεως των ψυχών των εν Σιθωνία Χαλκιδικής "απολεσθέντων", μεταξύ των οποίων και του εκ Μαλώνας καταγόμενου Επισκόπου Μαδαγασκάρης, Μακαριστού Νεκταρίου Κελλή.

Ο γραμματέας της
Εκκλησιαστικής Επιτροπής
Χατζηγιάννης Σάββας

ΕΥΧΑΡΙΣΤΗΡΙΟ

Η Επιτροπή Διοίκησης, η Δ/νση και τα παιδιά του Κέντρου Παιδικής Μέριμνας Θηλέων Ρόδου ευχαριστούν θερμότατα τον Ομιλο ΑΝΤΕΝΝΑ και ιδιαίτερα τη Δ/ντρια Επικοινωνίας & Δημοσίων Σχέσεων κ. Ολγα Παυλάτου, για τη δωρεά 2.200,00 ευρώ για τις ανάγκες των παιδιών του Ιδρύματος.

ΧΕΙΡΟΤΕΧΝΙΚΟ ΚΕΝΤΡΟ ΡΟΔΟΥ
Εμπορικό Κέντρο Πανάγου
Γ. Σεφέρη 108
Τ.Κ. 85100 ΡΟΔΟΣ
Α.Φ.Μ.: 090049500
Πληροφορίες: Ν. Κούσβος
Τηλ.: 22410-62990
Φαξ: 22410-60068
Email: handcrod@otenet.gr

ΑΝΑΚΟΙΝΩΣΗ

Το Χειροτεχνικό Κέντρο Ρόδου στα πλαίσια των προσπαθειών του για την διάσωση και αναβάθμιση των Παραδοσιακών Τεχνών του Χειροτεχνικού Κλάδου της περιοχής Δωδεκανήσου, θα διοργανώσει τα παρακάτω Σεμινάρια:
1) Ξυλογλυπτικής (90 ωρών).
2) Αγιογραφίας (120 ωρών).
3) Υφαντουργίας (70 ωρών)

Οσοι ενδιαφέρονται να παρακολουθήσουν κάποιο από τα παρακάτω σεμινάρια να απευθύνονται στο Χειροτεχνικό Κέντρο Ρόδου, οδός Γ. Σεφέρη 108, τηλ. 22410-62990 καθημερινά κατά τις εργάσιμες ημέρες και ώρες 09.00-15.00 μέχρι και τις 20/10/2004.

Ο πρόεδρος του Δ.Σ.
του Χειροτεχνικού Κέντρου Ρόδου
και δήμαρχος Ροδίων
Γεώργιος Γιαννόπουλος

ΔΩΔΕΚΑΝΗΣΙΑΚΗ ΜΕΛΙΣΣΑ
ΠΑΡΑΡΤΗΜΑ ΡΟΔΟΥ

Πρόσκληση

*Η **Δωδεκανησιακή Μέλισσα** σας προσκαλεί το Σάββατο **16 Οκτωβρίου 2004** **στις 7:00 μ.μ.** στο ξενοδοχείο **Ρόδος Πάλλας** αίθουσα **Jupiter** για να παρακολουθήσετε μια λαμπερή επίδειξη μόδας της εταιρείας*

raxevsky

Collection Φθινόπωρο - Χειμώνας 2004-2005

Την επίδειξη θα παρουσιάσουν:
ο Γρηγόρης Αρναούτογλου και η Εύη Αδάμ.
Θα συμμετέχουν γνωστά μοντέλα όπως Ρέα Τουτουνιζή, Νίκη Κάρτσωνα, Άντζελα Ευρυπίδη, Ράνια Λυκούδη κ.α.
Θα προσφερθεί κοκτέιλ, πλούσιος μπουφές και δώρα.

Τηλέφωνα κρατήσεων: 22341, 95918, 33636, 39581, 73351



ΟΡΓΑΝΙΣΜΟΣ ΔΙΑΧΕΙΡΙΣΕΩΣ ΚΤΗΜΑΤΩΝ ΒΑΚΟΥΦ ΡΟΔΟΥ
Αρ. Πρωτ. 167

ΠΕΡΙΛΗΨΗ ΔΙΑΚΗΡΥΞΕΩΣ

Το Δ.Σ. του Οργανισμού Βακούφ Ρόδου αποφασίζει την εκμίσθωση με τη διαδικασία του προφορικού πλειοδοτικού διαγωνισμού ενός ισογείου καταστήματος ιδιοκτησίας του, το οποίο βρίσκεται στη Μεσαιωνική Πόλη της Ρόδου επί της οδού Σοφοκλέους αρ. 10α, επιφάνειας 26 τ.μ., Μερίδας IV-1676, με τους εξής όρους:

1) Η Δημοπρασία θα γίνει στα γραφεία του Οργανισμού Βακούφ Ρόδου στην οδό Θεοφιλίσκου & Παναιτίου την Τετάρτη 10 Νοεμβρίου 2004 και ώρα 10-11 π.μ.
2) Ελάχιστο όριο πρώτης προσφοράς (μηνιαίο μίσθωμα) ορίζεται το ποσό των τριακοσίων (300) ευρώ.
3) Εγγύηση συμμετοχής στο διαγωνισμό ορίζεται το ποσόν χιλίων (1.000) ευρώ για την οποία θα εκδοθεί εγγυητική επιστολή αξιόχρεης Τράπεζας υπέρ του Οργανισμού Βακούφ, και η οποία θα κατατεθεί στην επιτροπή επί ποινή απαραδέκτου πριν από την έναρξη της διαδικασίας.
4) Αν κάποιος πλειοδοτεί για λογαριασμό άλλου οφείλει να είναι εφοδιασμένος με ειδικό πληρεξούσιο στο οποίο να αναφέρεται ρητά η εντολή πλειοδοτήσεως, κεκ. αντίγραφο του πληρεξουσίου, πρέπει να κατατεθεί στην επιτροπή του διαγωνισμού πριν από την έναρξή του.
5) Σε περίπτωση συμμετοχής εταιρίας θα πρέπει να προσκομίζεται το καταστατικό της καθώς και η αντιπροσώπευση αυτής πριν την έναρξη του διαγωνισμού.
6) Του διαγωνισμού αποκλείονται οι οφειλέτες του Οργανισμού Βακούφ Ρόδου, οι σύζυγοι και τα τέκνα αυτών εξ' αίματος και εξ' αγχιστείας.
7) Ο εκμισθωτής Οργανισμός Βακούφ έχει το δικαίωμα της ακύρωσης του διαγωνισμού μερικώς ή ολικώς για οποιοδήποτε λόγο κρίνει απαραίτητη την ακύρωση του.
7) Τα έξοδα δημοσίευσης στις τοπικές εφημερίδες βαρύνουν αποκλειστικά τον τελικό πλειοδότη και θα καταβληθούν σε μετρητά από αυτόν με την υπογραφή του μισθωτηρίου συμβολαίου.
9) Η χρήση του καταστήματος μπορεί να είναι οποιαδήποτε νόμιμη εμπορική πλην ιχθυοπωλείου ή μηχανουργείου.

Η συμμετοχή στο Διαγωνισμό αποτελεί πλήρη αποδοχή εκ μέρους του μετέχοντος όλων των όρων της διακήρυξης.
Οι ενδιαφερόμενοι μπορούν να παραλάβουν από τα γραφεία του Οργανισμού (οδός Θεοφιλίσκου & Παναιτίο) αντίγραφο της Διακήρυξης του πλειστηριασμού που περιλαμβάνει λεπτομερώς τους όρους της μίσθωσης, τις εργάσιμες μέρες και ώρες (πληροφ. τηλ. 2241024918).

Ο πρόεδρος
ΟΝΤΕΡ ΟΥΖΕΛ

ΟΙΚΟΥΜΕΝΙΚΟ ΠΑΤΡΙΑΡΧΕΙΟ
ΙΕΡΑ ΜΗΤΡΟΠΟΛΗ ΡΟΔΟΥ
ΙΕΡΟΣ ΝΑΟΣ ΕΥΑΓΓΕΛΙΣΤΟΥ ΛΟΥΚΑ ΣΟΡΩΝΗΣ

ΠΡΟΓΡΑΜΜΑ ΕΟΡΤΗΣ

Παρασκευή 15 Οκτωβρίου 21.30: Θα τελεστεί μεσονυχτική θεία λειτουργία. Θα ευρίσκεται εις τον Ιερό Ναό Αγίου Λουκά Σορωνής η Πάνσεπτος Ιερά Εικόνα της Παναγίας Σκιαδενής.
Ο Ευαγγελιστής Λουκάς εκ της παραδόσεως ιστόρησε την μορφή της Παναγίας.

Σάββατο 16 Οκτωβρίου και ώρα 18.00: Εσπερινός και παράκκλησις της Παναγίας.

Κυριακή 17 Οκτωβρίου 07.00: Ορθρος και Θεία Λειτουργία.

Κυριακή 17 Οκτωβρίου 19.00: Μέγας Πανηγυρικός Εσπερινός μετ' αρτοκλασίας και περιφορά των Ιερών εικόνων Ευαγγελιστού Λουκά και Παναγίας Σκιαδενής. Θα συμμετάσχει η Φιλαρμονική του Δήμου Πεταλούδων.

Δευτέρα 18 Οκτωβρίου 07.00: Ορθρος και Αρχιερατική Θεία Λειτουργία μετ' αρτοκλασίας.

Θα προσφερθούν παραδοσιακά γλυκά από τις κυρίες του χωριού μας

Εκ της Εκκλησιαστικής Επιτροπής

ΕΥΘΥΤΑ

ΕΤΑΙΡΕΙΑ ΥΠΟΣΤΗΡΙΞΗΣ ΘΥΜΑΤΩΝ ΤΡΟΧΑΙΩΝ ΑΤΥΧΗΜΑΤΩΝ
ΠΑΡΑΤΗΡΗΤΗΡΙΟ ΟΔΙΚΗΣ ΑΣΦΑΛΕΙΑΣ
ΠΑΡΑΡΤΗΜΑ ΡΟΔΟΥ
ΑΓ. ΦΑΝΟΥΡΙΟΥ Τ.Κ. 85104 ΚΡΕΜΑΣΤΗ ΤΗΛ. 2241092409



ΝΤΕΤΕΚΤΙΒΣ ΑΘΗΝΩΝ

Αναλαμβάνουμε υποθέσεις ανηλίκων, προσωπικές, οικογενειακές εμποροβιομηχανικές
Διαθέτουμε τα καλύτερα ηλεκτρονικά σύγχρονα οπτικοακουστικά μέσα

Εχεμύθεια 100%
Τα 30 χρόνια πείρα είναι η εγγύησή μας

ΤΗΛ. 6977 632963 & 6945 319796

ΝΤΕΤΕΚΤΙΒΣ

30 ΧΡΟΝΙΑ ΜΟΝΙΜΑ ΚΑΙ ΣΤΗ ΡΟΔΟ

35354 - 28780

Π.Π. ΓΕΡΜΑΝΟΥ 6 (ΠΛ. ΦΩΚΙΑΛΗ)
- Η ΛΥΣΗ!!! ΣΕ ΚΑΘΕ ΣΑΣ ΠΡΟΒΛΗΜΑ

EXPRESS SECURITY

ΝΑΥΤΙΚΗ ΕΤΑΙΡΕΙΑ
ΤΗΛΟΣ 21ος ΑΙΩΝΑΣ

ΠΡΟΓΡΑΜΜΑ ΤΟΥ "SEA STAR" ΑΠΟ 11-10-2004

ΔΕΥΤΕΡΑ

ΛΙΜΑΝΙ	ΑΦΙΞΗ	ΑΝΑΧΩΡΗΣΗ
ΡΟΔΟΣ		09.00
ΤΗΛΟΣ	10.20	14.30
ΝΙΣΥΡΟΣ	15.00	17.30
ΤΗΛΟΣ	18.00	18.10
ΡΟΔΟΣ	19.30	Δ.

ΤΕΤΑΡΤΗ

ΛΙΜΑΝΙ	ΑΦΙΞΗ	ΑΝΑΧΩΡΗΣΗ
ΡΟΔΟΣ		08.00
ΤΗΛΟΣ	09.20	09.30
ΡΟΔΟΣ	10.50	18.30
ΤΗΛΟΣ	19.50	20.00
ΡΟΔΟΣ	21.30	Δ.

ΠΑΡΑΣΚΕΥΗ

ΛΙΜΑΝΙ	ΑΦΙΞΗ	ΑΝΑΧΩΡΗΣΗ
ΡΟΔΟΣ		09.00
ΤΗΛΟΣ	10.20	14.00
ΝΙΣΥΡΟΣ	14.30	17.30
ΤΗΛΟΣ	18.00	18.10
ΡΟΔΟΣ	19.30	Δ.

ΣΑΒΒΑΤΟ

ΛΙΜΑΝΙ	ΑΦΙΞΗ	ΑΝΑΧΩΡΗΣΗ
ΡΟΔΟΣ		09.00
ΤΗΛΟΣ	10.20	17.00
ΡΟΔΟΣ	18.20	Δ.

ΚΥΡΙΑΚΗ

ΛΙΜΑΝΙ	ΑΦΙΞΗ	ΑΝΑΧΩΡΗΣΗ
ΡΟΔΟΣ		09.00
ΤΗΛΟΣ	10.20	17.00
ΡΟΔΟΣ	18.20	Δ.

ΠΛΗΡΟΦΟΡΙΕΣ: ΡΟΔΟΣ ΤΑΡΠΟΝ ΣΠΡΙΝΓΚΣ 44- ΤΗΛ. 2241078052-2241078053 ΚΙΝΗΤΟ 6938244523 ● ΤΗΛΟΣ Τηλ.: 2246044000



Ρόδος: εἰκῆ καὶ ὡς ἔτυχε...

... Κάποτε στο Αιγαίο

Αντιπροχθές είχαμε *"επεισόδια"* στα ***Υμια***, με τους στρατοκράτες της Αγκυρας να στέλνουν τα περιπολικά τους μέχρι 80-90 μέτρα από τις ακτές των βραχονησίδων...

Προχθές συνέχισαν το μπαράζ παραβιάσεων του εθνικού εναέριου χώρου πάνω από τα νησιά του Αιγαίου...

Αύριο θα ξανακάνουν *"σουρωτήρι"* την θαλάσσια περιοχή μεταξύ Ρόδου και Καρπάθου...

Ολα αυτά, σύμφωνα με τους επιτελείς του υπουργείου Αμυνας, είναι μεμονωμένα γεγονότα...

Κάπου στο περιθώριο, ο κ. Στάθης Σ. μονολογεί:

*«**Βιάζονται** οι Τούρκοι να μπουν στην Ευρωπαϊκή Ενωση και μπουκάρουν μέσα μέρα παρά μέρα με τα F-16.*

***Αν** τώρα λέω αν, είχαμε κυβέρνηση **τύπου** Γαλλίας ή Ισλανδίας, Ιταλίας ή Βελγίου και λέγαμε **ήσυχα-ήσυχα** στους Τούρκους ότι: ω, συμπαθέστατοι γείτονες και μέλλοντες Ευρωπαίοι, αν ξαναμπουκάρει πάνω απ' το Αιγαίο φτερό πετούμενο από F-16, ή άλλου τύπου κόνδορας ή αρχαιοπτέρυξ **θα φάτε ένα βέτο από 'δω ως την Αγκυρα**, με το συμπάθειο...*

***Αν** λέω τώρα, **αν**...*

Ησυχα-ήσυχα και μία φορά!»

... Υπερπτήσεις πάνω από τα νησιά του Αιγαίου

Οι υπερπτήσειςτουρκικών μαχητικών πάνω από τα νησιά του Αιγαίου το 1996, την χρονιά της κρίσης στα ***Υμια***, έφθασαν τις 538. Πρόπερσι ήταν 280, και το 2003 έπεσαν στις 85. Φέτος μέχρι τον Σεπτέμβριο είχαν πραγματοποιηθεί 14.

Επίσης πέρυσι σημειώθηκαν 3.800 παραβιάσεις του Εθνικού Εναέριου Χώρου στο Αιγαίο, ενώ φέτος, πάλι μέχρι τον Σεπτέμβριο ήταν 695.

... Κάλυμνος: "Ειρηνική σιέστα"

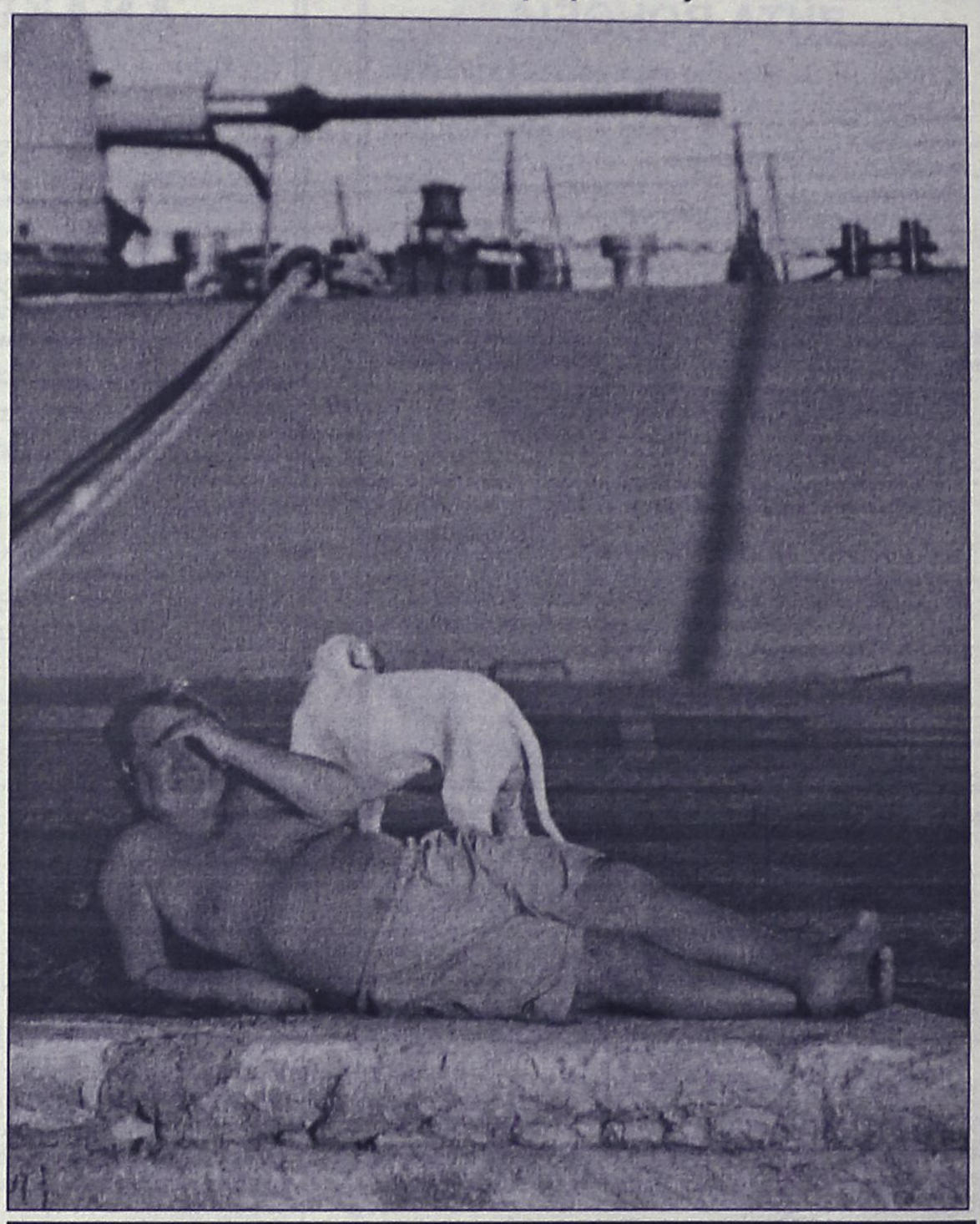

(Φωτογραφία: Σπύρος Κωνσταντόπουλος)

ΚΥΚΛΟΦΟΡΟΥΝ

Τα βιβλία του καθηγητή ΜΙΧΑΛΗ ΕΜΜ. ΑΡΦΑΡΑ

«ΙΠΠΟΤΙΚΟΙ ΚΑΙ ΝΕΟΚΛΑΣΙΚΟΙ ΠΥΡΓΟΙ ΙΑΛΥΣΟΥ ΡΟΔΟΥ» (Χρυσοδερματόδετος Άτλας)	60.00 €
"Η ΚΑΤΖΙΑ, ΤΟ ΛΑΪΚΟ ΜΟΝΟΧΩΡΟ ΣΠΙΤΙ ΤΗΣ ΚΑΛΥΜΝΟΥ» (βιβλιοδετ. μεγαλο σχήμα)	35.00 €
«Η ΚΕΝΤΗΤΙΚΗ ΚΑΙ ΥΦΑΝΤΙΚΗ ΤΕΧΝΗ ΤΗΣ ΝΙΣΥΡΟΥ»	20.00 €
«ΤΟ ΠΛΑΤΥΜΕΤΩΠΟ ΛΑΪΚΟ ΣΠΙΤΙ ΤΗΣ ΚΩ»	15.00 €
«ΤΟ ΔΙΠΑΤΟ ΛΑΪΚΟ ΝΙΣΥΡΙΚΟ ΣΠΙΤΙ»	15.00 €
«ΑΦΙΕΡΩΜΑ ΣΤΗΝ ΚΡΗΤΗ» (Συλλογική μελέτη περιοδικού "Κάμειρος")	17.00 €
«ΕΚΚΛΗΣΑΚΙΑ ΤΗΣ ΡΟΔΟΥ»	12.00 €
«ΝΙΣΥΡΟΣ, Η ΠΟΡΦΥΡΙΣ ΤΩΝ ΑΡΧΑΙΩΝ»	8.80 €
«ΣΥΜΗ, Η ΑΙΓΛΗ ΤΩΝ ΑΡΧΑΙΩΝ»	8.80 €
«ΡΟΔΟΣ» (τουριστικός οδηγός)	8.80 €
«ΓΗ ΤΟΥ ΗΛΙΟΥ» (ταξιδιωτική λογοτεχνία)	8.80 €

ΒΙΒΛΙΟ: ΕΝΑ ΔΩΡΟ ΕΚΠΟΛΙΤΙΣΜΟΥ

ΠΩΛΗΣΗ ΣΕ ΕΠΙΛΕΓΜΕΝΑ ΒΙΒΛΙΟΠΩΛΕΙΑ
και στο τηλ.: 210-28 18 842

Το αρτοποιείον

ΑΡΤΑΓΟΡΑ

ΤΟΥ

Κ. ΣΩΤΗΡΗ ΚΑΤΣΑΡΑ



σας ενημερώνει
ότι παρασκευάζει
προς πώληση
παραδοσιακό καρπάθικο
μπακλαβά (δίπλες)
και *κρητικά ξεροτήγανα*

Πληρ. τηλ. **76560**
Αγίας Αναστασίας 101

(εκ)πολιτισμικά παίγνια

... Η "Κυρά της Ρω" και η μικρή μαθήτρια

Η ***Μαρίνα Καρρά***, μαθήτρια της Στ' τάξεως του ***2ου Δημοτικού Σχολείου Ταύρου***, (Αθήνα) καταγράφει στο όμορφο και περιποιημένο περιοδικό του σχολείου τους, που φέρει τον τίτλο *"Παράθυρο στον Κόσμο"*, τις εντυπώσεις της από μια επίσκεψή της στο *"μικρό μας"* ***Καστελόριζο:***

*«**Το Σάββατο 22 Αυγούστου 2003** επισκέφτηκα ένα μνημείο. Αυτό το μνημείο βρισκόταν στο Καστελόριζο σε μία μικρή πλατεία έξω από το σχολείο της περιοχής. Είχαμε πάει μαζί με τον μπαμπά μου γιατί είχε δουλειές εκεί αλλά πήγαμε και για διακοπές. Στο νησί κάναμε εξερεύνηση κι είδαμε έναν αρχαίο τάφο και το σχολείο που στον ίδιο χώρο περιέχει γυμνάσιο, λύκειο, δημοτικό και νηπιαγωγείο και δεν είναι καν το 1/3 από το σχολείο μας. Είδαμε μαγαζιά με παλιά αντικείμενα που είχαν σχέση με την ιστορία του νησιού. Μα όταν περάσαμε από εκείνη τη μικρή στρογγυλή πλατεία τα μάτια μου καρφώθηκαν επάνω σ' αυτό το μνημείο.*

Το μνημείο αφορούσε στην "Κυρά της Ρω". *Πάνω του απεικονιζόταν το κεφάλι της συγκεκριμένης γιαγιάς κι από κάτω έγραφε με μικρά έντονα γράμματα* ***"Δέσποινα Αχλαδιώτου, η Κυρά της Ρω, 1897-1982".***

Στο Β' Παγκόσμιο πόλεμο *οι σύμμαχοι χρησιμοποίησαν*



το Καστελόριζο για βάση τους. Εδιωξαν λοιπόν τους κατοίκους του νησιού εκτός από τη Δέσποινα Αχλαδιώτου και την τυφλή μάνα της. Οι δύο γυναίκες έλεγαν: «Καλύτερα να μας σκοτώσετε παρά να φύγουμε από τον τόπο μας». Οι σύμμαχοι τις άφησαν να μείνουν στο νησί και παράλληλα τους έδωσαν χαρτιά για να σημειώνουν τι ώρες περνούσαν τα πλοία και τα αεροπλάνα του εχθρού. Ακόμη τους πρόσφεραν φαγητό για τη δουλειά που έκαναν.

Κάθε μέρα η Κυρά της Ρω *ύψωνε την ελληνική σημαία που ήταν φτιαγμένη από κουρέλια και σεντόνια κι είχε επάνω έναν λευκό σταυρό. Το νησάκι αυτό που έμενε η Δέσποινα Αχλαδιώτου λεγόταν Νήσος Ρω, κι εκείνη ονομάστηκε έτσι η "Κυρά της Ρω".*

Η ιστορία αυτή μου άρεσε πολύ και μ' έκανε να νιώσω πιο δυναμική γιατί μια γυναίκα είναι σπάνιο να μπορεί να υπερασπίζεται, να τιμά και να βοηθάει την πατρίδα της. Θα πρότεινα σε όλους σας να πάτε στο Καστελόριζο και να επισκεφτείτε το συγκεκριμένο μνημείο που βρίσκεται στην πλατεία μπροστά από το σχολείο».

Μαρίνα Καρρά

... Φρεντερίκ Μαριάτ: "Το πλοίο - φάντασμα"

Το μυθιστόρημα ***"Το πλοίο φάντασμα"*** του ***Φρεντερίκ Μαριάτ*** είναι μια θαλασσινή περιπέτεια εποχής με φόντο την αστική Ολλανδία του 17ου αιώνα και τα ωκεάνια μονοπάτια των ευρωπαίων εξερευνητών ως τις μακρινές θάλασσες των Ινδιών.

«Μια ασυνήθιστη ιστορία αγάπης *και η εκπλήρωση μιας ιερής αποστολής είναι οι βασικοί άξονες γύρω από τους οποίους εκτυλίσσεται η δραματική αφήγηση του Φρεντερίκ Μαριάτ με πρωταγωνιστές βίαιες συγκρούσεις, φανατισμούς, μισαλλοδοξίες, υπερφυσικές δυνάεμις και ανυπέρβλητες φυσικές αντιξοότητες.*

Οι ήρωες του βιβλίου*, ο αγώνας των οποίων προσλαμβάνει επικές διαστάσεις, θα αντιτάξουν σε κάθε εμπόδιο την πίστη, την προσήλωση στο καθήκον, την ιερότητα του όρκου, τη δύναμη της φιλίας, το θάρρος και τη γενναιότητα της ψυχής και θα βγουν νικητές. Ολοι και όλα όμως υποτάσσονται, στο τέλος, στον υπέρτατο δυνάστη, το πεπρωμένο!*

Τελικά*, υπάρχει ελεύθερη βούληση και δράση ή όλα πορεύονται βάσει μιας προδιαγεγραμμένης κατάληξης και τι περιθώρια ελευθερίας επιτρέπει η τελευταία; Διλήμματα υπαρξιακά και μεταφυσικά, που υπογραμμίζουν την αδυναμία του ανθρώπινου παράγοντα, αλλά τονίζουν τη σημασία του ανθρώπινου αγώνα: του να επιλέγεις - ελεύθερα και γενναιόψυχα - να γνωρίσεις τη "μοίρα" κατά πρόσωπο και, μέσα από τους σκοπούς που σου θέτει, να πολεμήσεις για την επίτευξη του πιο ιερού».*

«ΡΟΔΙΑΚΗ» ΑΠΟ ΤΟ 1915

ΦΛΑΣ ΣΤΟ ΠΑΡΕΛΘΟΝ


ΡΟΔΙΑΚΗ
PERIODICO SETTIMANALE

Εν Ρόδω
ΠΕΜΠΤΗ 30 ΟΚΤΩΒΡΙΟΥ 1930
ΑΡΙΘΜ. ΦΥΛΛΟΥ 1157

ΛΙΓ' ΑΠ' ΟΛΑ

- Μπήκαμε ορισιικώς στο χειμώνα!
- Η εξαφάνιση του ψαθακιού και η αντικατάστασή του με καπέλλα και σκουφιά, η εμφάνιση του μουσαμά και της ομπρέλλας, το χοντρό σακκάκι, η βροχή η πρωινή ψύχρα όλα μαζί, και μερικά άλλα ακόμη, είνε αρκετά να μας πείσουν πώς το καλοκαίρι παραχώρησε τη θέση του και στο γέρο χειμώνα.
- Στα σχολεία μας η εργασία, ήρχισε συστηματική. Πρωί πρωί οι παιδικές φωνές στην αυλή των σχολειών μας γεμίζουν την ατμόσφαιρα, κι' οι γύρω δρόμοι παρουσιάζουν εξαιρετική κίνησι με το πήγαινε έλα των μικρών και μεγάλων μαθητών.
- Οι ξένοι, που παραθέρισαν κι' εφέτος εδώ μας εγκατέλειπαν πια κι' αυτοί και τράβηξαν να συνεχίσουν την εργασία τους, που θα τους εξασφαλίση τα μέσα να ξανάλθουν και ν' απολαύσουν κι' άλλη φορά τες καλλονές και το κλίμα του νησιού μας.
- Προχθές ακόμη έφυγαν και οι πιο καθυστερημένοι απ' αυτούς. Η σοροκάδα, που είχαμε την ημέραν εκείνην ήταν σαν εκδήλωση μιας προσπάθειας να τους κρατήσουμε ακόμη λίγες ημέρες εδώ.
- Τα καλοκαρινά φρούτα σιγά σιγά εκλείπουν από τηνα γορά μας κι' αρχίζουν να τα αντικαθιστούν τα χειμερινά. Τα πορτοκάλια, πράσινα ακόμη, προβάλλουν στα μαγαζιά, ως προάγγελος των φρούτων της εποχής.

Ο περίεργος

ΚΟΙΝΩΝΙΚΗ ΚΙΝΗΣΙς

Ανεχώρησεν χθες δια του Ιταλικού μεταβαίνοντες εις Πίζαν προς συμπλήρωσιν των Πανεπιστημιακών σπουδών οι κ.κ. Ανδρ. Θ. Π"Ανδρέου ιατρός, Αγγελική Σπύρου φιλόλογος, Αχιλλεύς Θ. Κωνσταντινίδης και Μιχ. Μικρομανώλης νομικοί, Ι. Μαλλιαράκης και Ιωακ. Στεφανίδης φιλόλογος, Ηλ. Χ"Τσαμπίκου της Ιατρικής.

- Αφίκετο εκ του Γαλλικού Κόγκου ο εκ Λίνδου, κ. Ιωάννης Καρασλάνης της εκεί ευδοκίμως εργαζομένης επιχειρήσεως Αδελφών Καρασλάνη.

(Στα κείμενα από την παλιά "Ροδιακή" διατηρείται η γλώσσα της εποχής και οι τότε ονοματοθεσίες. Τότε η "Ροδιακή" εκδιδόταν υπό καθεστώς παλικής καταχής).

Δρομολόγια του Ταχύπλοου Καταμαράν "ΔΩΔΕΚΑΝΗΣΟΣ ΕΞΠΡΕΣ"
Από: 16-ΟΚΤ-2004 μέχρι 05-ΝΟΕ-2004

DODEKANISOS NAFTILIAKI
Αναχωρίσεις από την Κολώνα (Θαλασσινή πύλη)

ΚΥΡΙΑΚΗ		
ΛΙΜΑΝΙ	ΑΦΙΞΗ	ΑΝΑΧ.
ΡΟΔΟΣ		08.30
ΣΥΜΗ	09.20	09.30
ΚΩΣ	10.55	11.00
ΚΑΛΥΜΝΟΣ	11.40	11.50
ΛΕΡΟΣ	12.40	12.45
ΠΑΤΜΟΣ	13.25	13.40
ΛΕΙΨΟΙ	14.00	14.05
ΛΕΡΟΣ	14.25	14.30
ΚΑΛΥΜΝΟΣ	15.20	15.30
ΚΩΣ	16.10	16.20
ΣΥΜΗ	17.45	17.50
ΡΟΔΟΣ	18.30	Δ/ΝΣΗ

ΔΕΥΤΕΡΑ		
ΛΙΜΑΝΙ	ΑΦΙΞΗ	ΑΝΑΧ.
ΑΝΕΚΤΕΛΕΣΤΟ		

ΤΡΙΤΗ		
ΛΙΜΑΝΙ	ΑΦΙΞΗ	ΑΝΑΧ.
ΡΟΔΟΣ		08.30
ΚΩΣ	10.40	10.50
ΚΑΛΥΜΝΟΣ	11.30	11.40
ΛΕΡΟΣ	12.30	12.40
ΛΕΙΨΟΙ	13.00	13.10
ΠΑΤΜΟΣ	13.30	13.40
ΛΕΡΟΣ	14.20	14.30
ΚΑΛΥΜΝΟΣ	15.20	15.30
ΚΩΣ	16.10	16.20
ΡΟΔΟΣ	18.30	Δ/ΝΣΗ

ΤΕΤΑΡΤΗ		
ΛΙΜΑΝΙ	ΑΦΙΞΗ	ΑΝΑΧ.
ΡΟΔΟΣ		08.30
ΣΥΜΗ	09.20	09.30
ΚΩΣ	11.00	11.10
ΚΑΛΥΜΝΟΣ	11.50	12.00
ΛΕΡΟΣ	12.50	14.30
ΚΑΛΥΜΝΟΣ	15.20	15.30
ΚΩΣ	16.10	16.20
ΣΥΜΗ	17.40	17.50
ΡΟΔΟΣ	18.30	Δ/ΝΣΗ

ΠΕΜΠΤΗ		
ΛΙΜΑΝΙ	ΑΦΙΞΗ	ΑΝΑΧ.
ΑΝΕΚΤΕΛΕΣΤΟ		

ΠΑΡΑΣΚΕΥΗ		
ΛΙΜΑΝΙ	ΑΦΙΞΗ	ΑΝΑΧ.
ΡΟΔΟΣ		08.30
ΣΥΜΗ	09.20	09.30
ΚΩΣ	11.00	11.10
ΚΑΛΥΜΝΟΣ	11.50	12.00
ΛΕΡΟΣ	12.50	14.30
ΚΑΛΥΜΝΟΣ	15.20	15.30
ΚΩΣ	16.10	16.20
ΣΥΜΗ	17.40	17.50
ΡΟΔΟΣ	18.30	Δ/ΝΣΗ

ΣΑΒΒΑΤΟ		
ΛΙΜΑΝΙ	ΑΦΙΞΗ	ΑΝΑΧ.
ΡΟΔΟΣ		08.30
ΚΩΣ	10.40	10.50
ΚΑΛΥΜΝΟΣ	11.30	11.40
ΛΕΡΟΣ	12.30	14.30
ΚΑΛΥΜΝΟΣ	15.20	15.30
ΚΩΣ	16.10	16.20
ΡΟΔΟΣ	18.30	Δ/ΝΣΗ


• Ταξιδέψτε με 30 μίλια την ώρα
• Fully air-conditioned

Πληροφορίες: Δωδεκάνησος Ναυτιλιακή Ν.Ε.
Αυστραλίας 3, 85100 Ρόδος
Τηλ: 22410 70 590 - Fax: 22410 70 591

Ηχος & Φως Sound & Light RHODES

website: www.12ne.gr
e-mail: info@12ne.gr


ΑΜΕΣΗ ΕΞΥΠΗΡΕΤΗΣΗ
SERVICE
ΗΛΕΚΤΡΟΝΙΚΩΝ ΥΠΟΛΟΓΙΣΤΩΝ
ΜΗΧΑΝΩΝ ΓΡΑΦΕΙΟΥ
ΤΑΜ.ΜΗΧΑΝΩΝ-ΦΟΡΟΛ.ΜΗΧΑΝ.
Καλέστε τώρα 22410 65252

ΑΝΑΒΑΘΜΙΣΕΙΣ
ΕΓΚΑΤΑΣΤΑΣΕΙΣ
Η/Υ-ΔΙΚΤΥΩΝ-ΠΕΡΙΦΕΡΙΑΚΩΝ
ΜΗΧ.ΓΡΑΦΕΙΟΥ-ΤΑΜ.ΜΗΧΑΝΩΝ
ΠΡΟΓΡΑΜΜΑΤΩΝ - INTERNET

Alpha netcom
computer - internet services

Αθηνών 17 - Ανάληψη
85100 - Ρόδος
Τηλ./Φαξ 22410 65252
Κιν. 6974 106976 email: info@rho.com.gr

Athinon 17 - Analipsi
85100 - Rhodes
Tel./Fax: +30 22410 65252
mobile: +30 6974 106976

Αντίλαλοι
πολιτικοί και άλλοι...

ΑΠΟ ΤΟΥΣ ΠΡΩΤΟΥΣ

Σχά που... δεν θα μιλούσε στην συνεδρίαση της κοινοβουλευτικής ομάδας του ΠΑΣΟΚ, ο βουλευτής κ. **Γιάννης Παρασκευάς.**

Μπορεί οι πρωτοκλασάτοι του κόμματος να σιώπησαν, ο κ. Παρασκευάς όμως έσπευσε να πάρει τον λόγο **από τους πρώτους** και ως συνήθως τα είπε έξω από τα δόντια.

Και... έρριξε και την ατάκα του, αναφερόμενος στις πολυδιαφημισμένες **προσυνεδριακές διαδικασίες** του ΠΑΣΟΚ.

Μέχρι τώρα είπε, στη διαδικασία ανασυγκρότησης συμμετέχουν δύο κατηγορίες στελεχών: οι ψαγμένοι και οι περίεργοι.

Λ.Μ.

ΟΠΟΙΟΣ ΔΕΝ ΘΕΛΕΙ ΝΑ ΖΥΜΩΣΕΙ...

Δεν μας τα λέει καλά ο υπουργός Ανάπτυξης **κ. Δ. Σιούφας...**

Ξαφνικά, στις 11 Οκτωβρίου, και ενώ προηγήθηκαν όσα προηγήθηκαν **εντός και εκτός Βουλής** για το θέμα της τροπολογίας των ενοικίων της Νέας Αγοράς, ο κ. Σιούφας έστειλε έγγραφο στο Επιμελητήριο Δωδεκανήσου, στο οποίο αναφέρει ότι το θέμα είναι αρμοδιότητας του υπουργείου Οικονομικών και ότι χρειάζεται συνεννόηση με την ΚΕΔΚΕ και την Κεντρική Ένωση Επιμελητηρίων.

Δεν θέλουμε να σχολιάσουμε **τα περί αρμοδιότητας**, διότι υπάρχουν έγγραφα που... άλλα λένε, γι' αυτό που ισχυρίζεται ο κ. Σιούφας, και εν πάση περιπτώσει δεν είναι αυτή η ουσία του θέματος.

Θα θυμίσουμε όμως στον κ. Σιούφα ότι στη Ρόδο, υπάρχει μια παροιμία που λέει ότι **"όποιος δεν θέλει να ζυμώσει πέντε μέρες κοσκινίζει".**

Αυτή την εντύπωση δίνει ο κ. υπουργός!

Λ. Μ.

ΤΙ ΤΟΥΣ ΕΠΙΑΣΕ;

Ένα περίεργο πράγμα που έπιασε τους «καναλάτους» των Αθηνών τις τελευταίες εβδομάδες; Να ασχολούνται από το πρωί μέχρι το βράδυ με τα... μεταφυσικά, **τις ικανότητες των περιφερόμενων μάγων,** με τα κουταλάκια που λυγίζουν και τα ακούρδιστα ρολόγια! Μόνο το νερό του «Καματερού» δεν θυμήθηκαν (κανείς δεν ξέρει βέβαια τι θα γίνει αύριο μεθαύριο) οι αθεόφοβοι!

Για τα προβλήματα, της περιφέρειας,των νησιών, για τις απανωτές αυξήσεις σε μια σειρά προϊόντα καθημερινά, που συρρικνώνουν ακόμη περισσότερο το εισόδημα των εργαζομένων, **ούτε... κιχ,** δεν ακούσαμε!

Μιχ. Μ.

ΠΟΡΕΙΑ ΣΤΟ ΛΑΟ

Πορεία προς το λαό ξεκινά ο νομάρχης Δωδεκανήσου **κ. Γ. Μαχαιρίδης**, όπως ανακοίνωσε χθες.

Θα επισκεφθεί τόσο αυτός, όσο και τα άλλα στελέχη της νομαρχιακής αρχής τις έδρες **όλων των δήμων**, και θα συζητήσουν τα προβλήματα που υπάρχουν σε κάθε περιοχή **και τις προτεραιότητες** έργων. Από τις επαφές αυτές... μπορεί να πειστεί τελικά ο κ. Μαχαιρίδης να είναι ξανά υποψήφιος!

Λ. Μ.

ΑΠΟ ΤΟ 1870!

Η κατάσταση στην οποία βρίσκονται τα περισσότερα ίσως σχολικά κτίρια της περιοχής μας επανέρχεται στην επικαιρότητα αφού τόσο ο Νομάρχης είχε συνάντηση για το θέμα αυτό στην Αθήνα, αλλά και οι καθηγητές το επαναφέρουν με αφορμή τη συμμετοχή τους στην απεργία της ΑΔΕΔΥ την ερχόμενη εβδομάδα.

Ενδεικτικό της παλαιότητας ορισμένων κτιρίων στα οποία στεγάζονται σχολεία στην περιοχή μας είναι, σύμφωνα με το Νομάρχη, ότι αυτά χρονολογούνται από το 1870 έως το 1940!

Κυρ. Π.

ΔΙΑΜΑΡΤΥΡΙΕΣ

Διαμαρτύρονται κάτοικοι της οδού Σωτήρος στην Ιξιά, για την κατάσταση που επικρατεί στην περιοχή λόγω της πυρκαγιάς που εκδηλώθηκε **στο εκεί φυτώριο**, πριν από ένα μήνα.

Το φυτώριο αυτό έχει μετατραπεί σε εστία μόλυνσης αλλά ουδείς αρμόδιος συγκινείται.

Ειδοποιήσαμε και τον **δήμο Ιαλυσού** καταγγέλλουν οι ενδιαφερόμενοι αλλά... ούτε φωνή, ούτε ακρόαση!

Λ. Μ.

ΑΚΑΤΑΝΟΗΤΟ

Το περιστατικό μας το μετέφεραν αυτόπτες μάρτυρες και διαδραματίστηκε προχθές το πρωί, στην διάρκεια της κινητοποίησης των συμβασιούχων του Υπουργείου Πολιτισμού, εδώ στη Ρόδο. **Των 80 και πλέον δηλαδή ανθρώπων, που αγωνιούν καθώς θα μείνουν χωρίς δουλειά.**

Προϊσταμένη λοιπόν, της **4ης Εφορίας Αρχαιοτήτων**, όταν πληροφορήθηκε ότι οι άνθρωποι αυτοί θα έκαναν συμβολική κατάληψη του Καστέλο, έσπευσε να τους... παροτρύνει να αφήσουν το Καστέλο και να κάνουν κατάληψη στο... Μουσείο! Λες και το πρόβλημα θα ήταν αυτό! Αντί να βοηθήσουν και οι συγκεκριμένοι προϊστάμενοι, να βρουν λύση στο πρόβλημά τους αυτοί οι άνθρωποι, **προτιμούν να... ασχολούνται μην τυχόν και... χαλάσει η εικόνα των υπηρεσιών** που εποπτεύουν!

Μιχ. Μ.

ΣΤΗΝ ΑΛΙΚΗ!

Πριν περίπου μια εβδομάδα, όταν ετοιμαζόταν να φύγει για τις Βρυξέλλες, για να εκπροσωπήσει τη χώρα μας στην τελική επιλογή του προσώπου για το βραβείο "Γυναίκα της Ευρώπης", **δεν πίστευε** σε καμία περίπτωση ότι θα... νικούσε! Ήταν όμως χαρούμενη και ικανοποιημένη, γιατί θα μπορούσε να "μεταφέρει" λίγο από... Ρόδο στην Ευρώπη. Ήξερε ότι συνυποψήφιες για το βραβείο ήταν σημαντικές γυναίκες από όλα τα κράτη της Ε.Ε. και ότι **πολύ δύσκολα** η επιτροπή θα επέλεγε και πάλι μια Ελληνίδα.

Άλλωστε όπως μας είπε, δεν επεδίωξε ποτέ τιμές και διακρίσεις. Ήδη η επιλογή από τη χώρα της ήταν πολύ σημαντικό γεγονός για την ίδια. Στην **Αλίκη Μοσχή - Gauquet** λοιπόν που τελικά απέσπασε το βραβείο "Γυναίκα της Ευρώπης" η Ρόδος οφείλει πολλά. Όχι μόνο γιατί εργάζεται ανιδιοτελώς για αυτήν και την προβάλλει σε κάθε γωνιά της γής. Αλλά και γιατί ανυψώνει και το ρόλο της Ροδίτισσας στο διεθνή στίβο.

Σαν την κ. Μοσχή, υπάρχουν όμως κι άλλες Ροδίτισσες που εργάζονται **ακούραστα, αθόρυβα, χωρίς ανταλλάγματα** για τον τόπο τους και θα πρέπει να είμαστε υπερήφανες γι' αυτές.

Στην Αλίκη λοιπόν, τον άνθρωπο που συγκινείται όταν βλέπει την Ελληνική σημαία να κυματίζει για χάρη της στις χώρες που επισκέπτεται, συγχαρητήρια!

Β.Μ.

ΛΕΣΧΗ LIONS ΗΛΙΟΥΣΑ ΡΟΔΟΥ

Η πρόεδρος και τα μέλη της Λέσχης **Lions Ηλιούσα Ρόδου** σας προσκαλούν στην ομιλία του εκλεκτού επιστήμονα και συμπολίτη μας

κ. Δημητρίου Τριανταφύλλου

(πλαστικού Χειρούργου),

η οποία θα πραγματοποιηθεί στο ξενοδοχείο **Grand Hotel**

την **Παρασκευή 15 Οκτωβρίου 2004, στις 7 μ.μ.**

με θέμα:

«Τί νεότερο στην πλαστική χειρουργική»

Η παρουσία σας θα μας δώσει μεγάλη χαρά

Θα προσφερθούν τσάι-καφές-βουτήματα

** Τα έσοδα θα διατεθούν για φιλανθρωπικούς σκοπούς της Λέσχης*

Τιμή πρόσκλησης: 20 ευρώ

Το Δ.Σ. της Λέσχης Lions Ηλιούσα Ρόδου



Εμπορικό Κέντρο Φερενίκης Ιαλυσός • Τηλ: 22410 90074
Ιαλυσού 66Α - Ιαλυσός • Τηλ. 22410 90475

ΕΥΘΥΤΑ

ΕΤΑΙΡΕΙΑ ΥΠΟΣΤΗΡΙΞΗΣ ΘΥΜΑΤΩΝ ΤΡΟΧΑΙΩΝ ΑΤΥΧΗΜΑΤΩΝ

ΠΑΡΑΡΤΗΜΑ ΡΟΔΟΥ

ΑΓ. ΦΑΝΟΥΡΙΟΥ Τ.Κ. 85104 ΚΡΕΜΑΣΤΗ ΤΗΛ. 2241092409



ΑΓΑΠΗΤΕ ΦΙΛΕ ΚΑΙ ΦΙΛΗ ΟΔΗΓΕ

-Κάθε χρόνο 2.500 άνθρωποι πεθαίνουν σε τροχαία ατυχήματα στην Ελλάδα.

-10.000 ανάπηροι και 35.000 τραυματίες το χρόνο από τροχαία ατυχήματα.

-Η Ελλάδα κατέχει τη πρώτη θέση στα τροχαία ατυχήματα μεταξύ των χωρών της Ε.Ε.

ΣΑΣ ΕΝΔΙΑΦΕΡΕΙ!

Πωλείται ή Ενοικιάζεται

ενιαίος χώρος 650 $μ^2$ με αύλιση 600 $μ^2$ κατάλληλος για κάθε χρήση. Πρόσβαση παντός τύπου τροχοφόρου. Στο κέντρο της Καλάθου, στο Εμπορικό Κέντρο (δίπλα στο ξεν. Daniel).

Επίσης ενοικιάζονται και πωλούνται-πάνω στη λεωφόρο στο Εμπορικό Κέντρο-καταστήματα των 50 $μ^2$, 100$μ^2$ και 150 $μ^2$ με αύλιση 40 $μ^2$ έως 175 $μ^2$, πατάρι 30 $μ^2$ έως 100 $μ^2$. Βεράντες από 14$μ^2$ έως 42 $μ^2$. Πολυτελούς κατασκευής με παραδοσιακή αισθητική.

Πληροφορίες τηλ. 6944342880, 6973732945