Η ΡΟΔΙΑΚΗ

ΗΜΕΡΗΣΙΑ ΠΡΩΙΝΗ ΕΦΗΜΕΡΙΔΑ ΤΗΣ ΡΟΔΟΥ

ΚΥΡΙΑΚΗ
17 ΟΚΤΩΒΡΙΟΥ 2004
ΑΡ. ΦΥΛΛΟΥ 17.827
ΤΙΜΗ: ΕΥΡΩ 0,70



Ο Θεόδωρος Κατριβάνος της Αριστεράς

Εφυγε ο πρύτανης της Αυτοδιοίκησης

• *Ανω του μισού αιώνα οι αγώνες του* ΣΕΛ. 39

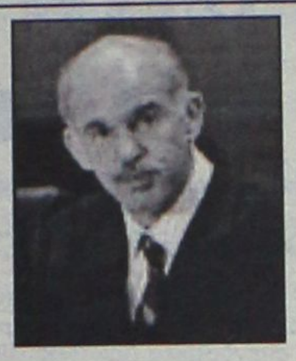

Καραμανλής - Παπανδρέου

Συναίνεση για Πρόεδρο

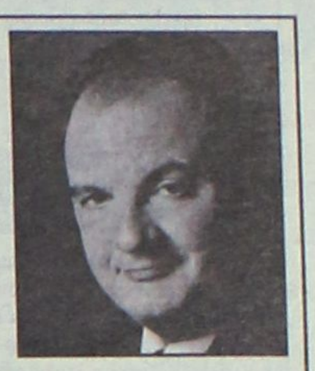

• *Οι "υποψήφιοι". Ο αιφνιδιασμός των διαπλεκομένων* ΣΕΛ. 3

ΑΣΧΗΜΑ ΝΕΑ ΑΠΟ ΤΟ ΣΥΝΕΔΡΙΟ ΤΗΣ ΤΕΔΚ



Δεν διαφαίνεται φως για αποτελεσματική λύση στο ακτοπλοϊκό

Απογοήτευση και προβληματισμός μεταξύ των δημάρχων της Δωδ/σου. Χειρότερη προοιωνίζεται η κατάσταση το χειμώνα. ΣΕΛ. 6

ΑΝΑΦΟΡΙΚΑ ΜΕ ΤΗΝ ΕΠΙΛΕΓΕΙΣΑ ΠΕΡΙΟΧΗ

Κανένα πρόβλημα με το νέο εργοστάσιο της ΔΕΗ

• *Θα ξεπερασθούν τα κωλύματα του Δασαρχείου* ΣΕΛ. 7

Από τον κ. Παυλίδη χθες στη σύσκεψη στο Επιμελητήριο

ΑΠΟΛΟΓΙΑ θλιβερή για τα ρεζιλίκια με τα ενοίκια!





Δικαιολογίες με αχταρμά από Λογιστήριο του Κράτους και μοιρασιάς της... δόξας!

ΚΑΙ ΤΩΡΑ ΤΡΕΧΑ ΓΥΡΕΥΕ...

Με μπόλικη ειρωνεία και λογοπαίγνια ο κ. Παυλίδης έβαλε τα πράγματα στη σωστή τους θέση. Εν πολλοίς ομολόγησε (και ...δικαιολόγησε) την τρικλοποδιά! ΣΕΛ. 5



ΑΠΟ ΤΑ ΞΕΝΟΔΟΧΕΙΑ

Ανάκληση πρόωρων απολύσεων

• *Αποτελεσματική η παρέμβαση των συνδικαλιστών του χώρου.* ΣΕΛ. 4

ΚΕΡΔΙΣΤΕ
και εσείς
96.785,80 €
Δόθηκαν συνολικά σε Jackpots
Χθές στα SLOT MACHINES
(ΜΗΧΑΝΑΚΙΑ)
ΚΑΙ ΤΩΡΑ "CASH BACK"
€10 από 07:00 έως 19:00
€5 από 19:00 έως 07:00
Από Κυριακή έως και Τεταρτη
CASINO RODOS
Boutique Hotel & Casino

* ΣΤΟΡΙΑ - μεταλλικά-ξύλινα-υφασμάτινα
* ΚΟΥΡΤΙΝΟΒΕΡΓΕΣ - INOX (Casa Valentina)
* ROMAN - ο τελειότερος νέος μηχανισμός
* ΚΟΡΝΙΖΕΣ - ΑΦΙΣΕΣ - ΒΙΤΡΩ - ΨΗΦΙΔΩΤΑ
* ΠΡΟΪΟΝΤΑ μη ανταγωνιστικά στην ελληνική αγορά
ΑΤΣΑΣ Α.Σ. εμπ. κεν. ΜΗΔΕΙΑ 22410 63602-66339

ΑΝΑΒΑΘΜΙΣΜΕΝΟ



Διάψευση για το Ιδρυμα Κολυμπίων

• *Ούτε ...βασανισμοί γίνονται, ούτε... δεμένοι τρόφιμοι υπάρχουν!* ΣΕΛ. 9

"ΚΑΤΙ" ΣΥΜΒΑΙΝΕΙ

Δυσοσμία στην Ιαλυσό

• *Και στην Παστίδα ακατάλληλο (;) είναι το νερό.* ΣΕΛ. 8



ΑΠΟΚΛΕΙΣΤΙΚΑ ΣΤΟ
tselios bagno
Ι. ΤΣΕΛΙΟΣ Α.Ε. Λ. Ρόδου - Λίνδου 230, 85 100
Ρόδος Τηλ.: 22410 644.58, 22410 654.98
Fax: 22410 614.90 E-mail: tseliosr@otenet.gr
www.tseliosbagno.gr
ALNO®
ΓΕΡΜΑΝΙΚΑ ΕΠΙΠΛΑ ΚΟΥΖΙΝΑΣ

ΗΜΕΡΟΛΟΓΙΟ

Κυριακή 17 Οκτωβρίου 2004
Δ' Λουκά (Ζ' Οικουμ. Συνόδου), Ωσπέ προφ.

Ανατολή ηλίου: 06.35'
Δύση ηλίου: 17.46'
Σελήνη 4 ημερών

ΦΑΡΜΑΚΕΙΑ

Σήμερα διημερεύει το φαρμακείο της Φανουράκη Κων/νας στην Νέα Αγορά 48 και διανυκτερεύει το φαρμακείο της Χαντζάρα Ελένης στην οδό Κ. Υδραίου 45.

ΒΕΝΖΙΝΑΔΙΚΑ

Σήμερα διανυκτερεύουν τα βενζινάδικα: Ακρίτας ΕΠΕ (Γ. Σεφέρη), Τσαγγαράκης (Λ. Καλλιθέας), Παναγιωτίδης (Κρεμαστή), Πισσαδάκη Σεβαστή (Παραδείσι), Πάππου Καρολ. (Παραδείσι), Θεουλάκης Ι. (Εμπωνα), Δράκου Α. (Αφάντου), Καλλιθενός Π. (Αρχάγγελος).

ΛΑΪΚΕΣ ΑΓΟΡΕΣ

Τετάρτη : στο Δημοτικό Νεκροταφείο.
Πέμπτη: στην οδό Βύρωνος
Παρασκευή: στην οδό Πτολεμαίων (Ανάληψη)
Σάββατο: στο Δημοτικό Νεκροταφείο.

ΑΕΡΟΠΟΡΙΚΑ ΔΡΟΜΟΛΟΓΙΑ

ΟΛΥΜΠΙΑΚΗ ΑΕΡΟΠΟΡΙΑ

Από Ρόδο-Αθήνα
- Καθημερινά 07.10, 13.40
- Πέμπτη 20.10, 22.45
- Καθημερινά πλην Πέμπτης 19.40, 22.25
- Καθημερινά πλην Κυριακής 10.40

Από Αθήνα-Ρόδο
- Καθημερινά 05.30,12.00
- Πέμπτη 18.30, 21.05
- Καθημερινά πλην Πέμπτης 18.00, 20.45
- Καθημερινά πλην Κυριακής 09.00

Από Ρόδο-Θεσσαλονίκη
- Δευτέρα - Τετάρτη 09.45
- Πέμπτη 10.45
- Σάββατο 15.15
- ΔΕΥ-ΤΕΤ-ΠΑΡ-ΚΥΡ 16.10

Από Ρόδο-Ηράκλειο
- Δευτέρα - Παρασκευή-Κυριακή 17.45
- Τρίτη - Πέμπτη 18.30
- Τετάρτη - Σάββατο 19.20

ΑΠΟ ΗΡΑΚΛΕΙΟ-ΡΟΔΟ
- Δευτέρα-Παρασκευή-Κυριακή 19.05
- Τρίτη-Πέμπτη 19.50
- Τετάρτη - Σάββατο 20.40

Από Ρόδο-ΚΑΡΠΑΘΟ
- ΔΕΥ-ΠΕΜ-ΠΑΡ-ΣΑΒ 07.00, 10.40
- Τετάρτη-Κυριακή 10.40, 14.20

Από Ρόδο-Κάσο
- ΔΕΥ-ΠΕΜ-ΠΑΡ-ΣΑΒ 07.00
- Τετάρτη-Κυριακή 10.40

Από Ρόδο-ΚΑΣΤΕΛΟΡΙΖΟ
- ΔΕΥ-ΤΕΤ-ΠΑΡ-ΣΑΒ-ΚΥΡ 07.10

ΑΠΟ ΡΟΔΟ-ΧΙΟ
- Τρίτη στις 10.40 και Πέμπτη στις 10.45'

Ρόδος-Μυτιλήνη
- Δευτέρα-Τετάρτη στις 09.45, Τρίτη στις 10.40', Πέμπτη στις 10.45' και Σάββατο στις 15.15

ΡΟΔΟΣ- ΣΑΜΟΣ
- Τρίτη στις 10.40', Σάββατο στις 15.15

Ρόδος-Λέρος
- Δευτέρα-Τετάρτη στις 09.45', Τρίτη στις 10.40', Πέμπτη στις 10.45' και Σάββατο στις 15.15'

AEGEAN AIRLINES & CRONUS

ΑΠΟ ΡΟΔΟ-ΑΘΗΝΑ
Καθημερινές πτήσεις 14.15-16.30-19.50-22.40

ΑΠΟ ΑΘΗΝΑ-ΡΟΔΟ
Καθημερινά πτήσεις 05.30-08.45-14.50-18.10-21.00

ΑΠΟ ΡΟΔΟ-ΗΡΑΚΛΕΙΟ
Καθημερινά πτήσεις 763-14.30

ΑΠΟ ΗΡΑΚΛΕΙΟ-ΡΟΔΟ
Καθημερινά πτήσεις 764-16.05

ΑΠΟ ΡΟΔΟ-ΘΕΣΣΑΛΟΝΙΚΗ
Καθημερινά πτήση 10.20

ΑΠΟ ΘΕΣΣΑΛΟΝΙΚΗ-ΡΟΔΟ
Καθημερινά πτήση 12.20

Χρήσιμα τηλέφωνα κρατήσεων: (22410) 24400.

Επώνυμον το ανώνυμον...

Η μετάβαση σ' ένα Κράτος δικαίου...

Επεσήμανε το σημαντικό πρόβλημα της χώρας, στην ομιλία του προς τους βουλευτές ο πρωθυπουργός. Τη διαφθορά στο δημόσιο τομέα, που δυσχεραίνει τις νέες επενδυτικές πρωτοβουλίες και δημιουργεί φραγμό στην προσέλκυση ξένων επενδύσεων και αποτελεί κεντρική αιτία για τη διόγκωση των προβλημάτων της καθημερινότητας, εμποδίζοντας την επίλυσή τους.

Η σύγχρονη Ελλάδα, όμως, δήλωσε ο Πρωθυπουργός, δεν πρόκειται να συνεχίσει τη διολίσθηση στην αδιαφάνεια. Η σύγχρονη Ελλάδα έχει ήδη αρχίσει μία νέα πορεία. Εχει ήδη αρχίσει η μετάβαση σε ένα κράτος Δικαίου. Κράτος που σέβεται τους πολίτες, σέβεται τους νόμους, σέβεται τους πόρους της κοινωνίας.

Για να δημιουργηθεί, όμως, αυτό το κράτος πρέπει να αλλάξουν αντίληψη και οι πολίτες του. Μέχρι τώρα πιστεύαμε ότι ο δημόσιος τομέας θα καταφέρει να συνδυάσει την παραγωγικότητα με την ισοκατανομή του εισοδήματος. Διαψευστήκαμε οικτρά. Και παραγωγικότητα δεν είχαμε και ανισοκατανομή του εισοδήματος επετύχαμε. Ανισοκατανομή, μάλιστα, που δεν έχει να κάνει με προσπάθεια και γνήσιο ανταγωνισμό, αλλά με υπόγειες συναλλαγές. Τα λαδώματα ανακατανέμουν τον εθνικό πλούτο εξαιρετικά άνισα και εξαιρετικά άδικα. Οι θρασείς, που λαδώνονται, ευημερούν χωρίς να προσπαθούν κι εκείνοι που προσπαθούν, πένονται.

Οταν είδαμε ότι το Δημόσιο έχει γίνει "βασίλειο της διαφθοράς" επιμείναμε κρατικά. Βάλαμε άλλους δημόσιους φορείς να ελέγξουν τη διαφθορά των δημόσιων φορέων. Τους ονομάσαμε "Ράμπο" και διαπιστώσαμε ύστερα από λίγο καιρό ότι κι αυτοί "λαδώνονται".

Οπότε, τώρα, τι θα κάνουμε, θα δημιουργήσουμε τριτοβάθμιους "Ράμπο"; Το θέμα είναι ένα: Η κρατικιστική λογική που γιγάντωσε το φαινόμενο "ωχαδελφισμού" και διαφθοράς έχει φτάσει στα όριά της. Δεν μπορεί να επιτύχει τίποτε, πλέον. Ας δοκιμάσουμε και το αντίθετο.



ΔΕΧΟΝΤΑΙ ΤΟ ΚΟΙΝΟ

Ο Νομάρχης Δωδεκανήσου Γιάννης Μαχαιρίδας και οι Βοηθοί Νομάρχη Στάθης Κουσουρνάς και Νίκος Ζωίδης δέχονται το κοινό κάθε Τρίτη και Πέμπτη, από τις 11.00-13.00 το μεσημέρι.

ΤΑΞΙ

ΡΑΔΙΟ ΤΑΞΙ: 2241-0-64712, 2241-0-64790.

ΧΡΗΣΙΜΑ ΤΗΛΕΦΩΝΑ

ΝΟΣΟΚΟΜΕΙΟ:	2241-0-80000
ΑΜΕΣΗ ΔΡΑΣΗ ΠΥΡ/ΚΗΣ.:	199
ΛΙΜΕΝΑΡΧΕΙΟ:	2241-0-22220, 2241-0-27695
ΒΛΑΒΕΣ Δ.Ε.Η.:	125
ΒΛΑΒΕΣ Ο.Τ.Ε.:	121
ΑΜΕΣΗ ΔΡΑΣΗ:	100
ΒΛΑΒΕΣ ΥΔΡΕΥΣΗΣ:	2241-0-68750, 2241-0-68755
ΝΟΜΑΡΧΙΑ:	2241-0-46502
ΠΕΡ/ΚΗ Δ/ΝΣΗ	2241-0-38174
ΔΗΜΟΣ:	2241-0-46200
ΔΗΜ. ΕΠΙΧ. ΚΑΘΑΡ.:	2241-0-77600
ΥΠΗΡ. ΑΠΟΚΟΜΙΔΗΣ:	2241-0-61057
ΤΡΟΧΑΙΑ:	2241-0-26480
ΠΛΗΡΟΦ. Ο.Τ.Ε.:	131
ΔΕΛΤΙΟ ΚΑΙΡΟΥ:	149
ΛΑΧΕΙΑ:	1444
ΠΡΟΠΟ - ΛΟΤΤΟ:	1444
ΡΟΔΑ:	2241-0-26300
ΚΤΕΛ:	2241-0-27706
Ο.Α.Ε.Δ.:	2241-0-23265
Ι.Κ.Α.:	2241-0-64912
ΤΑΞ.Υ.:	2241-0-68701, 2241-0-68702
ΟΛΥΜΠΙΑΚΗ:	2241-0-24555
Δ.Α.Ν.Ε.:	2241-0-43150
ΕΡΓΑΤ. ΚΕΝΤΡΟ:	2241-0-24730
CRONUS AIRLINES	2241-0-25444
AEGEAN AIRLINES	2241-0-98345

ΚΤΕΟ

- Από την 1η Σεπτεμβρίου έως και τις 29 Οκτωβρίου, παντός είδους σχήματα που δεν έχουν ήδη προσκληθεί από προηγούμενα προγράμματα με αριθμούς κυκλοφορίας ΡΟΒ 5501 έως και 6000.
- Από 1η Σεπτεμβρίου έως και τις 29 Οκτωβρίου, φορτηγά με μικτό βάρος άνω των 10 Τ με συνδυασμό γραμμάτων ΡΟΖ-ΡΟΗ-ΡΟΚ ανεξαρτήτως αριθμού.

ΤΙΜΕΣ ΣΥΝΑΛΛΑΓΜΑΤΟΣ

ΔΟΛΛΑΡΙΟ Η.Π.Α	1,2389	1,2365
ΛΙΡΑ ΑΓΓΛΙΑΣ	0,68829	0,68691
ΚΟΡΩΝΑ ΔΑΝΙΑΣ	7,445	7,4302
ΚΟΡΩΝΑ ΣΟΥΗΔΙΑΣ	9,1007	9,0825
ΓΙΕΝ ΙΑΠΩΝΙΑΣ	135,55	135,27
ΦΡΑΓΚΟ ΕΛΒΕΤΙΑΣ	1,5464	1,5434
ΚΟΡΩΝΑ ΝΟΡΒΗΓΙΑΣ	8,2037	8,1873
ΛΙΡΑ ΚΥΠΡΟΥ	0,57658	0,57542
ΔΟΛΛΑΡΙΟ ΚΑΝΑΔΑ	1,555	1,5518
ΔΟΛΛΑΡΙΟ ΑΥΣΤΡΑΛΙΑΣ	1,7004	1,697

Η ΡΟΔΙΑΚΗ

Ημερήσια Εφημερίδα της Ρόδου
Ετος Ιδρύσεως 1915
ΙΔΡΥΤΗΣ
ΕΜΜ. ΚΑΛΑΜΠΙΧΗΣ
ΙΔΙΟΚΤΗΣΙΑ – ΕΚΔΟΣΗ
ΥΙΟΙ Σ. ΤΣΟΠΑΝΑΚΗ
Η. ΚΩΤΙΑΔΗΣ Ο.Ε.
ΔΙΕΥΘΥΝΤΗΣ
Αθ. Μαρασιώτης
ΣΥΝΤΑΞΗ
Λουκάς Μαστής
Μιχάλης Μαστής
Κυριακή Πετρίδου
Βαρβάρα Μπογδάνου
ΑΘΛΗΤΙΚΑ
Μανόλης Μπάτης,
Νικήτας Κουσκούσης
Κώστας Παντίδος
Παύλος Ντοκουόπιλ
ΓΡΑΦΕΙΑ ΣΥΝΤΑΞΗΣ
Μάρκου Μαλλιαράκη 11
Τηλ.2241-0- 24610,
2241-0-75640
Fax (22410) 75641
ΛΟΓΙΣΤΗΡΙΟ – ΔΙΑΦΗΜΙΣΕΙΣ
Μάρκου Μαλλιαράκη 11
Τηλ. 2241-0-22210
2241-0-75230
Fax (22410) 22471
http://www.rodiaki.gr.
Email: tsopd@otenet.gr & irodiaki@otenet.gr

Πολιτική γενναιότητα

Δεν την περίμεναν την κίνηση του Καραμανλή οι "νταβατζήδες" της διαπλοκής. Αιφνιδιάστηκαν. Σύμφωνα μάλιστα με ορισμένες εκτιμήσεις "πάγωσαν". Πίστευαν πως ο "μικρός" θα έρθει σε συμβιβασμό μαζί τους, υπό τον εκβιασμό των απίστευτων επιθέσεων από τα διαπλεκόμενα ΜΜΕ που ελέγχουν. Είχαν, άλλωστε, συνηθίσει τόσα χρόνια να έχουν ό,τι απαιτούσαν από τις κυβερνήσεις Σημίτη, που θεσμοθέτησαν τη διαπλοκή και την κατέστησαν κυρίαρχη δύναμη στις πολιτικές εξελίξεις.

Τουλάχιστον με την ρηξικέλευθη κίνησή του ο Καραμανλής έκανε ένα πρώτο βήμα επανακαθορισμού των όρων του παιχνιδιού. Είναι νωρίς ακόμα για μεγάλα λόγια, καθώς πολλά θα κριθούν το επόμενο κρίσιμο διάστημα και πολλές αντοχές θα δοκιμαστούν. Αλλά το μήνυμα που εξέπεμψε ο πρωθυπουργός είναι σαφές. Η πολιτική θα έχει τον πρώτο λόγο, δεν θα κυβερνούν τα διαπλεκόμενα.

Και μόνο το γεγονός ότι για πρώτη φορά τολμά πρωθυπουργός να στείλει τέτοιο μήνυμα, είναι σημαντικό. Γι' αυτό και οι νονοί της διαπλοκής αιφνιδιάστηκαν. Γι' αυτό και πολιτικοί αναλυτές τονίζουν πως με αυτή του την κίνηση ο Καραμανλής μετέφερε το παιχνίδι στο δικό του γήπεδο, δημιούργησε το δικό του σκηνικό. Και αν πράγματι υλοποιήσει αυτά για τα οποία δεσμεύτηκε, ακόμα και ένα μέρος τους, αν δεν υποχωρήσει και δεν συμβιβαστεί, τότε θα αποκομίσει πολλά και μεγάλα πολιτικά οφέλη και θα είναι για χρόνια κυρίαρχος του παιχνιδιού.

Απομένουν πολλά ακόμη για να γίνουν πράξη τα λόγια. Και επ' αυτού ο Καραμανλής θα κριθεί αυστηρά. Είναι όμως γεγονός ότι έπιασε τον σφυγμό του πολίτη, ο οποίος έχει αηδιάσει με το νταβατζιλίκι της διαπλοκής.

Ο αιφνιδιασμός των "νταβατζήδων" κινείται σε κοινό μήκος κύματος με τον αιφνιδιασμό και την έκδηλη αμηχανία του ΠΑΣΟΚ παρά τα όποια ψελλίσματα για την τιμή των όπλων. Δυστυχώς, το ΠΑΣΟΚ έχει λησμονήσει να κάνει πολιτική. Εχει γίνει έρμαιο των διαθέσεων των "βαρόνων" της κατευθυνόμενης ενημέρωσης, της παραπολιτικής και της κατασκευής γεγονότων και ειδήσεων από τα συγκροτήματα. Παραμένει κλεισμένο στον σκοτεινό θάλαμο του παρασκηνίου, μακριά από τα πραγματικά προβλήματα του λαού. Αντί να απαντήσει πολιτικά, επικέντρωσε την κριτική του στο ...σουβλατζίδικο και στην περί ονομάτων φιλολογία. Λες και αυτό είναι το πρόβλημα!

Ετσι τρέχει πίσω από τα γεγονότα. Αν ο Καραμανλής πράγματι αξιοποιήσει το κλίμα και φέρει νομοσχέδια κατά της διαπλοκής, τότε θα είναι αναγκασμένο να ακολουθήσει και να ψηφίσει, εκτός αν θέλει να αυτοκτονήσει!

Δυστυχώς, όμως, για το ΠΑΣΟΚ, με την πρωτοβουλία του ο πρωθυπουργός κέρδισε και ένα άλλο πλεονέκτημα: Δημιούργησε προϋποθέσεις για να πάει, αν το θελήσει, σε εκλογές με ευνοϊκούς γι' αυτόν όρους, κάτι που όμως δεν θα πράξει εμπλέκοντας στον αγώνα του την εκλογή Προέδρου της Δημοκρατίας.

Κ. Καραμανλής–Γ. Παπανδρέου

Συναίνεση στην εκλογή Προέδρου

Υπάρχουν πρόσωπα κοινής αποδοχής



Η Νέα Δημοκρατία και το ΠΑΣΟΚ είναι πολύ κοντά στην επίτευξη συμφωνίας για το πρόσωπο που θα διαδεχθεί τον Κωστή Στεφανόπουλο στην Προεδρία της Δημοκρατίας, καθώς, σύμφωνα με πληροφορίες, μεταξύ των δύο μεγάλων κομμάτων έχει αποκατασταθεί μια τέτοιας μορφής επαφή που δημιουργεί αισιοδοξία για συναινετικές διαδικασίες και αποφυγή πρόωρης προσφυγής στις κάλπες.

Οι πρώτες επαφές μεταξύ των δυο μεγάλων κομμάτων έχουν ξεκινήσει ήδη από τα τέλη Αυγούστου, και αρχικά είχαν την μορφή βολιδοσκοπήσεων μέσω τρίτων. Αν και οι επαφές αυτές δεν φαίνεται να έχουν καταλήξει σε κατάλογο προσώπων, όσοι γνωρίζουν πρόσωπα και καταστάσεις κάνουν λόγο για επιλογή μεταξύ ονομάτων «τα οποία λίγο πολύ είναι γνωστά».

Αν και τόσο ο πρωθυπουργός Κ. Καραμανλής όσο και ο πρόεδρος του ΠΑΣΟΚ Γ. Παπανδρέου έχουν αρνηθεί κατηγορηματικά να κάνουν αναφορές σε πρόσωπα, βάσει των δεσμεύσεων που υπάρχουν ο υποψήφιος (α) να μοιάζει στην προσωπικότητα του Κ. Στεφανόπουλου, (β) να μην είναι κομματικά ενεργός, (γ) να μην είναι και πολιτικά χρωματισμένος και (δ) να μπορεί να ανταποκριθεί στις αυξημένες απαιτήσεις του ρόλου του, λογικά, θα αναζητηθεί μεταξύ

Συνέχεια στη σελ. 39

Ροδίτικη Λαδόπιττα για σουβλάκι!

Οπως τότε... λεπτή & πεντανόστιμη!



Γυρίστε πίσω στο χρόνο!

Αφήστε τις αισθήσεις σας να δουν, να μυρίσουν
και να γευθούν το χθες!
Και επιστρέφοντας στο σήμερα
ν 'αναγνωρίσουν την ίδια γεύση!

Τη γεύση της Ροδίτικης Λαδόπιττας!

Τόσο νόστιμη,που θα την αναζητάτε παντού!
Σπιτική, αγνή, φρέσκια και απολαυστική!
Φτιαγμένη με την ίδια μυστική συνταγή!

Η μόνη που ψήνεται αμέσως στο πλατώ ή στα κάρβουνα, χωρίς να χρειάζεται επιπλέον λάδωμα !

Απαιτήστε την σε όλα τα καλά γυροπωλεία!

Παραγωγή – Διάθεση: Ατσαλάκης Δημήτριος και Σια Ο.Ε.
Εμπορικό Κέντρο Κρανίδη, Φαληράκι - Τηλέφωνο παραγγελιών: 22410 86 106

Η Ατσαλάκης Δ. & Σια Ο.Ε. τα τελευταία 12 χρόνια δραστηριοποιείται παράλληλα στο Γενικό Εμπόριο Τροφίμων και στην Εισαγωγή και Διάθεση ΑΓΓΛΙΚΩΝ ΠΡΟΪΟΝΤΩΝ.
τηλ. 22410 87111

@Anosis
Computer Learning

Εκπαίδευση στους Υπολογιστές ... για όλους

➤Η Σχολή Πληροφορικής ANOSIS στα 10 χρόνια της ανοδικής της πορείας είναι πρωτοπόρα σε νέα προγράμματα σπουδών, προσαρμόζοντας τα τεχνολογικά επιτεύγματα της Πληροφορικής, στις σύγχρονες απαιτήσεις

➤Υπερέχουμε σε εξετάσεις πιστοποίησης αφού είμαστε το 1° εξεταστικό κέντρο ECDL στα Δωδεκάνησα με τους περισσότερους πτυχιούχους μαθητές, και με ποσοστά επιτυχίαςπου πλησιάζουν το 95%! .

➤Εχουμε τις πιο ανταγωνιστικές τιμές της αγοράς διατηρώντας την ποιότητα της εκπαίδευσης στα πιο υψηλά επίπεδα

➤Στους μαθητές μας δίνεται δωρεάν εκπαιδευτικό υλικό (βιβλία-CD-προγράμματα), απεριόριστη πρακτική εξάσκηση, ειδικές τιμές για αδέρφια, φοιτητές, ομάδες ατόμων



ΤΜΗΜΑΤΑ ΓΙΑ ΠΑΙΔΙΑ

✓Πρωτοποριακά Προγράμματα Σπουδών για μαθητές 7-17 ετών
✓Ειδικές παιδαγωγικές μεθόδους μάθησης για παιδιά
✓Σύγχρονο κι ευχάριστο περιβάλλον
✓Απόκτηση πιστοποιητικών e-kids, ECDL, Expert

Χαρίστε στο παιδί σας Εφόδια Ζωής



ΤΜΗΜΑΤΑ ΕΝΗΛΙΚΩΝ

✓Ταχύρυθμα σεμινάρια 6 εβδομάδων επιπέδου ECDL Start
✓Δίμηνοι ή Τρίμηνοι κύκλοι σπουδών ECDL και ECDL Expert
✓Για αρχάριους και για προχωρημένους
✓Για ανέργους, εργαζομένους, αυτοαπασχολόμνενους
✓Επιδοτούμενα σεμινάρια για επιχειρήσεις

Εύκολα Γρήγορα Αποτελεσματικά

Πως θα αποδείξετε την γνώση σας στους Η/Υ;

Με τα διεθνώς αναγνωρισμένα πιστοποιητικά
στο εξεταστικό κέντρο ANOSIS στο πιο σύντομο χρονικό διάστημα .
ECDL Start ECDL Core ECDL Advanced
ECDL Expert e-kids Equal Skills

Στόχος μας είναι η προσωπική παρακολούθηση κάθε μαθητή και η άριστη γνώση αυτών που διδάσκεται.
Η απόκτηση ενός πτυχίου είναι απλά το φυσικό επακόλουθο της γνώσης αυτής

Anosis ΣΤ.ΚΩΤΙΑΔΗ 52 ΡΟΔΟΣ ΤΗΛ.22410 78924

Υπεύθυνος Σπουδών : ΚΩΣΤΑΣ ΧΑΤΖΗΔΑΚΗΣ Πτυχ. Πληροφορικής Παν. Αθηνών

INOX
ECONOMY
ΗΛΙΑΚΑ · ΘΕΡΜΑΝΣΗ · ΕΓΚΑΤΑΣΤΑΣΕΙΣ-ΣΥΝΤΗΡΗΣΗ

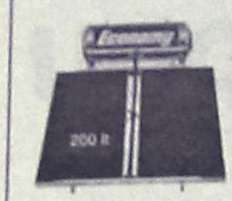

• ΑΝΟΞΕΙΔΩΤΟ ΑΤΣΑΛΙ
• ΑΘΡΑΥΣΤΟ ΤΖΑΜΙ
• ΕΠΙΛΕΚΤΙΚΟΣ ΣΥΛΛΕΚΤΗΣ
• ΣΥΝΔΕΕΤΑΙ ΜΕ ΚΑΛΟΡΙΦΕΡ

Ritter HEIZUNG
ΧΥΤΟΣΙΔΗΡΟΙ ΛΕΒΗΤΕΣ ΠΕΤΡΕΛΑΙΟΥ





SATURN A.E.
ΑΤΟΜΙΚΗ ΜΟΝΑΔΑ ΠΕΤΡΕΛΑΙΟΥ



De Dietrich
ΛΕΒΗΤΕΣ ΠΕΤΡΕΛΑΙΟΥ ΑΠΟ ΧΥΤΟΣΙΔΗΡΟ

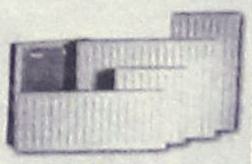

Superia
Panel Βελγίου



TUBOLUX
Design Πετσετοθήκη

ΡΙΖΟΣ ΜΙΧΑΗΛ
Αγ. Λαύρας 59 • τηλ. 2241023073, 6944351212

F·P·C
FITNESS PERSONAL CLUB

Προσωπική εκγύμναση
με άμεσα αποτελέσματα σε:

• Αδυνάτισμα
• Λιποδιάλυση
• Σύσφιγξη
• Μυϊκή ενδυνάμωση

ΥΠΕΥΘΥΝΟΙ:
Χαραλαμπόπουλος Βλάσης &
Αντώνογλου Θανάσης
Απόφοιτοι τμήματος Επιστήμης Φυσ. Αγωγής και Αθλητισμού Α.Π.Θ.

Συρακουσών 12, Καρακόνερο • τηλ. 2241078993



Οικοδιδασκαλείο Φιλολογικών
Λεντή Ιωάννα
Ιστορικός - Φιλόλογος
Γυμνασίου - Ενιαίου Λυκείου - ΤΕΕ

Τμήματα 2 ή 3 ατόμων
Χαμηλά δίδακτρα
Συχνή ενημέρωση γονέων

Λογοτεχνία Φιλοσοφία
Λατινικά Ιστορία
Εκθεση Αρχαία

Πληροφορίες:
Τηλ. 2241073035 - 6945994963
Κωνσταντίνου Παλαιολόγου 16



Πραγματοποιούνται έλεγχοι στους χώρους εργασίας

Ανακλήθηκαν οι πρόωρες απολύσεις ξενοδοχ/λων

Ηταν παράνομες και έξω από τα συμφωνηθέντα

Ανακλήθηκαν τελικά όλες οι πρόωρες και παράνομες απολύσεις ξενοδοχοϋπαλλήλων, που είχαν γίνει πριν μερικές μέρες, μετά την παρέμβαση του σωματείου τους προς αποκατάσταση των συμφωνηθέντων. Σύμφωνα με τα στοιχεία που συγκέντρωσε η "Ροδιακή" όσοι ξενοδόχοι είχαν απολύσει εργαζόμενους στις αρχές του Οκτώβρη, ενώ ακόμα τα ξενοδοχεία ήταν ανοικτά και λειτουργούσαν, ανακάλεσαν τις απολύσεις.

Το γεγονός επιβεβαίωσε και ο πρόεδρος του σωματείου κ. Γιώργος Ορφανός ο οποίος τόνισε ότι όλες οι απολύσεις που αφορούσαν προσωπικό μεγάλων ξενοδοχειακών μονάδων, ανακλήθηκαν καθώς ήταν παράνομες και έξω από τα συμφωνηθέντα.

Πάντως, όπως τόνισε ο κ. Ορφανός χάρη στην έγκαιρη παρέμβαση του σωματείου το φαινόμενο δεν εξαπλώθηκε και το κλίμα φαίνεται ότι αποκαταστάθηκε, καθώς δεν υπήρξε άλλη καταγγελία.

Είναι όπως συμπλήρωσε συμφωνημένο, οι απολύσεις των ξενοδοχοϋπαλλήλων να γίνονται με το κλείσιμο των ξενοδοχείων και οι συμφωνίες πρέπει να τηρούνται.

ΕΛΕΓΧΟΙ

Αξίζει να σημειωθεί ότι τόσο ο κ. Ορφανός όσο και αρμόδιοι της Επιθεώρησης Εργασίας πραγματοποιούν τις τελευταίες μέρες επιθεωρήσεις στους χώρους εργασίας των ξενοδοχοϋπαλλήλων, για να διαπιστώσουν αν όλα πάνε καλά.

Στο στόχαστρο των επιθεωρήσεων έχουν μπει τα μισθολογικά κυρίως και όλα όσα αφορούν τις απολύσεις τους ενόψει της λήξης της φετινής θερινής περιόδου.

Εκτιμάται ότι αυτό το διάστημα εργάζονται περίπου 10.000 άτομα στο χώρο του ξενοδοχειακού τομέα, ενώ τον προηγούμενο μήνα ο αριθμός τους ανερχόταν σε 11.000 άτομα.

Πάντως όπως τόνισε ο κ. Ορφανός μέρα με την μέρα η τουριστική κίνηση μειώνεται και το ένα μετά το άλλο τα ξενοδοχεία κυρίως τα μικρά κλείνουν.

Είναι ζήτημα ημερών να ξεκινήσει η αντίστροφη μέτρηση για τις απολύσεις όλων των υπαλλήλων.

Μείον 20% δούλεψαν εφέτος οι ξεναγοί!

Υπερεπαγγελματισμός και σ' αυτό τον κλάδο

Πτώση της τάξης του 20%, παρατηρήθηκε στην εργασία των ξεναγών της Δωδεκανήσου, λόγω της μειωμένης τουριστικής κίνησης που ήταν χαρακτηριστικό σε πολλούς τομείς. Οι ξεναγοί της περιοχής μας, διαπίστωσαν μία διόγκωση της κρίσης, με αποτέλεσμα να χτυπά την πόρτα τους η ανεργία. Ειδικά για φέτος , οι μήνες Απρίλιος και Μάιος πήγαν καλά κυρίως λόγω των Αυστριακών τουριστών, ενώ οι μήνες Ιούνιος, Ιούλιος και Αύγουστος, εμφανίστηκαν με πτώση στο χώρο των ξεναγήσεων.



Καλύτερα πήγε όμως σύμφωνα με τα στοιχεία, ο Σεπτέμβριος Η κρίση αφορά κυρίως το χώρο της κρουαζιέρας, καθώς πολλές "γλώσσες" που εξυπηρετούν οι ξεναγοί, δεν σημείωσαν ικανοποιητική κίνηση(αν εξαιρέσει κανείς τους Ιταλούς).

Το πρόβλημα, αφορά τους μήνες Ιούλιο και Αύγουστο, κυρίως λόγω της μείωσης των κρουαζιερόπλοιων, που κρατήθηκαν στην Αθήνα για τους Ολυμπιακούς Αγώνες, καθώς μεγάλη μερίδα ξεναγών, εξυπηρετεί μόνο επβάτες κρουαζιεροπλοίων, τονίζει με δηλώσεις του στη "Ροδιακή" ο πρόεδρος του Σωματείου Ξεναγών Δωδεκανήσου Αλέξανδρος Κολιάδης.

ΥΠΕΡΕΠΑΓΓΕΛΜΑΤΙΣΜΟΣ

Στο φαινόμενο αυτό όμως, συμβάλλει και ο υπερεπαγγελματισμός που παρατηρείται στο χώρο των ξεναγών. Ο αριθμός των ξεναγών ολοένα και πολλαπλασιάζεται, χωρίς να έχει εξασφαλιστεί η απασχόλησή τους στον τουριστικό τομέα.

Εκείνο που ζητούν, όπως επεσήμανε και ο κ. Κολιάδης είναι να υπάρξει αναβάθμιση και επιμόρφωση των ήδη υπαρχόντων ξεναγών, και όχι η δημιουργία νέων ανέργων.

Μάλιστα προτείνουν, να γίνει η εκμάθηση κι άλλων γλωσσών, από τους ξεναγούς που'ήδη εργάζονται, ώστε να καλυφθεί μ' αυτό τον τρόπο και η ζήτηση για ξενάγηση τουριστών από τρίτες χώρες που άρχισαν ήδη να αυξάνονται.

Ανακοίνωση
Η ταβέρνα - μεζεδοπωλείο
Τα Μαράσια
στον Αη Γιάννη
γνωστοποιεί
στην αξιότιμη πελατεία της ότι:
τις **Κυριακές και τις αργίες**
θα είμαστε
ανοικτά
και τα μεσημέρια
Για ρεζερβέ:
2241034529, 6932586983

ΜΑΘΗΜΑΤΙΚΑ
Χρήστος Εκτ. Ηρακλείδης
Μαθηματικός Εθνικού και Καποδιστριακού Πανεπιστημίου Αθηνών

Δεκτοί μαθητές Γυμνασίου – Λυκείου και φοιτητές ΤΕΙ – ΑΕΙ. Παραδίδονται ειδικά μαθήματα σε:
- φοιτητές του Πανεπιστημίου Αιγαίου (μαθήματα Εξαμήνων και Κατατακτήριες)
- φοιτητές Ανοικτού Πανεπιστημίου, ΓΥΣ
- υποψήφιους διαγωνισμών Δημοσίου (ΑΣΕΠ, τράπεζες).

Υπεύθυνη γνώση, μεθοδικότητα, παραστατικότητα και παροχή δακτυλογραφημένων σημειώσεων.
Μαθήματα αποκλειστικά ιδιαίτερα ή ιδιαίτερα σε γκρουπ.

✆ 22410 76896-34703 και 6938 492 429

ΓΙΑ ΕΞΟΦΛΗΣΗ ΟΦΕΙΛΩΝ ΣΤΟ ΙΚΑ

Νέα ρύθμιση και με περισσότερες δόσεις

ΣΥΝΤΟΜΑ ΕΚΔΙΔΕΤΑΙ Η ΑΠΟΦΑΣΗ



Την αύξηση των δόσεων από 36-48 που είναι σήμερα σε 70-80 για την αποπληρωμή των χρεών καθώς και τη μείωση του ποσοστού της προκαταβολής (6% έως 10% σήμερα, ανάλογα με το ύψος του ποσού της οφειλής) σχεδιάζει να συμπεριλάβει η διοίκηση του ΙΚΑ στη νέα ρύθμιση των χρεών που έχει αποφασιστεί να γίνει.

Τη ρύθμιση των οφειλών, με νομοθετική διάταξη, υποστηρίζει και η ηγεσία του υπουργείου Απασχόλησης και Κοινωνικής Προστασίας επιδιώκοντας να αυξήσει τα έσοδα του ΙΚΑ αλλά και να επικαιροποιήσει τη λίστα και τα ποσά των οφειλετών που συνεχώς διευρύνονται (από 1,4 δισ. ευρώ που ήταν το 2002 οι οφειλές, ξεπέρασαν τα 2,04 δισ. ευρώ).

Χθες στη σύσκεψη στο Επιμελητήριο Δωδ/σου

Απολογία Παυλίδη για τα ρεζιλίκια με τα ενοίκια...

Από το Γενικό Λογιστήριο στη μοιρασιά της ...δόξας!

Μόνο σε βάθος χρόνου μπορούμε να προσθλέπουμε για την αντιμετώπιση του θέματος που έχει αναχθεί σε μείζον για την περιοχή μας, των ενοικίων στα δημοτικά καταστήματα, όπως προέκυψε από τη χθεσινή σύσκεψη που συγκάλεσε, στο Επιμελητήριο Δωδεκανήσου (ΕΒΕΔ), ο Υπουργός Αιγαίου και Νησιωτικής Πολιτικής κ. Αριστοτέλης Παυλίδης και κατά την οποία δεν έλειψαν, από τον ίδιο, οι αιχμές για τον τρόπο που ο βουλευτής Δωδεκανήσου, κ. Τάσος Καραμάριος κατέθεσε στη Βουλή την τροπολογία, την οποία πάντως, ο κ. Παυλίδης, χαρακτήρισε «καλοσυντεταγμένη».

Στη σύσκεψη συμμετείχαν ο Πρόεδρος του Διοικητικού Συμβουλίου του ΕΒΕΔ, κ. Ηλίας Κωτιάδης, ο Αντιπρόεδρος κ. Σίμος Παρασκευάς, ο οικονομικός επόπτης του Επιμελητηρίου κ. Ευθύμιος Μπόνης αλλά και ο βουλευτής Δωδεκανήσου κ. Βασίλης Χρύσης ενώ δεν παρέστη ο κ. Καραμάριος. Σημειώνεται ότι, παρόντες ήταν και αρκετοί εκπρόσωποι φορέων και άμεσα ενδιαφερόμενοι, όπως από τον Εμπορικό Σύλλογο Ρόδου ενώ τη συζήτηση παρακολούθησε και ο επικεφαλής της μειοψηφίας του δημοτικού συμβουλίου Ρόδου κ. Χατζής Χατζηευθυμίου.

Επί της ουσίας, ο κ. Υπουργός, διαβεβαίωσε τους συμμετέχοντες ότι το θέμα με τα ενοίκια ακινήτων που ανήκουν σε πρόσωπα δημοσίου δικαίου, θα αντιμετωπισθεί από την κυβέρνηση σε συζήτηση που θα γίνει σε επίπεδο υπηρεσιακών παραγόντων στο Υπουργείο Οικονομικών, στα πλαίσια της αναμόρφωσης του φορολογικού νομοσχεδίου και σε συνεννόηση πάντα με τους άμεσα ενδιαφερομένους και με τους κοινοβουλευτικούς μας εκπροσώπους. Στη συνέχεια, αφού ολοκληρωθεί η ενδοϋπηρεσιακή διαδικασία, ο κ. Παυλίδης θα συγκαλέσει συνάντηση των βουλευτών του Νομού μας.

Αναφερόμενος στην κατάθεση της τροπολογίας που έγινε πρόσφατα από τον κ. Καραμάριο και η οποία δεν έγινε αποδεκτή, ο κ. Παυλίδης τόνισε ότι δεν μπορεί να περάσει τροπολογία από τη Βουλή αν αυτή δεν συνοδεύεται από Έκθεση του Γενικού Λογιστηρίου του Κράτους στην οποία να αναφέρεται και ποιά είναι η απώλεια των δημοσίων εσόδων. Και επειδή, κυρίως, υπεισέρχεται το Ταμείο Αρχαιολογικών Πόρων και Αναστηλώσεων (ΤΑΠΑ), αυτό είναι, σύμφωνα με τον Υπουργό, ο βασικός λόγος που αυτό το έγγραφο είναι απαραίτητο να συνοδεύει την τροπολογία. Σημειώνεται ότι αυτή αφορά και τα καταστήματα του ΤΑΠΑ, για τα οποία έχει ήδη ξεκινήσει η διαδικασία εξώσεων. Όσο για τα δημοτικά καταστήματα, κ. Παυλίδης, συνέστησε, στο Δήμο να συνεχίσει την μέχρι τώρα στάση του, δείχνοντας ανοχή στους καταστηματάρχες.

Στη συνέχεια, ο Υπουργός δεν απέφυγε να αφήσει αιχμές ως προς τον τρόπο που ο κ. Καραμάριος χειρίστηκε την κατάθεση της τροπολογίας του στη Βουλή.«Εμείς οι παλιές καραβάνες, όταν πρόκειται να κάνουμε κάτι τέτοιο, στέλνουμε την τροπολογία, διά της Βουλής, στο Υπουργείο Οικονομικών...Αυτή είναι η κοινοβουλευτική πρακτική», είπε χαρακτηριστικά ο κ. Παυλίδης.

Συγκεκριμένα, είπε ότι, κατά την κρίση του, συντεταγμένη και ως έχει η τροπολογία αποτελεί μια καλή βάση προς συζήτηση αλλά το κείμενο που φέρει μόνο την υπογραφή του κ. Καραμάριου «φυσιολογικά θα έπρεπε να φέρει την υπογραφή των Δωδεκανησίων βουλευτών-έτσι γίνονται οι δουλειές όταν πρόκειται να παρουσιάσεις ένα πανδωδεκανησιακό ή παρροδιακό αίτημα-φωνάζεις τους συναδέλφους σου και-για να...μη μοιρασθεί η δόξα σε πολλούς-μαζεύονται έστω αυτοί που ανήκουν στο ίδιο κόμμα και βάζουν υπογραφή για να το στηρίξουν». Είπε, μάλιστα, ο κ. Παυλίδης ότι την τελευταία στιγμή επιστρατεύθηκε και ο βουλευτής κ. Βασίλης Χρύσης και ότι ο ίδιος ο κ. Παυλίδης δεν είχε ιδέα. Όσο για την απουσία του κ. Καραμάριου, ο κ. Παυλίδης περιορίστηκε στο να πει ότι ήταν «ωσεί παρόν» δια...της τροπολογίας του!

Ο κ. Κωτιάδης, ευθύς εξ' αρχής, ξεκαθάρισε ότι η χθεσινή σύσκεψη δεν έγινε για να περιπλέξουν τα πράγματα και είπε χαρακτηριστικά ότι αν υπάρχει πρόβλημα μεταξύ του κ. Καραμάριου και του κ. Παυλίδη, δεν είναι ένα θέμα που θα πρέπει να τους απασχολήσει. «Ήρθαμε εδώ για να βρούμε μία λύση ή για να κάνουμε πολιτική;», είπε χαρακτηριστικά, απευθυνόμενος προς τους συμμετέχοντες, ο Πρόεδρος του ΕΒΕΔ.

Αρχικά τον λόγο πήρε και ο κ. Μπόνης ο οποίος επεσήμανε τη σύγχυση που επικρατεί γύρω από το θέμα του ποιο Υπουργείο έχει αρμοδιότητα για την τροπολογία που κατατέθηκε από τον κ. Καραμάριο και τόνισε ότι αυτή συμπίπτει με τις θέσεις του Επιμελητηρίου. Στην αρχή, το λόγο πήρε και ο κ. Χρύσης, ο οποίος είπε, μεταξύ άλλων, ότι η αρμοδιότητα ανήκει στο Υπουργείο Ανάπτυξης. Ο κ. Σίμος Παρασκευάς υπογράμμισε ότι η λύση είναι πολιτική και σ' αυτό το πλαίσιο θα πρέπει να κινηθούμε γιατί, εφόσον πλατειάσει το θέμα θα δυσκολέψουν τα πράγματα. Όπως είπε, αυτό προκύπτει από το γράμμα του Υπουργείου Ανάπτυξης που λέει για αρμοδιότητα του Υπουργείου Οικονομικών και θέτει και θέμα ΚΕΔΚΕ , γι' αυτό θα πρέπει να επισπευσθούν οι διαδικασίες.

Πάντως, προβληματισμός εκφράσθηκε και για το συγκεκριμένο θέμα αφού θεωρείται ότι αν η ΚΕΔΚΕ δεν στηρίξει την πρωτοβουλία μας, αυτό θα φέρει κι άλλες δυσκολίες. Σύμφωνα, επίσης, με τον κ. Παυλίδη, πρόκειται να λειτουργήσουν Επιτροπές επανακαθορισμού των αντικειμενικών αξιών και όταν αυτό γίνει θα ενημερώσει του τοπικούς φορείς.

Ετέθη, τέλος, στον Υπουργό και το θέμα της κατάργησης της επιδότησης του 3% για τις παραμεθόριες επιτροπές αλλά ο ίδιος δεν θέλησε να το «ανοίξει» κατά τη χθεσινή σύσκεψη γιατί το χαρακτήρισε ιδιαιτέρως σοβαρό. Περιορίστηκε να πει ότι δεν συμφώνησαν ποτέ με τον πρώην Υφυπουργό Οικονομικών κ. Χριστοδουλάκη.

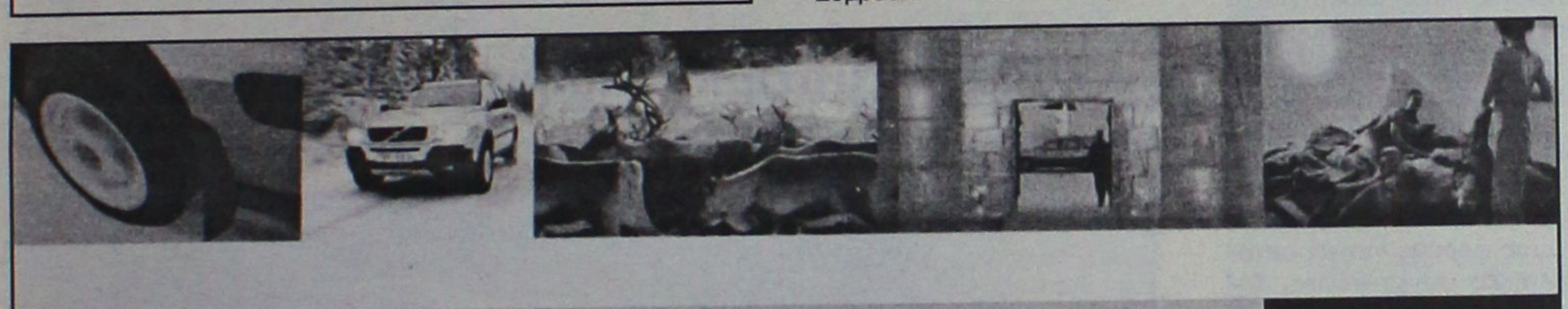

ΤΟ VOLVO XC90 ΘΑ ΣΑΣ ΧΑΡΙΣΕΙ ΟΣΑ ΤΑΞΙΔΙΑ ΜΠΟΡΕΙΤΕ ΝΑ ΦΑΝΤΑΣΤΕΙΤΕ. ΚΑΙ ΕΝΑ ΠΟΥ ΔΕΝ ΜΠΟΡΕΙΤΕ.

ΑΠΟΚΤΗΣΤΕ ΤΟ ΚΑΙ ΖΗΣΤΕ ΕΝΑ ΜΟΝΑΔΙΚΟ ΤΑΞΙΔΙ ΣΤΟ ICE HOTEL ΤΗΣ ΣΟΥΗΔΙΑΣ.

ΣΧΕΔΙΑΣΜΕΝΟ ΝΑ ΚΟΒΕΙ ΤΗΝ ΑΝΑΣΑ, ΝΑ ΑΠΛΟΥΣΤΕΥΕΙ ΤΟΝ ΧΕΙΡΙΣΜΟ ΚΑΙ ΝΑ ΟΡΙΖΕΙ ΤΗΝ ΠΟΛΥΤΕΛΕΙΑ. ΜΕ ROPS, SIPS, RSC, DSTC ΚΑΙ 5 ΑΣΤΕΡΙΑ ΣΤΑ ΔΙΕΘΝΗ ΒΡΑΒΕΙΑ ΑΣΦΑΛΕΙΑΣ EURO NCAP. ΜΕ ΚΙΝΗΤΗΡΕΣ 2500cc ΚΑΙ 2900cc, ΚΙΝΗΤΗΡΑ DIESEL 2400cc ΚΑΙ ΙΠΠΟΔΥΝΑΜΗ ΕΩΣ 272 ΙΠΠΟΥΣ, ΤΟ VOLVO XC90 ΜΠΟΡΕΙ ΝΑ ΣΑΣ ΠΡΟΣΦΕΡΕΙ ΤΑ ΠΑΝΤΑ. ΑΚΟΜΑ ΚΑΙ ΔΙΑΚΟΠΕΣ ΣΤΟ ICE HOTEL ΤΗΣ ΣΟΥΗΔΙΑΣ, ΑΝ ΕΙΣΤΕ ΣΤΟΥΣ 50 ΠΡΩΤΟΥΣ ΠΟΥ ΘΑ ΤΟ ΠΑΡΑΓΓΕΙΛΟΥΝ ΜΕΧΡΙ ΤΙΣ 31/12/2004. ΜΙΑ ΜΟΝΑΔΙΚΗ ΕΥΚΑΙΡΙΑ ΝΑ ΤΟ ΟΔΗΓΗΣΕΤΕ ΣΤΟ ΦΥΣΙΚΟ ΤΟΥ ΠΕΡΙΒΑΛΛΟΝ. ΣΤΟΥΣ ΠΑΓΟΥΣ. ΜΑΘΕΤΕ ΠΕΡΙΣΣΟΤΕΡΑ ΣΤΙΣ ΕΚΘΕΣΕΙΣ VOLVO.

www.volvocars.gr, VOLVO LINE: 801-11-11411, E-MAIL: info1@volvocars.com

VOLVO for life



R3 VOLVOLUTION

Volvo Car Hellas. Η Volvo στην Ελλάδα Αυτοπροσώπως

Rodos Motor Car A.E. Λεωφόρος Καλλιθέας 1, Ρόδος, Τηλ: 22410 22864, 22410 77940, Fax: 22410 78121
Ομιλος Επιχειρήσεων Κυπριάδη

ΤΑΧΥΡΥΘΜΑ ΓΕΡΜΑΝΙΚΑ

ΓΙΑ ΕΝΗΛΙΚΕΣ ΝΕΑ ΤΜΗΜΑΤΑ ΟΙ 10 ΠΡΩΤΕΣ

SIMULTAN LANGUAGES

ΤΟΥ ΤΟΥΡΙΣΜΟΥ 1/11/04 έως 15/12/04 ΩΡΕΣ ΔΩΡΕΑΝ

ΔΙΔΑΣΚΑΛΙΑ: ΦΛΩΡΙΑΝΝΑ ΔΙΑΚΟΣΑΒΒΑ

ΣΥΣΤΗΜΑ ΣΙΜΟΥΛΤΑΝ

Καρίας 3, Τηλ. 2241032272, 6944904276

Όπως προέκυψε κατά το συνέδριο της Τ.Ε.Δ.Κ.

Δέν διαφαίνεται φώς για αποτελεσματική λύση στο ακτοπλοϊκό

Πιό δύσκολη η κατάσταση το χειμώνα, απογοήτευση και προβληματισμός στούς δημάρχους

Δεν διαφαίνεται φως στο βάθος του τούνελ, σε ότι αφορά την επίλυση του ακτοπλοϊκού προβλήματος της Δωδεκανήσου, αφού τα πράγματα για τους προσεχείς μήνες αναμένεται να εξελιχθούν από το κακό στο χειρότερο! Αυτό τουλάχιστον το συμπέρασμα προέκυψε από το συνέδριο της Τ.Ε.Δ.Κ. στην Τήλο, οι εργασίες του οποίου ξεκίνησαν προχθές το απόγευμα. Το θέμα των ακτοπλοϊκών συγκοινωνιών, όπως αναμενόταν κυριάρχησε στο συνέδριο, όπου και καταγράφηκε η αγωνία των εκπροσώπων όλων των νησιών, για το τί θα γίνει.

Για την αγωνία όμως αυτή, λόγω του ισχύοντα νομοθετικού πλαισίου , δεν αναμένεται σύντομα λύση, γεγονός βέβαια που προκάλεσε ανάλογα αισθήματα απογοήτευσης και προβληματισμού στους συνέδρους της Τ.Ε.Δ.Κ.

Για το ζήτημα αυτό ήταν πράγματι κατηγορηματικός ο υπουργός Αιγαίου κ. Αριστ. Παυλίδης, που αναφέρθηκε στο θέμα, κατά τον χαιρετισμό του στο συνέδριο.

"Ο χειμώνας θα είναι ιδιαίτερα σκληρός λόγω αδυναμίας που υπάρχει στο νομοθετικό πλαίσιο, το οποίο πρέπει ν' αλλάξει" τόνισε χαρακτηριστικά ο κ. Παυλίδης. Μέχρι ν' αλλάξει ο νόμος θα αντιμετωπίσουμε την κατάσταση εκ των ενόντων, συμπλήρωσε ο υπουργός Αιγαίου.

Τόσο νωρίτερα όσο και αργότερα στο συγκεκριμένο θέμα αναφέρθηκαν αρκετοί δήμαρχοι, διατραγωδώντας την κατάσταση που διαμορφώνεται και τα προβλήματα που υπάρχουν ειδικά την φετινή περίοδο.

"Μείζον θέμα" χαρακτήρισε επίσης το ακτοπλοϊκό στην τοποθέτησή του ο βουλευτής κ. Βασ. Χρύσης, ενώ ο πρόεδρος της Τ.Ε.Δ.Κ. κ. Γ. Γιαννόπουλος αναφέρθηκε στις γνωστές και εκφρασμένες προτάσεις της Τοπικής Αυτοδιοίκησης για την άρση της απομόνωσης στα νησιά.

Οι εργασίες του συνεδρίου της Τ.Ε.Δ.Κ. ολοκληρώνονται σήμερα και στα ψηφίσματα που θα εκδοθούν αναμένεται ότι το θέμα των ακτοπλοϊκών συγκοινωνιών θα είναι το κυρίαρχο. Πιθανόν μάλιστα να αποφασίσουν και μία σειρά από πρωτοβουλίες αφού για το θέμα αυτό, ο κόμπος έχει φθάσει στο χτένι, κατά κοινή ομολογία .

Χθες το πρωί στην τοποθέτησή του ο βουλευτής **κ. Αναστ. Καραμάριος** είπε ότι πρέπει να συσταθεί μόνιμος φορέας για τις ακτοπλοϊκές συγκοινωνίες, ζητώντας την ενημέρωση όλων για να αλλάξει το νομοθετικό πλαίσιο.



ΑΛΛΑ ΘΕΜΑΤΑ

Στην διάρκεια του συνεδρίου, τέθηκαν επίσης αρκετά θέματα μεταξύ των οποίων και τα εξής:

- Ο βουλευτής **κ. Γ. Παρασκευάς** αναφέρθηκε στις ελλείψεις που υπάρχουν σε ότι αφορά το θεσμικό πλαίσιο για την τοπική αυτοδιοίκηση.

- Ο σύμβουλος του περιφερειάρχη **κ. Ταρασλιάς** ανακοίνωσε ότι ξεκινά σύντομα το πρόγραμμα για την τουριστική προβολή των νησιών μας. Έκανε επίσης γνωστό ότι πρόθεση της πολιτείας είναι να νομιμοποιήσει τις πολεοδομικές αυθαιρεσίες των ξενοδοχειακών μονάδων.

- Στο 4ο Κοινοτικό Πλαίσιο Στήριξης και στον κίνδυνο να μείνει η περιφέρεια Νοτίου Αιγαίου έξω από τον στόχο 1 με αποτέλεσμα να χαθούν κονδύλια αναφέρθηκε εκτενώς και ο νομάρχης **κ. Μαχαιρίδης** και ο πρόεδρος της Τ.Ε.Δ.Κ. **κ. Γιαννόπουλος**.

- Στην τοποθέτηση του επίσης ο υπουργός Αιγαίου κ. Παυλίδης αναφέρθηκε στο 4ο κοινοτικό πλαίσιο στήριξης και για τις προσπάθειες που καταβάλλει η κυβέρνηση για να ξεπεραστεί το πρόβλημα.

- Ο βουλευτής **κ. Γ. Παρασκευάς** έθεσε ζήτημα ενοποίησης των περιφερειών Βορείου και Νοτίου Αιγαίου, πράγμα που αντέκρουσε ο υπουργός Αιγαίου.



AVENSIS: Εμπειρία καθημερινής απόλαυσης
Ελάτε για ένα TEST DRIVE. Εκπτωση 2.000€ έως 30/10/2004.

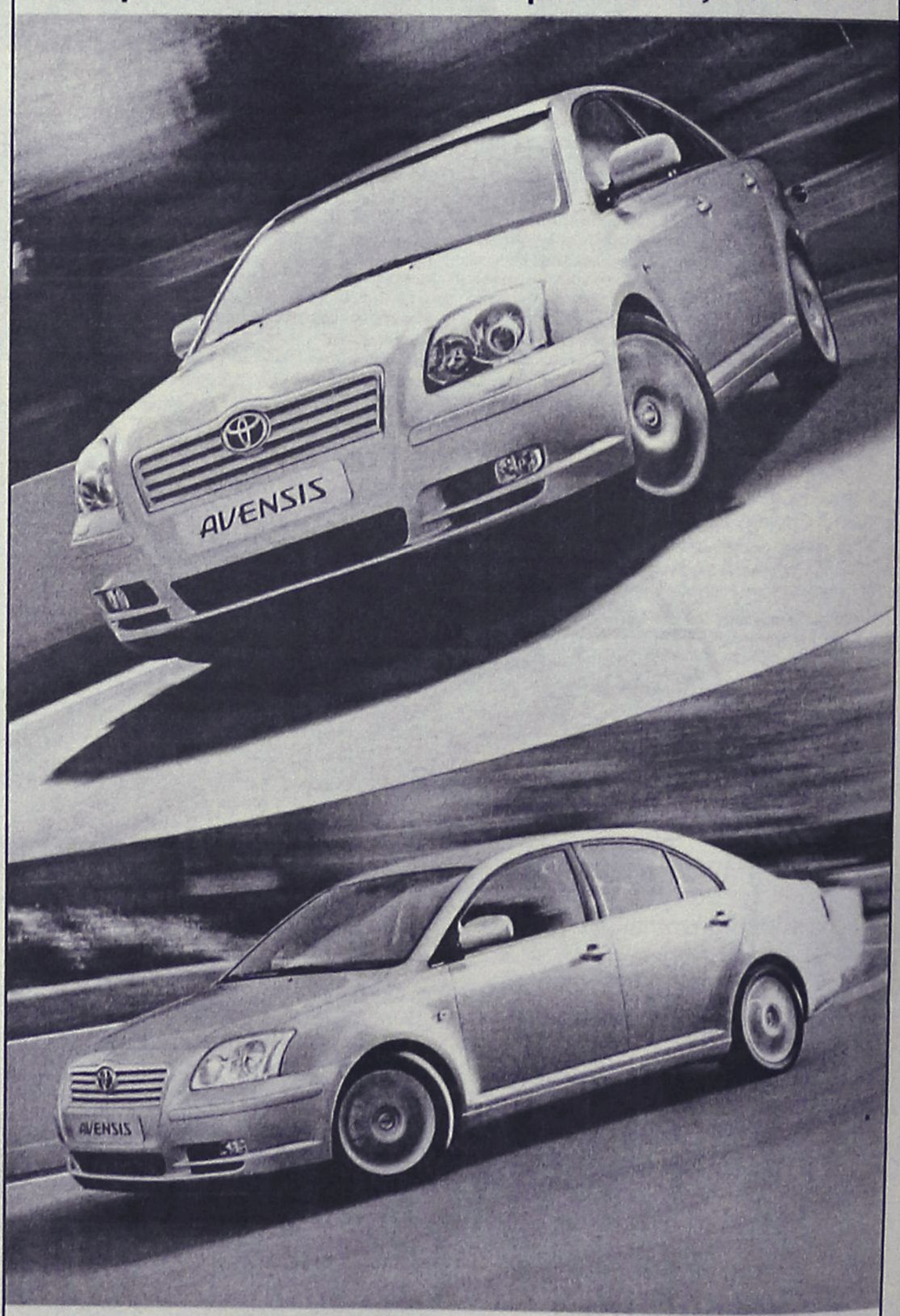

ΞΕΝΑΚΗΣ α.ε.β.ε.
Εξουσιοδοτημένος έμπορος και after sales
TOYOTA στα Δωδεκάνησα
Λεωφόρος Ρόδου - Λίνδου 220
Τηλ: 22410 62211
TOYOTA

Ισχύει η επιλεγείσα τοποθεσία

Κανένα πρόβλημα με το νέο εργοστάσιο ΔΕΗ

Κατ' ανάγκη νέα μονάδα στη Σορωνή

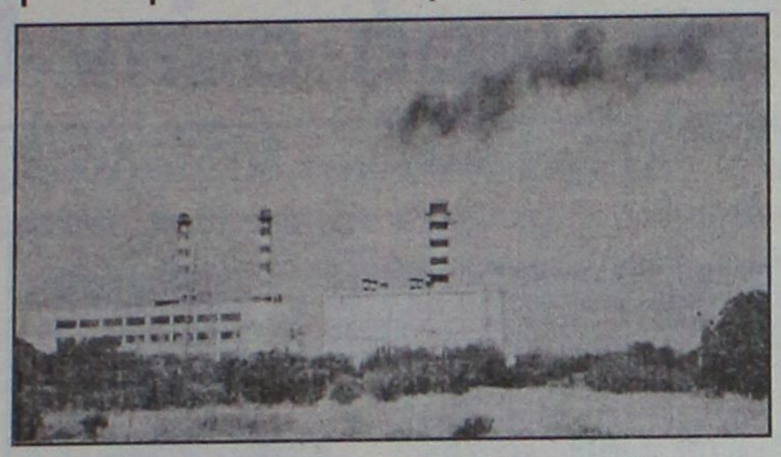

Δεν υπάρχει θέμα αναζήτησης νέας θέσης για το εργοστάσιο της ΔΕΗ, διαβεβαίωσε κατηγορηματικά ο υπουργός Αιγαίου κ. Αριστ. Παυλίδης, κλείνοντας το θέμα που αιφνιδίως προέκυψε από ανακοίνωση του υπουργείου του, η οποία εκ παραδρομής, όπως διευκρινίστηκε, έκανε συγκεκριμένη αναφορά για το θέμα αυτό.

Ο κ. Παυλίδης αναφέρθηκε στο θέμα προχθές το βράδυ, στην διάρκεια των εργασιών του συνεδρίου της ΤΕΔΚ στην Τήλο, και χθες το μεσημέρι στο περιθώριο της σύσκεψης στο ΕΒΕΔ για τα ενοίκια της Νέας Αγοράς.

Στο συνέδριο μάλιστα, ο κ. Παυλίδης είχε προκληθεί για το θέμα αυτό από τον πρόεδρο της ΤΕΔΚ κ. Γ. Γιαννόπουλο και απαντώντας διαβεβαίωσε κατηγορηματικά ότι δεν τίθεται ζήτημα νέας χωροθέτησης του εργοστασίου.

Αναφερόμενος γενικά στο θέμα του νέου εργοστασίου ο κ. Παυλίδης δεν έκρυψε τους προβληματισμούς του, για το γεγονός ότι η έκταση που έχει επιλεγεί στο Πρασονήσι, έχει χαρακτηριστεί ως δασική.

Διαβεβαίωσε, όμως, ότι η κυβέρνηση θα το λύσει το θέμα αυτό, το συντομότερο δυνατό.

Εθεσε, όμως, στο τραπέζι το ερώτημα τί θα γίνει μέχρι την λειτουργία του νέου εργοστασίου που στην καλύτερη περίπτωση θα χρειαστεί να περάσουν πέντε χρόνια.

Μέχρι τότε είπε, για να μην αντιμετωπίσει το νησί ενεργειακό πρόβλημα και βρεθούμε στο σκοτάδι (όπως χαρακτηριστικά τόνισε) **θα πρέπει να εγκατασταθεί νέα μονάδα στον ΑΗΣ Σορωνής** (σ.σ. για το θέμα αυτό υπήρχαν ως γνωστόν έντονες αντιδράσεις από τον δήμο Πεταλούδων).

Υπάρχει πρόβλημα, τόνισε ο υπουργός Αιγαίου, επισημαίνοντας ότι θα πρέπει παράλληλα η ΔΕΗ να εφαρμόσει αυστηρά μέτρα για την προστασία του περιβάλλοντος στον ΑΗΣ Σορωνής, παραδεχόμενος ότι έχουν δίκαιο που διαμαρτύρονται οι κάτοικοι της Θολού και της ευρύτερης περιοχής.

Ο υπουργός Αιγαίου αναφέρθηκε επίσης εκτενώς και στο γενικότερο ενεργειακό πρόβλημα που αντιμετωπίζουν τα νησιά της Δωδεκανήσου, υποστηρίζοντας ότι ήδη έχουν δρομολογηθεί λύσεις από την κυβέρνηση (ήδη προχθές υπήρξε σχετική σύσκεψη στο υπουργείο Ανάπτυξης όπου πάρθηκαν διάφορες αποφάσεις).

ΔΙΠΛΩΜΑ ΣΕ ΘΕΡΑΠΕΙΕΣ SPA

Θέλετε να ξεκινήσετε μία καινούργια καριέρα;

Να διευρύνετε τις γνώσεις σας στον ήδη υπάρχοντα επαγγελματικό σας τομέα;

Nirvana Spa Academy



Σπουδάστε κοντά μας τις σύγχρονες θεραπείες των Spa και τις Νέες τεχνικές των μασάζ.

Κύριο μέλημα μας..... Η επαγγελματική σας αποκατάσταση

Απαραίτητο για κάθε επαγγελματία στο χώρο της αισθητικής και ομορφιάς.

Έναρξη μαθημάτων: Δευτέρα 1η Νοεμβρίου 2004

Για περισσότερες πληροφορίες επικοινωνήστε μαζί μας:
Διευθύντρια: **Σάντρα Μπαρλαβά**
Rodian Amathus Beach Hotel - Λ. Ηρακλειδών 100
Τηλέφωνο: 22410 89906 • Κινητό: 6938855818
E-mail: fit-life@internet.gr

HOME Solutions

Για έξυπνες λύσεις!

APOPSIS DESIGN



Καναπές **ALFA** του σχεδιαστή SERGIO GIOBBI, διαστ.160/200X91X80H. Μεταλλικός σκελετός και πόδια σε αλουμίνιο. Επένδυση επιλογής. Διατίθεται και πολυθρόνα, διαστ. 80X91X80H.

Home Solutions. Το νέο δημιούργημα της ΒΙΟΠΛΑΖ ΝΙΚΟΛΑΟΥ, με τις πιο όμορφες και έξυπνες λύσεις επίπλωσης για το σπίτι!

Μια νέα ανεξάρτητη έκθεση για το σαλόνι, την τραπεζαρία, την κρεβατοκάμαρα και το παιδικό δωμάτιο.

Ξεχωριστές, κομψές και πρακτικές προτάσεις σε 3 νέους ορόφους με έντονο τον αέρα του ιταλικού design.

Επισκεφθείτε σήμερα τη Home Solutions και δημιουργείστε ένα σπίτι που θα χαίρεστε πάντα να επιστρέφετε!

3ο χμ. Ρόδου-Λίνδου (Δίπλα στην έκθεση της ΒΙΟΠΛΑΖ)
Τηλ: 22410 65802, 65803

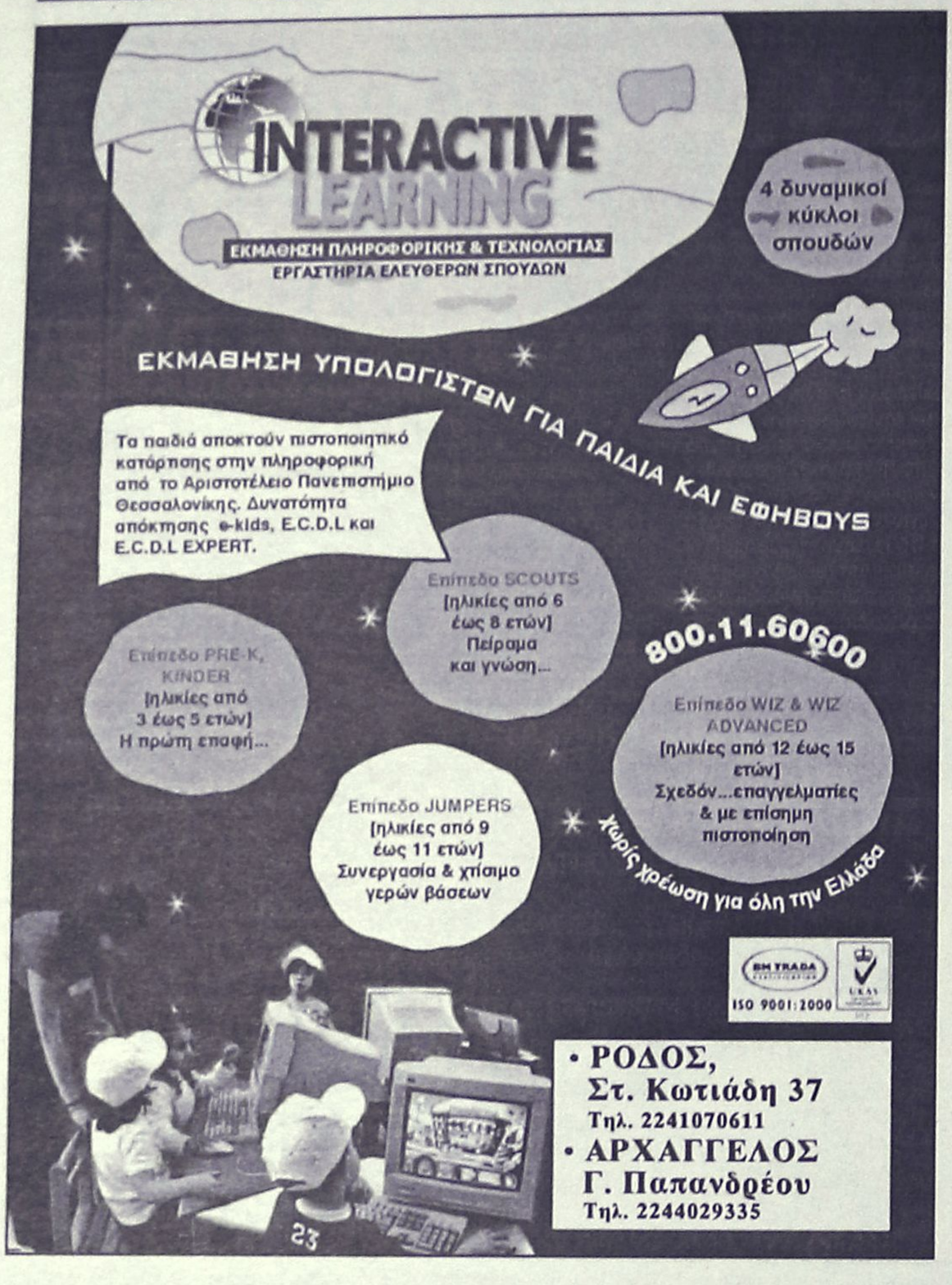

Χωλαίνει η Τοπική Αυτοδιοίκηση

Δυσοσμία στην Ιαλυσό και ακατάλληλο (;) το νερό στην Παστίδα

Παράπονα και διαμαρτυρίες κατοίκων

Έντονο πρόβλημα δυσοσμίας, έχει παρουσιαστεί τις τελευταίες μέρες, σε διάφορες περιοχές του Δήμου Ιαλυσού, γεγονός που όπως καταγγέλλουν κάτοικοι της περιοχής, οφείλεται κυρίως σε βοθρολύματα τα οποία επιτήδειοι διοχετεύουν στους υπονόμους αλλά και σε ρυάκια μέσα σε κατοικημένες περιοχές.

Το πρόβλημα αυτό, έχει παρουσιαστεί και άλλες φορές τα τελευταία χρόνια, γεγονός που έχει οδηγήσει αρκετούς πολίτες αλλά και καταστηματάρχες της περιοχής να καταγγείλουν σε αρμόδιες υπηρεσίες την κατάσταση, χωρίς ωστόσο μέχρι σήμερα, να έχουν εντοπιστεί οι αρμόδιοι.

Τις τελευταίες μέρες, όμως το ζήτημα αυτό, έχει ξεπεράσει κάθε προηγούμενο, γεγονός που κάνει τους κατοίκους να μιλούν ακόμα για κίνδυνο υγείας, στις συγκεκριμένες αυτές περιοχές.

Η συγκεκριμένη καταγγελία, προέρχεται από περιοχή που βρίσκεται κοντά στο κεντρικό σημείο της Ιαλυσού, κοντά σε μεγάλο σούπερ – μάρκετ που λειτουργεί στην περιοχή. Οι κάτοικοι, επισημαίνουν ότι για το σοβαρότατο αυτό πρόβλημα (το οποίο εκτιμάται ότι οφείλεται σε παράνομες συνδέσεις στο δίκτυο αποχέτευσης), αναμένεται να ενημερώσουν ακόμα και τον Εισαγγελέα, ζητώντας έτσι τη λήψη συγκεκριμένων μέτρων, αλλά και εντοπισμό των υπευθύνων.



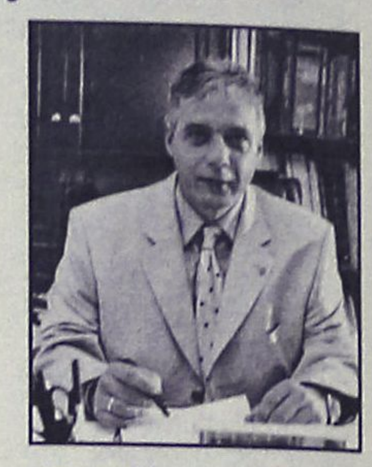

Σημειώνεται ότι τις τελευταίες μέρες, οι αρμόδιες υπηρεσίες του Δήμου Ιαλυσού, έχουν ανοίξει τις σχάρες των φρεατίων, οι οποίες ήταν κλεισμένες με νάιλον, ενόψει των βροχοπτώσεων, γεγονός που ανέδειξε ακόμη περισσότερο το υφιστάμενο πρόβλημα.

ΑΚΑΤΑΛΛΗΛΟ ΝΕΡΟ;

Την έντονη διαμαρτυρία του προς την Δημοτική Επιχείρηση Ύδρευσης και Αποχέτευσης Πεταλούδων εκφράζει κάτοικος του Δημοτικού Διαμερίσματος Παστίδας, για την ποιότητα του νερού που παρέχει η ΔΕΥΑΠ.

Πρόκειται για τον κ. Μιχ. Περράκη, ο οποίος με επιστολή του (που κοινοποιήθηκε και στη «Ροδιακή») στον πρόεδρο της επιχείρησης κ. Ι. Αφεντούλη, αναφέρεται στην ύπαρξη κολοβακτηριοειδών στο πόσιμο νερό.

Ειδικότερα, κάνει γνωστό ότι, ζήτησε από ανεξάρτητο Εργαστήριο Ποιοτικού Ελέγχου τη διεξαγωγή έρευνας, για την κατάσταση του νερού στην περιοχή Ασπροπυλιές της Παστίδας όπου και διαμένει.

Συγκεκριμένα, οι μετρήσεις που έγιναν από το Εργαστήριο του κ. Δημήτρη Οικονομίδη έδειξαν ότι, στο νερό που προμηθεύει η ΔΕΥΑΠ ο δείκτης κολοβακτηριοειδών είναι 80 τη στιγμή που όπως τονίζει ο κ. Περράκης οι υγειονομικές διατάξεις καθορίζουν την παντελή απουσία τους.

Ο κ. Περράκης ζητά, να έχει μία απάντηση των αρμοδίων για το θέμα και μάλιστα άμεσα καθώς, το ζήτημα για τη δημόσια υγεία είναι σοβαρό.

Σημειώνεται ότι, οι μετρήσεις έγιναν το διάστημα από 7 έως 9 Οκτωβρίου, δηλαδή πριν από λίγες μέρες.

Νέα διεύθυνση - νέο πρόσωπο

ΔΩΡΕΑΝ

Με υπερσύγχρονο εξοπλισμό από τη Roma στη Ρόδο

Ελάτε να γνωριστούμε και σας προσφέρουμε χωρίς καμμία περαιτέρω δέσμευση

Λιπομέτρηση & Τρεις συνεδρίες

Αδυνατίσματος ή σύσφιξης

Ξεκούραστα
Επιστημονικά
Αποτελεσματικά

Ολα για το πρόσωπο και το σώμα

SALUS ΚΕΝΤΡΑ ΑΔΥΝΑΤΙΣΜΑΤΟΣ ΠΡΟΤΥΠΑ

Εμπορικό Κέντρο ΜΗΔΙΑ
Τηλ: 2241066140
email: salus@hellasnet.gr
www.salus.gr



Διάψευση δημοσιευμάτων από τον αντ/δρο του Πε.ΣΥΠ

Σημαντικά βελτιωμένο το Ιδρυμα Κολυμπίων

Ούτε... βασανισμένοι υπάρχουν, ούτε... δεμένοι!

Την αντίδραση του αντιπροέδρου του Πε.ΣΥΠ. Δωδεκανήσου κ. Νίκου Καραμαρίτη προκάλεσαν τα δημοσιεύματα των τελευταίων ημερών (άλλης τοπικής εφημερίδας) για τις κακοποιήσεις τροφίμων του ιδρύματος Κολυμπίων.

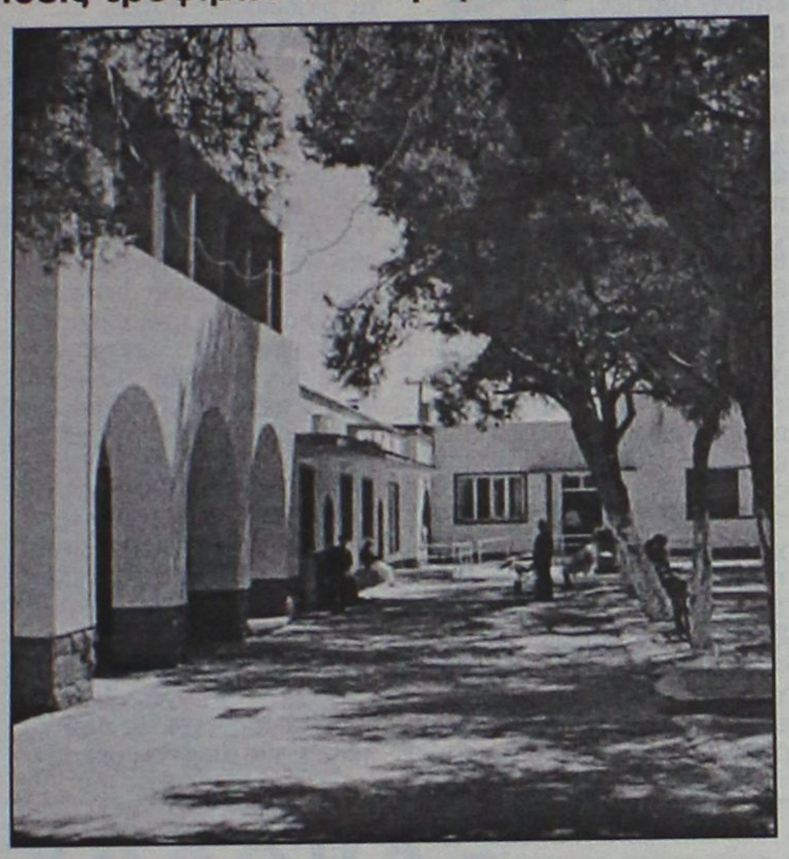

Με ανακοίνωση που εξέδωσε ο κ. Καραμαρίτης επιτίθεται εναντίον του πρώην προέδρου του Ιδρύματος κ. Τέλη Ηρακλείδη και του προέδρου του συλλόγου ΑΜΕΑ κ. Μ. Ζηδιανάκη, τους οποίους κατηγορεί ως συκοφάντες, υποστηρίζοντας ότι καταγγέλλουν ετεροχρονισμένα τα περιστατικά.

Κάπου πάντως ο κ. Καραμαρίτης κάνει λάθος, διότι δεν έτυχε της ενημέρωσης που έπρεπε για το θέμα αυτό.

Και ο κ. Ηρακλείδης και ο κ. Ζηδιανάκης, προ διετίας περίπου, όταν συνέβησαν τα περιστατικά αυτά είχαν προβεί στις δέουσες ενέργειες και καταγγελίες. Το συγκεκριμένο θέμα άλλωστε το είχε αναδείξει σε πρωτοσέλιδό της η "Ροδιακή" (για τους άπιστους Θωμάδες τα δημοσιεύματα στη διάθεσή τους) και είχε φιλοξενήσει δηλώσεις και του κ. Ηρακλείδη και του κ. Ζηδιανάκη.

Ξαφνικά πάντως αυτές τις μέρες, άλλη τοπική εφημερίδα επανήλθε στο θέμα και με βάση τις δηλώσεις κ.λπ. που έγιναν, προκλήθηκε η αντίδραση του κ. Καραμαρίτη, ο οποίος στην ανακοίνωσή του αναφέρει τα εξής:

«Κύριε Διευθυντά,

Με αφορμή τα τελευταία δημοσιεύματα στον τοπικό Τύπο, αναφορικά με τις συνθήκες που επικρατούν στο ίδρυμα Κολυμπίων Κ.Α.Φ.Κ.Α. Ρόδου, θα ήθελα ως υπεύθυνος για τις Μονάδες Κοινωνικής Φροντίδας του νομού, να δημοσιεύσετε και τις δικές μας επισημάνσεις.

Στο ΚΑΦΚΑ Κολυμπίων το τελευταίο διάστημα έγινε μια τιτάνια προσπάθεια όσον αφορά το κτιριακό και γενικότερα τις υποδομές με αποτέλεσμα σήμερα να έχουμε εγκαταστάσεις που σε τίποτα δεν θυμίζουν αυτό που περιγράφουν οι καταγγέλλοντες.

Τις καταγγελίες του κ. Ηρακλείδη και του κ. Ζηδιανάκη τους τις επιστρέφω και εγώ και οι εργαζόμενοι στη Μονάδα, οι οποίοι κάνουν κατάθεση ψυχής προκειμένου να φέρουν σε πέρας το εξαιρετικά δύσκολο έργο τους.

Οι εν λόγω κύριοι θα μπορούσαν να κάνουν αυτές τις καταγγελίες όταν οι ίδιοι ως πρόεδρος του δ.σ. ο πρώτος και μέλος του δ.σ. της μονάδας ο δεύτερος. Αντ' αυτού έρχονται δύο χρόνια μετά να καταγγείλουν τους ίδιους τους εαυτούς για την κατάσταση που επικρατούσε τότε στο ΚΑΦΚΑ αφήνοντας αιχμές για το σήμερα.

Επειδή οι συκοφάντες, ως συκοφάντες πρέπει να διασύρονται, την επόμενη Τετάρτη στις 12.30 το μεσημέρι καλώ όλα τα Μέσα Μαζικής Ενημέρωσης στο ΚΑΦΚΑ να δουν μέσα από τα φωτογραφικά άλμπουμ τι μας παρέδωσε ο κ. Ηρακλείδης και ο κ. Ζηδιανάκης και τι έχουμε φτιάξει σήμερα, η Διοίκηση, οι εργαζόμενοι και το Β' Πε.ΣΥΠ. Νοτίου Αιγαίου.

Επίσης προσκαλώ στο ΚΑΦΚΑ Κολυμπίων και τους καταγγέλλοντες να μας δείξουν τους βασανισμένους ασθενείς καθώς και τις κλειδαριές απομόνωσης των νοσηλευομένων.

Οσον αφορά τα ενέσιμα κατασταλτικά φάρμακα τους καλώ να συζητήσουν δημόσια την ίδια μέρα με το γιατρό του ΚΑΦΚΑ και το νευρολόγο τον οποίον έχουμε τοποθετήσει εκεί -πράγμα που δεν έκανε ο κ. Ηρακλείδης και ο κ. Ζηδιανάκης όταν είχαν την ευθύνη της αναφερόμενης μονάδας.

Κύριε διευθυντά,

Ολοι κρινόμεθα, χωρίς κριτική δεν θα υπήρχε προσπάθεια για τη βελτίωση της ζωής των ασθενών σε καμία Μονάδα Κοινωνικής Φροντίδας. Το να κρίνονται, όμως, άνθρωποι που εργάζονται φιλότιμα από αυτούς που περνούσαν κάθε μήνα από το ΚΑΦΚΑ Κολυμπίων και έκαναν διοικητικά συμβούλια τηλεφωνικά, δεν το δεχόμεθα.

Καραμαρίτης Νικόλαος, Αντιπρόεδρος διοικητικού συμβουλίου Β' Πε.ΣΥΠ Νοτίου Αιγαίου».

INTERACTIVE LEARNING
ΚΕΝΤΡΑ ΠΛΗΡΟΦΟΡΙΚΗΣ & ΤΕΧΝΟΛΟΓΙΑΣ

στον Αρχάγγελο

ΤΟ ΠΙΟ ΟΛΟΚΛΗΡΩΜΕΝΟ ΠΡΟΓΡΑΜΜΑ ΣΤΗΝ ΠΛΗΡΟΦΟΡΙΚΗ

Εξειδικευμένα προγράμματα που απευθύνονται:
- Σε παιδιά μικρής ηλικίας
- Σε μαθητές
- Σε φοιτητές
- Σε αποφοίτους Λυκείων
- Σε όσους εισέρχονται σήμερα στην αγορά εργασίας
- Σε εργαζόμενους σε δημόσιες και ιδιωτικές επιχειρήσεις

➡ Διπλώματα ECDL
➡ Πιστοποιητικά κατάρτισης από το ΑΡΙΣΤΟΤΕΛΕΙΟ ΠΑΝ/ΜΙΟ ΘΕΣ/ΚΗΣ

Οι εγγραφές άρχισαν

- **Τα παιδικά τμήματα ξεκίνησαν στις 4 Οκτωβρίου**
- **Νέα τμήματα δημιουργούνται κάθε 15νθήμερο**

Πληροφορίες-Εγγραφές:
Καθημερινά από 3μ.μ.-9 μ.μ.
Στ. Κωτιάδη 37, Ρόδος • Τηλ. 2241070611
Γεωργίου Παπανδρέου, Αρχάγγελος
Τηλ.: 2244029335

9months
Maternity wear & accessories



Stylish Chic
Sexy Sassy
Pregnant Pregnant

Εφτασε η ώρα που η μέλλουσα μαμά μπορεί να ντύνεται με τα πιο trendy ρούχα καθημερινά και επίσημα. Εχουμε μια μεγάλη ποικιλία από μοντέρνα ρούχα εγκυμοσύνης, εσώρουχα και αξεσουάρ. Κάνετε αυτούς τους εννέα μήνες, πιο ευχάριστους και άνετους, δείχνοντας τη σιλουέτα σας ελκυστική καθ' όλη τη διάρκεια της εγκυμοσύνης.

Αλ. Διάκου 50 , Ρόδος.Τηλ: 2241074430

***Αεροπορική Εκδρομή* στην ΙΣΠΑΝΙΑ**

Μαδρίτη • Τολέδο • Κόρδοβα • Σεβίλλη • Κόστα ντελ Σολ • Γρανάδα

OLYMPIC AIRWAYS

8 ημέρες / 7 νύχτες
4 νύχτες Μαδρίτη, 2 νύχτες Σεβίλλη, 1 νύχτα Γρανάδα

Αναχώρηση **Παρασκευή 12/11/2004**, Επιστροφή **Παρασκευή 19/11/2004**

Περιλαμβάνει:
- Αεροπορικά Εισιτήρια Ρόδο - Αθήνα - Μαδρίτη - Αθήνα - Ρόδο με την **ΟΛΥΜΠΙΑΚΗ**
- Τέσσερις (4) διανυκτερεύσεις στη Μαδρίτη σε επιλεγμένο ξενοδοχείο **4* κεντρικό**
- Δύο (2) διανυκτερεύσεις στη Σεβίλλη και μία (1) στη Γρανάδα σε επιλεγμένα ξενοδοχεία **4***
- **Πρωινό μπουφέ καθημερινά** και **τρία (3) δείπνα** (2 στη Σεβίλλη και 1 στη Γρανάδα)
- Πολυτελές κλιματιζόμενο πούλμαν σε όλη τη διάρκεια της εκδρομής
- Ξεναγήσεις / Περιηγήσεις όπως αναφέρονται στο πρόγραμμα • Εκδρομή στο Τολέδο
- Επαγγελματίας Ελληνόφωνος Ξεναγός • Συνοδός από το γραφείο μας
- Ασφάλιση Αστικής Ευθύνης σύμφωνα με την σχετική οδηγία της Ε.Ε.
- **Ασφάλιση για αιφνίδια ακύρωση ή διακοπή ταξιδιού** λόγω ασθενείας ή ατυχήματος συμμετέχοντος ή συγγενούς 1ου βαθμού
- Όλους τους φόρους (Αεροδρομίων, Διαν/σεων, Φ.Π.Α. Κλπ)

Τιμές κατ' άτομο:
Σε δίκλινο / τρίκλινο... **920€**, Επιβάρυνση χρήσης μονόκλινου... **230€**
Παιδιά 2 - 12 ετών που μοιράζονται το δωμάτιο με 2 ενηλίκες..... **750€**

Δυνατότητα εξόφλησης σε τρεις άτοκες δόσεις με χρήση πιστωτικών καρτών !

Λόγω της **αυξημένης ζήτησης** της εκδρομής παρακαλούμε **δηλώστε συμμετοχή το συντομότερο !!!**
Για **εγγυημένη κράτηση** πρέπει να γίνει **έγγραφη δήλωση συμμετοχής** και να καταβληθεί προκαταβολή ύψους **300€** κατ' άτομο.
Η εξόφληση μπορεί να γίνει και με 3 άτοκες δόσεις με χρήση πιστωτικών καρτών.

Στις παραπάνω τιμές δεν περιλαμβάνονται:
- Είσοδοι σε αρχαιολογικούς χώρους, μουσεία, αξιοθέατα κλπ.
- Οι καταναλώσεις ποτών κατά την διάρκεια των γευμάτων/δείπνων

ΔΗΛΩΣΤΕ ΣΥΜΜΕΤΟΧΗ ΑΜΕΣΑ !!!

SAIS
TRAVEL AND TOURISM AGENCY
Σάββας Σαής
Τάρπον Σπρίνγκς 42 • 851 00 Ρόδος
Τηλ. **22410 39781 - 3**
IATA

Πρόγραμμα Εκδρομής

1η Ημέρα, Παρασκευή 12/11/2004 • Ρόδος - Αθήνα - Μαδρίτη
Συγκέντρωση στο αεροδρόμιο της Ρόδου στις 06.15. Πτήση για Αθήνα με ΟΛΥΜΠΙΑΚΕΣ ΑΕΡΟΓΡΑΜΜΕΣ στις 07.10. Στην συνέχεια αναχώρηση στις 09.30 για Μαδρίτη. Άφιξη στη Μαδρίτη στις 12.20 τοπική ώρα. Η Ισπανία είναι 1 ώρα πίσω από την Ελλάδα. Παραλαβή αποσκευών και επιβίβαση στο πούλμαν. Αναχώρηση για την πρωτεύουσα της Ισπανίας που είναι κτισμένη στα οροπέδιο της Μεσέτα, στο κέντρο της Ιβηρικής Χερσονήσου και της Καστίλης. Τακτοποίηση στο ξενοδοχείο και ελεύθερος χρόνος για μια πρώτη βόλτα στο μεγάλο εμπορικό δρόμο της πόλης, την Γκραν Βία.

2η Ημέρα, Σάββατο 13/11/2004 • Μαδρίτη - Κόρδοβα - Σεβίλλη
Μετά το πρωινό αναχώρηση για την Σεβίλλη. Στάση και ξενάγηση στην Κόρδοβα όπου θα πιακευθούμε το μεγάλο τζαμί Μεσκίτα, σκηνικό τέμενος σήμερα, με 850 σαπροκόκκινες κολόνες και σφιδες από μάρμαρο και ψιλοδουλεμένο ξύλο. Μεγαλόπρεπο μνημείο, απομεινάρι του χαλιφάτου της Κόρδοβας. Άφιξη το απόγευμα στη Σεβίλλη. Τακτοποίηση στο ξενοδοχείο. **Δείπνο**. Διανυκτέρευση.

3η Ημέρα, Κυριακή 14/11/2004 • Σεβίλλη
Πρωινό και αναχώρηση για την ξενάγησή μας. Ο καθεδρικός ναός της πόλης, ο μεγαλύτερος γοτθικού ρυθμού στον κόσμο είναι φημισμένος για τα έργα τέχνης που φιλοξενεί, όπως έργα του Ελ Γκρέκο και του Ντιέγκο Βελάσκεθ. Εδω βρίσκεται και ο τάφος του Χριστόφορου Κολόμβου. Το αριστουργηματικό δαντελένιο καμπαναριό Χιράλντο είναι και το σύμβολο της πόλης. Στην συνέχεια θα επισκεφθούμε το Αλκαζάρ, το παλάτι - φρούριο, με τα πανέμορφα Πάτιος και τους καταπράσινους κήπους. Στην συνέχεια σειρά έχουν η γραφική συνοικία της Σάντα Κρουζ, η Πλατεία της Ισπανίας και η Πλατεία της Αμερικής. Επιστροφή στο ξενοδοχείο. **Δείπνο**. Διανυκτέρευση. Σήμερα το βράδι σας προτείνουμε να μας ακολουθήσετε για μια βραδιά Φλαμένγκο στην πατρίδα του.

4η Ημέρα, Δευτέρα 15/11/2004 • Σεβίλλη - Κόστα Ντελ Σολ - Γρανάδα
Μετα το πρωινό, επιβίβαση στα πούλμαν και αναχώρηση για την Γρανάδα. Καθώς θα κατευθυνόμαστε νότια θα προσεγγίσουμε τον βράχο του Γιβραλτάρ. Στα δεξιά μας διατρέχουμε τα θέρετρα της Κοστα Ντελ Σολ και το απόγευμα καταλήγουμε στη Γρανάδα. Τακτοποίηση στο ξενοδοχείο, **δείπνο** και διανυκτέρευση.

5η Ημέρα, Τρίτη 16/11/2004 • Γρανάδα - Μαδρίτη
Πρωινό και ξενάγηση της Γρανάδα όπου θα δούμε την ομορφιά της Αλάμπρας, τους κήπους του Χενεραλίφε κλπ. Στην συνέχεια αναχώρηση για Μαδρίτη. Άφιξη το απόγευμα και τακτοποίηση στο ξενοδοχείο.

6η Ημέρα, Τετάρτη 17/11/2004 • Μαδρίτη
Πρωινό και αναχώρηση για την ξενάγηση στη πόλη της τέχνης και της χλιδής. Η πρώτη μας επίσκεψη είναι στο μουσείο Πράδο. Έργα των Ελ Γκρέκο, Βελάσκεθ, Μουρίλιο και Γκόγια δεσπόζουν. Συνέχεια έχει το Βασιλικό Παλάτι τα Εσκουριάλ Παλάθιο Ρεάλ που θα μας εντυπωσιάσει με τα 2.000 δωμάτιά του. Απόγευμα ελεύθερο. Διανυκτέρευση.

7η Ημέρα, Πέμπτη 18/11/2004 • Μαδρίτη - Τολέδο
Πρωινό και αναχώρηση για το ιστορικό Τολέδο όπου έζησε και δημιούργησε ο Δομήνικος Θεοτοκόπουλος. Θα επισκεφθούμε την εκκλησία του Αγίου Θωμά όπου φυλάσσεται το μεγαλύτερο και ωραιότερο έργο του Ελ Γκρέκο «Η ταφή του Κόμητα Οργκάθ». Στην συνέχεια θα δούμε το σπίτι του Ελ Γκρέκο. Επιστροφή στη Μαδρίτη το μεσημέρι. Απόγευμα ελεύθερο. Διανυκτέρευση.

8η Ημέρα, Παρασκευή 19/11/2004 • Μαδρίτη - Αθήνα - Ρόδος
Πρωινό και λίγος ελεύθερος χρόνος. Επιβίβαση στο πούλμαν και αναχώρηση για το αεροδρόμιο. Πτήση ΟΛΥΜΠΙΑΚΩΝ ΑΕΡΟΓΡΑΜΜΩΝ στις 13.10 μ.μ. για Αθήνα. Άφιξη στην Αθήνα στις 17.45 και στην συνέχεια πτήση για Ρόδο στις 21.15.

Οι πτήσεις θα εκτελεστούν με OLYMPIC AIRWAYS

Ανακοίνωση
Λόγω των πρόσφατων γεγονότων η εκδρομή που είχε προγραμματιστεί στις ίδιες ημερομηνίες για την ΑΙΓΥΠΤΟ **ακυρώνεται.**

Νέο κατάστημα στη Ρόδο!

mastic SODIS LABORATORIES Spa
αγνά καλλυντικά με μαστίχα

Καρπάθου 29-Τηλ. 22410 34215
και στο φαρμακείο της ΜΑΡΙΑΣ ΠΑΠΑΓΙΑΝΟΠΟΥΛΟΥ
στη ΚΡΕΜΑΣΤΗ • Τηλ. 2241093390

ATMOSFERA
ΕΙΔΗ ΔΙΑΚΟΣΜΗΣΗΣ ΕΣΩΤΕΡΙΚΟΥ & ΕΞΩΤΕΡΙΚΟΥ ΧΩΡΟΥ



Τώρα και η συλλογή
roberto cavalli casa
Λίστα γάμου
Εθνικής Αντίστασης 54, Ρόδος • Τηλ.: 22410-43971

Από πολίτες κατά της ΔΕΗ

Κατάθεση αγωγών για αποζημιώσεις

Ζημιές από "ανωμαλίες" στο ρεύμα

Με μαζικές αγωγές αποζημίωσης αναμένεται να αντιδράσουν οι καταστηματάρχες, οι ιδιώτες αλλά και οι επαγγελματίες, που υπέστησαν βλάβες σε μηχανήματα και ηλεκτρικές συσκευές στα μέσα του περασμένου Ιουλίου, εξαιτίας λάθους της ΔΕΗ, που προέκυψε σε υποσταθμό της πόλεως Ρόδου. Οι ιδιοκτήτες, μέχρι σήμερα, παρά τις υποσχέσεις που είχαν δοθεί αρχικά, τόσο σε τοπικό όσο και σε κεντρικό επίπεδο, δεν έχουν εισπράξει ακόμα μέχρι σήμερα ούτε... ένα ευρώ, γεγονός που έχει προκαλέσει τις έντονες αυτές αντιδράσεις. Μέχρι σήμερα, παρά το γεγονός ότι οι δικαιούχοι αποζημίωσης έχουν ζητήσει να ενημερωθούν πότε επιτέλους θα εισπράξουν τα χρήματα που δικαιούνται και πόσα είναι τα χρήματα αυτά, κανείς δεν είναι σε θέση να τους πληροφορήσει με ακρίβεια και όπως όλα δείχνουν **το ζήτημα έχει... θραχυκυκλώσει στα... κεντρικά κλιμάκια της ΔΕΗ,** που κάθε άλλο παρά άμεσα προωθούν τις διαδικασίες αυτές.

Σημειώνεται ότι η βλάβη αυτή, σημειώθηκε το απόγευμα της 15ης Ιουλίου 2004 στην περιοχή κοντά στο γήπεδο της Ρόδου, μετά από πολύωρη διακοπή του ρεύματος. Οι αρμόδιοι της ΔΕΗ τότε, είχαν ζητήσει δημοσίως συγνώμη και είχαν ξεκαθαρίσει ότι είχε ξεκινήσει ήδη η διαδικασία συγκρότησης επιτροπής εμπειρογνωμόνων η οποία θα εξέταζε μία προς μία τις περιπτώσεις για την καταβολή αποζημιώσεων. Τρεις μήνες μετά πάντως κανείς ακόμη δεν γνωρίζει πότε... θα πληρωθούν επιτέλους οι ιδιοκτήτες για τις ζημιές αυτές. Η πολύωρη διακοπή του ρεύματος και η επιχείρηση ηλεκτροδότησης που έγινε αργά το μεσημέρι της ίδιας μέρας, **είχε ως αποτέλεσμα να διοχετευθεί στο δίκτυο των καταναλωτών, ηλεκτρική ενέργεια της τάξης των 730 βόλτ,** γεγονός που προξένησε μεγάλες ζημιές σε ηλεκτρικές και ηλεκτρονικές συσκευές σπιτιών, ιατρείων, επιχειρήσεων και καταστημάτων στην πόλη της Ρόδου, από το γήπεδο του «Διαγόρα» μέχρι και την Αγία Αναστασία.

Το περιστατικό που χαρακτηρίστηκε ως μη συνηθισμένο, οφείλονταν σύμφωνα με τις πρώτες εκτιμήσεις, σε ελαττωματικό μετασχηματιστή. Ενδεικτικό στοιχείο των σοβαρών ζημιών που προκλήθηκαν είναι ότι στην περιοχή ήταν και το ιατρείο του γνωστού γυναικολόγου Γιάννη Βασιλάκη, του οποίου τα ιατρικά μηχανήματα υπέστησαν σοβαρές ζημιές, ενώ εξίσου σοβαρές ζημιές υπέστη επίσης και το εργαστήριο Χημείας του κ. Δημήτρη Οικονομίδη που βρίσκεται στην ίδια περιοχή.

Ξενοδόχοι
αποφασίστε έγκαιρα και κερδίστε την προσφορά μας έως τις 15 Δεκέμβρη 2004 στα δέκα δωμάτια δίνουμε άλλο ένα ΔΩΡΟ

ΟΜΙΛΟΣ ΕΤΑΙΡΕΙΩΝ "Δ. ΚΥΝΗΓΑΚΗΣ"
ΕΡΓΟΣΤΑΣΙΟ ΕΠΙΠΛΩΝ
54
ΟΛΟΚΛΗΡΑ ΧΡΟΝΙΑ ΕΧΟΥΜΕ ΣΥΜΒΑΛΛΕΙ ΜΕ ΤΑ ΠΡΟΪΟΝΤΑ ΜΑΣ ΣΤΗΝ ΑΝΑΠΤΥΞΗ ΤΟΥ ΕΛΛΗΝΙΚΟΥ ΞΕΝΟΔΟΧΕΙΟΥ ΚΑΙ ΤΩΝ ΠΡΟΣΦΕΡΟΜΕΝΩΝ ΥΠΗΡΕΣΙΩΝ ΤΟΥΣ
"ΚΥΝΗΓΑΚΗΣ" ΓΙΑ ΠΑΝΤΑ ΚΟΝΤΑ ΣΑΣ!!!
Στον εκθεσιακό χώρο που δημιουργήσαμε για σας, μπορείτε να διαλέξετε από την πλούσια συλλογή μας, σε τιμές εργοστασίου.
ΕΠΙΠΛΑ – ΦΩΤΙΣΤΙΚΑ – ΥΦΑΣΜΑΤΑ
Αναλαμβάνουμε με συνέπεια και ταχύτητα
ΜΕΛΕΤΕΣ – ΔΙΑΚΟΣΜΗΣΕΙΣ –
ΕΙΔΙΚΕΣ ΚΑΤΑΣΚΕΥΕΣ
για ΞΕΝΟΔΟΧΕΙΑ – ΣΠΙΤΙΑ –
ΕΣΤΙΑΤΟΡΙΑ – ΜΠΑΡ – ΠΛΟΙΑ
ΚΥΝΗΓΑΚΗΣ
ΕΡΓΟΣΤΑΣΙΟ: Ορφέως 186, Ρουφ, Αθήνα • Τηλ. 210-3468858
ΥΠΟΚ/ΜΑ ΡΟΔΟΥ: 3ο χλμ. ΛΕΩΦ. ΚΑΛΛΙΘΕΑΣ (έναντι Μαρινόπουλου)
Τηλ. 22410-67766

INTERACTIVE LEARNING
ΕΚΜΑΘΗΣΗ ΠΛΗΡΟΦΟΡΙΚΗΣ & ΤΕΧΝΟΛΟΓΙΑΣ
50 ΕΚΠΑΙΔΕΥΤΙΚΑ ΚΕΝΤΡΑ ΣΤΗΝ ΕΛΛΑΔΑ & ΣΤΗΝ ΚΥΠΡΟ
Εκπαίδευση & επαγγελματική κατάρτιση ενηλίκων στους υπολογιστές.
Το πρόγραμμα σπουδών & τα εκπαιδευτικά εγχειρίδιο είναι πιστοποιημένα από το τμήμα πληροφορικής του ΑΡΙΣΤΟΤΕΛΕΙΟΥ ΠΑΝΕΠΙΣΤΗΜΙΟΥ ΘΕΣΣΑΛΟΝΙΚΗΣ.
INTERACTIVE BOOKS:
• Δωρεάν βιβλία σε κάθε εκπαιδευόμενο
• Πιστοποιημένη ύλη σύμφωνα με το syllabus 4.0 του E.C.D.L



Απόκτηση E.C.D.L και E.C.D.L EXPERT για τις εφαρμογές του Ms Office



WORKOFFICE130
Εισαγωγή στους Η/Υ, Windows, Word, Excel, Access, PowerPoint & Internet.
Διάρκεια: 130 ώρες.

WORKOFFICEEXPERT
Word Advanced, Excel Advanced, Access Advanced & PowerPoint Advanced.
Διάρκεια: 80 ώρες.

GOLD400
Εισαγωγή στους Η/Υ, Windows, Word, Excel, Access, PowerPoint, Internet, Visual Basic, FrontPage, Δίκτυα, Flash, CorelDraw, Photoshop, Toolbook.
Διάρκεια: 400 ώρες.

Διδάσκονται ακόμα: Επεξεργασία εικόνας και εντύπου, Κατασκευή ιστοσελίδων, Μηχανογραφημένη λογιστική, Autocad - Ετήσιο πρόγραμμα Γραμματέων Διεύθυνσης.

800.11.60600
χωρίς χρέωση για όλη την Ελλάδα

ISO 9001:2000

• ΡΟΔΟΣ, Στ. Κωτιάδη 37 Τηλ. 2241070611
• ΑΡΧΑΓΓΕΛΟΣ Γ. Παπανδρέου Τηλ. 2244029335

TOYOTA
Για ένα **σέρβις** του αυτοκινήτου σας πραγματικά της **ποιότητας TOYOTA** με **γνήσια ανταλλακτικά** και **αξεσουάρ**
ελάτε σ' εμάς
ΞΕΝΑΚΗΣ α.ε.β.ε
εξουσιοδοτημένος έμπορος και after sales TOYOTA στα Δωδεκάνησα
3ο χλμ. Λεωφ. Ρόδου-Λίνδου
(αμέσως μετά το ΙΚΑ) • **τηλ. 2241062200**

Ro flamenco
ΜΕΤΑΦΕΡΘΗΚΑΜΕ
ΣΑΣ ΠΕΡΙΜΕΝΟΥΜΕ ΣΤΟΝ ΝΕΟ ΜΑΣ ΧΩΡΟ ΙΣΠΑΝΙΚΩΝ ΠΡΟΔΙΑΓΡΑΦΩΝ
ΕΙΔΙΚΑ ΔΙΑΜΟΡΦΩΜΕΝΗ ΑΙΘΟΥΣΑ ΚΑΤΑΛΛΗΛΗ ΓΙΑ ΔΙΔΑΣΚΑΛΙΑ FLAMENCO.
ΕΥΚΟΛΟΣ ΧΩΡΟΣ ΣΤΑΘΜΕΥΣΗΣ
ΗΧΟΜΟΝΩΜΕΝΗ ΚΛΙΜΑΤΙΖΟΜΕΝΗ ΑΙΘΟΥΣΑ
ΟΡΓΑΝΩΝΟΝΤΑΙ ΚΑΘΕ ΧΡΟΝΟ
ΠΑΚΕΤΑ ΙΣΠΑΝΙΚΗΣ ΓΛΩΣΣΑΣ –FLAMENCO ΜΑΖΙ!
(UIMP SANTANTER ESPANA)
ΕΠΙΣΗΣ ΔΗΛΩΣΤΕ ΣΥΜΜΕΤΟΧΗ ΣΤΑ ΣΕΜΙΝΑΡΙΑ ΧΟΡΟΥ ΜΕ ΔΙΑΣΗΜΟΥΣ ΙΣΠΑΝΟΥΣ ΕΡΜΗΝΕΥΤΕΣ FLAMENCO
ΓΕΝΙΚΗ ΔΙΕΥΘΥΝΣΗ
ΜΑΤΟΥΛΑ ΓΙΑΣΙΡΑΝΗ
ΔΙΠΛ. FUNTACION CRISTINA HEEREN
ΔΙΠΛ. F.D.C. ΣΥΣΤΗΜΑ ALIANZA
ΝΕΑ ΔΙΕΥΘΥΝΣΗ ΛΙΝΔΟΥ 90 ΡΟΔΙΝΙ
ΤΗΛ. 2241028456 ΚΙΝ.6944767038
INFO@RO-FLAMENCO.GR
WWW.RO-FLAMENCO.GR

Για τα εγκαίνια του νέου μας χώρου διοργανώνουμε
ΠΑΡΑΣΤΑΣΗ ΧΟΡΕΥΤΙΚΗΣ ΤΕΧΝΗΣ
Ro flamenco

ΚΥΡΙΑΚΗ 17 ΟΚΤΩΒΡΙΟΥ 2004
Ώρα: 830μ.μ
ΕΘΝΙΚΟ ΘΕΑΤΡΟ ΡΟΔΟΥ
ΕΙΣΟΔΟΣ ΕΛΕΥΘΕΡΗ

Στη Βουλή την προσεχή Πέμπτη

Συζήτηση για το θέμα των εσόδων απο το «Σπατόσημο»

Επίκαιρη ερώτηση του βουλευτή Αν. Καραμάριου για τις λαθροχειρίες που έγιναν επί σειρά ετών

Στη Βουλή πρόκειται να συζητηθεί η λαθροχειρία που γινόταν επί χρόνια με τα έσοδα των αεροδρομίων της Δωδεκανήσου από το τέλος εκσυγχρονισμού αεροδρομίων, το γνωστό «Σπατόσημο».

Το θέμα θα έρθει για συζήτηση την ερχόμενη Πέμπτη, ύστερα από επίκαιρη ερώτηση που κατέθεσε ο βουλευτής Δωδεκανήσου κ. Αναστάσιος Καραμάριος, και εκ των πραγμάτων αναμένονται με ιδιαίτερο ενδιαφέρον οι απαντήσεις των αρμόδιων υπουργών.

Είναι γνωστό άλλωστε και έχει αποδειχθεί και μέσω επίσημων εγγράφων, ότι η Δωδεκάνησος έχασε από το «Σπατόσημο» αρκετά δισεκατομμύρια δραχμές, την περασμένη δεκαετία (πάνω από 40 σύμφωνα με υπολογισμούς).

Ο σχετικός νόμος προβλέπει ότι τα έσοδα από το «Σπατόσημο» πρέπει να διατίθενται για τον εκσυγχρονισμό των αεροδρομίων απ' όπου εισπράττονται, πράγμα που δεν έγινε στην περίπτωση της Δωδεκανήσου.

Το συγκεκριμένο θέμα ανέδειξε πολλές φορές τα προηγούμενα χρόνια ο κ. Καραμάριος, απαιτώντας από την προηγούμενη κυβέρνηση να σταματήσει την "ληστεία" σε βάρος της Δωδεκανήσου. Δυστυχώς όμως οι τότε κυβερνώντες «κώφευσαν» και για το συγκεκριμένο θέμα.

Έτσι τώρα ο κ. Καραμάριος θέτει ξανά το θέμα στο προσκήνιο, ευελπιστώντας ότι η νέα κυβέρνηση θα δείξει την αυτονόητη ευαισθησία για την εφαρμογή των νόμων.



Στο πλαίσιο αυτό, η συζήτηση της ερχόμενης Πέμπτης στη βουλή αναμένεται με ιδιαίτερο ενδιαφέρον, διότι υπάρχουν βάσιμες πληροφορίες ότι στο εξής τουλάχιστον θα δρομολογηθούν διαδικασίες οι οποίες θα ανατρέψουν την κατάσταση που υπάρχει.

Η εξέλιξη του θέματος αναμένεται με ιδιαίτερο ενδιαφέρον απ' όλους τους τοπικούς παράγοντες. Για τον λόγο αυτό, χθες το πρωί στην Τήλο, στην διάρκεια των εργασιών της Τοπικής Ένωσης Δήμων και Κοινοτήτων, ο κ. Καραμάριος ενημέρωσε τους δημάρχους και τους άλλους τοπικούς παράγοντες για την εξέλιξη αυτή.

Από επαγγελματίες εργολάβους

Αντιδράσεις για τη σύνθεση συνεργείων

Χρησιμοποιούνται ανειδίκευτοι εργάτες σε εξειδικευμένα έργα του Δημοσίου

Την έντονη αντίδραση των εκπροσώπων επαγγελματικών σωματείων που δραστηριοποιούνται σε κατασκευαστικούς τομείς δημοσίων έργων στην περιοχή της Ρόδου, έχουν προκαλέσει τις τελευταίες μέρες, πληροφορίες που θέλουν την εκτέλεση έργων από συνεργεία που κάθε άλλο παρά επαγγελματίες απασχολούν.

Το ζήτημα, που αναμένεται μέσα στις επόμενες μέρες, να πάρει μεγάλες διαστάσεις, ξεκίνησε έπειτα από επιτόπιο έλεγχο που έκανε σε εκτελούμενα έργα μεγάλου δήμου του νησιού μας, πρόεδρος κατασκευαστικού σωματείου που ανήκει στο Εμπορικό και Βιομηχανικό Επιμελητήριο Δωδεκανήσου και ο οποίος διαπίστωσε, προς έκπληξη όλων, ότι τα απασχολούμενα άτομα στα έργα αυτά, καμία σχέση δεν είχαν με επαγγελματίες του κλάδου. Για το ζήτημα αυτό, ο πρόεδρος του σωματείου, ενημέρωσε αμέσως και τον επικεφαλής των τεχνικών υπηρεσιών του Δήμου αλλά και τον ίδιο τον Δήμαρχο, ζητώντας έτσι πρόσθετα στοιχεία για τον τρόπο που ανατέθηκε το έργο, για τους εργολάβους που ανέλαβαν την εκτέλεσή τους αλλά επίσης και το πως τελικά κατέληξε το έργο αυτό να εκτελείται από άτομα που καμία σχέση δεν είχαν με την εργολαβία. Ο ίδιος, με βάση τα στοιχεία αυτά που συγκέντρωσε, αναμένεται να ζητήσει μέσα στις επόμενες μέρες συνάντηση με τον διευθυντή του ΕΒΕΔ Δωδεκανήσου τον οποίο και θα ενημερώσει αναλυτικά για την υπόθεση αυτή, ζητώντας παράλληλα την άμεση παρέμβαση των αρμοδίων οργάνων, έτσι ώστε να προστατευθούν άμεσα τα συμφέροντα των επαγγελματιών της Ρόδου, που θίγονται άμεσα από την απασχόληση μη εξειδικευμένων ατόμων στα έργα αυτά.

NEWS

Palermo pizzeria spaghetteria
Το "Palermo", η ιταλική pizzeria spaghetteria, στην Μεσαιωνική μας Πόλη, συνεχίζει τη λειτουργία του κάθε βράδυ εκτός Δευτέρας από 19:00μμ - 01:00πμ ... και delivery!
Ιπποδάμου 11 Παλιά Πόλη
τηλέφωνο για κρατήσεις 22410. 24876

4 ΗΜΕΡΕΣ και 3 ΝΥΧΤΕΣ ΣΤΗΝ ΠΑΝΕΜΟΡΦΗ
ΠΡΑΓΑ και ΒΙΕΝΝΗ
11-14 ΝΟΕΜΒΡΙΟΥ
590 € το άτομο
χρόνος ελεύθερος για ψώνια
Η τιμή περιλαμβάνει:
· Αεροπορικό Ρόδο- Πράγα-Ρόδο
· Απευθείας πτήση
· Ξενοδοχείο 4 αστέρων
· Πρωινό + 3 γεύματα στο ξενοδοχείο
· 1 εκδρομή ολοήμερη στη ΒΙΕΝΝΗ
· 2 εκδρομές μισή στην ΠΡΑΓΑ
· Ασφάλεια
Δεν συμπεριλαμβάνει:
· Φόρους αεροδρομίων
· Ποτά στα γεύματα
· Εισόδους σε αρχαιολογικούς χώρους
· Φιλοδωρήματα
GRAND TOURS
TRAVEL AND TOURISM AGENCY RHODOS
Για κρατήσεις τηλ. 2241069901

Εμείς πάμε

ΤΥΝΗΣΙΑ

Εσείς θα έλθετε;

Από **9 έως 16 Νοεμβρίου**
με απευθείας πτήση από Ρόδο,
για 8 παραμυθένιες μέρες και 7 νύχτες μαγικές.

ΤΥΝΗΣΙΑ RELAX

495€* συν 57€ φόροι

Αεροπορικά εισιτήρια, μεταφορές, 2 ημερήσιες εκδρομές με ξεναγήσεις, ξενοδοχείο 4* και ημιδιατροφή.

ΤΥΝΗΣΙΑ ΓΥΡΟΣ ΟΑΣΕΩΝ

720€* συν 57€ φόροι αεροδρομίων

Ολα πληρωμένα:
Αεροπορικά εισιτήρια, εκδρομές, ξεναγήσεις, εισόδους, διαμονή σε ξενοδοχεία 5 με πλήρη διατροφή*

6 άτοκες δόσεις με την πιστωτική σας κάρτα

OMIKRON TRAVEL

Παπάγου 23, Ρόδος
Τηλ. 22410 20305 & 73334

ΓΝΩΡΙΖΕΤΕ ΟΤΙ...

- Στους ηλεκτρονικούς υπολογιστές η υποστήριξη είναι το σημαντικότερο
- Επισκευή, συντήρηση, εγκατάσταση, διανομή αναλώσιμων στην έδρα σας
- Πολύ καλές προσφορές σε νέους Η/Υ και περιφερειακά
- Αγοράζοντας από εμάς δίνουμε την δυνατότητα μελλοντικής απόσυρσης
- Οποιοδήποτε σέρβις Η/Υ είναι υπόθεση ως επί το πλείστον της ίδιας ημέρας
- Στην έδρα μας ο τεχνικός έλεγχος και διάγνωση προβλημάτων είναι δωρεάν
- Μεταφερθήκαμε στο νέο μας κατάστημα στην Τηλιακού 92, πριν από το Ταχυδρομείο έναντι του ξενοδοχείου CONGO, στο Ζέφυρος
- Τα τηλέφωνά μας **2241034374, 22410 34379** πάντα στην διάθεσή σας
- Το μοναδικό service με χαμόγελο
- Το όνομα τα λέει όλα

COMPUTER & SERVICE ΓΙΑΝΝΗΣ ΖΟΥΜΠΟΥΡΛΗΣ

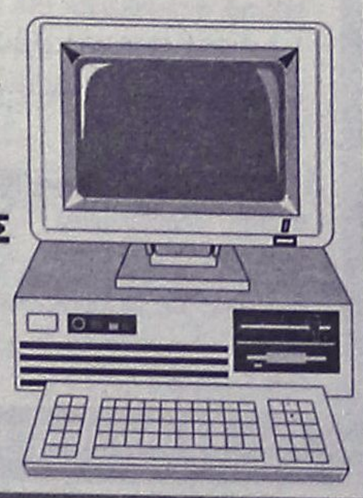

ΟΙ ΠΕΛΑΤΕΣ ΜΑΣ ΤΟ ΞΕΡΟΥΝ ΗΔΗ γνωρίστε το και εσείς!

Δικάζεται στο Τριμελές Πλημμελειοδικείο

Στο εδώλιο ένας 30χρονος για πρόκληση σκανδάλου

Είχε μπει σε δοκιμαστήριο ρούχων σε κατάστημα και άρχισε να ...αυνανίζεται!

Στο ακροατήριο του Τριμελούς Πλημμελειοδικείου της Ρόδου, θα καθίσει τελικά στις αρχές του επόμενου μήνα, ένας 30χρονος Ροδίτης σε βάρος του οποίου τον περασμένο Ιούλιο είχε ασκηθεί ποινική δίωξη για πρόκληση σκανδάλου με ακόλαστη πράξη, υπόθεση που είχε προκαλέσει το έντονο ενδιαφέρον αλλά και τον αποτροπιασμό της κοινής γνώμης.

Πρόκειται για τον 30χρονο ο οποίος μπήκε σε δοκιμαστήριο με είδη ρούχων στην Κρεμαστή το απόγευμα της 7ης Ιουλίου 2004 και άρχισε να... αυνανίζεται μπροστά στα έκπληκτα μάτια της ιδιοκτήτριας και του 8χρονου παιδιού της!

Το περιστατικό, που προκάλεσε αίσθηση στην τοπική κοινωνία και προβλημάτισε έντονα τις αρμόδιες αρχές, θα εξεταστεί από το Τριμελές Πλημμελειοδικείο της Ρόδου, με το οποίο ο δράστης θα βρεθεί αντιμέτωπος, το πρώτο δεκαήμερο του Νοεμβρίου 2004.

Σύμφωνα με την δικογραφία που σχηματίστηκε σε βάρος του, ο 30χρονος, που εργάζεται σε δημόσια υπηρεσία της Ρόδου, προσήλθε στο κατάστημα με ρούχα που βρίσκεται στην περιοχή της Κρεμαστής, λίγο μετά την 1.30 το μεσημέρι της 7ης Ιουλίου, την ώρα που τα διπλανά καταστήματα είχαν αρχίσει να κλείνουν. Στην συνέχεια ζήτησε από την 30χρονη ιδιοκτήτρια του καταστήματος έναν συγκεκριμένο αριθμό παντελονιού και μπήκε μέσα στο δοκιμαστήριο για να το προβάρει.



Σύμφωνα πάντα με την καταγγελία της ιδιοκτήτριας, ο 30χρονος, ξεγυμνώθηκε μέσα στο δοκιμαστήριο και άρχισε στην συνέχεια να ...αυνανίζεται, αφήνοντας την πόρτα μισάνοιχτη, μπροστά μάλιστα στα έκπληκτα μάτια του 8χρονου παιδιού της!

Η ιδιοκτήτρια, έξαλλη από το περιστατικό, άρχισε να καλεί σε βοήθεια και ο 30χρονος αναγκάστηκε να φύγει. Οι γείτονες αλλά και η ίδια συγκράτησαν τα χαρακτηριστικά του αυτοκινήτου και λίγες ώρες μετά την καταγγελία που έγινε στο Αστυνομικό Τμήμα Ιαλυσού, οι αστυνομικοί τον εντόπισαν και τον συνέλαβαν παραπέμποντάς τον έτσι στον αρμόδιο εισαγγελέα, κ. Κωνσταντίνο Μπούτσικο, ο οποίος και άσκησε σε βάρος του ποινική δίωξη.

Με δηλώσεις που είχε κάνει στη «Ροδιακή» η ιδιοκτήτρια του καταστήματος, αποκάλυψε ότι ο ίδιος δράστης, τον περασμένο χειμώνα είχε μεταβεί και πάλι στο κατάστημά της και είχε προβεί στην ίδια αποτρόπαια πράξη, με τον ίδιο τρόπο και πάλι, μπροστά στα έκπληκτα μάτια του 12χρονου παιδιού της. Για το περιστατικό εκείνο, δεν υπήρξε καταγγελία, αφού ο 30χρονος, είχε καταφέρει να απομακρυνθεί χωρίς να μπορέσει η ιδιοκτήτρια ή οι γείτονες να συγκρατήσουν τα χαρακτηριστικά του οχήματος.

Σήμερα στους Δήμους

Λαμπαδηδρομία αγάπης από εθελοντές αιμοδότες

Θα προηγηθεί εκκλησιασμός

Λαμπαδηδρομία αγάπης στην πόλη της Ρόδου, αλλά και στους άλλους δήμους του νησιού οργανώνει σήμερα ο σύλλογος Εθελοντών Αιμοδοτών Ρόδου.

Στις εκδηλώσεις, συμμετέχει και ο δήμος Ρόδου, ο οποίος θα ονοματοδοτήσει δρόμο της πόλης σε οδό «Εθελοντών Αιμοδοτών», τιμώντας έτσι την κοινωνική προσφορά των συμπατριωτών μας.

Ειδικότερα το πρόγραμμα εκδηλώσεων έχει ως εξής:

Ώρα 08:00: Εκκλησιασμός στον Ι. Ναό Αγ. Αικατερίνης στο παλαιό νοσοκομείο Ρόδου.

Ώρα 10:00: Αρτοκλασία με παράκληση υπέρ των εθελοντών αιμοδοτών.

Ώρα 10:30: Αφή δάδας με την φλόγα της αγάπης που φυλάσσεται στον Ι. Ναό και μεταφορά της σε πομπή από τις Τοπικές Αρχές -με διαδοχική σειρά- στην επί της οδού Παπαλουκά είσοδο για το Β! ΠΕ.Σ.Υ.Π. Νοτ. Αιγαίου.

Ώρα 10:45: Αποκάλυψη πινακίδας με την ονομασία της οδού από τον δήμο Ροδίων.

Ώρα 11:00: Εκκίνηση λαμπηδοδρομίας της αγάπης στην πόλη και τους άλλους δήμους της Ρόδου.

SAVVIOU TRAVEL

ΑΠΟΣΤΟΛΟΥ ΠΑΥΛΟΥ 8, ΑΝΑΛΗΨΗ ΡΟΔΟΣ
TEL. 22410 23728 & 32744 FAX 22410 39730

ΕΚΘΕΣΗ ΘΕΣΣΑΛΟΝΙΚΗΣ ΕΔΕΣΣΑ-ΝΑΟΥΣΑ-ΠΑΝΑΓΙΑ ΣΟΥΜΕΛΑ

Το πρακτορείο ταξιδιών SAVVIOU προκειμένου να παραβρεθείτε στην μεγαλύτερη έκθεση τουρισμού στην Ελλάδα, διοργανώνει 4ήμερη επαγγελματική - θρησκευτική εκδρομή.

Αναχώρηση: 3 Νοεμβρίου, ώρα 07.10 *(αεροπορικώς)*

Επιστροφή: 6 Νοεμβρίου, ώρα 21.00 *(αεροπορικώς)*

Στη μοναδική τιμή των **299** ευρώ!!!

Θα έχετε τη δυνατότητα να συνομιλήσετε για τυχόν συνεργασίες με μεγάλους ταξιδιωτικούς οργανισμούς του εσωτερικού, αλλά και του εξωτερικού.

Στην τιμή συμπεριλαμβάνονται:
1. Αεροπορικά εισιτήρια ΡΟΔΟ-ΑΘΗΝΑ-ΡΟΔΟ
2. 3 διανυκτερεύσεις σε ξενοδοχείο 3* με πρωινό
3. Εκδρομές βάσει προγράμματος
4. Ταξιδιωτική ασφάλιση Φ.Π.Α.

(Ζητήστε αναλυτικό πρόγραμμα εκδρομής)

ΤΗΛ. ΚΡΑΤΗΣΕΩΝ
2241023728 & 32744

ΡΕΦΛΕΞΟΛΟΓΙΑ

THE INTERNATIONAL SCHOOL OF
REFLEXOLOGY & MERIDIAN THERAPY

Ιδρύθηκε το 1983 Προϊσταμένη: Inge Dougans
1999 Διευθύντρια: Σάντρα Μπαρλάβα

Ανακαλύψτε μια υπέροχη καριέρα στην Ρεφλεξολογία!

Οι Εγγραφές άρχισαν!
Έναρξη μαθημάτων: Σάββατο 06/11/04

Επισκεφθείτε το website μας: www.vacuflex.com
Rodian Amathus Beach Hotel - Λ. Ηρακλειδών 100
Τηλέφωνο: 22410 89906 • Κινητό: 6938855818
E-mail: fit-life@internet.gr

ΕΚΔΡΟΜΕΣ ΦΘΙΝΟΠΩΡΟΥ

ΑΓ. ΡΑΦΑΗΛ ΜΥΤΙΛΗΝΗ 20/10–23/10
Αεροπορικώς κατ' ευθείαν από Ρόδο
Προσκύνημα στον ΑΓ. ΡΑΦΑΗΛ, Ταξιάρχη Μανταμάδος, Παναγία Αγιάσο. Επίσκεψη στον Μόλυβο, Πέτρα Μονή Λιμόνος, Καλονή κ.λπ.

ΣΜΥΡΝΗ – ΠΑΜΟΥΚΑΛΕ – ΚΟΥΣΑΝΤΑΣΙ 28/10 – 31/10
(Επωφεληθείτε της αργίας της 28/10 και του Σαββατοκύριακου).

ΔΥΤΙΚΗ–ΒΟΡΕΙΑ ΕΛΛΑΔΑ/ΘΕΣ/ΚΗ
4/11–11/11 και 23/11–30/11
Ρίο–Αντίριο–Μεσολόγγι–Ιωάννινα–Μέτσοβο–Καλαμπάκα–Μετέωρα–Θεσ/κη–Βεργίνα–Βέροια–Παναγιά Σουμελά–Εδεσσα (διασκέδαση γώνια στην Θεσ/κη)

ΚΕΡΚΥΡΑ 11/11–18/11
Ρίο–Αντίριο–Λευκάδα–Σκορπιό κρουαζιέρα στο νησάκι του Α. Ωνάση–Μεσολόγγι μοναστήρι Παπαροκάδων–Ναύπακτο–Καλάβρυτα–Μέγα Σπήλαιο–Αγ. Λαύρα–Αθήνα

ΠΑΡΙΣΙ – DISNEYLAND
ΑΝΑΧΩΡΗΣΕΙΣ ΚΑΘΕ ΤΡΙΤΗ 6 ημέρες με Ο.Α.
ΤΙΜΗ ΑΠΟ ΡΟΔΟ 735 ευρώ διαμονή Παρίσι
ΤΙΜΗ ΑΠΟ ΡΟΔΟ 870 ευρώ 3 Παρίσι + 2 DISNEYLAND

ΠΡΑΓΑ – ΒΙΕΝΝΗ 11/11–14/11
Κατ' ευθείαν από Ρόδο
ΜΟΝΟ 590 ευρώ

ΙΣΠΑΝΙΑ 11/11–19/11
ΜΑΔΡΙΤΗ, ΤΟΛΕΔΟ, ΚΑΡΔΟΒΑ, ΣΕΒΙΛΛΗ, KOSTA DELSOL, ΓΡΑΝΑΔΑ

ΚΟΥΒΑ 6/11 & 20/11

ΜΠΑΓΚΟΚ–ΣΙΓΚΑΠΟΥΡΗ–ΠΟΥΚΕΤ
15 ημέρες κάθε Δευτέρα

ΚΙΝΑ (Δυναστεία ΜΙΓΚ – Μογγολία 7/11 και 21/11)

ΜΥΡΑ–ΑΓ. ΝΙΚΟΛΑΟ–ΑΝΤΑΛΕΙΑ 5/12–8/12
Νέα Μάκρη, Λιβίσι, Κας, Μύρα, Φοινίκι, Ανταλεια (καταράχτες)

ΜΥΡΑ–ΑΓ. ΝΙΚΟΛΑΟ–ΑΝΤΑΛΕΙΑ–ΚΩΝ/ΠΟΛΗ 5–13/12
Νέα Μάκρη–Λιβίσι–Αγ. Νικόλαο–Κας, Μύρα, Αντάλεια, Κων/πολη–Πριγκηπονήσια, παλάτι Ντολμά–Μπαεε, ΤΟΡ ΚΑΠΙ, κλειστή αγορά, Πατριαρχείο, διασκέδαση ΣΜΥΡΝΗ–ΜΑΡΜΑΡΙΣ.

ΑΙΓΥΠΤΟ–Κρουαζιέρα στο ΝΕΙΛΟ
ΧΡΙΣΤΟΥΓΕΝΝΑ 22/12–29/12 (αεροπλάνο)
ΚΑΤ' ΕΥΘΕΙΑ ΑΠΟ ΡΟΔΟ
• Εισιτήρια ΡΟΔΟ–ΚΑΪΡΟ–ΡΟΔΟ–ΚΑΪΡΟ–ΑΣΟΥΑΝ–ΛΟΥΞΟΡ ΑΛΕΞΑΝΔΡ., 5* ξενοδοχ. με ημιδιατροφή, 5* κρουαζιερόπλοια για την 4ήμερη κρουαζιέρα στο ΛΟΥΞΟΡ–ΑΣΟΥΑΝ.
Εκδρομές Πυραμίδες–Αγ. Γεώργιο, Μουσείο, Αλεξάνδρεια κ.λπ.

ΕΚΔΡΟΜΕΣ ΓΙΑ ΟΛΟ ΤΟΝ ΚΟΣΜΟ ΓΙΑ ΤΩΡΑ ΚΑΙ ΓΙΑ ΧΡΙΣΤΟΥΓΕΝΝΑ–ΠΡΩΤΟΧΡΟΝΙΑ

ΑΠΩ ΑΝΑΤΟΛΗ
• Μπαγκόκ–Σινγκαπούρη–Πούκετε–Μπαλί–Κίνα κ.λπ.

ΕΥΡΩΠΗ
• Παρίσι–Λονδίνο–Ισπανία–Ιταλία Βιέννη, Βουδαπέστη, Πράγα, Άλπεις κ.λπ.

ΑΦΡΙΚΗ
• Μαρόκο–Τυνησία, Αίγυπτο (Σαφάρι–Κένυα) και άλλες

ΑΜΕΡΙΚΗ
• Νέα Υόρκη–Φλώριδα–Μπαχάμες (Κρουαζιέρα)–Κούβα και άλλες

ΠΑΚΕΤΑ
• Για νεόνυμφους, για μεμονωμένους, για Ελλάδα και όλο τον κόσμο
• Κρατήσεις ξενοδοχείων στην Ελλάδα και στο εξωτερικό
• Αεροπορικά εισιτήρια στην Ελλάδα στο εξωτερικό
• Ακτοπλοϊκά εισιτήρια στην Ελλάδα και Ιταλία
• Οργάνωση εκδρομών για συλλόγους, σωματεία, συνέδρους
• Ανανεώσεις και εκδόσεις αδειών οδήγησης
• Εκδόσεις και ανανεώσεις διαβατηρίων
• Money Gram – Αποστολή και λήψη χρημάτων σ' όλο τον κόσμο

ΔΗΛΩΣΕΙΣ - ΠΡΟΓΡΑΜΜΑΤΑ
ΠΡΑΚΤΟΡΕΙΟ ΤΑΞΙΔΙΩΝ
ΣΑΒΒΑΣ ΣΑΗΣ
ΕΓΓΥΗΣΗ
TRAVEL AND TOURISM AGENCY
ΤΑΡΠΟΝ ΣΠΡΙΝΓΚΣ 42 (δίπλα στην Τραπ. Πίστεως)
Τηλ. 22410 39781-3, 22410-37711

Από ψιλό κόσκινο θα περάσουν επιχειρήσεις

Εξονυχιστικοί έλεγχοι από συνεργεία του ΣΔΟΕ

Τί προβλέπει το σχέδιο δράσης των "ράμπο". Συνεχείς έλεγχοι και στα υγρά καύσιμα

Από το... ψιλό κόσκινο του ΣΔΟΕ, αναμένεται να περάσουν μέχρι το τέλος του έτους, εκατοντάδες επιχειρήσεις και επαγγελματίες, σύμφωνα με την κατεπείγουσα εγκύκλιο που απέστειλε η κεντρική Υπηρεσία και στην περιοχή της Δωδεκανήσου.

Στο στόχαστρο των «Ράμπο» του Σώματος Δίωξης Οικονομικού Εγκλήματος, σύμφωνα με το πλαίσιο δράσης για το τέταρτο τρίμηνο του έτους, θα βρεθούν:

• Επιχειρήσεις στάθμευσης αυτοκινήτων, λοιπών οχημάτων καθώς και επισκευής αυτών.
• Παιδικοί σταθμοί, εκπαιδευτήρια, φροντιστήρια, κέντρα επαγγελματικής κατάρτισης και λοιπά συναφή.
• Επιχειρήσεις εισαγωγής και χονδρικής διάθεσης οινοπνευματωδών ποτών.
• Επιχειρήσεις παραγωγής – τυποποίησης τροφίμων και χονδρικής διάθεσης αυτών.
• Ταβέρνες, εστιατόρια και λοιποί χώροι διασκέδασης και ψυχαγωγίας.
• Επιχειρήσεις ειδών ζαχαροπλαστικής (χονδρική πώληση).
• Επιχειρήσεις διάθεσης κοσμημάτων και ειδών δώρων.
• Επιχειρήσεις καλλωπισμού.
• Επιχειρήσεις διάθεσης εποχιακών ειδών (χριστουγεννιάτικα κ.λπ.).

Σύμφωνα με τα όσα αναφέρονται στην συγκεκριμένο πλαίσιο εντολών του ΣΔΟΕ, «κατά το τελευταίο τρίμηνο του έτους (Οκτώβριος – Δεκέμβριος 2004) και ενόψει της συγκέντρωσης της συναλλακτικής δραστηριότητας στα αστικά κέντρα είναι φανερό ότι, τόσο στον τομέα διάθεσης αγαθών όσο και στον τομέα της παροχής υπηρεσιών επιβάλλεται, εκτός από τους ελέγχους στη διακίνηση, οι οποίοι παρα-

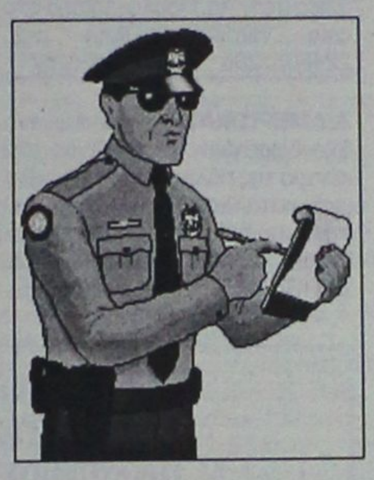

κολουθούν παρακρατηθέντων και επιρριπτόμενων φόρων.

Κατά το τελευταίο τρίμηνο του 2004, λαμβάνοντας υπόψη ότι προτεραιότητα αποτελεί η επεξεργασία κατασχεμένων βιβλίων και στοιχείων και η ολοκλήρωση των ελέγχων για τις περιπτώσεις παρελθόντων ετών που επίκειται ο χρόνος παραγραφής, κάθε Περιφερειακή Δ/νση πρέπει να διενεργήσει ελέγχους στοχευόμενους σε όλο το φάσμα των οικονομικών δραστηριοτήτων σε ποσοστό εβδομήντα τοις εκατό (70%) των ελέγχων, που είχαν αρχικά προβλεφθεί για το συγκεκριμένο τρίμηνο.

ΜΕ ΠΟΙΟ ΤΡΟΠΟ ΘΑ ΕΛΕΓΧΟΥΝ

Οι προς έλεγχο επιχειρήσεις και δραστηριότητες εντοπίζονται μέσω του προγράμματος regdata και με κύρια κριτήρια αναζήτησης:

• Το μέγεθος της επιχείρησης (προτεραιότητα σε επιχειρήσεις με σημαντικό οικονομικό μέγεθος)
• Εικόνα της επιχείρησης (μη υποβολή δηλώσεων φορολογίας εισοδήματος και Φ.Π.Α., μεγάλα ποσά πιστωτικού Φ.Π.Α. κ.λ.π.)
• Μέγιστη δυνατή διασπορά ελέγχων ούτως ώστε να αποφευχθεί η επανάληψη ελέγχων, χωρίς λόγο, στις ίδιες επιχειρήσεις.
• Συγκεκριμένες καταγγελίες σε βάρος επιχειρήσεων
• Τον κωδικό προγραμματισμού και
• Τον κωδικό αριθμό δραστηριότητας (Κ.Α.Δ.)

Επίσης, ιδιαίτερο βάρος, θα δοθεί επίσης και στο τομέα των ελέγχων αιθυλικής αλκοόλης και αλκοολούχων ποτών- καυσίμων – καπνικών και οχημάτων . Οι έλεγχοι αυτοί, θα αφορούν την παραγωγή, αποθήκευση και διάθεση αυτών των προϊόντων στους επιτηδευματίες του είδους (ποτοποιούς, αποσταγματοποιούς κ.λπ.)

ΕΛΕΓΧΟΙ ΚΑΙ ΣΤΑ ΥΓΡΑ ΚΑΥΣΙΜΑ

Στα πλαίσια της προσπάθειας για περιορισμό του λαθρεμπορίου και της φοροδιαφυγής στον τομέα των υγρών καυσίμων, θα πρέπει να ενταθούν, κατά το στάδιο των ελέγχων διακίνησης, οι έλεγχοι, στα πλαίσια των διατάξεων του ν 2873/2000, με τη λήψη δειγμάτων και τη χρήση των TESTS ανίχνευσης σε φορτηγά παντός τύπου, λεωφορεία, βυτιοφόρα οχήματα κ.λπ. (πλην γεωργικών μηχανημάτων). Εφόσον από τους ελέγχους αυτούς προκύψουν βάσιμα στοιχεία ότι εταιρείες εμπορίας (πρατήρια) έχουν τροφοδοτήσει φορτηγά αυτοκίνητα με πετρέλαιο θέρμανσης ή νοθευμένο πετρέλαιο κίνησης με θέρμανσης ή άλλα παράγωγα πετρελαίου, είναι αυτονόητο ότι οι έλεγχοι θα πρέπει να επεκταθούν και στις επιχειρήσεις αυτές για διαπίστωση τελωνειακών και φορολογικών παραβάσεων.

ΒΙΒΛΙΟΠΩΛΕΙΟ στο ΠΟΛΥΓΩΝΟ
Στο κατάστημά μας Απ. Παύλου 32, θα βρείτε:
σχολικά βοηθήματα
παιδικά βιβλία
φροντιστηρίου
παιδικές φθηνές εκδόσεις
ξενόγλωσσα
& Είδη Γραμμικού Σχεδίου Ελεύθερο
Αυτό ακριβώς που ψάχνετε για το χαμόγελο του παιδιού, του εφήβου & το δικό σας συμφέρον
ΠΟΛΥΓΩΝΟ *για να είστε πάντα ενημερωμένοι*
ΤΗΛ. 22410-65760

VANIK TOURS
4ήμερη εκδρομή
στο **ΜΑΡΜΑΡΙΣ**
για ψώνια-ξεκούραση €170
ΑΠΟ 28/10 έως 31/10/04
Η τιμή περιλαμβάνει:
– Εισιτήρια ΡΟΔΟ-ΜΑΡΜΑΡΙΣ-ΡΟΔΟ
– Φόρους ΕΛΛΑΔΑΣ-ΤΟΥΡΚΙΑΣ €29
– TRANSFER ΛΙΜΑΝΙ ΜΑΡΜΑΡΙΣ - ΞΕΝΟΔΟΧΕΙΟ-ΛΙΜΑΝΙ ΜΑΡΜΑΡΙΣ
– 3 διανυκτερεύσεις με πρωινό και 1 γεύμα (όλα σε μπουφέ) σε δίκλινο δωμάτιο στο 5* ξενοδοχείο "ELEGANCE"
ΔΗΛΑΔΗ ΤΑ ΠΑΝΤΑ!!!
Επιβάρυνση μονόκλινου € 40
Παιδικά 4-12 ετών έκπτωση € 60
Κρατήσεις-πληρωμή
μέχρι Δευτέρα 25/10/2004, 20.00
στα τηλέφωνα 22410-35191, 37621
Ακτή Κανάρη 17 (Ψαροπούλα)
Με άνετο πάρκιν

ΜΙΚΡΕΣ αγγελίες

ΟΙ ΑΓΓΕΛΙΕΣ ΤΗΣ ΡΟΔΙΑΚΗΣ παρουσιάζονται και στο site www.anaggelies.gr

ΜΕΤΑΦΕΡΘΗΚΑΜΕ!
Θα μας βρίσκετε στα κεντρικά μας γραφεία επί της Μαρ. Μαλλιαράκη 11 (τελευταία πάροδος Καναδά). Τα τηλέφωνα παραμένουν τα ίδια:
(22410) 22210, (22410) 75230

ΕΝΟΙΚΙΑΣΕΙΣ ΑΚΙΝΗΤΩΝ & ΕΠΙΧΕΙΡΗΣΕΩΝ

ΔΙΑΜΕΡΙΣΜΑ 2 υπνοδωματίων - σαλόνι - κουζίνα - WC εις θέση Ροδίνι - Ελσίνκι 2. Πληρ. τηλ. 2241061735 από 08.00-13.00 AE62588

ΔΙΑΜΕΡΙΣΜΑ 80 τ.μ. επιπλωμένο στα Κοσκινού. Πληρ. τηλ. 2241064536 AE62582

ΣΠΙΤΙ στην Ιαλυσό κοντά στο 1ο Δημοτικό σχολείο 120 τ.μ. (σαλοτραπεζαρία, καθιστικό, μπάνιο, κουζίνα, WC, 2 υπνοδωμάτια). Πληρ. τηλ. 2241090800 AE62585

ΔΙΑΜΕΡΙΣΜΑ- ΣΤΟΥΝΤΙΟ επί της οδού Αγ. Ιωάννου 160 Ρόδος. Πληρ. τηλ. 2241020174 AE62586

ΓΚΑΡΣΟΝΙΕΡΑ επιπλωμένη επί της Στεφάνου Καζούλη. Πληρ. τηλ. 2241074813 AE62467

ΓΚΑΡΣΟΝΙΕΡΑ επιπλωμένη επί της Ορφανίδου 48 (Νιοχώρι). Τιμή 200 ευρώ. Πληρ. τηλ. 2241023100 AE62584

ΔΙΑΜΕΡΙΣΜΑ 80 τ.μ. επιπλωμένο στα Κοσκινού. Πληρ. τηλ. 2241064536 AE62582

ΕΝΟΙΚΙΑΖΟΝΤΑΙ α) λουξ διαμερίσματα γκαρσονιέρες και δυάρι στην περιοχή Μητροπόλεως επιπλωμένο με ηλιακό, TV, πλυντήριο, air condition με όλα τα οικιακά σκεύη, β) λουξ διαμέρισμα τεσσάρι 130 τ.μ. με δύο τουαλέτες και όλα τα οικιακά σκεύη, TV, air condition, πλυντήριο, με δικό του κήπο κοντά στο Μουσικό Γυμνάσιο στ' Ασγούρου. Πληρ. τηλ. 2241029452, 6977896444 AE62579

ΕΠΑΓΓΕΛΜΑΤΙΚΟΣ ΧΩΡΟΣ ισόγειος στην Απ. Παύλου (δίπλα στο cafe Verdi). Πληρ. τηλ. 2246051285 AE62571

ΔΙΑΜΕΡΙΣΜΑΤΑ επιπλωμένα δύο δωματίων και κουζίνας στο κέντρο της πόλης όπισθεν Ακαδημιας, κατάλληλα για φοιτητές, εκπαιδευτικούς, στρατιωτικούς. Πληρ. τηλ. 2241027608, 2241073647 AE61765

ΔΙΑΜΕΡΙΣΜΑ στ' Αφάντου, α' ορόφου σε διώροφη οικοδομή με δική του ανεξάρτητη είσοδο 4 δωματίων και 2 WC κατάλληλο για οικογένεια. Πληρ. τηλ. 6974338406 AE62574

STUDIO πλήρως επιπλωμένο στην Ανάληψη (Βόλου 7). Πληρ. τηλ. 2241032180, 6948805835 AE62562

ΜΕΖΟΝΕΤΑ διώροφη με 2 υπνοδωμάτια, 2 μπάνια, μπαλκόνια, ενιαίος ο κάτω χώρος, ηλιακός, 5ετής οικοδομή στην Ανάληψη. Πληρ. τηλ. 2243047568, 6974849833, 2241068433, 6977433315 AE62563

ΓΚΑΡΣΟΝΙΕΡΑ στην οδό Αννης Μαρίας. Πληρ. τηλ. 2241027009, 6973309659 AE62576

ΔΙΑΜΕΡΙΣΜΑ νεόκτιστο 35 τ.μ. (2 δωμάτια και WC) επιπλωμένο, διαμπερές με θέα στη θάλασσα κοντά στο 6ο Δημοτικό σχολείο (Αγ. Νικόλαος) (εξαιρούνται αλλοδαποί). Πληρ. Αυστραλίας 94, ώρες 08.00-13.00 και 17.00-21.00 τηλ. 2241022269 κα Βούλγαρη AE62568

ΓΚΑΡΣΟΝΙΕΡΑ επιπλωμένη με 2 A/C στα Κοσκινού καινούργια. Πληρ. τηλ. 6974453803AE62558

ΕΝΟΙΚΙΑΖΕΤΑΙ ισόγειο διαμέρισμα 2 υπνοδωματίων, σαλόνι, χωλ, κουζίνα, WC στην οδό Παπανικολή 33 - Μητρόπολη - κατάλληλο και ήσυχο και για σπουδαστές. Πληρ. τηλ. 2241024681, 2241063652 απογ., κιν. 6974297970 AE62561

ΔΙΑΜΕΡΙΣΜΑ ισόγειο 2άρι επιπλωμένο σε διώροφη οικοδομή στο κέντρο της Κρεμαστής. Πληρ. τηλ. 2241093000, 6945003900 AE62573

ΔΙΑΜΕΡΙΣΜΑΤΑ επιπλωμένα ή μη στο Ροδίνι. Πληρ. τηλ. 2241025680, 6944605755 AE62559

ΓΚΑΡΣΟΝΙΕΡΕΣ και **ΣΤΟΥΝΤΙΟ** καινούργια, πλήρως επιπλωμένα κοντά στο Πανεπιστήμιο. Πληρ. τηλ. 2241078965 AE62556

ΕΝΟΙΚΙΑΖΕΤΑΙ επαγγελματικός χώρος 70 τ.μ. σε α' όροφο κατάλληλο για ιατρείο ή γραφείο επί της Εθν. Αντίστασης 82, πάνω από το φαρμακείο. Πληρ. τηλ. 6974608282, 2241025687 AE62552

ΕΝΟΙΚΙΑΖΟΝΤΑΙ
ΚΑΤΑΣΤΗΜΑΤΑ

Α)-Περιοχή ΜΑΝΤΡΑΚΙ κατάστημα κεντρικό 20 τμ με πατάρι κατάλληλο για οποιαδήποτε χρήση και κατάστημα γωνιακό 60 τ.μ. Ισόγειο και 60 τ.μ. Α' όροφος

Β) Περιοχή ΝΙΟΧΩΡΙ κεντρικό κατάστημα υπόγειο 47 τμ ισόγειο 91 τμ α΄όροφος 91 τμ και αυλή 135 τμ, μηνιαίο μίσθωμα 2.500 ευρώ

Πληρ. ΣΑΒΒΑΙΔΗΣ & ΣΥΝΕΡΓΑΤΕΣ
τηλ.22410-26281

ΣΩΚΡΑΤΟΥΣ (Π. ΠΟΛΗ)
ΕΝΟΙΚΙΑΖΕΤΑΙ
ΠΡΟΝΟΜΙΟΥΧΟ ΚΑΤΑΣΤΗΜΑ

επί της οδού Σωκράτους αρ. 6-8,
Ε=43 τ.μ. Ισόγειο & 43 τ.μ. Α' όροφος.
Μόνο Σοβαρές Προτάσεις
Πληρ Κο ΠΙΠΙΝΟ, τηλ. 2241023895 κιν. 6944676003

ΕΝΟΙΚΙΑΖΕΤΑΙ
ΓΚΑΡΣΟΝΙΕΡΑ-ΡΕΤΙΡΕ

ενιαίος χώρος, με πολύ μεγάλη βεράντα, πάνω από την Τράπεζα Πειραιώς (οδός Εθνικής Αντίστασης και Μεγάλου Κωνσταντίνου), επιπλωμένη με κλιματισμό. Διαθέσιμο από 1 Οκτωβρίου.

Πληρ. κα Σουγκανίδη Νικολέττα τηλ. 2241095991
ώρες 10.30-13.00 και 18.30-22.00

Vitzileos

ΚΤΗΜΑΤΟΜΕΣΙΤΙΚΟ ΓΡΑΦΕΙΟ - REAL ESTATE AGENCY

ΜΑΡΙΟΣ Κ. ΒΙΤΖΗΛΑΙΟΣ
Μεσίτης Αστικών Συμβάσεων - Real Estate agent

ΕΚΤΙΜΗΣΕΙΣ-ΑΓΟΡΕΣ-ΠΩΛΗΣΕΙΣ
ΚΑΤΑΣΤΗΜΑΤΑ
ΟΙΚΟΠΕΔΑ-ΧΩΡΑΦΙΑ
ΚΤΗΜΑΤΙΚΕΣ-ΣΥΜΒΟΥΛΕΣ
ΕΝΟΙΚΙΑΣΕΙΣ-ΔΙΑΧΕΙΡΙΣΕΙΣ
ΣΠΙΤΙΑ-ΔΙΑΜΕΡΙΣΜΑΤΑ

ΚΑΤΑΣΤΗΜΑΤΑ-ΓΡΑΦΕΙΑ-ΕΠΙΧΕΙΡΗΣΕΙΣ

	€
Επιχ/ση πλυντήρια-στεγνωτήρια σε πλήρη λειτουργία	20.000
45 τ.μ. ισόγ.+90 τ.μ. υπογ. Καρακόνερο	90.000
48 τ.μ. κατάστημα στο εμπορικό κέντρο στην παραλία Ιαλυσού	55.000
50 τ.μ. μαγαζί κοντά στο Μαντράκι (νοικιασμένο)	295.000
122 τ.μ. κατάστημα με πατάρι σε εμπορική περιοχή στο κέντρο της πόλης	200.000
125 τ.μ. κατάστημα με υπόγεια αποθήκη και πολυτελές οροφοδιαμέρισμα στην Ιξιά	470.000
144 τ.μ. διώροφο κατάστημα με αυλή, 300 τ.μ. στο Νιοχώρι	500.000
155 τ.μ. ακίνητο στην Ψαροπούλα, στην θάλασσα	210.000
160 τ.μ. μαγαζί με 6μ. βιτρίνα στο Ροδίνι	190.000
160 τ.μ. αποθήκη στην Αννης Μαρίας	60.000
170 τ.μ. αποθήκη με ράμπα στο Ροδίνι	120.000
170 τ.μ. αποθήκη με ράμπα στην Μ. Πετρίδη	70.000
180 τ.μ. αποθήκη στην οδό Π. Ροδίου	82.000
300 τ.μ. κατ/μα ετοιμοπ. σε 1000 τ.μ. οικόπ. Παστίδα, βιοτεχν. χώρος	150.000
365 τ.μ. επαγγελματικός χώρος με πατάρι, στην περιοχή Ασγούρου	400.000
620 τ.μ. κτίριο σε εμπορικό δρόμο, στο κέντρο της πόλης	3.000.000
700 τ.μ. ακίνητο σε οικόπεδο 2.600 τ.μ. στα Καλύμπια πάνω στο δρόμο	580.000
1155 τ.μ. ακίνητο σε οικόπ. 817 τ.μ. στο κέντρο της Ρόδου	880.000
12 apartmens πλήρως εξοπλισμένα στο Κιοτάρι	580.000
Ξενοδ. Α' κατ., στο κέντρο της πόλης, 180 κλίνες & 4 κατ/ματα	6.000.000
7 studios πλήρως εξοπλισμένα και 2 μαγαζιά 250 τ.μ. στην παραλία Ιαλυσού	2.642.000
Ξενοδ. Γ' κατ. 37 δωμ., 74 κλίνες, διακοθήκη 250 τ.μ., μπαρ, στην παραλία της πόλης της Ρόδου	1.260.000
Ξενοδ. Γ' κατ. 40 δωμ., 70 κλίνες, με 4 διαμ/τα & 1 γραφείο στο κέντρο της πόλης	740.000
1100 τ.μ. κτίριο σε οικόπεδο 1.000 τ.μ., με 25 δωμάτια, νοικιασμένο	1.163.000

ΔΙΑΜΕΡΙΣΜΑΤΑ

	€
45 τ.μ. στον 5ο όροφο, στην πλατεία Βάθης, Αθήνα	38.100
50 τ.μ. με δύο υπνοδωμάτια, φανταστική θέα, στο Γεννάδι	44.000
60 τ.μ. Γκαρσονιέρα με θέα, στο Γεννάδι	47.000
70 τ.μ. διαμέρισμα ισόγειο, με δύο υπνοδωμάτια, στα Τριάντα	95.000
80 τ.μ. στον 2ο όροφο, με φανταστική θέα, περιοχή Ροδίνι	132.000
83 τ.μ. οροφοδιαμέρισμα ημιτελές σε μαρμαροσοβά στους Δασκάλους	90.000
80 τ.μ. στον 1ο όροφο, σε διπλοκατοικία στην Παλιά Πόλη	88.000
90 τ.μ. νεόκτιστο, με δύο υπνοδωμάτια, στον Αγ. Δημήτρη	161.400
90 τ.μ. οροφοδιαμέρισμα που επιδέχεται βελτιώσεις, σε μικτή πολυκατ. στη Μητρόπολη	90.000
98 τ.μ. στον 1ο όροφο στην περιοχή Κένεντυ, με 3 υπνοδωμάτια, 2 μπάνια	130.000
100 τ.μ. ισόγειο σε μπετά, σε διόροφη πολυκατοικία, με πάρκινγκ στα Τριάντα	90.000
112 τ.μ. στον 2ο όροφο στην περιοχή Κέννεντυ, με 3 υπνοδωμάτια, 3 μπάνια	140.000
116 τ.μ. παραδοσιακό, απέναντι από καζίνο	146.700

ΜΕΖΟΝΕΤΕΣ-ΜΟΝΟΚΑΤΟΙΚΙΕΣ

	€
52 τ.μ. μονοκατοικία, πλήρως ανακαινισμένη με μεγάλη αυλή Π.Πόλη	75.000
80 τ.μ. μονοκατοικία σε οικόπεδο 5000 τ.μ πάνω στο κύμα-Γεννάδι	325.000
80 τ.μ. ανακαινισμένη μονοκατοικία με αυλή και 2 υπνοδωμάτια στο κέντρο της πόλης	100.000
90 τ.μ. μονοκατοικία σε οικόπεδο 500 τ.μ. με υπόστεγο γκαράζ,τζάκι-Καλαβάρδα	120.000
100 τ.. ημιτελής πέτρινη κατοικία, κατάλληλη για κατοικία ή επαγγελματική χρήση	200.000
113 τ.μ. μονοκατοικία διαμορφωμένη σε στούντιο και κατάστημα με αυλή 30 τ.μ. Π.Πόλη	265.000
120 τ.μ. μεζονέτα με τζάκι & 30 τ.μ. σοφίτα, με οικόπεδο 350 τ.μ. νεόκτιστη-Τριάντα	220.000
125 τ.μ. μονοκατοικία στην Κάλυμνο, περιοχή Αγ. Νικόλαος	100.000
130 τ.μ. μονοκατοικία στο Γεννάδι, σε οικόπεδο 1500 τ.μ. σε εκπληκτική τοποθεσία, πλήρως εξοπλισμένη.	180.000
130 τ.μ. μονοκατοικία στα Κρητικά, με τζάκι, θέρμανση, 700 τ.μ. κήπο	215.000
131 τ.μ. & 103,93 ερειπωμένες μονοκατοικίες στη Σύμη-Αιγαλός	45.000
140 τ.μ. μεζονέτα σε μπετά στην Παστίδα, σε οικόπεδο 270 τ.μ.	105.000
140 τ.μ. μονοκατοικία με 70 τ.μ. δυνατότητα χρήσης μαγαζιού στις Καλυθιές	80.000
142 τ.μ. μεζονέτα και 35 τ.μ. σοφίτα κτισμένη σε οικόπεδο 150 τ.μ.-Τριάντα	220.000
167 τ.μ. ισόγειο-οροφοδιαμέρισμα σε διπλοκατοικία με 285 τ.μ. οικόπεδο στο κέντρο της πόλης, διατηρητέο με πάρκινγκ	440.000
170 τ.μ. μεζονέτα και 170 τ.μ. μεζονέτα και 120 τ.μ. οροφοδιαμέρισμα σε οικόπεδο 5000 τ.μ. εντός οικισμού-Παστίδα	426.000
180 τ.μ. μονοκατοικία στο Γεννάδι σε οικόπεδο 750 τ.μ. με φανταστική θέα	300.000
195 τ.μ. μεζονέτα ημιτελής σε οικόπεδο 2.300 τ.μ. - Παστίδα	235.000
200 τ.μ μεζονέτα σε μπετά, κτισμένη σε 350 τ.μ. οικόπεδο-Τριάντα	132.000
230 τ.μ. βίλα στη Λάρδο σε 7700 τ.μ. οικόπεδο με 750 οπωροφόρα δέντρα	382.000
250 τ.μ. ημιτελές τριόροφο ακίνητο σε 250 τ.μ. οικόπεδο στους Δασκάλους	235.000
250 τ.μ. βίλα στο κέντρο της Κω σε 4000 τ.μ. οικόπ. με δέντρα, lux νέα κατασκευή, γκαράζ	360.000
300 τ.μ.. παραθαλάσσια μονοκατοικία σε οικοπ. 800 τ.μ. lux κατακσευή κοντά στη Ρόδο	600.000
600 τ.μ. μονοκατοικία στο Ροδίνι, lux κατασκευής, γκαράζ, κήπο, φανταστική θέα	500.000

ΟΙΚΟΠΕΔΑ

	€
306 τ.μ. στα Τριάντα με Σ.Δ. 0,4 κατάλληλο για κατοικία	75.000
412 τ.μ. στον Αγ. Νικόλαο Σ.Δ. 1,20	220.000
432 τ.μ. στα Μαριτσά, εντός σχεδίου, Σ.Δ. 0.,8	45.000
600 τ.μ. Στη Σύμη, περιοχή λιμανιού, πάνω στο κύμα	100.000
750 τ.μ. στο Γεννάδι, εντός σχεδίου	18.000
2000 τ.μ. στα Μαριτσά Σ.Δ. 0,50 εντός σχεδίου	120.000
2.000 τ.μ. σα Τριάντα	147.000
2.500 τ.μ. στο Γεννάδι, πάνω στο δρόμο Ελαιώνας-φουρνάκι	23.000
2.600 στην Κάμειρο Σκάλα, πάνω στο κύμα, εντός οικισμού	85.000
3.080 τ.μ. στο Πλημμύρι	23.0000
4.000 τ.μ. στις Καλυθιές, με εκπληκτική θέα στη θάλασσα	120.000
4.000 τ.μ. κοντά στο Βερόπουλο με εκπληκτική θέα, Μήδεια	200.000
4.000 τ.μ. πάνω στη λεωφόρο Ρόδου-Κρεμαστής	410.000
4.075 τ.μ. παραθαλάσσιο Σ.Δ. 0,2 πάνω στο δρόμο, στη Λέρο	205.000
4.120 τ.μ. στα Τριάντα, κοντά στον οικισμό	205.000
5.500 τ.μ. στα Μαριτσά, Σ.Δ. 0,8 εντός σχεδίου	250.000
5.800 τ.μ. στο Κανδυλί	120.000
6.000 τ.μ. στην Παστίδα και αποθήκη	144.000
6.000 τ.μ. στα Τριάντα, πάνω στο κύμα	380.000
6.540 τ.μ. στο Φαληράκι	484.000
6.500 τ.μ. στο Φαληράκι, κοντά στη θάλασσα, προνομιακό	500.000
6.720 τ.μ. στον Θόλαρο, Παραδείσι	85.000
8.000 τ.μ. στο Φαληράκι	200.000
8.300 τ.μ. στα Βληχά, Κάλαθος	370.000
8.500 τ.μ. & 6.500 τ.μ. στην παραλία Αφάντου	6000 δρχ./μέτρο
8.000 τ.μ. στο Λαδικό κατάλληλο για παραθεριστική κατοικία, ή ενοικιαζόμενα δωμάτια	300.000
9.000 τ.μ. στα Μαριτσά, εντός ζώνη	132.000
9.345 τ.μ. με θέα, στα Ασγούρου	200.000
14.000 τ.μ. ατροτεμάχιο στην Διμυλιά	64.000
20.000 τ.μ. πάνω στο κύμα, κατάλληλο για οποιαδήποτε χρήση Καλαβάρδα	880.000
25.000 τ.μ. στα Καλαβάρδα	295.000
30.000 τ.μ. στο Τσαΐρι	360.000
32.000 τ.μ. πάνω στο κύμα, Θολός	590.000
38.000 τ.μ. πάνω στο κύμα, Γεννάδι	2.230.000
50.000 τ.μ. στο Τσαΐρι	380.000

ΓΙΑ ΕΝΟΙΚΙΑΣΗ
ΚΑΤΑΣΤΗΜΑΤΑ-ΓΡΑΦΕΙΑ-ΕΠΙΧΕΙΡΗΣΕΙΣ-ΔΙΑΜΕΡΙΣΜΑΤΑ

	€
100 τ.μ. ισόγειο νεοκλασικό διαμέρισμα στο κέντρο της πόλης, με ξεχωριστή είσοδο και κήπο	550
250 τ.μ. κατάστημα νεόκτιστο πάνω στη λεωφόρο Κρεμαστής σε έκταση 2 στρεμμάτων	1.700
48 τ.μ. κατάστημα με πατάρι επί της οδού Κολοκοτρώνη, με μεγάλο χώρο για πάρκιν	600
800 τ.μ. κατάστημα σε λειτουργία σε οικόπεδο 4 στρ. στη Θολό	2.500
34 τ.μ. κατάστημα σε λειτουργία σε πολύ εμπορικό σημείο στη Σωκράτους-Π. Πόλη	1.500
25 τ.μ. γκαρσονιέρα σε ρετιρέ, στο Καρακόνερο	230



Εθν. Μακαρίου 45 (3ος όροφος • Τηλ.: 22410 24900, 25545 • Fax: 22410 25544 • Κιν.: 6932704919

ενοικιασεις

συνέχεια από την προηγούμενη

ΙΑΛΥΣΟΣ. Ενοικιάζονται με το μήνα στο κέντρο της Ιαλυσού μονόχωρα ή δίχωρα επιπλωμένα διαμερίσματα πλήρως εξοπλισμένα με A/C, TV, 24ωρη παροχή ζεστού νερού, κατάλληλο για εκπαιδευτικούς και στρατιωτικούς. Πληρ. τηλ. 6974345362 AE62126

ΜΕΖΟΝΕΤΑ 120 τ.μ. σε ωραία περιοχή στην Ανάληψη με 3 κρεβατοκάμαρες, 3 μπάνια, με πολλές ντουλάπες, εντοιχιζόμενη κουζίνα με πολλά ντουλάπια και εντοιχιζόμενο τραπέζι, ηλιακό και θέρμανση. Τιμή 630 ευρώ. Πληρ. τηλ. 2241068433, 6977433315 AE62569

ΔΩΜΑΤΙΑ ΜΕ ΤΟΝ ΜΗΝΑ. Το ξενοδοχείο ΠΑΡΘΕΝΩΝ θα είναι πάλι κοντά σας για την χειμερινή περίοδο με νέες ιδέες. Τα δωμάτιά μας διαθέτουν ατομικό μπάνιο, ψυγείο, πιστολάκι μαλλιών, τηλέφωνο, τηλεόραση, κλιματισμό και εβδομαδιαία καθαριότητα. Στο σταλόνι μας υπάρχει μεγάλη τηλεόραση, DVD, επιτραπέζια παιχνίδια καθώς και cafe bar. Το ξενοδοχείο μας διαθέτει και πισίνα. Σκοπός μας είναι η ευχάριστη διαμονή σας σε ένα φιλικό περιβάλλον. Βρισκόμαστε και σας περιμένουμε επί της οδού Ανθούλας Ζερβού 4 Ρόδος (περιοχή Ψαροπούλα). Πληρ. τηλ. 2241022351, κιν. 6944844177. Υπεύθυνος Καλούδης Τάσος AE62553

ΕΠΙΠΛΩΜΕΝΟ ΔΙΑΜΕΡΙΣΜΑ στην οδό Αγίου Ιωάννου 131, ενός δωματίου, κουζίνας και μπάνιου πλησίον Πανεπιστημίου Αιγαίου και τουριστικών σχολών. Πληρ. τηλ. 2241027145 AE62555

ΓΚΑΡΣΟΝΙΕΡΑ-ΣΤΟΥΝΤΙΟΣ πλήρως επιπλωμένο με κλιματισμό στο Ροδίνι κατάλληλο και για στρατιωτικούς. Πληρ. τηλ. 2241066680, 6974247174 AE62551

ΓΚΑΡΣΟΝΙΕΡΑ επιπλωμένη, με ηλ. θερμοσίφωνα, κήπο και πάρκιν επί της λεωφ. Ελευθερίας 18 στην Κρεμαστή. Πληρ. τηλ. 2241021335, 6945393764 AE62548

Vitzilleos
ΜΑΡΙΟΣ Κ. ΒΙΤΖΗΛΑΙΟΣ
Μελέτες Δικτύων Συμβάσεων - Real Estate agent
ΚΤΗΜΑΤΟΜΕΣΙΤΙΚΟ ΓΡΑΦΕΙΟ - REAL ESTATE AGENCY
ΕΚΤΙΜΗΣΕΙΣ-ΑΓΟΡΕΣ ΚΑΤ ΟΙΚΟΠΕΔΑ ΚΤΗΜΑΤΙΚΕΣ-ΕΝ ΕΝΟΙΚΙΑΣΕΙΣ-ΔΙΑ ΣΠΙΤΙΑ ΔΙΑΜ

ΠΩΛΟΥΝΤΑΙ ΚΑΤΑΣΤΗΜΑΤΑ

1. ΕΥΚΑΙΡΙΑ!!! ΜΟΝΟ €470.000 ανεξάρτητο ακίνητο στην εμπορική περιοχή της Ιξιάς Ρόδου, που αποτελείται από υπόγειο 125 τ.μ. για χρήση αποθήκης, ισόγειο για κατάστημα και πολυτελές οροφοδιαμέρισμα με 3 υπνοδωμάτια, A/C, ενδοδαπέδιο σύστημα θέρμανσης & δροσισμού, 2 μπάνια, το ένα με υδρομασάζ & αερομασάζ.
2. Ξενοδοχείο 40 δωματίων με δυνατότητα επιδοτούμενης ανακαίνισης. Σε κεντρικό σημείο της πόλης, με 4 διαμερίσματα και 1 γραφείο στον υπόγειο χώρο, αποθήκη και λεβητοστάσιο, βοηθ. χώρους 120 τ.μ., συνολικής επιφάνειας 1.000 τ.μ., τιμή €740.000.
3. Συγκρότημα 7 διαμερισμάτων, των δύο δωματίων, στην παραλία Ιξιάς πλήρως εξοπλισμένα, έτοιμα για λειτουργία και δύο μαγαζιά 250 τ.μ. ελεύθερα. Τιμή €338.000.
4. Ακίνητο 144 τ.μ. (ισόγειο 72 τ.μ. + 72 τ.μ όροφος) με 300 τμ. αυλή και με Σ.Δ. 1,4 στο Νιοχώρι. Κατάλληλο για επαγγελματική χρήση. Τιμή €500.000.
5. Τρία καταστήματα με πατάρι 58 τ.μ. έκαστο (σύνολο 174 τ.μ.) στην περιοχή ΚΑΙΡ Καποδιστρίου. Τιμή €235.000. Τα μαγαζιά πωλούνται και ξεχωριστά.
6. Μονοκατοικία-κατάστημα 155 τ.μ. στην παραλία της Ψαροπούλας, ελεύθερη και κατάλληλη για οποιαδήποτε χρήση. Τιμή €210.000
7. Ξενοδοχείο 15 δωματίων στο Γεννάδι πάνω στο κύμα. Με σταθερή πελατεία και μονοκατοικία 80 τ.μ. συνολικής έκτασης 4.100 τ.μ. τιμή €440.000
8. Κτίριο στο Γεννάδι 1.100 τ.μ. (ενοικιασμένο) σε οικόπεδο 1.000 τ.μ. εντός οικισμού, αποτελείται από 25 δωμάτια, που έχουν απόδοση €80.000 (€48.000 ενοίκιο+32.000 από κυλικείο) το χρόνο. Πωλείται στην τιμή€ 1.163.000
9. Κατάστημα στο κέντρο της πόλης 20 τ.μ. με πατάρι. Τιμή 170.000 €
10. Πωλείται κατάστημα με πατάρι 122 τ.μ. σε εμπορική περιοχή στο κέντρο της πόλης. Τιμή 200.000 ευρώ.
11. Πωλείται κατάστημα 48 τ.μ. σε εμπορικό κέντρο στην παραλία Ιαλυσού. Τιμή 55.000 ευρώ
12. Πωλείται επαγγελματικός χώρος 365 τ.μ. με πατάρι, κτισμένο σε οικόπεδο 484 τ.μ. στην περιοχή Ασγούρου, κοντά σε άλλες βιοτεχνικές μονάδες. Τιμή: 400.000 ευρώ.

ΕΝΟΙΚΙΑΖΟΝΤΑΙ ΚΑΤΑΣΤΗΜΑΤΑ

1. Μαγαζί 48 τ.μ. με πατάρι επί της οδού Κολοκοτρώνη, με χώρο μπροστά για πάρκιν. Ενοίκιο 600€.
2. Κατάστημα σε λειτουργία στη Θολό 800 τ.μ. ενιαίο, σε οικόπεδο 4 στρεμμάτων, με μεγάλο χώρο για πάρκιν. Ενοίκιο 2.500€.

ΕΝΟΙΚΙΑΖΕΤΑΙ ΕΠΙΧΕΙΡΗΣΗ

- Πολυχώρος στην παραλία Αφάντου, 50 μέτρα από το Γυαλό, στην τουριστικά ανεπτυγμένη περιοχή συνολικής έκτασης 4.000 τ.μ. περιαλμβάνει 350 τ.μ. κτισμένου χώρου με καφετέρια, snack bar, στον υπόλοιπο ανοιχτό χώρο υπάρχει γήπεδο beach & soccer volley με πλήρη εξοπλισμό και μεγάλο πάρκιν, με δυνατότητα για απεριόριστες χρήσεις. Ενοίκιο € 2.500/μήνα

ΠΩΛΟΥΝΤΑΙ ΚΑΤΟΙΚΙΕΣ

1. Διαμέρισμα 93 τ.μ. lux κατασκευής περιοχή Αγ. Δημητρίου με θέρμανση και air-cindition, δορυφορική κεραία, θέση πάρκιν. Τιμή 158.000 ευρώ.
2. Μεζονέτα διώροφη 197 τ.μ. ημιτελές σε οικόπεδο 2.000 τ.μ εντός οικισμού στην Παστίδα, πρωτότυπο αρχιτεκτονικό σχέδιο με 3 υπνοδωμάτια, 2 λουτρά και σάουνα, τζάκι, θέα προς την θάλασσα. Τιμή 220.000 ευρώ.
3. Μεζονέτα 200 τ.μ. σε μπετά σε οικόπεδο 350 τ.μ. στην Ιαλυσό, κοντά στην θάλασσα.Τιμή 132.000 ευρώ.
4. Ανακαινισμένη μονοκατοικία lux 52 τ.μ. στην Π. Πόλη, με μεγάλη αυλή και ταράτσα με δυνατότητα κατασκευής πέργκολας κ.ά. Τιμή 75.000 ευρώ.
5. Ισόγειο διαμέρισμα στα Τριάντα 70 τ.μ. με 2 υπνοδωμάτια, A/C, ηλιακό και μεγάλη βεράντα 40 τ.μ. Τιμή 95.000 ευρώ.
6. Ισόγειο διαμέρισμα 100 τ.μ. σε μπετά σε διώροφη πολυκατοικία, στα Τριάντα με θέση για πάρκιν. Τιμή 90.000 ευρώ.
7. Ανεξάρτητη διώροφη μεζονέτα σε μπετά 170 τ.μ. κτισμένη σε οικόπεδο 400 τ.μ. κοντά στην παραλία Ιαλυσού, με ολοκληρωμένο αποχετευτικό σύστημα. Τιμή 125.000 ευρώ
8. Μονοκατοικία 130 τ.μ. πλήρως ανακαινισμένη, στην περιοχή "Κρητικά" δίπλα στο κύμα, με τρία υπνοδωμάτια, 2 μπάνια, 700 τ.μ. ,κήπο, εκπληκτική θέα στη θάλασσα, τζάκι, εσωτερική θέρμανση και WC. Τιμή 215.000 ευρώ.
9. Νεόκτιστο διαμέρισμα 80 τ.μ. στην Ιξιά με δύο υπνοδωμάτια, πολυτελής κατασκευή. Τιμή 120.000 €
10. Πωλείται διώροφη μεζονέτα 140 τ.μ. σε συνολική έκταση 270 τ.μ. σε εξοχική περιοχή της Παστίδας με ασφαλτόστρωση και με εκπληκτική θέα τη Φιλέρημο κοντά στην Δημοτική οδό Παστίδας-Κρεμαστής. Τιμή πώλησης σε μπετά 105.000 ευρώ. Τιμή με το κλειδί στο χέρι 180.000 ευρώ.
11. Πωλείται ανακαινισμένη παραδοσιακή ιταλική μονοκατοικία στο κέντρο της πόλης 80 τ.μ. 2 υπνοδωματίων και με αυλή μπρος και πίσω. Τιμή 100.000 ευρώ.
12. Πωλείται 112 τ.μ. διαμέρισμα στον 2ο όροφο, στην οδό Κέννεντυ, με 3 υπνοδωμάτια, 2 μπάνια. Τιμή 140.000 ευρώ.
13. Πωλείται 98 τ.μ. διαμέρισμα στον 1ο όροφο, στην οδό Κέννεντυ με 3 υπνοδωμάτια, 2 μπάνια. Τιμή 130.000 ευρώ.

ΠΩΛΟΥΝΤΑΙ ΟΙΚΟΠΕΔΑ

1. Πωλείται οικόπεδο στα Τριάντα 306 τ.μ. με Σ.Δ. 0,4 κοντά στη Λεωφόρο Ρόδου-Κρεμαστής κατάλληλο για κατοικία. Τιμή 75.000 ευρώ.
2. Πωλείται οικόπεδο 8 στρ. εκτός οικισμού στο Λαδικό, κατάλληλο για παραθεριστική κατοικία ή ενοικιαζόμενα δωμάτια. Τιμή 300.000 ευρώ.

Πληροφορίες τηλ. 22410-24900, 25545, 6932704919
Μάριος Βιτζηλαίος

ΜΙΣΘΩΣΕΙΣ ΚΑΤΟΙΚΙΩΝ

- **Διαμέρισμα** 85 τ.μ. στην Ανάληψη επί της οδού Αθηνών (2) δύο υπνοδωματίων, σαλόνι-κουζίνα, με κεντρική αυτόνομη θέρμανση, ηλιακό θερμοσίφωνα, μεγάλες βεράντες. Μηνιαίο μίσθωμα 380 ευρώ
- **Διαμέρισμα** 120 τ.μ. α' ορόφου περιοχή Αγίου Νικολάου με (3) τρία υπνοδωμάτια, 2 μπάνια, μεγάλο σαλόνι, κουζίνα, άνετες βεράντες με κεντρική θέρμανση. Μηνιαίο μίσθωμα 550 ευρώ.
- **Διαμέρισμα** 120 τ.μ. ισόγειο με διαμορφωμένο κήπο, (2) δύο υπνοδωματίων, σαλόνι, κουζίνα, καθιστικό, με κεντρική θέρμανση, ηλιακό θερμοσίφωνα, επί της οδού Θ. Σοφούλη. Μηνιαίο μίσθωμα 550 ευρώ.
- **Διαμερίσματα** 105 τ.μ. (3) τριών υπνοδωματίων στην Ιξιά, σαλόνι, κουζίνα. Μηνιαίο μίσθωμα 370 ευρώ.
- **Διαμέρισμα** 220 τ.μ. περιοχή Ρόδου-Λίνδου (3) τριών υπνοδωματίων με ενδοδαπέδια θέρμανση, τζάκι, αποθήκη, 2 θέσεις στάθμευσης, ηλιακό θερμοσίφωνα, μεγάλο κήπο. Μηνιαίο μίσθωμα 650 ευρώ.
- **Διαμέρισμα** 122 τ.μ. α' ορόφου επί της οδού Δενδρινού με 3 υπνοδωμάτια σαλόνι, κουζίνα. Μηνιαίο μίσθωμα 480 ευρώ.
- **Διαμέρισμα** 60 τ.μ. στα Μαριτσά πολυτελούς κατασκευής πλήρως επιπλωμένο με κεντρική θέρμανση. Μηνιαίο μίσθωμα 320 ευρώ.
- **Διαμέρισμα** πολυτελές 140 τ.μ. (2) δύο υπνοδωματίων, πλήρως επιπλωμένο στην οδό Χειμάρας με μεγάλες άνετες βεράντες, τζάκι, air condition, δύο μπάνια, ιδιόχρηστο πάρκιν. Μηνιαίο μίσθωμα 850 ευρώ.
- **Οροφοδιαμέρισμα** 136 τ.μ. στα Μαριτσά (3) τριών υπνοδωματίων με μεγάλες άνετες βεράντες, τζάκι, δύο μπάνια, ιδιόχρηστο πάρκινγκ. Μηνιαίο μίσθωμα 480 ευρώ
- **Μεζονέτα** 240 τ.μ. στην Ιαλυσό με (3) τρία υπνοδωμάτια, σαλόνι, κουζίνα, μεγάλες άνετες βεράντες, ηλιακό θερμοσίφωνα, κεντρική αυτόνομη θέρμανση, υπέροχη θέα, δύο θέσεις στάθμευσης, πολυτελούς κατασκευής. Μηνιαίο μίσθωμα 900 ευρώ.
- **Μονοκατοικία** 175 τ.μ. εντός της πόλης αποτελείται από τρία (3) υπνοδωμάτια, γραφείο, σαλόνι, κουζίνα, αποθήκη, διαθέτει θέρμανση με θερμοπομπούς και ηλιακό θερμοσίφωνα. Μηνιαίο μίσθωμα 850 ευρώ.
- **Μονοκατοικία** 140 τ.μ. τριών (3) υπνοδωματίων επί της οδού Παναγιώτου Ροδίου, πολυτελούς κατασκευής, εντοιχισμένη κουζίνα με τις ηλεκτρικές συσκευές Whirlpool, με μεγάλες βεράντες, με ηλιακό θερμοσίφωνα, με air condition και θερμοπομπούς. Μηνιαίο μίσθωμα 650 ευρώ.
- **Γκαρσονιέρα** 45 τ.μ. στο κέντρο της Ιαλυσού. Μηνιαίο μίσθωμα 200 ευρώ.
- **Γκαρσονιέρες** 40 τ.μ., πλήρως επιπλωμένες πολυτελούς κατασκευής στο Φαληράκι Μηνιαίο μίσθωμα 240 ευρώ.
- **Γκαρσονιέρες** πλήρως επιπλωμένες στο Φαληράκι. Μηνιαίο μίσθωμα 240 ευρώ.
- **Γκαρσονιέρες-studios** στη Ιξιά πλήρως επιπλώμενα με μηνιαίο μίσθωμα 320 και 280 ευρώ αντίστοιχα.
- **Γκαρσονιέρες-Studios** στην γέφυρα Αφάντου πλήρως επιπλωμένες από 180 ευρώ.
- **Studios** πλήρως επιπλωμένο στην Ανάληψη με καινούργιο εξοπλισμό. Μηνιαίο μίσθωμα 200 ευρώ.
- **Studios** πλήρως επιπλωμένα στην παραλία Ιαλυσού, με ιδιόχρηστο πάρκινγκ. Μηνιαίο μίσθωμα 275 ευρώ.

ΕΥΣΤΑΘΙΟΥ - ΕΥΡΩΚΤΗΜΑΤΙΚΗ,
Εθνικής Αντιστάσεως 83 (πρώην Αννης Μαρίας).
Τηλ. 22410 73819-74917, 6946/103929

ΟΙΚΟΔΟΜΗ ΡΟΔΟΥ

ΤΕΧΝΙΚΗ–ΚΑΤΑΣΚΕΥΑΣΤΙΚΗ ΕΤΑΙΡΕΙΑ

ΠΩΛΟΥΝΤΑΙ

1) **Καταστήματα, διαμερίσματα και οροφοδιαμερίσματα** στην οδό Αμστερνταμ, Βερολίνου και Μαδρίτης στο Ροδίνι διαφόρων μεγεθών (σε συγκρότημα 9 πολυκατοικιών)
2) **Μονοκατοικίες** 150 τ.μ. η κάθε μία σε κτήμα 2.000 τ.μ. (υπό κατασκευή)
3) **Μονοκατοικίες** στο Κιοτάρι Ασκληπειού (στο κύμα) 120 τ.μ. σε κτήμα 1.300 τ.μ. εκάστη (υπό κατασκευή)
4) **Διώροφες μονοκατοικίες** των 100 τ.μ. στο Γεννάδι, 200 μέτρα από τη θάλασσα σε κτήμα 1.300 τ.μ. (υπό κατασκευή)

Δεκτά δάνεια και ευκολίες πληρωμής έχουμε τις καλύτερες τιμές της αγοράς.

ΟΙΚΟΔΟΜΗ ΡΟΔΟΥ

Καμύνδου 4- Ρόδος-85100 Τηλ.: 22410/60460- 2 Fax: 22410/60463

ΜΑΝΟΛΗΣ ΣΠΥΡΙΔΗΣ
Πολιτικός Μηχανικός Δ.Π.Θ.
(Κιν:693 6660460)

ΚΩΣΤΑΣ ΚΩΝΣΤΙΝΤΙΝΙΔΗΣ
εργολάβος
(ΚΙΝ.: 694 6999906)

ΕΝΟΙΚΙΑΖΕΤΑΙ
ΔΙΑΜΕΡΙΣΜΑ
Ενοικιάζεται στη περιοχή ΖΕΦΥΡΟΣ νεόκτιστο διαμέρισμα 98 τμ α΄ ορόφου μηνιαίο μίσθωμα 500 ευρώ.
Πληρ. ΣΑΒΒΑΙΔΗΣ & ΣΥΝΕΡΓΑΤΕΣ
τηλ.22410-26281

ΕΝΟΙΚΙΑΖΕΤΑΙ
ΠΡΟΝΟΜΙΟΥΧΟ ΚΑΤΑΣΤΗΜΑ
300 τ.μ. επί της οδού Μ. Κων/νου
Πληρ. τηλ. 2241085231, 6945461564

ΕΝΟΙΚΙΑΖΕΤΑΙ
ΙΣΟΓΕΙΟ ΚΑΤΑΣΤΗΜΑ:
επιφανείας 200 τ.μ.
επί της οδού Δημ. Αναστασιάδη 48
(πρώην "Ροδιακή Πληροφορική").
Πληρ. τηλ. 2241020913

ΚΑΤΑΣΚΕΥΕΣ- ΠΩΛΗΣΕΙΣ - ΑΝΤΙΠΑΡΟΧΕΣ

ΧΑΤΖΗΜΙΧΑΛΗΣ ΚΩΝΣΤΑΝΤΙΝΟΣ
ΔΟΜΙΚΟΣ
ΕΡΓΟΛΑΒΟΣ ΟΙΚΟΔΟΜΙΚΩΝ ΕΡΓΑΣΙΩΝ

ΑΝΑΛΑΜΒΑΝΟΥΜΕ

Εργασίες μπετόν - εμφανή μπετά
Κτίσματα - σοβάδες
Τοποθετήσεις πλακιδίων
Ελαιοχρωματισμούς

ΕΓΓΥΗΣΗ και ΣΥΝΕΠΕΙΑ ΕΡΓΑΣΙΩΝ
από έμπειρα συνεργεία μας

ΕΥΚΟΛΙΕΣ ΠΛΗΡΩΜΗΣ

ΖΗΤΟΥΝΤΑΙ

ΟΙΚΟΠΕΔΑ για ΑΝΤΙΠΑΡΟΧΗ για αξιοποίηση με τις καλύτερες προϋποθέσεις

Πληρ. τηλ. (22410)21834, 6936609834, 6974198504

ΟΙΚΟΝΟΜΟΛΟΓΟΣ
ΜΕΣΙΤΗΣ ΑΣΤΙΚΩΝ ΣΥΜΒΑΣΕΩΝ

ΕΜΜΑΝΟΥΗΛ ΚΡΑΝΙΔΗΣ

ΠΩΛΟΥΝΤΑΙ

1) 4άρι **διαμέρισμα** 110 τ.μ. λουξ κατασκευής με ωραία κουζίνα, κεντρική θέρμανση, κλειστή θέση στάθμευσης. Τιμή: 62 εκ. ή 182.000 ευρώ
2) 3άρι **διαμέρισμα** 85 τ.μ. κοντά στον ΗΛ/κοσμο του Ξενάκη. Τιμή: 132.000 ευρώ ή 45 εκ.
3) 2άρι **διαμέρισμα** στην Ανάληψη 50 τ.μ. - Ισόγειο α' όροφο. Τιμή: 23 εκ. ή 67.500 ευρώ
4) 4άρι **διαμέρισμα** - 3 υπν. (2 WC) καινούργιο στο Ροδίνι, α' όροφος, μόνο 55 εκ. ή 162.000 ευρώ
5) 34 τ.μ. **κατάστημα** στην Ανάληψη - γωνιακό - ελεύθερο μίσθωσης.
6) 80 τ.μ. **κατάστημα** με πατάρι κοντά στην πλατεία Φώκιαλη
7) **Μεζονέτα** 162 τ.μ. με κήπο στα μπετά ή τελειωμένη κοντά στο Φυτώριο του Δήμου Ιαλυσού.
8) ΛΙΝΔΟΥ - 1400 τ.μ. οικόπεδο έτοιμο διώροφο κτίριο σε 6.000 τ.μ. με πρόσωπο
9) ΠΑΡΑΔΕΙΣΙ - 4.500 τ.μ. αγρός με άδειες δύο οικιών, διαθέτουν φως νερό
10) ΙΑΛΥΣΟΣ - 164 τ.μ. μεζονέτα έτοιμη με ωραίο κήπο 4 υπνοδωματίων και 3 WC με κεντρική θέρμανση
11) ΠΑΡΑΔΕΙΣΙ - οικόπεδο 540 τ.μ. εντός σχεδίου πόλεως

Μεσίτης
Πληρ. Εμμ. Κρανίδης
27082-6944347405, 6942010248
Αμερικής 50-2ος όροφος, Ρόδος

ΕΝΟΙΚΙΑΣΕΙΣ

συνέχεια από την προηγούμενη

ΔΙΑΜΕΡΙΣΜΑ μικρό 45 τ.μ. επιπλωμένο, στην οδό Αντ. Βολονάκη πολύ κοντά στο Πανεπιστήμιο. Πληρ. τηλ. 2241036924AE62549

ΔΙΑΜΕΡΙΣΜΑ 50 τ.μ. με ηλιακό θερμοσίφωνα και πολυκουζινάκι με μεγάλη βεράντα και πανοραμική θέα στα Κοσκινού. Πληρ. τηλ. 2241030858, 2241061244 AE62539

ΔΙΑΜΕΡΙΣΜΑ 1ου ορόφου, κουζίνα, σαλόνι, τραπεζαρία και 2 υπνοδωμάτια, θέρμανση έναντι Mira Mare. Πληρ. τηλ. 2241081154 AE62546

ΔΥΑΡΙ με μεγάλη κουζίνα χωρίς κοινόχρηστα και κήπο επί της οδού Παρθενόπης 8. Πληρ. τηλ. 2241022455 AE62283

STUDIOS πλήρως εξοπλισμένα στην οδό Αρκαδίου 14 (έναντι ξενοδ. Φαίδρα - κοντά στο Πανεπ. Αιγαίου) κατάλληλα για φοιτητές/τριες. Πληρ. τηλ. 2241025710 AE62033

ΔΙΑΜΕΡΙΣΜΑ 115 τ.μ. ανακαινισμένο με παρκέ, κλιματισμό, δύο υπνοδωμάτια, μεγάλο σαλόνι, νέα κουζίνα, χωλ, λουτρό στον β' όροφο στην Παπαφλέσσα 16, περιοχή Αγ. Αναστασία κοντά σε σχολεία κατάλληλο για νέο ζευγάρι. Μόνο σοβαρές προτάσεις. Ενοίκιο 650 ευρώ. Πληρ. τηλ. 6945558407 κ. Νίκο AE62636

4ΑΡΙ επί της Αλεξ. Διάκου 67 στον 3ο όροφο με κεντρική θέρμανση και βεράντα με θέα θάλασσα. Πληρ. τηλ. 6947262313, 6946101128 AE62540

ΕΝΟΙΚΙΑΖΟΝΤΑΙ
επιπλωμένα **διαμερίσματα**
καταπληκτικής νέας κατασκευής χωρίς κοινόχρηστα στην περιοχή, παραλία Ιαλυσού
Studio 300 ευρώ, **Δύο δωματίων** 400 ευρώ.
Πληρ. τηλ. 2241094751

ΕΝΟΙΚΙΑΖΕΤΑΙ
ΔΙΑΜΕΡΙΣΜΑ
τριάρι πλήρως επιπλωμένο στην οδό Παρθενόπης και Πατρών 3.
Τιμή 430 ευρώ.
Πληρ. τηλ. 2241032335, 2241032695

ΜΗΝΙΑΙΑ ΕΝΟΙΚΙΑΣΗ ΔΩΜΑΤΙΩΝ ΣΕ ΞΕΝΟΔΟΧΕΙΟ

Το **ξενοδοχείο ΝΟΥΦΑΡΑ** που βρίσκεται στο **κέντρο της πόλεως Ρόδου (10 λεπτά από το Παν/μιο Αιγαίου) επί της Γρ. Λαμπράκη 35,** ενοικιάζει δωμάτια σε φοιτητές και σε οποιονδήποτε άλλο ενδιαφερόμενο.

Το δωμάτιο διαθέτει:
1) Ατομικό μπάνιο
2) Τηλέφωνο
3) Ραδιόφωνο
4) Τηλεόραση
5) Ψυγείο
6) Θέρμανση
7) Ζεστό νερό
8) Κοινόχρηστο χώρο για επιτραπέζια παιχνίδια
9) Εβδομαδιαίως καθαρισμός δωματίου και
10) Διάθεση ιματισμού (σεντόνια, κουβέρτες)

Τιμή δίκλινου δωματίου (1 άτομο) 260 ευρώ ανά μήνα
Τιμή δίκλινου δωματίου (2 άτομα) 330 ευρώ ανά μήνα

ΠΛΗΡ. ΤΗΛ. 2241024545

RHODES-GREECE
CAIRO PALACE

ΕΝΟΙΚΙΑΣΕΙΣ
ΓΡΑΦΕΙΩΝ
και
ΚΑΤΑΣΤΗΜΑΤΩΝ

Πληρ. κ. Φράνσις Νιοτή
Τηλ.-φαξ 2241027600,
κιν. 6944618757, 6973572262

ΟΙΚΟΝΟΜΟΛΟΓΟΣ
ΜΕΣΙΤΗΣ ΑΣΤΙΚΩΝ ΣΥΜΒΑΣΕΩΝ
ΕΜΜΑΝΟΥΗΛ ΚΡΑΝΙΔΗΣ

ΕΝΟΙΚΙΑΖΕΤΑΙ

Νεόκτιστη μονοκατοικία 180 τ.μ. στην Ιαλυσό (κοντά στο κολυμβητήριο). Διαθέτει 3 υπνοδωμάτια, 3 μπάνια, εντοιχιζόμενη κουζίνα και λοιπούς χώρους, κεντρική θέρμανση.
Επιπλέον κλειστός χώρος στάθμευσης.
Επίσης διαθέτει κήπο 360 τ.μ. Ενοίκιο 1000 ευρώ.
Εμμανουήλ Κρανίδης
Καζούλη και Αμερικής 50, 2ος όροφος 85100 Ρόδος
Τηλ.: 2241027082, 2241026476 / Κινητό: 6944347405
Fax 2241027101
E-mail: info@kranidis.gr

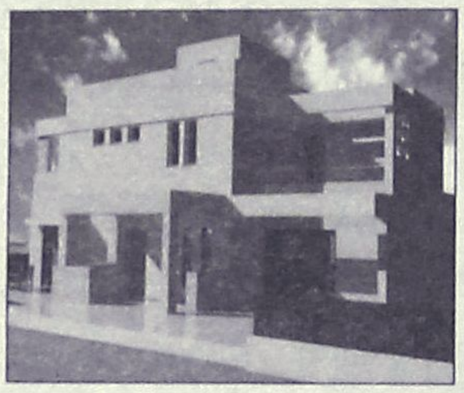

Μονοκατοικία στην Ιαλυσό 203 τ.μ. διώροφη σε 2.042 τ.μ. οικόπεδο, υπό κατασκευή. Διαθέτει αρχιτεκτονικό σχεδιασμό, τζάκι, πλήρη θέρμανση, γρανίτες δάπεδα, οροφές με γυψοσανίδες. Αποτελείται από 3 υπν/τια, γραφείο, 3 μπάνια, σαλόνι, κουζίνα.
Αξίας 387.000 €



Μονοκατοικία στο Φυτώριο 320 τ.μ. τριώροφη σε 4.200 τ.μ. οικόπεδο. Αποτελείται από 4 υπν/τια, γκαράζ, σαλόνι, κουζίνα, υπόγειο, σοφίτα. Διαθέτει μεγάλες βεράντες, τζάκι, πλήρη θέρμανση, υπέροχη θέα στη θάλασσα, δυνατότητα ανέγερσης δεύτερης κατοικίας στο ίδιο οικόπεδο.
Αξίας 645.630 €



Μονοκατοικία στα Κοσκινού 186 τ.μ. τριώροφη σε 550 τ.μ. οικόπεδο, ετοιμοπαράδοτη. Αποτελείται από 3 υπν/τια, 3 μπάνια, σαλόνι, κουζίνα, καθιστικό, αποθήκη. Διαθέτει Φιλανδική SAUNA, τζάκι, ηλιακό θερμοσίφωνα πλήρη θέρμανση, υπέροχη θέα βουνό & θάλασσα.
Αξίας 366.000 €

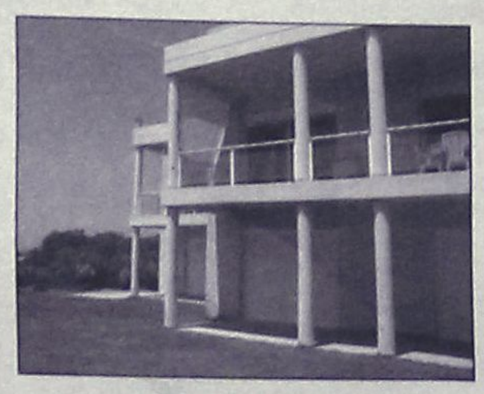

Μονοκατοικία στην Παστίδα 482 τ.μ. διώροφη σε 4.200 τ.μ. οικόπεδο, ετοιμοπαράδοτο, ειδικής κατασκευής, με συστήματα θέρμανσης και δροσισμού βιοκλιματικής αρχιτεκτονικής, διαμορφωμένο δενδροφυτεμένο κήπο, Αποτελείται από 4 υπν/τια , 4 μπάνια, σαλόνι, με ιταλική κουζίνα, αποθήκη.
Αξίας 758.000 €

ευσταθίου
ΕΥΡΩΚΤΗΜΑΤΙΚΗ
ΚΤΗΜΑΤΟΜΕΣΙΤΙΚΟ ΓΡΑΦΕΙΟ



Μονοκατοικία στην Ιαλυσό 178 τ.μ. και 46 τ.μ. σοφίτα, διώροφη σε 339 τ.μ. οικόπεδο, ετοιμοπαράδοτη, με αρχιτεκτονικό σχεδιασμό, τζάκι, πλήρη θέρμανση, γρανίτες δάπεδα, οροφές με γυψοσανίδες. Αποτελείται από 4 υπν/τια, 4 μπάνια, σαλόνι, κουζίνα.
Αξίας 258.000 €

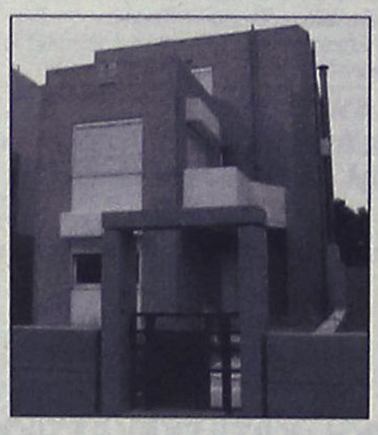

Μονοκατοικία στην Ιαλυσό 188 τ.μ. και 37τ.μ. σοφίτα, διώροφη σε 362τ.μ. οικόπεδο, ετοιμοπαράδοτη, με αρχιτεκτονικό σχεδιασμό, τζάκι , πλήρη θέρμανση, γρανίτες δάπεδα, οροφές με γυψοσανίδες. Αποτελείται από 4 υπν/τια, γραφείο, 4 μπάνια, σαλόνι, κουζίνα.
Αξίας 278.800 €

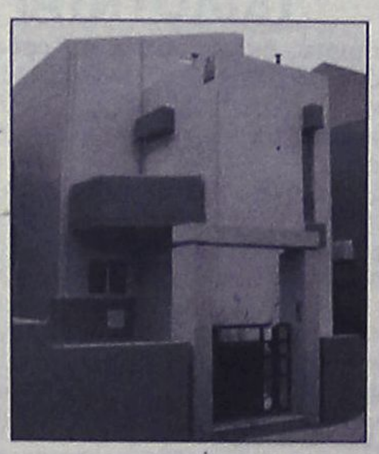

Μονοκατοικία στην Ιαλυσό 198 τ.μ. και 47 τ.μ. σοφίτα, διώροφη σε 376 τ.μ. οικόπεδο, ετοιμοπαράδοτη, με αρχιτεκτονικό σχεδιασμό, τζάκι, πλήρη θέρμανση, γρανίτες δάπεδα, οροφές με γυψοσανίδες. Αποτελείται από 3 υπν/τια , γραφείο, 4 μπάνια, σαλόνι, κουζίνα, αποθήκη
Αξίας 293.470 €



Μονοκατοικία στην Παστίδα 160 τ.μ., μονώροφη σε 1.200 τ.μ. οικόπεδο, με Γκαράζ 60 τ.μ., ετοιμοπαράδοτη. Διαθέτει μεγάλες βεράντες, εγκατάσταση θέρμανσης, 3 υπν/τια, 2 μπάνια, σαλόνι, εντοιχισμένη κουζίνα.
Αξίας 234.000 €



Μονοκατοικία στο Φυτώριο 400 τ.μ., τριώροφη σε 4.000 τ.μ. οικόπεδο. Αποτελείται από 4 υπν/τια , 3 μπάνια, σαλόνι, κουζίνα από μασίφ ξυλεία, υπόγειο parking, ξύλινα δάπεδα (Parquet), επενδύσεις από μάρμαρο.
Αξίας 645.000 €

ΑΓΟΡΕΣ • ΠΩΛΗΣΕΙΣ • ΕΚΤΙΜΗΣΕΙΣ • ΑΝΤΙΠΑΡΟΧΕΣ • ΜΙΣΘΩΣΕΙΣ ΑΚΙΝΗΤΩΝ • ΕΠΕΝΔΥΤΙΚΕΣ ΠΡΟΤΑΣΕΙΣ • ΑΡΧΙΤΕΚΤΟΝΙΚΕΣ ΜΕΛΕΤΕΣ
ΕΘΝ. ΑΝΤΙΣΤΑΣΗΣ 83 - ΤΗΛ. 22410 73819, 74917 - ΚΙΝ. 6944 374546, 6945 292030 - FAX: 22410 38641- info@euroktimatiki.gr

ενοικιασεις

συνέχεια από την προηγούμενη

ΔΙΑΜΕΡΙΣΜΑ 115 τ.μ. με κεντρική θέρμανση, με αυλή, ισόγεια προς Δημοτ. σχολείο Αστική, από είσοδο ημιϋπόγειο στην Παπαφλέσσα 16, περιοχή Αγ. Αναστασίας, αποτελούμενο από δύο υπνοδωμάτια, μεγάλο σαλόνι-τραπεζαρία, κουζίνα, χωλ και λουτρό. Ενοίκιο 350 ευρώ. Πληρ. τηλ. 2241024371 AE62635

ΓΚΑΡΣΟΝΙΕΡΑ 2ου ορόφου πλήρως επιπλωμένη στο Ανω Ροδίνι. Πληρ. τηλ. 2241061628, 6942460831 AE62526

ΔΙΑΜΕΡΙΣΜΑ 3ου ορόφου 95 τ.μ. ημιεπιπλωμένο ή μη 2 υπνοδωματίων και λοιπών χώρων (ψυγείο, κουζίνα, τραπέζι, μονό-διπλό, κρεβάτι-γραφείο-ντουλάπες) πολύ κοντά στο Πανεπιστήμιο Αιγαίου επί της οδού Διαγοριδών 7. Πληρ. τηλ. 2242031551 AE62537

ΚΑΤΑΣΤΗΜΑ 60 τ.μ. με μεγάλη αυλή επί της οδού Αποστόλου Παύλου 20, πλάι στο φαρμακείο του κ. Λαρδόπουλου με μεγάλη αυλή κοντά στην εκκλησία της Αναλήψεως. Πληρ. τηλ. (22410)64112, 20256 AE62534

ΔΙΑΜΕΡΙΣΜΑ 144 τ.μ. 3 υπνοδωματίων, πλήρως επιπλωμένο επί της Καμείρου (περιοχή Αραπάκι). Επίσης studios και διαμερίσματα επιπλωμένα για δύο άτομα. Πληρ. τηλ. 6944377387, 09.00-14.00 και 17.00-20.00 AE62533

ΔΩΜΑΤΙΟ 40 τ.μ., πλήρως εξοπλισμένο, σε μικρή οικοδομή, ανεξάρτητο, ευάερο, ευήλιο, στην περιοχή της Ιαλυσού. Εξαιρούνται αλλοδαποί. Πληρ. τηλ.2241029018, 6944278388 AE62530

ΑΠΟΘΗΚΗ επί της Αννης Μαρίας. Πληρ. τηλ. (22410)25687, 52696 AE62532

ΕΝΟΙΚΙΑΖΕΤΑΙ ΚΑΙΝΟΥΡΓΙΟΣ ΕΠΑΓΓΕΛΜΑΤΙΚΟΣ ΧΩΡΟΣ 90 Τ.Μ. Α' ΟΡΟΦΟΥ ΣΤΗΝ ΟΔΟ Κ. ΤΣΑΛΔΑΡΗ (ΠΑΝΩ ΑΠΟ ΤΟΝ ΚΩΤΣΟΒΟΛΟ). ΠΛΗΡ. ΤΗΛ. 2241036482, 6936509825 ΠΕ62508

ΕΠΑΓΓΕΛΜΑΤΙΚΟΣ ΧΩΡΟΣ 70 τ.μ. ισόγειος και διαμπερής στην Γεωργίου Παπανδρέου και Τσαβαρή γωνία με δύο WC και μεγάλη αυλή στην Ανάληψη, όπισθεν περιπτέρου. Πληρ. τηλ. 2241078520, 6945490865 AE62516

ΜΟΝΟΚΑΤΟΙΚΙΑ κοντά στο Βενετόκλειο με 3 υπνοδωμάτια, η κουζίνα έχει ηλεκτρικές εντοιχιζόμενες συσκευές κλιματιστικά σε κάθε χώρο και κήπο και μεζονέτα επιπλωμένη κοντά στο Πανεπιστήμιο. Πληρ. τηλ. 2241038565, 6944524488, ώρες επικοινωνίας 09.00 έως 14.00 και 17.00-20.00 AE62528

ΕΝΟΙΚΙΑΖΟΝΤΑΙ α) διαμέρισμα 2άρι α' ορόφου επιπλωμένο ή μη στην οδό Κοδριγκτώνος 49, β) ισόγειος ανεξάρτητη γκαρσονιέρα επιπλωμένη κατάλληλη για ένα ή δύο άτομα με ιδιωτικό parking και μεγάλη αυλή στην οδό Κοδριγκτώνος 49. Πληρ. τηλ. 2241086225 AE62580

STUDIO πλήρως επιπλωμένο και ανακαινισμένο, ισόγειο σε κήπο με ηλιακό θερμοσίφωνα σε ήσυχη περιοχή, εύκολο παρκάρισμα. Πληρ. τηλ. 6944231199AE62531

4ΑΡΙ διαμέρισμα στην Ιαλυσό. Αποκλείονται αλλοδαποί. Πληρ. τηλ. 2241093145 AE62501

ΤΟ ΞΕΝΟΔΟΧΕΙΟ "EVA APARTHOTEL"
ΠΟΥ ΒΡΙΣΚΕΤΑΙ ΣΤΟ ΚΕΝΤΡΟ
ΕΠΙ ΤΗΣ ΟΔΟΥ ΗΡΩΩΝ ΠΟΛΥΤΕΧΝΕΙΟΥ 22
ΕΝΟΙΚΙΑΖΕΙ ΜΕ ΤΟΝ ΜΗΝΑ
ΕΠΙΠΛΩΜΕΝΑ ΔΙΑΜΕΡΙΣΜΑΤΑ

Τα οποία αποτελούνται από:

Δίκλινο υπνοδωμάτιο, σαλόνι, κουζίνα εξοπλισμένη (πολυκουζινάκι κ.λπ.), μπάνιο με ντους και μπανιέρα και σεσουάρ μαλλιών, διπλά τζάμια και μεγάλες βεράντες

Διαθέτουν:

ιματισμό, ζεστό νερό, θυρίδα, τηλέφωνο με αυτόματη προαπάντηση, τηλεόραση, εβδομαδιαίο καθαρισμό διαμερισμάτων

Πληρ τηλ.. 2241029508, 2241022852, 6946334436

ΟΙΚΟΝΟΜΟΛΟΓΟΣ
ΜΕΣΙΤΗΣ ΑΣΤΙΚΩΝ ΣΥΜΒΑΣΕΩΝ
ΕΜΜΑΝΟΥΗΛ ΚΡΑΝΙΔΗΣ

ΕΝΟΙΚΙΑΖΟΝΤΑΙ

1. **ΕΝΟΙΚΙΑΖΕΤΑΙ ή ΠΩΛΕΙΤΑΙ** εστιατόριο στα Κολύμπια πλήρως εξοπλισμένο με καλή πελατεία.
2. Οροφοδιαμέρισμα 130 τ.μ. στο Δήμο Ιαλυσού επιπλωμένο.
3. Στα 100 Μαγαζιά κατάστημα 36 τ.μ. (επισκέψιμος χώρος) και 15 τ.μ. πατάρι για σοβαρούς επιχειρηματίες
4. 1.500 τ.μ. κτίριο στο Φαληράκι με πισίνα, για εστιατόριο, νυχτερινό κέντρο, bar
5. 3άρι διαμέρισμα-α' ορόφου με τα ηλεκτρικά και έπιπλα της κουζίνας, διαθέτει κλιματιστικό, τέντα στην βεράντα και έχει συνδεθεί με το αποχετευτικό της πόλης . Ευρίσκεται σε ήσυχη περιοχή και είναι επί της οδού Ναυπλίου.
6. 4άρι διαμέρισμα μερικώς επιπλωμένο επί της οδού Σκ. Ζερβού, διαθέτει κεντρική θέρμανση.
7. **Ενοικιάζεται** μονοκατοικία 3 υπν. με κήπο στην Παστίδα. Τιμή 800,00€
8. Μονοκατοικία 3 υπν. με κήπο στην Παστίδα. Τιμή 800,00€
9. Ενοικιάζεται κεντρική επιχείρηση - εστιατόριο στα 100 Μαγαζιά.
10. Ενοικιάζεται επιχείρηση - εστιατόριο στο Φαληράκι πάνω στον δρόμο.
11. Ενοικιάζεται κεντρικό εστιατόριο στη Ρόδο
12. Ενοικιάζεται κεντρικό κατάστημα 70 τ.μ. με 40 τ.μ. πατάρι επί της οδού Αλεξάνδρου Διάκου.

Πληρ. Μερκούρης Κρανίδης
27082-6944347405, 6942010248
Αμερικής 50-2ος όροφος, Ρόδος

ΣΑΒΒΑΪΔΗΣ & Συνεργάτες
Μεσίτες & Σύμβουλοι Ακινήτων

ΜΙΣΘΩΣΕΙΣ ΕΜΠΟΡΙΚΩΝ ΑΚΙΝΗΤΩΝ

Ενοικιάζεται προνομιακό εμπορικό ακίνητο στην πόλη της Ρόδου, Γ.Παπανικολάου 20. Διαθέτει ισόγειο 220 τ.μ.,όροφο 155 τ.μ, υπόγειο 155 τ.μ., καθώς επίσης και αυλή 262 τ.μ. Κατάλληλο για τράπεζα, ασφαλιστική εταιρία, εστιατόριο και γενικότερα για κάθε είδους εμπορική χρήση. →





Ενοικιάζεται προνομιακό ακίνητο επί της οδού Λίνδου. Διαθέτει 180 τ.μ. Εσωτερική επιφάνεια και ράμπα. Ιδανικό για εκθεσιακό χώρο και κάθε είδους εμπορική χρήση.

←

Γρ. Λαμπράκη 14 & Αμερικής, Ρόδος
Τηλ 22410-26281 fax 22410-34663

SAVVAIDIS & Associates
Estate Agents & Consultants

ΠΩΛΕΙΤΑΙ

λόγω άλλης απασχόλησης κατάστημα 140 τ.μ. με 60 τ.μ. ιδιόκτητη αυλή στην παραλία Ιαλυσού.
Λειτουργεί σαν τουριστικό αλλά είναι κατάλληλο για κάθε χρήση χειμώνα-καλοκαίρι.
Μεσίτες δεκτοί.

Πληρ. τηλ. 2241093797, 6946244766

ΕΥΚΑΙΡΙΑ. ΠΩΛΟΥΝΤΑΙ

ΑΠΟ ΙΔΙΩΤΗ

Δύο διαμερίσματα Ioux κατασκευής, δύο υπνοδωματίων, με γκαράζ και αποθήκη εντός πόλεως σε πολύ λογική τιμή. Δάνεια δεκτά.

Πληρ. τηλ. 6944664877

FOR SALE BY PRIVATE OWNER

Two lux apartments with 2 bedrooms. a garage and a storeroom in the town of Rhodes, at a very good price. Loans accepteed.

Telephone 6944664877

ΠΩΛΟΥΝΤΑΙ

ΠΩΛΕΙΤΑΙ 197 τ.μ. κατάστημα επί της λεωφόρου Καλλιθέας με άνετο parking, πατάρι και μεγάλο πρόσωπο στο δρόμο. **Αξίας €498.000.** Υπάρχει δυνατότητα άμεσης μίσθωσης με μηνιαίο μίσθωμα **€2.000.**

ΠΩΛΕΙΤΑΙ οικόπεδο στην Κρητηνία **1.400 τ.μ.** εντός οικισμού, άρτιο και οικοδομήσιμο με δυνατότητα οικοδόμησης **400 τ.μ.** κατοικίας με θέα βουνό και θάλασσα. Αξίας **€35.000.**

Πληρ. ΕΥΣΤΑΘΙΟΥ - ΕΥΡΩΚΤΗΜΑΤΙΚΗ,
Εθνικής Αντιστάσεως 83
Τηλ. 22410 73819-74917, 6944374546, 6945292030

ΕΝΟΙΚΙΑΣΕΙΣ

συνέχεια από την προηγούμενη

ΕΝΟΙΚΙΑΖΕΤΑΙ μικρή ανεξάρτητη επιπλωμένη μεζονέτα, στην Παλιά Πόλη, με ένα υπνοδωμάτιο (μεγάλο) επάνω και κάτω, ενιαίο καθιστικό και κουζίνα. Ευάερο και φωτεινό. Πληρ. τηλ. 6948582174 και 2241038390 (μόνο πρωί) AE62519

ΔΩΜΑΤΙΟ με κουζινάκι και μπάνιο επί της οδού Θεμιστοκλέους Σοφούλη. Πληρ. τηλ. 2241066239 AE62520

ΔΙΑΜΕΡΙΣΜΑ 90 τ.μ. επί της οδού Ερνεστ Μπέβιν 15. Πληρ. τηλ. 2241063089 AE62523

ΔΙΑΜΕΡΙΣΜΑ ρετιρέ πλήρως επιπλωμένο επί της οδού Παναγιώτου Ροδίου και Λευκωσίας 18 γωνία. Πληρ. τηλ. 2241068736, 6946908313 AE62525

ΜΗΝΙΑΙΑ ΕΝΟΙΚΙΑΣΗ ΔΩΜΑΤΙΩΝ ΣΕ ΞΕΝΟΔΟΧΕΙΟ. ΤΟ ΞΕΝΟΔΟΧΕΙΟ ΕΛΕΝΑ ΠΟΥ ΒΡΙΣΚΕΤΑΙ ΣΤΟ ΚΕΝΤΡΟ ΤΗΣ ΠΟΛΕΩΣ ΡΟΔΟΥ, ΣΕ ΜΙΚΡΗ ΑΠΟΣΤΑΣΗ ΑΠΟ ΤΟ ΛΙΜΑΝΙ ΚΑΙ ΤΟ ΠΑΝΕΠΙΣΤΗΜΙΟ, ΕΠΙ ΤΗΣ ΟΔΟΥ ΓΡΙΒΑ 78, ΕΝΟΙΚΙΑΖΕΙ ΔΩΜΑΤΙΑ ΙΔΑΝΙΚΑ ΓΙΑ ΦΟΙΤΗΤΕΣ, ΣΤΡΑΤΙΩΤΙΚΟΥΣ Κ.ΛΠ. ΤΟ ΔΩΜΑΤΙΟ ΔΙΑΘΕΤΕΙ: Α) ΑΤΟΜΙΚΟ ΜΠΑΝΙΟ, Β) ΤΗΛΕΦΩΝΟ, Γ) ΡΑΔΙΟΦΩΝΟ, Δ) ΤΗΛΕΟΡΑΣΗ, Ε) ΨΥΓΕΙΟ, ΣΤ) ΘΕΡΜΑΝΣΗ, Ζ) ΖΕΣΤΟ ΝΕΡΟ, Η) ΕΒΔΟΜΑΔΙΑΙΟΣ ΚΑΘΑΡΙΣΜΟΣ ΔΩΜΑΤΙΟΥ ΚΑΙ Θ) ΔΙΑΘΕΣΗ ΙΜΑΤΙΣΜΟΥ (ΣΕΝΤΟΝΙΑ, ΚΟΥΒΕΡΤΕΣ). ΠΛΗΡ. ΤΗΛ. 2241024755, 2241093019 ΠΕ62524

ΕΝΟΙΚΙΑΖΟΝΤΑΙ: α) σε ήσυχη περιοχή στην παραλία Ιξιάς πάνω στο κύμα **επιπλωμένο δωμάτιο** με πολυκουζινάκι και ατομική τουαλέτα. β) **studio** επιπλωμένο στο κέντρο της πόλης. Πληρ. τηλ. 2241021430, 6947729495 AE62503

STUDIO μεγάλο επιπλωμένο β' ορόφου στο Ροδίνι. Πληρ. τηλ. 6944361899, 2241025447 AE62517

ΠΩΛΟΥΝΤΑΙ

Α) ΔΙΑΜΕΡΙΣΜΑΤΑ 210 τ.μ. διαμπερές α' ορόφου με απεριόριστη θέα
Β) Ρετιρέ 53 τ.μ. στα Κοσκινού

Πληρ. τηλ. 2241034886, 6932437145

ΠΩΛΟΥΝΤΑΙ

ΠΟΛΥΤΕΛΗ & ΗΛΙΟΛΟΥΣΤΑ ΟΡΟΦΟΔΙΑΜΕΡΙΣΜΑΤΑ
ΕΠΙΦΑΝΕΙΑΣ 138τ.μ.-120τ.μ.-100τ.μ.-50τ.μ.
ΜΕ ΑΠΕΡΙΟΡΙΣΤΗ ΘΕΑ & ΜΕΓΑΛΕΣ ΒΕΡΑΝΤΕΣ
ΓΩΝΙΑ Κ. ΥΔΡΑΙΟΥ & Κ. ΤΣΑΛΔΑΡΗ
ΔΑΝΕΙΑ ΔΕΚΤΑ
ΠΛΗΡ.ΤΗΛ: 6977 914567
(ΠΛΗΡΟΦΟΡΙΕΣ ΤΙΜΩΝ ΟΧΙ ΑΠΟ ΤΗΛΕΦΩΝΟ)



ΚΤΗΜΑΤΟΜΕΣΙΤΙΚΟ ΓΡΑΦΕΙΟ

ΑΙΓΑΙΟΚΤΗΜΑΤΙΚΗ

ΠΩΛΟΥΝΤΑΙ

- ΔΙΑΜΕΡΙΣΜΑΤΑ-ΜΟΝΟΚΑΤΟΙΚΙΕΣ
- (ΔΔ)=ΔΑΝΕΙΑ ΔΕΚΤΑ

- 35 τ.μ. (1υπν.) Καρακόνερο καινούργιο 62.000 €.(ΔΔ)
- 46 τ.μ. στο Αραπάκι καινούργιο 79.236 €. (ΔΔ)
- 55 τ.μ. (1υπν.) καινούργιο β' ορ. Ανάληψη 105.000 € (ΔΔ)
- 55 τ.μ. α' ορ. καινούργιο - γκαράζ Μίρα Μάρε 87.000 € (ΔΔ)
- 68 τ.μ. (2 υπν.) μπετά α' ορ. Ιαλυσό 43.000 €
- 69 τ.μ. (2 υπν.) ισόγειο Μητρόπολη 65.000 € (μετρητά)
- 70 τ.μ. (2 υπν.) β' ορ. Ιαλυσό καινούργιο-108.000 € (ΔΔ)
- 74 τ.μ. Πειραιώς ισόγειο (2 υπν.) 87.000 € (ΔΔ)
- 74 τ.μ. (2 υπν.) μπετά α' ορ. Ιαλυσό 46.000 € (ΔΔ)
- 80 τ.μ. μονοκατοικία Π. Πόλη Ρολόι 123.000 € (ΔΔ)
- 80 τ.μ. καινούργιο με θέρμανση - γκαράζ Ιξιά 127.000 € (ΔΔ)
- 75 τ.μ. Δενδρινού με αυλή (υπ.) (2 υπν.) 65.000 € (μετρητά)
- 80 τ.μ. καινούργιο Μιχ. Πετρίδη 152.600 € (ΔΔ)
- 82 τ.μ.(2 υπν.) β' ορ. Δασκάλους 89.000 €.(ΔΔ)
- 82 τ.μ. β' ορ. Ροδίνι 87.000 €.(ΔΔ)
- 82 τ.μ. β' ορ. Καρακόνερο 100.000 €. (ΔΔ)
- 85 τ.μ. α' ορ. μπετά Ιαλυσό 53.000 €.(ΔΔ)
- 85 τ.μ. καινούργιο β' ορ. 2 υπν. Αραπάκι 149.000 € (ΔΔ)
- 87 τ.μ. α' ορ. καινούργιο Ιαλυσό 138.000 € (ΔΔ)
- 80 τ.μ. μον/κία διώροφη (2 υπν.) Παραδείσι με τζάκι 64.000 € (ΔΔ)
- 87 τ.μ. (2 υπν.) καινούργιο θέρμανση - γκαράζ Μίρα Μάρε 128.000 € (ΔΔ)
- 85 τ.μ. α' ορ. Μιχ. Πετρίδη 100.000 € (ΔΔ)
- 92 τ.μ. κανούργιο Ιαλυσό 146.000 € (ΔΔ)
- 95 τ.μ. 2 υπν. Μιχ. Πετρίδη με τζάκι (ισ.) 103.000 € (μετρητά)
- 98 τ.μ. (α' ορ.) 3 υπν. Κένεντυ 130.000 €(ΔΔ)
- 100 τ.μ. οροφ/σμα Γεννάδι καινούργιο 115.000 € (ΔΔ)
- 100 τ.μ. α' ορ. καινούργιο Μίρα Μάρε γκαράζ 159.000 € (ΔΔ)
- 110 τ.μ. μον/κία Κοσκινού 200.000 € (ΔΔ).
- 110 τ.μ. μεζ/τα Τσαΐρι σε 1.200 τ.μ. οικ/δο 147.000 € (ΔΔ)
- 110 τ.μ. διώροφο μον/κία Π. Πόλη κοντά στην Εβραίων Μαρτύρων 200.000 € (ΔΔ).
- 112 τ.μ. (β' ορ.) 3 υπν. Κένεντυ 140.000 € (ΔΔ)
- 112 τ.μ. κανούργιο Κοσκινού (3 υπν.) 132.000 €.(ΔΔ)
- 116 τ.μ. (3 υπν.) καινούργιο Αραπάκι ρετιρέ 200.000 €.(ΔΔ)
- 116 τ.μ. (ισ. υπ/νο) 3 υπν. Πτολεμαίων 171.000 € (ΔΔ)
- 119 τ.μ. (3 υπν.) διώροφο καινούργιο διαμέρισμα στυλ μεζ/τας Τσαλδάρη 237.800 € (ΔΔ)
- 120 τ.μ. διώροφη καινούργια μον/κία Ροδίνι 235.000 € (ΔΔ)
- 120 τ.μ. καινούργιο Ροδίνι 229.000 € (ΔΔ)
- 107 τ.μ. καινούργια μον/κία Κολύμπια με πισίνα 220.000 € (ΔΔ)
- 120 τ.μ. καινούργιο Καρακόνερο 211.300 € (Δ.Δ.)
- 125 τ.μ. μεζονέτα σε μπετά Ιαλυσό 124.000 € (ΔΔ)
- 129 τ.μ. (3 υπν.) καινούργιο διαμέρισμα Τσαλδάρη 258.220 € (ΔΔ)
- 140 τ.μ. μεζ/τα μπετά Παστίδα 100.000 € (ΔΔ).
- 142 τ.μ. μον/κία Νιοχώρι 150.000 € (ΔΔ)
- 157 τ.μ. μεζονέτα καινούργια Ροδίνι 230.000 € (ΔΔ).
- 195 τ.μ. μεζ/τα μπετά στους Τρεις 132.000 € (ΔΔ)
- 180 τ.μ. α' ορ. Κοδριγκτώνος διαμέρισμα 205.000 € (ΔΔ)
- 185 τ.μ. (3 υπν.) Μιχ. Πετρίδη Ρετιρέ 250.000 ευρώ (ΔΔ).
- 185 τ.μ., μον/κία σε 2 στρ. Φιλέρημο 352.000 € (ΔΔ)
- 200 τ.μ. μεζ/τα σε μαρ/βά Ιαλυσό 161.500 € (ΔΔ)
- 200 τ.μ. μον/κία Ιξιά 280.000 € (ΔΔ)
- 203 τ.μ. διαμ/σμα β' ορ. Μήδεια 250.000 € (ΔΔ)
- 210 τ.μ. μον/κία σε 500 τ.μ. οικ/δο κοντά Κορδικτώνος 322.000 € (ΔΔ)
- 236 τ.μ., διώροφη καινούργια μον/κία στη Θολό σε 2 στρ. οικ/δο κτίζεις άλλα 764 τιμή 264.000€ (ΔΔ)
- 340 τ.μ., κτίριο (δύο οροφοδ/σματα 210 τ.μ. 3 studios, 1 γκαρ/ρα) στην Παστίδα 410.000 €

ΚΑΤΑΣΤΗΜΑΤΑ-ΑΠΟΘΗΚΕΣ- ΓΡΑΦΕΙΑ -ΠΑΝΣΙΟΝ

- 22,45 τ.μ. γραφείο κοντά στην Ακαδημία 56.000 € (ΔΔ).
- 33,5 τ.μ. κατάστημα Λεμεσού 70.000 € (ΔΔ)
- 45 τ.μ. γραφείο κοντά στην Ακαδημία 112.000 € (ΔΔ)
- 50 τ.μ. κατ/μα, υπ. 25 τ.μ. α' ορ. 40 τ.μ. Μανδράκι 265.000 € (ΔΔ)
- 67 τ.μ. γραφείο κοντά στην Ακαδημία 168.375 € (ΔΔ)
- 40 τ.μ. κατ/μα με 70 τ.μ. απ/κη - πρ/ση Αννης Μαρίας 118.000 € (ΔΔ).
- 50 τ.μ. κατ/μα (μισθωμένο) Φαληράκι 120.000 € (ΔΔ)
- 60 τ.μ. κατάστημα στ' Ασγούρου 64.563 €
- 71 τ.μ. υπόγεια απ/η με ράμπα πρ/ση Αννης Μαρίας 23.477 €
- 80 τ.μ. υπ/γεια απ/κη Κένεντυ 35.216€
- 85 τ.μ. ισόγεια με αυλή αποθήκη Καρακόνερο 44.020 €
- 85 τ.μ. ισόγεια απ/κη Τσαλδάρη 50.000 € (ΔΔ)
- 90 τ.μ. ισόγεια απ/κη μαρ/βά Ροδίνι 44.020 €.(ΔΔ)
- 100 τ.μ. κατάστημα (μισθωμένο) Φαληράκι 220.000 €.
- 118 τ.μ. κατάστημα Ακτή Κανάρη 350.000 €
- 122 τ.μ. κατάστημα Νιοχώρι 200.000 € (ΔΔ)
- 134 τ.μ. κατάστημα επί της Τσαλδάρη 393.000 € (ΔΔ)
- 130 τ.μ. (3 studio - 1 γκαρ/ρα) ισ. Παστίδα 120.000 €.
- 190 τ.μ. κατάστημα με 110 τ.μ. πατάρι λεωφ. Ρόδου-Καλλιθέας 300.000 €
- Γραφεία στην Κένεντυ από 40 τ.μ. έως 170 τ.μ. Χ 2.000 € το τ.μ.

ΟΙΚΟΠΕΔΑ

- 150 τ.μ. οικ/δο κτίζει 128 τ.μ. στο Χαράκι 50.000 € (ΔΔ)
- 1.330 τ.μ.εξ αδιαιρέτου με άδεια για 134 τ.μ. μεζ/τα 60.000 ευρώ στους Τρεις

- ΔΙΑΘΕΤΟΥΜΕ ΟΙΚΟΠΕΔΑ ΚΑΙ ΑΓΡΟΤΕΜΑΧΙΑ Σ' ΟΛΟ ΤΟ ΝΗΣΙ ΤΗΣ ΡΟΔΟΥ
ΑΝΑΛΑΜΒΑΝΟΥΜΕ ΤΗΝ ΕΝΟΙΚΙΑΣΗ ΤΟΥ ΔΙΑΜΕΡΙΣΜΑΤΟΣ ΣΑΣ ΣΕ ΠΟΛΥ ΣΥΝΤΟΜΟ ΧΡΟΝΙΚΟ ΔΙΑΣΤΗΜΑ

ΡΕΝΑ ΒΑΖΟΥΚΟΥ
(ΜΕΣΙΤΗΣ ΑΣΤΙΚΩΝ ΣΥΜΒΑΣΕΩΝ)
ΔΙΕΥΘ. ΓΡΑΦΕΙΟΥ ΔΗΜ. ΘΕΟΔΩΡΑΚΗ 3
9-1 το πρωί καθημερινά και 6.30-9 απ/τα (Δευτ. και Πέμπτης)
Τηλ. (22410) 22943-28838 FAX: 28838
email.vazoukou@otenet.gr

ΠΩΛΗΣΕΙΣ ΑΚΙΝΗΤΩΝ

○ ΔΙΑΜΕΡΙΣΜΑΤΑ €

- Ροδίνι 114 τ.μ. μεταχερισμένο 63.000.000 δρχ. - 185.000 €
- Βενετοκλέων 60 τ.μ. μεταχειρισμένο 27.000.000 δρχ. - 80.000 €
- Ρόδου-Λίνδου 90 τ.μ. λουξ κατασκευής 45.000.000 δρχ. - 132.000 €
- Δασκάλους 83 τ.μ. λουξ κατασκευής 45.000.000 δρχ. - 132.000 €
- Δασκάλους 50 τ.μ. λουξ κατασκευής 25.000.000 δρχ. - 73.400 €
- Ανάληψη 130 τ.μ. μεταχειρισμένο 55.000.000 δρχ. - 161.500 €
- Δασκάλους 88 τ.μ. λουξ κατασκευής, 46.000.000 δρχ. - 135.000 €
- Ρόδου-Λίνδου 46 τ.μ. λουξ κατασκευής 25.000.000 δρχ.- 73.370 €
- Ιαλυσός 8 studios σε διώροφη οικοδομή 150 τ.μ. + 150 τ.μ. με οικόπεδο 2.250 τ.μ. 109.040.000 δρχ. - 320.000 ευρώ.
- Κοσκινού 115 τ.μ. λουξ κατασκευής με θέα 63.000.000 δρχ. -184.890 €
- Κοσκινού 115 τ.μ. λουξ κατασκευής 57.500.000 δρχ. - 168.745 €
- Κοσκινού 110 τ.μ. λουξ κατασκευής 49.500.000 δρχ. - 145.270 €

○ ΜΕΖΟΝΕΤΕΣ – ΜΟΝΟΚΑΤΟΙΚΙΕΣ

- Ιαλυσός μεζονέτες 140 τ.μ. με 300 μ. οικόπεδο, λουξ κατασκευής 85.000.000 δρχ.-240.500 €
- Ιαλυσός μεζονέτες 150 τ.μ. διώροφες με υπόγειο εντός σχεδίου λουξ κατασκευής 75.000.000 δρχ. - 220.100 €
- Ιαλυσός μεζονέτες 140 τ.μ. διώροφες με υπόγειο εντός σχεδίου λουξ κατασκευής 65.000.000 δρχ. - 190.750 €
- Κανδυλί 130 τ.μ. διώροφες μεζονέτες με 650 μ. οικόπεδο μέχρι χτισίματα 40.000.000 δρχ. -117.400 €

○ ΗΜΙΤΕΛΗ ΔΙΑΜΕΡΙΣΜΑΤΑ

- Σύμη 120 τ.μ. 2 διαμερίσματα 45.000.000 δρχ.-132.061 €

○ ΟΙΚΟΠΕΔΑ

- Κατταβιά 1.730 τ.μ. πάνω στον κεντρικό 14.000 €
- Θολός 10 στρέμματα εντός σχεδίου 85.000.000 δρχ. - 250.000 €
- Θολός 1.200 τ.μ. εντός σχεδίου με συντελεστή δόμησης 0,4 14.400.000 δρχ. - 42.260 €
- Γεννάδι 3.220 τ.μ. πάνω στον κεντρικό και πολύ κοντά στην θάλασσα 91.000€
- Σορωνή 960 τ.μ. εντός σχεδίου 50.000 €
- Λαχανιά 2.360 τ.μ. πάνω στον κεντρικό 50 μ. από θάλασσα με άδεια οικοδομής για 8 studios 32.000.000 δρχ. - 94.000 €
- Κατταβιά 900 τ.μ. εντός οικισμού 5.000.000δρχ. -14.673 €
- Γεννάδι 1000 τ.μ. με άδεια οικοδομής 8.500.000 δρχ.- 24.944 €

○ ΚΑΤΑΣΤΗΜΑΤΑ

- Μαγαζί στους Δασκάλους 75 τ.μ. με υπόγειο 75 τ.μ. και αυλή 65 τ.μ. με όλο τον εξοπολισμό 40.000.000 δρχ. - 117.400 ευρώ
- Κατάστημα 123 τ.μ. στο Ροδίνι 68.000.000 δρχ. - 199.600 €
- Κατάστημα 73 τ.μ. στο Ροδίνι 40.500.000 δρχ. - 118.000 €
- Κατάστημα ημιτελή 100 τ.μ. περιοχή Κοσκινού 31.000.000 δρχ. -91.000 €

○ ΚΤΗΜΑΤΑ

- Κατταβιά 8.773 τ.μ. εκτός 44.000 €
- Κατταβιά 8.663 τ.μ. εκτός 51.000 €
- Κατταβιά 4.293 τ.μ. εκτός 13.000 €
- Κατταβιά 8.290 τ.μ. εκτός 42.000 €
- Πλημμύρι 8 στρέμματα πάνω στο κύμα 80.000.000 δρχ. - 235.000 €
- Λαχανιά 63 στρέμματα σε ύψωμα 102.000.000 δρχ. - 300.000 € δίνεται και για αντιπαροχή.
- Λαχανιά 7.800 τ.μ. σε ύψωμα κοντά στον κεντρικό 31.200.000 δρχ. - 91.570 €
- Σορωνή 5 στρέμματα πάνω στο κύμα 34.000.000 δρχ. - 100.000 €
- Λαχανιά 9.160 τ.μ. σε ύψωμα κοντά στον κεντρικό, νερό - ρεύμα 54.000.000 δρχ. - 158.500 €
- Καλλιθέα 7.600 τ.μ. κοντά στην θάλασσα 114.000.000 δρχ. - 334.556 €
- Λαχανιά 2.390 τ.μ. 2.500.000 δρχ. - 7.336 €
- Κανδυλί 4.700 τ.μ. 33.000.000 δρχ.-96.845 €

○ ΑΠΟΘΗΚΕΣ

- Ανάληψη 150 τ.μ. υπόγεια 25.000 €
- Προέκταση Αννης Μαρίας 72 τ.μ. υπόγεια με ράμπα 7.000.000 δρχ. - 20.550 €
- Προέκταση Αννης Μαρίας 100 τ.μ. υπόγεια 30.000 €

- **ΑΝΤΑΛΛΑΣΣΟΥΜΕ ΤΟ ΠΑΛΙΟ ΣΠΙΤΙ ΣΑΣ ΜΕ ΚΑΙΝΟΥΡΓΙΟ**
- **ΖΗΤΟΥΝΤΑΙ ΜΕΤΑΧΕΙΡΙΣΜΕΝΑ ΔΙΑΜΕΡΙΣΜΑΤΑ-ΑΜΕΣΗ ΠΩΛΗΣΗ**
- **ΠΩΛΟΥΝΤΑΙ** αποθήκες και βιοτεχνικοί χώροι.
- **ΔΑΝΕΙΑ ΔΕΚΤΑ - ΕΥΚΟΛΙΕΣ ΠΛΗΡΩΜΗΣ**
- **ΑΝΑΛΑΜΒΑΝΟΥΜΕ ΑΝΤΙΠΑΡΟΧΕΣ**

ΣΤΑΜΑΤΗΣ ΜΑΝΩΛΑΚΟΣ

ΩΡΕΣ ΓΡΑΦΕΙΟΥ 8.30-1.00 π.μ. και 5-8 μ.μ.
ΔΗΜ. ΑΝΑΣΤΑΣΙΑΔΗ 45 (παραπλεύρως ΥΠΕΡΑΓΟΡΑΣ ΠΑΠΑΚΥΡΙΑΚΟΥ-ΣΥΝΟΙΚΙΑ ΔΑΣΚΑΛΩΝ)
Τηλέφωνα: 2241023815-78275, 6944698056, 6945769958

ΕΝΟΙΚΙΑΣΕΙΣ

συνέχεια από την προηγούμενη

ΓΚΑΡΣΟΝΙΕΡΑ σε ισόγειο με κήπο αποτελούμενο από ένα υπνοδωμάτιο, σαλόνι, κουζίνα, μπάνιο, χωλ. Τιμή 370 ευρώ. Πληρ. τηλ. 2241021135 AE62515

ΑΠΟΘΗΚΗ 80 τ.μ. επί της οδού Πειραιώς 69. Πληρ. τηλ. 2241020081 AE62518

ΔΩΜΑΤΙΑ σε ξενοδοχείο στο κέντρο της πόλης για φοιτητές, καθηγητές, στρατιωτικούς κ.λπ. το δωμάτιο περιλαμβάνει αυτόνομο λουτρό, ψυγείο, τηλέφωνο, ιματισμό. Το ξενοδοχείο διαθέτει κοινόχρηστους χώρους σαλονιού, καφέ-μπαρ, τηλεόραση-NOVA. Ενοίκιο μηνιαίως 150 ευρώ. Η τιμή περιλαμβάνει κάθε 10 ημέρες καθαρισμό δωματίου, ηλεκτρικό και ύδρευση. Πληρ. τηλ. 2241024051, fax: 2241034474 AE62490

ΜΕΖΟΝΕΤΑ καινούργια 71 τ.μ. κήπος, πάρκιν, διώροφη σχεδόν Λ. Ηρακλειδών - Ιαλυσός. Μόνο σοβαροί ενοικιαστές. Πληρ. τηλ. 2241091276 AE62512

ΔΙΑΜΕΡΙΣΜΑ 110 τ.μ. ανεξάρτητο στην οδό Θ. Σοφούλη. Πληρ. τηλ. 2241027272 AE62480

ΕΠΙΠΛΩΜΕΝΗ ΓΚΑΡΣΟΝΙΕΡΑ 45 τ.μ. που αποτελείται από ένα υπνοδωμάτιο, κουζίνα, μπάνιο στην οδό Πτολεμαίων 32. Πληρ. τηλ. 2241020429 AE62502

ΕΝΟΙΚΙΑΖΕΤΑΙ επιπλωμένο μεγάλο studio στα Κοσκινού με δικό του WC, ψυγείο, κουζίνα, μέσα σε κήπο και φανταστική θέα. Πληρ. τηλ. 2241060235 AE62471

ΔΙΑΜΕΡΙΣΜΑ 3 υπνοδωματίων, μεγάλη σαλοτραπεζαρία, κουζίνα, βεράντες, ηλιακό. Διον. Σολωμού 24, τηλ. 2241034516, 34098 AE62489

ΣΤ' ΑΦΑΝΤΟΥ ενοικιάζονται διαμερίσματα και STUDIOS πλήρως επιπλωμένα με A/C, κουζίνα, βεράντες, κήπο κατάλληλα για στρατιωτικούς κ.λπ. Τιμή 230 ευρώ και 150 ευρώ. Πληρ. τηλ. 2241029504, 6932941980 AE62479

ΓΚΑΡΣΟΝΙΕΡΑ επιπλωμένη στο Νιοχώρι. Πληρ. τηλ. 6937700012 κ. Γιώργο AE62456

ΓΚΑΡΣΟΝΙΕΡΑ επιπλωμένη επί της οδού Κέννεντυ 13. Πληρ. τηλ. 6974643679 AE62473

ΑΠΟ ΙΔΙΟΚΤΗΤΗ ΠΩΛΟΥΝΤΑΙ ΣΤΟ ΓΕΝΝΑΔΙ

- **Οικόπεδο** εντός επεκτάσεως οικισμού (Γεννάδι), πανοραμικό σε ύψωμα, 2.000 τ.μ. κάλυψη 60% (1.200 μ.), με δρόμο, κατάλληλο για εξοχικές κατοικίες, 200 μ., από το χωριό και 300 μ. από την θάλασσα.
- **Δύο οικόπεδα** τετραγωνισμένα των 4 και 8 στρεμμάτων, με δρόμο 5 μ. και νερό, άρτια και οικοδομήσιμα, 1.500 μ. μετά το Γεννάδι, με δρόμο ο οποίος φτάνει μέχρι την θάλασσα (450 μ.)
- **Οικόπεδο** 14 στρέμματα πανοραμικό σε ύψωμα στην περιοχή Κοσκινού, περιτρυγισμένο από βίλες.

Πληρ. τηλ.. οικίας 2241032589 από 19.00-22.30, **κιν. 6944522149** από 09.00-20.00, **2241028007**

ΕΝΟΙΚΙΑΖΕΤΑΙ-ΠΩΛΕΙΤΑΙ

Στη Χαραλ. Μόσχου επιχείρηση εμπορείας υγραερίων επικερδής πλήρως εξοπλισμένη με τα απαιτούμενα εφόδια σε τίμημα λογικό και προσιτό.

Πληρ. ΣΑΒΒΑΪΔΗΣ ΑΝΕΣΤΗΣ

τηλ. 2241026281 και κιν. τηλ. 6947047651

ΕΝΟΙΚΙΑΖΕΤΑΙ-ΠΩΛΕΙΤΑΙ

Στη Χαρ. Μόσχου περιοχή ΑΓ.ΝΙΚΟΛΑΟΥ **Επιχείρηση εμπορίας υγραερίων** επικερδής πλήρως εξοπλισμένη με τα απαιτούμενα εφόδια σε τίμημα λογικό και προσιτό

Πληρ. ΣΑΒΒΑΙΔΗΣ & ΣΥΝΕΡΓΑΤΕΣ

τηλ.22410-26281

ΠΩΛΟΥΝΤΑΙ

στο κέντρο της Ιαλυσού πολυτελούς κατασκευής, πλήρως εξοπλισμένες:

1) Μεζονέτες 180 τ.μ. τελειωμένες
2) Διαμερίσματα α) 102 τ.μ., β) 88 τ.μ., γ) 36 τ.μ. με γκαράζ

Πληρ. τηλ. 6932386180, 2241076985

Γεωργίου Νικόλαος

ΠΩΛΕΙΤΑΙ

Από την **ΜΑΣΤ ΕΤΕ ΑΕ** πωλείται το εστιατόριο **mediteranneo** στ' Αφάντου. Πλήρως εξοπλισμένο με σταθερή πελατεία δουλεύει καλοκαίρι, (χωρητικότητα 170 άτομα) και χειμώνα ως piano restaurant (χωρητικότητα 90 άτομα)

Πωλείται σε τιμή ευκαιρίας

Πληρ. τηλ. 6936757436

TOP PROPERTIES

GEORGE & SAVAS PIPINOS
ΓΕΩΡΓΙΟΣ & ΣΑΒΒΑΣ ΠΙΠΙΝΟΣ
ΣΥΜΒΟΥΛΟΙ ΚΑΙ ΕΚΤΙΜΗΤΕΣ ΑΚΙΝΗΤΩΝ
REAL ESTATE AGENTS • MEMBER OF F.I.A.B.C.I.-NAEA-C.E.I.

Από το 1971

Email: *gpipinos@otenet.gr* ***URL:*** *www.rhodes-top-properties.com* ***and*** *www.pipinos.gr*

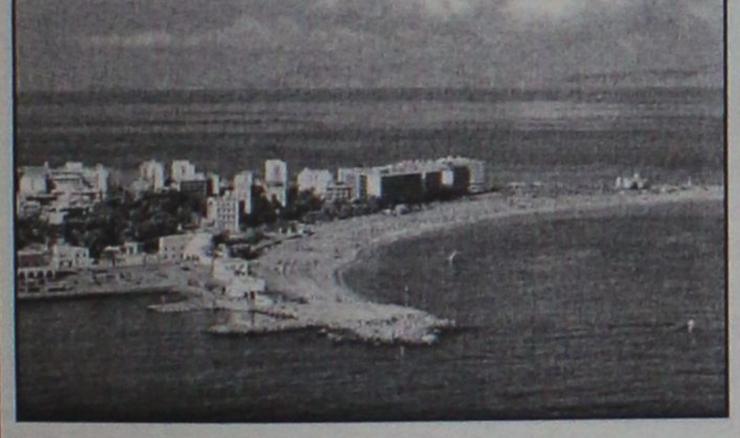

Η **"TOP PROPERTIES"** είναι ατομική επιχείρηση και ανήκει στους Γεώργιο και Σάββα Πιπίνο. Το γραφείο ασχολείται από το 1971 αποκλειστικά και μόνο με επενδύσεις και REAL ESTATE, στο νησί της Ρόδου και στην ευρύτερη περιοχή της Δωδεκανήσου.

ΑΠΕΥΘΥΝΟΜΑΣΤΕ: Στους **σοβαρούς, απαιτητικούς και επιλεκτικούς** επενδυτές-επιχειρηματίες, Ελληνες και ξένους που ενδιαφέρονται να κάνουν μια σοβαρή επένδυση προβολής στο νησί της Ρόδου.

ΠΡΟΣΦΕΡΟΥΜΕ: Α) Υπηρεσίες και πληροφορίες που γίνονται σε προσωπικό επίπεδο με εχεμύθεια, διακριτικότητα και σοβαρότητα.
Β) Μεγάλη γκάμα υψηλής ποιότητας, ακινήτων, όπως:1) Ξενοδοχεία Α' και Β' κατηγορίας των 600-500-350-300 κλινών, 2) Κεντρικά αστικά ακίνητα κατάλληλα για Τράπεζες-καταστήματα-γραφεία, 3) Παραλιακές εκτάσεις, κατάλληλες για τουριστικές επενδύσεις των 150.000-100.000-70.000-50.000-36.000 τ.μ. και 4) Διαμερίσματα και μεζονέτες προβολής, και 5) Αξιόλογες Παραθεριστικές κατοικίες.

ΣΤΟΧΟΣ ΜΑΣ ΕΙΝΑΙ: Να προσφέρουμε στο αγοραστικό μας κοινό υψηλής ποιότητας ακίνητα και ευκαιρίες στο νησί της Ρόδου. Η τριακονταετής και πλέον πείρα μας στον τομέα αυτό αποτελεί εγγύηση.

ΣΥΝΘΗΜΑ ΜΑΣ ΕΙΝΑΙ: Επενδύστε στη ΡΟΔΟ ΤΩΡΑ, σε ακίνητα που ΑΝΤΕΧΟΥΝ ΣΤΟ ΧΡΟΝΟ

Γεώργιος και Σάββας Πιπίνος
ΜΕΣΙΤΕΣ ΑΣΤΙΚΩΝ ΣΥΜΒΑΣΕΩΝ
Γιατί εμείς γνωρίζουμε καλύτερα!

Since 1971

TOP PROPERTIES is a father and son business. The senior, Mr George S. Pipinos, the founder of the office, has carved over the years a reputation for integrity and excellence in the world of Real Estate in the Dodecanese. The junior, Dr. Savas Pipinos, has returned from his studies in the UK to aid in his father´s footsteps.
AT TOP PROPERTIES we try hard to attract important and selective investors, high calibre businessmen/women and discerning professional people, both Greek and foreign, who wish to acquire substantial and valuable property on Rhodes.
We offer our expertise and advice privately, discreetly and in strict confidence.
We keep a comprehensive list of real estate of the highest specifications:
a. A' and B' class hotels (600, 500, 350, 300 beds capacity)
b. Centrally situated office buildings and other business premises.
c. Seaside land, ideal for development (hotels, holiday resorts, etc), of 150.000, 100.000, 70.000, 50.000, 36.000 square metres.
d. Villas, luxury apartments, detached, semi-detached and terraced houses.
e. Holiday and Retirement Homes.
Our aim is to give our clients the opportunity to acquire value for money, first class real estate on Rhodes. Our 30 and more years of experience is our warranty.
Our motto is Invest in Rhodes, Invest in property, It stands the test of time.



TOP PROPERTIES
George and Savas Pipinos

KENNENTY 38, ΡΟΔΟΣ, 85 100, ΤΗΛ. (22410) 23895,FAX: (22410) 20883
38 KENNEDY STR., RHODES, 85 100, TEL. (22410) 23895, FAX: (22410) 20883
U.K. Direct line: 08717115396

ΠΙΠΙΝΟΣ

2 ΜΕΖΟΝΕΤΕΣ & 2 ΔΙΑΜΕΡΙΣΜΑΤΑ

στο Ροδίνι

Σε μικρή οικοδομή από 129.000 ευρώ έως 179.000 ευρώ

Πληρ. τηλ. 2241023895, 6944676003

www.rhodes-top-properties.com

ΓΙΑΝΝΗΣ ΝΙΚΟΛΙΔΑΚΗΣ

Μηχανολόγος-Μηχανικός
Γαλλίας 12-Ρόδος • τηλ. (22410)22291, 35103

ΠΩΛΟΥΝΤΑΙ

Πολυτελή διαμερίσματα με απεριόριστη θέα, ιδιωτικούς χώρους parking και αποθήκες
Επί της οδού Σελλά και Αισχίνη (περιοχή Δασκάλων) 77 τ.μ., 99 τ.μ., 119 τ.μ.
Επί της οδού Κων. Υδραίου (πλησίον Ρόδου-Λίνδου), 135 τ.μ., 95 τ.μ., 147 τ.μ.
Γραφείο 105 τ.μ. επί της οδού Εθνικής Αντιστάσεως και Τσαλδάρη



ΚΤΗΜΑΤΟΜΕΣΙΤΙΚΟ ΓΡΑΦΕΙΟ

ΔΩΔΕΚΑΝΗΣΙΑΚΗ ΚΤΗΜΑΤΙΚΗ

ΠΑΠΟΥΤΣΗΣ ΚΩΝ/ΝΟΣ

ΠΩΛΟΥΝΤΑΙ

1. **Μεζονέτα** 135 τ.μ. διώροφη σε 300 τ.μ. οικόπεδο με γκαράζ στην Παστίδα. Τιμή: 182.000€
5. **Μεζονέτα** 100 τ.μ. στα μπετά σε 500 τ.μ. οικόπεδο στους Τρεις. Τιμή: 97.000 €
3. **Μεζονέτα** 110 τ.μ. σε οικόπεδο 250τ.μ. στα Κοσκινού. Τιμή 197.000 €
4. **Διαμέρισμα** 47 τ.μ. στο Ροδίνι. Τιμή: 70.000 €.
5. **Διαμέρισμα** 90 τ.μ. στη Μητρόπολη. Τιμή: 90.000 €
6. **Διαμέρισμα** 73 τ.μ. στην Ιαλυσό. Τιμή: 73.000 €
7. **Διαμέρισμα** 85 τ.μ. στο Ροδίνι. Τιμή 126.000 €
8. **Διαμέρισμα** 73 τ.μ. α' ορόφου στο Μίρα Μάρε. Τιμή 102.700 €
9. **Διαμέρισμα** ημιϋπόγειο 84 τ.μ. στο Μίρα Μάρε. Τιμή 93.900 €
10. **Ρετιρέ** 18 τ.μ. στην Ιαλυσό. Τιμή 30.000 €
11. **Διαμέρισμα** β' ορόφου 225 τ.μ. με καταπληκτική θέα στην Παστίδα (μαρμαροσοβάς). Τιμή117.400 €
12. Πωλούνται **16 στούντιος** των 20 τ.μ. πλήρως εξοπλισμένα και με τα συμβόλαια μίσθωσης στην πόλη της Ρόδου. Τιμή 750.000 €

ΕΝΟΙΚΙΑΖΟΝΤΑΙ

1. **Εστιατόριο** στη Θολό με αίθουσα 100 τ.μ. και 185 τ.μ. αυλή με πέργκολα κλειστή πάνω στον κεντρικό δρόμο. Τιμή: 1000 €
2. **Μεζονέτα** 120 τ.μ. πλήρως εξοπλισμένη στ' Αφάντου. Τιμή: 600 €
3. **Διαμέρισμα** ισόγειο 80 τ.μ. στην Ιαλυσό. Τιμή 450 €

ΠΩΛΗΣΕΙΣ ΑΚΙΝΗΤΩΝ – ΟΙΚΟΠΕΔΩΝ– ΜΙΣΘΩΣΕΙΣ ΑΚΙΝΗΤΩΝ

ΩΡΕΣ ΓΡΑΦΕΙΟΥ 9.00-1.00 π.μ. και 5.00-9.00 μ.μ.

ΕΘΝΙΚΗΣ ΑΝΤΙΣΤΑΣΗΣ 45- 1ος ΟΡΟΦΟΣ • ΤΗΛ. - ΦΑΞ

2241025480 κιν. 6977855759 • e-mail: papoutsisk@e-rodos.com

ΕΝΟΙΚΙΑΣΕΙΣ

συνέχεια από την προηγούμενη

ΕΝΟΙΚΙΑΖΕΤΑΙ γκαρσονιέρα 2 δωματίων στο Ροδίνι. Πληρ. τηλ. 2241034728 (μετά τις 5.00 μ.μ.) ή στο 6972926920 AE62469

ΚΑΤΑΣΤΗΜΑΤΑ Ή ΑΠΟΘΗΚΕΣ ή για οποιαδήποτε άλλη χρήση πλακόστρωτες με νερό και ρεύμα, WC, 60 και 35 τ.μ. συνεχόμενες Ολύμπου Καρπάθου 14 (ένας δρόμος πάνω από τον "Μαρινόπουλο"). Πληρ. τηλ. 2241024584, 6934578670 AE62472

ΔΙΑΜΕΡΙΣΜΑ 100 τ.μ. δύο υπνοδωματίων επιπλωμένο επί της Σωτήρος 61Δ (Ιξιά). Πληρ. τηλ. 2241066312, 2241076850 AE62462

ΚΑΤΑΣΤΗΜΑ στην Παλιά Πόλη κατάλληλο για μίνι μάρκετ, αναψυκτήριο, κοντά στα μπαρ. Πληρ. τηλ. 6947279239 AE62453

ΕΝΟΙΚΙΑΖΟΝΤΑΙ: α) Μεγάλη καινούργια επιπλωμένη γκαρσονιέρα σε ήσυχη περιοχή της Ρόδου με διπλό κρεβάτι, ψυγείο, ηλεκτρική κουζίνα, πλυντήριο ρούχων, τηλεόραση, καρτοτηλέφωνο και όλο το νοικοκυριό του σπιτιού, β) μικρό στούντιο με πολυκουζινάκι, τηλεόραση, φούρνο μικροκυμάτων, διπλό κρεβάτι, ψυγείο και όλα τα οικιακά σκεύη. Προτιμούνται στρατιωτικοί, αστυνομικοί, εκπαιδευτικοί ή εργένηδες. Ενοίκιο για το στούντιο 150 ευρώ. Αποκλείονται οι αλλοδαποί. Πληρ. τηλ. 2241065122, 6946278872 AE62447

ΕΝΟΙΚΙΑΖΕΤΑΙ από 10 Νοεμβρίου οικία στ' Αφάντου (κοντά στο αστυνομικό τμήμα) 100 τ.μ. φρεσκοβαμμένο με κεντρική θέρμανση (πετρέλαιο), A/C, δική του αυλή με parking, 2 υπνοδωμάτια, κουζίνα, σαλόνι και μεγάλο μπάνιο. Πληρ. τηλ. 6944294200, 09.00-13.30 και 17.00-21.30 AE62465

ΕΝΟΙΚΙΑΖΟΝΤΑΙ καινούργια πλήρως επιπλωμένα δωμάτια, με τηλεόραση, κουζίνα, και ατομικό μπάνιο στην Παλιά Πόλη κοντά στο Ρολόϊ. Πληρ. κα Γεωργία τηλ. 2241034872 AE62455

ΕΝΟΙΚΙΑΖΕΤΑΙ ή ΠΩΛΕΙΤΑΙ στούντιο 22 τ.μ. επιπλωμένο στην Ιαλυσό, ενοίκιο 150 ευρώ, τιμή πώλησης 29.350 ευρώ. Πληρ. ΑΙΓΑΙΟΚΤΗΜΑΤΙΚΗ τηλ. 2241022943, 2241028838, 6945466773 AE62461

ΕΝΟΙΚΙΑΖΟΝΤΑΙ ΣΤΗΝ ΙΞΙΑ ΕΠΙΠΛΩΜΕΝΑ ΔΙΧΩΡΑ ΠΛΗΡΩΣ ΕΞΟΠΛΙΣΜΕΝΑ ΜΕ ΚΕΝΤΡΙΚΗ ΘΕΡΜΑΝΣΗ, A/C, ΖΕΣΤΟ ΝΕΡΟ, PARKING ΓΙΑ ΟΛΟ ΤΟΝ ΧΡΟΝΟ. ΠΛΗΡ. ΤΗΛ. 6946509712 ΠΕ62457

ΕΝΟΙΚΙΑΖΕΤΑΙ ισόγειο διαμέρισμα ημιεπιπλωμένο στην οδό Γρηγορίου Αυξεντίου 3 στον Αγιο Ιωάννη Ρόδου, που αποτελείται από δύο υπνοδωμάτια, σαλόνι, ευρύχωρη κουζίνα, WC, χωλ και με κλιματισμό επιφανείας 83 τ.μ. Πληρ. τηλ. 21241069249 AE62449

ΕΝΟΙΚΙΑΖΕΤΑΙ γκαρσονιέρα ημιϋπόγειο δύο υπνοδωματίων, ανακαινισμένο, καινούργιο ψυγειοκουζινάκι, κρεβατοκάμαρα-ντουλάπα, κατάλληλο και για στρατιωτικούς, περιοχή Ανάληψη. Πληρ. τηλ. 6974174720, 2241046226, 2241046227 κ. Κυριάκος AE62452

ΕΝΟΙΚΙΑΣΕΙΣ ΓΡΑΦΕΙΩΝ: Ενοικιάζονται γραφεία κεντρικά για όλες τις χρήσεις. Πληρ. ΣΑΒΒΑΪΔΗΣ & ΣΥΝΕΡΓΑΤΕΣ τηλ. 2241026281 AE62427

ΕΝΟΙΚΙΑΣΗ ΜΟΝΟΚΑΤΟΙΚΙΑΣ: Ενοικιάζεται στην Ιαλυσό μονοκατοικία νεόκτιστη 200 τ.μ. με μηνιαίο μίσθωμα 1.500,00 ευρώ. Πληρ. ΣΑΒΒΑΪΔΗΣ & ΣΥΝΕΡΓΑΤΕΣ τηλ. 2241026281 AE62429

ΔΙΑΜΕΡΙΣΜΑ ημιϋπόγειο επιπλωμένο στα Κοσκινού. Πληρ. τηλ. 2241064536 AE62440

ΔΙΑΜΕΡΙΣΜΑ κοντά στο Πανεπιστήμιο 3 υπν/ων κ.λπ. ισόγειο, καινούργιο, ήσυχο περιβάλλον. Πληρ. Πετρίδης, πρωί, μεσημέρι, βράδυ τηλ. 2241037357AE62444

ΕΝΟΙΚΙΑΣΗ ΔΙΑΜΕΡΙΣΜΑΤΟΣ: Ενοικιάζεται διαμέρισμα στην περιοχή ΖΕΦΥΡΟΣ νεόκτιστο αρίστης κατασκευής Α' ορόφου με 2 υπνοδωμάτια, σαλόνι - κουζίνα και τουαλέτα μηνιαίο μίσθωμα 600 ευρώ. Πληρ. ΣΑΒΒΑΙΔΗΣ & ΣΥΝΕΡΓΑΤΕΣ τηλ. 2241026281 AE62428

STUDIO επιπλωμένα επί της οδού Μουσών αρ. 7 στη Ρόδο και Σύμης 6 στην Ιαλυσό. Πληρ. τηλ. 2241086011, 6974474999 AE62450

ΚΑΤΑΣΤΗΜΑ προνομιούχο 50 τ.μ. με δύο πατάρια σε κεντρικό σημείο της πόλης, στον πεζόδρομο επί της Καρπάθου 10, δίπλα στο Mothercare, πλήρως ανακαινισμένο με κλιματισμό. Τιμή ενοίκιου 750 ευρώ. Πληρ. τηλ. 2241028752, 2241092885 AE62445

ΕΝΟΙΚΙΑΖΟΝΤΑΙ στα Τριάντα πλησίον S.M. Μαρινόπουλου επιπλωμένα διαμερίσματα 2 δωματίων με μεγάλο μπαλκόνι, πλήρως εξοπλισμένα, με ηλιακούς θερμοσίφωνες, θυρίδα και πισίνα τους θερινούς μήνες. Ανετο πάρκιν. Μίσθωμα 260 ευρώ. Πληρ. τηλ. 2241022328, 6944281207 AE62443

ΔΙΑΜΕΡΙΣΜΑ τριάρι (κουζίνα εντοιχισμένη, μεγάλες ντουλάπες), 4ου ορόφου, με ηλιακό θερμοσίφωνα και air condition, πρόσφατα ανακαινισμένο, στην οδό Ηρώων Πολυτεχνείου κοντά στο καζίνο. Ενοίκιο 500 ευρώ. Πληρ. τηλ. 6942212685 AE62436

ΔΙΑΜΕΡΙΣΜΑ διαμπερές 2ου ορόφου επί της οδού Πειραιώς 70, 2 υπνοδωματίων, σαλοτραπεζαρία, κουζίνα, WC. Πληρ. τηλ. 6944151354 AE62441

ΔΙΑΜΕΡΙΣΜΑ α' ορόφου με δύο υπνοδωμάτια, σαλόνι WC και μεγάλη κουζίνα στην περιοχή Ικαρου (Ταρσού 2). Πληρ. τηλ. 6944361926 AE62435

ΣΤΟΥΝΤΙΟ μικρό επιπλωμένο με πολυκουζινάκι, ψυγείο, τηλεόραση, διπλό κρεβάτι, καλοριφέρ και όλο το νοικοκυριό του σπιτιού. Σε ήσυχη περιοχή της Ρόδου και ανεξάρτητη είσοδο. Ενοίκιο 150 ευρώ. Για μόνιμη ή προσωρινή κατοικία. Προτιμούνται στρατιωτκοί ή εργένηδες. Αποκλείονται αλλοδαποί. Πληρ. τηλ. 2241065122, 6946278872 AE62362

ΣΤΗΝ ΙΑΛΥΣΟ ενοικιάζεται μεζονέτα καινούργια, λουξ, 180 τ.μ. με 4 δωμάτια, 3 μπάνια, εντοιχισμένες ντουλάπες δωματίων, κουζίνας, ψύξη-θέρμανση, κλειστό γκαράζ και ηλιακό. Πληρ. τηλ. 2241041150, 6938058587 AE62369

ΔΙΑΜΕΡΙΣΜΑ 90 τ.μ. με αυλή ημιϋπόγειο σε άριστη κατάσταση στο Νέο Ταχυδρομείο (Δενδρινού). Πληρ. ΚΕΦΑΛΑΙΟ ΜΕΣΙΤΙΚΑ - Αφοί Τσουρουνάκη. Πληρ. τηλ. 2241060060, 6948046844 AE62355

ΕΝΟΙΚΙΑΖΕΤΑΙ μικρό ήσυχο διαμερισματάκι 22 τ.μ. περίπου, πλήρως εξοπλισμένο (κρεβάτι, γραφείο, τραπέζι, ντουλάπα, πολυκουζινάκι κ.λπ.) ισόγειο, κοντά στο Πανεπιστήμιο. Προτιμούνται φοιτητές /τριες ή στρατιωτικοί. Πληρ. Μυστρά 34 τηλ. 2241025468 AE62361

STUDIOS επιπλωμένα με πολυκουζινάκι, μπάνιο, ζεστό νερό, πάρκιν, TV, μπαλκόνι. Ενοίκιο 175 ευρώ σε ήσυχη περιοχή στα Κοσκινού. Πληρ. τηλ. 2241061435, 6997270176 AE62356

STUDIOS στην καλύτερη περιοχή κοντά στην Ακαδημία κατάλληλα για εκπαιδευτικούς, φοιτητές 300 ευρώ όλα πληρωμένα, Αμαράντου 49. Πληρ. τηλ. 2241037158 AE62351

ΚΑΤΑΣΤΗΜΑ 120 τ.μ. στην οδό Στ. Κωτιάδη. Πληρ. τηλ. 2241075035 AE62345

ΔΙΑΜΕΡΙΣΜΑ δύο δωματίων περιοχή Ιαλυσού πλήρως επιπλωμένο. Η αγγελία απευθύνεται για καθηγήτρια - δασκάλα. Το διαμέρισμα ενοικιάζεται για την σχολική περίοδο. Πληρ. τηλ. 6944602108, 2108985180, ενοίκιο 220 ευρώ μηνιαίως. Περιλαμβάνει νερό - κοινόχρηστα - και βόθρος AE62324

ΕΝΟΙΚΙΑΖΕΤΑΙ επιπλωμένο διαμέρισμα 85 τ.μ. 2 υπνοδωμάτια, σαλοτραπεζαρία, περιοχή Ανάληψη. Πληρ. τηλ. 2241074296 AE62017

ΟΙΚΟΝΟΜΟΛΟΓΟΣ
ΜΕΣΙΤΗΣ ΑΣΤΙΚΩΝ ΣΥΜΒΑΣΕΩΝ

ΕΜΜΑΝΟΥΗΛ ΚΡΑΝΙΔΗΣ

ΠΩΛΟΥΝΤΑΙ

1. **ΑΝΑΛΗΨΗ** 4άρι διαμέρισμα 110 τ.μ. λουξ κατασκευής με ωραία κουζίνα, κεντρική θέρμανση, θέση στάθμευσης. Τιμή 182,00€
2. **ΞΕΝΑΚΗ** 3άρι διαμέρισμα 85 τ.μ. Τιμή 132,000€
3. **ΑΝΑΛΗΨΗ** 2άρι διαμέρισμα 50 τ.μ. ισόγειο α' όροφο. Τιμή 67,500€
4. **ΡΟΔΙΝΙ** 4άρι διαμέρισμα 3 υπν. (2 W.C.) καινούργιο στον α' όροφο μόνο 162,000€
5. **ΙΑΛΥΣΟΣ** διαμέρισμα μονόχωρο των 30 τ.μ. κοντά στην θάλασσα μόνο 35,00€
6. **ΑΝΑΛΗΨΗ** κατάστημα 34 τ.μ. γωνιακό-ελεύθερο μίσθωσης μόνο 20 εκ. ή 58,694€
7. **ΙΑΛΥΣΟΣ** μεζονέτα 162 τ.μ. με κήπο στα μπετά ή τελειωμένη κοντά στο Φυτώριο
8. **ΔΕΝΔΡΙΝΟΥ** 3άρι διαμέρισμα 3 ετών καλής κατασκευής-με γκαράζ
9. **ΑΝΝΗΣ ΜΑΡΙΑΣ** 3άρι διαμέρισμα-ισόγειο μεταχειρισμένο-δεκτά δάνεια Τραπεζών
10. **ΡΟΔΙΝΙ** μεζονέτα 124 τ.μ. καινούργια με κεντρική θέρμανση
11. **ΑΦΑΝΤΟΥ** μονοκατοικίες διώροφος των 100 τ.μ., σε ύψωμα με ωραία θέα
12. **ΚΟΛΥΜΠΙΑ** στον δρόμο προς Αρχίπολη αγρός 4.000 τ.μ. κοντά στις 7 πηγές-σε τιμή ευκαιρίας (φως-νερό-δρόμος)
13. **ΑΝΑΛΗΨΗ** 4άρι διαμέρισμα λουξ κατασκευής 1 έτους, τιμή 182,000€ δεκτά δάνεια
14. **ΚΡΕΜΑΣΤΗ** μονοκατοικία 80 τ.μ. με αυλή. Τιμή 90,000€
15. **ΡΟΔΝΙ** οικόπεδο 1.000 τ.μ. στο Σ.Δ. 0,40
16. **ΠΑΣΤΙΔΑ** διώροφη μεζονέτα στα μπετά, αποτελείται από υπόγειο 100 τ.μ. ισόγειο διαθέτει 2.000 τ.μ. Με κήπο και με ωραία θέα
17. **ΡΟΔΟΣ** κατάστημα 18 τ.μ. με W.C. και με πατάρι ελεύθερο μίσθωσης
18. **ΡΟΔΟΣ** πωλείται ξενοδοχείο 700 κλινών.
19. **ΛΙΝΔΟΥ** οικόπεδο 1.600 τ.μ. με δυνατότητα οικοδόμησης 180 τ.μ. σε δύο ορόφους με ωραία θέα.
20. **ΡΟΔΟΣ** 3άρι διαμέρισμα 2 υπνοδωματίων, με κεντρική θέρμανση και χώρο στάθμευσης.
21. **ΡΟΔΟΣ** Κων/νου Υδραίου 2άρι διαμέρισμα 55 τ.μ. αξίας 96.845
22. **ΡΟΔΟΣ** διαμέρισμα 83 τ.μ. κοντά Η/Κοσμο Ξενάκη
23. **ΡΟΔΟΣ** διαμέρισμα 83 τ.μ. καινούργιο με ωραία θέα στους Δασκάλους.
24. **ΚΟΣΚΙΝΟΥ** μονοκατοικία 200 τ.μ. με υπόγειο 100 τ.μ. και κήπο 4.500 τ.μ. με ωραία θέα

Μεσίτης
Πληρ. Εμμ. Κρανίδης
27082-6944347405, 6942010248
Αμερικής 50-2ος όροφος, Ρόδος

ΠΩΛΟΥΝΤΑΙ

- **Πωλείται** ετοιμοπαράδοτο **διαμέρισμα στους Δασκάλους 118 τ.μ.** με 3 υπνοδωμάτια, σαλόνι, κουζίνα, 2 μπάνια, τελευταίου ορόφου, με υπέροχη θέα, τζάκι, εντοιχισμένη κουζίνα, θέση στάθμευσης, υδραυλικό ασανσέρ. **Αξίας 234.776 ευρώ.**
- **Πωλείται διαμέρισμα στην Κέννεντι 140 τ.μ.** με 3 υπνοδωμάτια, 2 μπάνια, σαλόνι, τραπεζαρία, κουζίνα, πλήρως ανακαινισμένο με εντοιχισμένη λακαριστή κουζίνα, δάπεδα Parquet στα υπνοδωμάτια. Το διαμέρισμα θα είναι μισθωμένο μέχρι 30/06/2005 με μηνιαίο μίσθωμα 450 ευρώ. **Αξίας 164.340 ευρώ.**
- **Πωλείται διαμέρισμα στο Ροδίνι 128 τ.μ.** α' ορόφου (και τελευταίου) με 3 υπνοδωμάτια, σαλόνι, κουζίνα, 2 μπάνια. **Αξίας 150.000 ευρώ.**

Πληρ. ΕΥΣΤΑΘΙΟΥ - ΕΥΡΩΚΤΗΜΑΤΙΚΗ,
Εθνικής Αντιστάσεως 83 • τηλ. 2241073819-74917,
6944/374546, 6945/292030

LANDSCOPE ΚΤΗΜΑΤΟΜΕΣΙΤΙΚΗ

ΠΑΡΟΧΗ ΟΛΟΚΛΗΡΩΜΕΝΩΝ ΥΠΗΡΕΣΙΩΝ ΥΨΗΛΗΣ ΠΟΙΟΤΗΤΑΣ ΣΕ ΟΤΙΔΗΠΟΤΕ ΑΦΟΡΑ ΤΗΝ ΑΚΙΝΗΤΗ ΠΕΡΙΟΥΣΙΑ ΣΑΣ



Έξυπνες αγορές
Εχεμύθεια
Κοντά σας και μετά την πώληση
Συνεχής ενημέρωση αξίας



Διαπραγματεύσεις για την αντιπαροχή
Ανταλλαγές
Αποτελεσματικότητα

Πλήρης κάλυψη πρίν και μετά την υπογραφή του συμβολαίου

Αξιοπιστία
Μισθώσεις ακινήτων
Προβολή και προώθηση



Σας ευχαριστούμε για την εμπιστοσύνη σας !

Σταμάτης Π. Χατζηλαζάρου & Συνεργάτες

ΕΘΝΙΚΗΣ ΑΝΤΙΣΤΑΣΗΣ & ΤΣΑΛΔΑΡΗ (πανω απο τον Κωτσόβολο)
www.landscope.gr - ΤΗΛ / ΦΑΞ : 22410 28629 - ΚΙΝ : 6972 257246

DECO
ΚΑΤΑΣΚΕΥΑΣΤΚΗ

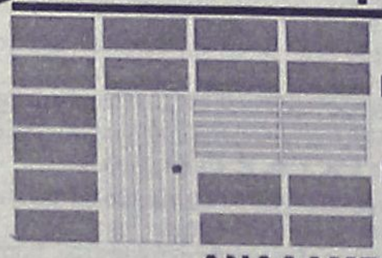

ΔΙΑΜΟΡΦΩΣΕΙΣ
ΕΣΩΤΕΡΙΚΩΝ - ΕΞΩΤΕΡΙΚΩΝ ΧΩΡΩΝ
ΧΩΡΙΣΜΑΤΑ - ΨΕΥΔΟΡΟΦΕΣ
ΓΥΨΟΣΑΝΙΔΕΣ - ΤΣΙΜΕΝΤΟΣΑΝΙΔΕΣ
ΧΡΩΜΑΤΙΣΜΟΙ - ΜΟΝΩΣΕΙΣ

ΑΝΑΛΑΜΒΑΝΟΥΜΕ ΠΑΣΗΣ ΦΥΣΕΩΣ
ΚΑΤΑΣΚΕΥΕΣ ΜΕ ΓΥΨΟΣΑΝΙΔΕΣ ΚΑΙ ΤΣΙΜΕΝΤΟΣΑΝΙΔΕΣ

Με ενα τηλεφωνημα κοντα σας **6946028644**

ΕΙΜΑΣΤΕ ΕΤΟΙΜΟΙ ΝΑ ΔΩΣΟΥΜΕ ΤΙΣ ΛΥΣΕΙΣ ΣΕ ΟΛΕΣ ΤΙΣ ΜΟΡΦΕΣ ΔΙΑΚΟΣΜΗΣΗΣ ΚΑΙ ΚΑΤΑΣΚΕΥΗΣ

ΑΘΛΗΤΙΚΗ ΡΟΔΙΑΚΗ
ΚΥΡΙΑΚΗ 17 ΟΚΤΩΒΡΙΟΥ 2004

Ο ΙΑΛΥΣΟΣ ΥΠΟΔΕΧΕΤΑΙ ΤΟΝ ΚΙΘΑΙΡΩΝΑ ΜΕ ΣΤΟΧΟ ΤΗ ΝΙΚΗ
ΣΕΛ. 22

Με οδηγό την γνώση της

• Έχοντας ξεκάθαρη την εικόνα του Θρασύβουλου, η Ρόδος θα προσπαθήσει σήμερα στις 3.30 το απόγευμα στο γήπεδο της Φυλής να μετατρέψει το μειονέκτημα των δύο συνεχόμενων εκτός έδρας αγώνων σε μεγάλο ατού. Οι Ζουμπούλης, Μαθιός και ο νεαρός τερματοφύλακας είναι τα νέα πρόσωπα στην «πράσινη» αποστολή.



Όταν έγινε γνωστή η κλήρωση του προγράμματος της Γ' Εθνικής κατηγορίας τα δύο συνεχόμενα εκτός έδρας ματς που προέκυψαν για την Ρόδο στο ξεκίνημα σίγουρα δεν έγιναν δεκτά με...ενθουσιασμό από τους «πράσινους», ωστόσο η πράξη μπορεί να αποδείξει πως η φαινομενική ατυχία που επιφύλαξε η κληρωτίδα μπορεί να μετατραπεί σε απόθεμα δυναμικής και πίστης για μία θαυμάσια παρουσία.

Το παραπάνω μήνυμα το έστειλαν οι ποδοσφαιριστές του Αντώνη Μανίκα με την προσπάθειά τους στην πρεμιέρα κόντρα στον Άγιο Δημήτριο και σήμερα στις 3.30 το απόγευμα στο γήπεδο της Φυλής θα έχουν την ευκαιρία όχι μόνο να στερήσουν από τους γηπεδούχους τους βαθμούς της νίκης, αλλά κυρίως να πάρουν αυτό που τους στέρησε η ατυχία την πρώτη αγωνιστική και να πανηγυρίσουν οι ίδιοι το πρώτο τους φετινό τρίποντο.

Η ενδεκάδα με την οποία θα παραταχθεί η Ρόδος θα ανακοινωθεί την τελευταία στιγμή, καθώς ακόμα και χθες το απόγευμα ο **Αντώνης Μανίκας** προβληματιζόταν για δύο θέσεις, την μία στην επίθεση της ομάδας και την δεύτερη του αριστερού μπακ-χαφ. Όσο για την αποστολή, στην Αθήνα ταξίδεψαν οι:

Θεοφάνους, Μαλλιάκας, Σαλαμαστράκης, Πάττας, Αραμπατζής, Μητράκας, Τσουκαλίδης, Νταμιάνοβιτς, Μαΐλης, Καντιμοίρης Γ., Καντιμοίρης Σ., Ζουμπούλης, Γκινής, Μαθιός, Ναλμπάντης, Μακρυδημήτρης Δ., Τζήκας και ο νεαρός τερματοφύλακας **Καντιμοίρης**, που πήρε την θέση του **Ροδανάκη**.

Εκτός της τελευταίας, σε σχέση με το παιχνίδι της πρεμιέρας, οι αλλαγές στην δεκαοκτάδα εντοπίζονται στην αντικατάσταση του τραυματία Ισκά και του νεαρού Θεοδοσίου.

Κι αν η ενδεκάδα της Ρόδου δεν μπορεί να προβλεφθεί εξαιτίας του διπλού διλήμματος του Αντώνη Μανίκα, δεν ισχύει το ίδιο για την διάθεση των ποδοσφαιριστών, καθώς και για την άριστη γνώση του τρόπου με τον οποίο αγωνίζεται ο Θρασύβουλος. Τα πάντα έχουν αναλυθεί στις τελευταίες προπονήσεις βάσει των στοιχείων που συγκέντρωσε από την πρώτη στιγμή ο τεχνικός της Ρόδου, οπότε τώρα είναι πλέον στα πόδια των ποδοσφαιριστών να εφαρμόσουν την τακτική πάνω στην οποία δούλεψαν και με λίγη τύχη στο πλευρό τους, είναι βέβαιο πως δεν πρόκειται να επιστρέψουν στην Ρόδο με άδεια χέρια.

Για νίκη στον Κορυδαλλό

• Ο Διαγόρας αντιμετωπίζει τον Ερμή με στόχο την τέταρτη επιτυχία

Δεύτερο εκτός έδρας αγώνα δίνει σήμερα ο Διαγόρας στα πλαίσια της 4ης αγωνιστικής του Περιφερειακού πρωταθλήματος.

Αντίπαλός του ο Ερμής Κορυδαλλού, από τις έμπειρες ομάδες της κατηγορίας.

Σίγουρα είναι δύσκολος αγώνας, αλλά προπονητής και παίκτες στοχεύουν στη νίκη, που αν καταφέρουν και την κατακτήσουν θα είναι ένα πολύ σημαντικό βήμα για την εκπλήρωση του στόχου τους, αφού οι ομάδες που κάνουν πρωταθλητισμό σίγουρα θα κυριευθούν από απογοήτευση, διαπιστώνοντας ότι οι "κυανέρυθροι" είναι ασταμάτητοι.

Ο **Ανδρέας Σταύρου** ζήτησε σοβαρότητα από τους παίκτες του σ' όλη τη διάρκεια του αγώνα, κάτι που δεν είχαν σε προηγούμενους αγώνες.

Ο προπονητής του Διαγόρα κράτησε κλειστά τα χαρτιά του, όσον αφορά την εντεκάδα, η οποία θα έχει αλλαγές σε σχέση μ' αυτή του Πανναξιακού. Οι 18 παίκτες που έχει στη διάθεσή του είναι οι εξής:

Αγγελόπουλος, Αθανασίου, Αμπελάς, Ανδριώτης, Γαλανός, Γιόνοβιτς, Γουλόπουλος, Καστρουνής, Κεφάλας, Μαχλής, Μιχαλάκης, Μπαλογιάννης, Παφιάκης, Παπαδημήτρης, Ρουτζιέρης, Σπάρταλης, Στάθης, Τσιαντούλης.



ΠΕΡΙΦΕΡΕΙΑΚΟ

Πρώτο τρίποντο

Φιλικό με Διγενή

• Τις δυνάμεις της θα δοκιμάσει την Τρίτη στις 3.30 το απόγευμα στα Κοσκινού η Μικτή μας ομάδα των Νέων. Θα προηγηθεί προπόνηση των Παίδων

Φιλικό παιχνίδι με τον Διγενή στα Κοσκινού θα δώσει την προσεχή Τρίτη στις 3.30 μ.μ η Μικτή μας ομάδα Νέων. Οι παίκτες που πρέπει να βρίσκονται στο γήπεδο (στις 3.30 μ.μ) είναι οι ακόλουθοι:

Αναστασάς, Καρπαθάκης, Σταυλάς (Διαγόρα Βατίου), Πιζήμολας (Κλεόβουλου), Στρατής (Φοίβου Κρεμαστής), Λαμπριανός (Αστέρα Μασσάρων), Τσελεπίδης (Άρη Αρχαγγέλου), Μακαρούνας (Απόλλων Απ.), Γαιτάνος (Ορφέα), Μενίκος, Κουμπιού (ΑΕ Κατταβιάς), Κιλασίν (Ήλιου Ιαλυσού), Τσοπανάκης (Απόλλων Απολλώνων), Χ. Χατζηφούντας, Πλατέλας (Αντιγόρα), Μαρίνος (Ασκληπιού Κω), Κεφαλιανός, Χατζηβασίλης (Αναγέννηση Ασφενδίου), Ζερβός και Μ. Χατζηφούντας (ΑΕ Κως) Νωρίτερα και συγκεκριμένα στις 2.45 μ.μ θα πρέπει να βρίσκονται στο ίδιο γήπεδο και οι παίκτες της Μικτής Παίδων για την καθιερωμένη τους προπόνηση.

• Θέλει ο Ιάλυσος που υποδέχεται στις 3.30 μ.μ. τον Κιθαιρώνα

Αν και η χθεσινή ημέρα ήταν ημέρα χαλάρωσης για τους Τριαντενούς (είχαν ρεπό), το μυαλό όλων ήταν στραμμένο (3.30 μ.μ.) στο σημερινό παιχνίδι κόντρα στον Κιθαιρώνα. Η αναγκαιότητα της κατάκτησης των τριών βαθμών για την ομάδα του Ιαλύσου που προσπαθεί να πετύχει το πρώτο τρίποντο στο πρωτάθλημα είναι δεδομένη και όλοι εντός του ερυθροκίτρινου στρατοπέδου είναι αποφασισμένοι για να φέρουν σε πέρας την αποστολή τους.

Είκοσι ποδοσφαιριστές έχει καλέσει ο Θεοδώρου για την σημερινή αναμέτρηση απ΄ όπου οι δύο θα μείνουν εκτός δεκαοχτάδας. Στην αποστολή βρίσκεται και Βαγγέλης Ράϊος που φαίνεται να ξεπέρασε με επιτυχία των τραυματισμό του, χωρίς όμως να έχει πολλές πιθανότητες συμμετοχής στο παιχνίδι, αφού η κατάσταση του δεν βρίσκεται ακόμα στο επιθυμητό επίπεδο.

Οι παίκτες που είναι στη διάθεση του Θόδωρα Θεοδώρου είναι οι εξής:

Αλεξανδρίδης, Γκορτζίλας, Γλωσσοδέτης, Κακλαμάνος, Σταυρίδης, Δελαπόρτας, Μαυρής, Κατσαράς, Κολιάδης, Τζαφέρης, Καλημέρης, Πολιάς, Χατζηκαλημέρης, Κουρζής, Θεοδώρου, Πεστλίκης, Παναγιώτου, Γεωργαλής, Ράϊος, Γιαννακόπουλος, Μαννάκης.

Δωδέκατος παίκτης

• Την έντονη συμπαράσταση του κόσμου της θα έχει στο πλευρό της η Α.Ε. Κω στο ντέρμπι με τον Αίαντα

Έντονη κινητοποίηση υπάρχει τις τελευταίες ημέρες από τους φιλάθλους της Α.Ε Κω για το σημερινό δύσκολο παιχνίδι κόντρα στον Αίαντα. Πολλοί είναι αυτοί που έχουν εκφράσει το ενδιαφέρον να παρακολουθήσουν το παιχνίδι και να βοηθήσουν την ομάδα από την εξέδρα στην προσπάθεια της ομάδας να διατηρήσει το αήττητο σερί των τριών πρώτων αγωνιστικών, αλλά και στο να κατακτήσει την νίκη κόντρα στην ομάδα της Σαλαμίνας. Ο ίδιο καλό κλίμα υπάρχει και στο στρατόπεδο των Κώων που βλέπουν το παιχνίδι ως μίας πρώτης τάξεως ευκαιρία να διατηρηθούν στην δεύτερη του βαθμολογικού πίνακα και να τα δώσουν όλα στο επόμενο παιχνίδι στην Ρόδο κόντρα στους κυανέρυθρους για την πρωτιά. Προβλήματα τραυματισμών δεν υπάρχουν και αυτό αποτελεί ευχάριστο πονοκέφαλο για το τεχνικό δίδυμο της ομάδας των Καϊσερλη και Σταμάτη, καθώς έχουν όλους τους ποδοσφαιριστές στην διάθεσή τους. Πριν την έναρξη του αγώνα αναμένονταν να πραγματοποιηθεί γεύμα μεταξύ των ποδοσφαιριστών και των μελών της διοίκησης, για την διατήρηση του καλού κλίματος.

ΠΕΡΙΦΕΡΕΙΑΚΟ ΠΡΩΤΑΘΛΗΜΑ
Η 4η αγωνιστική

Μύκονος-Θήβα
Ιάλυσος-Κιθαιρών
Μοσχάτο-Σαρωνικός
Κως-Αίας
Αναγέννηση Σχ.-Αστέρας Σ.
Ερμής-Διαγόρας
Επαμεινώνδας-Πανναξιακός

ΑΝΑΚΟΙΝΩΣΗ

Η Διεύθυνση
Φαληράκι
Mini Football 5X5
του **Ευγένιου Καταξενού,**
σας πληροφορεί ότι
οι εγκαταστάσεις μας
θα **μείνουν κλειστές** από
11/10 μέχρι 17/10
λόγω ανακαίνισης

ΜΕΖΕΔΟΠΩΛΕΙΟ-ΨΗΣΤΑΡΙΑ "Η Αυλή"

Λόγω του ότι μπήκαμε πλέον στο φθινόπωρο προσθέσαμε όπως και πέρυσι στον κατάλογο των φαγητών μας διάφορα βραστά κρέατα (σούπες) όπως:

ΓΙΔΑ
ΠΑΤΣΑ (ΚΟΙΛΙΑ)
ΠΟΔΙ ΜΟΣΧΑΡΙΣΙΟ
ΓΛΩΣΣΑ ΜΟΣΧΑΡΙΣΙΑ
ΜΟΣΧΑΡΙ
ΚΟΤΟΠΟΥΛΟ
ΜΟΣΧΑΡΟΚΕΦΑΛΗ
ΚΑΙ ΤΟ
ΑΝΑΜΕΙΚΤΟ

ΜΑΚΑΡΟΝΑΔΕΣ
ΤΟΡΤΕΛΙΝΙΑ
ΠΙΛΑΦΙ
ΚΑΙ ΦΑΓΗΤΑ
ΜΑΓΕΙΡΕΥΤΑ
ΠΕΡΙΣΣΟΤΕΡΑ

Καθημερινά κοντά σας μέχρι αργά
ΠΑΡΑΣΚΕΥΗ-ΣΑΒΒΑΤΟ-ΑΡΓΙΕΣ
ΚΑΙ ΕΟΡΤΕΣ ΜΕΧΡΙ ΚΑΙ ΤΟ ΠΡΩΙ

Στην **ΚΡΕΜΑΣΤΗ**
στον δρόμο προς ΠΑΣΤΙΔΑ (100 μέτρα
από την εκκλησία απέναντι από το περίπτερο).

VANIK TOURS

ΓΙΑΝΝΗΣ και ΣΕΒΑ ΒΑΛΣΑΜΙΔΗ
VANIK σημαίνει ΑΛΗΘΕΙΑ
ΑΚΤΗ ΚΑΝΑΡΗ 17, ΨΑΡΟΠΟΥΛΑ - ΑΝΕΤΟ ΠΑΡΚΙΝ
ΑΝΟΙΚΤΑ: ΔΕ-ΣΑ 08.30-14.00 και 16.30-20.30
Τηλ. 2241035191-37621 κιν/τό 6945-798148 FAX 2241029532
Το γραφείο μας πάντα πρώτο σε κρατήσεις ξενοδοχείων εξασφάλισε και σας προσφέρει καταπληκτικές τιμές για τα παρακάτω ξενοδοχεία σε ΠΑΚΕΤΑ (Έκδοση εισιτηρίων R/T) από 1/4 - 31/10/2004

ΑΠΕΥΘΥΝΟΜΑΣΤΕ ΣΕ ΣΑΣ ΠΟΥ ΘΕΛΕΤΕ ΚΑΙ Η ΚΡΑΤΗΣΗ ΣΑΣ ΝΑ ΕΙΝΑΙ ΣΩΣΤΗ ΚΑΙ ΤΟ ΔΩΜΑΤΙΟ ΣΑΣ ΝΑ ΣΑΣ ΠΕΡΙΜΕΝΕΙ

1ον	**HOTEL PRESIDENT Α΄ κατηγορίας**	
	Λεωφόρος Κηφισίας (ΟΛΑ ΑΝΑΚΑΙΝΙΣΜΕΝΑ)	
	ΜΟΝΟΚΛΙΝΟ	€ 70
	Δίκλινο για μονόκλινο	€ 75
	ΔΙΚΛΙΝΟ	€ 80
	ΤΡΙΚΛΙΝΟ	€ 105
2ον	**HOTEL ZAFOLIA Α΄ κατηγορίας**	
	Λεωφόρος Αλεξάνδρας	
	ΜΟΝΟΚΛΙΝΟ	€ 112
	ΔΙΚΛΙΝΟ	€ 125
	ΤΡΙΚΛΙΝΟ	€ 150
3ον	**HOTEL ATHENS CYPRIA Α΄ κατηγορίας**	
	Σύνταγμα	
	ΜΟΝΟΚΛΙΝΟ	€ 80
	ΔΙΚΛΙΝΟ	€ 100
	ΤΡΙΚΛΙΝΟ	€ 110
4ον	**HOTEL ASTOR Α΄ κατηγορίας**	
	Σύνταγμα	
	ΜΟΝΟΚΛΙΝΟ	€ 80
	Δίκλινο για μονόκλινο	€ 90
	ΔΙΚΛΙΝΟ	€ 100
	ΤΡΙΚΛΙΝΟ	€ 120
5ον	**HOTEL ARETHOUSA Β΄ SUPERIOR**	
	Σύνταγμα	
6ον	**HOTEL ELLINIS Β΄ κατηγορίας**	
	ΩΝΑΣΕΙΟ, Λεωφ. Συγγρού	
	ΜΟΝΟΚΛΙΝΟ	€ 60
	ΔΙΚΛΙΝΟ	€ 75
	ΤΡΙΚΛΙΝΟ	€ 85
7ον	**HOTEL TRITON Β΄ κατηγορίας**	
	Κέντρο Πειραιά	
	ΜΟΝΟΚΛΙΝΟ	€ 65
	ΔΙΚΛΙΝΟ	€ 80
	ΤΡΙΚΛΙΝΟ	€ 95
8ον	**HOTEL LILIA Β΄ κατηγορίας**	
	Πασαλιμάνι Πειραιάς	
	ΜΟΝΟΚΛΙΝΟ	€ 60
	ΔΙΚΛΙΝΟ	€ 75
	ΤΡΙΚΛΙΝΟ	€ 100
9ον	**HOTEL ΕΓΝΑΤΙΑ Β΄ κατηγορίας**	
	Θεσσαλονίκη Κέντρο, καινούργιο	
	ΜΟΝΟΚΛΙΝΟ	€ 70
	ΔΙΚΛΙΝΟ	€ 80
	ΤΡΙΚΛΙΝΟ	€ 90
10ον	**HOTEL EGNATIA PALACE Α΄ κατηγορίας**	
	Θεσσαλονίκη Κέντρο, ολοκαίνουργιο	
	ΜΟΝΟΚΛΙΝΟ	€ 90
	ΔΙΚΛΙΝΟ	€ 100
	ΤΡΙΚΛΙΝΟ	€ 125

● Τα παραπάνω ξενοδοχεία διαθέτουν T.V. σε όλα τα δωμάτια
● Στις πιο πάνω τιμές συμπεριλαμβάνεται πρωινό σε μπουφέ
● Ακόμη σε μας θα βρείτε αεροπορικά και ατμοπλοϊκά εισιτήρια όλων των εταιριών.

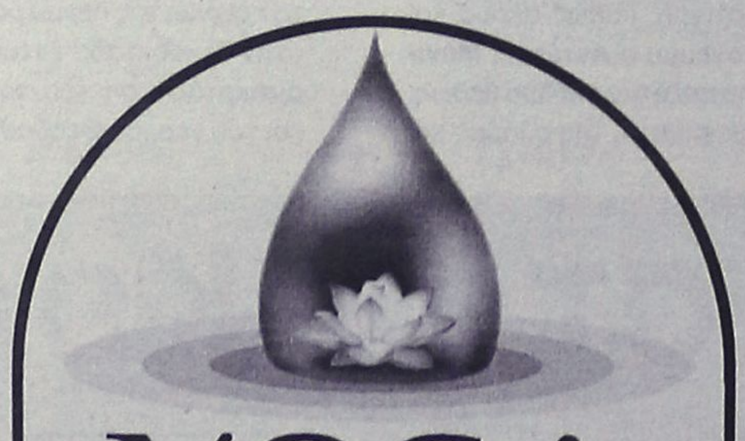

YOGA Center

Με τη Yoga αισθάνεστε ισορροπημένοι και ανανεωμένοι σωματικά και πνευματικά.
Με το συνδυασμό **αναπνοής, σωματικής άσκησης** και **συγκέντρωσης,** βελτιώνεται η άμυνα του οργανισμού μας, ενισχύεται η υγεία μας και αυξάνεται η ευεξία μας.
Καθένας μας μπορεί να ξεκινήσει να κάνει Yoga ανεξάρτητα από ηλικία και φυσική κατάσταση.

ΤΜΗΜΑΤΑ ΕΝΗΛΙΚΩΝ ΚΑΙ ΠΑΙΔΙΩΝ

Υπεύθυνη: Ιφιγένεια Χαλκιά • Ιερού Λόχου 8 Ιαλυσός
Τηλ: 22410 96343 - 6945 374109

ΤΟΠΙΚΟ ΠΟΔΟΣΦΑΙΡΟ

Βέλη από δηλητήριο!

• Με δηλώσεις του στην «Α.Ρ.», ο Τάσος Ψυλλάκης απαντάει στον ΣΔΠΔ, αποδέχεται την πρόσκληση να διδάξει στην σχολή διαιτησίας, χαρακτηρίζει αποτυχημένο διαιτητή και πρόεδρο τον Κάπρο και τον καλεί να σιωπήσει!

Με σφοδρά πυρά εναντίον του **Δημήτρη Κάπρου** και της διοίκησης του ΣΔΠΔ απάντησε ο παράγοντας του Διγενή **Τάσος Ψυλλάκης** στην χθεσινή επιστολή του Συνδέσμου Διαιτητών. Παραθέτουμε χωρίς περισσότερα σχόλια τις ομολογουμένως σκληρές δηλώσεις του:

«Αποδέχομαι την πρόσκληση του Συνδέσμου Διαιτητών. Να μου στείλουν πρόσκληση με ενημέρωση για την ημερομηνία, τον τόπο διεξαγωγής και την ώρα έναρξης της σχολής διαιτησίας και να είναι σίγουροι πως θα έρθω να διδάξω.

Σε ότι αφορά το απαξιωτικό ύφος της ανακοίνωσης του Συνδέσμου, έχω να πω το εξής. Ένας αποτυχημένος διαιτητής δεν θα μπορούσε ποτέ να είναι επιτυχημένος πρόεδρος. Όλοι ξέρουν με ποιον τρόπο ανέβηκε ο κύριος **Κάπρος** στην Β' Εθνική κατηγορία. Η προσφορά κύριε **Κάπρο** του καθενός φαίνεται. Εσείς κύριε **Κάπρο** και η διοίκηση του Συνδέσμου σας δεν αγαπάτε το ποδόσφαιρο, αλλά μόνο τους εαυτούς σας. Αν το αγαπούσατε, θα κάνατε μία βόλτα από τα γήπεδα όπως των Κοσκινού και των Μαριτσών για να δώσετε συγχαρητήρια σε ορισμένους ανθρώπους που μοχθούν για τις υποδομές για να αισθάνεστε εσείς και οι διαιτητές σας άνετα. Σιωπήστε, γιατί σκέφτεστε μόνο τους εαυτούς σας και τις φιλοδοξίες σας και μάλιστα με το αζημίωτο. Με τα χρήματα των σωματείων αμοίβεστε, οπότε η καλύτερη μέθοδος είναι να σιωπάτε.

Όσο για τα αξιώματα στα οποία αναφέρεστε, ο **Ψυλλάκης** δεν έχει ανάγκη από αυτά. Δείχνει εδώ και είκοσι χρόνια πως είναι εργάτης του ποδοσφαίρου. Άλλοι προσπάθησαν και δεν τα κατάφεραν, γιατί απέτυχαν.

Οι προηγούμενες διοικήσεις του Συνδέσμου Διαιτητών Ποδοσφαίρου Δωδεκανήσου είχαν ανεβάσει τον πήχη πολύ ψηλά και εσείς και η δική σας διοίκηση τον κατεβάσατε πολύ χαμηλά. Πείτε μας κύριε Κάπρο έναν διαιτητή που επί δικής σας θητείας στην προεδρία του Συνδέσμου έχει παίξει Α' Εθνική. Εγώ θέλω να σταματήσω εδώ, όμως αν προκληθώ ξανά θα επανέλθω με πολύ σκληρότερα λόγια. Οφείλετε να σεβαστείτε κάποια πράγματα και ορισμένους ανθρώπους. Μόνο το να σιωπήσετε σας αρμόζει».

«Ο Ολυμπιακός έχει εμμονές»

• Εναντίον των «ερυθρολεύκων» στέλνει τα πυρά του ο ταξίαρχος και τέως Αστυνομικός Διευθυντής Δωδεκανήσου Χρήστος Χρήστου, με αφορμή την τιμωρία της ομάδας μπάσκετ.

Μέχρι τώρα κάθε αναφορά στο όνομα ενός ταξίαρχου οδηγούσε στον **Στάθη Θεοχάρη**. Από το απόγευμα της Πέμπτης όπως αναφέρει το SPORTIME G.R., υπάρχει ένας αστυνομικός διευθυντής, που ξεπέρασε άθελά του τη φήμη του γνωστού πρωταγωνιστή καθημερινής σειράς. Ο **Χρήστος Χρήστου** κατηγορείται τις τελευταίες 24 ώρες για την τιμωρία του Ολυμπιακού.

Η αλήθεια είναι πως ο τέως αστυνομικός Διευθυντής Δωδεκανήσου **Χρήστος Χρήστου** ακουγόταν οργισμένος γιατί ξαφνικά το όνομά του έγινε πρωτοσέλιδο. **«Λυπάμαι πολύ που ήρθα στο προσκήνιο», δήλωσε ο πρώην αστυνομικός διευθυντής Πειραιά και εξηγεί: «Την αναφορά μετά το πέρας του αγώνα την έκανε ο επικεφαλής των δυνάμεων, που ήταν στο γήπεδο. Όχι ο ταξίαρχος και δεν το λέω για να αποποιηθώ των ευθυνών μου. Εγώ αυτό που έκανα ήταν να την υπογράψω και να την στείλω στην ΓΑΔΑ και από εκεί ενημερώνονται τα αρμόδια όργανα. Γράφτηκαν όσα έγιναν στο γήπεδο και όχι μόνο για τον Ολυμπιακό. Τι πρέπει να γίνει, δηλαδή; Να μην κάνουμε τη δουλειά μας;».**

Το ξέσπασμα του ταξιάρχου συνεχίζεται, όταν καταλαβαίνει ότι φέρεται ως κύριος υπεύθυνος της τιμωρίας του Ολυμπιακού. **«Στην αναφορά έχει σημειωθεί ο πετροπόλεμος στον σταθμό του Φαλήρου, οι πέτρες που πετούσαν οι οπαδοί του Ολυμπιακού στους αστυνομικούς, αλλά και οι φωτοβολίδες που εκτοξεύτηκαν και από τις δύο πλευρές. Λένε σήμερα ότι δεν έγιναν συλλήψεις. Πώς είναι δυνατόν να ισχυρίζονται τέτοιο πράγμα; Γιατί διαστρεβλώνεται η αλήθεια; Έγιναν τρεις συλλήψεις και έχουν οριστεί δικάσιμοι. Στις 18 Οκτωβρίου για τους δύο και στις 20/1/2005 η τρίτη, διότι πρόκειται για ανήλικο. Ένας είναι οπαδός του Παναθηναϊκού και δύο του Ολυμπιακού».**



Ο **Χρήστος Χρήστου** αναφέρθηκε και στις παραλήψεις του Ολυμπιακού, στις οποίες έκανε τα... στραβά μάτια. **«Σύμφωνα με τον νέο αθλητικό νόμο, η γηπεδούχος ομάδα οφείλει να παρουσιάσει 48 ώρες πριν τον αγώνα ονομαστική λίστα στην αστυνομία για τις ομάδες περιφρούρησης. Εμείς δεν λάβαμε καμία λίστα και υπήρχαν άνθρωποι στο γήπεδο ως σεκιούριτι, που δεν έπρεπε να υπάρχουν».**

Η ιστορία του **Χρήστου Χρήστου** με τον Ολυμπιακό ξεκίνησε από πρόπερσι, όταν οι ερυθρόλευκοι αποφάσισαν να μετακομίσουν στο ΕΑΚ Κορυδαλλού. **«Εγώ ποτέ δεν είχα κόντρα με τον Ολυμπιακό. Ο Ολυμπιακός έχει εμμονή ότι τον κυνηγάει ο αστυνομικός διευθυντής»**, ξεκαθάρισε ο ταξίαρχος και θυμήθηκε την ιστορία με το γήπεδο. **«Το ΕΑΚ είχε άδεια για 1.783 θέσεις θεατών. Ο Ολυμπιακός έβαλε πτυσσόμενες κερκίδες και μου ζητούσε να θεωρήσω τα εισιτήρια. Δεν μπορούσα να κάνω κάτι τέτοιο. Αν γινόταν κάτι στο γήπεδο, θα πήγαινα φυλακή. Για καμία ομάδα και για κανένα άθλημα, δεν είχα σκοπό να λογοδοτήσω στην δικαιοσύνη. Τους έλεγα ότι πρέπει να πάρουν νέα άδεια λειτουργίας για τις 1.000 παραπάνω θέσεις από τον περιφερειάρχη. Η ειδική επιτροπή, αφού εξέταζε το γήπεδο δεν έδινε την άδεια, διότι οι πτυσσόμενες κερκίδες έκλειναν τις εξόδους κινδύνου. Μετά έβγαιναν και έλεγαν ότι φταίει η αστυνομία».**

Στο διάστημα αυτό ο πρώην αστυνομικός διευθυντής Πειραιά παραδέχεται πως **«δέχτηκα πιέσεις από ανωτέρους μου. Τους έλεγα όχι και όταν εξηγούσα τον λόγο, έκαναν κι εκείνοι πίσω, γιατί ήξεραν ότι είχα δίκιο».** Το πρόβλημα λύθηκε, όταν η επιτροπή έδωσε την άδεια για τις 2.500 και πλέον θέσεις του ΕΑΚ Κορυδαλλού, όμως ο Χρήστος Χρήστου είχε παίξει ουκ ολίγες φορές το ρόλο του εξιλαστήριου θύματος. **«Ο Ολυμπιακός έχει κάποιους δικούς του δημοσιογράφους, που διαστρέβλωναν την αλήθεια. Ακόμα και ο Σούμποτιτς, όταν έχανε ο Ολυμπιακός, έκανε δηλώσεις για τον αστυνομικό διευθυντή και όχι για την ομάδα του».**

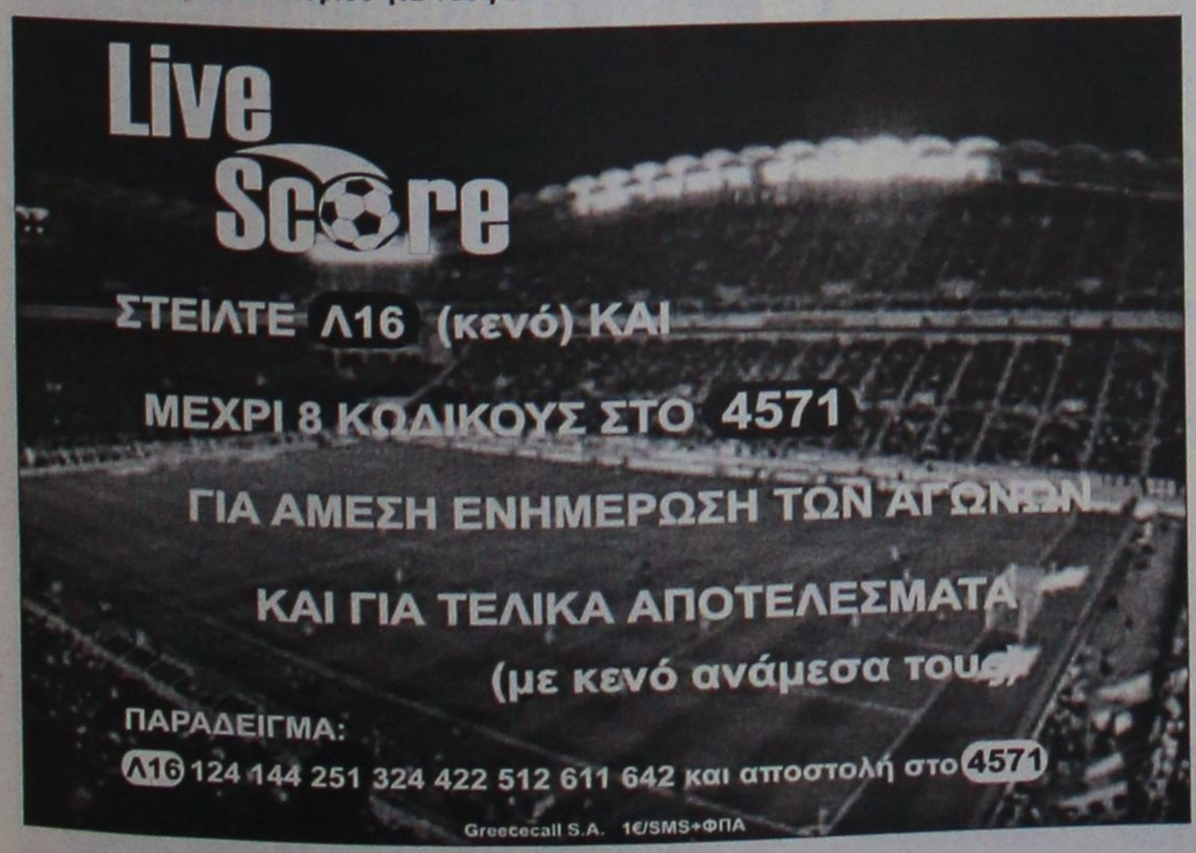

Α.Ν.Ε.Σ.

ΑΝΩΝΥΜΗ ΝΑΥΤΙΛΙΑΚΗ ΕΤΑΙΡΕΙΑ ΣΥΜΗΣ

ΠΡΟΓΡΑΜΜΑ ΔΡΟΜΟΛΟΓΙΩΝ (ΩΡΕΣ ΑΝΑΧΩΡΗΣΕΩΝ)

ΟΚΤΩΒΡΙΟΥ 2004

	ΣΥΜΗ ΙΙ		Υ/Γ ΑΙΓΛΗ		Ε/Γ ΠΑΝΟΡΜΙΤΗΣ	
ΗΜΕΡΟΜΗΝΙΑ	ΣΥΜΗ-ΡΟΔΟ	ΡΟΔΟ-ΣΥΜΗ	ΣΥΜΗ-ΡΟΔΟ	ΡΟΔΟ-ΣΥΜΗ	ΣΥΜΗ-ΡΟΔΟ	ΡΟΔΟ-ΣΥΜΗ
1/10 ΠΑΡΑΣΚΕΥΗ		18.00	07.30, 18.30	09.00		
2/10 ΣΑΒΒΑΤΟ	07.00		16.30	09.00, 18.00	18.30 , 10.20	09.00 (ΜΕΣΩ ΠΑΝΟΡΜΙΤΗ) 17.00
3/10 ΚΥΡΙΑΚΗ		18.30	07.30		16.30	09.00,
4/10 ΔΕΥΤΕΡΑ	07.00	18.00	10.30	09.00	16.30	10.30 (ΜΕΣΩ ΠΑΝΟΡΜΙΤΗ)
5/10 ΤΡΙΤΗ	07.00		16.00	09.00	18.30 .	10.30 (ΜΕΣΩ ΠΑΝΟΡΜΙΤΗ) 18.00
6/10 ΤΕΤΑΡΤΗ			10.30, 17.00	09.00, 14.30	08.30	18.00
7/10 ΠΕΜΠΤΗ			10.30	09.00, 18.00	07.30, 16.30	10.30 (ΜΕΣΩ ΠΑΝΟΡΜΙΤΗ)

Τα δρομολόγια μπορούν να τροποποιηθούν λόγω εκτάκτων συγκοινωνιακών αναγκών ή καιρικών συνθηκών

Παρακαλούμε πριν ταξιδέψετε επικοινωνήστε με την Εταιρία:

www.anes.gr

Γραφείο ΣΥΜΗΣ Τηλ.: (22460) 71444 - Φαξ: (22460) 71373 Γραφείο ΡΟΔΟΥ Τηλ.: (22410) 37769 - Φαξ: (22410) 34493

ΤΟΠΙΚΟ ΠΟΔΟΣΦΑΙΡΟ

Κλήση από Χαλκηδόνα

• Στην Αθηναϊκή ΠΑΕ θα δοκιμαστεί από 1 έως 10 Νοεμβρίου ο Λευτέρης Σκυλλάς



Μια ευχάριστη είδηση περίμενε αυτές τις ημέρες τον τερματοφύλακα του Αστέρα Μ. και πρώην του Διαγόρα, **Λευτέρη Σκυλλά.**

Ο **Γιάννης Καμίτσης** (παλαιός παίκτης του Εθνικού Πειραιώς) με τον οποίο συνεργάζεται, του τηλεφώνησε και του ανακοίνωσε πως η Χαλκηδόνα θέλει να τον δοκιμάσει.

Συγκεκριμένα ο νεαρός τερματοφύλακας θα μεταβεί στην Αθήνα από1 έως 10 Νοεμβρίου, όπου θα λάβει μέρος σε προπονήσεις και φιλικά παιχνίδια που θα δώσει η αθηναϊκή ΠΑΕ.

Υπεύθυνος προπονητής των τερματοφυλάκων στη Χαλκηδόνα είναι ο **Αντώνης Μήνου** που γνωρίζει τον **Σκυλλά**, όταν ο δεύτερος πριν τρία χρόνια είχε δοκιμαστεί στην ΑΕΚ.

Στο μεταξύ ο **Σκυλλάς** την πρώτη αγωνιστική είχε τραυματιστεί στο παιχνίδι με τον Απόλλωνα Κ., τραυματισμό τον οποίο ξεπέρασε και χθες αναμενόταν να ξαναφορέσει τη φανέλα του Αστέρα.

Αγώνας στην Κάλυμνο

• Στις 12.30 ο Καλυμνιακός υποδέχεται τη Δόξα Λ. για την α' φάση του Κυπέλλου

Ενας αγώνας κυπέλλου για την α' φάση του ομίλου Νήσων γίνεται σήμερα στις 12.30 στο γήπεδο Καλύμνου. Εκεί ο Καλυμνιακός μετά την ενοποίησή του με τις υπόλοιπες ομάδες της Καλύμνου, θα υποδεχθεί για το πρόγραμμα του υποομίλου Καλύμνου, την Δόξα Λ.

Διαιτητής της συνάντησης θα είναι ο **Πλάτσης** με βοηθούς τους **Πανάτο, Αλαχιώτη** και παρατηρητή τον **Γιαννικουρή.**

ΑΓΩΝΕΣ ΚΑΙ ΤΗΝ ΤΕΤΑΡΤΗ

Στο μεταξύ την προσεχή Τετάρτη είναι προγραμματισμένο να γίνουν άλλα τρία παιχνίδια του ομίλου Ρόδου επίσης για την α' φάση του Κυπέλλου. Το πρόγραμμα της Τετάρτης:

• **Φάνες (15.00)**: Απόλλων - Ασπίδα Σ.
Παρατηρητής: *Σταματίου*
• **Κατταβιά (15.00):** Κατταβιά - Ταξιάρχης
Παρατηρητής: *Χουρδάς*
• **Παραδείσι (15.00):** Κλεάνθης - Δόξα Ψ.
Παρατηρητής: *Κατσουράκης.*

ΕΦΗΒΙΚΟ ΠΡΩΤΑΘΛΗΜΑ

"Σύγκρουση" πρωτοπόρων

• Στις 11.30 στην Κρεμαστή Φοίβος και Απόλλων Απ. θα προσπαθήσουν ο ένας από τους δύο να διατηρήσει το απόλυτο

Ντέρμπι πρωτοπόρων περιλαμβάνει η 5η αγωνιστική καθώς τίθενται αντιμέτωποι Φοίβος και Απόλλων Απ., οι οποίοι μετρούν από 4 και 3 νίκες αντίστοιχα σε ισάριθμα παιχνίδια.

Οποιος από τους δύο κερδίσει θα συνεχίσει να διατηρεί το απόλυτο. Ο τρίτος της... παρέας, Διαγόρας που επίσης μετράει κι αυτός 4 στα 4 ματς υποδέχεται στους Αγίους Αποστόλους τον Ηρακλή Μ. Με νίκη θα παραμείνει πρώτος άσχετα με το τι θα έρθει στο ντέρμπι. Στ' άλλα δύο σημερινά παιχνίδια στ' Αφάντου ο ΑΕΡΑ θα υποδεχθεί το Ασκληπειό ενώ στην Κρητηνία, η Αναγέννηση Εμπ. θα προσπαθήσει να μαζέψει ενδεκάδα για να αντιμετωπίσει τον Αρη. Αν και σήμερα οι Μπονιάτες δεν κατεβούν ν' αγωνισθούν τότε θ' αποβληθούν αυτόματα καθώς θα είναι η τρίτη φορά που θα συμβεί αυτό. Το πρόγραμμα:

• **Αγ. Απόστολοι (11.00):** Διαγόρας-Ηρακλής Μ.
Διαιτησία: *Κλιάρη-Κασιώτης-Επαμεινώνδας*
Γιατρός: *Τσέρκης*
• **Κρεμαστή (11.30):** Φοίβος-Απόλλων Απ.
Διαιτησία: *Τσουρούτης*
Γιατρός: *Σπηλιωτοπούλου*
• **Αφάντου (16.30):** ΑΕΡΑ-Ασκληπειό
Διαιτησία: *Π"γιαννίδης*
Γιατρός: *Παρασκευόπουλος*
• **Κρητηνία (12.00):** Αναγέννηση-Αρης
Διαιτησία: *Κατταβενός*

ΠΑΙΔΙΚΟ ΠΡΩΤΑΘΛΗΜΑ

Ολοκληρώνεται σήμερα η 1η αγωνιστική των δύο ομίλων με τη διεξαγωγή 2 παιχνιδιών για τον πρώτο και 4 για τον β'. Αναλυτικά το πρόγραμμα:

Α' ΟΜΙΛΟΣ

• **Αγ. Απόστολοι (13.30):** Ρόδος - Νίκη Ρ.
Διαιτησία: *Κλιάρη*
Γιατρός: *Χατζάκης*
• **Ψίνθος (14.00):** Δόξα Ψ. - Ευαγόρας
Διαιτησία: *Γκιούντιτσε*
Γιατρός: *Τσέρκης*

Β' ΟΜΙΛΟΣ

• **Παραδείσι (11.00):** Κλεάνθης - Ιάλυσος
Διαιτησία: *Κεφάλας*
Γιατρός: *Κοτσίδης*
• **Λυκ. Ιαλυσού (11.00):** Ηλιος - Διγενής
Διαιτησία: *Λιάπη*
Γιατρός: *Χατζάκης*
• **Καλυθιές (11.30):** Απόλλων Κ. - Ευκλής
Διαιτησία: *Κεφαλάκης*
Γιατρός: *Γερακιού*
• **Απολακκιά (12.00):** Ασπίδα Απ. - Ερμής
Διαιτησία: *Λάμπρου*
Γιατρός: *Διαμαντής*

SEA STAR

ΤΕΤΡΑΗΜΕΡΗ ΕΚΔΡΟΜΗ ΣΤΗ ΣΑΜΟ

Οπως κάθε χρόνο έτσι και τώρα μετά το τέλος της τουριστικής σεζόν ήρθε και η δική μας στιγμή να βρεθούμε όλοι μαζί κάτοικοι και φίλοι της Τήλου σε μια εκδρομή μόνο για μας

Στις 22 Οκτωβρίου ημέρα Παρασκευή θα ταξιδέψουμε με το καμάρι μας το πλοίο **SEA STAR** στη **ΣΑΜΟ** για να περάσουμε ωραία και να ευχηθούμε... "να είμαστε καλά και να βρισκόμαστε".

Πρόγραμμα:
• Αναχώρηση από Ρόδο την Παρασκευή **22/10/2004** στις 16.00
• Επιστροφή στη Ρόδο την Δευτέρα **25/10/2004** το βράδυ.
• Κόστος εκδρομής συμπεριλαμβανομένων εισιτηρίων πλοίου, δωμάτιο σε ξενοδοχείο της Σάμου με πρωινό, **160 ευρώ.**

Για περισσότερες πληροφορίες και κρατήσεις θέσεων παρακαλούμε επικοινωνείτε με τα τηλ.: **2246044000 ΤΗΛΟΣ** και **ΡΟΔΟΣ 2241078052**

Σας περιμένουμε όλους!!!

Κλείστε τα μάτια και...
φανταστείτε τον εαυτό σας όπως θα θέλατε να είναι....

Αδυνατίστε με ένα ισορροπημένο και πλήρες πρόγραμμα διατροφής.

ΔΙΑΤΡΟΦΟΛΟΓΙΚΟ
ΒΙΟΧΗΜΙΚΟ ΚΕΝΤΡΟ

- Εξατομικευμένα Προγράμματα Διατροφής.
- Έτοιμα Φαγητά Διαίτης στο χώρο σας.

Υπεύθυνη: **Ματίνα Πουλλή**
Πτυχιούχος Βιοχημικός
Ειδίκευση στη Διατροφολογία

Ατταβύρου 35 , Ρόδος ☎ 2241076830
Email: diatrof@hotmail.com

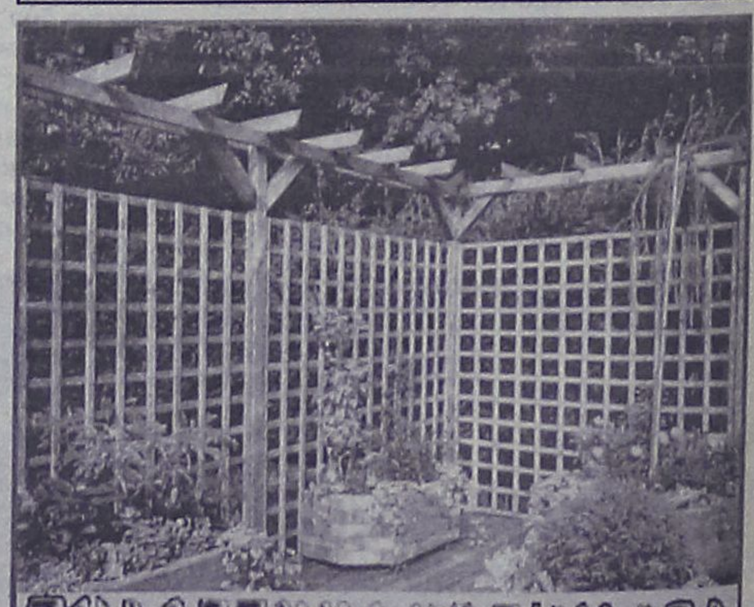

ΞΥΛΟΤΕΧΝΟΥΡΓΗΜΑΤΑ
ΕΜΠΟΤΙΣΜΕΝΗΣ ΞΥΛΕΙΑΣ
ΚΗΠΟΥ - ΒΕΡΑΝΤΑΣ
Προτάσεις & Λύσεις στο χώρο σας
ΕΞΟΦΛΗΣΗ ΕΩΣ ΚΑΙ 36 ΔΟΣΕΙΣ
ΥΠΕΥΘΥΝΟΣ ΚΑΤΑΣΚΕΥΩΝ:
ΣΤΕΦΑΝΗΣ ΑΠΟΣΤΟΛΟΣ· ΤΗΛ. 6946 903331
ΥΠΕΥΘΥΝΟΣ ΠΩΛΗΣΕΩΝ:
ΣΤΕΦΑΝΗΣ ΠΕΤΡΟΣ 6944355694
Δ/ΝΣΗ ΚΑΤΑΣΤΗΜΑΤΟΣ ΕΝΤΟΣ ΕΜΠΟΡ. ΚΕΝΤΡ. ΦΩΚΙΑΛΗ
ΤΗΛ. 2241035091, 2241025135

ΤΟΠΙΚΟ ΠΟΔΟΣΦΑΙΡΟ

Σήμερα τα σπουδαία

• Συνεχίζεται σήμερα το πρόγραμμα της 1ης αγωνιστικής της γ' κατηγορίας με το κυρίως...πιάτο

• Σε Διμυλιά και Αγιο Ισίδωρο τα σπουδαιότερα παιχνίδια των δύο ομίλων με τον Ατρόμητο να υποδέχεται τον Δαμάγητο και τον Αγιο Ισίδωρο τον Αστέρα Π. αντίστοιχα

Σήμερα ουσιαστικά ξεκινάει το πρωτάθλημα της γ' κατηγορίας αφού το πρόγραμμα επιφυλάσσει 10 συναντήσεις. Χθες ξεκίνησε επίσημα γνωρίζοντας μια μικρή γεύση, με τη διεξαγωγή δύο παιχνιδιών.

Με την απουσία αγώνων α' κατηγορίας από το σημερινό αγωνιστικό πρόγραμμα, δίνεται η ευκαιρία σε αρκετούς φιλάθλους να παρακολουθήσουν από κοντά και να γνωρίσουν τις ομάδες της μικρότερης τοπικής κατηγορίας. Βέβαια είναι νωρίς να βγάλει κάποιος συμπεράσματα, απλά θα μπορεί να πάρει μιά μικρή γεύση για το τί πρόκειται να γίνει φέτος σ' αυτήν την κατηγορία η οποία περιλαμβάνει δύο ομίλους (Ρόδου) των 12 ομάδων και ένα όμιλο με τις υπόλοιπες ομάδες των νησιών (αυτός ο όμιλος ξεκινάει σε δύο εβδομάδες).

Ωστόσο βάσει εκτιμήσεων ξεχωρίζουν κάποιες ομάδες που ενδέχεται να ξεχωρίσουν στους δύο πρώτους ομίλους.

Οσον αφορά τον α' όμιλο Ατρόμητος, Δαμάγητος, Ηλιος, Ηρακλής Λ. και Αναγέννηση Ρ. έχουν ένα προβάδισμα, ενώ για τον β' όμιλο που θεωρητικά είναι και ο πιο δύσκολος, Αστέρας Π., Αγ. Ισίδωρος, Ζευς και Ποσειδών Καρπ. προβάλλουν ως οι πιο ισχυροί.

Για σήμερα η πρεμιέρα του πρωταθλήματος επιφυλάσσει θεωρητικά δύο ντέρμπι, ένα για κάθε όμιλο καθώς φέρνει αντιμέτωπες ομάδες που θα παίξουν πρωταγωνιστικό ρόλο.

Για τον α' όμιλο στις 11.30 το πρωί στο γήπεδο Διμυλιάς, ο Ατρόμητος θα φιλοξενήσει τον Δαμάγητο. Οι γηπεδούχοι μετά από ένα χρόνο αγωνιστικής αδράνειας επιστρέφουν στην ενεργό δράση έχοντας συγκεντρώσει αρκετά καλό έμψυχο υλικό.

Η επιστροφή τους αυτή θέλουν να συνοδευτεί με νίκη στην πρεμιέρα επί ενός αντιπάλου (Δαμάγητος) που επίσης παρουσιάζεται ενισχυμένος φέτος.

Στο β' όμιλο δεσπόζει το ντέρμπι μεταξύ του Αγίου Ισιδώρου και του Αστέρα Π.

Και οι δύο ομάδες έχοντας ενισχυθεί σημαντικά προβάλλουν ως τα μεγάλα φαβορί για τον τίτλο στον όμιλό τους και μια νίκη σήμερα της μιάς ομάδας επί της άλλης θα δώσει το πάνω χέρι στον νικητή.

Οσον αφορά τα υπόλοιπα σημερινά παιχνίδια για τον α' όμιλο έχουμε στο γήπεδο του Λυκείου Ιαλυσού τον Ηλιο να υποδέχεται τον Ηρακλή Λ. με τους γηπεδούχους να έχουν το προβάδισμα για τη νίκη. Στην Αρχίπολη ο Εθνικός θα φιλοξενήσει την Αναγέννηση Ρ. ενώ στο Γεννάδι ο ΟΦ Ιστρίου θα αναμετρηθεί με τον Πετρώνα.

Τέλος στην Δαματριά, η Δήμητρα θα παίξει με τη Σύμη. Για τον β' όμιλο στην Κάρπαθο ο Ποσειδών θα κοντραρισθεί με τον Δωριέα και στους Αγίους Αποστόλους ο Ροδιακός θα βρεθεί αντιμέτωπος με τον Αλθαιμένη.

Τέλος για τον β' όμιλο στο γήπεδο Ασκληπειού που θα γίνουν δύο παιχνίδια στις 11.30 η ομώνυμη ομάδα θα υποδεχθεί τον Ιάλυσο '97 ενώ στις 4 μ.μ. ο Πολύστρατος, ως τυπικά γηπεδούχος (έχει τιμωρημένη έδρα) θα παίξει με την Ομόνοια Γ. που επαναδραστηριοποιήθηκε μετά από την χειμερία νάρκη που είχε πέσει.

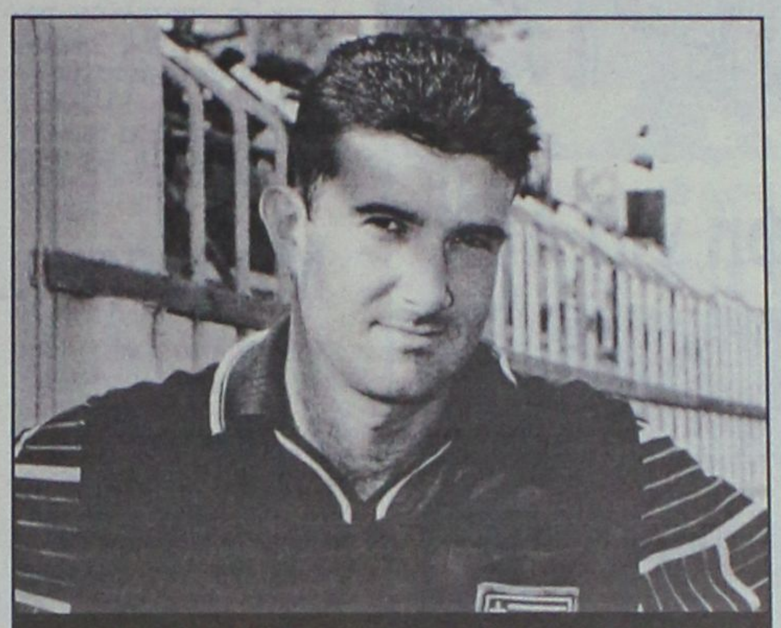

Ο Βαγγέλης Κατσιδώνης θα σφυρίξει το ντέρμπι του β' όμιλου στον Αγιο Ισίδωρο

Αναλυτικά τα σημερινά παιχνίδια:

Α' ΟΜΙΛΟΣ

• **Διμυλιά (11.30):** Ατρόμητος-Δαμάγητος
Διαιτησία: *Σάββενας-Πηδιάκης-Γαγάνης*
Παρατηρητής: *Μακρής*

• **Αρχίπολη (11.30):** Εθνικός-Αναγέννηση Ρ.
Διαιτησία: *Γουλάρας-Φεσσάρας-Βαλκάνος*
Παρατηρητής: *Μπακίρης*

• **Δαματριά (12.00):** Δήμητρα-Σύμη
Διαιτησία: *Γκούμας-Ζανεττής-Π"γιαννίδης*

• **Λυκ. Ιαλυσού (16.00):** Ηλιος-Ηρακλής Λ.
Διαιτησία: *Ρουμάνης-Φεσσάρας-Γκούμας*
Παρατηρητής: *Αδαμάκης*

• **Γεννάδι (16.00):** ΟΦ Ιστρίου-Πετρώνας
Διαιτησία: *Αντωνάς-Φραγκίνης-Λιάπη*
Παρατηρητής: *Κάπρος Στ.*

Β' ΟΜΙΛΟΣ

• **Αγ. Απόστολοι (16.00):** Ζευς-Μεσαναγρός
Διαιτησία: *Ασημακόπουλος-Λιάπη-Σαββιδάκης*
Παρατηρητής: *Βεργίδης*

ΑΥΡΙΟ

• **Ασκληπειό (11.30):** Ασκληπειό-Ιάλυσος '97
Διαιτησία: *Σαββιδάκης-Μοσχούς-Τσούρδιου*
Παρατηρητής: *Σταυριανός Ν.*

• **Κάρπαθος (12.00):** Ποσειδών-Δωριέας
Διαιτησία: *Κόκκινος-Βασιλαράκης-Σακελλιάδης*
Παρατηρητής: *Σπανός*

• **Αγ. Ισίδωρος (16.00):** Αγ. Ισίδωρος-Αστέρας Π.
Διαιτησία: *Κατσιδώνης Ε.-Κατταβενός-Ορφανός*
Παρατηρητής: *Σεβδαλάκης*

• **Αγ. Απόστολοι (16.00):** Ροδιακός-Αλθαιμένης
Διαιτησία: *Αργυρόπουλος-Κετσές-Μίχας*
Παρατηρητής: *Μαυρουδής*

• **Ασκληπειό (16.00):** Πολύστρατος-Ομόνοια
Διαιτησία: *Μανέγας-Λάμπρου-Π"δόπουλος*
Παρατηρητής: *Εγγλέζος*





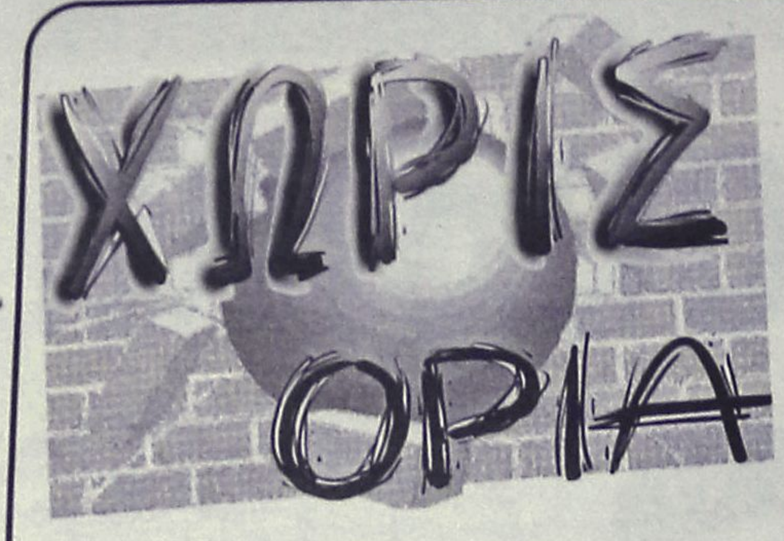

Προτιμάει το Άνφιλντ

Την επιθυμία του να συνεχίσει το ποδόσφαιρο στη Λίβερπουλ εξέφρασε ο Φερνάντο Μοριέντες. Ο Ισπανός επιθετικός, που δεν βρίσκεται στις πρώτες επιλογές της Ρεάλ Μαδρίτης στη γραμμή κρούσης, αναμένεται να αποτελέσει παρελθόν για τους "μερένγκες" κατά τη μεταγραφική περίοδο του Ιανουαρίου, με την ομάδα του Ραφαέλ Μπενίτεθ να έχει εκδηλώσει, ήδη, ενδιαφέρον για την απόκτηση του διεθνούς Ισπανού σέντερ φορ. Ο προπονητής των "κόκκινων" θέλει έναν επιθετικό στο "Άνφιλντ", με τον άσο της "Βασίλισσας" να είναι ο διακαής του πόθος. "Ο Όουεν δείχνει να βρίσκει και πάλι τη φόρμα του. Αυτή είναι μία υπέροχη είδηση για τη Ρεάλ Μαδρίτης, όμως, για μένα είναι ένα νέο πρόβλημα. Η Λίβερπουλ είναι μια εξαιρετική προοπτική για την καριέρα μου τον Γενάρη. Πάντα μου άρεσε η Αγγλία και η Premier League. Γνωρίζω πως ο Ραφαέλ Μπενίτεθ ενδιαφερόταν για μένα όταν ήταν ακόμα προπονητής της Βαλένθια. Η κατάσταση γύρω από μένα στη Ρεάλ δεν είναι ευχάριστη. Αν τα πράγματα συνεχιστούν έτσι, θα πρέπει να σκεφτώ την αποχώρησή μου από την ομάδα. Έχω κουραστεί να κάθομαι στον πάγκο. Η Λίβερπουλ είναι ένας σύλλογος, στον οποίο ο κάθε ποδοσφαιριστής θα ήταν χαρούμενος να παίζει μπάλα. Είναι μία ομάδα μία ιστορία, με εξαιρετικούς οπαδούς, έναν καλό προπονητή και με αρκετούς Ισπανούς παίκτες στη σύνθεσή της", τόνισε χαρακτηριστικά ο Μοριέντες.

Καταστροφή για ΑΕΚ

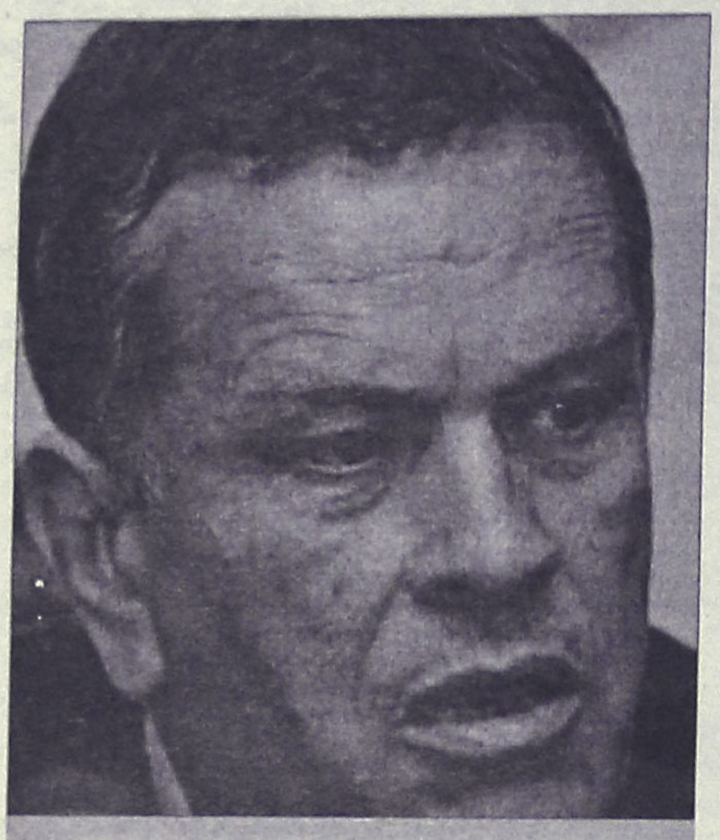

Θέση σχετικά με την υπαγωγή της ΑΕΚ στο άρθρο 44, πήρε ο Γιάννης Ιωαννίδης με δηλώσεις του. Ο Βουλευτής της Νέας Δημοκρατίας τόνισε πως θα είναι "καταστροφή" αν η Ένωση δεν υπαχθεί για τη ρύθμιση των χρεών της, ενώ υποστήριξε πως η Πολιτεία είναι υποχρεωμένη να βοηθάει τα σωματεία προκειμένου να δυναμώσει το πρωτάθλημα και να γίνει ανταγωνιστικό.

"Θα είναι καταστροφή, αν η ΑΕΚ δεν μπει στο άρθρο 44. Όλοι έχουμε αγωνία, ακόμα και ο πρωθυπουργός (Κώστας Καραμανλής). Η Πολιτεία είναι υποχρεωμένη να βοηθάει τα σωματεία. Έχουμε όλοι μας υποχρέωση να δυναμώσουμε το πρωτάθλημα. Η κυβέρνηση δεν έχει σκοπό ούτε να ευνοήσει, αλλά ούτε και να κυνηγήσει κάποιον. Λειτουργούμε αξιοκρατικά", τόνισε χαρακτηριστικά ο Γιάννης Ιωαννίδης.

Μπάγερν... Σκανδάλου

Μπλεξίματα για τους Γενς Γέρεμις, Τόμας Λίνκε και Χασάν Σαλιχάμιτζιτς. Οπως ανακοίνωσε η εισαγγελική αρχή του Αμβούργου, οι τρεις άσοι της Μπάγερν Μονάχου είναι μπλεγμένοι σε χρηματιστηριακό σκάνδαλο.

Συγκεκριμένα, όπως αποκαλύπτει και η εφημερίδα "Bild", οι τρεις παίκτες των Βαυαρών αγόρασαν τον Δεκέμβριο του 2003 μετοχές εταιρείας με βάση το Αμβούργο, σε τιμή ανάμεσα σε 2.20 και 2.35 ευρώ. Λίγες ώρες μετά την αγορά των μετοχών, η εταιρεία ανακοίνωσε την αγορά των μετοχών για 1.90 ευρώ. Κάτι που σημαίνει, πως οι Γέρεμις, Λίνκε και Σαλιχάμιτζιτς είχαν παράνομο κέρδος ύψους 80%. Οι εξελίξεις ήταν ραγδαίες, η αστυνομία έκανε ήδη έναν έλεγχο στα σπίτια των τριών και αναμένονται πλέον εξελίξεις, καθώς το λόγο έχει η Δικαιοσύνη.

Γνωρίστε το τένις

Ο Ροδιακός Ομιλος Αντισφαίρισης σε συνεργασία με τον διεθνή τενίστα και πρωταθλητή Ελλάδος **Σόλωνα Πέππα** και στο πλαίσιο της προσπάθειάς του για τη διάδοση του αθλήματος στους νέους, οργανώνει το πρόγραμμα "Γνωρίστε το τένις" με δωρεάν μαθήματα για παιδιά ηλικίας 5 έως 12 ετών στις εγκαταστάσεις του ΡΟΑ στο Καρακόνερο.

Ο Ρόδιος πρωταθλητής θα παραδίδει μαθήματα καθημερινά από Δευτέρα έως και Παρασκευή 3-5 το απόγευμα και 10-12 το Σάββατο για δύο εβδομάδες. Εναρξη μαθημάτων τη Δευτέρα 18-10-04. Για περισσότερες λεπτομέρειες και πληροφορίες στα τηλ. 6947940786-7-8.

ΑΠΟΤΕΛΕΣΜΑΤΑ

Α' ΚΑΤΗΓΟΡΙΑ

Φοίβος - Απόλλων Α.	0-1
Ασπίδα - Ηρακλής	0-0
Διαγόρας Β. - Κατταβιά	1-0
Κλεόβουλος - Αρης	1-0
Αγ. Γεώργιος - Κλεάνθης	2-2
Διγενής - Απόλλων Κ.	1-2
Ανταγόρας - Ασκληπιός	1-0
ΑΕΡΑ - Αστέρας Μ.	4-2

Γ' ΚΑΤΗΓΟΡΙΑ

Ευκλής - Ταξιάρχης	1-0
Ζευς - Μεσαναγρός	2-1

ΑΝΕΚΔΟΤΟ

Ο πλανητάρχης καθόταν στο γραφείο του κι ετοίμαζε την επόμενη επιστολή του προς τον Ιρακινό λαό, όταν χτύπησε το τηλέφωνο. «Εμπρός;» «Κύριε Μπους, εσείς;» ακούστηκε στην άλλη άκρη της γραμμής μια φωνή με περίεργη προφορά. «Εγώ είμαι ο Γιωρίκας και σας παίρνω να σας πω ότι σας κηρύσσουμε τον πόλεμο!» «Και πολύ καλά κάνεις που τηλεφώνησες να μου το πεις» απαντά ο Μπους. «Για πες μου, Γιωρίκα, πόσο μεγάλος είναι ο στρατός σου;» «Αυτή τη στιγμή», λέει ο Γιωρίκας καθώς κάνει τη σούμα στο μυαλό του, «εγώ, ο ξάδερφός μου ο Κωστίκας, ο κουμπάρος μου, ο γείτονάς μου ο Αλεξίκας και η ομάδα του ταβλιού από το καφενείο - οκτώ, συνολικά.» Ο George αναστενάζει. «Οφείλω, Γιωρίκα, να σου πω ότι έχω δέκα εκατομμύρια ετοιμοπόλεμους άνδρες που με μια κουβέντα μου είναι διατεθειμένοι να δώσουν τη ζωή τους». «Αλήθεια; Θα σας ξαναπάρω» λέει ο Γιωρίκας και κλείνει.

Δεν πέρασαν 24 ώρες και ο Γιωρίκας ξανατηλεφωνά. «Κύριε Μπους, η κήρυξη πολέμου εξακολουθεί να ισχύει. Τώρα μαζέψαμε και κάποιον εξοπλισμό...» «Τι εξοπλισμό μαζέψατε, Γιωρίκα;» «Δύο αλωνιστικές, μια μπουλντόζα και το τρακτέρ του μπατζανάκη μου». Για άλλη μια φορά, ο Μπους δεν αντέχει να μην αναστενάξει. «Γιωρίκα, θα πρέπει να σου πω ότι έχω 160.000 τανκς, 140.000 τεθωρακισμένα οχήματα μεταφοράς προσωπικού και από χτες που μιλήσαμε ο στρατός μου αυξήθηκε στο 10,5 εκατομμύρια». «Διάβολε», λέει ο Γιωρίκας, «τι να πω τώρα; Θα σας ξαναπάρω». Και κλείνει το τηλέφωνο αλλά δυο μέρες αργότερα, να τον πάλι. «Κύριε Μπους, παραμένει η κήρυξη πολέμου. Αυτή τη φορά αποκτήσαμε εναέριες δυνάμεις. Έχουμε τώρα και το ψεκαστικό του κοινοτάρχη, του βάλαμε και καραμπίνες επάνω. Α, ναι, μαζί μας είναι τώρα και η ποδοσφαιρική ομάδα του χωριού».

Εντυπωσιασμένος από την κλιμάκωση, ο Μπους μένει σκεπτικός για δευτερόλεπτα, βγάζει άλλον ένα στεναγμό και λέει: «Γιωρίκα, δεν μπορώ να σου κρύψω ότι έχω 100.000 βομβαρδιστικά, 200.000 Στελθ, και οι βάσεις μας προστατεύονται από θλήματα εδάφους-αέρος. Και κάτι άλλο: από προχθές που μιλήσαμε, ο στρατός μου αυξήθηκε κατά άλλα δύο εκατομμύρια». «Βρε ...», θρίζει ο Γιωρίκας. «Θα ξαναπάρω» λέει και κλείνει το τηλέφωνο. Δεν πέρασε πολλή ώρα και ξαναπαίρνει τηλέφωνο. «Κύριε Μπους, δυστυχώς πρέπει να σας ανακοινώσω ότι αποσύραμε την κήρυξη πολέμου». «Τι λες, Γιωρίκα, πολύ με στεναχωρείς. Γιατί, βρε παιδί μου; Τι έγινε κι αλλάξατε γνώμη;» «Να σας πω», απαντά ο Γιωρίκας, «κάτσαμε και το κουβεντιάσαμε και είδαμε ότι δεν μπορούμε να θρέψουμε τόσα εκατομμύρια αιχμάλωτους».



Α-Καθ

●●● **Πλάκα έχει αυτή η ιστορία που ξεκίνησε ο Ποϊλας. Είπε του είπαν, ξαναείπε.**

●●● *Αυτή τη φορά δεν είναι επίθεση στα... καπρόσκυλα, αλλά στον ...μεγάλο. Τα χώνει άσχημα και τον λέει αποτυχημένο με ρητορικό λόγο. Ενας αποτυχημένος διαιτητής, δεν μπορεί να είναι επιτυχημένος πρόεδρος!*

●●● **Δηλαδή ένας αποτυχημένος ποδοσφαιριστής δεν μπορεί να γίνει καλός προπονητής ή το αντίθετο; Διαφωνώ με τον Ποϊλα. Ας το πει ευθέως αποτυχημένο πρόεδρο, η ρητορική άποψη δεν είναι σωστή.**

●●● *Αν κατάλαβα ο Ποϊλας ξέρει πως έγινε βήτα διαιτητής; Γιατί δεν μας λέει να μάθουμε και μεις; Ολοι κάπως γίνονται, δεν είναι ο μόνος.*

●●● **Εχει σημασία να χρησιμοποίησε μέσο ή παράμεσο; Αφού αυτό είναι το σύστημα, είναι η δομή της κοινωνίας μας.**

●●● *Οπως και να έχει η ιστορία θα έχει συνέχεια, εκτός κι' αν ο μεγάλος της Παπαζαχαρίου δεν συνεχίσει την κόντρα. Πάντως ο Ποϊλας το 'σκοπό του τον πέτυχε. Τους έκανε άνω κάτω και δε βλέπω να σταματά όλη τη χρονιά. Καλημέρα σας...*

ΣΤΙΒΟΣ

Ηγείται στο Αιγαίο

• Οι τέσσερις πρώτοι σύλλογοι βάσει συνολικής βαθμολογίας των Αιγαιοπελαγίτικων, προέρχονται από την Δωδεκάνησο.

• 11-12 Ιουνίου 2005 το Πανελλήνιο Πρωτάθλημα Ανδρών – Γυναικών.

Η μεγάλη δύναμη στο Αιγαίο για τον κλασικό αθλητισμό είναι η Δωδεκάνησος και αυτό έρχεται να το πιστοποιήσει πλήρως η τελική βαθμολογία συλλόγων από τους πρόσφατους Αιγαιοπελαγίτικους Αγώνες της Μυτιλήνης.

Οι τέσσερις πρώτοι σύλλογοι είναι δωδεκανησιακοί και μάλιστα οι δύο από το νησί των σφουγγαράδων.

Ο Ιπποκράτης είναι πρώτος με διαφορά τριών βαθμών από τον Καζώνη και ακολουθεί ο ΓΑΣ Υγεία και ο ΑΣ Κάλυμνος 2000.

Αναλυτικά:

1. ΑΣ Ιπποκράτης Κω	**85**
2. ΑΣ Καζωνης Καλύμνου	**82**
3. ΓΑΣ Η Υγεία Ρόδου	**66**
4. ΑΣ Κάλυμνος 2000	**60**
5. Παγχιακός ΓΣ	55
6. ΕΠΑΣ Ταξιαρχών Πρόοδος	48
7. ΑΣ Εφηβος Χίου	40
8. ΠΑΟ Διαγόρας Ρόδου	**39**
. ΓΑΣ Λέσβου	39
10. ΓΣ Αρίων Μυτιλήνης	30
11. ΑΣ Αναγέννηση Σάμου	27
12. ΓΣ Νέων Λέρου	**21**
13. ΑΕ Λήμνου	18
. ΓΑΣ Ολυμπιάς Μήθυμνας	18
. ΑΣ Η ΝΙΚΗ Ρόδου	**18**
16 ΑΟ Σύρος	16
17. Αλκαίος ΓΣ	15
18. ΑΕ Ηρακλής Λάρδου	**14**
19. ΑΣ Ολυμπιάδα Χίου	13
20. Ολυμπιακός Ανδριακός	12
21. ΠΑΣ Ικαρος	11
. ΑΟ Αρισβαίος	11
23. ΑΟ Καρπάθου	**9**
24. Παμμηλιακός ΑΣ	8
25. ΑΣ Αθλοκίνηση Μυτιλήνης	7
26. ΑΟ Σύμης	**6**
27. Παναξιακός ΑΟ	3
28 Ναξιακός ΑΟ	2
29 ΑΟ Ηφαίστεια	1

Εξάλλου, πραγματοποιήθηκε την Παρασκευή στο Ταλίν η συνεδρίαση των Βαλκανικών Ομοσπονδιών Στίβου (ABAF) υπό την προεδρία του κ Βασίλη Σεβαστή, στο περιθώριο της 59ης συνόδου της ΕΑΑ για τον καταρτισμό του ευρωπαϊκού αγωνιστικού προγράμματος του 2005.

Κατά την συνεδρίαση στην πρωτεύουσα της Εσθονίας αποφασίστηκαν οι ημερομηνίες και οι τόποι διεξαγωγής των Βαλκανικών διοργανώσεων στίβου της επόμενης χρονιάς. Συγκεκριμένα:

• Βαλκανικοί Αγώνες Κλειστού Στίβου Α-Γ: 16 Φεβρουαρίου στην Αθήνα

• Βαλκανικοί Ανωμάλου Δρόμου: 6 Μαρτίου στην Τουρκία

• Βαλκανικοί Αγώνες Βάδην Α-Γ, Ε-Ν: 24 Απριλίου στη Ρουμανία (Ρεζίτσα)

• Βαλκανικοί Αγώνες Στίβου Α-Γ: 23-24 Ιουλίου στη Σερβία/ Μαυροβούνιο (Νόβισαντ)

• Βαλκανική Συνάντηση Π-Κ: 30 Ιουλίου

• Βαλκανικοί Αγώνες Στίβου Ε-Ν: 24-25 Σεπτεμβρίου

Επίσης κατά την σύνοδο της ΕΑΑ οριστικοποιήθηκε η διεξαγωγή του Πανελληνίου πρωταθλήματος στίβου Α-Γ για το Σαββατοκύριακο 11-12 Ιουνίου. Και αυτό, αφού όπως συνηθίζεται τα τελευταία χρόνια το Πανελλήνιο πρωτάθλημα θα αποτελέσει κριτήριο για την συγκρότηση των εθνικών μας ομάδων ανδρών και γυναικών που θα συμμετάσχουν μία εβδομάδα αργότερα (18-19/6) στις διοργανώσεις του ευρωπαϊκού κυπέλλου SPAR (Μπρούνο Τζάουλι).

ΠΥΡΟΤΕΧΝΗΜΑΤΑ
ΕΣΩΤΕΡΙΚΟΥ-ΕΞΩΤΕΡΙΚΟΥ ΧΩΡΟΥ
HAPPENIGS
DECOR
PROMISE
★ ★ ★ ★ ★
✓ Οργάνωση Εκδηλώσεων
ΔΗΜΗΤΡΗΣ ΖΟΡΜΠΑΛΑΣ
ΑΘΗΝΑ: Σερρών 12 Γαλάτσι 11147, Τηλ: 2102920514
ΗΡΑΚΛΕΙΟ: Βάρνης 13 71305, Τηλ: 2810881480
ΡΟΔΟΣ: Αμαράντου 43 85100, Τηλ: 2241077178
Fax: 2241023058, Κιν: 6974329494
www.e-Promise.gr
e-mail:dzorbalas@e-promise.gr

Ανεβαίνετε συχνά στην Αθήνα;

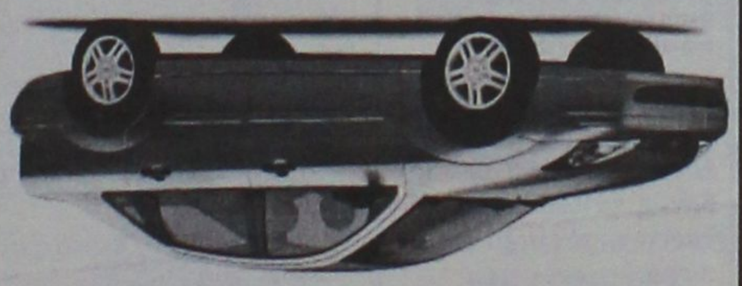

Τότε, γιατί να πληρώνετε περισσότερα από 39€ την ημέρα για ενοικίαση αυτοκινήτου;

Η PAYLESS φέρνει τα πάνω-κάτω στην ενοικίαση αυτοκινήτου, προσφέροντας σε όλους τους Ροδίτες που επισκέπτονται την Αθήνα, τις χαμηλότερες τιμές της αγοράς! Κάνετε σήμερα την κράτησή σας και η PAYLESS θα σας περιμένει στο αεροδρόμιο ΕΛΕΥΘΕΡΙΟΣ ΒΕΝΙΖΕΛΟΣ με το αυτοκίνητο που θα επιλέξετε!

Καλέστε τώρα το τοπικό κέντρο κρατήσεων της PAYLESS στο: **800 11 82311***
ή μιλήστε με τον ταξιδιωτικό σας πράκτορα!

PAYLESS CAR RENTAL

*Για κλήσεις από κινητό καλέστε 22410 82311

PAYLESS CAR RENTAL GREECE - Δραγωνέα 5 - Μαρκόπουλο Αττικής - Τηλ: 22990 63211

ΓΕΝΙΚΟΙ ΟΡΟΙ ΕΝΟΙΚΙΑΣΗΣ ΑΥΤΟΚΙΝΗΤΟΥ: Η προσφορά ισχύει για κρατήσεις από κατοίκους της Ρόδου που ταξιδεύουν στην Αθήνα μέσω του αεροδρομίου ΕΛΕΥΘΕΡΙΟΣ ΒΕΝΙΖΕΛΟΣ για το χρονικό διάστημα μεταξύ 20/01/2004 έως 30/04/2004. Η παραπάνω τιμή αφορά ενοικίαση 1 εβδομάδος αυτοκινήτου Fiat Punto ή Hyundai Accent με κλιματισμό και radio CD, συμπεριλαμβάνει ελεύθερα χιλιόμετρα και ασφάλιση CDW και ισχύει με χρήση πιστωτικής κάρτας. Η προσφορά δεν μπορεί να συνδυαστεί με άλλες προσφορές που κατά καιρούς παρέχει η PAYLESS CAR RENTAL GREECE. Ο ενοικιαστής πρέπει να είναι άνω των 23 ετών και να είναι κάτοχος άδειας οδήγησης για τουλάχιστον 1 έτος. Διάφορες χρεώσεις ανάλογα με τον τόπο παράδοσης του αυτοκινήτου μπορεί να ισχύσουν.

KYDON TOURS
Ποιότητα–Φροντίδα–Επιτυχία

● ΜΑΡΜΑΡΙΣ Relax weekend
ΚΑΘΕ ΕΒΔΟΜΑΔΑ
• Περιλαμβάνει: 2 διαν. - Ξενοδοχείο 5 αστέρων Κεντρικό - Ημιδιατροφή 5 αστέρων - Πλούσιο μπουφέ, 2 πισίνες πάνω στη θάλασσα, Sauna, Turkish Bath, Jaguzzi Fitness centre, όλα free. Ζωντανή μουσική Oriental χορούς και μπαλέτο με παραδοσιακούς χορούς.
ΜΟΝΟ 120 euro

● ΜΑΡΜΑΡΙΣ Relax 28–31/10/04
Στο ίδιο ξενοδοχείο 3 διανυκτ. 150 ευρώ

● ΜΑΡΜΑΡΙΣ – ΚΟΥΣΑΝΤΑΣΙ – ΕΦΕΣΟΣ – ΣΜΥΡΝΗ 28/10–31/10/04
• Εισιτήρια. Ξενοδοχεία 2 διανυκτερεύσεις ΣΜΥΡΝΗ. Ξενοδοχεία 4 αστέρων ημιδιατροφή - 1 διανυκτέρευση MARMARIS ξενοδοχείο 5 αστέρων ημιδιατροφή. Πούλμαν πολυτελείας. Περιηγήσεις. Ξεναγήσεις. Διασκέδαση. Ψώνια. **Συνοδός Ελένη Ψυλλάκη.**

28η Οκτωβρίου 28/10–31/10/04
ΕΚΔΡΟΜΕΣ
ΠΑΡΙΣΙ DISNEY - ΜΑΔΡΙΤΗ - ΒΑΡΚΕΛΩΝΗ - ΡΩΜΗ - ΚΩΝ/ΛΗ

● ΠΡΑΓΑ CHARTER από ΡΟΔΟ **11/11–14/11**
ΡΟΔΟ-ΑΘΗΝΑ **07.10**, ΑΘΗΝΑ-ΠΡΑΓΑ **10.00**
ΠΡΑΓΑ-ΑΘΗΝΑ **23.10**, ΑΘΗΝΑ-ΡΟΔΟ **05.20 (1/11)**

● ΤΥΝΗΣΙΑ 8 ΜΕΡΕΣ - 7 ΝΥΧΤΕΣ
Κατευθείαν από ΡΟΔΟ ΤΥΝΙΔΑ
11/11–18/11 ΜΕΓΑΛΟΣ ΓΥΡΟΣ ΟΑΣΕΩΝ
ΠΕΡΙΛΑΜΒΑΝΕΙ:
• Αεροπορικά εισιτήρια ΡΟΔΟ - ΤΥΝΙΔΑ - ΡΟΔΟ
• Φόρους αεροδρομίων • Μεταφορές - Περιηγήσεις - Ξεναγήσεις - Ξενοδοχεία 4 και 5 αστέρων πρωινό 11 δείπνα • Ασφάλεια.
Συνοδός η κ. Ελένη Ψυλλάκη

● ΑΙΓΥΠΤΟΣ 20/11–28/11/04
Η εκδρομή μας!!!
Αεροπορικά εισιτήρια-3 διαν. ΚΑΪΡΟ- ξενοδοχείο 5 αστέρων HILTON πάνω στο ΝΕΙΛΟ. Τετραήμερη ΚΡΟΥΑΖΙΕΡΑ στο ΝΕΙΛΟ ΛΟΥΞΟΡ ΑΣΟΥΑΝ. Κρουαζιερόπλοιο 5 αστέρων, φουλ διατροφή-Ξεναγήσεις ΜΟΥΣΕΙΟ-ΠΥΡΑΜΙΔΕΣ-Αγορά του ΑΛ ΧΑΛΙΛΗ-Διασκέδαση. Εκδρομή στην ΑΛΕΞΑΝΔΡΕΙΑ.
ΣΥΝΟΔΟΣ η κ. ΕΛΕΝΗ ΨΥΛΛΑΚΗ

● 5/12–8/12/04 ΜΥΡΑ–ΑΤΤΑΛΕΙΑ
1 διαν. ΚΑΣ ξενοδ. 4 αστέρων. 2 διαν. ΑΤΤΑΛΕΙΑ φανταστικό ξενοδοχείο 5 αστέρων. Ημιδιατροφή. Πλούσιο πρόγραμμα. **Συνοδός η κ. Ελένη Ψυλλάκη.**

● ΧΡΙΣΤΟΥΓΕΝΝΑ
☞ ΠΑΡΙΣΙ – EURODISNEY
22/12–28/12

● ΠΡΩΤΟΧΡΟΝΙΑ
☞ ΙΣΠΑΝΙΑ – ΠΟΡΤΟΓΑΛΙΑ
Συνοδός η κ. Ελένη Ψυλλάκη.

• **ΝΕΟΝΥΜΦΟΙ!!! οργανώνουμε το ταξίδι των ονείρων σας**
• **ΟΔΙΚΕΣ και ΑΕΡΟΠΟΡΙΚΕΣ εκδρομές σε όλο τον κόσμο**
• **ΕΙΣΙΤΗΡΙΑ αεροπορικά – ακτοπλοϊκά με όλες τις εταιρίες**
• **WESTERN UNION**: Αποστολή χρημάτων σε όλο τον κόσμο σε 10 λεπτά.

Η πείρα μας 30 ετών στη διάθεσή σας

ΠΡΑΚΤΟΡΕΙΟ ΚΥΔΩΝ ΙΑΤΑ
1974-2004. 30 χρόνια σας ταξιδεύει με εγγύηση
Τηλ. 22410-23000, 27900, 27722
Εθ. Δωδ/σίων 14 • Ακτή Σαχτούρη 8
E-mail: Kydon@otenet.gr

ΜΠΑΣΚΕΤ

Α' ΚΑΤΗΓΟΡΙΑ ΑΝΔΡΩΝ

Πόλος έλξης η Ιαλυσός

• Εκεί θα διεξαχθούν τα σημερινά παιχνίδια της 2ης αγωνιστικής, Διγενής – ΑΕ Δικαίου και Ιάλυσος – Ιπποκράτης.

Ακόμα δύο σπουδαία παιχνίδια περιλαμβάνει το σημερινό πρόγραμμα της 2ης αγωνιστικής του πρωταθλήματος ανδρών. Και τα δύο θα διεξαχθούν στο κλειστό των Τριαντών μιας και Διγενής και Ιάλυσος έχουν κοινή έδρα.

Στις 14.00' ο Διγενής φιλοξενεί την ΑΕ Δικαίου και θα προσπαθήσει να κατακτήσει το πρώτο του «δίποντο» για τη νέα σεζόν. Αντίθετα, οι Κώοι δίνουν τον δεύτερο συνεχόμενο εκτός έδρας αγώνα τους και φυσικά θέλουν να «αποδράσουν», όπως και στην Κάλυμνο, με το ροζ φύλλο στις αποσκευές τους.

Αμέσως μετά ο Ιάλυσος αντιμετωπίζει τον δεύτερο εκπρόσωπο της Κω στο πρωτάθλημα, τον Ιπποκράτη. Αμφότεροι προέρχονται από νίκη ωστόσο το συγκεκριμένο παιχνίδι έχει ξεχωριστό ενδιαφέρον καθώς πέρσι θα μπορούσαν να έχουν διασταυρώσει τα ξίφη τους στην Γ' εθνική αν οι «ερυθροκίτρινοι» δεν είχαν βαρέσει διάλυση. Και οι δύο λοιπόν «κατέβηκαν» από τα σαλόνια των εθνικών κατηγοριών (ο Ιάλυσος με ένα χρόνο καθυστέρηση) και τώρα κοντράρονται στο τοπικό.

Σήμερα:

• Ιαλυσός (14.00') **Διγενής – ΑΕ Δικαίου**
Διαιτητές: Κουνελλές Νίκος - Αρνάς

• Ιαλυσός (15.45') **Ιάλυσος - Ιπποκράτης**
Διαιτητές: Φάκαρος - Μυροφόρος

Γ' ΕΘΝΙΚΗ

Σχεδόν αδιάφορη η πρεμιέρα

• Το ρεπό του Ιβίσκου την 1η αγωνιστική περιορίζει το ενδιαφέρον.

Η πρεμιέρα της Γ' εθνικής σήμερα δεν «αγγίζει» τα Δωδεκάνησα αφού ο Ιβίσκος αυτή την 1η αγωνιστική εκτίει το ρεπό του μιας και ο ΟΦΗ άνοιξε πανιά για μεγαλύτερες κατηγορίες και η ΕΟΚ προτίμησε να αφήσει τον Όμιλο ως έχει. Η απουσία λοιπόν της ροδίτικης ομάδας από το πρώτο επίσημο τζάμπολ αφήνει σχεδόν αδιάφορη την αγωνιστική.

Σχεδόν αδιάφορη όχι εντελώς γιατί από τα σημερινά παιχνίδια θα φανούν και τα πρώτα δείγματα των υπολοίπων ομάδων της κατηγορίας. Θα ξεχωρίσουν οι ισχυροί, οι δυνατοί και εκείνοι που θα παλέψουν... για μια θέση στον ήλιο.

Θεωρητικά, ο Ιωνικός Λαμίας, ο Πανερυθραϊκός, ο Ίκαρος Νέας Σμύρνης, η Προοδευτική έχουν προβάδισμα σήμερα απέναντι σε Κύδωνα Χανίων, Αγια Παρασκευή, Άτταλο και Ταύρο αντίστοιχα.

Όσο για τους αγώνες του Κάδμου με την ΑΕΚΤ και του Αρδηττού με το Λαύριο πιθανώς να είναι πιο αμφίρροπα τα πράγματα.

Αναλυτικά το σημερινό πρόγραμμα της 1ης αγωνιστικής του 2ου Ομίλου Νότου:

• Λαμία (12.00') **Ιωνικός Λαμίας -Κύδωνας Χανίων**
Διαιτητές: Τσούνας – Νάκας

• Κοντόπευκο (18.00') **ΚΑΠ - Πανερυθραϊκός**
Διαιτητές: Τσώνος Β. – Αναγνώστου

• Νέα Σμύρνη (18.00') **Ίκαρος Νέας Σμύρνης - Άτταλος**
Διαιτητές: Επιτροπάκης – Καραλής

• Θήβα (18.00') **Κάδμος - ΑΕΚΤ**
Διαιτητές: Κουνελλές – Καμπίτσης

• Κορυδαλλός (18.00') **Προοδευτική - Ταύρος**
Διαιτητές: Δουράκης – Ζαγκλής

• Μετς Β' (18.00') **Αρδηττός - Λαύριο**
Διαιτητές: Αποστολίδης Μ. – Αντωνόπουλος
Ρεπό: Ιβίσκος

«Κατάσκοπος» στο Μετς

• Τον αγώνα του Αρδηττού με το Λαύριο θα παρακολουθήσει ο προπονητής του Ιβίσκου Γιώργος Πετσάλης μιας και οι γηπεδούχοι θα είναι ο πρώτος αντίπαλος των Πρωταθλητών Δωδεκανήσου την επόμενη Κυριακή στο Βενετόκλειο.

Το ρεπό του Ιβίσκου δεν θα περάσει ανεκμετάλλευτο για τον **Γιώργο Πετσάλη** ο οποίος θα βρεθεί στην Αθήνα για να παρακολουθήσει τον προσεχή αντίπαλο της ομάδας του στο πρωτάθλημα. Συγκεκριμένα, ο αθηναίος τεχνικός θα πάει στο Μετς για να «κατασκοπεύσει» τον Αρδηττό που υποδέχεται το Λαύριο. Από όσα δει στο ματς αυτό, θα κρατήσει όλες τις απαραίτητες σημειώσεις για να μπορέσει τον Ιβίσκο όσο το δυνατόν καλύτερα για την πρεμιέρα των Ροδιτών στην Γ' εθνική την επόμενη Κυριακή στο κλειστό γυμναστήριο του Βενετοκλείου.

Οι πρωταθλητές προπονήθηκαν χθες (χωρίς τους δύο στρατευμένους που δεν πήραν άδεια από τη μονάδα τους) και σήμερα ξεκουράζονται. Από αύριο επιστρέφουν στις προπονήσεις ενώ εντός της εβδομάδας θα ενσωματωθεί και ο **Δημήτρης Λαγουδάκης** ο οποίος θα ενισχύσει τον Ιβίσκο μέσα στη ρακέτα. Μάλιστα, τον περιμένει και ένα εντατικό πρόγραμμα για να μπορέσει να προσαρμοστεί στις απαιτήσεις των προπονήσεων όσο γίνεται πιο γρήγορα. Άλλωστε, οι νεοφώτιστοι «πονάνε» στην συγκεκριμένη θέση.

ΚΟΡΑΣΙΔΕΣ

Να ζευγαρώσουν τα ροζ φύλλα

• ...θέλει ο Ιβίσκος σήμερα το μεσημέρι κόντρα στον άπειρο Ηρακλή 2000.

Τον Ηρακλή 2000 υποδέχεται σήμερα το μεσημέρι ο Ιβίσκος στο πλαίσιο της 2ης αγωνιστικής του πρωταθλήματος κορασίδων. Οι γηπεδούχες θέλουν φυσικά να διπλασιάσουν τα ροζ φύλλα αγώνος μετά την νίκη στην πρεμιέρα με αντίπαλο τον Διαγόρα.

Σήμερα

• Βενετόκλειο (14.00') **Ιβίσκος – Ηρακλής 2000**
Διαιτητές: Χατζηδάκης - Πετρίδης

ΕΦΗΒΙΚΟ

Τζάμπολ και στο Βορρά

• Οι επίσημες υποχρεώσεις των εφηβικών ομάδων του βορείου συγκροτήματος ξεκινούν σήμερα με τον Ηρακλή 2000 να υποδέχεται την ΕΑΚΑ.

Ξεκουράζονται αυτό το Σαββατοκύριακο οι ομάδες εφήβων της Ρόδου μετά τις δύο πρώτες αγωνιστικές και την σκυτάλη παίρνουν οι έφηβοι του βορείου συγκροτήματος. Η πρεμιέρα πραγματοποιείται σήμερα με τον Ηρακλή 2000 να υποδέχεται στην Καρδάμαινα την ΕΑΚΑ.

Αύριο διεξάγεται το ντέρμπι στο Πυλί ΑΕ Δικαίου – Ιπποκράτης.

Σήμερα

• Καρδάμαινα (14.00') **Ηρακλής 2000 – ΕΑΚΑ**
Διαιτητές: Ζαμάγιας – Στάλας

Αύριο

• Πυλί (19.00') **ΑΕ Δικαίου – Ιπποκράτης**
Διαιτητές: Ζαμάγιας - Στάλας

Α2 ΕΘΝΙΚΗ ΚΑΤΗΓΟΡΙΑ

Κλείνει η αυλαία της πρεμιέρας

• Η 1η αγωνιστική του πρωταθλήματος ολοκληρώνεται σήμερα στο κλειστό του Στρέφη με τον Σπόρτιγκ να υποδέχεται το Παλαιό Φάληρο.

Στο κλειστό του Στρέφη θα διεξαχθεί σήμερα ο αγώνας του Σπόρτιγκ με το Παλαιό Φάληρο και όχι στα Πατήσια ή στα Ιλίσια όπου αρχικά είχε προγραμματιστεί να γίνει το ματς. Κάποια προβλήματα στον ηλεκτρονικό πίνακα του κλειστού των Ιλισίων ανάγκασαν την ΕΟΚ να επαναορίσει τον αγώνα και να αλλάξει ημερομηνία, ώρα και γήπεδο διεξαγωγής.

Με την αναμέτρηση αυτή πέφτει η αυλαία της 1ης αγωνιστικής του πρωταθλήματος που άνοιξε χθες.

Σήμερα

• Στρέφη (19.15') **Σπόρτιγκ – Παλαιό Φάληρο**
Διαιτητές: Καλδίρης – Μαλανδρής

ΧΑΛΚΙΝΟΙ ΗΛΙΑΚΟΙ "ΣΟΝΝΕ ΑΞΙΟΝ" 50 ΧΡΟΝΙΑ ΕΓΓΥΗΣΗ



από 950 €

ΗΛΙΑΚΑ DURATHERM

από 700 €

ΞΥΛΟΣΟΜΠΕΣ ΤΖΑΚΙΑ ΜΑΤΕΜΕΝΙΑ



από 180 €

ΚΕΝΤΡΙΚΗ ΘΕΡΜΑΝΣΗ



από 1800 €

ΜΕ ΜΑΤΕΜΕΝΙΟ ΛΕΒΗΤΑ 30,000 KCL/H 5 ΣΩΜΑΤΑ ΠΑΝΕΛ 60Χ100 1 ΣΩΜΑ 45Χ45, ΚΑΥΣΤΗΡΑ ΚΥΚΛΟΦΟΡΗΤΗ, ΔΟΧΕΙΟ ΔΙΑΣΤΟΛΗΣ ΘΕΡΜΟΣΤΑΤΗ ΧΩΡΟΥ ΚΑΙ ΟΛΑ ΤΑ ΥΛΙΚΑ ΣΥΝΔΕΣΗΣ ΕΚΤΟΣ ΣΩΛΗΝΩΣΕΙΣ ΚΑΙ ΚΑΜΙΝΑΔΑ

• ΚΛΙΜΑΤΙΣΤΙΚΑ
• ΘΕΡΜΟΠΟΜΠΟΙ
• ΑΝΤΑΛΛΑΚΤΙΚΑ ΚΑΥΣΤΗΡΩΝ

ΣΥΝΤΗΡΗΣΕΙΣ ΚΑΥΣΤΗΡΩΝ

ΔΙΑΚΟΛΑΜΠΡΙΑΝΟΣ ΗΛΙΑΣ
Κ. ΤΣΑΛΔΑΡΗ 14 ΡΟΔΟΣ
ΤΗΛ. 22410-39420, ΚΙΝ. 6932852714

ΕΛΑ ΝΑ ΑΝΟΙΞΟΥΜΕ ΠΑΝΙΑ

ΑΘΛΗΤΙΚΟΣ ΣΥΛΛΟΓΟΣ ΙΣΤΙΟΠΛΟΩΝ ΑΝΟΙΚΤΗΣ ΘΑΛΑΣΣΗΣ ΡΟΔΟΥ
www.asiathr.gr
e-mail:info@asiarth.gr

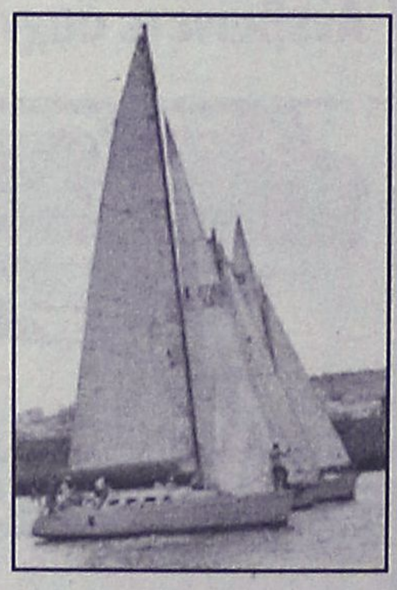

Έλα να μάθεις να κυβερνάς ένα ιστιοφόρο σκάφος και να μπορείς να απολαμβάνεις το ταξίδι στη θάλασσα με τον αέρα και τα πανιά.

Θα διδαχθείς να αντιμετωπίζεις κάθε κίνδυνο στη θάλασσα, να διαβάζεις και να προβλέπεις τον καιρό, να διαβάζεις τους ναυτικούς χάρτες με τα σύμβολά τους και πολλά άλλα, αποκτώντας το δίπλωμα κυβερνήτου ιστιοφόρου σκάφους.

Ο εκπαιδευτικός κύκλος που οργανώνεται από τον Αθλητικό Σύλλογο Ιστιοπλόων Ανοικτής Θάλασσας Ρόδου περιλαμβάνει:

Πρακτική εκπαίδευση πάνω σε ιστιοφόρο σκάφος κάθε Σάββατο ή Κυριακή πρωί για δύο μήνες, τρίωρα θεωρητικά μαθήματα κάθε Σάββατο βράδυ, ένα εκπαιδευτικό διήμερο ταξίδι στη Σύμη.

ΕΝΑΡΞΗ ΜΑΘΗΜΑΤΩΝ 16/10/2004
ΠΛΗΡΟΦΟΡΙΕΣ-ΕΓΓΡΑΦΕΣ
Μιχάλης Παπαγαπητός: 2241024247
Γιάννης Κλείδωνας: 6937372146

ΕΝΟΙΚΙΑΣΕΙΣ

συνέχεια από την προηγούμενη

ΜΟΝΟΚΑΤΟΙΚΙΑ φουλ επιπλωμένη. Πληρ. τηλ. 6937675713, περιοχή Καρακόνερο AE62348

ΔΙΑΜΕΡΙΣΜΑ α' ορόφου με δύο υπνοδωμάτια, σαλοτραπεζαρία, κουζίνα, μπάνιο και χωλ επί της οδού Αγίου Γεωργίου (Ανω) 12. Πληρ. τηλ. 2243051106AE62350

ΔΩΜΑΤΙΑ με ανεξάρτητο μπάνιο πλήρως επιπλωμένα στην περιοχή Δασκάλων. Πληρ. τηλ. 2241075035 AE62346

ΔΙΑΜΕΡΙΣΜΑ στο Ροδίνι (Κυρά της Ρω) 80 τ.μ., δύο υπνοδωμάτια, εντοιχισμένη κουζίνα κ.λπ. Πληρ. τηλ. 2241061048, 2241020712 AE62313

ΕΝΟΙΚΙΑΖΟΝΤΑΙ πολυτελή studios σε καινούργιο ξενοδοχείο Α' κατηγορίας στην Ιαλυσό 150 μ. από την θάλασσα. Τα δωμάτια διαθέτουν πολυκουζινάκι-τηλεόραση-τηλέφωνο-ψυγείο-κλιματισμό-εβδομαδιαίο καθαρισμό δωματίου και διάθεση ιματισμού (σεντόνια-κουβέρτες). Τιμή δωματίου ανά μήνα 300 ευρώ. Πληρ. τηλ. 2241091626, 98451, fax 2241098453 AE62314

ΣΤΟΥΝΤΙΟΣ (επιπλωμένο) ενοικιάζεται πλήρως εξοπλισμένο στην περιοχή Δασκάλων και με ηλιακό θερμοσίφωνα. Πληρ. τηλ. 2241034315, 6932227500 AE62302

ΕΝΟΙΚΙΑΖΕΤΑΙ στο Πανόραμα Κοσκινού ισόγειο διαμέρισμα 180 τ.μ. σε διώροφη μονοκατοικία εντός 5 στρεμμάτων με πανοραμική θέα. Διαθέτει μεγάλη σαλοτραπεζαρία με γρανίτες και τζάκι εντοιχισμένη κουζίνα, 3 μεγάλα υπνοδωμάτια, αποθηκευτικούς χώρους, ηλιακό θερμοσίφωνα. Τιμή 675 ευρώ. Πληρ. τηλ. 2241069960 μετά τις 2 το μεσημέρι AE62294

ΕΝΟΙΚΙΑΖΕΤΑΙ στην Αθήνα, στην πλατεία Ν. Σμύρνης, διαμέρισμα 80 τ.μ. σε νεόκτιστη πολυκατοικία με 2 υπνοδωμάτια, σαλοκουζίνα και 2 μεγάλα μπαλκόνια. Πληρ. τηλ. 2241029982, 6942432306 AE62476

ΕΝΟΙΚΙΑΖΕΤΑΙ μαγαζί 60 τ.μ. στην περιοχή του Αγ. Νικολάου επί της οδού Φώτη Φωτάρα 9. Πληρ. τηλ. 2241023863AE62476

ΔΙΑΜΕΡΙΣΜΑΤΑ α) ισογείου, β) 1ου ορόφου από ιδιοκτήτη αποτελούμενο από δύο (2) υπνοδωμάτια, καθιστικό, μπάνιο, 60 τ.μ. σε ωραία και ήσυχη τοποθεσία στην περιοχή Ιξιά έναντι Ξενοδοχείου Mira Mare (οδός Τελχινών 7) με αυλή ή βεράντα, κατάλληλα για ζευγάρια, στρατιωτικούς, δημοσίους υπαλλήλους κ.λπ. Τιμή ενοικίου 295 ευρώ. Πληρ. τηλ. 2241031054, 6932473467 AE62289

ΔΥΑΡΙ επί της Αντισμηνάρχου Βολονάκη 22 (περιοχή Αγίου Ιωάννου), σε άριστη κατάσταση, επιπλωμένο. Πληρ. τηλ. 2241077686 AE62272

STUDIOS επιπλωμένα και πλήρως εξοπλισμένα με ηλιακό θερμοσίφωνα και πολυκουζινάκι στην Ιαλυσό κοντά στην θάλασσα για 1 χρόνο ή και λιγότερο. Ενοίκιο 150 ευρώ. Πληρ. τηλ. 6936570851 AE62285

ΕΝΟΙΚΙΑΖΟΝΤΑΙ επιπλωμένες γκαρσονιέρες. Πληρ. τηλ. 2241074813 AE62267

STUDIOS σε ήσυχη περιοχή στην Κρεμαστή με εξωτερική είσοδο το καθένα πλήρως επιπλωμένα. Βεράντες, ντους, WC, πολυκουζίνα, ηλιακούς, πάρκιν, κήπους με γκαζόν. Τα studios δίνονται καθαρά, με σεντόνια και κουβέρτες. Τιμή 130 ευρώ το μήνα. Πληρ. τηλ. 6937606824, 2241095695, 2241095487 AE62268

ΕΝΟΙΚΙΑΖΕΤΑΙ στα Τριάντα (Δωριέως 2, δύο στάσεις πριν από τα φανάρια) επιπλωμένο ισόγειο διαμέρισμα στούντιο που αποτελείται από υπνοδωμάτιο, σαλόνι με πολυκουζίνα και μεγάλο μπάνιο. Πληρ. τηλ. 2241025904 ώρες γραφείου AE62279

ΕΝΟΙΚΙΑΖΟΝΤΑΙ ΣΤΟΥΝΤΙΟ επί της Δημπεράκη 58 και Γρίβα στο Νιοχώρι 800 μέτρα από το Πανεπιστήμιο, πλήρως εξοπλισμένα, με ηλιακό θερμοσίφωνα, 200 ευρώ και 230 ευρώ το μήνα. Στην τιμή περιλαμβάνονται τα πάντα εκτός το ρεύμα. Πληρ. τηλ. 6944353206 AE62213

ΔΙΑΜΕΡΙΣΜΑ δύο δωματίων κ.λπ. βοηθητικών χώρων, ρετιρέ. Πληρ. τηλ. 2241026578AE62227

ΕΝΟΙΚΙΑΖΕΤΑΙ πολυτελές διαμέρισμα 100 τ.μ. στον 1ο όροφο στην περιοχή Ροδίνι έναντι πάρκου Ροδινιού. Το διαμέρισμα περιέχει εντοιχισμένη κουζινα super lux με εστίες και απορροφητήρα καμινάδα, ντουλάπες εντοιχισμένες, κλιματισμό ενιαίο σε όλο το σπίτι θέρμανση-ψύξη, MALTEZO 200 ηλιακό, κεραία. Επίσης διαθέτει τουαλέτα ξύλινη κατασκευή δωματίου με καθρέπτη, σκρίνιο, πολυσύνθετο με καθρέπτη, κρυσταλιέρα και τραπέζι κουζίνας που είναι ένα με την εντοιχιζόμενη. Το διαμέρισμα κατασκευάστηκε πρόσφατα με decorater. Ιδανικό για αυτούς που πρόκειται να παντρευτούν. Το διαμέρισμα θα είναι διαθέσιμο από Ιανουάριο 2005. Πληρ. τηλ. 2241039177, 6945795642, 6945531829 Λιάνα AE62190

ΠΩΛΟΥΝΤΑΙ

- **ΠΩΛΕΙΤΑΙ** στην Παλιά Πόλη θέση Ρολόι, κτίριο 92 τ.μ. με αυλή 165 τ.μ. κατάλληλο για κατοικία και επαγγελματική χρήση
- **ΠΩΛΕΙΤΑΙ** κατάστημα 53 τ.μ. στην Ανάληψη, με αποκλειστική χρήση αυλής, σε νεόδμητη οικοδομή σε θέση με μεγάλη πληθυσμιακή συγκέντρωση. Αξίας 123.257

Πληρ. ΕΥΣΤΑΘΙΟΥ - ΕΥΡΩΚΤΗΜΑΤΙΚΗ, Εθνικής Αντιστάσεως 83 • τηλ. 2241073819-74917, 6944/374546, 6945/292030

ΠΩΛΕΙΤΑΙ

ΜΕΖΟΝΕΤΑ διώροφη σε μπετά 110 τ.μ. στην Ιαλυσό με ιδιόχρηστο κήπο, ατομικό βόθρο και περιτοιχισμένο οικόπεδο. **Αξία 96.845 €** (με δυνατότητα εκταμίευσης δανείου).

Πληρ. ΕΥΣΤΑΘΙΟΥ - ΕΥΡΩΚΤΗΜΑΤΙΚΗ, Εθνικής Αντιστάσεως 83 • τηλ. 2241073819-74917, 6944/374546, 6945/292030

ΚΤΗΜΑΤΟΜΕΣΙΤΙΚΟ ΓΡΑΦΕΙΟ
ΖΑΦΕΙΡΗΣ Μ. ΚΑΡΑΓΙΑΝΝΗΣ Δ. Ο.Ε.

Πωλήσεις ακινήτων. Τηλ. (2241060380-60381)
17.30-20.30 μ.μ. Δευτέρα-Παρασκευή
Fax: 2241060380 • e-mail: zafkar@hellasnet.gr

• Κατοικίες
- Εξοχική κατοικία 50 τ.μ. (υπό ανέγερση) εντός οικοπέδου 440 τ.μ. στην περιοχή Κολυμπίων
- Εξοχική κατοικία 70 τ.μ. (υπό ανέγερση) εντός οικοπέδου 500 τ.μ. στην περιοχή Κολυμπίων
- Μεζονέτα 105 τ.μ. (ημιτελής) εντός οικισμού στον Δήμο Αφάντου

• Ξενοδοχειακό συγκρότημα
- Ημιτελής σε μπετά ξενοδοχειακό συγκρότημα Α' κατηγορίας εντός οικοπέδου 22.400 τ.μ.

• Οικόπεδα
- Εντός οικισμού στον Δήμο Αφάντου 1250 τ.μ.
- Εντός οικισμού στον Δήμο Αφάντου 2000 τ.μ.
- Στον Δήμο Αφάντου 520 τ.μ. με άδεια οικοδομής 53 τ.μ.
- Στον Δήμο Αφάντου 1000 τ.μ. επί της εθνικής οδού Ρόδου-Λίνδου
- Στον Δήμο Αφάντου 866 τ.μ. επί της εθνικής οδού Ρόδου-Λίνδου
- Εντός οικισμού στην Παστίδα 2000 τ.μ.

• Αγροτεμάχια
- Στην περιοχή Κολυμπίων αγροτεμάχια 10.200 τ.μ. (πανοραμική θέα)
- Στην περιοχή Κολυμπίων αγροτεμάχιο 4.969 τ.μ.
- Στην περιοχή Ψίνθου αγροτεμάχιο 22.400 τ.μ.
- Στην περιοχή Ψίνθου αγροτεμάχιο 19.840 τ.μ.
- Στην περιοχή Τραπεζία αγροτεμάχιο 5.800 τ.μ.
- Στον Δήμο Αφάντου αγροτεμάχιο 6.120 τ.μ.
- Στον Δήμο Αφάντου αγροτεμάχιο 11.520 τ.μ.
- Στον Δήμο Αφάντου το 1/2 αγροτεμαχίου 5.080 τ.μ. με ελαιόδεντρα



από ιδιώτη στην ωραιότερη και καθαρή παραλία ΓΚΟΛΦ ΑΦΑΝΤΟΥ.
Πληρ. τηλ. 2241034886, κινητό 6932 437145 - FAX 2241021927
κ. ΓΙΩΡΓΑΡΑ ΦΩΤΙΟ

NewAge Real Estate

Νέα Εποχή στο Χώρο του Ακινήτου

ΜΕΛΕΟΥΝΗ – ΚΕΧΑΓΙΑ ΜΑΙΡΗ

ΠΩΛΟΥΝΤΑΙ

ΔΙΑΜΕΡΙΣΜΑΤΑ
Μεγάλη γκάμα διαμερισμάτων μικρών ή μεγαλύτερων, στην Ρόδο, Ιξιά, Ιαλυσό και Κοσκινού

ΜΕΖΟΝΕΤΕΣ
Τελειωμένες ή σε μπετά στην Ιξιά, Ιαλυσό, Κοσκινού, Κιοτάρι και Γεννάδι

ΜΟΝΟΚΑΤΟΙΚΙΕΣ
Μεγάλες κατοικίες στα Κοσκινού, Ασγούρου, Ιξιά

ΟΙΚΟΠΕΔΑ
Στην Ιξιά, Κανδυλί, Ασγούρου, Κιοτάρι, Γεννάδι

ΕΠΙΧΕΙΡΗΣΕΙΣ
Πωλούνται επικερδείς επιχειρήσεις

✓ **ΖΗΤΟΥΝΤΑΙ ΟΙΚΟΠΕΔΑ ΓΙΑ ΑΝΤΙΠΑΡΟΧΗ**

✓ **ΑΝΑΛΑΜΒΑΝΟΥΜΕ ΤΗΝ ΕΚΔΟΣΗ ΚΑΘΕ ΕΙΔΟΥΣ ΔΑΝΕΙΟΥ ΣΑΣ**

Θεμ. Σοφούλη 8 - 85100 Ρόδος Τηλ. & Fax: 22410 23447
Κιν. 6948 808023 - E-mail: info@newage-realestate.gr

Ευρωπαϊκή Επενδυτική

Κτηματομεσιτικό Γραφείο
Θεόφιλος Κλωνάρης
Εθνικής Αντίστασης 48 τηλ.2241039300,κιν.6977582152

ΔΙΑΜΕΡΙΣΜΑΤΑ:

Διαμέρισμα 100 τ.μ.στην Ανάληψη με 3 υπνοδωμάτια σε καλή κατάσταση	€ 123257
Διαμέρισμα 115 τ.μ. στα Κοσκινού καινούργιο με 3 υπνοδωμάτια	€ 132000
Διαμέρισμα 65τ.μ.στην Ιαλυσό με 1 υπνοδωμάτιο,σαλόνι,κουζίνα,λουτρό	€ 63000
Διαμέρισμα 80τ.μ., 3 υπνοδωματίων στην Ιξιά,μερικώς ανακαινισμένο	€ 80000
Διαμέρισμα 85 τ.μ.με 2 υπνοδωμάτια,χώρο στάθμευσης και αποθήκη 12τ.μ.	€ 144000
Οροφοδιαμέρισμα 3 υπνοδωματίων σε μικρή οικοδομή καινούργιο	€ 200000
Διαμερίσματα στην Ανάληψη 105τ.μ.με 3 υπν/τια lux κατασκευής προς	€ 200000
Διαμερίσματα στην Ιαλυσο υπο κατασκευη 95&105 τ.μ. ισογεια με	parking

18 studios ανακαινισμένα, πλήρως επιπλωμένα & εξοπλισμένα στο κέντρο της πόλης
Καινούργιο κατάστημα 105 τ.μ. γωνιακό ,σε εμπορικό σημείο της Ανάληψης

ΜΟΝΟΚΑΤΟΙΚΙΕΣ:

Κατοικία στην Παλιά Πόλη 35τ.μ.+35τ.μ.,με άδεια χρήσεως καταστήματος	€ 60000
Παραδοσιακή οικία στην Καταβιά,ανακαινισμένη,με καμάρα,τζάκι,2 σουφάδες	€ 80000
Μονοκατοικία 130 τ.μ. στα Κοσκινού σε μπετά με καταπληκτική θέα	€ 100000
Μονοκατοικία 110 τ.μ. στα Κοσκινού με 1000 τ.μ. οικόπεδο	€ 190000
Μονοκατοικία 140 τ.μ. στα Κοσκινου με 1000 τ.μ. οικοπεδο	€ 270000
Μονοκατοικία στους Τρείς 135 τ.μ. σε 650 τ.μ. οικόπεδο σε τούβλα	€ 117000
Μονοκατοικίες στα Τριάντα, κοντά στην Ρόδο 165 τ.μ. με 4 υπνοδωμάτια	€ 280000
Διατηρητέα μονοκατοικία στην Ρόδο 280τ.μ. με αυλή,πλήρως ανακαινισμένη	€ 265000

ΟΙΚΟΠΕΔΑ:

Οικοπεδο 1000 τ.μ. στην Ζώνη οικισμού Κοσκινού με άδεια οικοδομής προς	€ 73367
Οικόπεδο στο Τσαίρι 12000 τ.μ.περιφραγμένο με μικρό σπίτι 3 ετών	€ 176000
Οικόπεδο 2600τ.μ. στον Αρχάγγελο εντός οικισμού,τιμή συζητήσιμη	€ 100000
Οικόπεδο 3600 τ.μ.στην Λαχανιά άρτιο κ οικοδ/μο με θέα θάλασσα	€ 63.000
Οικόπεδα στην Λαχανιά σε διάφορα μεγέθη εντός & εκτός σχεδίου κατάλληλα για κατοικίες	

Αγορές-πωλήσεις-μισθώσεις-εκτιμήσεις-Ακινήτων
Δάνεια Δεκτά

ενοικιασεις

συνέχεια από την προηγούμενη

ΓΚΑΡΣΟΝΙΕΡΕΣ καινούργιες επιπλωμένες 40 τ.μ. με πολυκουζινάκι, ανεξάρτητο WC, συχνή αστική συγκοινωνία στην περιοχή Παραδείσι Ρόδου. Πληρ. τηλ. 2241048360, 6972943946 AE62169

ΔΙΑΜΕΡΙΣΜΑ πλήρως επιπλωμένο ή χωρίς έπιπλα, 120 τ.μ. 3ος όροφος, τρία υπνοδωμάτια, σαλονοτραπεζαρία, εντοιχισμένη πλήρης κουζίνα, ένα λουτρό, ένα WC, αποθήκη, δύο βεράντες με θέα θάλασσα, τζάκι, κλιματισμός, πάρκιν, περιοχή Νέας Μαρίνας (οδός Σκεύου Ζερβού), 650 ευρώ. Πληρ. τηλ. 6944548508, 6945417673 AE61471

ΔΙΑΜΕΡΙΣΜΑ 120 τ.μ. στην περιοχή "Τρεις" πάνω από το εστιατόριο "Αμυγδαλιά" αποτελούμενο από 3 υπνοδωμάτια, σαλόνι, χωλ, κουζίνα, μπάνιο, μεγάλες βεράντες, ηλιακό θερμοσίφωνα. Πληρ. τηλ. (22410)94653, 92925 AE62175

ΕΝΟΙΚΙΑΖΕΤΑΙ στην Κρεμαστή καινούργιο πολυτελές στούντιο επιπλωμένο με parking μέσα σε κήπο κοντά στα σχολεία και στη θάλασσα. Πληρ. τηλ. 2241094822, 6946671053 AE62121

STUDIO πλήρως επιπλωμένο στην Ανάληψη (Βόλου 7). Πληρ. τηλ. 2241032180, 6948805835 AE62144

ΕΝΟΙΚΙΑΖΕΤΑΙ ΕΝΑ STUDIO 20 Τ.Μ. (1ος ΟΡΟΦΟΣ), ΠΛΗΡΩΣ ΕΠΙΠΛΩΜΕΝΟ ΜΕ AIR CONDITION ΚΑΙ ΤΗΛΕΟΡΑΣΗ, ΣΕ ΑΡΙΣΤΗ ΚΑΤΑΣΤΑΣΗ, ΚΟΝΤΑ ΣΤΟ ΠΑΝΕΠΙΣΤΗΜΙΟ ΚΑΙ ΤΟ ΚΕΝΤΡΟ ΤΗΣ ΠΟΛΗΣ, ΟΔΟΣ ΠΑΠΑΛΟΥΚΑ 49Β' ΡΟΔΟΣ. ΠΛΗΡ. ΤΗΛ. 6979403817 ΠΕ62120

ΕΝΟΙΚΙΑΖΟΝΤΑΙ: α) ισόγειο κατάστημα 72 τ.μ. περίπου και ένα δωμάτιο 21 τ.μ. στον πρώτο όροφο που βρίσκεται στην πόλη της Ρόδου και στην οδό Ορφανίδου αριθμ. 16 (Νιοχώρι), β) διώροφο κατάστημα 51 τ.μ. ισόγειο, 53 τ.μ. στον πρώτο όροφο, με βεράντα 31 τ.μ. που βρίσκεται στην πόλη της Ρόδου, οδός Γεωργίου Λέοντος αριθμ. 13 κοντά στο ξενοδοχείο "Μανούσος", γ) studio επιπλωμένο ή κατάστημα 28 τ.μ. απέναντι από το ξενοδοχείο Μίρα-Μάρε στην Ιξιά, με air condition και ανεμιστήρα οροφής. Πληρ. τηλ. 2241035450, 2241020277, 6976881111 AE62105

ΑΠΟΘΗΚΕΣ ΣΤΗΝ ΙΑΛΥΣΟ, ΕΝΟΙΚΙΑΖΟΝΤΑΙ 1) ΑΠΟΘΗΚΕΥΤΙΚΟΙ ΧΩΡΟΙ ΑΠΟ 100 ΕΩΣ 2000 Τ.Μ. ΚΑΙ ΥΨΟΣ 8 Μ. ΑΣΦΑΛΕΙΣ ΜΕ ΜΕΓΑΛΟΥΣ ΧΩΡΟΥΣ ΔΙΑΚΙΝΗΣΗΣ ΦΟΡΤΩΣΗΣ ΚΑΙ ΕΚΦΟΡΤΩΣΗΣ ΠΡΟΪΟΝΤΩΝ, 2) ΥΠΑΙΘΡΙΟΙ ΧΩΡΟΙ ΠΕΡΙΦΡΑΓΜΕΝΟΙ, ΑΣΦΑΛΕΙΣ, ΚΑΤΑΛΛΗΛΟΙ ΓΙΑ ΑΠΟΘΗΚΕΥΣΗ ΠΡΟΪΟΝΤΩΝ ΣΕ ΠΑΛΕΤΕΣ. ΠΛΗΡ. ΤΗΛ. (22410)38400 ΑΠΟ ΔΕΥΤΕΡΑ ΕΩΣ ΠΑΡΑΣΚΕΥΗ 08.00-15.00 κ. ΓΙΩΤΑ ΧΠΕ1912

ΔΙΑΜΕΡΙΣΜΑ σε μονοκατοίκια σε 2-3 φοιτητές ή φοιτήτριες πλήρως επιπλωμένο 120 τ.μ. κοντά στο πανεπιστήμιο. Πληρ. τηλ. 2241037584, 6944383294 από 12.00 έως 21.00 AE61997

STUDIOS εξοπλισμένα με πολυκουζίνα, τηλέφωνο, μπάνιο, βεράντα, ηλιακό και πάρκιν στον Αρχάγγελο σε ωραίο και ήσυχο περιβάλλον. Τιμή 120 ευρώ. Πληρ. τηλ. 2244024334, 6939231038 AE61944

ΕΝΟΙΚΙΑΖΟΝΤΑΙ: 1) ΡΟΔΟΣ: επιπλωμένη γκαρσονιέρα σε ισόγειο πολυκατοικίας, σε πάροδο της Κων/νου Τσαλδάρη. 2) ΙΑΛΥΣΟΣ: λουξ επιπλωμένη γκαρσονιέρα με θέρμανση και A/C σε ισόγειο μονοκατοικίας, κοντά στο Σ/Μ Μαρινόπουλος. Πληρ. τηλ. 22410-90038, 6945411099

ΟΡΟΦΟΔΙΑΜΕΡΙΣΜΑ ενοικιάζεται 100 τ.μ. 1ος όροφος οδός Παναγιώτη Ροδίου αρθ. 36 δύο (2) υπνοδωματίων, σαλόνι, χωλ, κουζίνα, τουαλέτα, συνεχόμενες βεράντες περιμετρικά. Δύναται να επιπλωθεί για δύο (2) φοιτητές ή φοιτήτριες. Πληρ. τηλ. 6942061860 AE61860

ΕΝΟΙΚΙΑΖΟΝΤΑΙ 4 ΠΟΛΥΤΕΛΗ STUDIOS ΓΙΑ ΕΝΑ 'Η ΔΥΟ ΑΤΟΜΑ, ΣΤΗΝ ΠΑΡΑΛΙΑ ΙΑΛΥΣΟΥ, ΠΛΗΡΩΣ ΕΠΙΠΛΩΜΕΝΑ, ΕΥΡΥΧΩΡΑ, ΜΕ ΑΝΕΤΕΣ ΒΕΡΑΝΤΕΣ ΜΕ ΠΟΛΥΚΟΥΖΙΝΑΚΙ, AIR-CONDITION, ΗΛΙΑΚΟ ΘΕΡΜΟΣΙΦΩΝΑ, ΙΔΙΟΧΡΗΣΤΗ ΘΕΣΗ ΣΤΑΘΜΕΥΣΗΣ. ΜΗΝΙΑΙΟ ΜΙΣΘΩΜΑ 275 ΕΥΡΩ. ΠΛΗΡ. ΕΥΣΤΑΘΙΟΥ - ΕΥΡΩΚΤΗΜΑΤΙΚΗ, ΕΘΝΙΚΗΣ ΑΝΤΙΣΤΑΣΕΩΣ 83 (ΠΡΩΗΝ ΑΝΝΗΣ ΜΑΡΙΑΣ). ΤΗΛ. 22410 73819-74917, 6946/103929 ΧΠΕ091

ΕΝΟΙΚΙΑΖΕΤΑΙ ΧΩΡΟΣ ΔΥΟ ΔΩΜΑΤΙΩΝ 84 Τ.Μ. 1ος ΟΡΟΦΟΣ, ΑΣΑΝΣΕΡ, AIR CONDITION, WC, ΚΑΤΑΛΛΗΛΟ ΓΙΑ ΙΑΤΡΕΙΟ 'Η ΠΑΝΤΟΣ ΕΙΔΟΥΣ ΓΡΑΦΕΙΟ. ΠΛΗΡ. ΓΡ. ΛΑΜΠΡΑΚΗ 29 - ΡΟΔΟΣ ΤΗΛ. (22410)68869-74098 ΧΠΕ029

ΔΙΑΜΕΡΙΣΜΑ καινούργιο στον Αρχάγγελο 55 τ.μ. (με δύο υπνοδωμάτια και λοιπούς χώρους), πλήρως επιπλωμένο. Πληρ. τηλ. 6974019076 ΧΑΕ209

ΔΩΜΑΤΙΑ-STUDIOS και δυάρια επιπλωμένα με το μήνα. Τιμή δωματίου 130 ευρώ, studio 170, δυάρι 230 ευρώ στο 6ο χλμ. Ρόδου-Καλλιθέας. Πληρ. τηλ. 2241022943 αποκλείονται οι αλλοδαποί AE61853

ΕΝΟΙΚΙΑΖΟΝΤΑΙ δίχωρα επιπλωμένα διαμερίσματα 50 τ.μ. στην περιοχή της Ιξιάς, με χώρο στάθμευσης, κήπο, πισίνα, θέρμανση και ζεστό νερό. Ιδανικά για εκπαιδευτικούς. Πληρ. τηλ. 2241093172, 6944658034 www.eleonas.net ΧΑΕ809

ΓΡΑΦΕΙΟ στην οδό Λεμεσού (πλησίον Αννης Μαρίας) αποτελούμενο από 3 κυρίους χώρους και W.C. συνολικού εμβαδού 120 τ.μ. Δυνατότητα για χρήση **ΦΡΟΝΤΙΣΤΗΡΙΟΥ.** Πληρ. τηλ. 6944985612

ΕΝΟΙΚΙΑΖΕΤΑΙ ισόγειος επαγγελματικός χώρος 160 τ.μ. (ή δύο μικρότερα των 80 τ.μ.) κατάλληλος για κατάστημα - γραφείο - ιατρείο ή άλλη παρόμοια χρήση στην κεντρική πλατεία Ιαλυσού, πλατεία Αποστολίδη. Πληρ. τηλ. 2241094356, 6942553147 ΧΑΕ141

ΕΝΟΙΚΙΑΖΕΤΑΙ ΙΣΟΓΕΙΟΣ ΕΠΑΓΓΕΛΜΑΤΙΚΟΣ ΧΩΡΟΣ 120 Τ.Μ. ΜΕ ΥΠΟΓΕΙΟ 30 Τ.Μ. ΕΠΙ ΤΗΣ ΟΡΦΑΝΙΔΟΥ ΚΑΙ ΑΠΟΛΛΩΝΙΟΥ ΡΟΔΙΟΥ ΓΩΝΙΑ. ΠΛΗΡ. ΤΗΛ. 6945381842 ΧΠΕ2211

ΕΝΟΙΚΙΑΖΟΝΤΑΙ STUDIOS ΜΕ ΤΟ ΜΗΝΑ 'Η ΜΕ ΤΗΝ ΗΜΕΡΑ ΠΛΗΡΩΣ ΕΠΙΠΛΩΜΕΝΑ ΜΕ ΠΟΛΥΚΟΥΖΙΝΑΚΙ, ΨΥΓΕΙΟ, ΝΤΟΥΣ, WC, ΤΗΛΕΦΩΝΟ, ΜΠΑΛΚΟΝΙ, ΖΕΣΤΟ ΝΕΡΟ ΕΠΙ 24ΩΡΟΥ ΒΑΣΕΩΣ ΣΤΗΝ ΠΙΟ ΗΣΥΧΗ ΠΕΡΙΟΧΗ ΤΗΣ ΠΟΛΗΣ ΡΟΔΟΥ (ΠΕΡΙΟΧΗ ΔΑΣΚΑΛΩΝ), ΟΔΟΣ ΜΑΝΩΛΗ ΠΑΠΑΜΑΝΩΛΗ ΑΡΙΘΜ. 12 ΚΑΘΕΤΟΣ ΕΠΙ ΤΗΣ ΣΤΕΛΙΟΥ ΚΩΤΙΑΔΗ. ΠΛΗΡ. ΤΗΛ. (22410)37244 ΧΠΕ283

πωλησεις–αγορες ακινητων & επιχειρησεων

ΟΙΚΟΔΟΜΗ 460 τ.μ. υπέρ λουξ κατασκευής στο χωριό Δαματριά. Είναι ανεξάρτητη οικοδομή και κτισμένη σε οικόπεδο 1500 τ.μ. Αποτελείται από 2 κατοικίες των 200 τ.μ. εκάστη και ρετιρέ 60 τ.μ. Τιμάται 680.000 ευρώ. Πληρ. κ. Μανώλη τηλ. 6946163242 AO62609

ΜΕΖΟΝΕΤΑ 180 τ.μ. στην περιοχή Παστίδας και κάτω από τον Φιλέρημο με φανταστική θέα. Εχει οικόπεδο 1250 τ.μ. και τιμάται σε μπετόν 100.000 ευρώ και τελειωμένη 206.000 ευρώ. Πληρ. κ. Μανώλη τηλ. 6946163242 AO62608

ΟΙΚΟΠΕΔΑ 345 τ.μ. το κάθε ένα στον οικισμό ΑΥΤΟΣΤΕΓΑΣΗ. Είναι απέναντι από Μαρινόπουλο προς Καλλιθέα. Εχουν την δυνατότητα για οικοδομή 240 τ.μ. πλέον ημιυπόγειο. Τιμώνται 100.000 ευρώ το κάθε ένα. Πληρ. κ. Μανώλη τηλ. 6946163242 AO62607

ΟΙΚΟΠΕΔΟ 1800 τ.μ. στην περιοχή Τραγανού (πριν το Γκολφ Αφάντου) και πάνω στον κεντρικό δρόμο Ρόδου-Λίνδου. Είναι οικοδομήσιμο για σπίτι ή καταστήματα. Τιμάται 80.000 ευρώ. Πληρ. κ. Μανώλη τηλ. 6946163242 AO62606

ΟΙΚΟΠΕΔΟ 4.500 τ.μ. στην περιοχή Τραγανού (πριν το Γκολφ). Απέχει από τον κεντρικό δρόμο Ρόδου-Λίνδου 200 μέτρα. Είναι οικοδομήσιμο και άρτιο, και κτίζεται οικοδομή 180 τ.μ. πλέον ημιυπόγειο. Τιμάται 115.000 ευρώ. Πληρ. κ. Μανώλη τηλ. 6945163242 AO62605

ΟΙΚΟΠΕΔΟ στα Κολύμπια 4.520 τ.μ. Είναι σε κεντρικό δρόμο και κοντά στη θάλασσα. Κτίζεται οικοδομή 450 τ.μ. σε καταστήματα ή ενοικιαζόμενα δωμάτια. Τιμάται 140.000 ευρώ. Πληρ. κ. Μανώλη τηλ. 6946163242 AO62604

ΟΙΚΟΠΕΔΟ 4.300 τ.μ. στην περιοχή Αφάντου (Τραπεζια). Είναι σε φανταστική θέση με απεριόριστη θέα. Είναι άρτιο και οικοδομήσιμο για κύρια κάλυψη 225 τ.μ. πλέον υπόγειο. Τιμάται 60.000 ευρώ. Πληρ. κ. Μανώλη τηλ. 6946163242 AO62603

ΟΙΚΟΠΕΔΟ 1200 τ.μ. στην περιοχή Καστελλοριζιών (Ιξιά), με άδεια οικοδομής για μονοκατοικία 150 τ.μ. πλέον ημιυπόγειο. Είναι σε κεντρικό ασφαλτοστρωμένο δρόμο. Τιμάται 118.000 ευρώ. Πληρ. κ. Μανώλη τηλ. 6946163242 AO62601

ΜΟΝΟΚΑΤΟΙΚΙΑ 240 τ.μ. στην Ιαλυσό (περιοχή στάση Παρασκευά). Απέχει από τον κεντρικό δρόμο 50 μέτρα. Εχει 5 υπνοδωμάτια, 4 μπάνια εντοιχισμένη κουζίνα, θέρμανση και γκαράζ εσωτερικό. Είναι λουξ κατασκευής και τιμάται 320.000 ευρώ. Πληρ. κ. Μανώλη τηλ. 6946163242 AO62600

ΜΟΝΟΚΑΤΟΙΚΙΑ στις Φάνες 120 τ.μ. Είναι κτισμένη σε οικόπεδο 2000 τ.μ. και απέχει από την θάλασσα 400 μέτρα. Ο κήπος είναι με ελαιόδεντρα και πολλά οπωροφόρα δένδρα και η οικοδομή είναι λουξ. Είναι κατάλληλη για εξοχικό ή κύρια κατοικία. Τιμάται 175.000 ευρώ. Πληρ. κ. Μανώλη τηλ. 6946163242 AO62599

ακίνητα

ΕΚΑΜ Α.Ε.

ΠΩΛΗΣΕΙΣ ΔΙΑΜΕΡΙΣΜΑΤΩΝ

Α. Μόντε Σμιθ: α) Κέννεντυ 2ου ορόφου 112 τ.μ. 4 δωμάτια, 3 λουτρά. Τιμή 140.000 ευρώ, **β) Κέννεντυ 36** 1ου ορόφου, 98 τ.μ., 4 δωμάτια, 2 λουτρά. Τιμή 130.000 ευρώ,

ΠΩΛΗΣΕΙΣ ΚΑΤΑΣΤΗΜΑΤΩΝ

α) Νιοχώρι: Ιδιαίτερης προβολής κατάστημα 122 τ.μ. με πατάρι, Τιμή 200.000 ευρώ, **β) Εμπορικό κέντρο "ΜΑΚΕΣΤΑ"** Ιδιαίτερα τουριστική περιοχή, ισόγειο κατάστημα 48 τ.μ. με WC. Τιμή 55.000 ευρώ.

ΠΩΛΕΙΤΑΙ ΒΙΟΤΕΧΝΙΚΟΣ ΧΩΡΟΣ

Ασγούρου 4ο χλμ. ΕΟ Λίνδου-Ρόδου 365 τ.μ. με οικόπεδο 485 τ.μ. με μηχανήματα και άδεια λειτουργίας. Τιμή 400.000 ευρώ.

www.ekamestates.gr

Τηλ.: 210 6205697-210 8002541-κινητό 6944840247

ΠΙΠΙΝΟΣ

ΠΩΛΟΥΝΤΑΙ ΔΙΑΜΕΡΙΣΜΑΤΑ

- 2 και 3 υπνοδωματίων πλησίον ΑΡΑΠΑΚΙ
- 2 υπνοδωματίων στην Ιαλυσό
- 1 και 2 υπνοδωματίων στην Ιξιά έναντι Μίρα Μάρε.

Πληρ. τηλ. 2241023895, 6944390803, 6944676003

www.rhodes-top-properties.com

ΚΤΗΜΑΤΟΜΕΣΙΤΙΚΟ ΓΡΑΦΕΙΟ ΝΙΚΟΛΑΟΣ Α. ΑΣΒΕΣΤΗΣ

ΠΩΛΗΣΕΙΣ - ΕΚΤΙΜΗΣΕΙΣ

ΑΝΤΙΠΑΡΟΧΕΣ-ΕΠΕΝΔΥΤΙΚΕΣ ΠΡΟΤΑΣΕΙΣ

Υπεύθυνη ενοικιάσεων: κα Αθηνά τηλ. 6946537422

Αγίου Ιωάννου 46, Ρόδος - Τηλ. 22410 32809, 6947 848288

1. Πωλείται στην Ανάληψη, καινούργιο διαμέρισμα 74 τ.μ. με ωραία θέα, θέρμανση και γκαράζ. Τιμή 35.000.000 δρχ.
2. Πωλείται στα Τριάντα καινούργιο διαμέρισμα, 90 τ.μ., με Α.Χ. την αέρινη στήλη. Τιμή 45.000.000
3. Πωλούνται επί της οδού Αισχύνης καινούργια διαμερίσματα 43 τ.μ., 25.000.000 δρχ. και 85 τ.μ. 47.000.000 δρχ.
4. Πωλείται στο Mira Mare διαμέρισμα 80 τ..μ. με θέρμανση, αποθήκη και γκαράζ 40.000.000 δρχ.
5. πωλείται στην περιοχή Βουνάρα στην Ιαλυσό, μεζονέτα 192 τ.μ. διαμπερές, lux κατασκευής, με τζάκι, παροχή θέρμανσης, σίτες, γρανιτόπλακα, 4 υπνοδωμάτια. Τιμή 75.000.000
6. Πωλούνται στην Νότια Ρόδο οικόπεδα και αγροί

ΕΝΟΙΚΙΑΣΕΙΣ

1. Καταστήματα στην Ανάληψη, 137 τ.μ., 125 τ.μ., 127 τ.μ.
2. Κατάστημα κοντά στην πλατεία Φώκιαλη 34 τ.μ., 45 τ.μ.
3. Γκαρσονιέρα ισόγεια, επιπλωμένη στην Ανάληψη
4. Διαμέρισμα 2 υπνοδωματίων, πλησίον Μιχαήλ Πετρίδη σχεδόν καινούργιο

ΤΣΟΥΡΟΥΝΑΚΗΣ Κεφάλαιο

Κτηματομεσιτικό γραφείο

ΔΙΑΜΕΡΙΣΜΑΤΑ ΠΩΛΟΥΝΤΑΙ

- ❑46 τ.μ,ισόγειο,1 υπν/τιου , καινούριο, Ανάλη-ψη, 27εκ - 79.236 €
- ❑50 τ.μ,1ου,1 υπν/τιου , καινούριο, Τριάντα, 27εκ - 79.236 €
- ❑53 τ.μ,ισόγειο,1 υπν/τιου , καινούριο, Ανάλη-ψη, 30εκ - 88.041€
- ❑70 τ.μ,1ου,1 υπν/τιου , καινούριο, Τριάντα, 37εκ - 108.584 €
- ❑77τ.μ 2ου, 2 υπν/τιων, καινούριο,πάρκινκ , Καναδά ,50 εκ-146.735€
- ❑80 τ.μ ,ισόγειο,2υπν/τιων, γκαράζ ,καινούριο, Ιξιά 40 εκ-117.388 €
- ❑85τ.μ,1ου ,2 υπν/τιων , καινούριο,πάρκινκ Ανάλη-ψη, 51εκ - 149.669 €
- ❑85τ.μ,1ου ,2 υπν/τιων , καινούριο,συν αποθήκη-Ροδίνι, 49εκ - 143.800 €
- ❑86τ.μ,1ου ,2 υπν/τιων , Καρακόνερο,37,5εκ - 110.00 €
- ❑88 τ.μ,1ου,2 υπν/τιων , καινούριο,πάρκινκ Ανάλη-ψη, 53εκ - 155.539 €
- ❑90 τ.μ ,1ου ,2υπν/τιων, ,καινούριο,Τριάντα 45 εκ-132.061 €
- ❑100 τ.μ ,1ου ,3υπν/τιων, γκαράζ ,καινούριο, Ιξιά 52 εκ- 152.604 €
- ❑116 τ.μ,1ου,3 υπν/τιων , καινούριο,πάρκινκ, Ανάλη-ψη 65εκ - 190.755 €
- ❑123τ.μ,ισόγειο,3υπν/τιων, Ακαδημία , κατάλληλο για επαγγελματική χρήση 95 εκ –278.796 €
- ❑ 187 τ.μ ,μεζονέτα , 3υπν/τιων , σε 2 στρέματα,Τριάντα 121εκ-355.099 €
- ❑ 200 τ.μ ,μεζονέτα μ/σοβά , 3 υπν/τιων ,300 τ.μ οικόπεδο Τριάντα 56εκ-164.343 €
- ❑203 τ.μ ,μεζονέτα , 3υπν/τιων , σε 2 στρέματα,Τριάντα 131εκ-384.446 €

ΜΕΖΟΝΕΤΕΣ-ΜΟΝ/ΚΙΕΣ ΠΩΛΟΥΝΤΑΙ

- ❑ 125 τ.μ ,μεζονέτα , μπετά , 250 τ.μ αυλή Τριάντα 40 εκ-117.388 €
- ❑ 125 τ.μ ,μεζονέτα , μαρμαροσοβά , 250 τ.μ αυλή Τριάντα 50 εκ-146.735 €
- ❑ 125 τ.μ ,μεζονέτα , καινούρια , 250 τ.μ αυλή Τριάντα 75 εκ-220.102 €
- ❑ 176 τ.μ ,μεζονέτα ,μπετά σε 1.350 τ.μ οικόπεδο Τρεις45εκ-132.061 €

ΟΙΚΟΠΕΔΑ ΠΩΛΟΥΝΤΑΙ

- ❑1.000τ.μ,με την άδεια, Κοσκινού 24εκ-70.432€

ΕΠΙΧΕΙΡΗΣΕΙΣ & ΕΠΑΓΓΕΛΜΑΤΙΚΟΙ ΧΩΡΟΙ

- ❑ Αποθήκη 95τ.μ ,σοβά ,ράμπα, Καρακόνερο 16 εκ-46.955 €
- ❑61τ.μ,ισόγειο,διαμέρισμα,, Ακαδημία , κατάλληλο για επαγ/ματική χρήση 48 εκ –140.865 €

ΖΗΤΟΥΝΤΑΙ ΚΑΤΟΙΚΙΕΣ&ΟΙΚΟΠΕΔΑ ΕΝΤΟΣ&ΕΚΤΟΣ ΠΟΛΕΩΣ

ΤΣΟΥΡΟΥΝΑΚΗΣ Ι. ΑΝΤΩΝΙΟΣ (B.Sc.-MKT)

ΤΗΛ.: 22410 60060 (3 γραμμές)
FAX :22410 60062
Γ.Σεφέρη 12
(παραπλεύρως ΜΗΔΕΙΑ)

www.e-kefaleo.com

πωλησεις

συνέχεια από την προηγούμενη

ΜΟΝΟΚΑΤΟΙΚΙΑ 250 τ.μ. σε μπετόν στο Κανδυλί και σε οικόπεδο 1000 τ.μ. Είναι πάνω σε ασφαλοστρωμένο δρόμο και τιμάται 230.000 ευρώ. Πληρ. κ. Μανώλη τηλ. 6946163242 ΑΟ62598

ΟΙΚΟΠΕΔΟ 2.400 τ.μ. στην περιοχή Καστελλοριζιών (Ιξιά), με άδεια οικοδομής για μονοκατοικία 300 τ.μ. πλέον ημιϋπόγειο. Είναι σε φανταστική θέση και τιμάται 235.000 ευρώ. Πληρ. κ. Μανώλη τηλ. 6946163242 ΑΟ62602

ΜΟΝΟΚΑΤΟΙΚΙΑ 240 τ.μ. στην Ιαξιά (οδό Σωτήρος) μεταχειρισμένη λουξ κατασκευής σε οικόπεδο 500 τ.μ. Τιμάται 265.000 ευρώ. Είναι ευκαιρία. Πληρ. κ. Μανώλη τηλ. 6946163242 ΑΟ62597

ΜΟΝΟΚΑΤΟΙΚΙΑ 180 τ.μ. στην περιοχή Λατομείων στα Κοσκινού σε μπετόν ή τελειωμένη. Είναι κτισμένη σε 1000 τ.μ. οικόπεδο. Τιμάται σε μπετόν 120.000 ευρώ, τελειωμένη 250.000 ευρώ. Πληρ. κ. Μανώλη τηλ. 6946163242 ΑΟ62596

ΟΡΟΦΟΔΙΑΜΕΡΙΣΜΑ 95 τ.μ. μεταχειρισμένο στην περιοχή Αγίας Αναστασίας. Είναι φανταστικό και διαθέτει 2 υπνοδωμάτια εντοιχισμένη κουζίνα και φανταστική μεγάλη βεράντα. Τιμάται 142.000 ευρώ. Πληρ. κ. Μανώλη τηλ. 6946163242 ΑΟ62595

ΔΙΑΜΕΡΙΣΜΑΤΑ διάρια 48 και 50 τ.μ. στην περιοχή της Ανάληψης. Είναι λουξ κατασκευής και έχουν κεντρική θέρμανση. Τιμώνται 88.000 ευρώ το κάθε ένα. Πληρ. κ. Μανώλη τηλ. 6946163242 ΑΟ62594

ΔΙΑΜΕΡΙΣΜΑ 100 τ.μ. στον β' όροφο λουξ στον β' όροφο λουξ κατασκευής σε μικρή οικοδομή. Η οικοδομή διαθέτει κεντρική θέρμανση και ασανσέρ, και το διαμέρισμα 3 υπνοδωμάτια, εντοιχισμένη κουζίνα και τιμάται 192.000 ευρώ. Πληρ. κ. Μανώλη τηλ. 6946163242 ΑΟ62593

ΔΙΑΜΕΡΙΣΜΑ 120 τ.μ. στην Ανάληψη στον α' όροφο μικρής οικοδομής. Διαθέτει 3 υπνοδωμάτια, 2 μπάνια, εντοιχισμένη κουζίνα γερμανική, κεντρική θέρμανση και μεγάλες βεράντες. Η οικοδομή διαθέτει ασανσέρ. Τιμάται 235.000 ευρώ. Πληρ. κ. Μανώλη τηλ. 6946163242 ΑΟ62592

ΡΕΤΙΡΕ 136 τ.μ. στην Ανάληψη γωνιακό. Είναι λουξ κατασκευής, με 3 υπνοδωμάτια, 2 μπάνια, εντοιχισμένη γερμανική κουζίνα, πολύ μεγάλη βεράντα και πολύ καλή θέα. Η οικοδομή έχει κεντρική θέρμανση και ασανσέρ. Τιμάται 265.000 ευρώ. Πληρ. κ. Μανώλη τηλ. 6946163242ΑΟ62591

ΕΠΙΧΕΙΡΗΣΗ cafe αναψυκτήριο στο Φαληράκι, πλήρως εξοπλισμένη σε πολύ καλή τιμή. Πληρ. τηλ. 2241074422, 6946062605 ΑΟ62570

ΠΡΟΣΦΟΡΑ. ΠΩΛΕΙΤΑΙ κερδοφόρα επιχείρηση mini market οπωροπαντοπωλείο εν λειτουργία με εξασφαλισμένη πελατεία, πλήρως εξοπλισμένη κομπλέ με όλα τα ψυγεία και με air condition σε πολύ καλή συνοικία και με πολύ μικρό ενοίκιο, μόνο 300 ευρώ λόγω συνταξιοδότησης στην καταπληκτική τιμή των 28.000 ευρώ. Πληρ. τηλ. 2241060887, 2241060987, 6947221448 fax 2241060888 ΑΟ62583

ΠΩΛΟΥΝΤΑΙ ΜΟΝΟΚΑΤΟΙΚΙΕΣ: ΙΑΛΥΣΟΣ (lux) εμβαδόν 120 τ.μ. σε οικόπεδο 225 τ.μ. 3 υ/δ, 2 WC, σε δύο επίπεδα, πάρκιν, κήπος. Τιμή 200.000 ευρώ, ΙΑΛΥΣΟΣ (lux) εμβαδόν 132 τ.μ. σε οικόπεδο 350 τ.μ. ενιαίοι χώροι υποδοχής, τραπεζαρία, καθιστικό, σοφίτα, 3 υπνοδωμάτια, 2 μπάνια. Τιμή 220.000 ευρώ. ΚΟΣΚΙΝΟΥ εμβαδόν 155 τ.μ. σε οικόπεδο 230 τ.μ. ενιαίοι χώροι υποδοχής, 3 υπνοδωμάτια, 2 μπάνια, μεγάλες βεράντες, άνετοι χώροι. Τιμή 110.000 ευρώ (μπετά) Κοσκινού 140 τ.μ. σε οικόπεδο 1000 τ.μ. 2 υ/δ, 2 WC, κουζίνα, σαλόνι, φανταστική θέα. Τιμή 110.000 ευρώ (μπετά) Ρόδος έμβαδόν 140 τ.μ. σε οικόπεδο 150 τ.μ. μεζονέτα, άνετοι χώροι, τραπεζαρία, καθιστικό, WC, 3 υπνοδωμάτια, 2 μπάνια. Τιμή 267.000 ευρώ. Υπεύθυνοι: Χατζηλαζάρου Σ. & Συνεργάτες LANDSCOPE 2241028629 ΑΟ62575

ΠΩΛΕΙΤΑΙ στην Ιαλυσό επί της οδού Ιερού Λόχου διαμέρισμα 67 τ.μ. μόνο 22.000.000 δρχ. ή 65.000 ευρώ. Το διαμέρισμα αποτελείται από 2 studio και πωλείται ως 1 ακίνητο ή το κάθε κομμάτι ξεχωριστά. Πληρ. κ. Εμμ. Κρανίδης, μεσίτης (22410)27082, 6944347405, Αμερικής 50, 2ος όροφος Ρόδος ΑΟ62545

ΠΩΛΕΙΤΑΙ στο Παραδείσι αγρός 4 στρ. με άδεια οικοδομής. Πληρ. κ. Εμμ. Κρανίδης, μεσίτης (22410)27082, 6944347405, Αμερικής 50, 2ος όροφος Ρόδος ΑΟ62544

ΠΩΛΟΥΝΤΑΙ από ιδιοκτήτη κατασκευαστή μεζονέτες στην Ιαλυσό συνολικής επιφάνειας 220 τ.μ. σε οικόπεδο 260 τ.μ., πολυτελούς κατασκευής με τζάκι, καλοριφέρ, δάπεδα γρανίτες, χωνευτά παράθυρα, στέγη με κεραμίδια κ.λπ. Μόνο 250.000 ευρώ. Πληρ. τηλ. 22410-68416, 64685, 6945268254 ΑΟ62491

ΠΩΛΟΥΝΤΑΙ από ιδιοκτήτη κατασκευαστή μεζονέτες πλήρως αποπερατωμένες και ημιτελείς, πολυτελούς κατασκευής, επί οικοπέδου 250 τ.μ., εις Ιαλυσό (οδός Καλλιπάτειρας). Περιλαμβάνονται: κλειστό ισόγειο γκαράζ με τηλεχειριζόμενη γκαραζόπορτα, ομοίως τηλεχειριζόμενη καγκελόπορτα αυλής, διπλή αεριζόμενη στέγη με ιταλικά βερνικωμένα κεραμίδια, παράθυρα στέγης ξύλινα (ορεγκον), γερμανικά, πορτοπαράθυρα θερμομονωτικά χωνευτά, πατζούρια (ρολλά) τηλεχειριζόμενα, θωρακισμένη πόρτα εισόδου, εσωτερικές πόρτες από μασίφ οξυά βερνικωμένες, ντουλάπες και κουζινοντούλαπα γερμανικής προέλευσης δάπεδα από μάρμαρο και παρκέ ψευδοροφές εις σαλόνι και οροφή εξώστων, τζάκι μαντεμένο με μαρμάρινη επένδυση, ηλιακό θερμοσίφωνα, καλοριφέρ, κεντρική εγκατάσταση κλιματισμού κ.λπ. Τιμή 1τ.μ. πλήρης αποπερατωμένου 1.600 ευρώ. Πληρ. τηλ. 22410-68416, 64685, 6945268254 ΑΟ62492

ΠΩΛΕΙΤΑΙ στην Ιξιά καινούργιο διαμέρισμα 2 υπνοδωματίων, σαλόνι, κουζίνα, μπάνιο, καλής κατασκευής και έτοιμο για κατοικία σε τιμή ευκαιρίας. Πληρ. κ. Εμμ. Κρανίδης, μεσίτης (22410)27082, 6944347405, Αμερικής 50, 2ος όροφος Ρόδος ΑΟ62543

ΜΟΝΟΚΑΤΟΙΚΙΑ στην Παλιά Πόλη κοντά στο Ρολόι 120 τ.μ. διώροφη με μικρή εσωτερική αυλή. Τιμή 125.000 ευρώ. Επίσης μονοκατοικία διώροφη 110 τ.μ. ανακαινισμένη κοντά στην Εβραίων Μαρτύρων 200.000 ευρώ. Πληρ. ΑΙΓΑΙΟΚΤΗΜΑΤΙΚΗ τηλ. 2241022943, 2241028838, 6945466773 ΑΟ62542

1) ΠΩΛΟΥΝΤΑΙ μονοκατοικίες στην παραλία Ιαλυσού 153 τ.μ. σε 360 μέτρα οικόπεδο. Τιμή 260.000 χλμ. ευρώ τελειωμένες. 2) **ΠΩΛΕΙΤΑΙ** μονοκατοικία στην Ιαλυσό 170 τ.μ. οικόπεδο 320 τ.μ. σε μπετά 125.000 χλμ. ευρώ. 3) **ΠΩΛΟΥΝΤΑΙ** στην Ρόδο διαμερίσματα καινούργια 85 τ.μ., 145 τ.μ και γκαρσονιέρες προς 1.760 ευρώ το τ.μ. Πληρ. κ. Μαρίνα τηλ. 2241037906, 6972292958 ΑΟ62493

ΠΩΛΕΙΤΑΙ μεγάλο οικόπεδο 200 στρ. στους Λειψούς. Πληρ. τηλ. κ. Λευτέρης τηλ. 6946537794 ΑΟ62475

ΠΩΛΕΙΤΑΙ
ΚΑΙΝΟΥΡΓΙΟ ΠΟΛΥΤΕΛΗ ΜΠΑΡ
170 τ.μ. με αυλή σε λειτουργία με πετυχημένη πορεία στο κέντρο της πόλης σε τιμή ευκαιρίας για προσωπικούς λόγους
Πληρ. τηλ. 2241077683

ΠΩΛΟΥΝΤΑΙ
- **Μεζονέτα στα Τριάντα** 220 τ.μ. σε 300 μέτρα οικόπεδο, λουξ κατασκευής, 80.000.000 δρχ. ή 240.350€.
- **Μεζονέτα στα Τριάντα** 170 τ.μ. στα μπετά σε 250 τ.μ. οικόπεδο 42.000.000 δρχ. ή 123.257€.
- **ΜΟΝΑΔΙΚΗ ΕΥΚΑΙΡΙΑ! Μεζονέτα** στους Τρεις 170 τ.μ. σε 1.350 μέτρα οικόπεδο σε μπετά 40.000.000 ή 117.000€.

Πληρ. τηλ. 2241060060, 6948046844
ΚΕΦΑΛΑΙΟ

ΠΙΠΙΝΟΣ
ΟΡΟΦΟΔΙΑΜΕΡΙΣΜΑΤΑ στην Ιαλυσό
Κοντά στην παραλία 78 τ.μ. σε τιμές 126.000 ευρώ
Πληρ. τηλ. 2241023895, 6944676003
www.rhodes-top-properties.com

ΠΙΠΙΝΟΣ
ΜΟΝΟΚΑΤΟΙΚΙΕΣ στην Παστίδα
135 τ.μ. σε οικόπεδα 300 τ.μ. στην Παστίδα 195.000 ευρώ
Πληρ. τηλ. 2241023895, 6944676003
www.rhodes-top-properties.com

SIDER•KAT
ΤΕΧΝΙΚΗ ΕΤΑΙΡΙΑ
ΠΩΛΟΥΝΤΑΙ
- Ανεξάρτητες διώροφες μονοκατοικίες εντός οικοπέδου 1.300 τ.μ. με θέα την πόλη της Ρόδου (Εξω από τα Κοσκινού)
- Υπόγεια αποθήκη 200 τ.μ. περιοχή "Ικαρος" (πίσω από την οδό Ατταβύρου)

ΤΖΟΓΙΑΣ ΦΙΛ. & ΤΖΟΓΙΑΣ ΕΥΘ. Ο.Ε.
Τηλ. 22410 30069
Κιν. 6944532903

ΠΩΛΟΥΝΤΑΙ
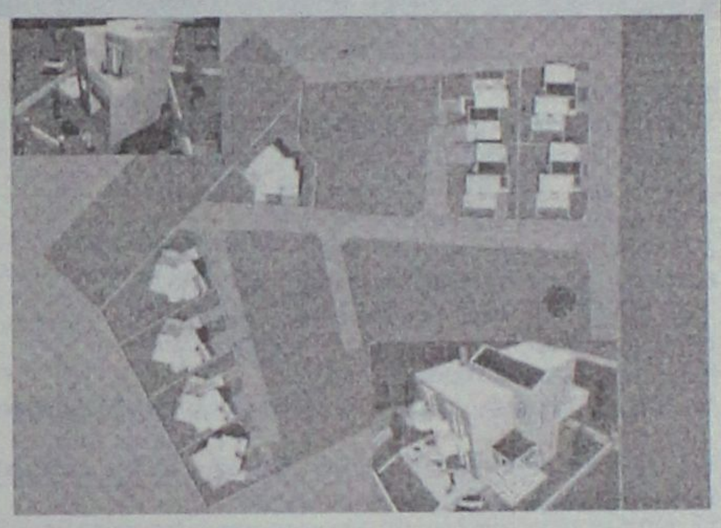
Κοντά στην ΠΑΣΤΙΔΑ
σε καλή περιοχή
ΜΕΖΟΝΕΤΕΣ ΥΠΟ ΑΝΕΓΕΡΣΗ
των 140 τ.μ. με ασφαλτοστρωμένο δρόμο και αποχετευτικό.
Τιμή 182.000 ευρώ τελειωμένες
Πληρ. τηλ. 6946179869, 6942200358

ΠΙΠΙΝΟΣ
ΠΩΛΟΥΝΤΑΙ ΜΟΝΟΚΑΤΟΙΚΙΕΣ
125 τ.μ. με σοφίτα, σε οικόπεδο 300 τ.μ. στην Ιαλυσό
Πληρ. τηλ. 2241023895, 6944676003,6944390803
www.rhodes-top-properties.com

ΑΦΟΙ ΜΑΘΙΟΥ Ο.Ε.
D & M HOMES
ΑΓΟΡΕΣ ΟΙΚΟΠΕΔΩΝ - ΠΩΛΗΣΕΙΣ ΚΑΤΟΙΚΙΩΝ
Αναλαμβάνουμε τη διεκπεραίωση του δικού σας ακινήτου
.... Με τους καλύτερους όρους της αγοράς
1) Διώροφες **μονοκατοικίες** λουξ κατασκευής των 120 τ.μ. με 330 τ.μ. οικόπεδο σε ονειρεμένη τοποθεσία, περιοχή Ανοιξη, υπό κατασκευή.
2) **Μεζονέτες** λουξ κατασκευής των 140 τ.μ. σε 330 τ.μ. οικόπεδο με φανταστική θέα, περιοχή Κοκκερου - Κοσκινού, υπό κατασκευή
3) **Διαμερίσματα** των 130 τ.μ. -120 τ.μ.-110 τ.μ. στα Κοσκινού
4) **Οικόπεδο** 4.200 τ.μ. στο Τσαΐρι
5) **Μονοκατοικία** υπερλούξ κατασκευής με 1000 τ.μ. οικόπεδο (μόνο σοβαρές προτάσεις).

Με επιπελείο έμπειρων συνεργατών η εταιρία μας σας παρέχει την καλύτερη δική σας εξυπηρέτηση.
Αναλαμβάνουμε να διεκπεραιώσουμε τη διαχείριση του οικοπέδου σας με στόχο την καλύτερη αποδοσή του.

ΟΙΚΟΠΕΔΑ
ΑΝΤΙΠΑΡΟΧΕΣ
ΜΟΝΟΚΑΤΟΙΚΙΕΣ
ΖΗΤΟΥΝΤΑΙ ΟΙΚΟΠΕΔΑ
Βερολίνου 11 - Ροδίνι • τηλ.. 2241069515, κιν. 6945525475-6944370132

ΣΑΣ ΕΝΔΙΑΦΕΡΕΙ!!!
ΠΩΛΕΙΤΑΙ Ή ΕΝΟΙΚΙΑΖΕΤΑΙ
(ΑΠΟ ΙΔΙΟΚΤΗΤΗ)
Ισόγειος χώρος στεγασμένης επιφανείας 1.350 τ.μ. και 500 τ.μ. αυλή.
Είναι κατάλληλος για όλες τις χρήσεις *(κυρίας χρήσεως και υγειονομικού ενδιαφέροντος)* χωρίς κολώνες και ύψος 7 μέτρα με θέα την θάλασσα.
Πρόσβαση για κάθε τύπου τροχοφόρο και απεριόριστο πάρκιν.
Ευρίσκεται στο Εμπορικό Κέντρο Πανάγου επί της Γ. Σεφέρη 108 πλησίον του νέου νοσοκομείου.
Πληρ. τηλ. 6932612032

πωλησεις

συνέχεια από την προηγούμενη

ΜΟΝΑΔΙΚΗ ΕΥΚΑΙΡΙΑ! Πωλείται οικόπεδο 320 τ.μ. με μονοκατοικία στο χωριό Ελεούσα, σε εκπληκτική τιμή. Πληρ. τηλ. 2241073077, 6946179206 ΑΟ62481

ΠΩΛΕΙΤΑΙ από ιδιοκτήτη τριώροφη μεζονέτα 350 τ.μ. δύο ετών λουξ κατασκευής μέσα στην πόλη της Ρόδου. Πληρ. τηλ. 6945345904 ΑΟ62439

ΚΑΤΑΣΤΗΜΑ - ΑΠΟΘΗΚΗ ημιύπογειο στην οδό Στ. Κωτιάδη. Πληρ. τηλ. 2241075035ΑΟ62347

ΠΩΛΟΥΝΤΑΙ: α) στην Ιξιά μεταχειρισμένη μονοκατοικία 160 τ.μ. σε 3 στρέμματα κήπο, καθώς και μικρό παραδοσιακό σπίτι 55 τ.μ., β) 20 στρέμματα ή και σε τεμάχια των 5 στρεμμάτων στον δρόμο Καμείρου μετά το Παραδείσι, γ) 7 στρέμματα στο δρόμο αεροδρομίου Τσαΐρι κοντά στα αλλαντικά "Θράκη", δ) στην βιοτεχνική περιοχή Τσαΐρι ένα στρέμμα με άδεια οικοδομής 700 μέτρα, ε) 2 γκαρσονιέρες 57 τ.μ. στην περιοχή Δασκάλων με θέα και μια διώροφη γκαρσονιέρα στα Κοσκινού 60 τ.μ. στ) δύο παλιές μονοκατοικίες στην περιοχή του Αη Γιάννη με μεγάλο οικόπεδο Σ.Δ. 1. Πληρ. κα Μαρίνα "ΚΤΗΜΑΤΙΚΗ ΠΡΟΟΠΤΙΚΗ" τηλ. 2241037906, 6972292958 ΑΟ62353

ΟΙΚΗΜΑ ΠΕΤΡΟΚΤΙΣΤΟ ημιτελές 110 τ.μ. διώροφο και 50 τ.μ. αυλή στην οδό Δημοσθένους, 10 μ. από την πλατεία Εβρ. Μαρτύρων στην Π. Πόλη. Τιμή 190.000 ευρώ. (Δάνεια δεκτά). Πληρ. τηλ. 6932244687 ΑΟ62527

ΔΙΑΜΕΡΙΣΜΑΤΑ λουξ κατασκευής στην οδό Χαραλάμπους (πίσω από το Πανεπιστήμιο Αιγαίου) στο πάρκο. Ευκολίες πληρωμής. Δάνεια δεκτά. Πληρ. Γιάννης Κώτης τηλ. 2241029318, 6942695467 ΑΟ62307

ΟΙΚΟΠΕΔΟ στο Ροδίνι πωλείται εκτάσεως 450 τ.μ. όπου ανοικοδομείται οικοδομή 550 τ.μ. Τιμή 300.000 ευρώ. Πληρ. κο Μανώλη τηλ. 6946163242 ΑΟ62354

ΔΙΑΜΕΡΙΣΜΑ δυάρι 53 τ.μ., ισόγειο, ανεξάρτητο, με κήπο, επί της Παναγιώτου Ροδίου. Πληρ. τηλ. 2241035657, 2106393937

ΔΙΑΜΕΡΙΣΜΑΤΑ μεταχειρισμένα: εντός πόλεως Ρόδου 1) 74 τ.μ. ισόγειο Πειραιώς 87.000 ευρώ, 2) 82 τ.μ. β' ορ. Δασκάλους 89.000 ευρώ, 3) 82 τ.μ. β' ορ. Ροδίνι 87.000 ευρώ, 4) 82 τ.μ. β' ορ. Καρακόνερο 100.000 ευρώ, 5) 85 τ.μ. α' ορ. Μιχ. Πετρίδη 100.000 ευρώ, 6) 98 τ.μ. α΄ ορ. Κέννεντυ 130.000 ευρώ, 7)112 τ.μ. β' ορ. Κέννεντυ 140.000 ευρώ, 8) 116 τ.μ. επί Πτολεμαίων 171.000 ευρώ, 9) 180 τ.μ. α' ορ. Κοδριγκτώνος 203.000 ευρώ, 10) 185 τ.μ. ρετιρέ Μιχ. Πετρίδη 230.000 ευρώ, 11) 203 τ.μ. β' ορ. Γ. Σεφέρη - Μήδεια 250.000 ευρώ. Πληρ. ΑΙΓΑΙΟΚΤΗΜΑΤΙΚΗ 2241022943, 2241028838. Δάνεια δεκτά όλων των ταμείων ΑΟ62266

ΠΩΛΟΥΝΤΑΙ καταστήματα αποθήκες και γραφεία στην περιοχή Μήδεια (κοντά στο Ροδίων Παιδεία) για οποιαδήποτε χρήση (φροντιστήριο κ.λπ.). Γίνονται ευκολίες πληρωμής, δάνεια δεκτά. Πληρ. Γιάννης Κώτης τηλ. 2241029318, 6942695467 ΑΟ62305

ΠΩΛΕΙΤΑΙ διαμέρισμα 110 τ.μ. τεσσάρι στην περιοχή Τριάντα σε πολύ καλή κατάσταση (δέκα ετών) με εντοιχιζόμενη κουζίνα, 2 μπάνια, σε πολύ καλή τιμή. Γίνονται ευκολίες πληρωμής και δάνεια δεκτά. Πληρ. Γιάννης Κώτης τηλ. 2241029318, 6942695467 ΑΟ62304

ΠΩΛΕΙΤΑΙ διαμέρισμα λουξ κατασκευής στους Δασκάλους κοντά στο BAZAR. Με γρανιτόπλακα, θωρακισμένη πόρτα, εντοιχιζόμενη κουζίνα, αυτόνομη θέρμανση, τζάκι, με παροχές για air condition σε προσιτή τιμή. Γίνονται ευκολίες πληρωμής. Δάνεια δεκτά. Πληρ. Γιάννης Κώτης τηλ. 2241029318, 6942695467 ΑΟ62303

ΓΡΑΦΕΙΟ επί της Κων/νου Παλαιολόγου - Μ. Κων/νου (απέναντι από παλαιό ΙΚΑ) κατάλληλο για γραφείο, ιατρείο κ.λπ. Πληρ. κ. Διακογεωργίου Κάλλιστο τηλ. 2241029318 ΑΟ62280

ΜΕΖΟΝΕΤΕΣ 110 τ.μ. σε 1250 τ.μ. οικόπεδο στο Κιοτάρι δίπλα στη θάλασσα λουξ κατασκευής σε προσιτή τιμή. Πληρ. Γιάννης Κώτης τηλ. 2241029318, 6942695467 ΑΟ62306

ΠΩΛΕΙΤΑΙ καινούργιο κτίριο στην Παστίδα αποτελούμενο από ισόγειο 130 τ.μ. (3 studios ή γκαρσονιέρα) και από πάνω διώροφο διαμέρισμα στυλ μεζονέτας 210 τ.μ. λουξ κατασκευής (τζάκι κ.λπ.) σε 2 στρέμματα οικόπεδο (μισθωμένο όλο με σύνολο ενοικίων μηνιαίως 1.000 ευρώ) τιμή 410.000 ευρώ. Δεκτά και δάνεια. Πληρ. ΑΙΓΑΙΟΚΤΗΜΑΤΙΚΗ τηλ. 2241022943, 2241028838, 6945466773 (ώρες 10-1 πρωί και 7-9 απ/τα) ΑΟ62265

ΕΠΙΧΕΙΡΗΣΗ σε κεντρικό εμπορικό δρόμο στο Μαντράκι. Για περισσότερες πληρ. στο τηλ. 6936656871 ΑΟ62186

ΠΩΛΟΥΝΤΑΙ: 1. Μητρόπολις διαμέρισμα 110 τ.μ. με 3 Υ/Α, μπάνιο, WC, 1ος όροφος, τιμή 161.408 ευρώ -55 εκ. δρχ. Ρόδος περιοχή. **2.** Ρόδος οροφοδιαμέρισμα 117 τ.μ. περιοχή Ανάληψη με θέα 3 Υ/Α, μπάνιο, WC,. ισόγειο τιμή 176.082 ευρώ - 60 εκ. δρχ. **3.** Ρόδος υπό κατασκευή στην περιοχή Μήδεια 82 τ.μ. με 2 Υ/Α 156.420 ευρώ -53 εκ. δρχ. **4.** Ρόδος ισόγειο διαμέρισμα 98 τ.μ. με 35 τ.μ. υπόγειο περιοχή στάδιο Διαγόρα κατάλληλο και για επαγγελματική χρήση τιμή 155.539 ευρώ -53 εκ. δρχ. **5.** Ρόδος κατάστημα πλησίον Αννης Μαρίας 67 τ.μ. καθαρής επιφάνειας και 35 τ.μ. πατάρι κατάλληλο για κάθε χρήση τιμή 103.000 ευρώ - 35 εκ. δρχ. **6.** Ιαλυσός 76 τ.μ. το ισόγειο μιας μονοκατοικίας σε πολύ καλή τοποθεσία τιμή 126.192 ευρώ - 43 εκ. δρχ. **7.** Ιαλυσός 2000 τ.μ. οικόπεδο εντός ζώνης με άδεια οικοδομής 200 τ.μ. 176.000 ευρώ 60 εκ. δρχ. **8.** Κοσκινού σε 220 τ.μ. οικόπεδο διώροφη πανοραμική μονοκατοικία 140 τ.μ. τιμή σε μπετά 108.584 ευρώ ή 170.212 ευρώ τελειωμένη, **9.** Αφάντου σε 1500 τ.μ. διώροφη πανοραμική μονοκατοικία 145 τ.μ. πλησίον Γκολφ τιμή 235.000 ευρώ - 80 εκ. δρχ. **10.** Κιοτάρι 3000 τ.μ. οικόπεδο με 2 άδειες των 120 τ.μ. και 140 τ.μ. τιμή 73.367 ευρώ -25 εκ. δρχ. 400 μ. από την θάλασσα. **11.** Κιοτάρι 10800 τ.μ. πανοραμικό 500 μ. από την θάλασσα 161.408 ευρώ - 55 εκ. δρχ. **12.** Επιχείρηση στο Κιοτάρι εστιατόριο πωλείται με άδεια για 100 καθίσματα πάνω στη θάλασσα 35.000 ευρώ - 12 εκ. δρχ. **13.** Γεννάδι 40 τ.μ. κτίριο δωμάτιο 300 μ. από την θάλασσα 35.000 ευρώ - 12 εκ. δρχ. σε οικόπεδο 3000 τ.μ. Πληρ. τηλ. 2241077122, 6944475209 κ. Γιώργο ΧΑΟ304

ΟΡΟΦΟΔΙΑΜΕΡΙΣΜΑ 140 τ.μ. σε διώροφο κτίσμα (3 υπνοδωματίων, κουζίνα, σαλοτραπεζαρία, WC, βοηθητικός χώρος) επί της οδού Μιχαήλ Νουάρου (πάροδος Εθν. Αντιστάσεως). Πληρ. τηλ. 2241031321, ώρες καταστημάτων και 6945332054 ΑΟ62160

ΔΙΑΜΕΡΙΣΜΑΤΑ σε μπετά ή τούβλα διαφόρων τ.μ. από 67 τ.μ. 82 τ.μ. έως 400 τ.μ. σε κολώνες ή τούβλα στην Ιαλυσό α' ορόφου. Πληρ. ΑΙΓΑΙΟΚΤΗΜΑΤΙΚΗ τηλ. 2241022943, 2241028838 ΑΟ61852

ΠΩΛΟΥΝΤΑΙ: 1. 10.000 τ.μ. κύμα Λαχανιά 200 εκ. δρχ. 587.000 ευρώ, **2.** 19.200 τ.μ. Λαχανιά 230 εκ. δρχ. - 675.000 ευρώ 100 μ. από θάλασσα, **3.** 44.000 τ.μ. πανορ. Λαχανιά 130 εκ. δρχ. - 382.000 ευρώ 200 μ. από δρόμο. **4.** 75.000 τ.μ. πανορ. - Λαχανιά 550 εκ. δρχ. - 1.614.000 ευρώ 100 μ. από θάλασσα. **5.** 88.000 τ.μ. πανορ. - Γεννάδι 308 εκ. δρχ. - 903.000 ευρώ, **6.** 25.000 τ.μ. παρλαιακό 250 εκ. δρχ. - 734.000 ευρώ, **7.** 22.000 τ.μ. κέντρο - Κολύμπια 187 εκ. δρχ. - 549.000 ευρώ, **8.** 22.000 τ.μ. Τσαΐρι - αεροδρόμιο 180 εκ. δρχ. - 528.000 ευρώ πάνω στο δρόμο **9.** 12.000 τ.μ. Λαδικό 120. εκ. δρχ. - 352.000 ευρώ πάνω στο δρόμο **10.**34.000 τ.μ. Κιοτάρι - πανορ. 120 εκ. δρχ. - 350.000 ευρώ 100 μ. από δρόμο **11.** 16.000 τ.μ. Κιοτάρι - πανορ. 72 εκ. δρχ. - 211.000 ευρώ 300 μ. από δρόμο **12.** 20.000 τ.μ. Κιοτάρι - πανορ. 70 εκ. δρχ. - 205.000 ευρώ 400 μ. από δρόμο **13.** 22.000 τ.μ. πανορ. - Λαχανιά 66 εκ. δρχ. - 194.000 ευρώ 450 μ. από δρόμο **14.** 19.700 τ.μ. κύμα-Λαχανιά 300 εκ. δρχ. - 880.411 ευρώ. Πληρ. τηλ. 2241077122, 6944475209 κ. Γιώργο ΧΑΟ3041

ΠΩΛΕΙΤΑΙ διαμέρισμα α' ορόφου, γωνιακό, διαμπερές, ευάερο, ευήλιο, τριάρι, σε άριστη κατάσταση επί της οδού Αγ. Ιωάννου 300 μ. από το Παν. Αιγαίου, σε τιμή ευκαιρίας. Πληρ. τηλ. 2241087517, 2241025962, 6945729815 ΑΟ61780

ΕΥΚΑΙΡΙΑ ΠΩΛΕΙΤΑΙ διαμέρισμα ισόγειο 70 τ.μ. με 2 υπνοδωμάτια, μεταχειρισμένο. Τιμή 70.000 ευρώ με δάνειο κατά το ήμισυ ή 65.000 ευρώ τοις μετρητοίς. Πληρ. ΑΙΓΑΙΟΚΤΗΜΑΤΙΚΗ τηλ. 2241022943, 6945466773 ΑΟ61750

ΚΤΗΜΑΤΟΜΕΣΙΤΙΚΟ ΓΡΑΦΕΙΟ
ΝΙΚΟΣ ΧΑΤΖΗΔΙΑΚΟΣ
Κ. ΥΔΡΑΙΟΥ & ΣΤ. ΚΩΤΙΑΔΗ
ΤΗΛ. 2241032885, 6 - 6977570105

ΠΩΛΗΣΕΙΣ

ΔΙΑΜΕΡΙΣΜΑΤΑ
1. 85 τ.μ. μεταχειρισμένο Μ. Κων/νου - ευκαιρία
2. 110 τ.μ. μεταχειρισμένο Δασκάλους - ευκαιρία
3. 26 τ.μ. παλ. οικία Σάλακος - καλή τιμή
4. 85 τ.μ. διαμ/τα - υπό κατασκευή - Ροδίνι
5. 90-125-140 τ.μ. δ/τα υπό κατασκευή - Κ. Υδραίου
6. 50-100-120 τ.μ. δ/τα υπό κατασκευή - Δασκάλους
7. 35-350 τ.μ. παλ. οικία - Παλιά Πόλη
8. 93 τ.μ. διαμ/σμα ετοιμοπαράδοτο - Μητροπόλεως
9. 240 τ.μ. μεπτά σε 3 ορόφους - Νιοχώρι
10. 400 τ.μ. μπετά Φιλέρημος θέα Παστίδα - Κρεμαστή 4.500 οικόπεδο
11. 70+70 τ.μ. σε μπετά πανοραμικά - Ψίνθος με 1000 μ. οικόπεδο
12. 170 τ.μ. οικία - με 500 τ.μ. οικοπ. Γεννάδι
13. 130-140-160 τ.μ. μεζονέτες υπό κατασκευή - Ιαλυσός
14. 107-160 τ.μ. μεζονέτες ετοιμοπαράδοτες - Κολύμπια
15 100 τ.μ. μεζονέτα - ετοιμοπαράδοτη - παραλία Αφάντου
16. 100 τ.μ. διαμ/σμα ισόγειο Αφάντου - καλή τιμή
17. 60 τ.μ. παλ. οικία - ανακαινισμένη - στ' Απόλλωνα
18. 63 τ.μ. διαμ/σμα διαμπερές - Παγκράτι - Αθήνα

ΚΑΤΑΣΤΗΜΑΤΑ - STUDIOS - ΞΕΝΟΔΟΧΕΙΑ
1. 30 τ.μ. κατάστημα Μανδράκι
2. 80 τ.μ. κατ/μα Φαληράκι
3. 120 τ.μ. κατ/μα παραλιακό Φαληράκι
4. 120 τ.μ. κατ/μα παραλιακό - Ιαλυσός
5. 53 τ.μ. ισόγειο + 51 τ.μ. ξεν. περιοχή πόλεως
6. 75 τ.μ. ισόγειο + 25 τ.μ. εμπορικότατη περιοχή πόλεως
7. 150 ισόγειο + 150 πρώτος με 200 μ. αυλή εμπορικότατη περιοχή πόλεως

ΞΕΝΟΔΟΧΕΙΑ
1. 70 κλινών σε εμπορικότατη περιοχή πόλεως
2. 100 κλινών σε εμπορικότατη περιοχή πόλεως
3. 65 κλινών - ισόγειο - κατ/τα - studios - Νιοχώρι
4. 36 ευρύχωρα studios - Λ. Ιαλυσού-πισίνα - bar

ΟΙΚΟΠΕΔΑ - ΑΓΡΟΤΕΜΑΧΙΑ
1. 2500 τ.μ. αγροτεμάχιο Καλυθιές
2. 3000 τ.μ. Λ. Ιαλυσού-Κρεμαστής
3. 4200 τ.μ. Αφάντου οικοδομήσιμο
4. 3000 τ.μ. Κολύμπια οικοδομήσιμο
5. 5000 τ.μ. Ατσιπά - Αφάντου οικοδομήσιμο
6. 5000 τ.μ. Φαληράκι - ξενοδοχειακή περιοχή
7. 4000 τ.μ. Φαληράκι - πανοραμικό
8. 4000 τ.μ. Λ. Ρόδου-Λίνδου-υφιστάμενη οικοδομή 600 τ.μ.
9. 7500, 9000, 12000, 38000 τ.μ. Φαληράκι
10. 16000 τ.μ. Κιοτάρι - πανοραμικό
11. 2500 τ.μ. Απόλλωνα οικοδομήσιμο
12. 6500 τ.μ. Φαληράκι (200 μ. από παραλία)
13. 7000 τ.μ. επί Λ. Φαληρακίου
14. 8500 τ.μ. μ. 1200 τ.μ. οικοδομή Λ. Φαληρακίου

ΕΝΟΙΚΙΑΣΕΙΣ
1. 70 τ.μ. διαμέρισμα - ρετιρέ - Αν. Μαρίας
2. 50 τ.μ. κατάστημα Φαληράκι
3. 40 τ.μ. κατάστημα Φαληράκι
4. 30 τ.μ. μονόχωρο studio με πατάρι - Μητρόπολη
5. 90 τ.μ. διαμέρισμα ρετιρέ Ροδίνι
6. 60 τ.μ. διαμέρισμα - Ιαλυσός
7. 35 τ.μ. δίχωρα - studios επιπλωμένα Ιαλυσός
8. 80 τ.μ. κατάστημα Φαληράκι

ΑΝΑΛΑΜΒΑΝΟΥΜΕ την πώληση ή ενοικίαση παντός ακινήτου σας, καθώς και μελέτες αντιπαροχές με συνεργάτες εξειδικευμένους αξιόλογους - σωστούς και έμπειρους στη διάθεση σας για κάθε πληροφορία και ενημέρωσή σας.

ΣΧΟΛΗ ΟΔΗΓΩΝ
ΚΟΥΣΗ ΠΑΝΤΕΛΗ
- ΔΙΠΛΩΜΑΤΑ
- ΕΡΑΣΙΤΕΧΝΙΚΑ
- ΕΠΑΓΓΕΛΜΑΤΙΚΑ
- ΜΟΤΟΣΙΚΛΕΤΑΣ
- ΜΑΘΗΜΑΤΑ ΘΕΩΡΗΤΙΚΗΣ ΔΙΔΑΣΚΑΛΙΑΣ



-Επεκτάσεις όλων των κατηγοριών
-Αναθεωρήσεις ληγμένων αδειών
-Μετατροπές ξένων αδειών σε ελληνικές

Οδός Βαλαωρίτου 9
(έναντι HOTEL SEMIRAMIS ΠΙΣΩ ΑΠΟ ΤΟ ΠΑΛΑΙΟ ΝΟΣΟΚΟΜΕΙΟ
e-mail: kousisp@acn.gr
ΕΚΠΑΙΔΕΥΤΙΚΟ ΑΥΤΟΚΙΝΗΤΟ:
TOYOTA YARIS 1300 cc
AIR CONDITIONED
(ΠΡΟΣΟΧΗ): ΜΑΘΗΜΑΤΑ
α. Μοτοσικλέτας μεγάλου κυβισμού από 125 cc έως ανεξαρτήτου
6. Μοτ/τας έως 125 cc
γ. Μοτοποδηλάτου 50 cc
Διαθέτουμε επίσης κι αυτόματες μοτοσικλέτες 125 cc
Πληρ. τηλ. (22410)73820-94777, fax: (22410)29157
ΚΑΙ ΑΝΑ ΠΑΣΑ ΣΤΙΓΜΗ ΣΤΑ ΚΙΝΗΤΑ τηλ.
6944/511313-6944/203343
Στην κατηγορία ανεξαρτήτου κυβισμού η εκπαίδευση γίνεται με μοτοσικλέτα 500 cc
Παραλαβή των μαθητών μας και από τις οικίες τους
"Η σωστή και μεθοδική εκπαίδευση στα σύγχρονα οχήματά μας, βάζει γερά θεμέλια για τη δημιουργία ενός καλού νέου οδηγού"
ΠΜ62513

ΠΡΟΣΟΧΗ
Στη σχολή μας παραδίδονται και μαθήματα θεωρητικής διδασκαλίας

Εκπαίδευση Ναυαγοσώστη Επόπτη ασφαλείας

ΝΑΥΑΓΟΣΩΣΤΙΚΗ ΑΚΑΔΗΜΙΑ ΔΩΔΕΚΑΝΗΣΟΥ

Ο πρώτος φορέας ναυαγοσωστικής στη Δωδεκάνησο

✓ *Τμήματα παιδικά, ενηλίκων και εργαζομένων (ατομικά ή ομαδικά)*
✓ *Επιδοτούμενα σεμινάρια*

Πρόσθετες υπηρεσίες:
✓ Οργάνωση λουτρικών εγκαταστάσεων
✓ Προμήθεια ναυαγοσωστικού εξοπλισμού

• **Διάρκεια μαθημάτων** 4 εβδομάδες. Ταχύρυθμα σεμινάρια, ολιγομελή τμήματα, ανάλογα με τις ανάγκες των εκπαιδευομένων

Εγγραφές καθημερινά!

Υπεύθυνοι προγραμμάτων:
Τσαβαρής Ν. - Καριοφυλλάκης Β.
Εμπ. Κέντρο Κρανίδη, Φαληράκι
Τηλ.: 2241086780, fax: 2241069333
ΠΜ60130

ΣΧΟΛΗ ΧΕΙΡΙΣΤΩΝ ΤΑΧΥΠΛΟΩΝ ΣΚΑΦΩΝ

Π. ΚΟΥΣΗΣ
τ. εκπαιδευτής αμφιβίων καταδρομών των Λ.Ο.Κ.
Βαλαωρίτου 9, Ρόδος (έναντι HOTEL ΚΥΠΡΙΩΤΗΣ, περιοχή Ψαροπούλας)
Τηλ. 2241073820, fax 2241029157
κιν.: 6944511313, 6972271960

Θεωρητικά και πρακτικά μαθήματα στη σχολή μας και σε εκπαιδευτικό ταχύπλοο σκάφος για την απόκτηση άδειας χειριστού ταχυπλόων σκαφών
• ***Σπεύσατε διότι οι εξετάσεις θα γίνονται μέχρι τέλος Οκτωβρίου***
ΠΜ62263

ΕΡΓΑΣΤΗΡΙΟ ΕΛΕΥΘΕΡΩΝ ΣΠΟΥΔΩΝ ΗΛΕΚΤΡΟΝΙΚΩΝ ΥΠΟΛΟΓΙΣΤΩΝ PM
Program
Ecdl Kids & Equal Skills
Για ΠΑΙΔΙΑ και ΕΝΗΛΙΚΕΣ
ΕΠΙΣΗΜΟ ΕΞΕΤΑΣΤΙΚΟ ΚΕΝΤΡΟ ΤΗΣ ECDL HELLAS
ΤΜΗΜΑΤΑ ΓΙΑ:
Παιδιά
Ενήλικες
Αρχάριους
Επαγγελματίες
ΕΓΓΡΑΦΕΣ ΤΩΡΑ
Υπεύθυνη Εκπαίδευση
ΔΙΔΑΣΚΟΝΤΑ:
MS-OFFICE - ΠΡΟΓΡΑΜΜΑΤΙΣΜΟΣ
ΑΡΧΙΤΕΚΤΟΝΙΚΗ ΣΧΕΔΙΑΣΗ - MAKETA
ΕΜΠΟΡΙΚΑ - ΛΟΓΙΣΤΙΚΑ ΠΡΟΓΡΑΜΜΑΤΑ
ΔΑΚΤΥΛΟΓΡΑΦΗΣΗ ΣΧΕΔΙΑΣΜΟΣ ΣΤΟΙΧΕΙΑΓΡΑΦΗ
ECDL Diploma
Ανεύρεση Εργασίας
Αναδείξαμε 1ο μαθητή σε ολυμπιάδα Πληροφορικής
Μανώλης Ι. Σοφίκλος
ΤΗΛ.(22410)31761
ΚΟΔΡΙΓΚΤΩΝΟΣ 91 - ΡΟΔΟΣ

ΕΚΠΑΙΔΕΥΣΗ ΣΤΟΥΣ ΥΠΟΛΟΓΙΣΤΕΣ

Anosis
Computer Learning



ECDL
Ευρωπαϊκό Δίπλωμα Κατάρτισης Η/Υ

ΤΜΗΜΑΤΑ ΕΝΗΛΙΚΩΝ
- Ταχύρυθμα σεμινάρια 6 εβδομάδων επιπέδου ECDL Start
- Τρίμηνοι κύκλοι σπουδών για απόκτηση του Διπλώματος ECDL
- Επιδοτούμενα σεμινάρια επιχειρήσεων

Windows, Word, Excel, Powerpoint, Access, Internet, Frontpage, CorelDraw, κτλ

ΣΤ.ΚΩΤΙΑΔΗ 52 ΤΗΛ.78924
Υπεύθυνος Σπουδών
ΚΩΣΤΑΣ ΧΑΤΖΗΔΑΚΗΣ

πωλησεις

συνέχεια από την προηγούμενη

ΕΠΙΧΕΙΡΗΣΗ καινούργια σάντουιτς-αναψυκτικά- καφέδες στο κέντρο κοντά στην αγορά, λόγω επείγουσας αναχώρησης στο εξωτερικό. Τιμή 25.000 ευρώ. Πληρ. Κος Πιπίνος τηλ. 2241023895 www.pipinos.gr ΧΑΟ605

μαθηματα

ΚΑΘΗΓΗΤΡΙΑ ΦΙΛΟΛΟΓΟΣ με φροντιστηριακή πείρα παραδίδει μαθήματα σε μαθητές Λυκείου. Πληρ. τηλ. 2241034362ΑΜ62538

ΑΠΟΦΟΙΤΗ ΦΙΛΟΣΟΦΙΚΗΣ ΣΧΟΛΗΣ ΠΑΡΑΔΙΔΕΙ μαθήματα σε παιδιά δημοτικού, ελληνικά και αγγλικά. Πληρ. τηλ. 6946083437 ΑΜ62326

ΚΑΘΗΓΗΤΡΙΑ ΑΓΓΛΙΚΩΝ με 20ετή πείρα με μητρική γλώσσα την Αγγλική με άριστη προφορά, παραδίδει ιδιαίτερα μαθήματα σε μεμονωμένους ή σε μικρά γκρουπ (4 ατόμων) ή σε ενήλικες για να μάθουν την γλώσσα για τη δουλειά τους ή τα παιδιά της πρώτης τάξης του Δημοτικού, σε αρχάριους και προχωρημένους με εξασφαλισμένη επιτυχία εξετάσεων FIRST CERTIFICATE (LOWER), PROFICIENCY και το ΚΡΑΤΙΚΟ ΠΙΣΤΟΠΟΙΗΤΙΚΟ ΓΛΩΣΣΟΜΑΘΕΙΑΣ. Οργανωμένη και άρτια διδακτική ύλη - προβολές VIDEO και κασέτα συστηματική ενημέρωση γονέων, υπεύθυνη εργασία και τιμές λογικές. Πληρ. τηλ. 2241075959, κιν. 6972912196 ΑΜ62514

ΜΑΘΗΜΑΤΙΚΑ-ΦΥΣΙΚΗ-ΧΗΜΕΙΑ. Παραδίδονται από μαθηματικό και φυσικό ιδιαίτερα μαθήματα σε μεμονωμένους μαθητές Γυμνασίου-Λυκείου-ΤΕΕ (όλων των κατευθύνσεων) που επιθυμούν την απόκτηση ουσιαστικών γνώσεων και την επίτευξη των στόχων τους (κατόπιν συνεννοήσεως δεκτά και γκρουπ 2-3 μαθητών). Πληρ. τηλ. 22410-24369, 29315, 6948893531, 6973025100 ΑΜ62506

ΜΑΘΗΜΑΤΙΚΑ. Παραδίδονται ιδιαίτερα μαθήματα μαθηματικών σε μαθητές Γυμνασίου - Λυκείου - ΤΕΕ. Υπεύθυνη προετοιμασία Πανελληνίων εξετάσεων. Πληρ. τηλ. 6948893531 ΑΜ62509

ΑΓΓΛΙΚΑ. Καθηγήτρια αγγλικών, απόφοιτος Αγγλικού Πανεπιστημίου με MASTER, παραδίδει ιδιαίτερα μαθήματα σε μαθητές όλων των επιπέδων. Προετοιμασία για τις εξετάσεις Cambridge/ Michigan. Τμήματα μονομελή-τριμελή. Τιμές λογικές. Πληρ. τηλ. 2241022886 ΑΜ60706

ΚΑΘΗΓΗΤΡΙΑ ΑΓΓΛΙΚΩΝ πτυχιούχος Αγγλικής Φιλολογίας παραδίδει μαθήματα για όλα τα επίπεδα (από Junior έως και Proficiency) σπίτι σας. Προετοιμασία εξετάσεων Cambridge και Michigan. Τιμές λογικές. Πληρ. τηλ. 2241077216, 6947262772 ΑΜ62232

ΦΙΛΟΛΟΓΟΣ ΑΠΟΦΟΙΤΗ ΤΟΥ Α.Π.Θ. ΠΑΡΑΔΙΔΕΙ ΜΑΘΗΜΑΤΑ ΣΕ ΜΑΘΗΤΕΣ ΓΥΜΝΑΣΙΟΥ ΚΑΙ ΛΥΚΕΙΟΥ. ΤΙΜΕΣ ΛΟΓΙΚΕΣ. ΠΛΗΡ. ΤΗΛ. 2241076780, ΚΙΝ. 6974407067 ΠΜ62316

ΦΥΣΙΚΗ - ΧΗΜΕΙΑ-ΜΑΘΗΜΑΤΙΚΑ Ιδιαίτερα στο σπίτι ή σε γκρουπ 2-3 ατόμων στη σχολή μας. Τιμές προσιτές. Αγ. Γεωργίου 12. Πληρ. τηλ. 2241070428, 6946333220 ΑΜ61777

εργασιες

ΖΗΤΟΥΝΤΑΙ τεχνίτες και βοηθοί γυψοσανίδας. Πληρ. τηλ. 6942285690 κ. Αθανάσιος Ράπτης ΑΖ62578

Από το ξενοδοχείο "ΚΑΜΑΡΙ" στην παραλία Λάρδου **ΖΗΤΕΙΤΑΙ** έμπειρο προσωπικό όλων των ειδικοτήτων για την τουριστική περίοδο 2005. Ενδιαφερόμενοι μπορούν να παρουσιαστούν - τηλεφωνήσουν καθημερινά από 10.00-14.00 και από 18.00-21.00. Πληρ. τηλ. 2244044344ΑΖ62554

ΖΗΤΕΙΤΑΙ κομμώτρια ή κομμωτής με πείρα για κομμωτήριο εντός πόλεως. Πληρ. τηλ. 2241023057, 6972211227 ΑΖ62564

ΖΗΤΕΙΤΑΙ Ελληνίδα κυρία έως 45 ετών για φύλαξη μικρού παιδιού 1 έτους από Δευτέρα έως Παρασκευή. Πληρ. τηλ. 6946060297 ΑΖ62557

ΖΗΤΟΥΝΤΑΙ γυναίκες για φύλαξη ηλικιωμένων. Πληρ. τηλ. 6932727845 ΑΖ62438

ΖΗΤΕΙΤΑΙ υπάλληλος να εργασθεί σε βιοτεχνία μπαχαρικών με δίπλωμα οδηγήσεως. Πιθανή προϋπηρεσία στον κλάδο θα ληφθεί υπ' όψιν. Πληρ. τηλ. 2241068941, 08.00-14.00 Κο Γιάννη ΑΖ62541

Από ξυλεμπορική επιχείρηση **ΖΗΤΕΙΤΑΙ** άτομο- χειριστής κλαρκ με επαγγελματικό δίπλωμα οδήγησης και να μπορεί να αναλάβει υπεύθυνη θέση στην αποθήκη. Πληρ. τηλ. 2241027623, ώρες 08.00-14.00 ΑΖ62521

ΖΗΤΟΥΝΤΑΙ ευπαρουσίαστες κοπέλες για να δουλέψουν σε καφετέρια. Ωράριο απογευματινό-βραδυνό. Πληρ. τηλ. 2241033963 ΑΖ62504

ΚΟΠΕΛΑ για εργασία σε καφέ μπαρ. Απασχόληση βραδινή. Πληρ. τηλ. 6947930115, 2241047228 ΑΖ62567

ΣΧΕΔΙΑΣΤΡΙΑ ΜΟΔΑΣ ΖΗΤΕΙ πεπειραμένη/ο μοδίστρα/ο και ράφτη για να εργασθεί ως μαθητευόμενη. Πληρ. τηλ. 6946030337 ΑΖ62505

ΚΥΡΙΑ για να εργασθεί σε σπίτι και να μένει μέσα. Πληρ. τηλ. 2241094059 ΑΖ62495

ΖΗΤΟΥΝΤΑΙ βοηθός μάγειρα, βοηθός σερβιτόρου και βοηθός μπάρμαν για εστιατόριο. Προϋπηρεσία απαραίτητη. Αλβανοί αποκλείονται. Πληρ. τηλ. 6942613840, 6942091480 ΑΖ62496

ΖΗΤΕΙΤΑΙ σερβιτόρος/α και barman ή barwoman, πεπειραμένοι για καφετέρια στην Ρόδο. Πληρ. τηλ. 2241068500ΑΖ62497

ΓΑΖΩΤΡΙΑ πεπειραμένη για βιοτεχνία ενδυμάτων. Πληρ. τηλ. 2241035802, 2241035551 ΑΖ62484

ΖΗΤΕΙΤΑΙ από εταιρεία Πληροφορικής: 1) Τεχνικός Η/Υ και δικτύων, 2) Προγραμματιστής με γνώσεις εγκατάστασης και υποστήριξης μεγάλων εμπορικών πακέτων, SQL ή VISUAL BASIC ή ORACLE. Πληρ. τηλ. 2241027708, φαξ: 2241025530 κ. Νίκη ΑΖ62483

ΕΡΓΑΤΗΣ/ΚΗΠΟΥΡΟΣ και ΚΟΠΕΛΑ για έκθεση επίπλων. Πληρ. τηλ. 2241029220 10.00-17.00 κ. Φώτη ΑΖ62482

ΓΡΑΦΙΣΤΡΙΑ από διαφημιστικό γραφείο με ταλέντο, άριστη γνώση Adobe Photoshop και Corel Draw, για ελεύθερη απασχόληση (μερική ή και κατ' αποκοπή), πρωινές ώρες (αλλά όχι εξωτερική συνεργασία). Παρακαλώ οι ενδιαφερόμενοι να στείλουν Βιογραφικό σημείωμα στην διεύθυνση add@aias.gr ΑΖ62468

Από τις εταιρίες "ΣΑΚΚΗΣ" **ΖΗΤΟΥΝΤΑΙ** πωλητές-πωλήτριες. Πληρ. κα Νίνα τηλ. 2241022028 ΑΖ62448

PARADISE SPA: Λόγω ανακαίνισης ζητείται μασέζ, αισθητικός για εργασία χειμώνα-καλοκαίρι. Πληρ. τηλ. 2241062481ΑΖ62344

ΠΩΛΗΤΡΙΑ για εμπορικό κατάστημα ανδρικών ενδυμάτων ηλικίας έως 25 ετών με γνώσεις Αγγλικών ή Γερμανικών. Πληρ. τηλ. 2241070402 ΑΖ62301

ΚΟΠΕΛΑ για το κυλικείο του Νοσοκομείου για νυχτερινή απασχόληση (11-7). Πληρ. τηλ. 2241080116 ΑΖ62255

ΓΥΜΝΑΣΤΗΣ-ΤΡΙΑ για ACQUA AEROBIC, SPINNING, AEROBIC, PILATES, P. YOGA. Πληρ. τηλ. 2241062481 ΑΖ62240

ΕΡΓΑΣΙΑ ΑΠΟ ΤΟΝ ΧΩΡΟ ΣΑΣ. Ζητούνται άτομα δραστήρια και δυναμικά από μεγάλη εμπορική εταιρεία για άμεση κάλυψη θέσεων ανεξάρτητης συνεργασίας. Μερική απασχόληση 500-1500 ευρώ, πλήρης απασχόληση 1.500-6.000 ευρώ. Οχι πλασιέ-ντήλερ. Εξτρα μπόνους και προμήθειες. Πληρ. τηλ. 2241030078, 6977472091, www.ymswork4you.comΑΖ62148

ΠΩΛΗΤΡΙΕΣ για εμπορικό κατάστημα. Πληρ. τηλ. 2241064275 ΑΖ62163

Η Οδική Βοήθεια Ρόδου HELLAS SERVICE **ΖΗΤΕΙ συνεργάτες** για την στελέχωση του τμήματος πωλήσεων. Απαραίτητα προσόντα: Ικανότητα επικοινωνίας, ευχάριστη προσωπικότητα, δίπλωμα οδήγησης οχήματος, προϋπηρεσία στο χώρο. Προσφέρονται: ανταγωνιστικό πακέτο αποδοχών (μισθός - προμήθεια - bonus), προοπτικές εξέλιξης, εξαιρετικό περιβάλλον εργασίας. Πληρ. Στ. Καζούλη 82, τηλ. (22410)22490 ΧΑΖ252

ΒΡΕΦΟΝΗΠΙΟΚΟΜΟΣ για απασχόληση σε Παιδικό σταθμό, κατά προτίμηση απόφοιτος ΙΕΚ-ΤΕΙ-Ιδιωτικών Σχολών, ηλικίας 20-28 ετών!! Πληρ. τηλ. 2241027492, 6977260212 πρωινές ώρες ΧΑΖ243

διαφορα

ΠΩΛΟΥΝΤΑΙ ένα κρεβάτι διπλό σιδερένιο σε άριστη κατάσταση 600 ευρώ μαζί με το στρώμα, ένα κρεβάτι μονό απλό ξύλινο 400 ευρώ, ένα πλυντήριο μεταχειρισμένο ούτε ένα χρόνο 200 ευρώ, και τέλος ένα τραπέζι μεγάλο πλαστικό βεράντας με τρεις καρέκλες 100 ευρώ. Πληρ. τηλ. 6945620680 ΑΔ62550

ΠΩΛΟΥΝΤΑΙ καρέκλες, τραπέζια και είδη εστιατορίου, ταμειακή μηχανή σε τιμή ευκαιρίας. Πληρ. τηλ. 2241024494 ΑΔ62499

ΠΩΛΟΥΝΤΑΙ σε πολύ καλή κατάσταση και τιμή ευκαιρίας α) τραπεζαρία κλασικού ρυθμού, β) σαλόνι με 3θέσιο, καναπέ, 2 πολυθρόνες, 2 καρέκλες με μπράτσο. Πληρ. τηλ. 2241028872, 6938925606 ΑΔ62507

ΠΩΛΕΙΤΑΙ καινούργιο τρέιλερ διαστάσεων 3Χ2Χ1,5 (ωφέλιμο βάρος 1.700 kgr) με ράμπα. Τιμή καινούργιου 5.000 ευρώ. Τιμή πώλησης αυτού 1.500 ευρώ μετρητά. Πληρ. τηλ. 6946663154 ΑΔ62500

ΖΗΤΕΙΤΑΙ

ΣΤΕΛΕΧΟΣ CATERING ΠΑΡΑΓΓΕΛΙΟΛΗΨΙΑΣ

Προϋποθέσεις:

- Πτυχίο ΤΕΙ Τουριστικών επαγγελμάτων
- Επιθυμητή εμπειρία 2-3 χρόνια σε αντίστοιχη θέση
- Ηλικία έως 30 ετών
- Καλή γνώση Αγγλικής γλώσσας
- Άριστη γνώση χειρισμού Η/Υ
- Άνεση στην επικοινωνία
- Ευέλικτο ωράριο

Προσωπικές ικανότητες:

- Ομαδικά πνεύμα
- Συνεργάσιμη συμπεριφορά
- Υπευθυνότητα
- Δυνατότητα προσαρμογής σε νέα δεδομένα

Η Εταιρία προσφέρει:

- Άριστο περιβάλλον εργασίας
- Μικτό σύστημα αμοιβών (Σταθερό Μισθό & Bonus)

Οι ενδιαφερόμενοι παρακαλούνται να αποστείλουν το Βιογραφικό τους σημείωμα στη διεύθυνση: **add@aias.gr**

ΖΗΤΕΙΤΑΙ

ΠΩΛΗΤΗΣ/ΤΡΙΑ ΚΑΤΑΣΤΗΜΑΤΟΣ ΚΙΝΗΤΗΣ ΤΗΛΕΦΩΝΙΑΣ

με έδρα τη Ρόδο

Ο/Η κάτοχος της θέσης θα είναι υπεύθυνος/η για την ολοκληρωμένη εξυπηρέτηση των καταναλωτών που επισκέπτονται το σημείο πώλησης με σκοπό την προώθηση προϊόντων και υπηρεσιών.

Απαραίτητα προσόντα:

- Αριστη ικανότητα στην επικοινωνία και στις διαπροσωπικές σχέσεις
- Πολύ καλή χρήση, γραπτά και προφορικά της Ελληνικής και Αγγλικής γλώσσας
- Εξοικείωση στην Πληροφορική σε περιβάλλον Windows & MS Office
- Ομαδικό πνεύμα εργασίας

Επιθυμητά προσόντα:

- Πτυχίο Α.Ε.Ι. ή Τ.Ε.Ι.
- Προηγούμενη εργασιακή εμπειρία στο χώρο των πωλήσεων (ιδανικά στον χώρο των νέων τεχνολογιών) σε εταιρία λιανικής πώλησης
- Γνώση του λογιστικού συστήματος EUROFASMA
- Γνώση της αγοράς κινητής τηλεφωνίας.

Οι ενδιαφερόμενοι μπορούν να αποστείλουν βιογραφικό σημείωμα στον αριθμό Fax: 2241075402 ή στο e-mail s_pardalou@panafonet.gr.
Υπόψη: κ. Παρδαλού Ματούλα

ΥΠΑΛΛΗΛΟΣ ΥΠΟΔΟΧΗΣ

ΕΠΙΧΕΙΡΗΣΗ: Ξενοδοχείο ΑΓΛΑ πόλεως Ρόδου με λειτουργία σε 12μηνη βάση.
ΘΕΣΗ: Το στέλεχος θα απασχοληθεί στο τμήμα Υποδοχής του ξεν/χείου και θα αναλάβει το Room Division & Client data base.
ΠΡΟΣ/ΚΕΣ ΙΚΑΝΟΤΗΤΕΣ: Ο/Η υποψήφιος θα πρέπει να έχει άνεση στην επικοινωνία και καλή χρήση του λόγου, να είναι απόφοιτος τουριστικής εκπαίδευσης, να κατέχει άριστα Γερμανική και Αγγλική γλώσσα καθώς και επαρκή γνώση Η/Υ.
ΠΡΟΣΦΕΡΟΝΤΑΙ: Αριστο εργασιακό περιβάλλον, δυνατότητα περαιτέρω εξέλιξης και ανταγωνιστικές αποδοχές ανάλογα με τα προσόντα και την εμπειρία του υποψηφίου.

Οι ενδιαφερόμενοι θα πρέπει να αποστείλουν το βιογραφικό τους:
FAX 2241034984
e-mail: info@aglahotel.gr

Ο Ομιλος Ασφαλιστικών Επιχειρήσεων ΙΝΤΕΡΣΑΛΟΝΙΚΑ

ΖΗΤΑ

για άμεση πρόσληψη νέο ηλικίας 23-30 ετών με τα παρακάτω προσόντα:

- Απόφοιτος Λυκείου
- Απολυτήριο Στρατού
- Γνώσεις Η/Υ
- Δίπλωμα αυτοκινήτου & μοτ/τας
- Ευχέρεια λόγου

Εμπειρία ή γνώσεις σε ασφάλειες θα ληφθούν υπόψιν

Τηλ. επικοινωνίας 2241060140

Γραφείο γενικού τουρισμού Hellas Tourist Services S.A.

ΖΗΤΟΥΝΤΑΙ

ΝΕΑ-ΝΕΟΣ

με άριστη γνώση της γερμανικής και γαλλικής γλώσσας, για να εργασθεί ως αρχηγός γκρουπ κατά την σεζόν 2005. Προϋπηρεσία επιβεβλημένη.

Πληρ. Κέννεντυ & Χειμάρας 44
ή στο τηλ. **2241038155** ώρες γραφείου

ΓΝΩΣΤΗ ΔΙΕΘΝΗΣ ΕΤΑΙΡΕΙΑ ΣΤΟ ΧΩΡΟ ΤΗΣ ΥΓΕΙΑΣ
ζητά

ΕΠΙΣΤΗΜΟΝΙΚΟ ΣΥΝΕΡΓΑΤΗ

(Ιατρικό Επισκέπτη)

για την κάλυψη της κάτωθι περιοχής

ΡΟΔΟΣ

Ζητάμε: πτυχιούχο Ανωτέρας ή Ανωτάτης Σχολής, έως 30 ετών και μόνιμο κάτοικο της περιοχής
Προσφέρονται: ικανοποιητικό πακέτο αποδοχών ανάλογα με τα προσόντα και δυνατότητα καριέρας σε μία μεγάλη εταιρεία.

Παρακαλούμε αποστείλατε βιογραφικό με πρόσφατη φωτογραφία στην παρακάτω διεύθυνση Τ.Θ. 51288, 145 10 Κηφισιά, ΚΩΔ.: ΡΙΕ/2004

διαφορα

συνέχεια από την προηγούμενη

ΠΩΛΟΥΝΤΑΙ ξύλα ελιάς για τζάκι από το Γιώργο. Πληρ. τηλ. 6944831195 ΑΔ62488

ΛΟΓΩ ΑΝΑΧΩΡΗΣΕΩΣ ΣΤΟ ΕΞΩΤΕΡΙΚΟ ΠΩΛΟΥΝΤΑΙ ΣΕ ΤΙΜΗ ΕΥΚΑΙΡΙΑΣ ΦΟΥΡΝΟΣ ΗΛΕΚΤΡ.-ΚΡΕΒΑΤΟΚΑΜΑΡΑ-ΨΥΓΕΙΟ-ΠΛΥΝΤ. ΠΙΑΤΩΝ ΔΙΑΦΟΡΑ TUPPER-WARE ΚΑΙΝΟΥΡΓΙΑ ΣΕ ΜΙΣΗ ΤΙΜΗ. ΠΛΗΡ. ΤΗΛ. 2241094163 ΠΔ62459

ΠΩΛΕΙΤΑΙ πλήρες σετ ταμπονομηχανής για τύπωμα διαφημιστικού δώρου. Τιμή 3.500 ευρώ. Πληρ. από 9.00-16.00, τηλ. 2241039618 ΑΔ62470

ΠΩΛΟΥΝΤΑΙ ξύλα για τζάκι. Πληρ. τηλ. 6947061491ΑΔ62464

ΠΩΛΕΙΤΑΙ σαλόνι μαζί με τα καλύματα σε τιμή ευκαιρίας. Ο καναπές γίνεται και κρεβάτι. Πληρ. τηλ. 2241036049 ΑΔ62466

ΠΩΛΟΥΝΤΑΙ οικοδομικά ένσημα. Πληρ. τηλ. 6945987165ΑΔ62437

ΕΥΚΑΙΡΙΑ ΠΩΛΕΙΤΑΙ εξοπλισμός καφετέριας σε άριστη κατάσταση, μπαμπού, καρέκλες, τραπέζια, παγομηχανή, TV 55 ιντσών, δορυφορικοί δέκτες και διάφορα άλλα είδη. Πληρ. κα Δήμητρα τηλ. 2241085894, 6938905652 ΑΔ62463

ΠΩΛΕΙΤΑΙ εξοπλισμός εστιατορίου σε τιμή ευκαιρίας (τραπέζια, καρέκλες, ψυγείο επαγγελματικό, φριτέζα διπλή, πλατό, ψυγείο, μπενμαρί (βιτρίνα), φούσκα με μοτόρ. Πληρ. τηλ. 2241086831 ΑΔ62274

ΠΩΛΟΥΝΤΑΙ λόγω αναχώρησης στο εξωτερικό, οικιακά έπιπλα σε τιμή ευκαιρίας και σε πολύ καλή κατάσταση, σύνθετο, ντουλάπα, καναπέδες, παπουτσοθήκη, τραπέζι κήπου, τραπεζαρία, ψυγειοκαταψύκτης. Πληρ. τηλ. 2241023583 (μετά τις 8 μ.μ.) και 6932137667 ΑΔ62446

ΠΩΛΕΙΤΑΙ πλαστική βάρκα 4 μέτρων, σε πολύ καλή κατάσταση, με 2 μηχανές, τρέιλερ, πολλά εξτρά και σε τιμή μεγάλης ευκαιρίας. Πληρ. τηλ. 6946704395 ΑΔ62352

ΕΥΚΑΙΡΙΑ. ΠΩΛΕΙΤΑΙ σκάφος καμπινάτο SEA MASTER μήκους 6,60m, μηχανή έσω-έξω OMC 205 HP 6V σε άριστη κατάσταση, ποδάρι OMC COBRA υδραυλικό, FULL EXTRA: βυθόμετρο, VHF, πλήρες όργανο, υδραυλικά φλαπς, στερεοφωνικό, 2 INOX ντεπόζιτα, τέντα, τρέιλερ, 2 προπέλες, αυτοκινούμενο προβολέα.Από 9 π.μ. έως 2μ.μ. τηλ. 2241067214

ΠΩΛΟΥΝΤΑΙ ΕΠΑΓΓΕΛΜΑΤΙΚΑ ΨΥΓΕΙΑ - ΒΙΤΡΙΝΕΣ 2 ΜΕΤΡΑ ΚΑΙ 2,5 ΜΕΤΡΑ ΣΕ ΑΡΙΣΤΗ ΚΑΤΑΣΤΑΣΗ. ΠΛΗΡ. ΤΗΛ. 2241034490, 13.00-16.00ΧΠΔ221

ΠΩΛΕΙΤΑΙ ΣΑΛΟΝΙ 3ΘΕΣΙΟΣ-2ΘΕΣΙΟΣ ΠΟΛΥΘΡΟΝΑ, ΝΕΟΚΛΑΣΙΚΟΥ ΣΤΥΛ, ΣΕ ΑΡΙΣΤΗ ΚΑΤΑΣΤΑΣΗ. ΠΛΗΡ. ΤΗΛ. 2241063425 ΧΠΔ2511

ΜΗΧΑΝΗ HONDA CHALY GLX αναβαθμισμένο 100 cc σε άριστη κατάσταση. Τιμή 500 ευρώ. Πληρ. τηλ. 6974738654ΑΑ62522

ΜΗΧΑΝΗ VIRAGO 250 cc με 20.000 χλμ. σε υπεράριστη κατάσταση, κυκλοφορεί μόνο το καλοκαίρι. Φυλάσσεται σε γκαράζ. Πληρ. τηλ. 6945991069ΑΑ62566

HONDA CBR RR 400 cc κιτρινόμαυρο μοντέλο '97. Πληρ. τηλ. 6976382524 ΑΑ62547

ΑΥΤΟΚΙΝΗΤΟ μάρκας RENAULT 5, χρονολογία κατασκευής 1992, σε καλή κατάσταση και σε χαμηλή τιμή. Πληρ. τηλ. 2241029018, 6944278388 ΑΑ62529

FIAT SEICENTO 2000 κεντρικό κλείδωμα, ηχοσύστημα με CD, ένας ιδιοκτήτης, 2.900 ευρώ. Πληρ. τηλ. 6974874390ΑΑ62242

KAWASAKI 125 cc. Τιμή 700 ευρώ, μόλις βγήκε από SERVICE. Πληρ. τηλ. 6946663154ΑΑ62498

YAMAHA FZR 250 cc '92 μοντ. 1.000 ευρώ., **APRILIA RSV** 1000 cc '01 μοντ. 7.000 ευρώ σε άριστη κατάσταση. Πληρ. τηλ. 6946643149, 2241027359 μετά τις 14.00 ΑΑ62486

ΤΡΑΚΤΕΡ KUBOTA 24 ίππων, 4Χ4, με άροτρο και καλλιεργητή σχεδόν καινούργιο. Πληρ. τηλ. 2241026910, 2244061567 ΑΑ62487

YAMAHA R1 2001 19.000 χλμ. σε άριστη κατάσταση, εξάτμιση ACRAPONITS από λαιμούς, φίλτρο KN, σταμπιλιζατέρ MATRIS, λάστιχα METZELER SPORTEC M1 ενός μηνός, σωληνάκια υψηλής, ζελατίνα Double buble, συναγερμός, CLIFFORD και μαζί μονόσελο YAMAHA και το γνήσιο τελικό του. Δεκτός κάθε έλεγχος. Τιμή 9.500 ευρώ. Πληρ. τηλ. 6946048559 ΑΑ62451

πωλησεις αυτοκινητων & μοτοσικλετων

V-MAX 1200 ΜΟΝΤΕΛΟ '98 ΣΕ ΑΡΙΣΤΗ ΚΑΤΑΣΤΑΣΗ UNIQUE ΜΕ ΠΑΡΑ ΠΟΛΛΑ ΕΞΤΡΑ. ΠΕΡΙΣΣΟΤΕΡΕΣ ΠΛΗΡΟΦΟΡΙΕΣ ΤΗΛ. 6944441888 (ΓΙΩΡΓΟΣ)

APRILIA CAPONORD ETV 1000 3ος/04. Πληρ. τηλ. 6944664004 ΑΑ62590

HARLEY DAVIDSON 883 μοντέλο 2000 σε άριστη κατάσταση με πολλά extra. Πληρ. τηλ. 6973034776 ΑΑ62589

ΜΗΧΑΝΑΚΙ KAWASAKI σε άριστη κατάσταση (Αγορά Οκτώβρης 2000), στην τιμή των 1.100,00 ευρώ. Πληρ. τηλ. 2241039627 ΑΑ62581

VESPA PIAGGIO ενός έτους, χρώματος μπλε, 50 cc σε λογική τιμή. Πληρ. τηλ. 2241061401, 6936166133, 6976903968 ΑΑ62577

ΜΗΧΑΝΗ TRANSALP HONDA 600 αγρατζούνιστη 20.000 χλμ. με έξτρα 5000 ευρώ. Πληρ. τηλ. 6973847333 ΑΑ62572

ΜΗΧΑΝΗ YAMAHA DRAGSTAR 125 cc με 10.000 χλμ., μοντέλο 10/2002 στρωμένη στα 2.000 χλμ. φυλαγμένη σε γκαράζ. Κυκλοφορεί μόνο το καλοκαίρι, είναι σχεδόν καινούργια. Δεκτός κάθε έλεγχος, χρώμα σαμπανιζέ (ανοικτό πράσινο μεταλλικό με ασημί πέρλα). Πληρ. τηλ. 2241033614, 6946278232 ΑΑ62565

Από την αντιπροσωπεία αυτοκινήτων
ΠΑΡΑΣΚΕΥΑΣ ΕΠΕ
ΖΗΤΕΙΤΑΙ
α) έμπειρος **φανοποιός**
β) έμπειρος **βαφέας αυτοκινήτων**
Πληρ. τηλ. 2241031400, 2241035200

ΑΠΟ ΤΑ ΚΑΤΑΣΤΗΜΑΤΑ ΠΑΙΧΝΙΔΙΩΝ
PLANET Z
ΖΗΤΟΥΝΤΑΙ
- **ΠΩΛΗΤΕΣ - ΠΩΛΗΤΡΙΕΣ** για τα καταστήματα Ρόδου και Ιαλυσού
- **ΝΕΟΣ** για αποθήκη με δίπλωμα οδήγησης και χωρίς στρατιωτικές υποχρεώσεις για το κατάστημα Ιαλυσού

Αιτήσεις στα Planet Z Ρόδου και Ιαλυσού
Πληρ. τηλ. 2241035290, 2241094428

ΤΑ ΖΑΧΑΡΟΠΛΑΣΤΕΙΑ **ΣΤΑΝΗ**
ΖΗΤΟΥΝ
ΠΩΛΗΤΡΙΕΣ
Απαραίτητα προσόντα:
- Γνώση Αγγλικής γλώσσας τουλάχιστον
- Τυπικές γνώσεις Ηλεκτρονικού Υπολογιστή
- Απόφοιτοι Λυκείου

Αιτήσεις: Αγίας Αναστασίας 28 (Εμπορ. Κέντρο Φώκιαλη) καθημερινά Δευτέρα-Παρασκευή.
Πληρ. τηλ. 2241032267, 2241031991
Ωρες αιτήσεων - πληροφοριών: 7.30 π.μ.-4.00 μ.μ.
Απαραίτητη η φωτογραφία για τις αιτήσεις

Miele
Ζητούνται
ΠΩΛΗΤΕΣ & ΤΕΧΝΙΚΟΙ ΟΙΚΙΑΚΩΝ - ΕΠΑΓΓΕΛΜΑΤΙΚΩΝ ΣΥΣΚΕΥΩΝ

Απαραίτητα Προσόντα:
- Πτυχίο Τεχνικής Σχολής
- Γνώση Αγγλικής γλώσσας ή Γερμανικής και χρήσης Η/Υ
- Δίπλωμα αυτοκινήτου
- Επιθυμητή ηλικία έως 40 ετών
- Ικανότητα στο να οργανώνει και να διαχειρίζεται πελάτες
- Δραστήρια και ευχάριστη προσωπικότητα

Επιθυμητά Προσόντα:
- Προϋπηρεσία σε ανάλογο τομέα
- Προϋπηρεσία σε τομέα επαγγελματικών πωλήσεων

Προσφέρονται:
- Ανταγωνιστικό πακέτο αποδοχών
- Αριστες συνθήκες εργασίας

Οι ενδιαφερόμενοι που συγκεντρώνουν τα ανωτέρω προσόντα μπορούν να στείλουν το αναλυτικό βιογραφικό τους σημείωμα στη Διεύθυνση: Ατταβύρου 43 Ρόδος
Υπόψη: Κυρίου Ιωάννη Ζαχαριά Τηλ. 6937095252

ΖΗΤΟΥΝΤΑΙ
bar - women και σερβιτόρες
από cafe
Πληρ. τηλ. 2241060502

TRAVEL ADMINISTRATOR /COORDINATOR

We are a busy travel office seeking a person with excellent administration /coordination skills and previous experience within the travel industry

Skill requirements
English language, both written and verbal
Greek language preferred but not essential
Working knowledge of Word, Excel, Access ana the Internet
Excellent administration and communication skills
Team worker

Please email your current CV to:
glkthotmailaccount@hotmail.com

Από την εταιρεία
Auto Center
Μανώλης Κωστάκης α.ε.β.ε.
4ο χλμ. ΡΟΔΟΥ-ΑΕΡΟΔΡΟΜΙΟΥ, ΠΑΡΑΔΕΙΣΙ 85106 ΡΟΔΟΣ
ΖΗΤΟΥΝΤΑΙ
- ΠΩΛΗΤΗΣ ΑΥΤΟΚΙΝΗΤΩΝ
- ΦΑΝΟΠΟΙΟΣ ΑΥΤΟΚΙΝΗΤΩΝ
- ΜΗΧΑΝΙΚΟΣ ΑΥΤΟΚΙΝΗΤΩΝ

Για πληροφορίες παρακαλούμε να απευθύνεστε στον κο **Νίκο Κωστάκη** στο τηλ. **2241082000,** καθημερινά από 09.00 έως 16.00

Η
ΤΟΥΟΤΑ
ΞΕΝΑΚΗΣ α.ε.β.ε.
ΖΗΤΑ
άτομο για πλύσιμο αυτοκινήτων (μερική απασχόληση)
Πληρ. τηλ. 2241062211

ACCOUNTS ASSISTANT /BOOKKEEPERS

Due to extensive International expansion a well-established International Company is seeking Account Assistants/Bookkeepers

Education Requirement:
- Accounting Degree - Technical Degree in Accounting
- Economics Degree

Experience Requirements:
- Kefalio
- Atlantis
- Euro-Fasma
- ACT
- Data Communications
- Intranet/Internet
- Strong Computer Skills
- Email

Other Skills/Attributes Required:
- Excellent English both written and verbal
- Excellent Communication and Organizational Skills
- Must be a team player

Please forward CV including all related experience to **pardz21@otenet.gr**

TOP CARS
ΕΙΣΑΓΩΓΕΣ ΑΓΟΡΕΣ - ΠΩΛΗΣΕΙΣ - ΑΝΤΑΛΛΑΓΕΣ ΜΕΤΑΧΕΙΡΙΣΜΕΝΩΝ ΑΥΤΟΚΙΝΗΤΩΝ

1. **MERCEDES SLK 200 COMPRESSOR ELEGANCE ΕΙΣΑΓΩΓΗΣ** 163 HP, 2000 cc, μοντ. 2002, 29.000 km, full extra
2. **LOTUS ELISE IIIS ΕΙΣΑΓΩΓΗΣ** 1800 cc, HP 160, μοντ. 2003, 21.000 km.
3. **SUZUKI GRAND VIATARA DIESEL ΕΙΣΑΓΩΓΗΣ** μοντ. 2003, full extra
4. **MAZDA MX5 μοντ. 2001 ΕΙΣΑΓΩΓΗΣ** full extra
5. **JEEP GRAND CHEROKEE DIESEL μοντ. 2002 ΕΙΣΑΓΩΓΗΣ** full extra
6. **BMW 318I ΕΙΣΑΓΩΓΗΣ μοντ. 2002** full extra
7. **TOYOTA RAV4 μοντ. 2002 ΕΙΣΑΓΩΓΗΣ** 1800 cc full extra
8. **MERCEDES A140 CLASSIC ΕΙΣΑΓΩΓΗΣ** μοντ. 2001
9. **MERCEDES C180 ELEGANCE ΕΙΣΑΓΩΓΗΣ** μοντ. 1995, full extra
10. **AUDI A6** μοντ. 1999 full extra, 1800 turbo
11. **OPEL VECTRA 1,6 16V** full extra
12. **NISSAN PRIMERA 1600 cc** full extra, μοντ 1999
13. **ROVER** μοντ. 1997 1.400 cc, full extra
14. **MITSUBISHI L200 αγροτικό 4πορτο TURBO DIESEL ΕΙΣΑΓΩΓΗΣ** μοντ. 1999 full extra
15. **PEUGEOT PARTNER** 1400 cc μοντ. 2002
16. **PEUGEOT RALLYE** 1600 8V, μοντ. 1997
17. **POLO GTI** 1400 cc, 1999 μοντ.
18. **PEUGEOT 206** μοντ. 1997, 1100 cc
19. **BMW 318 cabrio** μοντ. 1997, cc 1800 full extra
20. **LANCIA D** 1600 cc, μοντ. 1998, full extra
21. **MERCEDES 190E** μοντ. 1992, full extra
22. **FIAT SEICENTO**
23. **SMART** μοντ. 2001, 600 cc, full extra **ΕΙΣΑΓΩΓΗΣ**
24. **ALFA ROMEO 156** μοντ. 2002, 1600 cc, full extra
25. **FORD MONDEO** 1600 cc, μοντ. 1998

ΕΠΑΓΓΕΛΜΑΤΙΚΑ
1. **FIAT DUCATO** μοντ. 2002, μακριά καρότσα **ΕΙΣΑΓΩΓΗΣ**
2. **FORD TRANSIT** κλούβα 2500 cc DIESEL μοντ. 1999, μακριά υπερυψωμένη **ΕΙΣΑΓΩΓΗΣ**
3. **FORD TRANSIT** κλούβα 2500 cc DIESEL μοντ. 2000, κανονική **ΕΙΣΑΓΩΓΗΣ**
4. **MERCEDES VITO** 110 2500 cc TURBO DIESEL μοντ. 1999 **ΕΙΣΑΓΩΓΗΣ**
5. **MERCEDES VITO** 108 diesel, μοντ. 1999, 2.500 cc **ΕΙΣΑΓΩΓΗΣ**
6. **MERCEDES 412** μοντ. 2000, TURBO DIESEL δικάμπινο ανατροπή **ΕΙΣΑΓΩΓΗΣ**
7. **MERCEDES VITO 110** TURBO DIESEL ψυγείο μοντ. 2000 **ΕΙΣΑΓΩΓΗΣ**
8. **MERCEDES 312** κλούβα μακριά υπερυψωμένη μοντ. 1999 **ΕΙΣΑΓΩΓΗΣ**

✓ Ενα χρόνο γραπτή εγγύηση
✓ Από 0-72 δόσεις
✓ Αγοράζουμε το παλιό σας αυτοκίνητο

- **1ο κατάστημα: Λ. Ελευθερίας Κρεμαστή τηλ. (22410)96889, κιν. 6972261775**
- **2ο κατάστημα: 2ο χλμ. Λ. Ρόδου-Λίνδου τηλ. (22410)69518 fax 2241069517**

auto-moto

συνέχεια από την προηγούμενη

YAMAHA 600, street, MICRON RACING εξάτμιση K&N φίλτρο αέρας, με πολύ καλή κατάσταση 2.900 ευρώ, μετρητά ή με δόσεις (μέσω Τράπεζας). Πληρ. τηλ. 6947522422 AA62442

ΑΥΤΟΚΙΝΗΤΟ GOLF 1.400 cc GROUP III 9ος 1992 φρεσκοβαμμένο - έξτρα σπόιλερ, καινούργια λάστιχα χρώμα ασημί, ραδιοκασετόφωνο SONY, 4 ηχεία, σε άριστη κατάσταση. Τιμή 5.300 ευρώ. Πληρ. τηλ. 6974790229AA62474

ALFA ROMEO SPIDER CABRIO μοντέλο '98 σε άριστη κατάσταση με πολλά extra 45.000 χιλιόμετρα. Τιμή 20.000 ευρώ. Πληρ. τηλ. 6947752133 AA62336

PIAGGIO TYPHOON 50 cc σε πολύ καλή κατάσταση και τιμή ευκαιρίας. Πληρ. τηλ. 6947270101 AA62357

ΕΥΚΑΙΡΙΑ ΠΩΛΕΙΤΑΙ καινούργιο αυτοκίνητο HYUNDAI ACCENT μόντ. 2003, 1300 cc με ράδιο/CD, ηλεκτρικά παράθυρα, A/C κ.λπ. Λόγω αναχώρησης. Τιμή 6.300 ευρώ. Πληρ. τηλ. 6934959451 AA62174

ΠΩΛΕΙΤΑΙ FIAT PUNTO GT 1400, ζαντολάστιχα, σαλόνι δερμάτινο, σπορ ανάρτηση, κιτ σπόιλερ ABARTH. Πληρ. τηλ. 6942670805 6942260951 AA61793

ΑΠΟ ΓΡΑΦΕΙΟ ΕΝΟΙΚΙΑΣΕΩΣ ΑΥΤ/ΤΩΝ **ΠΩΛΟΥΝΤΑΙ:** 1) **NISSAN MICRA** 1996, 2) **NISSAN MICRA** 1998, 3) **HYUNDAI ATOS** 1998, 4) **HYUNDAI ACCENT** 1998, 5) **RENAULT CLIO** 1999, 6) **MCC SMART** 2000. Πληρ. τηλ. 2241022137 AA62224

ΠΩΛΟΥΝΤΑΙ ΜΕΤΑΧΕΙΡΙΣΜΕΝΑ ΦΟΡΤΗΓΑ ΑΥΤΟΚΙΝΗΤΑ ΕΙΣΑΓΩΓΗΣ ΟΛΩΝ ΤΩΝ ΤΥΠΩΝ, ΓΙΑ ΑΓΡΟΤΙΚΗ ΚΑΙ ΕΠΑΓΓΕΛΜΑΤΙΚΗ ΧΡΗΣΗ, ΚΑΘΩΣ ΕΠΙΣΗΣ ΚΑΙ Ι.Χ. ΕΠΙΒΑΤΙΚΑ. ΕΤΟΙΜΟΠΑΡΑΔΟΤΑ Ή ΚΑΤΟΠΙΝ ΠΑΡΑΓΓΕΛΙΑΣ. ΜΕ ΤΙΜΕΣ ΓΕΡΜΑΝΙΑΣ. ΠΑΡΕΧΟΥΜΕ ΓΡΑΠΤΗ ΕΓΓΥΗΣΗ ΕΝΟΣ ΧΡΟΝΟΥ. ΕΙΣΑΓΩΓΕΙΣ ΜΕΤΑΧΕΙΡΙΣΜΕΝΩΝ ΑΥΤΟΚΙΝΗΤΩΝ: Δ. ΜΠΟΥΝΤΟΥΡΗΣ-Ε. ΠΑΠΑΠΟΣΤΟΛΟΥ Ο.Ε. ΕΚΘΕΣΗ: ΕΘΝΙΚΗ ΟΔΟΣ ΛΑΡΙΣΑΣ-ΙΩΑΝΝΙΝΩΝ, ΤΡΙΚΑΛΑ ΘΕΣΣΑΛΙΑΣ, ΤΗΛΕΦΩΝΑ: 24310-74709, 24310-27008, ΚΙΝ.: 6974456200-6977395269 ΧΠΑ14110

BMW 316 4πορτη, κόκκινη, μοντ. '89, σε άριστη κατάσταση και τιμή ευκαιρίας. Πληρ. τηλ. 6932345270 AA62027

ΦΟΡΤΗΓΟ MERCEDES ΑΝΑΤΡΕΠΟΜΕΝΟ ΤΥΠΟΣ 1619 ΜΕ- ΤΡΗΤΟΙΣ. ΠΛΗΡ. ΤΗΛ. 6942408464 ΧΠΑ171

ΣΧΟΛΗ ΟΔΗΓΩΝ
ΠΟΡΤΣΕΛΛΗΣ ΣΤΕΦΑΝΟΣ
Διπλ. εκπαιδευτής υποψηφίων οδηγών
μέλος της Ε.Σ.Ο.Ρ. Ο.Ε.



- Διπλώματα αυτοκινήτου, μοτοσικλέτας,φορτηγού, λεωφορείου, νταλίκας
- Αναθεωρήσεις ληγμένων αδειών
- Θεωρητικά μαθήματα ΚΟΚ και Μηχανολογίας
- Μετατροπές ξένων διπλωμάτων σε ελληνικά
- Διπλώματα αυτόματου αυτοκινήτου

ΕΘΝΙΚΗΣ ΑΝΤΙΣΤΑΣΗΣ 73 (ΠΡΩΗΝ ΑΝΝΗΣ ΜΑΡΙΑΣ)
ΤΗΛ. 2241034497, 6945463635

ΠΩΛΟΥΝΤΑΙ
φουσκωτά σκάφη ZODIAC 4,80 μ.
και 6,00 με τρέιλερ
ολοκαίνουργια σε τιμή ευκαιρίας.
Δεκτός διακανονισμός.
Πληρ. τηλ. (22410)67440, 67441 κ. Δημήτρη

ΠΩΛΕΙΤΑΙ
καυστήρας και λέβητας γκαζιού
εργοστασιακής κατασκευής "FYROGENIS"
με πολύ λίγες ώρες λειτουργίας,
160.000 kcal, με όλα
τα παρελκόμενα από
ξενοδοχειακή μονάδα στα Κολύμπια.
Επίσης θερμοστάτες δωματίων για κεντρικό κλιματισμό.
Πληρ. τηλ. 2241056601-2 κ. Σκεύο

ΠΩΛΟΥΝΤΑΙ
καινούργιες **καρέκλες baboo** και γενικά
ξενοδοχειακός εξοπλισμός
από μικρό ξενοδοχείο στη Ρόδο
Πληρ. τηλ. 6945584440

Audi

1. RENAULT MEGANE AUTOMATIC 1600 CC μοντ. 1997, χρώμα ΠΡΑΣΙΝΟ
(ABS, υδρ.τιμόνι, 2 αερόσακοι, ηλ. παράθυρα, κεντρικό κλείδωμα, ηχοσύστημα)
2. VW GOLF 1400 CC μοντ. 2001, 3ΘΥΡΟ, χρώμα ΜΠΛΕ ΤΖΑΖ
(ABS, υδρ.τιμόνι, 4 αερόσακοι, ηλ. παράθυρα, κεντρικό κλείδωμα, ηλεκ. καθρέπτες, **air condition,** ηχοσύστημα)
3. VW GOLF 1400 CC μοντ. 1999, 3ΘΥΡΟ, χρώμα ΚΟΚΚΙΝΟ
(ABS, υδρ.τιμόνι, 2 αερόσακοι, ηλ. παράθυρα, κεντρικό κλείδωμα, ηλεκ. καθρέπτες, ζάντες αλουμινίου, ηχοσύστημα)
4. VW GOLF VARIANT - 1400 CC μοντ. 1996, 5ΘΥΡΟ, χρώμα ΜΑΥΡΟ
(υδρ. τιμόνι, R/C).
5. VW POLO CLASSIC - 1400 CC μοντ. 1998, SEDAN, χρώμα ΠΡΑΣΙΝΟ
(υδρ.τιμόνι, ηλ. παράθυρα, κεντρικό κλείδωμα, ηλεκ., ζάντες αλουμινίου, ηχοσύστημα)
6. AUDI A4 - 1600 CC μοντ. 1997, ΧΡΩΜΑ ΜΠΛΕ
(ABS, υδρ.τιμόνι, 4 αερόσακοι, ηλ. παράθυρα, κεντρικό κλείδωμα, ηλεκ. καθρέπτες, ζάντες αλουμινίου, **air condition,** ηχοσύστημα)
7. MAZDA 323 - 1400 CC μοντ. 2001, ΧΡΩΜΑ ΑΣΗΜΙ
(ABS, υδρ.τιμόνι, 4 αερόσακοι, 2 ηλ. παράθυρα, κεντρικό κλείδωμα, ηλεκ. καθρέπτες, **air condition,** ηχοσύστημα, συναγερμός)
8. DAEWOO LANOS-1400 CC μοντ. 2000 ΧΡΩΜΑ ΜΠΟΡΝΤΩ
(υδρ.τιμόνι, ηλ. παράθυρα, κεντρικό κλείδωμα, A/C, ηχοσύστημα)
9. RENAULT MEGANE - 1400 CC μοντ. 1996, ΧΡΩΜΑ ΜΟΛΥΒΙ
(υδρ.τιμόνι, ηλ. παράθυρα, κεντρικό κλείδωμα, **air condition,** ηχοσύστημα)
10. RENAULT MEGANE COUPE- 1600 CC μοντ. 2001, ΧΡΩΜΑ ΑΣΗΜΙ
(ABS, υδρ. τιμόνι,2 αερόσακοι, ηλ. παράθυρα, κεντρικό κλείδωμα, **air condition,** ζάντες αλουμινίου, ηχοσύστημα)
11. RENAULT CLIO - 1400 CC μοντ. 1996, ΧΡΩΜΑ ΜΠΛΕ, 5ΘΥΡΟ
(υδρ. τιμόνι, ηλ. παράθυρα, κεντρικό κλείδωμα, **air condition,** ηχοσύστημα)
12. RENAULT CLIO 1200 CC μοντ. 1995, χρώμα μπλε 5θυρο
(2 ηλ. παρ. κεντρ. κλείδ., ζάντες αλουμ., ηχοσύστημα)
13. RENAULT CABRIO 19 -1800 CC μοντ. 1995, ΧΡΩΜΑ ΜΠΟΡΝΤΩ
(ABS, υδρ. τιμόνι, ηλ. παράθυρα, κεντρικό κλείδωμα, ηχοσύστημα)
14. FIAT MAREA 1400 CC μοντ. 1996 ΧΡΩΜΑ ΜΠΛΕ 4ΘΥΡΟ
(υδρ. τιμόνι, 2 ηλ. παράθυρα, κεντρικό κλείδωμα, ηχοσύστημα).
15. TOYOTA YARIS 1300 CC μοντ. 1999, 3ΘΥΡΟ, χρώμα πράσινο
(υδρ. τιμόνι, ηλ. παράθυρα, κεντρικό κλείδωμα, **air condition,** ηχοσύστημα)
16. ALPHA ROMEO 155 - 1600 CC μοντ. 1996, χρώμα ΜΑΥΡΟ
(υδρ. τιμόνι, αερόσακος οδηγού, 2 ηλ. παράθυρα, κεντρικό κλείδωμα, **κλιματισμός,** ηχοσύστημα)
17. HONDA CIVIC 1400 CC μοντ. 1994 ΧΡΩΜΑ ΛΕΥΚΟ
(υδρ. τιμόνι, 4 ηλ. παράθυρα,κεντρικό κλείδωμα, ηχοσύστημα)
18. HONDA CIVIC 1600 CC μοντ. 1996 ΧΡΩΜΑ ΓΚΡΙ
(ABS, υδρ. τιμόνι, 4 ηλ. παράθυρα,κεντρικό κλείδωμα, ηχοσύστημα)
19. SEAT CORDOBA 1400 CC μοντ. 1994 ΧΡΩΜΑ ΜΠΛΕ
(υδρ. τιμόνι, ηλ. παράθυρα,κεντρικό κλείδωμα, ηχοσύστημα)

CAR EXPERTS
ΞΕΝΑΚΗΣ ΑΥΤΟΚΙΝΗΤΑ ΑΕΒΕ
Εξουσιοδοτημένος Έμπορος Kosmocar A.E.
Πωλήσεις-Service-Ανταλλακτικά
10ο χλμ. Ρόδου-Λίνδου, τηλ. 2241086777, fax 2241086788
1 έτος γραπτή εγγύηση με δυνατότητα επέκτασης έως 3 έτη
0% ΠΡΟΚΑΤΑΒΟΛΗ ΕΩΣ 72 ΔΟΣΕΙΣ

AUTO ΕΠΙΛΟΓΕΣ
ΚΟΥΚΟΥΡΑΣ ΑΛΕΞΑΝΔΡΟΣ
ΛΕΩΦ. ΡΟΔΟΥ-ΛΙΝΔΟΥ 255 • ΤΗΛ. (22410)60910
www.autoepiloges.com

ΑΓΟΡΑ-ΠΩΛΗΣΗ-ΑΝΤΑΛΛΑΓΗ ΜΕΤΑΧΕΙΡΙΣΜΕΝΩΝ ΑΥΤΟΚΙΝΗΤΩΝ

1. BMW 316 4d LIFE STYLE, 1600 cc, μοντ. 2003, 14.000 χλμ., μαύρο
- αερόσακος οδηγού-συνοδηγού, πλευρικοί αερόσακοι, ABS, ESP, αυτομ. klima, κεντρ. κλειδ., ηλ. παράθ., τριάκτινο σπορ τιμόνι πολ/πλών χρήσεων, ζάντες αλουμινίου, συναγερμός, rcd ηχοσύστημα
2. MERCEDES E200 COMPRESSOR ELEGANCE, 163 HP, 2000 cc, μοντ. 2001, ασημί
- 8 αερόσακοι, ABS, ESP, klima, κεντρ. κλειδ., ηλ. παράθ., υδρ. τιμόνι, ζάντες αλουμινίου, ξύλινη επένδυση και ηχοσύστημα
3. ALFA ROMEO GTV 1800 cc, μοντ. 1998, μαύρο
- αεροσ. οδηγού, air condition, ABS, κεντρ. κλειδ., ηλ. παράθ., υδρ. τιμόνι, ζάντες αλουμ. και ηχοσύστημα.
4. BMW 316 LUXUS 1600 cc, μοντ. 1997, μπλε
- αερόσ. οδηγού-συνοδηγού, κεντρ. κλειδ., ηλ. παράθ., υδρ. τιμόνι, δερμ. σαλόνι, ζάντες αλουμ., ABS, klima και ηχοσύστημα
5. ALFA ROMEO 164 TURBO, 2000 cc, μοντ. 1994, μαύρο
- αερόσ. οδηγού-συνοδηγού, κεντρ. κλειδ., ηλ. παράθ., υδρ. τιμόνι, δερμ. σαλόνι, ζάντες αλουμ. ABS, klima και ηχοσύστημα.
6. JEEP CHEROKEE, 2500 cc, μοντ. 1998, μπλε
- αερόσακοι, air condition, δερμ. σαλόνι, εγκατ/ση τηλ/νου, κεντρ. κλειδ., ηλ. παράθ., υδρ. τιμόνι, ζάντες αλουμινίου, συναγερμός, ενισχυτής και ηχοσύστημα.
7. KIA SPORTAGE, 2000 cc, μοντ. 11/2002, ανθρακί
- 2 αερόσακοι, klima, κεντρ. κλειδ., ηλ. παράθ., υδρ. τιμόνι, ζάντες αλουμινίου, προβ. ομίχλης και ηχοσύστημα.
8. AUDI A4, 1600 cc, μοντ. 2000, μπλε
- 4 αερόσ., klima, κεντρ. κλειδ., ηλ. παράθ., υδρ. τιμόνι, ζάντες αλουμινίου, προβ. ομίχλης και ηχοσύστημα
9. FORD FOCUS TREND 1400 cc, μοντ. 2002, μολυβί
- 4 αερόσακοι, ABS, air condition, κεντρ. κλειδ., ηλ. παράθ., υδρ. τιμόνι, ζάντες αλουμ. και ηχοσύστημα
10. SUZUKI JIMNY 1300 cc, μοντ. 2002, λευκό
- αερόσ. οδηγού-συνοδηγού, κεντρ. κλειδ., ηλ. παράθ., υδρ. τιμόνι και ηχοσύστημα
11. ROVER 45 1400 cc, 103 HP, μοντ. 2000 κυπαρισσί
- αεροσ. οδηγού-συνοδηγού, κεντρ. κλειδ. ηλ. παράθ., υδρ. τιμόνι, air condition, ABS, συναγ. και ηχοσύστημα
12. OPEL VECTRA 1600 cc, 1996, μπλε
- κεντρ. κλειδ., ηλ. παράθ., υδρ. τιμόνι, αερόσακους, air condition και ηχοσύστημα
13. PEUGEOT 206 1600 cc, μοντ. 2000, ασημί
- κεντρ. κλειδ., ηλ. παράθ. υδρ. τιμόνι, αερόσακος οδηγού, air condition, ηλ. ηλιοροφή και ηχοσύστημα
14. SEAT IBIZA 1400 cc, μοντ. 1999, ασημί
- κεντρ. κλειδ., ηλ. παράθ. υδρ. τιμόνι, air condition και ηχοσύστημα
15. FIAT PUNTO SPORTING 1242 cc, μοντ. 2000, ασημί
- αερόσακος οδηγού-συνοδηγού, air condition, κεντρ. κλειδ., ηλ. παράθ., υδρ. τιμόνι, ζαντ. αλουμ. και ηχοσύστημα
16. HYUNDAI ACCENT 1400 cc, μοντ. 2003, ασημί
- αερόσακος οδηγού, air condition, κεντρ. κλειδ., ηλ. παράθ., υδρ. τιμόνι και ηχοσύστημα
17. PEUGEOT 206 1100 cc, 2001, μπλε
- αερόσακος οδηγού, air condition και ηχοσύστημα
18. SUZUKI SWIFT GTI, 1300 cc, μοντ. 1996, μπλε
- κεντρ. κλειδ. ηλ. παράθ., υδρ. τιμόνι και ηχοσύστημα
19. PEUGEOT 106, 1300 cc, μοντ. 1993, πράσινο
- κεντρ. κλειδ., ηλ. παράθ. ζάντες αλουμινίου και ηχοσύστημα

ΑΠΟ 0% ΠΡΟΚΑΤΑΒΟΛΗ ΕΩΣ 72 ΜΗΝΙΑΙΕΣ ΔΟΣΕΙΣ
ΜΕ ΤΑ ΧΑΜΗΛΟΤΕΡΑ ΕΠΙΤΟΚΙΑ ΤΗΣ ΑΓΟΡΑΣ

κρικος
αυτοκίνητα

ΚΑΙΝΟΥΡΓΙΑ
TOYOTA-MAZDA-CITROEN
SKODA-CHRYSLER-AUDI
VOLKS WAGEN-NISSAN-FORD
ΜΕΤΑΧΕΙΡΙΣΜΕΝΑ

1. TOYOTA CELICA
1,8cc (192Hp), 2001, 40,000klm, γκρι του τιτανίου, Y/T, ABS, ηλεκτρικά παράθυρα, ηλεκτρική ηλιοροφή, RCD, A/C, δερμάτινο σαλόνι, αερόσακοι οδηγού-συνοδηγού, πλευρικοί, ηλεκτρομαγνητικές κλειδαριές με τηλεχειρισμό, ζάντες αλουμινίου

2. NISSAN MICRA
1,0cc, 1999, 106.000klm, Y/T, A/C, R/C, αερόσακος οδηγού, A/C

3. FIAT PUNTO
1,1 cc, 1998, R/C

4. OPEL CORSA
μοντ. 2002, 1.100 cc, αερόσακος οδηγού, υδραυλικό τιμόνι, ABS, A/C, ηχοσύστημα

5. HYUNDAI ATOS
μοντ. 2001, 1.000 cc, ηλεκτρ. παράθυρα εμπρός, υδραυλικό τιμόνι, A/C, ηχοσύστημα

6. TOYOTA HI Ace 2,5 TN
μοντ. 1999 (εισαγ.)

7. HYUNDAI GENTZ,
1.4 cc, 2003, κόκκινο, δερμάτινο σαλόνι, ηλεκτρικά παράθυρα, ηλεκτρικές κλειδαριές, υδραυλικό τιμόνι, ABS, A/C, RCD

8. TOYOTA HIACE
2,5 TD μοντ. 1999, υπερυψωμένο, αερόσακος οδηγού-συνοδηγού, R/C (εισαγ.)

9. NISSAN NAVARA
2,5 cc, μοντ. 1998, διπλοκάμπινο, συναγερμός, R/C, αερόσακος οδηγού (εισαγ.)

10. TOYOTA COROLLA ασημί
1,4 cc, μοντ. 2002, υδρ. τιμόνι, ηλεκτ. παράθυρα εμπρός, κεντρικό κλείδωμα, R/CD, ABS

11. RENAULT SCENIC
1,6 cc, μοντ. 1998, υδραυλικό τιμόνι, κεντρικό κλείδωμα, ηλεκτρ. παράθυρα εμπρός, A/C, ηλεκτρ. καθρέπτες, αερόσακοι οδηγού, P/K

12. FIAT MAREA,
1.600 cc, μοντ. 1997, χρυσαφί, P/S, ηλεκτρικά παράθυρα, ηλεκτρικοί καθρέπτες, A/C, R/C, αερόσακος οδηγού, κεντρικό κλείδωμα, ζάντες αλουμινίου

13. CITROEN SAXO
1.100 cc, μοντ. 2000, λευκό, κεντρικό κλείδωμα, ηλεκτρικά παράθυρα εμπρός, P/S, A/C, R/C, αερόσακος οδηγού

14. SUZUKI JIMNY 1.300 c.c.
μοντ. 2001, λευκό, cabrio, A/B οδηγού-συνοδηγού, ηλεκτρικά παράθυρα

15. HYUNDAI ACCENT
Χρυσαφί, 1.300 c.c., μοντ. 2000, ηλ. κλειδαριές, ηλ. παράθυρα εμπρός/πίσω, υδραυλικό τιμόνι, A/C, ηλ. κλειδαριές, αερόσακος οδηγού, ηλ. κεραία.

16. OPEL CORSA
1.0 cc, 1998, μπορντό, ηλεκτρικά παράθυρα, ηλεκτρικές κλειδαριές, υδραυλικό τιμόνι, R/C, CD, A/C

17. OPEL ASTRA SW TD
Λευκό, 1.700 cc, επαγγελματικό, diesel

18. SKODA REFLEX
1.400cc, μπλε, μοντ. 2002, ηλεκ. παράθ. εμπρός, κεντρικό κλείδωμα, A/C, R/C.

19. VW GOLF 1.400cc
Ασημί, μοντ. 2000, αερόσακοι οδηγού, συν/γού, πλευρικοί, Y/T, ηλεκτ. παράθ., κεντρικό κλείδωμα, A/C, ABS, ηχοσύστημα.

20. CITROEN SAXO
1.400 cc, ασημί, μοντ. 2002, αερόσακος οδηγού, ηλεκ. παράθ., R/C.

21. CITROEN XSARA H/B
1.400 cc, μοντ. 2001, υδραυλικό τιμόνι, A/C, R/C, ηλεκτρ. κλειδαριές, ηλεκτρ. παράθυρα εμπρός, αερόσακοι οδηγού-συνοδηγού

22. TOYOTA COROLLA SDN
Ασημί, 1300 cc, μοντ. του 1997, Υδρ. τιμόνι, Ηλ. κλειδαριές, Ηλ. παράθυρα, εμπρός, ABS, A/C, P/K

23. TOYOTA YARIS
1000 cc, 2002, πράσινο, δίπορτο, A/C, ράδιο CD, Υδραυλικό τιμόνι, ABS, αερόσακος οδηγού-συνοδηγού

24. ROVER 25
Μαύρο, μοντ. 2000, 1.400 cc ηλεκτρ. κλειδαριές, ηλεκτρ. παράθυρα, A/C, R/C, αερόσακος οδηγού-συνοδηγού, κεντρικό κλείδωμα

25. TOYOTA YARIS
Ασημί, μοντ. 2001, 1.000 cc, υδραυλικό τιμόνι, ABS, R/C, A/C, αερόσακος οδηγού-συνοδηγού, ηλεκτρ. παράθυρα, κεντρικό κλείδωμα.

26.SKODA SUPERB
μπεζ, μοντ. 2003, 1.800 cc, κεντρικό κλείδωμα, ηλεκτρ. παράθυρα, αερόσακος οδηγού-συνοδηγού, ηλεκτρ. ηλιοροφή, ζάντες αλουμινίου, δερμάτινο σαλόνι, προβολείς ομίχλης, υδραυλικό τιμόνι, ABS, A/C, R/CD.

Περισσότερα αυτοκίνητα στο www.krikos.gr

Αγορές αυτοκινήτων απολύτου μετρητοίς
Δεχόμαστε το αυτοκίνητο σας προς πώληση
13ο χλμ ΡΟΔΟΥ - ΑΕΡΟΔΡΟΜΙΟΥ
(Απέναντι από την HERTZ)
Τηλ: 22410-82222 Fax: 22410-82521
0% ΠΡΟΚΑΤΑΒΟΛΗ ΕΩΣ 72 ΔΟΣΕΙΣ

προσφορές εργασίας

ΝΕΑΡΗ αναλαμβάνει να προσέχει παιδιά ή να καθαρίζει σπίτια. Πληρ. τηλ. 6947665905 ΑΡ62587

ΕΜΠΕΙΡΟΣ ΕΛΑΙΟΧΡΩΜΑΤΙΣΤΗΣ με πολυετή πείρα αναλαμβάνει πάσης φύσεως εργασίες (βαψίματα, μερεμέτια κ.λπ.) σε πολύ λογικές τιμές. Καθαρές δουλειές. Πληρ. τηλ. 6945243884 κ. Νεκτάριο ΑΡ62511

ΗΛΕΚΤΡΟΛΟΓΟΣ διπλωματούχος αναλαμβάνει οποιαδήποτε βλάβη, αλλαγή ή συντήρηση, στην ηλεκτρολογική σας εγκατάσταση. Πληρ. στα τηλ. 6944210262, 6944436839 κ. Μιχάλης ΑΡ62510

ΚΥΡΙΑ Ρωσίδα ψάχνει δουλειά. Πληρ. τηλ. 6942572012ΑΡ62460

ΚΥΡΙΑ διπλωματούχος μασέρ (με άδεια από το κράτος) κάνει θεραπευτικό, κλασικό, χαλαρωτικό, αθλητικό, αισθητικό μασάζ με αρωματοθεραπεία, reiky, siatsu και μασάζ αδυνατίσματος. Πληρ. τηλ. 2241020833, 6932501924, 6946437594 ΑΡ62260

ΚΥΡΙΑ διπλωματούχος μασέρ κάνει θεραπευτικό, χαλαρωτικό, αθλητικό μασάζ με αρωματοθεραπεία αδυνατίσματος. Πληρ. τηλ. 6948553306 ΑΡ61922

ΚΥΡΙΑ 40 ετών ζητά εργασία. Πληρ. τηλ. 6979969846ΑΡ62494

ΚΥΡΙΑ διπλωματούχος μασέρ προσφέρει θεραπευτικό, κλασικό, αθλητικό, αδυνατίσματος, χαλαρωτικό, αισθητικό και καθαρισμό προσώπου (μάσκες, μασάζ). Πληρ. τηλ. 2241035252, 6932024975 ΑΡ60842

γνωριμίες

ΑΥΤΑΡΧΙΚΗ ΚΥΡΙΑ ΖΗΤΑ ΓΝΩΡΙΜΙΑ με κύριο χαμηλών τόνων. Πληρ. τηλ. 6997190495ΑΓ62560

ΤΡΑΒΕΣΤ Ζητά γνωριμία με σοβαρά άτομα. Πληρ. τηλ. 6947358507 ΑΓ62454

ΔΕΣΠΟΙΝΙΔΕΣ-ΚΥΡΙΕΣ Ελληνίδες, επιπέδου, ζητούν γνωριμία για συντροφιά, γάμο, συμβίωση από όλη την Ελλάδα. Εκδηλώσεις, ταξίδια, επιλογές με φωτογραφίες. "Νέοι Ορίζοντες" τηλ. 6979470250, 2105222449, 2105236775 ΑΓ61957

ΝΕΑΡΗ ΞΕΝΑΓΟΣ με νυχτερινές ανησυχίες, επιθυμεί κουβέντα και συνομιλία και ό,τι προκύψει. Πληρ. τηλ. 9011314493ΑΓ61453

ΚΥΝΟΤΡΟΦΕΙΟ ΜΙΡΤΣΕΒ

ΔΙΑΘΕΣΙΜΑ ΡΟΤΒΑΪΛΕΡ ΓΕΝΝΑΣ

ΞΕΝΟΔΟΧΕΙΟ

ΣΧΟΛΗ ΕΚΠΑΙΔΕΥΣΗΣ ΣΚΥΛΩΝ

Τις μέρες των διακοπών σας φύλαξη των μικρών σας φίλων

- Βασική υπακοή
- Σωματοφύλακας
- Αρνηση τροφής
- Καθαρόαιμα κουτάβια
- Φύλακας χώρου
- Ζευγαρώματα
- Νοσηλεία
- Κουρέματα, μπάνιο
- Διόρθωση προβληματικής συμπεριφοράς

Υπεύθυνος: ΜΙΡΤΣΕΒ ΝΙΚΟΣ

Ασγούρου Ρόδος 85100 • Τηλ. **6942404250**

ΤΕΧΝΙΚΟΣ

με πολυετή πείρα σε βιομηχανικές εγκαταστάσεις εξαερισμού, λαμαρινοκατασκευών, απορροφητικών συστημάτων, ξυλουργικών χώρων, βεντιλατέρ-κυκλώνες, σιλο καμπίνες βαφής επίπλων, **ζητεί συνεργασία - εργασία.**

Πληρ. τηλ. 6997284514

ΠΡ62325

ΞΥΛΟΥΡΓΙΚΕΣ ΕΡΓΑΣΙΕΣ

- ΚΟΥΖΙΝΕΣ
- ΝΤΟΥΛΑΠΕΣ
- ΠΟΡΤΕΣ
- ΛΟΥΣΤΡΑΡΙΣΜΑΤΑ
- ΜΕΡΕΜΕΤΙΑ

Πληρ. τηλ. 6945491827 κ. ΔΗΜΗΤΡΗ

ΠΡ62140

ΛΟΥΣΤΡΑΔΟΡΟΣ ΑΝΑΛΑΜΒΑΝΕΙ

ΟΛΑ ΤΑ ΕΠΙΠΛΑ του σπιτιού, του γραφείου ή της ξενοδοχειακής σας μονάδας, μπορούν να έχουν μια ΔΕΥΤΕΡΗ ΕΥΚΑΙΡΙΑ στην ομορφιά και στον χρόνο. Μοναδικές αναπαλαιώσεις, αλλαγές χρωμάτων, φρεσκαρίσματα, απεντομώσεις με τα καλύτερα υλικά.

ΕΓΓΥΗΣΗ η πολύχρονη πείρα μας.

Πληροφορίες στο τηλ. 22410 68274, κιν. 6937261512 Τελχινών 6 (Καρακόνερο) ΠΡ59020

ΤΑ ΜΟΝΑΔΙΚΑ ΥΠΕΡΣΥΓΧΡΟΝΑ

ΤΑΠΗΤΟΚΑΘΑΡΙΣΤΗΡΙΑ

ΚΛΕΟΠΑΤΡΑ

Τέλος στα προβλήματα με το πλύσιμο των χαλιών σας.

Η εταιρία μας πρωτοπορεί με το ΝΕΟ υπερσύγχρονο Πλυντήριο Ταπήτων.

Προσφέρουμε άψογο και προσεγμένο πλύσιμο, καθάρισμα, φύλαξη & επιδιορθώσεις σε όλους τους τύπους χαλιών, χειροποίητα χαλιά Μηχανής, ανατολίτικα, μοκέτες, καμπέ, μεταξωτά, φλοκάτες, παπλώματα

- *Επιτόπου καθαρισμούς σαλονιών, μοκετών*
- *Παραλαβή & παράδοση κατ' οίκον σε όλη την Ρόδο.*
- *Ενημερωθείτε για την συντήρηση των χαλιών σας.*

ΚΑΙ ΤΟ 2004 Η ΦΥΛΑΞΗ ΔΩΡΕΑΝ

Τηλ. **2241051996, κιν. 6945793626 , Φαξ: 2241051322 ΚΟΥΦΑΛΑΚΗΣ ΣΤΑΥΡΟΣ**

ΧΠΡ803

ΠΑΡΑΔΟΣΙΑΚΗ ΤΕΧΝΗ



ΒΟΤΣΑΛΩΤΑ - ΨΗΦΙΔΩΤΑ - ΕΠΙΣΚΕΥΕΣ - ΑΠΟΚΑΤΑΣΤΑΣΕΙΣ ΒΥΖΑΝΤΙΝΩΝ - ΝΕΟΚΛΑΣΙΚΩΝ ΚΤΙΣΜΑΤΩΝ

Σ. ΓΡΑΙΚΟΣ

ΠΑΡΑΔΟΣΙΑΚΟΣ ΤΕΧΝΙΤΗΣ

Τηλ. **6934596090**

ΠΡ60456

ΚΗΠΟΠΕΡΙΦΡΑΚΤΙΚΗ ΔΩΔ/ΣΟΥ

- Κατασκευές κήπων,
- Περιφράξεις,
- Κατασκευές γηπέδων 5Χ5
- Περιφράξεις τύπου πάνελ
- Κατασκευές γηπέδων τέννις και μπάσκετ

ΚΗΠΟΠΕΡΙΦΡΑΚΤΙΚΗ ΔΩΔ/ΣΟΥ

ΤΑΜΠΑΚΑΚΗΣ - ΧΑΡΙΤΟΣ

Μιχ. Πετρίδη 32 • Τηλ.-φαξ. 2241027518, 6944806506

ΑΠΟΦΡΑΞΕΙΣ-ΚΑΘΑΡΙΣΜΟΙ





ΑΠΟΦΡΑΞΕΙΣ ΚΑΘΑΡΙΣΜΟΙ ΣΥΝΤΗΡΗΣΕΙΣ ΑΠΟΧΕΤΕΥΣΕΩΝ-ΕΠΙΦΑΝΕΙΩΝ-ΚΤΙΡΙΩΝ-ΠΛΟΙΩΝ-ΒΙΟΛΟΓΙΚΩΝ

Αναλαμβάνουμε ξενοδοχεία, Δήμους, πολ/κίες κ.λπ. Αντληση πετρελαιοειδών από πλοία καθώς και λιποσυλλεκτών και βιολογικών. ΜΕ ΜΟΝΑΔΙΚΑ ΣΕ ΥΨΟΣ ΠΙΕΣΗΣ ΚΑΙ ΑΝΑΡΡΟΦΗΣΗΣ. ΥΠΕΡΣΥΓΧΡΟΝΑ ΜΗΧΑΝΗΜΑΤΑ ΥΔΡΟΒΟΛΗΣ ΣΕ ΟΛΗ ΤΗ ΔΩΔΕΚΑΝΗΣΟ

ΟΛΟ ΤΟ 24ωρο

ΒΑΡΔΕΛΛΗ Μ. -ΚΡΑΣΟΠΟΥΛΟΣ Δ. Ο.Ε.

Τηλ. 2241035555, Fax: 2241073100, Κιν. 6944/395999

e-mail:metropontikas@excite.com.

ΣΤΙΣ ΠΙΟ ΧΑΜΗΛΕΣ ΤΙΜΕΣ

ΑΠΟΦΡΑΞΕΙΣ

ΔΩΔΕΚΑΝΗΣΙΑΚΕΣ ΑΠΟΦΡΑΞΕΙΣ "ΚΟΛΟΣΣΟΣ"

ΑΠΟΦΡΑΞΕΙΣ ΚΑΘΑΡΙΣΜΟΙ ΑΠΟΧΕΤΕΥΣΕΩΝ & ΒΟΘΡΩΝ

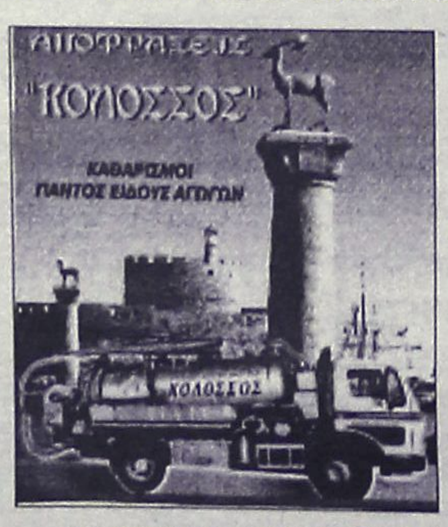

Αναλαμβάνουμε πάσης φύσεως αποφράξεις οποιουδήποτε μήκους και πλάτους Αναλαμβάνουμε καθαρισμούς αποχετευτικών αγωγών ΔΗΜΩΝ, ΞΕΝ/ΧΕΙΩΝ στρατιωτικών μονάδων ΣΠΙΤΙΩΝ, ΠΟΛΥΚΑΤΟΙΚΙΩΝ καθώς και καθαρισμούς βιολογικών μονάδων με μηχάνημα υψηλής πιέσεως σε όλη την Δωδ/σο

Κ. ΠΗΔΙΑΚΗΣ - Π. ΚΑΣΕΡΗΣ

Πληρ. τηλ. 2241047915-91881, κιν. 6944/325234 και 6977/717048

ΤΑΠΗΤΟΚΑΘΑΡΙΣΤΗΡΙΑ

ΠΑΝΕΛΛΑΔΙΚΟ ΔΙΚΤΥΟ

***Art Clean* EXPRESS**

Είμαστε λίιιι...γο πιο μπροστά από τους άλλους!

ΠΛΥΣΙΜΟ-ΑΠΟΛΥΜΑΝΣΗ-ΦΥΛΑΞΗ

ΧΑΛΙΩΝ- ΜΟΚΕΤΩΝ - ΣΑΛΟΝΙΩΝ *(και επί τόπου)*

ΠΑΠΛΩΜΑΤΑ - ΚΟΥΒΕΡΤΕΣ - ΦΛΟΚΑΤΕΣ

ΣΤΕΓΝΟ ΓΙΑ ΜΕΤΑΞΩΤΑ ΚΑΙ ΧΕΙΡΟΠΟΙΗΤΑ

ΑΔΙΑΒΡΟΧΟΠΟΙΗΣΕΙΣ & ΕΠΙΔΙΟΡΘΩΣΕΙΣ ΤΑΠΗΤΩΝ

ΠΑΡΑΛΑΒΗ - ΠΑΡΑΔΟΣΗ ΚΑΤ' ΟΙΚΟΝ

ΔΩΡΕΑΝ ΦΥΛΑΞΗ

ΑΛΑΦΑΚΗΣ ΤΑΣΟΣ

ΤΗΛ. ΧΩΡΙΣ ΧΡΕΩΣΗ 80011400400

ΤΗΛ. 2241094815- ΚΙΝ. 6944350247

ΑΓΟΡΑΖΩ

- ΧΡΥΣΑΦΙΚΑ
- ΚΟΣΜΗΜΑΤΑ
- ΝΟΜΙΣΜΑΤΑ
- ΧΡΥΣΑ ΔΟΝΤΙΑ
- ΜΕΤΟΧΕΣ
- ΩΡΟΛΟΓΙΑ
- ΑΝΤΙΚΕΣ

Δάνεια επί ενεχύρω

«ΜΠΑΜΠΗΣ»

Δημ. Θεοδωράκη 15 (1ος όροφος) ΡΟΔΟΣ

ΧΠΡ407

PELLOS TRAVEL

ΠΟΙΟΤΗΤΑ -ΟΡΓΑΝΩΣΗ-ΕΓΓΥΗΣΗ

14/10-17/10
ΤΕΤΡΑΗΜΕΡΗ ΕΚΔΡΟΜΗ
ΣΜΥΡΝΗ-ΠΕΡΓΑΜΟΣ-ΑΪΒΑΛΙ-KUSADASI-ΕΦΕΣΟΣ
ΠΕΡΙΛΑΜΒΑΝΕΙ ΞΕΝΟΔΟΧΕΙΑ ΜΕ ΗΒ

20/10-24/10
ΠΕΝΘΗΜΕΡΗ ΕΚΔΡΟΜΗ
ΣΜΥΡΝΗ-ΕΦΕΣΟΣ-KUSADASI
ΠΕΡΙΛΑΜΒΑΝΕΙ ΞΕΝΟΔΟΧΕΙΑ ΜΕ ΗΒ

ME BLUE STAR FERRIES **26/10-1/11**
ΕΞΑΗΜΕΡΗ ΕΚΔΡΟΜΗ
ΚΩΝΣΤΑΝΤΙΝΟΥΠΟΛΗ-ΠΡΟΥΣΑ-ΣΜΥΡΝΗ-ΕΦΕΣΟΣ
ΠΕΡΙΛΑΜΒΑΝΕΙ ΞΕΝΟΔΟΧΕΙΑ ΜΕ ΗΒ

28/10-31/10
ΤΕΤΡΑΗΜΕΡΗ ΕΚΔΡΟΜΗ
ΠΑΝΑΓΙΑ ΤΗΣ ΤΗΝΟΥ-ΑΓΙΟΣ ΝΕΚΤΑΡΙΟΣ ΑΙΓΙΝΑΣ
ΤΗΝΟΣ-ΣΥΡΟΣ-ΑΙΓΙΝΑ
ΑΝΑΧΩΡΗΣΗ 28/10 20:00 ΜΕ BLUE STAR
ΕΠΙΣΤΡΟΦΗ 31/10 12:45 ΜΕ BLUE STAR
ΤΙΜΗ ΕΚΠΛΗΞΗ!!!

28/10-31/10
ΑΕΡΟΠΟΡΙΚΗ ΕΚΔΡΟΜΗ
ΜΥΤΙΛΗΝΗ-ΑΓΙΟΣ ΡΑΦΑΗΛ

ΕΚΔΡΟΜΕΣ ΝΟΕΜΒΡΙΟΥ 2004
3/11-9/11
ΕΞΑΗΜΕΡΗ ΕΚΔΡΟΜΗ
ΣΤΗΝ ΚΩΝΣΤΑΝΤΙΝΟΥΠΟΛΗ-ΠΡΙΓΚΗΠΟΝΗΣΣΑ
ΡΟΔΟΣ-ΜΑΡΜΑΡΙΣ-ΕΦΕΣΣΟΣ-KUSADASI-ΣΜΥΡΝΗ-ΠΡΟΥΣΑ-ΚΩΝΣΤΑΝΤΙΝΟΥΠΟΛΗ-ΒΑΝΤΙΡΜΑ(ΠΑΝΟΡΜΟΣ)-ΣΜΥΡΝΗ-ΑΥΔΙΝΙ-ΜΑΡΜΑΡΙΣ-ΡΟΔΟΣ
Περιλαμβάνονται:
2 ΔΙΑΝΥΚΤΕΡΕΥΣΕΙΣ ΣΤΗ ΣΜΥΡΝΗ ΚΑΙ 3 ΚΩΝΣΤΑΝΤΙΝΟΥΠΟΛΗ
ΕΙΣΙΤΗΡΙΑ ΡΟΔΟΣ-ΜΑΡΜΑΡΙΣ-ΡΟΔΟΣ, ΦΟΡΟΙ ΤΟΥΡΚΙΑΣ, ΞΕΝΑΓΗΣΕΙΣ, ΜΕΤΑΦΟΡΕΣ ΜΕ ΚΛΙΜΑΤΙΖΟΜΕΝΑ ΠΟΥΛΜΑΝ, ΞΕΝΟΔΟΧΕΙΑ 4****ΚΑΙ 3*** ΑΣΤΕΡΩΝ ΜΕ ΠΡΩΙΝΟ ΚΑΙ ΦΑΓΗΤΟ-ΣΥΝΟΔΟΣ ΓΡΑΦΕΙΟΥ-ΤΑΞΙΔΙΩΤΙΚΗ ΑΣΦΑΛΕΙΑ-Φ.Π.Α
ΔΕΝ ΠΕΡΙΛΑΜΒΑΝΟΝΤΑΙ
ΑΡΧΑΙΟΛΟΓΙΚΟΙ ΧΩΡΟΙ-ΕΙΣΙΤΗΡΙΑ ΠΛΟΙΩΝ ΥΑΛΟΒΑ-ΚΩΝΣΤΑΝΤΙΝΟΥΠΟΛΗ-ΒΑΝΤΙΡΜΑ. ΕΙΣΙΤΗΡΙΑ ΚΡΟΥΑΖΙΕΡΑΣ ΣΤΑ ΠΡΙΓΚΗΠΟΝΗΣΣΑ –ΔΙΑΣΚΕΔΑΣΗ

ME BLUE STAR FERRIES **7/11-13/11**
8ΗΜΕΡΗ ΕΚΔΡΟΜΗ ΓΥΡΟΣ ΕΛΛΑΔΟΣ
ΚΕΝΤΡΙΚΗ-ΔΥΤΙΚΗ ΚΑΙ ΒΟΡΕΙΑ ΕΛΛΑΔΑ
ΡΟΔΟΣ-ΠΕΙΡΑΙΑΣ-ΠΑΤΡΑ-ΡΙΟ-ΑΝΤΙΡΙΟ-ΜΕΣΟΛΟΓΓΙ-ΑΓΡΙΝΙΟ-ΑΡΤΑ-ΙΩΑΝΝΙΝΑ-ΜΕΤΣΟΒΟ-ΚΑΛΑΜΠΑΚΑ-ΜΕΤΕΩΡΑ-ΛΑΡΙΣΣΑ-ΘΕΣΣΑΛΟΝΙΚΗ-ΝΑΟΥΣΑ-ΚΑΤΑΡΡΑΚΤΕΣ ΕΔΕΣΣΑΣ-ΒΕΡΟΙΑ-ΠΑΝΑΓΙΑ ΣΟΥΜΕΛΑ-ΒΕΡΓΙΝΑ-ΤΕΜΠΗ-ΠΕΙΡΑΙΑΣ-ΡΟΔΟΣ

7/11-12/11
6ΗΜΕΡΗ ΕΚΔΡΟΜΗ
ΒΟΥΔΑΠΕΣΤΗ-ΠΡΑΓΑ

ME BLUE STAR FERRIES **9/11-16/11**
8ΗΜΕΡΗ ΕΚΔΡΟΜΗ
ΖΑΚΥΝΘΟΣ-ΚΕΦΑΛΛΟΝΙΑ-ΛΕΥΚΑΔΑ-ΗΓΟΥΜΕΝΙΤΣΑ-ΠΑΡΓΑ-ΝΑΥΠΑΚΤΟΣ-ΡΙΟ ΑΝΤΙΡΡΙΟ-ΠΕΙΡΑΙΑΣ-ΡΟΔΟΣ

13/11-18/11
11ΗΜΕΡΗ ΕΚΔΡΟΜΗ
ΑΕΡΟΠΟΡΙΚΗ ΕΚΔΡΟΜΗ
ΡΩΜΗ-ΦΛΩΡΕΝΤΙΑ -ΠΙΖΑ- ΒΕΝΕΤΙΑ

18/11-25/11
8ΗΜΕΡΗ ΑΕΡΟΠΟΡΙΚΗ ΕΚΔΡΟΜΗ
ΤΥΝΗΣΙΑ

26/11-2/12
7ΗΜΕΡΗ ΕΚΔΡΟΜΗ
ΑΙΓΥΠΤΟΣ-ΑΛΕΞΑΝΔΡΕΙΑ- ΚΑΙΡΟ-ΣΙΝΑ

ΕΚΔΡΟΜΕΣ ΔΕΚΕΜΒΡΙΟΥ 2004
5/12-8/12 ΜΥΡΑ-ΛΥΒΙΣΙ-ΑΓ. ΝΙΚΟΛΑΟΣ-ΠΑΤΑΡΑ-ΚΑΣΑΤΤΑΛΕΙΑ
5/12-13/12 ΜΥΡΑ-ΛΥΒΙΣΙ-ΑΓΙΟΣ ΝΙΚΟΛΑΟΣ-ΑΤΤΑΛΕΙΑ-ΣΜΥΡΝΗ-ΠΕΡΓΑΜΟΣ-ΑΙΒΑΛΙ-ΠΡΟΥΣΑ-ΚΩΝΣΤΑΝΤΙΝΟΥΠΟΛΗ-ΠΡΙΓΚΗΠΟΝΗΣΣΑ-ΠΑΛΑΤΙ ΝΤΟΛΜΑ ΜΠΑΚΣΕ-ΤΟΠ ΚΑΠΙ-ΚΑΕΙΣΤΗ ΑΓΟΡΑ -ΠΑΤΡΙΑΡΧΕΙΟ-ΠΑΝΑΓΙΑ ΒΛΑΧΕΡΝΩΝ-ΜΠΑΛΟΥΚΛΗ- ΥΔΡΑΓΩΓΕΙΩΝ- ΙΟΥΣΤΙΝΙΑΝΟΥ-ΙΠΠΟΔΡΟΜΙΩΝ ΚΛΠ..

ΧΡΙΣΤΟΥΓΕΝΝΑ 2004
22/12-27/12 8ΗΜΕΡΗ ΑΕΡΟΠΟΡΙΚΗ ΕΚΔΡΟΜΗ
ΡΩΜΗ-ΦΛΩΡΕΝΤΙΑ-ΠΙΖΑ-ΒΕΝΕΤΙΑ
ΠΕΡΙΛΑΜΒΑΝΕΙ ΞΕΝΟΔΟΧΕΙΑ ΜΕ ΠΡΩΙΝΟ ΚΑΙ ΦΑΓΗΤΟ 4 ΑΣΤΕΡΩΝ
ΜΕ ΑΠΕΥΘΕΙΑΣ ΠΤΗΣΗ ΑΠΟ ΡΟΔΟ

22/12-28/12
ΧΡΙΣΤΟΥΓΕΝΝΑ ΣΤΗΝ ΚΩΝΣΤΑΝΤΙΝΟΥΠΟΛΗ
ΤΙΜΗ 320 ΕΥΡΩ ΤΟ ΑΤΟΜΟ
ΠΕΡΙΛΑΜΒΑΝΕΙ ΞΕΝΟΔΟΧΕΙΑ ΜΕ ΠΡΩΙΝΟ ΚΑΙ ΦΑΓΗΤΟ 4 ΑΣΤΕΡΩΝ

23/12-30/12 8ΗΜΕΡΗ ΑΕΡΟΠΟΡΙΚΗ ΕΚΔΡΟΜΗ
ΤΥΝΗΣΙΑ

23/12-28/12
ΧΡΙΣΤΟΥΓΕΝΝΑ ΣΤΟ ΠΗΛΙΟ
ΑΝΑΧΩΡΗΣΗ ΜΕ BLUE STAR FERRIES 23/12 20:00
ΕΠΙΣΤΡΟΦΗ ΜΕ BLUE STAR FERRIES 27/12

28/12/04-4/1/05
ΜΑΡΟΚΟ-ΑΥΤΟΚΡΑΤΟΡΙΚΟ
ΟΚΤΑΗΜΕΡΗ ΑΕΡΟΠΟΡΙΚΗ ΕΚΔΡΟΜΗ

29/12/04-2/1/05
ΠΑΡΙΣΙ (DISNEYLAND)
ΑΕΡΟΠΟΡΙΚΗ ΕΚΔΡΟΜΗ

ΕΙΣΙΤΗΡΙΑ ΜΕ ΟΑ, AEGEAN ΚΑΙ CHARTER ΓΙΑ ΟΛΟ ΤΟΝ ΚΟΣΜΟ
ΑΕΡΟΠΟΡΙΚΑ ΕΙΣΙΤΗΡΙΑ ΜΕ CHARTER ΓΙΑ UK (ΓΙΑ ΟΛΕΣ ΤΙΣ ΠΟΛΕΙΣ ΤΗΣ ΑΓΓΛΙΑΣ), GERMANY, AUSTRIA, SWEDEN, ITALY
Από 60 ΕΥΡΩ ΕΙΣΙΤΗΡΙΑ ΑΚΤΟΠΛΟΪΚΑ
ΕΙΔΙΚΑ ΠΑΚΕΤΑ ΓΙΑ ΜΕΜΟΝΩΜΕΝΟΥΣ, ΣΥΛΛΟΓΟΥΣ, ΝΕΟΝΥΜΦΟΥΣ ΓΙΑ ΕΛΛΑΔΑ, ΕΥΡΩΠΗ ΚΑΙ ΓΙΑ ΟΛΟ ΤΟΝ ΚΟΣΜΟ

ΓΙΑ ΠΕΡΙΣΣΟΤΕΡΕΣ ΠΛΗΡΟΦΟΡΙΕΣ, ΚΡΑΤΗΣΕΙΣ ΚΑΙ ΑΝΑΛΥΤΙΚΑ ΠΡΟΓΡΑΜΜΑΤΑ ΣΤΟ ΠΡΑΚΤΟΡΕΙΟ ΓΕΝΙΚΟΥ ΤΟΥΡΙΣΜΟΥ:

PELLOS TRAVEL
ΛΕΩΦΟΡΟΣ ΚΑΛΛΙΘΕΑΣ, ΦΑΛΗΡΑΚΙ, ΡΟΔΟΣ
ΤΗΛ. 2241087615, 2241086298 FAX 2241087616
e-mail pellostravel@hellasnet.gr

1930: Τα σκληρά και πέτρινα εκείνα χρόνια

Το Πατριαρχείο και η Ιερά Μητρόπολη Ρόδου βρίσκονται σε δεδηλωμένη εχθρότητα για την ιταλική Διοίκηση Κατοχής και τον Μάριο Λάγκο

Τα διατρέξαντα μετά την ιστορική απόφαση του Πατριάρχη Φωτίου Β'

Γράφει ο Κώστας Τσαλαχούρης

Η΄

Και ενώ γίνονται όλα αυτά, απουσιάζοντος στη Ρώμη του Διοικητή των Νήσων του Αιγαίου Μάριο Λάγκο, οι αρμόδιοι διπλωματικοί κύκλοι στην Αθήνα ζητούν όπως κάθε ενέργεια και επαφή επί του θέματος στην Κωνσταντινούπολη, πρέπει να γίνεται με έμπιστα πρόσωπα που υπάρχουν στα Πατριαρχεία λόγω των «καταφανών, ως απεδείχθη μέχρι τούδε δεσμών ους έχει ο Απόστολος μετά των εκ των συνοδικών ή άλλων τυχόν προσώπων εν Φαναρίω. Επιβάλλεται όπως πάσα σχετική ανακοίνωσις προς τα Πατριαρχεία γίνη μετά πάσης προσοχής εις πρόσωπα απόλυτον εμπνέοντα εμπιστοσύνην περί της εχεμυθείας των(1)...».

Υπάρχει επίσης η πληροφορία ότι στις 29 Μαρτίου(2) ο ευρισκόμενος στη Ρώμη Μάριο Λάγκο, υπέγραψε δύο Διατάγματα το υπ' αριθμ. 52 περί Διοικήσεως(3) και το υπ' αριθμ.53 περί χωρισμού της Εκκλησίας(4) από κάθε λαϊκή δικαιοδοσία, τελείως αντίθετα με αυτά που υφίσταντο από τις 15 Οκτωβρίου 1925, και τις επανειλημμένες επαγγελίες, περί σεβασμού των υφισταμένων προνομίων των κατοίκων. Όλα φαίνεται ότι ήταν προμελετημένα από τη Ρόδο.

Κατά τον πρόξενο Παππά η επεξεργασία του πρώτου Διατάγματος οφείλεται στην τριανδρία που περιβάλλει τον Λάγκο, τους Πάπαρο, Στρούμζα και Μαγκούζο και ιδίως από τον τρίτο που γράφει ότι «ο Κρης ούτος εξωμότης εύρε ευκαιρίαν να εμέση και πάλιν το δηλητήριόν του».

Μόλις πληροφορείται το περιεχόμενο των Διαταγμάτων-δεν γνωρίζομεν πώς- ο πρόξενος σπεύδει ο ίδιος στο Τηλεγραφείο και επιδίδει τηλεγράφημα(4) για τις προϊστάμενες Αρχές το οποίο, όμως, δεν αποστέλλεται γιατί το καλώδιο του αγγλικού τηλεγράφου που εξυπηρετούνταν η Ρόδος είχε υποστεί βλάβη(5).

Επίσης συναντάται δύο φορές με τον Μητροπολίτη Ρόδου ο οποίος, πάντα κατά τον πρόξενο «βαρύτατα αισθάνεται το ανήκουστον πλήγμα. Αλλά, βεβαίως, εκεί ένθα σήμερον περιέστησαν τα πράγματα, ουδέν μόνος δύναται να πράξη ο Μητροπολίτης. Η Δημογεροντία δεν είναι υπολογίσιμος...Ουδέν, όμως, νομίζω, έχομεν όφελος ν' ανατέμνωμεν την στιγμήν ταύτην την ιστορίαν των τελευταίων ετών...».

Ο ίδιος πληροφορεί το υπουργείο των Εξωτερικών ότι είναι δυνατή, εφόσον η ελληνική Κυβέρνηση το θέλει, μια κοινή διαμαρτυρία των τριών Μητροπολιτών της Δωδεκανήσου και του ηγουμένου της Μονής Πάτμου, αν οι διεθνείς συγκυρίες επιτρέπουν μια τέτοια ενέργεια. Εάν όχι, τότε θα πλήξει τα υγιά στοιχεία που υπάρχουν στα νησιά(6). Μεταξύ των δύο ανδρών γίνεται εκτίμηση της καταστάσεως και αναλύονται λεπτομερώς τα δύο Διατάγματα, τελικά δε αποφασίζεται να γίνει διαμαρτυρία στον ίδιο το Λάγκο, μόλις επιστρέψει από την Ιταλία, την 1η Μαΐου(7).

Ο πρόξενος σημειώνει, σχετικά με τα δύο Διατάγματα ότι αντί της δια ελευθέρων κοινοτικών εκλογών για την ανάδειξη δημοτικού άρχοντα, εγκαθιδρύεται το εκλογικό φασιστικό σύστημα, σύμφωνα με το οποίο ο δήμαρχος διορίζεται ουσιαστικά από τη Διοίκηση και είναι κυβερνητικός υπάλληλος(8). Η θητεία του δημοτικού συμβουλίου κατ' αρχήν είναι τριετής, αλλά μπορεί να παραταθεί επ' αόριστον και χωρίς τη λαϊκή θέληση(9). Επίσης, στο εδάφιο β' του ίδιου άρθρου, δίδονται πολλές ερμηνείες. Γεγονός είναι ότι μπορεί να αντικατασταθεί με απόφαση της Διοικήσεως οποιοσδήποτε μη αρεστός σύμβουλος(10). Ήδη υπάρχουν παραδείγματα με τον τρόπο που διεξήχθησαν οι εκλογές στην Κάλυμνο, τη Σύμη και τη Χάλκη. Τα άρθρα αυτά αποτελούν για τη Διοίκηση τα κύρια όπλα, όπως και το εδάφιο 11 του άρθρου 39 από το οποίο προκύπτει η ενδεχόμενη μόνο ανάθεση της διοικήσεως των σχολικών πραγμάτων στις Κοινότητες. Έτσι δημιουργείται ο κίνδυνος της υπαγωγής της διοικήσεως των σχολείων μας στην κυβερνητική Επιθεωρητεία Το εδάφιο 8 του ίδιου άρθρου διαγράφει ότι το Συμβούλιο της Κοινότητας θα αποφασίζει συγχρόνως για την οικονομική συνδρομή της Κοινότητας σε δημόσια έργα.

Με το μέτρο αυτό η Διοίκηση, θέλει να βαρύνεται ο προϋπολογισμός της Κοινότητας με δαπάνες δημοσίων έργων και ειδικά τα κονδύλια να μεταφέρονται σε έργα που αφορούν τον τουρισμό, ούτως ώστε να μην απομένει τίποτε για την επαρκή συντήρηση των ελληνικών σχολείων. Με λίγα λόγια η Διοίκηση θέλει να γίνει κυρία του εκπαιδευτικού επιδόματος που η Κοινότητα διαθέτει κάθε χρόνο. Ίσως θέλει να «μάθει» από πού προέρχονται τα κονδύλια αυτά. Φαίνεται μόνο ο Οίκος Καζούλλη στην αποστολή τους, αλλά αυτό δεν γίνεται πιστευτό από τους κρατούντες. Το άρθρο 40 καθιερώνει το νόμιμο δικαίωμα του κυβερνητικού αντιπροσώπου να παρακάθεται και να μετέχει στις συνεδριάσεις του Δημοτικού Συμβουλίου. Τα άρθρα 42 και 43 δίνουν στο διοικητή το απόλυτο δικαίωμα κατά το δοκούν, της διαλύσεως του δημοτικού συμβουλίου και της αντικαταστάσεώς του με έκτακτο κομισάριο.

Για τα παραπάνω ο πρόξενος Δ. Παππάς σημειώνει ότι στο Διάταγμα «δεν υπάρχει φράση για κάθε γνωρίζοντα τα πράγματα που να μην διακρίνει την επιθυμία της Διοικήσεως και ειδικά του Μάριο Λάγκο, της κατ' ουσίαν αφαιρέσεως και νομικώς πλέον κάθε λαϊκής αυτοδιοικήσεως(11)».

Για το υπ' αριθμ. 53 Διάταγμα ο Έλληνας πρόξενος γράφει ότι «τούτο έρχεται ως εκ περισσού να προσδώση την νομικήν προσωπικότητα εις τας κατά θρησκείας Κοινότητας. Ουδεμία τούτου υπήρχεν ανάγκη εφ' όσον ουδείς ποτε ημφισβήτησε ότι τα προνόμια ημών έδιδον εις τας Εκκλησίας και τα υπ' αυτά συλλογικά σώματα, ιδιότητα νομικού προσώπου δημοσίου δικαίου. Χωρίζεται αυστηρώς η εκκλησιαστική, πάσης λαϊκής δικαιοδοσίας, ταύτης ενδεχομένως και μόνον ανατεθησομένης εις τα Κοινότητας ταύτας. Ανοίγει επίσης (άρθρο 5) ευρείς ορίζοντας μελλουσών επεμβάσεων εις τα της ημετέρας Εκκλησίας, αντιθέτως προς τα της Ιουδαϊκής και Μουσουλμανικής, αίτινες άλλως ουδέποτε έσχον προνόμια(12)...».

Ο Μητροπολίτης που διέκοψε την περιοδεία του στη Σύμη, όπου πήγε, περισσότερον να διευθετήσει διάφορα ζητήματα της Μονής του Πανορμίτη επί τη βάσει του Πατριαρχικού Σιγιλίου του 1843, γράφει στον Πατριάρχη, μόλις έχει στα χέρια του αντίγραφα των δύο Διαταγμάτων. Του τα στέλνει ο αντικαθιστών τον Λάγκο στη Διοίκηση, που δεν περιμένει τη δημοσίευσή τους στην εφημερίδα «Μεσατζέρο», στις 6 Απριλίου 1930. Πραγματικά η γραφίδα του Μητροπολίτη μας δίδει όλη την τραγικότητα της καταστάσεως. Είναι και πάλιν κραυγή αγωνίας:

«...Ούτω Παναγιώτατε, ο βαρύς Κυβερνητικός οδοστρωτήρ με όλον τον όγκον της δυνάμεως μιας ισχυράς Κυβερνήσεως, ισοπεδώνει και εξαρτά αφ' εαυτής τους πάντας και τα πάντα, καταργεί και τα τελευταία λείψανα της εσωτερικής μας αυτονομίας και αυτοδιοικήσεως, απομονώνει εκάστην κοινότητα, αποκόπτουσα πάντα δεσμόν αυτής προς την Ιεράν Μητρόπολιν και προς τας άλλας ομογενείς Κοινότητας και εξαφανίζει παν ίχνος Προνομίου ου μόνον της Μητροπόλεως, αλλά και αυτών των άχρι τούδε προνομιούχων λεγομένων νήσων(13)». Με λίγα λόγια η Διοίκηση των Νήσων του Αιγαίου γίνεται ο μόνος ρυθμιστής όλων των εσωτερικών ζητημάτων.

Στις 12 Μαΐου 1930, πραγματοποιείται η συνάντηση του Μάριο Λάγκο και του προξένου Δ. Παππά, ύστερα από αίτηση του τελευταίου, όπου γίνεται μακρά συζήτηση εφ' όλων των ζητημάτων. Ο Λάγκο του υπενθυμίζει ότι τώρα-πιθανόν λόγω της υπογραφής υπό των Βενιζέλου και Μουσολίνι του Ελληνοϊταλικού συμφώνου φιλίας -μιλούν σαν φίλοι και όχι ως διοικητής προς ξένο πρόξενο, όταν, όμως, άρχισε να συζητά για το Πατριαρχείο, ο Παππάς παρατηρεί ότι ο Λάγκο «αυτοερεθιζόταν» και δεν απέκρυπτε ότι τον στενοχωρούσε αφάνταστα που δεν πέτυχε το Αυτοκέφαλο. Γι' αυτόν η εξάρτηση των Δωδεκανησιακών Μητροπόλεων από το Πατριαρχείο είναι απαράδεκτη, γιατί δημιουργεί κινδύνους, εφόσον το Φανάρι, ανίκανο σήμερα να αμυνθεί, βρίσκεται υπό την άμεση τουρκική επιρροή και επιβολή. Λόγω του κινδύνου αυτού και της χρονίζουσας αλληλογραφίας που υπάρχει μεταξύ των Μητροπόλεων και του Πατριαρχείου, ο ίδιος βρέθηκε στην ανάγκη να εφαρμόσει αυστηρά μέτρα, του χωρισμού της Εκκλησίας από κάθε λαϊκή ανάμιξη και μέριμνα, θα αναγκαστεί δε να πάρει και σειρά άλλων, μέχρις ότου επιτευχθεί κανονική διαρρύθμιση του ζητήματος. Μάλιστα τόνισε ότι επιθυμεί να είναι κύριος και ήσυχος στον οίκο του και στα δικά του ζητήματα δεν εννοεί να ανακατεύονται ξένοι και μάλιστα κληρικοί από οποιοδήποτε δόγμα κι αν είναι(14)...

ΤΗΝ ΤΡΙΤΗ: Το Θ΄ μέρος

Σημειώσεις:

1. *Υπ. Εξ. προς Γενικόν Προξενείον Κωνσταντινουπόλεως, αριθμ 3887/3.4.1930/εμπιστευτικόν.*
2. *Προξενείον Ρόδου αριθμ 315 κρυπτογραφικό τηκλεγράφημα/6.4.1930 ώρα 12.12.Υπ. Εξ. προς Πρεσβεία Ρώμης και Προξενείο Κωνσταντινουπόλεως, αριθμ. 4167/7.4.1930.*
3. *«Κανονισμός της Κοινοτικής Διοικήσεως».*
4. *«Κυβερνητικόν Διάταγμα περί Κοινοτήτων».*
5. *Φυσικά κρυπτογραφημένο.*
6. *Προξενείο Ρόδου, αριθμ. 341/7.4.1930.*
7. *Προξενείο Ρόδου, αριθμ. 356/12.4.1930.*
8. *Το ρεπορτάζ της αφίξεως και υποδοχής του Λάγκο που δημοσιεύεται στο «Μεσατζέρο» είναι τόσο ψεύτικο και «πατροναρισμένο», που είναι αδύνατο να γίνει αναφορά σ' αυτό. Μόνο, για την ιστορία αναφέρουμε ορισμένες παραγράφους για να γίνουν αντιληπτά τα μέσα που μετέρχονταν οι κρατούντες: «Παραιτούμεθα της λεπτομερούς υποδοχής διότι πολύ πενιχρώς θ' απέδιδε εκείνο το οποίον υπήρξε πραγματικότης. Επιθυμούμεν μόνον να παρατηρήσωμεν την θερμότητα και τον ενθουσιασμόν της υποδοχής Όταν το πλοίον «Φόσκαρι» προσήγγισεν εις τον μώλον, το πλήθος εκσπά εις ουρανομήκεις ζητωκραυγάς...». Ο Παππάς είχε την πληροφορία από τον Τούρκο πρόξενο ότι κατά τη διάρκεια της παραμονής του Λάγκο στη Ρώμη, του προτάθηκε το υπουργείο Δημοσίων Έργων το οποίο δεν δέχθηκε (Αριθμ. 537/26.5.1930)*
9. *Άρθρο 45 του υπ' αριθμ. 52 Διατάγματος.*
10. *Άρθρο 16.*
11. *Άρθρα από 28 μέχρι και 35.*
12. *Προξενείο Ρόδου, αριθμ. 356/12.4.1930.*
13. *Επιστολή Μητροπολίτη Ρόδου στον Πατριάρχη με ημερομηνία 6 Απριλίου 1930.*
14. *Προξενείο Ρόδου, αριθμ. 478/12.5.1930, εμπιστευτικό.*

MEDI-ANATOMIC- HEALTH
ΗΛΕΚΤΡΟΝΙΚΟΣ ΠΕΛΜΑΤΟΓΡΑΦΟΣ-ΚΑΤΩ ΑΚΡΩΝ
ΚΕΝΤΡΟ-ΟΡΘΟΠΕΔΙΚΟΥ-ΥΠΟΔΗΜΑΤΟΣ
foot care
Comfortable shoes
ΕΜΠΟΡΙΑ-ΔΙΑΝΟΜΕΣ-ΟΡΘΟΠΕΔΙΚΩΝ-ΑΘΛΗΤΙΑΤΡΙΚΩΝ-ΠΑΡΑΦΑΡΜΑΚΕΥΤΙΚΩΝ-ΚΑΛΛΥΝΤΙΚΩΝ-ΕΙΔΩΝ
ΒΑΣ.ΗΡΑΚΛΕΙΟΥ-32-ΡΟΔΟΣ-85100-ΤΗΛ/FAX.2241036380.ΑΦΜ.016348256 ΔΟΥ.ΡΟΔΟΥ e.mail.stavros@otenet.gr
ΠΛΗΡΕΙΣ ΓΚΑΜΑ-ΟΡΘΟΠΕΔΙΚΩΝ ΕΙΔΩΝ ΙΑΤΡΙΚΟΥ ΚΑΙ ΝΟΣΟΚΟΜΕΙΑΚΟΥ ΕΞΟΠΛΙΣΜΟΥ
ΠΙΣΤΟΠΟΙΗΤΙΚΟ ΔΙΑΣΦΑΛΙΣΗΣ ΠΟΙΟΤΗΤΑΣ-EN-ISO-9001 V-306. ΚΑΙ ΜΕ ΕΠΑΓΓΕΛΜΑΤΙΚΗ ΣΥΝΕΙΔΗΣΗ ΚΑΙ ΑΞΙΟΠΡΕΠΕΙΑ ΜΕΤΑ ΤΗΝ 25η ΠΕΙΡΑ ΜΟΥ ΣΤΟΝ ΦΑΡΜΑΚΕΥΤΙΚΟ ΧΩΡΟ.
ΥΠΕΥΘΗΝΟΣ ΚΑΤΑΣΤΗΜΑΤΟΣ-ΣΤΑΥΡΑΣ Σ. ΙΩΑΝΝΗΣ ΔΙΠΛ/ΧΟΣ Β/Σ ΦΑΡΜΑΚΟΠΟΙΟΣ



ΑΝΑΤΟΜΙΚΟ ΜΑΞΙΛΑΡΙ ΥΠΝΟΥ-
Reform- ΘΕΡΑΠΕΥΕΙ-ΠΡΟΛΑΜΒΑΝΕΙ-
ΝΕΥΡΑΛΓΙΕΣ-ΠΟΝΟΚΕΦΑΛΟΥΣ-ΑΥΧΕΝΙΚΟ ΣΥΝΔΡΟΜΟ
-ΣΠΟΝΔΥΛΑΘΡΙΤΙΔΑ-ΚΕΦΑΛΑΛΓΙΕΣ



ΑΠΟΚΛΕΙΣΤΙΚΟΣ ΑΝΤΙΠΡΟΣΩΠΟΣ ΤΗΣ - DRUCKER- ΣΤΑ ΔΩΔΕΚΑΝΗΣΑ
ΟΡΘΟΠΕΔΙΚΑ και ΑΝΑΤΟΜΙΚΑ-ΥΠΟΔΗΜΑΤΑ- Pinoso's Original
ΕΙΔΙΚΗΣ ΚΑΤΑΣΚΕΥΗΣ ΜΕ ΑΠΟΣΠΩΜΕΝΟ ΠΑΤΟ-
ΑΜΕΣΗ ΑΠΟΚΑΤΑΣΤΑΣΗ ΤΩΝ ΠΡΟΒΛΗΜΑΤΩΝ ΣΑΣ.
ΓΙΑ ΠΑΙΔΙΑ ΜΕ ΟΡΘΟΠΑΙΔΙΚΑ ΠΡΟΒΛΗΜΑΤΑ.
ΓΙΑ ΠΑΡΑΜΟΡΦΩΣΕΙΣ ΤΩΝ ΚΑΤΩ ΑΚΡΩΝ.
ΓΙΑ ΔΙΑΒΗΤΙΚΟΥΣ ΑΣΘΕΝΕΙΣ.



ΕΙΔΙΚΕΣ ΚΑΤΑΣΚΕΥΕΣ ΟΡΘΟΠΕΔΙΚΩΝ ΠΑΠΟΥΤΣΙΩΝ
ΟΛΑ ΤΑ ΠΡΟΙΟΝΤΑ ΤΗΣ- ANATOMIC- HELP ΣΤΑ ΕΠΙΛΕΓΜΕΝΑ ΦΑΡΜΑΚΕΙΑ ΣΑΣ.
ΓΙΑΤΙ ΜΟΝΟ Ο ΦΑΡΜΑΚΟΠΟΙΟΣ ΕΙΝΑΙ ΣΥΜΒΟΥΛΟΣ ΣΤΟ ΟΡΘΟΠΕΔΙΚΟ ΣΑΣ ΠΡΟΒΛΗΜΑ ΑΥΤΟΣ ΣΑΣ ΓΝΩΡΙΖΕΙ ΚΑΛΑ.
ΜΕ ΕΠΑΓΓΕΛΜΑΤΙΚΗ ΣΥΝΕΙΔΗΣΗ -ΣΕΒΑΣΜΟ ΚΑΙ ΜΕ 25ετη ΠΕΙΡΑ ΣΤΟ ΟΡΘΟΠΕΔΙΚΟ ΑΝΑΤΟΜΙΚΟ ΚΑΙ ΦΑΡΜΑΚΕΥΤΙΚΟ ΧΩΡΟ - ΡΩΤΗΣΤΕ ΜΑΣ ΕΧΟΥΜΕ ΠΑΝΤΑ ΤΗ ΛΥΣΗ.

ΑΠΟΚΤΗΣΤΕ ΤΗΝ ΔΙΚΗ ΣΑΣ ΚΟΥΖΙΝΑ
ΧΩΡΙΣ ΠΡΟΚΑΤΑΒΟΛΗ!!!



ΑΠΟ 79* ΕΥΡΩ
ΤΟΝ ΜΗΝΑ

ΔΩΡΟ
ΝΕΡΟΧΥΤΗΣ & ΑΠΟΡΡΟΦΗΤΗΡΑΣ
INOX

ΒΟΛΑΣ
ΚΟΥΖΙΝΕΣ

*Ο ΔΙΑΚΑΝΟΝΙΣΜΟΣ ΑΦΟΡΑ 48ΜΗΝΗ ΕΞΟΦΛΗΣΗ
ΚΑΙ ΠΕΡΙΛΑΜΒΑΝΕΤΑΙ ΦΠΑ 13%

Μ. ΒΟΛΑΣ & ΥΙΟΙ Ο.Ε.
Λ. ΕΛΕΥΘΕΡΙΑΣ 43-45 ΚΡΕΜΑΣΤΗ ΡΟΔΟΣ ΤΗΛ. (22410) 91275
FAX (22410) 94370 --- www.volas.net e-mail volas@hol.gr

Ο τελευταίος Μάγιστρος της Ρόδου

Φιλίπ ντε Βιλλέ

Εκθεση «από τη Ρόδο στη Μάλτα» με συμμετοχή των μεγαλυτέρων μουσείων της Γαλλίας

Η Γαλλία τίμησε φέτος ένα άξιο τέκνο της, τον Μέγα Μάγιστρο Φιλίπ ντε Βιλλιέ, τελευταίο υπερασπιστή της Ρόδου, την αποφράδα εκείνη μέρα, της 1ης Ιανουαρίου 1523, όταν αναγκάστηκε να εγκαταλείψει το νησί με τους εναπομείναντες 160 ιππότες του και 4.000 στρατιώτες και Ροδίτες και να ζητήσει νέα έδρα για το Τάγμα των Ιπποτών του Αγίου Ιωάννου, καταλήγοντας στην Μάλτα.

Τον τίμησε με τον καλύτερο τρόπο, στην ίδια την

Γράφει ο ΑΝΤΩΝΗΣ ΜΑΪΛΗΣ

πατρίδα του, την πόλη που φέρνει το όνομά του, την L' Isle-Adam με μια καταπληκτική έκθεση που άνοιξε τις πύλες της στις 4 Απριλίου και διήρκεσε περίπου πέντε μήνες, μέχρι τις 26 Σεπτεμβρίου 2004.

Η έκθεση είχε τίτλο «Από τη Ρόδο στην Μάλτα» και ήταν αφιερωμένη εξ ολοκλήρου στον Μέγα Μάγιστρο Φιλίπ ντε Βιλλιέ ντε λ' Ισλ-Αντάμ όπου εκτίθεντο πολλά αντικείμενα που δόθηκαν από διάφορα Μουσεία και συλλογές και αναφέρονταν στον τελευταίο Μάγιστρο της Ρόδου. Η όλη έκθεση τελούνταν υπό την αιγίδα του πρεσβευτή της Μάλτας στο Παρίσι Σαλβίνο Μπουζουττίλ και του πρέσβη-δικαστή, κόμη Ζερόντ Μισέλ Πιερεντόν, τέως επίσημου εκπρόσωπου του Τάγματος της Μάλτας στη Γαλλία, και νυν προέδρου της ιστορικής κληρονομιάς του Τάγματος. Την οργάνωση της έκθεσης και των διαφόρων εκδηλώσεων που έλαβαν χώραν, είχε το Μουσείο της Ιστορίας και της Τέχνης Louis Senlecq της πόλεως Λ' Ισλ Αντάμ και όπως γραφόταν παντού σε όλες τις αφίσες και τις δημοσιεύσεις αυτά γίνονταν στη μνήμη του 44ου Μεγάλου Μαγίστρου του Τάγματος της Μάλτας και να αναδειχθεί από τη μεγάλη αυτή έκθεση μια ένδοξη προσωπικότητα που σημάδεψε την Ιστορία της Ευρώπης στις αρχές του 16ου αιώνα.

Ο Φιλίπ ντε Βιλλιέ ντε λ' Ισλ-Αντάμ που καταγόταν από φεουδαρχική οικογένεια της περιοχής Λ' Ισλ-Αντάμ του νομού Beaumont, βορείως του Παρισιού, που μεγαλούργησε επί εκατόν πενήντα και πλέον χρόνια, από το 1364 μέχρι το 1535, υπήρξε αξιοπρόσεκτη πολεμική φυσιογνωμία και ένας λεπτός διπλωμάτης, διαχειρίστηκε ως ίσος προς ίσον τα προβλήματα της εποχής του μαζί με τους μεγάλους σύγχρονούς του ηγέτες, το βασιλέα της Γαλλίας Φραγκίσκο τον 1ο, τον αυτοκράτορα Κάρολο τον Ε', το βασιλέα της Αγγλίας Ερρίκο τον VIII και το σουλτάνο Σουλεϊμάν τον Μεγαλοπρεπή.

Γεννήθηκε το 1460 (περίπου) και σε ηλικία δεκαοκτώ χρόνων, ενεργώντας ως ο «τελευταίος ιππότης της Αναγεννήσεως», εισήλθε στο Τάγμα του Αγίου Ιωάννου της Ιερουσαλήμ στη Ρόδο, το 1519 εξελέγη μέγας ηγούμενος της Γλώσσας της Γαλλίας και το 1521 Μέγας Μάγιστρος του Τάγματος των Ιπποτών. Χαρακτηρίστηκε ήρωας της Χριστιανοσύνης, όταν



εγκαταλείφθηκε από όλη την Ευρώπη και επί έξι μήνες, από τον Αύγουστο του 1522 υπερασπίστηκε στα τείχη της Ρόδου τον Χριστιανισμό, εγκαταλείποντας την 1η Ιανουαρίου 1523 για πάντα το νησί. Μετά τον αποφασιστικό ρόλο που διαδραμάτισε για την απελευθέρωση του Φραγκίσκου που ήταν φυλακισμένος στην Ισπανία μετά την ήττα του Παβύ το 1529, ο Κάρολος Ε' του έδωσε τον επόμενο χρόνο διαταγή να έχει την επικυριαρχία και να κυβερνά τη Μάλτα. Έτσι εγκαταστάθηκε το Τάγμα του Αγίου Ιωάννη στη Μάλτα μέχρι την εισβολή του Βοναπάρτη το 1798 κατά τη διάρκεια της εκστρατείας του στην Αίγυπτο.

Με το θάνατό του που επεσυνέβη στις 21 Αυγούστου1534, δικαίως οι Μεγάλοι Μάγιστροι που τον διαδέχτηκαν χάραξαν το 1577 στο μαυσωλείο του που βρίσκεται στην κρύπτη του καθεδρικού ναού του Αγίου Ιωάννη στη Βαλέττα της Μάλτας, «Ici repose la Vertu triumphant de la Fortune», «Εδώ αναπαύεται η Αρετή θριαμβεύουσα της Τύχης».

Πολλά μουσεία της Γαλλίας μεταξύ των οποίων του Λούβρου, των Βερσαλλιών, του Στρατού, του Ναυτικού, τα Εθνικά Αρχεία της Γαλλίας, τη Βιβλιοθήκη της Γαλλίας , του μουσείου της Λεγεώνος της Τιμής και με τη βοήθεια της Ενώσεως για την Ιστορία και την Κληρονομιά του Τάγματος της Μάλτας, δόθηκαν πολλά ενθυμήματα για να εκτεθούν στην έκθεση που χωρίς υπερβολή ήταν η μεγαλύτερη του είδους της που έγινε ποτέ.

Κατά τη διάρκεια της εκθέσεως, που είχαμε την ευκαιρία να επισκεφθούμε σε ένα ταξίδι αστραπή και που πραγματικά μας εντυπωσίασε, έγιναν διάφορες ανακοινώσεις από πολλούς Γάλλους και άλλους ξένους επιστήμονες-ερευνητές για τις τελευταίες ημέρες της πολιορκίας της Ρόδου και τη ζωή του τελευταίου Μεγάλου Μαγίστρου της Ρόδου. Τόσες ήταν οι ενδιαφέρουσες και πρωτότυπες ανακοινώσεις, που ανάγκασε τον κόμη Ζερόντ Μισέλ Πιερεντόν να γράψει στον ειδικό τόμο που εκδόθηκε ότι «οι έρευνες και οι αναφορές για το έργο και τη δράση του Τάγματος του Αγίου Ιωάννου είναι ακόμη πολύ λίγες».

Αυτό που εντυπωσιάζει είναι ότι σε μια ανακοίνωση, αυτή της Συλβύ Λελούκ, η περιγραφή του πυροβολικού του Τάγματος στη Ρόδο που την εποχή εκείνη, η ισχύς του, ήταν από τις μεγαλύτερες δυνάμεις πυρός του κόσμου. Η ερευνήτρια μας πληροφορεί ότι μέχρι 19ο αιώνα τα περισσότερα κανόνια των ιπποτών βρίσκονταν στη Ρόδο.

Σήμερα είκοσι τέσσερα απ' αυτά βρίσκονται σε μουσεία της Γαλλίας-δέκα τέσσερα- και τα υπόλοιπα στο Εθνικό Γερμανικό Μουσείο της Νυρεμβέργης-επτά-και στο Πολεμικό Μουσείο της Κωνσταντινουπόλεως, τρία . Τα περισσότερα που βρίσκονται στη Γαλλία τα χάρισε ο σουλτάνος Αβδούλ Αζίζ το 1862 στον αυτοκράτορα Ναπολέοντα τον Γ'. Στην ενδιαφέρουσα αυτή μελέτη της Συλβύ Λελούκ υπάρχουν πίνακες της προέλευσης των κανονιών που χρησιμοποιήθηκαν στη Ρόδο πού κατασκευάστηκαν, από ποιόν παραγγέλθηκαν και ποια χρονολογία.

ΣΥΝΕΧΕΙΑ ΣΤΗ ΣΕΛ. 45

COROLLA VERSO: Το νέο επταθέσιο οικογενειακό αυτοκίνητο
Ελάτε για ένα TEST DRIVE



ΞΕΝΑΚΗΣ α.ε.β.ε.
Εξουσιοδοτημένος έμπορος και after sales
TOYOTA στα Δωδεκάνησα
Λεωφόρος Ρόδου - Λίνδου 220
Τηλ: 22410 62211
TOYOTA

AUTO ΕΠΙΛΟΓΕΣ
ΚΟΥΚΟΥΡΑΣ ΑΛΕΞΑΝΔΡΟΣ
ΕΚΘΕΣΗ ΕΜΠΟΡΙΑΣ ΕΠΙΛΕΓΜΕΝΟΥ ΜΕΤΑΧΕΙΡΙΣΜΕΝΟΥ ΑΥΤΟΚΙΝΗΤΟΥ
ΛΕΩΦ. ΡΟΔΟΥ-ΛΙΝΔΟΥ 255
ΤΗΛ. 22410/60910,
FAX: 22410/60920

- Πώληση μεταχειρισμένων αυτοκινήτων ελεγμένα σε 70 σημεία.
- Αγορά μεταχειρισμένων αυτοκινήτων.
- Ανταλλαγή με οποιοδήποτε μοντέλο της αρεσκείας σας.
- Χρηματοδότηση με τα χαμηλότερα επιτόκια της αγοράς.

Πέθανε χθες ο Θ. Κατριβάνος

Εφυγε μια σημαντική μορφή της Τοπικής Αυτοδιοίκησης

Μακρά πορεία στο πολιτικό πεδίο

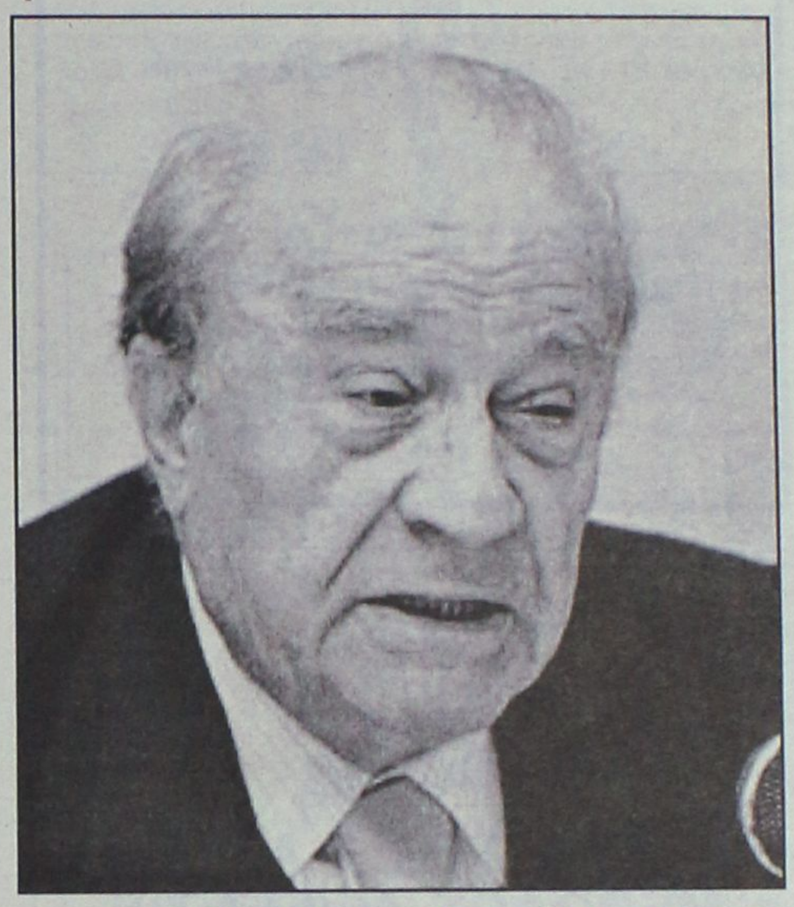

Πέθανε τα ξημερώματα του Σαββάτου ο πρώην υπερνομάρχης Θεόδωρος Κατριβάνος, ο οποίος τις τελευταίες ημέρες νοσηλευόταν στο νοσοκομείο «Ελπίς». Με απόφαση του υπουργείου Εσωτερικών η κηδεία του θα γίνει δημοσία δαπάνη και με τιμές υπουργού εν ενεργεία.

Ο Θ. Κατριβάνος έλαβε μέρος στην Εθνική Αντίσταση διετέλεσε πρόεδρος του κόμματος της ΕΔΑ (1974-1981), ασχολήθηκε με την Τοπική Αυτοδιοίκηση από το 1959, οπότε εξελέγη δημοτικός σύμβουλος Αθηναίων, και έκτοτε επανεκλεγόταν επί 20 και πλέον χρόνια.

Διετέλεσε Πρόεδρος της Ένωσης Δήμων και Κοινοτήτων, νομάρχης Αττικής (1981-85) και υπουργός Εσωτερικών επί κυβερνήσεως Ζολώτα (1989-1990). Το 1994 εξελέγη Νομαρχιακός Σύμβουλος και το 1998 επικεφαλής του συνδυασμού «Αυτοδιοίκηση-Νίκη» εξελέγη Πρόεδρος της Νομαρχιακής Αυτοδιοίκησης Αθηνών-Πειραιώς και πρόεδρος της ΕΝΑΕ.

Για το θάνατο του Θ. Κατριβάνου ο πρωθυπουργός Κώστας Καραμανλής, δήλωσε: «Ο Θόδωρος Κατριβάνος, συνεργάτης και πραγματικός φίλος, υπήρξε ένας ακάματος αγωνιστής για την ελευθερία και την εθνική ανεξαρτησία. Το όραμά του για μια πραγματικά ισχυρή Τοπική Αυτοδιοίκηση, για την ουσιαστική ενίσχυση της φωνής των τοπικών κοινοτήτων, είναι σήμερα βασικός στόχος της νέας διακυβέρνησης, στόχος που ενώνει το σύνολο των πολιτικών δυνάμεων της χώρας στην κοινή προσπάθεια. Και αυτό, η υπέρβαση των διαχωριστικών γραμμών και η συνένωση των δυνάμεων μπροστά στα μεγάλα και σημαντικά, υπήρξε ο κεντρικός γνώμονας της ζωής και της δράσης του».

Η ΝΔ εξέδωσε την ακόλουθη ανακοίνωση: «Ο τόπος έχασε σήμερα έναν αγωνιστή της Εθνικής Αντίστασης, της Δημοκρατίας, της Αυτοδιοίκησης. Έναν άνθρωπο, που υπερέβη διαχωριστικές γραμμές τους χτες για να κάνει πράξη το όραμά του, για μια κοινωνία αλληλεγγύης, για μια Ελλάδα καλύτερη. Στην οικογένεια του Θ. Κατριβάνου, εκφράζουμε τα θερμά μας συλλυπητήρια».

Ο πρόεδρος του ΠΑΣΟΚ έκανε την ακόλουθη δήλωση: «Ο Θόδωρος Κατριβάνος, είχε μακρά αγωνιστική διαδρομή από την περίοδο της Εθνικής Αντίστασης έως και τον χώρο της Αυτοδιοίκησης, τον οποίο υπηρέτησε με συνέπεια στις ιδέες του. Στους οικείους του εκφράζω τα θερμά μου συλλυπητήρια».

Τα συλλυπητήριά της εξέφρασε η γγ του ΚΚΕ Αλέκα Παπαρήγα. «Με τον Θόδωρο Κατριβάνο είχαμε μια μακρόχρονη αγωνιστική σχέση από τα χρόνια της ΕΑΜικής Αντίστασης και σε συνέχεια στους μεταπολεμικούς αγώνες, ιδιαίτερα στον χώρο της Τοπικής Αυτοδιοίκησης, όπου έδωσε όλες τις δυνάμεις του. Στην οικογένειά του απευθύνω θερμά συλλυπητήρια», αναφέρει η κ. Παπαρήγα.

Ο πρόεδρος του ΣΥΝ, Νίκος Κωνσταντόπουλος δήλωσε: «Ο Θεόδωρος Κατριβάνος αφιέρωσε τη ζωή του στους αγώνες για την Αριστερά, την Αυτοδιοίκηση, τα κοινωνικά δικαιώματα και τη δημοκρατία. Είχε πολύπλευρη προσφορά στο δημόσιο βίο της χώρας. Θερμά συλλυπητήρια στους δικούς του».

«Ένας σημαντικός άνθρωπος της Αυτοδιοίκησης, ένας αγωνιστής της δημοκρατίας, υπερασπιστής της καθημερινότητας των απλών ανθρώπων, συναγωνιστής μας στους αυτοδιοικητικούς αγώνες πολλές δεκαετίες, ο Θ.Κατριβάνος δεν είναι πια μαζί μας» αναφέρει η Πανελλαδική Συνδιάσκεψη του ΣΥΝ για την Αυτοδιοίκηση, η οποία «εκφράζει την οδύνη της και τον αποχαιρετά με την υπόσχεση πως θα μείνουμε όλοι συνεχιστές της αυτοδιοικητικής του προσπάθειας».

Συναίνεση στην εκλογή Προέδρου

Συνέχεια από τη σελ. 3

των Π. Μολυβιάτη, Απ. Κακλαμάνη, Δ. Τσάτσου και Νικ. Διαμαντούρου.

Αντιθέτως δεν φαίνεται πιθανό ότι θα προταθεί από την κυβέρνηση ένα πρόσωπο εκ των Κ. Μητσοτάκη, Ι. Βαρβιτσιώτη, Μ. Έβερτ, Γ. Κεφαλογιάννη, καθώς θεωρείται δεδομένο εξ αρχής ότι για διαφορετικούς λόγους για το καθέναν δεν θα μπορούσε να συναινέσει το ΠΑΣΟΚ.

Υπό εξέταση θα ήταν ίσως μια υποψηφιότητα του Γ.Σουφλιά, αλλά δύσκολα θα τον πρότεινε ο κ. Καραμανλής. Επιπλέον, πιθανό είναι και πάλι να υπάρξουν αντιδράσεις, όπως εκείνη της Βάσως Παπανδρέου η οποία προειδοποιεί πως «δεν πρόκειται να ψηφίσουμε υπουργό της ΝΔ για Πρόεδρο».

Η υποψηφιότητα του πρώην πρωθυπουργού Κ. Σημίτη είναι μια ειδική περίπτωση.

Τις λιγότερες πιθανότητες συγκεντρώνει η περίπτωση να προταθεί προσωπικότητα από την Αριστερά, ήτοι ένας εκ των κ.κ. Μ. Θεοδωράκη, Ν. Κωνσταντόπουλου, Κ. Γαβρά. Για τις δυο πρώτες περιπτώσεις, υπάρχουν ισχυρές αντιδράσεις και ενστάσεις, ενώ ο κ. Γαβράς έχει αρνηθεί ήδη την πρόταση.

Το ενδεχόμενο να προταθεί γυναίκα δεν έχει αποκλειστεί από κανένα εκ των δύο κομμάτων. Τα ονόματα που έχουν ακουστεί είναι δύο: της κ. Αννας Ψαρούδα-Μπενάκη και της Ελένης Γλυκατζή-Αρβελέρ.

ΣΩΜΑΤΙΚΟΙ ΠΟΝΟΙ ;

Υπάρχει Ελπίδα !

Δοκιμάστε BOWTECH

Η τεχνική BOWEN είναι μια ολιστική, ήπια, θεραπευτική μέθοδος με δυναμικά αποτελέσματατα. Λειτουργεί σαν φυσικό αναλγητικό και φέρνει το σώμα σε ισορροπία. Κλείστε σήμερα ραντεβού για μια εξατομικευμένη θεραπεία.



Η τεχνική BOWEN Εφαρμόζεται κατ' αποκλειστικότητα στο κέντρο μας

Τερζόπουλος Τάσος
Φυσικοθεραπευτής
Αναγνωρισμένος Θεραπευτής BOWEN
Παπαλουκά 19 Α
Τηλ : 22410-20982
Κιν : 6932-560083



ΦΥΣΙΚΟΘΕΡΑΠΕΙΑ
ΜΕΘΟΔΟΣ McKENZIE

Η **μέθοδος McKenzie** είναι γνωστή παγκοσμίως ως η μέθοδος που εμπιστεύονται οι ασθενείς για τα μυοσκελετικά προβλήματα της Σπονδυλικής Στήλης & των Περιφερικών τους Αρθρώσεων και η μέθοδος που προτείνουν οι ορθοπεδικοί και χρησιμοποιούν οι φυσικοθεραπευτές για την αποθεραπεία αυτών των προβλημάτων.

Αναδεικνύει τις δυνατότητες του ασθενούς για θεραπεία **χωρίς φάρμακα κι ενέσεις, ζεστά ή κρύα επιθέματα, ηλεκτροθεραπεία, θελόνες, χειρουργείο** κερδίζοντας έτσι **χρόνο και χρήμα...**

Μπορείς κι εσύ να αρχίσεις να αγαπάς τη Σπονδυλική σου Στήλη και να της συμπεριφέρεσαι όπως πρέπει. Εξάλλου είναι κάτι που θα σε συντροφεύει για όλη σου τη ζωή...

Για πληροφορίες Ρόδου επικοινωνήστε με την:
Πούλιου Αλεξάνδρα
Φυσικοθεραπεύτρια, PT, cred. MDT
Πατρών 5 , 851 00 - Ρόδος
Τηλ. 2241-026960, 6945-786957
Δεκτά Ταμεία: ΤΑΞΥ-ΤΕΒΕ-ΤΑΕ-ΤΥΔΚΥ

ΑΚΟΥΣΤΙΚΑ ΒΑΡΗΚΟΪΑΣ

Από 380 €



Μοναδική Ευκαιρία:
ΑΠΟΣΥΡΕΤΕ
ΤΟ ΠΑΛΙΟ ΣΑΣ ΑΚΟΥΣΤΙΚΟ
ΚΑΙ ΑΠΟΚΤΗΣΤΕ
ΕΝΑ ΣΥΓΧΡΟΝΟ ΜΕ ΚΕΡΔΟΣ
ΜΕΧΡΙ **400 €**

ΚΕΝΤΡΟ ΙΑΤΡΙΚΩΝ ΒΟΗΘΗΜΑΤΩΝ
Εθνικής Αντιστάσεως 11 (πρώην Αννης Μαρίας)
Τηλ: 2241020359 Κιν: 6936.70.60.21
Συμβάσεις με όλα τα ταμεία. - Ειδικές Τιμές για ΟΓΑ
Σε 6 άτοκες δόσεις χωρίς Πιστωτική Κάρτα

ΤΟ ΕΥΑΓΓΕΛΙΟ ΤΗΣ ΚΥΡΙΑΚΗΣ

Ο καλός σπορέας του Χριστού



Του ΠΑΪΣΙΟΥ ΑΡΑΒΑΝΤΙΝΟΥ πρωτοσυγκέλλου της Ι.Μ. Ρόδου

Βγήκε ο γεωργός για να σπείρει το σπόρο του. Και καθώς έσπερνε μερικοί σπόροι έπεσαν στο δρόμο και καταπατήθηκαν και τους έφαγαν τα πουλιά. Και άλλοι έπεσαν σε πετρώδες έδαφος και αφού φύτρωσαν, ξεράθηκαν, γιατί δεν είχαν υγρασία. Και άλλοι έπεσαν ανάμεσα σε αγκάθια και, όταν τα αγκάθια βλάστησαν μαζί τους, τους έπνιξαν τελείως. Και άλλοι έπεσαν σε καλή γη, αφού φύτρωσαν, απέδωσαν καρπό εκατό φορές περισσότερο". Ενώ δε έλεγε αυτά είπε με μεγάλη φωνή: "Οποιος έχει αυτιά για να ακούει, ας ακούει". Τον ρωτούσαν δε οι μαθητές του και έλεγαν: "Τί σημαίνει η παραβολή αυτή"; Και αυτός είπε: "Σε σας δόθηκε να γνωρίσετε τα μυστήρια της βασιλείας του Θεού ενώ τους υπολοίπους τους διδάσκω με παραβολές, ώστε ενώ κυττάζουν να μη βλέπουν και ενώ ακούνε να μην καταλαβαίνουν. Η παραβολή αυτή σημαίνει τα εξής: Ο σπόρος είναι ο λόγος του Θεού. Οι σπόροι που έπεσαν στο δρόμο είναι οι άνθρωποι που άκουσαν. Έπειτα έρχεται όμως ο διάβολος και τον παίρνει από τις καρδιές τους, για να μη πιστέψουν και σωθούν. Οι σπόροι που έπεσαν σε πετρώδες έδαφος είναι οι άνθρωποι, που, όταν ακούσουν το λόγο του Θεού, τον δέχονται με χαρά, αλλά δεν έχουν ρίζα. Αυτοί πιστεύουν για λίγο και τον καιρό της δοκιμασίας απομακρύνονται. Αυτοί δε που έπεσαν στ' αγκάθια είναι οι άνθρωποι, που άκουσαν το λόγο του Θεού, αλλά στο δρόμο τους συμπνίγουν οι μέριμνες και τα πλούτη και οι απολαύσεις της ζωής και δεν καρποφορούν. Οι σπόροι δε που έπεσαν σε καλή γη, είναι οι άνθρωποι που με καλή αγαθή καρδιά άκουσαν το λόγο του Θεού, τον κατέχουν και καρποφορούν με υπομονή".

Ο των όλων Κύριος και Μέγας Διδάσκαλος, ο Θεάνθρωπος Ιησούς έκλινε ουρανούς και ήλθε στη γη δια να σώσει τον άνθρωπο από την αμαρτία. Ήλθε στη γη δια να ευαγγελιστεί, για να κηρύξει το ευαγγέλιο της σωτηρίας στο ανθρώπινο γένος και να ενώσει τα διεστώτα άνθρωπο και Θεό" και ο Λόγος σαρξ εγένετο και εσκήνωσε εν ημίν".

Ηλθε Εκείνος, γενόμενος υπό γυναικός της Αειπαρθένου Μαρίας για να σπείρει το λόγο της αληθείας, το λόγο του Θεού εν παροιμίαις και παραβολαίς, "ίνα βλέποντες μη βλέπωσι, και ακούοντες μη συνιώσιν".

Ηλθε Εκείνος πτωχός για να πλουτίσει με το Φως Του το αείζωο, το αθάνατο, τον εν σκότει και σκια θανάτου ευρισκόμενο άνθρωπο", ο λαός ο καθήμενος εν σκότει είδε φως Μέγα, και τοις καθημένοις εν χώρα και σκιά θανάτου, φως ανατειλεν αυτοίς".

Ήλθε ο απαθείς την θεότητα, η άκρα ταπείνωση και από τότε "ήρξατο ο Ιησούς κηρύσσειν, και λέγειν, Μετανοείτε, ήγγικε γαρ η βασιλεία των ουρανών". Ήλθε και εξήλθε όπως ο γεωργός στο χωράφι του για να σπείρει το σπόρο, το σιτάρι το αληθινό, το αιώνιο, το λόγο της Αυτού αληθείας.

Εξήλθε και αφθόνως ρίπτει το σιτάρι, ο Δοτήρ παντός αγαθού με την ευλογία Του για να φυτρώσει, να κάμει ρίζα, να μεγαλώσει, να κάμει καρπό, να ωριμάσει και να δώσει τον καρπό, καρπό εκατονταπλασίονα.

Όπως όμως μας καταγράφει η σημερινή ευαγγελική περικοπή, αυτός ο ανεπανάληπτος λόγος του Κυρίου μας, ο γεωργός σπέρνει και μέρος του σπόρου πέφτει στο δρόμο και καταπατείται από τους περαστικούς και τέλος των τρώγουν τα πετεινά του ουρανού, άλλο μέρος του σπόρου έπεσε επάνω στις πέτρες και μόλις εβλάστησε ξεράθηκε λόγω έλλειψης υγρασίας, άλλο μέρος έπεσε μέσα στα αγκάθια και τα αγκάθια έπνιξαν αυτόν, τέλος μέρος του σπόρου έπεσε στην καλή και καλλιεργημένη γη και με το χρόνο απέδωκε καρπό εκατονταπλασίονα.

Ο σπόρος είναι ο λόγος του Θεού, η θεία διδασκαλία και τα ρήματα της αιωνίου ζωής, τα οποία απορρίπτονται στις καρδιές των ανθρώπων, ο δε γεωργός είναι ο Θεάνθρωπος Ιησούς, αλλά καθώς ο σπόρος πέφτει στο δρόμο, στις πέτρες, στα αγκάθια, και στην καλή γη, το ίδιο ακριβώς συμβαίνει και με το Θείο Λόγο, το κήρυγμα της σωτηρίας του ανθρώπου. Ο λόγος του Θεού ο σωτήριος "τάσιν ανθρώποις" διά του κηρύγματος, δια του Ιερού άμβωνος εξαπλούται ανά τον κόσμο και φέρει, και επιφέρει διάφορα αποτελέσματα.

Ο άνθρωπος, άνθρωπος που έχει τα αυτιά του τα ψυχικά ανοικτά ακούει την αλήθεια. Ο άνθρωπος αυτός μακριά από τις βιωτικές μέριμνες, μακρυά από την αμαρτία καλλιεργεί το ψυχικό του κόσμο, το δικό του πνευματικό χωράφι ούτως ώστε γίνεται δέκτης του θείου σπόρου, του σπόρου της σωτηρίας, και ο οποίος σπόρος αυτός αυξάνει τελεσφορεί και δίδει καρπό αγιότητος και τελειότητος.

"Εσεσθε ουν υμείς τέλειοι, ώσπερ ο Πατήρ υμών ο εν τοις ουρανοίς τέλειος εστι" λέγει Κύριος ο Θεός, ο Παντοκράτωρ.

Ο Λόγος του Θεού, ο σωτήριος πάσιν ανθρώποις είναι ο αυτός πάντοτε, δεν αλλάζει, δεν δέχεται καμία μα καμία αλλαγή, αυτό το λόγο, τον ουράνιο, οφείλουμε να μελετούμε και να πράττουμε επικαλούμενοι συγχρόνως τη θεία αντίληψη μετά θερμής πίστης και αγάπης. Εάν πραγματικά με τη δική μας θέληση και προθυμία οργώσουμε το δικό μας πνευματικό χωράφι, τη ψυχή μας τότε θα κατασκηνώσει μέσα στις ψυχές μας, στις καρδιές μας η αγάπη του Θεού Πατέρα μας και το έλεος του Ιησού Χριστού, ο Οποίος για τη δική μας σωτηρία ήλθε στη γη, ωσάν πτωχός γεωργός για να σπείρει στις ταλαιπωρημένες ψυχές μας το θείο λόγο της αληθείας προς ίδιο όφελος ενός εκάστου εξ ημών.

ΟΡΘΟΠΕΔΙΚΑ - ΙΑΤΡΙΚΑ
ΧΑΡΙΤΟΣ



Ορθοπεδικά είδη & κατασκευές

Εξοπλισμός Ιατρείου & αναλώσιμα



Είδη νοσηλείας κατ' οίκον & μηχανήματα οξυγονοθεραπείας

Ακουστικά Βαρηκοΐας



ΕΛΕΥΘ. ΒΕΝΙΖΕΛΟΥ 6 (Δίπλα στη Ροδιακή Έπαυλη) - ΡΟΔΟΣ
Τηλ.: 22410 24112 Fax: 22410 75969 e-mail: orken@rho.forthnet.gr

INEMA

ΙΑΤΡΙΚΟΣ & ΝΟΣΟΚΟΜΕΙΑΚΟΣ ΕΞΟΠΛΙΣΜΟΣ
17 ΧΡΟΝΙΑ ΕΜΠΕΙΡΙΑΣ από το 1988
ΕΙΜΑΣΤΕ ΟΙ ΜΕΓΑΛΥΤΕΡΟΙ ΠΡΟΜΗΘΕΥΤΕΣ ΙΑΤΡΙΚΟΥ – ΟΡΘΟΠΕΔΙΚΟΥ ΚΑΙ ΝΟΣΟΚΟΜΕΙΑΚΟΥ ΥΛΙΚΟΥ ΣΤΗ ΔΩΔΕΚΑΝΗΣΟ
ΕΜΠΙΣΤΕΥΘΕΙΤΕ ΜΑΣ !!!
ΛΕΜΕΣΣΟΥ 2 ΡΟΔΟΣ ΤΗΛ.22410 32238 – FAX.22410 28484



ΑΝΑΠΗΡΙΚΑ ΚΑΡΟΤΣΙΑ–ΒΑΔΙΣΤΙΚΑ -ΟΡΘΟΠΕΔΙΚΑ ΕΙΔΗ–ΜΠΛΟΥΖΕΣ ΙΑΤΡΙΚΕΣ–ΚΑΛΤΣΕΣ ΦΛΕΒΙΤΙΔΑΣ–ΠΕΛΜΑΤΑ–ΟΡΘΟΠΕΔΙΚΑ ΜΑΞΙΛΑΡΙΑ–ΚΡΕΒΑΤΙΑ ΝΟΣΟΚΟΜΕΙΑΚΑ – ΙΑΤΡΙΚΟΣ ΕΞΟΠΛΙΣΜΟΣ ΚΑΙ ΑΝΑΛΩΣΙΜΑ – ΟΡΓΑΝΑ ΧΗΜΕΙΟΥ ΚΑΙ ΚΑΘΕ ΑΛΛΟ ΕΙΔΟΣ ΓΙΑ ΚΑΤ ΟΙΚΟ ΝΟΣΗΛΕΙΑ .

Πάντα με υγείαν...

"Τροφή" στο δέρμα

Το δέρμα είναι το μεγαλύτερο όργανο του ανθρώπινου σώματος. Ρόλος του είναι να προστατεύει το σώμα από διάφορους βλαπτικούς παράγοντες, και γι' αυτό το καλύπτει σ' όλη του την έκταση. Το δέρμα ανατομικά διακρίνεται στην επιδερμίδα, το χόριο και το υπόδερμα. Στο χόριο βρίσκονται οι ελαστικές ίνες και το κολλαγόνο. Οι λειτουργίες του δέρματος είναι η ελαστικότητα, η ανθεκτικότητα και η διατατότητα, που συμβάλλουν στην αντιμετώπιση των εξωγενών μηχανικών βλαπτικών παραγόντων.

Πρέπει να τονιστεί ότι το δέρμα είναι μια ημιδιαπερατή μεμβράνη, που ο ρόλος της είναι σπουδαίος για διάφορες ουσίες. Ετσι, για παράδειγμα, το νερό είναι διαπερατό προς τα έξω, αδιαπέρατο όμως προς τα μέσα. Αυτό σημαίνει ότι το νερό δεν μπορεί να εισχωρήσει στην επιδερμίδα και στο χόριο. Αυτό ισχύει και για άλλες ουσίες εκτός του νερού. Υστερα λοιπόν από λεπτομερείς έρευνες εφαρμόστηκε με πολύ ουσιαστική προσφορά για την επιδερμίδα η ενέσιμη ενυδάτωση.

Η φιλοσοφία της είναι να δώσει με αποτελεσματικό τρόπο "τροφή" και απαραίτητα συστατικά για την επιδερμίδα, που δεν γίνεται με απλή μόνο επάλειψη διαφόρων υλικών. Η εφαρμογή είναι υποεπιδερμικά. Τα υλικά που εγχύονται είναι πολυβιταμίνες, όπως A, C, D, E και υαλουρονικό οξύ.

Τα αποτελέσματα είναι εμφανώς άριστα για το πρόσωπο, διότι η λάμψη, η σφριγηλότητα και η επαναπόκτηση της ελαστικότητας γίνονται ορατά άμεσα με τον πιο ανώδυνο και ακίνδυνο τρόπο. Είναι σημαντικό να αναφερθεί ότι οι έρευνες των εργαστηρίων των μεγάλων εταιρειών προάγουν προϊόντα πολύ καλά μελετημένα για την εξασφάλιση άριστου αποτελέσματος σε συνδυασμό με τη σωστή εφαρμογή του γιατρού που κάνει την ενέσιμη θεραπεία.

Η συγκεκριμένη μέθοδος δεν δρα ανταγωνιστικά σ' άλλες ενέσιμες θεραπείες, όπως στο BOTOX, στο υαλορουνικό οξύ ή σ' ένα χημικό peeling.

Είναι συμπλήρωμα με στόχο την τόνωση και ενίσχυση των ινών του κολλαγόνου της δικτυωτής στιβάδας του χορίου.

Κίτρινο τυρί ή φέτα;

Τα κίτρινα τυριά (γραβιέρα, κεφαλοτύρι, κασέρι, ένταμ, γκούντα, κέριγκολντ) έχουν περισσότερα λιπαρά και λιγότερα υγρά από την κλασική, παραδοσιακή μας φέτα. Εχουν, όμως, μεγαλύτερη περιεκτικότητα σε ασβέστιο (100 γρ. γραβιέρα περιέχουν 1.000 mg ασβέστιο, ενώ αντίστοιχα η φέτα 500 mg). Η φέτα, εκτός από λιπαρά και πρωτεΐνες, περιέχει και υδατάνθρακες που δεν περιέχουν τα κίτρινα τυριά-λόγω του τρόπου που επεξεργάζονται και πήζουν. Μπορείτε να τρώτε και από τα δύο είδη τυριών, πάντα με μέτρο.

Ανοσία στον ιό της ηπατίτιδας C

Ερευνα στο Πανεπιστήμιο New South Wales έδειξε ότι ορισμένοι άνθρωποι μπορούν επανειλημμένως να εξαφανίσουν τον ιό της ηπατίτιδας C από το σώμα τους. Το εκπληκτικό αυτό αποτέλεσμα μπορεί να οδηγήσει στη δημιουργία εμβολίου ενάντια στον ιό, ο οποίος μπορεί να προκαλέσει καρκίνο στο συκώτι ή νεφρική ανεπάρκεια.

Οι επιστήμονες έκαναν την έρευνά τους σε μια φυλακή, χώρο όπου η ηπατίτιδα C εμφανίζεται συχνά. Οι ερευνητές εξέτασαν και παρακολούθησαν επί έναν μήνα 140 φυλακισμένους οι οποίοι δεν είχαν ηπατίτιδα, αλλά κατά τη διάρκεια της έρευνας 4 από αυτούς μολύνθηκαν από τον ιό. Το περίεργο, όμως, είναι ότι ο ιός εξαφανίστηκε χωρίς αυτοί να παρουσιάσουν κανένα σύμπτωμα, ούτε χρειάστηκε ν' αναπτύξουν αντισώματα.

Από την έρευνα φάνηκε ότι το ανοσοποιητικό σύστημα χρησιμοποίησε ένα άλλο ισυχρό όπλο που εξειδικευμένα λευκά αιμοσφαίρια ή Τ- κύτταρα δραστηριοποιήθηκαν ενάντια στον ιό. Η κυτταρική ανοσία στη συγκεκριμένη περίπτωση φαίνεται να είναι όμοια με αυτήν που βρέθηκε σε ορισμένες κοινές γυναίκες της Κένιας, οι οποίες έχουν ανοσία στον ιό HIV, δηλαδή δεν αναπτύσσουν την ασθένεια, παρ' ότι συνουσιάζονται χωρίς προφύλαξη με πελάτες που έχουν προσβληθεί. Οι ερευνητές ελπίζουν ότι θα βρουν για ποιο λόγο υπάρχει αυτή η ανοσία και θα καταφέρουν να φτιάξουν εμβόλια.

ΙΑΤΡΙΚΗ ΑΝΑΚΟΙΝΩΣΗ
Ο ιατρός
ΓΙΩΡΓΟΣ ΔΗΜΗΤΡΙΑΔΗΣ
ΨΥΧΙΑΤΡΟΣ/ΨΥΧΑΝΑΛΥΤΗΣ
Δέχεται:
στο ιατρείο του επί της Μιχαήλ Πετρίδη 104
με ραντεβού
ΤΗΛ.: 2241066774, 6972253826

Κέντρο Συμβουλευτικής & Αξιολόγησης Προσωπικότητας Παιδιών & Ενηλίκων
ΠΑΠΑΓΕΩΡΓΙΟΥ ΘΑΝΟΣ
Ψυχολόγος – Ψυχοθεραπευτής
ΠΑΝΕΠΙΣΤΗΜΙΟΥ ΑΘΗΝΩΝ
- Διερεύνηση Προσωπικότητας (Προφίλ- Δεξιότητες-Αδυναμίες)
- Δείκτης Νοημοσύνης Παιδιών και Ενηλίκων
- Μαθησιακές Δυσκολίες και Δυσλεξία
- Θεραπευτική Αντιμετώπιση Φοβιών-Ειδικών Φοβιών, Κατάθλιψης, Διαταραχής πανικού, Ψυχοσωματικών προβλημάτων, Τραυματικών γεγονότων ζωής (πένθος, χωρισμός, σχολική αποτυχία), Συναισθηματικών διαταραχών, Διαταραχών Διατροφής (βουλιμία-ανορεξία).
- Αντιμετώπιση προβλημάτων συμπεριφοράς παιδιών σε σχολείο-σπίτι
- Ανάπτυξη Κοινωνικών Δεξιοτήτων
- Βελτίωση Σχέσεων-Πρόγραμμα Ελέγχου Συγκρούσεων
- Βελτίωση Αυτοεκτίμησης-Αυτοεικόνας
- Συμβουλευτική Οικογένιας & Ζεύγους
Κ. Παλαιολόγου 105 - Ρόδος
Τηλ:22410 78668- Κιν: 6947371250 - Μόνο με Ραντεβού

ΧΡΙΣΤΙΝΑ ΣΑΒΒΑΚΗ-ΓΚΡΑΝΖΑΝ
Κλινική Ψυχολόγος
Πτυχιούχος Γαλλίας
Μεταπτυχιακή εκπαίδευση (Dess) στην Κλινική Ψυχολογία Ενηλίκου-Εφήβου & Παιδιού
Ψυχολογικό εργαστήρι
Για τον ενήλικο
-Ψυχολογική αξιολόγηση & διάγνωση
-Ψυχολογική υποστήριξη
-Συμβουλευτική ατόμου, ζεύγους, οικογένειας
-Ψυχοδυναμική ψυχοθεραπεία
-Ομάδες αυτογνωσίας μέσα από την τέχνη
Για το παιδί
-Αξιολόγηση νοητικής & συναισθηματικής σφαίρας προσωπικότητας
-Διάγνωση μαθησιακών δυσκολιών & διαταραχών συμπεριφοράς
-Ψυχοθεραπεία μέσω παιχνιδιού & εικαστικών
κωνσταντίνου υδραίου 24
τηλ. 2241077350, κιν. 6937684251
δέχεται με ραντεβού

ΙΑΤΡΙΚΗ ΑΝΑΚΟΙΝΩΣΗ
Ο ιατρός
ΑΘΑΝΑΣΙΟΣ Σ. ΑΘΑΝΑΣΙΑΔΗΣ
ΜΙΚΡΟΒΙΟΛΟΓΟΣ-ΒΙΟΠΑΘΟΛΟΓΟΣ
Δέχεται:
καθημερινά πρωί 7.30-12.30 και απόγευμα 5.30-7.30
πλην του απογεύματος της Τετάρτης
Δ/νση: Λεμεσού 43 (γωνία Αννης Μαρίας)
Ρόδος•ΤΗΛ.: 2241070260, κιν. 6947603615

ΚΕΝΤΡΟ ΕΙΔΙΚΩΝ ΘΕΡΑΠΕΙΩΝ ΤΟΥ ΠΑΙΔΙΟΥ ΔΩΔΕΚΑΝΗΣΟΥ
ΚΩΝ/ΝΟΣ ΜΠΑΔΑΝΗΣ - ΣΟΥΖΗ ΓΕΩΡΓΙΛΟΠΟΥΛΟΥ
ΕΡΓΟΘΕΡΑΠΕΥΤΗΣ ΠΤΥΧΙΟΥΧΟΣ ΜΕΘΟΔΟΥ BOBATH N.D.T
ΜΕΘΟΔΟΣ PORTAGE
ΑΙΣΘΗΤΗΡΙΑΚΗΣ ΟΛΟΚΛΗΡΩΣΗΣ (S.I.)
ΜΕΤΕΚΠΑΙΔΕΥΣΗ ΣΤΙΣ ΝΕΥΡΟΛΟΓΙΚΕΣ ΚΑΙ ΚΙΝΗΤΙΚΕΣ ΔΙΑΤΑΡΑΧΕΣ
ΛΟΓΟΠΑΘΟΛΟΓΟΣ ΜΕΤΑΠΤΥΧΙΑΚΟ ΑΚΟΥΟΛΟΓΙΑΣ
Αποστόλου Παύλου 84, Ρόδος 85100,
τηλ. / fax (22410)60999/60579

ΙΑΤΡΙΚΗ ΑΝΑΚΟΙΝΩΣΗ
ΜΙΚΡΟΒΙΟΛΟΓΙΚΟ ΕΡΓΑΣΤΗΡΙΟ
ΤΣΑΜΠΙΚΟΣ Κ. ΑΝΤΩΝΑΡΑΚΗΣ
ΙΑΤΡΟΣ ΒΙΟΠΑΘΟΛΟΓΟΣ
Δέχεται: Δευτέρα - Παρασκευή 07.30-12.00 και 17.30-19.30
Τετάρτη απόγευμα κλειστά
ΙΑΤΡΕΙΟ: Στ. Καζούλη 18 - Ρόδος
Τηλ.: 2241077231 fax 2241077465

ΚΕΝΤΡΟ ΥΠΟΣΤΗΡΙΞΗΣ ΨΥΧΟΛΟΓΙΚΩΝ ΠΡΟΒΛΗΜΑΤΩΝ
ΣΙΑΓΚΑ ΚΩΝΣΤΑΝΤΙΝΑ
ΨΥΧΟΛΟΓΟΣ
Απόφοιτος Αριστοτελείου Πανεπιστημίου Θεσσαλονίκης
τηλ. 6945557447
ΚΥΠΡΙΩΤΗ ΑΛΕΞΙΑ
ΨΥΧΟΛΟΓΟΣ
ΨΥΧΟΛΟΓΟΣ ΥΓΕΙΑΣ
Απόφοιτος Πανεπιστημίου Κρήτης, MSC Surrey University of England
τηλ. 6944717520
Δέχονται κατόπιν ραντεβού
Στεφ. Καζούλη 18-1ος όροφος
τηλ. 2241022102

ΜΑΡΙΑ ΣΑΝΤΟΡΙΝΙΟΥ
ΚΛΙΝΙΚΗ ΨΥΧΟΛΟΓΟΣ-ΨΥΧΟΛΟΓΟΣ ΤΩΝ ΚΟΙΝΩΝΙΚΩΝ ΟΜΑΔΩΝ
Πτυχιούχος Κρατικού Πανεπιστημίου της Ρώμης «La Sapienza».
— Κλινική διάγνωση ψυχοπαθολογίας παιδιού, εφήβου και ενηλίκου.
— Ατομική και οικογενειακή ψυχολογική υποστήριξη και θεραπεία κατάθλιψης, φοβίας, κρίσης πανικού, μετατραυματικού στρες (διαζύγιο, πένθος, χωρισμός, αποτυχία, ασθένεια), βουλιμίας, ανορεξίας, διαταραχών προσωπικότητας, έλλειψη αυτοεκτίμησης, εθισμού, κακοποίησης.
— Ψυχολογική φροντίδα και προετοιμασία ανύπαντρης εγκύου και ζευγαριών, στην απόκτηση πρώτου παιδιού.
Επίσκεψη μόνο με ραντεβού.
Τηλέφωνα: 22410 28851 και 6946252407
Λάρνακας 6 (Εθν. Αντιστάσεως)

15/10/04 21/10/04
ΕΒΔΟΜΑΔΙΑΙΟ ΠΡΟΓΡΑΜΜΑ
weekly program
METROPOL
MULTI CINEMA ODEON
www.rodosvitrina.gr/metropol.htm

HELL BOY
Ο ΗΡΩΑΣ ΤΗΣ ΚΟΛΑΣΗΣ
3 ΑΙΘΟΥΣΑ
ΠΡΟΕΤΟΙΜΑΣΤΕΙΤΕ...
ΓΙΑ ΤΗΝ
ΥΠΕΡΠΕΡΙΠΕΤΕΙΑ
με τον
ΣΟΥΠΕΡ ΗΡΩΑΣ
ΤΩΝ ΚΟΜΙΚΣ
ΩΡΕΣ ΕΝΑΡΞΗΣ
•17:30
•20:00
•22:30

Sky Captain
and the World of Tomorrow
Μια μοναδική κινηματογραφική εμπειρία!
Φτιαγμένη εξ ολοκλήρου σε πρόγραμμα CGI.
ΩΡΕΣ ΕΝΑΡΞΗΣ
•19:45
•22:15
Ο ΚΟΣΜΟΣ ΤΟΥ ΑΥΡΙΟ
Αντζελίνα Τζολί, Τζουντ Λο, Γκουινεθ Πολτροου
1 ΑΙΘΟΥΣΑ

Σκοτεινό Χωριό
THE VILLAGE
Μυστήριο και φαντασία από τον κορυφαίο του είδους Μ. Νάιτ Σιάμαλαν (Η Έκτη Αίσθηση, Οιωνός).
ΩΡΕΣ ΕΝΑΡΞΗΣ
•18:00
•20:15
•22:40
2 ΑΙΘΟΥΣΑ

GARFIELD
μια τρελή τρελή φαρμα
Ο πιο τεμπέλης γάτος του κόσμου θα φέρει τα πάνω κάτω αν σηκωθεί απ'την καρέκλα του.
Η Walt Disney μας οδηγεί στην Αγρια Δύση με ένα χιουμοριστικο γυυέστερν κινουμενων σχεδίων!
ΩΡΕΣ ΕΝΑΡΞΗΣ
•16:15 •18:00
ΩΡΑ ΕΝΑΡΞΗΣ
• 6:00
INFORMATION - RESERVATIONS
22410 28400
ΠΛΗΡΟΦΟΡΙΕΣ - ΚΡΑΤΗΣΕΙΣ

Cine Mania

ΕΠΙΜΕΛΕΙΑ: *ΚΥΡΙΑΚΗ ΠΕΤΡΙΔΟΥ*

Έκπληξη η επιλογή του παρουσιαστή στα Όσκαρ

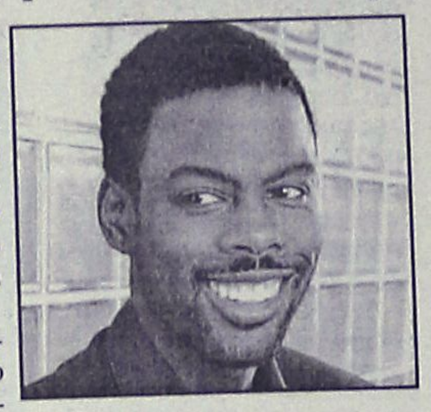

Στη νέα γενιά των κωμικών περνά η παρουσίαση των φετινών βραβείων Όσκαρ. Σύμφωνα με ανακοίνωση της Αμερικανικής Ακαδημίας Κινηματογράφου, την τελετή του ερχόμενου Φεβρουαρίου θα παρουσιάσει ο κωμικός Κρις Ροκ.

Αναφερόμενος στην επιλογή του 39χρονου Ροκ, ο παραγωγός της φετινής τελετής Γκιλ Κέιτς, δήλωσε στο BBC: ***«Με κάνει να γελάω και πάντα έχει κάτι ενδιαφέρον να πει».***

Ο Κρις Ροκ έγινε διάσημος με την ταινία ***«Ο Μπάτσος του Μπέβερλι Χιλς ΙΙ»*** (1987), ενώ επί τρία χρόνια παρουσίαζε μια από τις πιο διάσημες εκπομπές στην αμερικανική τηλεόραση: το περίφημο ***Saturday Night Live***.

Έχει κερδίσει τρία βραβεία Έμμι και δύο Γκράμι, ενώ το 2003 παρουσίασε την τελετή απονομής των βραβείων του MTV.

Οι φετινές υποψηφιότητες θα ανακοινωθούν στις 25 Ιανουαρίου, ενώ η τελετή θα γίνει στις 27 Φεβρουαρίου.

Υπενθυμίζεται ότι τα τελευταία 15 χρόνια την τελετή των Όσκαρ είχαν σηκώσει στις πλάτες τους δύο σπουδαία πρόσωπα της αμερικανικής σόου μπιζ: Ο ***Μπίλι Κρίσταλ*** και η ***Γούπι Γκόλντμπεργκ.***

Ταινία με την... «εθνική Αυστραλίας»

Τρεις εκ των κορυφαίων Αυστραλών ηθοποιών, όλοι τους βραβευμένοι με Όσκαρ, αναμένεται να πρωταγωνιστήσουν σε μία νέα κινηματογραφική ταινία 100% αυστραλιανή. Νικόλ Κίντμαν, Ράσελ Κρόου και Τζέφρι Ρας συναντώνται προσεχώς στη μεγάλη οθόνη.

Οι τρεις τους θα πρωταγωνιστήσουν στο φιλμ «Ευκάλυπτοι» που είναι στηριγμένο στο ομώνυμο διήγημα του Μάρι Μπελ και το οποίο θα σκηνοθετήσει ο Τζόσλιν Μούρχαους. Παραγωγός της ταινίας είναι ο Ράσελ Κρόου.

«Θέλω να δείξω σε όλους ότι μπορούμε να κάνουμε αξιόλογες ταινίες στην Αυστραλία με παγκόσμια απήχηση» δηλώνει ο Κρόου, ένας από τους πολλούς Αυστραλούς που έχουν γίνει διάσημοι στο Χόλιγουντ, αλλά επέλεξαν να ζουν στην Αυστραλία.

Στο ίδιο φιλμ ενδέχεται να λάβουν μέρος και άλλοι καταξιωμένοι Αυστραλοί ηθοποιοί, όπως οι Τζακ Τόμπσον, Χιου Γουέϊβιγκ και Ρόι Μπίλιγκς.

(Πηγή: www.in.gr)

MAT® fashion
in XXL SIZES
Νέες παραλαβές
CENTURY
Δαμασκηνού 95 • Τηλ. 22410 22353

www.cinemapallas.gr
ΠΑΛΛΑΣ 5 CINEMAS CENTER
Πρόγραμμα Εβδομάδας // Weekly Programme
15/10/2004 - 21/10/2004

CELLULAR
ΤΕΛΕΥΤΑΙΑ ΚΛΗΣΗ
ΣΕ 1η ΠΑΝΕΛΛΗΝΙΑ ΠΡΟΒΟΛΗ
Από τον σκηνοθέτη του "Βλέπω τον Θάνατο σου 2" Το πολυαναμενόμενο θρίλερ δράσης που θα σας κόψει την ανάσα!!! Η Κιμ Μπάσιντζερ και ο Κρις Έβανς σε ένα κυνήγι θανάτου!!!
Αίθουσα 5 ώρες έναρξης //
•*16:20 •18:25 •20:30 •22:35
*Ειδική επιλεγμένη παράσταση μόνο Σαββάτο & Κυριακή

FAHRENHEIT 9/11
Η Ταινία-Σκάνδαλο του Μάικλ Μουρ που έχει σπάσει ταμεία στην Αμερική.
Αίθουσα 4 ώρες έναρξης // •20:15 •22:35

Terminal
Στίβεν Σπίλμπεργκ, Τομ Χάνκς, Κάθριν Ζέτα Τζόουνς... Τρία μεγάλα ονόματα και ένα από τα πιό έξυπνα σενάρια!!!
Αίθουσα expert Κωσταρίδης 2 ώρες έναρξης // •20:00 •22:40

OPEN WATER
ΑΓΡΙΟΣ ΩΚΕΑΝΟΣ
Τρόμος στη μέση του Ωκεανού!!! Ποιός θα σε σώσει; Μια ταινία για ατσάλινα νεύρα!!!
Αίθουσα SFERA LIVE 1 ώρες έναρξης // •22:30

CATWOMAN
ΣΕ 1η ΠΑΝΕΛΛΗΝΙΑ ΠΡΟΒΟΛΗ
Εντυπωσιακές σκηνές δράσης χωρίς προηγούμενο, με την βραβευμένη με ΟΣΚΑΡ Χάλε Μπέρυ στον ρόλο της πασίγνωστης ηρωίδας των κόμικ.
Αίθουσα SFERA LIVE 1 ώρες έναρξης // •*16:00 •18:00 •20:15
*Ειδική επιλεγμένη παράσταση μόνο Σαββάτο & Κυριακή

THE BOURNE SUPREMACY
ΣΤΗ ΣΚΙΑ ΤΩΝ ΚΑΤΑΣΚΟΠΩΝ
ΣΕ 1η ΠΑΝΕΛΛΗΝΙΑ ΠΡΟΒΟΛΗ
Η πολυαναμενόμενη υπερπαραγωγή που έκανε 53 εκατ. δολλάρια το πρώτο τριήμερο προβολής της στην Αμερική!!!
Αίθουσα MAIK ARTISTIC TEAM 3 ώρες έναρξης // •22:40

Harry Potter AND THE PRISONER OF AZKABAN
ΧΑΡΡΥ ΠΟΤΕΡ Ο ΑΙΧΜΑΛΩΤΟΣ ΤΟΥ ΑΖΚΑΜΠΑΝ
Αίθουσα MAIK ARTISTIC TEAM 3
ΣΤΑ ΕΛΛΗΝΙΚΑ Έναρξη // •17:25
ΣΤΑ ΑΓΓΛΙΚΑ Έναρξη // •20:00

ΠΡΟΣΕΧΩΣ
SHREK 2
Η 2η περιπέτεια του γνωστού διασκεδαστικού πράσινου Γίγαντα που ήδη αναδείχτηκε στο πιό πετυχημένο εισπρακτικά καρτούν όλων των εποχών εκθρονίζοντας τα κάτα τα άλλα συμπαθή ψαράκια του "Nemo"!!!

RESIDENT EVIL: Apocalypse
Το θεαματικό sequel της πετυχημένης περιπέτειας-μεταφοράς του γνωστού VIDEO GAME στην μεγάλη οθόνη, με την Μίλα Γιόβοβιτς σε μία ακόμα πιό δυναμική εμφάνιση!!!
Κρατήσεις // Reservations
22410 24475 / 70670

Άρτος (;) Θεάματα (;)...

... Και τηλεόραση (όπως λέμε τηλοψία...)

STAR

06.00 **Παιδικό πρόγραμμα.** Παιδική εκπομπή.
12.00 **Γιου-Γκι-Ο**
12.30 **Τα στρουμφάκια.** Σειρά κινουμένων σχεδίων.
13.00 **Ειδήσεις**
13.30 **Οικογένεια Γκίλμορ.** Ξένη κοινωνική σειρά
14.30 **Τα φιλαράκια.** Κωμική σειρά
15.30 **California teens.** Κοινωνική σειρά
16.30 **Οι μάγισσες.** Σειρά μυστηρίου.
17.30 **Ξένη ταινία.** «Ο πυρετός της νίκης». Κωμωδία.
19.30 **Ειδήσεις**
21.00 **Ξένη ταινία.** «Ο Ιάσων και οι αργοναύτες». Περιπέτεια 2000 σε σκηνοθεσία Νικ Γουίλινγκ.
01.00 **Ξένη ταινία.** «Ατρόμητος δραπέτης». Περιπέτεια επιστημονιής φαντασίας 1997.
03.00 **Ξένη ταινία.** «Θανάσιμο μυστικό». Θρίλερ 1997 σε σκηνοθεσία Νόελ Νόσεκ.
05.00 **Αστέρια στο πεντάγραμμο**

ALTER

07.00 **Alter kids.** Κινούμενα σχέδια
11.00 **Ντρέικ: Το κυνήγι του θησαυρού**
11.30 **Σαμπρίνα.** Κωμική σειρά.
12.00 **Λάργκο Γουίντς.** Σειρά περιπέτειας και δράσης.
13.00 **Life style** (Ε) Ψυχαγωγική εκπομπή.
14.00 **Top secret weekend.** Ενημερωτική εκπομπή με τη Ντέσσυ Κουβελογιάννη, που αποκαλύπτει όλα τα μεγάλα μυστικά που κρύβονται πίσω από την επικαιρότητα.
16.15 **Μήτσι-Χώστα** (Ε)
16.45 **Παρατράγουδα με την Αννίτα Πάνια**
19.15 **Ειδήσεις**
20.15 **Η φωνή του πολίτη**
21.00 **Ελληνική ταινία.** «Καμικάζι, αγάπη μου». Κωμωδία 1983 σε σκηνοθεσία Γιάννη Δαλιανίδη.
23.00 **Κίτρινος Τύπος.** Ενημερωτική εκπομπή με τον Μάκη Τριανταφυλλόπουλο.
01.30 **Aphrodisia**
01.45 **Ξένη ταινία.** «Ολα για τον έρωτα»
03.45 **Ξένη ταινία.** «Οι φίρμες». Κωμωδία 1999 σε σκηνοθεσία Τζον Σέπχιρντ.



ΑΙΓΑΙΟΝ

ΑΝΩΝΥΜΗ ΑΣΦΑΛΙΣΤΙΚΗ ΕΤΑΙΡΕΙΑ

Οι παρακάτω τιμές ασφαλίστρων ισχύουν για εξάμηνη διάρκεια ασφάλισης και περιλαμβάνουν τις εξής καλύψεις: • **Σωματικές βλάβες τρίτων** • **Υλικές ζημιές τρίτων** • **Προσωπικό ατύχημα οδηγού/ιδιοκτήτη** • **καιρικά φαινόμενα για 3.000€**

ΕΠΙΒΑΤΙΚΑ ΙΔΙΩΤΙΚΗΣ ΧΡΗΣΕΩΣ (ΕΙΧ)

ΙΠΠΟΙ	1-6	7-8	9-10	11-12	13-14	15-20	21-25
ΒΜ 03	84,40	86,98	106,85	108,33	121,58	152,52	161,73

ΦΟΡΤΗΓΑ ΙΔΙΩΤΙΚΗΣ ΧΡΗΣΕΩΣ (ΦΙΧ)

ΙΠΠΟΙ	1-10	11-15	16-20	21-30	31-40	41-55	56-75	76 κ' άνω
ΒΜ 03	120,62	150,49	166,86	181,59	198,37	825,28	965,23	1079,00

ΦΟΡΤΗΓΑ ΑΓΡΟΤΙΚΑ ΙΔΙΩΤΙΚΗΣ ΧΡΗΣΕΩΣ (ΦΙΧ) ΑΓΡΟΤ.

ΙΠΠΟΙ	1-10	11-15	16-20	21-30	31-40	41-55	56-75	76 κ' άνω
ΒΜ 03	64,55	77,24	88,30	92,25	101,39	107,52	130,00	144,35

ΕΙΔΙΚΕΣ ΤΙΜΕΣ ΓΙΑ ΔΗΜΟΣΙΟΥΣ ΥΠΑΛΛΗΛΟΥΣ!

Οι παρακάτω τιμές ισχύουν αποκλειστικά για Δημοσίους Υπαλλήλους

ΕΠΙΒΑΤΙΚΑ ΙΔΙΩΤΙΚΗΣ ΧΡΗΣΕΩΣ (ΕΙΧ)

ΙΠΠΟΙ	έως 6	7-8	9-10	11-12	13-14	15-20	21-25
ΒΜ 03	73,82	75,66	92,23	93,34	104,75	131,27	139,37

ΑΣΦΑΛΙΣΤΡΑ ΟΧΗΜΑΤΩΝ
ΑΙΓΑΙΟΝ ΑΝΩΝΥΜΗ ΑΣΦΑΛΙΣΤΙΚΗ
ΑΛΕΞ. ΔΙΑΚΟΥ 9 (ENANTI Hondos center)
ΤΗΛ.(22410) 26722, 75701

ET-1

07.00 **Κλασική μουσική**
08.00 **Θεία Λειτουργία**
10.15 **Αρχονταρίκι**
11.15 **Μουσική παράδοση.** Η εκπομπή παρουσιάζει τραγούδια και παραδοσιακούς χορούς απ' όλη την Ελλάδα.
12.00 **Βουλή των Ελλήνων**
13.00 **Στον κόσμο της οικονομίας.** Οικονομική εκπομπή.
13.30 **Mediterraneo**
14.00 **Ξένη ταινία.** «Οδηγώντας το πεπρωμένο». Αισθηματικό δράμα 1999 σε σκηνοθεσία Τιμ Μπόξελ.
16.00 **Η εποχή των εικόνων**
17.00 **Τα χρονικά της Μεσογείου.** Ντοκιμαντέρ: "Αίγυπτος, ο τίγρης του σκουός".
17.30 **Ταξίδι στον πολιτισμό.** Παρουσιάζει η Λένα Αρώνη.
18.30 **Το φως του Απόλλωνα λάμπει**
18.45 **Pre game.** Αθλητική εκπομπή για τον αγώνα μπάσκετ του ακολουθεί.
19.00 **Αγώνας μπάσκετ**
21.00 **Ξένη σειρά**
22.00 **Ξένη σειρά**
23.00 **Ειδήσεις**
24.00 **Η ζωή είναι αλλού** (Ε)

NET

07.00 **Παιδικό πρόγραμμα**
09.00 **Μόνο την Κυριακή**
12.00 **Ειδήσεις**
13.00 **Ευωδιά Κυριακής**
15.00 **Ειδήσεις**
16.00 **Ξένη ταινία.** «Οι σκλάβοι της μοίρας». Αισθηματικό μελόδραμα 1966 σε σκηνοθεσία Απόστολου Τεγόπουλου.
18.00 **Ειδήσεις**
18.30 **Μαμά και γιος.** Κωμική σειρά.
19.15 **Ελληνική ταινία.** «Σάντα Τσικίτα». Κωμωδία 1953 σε σκηνοθεσία Αλέκου Σακελλάριου. Παίζουν: Βασίλης Λογοθετίδης, Ιλυα Λιβυκού.
21.00 **Ειδήσεις**
22.00 **Ουδείς αναμάρτητος.** Ενημερωτική εκπομπή με την Αννα Παναγιωταρέα.
23.00 **Αθλητική Κυριακή**
01.00 **Ειδήσεις**
01.15 **Ξένη ταινία.** «Σκυλίσια καταδίωξη».

ET-3

07.30 **Φάροι, ο ήχος της σιωπής**
08.00 **Οικοτοπία-Βαδίζοντας προς την αειφορία**
08.30 **Θεία Λειτουργία**
10.30 **Αληθινά σενάρια** (Ε)
11.30 **Υπεραστικές διαδρομές** (Ε)
12.30 **Χορευτικός Ομιλος Θεσσαλονίκης**
13.00 **Ειδήσεις**
14.00 **Ξένη ταινία.** «Ξυπνώντας το πνεύμα του Χόρτον». Οικογενειακή περιπέτεια 1997.
16.00 **Το εξπρές της μουσικής**
16.30 **Παράδεισος, κόλαση και προάστια**
17.00 **Γκάρι Ολντμαν**
18.00 **Ο τύπος των μεταναστών**
18.30 **Επί τροχών**
19.00 **Ειδήσεις**
20.00 **Οι ιθαγενείς φυλες του κόσμου**
20.30 **Ενα συνηθισμένο έγκλημα**
22.00 **Ξένη ταινία.** «Ωραίοι άνθρωποι». Κοινωνική 1999 σε σκηνοθεσία Γιασμίν Ντιζνταρ.
24.00 **Ειδήσεις**
00.20 **Σπορ στο 3**
02.00 **Ντοκιμαντέρ** (Ε)
05.00 **Υπεραστικές διαδρομές** (Ε)
06.00 **Σπορ στο 3** (Ε)

FILMNET

05.10 **Ξένη ταινία.** «Ποτέ μη μιλάς σε ξένους».
06.50 **E! Entertainment**
07.35 **Ξένη ταινία.** «Οικογένεια Τένενμπαουμ».
09.30 **Ξένη ταινία.** «Σαν καλό κορίτσι».
11.05 **Ξένη ταινία.** «Ο κόμης Μόντε Κρίστο». Περιπέτεια 2002 σε σκηνοθεσία Κέβιν Ρέινολντς.
13.20 **Ξένη ταινία.** «Οι δίδυμοι». Κωμωδία 1988 σε σκηνοθεσία Ιβαν Ράιτμαν. Παίζουν: Αρνολντ Σβαρτζενέγκερ, Ντάνι Ντε Βίτο.
15.15 **Ολα του γάμου δύσκολα**
16.55 **U.S.: Οι καλύτερες ταινίες της εβδομάδας**
17.30 **Στον τόπο του εγκλήματος**
18.30 **Τα φιλαράκια**
19.30 **Σικάγο**
21.25 **E! Entertainment**
22.00 **Ξένη ταινία.** «Johnny English». Κωμωδία 2003 σε σκηνοθεσία Πίτερ Χόγουιτ. Παίζουν: Ρόουαν Ατκινσον, Τζον Μάλκοβιτς.

SUPERSPORT

15.00 **X-Games**
15.30 **Η ώρα των πρωταθλητών**
19.30 **Ελληνικό πρωτάθλημα.** Απευθείας αναμέτρηση αγώνα για την 4η αγωνιστική της Α' εθνικής κατηγορίας.
21.30 **Η ώρα των πρωταθλητών.** Αθλητική εκπομπή.
24.00 **Οποιος αντέξει**
02.45 **Αγγλικό πρωτάθλημα**
04.30 **Ισπανικό πρωτάθλημα**
06.30 **Supersport drive**

MEGA

06.00 **Βίος ανθόσπαρτος** (Ε) Κωμική σειρά. Παίζουν: Γιάννης Μπέζος, Γιάννης Φέρτης, Ναταλία Τσαλίκη, Τίτος Βανδής
07.00 **MEGA Σαββατοκύριακο.** Ενημερωτική εκπομπή με τον Κώστα Αρβανίτη.
10.00 **Το παιδί μου κι εγώ.** Εκπομπή με τη Θέμιδα Μαρσέλλου.
10.15 **Δέκα λεπτά κήρυγμα** (Ε) Κωμική σειρά.
11.30 **Σαββατογεννημένες** (Ε) Κωμική σειρά.
12.30 **BACKSTAGE.** Νεανικό μαγκαζίνο. Παρουσιάζει ο Γιώργος Σατσίδης.
14.00 **Ειδήσεις**
14.50 **Ξένη ταινία.** «Κατά λάθος μπαμπάς» Κωμική περιπέτεια.
17.30 **Μπουκιά και συχώριο.** Εκπομπή μαγειρικής με τον Ηλία Μαμαλάκη.
17.55 **Ματιές στα γεγονότα**
18.00 **Ελληνική ταινία**
20.00 **Ειδήσεις**
21.00 **Survivor II.** Παιχνίδι με τον Γρηγόρη Αρναούτογλου.
22.40 **Ξένη ταινία.** «Αόρατο άγγιγμα». Θρίλερ φαντασίας 2000 σε σκηνοθεσία Πολ Βερχόφεν. Παίζουν: Ελίζαμπεθ Σου, Κέβιν Μπέικον.
00.15 **Τελευταία γεγονότα**
00.30 **Ξένη ταινία** (Σ)
01.30 **Ξένη ταινία.** «Χοντρά κόλπα». Μαύρη κωμωδία 1998 σε σκηνοθεσία Στίβεν Γκίλενχαλ.
03.30 **Τυχερή έκδοση**
04.30 **Τηλεμάρκετινγκ**
05.00 **Η δίψα** (Ε) Κοινωνική σειρά.

ANT-1

06.00 **Οικογένεια Μουσαμά** (Ε)
06.30 **Πάουερ Ρέιντζερς**
06.40 **Στούντιο με θέα.** Ενημερωτική εκπομπή με τον Νίκο Μάνεση και τη Φαίη Μαυραγάνη.
10.30 **Κωνσταντίνου και Ελένης.** (Ε) Κωμική σειρά. Παίζουν: Χάρης Ρώμας, Ελένη Ράντου, Βασίλης Κούκουρας, Μαρία Λεκάκη
11.30 **Ακρως οικογενειακόν** (Ε) Κωμική σειρά. Παίζουν: Γιάννης Μπέζος, Ναταλία Τσαλίκη
12.20 **Οι μεν και οι δεν** (Ε) Κωμική σειρά. Παίζουν: Χάρης Ρώμας, Τζούς Ευείδη, Στέλιος Μάινας
12.55 **Super game.** Τηλεπαιχνίδι με την Μαρία Σπυριδάκη.
13.00 **Για μια γυναίκα και ένα αυτοκίνητο** (Ε) Ερωτική περιπετειώδης σειρά. Παίζουν: Πάνος Μιχαλόπουλος, Λίνα Σακκά, Γιώργος Χρανιώτης, Τασσώ Καββαδία, Αθηνόδωρος Προύσαλης, Δημήτρης Τζουμάκης
14.00 **Ειδήσεις**
14.40 **Ξένη ταινία.** «Η εκδίκηση των Νερντς». Ερωτική-περιπετειώδης σειρά.
16.15 **Αποκάλυψη... τώρα!** (Ε) Με την Τατιάνα Στεφανίδου
17.15 **Fame story - Best of.** Σόου ταλέντων με την Τατιάνα Στεφανίδου.
17.30 **Ειδήσεις**
17.40 **Fame story - Best of.** (Συν.)
18.15 **Ελληνική ταινία**
20.00 **Ειδήσεις**
21.00 **Fame story in concert**
23.30 **Ξένη ταινία** «Ο κυνηγός». Περιπέτεια 1987.
00.30 **Νυχτερινές ειδήσεις**
00.45 **Ξένη ταινία.** (Σ)
02.00 **Ο άρχοντας των ζώων**
03.00 **Mobile fun**
04.00 **Το πορτρέτο του Ντόριαν Γκρέι**

ALPHA

05.40 **Αυτό μας έλειπε** (Ε) Ψυχαγωγικό μαγκαζίνο.
06.40 **Πρωινές σελίδες.** (Ε) Ενημερωτική εκπομπή με τον Γιώργο Οικονομέα
10.30 **Αυτό μας έλειπε.** Ψυχαγωγικό μαγκαζίνο με τη Σοφία Αλιμπέρτη.
13.00 **7 ημέρες Alpha.** Ενημερωτική εκπομπή με τη Βασιλική Παναγιωτοπούλου
14.00 **Ειδήσεις**
14.30 **Παραπληροφόρηση.** Ενημερωτική εκπομπή με τον Κώστα Μαρδά.
15.30 **Εικόνες.** Ο Τάσος Δούσης μας μεταφέρει εικόνες από όλα τα μήκη* και πλάτη του πλανήτης.
16.30 **Ολα του γάμου δις ...κολα** (Ε)
17.30 **Ειδήσεις**
18.00 **Ποδόσφαιρο.** Απευθείας μετάδοση αγώνα για την Α' Εθνική κατηγορία.
20.00 **Ειδήσεις**
21.00 **Ο υποψήφιος.** Ριάλιτι τηλεπαιχνίδι.
22.45 **Παίξτε μπάλα.** Αθλητική εκπομπή.
00.45 **Ειδήσεις**
01.00 **Το καφενείο των φιλάθλων.** Αθλητική εκπομπή με τον Γιώργο Γεωργίου.
03.30 **Πέρα από τον ορίζοντα** (Ε). Ενημερωτική εκπομπή με την Ντέμη Καραγιάννη και τον Πέτρο Γκάτζια.
04.30 **Τηλεαγορές**
04.45 **7 ημέρες Alpha** (Ε)

ΜΝΗΜΟΣΥΝΑ



Την 17η μηνός Οκτωβρίου ημέρα Κυριακή και ώρα 8 π.μ. εις τον Ιερό Ναό Υψώσεως Τιμίου Σταυρού Καλυθιών, τελούμε 9ήμερο μνημόσυνο υπέρ αναπαύσεως της ψυχής του λατρευτού μας συζύγου, πατέρα, αδελφού και θείου

ΧΡΗΣΤΟΥ ΣΚΑΡΤΑΔΟΥ

Η σύζυγος: Ξανθίππη
Τα παιδιά: Θεόδωρος-Ειρήνη, Τάσος-Ειρήνη
Τ' αδέλφια, τ' ανίψια και οι λοιποί συγγενείς



Την 18η μηνός Οκτωβρίου ημέρα Δευτέρα και ώρα 5 μ.μ. εις τον Ιερό Ναό Αγ. Γεωργίου Πλατανίων Ρόδου, τελούμε 3μηνο μνημόσυνο υπέρ αναπαύσεως της ψυχής του λατρευτού μας συζύγου, πατέρα, παππού, αδελφού και θείου

ΧΡΗΣΤΟΥ ΠΕΤΡΑ

Η σύζυγος: Χρυσή
Τα παιδιά: Γιάννης-Δέσποινα, Λευτέρης-Τσαμπίκα, Αννα-Παντελής, Μανώλης-Γιώτα
Τα εγγόνια, τ' αδέλφια, τ' ανίψια και οι λοιποί συγγενείς

Την 19η μηνός Οκτωβρίου ημέρα Τρίτη και ώρα 8.30 π.μ. εις τον Ιερό Ναό Ταξιαρχών νεκροταφείου, τελούμε 9ήμερο μνημόσυνο υπέρ αναπαύσεως της ψυχής του λατρευτού μας συζύγου, πατέρα, παππού και αδελφού

ΙΩΑΝΝΗ ΜΑΥΡΟΜΜΑΤΗ

Η σύζυγος
Τα παιδιά
Τα εγγόνια, τ' αδέλφια και οι λοιποί συγγενείς

Την 19η μηνός Οκτωβρίου ημέρα Τρίτη και ώρα 8.30 π.μ. εις τον Ιερό Ναό Αγίου Γεωργίου Κάτω, τελούμε 40ήμερο μνημόσυνο υπέρ αναπαύσεως της ψυχής του λατρευτού μας συζύγου και πατέρα

ΚΩΝ/ΝΟΥ ΤΣΑΒΑΡΗ

Η σύζυγος
Τα τέκνα



Την 20η μηνός Οκτωβρίου ημέρα Τετάρτη και ώρα 8.30 π.μ. εις τον Ιερό Ναό Αγίου Στεφάνου Αφάντου, τελούμε ετήσιο μνημόσυνο υπέρ αναπαύσεως της ψυχής του λατρευτού μας υιού, συζύγου, πατέρα, αδελφού και θείου

ΒΑΣΙΛΗ ΚΡΗΤΙΚΟΥ

Η σύζυγος: Δέσποινα
Τα παιδιά: Γιώργος, Βαλασία
Η μητέρα: Βαλασία
Ο πεθερός: Σταμάτης
Τ' αδέλφια, τ' ανίψια και οι λοιποί συγγενείς

ΓΡΑΦΕΙΟ ΤΕΛΕΤΩΝ & ΜΝΗΜΟΣΥΝΩΝ ΡΟΔΟΥ ΣΤΕΦΑΝΑ-ΣΤΟΛΙΣΜΟΙ

ΑΜΕΣΗ ΕΞΥΠΗΡΕΤΗΣΗ ΟΛΟ ΤΟ 24 ΩΡΟ

"ΑΜΕΡΙΚΑΝΟΥ"

Αναλαμβάνουμε την τελετή και με τα έξοδα που χορηγούν τα ταμεία χωρίς καμία επιβάρυνση. ΙΚΑ, ΤΕΒΕ, ΤΑΞΥ, ΔΗΜΟΣΙΟΥ, ΛΙΜΕΝΙΚΩΝ, ΟΓΑ και λοιπά ταμεία. Τους ΑΠΟΡΟΥΣ ΔΩΡΕΑΝ

Πλατεία Βρούχου στην Μητρόπολη
τηλέφωνα: 22410-28901-33400

ΚΑΘΗΜΕΡΙΝΑ ΟΛΑ ΤΑ ΝΕΑ ΤΗΣ ΔΩΔΕΚΑΝΗΣΟΥ ΣΤΟ INTERNET

www.rodiaki.gr

ΙΕΡΑ ΜΗΤΡΟΠΟΛΙΣ ΡΟΔΟΥ
ΙΕΡΟΣ ΝΑΟΣ Η ΚΟΙΜΗΣΗ ΤΗΣ ΘΕΟΤΟΚΟΥ ΑΦΑΝΤΟΥ

ΠΑΝΗΓΥΡΙΣ

Γνωστοποιούμε στο φιλόθρησκο κοινό ότι στις **18 Οκτωβρίου ημέρα Δευτέρα** εορτάζουμε την μνήμη του Ευαγγελιστού Λουκά πολιούχου της πόλης μας στ' Αφάντου.
Την παραμονή **17 Οκτωβρίου** και ώρα **6.30 απογευματινή** θα ψαλεί Μέγας Πανηγυρικός Εσπερινός μετ' αρτοκλασίας χοροστατούντος του Μητροπολίτου Ρόδου κ.κ. Κυρίλλου τη δε επομένη και ώρα **7 πρωινή** θα ψαλεί Θεία Λειτουργία.

Εκ της Εκκλησιαστικής Επιτροπής Αφάντου

ΟΙΚΟΥΜΕΝΙΚΟ ΠΑΤΡΙΑΡΧΕΙΟ
ΙΕΡΑ ΜΗΤΡΟΠΟΛΗ ΡΟΔΟΥ
ΙΕΡΟΣ ΝΑΟΣ ΕΥΑΓΓΕΛΙΣΤΟΥ ΛΟΥΚΑ ΣΟΡΩΝΗΣ

ΠΡΟΓΡΑΜΜΑ ΕΟΡΤΗΣ

Κυριακή 17 Οκτωβρίου 07.00: Ορθρος και Θεία Λειτουργία.

Κυριακή 17 Οκτωβρίου 19.00: Μέγας Πανηγυρικός Εσπερινός μετ' αρτοκλασίας και περιφορά των Ιερών εικόνων Ευαγγελιστού Λουκά και Παναγίας Σκιαδενής. Θα συμμετάσχει η Φιλαρμονική του Δήμου Πεταλούδων.

Δευτέρα 18 Οκτωβρίου 07.00: Ορθρος και Αρχιερατική Θεία Λειτουργία μετ' αρτοκλασίας.

Θα προσφερθούν παραδοσιακά γλυκά από τις κυρίες του χωριού μας

Εκ της Εκκλησιαστικής Επιτροπής

Σύλλογος Φίλων Χορού

ΑΝΑΚΟΙΝΩΣΗ

*Ο Σύλλογος Φίλων Χορού σας ενημερώνει ότι τα μαθήματα ξεκινούν στις **18/10/04** και το πρόγραμμα των μαθημάτων έχει ως εξής:*

- ***Ελληνικοί Παραδοσιακοί Χοροί***
  Τρίτη και Πέμπτη 20.00-21.00
- ***INT' L BALLROOM & LATIN DANCES αρχάριοι***
  Από την PETRA
  Δευτέρα & Τετάρτη 20.30-21.30
- ***INT'L BALLROOM & LATIN DANCES προχωρημένοι***
  από την PETRA
  Δευτέρα & Τετάρτη 21.30--2.30
- ***LATIN DANCES***
  από τον VICTOR
  Τρίτη & Πέμπτη 21.00-22.00

*Για πληρ. στα τηλ. **6947519189** και **2241032832***

ΔΗΜΟΣΙΑ ΕΠΙΧΕΙΡΗΣΗ ΠΟΛΕΟΔΟΜΙΑΣ & ΣΤΕΓΑΣΗΣ Δ.Ε.ΠΟ.Σ. Α.Ε.

ΑΝΑΚΟΙΝΩΣΗ

Για την πρόσληψη εργατοτεχνικού προσωπικού

Η Δημόσια Επιχείρηση Πολεοδομίας και Στέγασης (Δ.Ε.ΠΟ.Σ. Α.Ε.) σύμφωνα με τις διατάξεις της παρ.2 του άρθ. 1 του Π.Δ. 158/97 και με απόφαση του Δ.Σ. ιδρύει Εργοτάξιο στην Ρόδο για την εκτέλεση του έργου "Κατασκευή Υπογείων Δικτύων Μεσαιωνικής Πόλης Ρόδου Β' Φάση-Α' Στάδιο", για τις ανάγκες του έργου πρόκειται να προβεί στην πρόσληψη εργατοτεχνικού προσωπικού.
Οι ενδιαφερόμενοι μπορούν να περάσουν από τα γραφεία της ΔΕΠΟΣ Α.Ε. οδός Γαβαλά 4 (Μεσαιωνική Πόλη) τηλ. 22410-33838/22410-32968 τις εργάσιμες ημέρες από Δευτέρα 18 Οκτωβρίου έως Πέμπτη 21 Οκτωβρίου 2004 και από 08.00 έως 15 μ.μ., να παραλάβουν και να συμπληρώσουν την αίτησή τους.
Τελική κατάθεση των αιτήσεων την Παρασκευή 22 Οκτωβρίου και ώρα 14.00 στη Γραμματεία του Γραφείου της Δ.Ε.ΠΟ.Σ. Α.Ε. στη Ρόδο.
Οι αιτήσεις των ενδιαφερομένων θα πρέπει να κατατεθούν εμπρόθεσμα, και να φέρουν Αριθμό Πρωτοκόλου της εταιρίας μας.

Ο πρόεδρος
και διευθύνων σύμβουλος της
Δ.Ε.ΠΟ.Σ. Α.Ε.
ΘΕΟΔΩΡΟΣ ΣΚΑΡΤΣΙΑΡΗΣ

Θρησκευτική εκδρομή στην Κωνσταντινούπολη

Ο εφημέριος Μαλώνας **Αρχιμανδρίτης Φώτιος και ο πολιτιστικός σύλλογος** του χωριού σε συνεργασία με το πρακτορείο **SAVVIOU** θα πραγματοποιήσει θρησκευτική εκδρομή στην Κωνσταντινούπολη και προσκύνημα στο Οικουμενικό Πατριαρχείο από την **Πέμπτη 21 Οκτωβρίου έως την Δευτέρα 25 Οκτωβρίου** (αεροπορικώς **Ρόδος-Θεσσαλονίκη** και εν συνεχεία με πούλμαν Κωνσταντινούπολη)

Πληροφορίες-εγγραφές
μέχρι το Σάββατο 16 Οκτωβρίου
στα τηλέφωνα πρακτορείου
22410 23728 & 32744
Αρχιμανδρίτης Φώτιος
22440 51770 & 6942558361

ΕΥΘΥΤΑ

ΕΤΑΙΡΕΙΑ ΥΠΟΣΤΗΡΙΞΗΣ ΘΥΜΑΤΩΝ ΤΡΟΧΑΙΩΝ ΑΤΥΧΗΜΑΤΩΝ
ΠΑΡΑΡΤΗΜΑ ΡΟΔΟΥ
ΑΓ. ΦΑΝΟΥΡΙΟΥ Τ.Κ. 85104 ΚΡΕΜΑΣΤΗ ΤΗΛ. 2241092409



ΑΓΑΠΗΤΕ ΦΙΛΕ ΚΑΙ ΦΙΛΗ ΟΔΗΓΕ
-Κάθε χρόνο 2.500 άνθρωποι πεθαίνουν σε τροχαία ατυχήματα στην Ελλάδα.
-10.000 ανάπηροι και 35.000 τραυματίες το χρόνο από τροχαία ατυχήματα.
-Η Ελλάδα κατέχει τη πρώτη θέση στα τροχαία ατυχήματα μεταξύ των χωρών της Ε.Ε.

ΣΥΝΔΕΣΜΟΣ ΑΙΓΥΠΤΙΩΤΩΝ ΔΩΔΕΚΑΝΗΣΟΥ

ΜΝΗΜΟΣΥΝΟΝ

Ο Σύνδεσμος Αιγυπτιωτών Δωδεκανήσου με την συμπλήρωση τεσσαράκοντα ημερών από της εκδημίας του μακαριστού Πάπα και Πατριάρχη Αλεξανδρείας
κυρού ΠΕΤΡΟΥ του Ζ'
τελεί επίσημον Αρχιερατικό μνημόσυνο στη μνήμη του, καθώς και για τους τόσον αδίκως και απροσμένως τελειωθέντων Συνοδών του.
Το Ιερό μνημόσυνο θα τελεσθεί την Κυριακή 17 Οκτωβρίου εις τον Ιερό Ναό Αγίου Γεωργίου στην Μαλώνα και περί ώραν 9.30 πρωινήν.
Ιδιαίτερες προσκλήσεις δεν θα σταλούν.
Παρακαλούμε τα μέλη μας και όσους επιθυμούν όπως παραστούν για να τιμήσομε την ιερή τους μνήμη.

Ο πρόεδρος
Ιπποκράτης Βαζελάκης

Ο γεν. γραμματέας
Γεώργιος Δικαστόπουλος

***ΣΗΜ.:** Θα υπάρξει λεωφορείο για την μεταφοράν των μελών του ΣΑΔ προς και από Μαλώνα.*
Αναχώρηση από πλατεία Ακαδημίας ώρα 08.00.
(Πληροφορίες τηλ. 22410 20741 κ. Ιντζά Σοφία)

ΔΙΕΥΘΥΝΣΗ ΔΑΣΩΝ ΔΩΔΕΚΑΝΗΣΟΥ

ΑΝΑΚΟΙΝΩΣΗ

Γνωστοποιείται κατά το άρθρο 14 του Ν. 998/79, η αποστολή για ανάρτηση στον Δήμο Λέρου της αριθ. 5080/13-9-2004 Πράξης χαρακτηρισμού έκτασης που εκδόθηκε από τον Δ/ντή Δασών Δωδ/σου. Η έκταση συνολικού εμβαδού 3.249,47 τ.μ. που βρίσκεται στην θέση "Ράχη-Κριθώνι", Δήμου Λέρου, Νήσου Λέρου, χαρακτηρίζεται ως γεωργική έκταση.

Ο Δ/ντής Δασών Δωδ/σου
Κοντίτσης Φίλιππος
Δασολόγος με βαθμό Δ/ντή

Φιλίπ ντε Βιλλέ

ΣΥΝΕΧΕΙΑ ΑΠΟ ΣΕΛ. 38

Έτσι πληροφορούμαστε για ένα κανόνι couleuvrine bâtarde των 115 m.m. παραγγέλθηκε από το τάγμα των Ιπποτών το 1515 στο εργοστάσιο του Μανόλη Λαμπάδη (F.F.D.C. Manoli Lampadis)., χωρίς να αναφέρει που αυτό βρισκόταν. Ένα άλλο, αυτό του τύπου «bombarde-canon à tourillons», μας πληροφορεί ότι παραγγέλθηκε από τον Μέγα Μάγιστρο Πιέρ ντ' Αμπυσσόν το 1485 και πιθανόν να κατασκευάστηκε στη Ρόδο. Έχει μήκος 1,95μ. με διάμετρο κανονιού 580 m.m., ζυγίζει 3325 κιλά και ρίχνει μπάλες πέτρινες των 261 κιλών. Μας δίδει πλήρη περιγραφή της ικανότητάς και της ισχύος του και ότι φέρνει την ονομασία του Πιέρ ντ' Αμπυσσόν γιατί γράφεται πάνω στο κανόνι «F.PETRUS DAUBUSSON M HOSPITALIS JHER».Βρίσκεται στο Στρατιωτικό Μουσείο της Γαλλίας. Επίσης υπάρχει πίνακας των κανονιών των Οθωμανών και πού βρίσκονται σήμερα.

Άλλες μελέτες που είδαν το φως και πραγματικά είναι αξιοπρόσεκτες, γιατί μας δίνουν για πρώτη φορά στοιχεία για τη δράση και τη ζωή των ιπποτών τα τελευταία χρόνια της παραμονής τους στη Ρόδο είναι του Φρεντερίκ Σαππύ με τίτλο «Φιλίπ ντε Βιλλιέ ντε λ' Ισλ-Αντάμ ο τελευταίος ιππότης της Αναγεννήσεως», του Μισέλ Γκαλεά «Φιλίπ ντε Βιλλιέ ντε λ' Ισλ-Αντάμ, η Αρετή θριαμβεύουσα της Τύχης», του Ζαν-Μαρκ Ροζέ «Από τη Ρόδο στη Μάλτα, σημειώσεις για τον Φιλίπ ντε Βιλλιέ ντε λ' Ισλ-Αντάμ», του Μισέλ Γκαλεά «Ο τάφος του Φιλίπ ντε Βιλλιέ ντε λ' Ισλ-Αντάμ στη Μάλτα», του Ζαν-Μαρκ Ροζέ «Η θεμελίωση της εκκλησίας του Saint-Nom-de Jésus του Τάγματος από τον Μέγα Μάγιστρο Φιλίπ ντε Βιλλιέ ντε λ' Ισλ-Αντάμ στις 5 Αυγούστου 1534», του Ρενέ Μποτό «Οι Βιλλιέ, άρχοντες της λ' Ισλ-Αντάμ από το 1364 μέχρι το 1535», του Ζαν-Μαρκ Ροζέ «Οι σφραγίδες των Βιλλιέ», του Σερζ Φουσέ «Το Μνημείο των Βιλλιέ ντε λ' Ισλ-Αντάμ στο Αβαείο της Notre-Dame-du-Val», της Μονίκ Ουαμπόν «Το τοπωνύμιο Λ' Ισλ-Αντάμ» και άλλες.

Η μελέτη του Ζαν-Μαρκ Ροζέ «Από τη Ρόδο στη Μάλτα, σημειώσεις για τον Φιλίπ ντε Βιλλιέ ντε λ' Ισλ-Αντάμ», εκτός των άλλων μας πληροφορεί ότι οι Ροδίτες που εγκατέλειψαν με τους ιππότες το νησί τους, δημιούργησαν στη Βαλέττα της Μάλτας μια μικρή συνοικία γύρω από την εκκλησία Notre-Dame-de-Damas. Εκεί τοποθέτησαν την εικόνα που μετέφεραν από τη Ρόδο της Παναγίας της Damas, που ήταν εφάμιλλη της εικόνας της Παναγίας Φιλερήμου. Κατά τη διάρκεια του Β. Παγκοσμίου Πολέμου η εκκλησία και η ροδιακή συνοικία βομβαρδίστηκε από τα γερμανικά αεροσκάφη και κυριολεκτικά ισοπεδώθηκαν. Η εικόνα της Παναγίας ανασύρθηκε ως εκ θαύματος από τα ερείπια ακέραιη. Σήμερα για τους απογόνους των Ροδιτών αποτελεί σύμβολο.

ΔΗΜΟΣΙΑ ΕΠΙΧΕΙΡΗΣΗ ΠΟΛΕΟΔΟΜΙΑΣ & ΣΤΕΓΑΣΗΣ Δ.Ε.ΠΟ.Σ. Α.Ε.

ΑΝΑΚΟΙΝΩΣΗ

Για την μίσθωση Χωματουργικών μηχανημάτων και Φορτηγών

Η Δημόσια Επιχείρηση Πολεοδομίας και Στέγασης (Δ.Ε.ΠΟ.Σ. Α.Ε.) σύμφωνα με τις διατάξεις της παρ.2 του άρθ. 1 του Π.Δ. 158/97 και με απόφαση του Δ.Σ. ιδρύει Εργοτάξιο στην Ρόδο για την εκτέλεση του έργου "Κατασκευή Υπογείων Δικτύων Μεσαιωνικής Πόλης Ρόδου Β' Φάση-Α' Στάδιο", για τις ανάγκες του έργου πρόκειται να προβεί στην μίσθωση χωματουργικών μηχανημάτων και φορτηγών.

Οι ενδιαφερόμενοι μπορούν να περάσουν από τα γραφεία της ΔΕΠΟΣ Α.Ε. οδός Γαβαλά 4 (Μεσαιωνική Πόλη) τηλ. 22410-33838/22410-32968 τις εργάσιμες • ημέρες από Δευτέρα 18 Οκτωβρίου έως Πέμπτη 21 Οκτωβρίου 2004 και από 08.00 έως 15.00, να παραλάβουντα έντυπα του διαγωνισμού και να καταθέσουν τις προσφορές τους.

Τελική κατάθεση προσφορών την Παρασκευή 22 Οκτωβρίου και ώρα 14.00 στη Γραμματεία του Γραφείου της Δ.Ε.ΠΟ.Σ. Α.Ε. στη Ρόδο.

Οι προσφορές των ενδιαφερομένων θα πρέπει να κατατεθούν εμπρόθεσμα, σε σφραγισμένο φάκελο και με την επωνυμία τους και να φέρουν Αριθμό Πρωτοκόλου της εταιρίας μας.

Ο πρόεδρος
και διευθύνων σύμβουλος της
Δ.Ε.ΠΟ.Σ. Α.Ε.
ΘΕΟΔΩΡΟΣ ΣΚΑΡΤΣΙΑΡΗΣ

ΕΛΛΗΝΙΚΗ ΔΗΜΟΚΡΑΤΙΑ
ΔΗΜΟΣ ΡΟΔΟΥ
ΕΠΑΡΧΙΑ ΡΟΔΟΥ
ΝΟΜΟΣ ΔΩΔΕΚΑΝΗΣΟΥ

ΓΝΩΣΤΟΠΟΙΗΣΗ ΓΑΜΟΥ

Γνωστοποιείται, σύμφωνα με το άρθρο 1369 του Αστικού Κώδικα, όπως τροποποιήθηκε με το Ν. 1250/1982, ότι:

Ο **Εμμανουήλ Κολιάδης** του **Γεωργίου** και της **Δικαίας** που γεννήθηκε στην Ρόδο του Νομού Δωδ/σου και κατοικεί στην Ρόδο του Νομού Δωδ/σου επαγγέλματος διακοσμητής και η **Ειρήνη Σαματάκη** του **Ματθαίου** και της **Παρασκευής** που γεννήθηκε στην Ρόδο του Νομού Δωδ/σου και κατοικεί στην Ρόδο επαγγέλματος διαιτολόγος, πρόκειται να παντρευθούν στο Δημαρχείο του Δήμου Ρόδου.

Ρόδος 15/10/2004
Ο δήμαρχος
Γεώργιος Γιαννόπουλος

ΣΥΓΧΑΡΗΤΗΡΙΟ

Την αγαπημένη μας **Ντένη Θεοδ. Κωνσταντινίδη** συγχαίρουμε για την απόκτηση του πτυχίου της από το τμήμα Φιλοσοφίας Παιδ/κής και Ψυχολογίας του Αριστοτελείου Πανεπ. Θεσσαλονίκης και της ευχόμαστε ολόψυχα καλή σταδιοδρομία και προσωπική ευτυχία.

Οικογένεια
Χριστόφορου και Εφης
Καλογήρου

Σκέψη της εβδομάδας

Τι δύναμη είναι η αγάπη! Είναι η πιο θαυμαστή, η πιο μεγάλη, απ' όλες τις ζωντανές δυνάμεις.
Η αγάπη δίνει ζωή στους άψυχους. Η αγάπη ανάβει μια φλόγα στην καρδιά που είναι κρύα. Η αγάπη φέρνει ελπίδα στους απελπισμένους και γεμίζει χαρά στις καρδιές των λυπημένων. Στον κόσμο της ύπαρξης πραγματικά δεν υπάρχει μεγαλύτερη δύναμη από τη δύναμη της αγάπης.

(από τις Μπαχάι Γραφές)
Μπαχάι Κοινότητα Ρόδου
Τ.Θ. 156
85100 Ρόδος

ΓΝΩΣΤΟΠΟΙΗΣΗ

Οι υπηρεσίες του Ο.Α.Ε.Δ. χωρίζονται στο Τ.Ε.Ε. (Σχολείο) και στην Υπηρεσία Νομού Δωδεκανήσου.
Τα τηλέφωνα για αυτές τις Υπηρεσίες είναι τα εξής:

Πληροφορίες για ανεργία, επιδόματα κ.λπ.
Ο.Α.Ε.Δ. ΥΠΗΡΕΣΙΑ ΝΟΜΟΥ ΔΩΔ/ΣΟΥ

ΔΙΕΥΘΥΝΤΗΣ 37895
ΤΗΛΕΦΩΝΙΚΟ ΚΕΝΤΡΟ 23265. 28910, 22606
ΦΑΞ 37917, 23265

ΤΕΧΝΙΚΑ ΕΠΑΓΓΕΛΜΑΤΙΚΑ ΕΚΠΑΙΔΕΥΤΗΡΙΑ (Τ.Ε.Ε.) ΜΑΘΗΤΕΙΑΣ Α' & Β' ΚΥΚΛΟΥ ΟΑΕΔ ΡΟΔΟΥ

Θ. Σοφούλη 93:
Τηλεφωνικό Κέντρο-Γραμματεία 2241031077
..... 2241078788
..... 2241078730
Λογιστήριο-Διαχείριση: 2241026857
Υποδιευθυντής: 2241031089
Διευθυντής: 2241022039
Fax: 2241031083

ΜΗΝΥΜΑΤΑ ΤΟΥ ΙΗΣΟΥ ΧΡΙΣΤΟΥ ΓΙΑ ΟΛΟ ΤΟΝ ΚΟΣΜΟ

Η ΑΛΗΘΙΝΗ ΕΝ ΘΕΩ ΖΩΗ

Ο 9ος τόμος έχει εκδοθεί και είναι διαθέσιμος στο βιβλιοπωλείο το «ΔΕΝΤΡΟ»

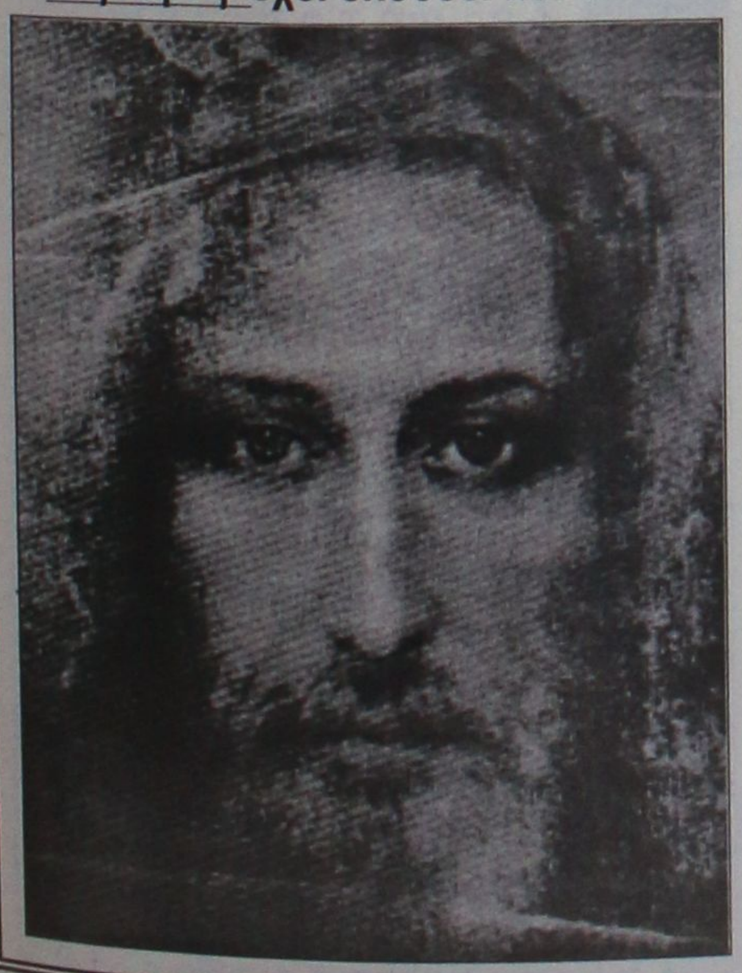

Η ΣΟΦΙΑ ΘΑ ΣΕ ΕΦΟΔΙΑΣΕΙ ΜΕ ΟΡΘΗ ΔΙΔΑΣΚΑΛΙΑ
8 Ιουλίου 1996

- Κύριε;
- Εγώ Είμαι. Μην ξαναπέσεις ποτέ σε πειρασμούς... Τα Μηνύματά Μου ας γίνουν η χαρά της ζωής σου. Διακήρυξέ τα. Είμαι στο πλευρό σου και η Σοφία θα σε εφοδιάσει με ορθή διδασκαλία... Καρπέ της Καρδιάς Μου, καρπέ του Ελέους Μου, Εγώ, ο Κύριος, θα σε βοηθήσω. Ωστόσο, ο σύμβουλός σου...[281]

Ποτέ μην ξεχνάς ότι είμαι ενωμένος με σένα κι εσύ με Μένα. Μοιράσου τις δυσκολίες σου, ο αγώνας σου δεν τελείωσε. Έχω δώσει και στους δύο σας ένα ευγενές έργο. Σε σένα, λουλούδι Μου, έδωσα αυτό το Μήνυμα, επιπλέον σου έδωσα πνευματικά δώρα. Σε εφοδίασα με χαρίσματα και χάρες και όπως έκανα θαυμαστά έργα στους πρώτους καρπούς,[282] και έδειξα με αυτούς τη δόξα Μου, το ίδιο θα γίνει και με σένα. Θα δείξω τη Δόξα Μου και τη δύναμη του Αγίου Μου Πνεύματος όταν θα Μου επιτρέψεις να σε βυθίσω μέσα Μου. Και τον σύμβουλό σου, που τον ανόρθωσα για τη δόξα Μου και τους σκοπούς Μου, σε παρέδωσα σε αυτόν για να σε συμβουλεύει, σε παρέδωσα σε αυτόν για να σε ενθαρρύνει, να σε παρηγορεί και να σε φροντίζει ιδιαίτερα. Σύντομα θα Με βλεπεις πρόσωπο με πρόσωπο μαζί με εκείνον που έβαλα δίπλα σου. Φρόντισε τώρα να ζεις για τους σκοπούς Μου φέρνοντάς Μου όσο το δυνατόν περισσότερες ψυχές. Αναστήλωσε τα γκρεμισμένα Μου θυσιαστήρια. Η Χάρη είναι πάνω σου. Ελα.

281 Από λεπτότητα παραλείφθηκε η συνέχεια.
282 Τους αποστόλους.

ΟΡΘΟΔΟΞΟΣ ΣΥΛΛΟΓΟΣ ΕΙΡΗΝΗΣ ΚΑΙ ΑΓΑΠΗΣ
ΑΙΟΛΟΥ 10 Τ.Κ. 17561 Π. ΦΑΛΗΡΟ – ΑΘΗΝΑ Τηλ: 2109939604
ΡΟΔΟΣ Τηλ.: 22410-77762
www.tlig.org & e-mail tlighellas@in.gr

ΣΥΓΧΑΡΗΤΗΡΙΟ

Την αγαπημένη μας **Σούλα Σαλαμαστράκη** του Δημήτρη και της Κικής συγχαίρουμε για την απόκτηση του πτυχίου της Νομικής από το Δημοκρίτειο Παν. Θράκης. Της ευχόμαστε ολόψυχα επαγγελματική επιτυχία και προσωπική ευτυχία.

Οικογένεια
Χριστόφορου και Εφης
Καλογήρου
και ο βαπτιστικός της Θεόδωρος Καλογήρου

ΖΗΤΑ ΒΟΗΘΕΙΑ

Μία 54χρονη συμπολίτισσά μας, η **ΛΟΥΚΙΑ ΒΑΣΙΛΕΙΟΥ, πάσχει από απόρριψη μοσχεύματος του κερατοειδούς του δεξιού οφθαλμού** και πρέπει να υποβληθεί σε νέα μεταμόσχευση κερατοειδούς.
Το συνολικό κόστος αυτής της επέμβασης είναι περίπου **3.500 ευρώ** σε κλινική των Αθηνών.
Οποιος συμπολίτης μας επιθυμεί να βοηθήσει έχει ανοιχτεί στην Εμπορική Τράπεζα λογαριασμός με αριθμό: **57196211**

ΕΥΘΥΤΑ

ΕΤΑΙΡΕΙΑ ΥΠΟΣΤΗΡΙΞΗΣ ΘΥΜΑΤΩΝ ΤΡΟΧΑΙΩΝ ΑΤΥΧΗΜΑΤΩΝ
ΠΑΡΑΤΗΡΗΤΗΡΙΟ ΟΔΙΚΗΣ ΑΣΦΑΛΕΙΑΣ
ΠΑΡΑΡΤΗΜΑ ΡΟΔΟΥ
ΑΓ. ΦΑΝΟΥΡΙΟΥ Τ.Κ. 85104 ΚΡΕΜΑΣΤΗ ΤΗΛ. 2241092409

Η ΖΩΝΗ ΑΣΦΑΛΕΙΑΣ ΣΕ ΔΕΝΕΙ ΜΕ ΤΗ ΖΩΗ!



ΖΩΝΗ ΑΣΦΑΛΕΙΑΣ
ΜΕΣΑ ΚΑΙ ΕΞΩ ΑΠΟ ΤΗΝ ΠΟΛΗ

ΝΤΕΤΕΚΤΙΒΣ ΑΘΗΝΩΝ

Αναλαμβάνουμε υποθέσεις ανηλίκων, προσωπικές, οικογενειακές εμποροβιομηχανικές
Διαθέτουμε τα καλύτερα ηλεκτρονικά σύγχρονα οπτικοακουστικά μέσα

Εχεμύθεια 100%
Τα 30 χρόνια πείρα είναι η εγγύησή μας

ΤΗΛ. 6977 632963 & 6945 319796

ΝΤΕΤΕΚΤΙΒΣ

30 ΧΡΟΝΙΑ ΜΟΝΙΜΑ ΚΑΙ ΣΤΗ ΡΟΔΟ

35354 - 28780

Π.Π. ΓΕΡΜΑΝΟΥ 6 (ΠΛ. ΦΩΚΙΑΛΗ)

Η ΛΥΣΗ!!! ΣΕ ΚΑΘΕ ΣΑΣ ΠΡΟΒΛΗΜΑ

EXPRESS SECURITY

ΝΑΥΤΙΚΗ ΕΤΑΙΡΕΙΑ
ΤΗΛΟΣ 21ος ΑΙΩΝΑΣ

ΠΡΟΓΡΑΜΜΑ ΤΟΥ "SEA STAR" ΑΠΟ 11-10-2004

ΔΕΥΤΕΡΑ

ΛΙΜΑΝΙ	ΑΦΙΞΗ	ΑΝΑΧΩΡΗΣΗ
ΡΟΔΟΣ		09.00
ΤΗΛΟΣ	10.20	14.30
ΝΙΣΥΡΟΣ	15.00	17.30
ΤΗΛΟΣ	18.00	18.10
ΡΟΔΟΣ	19.30	Δ.

ΤΕΤΑΡΤΗ

ΛΙΜΑΝΙ	ΑΦΙΞΗ	ΑΝΑΧΩΡΗΣΗ
ΡΟΔΟΣ		08.00
ΤΗΛΟΣ	09.20	09.30
ΡΟΔΟΣ	10.50	18.30
ΤΗΛΟΣ	19.50	20.00
ΡΟΔΟΣ	21.30	Δ.

ΠΑΡΑΣΚΕΥΗ

ΛΙΜΑΝΙ	ΑΦΙΞΗ	ΑΝΑΧΩΡΗΣΗ
ΡΟΔΟΣ		09.00
ΤΗΛΟΣ	10.20	14.00
ΝΙΣΥΡΟΣ	14.30	17.30
ΤΗΛΟΣ	18.00	18.10
ΡΟΔΟΣ	19.30	Δ.

ΣΑΒΒΑΤΟ

ΛΙΜΑΝΙ	ΑΦΙΞΗ	ΑΝΑΧΩΡΗΣΗ
ΡΟΔΟΣ		09.00
ΤΗΛΟΣ	10.20	17.00
ΡΟΔΟΣ	18.20	Δ.

ΚΥΡΙΑΚΗ

ΛΙΜΑΝΙ	ΑΦΙΞΗ	ΑΝΑΧΩΡΗΣΗ
ΡΟΔΟΣ		09.00
ΤΗΛΟΣ	10.20	17.00
ΡΟΔΟΣ	18.20	Δ.

ΠΛΗΡΟΦΟΡΙΕΣ: ΡΟΔΟΣ ΤΑΡΠΟΝ ΣΠΡΙΝΓΚΣ 44- ΤΗΛ. 2241078052-2241078053 ΚΙΝΗΤΟ 6938244523 ● ΤΗΛΟΣ Τηλ.: 2246044000



Ρόδος: εἰκῆ καὶ ὡς ἔτυχε...

... Ο "υπουργός" Καμένος στην Ρόδο

***«Ο βουλευτής της Ν.Δ. Πάνος Καμένος** επισκέφθηκε τη Ρόδο για να μετάσχει στο δεύτερο κοινοβουλευτικό φόρουμ για τη Μεσόγειο στο πλαίσιο της κοινοβουλευτικής συνέλευσης του Οργανισμού για την Ασφάλεια και τη Συνεργασία στην Ευρώπη.*

***Ο κ. Καμένος** όμως δεν μπορούσε να πάει στο νησί ως ένας απλός βουλευτής. Ετσι το γραφείο του στην Αθήνα έκλεισε δωμάτιο στο ξενοδοχείο "Ρόδος Παλλάς" σαν "υπουργός" Πάνος Καμένος. Τι υπουργός δεν γνωρίζουμε, υπουργός πάντως.*

***Οι δε κάτοικοι του νησιού**, με τόση κινητικότητα που υπήρξε κάθε φορά που ο Πάνος χρειαζόταν να κινηθεί με το αυτοκίνητο του, ξέρετε με τζιπ και φιμέ τζάμια, συνοδεία αστυνομικών κ.λπ. νόμισαν ότι τουλάχιστον πρωθυπουργός μετακινούνταν στη Ρόδο, όχι ένας απλός υπουργός..."*

(Σχόλιο από την εβδομαδιαία εφημερίδα "Παρασκευή +13")

... ΕΟΤ, ο καθυστερημένος

*Στο τελευταίο τεύχος του περιοδικού **"Σπίγκελ"** υπάρχει διαφημιστική καταχώρηση με την οποία ο ΕΟΤ καλεί τους Γερμανούς τουρίστες να σπεύσουν να επισκεφθούν την χώρα μας για να απολαύσουν τους Ολυμπιακούς Αγώνες.*

... Με δύο μήνες καθυστέρηση!

... Το χελιδόνισμα του Κλεόβουλου του Λίνδιου



Μια αττική πελίκη του 510 π.Χ. στην οποία ***"ένα χελιδόνι που πετά έχει φέρει την κουβέντα των εικονιζομένων στην έλευση της άνοιξης":***

"Ηλθε, ήλθε χελιδών, καλάς ώρας άγουσα και καλούς ενιαυτούς".

όπως τραγουδούσαν τα παιδιά στην αρχαία Ρόδο το ***"χελιδόνισμα"*** του σοφού ***Κλεόβουλου*** από την ***Λίνδο.***

Η πελίκη είναι ένα από τα 15.000 αρχαία ελληνικά αγγεία που *"φιλοξενούνται"* στο ***Μουσείο Ερμιτάζ της Πετρούπολης.***

*** Μουσείο Ερμιτάζ της Αγίας Πετρούπολης: "Οι Ελληνικοί Θησαυροί", εκδόσεις Εφεσος, σελ. 936, τιμή: 125 ευρώ.**

ΚΥΚΛΟΦΟΡΟΥΝ

Τα βιβλία του καθηγητή ΜΙΧΑΛΗ ΕΜΜ. ΑΡΦΑΡΑ

«ΙΠΠΟΤΙΚΟΙ ΚΑΙ ΝΕΟΚΛΑΣΙΚΟΙ ΠΥΡΓΟΙ ΙΑΛΥΣΟΥ ΡΟΔΟΥ» (Χρυσοδερματόδετος Άτλας)	60.00 €
"Η ΚΑΤΖΙΑ, ΤΟ ΛΑΪΚΟ ΜΟΝΟΧΩΡΟ ΣΠΙΤΙ ΤΗΣ ΚΑΛΥΜΝΟΥ» (βιβλιοδετ. μεγαλο σχήμα)	35.00 €
«Η ΚΕΝΤΗΤΙΚΗ ΚΑΙ ΥΦΑΝΤΙΚΗ ΤΕΧΝΗ ΤΗΣ ΝΙΣΥΡΟΥ»	20.00 €
«ΤΟ ΠΛΑΤΥΜΕΤΩΠΟ ΛΑΪΚΟ ΣΠΙΤΙ ΤΗΣ ΚΩ»	15.00 €
«ΤΟ ΔΙΠΑΤΟ ΛΑΪΚΟ ΝΙΣΥΡΙΚΟ ΣΠΙΤΙ»	15.00 €
«ΑΦΙΕΡΩΜΑ ΣΤΗΝ ΚΡΗΤΗ» (Συλλογική μελέτη περιοδικού "Κάμειρος")	17.00 €
«ΕΚΚΛΗΣΑΚΙΑ ΤΗΣ ΡΟΔΟΥ»	12.00 €
«ΝΙΣΥΡΟΣ, Η ΠΟΡΦΥΡΙΣ ΤΩΝ ΑΡΧΑΙΩΝ»	8.80 €
«ΣΥΜΗ, Η ΑΙΓΛΗ ΤΩΝ ΑΡΧΑΙΩΝ»	8.80 €
«ΡΟΔΟΣ» (τουριστικός οδηγός)	8.80 €
«ΓΗ ΤΟΥ ΗΛΙΟΥ» (ταξιδιωτική λογοτεχνία)	8.80 €

ΒΙΒΛΙΟ: ΕΝΑ ΔΩΡΟ ΕΚΠΟΛΙΤΙΣΜΟΥ

ΠΩΛΗΣΗ ΣΕ ΕΠΙΛΕΓΜΕΝΑ ΒΙΒΛΙΟΠΩΛΕΙΑ
και στο τηλ.: 210-28 18 842

Το αρτοποιείον

ΑΡΤΑΓΟΡΑ

ΤΟΥ

κ. ΣΩΤΗΡΗ ΚΑΤΣΑΡΑ



σας ενημερώνει
ότι παρασκευάζει
προς πώληση
παραδοσιακό καρπάθικο
μπακλαβά (δίπλες)
και *κρητικά ξεροτήγανα*

Πληρ. τηλ. **76560**
Αγίας Αναστασίας 101

Πνευματικό διάλειμμα

Γράφει ο κ. Π.Α. ΧΑΜΟΥΖΑΣ

Όταν γράφεται κάτι δεν σημαίνει ότι κινείται πάντα μέσα στο ευρύτερο πνευματικό ενδιαφέρον των αναγνωστών. Γιατί οι άνθρωποι, ενώ μοιάζουν μεταξύ τους, δεν είναι ίδιοι, δεν έχουν την ίδια ψυχοσύνθεση. Διαθέτουν την ίδια λογική, μιλούν την ίδια γλώσσα, αλλά έχουν διαφορές αντιλήψεων, δεν ...συνεννοούνται!

Η διαφορετικότητα που υπάρχει σε επίπεδο εξωτερικών χαρακτηριστικών, υπάρχει και σε επίπεδο εσωτερικών ...αντιδράσεων.

Την πολυμορφία της βιολογικής και κοινωνικής διαφοροποίησης καταγράφει ο ίδιος ο Ομηρος ήδη από το 800 π.Χ.! Η κοινωνική και πνευματική διαστρωμάτωση, λέει, είναι τριμερής. Ενα κοινωνικό στρώμα ασχολείται με τις ιδέες και τις φιλοσοφικές αναζητήσεις. Ενα άλλο, δεύτερο, με τα τρέχοντα καθημερινά προβλήματα του κοινωνικού και ιδιωτικού βίου και ένα τρίτο, ασχολείται με τις υποθέσεις των άλλων με ... "κακόβουλη" συνήθως διάθεση! (κουτσομπολιό...).

Ο θεματικός μας τίτλος διαισθανόμαστε ότι μπορεί να ανταποκριθεί, διαβαθμιζόμενος "στα περισσότερα" άτομα... (SIC).

Οι σκέψεις που στεριώνονται στο χαρτί είναι ένα ανομοιογενές συνονθύλευμα γνωμών, βασισμένο κυρίως στον **Ηρόδοτο,** τον **Πλούταρχο κ.α.,** και ειδωμένο και συμπληρωμένο κάτω από τον καθημερινό φακό των προσωπικών μας εμπειριών και εκτιμήσεών μας. **Οι γνώμες** καταγράφονται διάσπαρτες, χωρίς καμιά ιδιαίτερα συγκεκριμένη αλληλουχία και επιλεκτική κατανομή, χωρίς τη συνειρμική διαπλοκή, που δημιουργεί η ειδολογική καταχώρηση.

Μια τίμια απάντηση έχει την ευαισθησία της κριτικής τόλμης **...και μένει κατάθεση στην αλήθεια και την ηθική!**

Οποιος περνά την εκπαίδευση των νέων μέσα από τον φιλοσοφικό λόγο, έχει την ευχέρεια να διαμορφώσει ένα επιθυμητό μέλλον!

Η Λογική υποχρεώνει τη φύση να μας υπηρετήσει.

Ο χαρακτήρας του ανθρώπου με την επίδραση της Λογικής εγκολπώνεται τη μετριοπάθεια και αποβάλλει την υπεροψία και την υπερβολή.

Η Ελλάδα χρωστά τη δόξα και την αιωνιότητά της στον Λόγο και τη γλώσσα της...

Την αλήθεια στη ζωή την καταγράφει η ίδια η πορεία της πραγματικότητας, η αόρατη πολλές φορές και αδυσώπητη λειτουργία των γεγονότων. Αυτή καθορίζει το μέλλον. Οι κάθε είδους ρητορείες, οι προφητείες, οι ευχές και οι προσευχές ούτε επισημαίνουν, ούτε προλαβαίνουν τα καθημερινά απρόοπτα και απροσδόκητα, που αιφνιδιάζουν και ταλανίζουν τον ανθρώπινο βίο!..

Το νόημα μιας και μόνο λέξης ενός ανθρώπου, που τον εμπιστεύεται το ακροατήριό του, έχει πιο μεγάλη δύναμη από τα πολλά και ωραία λόγια ενός ανυπόληπτου.

Τις αρετές δεν αρκεί να τις εγκωμιάζεις, όσο να τις εφαρμόζεις.

Η ομορφιά είναι παίνεμα, που ταιριάζει μόνο στις γυναίκες.

Ολοι πληρώνουμε τον φόρο της κοινής αμάθειας και σπέρνουμε τον σπόρο του λάθους.

Οταν αναπνέουμε το κλίμα της ειρηνικής περιόδου, ζητούμε από την Ποίηση λεπτούς συναισθηματισμούς και συγκινήσεις, που να αναδίδουν το άρωμα της τρυφερής οικειότητας ανάμεσα στους ανθρώπους.

Το **συναίσθημα** ως ψυχική λειτουργία **παράγει** τους κανόνες και τις αξίες της κοινωνικής συμβίωσης, το γραπτό και άγραφο δίκαιο. Ο άνθρωπος **αυτά μπορεί να τα παραβεί.** Η **λογική** ως πνευματική λειτουργία **ανακαλύπτει** τους νόμους της Φύσης. Αυτούς **δεν τους παραβαίνεις** χωρίς τιμωρία και συνέπεια!

Το να ζητάς την κατάφαση του Θεού για ένα σου αδίκημα, ισοδυναμεί με τη διάπραξη δεύτερου αδικήματος.

Το να χρησιμοποιείς τα θεία λόγια και μετά να καθυβρίζεις είναι υποκριτική θεοσέβεια.

Ενα τραγούδι γίνεται γλυκύτερο, όταν συναντιέται με ...μουσικό όργανο...

Ενας λόγος γίνεται πειστικός, όταν συναντιέται με την Αρετή εκείνου που μιλά.

Κατά τον Πλάτωνα κάθε προχώρημα της γνώσης ανάγεται στην επαφή των πνευμάτων, γιατί ένα πνεύμα ανάβει τη φλόγα σ' άλλο πνεύμα.

Τη διαδικασία αναζήτησης της Αλήθειας (Διαλεκτική) μπόρεσε να την κάνει για την ανθρωπότητα **μόνο ο Ελληνικός λαός** (Buruet).

Μια εξουσία κερδίζει ή χάνει ανάλογα με την υπευθυνότητα και την ηθική των λειτουργών της!

Οπου απουσιάζει ο λογισμός, το συναίσθημα απλώνει ακαταμέτρητα τη δύναμή του στον φανατισμό και τον δογματισμό.

Δεν γνωρίζω αν ο λόγος οργανώνει τη φιλοσοφία ή η φιλοσοφία τον λόγο. Ωστόσο τα δύο τούτα μεγέθη έχουν το ίδιο κύρος είναι κύκλοι ομόκεντροι!

Η Ελληνική γλώσσα διαθέτει το πιο πλούσιο και εύπλαστο υλικό με το οποίο πλάθεται ο νους και της ψυχής ο κόσμος!

Ο Φιλοκτήτης του Σοφοκλή χάρηκε όταν-καθηλωμένος από μια αρρώστια στη Λήμνο-άκουσε περαστικούς ναύτες να μιλούν ελληνικά!

Οταν έρθω στην Ελλάδα και ακούω ελληνικά δεν μπορώ να σας πω τί νιώθω! Εκμυστηρεύτηκε μια Αυστραλογεννημένη Ελληνίδα.

Η προκλητική ρητορεία και το προκλητικό ντύσιμο δεν είναι χριστιανικό κόσμημα... **Η επίδειξη δεν είναι χριστιανική αρετή!**

(Ο Θεός) Ούτε τους κακούς περιφρονεί, ούτε τους αγαθούς θαυμάζει. Βλέπει όλους το ίδιο (Λυσίας).

Το να ανεμίζεις Σύμβολα, ζητώντας την κατάφαση του Θεού να κερδίσουν οι ιδέες σου, η ομάδα σου ή το κόμμα σου, είναι διάπραξη δεύτερου υποκριτικού αδικήματος. Ο Θεός δεν κάνει διακρίσεις, δεν παρεμβαίνει ούτε επιδεικνύει τη δύναμή του, όταν προκαλείται. Αλλοιώς θα 'χε κατέβει από τον Σταυρό, όταν τον προκάλεσαν! Στο παράπονο του Εσταυρωμένου: **ίνα τί με εγκατέλειπες!**

Ο Θεός δεν έδειξε να παρεμβαίνει! Το γεγονός τούτο μαρτυρά, πόσον ελεύθερο άφησε τον άνθρωπο και πόσο δεν μνησικακεί!.. Αλλωστε η **Απειλή** και ο **Φόβος "γεννούν Αγάπη", αλλά... υποκριτική!**

Ο απλός και αγαθός άνθρωπος αισθάνεται μεγάλη ευχαρίστηση, όταν δεν τον παραγνωρίζουν οι ...δυνατοί!

Η Θρησκευτική συνείδηση έχει συχνά τη δύναμη να διασπά τα φράγματα του χρόνου και του χώρου και να βρίσκει τρόπους να βιώσει το αντικείμενό της.

Η πλατειά σκέψη και η μετριοπάθεια είναι το Αλφα και το Ωμέγα της πολιτικής αρετής. Αντίθετα **η αλαζονεία, έλεγε ο Πλάτων, είναι συγκάτοικος της απομόνωσης!**

Η θρησκεία της **ψυχής** είναι η Χριστιανική **Αγάπη.** Η θρησκεία **του πνεύματος** είναι ο **ελληνικός κλασικός Ορθολογισμός.** Το πρώτο ονομάζεται **Χριστιανισμός,** το δεύτερο **Ελληνισμός.** Καμιά επιθυμία ενός μελλοντικού νεωτερισμού δεν θα βρεθεί αρκετά ισχυρή **να παραφθείρει το αδιαπραγμάτευτο κύρος αυτών των Αληθειών!**

"Την δική" τους **Αγάπη** την σταύρωσαν οι **Εβραίοι.**

Τον δικό τους **Οθρολογισμό οι Ελληνες.** Ούτε οι μεν, ούτε οι δε ακούουν τη σταυρωμένη κραυγή τους, που ζητά την Ανάστασή της! Οι νεοέλληνες εξόρισαν το πνεύμα του, και έκαναν τους τόνους σταυρικά καρφιά.

Το Ωραίο στη φύση είναι **τυχαίο και απρογραμμάτιστο.** Το Ωραίο στην ανθρώπινη τέχνη **σκόπιμο και προγραμματισμένο!**

Ενας νόμος παύει να είναι δίκαιος, αν δεν συμβιβάζεται με τις σκοπιμότητες των κοινωνικών σχέσεων (επίκουρος).

Ο άνθρωπος θυμάται τον Θεό, όταν τον έχει ανάγκη. Γιατί, **ο άνθρωπος έχει ανάγκη του Θεό,** όχι ο Θεός τον άνθρωπο. Γι' αυτό ο Θεός δίνει την εντύπωση ότι τον ξέχασε! **(ίνα τι, κύριε, οι αμαρτωλοί ευοδούνται επί της γης)** (Προφητεία).

Ο μύθος είναι λόγος ψευδής που κρύβει μια Αλήθεια

Ο αναλφάβητος και ανεπαρκής δεν μπορεί να κατανοήσει το βάθος του λόγου. Τα λόγια πάλι δεν μπορούν να εκφράσουν όλα τα πράγματα... Τότε μεσολαβεί το σύμβολο, ο μύθος, η εικόνα, η παραβολή...

Οι μύθοι του Αισώπου, οι **φιλοσοφικοί μύθοι** του **Πλάτωνα,**· οι **παραβολές του Χριστού** είναι ένα "αθώο, ευγενικό και μαζί διδακτικό πλάσμα της φαντασίας τους". Ωστόσο αντανακλούν αδρά **μια σαρωτική Αλήθεια!** Η αντίφαση πάλι: πλάσμα φαντασίας=Αλήθεια, που γίνεται επ' ωφελεία καλείται **διδακτική Αλληγορία...** επί βλάβη όμως είναι **ψευδολόγος Προπαγάνδα!**

«ΡΟΔΙΑΚΗ» ΑΠΟ ΤΟ 1915

ΦΛΑΣ ΣΤΟ ΠΑΡΕΛΘΟΝ


ΡΟΔΙΑΚΗ

PERIODICO SETTIMANALE

Εν Ρόδω
ΔΕΥΤΕΡΑ 3 ΝΟΕΜΒΡΙΟΥ 1930
ΑΡΙΘΜ. ΦΥΛΛΟΥ 1158

ΡΟΔΙΑΚΑ ΧΡΟΝΙΚΑ

Προξενείον της Ελληνικής Δημοκρατίας εν Ρόδω

Προκειμένου να εξακριβωθή ο αριθμός των μελών των εν Βουλγαρία Ελληνικών Κοινοτήτων και να διενεργηθή η εκκαθάρισις των κοινοτικών περιουσιών υπό της επί της Ελληνο-Βουλγαρικής Μεταναστεύσεως Επιτροπής καλούνται οι από του έτους 1900 και εφεξής αναχωρήσαντες εκ Βουλγαρίας Ελληνες και εγκατασταθέντες εν Δωδεκανήσω όπως σπεύσωσι να αποστείλωσιν ημίν λίαν επειγόντως πίνακα των μελών της οικογενείας του έκαστος εν ων αναφέρονται λεπτομερώς: 1) ο τόπος της καταγωγής εκ Βουλγαρίας (πόλις ή χωρίον) 2) το ονοματεπώνυμον του οικογενειάρχου (όνομα, όνομα πατρός, επώνυμον) 3) η ηλικία (έτος γεννήσεως του οικογενειάρχου), 4) η χρονολογία (έτος μήν), καθ' ην η οικογένεια μετανάστευσεν εκ Βουλγαρίας, 5) τα ονόματα των μελών της οικογενείας και η ηλικία εκάστου 6) ο τόπος εγκαταστάσεως και σημερινής διαμονής της οικογενείας εν Δωδεκανήσω (πόλις χωρίον οδός αριθ. οικίας) 7) το όνομα αποβιώσαντος τυχόν μετά το έτος 1900 μέλους της οικογενείας ή χρονολογία (έτος μην) καθ' ην απεβίωσεν ο τόπος ένθα απεβίωσε και η ηλικία ην ήγεν.

Δέον να τονισθή ιδιαιτέρως ότι η υποβολή των ως άνω στοιχείων ανάγκη να λάβη χώρα το ταχύτερον. Οιαδήποτε καθυστέρησις κινδυνεύει να παρεμποδίση ενδεχομένως την δικαίαν και πλήρη εκκαθάρισιν των Κοινοτικών περιουσιών και να επιφέρη απώλειαν των δικαιωμάτων των δικαιούχων.

Εν Ρόδω τη 30 Οκτωβρίου 1930

Ο Πρόξενος και α.α.
Ο Αναπληρωτής
Ν. Καραγιάννης

(Στα κείμενα από την παλιά "Ροδιακή" διατηρείται η γλώσσα της εποχής και οι τότε ονοματοθεσίες. Τότε η "Ροδιακή" εκδιδόταν υπό καθεστώς παλιάς κατοχής).

Hotel Savelen

Αναλαμβάνουμε
γάμους - βαπτίσεις σε ένα ειδυλλιακό περιβάλλον στο χώρο της πισίνας
με πλούσιο μπουφέ
με περισσότερες από 20 διαφορετικές ποικιλίες και κυρίως γεύμα κατ' επιλογή.

ΚΑΘΕ ΣΑΒΒΑΤΟ
ΕΛΛΗΝΙΚΗ ΒΡΑΔΙΑ
ΑΠΟ ΤΙΣ 21.00

Στην καταπληκτική τιμή των 11 ευρώ το άτομο

ΠΑΡΑΔΕΙΣΙ-ΡΟΔΟΣ

Πληρ. κ. Καραγιάννη Μιχάλη
τηλ. 2241081855 και 6932288057


ΑΜΕΣΗ ΕΞΥΠΗΡΕΤΗΣΗ
SERVICE
ΗΛΕΚΤΡΟΝΙΚΩΝ ΥΠΟΛΟΓΙΣΤΩΝ
ΜΗΧΑΝΩΝ ΓΡΑΦΕΙΟΥ
ΤΑΜ.ΜΗΧΑΝΩΝ-ΦΟΡΟΛ.ΜΗΧΑΝ.
Καλέστε τώρα 22410 65252

ΑΝΑΒΑΘΜΙΣΕΙΣ
ΕΓΚΑΤΑΣΤΑΣΕΙΣ
Η/Υ-ΔΙΚΤΥΩΝ-ΠΕΡΙΦΕΡΙΑΚΩΝ
ΜΗΧ.ΓΡΑΦΕΙΟΥ-ΤΑΜ.ΜΗΧΑΝΩΝ
ΠΡΟΓΡΑΜΜΑΤΩΝ - INTERNET

Alpha telcom
computer - internet services

Αθηνών 17 - Ανάληψη
85100 - Ρόδος
Τηλ./Φαξ 22410 65252
Κιν. 6974 106976 email: info@rho.com.gr

Athinon 17 - Analipsi
85100 - Rhodes
Tel./Fax: +30 22410 65252
mobile: +30 6974 106976

Αντίλαλοι

πολιτικοί και άλλοι...

Καιρός είναι

Κερδίζει τις εντυπώσεις με το πείσμα του ο βουλευτής κ. **Τάσος Καραμάριος,** αφού κυνηγά με πάθος τα θέματα που αφορούν τον νομό.

Τώρα ετοιμάζεται να φέρει στη Βουλή το γνωστό θέμα **με το Σπατόσημο,** τα έσοδα του οποίου σε ό,τι αφορά τα νησιά μας ...πηγαίνουν αλλού, ενώ ο σχετικός νόμος δεν το επιτρέπει.



Για την ακρίβεια, έχει καταθέσει επερώτηση η οποία **θα συζητηθεί στη Βουλή** την ερχόμενη Πέμπτη και είναι πιθανόν ότι μπορεί να προκυψει κάτι θετικό!

Καιρός είναι να δείξουν το ίδιο πείσμα, **για τα προβλήματα του νομού** και οι άλλοι τοπικοί παράγοντες.

Λ.Μ.

Ψευδοκατορθώματα παραγοντίσκων

Αριστα έκανε τη δουλειά της η τριμελής, από ανώτερο διοικητικό προσωπικό του νοσοκομείου, αναφορικά με τις προσλήψεις στο Ιδρυμα-θέμα με το οποίο ασχολήθηκε χθες από την ίδια στήλη η "Ροδιακή". Καλά θα κάνουν όμως διάφοροι παραγοντίσκοι μέσα και έξω από το Πε.ΣΥΠ να μην δημιουργούν προβλήματα υποσχόμενοι αφειδώς προσλήψεις, πέρα από νόμιμες διαδικασίες. Η τακτική αυτή έχει ολέθρια αποτελέσματα σε πολιτικό και κοινωνικό επίπεδο και εάν αδυνατούν να εννοήσουν τα αποτελέσματα των ψευδο-κατορθωμάτων τους καλά θα κάνουν να πάνε σπίτι τους. Αποτελεί ντροπή να κοροϊδεύουν τον κόσμο και μάλιστα λειτουργώντας για λογαριασμό μιας κυβέρνησης, η οποία προσπαθεί να επιβάλει την ισονομία και την αξιοκρατία.

Ευτυχώς που (και) στη συγκεκριμένη περίπτωση του νοσοκομείου η αρμόδια επιτροπή έπραξε στο ακέραιο το καθήκον της, ακριβώς μέσα σ' αυτά τα πλαίσια.

Βαρύς χειμώνας

Ο χειμώνας θα είναι **ιδιαίτερα σκληρός** για την ακτοπλοΐα στα νησιά μας, προειδοποίησε προχθές το βράδυ τους δημάρχους, στο συνέδριο της Τήλου, ο υπουργός Αιγαίου κ. **Αριστ. Παυλίδης** και ...δεν νομίζουμε ότι ενθουσιάστηκαν από την χαρά τους οι εκπρόσωποι της Τοπικής Αυτοδιοίκησης.

Θα αντιμετωπίσουμε την κατάσταση **εκ των ενόντων** διευκρίνησε στην συνέχεια ο κ. Παυλίδης αλλά ...δεν εξήγησε τί εννοούσε. **Με βάρκες και φουσκωτά μήπως;**

Λ.Μ.

Πότε θα τους αποζημιώσουν;

Αυτό κι αν είναι εξοργιστική τακτική σε βάρος των απλών πολιτών: Οταν χρωστάνε οι πολίτες στο ...δημόσιο γενικότερα, κινητοποιούνται οι πάντες, **στέλνονται τελεσίγραφα, απειλούνται ακόμα και για μια μέρα με προσαυξήσεις αλλά και με ένδικα μέσα,** όσοι δεν φανούν συνεπείς. Οταν όμως το δημόσιο και οι υπηρεσίες γενικότερα, οφείλουν στο πολίτη, τί γίνεται; Μήπως αυτό που έγινε με την ΔΕΗ στη Ρόδο; **Για τους επαγγελματίες, ιδιώτες και καταστηματάρχες λέμε, που τα γραφεία τους** και τα σπίτια τους υπέστησαν σοβαρότατες βλάβες το περασμένο καλοκαίρι, εξαιτίας λάθους σε υποσταθμό της ΔΕΗ, στην περιοχή κοντά στο γήπεδο. Μέχρι σήμερα παρά τις επανειλημμένες διαμαρτυρίες τους, οι άνθρωποι αυτοί δεν έχουν εισπράξει ούτε ένα ...ευρώ!

Μέχρι και στη δικαιοσύνη ετοιμάζονται να προσφύγουν οι άνθρωποι με αγωγές αποζημίωσης σε βάρος της Δημόσιας Επιχείρησης. Την ίδια ώρα, κλιμάκια επιθεωρητών βρίσκονται στη Ρόδο για να ...επιταχύνουν, την διαδικασία είσπραξης των χρεών!

Αντιφατικό και ...εξοργιστικό δεν ακούγεται;

Μιχ. Μ.



(Του ΚΥΡ από την Ελευθεροτυπία)

Τα αυθαίρετα

Στην εξαγγελία λύσης για τις πολεοδομικές παραβάσεις των ξενοδοχείων, προέβει προχθές στην Τήλο, ο σύμβουλος του Περιφερειάρχη κ. **Κώστας Ταρασλιάς** επισημαίνοντας ότι η πολιτεία έχει την βούληση για κάτι τέτοιο.

Ελπίζουμε ότι αυτοί που θα κάνουν την ρύθμιση, να έχουν υπόψη τους την προχθεσινή δήλωση του κυβερνητικού εκπροσώπου **κ. Θ. Ρουσσόπουλου** ο οποίος κατηγορηματικά τόνισε ότι η κυβέρνηση αυτή δεν προβαίνει **σε φωτογραφικές διατάξεις.**

Γιατί αν κάποιοι έχουν ...άλλα κατά νου, καλό είναι να προσέχουν!

Λ.Μ.

Από βδομάδα

Από βδομάδα, θα αρχίσει η διανομή του **πετρελαίου θέρμανση** και στη Ρόδο. Οχι πως το χρειαζόμαστε άμεσα, αλλά καλού-κακού ας ξεκινήσουμε να κάνουμε τις προμήθειές μας, σαν προνοητικά παιδιά. Μπορεί το **καλοκαίρι** να κρατά καλά ακόμα στην περιοχή, όμως από τον άλλο μήνα θα χρειαστούμε ...θέρμανση. Μη δημιουργηθεί συνωστισμός!

ΒΜ.

Για να δούμε...

Δεν πρόλαβε να ...**στεγνώσει το μελάνι για τα όσα είχαμε** γράψει πριν από μερικές μέρες αναφορικά με το νέο εργοστάσιο της ΔΕΗ, τις εμπλοκές που παρουσιάστηκαν όλα αυτά τα χρόνια, υποσχέσεις που δόθηκαν, τα όσα δεν τηρήθηκαν, **αλλά και τους κινδύνους που παρουσιάζονται σε βαθμό τέτοιο που να ...μην ξεκινήσει ποτέ η κατασκευή του και από τα μισόλογα που...** είδαν το φως της δημοσιότητας επιβεβαιώνεται και πάλι το ...πλέον εφιαλτικό σενάριο:

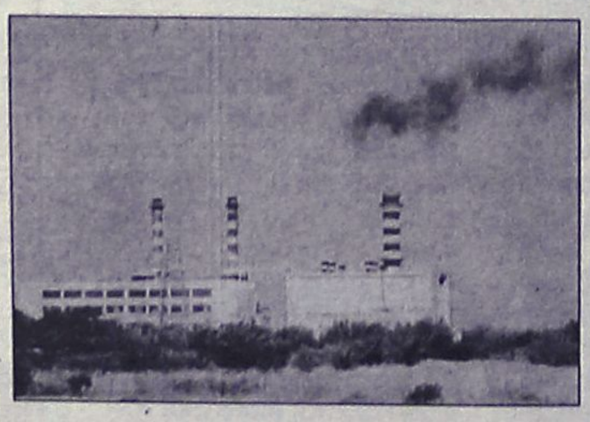

Οτι δηλαδή όχι **μόνο νέο εργοστάσιο δεν πρόκειται να δούμε** τα επόμενα πέντε χρόνια, αλλά θα δούμε και θα μάθουμε και για τα καλά τι ...εστί, πολύωρες διακοπές του ρεύματος.

Διότι αυτές τις δεσμεύσεις, περί ...επιτάχυνσης, της διαδικασίας, τα έχουμε ακούσει εκατοντάδες φορές, εδώ και 10 χρόνια που όλοι πασχίζουν να μας πείσουν ότι το ζήτημα εξελίσσεται με ...γοργούς ρυθμούς!

Μιχ. Μ.



ΕΠΙΜΕΛΗΤΗΡΙΟ ΔΩΔΕΚΑΝΗΣΟΥ

ΠΡΟΣΚΛΗΣΗ

Ο Πρόεδρος και το Διοικητικό Συμβούλιο του Επιμελητηρίου Δωδεκανήσου έχουν την τιμή να σας προσκαλέσουν στην ομιλία του Διοικητή της Εθνικής Τράπεζας της Ελλάδος

Κου Τάκη Αράπογλου

με θέμα:

«Ο ρόλος και οι στόχοι του Ελληνικού τραπεζικού συστήματος στο νέο επιχειρηματικό περιβάλλον».

που θα πραγματοποιηθεί στη συνεδριακή αίθουσα «Γεώργιος Β. Καραγιάννης».

στην οδό Γρηγορίου Λαμπράκη 8, 2ος όροφος

την Τρίτη 19 Οκτωβρίου και ώρα 20.30



Το εστιατόριο

"Δημιουργίες"

και πάλι κοντά σας κάθε

ΠΕΜΠΤΗ, ΠΑΡΑΣΚΕΥΗ και ΣΑΒΒΑΤΟ

Για κρατήσεις: 22410 94950

Λ.Ηρακλειδών 82Α-Ιξιά

απέναντι από το Avra Beach

ΑΝΑΚΟΙΝΩΣΗ

Ο **Σύλλογος Ιδιοκτητών Κέντρων Ξένων Γλωσσών Δωδεκανήσου** σε συνεργασία με τον **ΔΟΝΑ** του **ΔΗΜΟΥ ΡΟΔΙΩΝ** και την στήριξη της **ΕΑΣ ΣΕΓΑΣ ΔΩΔ/ΣΟΥ,** καθώς και του **ΣΥΝΔΕΣΜΟΥ ΚΡΙΤΩΝ ΔΩΔ/ΣΟΥ,** διοργανώνουν Αγώνες Στίβου των μαθητών Κέντρων Ξένων Γλωσσών.

Οι Αγώνες Στίβου θα πραγματοποιηθούν την **Κυριακή 24 Οκτωβρίου 2004,** στο **Βοηθητικό στάδιο "ΔΙΑΓΟΡΑΣ"** με ώρα έναρξης **10.00 το πρωί.**

Για το Διοικητικό Συμβούλιο

Η πρόεδρος — **Αναστασιάδη Δωροθέα**

Η γεν. γραμματέας — **Αντωνάκη Φανή**