Η ΡΟΔΙΑΚΗ

ΗΜΕΡΗΣΙΑ ΠΡΩΙΝΗ ΕΦΗΜΕΡΙΔΑ ΤΗΣ ΡΟΔΟΥ

ΠΕΜΠΤΗ
21 ΟΚΤΩΒΡΙΟΥ 2004
ΑΡ. ΦΥΛΛΟΥ 17.830
ΤΙΜΗ: ΕΥΡΩ 0,70

ΑΠΟ ΑΕΡΟΣ ΚΑΙ ΘΑΛΑΣΣΑΣ



Προκλήσεις Τούρκων χθες και προχθές σε Ιμια και Ρόδο

Διάβημα του υπουργείου Εξωτερικών στην Αθήνα και στην Αγκυρα. ΣΕΛΙΔΕΣ 3 και 7

ΑΠΟ ΜΙΚΤΗ ΕΠΙΤΡΟΠΗ ΥΠΟΥΡΓΕΙΩΝ



Τακτοποιούνται τα αυθαίρετα κτίσματα των ξενοδοχείων...

ΗΠΟΞ κατέθεσε ήδη τις προτάσεις της και περιμένει τις οριστικές αποφάσεις. ΣΕΛΙΔΑ 6

Τότε θα ανακοινώσει το όνομα ο πρωθυπουργός

Πριν τα Χριστούγεννα ο υποψήφιος Πρόεδρος



ΣΥΝΕΧΙΣΘΗΚΕ ΚΑΙ ΧΘΕΣ Η ΠΡΟΕΔΡΟΛΟΓΙΑ

Πριν από τα Χριστούγεννα και κατά τη συζήτηση του προϋπολογισμού θα ανακοινωθεί το όνομα του υποψήφιου Προέδρου. ΣΕΛΙΔΑ 3

Σκέψεις του δήμου για την ακίνητη περιουσία του

ΣΤΗΝ ΕΘΝΙΚΗ η διαχείριση!

Σε θετικό κλίμα η πρώτη συζήτηση μεταξύ του κ. Γιαννόπουλου και του κ. Αράπογλου!



Μια πρόταση του δημάρχου Ρόδου στον διοικητή της Εθνικής Τράπεζας να αναλάβει την διαχείριση της ακίνητης περιουσίας του δήμου έγινε αμέσως δεκτή! Επεται συνέχεια... ΣΕΛΙΔΑ 4

ΚΑΙ Η ΜΗΤΡΟΠΟΛΗ ΡΟΔΟΥ



Στο Διαδίκτυο

• Τη δική της ιστοσελίδα απέκτησε η Ιερά Μητρόπολη Ρόδου με πρωτοβουλία του Μητροπολίτη. ΣΕΛΙΔΑ 9

Η ΥΠΟΣΧΕΣΗ ΤΟΥ ΝΕΟΥ ΑΣΤΥΝΟΜΙΚΟΥ Δ/ΝΤΗ

Εμφανής αστυνόμευση



Η εμφανής αστυνόμευση είναι το δόγμα που θα ακολουθήσει ο νέος αστυνομικός διευθυντής κ. Αρ. Καρτάνος. Το δήλωσε ο ίδιος χθες αναλαμβάνοντας καθήκοντα. ΣΕΛ. 5

Η Δ/νση και το προσωπικό του γυμναστηρίου

Personal Training Club — Η Υγεία σας... Προσωπική μας Υπόθεση!

ευχαριστούν:

Τον οίκο κοσμημάτων **Antoniadi gold & diamonds**, την **ELECTRONET Σάββας Μοσχίδης**, τον κ. **Μακρή Κωνσταντίνο**, τον κ. **Πολυχρόνη Σάκη Paffuto Wine Bar**, το εστιατόριο **Safran**, την κ. **Μαίη Σωκαινού Ital Casa**, το ξενοδοχείο **Plaza**, την **FM Promotion** και τον κ. **Ευγενικό Γιώργο** για την άψογη οργάνωση της εκδήλωσης, καθώς επίσης και το **Κανάλι 4, τον ραδιοφωνικό σταθμό Love N.R.G. 98** που ήσαν χορηγοί επικοινωνίας.



* ΣΤΟΡΙΑ - μεταλλικά-ξύλινα-υφασμάτινα
* ΚΟΥΡΤΙΝΟΒΕΡΓΕΣ - INOX (Casa Valentina)
* ROMAN - ο τελειότερος νέος μηχανισμός
* ΚΟΡΝΙΖΕΣ - ΑΦΙΣΕΣ - ΒΙΤΡΩ - ΨΗΦΙΔΩΤΑ
* ΠΡΟΪΟΝΤΑ μη ανταγωνιστικά στην ελληνική αγορά

ΑΤΣΑΣ Α.Σ. εμπ. κεν. ΜΗΔΕΙΑ 22410 63602-66339



ΗΜΕΡΟΛΟΓΙΟ

Πέμπτη 21 Οκτωβρίου 2004
Ιλαρίωνος μεγ., Σωκράτους μ., Χριστοδούλου Πατμ.

Ανατολή ηλίου: 06.39'
Δύση ηλίου: 17.40'
Σελήνη 8 ημερών

ΦΑΡΜΑΚΕΙΑ

Σήμερα διημερεύει το φαρμακείο των Σταυρόπουλου-Πάππου στην πλατεία Ακαδημίας και διανυκτερεύει το φαρμακείο του Μηχαλάκη Βασ. στην οδό Αγίας Αναστασίας 81

ΒΕΝΖΙΝΑΔΙΚΑ

Σήμερα διανυκτερεύουν τα βενζινάδικα: Γκινάκης Απ. (Αυστραλίας), Σαμουράκης Α. (Λ. Καλλιθέας), Κοντομανώλης (Ιαλυσός), Τσουμπλέκας (Παραδείσι), Νικολίτση Αικ. (Φάντες), Θεουλάκης Ι. (Εμπωνα), Σαλαμαστράκης (Φαληράκι), Οίκουτας Μ. (Αρχάγγελος)

ΛΑΪΚΕΣ ΑΓΟΡΕΣ

Τετάρτη : στο Δημοτικό Νεκροταφείο.
Πέμπτη: στην οδό Βύρωνος
Παρασκευή: στην οδό Πτολεμαίων (Ανάληψη)
Σάββατο: στο Δημοτικό Νεκροταφείο.

ΑΕΡΟΠΟΡΙΚΑ ΔΡΟΜΟΛΟΓΙΑ

ΟΛΥΜΠΙΑΚΗ ΑΕΡΟΠΟΡΙΑ

Από Ρόδο-Αθήνα
- Καθημερινά 07.10, 13.40
- Πέμπτη 20.10, 22.45
- Καθημερινά πλην Πέμπτης 19.40, 22.25
- Καθημερινά πλην Κυριακής 10.40

Από Αθήνα-Ρόδο
- Καθημερινά 05.30,12.00
- Πέμπτη 18.30, 21.05
- Καθημερινά πλην Πέμπτης 18.00, 20.45
- Καθημερινά πλην Κυριακής 09.00

Από Ρόδο-Θεσσαλονίκη
- Δευτέρα - Τετάρτη 09.45
- Πέμπτη 10.45
- Σάββατο 15.15
- ΔΕΥ-ΤΕΤ-ΠΑΡ-ΚΥΡ 16.10

Από Ρόδο-Ηράκλειο
- Δευτέρα - Παρασκευή-Κυριακή 17.45
- Τρίτη - Πέμπτη 18.30
- Τετάρτη - Σάββατο 19.20

ΑΠΟ ΗΡΑΚΛΕΙΟ-ΡΟΔΟ
- Δευτέρα-Παρασκευή-Κυριακή 19.05
- Τρίτη-Πέμπτη 19.50
- Τετάρτη - Σάββατο 20.40

Από Ρόδο-ΚΑΡΠΑΘΟ
- ΔΕΥ-ΠΕΜ-ΠΑΡ-ΣΑΒ 07.00, 10.40
- Τετάρτη-Κυριακή 10.40, 14.20

Από Ρόδο-Κάσο
- ΔΕΥ-ΠΕΜ-ΠΑΡ-ΣΑΒ 07.00
- Τετάρτη-Κυριακή 10.40

Από Ρόδο-ΚΑΣΤΕΛΟΡΙΖΟ
- ΔΕΥ-ΤΕΤ-ΠΑΡ-ΣΑΒ-ΚΥΡ 07.10

ΑΠΟ ΡΟΔΟ-ΧΙΟ
- Τρίτη στις 10.40 και Πέμπτη στις 10.45'

Ρόδος-Μυτιλήνη
- Δευτέρα-Τετάρτη στις 09.45, Τρίτη στις 10.40', Πέμπτη στις 10.45' και Σάββατο στις 15.15

ΡΟΔΟΣ- ΣΑΜΟΣ
- Τρίτη στις 10.40', Σάββατο στις 15.15

Ρόδος-Λήμνος
- Δευτέρα-Τετάρτη στις 09.45', Τρίτη στις 10.40', Πέμπτη στις 10.45' και Σάββατο στις 15.15'

AEGEAN AIRLINES & CRONUS

ΑΠΟ ΡΟΔΟ-ΑΘΗΝΑ
Καθημερινές πτήσεις 14.15-16.30-19.50-22.40

ΑΠΟ ΑΘΗΝΑ-ΡΟΔΟ
Καθημερινά πτήση 05.30-08.45-14.50-18.10-21.00

ΑΠΟ ΡΟΔΟ-ΗΡΑΚΛΕΙΟ
Καθημερινά πτήση 763-14.30

ΑΠΟ ΗΡΑΚΛΕΙΟ-ΡΟΔΟ
Καθημερινά πτήση 764-16.05

ΑΠΟ ΡΟΔΟ-ΘΕΣΣΑΛΟΝΙΚΗ
Καθημερινά πτήση 10.20

ΑΠΟ ΘΕΣΣΑΛΟΝΙΚΗ-ΡΟΔΟ
Καθημερινά πτήση 12.20

Χρήσιμα τηλέφωνα κρατήσεων: (22410) 24400.

Επώνυμον το ανώνυμον...

Παιδιά του αθλητικού υπόκοσμου

Φυσικά καταδικάζουν και άπαντες οι πολιτικοί τη δολοφονική επίθεση που δέχθηκε ο δημοσιογράφος Φίλιππος Συρίγος. Αυτό δα έλειπε, να... μην την καταδικάσουν. Αλλά πόσο ενδιαφέρον έχουν αυτές οι «καταδίκες» και γενικώς όλες οι εκδηλώσεις αποτροπιασμού» των «επισήμων» αρχών εξαιτίας αυτού του γεγονότος; Μήπως θα είχε πολύ μεγαλύτερο ενδιαφέρον να καταγραφεί κάποια στιγμή το τι δεν έκαναν έως τώρα οι κατά καιρούς πολιτικοί προϊστάμενοι του αθλητισμού και τα θεσμικά όργανα που ελέγχονται από αυτούς, ώστε να μην οδηγούνται τα πράγματα και σε γεγονότα όπως η δολοφονική επίθεση εναντίον του δημοσιογράφου Φ. Συρίγου;

Χρόνια τώρα, δημοσιογράφοι μαχητικοί, όπως είναι η περίπτωση του Φίλιππου Συρίγου, αξιοποιώντας (με τη βοήθεια και έντιμων αθλητικών παραγόντων και παλαιών αθλητών) στοιχεία που αφορούν τα «σκοτεινά» και «απαράδεκτα» διαφόρων αθλητικών δραστηριοτήτων, πληροφορούν με τα ρεπορτάζ τους το κοινό για πολλά από αυτά που συμβαίνουν πίσω από τις «βιτρίνες» του ελληνικού αθλητισμού.

Ετσι, σήμερα, κάθε ενδιαφερόμενος για τα αθλητικά πράγματα γνωρίζει καλά πως σε διάφορους αθλητικούς χώρους έχουν επιτυχώς διεισδύσει διάφοροι απίθανοι «ισχυροί» τύποι έως και γνωστοί άνθρωποι της «νύχτας» και ότι σε αυτόν τον τομέα έχει συγκροτηθεί με το πέρασμα το χρόνου ένας ιδιότυπος, επικίνδυνος υπόκοσμος. «Εκτελεστικό» τμήμα του είναι οι δυναμικοί «στρατοί» νεαρών «χούλιγκαν» και οι «φουσκωτοί». Οι τελευταίοι αναλαμβάνουν φυσικά τις επιχειρήσεις της «ράβδου», όπου ο λόγος γίνεται «αυθάδης» και ενοχλητικός στους «νονούς».

Αυτή η άθλια κατάσταση δημιουργήθηκε στον χώρο του επαγγελματικού, λεγόμενου, αθλητισμού χωρίς να συναντήσουν αντιστάσεις τα «αφεντικά» του. Και σήμερα, εξ αφορμής των Ολυμπιακών Αγώνων του περασμένου Αυγούστου, όλοι γνωρίζουμε ότι ένα τμήμα αυτού του υπόκοσμου χώθηκε ακόμη και στον χώρο του ολυμπιακού αθλητισμού διά της κερδοφόρου λεωφόρου του «ντόπινγκ».

Για να συμβούν όλα αυτά, για να κινδυνεύει τώρα έως και η ζωή ενός δημοσιογράφου επειδή ερευνά και αποκαλύπτει πράγματα δυσάρεστα σε κάποιον «νονό», χρειάστηκε, λοιπόν, να μην κάνουν σωστά τη δουλειά τους επί έτη πολλά οι παράγοντες της πολιτείας που έχουν τη θεσμική ευθύνη επίβλεψης του αθλητισμού.



ΔΕΧΟΝΤΑΙ ΤΟ ΚΟΙΝΟ

Ο Νομάρχης Δωδεκανήσου Γιάννης Μαχαιρίδης και οι Βοηθοί Νομάρχη Στάθης Κουσουρνάς και Νίκος Ζαΐδης δέχονται το κοινό κάθε Τρίτη και Πέμπτη, από τις 11.00-13.00 το μεσημέρι.

ΤΑΞΙ

ΡΑΔΙΟ ΤΑΞΙ: 2241-0-64712, 2241-0-64790.

ΧΡΗΣΙΜΑ ΤΗΛΕΦΩΝΑ

ΝΟΣΟΚΟΜΕΙΟ:	2241-0-80000
ΑΜΕΣΗ ΔΡΑΣΗ ΠΥΡ/ΚΗΣ:	199
ΛΙΜΕΝΑΡΧΕΙΟ:	2241-0-22220, 2241-0-27695
ΒΛΑΒΕΣ Δ.Ε.Η.:	125
ΒΛΑΒΕΣ Ο.Τ.Ε.:	121
ΑΜΕΣΗ ΔΡΑΣΗ:	100
ΒΛΑΒΕΣ ΥΔΡΕΥΣΗΣ:	2241-0-68750, 2241-0-68755
ΝΟΜΑΡΧΙΑ:	2241-0-46502
ΠΕΡ/ΚΗ Δ/ΝΣΗ	2241-0-38174
ΔΗΜΟΣ:	2241-0-46200
ΔΗΜ. ΕΠΙΧ. ΚΑΘΑΡ.:	2241-0-77600
ΥΠΗΡ. ΑΠΟΚΟΜΙΔΗΣ:	2241-0-61057
ΤΡΟΧΑΙΑ:	2241-0-26480
ΠΛΗΡΟΦ. Ο.Τ.Ε :	131
ΔΕΛΤΙΟ ΚΑΙΡΟΥ:	149
ΛΑΧΕΙΑ:	1444
ΠΡΟΠΟ - ΛΟΤΤΟ:	1444
ΡΟΔΑ:	2241-0-26300
ΚΤΕΛ:	2241-0-27706
Ο.Α.Ε.Δ.:	2241-0-23265
Ι.Κ.Α.:	2241-0-64912
ΤΑΞ.Υ.:	2241-0-68701, 2241-0-68702
ΟΛΥΜΠΙΑΚΗ:	2241-0-24555
Δ.Α.Ν.Ε.:	2241-0-43150
ΕΡΓΑΤ. ΚΕΝΤΡΟ:	2241-0-24730
CRONUS AIRLINES	2241-0-25444
AEGEAN AIRLINES	2241-0-98345

ΚΤΕΟ

- Από **την 1η Σεπτεμβρίου** έως **και τις 29 Οκτωβρίου,** παντός είδους οχήματα που δεν έχουν ήδη προσκληθεί από προηγούμενα προγράμματα **με αριθμούς επιλογής ΡΟΒ 5501** έως και **6000.**
- Από **1η Σεπτεμβρίου** έως **και τις 29 Οκτωβρίου,** φορτηγά με μικτό βάρος άνω των 10 Τ με συνδυασμό γραμμάτων **ΡΟΖ-ΡΟΗ-ΡΟΚ** ανεξαρτήτως αριθμού.

ΤΙΜΕΣ ΣΥΝΑΛΛΑΓΜΑΤΟΣ

ΔΟΛΛΑΡΙΟ Η.Π.Α	1,2603	1,2577
ΛΙΡΑ ΑΓΓΛΙΑΣ	0,697	0,6956
ΚΟΡΩΝΑ ΔΑΝΙΑΣ	7,4446	7,4298
ΚΟΡΩΝΑ ΣΟΥΗΔΙΑΣ	9,0825	9,0643
ΓΙΕΝ ΙΑΠΩΝΙΑΣ	136,57	136,29
ΦΡΑΓΚΟ ΕΛΒΕΤΙΑΣ	1,5389	1,5359
ΚΟΡΩΝΑ ΝΟΡΒΗΓΙΑΣ	8,2382	8,2218
ΛΙΡΑ ΚΥΠΡΟΥ	0,57608	0,57492
ΔΟΛΛΑΡΙΟ ΚΑΝΑΔΑ	1,5737	1,5705
ΔΟΛΛΑΡΙΟ ΑΥΣΤΡΑΛΙΑΣ	1,7157	1,7123

Η ΡΟΔΙΑΚΗ

Ημερήσια Εφημερίδα της Ρόδου
Ετος Ιδρύσεως 1915
ΙΔΡΥΤΗΣ
ΕΜΜ. ΚΑΛΑΜΠΙΧΗΣ
ΙΔΙΟΚΤΗΣΙΑ – ΕΚΔΟΣΗ
ΥΙΟΙ Σ. ΤΣΟΠΑΝΑΚΗ
Η. ΚΩΤΙΑΔΗΣ Ο.Ε.
ΔΙΕΥΘΥΝΤΗΣ
Αθ. Μαρασιώτης
ΣΥΝΤΑΞΗ
Λουκάς Μαστής
Μιχάλης Μαστής
Κυριακή Πετρίδου
Βαρβάρα Μπογδάνου
ΑΘΛΗΤΙΚΑ
Μανόλης Μπάτης,
Νικήτας Κουσκούσης
Κώστας Παντίδος
Παύλος Ντοκουόπιλ
ΓΡΑΦΕΙΑ ΣΥΝΤΑΞΗΣ
Μάρκου Μαλλιαράκη 11
Τηλ.2241-0- 24610,
2241-0-75640
Fax (22410) 75641
ΛΟΓΙΣΤΗΡΙΟ – ΔΙΑΦΗΜΙΣΕΙΣ
Μάρκου Μαλλιαράκη 11
Τηλ. 2241-0-22210
2241-0-75230
Fax (22410) 22471
http://www.rodiaki.gr.
Email: tsopd@otenet.gr & rodiaki@otenet.gr

Ολα δείχνουν ότι ο κ. Καραμανλής θα ανακοινώσει το όνομα μέσα στο Δεκέμβριο

Ο υπογήφιος Πρόεδρος πριν από τα Χριστούγεννα

Συνεχίστηκε και χθες η ονοματολογία με τοποθετήσεις στελεχών της Ν.Δ. και του ΠΑΣΟΚ

Στο Κοινοβούλιο, με πιθανότερη την ημερομηνία ψήφισης του προϋπολογισμού, και πάντως πριν από τα Χριστούγεννα, αναμένεται να ανακοινώσει ο πρωθυπουργός το όνομα του προσώπου που θα προτείνει για την Προεδρία της Δημοκρατίας. Καλοί πρόεδροι θα ήταν ο Κ.Σημίτης και ο Ν.Κωνσταντόπουλος, σύμφωνα με τον Νικήτα Κακλαμάνη και τον Ακη Τσοχατζόπουλο.

Όπως δήλωσε στο ραδιοφωνικό σταθμό Flash ο υπουργός Υγείας, τόσο ο Κώστας Σημίτης, όσο και ο Νίκος Κωνσταντόπουλος θα ήταν καλοί Πρόεδροι της Δημοκρατίας. Ο Ν.Κακλαμάνης πρόσθεσε ότι όσο γρηγορότερα συμφωνήσουν τα κόμματα σε συναινετική υποψηφιότητα τόσο το καλύτερο για τον τόπο.

Παράλληλα, ο Ακης Τσοχατζόπουλος σημείωσε ότι ο Νίκος Κωνσταντόπουλος θα μπορούσε να προταθεί και από το ΠΑΣΟΚ για την Προεδρία της Δημοκρατίας και παρατήρησε ότι το κόμμα της αξιωματικής αντιπολίτευσης έχει να προτείνει πολλά ονόματα που θα είναι καλές υποψηφιότητες, όπως του Κώστα Σημίτη και του Απόστολου Κακλαμάνη.

Ο κ. Τσοχατζόπουλος επισήμανε ότι εκείνο που έχει σημασία είναι εάν ο πρωθυπουργός θα προτείνει πρόσωπο με βάση το πνεύμα του Συντάγματος, που θα διασφαλίζει τη συναίνεση μεταξύ των κομμάτων.

Η πιθανότερη ημερομηνία για την πρόταση υποψήφιου Προέδρου της Δημοκρατίας από πλευράς ΝΔ είναι κατά τη συζήτηση για τον προϋπολογισμό στη Βουλή, που προσφέρεται για τους εξής λόγους:



1. Για αντιπερισπασμό. Όποια και αν είναι η προσωπικότητα την οποία θα ανακοινώσει ο Κώστας Καραμανλής θα προκληθεί μείζον πολιτικό θέμα, το οποίο θα τραβήξει τα φώτα της δημοσιότητας, φέροντας σε δεύτερη μοίρα αυτόν καθ' αυτόν τον προϋπολογισμό. Κάτι ανάλογο έκανε πέρσι και ο Κώστας Σημίτης, ο οποίος στη συζήτηση για τον προϋπολογισμό του 2004, είχε ανοίξει το θέμα της διαδοχής του.

2. Ο Κώστας Καραμανλής είχε επιλέξει ανάλογη χρονική στιγμή, τη συζήτηση του προϋπολογισμού του 2000, για να ανακοινώσει ότι η ΝΔ συμφωνεί με την επανεκλογή του Κωστή Στεφανόπουλου.

3. Ο πρωθυπουργός θα έχει στη διάθεσή του τις δημοσκοπήσεις Νοεμβρίου - Δεκεμβρίου, οι οποίες αναμένεται να του δίνουν μια ικανοποιητική εικόνα για τις τάσεις της κοινής γνώμης, καθώς και τις τάσεις για το ενδεχόμενο των πρόωρων εκλογών. Έτσι, ο υποψήφιος που θα προτείνει θα κρίνει εν πολλοίς και το αν έχει την πρόθεση να πάει σε πρόωρες εκλογές ή θα επιθυμεί τη συναίνεση.

4. Θα βρίσκονται στο τέλος τους οι εργασίες της Εξεταστικής Επιτροπής για τα εξοπλιστικά. Το κλίμα που θα έχει δημιουργηθεί έως τότε θα παίξει το δικό του ρόλο, ενώ θα έχει ξεκαθαρίσει το τοπίο για το κατά πόσο θα προχωρήσουν άλλες εξεταστικές επιτροπές.

Πάντως, ο κ. Αντώναρος διέψευσε εκ νέου ότι υπάρχουν μυστικές συνεννοήσεις μεταξύ ΝΔ και ΠΑΣΟΚ για την αναζήτηση κοινού υποψηφίου, λέγοντας: «Τέτοια συνεννόηση, εκ των προτέρων, δεν υπάρχει», και πρόσθεσε ότι «όλα τα κόμματα μπορούν να προτείνουν τους δικούς τους υποψηφίους».

Προκαλούν οι γείτονες

Από το Γενικό Επιτελείο Εθνικής Άμυνας ανακοινώνεται ότι, χθες κατά τη διάρκεια της ημέρας, 7 σχηματισμοί επι συνόλου 10 αεροσκαφών F16, 2 F-4, 2 RF-4E και ενός CN-235, της Τουρκικής Πολεμικής Αεροπορίας, πραγματοποίησαν οκτώ παραβιάσεις. Οι παραβιάσεις σημειώθηκαν στις περιοχές ανατολικά της Ρόδου και στις περιοχές Λήμνου, Λέσβου, Χίου. Τέσσερις σχηματισμοί έφεραν όπλα και ενεπλάκησαν σε αερομαχία σε τέσσερις περιπτώσεις με ελληνικά μαχητικά.

Οι παραβιάσεις των εναέριων συνόρων μας από τα τουρκικά αεροσκάφη, αντιμετωπίστηκαν άμεσα και αποτελεσματικά από το δίκτυο αεράμυνας. Σε όλες τις περιπτώσεις τα τουρκικά μαχητικά αναγνωρίστηκαν και αναχαιτίστηκαν από μεγάλο αριθμό ελληνικών μαχητικών αεροσκαφών ενώ είχαν εγκλωβιστεί και από επίγεια αντιαεροπορικά συστήματα.

Και άλλο ρεπορτάζ στη σελίδα 7

Πανεπιστημιακές Σπουδές στο Ηράκλειο Κρήτης



Απόκτησε κρατικό Πανεπιστημιακό πτυχίο
Αναγνωρισμένο στην Ελλάδα και στο Εξωτερικό
απ' ευθείας από το
Nottingham Trent University

ΓΙΝΟΝΤΑΙ ΔΕΚΤΟΙ ΑΠΟΦΟΙΤΟΙ:
• Λυκείου • ΤΕΕ • ΙΕΚ • HND
& Μετεγγραφές από άλλα Πανεπιστήμια

MBS MEDITERRANEAN BUSINESS SCHOOL

Παράρτημα του Βρετανικού κρατικού Πανεπιστημίου
Nottingham Trent University

Πληροφορίες - Εγγραφές:
MBS - Mediterranean Business School
Έβανς 24, Ηράκλειο Κρήτης
Τηλ. Κέντρο: 2810 342700

Ανεβαίνετε συχνά στην Αθήνα;

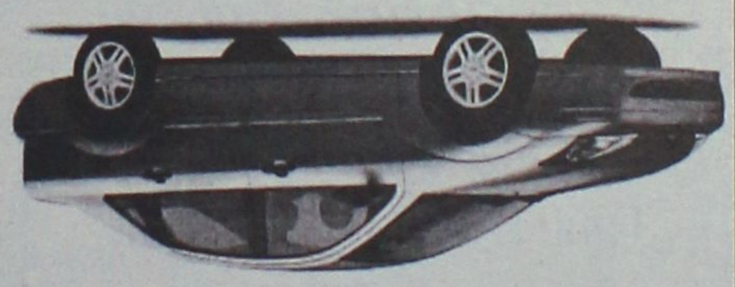

Τότε, γιατί να πληρώνετε περισσότερα από 39€ την ημέρα για ενοικίαση αυτοκινήτου;

Η PAYLESS φέρνει τα πάνω-κάτω στην ενοικίαση αυτοκινήτου, προσφέροντας σε όλους τους Ροδίτες που επισκέπτονται την Αθήνα, τις χαμηλότερες τιμές της αγοράς! Κάνετε σήμερα την κράτησή σας και η PAYLESS θα σας περιμένει στο αεροδρόμιο ΕΛΕΥΘΕΡΙΟΣ ΒΕΝΙΖΕΛΟΣ με το αυτοκίνητο που θα επιλέξετε!

Καλέστε τώρα το τοπικό κέντρο κρατήσεων της PAYLESS στο: **800 11 82311***
ή μιλήστε με τον ταξιδιωτικό σας πράκτορα!

PAYLESS CAR RENTAL

*Για κλήσεις από κινητό καλέστε 22410 82311

PAYLESS CAR RENTAL GREECE - Δραγωνέα 5 - Μαρκόπουλο Αττικής - Τηλ: 22990 63211

ΓΕΝΙΚΟΙ ΟΡΟΙ ΕΝΟΙΚΙΑΣΗΣ ΑΥΤΟΚΙΝΗΤΟΥ: Η προσφορά ισχύει για κρατήσεις από κατοίκους της Ρόδου που ταξιδεύουν στην Αθήνα μέσω του αεροδρομίου ΕΛΕΥΘΕΡΙΟΣ ΒΕΝΙΖΕΛΟΣ για το χρονικό διάστημα μεταξύ 20/01/2004 έως 30/04/2004. Η παραπάνω τιμή αφορά ενοικίαση 1 εβδομάδας αυτοκινήτου Fiat Punto ή Hyundai Accent με κλιματισμό και radio CD, συμπεριλαμβάνει ελεύθερα χιλιόμετρα και ασφάλιση CDW και ισχύει με χρήση πιστωτικής κάρτας. Η προσφορά δεν μπορεί να συνδυαστεί με άλλες προσφορές που κατά καιρούς παρέχει η PAYLESS CAR RENTAL GREECE. Ο ενοικιαστής πρέπει να είναι άνω των 23 ετών και να είναι κάτοχος άδειας οδήγησης για τουλάχιστον 1 έτος. Διάφορες χρεώσεις ανάλογα με τον τόπο παράδοσης του αυτοκινήτου μπορεί να ισχύσουν.

INOX
ECONOMY
ΗΛΙΑΚΑ · ΘΕΡΜΑΝΣΗ · ΕΓΚΑΤΑΣΤΑΣΕΙΣ·ΣΥΝΤΗΡΗΣΗ
Ritter
ΧΥΤΟΣΙΔΗΡΟΙ ΛΕΒΗΤΕΣ ΠΕΤΡΕΛΑΙΟΥ
• ΑΝΟΞΕΙΔΩΤΟ ΑΤΣΑΛΙ
• ΑΘΡΑΥΣΤΟ ΤΖΑΜΙ
• ΕΠΙΛΕΚΤΙΚΟΣ ΣΥΛΛΕΚΤΗΣ
• ΣΥΝΔΕΕΤΑΙ ΜΕ ΚΑΛΟΡΙΦΕΡ
SATURN A.E.
ΑΤΟΜΙΚΗ ΜΟΝΑΔΑ ΠΕΤΡΕΛΑΙΟΥ
De Dietrich
ΛΕΒΗΤΕΣ ΠΕΤΡΕΛΑΙΟΥ ΑΠΟ ΧΥΤΟΣΙΔΗΡΟ
Superia
Panel Βελγίου
TUBOLUX
Design Πετσετοθήκη
ΡΙΖΟΣ ΜΙΧΑΗΛ
Αγ. Λαύρας 59 • τηλ. 2241023073, 6944351212

F·P·C
FITNESS PERSONAL CLUB
Προσωπική εκγύμναση
με άμεσα αποτελέσματα σε:
• Αδυνάτισμα
• Λιποδιάλυση
• Σύσφιγξη
• Μυϊκή ενδυνάμωση
ΥΠΕΥΘΥΝΟΙ:
Χαραλαμπόπουλος Βλάσης & Αντώνογλου Θανάσης
Απόφοιτοι τμήματος Επιστήμης Φυσ. Αγωγής και Αθλητισμού Α.Π.Θ.
Συρακουσών 12, Καρακόνερο • τηλ. 2241078993

Οικοδιδασκαλείο Φιλολογικών
Λεντή Ιωάννα
Ιστορικός - Φιλόλογος
Γυμνασίου - Ενιαίου Λυκείου - ΤΕΕ
Τμήματα 2 ή 3 ατόμων
Χαμηλά δίδακτρα
Συχνή ενημέρωση γονέων
Λογοτεχνία Φιλοσοφία
Λατινικά Ιστορία
Εκθεση Αρχαία
Πληροφορίες:
Τηλ. 2241073035 - 6945994963
Κωνσταντίνου Παλαιολόγου 16

Οπως διεφάνηκε από συζήτηση Γιαννόπουλου-Αράπογλου

Συνεργασία ενόψει Δήμου και Εθνικής!

Η δημοτική αρχή εξετάζει το ενδεχόμενο να αναθέσει στην Τράπεζα τη διαχείριση της περιουσίας του!

Το ενδεχόμενο συνεργασίας με τραπεζικό ίδρυμα για την αξιοποίηση της ακίνητης περιουσίας του δήμου (π.χ. τα καταστήματα της Νέας Αγοράς) φαίνεται να εξετάζει ο δήμαρχος Ρόδου κ. Γιώργος Γιαννόπουλος.

Η εξέλιξη αυτή καταγράφηκε στο περιθώριο της ομιλίας του διοικητή της Εθνικής Τράπεζας κ. Τάκη Αράπογλου, προχθές το βράδυ, στο Επιμελητήριο Δωδεκανήσου.

Στο πλαίσιο των ερωτήσεων που ακολούθησαν μόλις τελείωσε την ομιλία του ο κ. Αράπογλου, ο δήμαρχος Ρόδου αφού αναφέρθηκε στα προβλήματα των δήμων και στις αδιέξοδες καταστάσεις που υπάρχουν σε ό,τι αφορά τα οικονομικά τους, ζήτησε να μάθει κατά πόσο οι τράπεζες (και η Εθνική στην συγκεκριμένη περίπτωση) θα μπορούσαν στο πλαίσιο μιας νέας αντίληψης να συνεργαστούν με τους δήμους και να αναλάβουν π.χ. την διαχείριση της ακίνητης περιουσίας τους.



Ο διοικητής της Εθνικής Τράπεζας κ. Αράπογλου με τον πρόεδρο του Επιμελητηρίου κ. Κωτιάδη (Φώτο Αντώνης Πάχος)

"Και βεβαίως μπορούμε, δώστε μας την" ήταν η απάντηση του κ. Αράπογλου, που μάλλον είδε με ενδιαφέρον το θέμα. Σύμφωνα μάλιστα με πληροφορίες, το βράδυ στο δείπνο που παρετέθηκε από το Επιμελητήριο προς τιμήν του κ. Αράπογλου, έγινε μια δεύτερη κουβέντα για το θέμα αυτό, όπως και για το θέμα της μαρίνας Ρόδου.

Η ερώτηση του κ. Γιαννόπουλου, δεν έγινε τυχαία. Εδώ και αρκετό καιρό ο δήμαρχος Ρόδου, φαίνεται να έχει προβληματιστεί με το θέμα αυτό, και εξετάζει πράγματι το ενδεχόμενο να αναθέσει την διαχείριση της ακίνητης περιουσίας του δήμου σε τραπεζικό ίδρυμα, στο πλαίσιο σχετικής συμφωνίας.

Τέτοιες συμφωνίες αποτελούν συνήθη πρακτική για δήμους της Ευρώπης και των ΗΠΑ, και μάλλον ειδικά για την περίπτωση των καταστημάτων της Νέας Αγοράς συζητείται σοβαρά.

Ισως, μέσα στο προσεχές χρονικό διάστημα, αφού διερευνηθούν τα υπέρ και τα κατά μιας τέτοιας συμφωνίας, να έρθει το θέμα προς συζήτηση στο δημοτικό συμβούλιο Ρόδου.

Πάντως και ο διοικητής της Εθνικής Τράπεζας, έδειξε διερευνητικό ενδιαφέρον για το ζήτημα και δεν αποκλείεται να υπάρξει συνέχεια από την πλευρά του.

Η ΕΚΔΗΛΩΣΗ

Ιδιαίτερα πετυχημένη ήταν η εκδήλωση που πραγματοποίησε προχθές το βράδυ το Επιμελητήριο Δωδεκανήσου, στην αίθουσα συνεδριάσεων "Γ. Καραγιάννης". Ομιλητής στην εκδήλωση αυτή ήταν ο κ. Αράπογλου, που αναφέρθηκε στο νέο ρόλο των τραπεζών στο πλαίσιο των νέων εξελίξεων στην οικονομία.

Την ομιλία παρακολούθησαν εκπρόσωποι των τοπικών αρχών, μέλη του Δ.Σ. του ΕΒΕΔ, επιχειρηματίες κ.λπ. Στο τέλος μάλιστα ο κ. Αράπογλου, απάντησε και σε εξειδικευμένες ερωτήσεις, όπως για τα πανωτόκια, και γενικά έδωσε το στίγμα μιας νέας αντίληψης, που πρέπει να διακατέχει το τραπεζικό σύστημα.

Εκπολιτιστικό Σωματείο Ελληνικών Λαϊκών Χορών
Μαθήματα Ελληνικών Παραδοσιακών & Λαϊκών χορών
Τμήματα ενηλίκων
Πρωινά & απογευματινά αρχαρίων & προχωρημένων
Τηλ. 22410-20157
Κινητό: 6972817194
κ. Τζέλλο Βαγγέλη
Διδάσκουν:
Τζέλλος Βαγγέλης-
Κατερίνα Δημόγλου
Δ/νση σχολής: Εργάνης Αθηνάς-Μαν. Παπαναστάση
(έναντι Super market BAZAAR στους δασκάλους)
Εναρξη 25 Οκτώβρη

ΤΑΧΥΓΡΑΦΑ
ΓΕΡΜΑΝΙΚΑ
ΓΙΑ ΕΝΗΛΙΚΕΣ ΤΟΥ ΤΟΥΡΙΣΜΟΥ
ΝΕΑ ΤΜΗΜΑΤΑ 1/11/04 έως 15/12/04
ΟΙ 10 ΠΡΩΤΕΣ ΩΡΕΣ ΔΩΡΕΑΝ
SIMULTAN LANGUAGES
ΔΙΔΑΣΚΑΛΙΑ: ΦΛΩΡΙΑΝΝΑ ΔΙΑΚΟΣΑΒΒΑ
ΣΥΣΤΗΜΑ ΣΙΜΟΥΛΤΑΝ
Καρίας 3, Τηλ. 2241032272, 6944904276

Από το νέο αστυνομικό διευθυντή κ. Αριστείδη Καρτάνο

Πολλαπλά μηνύματα σε διάφορους αποδέκτες!

Στόχος η εμφανής αστυνόμευση αλλά και μία αστυνομία με ανθρώπινο πρόσωπο κοντά στους πολίτες

Πολλαπλά μηνύματα σε διάφορους αποδέκτες, απέστειλε χθες το πρωί στην διάρκεια της πρώτης επίσημης εμφάνισής του, ο νέος αστυνομικός διευθυντής Δωδεκανήσου κ. Αριστείδης Καρτάνος, με αφορμή την δεξίωση που παρατέθηκε για την μνήμη του προστάτη της Ελληνικής Αστυνομίας αγίου Αρτεμίου.

Ο νέος αστυνομικός διευθυντής Δωδεκανήσου, δίνοντας το στίγμα των προθέσεών του, ξεκαθάρισε στην ομιλία του, ότι στόχος και του ίδιου αλλά και των συνεργατών του, θα είναι η εφαρμογή του δόγματος της εμφανούς αστυνόμευσης και μιας αστυνομίας με ανθρώπινο πρόσωπο κοντά στον πολίτη.

Ο ίδιος, παρουσία του περιφερειάρχη Νοτίου Αιγαίου κ. Κόκκινου, του νομάρχη Δωδεκανήσου, εκπροσώπων φορέων και αρχών του τόπου, ξεκαθάρισε ότι οι υπηρεσίες της αστυνομίας, θα βρίσκονται κοντά στον απλό πολίτη, ενισχύοντας έτσι ακόμη περισσότερο το κλίμα ασφαλείας.

Στην εκδήλωση, αξίζει να σημειωθεί ότι δεν παρέστη ο πρώην αστυνομικός διευθυντής Δωδεκανήσου κ. Ηλίας Χαλυβόπουλος, αλλά ωστόσο στην ομιλία του ο κ. Καρτάνος δεν άφησε καμία απολύτως αιχμή για την τακτική που αποφάσισε να ακολουθήσει ο προκάτοχός του.

Στην σύντομη αλλά ωστόσο ιδιαίτερα προσεκτική και εμπεριστατωμένη ομιλία του ο νέος αστυνομικός διευθυντής Δωδεκανήσου, επισήμανε:

«Σας ευχαριστούμε για την ανταπόκρισή σας στην πρόσκλησή μας να παρευρεθείτε σήμερα, κοντά σε μας, τους αστυνομικούς της Αστυνομικής Διεύθυνσης Δωδεκανήσου και να γιορτάσετε μαζί μας, τη μνήμη του Προστάτη της ΕΛ.ΑΣ αγίου Αρτεμίου, την ημέρα της Αστυνομίας και την ανάληψη της ηγεσίας της Διεύθυνσης από τον ομιλούντα.



Ο αστυνομικός διευθυντής κ. Αριστείδης Καρτάνος και ο εκτελών χρέη υποδιευθυντή στην ΑΔΔ αστυνομικός διευθυντής κ. Δημ. Λερογιάννης (ΦΩΤΟ ΠΑΧΟΣ)

Η ανταπόκρισή σας αυτή, αποδεικνύει την σχέση εμπιστοσύνης των αρχόντων και του λαού της Δωδεκανήσου με τους αστυνομικούς της Διεύθυνσης και την αναγνώριση στο έργο που επιτελούν. Γιορτάζουμε σήμερα επίσης την ημέρα της Αστυνομίας, που θεσμοθετήθηκε από την πολιτεία και που αποτελεί τιμή σε μας, τους αστυνομικούς για τις αξίες και τα ιδανικά που υπηρετήσαμε και οφείλουμε να διασφαλίζουμε αλλά και δικαίωση για τα όσα έχουμε πετύχει πρόσφατα, με τελευταίο το χρυσό μετάλλιο της ασφάλειας των Ολυμπιακών Αγώνων, καθιστώντας την πατρίδα μας ασφαλή προορισμό, με τα χαμηλότερα ποσοστά εγκληματικότητας μεταξύ των χωρών της Ευρωπαϊκής Ένωσης, αλλά και διεθνώς.

Στην γιορτινή αυτή ημέρα, αναλαμβάνω και επισήμως την ηγεσία της Αστυνομικής Διεύθυνσης Δωδεκανήσου. Επέστρεψα στη Ρόδο από την όμορφη και φιλόξενη Σάμο, μετά από απουσία 19 περίπου μηνών. Διακατέχονται από χαρά και ικανοποίηση γιατί το Ανώτατο Συμβούλιο Μεταθέσεων της ΕΛΑΣ, μου εμπιστεύθηκε αυτή τη θέση, γιατί επέστρεψα στον οικογενειακό και κοινωνικό μου περίγυρο, κοντά στους φίλους Δωδεκανήσιους, με τους οποίους έχω σχεδόν ταυτιστεί, καθώς έχω υπηρετήσει παλαιότερα από διάφορες θέσεις.

Αναλαμβάνω την Αστυνομική Διεύθυνση σε μια κρίσιμη περίοδο, γατί ο προκάτοχός μου αποστρατεύθηκε και δεν είναι κοντά μας, αλλά και γιατί η σημερινή Πολιτική και Φυσική Ηγεσία έχουν θέσει υψηλούς στόχους για το δικαίωμα κάθε πολίτη στην ασφάλεια, και την ασφάλεια των δικαιωμάτων του. Αυτούς τους στόχους, θα πετύχουμε εγώ και οι συνεργάτες μου, με ορθολογική συναρμογή των μέσων πρόληψης και καταστολής και με την κοινωνική συναίνεση.

Θα εφαρμόσουμε απόλυτα το δόγμα της εμφανούς αστυνόμευσης, και μιας Αστυνομίας με ανθρώπινο πρόσωπο κοντά στον πολίτη. Θα είμαστε κοντά στους άρχοντες τον απλό κόσμο, σ' αυτούς που αιτούνται τη βοήθεια και τη στήριξή μας.

Συνέχεια στη σελ. 45

@Anosis
Computer Learning

Εκπαίδευση στους Υπολογιστές ... για όλους

➤Η Σχολή Πληροφορικής ANOSIS στα 10 χρόνια της ανοδικής της πορείας είναι πρωτοπόρα σε νέα προγράμματα σπουδών, προσαρμόζοντας τα τεχνολογικά επιτεύγματα της Πληροφορικής, στις σύγχρονες απαιτήσεις

➤Υπερέχουμε σε εξετάσεις πιστοποίησης αφού είμαστε το 1° εξεταστικό κέντρο ECDL στα Δωδεκάνησα με τους περισσότερους πτυχιούχους μαθητές, και με ποσοστά επιτυχίαςπου πλησιάζουν το 95%! .

➤Εχουμε τις πιο ανταγωνιστικές τιμές της αγοράς διατηρώντας την ποιότητα της εκπαίδευσης στα πιο υψηλά επίπεδα

➤Στους μαθητές μας δίνεται δωρεάν εκπαιδευτικό υλικό (βιβλία-CD-προγράμματα), απεριόριστη πρακτική εξάσκηση, ειδικές τιμές για αδέρφια, φοιτητές, ομάδες ατόμων



ΤΜΗΜΑΤΑ ΓΙΑ ΠΑΙΔΙΑ

✓Πρωτοποριακά Προγράμματα Σπουδών για μαθητές 7-17 ετών
✓Ειδικές παιδαγωγικές μεθόδους μάθησης για παιδιά
✓Σύγχρονο κι ευχάριστο περιβάλλον
✓Απόκτηση πιστοποιητικών e-kids, ECDL, Expert

Χαρίστε στο παιδί σας Εφόδια Ζωής



ΤΜΗΜΑΤΑ ΕΝΗΛΙΚΩΝ

✓Ταχύρυθμα σεμινάρια 6 εβδομάδων επιπέδου ECDL Start
✓Δίμηνοι ή Τρίμηνοι κύκλοι σπουδών ECDL και ECDL Expert
✓Για αρχάριους και για προχωρημένους
✓Για ανέργους, εργαζομένους, αυτοαπασχολόμενους
✓Επιδοτούμενα σεμινάρια για επιχειρήσεις

Εύκολα Γρήγορα Αποτελεσματικά

Πως θα αποδείξετε την γνώση σας στους Η/Υ;

ECDL

Με τα διεθνώς αναγνωρισμένα πιστοποιητικά στο εξεταστικό κέντρο ANOSIS στο πιο σύντομο χρονικό διάστημα
ECDL Start ECDL Core ECDL Advanced
ECDL Expert e-kids Equal Skills

Στόχος μας είναι η προσωπική παρακολούθηση κάθε μαθητή και η άριστη γνώση αυτών που διδάσκεται. Η απόκτηση ενός πτυχίου είναι απλά το φυσικό επακόλουθο της γνώσης αυτής

Anosis ΣΤ.ΚΩΤΙΑΔΗ 52 ΡΟΔΟΣ ΤΗΛ.22410 78924

Υπεύθυνος Σπουδών : ΚΩΣΤΑΣ ΧΑΤΖΗΔΑΚΗΣ Πτυχ. Πληροφορικής Παν. Αθηνών



Πιάνει δουλειά η μικτή επιτροπή ΥΠΕΧΩΔΕ και υπουργείου Τουρισμού

Επιχείρηση τακτοποίησης αυθαιρέτων ξενοδοχείων

Ποιές προτάσεις κατέθεσε η Πανελλήνια Ομοσπονδία Ξενοδόχων

Την εξέταση μιας σειράς οριζόντιων ρυθμίσεων για την τακτοποίηση των πολεοδομικών υπερβάσεων του ξενοδοχειακού δυναμικού της χώρας θα ξεκινήσει επιτροπή, η οποία θα δημιουργηθεί από το υπουργείο Τουριστικής Ανάπτυξης και το ΥΠΕΧΩΔΕ..

Το αποτέλεσμα του έργου της επιτροπής θα διαβιβασθεί στους αρμόδιους υπουργούς Τουριστικής Ανάπτυξης και ΠΕΧΩΔΕ, προκειμένου να προωθήσουν τις αναγκαίες νομοθετικές ρυθμίσεις. Η Πανελλήνια Ομοσπονδία Ξενοδόχων έχει ήδη καταθέσει τις προτάσεις της για το θέμα, οι οποίες συνοψίζονται παρακάτω ως εξής:

- Τακτοποίηση πολεοδομικών υπερβάσεων ξενοδοχειακών καταλυμάτων που ξεκίνησε με τον νόμο του 1992 και δεν ολοκληρώθηκε γιατί το ΥΠΕΧΩΔΕ δεν προχώρησε σε ανάλογη ρύθμιση, με αποτέλεσμα η συγκεκριμένη εκκρεμότητα να έχει επιφέρει πολλές δυσλειτουργίες στα ξενοδοχεία.

Δεν προτείνεται να νομιμοποιηθούν ακραίες περιπτώσεις καταστρατήγησης των υφιστάμενων πολεοδομικών διατάξεων. Ωστόσο, προτείνεται να υπάρξει νομιμοποίηση των περιπτώσεων αλλαγών χρήσης και ενός μικρού ποσοστού υπέρβασης των ορίων δόμησης.

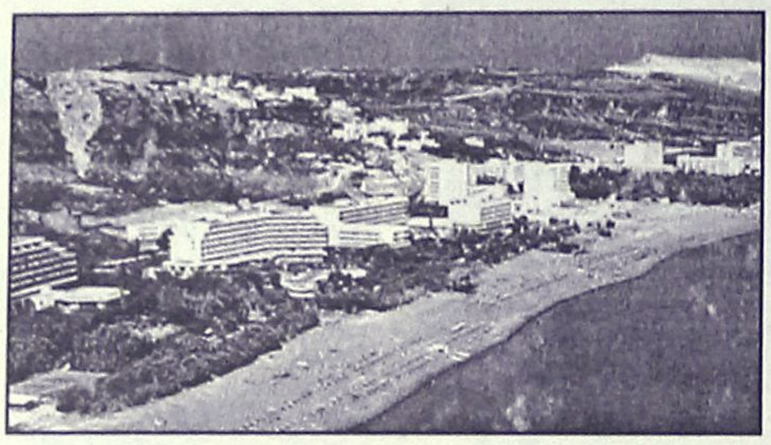

- Κατάργηση της υποχρέωσης υποβολής μελέτης περιβαλλοντικών επιπτώσεων για τα υφιστάμενα ξενοδοχειακά καταλύματα και τους χώρους οργανωμένης κατασκήνωσης.
- Για τα ξενοδοχεία εκτός σχεδίου πόλης θα πρέπει να προβλεφθεί η δυνατότητα επαύξησης της επιφάνειας των κοινόχρηστων χώρων πέρα από τις ελάχιστες προδιαγραφές του ΕΟΤ κατά 25%, χωρίς η επιφάνεια αυτή να προσμετράται στον συντελεστή δόμησης και στο ποσοστό κάλυψης του κτιρίου. Με τον τρόπο αυτό, όπως τονίζεται, θα βελτιωθεί σημαντικά η ποιότητα των παρεχομένων υπηρεσιών χωρίς να σημειωθεί αύξηση της δυναμικότητας των μονάδων.
- Να θεσπιστεί η ύπαρξη ελεύθερου χώρου από παρκαρισμένα αυτοκίνητα μπροστά από τις εισόδους των ξενοδοχείων πόλεων.
- Θα πρέπει να δοθεί η δυνατότητα σε ξενοδοχεία που λειτουργούν για πάνω από 25 έτη να αλλάξουν χρήση των κτιρίων τους. Ενα τέτοιο μέτρο εκτιμάται ότι θα υποβοηθήσει ουσιαστικά στην ανανέωση του ξενοδοχειακού δυναμικού των περιοχών αυτών και θα συμβάλει στην ποιοτική αναβάθιση του τουριστικού τους προϊόντος. Για να καταστεί, όμως, πρακτικά εφαρμόσιμο το συγκεκριμένο μέτρο, θα πρέπει να επιτραπεί η αλλαγή χρήσης για το σύνολο του κτιρίου όπως υφίσταται σήμερα, χωρίς να επιβάλλεται αναγκαστική εφαρμογή του χαμηλότερου συντελεστή δόμησης που προβλέπεται για τις εναλλακτικές χρήσεις του κτιρίου.
- Το ελάχιστο ύψος για ξενοδοχειακές επιχειρήσεις εντός και εκτός σχεδίου θα πρέπει να ανέλθει στα 11,5 μ. όπου δεν συντρέχουν λόγοι προστασίας της ιδιομορφίας της ιδιαίτερης αρχιτεκτονικής και πολιτιστικής φυσιογνωμίας (π.χ. Κυκλάδες, παραδοσιακοί οικισμοί κ.λπ.).

Θεσπίζεται Συνήγορος της Υγείας

Το θεσμό του Συνηγόρου Υγείας, προωθεί με νομοθετική ρύθμιση ο αρμόδιος υπουργός Νικήτας Κακλαμάνης, ενώ θεσμοθετούνται και ταχύτερες διαδικασίες προσλήψεων νοσηλευτικού προσωπικού μέσω του ΑΣΕΠ.

Ο Συνήγορος Υγείας θα ενταχθεί στην Ανεξάρτητη Αρχή Συνήγορος του Πολίτη, η οποία για το σκοπό αυτό θα ενισχυθεί με πέντε νέους ειδικούς επιστήμονες.

Με το νέο θεσμό επιχειρείται: η αποκατάσταση και προστασία των δικαιωμάτων των πολιτών σε θέματα περίθαλψης, η εξάλειψη των φαινομένων κακοδιοίκησης, η βελτίωση της λειτουργίας των υπηρεσιών υγείας και κοινωνικής αλληλεγγύης, καθώς και των σχέσεών τους με τον πολίτη.



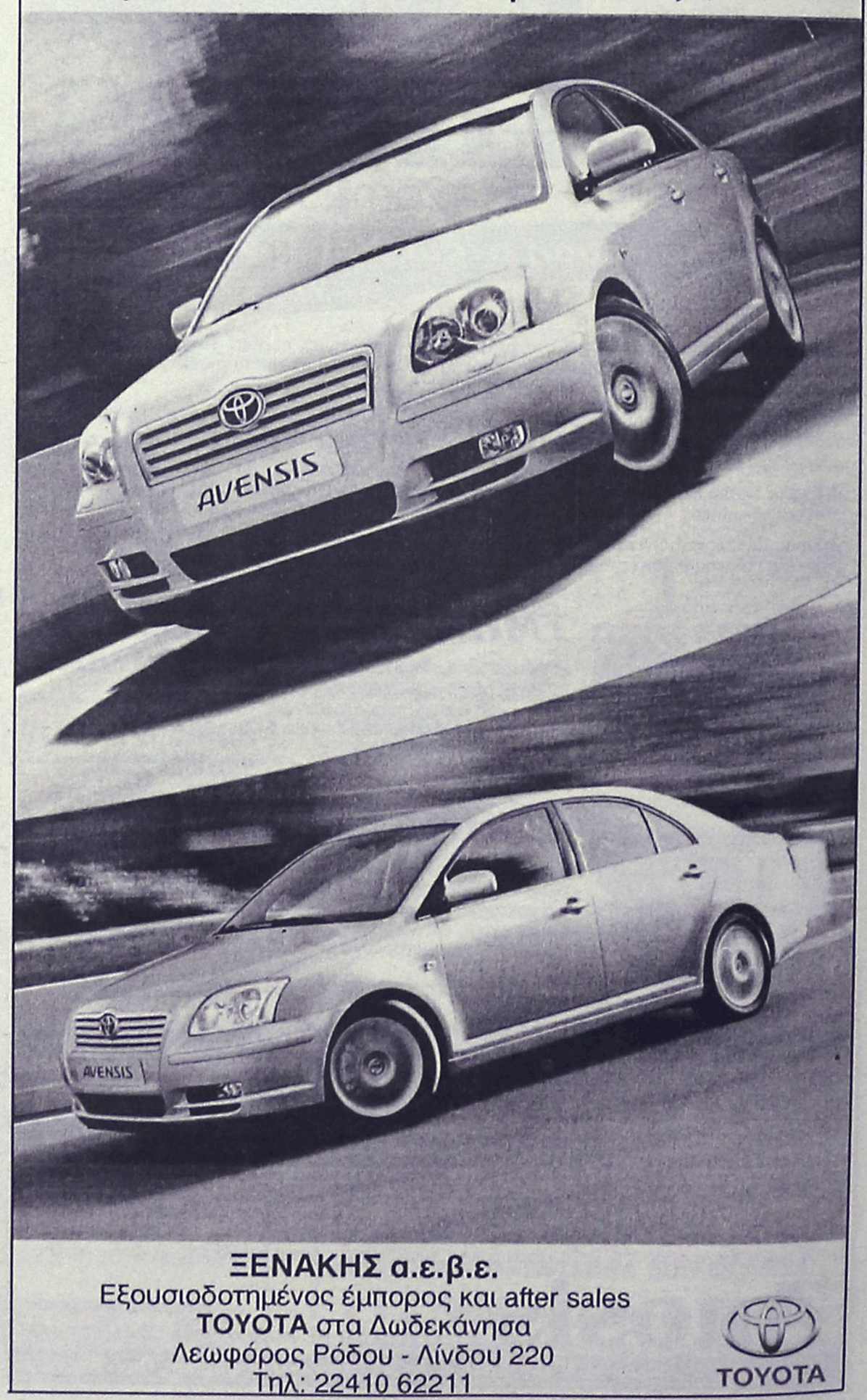

Τουρκικά πλοία προσέγγισαν τα Ίμια, οπλισμένα μαχητικά πάνω από τη Ρόδο

Τουρκικές προκλήσεις από αέρα και θάλασσα!

Διαβήματα διαμαρτυρίας του υπουργείου Εξωτερικών στην Άγκυρα και στην Αθήνα

Τουρκικών προκλήσεων συνέχεια προχθές στο Αιγαίο. Αυτή τη φορά όμως, πέραν του μπαράζ παραβάσεων και παραβιάσεων από αέρος, δύο πλοία της τουρκικής ακτοφυλακής παραβίασαν τα ελληνικά χωρικά ύδατα και προσέγγισαν τα Ίμια.

Στην περιοχή έσπευσε σκάφος του ελληνικού Λιμενικού, το οποίο κάλεσε, με χρήση τηλεβόα, τις τουρκικές ακτοφυλακίδες να αποχωρήσουν άμεσα από την περιοχή. Αρχικά τα τουρκικά πλοία δεν ανταποκρίθηκαν στην κλήση, ωστόσο στη συνέχεια βγήκαν από τα χωρικά ύδατα, χωρίς όμως να εγκαταλείψουν την περιοχή.

Μάλιστα, την παράνομη ενέργειά τους (παραβίαση των ελληνικών χωρικών υδάτων) επανέλαβαν αρκετές φορές, με το σκάφος του ελληνικού Λιμενικού να καλεί επανειλλημμένα τις δύο τουρκικές ακτοφυλακίδες να εγκαταλείψουν την περιοχή, πράγμα που έπραξαν τελικά στις 14.15.

Τις εξελίξεις παρακολουθούσε από μακριά πλοίο του Πολεμικού Ναυτικού, το οποίο δεν ενεπλάκη στη διαδικασία.

Νωρίτερα, έξι σχηματισμοί τουρκικών μαχητικών προέβησαν σε ισάριθμες παραβάσεις των κανόνων εναέριας κυκλοφορίας στο FIR Αθηνών που εξελίχθηκαν σε 37 παραβιάσεις του εθνικού εναέριου χώρου στην περιοχή του κεντρικού Αιγαίου και δυτικά της Ρόδου. Τα 13 τουρκικά αεροσκάφη αναγνωρίστηκαν και αναχαιτίστηκαν από αντίστοιχα ελληνικά μαχητικά. Τέσσερις από τους τουρκικούς σχηματισμούς ήταν οπλισμένοι.

Δύο από τα τουρκικά αεροσκάφη ήταν φωτογραφικά Phantom.

Διαβήματα στην Τουρκία για τις παραβιάσεις σε αέρα και θάλασσα στο Αιγαιο

ΔΙΑΒΗΜΑΤΑ ΣΤΗ ΤΟΥΡΚΙΑ

Ο εκπρόσωπος του υπουργείου Εξωτερικών Γιώργος Κουμουτσάκος επιβεβαίωσε χθές ότι το Υπουργείο προέβη σε προφορικά διαβήματα διαμαρτυρίας προς τις τουρκικές αρχές για τις τελευταίες παραβάσεις και παραβιάσεις του ελληνικού εναέριου χώρου και των ελληνικών χωρικών υδάτων.



Σύμφωνα με τον εκπρόσωπο τα διαβήματα έγιναν σε επίπεδο επιτετραμμένων, προχθές το απόγευμα στην Αγκυρα και χθές στην Αθήνα.

Κληθείς να σχολιάσει τα τελευταία περιστατικά τόσο στον αέρα όσο και στη θάλασσα, ο κ. Κουμουτσάκος υπογράμμισε ότι το Υπουργείο Εξωτερικών έχει πλήρη γνώση της κατάστασης και προβαίνει στις δέουσες ενέργειες. "Περιστατικά όπως αυτά δεν συνάδουν με το κλίμα που προσπαθούν να οικοδομήσουν οι δυο χώρες ούτε με την Ευρωπαϊκή προοπτική της Τουρκίας",επεσήμανε χαρακτηριστικά, ενώ επανέλαβε ότι η ελληνική κυβέρνηση προβαίνει σε όλες τις κατάλληλες ενέργειες προς όλες τις ενδεικνυόμενες κατευθύνσεις.

Εξάλλου, ο εκπρόσωπος του υπουργείου Εξωτερικών ερωτηθείς για την παραίτηση της "κυβέρνησης" Ταλάτ στα κατεχόμενα σημείωσε ότι δεν σχολιάζει τις πολιτικές εξελίξεις στο εσωτερικό των κατεχομένων.







Νέα διεύθυνση - νέο πρόσωπο

ΔΩΡΕΑΝ

Με υπερσύγχρονο εξοπλισμό
από τη Roma στη Ρόδο

Ελάτε να γνωριστούμε
και σας προσφέρουμε χωρίς καμμία περαιτέρω δέσμευση

Λιπομέτρηση
& Τρεις συνεδρίες
Αδυνατίσματος ή σύσφιξης

Ξεκούραστα
Επιστημονικά
Αποτελεσματικά

Ολα για το πρόσωπο και το σώμα

ΠΡΟΤΥΠΑ ΚΕΝΤΡΑ ΑΔΥΝΑΤΙΣΜΑΤΟΣ
SALUS

Εμπορικό Κέντρο ΜΗΔΙΑ
Τηλ: 2241066140
email: salus@hellasnet.gr
www.salus.gr

Λόγω της 24ωρης απεργίας της ΑΔΕΔΥ

Κλειστές σήμερα πολλές υπηρεσίες

Δύσκολες οι συναλλαγές για το κοινό

Δυσλειτουργία αναμένεται να επικρατήσει σήμερα στις συναλλαγές του κοινού με τις δημόσιες υπηρεσίες και αυτές του ευρύτερου δημόσιου τομέα, καθώς όλοι σχεδόν οι κλάδοι εργαζομένων σ' αυτόν έχουν δηλώσει τη συμμετοχή τους στην 24ωρη απεργιακή κινητοποίηση που έχει προκηρύξει για σήμερα, Πέμπτη 21 Οκτωβρίου η ΑΔΕΔΥ.

Συγκεκριμένα, έχουν ήδη δηλώσει ότι θα συμμετάσχουν οι σύλλογοι εκπαιδευτικών της περιοχής μας, οπότε αναμένεται να έχουμε και κάποια κενά στα σχολεία. Μάλιστα, κατεβαίνουν στην απεργία με το δικο τους διεκδικητικό πλαίσιο, ενώ το πιθανότερο είναι στην Αθήνα η ΟΛΜΕ να διοργανώσει και πανεκπαιδευτικό συλλαλητήριο.

Επίσης, με προσωπικό ασφαλείας αναμένεται να λειτουργήσει και το Γενικό Νοσοκομείο της Ρόδου. Σε ανακοίνωσή του που εξέδωσε χθες ο Σύλλογος των νοσοκομειακών γιατρών αναφέρει:

«Οι γιατροί του Νοσοκομείου Ρόδου, μετά από απόφαση της ΟΕΝΓΕ, μετέχουν στην 24ωρη πανελλαδική απεργία που προκήρυξε η ΑΔΕΔΥ στις 21 Οκτωβρίου 2004, ημέρα Πέμπτη, εν όψει της κατάθεσης του προϋπολογισμού και της διαφαινόμενης μείωσης των δαπανών για την υγεία.

Επίσης το Δ.Σ. του Συλλόγου μας εκφράζει την πλήρη συμπαράστασή του στις κινητοποιήσεις των εργαζομένων του Νοσοκομείου μας, πιστεύοντας πως τα αιτήματά τους είναι δίκαια, αφού η έλλειψη προσωπικού είναι δραματική. Ζητούμε κι εμείς την άμεση κάλυψη των κενών θέσεων με την πρόσληψη μόνιμου προσωπικού».

Στην κινητοποίηση θα συμμετάσχουν οι εργαζόμενοι στις εφορείες, οι υπάλληλοι Πολιτικής Αεροπορίας, οι εργαζόμενοι στους δήμους και τη Νομαρχία, αλλά και οι ιδιωτικοί εκπαιδευτικοί.

Επίσης, στη Ρόδο, θα συμμετάσχουν και οι συμβασιούχοι του Ταμείου Διαχείρισης Πόρων για την Εκτέλεση Αρχαιολογικών Εργων στη Μεσαιωνική Πόλη, οι οποίοι είχαν προβεί σε κινητοποιήσεις το προηγούμενο χρονικό διάστημα.

Οι εργαζόμενοι, τέλος, διεκδικούνν την επέκταση και στο δημόσιο τομέα των ρυθμίσεων που ισχύουν στο ΙΚΑ για τα βαρέα και ανθυγιεινά επαγγέλματα, καθορισμό του βασικού μισθού στα 1.100 ευρώ, νέα ρύθμιση για τα αναδρομικά του οικογενειακού επιδόματος, μοριοποίηση όλων των υπηρεσιακών μεταβολών και πλήρη αντικειμενικοποίηση των κριτηρίων επιλογής προϊσταμένων, αύξηση των δαπανών για την Παιδεία, την υγεία και ποιοτική αναβάθμιση των υπηρεσιών του δημοσίου.

Χάθηκε "προσωρινά" εικόνα...

Μια ιστορική και ανεκτίμητη εικόνα, η οποία βρίσκονταν μέσα σε ιερό ναό της Ιαλυσού, έκανε φτερά για... δύο ώρες, προχθές αργά το απόγευμα, κάτω από αδιευκρίνιστες και περίεργες συνθήκες!

Η υπόθεση, που κάθε άλλο παρά σε θαύμα Του μεγαλοδύναμου οφείλεται, κατάφερε ν' αναστατώσει για τα καλά Μητρόπολη και αστυνομικές αρχές της Ρόδου, αλλά ωστόσο, οι έρευνες των διωκτικών αρχών, πριν καλά καλά ξεκινήσουν, σταμάτησαν δεδομένου ότι κάποιοι, φρόντισαν να επιστρέψει η εικόνα αυτή στην θέση της, μέσα σε σύντομο χρονικό διάστημα. Σύμφωνα με όσα έγιναν γνωστά, η ιστορικής αξίας εικόνα, που βρίσκεται σε ιερό ναό του Δήμου Ιαλυσού, διαπιστώθηκε ότι έλλειπε από την θέση της, προχθές το πρωί, από τον ιερέα του ναού.

Ο τελευταίος, αμέσως μόλις διαπίστωσε την απώλεια, επικοινώνησε με την Ιερά Μητρόπολη της Ρόδου και ανέφερε το περιστατικό, ενώ ταυτόχρονα, ειδοποιήθηκε και η αρμόδια αστυνομική αρχή. Δύο ώρες μετά την έναρξη των σχετικών ερευνών όμως, η ίδια εικόνα, βρέθηκε ξανά τοποθετημένη στην θέση της, μέσα στην εκκλησία, γεγονός που δημιούργησε πολλαπλά ερωτηματικά.

Το γεγονός αυτό πάντως, ότι δηλαδή ανεκτίμητες και ιστορικές εικόνες σε πολλούς ιερούς ναούς και μοναστήρια της Ρόδου, βρίσκονται εκτεθειμένες στην κυριολεξία σε κάθε ιερόσυλο, προβληματίζει έντονα και τις αρμόδιες αρχές και πολύ περισσότερο την Ιερά Μητρόπολη της Ρόδου, εκπρόσωποι της οποίας πάντως, με αφορμή το περιστατικό αυτό, εξετάζουν τώρα συγκεκριμένους τρόπους για την ίδρυση ενός ειδικού χώρου (Μουσείου) στο οποίο θα συγκεντρωθούν και θα εποπτεύονται με ασφάλεια, τέτοιες ιερές εικόνες από όλη τη Ρόδο.



Με πρωτοβουλία του μητροπολίτη Ρόδου κ. Κύριλλου

Στο Ιντερνετ η Ιερά Μητρόπολη

Μια καλοφτιαγμένη ιστοσελίδα με σειρά πληροφοριών

Ο εκσυγχρονισμός των γραφείων και των υπηρεσιών της Ιεράς Μητρόπολης Ρόδου είναι από τις προτεραιότητες που έχει θέσει ο νέος μητροπολίτης, κ.κ. Κύριλλος, και στον οποίο δίνει έμφαση προκειμένου να μπορέσει στη συνέχεια να προχωρήσει στο ουσιαστικό εκκλησιαστικό του έργο, όπως δήλωσε πρόσφατα σε συνέντευξή του στη «Ρ».

Ευχάριστη έκπληξη αποτελεί η νεοδημιούργητη σελίδα της Μητρόπολης Ρόδου στο Διαδίκτυο αφού, η αλήθεια είναι, ότι αποτελεί κάτι το πρωτοποριακό για τα εκκλησιαστικά πράγματα στην περιοχή μας, τουλάχιστον έτσι όπως τα γνωρίζαμε.

Στην ηλεκτρονική διεύθυνση, λοιπόν, www.imr.gr, ο χρήστης του Διαδικτύου μπορεί να επισκεφθεί την ιστοσελίδα της Ιεράς Μητρόπολης Ρόδου η οποία εκτός από καλοφτιαγμένη, παρέχει και μία σειρά από πληροφορίες που μάλλον θα ικανοποιήσουν και τον πιο απαιτητικό.

Ο χρήστης μπορεί, εύκολα και γρήγορα, να μάθει για το



νέο Μητροπολίτη μας αφού φιλοξενείται ένα πλήρες βιογραφικό του αλλά και κυρίως να «αλιεύσει» όποια πληροφορία επιθυμεί σχετικά με την τοπική αγιολογία, τις ενορίες της Ρόδου οι οποίες-σημειωτέον-βρίσκονται ανά Αρχιερατική Περιφέρεια ενώ αναγράφονται και όλοι οι εφημέριοι αλλά και τα τηλέφωνα επικοινωνίας με τις ενορίες. Ακόμα, μπορεί να δει κανείς τα Ιερά Προσκυνήματα της Μητρόπολης Ρόδου με φωτογραφικό υλικό, τη Διοικητική διάρθρωση της Μητρόπολης κ.ά.

Το site, διαθέτει, επίσης, βιβλίο επισκεπτών αλλά και forum! Σημειώνεται ότι μπορεί κανείς να βρει τις ηλεκτρονικές διευθύνσεις Ορθόδοξων Πατριαρχικών και Αυτοκέφαλων Εκκλησιών, ομιλίες, κείμενα και αποφθέγματα αλλά ακόμα και ιστορικά στοιχεία αλλά και μία μικρή παρουσίαση του νησιού της Ρόδου ενώ μπορεί να συνδεθεί αμέσως με το Οικουμενικό Πατριαρχείο.

Πρόκειται, λοιπόν, για ένα site χρηστικό, εύκολο αλλά και με κάθε πιθανή πληροφορία που θα μπορούσε να παρέχει στον επισκέπτη του για τη Μητρόπολη της Ρόδου.

Κάτι άλλο, όμως, το οποίο είναι επίσης σημαντικό, είναι και η δυνατότητα που δίνει, ειδικά στους συμπολίτες μας που μένουν εκτός Ρόδου και εκείνους της ομογένειας, να επικοινωνούν με τη Μητρόπολη, να μαθαίνουν τα εκκλησιαστικά νέα της περιοχής μας αλλά και να ζητούν όποια πληροφορία επιθυμούν ενώ κάνει ιδιαίτερα εύκολη την επικοινωνία της με τις άλλες Μητροπόλεις.

Δεν έχουμε παρά να περιμένουμε το επόμενο βήμα εκσυγχρονισμού!

Για την ανεξαρτητοποίηση της κοινότητάς τους

Αποφασισμένοι όλοι στον Θεολόγο

Δίκαιο το αίτημά μας, δήλωσε ο κ. Νίκος Καραγιάννης

Αποφασισμένοι να διεκδικήσουν την ανεξαρτησία τους ως Κοινότητα φέρονται οι κάτοικοι του Δημοτικού Διαμερίσματος Θεολόγου, οι οποίοι υποστηρίζουν ότι η πρώην Κοινότητα ζημιώνεται σε έργα υποδομής και ανάπτυξης παρά το γεγονός ότι προσφέρει το 45% των καθαρών εσόδων του Δήμου.

Σε δηλώσεις που έκανε χθες μιλώντας για το θέμα αυτό ο δημοτικός Σύμβουλος κ. Νίκος Καραγιάννης, χαρακτήρισε πολιτική πλέον τη βούληση για την ικανοποίηση του δίκαιου αυτού αιτήματος και επεσήμανε ότι είναι στο χέρι των κατοίκων να διεκδικήσουν αυτό που τους ανήκει.

Η «σημαία» ανεξαρτητοποίησης, από τις... συμπληγάδες του «Καποδίστρια»

που υψώνουν οι κάτοικοι της Θεολόγου, κάθε άλλο παρά τυχαία, φαίνεται να προκύπτει, δεδομένου ότι η συντριπτική πλειοψηφία των κατοίκων, φαίνεται να συμφωνεί ότι οι απώλειες σε όλα τα επίπεδα, συγκριτικά με το διάστημα που η Θεολόγος λειτουργούσε ως κοινότητα, είναι ιδιαίτερα εντυπωσιακές και κάθε άλλο παρά την ανάπτυξη της περιοχής φαίνεται να ευνόησαν.

Τους τελευταίους μήνες, αναπτύσσεται πλέον από μέλη της τοπικής κοινωνίας, που είτε είχαν διατελέσει στα κοινά, είτε υπηρετούν ακόμη την αυτοδιοίκηση από διάφορα πόστα, έντονος προβληματισμός για το αν και κατά πόσο έχουν ευνοηθεί από την εφαρμογή της συνένωσης με άλλες κοινότητες, που προέβλεπε το σχέδιο «Καποδίστριας» ή ζημιώθηκαν αντίστοιχα.

Μάλιστα, στην περίπτωση της κοινότητας Θεολόγου, οι εκπρόσωποι της ομάδας που έχουν αναλάβει να εξετάσουν όλες τις πτυχές του ζητήματος, πριν προχωρήσουν και επισήμως στις διαδικασίες αυτές, αφήνουν ανοικτό το ενδεχόμενο να κινηθούν ακόμα και εν μέσω δικαστηρίων, για τον σκοπό αυτό, κάνοντας συγκριτικό απολογισμό, για το αν και κατά πόσο ευνοήθηκε η περιοχή της Θεολόγου (η οποία εξαιτίας της κοιλάδας των Πεταλούδων αποδίδει έως και το 45% των καθαρών εσόδων του Δήμου) ή αντίστοιχα ζημιώθηκε.

Για την επίτευξη του στόχου αυτού, σύμφωνα με ασφαλείς πληροφορίες, «επιστρατεύθηκαν» μάλιστα και έγκριτοι νομικοί της περιοχής μας, οι οποίοι από κοινού με τις ομάδες των πολιτών, μελετούν με πολύ προσοχή όλα τα δεδομένα, πριν να προχωρήσουν σε οποιαδήποτε κίνηση.

Εκτός από τους νομικούς, σύμφωνα με απόλυτα διασταυρωμένες πληροφορίες, έχουν ενημερωθεί επίσης και δύο τουλάχιστον από τους βουλευτές του νομού μας οι οποίοι τάχθηκαν αλληλέγγυοι με το ζήτημα που θέτουν οι εκπρόσωποι των τοπικών αυτών κοινωνιών, υποσχόμενοι μάλιστα να βοηθήσουν στον βαθμό που οι ίδιοι μπορούν, στην περίπτωση που το θέμα φθάσει μέχρι το κοινοβούλιο.

INTERACTIVE LEARNING
ΚΕΝΤΡΑ ΠΛΗΡΟΦΟΡΙΚΗΣ & ΤΕΧΝΟΛΟΓΙΑΣ
στον Αρχάγγελο
ΤΟ ΠΙΟ ΟΛΟΚΛΗΡΩΜΕΝΟ ΠΡΟΓΡΑΜΜΑ ΣΤΗΝ ΠΛΗΡΟΦΟΡΙΚΗ
Εξειδικευμένα προγράμματα που απευθύνονται:
• Σε παιδιά μικρής ηλικίας
• Σε μαθητές
• Σε φοιτητές
• Σε αποφοίτους Λυκείων
• Σε όσους εισέρχονται σήμερα στην αγορά εργασίας
• Σε εργαζόμενους σε δημόσιες και ιδιωτικές επιχειρήσεις
➦ Διπλώματα ECDL
➦ Πιστοποιητικά κατάρτισης από το ΑΡΙΣΤΟΤΕΛΕΙΟ ΠΑΝ/ΜΙΟ ΘΕΣ/ΚΗΣ
Οι εγγραφές άρχισαν
• Τα παιδικά τμήματα ξεκίνησαν στις 4 Οκτωβρίου
• Νέα τμήματα δημιουργούνται κάθε 15νθήμερο
Πληροφορίες-Εγγραφές:
Καθημερινά από 3μ.μ.-9 μ.μ.
Στ. Κωτιάδη 37, Ρόδος • Τηλ. 2241070611
Γεωργίου Παπανδρέου, Αρχάγγελος
Τηλ.: 2244029335

9months
Maternity wear & accessories
Stylish Sexy Pregnant
Chic Sassy Pregnant



Εφτασε η ώρα που η μέλλουσα μαμά μπορεί να ντύνεται με τα πιο trendy ρούχα καθημερινά και επίσημα. Εχουμε μια μεγάλη ποικιλία από μοντέρνα ρούχα εγκυμοσύνης, εσώρουχα και αξεσουάρ. Κάνετε αυτούς τους εννέα μήνες, πιο ευχάριστους και άνετους, δείχνοντας τη σιλουέτα σας ελκυστική καθ' όλη τη διάρκεια της εγκυμοσύνης.
Αλ. Διάκου 50 , Ρόδος.Τηλ: 2241074430

Αεροπορική Εκδρομή στην ΙΣΠΑΝΙΑ
Μαδρίτη • Τολέδο • Κόρδοβα • Σεβίλλη • Κόστα ντελ Σολ • Γρανάδα
OLYMPIC AIRWAYS
8 ημέρες / 7 νύχτες
4 νύχτες Μαδρίτη, 2 νύχτες Σεβίλλη, 1 νύχτα Γρανάδα
Αναχώρηση Παρασκευή 12/11/2004, Επιστροφή Παρασκευή 19/11/2004
Περιλαμβάνει:
• Αεροπορικά Εισιτήρια Ρόδο - Αθήνα - Μαδρίτη - Αθήνα - Ρόδο με την ΟΛΥΜΠΙΑΚΗ
• Τέσσερις (4) διανυκτερεύσεις στη Μαδρίτη σε επιλεγμένο ξενοδοχείο 4* κεντρικό
• Δύο (2) διανυκτερεύσεις στη Σεβίλλη και μία (1) στη Γρανάδα σε επιλεγμένα ξενοδοχεία 4*
• Πρωινό μπουφέ καθημερινά και τρία (3) δείπνα (2 στη Σεβίλλη και 1 στη Γρανάδα)
• Πολυτελές κλιματιζόμενο πούλμαν σε όλη τη διάρκεια της εκδρομής
• Ξεναγήσεις / Περιηγήσεις όπως αναφέρονται στο πρόγραμμα • Εκδρομή στο Τολέδο
• Επαγγελματίας Ελληνόφωνος Ξεναγός • Συνοδός από το γραφείο μας
• Ασφάλιση Αστικής Ευθύνης σύμφωνα με την σχετική οδηγία της Ε.Ε.
• Ασφάλιση για αιφνίδια ακύρωση ή διακοπή ταξιδιού λόγω ασθενείας ή ατυχήματος συμμετέχοντος ή συγγενούς 1ου βαθμού
• Όλους τους φόρους (Αεροδρομίων, Διαν/σεων, Φ.Π.Α. Κλπ)
Τιμές κατ' άτομο:
Σε δίκλινο / τρίκλινο... 920€, Επιβάρυνση χρήσης μονόκλινου... 230€
Παιδιά 2 - 12 ετών που μοιράζονται το δωμάτιο με 2 ενηλίκες..... 750€
Δυνατότητα εξόφλησης σε τρεις άτοκες δόσεις με χρήση πιστωτικών καρτών!
Λόγω της αυξημένης ζήτησης της εκδρομής παρακαλούμε δηλώστε συμμετοχή το συντομότερο !!!
Για εγγυημένη κράτηση πρέπει να γίνει έγγραφη δήλωση συμμετοχής και να καταβληθεί προκαταβολή ύψους 300€ κατ' άτομο.
Η εξόφληση μπορεί να γίνει και με 3 άτοκες δόσεις με χρήση πιστωτικών καρτών.
Στις παραπάνω τιμές δεν περιλαμβάνονται:
• Είσοδοι σε αρχαιολογικούς χώρους, μουσεία, αξιοθέατα κλπ.
• Οι καταναλώσεις ποτών κατά την διάρκεια των γευμάτων/δείπνων
SAIS TRAVEL AND TOURISM AGENCY
Σάββας Σαής
Τάρπον Σπρίνκγς 42 • 851 00 Ρόδος
Τηλ. 22410 39781 - 3
ΔΗΛΩΣΤΕ ΣΥΜΜΕΤΟΧΗ ΑΜΕΣΑ !!!
IATA

Πρόγραμμα Εκδρομής

1η Ημέρα, Παρασκευή 12/11/2004 • Ρόδος - Αθήνα - Μαδρίτη
Συγκέντρωση στο αεροδρόμιο της Ρόδου στις 06.15. Πτήση για Αθήνα με ΟΛΥΜΠΙΑΚΕΣ ΑΕΡΟΓΡΑΜΜΕΣ στις 07.10. Στην συνέχεια αναχώρηση στις 09.30 για Μαδρίτη. Άφιξη στη Μαδρίτη στις 12.20 τοπική ώρα. Η Ισπανία είναι 1 ώρα πίσω από την Ελλάδα. Παραλαβή αποσκευών και επιβίβαση στο πούλμαν. Αναχώρηση για την πρωτεύουσα της Ισπανίας που είναι κτισμένη στο οροπέδιο της Μεσέτα, στο κέντρο της Ιβηρικής Χερσονήσου και της Καστίλης. Τακτοποίηση στο ξενοδοχείο και ελεύθερος χρόνος για μια πρώτη βόλτα στο μεγάλο εμπορικό δρόμο της πόλης, την Γκραν Βία.

2η Ημέρα, Σάββατο 13/11/2004 • Μαδρίτη - Κόρδοβα - Σεβίλλη
Μετά το πρωινό αναχώρηση για την Σεβίλλη. Στάση και ξενάγηση στην Κόρδοβα όπου θα πισκευθούμε το μεγάλο τζαμί Μεσκίτα, σιωπηλό τέμενος σήμερα, με 850 ασπροκόκκινες κολόνες και αψίδες από μάρμαρα και ψιλοδουλεμένο ξύλο. Μεγαλόπρεπο μνημείο, απομεινάρι του χαλιφάτου της Κόρδοβας. Άφιξη το απόγευμα στη Σεβίλλη. Τακτοποίηση στο ξενοδοχείο. **Δείπνο**. Διανυκτέρευση.

3η Ημέρα, Κυριακή 14/11/2004 • Σεβίλλη
Πρωινό και αναχώρηση για την ξενάγησή μας. Ο καθεδρικός ναός της πόλης, ο μεγαλύτερος γοτθικού ρυθμού στον κόσμο είναι φημισμένος για τα έργα τέχνης που φιλοξενεί, όπως έργα του Ελ Γκρέκο και του Ντιέγκο Βελάσκεθ. Εδω βρίσκεται και ο τάφος του Χριστόφορου Κολόμβου. Το αριστουργηματικό δαντελένιο καμπαναριό Χιράλντα είναι και το σύμβολο της πόλης. Στην συνέχεια θα επισκεφθούμε το Αλκαζάρ, το παλάτι – φρούριο, με τα πανέμορφα Πάτιος και τους καταπράσινους κήπους. Στην συνέχεια σειρά έχουν η γραφική συνοικία της Σάντα Κρουζ, η Πλατεία της Ισπανίας και η Πλατεία της Αμερικής. Επιστροφή στο ξενοδοχείο. **Δείπνο**. Διανυκτέρευση. Σήμερα το βράδι σας προτείνουμε να μας ακολουθήσετε για μια βραδιά Φλαμένγκο στην πατρίδα του.

4η Ημέρα, Δευτέρα 15/11/2004 • Σεβίλλη - Κόστα Ντελ Σολ - Γρανάδα
Μετα το πρωινό, επιβίβαση στο πούλμαν και αναχώρηση για την Γρανάδα. Καθώς θα κατευθυνόμαστε νότια θα προσεγγίσουμε τον βράχο του Γιβραλτάρ. Στα δεξιά μας διατρέχουμε τα θέρετρα της Κοστα Ντελ Σολ και το απόγευμα καταλήγουμε στη Γρανάδα. Τακτοποίηση στο ξενοδοχείο, **δείπνο** και διανυκτέρευση.

5η Ημέρα, Τρίτη 16/11/2004 • Γρανάδα - Μαδρίτη
Πρωινό και ξενάγηση της Γρανάδα όπου θα δούμε την ομορφιά της Αλάμπρας, τους κήπους του Χενεραλίφε κλπ. Στην συνέχεια αναχώρηση για Μαδρίτη. Άφιξη το απόγευμα και τακτοποίηση στα ξενοδοχεία.

6η Ημέρα, Τετάρτη 17/11/2004 • Μαδρίτη
Πρωινό και αναχώρηση για την ξενάγηση στη πόλη της τέχνης και της χλιδής. Η πρώτη μας επίσκεψη είναι στο μουσείο Πράδο. Έργα των Ελ Γκρέκο, Βελάσκεθ, Μουρίλιο και Γκόγια δεσπόζουν. Συνέχεια έχει το Βασιλικό Παλάτι το ξακουστό Παλόθιο Ρεάλ που θα μας εντυπωσιάσει με τα 2.000 δωμάτιά του. Απόγευμα ελεύθερο. Διανυκτέρευση.

7η Ημέρα, Πέμπτη 18/11/2004 • Μαδρίτη - Τολέδο
Πρωινό και αναχώρηση για το ιστορικό Τολέδο όπου έζησε και δημιούργησε ο Δομίνικος Θεοτοκόπουλος. Θα επισκεφθούμε την εκκλησία του Αγίου Θωμά όπου φυλάσσεται το μεγαλύτερο και ωραιότερο έργο του Ελ Γκρέκο «Η ταφή του Κόμητα Οργκάθ». Στην συνέχεια θα δούμε το σπίτι του Ελ Γκρέκο. Επιστροφή στη Μαδρίτη το μεσημέρι. Απόγευμα ελεύθερο. Διανυκτέρευση.

8η Ημέρα, Παρασκευή 19/11/2004 • Μαδρίτη - Αθήνα - Ρόδος
Πρωινό και λίγος ελεύθερος χρόνος. Επιβίβαση στο πούλμαν και αναχώρηση για το αεροδρόμιο. Πτήση ΟΛΥΜΠΙΑΚΩΝ ΑΕΡΟΓΡΑΜΜΩΝ στις 13.10 μ.μ. για Αθήνα. Άφιξη στην Αθήνα στις 17.45 και στην συνέχεια πτήση για Ρόδο στις 21.15.

Ανακοίνωση
Λόγω των πρόσφατων γεγονότων η εκδρομή που είχε προγραμματιστεί στις ίδιες ημερομηνίες για την ΑΙΓΥΠΤΟ ακυρώνεται.

Οι πτήσεις θα εκτελεστούν με OLYMPIC AIRWAYS


Νέο κατάστημα στη Ρόδο!
mastic SODIS LABORATORIES Spa
αγνά καλλυντικά με μαστίχα
Καρπάθου 29-Τηλ. 22410 34215
και στο φαρμακείο της ΜΑΡΙΑΣ ΠΑΠΑΓΙΑΝΟΠΟΥΛΟΥ
στη ΚΡΕΜΑΣΤΗ • Τηλ. 2241093390

KYDON TOURS

Ποιότητα-Φροντίδα-Επιτυχία

● ΜΑΡΜΑΡΙΣ Relax weekend

ΚΑΘΕ ΕΒΔΟΜΑΔΑ

• Περιλαμβάνει 2 διαν. - Ξενοδοχείο 5 αστέρων Κεντρικό - Ημιδιατροφή 5 αστέρων - Πλούσιο μπουφέ, 2 πισίνες πάνω στη θάλασσα, Sauna, Turkish Bath, Jaguzzi Fitness centre, όλα free. Ζωντανή μουσική Oriental χορούς και μπαλέτο με παραδοσιακούς χορούς.

ΜΟΝΟ 120 euro

● ΜΑΡΜΑΡΙΣ Relax 28-31/10/04

ΜΟΝΟ 165 euro

• Πληρωμένα εισιτήρια, φόροι Ελλάδος-Τουρκίας. Ξενοδοχείο 5 αστέρων ημιδιατροφή. Πλούσιο μπουφέ 2 πισίνες, Saouna, Tourkish bath, Jaguzzi, ζωντανή μουσική, Oriental μπαλέτο, μεταφορά λιμάνι-ξενοδοχείο-λιμάνι.

● ΜΑΡΜΑΡΙΣ – ΚΟΥΣΑΝΤΑΣΙ – ΕΦΕΣΟΣ – ΣΜΥΡΝΗ 28/10-31/10/04

• Εισιτήρια. Ξενοδοχεία 4 αστέρων ημιδιατροφή - 2 διανυκτερεύσεις ΣΜΥΡΝΗ. 1 διανυκτέρευση ΚΟΥΣΑΝΤΑΣΙ. Πλούσιο πρόγραμμα. Περιηγήσεις. Ξεναγήσεις. Φόροι λιμένων. Διασκέδαση. Συνοδός Ελένη Ψυλλάκη.

198 euro

28η Οκτωβρίου 28/10-31/10/04

ΕΚΔΡΟΜΕΣ

ΠΑΡΙΣΙ DISNEY - ΜΑΔΡΙΤΗ - ΒΑΡΚΕΛΩΝΗ - ΡΩΜΗ - ΚΩΝ/ΛΗ

● ΠΡΑΓΑ CHARTER από ΡΟΔΟ 11/11-14/11

Τέσσερις γεμάτες μέρες ΜΟΝΟ 590 euro

● ΤΥΝΗΣΙΑ 8 ΜΕΡΕΣ - 7 ΝΥΧΤΕΣ

Κατευθείαν από ΡΟΔΟ ΤΥΝΙΔΑ

11/11-18/11 ΜΕΓΑΛΟΣ ΓΥΡΟΣ ΟΑΣΕΩΝ

ΠΕΡΙΛΑΜΒΑΝΕΙ:

• Αεροπορικά εισιτήρια ΡΟΔΟ - ΤΥΝΙΔΑ - ΡΟΔΟ
• Φόρους αεροδρομίων • Μεταφορές - Περιηγήσεις - Ξεναγήσεις - Ξενοδοχεία 4 και 5 αστέρων πρωινό 11 δείπνα • Ασφάλεια.

Συνοδός η κ. Ελένη Ψυλλάκη

● ΑΙΓΥΠΤΟΣ 20/11-28/11/04

Η εκδρομή μας!!!

Αεροπορικά εισιτήρια-3 διαν. ΚΑΪΡΟ- ξενοδοχείο 5 αστέρων HILTON πάνω στο ΝΕΙΛΟ. Τετραήμερη ΚΡΟΥΑΖΙΕΡΑ στο ΝΕΙΛΟ ΛΟΥΞΟΡ ΑΣΟΥΑΝ. Κρουαζιερόπλοιο 5 αστέρων, φουλ διατροφή-Ξεναγήσεις ΜΟΥΣΕΙΟ-ΠΥΡΑΜΙΔΕΣ-Αγορά του ΑΛ ΧΑΛΙΛΗ-Διασκέδαση. Εκδρομή στην ΑΛΕΞΑΝΔΡΕΙΑ.

ΣΥΝΟΔΟΣ η κ. ΕΛΕΝΗ ΨΥΛΛΑΚΗ

● 5/12-8/12/04 ΜΥΡΑ-ΑΤΤΑΛΕΙΑ

1 διαν. ΚΑΣ ξενοδ. 4 αστέρων. 2 διαν. ΑΤΤΑΛΕΙΑ φανταστικό ξενοδοχείο 5 αστέρων. Ημιδιατροφή. Πλούσιο πρόγραμμα. Συνοδός η κ. Ελένη Ψυλλάκη.

● ΧΡΙΣΤΟΥΓΕΝΝΑ

☞ ΠΑΡΙΣΙ – EURODISNEY

22/12-28/12

● ΠΡΩΤΟΧΡΟΝΙΑ

☞ ΙΣΠΑΝΙΑ – ΠΟΡΤΟΓΑΛΙΑ

Συνοδός η κ. Ελένη Ψυλλάκη.

• ΝΕΟΝΥΜΦΟΙ!!! οργανώνουμε το ταξίδι των ονείρων σας
• ΟΔΙΚΕΣ και ΑΕΡΟΠΟΡΙΚΕΣ εκδρομές σε όλο τον κόσμο
• ΕΙΣΙΤΗΡΙΑ αεροπορικά – ακτοπλοϊκά με όλες τις εταιρίες
• WESTERN UNION: Αποστολή χρημάτων σε όλο τον κόσμο σε 10 λεπτά.

Η πείρα μας 30 ετών στη διάθεσή σας

ΠΡΑΚΤΟΡΕΙΟ ΚΥΔΩΝ ΙΑΤΑ

1974-2004. 30 χρόνια σας ταξιδεύει με εγγύηση
Τηλ. 22410-23000, 27900, 27722
Εθ. Δωδ/σίων 14 • Ακτή Σαχτούρη 8
E-mail: Kydon@otenet.gr

Η συγκινητική ιστορία ενός Καλύμνιου σφουγγαρά

Ούτε Τούρκος ούτε Έλληνας αλλά... υπήκοος Καλύμνου!

Ήρθε από την Τουρκία πριν 32 χρόνια, παντρεύτηκε στη Κάλυμνο αλλά δεν μπορεί να ξαναδεί τα μέρη του

Την συγκινητική ιστορία ενός Καλύμνιου, που εδώ και 32 χρόνια δεν μπορεί να επιστρέψει στην πατρίδα του (την... Τουρκία) αποκάλυψε χθες η εφημερίδα "Απογευματινή".

Πρόκειται για μια απίστευτη ιστορία, ενός ανθρώπου που βρίσκεται παντρεμένος εδώ και δεκαετίες στη Κάλυμνο, και δεν μπορεί να επισκεφθεί τον τόπο που γεννήθηκε παρότι βρίσκεται μερικά μίλια μακρυά.

Αν πάει στην Τουρκία θα συλληφθεί και δεν θα μπορέσει να επιστρέψει στη Κάλυμνο όπου βρίσκεται η γυναίκα του και τα 4 παιδιά του...

Την ιστορία αποκάλυψε η δημοσιογράφος κ. Μαριάνα Ανδρούτσου, η οποία στο σχετικό δημοσίευμά της, αναφέρει τα εξής:

"Υπό μία έννοια, η ζωή ακόμα και του πιό «ασήμαντου» κοινού θνητού, θα μπορούσε να αποτελέσει σενάριο κινηματογραφικής ταινίας.

Στην περίπτωση του Σεμπαχατίν Ακτσάαλ, αν η ζωή του γινόταν σενάριο κινηματογραφικής ταινίας, τα βραβεία θα έπεφταν βροχή. Και ο ίδιος ακόμα, όταν πρωτοήρθε στην Ελλάδα πριν από 32 χρόνια, δεν μπορούσε να φανταστεί τη σημασία της γνωστής κρητικής μαντινάδας «Άνθρωπος δίχως βάσανα στον κόσμο δεν υπάρχει, ακόμα κι ο πιό πλούσιος, πολλούς σεβντάδες θα' χει»...

Ο Σεμπαχατίν, που σήμερα ονομάζεται Μιχάλης Παπαμιχάλης, ήρθε το 1972



στη χώρα μας ως εργάτης, αλλά ερωτεύτηκε μία Ελληνίδα.

Το τίμημα που πληρώνει από τότε για το απροσδόκητο εκείνο πλήγμα που δέχθηκε από τα βέλη του έρωτα, που δεν γνωρίζει σύνορα και που υπακούει μόνο στη δική του λογική, συνοψίζεται στο εξής «απλό»: Δεν έχει ελληνική υπηκοότητα και αν επιχειρήσει να επισκεφθεί τη γενέτειρά του οι αρχές θα τον κρατήσουν για πάντα εκεί.

Η ιστορία του Μιχάλη ξεκινά πριν από πενήντα οκτώ χρόνια, όταν δηλαδή πρωτοείδε το φως στο Γιαλίκαβακ, περιοχή της Αλικαρνασσού. Το 1972, δεκατέσσερις Τούρκοι, μεταξύ των οποίων και ο Σεμπαχατίν, αποφάσισαν να «βρουν στα νερά του Αιγαίου» και ταξίδεψαν ως την Κάλυμνο, όπου και εγκαταστάθηκαν με σκοπό να εργαστούν και να συγκεντρώσουν χρήματα.

Στο νησί των σφουγγαράδων ο γεμάτος όνειρα Σεμπαχατίν ένιωσε πρώτη φορά στη ζωή του αμηχανία: Ερωτεύτηκε με την πρώτη ματιά την Ελληνίδα Τσαμπίκα Σεβαστιχατζή, ένα δροσερό κορίτσι μόλις δεκαπέντε ετών. Δεν άργησε να πάρει την απόφασή του.

Το 1977 ο Σεμπαχατίν νυμφεύθηκε την αγαπημένη του, αφού πρώτα έσκισε το τουρκικό διαβατήριό του και πήρε το ελληνικό ονοματεπώνυμο Μιχάλης Παπαμιχάλης.

Αποφασισμένος πως «τα εμπόδια είναι πολλά απ' το Θεό και φύση, μα ό,τι κι αν συμβεί τους δύο δεν θα χωρίσει», τα πρώτα χρόνια ο νεαρός δύτης της Καλύμνου έδειχνε να αντέχει τον πόνο που του προξενούσε η απομάκρυνση από την πατρίδα.

Άλλωστε, αυτός ήταν που είχε αρνηθεί λίγο μετά την τουρκική εισβολή στην Κύπρο, το «πέτρινο» 1974, να επιστρέψει οριστικά στην Τουρκία, όπως είχε ζητήσει τότε το τουρκικό υπουργείο Εξωτερικών.

Τα τέσσερα παιδιά που ήρθαν στη συνέχεια μεγάλωσαν τη χαρά του, την ίδια στιγμή που μεγάλωνε και η θλίψη του για το ανέφικτο μιας επίσκεψής του στην Αλικαρνασσό. Ακόμα και σήμερα, αν επιχειρήσει να πάει στην Τουρκία, θα εγκλωβιστεί στην κυριολεξία στην ίδια του την πατρώα γη, αφού δεν θα έχει το δικαίωμα επιστροφής στην Κάλυμνο.

Σήμερα, ο Μιχάλης ανεβαίνει σ' ένα λοφίσκο της Καλύμνου για να αγναντέψει τη γενέτειρά του. «Είναι μόλις δέκα μίλια από δω...», λέει.

Στην κορυφή του λόφου αυτός παρέα με τη μοναξιά του συλλογίζεται πως η Ελλάδα που αγάπησε του αρνείται είκοσι επτά χρόνια την υπηκοότητα, ενώ η πατρίδα που τον γέννησε τον δέχεται μόνον αν αποχωριστεί τη σύζυγο και τα παιδιά του.

Όταν πρόσφατα ο Τούρκος δήμαρχος της επαρχίας όπου γεννήθηκε, ο Σερβέρ Αλί Γιαζγκάν, επισκέφθηκε το νησί, ο Μιχάλης έτρεξε όλο λαχτάρα να του εκθέσει το πρόβλημά του. Ο δήμαρχος του αποσαφήνισε ότι αν «γυρίσει πίσω, δεν θα μπορεί πια να ξανάρθει στην Ελλάδα».

Κι έτσι, ο «σεβντάς» του Μιχάλη ή Σεμπαχατίν μεγαλώνει όλο και περισσότερο τριάντα δύο χρόνια τώρα, ένας σεβντάς που παίρνει φωνή στα χείλη του μισού Τούρκου - μισού Καλύμνιου, επαναλαμβάνοντας μονότονα, το ίδιο ερώτημα: «Γιατί είναι αδύνατο να γίνω Έλληνας πολίτης και να ζήσω με την οικογένειά μου, και συγχρόνως να μπορώ να επισκέπτομαι το Μποντρούμ (Αλικαρνασσό) με ελληνικό διαβατήριο;»."

Grammy
ΠΑΙΔΙΚΑ - ΒΑΠΤΙΣΤΙΚΑ

ΧΕΙΜΕΡΙΝΑ ΠΑΚΕΤΑ ΒΑΠΤΙΣΗΣ ΚΟΜΠΛΕ

ΦΟΡΕΜΑ/ΚΟΥΣΤΟΥΜΙ, ΠΑΠΟΥΤΣΙΑ, ΚΑΛΤΣΕΣ, ΠΕΤΣΕΤΕΣ ΜΥΡΟΠΑΝΟ, ΕΣΩΡΟΥΧΑ, ΣΕΤ ΛΑΔΙΟΥ, ΛΑΜΠΑΔΑ, ΚΟΥΤΑ

1ο ΠΑΚΕΤΟ:
ΑΠΟ !!! 350€ ΔΩΡΟ!!! 30 ΤΕΜΑΧΙΑ ΜΠΟΜΠΟΝΙΕΡΕΣ

2ο ΠΑΚΕΤΟ:
ΑΠΟ !!! 370€ ΔΩΡΟ!!! 40 ΤΕΜΑΧΙΑ ΜΠΟΜΠΟΝΙΕΡΕΣ

3ο ΠΑΚΕΤΟ:
ΑΠΟ !!! 390€ ΔΩΡΟ!!! 50 ΤΕΜΑΧΙΑ ΜΠΟΜΠΟΝΙΕΡΕΣ

ΠΡΟΓΡΑΜΜΑΤΙΣΤΕ ΑΠΟ ΤΩΡΑ ΤΗΝ ΒΑΠΤΙΣΗ ΠΟΥ ΠΡΟΚΕΙΤΕ ΝΑ ΚΑΝΕΤΕ ΜΕΧΡΙ ΤΟ ΦΕΒΡΟΥΑΡΙΟ ΚΛΕΙΝΟΝΤΑΣ ΕΓΚΑΙΡΑ ΚΑΠΟΙΟ ΑΠΟ ΤΑ ΠΑΡΑΠΑΝΩ ΠΑΚΕΤΑ ΜΕ ΕΛΑΧΙΣΤΗ ΠΡΟΚΑΤΑΒΟΛΗ 50€

ΚΑΡΠΑΘΟΥ 6 ΡΟΔΟΣ (έναντι Στοάς Ροίκου)
Τηλ: 22410 28785

ΜΑΘΗΜΑΤΙΚΑ

Χρήστος Εκτ. Ηρακλείδης
Μαθηματικός Εθνικού και Καποδιστριακού Πανεπιστημίου Αθηνών

Δεκτοί μαθητές Γυμνασίου – Λυκείου και φοιτητές ΤΕΙ – ΑΕΙ. Παραδίδονται ειδικά μαθήματα σε:
- φοιτητές του Πανεπιστημίου Αιγαίου (μαθήματα Εξαμήνων και Κατατακτήριες)
- φοιτητές Ανοικτού Πανεπιστημίου, ΓΥΣ
- υποψήφιους διαγωνισμών Δημοσίου (ΑΣΕΠ, τράπεζες).

Υπεύθυνη γνώση, μεθοδικότητα, παραστατικότητα και παροχή δακτυλογραφημένων σημειώσεων.
Μαθήματα αποκλειστικά ιδιαίτερα ή ιδιαίτερα σε γκρουπ.

✆ 22410 76896-34703 και 6938 492 429

TOYOTA
Για ένα **σέρβις** του αυτοκινήτου σας πραγματικά της **ποιότητας TOYOTA** με **γνήσια ανταλλακτικά** και **αξεσουάρ**
ελάτε σ' εμάς
ΞΕΝΑΚΗΣ α.ε.β.ε
εξουσιοδοτημένος έμπορος και after sales TOYOTA στα Δωδεκάνησα
3ο χλμ. Λεωφ. Ρόδου-Λίνδου
(αμέσως μετά το ΙΚΑ) • **τηλ. 2241062200**

Ro flamenco
ΜΕΤΑΦΕΡΘΗΚΑΜΕ
ΣΑΣ ΠΕΡΙΜΕΝΟΥΜΕ ΣΤΟΝ ΝΕΟ ΜΑΣ ΧΩΡΟ ΙΣΠΑΝΙΚΩΝ ΠΡΟΔΙΑΓΡΑΦΩΝ
ΕΙΔΙΚΑ ΔΙΑΜΟΡΦΩΜΕΝΗ ΑΙΘΟΥΣΑ ΚΑΤΑΛΛΗΛΗ ΓΙΑ ΔΙΔΑΣΚΑΛΙΑ FLAMENCO.
ΕΥΚΟΛΟΣ ΧΩΡΟΣ ΣΤΑΘΜΕΥΣΗΣ
ΗΧΟΜΟΝΩΜΕΝΗ ΚΛΙΜΑΤΙΖΟΜΕΝΗ ΑΙΘΟΥΣΑ
ΟΡΓΑΝΩΝΟΝΤΑΙ ΚΑΘΕ ΧΡΟΝΟ
ΠΑΚΕΤΑ ΙΣΠΑΝΙΚΗΣ ΓΛΩΣΣΑΣ –FLAMENCO ΜΑΖΙ!
(UIMP SANTANTER ESPANA)
ΕΠΙΣΗΣ ΔΗΛΩΣΤΕ ΣΥΜΜΕΤΟΧΗ ΣΤΑ ΣΕΜΙΝΑΡΙΑ ΧΟΡΟΥ ΜΕ ΔΙΑΣΗΜΟΥΣ ΙΣΠΑΝΟΥΣ ΕΡΜΗΝΕΥΤΕΣ FLAMENCO
ΓΕΝΙΚΗ ΔΙΕΥΘΥΝΣΗ
ΜΑΤΟΥΛΑ ΓΙΑΣΙΡΑΝΗ
ΔΙΠΛ. FUNTACION CRISTINA HEEREN
ΔΙΠΛ. F.D.C. ΣΥΣΤΗΜΑ ALIANZA
ΝΕΑ ΔΙΕΥΘΥΝΣΗ ΛΙΝΔΟΥ 90 ΡΟΔΙΝΙ
ΤΗΛ. 2241028456 ΚΙΝ.6944767038
INFO@RO-FLAMENCO.GR
WWW.RO-FLAMENCO.GR

GLASS CLEANING
ΟΛΟΚΛΗΡΩΜΕΝΑ ΣΥΣΤΗΜΑΤΑ ΚΑΘΑΡΙΣΜΟΥ
ΤΑ ΠΑΝΤΑ ΓΙΑ ΤΗΝ ΚΑΘΑΡΙΟΤΗΤΑ
ASR ASR
Πιστοποιημένο Σύστημα Ποιότητας ISO 9001 / 2000
Προϊόντα HACCP Εκπαίδευση

ΑΠΟΡΡΥΠΑΝΤΙΚΑ - ΧΑΡΤΙΚΑ
ΜΗΧΑΝΕΣ ΚΑΘΑΡΙΣΜΟΥ
Κατάστημα Glass Cleaning
Καναβά 21 - Ρόδος
τηλ.: 22410 22.893
Επαγγελματικά προϊόντα ιδανικά και για το σπίτι
Ιδιοκτήτης Καταστήματος: Ζαγκότσης Κωνσταντίνος
GLASS CLEANING ABEE
ΟΛΟΚΛΗΡΩΜΕΝΑ ΣΥΣΤΗΜΑΤΑ ΚΑΘΑΡΙΣΜΟΥ
www.glasscleaning.gr rhodos@glasscleaning.gr

Χθες το πρωί στην Αντιμάχεια της Κω

Ανατροπή βυτιοφόρου με 17 τόνους προπανίου

Απεκλείσθη η περιοχή • Στις 5.30 το απόγευμα άρχισε επιχείρηση μετάγγισης σε άλλο βυτίο

Συναγερμός σήμανε χθες λίγο μετά τις 8.30 το πρωί στην περιοχή Αντιμάχεια της Κω, όταν ο οδηγός βυτιοφόρου οχήματος που μετέφερε 17 τόνους εύφλεκτου προπανίου(!) έχασε τον έλεγχο, εξαιτίας και της ολισθηρότητας του δρόμου, με αποτέλεσμα το όχημα να ανατραπεί στην δεξιά άκρη του δρόμου.

Το βυτιοφόρο με το επικίνδυνο φορτίο του προπανίου, άρχισε να παρουσιάζει μικρή διαρροή αμέσως μετά, με αποτέλεσμα ο οδηγός του, ο οποίος ευτυχώς δεν τραυματίστηκε, να απομακρυνθεί έντρομος και να ειδοποιήσει αμέσως τις αρμόδιες αστυνομικές και πυροσβεστικές αρχές του νησιού, ξεκινώντας έτσι άμεσα μια μεγάλη επιχείρηση για τον αποκλεισμό κάθε περίπτωσης ατυχήματος.

Όλα ξεκίνησαν λίγο μετά τις 8.30 το πρωί στην επαρχιακή οδό Κεφάλου-Αντιμάχειας Κω όταν βυτιοφόρο με την μεγάλη ποσότητα προπανίου, πιθανότατα λόγω της ολισθηρότητας της οδού, εξετράπη στην δεξιά πλευρά του δρόμου και ανετράπη.

Τρία οχήματα της Πυροσβεστικής Υπηρεσίας του νησιού, με μεγάλες ποσότητες νερού και αφρού, καθώς επίσης και 8 άνδρες, παρέμειναν σε απόσταση ασφαλείας από νωρίς το πρωί, καταβρέχοντας το σημείο όπου παρουσιάζονταν διαρροή του προπανίου. Αντίστοιχα, με εντολή του αστυνομικού υποδιευθυντή της Κω κ. Στέλιου Παπαδάκη, μεγάλη δύναμη των αστυνομικών του νησιού, απέκλεισε μέσα σε ελάχιστα λεπτά, την κυκλοφορία των οχημάτων από το συγκεκριμένο σημείο.

Ο κ. Παπαδάκης, μιλώντας χθες για το θέμα αυτό, υπογράμμισε ότι απαιτούνται λεπτοί χειρισμοί προκειμένου να ξεπεραστεί και να αντιμετωπιστεί το πρόβλημα αυτό, χωρίς να υπάρξει κίνδυνος.

Το δυσκολότερο σημείο της επιχείρησης είναι η προσπάθεια επαναφοράς του βυτιοφόρου στο δρόμο, και η μεταφορά - μετάγγιση του προπανίου σε άλλο όχημα.

Η Πυροσβεστική Υπηρεσία πάντως, έχει ψύξει με ειδικό υγρό το βυτίο για να μην υπάρχει κίνδυνος ανάφλεξης, αλλά σύμφωνα με τους αρμόδιους η όλη διαδικασία απαιτεί μεγάλο χρονικό διάστημα μέχρι να γίνει μετάγγιση του υγραερίου σε άλλο βυτιοφόρο.

Λίγο μετά τις 5.30 χθες το απόγευμα, οι αρμόδιοι τεχνικοί, με την καθοδήγηση και τη συνεργασία των αρμοδίων της Πυροσβεστικής Υπηρεσίας, κατάφεραν να σταματήσουν την διαροή του προπανίου που υπήρχε, και αντίστοιχα να ξεκινήσουν με προσεκτικούς χειρισμούς την μετάγγιση του προπανίου σε άλλο βυτίο.

Από το Αυτόφωρο Δικαστήριο Ρόδου

Φυλάκιση 5 μηνών σε δύο Νιγηριανούς

Ηθελαν να ταξιδέψουν με πλαστά έγγραφα

Σε ποινή φυλάκισης 5 μηνών, για πλαστογραφία με χρήση, καταδικάστηκαν χθες το μεσημέρι από το αυτόφωρο δικαστήριο της Ρόδου, οι δύο νεαροί Νιγηριανοί, που είχαν συλληφθεί το απόγευμα της Κυριακής, στο αεροδρόμιο της Ρόδου, όταν επιχείρησαν να ταξιδέψουν από τη Ρόδο για την Ολλανδία έχοντας στην κατοχή τους πλαστά διαβατήρια.

Οι δύο αλλοδαποί ηλικίας 20 και 16 ετών αντίστοιχα, την περασμένη Κυριακή, στην προσπάθειά τους να αναχωρήσουν από το αεροδρόμιο της Ρόδου. Επί της ουσίας, επιβεβαιώθηκε, ότι το αεροδρόμιο της Ρόδου λειτουργεί κάτω από δρακόντεια μέτρα ασφαλείας σε ό,τι αφορά την διακίνηση επιβατών και εμπορευμάτων, καθώς για ακόμα μια φορά εντοπίστηκαν αλλοδαποί, που επιχείρησαν να ταξιδέψουν, κάνοντας χρήση πλαστών εγγράφων.

NEWS

Palermo pizzeria spaghetteria
Το "Palermo", η ιταλική pizzeria spaghetteria, στην Μεσαιωνική μας Πόλη, συνεχίζει τη λειτουργία του κάθε βράδυ εκτός Δευτέρας από 19:00μμ - 01:00πμ ... και delivery!
Ιπποδάμου 11 Παλιά Πόλη
τηλέφωνο για κρατήσεις 22410. 24876

4 ΗΜΕΡΕΣ και 3 ΝΥΧΤΕΣ ΣΤΗΝ ΠΑΝΕΜΟΡΦΗ
ΠΡΑΓΑ και ΒΙΕΝΝΗ
11-14 ΝΟΕΜΒΡΙΟΥ
590 € το άτομο
χρόνος ελεύθερος για ψώνια
Η τιμή περιλαμβάνει:
· Αεροπορικό Ρόδο- Πράγα-Ρόδο
· Απευθείας πτήση
· Ξενοδοχείο 4 αστέρων
· Πρωινό + 3 γεύματα στο ξενοδοχείο
· 1 εκδρομή ολοήμερη στη ΒΙΕΝΝΗ
· 2 εκδρομές μισή στην ΠΡΑΓΑ
· Ασφάλεια
Δεν συμπεριλαμβάνει:
· Φόρους αεροδρομίων
· Ποτά στα γεύματα
· Εισόδους σε αρχαιολογικούς χώρους
· Φιλοδωρήματα
GRAND TOURS
TRAVEL AND TOURISM AGENCY RHODOS
Για κρατήσεις τηλ. 2241069901

Εμείς πάμε

ΤΥΝΗΣΙΑ

Εσείς θα έλθετε;

Από **9 έως 16 Νοεμβρίου**
με απευθείας πτήση από Ρόδο,
για 8 παραμυθένιες μέρες και 7 νύχτες μαγικές.

ΤΥΝΗΣΙΑ RELAX

495€* συν 57€ φόροι

Αεροπορικά εισιτήρια, μεταφορές, 2 ημερήσιες εκδρομές με ξεναγήσεις, ξενοδοχείο 4* και ημιδιατροφή.

ΤΥΝΗΣΙΑ ΓΥΡΟΣ ΟΑΣΕΩΝ

720€* συν 57€ φόροι αεροδρομίων

Ολα πληρωμένα:
Αεροπορικά εισιτήρια, εκδρομές, ξεναγήσεις, εισόδους, διαμονή σε ξενοδοχεία 5 με πλήρη διατροφή*

6 άτοκες δόσεις με την πιστωτική σας κάρτα

OMIKRON TRAVEL
Παπάγου 23, Ρόδος
Τηλ. 22410 20305 & 73334

ΓΝΩΡΙΖΕΤΕ ΟΤΙ...

- Στους ηλεκτρονικούς υπολογιστές η υποστήριξη είναι το σημαντικότερο
- Επισκευή, συντήρηση, εγκατάσταση, διανομή αναλώσιμων στην έδρα σας
- Πολύ καλές προσφορές σε νέους Η/Υ και περιφερειακά
- Αγοράζοντας από εμάς δίνουμε την δυνατότητα μελλοντικής απόσυρσης
- Οποιοδήποτε σέρβις Η/Υ είναι υπόθεση ως επί το πλείστον της ίδιας ημέρας
- Στην έδρα μας ο τεχνικός έλεγχος και διάγνωση προβλημάτων είναι δωρεάν
- Μεταφερθήκαμε στο νέο μας κατάστημα στην Τηλιακού 92, πριν από το Ταχυδρομείο έναντι του ξενοδοχείου CONGO, στο Ζέφυρος
- Τα τηλέφωνά μας **2241034374, 22410 34379** πάντα στην διάθεσή σας
- Το μοναδικό service με χαμόγελο
- Το όνομα τα λέει όλα

COMPUTER & SERVICE ΓΙΑΝΝΗΣ ΖΟΥΜΠΟΥΡΛΗΣ

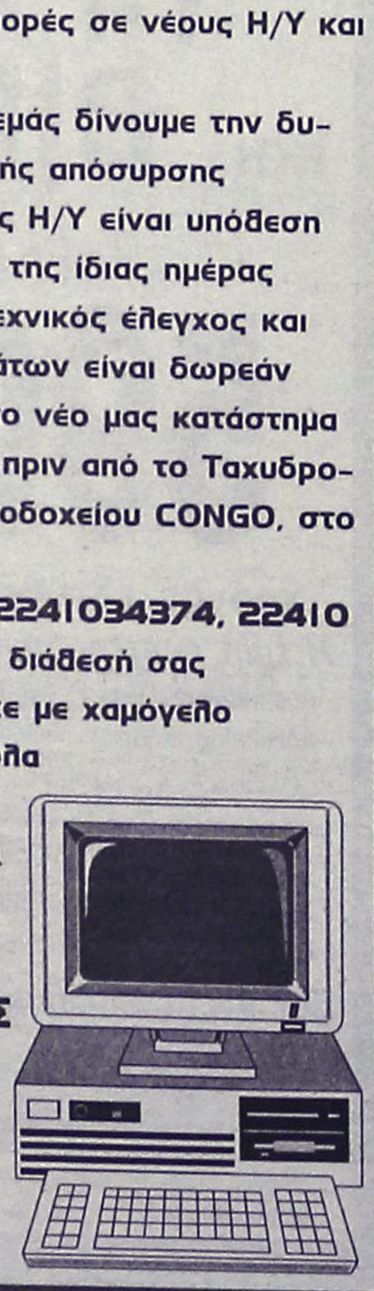

ΟΙ ΠΕΛΑΤΕΣ ΜΑΣ ΤΟ ΞΕΡΟΥΝ ΗΔΗ γνωρίστε το και εσείς!

Πρόταση Νομαρχιακού Συμβούλου στο προεδρείο του σώματος

Να γίνει συζήτηση για τον μαθητικό τουρισμό

Προτείνει να παρθούν μέτρα προκειμένου να συγκρατήσουμε το ρεύμα προς Ρόδο και Κω

Να υπάρξει συζήτηση για το θέμα του μαθητικού τουρισμού, στην ερχόμενη συνεδρίαση του νομαρχιακού συμβουλίου, ζητά ο κ. Μιχ. Μπαριανάκης, με επιστολή που κατέθεσε χθες στον πρόεδρο του σώματος κ. Φ. Χατζηδιάκο.



Αναφερόμενος στο θέμα ο κ. Μπαριανάκης τονίζει τα εξής:

"Κύριε Πρόεδρε,

Με αφορμή τα δυστυχήματα που έγιναν κατά καιρούς στην Εθνική οδό και είχαν τραγική κατάληξη, με αποτέλεσμα να χάσουν πολλοί μαθητές τη ζωή τους, ενόψει μάλιστα της προσεχής τουριστικής σεζόν, θα σας παρακαλούσα να εντάξετε στην ημερήσια διάταξη του Νομαρχιακού Συμβουλίου, θέμα «Μαθητικός τουρισμός».

Κάθε αρχή της τουριστικής σεζόν, χιλιάδες μαθητές απ' όλη την Ελλάδα, επισκέπτονται τη Ρόδο και την Κω, για τις καθιερωμένες μαθητικές εκπαιδευτικές εκδρομές.

Αυτό που έχει παρατηρηθεί είναι ότι μέχρι σήμερα, δεν προσφέρεται τίποτα το ουσιαστικό κατά την επίσκεψη των μαθητών από τις τοπικές αρχές, αφού βέβαια, έχουν και το χαρακτήρα των εκπαιδευτικών εκδρομών.

Θα μπορούσε η Νομαρχιακή Αυτοδιοίκηση, μέσω του Δ.Ο.Τ. να αναλάβει τέτοιες πρωτοβουλίες που να φτιάξει υποδομή σε συνεργασία με όλους τους εμπλεκόμενους φορείς, ότι τα νησιά μας, προσφέρονται για το καλύτερο, δηλαδή ασφάλεια - ποιότητα - φιλοξενία - διασκέδαση - ενημέρωση και να προσεγγίσουν τον ουσιαστικό χαρακτήρα των εκπαιδευτικών εκδρομών με παρεμβάσεις μας και συνεργασία με τις οδηγίες που έχει το υπουργείο Παιδείας.

Αγαπητοί συνάδελφοι, πολύ φοβάμαι, ότι ενώ η Ρόδος και η Κως χρόνια τώρα ήταν οι πρώτοι προορισμοί για όλους τους εκρδομείς μαθητές χρόνο με το χρόνο, θα καταντήσουμε κομπάρσοι και όλοι γνωρίζουμε τι βαθιά ανάσα είναι για την τοπική οικονομία μας, η προσέλευση των μαθητών και μάλιστα την περίοδο που έρχονται.

Κύριε Πρόεδρε, πιστεύω ότι με τη συζήτηση που θα ακολουθήσει από τους συναδέλφους και αν παρευρεθούν οι εμπλεκόμενοι φορείς, θα γίνουν τέτοιες προτάσεις που θα μπορέσουν να προλάβουμε από τώρα τον κατήφορο στο μαθητικό τουρισμό και να μην γνωρίσουμε αυτό που έχει παρατηρηθεί γενικά στον τουρισμό μας το τελευταίο διάστημα.

Με εκτίμηση,
Μιχάλης Μπαριανάκης".

Το ακτοπλοϊκό στο επαρχιακό συμβούλιο

Με βασικό θέμα το ακτοπλοϊκό συνεδριάζει την Δευτέρα 25 Οκτωβρίου το επαρχιακό συμβούλιο Καλύμνου.

Δεδομένου ότι τα προβλήματα στο Βόρειο συγκρότημα του νομού είναι πολύ πιο έντονα, αναμένεται μάλιστα ότι θα συζητηθούν στην συνεδρίαση και προτάσεις για δυναμικές κινητοποιήσεις.

Ειδικότερα σύμφωνα με την ημερήσια διάταξη τα θέματα που θα απασχολήσουν την συνεδρίαση είναι τα εξής:

1. Ενημέρωση από την έπαρχο Καλύμνου.
2. Μίσθωση ακινήτου κατάλληλου να στεγάσει το 2ο τμήμα του 3ου Ολοήμερου Νηπιαγωγείου Καλύμνου.
3. Μεταφορά μαθητών Δήμου Καλυμνίων και Δήμου Λέρου.
4. Διενέργεια στατικού ελέγχου Σχολικών μονάδων Επαρχίας Καλύμνου.
5. Λήψη απόφασης για τη βράβευση των μαθητών της Β' και Γ' Λυκείου που αρίστευσαν κατά το σχολικό έτος 2003-2004.
6. Ακτοπλοϊκή σύνδεση νησιών Επαρχίας Καλύμνου.
7. Αντικατάσταση μελών των Επαρχιακών Επιτροπών.

SAVVIOU TRAVEL

ΑΠΟΣΤΟΛΟΥ ΠΑΥΛΟΥ 8, ΑΝΑΛΗΨΗ ΡΟΔΟΣ
TEL. 22410 23728 & 32744 FAX 22410 39730

ΕΚΘΕΣΗ ΘΕΣΣΑΛΟΝΙΚΗΣ ΕΔΕΣΣΑ-ΝΑΟΥΣΑ-ΠΑΝΑΓΙΑ ΣΟΥΜΕΛΑ

Το πρακτορείο ταξιδιών SAVVIOU προκειμένου να παραβρεθείτε στην μεγαλύτερη έκθεση τουρισμού στην Ελλάδα, διοργανώνει 4ήμερη επαγγελματική - θρησκευτική εκδρομή.

Αναχώρηση: 3 Νοεμβρίου, ώρα 07.10
(αεροπορικώς)

Επιστροφή: 6 Νοεμβρίου, ώρα 21.00
(αεροπορικώς)

Στη μοναδική τιμή των **299** ευρώ!!!

Θα έχετε τη δυνατότητα να συνομιλήσετε για τυχόν συνεργασίες με μεγάλους ταξιδιωτικούς οργανισμούς του εσωτερικού, αλλά και του εξωτερικού.

Στην τιμή συμπεριλαμβάνονται:
1. Αεροπορικά εισιτήρια ΡΟΔΟ-ΑΘΗΝΑ-ΡΟΔΟ
2. 3 διανυκτερεύσεις σε ξενοδοχείο 3* με πρωινό
3. Εκδρομές βάσει προγράμματος
4. Ταξιδιωτική ασφάλιση Φ.Π.Α.

(Ζητήστε αναλυτικό πρόγραμμα εκδρομής)

ΤΗΛ. ΚΡΑΤΗΣΕΩΝ
2241023728 & 32744

A.N. G&A FERRIES

ΤΑΞΙΔΕΨΤΕ ΜΕ ΤΟ ΝΕΟ ΜΑΣ ΠΛΟΙΟ
Ε/Γ-ΟΓ ΑΝΘΗ ΜΑΡΙΝΑ

ΓΡΗΓΟΡΑ - ΑΝΕΤΑ - ΕΥΧΑΡΙΣΤΑ

ΜΟΝΟ ΣΕ 13 ΩΡΕΣ!!!

* Από ΡΟΔΟ προς ΠΕΙΡΑΙΑ
Κάθε ΤΡΙΤΗ - ΠΕΜΠΤΗ - ΣΑΒΒΑΤΟ

* Από ΠΕΙΡΑΙΑ προς ΡΟΔΟ
Κάθε ΔΕΥΤΕΡΑ - ΤΕΤΑΡΤΗ - ΠΑΡΑΣΚΕΥΗ

****ΠΡΟΣΦΟΡΑ****
ΟΛΑ ΤΑ ΑΤΟΜΙΚΑ ΕΙΣΙΤΗΡΙΑ ΣΕ ΜΙΣΗ ΤΙΜΗ!
• ΕΠΙΒΑΤΗΣ: 17,50 ευρώ

* Εκδόσεις εισιτηρίων σε όλα τα ταξιδιωτικά πρακτορεία

Κεντρικό πρακτορείο
TSAGARIS TRAVEL
Ακτή Σαχτούρη 5
Τηλ. (22410) 36170, 28597, 35066, 30406
FAX: 22410-39839

ΕΚΔΡΟΜΕΣ ΦΘΙΝΟΠΩΡΟΥ

ΣΜΥΡΝΗ - ΠΑΜΟΥΚΑΛΕ - ΚΟΥΣΑΝΤΑΣΙ 28/10 - 31/10
(Επωφεληθείτε της αργίας της 28/10 και του Σαββατοκύριακου).
ΜΟΝΟ ΜΕ 190 €

ΔΥΤΙΚΗ-ΒΟΡΕΙΑ ΕΛΛΑΔΑ/ΘΕΣ/ΚΗ
4/11-11/11 και 23/11-30/11
Ρίο–Αντίριο–Μεσολόγγι–Ιωάννινα–Μέτσοβο–Καλαμπάκα–Μετέωρα–Θεσ/κη–Βεργίνα–Βέροια–Παναγιά Σουμελά–Εδεσσα (διασκέδαση γώνια στην Θεσ/κη)

ΚΕΡΚΥΡΑ 11/11-18/11
Ρίο–Αντίριο–Λευκάδα–Σκορπιό κρουαζιέρα στο νησάκι του Α. Ωνάση–Μεσολόγγι μοναστήρι Παπαροκάδων–Ναύπακτο–Καλάβρυτα–Μέγα Σπήλαιο–Αγ. Λαύρα–Αθήνα

ΠΑΡΙΣΙ - DISNEYLAND
ΑΝΑΧΩΡΗΣΕΙΣ ΚΑΘΕ ΤΡΙΤΗ 6 ημέρες με Ο.Α.
ΤΙΜΗ ΑΠΟ ΡΟΔΟ 735 ευρώ διαμονή Παρίσι
ΤΙΜΗ ΑΠΟ ΡΟΔΟ 870 ευρώ 3 Παρίσι + 2 DISNEYLAND

ΠΡΑΓΑ - ΒΙΕΝΝΗ 11/11-14/11
Κατ' ευθείαν από Ρόδο
ΜΟΝΟ 590 ευρώ

ΙΣΠΑΝΙΑ 11/11-19/11
ΜΑΔΡΙΤΗ, ΤΟΛΕΔΟ, ΚΑΡΔΟΒΑ, ΣΕΒΙΛΛΗ, KOSTA DELSOL, ΓΡΑΝΑΔΑ

ΚΟΥΒΑ 6/11 & 20/11

ΜΠΑΓΚΟΚ-ΣΙΓΚΑΠΟΥΡΗ-ΠΟΥΚΕΤ
15 ημέρες κάθε Δευτέρα

ΚΙΝΑ (Δυνασεία ΜΠΓΚ - Μογγολία 7/11 και 21/11)

ΜΥΡΑ-ΑΓ. ΝΙΚΟΛΑΟ-ΑΝΤΑΛΕΙΑ 5/12-8/12
Νέα Μάκρη, Λιβίσι, Κας, Μύρα, Φοινίκι, Ανταλεια (καταράχτες)

ΜΥΡΑ-ΑΓ. ΝΙΚΟΛΑΟ-ΑΝΤΑΛΕΙΑ-ΚΩΝ/ΠΟΛΗ 5-13/12
Νέα Μάκρη–Λιβίσι–Αγ. Νικόλαο–Κας, Μύρα, Αντάλεια, Κων/πολη–Πριγκηπονήσια, παλάτι Ντολμά–Μπαεε, ΤΟΡ ΚΑΠΙ, κλειστή αγορά, Πατριαρχείο, διασκέδαση ΣΜΥΡΝΗ–ΜΑΡΜΑΡΙΣ.

ΑΙΓΥΠΤΟ-Κρουαζιέρα στο ΝΕΙΛΟ
ΧΡΙΣΤΟΥΓΕΝΝΑ 22/12-29/12 (αεροπλάνο)
ΚΑΤ' ΕΥΘΕΙΑ ΑΠΟ ΡΟΔΟ
• Εισιτήρια ΡΟΔΟ–ΚΑΪΡΟ–ΡΟΔΟ–ΚΑΪΡΟ–ΑΣΟΥΑΝ–ΛΟΥΞΟΡ ΑΛΕΞΑΝΔΡ., 5* ξενοδοχ. με ημιδιατροφή, 5* κρουαζιερόπλοια για την 4ήμερη κρουαζιέρα στο ΛΟΥΞΟΡ–ΑΣΟΥΑΝ.
Εκδρομές Πυραμίδες–Αγ. Γεώργιο, Μουσείο, Αλεξάνδρεια κ.λπ.

ΕΚΔΡΟΜΕΣ ΓΙΑ ΟΛΟ ΤΟΝ ΚΟΣΜΟ ΓΙΑ ΤΩΡΑ ΚΑΙ ΓΙΑ ΧΡΙΣΤΟΥΓΕΝΝΑ-ΠΡΩΤΟΧΡΟΝΙΑ

ΑΠΩ ΑΝΑΤΟΛΗ
• Μπαγκόκ–Σινγκαπούρη–Πούκετε–Μπαλί–Κίνα κ.λπ.

ΕΥΡΩΠΗ
• Παρίσι–Λονδίνο–Ισπανία–Ιταλία Βιέννη, Βουδαπέστη, Πράγα, Άλπεις κ.λπ.

ΑΦΡΙΚΗ
• Μαρόκο–Τυνησία, Αίγυπτο (Σαφάρι–Κένυα) και άλλες

ΑΜΕΡΙΚΗ
• Νέα Υόρκη–Φλώριδα–Μπαχάμες (Κρουαζιέρα)–Κούβα και άλλες

ΠΑΚΕΤΑ
• Για νεόνυμφους, για μεμονωμένους, για Ελλάδα και όλο τον κόσμο
• Κρατήσεις ξενοδοχείων στην Ελλάδα και στο εξωτερικό
• Αεροπορικά εισιτήρια στην Ελλάδα στο εξωτερικό
• Ακτοπλοϊκά εισιτήρια στην Ελλάδα και Ιταλία
• Οργάνωση εκδρομών για συλλόγους, σωματεία, συνέδρους
• Ανανεώσεις και εκδόσεις αδειών οδήγησης
• Εκδόσεις και ανανεώσεις διαβατηρίων
• Money Gram – Αποστολή και λήψη χρημάτων σ' όλο τον κόσμο

ΔΗΛΩΣΕΙΣ - ΠΡΟΓΡΑΜΜΑΤΑ
ΠΡΑΚΤΟΡΕΙΟ ΤΑΞΙΔΙΩΝ
ΣΑΒΒΑΣ ΣΑΗΣ
ΕΓΓΥΗΣΗ
TRAVEL AND TOURISM AGENCY
ΤΑΡΠΟΝ ΣΠΡΙΝΓΚΣ 42 (δίπλα στην Τραπ. Πίστεως)
Τηλ. 22410 39781-3, 22410-37711

Οπως απέδειξε η έρευνα που πραγματοποιήθηκε το καλοκαίρι

Υποψήφιοι για έμφραγμα οι κάτοικοι των νησιών!

Υψηλή χοληστερίνη και υπέρταση τα ευρήματα σε Αγαθονήσι, Σάμο, Λειψούς, Χάλκη, Τήλο, Νίσυρο και Πάτμο

Σοβαρή υποψηφιότητα για την ανάπτυξη στεφανιαίας νόσου έχουν θέσει οι ακρίτες νησιώτες μας, που παρά το γεγονός ότι διαβιούν «μακριά» από τις αστικές περιοχές της Ελλάδας, ακολουθούν τον ίδιο πρότυπο ανθυγιεινής ζωής, αφού καπνίζουν, δεν προσέχουν τη διατροφή τους και παρουσιάζουν σε μεγάλο ποσοστό υπέρταση και υπερχοληστερολαιμία.

Αυτό είναι το βασικό συμπέρασμα της έρευνας «Αργώ», που πραγματοποιήθηκε το καλοκαίρι στους κατοίκους 12 νησιών του Αιγαίου, και την οποία παρουσίασε ο καθηγητής Καρδιολογίας κ. Παύλος Τούτουζας, με αφορμή το 8ο Διεθνές Συμπόσιο Αθηροσκλήρωσης και Συναφών Παραγόντων Κινδύνου, που θα πραγματοποιηθεί την Παρασκευή και το Σάββατο στο Εθνικό Ιδρυμα Ερευνών. Σύμφωνα με τα αποτελέσματα της έρευνας, ένα στα δύο άτομα παρουσίαζαν τουλάχιστον δύο παράγοντες κινδύνου για την ανάπτυξη στεφανιαίας νόσου. Ειδικότερα, το 65% των ανδρών και το 66% των γυναικών έχουν υπερχοληστερολαιμία, ενώ τα ποσοστά ανδρών και γυναικών που πάσχουν από υπέρταση ανέρχονται στο 31% και 33% αντίστοιχα. Επιπλέον, ένας στους δύο άνδρες (ποσοστό 49%) και το 22% των γυναικών είναι καπνιστές, ενώ το 25% των ανδρών και το 29% των γυναικών είναι παχύσαρκοι. Το 6% των ανδρών και το 10% των γυναικών είναι διαβητικοί, μία πάθηση που «ισοδυναμεί» σύμφωνα με τους ειδικούς με τη στεφανιαία νόσο, αφού -όπως επισημαίνουν- κάθε διαβητικός θεωρείται πλέον και στεφανιαίος άρρωστος.

Σημειώνεται ότι η έρευνα «Αργώ» διεξήχθη από το Ελληνικό Ιδρυμα Καρδιολογίας σε συνεργασία με την «Ομάδα Αιγαίο», στα νησιά Αγαθονήσι, Ανάφη, Θύμαινα, Κάσος, Λειψοί, Ν. Χάλκη, Νίσυρος, Πάτμος, Ρόδος, Τήλος, Φούρνοι και Χάλκη και σε δείγμα 803 ενηλίκων.

Οπως τόνισε ο διευθυντής της καρδιολογικής κλινικής του νοσοκομείου Μεταξά, κ. Δημήτριος Σταμάτης, υπολογίζεται ότι ένας στους δύο άνδρες και τρεις στις δέκα γυναίκες κατά τη διάρκεια της ζωής τους θα εκδηλώσουν έμφραγμα ή στηθάγχη. Αυτή η δυσάρεστη «συνάντηση» με τη στεφανιαία νόσο μπορεί να προληφθεί μέσω της υγιεινής διατροφής, της σωματικής άσκησης και της αποφυγής του καπνίσματος αλλά και της ρύθμισης σε όσο το δυνατόν χαμηλότερα επίπεδα της αρτηριακής πίεσης, του σακχάρου και των επιπέδων χοληστερόλη

ΤΑ ΟΡΙΑ

Μάλιστα, τα τελευταία χρόνια ενισχύεται η άποψη των ειδικών γιατρών ότι ειδικά ως προς τη χοληστερόλη δεν υπάρχουν χαμηλά όρια και ότι «όσο χαμηλότερα, τόσο καλύτερα». Είναι ενδεικτικό ότι, ενώ παλαιότερα οι επιστήμονες ήταν ικανοποιημένοι όταν η ολική χοληστερόλη ενός ασθενούς ήταν χαμηλότερη από 240, σήμερα στόχος είναι η μείωση της χοληστερόλης κάτω από το 135, καθώς με αυτόν τον τρόπο μειώνεται σημαντικά ο κίνδυνος εμφράγματος ή αγγειακού εγκεφαλικού επεισοδίου του ασθενούς. Οπως είπε χαρακτηριστικά ο κ. Τούτουζας, ακόμα και σε ένα νήπιο ηλικίας 1 ή 2 ετών, η ολική χοληστερόλη θα πρέπει να είναι μικρότερη από 150.

Εκλογές στην ΕΚΟ Δικηγόρων της Ν.Δ

Στις 24-10-2004 ημέρα Κυριακή από τις 09:00 π.μ. μέχρι τις 14:00 στα γραφεία της Νομαρχιακής Επιτροπής, θα διεξαχθούν οι εκλογές για την ανάδειξη νέου Διοικητικού Συμβουλίου στην Ειδική Κομματική Οργάνωση Δικηγόρων της Ν.Δ.

Αιτήσεις υποψηφιότητας υπάρχουν στα Γραφεία της ΝΟΔΕ, και όσοι ενδιαφέρονται να είναι υποψήφιοι για την θέση του Γραμματέα ή του μέλους του Δ.Σ, πρέπει να θέσουν υποψηφιότητα στην εφορευτική επιτροπή στα Γραφεία του Κόμματος, μέχρι το βράδυ της Πέμπτης 21-10-2004. Την ίδια ημέρα λήγουν και οι εγγραφές νέων μελών.

ΒΙΒΛΙΟΠΩΛΕΙΟ στο ΠΟΛΥΓΩΝΟ
Στο κατάστημά μας Απ. Παύλου 32, θα βρείτε:

ΒΟΗΘΗΜΑΤΑ
σχολικά παιδικά
φροντιστηρίου
ξενόγλωσσα & Είδη Γραμμικού Σχεδίου Ελεύθερο
ΤΣΑΝΤΕΣ
πηβικές

Αυτό ακριβώς που ψάχνετε για το χαμόγελο του παιδιού, του εφήβου & το δικό σας συμφέρον
ΠΟΛΥΓΩΝΟ *για να είστε πάντα ενημερωμένοι*
ΤΗΛ. 22410-65760

VANIK TOURS
4ήμερη εκδρομή
στο **ΜΑΡΜΑΡΙΣ**
για ψώνια-ξεκούραση €170
ΑΠΟ 28/10 έως 31/10/04

Η τιμή περιλαμβάνει:
– Εισιτήρια ΡΟΔΟ-ΜΑΡΜΑΡΙΣ-ΡΟΔΟ
– Φόρους ΕΛΛΑΔΑΣ-ΤΟΥΡΚΙΑΣ €29
– TRANSFER ΛΙΜΑΝΙ ΜΑΡΜΑΡΙΣ - ΞΕΝΟΔΟΧΕΙΟ-ΛΙΜΑΝΙ ΜΑΡΜΑΡΙΣ
– 3 διανυκτερεύσεις με πρωινό και 1 γεύμα (όλα σε μπουφέ) σε δίκλινο δωμάτιο στο 5* ξενοδοχείο "ELEGANCE"

ΔΗΛΑΔΗ ΤΑ ΠΑΝΤΑ!!!

Επιβάρυνση μονόκλινου € 40
Παιδικά 4-12 ετών έκπτωση € 60

Κρατήσεις-πληρωμή
μέχρι Δευτέρα 25/10/2004, 20.00
στα τηλέφωνα 22410-35191, 37621
Ακτή Κανάρη 17 (Ψαροπούλα)
Με άνετο πάρκιν

ΕΝΟΙΚΙΑΣΕΙΣ

συνέχεια από την προηγούμενη

ΔΙΑΜΕΡΙΣΜΑΤΑ σε ήσυχη περιοχή στο Φαληράκι πλήρως επιπλωμένο με air condition και ηλιακό θερμοσίφωνα. Ενοίκιο 300 ευρώ. Πληρ. τηλ. 6947003720 AE62649

ΕΝΟΙΚΙΑΖΕΤΑΙ δίπλα στο Πανεπιστήμιο Αιγαίου α) διαμέρισμα 3 υπνοδωμάτια, κουζίνα, χωλ και μπάνιο, β) στούντιο 2 δωμάτια, πολυκουζινάκι και μπάνιο. Πληρ. τηλ. 6932513004 AE62647

ΕΝΟΙΚΙΑΖΕΤΑΙ 3άρι πλήρως επιπλωμένο στην πλατεία Αγ. Νικολάου, κατάλληλο για 2 άτομα. Πληρ. τηλ. (22410)74438, 6972220918 AE62646

ΕΝΟΙΚΙΑΖΟΝΤΑΙ στην Ιαλυσό (οδός Σύμης αρ. 6) επιπλωμένες γκαρσονιέρες, εξοπλισμένες και με πλυντήριο και μεγάλο ηλιακό θερμοσίφωνα. Επίσης στη Ρόδο (οδός Μουσών αρ. 7) πλήρως επιπλωμένα studio εξοπλισμένα και με πλυντήριο, και μεγάλο ηλιακό θερμοσίφωνα. Πληρ. τηλ. 6974474999 και 2241086011 AE62643

ΔΙΑΜΕΡΙΣΜΑ κοντά στο Πανεπιστήμιο 3 υπνοδωμάτια, ωραία αυλή, ισόγειο καινούργιο. Πληρ. κ. Πετρίδης τηλ. 2241037357 AE62640

ΔΙΑΜΕΡΙΣΜΑΤΑΚΙ ημιεπιπλωμένο στην περιοχή Ακαδημίας. Επίσης studio πλήρως επιπλωμένο στην ίδια περιοχή. Πληρ. τηλ. 2241023547, 2241075151, 6945291433 AE62639

ΔΙΑΜΕΡΙΣΜΑ σε μονοκατοικία σε 2-3 φοιτητές ή φοιτήτριες πλήρως επιπλωμένο 120 τ.μ. κοντά στο πανεπιστήμιο. Πληρ. τηλ. 2241037584, 6944383294 από 12.00 έως 21.00 AE62638

ΓΚΑΡΣΟΝΙΕΡΑ επιπλωμένη επί της οδού Κέννεντυ 13, πλησίον του κέντρου και Πανεπιστημίου. Τιμή ενοικίασης 300 ευρώ. Πληρ. τηλ. 6974643679 AE62636

ΕΝΟΙΚΙΑΖΟΝΤΑΙ ΤΡΙΑ ΔΙΑΜΕΡΙΣΜΑΤΑ 45 Τ.Μ. (ΤΟ ΚΑΘΕ ΕΝΑ) ΚΑΙ ΔΥΟ STUDIOS 20 Τ.Μ. (ΤΟ ΚΑΘΕ ΕΝΑ) ΠΛΗΡΩΣ ΕΠΙΠΛΩΜΕΝΑ ΜΕ AIR CONDITION ΚΑΙ ΤΗΛΕΟΡΑΣΗ, ΣΕ ΑΡΙΣΤΗ ΚΑΤΑΣΤΑΣΗ, ΚΟΝΤΑ ΣΤΟ ΠΑΝΕΠΙΣΤΗΜΙΟ ΚΑΙ ΤΟ ΚΕΝΤΡΟ ΤΗΣ ΠΟΛΗΣ, 150 ΜΕΤΡΑ ΑΠΟ ΤΗΝ ΑΚΤΗ, ΟΔΟΣ ΠΑΠΑΛΟΥΚΑ 49 Β' ΡΟΔΟΣ. ΠΛΗΡ. ΤΗΛ. 6979403817

ΠΕ62614

ΔΙΑΜΕΡΙΣΜΑ 3άρι 100 τ.μ. σε διώροφη οικοδομή στο Νιοχώρι (χωρίς έπιπλα) ανακαινισμένο με θέα. Πληρ. τηλ. 2241022139, 6944562502 AE62630

STUDIOS πλήρως επιπλωμένα και εξοπλισμένα, πολυκουζινάκι, τηλεόραση, θέρμανση, ζεστό νερό, ανεξάρτητη είσοδο, ισόγεια, στην περιοχή Ανοιξη Ιαλυσός. Τιμή 200 ευρώ, πληρωμένα ρεύμα και νερό. Πληρ. τηλ. 6947730991 AE62633

ΕΝΟΙΚΙΑΖΟΝΤΑΙ
επιπλωμένα **διαμερίσματα**
καταπληκτικής νέας κατασκευής χωρίς κοινόχρηστα
στην περιοχή, παραλία Ιαλυσού
Studio 300 ευρώ, **Δύο δωματίων** 400 ευρώ.
Πληρ. τηλ. 2241094751

ΕΝΟΙΚΙΑΖΕΤΑΙ
ΔΙΑΜΕΡΙΣΜΑ
τριάρι πλήρως επιπλωμένο στην οδό Παρθενώπης και Πατρών 3.
Τιμή 430 ευρώ.
Πληρ. τηλ. 2241032335, 2241032695

RHODES-GREECE
CAIRO PALACE

ΕΝΟΙΚΙΑΣΕΙΣ ΓΡΑΦΕΙΩΝ και ΚΑΤΑΣΤΗΜΑΤΩΝ

Πληρ. κ. Φράνσις Νιοτή
Τηλ.-φαξ 2241027600,
κιν. 6944618757, 6973572262

ΟΙΚΟΝΟΜΟΛΟΓΟΣ
ΜΕΣΙΤΗΣ ΑΣΤΙΚΩΝ ΣΥΜΒΑΣΕΩΝ
ΕΜΜΑΝΟΥΗΛ ΚΡΑΝΙΔΗΣ

ΕΝΟΙΚΙΑΖΕΤΑΙ

Νεόκτιστη μονοκατοικία 180 τ.μ. στην Ιαλυσό (κοντά στο κολυμβητήριο). Διαθέτει 3 υπνοδωμάτια, 3 μπάνια, εντοιχιζόμενη κουζίνα και λοιπούς χώρους, κεντρική θέρμανση.
Επιπλέον κλειστός χώρος στάθμευσης.
Επίσης διαθέτει κήπο 360 τ.μ. Ενοίκιο 1000 ευρώ.
Εμμανουήλ Κρανίδης
Καζούλη και Αμερικής 50, 2ος όροφος 85100 Ρόδος
Τηλ.: 2241027082, 2241026476 / Κινητό: 6944347405
Fax 2241027101
E-mail: info@kranidis.gr

ΣΑΒΒΑΪΔΗΣ & Συνεργάτες
Μεσίτες & Σύμβουλοι Ακινήτων

ΜΙΣΘΩΣΕΙΣ ΕΜΠΟΡΙΚΩΝ ΑΚΙΝΗΤΩΝ

Ενοικιάζεται προνομιακό εμπορικό ακίνητο στην πόλη της Ρόδου, Γ.Παπανικολάου 20. Διαθέτει ισόγειο 220 τ.μ.,όροφο 155 τ.μ, υπόγειο 155 τ.μ., καθώς επίσης και αυλή 262 τ.μ. Κατάλληλο για τράπεζα, ασφαλιστική εταιρία, εστιατόριο και γενικότερα για κάθε είδους εμπορική χρήση. →

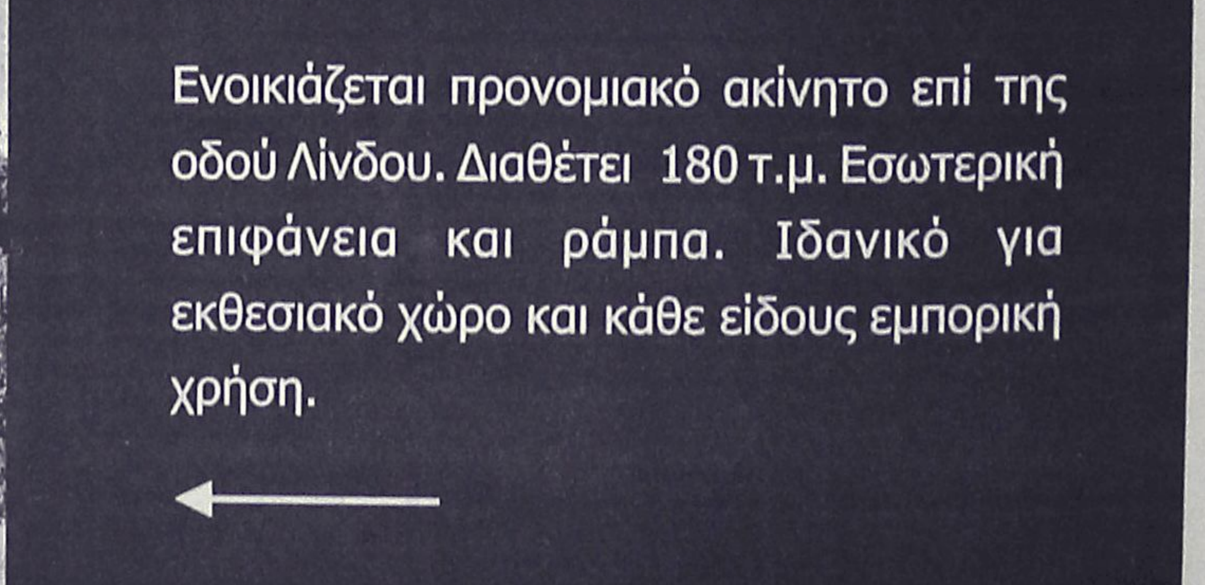



Ενοικιάζεται προνομιακό ακίνητο επί της οδού Λίνδου. Διαθέτει 180 τ.μ. Εσωτερική επιφάνεια και ράμπα. Ιδανικό για εκθεσιακό χώρο και κάθε είδους εμπορική χρήση.

←

Γρ. Λαμπράκη 14 & Αμερικής, Ρόδος
Τηλ 22410-26281 fax 22410-34663

SAVVAIDIS & Associates
Estate Agents & Consultants

ΕΝΟΙΚΙΑΣΕΙΣ

συνέχεια από την προηγούμενη

ΔΙΑΜΕΡΙΣΜΑ 2 υπνοδωματίων - σαλόνι - κουζίνα - WC εις θέση Ροδίνι - Ελσίνκι 2. Πληρ. τηλ. 2241061735 από 8.00-13.00 AE62588

ΣΤΗΝ ΚΡΕΜΑΣΤΗ ενοικιάζεται στούντιος επιπλωμένο με δικό του μπάνιο και βεράντα. Πληρ. τηλ. 2241061022 AE62631

ΕΝΟΙΚΙΑΖΟΝΤΑΙ α) λουξ διαμερίσματα γκαρσονιέρες και δυάρι στην περιοχή Μητροπόλεως επιπλωμένο με ηλιακό, TV, πλυντήριο, air condition με όλα τα οικιακά σκεύη, β) λουξ διαμέρισμα τεσσάρι 130 τ.μ. με δύο τουαλέτες και όλα τα οικιακά σκεύη, TV, air condition, πλυντήριο, με δικό του κήπο κοντά στο Μουσικό Γυμνάσιο στ' Ασγούρου. Πληρ. τηλ. 2241029452, 6977896444 AE62579

ΔΙΑΜΕΡΙΣΜΑ 80 τ.μ. επιπλωμένο στα Κοσκινού. Πληρ. τηλ. 2241064536 AE62582

ΔΙΑΜΕΡΙΣΜΑ στο Ροδίνι (Κυρά της Ρω) 80 τ.μ., δύο υπνοδωμάτια, εντοιχισμένη κουζίνα κ.λπ. Πληρ. τηλ. 2241061048, 2241020712 AE62611

ΔΙΑΜΕΡΙΣΜΑ α' ορόφου δύο υπνοδωματίων, σαλόνι, κουζίνα και μπάνιο, μεγάλες βεράντες γύρω-γύρω με πρόσβαση στο αποχετευτικό, κοντά στο σχολείο της Ανάληψης, οδός Χρύσανθου Θεοχάρη αρ. 12. Πληρ. τηλ. 2241064079 AE62634

ΔΥΟΜΙΣΑΡΙ ισόγειο με αυλές απεριόριστη θέα στο Αραπάκι (δίχως έπιπλα) ενοίκιο 320 ευρώ. Πληρ. ΑΙΓΑΙΟΚΤΗΜΑΤΙΚΗ τηλ. 2241022943, 2241028838, 6945466773 AE62610

ΔΙΑΜΕΡΙΣΜΑ 90 τ.μ. σε καινούργια οικοδομή πολυτελούς κατασκευής επί της Αθηνών 110-112 στην Ανάληψη. Πληρ. τηλ. 6947183972 AE62635

ΔΙΑΜΕΡΙΣΜΑΤΑ επιπλωμένα δύο δωματίων και κουζίνας στο κέντρο της πόλης όπισθεν Ακαδημιας, κατάλληλα για φοιτητές, εκπαιδευτικούς, στρατιωτικούς. Πληρ. τηλ. 2241027608, 2241073647 AE61765

ΣΤ' ΑΦΑΝΤΟΥ ενοικιάζονται διαμερίσματα πλήρως εξοπλισμένα με ηλιακό θερμοσίφωνα χωρίς κοινόχρηστα, με άνετο πάρκιν πλησίον σούπερ μάρκετ "Παναγιωτά". Πληρ. τηλ. (22410)51888, 52016, 6938060340 AE62616

ΓΚΑΡΣΟΝΙΕΡΑ επιπλωμένη, Ρήγα Φεραίου 8. Πληρ. τηλ. 6936508039 AE62618

ΚΑΤΑΣΤΗΜΑ 80 τ.μ. με 40 τ.μ. πατάρι επιπλέον στο Ροδίνι (έναντι εκκλησίας). Πληρ. τηλ. 2241030289 AE62615

ΣΠΙΤΙ στην Ιαλυσό κοντά στο 1ο Δημοτικό σχολείο 120 τ.μ. (σαλοτραπεζαρία, καθιστικό, μπάνιο, κουζίνα, WC, 2 υπνοδωμάτια). Πληρ. τηλ. 2241090800 AE62585

ΓΚΑΡΣΟΝΙΕΡΑ επιπλωμένη επί της Στεφάνου Καζούλη. Πληρ. τηλ. 2241074813 AE62467

ΔΙΑΜΕΡΙΣΜΑ 80 τ.μ. επιπλωμένο στα Κοσκινού. Πληρ. τηλ. 2241064536 AE62582

ΔΙΑΜΕΡΙΣΜΑ στ' Αφάντου, α' ορόφου σε διώροφη οικοδομή με δική του ανεξάρτητη είσοδο 4 δωματίων και 2 WC κατάλληλο για οικογένεια. Πληρ. τηλ. 6974338406 AE62574

ΓΚΑΡΣΟΝΙΕΡΑ επιπλωμένη επί της Ορφανίδου 48 (Νιοχώρι). Τιμή 200 ευρώ. Πληρ. τηλ. 2241023100 AE62584

ΕΠΑΓΓΕΛΜΑΤΙΚΟΣ ΧΩΡΟΣ ισόγειος στην Απ. Παύλου (δίπλα στο cafe Verdi). Πληρ. τηλ. 2246051285 AE62571

ΜΕΖΟΝΕΤΑ διώροφη με 2 υπνοδωμάτια, 2 μπάνια, μπαλκόνια, ενιαίος ο κάτω χώρος, ηλιακός, 5ετής οικοδομή στην Ανάληψη. Πληρ. τηλ. 2243047568, 6974849833, 2241068433, 6977433315 AE62563

ΔΙΑΜΕΡΙΣΜΑ νεόκτιστο 35 τ.μ. (2 δωμάτια και WC) επιπλωμένο, διαμπερές με θέα στη θάλασσα κοντά στο 6ο Δημοτικό σχολείο (Αγ. Νικόλαος) (εξαιρούνται αλλοδαποί). Πληρ. Αυστραλίας 94, ώρες 08.00-13.00 και 17.00-21.00 τηλ. 2241022269 κα Βούλγαρη AE62568

ΟΙΚΟΝΟΜΟΛΟΓΟΣ
ΜΕΣΙΤΗΣ ΑΣΤΙΚΩΝ ΣΥΜΒΑΣΕΩΝ
ΕΜΜΑΝΟΥΗΛ ΚΡΑΝΙΔΗΣ

ΕΝΟΙΚΙΑΖΟΝΤΑΙ

1. **ΕΝΟΙΚΙΑΖΕΤΑΙ ή ΠΩΛΕΙΤΑΙ** εστιατόριο στα Κολύμπια πλήρως εξοπλισμένο με καλή πελατεία.
2. Οροφοδιαμέρισμα 130 τ.μ. στο Δήμο Ιαλυσού επιπλωμένο.
3. Στα 100 Μαγαζιά κατάστημα 36 τ.μ. (επισκέψιμος χώρος) και 15 τ.μ. πατάρι για σοβαρούς επιχειρηματίες
4. 1.500 τ.μ. κτίριο στο Φαληράκι με πισίνα, για εστιατόριο, νυχτερινό κέντρο, bar
5. 3άρι διαμέρισμα-α' ορόφου με τα ηλεκτρικά και έπιπλα της κουζίνας, διαθέτει κλιματιστικό, τέντα στην βεράντα και έχει συνδεθεί με το αποχετευτικό της πόλης . Ευρίσκεται σε ήσυχη περιοχή και είναι επί της οδού Ναυπλίου.
6. 4άρι διαμέρισμα μερικώς επιπλωμένο επί της οδού Σκ. Ζερβού, διαθέτει κεντρική θέρμανση.
7. **Ενοικιάζεται** μονοκατοικία 3 υπν. με κήπο στην Παστίδα. Τιμή 800,00€
8. Μονοκατοικία 3 υπν. με κήπο στην Παστίδα. Τιμή 800,00€
9. Ενοικιάζεται κεντρική επιχείρηση - εστιατόριο στα 100 Μαγαζιά.
10. Ενοικιάζεται επιχείρηση - εστιατόριο στο Φαληράκι πάνω στον δρόμο.
11. Ενοικιάζεται κεντρικό εστιατόριο στη Ρόδο
12. Ενοικιάζεται κεντρικό κατάστημα 70 τ.μ. με 40 τ.μ. πατάρι επί της οδού Αλεξάνδρου Διάκου.

Πληρ. Μερκούρης Κρανίδης
27082-6944347405, 6942010248
Αμερικής 50-2ος όροφος, Ρόδος

ευσταθίου
ΕΥΡΩΚΤΗΜΑΤΙΚΗ
ΚΤΗΜΑΤΟΜΕΣΙΤΙΚΟ ΓΡΑΦΕΙΟ



Μονοκατοικία στην Ιαλυσό 203 τ.μ. διώροφη σε 2.042 τ.μ. οικόπεδο, υπό κατασκευή. Διαθέτει αρχιτεκτονικό σχεδιασμό, τζάκι, πλήρη θέρμανση, γρανίτες δάπεδα, οροφές με γυψοσανίδες. Αποτελείται από 3 υπν/τια, γραφείο, 3 μπάνια, σαλόνι, κουζίνα.
Αξίας 387.000 €



Μονοκατοικία στο Φυτώριο 320 τ.μ. τριώροφη σε 4.200 τ.μ. οικόπεδο. Αποτελείται από 4 υπν/τια, γκαράζ, σαλόνι, κουζίνα, υπόγειο, σοφίτα. Διαθέτει μεγάλες βεράντες, τζάκι, πλήρη θέρμανση, υπέροχη θέα στη θάλασσα, δυνατότητα ανέγερσης δεύτερης κατοικίας στο ίδιο οικόπεδο.
Αξίας 645.630 €

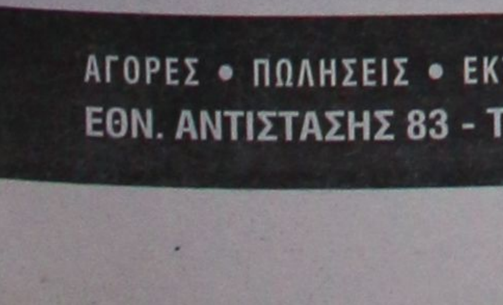

Μονοκατοικία στα Κοσκινού 186 τ.μ. τριώροφη σε 550 τ.μ. οικόπεδο, ετοιμοπαράδοτη. Αποτελείται από 3 υπν/τια, 3 μπάνια, σαλόνι, κουζίνα, καθιστικό, αποθήκη. Διαθέτει Φιλανδική SAUNA, τζάκι, ηλιακό θερμοσίφωνα πλήρη θέρμανση, υπέροχη θέα βουνό & θάλασσα.
Αξίας 366.000 €

Μονοκατοικία στην Παστίδα 482 τ.μ. διώροφη σε 4.200 τ.μ. οικόπεδο, ετοιμοπαράδοτο, ειδικής κατασκευής, με συστήματα θέρμανσης και δροσισμού βιοκλιματικής αρχιτεκτονικής, διαμορφωμένο δενδροφυτεμένο κήπο, Αποτελείται από 4 υπν/τια , 4 μπάνια, σαλόνι, με ιταλική κουζίνα, αποθήκη.
Αξίας 758.000 €

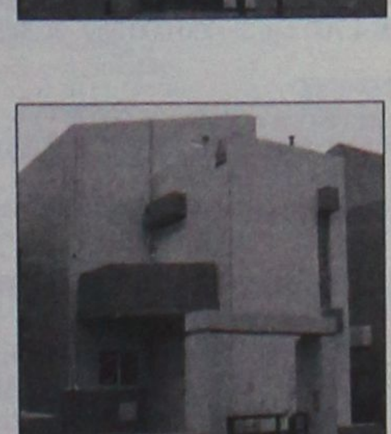

Μονοκατοικία στην Ιαλυσό 178 τ.μ. και 46 τ.μ. σοφίτα, διώροφη σε 339 τ.μ. οικόπεδο, ετοιμοπαράδοτη, με αρχιτεκτονικό σχεδιασμό, τζάκι, πλήρη θέρμανση, γρανίτες δάπεδα, οροφές με γυψοσανίδες. Αποτελείται από 4 υπν/τια, 4 μπάνια, σαλόνι, κουζίνα.
Αξίας 258.000 €



Μονοκατοικία στην Ιαλυσό 188 τ.μ. και 37τ.μ. σοφίτα, διώροφη σε 362τ.μ. οικόπεδο, ετοιμοπαράδοτη, με αρχιτεκτονικό σχεδιασμό, τζάκι , πλήρη θέρμανση, γρανίτες δάπεδα, οροφές με γυψοσανίδες. Αποτελείται από 4 υπν/τια, γραφείο, 4 μπάνια, σαλόνι, κουζίνα.
Αξίας 278.800 €

Μονοκατοικία στην Ιαλυσό 198 τ.μ. και 47 τ.μ. σοφίτα, διώροφη σε 376 τ.μ. οικόπεδο, ετοιμοπαράδοτη, με αρχιτεκτονικό σχεδιασμό, τζάκι, πλήρη θέρμανση, γρανίτες δάπεδα, οροφές με γυψοσανίδες. Αποτελείται από 3 υπν/τια , γραφείο, 4 μπάνια, σαλόνι, κουζίνα, αποθήκη
Αξίας 293.470 €



Μονοκατοικία στην Παστίδα 160 τ.μ., μονώροφη σε 1.200 τ.μ. οικόπεδο, με Γκαράζ 60 τ.μ., ετοιμοπαράδοτη. Διαθέτει μεγάλες βεράντες, εγκατάσταση θέρμανσης, 3 υπν/τια, 2 μπάνια, σαλόνι, εντοιχισμένη κουζίνα.
Αξίας 234.000 €

Μονοκατοικία στο Φυτώριο 400 τ.μ., τριώροφη σε 4.000 τ.μ. οικόπεδο. Αποτελείται από 4 υπν/τια , 3 μπάνια, σαλόνι, κουζίνα από μασίφ ξυλεία, υπόγειο parking, ξύλινα δάπεδα (Parquet), επενδύσεις από μάρμαρο.
Αξίας 645.000 €

ΑΓΟΡΕΣ • ΠΩΛΗΣΕΙΣ • ΕΚΤΙΜΗΣΕΙΣ • ΑΝΤΙΠΑΡΟΧΕΣ • ΜΙΣΘΩΣΕΙΣ ΑΚΙΝΗΤΩΝ • ΕΠΕΝΔΥΤΙΚΕΣ ΠΡΟΤΑΣΕΙΣ • ΑΡΧΙΤΕΚΤΟΝΙΚΕΣ ΜΕΛΕΤΕΣ
ΕΘΝ. ΑΝΤΙΣΤΑΣΗΣ 83 - ΤΗΛ. 22410 73819, 74917 - ΚΙΝ. 6944 374546, 6945 292030 - FAX: 22410 38641- info@euroktimatiki.gr

ΕΝΟΙΚΙΑΣΕΙΣ

συνέχεια από την προηγούμενη

STUDIO πλήρως επιπλωμένο στην Ανάληψη (Βόλου 7). Πληρ. τηλ. 2241032180, 6948805835 AE62562

ΔΙΑΜΕΡΙΣΜΑ- ΣΤΟΥΝΤΙΟ επί της οδού Αγ. Ιωάννου 160 Ρόδος. Πληρ. τηλ. 2241020174 AE62586

ΕΝΟΙΚΙΑΖΕΤΑΙ ισόγειο διαμέρισμα 2 υπνοδωματίων, σαλόνι, χωλ, κουζίνα, WC στην οδό Παπανικολή 33 - Μητρόπολη - κατάλληλο και ήσυχο και για σπουδαστές. Πληρ. τηλ. 2241024681, 2241063652 απογ., κιν. 6974297970 AE62561

ΓΚΑΡΣΟΝΙΕΡΑ στην οδό Αννης Μαρίας. Πληρ. τηλ. 2241027009, 6973309659 AE62576

ΕΥΚΑΙΡΙΑ. ΠΩΛΟΥΝΤΑΙ
ΑΠΟ ΙΔΙΩΤΗ
Δύο διαμερίσματα Ioux κατασκευής, δύο υπνοδωματίων, με γκαράζ και αποθήκη εντός πόλεως σε πολύ λογική τιμή. Δάνεια δεκτά.
Πληρ. τηλ. 6944664877

FOR SALE BY PRIVATE OWNER
Two lux apartments with 2 bedrooms. a garage and a storeroom in the town of Rhodes, at a very good price. Loans accepteed.
Telephone 6944664877

ΕΝΟΙΚΙΑΖΕΤΑΙ-ΠΩΛΕΙΤΑΙ
Στη Χαρ. Μόσχου περιοχή ΑΓ.ΝΙΚΟΛΑΟΥ **Επιχείρηση εμπορίας υγραερίων** επικερδής πλήρως εξοπλισμένη με τα απαιτούμενα εφόδια σε τίμημα λογικό και προσιτό
Πληρ. ΣΑΒΒΑΙΔΗΣ & ΣΥΝΕΡΓΑΤΕΣ
τηλ.22410-26281

ΕΝΟΙΚΙΑΖΕΤΑΙ-ΠΩΛΕΙΤΑΙ
Στη Χαραλ. Μόσχου επιχείρηση εμπορείας υγραερίων επικερδής πλήρως εξοπλισμένη με τα απαιτούμενα εφόδια σε τίμημα λογικό και προσιτό.
Πληρ. ΣΑΒΒΑΪΔΗΣ ΑΝΕΣΤΗΣ
τηλ. 2241026281 και κιν. τηλ. 6947047651

ΠΩΛΟΥΝΤΑΙ
- **ΠΩΛΕΙΤΑΙ 197 τ.μ.** κατάστημα επί της λεωφόρου Καλλιθέας με άνετο parking, πατάρι και μεγάλο πρόσωπο στο δρόμο. **Αξίας €498.000.** Υπάρχει δυνατότητα άμεσης μίσθωσης με μηνιαίο μίσθωμα **€2.000.**
- **ΠΩΛΕΙΤΑΙ** κατάστημα 53 τ.μ. στην Ανάληψη, με αποκλειστική χρήση αυλής, σε νεόδμητη οικοδομή σε θέση με μεγάλη πληθυσμιακή συγκέντρωση. Αξίας 123.257
- **ΠΩΛΕΙΤΑΙ** οικόπεδο στην Κρητηνία **1.400 τ.μ.** εντός οικισμού, άρτιο και οικοδομήσιμο με δυνατότητα οικοδόμησης **400 τ.μ.** κατοικίας με θέα βουνό και θάλασσα. Αξίας **€35.000.**

Πληρ. ΕΥΣΤΑΘΙΟΥ - ΕΥΡΩΚΤΗΜΑΤΙΚΗ,
Εθνικής Αντιστάσεως 83
Τηλ. 22410 73819-74917, 6944374546, 6945292030

ΠΩΛΟΥΝΤΑΙ
ΠΟΛΥΤΕΛΗ & ΗΛΙΟΛΟΥΣΤΑ
ΟΡΟΦΟΔΙΑΜΕΡΙΣΜΑΤΑ
ΕΠΙΦΑΝΕΙΑΣ 138τ.μ.-120τ.μ.-100τ.μ.-50τ.μ.
ΜΕ ΑΠΕΡΙΟΡΙΣΤΗ ΘΕΑ & ΜΕΓΑΛΕΣ ΒΕΡΑΝΤΕΣ
ΓΩΝΙΑ Κ. ΥΔΡΑΙΟΥ & Κ. ΤΣΑΛΔΑΡΗ
ΔΑΝΕΙΑ ΔΕΚΤΑ
ΠΛΗΡ.ΤΗΛ: 6977 914567
(ΠΛΗΡΟΦΟΡΙΕΣ ΤΙΜΩΝ ΟΧΙ ΑΠΟ ΤΗΛΕΦΩΝΟ)

ΠΩΛΟΥΝΤΑΙ
Α) ΔΙΑΜΕΡΙΣΜΑΤΑ 210 τ.μ. διαμπερές α' ορόφου με απεριόριστη θέα
Β) Ρετιρέ 53 τ.μ. στα Κοσκινού

Πληρ. τηλ. 2241034886, 6932437145

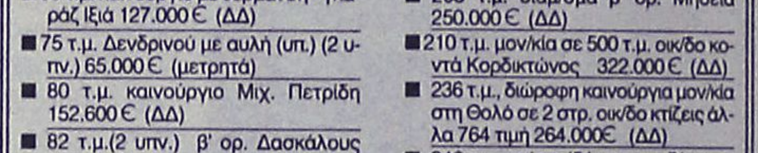

ΚΤΗΜΑΤΟΜΕΣΙΤΙΚΟ ΓΡΑΦΕΙΟ
ΑΙΓΑΙΟΚΤΗΜΑΤΙΚΗ
ΠΩΛΟΥΝΤΑΙ

- ΔΙΑΜΕΡΙΣΜΑΤΑ-ΜΟΝΟΚΑΤΟΙΚΙΕΣ
- (ΔΔ)=ΔΑΝΕΙΑ ΔΕΚΤΑ

- 35 τ.μ. (1υπν.) Καρακόνερο καινούργιο 62.000 €.(ΔΔ)
- 46 τ.μ. στο Αραπάκι καινούργιο 79.236 €. (ΔΔ)
- 55 τ.μ. (1υπν.) καινούργιο β' ορ. Ανάληψη 105.000 € (ΔΔ)
- 55 τ.μ. α' ορ. καινούργιο - γκαράζ Μίρα Μάρε 87.000 € (ΔΔ)
- 68 τ.μ. (2 υπν.) μπετά α' ορ. Ιαλυσό 43.000 €
- 69 τ.μ. (2 υπν.) ισόγειο Μητρόπολη 65.000 € (μετρητά)
- 70 τ.μ. (2 υπν.) β' ορ. Ιαλυσό καινούργιο-108.000 € (ΔΔ)
- 74 τ.μ. Πειραιώς ισόγειο (2 υπν.) 87.000 € (ΔΔ)
- 74 τ.μ. (2 υπν.) μπετά α' ορ. Ιαλυσό 46.000 € (ΔΔ)
- 80 τ.μ. μονοκατοικία Π. Πόλη Ρολόι 123.000 € (ΔΔ)
- 80 τ.μ. καινούργιο με θέρμανση - γκαράζ Ιξιά 127.000 € (ΔΔ)
- 75 τ.μ. Δενδρινού με αυλή (υπ.) (2 υπν.) 65.000 € (μετρητά)
- 80 τ.μ. καινούργιο Μιχ. Πετρίδη 152.600 € (ΔΔ)
- 82 τ.μ.(2 υπν.) β' ορ. Δασκάλους 89.000 €.(ΔΔ)
- 82 τ.μ. β' ορ. Ροδίνι 87.000 €.(ΔΔ)
- 82 τ.μ. β' ορ. Καρακόνερο 100.000 €. (ΔΔ)
- 85 τ.μ. α' ορ. μπετά Ιαλυσό 53.000 €.(ΔΔ)
- 85 τ.μ. καινούργιο β' ορ. 2 υπν. Αραπάκι 149.000 € (ΔΔ)
- 87 τ.μ. α' ορ. καινούργιο Ιαλυσό 138.000 € (ΔΔ)
- 80 τ.μ. μον/κία διώροφη (2 υπν.) Παραδείσι με τζάκι 64.000 € (ΔΔ)
- 87 τ.μ. (2 υπν.) καινούργιο θέρμανση - γκαράζ Μίρα Μάρε 128.000 € (ΔΔ)
- 85 τ.μ. α' ορ. Μιχ. Πετρίδη 100.000 € (ΔΔ)
- 92 τ.μ. κανούργιο Ιαλυσό 146.000 € (ΔΔ)
- 95 τ.μ. 2 υπν. Μιχ. Πετρίδη με τζάκι (ισ.) 103.000 € (μετρητά)
- 98 τ.μ. (α' ορ.) 3 υπν. Κέννεντυ 130.000 €(ΔΔ)
- 100 τ.μ. οροφ/σμα Γεννάδι καινούργιο 115.000 € (ΔΔ)
- 100 τ.μ. α' ορ. καινούργιο Μίρα Μάρε γκαράζ 159.000 € (ΔΔ)
- 110 τ.μ. μον/κία Κοσκινού 200.000 € (ΔΔ).
- 110 τ.μ. μεζ/τα Τσαΐρι σε 1.200 τ.μ. οικ/δο 147.000 € (ΔΔ)
- 110 τ.μ. διώροφο μον/κία Π. Πόλη κοντά στην Εβραίων Μαρτύρων 200.000 € (ΔΔ).
- 112 τ.μ. (β' ορ.) 3 υπν. Κέννεντυ 140.000 € (ΔΔ)
- 112 τ.μ. κανούργιο Κοσκινού (3 υπν.) 132.000 €.(ΔΔ)
- 116 τ.μ. (3 υπν.) καινούργιο Αραπάκι ρετιρέ 200.000 €.(ΔΔ)
- 116 τ.μ. (ισ. υπ/νο) 3 υπν. Πτολεμαίων 171.000 € (ΔΔ)
- 119 τ.μ. (3 υπν.) διώροφο καινούργιο διαμέρισμα στυλ μεζ/τας Τσαλδάρη 237.800 € (ΔΔ)
- 120 τ.μ. διώροφη καινούργια μον/κία Ροδίνι 235.000 € (ΔΔ)
- 120 τ.μ. καινούργιο Ροδίνι 229.000 € (ΔΔ)
- 107 τ.μ. καινούργια μον/κία Κολύμπια με πισίνα 220.000 € (ΔΔ)
- 120 τ.μ. καινούργιο Καρακόνερο 211.300 € (Δ.Δ.)
- 125 τ.μ. μεζονέτα σε μπετά Ιαλυσό 124.000 € (ΔΔ)
- 129 τ.μ. (3 υπν.) καινούργιο διαμέρισμα Τσαλδάρη 258.220 € (ΔΔ)
- 140 τ.μ. μεζ/τα μπετά Παστίδα 100.000 € (ΔΔ).
- 142 τ.μ. μον/κία Νιοχώρι 150.000 € (ΔΔ)
- 157 τ.μ. μεζονέτα καινούργια Ροδίνι 230.000 € (ΔΔ).
- 195 τ.μ. μεζ/τα μπετά στους Τρεις 132.000 € (ΔΔ)
- 180 τ.μ. α' ορ. Κοδριγκτώνος διαμέρισμα 205.000 € (ΔΔ)
- 185 τ.μ. (3 υπν.) Μιχ. Πετρίδη Ρετιρέ 250.000 ευρώ (ΔΔ).
- 185 τ.μ., μον/κία σε 2 στρ. Φιλέρημο 352.000 € (ΔΔ)
- 200 τ.μ. μεζ/τα σε μαρ/βά Ιαλυσό 161.500 € (ΔΔ)
- 200 τ.μ. μον/κία Ιξιά 280.000 € (ΔΔ)
- 203 τ.μ. διαμ/σμα β' ορ. Μήδεια 250.000 € (ΔΔ)
- 210 τ.μ. μον/κία σε 500 τ.μ. οικ/δο κοντά Κορδικτώνος 322.000 € (ΔΔ)
- 236 τ.μ., διώροφη καινούργια μον/κία στη Θολό σε 2 στρ. οικ/δο κτίζεις άλλα 764 τιμή 264.000€ (ΔΔ)
- 340 τ.μ., κτίριο (δύο οροφοδ/σματα 210 τ.μ. 3 studios, 1 γκαρ/ρα) στην Παστίδα 410.000 €

ΚΑΤΑΣΤΗΜΑΤΑ-ΑΠΟΘΗΚΕΣ- ΓΡΑΦΕΙΑ -ΠΑΝΣΙΟΝ

- 22,45 τ.μ. γραφείο κοντά στην Ακαδημία 56.000 € (ΔΔ).
- 33,5 τ.μ. κατάστημα Λεμεσού 70.000 € (ΔΔ)
- 45 τ.μ. γραφείο κοντά στην Ακαδημία 112.000 € (ΔΔ)
- 50 τ.μ. κατ/μα, υπ. 25 τ.μ. α' ορ. 40 τ.μ. Μανδράκι 265.000 € (ΔΔ)
- 67 τ.μ. γραφείο κοντά στην Ακαδημία 168.375 € (ΔΔ)
- 40 τ.μ. κατ/μα με 70 τ.μ. απ/κη - πρ/ση Αννης Μαρίας 118.000 € (ΔΔ).
- 50 τ.μ. κατ/μα (μισθωμένο) Φαληράκι 120.000 € (ΔΔ)
- 60 τ.μ. κατάστημα στ' Ασγούρου 64.563 €
- 71 τ.μ. υπόγεια απ/η με ράμπα πρ/ση Αννης Μαρίας 23.477 €
- 80 τ.μ. υπ/γεια απ/κη Κένεντυ 35.216€
- 85 τ.μ. ισόγεια με αυλή αποθήκη Καρακόνερο 44.020 €
- 85 τ.μ. ισόγεια απ/κη Τσαλδάρη 50.000 € (ΔΔ)
- 90 τ.μ. ισόγεια απ/κη μαρ/βά Ροδίνι 44.020 €.(ΔΔ)
- 100 τ.μ. κατάστημα (μισθωμένο) Φαληράκι 220.000 €.
- 118 τ.μ. κατάστημα Ακτή Κανάρη 350.000 €
- 122 τ.μ. κατάστημα Νιοχώρι 200.000 € (ΔΔ)
- 134 τ.μ. κατάστημα επί της Τσαλδάρη 393.000 € (ΔΔ)
- 130 τ.μ. (3 studio - 1 γκαρ/ρα) ισ. Παστίδα 120.000 €.
- 190 τ.μ. κατάστημα με 110 τ.μ. πατάρι λεωφ. Ρόδου-Καλλιθέας 300.000 €
- Γραφεία στην Κέννεντυ από 40 τ.μ. έως 170 τ.μ. Χ 2.000 € το τ.μ.

ΟΙΚΟΠΕΔΑ

- 150 τ.μ. οικ/δο κτίζει 128 τ.μ. στο Χαράκι 50.000 € (ΔΔ)
- 1.330 τ.μ.εξ αδιαιρέτου με άδεια για 134 τ.μ. μεζ/τα 60.000 ευρώ στους Τρεις

- ΔΙΑΘΕΤΟΥΜΕ ΟΙΚΟΠΕΔΑ ΚΑΙ ΑΓΡΟΤΕΜΑΧΙΑ Σ' ΟΛΟ ΤΟ ΝΗΣΙ ΤΗΣ ΡΟΔΟΥ
ΑΝΑΛΑΜΒΑΝΟΥΜΕ ΤΗΝ ΕΝΟΙΚΙΑΣΗ ΤΟΥ ΔΙΑΜΕΡΙΣΜΑΤΟΣ ΣΑΣ ΣΕ ΠΟΛΥ ΣΥΝΤΟΜΟ ΧΡΟΝΙΚΟ ΔΙΑΣΤΗΜΑ
ΡΕΝΑ ΒΑΖΟΥΚΟΥ
(ΜΕΣΙΤΗΣ ΑΣΤΙΚΩΝ ΣΥΜΒΑΣΕΩΝ)
ΔΙΕΥΘ. ΓΡΑΦΕΙΟΥ ΔΗΜ. ΘΕΟΔΩΡΑΚΗ 3
9-1 το πρωί καθημερινά και 6.30-9 απ/τα (Δευτ. και Πέμπτης)
Τηλ. (22410) 22943-28838 FAX: 28838
email.vazoukou@otenet.gr

ΠΩΛΗΣΕΙΣ ΑΚΙΝΗΤΩΝ



○ ΔΙΑΜΕΡΙΣΜΑΤΑ
- Ροδίνι 114 τ.μ. μεταχερισμένο 63.000.000 δρχ. - 185.000 €
- Βενετοκλέων 60 τ.μ. μεταχειρισμένο 27.000.000 δρχ. - 80.000 €
- Ρόδου-Λίνδου 90 τ.μ. λουξ κατασκευής 45.000.000 δρχ. - 132.000 €
- Δασκάλους 83 τ.μ. λουξ κατασκευής 45.000.000 δρχ. - 132.000 €
- Δασκάλους 50 τ.μ. λουξ κατασκευής 25.000.000 δρχ. - 73.400 €
- Ανάληψη 130 τ.μ. μεταχειρισμένο 55.000.000 δρχ. - 161.500 €
- Δασκάλους 88 τ.μ. λουξ κατασκευής, 46.000.000 δρχ. - 135.000 €
- Ρόδου-Λίνδου 46 τ.μ. λουξ κατασκευής 25.000.000 δρχ.- 73.370 €
- Ιαλυσός 8 studios σε διώροφη οικοδομή 150 τ.μ. + 150 τ.μ. με οικόπεδο 2.250 τ.μ. 109.040.000 δρχ. - 320.000 ευρώ.
- Κοσκινού 115 τ.μ. λουξ κατασκευής με θέα 63.000.000 δρχ. -184.890 €
- Κοσκινού 115 τ.μ. λουξ κατασκευής 57.500.000 δρχ. - 168.745 €
- Κοσκινού 110 τ.μ. λουξ κατασκευής 49.500.000 δρχ. - 145.270 €



○ ΜΕΖΟΝΕΤΕΣ – ΜΟΝΟΚΑΤΟΙΚΙΕΣ
- Ιαλυσός μεζονέτες 140 τ.μ. με 300 μ. οικόπεδο, λουξ κατασκευής 85.000.000 δρχ.-240.500 €
- Ιαλυσός μεζονέτες 150 τ.μ. διώροφες με υπόγειο εντός σχεδίου λουξ κατασκευής 75.000.000 δρχ. - 220.100 €
- Ιαλυσός μεζονέτες 140 τ.μ. διώροφες με υπόγειο εντός σχεδίου λουξ κατασκευής 65.000.000 δρχ. - 190.750 €
- Κανδυλί 130 τ.μ. διώροφες μεζονέτες με 650 μ. οικόπεδο μέχρι χτισίματα 40.000.000 δρχ. -117.400 €



○ ΗΜΙΤΕΛΗ ΔΙΑΜΕΡΙΣΜΑΤΑ
- Σύμη 120 τ.μ. 2 διαμερίσματα 45.000.000 δρχ.-132.061 €

○ ΟΙΚΟΠΕΔΑ
- Κατταβιά 1.730 τ.μ. πάνω στον κεντρικό 14.000 €
- Θολός 10 στρέμματα εντός σχεδίου 85.000.000 δρχ. - 250.000 €
- Θολός 1.200 τ.μ. εντός σχεδίου με συντελεστή δόμησης 0,4 14.400.000 δρχ. - 42.260 €
- Γεννάδι 3.220 τ.μ. πάνω στον κεντρικό και πολύ κοντά στην θάλασσα 91.000€
- Σορωνή 960 τ.μ. εντός σχεδίου 50.000 €
- Λαχανιά 2.360 τ.μ. πάνω στον κεντρικό 50 μ. από θάλασσα με άδεια οικοδομής για 8 studios 32.000.000 δρχ. - 94.000 €
- Κατταβιά 900 τ.μ. εντός οικισμού 5.000.000δρχ. -14.673 €
- Γεννάδι 1000 τ.μ. με άδεια οικοδομής 8.500.000 δρχ.- 24.944 €

○ ΚΑΤΑΣΤΗΜΑΤΑ
- Μαγαζί στους Δασκάλους 75 τ.μ. με υπόγειο 75 τ.μ. και αυλή 65 τ.μ. με όλο τον εξοπολισμό 40.000.000 δρχ. - 117.400 ευρώ
- Κατάστημα 123 τ.μ. στο Ροδίνι 68.000.000 δρχ. - 199.600 €
- Κατάστημα 73 τ.μ. στο Ροδίνι 40.500.000 δρχ. - 118.000 €
- Κατάστημα ημιτελή 100 τ.μ. περιοχή Κοσκινού 31.000.000 δρχ. -91.000 €

○ ΚΤΗΜΑΤΑ
- Κατταβιά 8.773 τ.μ. εκτός 44.000 €
- Κατταβιά 8.663 τ.μ. εκτός 51.000 €
- Κατταβιά 4.293 τ.μ. εκτός 13.000 €
- Κατταβιά 8.290 τ.μ. εκτός 42.000 €
- Πλημμύρι 8 στρέμματα πάνω στο κύμα 80.000.000 δρχ. - 235.000 €
- Λαχανιά 63 στρέμματα σε ύψωμα 102.000.000 δρχ. - 300.000 € δίνεται και για αντιπαροχή.
- Λαχανιά 7.800 τ.μ. σε ύψωμα κοντά στον κεντρικό 31.200.000 δρχ. - 91.570 €
- Σορωνή 5 στρέμματα πάνω στο κύμα 34.000.000 δρχ. - 100.000 €
- Λαχανιά 9.160 τ.μ. σε ύψωμα κοντά στον κεντρικό, νερό - ρεύμα 54.000.000 δρχ. - 158.500 €
- Καλλιθέα 7.600 τ.μ. κοντά στην θάλασσα 114.000.000 δρχ. - 334.556 €
- Λαχανιά 2.390 τ.μ. 2.500.000 δρχ. - 7.336 €
- Κανδυλί 4.700 τ.μ. 33.000.000 δρχ.-96.845 €

○ ΑΠΟΘΗΚΕΣ
- Ανάληψη 150 τ.μ. υπόγεια 25.000 €
- Προέκταση Αννης Μαρίας 72 τ.μ. υπόγεια με ράμπα 7.000.000 δρχ. - 20.550 €
- Προέκταση Αννης Μαρίας 100 τ.μ. υπόγεια 30.000 €

- **ΑΝΤΑΛΛΑΣΣΟΥΜΕ ΤΟ ΠΑΛΙΟ ΣΠΙΤΙ ΣΑΣ ΜΕ ΚΑΙΝΟΥΡΓΙΟ**
- **ΖΗΤΟΥΝΤΑΙ ΜΕΤΑΧΕΙΡΙΣΜΕΝΑ ΔΙΑΜΕΡΙΣΜΑΤΑ-ΑΜΕΣΗ ΠΩΛΗΣΗ**
- **ΠΩΛΟΥΝΤΑΙ** αποθήκες και βιοτεχνικοί χώροι.
- **ΔΑΝΕΙΑ ΔΕΚΤΑ - ΕΥΚΟΛΙΕΣ ΠΛΗΡΩΜΗΣ**
- **ΑΝΑΛΑΜΒΑΝΟΥΜΕ ΑΝΤΙΠΑΡΟΧΕΣ**

ΣΤΑΜΑΤΗΣ ΜΑΝΩΛΑΚΟΣ

ΩΡΕΣ ΓΡΑΦΕΙΟΥ 8.30-1.00 π.μ. και 5-8 μ.μ.
ΔΗΜ. ΑΝΑΣΤΑΣΙΑΔΗ 45 (παραπλεύρως ΥΠΕΡΑΓΟΡΑΣ ΠΑΠΑΚΥΡΙΑΚΟΥ-ΣΥΝΟΙΚΙΑ ΔΑΣΚΑΛΩΝ)
Τηλέφωνα: 2241023815-78275, 6944698056, 6945769958

ενοικιασεις

συνέχεια από την προηγούμενη

ΓΚΑΡΣΟΝΙΕΡΑ-ΣΤΟΥΝΤΙΟΣ πλήρως επιπλωμένο με κλιματισμό στο Ροδίνι κατάλληλο και για στρατιωτικούς. Πληρ. τηλ. 2241066680, 6974247174 AE62551

ΔΙΑΜΕΡΙΣΜΑΤΑ επιπλωμένα ή μη στο Ροδίνι. Πληρ. τηλ. 2241025680, 6944605755 AE62559

ΔΙΑΜΕΡΙΣΜΑ 2άρι 2ου ορόφου καινούργιο από 1/11/04 330 ευρώ, επί της Αποστόλου Παύλου 61 Ανάληψη. Πληρ. τηλ. 6945133552 AE11273



ΚΤΗΜΑΤΟΜΕΣΙΤΙΚΟ ΓΡΑΦΕΙΟ

ΔΩΔΕΚΑΝΗΣΙΑΚΗ ΚΤΗΜΑΤΙΚΗ ΠΑΠΟΥΤΣΗΣ ΚΩΝ/ΝΟΣ

ΠΩΛΟΥΝΤΑΙ

1. **Μεζονέτα** 135 τ.μ. διώροφη σε 300 τ.μ. οικόπεδο με γκαράζ στην Παστίδα. Τιμή: 182.000€
5. **Μεζονέτα** 100 τ.μ. στα μπετά σε 500 τ.μ. οικόπεδο στους Τρεις. Τιμή: 97.000 €
3. **Μεζονέτα** 110 τ.μ. σε οικόπεδο 250τ.μ. στα Κοσκινού. Τιμή 197.000 €
4. **Διαμέρισμα** 47 τ.μ. στο Ροδίνι. Τιμή: 70.000 €.
5. **Διαμέρισμα** 90 τ.μ. στη Μητρόπολη. Τιμή: 90.000 €
6. **Διαμέρισμα** 73 τ.μ. στην Ιαλυσό. Τιμή: 73.000 €
7. **Διαμέρισμα** 85 τ.μ. στο Ροδίνι. Τιμή 126.000 €
8. **Διαμέρισμα** 73 τ.μ. α' ορόφου στο Μίρα Μάρε. Τιμή 102.700 €
9. **Διαμέρισμα** ημιυπόγειο 84 τ.μ. στο Μίρα Μάρε. Τιμή 93.900 €
10. **Ρετιρέ** 18 τ.μ. στην Ιαλυσό. Τιμή 30.000 €
11. **Διαμέρισμα** β' ορόφου 225 τ.μ. με καταπληκτική θέα στην Παστίδα (μαρμαροσοβάς). Τιμή117.400 €
12. Πωλούνται **16 στούντιος** των 20 τ.μ. πλήρως εξοπλισμένα και με τα συμβόλαια μίσθωσης στην πόλη της Ρόδου. Τιμή 750.000 €

ΕΝΟΙΚΙΑΖΟΝΤΑΙ

1. **Εστιατόριο** στη Θολό με αίθουσα 100 τ.μ. και 185 τ.μ. αυλή με πέργκολα κλειστή πάνω στον κεντρικό δρόμο. Τιμή: 1000 €
2. **Μεζονέτα** 120 τ.μ. πλήρως εξοπλισμένη στ' Αφάντου. Τιμή: 600 €
3. **Διαμέρισμα** ισόγειο 80 τ.μ. στην Ιαλυσό. Τιμή 450 €

ΠΩΛΗΣΕΙΣ ΑΚΙΝΗΤΩΝ – ΟΙΚΟΠΕΔΩΝ– ΜΙΣΘΩΣΕΙΣ ΑΚΙΝΗΤΩΝ

ΩΡΕΣ ΓΡΑΦΕΙΟΥ 9.00-1.00 π.μ. και 5.00-9.00 μ.μ.

ΕΘΝΙΚΗΣ ΑΝΤΙΣΤΑΣΗΣ 45- 1ος ΟΡΟΦΟΣ • ΤΗΛ. - ΦΑΞ

2241025480 κιν. 6977855759 • e-mail: papoutsisk@e-rodos.com

ΠΙΠΙΝΟΣ

2 ΜΕΖΟΝΕΤΕΣ & 2 ΔΙΑΜΕΡΙΣΜΑΤΑ

στο Ροδίνι

Σε μικρή οικοδομή από 129.000 ευρώ έως 179.000 ευρώ

Πληρ. τηλ. 2241023895, 6944676003

www.rhodes-top-properties.com

ΠΩΛΟΥΝΤΑΙ

στο κέντρο της Ιαλυσού πολυτελούς κατασκευής, πλήρως εξοπλισμένες:

1) Μεζονέτες 180 τ.μ. τελειωμένες
2) Διαμερίσματα α) 102 τ.μ., β) 88 τ.μ., γ) 36 τ.μ. με γκαράζ

Πληρ. τηλ. 6932386180, 2241076985

Γεωργίου Νικόλαος

ΓΙΑΝΝΗΣ ΝΙΚΟΛΙΔΑΚΗΣ

Μηχανολόγος-Μηχανικός

Γαλλίας 12-Ρόδος • τηλ. (22410)22291, 35103

ΠΩΛΟΥΝΤΑΙ

Πολυτελή διαμερίσματα με απεριόριστη θέα, ιδιωτικούς χώρους parking και αποθήκες

Επί της οδού Σελλά και Αισχίνη (περιοχή Δασκάλων) 77 τ.μ., 99 τ.μ., 119 τ.μ.

Επί της οδού Κων. Υδραίου (πλησίον Ρόδου-Λίνδου), 135 τ.μ., 95 τ.μ., 147 τ.μ.

Γραφείο 105 τ.μ. επί της οδού Εθνικής Αντιστάσεως και Τσαλδάρη

ΠΩΛΕΙΤΑΙ

λόγω άλλης απασχόλησης κατάστημα 140 τ.μ. με 60 τ.μ. ιδιόκτητη αυλή στην παραλία Ιαλυσού. Λειτουργεί σαν τουριστικό αλλά είναι κατάλληλο για κάθε χρήση χειμώνα-καλοκαίρι. Μεσίτες δεκτοί.

Πληρ. τηλ. 2241093797, 6946244766

ΑΠΟ ΙΔΙΟΚΤΗΤΗ ΠΩΛΟΥΝΤΑΙ ΣΤΟ ΓΕΝΝΑΔΙ

- **Οικόπεδο** εντός επεκτάσεως οικισμού (Γεννάδι), πανοραμικό σε ύψωμα, 2.000 τ.μ. κάλυψη 60% (1.200 μ.), με δρόμο, κατάλληλο για εξοχικές κατοικίες, 200 μ., από το χωριό και 300 μ. από την θάλασσα.
- **Δύο οικόπεδα** τετραγωνισμένα των 4 και 8 στρεμμάτων, με δρόμο 5 μ. και νερό, άρτια και οικοδομήσιμα, 1.500 μ. μετά το Γεννάδι, με δρόμο ο οποίος φτάνει μέχρι την θάλασσα (450 μ.)
- **Οικόπεδο** 14 στρέμματα πανοραμικό σε ύψωμα στην περιοχή Κοσκινού, περιτρυγισμένο από βίλες.

Πληρ. τηλ. οικίας 2241032589 από 19.00-22.30, **κιν. 6944522149** από 09.00-20.00, **2241028007**

ΠΩΛΕΙΤΑΙ

Από την **ΜΑΣΤ ΕΤΕ ΑΕ** πωλείται το εστιατόριο **mediteranneo** στ' Αφάντου. Πλήρως εξοπλισμένο με σταθερή πελατεία δουλεύει καλοκαίρι, (χωρητικότητα 170 άτομα) και χειμώνα ως piano restaurant (χωρητικότητα 90 άτομα)

Πωλείται σε τιμή ευκαιρίας

Πληρ. τηλ. 6936757436

Vitzileos

ΚΤΗΜΑΤΟΜΕΣΙΤΙΚΟ ΓΡΑΦΕΙΟ - REAL ESTATE AGENCY

ΜΑΡΙΟΣ Κ. ΒΙΤΖΗΛΑΙΟΣ

Μεσίτης Αστικών Συμβάσεων - Real Estate agent

ΕΚΤΙΜΗΣΕΙΣ-ΑΓΟΡΕΣ-ΠΩΛΗΣΕΙΣ ΚΑΤΑΣΤΗΜΑΤΑ ΟΙΚΟΠΕΔΑ-ΧΩΡΑΦΙΑ ΚΤΗΜΑΤΙΚΕΣ-ΣΥΜΒΟΥΛΕΣ ΕΝΟΙΚΙΑΣΕΙΣ-ΔΙΑΧΕΙΡΙΣΕΙΣ ΣΠΙΤΙΑ-ΔΙΑΜΕΡΙΣΜΑΤΑ

ΚΑΤΑΣΤΗΜΑΤΑ-ΓΡΑΦΕΙΑ-ΕΠΙΧΕΙΡΗΣΕΙΣ

	€
Επιχ/ση πλυντήρια-στεγνωτήρια σε πλήρη λειτουργία	20.000
45 τ.μ. ισόγ.+90 τ.μ. υπογ. Καρακόνερο	90.000
48 τ.μ. κατάστημα στο εμπορικό κέντρο στην παραλία Ιαλυσού	55.000
50 τ.μ. μαγαζί κοντά στο Μαντράκι (νοικιασμένο)	295.000
122 τ.μ. κατάστημα με πατάρι σε εμπορική περιοχή στο κέντρο της πόλης	200.000
125 τ.μ. κατάστημα με υπόγεια αποθήκη και πολυτελές οροφοδιαμέρισμα στην Ιξιά	470.000
144 τ.μ. διώροφο κατάστημα με αυλή, 300 τ.μ. στο Νιοχώρι	500.000
155 τ.μ. ακίνητο στην Ψαροπούλα, στην θάλασσα	210.000
160 τ.μ. μαγαζί με 6μ. βιτρίνα στο Ροδίνι	190.000
160 τ.μ. αποθήκη στην Αννης Μαρίας	60.000
170 τ.μ. αποθήκη με ράμπα στο Ροδίνι	120.000
170 τ.μ. αποθήκη με ράμπα στην Μ. Πετρίδη	70.000
180 τ.μ. αποθήκη στην οδό Π. Ροδίου	82.000
300 τ.μ. κατ/μα ετοιμοπ. σε 1000 τ.μ. οικόπ. Παστίδα, βιοτεχν. χώρος	150.000
365 τ.μ. επαγγελματικός χώρος με πατάρι, στην περιοχή Ασγούρου	400.000
620 τ.μ. κτίριο σε εμπορικό δρόμο, στο κέντρο της πόλης	3.000.000
700 τ.μ. ακίνητο σε οικόπεδο 2.600 τ.μ. στα Κολύμπια πάνω στο δρόμο	580.000
1155 τ.μ. ακίνητο σε οικόπ. 817 τ.μ. στο κέντρο της Ρόδου	880.000
12 apartmens πλήρως εξοπλισμένα στο Κιοτάρι	580.000
Ξενοδ. Α' κατ., στο κέντρο της πόλης, 180 κλίνες & 4 κατ/ματα	6.000.000
7 studios πλήρως εξοπλισμένα και 2 μαγαζιά 250 τ.μ. στην παραλία Ιαλυσού	2.642.000
Ξενοδ. Γ' κατ. 37 δωμ., 74 κλίνες, δισκοθήκη 250 τ.μ., μπαρ, στην παραλία της πόλης της Ρόδου	1.260.000
Ξενοδ. Γ' κατ. 40 δωμ., 70 κλίνες, με 4 διαμ/τα & 1 γραφείο στο κέντρο της πόλης	740.000
1100 τ.μ. κτίριο σε οικόπεδο 1.000 τ.μ., με 25 δωμάτια, νοικιασμένο	1.163.000

ΔΙΑΜΕΡΙΣΜΑΤΑ

	€
45 τ.μ. στον 5ο όροφο, στην πλατεία Βάθης, Αθήνα	38.100
50 τ.μ. με δύο υπνοδωμάτια, φανταστική θέα, στο Γεννάδι	44.000
60 τ.μ. Γκαρσονιέρα με θέα, στο Γεννάδι	47.000
70 τ.μ. διαμέρισμα ισόγειο, με δύο υπνοδωμάτια, στα Τριάντα	95.000
80 τ.μ. στον 2ο όροφο, με φανταστική θέα, περιοχή Ροδίνι	132.000
83 τ.μ. οροφοδιαμέρισμα ημιτελές σε μαρμαροσοβά στους Δασκάλους	90.000
80 τ.μ. στον 1ο όροφο, σε διπλοκατοικία στην Παλιά Πόλη	88.000
90 τ.μ. νεόκτιστο, με δύο υπνοδωμάτια, στον Αγ. Δημήτρη	161.400
90 τ.μ. οροφοδιαμέρισμα που επιδέχεται βελτιώσεις, σε μικτή πολυκατ. στη Μητρόπολη	90.000
98 τ.μ. στον 1ο όροφο στην περιοχή Κέννεντυ, με 3 υπνοδωμάτια, 2 μπάνια	130.000
100 τ.μ. ισόγειο σε μπετά, σε διόροφη πολυκατοικία, με πάρκινγκ στα Τριάντα	90.000
112 τ.μ. στον 2ο όροφο στην περιοχή Κέννεντυ, με 3 υπνοδωμάτια, 3 μπάνια	140.000
116 τ.μ. παραδοσιακό, απέναντι από καζίνο	146.700

ΜΕΖΟΝΕΤΕΣ-ΜΟΝΟΚΑΤΟΙΚΙΕΣ

	€
52 τ.μ. μονοκατοικία, πλήρως ανακαινισμένη με μεγάλη αυλή Π.Πόλη	75.000
80 τ.μ. μονοκατοικία σε οικόπεδο 5000 τ.μ πάνω στο κύμα-Γεννάδι	325.000
80 τ.μ. ανακαινισμένη μονοκατοικία με αυλή και 2 υπνοδωμάτια στο κέντρο της πόλης	100.000
90 τ.μ. μονοκατοικία σε οικόπεδο 500 τ.μ. με υπόστεγο γκαράζ,τζάκι-Καλαβάρδα	120.000
100 τ.. ημιτελής πέτρινη κατοικία, κατάλληλη για κατοικία ή επαγγελματική χρήση	200.000
113 τ.μ. μονοκατοικία διαμορφωμένη σε στούντιο και κατάστημα με αυλή 30 τ.μ. Π.Πόλη	265.000
120 τ.μ. μεζονέτα με τζάκι & 30 τ.μ. σοφίτα, με οικόπεδο 350 τ.μ. νεόκτιστη-Τριάντα	220.000
125 τ.μ. μονοκατοικία στην Κάλυμνο, περιοχή Αγ. Νικόλαος	100.000
130 τ.μ. μονοκατοικία στο Γεννάδι, σε οικόπεδο 1500 τ.μ. σε εκπληκτική τοποθεσία, πλήρως εξοπλισμένη.	180.000
130 τ.μ. μονοκατοικία στα Κρητικά, με τζάκι, θέρμανση, 700 τ.μ. κήπο	215.000
131 τ.μ. & 103,93 ερειπωμένες μονοκατοικίες στη Σύμη-Αιγαλός	45.000
140 τ.μ. μεζονέτα σε μπετά στην Παστίδα, σε οικόπεδο 270 τ.μ.	105.000
140 τ.μ. μονοκατοικία με 70 τ.μ. δυνατότητα χρήσης μαγαζιού στις Καλυθιές	80.000
142 τ.μ. μεζονέτα και 35 τ.μ. σοφίτα κτισμένη σε οικόπεδο 150 τ.μ.-Τριάντα	220.000
167 τ.μ. ισόγειο-οροφοδιαμέρισμα σε διπλοκατοικία με 285 τ.μ. οικόπεδο στο κέντρο της πόλης, διατηρητέο με πάρκινγκ	440.000
170 τ.μ. μεζονέτα και 170 τ.μ. μεζονέτα και 120 τ.μ. οροφοδιαμέρισμα σε οικόπεδο 5000 τ.μ. εντός οικισμού-Παστίδα	426.000
180 τ.μ. μονοκατοικία στὸ Γεννάδι σε οικόπεδο 750 τ.μ. με φανταστική θέα	300.000
195 τ.μ. μεζονέτα ημιτελής σε οικόπεδο 2.300 τ.μ. - Παστίδα	235.000
200 τ.μ μεζονέτα σε μπετά, κτισμένη σε 350 τ.μ. οικόπεδο-Τριάντα	132.000
230 τ.μ. βίλα στη Λάρδο σε 7700 τ.μ. οικόπεδο με 750 οπωροφόρα δέντρα	382.000
250 τ.μ. ημιτελές τριόροφο ακίνητο σε 250 τ.μ. οικόπεδο στους Δασκάλους	235.000
250 τ.μ. βίλα στο κέντρο της Κω σε 4000 τ.μ. οικόπ. με δέντρα, lux νέα κατασκευή, γκαράζ	360.000
300 τ.μ.. παραθαλάσσια μονοκατοικία σε οικοπ. 800 τ.μ. lux κατασκευή κοντά στη Ρόδο	600.000
600 τ.μ. μονοκατοικία στο Ροδίνι, lux κατασκευής, γκαράζ, κήπο, φανταστική θέα	500.000

ΟΙΚΟΠΕΔΑ

	€
306 τ.μ. στα Τριάντα με Σ.Δ. 0,4 κατάλληλο για κατοικία	75.000
412 τ.μ. στον Αγ. Νικόλαο Σ.Δ. 1,20	220.000
432 τ.μ. στα Μαριτσά, εντός σχεδίου, Σ.Δ. 0.,8	45.000
600 τ.μ. Στη Σύμη, περιοχή λιμανιού, πάνω στο κύμα	100.000
750 τ.μ. στο Γεννάδι, εντός σχεδίου	18.000
2000 τ.μ. στα Μαριτσά Σ.Δ. 0,50 εντός σχεδίου	120.000
2.000 τ.μ. σα Τριάντα	147.000
2.500 τ.μ. στο Γεννάδι, πάνω στο δρόμο Ελαιώνας-φουρνάκι	23.000
2.600 στην Κάμειρο Σκάλα, πάνω στο κύμα, εντός οικισμού	85.000
3.080 τ.μ. στο Πλημμύρι	23.0000
4.000 τ.μ. στις Καλυθιές, με εκπληκτική θέα στη θάλασσα	120.000
4.000 τ.μ. κοντά στο Βερόπουλο με εκπληκτική θέα, Μηδεια	200.000
4.000 τ.μ. πάνω στη λεωφόρο Ρόδου-Κρεμαστής	410.000
4.075 τ.μ. παραθαλάσσιο Σ.Δ. 0,2 πάνω στο δρόμο, στη Λέρο	205.000
4.120 τ.μ. στα Τριάντα, κοντά στον οικισμό	205.000
5.500 τ.μ. στα Μαριτσά, Σ.Δ. 0,8 εντός σχεδίου	250.000
5.800 τ.μ. στο Κανδυλί	120.000
6.000 τ.μ. στην Παστίδα και αποθήκη	144.000
6.000 τ.μ. στα Τριάντα, πάνω στο κύμα	380.000
6.540 τ.μ. στο Φαληράκι	484.000
6.500 τ.μ. στο Φαληράκι, κοντά στη θάλασσα, προνομιακό	500.000
6.720 τ.μ. στον Θόλαρο, Παραδείσι	85.000
8.000 τ.μ. στο Φαληράκι	200.000
8.300 τ.μ. στα Βληχά, Κάλαθος	370.000
8.500 τ.μ. & 6.500 τ.μ. στην παραλία Αφάντου	6000 δρχ./μέτρο
8.000 τ.μ. στο Λαδικό κατάλληλο για παραθεριστική κατοικία, ή ενοικιαζόμενα δωμάτια	300.000
9.000 τ.μ. στα Μαριτσά, εντός ζώνη	132.000
9.345 τ.μ. με θέα, στα Ασγούρου	200.000
14.000 τ.μ. ατροτεμάχιο στην Διμυλιά	64.000
20.000 τ.μ. πάνω στο κύμα, κατάλληλο για οποιαδήποτε χρήση Καλαβάρδα	880.000
25.000 τ.μ. στα Καλαβάρδα	295.000
30.000 τ.μ. στο Τσαΐρι	360.000
32.000 τ.μ. πάνω στο κύμα, Θολός	590.000
38.000 τ.μ. πάνω στο κύμα, Γεννάδι	2.230.000
50.000 τ.μ. στο Τσαΐρι	380.000

ΓΙΑ ΕΝΟΙΚΙΑΣΗ

ΚΑΤΑΣΤΗΜΑΤΑ-ΓΡΑΦΕΙΑ-ΕΠΙΧΕΙΡΗΣΕΙΣ-ΔΙΑΜΕΡΙΣΜΑΤΑ

	€
100 τ.μ. ισόγειο νεοκλασικό διαμέρισμα στο κέντρο της πόλης, με ξεχωριστή είσοδο και κήπο	550
250 τ.μ. κατάστημα νεόκτιστο πάνω στη λεωφόρο Κρεμαστής σε έκταση 2 στρεμμάτων	1.700
48 τ.μ. κατάστημα με πατάρι επί της οδού Κολοκοτρώνη, με μεγάλο χώρο για πάρκιν	600
800 τ.μ. κατάστημα σε λειτουργία σε οικόπεδο 4 στρ. στη Θολό	2.500
34 τ.μ. κατάστημα σε λειτουργία σε πολύ εμπορικό σημείο στη Σωκράτους-Π. Πόλη	1.500
25 τ.μ. γκαρσονιέρα σε ρετιρέ, στο Καρακόνερο	230



Εθν. Μακαρίου 45 (3ος όροφος • Τηλ.: 22410 24900, 25545 • Fax: 22410 25544 • Κιν.: 6932704919

ΕΝΟΙΚΙΑΣΕΙΣ

συνέχεια από την προηγούμενη

ΓΚΑΡΣΟΝΙΕΡΕΣ και **ΣΤΟΥΝΤΙΟ** καινούργια, πλήρως επιπλωμένα κοντά στο Πανεπιστήμιο. Πληρ. τηλ. 2241078965 AE62556

ΕΝΟΙΚΙΑΖΕΤΑΙ επαγγελματικός χώρος 70 τ.μ. σε α' όροφο κατάλληλο για ιατρείο ή γραφείο επί της Εθν. Αντίστασης 82, πάνω από το φαρμακείο. Πληρ. τηλ. 6974608282, 2241025687 AE62552

ΔΩΜΑΤΙΑ ΜΕ ΤΟΝ ΜΗΝΑ. Το ξενοδοχείο ΠΑΡΘΕΝΩΝ θα είναι πάλι κοντά σας για την χειμερινή περίοδο με νέες ιδέες. Τα δωμάτιά μας διαθέτουν ατομικό μπάνιο, ψυγείο, πιστολάκι μαλλιών, τηλέφωνο, τηλεόραση, κλιματισμό και εβδομαδιαία καθαριότητα. Στο σαλόνι μας υπάρχει μεγάλη τηλεόραση, DVD, επιτραπέζια παιχνίδια καθώς και cafe bar. Το ξενοδοχείο μας διαθέτει και πισίνα. Σκοπός μας είναι η ευχάριστη διαμονή σας σε ένα φιλικό περιβάλλον. Βρισκόμαστε και σας περιμένουμε επί της οδού Ανθούλας Ζερβού 4 Ρόδος (περιοχή Ψαροπούλα). Πληρ. τηλ. 2241022351, κιν. 6944844177. Υπεύθυνος Καλούδης Τάσος AE62553

ΙΑΛΥΣΟΣ. Ενοικιάζονται με το μήνα στο κέντρο της Ιαλυσού μονόχωρα ή δίχωρα επιπλωμένα διαμερίσματα πλήρως εξοπλισμένα με A/C, TV, 24ωρη παροχή ζεστού νερού, κατάλληλο για εκπαιδευτικούς και στρατιωτικούς. Πληρ. τηλ. 6974345362 AE62126

ΜΕΖΟΝΕΤΑ 120 τ.μ. σε ωραία περιοχή στην Ανάληψη με 3 κρεβατοκάμαρες, 3 μπάνια, με πολλές ντουλάπες, εντοιχιζόμενη κουζίνα με πολλά ντουλάπια και εντοιχιζόμενο τραπέζι, ηλιακό και θέρμανση. Τιμή 600 ευρώ. Πληρ. τηλ. 2241068433, 6977433315 AE11291

ΓΚΑΡΣΟΝΙΕΡΑ επιπλωμένη, με ηλ. θερμοσίφωνα, κήπο και πάρκιν επί της λεωφ. Ελευθερίας 18 στην Κρεμαστή. Πληρ. τηλ. 2241021335, 6945393764 AE62548

ΔΙΑΜΕΡΙΣΜΑ 50 τ.μ. με ηλιακό θερμοσίφωνα και πολυκουζινάκι με μεγάλη βεράντα και πανοραμική θέα στα Κοσκινού. Πληρ. τηλ. 2241030858, 2241061244 AE62539

ΕΠΙΠΛΩΜΕΝΟ ΔΙΑΜΕΡΙΣΜΑ στην οδό Αγίου Ιωάννου 131, ενός δωματίου, κουζίνας και μπάνιου πλησίον Πανεπιστημίου Αιγαίου και τουριστικών σχολών. Πληρ. τηλ. 2241027145 AE62555

STUDIOS πλήρως εξοπλισμένα στην οδό Αρκαδίου 14 (έναντι ξενοδ. Φαίδρα - κοντά στο Πανεπ. Αιγαίου) κατάλληλα για φοιτητές/τριες. Πληρ. τηλ. 2241025710 AE62033

ΓΚΑΡΣΟΝΙΕΡΑ 2ου ορόφου πλήρως επιπλωμένη στο Ανω Ροδίνι. Πληρ. τηλ. 2241061628, 6942460831 AE62526

ΔΙΑΜΕΡΙΣΜΑ μικρό 45 τ.μ. επιπλωμένο, στην οδό Αντ. Βολονάκη πολύ κοντά στο Πανεπιστήμιο. Πληρ. τηλ. 2241036924 AE62549

ΔΙΑΜΕΡΙΣΜΑ 1ου ορόφου, κουζίνα, σαλόνι, τραπεζαρία και 2 υπνοδωμάτια, θέρμανση έναντι Mira Mare. Πληρ. τηλ. 2241081154 AE62546

ΔΥΑΡΙ με μεγάλη κουζίνα χωρίς κοινόχρηστα και κήπο επί της οδού Παρθενόπης 8. Πληρ. τηλ. 2241022455 AE62283

ΑΠΟΘΗΚΗ επί της Αννης Μαρίας. Πληρ. τηλ. (22410)25687, 52696 AE62532

ΔΙΑΜΕΡΙΣΜΑ 115 τ.μ. με κεντρική θέρμανση, με αυλή, ισόγεια προς Δημοτ. σχολείο Αστική, από είσοδο ημιυπόγειο στην Παπαφλέσσα 16, περιοχή Αγ. Αναστασίας, αποτελούμενο από δύο υπνοδωμάτια, μεγάλο σαλόνι-τραπεζαρία, κουζίνα, χωλ και λουτρό. Ενοίκιο 350 ευρώ. Πληρ. τηλ. 2241024371 AE62635

ΔΙΑΜΕΡΙΣΜΑ 115 τ.μ. ανακαινισμένο με παρκέ, κλιματισμό, δύο υπνοδωμάτια, μεγάλο σαλόνι, νέα κουζίνα, χωλ, λουτρό στον β' όροφο στην Παπαφλέσσα 16, περιοχή Αγ. Αναστασία κοντά σε σχολεία κατάλληλο για νέο ζευγάρι. Μόνο σοβαρές προτάσεις. Ενοίκιο 650 ευρώ. Πληρ. τηλ. 6945558407 κ. Νίκο AE62636

ΔΙΑΜΕΡΙΣΜΑ 144 τ.μ. 3 υπνοδωματίων, πλήρως επιπλωμένο επί της Καμείρου (περιοχή Αραπάκι). Επίσης studios και διαμερίσματα επιπλωμένα για δύο άτομα. Πληρ. τηλ. 6944377387, 09.00-14.00 και 17.00-20.00 AE62533

ΔΩΜΑΤΙΟ 40 τ.μ., πλήρως εξοπλισμένο, σε μικρή οικοδομή, ανεξάρτητο, ευάερο, ευήλιο, στην περιοχή της Ιαλυσού. Εξαιρούνται αλλοδαποί. Πληρ. τηλ.2241029018, 6944278388 AE62530

ΕΝΟΙΚΙΑΖΕΤΑΙ ΚΑΙΝΟΥΡΓΙΟΣ ΕΠΑΓΓΕΛΜΑΤΙΚΟΣ ΧΩΡΟΣ 90 Τ.Μ. Α' ΟΡΟΦΟΥ ΣΤΗΝ ΟΔΟ Κ. ΤΣΑΛΔΑΡΗ (ΠΑΝΩ ΑΠΟ ΤΟΝ ΚΩΤΣΟΒΟΛΟ). ΠΛΗΡ. ΤΗΛ. 2241036482, 6936509825 ΠΕ62508

ΕΝΟΙΚΙΑΖΟΝΤΑΙ α) διαμέρισμα 2άρι α' ορόφου επιπλωμένο ή μη στην οδό Κοδριγκτώνος 49, β) ισόγειος ανεξάρτητη γκαρσονιέρα επιπλωμένη κατάλληλη για ένα ή δύο άτομα με ιδιωτικό parking και μεγάλη αυλή στην οδό Κοδριγκτώνος 49. Πληρ. τηλ. 2241086225 AE62580

ΔΩΜΑΤΙΟ με κουζινάκι και μπάνιο επί της οδού Θεμιστοκλέους Σοφούλη. Πληρ. τηλ. 2241066239 AE62520

ΔΙΑΜΕΡΙΣΜΑ 90 τ.μ. επί της οδού Ερνεστ Μπέβιν 15. Πληρ. τηλ. 2241063089 AE62523

ΔΩΜΑΤΙΑ σε ξενοδοχείο στο κέντρο της πόλης για φοιτητές, καθηγητές, στρατιωτικούς κ.λπ. το δωμάτιο περιλαμβάνει αυτόνομο λουτρό, ψυγείο, τηλέφωνο, ιματισμό. Το ξενοδοχείο διαθέτει κοινόχρηστους χώρους σαλονιού, καφέ-μπαρ, τηλεόραση-NOVA. Ενοίκιο μηνιαίως 150 ευρώ. Η τιμή περιλαμβάνει κάθε 10 ημέρες καθαρισμό δωματίου, ηλεκτρικό και ύδρευση. Πληρ. τηλ. 2241024051, fax: 2241034474 AE62490

ΚΑΤΑΣΤΗΜΑΤΑ Ή ΑΠΟΘΗΚΕΣ ή για οποιαδήποτε άλλη χρήση πλακόστρωτες με νερό και ρεύμα, WC, 60 και 35 τ.μ. συνεχόμενες Ολύμπου Καρπάθου 14 (ένας δρόμος πάνω από τον "Μαρινόπουλο"). Πληρ. τηλ. 2241024584, 6934578670 AE62472

ΣΤ' ΑΦΑΝΤΟΥ ενοικιάζονται διαμερίσματα και STUDIOS πλήρως επιπλωμένα με A/C, κουζίνα, βεράντες, κήπο κατάλληλα για στρατιωτικούς κ.λπ. Τιμή 230 ευρώ και 150 ευρώ. Πληρ. τηλ. 2241029504, 6932941980 AE62479

ΕΝΟΙΚΙΑΖΟΝΤΑΙ στα Τριάντα πλησίον S.M. Μαρινόπουλου επιπλωμένα διαμερίσματα 2 δωματίων με μεγάλο μπαλκόνι, πλήρως εξοπλισμένα, με ηλιακούς θερμοσίφωνες, θυρίδα και πισίνα τους θερινούς μήνες. Ανετο πάρκιν. Μίσθωμα 260 ευρώ. Πληρ. τηλ. 2241022328, 6944281207 AE62443

ΔΩΜΑΤΙΑ με ανεξάρτητο μπάνιο πλήρως επιπλωμένα στην περιοχή Δασκάλων. Πληρ. τηλ. 2241075035 AE62346

ΟΙΚΟΝΟΜΟΛΟΓΟΣ
ΜΕΣΙΤΗΣ ΑΣΤΙΚΩΝ ΣΥΜΒΑΣΕΩΝ

ΕΜΜΑΝΟΥΗΛ ΚΡΑΝΙΔΗΣ

ΠΩΛΟΥΝΤΑΙ

1. **ΑΝΑΛΗΨΗ** 4άρι διαμέρισμα 110 τ.μ. λουξ κατασκευής με ωραία κουζίνα, κεντρική θέρμανση, θέση στάθμευσης. Τιμή 182,00€
2. **ΞΕΝΑΚΗ** 3άρι διαμέρισμα 85 τ.μ. Τιμή 132,000€
3. **ΑΝΑΛΗΨΗ** 2άρι διαμέρισμα 50 τ.μ. ισόγειο α' όροφο. Τιμή 67,500€
4. **ΡΟΔΙΝΙ** 4άρι διαμέρισμα 3 υπν. (2 W.C.) καινούργιο στον α' όροφο μόνο 162,000€
5. **ΙΑΛΥΣΟΣ** διαμέρισμα μονόχωρο των 30 τ.μ. κοντά στην θάλασσα μόνο 35,00€
6. **ΑΝΑΛΗΨΗ** κατάστημα 34 τ.μ. γωνιακό-ελεύθερο μίσθωσης μόνο 20 εκ. ή 58,694€
7. **ΙΑΛΥΣΟΣ** μεζονέτα 162 τ.μ. με κήπο στα μπετά ή τελειωμένη κοντά στο Φυτώριο
8. **ΔΕΝΔΡΙΝΟΥ** 3άρι διαμέρισμα 3 ετών καλής κατασκευής-με γκαράζ
9. **ΑΝΝΗΣ ΜΑΡΙΑΣ** 3άρι διαμέρισμα-ισόγειο μεταχειρισμένο-δεκτά δάνεια Τραπεζών
10. **ΡΟΔΙΝΙ** μεζονέτα 124 τ.μ. καινούργια με κεντρική θέρμανση
11. **ΑΦΑΝΤΟΥ** μονοκατοικίες διώροφος των 100 τ.μ., σε ύψωμα με ωραία θέα
12. **ΚΟΛΥΜΠΙΑ** στον δρόμο προς Αρχίπολη αγρός 4.000 τ.μ. κοντά στις 7 πηγές-σε τιμή ευκαιρίας (φως-νερό-δρόμος)
13. **ΑΝΑΛΗΨΗ** 4άρι διαμέρισμα λουξ κατασκευής 1 έτους, τιμή 182,000€ δεκτά δάνεια
14. **ΚΡΕΜΑΣΤΗ** μονοκατοικία 80 τ.μ. με αυλή. Τιμή 90,000€
15. **ΡΟΔΝΙ** οικόπεδο 1.000 τ.μ. στο Σ.Δ. 0,40
16. **ΠΑΣΤΙΔΑ** διώροφη μεζονέτα στα μπετά, αποτελείται από υπόγειο 100 τ.μ. ισόγειο διαθέτει 2.000 τ.μ. Με κήπο και με ωραία θέα
17. **ΡΟΔΟΣ** κατάστημα 18 τ.μ. με W.C. και με πατάρι ελεύθερο μίσθωσης
18. **ΡΟΔΟΣ** πωλείται ξενοδοχείο 700 κλινών.
19. **ΛΙΝΔΟΥ** οικόπεδο 1.600 τ.μ. με δυνατότητα οικοδόμησης 180 τ.μ. σε δύο ορόφους με ωραία θέα.
20. **ΡΟΔΟΣ** 3άρι διαμέρισμα 2 υπνοδωματίων, με κεντρική θέρμανση και χώρο στάθμευσης.
21. **ΡΟΔΟΣ** Κων/νου Υδραίου 2άρι διαμέρισμα 55 τ.μ. αξίας 96.845
22. **ΡΟΔΟΣ** διαμέρισμα 83 τ.μ. κοντά Η/Κοσμο Ξενάκη
23. **ΡΟΔΟΣ** διαμέρισμα 83 τ.μ. καινούργιο με ωραία θέα στους Δασκάλους.
24. **ΚΟΣΚΙΝΟΥ** μονοκατοικία 200 τ.μ. με υπόγειο 100 τ.μ. και κήπο 4.500 τ.μ. με ωραία θέα

Μεσίτης
Πληρ. Εμμ. Κρανίδης
27082-6944347405, 6942010248
Αμερικής 50-2ος όροφος, Ρόδος

ΠΩΛΟΥΝΤΑΙ

- **Πωλείται** ετοιμοπαράδοτο **διαμέρισμα στους Δασκάλους 118 τ.μ.** με 3 υπνοδωμάτια, σαλόνι, κουζίνα, 2 μπάνια, τελευταίου ορόφου, με υπέροχη θέα, τζάκι, εντοιχισμένη κουζίνα, θέση στάθμευσης, υδραυλικό ασανσέρ. **Αξίας 234.776 ευρώ.**
- **Πωλείται διαμέρισμα στην Κέννεντι 140 τ.μ.** με 3 υπνοδωμάτια, 2 μπάνια, σαλόνι, τραπεζαρία, κουζίνα, πλήρως ανακαινισμένο με εντοιχισμένη λακαριστή κουζίνα, δάπεδα Parquet στα υπνοδωμάτια. Το διαμέρισμα θα είναι μισθωμένο μέχρι 30/06/2005 με μηνιαίο μίσθωμα 450 ευρώ. **Αξίας 164.340 ευρώ.**
- **Πωλείται διαμέρισμα στο Ροδίνι 128 τ.μ.** α' ορόφου (και τελευταίου) με 3 υπνοδωμάτια, σαλόνι, κουζίνα, 2 μπάνια. **Αξίας 150.000 ευρώ.**

Πληρ. ΕΥΣΤΑΘΙΟΥ - ΕΥΡΩΚΤΗΜΑΤΙΚΗ,
Εθνικής Αντιστάσεως 83 • τηλ. 2241073819-74917, 6944/374546, 6945/292030

DECO
ΚΑΤΑΣΚΕΥΑΣΤΚΗ

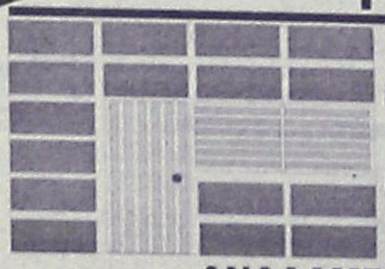

ΔΙΑΜΟΡΦΩΣΕΙΣ
ΕΣΩΤΕΡΙΚΩΝ - ΕΞΩΤΕΡΙΚΩΝ ΧΩΡΩΝ
ΧΩΡΙΣΜΑΤΑ - ΨΕΥΔΟΡΟΦΕΣ
ΓΥΨΟΣΑΝΙΔΕΣ - ΤΣΙΜΕΝΤΟΣΑΝΙΔΕΣ
ΧΡΩΜΑΤΙΣΜΟΙ - ΜΟΝΩΣΕΙΣ

ΑΝΑΛΑΜΒΑΝΟΥΜΕ ΠΑΣΗΣ ΦΥΣΕΩΣ
ΚΑΤΑΣΚΕΥΕΣ ΜΕ ΓΥΨΟΣΑΝΙΔΕΣ ΚΑΙ ΤΣΙΜΕΝΤΟΣΑΝΙΔΕΣ

Με ενα τηλεφωνημα κοντα σας **694602864 4**

ΕΙΜΑΣΤΕ ΕΤΟΙΜΟΙ ΝΑ ΔΩΣΟΥΜΕ ΤΙΣ ΛΥΣΕΙΣ ΣΕ ΟΛΕΣ ΤΙΣ ΜΟΡΦΕΣ ΔΙΑΚΟΣΜΗΣΗΣ ΚΑΙ ΚΑΤΑΣΚΕΥΗΣ

LANDSCOPE ΚΤΗΜΑΤΟΜΕΣΙΤΙΚΗ

ΠΑΡΟΧΗ ΟΛΟΚΛΗΡΩΜΕΝΩΝ ΥΠΗΡΕΣΙΩΝ ΥΨΗΛΗΣ ΠΟΙΟΤΗΤΑΣ ΣΕ ΟΤΙΔΗΠΟΤΕ ΑΦΟΡΑ ΤΗΝ ΑΚΙΝΗΤΗ ΠΕΡΙΟΥΣΙΑ ΣΑΣ

Έξυπνες αγορές
Εχεμύθεια
Κοντά σας και μετά την πώληση
Συνεχής ενημέρωση αξίας





Διαπραγματεύσεις για την αντιπαροχή
Ανταλλαγές
Αποτελεσματικότητα

Πλήρης κάλυψη πρίν και μετά την υπογραφή του συμβολαίου

Αξιοπιστία
Μισθώσεις ακινήτων
Προβολή και προώθηση



Σας ευχαριστούμε για την εμπιστοσύνη σας !

Σταμάτης Π. Χατζηλαζάρου & Συνεργάτες

ΕΘΝΙΚΗΣ ΑΝΤΙΣΤΑΣΗΣ & ΤΣΑΛΔΑΡΗ (πανω απο τον Κωτσόβολο)
www.landscope.gr - ΤΗΛ / ΦΑΞ : 22410 28629 - ΚΙΝ : 6972 257246

ΑΘΛΗΤΙΚΗ ΡΟΔΙΑΚΗ
ΠΕΜΠΤΗ 21 ΟΚΤΩΒΡΙΟΥ 2004

ΠΡΟΚΡΙΘΗΚΑΝ ΣΤΟ ΚΥΠΕΛΛΟ ΚΛΕΑΝΘΗΣ, ΑΠΟΛΛΩΝ ΑΠ., ΚΑΤΤΑΒΙΑ

ΣΕΛ. 22

Εμπόδιο οι παλιοί λογαριασμοί

• Οι οικονομικές εκκρεμότητες της προηγούμενης διοίκησης Ντουρουτλή εμποδίζουν τον νέο πρόεδρο της Ρόδου Γιώργο Παρασκευά να ανακοινώσει το νέο Δ.Σ, όπως υποστήριξε χθες ο ίδιος σε συνέντευξη Τύπου.

• Χρέη υπεύθυνου επικοινωνίας και οργάνωσης του εμπορικού τμήματος της ΠΑΕ θα εκτελεί το πρώην μέλος του τμήματος Μάρκετινγκ του Παναθηναϊκού Νίκος Κυπριώτης

• Τρία μέτρα για την επιστροφή του κόσμου ανακοίνωσε ο Παρασκευάς. Καθιερώνεται η οικογενειακή εξέδρα, ενώ δωρεάν θα μπαίνουν στο γήπεδο όλοι οι μαθητές και οι γυναίκες

Έκτακτη συνέντευξη Τύπου έδωσε χθες το μεσημέρι στα γραφεία της ομάδας ο πρόεδρος της ΠΑΕ Ρόδου Γιώργος Παρασκευάς, για να ανακοινώσει τις νέες δομές πάνω στις οποίες θα λειτουργήσει το τμήμα μάρκετινγκ της εταιρίας, τις καινοτομίες στις οποίες προχωρά η διοίκηση για να αυξηθεί η παρουσία του κόσμου στο γήπεδο, αλλά και να δώσει εξηγήσεις για τους λόγους που δεν του επιτρέπουν να ανακοινώσει τα νέα μέλη του διοικητικού συμβουλίου. Πρόκειται για ένα αρκετά σοβαρό εμπόδιο, από την στιγμή που ο Παρασκευάς έκανε λόγο για εκκρεμότητες που άφησε η προηγούμενη διοίκηση...

Το κεφάλαιο Κυπριώτης

Η καλύτερη λειτουργία μέσα σε αυστηρά επαγγελματικά πλαίσια αποτελεί βασική προτεραιότητα για την ΠΑΕ, που ανακοίνωσε την συνεργασία της με τον Νίκο Κυπριώτη. Ο νέος συνεργάτης της Ρόδου διετέλεσε την περασμένη αγωνιστική περίοδο για οκτώ μήνες μέλος του τμήματος μάρκετινγκ της ΠΑΕ Παναθηναϊκός και οι «πράσινοι» ελπίζουν πως η εμπειρία του σε τόσο υψηλό επίπεδο θα δώσει πνοή στα οικονομικά και θα μεταφραστεί σε μία εγγυημένη πηγή σημαντικών εσόδων.

« Θέλω να σας ενημερώσω εσάς αλλά και την φίλαθλη κοινή γνώμη, πως για την καλύτερη λειτουργία της ΠΑΕ και προκειμένου να κινηθούμε σε επαγγελματικά πλαίσια, έχουμε συνάψει συνεργασία με τον Νίκο Κυπριώτη, ο οποίος είναι υπεύθυνος επικοινωνίας και οργάνωσης του εμπορικού τμήματος της ΠΑΕ Ρόδος και έχει δουλέψει την περασμένη ποδοσφαιρική περίοδο για οκτώ μήνες στο σχετικό τμήμα της ΠΑΕ Παναθηναϊκος», ήταν η λιτή ανακοίνωση του προέδρου της Ρόδου.

Μέτρα για την επιστροφή του κόσμου

Τρία νέα μέτρα θα ισχύσουν από την Κυριακή με αφορμή το παιχνίδι με τα Μάλλια στο πλαίσιο της νέας πολιτικής που χαράσσει η ΠΑΕ για το αγκάλιασμα της ομάδας από τον κόσμο. Το ζητούμενο είναι η επιστροφή του στο γήπεδα και η δημιουργία δυνατής εξέδρας που θα αποτελέσει τον δωδέκατο παίκτη.Προσπάθεια, που αναμένεται να φανερώσει τα πρώτα της δείγματα την Κυριακή , όπου τα ελάφια δίνουν το πρώτο τους εντός έδρας παιχνίδι και περιμένουν να πανηγυρίσουν την πρώτη τους νίκη στο πρωτάθλημα μαζί με πολυάριθμους φίλους της ομάδας. Για το θέμα αυτό ο πρόεδρος δήλωσε: « Γυναίκες ανεξαρτήτου ηλικίας θα έχουν ελεύθερη είσοδο σε όλους τους εντός έδρας αγώνες της ομάδας. Επίσης όσοι φοιτούν στα τρία κλιμάκια της εκπαίδευσης, την πρωτοβάθμια, την δευτεροβάθμια και την τριτοβάθμια, θα έχουν ελεύθερη είσοδο από την θύρα 5 κατά τις ώρες 2:15 έως και 3: μ.μ. Όσων αφορά τους μαθητές του δημοτικού σχολείου, εφόσον συνοδεύονται από κηδεμόνα θα πληρώνουν ένα ελάχιστο ποσό των πέντε ευρώ, στα πλαίσια της δημιουργίας οικογενειακής εξέδρας, η οποία θα φιλοξενείται στην θύρα 6 (σκεπαστή) του Δημοτικού Σταδίου». Στην συνέχεια των δηλώσεων του Παρασκευά έγινε κάλεσμα στους φιλάθλους «να παρευρεθούν την Κυριακή στο δημοτικό στάδιο για να ενισχύσουν τις προσπάθειες των ποδοσφαιριστών».



Παλιά αγκάθια

Το άκρως σημαντικό, όμως, θέμα που προέκυψε από την χθεσινή συνέντευξη Τύπου, ήταν η αδυναμία του προέδρου να ανακοινώσει τους νέους του συνεργάτες, καθώς ο λόγος είναι η μη τακτοποίηση των σοβαρών οικονομικών εκκρεμοτήτων της περασμένης διοίκησης του Μάκη Ντουρουτλή. Όπως ανέφερε ο Παρασκευάς παρά την διαβεβαίωση που είχε ο ίδιος από τον διατελέσαντα πρόεδρο τον περασμένο Ιούνιο για την τακτοποίηση του θέματος, ακόμη υπάρχουν ανοιχτά μέτωπα τις τάξης του 40%, λέγοντας πως αυτό το ποσοστό πέραν τον εμποδίων που δημιουργεί σε κάθε ενέργεια που στην οποία προσπαθεί να προβεί η εταιρία, είναι και ο βασικός λόγος που δεν του επιτρέπει να ανακοινώσει τα νέα ονόματα που τον πλαισιώνουν, αφού όπως συνέχισε «αποτελεί και όρο της συμφωνίας του με τα νέα μέλη. Η άμεση τακτοποίηση τους αποτελεί μονόδρομο». Όπως ανέφερε ο Παρασκευάς, χθες αναμενόταν συνάντηση με τον Ντουρουτλή για την τακτοποίηση των εκκρεμοτήτων. Στην ερώτηση πότε θα είναι σε θέση να ανακοινώσει το νέο Δ.Σ και πότε θα ξεκαθαρίσουν οι εκκρεμότητες ο Γιώργος Παρασκευάς απάντησε: «Οι εκκρεμότητες είναι συγκεκριμένες. Περιμένω από την παλιά διοίκηση και τον Μάκη Ντουρουτλή να πάρουν κάποιες αποφάσεις για το πότε θα τακτοποιηθούν αυτές η εκκρεμότητες. Δεν είναι στο χέρι το δικό μου. Η ομάδα θα συνεχίσει να δουλεύει, αλλά είναι δύσκολο σε κάθε δραστηριότητα που προσπαθούμε να κάνουμε να βρίσκουμε εμπόδια τις παλιές οφειλές».

Μια μέρα χωρίς απρόοπτα

• Με διπλή προπόνηση συνέχισε χθες η Ρόδος την προετοιμασία της ενόψει του αγώνα με τα Μάλλια. Ευτυχώς, κανένα νέο πρόβλημα δεν ήρθε να ενισχύσει τον πονοκέφαλο του Αντώνη Μανίκα

Μάλλον ανακουφισμένος έπεσε για ύπνο χθες το βράδυ ο Αντώνης Μανίκας και δεν αποκλείεται να ήταν μία από τις σπάνιες φορές του τελευταίου διαστήματος, αφού η μέρα κύλησε χωρίς το παραμικρό πρόβλημα. Ίσως να είναι ένα καλό σημάδι πως η κακοδαιμονία ήρθε, χτύπησε, και το πήρε απόφαση να αναζητήσει μακριά από τους «πράσινους» τα επόμενα θύματά της...

Χθες το πρωί, οι παίκτες της Ρόδου γυμνάστηκαν με βάρη και το απόγευμα προπονήθηκαν στο Δημοτικό Στάδιο «ο Διαγόρας», κάνοντας αγωνιστικά τετράγωνα. Από σήμερα στο πρόγραμμα μπαίνει η τακτική και το οικογενειακό διπλό, στο οποίο ο Αντώνης Μανίκας θα δοκιμάσει αρκετά σχήματα προκειμένου να βρει το καταλληλότερο ενόψει του Κυριακάτικου αγώνα πρωταθλήματος με αντίπαλο τα Μάλλια. Βλέπετε, κενά όπως αυτά του Μαΐλη δεν αναπληρώνεται εύκολα, καθώς πρόκειται για ποδοσφαιριστή με σύνθετες ικανότητες που κάλυπτε τις ανάγκες αρκετών θέσεων, οπότε πρώτο μέλημα του Αντώνη Μανίκα είναι να βρει το σχήμα με την κατάλληλη χημεία. Θυμίζουμε, πως ο Ρεΐσης Μαΐλης θα χειρουργηθεί μέχρι την Κυριακή από τον διακεκριμένο ορθοπεδικό Βασίλη Δημητρακόπουλο, με τον οποίο θα είχε συνάντηση χθες το βράδυ για να συζητήσουν τις λεπτομέρειες. Το ευτύχημα είναι πως όλοι οι υπόλοιποι ποδοσφαιριστές είναι καλά.

Τέλος, η προχθεσινή ομιλία του γενικού αρχηγού της ομάδας Γιάννη Μιχελαράκη προς τους ποδοσφαιριστές, η οποία περιελάμβανε και την παρότρυνσή του για αντοχή μέχρι τον Δεκέμβριο, γέννησε αυτομάτως το ερώτημα για τις προθέσεις της μεταγραφικής ενίσχυσης.

Όπως έλεγε χθες ο Αντώνης Μανίκας, κινήσεις θα γίνουν, ώστε να αποκτήσει η ομάδα τις απαιτούμενες εναλλακτικές λύσεις, με την απόλυτα λογική υποσημείωση πως είναι πολύ νωρίς για τέτοιου είδους συζητήσεις, αφού κανείς δεν μπορεί να γνωρίζει σε ποια αγωνιστική κατάσταση θα βρίσκεται η ομάδα και ποια προβλήματα απουσιών θα αντιμετωπίζει.

Ανάμεικτα συναισθήματα

• Πρόβλημα τραυματισμού αντιμετωπίζει ο έμπειρος επιθετικός του Ιάλυσου Πολυδεύκης Γεωργαλής, σε αντίθεση με τον Βαγγέλη Ράιο που έχει μπει κανονικά στο πρόγραμμα των προπονήσεων

Σήμερα αναμένεται να γίνει γνωστή η σοβαρότητα του τραύματος του Πολυδεύκη Γιωργαλλής στο πόδι που κληρονόμησε από τον τελευταίο νικηφόρο αγώνα της ομάδας κόντρα στον Κιθαίρωνα Καπαρελίου. Ο έμπειρος επιθετικός δεν συμμετείχε στις δύο πρώτες προπονήσεις της εβδομάδας και αναμένεται να επισκεφτεί γιατρό προκειμένου να του γίνει διάγνωση του τραύματος αλλά και να του χορηγηθεί θεραπευτική αγωγή.

Στην χθεσινή προπόνηση όλοι οι ποδοσφαιριστές έδωσαν το παρών του και προπονήθηκαν πάνω σε θέματα φυσικής κατάστασης. Όσων αφορά την κατάσταση της υγείας του Βαγγέλη Ράϊου τα μηνύματα είναι πάρα πολύ ελπιδοφόρα, καθώς η κατάσταση του έχει παρουσιάσει σημαντική βελτίωση που έχει ως αποτέλεσμα να δίνει στο προπονητή του Θόδωρα Θεοδώρου περισσότερες λύσεις για το ερχόμενο εκτός έδρας παιχνίδι κόντρα στον Αίαντα Σαλαμίνας.

Σύμφωνα με τον πρόεδρο της ομάδα Τσαμπίκο Δανελάκη η αποστολή θα αναχωρήσει αεροπορικός το Σάββατο στης 6 μ.μ για Αθήνα με στόχο το θετικό αποτέλεσμα.

Εξοικείωση με την ώρα

• Στις 2 μ.μ. η σημερινή προπόνηση του Διαγόρα ενόψει του σαββατιάτικου ντέρμπι

Στις 2 μ.μ. στο Εθνικό Στάδιο θα πραγματοποιηθεί η σημερινή προπόνηση του Διαγόρα εν όψει του σαββατιάτικου ντέρμπι με την ΑΕ Κω. Η ώρα της προπόνησης γίνεται εσκεμμένα την συγκεκριμένη ώρα, προκειμένου οι ποδοσφαιριστές του **Ανδρέα Σταύρου** να εξοικειωθούν με την ώρα του αγώνα (2 μ.μ.). Επίσης η χθεσινή προπόνηση έγινε στις 14.30 πάλι στο Εθνικό Στάδιο, ενώ προπόνηση υπήρξε και το πρωί με βάρη. Αύριο θα γίνει η τελευταία προπόνηση που θα περιλαμβάνει χαλάρωμα. Οσον αφορά τους δύο τραυματίες από το τελευταίο παιχνίδι, ο **Στάθης** έχει κάποιες ελπίδες να είναι έτοιμος και να διατεθεί στη διάθεση του προπονητή του, ενώ ο **Μπαλογιάννης** θα είναι σίγουρα απών από το ματς του Σαββάτου.

ΤΟΠΙΚΟ ΠΟΔΟΣΦΑΙΡΟ

Την πλήρωσε η Δόξα

• Στην ομάδα της Ψίνθου ξέσπασε ο Κλεάνθης που την φιλοδώρησε με 7 γκολ (7-0) παίρνοντας εύκολα το "εισιτήριο" για την επόμενη φάση του κυπέλλου

ΠΑΡΑΔΕΙΣΙ

Στην ομάδα της Δόξας Ψ. ξέσπασε ο Κλεάνθης με τους Ψινθενούς να πληρώνουν την κακή πορεία των Παραδεισιωτών στο πρωτάθλημα. Η διαφορά μεταξύ των δύο ομάδων ήταν μεγάλη και δεν αντέχει σε ιδιαίτερη κριτική.

Στο 20' και το 36' ο **Αραμπατζόγλου** με ισάρθμα σούτ έκανε το 1-0 και το 3-2, για να έρθει στο 42' ο **Μ. Σπάρταλης** και με πλασέ να στείλει την ομάδα στ' αποδυτήρια με το υπέρ της 3-0.

Στο 50' ο **Αθανασίου** με απευθείας φάουλ έγραψε το 4-0 ενώ στο 57' και στο 80' ο νεαρός **Πάττας** με σουτ και κεφαλιά αντίστοιχα ανέβασε το δείκτη του σκορ στο 6-0. Ο **Αθανασίου** στο 85' με σούτ έξω από την περιοχή διαμόρφωσε το τελικό 7-0.

Χωρίς προβλήματα η διαιτησία των **Κόττορου, Μίχα, Στεφανάκη.**

ΚΛΕΑΝΘΗΣ: *Σαββιδάκης, Χ"θεοδωράκης, Τριανταφύλλου, Καρακώστας, Σπάρταλης Α. (74' Κρομμύδας), Λαζαρίδης, (60' Ζουρούδης), Αθανασίου, Αραμπατζόγλου, Σπάρταλης Μ. (57' Πάττας). Φούρης, Καρίκης*

ΔΟΞΑ Ψ.: *Χρυσανθής, Πλύγκος, Κιόττος (59' Π"νικολάου), Μάρκου (55' Τσοπάνογλου), Καραγιάννης, Μπατέστας, Κωστομοίρης Μ. (71' Καρίκης Δ.), Καρίκης Γ., Μπαρμπαντώνης, Τσούλλος, Κωστομοίρης Γ.*

Εφτυσε αίμα...

• Με γκολ λίγο πριν την εκπνοή ο Απόλλων Απ. νίκησε 1-0 την Ασπίδα Σ. η οποία είχε τις ευκαιρίες να καθαρίσει την πρόκριση.

ΦΑΝΕΣ

Μόνο εύκολο απόγευμα δεν είχε χθες η ομάδα του Απόλλωνα Απ. απέναντι στην Ασπίδα Σ. σε παιχνίδι για την α' φάση του κυπέλλου.

Οι Σαλακενοί παίζοντας σαν ίσο προς ίσο τους αντιπάλους τους βρέθηκαν κοντά στην πρόκριση, αλλά οι ευκαιρίες που δημιουργήθηκαν δεν τις εκμεταλλεύθηκαν κι έτσι οι τυπικά γηπεδούχοι με γκολ λίγο πριν την εκπνοή του παιχνιδιού πήραν την νίκη και την πρόκριση.

Γενικά το ματς ήταν μοιρασμένο αλλά με την Ασπίδα στις επιθέσεις της να είναι πιο επικίνδυνη έχοντας ως κορυφαίο παίκτη τον **Π"νικολάου.**

Στο 83' όμως ο **Σεντονάς** εκμεταλλευόμενος σέντρα του **Γεωργαλλή** με πλασέ έγραψε το 1-0 στέλνοντας την ομάδα του στην επόμενη φάση.

Χωρίς προβλήματα η διαιτησία των **Ε. Κατσιδώνη, Ζανεττή, Π"γιαννίδη.**

ΑΠΟΛΛΩΝ ΑΠ.: *Τονίδης, Σωτηρίου (46' Εγγλέζος), Μακαρούνας Β., Γκάρης, Χάσταλης Χρ., Θεοδοσίου, Διακαναστάσης (74' Γιαννακόπουλος), Μακαρούνας Μ., Μακαρούνας Ι. (52' Μυλωνάς), Σεντονάς, Γεωργαλλής*

ΑΣΠΙΔΑ Σ.: *Χ"μιχάλης, Αγγουράς (85' Ζερβός), Μαρινάκης, Θυριάκης, Κάβουρας, Μαρουλάκης, Καρασάββας, Πολυχρόνης Μ. (89' Ευθυμίου), Κοτζάϊ (62' Πεταυράκης Ι., Π"νικολάου.*

Πρόκριση στα χαρτιά

• Η Κατταβιά χωρίς να "ίδρώσει" πέρασε στην επόμενη φάση καθώς ο Ταξιάρχης δεν κατήλθε να αγωνισθεί

Η βόλτα 80 περίπου χλιομέτρων έμεινε μόνο στους ποδοσφαιριστές της Κατταβιάς καθώς και στο διαιτητικό τρίο που θα σφύριζε τον χθεσινό αγώνα κυπέλλου στην Κατταβιά μεταξύ της ομώνυμης ομάδας και του Ταξιάρχη.

Οι φιλοξενούμενοι δεν εμφανίστηκαν στο γήπεδο κι έτσι ο διαιτητής **Σταμάτης Αντωνάς** αφού περίμενε κι ένα 15λεπτο έκλεισε το Φ.Α.

Ετσι οι Κατταβενοί πήραν την πρόκριση στα χαρτιά με 2-0 για την επόμενη φάση του κυπέλλου.

VANIK TOURS

ΓΙΑΝΝΗΣ και ΣΕΒΑ ΒΑΛΣΑΜΙΔΗ
VANIK σημαίνει ΑΛΗΘΕΙΑ
ΑΚΤΗ ΚΑΝΑΡΗ 17, ΨΑΡΟΠΟΥΛΑ - ΑΝΕΤΟ ΠΑΡΚΙΝ
ΑΝΟΙΚΤΑ: ΔΕ-ΣΑ 08.30-14.00 και 16.30-20.30
Τηλ. 2241035191-37621 κινητό 6945-798148 FAX 2241029532
Το γραφείο μας πάντα πρώτο σε κρατήσεις ξενοδοχείων εξασφάλισε και σας προσφέρει καταπληκτικές τιμές για τα παρακάτω ξενοδοχεία σε ΠΑΚΕΤΑ (Εκδοση εισιτηρίων Α/Τ) από 1/4 - 31/10/2004

ΑΠΕΥΘΥΝΟΜΑΣΤΕ ΣΕ ΣΑΣ ΠΟΥ ΘΕΛΕΤΕ ΚΑΙ Η ΚΡΑΤΗΣΗ ΣΑΣ ΝΑ ΕΙΝΑΙ ΣΩΣΤΗ ΚΑΙ ΤΟ ΔΩΜΑΤΙΟ ΣΑΣ ΝΑ ΣΑΣ ΠΕΡΙΜΕΝΕΙ

1ον	**HOTEL PRESIDENT Α΄ κατηγορίας** Λεωφόρος Κηφισίας (ΟΛΑ ΑΝΑΚΑΙΝΙΣΜΕΝΑ)	
	ΜΟΝΟΚΛΙΝΟ	€ 70
	Δίκλινο για μονόκλινο	€ 75
	ΔΙΚΛΙΝΟ	€ 80
	ΤΡΙΚΛΙΝΟ	€ 105
2ον	**HOTEL ZAFOLIA Α΄ κατηγορίας** Λεωφόρος Αλεξάνδρας	
	ΜΟΝΟΚΛΙΝΟ	€ 112
	ΔΙΚΛΙΝΟ	€ 125
	ΤΡΙΚΛΙΝΟ	€ 150
3ον	**HOTEL ATHENS CYPRIA Α΄ κατηγορίας** Σύνταγμα	
	ΜΟΝΟΚΛΙΝΟ	€ 80
	ΔΙΚΛΙΝΟ	€ 100
	ΤΡΙΚΛΙΝΟ	€ 110
4ον	**HOTEL ASTOR Α΄ κατηγορίας** Σύνταγμα	
	ΜΟΝΟΚΛΙΝΟ	€ 80
	Δίκλινο για μονόκλινο	€ 90
	ΔΙΚΛΙΝΟ	€ 100
	ΤΡΙΚΛΙΝΟ	€ 120
5ον	**HOTEL ARETHOUSA Β΄ SUPERIOR** Σύνταγμα	
6ον	**HOTEL ELLINIS Β΄ κατηγορίας** ΩΝΑΣΕΙΟ, Λεωφ. Συγγρού	
	ΜΟΝΟΚΛΙΝΟ	€ 60
	ΔΙΚΛΙΝΟ	€ 75
	ΤΡΙΚΛΙΝΟ	€ 85
7ον	**HOTEL TRITON Β΄ κατηγορίας** Κέντρο Πειραιά	
	ΜΟΝΟΚΛΙΝΟ	€ 65
	ΔΙΚΛΙΝΟ	€ 80
	ΤΡΙΚΛΙΝΟ	€ 95
8ον	**HOTEL LILIA Β΄ κατηγορίας** Πασαλιμάνι Πειραιάς	
	ΜΟΝΟΚΛΙΝΟ	€ 60
	ΔΙΚΛΙΝΟ	€ 75
	ΤΡΙΚΛΙΝΟ	€ 100
9ον	**HOTEL ΕΓΝΑΤΙΑ Β΄ κατηγορίας** Θεσσαλονίκη Κέντρο, καινούργιο	
	ΜΟΝΟΚΛΙΝΟ	€ 70
	ΔΙΚΛΙΝΟ	€ 80
	ΤΡΙΚΛΙΝΟ	€ 90
10ον	**HOTEL EGNATIA PALACE Α΄ κατηγορίας** Θεσσαλονίκη Κέντρο, ολοκαίνουργιο	
	ΜΟΝΟΚΛΙΝΟ	€ 90
	ΔΙΚΛΙΝΟ	€ 100
	ΤΡΙΚΛΙΝΟ	€ 125

● Τα παραπάνω ξενοδοχεία διαθέτουν T.V. σε όλα τα δωμάτια
● Στις πιο πάνω τιμές συμπεριλαμβάνεται πρωινό σε μπουφέ
● Ακόμη σε μας θα βρείτε αεροπορικά και ατμοπλοϊκά εισιτήρια όλων των εταιριών.

ΧΑΛΚΙΝΟΙ ΗΛΙΑΚΟΙ "ΣΟΝΝΕ ΑΞΙΟΝ" 50 ΧΡΟΝΙΑ ΕΓΓΥΗΣΗ



από 950 €

ΗΛΙΑΚΑ DURATHERM

από 700 €

ΞΥΛΟΣΟΜΠΕΣ ΤΖΑΚΙΑ ΜΑΤΕΜΕΝΙΑ



από 180 €

ΚΕΝΤΡΙΚΗ ΘΕΡΜΑΝΣΗ



από 1800 €

ΜΕ ΜΑΤΕΜΕΝΙΟ ΛΕΒΗΤΑ 30,000 KCL/H
5 ΣΩΜΑΤΑ ΠΑΝΕΛ 60Χ100
1 ΣΩΜΑ 45Χ45, ΚΑΥΣΤΗΡΑ ΚΥΚΛΟΦΟΡΗΤΗ, ΔΟΧΕΙΟ ΔΙΑΣΤΟΛΗΣ ΘΕΡΜΟΣΤΑΤΗ ΧΩΡΟΥ ΚΑΙ ΟΛΑ ΤΑ ΥΛΙΚΑ ΣΥΝΔΕΣΗΣ ΕΚΤΟΣ ΣΩΛΗΝΩΣΕΙΣ ΚΑΙ ΚΑΜΙΝΑΔΑ

• ΚΛΙΜΑΤΙΣΤΙΚΑ
• ΘΕΡΜΟΠΟΜΠΟΙ
• ΑΝΤΑΛΛΑΚΤΙΚΑ ΚΑΥΣΤΗΡΩΝ

ΣΥΝΤΗΡΗΣΕΙΣ ΚΑΥΣΤΗΡΩΝ

ΔΙΑΚΟΛΑΜΠΡΙΑΝΟΣ ΗΛΙΑΣ
Κ. ΤΣΑΛΔΑΡΗ 14 ΡΟΔΟΣ
ΤΗΛ. 22410-39420, ΚΙΝ. 6932852714

Sigma travel agency

ΜΟΝΑΔΙΚΗ
10ήμερη ΑΕΡΟΠΟΡΙΚΗ ΕΚΔΡΟΜΗ ΣΤΗΝ ΙΣΠΑΝΙΑ ΑΠΟ ΡΟΔΟ ΜΕ ΤΙΜΗ ΕΚΠΛΗΞΗ

Αναχ. 10/11/04 επιστρ. 19/11
ΞΕΝΟΔΟΧΕΙΑ 4* ΑΣΤΕΡΩΝ ΜΕ ΠΡΩΙΝΟ ΚΑΙ ΕΝΑ ΓΕΥΜΑ ΚΑΘΗΜΕΡΙΝΑ (ΗΜΙΔΙΑΤΡΟΦΗ)

ΜΑΔΡΙΤΗ 3 ΜΕΡΕΣ-ΣΕΒΙΛΛΗ 2 ΜΕΡΕΣ
ΓΡΑΝΑΔΑ 1 ΜΕΡΑ-ΒΑΛΕΝΤΣΙΑ 1 ΜΕΡΑ
ΒΑΡΚΕΛΩΝΗ 2 ΜΕΡΕΣ

ΣΥΝΟΔΟΣ: ΣΤΕΡΓΕΝΑΚΗΣ ΣΤΕΡΓΟΣ
ΣΟΥΠΕΡ ΠΡΟΓΡΑΜΜΑ ΜΕ ΣΟΥΠΕΡ ΤΙΜΗ
ΑΥΤΗΝ ΤΗΝ ΕΚΔΡΟΜΗ ΜΗΝ ΤΗΝ ΧΑΣΕΤΕ

ΤΗΛΕΦΩΝΗΣΤΕ ΜΑΣ ΓΙΑ ΛΕΠΤΟΜΕΡΕΙΕΣ

ΕΠΙΣΗΣ ΚΑΘΕ ΠΑΡΑΣΚΕΥΗ ΕΚΔΡΟΜΗ ΜΟΝΟΗΜΕΡΗ
ΣΤΟ ΜΑΡΜΑΡΙΣ-ΤΟΥΡΚΙΑ ΜΕ ΣΥΝΟΔΟ ΞΕΝΑΓΟ ΚΑΙ ΠΡΩΙΝΟ ΜΠΟΥΦΕ ΜΟΝΟ 38 ΕΥΡΩ+ΦΟΡΟΥΣ 15 ΕΥΡΩ

ΕΙΣΙΤΗΡΙΑ ΑΕΡΟΠΟΡΙΚΑ ΚΑΙ ΠΛΟΙΩΝ ΜΕ ΟΛΕΣ ΤΙΣ ΕΤΑΙΡΙΕΣ.- ΠΑΚΕΤΑ ΕΚΔΡΟΜΩΝ ΓΙΑ ΝΕΟΝΥΜΦΟΥΣ ΚΑΙ ΠΟΛΛΕΣ ΑΛΛΕΣ ΠΡΟΣΦΟΡΕΣ

SIGMA S.S. TRAVEL
Τηλ. 22410 90049 • Fax: 22410 96697
Λ. ΗΡΑΚΛΕΙΔΩΝ, ΕΜΠ. ΚΕΝΤΡΟ RHODESLAND
(Μεταξύ Avra Beach και Mira Mare)

ΤΟΠΙΚΟ ΠΟΔΟΣΦΑΙΡΟ

Περιορισμένες επιλογές

• Μόνο 3 ποδοσφαιριστές κάτω των 20 ετών έχουν απομείνει στον Αγιο Γεώργιο, καθώς Ι. Π"δόπουλος και Σακελλάρης απέχουν λόγω σπουδών

• Ηρθε στη Ρόδο ο Ρεντόπουλος αλλά όπως και οι Μπάρτζος, Λεβέντης, δεν έχει εξασφαλίσει άδεια για συμμετοχή στις προπονήσεις

Πρόβλημα στις θέσεις των ποδοσφαιριστών κάτω των 20 ετών προέκυψε στην ομάδα του Αγίου Γεωργίου καθώς από τους 5 ποδοσφαιριστές που υπήρχαν στη διάθεση του Στάθη Φαρμακίδη, απέμειναν 3.

Συγκεκριμένα **Γιάννης Π"δόπουλος** και **Αντώνης Σακελλάρης** βρίσκονται εκτός Ρόδου για σπουδές. Για τον πρώτο η διοίκηση κι ο προπονητής ήταν ένα θέμα που το γνώριζαν, αφού είναι η δεύτερη χρονιά που ο **Π"δόπουλος** θα λείψει για σπουδές.

Ομως η περίπτωση του **Σακελλάρη** προέκυψε στη συνέχεια.

Οι τρεις ποδοσφαιριστές που έχουν απομείνει στη διάθεση της ομάδας, είναι οι **Μπάρτζος, Παλογιάννης** και **Π"νθύμου** με τον τελευταίο να προέρχεται από απουσία ενός μηνός λόγω τραυματισμού.

Οσον αφορά το τρίτο εκτός έδρας παιχνίδι της ομάδας της Μαλώνας το ερχόμενο Σάββατο τα προβλήματα για τον **Στάθη Φαρμακίδη** γίνονται ακόμη περισσότερα, αφού ο **Μπάρτζος** αυτή την εβδομάδα δεν προπονείται γιατί βρίσκεται με την μονάδα του για άσκηση.

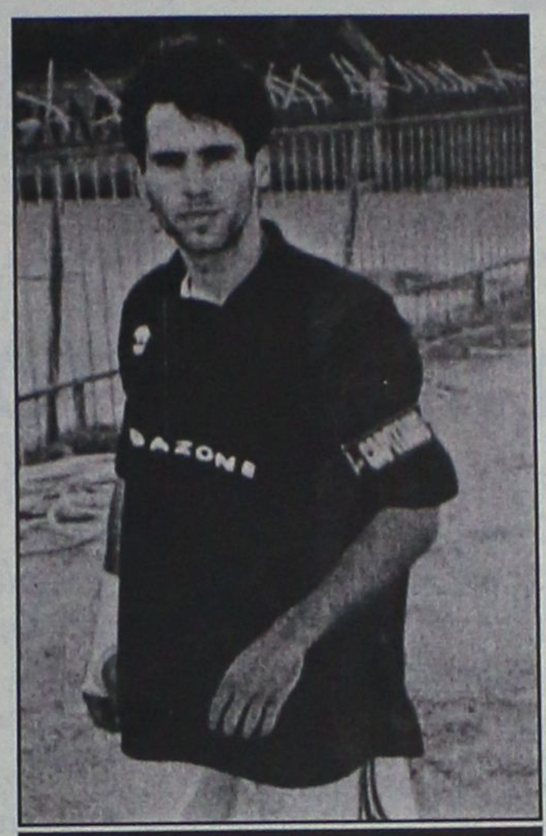

Στένεψαν τα περιθώρια για τον Στάθη Φαρμακίδη όσον αφορά τις επιλογές του για ποδοσφαιριστές κάτω των 20 ετών

Επίσης απών από το ματς με την Κατταβιά θα είναι και ο **Σάββας Στρατής** που στο προηγούμενο παιχνίδι με τον Κλεάνθη δέχθηκε κόκκινη κάρτα.

Οσον αφορά τους υπόλοιπους φαντάρους της ομάδας, τα προβλήματα συνεχίζουν να υφίστανται.

Ο **Μανόλης Λεβέντης** μη μπορώντας να εξασφαλίσει άδεια από την ομάδα του απέχει, ενώ ο **Λευτέρης Ρεντόπουλος** χθες ήρθε με μετάθεση στη Ρόδο (Αφάντου) όμως δεν μπορεί ακόμη να εξασφαλίσει άδεια για να παρακολουθεί τις προπονήσεις.

Κατά τ' άλλα οι προπονήσεις εν όψει του παιχνιδιού στην Κατταβιά ολοκληρώνονται σήμερα.

Το κλίμα στην ομάδα είναι σε ικανοποιητικά επίπεδα παρά την στεναχώρια για την μη επίτευξη νίκης ακόμη στην Μαλώνα κι ιδιαίτερα το προηγούμενο Σάββατο όπου ο Αγιος έπαιξε το καλύτερό του ποδόσφαιρο μέχρι τώρα, σύμφωνα με τους Μαλωνίτες και στάθηκε άτυχος.

Στόχος το ερχόμενο Σάββατο για τους παίκτες και τον προπονητή του Αγίου Γεωργίου θα είναι να συνεχιστούν οι εκτός έδρας επιτυχίες καθώς μέχρι τώρα μετράνε δύο νίκες σε ισάριθμες εξόδους τους.

Παραίτηση συμβούλου

• Ο έφορος υλικού του Φοίβου, Νίκος Κόντος υπέβαλε την παραίτησή του η οποία δεν έγινε αποδεκτή από το Δ.Σ., όμως αυτός επιμένει

• "Χαμόγελα" για τον Κώστα Φτάκλα που βλέπει Χαρικιόπουλο, Ορφανίδη και Πολυχρονίου να ξεπερνούν τα προβλήματα τραυματισμών τους

Ξαφνική παραίτηση του έφορου υλικού του Φοίβου, **Νίκου Κόντου,** υπήρξε προχθές ο οποίος την δικαιολόγησε για προσωπικούς λόγους.

Η παραίτησή του όμως δεν έγινε αποδεκτή από το υπόλοιπο Δ.Σ., αλλά ο **Κόντος** επιμένει στην απόφασή του κι επιμένει να μην αναιρέσει.

Ενώ στα διοικητικά του συλλόγου τα πράγματα δεν εξελίχθηκαν καλά αυτές τις μέρες, αντίθετα στο αγωνιστικό τμήμα υπήρξαν κάποια χαρμόσυνα νέα.

Τρεις από τους τραυματίες που είχαν πρόβλημα στο ξεκίνημα της εβδομάδας, φαίνεται να είναι σχεδόν έτοιμοι για το εκτός έδρας παιχνίδι στην Κω με τον Ασκληπιό.

Οι **Πολυχρονίου, Χαρικιόπουλος** και **Ορφανίδης** ξεπέρασαν τα τραύματά τους και θα μπουν στην αποστολή για Κω.

Ωστόσο ο **Ορφανίδης** συνεχίζει να νιώθει πόνους (διάστρεμμα) αλλά αυτό δεν θα τον εμποδίσει να χάσει το ματς του Σαββάτου.

Οσο για τον **Κυπριώτη** η περίπτωσή του παραμένει στάσιμη αφού δεν προπονήθηκε ούτε την Τρίτη. Σήμερα θα γίνει η τελευταία προπόνηση πριν το παιχνίδι του Σαββάτου ενώ η αποστολή θα αναχωρήσει το πρωί του Σαββάτου για Κω με το καταμαράν "Δωδ/νησος" και θα επιστρέψει την Κυριακή το μεσημέρι με το "Blue Star".

Το ευχάριστο για τους ανθρώπους του Φοίβου είναι πως παρά την ήττα του περασμένου Σαββάτου υπάρχει μεγάλη αισιοδοξία για νίκη στην Κω.

ΑΝΑΚΟΙΝΩΣΗ

Η Διεύθυνση
Φαληράκι
Mini Football 5X5
του **Ευγένιου Καταξενού,**
σας πληροφορεί ότι
οι εγκαταστάσεις μας
θα **μείνουν κλειστές** από
11/10 μέχρι 20/10
λόγω ανακαίνισης

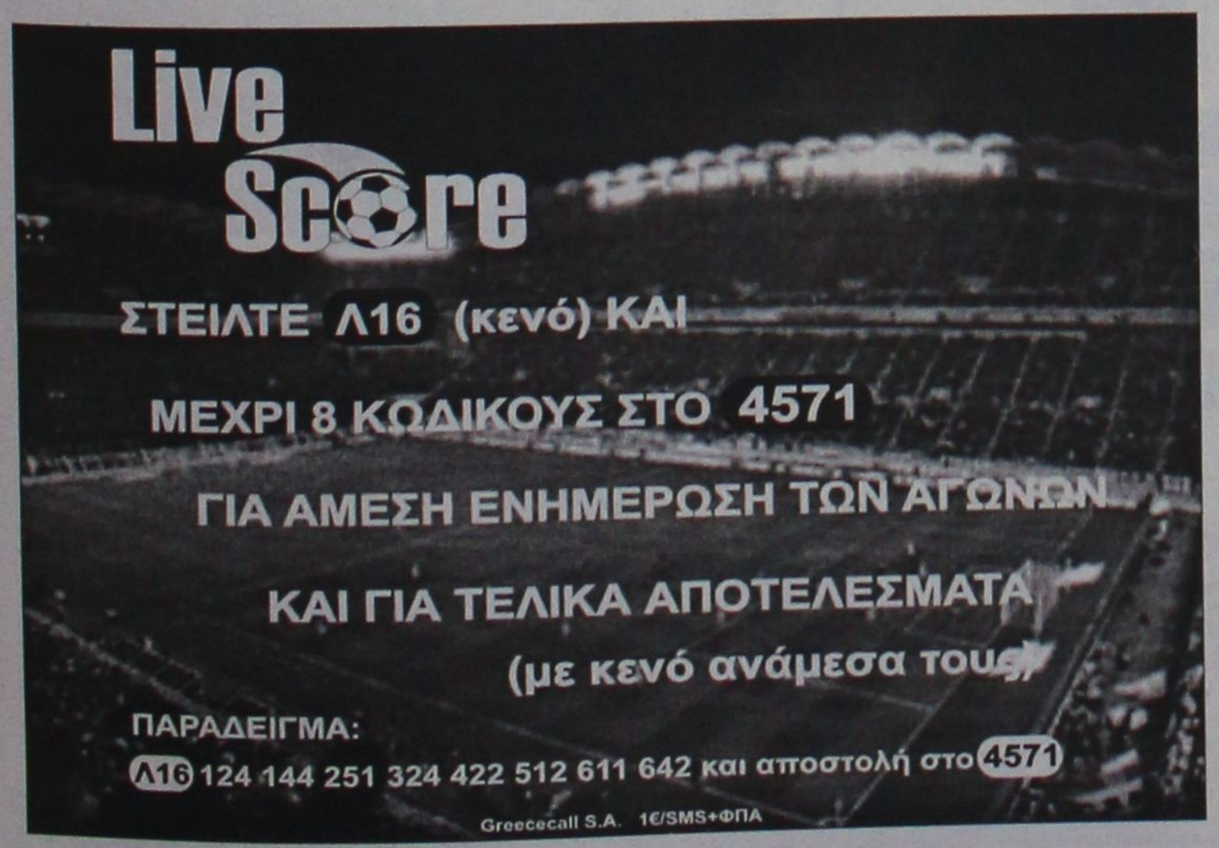

Α.Ν.Ε.Σ.

ΑΝΩΝΥΜΗ ΝΑΥΤΙΛΙΑΚΗ ΕΤΑΙΡΕΙΑ ΣΥΜΗΣ

ΠΡΟΓΡΑΜΜΑ ΔΡΟΜΟΛΟΓΙΩΝ (ΩΡΕΣ ΑΝΑΧΩΡΗΣΕΩΝ)

ΟΚΤΩΒΡΙΟΥ 2004

	ΣΥΜΗ ΙΙ		Υ/Γ ΑΙΓΛΗ		Ε/Γ ΠΑΝΟΡΜΙΤΗΣ
ΗΜΕΡΟΜΗΝΙΑ	ΣΥΜΗ-ΡΟΔΟ	ΡΟΔΟ-ΣΥΜΗ	ΣΥΜΗ-ΡΟΔΟ	ΡΟΔΟ-ΣΥΜΗ	ΑΚΙΝΗΣΙΑ ΓΙΑ ΣΥΝΤΗΡΗΣΗ ΚΑΙ ΕΤΗΣΙΑ ΕΠΙΘΕΩΡΗΣΗ ANNUAL INSPECTION
21/10 ΠΕΜΠΤΗ	07.00		16.30	09.00, 18.00	
22/10 ΠΑΡΑΣΚΕΥΗ		18.00	07.30, 16.30	09.00	
23/10 ΣΑΒΒΑΤΟ	06.00		16.30	09.00, 10.00	
24/10 ΚΥΡΙΑΚΗ			07.30, 16.30	09.00, 18.00	
25/10 ΔΕΥΤΕΡΑ		18.00	07.30, 16.30	09.00	
26/10 ΤΡΙΤΗ	07.00	18.00	18.30	09.00	
27/10 ΤΕΤΑΡΤΗ	08.30	18.00	10.30, 16.30	09.00, 14.30	
28/10 ΠΕΜΠΤΗ	07.00		16.30	09.00, 18.00	
29/10 ΠΑΡΑΣΚΕΥΗ		18.00	07.30, 16.30	09.00	
30/10 ΣΑΒΒΑΤΟ	06.00		16.30	09.00, 18.00	
31/10 ΚΥΡΙΑΚΗ			07.30, 16.30	09.00, 18.00	

Τα δρομολόγια μπορούν να τροποποιηθούν λόγω εκτάκτων συγκοινωνιακών αναγκών ή καιρικών συνθηκών

Παρακαλούμε πριν ταξιδέψετε επικοινωνήστε με την Εταιρία:

www.anes.gr

Γραφείο ΣΥΜΗΣ Τηλ.: (22460) 71444 - Φαξ: (22460) 71373 Γραφείο ΡΟΔΟΥ Τηλ.: (22410) 37769 - Φαξ: (22410) 34493

Υπέκυγε ο Τσακμακίδης...

• Στις πιέσεις της διοίκησης του Κλεάνθη και είπε το ναι παρά την αρχική του θέση

Ο Ανδρέας Τσακμακίδης είναι από χθες το απόγευμα ο νέος τεχνικός και αντικαταστάτης του **Βασίλη Αθανασίου** στον πάγκο του Κλεάνθη.

Διοίκηση και προπονητής συναντήθηκαν χθες κατά την ανάπαυλα του χθεσινού αγώνα κυπέλλου μεταξύ της ομάδας του Παραδεισίου και της Δόξας Ψ. και έδωσαν τα χέρια, βάζοντας τέλος στο σήριαλ που διαδραματίζονταν τις τελευταίες ημέρες.

Σήμερα αναμένεται να πραγματοποιηθεί η παρουσίασή του στους ποδοσφαιριστές της ομάδας ενώ παράλληλα θα πραγματοποιούσε και τις πρώτες του προπονήσεις σήμερα και αύριο ενόψει του αγώνα πρωταθλήματος της Κυριακής κόντρα στον Ανταγόρα.

Οι δύο πλευρές συμφώνησαν να συνυπάρχουν μέχρι και το τέλος της αγωνιστικής περιόδου και από εκεί και πέρα και βάσει της πορείας που θα διαγράψουν οι Παραδεισιώτες στο πρωτάθλημα, θα ξανακαθίσουν στο τραπέζι για τυχόν επέκταση της συμφωνίας.

Αν και ο νέος προπονητής της ομάδας είχε την ευκαιρία να παρακολουθήσει τη νέα του ομάδα να αγωνίζεται σε επίσημο παιχνίδι, δεν μπόρεσε να βγάλει χρήσιμα συμπεράσματα αφενός γιατί το όνομα και η δυναμικότητα του αντιπάλου δεν μπορούσε να δώσει κάποιο σημαντικό στοιχείο.

Στήριξη στο μέτρο του δυνατού

• Πολλά ενδιαφέροντα θέματα συζητήθηκαν μεταξύ της ΕΑΣ ΣΕΓΑΣ Δωδεκανήσου και της προέδρου του ΝΑΟΔ Ανδριάνας Μπαφίτη κατά την διάρκεια της χθεσινής τους συνάντησης. Ο νέος προϋπολογισμός του Οργανισμού θα καθορίσει το ύψος της οικονομικής βοήθειας προς τον στίβο, ενώ ζητήθηκαν προτάσεις για την νέα μορφή των Διαγορείων.

Η στήριξη των σωματείων του στίβου και των αθλητών ήταν το βασικό αίτημα των ανθρώπων της ΕΑΣ ΣΕΓΑΣ Δωδεκανήσου και των εκπροσώπων των σωματείων της δύναμής της κατά την διάρκεια της χθεσινής τους συνάντησης με την πρόεδρο του Νομαρχιακού Αθλητικού Οργανισμού Δωδεκανήσου **Ανδριάνα Μπαφίτη,** ενώ στο τραπέζι έπεσαν τόσο θέματα που άπτονται των στιβικών διοργανώσεων στον νομό, όσο και το μεγάλο ζήτημα της απουσίας 400άρη στίβου από την Ρόδο.

Η διάθεση αθλητικού υλικού στα σωματεία στίβου στο μέτρο των δυνατοτήτων του ΝΑΟΔ θα πρέπει να θεωρείται δεδομένη, ωστόσο το αν και κατά πόσο θα υπάρξει η ευχέρεια να δοθεί και ρευστό εξαρτάται αποκλειστικά και μόνο από τον νέο προϋπολογισμού του Οργανισμού, οπότε η **Ανδριάνα Μπαφίτη** κρατάει την οριστική της απάντηση για τον ερχόμενο Ιανουάριο.

Αξίζει να σημειωθεί, πως η ΕΑΣ ΣΕΓΑΣ και τα σωματεία ζήτησαν να καθιερωθεί ένα νέο θεσμικό πλαίσιο υποστήριξης της στιβικής δράσης, με την αξιολόγηση των σωματείων βάσει των επιτυχιών τους και την ανάλογη χρηματοδότησή τους.

Η παραπάνω ιδέα, όμως, τουλάχιστον από πλευράς ΝΑΟΔ, απορρίφθηκε αμέσως, αφού ούτε οι οικονομικές δυνατότητες υπάρχουν, ούτε ο πρακτικός τρόπος υλοποίησης της συγκεκριμένης σκέψης, αφού η μοναδική αρμόδια είναι η κεντρική εξουσία.

Για άλλη μία φορά επισημάνθηκε η ανάγκη δημιουργίας σύγχρονου 400άρη στίβου στην Ρόδο, με την ελπίδα να ολοκληρωθούν σύντομα οι εργασίες στο Καρακόνερο και το νησί να αποκτήσει την δυνατότητα να επαναλάβει διοργανώσεις όπως τα «Διαγόρεια», τούτη την φορά σε επίπεδο κορυφής. Η πρόεδρος του ΝΑΟΔ τόνισε πως ειδικά σε σχέση με τα «Διαγόρεια» θα περιμένει τις προτάσεις των σωματείων και της ΕΑΣ ΣΕΓΑΣ, επαναλαμβάνοντας πως ο κύριος αναστολτικός παράγοντας για την δημιουργία μίας διοργάνωσης που να αρμόζει σε αυτό που εκπροσωπεί είναι η απουσία εγκαταστάσεων.

Πάντως, του χρόνου και με δεδομένη την ετοιμότητα του Καρακόνερου είναι δεδομένο πως τα «Διαγόρεια» θα βρεθούν ξανά στο επίκεντρο, ταυτιζόμενα μάλιστα με την εκατοστή επέτειο από την ίδρυση του ιστορικού σωματείου. Κουβέντα έγινε και για τις διοργανώσεις στίβου στα υπόλοιπα νησιά του νομού, με τους παράγοντες από την Κάρπαθο να εισηγούνται την διοργάνωση αγώνων για τους αθλητές των μικρών ηλικιών για να μην μείνει αναξιοποίητο το σύγχρονο στάδιο της περιοχής.

Επίσης, ζητήθηκε η διοργάνωση στην Λέρο των Αιγαιοπελαγίτικων του 2005, ενώ ο ΝΑΟΔ θα είναι ο ένας εκ των διοργανωτών του Διαγόρειου Δρόμου, που θα διεξαχθεί στις 26 Μαρτίου του 2005.

Πέρα, δε, από τα προβλήματα που έθεσε υπόψη της προέδρου του ΝΑΟΔ το κάθε σωματείο ξεχωριστά, η ΕΑΣ ΣΕΓΑΣ ζήτησε να παραμείνει στην χρήση του στίβου το βοηθητικό γήπεδο του Δημοτικού Σταδίου Στίβου «ο Διαγόρας».

SEA STAR

ΤΕΤΡΑΗΜΕΡΗ ΕΚΔΡΟΜΗ ΣΤΗ ΣΑΜΟ

Οπως κάθε χρόνο έτσι και τώρα μετά το τέλος της τουριστικής σεζόν ήρθε και η δική μας στιγμή να βρεθούμε όλοι μαζί κάτοικοι και φίλοι της Τήλου σε μια εκδρομή μόνο για μας

Στις 22 Οκτωβρίου ημέρα Παρασκευή θα ταξιδέψουμε με το καμάρι μας το πλοίο **SEA STAR** στη **ΣΑΜΟ** για να περάσουμε ωραία και να ευχηθούμε... "να είμαστε καλά και να βρισκόμαστε".

Πρόγραμμα:

- Αναχώρηση από Ρόδο την Παρασκευή **22/10/2004** στις 16.00
- Επιστροφή στη Ρόδο την Δευτέρα **25/10/2004** το βράδυ.
- Κόστος εκδρομής συμπεριλαμβανομένων εισιτηρίων πλοίου, δωμάτιο σε ξενοδοχείο της Σάμου με πρωινό, **160 ευρώ.**

Για περισσότερες πληροφορίες και κρατήσεις θέσεων παρακαλούμε επικοινωνείτε με τα τηλ.: **2246044000 ΤΗΛΟΣ** και **ΡΟΔΟΣ 2241078052**

Σας περιμένουμε όλους!!!



Delta

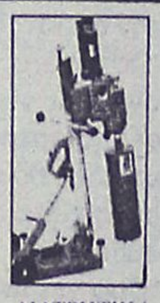

ΔΙΑΜΑΝΤΕ ΕΡΓΑΛΕΙΑ

ΚΟΦΤΗ ΧΕΙΡΟΣ

6ο χλμ.Ρόδου Λίνδου
Συγκρότημα Μανουσέλη

ΔΙΑΤΡΗΤΙΚΑ

ΔΙΑΜΑΝΤΟΤΡΥΠΟΤΕΧΝΙΚΗ ΡΟΔΟΥ

ΑΔΑΜΑΝΤΟΦΟΡΟΙ ΔΙΣΚΟΙ ΚΟΠΗΣ ΓΙΑ ΓΡΑΝΙΤΗ, ΜΑΡΜΑΡΟ ΤΟΥΒΛΟ κ.τ.λ.





ΑΡΜΟΚΟΦΤΕΣ

ΤΡΥΠΑΜΕ

ΚΟΒΟΥΜΕ

ΣΠΑΜΕ



ΧΩΡΙΣ ΣΚΟΝΕΣ

ΡΩΓΜΕΣ

ΜΕΡΕΜΕΤΙΑ

ΠΩΛΗΣΕΙΣ

&

ΕΚΤΕΛΕΣΕΙΣ ΕΡΓΑΣΙΩΝ

Η ΠΟΛΥΧΡΟΝΗ ΜΑΣ ΠΕΙΡΑ ΣΤΟ ΕΞΩΤΕΡΙΚΟ ΜΑΣ ΔΙΝΕΙ ΤΗ ΔΥΝΑΤΟΤΗΤΑ ΝΑ ΒΡΙΣΚΟΥΜΕ ΛΥΣΗ ΕΚΕΙ ΠΟΥ ΟΙ ΑΛΛΟΙ ΣΗΚΩΝΟΥΝ ΤΑ ΧΕΡΙΑ ΨΗΛΑ!

ΤΗΛΕΦΩΝΗΣΤΕ ΜΑΣ
22410 69022 - 77986
ΚΙΝΗΤΟ: 0944 380562

ΥΠΕΥΘΥΝΟΣ
Μαρκος Τσεσμετζής



ΞΥΛΟΤΕΧΝΟΥΡΓΗΜΑΤΑ

ΕΜΠΟΤΙΣΜΕΝΗΣ ΞΥΛΕΙΑΣ
ΚΗΠΟΥ - ΒΕΡΑΝΤΑΣ

Προτάσεις & Λύσεις στο χώρο σας

ΕΞΟΦΛΗΣΗ ΕΩΣ ΚΑΙ 36 ΔΟΣΕΙΣ

ΥΠΕΥΘΥΝΟΣ ΚΑΤΑΣΚΕΥΩΝ:
ΣΤΕΦΑΝΗΣ ΑΠΟΣΤΟΛΟΣ• ΤΗΛ. 6946 903331

ΥΠΕΥΘΥΝΟΣ ΠΩΛΗΣΕΩΝ:
ΣΤΕΦΑΝΗΣ ΠΕΤΡΟΣ 6944355694

Δ/ΝΣΗ ΚΑΤΑΣΤΗΜΑΤΟΣ ΕΝΤΟΣ ΕΜΠΟΡ. ΚΕΝΤΡ. ΦΩΚΙΑΛΗ

ΤΗΛ. 2241035091, 2241025135

ΤΟΠΙΚΟ ΠΟΔΟΣΦΑΙΡΟ

Αναμενόμενη σέντρα

• Σε απολογία κάλεσε η Πειθαρχική Επιτροπή της ΕΠΣΔ τον Τάσο Ψυλλάκη για τα πυρά του εναντίον της ΣΔΠΔ.

Ενώπιον της Πειθαρχικής Επιτροπής της ΕΠΣΔ θα παιχθεί η επόμενη σκηνή της διαμάχης του παράγοντα του Διγενή **Τάσου Ψυλλάκη** με τον Σύνδεσμο Διαιτητών. Τα όσα υποστήριξε με τις δηλώσεις του στην «Α.Ρ.» δεν πέρασαν απαρατήρητα από τα μέλη της Πειθαρχικής Επιτροπής, που τον κάλεσαν σε απολογία.

Αναλυτικά, τα ονόματα όλων όσων οφείλουν να απολογηθούν εγγράφως μέχρι την ερχόμενη Τετάρτη, 27 Οκτωβρίου στις 2 το απόγευμα είναι τα ακόλουθα:

Αγώνας: **Διγενής - Ερμής Καλ.** /κύπελλο/ (13-10-04).

Το Σωματείο Διγενής Κοσκ. και ο αναφερόμενος στο Φ.Α. ως εκπρόσωπός του Ναβροζίδης Μ. σύμφωνα με τα αναγραφόμενα στο Φ.Α. από τον διαιτητή και την έκθεση του παρατηρητή.

Αγώνας: **Διγενής - Απόλλων Καλ.** (16-10-04).

Το Σωματείο Διγενής Κοσκ. και ο αναφερόμενος στο Φ.Α. ως εκπρόσωπός του Ναβροζίδης Μ. σύμφωνα με τα αναφερόμενα στο Φ.Α. από τον διαιτητή και την έκθεση του παρατηρητή.

Επίσης καλείται σε έγγραφη απολογία ο παράγοντας του Διγενή Κοσκ. **Ψυλλάκης Αναστ.** για δημόσιες κρίσεις στον τοπικό Τύπο που κρίνονται δυσφημιστικές για το πρόσωπο του προέδρου του Σ.Δ.Π. Δωδ/σου καθώς και το Σωματείο Διγενής Κοσκ. ως συνυπεύθυνο άρθρο 30 παρ. 3α του ΚΑΠ».

Τέλος καλείται το σωματείο Ηρακλής Λάρδου και ο αναγραφόμενος στο Φ.Α. ως εκπρόσωπός του **Διακολουκάς Λουκάς**. (Αγώνας Ήλιος Ιαλυσού - Ηρακλής Λάρδου της 17-10-04).

ΠΟΙΝΕΣ ΠΟΔΟΣΦΑΙΡΙΣΤΩΝ

3 αγωνιστικές: Γιοβάνι Ε. (Διγενής), Στεφανάκης Ν. (Ατρόμητος Δ.), Ζαγκανίκας Κ. (Δαμάγητος), Αποστολάτος Χ. (ΟΦ Ιστρίου), Κουλούρης Κ. (Μεσαναγρός).
2 αγωνιστικές: Χατζηνικολάου Ε. (Πετρώνας)
1 αγωνιστική: Ροδίτης Α. (Διγενής), Στρατής Σ. (Αγ. Γεώργιος), Μαριάς Κ. (Απόλλων Κ.), Αθανασίου Δ. (Αστέρας Π.), Χατζηαντωνίου Ε. (Ιάλυσος '97), Μπάκαλος Α. (ΠΑΣ Ασκληπιείου), Παπαβασιλείου Σ. (ΠΑΣ Ασκληπιείου), Χατζηστρατής Μ. (Ζευς), Βαρλάμης Μ. (Μεσαναγρός), Ευαγγελίδης Στ. (Ηρακλής Λ.).

ΜΗ ΔΙΕΞΑΧΘΕΝΤΕΣ ΑΓΩΝΕΣ

Αναγέννηση Εμπ.-Άρης Αρχ. (εφηβικό)
Ο μη διεξαχθείς αγώνας κατακυρούται με σκορ 2-0 υπέρ του Άρη Αρχ., και από την βαθμολογία της Αναγέννησης Εμπ. αφαιρούνται τρεις βαθμοί /άρθρο 21 παρ. 2α σε συνάρτηση με την παρ. 3 του ίδιου άρθρου/. Επίσης σύμφωνα με το άρθρο 35 παρ. 1 του ΚΑΠ, επειδή το Σωματείο Αναγέννηση Εμπ., δεν κατήλθε ν' αγωνισθεί σε τρεις συνολικά αγώνες, αποβάλλεται από το οικείο πρωτάθλημα, ενώ στερείται και της επιχορήγησης των 300 ευρώ από την ΕΠΣΔ σύμφωνα με τη σχετική διάταξη της οικείας προκήρυξης.
Επίσης σύμφωνα με την ίδια προκήρυξη επιβάλλεται σε αυτό χρηματικό πρόστιμο τριακόσια ευρώ και δεν θα έχει δυνατότητα συμμετοχής στο επόμενο οικείο πρωτάθλημα.

Ζητείται ανάκληση

• Οι άνθρωποι του Ανταγόρα καλούνται από την Πειθαρχική Επιτροπή να πάρουν πίσω τα όσα υποστήριξαν πρόσφατα εναντίον της ΕΠΣΔ και την ΣΔΠΔ. Τρείς μήνες θα καθίσει στην εξέδρα ο Κώος πρόεδρος Τζήκας

Μετά την κλήση σε απολογία βάσει των Πειθαρχικών άρθρων 29 και 30 του ΚΑΠ η Πειθαρχική Επιτροπή επέβαλε τις ακόλουθες ποινές:

Αγώνας: **Ηρακλή Μαρ. - Φοίβος Κρεμ.**
Στο Σωματείο Φοίβο Κρεμ. την έγγραφη επίπληξη.

Στον προπονητή **Φτάκλα Κων/νο** την απαγόρευση εισόδου στους αγωνιστικούς χώρους για δέκα (10) ημερολογιακές ημέρες συνοδευόμενη από χρηματικό πρόστιμο τριάντα (30) ευρώ. (Άρθρο 30 παρ. 4 περ. ΙΙΙ έδαφ. γ).

Αγώνας: **Απόλλων Καλ. - Κλεόβουλος**
Στο Σωματείο Απόλλων Καλ. την έγγραφη επίπληξη.

Στον αναφερόμενο στο Φ.Α. ως εκπρόσωπο του Απόλλωνα Καλ. **Ταχραμάνη Νικ.** την έγγραφη επίπληξη.

Στο Σωματείο Ανταγόρα Κω αυστηρή έγγραφη επίπληξη, με πρόσκληση για την ανάκληση του δημοσιεύματος, που κρίθηκε δυσφημιστικό τόσο για την ΕΠΣΔ, όσο και για τον ΣΔΠΔ.

Η ανάκληση θα γίνει μέσα σε πέντε (5) ημέρες, ήτοι μέχρι την Τρίτη 26 Οκτωβρίου. (Άρθρο 30 παρ. 4 περ. ΙΙ εδάφ. β).

Στον πρόεδρό του κ. **Τζήκα Ιωάννη** επεβλήθη η ποινή της απαγόρευσης εισόδου στους αγωνιστικούς χώρους για τρείς (3) μήνες συνοδευόμενη από χρηματικό πρόστιμο τριάντα (30) ευρώ, καθώς επίσης και η αυστηρή έγγραφη επίπληξη με πρόσκληση για ανάκληση των δηλώσεών του που κρίθηκαν δυσφημιστικές για τον ΣΔΠΔ.

Η ανάκληση πρέπει να γίνει μέχρι τη Τρίτη 26 Οκωβρίου στον τοπικό Τύπο. (Άρθρο 30 παρ. 4 περ. ΙΙΙ εδάφ. β και γ).



Ξεφαντώστε με ένα κεφάτο πρόγραμμα
με τους ΜΙΧΑΛΗ ΘΕΟΔΟΣΙΟΥ τραγούδι μπαγλαμά,
ΜΟΥΣΤΑΦΑΣ μπουζούκι,
ΔΗΜΗΤΡΑ τραγούδι, ΕΚΡΕΜ τουμπερλέκι.
στο όργανο και καλλιτεχνική διεύθυνση ΣΤΡΑΤΟΣ
ΑΝΟΙΚΤΑ ΚΑΘΕ ΜΕΡΑ
ΜΟΥΣΙΚΗ ΠΑΡΑΣΚΕΥΗ-ΣΑΒΒΑΤΟ- ΚΥΡΙΑΚΗ
Ολες οι εκδηλώσεις μέχρι 220 άτομα
Σας ευχόμαστε ΚΑΛΟ ΧΕΙΜΩΝΑ!
Μεταφερθήκαμε σε νέο χώρο στο 2ο χλμ. Ρόδου-Καλλιθέας για περισσότερα γλέντια
ΤΗΛ. 67674 • Κιν. 6932635007





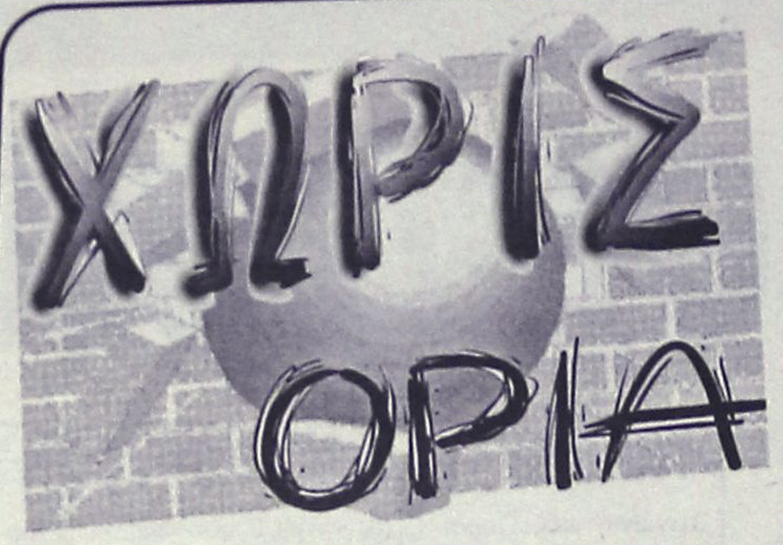

Ο Γρηγόρης Χατσατουριάν θα ενισχύσει το παιδικό χωριό SOS

Σε μια κίνηση ανθρωπιάς προχώρησε ο Γρηγόρης Χατσατουριάν. Ο διεθνής παίκτης του ΑΣΕ Δούκα αποφάσισε να διαθέσει στο τέλος της εφετινής αγωνιστικής περιόδου το ποσό των 5 ευρώ για κάθε γκολ που θα σημειώσει στο πρωτάθλημα, στο παιδικό χωριό SOS της Βάρης.

Ο ίδιος σχολιάζοντας την κίνηση αυτή τόνισε: «Η γνώμη μου είναι ότι τέτοιες χειρονομίες, δεν πρέπει να δημοσιοποιούνται καθώς ικανοποιούν προσωπική ευαισθησία του καθενός, που δεν αφορά τον πολύ κόσμο, εκτός εάν αφορούν ένα συγκεκριμένο σκοπό. Μετά την επιτυχία της Εθνικής Ομάδας στους Ολυμπιακούς αγώνες εμείς οι αθλητές, έχουμε γίνει αποδέκτες του θαυμασμού των μικρών σε ηλικία αθλητών της χειροσφαίρισης.



Θεωρώ ότι είναι καθήκον μας να εκμεταλλευτούμε με την καλή έννοια την προσοχή της κοινής γνώμης.

Η ενέργειά μου αυτή σκοπό έχει τον παραδειγματισμό διότι ο Αθλητισμός δεν είναι μόνο νίκη, ήττα και μετάλλια.

Έχει και κοινωνικό χαρακτήρα που πρέπει να τον αναδεικνύουμε όταν μας δίνεται η ευκαιρία».

Ρίχνει φως η ΕΟΚ

• *...στους λόγους που διέκοψαν την συνεργασία με την στατιστική υπηρεσία*

Την δική της πλευρά κατέθεσε η ΕΟΚ σχετικά με την διακοπή συνεργασίας με τη Galanis Sports Data.

«Προς αποφυγή περαιτέρω διαστρέβλωσης της πραγματικότητας, η Ελληνική Ομοσπονδία παραθέτει τα ακριβή στοιχεία και γεγονότα που οδήγησαν στη διακοπή της συνεργασίας με την στατιστική υπηρεσία Galanis Sports Data που κάλυπτε επί σειρά ετών τα Εθνικά πρωταθλήματα μπάσκετ. Με βάση τη συμφωνία για τη σεζόν 2003-2004, η εν λόγω εταιρία εισέπραξε πέρυσι ως αμοιβή για τις υπηρεσίες που προσέφερε το ποσό των 16.000 ευρώ για την κάλυψη της Α2 Ανδρών και το ποσό των 14.000 ευρώ για το πρωτάθλημα της Α1 γυναικών.

Για τη σεζόν 2004-2005 στις συζητήσεις που έγιναν, η εταιρία απαίτησε το ποσό των 49.000 και 45.000 Ευρώ αντιστοίχως.

Η αύξηση που ζητήθηκε φτάνει το ποσοστό του 300%, το ποσό κρίθηκε υπερβολικό και ως εκ τούτου, η Ομοσπονδία αναζητεί άλλες λύσεις για την στατιστική κάλυψη των πρωταθλημάτων.

Τέλος, το διοικητικό συμβούλιο προτίθεται να ζητήσει άμεση συνάντηση με τον υφυπουργό Αθλητισμού Γιώργο Ορφανό, προκειμένου να συζητηθούν θέματα που αφορούν τον χώρο του μπάσκετ».

ΠΡΩΤΕΥΣΕ Ο ΚΑΤΣΑΡΑΣ ΜΕ ΤΟ ΕΣΤΕΛΛΑ

Ο Σωτήρης Κατσαράς, με το "Εστέλλα" πρώτευσε στις ιστιοδρομίες του πρωταθλήματος που διοργάνωσε ο ΑΣΙΑΘΡ.

Συνολικά έγιναν εφτά ιστιοδρομίες, οι εξής: Τάμα 2004, Τήλος 2004, Διεθνής Ορτσα 2004, Διεθνής Πρίμα 2003, Χάλκη 2004, Σύμη 2004, Τρίγωνα 2004.

Η βαθμολογία.

ΘΕΣΗ	ΣΚΑΦΟΣ	ΚΥΒΕΡΝΗΤΗΣ
1.	ΕΣΤΕΛΛΑ	Κατσαράς Σωτήρης
2.	ΜΟΥΣΜΟΥΛΟ	Κουμνάκης Νικόλαος
3.	ΝΕΦΕΛΗ	Φώτης Τάσος
4.	ΚΑΛΗΜΕΡΑ	Κουμπιάδης Λευτέρης
5.	ΠΑΝΟΡΜΙΤΗΣ	Σταυρας Σταμάτης
6.	ΑΛΟΥΣΤΙΝΑ	Βογιατζής Αντώνης
7.	X-COOL	Ξανθός Παύλος
8.	Καπετάν Μανώλης	Μιχαλάκης Γεώργιος
9.	ΚΑΪΚΑΣ	Παπαγαπητός Μιχάλης
10.	ΑΠΟΛΛΩΝ	Τσιμέτας Σωτήρης

Γνωρίστε το τέννις

Ο Ροδιακός Όμιλος Αντισφαίρισης σε συνεργασία με τον διεθνή τενίστα και Πρωταθλητή Ελλάδος Σόλωνα Πέππα και στο πλαίσιο της προσπάθειάς του για τη διάδοση του αθλήματος στους νέους οργανώνει το πρόγραμμα "ΓΝΩΡΙΣΤΕ ΤΟ ΤΕΝΝΙΣ" με δωρεάν μαθήματα για παιδιά ηλικίας 5 έως 12 ετών στις εγκαταστάσεις του ΡΟΑ στο Καρακόνερο.

Ο Ρόδιος πρωταθλητής θα παραδίδει μαθήματα καθημερινά από Δευτέρα έως και Παρασκευή 3-5 το απόγευμα και 10-12 το Σάββατο για δύο εβδομάδες.

Εναρξη μαθημάτων το Σάββατο 23-10-04.

Για περισσότερες λεπτομέρειες και πληροφορίες στα τηλ. 6947940786-7-8.

Μετά τιμής

Ο γ. γραμματέας **Ο πρόεδρος**
Γ. Σουλούνιας **Δ. Κατοίκας**

Αποφάσεις Ε.Ε.Ο.Δ.Ε.Π

Η Ε.Ε.Ο.Δ.Ε.Π. κατά τη χθεσινή της συνεδρίαση έλαβε τις παρακάτω αποφάσεις:

- Δέχεται την προσφυγή του ποδοσφαιριστή Γεωρ. Καλαμάκη κατά της ΠΑΕ ΠΡΟΟΔΕΥΤΙΚΗ και επιδικάζει νόμιμα.
- Δέχεται την προσφυγή του ποδοσφαιριστή Νικ. Καρκαλέτση κατά της ΠΑΕ ΚΑΣΤΟΡΙΑ και επιδικάζει νόμιμα.
- Δέχεται τις προσφυγές των ποδοσφαιριστών Χρ. Μπαλάσκα και Θεοδ. Στεφανίδη κατά της ΠΑΕ ΑΓΡΟΤΙΚΟΣ ΑΣΤΗΡ και επιδικάζει νόμιμα.
- Δέχεται την προσφυγή του ποδοσφαιριστή Αθ. Μεθενίτη κατά της ΠΑΕ ΘΥΕΛΛΑ ΠΑΤΡΩΝ και επιδικάζει νόμιμα.
- Δέχεται τις προσφυγές των ποδοσφαιριστών Γεωρ. Καραμπάκα και Παν. Παπαδόπουλου κατά της ΠΑΕ ΒΥΖΑΣ ΜΕΓΑΡΩΝ και επιδικάζει νόμιμα.
- Δέχεται την προσφυγή του ποδοσφαιριστή Ιωάν. Κανωτίδη κατά της ΠΑΕ ΚΑΣΣΑΝΔΡΑ και επιδικάζει νόμιμα.
- Δέχεται την προσφυγή του ποδοσφαιριστή Λαμ. Κωτσόπουλου κατά της ΠΑΕ ΠΑΣ ΓΙΑΝΝΙΝΑ και επιδικάζει νόμιμα.
- Δέχεται κατά πλειοψηφία 3-2 την προσφυγή του ποδοσφαιριστή Θωμά Κυπαρίσση κατά της ΠΑΕ ΠΑΣ ΓΙΑΝΝΙΝΑ και επιδικάζει νόμιμα.
- Απορρίπτει , ως αβάσιμο, την προσφυγή του ποδοσφαιριστή Αναστ. Λυκούδη κατά της ΠΑΕ ΟΛΥΜΠΙΑΚΟΣ.

Αλλαγή ημέρας σε αγώνα

Ο αγώνας του 1ου Ομίλου της 3ης αγωνιστικής του «Πρωταθλήματος Ο.Π.Α.Π» Γ' Εθνικής κατηγορίας μεταξύ των ΠΑΕ ΚΕΡΑΤΣΙΝΙ-ΑΧΑΡΝΑΪΚΟΣ θα διεξαχθεί το Σάββατο 23/10/2004 και ώρα 15:30 αντί την Κυριακή 24/10/2004 που αρχικά είχε ορισθεί.

Η 5η αγωνιστική στην TV



Το πρόγραμμα της 5ης αγωνιστικής για το πρωτάθλημα της Α Εθνικής κατηγορίας, καθώς και οι τηλεοπτικές μεταδόσεις, έχουν ως εξής:

Σάββατο 23 Οκτωβρίου

15:30 Ξάνθη-Εργοτέλης (Alpha)
15:30 ΟΦΗ-Ηρακλής (Supersport)

Κυριακή 24 Οκτωβρίου

15:30 Αιγάλεω-Απολλων Καλαμαριάς
17:30 Κέρκυρα-Παναθηναϊκός (Supersport)
17:30 Χαληδόνα-Ολυμπιακός (Alpha)
20:30 ΠΑΟΚ-Αρης (Supersport)
20:30 Πανιώνιος-Ιωνικός
20:30 ΑΕΚ-Καλλιθέα (Supersport)

Α-Κατθ

●●● **Αναμενόμενη η... σέντρα για τους δύο Κοσκινιάτες. Ποϊλας και Ναβρό τα έχωσαν στους διαιτητές σε διαφορετικές μέρες...**

●●● *Και οι ίδιοι περίμεναν τη κλήση τους από την Πειθαρχική. Μάλιστα ο Ναβρό όχι μόνο έκανε δημόσια δηλώσεις, αλλά γράφτηκε και στο Φ.Α. Η καμπάνα θεωρείται σίγουρη, το πόσο δεν είναι γνωστό. Θα κρίνει ο Τζακ και η παρέα του.*

●●● **Δε μπορώ να ξέρω τί γίνεται με τη κόκα που "εμφανίζεται" τελευταία στους ποδοσφαιριστές, αλλά κάτι δε μ' αρέσει. Κι ο Αλέκος δεν είχε δώσει ποτέ τέτοια δείγματα. Κάτι παίζεται...**

●●● *Ο Μάνος έδωσε για μια ακόμα φορά το καλό παράδειγμα, δέχεται να παίζουν στο γήπεδό του οι μικτές. Ασχετα αν θα έχει όφελος από το κυλικείο, αυτό που μετρά είναι η καλή διάθεση που δυστυχώς δεν την δείχνουν όλοι...*

●●● **Οχι τόποτα άλλο, αλλά μέχρι να γίνει αυτό το περίφημο σπίτι των μικτών, προβλέπω να αλλάζουν φουρνιές και φουρνιές στις μικτές. Θέλω να δω όταν θα περάσουν οι εκλογές της Συγγρού, σε τί ρυθμούς θα προχωρήσει το έργο και ας τα βρήκε όλα τέλεια ο άνθρωπος της εταιρίας. Καλημέρα σας...**

ΑΝΕΚΔΟΤΟ

Δυο Πόντιοι στο κλαμπ.
Λέει ο ένας πόντιος στον άλλο μέσα στο κλαμπ:
- Ρε συ τι είναι αυτό εκεί;
- Ηχείο απαντάει.
- Σιγά μην είναι και η Μυτιλήνη, λέει ο άλλος.



ΜΠΑΣΚΕΤ

Β' ΚΑΤΗΓΟΡΙΑ ΑΝΔΡΩΝ

Πρεμιέρα ...χθες

• Χθες το βράδυ στην Κρεμαστή άνοιξε η αυλαία του πρωταθλήματος με τον αγώνα Ελπίς – Ζέφυρος.

• Το Σάββατο ο Ήλιος και ο Ηρακλής 2000 υποδέχονται την Σύμη και τον Σταυρό Καλυθιών αντίστοιχα

Μόνα πρωταθλήματα που δεν είχαν ξεκινήσει ακόμα, όρίστηκαν από την Τοπική Επιτροπή αυτή τη φορά και πλέον υπάρχει πλήρης αγωνιστική δραστηριότητα στο χώρο του τοπικού μπάσκετ.

Η Β' κατηγορία ανδρών ξεκίνησε χθες το βράδυ με τον αγώνα της Ελπίδας με το Ζέφυρο στο κλειστό γυμναστήριο της Κρεμαστής ενώ τα άλλα δύο ματς της πρεμιέρας θα διεξαχθούν το Σάββατο.

Στην Ιαλυσό, ο Ήλιος θα υποδεχθεί τη Σύμη νωρίς το πρωί ενώ στην Καρδάμαινα θα πραγματοποιηθεί το θεωρητικά ντέρμπι της κατηγορίας ανάμεσα στον Ηρακλή 2000 και τον Σταυρό Καλυθιών.

Ο Κλεόβουλος Λίνδου εκτίει το ρεπό του την 1η αγωνιστική.

Αναλυτικά το πρόγραμμα της 1ης αγωνιστικής:

Χθες: Ελπίς – Ζέφυρος

Σάββατο 23/10

• Ιαλυσός (10.30') Ήλιος – Σύμη

• Καρδάμαινα (13.45') Ηρακλής 2000 – Σταυρός

Ρεπό: Κλεόβουλος

ΠΑΙΔΙΚΟ

Ταχύτητα δεύτερη...

• Μετά το ρεπό του περασμένου σαββατοκύριακου, οι παιδικές ομάδες επιστρέφουν στα γήπεδα για την 2η αγωνιστική του πρωταθλήματος

Για τον Α' όμιλο Νότου, ο Ιβίσκος θέλει να πετύχει την 1η του νίκη στο πρωτάθλημα κόντρα στον Ζέφυρο ενώ ο Κολοσσός ψάχνει το δεύτερο ροζ φύλλο με αντίπαλο τον Διαγόρα στην τέντα. Και τα δύο παιχνίδια θα γίνουν την Δευτέρα.

Ο Δωριέας δίνει το πρώτο του φετινό παιχνίδι υποδεχόμενος την Ελπίδα στο Βενετόκλειο μιας και ο αγώνας της πρεμιέρας με την Σύμη επαναορίστηκε ενώ ο Ιάλυσος φιλοξενεί τη Σύμη στο πλαίσιο της 2ης αγωνιστικής του Β' ομίλου Νότου.

Τέλος, για τον όμιλο του βορείου συγκροτήματος θα διεξαχθεί το ντέρμπι στο Πυλί ανάμεσα στην ΑΕ Δικαίου και τον Ηρακλή 2000 ενώ στην Κάλυμνο η ΕΑΚΑ υποδέχεται τον Ιπποκράτη.

Αναλυτικά το πρόγραμμα της 2ης αγωνιστικής:

Α' όμιλος Νότου

Δευτέρα 25/10

• Βενετόκλειο (21.00') Ιβίσκος – Ζέφυρος

• Διαγόρα (21.00') Διαγόρας – Κολοσσός

Β' όμιλος Νότου

Σάββατο 23/10

• Ιαλυσός (12.15') Ιάλυσος – Σύμη

Κυριακή 24/10

• Βενετόκλειο (20.00') Δωριέας – Ελπίς

Όμιλος Βορρά

Σάββατο 23/10

• Πυλί (20.00') ΑΕ Δικαίου – Ηρακλής 2000

Κυριακή 24/10

• Κάλυμνος (10.00') ΕΑΚΑ - Ιπποκράτης

ΝΕΑΝΙΔΕΣ

Στην Κω ο Ιάλυσος

• Δοκιμάζεται στην έδρα του Ιπποκράτη ενώ αύριο το απόγευμα ο Διαγόρας αντιμετωπίζει τον Ιβίσκο στην τέντα

Πρώτο επίσημο τζάμπολ και για τις νεάνιδες αύριο και το Σάββατο. Ο Διαγόρας περιμένει στην τέντα τον Ιβίσκο ενώ το ντέρμπι γίνεται στην Κω με τον πρωταθλητή Ιάλυσο να αντιμετωπίζει τον Ιπποκράτη.

Αναλυτικά το πρόγραμμα της 1ης αγωνιστικής:

Παρασκευή 22/10

• Διαγόρα (16.00') **Διαγόρας – Ιβίσκος**

Σάββατο 23/10

• Κλειστό Κω (16.00') Ιπποκράτης - Ιάλυσος

ΓΥΝΑΙΚΕΣ

Ολα ανοιχτά

• Την "νεοφώτιστη" Ελπίδα αντιμετωπίζει ο Ιβίσκος στην Κρεμαστή ενώ στην Κω ο Ιπποκράτης φιλοξενεί τον Ιάλυσο

Πρεμιέρα και για τις γυναικείες ομάδες της Δωδεκανήσου. Το Σάββατο η «νεοφώτιστη» στα συγκεκριμένα πρωταθλήματα Ελπίδα φιλοξενεί στην Κρεμαστή τον φιλόδοξο και φέτος Ιβίσκο ενώ την Κυριακή ο πρωταθλητής Ιπποκράτης υποδέχεται τον Ιάλυσο που θα δώσει δύο ματς σε δύο μέρες. Και για τις νεάνιδες και για τις γυναίκες.

Αναλυτικά το πρόγραμμα της 1ης αγωνιστικής:

Σάββατο 23/10

• Κρεμαστή (20.00') **Ελπίς – Ιβίσκος**

Κυριακή 24/10

• Κλειστό Κω (13.30') **Ιπποκράτης - Ιάλυσος**

Ένας Μάγος για τις Μικτές

• Ο Κυριάκος Μάγος ανέλαβε την τεχνική ηγεσία των μικτών ομάδων Δωδεκανήσου, παίδων και κορασίδων

Το κενό που άφησε ο Βαγγέλης Αθανασιάδης στον πάγκο των μικτών ομάδων Δωδεκανήσου κάλυψε ο Κυριάκος Μάγος σύμφωνα με την απόφαση που έλαβε η Τοπική Επιτροπή. Ο έμπειρος προπονητής ανέλαβε τόσο την παίδων όσο και την κορασίδων ενώ θα συνεργαστεί με έναν ακόμα προπονητή που όμως δεν θα έχει τεχνικό ρόλο.

Όσον αφορά το βόρειο συγκρότημα, προς το παρόν αναζητείται προπονητής που θα παρακολουθεί τις ομάδες στα νησιά πλην της Ρόδου.





ΜΠΑΣΚΕΤ

Πανέτοιμος για το "διπλό"

• Σε άριστη αγωνιστική κατάσταση φάνηκαν χθες στο φιλικό με τον Ιβίσκο οι παίκτες του Κολοσσού.

Η χθεσινή εικόνα του Κολοσσού στο φιλικό παιχνίδι προετοιμασίας με τον νεοφώτιστο στην Γ' εθνική κατηγορία Ιβίσκο, δεν φανέρωνε ομάδα που ετοιμάζεται για ένα πολύ δύσκολο εκτός έδρας παιχνίδι πρωταθλήματος αλλά για ομάδα που το Σάββατο θα πάει στην Αθήνα για αγώνα... επίδειξης!

Οι «θαλασσί» χθες έδειξαν τις προθέσεις τους εν όψει Νήαρ Ηστ και αυτό με άλλα λόγια σημαίνει ότι το ματς της 2ης αγωνιστικής το περιμένουν εναγωνίως για να μπουν στο παρκέ της Καισαριανής και να «μασήσουν σίδερα». Η διάθεσή τους φάνηκε να είναι καλύτερη από ποτέ, με μεγάλη πειθαρχία και σοβαρότητα στο παιχνίδι ενώ η περιφέρεια πετούσε φωτιές. Ελάχιστα σουτ χάθηκαν από τα 6.25 με όλους τους παίκτες να αναλαμβάνουν από εκεί προσπάθειες (εκτός του Άλμπερτ). Βέβαια, ο βαθμός δυσκολίας του χθεσινού φιλικού δεν θα έχει καμία σχέση με εκείνον του Σαββάτου ωστόσο ο Κολοσσός έδειξε, αν μη τι άλλο, ότι είναι πανέτοιμος να χτυπήσει το παιχνίδι στην καυτή έδρα της Καισαριανής.

Ο **Βασίλης Φραγκιάς** (ίσως για πρώτη φορά) φάνηκε να είναι ήρεμος στον πάγκο ενώ έμεινε και ικανοποιημένος από το γεγονός ότι απέδωσαν σχεδόν όλα τα συστήματα που δοκίμασε. Δεν ήταν λίγες οι φορές που χειροκρότησε τις ενέργειες των παικτών του.

Ο ΓΕΩΡΓΙΤΣΗΣ

Τον τελευταίο μήνα είναι ίσως ο πιο φορμαρισμένος παίκτης του Κολοσσού. Η εξέλιξή του είναι τεράστια σε σύγκριση με πέρσι, όταν πρωτοήρθε στην ομάδα. Ο **Θοδωρής Γεωργίτσης** αποτελεί την συγκεκριμένη περίοδο, βασικό εργαλείο για τον προπονητή του και δείχνει πραγματικά ασταμάτητος. Είτε παίζει μέσα στη ρακέτα είτε έξω από αυτή. Και για να ακριβολογούμε, μακριά από το καλάθι παρουσιάζεται πολύ περισσότερο επικίνδυνος.

ΔΕΚΤΟ ΤΟ ΑΙΤΗΜΑ

Ορίστηκε τελικά για τις 17.00' το τζάμπολ της αναμέτρησης της Νήαρ Ηστ με τον Κολοσσό. Η ομάδα της Ρόδου είχε ζητήσει να ξεκινήσει νωρίτερα το παιχνίδι για να προλάβει το αεροπλάνο της επιστροφής και η ΕΟΚ σεβάστηκε το αίτημά της και το έκανε δεκτό. Εξάλλου, σήμερα θα πραγματοποιηθεί η τελευταία ουσιαστικά προπόνηση των «θαλασσί» πριν τον αγώνα αφού αύριο το απόγευμα αναχωρεί η αποστολή για την Αθήνα. Ο **Βασίλης Φραγκιάς** θα παραχωρήσει την καθιερωμένη συνέντευξη Τύπου ενώ μαζί του θα είναι και ο αρχηγός του Κολοσσού **Χρήστος Γκογκίδης**. Οι δύο άνδρες θα μιλήσουν για το σημαντικό αυτό παιχνίδι της 2ης αγωνιστικής.

Γ' ΕΘΝΙΚΗ

«Μύρισε» ντέρμπι

• ΑΕΚΤ – Ίκαρος και Λαύριο – Προοδευτική συγκεντρώνουν τα περισσότερα βλέμματα.

Τον δυνατό Αρδηττό υποδέχεται την Κυριακή ο Ιβίσκος στην πρεμιέρα των Ροδιτών στο φετινό πρωτάθλημα. Ο Κύδωνας περιμένει στα Χανιά την Αγία Παρασκευή ενώ ο νεοφώτιστος Άτταλος έχει δύσκολο έργο απέναντι στον Ιωνικό Λαμίας, αν και παίζει στην έδρα του.

Σίγουρος άσσος είναι το ματς του Ταύρου με τον Κάδμο Θηβών ενώ τα δύο ντέρμπι διεξάγονται στην Καλλιθέα και το Λαύριο. Στο κλειστό του Εσπέρου θα γίνει το τοπικό ντέρμπι της ΑΕΚΤ με τον Ίκαρο Νέας Σμύρνης ενώ το Λαύριο φιλοξενεί την Προοδευτική, με τους δύο μονομάχους να προέρχονται από ήττα στην πρεμιέρα.

Αναλυτικά το πρόγραμμα και οι διαιτητές της 2ης αγωνιστικής:

Κυριακή 24/10

• Χανιά (18.00') **Κύδωνας – Αγία Παρασκευή**
Διαιτητές: Καραλής – Κουτσοδήμος
• «Νικολακάκη» (18.00') **Άτταλος – Ιωνικός Λαμίας**
Διαιτητές: Δημόπουλος (Αχ.) – Κωνσταντινοπούλου
• Καλλιθέα (18.00') **ΑΕΚΤ – Ίκαρος Νέας Σμύρνης**
Διαιτητές: Τσίγας – Τσώνος
• Ταύρος (18.00') **Ταύρος – Κάδμος Θηβών**
Διαιτητές: Μπορμπαντωνάκης – Λουκαράκης
• Λαύριο (18.00') **Λαύριο – Προοδευτική**
Διαιτητές: Σαλαβός – Ζανίδης
• Βενετόκλειο Ρόδου (18.00') **Ιβίσκος – Αρδηττός**
Διαιτητές: Σοϊλεμετζίδης – Μίγδος
Ρεπό: **Πανερυθραϊκός**

Α2 ΕΘΝΙΚΗ

Οι προβολείς σε Καισαριανή και Λάρισα

• Τα ματς της Νήαρ Ηστ με τον Κολοσσό το Σάββατο και του Γυμναστικού με τον Δούκα την Κυριακή ξεχωρίζουν από το πρόγραμμα της 2ης αγωνιστικής.

Δύο είναι τα παιχνίδια που ξεχωρίζουν από το πρόγραμμα της 2ης αγωνιστικής του πρωταθλήματος και θεωρούνται ντέρμπι. Πρώτα απ' όλα το Σάββατο η Νήαρ Ηστ υποδέχεται τον Κολοσσό στην Καισαριανή με τις δύο ομάδες να προέρχονται από νίκες κόντρα σε Περιστέρι και ΚΑΟΔ αντίστοιχα. Ανήκουν άλλωστε και στα θεωρητικά φαβορί της κατηγορίας φέτος οπότε η μεταξύ τους σύγκρουση αναμένεται με μεγάλο ενδιαφέρον.

Στη Δράμα ταξιδεύει ο Σπόρτιγκ που μπήκε με το δεξί στο πρωτάθλημα κερδίζοντας εύκολα το Παλαιό Φάληρο την περασμένη Κυριακή. Αντίθετα, ο ΚΑΟΔ συνετρίβη στη Ρόδο και θέλει, αυτή τη φορά με τους **Μουλάκη** και **Κακαρούδη**, να πετύχει την πρώτη του νίκη.

Το ταλαίπωρο Περιστέρι δοκιμάζεται στην Ξάνθη με την ομώνυμη ομάδα ενώ ο Ηλυσιακός αφήνει πίσω του την ήττα στην Κρήτη και υποδέχεται τον ΔΑΣΑΛ. Ο ΟΦΗ/Ηράκλειο πηγαίνει στην Γλυφάδα για να αντιμετωπίσει το Παλαιό Φάληρο και η Χαλκίδα φιλοξενεί το Αιγάλεω.

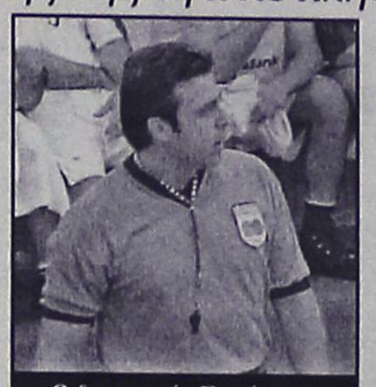

Ο διαιτητής Γκούμας που έστειλε πέρυσι τον Φραγκιά στην εξέδρα στο ματς με τον Δούκα, σφυρίζει τον Κολοσσό στην Καισαριανή

Την Κυριακή διεξάγεται το δεύτερο ντέρμπι της αγωνιστικής με τον Γυμναστικό να περιμένει στη Νεάπολη τον Δούκα.

Αναλυτικά το πρόγραμμα και οι διαιτητές της 2ης αγωνιστικής:

Σάββατο 23/10
• «Δ. Κραχτίδης» (17.00') **ΚΑΟ Δράμας – Σπόρτιγκ**
Διαιτητές: Γεωργιάδης – Φούφης
• Καισαριανή (17.00') **Νήαρ Ηστ – Κολοσσός**
Διαιτητές: Πετράκης – Γκούμας
• «Φ. Αμοιρίδης» (17.00') **Ξάνθη – Περιστέρι**
Διαιτητές: Δροσόπουλος – Πολίτης
• Ιλίσια (17.30') **Ηλυσιακός – ΔΑΣ Άνω Λιοσίων**
Διαιτητές: Μάνος – Σώμος
• Γλυφάδα (17.30') **Παλαιό Φάληρο – ΟΦΗ/ Ηράκλειο**
Διαιτητές: Αρβανιτίδης – Χουλιάρας
• Κανήθου (17.30') **ΑΓΕ Χαλκίδας – Αιγάλεω**
Διαιτητές: Παπαδόπουλος Ι. – Παφίλης

Κυριακή 24/10
• Νεάπολη Λάρισας (17.30') **ΓΣ Λάρισας – Δούκας**
Διαιτητές: Αργυρού - Παπαπέτρου



ΠΡΟΣ ΠΕΙΡΑΙΑ

ΑΝΑΧΩΡΗΣΗ ΑΠΟ							ΑΦΙΞΗ ΠΕΙΡΑΙΑ
ΡΟΔΟ	ΚΩ	ΛΕΡΟ	ΠΑΤΜΟ	ΜΥΚΟΝΟ	ΣΥΡΟ	ΑΜΟΡΓΟ/ΚΑΤΑΠΟΛΑ	
ΤΡΙΤΗ 20:00	ΤΡΙΤΗ 22:55	---	---	ΤΕΤΑΡΤΗ 03:30	---	---	ΤΕΤΑΡΤΗ 07:20
ΠΕΜΠΤΗ 20:00	ΠΕΜΠΤΗ 22:55	---	---	---	ΠΑΡΑΣΚΕΥΗ 03:45	---	ΠΑΡΑΣΚΕΥΗ 07:05
ΣΑΒΒΑΤΟ 10:00	ΣΑΒΒΑΤΟ 12:50	---	---	---	---	ΣΑΒΒΑΤΟ 16:20	ΣΑΒΒΑΤΟ 21:30
ΚΥΡΙΑΚΗ 18:30	ΚΥΡΙΑΚΗ 21:25	ΚΥΡΙΑΚΗ 23:05	ΔΕΥΤΕΡΑ 00:15	---	ΔΕΥΤΕΡΑ 03:45	---	ΔΕΥΤΕΡΑ 07:05

ΑΠΟ ΠΕΙΡΑΙΑ

ΑΝΑΧΩΡΗΣΗ ΑΠΟ ΠΕΙΡΑΙΑ	ΑΦΙΞΗ						
	ΣΥΡΟ	ΜΥΚΟΝΟ	ΑΜΟΡΓΟ/ΚΑΤΑΠΟΛΑ	ΠΑΤΜΟ	ΛΕΡΟ	ΚΩ	ΡΟΔΟ
ΔΕΥΤΕΡΑ 20:00	ΔΕΥΤΕΡΑ 23:20	---	---	---	---	ΤΡΙΤΗ 04:10	ΤΡΙΤΗ 07:10
ΤΕΤΑΡΤΗ 20:00	ΤΕΤΑΡΤΗ 23:20	---	---	---	---	ΠΕΜΠΤΗ 04:10	ΠΕΜΠΤΗ 07:10
ΠΑΡΑΣΚΕΥΗ 20:00	---	ΠΑΡΑΣΚΕΥΗ 23:50	---	---	---	ΣΑΒΒΑΤΟ 04:20	ΣΑΒΒΑΤΟ 07:15
ΣΑΒΒΑΤΟ 23:30	---	---	ΚΥΡΙΑΚΗ 04:45	ΚΥΡΙΑΚΗ 07:00	ΚΥΡΙΑΚΗ 08:10	ΚΥΡΙΑΚΗ 09:50	ΚΥΡΙΑΚΗ 12:45

SKEVO'S TRAVEL AGENCY

ΚΑΝΤΕ ΚΡΑΤΗΣΗ ΤΩΡΑ!

ΠΛΗΡΟΦΟΡΙΕΣ ΚΑΙ ΚΡΑΤΗΣΕΙΣ ΘΕΣΕΩΝ ΣΤΟΝ ΤΑΞΙΔΙΩΤΙΚΟ ΣΑΣ ΠΡΑΚΤΟΡΑ Ή SKEVO'S TRAVEL AGENCY: ΑΜΕΡΙΚΗΣ 111, ΡΟΔΟΣ, ΤΗΛ. ΚΡΑΤΗΣΕΩΝ ΕΠΙΒΑΤΩΝ ΚΑΙ Ι.Χ.: 22410-22461, 22410-75655, 22410-75310, ΤΗΛ. ΚΡΑΤΗΣΕΩΝ ΦΟΡΤΗΓΩΝ: 22410-76600

PIAGGIO

ΜΕΤΑΧΕΙΡΙΣΜΕΝΑ

ΑΠΟ 16 € ΤΟ ΜΗΝΑ

ΧΩΡΙΣ ΠΡΟΚΑΤΑΒΟΛΗ

6 ΜΗΝΕΣ ΕΓΓΥΗΣΗ

Α.Β.Ε.Τ.Ε. Κ. ΚΩΣΤΑΡΙΔΗΣ

ΤΗΛ.: 2241078577

ΕΝΟΙΚΙΑΣΕΙΣ

συνέχεια από την προηγούμενη

ΔΙΑΜΕΡΙΣΜΑ 100 τ.μ. δύο υπνοδωματίων επιπλωμένο επί της Σωτήρος 61Δ (Ιξιά). Πληρ. τηλ. 2241066312, 2241076850 AE62462

ΚΑΤΑΣΤΗΜΑ στην Παλιά Πόλη κατάλληλο για μίνι μάρκετ, αναψυκτήριο, κοντά στα μπαρ. Πληρ. τηλ. 6947279239 AE62453

ΚΑΤΑΣΤΗΜΑ 120 τ.μ. στην οδό Στ. Κωτιάδη. Πληρ. τηλ. 2241075035 AE62345

ΕΝΟΙΚΙΑΖΕΤΑΙ ή ΠΩΛΕΙΤΑΙ στούντιο 22 τ.μ. επιπλωμένο στην Ιαλυσό, ενοίκιο 150 ευρώ, τιμή πώλησης 29.350 ευρώ. Πληρ. ΑΙΓΑΙΟΚΤΗΜΑΤΙΚΗ τηλ. 2241022943, 2241028838, 6945466773 AE62461

ΕΝΟΙΚΙΑΖΟΝΤΑΙ: α) Μεγάλη καινούργια επιπλωμένη γκαρσονιέρα σε ήσυχη περιοχή της Ρόδου με διπλό κρεβάτι, ψυγείο, ηλεκτρική κουζίνα, πλυντήριο ρούχων, τηλεόραση, καρτοτηλέφωνο και όλο το νοικοκυριό του σπιτιού, β) μικρό στούντιο με πολυκουζινάκι, τηλεόραση, φούρνο μικροκυμάτων, διπλό κρεβάτι, ψυγείο και όλα τα οικιακά σκεύη. Προτιμούνται στρατιωτικοί, αστυνομικοί, εκπαιδευτικοί ή εργένηδες. Ενοίκιο για το στούντιο 150 ευρώ. Αποκλείονται οι αλλοδαποί. Πληρ. τηλ. 2241065122, 6946278872 AE62447

ΔΙΑΜΕΡΙΣΜΑ 90 τ.μ. με αυλή ημιϋπόγειο σε άριστη κατάσταση στο Νέο Ταχυδρομείο (Δενδρινού). Πληρ. ΚΕΦΑΛΑΙΟ ΜΕΣΙΤΙΚΑ - Αφοί Τσουρουνάκη. Πληρ. τηλ. 2241060060, 6948046844 AE62355

ΕΝΟΙΚΙΑΖΕΤΑΙ επιπλωμένο διαμέρισμα 85 τ.μ. 2 υπνοδωμάτια, σαλοτραπεζαρία, περιοχή Ανάληψη. Πληρ. τηλ. 2241074296 AE62017

ΕΝΟΙΚΙΑΖΕΤΑΙ στο Πανόραμα Κοσκινού ισόγειο διαμέρισμα 180 τ.μ. σε διώροφη μονοκατοικία εντός 5 στρεμμάτων με πανοραμική θέα. Διαθέτει μεγάλη σαλοτραπεζαρία με γρανίτες και τζάκι εντοιχισμένη κουζίνα, 3 μεγάλα υπνοδωμάτια, αποθηκευτικούς χώρους, ηλιακό θερμοσίφωνα. Τιμή 675 ευρώ. Πληρ. τηλ. 2241069960 μετά τις 2 το μεσημέρι AE62294

ΔΙΑΜΕΡΙΣΜΑ α' ορόφου με δύο υπνοδωμάτια, σαλοτραπεζαρία, κουζίνα, μπάνιο και χωλ επί της οδού Αγίου Γεωργίου (Ανω) 12. Πληρ. τηλ. 2243051106 AE62350

ΔΙΑΜΕΡΙΣΜΑ στο Ροδίνι (Κυρά της Ρω) 80 τ.μ., δύο υπνοδωμάτια, εντοιχισμένη κουζίνα κ.λπ. Πληρ. τηλ. 2241061048, 2241020712 AE62313

ΔΙΑΜΕΡΙΣΜΑΤΑ α) ισογείου, β) 1ου ορόφου από ιδιοκτήτη αποτελούμενο από δύο (2) υπνοδωμάτια, καθιστικό, μπάνιο, 60 τ.μ. σε ωραία και ήσυχη τοποθεσία στην περιοχή Ιξιά έναντι Ξενοδοχείου Mira Mare (οδός Τελχινών 7) με αυλή ή βεράντα, κατάλληλα για ζευγάρια, στρατιωτικούς, δημοσίους υπαλλήλους κ.λπ. Τιμή ενοικίου 295 ευρώ. Πληρ. τηλ. 2241031054, 6932473467 AE62289

ΕΝΟΙΚΙΑΖΕΤΑΙ στην Αθήνα, στην πλατεία Ν. Σμύρνης, διαμέρισμα 80 τ.μ. σε νεόκτιστη πολυκατοικία με 2 υπνοδωμάτια, σαλοκουζίνα και 2 μεγάλα μπαλκόνια. Πληρ. τηλ. 2241029982, 6942432306 AE62476

ΕΝΟΙΚΙΑΖΕΤΑΙ μαγαζί 60 τ.μ. στην περιοχή του Αγ. Νικολάου επί της οδού Φώτη Φωτάρα 9. Πληρ. τηλ. 2241023863 AE62476

STUDIOS επιπλωμένα και πλήρως εξοπλισμένα με ηλιακό θερμοσίφωνα και πολυκουζινάκι στην Ιαλυσό κοντά στην θάλασσα για 1 χρόνο ή και λιγότερο. Ενοίκιο 150 ευρώ. Πληρ. τηλ. 6936570851 AE62285

ΕΝΟΙΚΙΑΖΕΤΑΙ στα Τριάντα (Δωριέως 2, δύο στάσεις πριν από τα φανάρια) επιπλωμένο ισόγειο διαμέρισμα στούντιο που αποτελείται από υπνοδωμάτιο, σαλόνι με πολυκουζίνα και μεγάλο μπάνιο. Πληρ. τηλ. 2241025904 ώρες γραφείου AE62279

ΕΝΟΙΚΙΑΖΕΤΑΙ πολυτελές διαμέρισμα 100 τ.μ. στον 1ο όροφο στην περιοχή Ροδίνι έναντι πάρκου Ροδινιού. Το διαμέρισμα περιέχει εντοιχισμένη κουζίνα super lux με εστίες και απορροφητήρα καμινάδα, ντουλάπες εντοιχισμένες, κλιματισμό ενιαίο σε όλο το σπίτι θέρμανση-ψύξη, MALTEZO 200 ηλιακό, κεραία. Επίσης διαθέτει τουαλέτα ξύλινη κατασκευή δωματίου με καθρέπτη, σκρίνιο, πολυσύνθετο με καθρέπτη, κρυσταλιέρα και τραπέζι κουζίνας που είναι ένα με την εντοιχιζόμενη. Το διαμέρισμα κατασκευάστηκε πρόσφατα με decorater. Ιδανικό για αυτούς που πρόκειται να παντρευτούν. Το διαμέρισμα θα είναι διαθέσιμο από Ιανουάριο 2005. Πληρ. τηλ. 2241039177, 6945795642, 6945531829 Λιάνα AE62190

ΔΙΑΜΕΡΙΣΜΑ πλήρως επιπλωμένο ή χωρίς έπιπλα, 120 τ.μ. 3ος όροφος, τρία υπνοδωμάτια, σαλονοτραπεζαρία, εντοιχισμένη πλήρης κουζίνα, ένα λουτρό, ένα WC, αποθήκη, δύο βεράντες με θέα θάλασσα, τζάκι, κλιματισμός, πάρκιν, περιοχή Νέας Μαρίνας (οδός Σκεύου Ζερβού), 650 ευρώ. Πληρ. τηλ. 6944548508, 6945417673 AE61471

ΓΚΑΡΣΟΝΙΕΡΕΣ καινούργιες επιπλωμένες 40 τ.μ. με πολυκουζινάκι, ανεξάρτητο WC, συχνή αστική συγκοινωνία στην περιοχή Παραδείσι Ρόδου. Πληρ. τηλ. 2241048360, 6972943946 AE62169

STUDIO πλήρως επιπλωμένο στην Ανάληψη (Βόλου 7). Πληρ. τηλ. 2241032180, 6948805835 AE62144

ΠΩΛΕΙΤΑΙ

ΜΕΖΟΝΕΤΑ διώροφη σε μπετά 110 τ.μ. στην Ιαλυσό με ιδιόχρηστο κήπο, ατομικό βόθρο και περιτοιχισμένο οικόπεδο. **Αξία 96.845 €** (με δυνατότητα εκταμίευσης δανείου).

Πληρ. ΕΥΣΤΑΘΙΟΥ - ΕΥΡΩΚΤΗΜΑΤΙΚΗ,
Εθνικής Αντιστάσεως 83 • τηλ. 2241073819-74917,
6944/374546, 6945/292030

ΚΤΗΜΑΤΟΜΕΣΙΤΙΚΟ ΓΡΑΦΕΙΟ
ΖΑΦΕΙΡΗΣ Μ. ΚΑΡΑΓΙΑΝΝΗΣ Δ. Ο.Ε.

Πωλήσεις ακινήτων. Τηλ. (2241060380-60381)
17.30-20.30 μ.μ. Δευτέρα-Παρασκευή
Fax: 2241060380 • e-mail: zafkar@hellasnet.gr

• Κατοικίες
- Εξοχική κατοικία 50 τ.μ. (υπό ανέγερση) εντός οικοπέδου 440 τ.μ. στην περιοχή Κολυμπίων
- Εξοχική κατοικία 70 τ.μ. (υπό ανέγερση) εντός οικοπέδου 500 τ.μ. στην περιοχή Κολυμπίων
- Μεζονέτα 105 τ.μ. (ημιτελής) εντός οικισμού στον Δήμο Αφάντου

• Ξενοδοχειακό συγκρότημα
- Ημιτελής σε μπετά ξενοδοχειακό συγκρότημα Α' κατηγορίας εντός οικοπέδου 22.400 τ.μ.

• Οικόπεδα
- Εντός οικισμού στον Δήμο Αφάντου 1250 τ.μ.
- Εντός οικισμού στον Δήμο Αφάντου 2000 τ.μ.
- Στον Δήμο Αφάντου 520 τ.μ. με άδεια οικοδομής 53 τ.μ.
- Στον Δήμο Αφάντου 1000 τ.μ. επί της εθνικής οδού Ρόδου-Λίνδου
- Στον Δήμο Αφάντου 866 τ.μ. επί της εθνικής οδού Ρόδου-Λίνδου
- Εντός οικισμού στην Παστίδα 2000 τ.μ.

• Αγροτεμάχια
- Στην περιοχή Κολυμπίων αγροτεμάχια 10.200 τ.μ. (πανοραμική θέα)
- Στην περιοχή Κολυμπίων αγροτεμάχιο 4.969 τ.μ.
- Στην περιοχή Ψίνθου αγροτεμάχιο 22.400 τ.μ.
- Στην περιοχή Ψίνθου αγροτεμάχιο 19.840 τ.μ.
- Στην περιοχή Τραπεζία αγροτεμάχιο 5.800 τ.μ.
- Στον Δήμο Αφάντου αγροτεμάχιο 6.120 τ.μ.
- Στον Δήμο Αφάντου αγροτεμάχιο 11.520 τ.μ.
- Στον Δήμο Αφάντου το 1/2 αγροτεμαχίου 5.080 τ.μ. με ελαιόδεντρα

Ευρωπαϊκή Επενδυτική
Κτηματομεσιτικό Γραφείο
Θεόφιλος Κλωνάρης
Εθνικής Αντίστασης 48 τηλ.2241039300,κιν.6977582152

ΔΙΑΜΕΡΙΣΜΑΤΑ:

Διαμέρισμα 100 τ.μ.στην Ανάληψη με 3 υπνοδωμάτια σε καλή κατάσταση	€ 123257
Διαμέρισμα 115 τ.μ. στα Κοσκινού καινούργιο με 3 υπνοδωμάτια	€ 132000
Διαμέρισμα 65τ.μ.στην Ιαλυσό με 1 υπνοδωμάτιο,σαλόνι,κουζίνα,λουτρό	€ 63000
Διαμέρισμα 80τ.μ., 3 υπνοδωματίων στην Ιξιά,μερικώς ανακαινισμένο	€ 80000
Διαμέρισμα 85 τ.μ.με 2 υπνοδωμάτια,χώρο στάθμευσης και αποθήκη 12τ.μ.	€ 144000
Οροφοδιαμέρισμα 3 υπνοδωματίων σε μικρή οικοδομή καινούργιο	€ 200000
Διαμερίσματα στην Ανάληψη 105τ.μ.με 3 υπν/τια lux κατασκευής προς	€ 200000
Διαμερίσματα στην Ιαλυσο υπο κατασκευη 95&105 τ.μ. ισογεια με	parking

18 studios ανακαινισμένα, πλήρως επιπλωμένα & εξοπλισμένα στο κέντρο της πόλης
Καινούργιο κατάστημα 105 τ.μ. γωνιακό ,σε εμπορικό σημείο της Ανάληψης

ΜΟΝΟΚΑΤΟΙΚΙΕΣ:

Κατοικία στην Παλιά Πόλη 35τ.μ.+35τ.μ.,με άδεια χρήσεως καταστήματος	€ 60000
Παραδοσιακή οικία στην Καταβιά,ανακαινισμένη,με καμάρα,τζάκι,2 σουφάδες	€ 80000
Μονοκατοικία 130 τ.μ. στα Κοσκινού σε μπετά με καταπληκτική θέα	€ 100000
Μονοκατοικία 110 τ.μ. στα Κοσκινού με 1000 τ.μ. οικόπεδο	€ 190000
Μονοκατοικια 140 τ.μ. στα Κοσκινου με 1000 τ.μ. οικόπεδο	€ 270000
Μονοκατοικία στους Τρείς 135 τ.μ. σε 650 τ.μ. οικόπεδο σε τούβλα	€ 117000
Μονοκατοικίες στα Τριάντα, κοντά στην Ρόδο 165 τ.μ. με 4 υπνοδωμάτια	€ 280000
Διατηρητέα μονοκατοικία στην Ρόδο 280τ.μ. με αυλή,πλήρως ανακαινισμένη	€ 265000

ΟΙΚΟΠΕΔΑ:

Οικόπεδο 1000 τ.μ. στην Ζώνη οικισμού Κοσκινού με άδεια οικοδομής προς	€ 73367
Οικόπεδο στο Τσαίρι 12000 τ.μ.περιφραγμένο με μικρό σπίτι 3 ετών	€ 176000
Οικόπεδο 2600τ.μ. στον Αρχάγγελο εντός οικισμού,τιμή συζητήσιμη	€ 100000
Οικόπεδο 3600 τ.μ.στην Λαχανιά άρτιο κ οικοδ/μο με θέα θάλασσα	€ 63.000
Οικόπεδα στην Λαχανιά σε διάφορα μεγέθη εντός & εκτός σχεδίου κατάλληλα για κατοικίες	

Αγορές-πωλήσεις-μισθώσεις-εκτιμήσεις-Ακινήτων
Δάνεια Δεκτά



από ιδιώτη στην ωραιότερη και καθαρή παραλία ΓΚΟΛΦ ΑΦΑΝΤΟΥ.
Πληρ. τηλ. 2241034886, κινητό 6932 437145 - FAX 2241021927
κ. ΓΙΩΡΓΑΡΑ ΦΩΤΙΟ

NewAge Real Estate

Νέα Εποχή στο Χώρο του Ακινήτου

ΜΕΛΕΟΥΝΗ – ΚΕΧΑΓΙΑ ΜΑΙΡΗ

ΠΩΛΟΥΝΤΑΙ

ΔΙΑΜΕΡΙΣΜΑΤΑ
Μεγάλη γκάμα διαμερισμάτων μικρών ή μεγαλύτερων, στην Ρόδο, Ιξιά, Ιαλυσό και Κοσκινού

ΜΕΖΟΝΕΤΕΣ
Τελειωμένες ή σε μπετά στην Ιξιά, Ιαλυσό, Κοσκινού, Κιοτάρι και Γεννάδι

ΜΟΝΟΚΑΤΟΙΚΙΕΣ
Μεγάλες κατοικίες στα Κοσκινού, Ασγούρου, Ιξιά

ΟΙΚΟΠΕΔΑ
Στην Ιξιά, Κανδυλί, Ασγούρου, Κιοτάρι, Γεννάδι

ΕΠΙΧΕΙΡΗΣΕΙΣ
Πωλούνται επικερδείς επιχειρήσεις

✓ **ΖΗΤΟΥΝΤΑΙ ΟΙΚΟΠΕΔΑ ΓΙΑ ΑΝΤΙΠΑΡΟΧΗ**

✓ **ΑΝΑΛΑΜΒΑΝΟΥΜΕ ΤΗΝ ΕΚΔΟΣΗ ΚΑΘΕ ΕΙΔΟΥΣ ΔΑΝΕΙΟΥ ΣΑΣ**

Θεμ. Σοφούλη 8 - 85100 Ρόδος Τηλ. & Fax: 22410 23447
Κιν. 6948 808023 - E-mail: info@newage-realestate.gr

ΕΝΟΙΚΙΑΣΕΙΣ

συνέχεια από την προηγούμενη

ΕΝΟΙΚΙΑΖΟΝΤΑΙ: 1) ΡΟΔΟΣ: επιπλωμένη γκαρσονιέρα σε ισόγειο πολυκατοικίας, σε πάροδο της Κων/νου Τσαλδάρη. 2) ΙΑΛΥΣΟΣ: λουξ επιπλωμένη γκαρσονιέρα με θέρμανση και A/C σε ισόγειο μονοκατοικίας, κοντά στο Σ/Μ Μαρινόπουλος. Πληρ. τηλ. 22410-90038, 6945411099

ΕΝΟΙΚΙΑΖΕΤΑΙ στην Κρεμαστή καινούργιο πολυτελές στούντιο επιπλωμένο με parking μέσα σε κήπο κοντά στα σχολεία και στη θάλασσα. Πληρ. τηλ. 2241094822, 6946671053 AE62121

ΕΝΟΙΚΙΑΖΟΝΤΑΙ: α) ισόγειο κατάστημα 72 τ.μ. περίπου και ένα δωμάτιο 21 τ.μ. στον πρώτο όροφο που βρίσκεται στην πόλη της Ρόδου και στην οδό Ορφανίδου αριθμ. 16 (Νιοχώρι), β) διώροφο κατάστημα 51 τ.μ. ισόγειο, 53 τ.μ. στον πρώτο όροφο, με βεράντα 31 τ.μ. που βρίσκεται στην πόλη της Ρόδου, οδός Γεωργίου Λέοντος αριθμ. 13 κοντά στο ξενοδοχείο "Μανούσος", γ) studio επιπλωμένο ή κατάστημα 28 τ.μ. απέναντι από το ξενοδοχείο Μίρα-Μάρε στην Ιξιά, με air condition και ανεμιστήρα οροφής. Πληρ. τηλ. 2241035450, 2241020277, 6976881111 AE62105

ΑΠΟΘΗΚΕΣ ΣΤΗΝ ΙΑΛΥΣΟ, ΕΝΟΙΚΙΑΖΟΝΤΑΙ 1) ΑΠΟΘΗΚΕΥΤΙΚΟΙ ΧΩΡΟΙ ΑΠΟ 100 ΕΩΣ 2000 Τ.Μ. ΚΑΙ ΥΨΟΣ 8 Μ. ΑΣΦΑΛΕΙΣ ΜΕ ΜΕΓΑΛΟΥΣ ΧΩΡΟΥΣ ΔΙΑΚΙΝΗΣΗΣ ΦΟΡΤΩΣΗΣ ΚΑΙ ΕΚΦΟΡΤΩΣΗΣ ΠΡΟΪΟΝΤΩΝ, 2) ΥΠΑΙΘΡΙΟΙ ΧΩΡΟΙ ΠΕΡΙΦΡΑΓΜΕΝΟΙ, ΑΣΦΑΛΕΙΣ, ΚΑΤΑΛΛΗΛΟΙ ΓΙΑ ΑΠΟΘΗΚΕΥΣΗ ΠΡΟΪΟΝΤΩΝ ΣΕ ΠΑΛΕΤΕΣ. ΠΛΗΡ. ΤΗΛ. (22410)38400 ΑΠΟ ΔΕΥΤΕΡΑ ΕΩΣ ΠΑΡΑΣΚΕΥΗ 08.00-15.00 κ. ΓΙΩΤΑ ΧΠΕ1912

STUDIOS εξοπλισμένα με πολυκουζίνα, τηλέφωνο, μπάνιο, βεράντα, ηλιακό και πάρκιν στον Αρχάγγελο σε ωραίο και ήσυχο περιβάλλον. Τιμή 120 ευρώ. Πληρ. τηλ. 2244024334, 6939231038 AE61944

ΕΝΟΙΚΙΑΖΟΝΤΑΙ 4 ΠΟΛΥΤΕΛΗ STUDIOS ΓΙΑ ΕΝΑ Ή ΔΥΟ ΑΤΟΜΑ, ΣΤΗΝ ΠΑΡΑΛΙΑ ΙΑΛΥΣΟΥ, ΠΛΗΡΩΣ ΕΠΙΠΛΩΜΕΝΑ, ΕΥΡΥΧΩΡΑ, ΜΕ ΑΝΕΤΕΣ ΒΕΡΑΝΤΕΣ ΜΕ ΠΟΛΥΚΟΥΖΙΝΑΚΙ, AIR-CONDITION, ΗΛΙΑΚΟ ΘΕΡΜΟΣΙΦΩΝΑ, ΙΔΙΟΧΡΗΣΤΗ ΘΕΣΗ ΣΤΑΘΜΕΥΣΗΣ. ΜΗΝΙΑΙΟ ΜΙΣΘΩΜΑ 275 ΕΥΡΩ. ΠΛΗΡ. ΕΥΣΤΑΘΙΟΥ - ΕΥΡΩΚΤΗΜΑΤΙΚΗ, ΕΘΝΙΚΗΣ ΑΝΤΙΣΤΑΣΕΩΣ 83 (ΠΡΩΗΝ ΑΝΝΗΣ ΜΑΡΙΑΣ). ΤΗΛ. 22410 73819-74917, 6946/103929 ΧΠΕ091

ΕΝΟΙΚΙΑΖΕΤΑΙ ΧΩΡΟΣ ΔΥΟ ΔΩΜΑΤΙΩΝ 84 Τ.Μ. 1ος ΟΡΟΦΟΣ, ΑΣΑΝΣΕΡ, AIR CONDITION, WC, ΚΑΤΑΛΛΗΛΟ ΓΙΑ ΙΑΤΡΕΙΟ Ή ΠΑΝΤΟΣ ΕΙΔΟΥΣ ΓΡΑΦΕΙΟ. ΠΛΗΡ. ΓΡ. ΛΑΜΠΡΑΚΗ 29 - ΡΟΔΟΣ ΤΗΛ. (22410)68869-74098 ΧΠΕ029

ΔΙΑΜΕΡΙΣΜΑ καινούργιο στον Αρχάγγελο 55 τ.μ. (με δύο υπνοδωμάτια και λοιπούς χώρους), πλήρως επιπλωμένο. Πληρ. τηλ. 6974019076 ΧΑΕ209

ΕΝΟΙΚΙΑΖΟΝΤΑΙ δίχωρα επιπλωμένα διαμερίσματα 50 τ.μ. στην περιοχή της Ιξιάς, με χώρο στάθμευσης, κήπο, πισίνα, θέρμανση και ζεστό νερό. Ιδανικά για εκπαιδευτικούς. Πληρ. τηλ. 2241093172, 6944658034 www.eleonas.net ΧΑΕ809

ΓΡΑΦΕΙΟ στην οδό Λεμεσού (πλησίον Αννης Μαρίας) αποτελούμενο από 3 κυρίους χώρους και W.C. συνολικού εμβαδού 120 τ.μ. Δυνατότητα για χρήση **ΦΡΟΝΤΙΣΤΗΡΙΟΥ.** Πληρ. τηλ. 6944985612

ΕΝΟΙΚΙΑΖΕΤΑΙ ισόγειος επαγγελματικός χώρος 160 τ.μ. (ή δύο μικρότερα των 80 τ.μ.) κατάλληλος για κατάστημα - γραφείο - ιατρείο ή άλλη παρόμοια χρήση στην κεντρική πλατεία Ιαλυσού, πλατεία Αποστολίδη. Πληρ. τηλ. 2241094356, 6942553147 ΧΑΕ141

ΕΝΟΙΚΙΑΖΕΤΑΙ ΙΣΟΓΕΙΟΣ ΕΠΑΓΕΛΜΑΤΙΚΟΣ ΧΩΡΟΣ 120 Τ.Μ. ΜΕ ΥΠΟΓΕΙΟ 30 Τ.Μ. ΕΠΙ ΤΗΣ ΟΡΦΑΝΙΔΟΥ ΚΑΙ ΑΠΟΛΛΩΝΙΟΥ ΡΟΔΙΟΥ ΓΩΝΙΑ. ΠΛΗΡ. ΤΗΛ. 6945381842 ΧΠΕ2211

ΕΝΟΙΚΙΑΖΟΝΤΑΙ STUDIOS ΜΕ ΤΟ ΜΗΝΑ Ή ΜΕ ΤΗΝ ΗΜΕΡΑ ΠΛΗΡΩΣ ΕΠΙΠΛΩΜΕΝΑ ΜΕ ΠΟΛΥΚΟΥΖΙΝΑΚΙ, ΨΥΓΕΙΟ, ΝΤΟΥΣ, WC, ΤΗΛΕΦΩΝΟ, ΜΠΑΛΚΟΝΙ, ΖΕΣΤΟ ΝΕΡΟ ΕΠΙ 24ΩΡΟΥ ΒΑΣΕΩΣ ΣΤΗΝ ΠΙΟ ΗΣΥΧΗ ΠΕΡΙΟΧΗ ΤΗΣ ΠΟΛΗΣ ΡΟΔΟΥ (ΠΕΡΙΟΧΗ ΔΑΣΚΑΛΩΝ), ΟΔΟΣ ΜΑΝΩΛΗ ΠΑΠΑΜΑΝΩΛΗ ΑΡΙΘΜ. 12 ΚΑΘΕΤΟΣ ΕΠΙ ΤΗΣ ΣΤΕΛΙΟΥ ΚΩΤΙΑΔΗ. ΠΛΗΡ. ΤΗΛ. (22410)37244 ΧΠΕ283

πωλησεις–αγορες ακινητων & επιχειρησεων

ΠΩΛΟΥΝΤΑΙ στην Ιαλυσό από ιδιοκτήτη: α) Δύο διαμερίσματα 122 τ.μ. λουξ κατασκευής με κεντρική θέρμανση, β) Ενα διαμέρισμα 112 τ.μ. λουξ κατασκευής με κεντρική θέρμανση, γ) Δύομεζονέτες ημιτελείς 110 τ.μ. και 180 τ.μ. Πληρ. τηλ. 6937163244 ΑΟ11300

ΠΩΛΕΙΤΑΙ ΕΠΙΧΕΙΡΗΣΗ DVD με 1,5 χρόνο λειτουργίας, με 2500 έργα, 900 πελάτες και επαγγελματικό μηχάνημα καθαρισμού DVD. Πληρ. τηλ. 6944638145 ΑΟ11294

ΚΟΜΜΩΤΗΡΙΟ στο κέντρο της πόλης σε τιμή ευκαιρίας. Πληρ. τηλ. 6945754724 ΑΟ62641

ΠΩΛΕΙΤΑΙ ΕΠΙΧΕΙΡΗΣΗ εστιατορίου από τις 28 Οκτωβρίου-λόγω συνταξιοδότησης. Τιμή διαπραγματεύσιμη. Πληρ. τηλ. 22410-26081, 25769 ΑΟ11293

ΜΟΝΟΚΑΤΟΙΚΙΑ 240 τ.μ. στην Θολό εντός οικοπέδου 2.600 τ.μ. με πανοραμική θέα, τζάκι, αρίστης κατασκευής. Αξία 264.000 ευρώ. Πληρ. ΕΥΣΤΑΘΙΟΥ-ΕΥΡΩΚΤΗΜΑΤΙΚΗ, Εθνικής Αντιστάσεως 83, τηλ. 22410-73819, 74917, 6944374546, 6945292030 ΑΟ401

ΜΕΖΟΝΕΤΑ 115 τ.μ. 14 ετών στην Ιαλυσό διώροφη, κήπος, δέντρα μπρος-πίσω, πάρκιν, τζάκι κ.λπ. Ευκαιρία!!! Πληρ. τηλ. 2241091276 ΑΕ11282

ΜΕΖΟΝΕΤΑ τριώροφη στα μπετά στη θέση Νέο Νοσοκομείο Ρόδου με 1.300 τ.μ. κήπο. Πληρ. τηλ. 2241027082, 6944347405 ΑΟ092

ΕΥΚΑΙΡΙΑ ΓΙΑ ΚΑΛΗ ΕΠΕΝΔΥΣΗ Πωλείται αγρός 27000 τ.μ. επί της Εθνικής οδού αεροδρόμιο-Φαληράκι προς 12 ευρώ το τ.μ. μόνο. Πληρ. τηλ. 2241047018, 6944182377 ΑΟ11252

ΠΩΛΕΙΤΑΙ χώρος με άδεια εστιατορίου / ουζερί / καφέ μπαρ, πλήρως εξοπλισμένο και με καθιερωμένη φήμη και πελατεία στην περιοχή Μητροπόλεως. Για περισσότερες πληρ. επικοινωνήστε με το τηλ. 6932513004 ΑΟ62648

ΤΡΙΑΝΤΑ πωλείται διαμέρισμα 100 τ.μ. κοντά στον "Βερόπουλο" σε οικοδομή δύο διαμερισμάτων, λουξ κατασκευής, αυτόνομη θέρμανση, σε προσιτή τιμή. Γίνονται ευκολίες πληρωμής, δάνεια δεκτά. Πληρ. Γιάννης Κώτης τηλ. 2241032314, 6942695467 ΑΟ62626

ΜΙΡΑ ΜΑΡΕ πωλούνται διαμερίσματα 50 τ.μ., 80 τ.μ., 100 τ.μ. λουξ κατασκευής, σε καταπληκτική θέα. Γίνονται ευκολίες πληρωμής, δάνεια δεκτά. Πληρ. Γιάννης Κώτης τηλ. 2241032314, 6942695467 ΑΟ62625

ΔΑΣΚΑΛΟΥΣ πωλείται διαμέρισμα 50 τ.μ. λουξ κατασκευής, με φανταστική θέα. Γίνονται ευκολίες πληρωμής, δάνεια δεκτά. Πληρ. Γιάννης Κώτης τηλ. 2241032314, 6942695467 ΑΟ62624

ΚΩΝ. ΥΔΡΑΙΟΥ πωλείται διαμέρισμα 80 τ.μ. πλησίον "Ξεάνκη" λουξ κατασκευής, με φανταστική θέα. Γίνονται ευκολίες πληρωμής. Δάνεια δεκτά. Πληρ. Γιάννης Κώτης τηλ. 2241032314, 6942695467 ΑΟ62623

ΠΩΛΕΙΤΑΙ

στην Παλιά Πόλη θέση Ρολόι, κτίριο 92 τ.μ. με αυλή 165 τ.μ. κατάλληλο για κατοικία και επαγγελματική χρήση

Πληρ. ΕΥΣΤΑΘΙΟΥ - ΕΥΡΩΚΤΗΜΑΤΙΚΗ, Εθνικής Αντιστάσεως 83 • τηλ. 2241073819-74917, 6944/374546, 6945/292030

ΕΚΑΜ Α.Ε.

ΠΩΛΗΣΕΙΣ ΔΙΑΜΕΡΙΣΜΑΤΩΝ

Α. Μόντε Σμιθ: α) Κέννεντυ 2ου ορόφου 112 τ.μ. 4 δωμάτια, 3 λουτρά. Τιμή 140.000 ευρώ, **β) Κέννεντυ 36** 1ου ορόφου, 98 τ.μ., 4 δωμάτια, 2 λουτρά. Τιμή 130.000 ευρώ,

ΠΩΛΗΣΕΙΣ ΚΑΤΑΣΤΗΜΑΤΩΝ

α) Νιοχώρι: Ιδιαίτερης προβολής κατάστημα 122 τ.μ. με πατάρι, Τιμή 200.000 ευρώ, **β) Εμπορικό κέντρο "ΜΑΚΕΣΤΑ"** Ιδιαίτερα τουριστική περιοχή, ισόγειο κατάστημα 48 τ.μ. με WC. Τιμή 55.000 ευρώ.

ΠΩΛΕΙΤΑΙ ΒΙΟΤΕΧΝΙΚΟΣ ΧΩΡΟΣ

Ασγούρου 4ο χλμ. ΕΟ Λίνδου-Ρόδου 365 τ.μ. με οικόπεδο 485 τ.μ. με μηχανήματα και άδεια λειτουργίας. Τιμή 400.000 ευρώ,

www.ekamestates.gr

Τηλ.: 210 6205697-210 8002541-κινητό 6944840247

ΠΙΠΙΝΟΣ

ΠΩΛΟΥΝΤΑΙ ΔΙΑΜΕΡΙΣΜΑΤΑ

- 2 και 3 υπνοδωματίων πλησίον ΑΡΑΠΑΚΙ
- 2 υπνοδωματίων στην Ιαλυσό
- 1 και 2 υπνοδωματίων στην Ιξιά έναντι Μίρα Μάρε.

Πληρ. τηλ. 2241023895, 6944390803, 6944676003

www.rhodes-top-properties.com

ΚΤΗΜΑΤΟΜΕΣΙΤΙΚΟ ΓΡΑΦΕΙΟ ΝΙΚΟΛΑΟΣ Α. ΑΣΒΕΣΤΗΣ

ΠΩΛΗΣΕΙΣ - ΕΚΤΙΜΗΣΕΙΣ

ΑΝΤΙΠΑΡΟΧΕΣ-ΕΠΕΝΔΥΤΙΚΕΣ ΠΡΟΤΑΣΕΙΣ

Υπεύθυνη ενοικιάσεων: κα Αθηνά τηλ. 6946537422

Αγίου Ιωάννου 46, Ρόδος - Τηλ. 22410 32809, 6947 848288

1. Πωλείται στην Ανάληψη, καινούργιο διαμέρισμα 74 τ.μ. με ωραία θέα, θέρμανση και γκαράζ. Τιμή 35.000.000 δρχ.
2. Πωλείται στα Τριάντα καινούργιο διαμέρισμα, 90 τ.μ., με Α.Χ. την αέρινη στήλη. Τιμή 45.000.000
3. Πωλούνται επί της οδού Αισχύνης καινούργια διαμερίσματα 43 τ.μ., 25.000.000 δρχ. και 85 τ.μ. 47.000.000 δρχ.
4. Πωλείται στο Mira Mare διαμέρισμα 80 τ..μ. με θέρμανση, αποθήκη και γκαράζ 40.000.000 δρχ.
5. πωλείται στην περιοχή Βουνάρα στην Ιαλυσό, μεζονέτα 192 τ.μ. διαμπερές, lux κατασκευής, με τζάκι, παροχή θέρμανσης, σίτες, γρανιτόπλακα, 4 υπνοδωμάτια. Τιμή 75.000.000
6. Πωλούνται στην Νότια Ρόδο οικόπεδα και αγροί

ΕΝΟΙΚΙΑΣΕΙΣ

1. Καταστήματα στην Ανάληψη, 137 τ.μ., 125 τ.μ., 127 τ.μ.
2. Κατάστημα κοντά στην πλατεία Φώκιαλη 34 τ.μ., 45 τ.μ.
3. Γκαρσονιέρα ισόγεια, επιπλωμένη στην Ανάληψη
4. Διαμέρισμα 2 υπνοδωματίων, πλησίον Μιχαήλ Πετρίδη σχεδόν καινούργιο

ΤΣΟΥΡΟΥΝΑΚΗΣ Κεφάλαιο

Κτηματομεσιτικό γραφείο

ΔΙΑΜΕΡΙΣΜΑΤΑ ΠΩΛΟΥΝΤΑΙ

❑46 τ.μ,ισόγειο,1 υπν/τιου , καινούριο, Ανάλη-ψη, 27εκ - 79.236 €

❑50 τ.μ,1ου,1 υπν/τιου , καινούριο, Τριάντα, 27εκ - 79.236 €

❑53 τ.μ,ισόγειο,1 υπν/τιου , καινούριο, Ανάλη-ψη, 30εκ - 88.041€

❑70 τ.μ,1ου,1 υπν/τιου , καινούριο, Τριάντα, 37εκ - 108.584 €

❑77τ.μ 2ου, 2 υπν/τιων, καινούριο,πάρκινκ , Καναδά ,50 εκ-146.735€

❑80 τ.μ ,ισόγειο,2υπν/τιων, γκαράζ ,καινούριο, Ιξιά 40 εκ-117.388 €

❑85τ.μ,1ου ,2 υπν/τιων , καινούριο,πάρκινκ Ανάλη-ψη, 51εκ - 149.669 €

❑85τ.μ,1ου ,2 υπν/τιων , καινούριο,συν αποθήκηΡοδίνι, 49εκ - 143.800 €

❑86τ.μ,1ου ,2 υπν/τιων , Καρακόνερο,37,5εκ - 110.00 €

❑88 τ.μ,1ου,2 υπν/τιων , καινούριο,πάρκινκ Ανάλη-ψη, 53εκ - 155.539 €

❑90 τ.μ ,1ου ,2υπν/τιων, ,καινούριο,Τριάντα 45 εκ-132.061 €

❑100 τ.μ ,1ου ,3υπν/τιων, γκαράζ ,καινούριο, Ιξιά 52 εκ-152.604 €

❑116 τ.μ,1ου,3 υπν/τιων , καινούριο,πάρκινκ, Ανάλη-ψη 65εκ - 190.755 €

❑123τ.μ,ισόγειο,3υπν/τιων, Ακαδημία , κατάλληλο για επαγγελματική χρήση 95 εκ –278.796 €

ΜΕΖΟΝΕΤΕΣ-ΜΟΝ/ΚΙΕΣ ΠΩΛΟΥΝΤΑΙ

❑ 125 τ.μ ,μεζονέτα , μπετά , 250 τ.μ αυλή Τριάντα 40 εκ-117.388 €

❑ 125 τ.μ ,μεζονέτα , μαρμαροσοβά , 250 τ.μ αυλή Τριάντα 50 εκ-146.735 €

❑ 125 τ.μ ,μεζονέτα , καινούρια , 250 τ.μ αυλή Τριάντα 75 εκ-220.102 €

❑ 176 τ.μ ,μεζονέτα ,μπετά σε 1.350 τ.μ οικόπεδο Τρείς45εκ-132.061 €

❑ 187 τ.μ ,μεζονέτα , 3υπν/τιων , σε 2 στρέμα-τα,Τριάντα 121εκ-355.099 €

❑ 200 τ.μ ,μεζονέτα μ/σοβά , 3 υπν/τιων ,300 τ.μ οικόπεδο Τριάντα 56εκ-164.343 €

❑203 τ.μ ,μεζονέτα , 3υπν/τιων , σε 2 στρέμα-τα,Τριάντα 131εκ-384.446 €

ΟΙΚΟΠΕΔΑ ΠΩΛΟΥΝΤΑΙ

❑1.000τ.μ,με την άδεια, Κοσκινού 24εκ-70.432€

ΕΠΙΧΕΙΡΗΣΕΙΣ & ΕΠΑΓΓΕΛΜΑΤΙΚΟΙ ΧΩΡΟΙ

❑ Αποθήκη 95τ.μ ,σοβά ,ράμπα, Καρακόνερο 16 εκ-46.955 €

❑61τ.μ,ισόγειο,διαμέρι-σμα,, Ακαδημία , κατάλληλο για επαγ/ματική χρήση 48 εκ –140.865 €

ΖΗΤΟΥΝΤΑΙ ΚΑΤΟΙΚΙΕΣ&ΟΙΚΟΠΕΔΑ ΕΝΤΟΣ&ΕΚΤΟΣ ΠΟΛΕΩΣ

ΤΣΟΥΡΟΥΝΑΚΗΣ Ι. ΑΝΤΩΝΙΟΣ (B.Sc.-MKT)

ΤΗΛ.: 22410 60060 (3 γραμμές)
FAX :22410 60062

Γ.Σεφέρη 12 (παραπλεύρως ΜΗΔΕΙΑ)

www.e-kefaleo.com

πωλησεις

συνέχεια από την προηγούμενη

ΚΩΝ. ΥΔΡΑΙΟΥ πωλείται διαμέρισμα 84 τ.μ. πλησίον "Ξενάκη" λουξ κατασκευής, με φανταστική θέα. Γίνονται ευκολίες πληρωμής, δάνεια δεκτά. Πληρ. Γιάννης Κώτης τηλ. 2241032314, 6942695467 ΑΟ62622

ΚΑΜΕΙΡΟΥ πωλείται διαμέρισμα 50 τ.μ. λουξ κατασκευής με εντοιχιζόμενη κουζίνα, αυτόνομη θέρμανση και air condition και γκαράζ. Γίνονται ευκολίες πληρωμής, δάνεια δεκτά. Πληρ. Γιάννης Κώτης τηλ. 2241032314, 6942695467 ΑΟ62619

ΜΙΧ. ΠΕΤΡΙΔΗ πωλούνται διαμερίσματα 80 τ.μ. ή 87 τ.μ. λουξ κατασκευής με εντοιχιζόμενη κουζίνα, αυτόνομη θέρμανση και αιρ κοντίσιον και γκαράζ. Γίονται ευκολίες πληρωμής, δάνεια δεκτά. Πληρ. Γιάννης Κώτης τηλ. 2241032314, 6942695467 ΑΟ62620

ΜΕΖΟΝΕΤΑ 180 τ.μ. στην περιοχή Παστίδας και κάτω από τον Φιλέρημο με φανταστική θέα. Εχει οικόπεδο 1250 τ.μ. και τιμάται σε μπετόν 100.000 ευρώ και τελειωμένη 206.000 ευρώ. Πληρ. κ. Μανώλη τηλ. 6945163242 ΑΟ62608

ΚΟΡΙΝΘΟΥ πωλούνται διαμερίσματα 87 τ.μ. ή 115 τ.μ. λουξ κατασκευής με εντοιχιζόμενη κουζίνα, αυτόνομη θέρμανση και αιρ κοντίσιον και γκαράζ. Γίονται ευκολίες πληρωμής, δάνεια δεκτά. Πληρ. Γιάννης Κώτης τηλ. 2241032314, 6942695467 ΑΟ62621

ΟΙΚΟΔΟΜΗ 460 τ.μ. υπέρ λουξ κατασκευής στο χωριό Δαματριά. Είναι ανεξάρτητη οικοδομή και κτισμένη σε οικόπεδο 1500 τ.μ. Αποτελείται από 2 κατοικίες των 200 τ.μ. εκάστη και ρετιρέ 60 τ.μ. Τιμάται 680.000 ευρώ. Πληρ. κ. Μανώλη τηλ. 6945163242 ΑΟ62609

ΡΟΔΟΣ πωλειται οικόπεδο οδός Δημ. Αναστασιάδη 46, εμβαδόν 401,06 τ.μ. με συντελεστή δόμησης 1. Δίδεται και αντιπαροχή. Πληρ. τηλ. 6945994321 ΑΟ62617

ΟΙΚΟΠΕΔΑ 345 τ.μ. το κάθε ένα στον οικισμό ΑΥΤΟΣΤΕΓΑΣΗ. Είναι απέναντι από Μαρινόπουλο προς Καλλιθέα. Εχουν την δυνατότητα για οικοδομή 240 τ.μ. πλέον ημιϋπόγειο. Τιμώνται 100.000 ευρώ το κάθε ένα. Πληρ. κ. Μανώλη τηλ. 6945163242 ΑΟ62607

ΟΙΚΟΠΕΔΟ 1800 τ.μ. στην περιοχή Τραγανού (πριν το Γκολφ Αφάντου) και πάνω στον κεντρικό δρόμο Ρόδου-Λίνδου. Είναι οικοδομήσιμο για σπίτι ή καταστήματα. Τιμάται 80.000 ευρώ. Πληρ. κ. Μανώλη τηλ. 6945163242 ΑΟ62606

ΟΙΚΟΠΕΔΟ 4.500 τ.μ. στην περιοχή Τραγανού (πριν το Γκολφ). Απέχει από τον κεντρικό δρόμο Ρόδου-Λίνδου 200 μέτρα. Είναι οικοδομήσιμο και άρτιο, και κτίζεται οικοδομή 180 τ.μ. πλέον ημιΥπόγειο. Τιμάται 115.000 ευρώ. Πληρ. κ. Μανώλη τηλ. 6945163242 ΑΟ62605

ΟΙΚΟΠΕΔΟ στα Κολύμπια 4.520 τ.μ. Είναι σε κεντρικό δρόμο και κοντά στη θάλασσα. Κτίζεται οικοδομή 450 τ.μ. σε καταστήματ αή ενοικιαζόμενα δωμάτια. Τιμάται 140.000 ευρώ. Πληρ. κ. Μανώλη τηλ. 6945163242 ΑΟ62604

ΟΙΚΟΠΕΔΟ 4.300 τ.μ. στην περιοχή Αφάντου (Τραπεζια). Είναι σε φανταστική θέση με απεριόριστη θέα. Είναι άρτιο και οικοδομήσιμο για κύρια κάλυψη 225 τ.μ. πλέον υπόγειο. Τιμάται 60.000 ευρώ. Πληρ. κ. Μανώλη τηλ. 6945163242 ΑΟ62603

ΟΙΚΟΠΕΔΟ 1200 τ.μ. στην περιοχή Καστελλοριζιών (Ιξιά), με άδεια οικοδομής για μονοκατοικία 150 τ.μ. πλέον ημιϋπόγειο. Είναι σε κεντρικό ασφαλτοστρωμένο δρόμο. Τιμάται 118.000 ευρώ. Πληρ. κ. Μανώλη τηλ. 6945163242 ΑΟ62601

ΜΟΝΟΚΑΤΟΙΚΙΑ 240 τ.μ. στην Ιαλυσό (περιοχή στάση Παρασκευά). Απέχει από τον κεντρικό δρόμο 50 μέτρα. Εχει 5 υπνοδωμάτια, 4 μπάνια εντοιχισμένη κουζίνα, θέρμανση και γκαράζ εσωτερικό. Είναι λουξ κατασκευής και τιμάται 320.000 ευρώ. Πληρ. κ. Μανώλη τηλ. 6945163242ΑΟ62600

ΜΟΝΟΚΑΤΟΙΚΙΑ στις Φάνες 120 τ.μ. Είναι κτισμένη σε οικόπεδο 2000 τ.μ. και απέχει από την θάλασσα 400 μέτρα. Ο κήπος είναι με ελαιόδεντρα και πολλά οπωροφόρα δένδρα και η οικοδομή είναι λουξ. Είναι κατάλληλη για εξοχικό ή κύρια κατοικία. Τιμάται 175.000 ευρώ. Πληρ. κ. Μανώλη τηλ. 6945163242 ΑΟ62599

ΜΟΝΟΚΑΤΟΙΚΙΑ 250 τ.μ. σε μπετόν στο Κανδυλί και σε οικόπεδο 1000 τ.μ. Είναι πάνω σε ασφαλοστρωμένο δρόμο και τιμάται 230.000 ευρώ. Πληρ. κ. Μανώλη τηλ. 6945163242 ΑΟ62598

ΟΙΚΟΠΕΔΟ 2.400 τ.μ. στην περιοχή Καστελλοριζιών (Ιξιά), με άδεια οικοδομής για μονοκατοικία 300 τ.μ. πλέον ημιΥπόγειο. Είναι σε φανταστική θέση και τιμάται 235.000 ευρώ. Πληρ. κ. Μανώλη τηλ. 6945163242 ΑΟ62602

ΜΟΝΟΚΑΤΟΙΚΙΑ 180 τ.μ. στην περιοχή Λατομείων στα Κοσκινού σε μπετόν ή τελειωμένη. Είναι κτισμένη σε 1000 τ.μ. οικόπεδο. Τιμάται σε μπετόν 120.000 ευρώ, τελειωμένη 250.000 ευρώ. Πληρ. κ. Μανώλη τηλ. 6945163242 ΑΟ62596

ΜΟΝΟΚΑΤΟΙΚΙΑ 240 τ.μ. στην Ιξιά (οδό Σωτήρος) μεταχειρισμένη λουξ κατασκευής σε οικόπεδο 500 τ.μ. Τιμάται 265.000 ευρώ. Είναι ευκαιρία. Πληρ. κ. Μανώλη τηλ. 6945163242 ΑΟ62597

ΟΡΟΦΟΔΙΑΜΕΡΙΣΜΑ 95 τ.μ. μεταχειρισμένο στην περιοχή Αγίας Αναστασίας. Είναι φανταστικό και διαθέτει 2 υπνοδωμάτια εντοιχισμένη κουζίνα και φανταστική μεγάλη βεράντα. Τιμώνται 142.000 ευρώ. Πληρ. κ. Μανώλη τηλ. 6945163242 ΑΟ62595

ΔΙΑΜΕΡΙΣΜΑΤΑ διάρια 48 και 50 τ.μ. στην περιοχή της Ανάληψης. Είναι λουξ κατασκευής και έχουν κεντρική θέρμανση. Τιμώνται 88.000 ευρώ το κάθε ένα. Πληρ. κ. Μανώλη τηλ. 6945163242 ΑΟ62594

ΔΙΑΜΕΡΙΣΜΑ 100 τ.μ. στον β' όροφο λουξ στον β' όροφο λουξ κατασκευής σε μικρή οικοδομή. Η οικοδομή διαθέτει κεντρική θέρμανση και ασανσέρ, και το διαμέρισμα 3 υπνοδωμάται, εντοιχισμένη κουζίνα και τιμάται 192.000 ευρώ. Πληρ. κ. Μανώλη τηλ. 6945163242 ΑΟ62593

ΔΙΑΜΕΡΙΣΜΑ 120 τ.μ. στην Ανάληψη στον α' όροφο μικρής οικοδομής. Διαθέτει 3 υπνοδωμάτια, 2 μπάνια, εντοιχισμένη κουζίνα γερμανική, κεντρική θέρμανση και μεγάλες βεράντες. Η οικοδομή διαθέτει ασανσέρ. Τιμάται 235.000 ευρώ. Πληρ. κ. Μανώλη τηλ. 6945163242 ΑΟ62592

ΕΠΙΧΕΙΡΗΣΗ cafe αναψυκτήριο στο Φαληράκι, πλήρως εξοπλισμένη σε πολύ καλή τιμή. Πληρ. τηλ. 2241074422, 6946062605 ΑΟ62570

ΜΟΝΑΔΙΚΗ ΕΥΚΑΙΡΙΑ! Πωλείται οικόπεδο 320 τ.μ. με μονοκατοικία στο χωριό Ελεούσα, σε εκπληκτική τιμή. Πληρ. τηλ. 2241073077, 6946179206 ΑΟ62481

ΠΩΛΕΙΤΑΙ
από ιδιοκτήτη

σε ανεγειρόμενη τριώροφη οικοδομή, με τρία μόνο ορόφοδιαμερίσματα, ένα **διαμέρισμα** 100 τ.μ.
Περιλαμβάνει 3 υπνοδωμάτια, σαλόνι, κουζίνα, λουτρό, WC, γκαράζ, αποθήκη, αυτόνομη κεντρική θέρμανση, τζάκι κ.λπ.
Είναι λουξ κατασκευής, βρίσκεται στο Καρακόνερο επί της οδού Τελχινών, σε ήσυχο περιβάλλον, με ανατολικό προσανατολισμό και ωραία θέα. Το γκαράζ και η αποθήκη είναι 33 τ.μ. βρίσκονται στο ημιϋπόγειο και προσφέρονται δωρεάν.
Δάνεια δεκτά, μεσίτες αποκλείονται.
Πληρ. στα τηλ. 6972928018 από ώρα 8 π.μ. έως 3 μ.μ.
2241061536 από ώρα 19.00 έως 23.00

ΠΩΛΕΙΤΑΙ
ΚΑΙΝΟΥΡΓΙΟ ΠΟΛΥΤΕΛΗ ΜΠΑΡ
170 τ.μ. με αυλή σε λειτουργία με πετυχημένη πορεία στο κέντρο της πόλης σε τιμή ευκαιρίας για προσωπικούς λόγους
Πληρ. τηλ. 2241077683

ΠΙΠΙΝΟΣ
ΟΡΟΦΟΔΙΑΜΕΡΙΣΜΑΤΑ στην Ιαλυσό
Κοντά στην παραλία 78 τ.μ. σε τιμές 126.000 ευρώ
Πληρ. τηλ. 2241023895, 6944676003
www.rhodes-top-properties.com

ΠΙΠΙΝΟΣ
ΜΟΝΟΚΑΤΟΙΚΙΕΣ στην Παστίδα
135 τ.μ. σε οικόπεδα 300 τ.μ. στην Παστίδα 195.000 ευρώ
Πληρ. τηλ. 2241023895, 6944676003
www.rhodes-top-properties.com

SIDER • KAT
ΤΕΧΝΙΚΗ ΕΤΑΙΡΙΑ
ΠΩΛΟΥΝΤΑΙ
● Ανεξάρτητες διώροφες μονοκατοικίες εντός οικοπέδου 1.300 τ.μ. με θέα την πόλη της Ρόδου (Εξω από τα Κοσκινού)
● Υπόγεια αποθήκη 200 τ.μ. περιοχή "Ικαρος" (πίσω από την οδό Ατταβύρου)
ΤΖΟΓΙΑΣ ΦΙΛ. & ΤΖΟΓΙΑΣ ΕΥΘ. Ο.Ε.
Τηλ. 22410 30069
Κιν. 6944532903

ΑΦΟΙ ΜΑΘΙΟΥ Ο.Ε.
D & M HOMES
ΑΓΟΡΕΣ ΟΙΚΟΠΕΔΩΝ - ΠΩΛΗΣΕΙΣ ΚΑΤΟΙΚΙΩΝ
Αναλαμβάνουμε τη διεκπεραίωση του δικού σας ακινήτου
.... Με τους καλύτερους όρους της αγοράς
1) Διώροφες **μονοκατοικίες** λουξ κατασκευής των 120 τ.μ. με 330 τ.μ. οικόπεδο σε ονειρεμένη τοποθεσία, περιοχή Ανοιξη, υπό κατασκευή.
2) **Μεζονέτες** λουξ κατασκευής των 140 τ.μ. σε 330 τ.μ. οικόπεδο με φανταστική θέα, περιοχή Κοκκερου - Κοσκινού, υπό κατασκευή
3) **Διαμερίσματα** των 130 τ.μ. -120 τ.μ.-110 τ.μ. στα Κοσκινού
4) **Οικόπεδο** 4.200 τ.μ. στο Τσαΐρι
5) **Μονοκατοικία** υπερλούξ κατασκευής με 1000 τ.μ. οικόπεδο (μόνο σοβαρές προτάσεις).
Με επιπελείο έμπειρων συνεργατών η εταιρία μας σας παρέχει την καλύτερη δική σας εξυπηρέτηση.
Αναλαμβάνουμε να διεκπεραιώσουμε τη διαχείριση του οικοπέδου σας με στόχο την καλύτερη αποδοσή του.
ΟΙΚΟΠΕΔΑ
ΑΝΤΙΠΑΡΟΧΕΣ
ΜΟΝΟΚΑΤΟΙΚΙΕΣ
ΖΗΤΟΥΝΤΑΙ ΟΙΚΟΠΕΔΑ
Βερολίνου 11 - Ροδίνι • τηλ.. 2241069515, κιν. 6945525475-6944370132

ΠΩΛΟΥΝΤΑΙ
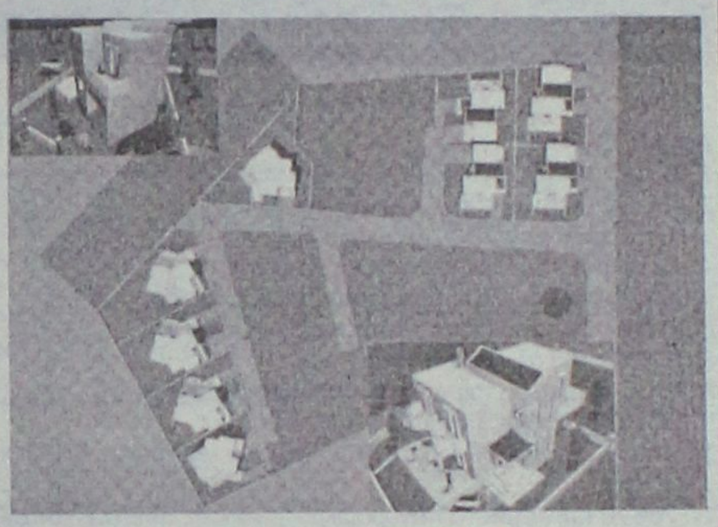
Κοντά στην ΠΑΣΤΙΔΑ
σε καλή περιοχή
ΜΕΖΟΝΕΤΕΣ ΥΠΟ ΑΝΕΓΕΡΣΗ
των 140 τ.μ. με ασφαλτοστρωμένο δρόμο και αποχετευτικό.
Τιμή 182.000 ευρώ τελειωμένες
Πληρ. τηλ. 6946179869, 6942200358

ΠΙΠΙΝΟΣ
ΠΩΛΟΥΝΤΑΙ ΜΟΝΟΚΑΤΟΙΚΙΕΣ
125 τ.μ. με σοφίτα, σε οικόπεδο 300 τ.μ. στην Ιαλυσό
Πληρ. τηλ. 2241023895, 6944676003,6944390803
www.rhodes-top-properties.com

ΣΑΣ ΕΝΔΙΑΦΕΡΕΙ!!!
ΠΩΛΕΙΤΑΙ
Ή ΕΝΟΙΚΙΑΖΕΤΑΙ
(ΑΠΟ ΙΔΙΟΚΤΗΤΗ)
Ισόγειος χώρος στεγασμένης επιφανείας 1.350 τ.μ. και 500 τ.μ. αυλή.
Είναι κατάλληλος για όλες τις χρήσεις *(κυρίας χρήσεως και υγειονομικού ενδιαφέροντος)* χωρίς κολώνες και ύψος 7 μέτρα με θέα την θάλασσα.
Πρόσβαση για κάθε τύπου τροχοφόρο και απεριόριστο πάρκιν.
Ευρίσκεται στο Εμπορικό Κέντρο Πανάγου επί της Γ. Σεφέρη 108 πλησίον του νέου νοσοκομείου.
Πληρ. τηλ. 6932612032

πωλησεις

συνέχεια από την προηγούμενη

ΡΕΤΙΡΕ 136 τ.μ. στην Ανάληψη γωνιακό. Είναι λουξ κατασκευής, με 3 υπνοδωμάτια, 2 μπάνια, εντοιχισμένη γερμανική κουζίνα, πολύ μεγάλη βεράντα και πολύ καλή θέα. Η οικοδομή έχει κεντρική θέρμανση και ασανσέρ. Τιμάται 265.000 ευρώ. Πληρ. κ. Μανώλη τηλ. 6945163242 AO62591

ΠΩΛΟΥΝΤΑΙ ΜΟΝΟΚΑΤΟΙΚΙΕΣ: ΙΑΛΥΣΟΣ (lux) εμβαδόν 120 τ.μ. σε οικόπεδο 225 τ.μ. 3 υ/δ, 2 WC, σε δύο επίπεδα, πάρκιν, κήπος. Τιμή 200.000 ευρώ, ΙΑΛΥΣΟΣ (lux) εμβαδόν 132 τ.μ. σε οικόπεδο 350 τ.μ. ενιαίοι χώροι υποδοχής, τραπεζαρία, καθιστικό, σοφίτα, 3 υπνοδωμάτια, 2 μπάνια. Τιμή 220.000 ευρώ. ΚΟΣΚΙΝΟΥ εμβαδόν 155 τ.μ. σε οικόπεδο 230 τ.μ. ενιαίοι χώροι υποδοχής, 3 υπνοδωμάτια, 2 μπάνια, μεγάλες βεράντες, άνετοι χώροι. Τιμή 110.000 ευρώ (μπετά) Κοσκινού 140 τ.μ. σε οικόπεδο 1000 τ.μ. 2 υ/δ, 2 WC, κουζίνα, σαλόνι, φανταστική θέα. Τιμή 110.000 ευρώ (μπετά) Ρόδος εμβαδόν 140 τ.μ. σε οικόπεδο 150 τ.μ. μεζονέτα, άνετοι χώροι, τραπεζαρία, καθιστικό, WC, 3 υπνοδωμάτια, 2 μπάνια. Τιμή 267.000 ευρώ. Υπεύθυνοι: Χατζηλαζάρου Σ. & Συνεργάτες LANDSCOPE 2241028629 AO62575

ΠΡΟΣΦΟΡΑ. ΠΩΛΕΙΤΑΙ κερδοφόρα επιχείρηση mini market οπωροπαντοπωλείο εν λειτουργία με εξασφαλισμένη πελατεία, πλήρως εξοπλισμένη κομπλέ με όλα τα ψυγεία και με air condition σε πολύ καλή συνοικία και με πολύ μικρό ενοίκιο, μόνο 300 ευρώ λόγω συνταξιοδότησης στην καταπληκτική τιμή των 28.000 ευρώ. Πληρ. τηλ. 2241060887, 2241060987, 6947221448 fax 2241060888 AO62583

ΠΩΛΕΙΤΑΙ στην Ιαλυσό επί της οδού Ιερού Λόχου διαμέρισμα 67 τ.μ. μόνο 22.000.000 δρχ. ή 65.000 ευρώ. Το διαμέρισμα αποτελείται από 2 studio και πωλείται ως 1 ακίνητο ή το κάθε κομμάτι ξεχωριστά. Πληρ. κ. Εμμ. Κρανίδης, μεσίτης (22410)27082, 6944347405, Αμερικής 50, 2ος όροφος Ρόδος AO62545

ΠΩΛΟΥΝΤΑΙ από ιδιοκτήτη κατασκευαστή μεζονέτες στην Ιαλυσό συνολικής επιφάνειας 220 τ.μ. σε οικόπεδο 260 τ.μ., πολυτελούς κατασκευής με τζάκι, καλοριφέρ, δάπεδα γρανίτες, χωνευτά παράθυρα, στέγη με κεραμίδια κ.λπ. Μόνο 250.000 ευρώ. Πληρ. τηλ. 22410-68416, 64685, 6945268254 AO62491

ΠΩΛΕΙΤΑΙ στο Παραδείσι αγρός 4 στρ. με άδεια οικοδομής. Πληρ. κ. Εμμ. Κρανίδης, μεσίτης (22410)27082, 6944347405, Αμερικής 50, 2ος όροφος Ρόδος AO62544

ΠΩΛΟΥΝΤΑΙ από ιδιοκτήτη κατασκευαστή μεζονέτες πλήρως αποπερατωμένες και ημιτελείς, πολυτελούς κατασκευής, επί οικοπέδου 250 τ.μ., εις Ιαλυσό (οδός Καλλιπάτειρας). Περιλαμβάνονται: κλειστό ισόγειο γκαράζ με τηλεχειριζόμενη γκαραζόπορτα, ομοίως τηλεχειριζόμενη καγκελόπορτα αυλής, διπλή αεριζόμενη στέγη με ιταλικά βερνικωμένα κεραμίδια, παράθυρα στέγης ξύλινα (ορεγκον), γερμανικά, πορτοπαράθυρα θερμομονωτικά χωνευτά, πατζούρια (ρολλά) τηλεχειριζόμενα, θωρακισμένη πόρτα εισόδου, εσωτερικές πόρτες από μασίφ οξυά βερνικωμένες, ντουλάπες και κουζινοντούλαπα γερμανικής προέλευσης δάπεδα από μάρμαρο και παρκέ ψευδοροφές εις σαλόνι και οροφή εξώστων, τζάκι μαντεμένο με μαρμάρινη επένδυση, ηλιακό θερμοσίφωνα, καλοριφέρ, κεντρική εγκατάσταση κλιματισμού κ.λπ. Τιμή 1τ.μ. πλήρης αποπερατωμένου 1.600 ευρώ. Πληρ. τηλ. 22410-68416, 64685, 6945268254 AO62492

ΠΩΛΕΙΤΑΙ στην Ιξιά καινούργιο διαμέρισμα 2 υπνοδωματίων, σαλόνι, κουζίνα, μπάνιο, καλής κατασκευής και έτοιμο για κατοικία σε τιμή ευκαιρίας. Πληρ. κ. Εμμ. Κρανίδης, μεσίτης (22410)27082, 6944347405, Αμερικής 50, 2ος όροφος Ρόδος AO62543

ΜΟΝΟΚΑΤΟΙΚΙΑ στην Παλιά Πόλη κοντά στο Ρολόι 120 τ.μ. διώροφη με μικρή εσωτερική αυλή. Τιμή 125.000 ευρώ. Επίσης μονοκατοικία διώροφη 110 τ.μ. ανακαινισμένη κοντά στην Εβραίων Μαρτύρων 200.000 ευρώ. Πληρ. ΑΙΓΑΙΟΚΤΗΜΑΤΙΚΗ τηλ. 2241022943, 2241028838, 6945466773 AO62542

1) ΠΩΛΟΥΝΤΑΙ μονοκατοικίες στην παραλία Ιαλυσού 153 τ.μ. σε 360 μέτρα οικόπεδο. Τιμή 260.000 χλμ. ευρώ τελειωμένες. 2) **ΠΩΛΕΙΤΑΙ** μονοκατοικία στην Ιαλυσό 170 τ.μ. οικόπεδο 320 τ.μ. σε μπετά 125.000 χλμ. ευρώ. 3) **ΠΩΛΟΥΝΤΑΙ** στην Ρόδο διαμερίσματα καινούργια 85 τ.μ., 145 τ.μ και γκαρσονιέρες προς 1.760 ευρώ το τ.μ. Πληρ. κ. Μαρίνα τηλ. 2241037906, 6972292958 AO62493

ΚΑΤΑΣΤΗΜΑ - ΑΠΟΘΗΚΗ ημιϋπόγειο στην οδό Στ. Κωτιάδη. Πληρ. τηλ. 2241075035 AO62347

ΔΙΑΜΕΡΙΣΜΑ δυάρι 53 τ.μ., ισόγειο, ανεξάρτητο, με κήπο, επί της Παναγιώτου Ροδίου. Πληρ. τηλ. 2241035657, 2106393937

ΟΙΚΗΜΑ ΠΕΤΡΟΚΤΙΣΤΟ ημιτελές 110 τ.μ. διώροφο και 50 τ.μ. αυλή στην οδό Δημοσθένους, 10 μ. από την πλατεία Εβρ. Μαρτύρων στην Π. Πόλη. Τιμή 190.000 ευρώ. (Δάνεια δεκτά). Πληρ. τηλ. 6932244687 AO62527

ΔΙΑΜΕΡΙΣΜΑΤΑ λουξ κατασκευής στην οδό Χαραλάμπους (πίσω από το Πανεπιστήμιο Αιγαίου) στο πάρκο. Ευκολίες πληρωμής. Δάνεια δεκτά. Πληρ. Γιάννης Κώτης τηλ. 2241029318, 6942695467 AO62307

ΑΘΗΝΑ. πωλείται στην Κυψέλη διαμέρισμα 72 τ.μ. 1ου ορόφου ενός υπ/τίου κοντά στο Οικονομικό Πανεπιστήμιο και σε συγκ/κό κόμβο. Τιμή 75.000 ευρώ. Πληρ. Μαίρη Μελεούνη New Age Real Estate. Τηλ. 2241023447, 6948808023 AO62637

ΟΙΚΟΠΕΔΟ στο Ροδίνι πωλείται εκτάσεως 450 τ.μ. όπου ανοικοδομείται οικοδομή 550 τ.μ. Τιμή 300.000 ευρώ. Πληρ. κο Μανώλη τηλ. 6946163242 AO62354

ΔΙΑΜΕΡΙΣΜΑΤΑ μεταχειρισμένα: εντός πόλεως Ρόδου 1) 74 τ.μ. ισόγειο Πειραιώς 87.000 ευρώ, 2) 82 τ.μ. β' ορ. Δασκάλους 89.000 ευρώ, 3) 82 τ.μ. β' ορ. Ροδίνι 87.000 ευρώ, 4) 82 τ.μ. β' ορ. Καρακόνερο 100.000 ευρώ, 5) 85 τ.μ. α' ορ. Μιχ. Πετρίδη 100.000 ευρώ, 6) 98 τ.μ. α΄ ορ. Κέννεντυ 130.000 ευρώ, 7)112 τ.μ. β' ορ. Κέννεντυ 140.000 ευρώ, 8) 116 τ.μ. επί Πτολεμαίων 171.000 ευρώ, 9) 180 τ.μ. α' ορ. Κοδριγκτώνος 203.000 ευρώ, 10) 185 τ.μ. ρετιρέ Μιχ. Πετρίδη 230.000 ευρώ, 11) 203 τ.μ. β' ορ. Γ. Σεφέρη - Μήδεια 250.000 ευρώ. Πληρ. ΑΙΓΑΙΟΚΤΗΜΑΤΙΚΗ 2241022943, 2241028838. Δάνεια δεκτά όλων των ταμείων AO62266

ΓΡΑΦΕΙΟ επί της Κων/νου Παλαιολόγου - Μ. Κων/νου (απέναντι από παλαιό ΙΚΑ) κατάλληλο για γραφείο, ιατρείο κ.λπ. Πληρ. κ. Διακογεωργίου Κάλλιστο τηλ. 2241029318 AO62280

ΠΩΛΟΥΝΤΑΙ καταστήματα αποθήκες και γραφεία στην περιοχή Μήδεια (κοντά στο Ροδίων Παιδεία) για οποιαδήποτε χρήση (φροντιστήριο κ.λπ.). Γίνονται ευκολίες πληρωμής, δάνεια δεκτά. Πληρ. Γιάννης Κώτης τηλ. 2241029318, 6942695467 AO62305

ΠΩΛΕΙΤΑΙ διαμέρισμα 110 τ.μ. τεσσάρι στην περιοχή Τριάντα σε πολύ καλή κατάσταση (δέκα ετών) με εντοιχιζόμενη κουζίνα, 2 μπάνια, σε πολύ καλή τιμή. Γίνονται ευκολίες πληρωμής και δάνεια δεκτά. Πληρ. Γιάννης Κώτης τηλ. 2241029318, 6942695467 AO62304

ΜΕΖΟΝΕΤΕΣ 110 τ.μ. σε 1250 τ.μ. οικόπεδο στο Κιοτάρι δίπλα στη θάλασσα λουξ κατασκευής σε προσιτή τιμή. Πληρ. Γιάννης Κώτης τηλ. 2241029318, 6942695467 AO62306

ΕΠΙΧΕΙΡΗΣΗ σε κεντρικό εμπορικό δρόμο στο Μαντράκι. Για περισσότερες πληρ. στο τηλ. 6936656871 AO62186

ΟΡΟΦΟΔΙΑΜΕΡΙΣΜΑ 140 τ.μ. σε διώροφο κτίσμα (3 υπνοδωματίων, κουζίνα, σαλοτραπεζαρία, WC, βοηθητικός χώρος) επί της οδού Μιχαήλ Νουάρου (πάροδος Εθν. Αντιστάσεως). Πληρ. τηλ. 2241031321, ώρες καταστημάτων και 6945332054 AO62160

ΚΤΗΜΑΤΟΜΕΣΙΤΙΚΟ ΓΡΑΦΕΙΟ
ΝΙΚΟΣ ΧΑΤΖΗΔΙΑΚΟΣ
Κ. ΥΔΡΑΙΟΥ & ΣΤ. ΚΩΤΙΑΔΗ
ΤΗΛ. 2241032885, 6 - 6977570105

ΠΩΛΗΣΕΙΣ

ΔΙΑΜΕΡΙΣΜΑΤΑ
1. 85 τ.μ. μεταχειρισμένο Μ. Κων/νου - ευκαιρία
2. 110 τ.μ. μεταχερισμένο Δασκάλους - ευκαιρία
3. 26 τ.μ. παλ. οικία Σάλακος - καλή τιμή
4. 85 τ.μ. διαμ/τα - υπό κατασκευή - Ροδίνι
5. 90-125-140 τ.μ. δ/τα υπό κατασκευή - Κ. Υδραίου
6. 50-100-120 τ.μ. δ/τα υπό κατασκευή - Δασκάλους
7. 35-350 τ.μ. παλ. οικία - Παλιά Πόλη
8. 93 τ.μ. διαμ/σμα ετοιμοπαράδοτο - Μητροπόλεως
9. 240 τ.μ. μεπτά σε 3 ορόφους - Νιοχώρι
10. 400 τ.μ. μπετά Φιλέρημος θέα Παστίδα - Κρεμαστή 4.500 οικόπεδο
11. 70+70 τ.μ. σε μπετά πανοραμικά - Ψίνθος με 1000 μ. οικόπεδο
12. 170 τ.μ. οικία - με 500 τ.μ. οικοπ. Γεννάδι
13. 130-140-160 τ.μ. μεζονέτες υπό κατασκευή - Ιαλυσός
14. 107-160 τ.μ. μεζονέτες ετοιμοπαράδοτες - Καλύμπια
15 100 τ.μ. μεζονέτα - ετοιμοπαράδοτη - παραλία Αφάντου
16. 100 τ.μ. διαμ/σμα ισόγειο Αφάντου - καλή τιμή
17. 60 τ.μ. παλ. οικία - ανακαινισμένη - στ' Απόλλωνα
18. 63 τ.μ. διαμ/σμα διαμπερές - Παγκράτι - Αθήνα

ΚΑΤΑΣΤΗΜΑΤΑ - STUDIOS - ΞΕΝΟΔΟΧΕΙΑ
1. 30 τ.μ. κατάστημα Μανδράκι
2. 80 τ.μ. κατ/μα Φαληράκι
3. 120 τ.μ. κατ/μα παραλιακό Φαληράκι
4. 120 τ.μ. κατ/μα παραλιακό - Ιαλυσός
5. 53 τ.μ. ισόγειο + 51 τ.μ. ξεν. περιοχή πόλεως
6. 75 τ.μ. ισόγειο + 25 τ.μ. εμπορικότατη περιοχή πόλεως
7. 150 ισόγειο + 150 πρώτος με 200 μ. αυλή εμπορικότατη περιοχή πόλεως

ΞΕΝΟΔΟΧΕΙΑ
1. 70 κλινών σε εμπορικότατη περιοχή πόλεως
2. 100 κλινών σε εμπορικότατη περιοχή πόλεως
3. 65 κλινών - ισόγειο - κατ/τα - studios - Νιοχώρι
4. 36 ευρύχωρα studios - Λ. Ιαλυσού-πισίνα - bar

ΟΙΚΟΠΕΔΑ - ΑΓΡΟΤΕΜΑΧΙΑ
1. 2500 τ.μ. αγροτεμάχιο Καλυθιές
2. 3000 τ.μ. Λ. Ιαλυσού-Κρεμαστής
3. 4200 τ.μ. Αφάντου οικοδομήσιμο
4. 3000 τ.μ. Καλύμπια οικοδομήσιμο
5. 5000 τ.μ. Ατσιπά - Αφάντου οικοδομήσιμο
6. 5000 τ.μ. Φαληράκι - ξενοδοχειακή περιοχή
7. 4000 τ.μ. Φαληράκι - πανοραμικό
8. 4000 τ.μ. Λ. Ρόδου-Λίνδου-υφιστάμενη οικοδομή 600 τ.μ.
9. 7500, 9000, 12000, 38000 τ.μ. Φαληράκι
10. 16000 τ.μ. Κιοτάρι - πανοραμικό
11. 2500 τ.μ. Απόλλωνα οικοδομήσιμο
12. 6500 τ.μ. Φαληράκι (200 μ. από παραλία)
13. 7000 τ.μ. επί Λ. Φαληρακίου
14. 8500 τ.μ. μ. 1200 τ.μ. οικοδομή Λ. Φαληρακίου

ΕΝΟΙΚΙΑΣΕΙΣ
1. 70 τ.μ. διαμέρισμα - ρετιρέ - Αν. Μαρίας
2. 50 τ.μ. κατάστημα Φαληράκι
3. 40 τ.μ. κατάστημα Φαληράκι
4. 30 τ.μ. μονόχωρο studio με πατάρι - Μητρόπολη
5. 90 τ.μ. διαμέρισμα ρετιρέ Ροδίνι
6. 60 τ.μ. διαμέρισμα - Ιαλυσός
7. 35 τ.μ. δίχωρα - studios επιπλωμένα Ιαλυσός
8. 80 τ.μ. κατάστημα Φαληράκι

ΑΝΑΛΑΜΒΑΝΟΥΜΕ την πώληση ή ενοικίαση παντός ακινήτου σας, καθώς και μελέτες αντιπαροχές με συνεργάτες εξειδικευμένους αξιόλογους - σωστούς και έμπειρους στη διάθεση σας για κάθε πληροφορία και ενημέρωσή σας.

ΣΧΟΛΗ ΟΔΗΓΩΝ
ΚΟΥΣΗ ΠΑΝΤΕΛΗ
- ΔΙΠΛΩΜΑΤΑ
- ΕΡΑΣΙΤΕΧΝΙΚΑ
- ΕΠΑΓΓΕΛΜΑΤΙΚΑ
- ΜΟΤΟΣΙΚΛΕΤΑΣ
- ΜΑΘΗΜΑΤΑ ΘΕΩΡΗΤΙΚΗΣ ΔΙΔΑΣΚΑΛΙΑΣ



-Επεκτάσεις όλων των κατηγοριών
-Αναθεωρήσεις ληγμένων αδειών
-Μετατροπές ξένων αδειών σε ελληνικές

Οδός Βαλαωρίτου 9
(έναντι HOTEL SEMIRAMIS ΠΙΣΩ ΑΠΟ ΤΟ ΠΑΛΑΙΟ ΝΟΣΟΚΟΜΕΙΟ
e-mail: kousisp@acn.gr
ΕΚΠΑΙΔΕΥΤΙΚΟ ΑΥΤΟΚΙΝΗΤΟ:
TOYOTA YARIS 1300 cc
AIR CONDITIONED
(ΠΡΟΣΟΧΗ): ΜΑΘΗΜΑΤΑ
α. Μοτοσικλέτας μεγάλου κυβισμού από 125 cc έως ανεξαρτήτου
6. Μοτ/τας έως 125 cc
γ. Μοτοποδηλάτου 50 cc
Διαθέτουμε επίσης κι αυτόματες μοτοσικλέτες 125 cc
Πληρ. τηλ. (22410)73820-94777, fax: (22410)29157
ΚΑΙ ΑΝΑ ΠΑΣΑ ΣΤΙΓΜΗ ΣΤΑ ΚΙΝΗΤΑ τηλ.
6944/511313-6944/203343
Στην κατηγορία ανεξαρτήτου κυβισμού η εκπαίδευση γίνεται με μοτοσικλέτα 500 cc
Παραλαβή των μαθητών μας και από τις οικίες τους
"Η σωστή και μεθοδική εκπαίδευση στα σύγχρονα οχήματά μας, βάζει γερά θεμέλια για τη δημιουργία ενός καλού νέου οδηγού"
ΠΜ62513

ΠΡΟΣΟΧΗ
Στη σχολή μας παραδίδονται και μαθήματα θεωρητικής διδασκαλίας

Εκπαίδευση Ναυαγοσώστη
Επόπτη ασφαλείας

ΝΑΥΑΓΟΣΩΣΤΙΚΗ ΑΚΑΔΗΜΙΑ ΔΩΔΕΚΑΝΗΣΟΥ

Ο πρώτος φορέας ναυαγοσωστικής στη Δωδεκάνησο

- ✓ *Τμήματα παιδικά, ενηλίκων και εργαζομένων (ατομικά ή ομαδικά)*
- ✓ *Επιδοτούμενα σεμινάρια*

Πρόσθετες υπηρεσίες:
- ✓ Οργάνωση λουτρικών εγκαταστάσεων
- ✓ Προμήθεια ναυαγοσωστικού εξοπλισμού

• **Διάρκεια μαθημάτων** 4 εβδομάδες. Ταχύρυθμα σεμινάρια, ολιγομελή τμήματα, ανάλογα με τις ανάγκες των εκπαιδευομένων

Εγγραφές καθημερινά!

Υπεύθυνοι προγραμμάτων:
Τσαβαρής Ν. - Καριοφυλλάκης Β.
Εμπ. Κέντρο Κρανίδη, Φαληράκι
Τηλ.: 2241086780, fax: 2241069333
ΠΜ60130

ΣΧΟΛΗ ΧΕΙΡΙΣΤΩΝ ΤΑΧΥΠΛΟΩΝ ΣΚΑΦΩΝ

Π. ΚΟΥΣΗΣ
τ. εκπαιδευτής αμφιβίων καταδρομών των Λ.Ο.Κ.
Βαλαωρίτου 9, Ρόδος (έναντι HOTEL ΚΥΠΡΙΩΤΗΣ, περιοχή Ψαροπούλας)
Τηλ. 2241073820, fax 2241029157
κιν.: 6944511313, 6972271960

Θεωρητικά και πρακτικά μαθήματα στη σχολή μας και σε εκπαιδευτικό ταχύπλοο σκάφος για την απόκτηση άδειας χειριστού ταχυπλόων σκαφών
- ***Σπεύσατε διότι οι εξετάσεις θα γίνονται μέχρι τέλος Οκτωβρίου***

ΠΜ62263

ΕΡΓΑΣΤΗΡΙΟ ΕΛΕΥΘΕΡΩΝ ΣΠΟΥΔΩΝ ΗΛΕΚΤΡΟΝΙΚΩΝ ΥΠΟΛΟΓΙΣΤΩΝ
Program
Ecdl Kids & Equal Skills
Για ΠΑΙΔΙΑ και ΕΝΗΛΙΚΕΣ
ΕΠΙΣΗΜΟ ΕΞΕΤΑΣΤΙΚΟ ΚΕΝΤΡΟ ΤΗΣ ECDL HELLAS
ΤΜΗΜΑΤΑ ΓΙΑ:
Παιδιά
Ενήλικες
Αρχάριους
Επαγγελματίες
ΕΓΓΡΑΦΕΣ ΤΩΡΑ
Υπεύθυνη Εκπαίδευση
ΔΙΔΑΣΚΟΝΤΑ:
MS-OFFICE - ΠΡΟΓΡΑΜΜΑΤΙΣΜΟΣ
ΑΡΧΙΤΕΚΤΟΝΙΚΗ ΣΧΕΔΙΑΣΗ - ΜΑΚΕΤΑ
ΕΜΠΟΡΙΚΑ - ΛΟΓΙΣΤΙΚΑ ΠΡΟΓΡΑΜΜΑΤΑ
ΔΙΑΔΥΚΤΥΟΔΙΑΦΗΜΙΣΗ - ΣΧΕΔΙΑΣΜΟΣ ΙΣΤΟΣΕΛΙΔΩΝ
ECDL Diploma
Ανεύρεση Εργασίας
Αναδείξαμε 1ο μαθητή σε ολυμπιάδα Πληροφορικής
Μανώλης Ι. Σοφίλλος
Τηλ.(22410)31761
ΚΟΔΡΙΓΚΤΩΝΟΣ 91 - ΡΟΔΟΣ

ΕΚΠΑΙΔΕΥΣΗ ΣΤΟΥΣ ΥΠΟΛΟΓΙΣΤΕΣ

Anosis
Computer Learning



Ευρωπαϊκό Δίπλωμα Κατάρτισης Η/Υ

ΤΜΗΜΑΤΑ ΕΝΗΛΙΚΩΝ
- ► Ταχύρυθμα σεμινάρια 6 εβδομάδων επιπέδου ECDL Start
- ► Τρίμηνοι κύκλοι σπουδών για απόκτηση του Διπλώματος ECDL
- ► Επιδοτούμενα σεμινάρια επιχειρήσεων

Windows, Word, Excel, Powerpoint, Access, Internet, Frontpage, CorelDraw, κτλ

ΣΤ.ΚΩΤΙΑΔΗ 52 ΤΗΛ.78924

Υπεύθυνος Σπουδών
ΚΩΣΤΑΣ ΧΑΤΖΗΔΑΚΗΣ

πωλησεις

συνέχεια από την προηγούμενη

ΠΩΛΟΥΝΤΑΙ: 1. Μητρόπολις διαμέρισμα 110 τ.μ. με 3 Υ/Α, μπάνιο, WC, 1ος όροφος, τιμή 161.408 ευρώ -55 εκ. δρχ. Ρόδος περιοχή. **2.** Ρόδος οροφοδιαμέρισμα 117 τ.μ. περιοχή Ανάληψη με θέα 3 Υ/Α, μπάνιο, WC,. ισόγειο τιμή 176.082 ευρώ - 60 εκ. δρχ. **3.** Ρόδος υπό κατασκευή στην περιοχή Μήδεια 82 τ.μ. με 2 Υ/Α 156.420 ευρώ -53 εκ. δρχ. **4.** Ρόδος ισόγειο διαμέρισμα 98 τ.μ. με 35 τ.μ. υπόγειο περιοχή στάδιο Διαγόρα κατάλληλο και για επαγγελματική χρήση τιμή 155.539 ευρώ -53 εκ. δρχ. **5.** Ρόδος κατάστημα πλησίον Αννης Μαρίας 67 τ.μ. καθαρής επιφάνειας και 35 τ.μ. πατάρι κατάλληλο για κάθε χρήση τιμή 103.000 ευρώ - 35 εκ. δρχ. **6.** Ιαλυσός 76 τ.μ. το ισόγειο μιας μονοκατοικίας σε πολύ καλή τοποθεσία τιμή 126.192 ευρώ - 43 εκ. δρχ. **7.** Ιαλυσός 2000 τ.μ. οικόπεδο εντός ζώνης με άδεια οικοδομής 200 τ.μ. 176.000 ευρώ 60 εκ. δρχ. **8.** Κοσκινού σε 220 τ.μ. οικόπεδο διώροφη πανοραμική μονοκατοικία 140 τ.μ. τιμή σε μπετά 108.584 ευρώ ή 170.212 ευρώ τελειωμένη, **9.** Αφάντου σε 1500 τ.μ. διώροφη πανοραμική μονοκατοικία 145 τ.μ. πλησίον Γκολφ τιμή 235.000 ευρώ - 80 εκ. δρχ. **10.** Κιοτάρι 3000 τ.μ. οικόπεδο με 2 άδειες των 120 τ.μ. και 140 τ.μ. τιμή 73.367 ευρώ -25 εκ. δρχ. 400 μ. από την θάλασσα. **11.** Κιοτάρι 10800 τ.μ. πανοραμικό 500 μ. από την θάλασσα 161.408 ευρώ - 55 εκ. δρχ. **12.** Επιχείρηση στο Κιοτάρι εστιατόριο πωλείται με άδεια για 100 καθίσματα πάνω στη θάλασσα 35.000 ευρώ - 12 εκ. δρχ. **13.** Γεννάδι 40 τ.μ. κτίριο δωμάτιο 300 μ. από την θάλασσα 35.000 ευρώ - 12 εκ. δρχ. σε οικόπεδο 3000 τ.μ. Πληρ. τηλ. 2241077122, 6944475209 κ. Γιώργο ΧΑΟ304

ΠΩΛΕΙΤΑΙ διαμέρισμα λουξ κατασκευής στους Δασκάλους κοντά στο BAZAR. Με γρανιτόπλακα, θωρακισμένη πόρτα, εντοιχιζόμενη κουζίνα, αυτόνομη θέρμανση, τζάκι, με παροχές για air condition σε προσιτή τιμή. Γίνονται ευκολίες πληρωμής. Δάνεια δεκτά. Πληρ. Γιάννης Κώτης τηλ. 2241029318, 6942695467 ΑΟ62303

ΠΩΛΕΙΤΑΙ καινούργιο κτίριο στην Παστίδα αποτελούμενο από ισόγειο 130 τ.μ. (3 studios ή γκαρσονιέρα) και από πάνω διώροφο διαμέρισμα στυλ μεζονέτας 210 τ.μ. λουξ κατασκευής (τζάκι κ.λπ.) σε 2 στρέμματα οικόπεδο (μισθωμένο όλο με σύνολο ενοικίων μηνιαίως 1.000 ευρώ) τιμή 410.000 ευρώ. Δεκτά και δάνεια. Πληρ. ΑΙΓΑΙΟΚΤΗΜΑΤΙΚΗ τηλ. 2241022943, 2241028838, 6945466773 (ώρες 10-1 πρωί και 7-9 απ/τα) ΑΟ62265

ΠΩΛΟΥΝΤΑΙ: 1. 10.000 τ.μ. κύμα Λαχανιά 200 εκ. δρχ. 587.000 ευρώ, **2.** 19.200 τ.μ. Λαχανιά 230 εκ. δρχ. - 675.000 ευρώ 100 μ. από θάλασσα, **3.** 44.000 τ.μ. πανορ. Λαχανιά 130 εκ. δρχ. - 382.000 ευρώ 200 μ. από δρόμο. **4.** 75.000 τ.μ. πανορ. - Λαχανιά 550 εκ. δρχ. - 1.614.000 ευρώ 100 μ. από θάλασσα. **5.** 88.000 τ.μ. πανορ. - Γεννάδι 308 εκ. δρχ. - 903.000 ευρώ, **6.** 25.000 τ.μ. παρλαιακό 250 εκ. δρχ. - 734.000 ευρώ, **7.** 22.000 τ.μ. κέντρο - Κολύμπια 187 εκ. δρχ. - 549.000 ευρώ, **8.** 22.000 τ.μ. Τσαΐρι - αεροδρόμιο 180 εκ. δρχ. - 528.000 ευρώ πάνω στο δρόμο **9.** 12.000 τ.μ. Λαδικό 120. εκ. δρχ. - 352.000 ευρώ πάνω στο δρόμο **10.**34.000 τ.μ. Κιοτάρι - πανορ. 120 εκ. δρχ. - 350.000 ευρώ 100 μ. από δρόμο **11.** 16.000 τ.μ. Κιοτάρι - πανορ. 72 εκ. δρχ. - 211.000 ευρώ 300 μ. από δρόμο **12.** 20.000 τ.μ. Κιοτάρι - πανορ. 70 εκ. δρχ. - 205.000 ευρώ 400 μ. από δρόμο **13.** 22.000 τ.μ. πανορ. - Λαχανιά 66 εκ. δρχ. - 194.000 ευρώ 450 μ. από δρόμο **14.** 19.700 τ.μ. κύμα- Λαχανιά 300 εκ. δρχ. - 880.411 ευρώ. Πληρ. τηλ. 2241077122, 6944475209 κ. Γιώργο ΧΑΟ3041

ΕΠΙΧΕΙΡΗΣΗ καινούργια σάντουιτς-αναψυκτικά- καφέδες στο κέντρο κοντά στην αγορά, λόγω επείγουσας αναχώρησης στο εξωτερικό. Τιμή 25.000 ευρώ. Πληρ. Κος Πιπίνος τηλ. 2241023895 www.pipinos.gr ΧΑΟ605

μαθηματα

ΦΟΙΤΗΤΗΣ παραδίδει μαθήματα μπουζουκιού σε εξαιρετική τιμή. Πληρ. τηλ. 6937587672 ΑΜ62645

ΠΑΡΑΔΙΔΟΝΤΑΙ μαθήματα σε παιδιά δημοτικού. Ευχάριστη και αποτελεσματική εργασία. Πληρ. τηλ. 6944745844 ΑΜ62632

ΑΠΟΦΟΙΤΗ ΦΙΛΟΣΟΦΙΚΗΣ ΣΧΟΛΗΣ ΠΑΡΑΔΙΔΕΙ μαθήματα σε παιδιά δημοτικού, ελληνικά και αγγλικά. Πληρ. τηλ. 6946083437 ΑΜ62326

ΚΑΘΗΓΗΤΡΙΑ ΑΓΓΛΙΚΩΝ με 20ετή πείρα με μητρική γλώσσα την Αγγλική με άριστη προφορά, παραδίδει ιδιαίτερα μαθήματα σε μεμονωμένους ή σε μικρά γκρουπ (4 ατόμων) ή σε ενήλικες για να μάθουν την γλώσσα για τη δουλειά τους ή τα παιδιά της πρώτης τάξης του Δημοτικού, σε αρχάριους και προχωρημένους με εξασφαλισμένη επιτυχία εξετάσεων FIRST CERTIFICATE (LOWER), PROFICIENCY και το ΚΡΑΤΙΚΟ ΠΙΣΤΟΠΟΙΗΤΙΚΟ ΓΛΩΣΣΟΜΑΘΕΙΑΣ. Οργανωμένη και άρτια διδακτική ύλη - προβολές VIDEO και κασέτα συστηματική ενημέρωση γονέων, υπεύθυνη εργασία και τιμές λογικές. Πληρ. τηλ. 2241075959, κιν. 6972912196 ΑΜ62514

ΜΑΘΗΜΑΤΙΚΑ-ΦΥΣΙΚΗ-ΧΗΜΕΙΑ. Παραδίδονται από μαθηματικό και φυσικό ιδιαίτερα μαθήματα σε μεμονωμένους μαθητές Γυμνασίου-Λυκείου-ΤΕΕ (όλων των κατευθύνσεων) που επιθυμούν την απόκτηση ουσιαστικών γνώσεων και την επίτευξη των στόχων τους (κατόπιν συνεννοήσεως δεκτά και γκρουπ 2-3 μαθητών). Πληρ. τηλ. 22410-24369, 29315, 6948893531, 6973025100 ΑΜ62506

ΜΑΘΗΜΑΤΙΚΑ. Παραδίδονται ιδιαίτερα μαθήματα μαθηματικών σε μαθητές Γυμνασίου - Λυκείου - ΤΕΕ. Υπεύθυνη προετοιμασία Πανελληνίων εξετάσεων. Πληρ. τηλ. 6948893531 ΑΜ62509

ΑΓΓΛΙΚΑ. Καθηγήτρια αγγλικών, απόφοιτος Αγγλικού Πανεπιστημίου με MASTER, παραδίδει ιδιαίτερα μαθήματα σε μαθητές όλων των επιπέδων. Προετοιμασία για τις εξετάσεις Cambridge/ Michigan. Τμήματα μονομελή-τριμελή. Τιμές λογικές. Πληρ. τηλ. 2241022886 ΑΜ60706

ΚΑΘΗΓΗΤΡΙΑ ΑΓΓΛΙΚΩΝ πτυχιούχος Αγγλικής Φιλολογίας παραδίδει μαθήματα για όλα τα επίπεδα (από Junior έως και Proficiency) σπίτι σας. Προετοιμασία εξετάσεων Cambridge και Michigan. Τιμές λογικές. Πληρ. τηλ. 2241077216, 6947262772 ΑΜ62232

ΦΙΛΟΛΟΓΟΣ ΑΠΟΦΟΙΤΗ ΤΟΥ Α.Π.Θ. ΠΑΡΑΔΙΔΕΙ ΜΑΘΗΜΑΤΑ ΣΕ ΜΑΘΗΤΕΣ ΓΥΜΝΑΣΙΟΥ ΚΑΙ ΛΥΚΕΙΟΥ. ΤΙΜΕΣ ΛΟΓΙΚΕΣ. ΠΛΗΡ. ΤΗΛ. 2241076780, ΚΙΝ. 6974407067 ΠΜ62316

εργασιες

ΚΟΠΕΛΑ εσωτερική για να προσέχει μωρό 18 μηνών. Μόνο ελληνίδα. Πληρ. τηλ. 6947786183 ΑΖ11302

ΜΠΑΡΓΟΥΜΑΝ και ΣΕΡΒΙΤΟΡΕΣ για BAR. Πληρ. τηλ. 6932645139 ΑΖ11295

Από την εταιρεία **ΤΡΟΦΟΚΑΖΑ** νέα λεωφόρος Τσαΐρι-Αεροδρομίου, **ζητούνται** βοηθοί αποθήκης. Πληρ. τηλ. 22410-67534, 64041, 61207 ΑΖ11284

ΚΟΠΕΛΑ (Ελληνίδα) για τη φύλαξη μωρού 9 μηνών. Πληρ. τηλ. 6976761945 ΑΖ2389

ΠΙΤΣΑΔΟΡΟΣ για πιτσαρία εντός πόλεως. Πληρ. τηλ. 6978003438 ΑΖ11271

ΨΗΣΤΕΣ σε γυράδικο στο κέντρο της πόλης. Πληρ. τηλ. 2241070520 ΑΖ62654

ΚΟΠΕΛΑ για γραμματειακή υποστήριξη με γνώσεις λογιστικής. Αγγλικά θα συνεκτιμηθούν. Πληρ. τηλ. 2241098070 ΑΖ62644

ΖΗΤΕΙΤΑΙ πεπειραμένη πωλήτρια για τετράωρη απασχόληση για να εργασθεί στο σούπερ μάρκετ "ΤΡΟΦΙΝΟ" στο Ροδίνι. Πληρ. τηλ. 6942212145 ΑΖ62628

ΖΗΤΟΥΝΤΑΙ κοπέλες να εργασθούν σε bar με μισθό και ποσοστά. Πληρ. τηλ. 22410-86083, 30470, 6938870130 ΑΖ62613

ΖΗΤΟΥΝΤΑΙ: α) κυρίες για να εργασθούν με ελεύθερο ωράριο σε λευκά είδη. Δίδονται δωρεάν προσπέκτους και μεγάλη υποστήριξη από την εταιρεία μας, β) κυρία (ελληνίδα) για ολιγόωρη απασχόληση σαν βοηθός σε πωλήσεις εισπράξεις με δικό μας μεταφορικό μέσο και οδηγό. Πληρ. τηλ. 2241066767, 6942445700 ΑΖ62612

ΖΗΤΟΥΝΤΑΙ τεχνίτες. Πληρ. τηλ. 6942285690 κ. Αθανάσιος Ράπτης ΑΖ62578

Από το ξενοδοχείο "ΚΑΜΑΡΙ" στην παραλία Λάρδου **ΖΗΤΕΙΤΑΙ** έμπειρο προσωπικό όλων των ειδικοτήτων για την τουριστική περίοδο 2005. Ενδιαφερόμενοι μπορούν να παρουσιαστούν - τηλεφωνήσουν καθημερινά από 10.00-14.00 και από 18.00-21.00. Πληρ. τηλ. 2244044344 ΑΖ62554

ΖΗΤΕΙΤΑΙ κομμώτρια ή κομμώτής με πείρα για κομμωτήριο εντός πόλεως. Πληρ. τηλ. 2241023057, 6972211227 ΑΖ62564

ΖΗΤΕΙΤΑΙ Ελληνίδα κυρία έως 45 ετών για φύλαξη μικρού παιδιού 1 έτους από Δευτέρα έως Παρασκευή. Πληρ. τηλ. 6946060297 ΑΖ62557

ΖΗΤΕΙΤΑΙ υπάλληλος να εργασθεί σε βιοτεχνία μπαχαρικών με δίπλωμα οδηγήσεως. Πιθανή προϋπηρεσία στον κλάδο θα ληφθεί υπ' όψιν. Πληρ. τηλ. 2241068941, 08.00-14.00 Κο Γιάννη ΑΖ62541

ΚΟΠΕΛΑ για εργασία σε καφέ μπαρ. Απασχόληση βραδινή. Πληρ. τηλ. 6947930115, 2241047228 ΑΖ62567

ΖΗΤΟΥΝΤΑΙ ευπαρουσίαστες κοπέλες για να δουλέψουν σε καφετέρια. Ωράριο απογευματινό-βραδυνό. Πληρ. τηλ. 2241033963 ΑΖ62504

ΓΡΑΦΙΣΤΡΙΑ από διαφημιστικό γραφείο με ταλέντο, άριστη γνώση Adobe Photoshop και Corel Draw, για ελεύθερη απασχόληση (μερική ή και κατ' αποκοπή), πρωινές ώρες (αλλά όχι εξωτερική συνεργασία). Παρακαλώ οι ενδιαφερόμενοι να στείλουν Βιογραφικό σημείωμα στην διεύθυνση **add@aias.gr** ΑΖ62468

PARADISE SPA: Λόγω ανακαίνισης ζητείται μασέζ, αισθητικός για εργασία χειμώνα-καλοκαίρι. Πληρ. τηλ. 2241062481 ΑΖ62344

ΠΩΛΗΤΡΙΑ για εμπορικό κατάστημα ανδρικών ενδυμάτων ηλικίας έως 25 ετών με γνώσεις Αγγλικών ή Γερμανικών. Πληρ. τηλ. 2241070402 ΑΖ62301

ΕΡΓΑΣΙΑ ΑΠΟ ΤΟΝ ΧΩΡΟ ΣΑΣ. Ζητούνται άτομα δραστήρια και δυναμικά από μεγάλη εμπορική εταιρεία για άμεση κάλυψη θέσεων ανεξάρτητης συνεργασίας. Μερική απασχόληση 500-1500 ευρώ, πλήρης απασχόληση 1.500-6.000 ευρώ. Οχι πλασιέ-ντήλερ. Εξτρα μπόνους και προμήθειες. Πληρ. τηλ. 2241030078, 6 9 7 7 4 7 2 0 9 1 , www.umswork4you.com ΑΖ62148

ΠΩΛΗΤΡΙΕΣ για εμπορικό κατάστημα. Πληρ. τηλ. 2241064275 ΑΖ62163

ΟΜΙΛΟΣ ΕΤΑΙΡΕΙΩΝ

ΖΗΤΑ ΤΙΣ ΚΑΤΩΘΙ ΕΙΔΙΚΟΤΗΤΕΣ

1. **Υπεύθυνη Γραμματειακής υποστήριξης** (απόφοιτη Λυκείου, καλή γνώση Αγγλικών και Windows - office ηλικία 20-30)
2. **Υπεύθυνη Τηλεφωνικού κέντρου** (απόφοιτη λυκείου, άνεση στην επικοινωνία, καλή γνώση Αγγλικών και Windows - Office ηλικία 20-30)
3. **Πωλητές - πωλήτριες** (απόφοιτοι λυκείου, αποδοχές με μισθό και ποσοστά ηλικία 20-30)
4. **Εργάτες αποθήκης** (ηλικία 20-30).

Προϋπηρεσία δεν είναι απαραίτητη αλλά θα συνεκτιμηθεί.
Αποστολή βιογραφικών με πρόσφατη φωτογραφία (απαραίτητη) στην διεύθυνση 25ης Μαρτίου 30-32, **Ρόδος** υπ' όψιν κας Βεργάδου

ΖΗΤΕΙΤΑΙ
ΠΩΛΗΤΗΣ/ΤΡΙΑ ΚΑΤΑΣΤΗΜΑΤΟΣ ΚΙΝΗΤΗΣ ΤΗΛΕΦΩΝΙΑΣ

με έδρα τη Ρόδο

Ο/Η κάτοχος της θέσης θα είναι υπεύθυνος/η για την ολοκληρωμένη εξυπηρέτηση των καταναλωτών που επισκέπτονται το σημείο πώλησης με σκοπό την προώθηση προϊόντων και υπηρεσιών.

Απαραίτητα προσόντα:
- Αριστη ικανότητα στην επικοινωνία και στις διαπροσωπικές σχέσεις
- Πολύ καλή χρήση, γραπτά και προφορικά της Ελληνικής και Αγγλικής γλώσσας
- Εξοικείωση στην Πληροφορική σε περιβάλλον Windows & MS Office
- Ομαδικό πνεύμα εργασίας

Επιθυμητά προσόντα:
- Πτυχίο Α.Ε.Ι. ή Τ.Ε.Ι.
- Προηγούμενη εργασιακή εμπειρία στο χώρο των πωλήσεων (ιδανικά στον χώρο των νέων τεχνολογιών) σε εταιρία λιανικής πώλησης
- Γνώση του λογιστικού συστήματος EUROFASMA
- Γνώση της αγοράς κινητής τηλεφωνίας.

Οι ενδιαφερόμενοι μπορούν να αποστείλουν βιογραφικό σημείωμα στον αριθμό Fax: 2241075402 ή στο e-mail s_pardalou@panafonet.gr.
Υπόψη: κ. Παρδαλού Ματούλα

Από την **ΜΕΛΙΣΣΟΚΟΜΙΚΗ ΔΩΔΕΚΑΝΗΣΟΥ**

ΖΗΤΕΙΤΑΙ ΓΡΑΜΜΑΤΕΑΣ

με ευχάριστη εμφάνιση και προσωπικότητα, πολύ καλή γνώση Αγγλικών (γνώση Γερμανικών θα θεωρηθεί επιπλέον προσόν) και πολύ καλή γνώση Η/Υ (Office).

Παρακαλούμε αποστείλατε βιογραφικό στο φαξ: **2241048205** ή στο email: **melissam@otenet.gr**

Γραφείο γενικού τουρισμού Hellas Tourist Services S.A.

ΖΗΤΟΥΝΤΑΙ

ΝΕΑ-ΝΕΟΣ

με άριστη γνώση της γερμανικής και γαλλικής γλώσσας, για να εργασθεί ως αρχηγός γκρουπ κατά την σεζόν 2005. Προϋπηρεσία επιβεβλημένη.

Πληρ. Κέννεντυ & Χειμάρας 44
ή στο τηλ. **2241038155** ώρες γραφείου

ROYAL TREATMENT
RT RODOS TOURS S.A.
TRAVEL & CONFERENCE

Για την τουριστική σαιζόν 2005

ζητάμε

κάποιον κύριο ή κυρία δίγλωσσο/η (Γαλλικά - Γερμανικά) για να εργαστεί για έναν Ευρωπαϊκό οργανισμό που εκπροσωπείται από εμάς. Η δουλειά είναι για 7 μήνες με 8 μισθούς και προμήθεια βασισμένη στις πωλήσεων εκδρομών. Προηγούμενη εμπειρία σε παρόμοια επαγγέλματα θα ήταν χρήσιμη. Παρακαλώ στείλτε βιογραφικά και πληροφορίες στα γραφεία μας.
Για περισσότερες πληροφορίες παρακαλώ επικοινωνήστε με:
Τ.Θ. 252, τηλ. 2241021010 Κος Κώτσιας είτε Κος Τάσος

For the tourist season 2005

we are asking for

a bilingual (FRENCH - GERMAN) young woman or man, to work for a European Company represented by our office, as a representative. The work is for 7 months with 8 salaries plus a commission based on the sales of excursions. Previous experience on similar work will be appreciated. Please send C.V. with your personal information. For more information please contact:
p.o. box 252 tel. 2241021010 Mr. Kotsias or Mr. Tasos

εργασιες

συνέχεια από την προηγούμενη

Η Οδική Βοήθεια . Ρόδου HELLAS SERVICE **ΖΗΤΕΙ συνεργάτες** για την στελέχωση του τμήματος πωλήσεων. Απαραίτητα προσόντα: Ικανότητα επικοινωνίας, ευχάριστη προσωπικότητα, δίπλωμα οδήγησης οχήματος, προϋπηρεσία στο χώρο. Προσφέρονται: ανταγωνιστικό πακέτο αποδοχών (μισθός - προμήθεια - bonus), προοπτικές εξέλιξης, εξαιρετικό περιβάλλον εργασίας. Πληρ. Στ. Καζούλη 82, τηλ. (22410)22490 ΧΑΖ252

διαφορα

ΕΝΟΙΚΙΑΖΕΤΑΙ ξυλόφουρνος παραδοσιακός στη Σορωνή. Πληρ. τηλ. 6938142218 ΑΔ11308

ΠΩΛΕΙΤΑΙ τροχόσπιτο 2 ατόμων κομπλέ με σκηνή (δωμάτιο), 1.500 ευρώ. Πληρ. τηλ. 6944741089 κ. Σωτήρη ΑΔ11307

ΠΩΛΕΙΤΑΙ τραπεζαρία χειροποίητη ολοκαίνουργια, από καρυδιά μασίφ με έξη καρέκλες ροτόντα μεγάλη με δυνατότητα να γίνει μεγάλο τραπέζι οβάλ για 12 άτομα. Τιμή ευκαιρίας. Πληρ. τηλ. 2241062957 ΑΔ11278

ΠΩΛΟΥΝΤΑΙ ντουλάπες ενός έτους με πατάρια και συρτάρια, δίφυλη 250 ευρώ, τετράφυλη 450 ευρώ. Επιπλο TV ενός έτους 100 ευρώ, στρώμα διπλό δύο ετών 50 ευρώ. Πληρ. τηλ. 6974876069 ΑΔ11280

ΠΩΛΟΥΝΤΑΙ ΜΗΧΑΝΗΜΑΤΑ: α) Μηχάνημα για δίσκους διαμαντέ και όλα τα εργαλεία διαμαντέ, β) αυτόματο μηχάνημα ακονίσματος μαχαιριών για πλάνια. Τιμή 2.000 ευρώ. Πληρ. τηλ. 6945178849 κος Σίμος ΑΔ11256

ΠΩΛΟΥΝΤΑΙ ένα κρεβάτι διπλό σιδερένιο σε άριστη κατάσταση 600 ευρώ μαζί με το στρώμα, ένα κρεβάτι μονό απλό ξύλινο 400 ευρώ, ένα πλυντήριο μεταχειρισμένο ούτε ένα χρόνο 200 ευρώ, και τέλος ένα τραπέζι μεγάλο πλαστικό βεράντας με τρεις καρέκλες 100 ευρώ. Πληρ. τηλ. 6945620680 ΑΔ62550

ΠΩΛΟΥΝΤΑΙ σε πολύ καλή κατάσταση και τιμή ευκαιρίας α) τραπεζαρία κλασικού ρυθμού, β) σαλόνι με 3θέσιο, καναπέ, 2 πολυθρόνες, 2 καρέκλες με μπράτσο. Πληρ. τηλ. 2241028872, 6938925606 ΑΔ62507

ΠΩΛΕΙΤΑΙ καινούργιο τρέιλερ διαστάσεων 3Χ2Χ1,5 (ωφέλιμο βάρος 1.700 kgr) με ράμπα. Τιμή καινούργιου 5.000 ευρώ. Τιμή πώλησης αυτού 1.500 ευρώ μετρητά. Πληρ. τηλ. 6946663154 ΑΔ62500

ΠΩΛΟΥΝΤΑΙ ξύλα ελιάς για τζάκι από το Γιώργο. Πληρ. τηλ. 6944831195 ΑΔ62488

ΛΟΓΩ ΑΝΑΧΩΡΗΣΕΩΣ ΣΤΟ ΕΞΩΤΕΡΙΚΟ ΠΩΛΟΥΝΤΑΙ ΣΕ ΤΙΜΗ ΕΥΚΑΙΡΙΑΣ ΦΟΥΡΝΟΣ ΗΛΕΚΤΡ.-ΚΡΕΒΑΤΟΚΑΜΑΡΑ-ΨΥΓΕΙΟ-ΠΛΥΝΤ. ΠΙΑΤΩΝ ΔΙΑΦΟΡΑ TUPPER-WARE ΚΑΙΝΟΥΡΓΙΑ ΣΕ ΜΙΣΗ ΤΙΜΗ. ΠΛΗΡ. ΤΗΛ. 2241094163 ΠΔ62459

ΠΩΛΕΙΤΑΙ πλήρες σετ ταμπονομηχανής για τύπωμα διαφημιστικού δώρου. Τιμή 3.500 ευρώ. Πληρ. από 9.00-16.00, τηλ. 2241039618 ΑΔ62470

ΠΩΛΕΙΤΑΙ σαλόνι μαζί με τα καλύματα σε τιμή ευκαιρίας. Ο καναπές γίνεται και κρεβάτι. Πληρ. τηλ. 2241036049 ΑΔ62466

ΕΥΚΑΙΡΙΑ ΠΩΛΕΙΤΑΙ εξοπλισμός καφετέριας σε άριστη κατάσταση, μπαμπού, καρέκλες, τραπέζια, παγομηχανή, TV 55 ιντσών, δορυφορικοί δέκτες και διάφορα άλλα είδη. Πληρ. κα Δήμητρα τηλ. 2241085894, 6938905652 ΑΔ62463

ΕΥΚΑΙΡΙΑ. ΠΩΛΕΙΤΑΙ σκάφος καμπινάτο SEA MASTER μήκους 6,60m, μηχανή έσω-έξω OMC 205 HP 6V σε άριστη κατάσταση, ποδάρι OMC COBRA υδραυλικό, FULL EXTRA: βυθόμετρο, VHF, πλήρες όργανο, υδραυλικά φλαπς, στερεοφωνικό, 2 INOX ντεπόζιτα, τέντα, τρέιλερ, 2 προπέλες, αυτοκινούμενο προβολέα. Από 9 π.μ. έως 2μ.μ. τηλ. 2241067214

ΠΩΛΕΙΤΑΙ πλαστική βάρκα 4 μέτρων, σε πολύ καλή κατάσταση, με 2 μηχανές, τρέιλερ, πολλά εξτρά και σε τιμή μεγάλης ευκαιρίας. Πληρ. τηλ. 6946704395 ΑΔ62352

ΠΩΛΟΥΝΤΑΙ ΕΠΑΓΓΕΛΜΑΤΙΚΑ ΨΥΓΕΙΑ - ΒΙΤΡΙΝΕΣ 2 ΜΕΤΡΑ ΚΑΙ 2,5 ΜΕΤΡΑ ΣΕ ΑΡΙΣΤΗ ΚΑΤΑΣΤΑΣΗ. ΠΛΗΡ. ΤΗΛ. 2241034490, 13.00-16.00 ΧΠΔ221

ΠΩΛΕΙΤΑΙ ΣΑΛΟΝΙ 3ΘΕΣΙΟΣ-2ΘΕΣΙΟΣ ΠΟΛΥΘΡΟΝΑ, ΝΕΟΚΛΑΣΙΚΟΥ ΣΤΥΛ, ΣΕ ΑΡΙΣΤΗ ΚΑΤΑΣΤΑΣΗ. ΠΛΗΡ. ΤΗΛ. 2241063425 ΧΠΔ2511

πωλησεις αυτοκινητων & μοτοσικλετων

ΠΑΠΑΚΙ 125 HONDA καινούργιο 1.000 ευρώ. Πληρ. τηλ. 6938743327 ΑΑ11305

ΠΩΛΟΥΝΤΑΙ HYUNDAI ATOS, HYUNDAI ACENT σε καλή κατάσταση. Πληρ. τηλ. 2241073664, ώρες γραφείου ΑΑ11292

FIAT BRAVA μοντέλο '97 σκούρο μπλε με A/C, αερόσακο οδηγού, ABS, καινούργια καλύματα, 86.000 χλμ. Πληρ. τηλ. 2241027785 (09.00-13.00 και 18.00-21.00) ΑΑ11272

ΜΗΧΑΝΑΚΙ APRILIA 50 cc πωλείται σε πολύ καλή κατάσταση και τιμή λόγω αναχώρησης στο εξωτερικό. Πληρ. τηλ. 2241069002, 6932623680 ΑΑ11265

ΠΩΛΟΥΝΤΑΙ τα κάτωθι αυτοκίνητα από γραφείο ενοικιάσεως αυτοκινήτων σε πάρα πολύ καλή τιμή: α) RENAULT TWINGO μοντ. '97, β) FIAT SEICENTO μοντ. 2000-2001, γ) FIAT PUNTO μοντ. 2001, δ) SUZUKI VITARA μοντ. '99, ε) ACCEND μοντ. '99-2000, στ) ATOS μοντ. '99-2000. Πληρ. τηλ. 6934393014 κ. Αντώνη ΑΑ4478

V-MAX 1200 ΜΟΝΤΕΛΟ '98 ΣΕ ΑΡΙΣΤΗ ΚΑΤΑΣΤΑΣΗ UNIQUE ΜΕ ΠΑΡΑ ΠΟΛΛΑ ΕΞΤΡΑ. ΠΕΡΙΣΣΟΤΕΡΕΣ ΠΛΗΡΟΦΟΡΙΕΣ ΤΗΛ. 6944441888 (ΓΙΩΡΓΟΣ)

CAPSIS

Το ξενοδοχείο και Συνεδριακό Κέντρο Sofitel Capsis Ρόδου

ΖΗΤΑ

ΕΜΠΕΙΡΟΥΣ ΠΤΥΧΙΟΥΧΟΥΣ ΗΛΕΚΤΡΟΛΟΓΟΥΣ

Για περισσότερες πληροφορίες
Υπόψη: Κυρίου Τσαλώλη
Τηλ. 2241025015
Ξενοδοχείο Sofitel Capsis
Ιξιά 85100, Ρόδος

ΖΗΤΕΙΤΑΙ

ΑΠΟ ΜΕΓΑΛΟ ΨΗΤΟΠΩΛΕΙΟ

εργάτης αποθήκης για μερική ή πλήρη απασχόληση.

Σε 12μηνη βάση - Μισθός ικανοποιητικός + ασφάλιση.

Πληρ. τηλ. 2241060030

Από την αντιπροσωπεία αυτοκινήτων
ΠΑΡΑΣΚΕΥΑΣ ΕΠΕ

ΖΗΤΕΙΤΑΙ

α) έμπειρος **φανοποιός**
β) έμπειρος **βαφέας αυτοκινήτων**

Πληρ. τηλ. 2241031400, 2241035200

ΤΑ ΖΑΧΑΡΟΠΛΑΣΤΕΙΑ **ΣΤΑΝΗ**

ΖΗΤΟΥΝ

ΠΩΛΗΤΡΙΕΣ

Απαραίτητα προσόντα:
- Γνώση Αγγλικής γλώσσας τουλάχιστον
- Τυπικές γνώσεις Ηλεκτρονικού Υπολογιστή
- Απόφοιτοι Λυκείου

Αιτήσεις: Αγίας Αναστασίας 28 (Εμπορ. Κέντρο Φώκιαλη) καθημερινά Δευτέρα-Παρασκευή.

Πληρ. τηλ. 2241032267, 2241031991

Ωρες αιτήσεων - πληροφοριών: 7.30 π.μ.-4.00 μ.μ.
Απαραίτητη η φωτογραφία για τις αιτήσεις

Μεγάλη εμπορική και βιομηχανική της Ρόδου, με οργανωμένες δραστηριότητες πωλήσεων και διανομής στην Δωδεκάνησο, ζητά

ΣΤΕΛΕΧΟ ΠΩΛΗΣΕΩΝ

Ο ιδανικός υποψήφιος πρέπει να διαθέτει:
- Πτυχίο οικονομικής ή άλλης σχολής (ΑΕΙ-ΤΕΙ)
- Να είναι Ελληνας πολίτης
- Εκπληρωμένες τις στρατιωτικές του υποχρεώσεις
- Προϋπηρεσία στο χώρο των πωλήσεων επιθυμητή
- Γνώση Η/Υ
- Δυναμική και ευχάριστη προσωπικότητα
- Οργανωτικές και ηγετικές ικανότητες

Προσφέρονται:
- Ικανοποιητικές αποδοχές βάσει προσόντων
- Εξέλιξη στην ιεραρχία της εταιρείας
- Αυτοκίνητο και κινητό της εταιρείας
- 12μηνη απασχόληση

Η εταιρεία δεσμεύεται για τον διακριτικό και εχέμυθο χειρισμό των βιογραφικών σημειωμάτων των ενδιαφερομένων που θα αποσταλούν προς την διεύθυνση Προσωπικού Τ.Θ. 441, 85100 Ρόδος

Miele

Ζητούνται

ΠΩΛΗΤΕΣ & ΤΕΧΝΙΚΟΙ ΟΙΚΙΑΚΩΝ - ΕΠΑΓΓΕΛΜΑΤΙΚΩΝ ΣΥΣΚΕΥΩΝ

Απαραίτητα Προσόντα:
- Πτυχίο Τεχνικής Σχολής
- Γνώση Αγγλικής γλώσσας ή Γερμανικής και χρήσης Η/Υ
- Δίπλωμα αυτοκινήτου
- Επιθυμητή ηλικία έως 40 ετών
- Ικανότητα στο να οργανώνει και να διαχειρίζεται πελάτες
- Δραστήρια και ευχάριστη προσωπικότητα

Επιθυμητά Προσόντα:
- Προϋπηρεσία σε ανάλογο τομέα
- Προϋπηρεσία σε τομέα επαγγελματικών πωλήσεων

Προσφέρονται:
- Ανταγωνιστικό πακέτο αποδοχών
- Αριστες συνθήκες εργασίας

Οι ενδιαφερόμενοι που συγκεντρώνουν τα ανωτέρω προσόντα μπορούν να στείλουν το αναλυτικό βιογραφικό τους σημείωμα στη Διεύθυνση: Ατταβύρου 43 Ρόδος
Υπόψη: Κυρίου Ιωάννη Ζαχαριά Τηλ. 6937095252

Αρτοπολις

ΖΗΤΕΙΤΑΙ

κρεπιέρης για κατάστημα στο κέντρο της πόλης.

Επίσης ζητείται **υπάλληλος** για το ίδιο κατάστημα

Πληρ. τηλ.. 2241033969 ώρες 08.00-16.00

Η
ΤΟΥΟΤΑ
ΞΕΝΑΚΗΣ α.ε.β.ε.

ΖΗΤΑ

άτομο για πλύσιμο αυτοκινήτων (μερική απασχόληση)

Πληρ. τηλ. 2241062211

Από την εταιρεία
Auto Center
Μανώλης Κωστάκης α.ε.β.ε.

4ο χλμ. ΡΟΔΟΥ-ΑΕΡΟΔΡΟΜΙΟΥ, ΠΑΡΑΔΕΙΣΙ 85106 ΡΟΔΟΣ

ΖΗΤΟΥΝΤΑΙ
- ΠΩΛΗΤΗΣ ΑΥΤΟΚΙΝΗΤΩΝ
- ΦΑΝΟΠΟΙΟΣ ΑΥΤΟΚΙΝΗΤΩΝ
- ΜΗΧΑΝΙΚΟΣ ΑΥΤΟΚΙΝΗΤΩΝ

Για πληροφορίες παρακαλούμε να απευθύνεστε στον κο **Νίκο Κωστάκη** στο τηλ. **2241082000,** καθημερινά από 09.00 έως 16.00

TOP CARS

ΕΙΣΑΓΩΓΕΣ ΑΓΟΡΕΣ - ΠΩΛΗΣΕΙΣ - ΑΝΤΑΛΛΑΓΕΣ ΜΕΤΑΧΕΙΡΙΣΜΕΝΩΝ ΑΥΤΟΚΙΝΗΤΩΝ

1. **MERCEDES SLK 200 COMPRESSOR ELEGANCE ΕΙΣΑΓΩΓΗΣ** 163 HP, 2000 cc, μοντ. 2002, 29.000 km, full extra
2. **LOTUS ELISE IIIS ΕΙΣΑΓΩΓΗΣ** 1800 cc, HP 160, μοντ. 2003, 21.000 km.
3. **SUZUKI GRAND VIATARA DIESEL ΕΙΣΑΓΩΓΗΣ** μοντ. 2003, full extra
4. **MAZDA MX5 μοντ. 2001 ΕΙΣΑΓΩΓΗΣ** full extra
5. **JEEP GRAND CHEROKEE DIESEL μοντ. 2002 ΕΙΣΑΓΩΓΗΣ** full extra
6. **BMW 318I ΕΙΣΑΓΩΓΗΣ μοντ. 2002** full extra
7. **TOYOTA RAV4 μοντ. 2002 ΕΙΣΑΓΩΓΗΣ** 1800 cc full extra
8. **MERCEDES A140 CLASSIC ΕΙΣΑΓΩΓΗΣ** μοντ. 2001
9. **MERCEDES C180 ELEGANCE ΕΙΣΑΓΩΓΗΣ** μοντ. 1995, full extra
10. **AUDI A6** μοντ. 1999 full extra, 1800 turbo
11. **OPEL VECTRA 1,6 16V** full extra
12. **NISSAN PRIMERA 1600 cc** full extra, μοντ 1999
13. **ROVER** μοντ. 1997 1.400 cc, full extra
14. **MITSUBISHI L200 αγροτικό 4πορτο TURBO DIESEL ΕΙΣΑΓΩΓΗΣ** μοντ. 1999 full extra
15. **PEUGEOT PARTNER** 1400 cc μοντ. 2002
16. **PEUGEOT RALLYE** 1600 8V, μοντ. 1997
17. **POLO GTI** 1400 cc, 1999 μοντ.
18. **PEUGEOT 206** μοντ. 1997, 1100 cc
19. **BMW 318 cabrio** μοντ. 1997, cc 1800 full extra
20. **LANCIA D** 1600 cc, μοντ. 1998, full extra
21. **MERCEDES 190E** μοντ. 1992, full extra
22. **FIAT SEICENTO**
23. **SMART** μοντ. 2001, 600 cc, full extra **ΕΙΣΑΓΩΓΗΣ**
24. **ALFA ROMEO 156** μοντ. 2002, 1600 cc, full extra
25. **FORD MONDEO** 1600 cc, μοντ. 1998

ΕΠΑΓΓΕΛΜΑΤΙΚΑ
1. **FIAT DUCATO** μοντ. 2002, μακριά καρότσα **ΕΙΣΑΓΩΓΗΣ**
2. **FORD TRANSIT** κλούβα 2500 cc DIESEL μοντ. 1999, μακριά υπερυψωμένη **ΕΙΣΑΓΩΓΗΣ**
3. **FORD TRANSIT** κλούβα 2500 cc DIESEL μοντ. 2000, κανονική **ΕΙΣΑΓΩΓΗΣ**
4. **MERCEDES VITO** 110 2500 cc TURBO DIESEL μοντ. 1999 **ΕΙΣΑΓΩΓΗΣ**
5. **MERCEDES VITO** 108 diesel, μοντ. 1999, 2.500 cc **ΕΙΣΑΓΩΓΗΣ**
6. **MERCEDES 412** μοντ. 2000, TURBO DIESEL δικάμπινο ανατροπή **ΕΙΣΑΓΩΓΗΣ**
7. **MERCEDES VITO 110** TURBO DIESEL ψυγείο μοντ. 2000 **ΕΙΣΑΓΩΓΗΣ**
8. **MERCEDES 312** κλούβα μακριά υπερυψωμένη μοντ. 1999 **ΕΙΣΑΓΩΓΗΣ**

✓ Ενα χρόνο γραπτή εγγύηση
✓ Από 0-72 δόσεις
✓ Αγοράζουμε το παλιό σας αυτοκίνητο

- **1ο κατάστημα: Λ. Ελευθερίας Κρεμαστή τηλ. (22410)96889, κιν. 6972261775**
- **2ο κατάστημα: 2ο χλμ. Λ. Ρόδου-Λίνδου τηλ. (22410)69518 fax 2241069517**

auto-moto

συνέχεια από την προηγούμενη

BMW R 1150 GS ADVENTURE μοντ. 7/03 7.500 χλμ. full extra. Τιμή 13.000 ευρώ. Πληρ. τηλ. 6936828995 AA62629

HARLEY DAVIDSON 883 μοντέλο 2000 σε άριστη κατάσταση με πολλά extra. Πληρ. τηλ. 6973034776 AA62589

ΜΗΧΑΝΑΚΙ KAWASAKI σε άριστη κατάσταση (Αγορά Οκτώβρης 2000), στην τιμή των 1.100,00 ευρώ. Πληρ. τηλ. 2241039627 AA62581

VESPA PIAGGIO ενός έτους, χρώματος μπλε, 50 cc σε λογική τιμή. Πληρ. τηλ. 2241061401, 6936166133, 6976903968 AA62577

ΜΗΧΑΝΗ TRANSALP HONDA 600 αγρατζούνιστη 20.000 χλμ. με έξτρα 5000 ευρώ. Πληρ. τηλ. 6973847333 AA62572

ΜΗΧΑΝΗ YAMAHA DRAGSTAR 125 cc με 10.000 χλμ., μοντέλο 10/2002 στρωμένη στα 2.000 χλμ. φυλαγμένη σε γκαράζ. Κυκλοφορεί μόνο το καλοκαίρι, είναι σχεδόν καινούργια. Δεκτός κάθε έλεγχος, χρώμα σαμπανιζέ (α-

νοικτό πράσινο μεταλλικό με ασημί πέρλα). Πληρ. τηλ. 2241033614, 6946278232 AA62565

APRILIA CAPONORD ETV 1000 3ος/04. Πληρ. τηλ. 6944664004 AA62590

ΜΗΧΑΝΗ VIRAGO 250 cc με 20.000 χλμ. σε υπεράριστη κατάσταση, κυκλοφορεί μόνο το καλοκαίρι. Φυλάσσεται σε γκαράζ. Πληρ. τηλ. 6945991069 AA62566

ΑΥΤΟΚΙΝΗΤΟ μάρκας RENAULT 5, χρονολογία κατασκευής 1992, σε καλή κατάσταση και σε χαμηλή τιμή. Πληρ. τηλ. 2241029018, 6944278388 AA62529

KAWASAKI 125 cc. Τιμή 700 ευρώ, μόλις βγήκε από SERVICE. Πληρ. τηλ. 6946663154 AA62498

HONDA CBR RR 400 cc κιτρινόμαυρο μοντέλο '97. Πληρ. τηλ. 6976382524 AA62547

BMW 316 4πορτη, κόκκινη, μοντ. '89, σε άριστη κατάσταση και τιμή ευκαιρίας. Πληρ. τηλ. 6932345270 AA62027

ΤΡΑΚΤΕΡ KUBOTA 24 ίππων, 4Χ4, με άροτρο και καλλιεργητή σχεδόν καινούργιο. Πληρ. τηλ. 2241026910, 2244061567 AA62487

ΣΧΟΛΗ ΟΔΗΓΩΝ
ΠΟΡΤΣΕΛΛΗΣ ΣΤΕΦΑΝΟΣ
Διπλ. εκπαιδευτής υποψηφίων οδηγών
μέλος της Ε.Σ.Ο.Π. Ο.Ε.



- Διπλώματα αυτοκινήτου, μοτοσικλέτας,φορτηγού, λεωφορείου, νταλίκας
- Αναθεωρήσεις ληγμένων αδειών
- Θεωρητικά μαθήματα ΚΟΚ και Μηχανολογίας
- Μετατροπές ξένων διπλωμάτων σε ελληνικά
- Διπλώματα αυτόματου αυτοκινήτου

ΕΘΝΙΚΗΣ ΑΝΤΙΣΤΑΣΗΣ 73 (ΠΡΩΗΝ ΑΝΝΗΣ ΜΑΡΙΑΣ)
ΤΗΛ. 2241034497, 6945463635

ΠΩΛΟΥΝΤΑΙ
φουσκωτά σκάφη ZODIAC 4,80 μ. και 6,00 με τρέιλερ
ολοκαίνουργια σε τιμή ευκαιρίας.
Δεκτός διακανονισμός.
Πληρ. τηλ. (22410)67440, 67441 κ. Δημήτρη

ΠΩΛΕΙΤΑΙ
καυστήρας και λέβητας γκαζιού
εργοστασιακής κατασκευής "FYROGENIS"
με πολύ λίγες ώρες λειτουργίας,
160.000 kcal, με όλα
τα παρελκόμενα από
ξενοδοχειακή μονάδα στα Κολύμπια.
Επίσης θερμοστάτες δωματίων για κεντρικό κλιματισμό.
Πληρ. τηλ. 2241056601-2 κ. Σκεύο

ΠΩΛΟΥΝΤΑΙ
καινούργιες **καρέκλες baboo** και γενικά
ξενοδοχειακός εξοπλισμός
από μικρό ξενοδοχείο στη Ρόδο
Πληρ. τηλ. 6945584440

Audi

1. VW PASSAT - 1600 CC μοντ. 1999, χρώμα ΑΣΗΜΙ, χλμ. 105.000
(ABS, υδρ.τιμόνι, 4 αερόσακοι, ηλ. παράθυρα, κεντρικό κλείδωμα, ηλεκ. καθρέπτες, CLIMATRONIC, ηχοσύστημα)
2. VW GOLF 1400 CC μοντ. 2001, 3ΘΥΡΟ, χρώμα ΜΠΛΕ ΤΖΑΖ
(ABS, υδρ.τιμόνι, 4 αερόσακοι, ηλ. παράθυρα, κεντρικό κλείδωμα, ηλεκ. καθρέπτες, **air condition**, ηχοσύστημα)
3. VW GOLF 1400 CC μοντ. 1999, 3ΘΥΡΟ, χρώμα ΚΟΚΚΙΝΟ
(ABS, υδρ.τιμόνι, 2 αερόσακοι, ηλ. παράθυρα, κεντρικό κλείδωμα, ηλεκ. καθρέπτες, ζάντες αλουμινίου, ηχοσύστημα)
4. VW GOLF VARIANT - 1400 CC μοντ. 1996, 5ΘΥΡΟ, χρώμα ΜΑΥΡΟ
(υδρ. τιμόνι, R/C).
5. VW POLO CLASSIC - 1400 CC μοντ. 1998, SEDAN, χρώμα ΠΡΑΣΙΝΟ
(υδρ.τιμόνι, ηλ. παράθυρα, κεντρικό κλείδωμα, ηλεκ., ζάντες αλουμινίου, ηχοσύστημα)
6. AUDI A4 - 1600 CC μοντ. 1997, χρώμα ΜΠΛΕ
(ABS, υδρ.τιμόνι, 4 αερόσακοι, ηλ. παράθυρα, κεντρικό κλείδωμα, ηλεκ. καθρέπτες, ζάντες αλουμινίου, **air condition**, ηχοσύστημα)
7. MAZDA 323 - 1400 CC μοντ. 2001, ΧΡΩΜΑ ΑΣΗΜΙ
(ABS, υδρ.τιμόνι, 4 αερόσακοι, 2 ηλ. παράθυρα, κεντρικό κλείδωμα, ηλεκ. καθρέπτες, **air condition**, ηχοσύστημα, συναγερμός)
8. DAEWOO LANOS-1400 CC μοντ. 2000 χρώμα ΜΠΟΡΝΤΩ
(υδρ.τιμόνι, ηλ. παράθυρα, κεντρικό κλείδωμα, A/C, ηχοσύστημα)
9. RENAULT MEGANE - 1400 CC μοντ. 1996, χρώμα ΜΟΛΥΒΙ
(υδρ.τιμόνι, ηλ. παράθυρα, κεντρικό κλείδωμα, air condition, ηχοσύστημα)
10. RENAULT MEGANE COUPE- 1600 CC μοντ. 2001, χρώμα ΑΣΗΜΙ
(ABS, υδρ. τιμόνι,2 αερόσακοι, ηλ. παράθυρα, κεντρικό κλείδωμα, **air** condition, ζάντες αλουμινίου, ηχοσύστημα)
11. RENAULT CLIO - 1400 CC μοντ. 1996, χρώμα ΜΠΛΕ, 5θυρο
(υδρ. τιμόνι, ηλ. παράθυρα, κεντρικό κλείδωμα, ηχοσύστημα)
12. RENAULT CLIO 1200 CC μοντ. 1995, χρώμα ΜΠΛΕ 5θυρο
(2 ηλ. παρ. κεντρ. κλειδ., ζάντες αλουμ., ηχοσύστημα)
13. RENAULT CABRIO 19 -1800 CC μοντ. 1995, χρώμα ΜΠΟΡΝΤΩ
(ABS, υδρ. τιμόνι, ηλ. παράθυρα, κεντρικό κλείδωμα, ηχοσύστημα)
14. FIAT MAREA 1400 CC μοντ. 1996 χρώμα ΜΠΛΕ 4ΘΥΡΟ
(υδρ. τιμόνι, 2 ηλ. παράθυρα, κεντρικό κλείδωμα, ηχοσύστημα).
15. TOYOTA YARIS 1300 CC μοντ. 1999, 3ΘΥΡΟ, χρώμα ΠΡΑΣΙΝΟ
(υδρ. τιμόνι, ηλ. παράθυρα, κεντρικό κλείδωμα, **air condition**, ηχοσύστημα)
16. ALPHA ROMEO 155 - 1600 CC μοντ. 1996, χρώμα ΜΑΥΡΟ
(υδρ. τιμόνι, αερόσακος οδηγού, 2 ηλ. παράθυρα, κεντρικό κλείδωμα, **κλιματισμός**, ηχοσύστημα)
17. HONDA CIVIC 1400 CC μοντ. 1994 χρώμα ΛΕΥΚΟ
(υδρ. τιμόνι, 4 ηλ. παράθυρα,κεντρικό κλείδωμα, ηχοσύστημα)
18. HONDA CIVIC 1600 CC μοντ. 1996 χρώμα ΓΚΡΙ
(ABS, υδρ. τιμόνι, 4 ηλ. παράθυρα,κεντρικό κλείδωμα, ηχοσύστημα)
19. SEAT CORDOBA 1400 CC μοντ. 1994 χρώμα ΜΠΛΕ
(υδρ. τιμόνι, ηλ. παράθυρα,κεντρικό κλείδωμα, ηχοσύστημα).
20. SKODA FABIA 1400 CC μοντ. 2001 χρώμα ΘΑΛΑΣΣΙ χλμ. 35.000
(υδρ. τιμόνι, αερόσακος οδηγού, ηλ. παράθυρα,κεντρικό κλείδωμα, air condition, ηχοσύστημα)
21. SKODA FABIA 1400 CC 100 PS μοντ. 2000 χρώμα ΜΠΟΡΝΤΩ χλμ. 44.000
(ABS, υδρ. τιμόνι, 2 αερόσακοι, ηλ. παράθυρα,κεντρικό κλείδωμα, ηλ. καρθέπτες, ζάντες αλουμινίου, ηχοσύστημα)
22. PEUGEOT 106 1000 CC μοντ. 1999, χρώμα ΜΠΛΕ, χ.λμ. 85.000
(κεντρικό κλείδωμα, ηχοσύστημα)

CAR EXPERTS

ΞΕΝΑΚΗΣ ΑΥΤΟΚΙΝΗΤΑ ΑΕΒΕ
Εξουσιοδοτημένος Έμπορος Kosmocar A.E.
Πωλήσεις-Service-Ανταλλακτικά
10ο χλμ. Ρόδου-Λίνδου, τηλ. 2241086777, fax 2241086788

1 έτος γραπτή εγγύηση με δυνατότητα επέκτασης έως 3 έτη

0% ΠΡΟΚΑΤΑΒΟΛΗ ΕΩΣ 72 ΔΟΣΕΙΣ

AUTO ΕΠΙΛΟΓΕΣ
ΚΟΥΚΟΥΡΑΣ ΑΛΕΞΑΝΔΡΟΣ
ΛΕΩΦ. ΡΟΔΟΥ-ΛΙΝΔΟΥ 255 • ΤΗΛ. (22410)60910
www.autoepiloges.com

ΑΓΟΡΑ-ΠΩΛΗΣΗ-ΑΝΤΑΛΛΑΓΗ ΜΕΤΑΧΕΙΡΙΣΜΕΝΩΝ ΑΥΤΟΚΙΝΗΤΩΝ

1. BMW 316 4d LIFE STYLE, 1600 cc, μοντ. 2003, 14.000 χλμ., μαύρο
- αερόσακος οδηγού-συνοδηγού, πλευρικοί αερόσακοι, ABS, ESP, αυτομ. klima, κεντρ. κλειδ., ηλ. παράθ., τριάκτινο σπορ τιμόνι πολ/πλών χρήσεων, ζάντες αλουμινίου, συναγερμός, rcd ηχοσύστημα
2. MERCEDES E200 COMPRESSOR ELEGANCE, 163 HP, 2000 cc, μοντ. 2001, ασημί
- 8 αερόσακοι, ABS, ESP, klima, κεντρ. κλειδ., ηλ. παράθ., υδρ. τιμόνι, ζάντες αλουμινίου, ξύλινη επένδυση και ηχοσύστημα
3. ALFA ROMEO GTV 1800 cc, μοντ. 1998, μαύρο
- αεροσ. οδηγού, air condition, ABS, κεντρ. κλειδ., ηλ. παράθ., υδρ. τιμόνι, ζάντες αλουμ. και ηχοσύστημα.
4. BMW 316 LUXUS 1600 cc, μοντ. 1997, μπλε
- αερόσ. οδηγού-συνοδηγού, κεντρ. κλειδ., ηλ. παράθ., υδρ. τιμόνι, δερμ. σαλόνι, ζάντες αλουμ., ABS, klima και ηχοσύστημα
5. ALFA ROMEO 164 TURBO, 2000 cc, μοντ. 1994, μαύρο
- αερόσ. οδηγού-συνοδηγού, κεντρ. κλειδ., ηλ. παράθ., υδρ. τιμόνι, δερμ. σαλόνι, ζάντες αλουμ. ABS, klima και ηχοσύστημα.
6. JEEP CHEROKEE, 2500 cc, μοντ. 1998, μπλε
- αερόσακοι, air condition, δερμ. σαλόνι, εγκατ/ση τηλ/νου, κεντρ. κλειδ., ηλ. παράθ., υδρ. τιμόνι, ζάντες αλουμινίου, συναγερμός, ενισχυτής και ηχοσύστημα.
7. KIA SPORTAGE, 2000 cc, μοντ. 11/2002, ανθρακί
- 2 αερόσακοι, klima, κεντρ. κλειδ., ηλ. παράθ., υδρ. τιμόνι, ζάντες αλουμινίου, προβ. ομίχλης και ηχοσύστημα.
8. AUDI A4, 1600 cc, μοντ. 2000, μπλε
- 4 αερόσ., klima, κεντρ. κλειδ., ηλ. παράθ., υδρ. τιμόνι, ζάντες αλουμινίου, προβ. ομίχλης και ηχοσύστημα
9. FORD FOCUS TREND 1400 cc, μοντ. 2002, μολυβί
- 4 αερόσακοι, ABS, air condition, κεντρ. κλειδ., ηλ. παράθ., υδρ. τιμόνι, ζάντες αλουμ. και ηχοσύστημα
10. SUZUKI JIMNY 1300 cc, μοντ. 2002, λευκό
- αερόσ. οδηγού-συνοδηγού, κεντρ. κλειδ., ηλ. παράθ., υδρ. τιμόνι και ηχοσύστημα
11. ROVER 45 1400 cc, 103 HP, μοντ. 2000 κυπαρισσί
- αεροσ. οδηγού-συνοδηγού, κεντρ. κλειδ. ηλ. παράθ., υδρ. τιμόνι, air condition, ABS, συναγ. και ηχοσύστημα
12.OPEL VECTRA 1600 cc, 1996, μπλε
- κεντρ. κλειδ., ηλ. παράθ., υδρ. τιμόνι, αερόσακους, air condition και ηχοσύστημα
13. PEUGEOT 206 1600 cc, μοντ. 2000, ασημί
- κεντρ. κλειδ., ηλ. παράθ. υδρ. τιμόνι, αερόσακος οδηγού, air condition, ηλ. ηλιοροφή και ηχοσύστημα
14. SEAT IBIZA 1400 cc, μοντ. 1999, ασημί
- κεντρ. κλειδ., ηλ. παράθ. υδρ. τιμόνι, air condition και ηχοσύστημα
15. FIAT PUNTO SPORTING 1242 cc, μοντ. 2000, ασημί
- αερόσακος οδηγού-συνοδηγού, air condition, κεντρ. κλειδ., ηλ. παράθ., υδρ. τιμόνι, ζαντ. αλουμ. και ηχοσύστημα
16. HYUNDAI ACCENT 1400 cc, μοντ. 2003, ασημί
- αερόσακος οδηγού, air condition, κεντρ. κλειδ., ηλ. παράθ., υδρ. τιμόνι και ηχοσύστημα
17.PEUGEOT 206 1100 cc, 2001, μπλε
- αερόσακος οδηγού, air condition και ηχοσύστημα
18. SUZUKI SWIFT GTI, 1300 cc, μοντ. 1996, μπλε
- κεντρ. κλειδ. ηλ. παράθ., υδρ. τιμόνι και ηχοσύστημα
19. PEUGEOT 106, 1300 cc, μοντ. 1993, πράσινο
- κεντρ. κλειδ., ηλ. παράθ. ζάντες αλουμινίου και ηχοσύστημα

ΑΠΟ 0% ΠΡΟΚΑΤΑΒΟΛΗ ΕΩΣ 72 ΜΗΝΙΑΙΕΣ ΔΟΣΕΙΣ
ΜΕ ΤΑ ΧΑΜΗΛΟΤΕΡΑ ΕΠΙΤΟΚΙΑ ΤΗΣ ΑΓΟΡΑΣ

κρικος αυτοκίνητα

ΚΑΙΝΟΥΡΓΙΑ
TOYOTA-MAZDA-CITROEN
SKODA-CHRYSLER-AUDI
VOLKS WAGEN-NISSAN-FORD
ΜΕΤΑΧΕΙΡΙΣΜΕΝΑ

1. TOYOTA CELICA
1,8cc (192Hp), 2001, 40,000klm, γκρι του τιτανίου, Υ/Τ, ABS, ηλεκτρικά παράθυρα, ηλεκτρική ηλιοροφή, RCD, A/C, δερμάτινο σαλόνι, αερόσακοι οδηγού-συνοδηγού, πλευρικοί, ηλεκτρομαγνητικές κλειδαριές με τηλεχειρισμό, ζάντες αλουμινίου

2. NISSAN MICRA
1,0cc, 1999, 106.000klm, Υ/Τ, A/C, R/C, αερόσακος οδηγού, A/C

3. FIAT PUNTO
1,1 cc, 1998, R/C

4. OPEL CORSA
μοντ. 2002, 1.100 cc, αερόσακος οδηγού, υδραυλικό τιμόνι, ABS, A/C, ηχοσύστημα

5. HYUNDAI ATOS
μοντ. 2001, 1.000 cc, ηλεκτρ. παράθυρα εμπρός, υδραυλικό τιμόνι, A/C, ηχοσύστημα

6. TOYOTA Hi Ace 2,5 TN
μοντ. 1999 (εισαγ.)

7. HYUNDAI GENTZ,
1.4 cc, 2003, κόκκινο, δερμάτινο σαλόνι, ηλεκτρικά παράθυρα, ηλεκτρικές κλειδαριές, υδραυλικό τιμόνι, ABS, A/C, RCD

8. TOYOTA HIACE
2,5 TD μοντ. 1999, υπερυψωμένο, αερόσακος οδηγού-συνοδηγού, R/C (εισαγ.)

9. NISSAN NAVARA
2,5 cc, μοντ. 1998, διπλοκάμπινο, συναγερμός, R/C, αερόσακος οδηγού (εισαγ.)

10. TOYOTA COROLLA ασημί
1,4 cc, μοντ. 2002, υδρ. τιμόνι, ηλεκτ. παράθυρα εμπρός, κεντρικό κλείδωμα, R/CD, ABS

11. RENAULT SCENIC
1,6 cc, μοντ. 1998, υδραυλικό τιμόνι, κεντρικό κλείδωμα, ηλεκτρ. παράθυρα εμπρός, A/C, ηλεκτρ. καθρέπτες, αερόσακοι οδηγού, P/K

12. FIAT MAREA,
1.600 cc, μοντ. 1997, χρυσαφί, P/S, ηλεκτρικά παράθυρα, ηλεκτρικοί καθρέπτες, A/C, R/C, αερόσακος οδηγού, κεντρικό κλείδωμα, ζάντες αλουμινίου

13. CITROEN SAXO
1.100 cc, μοντ. 2000, λευκό, κεντρικό κλείδωμα, ηλεκτρικά παράθυρα εμπρός, P/S, A/C, R/C, αερόσακος οδηγού

14. SUZUKI JIMNY 1.300 c.c.
μοντ. 2001, λευκό, cabrio, A/B οδηγού-συνοδηγού, ηλεκτρικά παράθυρα

15. HYUNDAI ACCENT
Χρυσαφί, 1.300 c.c., μοντ. 2000, ηλ. κλειδαριές, ηλ. παράθυρα εμπρός/πίσω, υδραυλικό τιμόνι, A/C, ηλ. κλειδαριές, αερόσακος οδηγού, ηλ. κεραία.

16. OPEL CORSA
1.0 cc, 1998, μπορντό, ηλεκτρικά παράθυρα, ηλεκτρικές κλειδαριές, υδραυλικό τιμόνι, R/C, CD, A/C

17. OPEL ASTRA SW TD
Λευκό, 1.700 cc, επαγγελματικό, diesel

18. SKODA REFLEX
1.400cc, μπλε, μοντ. 2002, ηλεκ. παράθ. εμπρός, κεντρικό κλείδωμα, A/C, R/C.

19. VW GOLF 1.400cc
Ασημί, μοντ. 2000, αερόσακοι οδηγού, συν/γού, πλευρικοί, Υ/Τ, ηλεκτ. παράθ., κεντρικό κλείδωμα, A/C, ABS, ηχοσύστημα.

20. CITROEN SAXO
1.400 cc, ασημί, μοντ. 2002, αερόσακος οδηγού, ηλεκ. παράθ., R/C.

21. CITROEN XSARA H/B
1.400 cc, μοντ. 2001, υδραυλικό τιμόνι, A/C, R/C, ηλεκτρ. κλειδαριές, ηλεκτρ. παράθυρα εμπρός, αερόσακοι οδηγού-συνοδηγού

22. TOYOTA COROLLA SDN
Ασημί, 1300 cc, μοντ. του 1997, Υδρ. τιμόνι, Ηλ. κλειδαριές, Ηλ. παράθυρα, εμπρός, ABS, A/C, P/K

23. TOYOTA YARIS
1000 cc, 2002, πράσινο, δίπορτο, A/C, ράδιο CD, Υδραυλικό τιμόνι, ABS, αερόσακος οδηγού-συνοδηγού

24. ROVER 25
Μαύρο, μοντ. 2000, 1.400 cc ηλεκτρ. κλειδαριές, ηλεκτρ. παράθυρα, A/C, R/C, αερόσακος οδηγού-συνοδηγού, κεντρικό κλείδωμα

25. TOYOTA YARIS
Ασημί, μοντ. 2001, 1.000 cc, υδραυλικό τιμόνι, ABS, R/C, A/C, αερόσακος οδηγού-συνοδηγού, ηλεκτρ. παράθυρα, κεντρικό κλείδωμα.

26.SKODA SUPERB
μπεζ, μοντ. 2003, 1.800 cc, κεντρικό κλείδωμα, ηλεκτρ. παράθυρα, αερόσακος οδηγού-συνοδηγού, ηλεκτρ. ηλιοροφή, ζάντες αλουμινίου, δερμάτινο σαλόνι, προβολείς ομίχλης, υδραυλικό τιμόνι, ABS, A/C, R/CD.

Περισσότερα αυτοκίνητα στο www.krikos.gr

Αγορές αυτοκινήτων απολύτου μετρητοίς

Δεχόμαστε το αυτοκίνητο σας προς πώληση

13ο χλμ ΡΟΔΟΥ - ΑΕΡΟΔΡΟΜΙΟΥ
(Απέναντι από την HERTZ)
Τηλ: 22410-82222 Fax: 22410-82521

0% ΠΡΟΚΑΤΑΒΟΛΗ ΕΩΣ 72 ΔΟΣΕΙΣ

auto-moto

συνέχεια από την προηγούμενη

ALFA ROMEO SPIDER CABRIO μοντέλο '98 σε άριστη κατάσταση με πολλά extra 45.000 χιλιόμετρα. Τιμή 20.000 ευρώ. Πληρ. τηλ. 6947752133 ΑΑ62336

ΑΠΟ ΓΡΑΦΕΙΟ ΕΝΟΙΚΙΑΣΕΩΣ ΑΥΤ/ΤΩΝ **ΠΩΛΟΥΝΤΑΙ:** 1) **NISSAN MICRA** 1996, 2) **NISSAN MICRA** 1998, 3) **HYUNDAI ATOS** 1998, 4) **HYUNDAI ACCENT** 1998, 5) **RENAULT CLIO** 1999, 6) **MCC SMART** 2000. Πληρ. τηλ. 2241022137 ΑΑ62224

ΠΩΛΟΥΝΤΑΙ ΜΕΤΑΧΕΙΡΙΣΜΕΝΑ ΦΟΡΤΗΓΑ ΑΥΤΟΚΙΝΗΤΑ ΕΙΣΑΓΩΓΗΣ ΟΛΩΝ ΤΩΝ ΤΥΠΩΝ, ΓΙΑ ΑΓΡΟΤΙΚΗ ΚΑΙ ΕΠΑΓΓΕΛΜΑΤΙΚΗ ΧΡΗΣΗ, ΚΑΘΩΣ ΕΠΙΣΗΣ ΚΑΙ Ι.Χ. ΕΠΙΒΑΤΙΚΑ. ΕΤΟΙΜΟΠΑΡΑΔΟΤΑ Ή ΚΑΤΟΠΙΝ ΠΑΡΑΓΓΕΛΙΑΣ. ΜΕ ΤΙΜΕΣ ΓΕΡΜΑΝΙΑΣ. ΠΑΡΕΧΟΥΜΕ ΓΡΑΠΤΗ ΕΓΓΥΗΣΗ ΕΝΟΣ ΧΡΟΝΟΥ. ΕΙΣΑΓΩΓΕΙΣ ΜΕΤΑΧΕΙΡΙΣΜΕΝΩΝ ΑΥΤΟΚΙΝΗΤΩΝ: Δ. ΜΠΟΥΝΤΟΥΡΗΣ-Ε. ΠΑΠΑΠΟΣΤΟΛΟΥ Ο.Ε. ΕΚΘΕΣΗ: ΕΘΝΙΚΗ ΟΔΟΣ ΛΑΡΙΣΑΣ-ΙΩΑΝΝΙΝΩΝ, ΤΡΙΚΑΛΑ ΘΕΣΣΑΛΙΑΣ, ΤΗΛΕΦΩΝΑ: 24310-74709, 24310-27008, ΚΙΝ.: 6974456200-6977395269 ΧΠΑ14110

ΦΟΡΤΗΓΟ MERCEDES ΑΝΑΤΡΕΠΟΜΕΝΟ ΤΥΠΟΣ 1619 ΜΕΤΡΗΤΟΙΣ. ΠΛΗΡ. ΤΗΛ. 6942408464 ΧΠΑ171

ΚΥΝΟΤΡΟΦΕΙΟ ΜΙΡΤΣΕΒ
ΔΙΑΘΕΣΙΜΑ ΡΟΤΒΑΪΛΕΡ ΓΕΝΝΑΣ
ΞΕΝΟΔΟΧΕΙΟ
ΣΧΟΛΗ ΕΚΠΑΙΔΕΥΣΗΣ ΣΚΥΛΩΝ
Τις μέρες των διακοπών σας φύλαξη των μικρών σας φίλων
- Βασική υπακοή
- Σωματοφύλακας
- Άρνηση τροφής
- Καθαρόαιμα κουτάβια
- Φύλακας χώρου
- Ζευγαρώματα
- Νοσηλεία
- Κουρέματα, μπάνιο
- Διόρθωση προβληματικής συμπεριφοράς

Υπεύθυνος: ΜΙΡΤΣΕΒ ΝΙΚΟΣ
Ασγούρου Ρόδος 85100 • Τηλ. **6942404250** 4503

προσφορές εργασίας

ΚΥΡΙΑ αναλαμβάνει να προσέχει ηλικιωμένους και αν χρειάζεται να μένει μαζί τους. Πληρ. τηλ. 6946452060 ΑΡ11299

ΚΥΡΙΑ ΖΗΤΑ ΕΡΓΑΣΙΑ (καθαρίστρια σπιτιών, σκάλες, γραφεία και σιδέρωμα, αναλαμβάνει να προσέχει ηλικιωμένους, παιδιά) 8 πρωί-4 μ.μ. Πληρ. τηλ. 6946822085 ΑΡ11261

ΚΥΡΙΑ 40 ετών **ΖΗΤΑ** εργασία. Μόνο σοβαρές προτάσεις εκτός γνωριμίας. Πληρ. τηλ. 6979969846 ΑΡ62651

ΚΥΡΙΑ ΨΑΧΝΕΙ ΣΩΣΤΗ ΔΟΥΛΕΙΑ για καθάρισμα, ράψιμο, σιδέρωμα. Πληρ. τηλ. 6944107962 ΑΡ62642

ΝΕΑΡΗ αναλαμβάνει να προσέχει παιδιά ή να καθαρίζει σπίτια. Πληρ. τηλ. 6947665903 ΑΡ62587

ΕΜΠΕΙΡΟΣ ΕΛΑΙΟΧΡΩΜΑΤΙΣΤΗΣ με πολυετή πείρα αναλαμβάνει πάσης φύσεως εργασίες (βαψίματα, μερεμέτια κ.λπ.) σε πολύ λογικές τιμές. Καθαρές δουλειές. Πληρ. τηλ. 6945243884 κ. Νεκτάριο ΑΡ62511

ΗΛΕΚΤΡΟΛΟΓΟΣ διπλωματούχος αναλαμβάνει οποιαδήποτε βλάβη, αλλαγή ή συντήρηση, στην ηλεκτρολογική σας εγκατάσταση. Πληρ. στα τηλ. 6944210262, 6944436839 κ. Μιχάλης ΑΡ62510

ΚΥΡΙΑ Ρωσίδα ψάχνει δουλειά. Πληρ. τηλ. 6942572012 ΑΡ62460

ΚΥΡΙΑ διπλωματούχος μασέρ (με άδεια από το κράτος) κάνει θεραπευτικό, κλασικό, χαλαρωτικό, αθλητικό, αισθητικό μασάζ με αρωματοθεραπεία, reiky, siatsu και μασάζ αδυνατίσματος. Πληρ. τηλ. 2241020833, 6932501924, 6946437594 ΑΡ62260

ΚΥΡΙΑ διπλωματούχος μασέρ κάνει θεραπευτικό, χαλαρωτικό, αθλητικό μασάζ με αρωματοθεραπεία αδυνατίσματος. Πληρ. τηλ. 6948553306 ΑΡ61922

ΚΥΡΙΑ διπλωματούχος μασέρ προσφέρει θεραπευτικό, κλασικό, αθλητικό, αδυνατίσματος, χαλαρωτικό, αισθητικό και καθαρισμό προσώπου (μάσκες, μασάζ). Πληρ. τηλ. 2241035252, 6932024975 ΑΡ60842

γνωριμίες

ΝΕΟΣ ευπαρουσίαστος ζητεί γνωριμία με κοπέλα έως 40 ετών. Πληρ. τηλ. 6998362860 ΑΓ11287

ΑΥΤΑΡΧΙΚΗ ΚΥΡΙΑ ΖΗΤΑ ΓΝΩΡΙΜΙΑ με κύριο χαμηλών τόνων. Πληρ. τηλ. 6997190495 ΑΓ62560

ΤΡΑΒΕΣΤ Ζητά γνωριμία με σοβαρά άτομα. Πληρ. τηλ. 6947358507 ΑΓ62454

ΔΕΣΠΟΙΝΙΔΕΣ-ΚΥΡΙΕΣ Ελληνίδες, επιπέδου, ζητούν γνωριμία για συντροφιά, γάμο, συμβίωση από όλη την Ελλάδα. Εκδηλώσεις, ταξίδια, επιλογές με φωτογραφίες. "Νέοι Ορίζοντες" τηλ. 6979470250, 2105222449, 2105236775 ΑΓ61957

ΝΕΑΡΗ ΞΕΝΑΓΟΣ με νυχτερινές ανησυχίες, επιθυμεί κουβέντα και συνομιλία και ό,τι προκύψει. Πληρ. τηλ. 9011314493 ΑΓ61453

ΞΥΛΟΥΡΓΙΚΕΣ ΕΡΓΑΣΙΕΣ
- ΚΟΥΖΙΝΕΣ
- ΝΤΟΥΛΑΠΕΣ
- ΠΟΡΤΕΣ
- ΛΟΥΣΤΡΑΡΙΣΜΑΤΑ
- ΜΕΡΕΜΕΤΙΑ

Πληρ. τηλ. 6945491827 κ. ΔΗΜΗΤΡΗ ΠΡ62140

ΤΑ ΜΟΝΑΔΙΚΑ ΥΠΕΡΣΥΓΧΡΟΝΑ
ΤΑΠΗΤΟΚΑΘΑΡΙΣΤΗΡΙΑ
ΚΛΕΟΠΑΤΡΑ
Τέλος στα προβλήματα με το πλύσιμο των χαλιών σας.
Η εταιρία μας πρωτοπορεί με το ΝΕΟ υπερσύγχρονο Πλυντήριο Ταπήτων. Προσφέρουμε άψογο και προσεγμένο πλύσιμο, καθάρισμα, φύλαξη & επιδιορθώσεις σε όλους τους τύπους χαλιών, χειροποίητα χαλιά Μηχανής, ανατολίτικα, μοκέτες, καμπέ, μεταξωτά, φλοκάτες, παπλώματα
- *Επιτόπου καθαρισμούς σαλονιών, μοκετών*
- *Παραλαβή & παράδοση κατ' οίκον σε όλη την Ρόδο.*
- *Ενημερωθείτε για την συντήρηση των χαλιών σας.*

ΚΑΙ ΤΟ 2004 Η ΦΥΛΑΞΗ ΔΩΡΕΑΝ
Τηλ. **2241051996, κιν. 6945793626, Φαξ: 2241051322**
ΚΟΥΦΑΛΑΚΗΣ ΣΤΑΥΡΟΣ ΧΠΡ803

ΚΗΠΟΠΕΡΙΦΡΑΚΤΙΚΗ ΔΩΔ/ΣΟΥ
- Κατασκευές κήπων,
- Περιφράξεις,
- Κατασκευές γηπέδων 5Χ5
- Περιφράξεις τύπου πάνελ
- Κατασκευές γηπέδων τέννις και μπάσκετ

ΚΗΠΟΠΕΡΙΦΡΑΚΤΙΚΗ ΔΩΔ/ΣΟΥ
ΤΑΜΠΑΚΑΚΗΣ - ΧΑΡΙΤΟΣ
Μιχ. Πετρίδη 32 • Τηλ.-φαξ. 2241027518, 6944806506

ΑΠΟΦΡΑΞΕΙΣ-ΚΑΘΑΡΙΣΜΟΙ
ΜΕΤΡΟΠΟΝΤΙΚΑΣ
ΑΠΟΦΡΑΞΕΙΣ ΚΑΘΑΡΙΣΜΟΙ ΣΥΝΤΗΡΗΣΕΙΣ ΑΠΟΧΕΤΕΥΣΕΩΝ-ΕΠΙΦΑΝΕΙΩΝ-ΚΤΙΡΙΩΝ-ΠΛΟΙΩΝ-ΒΙΟΛΟΓΙΚΩΝ
Αναλαμβάνουμε ξενοδοχεία, Δήμους, πολ/κίες κ.λπ. Αντληση πετρελαιοειδών από πλοία καθώς και λιποσυλλεκτών και βιολογικών. ΜΕ ΜΟΝΑΔΙΚΑ ΣΕ ΥΨΟΣ ΠΙΕΣΗΣ ΚΑΙ ΑΝΑΡΡΟΦΗΣΗΣ. ΥΠΕΡΣΥΓΧΡΟΝΑ ΜΗΧΑΝΗΜΑΤΑ ΥΔΡΟΒΟΛΗΣ ΣΕ ΟΛΗ ΤΗ ΔΩΔΕΚΑΝΗΣΟ
ΟΛΟ ΤΟ 24ωρο
ΒΑΡΔΕΛΛΗ Μ. -ΚΡΑΣΟΠΟΥΛΟΣ Δ. Ο.Ε.
Τηλ. 2241035555, Fax: 2241073100, Κιν. 6944/395999
e-mail:metropontikas@excite.com.
ΣΤΙΣ ΠΙΟ ΧΑΜΗΛΕΣ ΤΙΜΕΣ

ΑΠΟΦΡΑΞΕΙΣ
ΔΩΔΕΚΑΝΗΣΙΑΚΕΣ ΑΠΟΦΡΑΞΕΙΣ
"ΚΟΛΟΣΣΟΣ"
ΑΠΟΦΡΑΞΕΙΣ ΚΑΘΑΡΙΣΜΟΙ ΑΠΟΧΕΤΕΥΣΕΩΝ & ΒΟΘΡΩΝ
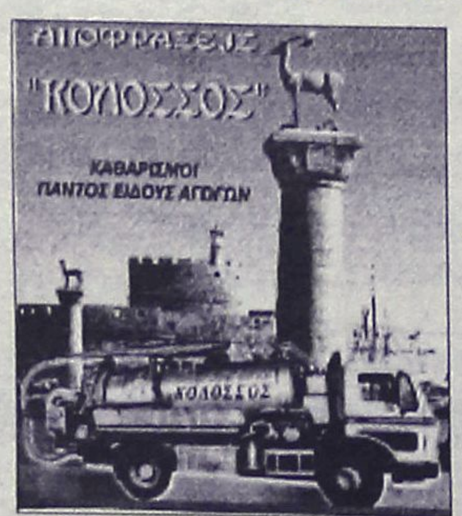

Αναλαμβάνουμε πάσης φύσεως αποφράξεις οποιουδήποτε μήκους και πλάτους Αναλαμβάνουμε καθαρισμούς αποχετευτικών αγωγών ΔΗΜΩΝ, ΞΕΝ/ΧΕΙΩΝ στρατιωτικών μονάδων ΣΠΙΤΙΩΝ, ΠΟΛΥΚΑΤΟΙΚΙΩΝ καθώς και καθαρισμούς βιολογικών μονάδων με μηχάνημα υψηλής πιέσεως σε όλη την Δωδ/σο
Κ. ΠΗΔΙΑΚΗΣ - Π. ΚΑΣΕΡΗΣ
Πληρ. τηλ. 2241047915-91881, κιν. 6944/325234 και 6977/717048

ΠΑΡΑΔΟΣΙΑΚΗ ΤΕΧΝΗ

ΒΟΤΣΑΛΩΤΑ - ΨΗΦΙΔΩΤΑ - ΕΠΙΣΚΕΥΕΣ-ΑΠΟΚΑΤΑΣΤΑΣΕΙΣ ΒΥΖΑΝΤΙΝΩΝ - ΝΕΟΚΛΑΣΙΚΩΝ ΚΤΙΣΜΑΤΩΝ
Σ. ΓΡΑΙΚΟΣ
ΠΑΡΑΔΟΣΙΑΚΟΣ ΤΕΧΝΙΤΗΣ
ΤΗΛ. 6934596090
ΠΡ60456

ΤΑΠΗΤΟΚΑΘΑΡΙΣΤΗΡΙΑ
ΠΑΝΕΛΛΑΔΙΚΟ ΔΙΚΤΥΟ *Art Clean EXPRESS*
Είμαστε λίιιι...γο πιο μπροστά από τους άλλους!
ΠΛΥΣΙΜΟ-ΑΠΟΛΥΜΑΝΣΗ-ΦΥΛΑΞΗ
ΧΑΛΙΩΝ- ΜΟΚΕΤΩΝ - ΣΑΛΟΝΙΩΝ *(και επί τόπου)*
ΠΑΠΛΩΜΑΤΑ - ΚΟΥΒΕΡΤΕΣ - ΦΛΟΚΑΤΕΣ
ΣΤΕΓΝΟ ΓΙΑ ΜΕΤΑΞΩΤΑ
ΚΑΙ ΧΕΙΡΟΠΟΙΗΤΑ
ΑΔΙΑΒΡΟΧΟΠΟΙΗΣΕΙΣ & ΕΠΙΔΙΟΡΘΩΣΕΙΣ ΤΑΠΗΤΩΝ
ΠΑΡΑΛΑΒΗ - ΠΑΡΑΔΟΣΗ ΚΑΤ' ΟΙΚΟΝ
ΔΩΡΕΑΝ ΦΥΛΑΞΗ
ΑΛΑΦΑΚΗΣ ΤΑΣΟΣ
ΤΗΛ. ΧΩΡΙΣ ΧΡΕΩΣΗ 80011400400
ΤΗΛ. 2241094815- ΚΙΝ. 6944350247

ΑΓΟΡΑΖΩ
- ΧΡΥΣΑΦΙΚΑ
- ΚΟΣΜΗΜΑΤΑ
- ΝΟΜΙΣΜΑΤΑ
- ΧΡΥΣΑ ΔΟΝΤΙΑ
- ΜΕΤΟΧΕΣ
- ΩΡΟΛΟΓΙΑ
- ΑΝΤΙΚΕΣ

Δάνεια επί ενεχύρω
«ΜΠΑΜΠΗΣ»
Δημ. Θεοδωράκη 15 (1ος όροφος) ΡΟΔΟΣ
ΧΠΡ407

PELLOS TRAVEL
ΠΟΙΟΤΗΤΑ -ΟΡΓΑΝΩΣΗ-ΕΓΓΥΗΣΗ

28/10-31/10
ΤΡΙΗΜΕΡΗ ΕΚΔΡΟΜΗ
ΣΜΥΡΝΗ-ΕΦΕΣΟΣ-KUSADASI-ΜΑΡΜΑΡΙΣ
ΠΕΡΙΛΑΜΒΑΝΕΙ ΞΕΝΟΔΟΧΕΙΑ ΜΕ ΗΒ ΜΟΝΟ 175 ΕΥΡΩ ΤΟ ΑΤΟΜΟ

28/10-30/10
ΑΕΡΟΠΟΡΙΚΗ ΕΚΔΡΟΜΗ (ΜΕ ΑΠΕΥΘΕΙΑΣ ΠΤΗΣΗ ΑΠΟ ΡΟΔΟ)
ΜΥΤΙΛΗΝΗ-ΑΓΙΟΣ ΡΑΦΑΗΛ-ΤΑΞΙΑΡΧΗΣ-ΠΑΝΑΓΙΑ ΑΓΙΑΣΟ

ME BLUE STAR FERRIES 28/10-31/10
ΤΕΤΡΑΗΜΕΡΗ ΕΚΔΡΟΜΗ ΤΙΜΗ 245 ΕΥΡΩ
ΠΑΝΑΓΙΑ ΤΗΣ ΤΗΝΟΥ-ΑΓΙΟΣ ΝΕΚΤΑΡΙΟΣ ΑΙΓΙΝΑΣ
ΤΗΝΟΣ-ΣΥΡΟΣ-ΑΙΓΙΝΑ
ΑΝΑΧΩΡΗΣΗ 28/10 20:00 ΜΕ BLUE STAR
ΕΠΙΣΤΡΟΦΗ 31/10 12:45 ΜΕ BLUE STAR

6/11-9/11
ΤΕΤΡΑΗΜΕΡΗ ΕΚΔΡΟΜΗ (ΜΕ ΑΠΕΥΘΕΙΑΣ ΠΤΗΣΗ ΑΠΟ ΡΟΔΟ)
ΜΥΤΙΛΗΝΗ-ΑΓΙΟΣ ΡΑΦΑΗΛ (ΗΜΕΡΑ ΕΟΡΤΗΣ ΤΑΞΙΑΡΧΗ
ΜΑΝΤΑΜΑΔΑΣ-ΠΑΝΑΓΙΑ ΑΓΙΑΣΟ-ΜΟΛΥΒΟΣ-ΠΕΤΡΑ κ.λπ.

ΕΚΔΡΟΜΕΣ ΝΟΕΜΒΡΙΟΥ 2004
3/11-9/11
ΕΠΤΑΗΜΕΡΗ ΕΚΔΡΟΜΗ ΤΙΜΗ 325 ΕΥΡΩ
ΣΤΗΝ ΚΩΝΣΤΑΝΤΙΝΟΥΠΟΛΗ-ΠΡΙΓΚΗΠΟΝΗΣΣΑ
ΡΟΔΟΣ-ΜΑΡΜΑΡΙΣ-ΕΦΕΣΣΟΣ-KUSADASI-ΣΜΥΡΝΗ-ΠΡΟΥΣΑ-ΚΩΝΣΤΑΝΤΙΝΟΥΠΟΛΗ-ΒΑΝΤΙΡΜΑ(ΠΑΝΟΡΜΟΣ)-ΣΜΥΡΝΗ-ΑΥΔΙΝΙ-ΜΑΡΜΑΡΙΣ-ΡΟΔΟΣ
Περιλαμβάνονται:
2 ΔΙΑΝΥΚΤΕΡΕΥΣΕΙΣ ΣΤΗ ΣΜΥΡΝΗ ΚΑΙ 3 ΚΩΝΣΤΑΝΤΙΝΟΥΠΟΛΗ
ΕΙΣΙΤΗΡΙΑ ΡΟΔΟΣ-ΜΑΡΜΑΡΙΣ-ΡΟΔΟΣ, ΦΟΡΟΙ ΤΟΥΡΚΙΑΣ, ΞΕΝΑΓΗΣΕΙΣ, ΜΕΤΑΦΟΡΕΣ ΜΕ ΚΛΙΜΑΤΙΖΟΜΕΝΑ ΠΟΥΛΜΑΝ, ΞΕΝΟΔΟΧΕΙΑ 4****ΚΑΙ 3*** ΑΣΤΕΡΩΝ ΜΕ ΠΡΩΙΝΟ ΚΑΙ ΦΑΓΗΤΟ-ΣΥΝΟΔΟΣ ΓΡΑΦΕΙΟΥ-ΤΑΞΙΔΙΩΤΙΚΗ ΑΣΦΑΛΕΙΑ-Φ.Π.Α
ΔΕΝ ΠΕΡΙΛΑΜΒΑΝΟΝΤΑΙ
ΑΡΧΑΙΟΛΟΓΙΚΟΙ ΧΩΡΟΙ-ΕΙΣΙΤΗΡΙΑ ΠΛΟΙΩΝ ΥΑΛΟΒΑ-ΚΩΝΣΤΑΝΤΙΝΟΥΠΟΛΗ-ΒΑΝΤΙΡΜΑ. ΕΙΣΙΤΗΡΙΑ ΚΡΟΥΑΖΙΕΡΑΣ ΣΤΑ ΠΡΙΓΚΗΠΟΝΗΣΣΑ –ΔΙΑΣΚΕΔΑΣΗ

ME BLUE STAR FERRIES 7/11-14/11
8ΗΜΕΡΗ ΕΚΔΡΟΜΗ ΓΥΡΟΣ ΕΛΛΑΔΟΣ
ΚΕΝΤΡΙΚΗ-ΔΥΤΙΚΗ ΚΑΙ ΒΟΡΕΙΑ ΕΛΛΑΔΑ
ΡΟΔΟΣ-ΠΕΙΡΑΙΑΣ-ΠΑΤΡΑ-ΡΙΟ-ΑΝΤΙΡΙΟ-ΜΕΣΟΛΟΓΓΙ-ΑΓΡΙΝΙΟ-ΑΡΤΑ-ΙΩΑΝΝΙΝΑ-ΜΕΤΣΟΒΟ-ΚΑΛΑΜΠΑΚΑ-ΜΕΤΕΩΡΑ-ΛΑΡΙΣΣΑ-ΘΕΣΣΑΛΟΝΙΚΗ-ΝΑΟΥΣΑ-ΚΑΤΑΡΡΑΚΤΕΣ ΕΔΕΣΣΑΣ-ΒΕΡΟΙΑ-ΠΑΝΑΓΙΑ ΣΟΥΜΕΛΑ-ΒΕΡΓΙΝΑ-ΤΕΜΠΗ-ΠΕΙΡΑΙΑΣ-ΡΟΔΟΣ

6/11-12/11
7ΗΜΕΡΗ ΑΕΡΟΠΟΡΙΚΗ ΕΚΔΡΟΜΗ
ΒΟΥΔΑΠΕΣΤΗ-ΠΡΑΓΑ

ME BLUE STAR FERRIES 9/11-16/11
8ΗΜΕΡΗ ΕΚΔΡΟΜΗ
ΚΕΦΑΛΟΝΙΑ-ΛΕΥΚΑΔΑ-ΗΓΟΥΜΕΝΙΤΣΑ-ΚΕΡΚΥΡΑ-ΠΑΡΓΑ-ΝΑΥΠΑΚΤΟΣ-ΡΙΟ ΑΝΤΙΡΡΙΟ-ΠΕΙΡΑΙΑΣ-ΡΟΔΟΣ

18/11-25/11
8ΗΜΕΡΗ ΕΚΔΡΟΜΗ
ΑΕΡΟΠΟΡΙΚΗ-ΟΔΙΚΗ ΕΚΔΡΟΜΗ. ΤΙΜΗ ΕΚΠΛΗΞΗ
ΒΟΡΕΙΟΣ ΕΛΛΑΔΑ-ΤΟΥΡΚΙΑ

18/11-23/11
6ΗΜΕΡΗ ΕΚΔΡΟΜΗ-ΑΕΡΟΠΟΡΙΚΗ ΜΟΝΟ ΜΕ 790 ΕΥΡΩ
ΡΩΜΗ-ΦΛΩΡΕΝΤΙΑ -ΠΙΖΑ- ΒΕΝΕΤΙΑ

18/11-25/11
8ΗΜΕΡΗ ΑΕΡΟΠΟΡΙΚΗ ΕΚΔΡΟΜΗ
ΤΥΝΗΣΙΑ

26/11-2/12
7ΗΜΕΡΗ ΕΚΔΡΟΜΗ ΑΕΡΟΠΟΡΙΚΗ
ΑΙΓΥΠΤΟΣ-ΑΛΕΞΑΝΔΡΕΙΑ- ΚΑΙΡΟ-ΚΡΟΥΑΖΙΕΡΑ ΝΕΙΛΟΥ

ΕΚΔΡΟΜΕΣ ΔΕΚΕΜΒΡΙΟΥ 2004
5/12-8/12 ΜΥΡΑ-ΛΥΒΙΣΙ-ΑΓ. ΝΙΚΟΛΑΟΣ-ΠΑΤΑΡΑ-ΚΑΣ-ΑΤΤΑΛΕΙΑ
5/12-13/12 ΜΥΡΑ-ΛΥΒΙΣΙ-ΑΓΙΟΣ ΝΙΚΟΛΑΟΣ-ΑΤΤΑΛΕΙΑ-ΣΜΥΡΝΗ-ΠΕΡΓΑΜΟΣ-ΑΙΒΑΛΙ-ΠΡΟΥΣΑ-ΚΩΝΣΤΑΝΤΙΝΟΥΠΟΛΗ-ΠΡΙΓΚΗΠΟΝΗΣΣΑ-ΠΑΛΑΤΙ ΝΤΟΛΜΑ ΜΠΑΚΣΕ-ΤΟΠ ΚΑΠΙ-ΚΛΕΙΣΤΗ ΑΓΟΡΑ -ΠΑΤΡΙΑΡΧΕΙΟ-ΠΑΝΑΓΙΑ ΒΛΑΧΕΡΝΩΝ-ΜΠΑΛΟΥΚΛΗ- ΥΔΡΑΓΩΓΕΙΩΝ- ΙΟΥΣΤΙΝΙΑΝΟΥ-ΙΠΠΟΔΡΟΜΙΩΝ ΚΛΠ.

ΧΡΙΣΤΟΥΓΕΝΝΑ 2004
22/12-27/12 6ΗΜΕΡΗ ΑΕΡΟΠΟΡΙΚΗ ΕΚΔΡΟΜΗ
ΡΩΜΗ-ΦΛΩΡΕΝΤΙΑ-ΠΙΖΑ-ΒΕΝΕΤΙΑ
ΠΕΡΙΛΑΜΒΑΝΕΙ ΞΕΝΟΔΟΧΕΙΑ ΜΕ ΠΡΩΙΝΟ ΚΑΙ ΦΑΓΗΤΟ 4 ΑΣΤΕΡΩΝ ΜΕ ΑΠΕΥΘΕΙΑΣ ΠΤΗΣΗ ΑΠΟ ΡΟΔΟ

22/12-28/12
ΧΡΙΣΤΟΥΓΕΝΝΑ ΣΤΗΝ ΚΩΝΣΤΑΝΤΙΝΟΥΠΟΛΗ
ΤΙΜΗ 320 ΕΥΡΩ ΤΟ ΑΤΟΜΟ
ΠΕΡΙΛΑΜΒΑΝΕΙ ΞΕΝΟΔΟΧΕΙΑ ΜΕ ΠΡΩΙΝΟ ΚΑΙ ΦΑΓΗΤΟ 4 ΑΣΤΕΡΩΝ

23/12-30/12 8ΗΜΕΡΗ ΑΕΡΟΠΟΡΙΚΗ ΕΚΔΡΟΜΗ
ΤΥΝΗΣΙΑ

23/12-28/12
ΧΡΙΣΤΟΥΓΕΝΝΑ ΣΤΟ ΠΗΛΙΟ
ΑΝΑΧΩΡΗΣΗ ΜΕ BLUE STAR FERRIES 23/12 20:00 ΤΟ ΒΡΑΔΥ
ΕΠΙΣΤΡΟΦΗ ΜΕ BLUE STAR FERRIES 28/12 07.00 ΤΟ ΠΡΩΙ

28/12/04-4/1/05
ΜΑΡΟΚΟ-ΑΥΤΟΚΡΑΤΟΡΙΚΟ
ΟΚΤΑΗΜΕΡΗ ΑΕΡΟΠΟΡΙΚΗ ΕΚΔΡΟΜΗ

29/12/04-2/1/05
ΠΑΡΙΣΙ (DISNEYLAND)
ΑΕΡΟΠΟΡΙΚΗ ΕΚΔΡΟΜΗ

ΕΙΣΙΤΗΡΙΑ ΜΕ ΟΑ, AEGEAN ΚΑΙ CHARTER ΓΙΑ ΟΛΟ ΤΟΝ ΚΟΣΜΟ
ΑΕΡΟΠΟΡΙΚΑ ΕΙΣΙΤΗΡΙΑ ΜΕ CHARTER ΓΙΑ UK (ΓΙΑ ΟΛΕΣ ΤΙΣ ΠΟΛΕΙΣ ΤΗΣ ΑΓΓΛΙΑΣ), GERMANY, AUSTRIA, SWEDEN, ITALY
Από 60 ΕΥΡΩ ΕΙΣΙΤΗΡΙΑ ΑΚΤΟΠΛΟΪΚΑ
ΕΙΔΙΚΑ ΠΑΚΕΤΑ ΓΙΑ ΜΕΜΟΝΩΜΕΝΟΥΣ, ΣΥΛΛΟΓΟΥΣ, ΝΕΟΝΥΜΦΟΥΣ ΓΙΑ ΕΛΛΑΔΑ, ΕΥΡΩΠΗ ΚΑΙ ΓΙΑ ΟΛΟ ΤΟΝ ΚΟΣΜΟ

ΓΙΑ ΠΕΡΙΣΣΟΤΕΡΕΣ ΠΛΗΡΟΦΟΡΙΕΣ, ΚΡΑΤΗΣΕΙΣ ΚΑΙ ΑΝΑΛΥΤΙΚΑ ΠΡΟΓΡΑΜΜΑΤΑ ΣΤΟ ΠΡΑΚΤΟΡΕΙΟ ΓΕΝΙΚΟΥ ΤΟΥΡΙΣΜΟΥ:
PELLOS TRAVEL
ΛΕΩΦΟΡΟΣ ΚΑΛΛΙΘΕΑΣ, ΦΑΛΗΡΑΚΙ, ΡΟΔΟΣ

1930: Τα σκληρά και πέτρινα εκείνα χρόνια

Το Πατριαρχείο και η Ιερά Μητρόπολη Ρόδου βρίσκονται σε δεδηλωμένη εχθρότητα για την ιταλική Διοίκηση Κατοχής και τον Μάριο Λάγκο

Τα διατρέξαντα μετά την ιστορική απόφαση του Πατριάρχη Φωτίου Β'

ΙΑ΄

Στην αρχή του υπομνήματος ο Κομνηνός Γιαλλούσης αναφέρεται στα περί του εξιταλισμού των Ροδίων και στην ενότητα των κατοίκων. Σχετικά γράφει:

«...Ο εξιταλισμός της Ρόδου, ήτις διατρέχει τον μεγαλείτερον ακίνδυνον, δι' ευνοήτους λόγους, δεν θα συντελεσθή δια του εξιταλισμού του Ελληνικού στοιχείου. Τούτο τελείως αποκλείεται. Ποτέ ο Έλλην Ρόδιος ούτε Έλλην Δωδεκανήσιος δεν θα αλλάξη θρησκείαν και Εθνισμόν. Ο εξιταλισμός συντελείται συστηματικώτατα και μεθοδικώτατα δια της ενισχύσεως των ξένων στοιχείων (Φράγκων, Εβραίων, Τούρκων) και της εξασθενήσεως ποιοτικώς και ποσοτικώς του ημετέρου, εις βαθμόν ώστε να κινδυνεύη ποιοτικώς και ποσοτικώς του ημετέρου, εις βαθμόν ώστε να κινδυνεύη τούτο να καταντήση μειονότης. Δεν διστάζω να είπω ότι τούτο δυστυχώς βοηθούμεν και ημείς δια της αστόχου και ανερματίστου πολιτικής μας, διότι ελλείπει καθ' ημίν μία ενότης, εις συντονισμός ενεργειών, μία συνεργασία. Ουδέν πρόγραμμα, ουδεμία κατεύθυνσις ωρισμένη. Εκάστη νήσος, και προ παντός έκαστος Σύλλογος, Σύνδεσμος, Ένωσις, νεολαία ή όπως άλλως καλείται, ίνα μη είπωμεν και έκαστος Δωδεκανήσιος έχει ιδίαν πολιτικήν. Το Δωδεκανησιακόν τούτο

Γράφει ο
Κώστας Τσαλαχούρης

χάος ήλθε να ευρύνη έτι μάλλον η εν Αλεξανδρεία Κεντρική Επιτροπή Δωδεκανησίων δια της βιαίας και αστόχου εν πολλοίς πολιτικής της και ιδία δια του δημοσιογραφικού της Οργάνου, το οποίον διήρεσε τον Ελληνισμόν της Δωδεκανήσου και κατέστησεν αυτόν ανίκανον προς κάθε δράσιν. Τούτο συμβαίνει διότι η Σεβαστή Κυβέρνησις της Μητρός Ελλάδος ουδέποτε ενδιεφέρθη να θέση τα πράγματα εις την θέσιν των, να χαράξη μίαν γενικήν γραμμήν ην να επιβάλη και εις τα εντός και εκτός της Δωδεκανήσου δρώντα Σωματεία και άτομα και να είπη εις τους παρεκτρεπομένους «κάτω τας χείρας»...

Ο πρόξενος Δ. Παππάς στην ανάλυσή του θεωρεί πολύ ορθή την παρατήρηση ότι «μεγίστης και σπουδαιοτάτης βλάβης πρόξενος είναι η έλλειψις ενότητος και ενιαίας κατευθύνσεως εις τας προσπαθείας των Δωδεκανησίων, τοσούτο μάλλον καθ' όσον συστηματικώς οι Ιταλοί εν τη Κτήσει εφαρμόζουσι το «διαίρει και βασίλευε». Και σημειώνει ότι στη Σεβαστή Κυβέρνηση «απόκειται να κρίνη αν θέλει να λάβη την πρωτοβουλίαν της οργανώσεως ενιαίου μετώπου».

Ο πρόξενος διαφωνεί απολύτως ως προς τα γραφόμενα για την Κεντρική Επιτροπή Δωδεκανησίων και γράφει ότι «πιθανόν να έγιναν σφάλματα κατά καιρούς εις τας λεπτομερείας, αλλ' είναι βέβαιον ότι η Κ.Ε.Δ. αποτελεί τον φάρον προς ον στρέφονται τ' απελπισμένα βλέμματα των Δωδεκανησίων...

»...Την περί «αυτοκεφάλου» θεωρίαν απορρίπτω απολύτως. Κατόπιν των όσων ενταύθα ήκουσα και είδον, θεωρώ ότι αποτελεί βαρείαν πλάνην η ιδέα καθ' ην, αν η Μεγάλη Εκκλησία είχε χορηγήσει το Αυτοκέφαλον, θα είχομεν διασώσει προνόμια και ότι οι Ιταλοί θα είχον χορηγήσει sanctio pragmatica(1).Τουναντίον είμαι πεπεισμένος ότι το τε Οικουμενικόν Πατριαρχείον και η Σεβαστή Κυβέρνησις δεν ηδύναντο να δώσωσι καλλιτέραν κατεύθυνσιν εις το ζήτημα. Ο κατάλληλος συνδυασμός της ιδέας του Αυτοκεφάλου με την ιδέαν ότι θα «φραγκέψουν» είναι σήμερον το καλλίτερον όπλον μας προς αποτροπήν κατά το δυνατόν του αφελληνισμού. Το ζήτημα του πειθαναγκασμού προς διατήρησιν της ελληνικής ιθαγενείας νομίζω ότι υπερβάλλει κατά σημασίαν ο κ. ιατρός. Πόσοι δεν είναι οι Δωδεκανήσιοι οι έχοντες ιταλικά διαβατήρια οίτινες εν τη πράξει και εις τας κινήσεις των εμποδίζονται και εις την συμμετοχήν εις τα κοινά μόλις δείξωσι και ελάχιστον σθένος»;

Την αυτή περίοδο, ο Μάριο Λάγκο σε άρθρο του που δημοσιεύεται στο πανηγυρικό τεύχος του περιοδικού «Rassegna Italiana(2)», αναφέρεται στην πολιτική του, αυτή της ιταλοποίησης των πάντων, με το πρόσχημα της βαριάς κληρονομιάς και στο όνομα του φασισμού δίνει στους Ιταλούς νέα συνείδηση και νέα πειθαρχία για να θέσουν τα ζητήματα των Ιταλικών Νήσων του Αιγαίου υπό το αληθινό τους φως. Στο μνημείο αυτό αποπροσανατολισμού και ανιστορικότητας, γράφει ότι «η Ρόδος θα καταστεί, ο μαργαρίτης της Μεσογείου όπως μίλησε σε κάποιο λόγο του ο Μουσολίνι. Η Νέα Πόλη φέρνει τα ίχνη της ιταλικής γλαφυρότητας και χάριτος συνδυασμένης –όπου δει- με το αίσθημα εκείνο του μεγαλείου, που αποτελεί το χαρακτηριστικό μεγαλείο των κληρονόμων της Ρώμης. Η Παλαιά Πόλη διαρρυθμίστηκε με το δέοντα σεβασμό προς τις αναμνήσεις ενδόξου παρελθόντος, αναμνήσεις στις οποίες αναζεί, μέρος της δικής μας δόξας. Τα δύο μέρη δεν συγχέονται αλλά αλληλοσυμπληρώνονται αρμονικά. Περισυλλέξαμε την κληρονομιά των προγόνων μας, το έργο των οποίων συνεχίζεται με τα δικά μας έργα. Η εκκλησία και οι στρατώνες φαίνονται ως προοριζόμενοι να δεχτούν τους παλαιούς ιππότες, προσευχόμενους προ της Παναγίας της Φιλερήμου και προτιθέμενους να σφυρηλατήσουν τα σώματα και τις ψυχές τους για μεγαλύτερη δόξα της Πίστεως και της Ιταλίας, της οποίας το όνομα έγραφαν πάνω στο μαύρο λάβαρό τους. Το νοσοκομείο φαίνεται να διαιωνίζει την ευεργετική αποστολή του υπέρ των ατυχών και των ασθενών. Δεν είναι ίσως το μέγαρο του Διοικητηρίου η σεβαστή έδρα του Μεγάλου Μαγίστρου; Την αυταπάτη καθιστούν ακόμη ζωηρότερη οι αψίδες των ενδόξων προγόνων, οι οποίες υψώνονται εκεί κοντά κατά μήκος του περιστυλίου της Εκκλησίας για να δείχνουν την ιδεώδη συνοχή, η οποία ουδέποτε διακόπηκε δια μέσου των αιώνων. Εμείς είμαστε εδώ για να υπερασπίσουμε, όπως εκείνοι, μια μεγάλη ιδέα. Το πράττουμε με την ίδια πίστη, με τον ίδιο ενθουσιασμό, επιβάλλοντες στους εαυτούς μας καθήκοντα, που απαιτούν οι νέοι καιροί. Και ιδού ανεγειρόμενα η Αγορά, το Βρεφοκομείο, ο Οίκος της Μητρότητας, οι αναπλαστικές Λέσχες και το Αρχαιολογικό Ινστιτούτο προορισμένο να διευθύνει και να ολοκληρώσει τις εκπαιδευτικές πρωτοβουλίες στην Ανατολή. Η γη ανασκαπτομένη από μας με στοργή και προσοχή, δεν μας αρνείται τα δώρα της και στην Κω από τα υπόγεια θαμμένου θεάτρου έρχεται στο φως, πλην ενός ελληνικού αγάλματος(3), σειρά αυστηρών ρωμαϊκών αγαλμάτων, για να αποδείξει στους μόχθους μας, τη συναίνεση της Μητέρας Ρώμης, πάντοτε παρούσας στις περιοχές αυτές, όπου έφτασαν νικηφόροι οι λεγεωνίτες της. Έτσι προβάλλει πάλιν με περηφάνια και ευγένεια η Ιταλία στην Ανατολή αυτή, τη γεμάτη γοητεία».

Διαψεύδονται, λίγο αργότερα, κατά τον πιο κατηγορηματικό τρόπο οι φήμες ότι κατά τη διάρκεια της παραμονής του στη Ρώμη του προτάθηκε το υπουργείο Ανοικοδομήσεως. Ουδέποτε έγινε κάτι τέτοιο. Σύμφωνα με πληροφορίες της ελληνικής Πρεσβείας στη Ρώμη τις αποφάσεις για τους υπουργούς τις παίρνει ο ίδιος ο Μουσολίνι εν αγνοία των ενδιαφερομένων μέχρι την τελευταία στιγμή, μάλιστα δε για τον Λάγκο φημολογείται ότι «δεν δύναται να υπάρξη θετική και σαφής εντύπωσις αν θα παραμείνη επί πολύ εισέτι εν Ρόδω ή θα τω προσφερθή άλλη θέσις ανάλογος(4)...».

Η τελευταία συνεδρίαση της Δημογεροντίας έλαβε χώραν στις 19 Μαΐου, ύστερα από τη συνάντηση που είχαν οι πέντε δημογέροντες με το γενικό γραμματέα της Διοικήσεως και τους ανακοίνωσε τις θέσεις της Διοικήσεως. Τους κάλεσε να ακούσουν μόνο και συνεπώς τους απαγόρευσε κάθε συζήτηση και προ παντός αντίρρηση. Καθαρά τους δήλωσε ότι Κυβέρνηση δεν θα δεχθεί καμιά απάντηση. Κατά τον Μητροπολίτη Απόστολο(5) τα μέλη της Δημογεροντίας απειλήθηκαν και φυσικά τρομοκρατήθηκαν.

«Ούτως», συνεχίζει «εις αιωνόβιος θεσμός, το σύμβολον της εσωτερικής μας αυτοδιοικήσεως καταργείται πλέον δια παντός...».

Είχαν προηγηθεί ορισμένες ενέργειες του Μητροπολίτη ο οποίος προ του κινδύνου που δημιουργούνταν μετά τη δημοσίευση των δύο Διαταγμάτων, συγκάλεσε σε κοινή σύσκεψη τη Δημογεροντία και την Εφορεία για να μελετήσουν από κοινού την όλη κατάσταση. Οι απαρτίζοντες την Εφορεία διαμήνυσαν στον Μητροπολίτη ότι αδυνατούν να μετάσχουν γιατί δεν είναι σωματείο Κοινοτικό άλλά Σχολικό και συνεπώς τα Διατάγματα δεν την αφορούν. Τελικά συνήλθε μόνο η Δημογεροντία και αποφάσισε να απευθύνει έγγραφο-παράκληση στον ίδιο το διοικητή, το οποίο και επέδωσε ο ίδιος ο Μητροπολίτης που και αυτός το υπέγραψε.

ΑΥΡΙΟ: Το ΙΒ΄ μέρος

Σημειώσεις:

1.Πραγματική κύρωση.
2.Ιταλική Επιθεώρηση.
3.Μόνο ένα!...
4.Πρεσβεία Ρώμης προς Υπ.Εξ. αριθμ. 948/10.8.1930.
5.Επιστολή του προς το Οικουμενικό Πατριαρχείο με ημερομηνία 20.5.1930.

MEDI-ANATOMIC- HEALTH
ΗΛΕΚΤΡΟΝΙΚΟΣ ΠΕΛΜΑΤΟΓΡΑΦΟΣ-ΚΑΤΩ ΑΚΡΩΝ
ΚΕΝΤΡΟ-ΟΡΘΟΠΕΔΙΚΟΥ-ΥΠΟΔΗΜΑΤΟΣ
foot care
Comfortable shoes
ΕΜΠΟΡΙΑ-ΔΙΑΝΟΜΕΣ-ΟΡΘΟΠΕΔΙΚΩΝ-ΑΘΛΗΤΙΑΤΡΙΚΩΝ-ΠΑΡΑΦΑΡΜΑΚΕΥΤΙΚΩΝ-ΚΑΛΛΥΝΤΙΚΩΝ-ΕΙΔΩΝ
ΒΑΣ.ΗΡΑΚΛΕΙΟΥ-32-ΡΟΔΟΣ-85100-ΤΗΛ/FAX.2241036380.ΑΦΜ.016348256 ΔΟΥ.ΡΟΔΟΥ e.mail.stavrasj@otenet.gr
ΠΛΗΡΕΙΣ ΓΚΑΜΑ-ΟΡΘΟΠΕΔΙΚΩΝ ΕΙΔΩΝ ΙΑΤΡΙΚΟΥ ΚΑΙ ΝΟΣΟΚΟΜΕΙΑΚΟΥ ΕΞΟΠΛΙΣΜΟΥ
ΠΙΣΤΟΠΟΙΗΤΙΚΟ ΔΙΑΣΦΑΛΙΣΗΣ ΠΟΙΟΤΗΤΑΣ-EN-ISO-9001 V-306. ΚΑΙ ΜΕ ΕΠΑΓΓΕΛΜΑΤΙΚΗ
ΣΥΝΕΙΔΗΣΗ ΚΑΙ ΑΞΙΟΠΡΕΠΕΙΑ ΜΕΤΑ ΤΗΝ 25η ΠΕΙΡΑ ΜΟΥ ΣΤΟΝ ΦΑΡΜΑΚΕΥΤΙΚΟ ΧΩΡΟ.
ΥΠΕΥΘΗΝΟΣ ΚΑΤΑΣΤΗΜΑΤΟΣ-ΣΤΑΥΡΑΣ Σ. ΙΩΑΝΝΗΣ Διπλ/χος Β/Σ Φαρμακοποιος



ΑΝΑΤΟΜΙΚΟ ΜΑΞΙΛΑΡΙ ΥΠΝΟΥ-
Reform- ΘΕΡΑΠΕΥΗ-ΠΡΟΛΑΜΒΑΝΗ-
ΝΕΥΡΑΛΙΕΣ-ΠΟΝΟΚΕΦΑΛΟΥΣ-ΑΥΧΕΝΙΚΟ ΣΥΝΔΡΟΜΟ
-ΣΠΟΝΔΥΛΑΘΡΙΤΙΔΑ-ΚΕΦΑΛΑΛΓΙΕΣ



ΑΠΟΚΛΕΙΣΤΙΚΟΣ ΑΝΤΙΠΡΟΣΩΠΟΣ ΤΗΣ - DRUCKER- ΣΤΑ ΔΩΔΕΚΑΝΗΣΑ
ΟΡΘΟΠΕΔΙΚΑ και ΑΝΑΤΟΜΙΚΑ-ΥΠΟΔΗΜΑΤΑ-
Pinoso's Original
ΕΙΔΙΚΗΣ ΚΑΤΑΣΚΕΥΗΣ ΜΕ ΑΠΟΣΠΟΜΕΝΟ ΠΑΤΟ-
ΑΜΕΣΗ ΑΠΟΚΑΤΑΣΤΑΣΗ ΤΩΝ ΠΡΟΒΛΗΜΑΤΩΝ ΣΑΣ.
ΓΙΑ ΠΑΙΔΙΑ ΜΕ ΟΡΘΟΠΑΙΔΙΚΑ ΠΡΟΒΛΗΜΑΤΑ.
ΓΙΑ ΠΑΡΑΜΟΡΦΩΣΕΙΣ ΤΩΝ ΚΑΤΩ ΑΚΡΩΝ.
ΓΙΑ ΔΙΑΒΗΤΙΚΟΥΣ ΑΣΘΕΝΕΙΣ.



ΕΙΔΙΚΕΣ ΚΑΤΑΣΚΕΥΕΣ ΟΡΘΟΠΕΔΙΚΩΝ ΠΑΠΟΥΤΣΙΩΝ
ΟΛΑ ΤΑ ΠΡΟΙΟΝΤΑ ΤΗΣ- ANATOMIC- HELP ΣΤΑ ΕΠΙΛΕΓΜΕΝΑ ΦΑΡΜΑΚΕΙΑ ΣΑΣ.
ΓΙΑΤΙ ΜΟΝΟ Ο ΦΑΡΜΑΚΟΠΟΙΟΣ ΕΙΝΑΙ ΣΥΜΒΟΥΛΟΣ ΣΤΟ ΟΡΘΟΠΕΔΙΚΟ ΣΑΣ ΠΡΟΒΛΗΜΑ ΑΥΤΟΣ ΣΑΣ ΓΝΩΡΙΖΕΙ ΚΑΛΑ.
ΜΕ ΕΠΑΓΓΕΛΜΑΤΙΚΗ ΣΥΝΕΙΔΗΣΗ –ΣΕΒΑΣΜΟ ΚΑΙ ΜΕ 25ετη ΠΕΙΡΑ ΣΤΟ ΟΡΘΟΠΕΔΙΚΟ
ΑΝΑΤΟΜΙΚΟ ΚΑΙ ΦΑΡΜΑΚΕΥΤΙΚΟ ΧΩΡΟ - ΡΩΤΗΣΤΕ ΜΑΣ ΕΧΟΥΜΕ ΠΑΝΤΑ ΤΗ ΛΥΣΗ.

ΑΠΟΚΤΗΣΤΕ ΤΗΝ ΔΙΚΗ ΣΑΣ ΚΟΥΖΙΝΑ
ΧΩΡΙΣ ΠΡΟΚΑΤΑΒΟΛΗ!!!



ΔΩΡΟ
ΝΕΡΟΧΥΤΗΣ & ΑΠΟΡΡΟΦΗΤΗΡΑΣ
INOX

ΒΟΛΑΣ
ΚΟΥΖΙΝΕΣ

*Ο ΔΙΑΚΑΝΟΝΙΣΜΟΣ ΑΦΟΡΑ 48ΜΗΝΗ ΕΞΟΦΛΗΣΗ
ΚΑΙ ΠΕΡΙΛΑΜΒΑΝΕΤΑΙ ΦΠΑ 13%

Μ. ΒΟΛΑΣ & ΥΙΟΙ Ο.Ε.
Λ. ΕΛΕΥΘΕΡΙΑΣ 43-45 ΚΡΕΜΑΣΤΗ ΡΟΔΟΣ ΤΗΛ. (22410) 91275
FAX (22410) 94370 --- www.volas.net e-mail volas@hol.gr

Στο διάστημα από 23 έως 30 Οκτωβρίου

Εκδηλώσεις στη Ρόδο από τους ερασιτέχνες αστροφωτογράφους...

Θα πραγματοποιηθούν στο Μουσείο Νεοελληνικής Τέχνης του δήμου Ροδίων

«Εβδομάδα ερασιτεχνικής αστρονομίας και αστροφωτογραφίας», διοργανώνει στη Ρόδο, από 23 έως 30 Οκτωβρίου, το Μουσείο Νεοελληνικής Τέχνης του δήμου Ροδίων, στο "Νεστορίδειο Μέλαθρο".

Τα εγκαίνια της έκθεσης θα πραγματοποιηθούν το ερχόμενο Σάββατο 23 του μηνός, στις 7 το απόγευμα και οι εκδηλώσεις περιλαμβάνουν φωτογραφική έκθεση, εκπαιδευτικά προγράμματα, ομιλίες και προβολές ντοκιμαντέρ αστρονομικού περιεχομένου.

Στις εκδηλώσεις αυτές συμμετέχουν φορείς που έχουν σχέση με το αντικείμενο, όπως: "Η Εταιρία Αστρονομίας και Διαστήματος Βόλου, ο Ομιλος Φίλων Αστρονομίας Θεσσαλονίκης, η Εταιρεία Αστρονομίας και Διαστήματος Κέρκυρας καθώς και ερασιτέχνες αστρονόμοι και αστροφωτογράφοι.

Οπως αναφέρουν στη σχετική ανακοίνωσή τους, οι ερασιτέχνες αστρονόμοι, σκοπός της έκθεσης αυτής είναι, αφενός να ευαισθητοποιήσουν τα παιδιά, ώστε να ασχοληθούν με την αστρονομία και, αφετέρου για εκείνους που ήθελαν, αλλά δεν είχαν ως τώρα την ευκαιρία, να μάθουν και να ενταχθούν από εδώ και τώρα στη μεγάλη οικογένεια των ερασιτεχνών αστρονόμων.

Κατά τη διάρκεια της έκθεσης, το κοινό θα έχει την ευκαιρία να παρακολουθήσει τις προσπάθειες ερασιτεχνών αστρονόμων από όλη την Ελλάδα και το εξωτερικό, καθώς και να ενημερωθεί για τις δραστηριότητες των μεγαλύτερων συλλόγων ερασιτεχνικής αστρονομίας.

Στον ίδιο χώρο, θα εκτίθενται υλικά αστρονομικού εξοπλισμού καθώς και εκδόσεις βιβλίων αστρονομικού περιεχομένου.

Οι ερασιτέχνες αστρονόμοι, μάλιστα, αναφέρονται και στην ανάπτυξη της τεχνολογίας τα τελευταία χρόνια και δη αυτής των ηλεκτρονικών υπολογιστών που βοήθησε στο να αρχίσουν να κατασκευάζονται μαζικά τηλεσκόπια και διάφορα όργανα υψηλής ακρίβειας με πολύ χαμηλό κόστος. Ετσι, έχουμε φθάσει στην εποχή όπου ο καθένας μας έχει τη δυνατότητα να συμμετάσχει στην έρευνα για το σύμπαν, ακόμα και από την... ταράτσα του σπιτιού του!

Οπως σημειώνουν, τέλος, ένας από εκείνους που πραγματικά αφιέρωσαν τη ζωή τους για να κατανοήσουμε το σύμπαν, ήταν και ο Ιππαρχος, ο οποίος έζησε και μελέτησε, πριν 2.200 χρόνια περίπου, εδώ στη Ρόδο.

Το πρόγραμμα της "εβδομάδας ερασιτεχνικής αστρονομίας και αστροφωτογραφίας" στη Ρόδο, έχει ως εξής:

Σάββατο 23 Οκτωβρίου

• 19.00: Εγκαίνια έκθεσης

• 19.30: Ομιλία Δρ. Αναστάσιου Χατζόπουλου με θέμα "Ηλιακό Σύστημα, από τη γέννηση στον θάνατο".

Τρίτη 26 Οκτωβρίου

Πρωί

• 09.00 έως 14.00: Εκπαιδευτικά προγράμματα διάρκειας μίας ώρας περίπου για τα σχολεία με θεωρία αστρονομίας και προβολή ντοκιμαντέρ αστρονομικού περιεχομένου σε κάθε τέλος του προγράμματος.

Απόγευμα

• 18.00 έως 21.00: Ανοιγμα της έκθεσης για το κοινό (ελεύθερη είσοδος)

• 19.00: Ομιλία Στράτου Κουφού με θέμα "Τρόποι και μέθοδοι παρατήρησης του ουρανού".

• 19.40: προβολή ντοκιμαντέρ αστρονομικού περιεχομένου.

• 20.30: Συζήτηση με θέματα ερασιτεχνικής αστρονομίας.

Τετάρτη, 27 Οκτωβρίου

Πρωί

• 09.00 έως 14.00: εκπαιδευτικά προγράμματα διάρκειας μίας ώρας περίπου για τα σχολεία με θεωρία αστρονομίας και προβολή ντοκιμαντέρ αστρονομικού περιεχομένου σε κάθε τέλος του προγράμματος.

Απόγευμα

• 18.00 έως 21.00: Ανοιγμα της έκθεσης για το κοινό (ελεύθερη είσοδος)

• 19.00: Ομιλία Κατερίνας Μαλιαράκη με θέμα "Η Αστρονομία στην πολιτεία του Πλάτωνα".

• 19.30: Ομιλία Στράτου Κουφού με θέμα "Ιππαρχος και οι Ρόδιοι αστρονόμοι στην αρχαιότητα"

• 20.00: Προβολή ντοκιμαντέρ αστρονομικού περιεχομένου

• 20.30: Συζήτηση σε θέματα ερασιτεχνικής αστρονομίας.

Πέμπτη 28 Οκτωβρίου: Κλειστά λόγω εκδηλώσεων επετείου 28ης Οκτωβρίου 1940.

Παρασκευή 29 Οκτωβρίου

Πρωί

• 09.00 έως 14.00: Εκπαιδευτικά προγράμματα διάρκειας μίας ώρας περίπου για τα σχολεία με θεωρία αστρονομίας και προβολή ντοκιμαντέρ αστρονομικού περιεχομένου σε κάθε τέλος του προγράμματος

Απόγευμα

• 18.00 έως 21.00: Ανοιγμα της έκθεσης για το κοινό (ελεύθερη είσοδος)

• 19.00: Σεμινάριο Στράτου Κουφού με θέμα "Φωτογραφία & αστροφωτογραφία".

• 19.40: Προβολή ντοκιμαντέρ αστρονομικού περιεχομένου

• 20.30: Συζήτηση με θέματα ερασιτεχνικής αστρονομίας.

Σάββατο 30 Οκτωβρίου

Πρωί

• 09.00 έως 14.00: Εκπαιδευτικά προγράμματα διάρκειας μίας ώρας περίπου για κάθε ενδιαφερόμενο με θεωρία αστρονομίας και προβολή ντοκιμαντέρ αστρονομικού περιεχομένου σε κάθε τέλος του προγράμματος.

Απόγευμα

• 18.00 έως 21.00: Ανοιγμα της έκθεσης για το κοινό (ελεύθερη είσοδος) και παρατήρηση με το τηλεσκόπιο στον προαύλιο χώρο του "Νεστορίδειου Μελάθρου" (καιρού επιτρέποντος) για κάθε ενδιαφερόμενο.

Παράπονα από την οδό Μητροπόλεως

Με μπάζα και διάφορα απομεινάρια οικοδομικών υλικών, ανακατεμένα με σκουπίδια, γέμισαν ασυνείδητοι την όδο Μητροπόλεως στο σημείο όπου βρίσκονται οι κάδοι σκουπιδιών.

Η εικόνα αυτή, παρατηρείται κάθε μέρα το τελευταίο διάστημα, με αποτέλεσμα να υπάρχουν μεγάλα παράπονα από τους κατοίκους και τους καταστηματάρχες.

Μάλιστα, οι κάδοι σκουπιδιών απέχουν μόλις τρία μέτρα από το φούρνο της περιοχής, για τους οποίους διαμαρτύρεται έντονα τόσο ο ιδιοκτήτης του φούρνου όσο και οι πελάτες του.

Οι περίοικοι επισημαίνουν, ότι οι ασυνείδητοι το τελευταίο διάστημα αφήνουν συστηματικά πάνω στο δρόμο, μπάζα, πλακάκια, και λογής-λογής σκουπίδια, τα οποία δε μαζεύουν ούτε τα συνεργεία του δήμου.

Οι επικοινώνησαν με τους αρμόδιους έμαθαν ότι θα πρέπει να εντοπιστούν οι υπαίτιοι ώστε να επιβληθούν πρόστιμα. Ομως, όπως επισημαίνουν οι περίοικοι, δεν μπορούν να κάνουν την δουλειά των αστυνομικών και να ψάχνουν να βρουν τους υπεύθυνους.

Πρέπει να φροντίσουν οι αρμόδιοι του Δήμου ώστε να μαζευτούν τόσο τα μπάζα, όσο και τα υπόλοιπα σκουπίδια, και επίσης να απομακρυνθούν οι κάδοι μπροστά από το φούρνο.

Πρόσκληση στον κ. Χρύση από Πατριάρχη Αλεξανδρείας

Σε πρόσκληση του προεδρεύοντος της Ιεράς Συνόδου του Πατριαρχείου Αλεξανδρείας και Πάσης Αφρικής, σεβασμιωτάτου μητροπολίτη Αξώμης κ.κ. Πέτρου, στο βουλευτή Δωδεκανήσου κ. Βασιλείου Χρύση να παραστεί στην τελετή ενθρόνισης του εμφηφισμένου Πάπα και Πατριάρχου Αλεξανδρείας και Πάσης Αφρικής κ.κ. Θεόδωρου του Β', την Κυριακή 24 Οκτωβρίου 2004 και ώρα 11 πρωινή στον Πάνσεπτο Ιερό Ναό του Ευαγγελισμού της Θεοτόκου Αλεξανδρείας, ο κ. Βουλευτής απέστειλε το παρακάτω τηλεγράφημα :

«Θερμώς ευχαριστούμε δια την πρόσκληση επί τη ενθρονίσει της Α.Θ.Μ. Πάπα και Πατριάρχου κ.κ. ΘΕΟΔΩΡΟΥ του Β' εν Αλεξανδρεία.

Ευχόμεθα η λαμπρή και σεμνή προσωπικότητα που διαδέχεται τον Μακαριστό Πατριάρχη Κυρό Πέτρο, να φανεί αντάξια των προσδοκιών του Ορθοδόξου θρησκευτικού ποιμνίου της δευτερόθρονης και ιστορικής Ιεράς Εκκλησίας της Αλεξανδρείας και Πάσης Αφρικής» .

Όπως ανακοίνωσε η μη κυβερνητική οργάνωση "Διεθνής Διαφάνεια"

Κάτω από τη βάση πήρε η Ελλάδα σε ό,τι αφορά θέματα διαφάνειας!

Συγκεντρώνει τη χαμηλότερη βαθμολογία στην Ε.Ε. των 15

Μόλις 4,3 βαθμούς (με άριστα το 10) συγκεντρώνει η Ελλάδα σε ό,τι αφορά τα θέματα διαφάνειας και καταλαμβάνει την 46η θέση της κατάταξης 146 κρατών που ανακοίνωσε η μη κυβερνητική οργάνωση Διεθνής Διαφάνεια.

Η Ελλάδα συγκεντρώνει τη χαμηλότερη βαθμολογία αν συγκριθεί με τα υπόλοιπα μέλη της Ευρωπαϊκής Ένωσης των «15». Στην Ευρώπη των «25» καταλαμβάνει την 21η θέση, αφού χειρότερη βαθμολογία συγκέντρωσαν η Τσεχία, η Λετονία, η Σλοβακία και η Πολωνία.

Στην περυσινή έρευνα η χώρα μας είχε βαθμολογηθεί επίσης με 4,3, αλλά είχε καταταγεί 50ή μεταξύ 133 χωρών.

Στον κατάλογο διαβάθμισης της διαφθοράς σε 146 χώρες του κόσμου που δημοσιεύει κάθε χρόνο η Διεθνής Διαφάνεια, για το 2004 κορυφαία θέση κατέχει η Αϊτή, ακολουθούμενη από το Μπαγκλαντές και τη Νιγηρία, τρεις χώρες που ήταν επικεφαλής και του περυσινού καταλόγου, ενώ τελευταία είναι η Φιλανδία.

Μεταξύ των 146 χωρών που αναφέρονται στον κατάλογο του 2004, οι 60 παίρνουν βαθμό μικρότερο από 3 με άριστα το 10, πράγμα που σημαίνει ότι στις χώρες αυτές η διαφθορά αποτελεί ενδημικό πρόβλημα. Ενδεικτικά αναφέρεται η Ρωσία, που παίρνει 2,8 μαζί με την Ινδία, ενώ η Κίνα παίρνει ένα 3,4.

Αντίθετα η Φιλανδία (9,7) η Νέα Ζηλανδία (9,6), η Δανία και η Ισλανδία (9,5) συγκροτούν την τετράδα των λιγότερο διεφθαρμένων χωρών, ξεπερνώντας τη Σιγκαπούρη (9,3), τη Σουηδία (9,2), την Ελβετία (9,1) και τη Νορβηγία (8,9). Η Βρετανία παίρνει 8,6, η Γερμανία 8,2, οι ΗΠΑ 7,5 ενώ η Γαλλία με 7,1 ισοβαθμεί με την Ισπανία.



Ο κατάλογος αυτός καταρτίστηκε με βάση 18 έρευνες και αναλύσεις εμπειρογνωμόνων που υποβλήθηκαν στην οργάνωση μεταξύ του 2002 και του 2004 και πραγματοποιήθηκαν από 12 ανεξάρτητες οργανώσεις, επισημαίνεται στην έκθεση.

AUTO ΕΠΙΛΟΓΕΣ

ΚΟΥΚΟΥΡΑΣ ΑΛΕΞΑΝΔΡΟΣ

ΕΚΘΕΣΗ ΕΜΠΟΡΙΑΣ ΕΠΙΛΕΓΜΕΝΟΥ ΜΕΤΑΧΕΙΡΙΣΜΕΝΟΥ ΑΥΤΟΚΙΝΗΤΟΥ

ΛΕΩΦ. ΡΟΔΟΥ-ΛΙΝΔΟΥ 255
ΤΗΛ. 22410/60910,
FAX: 22410/60920

- *Πώληση μεταχειρισμένων αυτοκινήτων ελεγμένα σε 70 σημεία.*
- *Αγορά μεταχειρισμένων αυτοκινήτων.*
- *Ανταλλαγή με οποιοδήποτε μοντέλο της αρεσκείας σας.*
- *Χρηματοδότηση με τα χαμηλότερα επιτόκια της αγοράς.*

Ξενοδόχοι

αποφασίστε έγκαιρα και κερδίστε την προσφορά μας έως τις 15 Δεκέμβρη 2004 στα δέκα δωμάτια δίνουμε άλλο ένα ΔΩΡΟ

ΟΜΙΛΟΣ ΕΤΑΙΡΕΙΩΝ "Δ. ΚΥΝΗΓΑΚΗΣ"

Ε Ρ Γ Ο Σ Τ Α Σ Ι Ο Ε Π Ι Π Λ Ω Ν

54 *ΟΛΟΚΛΗΡΑ ΧΡΟΝΙΑ ΕΧΟΥΜΕ ΣΥΜΒΑΛΛΕΙ ΜΕ ΤΑ ΠΡΟΪΟΝΤΑ ΜΑΣ ΣΤΗΝ ΑΝΑΠΤΥΞΗ ΤΟΥ ΕΛΛΗΝΙΚΟΥ ΞΕΝΟΔΟΧΕΙΟΥ ΚΑΙ ΤΩΝ ΠΡΟΣΦΕΡΟΜΕΝΩΝ ΥΠΗΡΕΣΙΩΝ ΤΟΥΣ*

"ΚΥΝΗΓΑΚΗΣ" ΓΙΑ ΠΑΝΤΑ ΚΟΝΤΑ ΣΑΣ!!!

Στον εκθεσιακό χώρο που δημιουργήσαμε για σας, μπορείτε να διαλέξετε από την πλούσια συλλογή μας, σε τιμές εργοστασίου.

ΕΠΙΠΛΑ – ΦΩΤΙΣΤΙΚΑ – ΥΦΑΣΜΑΤΑ

Αναλαμβάνουμε με συνέπεια και ταχύτητα
ΜΕΛΕΤΕΣ – ΔΙΑΚΟΣΜΗΣΕΙΣ –
ΕΙΔΙΚΕΣ ΚΑΤΑΣΚΕΥΕΣ
για ΞΕΝΟΔΟΧΕΙΑ – ΣΠΙΤΙΑ –
ΕΣΤΙΑΤΟΡΙΑ – ΜΠΑΡ – ΠΛΟΙΑ

ΚΥΝΗΓΑΚΗΣ

ΕΡΓΟΣΤΑΣΙΟ: Ορφέως 186, Ρουφ, Αθήνα • Τηλ. 210-3468858
ΥΠΟΚ/ΜΑ ΡΟΔΟΥ: 3ο χλμ. ΛΕΩΦ. ΚΑΛΛΙΘΕΑΣ (*έναντι Μαρινόπουλου*)
Τηλ. 22410-67766

ΣΩΜΑΤΙΚΟΙ ΠΟΝΟΙ ;

Υπάρχει Ελπίδα !

Δοκιμάστε BOWTECH

Η τεχνική BOWEN είναι μια ολιστική, ήπια, θεραπευτική μέθοδος με δυναμικά αποτελέσματα. Λειτουργεί σαν φυσικό αναλγητικό και φέρνει το σώμα σε ισορροπία. Κλείστε σήμερα ραντεβού για μια εξατομικευμένη θεραπεία.



Η τεχνική BOWEN Εφαρμόζεται κατ' αποκλειστικότητα στο κέντρο μας

Τερζόπουλος Τάσος
Φυσικοθεραπευτής
Αναγνωρισμένος Θεραπευτής BOWEN
Παπαλουκά 19 Α
Τηλ : 22410-20982
Κιν : 6932-560083



ΦΥΣΙΚΟΘΕΡΑΠΕΙΑ
ΜΕΘΟΔΟΣ McKENZIE

Η **μέθοδος McKenzie** είναι γνωστή παγκοσμίως ως η μέθοδος που εμπιστεύονται οι ασθενείς για τα μυοσκελετικά προβλήματα της Σπονδυλικής Στήλης & των Περιφερικών τους Αρθρώσεων και η μέθοδος που προτείνουν οι ορθοπεδικοί και χρησιμοποιούν οι φυσικοθεραπευτές για την αποθεραπεία αυτών των προβλημάτων.

Αναδεικνύει τις δυνατότητες του ασθενούς για θεραπεία **χωρίς φάρμακα κι ενέσεις, ζεστά ή κρύα επιθέματα, ηλεκτροθεραπεία, θελόνες, χειρουργείο** κερδίζοντας έτσι **χρόνο και χρήμα...**

Μπορείς κι εσύ να αρχίσεις να αγαπάς τη Σπονδυλική σου Στήλη και να της συμπεριφέρεσαι όπως πρέπει. Εξάλλου είναι κάτι που θα σε συντροφεύει για όλη σου τη ζωή...

Για πληροφορίες Ρόδου επικοινωνήστε με την:
Πούλιου Αλεξάνδρα
Φυσικοθεραπεύτρια, PT, cred. MDT
Πατρών 5 , 851 00 - Ρόδος
Τηλ. 2241-026960, 6945-786957
Δεκτά Ταμεία: ΤΑΞΥ-ΤΕΒΕ-ΤΑΕ-ΤΥΔΚΥ

ΑΚΟΥΣΤΙΚΑ ΒΑΡΗΚΟΪΑΣ

Από 380 €



Μοναδική Ευκαιρία:
ΑΠΟΣΥΡΕΤΕ
ΤΟ ΠΑΛΙΟ ΣΑΣ ΑΚΟΥΣΤΙΚΟ
ΚΑΙ ΑΠΟΚΤΗΣΤΕ
ΕΝΑ ΣΥΓΧΡΟΝΟ ΜΕ ΚΕΡΔΟΣ
ΜΕΧΡΙ **400 €**

ΚΕΝΤΡΟ ΙΑΤΡΙΚΩΝ ΒΟΗΘΗΜΑΤΩΝ
Εθνικής Αντιστάσεως 11 (πρώην Αννης Μαρίας)
Τηλ: 2241020359 Κιν: 6936.70.60.21
Συμβάσεις με όλα τα ταμεία. - Ειδικές Τιμές για ΟΓΑ
Σε 6 άτοκες δόσεις χωρίς Πιστωτική Κάρτα

Χθες στο ΧΑΑ παρά το αρνητικό κλίμα στην Ευρώπη

Εικόνα σταθεροποίησης

Μικρή άνοδος του Γενικού Δείκτη σε ποσοστό 0,24%

Στα υψηλότερα επίπεδα από τη συνεδρίαση της 7ης Ιουνίου έκλεισε χθες η χρηματιστηριακή αγορά με τη Σοφοκλέους να αποστασιοποιείται από το αρνητικό κλίμα των ευρωπαϊκών αγορών, ενώ το επενδυτικό ενδιαφέρον επικεντρώθηκε σε μετοχές της μικρής και μεσαίας κεφαλαιοποίησης, με συνέπεια οι δείκτες FTSE-40 και FTSE-80 να εμφανίσουν αποδόσεις μεγαλύτερες από τον FTSE-20.

Στα θετικά της χθεσινή συνεδρίασης συγκαταλέγεται και η σαφής βελτίωση του ισοζυγίου μετοχών, με τους ανοδικούς τίτλους, μετά από πολλές συνεδριάσεις, να είναι υπερδιπλάσιοι από τους πτωτικούς. Εικόνα σταθεροποίησης παρουσίασε η υψηλή κεφαλαιοποίηση. Η μετοχή της Eurobank έκλεισε σε νέα υψηλά έτους, στα 20,10 ευρώ με κέρδη 0,70%, ενώ αντιθέτως με πτώση 0,36% και 0,10% αντιστοίχως έκλεισαν οι μετοχές της Alpha Bank και της Εθνικής.

Ιδιαίτερο ενδιαφέρον εκδηλώθηκε για τις μετοχές της ΑΤΕ (+4,56%) και των θυγατρικών της Αγροτική Ασφαλιστική (+17,65%) και EBZ (+5,49%). Με πτώση 0,28% έκλεισε η μετοχή της Cosmote, ενώ ο ΟΤΕ σημείωσε οριακή άνοδο 0,18%. Κέρδη 1,15% κατέγραψε η μετοχή της Τιτάν, σε ποσοστό 2,32% ενισχύθηκε η Γερμανός, με κέρδη 0,66% έκλεισε η Ιντρακόμ και σε ποσοστό 0,55% ενισχύθηκαν τα ΕΛΠΕ. Από τους επιμέρους κλάδους, τη σημαντικότερη ενίσχυση κατέγραψαν τα βασικά μέταλλα, οι κατασκευές, οι συμμετοχές και οι ασφάλειες.

Ο Γενικός Δείκτης έκλεισε στις 2.425,02 μονάδες έναντι 2.419,32 μονάδων της προηγουμένης μέρας, σημειώνοντας άνοδο 5,70 μονάδων ή σε ποσοστό 0,24%.

Ο δείκτης FTSE/ASE 20 έκλεισε στις 1.327,56 μονάδες, με οριακή άνοδο σε ποσοστό 0,10%, ενώ ο δείκτης FTSE/ASE 40 έκλεισε στις 2.005,55 μονάδες με άνοδο σε ποσοστό 1,11%. Ο δείκτης FTSE/ASE SMALLCAP 80 έκλεισε στις 440,98 μονάδες, με άνοδο σε ποσοστό 2,04%, ενώ ο δείκτης FTSE 140 έκλεισε στις 2.818,37 μονάδες, με άνοδο σε ποσοστό 0,34%.

Από τις 351 μετοχές που διαπραγματεύθηκαν, 224 κινήθηκαν ανοδικά, 71 πτωτικά, ενώ η τιμή 56 παρέμεινε αμετάβλητη.

Τη μεγαλύτερη ποσοστιαία άνοδο σημείωσαν οι μετοχές των εταιρειών: Αγροτική Ασφαλιστική +17,65%, Alfa Alfa Holdings +14,81%, Logic Dis +12,12%, ETMA(κο) +11,97%, Βιοσώλ(πο) +10,71%, ΕΚΤΕΡ +10,68%, Δάριγκ +10,53%, ΑΛΤΕ +10,34%, Ελλατέξ +10,00%, Βιοσώλ(κο) +10,00%.

Αντιθέτως τις μεγαλύτερες απώλειες σημείωσαν οι μετοχές των εταιρειών:Domus -14,67%, Εμπορικός Δεσμός(πο) - 10,26%, Ξιφίας(πα) - 7,89%, Ελβιεμέκ-6,90%, Τσουκαρίδης -6,40%, Rainbow - 5,75%, Βωβός -4,66%, Plias -4,55%, Λεβεντέρης(κ) - 2,82% και Εμφασις -2,39%.

Η αξία των συναλλαγών ανήλθε στα 102,737 εκατ. ευρώ, εκ των οποίων τα 17,94 εκατ. ευρώ αφορούσαν προσυμφωνημένες συναλλαγές. Συγκεκριμένα πραγματοποιήθηκαν ένα πακέτο 197.720 τεμαχίων της Motor Oil στα 8,23 ευρώ, τέσσερα πακέτα των 100.000, 50.000, 50.000 και 50.000 τεμαχίων του ΟΠΑΠ στα 16,18 ευρώ τα δύο πρώτα και στα 16,24 ευρώ τα υπόλοιπα και δύο πακέτα των 149.910 και 100.000 τεμαχίων της ΔΕΗ στα 19,60 και 19,58 ευρώ αντίστοιχα. Επίσης, ένα πακέτο 74.900 τεμαχίων της Hyatt στα 8,38 ευρώ, ένα πακέτο 97.500 τεμαχίων της Folli Folie στα 23,98 ευρώ, ένα πακέτο 60.000 τεμαχίων της Πειραιώς στα 10 ευρώ και τρία πακέτα των 90.000, 30.000 και 70.000 τεμαχίων της Eurobank στα 20 ευρώ.

Το μεγαλύτερο όγκο συναλλαγών κατέγραψαν οι μετοχές: Lannet με 1.242.450 τεμάχια, ΟΠΑΠ με 952.779, Ipirotiki με 669.930, Μοχλός με 655.031 και ΑΛΤΕ με 536.601 τεμάχια.

Την μεγαλύτερη αξία συναλλαγών σημείωσαν οι μετοχές των εταιρειών:ΟΠΑΠ με 15,495 εκατ. ευρώ, Eurobank με 9,524 εκατ. ευρώ, Εθνική με 7,915 εκατ. ευρώ, ΔΕΗ με 6,676 εκατ. ευρώ και Alpha Bank με 5,147 εκατ. ευρώ.

Η συνολική κεφαλαιοποίηση της αγοράς διαμορφώθηκε στα 84,13 δισ. ευρώ.

Οι επιμέρους δείκτες έκλεισαν ως εξής:		
Τραπεζικός:	5.100,68	+0,02%
Τηλεπικοινωνιών:	947,25	αμετάβλητος
Ασφαλειών:	492,73	+1,59%
Επενδύσεων:	837,74	-0,82%
Κατασκευαστικών:	553,12	+2,07%
Κλωστοϋφαντουργίας:	178,61	+1,37%
Βιομηχανιών:	1.153,22	+0,87%
Συμμετοχών:	1.261,89	+1,83%
Εκδόσεις- Εκτυπώσεις:	322,89	+0,73%
Βασικών Μετάλλων:	375,57	+2,28%
Μη μεταλλικών Ορυκτών:	882,01	+1,05%
Λιανικού Εμπορίου:	909,88	+0,73%
Πληροφορικής:	350,65	+0,95%
Ειδών Λύσεων Πληροφορικής:	203,48	+1,35%
Χονδρικό εμπόριο:	481,73	+0,92%
Τρόφιμα- ποτά:	390,40	+1,38%
Παράλληλης Αγοράς:	125,78	+0,70%
Διυλιστήρια:	1.194,96	+1,08%
Ακίνητης Περιουσίας:	620,90	-3,25%

ΟΡΘΟΠΕΔΙΚΑ - ΙΑΤΡΙΚΑ
ΧΑΡΙΤΟΣ



Ορθοπεδικά είδη & κατασκευές

Εξοπλισμός Ιατρείου & αναλώσιμα

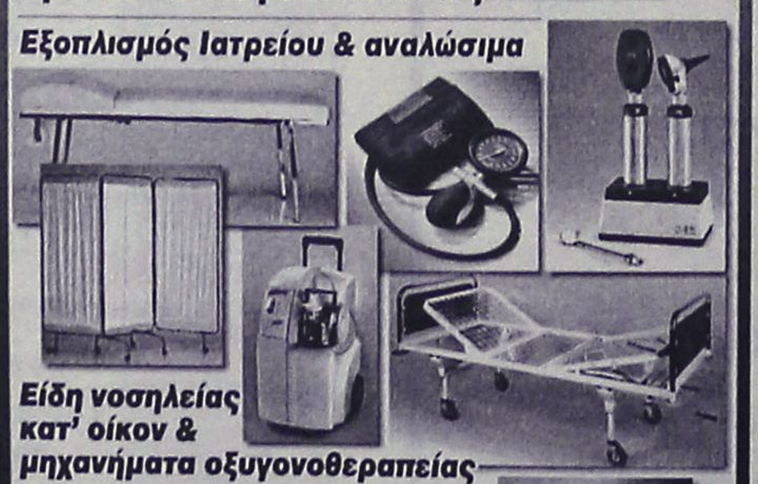

Είδη νοσηλείας κατ' οίκον & μηχανήματα οξυγονοθεραπείας

Ακουστικά Βαρηκοΐας



ΕΛΕΥΘ. ΒΕΝΙΖΕΛΟΥ 6 (Δίπλα στη Ροδιακή Έπαυλη) - ΡΟΔΟΣ
Τηλ.: 22410 24112 Fax: 22410 75969 e-mail: orken@rho.forthnet.gr

INEMA

ΙΑΤΡΙΚΟΣ & ΝΟΣΟΚΟΜΕΙΑΚΟΣ ΕΞΟΠΛΙΣΜΟΣ
17 ΧΡΟΝΙΑ ΕΜΠΕΙΡΙΑΣ από το 1988
ΕΙΜΑΣΤΕ ΟΙ ΜΕΓΑΛΥΤΕΡΟΙ ΠΡΟΜΗΘΕΥΤΕΣ ΙΑΤΡΙΚΟΥ – ΟΡΘΟΠΕΔΙΚΟΥ ΚΑΙ ΝΟΣΟΚΟΜΕΙΑΚΟΥ ΥΛΙΚΟΥ ΣΤΗ ΔΩΔΕΚΑΝΗΣΟ
ΕΜΠΙΣΤΕΥΘΕΙΤΕ ΜΑΣ !!!
ΛΕΜΕΣΣΟΥ 2 ΡΟΔΟΣ ΤΗΛ.22410 32238 – FAX.22410 28484

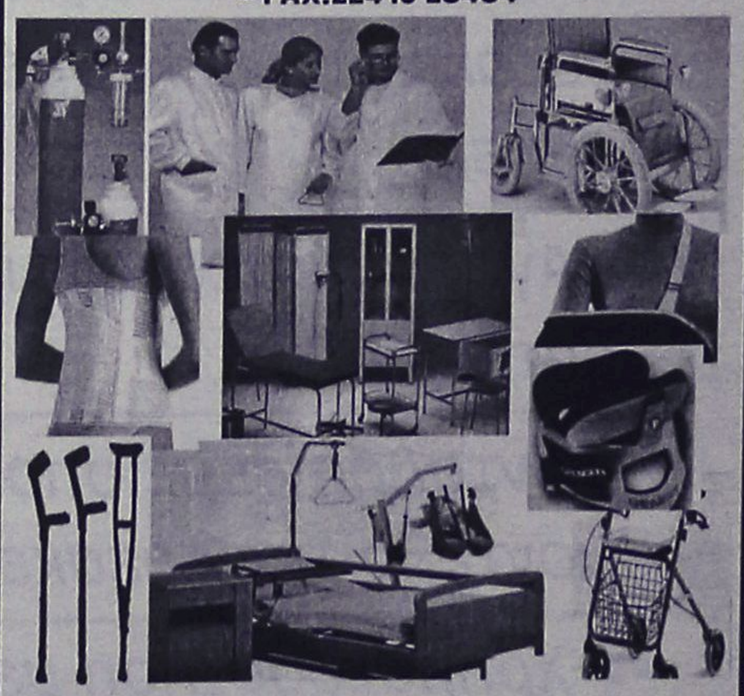

ΑΝΑΠΗΡΙΚΑ ΚΑΡΟΤΣΙΑ–ΒΑΔΙΣΤΙΚΑ -ΟΡΘΟΠΕΔΙΚΑ ΕΙΔΗ–ΜΠΛΟΥΖΕΣ ΙΑΤΡΙΚΕΣ–ΚΑΛΤΣΕΣ ΦΛΕΒΙΤΙΔΑΣ–ΠΕΛΜΑΤΑ–ΟΡΘΟΠΕΔΙΚΑ ΜΑΞΙΛΑΡΙΑ–ΚΡΕΒΑΤΙΑ ΝΟΣΟΚΟΜΕΙΑΚΑ – ΙΑΤΡΙΚΟΣ ΕΞΟΠΛΙΣΜΟΣ ΚΑΙ ΑΝΑΛΩΣΙΜΑ – ΟΡΓΑΝΑ ΧΗΜΕΙΟΥ ΚΑΙ ΚΑΘΕ ΑΛΛΟ ΕΙΔΟΣ ΓΙΑ ΚΑΤ ΟΙΚΟ ΝΟΣΗΛΕΙΑ .

Πάντα με υγείαν...

Τα αδύναμα ματάκια του παιδιού...

Β' ΜΕΡΟΣ

Η **εξέλιξη** της μυωπίας είναι γενετικά προκαθορισμένη και δεν επηρεάζεται από το αν το παιδί φοράει τα γυαλιά του, αν διαβάζει πολύ ή αν βλέπει πολλές ώρες τηλεόραση. Μερικές φορές παρατηρείται ανώμαλη κλίση της κεφαλής κατά το διάβασμα, η οποία όμως σταματά με τη χορήγηση των κατάλληλων γυαλιών. Επίσης, τα παιδιά με αστιγματισμό μισοκλείνουν τα βλέφαρα στο διάβασμα και σκύβουν πολύ πάνω στο βιβλίο.

Η ανεύρεση του είδους της διαθλαστικής ανωμαλίας (μυωπία, υπερμετρωπία, αστιγματισμός) στα παιδιά, αλλά και του ακριβούς βαθμού αυτής είναι πολύ εύκολο να γίνει από τον ειδικό παιδο-οφθαλμίατρο σε οποιαδήποτε ηλικία, ακόμα και από τις πρώτες ημέρες μετά τη γέννηση. Αυτό επιτυγχάνεται με μια απλή και ανώδυνη εξέταση που ονομάζεται σκιασκοπία, η οποία δεν απαιτεί τη συνεργασία του παιδιού. Γι' αυτό οι γονείς δεν πρέπει να καθυστερούν την πρώτη εξέταση του παιδιού, πιστεύοντας ότι χρειάζεται η συνεργασία του για την εξέταση.

Αποφεύγεται η καρδιακή προσβολή;

Τα 2/3 των αρρώστων που παθαίνουν έμφραγμα δεν ήξεραν προηγουμένως ότι έπασχαν από αθηροσκλήρωση. Αυτό συμβαίνει γιατί η αθηροσκλήρωση είναι μια ύπουλη ασθένεια, η οποία προσβάλλει όλες τις αρτηρίες του οργανισμού χωρίς σοβαρά συμπτώματα. Η νόσος εκδηλώνεται με αιφνίδιο θάνατο ή με έμφραγμα του μυοκαρδίου ή με εγκεφαλικό επεισόδιο.

Πολλές φορές η μικρή αύξηση της αρτηριακής πίεσης προειδοποιεί ότι υπάρχει αθηροσκλήρωση. Επίσης το ίδιο συμβαίνει όταν ο ασθενής πάσχει από σακχαρώδη διαβήτη ή είναι παχύσαρκος. Σε όλες αυτές τις περιπτώσεις ο ασθενής πρέπει να γνωρίζει ότι εάν καπνίζει και δεν περπατά τουλάχιστον 2-3 χιλιόμετρα την ημέρα, τότε κατά κανόνα περιμένει την καρδιακή προσβολή ή το εγκεφαλικό επεισόδιο, το οποίο είναι θέμα χρόνου για να εκδηλωθεί.

Οι ασθενείς που ανήκουν στις ομάδες αυξημένου κινδύνου, πρέπει κατά κανόνα να αρχίζουν φαρμακευτική θεραπεία, η οποία πρέπει να χορηγείται από το θεράποντα γιατρό τους. Δεν υπάρχει, δυστυχώς, συνταγή που θα οδηγήσει σε αποφυγή της καρδιακής προσβολής. Ομως εάν εφαρμοσθούν ορισμένα μέτρα, τότε η πιθανότητά της ελαχιστοποιείται.

1ο: Το κάπνισμα. Είναι προτιμότερο ο ασθενής με στεφανιαία νόσο να σταματήσει τα φάρμακά του και να διακόψει το κάπνισμα, παρά να συνεχίσει το κάπνισμα παίρνοντας τα φάρμακά του. Η διακοπή του καπνίσματος τον προφυλάσσει κατά 60% από καρδιακή προσβολή, ενώ τα φάρμακα μόνο κατά 40%.

2ο: Η αρτηριακή πίεση: Πρέπει να παραμένει φυσιολογική, δηλαδή δεν θα πρέπει η μεγάλη να ξεπερνά τα 130-140 mmHg και η μικρή τα 80-85 mmHg. Η αύξηση της πίεσης προκαλεί βλάβες στο εσωτερικό τοίχωμα της αρτηρίας και προάγει την αθηροσκλήρωση.

3ο: Φυσιολογικό βάρος σώματος: Η παχυσαρκία επιδεινώνει την αθηροσκλήρωση, χωρίς να είναι τόσο καταστρεπτική όσο το κάπνισμα και η χοληστερίνη.

4ο: Χοληστερίνη: Η χοληστερίνη και ιδιαίτερα η LDL (η κακή) καθώς και η Lp(a) πρέπει να είναι φυσιολογικές. Φυσιολογική θεωρείται η LDL όταν η σχέση της με την HDL (καλή) είναι μικρότερη των 4 (LDL/HDL).

5ο: Σάκχαρο: Η αυξημένη τιμή του σακχάρου δημιουργεί προϋποθέσεις αύξησης των αθηροσκληρωτικών πλακών και θρόμβωσης της στεφανιαίας.

6ο: Ομοκυστεΐνη: Πρέπει να βρίσκεται σε φυσιολογικές τιμές. Οι υψηλές τιμές προκαλούν καταστροφή του εσωτερικού τοιχώματος των αρτηριών.

7ο: CRP (C αντιδρώσα πρωτεΐνη): Οταν η CRP είναι φυσιολογική τότε υπάρχει σοβαρή ένδειξη ότι δεν παρουσιάζουν φλεγμονή οι αθηροσκληρωτικές πλάκες που βρίσκονται στο τοίχωμα των στεφανιαίων αρτηριών. Οταν οι πλάκες αυτές φλεγμαίνουν (είναι ερεθισμένες), τότε υπάρχει αυξημένος κίνδυνος να σπάσουν και να αποφράξουν τελείως τη στεφανιαία αρτηρία.

8ο: Ινωδογόνο: Πρέπει να είναι φυσιολογικό. Διαφορετικά υπάρχει κίνδυνος αυξημένης πηκτικότητας του αίματος, με αποτέλεσμα να απειλείται η δημιουργία θρόμβου και η απόφραση της στεφανιαίας αρτηρίας.

9ο: Το βάδισμα 2-3 χιλιομέτρων την ημέρα απελευθερώνει ιστικούς παράγοντες που αντιστρατεύονται τη δημιουργία θρόμβων μέσα στις αρτηρίες.

Αρθρο του ΔΗΜΗΤΡΗ Θ. ΚΡΕΜΑΣΤΙΝΟΥ, καθηγητή Καρδιολογίας Πανεπιστημίου Αθηνών, προέδρου Ελληνικού Κολεγίου Καρδιολογίας - Καρδιοχειρουργικής

ΙΑΤΡΙΚΗ ΑΝΑΚΟΙΝΩΣΗ
ΜΙΚΡΟΒΙΟΛΟΓΙΚΟ ΕΡΓΑΣΤΗΡΙΟ
ΤΣΑΜΠΙΚΟΣ Κ. ΑΝΤΩΝΑΡΑΚΗΣ
ΙΑΤΡΟΣ ΒΙΟΠΑΘΟΛΟΓΟΣ
Δέχεται: Δευτέρα - Παρασκευή 07.30-12.00 και 17.30-19.30
Τετάρτη απόγευμα κλειστά
ΙΑΤΡΕΙΟ: Στ. Καζούλη 18 - Ρόδος
Τηλ.: 2241077231 fax 2241077465

Κέντρο Συμβουλευτικής & Αξιολόγησης Προσωπικότητας Παιδιών & Ενηλίκων
ΠΑΠΑΓΕΩΡΓΙΟΥ ΘΑΝΟΣ
Ψυχολόγος – Ψυχοθεραπευτής
ΠΑΝΕΠΙΣΤΗΜΙΟΥ ΑΘΗΝΩΝ
- Διερεύνηση Προσωπικότητας (Προφίλ- Δεξιότητες-Αδυναμίες)
- Δείκτης Νοημοσύνης Παιδιών και Ενηλίκων
- Μαθησιακές Δυσκολίες και Δυσλεξία
- Θεραπευτική Αντιμετώπιση Φοβιών-Ειδικών Φοβιών, Κατάθλιψης, Διαταραχής πανικού, Ψυχοσωματικών προβλημάτων, Τραυματικών γεγονότων ζωής (πένθος, χωρισμός, σχολική αποτυχία), Συναισθηματικών διαταραχών, Διαταραχών Διατροφής (βουλιμία-ανορεξία).
- Αντιμετώπιση προβλημάτων συμπεριφοράς παιδιών σε σχολείο-σπίτι
- Ανάπτυξη Κοινωνικών Δεξιοτήτων
- Βελτίωση Σχέσεων-Πρόγραμμα Ελέγχου Συγκρούσεων
- Βελτίωση Αυτοεκτίμησης-Αυτοεικόνας
- Συμβουλευτική Οικογένιας & Ζεύγους
Κ. Παλαιολόγου 105 - Ρόδος
Τηλ:22410 78668- Κιν: 6947371250 - Μόνο με Ραντεβού

ΙΑΤΡΙΚΗ ΑΝΑΚΟΙΝΩΣΗ
Ο ιατρός
ΓΙΩΡΓΟΣ ΔΗΜΗΤΡΙΑΔΗΣ
ΨΥΧΙΑΤΡΟΣ/ΨΥΧΑΝΑΛΥΤΗΣ
Δέχεται: στο ιατρείο του επί της Μιχαήλ Πετρίδη 104 με ραντεβού
ΤΗΛ.: 2241066774, 6972253826

ΙΑΤΡΙΚΗ ΑΝΑΚΟΙΝΩΣΗ
Ο ιατρός
ΑΘΑΝΑΣΙΟΣ Σ. ΑΘΑΝΑΣΙΑΔΗΣ
ΜΙΚΡΟΒΙΟΛΟΓΟΣ-ΒΙΟΠΑΘΟΛΟΓΟΣ
Δέχεται: καθημερινά πρωί 7.30-12.30 και απόγευμα 5.30-7.30 πλην του απογεύματος της Τετάρτης
Δ/νση: Λεμεσού 43 (γωνία Αννης Μαρίας)
Ρόδος•ΤΗΛ.: 2241070260, κιν. 6947603615

ΚΕΝΤΡΟ ΥΠΟΣΤΗΡΙΞΗΣ ΨΥΧΟΛΟΓΙΚΩΝ ΠΡΟΒΛΗΜΑΤΩΝ
ΣΙΑΓΚΑ ΚΩΝΣΤΑΝΤΙΝΑ
ΨΥΧΟΛΟΓΟΣ
Απόφοιτος Αριστοτελείου Πανεπιστημίου Θεσσαλονίκης
τηλ. 6945557447
ΚΥΠΡΙΩΤΗ ΑΛΕΞΙΑ
ΨΥΧΟΛΟΓΟΣ
ΨΥΧΟΛΟΓΟΣ ΥΓΕΙΑΣ
Απόφοιτος Πανεπιστημίου Κρήτης, MSC Surrey University of England
τηλ. 6944717520
Δέχονται κατόπιν ραντεβού
Στεφ. Καζούλη 18-1ος όροφος
τηλ. 2241022102

ΧΡΙΣΤΙΝΑ ΣΑΒΒΑΚΗ-ΓΚΡΑΝΖΑΝ
Κλινική Ψυχολόγος
Πτυχιούχος Γαλλίας
Μεταπτυχιακή εκπαίδευση (Dess) στην Κλινική Ψυχολογία Ενηλίκου-Εφήβου & Παιδιού
Ψυχολογικό εργαστήρι
Για τον ενήλικο
-Ψυχολογική αξιολόγηση & διάγνωση
-Ψυχολογική υποστήριξη
-Συμβουλευτική ατόμου, ζεύγους, οικογένειας
-Ψυχοδυναμική ψυχοθεραπεία
-Ομάδες αυτογνωσίας μέσα από την τέχνη
Για το παιδί
-Αξιολόγηση νοητικής & συναισθηματικής σφαίρας προσωπικότητας
-Διάγνωση μαθησιακών δυσκολιών & διαταραχών συμπεριφοράς
-Ψυχοθεραπεία μέσω παιχνιδιού & εικαστικών
κωνσταντίνου υδραίου 24
τηλ. 2241077350, κιν. 6937684251
δέχεται με ραντεβού

ΚΕΝΤΡΟ ΕΙΔΙΚΩΝ ΘΕΡΑΠΕΙΩΝ ΤΟΥ ΠΑΙΔΙΟΥ ΔΩΔΕΚΑΝΗΣΟΥ
ΚΩΝ/ΝΟΣ ΜΠΑΔΑΝΗΣ - ΣΟΥΖΗ ΓΕΩΡΓΙΛΟΠΟΥΛΟΥ
ΕΡΓΟΘΕΡΑΠΕΥΤΗΣ ΠΤΥΧΙΟΥΧΟΣ ΜΕΘΟΔΟΥ BOBATH N.D.T
ΜΕΘΟΔΟΣ PORTAGE
ΑΙΣΘΗΤΗΡΙΑΚΗΣ ΟΛΟΚΛΗΡΩΣΗΣ (S.I.)
ΜΕΤΕΚΠΑΙΔΕΥΣΗ ΣΤΙΣ ΝΕΥΡΟΛΟΓΙΚΕΣ ΚΑΙ ΚΙΝΗΤΙΚΕΣ ΔΙΑΤΑΡΑΧΕΣ
ΛΟΓΟΠΑΘΟΛΟΓΟΣ ΜΕΤΑΠΤΥΧΙΑΚΟ ΑΚΟΥΟΛΟΓΙΑΣ
Αποστόλου Παύλου 84, Ρόδος 85100,
τηλ. / fax (22410)60999/60579

ΜΑΡΙΑ ΣΑΝΤΟΡΙΝΙΟΥ
ΚΛΙΝΙΚΗ ΨΥΧΟΛΟΓΟΣ-ΨΥΧΟΛΟΓΟΣ ΤΩΝ ΚΟΙΝΩΝΙΚΩΝ ΟΜΑΔΩΝ
Πτυχιούχος Κρατικού Πανεπιστημίου της Ρώμης «La Sapienza».
— Κλινική διάγνωση ψυχοπαθολογίας παιδιού, εφήβου και ενηλίκου.
— Ατομική και οικογενειακή ψυχολογική υποστήριξη και θεραπεία κατάθλιψης, φοβίας, κρίσης πανικού, μετατραυματικού στρες (διαζύγιο, πένθος, χωρισμός, αποτυχία, ασθένεια), βουλιμίας, ανορεξίας, διαταραχών προσωπικότητας, έλλειψη αυτοεκτίμησης, εθισμού, κακοποίησης.
— Ψυχολογική φροντίδα και προετοιμασία ανύπαντρης εγκύου και ζευγαριών, στην απόκτηση πρώτου παιδιού.
Επίσκεψη μόνο με ραντεβού.
Τηλέφωνα: 22410 28851 και 6946252407
Λάρνακας 6 (Εθν. Αντιστάσεως)

15/10/04 - 21/10/04
ΕΒΔΟΜΑΔΙΑΙΟ ΠΡΟΓΡΑΜΜΑ
weekly program
METROPOL
MULTI CINEMA ODEON
www.rodosvitrina.gr/metropol.htm

HELL BOY
Ο ΗΡΩΑΣ ΤΗΣ ΚΟΛΑΣΗΣ
ΑΙΘΟΥΣΑ 3
ΠΡΟΕΤΟΙΜΑΣΤΕΙΤΕ...
ΓΙΑ ΤΗΝ
ΥΠΕΡΠΕΡΙΠΕΤΕΙΑ
με τον
ΣΟΥΠΕΡ ΗΡΩΑ
ΤΩΝ ΚΟΜΙΚΣ
ΩΡΕΣ ΕΝΑΡΞΗΣ
•17:30
•20:00
•22:30

Sky Captain
and the World of Tomorrow
Μία μοναδική κινηματογραφική εμπειρία!
Φτιαγμένη εξ ολοκλήρου σε πρόγραμμα CGI.
ΩΡΕΣ ΕΝΑΡΞΗΣ
•19:45
•22:15
Ο ΚΟΣΜΟΣ ΤΟΥ ΑΥΡΙΟ
Αντζελίνα Τζολί,
Ιζουντ Λο,
Γκουινεθ Παλτροου
ΑΙΘΟΥΣΑ 1

Σκοτεινό Χωριό
THE VILLAGE
Μυστήριο και φαντασία
από τον κορυφαίο του είδους
Μ. Νάιτ Σιάμαλαν
(Η Έκτη Αίσθηση, Οιωνός).
ΩΡΕΣ ΕΝΑΡΞΗΣ
•18:00
•20:15
•22:40
ΑΙΘΟΥΣΑ 2

GARFIELD
μια τρελή τρελή φαρμα
Ο πιο τεμπέλης γάτος του κόσμου θα φέρει τα πάνω - κάτω αν σηκωθεί απ'την καρέκλα του.
Η Walt Disney μας οδηγεί στην Αγρια Δύση με ένα χιουμοριστικό γουέστερν κινουμένων σχεδίων!
ΩΡΕΣ ΕΝΑΡΞΗΣ
•16:15 •18:00
ΩΡΑ ΕΝΑΡΞΗΣ
•16:00
INFORMATION - RESERVATIONS
22410 28400
ΠΛΗΡΟΦΟΡΙΕΣ - ΚΡΑΤΗΣΕΙΣ

Cine Mania

ΕΠΙΜΕΛΕΙΑ: *ΚΥΡΙΑΚΗ ΠΕΤΡΙΔΟΥ*

Οι ταινίες της Παρασκευής

Η...χαρά του κινηματογραφόφιλου είναι αναμφισβήτητα η κινηματογραφική εβδομάδα που έρχεται αφού, στις σκοτεινές αίθουσες της πόλης, κάνουν πρεμιέρα, οι τέσσερις από τις έξι ταινίες που βγαίνουν αύριο στην Αθήνα.

Και όχι μόνο αυτό αλλά σχεδόν όλες είναι από αυτές που περιμέναμε εδώ και καιρό. Γενικώς, πάντως...ανασκουμπωθείτε γιατί οι καλές ή έστω οι ενδιαφέρουσες πρεμιέρες έρχονται μαζί και τίθεται ένα θέμα ποια θα...πρωτοδούμε! **Συνολικά, λοιπόν, κατά την κινηματογραφική εβδομάδα που ξεκινάει από αύριο Παρασκευή 22 Οκτωβρίου έως και την Πέμπτη 28 του μηνός, στα σινεμά της Ρόδου θα προβάλλονται 12 ταινίες.**

Αναλυτικά:

○ Από το "ΜΕΤΡΟΠΟΛ Alpha Odeon"

Αρκετά «δυνατό» είναι το πρόγραμμα του πολυσινεμά τη νέα κινηματογραφική εβδομάδα αφού και οι δύο ταινίες που κάνουν πρεμιέρα από τις αίθουσές του, εκτός του ότι είναι σε α' πανελλήνια προβολή, είναι και πολυαναμενόμενες. Συνολικά, τη νέα κινηματογραφική εβδομάδα, θα προβάλλει 6 ταινίες. Συγκεκριμένα:

-Νύφες

Η πλέον αναμενόμενη ελληνική ταινία των τελευταίων χρόνων, από την εποχή ακόμα που βρισκόταν στη διαδικασία των γυρισμάτων, είναι αυτή η ***δραματική ταινία εποχής*** του ***Παντελή Βούλγαρη*** («Πέτρινα Χρόνια», «Η Φανέλα με το Εννιά»).

Στην ταινία πρωταγωνιστούν οι: ***Ντέμιαν Λούις, Βκτόρια Χαραλαμπίδου*** και ***Δημήτρης Καταλειφός.***

Tip: Η ταινία αποτελεί την ακριβότερη παραγωγή στην ιστορία του ελληνικού κινηματογράφου αφού το κόστος της ξεπέρασε τα ***3.500.000 ευρώ!*** Την παραγωγή της ταινίας έχει κάνει ο μεγάλος Αμερικανός σκηνοθέτης ***Μάρτιν Σκορτσέζε*** και βέβαια πρόκειται για την πρώτη συμμετοχή του σε ελληνική ταινία. Η μουσική επένδυση είναι του ***Σταμάτη Σπανουδάκη*** .

Η υπόθεση: Σμύρνη, καλοκαίρι 1922. Το υπερωκεάνιο «King Alexander» αναχωρεί από το λιμάνι της Σμύρνης για ένα ακόμα υπερατλαντικό ταξίδι με προορισμό τον Νέο Κόσμο. Για είκοσι μερόνυχτα οι επιβάτες της Α' θέσης, εύποροι Ευρωπαίοι και Ανατολίτες, θα απολαύσουν τις πλουσιοπάροχες ανέσεις του πολυτελούς πλοίου. Μαζί τους, στη Γ' θέση, 700 νεαρές γυναίκες που με μια φωτογραφία του μελλοντικού συζύγου τους στις αποσκευές τους, διασχίζουν τον ωκεανό ταξιδεύοντας προς μια καλύτερη ζωή. Ο Αμερικανός φωτογράφος Νόρμαν Χάρις και η μοδίστρα Νίκη από την Σαμοθράκη ταξιδεύουν στο ίδιο καράβι. Εκείνος στην Α' θέση, εκείνη στη Γ', μαζί με άλλες 700 «νύφες της φωτογραφίας» από κάθε γωνιά της Ελλάδας, την Τουρκία, τη Ρωσία, την Αρμενία. Όλες κουβαλούν τη φωτογραφία ενός άγνωστου γαμπρού και το νυφικό τους στο βαλιτσάκι. Μερικές μεταναστεύουν μέσω πρακτορείων, άλλες μέσω ορφανοτροφείων ή εκκλησιαστικών ιδρυμάτων. Τα μελαγχολικά μάτια των γυναικών, η αλήθεια στα πρόσωπά τους, το ήθος, η αγριάδα, η προσδοκία, κάνουν τον Νόρμαν να θέλει να τις φωτογραφήσει. Η Νίκη, η ράφτρα που δουλεύει για το μεροκάματο στη διάρκεια του ταξιδιού, τον αναστατώνει. Σιγά-σιγά γνωρίζονται και ερωτεύονται…

-Ladykillers: Η Συμμορία των Πέντε (Ladykillers)

Κωμωδία, σε σκηνοθεσία των ***αδελφών Κοέν*** ("Fargo") και με πρωταγωνιστικό καστ:Τον δις βραβευμένο με Όσκαρ α' ανδρικού ρόλου ***Τομ Χανκς*** («Ο Ναυαγός»),την ***Ίρμα Χολ*** («Πατς Άνταμς»), η οποία κέρδισε το βραβείο ερμηνείας για το ρόλο της στην ταινία στο τελευταίο Φεστιβάλ των Καννών, τον ***Μάρλον Γουέιανς*** κ.α.

Tip: Η ταινία αποτελεί ***ρημέικ της ομώνυμης κλασικής κωμωδίας του 1955*** με πρωταγωνιστή τον Sir Άλεκ Γκίνες και στην οποία εμφανιζόταν και ο μοναδικός Πήτερ Σέλερς.

Η υπόθεση: Ένας ευρηματικός απατεώνας, ο καθηγητής Ντορ, έχει συγκεντρώσει μια ομάδα «ειδικών» για τη ληστεία της δεκαετίας, στη Νέα Ορλεάνη! Ως καλλιτέχνες... εκκλησιαστικής μουσικής, οι επίδοξοι ληστές νοικιάζουν ένα δωμάτιο στο σπίτι μιας θρησκευόμενης ηλικιωμένης κυρίας, που, για κακή τους τύχη, ανακαλύπτει το σχέδιό τους. Θα πρέπει αναγκαστικά να τη σκοτώσουν. Μια όχι και τόσο εύκολη αποστολή, ειδικά όταν η ομάδα δεν διακρίνεται για την ευφυΐα της!..

-Παράλληλα, από το «Μετροπόλ», συνεχίζεται η προβολή των ταινιών: ***«Hellboy Ο Ήρωας της Κόλασης»*** (για 2η εβδομάδα), ***«Σκοτεινό Χωριό»*** (για 3η εβδομάδα), ***«Μία τρελή τρελή Φάρμα»*** (για 5η εβδομάδα) και ***«Garfield»*** (για 6η εβδομάδα).

○ Από το "ΠΑΛΛΑΣ 5 Cinemas Center"

Επίσης «δυνατό» το πρόγραμμα του πολυκινηματογράφου για την ερχόμενη εβδομάδα αφού από τις αίθουσές του κάνουν πρεμιέρα, σε α' πανελλήνια προβολή», δύο από τις πολυδιαφημισμένες ταινίες της τελευταίας περιόδου και παράλληλα συνεχίζεται η προβολή τεσσάρων ακόμη. Συγκεκριμένα:

-Resident Evil: Apocalypse

Θρίλερ, σε σκηνοθεσία ***Αλεξάντερ Γουίτ*** και με τη ***Μίλα Γιόβοβιτς*** («Το Πέμπτο Στοιχείο») στον πρωταγωνιστικό ρόλο.

Η υπόθεση: Πρόκειται για το σίκουελ της ταινίας «Resident Evil» στην οποία ένας ιός σε μυστικές εργαστηριακές εγκαταστάσεις, που ονομάζονται "The Hive" (κυψέλη), μετάλλαξε όλους τους ερευνητές σε πεινασμένα ζόμπι και απελευθέρωσε τα μεταλλαγμένα ζώα που μελετούσαν. Η κυβέρνηση έστειλε μια ελίτ στρατιωτική ομάδα με επικεφαλής την Alice και τον Rain για να αναχαιτίσουν τον ιό πριν μολύνει τον υπόλοιπο κόσμο.

Στη δεύτερη ταινία, στη «νεκρόπολη» όπου βρίσκονται οι εγκαταστάσεις, η Alice βάζει σε καραντίνα τους κατοίκους αλλά έχει να αντιμετωπίζει νέες απειλές…

-Shrek

Το Shrek αποτελεί μία από τις πλέον επιτυχημένες ταινίες κινουμένων σχεδίων που γυρίστηκαν ποτέ και εκείνο που την έκανε να ξεχωρίσει, εκτός από το Όσκαρ που κέρδισε, είναι το χιούμορ της και οι «φοβεροί» διάλογοι που κέρδισαν άλλωστε το ενήλικο, κυρίως, κοινό. Τώρα, λοιπόν, βγαίνει το σίκουελ που το περιμέναμε πως και πως. Η σκηνοθεσία είναι του ***Άντριου Άνταμσον*** και ακούγονται οι φωνές των ηθοποιών: ***Μάικ Μάγιερς*** (Σρεκ), ***Έντι Μέρφι*** (γαϊδουράκι), ***Κάμερον Ντίαζ*** (Φιόνα) και ***Αντόνιο Μπαντέρας*** (Παπουτσωμένος Γάτος)

Η υπόθεση: Καθώς ο Σρεκ και η Πριγκίπισσα Φιόνα γυρίζουν από το μήνα του μέλιτος, βρίσκουν μια πρόσκληση για να επισκεφθούν τα πεθερικά του Σρεκ που ζουν σε ένα βασίλειο πολύ μακριά και έτσι, με το γάιδαρο παρέα, ξεκινούν το ταξίδι. Όλοι οι κάτοικοι του βασιλείου «Πολύ Πολύ Μακριά» βγαίνουν να χαιρετήσουν την επιστροφή της Πριγκίπισσας. Κανείς όμως δεν είχε προετοιμάσει τους γονείς της Φιόνας για την όψη του νέου τους γαμπρού για να μην αναφέρουμε και την... όμορφη... αλλαγή της κόρης τους. Τα πεθερικά του Σρεκ δεν είναι και πολύ ενθουσιασμένα με τον γαμπρό που βρήκε η κόρη τους. Επιπλέον, η κακιά νονά-νεράιδα θέλει την πριγκίπισσα για τον... γιο της και βάζει τον παπουτσωμένο γάτο σαν πληρωμένο δολοφόνο για να βγάλει από τη μέση τον Σρεκ... .

- Παράλληλα, από το «Παλλάς, συνεχίζεται η προβολή των ταινιών: ***«Τελευταία Κλήση»*** (για 2η εβδομάδα), ***«Catwoman»*** (για 5η εβδομάδα), ***«Fahrenheit 9/11»*** (για 3η εβδομάδα) και ***«Terminal»*** (για 3η εβδομάδα).

www.cinemapallas.gr
ΠΑΛΛΑΣ 5 CINEMAS CENTER
Πρόγραμμα Εβδομάδας // Weekly Programme
15/10/2004 - 21/10/2004

CELLULAR
ΤΕΛΕΥΤΑΙΑ ΚΛΗΣΗ
ΣΕ 1η ΠΑΝΕΛΛΗΝΙΑ ΠΡΟΒΟΛΗ
Από τον σκηνοθέτη του "Βλέπω τον Θάνατο σου 2" Το πολυαναμενόμενο θρίλερ δράσης που θα σας κόψει την ανάσα!!! Η Κιμ Μπάσιντζερ και ο Κρις Έβανς σε ένα κυνήγι θανάτου!!!
Αίθουσα 5 ώρες έναρξης //
•*16:20 •18:25 •20:30 •22:35
*Ειδική επιλέον παράσταση μόνο Σαββατο & Κυριακη

FAHRENHEIT 9/11
Η Ταινία-Σκάνδαλο του Μάικλ Μουρ που έχει σπάσει ταμεία στην Αμερική.
Αίθουσα ΒΑΚΡ 4 ώρες έναρξης // •20:15 •22:35

Terminal
Στίβεν Σπίλμπεργκ, Τομ Χάνκς, Κάθριν Ζέτα Τζόουνς... Τρία μεγάλα ονόματα και ένα από τα πιό έξυπνα σενάρια!!!
Αίθουσα expert Κωταρίδης 2 ώρες έναρξης // •20:00 •22:40

OPEN WATER
ΑΓΡΙΟΣ ΩΚΕΑΝΟΣ
Τρόμος στη μέση του Ωκεανού!!! Ποιός θα σε σώσει; Μια ταινία για ατσάλινα νεύρα!!!
Αίθουσα SFERA 1 ώρες έναρξης // •22:30

CATWOMAN
ΣΕ 1η ΠΑΝΕΛΛΗΝΙΑ ΠΡΟΒΟΛΗ
Εντυπωσιακές σκηνές δράσης χωρίς προηγούμενο, με την βραβευμένη με ΟΣΚΑΡ Χάλε Μπέρυ στον ρόλο της πασίγνωστης ηρωίδας των κόμικ.
Αίθουσα SFERA 1 ώρες έναρξης // •*16:00 •18:00 •20:15
*Ειδική επιλέον παράσταση μόνο Σαββατο & Κυριακη

THEBOURNESUPREMACY
ΣΤΗ ΣΚΙΑ ΤΩΝ ΚΑΤΑΣΚΟΠΩΝ
ΣΕ 1η ΠΑΝΕΛΛΗΝΙΑ ΠΡΟΒΟΛΗ
Η πολυαναμενόμενη υπερπαραγωγή που έκανε 53 εκατ. δολλάρια το πρώτο τριήμερο προβολής της στην Αμερική!!!
Αίθουσα MAIK ARTISTIC TEAM 3 ώρες έναρξης // •22:40

Harry Potter AND THE PRISONER OF AZKABAN
ΧΑΡΡΥ ΠΟΤΕΡ Ο ΑΙΧΜΑΛΩΤΟΣ ΤΟΥ ΑΖΚΑΜΠΑΝ
Αίθουσα MAIK ARTISTIC TEAM 3
ΣΤΑ ΕΛΛΗΝΙΚΑ Έναρξη // •17:25
ΣΤΑ ΑΓΓΛΙΚΑ Έναρξη // •20:00

ΠΡΟΣΕΧΩΣ
SHREK 2
Η 2η περιπέτεια του γνωστού διασκεδαστικού πράσινου Γίγαντα που ήδη αναδείχτηκε στο πιό πετυχημένο εισπρακτικά καρτούν όλων των εποχών εκθρονίζοντας τα κάτα τα άλλα συμπαθή ψαράκια του "Nemo"!!!

RESIDENT EVIL: Apocalypse
Το θεαματικό sequel της πετυχημένης περιπέτειας-μεταφοράς του γνωστού VIDEO GAME στην μεγάλη οθόνη, με την Μίλα Γιόβοβιτς σε μία ακόμα πιό δυναμική εμφάνιση!!!

Κρατήσεις // Reservations
22410 24475 / 70670

Άρτος (;) Θεάματα (;)...

... Και τηλεόραση (όπως λέμε τηλοψία...)

STAR

06.15 **Μέσα κι έξω**
06.45 **Κάθε μέρα, καλημέρα.** Ενημερωτική εκπομπή με τον Τέρενς Κουίκ.
10.00 **Ολε.** Πρωινό μαγκαζίνο. Παρουσιάζει η Ρούλα Κορομηλά.
13.00 **Ειδήσεις**
14.00 **Super star.** Ενημερωτική - ψυχαγωγική εκπομπή με τη Χριστίνα Λαμπίρη.
16.15 **Ειδήσεις στη νοηματική**
16.30 **Λουίζα, η κόρη του κηπουρού.** Κοινωνική σειρά
17.30 **Ιερό πάθος.** Αισθηματική σειρά.
18.30 **Μονομάχος.** Τηλεπαιχνίδι με τον Χρήστο Φερεντίνο.
19.30 **Ειδήσεις**
21.00 **Ξένη ταινία.** «Ο μονομάχος». Περιπέτεια 2000 σε σκηνοθεσία Ρίντλεϊ Σκοτ.
00.30 **Ξένη ταινία.** «Κόμης Δράκουλας: Φυγή απ' τα Καρπάθια». Τρόμου 1979 σε σκηνοθεσία Τζον Μπάνταμ.
02.45 **Ειδήσεις**
03.00 **Ξένη ταινία.** «Το τίμημα της ομορφιάς». Δράμα 2000 σε σκηνοθεσία Ράνταλ Μίλερ.
05.00 **Αστέρια στο πεντάγραμμο**

ALTER

06.00 **Alter kids**
09.30 **Ειδήσεις**
09.55 **Τα μυστικά της υγείας**
10.00 **Καθαρές κουβέντες**
12.30 **Ειδήσεις**
13.45 **Top secret.** Ενημερωτική εκπομπή με τον Στέφανο Χίο και τη Μαρία Καλπάκη.
16.00 **Ειδήσεις**
16.15 **Ελληνική ταινία.** «Ταμτάκο, προχώρα, ξεβρόμισε τη χώρα». Κωμωδία 1989, σε σκηνοθεσία Τάκη Βουγιουκλάκη. Παίζουν: Μιχάλης Μόσιος, Πωλίνα Γκιωνάκη.
18.15 **Top secret τελευταία έκδοση**
19.15 **Ειδήσεις**
20.15 **Η φωνή του πολίτη.** Ενημερωτική εκπομπή.
21.00 **Μήτσι - Χώστα.** Σατιρική εκπομπή με τον Γιώργο Μητσικώστα.
22.30 **Ζούγκλα.** Ενημερωτική εκπομπή με τον Μάκη Τριανταφυλλόπουλο.
01.00 **Sex and the city.** Κοινωνική σειρά.
01.30 **Aphrodisia**
01.45 **Ξένη ταινία.** «Η άλλη πλευρά της ηδονής».



ΑΙΓΑΙΟΝ

ΑΝΩΝΥΜΗ ΑΣΦΑΛΙΣΤΙΚΗ ΕΤΑΙΡΕΙΑ

Οι παρακάτω τιμές ασφαλίστρων ισχύουν για εξάμηνη διάρκεια ασφάλισης και περιλαμβάνουν τις εξής καλύψεις: • **Σωματικές βλάβες τρίτων • Υλικές ζημιές τρίτων • Προσωπικό ατύχημα οδηγού/ιδιοκτήτη • καιρικά φαινόμενα για 3.000€**

ΕΠΙΒΑΤΙΚΑ ΙΔΙΩΤΙΚΗΣ ΧΡΗΣΕΩΣ (ΕΙΧ)

ΙΠΠΟΙ	1-6	7-8	9-10	11-12	13-14	15-20	21-25
ΒΜ 03	84,40	86,98	106,85	108,33	121,58	152,52	161,73

ΦΟΡΤΗΓΑ ΙΔΙΩΤΙΚΗΣ ΧΡΗΣΕΩΣ (ΦΙΧ)

ΙΠΠΟΙ	1-10	11-15	16-20	21-30	31-40	41-55	56-75	76 κ' άνω
ΒΜ 03	120,62	150,49	166,86	181,59	198,37	825,28	965,23	1079,00

ΦΟΡΤΗΓΑ ΑΓΡΟΤΙΚΑ ΙΔΙΩΤΙΚΗΣ ΧΡΗΣΕΩΣ (ΦΙΧ) ΑΓΡΟΤ.

ΙΠΠΟΙ	1-10	11-15	16-20	21-30	31-40	41-55	56-75	76 κ' άνω
ΒΜ 03	64,55	77,24	88,30	92,25	101,39	107,52	130,09	144,35

ΕΙΔΙΚΕΣ ΤΙΜΕΣ ΓΙΑ ΔΗΜΟΣΙΟΥΣ ΥΠΑΛΛΗΛΟΥΣ!

Οι παρακάτω τιμές ισχύουν αποκλειστικά για Δημοσίους Υπαλλήλους

ΕΠΙΒΑΤΙΚΑ ΙΔΙΩΤΙΚΗΣ ΧΡΗΣΕΩΣ (ΕΙΧ)

ΙΠΠΟΙ	έως 6	7-8	9-10	11-12	13-14	15-20	21-25
ΒΜ 03	73,82	75,66	92,23	93,34	104,75	131,27	139,37

ΑΣΦΑΛΙΣΤΡΑ ΟΧΗΜΑΤΩΝ
ΑΙΓΑΙΟΝ ΑΝΩΝΥΜΗ ΑΣΦΑΛΙΣΤΙΚΗ
ΑΛΕΞ. ΔΙΑΚΟΥ 9 (ΕΝΑΝΤΙ Hondos center)
ΤΗΛ.(22410) 26722, 75701

ET-1

07.00 **Τα διδυμάκια**
07.30 **Ελληνική μυθολογία**
08.00 **Κουκλομεγάλοι και πολυσπόρια** (Ε)
10.00 **Οι περιπέτειες των ζώων**
10.10 **Βιογραφίες: Μάλκομ Χ** (Ε)
11.10 **Ιστορία: Μεξικό: Επανάσταση και αναγέννηση** (Ε)
12.00 **Ταξίδι στον κόσμο** (Ε)
13.00 **Παρασκήνιο** (Ε)
14.00 **Ουράνιο τόξο.** Παιδικό πρόγραμμα.
14.30 **Οι ατρόμητοι**
15.00 **Τσικιτίτας**
16.00 **Εχει γούστο**
18.00 **Η φανέλα με το νούμερο 9**
18.50 **Το φως του Απόλλωνα λάμπει**
19.00 **Οι φίλοι μου** (Ε)
20.00 **Ταξίδι στον κόσμο**
21.00 **Βιογραφίες: "Η βασιλική οικογένεια της Σαουδικής Αραβίας"**
22.00 **Ιστορία: Ιππότες και οι πανοπλίες**
23.00 **Ειδήσεις**
24.00 **Αντόνιο Ταμπούκι**

NET

05.45 **Πρώτη γραμμή.** Ενημερωτική εκπομπή με τον Βασίλη Λυριτζή και τον Δημήτρη Οικονόμου.
10.00 **Ειδήσεις**
10.10 **Καθημερινά**
12.00 **Ειδήσεις**
13.00 **"P-R"**
15.00 **Ειδήσεις**
16.00 **Ατίθασα νιάτα.** Νεανική σειρά.
17.00 **Ξένη σειρά**
18.00 **Ειδήσεις**
18.30 **Τα χρώματα της ίριδας**
19.15 **Ελληνική ταινία.** «Ερωτικές ιστορίες». Σπονδυλωτή σάτιρα 1959 σε σκηνοθεσία Σωκράτη Καψάσκη. Παίζουν: Ελένη Ζαφειρίου, Διονύσης Παπαγιαννόπουλος.
21.00 **Ειδήσεις**
22.00 **Τα παιδιά της Νιόβης.** Σειρά εποχής.
23.00 **Ξένη ταινία.** «Η αδελφότητα των λύκων». Θρίλερ εποχής.
01.00 **Ειδήσεις**
01.15 **Ξένη ταινία.** (Συν.)
01.45 **Μάτλοκ**

ET-3

07.30 **Τα δελφινάκια και οι φίλοι τους**
08.00 **Μια φορά κι έναν καιρό... οι εφευρέτες**
08.30 **Τα ρακούν**
09.00 **Πρωινό πανόραμα**
11.00 **Θάλασσα, ο υδάτινος κόσμος**
11.30 **Η γέννηση της Ευρωπαϊκής Ενωσης**
12.00 **Παιδικές υποθέσεις**
13.00 **Ειδήσεις**
14.30 **Με μια τρίτη ματιά.** Ενημερωτική εκπομπή με τον Κώστα Μπλιάτκα.
16.00 **Ειδήσεις**
16.30 **Η μέρα του παιδιού**
17.00 **3ο φεστιβάλ ευρωπαϊκής τηλεόρασης**
18.00 **Ο κόσμος των σπορ**
19.00 **Ειδήσεις**
20.00 **Ο Μουσολίνι κι εγώ.** Δραματική σειρά. Παίζουν: Αντονι Χόπκινς, Σούζαν Σάραντον, Μπομπ Χόσκινς.
21.00 **Σινεμάνια**
22.00 **Αληθινά σενάρια**
23.00 **Master of cinema**
24.00 **Ειδήσεις**
00.30 **Μοιραίο πάθος**
02.30 **Με μια τρίτη ματιά** (Ε)
04.00 **Ντοκιμαντέρ** (Ε)

FILMNET

06.30 **Ξένη ταινία.** «Περιπέτεια στην άκρη της Γης». Περιπέτεια 2002 σε σκηνοθεσία Πίτερ Πάου.
08.20 **Ξένη ταινία.** «Πώς να χωρίσετε σε 10 μέρες».
10.20 **Ξένη ταινία.** «Υποχρεωτικές διακοπές».
12.20 **Ξένη ταινία.** «Καρδιοκατακτητές».
14.30 **Ξένη ταινία.** «Σταρ Τρεκ 10: Νέμεσις».
16.35 **Ξένη ταινία.** «Το βασίλειο τη φωτιάς».
18.20 **Ξένη ταινία.** «Πολύ σκληρός για να πεθάνει 2». Ταινία δράσης (1998) σε σκηνοθεσία Τζον Μακ Τίρναν. Παίζουν: Μπρους Γουίλις, Αλαν Ρίκμαν.
20.25 **Mad on Filmnet**
21.00 **Ξένη ταινία.** «Empire: Η σύγκρουση δύο κόσμων». Δραματική περιπέτεια 2002 σε σκηνοθεσία Φρανκ Ρέγιες. Παίζουν: Τζον Λεγκουιζάμο, Πίτερ Σάρσγκαρντ.
23.00 **Ξένη ταινία.** «Κωδικός "Allias"
24.00 **Ξένη ταινία.** «Χαιρετίσματα από τη Φιλανδία».
02.50 **Ξένη ταινία.** «Ο νεαρός Αδάμ».
04.30 **Ξένη ταινία.** «Παγιδευμένοι στο νησί».

SUPER SPORT

17.00 **Μηχανοκίνητα**
19.00 **V.I.P**
20.15 **Women in sports**
21.00 **Champions Zone**
21.30 **Κύπελλο ΟΥΕΦΑ.** Απευθείας μετάδοση αγώνα για την 1η αγωνιστική της φάσης των ομίλων.
24.00 **Οποιος αντέξει**
02.00 **Ποδόσφαιρο.** Αμερικάνικο πρωτάθλημα.
04.00 **Ελληνικό πρωτάθλημα**
06.00 **Ισπανικό ποδόσφαιρο**

MEGA

05.45 **Πρωινό MEGA.** Ενημερωτική εκπομπή με την Μάρω Λεονάρδου και τον Ιορδάνη Χασαπόπουλο.
07.30 **Κοινωνία ώρα 8.** Ενημερωτική εκπομπή με τον Νίκο Κακαουνάκη.
10.00 **Τα μυστικά της Βέφας.** Εκπομπή μαγειρικής με τη Βέφα Αλεξιάδου.
11.00 **Ομορφος κόσμος το πρωί.** Πρωινό μαγκαζίνο με τον Γρηγόρη Αρναούτογλου.
14.00 **Ειδήσεις**
15.00 **Ντόλτσε Βίτα** (Ε) Κωμική σειρά. Παίζουν: Αννα Παναγιωτοπούλου, Κατιάνα Μπαλανίκα, Μαρία Καβογιάννη
16.15 **Φτωχή μου Αναστασία.** Κοινωνική σειρά. Παίζουν: Ελενα Κορίκοβα, Πετρ Κρασίλοφ, Ντανίλ Στράχοφ.
17.30 **Ματιές στα γεγονότα**
17.40 **Απαγορευμένη αγάπη** Ελληνική κοινωνική-δραματική σειρά
18.20 **Φιλοδοξίες.** Ελληνική κοινωνική-δραματική σειρά. Παίζουν: Γιάννης Βούρος, Λίλα Καφαντάρη, Λουκία Παπαδάκη
19.00 **Βέρα στο δεξί.** Κοινωνική σειρά. Παίζουν: Κάτια Δανδουλάκη, Κώστας Καζάκος, Μαριάννα Τουμασάτου, Ελισάβετ Μουτάφη.
20.00 **Κεντρικό δελτίο ειδήσεων**
21.00 **Η ώρα η καλή** Κωμική σειρά. Παίζουν: Πάνος Μιχαλόπουλος, Μπέσυ Μάλφα, Κάρμεν Ρουγγέρη
22.00 **Κανείς δε λέει σ' αγαπώ.** Αισθηματική κομεντί.
22.50 **Στο φως του φεγγαριού.** Κοινωνική σειρά.
23.50 **Ξένη ταινία.** «Η νύφη του Τσάκι».
00.15 **Τα τελευταία γεγονότα**
00.30 **Ξένη ταινία.** (Συν.)
02.10 **Survivor II** (Ε)
03.30 **Τυχερή έκδοση**
04.30 **Τηλεμάρκετινγκ**
05.00 **Η δίψα** (Ε)

ANT-1

06.00 **Καλημέρα με τον Αντ-1**
06.50 **Καλημέρα Ελλάδα** Ενημερωτική εκπομπή με τον Γιώργο Παπαδάκη.
10.00 **Πρωινός καφές.** Ψυχαγωγική-ενημερωτική εκπομπή με την Ελένη Μενεγάκη.
13.00 **Τα νέα του Αντ-1**
14.00 **Αποκάλυψη ...τώρα!** Με την Τατιάνα Στεφανίδου
16.25 **Super game**
16.30 **Κωνσταντίνου και Ελένης** (Ε) Κωμική σειρά.
17.30 **Ειδήσεις**
17.40 **Το πιο γλυκό μου ψέμα** (Ε). Αισθηματική κωμωδία. Παίζουν: Θανάσης Ευθυμιάδης, Σοφία Αλιμπέρτη.
18.10 **Super game**
18.15 **Καλημέρα ζωή**. Καθημερινή κοινωνική σειρά.
19.15 **Η λάμψη.** Καθημερινή κοινωνική σειρά του Νίκου Φώσκολου.
20.00 **Τα νέα του ANT1**
21.00 **Ας πρόσεχες.** Κωμική σειρά. Παίζουν: Σάκης Μπουλάς, Καλλιόπη Ευαγγελίδου, Αθηνόδωρος Προύσαλης
22.00 **Τα μαχαιρώματα.** Αισθηματική κωμική σειρά.
23.00 **Fame story**
24.00 **Νυχτερινές ειδήσεις**
00.30 **Ξένη ταινία.** «Το μεγάλο κόλπο της Γουολ Στριτ». Κωμωδία 2000 σε σκηνοθεσία Ερικ Μπλέικνι.
02.30 **Mobile fun**
02.50 **Τηλεμάρκετινγκ-Τηλεαγορά**
03.20 **Ξένη ταινία.** «Ο Σέρλοκ Χολμς και η γυναίκα με τα πράσινα». Θρίλερ 1945.
04.50 **Οι δρόμοι της πόλης** (Ε)

ALPHA

05.40 **Καινούργια μέρα.** Ενημερωτική εκπομπή με τη Ρίτσα Μπιζόγλη.
06.45 **Καλημέρα σας.** Ενημερωτικό μαγκαζίνο με τον Γιώργο Αυτιά
10.00 **Πρωινό Κους-Κους.** Ψυχαγωγικό μαγκαζίνο με τους Κατερίνα Καραβάτου, Δημήτρη Σαράντο και Κλεοπάτρα Πατλάκη.
13.00 **Εσμεράλντα** (Ε) Κοινωνική σειρά.
14.00 **Ειδήσεις**
14.50 **Μιράντα** (Ε) Κοινωνική σειρά. Παίζουν: Κέιτ Ντελ Καστίλο, Ντιάνα Μπράνχο, Αλεξάντρο Καμάτσο, Μάργκα Λόπεζ.
15.45 **Αγάπη μου, αμαρτία μου.** Δραματική σειρά
16.40 **Ειδήσεις στη νοηματική γλώσσα**
16.45 **Αυτό που θέλουν οι γυναίκες**
18.00 **Συγχαρητήρια, προσλαμβάνεστε!!!**
19.00 **Διπλό παιχνίδι.** Τηλεπαιχνίδι με τον Ανδρέα Μικρούτσικο.
20.00 **Ειδήσεις**
21.00 **Ο υποψήφιος.** Ριάλιτι τηλεπαιχνίδι.
22.00 **Ξένη ταινία.** «Ο ηλίθιος και ο πανηλίθιος 2». Κωμωδία 2003 σε σκηνοθεσία Τρόι Μίλερ.
24.00 **Ξένη ταινία.** «Στίγματα». Θρίλερ 1999 σε σκηνοθεσία Ρόμπερτ Γουεινράιτ.
01.00 **Ειδήσεις**
01.15 **Ξένη ταινία.** (Συν.)
02.15 **Εικόνες** (Ε)
03.30 **Τηλεαγορές**
04.00 **Πρωινό κους κους**(Ε)

ΜΝΗΜΟΣΥΝΑ

Την 23η μηνός Οκτωβρίου ημέρα Σάββατο και ώρα 8.30 π.μ. εις τον Ιερό Ναό Ταξιάρχη Νεοχωρίου, τελούμε 40ήμερο μνημόσυνο υπέρ αναπαύσεως της ψυχής της λατρευτής μας συζύγου, μητέρας, γιαγιάς, αδελφής και θείας

ΣΤΑΜΑΤΙΑΣ Κ. ΧΑΤΖΗΚΩΣΤΑ
(ΚΟΧΥΛΑ)

Ο σύζυγος, τα παιδιά, τα εγγόνια, η αδελφή, οι ανιψιές και οι λοιποί συγγενείς



Την 22α μηνός Οκτωβρίου ημέρα Παρασκευή και ώρα 8 π.μ. εις τον Ιερό Ναό Μητροπόλεως, τελούμε 40ήμερο μνημόσυνο υπέρ αναπαύσεως της ψυχής της λατρευτής μας συζύγου, μητέρας, γιαγιάς και αδελφής

ΣΜΑΡΑΓΔΗΣ ΖΗΣΙΜΟΥ

Ο σύζυγος: Ιωάννης
Τα παιδιά, τα εγγόνια, οι αδελφές και οι λοιποί συγγενείς



Την 23η μηνός Οκτωβρίου ημέρα Σάββατο και ώρα 8 π.μ. εις τον Ιερό Ναό Ταξιαρχών νεκροταφείου Ρόδου, τελούμε 9μηνο μνημόσυνο υπέρ αναπαύσεως της ψυχής του λατρευτού μας συζύγου, πατέρα, υιού και αδελφού

ΒΑΣΙΛΕΙΟΥ ΜΑΝΙΑΤΑΚΗ

Η σύζυγος: Αννα
Τα παιδιά: Αντώνης-Γιώτα, Χαρούλα-Γαβριήλ
Οι γονείς, τ' αδέλφια και οι λοιποί συγγενείς

11275



Την 24η μηνός Οκτωβρίου ημέρα Κυριακή και ώρα 8.30 π.μ. εις τον Ιερό Ναό Ταξιαρχών , τελούμε ετήσιο μνημόσυνο υπέρ αναπαύσεως της ψυχής του λατρευτού μας συζύγου, πατέρα, παππού, αδελφού και θείου

ΚΩΝ/ΝΟΥ ΠΑΠΑΚΩΝΣΤΑΝΤΙΝΟΥ

Η σύζυγος: Βαλασία
Τα παιδιά: Μανώλης-Αννα, Γιάννης-Φλώρα
Τα εγγόνια, τ' αδέλφια, τ' ανίψια και οι λοιποί συγγενείς

11286

ΔΙΕΥΘΥΝΣΗ ΔΑΣΩΝ ΔΩΔΕΚΑΝΗΣΟΥ

ΑΝΑΚΟΙΝΩΣΗ

Γνωστοποιείται κατά το άρθρο 14 του Ν. 998/79, η αποστολή για ανάρτηση στον Δήμο Λέρου της αριθμ. 5335/16-9-2004 Πράξης χαρακτηρισμού έκτασης που εκδόθηκε από τον Δ/ντή Δασών Δωδ/νήσου. Η έκταση που βρίσκεται στην θέση "Παρθένι" , δήμου Λέρου, Νήσου Λέρου, συνολικού εμβαδού 5.529,79 τ.μ., χαρακτηρίζεται ως γεωργική έκταση.

Ο Δ/ντής Δασών Δωδ/νήσου
Κοντίτσης Φίλιππος
Δασολόγος με θαθμό Δ/ντή

ΕΛΛΗΝΙΚΗ ΔΗΜΟΚΡΑΤΙΑ
ΝΟΜΟΣ ΔΩΔΕΚΑΝΗΣΟΥ
ΔΗΜΟΣ ΣΥΜΗΣ

ΠΡΟΣΚΛΗΣΗ ΕΚΔΗΛΩΣΗΣ ΕΝΔΙΑΦΕΡΟΝΤΟΣ

Ο Δήμαρχος Σύμης, **Ελευθέριος Παπακαλοδούκας**,έχοντας υπόψη τις διατάξεις του άρθρου 12 του νόμου 3074/2002, προσκαλεί τους εργολήπτες Δημοσίων Εργων Εταιρικής μορφής, ατομικές ή σε κοινοπραξία, ελληνικές ή αλλοδαπές από χώρες μέλη της Ε.Ε. και του Ε.Ο.Χ. εγγεγραμμένες στο Μ.Ε.Ε.Π. για έργα κατηγορίας **Χωματουργικά** τάξης πτυχίου Α1, Α2 και 1η κατηγορία, καθώς επίσης και εμπειροτέχνες εγγεγραμμένοι στα Νομαρχιακά Μητρώα, να εκδηλώσουν ενδιαφέρον μέχρι την **25η Οκτωβρίου** ημέρα **Δευτέρα** του έτους 2004 και ώρα 11.00 με 12.00 στο γραφείο του Δημάρχου για την απευθείας ανάθεση βάσει των διατάξεων του αρ. 15 του Π.Δ. 171/87 όπως τροποποιήθηκε με το Π.Δ. 229/99 για το έργο: **"Διαμόρφωση δρόμου προς Αγιο Μερκούριο"** προϋπολογισμού **6.600,00** ευρώ (με το ΦΠΑ). Το έργο θα γίνει σύμφωνα με τις υποδείξεις της Δημαρχιακής επιτροπής. Τον ανάδοχο του έργου βαρύνουν όλες οι νόμιμες κρατήσεις υπέρ του Δημοσίου, τρίτων, εισφορές ΙΚΑ κ.λπ. Ο ΦΠΑ βαρύνει τον κύριο του έργου. Η δαπάνη δημοσίευσης της παρούσας περίληψης βαρύνει τον ανάδοχο του έργου. Για περισσότερες πληροφορίες παρακαλούμε οι ενδιαφερόμενοι να απευθύνονται στο Δήμο Σύμης-Τηλ. πληροφοριών: 22460-70121-70113.

Ο δήμαρχος
Ελ. Παπακαλοδούκας

ΓΕΝΙΚΟ ΕΠΙΤΕΛΕΙΟ ΣΤΡΑΤΟΥ 80 ΑΔΤΕ

ΔΙΑΚΗΡΥΞΗ

Ανακοινώνεται ότι την 18 Νοε 2004, ημέρα Πέμπτη και ώρα 10.00 στη ΛΕΘ ΚΩ θα διενεργηθεί Δημόσιος Μειοδοτικός Διαγωνισμός, , με ενσφράγιστες έγγραφες προσφορές, με τη δυνατότητα να συνεχισθεί με προφορικές προσφορές για την ανάδειξη Προμηθευτή-(ων) Γαλακτοκομικών-Τυροκομικών προϊόντων για κάλυψη αναγκών των μονάδων της 80 ΑΔΤΕ της Ν. Κω.
Πληροφορίες κάθε εργάσιμη ημέρα και ώρα στα τηλέφ. 22420-22380 και 22420-25355, εσωτ. 6443, 80 ΑΔΤΕ/4ο ΕΓ/3.

Εκ της
Στρατιωτικής Υπηρεσίας

ΓΕΝΙΚΟ ΕΠΙΤΕΛΕΙΟ ΣΤΡΑΤΟΥ 80 ΑΔΤΕ

ΔΙΑΚΗΡΥΞΗ

Ανακοινώνεται ότι την 19 Νοε 2004, ημέρα Παρασκευή και ώρα 10.00 στη ΛΕΘ ΚΩ θα διενεργηθεί Δημόσιος Μειοδοτικός Διαγωνισμός, με ενσφράγιστες έγγραφες προσφορές, με τη δυνατότητα να συνεχισθεί με προφορικές προσφορές για την ανάδειξη Προμηθευτή-(ων) Αναψυκτικών-Χυμών, για κάλυψη αναγκών των μονάδων της 80 ΑΔΤΕ της Ν. Κω.
Πληροφορίες κάθε εργάσιμη ημέρα και ώρα στα τηλέφ. 22420-22380 και 22420-25355, εσωτ. 6443, 80 ΑΔΤΕ/4ο ΕΓ/3.

Εκ της
Στρατιωτικής Υπηρεσίας

ΔΙΕΥΘΥΝΣΗ ΔΑΣΩΝ ΔΩΔΕΚΑΝΗΣΟΥ

ΑΝΑΚΟΙΝΩΣΗ

Γνωστοποιείται κατά το άρθρο 14 του Ν. 998/79, και σύμφωνα με την αριθμ. 38/1-2-1999 γνωμοδότηση του Ν.Σ.Κ. η οποία μας κοινοποιήθηκε με την αριθμ. 88416/529/1-12-00 εγκύκλιο Διαταγή του Υπουργείου Γεωργίας, η αποστολή για ανάρτηση στον **Δήμο Ιαλυσού** της αριθ. πρ. **4912/14-11-1980 θεβαίωσης** που εκδόθηκε από τον Δ/ντή Δασών Δωδ/σου. **Το ακίνητο** στη θέση "Κάμπος Αντωναρά" περιοχής Τριαντών με κτηματολογικά στοιχεία: **τόμος 2, φύλλο 90, φάκελος 219, μερίδα 409 γαιών Τριαντών δεν αποτελεί δασική έκταση.**

Ο Δ/ντής Δασών Δωδ/σου
Κοντίτσης Φίλιππος
Δασολόγος με θαθμό Δ/ντή

11268

ΕΛΛΗΝΙΚΗ ΔΗΜΟΚΡΑΤΙΑ
ΠΕΡΙΦΕΡΕΙΑ ΝΟΤΙΟΥ ΑΙΓΑΙΟΥ
ΝΟΜΑΡΧΙΑΚΗ ΑΥΤΟΔΙΟΙΚΗΣΗ ΔΩΔΕΚΑΝΗΣΟΥ
ΕΠΑΡΧΕΙΟ ΚΑΛΥΜΝΟΥ
ΓΡΑΦΕΙΟ ΕΠΑΡΧΟΥ
Αριθ. Πρωτ. 1264

ΔΙΑΚΗΡΥΞΗ

πρόχειρου μειοδοτικού διαγωνισμού μίσθωσης ξενοδοχείων ή ενοικιαζομένων δωματίων στο νησί της Λέρου για τη φιλοξενία λαθρομεταναστών

Η Επαρχος Καλύμνου, έχοντας υπόψη:
1. Τις διατάξεις του Π.Δ. 30/96 "Κώδικας Νομαρχιακής Αυτοδιοίκησης".
2. Τη με αριθ. 442/1999 απόφαση του Νομάρχη Δωδ/σου με την οποία εξουσιοδοτούνται οι Επαρχοι να ασκούν αρμοδιότήεες του.
3. Την ανάγκη προσωρινής στέγασης των λαθρομεταναστών που αποβιβάζονται κατά καιρούς στο νησί της Λέρου

προκηρύσσει

Πρόχειρο μειοδοτικό διαγωνισμό με σκοπό την εκδήλωση ενδιαφέροντος από ιδιοκτήτες ξενοδοχειακών μονάδων ή ενοικιαζομένων δωματίων στη Λέρο που επιθυμούν να τα μισθώσουν για τη φιλοξενία λαθρομεταναστών.
Τα δωμάτια μπορεί να είναι δίκλινα, τρίκλινα ή τετράκλινα και να διαθέτουν τουαλέτα.
Οι προσφορές που θα κατατεθούν θα αφορούν την προσφερόμενη τιμή ανά φιλοξενούμενο άτομο καθώς και τον αριθμό των ατόμων που μπορεί κάθε ενδιαφερόμενος να καλύψει. Καλούνται οι ενδιαφερόμενοι να εκδηλώσουν ενδιαφέρον υποβάλλοντας τις προσφορές τους μέχρι 27-10-2004 ημέρα Τετάρτη και ώρα 14.00 στο Επαρχείο Καλύμνου.
Υπεύθυνη κ. Κορφιά Καλλιόπη, τηλ. 2243029195, fax: 2243029762.

Η έπαρχος
Χρυσ. Συφουνιού

ΖΗΤΑ ΒΟΗΘΕΙΑ

Μία 54χρονη συμπολίτισσά μας, η **ΛΟΥΚΙΑ ΒΑΣΙΛΕΙΟΥ, πάσχει από απόρριψη μοσχεύματος του κερατοειδούς του δεξιού οφθαλμού** και πρέπει να υποβληθεί σε νέα μεταμόσχευση κερατοειδούς.
Το συνολικό κόστος αυτής της επέμβασης είναι περίπου **3.500 ευρώ** σε κλινική των Αθηνών.
Οποιος συμπολίτης μας επιθυμεί να βοηθήσει έχει ανοιχτεί στην Εμπορική Τράπεζα λογαριασμός με αριθμό: **57196211**

ΣΥΓΧΑΡΗΤΗΡΙΟ

Την αγαπημένη μας **Βαλεντίνα** του Παναγιώτη και της Μαίρης **Βαβούλη,** συγχαίρουμε θερμά για την απόκτηση του πτυχίου Πολιτικών Επιστημών και Ιστορίας του Παντείου Πανεπιστημίου Αθηνών και την εισαγωγή της στη Νομική Σχολή του Πανεπιστημίου Θράκης.

Τα εξαδέλφια
Εμμανουήλ και Ελευθερία
Πότσου

11283

ΕΥΘΥΤΑ

ΕΤΑΙΡΕΙΑ ΥΠΟΣΤΗΡΙΞΗΣ ΘΥΜΑΤΩΝ ΤΡΟΧΑΙΩΝ ΑΤΥΧΗΜΑΤΩΝ
ΠΑΡΑΡΤΗΜΑ ΡΟΔΟΥ
ΑΓ. ΦΑΝΟΥΡΙΟΥ Τ.Κ. 85104 ΚΡΕΜΑΣΤΗ ΤΗΛ. 2241092409



Ρόδος, 18/10/2004
Αριθμ. Πρωτ.: Ν.Σ. 526
(Σχετ. ΝΣ525/2004, 524/2004

ΕΛΛΗΝΙΚΗ ΔΗΜΟΚΡΑΤΙΑ
ΠΕΡΙΦΕΡΕΙΑ ΝΟΤΙΟΥ ΑΙΓΑΙΟΥ
ΝΟΜΟΣ ΔΩΔΕΚΑΝΗΣΟΥ
ΝΟΜΑΡΧΙΑΚΗ ΑΥΤ/ΣΗ ΔΩΔ/ΣΟΥ
ΝΟΜΑΡΧΙΑΚΟ ΣΥΜΒΟΥΛΙΟ

ΑΝΑΚΟΙΝΩΣΗ

Με την παρούσα ανακοινώνουμε ότι στις 18-10-2004 παρελήφθησαν από το Γραφείο μας οι παρακάτω Αποφάσεις της Περιφέρειας Νοτίου Αιγαίου-Γενική Δ/νση Περιφέρειας- Τμήμα ΠΕ.ΧΩ.Δωδ/σου:
α) Η με αριθμό 712/12-10-2004 απόφαση του Γενικού Γραμματέα Περιφέρειας Νοτίου Αιγαίου που αφορά "έγκριση περιβαλλοντικών όρων νέας ξενοδοχειακής μονάδας 50 κλινών τύπου επιπλωμένων διαμερισμάτων 3 αστέρων στην θέση "Πηγαδάκια Κάμπος" του Δήμου Λειψών Νήσου Λειψών Νομού Δωδεκανήσου, της εταιρείας "Ξεν/κές & Τουρ/κές Επ/σεις ΝΕΦΕΛΗ Α.Ε."
β) Η με αριθμό 478/12-10-04 Απόφαση του Γενικού Γραμματέα Περιφέρειας Νοτίου Αιγαίου που αφορά έγκριση περιβαλλοντικών όρων για την λειτουργία της υφιστάμενης ξενοδοχειακής μονάδος Γ' τάξης (2 αστέρων ως προς την κατηγοριοποίηση) με τον τίτλο "ΕΛΕΝΑ" και δυναμικότητας 163 κλινών εντός πόλεως Ρόδου Νομού Δωδεκανήσου, ιδιοκτησίας "Τ.Ε.Ξ.Ε. Κ. ΚΡΗΤΙΚΟΣ Α.Ε."
γ) Η με αριθμό 415/12-10-2004 Απόφαση του Γενικού Γραμματέα Περιφέρειας Νοτίου Αιγαίου που αφορά "Εγκριση περιβαλλοντικών όρων της υφιστάμενης ξενοδοχειακής μονάδος κλασικού τύπου Β' τάξης (3 αστέρων ως προς την κατηγοριοποίηση) και δυναμικότητα 57 κλινών στην περιοχή "Κολύμπια" Δήμου Αφάντου Νήσου Ρόδου, με τον τίτλο "KOLIBIA BAY" ιδιοκτησίας της εταιρείας "Μαρκόπουλος ΑΕ".
Καλούμε κάθε ενδιαφερόμενο, προκειμένου να λάβει γνώση του περιεχομένου εκάστης των παραπάνω αποφάσεων, να αποταθεί στο Τοπικό Γραφείο Περιβάλλοντος του Τ.Π. και Π.Ε. της Ν.Α. Δωδ/σου (κ. Αρη Σκιαδόπουλο, τηλ. 22410-30413).
Οι προαναφερόμενες αποφάσεις θα αναρτηθούν, για τις προσεχείς ημέρες, στον πίνακα ανακοινώσεων της Νομαρχίας.

Ο πρόεδρος του Ν.Σ. Δωδ/σου
Φώτης Χατζηδιάκος

ΔΗΜΟΣΙΑ ΕΠΙΧΕΙΡΗΣΗ ΗΛΕΚΤΡΙΣΜΟΥ Α.Ε.
Δ/ΝΣΗ ΠΕΡΙΦΕΡΕΙΑΣ ΝΗΣΙΩΝ
ΠΕΡΙΟΧΗ ΡΟΔΟΥ
ΠΛΑΤ. ΣΥΜΗΣ 10 ΡΟΔΟΣ

ΔΙΑΚΗΡΥΞΗ-ΠΡΟΣΚΛΗΣΗ

1. Η ΔΕΗ Α.Ε./ΔΠΝ/Περιοχή Ρόδου, προκηρύσσει Δημόσιο Μειοδοτικό Διαγωνισμό με σφραγισμένες προσφορές, προς ανάδειξη Αναδόχου για την εκτέλεση του έργου που αφορά, τις διακοπές επανασυνδέσεις λόγω χρέους καταναλωτών σε πελάτες της ΔΕΗ περιοχής Ρόδου/Πρακτορείου Καρπάθου Αρ. Διακ. ΔΠΝ/Ρ-4/2004.
2. Πληροφορίες και έντυπα, σχετικά με τον διαγωνισμό, θα χορηγούνται στους ενδιαφερόμενους και στους εξουσιοδοτημένους εκπροσώπους τους από **20-10-2004** έως **26-10-2004** κατά τις εργάσιμες ημέρες από **09.00** έως **13.00** από τη Γραμματεία της ΔΕΗ/περιοχής Ρόδου πλ. Σύμης 10.
3. Η παραλαβή των προσφορών θα γίνεται μέχρι τις **26-10-2004** ημέρα **Τρίτη** και ώρα **13.00.** Η αποσφράγιση τους θα γίνει την ίδια ημέρα στις **13.30,** στα γραφεία της Περιοχής Ρόδου πλατεία Σύμης 10.
4. Στο διαγωνισμό μπορούν να μετέχουν εργολάβοι, Φυσικά ή Νομικά πρόσωπα, που ασχολούνται με το αντικείμενο του διαγωνισμού και διαθέτουν ανάλογη εμπειρία σε τεχνικές (ηλεκτρολογικές) εργασίες ΔΕΗ και τον κατάλληλο και απαιτούμενο εξοπλισμό.
5. Ο ανάδοχος εργολάβος, υποχρεούται να απασχολεί δικό του έμπειρο προσωπικό με τα απαιτούμενα τυπικά προσόντα (Αδεια Ηλεκτροτεχνίτη ΣΤ' Εναέριων Δικτύων-Υποσταθμών, καθώς και δικά του οχήματα μεταφοράς.
6. Στα ανωτέρω γραφεία της Περιοχής Ρόδου, οι ενδιαφερόμενοι μπορούν να απευθύνονται για κάθε πληροφορία ή διευκρίνιση, σχετικά με την Διακήρυξη.

ΔΗΜΟΣΙΑ ΕΠΙΧΕΙΡΗΣΗ ΗΛΕΚΤΡΙΣΜΟΥ Α.Ε.
ΠΕΡΙΟΧΗ ΡΟΔΟΥ/ΔΠΝ

Από τις 27 Οκτωβρίου

Κυκλοφοριακές ρυθμίσεις στην περιοχή "Ζέφυρος"

Ανακοίνωση των Τεχνικών Υπηρεσιών

Κυκλοφοριακές ρυθμίσεις στην ευρύτερη περιοχή του «Ζέφυρος» όπου στεγάζεται η Δ.Ο.Υ. και οι νομαρχιακές υπηρεσίες, πρόκειται να ισχύσουν από τις 27 Οκτωβρίου .

Οι αλλαγές που θα γίνουν θα έχουν προσωρινό χαρακτήρα, και οφείλονται στις εργασίες που βρίσκονται σε εξέλιξη και αφορούν το δρόμο που θα συνδέσει τη νέα μαρίνα με το καρνάγιο. Οι εργασίες για το δρόμο αυτό έχουν ξεκινήσει και χρηματοδοτούνται από το Υ.ΠΕ.ΧΩ.ΔΕ. Το συγκεκριμένο κομμάτι του δρόμου είναι μέρος του περιμετρικού δακτυλίου της πόλης.

Αναφορικά με τις αλλαγές σε ανακοίνωσή της η Διεύθυνση Τεχνικών Υπηρεσιών του δήμου, αναφέρει τα εξής:

«Η Δ/νση Τεχν. Υπηρεσιών του Δήμου Ροδίων

ΓΝΩΣΤΟΠΟΙΕΙ

ότι λόγω της εκτέλεσης των εργασιών από το Υ.ΠΕ.ΧΩ.ΔΕ. του έργου «Οδός σύνδεσης νέου λιμένα της μαρίνας και του κέντρου επισκευής και διαχείμασης σκαφών αναψυχής (Καρνάγιο Ρόδου)» από το πρωί της Τετάρτης 27ης Οκτωβρίου θα θέσει σε εφαρμογή τις παρακάτω προσωρινές κυκλοφοριακές ρυθμίσεις:

1. Γίνεται διπλής κατευθύνσεως η πλατεία Στ. Αυγουστάκη.
2. Η οδός Γ. Μαύρου παραμένει μονόδρομος με κατεύθυνση όμως από την οδό Κ.Ν. Κωνσταντινίδη προς την πλ. Στ. Αυγουστάκη χωρίς προτεραιότητα έναντι αυτής.
3. Γίνεται μονόδρομος από διπλής κατεύθυνσης η οδός Κ.Ν. Κωνσταντινίδη με κατεύθυνση από Χρ. Τσιγάντε προς την οδό Γ. Μαύρου χωρίς προτεραιότητα έναντι αυτής.
4. Η ανώνυμη οδός που βρίσκεται μεταξύ των οδών Νικ. και Λαζ. Τηλιακού προς την Κ.Ν. Κωνσταντινίδη χωρίς προτεραιότητα έναντι αυτής.

Η είσοδος και έξοδος στο χώρο στάθμευσης του κτιρίου που στεγάζεται η Δ.Ο.Υ. και οι Υπηρεσίες της Νομαρχιακής Αυτοδιοίκησης θα γίνεται από την οδό Γ. Μαύρου.

Παρακαλούνται οι οδηγοί να επιδείξουν την δέουσα προσοχή προς αποφυγή ατυχημάτων.

Ο προϊστάμενος Δ.Τ.Υ.Δ.Ρ.
Ελευθέριος Κωνστάντζος»

Σε 119 καταστήματα στην Ελλάδα

Πανελλαδική εξυπηρέτηση από την Τράπεζα Δωδ/σου

Ανακοίνωση του Διοικητικού Συμβουλίου

Η Συνεταιριστική Τράπεζα Δωδεκανήσου πιστή στη φιλοσοφία της να προσφέρει τραπεζικές υπηρεσίες υψηλού επιπέδου στους συνεταίρους της, ανακοινώνει ότι μετά την ολοκλήρωση του έργου της ηλεκτρονικής διασύνδεσης των Συνεταιριστικών Τραπεζών και της Πανελλήνιας Τράπεζας, μπορεί πλέον να προσφέρει πανελλαδική τραπεζική εξυπηρέτηση στα μέλη της.

Οι συνεταίροι της Τράπεζας Δωδεκανήσου μπορούν τώρα να εξυπηρετούνται on line για τις τραπεζικές τους εργασίες από τα καταστήματα των Συνεταιριστικών τραπεζών και της Πανελλήνιας τράπεζας σε όλη την Ελλάδα, έχοντας στη διάθεσή τους ένα δίκτυο με 119 καταστήματα σε 97 περιοχές σε όλη την Ελλάδα. Έτσι ο Δωδεκανήσιος συνέταιρος μπορεί πλέον να κάνει αναλήψεις, καταθέσεις από τα 119 αυτά καταστήματα, με την ίδια ευκολία όπως σε ένα κατάστημα της Τράπεζας Δωδεκανήσου.

Η δυνατότητα πανελλαδικής τραπεζικής εξυπηρέτησης που προσφέρει πλέον η Τράπεζα Δωδεκανήσου, η κυκλοφορία πιστωτικής κάρτας σε συνεργασία με την Πανελλήνια τράπεζα και η έναρξη λειτουργίας των υπηρεσιών internet - banking που αναμένονται σύντομα, είναι χαρακτηριστικά της σύγχρονης και δυναμικής εξέλιξης της τράπεζας μας που στόχο πάντα έχει την καλύτερη και ταχύτερη εξυπηρέτηση του συνεταίρου / πελάτη μας.

Αξίζει επίσης να επισημανθεί η ουσιαστική συμβολή στο μεγάλο αυτό έργο του διευθυντή Πληροφορικής και Οργάνωσης της Τράπεζας Δωδεκανήσου κ. Σταμάτη Παπαποστόλου, στον οποίο ανατέθηκε η μελέτη σχεδιασμού, λειτουργίας και υλοποίησης του Κέντρου Ηλεκτρονικών Πληρωμών του Ομίλου Συνεταιριστικών τραπεζών. Το γεγονός αυτό αποδεικνύει το υψηλό επίπεδο κατάρτισης των στελεχών της Τράπεζας Δωδεκανήσου καθώς και τον κυρίαρχο ρόλο που διαδραματίζει η Τράπεζα Δωδεκανήσου στην ανάπτυξη και την προώθηση της Συνεταιριστικής Πίστης στην Ελλάδα.

Το τριήμερο 6-9 Νοεμβρίου

Ραδιομαραθώνιος Αγάπης από την Λαϊκή Τράπεζα

Και συναυλία με τον Βασίλη Καζούλη

Θεσμό αποτελεί πλέον ο "Ραδιομαραθώνιος Αγάπης" που διοργανώνει για 13η συνεχή χρονιά φέτος η Λαϊκή Τράπεζα, στις 6, 8 και 9 Νοεμβρίου.

"Ο Ραδιομαραθώνιος Αγάπης 2004" γίνεται για τα Παιδιά με Ειδικές Ανάγκες και πρόκειται για μία κορυφαία φιλανθρωπική προσπάθεια που διεξάγει η Λαϊκή Τράπεζα σε όλη την Ελλάδα, αξιοποιώντας το δίκτυο των καταστημάτων της σε όλη τη χώρα.

Εδώ στη Ρόδο, το τριήμερο αγάπης θα πλαισιωθεί από εκδηλώσεις όπως η συναυλία με τον Βασίλη Καζούλη το Σάββατο 6 Νοεμβρίου, στις 9 το βράδυ στο Εθνικό Θέατρο.

Ο Ροδίτης τραγουδοποιός "θα τραγουδήσει για την αγάπη, δίνοντας ένα χαμόγελο ελπίδας στα παιδιά με "Ειδικές Δεξιότητες".

Επίσης, με κεντρικό μήνυνα "όλοι μαζί μπορούμε να κάνουμε το αύριο καλύτερο", το διήμερο 8 και 9 Νοεμβρίου, έξω από το κατάστημα της Λαϊκής Τράπεζας στη Ρόδο (σ.σ. οδός Εθνάρχου Μακαρίου 7) θα τοποθετηθεί ειδικό περίπτερο όπου οι υπάλληλοι του καταστήματος Ρόδου θα υποδέχονται το κοινό και θα δέχονται τη συνεισφορά όλου του κόσμου.

Οποιοι επιθυμούν να συμβάλλουν σε αυτή την προσπάθεια, μπορούν να καταθέσουν την εισφορά τους:

- Στον ειδικό λογαριασμό με αριθμό 002-484848-253 στο κατάστημα της Λαϊκής Τράπεζας στην οδό Εθνάρχου Μακαρίου 7, στο κέντρο της πόλης μας.
- Στο περίπτερο του Ροδιομαραθωνίου που θα τοποθετηθεί έξω από το Κατάστημα κατά το διήμερο 8-9 Νοεμβρίου 2004.
- Συμμετέχοντας στην εκδήλωση που θα διοργανωθεί για το Ραδιομαραθώνιο.
- Με χρέωση της πιστωτικής κάρτας Popular Card Visa κατόπιν οδηγιών σας στο τηλ. 8011132000.
- Με γραπτό μήνυμα από κινητό τηλέφωνο, γράφοντας τη λέξη ΠΑΙΔΙ και στέλνοντας το μήνυμα στο 4522 (χρέωση 1 ευρώ +ΦΠΑ) από τις 15/10 έως τις 15/11.

Το όραμα του Ραδιομαραθωνίου γεννήθηκε το 1990 στην Κύπρο από μία ομάδα ανθρώπων που θέλησαν αυθόρμητα να αγκαλιάσουν τα παιδιά με ειδικές ανάγκες για να τους προσφέρουν αγάπη και συμπαράσταση. Η πρώτη Ραδιομαραθώνια εκδήλωση μεταφέρθηκε και στην Ελλάδα και σήμερα ο Ραδιομαραθώνιος καθιερώθηκε ως ετήσιος θεσμός που διεξάγεται ταυτόχρονα κάθε χρόνο σε όλα τα σημεία του πλανήτη όπου ο Ομιλος Λαϊκής έχει παρουσία, δηλαδή στην Ελλάδα, στην Κύπρο, στην Αγγλία, στην Αυστραλία, στην Ν. Αφρική στον Καναδά και στις ΗΠΑ.

Κάθε χρόνο το ύψος των εισφορών αυξάνεται και το 2003 το ποσό που συγκεντρώθηκε από τον Όμιλο Λαϊκής διεθνώς ανήλθε σε 2.330.000 ευρώ. Τα χρήματα που συγκεντρώνονται στον Ελλαδικό χώρο διατίθενται σε ιδρύματα στην Ελλάδα που εξυπηρετούν παιδιά με ειδικές ανάγκες με μεμονωμένες περιπτώσεις παιδιών, σε προγράμματα θεραπευτικής αγωγής καθώς και για την αγορά ειδικού εξοπλισμού.

Πολλαπλά μηνύματα σε διάφορους αποδέκτες!

ΣΥΝΕΧΕΙΑ ΑΠΟ ΣΕΛ. 5

Επιθυμία μας είναι η δημιουργία περιβάλλοντος ασφάλειας, η διατήρησή του και η συνεχής βελτίωση. Συντεταγμένες για την επιτυχία αυτή θα αποτελέσουν: Η ανάδειξη των προβλημάτων που ταλανίζουν την Δωδεκανησιακή Κοινωνία, ο συστηματικός σχεδιασμός, η σκληρή δουλειά, ο σεβασμός στα ανθρώπινα δικαιώματα η συναίνεση των πολιτών, οι διακριτοί ρόλοι και η υπευθυνότητα σε όλα τα επίπεδα διοίκησης.

Στην προσπάθειά μας, αυτή, θα έχουμε οδηγό και συμπαραστάτη το Γενικό Αστυνομικό Διευθυντή Περιφέρειας Νοτίου Αιγαίου, Ταξίαρχο κ. Δρόσο Μπουγούδη, τον οποίο και συγχαίρω δημόσια, για την πρόσφατη επάξια προαγωγή του. Αιτούμεθα την βοήθεια του Θεού, με μεσιτεία του Προστάτη μας Αγίου Αρτεμίου για υγεία, την ευλογία του Σεβασμιότατου Μητροπολίτη μας, την συνεργασία όλων των αρχών του τόπου μας, και την συναίνεση όλου του λαού της Δωδεκανήσου. Αιτούμεθα από τα ΜΜΕ καλόπιστη κριτική και προβολή του έργου που παράγουμε. Όλοι εμείς, οι αστυνομικοί, θα εργαστούμε με θάρρος, αποφασιστικότητα, ανιδιοτέλεια, αυτοθυσία και αποτελεσματικότητα, προκειμένου να καταδείξουμε στην κοινωνία της Δωδεκανήσου ότι κυρίαρχο μέλημά μας, θα είναι η προάσπιση των ατομικών και κοινωνικών δικαιωμάτων των πολιτών της».

ΠΑΝΕΠΙΣΤΗΜΙΟ ΑΙΓΑΙΟΥ
ΤΜΗΜΑ ΜΕΣΟΓΕΙΑΚΩΝ ΣΠΟΥΔΩΝ
Α.Π.: 1925

ΠΡΟΣΚΛΗΣΗΣ ΕΚΔΗΛΩΣΗΣ ΕΝΔΙΑΦΕΡΟΝΤΟΣ ΓΙΑ ΤΗΝ ΠΡΟΣΛΗΨΗ ΔΙΔΑΣΚΟΝΤΩΝ

Το Τμήμα Μεσογειακών Σπουδών αποφάσισε να προβεί στην παρούσα πρόσκληση για πρόσληψη διδασκόντων βάσει του Π.Δ. 407/80 προκειμένου να καλυφθούν οι διδακτικές ανάγκες του προγράμματος σπουδών του χειμερινού εξαμήνου του ακαδημαϊκού έτους 2004-2005 για τη διδασκαλία μαθημάτων στα εξής γνωστικά αντικείμενα:

- Αρχαία Ελληνική & Λατινική Ιστορία και Γραμματεία
- Διδασκαλία της Αραβικής Γλώσσας, Ιστορία και Πολιτισμός
- Διδασκαλία της Τουρκικής Γλώσσας, Ιστορία και Πολιτισμός

Καλούνται οι ενδιαφερόμενοι επιστήμονες, κάτοχοι Διδακτορικού Διπλώματος με σημαντική ερευνητική ή επαγγελματική εμπειρία στα αντίστοιχα πεδία, να καταθέσουν:

- Αίτηση στην οποία θα αναγράφεται για ποιά από τα παραπάνω γνωστικά αντικείμενα ενδιαφέρονται.
- Βιογραφικό σημείωμα και υπόμνημα των Ερευνητικών Εργασιών σε τρία αντίτυπα.
- Επικυρωμένα αντίγραφα των Τίτλων Σπουδών.

Στο Πρωτόκολλο της Σχολής Ανθρωπιστικών Επιστημών του Πανεπιστημίου Αιγαίου, Δημοκρατίας 1, 85100 Ρόδος, έως την Παρασκευή 29η Οκτωβρίου 2004. Πληροφορίες δίνονται από τη Γραμματεία του Τμήματος στα τηλέφωνα 22410-99011 (κ. Γ. Βασιλάκη) και 22410-99390 (κ. Δ. Κολοκυθάς).

Σημειώνεται ότι, αιτήσεις που θα παραλειφθούν από το πρωτόκολλο της Σχολής μετά την παραπάνω τακτή ημερομηνία θα θεωρηθούν εκπρόθεσμες.

Ο πρόεδρος του Τμήματος
Καθ. Ιωάννης Λυριτζής

LAIONS CLUB
"HELIOUSA"

ΕΥΧΑΡΙΣΤΗΡΙΟ

Η πρόεδρος, και το Διοικητικό Συμβούλιο της Λέσχης Lions "ΗΛΙΟΥΣΑ" Ρόδου ευχαριστούν θερμότατα τον δ/ντή του ξεν/χείου Grand Hotel κ. **Σταύρο Πεζουβανάκη** καθώς επίσης και τον κ. **Ιωάννη Φραράκη,** υπεύθυνο εκδηλώσεων του εν λόγω ξεν/χείου, για τη άψογη οργάνωση της εκδήλωσης της Λέσχης μας, με θέμα "Τί νεότερο στην πλαστική χειρουργική", με ομιλητή τον πλαστικό χειρούργο κ. Δημήτρη Τριανταφύλλου, η οποία πραγματοποιήθηκε την 15-10-2004 ημέρα Παρασκευή με απόλυτη επιτυχία.

Για το Δ.Σ.
Η γραμματέας
L. Λίτσα Ροδίτη

LAIONS CLUB
"HELIOUSA"

ΕΥΧΑΡΙΣΤΗΡΙΟ

Η πρόεδρος, το Δ.Σ. και τα μέλη της Λέσχης Lions "ΗΛΙΟΥΣΑ" Ρόδου ευχαριστούν θερμότατα τον ιατρό κ. **Δ. Τριανταφύλλου,** πλαστικό χειρούργο, για την εξαίρετη ενημερωτική ομιλία του με θέμα "Τί νεότερο στην πλαστική χειρουργική". Επίσης ευχαριστούν θερμότατα την κ. Μαρία-Ζούνη Τριανταφύλλου, για την ευγενική χορηγία της στην Λέσχη μας ως υπεύθυνη της εταιρείας Butterfly Garden.

Η πρόεδρος **Η γραμματέας**
L. Ρέτα Βομβύλα **L. Λίτσα Ροδίτη**



ΧΑΘΗΚΕ

Μεταξύ Παρασκευής 15-10-2004, ώρα 17.00 και Σαββάτου 16-10-2004 ώρα 10.00 ΕΞΑΦΑΝΙΣΤΗΚΕ κατά ανεξήγητο τρόπο από τον χώρο της Φιλοζωικής Ρόδου η πανέμορφη γατούλα μας, η "Minon" ύστερα από τη στείρωση που της έγινε.

Η Minon είναι 8 μηνών και έχει εντελώς λευκό τρίχωμα, φουντωτή ουρά και μεγάλα αυτιά που θυμίζουν νυχτερίδα.

Τηλ. 2241061896
Ο ΕΥΡΩΝ ΘΑ ΑΜΟΙΦΘΕΙ!!!

11269

ΝΤΕΤΕΚΤΙΒΣ ΑΘΗΝΩΝ

Αναλαμβάνουμε υποθέσεις ανηλίκων, προσωπικές, οικογενειακές εμποροβιομηχανικές
Διαθέτουμε τα καλύτερα ηλεκτρονικά σύγχρονα οπτικοακουστικά μέσα

Εχεμύθεια 100%
Τα 30 χρόνια πείρα είναι η εγγύησή μας

ΤΗΛ. 6977 632963 & 6945 319796

ΝΤΕΤΕΚΤΙΒΣ
30 ΧΡΟΝΙΑ ΜΟΝΙΜΑ
ΚΑΙ ΣΤΗ ΡΟΔΟ
35354 - 28780
Π.Π. ΓΕΡΜΑΝΟΥ 6 (ΠΛ. ΦΩΚΙΑΛΗ)
Η ΛΥΣΗ!!!
ΣΕ ΚΑΘΕ ΣΑΣ ΠΡΟΒΛΗΜΑ
EXPRESS SECURITY

ΝΑΥΤΙΚΗ ΕΤΑΙΡΕΙΑ
ΤΗΛΟΣ 21ος ΑΙΩΝΑΣ

ΠΡΟΓΡΑΜΜΑ ΤΟΥ "SEA STAR"
ΑΠΟ 18-10-2004

ΔΕΥΤΕΡΑ 18/10/2004

ΛΙΜΑΝΙ	ΑΦΙΞΗ	ΑΝΑΧΩΡΗΣΗ
ΡΟΔΟΣ		09.00
ΤΗΛΟΣ	10.20	14.30
ΝΙΣΥΡΟΣ	15.00	17.30
ΤΗΛΟΣ	18.00	18.10
ΡΟΔΟΣ	19.30	Δ.

ΤΕΤΑΡΤΗ 20/10/2004

ΛΙΜΑΝΙ	ΑΦΙΞΗ	ΑΝΑΧΩΡΗΣΗ
ΡΟΔΟΣ		08.00
ΤΗΛΟΣ	09.20	09.30
ΡΟΔΟΣ	10.50	16.00
ΤΗΛΟΣ	17.20	17.30
ΡΟΔΟΣ	18.50	Δ.

ΠΑΡΑΣΚΕΥΗ 22/10/2004

ΛΙΜΑΝΙ	ΑΦΙΞΗ	ΑΝΑΧΩΡΗΣΗ
ΡΟΔΟΣ		16.00
ΤΗΛΟΣ	17.20	άμεση αναχώρηση για Σάμο

ΠΛΗΡΟΦΟΡΙΕΣ:
ΡΟΔΟΣ ΤΑΡΠΟΝ ΣΠΡΙΝΓΚΣ 44
ΤΗΛ. 2241078052-2241078053 ΚΙΝΗΤΟ 6938244523
ΗΛΟΣ Τηλ.: 2246044000



Ρόδος: εἰκῇ καὶ ὡς ἔτυχε...



Ψίνθος: ...Πριν από την ομιλία, στο προαύλιο της εκκλησίας!

...Σε κρίσιμη κατάσταση ο ορφανός Ιπποκράτης

Κρίσιμη παραμένει η κατάσταση της υγείας της ορφανής φώκιας, ηλικίας μόλις δύο εβδομάδων, που εντοπίστηκε πριν από λίγες ημέρες στην παραλία Κέφαλος της Κω. Το ορφανό φωκάκι βρήκε κάτοικος του νησιού, ο οποίος ειδοποίησε το Λιμεναρχείο, που με τη σειρά του ήρθε αμέσως σε επαφή με τη MOm, την οργάνωση για την προστασία της φώκιας monachus monachus.

Η ομάδα διάσωσης της MOm ταξίδεψε στο νησί του Ιπποκράτη, εξέτασε το ζώο και διαπίστωσε ότι είναι αρσενικό, έχει αποκοπεί από τη μητέρα του ενώ βρισκόταν στην περίοδο της γαλουχίας, ήταν αφυδατωμένο, έφερε ελαφρά τραύματα και είχε υψηλή θερμοκρασία.

Ο "Ιπποκράτης", όπως βαφτίστηκε το φωκάκι προς τιμήν των κατοίκων της Κω που βοήθησαν στη διάσωσή του, μεταφέρθηκε στο Κέντρο Περίθαλψης Μεσογειακής Φώκιας στην Αλόννησο, όπου έχει ξεκινήσει προσπάθεια για την επιβίωσή του.

...Το Αιγαίο συναντά την Μαύρη Θάλασσα

Η επιστημονική τεκμηρίωση των διαχρονικών σχέσεων των κατοίκων του ***Αιγαιακού χώρου*** με τον περίγυρο της ***Μαύρης Θάλασσας,*** από την προϊστορία μέχρι τις μέρες μας, είναι το αντικείμενο του διεθνούς επιστημονικού συνεδρίου που ξεκινά σήμερα τις εργασίες του στον Βόλο, με τον θεματικό τίτλο:

"Αιγαιακός χώρος και Μαύρη Θάλασσα: Από την Αργοναυτική εκστρατεία στην παρεξείνια συνεργασία"

Συμμετέχουν 35 διακεκριμένοι αρχαιολόγοι, ιστορικοί και ερευνητές από την Ελλάδα και το εξωτερικό και στόχος τους είναι να *"φωτίσουν"* τις σχέσεις που αναπτύχθηκαν μεταξύ των νησιωτών του Αιγαίου και των κατοίκων των παραλίων της Μαύρης Θάλασσας, σε επίπεδο θεσμών, οικονομικών σχέσεων, κοινωνικής οργάνωσης, πολιτιστικής συγκρότησης και πολιτισμικής ταυτότητας.

Επίσης τις σχέσεις που αναπτύχθησαν με τα σύνοικα στοιχεία και τις ντόπιες πολιτικές εξουσίες, τις σχέσεις με τον ελλαδικό χώρο και τον υπόλοιπο Ελληνισμό, καθώς επίσης η διερεύνηση για την δυνατότητα σύναψης και μελλοντικών συνεργασιών σε πολιτιστικό και οικονομικό πλαίσιο.

ΚΥΚΛΟΦΟΡΟΥΝ
Τα βιβλία του καθηγητή
ΜΙΧΑΛΗ ΕΜΜ. ΑΡΦΑΡΑ

«ΙΠΠΟΤΙΚΟΙ ΚΑΙ ΝΕΟΚΛΑΣΙΚΟΙ ΠΥΡΓΟΙ ΙΑΛΥΣΟΥ ΡΟΔΟΥ» (Χρυσοδερματόδετος Άτλας)	60.00 €
"Η ΚΑΤΖΙΑ, ΤΟ ΛΑΪΚΟ ΜΟΝΟΧΩΡΟ ΣΠΙΤΙ ΤΗΣ ΚΑΛΥΜΝΟΥ» (βιβλιοδετ. μεγαλο σχήμα)	35.00 €
«Η ΚΕΝΤΗΤΙΚΗ ΚΑΙ ΥΦΑΝΤΙΚΗ ΤΕΧΝΗ ΤΗΣ ΝΙΣΥΡΟΥ»	20.00 €
«ΤΟ ΠΛΑΤΥΜΕΤΩΠΟ ΛΑΪΚΟ ΣΠΙΤΙ ΤΗΣ ΚΩ»	15.00 €
«ΤΟ ΔΙΠΑΤΟ ΛΑΪΚΟ ΝΙΣΥΡΙΚΟ ΣΠΙΤΙ»	15.00 €
«ΑΦΙΕΡΩΜΑ ΣΤΗΝ ΚΡΗΤΗ» (Συλλογική μελέτη περιοδικού "Κάμειρος")	17.00 €
«ΕΚΚΛΗΣΑΚΙΑ ΤΗΣ ΡΟΔΟΥ»	12.00 €
«ΝΙΣΥΡΟΣ, Η ΠΟΡΦΥΡΙΣ ΤΩΝ ΑΡΧΑΙΩΝ»	8.80 €
«ΣΥΜΗ, Η ΑΙΓΛΗ ΤΩΝ ΑΡΧΑΙΩΝ»	8.80 €
«ΡΟΔΟΣ» (τουριστικός οδηγός)	8.80 €
«ΓΗ ΤΟΥ ΗΛΙΟΥ» (ταξιδιωτική λογοτεχνία)	8.80 €

ΒΙΒΛΙΟ: ΕΝΑ ΔΩΡΟ ΕΚΠΟΛΙΤΙΣΜΟΥ

ΠΩΛΗΣΗ ΣΕ ΕΠΙΛΕΓΜΕΝΑ ΒΙΒΛΙΟΠΩΛΕΙΑ
και στο τηλ.: 210-28 18 842

Το αρτοποιείον
ΑΡΤΑΓΟΡΑ



του
κ. ΣΩΤΗΡΗ ΚΑΤΣΑΡΑ

σας ενημερώνει
ότι παρασκευάζει
προς πώληση
παραδοσιακό καρπάθικο
μπάκλαβά (δίπλες)
και *κρητικά ξεροτήγανα*

Πληρ. τηλ. **76560**
Αγίας Αναστασίας 101

(εκ)πολιτισμικά παίγνια

επιμέλεια: Κωστής Νικολάκης

Δημήτρης Ταλιάνης: "Λιμάνια"

«Η ιστορία των λιμανιών αρχίζει μαζί με την ιστορία του καραβιού και χάνεται, όπως κι η δεύτερη, πίσω στους αιώνες. Αρχίζει όταν ο πρωτόγονος βαρκάρης γύρισε στη στεριά απ' το πρώτο του ταξίδι και γύρεψε ένα ήσυχο κι ασφαλισμένο αγκυροβόλιο, κοντά στην ακτή, για να σιγουράρει το μικρό του σκάφος απ' τα ρεύματα του ποταμού ή τις φουρτούνες του πελάγου. Μόλις το βρήκε, σκέφτηκε πως θα ήταν πιο βολικό αν έχτιζε κάπου εκεί, στην κοντινή στεριά και την καλύβα του, ώστε να βρίσκεται κοντά στο σκάφος του, να το προμένη στον φακό του, δείχνει κόσμους που συγκρούονται, χώρες που θάλλουν ή χάνονται, χέρια που ματίζουν, ήλιους που βάφουν κόκκινους τους αρμούς. Το χρώμα (σαν λόγος που ξεγλιστρά την πράξη), οι δέστρες (σαν σημεία στίξης ενός χειρογράφου που αγνοούμε τα σύμβολά του), τα ανόργανα κύτη (πάντοτε αταξίδευτα, ακόμη κι αν χαράζουν το δέρμα της θάλασσας), τα σχοινιά (σαν μίτοι που χρησιμοποιεί κάποιος αρχαίος εξερευνητής, χαμένος σε βαθύσκια δάση) κρύβουν το προφανές, αφήνουν μικρές επιφάνειες δαιμονι-

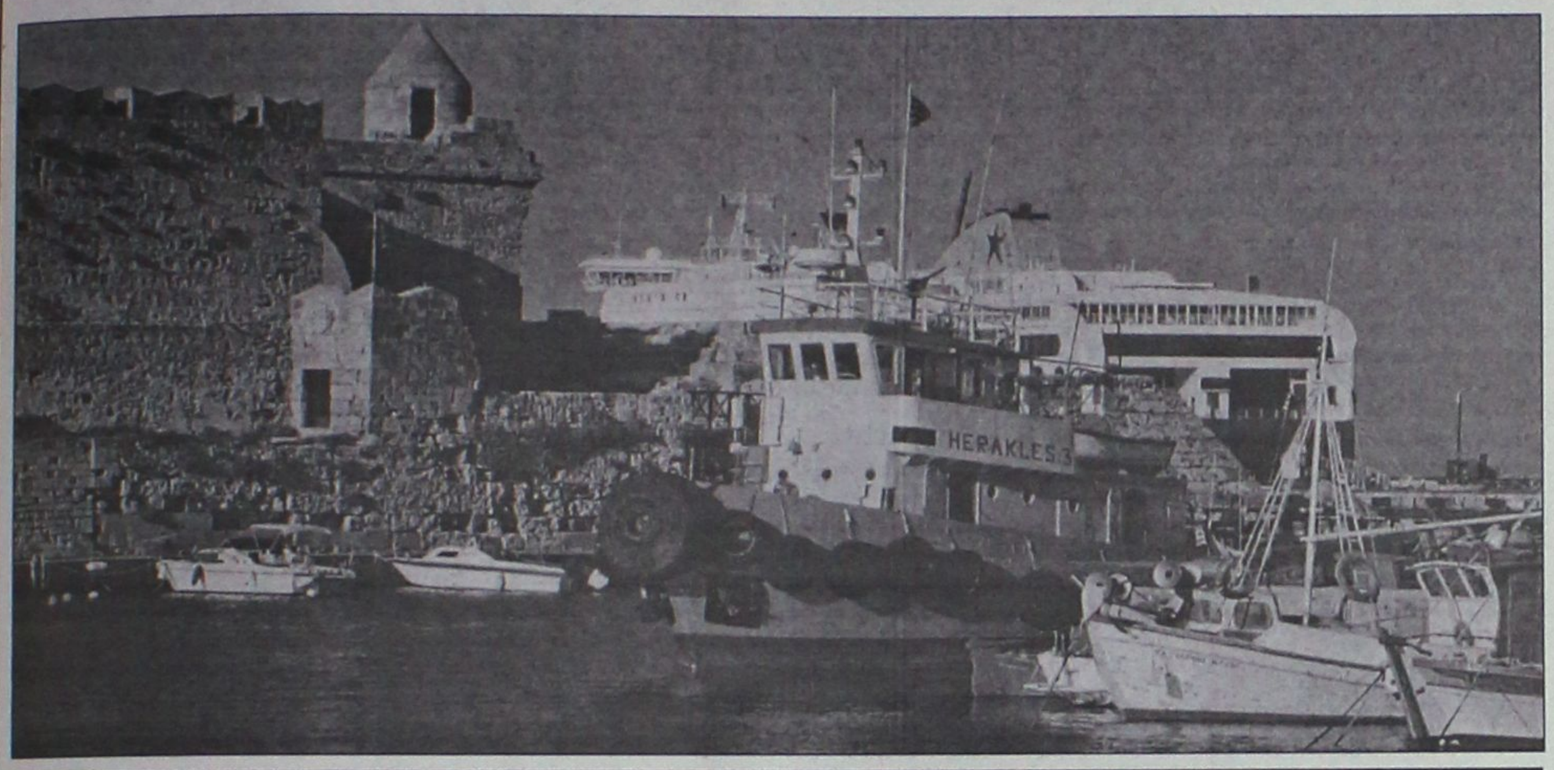

Λιμάνι της Ρόδου
Φωτογραφία του Δημήτρη Ταλιάνη, από το λεύκωμα "Λιμάνια"

σέχει και να ξεκινήσει εύκολα πάλι το πρωί για να ξανοιχτεί στο πέλαγος...».

...

Από τις εκδόσεις "Τοπίο" κυκλοφόρησε το φωτογραφικό λεύκωμα ***"Λιμάνια"*** με φωτογραφίες του ***Δημήτρη Ταλιάνη,*** εισαγωγικό κείμενο του πλοιάρχου και ιστορικού ***Αναστασίου Τζαμτζή*** και σχολιασμό των φωτογραφιών από τον γνωστό συγγραφέα ***Πάνο Θεοδωρίδη*** (σελ. 216, τιμή: 62€).

Σημειώνουμε ότι το λεύκωμα κυκλοφορεί και σε αγγλική έκδοση, με τίτλο ***"The Greek Harbours"*** σε μετάφραση ***Geoffrey Cox.***

...

«Με τα "Λιμάνια", ο Δημήτρης Ταλιάνης ανακαλύπτει μια πύλη. *Περνώντας την, δεν θα υποσχεθεί την ομορφιά, αλλά την αλήθεια. Την αλήθεια, όχι τη δικαιοσύνη.*

Η εμμονή του στη σύζευξη του φωτός *με την αναπνοή των πραγμάτων που έχει ήδη διανύσει τρεις δεκαετίες αποτυπωκού φωτός να ξαφνιάσουν...».*

Πάνος Θεοδωρίδης, συγγραφέας

...

Οι εικόνες της ζωής των λιμανιών που ο Δημήτρης Ταλιάνης αποτυπώνει με την δική του ματιά στις φωτογραφίες του λευκώματος μας χαρίζουν μοναδικές συγκινήσεις, αποκαλύπτοντάς μας τον σαγηνευτικό κόσμο των λιμανιών.

Λιμάνια μεγάλα ή μικρά, όλα έχουν το δικό τους ενδιαφέρον.

- Στα μεγάλα λιμάνια η ζωή έχει καθημερινά τεράστια ποικιλία ανάλογα με το σημείο που θα βρεθεί κανείς.

- Στα μικρά λιμάνια, τα λιμάνια κυρίως νησιών ή μικρών παραλιακών πόλεων, ψαράδικα καΐκια ή βάρκες, πλοία της γραμμής και κρουαζιερόπλοια δίνουν χρώμα και ζωή.

Η κλίμακα εδώ είναι τελείως διαφορετική, η ζωή πολύ πιο ήρεμη, η κίνηση αυξημένη, σε μια κυρίως εποχή του χρόνου, το καλοκαίρι...

«ΡΟΔΙΑΚΗ» ΑΠΟ ΤΟ 1915

Φλας στο παρελθον


ΡΟΔΙΑΚΗ
PERIODICO SETTIMANALE

Εν Ρόδω
ΠΕΜΠΤΗ 23 ΟΚΤΩΒΡΙΟΥ 1930
ΑΡΙΘΜ. ΦΥΛΛΟΥ 1155

ΦΙΛΟΠΤΩΧΟΣ ΑΔΕΛΦΟΤΗΣ ΡΟΔΟΥ

Ευχαριστήριον

Προσέφερον εις την Φιλόπτωχον Αδελφότητα εις μνήμην του μακαρίτου Αλεξάνδρου Καραγιάννη η Οικογένεια Καραγιάννη φρ. 500, Οικογένεια Αγιακατσικά, Οικογένεια Βιττώρια, Οικογένεια Κωστή Μανωλάκη και οι κ.κ. Παναγιώτης Ν. Βενετοκλής, Νικόλ. Τριανταφύλλου ιατρός ανά φρ. 100 και οι κ.κ. Κομνηνός Γιαλούσης ιατρός, Δημήτριος Βλαστός οδοντίατρος και Γεώργιος Κατσούρης ανά φρ. 50.

Η Αδελφότης ευχαριστεί θερμώς
(Εκ του Προεδρείου)

Ορθόδοξος Κοινότης Ρόδου

Ευχαριστίαι

Τη αξιοτίμω Οικογενεία ΚΑΡΑΓΙΑΝΝΗ, θερμαί εκφράζονται ευχαριστίαι δια την εκ Λιρετ. Δύο Χιλιάδων (2000) ευγενή αυτής δωρεάν εις μνήμην του μακαρίτου ΑΛΕΞΑΝΔΡΟΥ ΚΑΡΑΓΙΑΝΝΗ, ούτινος το όνομα ανεγράφη μεταξύ των Δωρητών της Κοινότητος.

(Εκ του Γραφείου της Κοινότητος Ρόδου τη 22/10/930.

Δωρεά

Πληροφορούμεθα ευχαρίστως ότι η αξ. Οικογένεια Καραγιάννη εις μνήμην του μακαρίτου αδελφού των Αλεξάνδρου προσέφερεν υπέρ των Σχολών φράγκα Ιταλ. δύο χιλιάδας.

Το Κοινοτικόν συμβούλιον έσπευσε να ευχαριστήση την αξ. Οικογένειαν Καραγιάννη, κατατάξαν συγχρόνως τον αοίδιμον Αλέξανδρον μεταξύ των δωρητών της ημετέρας Κοινότητος.

(Στα κείμενα από την παλιά "Ροδιακή" διατηρείται η γλώσσα της εποχής και οι τότε ονοματοθεσίες. Τότε η "Ροδιακή" εκδιδόταν υπό καθεστώς παλιάς κατοχής).

Δρομολόγια του Ταχύπλοου Καταμαράν "ΔΩΔΕΚΑΝΗΣΟΣ ΕΞΠΡΕΣ"
Από: 16-ΟΚΤ-2004 μέχρι 05-ΝΟΕ-2004

DODEKANISOS NAFTILIAKI
Αναχωρίσεις από την Κολώνα (Θαλασσινή πύλη)

ΚΥΡΙΑΚΗ		
ΛΙΜΑΝΙ	ΑΦΙΞΗ	ΑΝΑΧ.
ΡΟΔΟΣ		08.30
ΣΥΜΗ	09.20	09.30
ΚΩΣ	10.55	11.00
ΚΑΛΥΜΝΟΣ	11.40	11.50
ΛΕΡΟΣ	12.40	12.45
ΠΑΤΜΟΣ	13.25	13.40
ΛΕΙΨΟΙ	14.00	14.05
ΛΕΡΟΣ	14.25	14.30
ΚΑΛΥΜΝΟΣ	15.20	15.30
ΚΩΣ	16.10	16.20
ΣΥΜΗ	17.45	17.50
ΡΟΔΟΣ	18.30	Δ/ΝΣΗ

ΔΕΥΤΕΡΑ — ΑΝΕΚΤΕΛΕΣΤΟ

ΤΡΙΤΗ		
ΛΙΜΑΝΙ	ΑΦΙΞΗ	ΑΝΑΧ.
ΡΟΔΟΣ		08.30
ΚΩΣ	10.40	10.50
ΚΑΛΥΜΝΟΣ	11.30	11.40
ΛΕΡΟΣ	12.30	12.40
ΛΕΙΨΟΙ	13.00	13.10
ΠΑΤΜΟΣ	13.30	13.40
ΛΕΡΟΣ	14.20	14.30
ΚΑΛΥΜΝΟΣ	15.20	15.30
ΚΩΣ	16.10	16.20
ΡΟΔΟΣ	18.30	Δ/ΝΣΗ

ΤΕΤΑΡΤΗ		
ΛΙΜΑΝΙ	ΑΦΙΞΗ	ΑΝΑΧ.
ΡΟΔΟΣ		08.30
ΣΥΜΗ	09.20	09.30
ΚΩΣ	11.00	11.10
ΚΑΛΥΜΝΟΣ	11.50	12.00
ΛΕΡΟΣ	12.50	14.30
ΚΑΛΥΜΝΟΣ	15.20	15.30
ΚΩΣ	16.10	16.20
ΣΥΜΗ	17.40	17.50
ΡΟΔΟΣ	18.30	Δ/ΝΣΗ

ΠΕΜΠΤΗ — ΑΝΕΚΤΕΛΕΣΤΟ

ΠΑΡΑΣΚΕΥΗ		
ΛΙΜΑΝΙ	ΑΦΙΞΗ	ΑΝΑΧ.
ΡΟΔΟΣ		08.30
ΣΥΜΗ	09.20	09.30
ΚΩΣ	11.00	11.10
ΚΑΛΥΜΝΟΣ	11.50	12.00
ΛΕΡΟΣ	12.50	14.30
ΚΑΛΥΜΝΟΣ	15.20	15.30
ΚΩΣ	16.10	16.20
ΣΥΜΗ	17.40	17.50
ΡΟΔΟΣ	18.30	Δ/ΝΣΗ

ΣΑΒΒΑΤΟ		
ΛΙΜΑΝΙ	ΑΦΙΞΗ	ΑΝΑΧ.
ΡΟΔΟΣ		08.30
ΚΩΣ	10.40	10.50
ΚΑΛΥΜΝΟΣ	11.30	11.40
ΛΕΡΟΣ	12.30	14.30
ΚΑΛΥΜΝΟΣ	15.20	15.30
ΚΩΣ	16.10	16.20
ΡΟΔΟΣ	18.30	Δ/ΝΣΗ


• Ταξιδέψτε με το γάλα την ώρα
• Fully air-conditioned

Πληροφορίες: Δωδεκάνησος Ναυτιλιακή Ν.Ε.
Αυστραλίας 3. 85100 Ρόδος
Τηλ: 22410 70 590 - Fax: 22410 70 591

Ηχος & Φως Sound & Light RHODES

website: www.12ne.gr
e-mail: info@12ne.gr

Alpha netcom Promotions

ΕΚΜΕΤΑΛΕΥΤΕΙΤΕ ΚΑΙ ΠΡΟΒΑΛΛΕΤΕ ΤΗΝ ΕΠΙΧΕΙΡΙΣΗ ΣΑΣ ΜΕ ΤΟΝ ΚΑΛΥΤΕΡΟ ΚΑΙ ΤΟΝ ΠΛΕΟΝ ΟΙΚΟΝΟΜΙΚΟ ΤΡΟΠΟ ΣΤΟΥΣ ΧΙΛΙΑΔΕΣ ΕΠΙΣΚΕΥΤΕΣ ΤΟΥ INTERNET

Καλέστε τώρα 22410 65288



Σχεδίαση και φιλοξενία ιστοσελίδων

Multimedia Presentations

Alpha netcom computer - internet services

Υπεύθυνος Παραγωγής Βελώνης Αυγουστής

Αθηνών 17 Ανάλυψη
85100 - Ρόδος
Τηλ./Φαξ 22410 65288
Κιν. 6976 908992 email: alphacs@otenet.gr

Athinon 17 - Analipsi
85100 Rhodes
Tel./Fax: +30 22410 65288
mobile: +30 6976 908992

Αντίλαλοι
πολιτικοί και άλλοι...

ΜΙΑ ΠΟΝΗΡΗ ΕΡΩΤΗΣΗ

Μία ερώτηση έκανε **ο δήμαρχος Ρόδου κ. Γιαννόπουλος** προχθές το βράδυ στον διοικητή της Εθνικής Τράπεζας **κ. Τάκη Αράπογλου** και έχουμε την υποψία ότι...στο βάθος κρυβόταν είδηση!

Εμμέσως πλην σαφώς ο κ. Γιαννόπουλος ζήτησε να μάθει κατά πόσο οι τράπεζες μπορούν να διαχειρίζονται **την ακίνητη περιουσία των δήμων,** στο πλαίσιο κάποιας συμφωνίας.

Δεν...έχουμε αντίρρηση, δώστε μας την περιουσία, απάντησε ο κ. Αράπογλου!

Κι επειδή... **δεν ήταν τυχαία η ερώτηση** να περιμένουμε την συνέχεια;

Λ.Μ.

● ● ● ● ● ● ● ● ● ● ● ● ● ● ● ● ● ●

ΑΠΟ ΠΑΛΙΑ

Σε προσωπικό τόνο ήταν το καλωσόρισμα που έκανε ο πρόεδρος του Επιμελητηρίου **κ. Ηλ. Κωτιάδης** στον διοικητή της Εθνικής Τράπεζας κ. Τ. Αράπογλου, προχθές το βράδυ, αφού όπως αποκαλύφθηκε γνωρίζονται **από πολύ παλιά,** από τότε που και οι δύο φοιτούσαν στην σχολή Μωραΐτη.

Και όπως επίσης μάθαμε ήταν και οι δύο πολύ καλοί στο βόλεϊ!

Λ.Μ.

Παροιμιώδης ανοχή

Τέσσερις κυβερνήσεις άλλαξαν από τότε που στη Ρόδο ξεκίνησε να προβληματίζει και να απασχολεί το θέμα με το ΙΚΑ.

Το πόσες φορές **άλλαξαν σχέδια, απόψεις, εκτιμήσεις, και θέσεις οι εκάστοτε "αρμόδιοι"** σε τοπικό αλλά και κεντρικό-κυρίως-επίπεδο ούτε υπολογίζεται, ούτε περιγράφεται.

Οι λόγοι που **έμειναν σταθεροί και αταλάντευτοι** σε όλα αυτά τα χρόνια, επιμένοντας να υποστηρίζουν ξεκάθαρες λύσεις, ήταν οι υγειονομικοί υπάλληλοι του ΙΚΑ και ο σύλλογος των εργαζομένων αντίστοιχα, **που έγκαιρα είχαν προειδοποιήσει** για το καθεστώς αλαλούμ που έχει παγιωθεί.

Το όλο ζήτημα βέβαια, δεν δείχνει τίποτε λιγότερο και τίποτε περισσότερο απ' ό,τι ένα ακόμα μεγάλο θέμα σε αυτό τον τόπο, έχει βαλτώσει για τα καλά.

Με **την γνωστή, ανοχή όλων μας.**

Μιχ. Μ.

Και τα χρήματα;

Το Μονομελές Πλημμελειοδικείο Ρόδου, αποφάσισε την επιβολή ποινής φυλάκισης **6 μηνών,** στους αρμόδιους της ΔΑΝΕ, επειδή δεν...κατέβαλαν στους εργαζόμενους της εταιρίας, τους μισθούς αρκετών μηνών!

Ολα καλά με την απόφαση, αλλά **χρήματα** πότε θα δουν οι άνθρωποι; Αυτό είναι που τους ενδιαφέρει άλλωστε!

Β. Μ.

Ο,τι θέλουν κάνουν

Τί μέρος λόγου είναι οι λεγόμενοι αφισοκολλητές; Ερχονται από άλλο πλανήτη και αγνοούν νόμους και διατάξεις;

Το κάνουν επίτηδες και ρυπαίνουν το περιβάλλον, κάθε φορά που πρόκειται να κολλήσουν κάπου κάποια αφίσα;

Και μπροστά σ' αυτό το χάλι, η αρμόδια Δημοτική υπηρεσία τί κάνει;

Δημιουργεί ή ανέχεται προβλήματα ρύπανσης; Δεν θάπρεπε να λειτουργούμε με ήθος περιβαλλοντικό;

Γ. Β.

Η ΣΥΜΒΟΥΛΗ

Να κάνετε ανακοπή στις αποφάσεις εξώσεων, ήταν η συμβουλή που έδωσε ο βουλευτής **κ. Β. Χρύσης**, σε κατασηματάρχες που διαμαρτυρήθηκαν για τα καταστήματα ιδιοκτησίας Ταμείου Αρχαιολογικών Πόρων, στην σύσκεψη που έγινε το περασμένο Σαββάτο στο ΕΒΕΔ (εντάσσεται η περίπτωσή τους στη γνωστή τροπολογία).



Το άκουσε (η σύσκεψη μεταδόθηκε από τα τοπικά κανάλια) συμπολίτισσά μας και επειδή αντιμετωπίζει πρόβλημα με το ΤΑΠΑ, **ψάχνει τώρα τον κ. Χρύση**, να της εξηγήσει πώς θα γίνει. Διότι...είναι λίγο δύσκολο να υπάρξει έτσι αποτέλεσμα!

Λ.Μ.



Ανοικτά καθημερινά
από της 11 π.μ. και τις
Κυριακές έως αργά το βράδυ

28ης ΟΚΤΩΒΡΙΟΥ 19, ΡΟΔΟΣ
Τηλ. 22410 33440

ΜΗΝΙΑΙΑ ΕΝΟΙΚΙΑΣΗ ΔΩΜΑΤΙΩΝ ΣΕ ΞΕΝΟΔΟΧΕΙΟ

Το **ξενοδοχείο ΝΟΥΦΑΡΑ** που βρίσκεται στο **κέντρο της πόλεως Ρόδου (10 λεπτά από το Παν/μιο Αιγαίου) επί της Γρ. Λαμπράκη 35,** ενοικιάζει δωμάτια σε φοιτητές και σε οποιονδήποτε άλλο ενδιαφερόμενο.

Το δωμάτιο διαθέτει:
1) Ατομικό μπάνιο
2) Τηλέφωνο
3) Ραδιόφωνο
4) Τηλεόραση
5) Ψυγείο
6) Θέρμανση
7) Ζεστό νερό
8) Κοινόχρηστο χώρο για επιτραπέζια παιχνίδια
9) Εβδομαδιαίως καθαρισμός δωματίου και
10) Διάθεση ιματισμού (σεντόνια, κουβέρτες)

Τιμή δίκλινου δωματίου (1 άτομο) 260 ευρώ ανά μήνα
Τιμή δίκλινου δωματίου (2 άτομα) 330 ευρώ ανά μήνα

ΠΛΗΡ. ΤΗΛ. 2241024545



"Στο **Salon Nikos** γνωριζόμαστε...
Τα λέμε μεταξύ μας τόσα χρόνια...
Πάντα στο ίδιο, ζεστό και φιλικό περιβάλλον...
Κάποια πράγματα άλλαξαν...
Ο χώρος ανανεώθηκε...
Οι σχέσεις όμως ίδιες.
Σχέσεις εμπιστοσύνης...

Τώρα στο **Salon Nikos**
δημιουργήσαμε έναν ακόμα
ξεχωριστό και πολύ ιδιαίτερο χώρο
φροντίδας για τη Γυναίκα...

Bettina's Art Nails Studio
για μανικιούρ, πεντικιούρ,
τεχνητά νύχια

Στο κομμωτήριο **Salon Nikos**
τα λέμε και με ραντεβού.
Κυρίως όμως "τα λέμε"
μεταξύ μας.
Γιατί γνωριζόμαστε καλά..."

Νίκος Μιχαήλος



Ηρώων Πολυτεχνείου 21, πλατεία Ακαδημίας
τηλ: 22410.28704

Τιμές διάλυσης

Το κατάστημα
ΒΑΛΣΑΜΗ
επί της γωνίας
Γαλλίας και Κυρμιχάλη
λόγω μετακόμισης
πουλά όλα τα είδη του

50% *φθηνότερα*

Τα παπούτσια
FILA
TACCHINI } στην τιμή των 40 €

Προλάβετε έως 25 Οκτωβρίου

ΚΑΘΗΜΕΡΙΝΑ ΟΛΑ ΤΑ ΝΕΑ ΤΗΣ ΔΩΔΕΚΑΝΗΣΟΥ ΣΤΟ INTERNET

www.rodiaki.gr