Η ΡΟΔΙΑΚΗ

ΗΜΕΡΗΣΙΑ ΠΡΩΙΝΗ ΕΦΗΜΕΡΙΔΑ ΤΗΣ ΡΟΔΟΥ

ΠΑΡΑΣΚΕΥΗ
22 ΟΚΤΩΒΡΙΟΥ 2004
ΑΡ. ΦΥΛΛΟΥ 17.831
ΤΙΜΗ: ΕΥΡΩ 0,70

ΑΡΧΙΣΑΝ ΝΑ ΠΑΡΑΛΑΜΒΑΝΟΥΝ ΤΑ ΤΕΥΧΗ



Μεγάλο ενδιαφέρον επενδυτών για τη μαρίνα της Ρόδου!

Ροδίτες αλλά και γνωστοί επενδυτές και μεγαλοεταιρείες ενδιαφέρονται για τη μαρίνα της Ρόδου. Ηδη έχουν παραλάβει τεύχη δημοπράτησης, ορισμένοι απ' αυτούς.

ΣΕΛ. 5

ΣΕ ΟΙΚΟΠΕΔΟ ΣΤΟΥΣ ΑΓ. ΑΠΟΣΤΟΛΟΥΣ



"Πράσινο φως" για τη μεταστέγαση της Πυροσβεστικής

Στο προσεχές Δημοτικό Συμβούλιο αποφασίζεται η τροποποίηση του σχεδίου πόλεως ώστε να χωροθετηθεί το οικόπεδο της ΠΥΡ στους Αγίους Αποστόλους. ΣΕΛ. 6

Αποτυχημένη η προσπάθεια της Ν.Ε. της ΝΔ

Απλά συμφώνησαν ότι ...διαφωνούν!

ΚΑΜΙΑ ΠΡΟΣΕΓΓΙΣΗ ΜΕΤΑΞΥ ΧΑΤΖΗΕΥΘΥΜΙΟΥ-ΧΑΡΑΛΑΜΠΗ

Το διαζύγιο ανακοινώθηκε πριν καν γίνει ο αρραβώνας. Η προσπάθεια της Ν.Ε. της Ν.Δ. για "συνένωση δυνάμεων" απέτυχε, όπως άλλωστε αναμενόταν. Ανακοίνωση Χατζηευθυμίου.

ΣΕΛΙΔΑ 7





Στις καλένδες το θέμα της μεταστέγασης του ΙΚΑ

ΑΛΛΑ ΛΟΓΙΑ ν' αγαπιόμαστε!

Έκανε για μια ακόμη φορά πίσω η Διοίκηση που μιλά τώρα για εναλλακτικές λύσεις



Για μια ακόμη φορά η διοίκηση του ΙΚΑ υπαναχώρησε υπακούοντας στις οδηγίες καρεκλοκένταυρων. Το θέμα της μεταστέγασης στο παλιό νοσοκομείο σε μηδενική βάση ξανά...

ΣΕΛΙΔΑ 3

Ο ΥΠΟΥΡΓΟΣ ΤΟΥΡΙΣΜΟΥ



Και πάλι εδώ

• Έρχεται τη Δευτέρα αποκλειστικά για το θέμα της αξιοποίησης του γκολφ Αφάντου.

ΣΕΛΙΔΑ 5

ΑΝΑΚΟΙΝΩΣΗ

Η

ARMAOS SECURITY

Και ο υπεύθυνός της **ΔΗΜ. ΚΥΡΙΑΖΗΣ**

Ανακοινώνει

την διακοπή της συνεργασίας

του με την εταιρία
WACKENHUT SECURITY HANDLING S.A.

Ως εκ τούτου επαναλειτουργεί το γραφείο επι της οδού **ΛΙΝΔΟΥ 80** με τηλέφωνο επικοινωνίας το **2241023632 και κινητό 6932029269** παρέχοντας τις υπηρεσίες του όπως και πριν την συνεργασία στα κάτωθι:

ΣΥΣΤΗΜΑΤΑ ΣΥΝΑΓΕΡΜΟΥ • ΚΑΜΕΡΕΣ ΠΑΡΑΚΟΛΟΥΘΗΣΗΣ • ΘΥΡΟΤΗΛΕΟΡΑΣΕΙΣ • ΚΕΝΤΡΟ ΛΗΨΕΩΣ ΣΗΜΑΤΩΝ • ΦΥΛΑΞΕΙΣ • ΠΕΡΙΠΟΛΙΕΣ •ΑΜΕΣΗ ΕΠΕΜΒΑΣΗ

Για την
ARMAOS SECURITY
ΔΗΜ. ΚΥΡΙΑΖΗΣ
Υπεύθυνος Ασφαλείας

Κυριακή 24 Οκτωβρίου
πολυχώρος



πρωϊνό παζάρι

τεχνίνες

πλατεία Αρίωνος(Λουτρά), Παλιά Πόλη



ΗΜΕΡΟΛΟΓΙΟ

Παρασκευή 22 Οκτωβρίου 2004
Αβερκίου επ. Ιεραπόλεως,
Των εν Εφέσω 7 Παίδων

Ανατολή ηλίου: 06.40'
Δύση ηλίου: 17.39'
Σελήνη 9 ημερών

ΦΑΡΜΑΚΕΙΑ

Σήμερα διημερεύει το φαρμακείο της Γιαννούλη Ευανθ. στην οδό Δαμασκηνού 48 και διανυκτερεύει το φαρμακείο του Πανταζή Βικτ. στην οδό Αριστοτέλους 26 (Π. Πόλη).

ΒΕΝΖΙΝΑΔΙΚΑ

Σήμερα διανυκτερεύουν τα βενζινάδικα: Σαρίκας Μιχ. (Εθν. Αντίστασης), Κορωναίος Δημ. (Ιαλυσός), Πισσαδάκης Δ. (Παραδείσι), Παπαθεοδώρου Αν. (Φάνες), Φλοσκάκης Κ. (Εμπωνα), Κούτρης Δ. (17ο χλμ. Ρόδου - Λίνδου), Νέσγος Μ. (Μάσαρι).

ΛΑΪΚΕΣ ΑΓΟΡΕΣ

Τετάρτη: στο Δημοτικό Νεκροταφείο.
Πέμπτη: στην οδό Βύρωνος
Παρασκευή: στην οδό Πτολεμαίων (Ανάληψη)
Σάββατο: στο Δημοτικό Νεκροταφείο.

ΑΕΡΟΠΟΡΙΚΑ ΔΡΟΜΟΛΟΓΙΑ

ΟΛΥΜΠΙΑΚΗ ΑΕΡΟΠΟΡΙΑ

Από Ρόδο-Αθήνα
- Καθημερινά 07.10, 13.40
- Πέμπτη 20.10, 22.45
- Καθημερινά πλην Πέμπτης 19.40, 22.25
- Καθημερινά πλην Κυριακής 10.40

Από Αθήνα-Ρόδο
- Καθημερινά 05.30,12.00
- Πέμπτη 18.30, 21.05
- Καθημερινά πλην Πέμπτης 18.00, 20.45
- Καθημερινά πλην Κυριακής 09.00

Από Ρόδο-Θεσσαλονίκη
- Δευτέρα - Τετάρτη 09.45
- Πέμπτη 10.45
- Σάββατο 15.15
- ΔΕΥ-ΤΕΤ-ΠΑΡ-ΚΥΡ 16.10

Από Ρόδο-Ηράκλειο
- Δευτέρα - Παρασκευή-Κυριακή 17.45
- Τρίτη - Πέμπτη 18.30
- Τετάρτη - Σάββατο 19.20

ΑΠΟ ΗΡΑΚΛΕΙΟ-ΡΟΔΟ
- Δευτέρα-Παρασκευή-Κυριακή 19.05
- Τρίτη-Πέμπτη 19.50
- Τετάρτη - Σάββατο 20.40

Από Ρόδο-ΚΑΡΠΑΘΟ
- ΔΕΥ-ΠΕΜ-ΠΑΡ-ΣΑΒ 07.00, 10.40
- Τετάρτη-Κυριακή 10.40, 14.20

Από Ρόδο-Κάσο
- ΔΕΥ-ΠΕΜ-ΠΑΡ-ΣΑΒ 07.00
- Τετάρτη-Κυριακή 10.40

Από Ρόδο-ΚΑΣΤΕΛΟΡΙΖΟ
- ΔΕΥ-ΤΕΤ-ΠΑΡ-ΣΑΒ-ΚΥΡ 07.10

ΑΠΟ ΡΟΔΟ-ΧΙΟ
- Τρίτη στις 10.40 και Πέμπτη στις 10.45'

Ρόδος-Μυτιλήνη
- Δευτέρα-Τετάρτη στις 09.45, Τρίτη στις 10.40', Πέμπτη στις 10.45' και Σάββατο στις 15.15

ΡΟΔΟΣ- ΣΑΜΟΣ
- Τρίτη στις 10.40', Σάββατο στις 15.15

Ρόδος-Λημνος
- Δευτέρα-Τετάρτη στις 09.45', Τρίτη στις 10.40', Πέμπτη στις 10.45' και Σάββατο στις 15.15'

AEGEAN AIRLINES & CRONUS

ΑΠΟ ΡΟΔΟ-ΑΘΗΝΑ
Καθημερινές πτήσεις 14.15-16.30-19.50-22.40

ΑΠΟ ΑΘΗΝΑ-ΡΟΔΟ
Καθημερινά πτήση 05.30-08.45-14.50-18.10-21.00

ΑΠΟ ΡΟΔΟ-ΗΡΑΚΛΕΙΟ
Καθημερινά πτήση 763-14.30

ΑΠΟ ΗΡΑΚΛΕΙΟ-ΡΟΔΟ
Καθημερινά πτήση 764-16.05

ΑΠΟ ΡΟΔΟ-ΘΕΣΣΑΛΟΝΙΚΗ
Καθημερινά πτήση 10.20

ΑΠΟ ΘΕΣΣΑΛΟΝΙΚΗ-ΡΟΔΟ
Καθημερινά πτήση 12.20

Χρήσιμα τηλέφωνα κρατήσεων: (22410) 24400.

Επώνυμον το ανώνυμον...

Ανοχή μέχρι... νεωτέρας!

Εντείνονται στο κόμμα της αξιωματικής αντιπολίτευσης οι παρασκηνιακές συζητήσεις σχετικώς με το περιεχόμενο και το σχήμα που θέλει να δώσει στο «νέο» ΠΑΣΟΚ ο πρόεδρός του κ. Γ. Ανδρ. Παπανδρέου. Στις συζητήσεις αυτές, συχνά διατυπώνεται το ερώτημα: Μπορεί να βαδίσει προς το συνέδριο του Ιανουαρίου ο Γ. Παπανδρέου χωρίς να διαμορφώσει κλίμα «ενότητας» στις κορυφές της παράταξης; Είναι δυνατόν να εκτιμά ότι του αρκούν οι «εκλεκτοί» που έχει συγκεντρώσει γύρω του για να βγει από το συνέδριο ουσιαστικά ενισχυμένος και ικανός να σχεδιάσει μια «στρατηγική νίκης» για το κόμμα;

Τα ερωτήματα αυτά διατυπώνονται όχι μόνον επειδή ένας αριθμός στελεχών του κόμματος ανησυχούν για το μέλλον τους στο «νέο» ΠΑΣΟΚ, αλλά και επειδή διαπιστώνεται και κάτι άλλο: ότι το κόμμα είναι πλέον οργανωτικά «σκορπισμένο» και βρίσκεται σε μια μεγάλη ιδεολογικο-πολιτική σύγχυση.

Ο Γ. Παπανδρέου, αναφέρεται από αυτούς τους κύκλους, μπορεί να θέλει ένα «νέο» κόμμα στο οποίο οι λεγόμενοι «μηχανισμοί» να μην έχουν το ρόλο που είχαν (και υποτίθεται έχουν ακόμη) έως τώρα, αλλά δεν μπορεί και να μη συγκροτήσει ένα μηχανισμό που θα κινεί μετά το συνέδριο το ΠΑΣΟΚ. Δεν μπορεί, λένε, να γίνει «ανασυγκρότηση» χωρίς κάποια... συγκρότηση. Και για να επιτευχθεί η «ανανέωση» δεν θα αρκούσαν οι εσωκομματικές δράσεις μιας ομάδας «εκλεκτών» του αρχηγού.

Ας σημειωθεί ότι στο ΠΑΣΟΚ όλες οι εσωκομματικές παρασκηνιακές συζητήσεις διεξάγονται με δεδομένο ότι ακόμη ο διάδοχος του Κ. Σημίτη «δεν τραβάει» και ότι σε αυτήν τη φάση, αν γίνονταν εκλογές, το κόμμα θα γνώριζε μιαν ήττα πολύ πιο σκληρή από αυτήν του περασμένου Μαρτίου.



ΔΕΧΟΝΤΑΙ ΤΟ ΚΟΙΝΟ

Ο Νομάρχης Δωδεκανήσου Γιάννης Μαχαιρίδης και οι Βοηθοί Νομάρχη Στάθης Κουσουρνάς και Νίκος Ζωίδης δέχονται το κοινό κάθε Τρίτη και Πέμπτη, από τις 11.00-13.00 το μεσημέρι.

ΤΑΞΙ

ΡΑΔΙΟ ΤΑΞΙ: 2241-0-64712, 2241-0-64790.

ΧΡΗΣΙΜΑ ΤΗΛΕΦΩΝΑ

ΝΟΣΟΚΟΜΕΙΟ:	2241-0-80000
ΑΜΕΣΗ ΔΡΑΣΗ ΠΥΡ/ΚΗΣ:	199
ΛΙΜΕΝΑΡΧΕΙΟ:	2241-0-22220, 2241-0-27695
ΒΛΑΒΕΣ Δ.Ε.Η.:	125
ΒΛΑΒΕΣ Ο.Τ.Ε.:	121
ΑΜΕΣΗ ΔΡΑΣΗ:	100
ΒΛΑΒΕΣ ΥΔΡΕΥΣΗΣ:	2241-0-68750, 2241-0-68755
ΝΟΜΑΡΧΙΑ:	2241-0-46502
ΠΕΡ/ΚΗ Δ/ΝΣΗ	2241-0-38174
ΔΗΜΟΣ:	2241-0-46200
ΔΗΜ. ΕΠΙΧ. ΚΑΘΑΡ.:	2241-0-77600
ΥΠΗΡ. ΑΠΟΚΟΜΙΔΗΣ:	2241-0-61057
ΤΡΟΧΑΙΑ:	2241-0-26480
ΠΛΗΡΟΦ. Ο.Τ.Ε.:	131
ΔΕΛΤΙΟ ΚΑΙΡΟΥ:	149
ΛΑΧΕΙΑ:	1444
ΠΡΟΠΟ - ΛΟΤΤΟ:	1444
ΡΟΔΑ:	2241-0-26300
ΚΤΕΛ:	2241-0-27706
Ο.Α.Ε.Δ.:	2241-0-23265
Ι.Κ.Α.:	2241-0-64912
ΤΑΞ.Υ.:	2241-0-68701, 2241-0-68702
ΟΛΥΜΠΙΑΚΗ:	2241-0-24555
Δ.Α.Ν.Ε.:	2241-0-43150
ΕΡΓΑΤ. ΚΕΝΤΡΟ:	2241-0-24730
CRONUS AIRLINES	2241-0-25444
AEGEAN AIRLINES	2241-0-98345

ΚΤΕΟ

- Από **την 1η Σεπτεμβρίου** έως **και τις 29 Οκτωβρίου,** παντός είδους οχήματα που δεν έχουν ήδη προσκληθεί από προηγούμενα προγράμματα **με αριθμούς κυκλοφορίας ΡΟΒ 5501** έως και **6000.**
- Από **1η Σεπτεμβρίου** έως **και τις 29 Οκτωβρίου,** φορτηγά με μικτό βάρος άνω των 10 Τ με συνδυασμό γραμμάτων **ΡΟΖ-ΡΟΗ-ΡΟΚ** ανεξαρτήτως αριθμού.

ΤΙΜΕΣ ΣΥΝΑΛΛΑΓΜΑΤΟΣ

ΔΟΛΛΑΡΙΟ Η.Π.Α	1,2603	1,2577
ΛΙΡΑ ΑΓΓΛΙΑΣ	0,697	0,6956
ΚΟΡΩΝΑ ΔΑΝΙΑΣ	7,4446	7,4298
ΚΟΡΩΝΑ ΣΟΥΗΔΙΑΣ	9,0825	9,0643
ΓΙΕΝ ΙΑΠΩΝΙΑΣ	136,57	136,29
ΦΡΑΓΚΟ ΕΛΒΕΤΙΑΣ	1,5389	1,5359
ΚΟΡΩΝΑ ΝΟΡΒΗΓΙΑΣ	8,2382	8,2218
ΛΙΡΑ ΚΥΠΡΟΥ	0,57608	0,57492
ΔΟΛΛΑΡΙΟ ΚΑΝΑΔΑ	1,5737	1,5705
ΔΟΛΛΑΡΙΟ ΑΥΣΤΡΑΛΙΑΣ	1,7157	1,7123

Η ΡΟΔΙΑΚΗ

Ημερήσια Εφημερίδα της Ρόδου
Έτος Ιδρύσεως 1915
ΙΔΡΥΤΗΣ
ΕΜΜ. ΚΑΛΑΜΠΙΧΗΣ
ΙΔΙΟΚΤΗΣΙΑ – ΕΚΔΟΣΗ
ΥΙΟΙ Σ. ΤΣΟΠΑΝΑΚΗ
Η. ΚΩΤΙΑΔΗΣ Ο.Ε.
ΔΙΕΥΘΥΝΤΗΣ
Αθ. Μαρασιώτης
ΣΥΝΤΑΞΗ
Λουκάς Μαστής
Μιχάλης Μαστής
Κυριακή Πετρίδου
Βαρβάρα Μπογδάνου
ΑΘΛΗΤΙΚΑ
Μανόλης Μπάτης,
Νικήτας Κουσκούσης
Κώστας Παντίδος
Παύλος Ντοκουόπιλ
ΓΡΑΦΕΙΑ ΣΥΝΤΑΞΗΣ
Μάρκου Μαλλιαράκη 11
Τηλ.2241-0- 24610,
2241-0-75640
Fax (22410) 75641
ΛΟΓΙΣΤΗΡΙΟ – ΔΙΑΦΗΜΙΣΕΙΣ
Μάρκου Μαλλιαράκη 11
Τηλ. 2241-0-22210
2241-0-75230
Fax (22410) 22471
http://www.rodiaki.gr.
Email: tsopd@otenet.gr &
rodiaki@otenet.gr

Αλλαξε πάλι απόφαση η διοίκηση του Ιδρύματος που γάχνει... γύλλους στ' άχυρα

Στις καλένδες παραπέμπεται το θέμα της μεταστέγασης των υπηρεσιών του ΙΚΑ!

Τι αναφέρεται σε έγγραφο που εστάλη στη Νομαρχία. Τη δυσαρέσκειά του εξέφρασε ο Νομάρχης

Στις... γνωστές καλένδες κινδυνεύει να παραπεμφθεί το θέμα της μεταστέγασης των υπηρεσιών του ΙΚΑ στο χώρο του παλιού νοσοκομείου!

Παρά την ομόθυμη άποψη όλων των τοπικών παραγόντων, κάποιοι μανδαρίνοι και καρεκλοκένταυροι των κεντρικών υπηρεσιών του ΙΚΑ υπονομεύουν τη λύση αυτή! Το θέμα πράγματι φαίνεται να βραχυκυκλώνεται από οργανωμένα συμφέροντα, για τα οποία είχε κάνει λόγο (και τα είχε καταγγείλει) πριν από ένα χρόνο περίπου, το μέλος του δ.σ. του ΙΚΑ κ. Καζάκος, όταν είχε επισκεφθεί τη Ρόδο.

Ακριβώς για τον λόγο αυτό απαιτείται δυναμική πολιτική παρέμβαση, από την πολιτική ηγεσία για να ξεκαθαρίσει το θέμα και να μεταστεγαστούν οι υπηρεσίες του ΙΚΑ στο παλιό νοσοκομείο.

Στην ουσία σε ό,τι αφορά το ζήτημα, βρισκόμαστε στο σημείο μηδέν.

Αυτό προκύπτει από απάντηση του ΙΚΑ, προς τη νομαρχιακή αυτοδιοίκηση Δωδεκανήσου, με την οποία εγείρεται θέμα ιδιοκτησιακού καθεστώτος και γίνεται λόγος για άλλες εναλλακτικές λύσεις.

Η απάντηση με ημερομηνία 5 Οκτωβρίου, δόθηκε χθες στη δημοσιότητα από το νομάρχη κ. Γ. Μαχαιρίδη και συγκεκριμένα αναφέρονται σ' αυτήν τα εξής:

«Απαντώντας στην με αριθμό πρωτοκόλλου 9734/23.9.2004 επιστολή σας, σας πληροφορούμε τα εξής:

Το ΙΚΑ-ΕΤΑΜ εξετάζει **όλες τις εναλλακτικές λύσεις** που υπάρχουν για την καλύτερη στέγαση των υπηρεσιών του και την αξιοποίηση της περιουσίας του στη Ρόδο.

Για τη μεταστέγαση των



υπηρεσιών μας στο κτίριο του Παλιού Νοσοκομείου, θεωρούμε **απαραίτητη προϋπόθεση την επίλυση τόσο του ιδιοκτησιακού προβήματος** όσο και της επάρκειας των χώρων, επειδή **για τις διαρρυθμίσεις του κτιρίου θα απαιτηθεί μεγάλη δαπάνη από το ΙΚΑ-ΕΤΑΜ.**

Είμαστε σε συνεργασία με το υπουργείο Υγείας και Κοινωνικής Αλληλεγγύης, που **είναι ιδιοκτήτης του κτιρίου,** για την επίλυση των παραπάνω θεμάτων.

Με εκτίμηση,

Η γενική διευθύντρια,

Μαρία Αντωνοπούλου».

ΔΥΣΑΡΕΣΚΕΙΑ

ΜΑΧΑΙΡΙΔΗ

Σχολιάζοντας την απάντηση αυτή ο κ. Μαχαιρίδης δεν έκρυψε την δυσαρέσκειά του.

Είχαμε μείνει στις διαβεβαιώσεις από υψηλό επίπεδο για τη λύση του θέματος, είπε ο κ. Μαχαιρίδης και για την εξέλιξη αυτή θέλω να εκφράσω την λύπη μου.

Ανακοίνωσε επίσης ότι θα υπάρξει έγγραφη διαμαρτυρία της νομαρχίας προς την διοίκηση του ΙΚΑ και τόνισε επίσης ότι το ζήτημα είναι πολιτικό και όχι τεχνικό και έτσι πρέπει να αντιμετωπιστεί.

ΑΛΛΑ ΘΕΜΑΤΑ

Οι δηλώσεις του κ. Μαχαιρίδη έγιναν στην διάρκεια χθεσινής συνέντευξης Τύπου. Στην ίδια συνέντευξη **ο αντινομάρχης κ. Στ. Κουσουρνάς** ανακοίνωσε τα εξής:

- ότι θα συνεχιστούν οι επισκέψεις στα εκτελούμενα έργα, διότι δεν πρέπει να χαθεί ούτε ένα ευρώ.

Είπε επίσης ότι η νομαρχία περιμένει το πράσινο φως από την Περιφέρεια για να προχωρήσει στην **δημοπράτηση 7 νέων έργων** που είναι τα εξής: το 13ο δημοτικό σχολείο Ρόδου στην οδό Αταβύρου, η προσθήκη αιθουσών στο 2ο ΤΕΕ, το νηπιαγωγείο στο Ζηπάρι, το νηπιαγωγείο Πάτμου, ο αγωγός Φαληράκι-Βόδι, ο αγωγός Αρχάγγελος-Φαληράκι και το 1ο δημοτικό σχολείο Κω.

- Ανακοίνωσε ακόμα ο κ. Κουσουρνάς ότι ολοκληρώθηκαν οι έλεγχοι **σε 40 βιολογικούς** καθαρισμούς ξενοδοχείων σε Ρόδο και Κω, και ότι ειδικά στη Ρόδο η κατάσταση έχει βελτιωθεί.

Εκανε επίσης γνωστό ότι θα φυτευτούν 20.000 φυτά στη νησίδα Τζέρσεϋ στην οδό Ρόδου - Λίνδου μέσα στους επόμενους μήνες.

- Τόσο ο κ. Κουσουρνάς όσο και ο έτερος αντινομάρχης κ. Ν. Ζωίδης εξέφρασανν την ικανοποίησή τους για το γεγονός ότι βρέθηκε λύση **για τα λάδια των αυτοκινήτων.** Στη Ρόδο βρέθηκε εταιρεία, που πήρε το πρώτο φορτίο με 10 τόνους και το μάζεμα των λαδιών αυτών που μέχρι τώρα γινόταν ανεξέλεγκτα σε ό,τι αφορά τη διάθεσή τους, θα συνεχιστεί κανονικά.

FUTUREKIDS

ΕΚΠΑΙΔΕΥΤΙΚΑ ΚΕΝΤΡΑ ΠΛΗΡΟΦΟΡΙΚΗΣ

i-know!
a futurekids good

Ένα μικρό ακονάκι*

για να σε βοηθήσει να παίξεις το i-know το καταπληκτικό παιχνίδι γνώσεων της Futurekids. Έλα σε ένα εκπαιδευτικό κέντρο πληροφορικής Futurekids, απάντησε σωστά στις ερωτήσεις και μπες στην Πανελλαδική κλήρωση* για 190 υπέροχα δώρα

Τα FUTUREKIDS σε προσκαλούν στην Απ.Παύλου 42 (Ανάληψη) την Κυριακή 24/10 και ώρα 18.00 να γνωριστούμε και να διασκεδάσουμε παίζοντας i-Know!

Μην περιμένεις!
Αν U-know . Let's Play



*Η Πανελλαδική κλήρωση των Futurekids θα πραγματοποιηθεί στις 30-10-2004.
Τα δώρα είναι προσφορά των:

Ροδίτικη Λαδόπιττα για σουβλάκι!

Οπως τότε... λεπτή & πεντανόστιμη!



Σύντομα & στα Super Market

Γυρίστε πίσω στο χρόνο!

Αφήστε τις αισθήσεις σας να δουν, να μυρίσουν και να γευθούν το χθες!
Και επιστρέφοντας στο σήμερα ν'αναγνωρίσουν την ίδια γεύση!

Τη γεύση της Ροδίτικης Λαδόπιττας!

Τόσο νόστιμη,που θα την αναζητάτε παντού!
Σπιτική, αγνή, φρέσκια και απολαυστική!
Φτιαγμένη με την ίδια μυστική συνταγή!

Η μόνη που ψήνεται αμέσως στο πλατώ ή στα κάρβουνα, χωρίς να χρειάζεται επιπλέον λάδωμα!

Απαιτήστε την σε όλα τα καλά γυροπωλεία!

Παραγωγή – Διάθεση: Ατσαλάκης Δημήτριος και Σια Ο.Ε.
Εμπορικό Κέντρο Κρανίδη, Φαληράκι - Τηλέφωνο παραγγελιών: 22410 86 106

Η Ατσαλάκης Δ. & Σια Ο.Ε. τα τελευταία 12 χρόνια δραστηριοποιείται παράλληλα στο Γενικό Εμπόριο Τροφίμων και στην Εισαγωγή και Διάθεση ΑΓΓΛΙΚΩΝ ΠΡΟΪΟΝΤΩΝ.
τηλ. 22410 87111

INOX
ECONOMY
ΗΛΙΑΚΑ · ΘΕΡΜΑΝΣΗ · ΕΓΚΑΤΑΣΤΑΣΕΙΣ·ΣΥΝΤΗΡΗΣΗ



• ΑΝΟΞΕΙΔΩΤΟ ΑΤΣΑΛΙ
• ΑΘΡΑΥΣΤΟ ΤΖΑΜΙ
• ΕΠΙΛΕΚΤΙΚΟΣ ΣΥΛΛΕΚΤΗΣ
• ΣΥΝΔΕΕΤΑΙ ΜΕ ΚΑΛΟΡΙΦΕΡ

Ritter HEIZUNG
ΧΥΤΟΣΙΔΗΡΟΙ ΛΕΒΗΤΕΣ ΠΕΤΡΕΛΑΙΟΥ





SATURN A.E.
ΑΤΟΜΙΚΗ ΜΟΝΑΔΑ ΠΕΤΡΕΛΑΙΟΥ



De Dietrich
ΛΕΒΗΤΕΣ ΠΕΤΡΕΛΑΙΟΥ ΑΠΟ ΧΥΤΟΣΙΔΗΡΟ

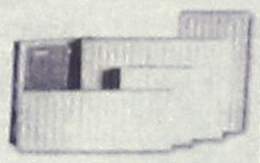

Superia
Panel Βελγίου



TUBOLUX
Design Πετσετοθήκη

ΡΙΖΟΣ ΜΙΧΑΗΛ
Αγ. Λαύρας 59 • τηλ. 2241023073, 6944351212

F·P·C
FITNESS PERSONAL CLUB

Προσωπική εκγύμναση
με **άμεσα** αποτελέσματα σε:

- Αδυνάτισμα
- Λιποδιάλυση
- Σύσφιγξη
- Μυϊκή ενδυνάμωση

ΥΠΕΥΘΥΝΟΙ:
Χαραλαμπόπουλος Βλάσης & Αντώνογλου Θανάσης
Απόφοιτοι τμήματος Επιστήμης Φυσ. Αγωγής και Αθλητισμού Α.Π.Θ.

Συρακουσών 12, Καρακόνερο • τηλ. 2241078993



Οικοδιδασκαλείο Φιλολογικών
Λεντή Ιωάννα
Ιστορικός - Φιλόλογος
Γυμνασίου - Ενιαίου Λυκείου - ΤΕΕ

Τμήματα 2 ή 3 ατόμων
Χαμηλά δίδακτρα
Συχνή ενημέρωση γονέων

Λογοτεχνία
Φιλοσοφία
Λατινικά
Ιστορία
Εκθεση
Αρχαία

Πληροφορίες:
Τηλ. 2241073035 - 6945994963
Κωνσταντίνου Παλαιολόγου 16



Μικρά τα ποσοστά συμμετοχής στη Ρόδο

Η απεργία ήταν ...αλλού!

Πέρασε σχεδόν απαρατήρητη από τους πολίτες

Σε χαμηλά επίπεδα κινήθηκε χθες η συμμετοχή των δημοσίων υπαλλήλων, για την περιοχή της Ρόδου στην απεργιακή κινητοποίηση που εξήγγειλε η ΑΔΕΔΥ.

Στην απεργία συμμετείχαν, νηπιαγωγοί, δάσκαλοι και καθηγητές καθώς επίσης και εργαζόμενοι στον ευρύτερη δημόσιο τομέα.. Οι εκπαιδευτικοί διεκδικούν αύξηση των δαπανών για την Παιδεία στο 5% του Ακαθάριστου Εγχώριου Προϊόντος, αύξηση των μηνιαίων αποδοχών τους σε ποσοστό 25%, καθώς και άμεση χορήγηση του επιδόματος των 176 ευρώ. Με προσωπικό ασφαλείας λειτούργησαν σήμερα τα δημόσια νοσοκομεία της χώρας, ενώ προβλήματα στις προγραμματισμένες πτήσεις εσωτερικού και εξωτερικού παρουσιάστηκαν και στο αεροδρόμιο της Ρόδου καθώς στην απεργία μετείχε και η Ομοσπονδία Συλλόγων Υπαλλήλων Πολιτικής Αεροπορίας (ΟΣΥΠΑ).

Ειδικότερα, στάση εργασίας (6 έως 9 το πρωί) πραγματοποίησαν εργαζόμενοι στα αεροδρόμια που ανήκαν στην Ομοσπονδία Σωματείων Πολιτικής Αεροπορίας, καθώς επίσης και οι Ελεγκτές Εναέριας Κυκλοφορίας από τις 12 το μεσημέρι έως και τις 4 το απόγευμα, γεγονός που δημιούργησε μια σειρά από προβλήματα καθυστερήσεων και βέβαια την αναμενόμενη ταλαιπωρία στους επιβάτες που είχαν προγραμματίσει να ταξιδέψουν στο συγκεκριμένο χρονικό διάστημα.

Με αίτημα τις προσλήψεις προσωπικού

Πορεία των εργαζομένων στο Νοσοκομείο της Ρόδου

Παρέδωσαν ψήφισμα στο Νομάρχη Δωδεκανήσου ο οποίος τους υποσχέθηκε ενεργό συμπαράσταση

Τη συνδρομή του Νομάρχη Δωδεκανήσου, κ. Γιάννη Μαχαιρίδη, ζήτησε ο σύλλογος των εργαζομένων στο Γενικό Νοσοκομείο της Ρόδου κατά τη συνάντηση που είχαν μαζί του στην πορεία που πραγματοποίησαν χθες το πρωί, προς το Νομαρχιακό Μέγαρο, στα πλαίσια της συμμετοχής τους στην 24ωρη πανελλαδική απεργία που προκήρυξε χθες η ΑΔΕΔΥ.





Οι εργαζόμενοι στο νοσηλευτικό μας ίδρυμα ως γνωστόν έχουν κατέλθει σε κινητοποιήσεις εδώ και αρκετό καιρό διεκδικώντας κυρίως τις προσλήψεις μόνιμου προσωπικού και χθες, περί τα τριάντα άτομα, έκαναν πορεία από το νοσοκομείο, στη συνέχεια μετέβησαν στο Β' Πε.ΣΥ.Π. Νοτίου Αιγαίου και κατέληξαν στο περιστύλιο του Νομαρχιακού Μεγάρου κραδαίνοντας πανό και φωνάζοντας συνθήματα με τα αιτήματά τους.

Ο Νομάρχης τους συνάντησε εκεί και η πρόεδρος του συλλόγου, κ. Σίσσυ Πανίδου του επέδωσε το ψήφισμα με τα αιτήματά τους και του είπε ότι του ζητούν να τα προωθήσει όσο γίνεται περισσότερο. Ο ίδιος, εξέφρασε την κατανόησή του και τόνισε ότι συμμερίζεται την ανησυχία τους γιατί γνωρίζει τι συμβαίνει στο νοσοκομείο εδώ και χρόνια με τις τεράστιες ελλείψεις, τις εφημερίες και τις υπερωρίες που χρωστούν στο προσωπικό κτλ.

«Είμαστε αλληλέγγυοι στον αγώνα σας», διαβεβαίωσε τους εργαζομένους ο Νομάρχης και συνέχισε λέγοντας ότι αντιστοίχως παλεύουν και οι ίδιοι σε διάφορους τομείς ώστε κάποια στιγμή να στελεχωθούν οι περιφερειακές υπηρεσίες.

Είναι γνωστό-είπε- ότι το Υπουργείο είχε εξαγγείλει κάποια στιγμή προσλήψεις εκτός ΑΣΕΠ για όλη τη χώρα και ελπίζουμε ένα ποσοστό από αυτές να καλύψει τις ανάγκες των νοσοκομείων της Δωδεκανήσου και κυρίως της Ρόδου. Μάλιστα, ο κ. Μαχαιρίδης αντέταξε και τις μεγάλες ελλείψεις προσωπικού που έχουν οι υπηρεσίες της Νομαρχίας αλλά, όπως είπε, αυτές στο νοσοκομείο σαφώς και είναι πιο κρίσιμες και πιο σημαντικές.

«Φαίνεται ότι από κοινού θα δώσουμε τη μάχη της στελέχωσης και της Νομαρχίας και των Υπηρεσιών και του Νοσοκομείου», κατέληξε ο Νομάρχης και υποσχέθηκε ότι θα μεταβιβάσει το υπόμνημά τους στον Υπουργό μαζί με τις δικές τους ανησυχίες.

Σ' αυτό, ο Σύλλογος των εργαζομένων του Νοσοκομείου, πέρα από το ψήφισμα της έκτακτης γενικής συνέλευσής τους που πραγματοποιήθηκε στις 8 Οκτωβρίου, αναφέρει αναλυτικά και τα στοιχεία που έχουν σχέση με την κάλυψη του Νοσοκομείου της Ρόδου σε προσωπικό.

Εκπολιτιστικό Σωματείο Ελληνικών Λαϊκών Χορών



Μαθήματα Ελληνικών Παραδοσιακών & Λαϊκών χορών

Τμήματα ενηλίκων

Πρωινά & απογευματινά αρχαρίων & προχωρημένων

Τηλ. 22410-20157
Κινητό: 6972817194
κ. Τζέλλο Βαγγέλη

Διδάσκουν:
Τζέλλος Βαγγέλης-
Κατερίνα Δημόγλου

Δ/νση σχολής: Εργάνης Αθηνάς-Μαν. Παπαναστάση
(έναντι Super market BAZAAR στους δασκάλους)

Έναρξη 25 Οκτώβρη

ΤΑΧΥΡΥΘΜΑ
ΓΕΡΜΑΝΙΚΑ
ΓΙΑ ΕΝΗΛΙΚΕΣ
ΝΕΑ ΤΜΗΜΑΤΑ
ΟΙ 10 ΠΡΩΤΕΣ
SIMULTAN LANGUAGES
ΤΟΥ ΤΟΥΡΙΣΜΟΥ
1/11/04 έως 15/12/04
ΩΡΕΣ ΔΩΡΕΑΝ
ΔΙΔΑΣΚΑΛΙΑ: ΦΛΩΡΙΑΝΝΑ ΔΙΑΚΟΣΑΒΒΑ
ΣΥΣΤΗΜΑ ΣΙΜΟΥΛΤΑΝ
Καρίας 3, Τηλ. 2241032272, 6944904276

Από ντόπιους και έλληνες επισκέπτες

Μεγάλο το ενδιαφέρον για τη μαρίνα της Ρόδου

Ποιοί παρέλαβαν μέχρι τώρα τα τεύχη

Καλά είναι τα νέα που αφορούν την εκδήλωση ενδιαφέροντος από επενδυτές για την μαρίνα της Ρόδου.

Γνωστές εταιρείες και επιχειρηματίες έχουν ήδη εκδηλώσει ενδιαφέρον, παίρνοντας τα τεύχη δημοπράτησης, και αναμένεται ότι στον διαγωνισμό θα συμμετάσχουν αρκετά σχήματα.

Η εξέλιξη αυτή έχει προκαλέσει κλίμα αισιοδοξίας στις τάξεις των παραγόντων του δήμου, που για ευνόητους λόγους θέλουν να αναδειχθεί επενδυτής από τον διαγωνισμό ο οποίος θα αναλάβει την κατασκευή των χερσαίων εγκαταστάσεων και την λειτουργία της μαρίνας στη συνέχεια.

Μέχρι και χθες τεύχη δημοπράτησης από τον δήμο είχαν πάρει ο ροδίτης επιχειρηματίας κ. Στ. Βασιλάκης, ο επίσης ροδίτης κ. Χρυσοχοΐδης, ο κ. Βερνίκος, ο όμιλος Κυριακούλη, η Ολυμπιακή ΑΛΔΤΕ, ενώ ενδιαφέρον επέδειξαν για



λογαριασμό πελατών τους η Εθνική Τράπεζα, η Εμπορική καθώς και όμιλος επιχειρήσεων Κοπελούζου.

Με δεδομένο ότι τα τεύχη δημοπράτησης θα διατίθενται μέχρι τις 5 Δεκεμβρίου, αναμένεται ότι θα ενδιαφερθούν και άλλοι όμιλοι.

Οπως είναι γνωστό ο διαγωνισμός για την μαρίνα θα γίνει στις 15 Δεκεμβρίου.

Αποκλειστικά για το θέμα του γκολφ

Ερχεται τη Δευτέρα ο Δημ. Αβραμόπουλος

Θα έχει επαφές με το Δήμο και φορείς του Αφάντου με θέμα την αξιοποίησή του

Στη Ρόδο πρόκειται να έρθει την ερχόμενη Δευτέρα 25 Οκτωβρίου, για να ασχοληθεί με το θέμα του γκολφ Αφάντου, ο υπουργός Τουριστικής Ανάπτυξης κ. Δημ. Αβραμόπουλος.

Ο κ. Αβραμόπουλος θα έρθει στη Ρόδο, ύστερα από πρόσκληση που του απηύθυνε ο βουλευτής κ. Βασ. Χρύσης, ο οποίος σε ανακοίνωση που εξέδωσε, αναφορικά με την επίσκεψη, επισημαίνει τα εξής:

"Η συσσωρεμένη εμπειρία του κ. Αβραμόπουλου, αποτελεί εγγύηση για να περάσει ο Ελληνικός τουρισμός σε μια νέα εποχή με αναπτυξιακό προσανατολισμό, προσέλκυση επενδυτών και συστηματική προβολή όλων των τουριστικών προορισμών της χώρας μας.

Ο κ. Υπουργός θα έχει επαφές με τον δήμαρχο, το Δημοτικό Συμβούλιο και τα μέλη της Επιτροπής για την αξιοποίηση του Γκολφ Αφάντου.

Οι σχεδιασμοί και οι στόχοι της αξιοποίησης του Γκολφ Αφάντου θα είναι κεντρικό θέμα στο οποίο ο κ. Αβραμόπουλος θα κάνει ιδιαίτερη αναφορά.

Η επιτόπια επίσκεψη του



κ. Υπουργού τιμά την γενέτειρα του βουλευτή κ. Βασίλη Χρύση και δείχνει την ευαισθησία της Κυβέρνησης του Κώστα Καραμανλή για την τουριστική ανάπτυξη της περιφέρειας.

Ελπίζουμε ότι το θέμα της αξιοποίησης του Γκολφ Αφάντου σύντομα θα δρομολογηθεί και θα υλοποιηθεί προς όφελος της ευρύτερης περιοχής και για την επιμήκυνση της τουριστικής περιόδου.

Σ' αυτή την προσπάθεια ο κ. Χρύσης θα είναι αρωγός και συμπαραστάτης κάθε προσπάθειας όπως προεκλογικά δεσμεύθηκε".

Ο δήμαρχος Αφάντου

Σε δηλώσεις, με αφορμή την επίσκεψη του κ. Αβραμόπουλου, προέβη χθες και ο δήμαρχος Αφάντου κ. Σταμάτης Καβάδας, ο οποίος μιλώντας στο ραδιοφωνικό σταθμό "Παλμό" παραδέχθηκε ότι υπάρχει αβεβαιότητα για την επένδυση και δεν απέκλεισε το ενδεχόμενοι προκήρυξης νέου διαγωνισμού για την επιλογή επενδυτή από μηδενική βάση.

@Anosis
Computer Learning

Εκπαίδευση στους Υπολογιστές ... για όλους

➤Η Σχολή Πληροφορικής ANOSIS στα 10 χρόνια της ανοδικής της πορείας είναι πρωτοπόρα σε νέα προγράμματα σπουδών, προσαρμόζοντας τα τεχνολογικά επιτεύγματα της Πληροφορικής, στις σύγχρονες απαιτήσεις

➤Υπερέχουμε σε εξετάσεις πιστοποίησης αφού είμαστε το 1° εξεταστικό κέντρο ECDL στα Δωδεκάνησα με τους περισσότερους πτυχιούχους μαθητές, και με ποσοστά επιτυχίας που πλησιάζουν το 95%!

➤Εχουμε τις πιο ανταγωνιστικές τιμές της αγοράς διατηρώντας την ποιότητα της εκπαίδευσης στα πιο υψηλά επίπεδα

➤Στους μαθητές μας δίνεται δωρεάν εκπαιδευτικό υλικό (βιβλία-CD-προγράμματα), απεριόριστη πρακτική εξάσκηση, ειδικές τιμές για αδέρφια, φοιτητές, ομάδες ατόμων



ΤΜΗΜΑΤΑ ΓΙΑ ΠΑΙΔΙΑ

✓Πρωτοποριακά Προγράμματα Σπουδών για μαθητές 7-17 ετών
✓Ειδικές παιδαγωγικές μεθόδους μάθησης για παιδιά
✓Σύγχρονο κι ευχάριστο περιβάλλον
✓Απόκτηση πιστοποιητικών e-kids, ECDL, Expert

Χαρίστε στο παιδί σας Εφόδια Ζωής



ΤΜΗΜΑΤΑ ΕΝΗΛΙΚΩΝ

✓Ταχύρυθμα σεμινάρια 6 εβδομάδων επιπέδου ECDL Start
✓Δίμηνοι ή Τρίμηνοι κύκλοι σπουδών ECDL και ECDL Expert
✓Για αρχάριους και για προχωρημένους
✓Για ανέργους, εργαζομένους, αυτοαπασχολόμνενους
✓Επιδοτούμενα σεμινάρια για επιχειρήσεις

Εύκολα Γρήγορα Αποτελεσματικά

Πως θα αποδείξετε την γνώση σας στους Η/Υ:

ECDL

Με τα διεθνώς αναγνωρισμένα πιστοποιητικά στο εξεταστικό κέντρο ANOSIS στο πιο σύντομο χρονικό διάστημα
ECDL Start ECDL Core ECDL Advanced
ECDL Expert e-kids Equal Skills

Στόχος μας είναι η προσωπική παρακολούθηση κάθε μαθητή και η άριστη γνώση αυτών που διδάσκεται.
Η απόκτηση ενός πτυχίου είναι απλά το φυσικό επακόλουθο της γνώσης αυτής

Anosis ΣΤ.ΚΩΤΙΑΔΗ 52 ΡΟΔΟΣ ΤΗΛ.22410 78924

Υπεύθυνος Σπουδών : ΚΩΣΤΑΣ ΧΑΤΖΗΔΑΚΗΣ Πτυχ. Πληροφορικής Παν. Αθηνών



Ξεκίνησαν οι διαδικασίες από το δήμο Ρόδου

Μεταφορά Πυροσβεστικής

Εγκαταστάσεις σε οικόπεδο στους Αγίους Αποστόλους

Την τροποποίηση του σχεδίου πόλης, έτσι ώστε να μεταφερθεί η Πυροσβεστική Υπηρεσία στους Αγίους Αποστόλους, προωθεί ο δήμος Ρόδου, στο πλαίσιο των γενικότερων σχεδιασμών που υπάρχουν για το θέμα αυτό.



Στην μεταστέγαση αυτή συμφωνεί η Πυροσβεστική Υπηρεσία Ρόδου, η οποία και επισήμως πλέον υπέβαλε αίτηση για την παραχώρηση του ακινήτου, το οποίο αποτελεί ιδιοκτησία του υπουργείου Υγείας.

Πρόκειται για ακίνητο 6,2 στρεμμάτων, το οποίο είχε παραχωρηθεί στο υπουργείο Υγείας για να κατασκευαστεί εκεί το νέο νοσοκομείο (που κατασκευάστηκε τελικά στην θέση που είναι σήμερα).

Με την τροποποίηση του σχεδίου πόλης, το ακίνητο αυτό θα χαρακτηριστεί ως χώρος Αστυνομίας και Πυροσβεστικής, για να προχωρήσουν οι διαδικασίες μετεγκατάστασης.

Σχετική απόφαση καλείται να πάρει το δημοτικό συμβούλιο Ρόδου, στην ερχόμενη συνεδρίασή του, που αναμένεται να γίνει στις 29 Οκτωβρίου.

Για το θέμα αυτό, σε εισήγησή του προς το δημοτικό συμβούλιο ο προϊστάμενος της Πολεοδομίας κ. Γ. Παπαχριστοδούλου, αναφέρει τα εξής:

"Όπως είναι γνωστό μετά από μελέτη που έγινε από το δήμο προκειμένου να επιλυθεί το θέμα της χωροθέτησης του Δικαστικού Μεγάρου επιλέχθηκε να αποκεντρωθούν ορισμένοι τομείς της διοίκησης καθιστώντας δυνατή την παραμονή των Δικαστηρίων στο κέντρο της πόλης.

Στα πλαίσια αυτά προβλέφθηκε η μεταφορά της Πυροσβεστικής Υπηρεσίας στην περιοχή των Αγ. Αποστόλων, Ο.Τ. 867 και ειδικότερα στη μερίδα 366 γαιών Ρόδου, εμβαδού 6.222 τ.μ. ιδιοκτησίας Υπ. Υγείας και Πρόνοιας.

Το αναφερόμενο ακίνητο έχει επιτρεπόμενη εκμετάλλευση 5.000 τ.μ. περίπου, εκτός των υπογείων και των ισογείων χώρων στάθμευσης, οπότε μπορεί να εξυπηρετήσει παράλληλα και το μεγάλο μέρος των αναγκών της Αστυνομίας.

Χωροταξικά βρίσκεται σε περιοχή απ' όπου μπορεί να καλύψει τις ανάγκες τόσο της πόλης όσο και της υπαίθρου μέσω του υφιστάμενου οδικού δικτύου το οποίο προβλέπεται να βελτιωθεί σημαντικά με την ολοκλήρωση του περιμετρικού δρόμου και της νέας εισόδου πόλης που διέρχονται σε μικρή απόσταση.

Η λύση αυτή υιοθετήθηκε από την Πυροσβεστική Υπηρεσία η οποία με πρόσφατη αίτησή της ζητά την παραχώρηση του ακινήτου.

Το υπ' όψιν οικόπεδο, αρχικά ιδιοκτησίας του Ελληνικού Δημοσίου, περιήλθε στην κυριότητα του Υπ. Υγείας και Πρόνοιας προκειμένου να κατασκευαστεί στην θέση αυτή το νέο Νομαρχιακό Νοσοκομείο Ρόδου. Παρά την κατασκευή μεταγενέστερα του Νοσοκομείου σε άλλη θέση, η μερίδα 366 παρέμεινε εκ παραδρομής στην ιδιοκτησία του ιδίου Υπουργείου ενώ εξέλειψε ο λόγος για τον οποίο παραχωρήθηκε αρχικά.

Έχοντας υπ' όψη τα παραπάνω προτείνεται η τροποποίηση του σχεδίου πόλης στο Ο.Τ. 867 καθορίζοντας το τμήμα (Β,Γ,Ι,Ε,Κ,Β,) ως «Χώρο Αστυνομίας και Πυροσβεστικής» προκειμένου να εξασφαλιστεί κατ' αρχήν η επιθυμητή χρήση ενώ παράλληλα ο δήμος θα αναλάβει τις πρωτοβουλίες για την περαιτέρω προώθηση της υπόθεσης.

Κατόπιν αυτών προτείνεται στο δ.σ. να εγκρίνει την τροποίηση του σχεδίου πόλης καθορίζοντας το τμήμα (Β,Γ,Ι,Ε,Κ,Β,) στο Ο.Τ. ως «Χώρο Αστυνομίας και Πυροσβεστικής» σύμφωνα με τα παραπάνω".



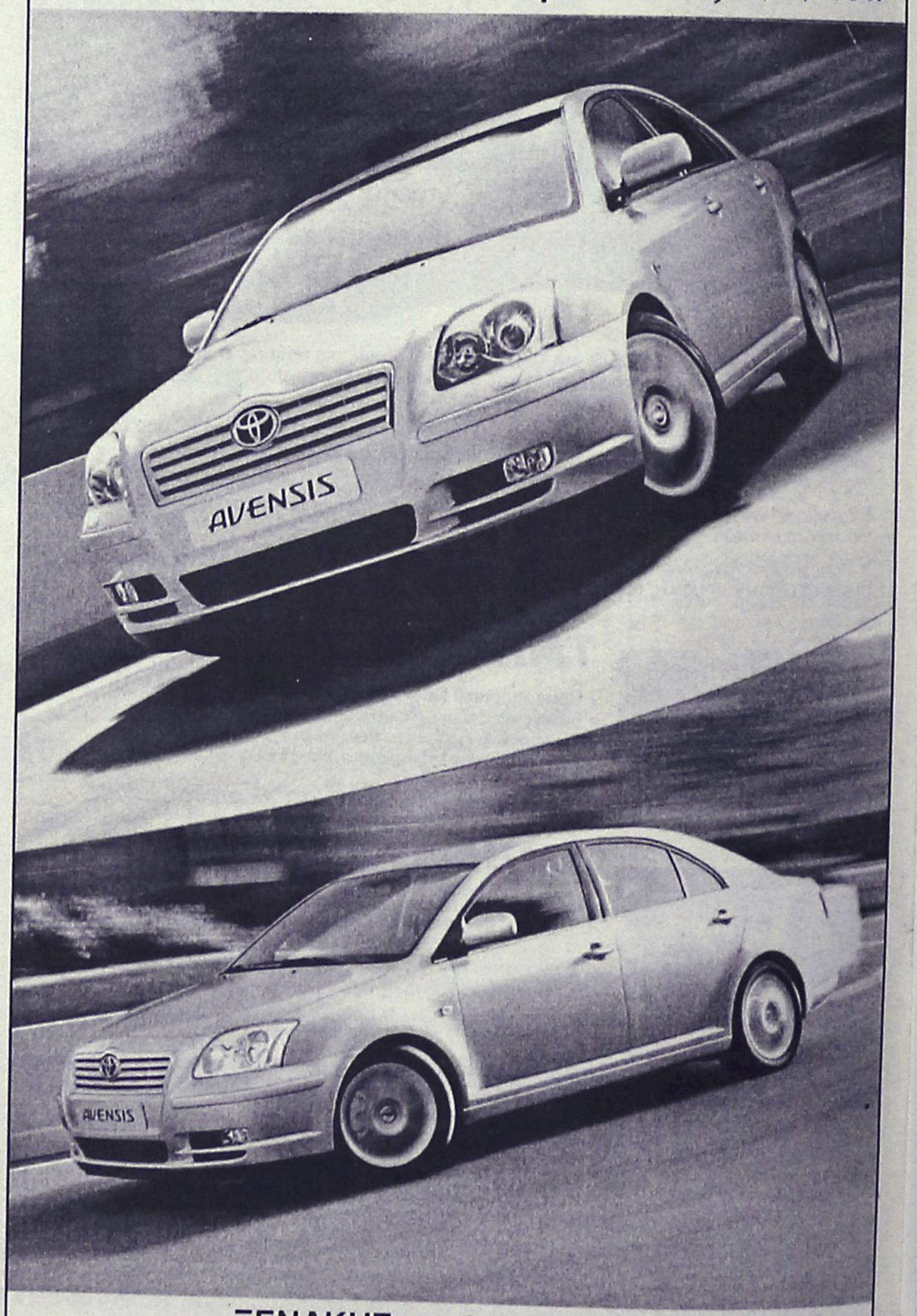



Καμμία προσέγγιση Χατζηευθυμίου-Χαραλάμπη παρά τις προσπάθειες που έγιναν

Αμετακίνητοι στις θέσεις τους

Δεν υπάρχει σημείο επαφής όπως αποδείχθηκε. Γ. Γιαννακάκης: Τα κόμματα έξω από τον Δήμο





Τίποτα νέο δεν προέκυψε από την προσπάθεια "γεφύρωσης" των διαφορών των κ.κ. Χατζηευθυμίου και Χαραλάμπη, στην συνάντηση που έγινε προχθές το απόγευμα με πρωτοβουλία της Νομαρχιακής Επιτροπής της Νέας Δημοκρατίας.

Η συνάντηση έγινε, αλλά δεν πρόσθεσε κάποιο νέο στοιχείο στην διαμορφωμένη κατάσταση.

Οι απόψεις του κ. Χαραλάμπη είναι ξεκάθαρες, αφού ζητά να κριθεί από μηδενική βάση η επιλογή υποψηφίου δημάρχου που θα στηρίξει η Νέα Δημοκρατία το 2006, πράγμα που σε καμμία περίπτωση δεν αποδέχεται ο επικεφαλής της μειοψηφίας κ. Χ. Χατζηευθυμίου.

Πολύ απλά δηλαδή υπάρχει διάσταση απόψεων, την οποία προσπαθούν (και θα προσπαθήσουν) να γεφυρώσουν τα στελέχη της νομαρχιακής επιτροπής, που επιδιώκουν να μην υπάρξει διάσπαση των δυνάμεων της Νέας Δημοκρατίας.

Ευθέως μάλιστα ο κ. Χατζηευθυμίου, σε δηλώσεις του χθες στην ΕΡΑ Ρόδου, κάλεσε τον κ. Χαραλάμπη να προσχωρήσει στην παράταξή του, η οποία σε συνέδριο που θα γίνει του χρόνου θα αποφασίσει ποιός θα ηγηθεί του συνδυασμού. Ανάλογη είναι και η ανακοίνωση που εκδόθηκε από την παράταξη "Πρώτα η Ρόδος" του κ. Χατζηευθυμίου, **όπου με ιδιαίτερη έμφαση επισημαίνεται η αυτονομία της παράταξης έναντι και της Ν.Δ. και των άλλων κομμάτων.**

Ευθέως στην ανακοίνωση της παράταξης, γίνεται σαφές ότι είναι δεδομένη η κάθοδος στις εκλογές και όσοι ενδιαφέρονται θα πρέπει να εγγραφούν στην παράταξη και να συμμετάσχουν στις προβλεπόμενες διαδικασίες.

Η προϋπόθεση αυτή για ευνόητους λόγους, δεν αναμένεται να γίνει δεκτή από τον αντιδήμαρχο κ. Νίκο Χαραλάμπη, πράγμα που σημαίνει ότι το "αγκάθι" θα συνεχίσει να υπάρχει. Αν συνυπολογίσει κανείς ότι στελέχη της Ν.Δ. (π.χ. η πλειοψηφία της τοπικής επιτροπής Ρόδου) ενστερνίζονται τις εκτιμήσεις και τις απόψεις του κ. Χαραλάμπη, κατανοεί κανείς ότι υπάρχει... μακρύς δρόμος στην προσπάθεια άμβλυνσης των διαφορών.

Η ΑΝΑΚΟΙΝΩΣΗ

Τις όποιες απορίες, για το πώς έχουν τα πράγματα λύνει η χθεσινή ανακοίνωση της παράταξης "Πρώτα η Ρόδος" η οποία αναφορικά με την συνάντηση κάνει γνωστά τα εξής:

"Χθες Τετάρτη 20/10/2004 ο επικεφαλής της παράταξής μας συμμετείχε σε σύσκεψη που πραγματοποιήθηκε στα γραφεία της Νομαρχιακής Επιτροπής της Νέας Δημοκρατίας ανταποκριθείς σε πρόσκληση που του απηύθυνε η ΝΟΔΕ Δωδ/σου με θέμα προς συζήτηση τα προβλήματα της πόλης μας και την κατάθεση προτάσεων για την προώθηση λύσεων.

Η ανταπόκριση στην πρόσκληση έγινε δεκτή με ιδιαίτερη ικανοποίηση από την παράταξή μας. Με τον τρόπο αυτό μας εδόθη η ευκαιρία να προωθήσουμε μέσω της ΝΟΔΕ Δωδ/σου προς την κυβέρνηση προτάσεις για την εξεύρεση λύσεων στα προβλήματα που απασχολούν την πόλη και τους κατοίκους της.

Η ανταπόκρισή μας αυτή ήταν και υποχρέωσή μας απέναντι στο Κόμμα το οποίο στήριξε την παράταξή μας στις Δημοτικές εκλογές του Οκτωβρίου του 2002. Η παράταξή μας έχει την βεβαιότητα για την συνέχιση της στήριξης μας από το Κόμμα της Ν.Δ. και ελπίζει να έχει την χαρά παρόμοιας στήριξης και από άλλους Πολιτικούς χώρους. Δηλώνουμε δε ότι παρόμοια ανταπόκριση θα υπήρχε και σε πρόσκληση που θα μας είχε απευθύνει οποιοδήποτε Κόμμα μας είχε στηρίξει ή θα ήθελε να μας τιμήσει με την στήριξή του στις εκλογές της Τοπικής Αυτοδιοίκησης. Η παρουσία μας στα Τοπικά Πολιτικά δρώμενα σύμφωνα με την άποψη των κατοίκων της πόλης μας ήταν θετική για την πόλη μας και απέδειξε την αναγκαιότητα δημιουργίας και λειτουργίας της παράταξής μας.

Δεύτερο θέμα προς συζήτηση ήταν η διερεύνηση των προθέσεών μας εν όψει των εκλογών του 2006.

Επ' αυτού θέλουμε να επαναλάβουμε ότι η παράταξή μας δημιουργήθηκε προ τριών ετών με στόχο να συμβάλει στην επίλυση των συσσωρευμένων προβλημάτων της πόλης μας, δεν εξαρτάται από κανένα πρόσωπο ή Κόμμα και έχει καταστατικό το οποίο καθορίζει τον τρόπο λειτουργίας της. Σύμφωνα με το καταστατικό της παράταξής μας τον προηγούμενο χρόνο των Δημοτικών εκλογών (στην προκειμένη περίπτωση το 2005) και σε χρόνο που θα καθορίσουν τα εκλεγμένα όργανα της παράταξής μας, τα εγγεγραμμένα μέλη μας θα εκλέξουν τον νέο Πρόεδρο, την Εκτελεστική Επιτροπή της Παράταξης και τον επικεφαλής της Παράταξης ο οποίος θα ηγηθεί του ψηφοδελτίου μας για τις επόμενες εκλογές.

Οσοι λοιπόν επιθυμούν να συμμετάσχουν στις προβλεπόμενες διαδικασίες δεν έχουν παρά να εγγραφούν στην παράταξή μας.

Απευθυνόμενη δε στις Νομαρχιακές Επιτροπές των Κομμάτων αλλά και σε όλους τους δημότες και κατοίκους της πόλης μας δηλώνει **ανεξάρτητη** και έτοιμη για συζήτηση-συνεννόηση με όλους".

ΠΕΡΙΤΤΕΣ ΟΙ ΣΥΝΑΝΤΗΣΕΙΣ!

Παντελώς περιττές χαρακτήρισε αυτές τις συναντήσεις ο δημοτικός σύμβουλος της μειοψηφίας **κ. Γιάννης Γιαννακάκης** με δηλώσεις που έκανε προχθές στον ραδιοφωνικό σταθμό "Παλμό".

"Αντί να στρωθούν όλοι στην δουλειά και να παράγουν έργο ασχολούνται πολύ πρόωρα με τις επόμενες εκλογές", δήλωσε ο κ. Γιαννακάκης, επισημαίνοντας ότι "κάποια στιγμή τα κόμματα σε τοπικό επίπεδο πρέπει να ξεπεραστούν και πραγματικά ικανοί άνθρωποι να μπουν μπροστάρηδες για την πρόοδο του τόπου".



ΤΟ VOLVO XC90 ΘΑ ΣΑΣ ΧΑΡΙΣΕΙ ΟΣΑ ΤΑΞΙΔΙΑ ΜΠΟΡΕΙΤΕ ΝΑ ΦΑΝΤΑΣΤΕΙΤΕ. ΚΑΙ ΕΝΑ ΠΟΥ ΔΕΝ ΜΠΟΡΕΙΤΕ.

ΑΠΟΚΤΗΣΤΕ ΤΟ ΚΑΙ ΖΗΣΤΕ ΕΝΑ ΜΟΝΑΔΙΚΟ ΤΑΞΙΔΙ ΣΤΟ ICE HOTEL ΤΗΣ ΣΟΥΗΔΙΑΣ.

ΣΧΕΔΙΑΣΜΕΝΟ ΝΑ ΚΟΒΕΙ ΤΗΝ ΑΝΑΣΑ, ΝΑ ΑΠΛΟΥΣΤΕΥΕΙ ΤΟΝ ΧΕΙΡΙΣΜΟ ΚΑΙ ΝΑ ΟΡΙΖΕΙ ΤΗΝ ΠΟΛΥΤΕΛΕΙΑ. ΜΕ ROPS, SIPS, RSC, DSTC ΚΑΙ 5 ΑΣΤΕΡΙΑ ΣΤΑ ΔΙΕΘΝΗ ΒΡΑΒΕΙΑ ΑΣΦΑΛΕΙΑΣ EURO NCAP. ΜΕ ΚΙΝΗΤΗΡΕΣ 2500cc ΚΑΙ 2900cc, ΚΙΝΗΤΗΡΑ DIESEL 2400cc ΚΑΙ ΙΠΠΟΔΥΝΑΜΗ ΕΩΣ 272 ΙΠΠΟΥΣ, ΤΟ VOLVO XC90 ΜΠΟΡΕΙ ΝΑ ΣΑΣ ΠΡΟΣΦΕΡΕΙ ΤΑ ΠΑΝΤΑ. ΑΚΟΜΑ ΚΑΙ ΔΙΑΚΟΠΕΣ ΣΤΟ ICE HOTEL ΤΗΣ ΣΟΥΗΔΙΑΣ, ΑΝ ΕΙΣΤΕ ΣΤΟΥΣ 50 ΠΡΩΤΟΥΣ ΠΟΥ ΘΑ ΤΟ ΠΑΡΑΓΓΕΙΛΟΥΝ ΜΕΧΡΙ ΤΙΣ 31/12/2004. ΜΙΑ ΜΟΝΑΔΙΚΗ ΕΥΚΑΙΡΙΑ ΝΑ ΤΟ ΟΔΗΓΗΣΕΤΕ ΣΤΟ ΦΥΣΙΚΟ ΤΟΥ ΠΕΡΙΒΑΛΛΟΝ, ΣΤΟΥΣ ΠΑΓΟΥΣ. **ΜΑΘΕΤΕ ΠΕΡΙΣΣΟΤΕΡΑ ΣΤΙΣ ΕΚΘΕΣΕΙΣ VOLVO.**

www.volvocars.gr, VOLVO LINE: 801-11-11411, E-MAIL: info1@volvocars.com

VOLVO for life

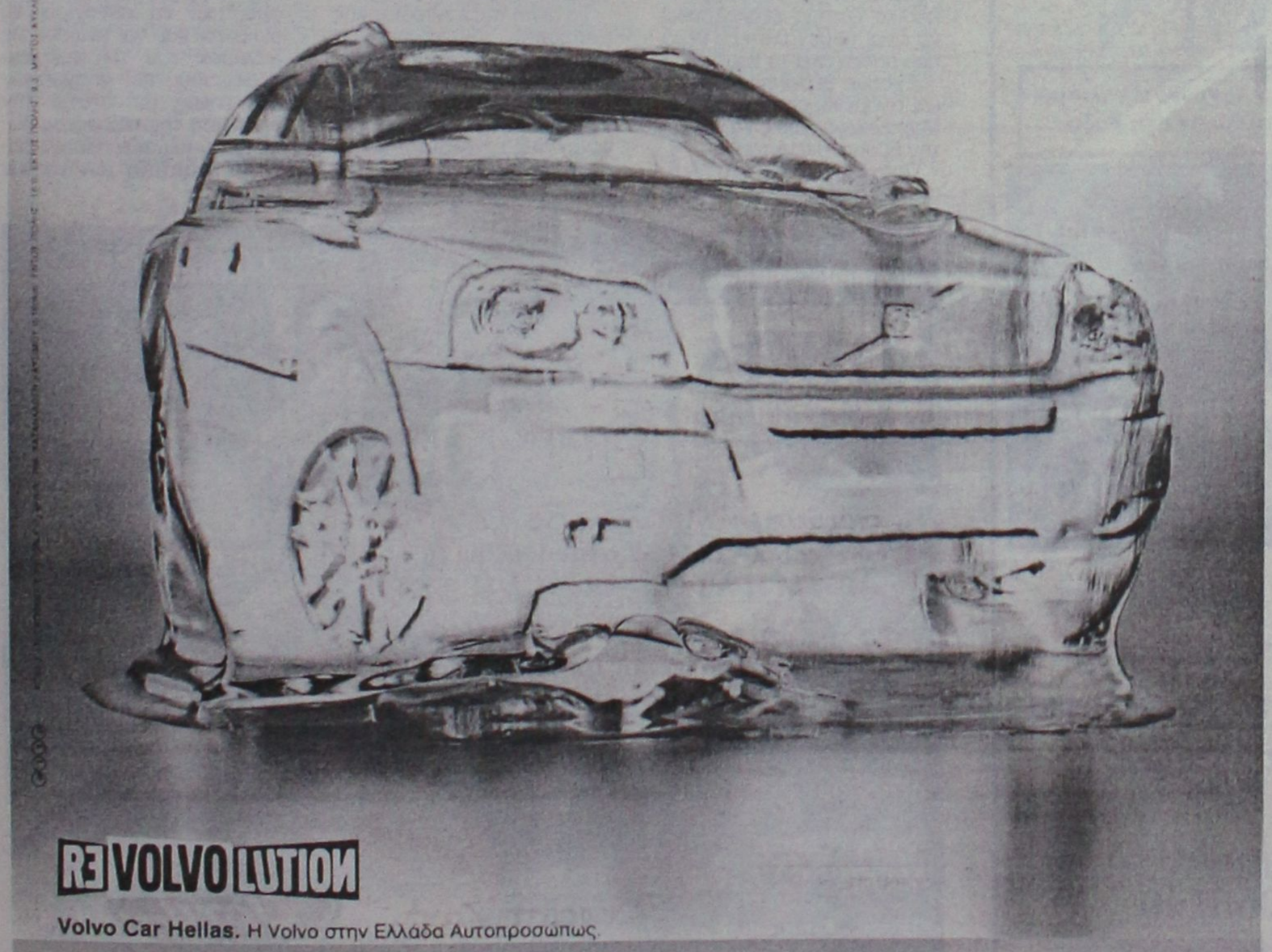

R3 VOLVOLUTION

Volvo Car Hellas. Η Volvo στην Ελλάδα Αυτοπροσώπως.

Rodos Motor Car A.E. Λεωφόρος Καλλιθέας 1, Ρόδος, Τηλ: 22410 22864, 22410 77940, Fax: 22410 78121
Ομιλος Επιχειρήσεων Κυπριάδη

Ανεβαίνετε συχνά στην Αθήνα;

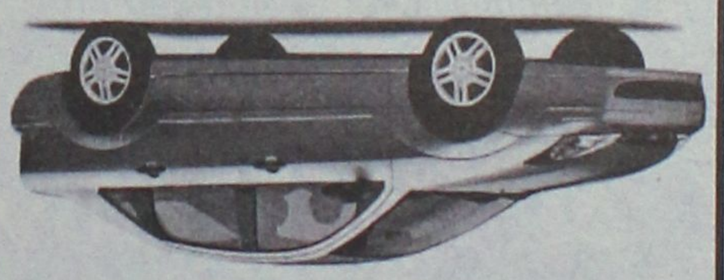

Τότε, γιατί να πληρώνετε περισσότερα από 39€ την ημέρα για ενοικίαση αυτοκινήτου;

Η PAYLESS φέρνει τα πάνω-κάτω στην ενοικίαση αυτοκινήτου, προσφέροντας σε όλους τους Ροδίτες που επισκέπτονται την Αθήνα, τις χαμηλότερες τιμές της αγοράς! Κάνετε σήμερα την κράτησή σας και η PAYLESS θα σας περιμένει στο αεροδρόμιο ΕΛΕΥΘΕΡΙΟΣ ΒΕΝΙΖΕΛΟΣ με το αυτοκίνητο που θα επιλέξετε!

Καλέστε τώρα το τοπικό κέντρο κρατήσεων της PAYLESS στο: **800 11 82311*** ή μιλήστε με τον ταξιδιωτικό σας πράκτορα!

PAYLESS CAR RENTAL

*Για κλήσεις από κινητό καλέστε 22410 82311

PAYLESS CAR RENTAL GREECE - Δραγωνέα 5 - Μαρκόπουλο Αττικής - Τηλ: 22990 63211

ΓΕΝΙΚΟΙ ΟΡΟΙ ΕΝΟΙΚΙΑΣΗΣ ΑΥΤΟΚΙΝΗΤΟΥ: Η προσφορά ισχύει για κρατήσεις από κατοίκους της Ρόδου που ταξιδεύουν στην Αθήνα μέσω του αεροδρομίου ΕΛΕΥΘΕΡΙΟΣ ΒΕΝΙΖΕΛΟΣ για το χρονικό διάστημα μεταξύ 20/01/2004 έως 30/04/2004. Η παραπάνω τιμή αφορά ενοικίαση 1 εβδομάδας αυτοκινήτου Fiat Punto ή Hyundai Accent με κλιματισμό και radio CD, συμπεριλαμβάνει ελεύθερα χιλιόμετρα και ασφάλιση CDW και ισχύει με χρήση πιστωτικής κάρτας. Η προσφορά δεν μπορεί να συνδυαστεί με άλλες προσφορές που κατά καιρούς παρέχει η PAYLESS CAR RENTAL GREECE. Ο ενοικιαστής πρέπει να είναι άνω των 23 ετών και να είναι κάτοχος άδειας οδήγησης για τουλάχιστον 1 έτος. Διάφορες χρεώσεις ανάλογα με τον τόπο παράδοσης του αυτοκινήτου μπορεί να ισχύουν.

ATMOSFERA
ΕΙΔΗ ΔΙΑΚΟΣΜΗΣΗΣ ΕΣΩΤΕΡΙΚΟΥ & ΕΞΩΤΕΡΙΚΟΥ ΧΩΡΟΥ

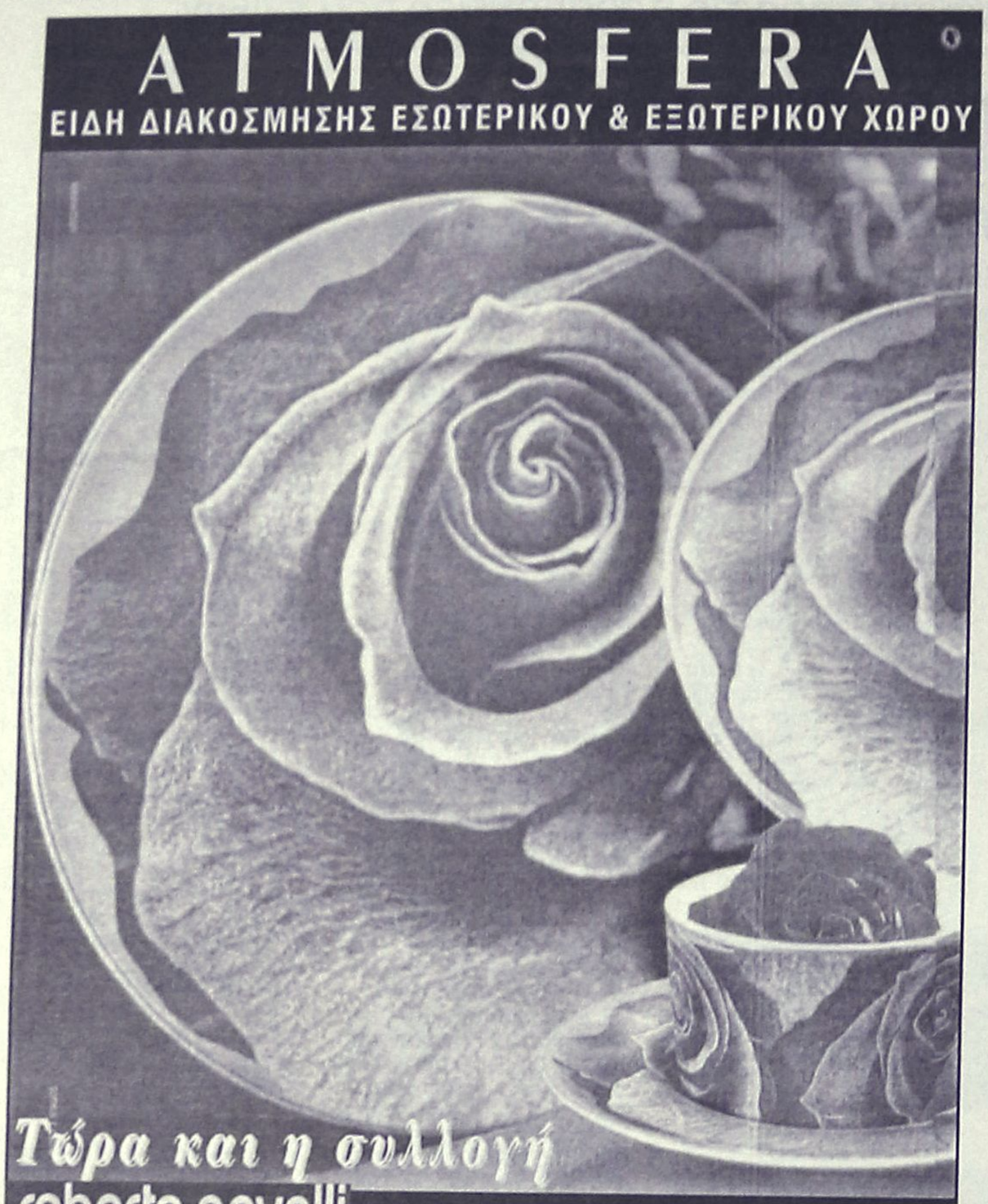

Τώρα και η συλλογή
roberto cavalli
casa
Λίστα γάμου
Εθνικής Αντίστασης 54, Ρόδος • Τηλ.: 22410-43971

Με κοινή απόφαση όλων των φορέων

Κινητοποιήσεις σε Λέρο και Κάλυμνο για το ακτοπλοϊκό

Καταλήψεις δημοσίων υπηρεσιών

Καταλήψεις δημοσίων υπηρεσιών πρόκειται να ξεκινήσουν στη Κάλυμνο, στη Λέρο και στα άλλα νησιά του Βορείου συγκροτήματος, λόγω της κατάστασης που επικρατεί στις ακτοπλοϊκές συγκοινωνίες.

Οι κάτοικοι των νησιών αυτών αγανακτισμένοι από την κατάσταση που έχει διαμορφωθεί, ετοιμάζονται να ξεκινήσουν κινητοποιήσεις, ευελπιστώντας ότι θα πιέσουν τους αρμόδιους για να βρεθούν λύσεις.

Το Σάββατο συγκεκριμένα συγκαλείται εκτάκτως το δημοτικό συμβούλιο Καλύμνου, ενώ την Δευτέρα θα συνεδριάσει το επαρχιακό συμβούλιο.

Σε πρώτη φάση θα γίνουν καταλήψεις του Επαρχείου, του δημαρχείου Καλύμνου, της ΔΟΥ και άλλων υπηρεσιών ενώ θα ακολουθήσουν παρόμοιες κινητοποιήσεις στη Λέρο, στους Λειψούς και τα άλλα νησιά.

Συζητείται επίσης το ενδεχόμενο, αντιπροσωπεία κατοίκων των νησιών να μεταβεί στην Αθήνα για να εκφράσει δυναμικά την διαμαρτυρία του δωδεκανησιακού λαού.

Είχαμε ενημερώσει τους αρμόδιους για τις εντάσεις που θα υπάρξουν, δήλωσε χθες αναφερόμενος στο θέμα ο νομάρχης Δωδεκανήσου κ. Γ. Μαχαιρίδης, ο οποίος επανέλαβε ότι το ακτοπλοϊκό ζήτημα εξακολουθεί να είναι το μεγαλύτερο θέμα που απασχολεί το νομό.

Έχουμε θέσει προθεσμίες και αναμένουμε, τόνισε ο κ. Μαχαιρίδης, χωρίς να κρύβει την δυσαρέσκειά του.

Προχθές επίσης, στο πλαίσιο συνεργασίας του ΠΑΣΟΚ με τοπικούς φορείς έγινε συνάντηση στα γραφεία του κόμματος στη Βουλή, με τα μέλη της Παναιγιακής Συντονιστικής Επιτροπής για τις ακτοπλοϊκές συγκοινωνίες. Το ΠΑΣΟΚ εκπροσωπήθηκε από τους συντονιστές

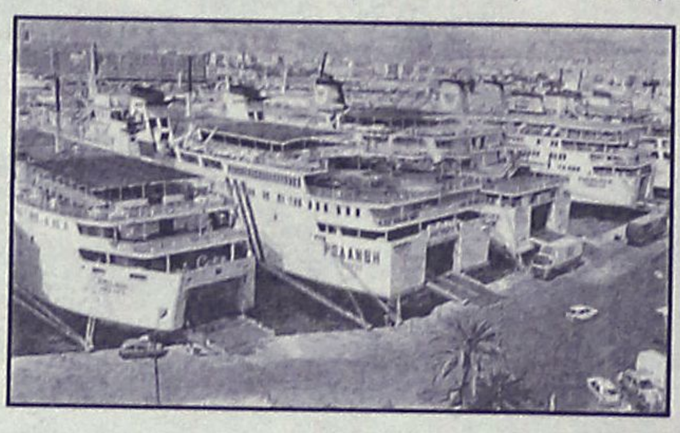

των Κοινοβουλευτικών τομέων Αιγαίου και Νησιωτικής Πολιτικής και Εμπορικής Ναυτιλίας, βουλευτές Δωδεκανήσου και Κυκλάδων, Κώστα Καϊσερλη και Παναγιώτη Ρήγα αντίστοιχα.

Η Επιτροπή αυτή αποτελείται από εκπροσώπους των φορέων των τοπικών Κοινωνιών των νησιών του Αιγαίου, που αποφάσισαν να ενώσουν τις προσπάθειές τους για την αντιμετώπιση των μεγάλων προβλημάτων, που αντιμετωπίζουν τα νησιά μας σήμερα, στον τομέα των θαλάσσιων συγκοινωνιών.

Τα μέλη της Συντονιστικής Επιτροπής, εξέφρασαν την αγωνία τους για την αύξηση των ναύλων, την ανεπάρκεια των δρομολογίων, τον απαρχαιωμένο στόλο, την απομόνωση που υφίστανται οι νησιωτικές κοινωνίες και την υπανάπτυξη.

Οι εκπρόσωποι του ΠΑΣΟΚ χαιρέτισαν την συλλογική αυτή προσπάθεια των νησιωτικών φορέων και εξέφρασαν την πεποίθηση ότι τώρα, που η φωνή των τοπικών κοινωνιών ακούγεται ενιαία, θα υπάρξει προσφορότερο έδαφος για την επίλυση των προβλημάτων της ακτοπλοΐας. Οι κ.κ. Καϊσερλης και Ρήγας τόνισαν πως η διεκδίκηση μέτρων σε ευρωπαϊκό επίπεδο για την επίλυση των μονίμων διαρθρωτικών προβλημάτων των νησιών της Ευρωπαϊκής Ένωσης, αποτελεί μονόδρομο για την σημερινή κυβέρνηση και πως καθίσταται, άμεσα αναγκαία, η ενίσχυση του ρόλου της Τοπικής Αυτοδιοίκησης για το σκοπό αυτό. Οι νησιώτες βουλευτές δήλωσαν πως το ΠΑΣΟΚ και στα πλαίσια της λειτουργίας των Κοινοβουλευτικών Τομέων Ελέγχου, αλλά και στα πλαίσια του προσυνεδριακού του διαλόγου, έχει καταγράψει τα προβλήματα και θα προτείνει σύγχρονες και ρεαλιστικές προτάσεις για την άρση της απομόνωσης των νησιών μας. Τέλος το ΠΑΣΟΚ μέσω των εκπροσώπων του δεσμεύτηκε να συνεχίσει το διάλογο και να ενώσει τις δυνάμεις του, με τους εκπροσώπους των νησιωτικών κοινωνιών, με στόχο την βελτίωση της ποιότητας ζωής των νησιωτών και την αειφόρο ανάπτυξη των νησιών μας.

Νέα διεύθυνση - νέο πρόσωπο

ΔΩΡΕΑΝ

Με υπερσύγχρονο εξοπλισμό από τη Roma στη Ρόδο

Ελάτε να γνωριστούμε
και σας προσφέρουμε χωρίς καμμία περαιτέρω δέσμευση

Λιπομέτρηση
& Τρεις συνεδρίες
Αδυνατίσματος ή σύσφιξης

Ξεκούραστα
Επιστημονικά
Αποτελεσματικά

Ολα για το πρόσωπο
και το σώμα

ΠΡΩΤΟΠΟΡΙΑ ΚΕΝΤΡΑ ΑΔΥΝΑΤΙΣΜΑΤΟΣ
SALUS

Εμπορικό Κέντρο ΜΗΔΙΑ
Τηλ: 2241066140
email: salus@hellasnet.gr
www.salus.gr



Και μάλιστα τέλειας παραχάραξης

Και άλλο πλαστό χαρτονόμισμα των 100 ευρώ στο νησί μας!

Συναγερμός στις αρμόδιες αρχές που ψάχνουν...

Ένα από τα πλέον τέλειας παραχάραξης χαρτονόμισμα των 100 ευρώ, έκανε την... εμφάνισή του προχθές στην αγορά της Ρόδου, γεγονός που σε κάθε περίπτωση προβληματίζει τις αρμόδιες αρχές.

Το πλαστό αυτό χαρτονόμισμα, εντοπίστηκε από το ειδικό μηχάνημα που διαθέτει η Τράπεζα της Ελλάδος, ανάμεσα σε μεγάλο ποσό που κατατέθηκε από υποκατάστημα τράπεζας στη Ρόδο και αναμένεται στην συνέχεια να παραδοθεί σε αρμόδιους αστυνομικούς της Ασφάλειας Ρόδου, στελέχη της οποίας θα αναλάβουν και την σχετική έρευνα. Σύμφωνα με όσα έγιναν



γνωστά, πρόκειται για ιδιαίτερα «αριστοτεχνικά παραχαραγμένο» χαρτονόμισμα των 100 ευρώ, το οποίο εκτιμάται ότι κατασκευάστηκε με την τελευταία τεχνολογία που μπορεί να διαθέτει κάποιος.

Ειδικότερα, οι παραχαράκτες, είχαν καταφέρει εκτός από την καλή ποιότητα χαρτιού που χρησιμοποίησαν, να αντιγράψουν ακόμη και την αλλαγή του χρώματος που παρατηρείται στο αριθμητικό ποσό που βρίσκεται στην κάτω δεξιά άκρη του χαρτονομίσματος, γεγονός που μπορεί να παραπλανήσει ακόμα και έναν ειδικό!

Τελικά οι παραχαράκτες δεν μπόρεσαν να... ξεγελάσουν το ειδικό μηχάνημα το οποίο και εντόπισε το συγκεκριμένο χαρτονόμισμα, αλλά ωστόσο οι ειδικοί κάνουν λόγο για νέα «φουρνιά» πλαστών χαρτονομισμάτων, που σε κάθε περίπτωση θα πρέπει να προβληματίζουν τους πάντες και ιδιαίτερα όλους όσοι έχουν οικονομικές συναλλαγές σε καθημερινή βάση.

Ελιξε η περιπέτεια με το "βυτιοφόρο δυναμίτη"

Τέλος καλό... όλα καλά!

Εγινε μετά από προσπάθεια η μετάγγιση του προπανίου

Αίσιο τέλος είχε χθες λίγο μετά τις 11 το πρωί, η περιπέτεια με το βυτιοφόρο όχημα το οποίο ανετράπη προχθές στις 8 το πρωί στην περιοχή Κεφάλου της Κω, φορτωμένο με 17 τόνους προπανίου, καθώς οι αρμόδιες αρχές, μετά από μια τιτάνια προσπάθεια που διήρκεσε 24 ώρες, κατάφεραν να μεταγγίσουν το περιεχόμενο του βυτιοφόρου και να επαναφέρουν με ειδικό γερανό το όχημα στο οδόστρωμα.

Την όλη επιχείρηση, επόπτευσε προσωπικά ο διοικητής της Πυροσβεστικής Υπηρεσίας της Κω, ενώ από την πρώτη στιγμή επί ποδός βρέθηκαν και οι αστυνομικές δυνάμεις του νησιού που απέκλεισαν σε μεγάλη ακτίνα την περιοχή, αποκλείοντας έτσι κάθε πιθανό κίνδυνο.

Οι προσπάθειες για την μετάγγιση του φορτίου προπανίου σε άλλο όχημα και η επαναφορά του οχήματος στο οδόστρωμα που είχαν σταματήσει το βράδυ της Τετάρτης, ξεκίνησαν και πάλι από νωρίς χθες το πρωί, για να ολοκληρωθούν λίγο μετά τις 11 το πρωί, με απόλυτη επιτυχία. Στην επιχείρηση αυτή, η οποία έγινε κάτω από δρακόντεια μέτρα ασφαλείας και με ειδικούς χειρισμούς, πήραν μέρος εξειδικευμένοι τεχνικοί και ειδικός γερανός, καταφέρνοντας έτσι να την ολοκληρώσουν με ιδιαίτερη επιτυχία. Όλα ξεκίνησαν λίγο μετά τις 8.30 το πρωί της Τετάρτης στην επαρχιακή οδό Κεφάλου-Αντιμάχειας Κω όταν βυτιοφόρο με την μεγάλη ποσότητα προπανίου, πιθανότατα λόγω της ολισθηρότητας της οδού, εξετράπη στην δεξιά πλευρά του δρόμου και ανετράπη. Αμέσως ειδοποιήθηκε η Αστυνομία και η Πυροσβεστική του νησιού. Τρία οχήματα της Πυροσβεστικής Υπηρεσίας του νησιού, με μεγάλες ποσότητες νερού και αφρού, καθώς επίσης και 8 άνδρες, παρέμειναν σε απόσταση ασφαλείας , καταβρέχοντας το σημείο όπου παρουσιάζονταν διαρροή του προπανίου. Αντίστοιχα, με εντολή του αστυνομικού υποδιευθυντή της Κω κ. Στέλιου Παπαδάκη, μεγάλη δύναμη των αστυνομικών του νησιού, απέκλεισε μέσα σε ελάχιστα λεπτά, την κυκλοφορία των οχημάτων από το συγκεκριμένο σημείο.

Ο οδηγός του βυτιοφόρου πάντως, στην κατάθεση που έδωσε στις αστυνομικές αρχές του νησιού, επισήμανε ότι ούτε και ο ίδιος δεν κατάλαβε πως σημειώθηκε το ατύχημα αυτό και απέδωσε το γεγονός στην ολισθηρότητα που εκείνη την ώρα παρουσίαζε ο δρόμος.

INTERACTIVE LEARNING
ΚΕΝΤΡΑ ΠΛΗΡΟΦΟΡΙΚΗΣ & ΤΕΧΝΟΛΟΓΙΑΣ
στον Αρχάγγελο
ΤΟ ΠΙΟ ΟΛΟΚΛΗΡΩΜΕΝΟ ΠΡΟΓΡΑΜΜΑ ΣΤΗΝ ΠΛΗΡΟΦΟΡΙΚΗ
Εξειδικευμένα προγράμματα που απευθύνονται:
• Σε παιδιά μικρής ηλικίας
• Σε μαθητές
• Σε φοιτητές
• Σε αποφοίτους Λυκείων
• Σε όσους εισέρχονται σήμερα στην αγορά εργασίας
• Σε εργαζόμενους σε δημόσιες και ιδιωτικές επιχειρήσεις
➦ Διπλώματα ECDL
➦ Πιστοποιητικά κατάρτισης από το ΑΡΙΣΤΟΤΕΛΕΙΟ ΠΑΝ/ΜΙΟ ΘΕΣ/ΚΗΣ
Οι εγγραφές άρχισαν
• Τα παιδικά τμήματα ξεκίνησαν στις 4 Οκτωβρίου
• Νέα τμήματα δημιουργούνται κάθε 15νθήμερο
Πληροφορίες-Εγγραφές:
Καθημερινά από 3μ.μ.-9 μ.μ.
Στ. Κωτιάδη 37, Ρόδος • Τηλ. 2241070611
Γεωργίου Παπανδρέου, Αρχάγγελος
Τηλ.: 2244029335

9months
Maternity wear & accessories

Stylish Chic
Sexy Sassy
Pregnant Pregnant
Εφτασε η ώρα που η μέλλουσα μαμά μπορεί να ντύνεται με τα πιο trendy ρούχα καθημερινά και επίσημα. Εχουμε μια μεγάλη ποικιλία από μοντέρνα ρούχα εγκυμοσύνης, εσώρουχα και αξεσουάρ. Κάνετε αυτούς τους εννέα μήνες, πιο ευχάριστους και άνετους, δείχνοντας τη σιλουέτα σας ελκυστική καθ' όλη τη διάρκεια της εγκυμοσύνης.
Αλ. Διάκου 50 , Ρόδος.Τηλ: 2241074430

Αεροπορική Εκδρομή στην ΙΣΠΑΝΙΑ
Μαδρίτη • Τολέδο • Κόρδοβα • Σεβίλλη • Κόστα ντελ Σολ • Γρανάδα
OLYMPIC AIRWAYS
8 ημέρες / 7 νύχτες
4 νύχτες Μαδρίτη, 2 νύχτες Σεβίλλη, 1 νύχτα Γρανάδα
Αναχώρηση Παρασκευή 12/11/2004, Επιστροφή Παρασκευή 19/11/2004
Περιλαμβάνει:
• Αεροπορικά Εισιτήρια Ρόδο - Αθήνα - Μαδρίτη - Αθήνα - Ρόδο με την ΟΛΥΜΠΙΑΚΗ
• Τέσσερις (4) διανυκτερεύσεις στη Μαδρίτη σε επιλεγμένο ξενοδοχείο 4* κεντρικό
• Δύο (2) διανυκτερεύσεις στη Σεβίλλη και μία (1) στη Γρανάδα σε επιλεγμένα ξενοδοχεία 4*
• Πρωινό μπουφέ καθημερινά και τρία (3) δείπνα (2 στη Σεβίλλη και 1 στη Γρανάδα)
• Πολυτελές κλιματιζόμενο πούλμαν σε όλη τη διάρκεια της εκδρομής
• Ξεναγήσεις / Περιηγήσεις όπως αναφέρονται στο πρόγραμμα • Εκδρομή στο Τολέδο
• Επαγγελματίας Ελληνόφωνος Ξεναγός • Συνοδός από το γραφείο μας
• Ασφάλιση Αστικής Ευθύνης σύμφωνα με την σχετική οδηγία της Ε.Ε.
• Ασφάλιση για αιφνίδια ακύρωση ή διακοπή ταξιδιού λόγω ασθενείας ή ατυχήματος συμμετέχοντος ή συγγενούς 1ου βαθμού
• Όλους τους φόρους (Αεροδρομίων, Διαν/σεων, Φ.Π.Α. Κλπ)
Τιμές κατ' άτομο:
Σε δίκλινο / τρίκλινο... 920€, Επιβάρυνση χρήσης μονόκλινου... 230€
Παιδιά 2 - 12 ετών που μοιράζονται το δωμάτιο με 2 ενηλίκες..... 750€
Δυνατότητα εξόφλησης σε τρείς ατοκες δόσεις με χρήση πιστωτικων καρτών !
Λόγω της αυξημένης ζήτησης της εκδρομής παρακαλούμε δηλώστε συμμετοχή το συντομότερο !!!
Για εγγυημένη κράτηση πρέπει να γίνει έγγραφη δήλωση συμμετοχής και να καταβληθεί προκαταβολή ύψους 300€ κατ' άτομο.
Η εξόφληση μπορεί να γίνει και με 3 άτοκες δόσεις με χρήση πιστωτικών καρτών.
Στις παραπάνω τιμές δεν περιλαμβάνονται:
• Εισοδοι σε αρχαιολογικούς χώρους, μουσεία, αξιοθέατα κλπ.
• Οι καταναλώσεις ποτών κατά την διάρκεια των γευμάτων/δείπνων
SAIS TRAVEL AND TOURISM AGENCY
Σάββας Σαής
Τάρπον Σπρίνκγς 42 • 851 00 Ρόδος
Τηλ. 22410 39781 - 3
ΔΗΛΩΣΤΕ ΣΥΜΜΕΤΟΧΗ ΑΜΕΣΑ !!!
IATA
Πρόγραμμα Εκδρομής
1η Ημέρα, Παρασκευή 12/11/2004 • Ρόδος - Αθήνα - Μαδρίτη
Συγκέντρωση στο αεροδρόμιο της Ρόδου στις 06.15. Πτήση για Αθήνα με ΟΛΥΜΠΙΑΚΕΣ ΑΕΡΟΓΡΑΜΜΕΣ στις 07.10. Στην συνέχεια αναχώρηση στις 09.30 για Μαδρίτη. Αφιξη στη Μαδρίτη στις 12.20 τοπική ώρα. Η Ισπανία είναι 1 ώρα πίσω από την Ελλάδα. Παραλαβή αποσκευών και επιβίβαση στα πούλμαν. Αναχώρηση για την πρωτεύουσα της Ισπανίας που είναι κτισμένη στο οροπέδιο της Μεσέτα, στο κέντρο της Ιβηρικής Χερσονήσου και της Καστίλης. Τακτοποίηση στο ξενοδοχείο και ελεύθερος χρόνος για μια πρώτη βόλτα στο μεγάλο εμπορικό δρόμο της πόλης, την Γκραν Βία.
2η Ημέρα, Σάββατο 13/11/2004 • Μαδρίτη - Κόρδοβα - Σεβίλλη
Μετά το πρωινό αναχώρηση για την Σεβίλλη. Στάση και ξενάγηση στην Κόρδοβα όπου θα πισκευθούμε το μεγάλο τζαμί Μεσκίτα, σκοπηλό τέμενος σήμερα, με 850 ασπροκόκκινες καλόνες και αψίδες από μάρμαρο και ψιλοδουλεμένο ξύλο. Μεγαλόπρεπο μνημείο, απομεινάρι του χαλιφάτου της Κόρδοβας. Άφιξη το απόγευμα στη Σεβίλλη. Τακτοποίηση στο ξενοδοχείο. Δείπνο. Διανυκτέρευση.
3η Ημέρα, Κυριακή 14/11/2004 • Σεβίλλη
Πρωινό και αναχώρηση για την ξενάγησή μας. Ο καθεδρικός ναός της πόλης, ο μεγαλύτερος γοτθικού ρυθμού στον κόσμο είναι φημισμένος για τα έργα τέχνης που φιλοξενεί, όπως έργα του Ελ Γκρέκο και του Ντιέγκο Βελάσκεθ. Εδω βρίσκεται και ο τάφος του Χριστόφορου Κολόμβου. Το αριστουργηματικό δαντελένιο καμπαναριό Χιράλντα είναι και το σύμβολο της πόλης. Στην συνέχεια θα επισκεφθούμε το Αλκαζάρ, το παλάτι - φρούριο, με τα πανέμορφα Πάτιος και τους καταπράσινους κήπους. Στην συνέχεια θειρά έχουν η γραφική συνοικία της Σάντα Κρουζ, η Πλατεία της Ισπανίας και η Πλατεία της Αμερικής. Επιστροφή στο ξενοδοχείο. Δείπνο. Διανυκτέρευση. Σήμερα το βράδι σας προτείνουμε να μας ακολουθήσετε για μια βραδιά Φλαμένγκο στην πατρίδα του.
4η Ημέρα, Δευτέρα 15/11/2004 • Σεβίλλη - Κόστα Ντελ Σολ - Γρανάδα
Μετα το πρωινό, επιβίβαση στο πούλμαν και αναχώρηση για την Γρανάδα. Καθώς θα κατευθυνόμαστε νότια θα προσεγγίσουμε τον βράχο του Γιβραλτάρ. Στα δεξιά μας διατρέχουμε τα θέρετρα της Κοστα Ντελ Σολ και το απόγευμα καταλήγουμε στη Γρανάδα. Τακτοποίηση στο ξενοδοχείο, δείπνο και διανυκτέρευση.
5η Ημέρα, Τρίτη 16/11/2004 • Γρανάδα - Μαδρίτη
Πρωινό και ξενάγηση της Γρανάδα όπου θα δούμε την εμορφιά της Αλάμπρας, τους κήπους του Χενεραλίφε κλπ. Στην συνέχεια αναχώρηση για Μαδρίτη. Αφιξη το απόγευμα και τακτοποίηση στο ξενοδοχεία.
6η Ημέρα, Τετάρτη 17/11/2004 • Μαδρίτη
Πρωινό και αναχώρηση για την ξενάγηση στη πόλη της τέχνης και της χλιδής. Η πρώτη μας επίσκεψη είναι στο μουσείο Πράδο. Έργα των Ελ Γκρέκο, Βελάσκεθ, Μουρίλιο και Γκόγια δεσπόζουν. Συνέχεια έχει το Βασιλικό Παλάτι το ξακουστό Παλάθιο Ρεάλ που θα μας εντυπωσιάσει με τα 2.000 δωμάτιά του. Απόγευμα ελεύθερο. Διανυκτέρευση.
7η Ημέρα, Πέμπτη 18/11/2004 • Μαδρίτη - Τολέδο
Πρωινό και αναχώρηση για το ιστορικό Τολέδο όπου έζησε και δημιούργησε ο Δομήνικος Θεοτοκόπουλος. Θα επισκεφθούμε την εκκλησία του Αγίου Θωμά όπου φυλάσσεται το μεγαλύτερο και ωραιότερο έργο του Ελ Γκρέκο «Η ταφή του Κόμητα Οργκάθ». Στην συνέχεια θα δούμε το σπίτι του Ελ Γκρέκο. Επιστροφή στη Μαδρίτη το μεσημέρι. Απόγευμα ελεύθερο. Διανυκτέρευση.
8η Ημέρα, Παρασκευή 19/11/2004 • Μαδρίτη - Αθήνα - Ρόδος
Πρωινό και λίγος ελεύθερος χρόνος. Επιβίβαση στο πούλμαν και αναχώρηση για το αεροδρόμιο. Πτήση ΟΛΥΜΠΙΑΚΩΝ ΑΕΡΟΓΡΑΜΜΩΝ στις 13.10 μ.μ. για Αθήνα. Αφιξη στην Αθήνα στις 17.45 και στην συνέχεια πτήση για Ρόδο στις 21.15.
Ανακοίνωση
Λόγω των πρόσφατων γεγονότων η εκδρομή που είχε προγραμματιστεί στις ίδιες ημερομηνίες για την ΑΙΓΥΠΤΟ ακυρώνεται.
Οι πτήσεις θα εκτελεστούν με OLYMPIC AIRWAYS


Νέο κατάστημα στη Ρόδο!
mastic Spa
SODIS LABORATORIES
αγνά καλλυντικά με μαστίχα
Καρπάθου 29-Τηλ. 22410 34215
και στο φαρμακείο της ΜΑΡΙΑΣ ΠΑΠΑΓΙΑΝΟΠΟΥΛΟΥ στη ΚΡΕΜΑΣΤΗ • Τηλ. 2241093390

KYDON TOURS

Ποιότητα-Φροντίδα-Επιτυχία

● ΜΑΡΜΑΡΙΣ Relax weekend

ΚΑΘΕ ΕΒΔΟΜΑΔΑ

• Περιλαμβάνει: 2 διαν. - Ξενοδοχείο 5 αστέρων Κεντρικό - Ημιδιατροφή 5 αστέρων - Πλούσιο μπουφέ, 2 πισίνες πάνω στη θάλασσα, Sauna, Turkish Bath, Jaguzzi Fitness centre, όλα free. Ζωντανή μουσική Oriental χορούς και μπαλέτο με παραδοσιακούς χορούς.

ΜΟΝΟ 120 euro

● ΜΑΡΜΑΡΙΣ Relax 28-31/10/04

ΜΟΝΟ 165 euro

• Πληρωμένα εισιτήρια, φόροι Ελλάδος-Τουρκίας. Ξενοδοχείο 5 αστέρων ημιδιατροφή. Πλούσιο μπουφέ 2 πισίνες, Saouna, Tourkish bath, Jaguzzi, ζωντανή μουσική, Oriental μπαλέτο, μεταφορά λιμάνι-ξενοδοχείο-λιμάνι.

● ΜΑΡΜΑΡΙΣ – ΚΟΥΣΑΝΤΑΣΙ – ΕΦΕΣΟΣ – ΣΜΥΡΝΗ 28/10-31/10/04

• Εισιτήρια. Ξενοδοχεία 4 αστέρων ημιδιατροφή - 2 διανυκτερεύσεις ΣΜΥΡΝΗ. 1 διανυκτέρευση ΚΟΥΣΑΝΤΑΣΙ. Πλούσιο πρόγραμμα. Περιηγήσεις. Ξεναγήσεις. Φόροι λιμένων. Διασκέδαση. Συνοδός Ελένη Ψυλλάκη.

198 euro

28η Οκτωβρίου 28/10-31/10/04

ΕΚΔΡΟΜΕΣ

ΠΑΡΙΣΙ DISNEY - ΜΑΔΡΙΤΗ - ΒΑΡΚΕΛΩΝΗ - ΡΩΜΗ - ΚΩΝ/ΛΗ

● ΠΡΑΓΑ CHARTER από ΡΟΔΟ 11/11-14/11

Τέσσερις γεμάτες μέρες ΜΟΝΟ 590 euro

● ΤΥΝΗΣΙΑ 8 ΜΕΡΕΣ - 7 ΝΥΧΤΕΣ

Κατευθείαν από ΡΟΔΟ ΤΥΝΙΔΑ

11/11-18/11 ΜΕΓΑΛΟΣ ΓΥΡΟΣ ΟΑΣΕΩΝ

ΠΕΡΙΛΑΜΒΑΝΕΙ:

• Αεροπορικά εισιτήρια ΡΟΔΟ - ΤΥΝΙΔΑ - ΡΟΔΟ
• Φόρους αεροδρομίων • Μεταφορές - Περιηγήσεις - Ξεναγήσεις - Ξενοδοχεία 4 και 5 αστέρων πρωινό 11 δείπνα • Ασφάλεια.
Συνοδός η κ. Ελένη Ψυλλάκη

● ΑΙΓΥΠΤΟΣ 20/11-28/11/04

Η εκδρομή μας!!!

Αεροπορικά εισιτήρια-3 διαν. ΚΑΪΡΟ- ξενοδοχείο 5 αστέρων HILTON πάνω στο ΝΕΙΛΟ. Τετραήμερη ΚΡΟΥΑΖΙΕΡΑ στο ΝΕΙΛΟ ΛΟΥΞΟΡ ΑΣΟΥΑΝ. Κρουαζιερόπλοιο 5 αστέρων, φουλ διατροφή-Ξεναγήσεις ΜΟΥΣΕΙΟ-ΠΥΡΑΜΙΔΕΣ-Αγορά του ΑΛ ΧΑΛΙΛΗ-Διασκέδαση. Εκδρομή στην ΑΛΕΞΑΝΔΡΕΙΑ.

ΣΥΝΟΔΟΣ η κ. ΕΛΕΝΗ ΨΥΛΛΑΚΗ

● 5/12-8/12/04 ΜΥΡΑ-ΑΤΤΑΛΕΙΑ

1 διαν. ΚΑΣ ξενοδ. 4 αστέρων. 2 διαν. ΑΤΤΑΛΕΙΑ φανταστικό ξενοδοχείο 5 αστέρων. Ημιδιατροφή. Πλούσιο πρόγραμμα. Συνοδός η κ. Ελένη Ψυλλάκη.

● ΧΡΙΣΤΟΥΓΕΝΝΑ

☞ ΠΑΡΙΣΙ – EURODISNEY

22/12-28/12

● ΠΡΩΤΟΧΡΟΝΙΑ

☞ ΙΣΠΑΝΙΑ – ΠΟΡΤΟΓΑΛΙΑ

Συνοδός η κ. Ελένη Ψυλλάκη.

• ΝΕΟΝΥΜΦΟΙ!!! οργανώνουμε το ταξίδι των ονείρων σας
• ΟΔΙΚΕΣ και ΑΕΡΟΠΟΡΙΚΕΣ εκδρομές σε όλο τον κόσμο
• ΕΙΣΙΤΗΡΙΑ αεροπορικά – ακτοπλοϊκά με όλες τις εταιρίες
• WESTERN UNION: Αποστολή χρημάτων σε όλο τον κόσμο σε 10 λεπτά.

Η πείρα μας 30 ετών στη διάθεσή σας

ΠΡΑΚΤΟΡΕΙΟ ΚΥΔΩΝ ΙΑΤΑ

1974-2004. 30 χρόνια σας ταξιδεύει με εγγύηση
Τηλ. 22410-23000, 27900, 27722
Εθ. Δωδ/σίων 14 • Ακτή Σαχτούρη 8
E-mail: Kydon@otenet.gr

Τί έγινε στις 30 Ιανουαρίου 1996 για τα Ίμια

Η "Hurriyet" αποκαλύπτει τα πρακτικά της κρίσης

Δημοσιεύει τη συνομιλία μεταξύ προέδρου Σουλεϊμάν Ντεμιρέλ και του Αμερικανού ομολόγου του Μπιλ Κλίντον

Τη συνομιλία μεταξύ του Τούρκου προέδρου Σουλεϊμάν Ντεμιρέλ και του Αμερικανού ομολόγου του Μπιλ Κλίντον το βράδυ της 30ης Ιανουαρίου 1996, που κορυφώθηκε η κρίση των Ιμίων, δημοσιεύει η τουρκική εφημερίδα Hurriyet και παραθέτει όσα διαδραματίστηκαν τις κρίσιμες εκείνες ώρες στο προεδρικό μέγαρο στην Αγκυρα.

Κατά τη διάρκεια της κρίσης ο τότε πρόεδρος της Τουρκίας Σουλεϊμάν Ντεμιρέλ βρισκόταν στο προεδρικό μέγαρο του Τσάνκαγια, έχοντας συνεχείς διαβουλεύσεις με την τότε πρωθυπουργό Τανσού Τσιλέρ, το αρχηγό του τουρκικού Γενικού Επιτελείου Ντογάν Γκιουρές, τους αρμόδιους υπουργούς και υπηρεσιακούς παράγοντες.

Η πρωθυπουργός ζητούσε να σταλεί τουρκική στρατιωτική δύναμη στην πρώτη βραχονησίδα, προκειμένου να απομακρύνει την ελληνική σημαία που βρισκόταν εκεί. Ο πρόεδρος Ντεμιρέλ διαφώνησε λέγοντας ότι μία τέτοια κίνηση θα θεωρηθεί από την Ελλάδα αιτία πολέμου και η Τουρκία θα δυσκολευτεί να δώσει στη διεθνή κοινότητα πειστικές εξηγήσεις για τον πόλεμο που θα ξεσπάσει.



Εν τω μεταξύ, ο Αμερικανός πρόεδρος Μπιλ Κλίντον σε τηλεφωνική επικοινωνία του με τον Σουλεϊμάν Ντεμιρέλ ζητούσε από τις δύο χώρες να επιδείξουν ψυχραιμία και να μην οδηγηθούν σε πόλεμο για δύο βράχια, όπως χαρακτηριστικά έλεγε.

Τη διάσταση απόψεων για την τουρκική στάση ήλθε να γεφυρώσει - σύμφωνα με την εφημερίδα- ο αρχηγός του τουρκικού Γενικού Επιτελείου στρατηγός Ντογάν Γκιουρές, ο οποίος κάλεσε στο τηλέφωνο τον Τούρκο πρόεδρο και πρότεινε: «Εκεί υπάρχει μία δεύτερη βραχονησίδα. Είναι η δίδυμή της. Να κάνουμε απόβαση στη δεύτερη».

Σύμφωνα με το δημοσίευμα, που επικαλείται αποσπάσματα από το νέο βιβλίο της ανταποκρίτριάς της Hurriyet στην Αθήνα Νουρ Μπατούρ, την ώρα που ο Μπιλ Κλίντον επικοινωνούσε με την Αθήνα, Τούρκοι καταδρομείς είχαν ήδη αποβιβαστεί στη δεύτερη βραχονησίδα.

Η ΣΥΝΟΜΙΛΙΑ ΚΛΙΝΤΟΝ-ΝΤΕΜΙΡΕΛ

Ο επίμαχος τηλεφωνικός διάλογος που διημείφθη μεταξύ των Μπιλ Κλίντον και Σουλειμάν Ντεμιρέλ στις 21:00 περίπου το βράδυ της 30 Ιανουαρίου 1996 είναι επιγραμματικά ο ακόλουθος -σύμφωνα πάντα με τη Hurriyet:

Κλίντον: Ανησυχώ για ελληνοτουρκικό πόλεμο. Θα επιθυμούσα να έχω την διαβεβαίωση ότι θα αποφύγετε μία στρατιωτική σύγκρουση. Θα ζητήσω από τον Έλληνα πρωθυπουργό να αποσύρει τους στρατιώτες του.

Ντεμιρέλ: Κι εγώ ανησυχώ. Δεν επιθυμούμε τη σύγκρουση. Εάν η Ελλάδα αποσύρει τους στρατιώτες της και υποστείλει τη σημαία της το πρόβλημα θα λυθεί.

Κλίντον: Θα κάνω ό,τι μπορώ.

Ντεμιρέλ: Στο νησί δεν υπήρχε εξ αρχής ούτε σημαία ούτε στρατός. Θα είμαστε ευγνώμονες εάν συμβάλετε καθ' οιονδήποτε τρόπο ώστε να επιστρέψουμε στην πρότερη κατάσταση.

Κλίντον: Σας ευχαριστώ. Θα κάνω ό,τι μπορώ. Θα είμαστε σε επικοινωνία.

Grammy
ΠΑΙΔΙΚΑ - ΒΑΠΤΙΣΤΙΚΑ

ΧΕΙΜΕΡΙΝΑ ΠΑΚΕΤΑ ΒΑΠΤΙΣΗΣ ΚΟΜΠΛΕ

ΦΟΡΕΜΑ/ΚΟΥΣΤΟΥΜΙ, ΠΑΠΟΥΤΣΙΑ, ΚΑΛΤΣΕΣ, ΠΕΤΣΕΤΕΣ ΜΥΡΟΠΑΝΟ, ΕΣΩΡΟΥΧΑ, ΣΕΤ ΛΑΔΙΟΥ, ΛΑΜΠΑΔΑ, ΚΟΥΤΑ

1ο ΠΑΚΕΤΟ: ΑΠΟ !!! 350€ ΔΩΡΟ!!! 30 ΤΕΜΑΧΙΑ ΜΠΟΜΠΟΝΙΕΡΕΣ

2ο ΠΑΚΕΤΟ: ΑΠΟ !!! 370€ ΔΩΡΟ!!! 40 ΤΕΜΑΧΙΑ ΜΠΟΜΠΟΝΙΕΡΕΣ

3ο ΠΑΚΕΤΟ: ΑΠΟ !!! 390€ ΔΩΡΟ!!! 50 ΤΕΜΑΧΙΑ ΜΠΟΜΠΟΝΙΕΡΕΣ

ΠΡΟΓΡΑΜΜΑΤΙΣΤΕ ΑΠΟ ΤΩΡΑ ΤΗΝ ΒΑΠΤΙΣΗ ΠΟΥ ΠΡΟΚΕΙΤΕ ΝΑ ΚΑΝΕΤΕ ΜΕΧΡΙ ΤΟ ΦΕΒΡΟΥΑΡΙΟ ΚΛΕΙΝΟΝΤΑΣ ΕΓΚΑΙΡΑ ΚΑΠΟΙΟ ΑΠΟ ΤΑ ΠΑΡΑΠΑΝΩ ΠΑΚΕΤΑ ΜΕ ΕΛΑΧΙΣΤΗ ΠΡΟΚΑΤΑΒΟΛΗ 50€

ΚΑΡΠΑΘΟΥ 6 ΡΟΔΟΣ (έναντι Στοάς Ροίκου)
Τηλ: 22410 28785

ΜΑΘΗΜΑΤΙΚΑ

Χρήστος Εκτ. Ηρακλείδης
Μαθηματικός Εθνικού και Καποδιστριακού Πανεπιστημίου Αθηνών

Δεκτοί μαθητές Γυμνασίου – Λυκείου και φοιτητές ΤΕΙ – ΑΕΙ. Παραδίδονται ειδικά μαθήματα σε:
- φοιτητές του Πανεπιστημίου Αιγαίου (μαθήματα Εξαμήνων και Κατατακτήριες)
- φοιτητές Ανοικτού Πανεπιστημίου, ΓΥΣ
- υποψήφιους διαγωνισμών Δημοσίου (ΑΣΕΠ, τράπεζες).

Υπεύθυνη γνώση, μεθοδικότητα, παραστατικότητα και παροχή δακτυλογραφημένων σημειώσεων.
Μαθήματα αποκλειστικά ιδιαίτερα ή ιδιαίτερα σε γκρουπ.

✆ 22410 76896-34703 και 6938 492 429

TOYOTA
Για ένα **σέρβις** του αυτοκινήτου σας πραγματικά της **ποιότητας TOYOTA** με **γνήσια ανταλλακτικά** και **αξεσουάρ**
ελάτε σ' εμάς
ΞΕΝΑΚΗΣ α.ε.β.ε
εξουσιοδοτημένος έμπορος και after sales TOYOTA στα Δωδεκάνησα
3ο χλμ. Λεωφ. Ρόδου-Λίνδου
(αμέσως μετά το ΙΚΑ) • **τηλ. 2241062200**

Ro flamenco
ΜΕΤΑΦΕΡΘΗΚΑΜΕ
ΣΑΣ ΠΕΡΙΜΕΝΟΥΜΕ ΣΤΟΝ ΝΕΟ ΜΑΣ ΧΩΡΟ ΙΣΠΑΝΙΚΩΝ ΠΡΟΔΙΑΓΡΑΦΩΝ
ΕΙΔΙΚΑ ΔΙΑΜΟΡΦΩΜΕΝΗ ΑΙΘΟΥΣΑ ΚΑΤΑΛΛΗΛΗ ΓΙΑ ΔΙΔΑΣΚΑΛΙΑ FLAMENCO.
ΕΥΚΟΛΟΣ ΧΩΡΟΣ ΣΤΑΘΜΕΥΣΗΣ
ΗΧΟΜΟΝΩΜΕΝΗ ΚΛΙΜΑΤΙΖΟΜΕΝΗ ΑΙΘΟΥΣΑ
ΟΡΓΑΝΩΝΟΝΤΑΙ ΚΑΘΕ ΧΡΟΝΟ
ΠΑΚΕΤΑ ΙΣΠΑΝΙΚΗΣ ΓΛΩΣΣΑΣ –FLAMENCO ΜΑΖΙ!
(UIMP SANTANTER ESPANA)
ΕΠΙΣΗΣ ΔΗΛΩΣΤΕ ΣΥΜΜΕΤΟΧΗ ΣΤΑ ΣΕΜΙΝΑΡΙΑ ΧΟΡΟΥ ΜΕ ΔΙΑΣΗΜΟΥΣ ΙΣΠΑΝΟΥΣ ΕΡΜΗΝΕΥΤΕΣ FLAMENCO
ΓΕΝΙΚΗ ΔΙΕΥΘΥΝΣΗ
ΜΑΤΟΥΛΑ ΓΙΑΣΙΡΑΝΗ
ΔΙΠΛ. FUNTACION CRISTINA HEEREN
ΔΙΠΛ. F.D.C. ΣΥΣΤΗΜΑ ALICANZA
ΝΕΑ ΔΙΕΥΘΥΝΣΗ ΛΙΝΔΟΥ 90 ΡΟΔΙΝΙ
ΤΗΛ. 2241028456 ΚΙΝ.6944767038
INFO@RO-FLAMENCO.GR
WWW.RO-FLAMENCO.GR

GLASS CLEANING
ΟΛΟΚΛΗΡΩΜΕΝΑ ΣΥΣΤΗΜΑΤΑ ΚΑΘΑΡΙΣΜΟΥ
ΤΑ ΠΑΝΤΑ ΓΙΑ ΤΗΝ ΚΑΘΑΡΙΟΤΗΤΑ
ASR ASR Πιστοποιημένο Σύστημα Ποιότητας ISO 9001 / 2000
Προϊόντα HACCP Εκπαίδευση

ΑΠΟΡΡΥΠΑΝΤΙΚΑ - ΧΑΡΤΙΚΑ
ΜΗΧΑΝΕΣ ΚΑΘΑΡΙΣΜΟΥ
Κατάστημα Glass Cleaning
Καναβά 21 - Ρόδος
τηλ.: 22410 22.893
Επαγγελματικά προϊόντα ιδανικά και για το σπίτι
Ιδιοκτήτης Καταστήματος: Ζαγκότσης Κωνσταντίνος
GLASS CLEANING ABEE
ΟΛΟΚΛΗΡΩΜΕΝΑ ΣΥΣΤΗΜΑΤΑ ΚΑΘΑΡΙΣΜΟΥ
www.glasscleaning.gr rhodos@glasscleaning.gr

Με κατηγορούμενο τον οδηγό του ταχύπλοου σκάφους

Σήμερα η δίκη για το ατύχημα στη Σύμη!

Είχε προσκρούσει σε βάρκα με αποτέλεσμα να τραυματισθεί σοβαρά 71χρονος ψαράς

Στο αυτόφωρο Τριμελές Πλημμελειοδικείο της Ρόδου θα γίνει σήμερα μετά την μία το μεσημέρι, η εκδίκαση της υπόθεσης, που αφορά, την παραλίγο τραγωδία το μεσημέρι της Τρίτης, στο λιμάνι της Σύμης, όταν ταχύπλοο σκάφος με χειριστή έναν 62χρονο Γάλλο, το οποίο επιχειρούσε να βγει από το λιμάνι του νησιού, προσέκρουσε σε βάρκα ψαρά την οποία δεν αντιλήφθηκε, με αποτέλεσμα να τον τραυματίσει σοβαρά.

Το περιστατικό που αναστάτωσε για τα καλά την τοπική κοινωνία, σημειώθηκε στην θαλάσσια περιοχή Πέδι της Σύμης, όταν ταχύπλοο σκάφος στο οποίο επέβαινε ο Alain Lecadre 62 ετών από τη Γαλλία και στο οποίο επέβαινε επίσης μια 46χρονη φίλη του, (και ιδιοκτήτρια του σκάφους) προσέκρουσε με αλιευτικο σκάφος, στο οποίο επέβαινε ο Γεώργιος Καταξινός του Ξενοφώντα, 71 ετών, καταφέρνοντας έτσι να τον τραυματίσει ιδιαίτερα σοβαρά.

Ο ηλικιωμένος Συμιακός, διακομίστηκε εξαιτίας των πολλαπλών τραυμάτων που υπέστη στο νοσοκομείο της Ρόδου όπου και νοσηλεύεται, ενώ ο 62χρονος Γάλλος, συνελήφθη από τους αρμόδιους του υπολιμεναρχείου της Σύμης. Σε βάρος του, ασκήθηκε ποινική δίωξη και θα καθίσει σήμερα το μεσημέρι στο εδώλιο του κατηγορούμενου.

Σύμφωνα με τις μαρτυρίες των κατοίκων της Σύμης, αλλά και τα στοιχεία που κατάφεραν να συγκεντρώσουν οι λιμενικοί του νησιού τα οποία και προσκόμισαν στον εισαγγελέα, όταν ο Γάλλος, με την 42χρονη που ήταν και ιδιοκτήτρια του σκάφους, ξεκίνησαν να κάνουν βόλτα με το ταχύπλοο, βγαίνοντας από το λιμάνι Πέδι στη Σύμη. Την ώρα εκείνη, σε μικρή απόσταση από την ακτή, βρίσκονταν αγκυροβολημένη η βάρκα του 71χρονου Συμιακού Ψαρά, την οποία ο Γάλλος Φαίνεται να μην είχε αντιληφθεί, καθώς είχε σηκωθεί η πλώρη του σκάφους του, από την ταχύτητα που είχε αναπτύξει με αποτέλεσμα να μην έχει ορατότητα για το συγκεκριμένο σημείο. Την όλη επικίνδυνη πορεία και το ενδεχόμενο σύγκρουσης, είχαν αντιληφθεί πάντως, άλλοι ψαράδες που βρίσκονταν σε μικρή απόσταση από το σημείο, καθώς και ο ίδιος ο ηλικιωμένος που επέβαινε στη βάρκα του «Αγία Μαρίνα» με αποτέλεσμα να αρχίσουν να του φωνάζουν για να τον προειδοποιήσουν και να αλλάξει την πορεία του.

Όμως, ο 62χρονος Γάλλος, δεν μπόρεσε να αντιληφθεί τις φωνές εξαιτίας του θορύβου που έκανε η μηχανή, με αποτέλεσμα να σημειωθεί τελικά η σύγκρουση. Το ταχύπλοο, προσέκρουσε με σφοδρότητα πάνω στη βάρκα, με αποτέλεσμα έτσι να τραυματιστεί σοβαρά, στο κεφάλι, στον θώρακα στο πόδι και τα χέρια, ο 72χρονος Συμιακός, που δεν μπορούσε να αντιδράσει.

Συνήγορος υπεράσπισης του κατηγορουμένου θα είναι ο δικηγόρος κ. Άκης Δημητριάδης.

Ημερίδα ΤΕΕ με θέμα "οπλισμένο σκυρόδεμα"

Ημερίδα με θέμα "οπλισμένο σκυρόδεμα και κατασκευή" θα πραγματοποιήσει στις 5 Νοεμβρίου το ΤΕΕ Δωδεκανήσου, με την συνεργασία των εταιρειών παραγωγής σκυροδέματος που δραστηριοποιούνται στο νησί της Ρόδου.

Η ημερίδα απευθύνεται σε μελετητές και επιβλέποντες μηχανικούς και σε κατασκευαστές και θα πραγματοποιηθεί στο ξενοδοχείο Sofitel Capsis.

Εισηγητές στην ημερίδα θα είναι:

- **Ο κ. Νικ. Μαρσέλλος** πολιτικός μηχανικός, που θα αναφερθεί στο παραθαλάσσιο σκυρόδεμα στις απαιτήσεις και στους κανονισμούς.
- **Ο κ. Θεόδωρος Βουδικλάρης** που θα αναφερθεί στις επισκευές στοιχείων σκυροδέματος.
- Και ο **δρ. Πλούταρχος Γιαννόπουλος** που θα αναφερθεί στις αγκυρώσεις οπλισμού και σε παραδείγματα αστοχιών.

NEWS

Palermo pizzeria spaghetteria
Το "Palermo", η ιταλική pizzeria spaghetteria, στην Μεσαιωνική μας Πόλη, συνεχίζει τη λειτουργία του κάθε βράδυ εκτός Δευτέρας από 19:00μμ - 01:00πμ ... και delivery!
Ιπποδάμου 11 Παλιά Πόλη
τηλέφωνο για κρατήσεις 22410. 24876

4 ΗΜΕΡΕΣ και 3 ΝΥΧΤΕΣ ΣΤΗΝ ΠΑΝΕΜΟΡΦΗ
ΠΡΑΓΑ και ΒΙΕΝΝΗ
11-14 ΝΟΕΜΒΡΙΟΥ
590 € το άτομο
χρόνος ελεύθερος για ψώνια
Η τιμή περιλαμβάνει:
· Αεροπορικό Ρόδο- Πράγα-Ρόδο
· Απευθείας πτήση
· Ξενοδοχείο 4 αστέρων
· Πρωινό + 3 γεύματα στο ξενοδοχείο
· 1 εκδρομή ολοήμερη στη ΒΙΕΝΝΗ
· 2 εκδρομές μισή στην ΠΡΑΓΑ
· Ασφάλεια
Δεν συμπεριλαμβάνει:
· Φόρους αεροδρομίων
· Ποτά στα γεύματα
· Εισόδους σε αρχαιολογικούς χώρους
· Φιλοδωρήματα
GRAND TOURS
TRAVEL AND TOURISM AGENCY RHODOS
Για κρατήσεις τηλ. 2241069901

Εμείς πάμε

ΤΥΝΗΣΙΑ

Εσείς θα έλθετε;

Από **9 έως 16 Νοεμβρίου**
με απευθείας πτήση από Ρόδο,
για 8 παραμυθένιες μέρες και 7 νύχτες μαγικές.

ΤΥΝΗΣΙΑ RELAX

495€* συν 57€ φόροι

Αεροπορικά εισιτήρια, μεταφορές, 2 ημερήσιες εκδρομές με ξεναγήσεις, ξενοδοχείο 4* και ημιδιατροφή.

ΤΥΝΗΣΙΑ ΓΥΡΟΣ ΟΑΣΕΩΝ

720€* συν 57€ φόροι αεροδρομίων

Ολα πληρωμένα:
Αεροπορικά εισιτήρια, εκδρομές, ξεναγήσεις, εισόδους, διαμονή σε ξενοδοχεία 5 με πλήρη διατροφή*

6 άτοκες δόσεις με την πιστωτική σας καρτα

OMIKRON TRAVEL
Παπάγου 23, Ρόδος
Τηλ. 22410 20305 & 73334

ΓΝΩΡΙΖΕΤΕ ΟΤΙ...

- Στους ηλεκτρονικούς υπολογιστές η υποστήριξη είναι το σημαντικότερο
- Επισκευή, συντήρηση, εγκατάσταση, διανομή αναλώσιμων στην έδρα σας
- Πολύ καλές προσφορές σε νέους Η/Υ και περιφερειακά
- Αγοράζοντας από εμάς δίνουμε την δυνατότητα μελλοντικής απόσυρσης
- Οποιοδήποτε σέρβις Η/Υ είναι υπόθεση ως επί το πλείστον της ίδιας ημέρας
- Στην έδρα μας ο τεχνικός έλεγχος και διάγνωση προβλημάτων είναι δωρεάν
- Μεταφερθήκαμε στο νέο μας κατάστημα στην Τηλιακού 92, πριν από το Ταχυδρομείο έναντι του ξενοδοχείου CONGO, στο Ζέφυρος
- Τα τηλέφωνά μας **2241034374, 22410 34379** πάντα στην διάθεσή σας
- Το μοναδικό service με χαμόγελο
- Το όνομα τα λέει όλα

COMPUTER & SERVICE ΓΙΑΝΝΗΣ ΖΟΥΜΠΟΥΡΛΗΣ

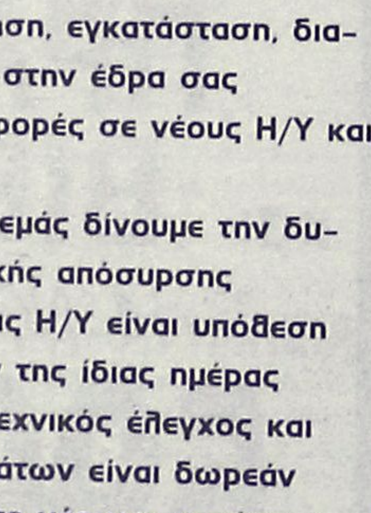

ΟΙ ΠΕΛΑΤΕΣ ΜΑΣ ΤΟ ΞΕΡΟΥΝ ΗΔΗ γνωρίστε το και εσείς!

Ο Περιφερειάρχης κατά την παρουσία του στην Ρόδο

Συζήτησε και θέματα λαθρομετανάστευσης

Επιθεώρησε έργα συνοδευόμενος από το Νομάρχη

Προχθές 20 Οκτωβρίου 2004, ο γενικός γραμματέας της Περιφέρειας Νοτίου Αιγαίου κ. Χαράλαμπος Κόκκινος βρέθηκε στη Ρόδο.

Με αφορμή τον εορτασμό του Προστάτη του Σώματος της Αστυνομίας, Αγίου Αρτεμίου, ο κ. Κόκκινος παρέστη στην δοξολογία που τελέσθηκε στον Ιερό Ναό του Ευαγγελισμού Ρόδου και κατόπιν στην δεξίωση που παρέθεσε η Αστυνομική Διεύθυνση Δωδεκανήσου.

Ο γ.γ. στη συνέχεια συναντήθηκε με τον Νομάρχη Δωδεκανήσου κ. Γιάννη Μαχαιρίδη όπου συζήτησαν για την πορεία των έργων στο Νομό, όπως επίσης και το οξύ ζήτημα της λαθρομετανάστευσης.

Κατά την συνάντηση συμφωνήθηκαν οι οργανωμένες κοινές προσπάθειες για την εντατικοποίηση των ρυθμών δημοπράτησης και εκτέλεσης των έργων, αλλά και η ανάγκη της άμεσης επίλυσης των προβλημάτων που γίνονται η αφορμή για κωλυσιεργία και σπατάλη χρόνου στην υλοποίηση των έργων.



Όσο δε αφορά το ζήτημα των λαθρομεταναστών, συμφωνήθηκε η ανάγκη επαγρύπνησης για πρόληψη και αποτροπή της εισόδου των λαθρομεταναστών στα νησιά μας, αλλά και των συνθηκών υποδοχής για όσους τελικά καταφέρουν να φτάσουν στις ελληνικές ακτές, θύματα των σύγχρονων δουλεμπόρων.

Κατόπιν συνοδευόμενος από τον Νομάρχη επισκέφθηκε το οδικό έργο Σορωνής-Διμυλιάς και κατόπιν τα έργα στο λιμάνι της Ακαντιάς. Τέλος επισκέφθηκε την μαρίνα του δήμου Ρόδου, η τρίτη φάση έργων της οποίας πρόκειται να δημοπρατηθεί από τον δήμο Ρόδου στις 15 Δεκεμβρίου 2004.

Κατά την διάρκεια των συναντήσεων αυτών ο κ. Κόκκινος επέστησε την προσοχή στους υπεύθυνους των εργοταξίων για την άριστη ποιότητα κατασκευής που θα πρέπει να έχουν τα έργα, καθώς και την αυστηρή τήρηση των χρονοδιαγραμμάτων παράδοσης αυτών.

Χθες 21/10 ο γ.γ. αποδεχόμενος την πρόσκληση του προέδρου της ΚΕΔΚΕ, θα μεταβεί στο Ηράκλειο της Κρήτης προκειμένου να παρευρεθεί στην έναρξη του Ετήσιου Τακτικού Συνεδρίου της.

Στο συνέδριο θα παραστεί και ο υπουργός Εσωτερικών Δημόσιας Διοίκηση& Αποκέντρωσης Καθηγητής κ. Προκόπης Παυλόπουλος, ο οποίος θα κηρύξει και την έναρξή του.

Επίσης, ο γενικός γραμματέας θα παραμείνει για δύο ακόμη ημέρες στο Ηράκλειο, όπου θα συμμετάσχει στην Δ' Συνδιάσκεψη Περιφερειαρχών που διοργανώνεται στην ίδια πόλη.

Μέχρι τις 26 Νοεμβρίου

Παράταση για την ρύθμιση ληξιπρόθεσμων οφειλών

Ανακοίνωση της ΔΟΥ Ρόδου

Με ανακοίνωσή του ο διευθυντής της ΔΟΥ Ρόδου κ. Βασ. Παπαγρηγορίου κάνει γνωστό ότι με απόφαση του υπουργού Οικονομίας και Οικονομικών παρατείνεται μέχρι τις 26 Νοεμβρίου 2004 η προθεσμία:

α) Υποβολής της αίτησης για την υπαγωγή στην ευνοϊκή ρύθμιση των ληξιπρόθεσμων χρεών του νόμου 3259/2004, με την προϋπόθεση ότι δεν μετατοπίζονται οι ημερομηνίες λήξης των προηγούμενων δόσεων της ρύθμισης, οι οποίες πρέπει να καταβληθούν μέχρι την ημέρα υποβολής της σχετικής αίτησης,

β) υποβολής των εκπρόθεσμων αρχικών ή συμπληρωματικών δηλώσεων που ορίζονται στα άρθρα 18-20 του ίδιου νόμου.

SAVVIOU TRAVEL

ΑΠΟΣΤΟΛΟΥ ΠΑΥΛΟΥ 8, ΑΝΑΛΗΨΗ ΡΟΔΟΣ
TEL. 22410 23728 & 32744 FAX 22410 39730

ΕΚΘΕΣΗ ΘΕΣΣΑΛΟΝΙΚΗΣ
ΕΔΕΣΣΑ-ΝΑΟΥΣΑ-ΠΑΝΑΓΙΑ ΣΟΥΜΕΛΑ

Το πρακτορείο ταξιδιών SAVVIOU προκειμένου να παραβρεθείτε στην μεγαλύτερη έκθεση τουρισμού στην Ελλάδα, διοργανώνει 4ήμερη επαγγελματική - θρησκευτική εκδρομή.

Αναχώρηση: 3 Νοεμβρίου, ώρα 07.10
(αεροπορικώς)

Επιστροφή: 6 Νοεμβρίου, ώρα 21.00
(αεροπορικώς)

Στη μοναδική τιμή των **299** ευρώ!!!

Θα έχετε τη δυνατότητα να συνομιλήσετε για τυχόν συνεργασίες με μεγάλους ταξιδιωτικούς οργανισμούς του εσωτερικού, αλλά και του εξωτερικού.

Στην τιμή συμπεριλαμβάνονται:
1. Αεροπορικά εισιτήρια ΡΟΔΟ-ΑΘΗΝΑ-ΡΟΔΟ
2. 3 διανυκτερεύσεις σε ξενοδοχείο 3* με πρωινό
3. Εκδρομές βάσει προγράμματος
4. Ταξιδιωτική ασφάλιση Φ.Π.Α.

(Ζητήστε αναλυτικό πρόγραμμα εκδρομής)

ΤΗΛ. ΚΡΑΤΗΣΕΩΝ
2241023728 & 32744

A.N. FERRIES

ΤΑΞΙΔΕΨΤΕ ΜΕ ΤΟ ΝΕΟ ΜΑΣ ΠΛΟΙΟ
Ε/Γ-ΟΓ ΑΝΘΗ ΜΑΡΙΝΑ

ΓΡΗΓΟΡΑ - ΑΝΕΤΑ - ΕΥΧΑΡΙΣΤΑ

ΜΟΝΟ ΣΕ 13 ΩΡΕΣ!!!

* Από ΡΟΔΟ προς ΠΕΙΡΑΙΑ
Κάθε ΤΡΙΤΗ - ΠΕΜΠΤΗ - ΣΑΒΒΑΤΟ

* Από ΠΕΙΡΑΙΑ προς ΡΟΔΟ
Κάθε ΔΕΥΤΕΡΑ - ΤΕΤΑΡΤΗ - ΠΑΡΑΣΚΕΥΗ

****ΠΡΟΣΦΟΡΑ****
ΟΛΑ ΤΑ ΑΤΟΜΙΚΑ ΕΙΣΙΤΗΡΙΑ ΣΕ ΜΙΣΗ ΤΙΜΗ!
• ΕΠΙΒΑΤΗΣ: 17,50 ευρώ

* Εκδόσεις εισιτηρίων σε όλα τα ταξιδιωτικά πρακτορεία

Κεντρικό πρακτορείο
TSAGARIS TRAVEL
Ακτή Σαχτούρη 5
Τηλ. (22410) 36170, 28597, 35066, 30406
FAX: 22410-39839

ΕΚΔΡΟΜΕΣ ΦΘΙΝΟΠΩΡΟΥ

ΣΜΥΡΝΗ - ΠΑΜΟΥΚΑΛΕ - ΚΟΥΣΑΝΤΑΣΙ 28/10 - 31/10
(Επωφεληθείτε της αργίας της 28/10 και του Σαββατοκύριακου).
ΜΟΝΟ ΜΕ 190 €

ΔΥΤΙΚΗ-ΒΟΡΕΙΑ ΕΛΛΑΔΑ/ΘΕΣ/ΚΗ
4/11-11/11 και 23/11-30/11
Ρίο–Αντίριο–Μεσολόγγι–Ιωάννινα–Μέτσοβο–Καλαμπάκα–Μετέωρα–Θεσ/κη–Βεργίνα–Βέροια–Παναγιά Σουμελά–Εδεσσα (διασκέδαση γώνια στην Θεσ/κη)

ΚΕΡΚΥΡΑ 11/11-18/11
Ρίο–Αντίριο–Λευκάδα–Σκορπιό κρουαζιέρα στο νησάκι του Α. Ωνάση–Μεσολόγγι μοναστήρι Παπαροκάδων–Ναύπακτο–Καλάβρυτα–Μέγα Σπήλαιο–Αγ. Λαύρα–Αθήνα

ΠΑΡΙΣΙ - DISNEYLAND
ΑΝΑΧΩΡΗΣΕΙΣ ΚΑΘΕ ΤΡΙΤΗ 6 ημέρες με Ο.Α.
ΤΙΜΗ ΑΠΟ ΡΟΔΟ 735 ευρώ διαμονή Παρίσι
ΤΙΜΗ ΑΠΟ ΡΟΔΟ 870 ευρώ 3 Παρίσι + 2 DISNEYLAND

ΠΡΑΓΑ - ΒΙΕΝΝΗ 11/11-14/11
Κατ' ευθείαν από Ρόδο
ΜΟΝΟ 590 ευρώ

ΙΣΠΑΝΙΑ 11/11-19/11
ΜΑΔΡΙΤΗ, ΤΟΛΕΔΟ, ΚΑΡΔΟΒΑ, ΣΕΒΙΛΛΗ, KOSTA DELSOL, ΓΡΑΝΑΔΑ

ΚΟΥΒΑ 6/11 & 20/11

ΜΠΑΓΚΟΚ-ΣΙΓΚΑΠΟΥΡΗ-ΠΟΥΚΕΤ
15 ημέρες κάθε Δευτέρα

ΚΙΝΑ (Δυναστεία ΜΙΓΚ - Μογγολία 7/11 και 21/11)

ΜΥΡΑ-ΑΓ. ΝΙΚΟΛΑΟ-ΑΝΤΑΛΕΙΑ 5/12-8/12
Νέα Μάκρη, Λιβίσι, Κας, Μύρα, Φοινίκι, Ανταλεια (καταράχτες)

ΜΥΡΑ-ΑΓ. ΝΙΚΟΛΑΟ-ΑΝΤΑΛΕΙΑ-ΚΩΝ/ΠΟΛΗ 5-13/12
Νέα Μάκρη–Λιβίσι–Αγ. Νικόλαο–Κας, Μύρα, Αντάλεια, Κων/πολη–Πριγκηπονήσια, παλάτι Ντολμά–Μπαεε, ΤΟΡ ΚΑΠΙ, κλειστή αγορά, Πατριαρχείο, διασκέδαση ΣΜΥΡΝΗ–ΜΑΡΜΑΡΙΣ.

ΑΙΓΥΠΤΟ-Κρουαζιέρα στο ΝΕΙΛΟ
ΧΡΙΣΤΟΥΓΕΝΝΑ 22/12-29/12 (αεροπλάνο)
ΚΑΤ' ΕΥΘΕΙΑ ΑΠΟ ΡΟΔΟ
• Εισιτήρια ΡΟΔΟ–ΚΑΪΡΟ–ΡΟΔΟ–ΚΑΪΡΟ–ΑΣΟΥΑΝ–ΛΟΥΞΟΡ ΑΛΕΞΑΝΔΡ., 5* ξενοδοχ. με ημιδιατροφή, 5* κρουαζιερόπλοια για την 4ήμερη κρουαζιέρα στο ΛΟΥΞΟΡ–ΑΣΟΥΑΝ.
Εκδρομές Πυραμίδες–Αγ. Γεώργιο, Μουσείο, Αλεξάνδρεια κ.λπ.

ΕΚΔΡΟΜΕΣ ΓΙΑ ΟΛΟ ΤΟΝ ΚΟΣΜΟ ΓΙΑ ΤΩΡΑ ΚΑΙ ΓΙΑ ΧΡΙΣΤΟΥΓΕΝΝΑ-ΠΡΩΤΟΧΡΟΝΙΑ

ΑΠΩ ΑΝΑΤΟΛΗ
• Μπαγκόκ–Σινγκαπούρη–Πούκετε–Μπαλί–Κίνα κ.λπ.

ΕΥΡΩΠΗ
• Παρίσι–Λονδίνο–Ισπανία–Ιταλία Βιέννη, Βουδαπέστη, Πράγα, Άλπεις κ.λπ.

ΑΦΡΙΚΗ
• Μαρόκο–Τυνησία, Αίγυπτο (Σαφάρι–Κένυα) και άλλες

ΑΜΕΡΙΚΗ
• Νέα Υόρκη–Φλώριδα–Μπαχάμες (Κρουαζιέρα)–Κούβα και άλλες

ΠΑΚΕΤΑ
• Για νεόνυμφους, για μεμονωμένους, για Ελλάδα και όλο τον κόσμο
• Κρατήσεις ξενοδοχείων στην Ελλάδα και στο εξωτερικό
• Αεροπορικά εισιτήρια στην Ελλάδα στο εξωτερικό
• Ακτοπλοϊκά εισιτήρια στην Ελλάδα και Ιταλία
• Οργάνωση εκδρομών για συλλόγους, σωματεία, συνέδρους
• Ανανεώσεις και εκδόσεις αδειών οδήγησης
• Εκδόσεις και ανανεώσεις διαβατηρίων
• Money Gram – Αποστολή και λήψη χρημάτων σ' όλο τον κόσμο

ΔΗΛΩΣΕΙΣ - ΠΡΟΓΡΑΜΜΑΤΑ
ΠΡΑΚΤΟΡΕΙΟ ΤΑΞΙΔΙΩΝ
ΣΑΒΒΑΣ ΣΑΗΣ
ΕΓΓΥΗΣΗ
TRAVEL AND TOURISM AGENCY
ΤΑΡΠΟΝ ΣΠΡΙΝΓΚΣ 42 (δίπλα στην Τραπ. Πίστεως)
Τηλ. 22410 39781-3, 22410-37711

Στο Πρωτοδικείο της Ρόδου

Και δεύτερος ανακριτής

Δημοσιεύθηκε στο ΦΕΚ η σχετική απόφαση

Δημοσιεύθηκε τελικά στην Εφημερίδα της Κυβέρνησης, (στις 29 Σεπτεμβρίου) η Τροποποίηση του Κανονισμού της Εσωτερικής Υπηρεσίας του Πρωτοδικείου της Ρόδου, η οποία προβλέπει την σύσταση και δεύτερου ανακριτικού γραφείου στα δικαστήρια της Ρόδου, καθώς επίσης και τον καθορισμό συγκεκριμένων διαδικασιών που θα τηρούνται στους διαγωνισμούς προμηθειών.

Η σύσταση και δεύτερου ανακριτικού γραφείου στο Πρωτοδικείο της Ρόδου, αξίζει να σημειωθεί ότι αναμένεται να ξεκινήσει άμεσα, γεγονός που θα επιταχύνει την διαδικασία παραπομπής των υποθέσεων στο ακροατήριο, οι οποίες βρίσκονται σήμερα στο στάδιο της κύριας ανάκρισης.

Απαραίτητη προϋπόθεση βέβαια, όπως σημείωναν χθες έμπειρα στελέχη του Δικηγορικού Συλλόγου της Ρόδου, για να γίνει η επιτάχυνση των διαδικασιών αυτών, είναι να στελεχωθεί τόσο η Εισαγγελία όσο και το Πρωτοδικείο της Ρόδου, με επιπλέον στελέχη (δικαστές και αντεισαγγελείς).

Σύμφωνα με την σχετική απόφαση που δημοσιεύθηκε στην Εφημερίδα της Κυβέρνησης, η Τροποποίηση του Κανονισμού Εσωτερικής Υπηρεσίας του Πρωτοδικείου της Ρόδου, αφορά:

Α) την ίδρυση Β' Ανακριτικού Γραφείου από τις 16 Σεπτεμβρίου 2004

Β) την ίδρυση Γραφείου Γραμματείας προέδρου, με δύο δικαστικούς γραμματείς και

Γ) Ότι οι διαγωνισμοί για την προμήθεια άνω των 15.000 ευρώ, θα γίνονται από τριμελείς επιτροπές, στις οποίες θα προϊσταται δικαστής, η διάρκειά τους θα είναι τρίμηνη, θα ορίζονται από τον προϊστάμενο και θα συμμετέχουν όλοι οι δικαστές και οι υπάλληλοι, με την οικεία σειρά. Οι επιτροπές, θα ζητούν τουλάχιστον τρεις (3) σφραγισμένες προσφορές και αφού αποσφραγίζονται από την επιτροπή, θα αποστέλλεται στο υπουργείο η καλύτερη. Η επιτροπή, παράλληλα θα φροντίζει για την μεγαλύτερη δυνατή δημοσιότητα.



Αποφασίστηκε και εκδόθηκε στη Ρόδο, στις 31.3.04.»

Η πρόταση αυτή, είχε ψηφιστεί, στο τέλος του περασμένου Φεβρουαρίου, στην διάρκεια της προγραμματισμένης Ολομέλειας του Συμβουλίου Πλημμελειοδικών Ρόδου, μετά από σχετική αίτηση που είχε καταθέσει ο προϊστάμενος της Εισαγγελίας Πλημμελειοδικών Ρόδου προκειμένου έτσι να δημιουργηθεί και δεύτερο ανακριτικό τμήμα στο νησί της Ρόδου, εξαιτίας του μεγάλου όγκου των υποθέσεων που εκκρεμούν στην κύρια ανάκριση.

Στην εισήγησή του, σύμφωνα με πληροφορίες, ο προϊστάμενος της Εισαγγελίας Πρωτοδικών Ρόδου κ. Γιώργος Οικονόμου, που εισήγαγε και το θέμα, έκανε ευρεία αναφορά στην αναγκαιότητα άμεσης λειτουργίας και δεύτερου ανακριτικού γραφείου στη Ρόδο, το οποίο θα μπορέσει έτσι να αποφορτίσει τον τεράστιο όγκο εργασίας που έχει δημιουργηθεί εξαιτίας των δεκάδων υποθέσεων που εκκρεμούν.

Σημειώνεται ότι το Πρωτοδικείο της Ρόδου, λειτουργεί επί σειρά ετών με έναν και μοναδικό τακτικό ανακριτή, ο οποίος καλείται στην κυριολεξία να αναλάβει τον όγκο των υποθέσεων που εκκρεμούν στους «ώμους» του, με αποτέλεσμα να καθυστερούν και να συσσωρεύονται έτσι δεκάδες υποθέσεις.

Η κατάσταση μάλιστα, την τελευταία τριετία, έχει γίνει στην κυριολεξία «απελπιστική» από τον ολοένα και αυξανόμενο όγκο των υποθέσεων που φθάνουν στην τακτική ανάκριση.

Σημειώνεται ότι εκτός από τις τρέχουσες και καθημερινές υποθέσεις, την τελευταία διετία το ανακριτικό τμήμα δίνει στην κυριολεξία μάχη για να προωθήσει όσο το δυνατόν περισσότερο τις λεγόμενες «μεγάλες υποθέσεις» που έχουν απασχολήσει και αντίστοιχα την κοινή γνώμη, οι οποίες αφορούν τις υποθέσεις των ναρκωτικών τσιρότων «Ντουροτζέσικ» που διατέθηκαν σε χρήστες ουσιών της Ρόδου, τις περιπτώσεις που καταγγέλθηκαν για τη ΔΑΝΕ κ.ά.

Σε κάθε περίπτωση πάντως, η απόφαση κρίνεται σημαντική και καθοριστική από την πλευρά και του Δικηγορικού Συλλόγου της Ρόδου, αφού στην περίπτωση που θα λειτουργήσει και το δεύτερο ανακριτικό τμήμα στο Πρωτοδικείο της Ρόδου, τότε εκ των πραγμάτων θα επιταχυνθεί αντίστοιχα και η απονομή δικαιοσύνης για δεκάδες υποθέσεις που σήμερα εκκρεμούν.

ΒΙΒΛΙΟΠΩΛΕΙΟ στο ΠΟΛΥΓΩΝΟ
Στο κατάστημά μας Απ. Παύλου 32, θα βρείτε:

σχολικά βοηθήματα
παιδικά βιβλία
φροντιστηρίου
παιδικές φθηνές εκδόσεις
ξενόγλωσσα & Είδη Γραμμικού Σχεδίου Ελεύθερο

Αυτό ακριβώς που ψάχνετε για το χαμόγελο του παιδιού, του εφήβου & το δικό σας συμφέρον
ΠΟΛΥΓΩΝΟ *για να είστε πάντα ενημερωμένοι*
ΤΗΛ. 22410-65760

VANIK TOURS
4ήμερη εκδρομή
στο **ΜΑΡΜΑΡΙΣ**
για ψώνια-ξεκούραση €170
ΑΠΟ 28/10 έως 31/10/04

Η τιμή περιλαμβάνει:
– Εισιτήρια ΡΟΔΟ-ΜΑΡΜΑΡΙΣ-ΡΟΔΟ
– Φόρους ΕΛΛΑΔΑΣ-ΤΟΥΡΚΙΑΣ €29
– TRANSFER ΛΙΜΑΝΙ ΜΑΡΜΑΡΙΣ - ΞΕΝΟΔΟΧΕΙΟ-ΛΙΜΑΝΙ ΜΑΡΜΑΡΙΣ
– 3 διανυκτερεύσεις με πρωινό και 1 γεύμα (όλα σε μπουφέ) σε δίκλινο δωμάτιο στο 5* ξενοδοχείο "ELEGANCE"

ΔΗΛΑΔΗ ΤΑ ΠΑΝΤΑ!!!

Επιβάρυνση μονόκλινου € 40
Παιδικά 4-12 ετών έκπτωση € 60

Κρατήσεις-πληρωμή
μέχρι Δευτέρα 25/10/2004, 20.00
στα τηλέφωνα 22410-35191, 37621
Ακτή Κανάρη 17 (Ψαροπούλα)
Με άνετο πάρκιν

ΜΙΚΡΕΣ αγγελίες

ΟΙ ΑΓΓΕΛΙΕΣ ΤΗΣ ΡΟΔΙΑΚΗΣ παρουσιάζονται και στο site www.anaggelies.gr

ΜΕΤΑΦΕΡΘΗΚΑΜΕ!
Θα μας βρίσκετε στα κεντρικά μας γραφεία επί της Μαρ. Μαλλιαράκη 11 (τελευταία πάροδος Καναδά). Τα τηλέφωνα παραμένουν τα ίδια:
(22410) 22210, (22410) 75230

ΕΝΟΙΚΙΑΣΕΙΣ ΑΚΙΝΗΤΩΝ & ΕΠΙΧΕΙΡΗΣΕΩΝ

STUDIO μεγάλο επιπλωμένο στον β' όροφο στο Ροδίνι. Πληρ. τηλ. 2241025447, 6944361899 AE11327

ΕΝΟΙΚΙΑΖΕΤΑΙ διαμέρισμα 100 τ.μ. πλησίον οδού Εθνικής Αντίστασης (Αννης Μαρίας) 1ος όροφος, διαμπερές 3 υπν. σαλόνι, τραπεζαρία, εντοιχισμένη κουζίνα, μπάνιο, ηλιακό θερμοσίφωνα. Πληρ. τηλ. 2241028055 AE11329

ΕΝΟΙΚΙΑΖΟΝΤΑΙ επιπλωμένα διαμερίσματα 40 τ.μ. με κήπο στην Ιαλυσό μετά το super - market Μαρινόπουλου και πριν το Λύκειο Ιαλυσού. Πληρ. κος Βασίλης τηλ. 6944751939 AE11330

ΔΙΑΜΕΡΙΣΜΑ διαμπερές άνετο δύο υπνοδωματίων, μεγάλες εντοιχισμένες ντουλάπες, φρεσκοβαμμένο, περιοχή Δασκάλων 1ος όροφος. Πληρ. τηλ. (22410)37817, 77336 AE11331

ΔΙΑΜΕΡΙΣΜΑ 90 τ.μ. 1ου ορόφου, πλήρως ανακαινισμένο, δύο υπνοδωματίων, στην Ιαλυσό, κοντά στο γήπεδο και με θέα το βουνό της Φιλερήμου. Τιμή 450 ευρώ. Πληρ. κα Τίνα τηλ. 2241091671 AE11333

ΕΝΟΙΚΙΑΖΕΤΑΙ μικρή δίχωρη καινούργια γκαρσονιέρα 1ου ορόφου επιπλωμένη χωρίς κοινόχρηστα στην οδό Σμύρνης, αριθμός 34 στο Ροδίνι. Προτιμούνται στρατιωτικοί-φοιτητές-δάσκαλοι. Τιμή 250 ευρώ. Πληρ. τηλ. 6945769958 AE1588.1

ΕΝΟΙΚΙΑΖΕΤΑΙ ΚΑΤΑΣΤΗΜΑ 80 τ.μ. στην Ιαλυσό δίπλα σε νηπιαγωγείο και δημοτικό σχολείο με τρεις όψεις και 100 τ.μ. αυλή, σε περιοχή με μεγάλη πληθυσμιακή συγκέντρωση με δυνατότητα πλήρους λειτουργίας όλο τον χρόνο, κατάλληλο για οβελιστήριο, ψησταριά ή εστιατόριο. Πληρ. ΕΥΣΤΑΘΙΟΥ - ΕΥΡΩΚΤΗΜΑΤΙΚΗ, Εθνικής Αντιστάσεως 83, τηλ. 2241073819, 74917, 6944374546, 6945292030 AE401

ΔΙΑΜΕΡΙΣΜΑΤΑΚΙ-ΓΚΑΡΣΟΝΙΕΡΑ 50 τ.μ. καινούργιας κατασκευής. Πληρ. τηλ. 2241038411, 6934578654 AE11258

ΔΙΑΜΕΡΙΣΜΑ 39 τ.μ. (γκαρσονιέρα) στην περιοχή Μητρόπολη Ρόδου. Το διαμέρισμα είναι σε πρώτο όροφο πολυκατοικίας και πλήρως εξοπλισμένο και σε άριστη κατάσταση. Πληρ. τηλ. 6942210685, 2241030439, 2241033992, 6976059611 AE11323

ΔΙΑΜΕΡΙΣΜΑ 60 τ.μ. χωρίς επίπλωση 1 υπνοδωματίου, σαλόνι-κουζίνα-WC, ισόγειο επί της οδού Κ. Τσαλδάρη 43 (Ανάληψη). Πληρ. τηλ. 2241064100 AE11311

ΔΙΑΜΕΡΙΣΜΑ λουξ κατασκευής 120 τ.μ. στην πόλη της Ρόδου, επί της Δαμασκηνού. Πληρ. τηλ. 2241069688 AE11315

ΚΑΤΟΙΚΙΑ εξοχική λουξ κατασκευής στην περιοχή Γκολφ Αφάντου, 600 μέτρα από την θάλασσα. Διαθέτει τρία υπνοδωμάτια, μεγάλο σαλόνι, κουζίνα, WC και ηλιακό θερμοσίφωνα. Πληρ. τηλ. 2241033774, 2241034123, 6948528799 AE11309

ΕΝΟΙΚΙΑΖΟΝΤΑΙ στην οδό Καλαμάτας 16: 1) **Διαμέρισμα** τριών υπνοδωματίων 1ου ορόφου. Τιμή 430 ευρώ. 2) **Διαμέρισμα** τριών υπνοδωματίων 2ου ορόφου με κουζίνα εντοιχιζόμενη, ανακαινισμένη και με τα ηλεκτρικά είδη, air condition, παρκέ πατώματα στα δωμάτια. Τιμή 480 ευρώ. Πληρ. τηλ. 2244044017, 6932704065 κ. Σπύρο. AE11301

ΕΠΙΠΛΩΜΕΝΕΣ γκαρσονιέρες στην Ανάληψη. Πληρ. τηλ. 2241036065, 6972057263 AE11306

ΕΝΟΙΚΙΑΖΟΝΤΑΙ
ΚΑΤΑΣΤΗΜΑΤΑ
Α)-Περιοχή ΜΑΝΤΡΑΚΙ κατάστημα κεντρικό 20 τμ με πατάρι κατάλληλο για οποιαδήποτε χρήση και κατάστημα γωνιακό 60 τ.μ. Ισόγειο και 60 τ.μ. Α' όροφος
Β) Περιοχή ΝΙΟΧΩΡΙ κεντρικό κατάστημα υπόγειο 47 τμ ισόγειο 91 τμ α΄όροφος 91 τμ και αυλή 135 τμ, μηνιαίο μίσθωμα 2.500 ευρώ
Πληρ. ΣΑΒΒΑΙΔΗΣ & ΣΥΝΕΡΓΑΤΕΣ
τηλ.22410-26281

ΣΩΚΡΑΤΟΥΣ (Π. ΠΟΛΗ)
ΕΝΟΙΚΙΑΖΕΤΑΙ
ΠΡΟΝΟΜΙΟΥΧΟ ΚΑΤΑΣΤΗΜΑ
επί της οδού Σωκράτους αρ. 6-8,
Ε=43 τ.μ. Ισόγειο & 43 τ.μ. Α' όροφος.
Μόνο Σοβαρές Προτάσεις
Πληρ Κο ΠΙΠΙΝΟ, τηλ. 2241023895 κιν. 6944676003

ΕΝΟΙΚΙΑΖΕΤΑΙ
ΓΚΑΡΣΟΝΙΕΡΑ-ΡΕΤΙΡΕ
ενιαίος χώρος, με πολύ μεγάλη βεράντα, πάνω από την Τράπεζα Πειραιώς (οδός Εθνικής Αντίστασης και Μεγάλου Κωνσταντίνου), επιπλωμένη με κλιματισμό. Διαθέσιμο από 1 Οκτωβρίου.
Πληρ. κα Σουγκανίδη Νικολέττα τηλ. 2241095991
ώρες 10.30-13.00 και 18.30-22.00

Vitzileos

ΚΤΗΜΑΤΟΜΕΣΙΤΙΚΟ ΓΡΑΦΕΙΟ - REAL ESTATE AGENCY

ΜΑΡΙΟΣ Κ. ΒΙΤΖΗΛΑΙΟΣ
Μεσίτης Αστικών Συμβάσεων - Real Estate agent

ΕΚΤΙΜΗΣΕΙΣ-ΑΓΟΡΕΣ-ΠΩΛΗΣΕΙΣ
ΚΑΤΑΣΤΗΜΑΤΑ
ΟΙΚΟΠΕΔΑ-ΧΩΡΑΦΙΑ
ΚΤΗΜΑΤΙΚΕΣ-ΣΥΜΒΟΥΛΕΣ
ΕΝΟΙΚΙΑΣΕΙΣ-ΔΙΑΧΕΙΡΙΣΕΙΣ
ΣΠΙΤΙΑ-ΔΙΑΜΕΡΙΣΜΑΤΑ

ΚΑΤΑΣΤΗΜΑΤΑ-ΓΡΑΦΕΙΑ-ΕΠΙΧΕΙΡΗΣΕΙΣ

	€
Επιχ/ση πλυντήρια-στεγνωτήρια σε πλήρη λειτουργία	20.000
45 τ.μ. ισόγ.+90 τ.μ. υπογ. Καρακόνερο	90.000
48 τ.μ. κατάστημα στο εμπορικό κέντρο στην παραλία Ιαλυσού	55.000
50 τ.μ. μαγαζί κοντά στο Μαντράκι (νοικιασμένο)	295.000
122 τ.μ. κατάστημα με πατάρι σε εμπορική περιοχή στο κέντρο της πόλης	200.000
125 τ.μ. κατάστημα με υπόγεια αποθήκη και πολυτελές οροφοδιαμέρισμα στην Ιξιά	470.000
144 τ.μ. διώροφο κατάστημα με αυλή, 300 τ.μ. στο Νιοχώρι	500.000
155 τ.μ. ακίνητο στην Ψαροπούλα, στην θάλασσα	210.000
160 τ.μ. μαγαζί με 6μ. βιτρίνα στο Ροδίνι	190.000
160 τ.μ. αποθήκη στην Αννης Μαρίας	60.000
170 τ.μ. αποθήκη με ράμπα στο Ροδίνι	120.000
170 τ.μ. αποθήκη με ράμπα στην Μ. Πετρίδη	70.000
180 τ.μ. αποθήκη στην οδό Π. Ροδίου	82.000
300 τ.μ. κατ/μα ετοιμοπ. σε 1000 τ.μ. οικόπ. Παστίδα, βιοτεχν. χώρος	150.000
365 τ.μ. επαγγελματικός χώρος με πατάρι, στην περιοχή Ασγούρου	400.000
620 τ.μ. κτίριο σε εμπορικό δρόμο, στο κέντρο της πόλης	3.000.000
700 τ.μ. ακίνητο σε οικόπεδο 2.600 τ.μ. στα Κολύμπια πάνω στο δρόμο	580.000
1155 τ.μ. ακίνητο σε οικόπ. 817 τ.μ. στο κέντρο της Ρόδου	880.000
12 apartmens πλήρως εξοπλισμένα στο Κιοτάρι	580.000
Ξενοδ. Α' κατ., στο κέντρο της πόλης, 180 κλίνες & 4 κατ/ματα	6.000.000
7 studios πλήρως εξοπλισμένα και 2 μαγαζιά 250 τ.μ. στην παραλία Ιαλυσού	2.642.000
Ξενοδ. Γ' κατ. 37 δωμ., 74 κλίνες, δισκοθήκη 250 τ.μ., μπαρ, στην παραλία της πόλης της Ρόδου	1.260.000
Ξενοδ. Γ' κατ. 40 δωμ., 70 κλίνες, με 4 διαμ/τα & 1 γραφείο στο κέντρο της πόλης	740.000
1100 τ.μ. κτίριο σε οικόπεδο 1.000 τ.μ., με 25 δωμάτια, νοικιασμένο	1.163.000

ΔΙΑΜΕΡΙΣΜΑΤΑ

	€
45 τ.μ. στον 5ο όροφο, στην πλατεία Βάθης, Αθήνα	38.100
50 τ.μ. με δύο υπνοδωμάτια, φανταστική θέα, στο Γεννάδι	44.000
60 τ.μ. Γκαρσονιέρα με θέα, στο Γεννάδι	47.000
70 τ.μ. διαμέρισμα ισόγειο, με δύο υπνοδωμάτια, στα Τριάντα	95.000
80 τ.μ. στον 2ο όροφο, με φανταστική θέα, περιοχή Ροδίνι	132.000
83 τ.μ. οροφοδιαμέρισμα ημιτελές σε μαρμαροσοβά στους Δασκάλους	90.000
80 τ.μ. στον 1ο όροφο, σε διπλοκατοικία στην Παλιά Πόλη	88.000
90 τ.μ. νεόκτιστο, με δύο υπνοδωμάτια, στον Αγ. Δημήτρη	161.400
90 τ.μ. οροφοδιαμέρισμα που επιδέχεται βελτιώσεις, σε μικτή πολυκατ. στη Μητρόπολη	90.000
98 τ.μ. στον 1ο όροφο στην περιοχή Κέννεντυ, με 3 υπνοδωμάτια, 2 μπάνια	130.000
100 τ.μ. ισόγειο σε μπετά, σε διόροφη πολυκατοικία, με πάρκινγκ στα Τριάντα	90.000
112 τ.μ. στον 2ο όροφο στην περιοχή Κέννεντυ, με 3 υπνοδωμάτια, 3 μπάνια	140.000
116 τ.μ. παραδοσιακό, απέναντι από καζίνο	146.700



ΜΕΖΟΝΕΤΕΣ-ΜΟΝΟΚΑΤΟΙΚΙΕΣ

	€
52 τ.μ. μονοκατοικία, πλήρως ανακαινισμένη με μεγάλη αυλή Π.Πόλη	75.000
80 τ.μ. μονοκατοικία σε οικόπεδο 5000 τ.μ πάνω στο κύμα-Γεννάδι	325.000
80 τ.μ. ανακαινισμένη μονοκατοικία με αυλή και 2 υπνοδωμάτια στο κέντρο της πόλης	100.000
90 τ.μ. μονοκατοικία σε οικόπεδο 500 τ.μ. με υπόστεγο γκαράζ,τζάκι-Καλαβάρδα	120.000
100 τ.. ημιτελής πέτρινη κατοικία, κατάλληλη για κατοικία ή επαγγελματική χρήση	200.000
113 τ.μ. μονοκατοικία διαμορφωμένη σε στούντιο και κατάστημα με αυλή 30 τ.μ. Π.Πόλη	265.000
120 τ.μ. μεζονέτα με τζάκι & 30 τ.μ. σοφίτα, με οικόπεδο 350 τ.μ. νεόκτιστη-Τριάντα	220.000
125 τ.μ. μονοκατοικία στην Κάλυμνο, περιοχή Αγ. Νικόλαος	100.000
130 τ.μ. μονοκατοικία στο Γεννάδι, σε οικόπεδο 1500 τ.μ. σε εκπληκτική τοποθεσία, πλήρως εξοπλισμένη.	180.000
130 τ.μ. μονοκατοικία στα Κρητικά, με τζάκι, θέρμανση, 700 τ.μ. κήπο	215.000
131 τ.μ. & 103,93 ερειπωμένες μονοκατοικίες στη Σύμη-Αιγαλός	45.000
140 τ.μ. μεζονέτα σε μπετά στην Παστίδα, σε οικόπεδο 270 τ.μ.	105.000
140 τ.μ. μονοκατοικία με 70 τ.μ. δυνατότητα χρήσης μαγαζιού στις Καλυθιές	80.000
142 τ.μ. μεζονέτα και 35 τ.μ. σοφίτα κτισμένη σε οικόπεδο 150 τ.μ.-Τριάντα	220.000
167 τ.μ. ισόγειο-οροφοδιαμέρισμα σε διπλοκατοικία με 285 τ.μ. οικόπεδο στο κέντρο της πόλης, διατηρητέο με πάρκινγκ	440.000
170 τ.μ. μεζονέτα και 170 τ.μ. μεζονέτα και 120 τ.μ. οροφοδιαμέρισμα σε οικόπεδο 5000 τ.μ. εντός οικισμού-Παστίδα	426.000
180 τ.μ. μονοκατοικία στο Γεννάδι σε οικόπεδο 750 τ.μ. με φανταστική θέα	300.000
195 τ.μ. μεζονέτα ημιτελής σε οικόπεδο 2.300 τ.μ. - Παστίδα	235.000
200 τ.μ μεζονέτα σε μπετά, κτισμένη σε 350 τ.μ. οικόπεδο-Τριάντα	132.000
230 τ.μ. βίλα στη Λάρδο σε 7700 τ.μ. οικόπεδο με 750 οπωροφόρα δέντρα	382.000
250 τ.μ. ημιτελές τριόροφο ακίνητο σε 250 τ.μ. οικόπεδο στους Δασκάλους	235.000
250 τ.μ. βίλα στο κέντρο της Κω σε 4000 τ.μ. οικόπ. με δέντρα, lux νέα κατασκευή, γκαράζ	360.000
300 τ.μ.. παραθαλάσσια μονοκατοικία σε οικοπ. 800 τ.μ. lux κατακσευή κοντά στη Ρόδο	600.000
600 τ.μ. μονοκατοικία στο Ροδίνι, lux κατασκευής, γκαράζ, κήπο, φανταστική θέα	500.000

ΟΙΚΟΠΕΔΑ

	€
306 τ.μ. στα Τριάντα με Σ.Δ. 0,4 κατάλληλο για κατοικία	75.000
412 τ.μ. στον Αγ. Νικόλαο Σ.Δ. 1,20	220.000
432 τ.μ. στα Μαριτσά, εντός σχεδίου, Σ.Δ. 0.,8	45.000
600 τ.μ. Στη Σύμη, περιοχή λιμανιού, πάνω στο κύμα	100.000
750 τ.μ. στο Γεννάδι, εντός σχεδίου	18.000
2000 τ.μ. στα Μαριτσά Σ.Δ. 0,50 εντός σχεδίου	120.000
2.000 τ.μ. σα Τριάντα	147.000
2.500 τ.μ. στο Γεννάδι, πάνω στο δρόμο Ελαιώνας-φουρνάκι	23.000
2.600 στην Κάμειρο Σκάλα, πάνω στο κύμα, εντός οικισμού	85.000
3.080 τ.μ. στο Πλημμύρι	23.0000
4.000 τ.μ. στις Καλυθιές, με εκπληκτική θέα στη θάλασσα	120.000
4.000 τ.μ. κοντά στο Βερόπουλο με εκπληκτική θέα, Μήδεια	200.000
4.000 τ.μ. πάνω στη λεωφόρο Ρόδου-Κρεμαστής	410.000
4.075 τ.μ. παραθαλάσσιο Σ.Δ. 0,2 πάνω στο δρόμο, στη Λέρο	205.000
4.120 τ.μ. στα Τριάντα, κοντά στον οικισμό	205.000
5.500 τ.μ. στα Μαριτσά, Σ.Δ. 0,8 εντός σχεδίου	250.000
5.800 τ.μ. στο Κανδυλί	120.000
6.000 τ.μ. στην Παστίδα και αποθήκη	144.000
6.000 τ.μ. στα Τριάντα, πάνω στο κύμα	380.000
6.540 τ.μ. στο Φαληράκι	484.000
6.500 τ.μ. στο Φαληράκι, κοντά στη θάλασσα, προνομιακό	500.000
6.720 τ.μ. στον Θόλαρο, Παραδείσι	85.000
8.000 τ.μ. στο Φαληράκι	200.000
8.300 τ.μ. στα Βληχά, Κάλαθος	370.000
8.500 τ.μ. & 6.500 τ.μ. στην παραλία Αφάντου	6000 δρχ./μέτρο
8.000 τ.μ. στο Λαδικό κατάλληλο για παραθεριστική κατοικία, ή ενοικιαζόμενα δωμάτια	300.000
9.000 τ.μ. στα Μαριτσά, εντός ζώνη	132.000
9.345 τ.μ. με θέα, στα Ασγούρου	200.000
14.000 τ.μ. ατροτεμάχιο στην Διμυλιά	64.000
20.000 τ.μ. πάνω στο κύμα, κατάλληλο για οποιαδήποτε χρήση Καλαβάρδα	880.000
25.000 τ.μ. στα Καλαβάρδα	295.000
30.000 τ.μ. στο Τσαΐρι	360.000
32.000 τ.μ. πάνω στο κύμα, Θολός	590.000
38.000 τ.μ. πάνω στο κύμα, Γεννάδι	2.230.000
50.000 τ.μ. στο Τσαΐρι	380.000

ΓΙΑ ΕΝΟΙΚΙΑΣΗ

ΚΑΤΑΣΤΗΜΑΤΑ-ΓΡΑΦΕΙΑ-ΕΠΙΧΕΙΡΗΣΕΙΣ-ΔΙΑΜΕΡΙΣΜΑΤΑ	€
100 τ.μ. ισόγειο νεοκλασικό διαμέρισμα στο κέντρο της πόλης, με ξεχωριστή είσοδο και κήπο	550
250 τ.μ. κατάστημα νεόκτιστο πάνω στη λεωφόρο Κρεμαστής σε έκταση 2 στρεμμάτων	1.700
48 τ.μ. κατάστημα με πατάρι επί της οδού Κολοκοτρώνη, με μεγάλο χώρο για πάρκιν	600
800 τ.μ. κατάστημα σε λειτουργία σε οικόπεδο 4 στρ. στη Θολό	2.500
34 τ.μ. κατάστημα σε λειτουργία σε πολύ εμπορικό σημείο στη Σωκράτους-Π. Πόλη	1.500
25 τ.μ. γκαρσονιέρα σε ρετιρέ, στο Καρακόνερο	230

Εθν. Μακαρίου 45 (3ος όροφος • Τηλ.: 22410 24900, 25545 • Fax: 22410 25544 • Κιν.: 6932704919

ΕΝΟΙΚΙΑΣΕΙΣ

συνέχεια από την προηγούμενη

ΕΝΟΙΚΙΑΖΟΝΤΑΙ στο Παραδείσι επί της κεντρικής λεωφόρου, μικρά επιπλωμένα διαμερισματάκια (40 τ.μ.) πολυτελή, διαμπερή, με μεγάλες βεράντες, ηλιακούς, με κήπο μεγάλο, πάρκιν, κιόσκι (προτιμώνται στρατιωτικοί-δημ. υπάλληλοι). Πληρ. τηλ. 2241081175, 6939194232 ΑΕ11298

ΔΙΑΜΕΡΙΣΜΑ δυάρι, αυτόνομη θέρμανση, ηλιακό, 350 ευρώ το μήνα. Πληρ. τηλ. 6936656126 ΑΕ11304

ΚΑΤΑΣΤΗΜΑ γωνιακό 130 τ.μ. επί της οδού Γαριβάλδη και Κων. Παλαιολόγου. Πληρ. τηλ. 2241037233 ΑΕ11303

ΕΝΟΙΚΙΑΖΕΤΑΙ ξυλόφουρνος παραδοσιακός στη Σορωνή. Πληρ. τηλ. 6938142218 ΑΕ11308

ΙΑΛΥΣΟΣ-ΙΞΙΑ. ΔΙΑΜΕΡΙΣΜΑ α' ορόφου με ανεξάρτητη είσοδο, ένα υπνοδωμάτιο, σαλόνι, κουζίνα, WC, κεντρική θέρμανση. Πληρ. τηλ. 2241092441 ΑΕ11297

ΔΙΑΜΕΡΙΣΜΑ 3άρι, με 3 υπνοδωμάτια, κουζίνα, μπάνιο, καθιστικό, βεράντα και αποθήκη. Τιμή 370 ευρώ. Πληρ. τηλ. 2241065934, 6972686060 κ. Αντώνη ΑΕ11285

ΓΚΑΡΣΟΝΙΕΡΑ επιπλωμένη και εξοπλισμένη με A/C και TV για φοιτητή/τρια. Πληρ. τηλ. 6977301090 ΑΕ11296

ΔΙΑΜΕΡΙΣΜΑ πλήρως επιπλωμένο (πλυντήριο ρούχων, air condition), κατάλληλο για δύο-τρία άτομα, στην περιοχή Αγίου Γεωργίου. Μίσθωμα 400 ευρώ. Πληρ.τηλ. 6947402440. Επίσης **διαμέρισμα** 120 τ.μ. λουξ, επιπλωμένο ή μη, κατάλληλο και για επαγγελματική στέγη κοντά στο καζίνο. Πληρ. τηλ. 6947402440 ΑΕ11290

ΕΝΟΙΚΙΑΖΕΤΑΙ
ΔΙΑΜΕΡΙΣΜΑ
Ενοικιάζεται στη περιοχή ΖΕΦΥΡΟΣ νεόκτιστο διαμέρισμα 98 τμ α΄ορόφου μηνιαίο μίσθωμα 500 ευρώ.
Πληρ. ΣΑΒΒΑΙΔΗΣ & ΣΥΝΕΡΓΑΤΕΣ
τηλ.22410-26281

ΕΝΟΙΚΙΑΖΕΤΑΙ
ΠΡΟΝΟΜΙΟΥΧΟ ΚΑΤΑΣΤΗΜΑ
300 τ.μ. επί της οδού Μ. Κων/νου
Πληρ. τηλ.. 2241085231, 6945461564

ΕΝΟΙΚΙΑΖΕΤΑΙ
ΙΣΟΓΕΙΟ ΚΑΤΑΣΤΗΜΑ:
επιφανείας 200 τ.μ.
επί της οδού Δημ. Αναστασιάδη 48
(πρώην "Ροδιακή Πληροφορική").
Πληρ. τηλ. 2241020913

ΚΑΤΑΣΚΕΥΕΣ- ΠΩΛΗΣΕΙΣ - ΑΝΤΙΠΑΡΟΧΕΣ
ΧΑΤΖΗΜΙΧΑΛΗΣ ΚΩΝΣΤΑΝΤΙΝΟΣ
ΔΟΜΙΚΟΣ
ΕΡΓΟΛΑΒΟΣ ΟΙΚΟΔΟΜΙΚΩΝ ΕΡΓΑΣΙΩΝ
ΑΝΑΛΑΜΒΑΝΟΥΜΕ
Εργασίες μπετόν - εμφανή μπετά
Κτίσματα - σοβάδες
Τοποθετήσεις πλακιδίων
Ελαιοχρωματισμούς
ΕΓΓΥΗΣΗ και ΣΥΝΕΠΕΙΑ ΕΡΓΑΣΙΩΝ
από έμπειρα συνεργεία μας
ΕΥΚΟΛΙΕΣ ΠΛΗΡΩΜΗΣ
ΖΗΤΟΥΝΤΑΙ
ΟΙΚΟΠΕΔΑ για ΑΝΤΙΠΑΡΟΧΗ για αξιοποίηση με τις καλύτερες προϋποθέσεις
Πληρ. τηλ. (22410)21834, 6936609834, 6974198504

Vitzilleos ΚΤΗΜΑΤΟΜΕΣΙΤΙΚΟ ΓΡΑΦΕΙΟ – REAL ESTATE AGENCY
ΜΑΡΙΟΣ Κ. ΒΙΤΖΗΛΑΙΟΣ
Μέλος Δικτύου Συμβούλων - Real Estate αρωγή
ΕΚΤΙΜΗΣΕΙΣ-ΑΓΟΡΕΣ ΚΑΤ' ΟΙΚΟΠΕΔΑ ΚΤΗΜΑΤΙΚΕΣ ΣΥ ΕΝΟΙΚΙΑΣΕΙΣ ΔΙΑ ΣΠΙΤΙΑ-ΔΙΑΜ

ΠΩΛΟΥΝΤΑΙ ΚΑΤΑΣΤΗΜΑΤΑ

1. ΕΥΚΑΙΡΙΑ!!! ΜΟΝΟ €470.000 ανεξάρτητο ακίνητο στην εμπορική περιοχή της Ιξιάς Ρόδου, που αποτελείται από υπόγειο 125 τ.μ. για χρήση αποθήκης, ισόγειο για κατάστημα και πολυτελές οροφοδιαμέρισμα με 3 υπνοδωμάτια, A/C, ενδοδαπέδιο σύστημα θέρμανσης & δροσισμού, 2 μπάνια, το ένα με υδρομασάζ & αερομασάζ.
2. Ξενοδοχείο 40 δωματίων με δυνατότητα επιδοτούμενης ανακαίνισης. Σε κεντρικό σημείο της πόλης, με 4 διαμερίσματα και 1 γραφείο στον υπόγειο χώρο, αποθήκη και λεβητοστάσιο, βοηθ. χώρους 120 τ.μ., συνολικής επιφάνειας 1.000 τ.μ., τιμή €740.000.
3. Συγκρότημα 7 διαμερισμάτων, των δύο δωματίων, στην παραλία Ιξιάς πλήρως εξοπλισμένα, έτοιμα για λειτουργία και δύο μαγαζιά 250 τ.μ. ελεύθερα. Τιμή €338.000.
4. Ακίνητο 144 τ.μ. (ισόγειο 72 τ.μ. + 72 τ.μ όροφος) με 300 τμ. αυλή και με Σ.Δ. 1,4 στο Νιοχώρι. Κατάλληλο για επαγγελματική χρήση. Τιμή €500.000.
5. Τρία καταστήματα με πατάρι 58 τ.μ. έκαστο (σύνολο 174 τ.μ.) στην περιοχή ΚΑΙΡ Καποδιστρίου. Τιμή €235.000. Τα μαγαζιά πωλούνται και ξεχωριστά.
6. Μονοκατοικία-κατάστημα 155 τ.μ. στην παραλία της Ψαροπούλας, ελεύθερη και κατάλληλη για οποιαδήποτε χρήση. Τιμή €210.000
7. Ξενοδοχείο 15 δωματίων στο Γεννάδι πάνω στο κύμα. Με σταθερή πελατεία και μονοκατοικία 80 τ.μ. συνολικής έκτασης 4.100 τ.μ. τιμή €440.000
8. Κτίριο στο Γεννάδι 1.100 τ.μ. (ενοικιασμένο) σε οικόπεδο 1.000 τ.μ. εντός οικισμού, αποτελείται από 25 δωμάτια, που έχουν απόδοση €80.000 (€48.000 ενοίκιο+32.000 από κυλικείο) το χρόνο. Πωλείται στην τιμή€ 1.163.000
9. Κατάστημα στο κέντρο της πόλης 20 τ.μ. με πατάρι. Τιμή 170.000 €
10. Πωλείται κατάστημα με πατάρι 122 τ.μ. σε εμπορική περιοχή στο κέντρο της πόλης. Τιμή 200.000 ευρώ.
11. Πωλείται κατάστημα 48 τ.μ. σε εμπορικό κέντρο στην παραλία Ιαλυσού. Τιμή 55.000 ευρώ
12. Πωλείται επαγγελματικός χώρος 365 τ.μ. με πατάρι, κτισμένο σε οικόπεδο 484 τ.μ. στην περιοχή Ασγούρου, κοντά σε άλλες βιοτεχνικές μονάδες. Τιμή: 400.000 ευρώ.

ΕΝΟΙΚΙΑΖΟΝΤΑΙ ΚΑΤΑΣΤΗΜΑΤΑ

1. Μαγαζί 48 τ.μ. με πατάρι επί της οδού Κολοκοτρώνη, με χώρο μπροστά για πάρκιν. Ενοίκιο 600€.
2. Κατάστημα σε λειτουργία στη Θολό 800 τ.μ. ενιαίο, σε οικόπεδο 4 στρεμμάτων, με μεγάλο χώρο για πάρκιν. Ενοίκιο 2.500€.

ΕΝΟΙΚΙΑΖΕΤΑΙ ΕΠΙΧΕΙΡΗΣΗ

- Πολυχώρος στην παραλία Αφάντου, 50 μέτρα από το Γυαλό, στην τουριστικά ανεπτυγμένη περιοχή συνολικής έκτασης 4.000 τ.μ. περιλαμβάνει 350 τ.μ. κτισμένου χώρου με καφετέρια, snack bar, στον υπόλοιπο ανοιχτό χώρο υπάρχει γήπεδο beach & soccer volley με πλήρη εξοπλισμό και μεγάλο πάρκιν, με δυνατότητα για απεριόριστες χρήσεις. Ενοίκιο € 2.500/μήνα

ΠΩΛΟΥΝΤΑΙ ΚΑΤΟΙΚΙΕΣ

1. Διαμέρισμα 93 τ.μ. lux κατασκευής περιοχή Αγ. Δημητρίου με θέρμανση και air-cindition, δορυφορική κεραία, θέση πάρκιν. Τιμή 158.000 ευρώ.
2. Μεζονέτα διώροφη 197 τ.μ. ημιτελές σε οικόπεδο 2.000 τ.μ εντός οικισμού στην Παστίδα, πρωτότυπο αρχιτεκτονικό σχέδιο με 3 υπνοδωμάτια, 2 λουτρά και σάουνα, τζάκι, θέα προς την θάλασσα. Τιμή 220.000 ευρώ.
3. Μεζονέτα 200 τ.μ. σε μπετά σε οικόπεδο 350 τ.μ. στην Ιαλυσό, κοντά στην θάλασσα.Τιμή 132.000 ευρώ.
4. Ανακαινισμένη μονοκατοικία lux 52 τ.μ. στην Π. Πόλη, με μεγάλη αυλή και ταράτσα με δυνατότητα κατασκευής πέργκολας κ.ά. Τιμή 75.000 ευρώ.
5. Ισόγειο διαμέρισμα στα Τριάντα 70 τ.μ. με 2 υπνοδωμάτια, A/C, ηλιακό και μεγάλη βεράντα 40 τ.μ. Τιμή 95.000 ευρώ.
6. Ισόγειο διαμέρισμα 100 τ.μ. σε μπετά σε διώροφη πολυκατοικία, στα Τριάντα με θέση για πάρκιν. Τιμή 90.000 ευρώ.
7. Ανεξάρτητη διώροφη μεζονέτα σε μπετά 170 τ.μ. κτισμένη σε οικόπεδο 400 τ.μ. κοντά στην παραλία Ιαλυσού, με ολοκληρωμένο αποχετευτικό σύστημα. Τιμή 125.000 ευρώ
8. Μονοκατοικία 130 τ.μ. πλήρως ανακαινισμένη, στην περιοχή "Κρητικά" δίπλα στο κύμα, με τρία υπνοδωμάτια, 2 μπάνια, 700 τ.μ. ,κήπο, εκπληκτική θέα στη θάλασσα, τζάκι, εσωτερική θέρμανση και WC. Τιμή 215.000 ευρώ.
9. Νεόκτιστο διαμέρισμα 80 τ.μ. στην Ιξιά με δύο υπνοδωμάτια, πολυτελής κατασκευή. Τιμή 120.000 €
10. Πωλείται διώροφη μεζονέτα 140 τ.μ. σε συνολική έκταση 270 τ.μ. σε εξοχική περιοχή της Παστίδας με ασφαλτόστρωση και με εκπληκτική θέα τη Φιλέρημο κοντά στην Δημοτική οδό Παστίδας-Κρεμαστής. Τιμή πώλησης σε μπετά 105.000 ευρώ. Τιμή με το κλειδί στο χέρι 180.000 ευρώ.
11. Πωλείται ανακαινισμένη παραδοσιακή ιταλική μονοκατοικία στο κέντρο της πόλης 80 τ.μ. 2 υπνοδωματίων και με αυλή μπρος και πίσω. Τιμή 100.000 ευρώ.
12. Πωλείται 112 τ.μ. διαμέρισμα στον 2ο όροφο, στην οδό Κέννεντυ, με 3 υπνοδωμάτια, 2 μπάνια. Τιμή 140.000 ευρώ.
13. Πωλείται 98 τ.μ. διαμέρισμα στον 1ο όροφο, στην οδό Κέννεντυ με 3 υπνοδωμάτια, 2 μπάνια. Τιμή 130.000 ευρώ.
14. Πολυτελή και ηλιόλουστα οροφοδιαμερίσματα 138, 120, 100, 50 τ.μ. με μεγάλες βεράντες και απεριόριστη θέα, στην Ανάληψη.
15. Οικοδομή στα Τριάντα έτοιμη προς παράδοση με: 2 διαμερίσματα 103 τ.μ. με γκαράζ. Τιμή 195.000 ευρώ, 2 διαμερίσματα 87 τ.μ. με γκαράζ. Τιμή 141.000 ευρώ, 1 γκαρσονιέρα 36 τ.μ. με γκαράζ τιμή 59.000 ευρώ, 1 μεζονέτα 180 τ.μ. με γκαράζ τιμή 191.000 ευρώ
16. Μεζονέτες 140 τμ. σε οικόπεδο 300 τ.μ. στην Παστίδα (σοβατισμένη) τιμή 117.000 ευρώ. Με το κλειδί στο χέρι 190.000 ευρώ.

ΠΩΛΟΥΝΤΑΙ ΟΙΚΟΠΕΔΑ

1. Πωλείται οικόπεδο στα Τριάντα 306 τ.μ. με Σ.Δ. 0,4 κοντά στη Λεωφόρο Ρόδου-Κρεμαστής κατάλληλο για κατοικία. Τιμή 75.000 ευρώ.
2. Πωλείται οικόπεδο 8 στρ. εκτός οικισμού στο Λαδικό, κατάλληλο για παραθεριστική κατοικία ή ενοικιαζόμενα δωμάτια. Τιμή 300.000 ευρώ.

Πληροφορίες τηλ. 22410-24900, 25545, 6932704919
Μάριος Βιτζηλαίος

ΜΙΣΘΩΣΕΙΣ ΚΑΤΟΙΚΙΩΝ

- **Διαμέρισμα** 120 τ.μ. α' ορόφου περιοχή Αγίου Νικολάου με (3) τρία υπνοδωμάτια, 2 μπάνια, μεγάλο σαλόνι, κουζίνα, άνετες βεράντες με κεντρική θέρμανση. Μηνιαίο μίσθωμα 550 ευρώ.
- **Διαμέρισμα** 120 τ.μ. ισόγειο με διαμορφωμένο κήπο, (2) δύο υπνοδωματίων, σαλόνι, κουζίνα, καθιστικό, με κεντρική θέρμανση, ηλιακό θερμοσίφωνα, επί της οδού Θ. Σοφούλη. Μηνιαίο μίσθωμα 550 ευρώ.
- **Διαμερίσματα** 105 τ.μ. (3) τριών υπνοδωματίων στην Ιξιά, σαλόνι, κουζίνα. Μηνιαίο μίσθωμα 370 ευρώ.
- **Διαμέρισμα** 220 τ.μ. περιοχή Ρόδου-Λίνδου (3) τριών υπνοδωματίων με ενδοδαπέδια θέρμανση, τζάκι, αποθήκη, 2 θέσεις στάθμευσης, ηλιακό θερμοσίφωνα, μεγάλο κήπο. Μηνιαίο μίσθωμα 650 ευρώ.
- **Διαμέρισμα** 122 τ.μ. α' ορόφου επί της οδού Δενδρινού με 3 υπνοδωμάτια σαλόνι, κουζίνα. Μηνιαίο μίσθωμα 450 ευρώ.
- **Διαμέρισμα** 60 τ.μ. στα Μαριτσά πολυτελούς κατασκευής πλήρως επιπλωμένο με κεντρική θέρμανση. Μηνιαίο μίσθωμα 320 ευρώ.
- **Διαμέρισμα** πολυτελές 140 τ.μ. (2) δύο υπνοδωματίων, πλήρως επιπλωμένο στην οδό Χειμάρας με μεγάλες άνετες βεράντες, τζάκι, air condition, δύο μπάνια, ιδιόχρηστο πάρκιν. Μηνιαίο μίσθωμα 850 ευρώ.
- **Οροφοδιαμέρισμα** 200 τ.μ. α' ορόφου στην Ιαλυσό με τρία (3) υπνοδωμάτια, σαλόνι, κουζίνα SKAVOLINI, κεντρική αυτόνομη θέρμανση, μεγάλες άνετες βεράντες, κουφώματα EPAL, ηλεκτρικά ρολά, πάρκινγκ, γρανιτοειδή δάπεδο, απεριόριστη θέα. Μηνιαίο μίσθωμα 800 ευρώ.
- **Οροφοδιαμέρισμα** 136 τ.μ. στα Μαριτσά (3) τριών υπνοδωματίων με μεγάλες άνετες βεράντες, τζάκι, δύο μπάνια, ιδιόχρηστο πάρκινγκ. Μηνιαίο μίσθωμα 480 ευρώ
- **Μεζονέτα** 240 τ.μ. στην Ιαλυσό με (3) τρία υπνοδωμάτια, σαλόνι, κουζίνα, μεγάλες άνετες βεράντες, ηλιακό θερμοσίφωνα, κεντρική αυτόνομη θέρμανση, υπέροχη θέα, δύο θέσεις στάθμευσης, πολυτελούς κατασκευής. Μηνιαίο μίσθωμα 900 ευρώ.
- **Μονοκατοικία** 175 τ.μ. εντός της πόλης αποτελείται από τρία (3) υπνοδωμάτια, γραφείο, σαλόνι, κουζίνα, αποθήκη, διαθέτει θέρμανση με θερμοπομπούς και ηλιακό θερμοσίφωνα. Μηνιαίο μίσθωμα 850 ευρώ.
- **Μονοκατοικία** 140 τ.μ. τριών (3) υπνοδωματίων επί της οδού Παναγιώτου Ροδίου, πολυτελούς κατασκευής, εντοιχισμένη κουζίνα με τις ηλεκτρικές συσκευές Whirlpool, με μεγάλες βεράντες, με ηλιακό θερμοσίφωνα, με air condition και θερμοπομπούς. Μηνιαίο μίσθωμα 650 ευρώ.
- **Γκαρσονιέρα** 45 τ.μ. στο κέντρο της Ιαλυσού. Μηνιαίο μίσθωμα 200 ευρώ.
- **Γκαρσονιέρες** 40 τ.μ., πλήρως επιπλωμένες πολυτελούς κατασκευής στο Φαληράκι Μηνιαίο μίσθωμα 240 ευρώ.
- **Γκαρσονιέρες** πλήρως επιπλωμένες στο Φαληράκι. Μηνιαίο μίσθωμα 240 ευρώ.
- **Γκαρσονιέρες-studios** στη Ιξιά πλήρως επιπλώμενα με μηνιαίο μίσθωμα 320 και 280 ευρώ αντίστοιχα.
- **Γκαρσονιέρες-Studios** στην γέφυρα Αφάντου πλήρως επιπλωμένες από 180 ευρώ.
- **Studios** πλήρως επιπλωμένο στην Ανάληψη με καινούργιο εξοπλισμό. Μηνιαίο μίσθωμα 200 ευρώ.
- **Studios** πλήρως επιπλωμένα στην παραλία Ιαλυσού, με ιδιόχρηστο πάρκινγκ. Μηνιαίο μίσθωμα 275 ευρώ.

ΕΥΣΤΑΘΙΟΥ - ΕΥΡΩΚΤΗΜΑΤΙΚΗ,
Εθνικής Αντιστάσεως 83 (πρώην Αννης Μαρίας).
Τηλ. 22410 73819-74917, 6946/103929

ΟΙΚΟΔΟΜΗ ΡΟΔΟΥ
ΤΕΧΝΙΚΗ–ΚΑΤΑΣΚΕΥΑΣΤΙΚΗ ΕΤΑΙΡΕΙΑ
ΠΩΛΟΥΝΤΑΙ

1) **Καταστήματα, διαμερίσματα και οροφοδιαμερίσματα** στην οδό Αμστερνταμ, Βερολίνου και Μαδρίτης στο Ροδίνι διαφόρων μεγεθών (σε συγκρότημα 9 πολυκατοικιών)
2) **Μονοκατοικίες** 150 τ.μ. η κάθε μία σε κτήμα 2.000 τ.μ. (υπό κατασκευή)
3) **Μονοκατοικίες** στο Κιοτάρι Ασκληπειού (στο κύμα) 120 τ.μ. σε κτήμα 1.300 τ.μ. εκάστη (υπό κατασκευή)
4) **Διώροφες μονοκατοικίες** των 100 τ.μ. στο Γεννάδι, 200 μέτρα από τη θάλασσα σε κτήμα 1.300 τ.μ. (υπό κατασκευή)

ΟΙΚΟΔΟΜΗ ΡΟΔΟΥ
Δεκτά δάνεια και ευκολίες πληρωμής έχουμε τις καλύτερες τιμές της αγοράς.

Καμύνδου 4- Ρόδος-85100 Τηλ.: 22410 60460- 2 Fax: 22410 60463
ΜΑΝΟΛΗΣ ΣΠΥΡΙΔΗΣ Πολιτικός Μηχανικός Δ.Π.Θ. (Κιν:693 6660460)
ΚΩΣΤΑΣ ΚΩΝΣΤΙΝΤΙΝΙΔΗΣ εργολάβος (ΚΙΝ.: 694 6999906)

ΟΙΚΟΝΟΜΟΛΟΓΟΣ
ΜΕΣΙΤΗΣ ΑΣΤΙΚΩΝ ΣΥΜΒΑΣΕΩΝ
ΕΜΜΑΝΟΥΗΛ ΚΡΑΝΙΔΗΣ
ΠΩΛΟΥΝΤΑΙ

1) 4άρι **διαμέρισμα** 110 τ.μ. λουξ κατασκευής με ωραία κουζίνα, κεντρική θέρμανση, κλειστή θέση στάθμευσης. Τιμή: 62 εκ. ή 182.000 ευρώ
2) 3άρι **διαμέρισμα** 85 τ.μ. κοντά στον Ηλ/κοσμο του Ξενάκη. Τιμή: 132.000 ευρώ ή 45 εκ.
3) 2άρι **διαμέρισμα** στην Ανάληψη 50 τ.μ. - Ισόγειο α' όροφο. Τιμή: 23 εκ. ή 67.500 ευρώ
4) 4άρι **διαμέρισμα** - 3 υπν. (2 WC) καινούργιο στο Ροδίνι, α' όροφος, μόνο 55 εκ. ή 162.000 ευρώ
5) 34 τ.μ. **κατάστημα** στην Ανάληψη - γωνιακό - ελεύθερο μίσθωσης.
6) 80 τ.μ. **κατάστημα** με πατάρι κοντά στην πλατεία Φώκιαλη
7) **Μεζονέτα** 162 τ.μ. με κήπο στα μπετά ή τελειωμένη κοντά στο Φυτώριο του Δήμου Ιαλυσού.
8) ΛΙΝΔΟΥ - 1400 τ.μ. οικόπεδο έτοιμο διώροφο κτίριο σε 6.000 τ.μ. με πρόσωπο
9) ΠΑΡΑΔΕΙΣΙ - 4.500 τ.μ. αγρός με άδειες δύο οικιών, διαθέτουν φως νερό
10) ΙΑΛΥΣΟΣ - 164 τ.μ. μεζονέτα έτοιμη με ωραίο κήπο 4 υπνοδωματίων και 3 WC με κεντρική θέρμανση
11) ΠΑΡΑΔΕΙΣΙ - οικόπεδο 540 τ.μ. εντός σχεδίου πόλεως

Μεσίτης
Πληρ. Εμμ. Κρανίδης
27082-6944347405, 6942010248
Αμερικής 50-2ος όροφος, Ρόδος

ΕΝΟΙΚΙΑΣΕΙΣ

συνέχεια από την προηγούμενη

ΚΑΤΑΣΤΗΜΑ στο Φαληράκι, επί της οδού Ερμού. Πληρ. τηλ. 6944520387 ΑΕ11279

ΜΕΖΟΝΕΤΑ 71 τ.μ. καινούργια με κήπο-πάρκιν 30 μέτρα από τη λεωφόρο Ιαλυσού. Σοβαροί ενοικιαστές. Πληρ. τηλ. 2241091276 ΑΕ11281

ΝΕΟΚΤΙΣΤΟ ΔΙΑΜΕΡΙΣΜΑ στο β' όροφο με 2 δωμάτια-κουζίνα-μπάνιο κατάλληλο για φοιτητές επί της οδού Κων/νου Τσαλδάρη κοντά στο κατάστημα ΜΑΡΙΝΟΠΟΥΛΟΥ. Πληρ. τηλ. 2241036292, 6939787043 ΑΕ11274

ΓΚΑΡΣΟΝΙΕΡΑ καινούργια επιπλωμένη σε ήσυχη περιοχή της Ρόδου, με εντοιχισμένη ντουλάπα, διπλό κρεβάτι, ψυγείο, καλοριφέρ λαδιού, κεντρική κουζίνα, καρτοτηλέφωνο, τηλεόραση και όλο το νοικοκυριό του σπιτιού. Ενοίκιο 190 ευρώ. Προτιμούνται στρατιωτικοί, αστυνομικοί, εκπαιδευτικοί ή εργένηδες. Αποκλείονται οι αλλοδαποί. Πληρ. τηλ. 2241065122, 6946278872 ΑΕ11254

ΔΙΑΜΕΡΙΣΜΑ επιπλωμένο στην οδό Αγίου Ιωάννου 131, ενός δωματίου, κουζίνας και μπάνιου, πλησίον Πανεπιστημίου Αιγαίου και Τουριστικών Σχολών. Πληρ. τηλ. 2241027145 ΑΕ11259

ΔΙΑΜΕΡΙΣΜΑΤΑΚΙ δίχωρο πλήρως εξοπλισμένο με A/C στο κέντρο της πόλης. Πληρ. τηλ. 2241038932 ΑΕ11253

ΔΩΜΑΤΙΟ ανεξάρτητο με μπάνιο και επιπλωμένο κατάλληλο για φοιτητές ή φοιτήτριες. Πληρ. τηλ. 6974397106 ΑΕ11260

ΔΙΑΜΕΡΙΣΜΑ ισόγειο (2 δωμ., κουζίνα, μπάνιο), επιπλωμένο και εξοπλισμένο, στην περιοχή του Αη Δημήτρη, στο Ροδίνι. Πληρ. τηλ. (22410)61216, 61318 ΑΕ11257

ΔΙΑΜΕΡΙΣΜΑ 120 τ.μ. πάνω από το εστιατόριο Αμυγδαλιά στους "Τρεις". Πληρ. τηλ. 2241064468, 2241092925 ΑΕ11262

ΕΝΟΙΚΙΑΖΕΤΑΙ λουξ βίλα 240 τ.μ. σε περιοχή της Ιαλυσού, με 3 υπνοδωμάτια, μεγάλη σαλοτραπεζαρία-κουζίνα, κήπος, 3 μπάνια, γραφείο δικό του, γκαράζ σε ήσυχη περιοχή, τιμή 800 ευρώ. Πληρ. τηλ. 6975716661 ΑΕ11264

ΕΝΟΙΚΙΑΖΟΝΤΑΙ επί της Εθνικής Αντίστασης 84 (πρώην Αννης Μαρίας) α) στον 1ο όροφο διαμέρισμα δύο δωματίων, σαλοτραπεζαρίας, χωλ, κουζίνας, αποθήκης και λουτροκαμπινέ με ντουλάπες στα υπνοδωμάτια, κατάλληλα για ιατρείο, γραφείο αλλά και για οικογένεια. β) επιπλωμένο διαμέρισμα αποτελούμενο από δύο δωμάτια, κουζίνα, χωλ και λουτροκαμπινέ κατάλληλο για φοιτητές - τριες και στρατιωτικούς. Πληρ. τηλ. 2241023427, 2241022156 ΑΕ62656

ΕΝΟΙΚΙΑΖΟΝΤΑΙ
επιπλωμένα **διαμερίσματα**
καταπληκτικής νέας κατασκευής χωρίς κοινόχρηστα στην περιοχή, παραλία Ιαλυσού
Studio 300 ευρώ, **Δύο δωματίων** 400 ευρώ.
Πληρ. τηλ. 2241094751

RHODES-GREECE
CAIRO PALACE
ΕΝΟΙΚΙΑΣΕΙΣ ΓΡΑΦΕΙΩΝ και ΚΑΤΑΣΤΗΜΑΤΩΝ
Πληρ. κ. Φράνσις Νιοτή
Τηλ.-φαξ 2241027600,
κιν. 6944618757, 6973572262

ΕΝΟΙΚΙΑΖΕΤΑΙ
ΔΙΑΜΕΡΙΣΜΑ
τριάρι πλήρως επιπλωμένο στην οδό Παρθενόπης και Πατρών 3.
Τιμή 430 ευρώ.
Πληρ. τηλ. 2241032335, 2241032695

ΟΙΚΟΝΟΜΟΛΟΓΟΣ
ΜΕΣΙΤΗΣ ΑΣΤΙΚΩΝ ΣΥΜΒΑΣΕΩΝ
ΕΜΜΑΝΟΥΗΛ ΚΡΑΝΙΔΗΣ

ΕΝΟΙΚΙΑΖΕΤΑΙ

Νεόκτιστη μονοκατοικία 180 τ.μ. στην Ιαλυσό (κοντά στο κολυμβητήριο). Διαθέτει 3 υπνοδωμάτια, 3 μπάνια, εντοιχιζόμενη κουζίνα και λοιπούς χώρους, κεντρική θέρμανση.
Επιπλέον κλειστός χώρος στάθμευσης.
Επίσης διαθέτει κήπο 360 τ.μ. Ενοίκιο 1000 ευρώ.
Εμμανουήλ Κρανίδης
Καζούλη και Αμερικής 50, 2ος όροφος 85100 Ρόδος
Τηλ.: 2241027082, 2241026476 / Κινητό: 6944347405
Fax 2241027101
E-mail: info@kranidis.gr



Μονοκατοικία στην Ιαλυσό 203 τ.μ. διώροφη σε 2.042 τ.μ. οικόπεδο, υπό κατασκευή. Διαθέτει αρχιτεκτονικό σχεδιασμό, τζάκι, πλήρη θέρμανση, γρανίτες δάπεδα, οροφές με γυψοσανίδες. Αποτελείται από 3 υπν/τια, γραφείο, 3 μπάνια, σαλόνι, κουζίνα.
Αξίας 387.000 €



Μονοκατοικία στο Φυτώριο 320 τ.μ. τριώροφη σε 4.200 τ.μ. οικόπεδο. Αποτελείται από 4 υπν/τια, γκαράζ, σαλόνι, κουζίνα, υπόγειο, σοφίτα. Διαθέτει μεγάλες βεράντες, τζάκι, πλήρη θέρμανση, υπέροχη θέα στη θάλασσα, δυνατότητα ανέγερσης δεύτερης κατοικίας στο ίδιο οικόπεδο.
Αξίας 645.630 €

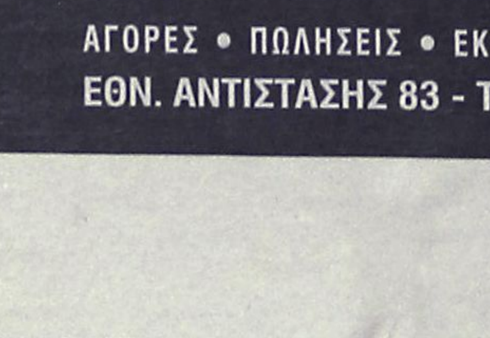

Μονοκατοικία στα Κοσκινού 186 τ.μ. τριώροφη σε 550 τ.μ. οικόπεδο, ετοιμοπαράδοτη. Αποτελείται από 3 υπν/τια, 3 μπάνια, σαλόνι, κουζίνα, καθιστικό, αποθήκη. Διαθέτει Φιλανδική SAUNA, τζάκι, ηλιακό θερμοσίφωνα πλήρη θέρμανση, υπέροχη θέα βουνό & θάλασσα.
Αξίας 366.000 €

Μονοκατοικία στην Παστίδα 482 τ.μ. διώροφη σε 4.200 τ.μ. οικόπεδο, ετοιμοπαράδοτο, ειδικής κατασκευής, με συστήματα θέρμανσης και δροσισμού βιοκλιματικής αρχιτεκτονικής, διαμορφωμένο δενδροφυτεμένο κήπο, Αποτελείται από 4 υπν/τια , 4 μπάνια, σαλόνι, με ιταλική κουζίνα, αποθήκη.
Αξίας 758.000 €

ευσταθίου
ΕΥΡΩΚΤΗΜΑΤΙΚΗ
ΚΤΗΜΑΤΟΜΕΣΙΤΙΚΟ ΓΡΑΦΕΙΟ

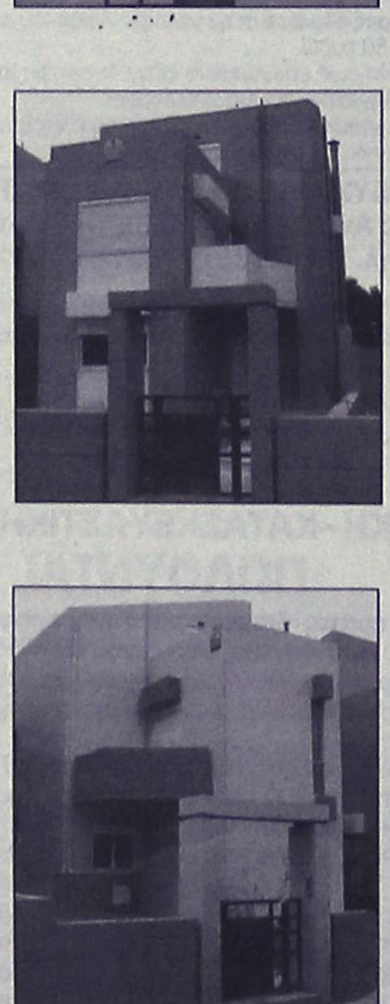

Μονοκατοικία στην Ιαλυσό 178 τ.μ. και 46 τ.μ. σοφίτα, διώροφη σε 339 τ.μ. οικόπεδο, ετοιμοπαράδοτη, με αρχιτεκτονικό σχεδιασμό, τζάκι, πλήρη θέρμανση, γρανίτες δάπεδα, οροφές με γυψοσανίδες. Αποτελείται από 4 υπν/τια, 4 μπάνια, σαλόνι, κουζίνα.
Αξίας 258.000 €



Μονοκατοικία στην Ιαλυσό 188 τ.μ. και 37τ.μ. σοφίτα, διώροφη σε 362τ.μ. οικόπεδο, ετοιμοπαράδοτη, με αρχιτεκτονικό σχεδιασμό, τζάκι , πλήρη θέρμανση, γρανίτες δάπεδα, οροφές με γυψοσανίδες. Αποτελείται από 4 υπν/τια, γραφείο, 4 μπάνια, σαλόνι, κουζίνα.
Αξίας 278.800 €

Μονοκατοικία στην Ιαλυσό 198 τ.μ. και 47 τ.μ. σοφίτα, διώροφη σε 376 τ.μ. οικόπεδο, ετοιμοπαράδοτη, με αρχιτεκτονικό σχεδιασμό, τζάκι, πλήρη θέρμανση, γρανίτες δάπεδα, οροφές με γυψοσανίδες. Αποτελείται από 3 υπν/τια , γραφείο, 4 μπάνια, σαλόνι, κουζίνα, αποθήκη
Αξίας 293.470 €



Μονοκατοικία στην Παστίδα 160 τ.μ., μονώροφη σε 1.200 τ.μ. οικόπεδο, με Γκαράζ 60 τ.μ., ετοιμοπαράδοτη. Διαθέτει μεγάλες βεράντες, εγκατάσταση θέρμανσης, 3 υπν/τια, 2 μπάνια, σαλόνι, εντοιχισμένη κουζίνα.
Αξίας 234.000 €

Μονοκατοικία στο Φυτώριο 400 τ.μ., τριώροφη σε 4.000 τ.μ. οικόπεδο. Αποτελείται από 4 υπν/τια , 3 μπάνια, σαλόνι, κουζίνα από μασίφ ξυλεία, υπόγειο parking, ξύλινα δάπεδα (Parquet), επενδύσεις από μάρμαρο.
Αξίας 645.000 €

ΑΓΟΡΕΣ • ΠΩΛΗΣΕΙΣ • ΕΚΤΙΜΗΣΕΙΣ • ΑΝΤΙΠΑΡΟΧΕΣ • ΜΙΣΘΩΣΕΙΣ ΑΚΙΝΗΤΩΝ • ΕΠΕΝΔΥΤΙΚΕΣ ΠΡΟΤΑΣΕΙΣ • ΑΡΧΙΤΕΚΤΟΝΙΚΕΣ ΜΕΛΕΤΕΣ
ΕΘΝ. ΑΝΤΙΣΤΑΣΗΣ 83 - ΤΗΛ. 22410 73819, 74917 - ΚΙΝ. 6944 374546, 6945 292030 - FAX: 22410 38641- info@euroktimatiki.gr

ΕΝΟΙΚΙΑΣΕΙΣ

συνέχεια από την προηγούμενη

STUDIOS επιπλωμένα κοντά στην θάλασσα στην Ιαλυσό, ενοικιάζονται με τον μήνα, 150 ευρώ μαζί με το νερό, πολυκουζινάκι με όλο τον εξοπλισμό του, ηλιακός θερμοσίφωνας, άνετο parking. Πληρ. τηλ. 6936570851 ΑΕ11267

ΕΝΟΙΚΙΑΖΕΤΑΙ διαμέρισμα 100 τ.μ. 1ου ορόφου, με 2 μεγάλα υπνοδωμάτια, και 1 μικρό, με μεγάλο σαλόνι και ξεχωριστή κουζίνα, σε πολύ καλή κατάσταση. Διεύθυνση: Αλέκου Παναγούλη 14, περιοχή 7 Χουρμαδιές. Πληρ. τηλ. 2241031483 και κιν. 6946443416 ΑΕ11268

ΔΙΑΜΕΡΙΣΜΑ 85 τ.μ. πλήρως επιπλωμένο περιοχή Ροδίνι. Τιμή 500 ευρώ. Πληρ. τηλ. 6944968842 απόγευμα 13.00-18.00 ΑΕ11263

ΔΙΑΜΕΡΙΣΜΑ επί της Γεωργ. Παπανικολάου 15 στον β' όροφο κατάλληλο για γραφείο. Υπάρχει κι ασανσέρ. Πληρ. τηλ. 2241033387 ΑΕ62658

ΔΙΑΜΕΡΙΣΜΑ 70 τ.μ. επιπλωμένο επί της λεωφ. Ρόδου-Ιαλυσού (στάση Παρασκευά). Πληρ. τηλ. (22410)81632, 81798, 6947263176 ΑΕ62657

ΕΝΟΙΚΙΑΖΕΤΑΙ α) διαμέρισμα 2ου ορόφου 85 τ.μ. στην Ρόδο Ιφιγένειας 8 (προέκταση Αννης Μαρίας) ενοίκιο 380 ευρώ, β) στα Τριάντα διαμέρισμα 2ου ορόφου 90 τ.μ. οδός Καραϊσκάκη 8 (παραπλεύρως "Βερόπουλου") ενοίκιο 370 ευρώ. Πληρ. τηλ. 2241024636, 2241090352 ΑΕ62652

ΔΙΑΜΕΡΙΣΜΑ ανεξάρτητο 120 τ.μ. 3 υ/δ, σαλόνι, κουζίνα μεγάλη, μπάνιο. Ενοίκιο 450 ευρώ. Πληρ. τηλ. 2241027266 ΑΕ62655

ΔΙΑΜΕΡΙΣΜΑ ισόγειο με αυλή ενός υπνοδωματίου, κατάλληλο για ζευγάρι, επί της Μεσογείου 9 (προέκταση Αννης Μαρίας). Πληρ. τηλ. 2241039705 ΑΕ62653

ΔΥΟ ΚΑΤΑΣΤΗΜΑΤΑ των 40 τ.μ. ή ένα ενιαίο των 80 τ.μ. με αυλή και WC, πίσω από την εκκλησία του Αγ. Νεκταρίου στο Φαληράκι. Πληρ. τηλ. 6947003720 ΑΕ62650

ΔΙΑΜΕΡΙΣΜΑΤΑ σε ήσυχη περιοχή στο Φαληράκι πλήρως επιπλωμένο με air condition και ηλιακό θερμοσίφωνα. Ενοίκιο 300 ευρώ. Πληρ. τηλ. 6947003720 ΑΕ62649

ΕΝΟΙΚΙΑΖΕΤΑΙ δίπλα στο Πανεπιστήμιο Αιγαίου α) διαμέρισμα 3 υπνοδωμάτια, κουζίνα, χωλ και μπάνιο, β) στούντιο 2 δωμάτια, πολυκουζινάκι και μπάνιο. Πληρ. τηλ. 6932513004 ΑΕ62647

ΓΚΑΡΣΟΝΙΕΡΑ επιπλωμένη επί της οδού Κέννεντυ 13, πλησίον του κέντρου και Πανεπιστημίου. Τιμή ενοικίασης 300 ευρώ. Πληρ. τηλ. 6974643679 ΑΕ62636

ΕΝΟΙΚΙΑΖΕΤΑΙ 3άρι πλήρως επιπλωμένο στην πλατεία Αγ. Νικολάου, κατάλληλο για 2 άτομα. Πληρ. τηλ. (22410)74438, 6972220918 ΑΕ62646

ΕΝΟΙΚΙΑΖΟΝΤΑΙ στην Ιαλυσό (οδός Σύμης αρ. 6) επιπλωμένες γκαρσονιέρες, εξοπλισμένες και με πλυντήριο και μεγάλο ηλιακό θερμοσίφωνα. Επίσης στη Ρόδο (οδός Μουσών αρ. 7) πλήρως επιπλωμένα studio εξοπλισμένα και με πλυντήριο, και μεγάλο ηλιακό θερμοσίφωνα. Πληρ. τηλ. 6974474999 και 2241086011 ΑΕ62643

ΔΙΑΜΕΡΙΣΜΑ σε μονοκατοικία σε 2-3 φοιτητές ή φοιτήτριες πλήρως επιπλωμένο 120 τ.μ. κοντά στο πανεπιστήμιο. Πληρ. τηλ. 2241037584, 6944383294 από 12.00 έως 21.00 ΑΕ62638

ΔΙΑΜΕΡΙΣΜΑ κοντά στο Πανεπιστήμιο 3 υπνοδωμάτια, ωραία αυλή, ισόγειο καινούργιο. Πληρ. κ. Πετρίδης τηλ. 2241037357 ΑΕ62640

ΔΙΑΜΕΡΙΣΜΑΤΑΚΙ ημιεπιπλωμένο στην περιοχή Ακαδημίας. Επίσης studio πλήρως επιπλωμένο στην ίδια περιοχή. Πληρ. τηλ. 2241023547, 2241075151, 6945291433 ΑΕ62639

STUDIOS πλήρως επιπλωμένα και εξοπλισμένα, πολυκουζινάκι, τηλεόραση, θέρμανση, ζεστό νερό, ανεξάρτητη είσοδο, ισόγεια, στην περιοχή Ανοιξη Ιαλυσός. Τιμή 200 ευρώ, πληρωμένα ρεύμα και νερό. Πληρ. τηλ. 6947730991 ΑΕ62633

ΟΙΚΟΝΟΜΟΛΟΓΟΣ
ΜΕΣΙΤΗΣ ΑΣΤΙΚΩΝ ΣΥΜΒΑΣΕΩΝ
ΕΜΜΑΝΟΥΗΛ ΚΡΑΝΙΔΗΣ

ΕΝΟΙΚΙΑΖΟΝΤΑΙ

1. **ΕΝΟΙΚΙΑΖΕΤΑΙ ή ΠΩΛΕΙΤΑΙ** εστιατόριο στα Κολύμπια πλήρως εξοπλισμένο με καλή πελατεία.
2. Οροφοδιαμέρισμα 130 τ.μ. στο Δήμο Ιαλυσού επιπλωμένο.
3. Στα 100 Μαγαζιά κατάστημα 36 τ.μ. (επισκέψιμος χώρος) και 15 τ.μ. πατάρι για σοβαρούς επιχειρηματίες
4. 1.500 τ.μ. κτίριο στο Φαληράκι με πισίνα, για εστιατόριο, νυχτερινό κέντρο, bar
5. 3άρι διαμέρισμα-α' ορόφου με τα ηλεκτρικά και έπιπλα της κουζίνας, διαθέτει κλιματιστικό, τέντα στην βεράντα και έχει συνδεθεί με το αποχετευτικό της πόλης. Ευρίσκεται σε ήσυχη περιοχή και είναι επί της οδού Ναυπλίου.
6. 4άρι διαμέρισμα μερικώς επιπλωμένο επί της οδού Σκ. Ζερβού, διαθέτει κεντρική θέρμανση.
7. **Ενοικιάζεται** μονοκατοικία 3 υπν. με κήπο στην Παστίδα. Τιμή 800,00€
8. Μονοκατοικία 3 υπν. με κήπο στην Παστίδα. Τιμή 800,00€
9. Ενοικιάζεται κεντρική επιχείρηση - εστιατόριο στα 100 Μαγαζιά.
10. Ενοικιάζεται επιχείρηση - εστιατόριο στο Φαληράκι πάνω στον δρόμο.
11. Ενοικιάζεται κεντρικό εστιατόριο στη Ρόδο
12. Ενοικιάζεται κεντρικό κατάστημα 70 τ.μ. με 40 τ.μ. πατάρι επί της οδού Αλεξάνδρου Διάκου.

Πληρ. Μερκούρης Κρανίδης
27082-6944347405, 6942010248
Αμερικής 50-2ος όροφος, Ρόδος

ΣΑΒΒΑΪΔΗΣ & Συνεργάτες
Μεσίτες & Σύμβουλοι Ακινήτων

ΜΙΣΘΩΣΕΙΣ ΕΜΠΟΡΙΚΩΝ ΑΚΙΝΗΤΩΝ

Ενοικιάζεται προνομιακό εμπορικό ακίνητο στην πόλη της Ρόδου, Γ.Παπανικολάου 20. Διαθέτει ισόγειο 220 τ.μ.,όροφο 155 τ.μ, υπόγειο 155 τ.μ., καθώς επίσης και αυλή 262 τ.μ. Κατάλληλο για τράπεζα, ασφαλιστική εταιρία, εστιατόριο και γενικότερα για κάθε είδους εμπορική χρήση. →





Ενοικιάζεται προνομιακό ακίνητο επί της οδού Λίνδου. Διαθέτει 180 τ.μ. Εσωτερική επιφάνεια και ράμπα. Ιδανικό για εκθεσιακό χώρο και κάθε είδους εμπορική χρήση.

←

Γρ. Λαμπράκη 14 & Αμερικής, Ρόδος
Τηλ 22410-26281 fax 22410-34663

SAVVAIDIS & Associates
Estate Agents & Consultants

ΕΝΟΙΚΙΑΣΕΙΣ

συνέχεια από την προηγούμενη

ΕΝΟΙΚΙΑΖΟΝΤΑΙ ΤΡΙΑ ΔΙΑΜΕΡΙΣΜΑΤΑ 45 Τ.Μ. (ΤΟ ΚΑΘΕ ΕΝΑ) ΚΑΙ ΔΥΟ STUDIOS 20 Τ.Μ. (ΤΟ ΚΑΘΕ ΕΝΑ) ΠΛΗΡΩΣ ΕΠΙΠΛΩΜΕΝΑ ΜΕ AIR CONDITION ΚΑΙ ΤΗΛΕΟΡΑΣΗ, ΣΕ ΑΡΙΣΤΗ ΚΑΤΑΣΤΑΣΗ, ΚΟΝΤΑ ΣΤΟ ΠΑΝΕΠΙΣΤΗΜΙΟ ΚΑΙ ΤΟ ΚΕΝΤΡΟ ΤΗΣ ΠΟΛΗΣ, 150 ΜΕΤΡΑ ΑΠΟ ΤΗΝ ΑΚΤΗ, ΟΔΟΣ ΠΑΠΑΛΟΥΚΑ 49 Β' ΡΟΔΟΣ. ΠΛΗΡ. ΤΗΛ. 6979403817
ΠΕ62614

ΔΙΑΜΕΡΙΣΜΑ 3άρι 100 τ.μ. σε διώροφη οικοδομή στο Νιοχώρι (χωρίς έπιπλα) ανακαινισμένο με θέα. Πληρ. τηλ. 2241022139, 6944562502
ΑΕ62630

ΚΑΤΑΣΤΗΜΑ 80 τ.μ. με 40 τ.μ. πατάρι επιπλέον στο Ροδίνι (έναντι εκκλησίας). Πληρ. τηλ. 2241030289
ΑΕ62615

ΕΥΚΑΙΡΙΑ. ΠΩΛΟΥΝΤΑΙ
ΑΠΟ ΙΔΙΩΤΗ

Δύο διαμερίσματα loux κατασκευής, δύο υπνοδωματίων, με γκαράζ και αποθήκη εντός πόλεως σε πολύ λογική τιμή. Δάνεια δεκτά.

Πληρ. τηλ. 6944664877

FOR SALE BY PRIVATE OWNER

Two lux apartments with 2 bedrooms. a garage and a storeroom in the town of Rhodes, at a very good price. Loans accepteed.

Telephone 6944664877

ΠΩΛΟΥΝΤΑΙ

- **ΠΩΛΕΙΤΑΙ 197 τ.μ.** κατάστημα επί της λεωφόρου Καλλιθέας με άνετο parking, πατάρι και μεγάλο πρόσωπο στο δρόμο. **Αξίας €498.000.** Υπάρχει δυνατότητα άμεσης μίσθωσης με μηνιαίο μίσθωμα **€2.000.**
- **ΠΩΛΕΙΤΑΙ** κατάστημα 53 τ.μ. στην Ανάληψη, με αποκλειστική χρήση αυλής, σε νεόδμητη οικοδομή σε θέση με μεγάλη πληθυσμιακή συγκέντρωση. Αξίας 123.257
- **ΠΩΛΕΙΤΑΙ** οικόπεδο στην Κρητηνία **1.400 τ.μ.** εντός οικισμού, άρτιο και οικοδομήσιμο με δυνατότητα οικοδόμησης **400 τ.μ.** κατοικίας με θέα βουνό και θάλασσα. Αξίας **€35.000.**

Πληρ. ΕΥΣΤΑΘΙΟΥ - ΕΥΡΩΚΤΗΜΑΤΙΚΗ,
Εθνικής Αντιστάσεως 83
Τηλ. 22410 73819-74917, 6944374546, 6945292030

ΕΝΟΙΚΙΑΖΕΤΑΙ-ΠΩΛΕΙΤΑΙ

Στη Χαρ. Μόσχου περιοχή ΑΓ.ΝΙΚΟΛΑΟΥ **Επιχείρηση εμπορίας υγραερίων** επικερδής πλήρως εξοπλισμένη με τα απαιτούμενα εφόδια σε τίμημα λογικό και προσιτό

Πληρ. ΣΑΒΒΑΙΔΗΣ & ΣΥΝΕΡΓΑΤΕΣ
τηλ.22410-26281

ΠΩΛΟΥΝΤΑΙ

Α) ΔΙΑΜΕΡΙΣΜΑΤΑ 210 τ.μ. διαμπερές α' ορόφου με απεριόριστη θέα
Β) Ρετιρέ 53 τ.μ. στα Κοσκινού

Πληρ. τηλ. 2241034886, 6932437145

ΠΩΛΟΥΝΤΑΙ
ΠΟΛΥΤΕΛΗ & ΗΛΙΟΛΟΥΣΤΑ ΟΡΟΦΟΔΙΑΜΕΡΙΣΜΑΤΑ
ΕΠΙΦΑΝΕΙΑΣ 138τ.μ.-120τ.μ.-100τ.μ.-50τ.μ.
ΜΕ ΑΠΕΡΙΟΡΙΣΤΗ ΘΕΑ & ΜΕΓΑΛΕΣ ΒΕΡΑΝΤΕΣ
ΓΩΝΙΑ Κ. ΥΔΡΑΙΟΥ & Κ. ΤΣΑΛΔΑΡΗ
ΔΑΝΕΙΑ ΔΕΚΤΑ
ΠΛΗΡ.ΤΗΛ: 6977 914567
(ΠΛΗΡΟΦΟΡΙΕΣ ΤΙΜΩΝ ΟΧΙ ΑΠΟ ΤΗΛΕΦΩΝΟ)

ΕΝΟΙΚΙΑΖΕΤΑΙ-ΠΩΛΕΙΤΑΙ

Στη Χαραλ. Μόσχου επιχείρηση εμπορείας υγραερίων επικερδής πλήρως εξοπλισμένη με τα απαιτούμενα εφόδια σε τίμημα λογικό και προσιτό.

Πληρ. ΣΑΒΒΑΪΔΗΣ ΑΝΕΣΤΗΣ
τηλ. 2241026281 και κιν. τηλ. 6947047651



ΚΤΗΜΑΤΟΜΕΣΙΤΙΚΟ ΓΡΑΦΕΙΟ

ΑΙΓΑΙΟΚΤΗΜΑΤΙΚΗ
ΠΩΛΟΥΝΤΑΙ

- ΔΙΑΜΕΡΙΣΜΑΤΑ-ΜΟΝΟΚΑΤΟΙΚΙΕΣ
- (ΔΔ)=ΔΑΝΕΙΑ ΔΕΚΤΑ

- 35 τ.μ. (1υπν.) Καρακόνερο καινούργιο 62.000 €.(ΔΔ)
- 46 τ.μ. στο Αραπάκι καινούργιο 79.236 €. (ΔΔ)
- 55 τ.μ. (1υπν.) καινούργιο β' ορ. Ανάληψη 105.000 € (ΔΔ)
- 55 τ.μ. α' ορ. καινούργιο - γκαράζ Μίρα Μάρε 87.000 € (ΔΔ)
- 68 τ.μ. (2 υπν.) μπετά α' ορ. Ιαλυσό 43.000 €
- 69 τ.μ. (2 υπν.) ισόγειο Μητρόπολη 65.000 € (μετρητά)
- 70 τ.μ. (2 υπν.) β' ορ. Ιαλυσό καινούργιο-108.000 € (ΔΔ)
- 74 τ.μ. Πειραιώς ισόγειο (2 υπν.) 87.000 € (ΔΔ)
- 74 τ.μ. (2 υπν.) μπετά α' ορ. Ιαλυσό 46.000 € (ΔΔ)
- 80 τ.μ. μονοκατοικία Π. Πόλη Ρολόι 123.000 € (ΔΔ)
- 80 τ.μ. καινούργιο με θέρμανση - γκαράζ Ιξιά 127.000 € (ΔΔ)
- 75 τ.μ. Δενδρινού με αυλή (υπ.) (2 υπν.) 65.000 € (μετρητά)
- 80 τ.μ. καινούργιο Μιχ. Πετρίδη 152.600 € (ΔΔ)
- 82 τ.μ.(2 υπν.) β' ορ. Δασκάλους 89.000 €.(ΔΔ)
- 82 τ.μ. β' ορ. Ροδίνι 87.000 €.(ΔΔ)
- 82 τ.μ. β' ορ. Καρακόνερο 100.000 €. (ΔΔ)
- 85 τ.μ. α' ορ. μπετά Ιαλυσό 53.000 €.(ΔΔ)
- 85 τ.μ. καινούργιο β' ορ. 2 υπν. Αραπάκι 149.000 € (ΔΔ)
- 87 τ.μ. α' ορ. καινούργιο Ιαλυσό 138.000 € (ΔΔ)
- 80 τ.μ. μον/κία διώροφη (2 υπν.) Παραδείσι με τζάκι 64.000 € (ΔΔ)
- 87 τ.μ. (2 υπν.) καινούργιο θέρμανση - γκαράζ Μίρα Μάρε 128.000 € (ΔΔ)
- 85 τ.μ. α' ορ. Μιχ. Πετρίδη 100.000 € (ΔΔ)
- 92 τ.μ. κανούργιο Ιαλυσό 146.000 € (ΔΔ)
- 95 τ.μ. 2 υπν. Μιχ. Πετρίδη με τζάκι (ισ.) 103.000 € (μετρητά)
- 98 τ.μ. (α' ορ.) 3 υπν. Κέννεντυ 130.000 €(ΔΔ)
- 100 τ.μ. οροφ/σμα Γεννάδι καινούργιο 115.000 € (ΔΔ)
- 100 τ.μ. α' ορ. καινούργιο Μίρα Μάρε γκαράζ 159.000 € (ΔΔ)
- 110 τ.μ. μον/κία Κοσκινού 200.000 € (ΔΔ).
- 110 τ.μ. μεζ/τα Τσαΐρι σε 1.200 τ.μ. οικ/δο 147.000 € (ΔΔ)
- 110 τ.μ. διώροφο μον/κία Π. Πόλη κοντά στην Εβραίων Μαρτύρων 200.000 € (ΔΔ).
- 112 τ.μ. (β' ορ.) 3 υπν. Κέννεντυ 140.000 € (ΔΔ)
- 112 τ.μ. κανούργιο Κοσκινού (3 υπν.) 132.000 €.(ΔΔ)
- 116 τ.μ. (3 υπν.) καινούργιο Αραπάκι ρετιρέ 200.000 €.(ΔΔ)
- 116 τ.μ. (ισ. υπ/νο) 3 υπν. Πτολεμαίων 171.000 € (ΔΔ)
- 119 τ.μ. (3 υπν.) διώροφο καινούργιο διαμέρισμα στυλ μεζ/τας Τσαλδάρη 237.800 € (ΔΔ)
- 120 τ.μ. διώροφη καινούργια μον/κία Ροδίνι 235.000 € (ΔΔ)
- 120 τ.μ. καινούργιο Ροδίνι 229.000 € (ΔΔ)
- 107 τ.μ. καινούργια μον/κία Κολύμπια με πισίνα 220.000 € (ΔΔ)
- 120 τ.μ. καινούργιο Καρακόνερο 211.300 € (Δ.Δ.)
- 125 τ.μ. μεζονέτα σε μπετά Ιαλυσό 124.000 € (ΔΔ)
- 129 τ.μ. (3 υπν.) καινούργιο διαμέρισμα Τσαλδάρη 258.220 € (ΔΔ)
- 140 τ.μ. μεζ/τα μπετά Παστίδα 100.000 € (ΔΔ).
- 142 τ.μ. μον/κία Νιοχώρι 150.000 € (ΔΔ)
- 157 τ.μ. μεζονέτα καινούργια Ροδίνι 230.000 € (ΔΔ).
- 195 τ.μ. μεζ/τα μπετά στους Τρεις 132.000 € (ΔΔ)
- 180 τ.μ. α' ορ. Κοδριγκτώνος διαμέρισμα 205.000 € (ΔΔ)
- 185 τ.μ. (3 υπν.) Μιχ. Πετρίδη Ρετιρέ 250.000 ευρώ (ΔΔ).
- 185 τ.μ., μον/κία σε 2 στρ. Φιλέρημο 352.000 € (ΔΔ)
- 200 τ.μ. μεζ/τα σε μαρ/βά Ιαλυσό 161.500 € (ΔΔ)
- 200 τ.μ. μον/κία Ιξιά 280.000 € (ΔΔ)
- 203 τ.μ. διαμ/σμα β' ορ. Μήδεια 250.000 € (ΔΔ)
- 210 τ.μ. μον/κία σε 500 τ.μ. οικ/δο κοντά Κορδικτώνος 322.000 € (ΔΔ)
- 236 τ.μ., διώροφη καινούργια μον/κία στη Θολό σε 2 στρ. οικ/δο κτίζεις άλλα 764 τιμή 264.000€ (ΔΔ)
- 340 τ.μ., κτίριο (δύο οροφοδ/σματα 210 τ.μ. 3 studios, 1 γκαρ/ρα) στην Παστίδα 410.000 €

ΚΑΤΑΣΤΗΜΑΤΑ-ΑΠΟΘΗΚΕΣ- ΓΡΑΦΕΙΑ -ΠΑΝΣΙΟΝ

- 22,45 τ.μ. γραφείο κοντά στην Ακαδημία 56.000 € (ΔΔ).
- 33,5 τ.μ. κατάστημα Λεμεσού 70.000 € (ΔΔ)
- 45 τ.μ. γραφείο κοντά στην Ακαδημία 112.000 € (ΔΔ)
- 50 τ.μ. κατ/μα, υπ. 25 τ.μ. α' ορ. 40 τ.μ. Μανδρακι 265.000 € (ΔΔ)
- 67 τ.μ. γραφείο κοντά στην Ακαδημία 168.375 € (ΔΔ)
- 40 τ.μ. κατ/μα με 70 τ.μ. απ/κη - πρ/ση Αννης Μαρίας 118.000 € (ΔΔ).
- 50 τ.μ. κατ/μα (μισθωμένο) Φαληράκι 120.000 € (ΔΔ)
- 60 τ.μ. κατάστημα στ' Ασγούρου 64.563 €
- 71 τ.μ. υπόγεια απ/η με ράμπα πρ/ση Αννης Μαρίας 23.477 €
- 80 τ.μ. υπ/γεια απ/κη Κένεντυ 35.216€
- 85 τ.μ. ισόγεια με αυλή αποθήκη Καρακόνερο 44.020 €
- 85 τ.μ. ισόγεια απ/κη Τσαλδάρη 50.000 € (ΔΔ)
- 90 τ.μ. ισόγεια απ/κη μαρ/βά Ροδίνι 44.020 €.(ΔΔ)
- 100 τ.μ. κατάστημα (μισθωμένο) Φαληράκι 220.000 €.
- 118 τ.μ. κατάστημα Ακτή Κανάρη 350.000 €
- 122 τ.μ. κατάστημα Νιοχώρι 200.000 € (ΔΔ)
- 134 τ.μ. κατάστημα επί της Τσαλδάρη 393.000 € (ΔΔ)
- 130 τ.μ. (3 studio - 1 γκαρ/ρα) ισ. Παστίδα 120.000 €.
- 190 τ.μ. κατάστημα με 110 τ.μ. πατάρι λεωφ. Ρόδου-Καλλιθέας 300.000 €
- Γραφεία στην Κέννεντυ από 40 τ.μ. έως 170 τ.μ. Χ 2.000 € το τ.μ.

ΟΙΚΟΠΕΔΑ

- 150 τ.μ. οικ/δο κτίζει 128 τ.μ. στο Χαράκι 50.000 € (ΔΔ)
- 1.330 τ.μ.εξ αδιαιρέτου με άδεια για 134 τ.μ. μεζ/τα 60.000 ευρώ στους Τρεις

- ΔΙΑΘΕΤΟΥΜΕ ΟΙΚΟΠΕΔΑ ΚΑΙ ΑΓΡΟΤΕΜΑΧΙΑ Σ' ΟΛΟ ΤΟ ΝΗΣΙ ΤΗΣ ΡΟΔΟΥ
ΑΝΑΛΑΜΒΑΝΟΥΜΕ ΤΗΝ ΕΝΟΙΚΙΑΣΗ ΤΟΥ ΔΙΑΜΕΡΙΣΜΑΤΟΣ ΣΑΣ ΣΕ ΠΟΛΥ ΣΥΝΤΟΜΟ ΧΡΟΝΙΚΟ ΔΙΑΣΤΗΜΑ

ΡΕΝΑ ΒΑΖΟΥΚΟΥ
(ΜΕΣΙΤΗΣ ΑΣΤΙΚΩΝ ΣΥΜΒΑΣΕΩΝ)
ΔΙΕΥΘ. ΓΡΑΦΕΙΟΥ ΔΗΜ. ΘΕΟΔΩΡΑΚΗ 3
9-1 το πρωί καθημερινά και 6.30-9 απ/τα (Δευτ. και Πέμπτης)
Τηλ. (22410) 22943-28838 FAX: 28838
email.vazoukou@otenet.gr

ΠΩΛΗΣΕΙΣ ΑΚΙΝΗΤΩΝ



○ ΔΙΑΜΕΡΙΣΜΑΤΑ

- Αγ., Ιωάννη 80 τ.μ. μεταχειρισμένο 28.000.000 δρχ. - 82.000 €
- Δασκάλους 50 τ.μ. λουξ κατασκευής 26.000.000 δρχ. - 76.300 €
- Δασκάλους 86 τ.μ. λουξ κατασκευής 43.000.000 δρχ. - 126.200 €
- Ροδίνι 114 τ.μ. μεταχερισμένο 63.000.000 δρχ. - 185.000 €
- Ρόδου-Λίνδου 90 τ.μ. λουξ κατασκευής 45.000.000 δρχ. - 132.000 €
- Δασκάλους 83 τ.μ. λουξ κατασκευής 45.000.000 δρχ. - 132.000 €
- Ανάληψη 130 τ.μ. μεταχειρισμένο 55.000.000 δρχ. - 161.500 €
- Δασκάλους 88 τ.μ. λουξ κατασκευής, 46.000.000 δρχ. - 135.000 €
- Ρόδου-Λίνδου 46 τ.μ. λουξ κατασκευής 25.000.000 δρχ.- 73.370 €
- Ιαλυσός 8 studios σε διώροφη οικοδομή 150 τ.μ. + 150 τ.μ. με οικόπεδο 2.250 τ.μ. 109.040.000 δρχ. - 320.000 ευρώ.
- Κοσκινού 115 τ.μ. λουξ κατασκευής με θέα 63.000.000 δρχ. -184.890 €
- Κοσκινού 115 τ.μ. λουξ κατασκευής 57.500.000 δρχ. - 168.745 €
- Κοσκινού 110 τ.μ. λουξ κατασκευής 49.500.000 δρχ. - 145.270 €

○ ΜΕΖΟΝΕΤΕΣ – ΜΟΝΟΚΑΤΟΙΚΙΕΣ

- Ιαλυσός μεζονέτες 140 τ.μ. με 300 μ. οικόπεδο, λουξ κατασκευής 85.000.000 δρχ.-240.500 €
- Ιαλυσός μεζονέτες 150 τ.μ. διώροφες με υπόγειο εντός σχεδίου λουξ κατασκευής 75.000.000 δρχ. - 220.100 €
- Ιαλυσός μεζονέτες 140 τ.μ. διώροφες με υπόγειο εντός σχεδίου λουξ κατασκευής 65.000.000 δρχ. - 190.750 €
- Κανδυλί 130 τ.μ. διώροφες μεζονέτες με 650 μ. οικόπεδο μέχρι χτισίματα 40.000.000 δρχ. -117.400 €

○ ΗΜΙΤΕΛΗ ΔΙΑΜΕΡΙΣΜΑΤΑ

- Σύμη 120 τ.μ. 2 διαμερίσματα 45.000.000 δρχ.-132.061 €

○ ΟΙΚΟΠΕΔΑ

- Σορωνή 960 τ.μ. εντός σχεδίου 50.000 €
- Κατταβιά 1.730 τ.μ. πάνω στον κεντρικό 14.000 €
- Θολός 10 στρέμματα εντός σχεδίου 85.000.000 δρχ. - 250.000 €
- Γεννάδι 3.220 τ.μ. πάνω στον κεντρικό και πολύ κοντά στην θάλασσα 91.000€
- Λαχανιά 2.360 τ.μ. πάνω στον κεντρικό 50 μ. από θάλασσα με άδεια οικοδομής για 8 studios 32.000.000 δρχ. - 94.000 €
- Κατταβιά 900 τ.μ. εντός οικισμού 5.000.000δρχ. -14.673 €
- Γεννάδι 1000 τ.μ. με άδεια οικοδομής 8.500.000 δρχ.- 24.944 €

○ ΚΑΤΑΣΤΗΜΑΤΑ

- Κατάστημα 123 τ.μ. στο Ροδίνι 68.000.000 δρχ. - 199.600 €
- Κατάστημα 73 τ.μ. στο Ροδίνι 40.500.000 δρχ. - 118.000 €
- Κατάστημα ημιτελή 100 τ.μ. περιοχή Κοσκινού 31.000.000 δρχ. -91.000 €

○ ΚΤΗΜΑΤΑ

- Κατταβιά 8.773 τ.μ. εκτός 44.000 €
- Κατταβιά 8.663 τ.μ. εκτός 51.000 €
- Κατταβιά 4.293 τ.μ. εκτός 13.000 €
- Κατταβιά 8.290 τ.μ. εκτός 42.000 €
- Πλημμύρι 8 στρέμματα πάνω στο κύμα 80.000.000 δρχ. - 235.000 €
- Λαχανιά 63 στρέμματα σε ύψωμα 102.000.000 δρχ. - 300.000 € δίνεται και για αντιπαροχή.
- Λαχανιά 7.800 τ.μ. σε ύψωμα κοντά στον κεντρικό 31.200.000 δρχ. - 91.570 €
- Σορωνή 5 στρέμματα πάνω στο κύμα 34.000.000 δρχ. - 100.000 €
- Λαχανιά 9.160 τ.μ. σε ύψωμα κοντά στον κεντρικό, νερό - ρεύμα 54.000.000 δρχ. - 158.500 €
- Καλλιθέα 7.600 τ.μ. κοντά στην θάλασσα 114.000.000 δρχ. - 334.556 €
- Λαχανιά 2.390 τ.μ. 2.500.000 δρχ. - 7.336 €
- Κανδυλί 4.700 τ.μ. 33.000.000 δρχ.-96.845 €

○ ΑΠΟΘΗΚΕΣ

- Ανάληψη 150 τ.μ. υπόγεια 25.000 €
- Προέκταση Αννης Μαρίας 72 τ.μ. υπόγεια με ράμπα 7.000.000 δρχ. - 20.550 €
- Προέκταση Αννης Μαρίας 100 τ.μ. υπόγεια 30.000 €

- **ΑΝΤΑΛΛΑΣΣΟΥΜΕ ΤΟ ΠΑΛΙΟ ΣΠΙΤΙ ΣΑΣ ΜΕ ΚΑΙΝΟΥΡΓΙΟ**
- **ΖΗΤΟΥΝΤΑΙ ΜΕΤΑΧΕΙΡΙΣΜΕΝΑ ΔΙΑΜΕΡΙΣΜΑΤΑ-ΑΜΕΣΗ ΠΩΛΗΣΗ**
- **ΠΩΛΟΥΝΤΑΙ** αποθήκες και βιοτεχνικοί χώροι.
- **ΔΑΝΕΙΑ ΔΕΚΤΑ - ΕΥΚΟΛΙΕΣ ΠΛΗΡΩΜΗΣ**
- **ΑΝΑΛΑΜΒΑΝΟΥΜΕ ΑΝΤΙΠΑΡΟΧΕΣ**

ΣΤΑΜΑΤΗΣ ΜΑΝΩΛΑΚΟΣ

ΩΡΕΣ ΓΡΑΦΕΙΟΥ 8.30-1.00 π.μ. και 5-8 μ.μ.
ΔΗΜ. ΑΝΑΣΤΑΣΙΑΔΗ 45 (παραπλεύρως ΥΠΕΡΑΓΟΡΑΣ ΠΑΠΑΚΥΡΙΑΚΟΥ-ΣΥΝΟΙΚΙΑ ΔΑΣΚΑΛΩΝ)
Τηλέφωνα: 2241023815-78275, 6944698056, 6945769958

ΕΝΟΙΚΙΑΣΕΙΣ

συνέχεια από την προηγούμενη

ΔΙΑΜΕΡΙΣΜΑ 2 υπνοδωματίων - σαλόνι - κουζίνα - WC εις θέση Ροδίνι - Ελσίνκι 2. Πληρ. τηλ. 2241061735 από 8.00-13.00 AE62588

ΣΤΗΝ ΚΡΕΜΑΣΤΗ ενοικιάζεται στούντιος επιπλωμένο με δικό του μπάνιο και βεράντα. Πληρ. τηλ. 2241061022 AE62631

ΕΝΟΙΚΙΑΖΟΝΤΑΙ α) λουξ διαμερίσματα γκαρσονιέρες και δυάρι στην περιοχή Μητροπόλεως επιπλωμένο με ηλιακό, TV, πλυντήριο, air condition με όλα τα οικιακά σκεύη, β) λουξ διαμέρισμα τεσσάρι 130 τ.μ. με δύο τουαλέτες και όλα τα οικιακά σκεύη, TV, air condition, πλυντήριο, με δικό του κήπο κοντά στο Μουσικό Γυμνάσιο στ' Ασγούρου. Πληρ. τηλ. 2241029452, 6977896444 AE62579

ΔΙΑΜΕΡΙΣΜΑ 80 τ.μ. επιπλωμένο στα Κοσκινού. Πληρ. τηλ. 2241064536 AE62582

ΔΙΑΜΕΡΙΣΜΑ στο Ροδίνι (Κυρά της Ρω) 80 τ.μ., δύο υπνοδωμάτια, εντοιχισμένη κουζίνα κ.λπ. Πληρ. τηλ. 2241061048, 2241020712 AE62611

ΔΙΑΜΕΡΙΣΜΑ α' ορόφου δύο υπνοδωματίων, σαλόνι, κουζίνα και μπάνιο, μεγάλες βεράντες γύρω-γύρω με πρόσβαση στο αποχετευτικό, κοντά στο σχολείο της Ανάληψης, οδός Χρύσανθου Θεοχάρη αρ. 12. Πληρ. τηλ. 2241064079 AE62634

ΔΥΟΜΙΣΑΡΙ ισόγειο με αυλές απεριόριστη θέα στο Αραπάκι (δίχως έπιπλα) ενοίκιο 320 ευρώ. Πληρ. ΑΙΓΑΙΟΚΤΗΜΑΤΙΚΗ τηλ. 2241022943, 2241028838, 6945466773 AE62610

ΔΙΑΜΕΡΙΣΜΑ 90 τ.μ. σε καινούργια οικοδομή πολυτελούς κατασκευής επί της Αθηνών 110-112 στην Ανάληψη. Πληρ. τηλ. 6947183972 AE62635

ΔΙΑΜΕΡΙΣΜΑΤΑ επιπλωμένα δύο δωματίων και κουζίνας στο κέντρο της πόλης όπισθεν Α-καδημιας, κατάλληλα για φοιτητές, εκπαιδευτικούς, στρατιωτικούς. Πληρ. τηλ. 2241027608, 2241073647 AE61765

ΣΤ' ΑΦΑΝΤΟΥ ενοικιάζονται διαμερίσματα πλήρως εξοπλισμένα με ηλιακό θερμοσίφωνα χωρίς κοινόχρηστα, με άνετο πάρκιν πλησίον σούπερ μάρκετ "Παναγιωτά". Πληρ. τηλ. (22410)51888, 52016, 6938060340 AE62616

ΠΙΠΙΝΟΣ

2 ΜΕΖΟΝΕΤΕΣ & 2 ΔΙΑΜΕΡΙΣΜΑΤΑ

στο Ροδίνι

Σε μικρή οικοδομή από 129.000 ευρώ έως 179.000 ευρώ

Πληρ. τηλ. 2241023895, 6944676003

www.rhodes-top-properties.com

ΠΩΛΕΙΤΑΙ

Από την **ΜΑΣΤ ΕΤΕ ΑΕ** πωλείται το εστιατόριο **mediteranneo** στ' Αφάντου. Πλήρως εξοπλισμένο με σταθερή πελατεία δουλεύει καλοκαίρι, (χωρητικότητα 170 άτομα) και χειμώνα ως piano restaurant (χωρητικότητα 90 άτομα)

Πωλείται σε τιμή ευκαιρίας

Πληρ. τηλ.. 6936757436

ΠΩΛΟΥΝΤΑΙ

στο κέντρο της Ιαλυσού πολυτελούς κατασκευής, πλήρως εξοπλισμένες:

1) Μεζονέτες 180 τ.μ. τελειωμένες

2) Διαμερίσματα α) 102 τ.μ., β) 88 τ.μ., γ) 36 τ.μ. με γκαράζ

Πληρ. τηλ. 6932386180, 2241076985

Γεωργίου Νικόλαος

ΓΙΑΝΝΗΣ ΝΙΚΟΛΙΔΑΚΗΣ

Μηχανολόγος-Μηχανικός

Γαλλίας 12-Ρόδος • τηλ. (22410)22291, 35103

ΠΩΛΟΥΝΤΑΙ

Πολυτελή διαμερίσματα με απεριόριστη θέα, ιδιωτικούς χώρους parking και αποθήκες

Επί της οδού Σελλά και Αισχίνη (περιοχή Δασκάλων) 77 τ.μ., 99 τ.μ., 119 τ.μ.

Επί της οδού Κων. Υδραίου (πλησίον Ρόδου-Λίνδου), 135 τ.μ., 95 τ.μ., 147 τ.μ.

Γραφείο 105 τ.μ. επί της οδού Εθνικής Αντιστάσεως και Τσαλδάρη

ΠΩΛΕΙΤΑΙ

λόγω άλλης απασχόλησης κατάστημα 140 τ.μ. με 60 τ.μ. ιδιόκτητη αυλή στην παραλία Ιαλυσού. Λειτουργεί σαν τουριστικό αλλά είναι κατάλληλο για κάθε χρήση χειμώνα-καλοκαίρι. Μεσίτες δεκτοί.

Πληρ. τηλ. 2241093797, 6946244766

ΑΠΟ ΙΔΙΟΚΤΗΤΗ

ΠΩΛΟΥΝΤΑΙ ΣΤΟ ΓΕΝΝΑΔΙ

- **Οικόπεδο** εντός επεκτάσεως οικισμού (Γεννάδι), πανοραμικό σε ύψωμα, 2.000 τ.μ. κάλυψη 60% (1.200 μ.), με δρόμο, κατάλληλο για εξοχικές κατοικίες, 200 μ., από το χωριό και 300 μ. από την θάλασσα.
- **Δύο οικόπεδα** τετραγωνισμένα των 4 και 8 στρεμμάτων, με δρόμο 5 μ. και νερό, άρτια και οικοδομήσιμα, 1.500 μ. μετά το Γεννάδι, με δρόμο ο οποίος φτάνει μέχρι την θάλασσα (450 μ.)
- **Οικόπεδο** 14 στρέμματα πανοραμικό σε ύψωμα στην περιοχή Κοσκινού, περιτρυγισμένο από βίλες.

Πληρ. τηλ. οικίας 2241032589 από 19.00-22.30, **κιν. 6944522149** από 09.00-20.00, **2241028007**

TOP PROPERTIES

GEORGE & SAVAS PIPINOS

ΓΕΩΡΓΙΟΣ & ΣΑΒΒΑΣ ΠΙΠΙΝΟΣ

ΣΥΜΒΟΥΛΟΙ ΚΑΙ ΕΚΤΙΜΗΤΕΣ ΑΚΙΝΗΤΩΝ

REAL ESTATE AGENTS • MEMBER OF F.I.A.B.C.I.-NAEA-C.E.I.

Από το 1971

Email: *gpipinos@otenet.gr* ***URL:*** *www.rhodes-top-properties.com* ***and*** *www.pipinos.gr*



Η **"TOP PROPERTIES"** είναι ατομική επιχείρηση και ανήκει στους Γεώργιο και Σάββα Πιπίνο. Το γραφείο ασχολείται από το 1971 αποκλειστικά και μόνο με επενδύσεις και REAL ESTATE, στο νησί της Ρόδου και στην ευρύτερη περιοχή της Δωδεκανήσου.

ΑΠΕΥΘΥΝΟΜΑΣΤΕ: Στους **σοβαρούς, απαιτητικούς και επιλεκτικούς** επενδυτές-επιχειρηματίες, Ελληνες και ξένους που ενδιαφέρονται να κάνουν μια σοβαρή επένδυση προβολής στο νησί της Ρόδου.

ΠΡΟΣΦΕΡΟΥΜΕ: Α) Υπηρεσίες και πληροφορίες που γίνονται σε προσωπικό επίπεδο με εχεμύθεια, διακριτικότητα και σοβαρότητα.
Β) Μεγάλη γκάμα υψηλής ποιότητας, ακινήτων, όπως:1) Ξενοδοχεία Α' και Β' κατηγορίας των 600-500-350-300 κλινών, 2) Κεντρικά αστικά ακίνητα κατάλληλα για Τράπεζες-καταστήματα-γραφεία, 3) Παραλιακές εκτάσεις, κατάλληλες για τουριστικές επενδύσεις των 150.000-100.000-70.000-50.000-36.000 τ.μ. και 4) Διαμερίσματα και μεζονέτες προβολής, και 5) Αξιόλογες Παραθεριστικές κατοικίες.

ΣΤΟΧΟΣ ΜΑΣ ΕΙΝΑΙ: Να προσφέρουμε στο αγοραστικό μας κοινό υψηλής ποιότητας ακίνητα και ευκαιρίες στο νησί της Ρόδου. Η τριακονταετής και πλέον πείρα μας στον τομέα αυτό αποτελεί εγγύηση.

ΣΥΝΘΗΜΑ ΜΑΣ ΕΙΝΑΙ: Επενδύστε στη ΡΟΔΟ ΤΩΡΑ, σε ακίνητα που ΑΝΤΕΧΟΥΝ ΣΤΟ ΧΡΟΝΟ

Γεώργιος και Σάββας Πιπίνος
ΜΕΣΙΤΕΣ ΑΣΤΙΚΩΝ ΣΥΜΒΑΣΕΩΝ
Γιατί εμείς γνωρίζουμε καλύτερα!

Since 1971

TOP PROPERTIES is a father and son business. The senior, Mr George S. Pipinos, the founder of the office, has carved over the years a reputation for integrity and excellence in the world of Real Estate in the Dodecanese. The junior, Dr. Savas Pipinos, has returned from his studies in the UK to aid in his father´s footsteps.
AT TOP PROPERTIES we try hard to attract important and selective investors, high calibre businessmen/women and discerning professional people, both Greek and foreign, who wish to acquire substantial and valuable property on Rhodes.
We offer our expertise and advice privately, discreetly and in strict confidence.
We keep a comprehensive list of real estate of the highest specifications:
a. A' and B' class hotels (600, 500, 350, 300 beds capacity)
b. Centrally situated office buildings and other business premises.
c. Seaside land, ideal for development (hotels, holiday resorts, etc), of 150.000, 100.000, 70.000, 50.000, 36.000 square metres.
d. Villas, luxury apartments, detached, semi-detached and terraced houses.
e. Holiday and Retirement Homes.
Our aim is to give our clients the opportunity to acquire value for money, first class real estate on Rhodes. Our 30 and more years of experience is our warranty.
Our motto is Invest in Rhodes, Invest in property, It stands the test of time.



TOP PROPERTIES
George and Savas Pipinos

ΚΕΝΝΕΝΤΥ 38, ΡΟΔΟΣ, 85 100, ΤΗΛ. (22410) 23895,FAX: (22410) 20883
38 KENNEDY STR., RHODES, 85 100, TEL. (22410) 23895, FAX: (22410) 20883
U.K. Direct line: 08717115396



ΚΤΗΜΑΤΟΜΕΣΙΤΙΚΟ ΓΡΑΦΕΙΟ

ΔΩΔΕΚΑΝΗΣΙΑΚΗ ΚΤΗΜΑΤΙΚΗ

ΠΑΠΟΥΤΣΗΣ ΚΩΝ/ΝΟΣ

Π Ω Λ Ο Υ Ν Τ Α Ι

1. **Μεζονέτα** 135 τ.μ. διώροφη σε 300 τ.μ. οικόπεδο με γκαράζ στην Παστίδα. Τιμή: 182.000€
5. **Μεζονέτα** 100 τ.μ. στα μπετά σε 500 τ.μ. οικόπεδο στους Τρεις. Τιμή: 97.000 €
3. **Μεζονέτα** 110 τ.μ. σε οικόπεδο 250τ.μ. στα Κοσκινού. Τιμή 197.000 €
4. **Διαμέρισμα** 47 τ.μ. στο Ροδίνι. Τιμή: 70.000 €.
5. **Διαμέρισμα** 90 τ.μ. στη Μητρόπολη. Τιμή: 90.000 €
6. **Διαμέρισμα** 73 τ.μ. στην Ιαλυσό. Τιμή: 73.000 €
7. **Διαμέρισμα** 85 τ.μ. στο Ροδίνι. Τιμή 126.000 €
8. **Διαμέρισμα** 73 τ.μ. α' ορόφου στο Μίρα Μάρε. Τιμή 102.700 €
9. **Διαμέρισμα** ημιυπόγειο 84 τ.μ. στο Μίρα Μάρε. Τιμή 93.900 €
10. **Ρετιρέ** 18 τ.μ. στην Ιαλυσό. Τιμή 30.000 €
11. **Διαμέρισμα** β' ορόφου 225 τ.μ. με καταπληκτική θέα στην Παστίδα (μαρμαροσοβάς). Τιμή117.400 €
12. Πωλούνται **16 στούντιος** των 20 τ.μ. πλήρως εξοπλισμένα κάι με τα συμβόλαια μίσθωσης στην πόλη της Ρόδου. Τιμή 750.000 €

Ε Ν Ο Ι Κ Ι Α Ζ Ο Ν Τ Α Ι

1. **Εστιατόριο** στη Θολό με αίθουσα 100 τ.μ. και 185 τ.μ. αυλή με πέργκολα κλειστή πάνω στον κεντρικό δρόμο. Τιμή: 1000 €
2. **Μεζονέτα** 120 τ.μ. πλήρως εξοπλισμένη στ' Αφάντου. Τιμή: 600 €
3. **Διαμέρισμα** ισόγειο 80 τ.μ. στην Ιαλυσό. Τιμή 450 €

ΠΩΛΗΣΕΙΣ ΑΚΙΝΗΤΩΝ – ΟΙΚΟΠΕΔΩΝ– ΜΙΣΘΩΣΕΙΣ ΑΚΙΝΗΤΩΝ

ΩΡΕΣ ΓΡΑΦΕΙΟΥ 9.00-1.00 π.μ. και 5.00-9.00 μ.μ.

ΕΘΝΙΚΗΣ ΑΝΤΙΣΤΑΣΗΣ 45- 1ος ΟΡΟΦΟΣ • ΤΗΛ. - ΦΑΞ

2241025480 κιν. 6977855759 • e-mail: papoutsisk@e-rodos.com

ΕΝΟΙΚΙΑΣΕΙΣ

συνέχεια από την προηγούμενη

ΓΚΑΡΣΟΝΙΕΡΑ επιπλωμένη, Ρήγα Φεραίου 8. Πληρ. τηλ. 6936508039 AE62618

STUDIO πλήρως επιπλωμένο στην Ανάληψη (Βόλου 7). Πληρ. τηλ. 2241032180, 6948805835 AE62562

ΔΙΑΜΕΡΙΣΜΑ 80 τ.μ. επιπλωμένο στα Κοσκινού. Πληρ. τηλ. 2241064536 AE62582

ΣΠΙΤΙ στην Ιαλυσό κοντά στο 1ο Δημοτικό σχολείο 120 τ.μ. (σαλοτραπεζαρία, καθιστικό, μπάνιο, κουζίνα, WC, 2 υπνοδωμάτια). Πληρ. τηλ. 2241090800 AE62585

ΓΚΑΡΣΟΝΙΕΡΑ επιπλωμένη επί της Στεφάνου Καζούλη. Πληρ. τηλ. 2241074813 AE62467

ΔΙΑΜΕΡΙΣΜΑ στ' Αφάντου, α' ορόφου σε διώροφη οικοδομή με δική του ανεξάρτητη είσοδο 4 δωματίων και 2 WC κατάλληλο για οικογένεια. Πληρ. τηλ. 6974338406 AE62574

ΓΚΑΡΣΟΝΙΕΡΑ επιπλωμένη επί της Ορφανίδου 48 (Νιοχώρι). Τιμή 200 ευρώ. Πληρ. τηλ. 2241023100 AE62584

ΕΠΑΓΓΕΛΜΑΤΙΚΟΣ ΧΩΡΟΣ ισόγειος στην Απ. Παύλου (δίπλα στο cafe Verdi). Πληρ. τηλ. 2246051285 AE62571

ΜΕΖΟΝΕΤΑ διώροφη με 2 υπνοδωμάτια, 2 μπάνια, μπαλκόνια, ενιαίος ο κάτω χώρος, ηλιακός, 5ετής οικοδομή στην Ανάληψη. Πληρ. τηλ. 2243047568, 6974849833, 2241068433, 6977433315 AE62563

ΔΙΑΜΕΡΙΣΜΑ νεόκτιστο 35 τ.μ. (2 δωμάτια και WC) επιπλωμένο, διαμπερές με θέα στη θάλασσα κοντά στο 6ο Δημοτικό σχολείο (Αγ. Νικόλαος) (εξαιρούνται αλλοδαποί). Πληρ. Αυστραλίας 94, ώρες 08.00-13.00 και 17.00-21.00 τηλ. 2241022269 κα Βούλγαρη AE62568

ΔΙΑΜΕΡΙΣΜΑ- ΣΤΟΥΝΤΙΟ επί της οδού Αγ. Ιωάννου 160 Ρόδος. Πληρ. τηλ. 2241020174 AE62586

ΕΝΟΙΚΙΑΖΕΤΑΙ ισόγειο διαμέρισμα 2 υπνοδωματίων, σαλόνι, χωλ, κουζίνα, WC στην οδό Παπανικολή 33 - Μητρόπολη - κατάλληλο και ήσυχο και για σπουδαστές. Πληρ. τηλ. 2241024681, 2241063652 απογ., κιν. 6974297970 AE62561

ΓΚΑΡΣΟΝΙΕΡΑ στην οδό Αννης Μαρίας. Πληρ. τηλ. 2241027009, 6973309659 AE62576

ΓΚΑΡΣΟΝΙΕΡΑ-ΣΤΟΥΝΤΙΟΣ πλήρως επιπλωμένο με κλιματισμό στο Ροδίνι κατάλληλο και για στρατιωτικούς. Πληρ. τηλ. 2241066680, 6974247174 AE62551

ΔΙΑΜΕΡΙΣΜΑΤΑ επιπλωμένα ή μη στο Ροδίνι. Πληρ. τηλ. 2241025680, 6944605755 AE62559

ΔΙΑΜΕΡΙΣΜΑ 2άρι 2ου ορόφου καινούργιο από 1/11/04 330 ευρώ, επί της Αποστόλου Παύλου 61 Ανάληψη. Πληρ. τηλ. 6945133552 AE11273

ΓΚΑΡΣΟΝΙΕΡΕΣ και **ΣΤΟΥΝΤΙΟ** καινούργια, πλήρως επιπλωμένα κοντά στο Πανεπιστήμιο. Πληρ. τηλ. 2241078965 AE62556

ΕΝΟΙΚΙΑΖΕΤΑΙ επαγγελματικός χώρος 70 τ.μ. σε α' όροφο κατάλληλο για ιατρείο ή γραφείο επί της Εθν. Αντίστασης 82, πάνω από το φαρμακείο. Πληρ. τηλ. 6974608282, 2241025687 AE62552

ΔΩΜΑΤΙΑ ΜΕ ΤΟΝ ΜΗΝΑ. Το ξενοδοχείο ΠΑΡΘΕΝΩΝ θα είναι πάλι κοντά σας για την χειμερινή περίοδο με νέες ιδέες. Τα δωμάτιά μας διαθέτουν ατομικό μπάνιο, ψυγείο, πιστολάκι μαλλιών, τηλέφωνο, τηλεόραση, κλιματισμό και εβδομαδιαία καθαριότητα. Στο σταλόνι μας υπάρχει μεγάλη τηλεόραση, DVD, επιτραπέζια παιχνίδια καθώς και cafe bar. Το ξενοδοχείο μας διαθέτει και πισίνα. Σκοπός μας είναι η ευχάριστη διαμονή σας σε ένα φιλικό περιβάλλον. Βρισκόμαστε και σας περιμένουμε επί της οδού Ανθούλας Ζερβού 4 Ρόδος (περιοχή Ψαροπούλα). Πληρ. τηλ. 2241022351, κιν. 6944844177. Υπεύθυνος Καλούδης Τάσος AE62553

STUDIOS πλήρως εξοπλισμένα στην οδό Αρκαδίου 14 (έναντι ξενοδ. Φαίδρα - κοντά στο Πανεπ. Αιγαίου) κατάλληλα για φοιτητές/τριες. Πληρ. τηλ. 2241025710 AE62033

ΓΚΑΡΣΟΝΙΕΡΑ 2ου ορόφου πλήρως επιπλωμένη στο Ανω Ροδίνι. Πληρ. τηλ. 2241061628, 6942460831 AE62526

ΙΑΛΥΣΟΣ. Ενοικιάζονται με το μήνα στο κέντρο της Ιαλυσού μονόχωρα ή δίχωρα επιπλωμένα διαμερίσματα πλήρως εξοπλισμένα με A/C, TV, 24ωρη παροχή ζεστού νερού, κατάλληλο για εκπαιδευτικούς και στρατιωτικούς. Πληρ. τηλ. 6974345362 AE62126

ΔΙΑΜΕΡΙΣΜΑ 115 τ.μ. ανακαινισμένο με παρκέ, κλιματισμό, δύο υπνοδωμάτια, μεγάλο σαλόνι, νέα κουζίνα, χωλ, λουτρό στον β' όροφο στην Παπαφλέσσα 16, περιοχή Αγ. Αναστασία κοντά σε σχολεία κατάλληλο για νέο ζευγάρι. Μόνο σοβαρές προτάσεις. Ενοίκιο 650 ευρώ. Πληρ. τηλ. 6945558407 κ. Νίκο AE62636

ΜΕΖΟΝΕΤΑ 120 τ.μ. σε ωραία περιοχή στην Ανάληψη με 3 κρεβατοκάμαρες, 3 μπάνια, με πολλές ντουλάπες, εντοιχιζόμενη κουζίνα με πολλά ντουλάπια και εντοιχιζόμενο τραπέζι, ηλιακό και θέρμανση. Τιμή 600 ευρώ. Πληρ. τηλ. 2241068433, 6977433315 AE11291

ΓΚΑΡΣΟΝΙΕΡΑ επιπλωμένη, με ηλ. θερμοσίφωνα, κήπο και πάρκιν επί της λεωφ. Ελευθερίας 18 στην Κρεμαστή. Πληρ. τηλ. 2241021335, 6945393764 AE62548

ΔΙΑΜΕΡΙΣΜΑ 50 τ.μ. με ηλιακό θερμοσίφωνα και πολυκουζινάκι με μεγάλη βεράντα και πανοραμική θέα στα Κοσκινού. Πληρ. τηλ. 2241030858, 2241061244 AE62539

ΕΠΙΠΛΩΜΕΝΟ ΔΙΑΜΕΡΙΣΜΑ στην οδό Αγίου Ιωάννου 131, ενός δωματίου, κουζίνας και μπάνιου πλησίον Πανεπιστημίου Αιγαίου και τουριστικών σχολών. Πληρ. τηλ. 2241027145 AE62555

ΔΙΑΜΕΡΙΣΜΑ 1ου ορόφου, κουζίνα, σαλόνι, τραπεζαρία και 2 υπνοδωμάτια, θέρμανση έναντι Mira Mare. Πληρ. τηλ. 2241081154 AE62546

ΔΥΑΡΙ με μεγάλη κουζίνα χωρίς κοινόχρηστα και κήπο επί της οδού Παρθενόπης 8. Πληρ. τηλ. 2241022455 AE62283

ΔΙΑΜΕΡΙΣΜΑ 115 τ.μ. με κεντρική θέρμανση, με αυλή, ισόγεια προς Δημοτ. σχολείο Αστική, από είσοδο ημιϋπόγειο στην Παπαφλέσσα 16, περιοχή Αγ. Αναστασίας, αποτελούμενο από δύο υπνοδωμάτια, μεγάλο σαλόνι-τραπεζαρία, κουζίνα, χωλ και λουτρό. Ενοίκιο 350 ευρώ. Πληρ. τηλ. 2241024371 AE62635

ΔΩΜΑΤΙΟ 40 τ.μ., πλήρως εξοπλισμένο, σε μικρή οικοδομή, ανεξάρτητο, ευάερο, ευήλιο, στην περιοχή της Ιαλυσού. Εξαιρούνται αλλοδαποί. Πληρ. τηλ.2241029018, 6944278388 AE62530

ΕΜΜΑΝΟΥΗΛ ΚΡΑΝΙΔΗΣ

ΟΙΚΟΝΟΜΟΛΟΓΟΣ
ΜΕΣΙΤΗΣ ΑΣΤΙΚΩΝ ΣΥΜΒΑΣΕΩΝ

ΠΩΛΟΥΝΤΑΙ

1. **ΑΝΑΛΗΨΗ** 4άρι διαμέρισμα 110 τ.μ. λουξ κατασκευής με ωραία κουζίνα, κεντρική θέρμανση, θέση στάθμευσης. Τιμή 182,00€
2. **ΞΕΝΑΚΗ** 3άρι διαμέρισμα 85 τ.μ. Τιμή 132,000€
3. **ΑΝΑΛΗΨΗ** 2άρι διαμέρισμα 50 τ.μ. ισόγειο α' όροφο. Τιμή 67,500€
4. **ΡΟΔΙΝΙ** 4άρι διαμέρισμα 3 υπν. (2 W.C.) καινούργιο στον α' όροφο μόνο 162,000€
5. **ΙΑΛΥΣΟΣ** διαμέρισμα μονόχωρο των 30 τ.μ. κοντά στην θάλασσα μόνο 35,00€
6. **ΑΝΑΛΗΨΗ** κατάστημα 34 τ.μ. γωνιακό-ελεύθερο μίσθωσης μόνο 20 εκ. ή 58,694€
7. **ΙΑΛΥΣΟΣ** μεζονέτα 162 τ.μ. με κήπο στα μπετά ή τελειωμένη κοντά στο Φυτώριο
8. **ΔΕΝΔΡΙΝΟΥ** 3άρι διαμέρισμα 3 ετών καλής κατασκευής-με γκαράζ
9. **ΑΝΝΗΣ ΜΑΡΙΑΣ** 3άρι διαμέρισμα-ισόγειο μεταχειρισμένο-δεκτά δάνεια Τραπεζών
10. **ΡΟΔΙΝΙ** μεζονέτα 124 τ.μ. καινούργια με κεντρική θέρμανση
11. **ΑΦΑΝΤΟΥ** μονοκατοικίες διώροφος των 100 τ.μ., σε ύψωμα με ωραία θέα
12. **ΚΟΛΥΜΠΙΑ** στον δρόμο προς Αρχίπολη αγρός 4.000 τ.μ. κοντά στις 7 πηγές-σε τιμή ευκαιρίας (φως-νερό-δρόμος)
13. **ΑΝΑΛΗΨΗ** 4άρι διαμέρισμα λουξ κατασκευής 1 έτους, τιμή 182,000€ δεκτά δάνεια
14. **ΚΡΕΜΑΣΤΗ** μονοκατοικία 80 τ.μ. με αυλή. Τιμή 90,000€
15. **ΡΟΔΝΙ** οικόπεδο 1.000 τ.μ. στο Σ.Δ. 0,40
16. **ΠΑΣΤΙΔΑ** διώροφη μεζονέτα στα μπετά, αποτελείται από υπόγειο 100 τ.μ. ισόγειο διαθέτει 2.000 τ.μ. Με κήπο και με ωραία θέα
17. **ΡΟΔΟΣ** κατάστημα 18 τ.μ. με W.C. και με πατάρι ελεύθερο μίσθωσης
18. **ΡΟΔΟΣ** πωλείται ξενοδοχείο 700 κλινών.
19. **ΛΙΝΔΟΥ** οικόπεδο 1.600 τ.μ. με δυνατότητα οικοδόμησης 180 τ.μ. σε δύο ορόφους με ωραία θέα.
20. **ΡΟΔΟΣ** 3άρι διαμέρισμα 2 υπνοδωματίων, με κεντρική θέρμανση και χώρο στάθμευσης.
21. **ΡΟΔΟΣ** Κων/νου Υδραίου 2άρι διαμέρισμα 55 τ.μ. αξίας 96.845
22. **ΡΟΔΟΣ** διαμέρισμα 83 τ.μ. κοντά Η/Κοσμο Ξενάκη
23. **ΡΟΔΟΣ** διαμέρισμα 83 τ.μ. καινούργιο με ωραία θέα στους Δασκάλους.
24. **ΚΟΣΚΙΝΟΥ** μονοκατοικία 200 τ.μ. με υπόγειο 100 τ.μ. και κήπο 4.500 τ.μ. με ωραία θέα

Μεσίτης
Πληρ. Εμμ. Κρανίδης
27082-6944347405, 6942010248
Αμερικής 50-2ος όροφος, Ρόδος

ΠΩΛΟΥΝΤΑΙ

- **Πωλείται** ετοιμοπαράδοτο **διαμέρισμα στους Δασκάλους 118 τ.μ.** με 3 υπνοδωμάτια, σαλόνι, κουζίνα, 2 μπάνια, τελευταίου ορόφου, με υπέροχη θέα, τζάκι, εντοιχισμένη κουζίνα, θέση στάθμευσης, υδραυλικό ασανσέρ. **Αξίας 234.776 ευρώ.**
- **Πωλείται διαμέρισμα στην Κέννεντι 140 τ.μ.** με 3 υπνοδωμάτια, 2 μπάνια, σαλόνι, τραπεζαρία, κουζίνα, πλήρως ανακαινισμένο με εντοιχισμένη λακαριστή κουζίνα, δάπεδα Parquet στα υπνοδωμάτια. Το διαμέρισμα θα είναι μισθωμένο μέχρι 30/06/2005 με μηνιαίο μίσθωμα 450 ευρώ. **Αξίας 164.340 ευρώ.**
- **Πωλείται διαμέρισμα στο Ροδίνι 128 τ.μ.** α' ορόφου (και τελευταίου) με 3 υπνοδωμάτια, σαλόνι, κουζίνα, 2 μπάνια. **Αξίας 150.000 ευρώ.**

Πληρ. ΕΥΣΤΑΘΙΟΥ - ΕΥΡΩΚΤΗΜΑΤΙΚΗ,
Εθνικής Αντιστάσεως 83 • τηλ. 2241073819-74917,
6944/374546, 6945/292030

DECO
ΚΑΤΑΣΚΕΥΑΣΤΚΗ



ΔΙΑΜΟΡΦΩΣΕΙΣ
ΕΣΩΤΕΡΙΚΩΝ - ΕΞΩΤΕΡΙΚΩΝ ΧΩΡΩΝ
ΧΩΡΙΣΜΑΤΑ - ΨΕΥΔΟΡΟΦΕΣ
ΓΥΨΟΣΑΝΙΔΕΣ - ΤΣΙΜΕΝΤΟΣΑΝΙΔΕΣ
ΧΡΩΜΑΤΙΣΜΟΙ - ΜΟΝΩΣΕΙΣ

ΑΝΑΛΑΜΒΑΝΟΥΜΕ ΠΑΣΗΣ ΦΥΣΕΩΣ
ΚΑΤΑΣΚΕΥΕΣ ΜΕ ΓΥΨΟΣΑΝΙΔΕΣ ΚΑΙ ΤΣΙΜΕΝΤΟΣΑΝΙΔΕΣ

Με ενα τηλεφωνημα κοντα σας **6946028644**

ΕΙΜΑΣΤΕ ΕΤΟΙΜΟΙ ΝΑ ΔΩΣΟΥΜΕ ΤΙΣ ΛΥΣΕΙΣ ΣΕ ΟΛΕΣ ΤΙΣ ΜΟΡΦΕΣ ΔΙΑΚΟΣΜΗΣΗΣ ΚΑΙ ΚΑΤΑΣΚΕΥΗΣ

LANDSCOPE ΚΤΗΜΑΤΟΜΕΣΙΤΙΚΗ

ΠΑΡΟΧΗ ΟΛΟΚΛΗΡΩΜΕΝΩΝ ΥΠΗΡΕΣΙΩΝ ΥΨΗΛΗΣ ΠΟΙΟΤΗΤΑΣ ΣΕ ΟΤΙΔΗΠΟΤΕ ΑΦΟΡΑ ΤΗΝ ΑΚΙΝΗΤΗ ΠΕΡΙΟΥΣΙΑ ΣΑΣ

Έξυπνες αγορές
Εχεμύθεια
Κοντά σας και μετά την πώληση
Συνεχής ενημέρωση αξίας





Διαπραγματεύσεις για την αντιπαροχή
Ανταλλαγές
Αποτελεσματικότητα

Πλήρης κάλυψη πρίν και μετά την υπογραφή του συμβολαίου

Αξιοπιστία
Μισθώσεις ακινήτων
Προβολή και προώθηση



Σας ευχαριστούμε για την εμπιστοσύνη σας !

Σταμάτης Π. Χατζηλαζάρου & Συνεργάτες

ΕΘΝΙΚΗΣ ΑΝΤΙΣΤΑΣΗΣ & ΤΣΑΛΔΑΡΗ (πανω απο τον Κωτσόβολο)
www.landscope.gr - ΤΗΛ / ΦΑΞ : 22410 28629 - ΚΙΝ : 6972 257246

ΑΘΛΗΤΙΚΗ ΡΟΔΙΑΚΗ
ΠΑΡΑΣΚΕΥΗ 22 ΟΚΤΩΒΡΙΟΥ 2004

Ο ΖΑΝΝΕΤΙΔΗΣ ΣΤΟ ΝΤΕΡΜΠΙ ΑΠΟΛΛΩΝ Κ. - ΑΕΡΑ

ΣΕΛ. 23

"Οσα δεν φτάνει η αλεπού"

• Ο Μάκης Ντουρουτλής δεν άφησε αναπάντητες τις δηλώσεις του Γιώργου Παρασκευά. Του επιτίθεται με δηλώσεις του στην «Α.Ρ.», τονίζοντας παράλληλα πως είναι αστείο να δημιουργεί πρόβλημα στην ΠΑΕ το δικό του υπόλοιπο, το οποίο προσδιόρισε στις 20 χιλιάδες ευρώ και δήλωσε διατεθειμένος να το πληρώσει

Κατά την διάρκεια της συνέντευξης Τύπου που έδωσε προχθές, ο πρόεδρος της Ρόδου Γιώργος Παρασκευάς δήλωσε μεταξύ άλλων πως η αιτία που δεν ανακοινώνει την νέα διοικητική σύνθεση της ΠΑΕ είναι η διστακτικότητα των υποψήφιων λόγω της ανοιχτής εκκρεμότητας που υπάρχει με τον πρώην πρόεδρο των «πράσινων», Μάκη Ντουρουτλή. Ο Παρασκευάς έκανε λόγο για ένα 40 τοις εκατό των εκκρεμοτήτων που έμεινε ανοιχτό (χωρίς να αναφερθεί σε ποσά), λέγοντας πως η συνάντηση με τον Ντουρουτλή για την οριστική τους διευθέτηση θα γινόταν προχθές το βράδυ. Οι δύο άνδρες δεν συναντήθηκαν, ενώ ο Μάκης Ντουρουτλής, μόλις πληροφορήθηκε το περιεχόμενο της τοποθέτησης του Παρασκευά, όχι μόνο ξεκαθάρισε πως θα πληρώσει το όποιο υπόλοιπο υπάρχει (το προσδιόρισε στις 20 χιλιάδες ευρώ), αλλά δεν δίστασε να επιτεθεί στον της ομάδας πρόεδρο, υποστηρίζοντας εμμέσως πλην σαφώς πως οι ισχυρισμοί του δεν είναι τίποτα περισσότερο από δικαιολογίες και προφάσεις. Παραθέτουμε τις δηλώσεις του Μάκη Ντουρουτλή στην «Α.Ρ.»:

«Όσα δεν φτάνει η αλεπού τα κάνει κρεμαστάρια και δεν νομίζω τα δικά μου χρωστούμενα, αν θεωρούνται χρωστούμενα, κάνουν κακό στην ομάδα. Ούτως ή άλλως υπάρχει ένα αναμενόμενο ποσό το οποίο οφείλει η ΕΠΟ για το Κύπελλο. Όσο, δηλαδή, είναι και το υπόλοιπό μου. Το δικό μου το χρέος το έχω καλύψει πλήρως. Πέρσι έβγαλα την χρονιά με 900 χιλιάδες ευρώ. Τα τόσα μπορώ να τα πληρώσω. Αυτός (σ.σ. ο Γιώργος Παρασκευάς) μπορεί να τα πληρώσει για την συνέχεια; Μόνο το Ολύμπικ Παλάς και το Ρόδος Παλάς ήταν το άνοιγμα για το οποίο γίνεται λόγος. Ήρθε ένα φουσκωμένο τιμολόγιο, εξαιτίας του γεγονότος ότι αρκετοί ποδοσφαιριστές έφερναν συγγενείς και φίλους. Το τιμολόγιο ήταν 12 χιλιάδες ευρώ και άλλο ένα υπόλοιπο 5 χιλιάδων ευρώ. Ας κάνουν μία κατάσταση των υπολοίπων. Προφανώς το πρόβλημα που αγχώνει τον Γιώργο Παρασκευά είναι το μεγάλο άνοιγμα που έχει με τις επιταγές που έχει κόψει. Εγώ επιταγές δεν έκοψα ποτέ. Υποσχέσεις πήρε από τους θείους του και προχώρησε.

Την προηγούμενη φορά που έκανε δηλώσεις του έφταιγε ο Δήμος Ροδίων και η Νομαρχία, τώρα του φταίω εγώ. Τι του φταίει τέλος πάντων; Έριξε πολιτικές ευθύνες και πήγε να χαθεί η χορηγία του Δήμου. Ευτυχώς με τις ενέργειες του Γιάννη Μαρίνου διασώθηκε αυτό το κομμάτι. Του φταίω εγώ; Να βγάλει κατάλογο με τις εκκρεμότητες και ας το κάνει δημόσια. Ο Μάκης κύριος ήρθε και κύριος φεύγει. Η αγάπη μου για την ομάδα με κρατάει. Κατά τα άλλα το αξιόπιστο Δ.Σ. δεν έχει γίνει ακόμα. Ένα ποσό της τάξης των 20 χιλιάδων ευρώ δεν είναι λόγος για να έχει πρόβλημα μία ομάδα. Τόσο είναι το υπόλοιπο και δεν έχω κανένα πρόβλημα να τα πληρώσω. Πήρα την ομάδα ουσιαστικά από το τοπικό και πλήρωσα όλους τους ποδοσφαιριστές. Ακόμα και τον προπονητή Σάββα Ορφανίδη όσο δούλευε εγώ τον πλήρωσα. Την αμοιβή του την πήρε από μένα μέσω παίκτη που δόθηκε στον Φοίβο για 2 εκατομμύρια δραχμές.

Αυτά είναι γελοία ποσά όταν μιλάμε για μία ΠΑΕ. Όταν ο Γιώργος Παρασκευάς δεν μπορεί να κάνει την δουλειά του να το πει και να μην παίζει με την ομάδα».

Τέλος, απόψε στις 9 θα συνεδριάσουν τα μέλη της διοίκησης της Ρόδου προκειμένου να ασχοληθούν με όλα τα τρέχοντα ζητήματα της ομάδας, μεταξύ των οποίων και αυτά τα οποία περιγράφονται παραπάνω.

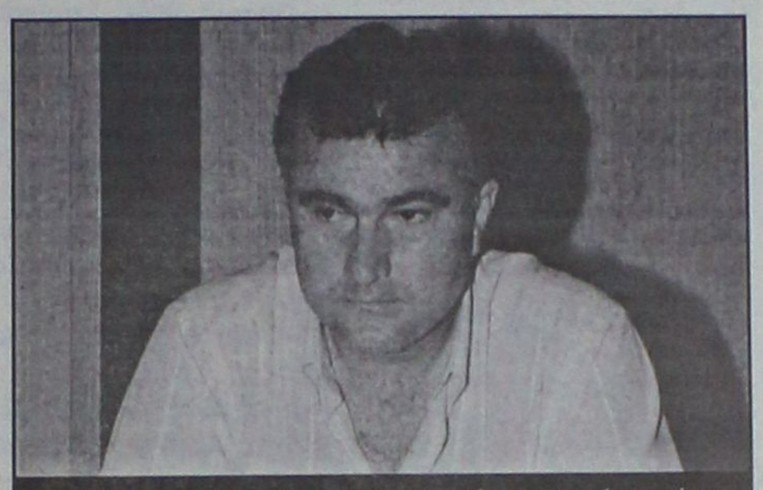

Λάβρος ήταν ο Μάκης Ντουρουτλής στην απάντησή του στον Γιώργο Παρασκευά

ΣΤΟΝ ΑΠΟΛΛΩΝΑ Ο ΠΛΥΓΚΟΣ!!!

• Μία μέρα πριν από την αναμέτρηση του Απόλλωνα Κ. με τον ΑΕΡΑ, ο Μιχάλης Πλύγκος μετατρέπεται από συμπαίκτης σε αντίπαλο, καθώς ο Απόλλων δικαιώθηκε από την Επιτροπή Ιδιότητας και Μετεγγραφών

Στον Απόλλωνα Καλυθιών στέλνει η Επιτροπή Ιδιότητος και Μετεγγραφών της ΕΠΟ τον Μιχάλη Πλύγκο, που μέχρι χθες ανήκε στο έμψυχο δυναμικό του ΑΕΡΑ!!!

Σύμφωνα με ασφαλέστατες πληροφορίες από πηγή της Ομοσπονδίας, η επιτροπή δικαίωσε τους Καλυθενούς, καθώς εξετάζοντας το δελτίο του Πλύγκου καθώς και την σύνθεση του προηγούμενου διοικητικού συμβουλίου του Απόλλωνα Καλυθιών διαπίστωσε πως ο Μιχάλης Κυριαζής, ο οποίος είχε βάλει την υπογραφή του στην θέση του γενικού γραμματέα δεν ήταν μέλος του Δ.Σ. του σωματείου, οπότε δεν είχε την παραμικρή αρμοδιότητα! Το κλειδί της υπόθεσης ήταν σύμφωνα με τις ίδιες πηγές το γεγονός ότι ο το όνομα του Κυριαζή ήταν αναγνώσιμο στην υπογραφή του, οδηγώντας την ΕΠΟ στο συμπέρασμα πως ο ποδοσφαιριστής κακώς μετακινήθηκε και οφείλει να επιστρέψει στον Απόλλωνα. Ο Πλύγκος θα πάψει να είναι ποδοσφαιριστής του ΑΕΡΑ από σήμερα (οπότε και αναμένεται να κοινοποιηθεί η απόφαση της Ομοσπονδίας) ακόμα κι αν οι Αφαντενοί προχωρήσουν σε προσφυγή στην Δευτεροβάθμια Επιτροπή Εφέσεων, όπως έχουν κάθε δικαίωμα να κάνουν.

Είναι απαραίτητο να σημειωθεί, πως σύμφωνα με την παράγραφο 1 του άρθρου 37 του ΚΑΠ δεν συντρέχει λόγος τιμωρίας ούτε του ΑΕΡΑ, ούτε και του παίκτη, αφού η επιτροπή δεν διαπίστωσε δόλο. Για όσο διάστημα ο Πλύγκος φορούσε την φανέλα του ΑΕΡΑ ήταν νόμιμος, οπότε οι μέχρι την χθεσινή απόφαση ενστάσεις που έγιναν για αντικανονική συμμετοχή πέφτουν στο κενό. Ποιο είναι το παράδοξο; Ότι Απόλλων Κ. και ΑΕΡΑ διασταυρώνουν αύριο τα ξίφη τους για την 6η αγωνιστική του πρωταθλήματος, με τον Πλύγκο να μετατρέπεται μέσα σε μία βραδιά από συμπαίκτη σε αντίπαλο.

Φουλ επίθεση

• Επιθετική τακτική περιελάμβανε η χθεσινή προτελευταία πρόπόνηση των «κυανέρυθρων» πριν από το παιχνίδι με την Α.Ε.Κω

Την νίκη και το απόλυτο των βαθμών που έχει ως τώρα στο ενεργητικό του θα προσπαθήσει να διευρύνει το Σάββατο ο Διαγόρας στο τοπικό ντέρμπι του περιφερειακού κόντρα στην Αθλητική Ένωση Κω. Ο προπονητής της ομάδας Ανδρέας Σταύρου έριξε στην χθεσινή προπόνηση όλο το βάρος στον επιθετικό τομέα φανερώνοντας με αυτών τον τρόπο την φιλοσοφία του για το ντέρμπι. Το πρόγραμμα των προπονήσεων της ομάδας ολοκληρώνεται σήμερα στην 2:15. Οι «κυανέρυθροι» θα πραγματοποιήσουν την τελευταία τους προπόνηση η οποία θα περιλαμβάνει χαλάρωμα. Απόντες από το πρώτο Δωδεκανησιακό ραντεβού για τους Διαγορίτες θα είναι οι Στάθης και Μπαλογιάννης που δεν ξεπέρασαν τα προβλήματα τραυματισμών που τους ταλαιπωρούν και έχουν τεθεί εκτός μάχης. Το παιχνίδι έχει οριστεί να ξεκινήσει το Σάββατο στις 1:45 στο Δημοτικό Στάδιο και παρατηρητής της αναμέτρησης θα είναι ο Θεοδόσης Κυπραίος.

Τέθηκε νοκ άουτ

• Δεκαπέντε μέρες εκτός αγωνιστικής δράσης θα μείνει ο Πολυδεύκης Γιωργαλλής μετά το τραύμα που κληρονόμησε στο γόνατο από το τελευταίο παιχνίδι της ομάδας.

«Θλάση στον τετρακέφαλο και κάκωση του χόνδρου της επιγονατίδας» διέγνωσε ο ορθοπεδικός, Μιχάλης Σαββάκης, που εξέτασε το τραύμα στο πόδι του έμπειρου επιθετικού του Ιαλύσου Πολυδεύκη Γιωργαλλή. Κατάσταση που θα τον κρατήσει τουλάχιστον για 15 ημέρες εκτός αγωνιστικής δράσης. Ο ποδοσφαιριστής αναμένεται να επισκεφτεί και σήμερα τον Σαββάκη ο οποίος θα τον επανεξέταζε, ενώ παράλληλα θα τον ενημερώσει για την αγωγή που θα πρέπει να ακολουθήσει, ωσότου φτάσει στο σημείο να επιστρέψει και πάλι στους αγωνιστικούς χώρους.

Χθες και σήμερα ολοκληρώνεται το πρόγραμμα των προπονήσεων της εβδομάδας των ερυθροκιτρίνων. Χθες ο Θεοδώρου ασχολήθηκε με θέματα τακτικής και πιθανούς τρόπους που θα πρέπει να αντιμετωπιστεί με επιτυχία ο Αίαντας, ενώ στην ίδια περίπου φιλοσοφία αναμένεται να κυμανθεί και η σημερινή.

ΛΥΣΕΙΣ ΑΠΟ ΤΟ ΠΑΘΟΣ

• Με δεδομένες τις απουσίες αλλά και την κούραση αρκετών ποδοσφαιριστών της Ρόδου, ο Αντώνης Μανίκας ελπίζει πως η νίκη κόντρα στα Μάλλια θα έρθει από την θέληση των παικτών του. Σήμερα χειρουργείται ο Ρεΐσης Μαΐλης

Με οικογενειακό διπλό και ασκήσεις τακτικής συνέχισαν χθες την προετοιμασία τους ενόψει του Κυριακάτικου εντός έδρας αγώνα πρωταθλήματος κόντρα στα Μάλλια οι ποδοσφαιριστές της Ρόδου. Ο Αντώνης Μανίκας δεν κατάφερε να εξασφαλίσει βιντεοκασέτα από προηγούμενους αγώνες των αντιπάλων, ωστόσο όπως έλεγε χθες ο ίδιος, τους γνωρίζει από την κορυφή μέχρι τα νύχια μέσα από τις πληροφορίες που συνέλεξε. Σύμφωνα με τα όσα έμαθε, λοιπόν, ο σκεπτικισμός με τον οποίο αντιμετωπίζει το ματς της Κυριακής δεν προέρχεται από την δυναμικότητα των Κρητικών, αφού πρόκειται για μία ομάδα που έχει ως βασικά της όπλα την ομοιογένεια, το συνεχές τρέξιμο και τίποτα περισσότερο, αλλά από την κατάσταση της ίδιας της Ρόδου. Αρκετοί από τους ποδοσφαιριστές πληρώνουν στην παρούσα φάση την καθυστερημένη έναρξη της καλοκαιρινής προετοιμασίας και είναι κουρασμένοι και από την στιγμή που υπάρχουν και οι απουσίες παικτών-εργαλείων όπως είναι ο Μαΐλης και ο Ισκάς, είναι απόλυτα φυσιολογικό οι εναλλακτικές λύσεις να είναι περιορισμένες. Πάντως, ο Αντώνης Μανίκας πιστεύει πως οι ποδοσφαιριστές του θα αντισταθμίσουν τα κενά με το πάθος και την αποφασιστικότητά τους και θα φτάσουν και με την βοήθεια του κόσμου στην κατάκτηση της πρώτης τους νίκης στο φετινό πρωτάθλημα. Όσο για την ενδεκάδα με την οποία θα παραταχθούν μεθαύριο οι «πράσινοι», ο προπονητής τους θα αποφασίσει την τελευταία στιγμή, καθώς συνεχίζει να ψάχνει το κατάλληλο σχήμα.

Τέλος, σήμερα θα χειρουργηθεί από τον ορθοπεδικό Βασίλη Δημητρακόπουλο ο Ρεΐσης Μαΐλης, ενώ σε ότι αφορά τον Γιώργο Ισκά, αναμένεται να ξεκινήσει να τρέχει ελαφρά την ερχόμενη εβδομάδα.

ΤΟΠΙΚΟ ΠΟΔΟΣΦΑΙΡΟ

Στον τελικό 1ο και 2ο ΤΕΕ

• Νίκησαν με το ίδιο σκορ (2-0) Ροδίων Παιδεία και 1ο Ενιαίο Λύκειο αντίστοιχα

Το 1ο και το 2ο ΤΕΕ είναι οι δύο ομάδες που θα τεθούν αντιμέτωπες στον τελικό του σχολικού πρωταθλήματος των Λυκείων όσον αφορά την πόλη της Ρόδου.

Το 1ο ΤΕΕ κέρδισε 2-0 το Ροδίων Παιδεία ενώ με το ίδιο σκορ νίκησε και το 2ο ΤΕΕ το 2ο Ενιαίο Λύκειο.

Οι δύο νικητές θα κοντραρισθούν την ερχόμενη Δευτέρα στις 12 το μεσημέρι στο γήπεδο των Αγίων Αποστόλων και μάλιστα μετά από απόφαση της προϊσταμένης του γραφείου φυσικής αγωγής **Ειρήνης Γιαλλουράκη** με την παρουσία μαθητών - φιλάθλων, αρκεί για κάθε 10 μαθητές να υπάρχει συνοδός ένας καθηγητής.

1ο ΤΕΕ - Ροδίων Παιδεία: 2-0

Καλύτερο το 1ο ΤΕΕ σ' όλη τη διάρκεια του παιχνιδιού νίκησε 2-0 και πέρασε στον τελικό.

Στο 29' ο **Κασταμούλας** με πλασέ έκανε το 1-0 ενώ στο 65' ο **Καλημέρης** με κεφαλιά διαμόρφωσε το τελικό 2-0.

Το παιχνίδι διαιτήτευσαν οι **Παπαντωνίου, Σταύρου, Μαντικός.**

1ο ΤΕΕ: *Καραγιάννης, Κασταμούλας, Μέμα, Τσαφής, Λαθούρης, Μπίλλης, Δάμος, Απτόγλου, Κουμπιός, Κουντουδιός, Μπαρμπαντώνης (Μαννάκης, Καλημέρης, Ηλιάδης).*

ΡΟΔΙΩΝ ΠΑΙΔΕΙΑ: *Βογιατζής, Καλλιγάς, Χοντρόπουλος, Ακρίδης, Ζωάννου, Φωτεινής, Διαμαντής, Παπαχριστοδούλου, Πλατής, Ανανιάδης, Παρδαλός (Λεντάκης, Κωνσταντάκης, Σπινάσας).*

2ο ΤΕΕ - 1ο Ενιαίο: 2-0

Το παιχνίδι που ακολούθησε μεταξύ 2ου ΤΕΕ και 1ου Ενιαίου έληξε με το ίδιο σκορ. Ο **Τσαγγάρης** με σουτ στο 15' σημείωσε το 1-0 ενώ στο 45' ο **Δελαπόρτας** με πλασέ έκανε το 2-0.

Μάλιστα στο α' ημίχρονο ο **Δελαπόρτας** έχασε 4 κλασικές ευκαιρίες για να πετύχει περισσότερα γκολ, ενώ από το 1ο Ενιαίο ο **Κεφάλας** στο 47' από θέση τετ-α-τετ έχασε μεγάλη ευκαιρία να βάλει την ομάδα του στο παιχνίδι.

Διαιτήτευσαν οι **Μαντικός, Παπαντωνίου.**

2ο ΤΕΕ: *Γεωργαλλής, Τσαγγάρης, Κορωναίος, Μέντος, Στρατής, Αναστασάκης, Διαμαντής, Παπαγιάννης, Καΐζερλη, Γαϊτάνος, Δελαπόρτας (Καστανίδης, Παπαχριστοδούλου, Αμάδης, Κλημαντής).*

1ο ΕΝΙΑΙΟ: *Διακίδης, Μπούκλας, Ρέτσης, Καρπαθάκης Κ., Κρητικός, Καφάλας, Χατζηγιαννάκης, Πλάτσης, Καλαμάς, Πολυχρόνης, Μάτζε (Κουρζής, Νάκας, Ροδίτης, Παπαντωνίου).*

Εστειλε το μήνυμα

• Η αδυναμία της κατασκευής αποδυτηρίων από τον δήμο Αρχαγγέλου για να φιλοξενείται η ομάδα του Πετρώνα , ανάγκασαν τον πρόεδρό του Κώστα Παπαοικονόμου ν' αποσύρει την εφηβική ομάδα από το πρωτάθλημα.

• Η απόσυρση της αντρικής ομάδα θα είναι η επόμενη κίνηση, αν δεν ικανοποιηθεί το αίτημά τους.

Ξαφνική απόφαση να αποσύρει την εφηβική ομάδα του Πετρώνα από το πρωτάθλημα που συμμετέχει, πήρε χθες ο Πρόεδρος της ομάδας Κώστας Παπαοικονόμου με αφορμή το πρόβλημα της στέγασης του συλλόγου κατά την διάρκεια των εντός έδρας υποχρεώσεών του.

Πρόβλημα που δημιουργήθηκε όπως τονίζει ο Παπαοικονόμου, «από την ημέρα που έγινε η μεταβίβαση του γηπέδου στον Δήμο Αρχαγγέλου και αφού ο όρος της συμφωνίας ήταν να παραμείνει η κυριότητα των αποδυτηρίων στην ομάδα του Άρη. Η ίδρυση του Πετρώνα το 2000 και η αδυναμία μαζί με τις υποσχέσεις των δύο Δημάρχων κ.κ Θεοδόση Κολιάδη και Αλέξανδρου Παπουρά να κατασκευάσουν έναν χώρο τον οποίο θα μπορεί να χρησιμοποιεί για τις δικές του ανάγκες, δημιούργησε τριγμούς στις σχέσεις των δύο σωματείων του Αρχαγγέλου. Η σταγόνα που ξεχείλισε το ποτήρι ήταν το γεγονός που διαδραματίστηκε την προηγούμενη εβδομάδα όταν ο πρόεδρος του Άρη Νίκος Φουτούλης απαγόρευσε τον συντηρητή του γηπέδου Δήμο Παπαοικονόμου να ανοίξει τα αποδυτήρια του Άρη για να φιλοξενηθεί η ομάδα του Πετρώνα που είχε αγωνιστικές υποχρεώσεις. Ως ένδειξη διαμαρτυρίας για την αδιαφορία και την αντιμετώπιση της διατελούσας και νυν Δημοτικής Αρχή του τόπου, για τον αθλητισμό αποσύρουμε την εφηβική ομάδα από το πρωτάθλημα, ενώ αν συνεχιστεί η ίδια αντιμετώπιση θα αποσύρουμε και την αντρική» ανέφερε χαρακτηριστικά.

VANIK TOURS

ΓΙΑΝΝΗΣ και ΣΕΒΑ ΒΑΛΣΑΜΙΔΗ

VANIK σημαίνει ΑΛΗΘΕΙΑ

ΑΚΤΗ ΚΑΝΑΡΗ 17, ΨΑΡΟΠΟΥΛΑ - ΑΝΕΤΟ ΠΑΡΚΙΝ

ΑΝΟΙΚΤΑ: ΔΕ-ΣΑ 08.30-14.00 και 16.30-20.30

Τηλ. 2241035191-37621 κιν.τό 6945-798148 FAX 2241029532

Το γραφείο μας πάντα πρώτο σε κρατήσεις ξενοδοχείων εξασφάλισε και σας προσφέρει καταπληκτικές τιμές για τα παρακάτω ξενοδοχεία σε ΠΑΚΕΤΑ (Εκδοση εισιτηρίων R/T) από 1/4 - 31/10/2004

ΑΠΕΥΘΥΝΟΜΑΣΤΕ ΣΕ ΣΑΣ ΠΟΥ ΘΕΛΕΤΕ ΚΑΙ Η ΚΡΑΤΗΣΗ ΣΑΣ ΝΑ ΕΙΝΑΙ ΣΩΣΤΗ ΚΑΙ ΤΟ ΔΩΜΑΤΙΟ ΣΑΣ ΝΑ ΣΑΣ ΠΕΡΙΜΕΝΕΙ

1ον **HOTEL PRESIDENT Α΄ κατηγορίας**
Λεωφόρος Κηφισίας (ΟΛΑ ΑΝΑΚΑΙΝΙΣΜΕΝΑ)
ΜΟΝΟΚΛΙΝΟ € 70
Δίκλινο για μονόκλινο € 75
ΔΙΚΛΙΝΟ € 80
ΤΡΙΚΛΙΝΟ € 105

2ον **HOTEL ZAFOLIA Α΄ κατηγορίας**
Λεωφόρος Αλεξάνδρας
ΜΟΝΟΚΛΙΝΟ € 112
ΔΙΚΛΙΝΟ € 125
ΤΡΙΚΛΙΝΟ € 150

3ον **HOTEL ATHENS CYPRIA Α΄ κατηγορίας**
Σύνταγμα
ΜΟΝΟΚΛΙΝΟ € 80
ΔΙΚΛΙΝΟ € 100
ΤΡΙΚΛΙΝΟ € 110

4ον **HOTEL ASTOR Α΄ κατηγορίας**
Σύνταγμα
ΜΟΝΟΚΛΙΝΟ € 80
Δίκλινο για μονόκλινο € 90
ΔΙΚΛΙΝΟ € 100
ΤΡΙΚΛΙΝΟ € 120

5ον **HOTEL ARETHOUSA Β΄ SUPERIOR**
Σύνταγμα

6ον **HOTEL ELLINIS Β΄ κατηγορίας**
ΩΝΑΣΕΙΟ, Λεωφ. Συγγρού
ΜΟΝΟΚΛΙΝΟ € 60
ΔΙΚΛΙΝΟ € 75
ΤΡΙΚΛΙΝΟ € 85

7ον **HOTEL TRITON Β΄ κατηγορίας**
Κέντρο Πειραιά
ΜΟΝΟΚΛΙΝΟ € 65
ΔΙΚΛΙΝΟ € 80
ΤΡΙΚΛΙΝΟ € 95

8ον **HOTEL LILIA Β΄ κατηγορίας**
Πασαλιμάνι Πειραιάς
ΜΟΝΟΚΛΙΝΟ € 60
ΔΙΚΛΙΝΟ € 75
ΤΡΙΚΛΙΝΟ € 100

9ον **HOTEL ΕΓΝΑΤΙΑ Β΄ κατηγορίας**
Θεσσαλονίκη Κέντρο, καινούργιο
ΜΟΝΟΚΛΙΝΟ € 70
ΔΙΚΛΙΝΟ € 80
ΤΡΙΚΛΙΝΟ € 90

10ον **HOTEL EGNATIA PALACE Α΄ κατηγορίας**
Θεσσαλονίκη Κέντρο, ολοκαίνουργιο
ΜΟΝΟΚΛΙΝΟ € 90
ΔΙΚΛΙΝΟ € 100
ΤΡΙΚΛΙΝΟ € 125

● Τα παραπάνω ξενοδοχεία διαθέτουν T.V. σε όλα τα δωμάτια
● Στις πιο πάνω τιμές συμπεριλαμβάνεται πρωινό σε μπουφέ
● Ακόμη σε μας θα βρείτε αεροπορικά και ατμοπλοϊκά εισιτήρια όλων των εταιριών.

ΧΑΛΚΙΝΟΙ ΗΛΙΑΚΟΙ "ΣΟΝΝΕ ΑΞΙΟΝ" 50 ΧΡΟΝΙΑ ΕΓΓΥΗΣΗ



από 950 €

ΗΛΙΑΚΑ DURATHERM

από 700 €

ΞΥΛΟΣΟΜΠΕΣ ΤΖΑΚΙΑ ΜΑΤΕΜΕΝΙΑ



από 180 €

ΚΕΝΤΡΙΚΗ ΘΕΡΜΑΝΣΗ



από 1800 €

ΜΕ ΜΑΤΕΜΕΝΙΟ ΛΕΒΗΤΑ 30,000 KCL/H 5 ΣΩΜΑΤΑ ΠΑΝΕΛ 60X100 1 ΣΩΜΑ 45X45, ΚΑΥΣΤΗΡΑ ΚΥΚΛΟΦΟΡΗΤΗ, ΔΟΧΕΙΟ ΔΙΑΣΤΟΛΗΣ ΘΕΡΜΟΣΤΑΤΗ ΧΩΡΟΥ ΚΑΙ ΟΛΑ ΤΑ ΥΛΙΚΑ ΣΥΝΔΕΣΗΣ ΕΚΤΟΣ ΣΩΛΗΝΩΣΕΙΣ ΚΑΙ ΚΑΜΙΝΑΔΑ

• ΚΛΙΜΑΤΙΣΤΙΚΑ
• ΘΕΡΜΟΠΟΜΠΟΙ
• ΑΝΤΑΛΛΑΚΤΙΚΑ ΚΑΥΣΤΗΡΩΝ

ΣΥΝΤΗΡΗΣΕΙΣ ΚΑΥΣΤΗΡΩΝ

ΔΙΑΚΟΛΑΜΠΡΙΑΝΟΣ ΗΛΙΑΣ

Κ. ΤΣΑΛΔΑΡΗ 14 ΡΟΔΟΣ

ΤΗΛ. 22410-39420, ΚΙΝ. 6932852714

Sigma travel agency

ΜΟΝΑΔΙΚΗ

10ήμερη ΑΕΡΟΠΟΡΙΚΗ ΕΚΔΡΟΜΗ ΣΤΗΝ ΙΣΠΑΝΙΑ ΑΠΟ ΡΟΔΟ ΜΕ ΤΙΜΗ ΕΚΠΛΗΞΗ

ΞΕΝΟΔΟΧΕΙΑ 4* ΑΣΤΕΡΩΝ ΜΕ ΠΡΩΙΝΟ ΚΑΙ ΕΝΑ ΓΕΥΜΑ ΚΑΘΗΜΕΡΙΝΑ (ΗΜΙΔΙΑΤΡΟΦΗ)

ΜΑΔΡΙΤΗ 3 ΜΕΡΕΣ-ΣΕΒΙΛΛΗ 2 ΜΕΡΕΣ ΓΡΑΝΑΔΑ 1 ΜΕΡΑ-ΒΑΛΕΝΘΙΑ 1 ΜΕΡΑ ΒΑΡΚΕΛΩΝΗ 2 ΜΕΡΕΣ

ΣΥΝΟΔΟΣ: ΣΤΕΡΓΕΝΑΚΗΣ ΣΤΕΡΓΟΣ

ΣΟΥΠΕΡ ΠΡΟΓΡΑΜΜΑ ΜΕ ΣΟΥΠΕΡ ΤΙΜΗ

ΑΥΤΗΝ ΤΗΝ ΕΚΔΡΟΜΗ ΜΗΝ ΤΗΝ ΧΑΣΕΤΕ

ΤΗΛΕΦΩΝΗΣΤΕ ΜΑΣ ΓΙΑ ΛΕΠΤΟΜΕΡΕΙΕΣ

ΤΟ ΠΕΡΣΙΝΟ ΕΠΙΤΥΧΗΜΕΝΟ ΠΡΟΓΡΑΜΜΑ ΕΠΑΝΑΛΑΜΒΑΝΕΤΑΙ

13ήμερη ΕΚΔΡΟΜΗ!!!

ΠΡΑΓΑ-ΒΟΥΔΑΠΕΣΤΗ ΒΙΕΝΝΗ-ΜΟΝΑΧΟ-ΙΣΜΠΟΥΡΚ

ΜΟΝΟ 790€

ΑΝΑΧΩΡΗΣΗ 07/11/2004 ΡΟΔΟ

• ΞΕΝΟΔΟΧΕΙΑ 4* ΑΣΤΕΡΩΝ ΜΕ ΠΡΩΙΝΟ ΜΠΟΥΦΕ ΚΑΙ ΗΜΙΔΙΑΤΡΟΦΗ
• ΜΕΤΑΦΟΡΕΣ ΜΕ ΠΟΛΥΤΕΛΕΣ ΚΛΙΜΑΤΙΖΟΜΕΝΟ ΠΟΥΛΜΑΝ
• ΠΕΡΙΗΓΗΣΕΙΣ-ΞΕΝΑΓΗΣΕΙΣ-ΕΜΠΕΙΡΟΣ ΑΡΧΗΓΟΣ

ΕΠΙΣΗΣ ΚΑΘΕ ΠΑΡΑΣΚΕΥΗ ΕΚΔΡΟΜΗ ΜΟΝΟΗΜΕΡΗ ΣΤΟ ΜΑΡΜΑΡΙΣ-ΤΟΥΡΚΙΑ ΜΕ ΣΥΝΟΔΟ ΞΕΝΑΓΟ ΚΑΙ ΠΡΩΙΝΟ ΜΠΟΥΦΕ ΜΟΝΟ 38 ΕΥΡΩ+ΦΟΡΟΥΣ 15 ΕΥΡΩ

ΕΙΣΙΤΗΡΙΑ ΑΕΡΟΠΟΡΙΚΑ ΚΑΙ ΠΛΟΙΩΝ ΜΕ ΟΛΕΣ ΤΙΣ ΕΤΑΙΡΙΕΣ.- ΠΑΚΕΤΑ ΕΚΔΡΟΜΩΝ ΓΙΑ ΝΕΟΝΥΜΦΟΥΣ ΚΑΙ ΠΟΛΛΕΣ ΑΛΛΕΣ ΠΡΟΣΦΟΡΕΣ

SIGMA S.S. TRAVEL

Τηλ. 22410 90049 • Fax: 22410 96697

Λ. ΗΡΑΚΛΕΙΔΩΝ, ΕΜΠ. ΚΕΝΤΡΟ RHODESLAND

(Μεταξύ Avra Beach και Mira Mare)

ΤΟΠΙΚΟ ΠΟΔΟΣΦΑΙΡΟ

Ο Ζανεττίδης στις Καλυθιές

• Θα σφυρίξει το ντέρμπι ανάμεσα στον Απόλλωνα Κ. και τον πρωτοπόρο ΑΕΡΑ

• Ο Φεσσάρας ορίσθηκε στο Άρης-Διγενής ενώ το Κυριακάτικο Κλεάνθης-Ανταγόρας θα το διευθύνει ο Ανδρέας Παπαδόπουλος

Στο γήπεδο Καλυθιών και κόντρα στον αήττητο στην έδρα του, Απόλλωνα Κ., θα τεθεί αύριο αντιμέτωπος ο πρωτοπόρος ΑΕΡΑ που διατηρεί το απόλυτο στις 5 πρώτες αγωνιστικές. Το παιχνίδι αυτό εκτός του ότι έχει χαρακτήρα ντέρμπι μεταξύ του 1ου και του 4ου τις δύο ομάδες τις χωρίζει και ακόμη μια αντιπαλότητα λόγω του θέματος **Πλύγκου.**

Το μεγάλο αυτό παιχνίδι ορίσθηκε να το διευθύνει ο πρώτος τη τάξει διαιτητής του συνδέσμου, **Κώστας Ζανεττίδης.** Η 6η αγωνιστική περιλαμβάνει κι άλλες σπουδαίες αναμετρήσεις. Στο ουδέτερο γήπεδο του Αφάντου, ο δεύτερος της βαθμολογίας Απόλλων Απ. θα υποδεχθεί στην Ασπίδα Απ. με διαιτητή τον **Σταύρο Πηδιάκη,** ενώ στον Αρχάγγελο και στο Άρης-Διγενής, θα σφυρίξει ο **Νίκος Φεσσάρας.**

Στο ντέρμπι της Κυριακής μεταξύ Κλεάνθη και Ανταγόρα, ορίσθηκε ο **Ανδρέας Παπαδόπουλος.**

Το πρόγραμμα:

ΑΥΡΙΟ

• **Μάσαρι (16.00):** Αστέρας Μ.-Ηρακλής Μ.
Διαιτησία: *Κατσιδώνης Ε.-Κατσιδώνης Π.-Λάμπρου.*
Παρατηρητής: *Ντάκας Σ.*
Παρ. διαιτησίας: *Καλαθενός.*



Ο Κώστας Ζανεττίδης θα σφυρίξει το Σαββατιάτικο ντέρμπι κορυφής

• **Κως (16.00):** Ασκληπιός-Φοίβος
Διαιτησία: *Κετσές-Αργυρίου-Κατέρης*
Παρατηρητής: *Χατζηζαχαρίας*

• **Καλυθιές (16.00):** *Απόλλων Κ.-ΑΕΡΑ*
Διαιτησία: *Ζανεττίδης-Χατζηνικόλας-Γιαννούλης.*
Παρατηρητής: *Μανέγας*
Παρ. διαιτησίας: Ερωτόκριτος.

• **Αρχάγγελος (16.00):** *Αρης-Διγενής*
Διαιτησία: *Φεσσάρας-Ορφανός-Κόκκινος*
Παρατηρητής: *Θεοδώρου*
Παρ. διαιτησίας: *Καρίκης*

• **Λίνδος (16.00):** *Κλεόβουλος-Διαγόρας Β.*
Διαιτησία: *Σιδηρόπουλος-Σταυριανός-Μίχας*
Παρατηρητής: *Ντάκας Ν.*
Παρ. διαιτησίας: *Κόντζος*

• **Αφάντου (16.00):** *Απόλλων Απ.-Ασπίδα Απ.*
Διαιτησία: *Πηδιάκης-Παπαδόπουλος-Φουκάρας*
Παρατηρητής: *Βεργίδης*
Παρ. διαιτησίας: *Σταματάκης.*

• **Κατταβιά (16.00):** *Κατταβιά-Αγ. Γεώργιος*
Διαιτησία: *Κόττορος-Ζανεττής-Σάββενας*
Παρατηρητής: *Χουρδάς*
Παρ. διαιτησίας: *Καψάσκης.*

ΚΥΡΙΑΚΗ

• **Παραδείσι (14.45):** *Κλεάνθης-Ανταγόρας*
Διαιτησία: *Παπαδόπουλος-Κατταβενός-Γκούμας*
Παρατηρητής: *Κατσουράκης*

ΠΑΙΔΙΚΟ ΠΡΩΤΑΘΛΗΜΑ

Τα παιχνίδια της 2ης αγωνιστικής:

Α' ΟΜΙΛΟΣ

ΑΥΡΙΟ

• **Αγ. Απόστολοι (11.30):** Νίκη Ρ.-Διαγόρας
Διαιτησία: *Τσουρούτης-Κασιώτης-Επαμεινώνδας*
Γιατρός: *Χατζάκης*
• **Αγ. Απόστολοι (13.30):** *Διαγόρας Β.-Ασκληπειό*
Διαιτησία: *Λιάπη-Τσουρούτης-Κασιώτης*
Γιατρός: *Χατζάκης*
• **Κρεμαστή (16.00):** *Φοίβος-Ρόδος*
Διαιτησία: *Μίαρης*
Γιατρός: *Δημητραδιού*

ΚΥΡΙΑΚΗ

• **Αγ. Απόστολοι** (11.00): *Ευαγόρας-ΑΕΡΑ*
Διαιτησία: *Τσουρούτης-Κασιώτης-Επαμεινώνδας*
Γιατρός: *Παρασκευόπουλος*
• **Αγ. Απόστολοι** (14.15): *Δωριέας-Δόξα Ψ.*
Διαιτησία: *Λιάπη-Κασιώτης-Τσουρούτης*
Γιατρός: *Μαυρίδης*

Β' ΟΜΙΛΟΣ

Αύριο

• **Φάνες (14.00):** *Ακουσίλαος-Κλεάνθης*
Διαιτησία: *Μίαρης*
Γιατρός: *Δημητραδιού*

ΚΥΡΙΑΚΗ

• **Παστίδα (11.00):** *Αστέρας Π.-Απόλλων Κ.*
Διαιτησία: *Μίαρης-Τάσης*
Γιατρός: *Χατζάκης*
• **Καλυθιές (13.00):** *Ερμής-Ηλιος*
Διαιτησία: *Κεφάλας-Μοσχούς*
Γιατρός: *Χατζάκης*
• **Λυκ. Ιαλυσού (15.00):** *Ιάλυσος-Ασπίδα Απ.*
Διαιτησία: *Μίαρης-Τάσης*
Γιατρός: *Δημητραδιού*
• **Καλαβάρδα (15.00):** *Ευκλής-Διγενής*
Διαιτησία: *Κεφαλάκης*
Γιατρός: *Τσέρκης*

ΕΦΗΒΙΚΟ ΠΡΩΤΑΘΛΗΜΑ

Τα παιχνίδια της 5ης αγωνιστικής ορίσθηκαν ως εξής:

ΑΥΡΙΟ

• **Αρχάγγελος (13.45):** *Άρης-Ερμής*
Διαιτησία: *Μοσχούς-Κεφάλας-Τάσης*
Γιατρός: *Νικολού*

ΚΥΡΙΑΚΗ

• **Αγ. Απόστολοι (12.30):** *Ρόδος-Αγ. Γεώργιος*
Διαιτησία: Κλιάρη-Κασιώτης-Επαμεινώνδας
Γιατρός: *Γερακιού*
• **Ασκληπειό (13.45):** *Ασκληπειό-Ηρακλής Μ.*
Διαιτησία: *Γαγάνης*
Γιατρός: *Ζανετούλης*
• **Απόλλωνα (14.00):** *Απόλλων Απ.-Διαγόρας*
Διαιτησία: *Γκιούντιτσε*
Γιατρός: *Παυλίδης*
• **Αναγέννηση Εμπωνας-Πετρώνας (Απεβλήθη η Αναγέννηση)**

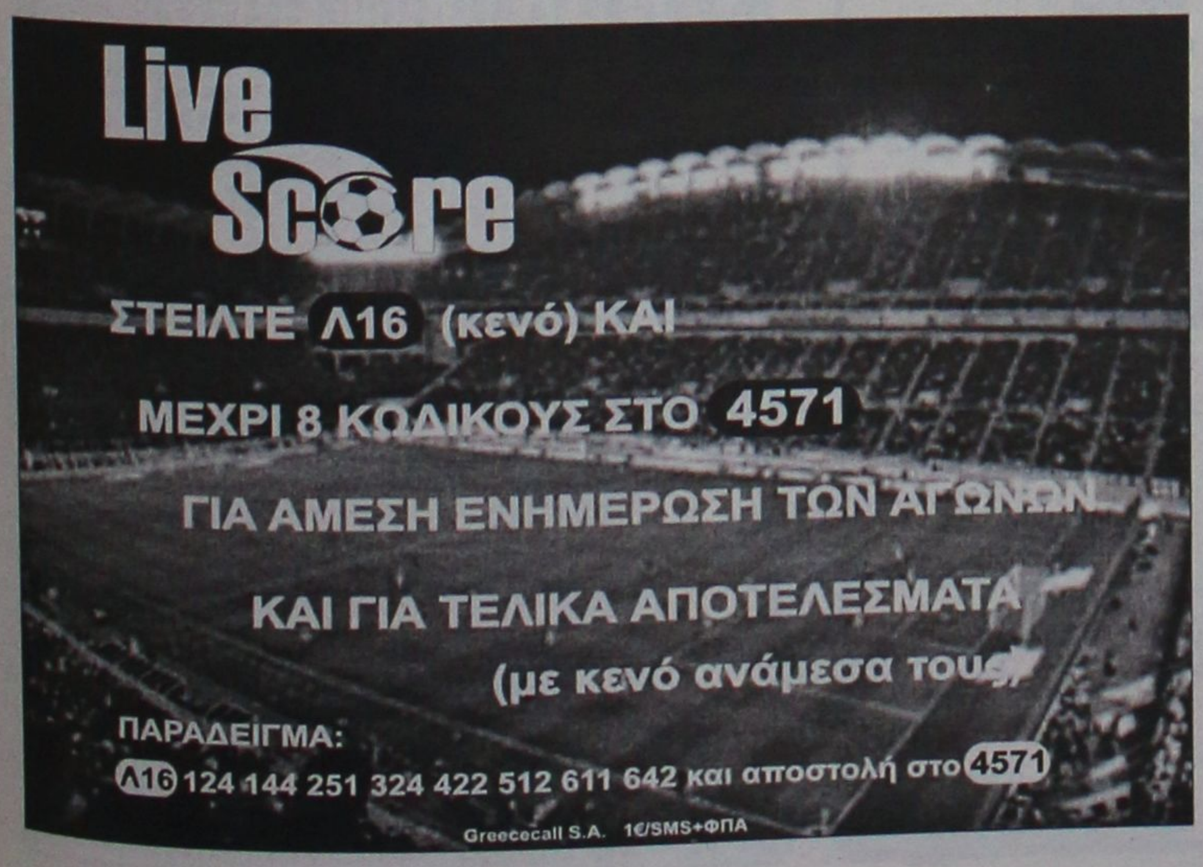

Α.Ν.Ε.Σ.

ΑΝΩΝΥΜΗ ΝΑΥΤΙΛΙΑΚΗ ΕΤΑΙΡΕΙΑ ΣΥΜΗΣ

ΠΡΟΓΡΑΜΜΑ ΔΡΟΜΟΛΟΓΙΩΝ (ΩΡΕΣ ΑΝΑΧΩΡΗΣΕΩΝ)

ΟΚΤΩΒΡΙΟΥ 2004

	ΣΥΜΗ ΙΙ		Υ/Γ ΑΙΓΛΗ		Ε/Γ ΠΑΝΟΡΜΙΤΗΣ
ΗΜΕΡΟΜΗΝΙΑ	ΣΥΜΗ-ΡΟΔΟ	ΡΟΔΟ-ΣΥΜΗ	ΣΥΜΗ-ΡΟΔΟ	ΡΟΔΟ-ΣΥΜΗ	ΑΚΙΝΗΣΙΑ ΓΙΑ ΣΥΝΤΗΡΗΣΗ ΚΑΙ ΕΤΗΣΙΑ ΕΠΙΘΕΩΡΗΣΗ ANNUAL INSPECTION
21/10 ΠΕΜΠΤΗ	07.00		16.30	09.00, 18.00	
22/10 ΠΑΡΑΣΚΕΥΗ		18.00	07.30, 16.30	09.00	
23/10 ΣΑΒΒΑΤΟ	06.00		16.30	09.00, 10.00	
24/10 ΚΥΡΙΑΚΗ			07.30, 16.30	09.00, 18.00	
25/10 ΔΕΥΤΕΡΑ		18.00	07.30, 16.30	09.00	
26/10 ΤΡΙΤΗ	07.00	18.00	18.30	09.00	
27/10 ΤΕΤΑΡΤΗ	08.30	18.00	10.30, 16.30	09.00, 14.30	
28/10 ΠΕΜΠΤΗ	07.00		16.30	09.00, 18.00	
29/10 ΠΑΡΑΣΚΕΥΗ		18.00	07.30, 16.30	09.00	
30/10 ΣΑΒΒΑΤΟ	06.00		16.30	09.00, 18.00	
31/10 ΚΥΡΙΑΚΗ			07.30, 16.30	09.00, 18.00	

Τα δρομολόγια μπορούν να τροποποιηθούν λόγω εκτάκτων συγκοινωνιακών αναγκών ή καιρικών συνθηκών

Παρακαλούμε πριν ταξιδέψετε επικοινωνήστε με την Εταιρία:

www.anes.gr

Γραφείο ΣΥΜΗΣ Τηλ.: (22460) 71444 - Φαξ: (22460) 71373 Γραφείο ΡΟΔΟΥ Τηλ.: (22410) 37769 - Φαξ: (22410) 34493

ΤΟΠΙΚΟ ΠΟΔΟΣΦΑΙΡΟ

Την Κυριακή τα καλά

• Με δύο συναντήσεις αύριο και τις υπόλοιπες την Κυριακή, ορίσθηκε η 2η αγωνιστική της γ' κατηγορίας

• Ξεκίνημα του γ' ομίλου με τρία παιχνίδια. Παραιτήθηκαν οι Λειψοί

Η ΕΠΣΔ όρισε τα παιχνίδια της 2ης αγωνιστικής βάζοντας στο αυριανό πρόγραμμα δύο παιχνίδια, ένα για κάθε όμιλο και τα υπόλοιπα μεθαύριο Κυριακή.

Σήμερα επίσης ξεκινάει και το πρόγραμμα του γ' ομίλου με μια συνάντηση της 1ης αγωνιστικής και άλλες δύο την Κυριακή.

Οι ομάδες που συμμετέχουν σ' αυτόν τον όμιλο είναι 7 καθώς η ομάδα των Λειψών παραιτήθηκε από το πρωτάθλημα για συγκοινωνιακούς λόγους.

Αναλυτικά τα παιχνίδια των 3 ομίλων:

Α' ΟΜΙΛΟΣ

ΑΥΡΙΟ

• **Αγ. Απόστολοι (16.00):** Αναγέννηση Ρ.-Ηλιος

Διαιτησία: *Μανέγας-Πλακογιάννης-Αργυρόπουλος*

Παρατηρητής: *Μπακαρής*

ΚΥΡΙΑΚΗ

• **Λάρδος (11.00):** Ηρακλής Λ.-Σύμη

Διαιτησία: *Αντωνάς-Λάμπρου-Κόκκινος*

Παρατηρητής: *Παυλούς*

• **Θεολόγος (11.30):** Δαμάγητος-Ευκλής

Διαιτησία: *Γκούμας-Κατταβενός-Γαγάνης*

Παρατηρητής: *Σταματίου*

• **Κάλαθος (16.00):** Ταξιάρχης-Δήμητρα

Διαιτησία: *Π"γιαννίδης-Ρουμάνης-Γουλάρας*

Παρατηρητής: *Τόππος*

• **Αρχάγγελος (16.00):** Πετρώνας-Εθνικός

Διαιτησία: *Σάββενας-Κόκκινος-Αντωνάς*

Παρατηρητής: *Μπακίρης*

ΚΥΡΙΑΚΗ

• **Λάρδος (11.00):** Ηρακλής Λ.-Σύμη

Διαιτησία: *Αντωνάς-Λάμπρου-Κόκκινος*

Παρατηρητής: *Παυλούς*

• **Θεολόγος (11.30):** Δαμάγητος-Ευκλής

Διαιτησία: *Γκούμας-Κατταβενός-Γαγάνης*

Παρατηρητής: *Σταματίου*

• **Κάλαθος (16.00):** Ταξιάρχης-Δήμητρα

Διαιτησία: *Π"γιαννίδης-Ρουμάνης-Γουλάρας*

Παρατηρητής: *Τόππος*

• **Αρχάγγελος (16.00):** Πετρώνας-Εθνικός

Διαιτησία: *Σάββενας-Κόκκινος-Αντωνάς*

Παρατηρητής: *Μπακίρης*

• **Γεννάδι (16.00):** ΟΦ Ι στρίου-Ατρόμητος

Διαιτησία: *Σαββιδάκης-Ορφανός-Μοσχούς*

Παρατηρητής: *Κάπρος Στ.*

Β' ΟΜΙΛΟΣ

ΑΥΡΙΟ

• **Λυκ. Ιαλυσού (16.00):** Ιάλυσος '97-Ζευς

Διαιτησία: *Ρουμάνης-Γουλάρας-Αντωνάς*

Παρατηρητής: *Κων/νου*

ΚΥΡΙΑΚΗ

• **Κρητηνία (12.00):** Αλθαιμένης-Ποσειδών Καρπ.

Διαιτησία: *Στεφανάκης-Ζανεττής-Κεφάλας*

Παρατηρητής: *Σεβδαλής*

• **Αφάντου (16.00):** Αστέρας Π.-Ομόνοια Γ.

Διαιτησία: *Κλιάρη-Μίχας-Στεφανάκης*

Παρατηρητής: *Αδαμάκης*

• **Μεσαναγρός (16.00):** Μεσαναγρός-Αγ. Ισίδωρος

Διαιτησία: *Χ"νικόλας-Κόττορος-Πηδιάκης*

Παρατηρητής: *Εγγλέζος*

• **Ασκληπειό (16.00):** Ασκληπειό-Ροδιακός

Διαιτησία: *Αργυρόπουλος-Μανέγας-Γαγάνης*

Παρατηρητής: *Σταυριανός*

• **Αγ. Απόστολοι (16.30):** Δωριέας-Πολύστρατος

Διαιτησία: *Φουκάρας-Λιάπη-Μιτζιρίκης*

Παρατηρητής: *Μαυρουδής*

Γ' ΟΜΙΛΟΣ

ΣΗΜΕΡΑ

• **Νίσυρος (15.30):** Πολυβώτης-Δόξα Ψ.

Διαιτησία: *Μουστάκας-Μαρμαρινός-Φραγκιαδάκης*

Παρατηρητής: *Φιλίππου*

ΚΥΡΙΑΚΗ

• **Ασφένδι (11.30):** Αναγέννηση Ασφ.-Βαθύ

Διαιτησία: *Μουστάκας-Βασιλείου-Μαρμαρινός*

Παρατηρητής: *Μελάς*

• **Πυλί (16.00):** Δόξα Κ.-ΠΑΟ Κω

Διαιτησία: *Βασιλείου-Μουστάκας-Φραγκιαδάκης*

• **Ολυμπιακός Καλ.-Λειψοί (Παραιτήθηκαν οι Λειψοί)**

ΚΥΠΕΛΛΟ

Ολοκληρώνεται η α' φάση

• Τα τρία τελευταία παιχνίδια του ομίλου Ρόδου όρισε για Τετάρτη-Πέμπτη η ΕΠΣΔ

Την ερχόμενη Τετάρτη 27 Οκτωβρίου διεξάγονται δύο παιχνίδια της α' φάσης του κυπέλλου και την Πέμπτη ακόμα ένα για τον όμιλο Ρόδου.

Αναλυτικά:

ΤΕΤΑΡΤΗ

• **Αφάντου (15.30):** Αστέρας Π.-Πετρώνας

Παρατηρητής: *Μπακίρης*

• **Παραδείσι (15.30):** Ακουσίλαος-Δαμάγητος

Παρατηρητής: *Σταματίου*

ΠΕΜΠΤΗ

• **Ασκληπειό (15.30):** Ασκληπειό-Αλθαιμένης

Παρατηρητής: *Χουρδάς*

Αργία με αγώνες

• Η ΕΠΣΔ όρισε για την Πέμπτη 28 Οκτωβρίου 3 παιχνίδια της γ' κατηγορίας και 3 για το παιδικό

Ενεργή αργία θα είναι για ορισμένες ομάδες η 28 Οκτωβρίου που πέφτει την ερχόμενη Πέμπτη.

Η ΕΠΣΔ όρισε τρία παιχνίδια για την 3η αγωνιστική της γ' κατηγορίας και 3 παιχνίδια για το παιδικό πρωτάθλημα.

Το πρόγραμμα της Πέμπτης 28/10:

Γ' ΚΑΤΗΓΟΡΙΑΣ

• **Διμυλιά (16.00):** Ατρόμητος-Ευκλής

Παρατηρητής: *Σταματίου*

• **Λάρδος (16.00):** Ηρακλής Λ.-Ταξιάρχης

Παρατηρητής: *Τόππος*

• **Γεννάδι (16.00):** Ομόνοια-Μεσαναγρός

Παρατηρητής: *Εγγλέζος*

ΠΑΙΔΙΚΟ

• **Αγ. Απόστολοι (15.00):** Νίκη Ρ.-Ευαγόρας

• **Λυκ. Ιαλυσού (16.00):** Ηλιος-Ιάλυσος

• **Αφάντου (16.00):** ΑΕΡΑ-Δωριέας

ΜΕΖΕΔΟΠΩΛΕΙΟ-ΨΗΣΤΑΡΙΑ "Η Αυλή"

Λόγω του ότι μπήκαμε πλέον στο φθινόπωρο προσθέσαμε όπως και πέρυσι στον κατάλογο των φαγητών μας διάφορα βραστά κρέατα (σούπες) όπως:

ΓΙΔΑ
ΠΑΤΣΑ (ΚΟΙΛΙΑ)
ΠΟΔΙ ΜΟΣΧΑΡΙΣΙΟ
ΓΛΩΣΣΑ ΜΟΣΧΑΡΙΣΙΑ
ΜΟΣΧΑΡΙ
ΚΟΤΟΠΟΥΛΟ
ΜΟΣΧΑΡΟΚΕΦΑΛΗ
ΚΑΙ ΤΟ
ΑΝΑΜΕΙΚΤΟ

ΜΑΚΑΡΟΝΑΔΕΣ
ΤΟΡΤΕΛΙΝΙΑ
ΠΙΛΑΦΙ
ΚΑΙ ΦΑΓΗΤΑ
ΜΑΓΕΙΡΕΥΤΑ
ΠΕΡΙΣΣΟΤΕΡΑ

Καθημερινά κοντά σας μέχρι αργά
ΠΑΡΑΣΚΕΥΗ-ΣΑΒΒΑΤΟ-ΑΡΓΙΕΣ
ΚΑΙ ΕΟΡΤΕΣ ΜΕΧΡΙ ΚΑΙ ΤΟ ΠΡΩΙ

Στην ΚΡΕΜΑΣΤΗ
στον δρόμο προς ΠΑΣΤΙΔΑ (100 μέτρα από την εκκλησία απέναντι από το περίπτερο).



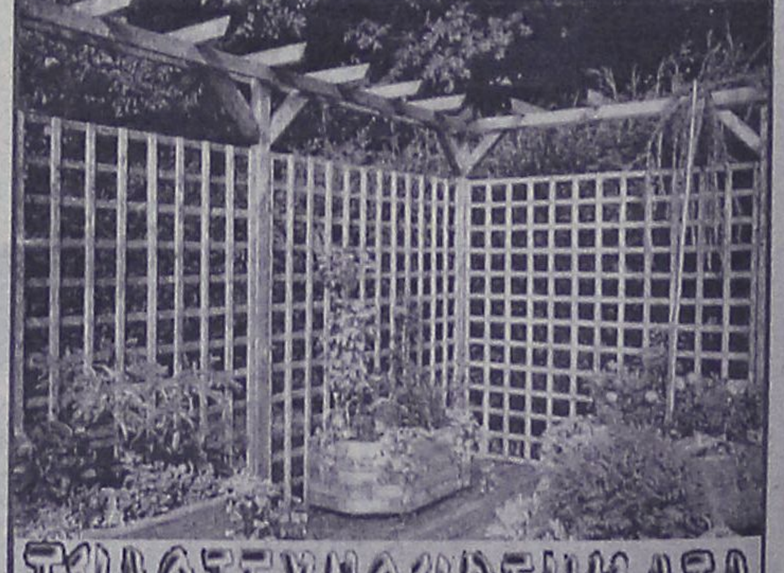

ΕΜΠΟΤΙΣΜΕΝΗΣ ΞΥΛΕΙΑΣ
ΚΗΠΟΥ - ΒΕΡΑΝΤΑΣ
Προτάσεις & Λύσεις στο χώρο σας
ΕΞΟΦΛΗΣΗ ΕΩΣ ΚΑΙ 36 ΔΟΣΕΙΣ
ΥΠΕΥΘΥΝΟΣ ΚΑΤΑΣΚΕΥΩΝ:
ΣΤΕΦΑΝΗΣ ΑΠΟΣΤΟΛΟΣ· ΤΗΛ. 6946 903331
ΥΠΕΥΘΥΝΟΣ ΠΩΛΗΣΕΩΝ:
ΣΤΕΦΑΝΗΣ ΠΕΤΡΟΣ 6944355694
Δ/ΝΣΗ ΚΑΤΑΣΤΗΜΑΤΟΣ ΕΝΤΟΣ ΕΜΠΟΡ. ΚΕΝΤΡ. ΦΩΚΙΑΛΗ
ΤΗΛ. 2241035091, 2241025135

ΣΤΙΒΟΣ

Στο Καρακόνερο το ερωτηματικό

•Η ολοκλήρωση των εγκαταστάσεων του στίβου μέχρι την άνοιξη είναι η βασική προϋπόθεση για να διοργανωθούν τα επόμενα Διαγόρεια, τουλάχιστον έτσι όπως τα σχεδιάζει ο ΝΑΟΔ και η ΕΑΣ ΣΕΓΑΣ.

Στον Δήμο Ροδίων ρίχνουν πλέον το μπαλάκι της διεξαγωγής των επόμενων Διαγορείων ο ΝΑΟΔ και η ΕΑΣ ΣΕΓΑΣ Δωδεκανήσου, στο σκέλος που αφορά την δημιουργία 400άρι στίβου. Όπως είπε χθες η πρόεδρος του Οργανισμού **Ανδριάνα Μπαφίτη** σε εκπομπή του ραδιοφωνικού σταθμού ΤΟΠ FM, ο θεσμός των Διαγορείων όχι μόνο θα διατηρηθεί, αλλά και θα τοποθετηθεί σε νέες βάσεις, ώστε τα ονόματα τα οποία θα προσκληθούν να συμμετάσχουν, να του δώσουν την απαραίτητη αίγλη και να προκαλέσουν το ενδιαφέρον σε πανελλαδικό επίπεδο.

Για να γίνει αυτό, η διοργάνωση θα πρέπει να αποκτήσει την υποστήριξη του κεντρικού ΣΕΓΑΣ αλλά και να έχει προγραμματιστεί μέχρι τον Μάιο, αφού μόνο τότε θα υπάρχουν ακόμα τα περιθώρια για να έρθουν στην Ρόδο μεγάλα ονόματα του Ελληνικού κλασικού αθλητισμού. Σύμφωνα με τα λεγόμενα της προέδρου του ΝΑΟΔ, εντός του προσεχούς διαστήματος θα πραγματοποιηθεί σύσκεψη με την παρουσία των εκπροσώπων της ΕΑΣ ΣΕΓΑΣ και των σωματείων του στίβου ώστε να συζητηθούν οι προτάσεις για την μορφή που θα έχουν τα επόμενα Διαγόρεια, χωρίς, πάντως, να αλλάζει ο προσανατολισμός για μία διοργάνωση με σημαντικά ονόματα, αλλά και αθλητές μικρότερων ηλικιακών κατηγοριών.



Το Καρακόνερο η βασική προϋπόθεση για τα Διαγόρεια, τόνισε η Ανδριάνα Μπαφίτη

Είναι, δε, αξιοσημείωτος ο ξεχωριστός χαρακτήρας που θα επιχειρηθεί να προσδοθεί στα επόμενα Διαγόρεια, τα οποία θα ενταχθούν στο πλαίσιο των εορτασμών για την εκατοστή επέτειο από την ίδρυση του ΠΑΟ Διαγόρα. Βέβαια, όλα τα παραπάνω θα χάσουν κάθε νόημα αν μέχρι την άνοιξη δεν υπάρχουν οι εγκαταστάσεις που θα έχουν την δυνατότητα φιλοξενίας μίας τέτοιας εκδήλωσης.

Τα βλέμματα στρέφονται στο Αθλητικό Κέντρο «Καλλιπάτειρα» στο Καρακόνερο και είναι βέβαιο πως μόλις ενταθούν οι συζητήσεις για την διοργάνωση των Διαγορείων θα ενταθούν και οι πιέσεις προς τον Δήμο Ροδίων.

Προπονητήριο στίβου στο Φυτώριο

• Βαλβίδα ρίψεων θα τοποθετηθεί στον χώρο που βρίσκεται δίπλα στο ποδοσφαιρικό γήπεδο του Φυτωρίου. Οι παράγοντες του στίβου, πάντως, ζητούν να μην χάσουν το βοηθητικό του δημοτικού Σταδίου και ζήτησαν από την Νομαρχιακή Αυτοδιοίκηση να μεσολαβήσει προς τον Δήμο Ροδίων.

Δίπλα στο ποδοσφαιρικό γήπεδο του Φυτωρίου θα αποκτήσει πολύ σύντομα έναν πολύ σημαντικό βοηθητικό χώρο και ο Ροδίτικος στίβος. Όπως έλεγε χθες η πρόεδρος του ΝΑΟΔ **Ανδριάνα Μπαφίτη,** κατά την διάρκεια της προχθεσινής της συνάντησης με τους εκπροσώπους της ΕΑΣ ΣΕΓΑΣ και των σωματείων του στίβου έπεσε στο τραπέζι της συζήτησης και η τοποθέτηση βαλβίδας ρίψεων στον προαναφερόμενο χώρο.

Ο ίδιος ο νομάρχης **Γιάννης Μαχαιρίδης,** που ήταν παρόν στην συνάντηση, είδε την ιδέα με πάρα πολύ καλό μάτι και θεωρείται βέβαιο πως πολύ σύντομα η σκέψη θα μπει στον δρόμο της υλοποίησης.

Πάντως, σύμφωνα με τα όσα είπε χθες η **Ανδριάνα Μπαφίτη,** κατά την διάρκεια της σύσκεψης οι παράγοντες του στίβου ζήτησαν από την Νομαρχιακή Αυτοδιοίκηση να μεσολαβήσει προς τον Δήμο Ροδίων ώστε οι νέες εγκαταστάσεις στο Φυτώριο αλλά και στο Καρακόνερο να μην μεταφραστούν στην απομάκρυνση του στίβου από το βοηθητικό γήπεδο του Δημοτικού Σταδίου «ο Διαγόρας». Ήταν απόλυτα αναμενόμενο ότι ούτε ο **Γιάννης Μαχαιρίδης,** ούτε και η **Ανδριάνα Μπαφίτη** μπορούσαν να δεσμευτούν για την ανάληψη μίας τέτοιας πρωτοβουλίας, αφού δεν υπάρχει το θεσμικό περιθώριο, ωστόσο μόνο και μόνο ως παρατήρηση η απαίτηση των παραγόντων του στίβου έχει εξαιρετικό ενδιαφέρον, αφού και τον προβληματισμό τους περιγράφει, αλλά και την ανησυχία τους ενόψει της πιθανότητας να διεκδικήσει το βοηθητικό ο χώρος του ποδοσφαίρου με ευνοϊκότερους από τους σημερινούς όρους.



Ξεφαντώστε με ένα κεφάτο πρόγραμμα
με τους ΜΙΧΑΛΗ ΘΕΟΔΟΣΙΟΥ τραγούδι μπαγλαμά,
ΜΟΥΣΤΑΦΑΣ μπουζούκι,
ΔΗΜΗΤΡΑ τραγούδι, ΕΚΡΕΜ τουμπερλέκι.
στο όργανο και καλλιτεχνική διεύθυνση ΣΤΡΑΤΟΣ

ΑΝΟΙΚΤΑ ΚΑΘΕ ΜΕΡΑ

ΜΟΥΣΙΚΗ
ΠΑΡΑΣΚΕΥΗ-
ΣΑΒΒΑΤΟ- ΚΥΡΙΑΚΗ

Ολες οι εκδηλώσεις μέχρι 220 άτομα

Σας ευχόμαστε ΚΑΛΟ ΧΕΙΜΩΝΑ!

Μεταφερθήκαμε σε νέο χώρο στο 2ο χλμ.
Ρόδου-Καλλιθέας για περισσότερα γλέντια
ΤΗΛ. 67674 • Κιν. 6932635007



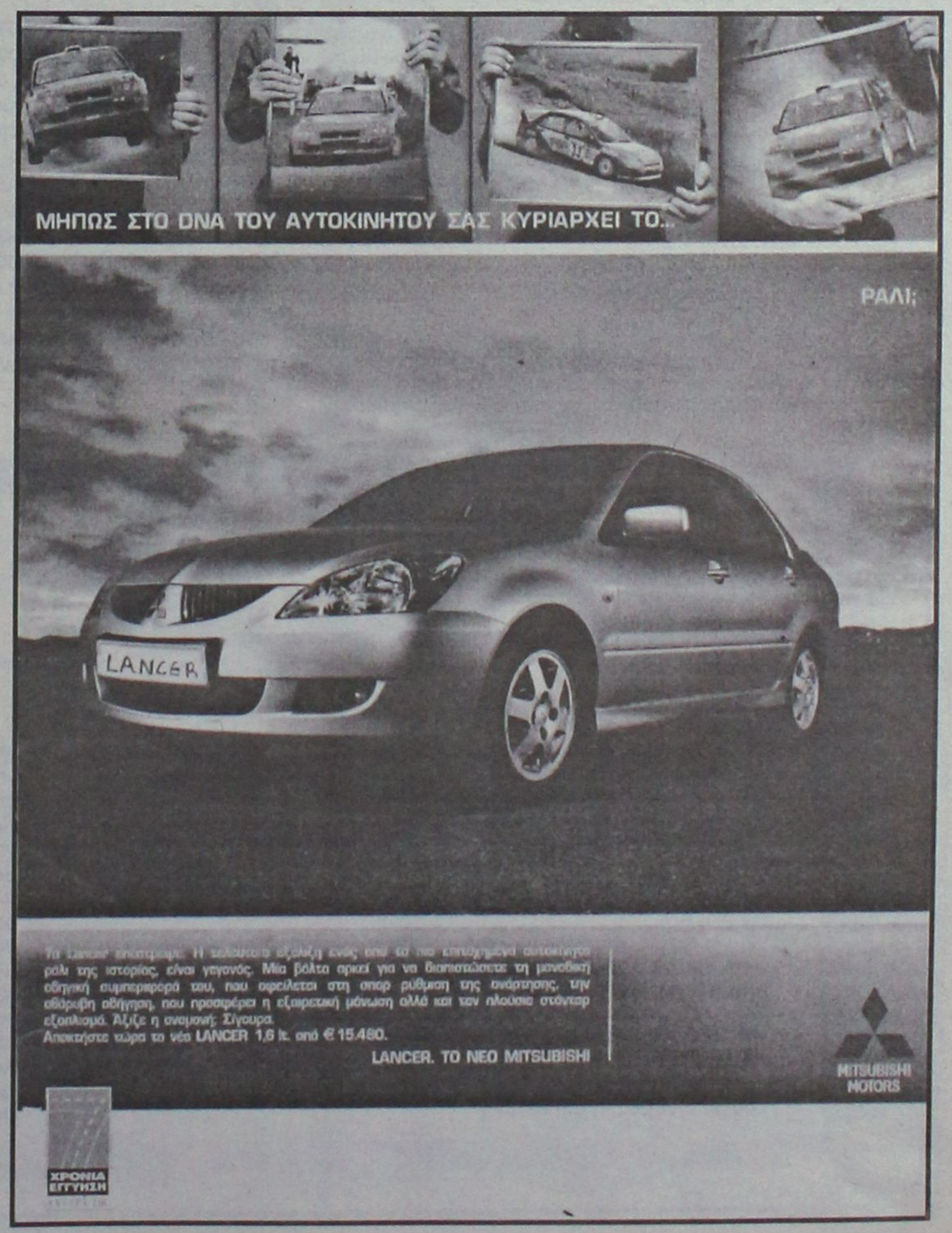



ΕΚΛΕΧΘΗΚΕ ΤΟ ΝΕΟ Δ.Σ.

Τέσσερα νέα πρόσωπα θα έχει το Δ.Σ. των κριτών στίβου για την τετραετή του θητεία που ξεκίνησε από χθες.

Ο **Νικήτας Ριζόπουλος** ήταν αυτός που πλειοψήφισε και καλεί τα υπόλοιπα μέλη του Δ.Σ. που εκλέχθηκαν από τις εκλογές που έγιναν στην αίθουσα του ΔΟΝΑ, την προσεχή Δευτέρα το βράδυ στο γραφείο του συνδέσμου, για να συγκροτηθούν σε σώμα.

Σύμφωνα με τα αποτελέσματα εκλέχθηκαν:

Νικήτας Ριζόπουλος	**32**
Δήμος Ζησίμου	**27**
Φερενίκη Μιχαηλίδου	**27**
Μανώλης Κυριαζάκος	**25**
Σπύρος Αρφαράς	**23**
Κώστας Φανίτσας	**22**
Εφη Καστελλοριού	**20**

Ακολούθησαν

Ιωσήφ Παπαδόπουλος	**14**
Μανώλης Δημητραδιού	**11**
Κώστας Κάππας	**4**

Για την Πειθαρχική Επιτροπή
Δήμος Ζησίμου
Γιάννης Μαγκαφάς
Νικήτας Ριζόπουλος
Για την Εξελεγκτική Επιτροπή
Φούλα Παπακαλοδούκα
Ρένα Φαρμακίδου
Σάββας Χατζηνικολάου

ΕΥΧΕΣ ΓΙΑ ΛΙΟΡΔΟ

Το Δ.Σ., ο προπονητής και οι ποδοσφαιριστές του Αστέρα Π. εύχονται στην οικογένεια του ποδοσφαιριστή της ομάδας **Γιάννη Λιόρδου** να τους ζήσει ο γιός.

ΣΥΓΧΑΡΗΤΗΡΙΟ ΤΗΣ ΕΠΣΔ

Ο πρόεδρος και το Δ.Σ. της ΕΠΣΔ συγχαίρουν τον κ. **Αριστείδη Καρτάνο** για την τοποθέτησή του στην θέση του Αστυνομικού Δ/ντή Δωδεκανήσου ευχόμενοι κάθε επιτυχία στο έργο του.

Πρόσκληση εκπροσώπων εφηβικών ομάδων

Καλούνται οι εκπρόσωποι των εφηβικών ομάδων ΠΑΣ Ασκληπειού, Ηρακλή Μαρ., Αρη Αρχ., Ερμή Καλ., Απόλλων Απολ., ΠΑΟ Διαγόρας, ΑΣ Ρόδου, Αγ. Γεωργίου, ΑΕΡΑ, Φοίβου Κρεμ., Κλεάνθης Παρ., Πετρώνας να ευρίσκονται στα Γραφεία της ΕΠΣΔ την Τρίτη 26-10-2004 και ώρα 17.00 προκειμένου να συζητηθεί με την αρμόδια επιτροπή, πιθανή τροποποίηση του προγράμματος του Εφηβικού Πρωτ/τος μετά την αποβολή από το πρωτ/μα της Αναγέννησης Εμπ.

Η παρουσία τους κρίνεται απαραίτητη.

ΤΟΥΡΝΟΥΑ 3Χ3

Ολοι οι δρόμοι οδηγούν το Σαββατοκύριακο στο Δημοτικό Διαμέρισμα Σορωνής! Η Τοπική Επιτροπή ΕΟΚ Δωδεκανήσου και ο Δήμος Καμείρου, συνδιοργανώνουν στο Γυμνάσιο αγώνες μπάσκετ "3 με 3" υπό την αιγίδα της Ελληνικής Ομοσπονδίας Καλαθοσφαίρισης στα πλαίσια του Αναπτυξιακού Προγράμματος. Αγόρια και κορίτσια ηλικίας από 10 έως 17 ετών θα έχουν τη δυνατότητα να συμμετάσχουν στη μπασκετική αυτή γιορτή, που σκοπό έχει πρώτα να δώσει την ευκαιρία στη νεολαία της Ρόδου να ψυχαγωγηθεί και στη συνέχεια να καταγράψει τα παιδιά εκείνα που θεωρούνται ταλέντα.

Σύμφωνα με το πρόγραμμα θα υπάρχουν τέσσερις κατηγορίες ομάδων. Είναι οι εξής:

1. Γεννηθέντες το 1987
2. Γεννηθέντες το 1988
3. Γεννηθέντες το 1989
4. Γεννηθέντες το 1990 και μετά

Οι δηλώσεις συμμετοχής θα ολοκληρωθούν την πρώτη ημέρα των αγώνων, λίγο πριν την έναρξή τους (9.00 π.μ.). Κατά τη διάρκεια των αγώνων θα γίνουν και διαγωνισμοί τριπόντων και ελεύθερων βολών, με πλούσια δώρα για τους νικητές.

Νωρίτερα οι συνεδριάσεις

Λόγω της ημιαργίας της 27ης Οκτωβρίου η προσεχής συνεδρίαση της Εκτελεστικής Γραμματείας θα γίνει την Τρίτη 26-10-2004 και ώρα 20.00 και η συνεδρίαση της Πειθαρχικής ώρα 21.00.

Προσπαθούν να γαντζωθούν από τις καρέκλες

Ο Υφυπουργός Πολιτισμού, αρμόδιος για θέματα Αθλητισμού **Γιώργος Ορφανός**, με αφορμή τη χθεσινή απόφαση της Ε.Ο.Ε. να μην εναρμονίσει το καταστατικό της με το νέο αθλητικό νόμο, έκανε την παρακάτω δήλωση:

«Είναι φανερό ότι, ορισμένα μέλη της Ελληνικής Ολυμπιακής Επιτροπής, δίνουν μάχες οπισθοφυλακών, στην προσπάθειά τους να γαντζωθούν στις καρέκλες τους. Έτσι, αποφασίζουν να αφήσουν τη δημοκρατία έξω από την Ε.Ο.Ε.

Είναι όμως σαφέστατο, ότι υπάρχει νόμος και ισχύει».

ΑΓΩΝΕΣ ΤΑΧΥΤΗΤΑΣ

Με γοργούς ρυθμούς συνεχίζονται οι προετοιμασίες των Πανελληνίων αγώνων ταχύτητας αυτοκινήτου και μοτοσικλέτας, που θα διεξαχθούν στο αεροδρόμιο των Μαριτσών το Σαββατοκύριακο 30 και 31 Οκτωβρίου 2004.

Ο διοργανωτής Αγωνιστικός Ομιλος Ρόδου, η Επιτροπή Πρωτοβουλίας Κατασκευής του Αυτοκινητοδρομίου στο νησί της Ρόδου, σε συνεργασία με τη Νομαρχία Δωδεκανήσου και τους Δήμους Ροδίων και Πεταλούδων φροντίζουν για την κάθε οργανωτική λεπτομέρεια, ώστε η νέα γιορτή του μηχανοκίνητου αθλητισμού να στεφθεί με απόλυτη επιτυχία.

Οι Ροδίτες θα έχουν την ευκαιρία να δουν από κοντά πανελλήνιους αγώνες Φόρμουλα 3 και αυτοκινήτων ειδικών κατηγοριών, καθώς και κορυφαίους ντόπιους οδηγούς, που θα τρέξουν σε τοπικούς αγώνες αυτοκινήτου και μοτοσικλέτας.

Το θέμα αναμένεται συναρπαστικό καθώς σε όλες τις κατηγορίες ο ανταγωνισμός προβλέπεται να είναι μεγάλος.

Με ελλείψεις

• Εκτός αποστολής για το παιχνίδι με τα Μάσαρι έμειναν ο τραυματίας Μιχάλης Μανωλάς και ο Αντρέας Τσιαντούλας που δεν μπόρεσε να παρακολουθήσει τις προπονήσεις της εβδομάδας.

Χθες πραγματοποιήθηκε η τελευταία προπόνηση του Ηρακλή για το παιχνίδι του πρωταθλήματος στα Μάσαρι κόντρα στον Αστέρα. Στην διάθεση του προπονητή της ομάδας **Σπύρου Αγγελόπουλου** βρίσκονται όλοι οι ποδοσφαιριστές εκτός του **Μιχάλη Μανωλά** που ακόμη δεν έχει ξεπεράσει το πρόβλημα τραυματισμού στην ωμοπλάτη και του **Αντρέα Τσιαντούλα** που δεν παρακολούθησε καμία προπόνηση μέσα στην εβδομάδα λόγω υποχρεώσεών του στην στρατιωτική μονάδα στην οποία υπηρετεί.

Εσωτερική μεταγραφή

Η επιστροφή του **Φάνη Λορέντζου** στην Ρόδο για να υπηρετήσει το υπόλοιπο της στρατιωτικής του θητείας σε μονάδα του νησιού, δίνει μία επιπλέον βοήθεια στους Μαριτσενούς στις θέσεις της άμυνας.

Ο έμπειρος αμυντικός προπονήθηκε χθες για πρώτη φορά στο γήπεδο των Μαριτσών ακολουθώντας ατομικό πρόγραμμα, ενώ αναμένεται μετά από δέκα ημέρες να ενταχθεί στο κανονικό πρόγραμμα αφού η φυσική του κατάσταση βρίσκεται σε καλά επίπεδα. Επιστροφή στην ενεργό δράση και για τον **Τσαμπίκο Λορέντζο** που λόγω επαγγελματικών ασχολιών δεν παρακολουθούσε το τελευταίο διάστημα τις προπονήσεις.

Συνεχίζονται τα βελτιωτικά έργα

Σημαντικές αποφάσεις που αναμένεται η υλοποίηση τους να βελτιώσει περισσότερο την εικόνα του γηπέδου των Μαριτσών πήρε χθες το τοπικό συμβούλιο του χωριού και έχουν ενταχθεί στο τεχνικό πρόγραμμα του Δήμου Πεταλούδων της επόμενης χρονιάς. Αφορούν την κάλυψη ολόκληρης της εξέδρας με σκέπαστρο, όπως και επεμβάσεις στις αθλητικές εγκαταστάσεις των Μαριτσών. Παράλληλα ο σύλλογος με αίτημα του ζητά από τον Δήμο που υπάγεται να μεριμνήσει για την τοποθέτηση φωτιστικών σωμάτων, προκειμένου να είναι σε θέση το γήπεδο να φιλοξενεί νυχτερινούς αθλητικούς αγώνες.


Ο Φάνης Λορέντζος

Φτιάχνουν το κλίμα

Η χθεσινή ημέρα περιελάμβανε και το προγραμματισμένο δείπνο της ομάδας το οποίο έγινε με έξοδα των ποδοσφαιριστών και παραβρέθηκαν το Δ.Σ και ο προπονητής της ομάδας, **Σπύρος Αγγελόπουλος** προκειμένου να ανταλλάξουν απόψεις για την μέχρι τώρα πορεία της ομάδας στο πρωτάθλημα αλλά και τις αιτίες που τους έχουν φέρει σε αυτή την θέση.

Αγκαθι

●●● **Από παντού έρχονται τα χαστούκια στον Ορφαν. Ούτε η Ολυμπιακή επιτροπή θέλει να εναρμονίσει το καταστατικό της σύμφωνα με το νέο αθλητικό νόμο. Ούτε η Ολυμπιακή Επιτροπή, δε μιλάμε για ότι, ότι.**

●●● *Ο Ορφαν έδωσε κι εδώ τη δική του ερμηνεία και απάντηση όπως και σ' όλους τους άλλους. Δίνουν μάχη για να γαντζωθούν στις καρέκλες τους.*

●●● **Το θέμα είναι αν θα εφαρμοστεί ο νόμος, η δημιουργήθηκε για να αλλάξει όπως συμβαίνει στη Ελλάδα όταν υπάρχει πολιτικό κόστος.**

●●● *Κι εδώ φαίνεται να υπάρχει γι' αυτό και ο Ορφάν έχασε το πρώτο αγώνα με τη Συγγρού. Του έκανε τάκλιν ο αρχηγός του.*

●●● **Οπως δημιουργήθηκε η κατάσταση στη Συγγρού, μπορεί να δυσκόλεψε αλλά θλέπω ο Γκαγκάτσης να πουλά ακριβά το τομάρι του και να κερδίζει κι ας είναι κόντρα του ο Ορφάν.**

●●● *Για να χάσει πρέπει να είναι αντίπαλός του κάποιος που να είναι δικτυωμένος στο Πανελλήνιο και να στηρίζεται από το κυβερνών κόμμα. Ο Βίκτωρας έχει το ένα προσόν αλλά η κυβέρνηση του έκλεισε την πόρτα κατάμουτρα. Μ' αυτόν της Πέλλας δεν τον βλέπω να τραβά.*

●●● **Η Κοδριγκτώνος είναι καθαρά με την υπάρχουσα κατάσταση και καλά κάνει. Αφού είναι ευχαριστημένοι, εμείς θα τους πούμε τί θα ψηφίσουν; Καλημέρα σας.**

ΑΝΕΚΔΟΤΟ

Όταν η NASA ξεκίνησε την εκτόξευση αστροναυτών στο διάστημα, ανακάλυψαν ότι τα στυλό δεν δούλευαν σε μηδενική βαρύτητα καθώς το μελάνι δεν κυλούσε στην επιφάνεια γραφής. Για να λύσουν αυτό το πρόβλημα, προσέλαβαν την Andersen Consulting (Accenture σήμερα). Τους πήρε μια δεκαετία και 12 εκατομμύρια δολάρια. Έφτιαξαν ένα στυλό που δούλευε σε μηδενική βαρύτητα, ανάποδα, μέσα σε νερό, σε κάθε είδους επιφάνεια συμπεριλαμβανομένου και του κρυστάλου και σε θερμοκρασίες από πάγο μέχρι πάνω από 300 βαθμούς Κελσίου.



Οι Ρώσοι χρησιμοποίησαν μολύβι...

ΜΠΑΣΚΕΤ

Ταξιδεύει πάνοπλος

• Με όλα του τα αστέρια αναχωρεί σήμερα ο Κολοσσός για την Αθήνα όπου αύριο αντιμετωπίζει στις 17.00' την Νήαρ Ηστ στην Καισαριανή.

Την τελευταία του προπόνηση έκανε χθες το απόγευμα ο Κολοσσός και σήμερα αναχωρεί το μεσημέρι για την Αθήνα. Η αποστολή των «θαλασσί» θα πάει στη πρωτεύουσα πλήρης αφού δεν υπάρχουν απουσίες λόγω τραυματισμού. Ο Βασίλης Φραγκιάς θα έχει στη διάθεσή του δέκα παίκτες με την τελική σύνθεση να ανακοινώνεται σήμερα το πρωί.

Καθ' όλη τη διάρκεια της εβδομάδας ο Κολοσσός έδειξε να βρίσκεται σε άριστη αγωνιστική κατάσταση και φυσικά διεκδικεί επί ίσοις όροις το θετικό αποτέλεσμα. Μπορεί η αποστολή του να είναι αρκετά δύσκολη όμως αυτή η ομάδα έχει φτιαχτεί για τα δύσκολα. Ουκ ολίγες φορές έχει φανερώσει τον χαρακτήρα της και κάθε αγωνιστική φροντίζει να αποδίδει το 100% των δυνατοτήτων της. Η έδρα της Καισαριανής δεν φοβίζει τους παίκτες του **Βασίλη Φραγκιά**, ίσα – ίσα που τους δίνει ένα παραπάνω κίνητρο για να παίξουν το μπάσκετ που ξέρουν και μπορούν.

Σε έμψυχο υλικό, η Νήαρ Ηστ δεν μπορεί να συγκριθεί με τους Ροδίτες ωστόσο το πλεονέκτημα έδρας της δίνει προβάδισμα.

Η ΝΗΑΡ ΗΣΤ

Από τα φαβορί της κατηγορίας φέτος για να κατακτήσει ένα από τα δύο εισιτήρια της ανόδου. Η ομάδα του **Γιώργου Μελέτη** στηρίζεται στα νιάτα αφού ο μέσος όρος ηλικίας δεν ξεπερνάει πολύ τα 20 χρόνια. Μπορεί δύο από τα μεγάλα της ταλέντα (**Ξανθόπουλος, Καϊμακόγλου**) να άνοιξαν πανιά για άλλες πολιτείες αλλά τα κενά που άφησαν καλύφθηκαν επαρκώς. «Όπλο» της και φέτος το κλειστό της Καισαριανής με τον ένθερμο κόσμο.

Το ρόστερ της Νήαρ Ηστ:

Όνομα	Έτ. γεν.	Ύψος	Θέση	Προηγ. ομάδα
Βαρδαβάς Κώστας	1981	2.03	φόργουορντ	Ηράκλειο
Γιανναλέτσος Δημήτρης	1986	2.01	φόργουορντ	-
Γκουντής Ιάσονας	1986	1.91	γκαρντ	Ολύμπια Λαρ.
Ίλιτς Νεμάνια	1983	2.05	σέντερ	-
Κορώνης Δημήτρης	1986	2.00	φόργουορντ	Πανελλήνιος
Κουκάς Γιώργος	1985	1.78	πλέι μέικερ	Παπάγου
Κουπίδης Θέμης	1984	1.94	γκαρντ	-
Κούρος Βασίλης	1970	2.10	σέντερ	Ηλυσιακός
Κρίτσαλος Νίκος	1977	1.92	γκαρντ	Πανελλήνιος
Μαλλιός Μάκης	1986	2.03	φόργουορντ	Ιωνικός Νικ.
Μπατής Μάριος	1980	1.91	γκαρντ	Ηράκλειο
Τσιάκος Γιώργος	1982	2.04	φόργουορντ	Μαρούσι
Χολέβας Θεοδόσης	1985	1.92	γκαρντ	-
Χούμας Χριστόφορος	1985	1.85	γκαρντ	Πανιώνιος

Προπονητής: Μελέτης Γιώργος

Έφυγαν: Μπέλλης, Καϊμακόγλου, Παραβίνια, Ξανθόπουλος, Μέντζος, Κυρίτσης, Χρυσανθόπουλος.

ΤΟΠΙΚΟ ΜΠΑΣΚΕΤ

Στο τζάμπολ οι νεανίδες

• Ξεκινάει σήμερα το πρωτάθλημα με τον αγώνα Διαγόρας – Ιβίσκος.
• Ανακοινώθηκαν οι διαιτητές των αναμετρήσεων.

Πρεμιέρα για τις νεάνιδες σήμερα το απόγευμα όπου ο Διαγόρας υποδέχεται στην τέντα τον Ιβίσκο. Διαιτητές του αγώνα θα είναι οι Μυροφόρος – Πετρίδης ενώ από τον Σύνδεσμο ανακοινώθηκαν οι ορισμοί των παιχνιδιών.

Β' ΚΑΤΗΓΟΡΙΑ ΑΝΔΡΩΝ

Σάββατο 23/10

• Ιαλυσός (10.30') **Ήλιος – Σύμη**
Διαιτητές: Ξανθός - Μυροφόρος

• Καρδάμαινα (13.45') **Ηρακλής 2000 – Σταυρός**
Διαιτητές: Ζαμάγιας - Στάλας

ΝΕΑΝΙΔΕΣ

Σήμερα

• Διαγόρα (16.00') **Διαγόρας – Ιβίσκος**
Διαιτητές: Μυροφόρος - Πετρίδης

Σάββατο 23/10

• Κλειστό Κω (17.00') **Ιπποκράτης - Ιάλυσος**
Διαιτητές: Ζαμάγιας - Στάλας

ΓΥΝΑΙΚΕΣ

Σάββατο 23/10

• Κρεμαστή (20.00') **Ελπίς – Ιβίσκος**
Διαιτητές: Κουνελλές Ν. - Κασταμούλας

Κυριακή 24/10

• Κλειστό Κω (13.30') **Ιπποκράτης - Ιάλυσος**
Διαιτητές: Ζαμάγιας - Στάλας

ΠΑΙΔΙΚΟ

Α' όμιλος Νότου

Δευτέρα 25/10

• Βενετόκλειο (21.00') **Ιβίσκος – Ζέφυρος**
Διαιτητές: Κουνελλές Ηλ. - Φάκαρος

• Διαγόρα (21.00') **Διαγόρας – Κολοσσός**
Διαιτητές: Βιτζηλαίος – Κουνελλές Ν.

Β' όμιλος Νότου

Σάββατο 23/10

• Ιαλυσός (12.15') **Ιάλυσος – Σύμη**
Διαιτητές: Ξανθός - Πετρίδης

Κυριακή 24/10

• Βενετόκλειο (20.00') **Δωριέας – Ελπίς**
Διαιτητές: Αρνάς - Χατζηδάκης

Όμιλος Βορρά

Σάββατο 23/10

• Πυλί (20.00') **ΑΕ Δικαίου – Ηρακλής 2000**
Διαιτητές: Ζαμάγιας - Στάλας

Κυριακή 24/10

• Κάλυμνος (12.00') **ΕΑΚΑ - Ιπποκράτης**
Διαιτητές: Ξανθός – Κουνελλές Ν.





ΜΠΑΣΚΕΤ

Προβάδισμα στην Νήαρ Ηστ

• Την ομάδα της Καισαριανής χρήζει φαβορί για την αυριανή αναμέτρηση ο Βασίλης Φραγκιάς λόγω του πλεονεκτήματος έδρας.

• Περισσότερο ψυχολογική παρά βαθμολογική σημασία θα έχει η νίκη στο ντέρμπι της 2ης αγωνιστικής, σύμφωνα με τον προπονητή του Κολοσσού που θα έχει όλους τους παίκτες στη διάθεσή του.

Ο αγώνας του Κολοσσού με την Νήαρ Ηστ είναι ένα από τα μεγάλα παιχνίδια του φετινού πρωταθλήματος και το πρόγραμμα φέρνει αντιμέτωπες τις δύο ομάδες πολύ νωρίς, μόλις στην 2η αγωνιστική. Τα βλέμματα θα είναι στραμμένα στην Καισαριανή ωστόσο φαβορί για τη νίκη θεωρούνται οι γηπεδούχοι ακριβώς επειδή αγωνίζονται μέσα στο γήπεδό τους και μπροστά στο ένθερμο κοινό τους. Αυτό υποστήριξε ο προπονητής του Κολοσσού, **Βασίλης Φραγκιάς** στην χθεσινή συνέντευξη Τύπου.

«Στην ουσία είναι, για μας, το πρώτο κρας τεστ γιατί το πρώτο παιχνίδι πήγε όπως πήγε και θεωρώ ότι η ομάδα το πήρε άνετα. Πάμε να παίξουμε απέναντι σε μια ομάδα που έρχεται με πάρα πολύ καλή ψυχολογία αφού έκανε την πρώτη νίκη σε ένα τοπικό αθηναϊκό ντέρμπι με το Περιστέρι.

Για μας το ζητούμενο είναι αφ' ενός να μετρήσουμε τις δυνάμεις μας στο πρώτο εκτός έδρας επίσημο παιχνίδι και αφ' ετέρου να δούμε πόσο μπορούμε να μείνουμε συγκεντρωμένοι σε ένα τόσο μεγάλο παιχνίδι με τόσο μεγάλη πίεση από τον κόσμο. Νομίζω ότι όλα τα παιδιά είναι πολύ καλά ολόκληρη την εβδομάδα όπως ήταν και την περασμένη. **Ξέρω ότι θεωρητικά το προβάδισμα το έχει η Νήαρ Ηστ λόγω έδρας αλλά πάμε πάρα πολύ προσγειωμένοι και μεγάλη πίστη στο τι μπορούμε να κάνουμε για να χτυπήσουμε το ματς χωρίς να παραγνωρίζουμε ότι φαβορί είναι η Νήαρ Ηστ λόγω της έδρας.**

Είναι μία ομάδα πλήρως ανανεωμένη αφού, πλην του Κουπίδη, σε πρωταγωνιστικούς ρόλους όλοι οι άλλοι παίκτες έχουν αλλάξει. Έχουν έρθει παιδιά με πολύ μεγάλη εμπειρία από Α1 και Α2. **Πιστεύω ότι θα μετρήσει πάρα πολύ το βάθος στον πάγκο και των δύο ομάδων. Ποια ομάδα δηλαδή να αντέξει στην φθορά των φάουλ. Σε κάποια σημεία έχουμε υπεροπλία και θα κοιτάξουμε να την εκμεταλλευτούμε. Πρέπει να ελέγξουμε τον ρυθμό του αγώνα και στα εκτός έδρας ματς αυτό που κερδίζει τα παιχνίδια είναι η άμυνα.** Οι συζητήσεις που έχουμε κάνει με τα παιδιά όλη την εβδομάδα είναι **να παίξουμε συγκεντρωμένα πάνω σε παίκτες – κλειδιά που έχει η Νήαρ Ηστ και να τους αποκόψουμε από την υπόλοιπη ομάδα. Αν καταφέρουμε να κατεβάσουμε το σκορ γύρω στους 65-70 πόντους, θα έχουμε μεγάλη τύχη να κερδίσουμε το παιχνίδι.**

Προβλήματα αγωνιστικά δεν υπάρχουν. Όλοι είναι έτοιμοι και σε καλή κατάσταση.

Το αποτέλεσμα για μας δεν στιγματίζει τίποτα γιατί είναι ακόμα πάρα πολύ νωρίς αλλά οπωσδήποτε μία εκτός έδρας νίκη κόντρα σε μία ομάδα φαβορί για την άνοδο είναι περισσότερο ψυχολογική παρά βαθμολογική 'ντόπα'».

Ο ΔΕΚΑΤΟΣ

Σήμερα θα αποφασίσει ο **Βασίλης Φραγκιάς** ποιος εκ των **Κώστα Μπέλου** και **Γιώργου Χαραλαμπόπουλου** θα καλύψει την δέκατη θέση στην αποστολή του Κολοσσού για το παιχνίδι με την Νήαρ Ηστ.

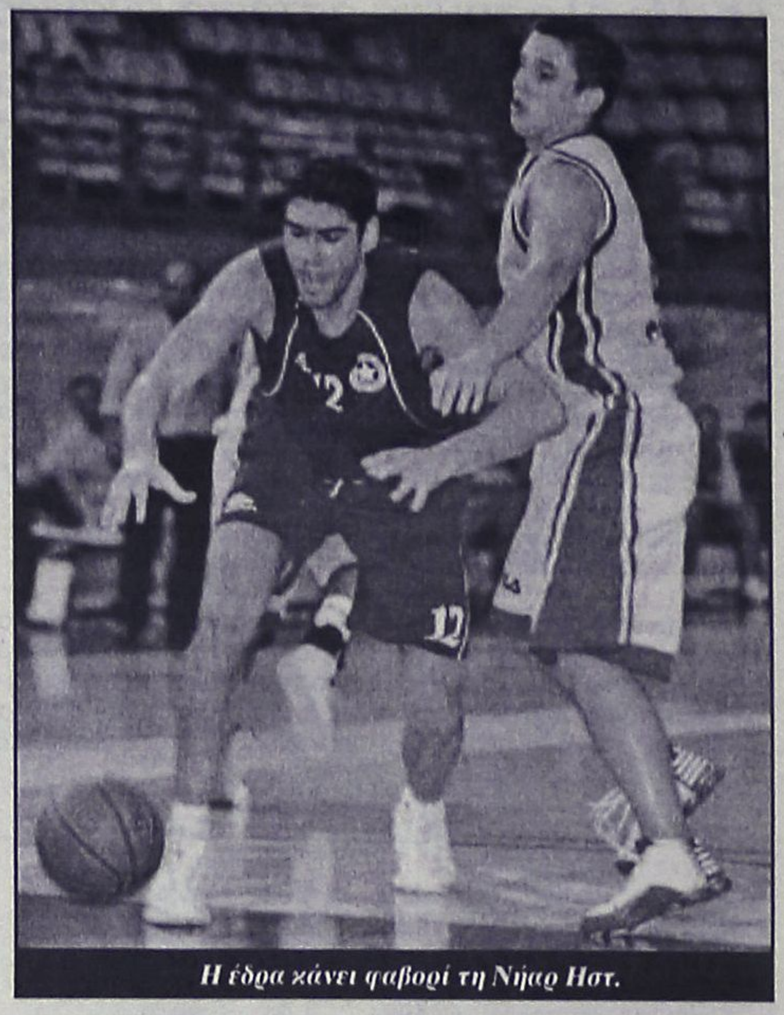

Η έδρα κάνει φαβορί τη Νήαρ Ηστ.

«Ανυπομονούμε να παίξουμε»

• Την διάθεση της ομάδας για το αυριανό μεγάλο παιχνίδι στην Καισαριανή εξέφρασε χθες ο αρχηγός του Κολοσσού, Χρήστος Γκογκίδης που θεωρεί κλειδιά για την νίκη την άμυνα και τη ψυχραιμία σε όλη τη διάρκεια του αγώνα.

Το παρών στη χθεσινή συνέντευξη Τύπου έδωσε και ο αρχηγός του Κολοσσού, **Χρήστος Γκογκίδης** ο οποίος μίλησε για το παιχνίδι με τη Νήαρ Ηστ εκφράζοντας την διάθεση που έχει όλη η ομάδα για την αναμέτρηση της 2ης μέρας του πρωταθλήματος.

«Ξεκινάμε για φέτος τις εκτός έδρας υποχρεώσεις μας με ένα παιχνίδι κόντρα στην Νήαρ Ηστ. Σαν ομάδα, γνωρίζουμε τους προσανατολισμούς της και το πώς παίζει. **Το προφίλ που δείξαμε εμείς την πρώτη αγωνιστική, είναι με πολύ δυνατή άμυνα και καλό μπάσκετ.** Αυτό προσπαθούμε να παίξουμε και όχι κάτι διαφορετικό. Πέρα από ένα – δύο ιδιαιτερότητες που θα αντιμετωπίσουμε με τους παίκτες που έχουν. **Αν δείξουμε την απαραίτητη σοβαρότητα, όπως σε όλα τα παιχνίδια φέτος, πιστεύω ότι θα φτάσουμε στο επιθυμητό αποτέλεσμα.**

Το γήπεδο θα έχει καλό κλίμα. Είναι από τις έδρες που γουστάρεις να παίζεις μπάσκετ. Ανυπομονούμε να πάμε να παίξουμε.

Η πολύ καλή άμυνα που έχουμε δείξει ότι μπορούμε να παίξουμε θεωρώ ότι θα είναι το κλειδί για τη νίκη και φυσικά **η ψυχραιμία σε όλη τη διάρκεια του παιχνιδιού. Να μην χάσουμε το μυαλό μας.** Έχουμε δείξει και πέρσι αλλά και στο πρώτο φετινό παιχνίδι, ότι δεν χάνουμε καθόλου την αυτοσυγκέντρωσή μας».

Ανακαλύψτε
με τα Blue Star Ferries
το καλύτερο ταξίδι!

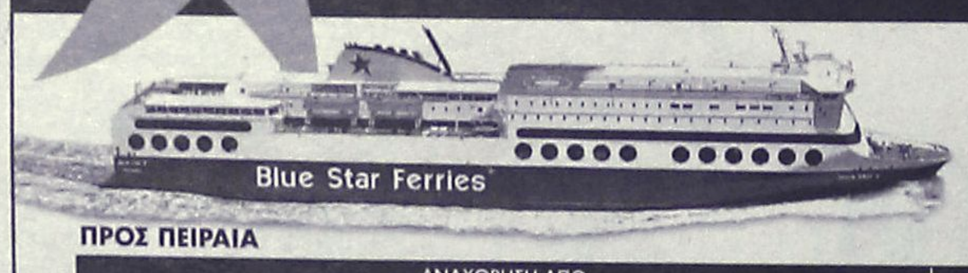

ΠΡΟΣ ΠΕΙΡΑΙΑ

ΑΝΑΧΩΡΗΣΗ ΑΠΟ							ΑΦΙΞΗ
ΡΟΔΟ	ΚΩ	ΛΕΡΟ	ΠΑΤΜΟ	ΜΥΚΟΝΟ	ΣΥΡΟ	ΑΜΟΡΓΟ(ΚΑΤΑΠΟΛΑ)	ΠΕΙΡΑΙΑ
ΤΡΙΤΗ 20:00	ΤΡΙΤΗ 22:55	---	---	ΤΕΤΑΡΤΗ 03:30	---	---	ΤΕΤΑΡΤΗ 07:20
ΠΕΜΠΤΗ 20:00	ΠΕΜΠΤΗ 22:55	---	---	---	ΠΑΡΑΣΚΕΥΗ 03:45	---	ΠΑΡΑΣΚΕΥΗ 07:05
ΣΑΒΒΑΤΟ 10:00	ΣΑΒΒΑΤΟ 12:50	---	---	---	---	ΣΑΒΒΑΤΟ 16:20	ΣΑΒΒΑΤΟ 21:30
ΚΥΡΙΑΚΗ 18:30	ΚΥΡΙΑΚΗ 21:25	ΚΥΡΙΑΚΗ 23:05	ΔΕΥΤΕΡΑ 00:15	---	ΔΕΥΤΕΡΑ 03:45	---	ΔΕΥΤΕΡΑ 07:05

ΑΠΟ ΠΕΙΡΑΙΑ

ΑΝΑΧΩΡΗΣΗ ΑΠΟ ΠΕΙΡΑΙΑ	ΑΦΙΞΗ						
	ΣΥΡΟ	ΜΥΚΟΝΟ	ΑΜΟΡΓΟ(ΚΑΤΑΠΟΛΑ)	ΠΑΤΜΟ	ΛΕΡΟ	ΚΩ	ΡΟΔΟ
ΔΕΥΤΕΡΑ 20:00	ΔΕΥΤΕΡΑ 23:20	---	---	---	---	ΤΡΙΤΗ 04:10	ΤΡΙΤΗ 07:10
ΤΕΤΑΡΤΗ 20:00	ΤΕΤΑΡΤΗ 23:20	---	---	---	---	ΠΕΜΠΤΗ 04:10	ΠΕΜΠΤΗ 07:10
ΠΑΡΑΣΚΕΥΗ 20:00	---	ΠΑΡΑΣΚΕΥΗ 23:50	---	---	---	ΣΑΒΒΑΤΟ 04:20	ΣΑΒΒΑΤΟ 07:15
ΣΑΒΒΑΤΟ 23:30	---	---	ΚΥΡΙΑΚΗ 04:45	ΚΥΡΙΑΚΗ 07:00	ΚΥΡΙΑΚΗ 08:10	ΚΥΡΙΑΚΗ 09:50	ΚΥΡΙΑΚΗ 12:45

SKEVO'S TRAVEL AGENCY

ΚΑΝΤΕ ΚΡΑΤΗΣΗ ΤΩΡΑ!

ΠΛΗΡΟΦΟΡΙΕΣ ΚΑΙ ΚΡΑΤΗΣΕΙΣ ΘΕΣΕΩΝ ΣΤΟΝ ΤΑΞΙΔΙΩΤΙΚΟ ΣΑΣ ΠΡΑΚΤΟΡΑ Ή SKEVO'S TRAVEL AGENCY: ΑΜΕΡΙΚΗΣ 111, ΡΟΔΟΣ, ΤΗΛ. ΚΡΑΤΗΣΕΩΝ ΕΠΙΒΑΤΩΝ ΚΑΙ Ι.Χ.: 22410-22461, 22410-75655, 22410-75310, ΤΗΛ. ΚΡΑΤΗΣΕΩΝ ΦΟΡΤΗΓΩΝ: 22410-76600

PIAGGIO

ΜΕΤΑΧΕΙΡΙΣΜΕΝΑ

ΑΠΟ 16 € ΤΟ ΜΗΝΑ

ΧΩΡΙΣ ΠΡΟΚΑΤΑΒΟΛΗ

6 ΜΗΝΕΣ ΕΓΓΥΗΣΗ

Α.Β.Ε.Τ.Ε. Κ. ΚΩΣΤΑΡΙΔΗΣ

ΤΗΛ.: 2241078577

ΕΝΟΙΚΙΑΣΕΙΣ

συνέχεια από την προηγούμενη

ΕΝΟΙΚΙΑΖΕΤΑΙ ΚΑΙΝΟΥΡΓΙΟΣ ΕΠΑΓΓΕΛΜΑΤΙΚΟΣ ΧΩΡΟΣ 90 Τ.Μ. Α' ΟΡΟΦΟΥ ΣΤΗΝ Ο-ΔΟ Κ. ΤΣΑΛΔΑΡΗ (ΠΑΝΩ Α-ΠΟ ΤΟΝ ΚΩΤΣΟΒΟΛΟ). ΠΛΗΡ. ΤΗΛ. 2241036482, 6936509825 ΠΕ62508

ΔΙΑΜΕΡΙΣΜΑ μικρό 45 τ.μ. επιπλωμένο, στην οδό Αντ. Βολονάκη πολύ κοντά στο Πανεπιστήμιο. Πληρ. τηλ. 2241036924 AE62549

ΔΙΑΜΕΡΙΣΜΑ 90 τ.μ. επί της οδού Ερνεστ Μπέβιν 15. Πληρ. τηλ. 2241063089 AE62523

ΔΩΜΑΤΙΑ σε ξενοδοχείο στο κέντρο της πόλης για φοιτητές, καθηγητές, στρατιωτικούς κ.λπ. το δωμάτιο περιλαμβάνει αυτόνομο λουτρό, ψυγείο, τηλέφωνο, ιματισμό. Το ξενοδοχείο διαθέτει κοινόχρηστους χώρους σαλονιού, καφέ-μπαρ, τηλεόραση-NOVA. Ενοίκιο μηναίως 150 ευρώ. Η τιμή περιλαμβάνει κάθε 10 ημέρες καθαρισμό δωματίου, ηλεκτρικό και ύδρευση. Πληρ. τηλ. 2241024051, fax: 2241034474 AE62490

ΕΝΟΙΚΙΑΖΟΝΤΑΙ α) διαμέρισμα 2άρι α' ορόφου επιπλωμένο ή μη στην οδό Κοδριγκτώνος 49, β) ισόγειος ανεξάρτητη γκαρσονιέρα επιπλωμένη κατάλληλη για ένα ή δύο άτομα με ιδιωτικό parking και μεγάλη αυλή στην οδό Κοδριγκτώνος 49. Πληρ. τηλ. 2241086225 AE62580

ΚΑΤΑΣΤΗΜΑΤΑ Ή ΑΠΟΘΗΚΕΣ ή για οποιαδήποτε άλλη χρήση πλακόστρωτες με νερό και ρεύμα, WC, 60 και 35 τ.μ. συνεχόμενες Ολύμπου Καρπάθου 14 (ένας δρόμος πάνω από τον "Μαρινόπουλο"). Πληρ. τηλ. 2241024584, 6934578670 AE62472

ΣΤ' ΑΦΑΝΤΟΥ ενοικιάζονται διαμερίσματα και STUDIOS πλήρως επιπλωμένα με A/C, κουζίνα, βεράντες, κήπο κατάλληλα για στρατιωτικούς κ.λπ. Τιμή 230 ευρώ και 150 ευρώ. Πληρ. τηλ. 2241029504, 6932941980 AE62479

ΕΝΟΙΚΙΑΖΟΝΤΑΙ στα Τριάντα πλησίον S.M. Μαρινόπουλου επιπλωμένα διαμερίσματα 2 δωματίων με μεγάλο μπαλκόνι, πλήρως εξοπλισμένα, με ηλιακούς θερμοσίφωνες, θυρίδα και πισίνα τους θερινούς μήνες. Ανετο πάρκιν. Μίσθωμα 260 ευρώ. Πληρ. τηλ. 2241022328, 6944281207 AE62443

ΔΩΜΑΤΙΑ με ανεξάρτητο μπάνιο πλήρως επιπλωμένα στην περιοχή Δασκάλων. Πληρ. τηλ. 2241075035 AE62346

ΔΙΑΜΕΡΙΣΜΑ 100 τ.μ. δύο υπνοδωματίων επιπλωμένο επί της Σωτήρος 61Δ (Ιξιά). Πληρ. τηλ. 2241066312, 2241076850 AE62462

ΚΑΤΑΣΤΗΜΑ στην Παλιά Πόλη κατάλληλο για μίνι μάρκετ, αναψυκτήριο, κοντά στα μπαρ. Πληρ. τηλ. 6947279239 AE62453

ΚΑΤΑΣΤΗΜΑ 120 τ.μ. στην οδό Στ. Κωτιάδη. Πληρ. τηλ. 2241075035 AE62345

ΕΝΟΙΚΙΑΖΕΤΑΙ ή ΠΩΛΕΙΤΑΙ στούντιο 22 τ.μ. επιπλωμένο στην Ιαλυσό, ενοίκιο 150 ευρώ, τιμή πώλησης 29.350 ευρώ. Πληρ. ΑΙΓΑΙΟΚΤΗΜΑΤΙΚΗ τηλ. 2241022943, 2241028838, 6945466773 AE62461

ΔΙΑΜΕΡΙΣΜΑ 90 τ.μ. με αυλή ημιϋπόγειο σε άριστη κατάσταση στο Νέο Ταχυδρομείο (Δενδρινού). Πληρ. ΚΕΦΑΛΑΙΟ ΜΕΣΙΤΙΚΑ - Αφοί Τσουρουνάκη. Πληρ. τηλ. 2241060060, 6948046844 AE62355

ΕΝΟΙΚΙΑΖΕΤΑΙ επιπλωμένο διαμέρισμα 85 τ.μ. 2 υπνοδωμάτια, σαλοτραπεζαρία, περιοχή Ανάληψη. Πληρ. τηλ. 2241074296 AE62017

ΔΙΑΜΕΡΙΣΜΑ α' ορόφου με δύο υπνοδωμάτια, σαλοτραπεζαρία, κουζίνα, μπάνιο και χωλ επί της οδού Αγίου Γεωργίου (Ανω) 12. Πληρ. τηλ. 2243051106 AE62350

ΔΙΑΜΕΡΙΣΜΑ στο Ροδίνι (Κυρά της Ρω) 80 τ.μ., δύο υπνοδωμάτια, εντοιχισμένη κουζίνα κ.λπ. Πληρ. τηλ. 2241061048, 2241020712 AE62313

ΔΙΑΜΕΡΙΣΜΑΤΑ α) ισογείου, β) 1ου ορόφου από ιδιοκτήτη αποτελούμενο από δύο (2) υπνοδωμάτια, καθιστικό, μπάνιο, 60 τ.μ. σε ωραία και ήσυχη τοποθεσία στην περιοχή Ιξιά έναντι Ξενοδοχείου Mira Mare (οδός Τελχινών 7) με αυλή ή βεράντα, κατάλληλα για ζευγάρια, στρατιωτικούς, δημοσίους υπαλλήλους κ.λπ. Τιμή ενοικίου 295 ευρώ. Πληρ. τηλ. 2241031054, 6932473467 AE62289

STUDIO πλήρως επιπλωμένο στην Ανάληψη (Βόλου 7). Πληρ. τηλ. 2241032180, 6948805835 AE62144

ΕΝΟΙΚΙΑΖΕΤΑΙ μαγαζί 60 τ.μ. στην περιοχή του Αγ. Νικολάου επί της οδού Φώτη Φωτάρα 9. Πληρ. τηλ. 2241023863 AE62476

ΕΝΟΙΚΙΑΖΕΤΑΙ πολυτελές διαμέρισμα 100 τ.μ. στον 1ο όροφο στην περιοχή Ροδίνι έναντι πάρκου Ροδινιού. Το διαμέρισμα περιέχει εντοιχισμένη κουζινα super lux με εστίες και απορροφητήρα καμινάδα, ντουλάπες εντοιχισμένες, κλιματισμό ενιαίο σε όλο το σπίτι θέρμανση-ψύξη, MALTEZO 200 ηλιακό, κεραία. Επίσης διαθέτει τουαλέτα ξύλινη κατασκευή δωματίου με καθρέπτη, σκρίνιο, πολυσύνθετο με καθρέπτη, κρυσταλιέρα και τραπέζι κουζίνας που είναι ένα με την εντοιχιζόμενη. Το διαμέρισμα κατασκευάστηκε πρόσφατα με decorater. Ιδανικό για αυτούς που πρόκειται να παντρευτούν. Το διαμέρισμα θα είναι διαθέσιμο από Ιανουάριο 2005. Πληρ. τηλ. 2241039177, 6945795642, 6945531829 Λιάνα AE62190

ΠΩΛΕΙΤΑΙ

ΜΕΖΟΝΕΤΑ διώροφη σε μπετά 110 τ.μ. στην Ιαλυσό με ιδιόχρηστο κήπο, ατομικό βόθρο και περιτοιχισμένο οικόπεδο. **Αξία 96.845 €** (με δυνατότητα εκταμίευσης δανείου).

Πληρ. ΕΥΣΤΑΘΙΟΥ - ΕΥΡΩΚΤΗΜΑΤΙΚΗ,
Εθνικής Αντιστάσεως 83 • τηλ. 2241073819-74917,
6944/374546, 6945/292030

ΚΤΗΜΑΤΟΜΕΣΙΤΙΚΟ ΓΡΑΦΕΙΟ
ΖΑΦΕΙΡΗΣ Μ. ΚΑΡΑΓΙΑΝΝΗΣ Δ. Ο.Ε.
Πωλήσεις ακινήτων. Τηλ. (2241060380-60381)
17.30-20.30 μ.μ. Δευτέρα-Παρασκευή
Fax: 2241060380 • e-mail: zafkar@hellasnet.gr

• **Κατοικίες**
- Εξοχική κατοικία 50 τ.μ. (υπό ανέγερση) εντός οικοπέδου 440 τ.μ. στην περιοχή Κολυμπίων
- Εξοχική κατοικία 70 τ.μ. (υπό ανέγερση) εντός οικοπέδου 500 τ.μ. στην περιοχή Κολυμπίων
- Μεζονέτα 105 τ.μ. (ημιτελής) εντός οικισμού στον Δήμο Αφάντου

• **Ξενοδοχειακό συγκρότημα**
- Ημιτελής σε μπετά ξενοδοχειακό συγκρότημα Α' κατηγορίας εντός οικοπέδου 22.400 τ.μ.

• **Οικόπεδα**
- Εντός οικισμού στον Δήμο Αφάντου 1250 τ.μ.
- Εντός οικισμού στον Δήμο Αφάντου 2000 τ.μ.
- Στον Δήμο Αφάντου 520 τ.μ. με άδεια οικοδομής 53 τ.μ.
- Στον Δήμο Αφάντου 1000 τ.μ. επί της εθνικής οδού Ρόδου-Λίνδου
- Στον Δήμο Αφάντου 866 τ.μ. επί της εθνικής οδού Ρόδου-Λίνδου
- Εντός οικισμού στην Παστίδα 2000 τ.μ.

• **Αγροτεμάχια**
- Στην περιοχή Κολυμπίων αγροτεμάχια 10.200 τ.μ. (πανοραμική θέα)
- Στην περιοχή Κολυμπίων αγροτεμάχιο 4.969 τ.μ.
- Στην περιοχή Ψίνθου αγροτεμάχιο 22.400 τ.μ.
- Στην περιοχή Ψίνθου αγροτεμάχιο 19.840 τ.μ.
- Στην περιοχή Τραπεζία αγροτεμάχιο 5.800 τ.μ.
- Στον Δήμο Αφάντου αγροτεμάχιο 6.120 τ.μ.
- Στον Δήμο Αφάντου αγροτεμάχιο 11.520 τ.μ.
- Στον Δήμο Αφάντου το 1/2 αγροτεμαχίου 5.080 τ.μ. με ελαιόδεντρα

ΠΩΛΟΥΝΤΑΙ
παραθαλάσσιες βίλες



από ιδιώτη στην ωραιότερη και καθαρή παραλία ΓΚΟΛΦ ΑΦΑΝΤΟΥ.
Πληρ. τηλ. 2241034886, κινητό 6932 437145 - FAX 2241021927
κ. ΓΙΩΡΓΑΡΑ ΦΩΤΙΟ

NewAge Real Estate
Νέα Εποχή στο Χώρο του Ακινήτου
ΜΕΛΕΟΥΝΗ – ΚΕΧΑΓΙΑ ΜΑΙΡΗ

ΠΩΛΟΥΝΤΑΙ

ΔΙΑΜΕΡΙΣΜΑΤΑ
Μεγάλη γκάμα διαμερισμάτων μικρών ή μεγαλύτερων, στην Ρόδο, Ιξιά, Ιαλυσό και Κοσκινού
ΜΕΖΟΝΕΤΕΣ
Τελειωμένες ή σε μπετά στην Ιξιά, Ιαλυσό, Κοσκινού, Κιοτάρι και Γεννάδι
ΜΟΝΟΚΑΤΟΙΚΙΕΣ
Μεγάλες κατοικίες στα Κοσκινού, Ασγούρου, Ιξιά
ΟΙΚΟΠΕΔΑ
Στην Ιξιά, Κανδυλί, Ασγούρου, Κιοτάρι, Γεννάδι
ΕΠΙΧΕΙΡΗΣΕΙΣ
Πωλούνται επικερδείς επιχειρήσεις

✓ **ΖΗΤΟΥΝΤΑΙ ΟΙΚΟΠΕΔΑ ΓΙΑ ΑΝΤΙΠΑΡΟΧΗ**

✓ **ΑΝΑΛΑΜΒΑΝΟΥΜΕ ΤΗΝ ΕΚΔΟΣΗ ΚΑΘΕ ΕΙΔΟΥΣ ΔΑΝΕΙΟΥ ΣΑΣ**

Θεμ. Σοφούλη 8 - 85100 Ρόδος Τηλ. & Fax: 22410 23447
Κιν. 6948 808023 - E-mail: info@newage-realestate.gr

Ευρωπαϊκή Επενδυτική
Κτηματομεσιτικό Γραφείο
Θεόφιλος Κλωνάρης
Εθνικής Αντίστασης 48 τηλ.2241039300,κιν.6977582152

ΔΙΑΜΕΡΙΣΜΑΤΑ:

Διαμέρισμα 100 τ.μ.στην Ανάληψη με 3 υπνοδωμάτια σε καλή κατάσταση	€ 123257
Διαμέρισμα 115 τ.μ. στα Κοσκινού καινούργιο με 3 υπνοδωμάτια	€ 132000
Διαμέρισμα 65τ.μ.στην Ιαλυσό με 1 υπνοδωμάτιο,σαλόνι,κουζίνα,λουτρό	€ 63000
Διαμέρισμα 80τ.μ., 3 υπνοδωματίων στην Ιξιά,μερικώς ανακαινισμένο	€ 80000
Διαμέρισμα 85 τ.μ.με 2 υπνοδωμάτια,χώρο στάθμευσης και αποθήκη 12τ.μ.	€ 144000
Οροφοδιαμέρισμα 3 υπνοδωματίων σε μικρή οικοδομή καινούργιο	€ 200000
Διαμερίσματα στην Ανάληψη 105τ.μ.με 3 υπν/τια lux κατασκευής προς	€ 200000
Διαμερίσματα στην Ιαλυσο υπο κατασκευη 95&105 τ.μ. ισογεια με parking	

18 studios ανακαινισμένα, πλήρως επιπλωμένα & εξοπλισμένα στο κέντρο της πόλης
Καινούργιο κατάστημα 105 τ.μ. γωνιακό ,σε εμπορικό σημείο της Ανάληψης

ΜΟΝΟΚΑΤΟΙΚΙΕΣ:

Κατοικία στην Παλιά Πόλη 35τ.μ.+35τ.μ.,με άδεια χρήσεως καταστήματος	€ 60000
Παραδοσιακή οικία στην Καταβιά,ανακαινισμένη,με καμάρα,τζάκι,2 σουφάδες	€ 80000
Μονοκατοικία 130 τ.μ. στα Κοσκινού σε μπετά με καταπληκτική θέα	€ 100000
Μονοκατοικία 110 τ.μ. στα Κοσκινού με 1000 τ.μ. οικόπεδο	€ 190000
Μονοκατοικία 140 τ.μ. στα Κοσκινού με 1000 τ.μ. οικόπεδο	€ 270000
Μονοκατοικία στους Τρείς 135 τ.μ. σε 650 τ.μ. οικόπεδο σε τούβλα	€ 117000
Μονοκατοικίες στα Τριάντα, κοντά στην Ρόδο 165 τ.μ. με 4 υπνοδωμάτια	€ 280000
Διατηρητέα μονοκατοικία στην Ρόδο 280τ.μ. με αυλή,πλήρως ανακαινισμένη	€ 265000

ΟΙΚΟΠΕΔΑ:

Οικόπεδο 1000 τ.μ. στην Ζώνη οικισμού Κοσκινού με άδεια οικοδομής προς	€ 73367
Οικόπεδο στο Τσαίρι 12000 τ.μ.περιφραγμένο με μικρό σπίτι 3 ετών	€ 176000
Οικόπεδο 2600τ.μ. στον Αρχάγγελο εντός οικισμού,τιμή συζητήσιμη	€ 100000
Οικόπεδο 3600 τ.μ.στην Λαχανιά άρτιο κ οικοδ/μο με θέα θάλασσα	€ 63.000
Οικόπεδα στην Λαχανιά σε διάφορα μεγέθη εντός & εκτός σχεδίου κατάλληλα για κατοικίες	

Αγορές-πωλήσεις-μισθώσεις-εκτιμήσεις-Ακινήτων
Δάνεια Δεκτά

ΕΝΟΙΚΙΑΣΕΙΣ

συνέχεια από την προηγούμενη

ΔΙΑΜΕΡΙΣΜΑ πλήρως επιπλωμένο ή χωρίς έπιπλα, 120 τ.μ. 3ος όροφος, τρία υπνοδωμάτια, σαλονοτραπεζαρία, εντοιχισμένη πλήρης κουζίνα, ένα λουτρό, ένα WC, αποθήκη, δύο βεράντες με θέα θάλασσα, τζάκι, κλιματισμός, πάρκιν, περιοχή Νέας Μαρίνας (οδός Σκεύου Ζερβού), 650 ευρώ. Πληρ. τηλ. 6944548508, 6945417673 ΑΕ61471

ΓΚΑΡΣΟΝΙΕΡΕΣ καινούργιες επιπλωμένες 40 τ.μ. με πολυκουζινάκι, ανεξάρτητο WC, συχνή αστική συγκοινωνία στην περιοχή Παραδείσι Ρόδου. Πληρ. τηλ. 2241048360, 6972943946 ΑΕ62169

ΕΝΟΙΚΙΑΖΟΝΤΑΙ: α) ισόγειο κατάστημα 72 τ.μ. περίπου και ένα δωμάτιο 21 τ.μ. στον πρώτο όροφο που βρίσκεται στην πόλη της Ρόδου και στην οδό Ορφανίδου αριθμ. 16 (Νιοχώρι), β) διώροφο κατάστημα 51 τ.μ. ισόγειο, 53 τ.μ. στον πρώτο όροφο, με βεράντα 31 τ.μ. που βρίσκεται στην πόλη της Ρόδου, οδός Γεωργίου Λέοντος αριθμ. 13 κοντά στο ξενοδοχείο "Μανούσος", γ) studio επιπλωμένο ή κατάστημα 28 τ.μ. απέναντι από το ξενοδοχείο Μίρα-Μάρε στην Ιξιά, με air condition και ανεμιστήρα οροφής. Πληρ. τηλ. 2241035450, 2241020277, 6976881111 ΑΕ62105

ΕΝΟΙΚΙΑΖΟΝΤΑΙ: 1) ΡΟΔΟΣ: επιπλωμένη γκαρσονιέρα σε ισόγειο πολυκατοικίας, σε πάροδο της Κων/νου Τσαλδάρη. 2) ΙΑΛΥΣΟΣ: λουξ επιπλωμένη γκαρσονιέρα με θέρμανση και A/C σε ισόγειο μονοκατοικίας, κοντά στο Σ/Μ Μαρινόπουλος. Πληρ. τηλ. 22410-90038, 6945411099

ΕΝΟΙΚΙΑΖΕΤΑΙ στην Κρεμαστή καινούργιο πολυτελές στούντιο επιπλωμένο με parking μέσα σε κήπο κοντά στα σχολεία και στη θάλασσα. Πληρ. τηλ. 2241094822, 6946671053 ΑΕ62121

ΑΠΟΘΗΚΕΣ ΣΤΗΝ ΙΑΛΥΣΟ, ΕΝΟΙΚΙΑΖΟΝΤΑΙ 1) ΑΠΟΘΗΚΕΥΤΙΚΟΙ ΧΩΡΟΙ ΑΠΟ 100 ΕΩΣ 2000 Τ.Μ. ΚΑΙ ΥΨΟΣ 8 Μ. ΑΣΦΑΛΕΙΣ ΜΕ ΜΕΓΑΛΟΥΣ ΧΩΡΟΥΣ ΔΙΑΚΙΝΗΣΗΣ ΦΟΡΤΩΣΗΣ ΚΑΙ ΕΚΦΟΡΤΩΣΗΣ ΠΡΟΪΟΝΤΩΝ, 2) ΥΠΑΙΘΡΙΟΙ ΧΩΡΟΙ ΠΕΡΙΦΡΑΓΜΕΝΟΙ, ΑΣΦΑΛΕΙΣ, ΚΑΤΑΛΛΗΛΟΙ ΓΙΑ ΑΠΟΘΗΚΕΥΣΗ ΠΡΟΪΟΝΤΩΝ ΣΕ ΠΑΛΕΤΕΣ. ΠΛΗΡ. ΤΗΛ. (22410)38400 ΑΠΟ ΔΕΥΤΕΡΑ ΕΩΣ ΠΑΡΑΣΚΕΥΗ 08.00-15.00 κ. ΓΙΩΤΑ ΧΠΕ1912

STUDIOS εξοπλισμένα με πολυκουζίνα, τηλέφωνο, μπάνιο, βεράντα, ηλιακό και πάρκιν στον Αρχάγγελο σε ωραίο και ήσυχο περιβάλλον. Τιμή 120 ευρώ. Πληρ. τηλ. 2244024334, 6939231038 ΑΕ61944

ΕΝΟΙΚΙΑΖΟΝΤΑΙ 4 ΠΟΛΥΤΕΛΗ STUDIOS ΓΙΑ ΕΝΑ 'Η ΔΥΟ ΑΤΟΜΑ, ΣΤΗΝ ΠΑΡΑΛΙΑ ΙΑΛΥΣΟΥ, ΠΛΗΡΩΣ ΕΠΙΠΛΩΜΕΝΑ, ΕΥΡΥΧΩΡΑ, ΜΕ ΑΝΕΤΕΣ ΒΕΡΑΝΤΕΣ ΜΕ ΠΟΛΥΚΟΥΖΙΝΑΚΙ, AIR-CONDITION, ΗΛΙΑΚΟ ΘΕΡΜΟΣΙΦΩΝΑ, ΙΔΙΟΧΡΗΣΤΗ ΘΕΣΗ ΣΤΑΘΜΕΥΣΗΣ. ΜΗΝΙΑΙΟ ΜΙΣΘΩΜΑ 275 ΕΥΡΩ. ΠΛΗΡ. ΕΥΣΤΑΘΙΟΥ - ΕΥΡΩΚΤΗΜΑΤΙΚΗ, ΕΘΝΙΚΗΣ ΑΝΤΙΣΤΑΣΕΩΣ 83 (ΠΡΩΗΝ ΑΝΝΗΣ ΜΑΡΙΑΣ). ΤΗΛ. 22410 73819-74917, 6946/103929 ΧΠΕ091

ΕΝΟΙΚΙΑΖΕΤΑΙ ΧΩΡΟΣ ΔΥΟ ΔΩΜΑΤΙΩΝ 84 Τ.Μ. 1ος ΟΡΟΦΟΣ, ΑΣΑΝΣΕΡ, AIR CONDITION, WC, ΚΑΤΑΛΛΗΛΟ ΓΙΑ ΙΑΤΡΕΙΟ 'Η ΠΑΝΤΟΣ ΕΙΔΟΥΣ ΓΡΑΦΕΙΟ. ΠΛΗΡ. ΓΡ. ΛΑΜΠΡΑΚΗ 29 - ΡΟΔΟΣ ΤΗΛ. (22410)68869-74098 ΧΠΕ029

ΔΙΑΜΕΡΙΣΜΑ καινούργιο στον Αρχάγγελο 55 τ.μ. (με δύο υπνοδωμάτια και λοιπούς χώρους), πλήρως επιπλωμένο. Πληρ. τηλ. 6974019076 ΧΑΕ209

ΕΝΟΙΚΙΑΖΟΝΤΑΙ δίχωρα επιπλωμένα διαμερίσματα 50 τ.μ. στην περιοχή της Ιξιάς, με χώρο στάθμευσης, κήπο, πισίνα, θέρμανση και ζεστό νερό. Ιδανικά για εκπαιδευτικούς. Πληρ. τηλ. 2241093172, 6944658034 www.eleonas.net ΧΑΕ809

ΓΡΑΦΕΙΟ στην οδό Λεμεσού (πλησίον Αννης Μαρίας) αποτελούμενο από 3 κυρίους χώρους και W.C. συνολικού εμβαδού 120 τ.μ. Δυνατότητα για χρήση **ΦΡΟΝΤΙΣΤΗΡΙΟΥ.** Πληρ. τηλ. 6944985612

ΕΝΟΙΚΙΑΖΕΤΑΙ ισόγειος επαγγελματικός χώρος 160 τ.μ. (ή δύο μικρότερα των 80 τ.μ.) κατάλληλος για κατάστημα - γραφείο - ιατρείο ή άλλη παρόμοια χρήση στην κεντρική πλατεία Ιαλυσού, πλατεία Αποστολίδη. Πληρ. τηλ. 2241094356, 6942553147 ΧΑΕ141

ΕΝΟΙΚΙΑΖΕΤΑΙ ΙΣΟΓΕΙΟΣ ΕΠΑΓΕΛΜΑΤΙΚΟΣ ΧΩΡΟΣ 120 Τ.Μ. ΜΕ ΥΠΟΓΕΙΟ 30 Τ.Μ. ΕΠΙ ΤΗΣ ΟΡΦΑΝΙΔΟΥ ΚΑΙ ΑΠΟΛΛΩΝΙΟΥ ΡΟΔΙΟΥ ΓΩΝΙΑ. ΠΛΗΡ. ΤΗΛ. 6945381842 ΧΠΕ2211

ΕΝΟΙΚΙΑΖΟΝΤΑΙ STUDIOS ΜΕ ΤΟ ΜΗΝΑ 'Η ΜΕ ΤΗΝ ΗΜΕΡΑ ΠΛΗΡΩΣ ΕΠΙΠΛΩΜΕΝΑ ΜΕ ΠΟΛΥΚΟΥΖΙΝΑΚΙ, ΨΥΓΕΙΟ, ΝΤΟΥΣ, WC, ΤΗΛΕΦΩΝΟ, ΜΠΑΛΚΟΝΙ, ΖΕΣΤΟ ΝΕΡΟ ΕΠΙ 24ΩΡΟΥ ΒΑΣΕΩΣ ΣΤΗΝ ΠΙΟ ΗΣΥΧΗ ΠΕΡΙΟΧΗ ΤΗΣ ΠΟΛΗΣ ΡΟΔΟΥ (ΠΕΡΙΟΧΗ ΔΑΣΚΑΛΩΝ), ΟΔΟΣ ΜΑΝΩΛΗ ΠΑΠΑΜΑΝΩΛΗ ΑΡΙΘΜ. 12 ΚΑΘΕΤΟΣ ΕΠΙ ΤΗΣ ΣΤΕΛΙΟΥ ΚΩΤΙΑΔΗ. ΠΛΗΡ. ΤΗΛ. (22410)37244 ΧΠΕ283

πωλησεις– . αγορες ακινητων & επιχειρησεων

ΠΩΛΕΙΤΑΙ ΕΤΑΙΡΕΙΑ ΤΑΧΥΜΕΤΑΦΟΡΩΝ (COURIER) ΣΕ ΤΟΥΣ ΛΕΙΤΟΥΡΓΙΑΣ ΜΕ ΜΕΓΑΛΟ ΠΕΛΑΤΟΛΟΓΙΟ ΚΟΜΠΛΕ (ΑΥΤ/ΤΟ, ΜΗΧΑΝΑΚΙΑ, ΠΛΗΡΗΣ ΕΞ/ΣΜΟΣ ΓΡΑΦΕΙΟΥ, Η/Υ, ΣΥΝΔΕΣΗ INTERNET). ΔΕΚΤΗ ΠΑΡΑΚΟΛΟΥΘΗΣΗ. ΔΙΑΚΑΝΟΝΙΣΜΟΣ ΣΥΖΗΤΗΣΙΜΟΣ. ΜΟΝΟ ΣΟΒΑΡΕΣ ΠΡΟΤΑΣΕΙΣ. ΠΛΗΡ. ΤΗΛ. 6947440965 ΑΠΟ 18.00-21.00 ΚΑΘΗΜΕΡΙΝΑ ΠΟ4521

ΠΩΛΕΙΤΑΙ διαμέρισμα 80 τ.μ. 2 υπνοδωμάτια, κουζίνα, σαλόνι-λουτρό-2ου ορόφου σε καλή κατάσταση στην περιοχή του Αγ. Ιωάννου. Τιμή 82.000 ευρώ. Πληρ. Σταμάτης Μανωλάκος τηλ. 2241023815, 2241078275 ΑΟ1588.3

ΠΩΛΕΙΤΑΙ διαμέρισμα 3 ετών 114 τ.μ. με 3 υπνοδωμάτια, 2 WC, κουζίνα, καθιστικό και αποθήκη, με μεγάλες βεράντες 46 τ.μ. ψευδοροφές, τζάκι και ηλιακό 2ου ορόφου, με θέα στο Ροδίνι. Τιμή 63.000.000 δρχ. ή 185.000 ευρώ. Πληρ. Σταμάτης Μανωλάκος 2241023815, 2241078275 ΑΟ1588.2

ΠΩΛΟΥΝΤΑΙ α) δύο μεζονέτες 175 τ.μ. με 1300 τ.μ. οικόπεδο κοντά στην πόλη, ευκαιρία, β) διαμέρισμα στην Ιξιά με θέα στον Κόλπο της Ιαλυσού 110 τ.μ. καταπληκτική ευκαιρία, γ) γκαρσονιέρα στην Κέννεντυ κατάλληλη και για γραφείο ή κατάστημα, δ) καταστήματα πωλούνται ή ενοικιάζονται στην Παλιά Πόλη, ε) αγροκτήματα στην Λαχανιά, στ) μονοκατοικία 180 τ.μ. με 4000 τ.μ. οικόπεδο και θέα στην Ιαλυσό πίσω από τον Φιλέρημο, ζ) διαμέρισμα στον Αγιο Νικόλαο 85 τ.μ. ισόγειο ευκαιρία, η) οικόπεδο 2000 τ.μ. στ' Αφάντου με θέα άρτιο και οικοδομήσιμο, θ) οικόπεδο βιοτεχνικό στους μαραγκούς Τσαϊρι άρτιο και οικοδομήσιμο. **ΕΝΟΙΚΙΑΖΕΤΑΙ** κατάστημα επί της Γρίβα 42 τ.μ. κατάλληλο για τουριστικό. Πληρ. τηλ. 2241065300, 2241063834, 6945105362 ΑΕ11324

ΠΩΛΟΥΝΤΑΙ στην Ιαλυσό από ιδιοκτήτη: α) Δύο διαμερίσματα 122 τ.μ. λουξ κατασκευής με κεντρική θέρμανση, β) Ενα διαμέρισμα 112 τ.μ. λουξ κατασκευής με κεντρική θέρμανση, γ) Δύομεζονέτες ημιτελείς 110 τ.μ. και 180 τ.μ. Πληρ. τηλ. 6937163244 ΑΟ11300

ΠΩΛΕΙΤΑΙ ΕΠΙΧΕΙΡΗΣΗ DVD με 1,5 χρόνο λειτουργίας, με 2500 έργα, 900 πελάτες και επαγγελματικό μηχάνημα καθαρισμού DVD. Πληρ. τηλ. 6944638145 ΑΟ11294

ΠΩΛΕΙΤΑΙ ΕΠΙΧΕΙΡΗΣΗ εστιατορίου από τις 28 Οκτωβρίου λόγω συνταξιοδότησης. Τιμή διαπραγματεύσιμη. Πληρ. τηλ. 22410-26081, 25769ΑΟ11293

ΠΩΛΕΙΤΑΙ

στην Παλιά Πόλη θέση Ρολόι, κτίριο 92 τ.μ. με αυλή 165 τ.μ. κατάλληλο για κατοικία και επαγγελματική χρήση

Πληρ. ΕΥΣΤΑΘΙΟΥ - ΕΥΡΩΚΤΗΜΑΤΙΚΗ, Εθνικής Αντιστάσεως 83 • τηλ. 2241073819-74917, 6944/374546, 6945/292030

ΕΚΑΜ Α.Ε.

ΠΩΛΗΣΕΙΣ ΔΙΑΜΕΡΙΣΜΑΤΩΝ

Α. Μόντε Σμιθ: α) Κέννεντυ 2ου ορόφου 112 τ.μ. 4 δωμάτια, 3 λουτρά. Τιμή 140.000 ευρώ, **β) Κέννεντυ 36** 1ου ορόφου, 98 τ.μ., 4 δωμάτια, 2 λουτρά. Τιμή 130.000 ευρώ,

ΠΩΛΗΣΕΙΣ ΚΑΤΑΣΤΗΜΑΤΩΝ

α) Νιοχώρι: Ιδιαίτερης προβολής κατάστημα 122 τ.μ. με πατάρι, Τιμή 200.000 ευρώ, **β) Εμπορικό κέντρο "ΜΑΚΕΣΤΑ"** Ιδιαίτερα τουριστική περιοχή, ισόγειο κατάστημα 48 τ.μ. με WC. Τιμή 55.000 ευρώ.

ΠΩΛΕΙΤΑΙ ΒΙΟΤΕΧΝΙΚΟΣ ΧΩΡΟΣ

Ασγούρου 4ο χλμ. ΕΟ Λίνδου-Ρόδου 365 τ.μ. με οικόπεδο 485 τ.μ. με μηχανήματα και άδεια λειτουργίας. Τιμή 400.000 ευρώ.

www.ekamestates.gr

Τηλ.: 210 6205697-210 8002541-κινητό 6944840247

ΠΙΠΙΝΟΣ

ΠΩΛΟΥΝΤΑΙ ΔΙΑΜΕΡΙΣΜΑΤΑ

- 2 και 3 υπνοδωματίων πλησίον ΑΡΑΠΑΚΙ
- 2 υπνοδωματίων στην Ιαλυσό
- 1 και 2 υπνοδωματίων στην Ιξιά έναντι Μίρα Μάρε.

Πληρ. τηλ. 2241023895, 6944390803, 6944676003

www.rhodes-top-properties.com

ΚΤΗΜΑΤΟΜΕΣΙΤΙΚΟ ΓΡΑΦΕΙΟ ΝΙΚΟΛΑΟΣ Α. ΑΣΒΕΣΤΗΣ

ΠΩΛΗΣΕΙΣ - ΕΚΤΙΜΗΣΕΙΣ

ΑΝΤΙΠΑΡΟΧΕΣ-ΕΠΕΝΔΥΤΙΚΕΣ ΠΡΟΤΑΣΕΙΣ

Υπεύθυνη ενοικιάσεων: κα Αθηνά τηλ. 6946537422

Αγίου Ιωάννου 46, Ρόδος - Τηλ. 22410 32809, 6947 848288

1. Πωλείται στην Ανάληψη, καινούργιο διαμέρισμα 74 τ.μ. με ωραία θέα, θέρμανση και γκαράζ. Τιμή 35.000.000 δρχ.
2. Πωλείται στα Τριάντα καινούργιο διαμέρισμα, 90 τ.μ., με Α.Χ. την αέρινη στήλη. Τιμή 45.000.000
3. Πωλούνται επί της οδού Αισχύνης καινούργια διαμερίσματα 43 τ.μ., 25.000.000 δρχ. και 85 τ.μ. 47.000.000 δρχ.
4. Πωλείται στο Mira Mare διαμέρισμα 80 τ..μ. με θέρμανση, αποθήκη και γκαράζ 40.000.000 δρχ.
5. πωλείται στην περιοχή Βουνάρα στην Ιαλυσό, μεζονέτα 192 τ.μ. διαμπερές, lux κατασκευής, με τζάκι, παροχή θέρμανσης, σίτες, γρανιτόπλακα, 4 υπνοδωμάτια. Τιμή 75.000.000
6. Πωλούνται στην Νότια Ρόδο οικόπεδα και αγροί

ΕΝΟΙΚΙΑΣΕΙΣ

1. Καταστήματα στην Ανάληψη, 137 τ.μ., 125 τ.μ., 127 τ.μ.
2. Κατάστημα κοντά στην πλατεία Φώκιαλη 34 τ.μ., 45 τ.μ.
3. Γκαρσονιέρα ισόγεια, επιπλωμένη στην Ανάληψη
4. Διαμέρισμα 2 υπνοδωματίων, πλησίον Μιχαήλ Πετρίδη σχεδόν καινούργιο

ΤΣΟΥΡΟΥΝΑΚΗΣ Κεφάλαιο

Κτηματομεσιτικό γραφείο

ΔΙΑΜΕΡΙΣΜΑΤΑ ΠΩΛΟΥΝΤΑΙ

❑46 τ.μ,ισόγειο,1 υπν/τιου , καινούριο, Ανάλη-ψη, 27εκ - 79.236 €

❑50 τ.μ,1ου,1 υπν/τιου , καινούριο, Τριάντα, 27εκ - 79.236 €

❑53 τ.μ,ισόγειο,1 υπν/τιου , καινούριο, Ανάλη-ψη, 30εκ - 88.041€

❑70 τ.μ,1ου,1 υπν/τιου , καινούριο, Τριάντα, 37εκ - 108.584 €

❑77τ.μ 2ου, 2 υπν/τιων, καινούριο,πάρκινκ , Καναδά ,50 εκ-146.735€

❑80 τ.μ ,ισόγειο,2υπν/τιων, γκαράζ ,καινούριο, Ιξιά 40 εκ-117.388 €

❑85τ.μ,1ου ,2 υπν/τιων , καινούριο,πάρκινκ Ανάλη-ψη, 51εκ - 149.669 €

❑85τ.μ,1ου ,2 υπν/τιων , καινούριο,συν αποθήκηΡοδίνι, 49εκ - 143.800 €

❑86τ.μ,1ου ,2 υπν/τιων , Καρακόνερο,37,5εκ - 110.00 €

❑88 τ.μ,1ου,2 υπν/τιων , καινούριο,πάρκινκ Ανάλη-ψη, 53εκ - 155.539 €

❑90 τ.μ ,1ου ,2υπν/τιων, ,καινούριο,Τριάντα 45 εκ-132.061 €

❑100 τ.μ ,1ου ,3υπν/τιων, γκαράζ ,καινούριο, Ιξιά 52 εκ-152.604 €

❑116 τ.μ,1ου,3 υπν/τιων , καινούριο,πάρκινκ, Ανάλη-ψη 65εκ - 190.755 €

❑123τ.μ,ισόγειο,3υπν/τιων, Ακαδημία , κατάλληλο για επαγγελματική χρήση 95 εκ –278.796 €

ΜΕΖΟΝΕΤΕΣ-ΜΟΝ/ΚΙΕΣ ΠΩΛΟΥΝΤΑΙ

❑ 125 τ.μ ,μεζονέτα , μπετά , 250 τ.μ αυλή Τριάντα 40 εκ-117.388 €

❑ 125 τ.μ ,μεζονέτα , μαρμαροσοβά , 250 τ.μ αυλή Τριάντα 50 εκ-146.735 €

❑ 125 τ.μ ,μεζονέτα , καινούρια , 250 τ.μ αυλή Τριάντα 75 εκ-220.102 €

❑ 176 τ.μ ,μεζονέτα ,μπετά σε 1.350 τ.μ οικόπεδο Τρείς45εκ-132.061 €

❑ 187 τ.μ ,μεζονέτα , 3υπν/τιων , σε 2 στρέμα-τα,Τριάντα 121εκ-355.099 €

❑ 200 τ.μ ,μεζονέτα μ/σοβά , 3 υπν/τιων ,300 τ.μ οικόπεδο Τριάντα 56εκ-164.343 €

❑203 τ.μ ,μεζονέτα , 3υπν/τιων , σε 2 στρέμα-τα,Τριάντα 131εκ-384.446 €

ΟΙΚΟΠΕΔΑ ΠΩΛΟΥΝΤΑΙ

❑1.000τ.μ,με την άδεια, Κοσκινού 24εκ-70.432€

ΕΠΙΧΕΙΡΗΣΕΙΣ & ΕΠΑΓΓΕΛΜΑΤΙΚΟΙ ΧΩΡΟΙ

❑ Αποθήκη 95τ.μ ,σοβά ,ράμπα, Καρακόνερο 16 εκ-46.955 €

❑61τ.μ,ισόγειο,διαμέρι-σμα,, Ακαδημία , κατάλληλο για επαγ/ματική χρήση 48 εκ –140.865 €

ΖΗΤΟΥΝΤΑΙ ΚΑΤΟΙΚΙΕΣ&ΟΙΚΟΠΕΔΑ ΕΝΤΟΣ&ΕΚΤΟΣ ΠΟΛΕΩΣ

ΤΣΟΥΡΟΥΝΑΚΗΣ Ι. ΑΝΤΩΝΙΟΣ (B.Sc.-MKT)

ΤΗΛ.: 22410 60060 (3 γραμμές)
FAX :22410 60062
Γ.Σεφέρη 12 (παραπλεύρως ΜΗΔΕΙΑ)
www.e-kefaleo.com

πωλησεις

συνέχεια από την προηγούμενη

ΚΟΜΜΩΤΗΡΙΟ στο κέντρο της πόλης σε τιμή ευκαιρίας. Πληρ. τηλ. 6945754724 AO62641

ΜΟΝΟΚΑΤΟΙΚΙΑ 240 τ.μ. στην Θολό εντός οικοπέδου 2.600 τ.μ. με πανοραμική θέα, τζάκι, αρίστης κατασκευής. Αξία 264.000 ευρώ. Πληρ. ΕΥΣΤΑΘΙΟΥ-ΕΥΡΩΚΤΗΜΑΤΙΚΗ, Εθνικής Αντιστάσεως 83, τηλ. 22410-73819, 74917, 6944374546, 6945292030 AO401

ΜΕΖΟΝΕΤΑ 115 τ.μ. 14 ετών στην Ιαλυσό διώροφη, κήπος, δέντρα μπρος-πίσω, πάρκιν, τζάκι κ.λπ. Ευκαιρία!!! Πληρ. τηλ. 2241091276 AE11282

ΤΡΙΑΝΤΑ πωλείται διαμέρισμα 100 τ.μ. κοντά στον "Βερόπουλο" σε οικοδομή δύο διαμερισμάτων, λουξ κατασκευής, αυτόνομη θέρμανση, σε προσιτή τιμή. Γίνονται ευκολίες πληρωμής, δάνεια δεκτά. Πληρ. Γιάννης Κώτης τηλ. 2241032314, 6942695467 AO62626

ΜΙΡΑ ΜΑΡΕ πωλούνται διαμερίσματα 50 τ.μ., 80 τ.μ., 100 τ.μ. λουξ κατασκευής, σε καταπληκτική θέα. Γίνονται ευκολίες πληρωμής, δάνεια δεκτά. Πληρ. Γιάννης Κώτης τηλ. 2241032314, 6942695467 AO62625

ΔΑΣΚΑΛΟΥΣ πωλείται διαμέρισμα 50 τ.μ. λουξ κατασκευής, με φανταστική θέα. Γίνονται ευκολίες πληρωμής, δάνεια δεκτά. Πληρ. Γιάννης Κώτης τηλ. 2241032314, 6942695467 AO62624

ΕΥΚΑΙΡΙΑ ΓΙΑ ΚΑΛΗ ΕΠΕΝΔΥΣΗ Πωλείται αγρός 27000 τ.μ. επί της Εθνικής οδού αεροδρόμιο-Φαληράκι προς 12 ευρώ το τ.μ. μόνο. Πληρ. τηλ. 2241047018, 6944182377 AO11252

ΜΕΖΟΝΕΤΑ τριώροφη στα μπετά στη θέση Νέο Νοσοκομείο Ρόδου με 1.300 τ.μ. κήπο. Πληρ. τηλ. 2241027082, 6944347405 AO092

ΠΩΛΕΙΤΑΙ χώρος με άδεια εστιατορίου / ουζερί / καφέ μπαρ, πλήρως εξοπλισμένο και με καθιερωμένη φήμη και πελατεία στην περιοχή Μητροπόλεως. Για περισσότερες πληρ. επικοινωνήστε με το τηλ. 6932513004 AO62648

ΚΩΝ. ΥΔΡΑΙΟΥ πωλείται διαμέρισμα 80 τ.μ. πλησίον "Ξενάκη" λουξ κατασκευής, με φανταστική θέα. Γίνονται ευκολίες πληρωμής. Δάνεια δεκτά. Πληρ. Γιάννης Κώτης τηλ. 2241032314, 6942695467 AO62623

ΚΩΝ. ΥΔΡΑΙΟΥ πωλείται διαμέρισμα 84 τ.μ. πλησίον "Ξενάκη" λουξ κατασκευής, με φανταστική θέα. Γίνονται ευκολίες πληρωμής, δάνεια δεκτά. Πληρ. Γιάννης Κώτης τηλ. 2241032314, 6942695467 AO62622

ΚΑΜΕΙΡΟΥ πωλείται διαμέρισμα 50 τ.μ. λουξ κατασκευής με εντοιχιζόμενη κουζίνα, αυτόνομη θέρμανση και air condition και γκαράζ. Γίνονται ευκολίες πληρωμής, δάνεια δεκτά. Πληρ. Γιάννης Κώτης τηλ. 2241032314, 6942695467 AO62619

ΚΟΡΙΝΘΟΥ πωλούνται διαμερίσματα 87 τ.μ. ή 115 τ.μ. λουξ κατασκευής με εντοιχιζόμενη κουζίνα, αυτόνομη θέρμανση και αιρ κοντίσιον και γκαράζ. Γίονται ευκολίες πληρωμής, δάνεια δεκτά. Πληρ. Γιάννης Κώτης τηλ. 2241032314, 6942695467 AO62621

ΜΙΧ. ΠΕΤΡΙΔΗ πωλούνται διαμερίσματα 80 τ.μ. ή 87 τ.μ. λουξ κατασκευής με εντοιχιζόμενη κουζίνα, αυτόνομη θέρμανση και αιρ κοντίσιον και γκαράζ. Γίονται ευκολίες πληρωμής, δάνεια δεκτά. Πληρ. Γιάννης Κώτης τηλ. 2241032314, 6942695467 AO62620

ΜΕΖΟΝΕΤΑ 180 τ.μ. στην περιοχή Παστίδας και κάτω από τον Φιλέρημο με φανταστική θέα. Εχει οικόπεδο 1250 τ.μ. και τιμάται σε μπετόν 100.000 ευρώ και τελειωμένη 206.000 ευρώ. Πληρ. κ. Μανώλη τηλ. 6945163242 AO62608

ΟΙΚΟΔΟΜΗ 460 τ.μ. υπέρ λουξ κατασκευής στο χωριό Δαματριά. Είναι ανεξάρτητη οικοδομή και κτισμένη σε οικόπεδο 1500 τ.μ. Αποτελείται από 2 κατοικίες των 200 τ.μ. εκάστη και ρετιρέ 60 τ.μ. Τιμάται 680.000 ευρώ. Πληρ. κ. Μανώλη τηλ. 6945163242 AO62609

ΡΟΔΟΣ πωλειται οικόπεδο οδός Δημ. Αναστασιάδη 46, εμβαδόν 401,06 τ.μ. με συντελεστή δόμησης 1. Δίδεται και αντιπαροχή. Πληρ. τηλ. 6945994321 AO62617

ΟΙΚΟΠΕΔΑ 345 τ.μ. το κάθε ένα στον οικισμό ΑΥΤΟΣΤΕΓΑΣΗ. Είναι απέναντι από Μαρινόπουλο προς Καλλιθέα. Εχουν την δυνατότητα για οικοδομή 240 τ.μ. πλέον ημιϋπόγειο. Τιμώνται 100.000 ευρώ το κάθε ένα. Πληρ. κ. Μανώλη τηλ. 6945163242 AO62607

ΟΙΚΟΠΕΔΟ στα Κολύμπια 4.520 τ.μ. Είναι σε κεντρικό δρόμο και κοντά στη θάλασσα. Κτίζεται οικοδομή 450 τ.μ. σε καταστήματ αή ενοικιαζόμενα δωμάτια. Τιμάται 140.000 ευρώ. Πληρ. κ. Μανώλη τηλ. 6945163242 AO62604

ΟΙΚΟΠΕΔΟ 1800 τ.μ. στην περιοχή Τραγανού (πριν το Γκολφ Αφάντου) και πάνω στον κεντρικό δρόμο Ρόδου-Λίνδου. Είναι οικοδομήσιμο για σπίτι ή καταστήματα. Τιμάται 80.000 ευρώ. Πληρ. κ. Μανώλη τηλ. 6945163242 AO62606

ΟΙΚΟΠΕΔΟ 4.500 τ.μ. στην περιοχή Τραγανού (πριν το Γκολφ). Απέχει από τον κεντρικό δρόμο Ρόδου-Λίνδου 200 μέτρα. Είναι οικοδομήσιμο και άρτιο, και κτίζεται οικοδομή 180 τ.μ. πλέον ημιΥπόγειο. Τιμάται 115.000 ευρώ. Πληρ. κ. Μανώλη τηλ. 6945163242 AO62605

ΟΙΚΟΠΕΔΟ 4.300 τ.μ. στην περιοχή Αφάντου (Τραπεζια). Είναι σε φανταστική θέση με απεριόριστη θέα. Είναι άρτιο και οικοδομήσιμο για κύρια κάλυψη 225 τ.μ. πλέον υπόγειο. Τιμάται 60.000 ευρώ. Πληρ. κ. Μανώλη τηλ. 6945163242 AO62603

ΟΙΚΟΠΕΔΟ 1200 τ.μ. στην περιοχή Καστελλοριζιών (Ιξιά), με άδεια οικοδομής για μονοκατοικία 150 τ.μ. πλέον ημιϋπόγειο. Είναι σε κεντρικό ασφαλτοστρωμένο δρόμο. Τιμάται 118.000 ευρώ. Πληρ. κ. Μανώλη τηλ. 6945163242 AO62601

ΜΟΝΟΚΑΤΟΙΚΙΑ 240 τ.μ. στην Ιαλυσό (περιοχή στάση Παρασκευά). Απέχει από τον κεντρικό δρόμο 50 μέτρα. Εχει 5 υπνοδωμάτια, 4 μπάνια εντοιχισμένη κουζίνα, θέρμανση και γκαράζ εσωτερικό. Είναι λουξ κατασκευής και τιμάται 320.000 ευρώ. Πληρ. κ. Μανώλη τηλ. 6945163242AO62600

ΜΟΝΟΚΑΤΟΙΚΙΑ στις Φάνες 120 τ.μ. Είναι κτισμένη σε οικόπεδο 2000 τ.μ. και απέχει από την θάλασσα 400 μέτρα. Ο κήπος είναι με ελαιόδεντρα και πολλά οπωροφόρα δένδρα και η οικοδομή είναι λουξ. Είναι κατάλληλη για εξοχικό ή κύρια κατοικία. Τιμάται 175.000 ευρώ. Πληρ. κ. Μανώλη τηλ. 6945163242 AO62599

ΜΟΝΟΚΑΤΟΙΚΙΑ 250 τ.μ. σε μπετόν στο Κανδυλί και σε οικόπεδο 1000 τ.μ. Είναι πάνω σε ασφαλοστρωμένο δρόμο και τιμάται 230.000 ευρώ. Πληρ. κ. Μανώλη τηλ. 6945163242 AO62598

ΠΩΛΕΙΤΑΙ
από ιδιοκτήτη

σε ανεγειρόμενη τριώροφη οικοδομή, με τρία μόνο οροφοδιαμερίσματα, ένα **διαμέρισμα** 100 τ.μ.
Περιλαμβάνει 3 υπνοδωμάτια, σαλόνι, κουζίνα, λουτρό, WC, γκαράζ, αποθήκη, αυτόνομη κεντρική θέρμανση, τζάκι κ.λπ.
Είναι λουξ κατασκευής, βρίσκεται στο Καρακόνερο επί της οδού Τελχινών, σε ήσυχο περιβάλλον, με ανατολικό προσανατολισμό και ωραία θέα. Το γκαράζ και η αποθήκη είναι 33 τ.μ. βρίσκονται στο ημιϋπόγειο και προσφέρονται δωρεάν.
Δάνεια δεκτά, μεσίτες αποκλείονται.
Πληρ. στα τηλ. 6972928018 από ώρα 8 π.μ. έως 3 μ.μ.
2241061536 από ώρα 19.00 έως 23.00

ΠΩΛΕΙΤΑΙ
ΚΑΙΝΟΥΡΓΙΟ ΠΟΛΥΤΕΛΗ ΜΠΑΡ
170 τ.μ. με αυλή σε λειτουργία με πετυχημένη πορεία στο κέντρο της πόλης σε τιμή ευκαιρίας για προσωπικούς λόγους
Πληρ. τηλ. 2241077683

ΠΙΠΙΝΟΣ
ΟΡΟΦΟΔΙΑΜΕΡΙΣΜΑΤΑ στην Ιαλυσό
Κοντά στην παραλία 78 τ.μ. σε τιμές 126.000 ευρώ
Πληρ. τηλ. 2241023895, 6944676003
www.rhodes-top-properties.com

ΠΙΠΙΝΟΣ
ΜΟΝΟΚΑΤΟΙΚΙΕΣ στην Παστίδα
135 τ.μ. σε οικόπεδα 300 τ.μ. στην Παστίδα
195.000 ευρώ
Πληρ. τηλ. 2241023895, 6944676003
www.rhodes-top-properties.com

ΤΕΧΝΙΚΗ ΕΤΑΙΡΙΑ
ΠΩΛΟΥΝΤΑΙ

- Ανεξάρτητες διώροφες μονοκατοικίες εντός οικοπέδου 1.300 τ.μ. με θέα την πόλη της Ρόδου (Εξω από τα Κοσκινού)
- Υπόγεια αποθήκη 200 τ.μ. περιοχή "Ικαρος" (πίσω από την οδό Ατταβύρου)

ΤΖΟΓΙΑΣ ΦΙΛ. & ΤΖΟΓΙΑΣ ΕΥΘ. Ο.Ε.
Τηλ. 22410 30069
Κιν. 6944532903

SOLIDER • KAT

ΑΦΟΙ ΜΑΘΙΟΥ Ο.Ε.

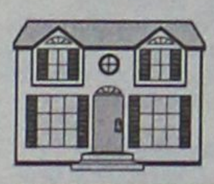

D & M HOMES

ΑΓΟΡΕΣ ΟΙΚΟΠΕΔΩΝ - ΠΩΛΗΣΕΙΣ ΚΑΤΟΙΚΙΩΝ

Αναλαμβάνουμε τη διεκπεραίωση του δικού σας ακινήτου

.... Με τους καλύτερους όρους της αγοράς

1) Διώροφες **μονοκατοικίες** λουξ κατασκευής των 120 τ.μ. με 330 τ.μ. οικόπεδο σε ονειρεμένη τοποθεσία, περιοχή Ανοιξη, υπό κατασκευή.
2) **Μεζονέτες** λουξ κατασκευής των 140 τ.μ. σε 330 τ.μ. οικόπεδο με φανταστική θέα, περιοχή Κοκκερου - Κοσκινού, υπό κατασκευή
3) **Διαμερίσματα** των 130 τ.μ. -120 τ.μ.-110 τ.μ. στα Κοσκινού
4) **Οικόπεδο** 4.200 τ.μ. στο Τσαΐρι
5) **Μονοκατοικία** υπερλούξ κατασκευής με 1000 τ.μ. οικόπεδο (μόνο σοβαρές προτάσεις).

Με επιπελείο έμπειρων συνεργατών η εταιρία μας σας παρέχει την καλύτερη δική σας εξυπηρέτηση.
Αναλαμβάνουμε να διεκπεραιώσουμε τη διαχείριση του οικοπέδου σας με στόχο την καλύτερη αποδοσή του.

ΟΙΚΟΠΕΔΑ
ΑΝΤΙΠΑΡΟΧΕΣ
ΜΟΝΟΚΑΤΟΙΚΙΕΣ
ΖΗΤΟΥΝΤΑΙ ΟΙΚΟΠΕΔΑ

Βερολίνου 11 - Ροδίνι • τηλ.. 2241069515, κιν. 6945525475-6944370132

ΠΩΛΟΥΝΤΑΙ

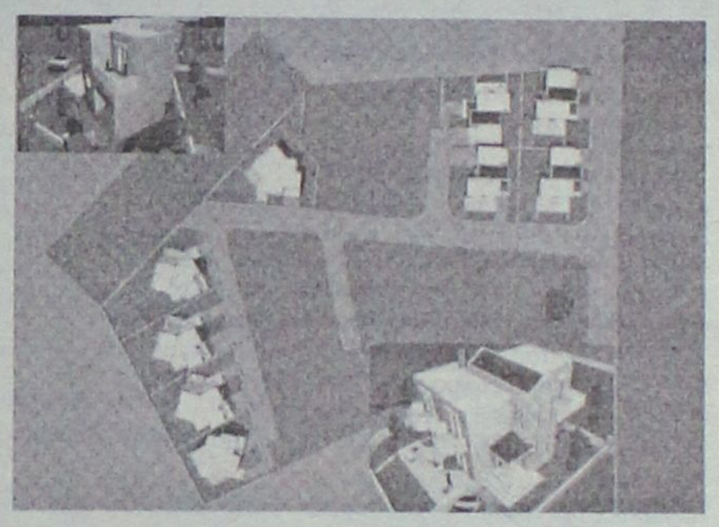

Κοντά στην ΠΑΣΤΙΔΑ
σε καλή περιοχή
ΜΕΖΟΝΕΤΕΣ ΥΠΟ ΑΝΕΓΕΡΣΗ
των 140 τ.μ. με ασφαλτοστρωμένο δρόμο και αποχετευτικό.
Τιμή 182.000 ευρώ τελειωμένες
Πληρ. τηλ. 6946179869, 6942200358

ΠΙΠΙΝΟΣ
ΠΩΛΟΥΝΤΑΙ ΜΟΝΟΚΑΤΟΙΚΙΕΣ
125 τ.μ. με σοφίτα, σε οικόπεδο 300 τ.μ. στην Ιαλυσό
Πληρ. τηλ. 2241023895, 6944676003,6944390803
www.rhodes-top-properties.com

ΣΑΣ ΕΝΔΙΑΦΕΡΕΙ!!!
ΠΩΛΕΙΤΑΙ
Ή ΕΝΟΙΚΙΑΖΕΤΑΙ
(ΑΠΟ ΙΔΙΟΚΤΗΤΗ)
Ισόγειος χώρος στεγασμένης επιφανείας 1.350 τ.μ. και 500 τ.μ. αυλή.
Είναι κατάλληλος για όλες τις χρήσεις *(κυρίας χρήσεως και υγειονομικού ενδιαφέροντος)* χωρίς κολώνες και ύψος 7 μέτρα με θέα την θάλασσα.
Πρόσβαση για κάθε τύπου τροχοφόρο και απεριόριστο πάρκιν.
Ευρίσκεται στο Εμπορικό Κέντρο Πανάγου επί της Γ. Σεφέρη 108 πλησίον του νέου νοσοκομείου.
Πληρ. τηλ. 6932612032

πωλήσεις

συνέχεια από την προηγούμενη

ΟΙΚΟΠΕΔΟ 2.400 τ.μ. στην περιοχή Καστελλοριζιών (Ιξιά), με άδεια οικοδομής για μονοκατοικία 300 τ.μ. πλέον ημιΥπόγειο. Είναι σε φανταστική θέση και τιμάται 235.000 ευρώ. Πληρ. κ. Μανώλη τηλ. 6945163242 ΑΟ62602

ΜΟΝΟΚΑΤΟΙΚΙΑ 180 τ.μ. στην περιοχή Λατομείων στα Κοσκινού σε μπετόν ή τελειωμένη. Είναι κτισμένη σε 1000 τ.μ. οικόπεδο. Τιμάται σε μπετόν 120.000 ευρώ, τελειωμένη 250.000 ευρώ. Πληρ. κ. Μανώλη τηλ. 6945163242ΑΟ62596

ΜΟΝΟΚΑΤΟΙΚΙΑ 240 τ.μ. στην Ιξιά (οδό Σωτήρος) μεταχειρισμένη λουξ κατασκευής σε οικόπεδο 500 τ.μ. Τιμάται 265.000 ευρώ. Είναι ευκαιρία. Πληρ. κ. Μανώλη τηλ. 6945163242 ΑΟ62597

ΟΡΟΦΟΔΙΑΜΕΡΙΣΜΑ 95 τ.μ. μεταχειρισμένο στην περιοχή Αγίας Αναστασίας. Είναι φανταστικό και διαθέτει 2 υπνοδωμάτια εντοιχισμένη κουζίνα και φανταστική μεγάλη βεράντα. Τιμώνται 142.000 ευρώ. Πληρ. κ. Μανώλη τηλ. 6945163242 ΑΟ62595

ΔΙΑΜΕΡΙΣΜΑΤΑ διάρια 48 και 50 τ.μ. στην περιοχή της Ανάληψης. Είναι λουξ κατασκευής και έχουν κεντρική θέρμανση. Τιμώνται 88.000 ευρώ το κάθε ένα. Πληρ. κ. Μανώλη τηλ. 6945163242 ΑΟ62594

ΔΙΑΜΕΡΙΣΜΑ 100 τ.μ. στον β' όροφο λουξ στον β' όροφο λουξ κατασκευής σε μικρή οικοδομή. Η οικοδομή διαθέτει κεντρική θέρμανση και ασανσέρ, και το διαμέρισμα 3 υπνοδωμάτι, εντοιχισμένη κουζίνα και τιμάται 192.000 ευρώ. Πληρ. κ. Μανώλη τηλ. 6945163242 ΑΟ62593

ΔΙΑΜΕΡΙΣΜΑ 120 τ.μ. στην Ανάληψη στον α' όροφο μικρής οικοδομής. Διαθέτει 3 υπνοδωμάτια, 2 μπάνια, εντοιχισμένη κουζίνα γερμανική, κεντρική θέρμανση και μεγάλες βεράντες. Η οικοδομή διαθέτει ασανσέρ. Τιμάται 235.000 ευρώ. Πληρ. κ. Μανώλη τηλ. 6945163242 ΑΟ62592

ΕΠΙΧΕΙΡΗΣΗ cafe αναψυκτήριο στο Φαληράκι, πλήρως εξοπλισμένη σε πολύ καλή τιμή. Πληρ. τηλ. 2241074422, 6946062605 ΑΟ62570

ΜΟΝΑΔΙΚΗ ΕΥΚΑΙΡΙΑ! Πωλείται οικόπεδο 320 τ.μ. με μονοκατοικία στο χωριό Ελεούσα, σε εκπληκτική τιμή. Πληρ. τηλ. 2241073077, 6946179206 ΑΟ62481

ΡΕΤΙΡΕ 136 τ.μ. στην Ανάληψη γωνιακό. Είναι λουξ κατασκευής, με 3 υπνοδωμάτια, 2 μπάνια, εντοιχισμένη γερμανική κουζίνα, πολύ μεγάλη βεράντα και πολύ καλή θέα. Η οικοδομή έχει κεντρική θέρμανση και ασανσέρ. Τιμάται 265.000 ευρώ. Πληρ. κ. Μανώλη τηλ. 6945163242 ΑΟ62591

ΠΩΛΟΥΝΤΑΙ ΜΟΝΟΚΑΤΟΙΚΙΕΣ: ΙΑΛΥΣΟΣ (Ιux) εμβαδόν 120 τ.μ. σε οικόπεδο 225 τ.μ. 3 υ/δ, 2 WC, σε δύο επίπεδα, πάρκιν, κήπος. Τιμή 200.000 ευρώ, ΙΑΛΥΣΟΣ (Ιux) εμβαδόν 132 τ.μ. σε οικόπεδο 350 τ.μ. ενιαίοι χώροι υποδοχής, τραπεζαρία, καθιστικό, σοφίτα, 3 υπνοδωμάτια, 2 μπάνια. Τιμή 220.000 ευρώ. ΚΟΣΚΙΝΟΥ εμβαδόν 155 τ.μ. σε οικόπεδο 230 τ.μ. ενιαίοι χώροι υποδοχής, 3 υπνοδωμάτια, 2 μπάνια, μεγάλες βεράντες, άνετοι χώροι. Τιμή 110.000 ευρώ (μπετά) Κοσκινού 140 τ.μ. σε οικόπεδο 1000 τ.μ. 2 υ/δ, 2 WC, κουζίνα, σαλόνι, φανταστική θέα. Τιμή 110.000 ευρώ (μπετά) Ρόδος εμβαδόν 140 τ.μ. σε οικόπεδο 150 τ.μ. μεζονέτα, άνετοι χώροι, τραπεζαρία, καθιστικό, WC, 3 υπνοδωμάτια, 2 μπάνια. Τιμή 267.000 ευρώ. Υπεύθυνοι: Χατζηλαζάρου Σ. & Συνεργάτες LANDSCOPE 2241028629 ΑΟ62575

ΠΡΟΣΦΟΡΑ. ΠΩΛΕΙΤΑΙ κερδοφόρα επιχείρηση mini market οπωροπαντοπωλείο εν λειτουργία με εξασφαλισμένη πελατεία, πλήρως εξοπλισμένη κομπλέ με όλα τα ψυγεία και με air condition σε πολύ καλή συνοικία και με πολύ μικρό ενοίκιο, μόνο 300 ευρώ λόγω συνταξιοδότησης στην καταπληκτική τιμή των 28.000 ευρώ. Πληρ. τηλ. 2241060887, 2241060987, 6947221448 fax 2241060888 ΑΟ62583

ΠΩΛΟΥΝΤΑΙ από ιδιοκτήτη κατασκευαστή μεζονέτες στην Ιαλυσό συνολικής επιφάνειας 220 τ.μ. σε οικόπεδο 260 τ.μ., πολυτελούς κατασκευής με τζάκι, καλοριφέρ, δάπεδα γρανίτες, χωνευτά παράθυρα, στέγη με κεραμίδια κ.λπ. Μόνο 250.000 ευρώ. Πληρ. τηλ. 22410-68416, 64685, 6945268254 ΑΟ62491

ΠΩΛΟΥΝΤΑΙ από ιδιοκτήτη κατασκευαστή μεζονέτες πλήρως αποπερατωμένες και ημιτελείς, πολυτελούς κατασκευής, επί οικοπέδου 250 τ.μ., εις Ιαλυσό (οδός Καλλιπάτειρας). Περιλαμβάνονται: κλειστό ισόγειο γκαράζ με τηλεχειριζόμενη γκαραζόπορτα, ομοίως τηλεχειριζόμενη καγκελόπορτα αυλής, διπλή αεριζόμενη στέγη με ιταλικά βερνικωμένα κεραμίδια, παράθυρα στέγης ξύλινα (ορεγκον), γερμανικά, πορτοπαράθυρα θερμομονωτικά χωνευτά, πατζούρια (ρολλά) τηλεχειριζόμενα, θωρακισμένη πόρτα εισόδου, εσωτερικές πόρτες από μασίφ οξυά βερνικωμένες, ντουλάπες και κουζινοντούλαπα γερμανικής προέλευσης δάπεδα από μάρμαρο και παρκέ ψευδοροφές εις σαλόνι και οροφή εξώστων, τζάκι μαντεμένο με μαρμάρινη επένδυση, ηλιακό θερμοσίφωνα, καλοριφέρ, κεντρική εγκατάσταση κλιματισμού κ.λπ. Τιμή 1τ.μ. πλήρης αποπερατωμένου 1.600 ευρώ. Πληρ. τηλ. 22410-68416, 64685, 6945268254 ΑΟ62492

ΚΑΤΑΣΤΗΜΑ - ΑΠΟΘΗΚΗ ημιϋπόγειο στην οδό Στ. Κωτιάδη. Πληρ. τηλ. 2241075035 ΑΟ62347

ΜΟΝΟΚΑΤΟΙΚΙΑ στην Παλιά Πόλη κοντά στο Ρολόι 120 τ.μ. διώροφη με μικρή εσωτερική αυλή. Τιμή 125.000 ευρώ. Επίσης μονοκατοικία διώροφη 110 τ.μ. ανακαινισμένη κοντά στην Εβραίων Μαρτύρων 200.000 ευρώ. Πληρ. ΑΙΓΑΙΟΚΤΗΜΑΤΙΚΗ τηλ. 2241022943, 2241028838, 6945466773 ΑΟ62542

1) ΠΩΛΟΥΝΤΑΙ μονοκατοικίες στην παραλία Ιαλυσού 153 τ.μ. σε 360 μέτρα οικόπεδο. Τιμή 260.000 χλμ. ευρώ τελειωμένες. 2) **ΠΩΛΕΙΤΑΙ** μονοκατοικία στην Ιαλυσό 170 τ.μ. οικόπεδο 320 τ.μ. σε μπετά 125.000 χλμ. ευρώ. 3) **ΠΩΛΟΥΝΤΑΙ** στην Ρόδο διαμερίσματα καινούργια 85 τ.μ., 145 τ.μ και γκαρσονιέρες προς 1.760 ευρώ το τ.μ. Πληρ. κ. Μαρίνα τηλ. 2241037906, 6972292958 ΑΟ62493

ΟΙΚΗΜΑ ΠΕΤΡΟΚΤΙΣΤΟ ημιτελές 110 τ.μ. διώροφο και 50 τ.μ. αυλή στην οδό Δημοσθένους, 10 μ. από την πλατεία Εβρ. Μαρτύρων στην Π. Πόλη. Τιμή 190.000 ευρώ. (Δάνεια δεκτά). Πληρ. τηλ. 6932244687 ΑΟ62527

ΑΘΗΝΑ. πωλείται στην Κυψέλη διαμέρισμα 72 τ.μ. 1ου ορόφου ενός υπ/τίου κοντά στο Οικονομικό Πανεπιστήμιο και σε συγκ/κό κόμβο. Τιμή 75.000 ευρώ. Πληρ. Μαίρη Μελεούνη New Age Real Estate. Τηλ. 2241023447, 6948808023 ΑΟ62637

ΚΤΗΜΑΤΟΜΕΣΙΤΙΚΟ ΓΡΑΦΕΙΟ

ΝΙΚΟΣ ΧΑΤΖΗΔΙΑΚΟΣ

Κ. ΥΔΡΑΙΟΥ & ΣΤ. ΚΩΤΙΑΔΗ

ΤΗΛ. 2241032885, 6 - 6977570105

ΠΩΛΗΣΕΙΣ

ΔΙΑΜΕΡΙΣΜΑΤΑ

1. 85 τ.μ. μεταχειρισμένο Μ. Κων/νου - ευκαιρία
2. 110 τ.μ. μεταχειρισμένο Δασκάλους - ευκαιρία
3. 26 τ.μ. παλ. οικία Σάλακος - καλή τιμή
4. 85 τ.μ. διαμ/τα - υπό κατασκευή - Ροδίνι
5. 90-125-140 τ.μ. δ/τα υπό κατασκευή - Κ. Υδραίου
6. 50-100-120 τ.μ. δ/τα υπό κατασκευή - Δασκάλους
7. 35-350 τ.μ. παλ. οικία - Παλιά Πόλη
8. 93 τ.μ. διαμ/σμα ετοιμοπαράδοτο - Μητροπόλεως
9. 240 τ.μ. μεπτά σε 3 ορόφους - Νιοχώρι
10. 400 τ.μ. μπετά Φιλέρημος θέα Παστίδα - Κρεμαστή 4.500 οικόπεδο
11. 70+70 τ.μ. σε μπετά πανοραμικά - Ψίνθος με 1000 μ. οικόπεδο
12. 170 τ.μ. οικία - με 500 τ.μ. οικοπ. Γεννάδι
13. 130-140-160 τ.μ. μεζονέτες υπό κατασκευή - Ιαλυσός
14. 107-160 τ.μ. μεζονέτες ετοιμοπαράδοτες - Κολύμπια
15 100 τ.μ. μεζονέτα - ετοιμοπαράδοτη - παραλία Αφάντου
16. 100 τ.μ. διαμ/σμα ισόγειο Αφάντου - καλή τιμή
17. 60 τ.μ. παλ. οικία - ανακαινισμένη - στ' Απόλλωνα
18. 63 τ.μ. διαμ/σμα διαμπερές - Παγκράτι - Αθήνα

ΚΑΤΑΣΤΗΜΑΤΑ - STUDIOS - ΞΕΝΟΔΟΧΕΙΑ

1. 30 τ.μ. κατάστημα Μανδράκι
2. 80 τ.μ. κατ/μα Φαληράκι
3. 120 τ.μ. κατ/μα παραλιακό Φαληράκι
4. 120 τ.μ. κατ/μα παραλιακό - Ιαλυσός
5. 53 τ.μ. ισόγειο + 51 τ.μ. ξεν. περιοχή πόλεως
6. 75 τ.μ. ισόγειο + 25 τ.μ. εμπορικότατη περιοχή πόλεως
7. 150 ισόγειο + 150 πρώτος με 200 μ. αυλή εμπορικότατη περιοχή πόλεως

ΞΕΝΟΔΟΧΕΙΑ

1. 70 κλινών σε εμπορικότατη περιοχή πόλεως
2. 100 κλινών σε εμπορικότατη περιοχή πόλεως
3. 65 κλινών - ισόγειο - κατ/τα - studios - Νιοχώρι
4. 36 ευρύχωρα studios - Λ. Ιαλυσού-πισίνα - bar

ΟΙΚΟΠΕΔΑ - ΑΓΡΟΤΕΜΑΧΙΑ

1. 2500 τ.μ. αγροτεμάχιο Καλυθιές
2. 3000 τ.μ. Λ. Ιαλυσού-Κρεμαστής
3. 4200 τ.μ. Αφάντου οικοδομήσιμο
4. 3000 τ.μ. Κολύμπια οικοδομήσιμο
5. 5000 τ.μ. Ατσιπά - Αφάντου οικοδομήσιμο
6. 5000 τ.μ. Φαληράκι - ξενοδοχειακή περιοχή
7. 4000 τ.μ. Φαληράκι - πανοραμικό
8. 4000 τ.μ. Λ. Ρόδου-Λίνδου-υφιστάμενη οικοδομή 600 τ.μ.
9. 7500, 9000, 12000, 38000 τ.μ. Φαληράκι
10. 16000 τ.μ. Κιοτάρι - πανοραμικό
11. 2500 τ.μ. Απόλλωνα οικοδομήσιμο
12. 6500 τ.μ. Φαληράκι (200 μ. από παραλία)
13. 7000 τ.μ. επί Λ. Φαληρακίου
14. 8500 τ.μ. μ. 1200 τ.μ. οικοδομή Λ. Φαληρακίου

ΕΝΟΙΚΙΑΣΕΙΣ

1. 70 τ.μ. διαμέρισμα - ρετιρέ - Αν. Μαρίας
2. 50 τ.μ. κατάστημα Φαληράκι
3. 40 τ.μ. κατάστημα Φαληράκι
4. 30 τ.μ. μονόχωρο studio με πατάρι - Μητρόπολη
5. 90 τ.μ. διαμέρισμα ρετιρέ Ροδίνι
6. 60 τ.μ. διαμέρισμα - Ιαλυσός
7. 35 τ.μ. δίχωρα - studios επιπλωμένα Ιαλυσός
8. 80 τ.μ. κατάστημα Φαληράκι

ΑΝΑΛΑΜΒΑΝΟΥΜΕ την πώληση ή ενοικίαση παντός ακινήτου σας, καθώς και μελέτες αντιπαροχές με συνεργάτες εξειδικευμένους αξιόλογους - σωστούς και έμπειρους στη διάθεση σας για κάθε πληροφορία και ενημέρωσή σας.

ΣΧΟΛΗ ΟΔΗΓΩΝ ΚΟΥΣΗ ΠΑΝΤΕΛΗ

- ΔΙΠΛΩΜΑΤΑ
- ΕΡΑΣΙΤΕΧΝΙΚΑ
- ΕΠΑΓΓΕΛΜΑΤΙΚΑ
- ΜΟΤΟΣΙΚΛΕΤΑΣ
- ΜΑΘΗΜΑΤΑ ΘΕΩΡΗΤΙΚΗΣ ΔΙΔΑΣΚΑΛΙΑΣ



-Επεκτάσεις όλων των κατηγοριών
-Αναθεωρήσεις ληγμένων αδειών
-Μετατροπές ξένων αδειών σε ελληνικές

Οδός Βαλαωρίτου 9
(έναντι HOTEL SEMIRAMIS ΠΙΣΩ ΑΠΟ ΤΟ ΠΑΛΑΙΟ ΝΟΣΟΚΟΜΕΙΟ
e-mail: kousisp@acn.gr

ΕΚΠΑΙΔΕΥΤΙΚΟ ΑΥΤΟΚΙΝΗΤΟ:
TOYOTA YARIS 1300 cc
AIR CONDITIONED
(ΠΡΟΣΟΧΗ): ΜΑΘΗΜΑΤΑ
α. Μοτοσικλέτας μεγάλου κυβισμού από 125 cc έως ανεξαρτήτου
β. Μοτ/τας έως 125 cc
γ. Μοτοποδηλάτου 50 cc
Διαθέτουμε επίσης κι αυτόματες μοτοσικλέτες 125 cc

Πληρ. τηλ. (22410)73820-94777, fax: (22410)29157
ΚΑΙ ΑΝΑ ΠΑΣΑ ΣΤΙΓΜΗ ΣΤΑ ΚΙΝΗΤΑ τηλ. **6944/511313-6944/203343**

Στην κατηγορία ανεξαρτήτου κυβισμού η εκπαίδευση γίνεται με μοτοσικλέτα 500 cc
Παραλαβή των μαθητών μας και από τις οικίες τους
"Η σωστή και μεθοδική εκπαίδευση στα σύγχρονα οχήματά μας, βάζει γερά θεμέλια για τη δημιουργία ενός καλού νέου οδηγού"

ΠΜ62513

ΠΡΟΣΟΧΗ
Στη σχολή μας παραδίδονται και μαθήματα θεωρητικής διδασκαλίας

Εκπαίδευση Ναυαγοσώστη Επόπτη ασφαλείας

ΝΑΥΑΓΟΣΩΣΤΙΚΗ ΑΚΑΔΗΜΙΑ ΔΩΔΕΚΑΝΗΣΟΥ

Ο πρώτος φορέας ναυαγοσωστικής στη Δωδεκάνησο

- ✓ *Τμήματα παιδικά, ενηλίκων και εργαζομένων (ατομικά ή ομαδικά)*
- ✓ *Επιδοτούμενα σεμινάρια*

Πρόσθετες υπηρεσίες:
- ✓ Οργάνωση λουτρικών εγκαταστάσεων
- ✓ Προμήθεια ναυαγοσωστικού εξοπλισμού

• **Διάρκεια μαθημάτων** 4 εβδομάδες. Ταχύρυθμα σεμινάρια, ολιγομελή τμήματα, ανάλογα με τις ανάγκες των εκπαιδευομένων

Εγγραφές καθημερινά!!

Υπεύθυνοι προγραμμάτων:
Τσαβαρής Ν. • Καριοφυλλάκης Β.
Εμπ. Κέντρο Κρανίδη, Φαληράκι
Τηλ.: 2241086780, fax: 2241069333

ΠΜ60130

ΣΧΟΛΗ ΧΕΙΡΙΣΤΩΝ ΤΑΧΥΠΛΟΩΝ ΣΚΑΦΩΝ

Π. ΚΟΥΣΗΣ

ι. εκπαιδευτής αμφιβίων καταδρομών των Λ.Ο.Κ.
Βαλαωρίτου 9, Ρόδος (έναντι HOTEL ΚΥΠΡΙΩΤΗΣ, περιοχή Ψαροπούλας)
Τηλ. 2241073820, fax 2241029157
κιν.: 6944511313, 6972271960

Θεωρητικά και πρακτικά μαθήματα στη σχολή μας και σε εκπαιδευτικό ταχύπλοο σκάφος για την απόκτηση άδειας χειριστού ταχυπλόων σκαφών

• ***Σπεύσατε διότι οι εξετάσεις θα γίνονται μέχρι τέλος Οκτωβρίου***

ΠΜ62263

ΠΑΡΑΔΙΔΟΝΤΑΙ ΜΑΘΗΜΑΤΑ

- **ΠΙΑΝΟΥ**
- **ΜΟΝΤΕΡΝΟΥ ΑΡΜΟΝΙΟΥ**
- **ΘΕΩΡΙΑΣ**
- **ΣΟΛΦΕΖ**

κατ' οίκον για παιδιά και ενήλικες

ΝΕΣΤΟΡΑΣ ΚΟΡΙΝΙΩΤΗΣ

ΠΤΥΧΙΟΥΧΟΣ ΕΘΝΙΚΟΥ ΩΔΕΙΟΥ ΑΘΗΝΩΝ

Κωνσταντινούπολεως 48
Τηλ. 2241064841, 6977504827

ΤΙΜΕΣ ΠΡΟΣΙΤΕΣ

ΕΡΓΑΣΤΗΡΙΟ ΕΛΕΥΘΕΡΩΝ ΣΠΟΥΔΩΝ ΗΛΕΚΤΡΟΝΙΚΩΝ ΥΠΟΛΟΓΙΣΤΩΝ

Program

Ecdl Kids & Equal Skills

"Για ΠΑΙΔΙΑ και ΕΝΗΛΙΚΕΣ"
ΕΠΙΣΗΜΟ ΕΞΕΤΑΣΤΙΚΟ ΚΕΝΤΡΟ ΤΗΣ ECDL HELLAS

ΤΜΗΜΑΤΑ ΓΙΑ:
Παιδιά
Ενήλικες
Αρχάριους
Επαγγελματίες

ΓΡΑΦΕΣ ΤΩΡΑ

ECDL Diploma

Υπεύθυνη Εκπαίδευση
ΔΙΔΑΣΚΟΝΤΑ:
MS-OFFICE - ΠΡΟΓΡΑΜΜΑΤΙΣΜΟΣ
ΑΡΧΙΤΕΚΤΟΝΙΚΗ ΣΧΕΔΙΑΣΗ - MAXTA
ΓΡΑΦΙΚΑ - ΛΟΓΙΣΤΙΚΑ ΠΡΟΓΡΑΜΜΑΤΑ
ΔΑΚΤΥΛΟΓΡΑΦΗΣΗ - ΣΧΕΔΙΑΣΜΟΣ ΙΣΤΟΣΕΛΙΔΩΝ

Ανεύρεση Εργασίας
Αναδείξαμε 1ο μαθητή σε ολυμπιάδα πληροφορικής
Μανώλης Ι. Ζορίλλος
Τηλ.(22410)31761
ΚΟΔΡΙΓΚΤΩΝΟΣ 91 - ΡΟΔΟΣ

ΕΚΠΑΙΔΕΥΣΗ ΣΤΟΥΣ ΥΠΟΛΟΓΙΣΤΕΣ

Anosis
Computer Learning



ECDL
Ευρωπαϊκό Δίπλωμα Κατάρτισης Η/Υ

ΤΜΗΜΑΤΑ ΕΝΗΛΙΚΩΝ

- ► Ταχύρυθμα σεμινάρια 6 εβδομάδων επιπέδου ECDL Start
- ► Τρίμηνοι κύκλοι σπουδών για απόκτηση του Διπλώματος ECDL
- ► Επιδοτούμενα σεμινάρια επιχειρήσεων

Windows, Word, Excel, Powerpoint, Access, Internet, Frontpage, CorelDraw, κτλ

ΣΤ.ΚΩΤΙΑΔΗ 52 ΤΗΛ.78924

Υπεύθυνος Σπουδών
ΚΩΣΤΑΣ ΧΑΤΖΗΔΑΚΗΣ

πωλήσεις

συνέχεια από την προηγούμενη

ΟΙΚΟΠΕΔΟ στο Ροδίνι πωλείται εκτάσεως 450 τ.μ. όπου ανοικοδομείται οικοδομή 550 τ.μ. Τιμή 300.000 ευρώ. Πληρ. κο Μανώλη τηλ. 6946163242 ΑΟ62354

ΔΙΑΜΕΡΙΣΜΑΤΑ λουξ κατασκευής στην οδό Χαραλάμπους (πίσω από το Πανεπιστήμιο Αιγαίου) στο πάρκο. Ευκολίες πληρωμής. Δάνεια δεκτά. Πληρ. Γιάννης Κώτης τηλ. 2241029318, 6942695467 ΑΟ62307

ΔΙΑΜΕΡΙΣΜΑΤΑ μεταχειρισμένα: εντός πόλεως Ρόδου 1) 74 τ.μ. ισόγειο Πειραιώς 87.000 ευρώ, 2) 82 τ.μ. β' ορ. Δασκάλους 89.000 ευρώ, 3) 82 τ.μ. β' ορ. Ροδίνι 87.000 ευρώ, 4) 82 τ.μ. β' ορ. Καρακόνερο 100.000 ευρώ, 5) 85 τ.μ. α' ορ. Μιχ. Πετρίδη 100.000 ευρώ, 6) 98 τ.μ. α΄ ορ. Κέννεντυ 130.000 ευρώ, 7)112 τ.μ. β' ορ. Κέννεντυ 140.000 ευρώ, 8) 116 τ.μ. επί Πτολεμαίων 171.000 ευρώ, 9) 180 τ.μ. α' ορ. Κοδριγκτώνος 203.000 ευρώ, 10) 185 τ.μ. ρετιρέ Μιχ. Πετρίδη 230.000 ευρώ, 11) 203 τ.μ. β' ορ. Γ. Σεφέρη - Μήδεια 250.000 ευρώ. Πληρ. ΑΙΓΑΙΟΚΤΗΜΑΤΙΚΗ 2241022943, 2241028838. Δάνεια δεκτά όλων των ταμείων ΑΟ62266

ΠΩΛΟΥΝΤΑΙ καταστήματα αποθήκες και γραφεία στην περιοχή Μήδεια (κοντά στο Ροδίων Παιδεία) για οποιαδήποτε χρήση (φροντιστήριο κ.λπ.). Γίνονται ευκολίες πληρωμής, δάνεια δεκτά. Πληρ. Γιάννης Κώτης τηλ. 2241029318, 6942695467 ΑΟ62305

ΠΩΛΕΙΤΑΙ διαμέρισμα 110 τ.μ. τεσσάρι στην περιοχή Τριάντα σε πολύ καλή κατάσταση (δέκα ετών) με εντοιχιζόμενη κουζίνα, 2 μπάνια, σε πολύ καλή τιμή. Γίνονται ευκολίες πληρωμής και δάνεια δεκτά. Πληρ. Γιάννης Κώτης τηλ. 2241029318, 6942695467 ΑΟ62304

ΜΕΖΟΝΕΤΕΣ 110 τ.μ. σε 1250 τ.μ. οικόπεδο στο Κιοτάρι δίπλα στη θάλασσα λουξ κατασκευής σε προσιτή τιμή. Πληρ. Γιάννης Κώτης τηλ. 2241029318, 6942695467 ΑΟ62306

ΕΠΙΧΕΙΡΗΣΗ σε κεντρικό εμπορικό δρόμο στο Μαντράκι. Για περισσότερες πληρ. στο τηλ. 6936656871 ΑΟ62186

ΟΡΟΦΟΔΙΑΜΕΡΙΣΜΑ 140 τ.μ. σε διώροφο κτίσμα (3 υπνοδωματίων, κουζίνα, σαλοτραπεζαρία, WC, βοηθητικός χώρος) επί της οδού Μιχαήλ Νουάρου (πάροδος Εθν. Αντιστάσεως). Πληρ. τηλ. 2241031321, ώρες καταστημάτων και 6945332054 ΑΟ62160

ΠΩΛΟΥΝΤΑΙ: 1. Μητρόπολις διαμέρισμα 110 τ.μ. με 3 Υ/Α, μπάνιο, WC, 1ος όροφος, τιμή 161.408 ευρώ -55 εκ. δρχ. Ρόδος περιοχή. **2.** Ρόδος οροφοδιαμέρισμα 117 τ.μ. περιοχή Ανάληψη με θέα 3 Υ/Α, μπάνιο, WC,. ισόγειο τιμή 176.082 ευρώ - 60 εκ. δρχ. **3.** Ρόδος υπό κατασκευή στην περιοχή Μήδεια 82 τ.μ. με 2 Υ/Α 156.420 ευρώ -53 εκ. δρχ. **4.** Ρόδος ισόγειο διαμέρισμα 98 τ.μ. με 35 τ.μ. υπόγειο περιοχή στάδιο Διαγόρα κατάλληλο και για επαγγελματική χρήση τιμή 155.539 ευρώ -53 εκ. δρχ. **5.** Ρόδος κατάστημα πλησίον Αννης Μαρίας 67 τ.μ. καθαρής επιφάνειας και 35 τ.μ. πατάρι κατάλληλο για κάθε χρήση τιμή 103.000 ευρώ - 35 εκ. δρχ. **6.** Ιαλυσός 76 τ.μ. το ισόγειο μιας μονοκατοικίας σε πολύ καλή τοποθεσία τιμή 126.192 ευρώ - 43 εκ. δρχ. **7.** Ιαλυσός 2000 τ.μ. οικόπεδο εντός ζώνης με άδεια οικοδομής 200 τ.μ. 176.000 ευρώ 60 εκ. δρχ. **8.** Κοσκινού σε 220 τ.μ. οικόπεδο διώροφη πανοραμική μονοκατοικία 140 τ.μ. τιμή σε μπετά 108.584 ευρώ ή 170.212 ευρώ τελειωμένη, **9.** Αφάντου σε 1500 τ.μ. διώροφη πανοραμική μονοκατοικία 145 τ.μ. πλησίον Γκολφ τιμή 235.000 ευρώ - 80 εκ. δρχ. **10.** Κιοτάρι 3000 τ.μ. οικόπεδο με 2 άδειες των 120 τ.μ. και 140 τ.μ. τιμή 73.367 ευρώ -25 εκ. δρχ. 400 μ. από την θάλασσα. **11.** Κιοτάρι 10800 τ.μ. πανοραμικό 500 μ. από την θάλασσα 161.408 ευρώ - 55 εκ. δρχ. **12.** Επιχείρηση στο Κιοτάρι εστιατόριο πωλείται με άδεια για 100 καθίσματα πάνω στη θάλασσα 35.000 ευρώ - 12 εκ. δρχ. **13.** Γεννάδι 40 τ.μ. κτίριο δωμάτιο 300 μ. από την θάλασσα 35.000 ευρώ - 12 εκ. δρχ. σε οικόπεδο 3000 τ.μ. Πληρ. τηλ. 2241077122, 6944475209 κ. Γιώργο ΧΑΟ304

ΠΩΛΕΙΤΑΙ διαμέρισμα λουξ κατασκευής στους Δασκάλους κοντά στο BAZAR. Με γρανιτόπλακα, θωρακισμένη πόρτα, εντοιχιζόμενη κουζίνα, αυτόνομη θέρμανση, τζάκι, με παροχές για air condition σε προσιτή τιμή. Γίνονται ευκολίες πληρωμής. Δάνεια δεκτά. Πληρ. Γιάννης Κώτης τηλ. 2241029318, 6942695467 ΑΟ62303

ΠΩΛΕΙΤΑΙ καινούργιο κτίριο στην Παστίδα αποτελούμενο από ισόγειο 130 τ.μ. (3 studios ή γκαρσονιέρα) και από πάνω διώροφο διαμέρισμα στυλ μεζονέτας 210 τ.μ. λουξ κατασκευής (τζάκι κ.λπ.) σε 2 στρέμματα οικόπεδο (μισθωμένο όλο με σύνολο ενοικίων μηνιαίως 1.000 ευρώ) τιμή 410.000 ευρώ. Δεκτά και δάνεια. Πληρ. ΑΙΓΑΙΟΚΤΗΜΑΤΙΚΗ τηλ. 2241022943, 2241028838, 6945466773 (ώρες 10-1 πρωί και 7-9 απ/τα) ΑΟ62265

ΠΩΛΟΥΝΤΑΙ: 1. 10.000 τ.μ. κύμα Λαχανιά 200 εκ. δρχ. 587.000 ευρώ, **2.** 19.200 τ.μ. Λαχανιά 230 εκ. δρχ. - 675.000 ευρώ 100 μ. από θάλασσα, **3.** 44.000 τ.μ. πανορ. Λαχανιά 130 εκ. δρχ. - 382.000 ευρώ 200 μ. από δρόμο. **4.** 75.000 τ.μ. πανορ. - Λαχανιά 550 εκ. δρχ. - 1.614.000 ευρώ 100 μ. από θάλασσα. **5.** 88.000 τ.μ. πανορ. - Γεννάδι 308 εκ. δρχ. - 903.000 ευρώ, **6.** 25.000 τ.μ. παρλαιακό 250 εκ. δρχ. - 734.000 ευρώ, **7.** 22.000 τ.μ. κέντρο - Κολύμπια 187 εκ. δρχ. - 549.000 ευρώ, **8.** 22.000 τ.μ. Τσαΐρι - αεροδρόμιο 180 εκ. δρχ. - 528.000 ευρώ πάνω στο δρόμο **9.** 12.000 τ.μ. Λαδικό 120. εκ. δρχ. - 352.000 ευρώ πάνω στο δρόμο **10.**34.000 τ.μ. Κιοτάρι - πανορ. 120 εκ. δρχ. - 350.000 ευρώ 100 μ. από δρόμο **11.** 16.000 τ.μ. Κιοτάρι - πανορ. 72 εκ. δρχ. - 211.000 ευρώ 300 μ. από δρόμο **12.** 20.000 τ.μ. Κιοτάρι - πανορ. 70 εκ. δρχ. - 205.000 ευρώ 400 μ. από δρόμο **13.** 22.000 τ.μ. πανορ. - Λαχανιά 66 εκ. δρχ. - 194.000 ευρώ 450 μ. από δρόμο **14.** 19.700 τ.μ. κύμα- Λαχανιά 300 εκ. δρχ. - 880.411 ευρώ. Πληρ. τηλ. 2241077122, 6944475209 κ. Γιώργο ΧΑΟ3041

ΕΠΙΧΕΙΡΗΣΗ καινούργια σάντουιτς-αναψυκτικά- καφέδες στο κέντρο κοντά στην αγορά, λόγω επείγουσας αναχώρησης στο εξωτερικό. Τιμή 25.000 ευρώ. Πληρ. Κος Πιπίνος τηλ. 2241023895 www.pipinos.gr ΧΑΟ605

μαθηματα

ΑΓΓΛΙΚΑ - ΣΕ ΕΝΗΛΙΚΕΣ ΚΑΙ ΠΑΙΔΙΑ ΜΕΧΡΙ ΚΑΙ LOWER, PROFICIENCY, CAMBRIDGE/ MICHIGAN ΚΑΙ ΚΡΑΤΙΚΟ ΑΠΟ ΚΑΘΗΓΗΤΡΙΑ ΑΓΓΛΙΚΗΣ ΦΙΛΟΛΟΓΙΑΣ Α-ΜΕΡΙΚΑΝΙΚΟΥ ΚΟΛΛΕΓΙΟΥ ΚΑΙ ΜΕΘΟΔΟΛΟΓΙΑΣ ΔΙΔΑΚΤΙΚΗΣ (RSA CAMBRIDGE) ΠΟΛΥΧΡΟΝΗ ΠΕΙΡΑ. ΥΠΕΥΘΥΝΟΤΗΤΑ. ΠΛΗΡ. ΤΗΛ. 2241028303, 6973479075 ΠΜ11319

ΑΓΓΛΙΚΑ παραδίδει πτυχιούχος Αγγλικής Φιλολογίας από Πανεπιστήμιο της Μεγάλης Βρετανίας. Τιμές προσιτές. Πληρ. τηλ. 2241068051, 6974474836 ΑΜ11317

ΠΑΡΑΔΙΔΟΝΤΑΙ μαθήματα Γαλλικών - Ιταλικών - Ισπανικών από πτυχιούχο καθηγήτρια Πανεπιστημίου Paris 4, για όλα τα επίπεδα. Προετοιμασία πτυχίων DELF, DALF, SORBONNE, CELI, Instituto Cervantes. Τμήματα ξεναγών, ξενοδοχοϋπαλλήλων. Πληρ. τηλ. 6973381483 ΑΜ11322

ΙΤΑΛΙΔΑ δασκάλα παραδίδει ιδιαίτερα μαθήματα ιταλικών στο σπίτι σας. *Ivana Nardi.* Πληρ. τηλ. 6974206843 ΑΜ11316

ΦΟΙΤΗΤΗΣ παραδίδει μαθήματα μπουζουκιού σε εξαιρετική τιμή. Πληρ. τηλ. 6937587672 ΑΜ62645

ΠΑΡΑΔΙΔΟΝΤΑΙ μαθήματα σε παιδιά δημοτικού. Ευχάριστη και αποτελεσματική εργασία. Πληρ. τηλ. 6944745844 ΑΜ62632

ΑΠΟΦΟΙΤΗ ΦΙΛΟΣΟΦΙΚΗΣ ΣΧΟΛΗΣ ΠΑΡΑΔΙΔΕΙ μαθήματα σε παιδιά δημοτικού, ελληνικά και αγγλικά. Πληρ. τηλ. 6946083437 ΑΜ62326

ΚΑΘΗΓΗΤΡΙΑ ΑΓΓΛΙΚΩΝ με 20ετή πείρα με μητρική γλώσσα την Αγγλική με άριστη προφορά, παραδίδει ιδιαίτερα μαθήματα σε μεμονωμένους ή σε μικρά γκρουπ (4 ατόμων) ή σε ενήλικες για να μάθουν την γλώσσα για τη δουλειά τους ή τα παιδιά της πρώτης τάξης του Δημοτικού, σε αρχάριους και προχωρημένους με εξασφαλισμένη επιτυχία εξετάσεων FIRST CERTIFICATE (LOWER), PROFICIENCY και το ΚΡΑΤΙΚΟ ΠΙΣΤΟΠΟΙΗΤΙΚΟ ΓΛΩΣΣΟΜΑΘΕΙΑΣ. Οργανωμένη και άρτια διδακτική ύλη - προβολές VIDEO και κασέτα συστηματική ενημέρωση γονέων, υπεύθυνη εργασία και τιμές λογικές. Πληρ. τηλ. 2241075959, κιν. 6972912196 ΑΜ62514

ΜΑΘΗΜΑΤΙΚΑ-ΦΥΣΙΚΗ-ΧΗΜΕΙΑ. Παραδίδονται από μαθηματικό και φυσικό ιδιαίτερα μαθήματα σε μεμονωμένους μαθητές Γυμνασίου-Λυκείου-ΤΕΕ (όλων των κατευθύνσεων) που επιθυμούν την απόκτηση ουσιαστικών γνώσεων και την επίτευξη των στόχων τους (κατόπιν συνεννοήσεως δεκτά και γκρουπ 2-3 μαθητών). Πληρ. τηλ. 22410-24369, 29315, 6948893531, 6973025100 ΑΜ62506

ΜΑΘΗΜΑΤΙΚΑ. Παραδίδονται ιδιαίτερα μαθήματα μαθηματικών σε μαθητές Γυμνασίου - Λυκείου - ΤΕΕ. Υπεύθυνη προετοιμασία Πανελληνίων εξετάσεων. Πληρ. τηλ. 6948893531 ΑΜ62509

ΑΓΓΛΙΚΑ. Καθηγήτρια αγγλικών, απόφοιτος Αγγλικού Πανεπιστημίου με MASTER, παραδίδει ιδιαίτερα μαθήματα σε μαθητές όλων των επιπέδων. Προετοιμασία για τις εξετάσεις Cambridge/ Michigan. Τμήματα μονομελή-τριμελή. Τιμές λογικές. Πληρ. τηλ. 2241022886 ΑΜ60706

ΚΑΘΗΓΗΤΡΙΑ ΑΓΓΛΙΚΩΝ πτυχιούχος Αγγλικής Φιλολογίας παραδίδει μαθήματα για όλα τα επίπεδα (από Junior έως και Proficiency) σπίτι σας. Προετοιμασία εξετάσεων Cambridge και Michigan. Τιμές λογικές. Πληρ. τηλ. 2241077216, 6947262772 ΑΜ62232

εργασιες

ΚΟΠΕΛΑ εσωτερική για να προσέχει μωρό 18 μηνών. Μόνο ελληνίδα. Πληρ. τηλ. 6947786183 ΑΖ11302

ΜΠΑΡΓΟΥΜΑΝ και ΣΕΡΒΙΤΟΡΕΣ για BAR. Πληρ. τηλ. 6932645139 ΑΖ11295

Από την εταιρεία **ΤΡΟΦΟΚΑΖΑ** νέα λεωφόρος Τσαΐρι-Αεροδρομίου, **ζητούνται** βοηθοί αποθήκης. Πληρ. τηλ. 22410-67534, 64041, 61207ΑΖ11284

ΚΟΠΕΛΑ (Ελληνίδα) για τη φύλαξη μωρού 9 μηνών. Πληρ. τηλ. 6976761945 ΑΖ2389

ΠΙΤΣΑΔΟΡΟΣ για πιτσαρία εντός πόλεως. Πληρ. τηλ. 6978003438 ΑΖ11271

ΨΗΣΤΕΣ σε γυράδικο στο κέντρο της πόλης. Πληρ. τηλ. 2241070520 ΑΖ62654

ΚΟΠΕΛΑ για γραμματειακή υποστήριξη με γνώσεις λογιστικής. Αγγλικά θα συνεκτιμηθούν. Πληρ. τηλ. 2241098070 ΑΖ62644

ΖΗΤΟΥΝΤΑΙ κοπέλες να εργασθούν σε bar με μισθό και ποσοστά. Πληρ. τηλ. 22410-86083, 30470, 6938870130 ΑΖ62613

ΖΗΤΟΥΝΤΑΙ: α) κυρίες για να εργασθούν με ελεύθερο ωράριο σε λευκά είδη. Δίδονται δωρεάν προσπέκτους και μεγάλη υποστήριξη από την εταιρεία μας, β) κυρία (ελληνίδα) για ολιγόωρη απασχόληση σαν βοηθός σε πωλήσεις εισπράξεις με δικό μας μεταφορικό μέσο και οδηγό. Πληρ. τηλ. 2241066767, 6942445700 ΑΖ62612

ΟΜΙΛΟΣ ΕΤΑΙΡΕΙΩΝ

ΖΗΤΑ ΤΙΣ ΚΑΤΩΘΙ ΕΙΔΙΚΟΤΗΤΕΣ

1. **Υπεύθυνη Γραμματειακής υποστήριξης** (απόφοιτη Λυκείου, καλή γνώση Αγγλικών και Windows - office ηλικία 20-30)
2. **Υπεύθυνη Τηλεφωνικού κέντρου** (απόφοιτη λυκείου, άνεση στην επικοινωνία, καλή γνώση Αγγλικών και Windows - Office ηλικία 20-30)
3. **Πωλητές - πωλήτριες** (απόφοιτοι λυκείου, αποδοχές με μισθό και ποσοστά ηλικία 20-30)
4. **Εργάτες αποθήκης** (ηλικία 20-30).

Προϋπηρεσία δεν είναι απαραίτητη αλλά θα συνεκτιμηθεί.
Αποστολή βιογραφικών με πρόσφατη φωτογραφία (απαραίτητη) στην διεύθυνση 25ης Μαρτίου 30-32, **Ρόδος** υπ' όψιν κας Βεργάδου

ΖΗΤΕΙΤΑΙ
ΠΩΛΗΤΗΣ/ΤΡΙΑ ΚΑΤΑΣΤΗΜΑΤΟΣ ΚΙΝΗΤΗΣ ΤΗΛΕΦΩΝΙΑΣ
με έδρα τη Ρόδο

Ο/Η κάτοχος της θέσης θα είναι υπεύθυνος/η για την ολοκληρωμένη εξυπηρέτηση των καταναλωτών που επισκέπτονται το σημείο πώλησης με σκοπό την προώθηση προϊόντων και υπηρεσιών.

Απαραίτητα προσόντα:
- Αριστη ικανότητα στην επικοινωνία και στις διαπροσωπικές σχέσεις
- Πολύ καλή χρήση, γραπτά και προφορικά της Ελληνικής και Αγγλικής γλώσσας
- Εξοικείωση στην Πληροφορική σε περιβάλλον Windows & MS Office
- Ομαδικό πνεύμα εργασίας

Επιθυμητά προσόντα:
- Πτυχίο Α.Ε.Ι. ή Τ.Ε.Ι.
- Προηγούμενη εργασιακή εμπειρία στο χώρο των πωλήσεων (ιδανικά στον χώρο των νέων τεχνολογιών) σε εταιρία λιανικής πώλησης
- Γνώση του λογιστικού συστήματος EUROFASMA
- Γνώση της αγοράς κινητής τηλεφωνίας.

Οι ενδιαφερόμενοι μπορούν να αποστείλουν βιογραφικό σημείωμα στον αριθμό Fax: 2241075402 ή στο e-mail s_pardalou@panafonet.gr.
Υπόψη: κ. Παρδαλού Ματούλα

Από την **ΜΕΛΙΣΣΟΚΟΜΙΚΗ ΔΩΔΕΚΑΝΗΣΟΥ**

ΖΗΤΕΙΤΑΙ ΓΡΑΜΜΑΤΕΑΣ

με ευχάριστη εμφάνιση και προσωπικότητα, πολύ καλή γνώση Αγγλικών (γνώση Γερμανικών θα θεωρηθεί επιπλέον προσόν) και πολύ καλή γνώση Η/Υ (Office).

Παρακαλούμε αποστείλατε βιογραφικό στο φαξ: **2241048205** ή στο email: **melissam@otenet.gr**

Γραφείο γενικού τουρισμού Hellas Tourist Services S.A.

ΖΗΤΟΥΝΤΑΙ
ΝΕΑ-ΝΕΟΣ

με άριστη γνώση της γερμανικής και γαλλικής γλώσσας, για να εργασθεί ως αρχηγός γκρουπ κατά την σεζόν 2005. Προϋπηρεσία επιβεβλημένη.

Πληρ. Κέννεντυ & Χειμάρας 44
ή στο τηλ. **2241038155** ώρες γραφείου

ROYAL TREATMENT
RT RODOS TOURS S.A.
TRAVEL & CONFERENCE

Για την τουριστική σαιζόν 2005
ζητάμε

κάποιον κύριο ή κυρία δίγλωσσο/η (Γαλλικά - Γερμανικά) για να εργαστεί για έναν Ευρωπαϊκό οργανισμό που εκπροσωπείται από εμάς. Η δουλειά είναι για 7 μήνες με 8 μισθούς και προμήθεια βασισμένη στις πωλήσεων εκδρομών. Προηγούμενη εμπειρία σε παρόμοια επαγγέλματα θα ήταν χρήσιμη. Παρακαλώ στείλτε βιογραφικά και πληροφορίες στα γραφεία μας.
Για περισσότερες πληροφορίες παρακαλώ επικοινωνήστε με:
Τ.Θ. 252, τηλ. 2241021010 Κος Κώτσιας είτε Κος Τάσος

For the tourist season 2005
we are asking for

a bilingual (FRENCH - GERMAN) young woman or man, to work for a European Company represented by our office, as a representative. The work is for 7 months with 8 salaries plus a commission based on the sales of excursions. Previous experience on similar work will be appreciated. Please send C.V. with your personal information. For more information please contact:
p.o. box 252 tel. 2241021010 Mr. Kotsias or Mr. Tasos

εργασιες

συνέχεια από την προηγούμενη

ΖΗΤΕΙΤΑΙ πεπειραμένη πωλήτρια για τετράωρη απασχόληση για να εργασθεί στο σούπερ μάρκετ "ΤΡΟΦΙΝΟ" στο Ροδίνι. Πληρ. τηλ. 6942212145 ΑΖ62628

ΖΗΤΟΥΝΤΑΙ τεχνίτες για γυψοσανίδες. Πληρ. τηλ. 6942285690 κ. Αθανάσιος Ράπτης ΑΖ62578

Από το ξενοδοχείο "ΚΑΜΑΡΙ" στην παραλία Λάρδου **ΖΗΤΕΙΤΑΙ** έμπειρο προσωπικό όλων των ειδικοτήτων για την τουριστική περίοδο 2005. Ενδιαφερόμενοι μπορούν να παρουσιαστούν - τηλεφωνήσουν καθημερινά από 10.00-14.00 και από 18.00-21.00. Πληρ. τηλ. 2244044344 ΑΖ62554

ΖΗΤΕΙΤΑΙ κομμώτρια ή κομμωτής με πείρα για κομμωτήριο εντός πόλεως. Πληρ. τηλ. 2241023057, 6972211227 ΑΖ62564

ΖΗΤΕΙΤΑΙ Ελληνίδα κυρία έως 45 ετών για φύλαξη μικρού παιδιού 1 έτους από Δευτέρα έως Παρασκευή. Πληρ. τηλ. 6946060297 ΑΖ62557

ΖΗΤΕΙΤΑΙ υπάλληλος να εργασθεί σε βιοτεχνία μπαχαρικών με δίπλωμα οδηγήσεως. Πιθανή προϋπηρεσία στον κλάδο θα ληφθεί υπ' όψιν. Πληρ. τηλ. 2241068941, 08.00-14.00 Κο Γιάννη ΑΖ62541

ΚΟΠΕΛΑ για εργασία σε καφέ μπαρ. Απασχόληση βραδινή. Πληρ. τηλ. 6947930115, 2241047228 ΑΖ62567

ΖΗΤΟΥΝΤΑΙ ευπαρουσίαστες κοπέλες για να δουλέψουν σε καφετέρια. Ωράριο απογευματινό-βραδυνό. Πληρ. τηλ. 2241033963 ΑΖ62504

ΓΡΑΦΙΣΤΡΙΑ από διαφημιστικό γραφείο με ταλέντο, άριστη γνώση Adobe Photoshop και Corel Draw, για ελεύθερη απασχόληση (μερική ή και κατ' αποκοπή), πρωινές ώρες (αλλά όχι εξωτερική συνεργασία). Παρακαλώ οι ενδιαφερόμενοι να στείλουν Βιογραφικό σημείωμα στην διεύθυνση **add@aias.gr** ΑΖ62468

PARADISE SPA: Λόγω ανακαίνισης ζητείται μασέζ, αισθητικός για εργασία χειμώνα-καλοκαίρι. Πληρ. τηλ. 2241062481 ΑΖ62344

ΠΩΛΗΤΡΙΑ για εμπορικό κατάστημα ανδρικών ενδυμάτων ηλικίας έως 25 ετών με γνώσεις Αγγλικών ή Γερμανικών. Πληρ. τηλ. 2241070402 ΑΖ62301

ΕΡΓΑΣΙΑ ΑΠΟ ΤΟΝ ΧΩΡΟ ΣΑΣ. Ζητούνται άτομα δραστήρια και δυναμικά από μεγάλη εμπορική εταιρεία για άμεση κάλυψη θέσεων ανεξάρτητης συνεργασίας. Μερική απασχόληση 500-1500 ευρώ, πλήρης απασχόληση 1.500-6.000 ευρώ. Οχι πλασιέ-ντήλερ. Εξτρα μπόνους και προμήθειες. Πληρ. τηλ. 2241030078, 6977472091, www.umswork 4you. com ΑΖ62148

ΠΩΛΗΤΡΙΕΣ για εμπορικό κατάστημα. Πληρ. τηλ. 2241064275 ΑΖ62163

Η Οδική Βοήθεια Ρόδου HELLAS SERVICE **ΖΗΤΕΙ συνεργάτες** για την στελέχωση του τμήματος πωλήσεων. Απαραίτητα προσόντα: Ικανότητα επικοινωνίας, ευχάριστη προσωπικότητα, δίπλωμα οδήγησης οχήματος, προϋπηρεσία στο χώρο. Προσφέρονται: ανταγωνιστικό πακέτο αποδοχών (μισθός - προμήθεια - bonus), προοπτικές εξέλιξης, εξαιρετικό περιβάλλον εργασίας. Πληρ. Στ. Καζούλη 82, τηλ. (22410)22490 ΧΑΖ252

διαφορα

ΠΩΛΕΙΤΑΙ ΕΞΟΠΛΙΣΜΟΣ ΞΕΝΟΔΟΧΕΙΟΥ ΣΕ ΠΟΛΥ ΚΑΛΗ ΚΑΤΑΣΤΑΣΗ, ΛΟΓΩ ΑΛΛΑΓΗΣ ΔΙΑΚΟΣΜΗΣΗΣ. Α) ΚΑΡΕΚΛΕΣ ΕΣΤΙΑΤΟΡΙΟΥ - ΔΩΜΑΤΙΩΝ, Β) ΕΠΙΠΛΑ ΚΑΙ ΨΥΓΕΙΑ - MINIBAR ΔΩΜΑΤΙΩΝ, Γ) ΤΡΑΠΕΖΙΑ ΕΣΤΙΑΤΟΡΙΟΥ ΕΣΩΤΕΡ. ΚΑΙ ΕΞΩΤΕΡ. ΧΩΡΟΥ, Δ) ΚΑΘΙΣΤΙΚΑ BAR ΕΞΩΤΕΡΙΚΟΥ ΧΩΡΟΥ, Ε) ΒΙΤΡΙΝΑΣ INOX ΣΥΝΤΗΡΗΣΗΣ 0,85 Μ., ΣΤ) ΜΗΧΑΝΗ ΚΑΦΕ ΜΙΚΤΗ ΕΣΠΡΕΣΣΟ/ΦΙΛΤΡΟ, Ζ) ΕΞΟΠΛΙΣΜΟΣ SUPER MARKET (ΡΑΦΙΑ). ΠΛΗΡ. ΤΗΛ. 2241030577, ΠΡΩΙΝΕΣ ΩΡΕΣ κ. ΕΛΛΗ ΠΔ2059

ΠΩΛΕΙΤΑΙ λόγω αναχώρησης στην Αγγλία σε 7 μέρες, καινούργιο τρέιλερ διαστάσεων 3Χ2Χ1,5 (ωφέλιμο βάρος 1.700 kgr) με ράμπα. Τιμή καινούργιου 5.000 ευρώ. Τιμή πώλησης αυτού 1.500 ευρώ μετρητά. Πληρ. τηλ. 6946663154 ΑΔ62500

ΠΩΛΕΙΤΑΙ τροχόσπιτο 2 ατόμων κομπλέ με σκηνή (δωμάτιο), 1.500 ευρώ. Πληρ. τηλ. 6944741089 κ. Σωτήρη ΑΔ11307

ΠΩΛΕΙΤΑΙ τραπεζαρία χειροποίητη ολοκαίνουργια, από καρυδιά μασίφ με έξη καρέκλες ροτόντα μεγάλη με δυνατότητα να γίνει μεγάλο τραπέζι οβάλ για 12 άτομα. Τιμή ευκαιρίας. Πληρ. τηλ. 2241062957 ΑΔ11278

ΠΩΛΟΥΝΤΑΙ ντουλάπες ενός έτους με πατάρια και συρτάρια, δίφυλη 250 ευρώ, τετράφυλη 450 ευρώ. Επιπλο TV ενός έτους 100 ευρώ, στρώμα διπλό δύο ετών 50 ευρώ. Πληρ. τηλ. 6974876069 ΑΔ11280

ΠΩΛΟΥΝΤΑΙ ΜΗΧΑΝΗΜΑΤΑ: α) Μηχάνημα για δίσκους διαμαντέ και όλα τα εργαλεία διαμαντέ, β) αυτόματο μηχάνημα ακονίσματος μαχαιριών για πλάνια. Τιμή 2.000 ευρώ. Πληρ. τηλ. 6945178849 κος Σίμος ΑΔ11256

ΕΥΚΑΙΡΙΑ ΠΩΛΕΙΤΑΙ εξοπλισμός καφετέριας σε άριστη κατάσταση, μπαμπού, καρέκλες, τραπέζια, παγομηχανή, TV 55 ιντσών, δορυφορικοί δέκτες και διάφορα άλλα είδη. Πληρ. κα Δήμητρα τηλ. 2241085894, 6938905652 ΑΔ62463

ΠΩΛΟΥΝΤΑΙ ένα κρεβάτι διπλό σιδερένιο σε άριστη κατάσταση 600 ευρώ μαζί με το στρώμα, ένα κρεβάτι μονό απλό ξύλινο 400 ευρώ, ένα πλυντήριο μεταχειρισμένο ούτε ένα χρόνο 200 ευρώ, και τέλος ένα τραπέζι μεγάλο πλαστικό βεράντας με τρεις καρέκλες 100 ευρώ. Πληρ. τηλ. 6945620680 ΑΔ62550

ΠΩΛΟΥΝΤΑΙ ξύλα ελιάς για τζάκι από το Γιώργο. Πληρ. τηλ. 6944831195 ΑΔ62488

ΠΩΛΕΙΤΑΙ πλήρες σετ ταμπονομηχανής για τύπωμα διαφημιστικού δώρου. Τιμή 3.500 ευρώ. Πληρ. από 9.00-16.00, τηλ. 2241039618 ΑΔ62470

ΠΩΛΕΙΤΑΙ σαλόνι μαζί με τα καλύματα σε τιμή ευκαιρίας. Ο καναπές γίνεται και κρεβάτι. Πληρ. τηλ. 2241036049 ΑΔ62466

ΕΥΚΑΙΡΙΑ. ΠΩΛΕΙΤΑΙ σκάφος καμπινάτο SEA MASTER μήκους 6,60m, μηχανή έσω-έξω OMC 205 HP 6V σε άριστη κατάσταση, ποδάρι OMC COBRA υδραυλικό, FULL EXTRA: βυθόμετρο, VHF, πλήρες όργανο, υδραυλικά φλαπς, στερεοφωνικό, 2 INOX ντεπόζιτα, τέντα, τρέιλερ, 2 προπέλες, αυτοκινούμενο προβολέα. Από 9 π.μ. έως 2μ.μ. τηλ. 2241067214

ΠΩΛΕΙΤΑΙ πλαστική βάρκα 4 μέτρων, σε πολύ καλή κατάσταση, με 2 μηχανές, τρέιλερ, πολλά εξτρά και σε τιμή μεγάλης ευκαιρίας. Πληρ. τηλ. 6946704395 ΑΔ62352

ΠΩΛΟΥΝΤΑΙ ΕΠΑΓΓΕΛΜΑΤΙΚΑ ΨΥΓΕΙΑ - ΒΙΤΡΙΝΕΣ 2 ΜΕΤΡΑ ΚΑΙ 2,5 ΜΕΤΡΑ ΣΕ ΑΡΙΣΤΗ ΚΑΤΑΣΤΑΣΗ. ΠΛΗΡ. ΤΗΛ. 2241034490, 13.00-16.00 ΧΠΔ221

ΠΩΛΕΙΤΑΙ ΣΑΛΟΝΙ 3ΘΕΣΙΟΣ-2ΘΕΣΙΟΣ ΠΟΛΥΘΡΟΝΑ, ΝΕΟΚΛΑΣΙΚΟΥ ΣΤΥΛ, ΣΕ ΑΡΙΣΤΗ ΚΑΤΑΣΤΑΣΗ. ΠΛΗΡ. ΤΗΛ. 2241063425 ΧΠΔ2511

CAPSIS

Το Ξενοδοχείο και Συνεδριακό Κέντρο Sofitel Capsis Ρόδου

ΖΗΤΑ

ΕΜΠΕΙΡΟΥΣ ΠΤΥΧΙΟΥΧΟΥΣ ΗΛΕΚΤΡΟΛΟΓΟΥΣ

Για περισσότερες πληροφορίες
Υπόψη: Κυρίου Τσαλώλη
Τηλ. 2241025015
Ξενοδοχείο Sofitel Capsis
Ιξιά 85100, Ρόδος

ΖΗΤΕΙΤΑΙ

ΑΠΟ ΜΕΓΑΛΟ ΨΗΤΟΠΩΛΕΙΟ

εργάτης αποθήκης για μερική ή πλήρη απασχόληση.
Σε 12μηνη βάση - Μισθός ικανοποιητικός + ασφάλιση.
Πληρ. τηλ. 2241060030

Από την αντιπροσωπεία αυτοκινήτων
ΠΑΡΑΣΚΕΥΑΣ ΕΠΕ

ΖΗΤΕΙΤΑΙ

α) έμπειρος **φανοποιός**
β) έμπειρος **βαφέας αυτοκινήτων**
Πληρ. τηλ. 2241031400, 2241035200

Miele

Ζητούνται

ΠΩΛΗΤΕΣ & ΤΕΧΝΙΚΟΙ ΟΙΚΙΑΚΩΝ - ΕΠΑΓΓΕΛΜΑΤΙΚΩΝ ΣΥΣΚΕΥΩΝ

Απαραίτητα Προσόντα:
- Πτυχίο Τεχνικής Σχολής
- Γνώση Αγγλικής γλώσσας ή Γερμανικής και χρήσης Η/Υ
- Δίπλωμα αυτοκινήτου
- Επιθυμητή ηλικία έως 40 ετών
- Ικανότητα στο να οργανώνει και να διαχειρίζεται πελάτες
- Δραστήρια και ευχάριστη προσωπικότητα

Επιθυμητά Προσόντα:
- Προϋπηρεσία σε ανάλογο τομέα
- Προϋπηρεσία σε τομέα επαγγελματικών πωλήσεων

Προσφέρονται:
- Ανταγωνιστικό πακέτο αποδοχών
- Αριστες συνθήκες εργασίας

Οι ενδιαφερόμενοι που συγκεντρώνουν τα ανωτέρω προσόντα μπορούν να στείλουν το αναλυτικό βιογραφικό τους σημείωμα στη Διεύθυνση: Ατταβύρου 43 Ρόδος
Υπόψη: Κυρίου Ιωάννη Ζαχαριά Τηλ. 6937095252

Μεγάλη εμπορική και βιομηχανική της Ρόδου, με οργανωμένες δραστηριότητες πωλήσεων και διανομής στην Δωδεκάνησο, ζητά

ΣΤΕΛΕΧΟ ΠΩΛΗΣΕΩΝ

Ο ιδανικός υποψήφιος πρέπει να διαθέτει:
- Πτυχίο οικονομικής ή άλλης σχολής (ΑΕΙ-ΤΕΙ)
- Να είναι Ελληνας πολίτης
- Εκπληρωμένες τις στρατιωτικές του υποχρεώσεις
- Προϋπηρεσία στο χώρο των πωλήσεων επιθυμητή
- Γνώση Η/Υ
- Δυναμική και ευχάριστη προσωπικότητα
- Οργανωτικές και ηγετικές ικανότητες

Προσφέρονται:
- Ικανοποιητικές αποδοχές βάσει προσόντων
- Εξέλιξη στην ιεραρχία της εταιρείας
- Αυτοκίνητο και κινητό της εταιρείας
- 12μηνη απασχόληση

Η εταιρεία δεσμεύεται για τον διακριτικό και εχέμυθο χειρισμό των βιογραφικών σημειωμάτων των ενδιαφερομένων που θα αποσταλούν προς την διεύθυνση Προσωπικού Τ.Θ. 441, 85100 Ρόδος

Αρτοπολις

ΖΗΤΕΙΤΑΙ

κρεπιέρης για κατάστημα στο κέντρο της πόλης.
Επίσης ζητείται **υπάλληλος** για το ίδιο κατάστημα
Πληρ. τηλ. 2241033969 ώρες 08.00-16.00

Η
ΤΟΥΟΤΑ
ΞΕΝΑΚΗΣ α.ε.β.ε.

ΖΗΤΑ

άτομο για πλύσιμο αυτοκινήτων (μερική απασχόληση)

Πληρ. τηλ. 2241062211

Από την εταιρεία
Auto Center
Μανώλης Κωστάκης α.ε.β.ε.
4ο χλμ. ΡΟΔΟΥ-ΑΕΡΟΔΡΟΜΙΟΥ, ΠΑΡΑΔΕΙΣΙ 85106 ΡΟΔΟΣ

ΖΗΤΟΥΝΤΑΙ

- ΠΩΛΗΤΗΣ ΑΥΤΟΚΙΝΗΤΩΝ
- ΦΑΝΟΠΟΙΟΣ ΑΥΤΟΚΙΝΗΤΩΝ
- ΜΗΧΑΝΙΚΟΣ ΑΥΤΟΚΙΝΗΤΩΝ

Για πληροφορίες παρακαλούμε να απευθύνεστε στον κο **Νίκο Κωστάκη** στο τηλ. **2241082000,** καθημερινά από 09.00 έως 16.00

TOP CARS

ΕΙΣΑΓΩΓΕΣ ΑΓΟΡΕΣ - ΠΩΛΗΣΕΙΣ - ΑΝΤΑΛΛΑΓΕΣ ΜΕΤΑΧΕΙΡΙΣΜΕΝΩΝ ΑΥΤΟΚΙΝΗΤΩΝ

1. **MERCEDES SLK 200 COMPRESSOR ELEGANCE ΕΙΣΑΓΩΓΗΣ** 163 HP, 2000 cc, μοντ. 2002, 29.000 km, full extra
2. **LOTUS ELISE IIIS ΕΙΣΑΓΩΓΗΣ** 1800 cc, HP 160, μοντ. 2003, 21.000 km.
3. **SUZUKI GRAND VIATARA DIESEL ΕΙΣΑΓΩΓΗΣ** μοντ. 2003, full extra
4. **MAZDA MX5 μοντ. 2001 ΕΙΣΑΓΩΓΗΣ** full extra
5. **JEEP GRAND CHEROKEE DIESEL μοντ. 2002 ΕΙΣΑΓΩΓΗΣ** full extra
6. **BMW 318I ΕΙΣΑΓΩΓΗΣ μοντ. 2002** full extra
7. **TOYOTA RAV4 μοντ. 2002 ΕΙΣΑΓΩΓΗΣ** 1800 cc full extra
8. **MERCEDES A140 CLASSIC ΕΙΣΑΓΩΓΗΣ** μοντ. 2001
9. **MERCEDES C180 ELEGANCE ΕΙΣΑΓΩΓΗΣ** μοντ. 1995, full extra
10. **AUDI A6** μοντ. 1999 full extra, 1800 turbo
11. **OPEL VECTRA 1,6 16V** full extra
12. **NISSAN PRIMERA 1600 cc** full extra, μοντ 1999
13. **ROVER** μοντ. 1997 1.400 cc, full extra
14. **MITSUBISHI L200 αγροτικό 4πορτο TURBO DIESEL ΕΙΣΑΓΩΓΗΣ** μοντ. 1999 full extra
15. **PEUGEOT PARTNER** 1400 cc μοντ. 2002
16. **PEUGEOT RALLYE** 1600 8V, μοντ. 1997
17. **POLO GTI** 1400 cc, 1999 μοντ.
18. **PEUGEOT 206** μοντ. 1997, 1100 cc
19. **BMW 318 cabrio** μοντ. 1997, cc 1800 full extra
20. **LANCIA D** 1600 cc, μοντ. 1998, full extra
21. **MERCEDES 190E** μοντ. 1992, full extra
22. **FIAT SEICENTO**
23. **SMART** μοντ. 2001, 600 cc, full extra **ΕΙΣΑΓΩΓΗΣ**
24. **ALFA ROMEO 156** μοντ. 2002, 1600 cc, full extra
25. **FORD MONDEO** 1600 cc, μοντ. 1998

ΕΠΑΓΓΕΛΜΑΤΙΚΑ

1. **FIAT DUCATO** μοντ. 2002, μακριά καρότσα **ΕΙΣΑΓΩΓΗΣ**
2. **FORD TRANSIT** κλούβα 2500 cc DIESEL μοντ. 1999, μακριά υπερυψωμένη **ΕΙΣΑΓΩΓΗΣ**
3. **FORD TRANSIT** κλούβα 2500 cc DIESEL μοντ. 2000, κανονική **ΕΙΣΑΓΩΓΗΣ**
4. **MERCEDES VITO** 110 2500 cc TURBO DIESEL μοντ. 1999 **ΕΙΣΑΓΩΓΗΣ**
5. **MERCEDES VITO** 108 diesel, μοντ. 1999, 2.500 cc **ΕΙΣΑΓΩΓΗΣ**
6. **MERCEDES 412** μοντ. 2000, TURBO DIESEL δικάμπινο ανατροπή **ΕΙΣΑΓΩΓΗΣ**
7. **MERCEDES VITO 110** TURBO DIESEL ψυγείο μοντ. 2000 **ΕΙΣΑΓΩΓΗΣ**
8. **MERCEDES 312** κλούβα μακριά υπερυψωμένη μοντ. 1999 **ΕΙΣΑΓΩΓΗΣ**

✓ **Ενα χρόνο γραπτή εγγύηση**
✓ **Από 0-72 δόσεις**
✓ **Αγοράζουμε το παλιό σας αυτοκίνητο**

- **1ο κατάστημα: Λ. Ελευθερίας Κρεμαστή τηλ. (22410)96889, κιν. 6972261775**
- **2ο κατάστημα: 2ο χλμ. Λ. Ρόδου-Λίνδου τηλ. (22410)69518 fax 2241069517**

πωλήσεις αυτοκινήτων & μοτοσικλετων

ΠΑΠΑΚΙ 125 HONDA καινούργιο 1.000 ευρώ. Πληρ. τηλ. 6938743327 AA11305

ΜΗΧΑΝΑΚΙ APRILIA 50 cc πωλείται σε πολύ καλή κατάσταση και τιμή λόγω αναχώρησης στο εξωτερικό. Πληρ. τηλ. 2241069002, 6932623680 AA11265

ΠΩΛΟΥΝΤΑΙ HYUNDAI ATOS, HYUNDAI ACENT σε καλή κατάσταση. Πληρ. τηλ. 2241073664, ώρες γραφείου AA11292

FIAT BRAVA μοντέλο '97 σκούρο μπλε με A/C, αερόσακο οδηγού, ABS, καινούργια καλύματα, 86.000 χλμ. Πληρ. τηλ. 2241027785 (09.00-13.00 και 18.00-21.00) AA11272

ΠΩΛΟΥΝΤΑΙ τα κάτωθι αυτοκίνητα από γραφείο ενοικιάσεως αυτοκινήτων σε πάρα πολύ καλή τιμή: α) RENAULT TWINGO μοντ. '97, β) FIAT SEICENTO μοντ. 2000-2001, γ) FIAT PUNTO μοντ. 2001, δ) SUZUKI VITARA μοντ. '99, ε) ACCEND μοντ. '99-2000, στ) ATOS μοντ. '99-2000. Πληρ. τηλ. 6934393014 κ. Αντώνη AA4478

V-MAX 1200 ΜΟΝΤΕΛΟ '98 ΣΕ ΑΡΙΣΤΗ ΚΑΤΑΣΤΑΣΗ UNIQUE ΜΕ ΠΑΡΑ ΠΟΛΛΑ ΕΞΤΡΑ. ΠΕΡΙΣΣΟΤΕΡΕΣ ΠΛΗΡΟΦΟΡΙΕΣ ΤΗΛ. 6944441888 (ΓΙΩΡΓΟΣ)

BMW R 1150 GS ADVENTURE μοντ. 7/03 7.500 χλμ. full extra. Τιμή 13.000 ευρώ. Πληρ. τηλ. 6936828995 AA62629

HARLEY DAVIDSON 883 μοντέλο 2000 σε άριστη κατάσταση με πολλά extra. Πληρ. τηλ. 6973034776 AA62589

ΜΗΧΑΝΑΚΙ KAWASAKI σε άριστη κατάσταση (Αγορά Οκτώβρης 2000), στην τιμή των 1.100,00 ευρώ. Πληρ. τηλ. 2241039627 AA62581

APRILIA CAPONORD ETV 1000 3ος/04. Πληρ. τηλ. 6944664004 AA62590

VESPA PIAGGIO ενός έτους, χρώματος μπλε, 50 cc σε λογική τιμή. Πληρ. τηλ. 2241061401, 6936166133, 6976903968 AA62577

ΜΗΧΑΝΗ TRANSALP HONDA 600 αγρατζούνιστη 20.000 χλμ. με έξτρα 5000 ευρώ. Πληρ. τηλ. 6973847333 AA62572

ΜΗΧΑΝΗ VIRAGO 250 cc με 20.000 χλμ. σε υπεράριστη κατάσταση, κυκλοφορεί μόνο το καλοκαίρι. Φυλάσσεται σε γκαράζ. Πληρ. τηλ. 6945991069 AA62566

ΣΧΟΛΗ ΟΔΗΓΩΝ

ΠΟΡΤΣΕΛΛΗΣ ΣΤΕΦΑΝΟΣ

Διπλ. εκπαιδευτής υποψηφίων οδηγών

μέλος της Ε.Σ.Ο.Π. Ο.Ε.



- Διπλώματα αυτοκινήτου, μοτοσικλέτας,φορτηγού, λεωφορείου, νταλίκας
- Αναθεωρήσεις ληγμένων αδειών
- Θεωρητικά μαθήματα ΚΟΚ και Μηχανολογίας
- Μετατροπές ξένων διπλωμάτων σε ελληνικά
- Διπλώματα αυτόματου αυτοκινήτου

ΕΘΝΙΚΗΣ ΑΝΤΙΣΤΑΣΗΣ 73 (ΠΡΩΗΝ ΑΝΝΗΣ ΜΑΡΙΑΣ)
ΤΗΛ. 2241034497, 6945463635

Audi

1. VW PASSAT - 1600 CC μοντ. 1999, χρώμα ΑΣΗΜΙ, χλμ. 105.000
(ABS, υδρ.τιμόνι, 4 αερόσακοι, ηλ. παράθυρα, κεντρικό κλείδωμα, ηλεκ. καθρέπτες, CLIMATRONIC, ηχοσύστημα)

2. VW GOLF 1400 CC μοντ. 2001, 3ΘΥΡΟ, χρώμα ΜΠΛΕ ΤΖΑΖ
(ABS, υδρ.τιμόνι, 4 αερόσακοι, ηλ. παράθυρα, κεντρικό κλείδωμα, ηλεκ. καθρέπτες, **air condition**, ηχοσύστημα)

3. VW GOLF 1400 CC μοντ. 1999, 3ΘΥΡΟ, χρώμα ΚΟΚΚΙΝΟ
(ABS, υδρ.τιμόνι, 2 αερόσακοι, ηλ. παράθυρα, κεντρικό κλείδωμα, ηλεκ. καθρέπτες, ζάντες αλουμινίου, ηχοσύστημα)

4. VW GOLF VARIANT - 1400 CC μοντ. 1996, 5ΘΥΡΟ, χρώμα ΜΑΥΡΟ
(υδρ. τιμόνι, R/C).

5. VW POLO CLASSIC - 1400 CC μοντ. 1998, SEDAN, χρώμα ΠΡΑΣΙΝΟ
(υδρ.τιμόνι, ηλ. παράθυρα, κεντρικό κλείδωμα, ηλεκ., ζάντες αλουμινίου, ηχοσύστημα)

6. AUDI A4 - 1600 CC μοντ. 1997, χρώμα ΜΠΛΕ
(ABS, υδρ.τιμόνι, 4 αερόσακοι, ηλ. παράθυρα, κεντρικό κλείδωμα, ηλεκ. καθρέπτες, ζάντες αλουμινίου, **air condition**, ηχοσύστημα)

7. MAZDA 323 - 1400 CC μοντ. 2001, ΧΡΩΜΑ ΑΣΗΜΙ
(ABS, υδρ.τιμόνι, 4 αερόσακοι, 2 ηλ. παράθυρα, κεντρικό κλείδωμα, ηλεκ. καθρέπτες, **air condition**, ηχοσύστημα, συναγερμός)

8. DAEWOO LANOS-1400 CC μοντ. 2000 χρώμα ΜΠΟΡΝΤΩ
(υδρ.τιμόνι, ηλ. παράθυρα, κεντρικό κλείδωμα, A/C, ηχοσύστημα)

9. RENAULT MEGANE - 1400 CC μοντ. 1996, χρώμα ΜΟΛΥΒΙ
(υδρ.τιμόνι, ηλ. παράθυρα, κεντρικό κλείδωμα, air condition, ηχοσύστημα)

10. RENAULT MEGANE COUPE- 1600 CC μοντ. 2001, χρώμα ΑΣΗΜΙ
(ABS, υδρ. τιμόνι,2 αερόσακοι, ηλ. παράθυρα, κεντρικό κλείδωμα, **air** condition, ζάντες αλουμινίου, ηχοσύστημα)

11. RENAULT CLIO - 1400 CC μοντ. 1996, χρώμα ΜΠΛΕ, 5θυρο
(υδρ. τιμόνι, ηλ. παράθυρα, κεντρικό κλείδωμα, **air condition**, ηχοσύστημα)

12. RENAULT CLIO 1200 CC μοντ. 1995, χρώμα ΜΠΛΕ 5θυρο
(2 ηλ. παρ. κεντρ. κλείδ., ζάντες αλουμ., ηχοσύστημα)

13. RENAULT CABRIO 19 -1800 CC μοντ. 1995, χρώμα ΜΠΟΡΝΤΩ
(ABS, υδρ. τιμόνι, ηλ. παράθυρα, κεντρικό κλείδωμα, ηχοσύστημα)

14. FIAT MAREA 1400 CC μοντ. 1996 χρώμα ΜΠΛΕ 4ΘΥΡΟ
(υδρ. τιμόνι, 2 ηλ. παράθυρα, κεντρικό κλείδωμα, ηχοσύστημα).

15. TOYOTA YARIS 1300 CC μοντ. 1999, 3ΘΥΡΟ, χρώμα ΠΡΑΣΙΝΟ
(υδρ. τιμόνι, ηλ. παράθυρα, κεντρικό κλείδωμα, **air condition**, ηχοσύστημα)

16. ALPHA ROMEO 155 - 1600 CC μοντ. 1996, χρώμα ΜΑΥΡΟ
(υδρ. τιμόνι, αερόσακος οδηγού, 2 ηλ. παράθυρα, κεντρικό κλείδωμα, **κλιματισμός**, ηχοσύστημα)

17. HONDA CIVIC 1400 CC μοντ. 1994 χρώμα ΛΕΥΚΟ
(υδρ. τιμόνι, 4 ηλ. παράθυρα,κεντρικό κλείδωμα, ηχοσύστημα)

18. HONDA CIVIC 1600 CC μοντ. 1996 χρώμα ΓΚΡΙ
(ABS, υδρ. τιμόνι, 4 ηλ. παράθυρα,κεντρικό κλείδωμα, ηχοσύστημα)

19. SEAT CORDOBA 1400 CC μοντ. 1994 χρώμα ΜΠΛΕ
(υδρ. τιμόνι, ηλ. παράθυρα,κεντρικό κλείδωμα, ηχοσύστημα)

20. SKODA FABIA 1400 CC μοντ. 2001 χρώμα ΘΑΛΑΣΣΙ χλμ. 35.000
(υδρ. τιμόνι, αερόσακος οδηγού, ηλ. παράθυρα,κεντρικό κλείδωμα, air condition, ηχοσύστημα)

21. SKODA FABIA 1400 CC 100 PS μοντ. 2000 χρώμα ΜΠΟΡΝΤΩ χλμ. 44.000
(ABS, υδρ. τιμόνι, 2 αερόσακοι, ηλ. παράθυρα,κεντρικό κλείδωμα, ηλ. καρθέπτες, ζάντες αλουμινίου, ηχοσύστημα)

22. PEUGEOT 106 1000 CC μοντ. 1999, χρώμα ΜΠΛΕ, χ.λμ. 85.000
(κεντρικό κλείδωμα, ηχοσύστημα)

CAR EXPERTS

ΞΕΝΑΚΗΣ ΑΥΤΟΚΙΝΗΤΑ ΑΕΒΕ
Εξουσιοδοτημένος Έμπορος Kosmocar A.E.
Πωλήσεις-Service-Ανταλλακτικά
10ο χλμ. Ρόδου-Λινδου, τηλ. 2241086777, fax 2241086788

1 έτος γραπτή εγγύηση με δυνατότητα επέκτασης έως 3 έτη

0% ΠΡΟΚΑΤΑΒΟΛΗ ΕΩΣ 72 ΔΟΣΕΙΣ

ΠΩΛΟΥΝΤΑΙ

καινούργιες **καρέκλες baboo** και γενικά
ξενοδοχειακός εξοπλισμός
από μικρό ξενοδοχείο στη Ρόδο

Πληρ. τηλ. 6945584440

AUTO ΕΠΙΛΟΓΕΣ

ΚΟΥΚΟΥΡΑΣ ΑΛΕΞΑΝΔΡΟΣ
ΛΕΩΦ. ΡΟΔΟΥ-ΛΙΝΔΟΥ 255 • ΤΗΛ. (22410)60910
www.autoepiloges.com

ΑΓΟΡΑ-ΠΩΛΗΣΗ-ΑΝΤΑΛΛΑΓΗ ΜΕΤΑΧΕΙΡΙΣΜΕΝΩΝ ΑΥΤΟΚΙΝΗΤΩΝ

1. BMW 316 4d LIFE STYLE, 1600 cc, μοντ. 2003, 14.000 χλμ., μαύρο
- αερόσακος οδηγού-συνοδηγού, πλευρικοί αερόσακοι, ABS, ESP, αυτομ. klima, κεντρ. κλειδ., ηλ. παράθ., τριάκτινο σπορ τιμόνι πολ/πλών χρήσεων, ζάντες αλουμινίου, συναγερμός, rcd ηχοσύστημα

2. MERCEDES E200 COMPRESSOR ELEGANCE, 163 HP, 2000 cc, μοντ. 2001, ασημί
- 8 αερόσακοι, ABS, ESP, klima, κεντρ. κλειδ., ηλ. παράθ., υδρ. τιμόνι, ζάντες αλουμινίου, ξύλινη επένδυση και ηχοσύστημα

3. ALFA ROMEO GTV 1800 cc, μοντ. 1998, μαύρο
- αερόσ. οδηγού, air condition, ABS, κεντρ. κλειδ., ηλ. παράθ., υδρ. τιμόνι, ζάντες αλουμ. και ηχοσύστημα.

4. BMW 316 LUXUS 1600 cc, μοντ. 1997, μπλε
- αερόσ. οδηγού-συνοδηγού, κεντρ. κλειδ., ηλ. παράθ., υδρ. τιμόνι, δερμ. σαλόνι, ζάντες αλουμ., ABS, klima και ηχοσύστημα

5. ALFA ROMEO 164 TURBO, 2000 cc, μοντ. 1994, μαύρο
- αερόσ. οδηγού-συνοδηγού, κεντρ. κλειδ., ηλ. παράθ., υδρ. τιμόνι, δερμ. σαλόνι, ζάντες αλουμ. ABS, klima και ηχοσύστημα.

6. JEEP CHEROKEE, 2500 cc, μοντ. 1998, μπλε
- αερόσακοι, air condition, δερμ. σαλόνι, εγκατ/ση τηλ/νου, κεντρ. κλειδ., ηλ. παράθ., υδρ. τιμόνι, ζάντες αλουμινίου, συναγερμός, ενισχυτής και ηχοσύστημα.

7. KIA SPORTAGE, 2000 cc, μοντ. 11/2002, ανθρακί
- 2 αερόσακοι, klima, κεντρ. κλειδ., ηλ. παράθ., υδρ. τιμόνι, ζάντες αλουμινίου, προβ. ομίχλης και ηχοσύστημα.

8. AUDI A4, 1600 cc, μοντ. 2000, μπλε
- 4 αερόσ., klima, κεντρ. κλειδ., ηλ. παράθ., υδρ. τιμόνι, ζάντες αλουμινίου, προβ. ομίχλης και ηχοσύστημα

9. FORD FOCUS TREND 1400 cc, μοντ. 2002, μολυβί
- 4 αερόσακοι, ABS, air condition, κεντρ. κλειδ., ηλ. παράθ., υδρ. τιμόνι, ζάντες αλουμ. και ηχοσύστημα

10. SUZUKI JIMNY 1300 cc, μοντ. 2002, λευκό
- αερόσ. οδηγού-συνοδηγού, κεντρ. κλειδ., ηλ. παράθ., υδρ. τιμόνι και ηχοσύστημα

11. ROVER 45 1400 cc, 103 HP, μοντ. 2000 κυπαρισσί
- αερόσ. οδηγού-συνοδηγού, κεντρ. κλειδ. ηλ. παράθ., υδρ. τιμόνι, air condition, ABS, συναγ. και ηχοσύστημα

12.OPEL VECTRA 1600 cc, 1996, μπλε
- κεντρ. κλειδ., ηλ. παράθ., υδρ. τιμόνι, αερόσακους, air condition και ηχοσύστημα

13. PEUGEOT 206 1600 cc, μοντ. 2000, ασημί
- κεντρ. κλειδ., ηλ. παράθ. υδρ. τιμόνι, αερόσακος οδηγού, air condition, ηλ. ηλιοροφή και ηχοσύστημα

14. SEAT IBIZA 1400 cc, μοντ. 1999, ασημί
- κεντρ. κλειδ., ηλ. παράθ. υδρ. τιμόνι, air condition και ηχοσύστημα

15. FIAT PUNTO SPORTING 1242 cc, μοντ. 2000, ασημί
- αερόσακος οδηγού-συνοδηγού, air condition, κεντρ. κλειδ., ηλ. παράθ., υδρ. τιμόνι, ζαντ. αλουμ. και ηχοσύστημα

16. HYUNDAI ACCENT 1400 cc, μοντ. 2003, ασημί
- αερόσακος οδηγού, air condition, κεντρ. κλειδ., ηλ. παράθ., υδρ. τιμόνι και ηχοσύστημα

17.PEUGEOT 206 1100 cc, 2001, μπλε
- αερόσακος οδηγού, air condition και ηχοσύστημα

18. SUZUKI SWIFT GTI, 1300 cc, μοντ. 1996, μπλε
- κεντρ. κλειδ. ηλ. παράθ., υδρ. τιμόνι και ηχοσύστημα

19. PEUGEOT 106, 1300 cc, μοντ. 1993, πράσινο
- κεντρ. κλειδ., ηλ. παράθ. ζάντες αλουμινίου και ηχοσύστημα

ΑΠΟ 0% ΠΡΟΚΑΤΑΒΟΛΗ ΕΩΣ 72 ΜΗΝΙΑΙΕΣ ΔΟΣΕΙΣ
ΜΕ ΤΑ ΧΑΜΗΛΟΤΕΡΑ ΕΠΙΤΟΚΙΑ ΤΗΣ ΑΓΟΡΑΣ

ΠΩΛΟΥΝΤΑΙ

φουσκωτά σκάφη ZODIAC 4,80 μ. και 6,00 με τρέιλερ
ολοκαίνουργια σε τιμή ευκαιρίας.
Δεκτός διακανονισμός.

Πληρ. τηλ. (22410)67440, 67441 κ. Δημήτρη

ΠΩΛΕΙΤΑΙ

καυστήρας και λέβητας γκαζιού
εργοστασιακής κατασκευής "FYROGENIS"
με πολύ λίγες ώρες λειτουργίας,
160.000 kcal, με όλα
τα παρελκόμενα από
ξενοδοχειακή μονάδα στα Κολύμπια.
Επίσης θερμοστάτες δωματίων για κεντρικό κλιματισμό.

Πληρ. τηλ. 2241056601-2 κ. Σκεύο

κρικος αυτοκίνητα

ΚΑΙΝΟΥΡΓΙΑ

TOYOTA-MAZDA-CITROEN SKODA-CHRYSLER-AUDI VOLKS WAGEN-NISSAN-FORD

ΜΕΤΑΧΕΙΡΙΣΜΕΝΑ

1. TOYOTA CELICA
1,8cc (192Hp), 2001, 40,000klm, γκρι του τιτανίου, Y/T, ABS, ηλεκτρικά παράθυρα, ηλεκτρική ηλιοροφή, RCD, A/C, δερμάτινο σαλόνι, αερόσακοι οδηγού-συνοδηγού, πλευρικοί, ηλεκτρομαγνητικές κλειδαριές με τηλεχειρισμό, ζάντες αλουμινίου

2. NISSAN MICRA
1,0cc, 1999, 106.000klm, Y/T, A/C, R/C, αερόσακος οδηγού, A/C

3. FIAT PUNTO
1,1 cc, 1998, R/C

4. OPEL CORSA
μοντ. 2002, 1.100 cc, αερόσακος οδηγού, υδραυλικό τιμόνι, ABS, A/C, ηχοσύστημα

5. HYUNDAI ATOS
μοντ. 2001, 1.000 cc, ηλεκτρ. παράθυρα εμπρός, υδραυλικό τιμόνι, A/C, ηχοσύστημα

6. TOYOTA Hi Ace 2,5 TN
μοντ. 1999 (εισαγ.)

7. HYUNDAI GENTZ,
1.4 cc, 2003, κόκκινο, δερμάτινο σαλόνι, ηλεκτρικά παράθυρα, ηλεκτρικές κλειδαριές, υδραυλικό τιμόνι, ABS, A/C, RCD

8. TOYOTA HIACE
2,5 TD μοντ. 1999, υπερυψωμένο, αερόσακος οδηγού-συνοδηγού, R/C (εισαγ.)

9. NISSAN NAVARA
2,5 cc, μοντ. 1998, διπλοκάμπινο, συναγερμός, R/C, αερόσακος οδηγού (εισαγ.)

10. TOYOTA COROLLA ασημί
1,4 cc, μοντ. 2002, υδρ. τιμόνι, ηλεκτ. παράθυρα εμπρός, κεντρικό κλείδωμα, R/CD, ABS

11. RENAULT SCENIC
1,6 cc, μοντ. 1998, υδραυλικό τιμόνι, κεντρικό κλείδωμα, ηλεκτρ. παράθυρα εμπρός, A/C, ηλεκτρ. καθρέπτες, αερόσακοι οδηγού, P/K

12. FIAT MAREA,
1.600 cc, μοντ. 1997, χρυσαφί, P/S, ηλεκτρικά παράθυρα, ηλεκτρικοί καθρέπτες, A/C, R/C, αερόσακος οδηγού, κεντρικό κλείδωμα, ζάντες αλουμινίου

13. CITROEN SAXO
1.100 cc, μοντ. 2000, λευκό, κεντρικό κλείδωμα, ηλεκτρικά παράθυρα εμπρός, P/S, A/C, R/C, αερόσακος οδηγού

14. SUZUKI JIMNY 1.300 c.c.
μοντ. 2001, λευκό, cabrio, A/B οδηγού-συνοδηγού, ηλεκτρικά παράθυρα

15. HYUNDAI ACCENT
Χρυσαφί, 1.300 c.c., μοντ. 2000, ηλ. κλειδαριές, ηλ. παράθυρα εμπρός/πίσω, υδραυλικό τιμόνι, A/C, ηλ. κλειδαριές, αερόσακος οδηγού, ηλ. κεραία.

16. OPEL CORSA
1.0 cc, 1998, μπορντό, ηλεκτρικά παράθυρα, ηλεκτρικές κλειδαριές, υδραυλικό τιμόνι, R/C, CD, A/C

17. OPEL ASTRA SW TD
Λευκό, 1.700 cc, επαγγελματικό, diesel

18. SKODA REFLEX
1.400cc, μπλε, μοντ. 2002, ηλεκ. παράθ. εμπρός, κεντρικό κλείδωμα, A/C, R/C.

19. VW GOLF 1.400cc
Ασημί, μοντ. 2000, αερόσακοι οδηγού, συν/γού, πλευρικοί, Y/T, ηλεκτ. παράθ., κεντρικό κλείδωμα, A/C, ABS, ηχοσύστημα.

20. CITROEN SAXO
1.400 cc, ασημί, μοντ. 2002, αερόσακος οδηγού, ηλεκ. παράθ., R/C.

21. CITROEN XSARA H/B
1.400 cc, μοντ. 2001, υδραυλικό τιμόνι, A/C, R/C, ηλεκτρ. κλειδαριές, ηλεκτρ. παράθυρα εμπρός, αερόσακοι οδηγού-συνοδηγού

22. TOYOTA COROLLA SDN
Ασημί, 1300 cc, μοντ. του 1997, Υδρ. τιμόνι, Ηλ. κλειδαριές, Ηλ. παράθυρα, εμπρός, ABS, A/C, P/K

23. TOYOTA YARIS
1000 cc, 2002, πράσινο, δίπορτο, A/C, ράδιο CD, Υδραυλικό τιμόνι, ABS, αερόσακος οδηγού-συνοδηγού

24. ROVER 25
Μαύρο, μοντ. 2000, 1.400 cc ηλεκτρ. κλειδαριές, ηλεκτρ. παράθυρα, A/C, R/C, αερόσακος οδηγού-συνοδηγού, κεντρικό κλείδωμα

25. TOYOTA YARIS
Ασημί, μοντ. 2001, 1.000 cc, υδραυλικό τιμόνι, ABS, R/C, A/C, αερόσακος οδηγού-συνοδηγού, ηλεκτρ. παράθυρα, κεντρικό κλείδωμα.

26.SKODA SUPERB
μπεζ, μοντ. 2003, 1.800 cc, κεντρικό κλείδωμα, ηλεκτρ. παράθυρα, αερόσακος οδηγού-συνοδηγού, ηλεκτρ. ηλιοροφή, ζάντες αλουμινίου, δερμάτινο σαλόνι, προβολείς ομίχλης, υδραυλικό τιμόνι, ABS, A/C, R/CD.

Περισσότερα αυτοκίνητα στο www.krikos.gr

Αγορές αυτοκινήτων απολύτου μετρητοίς

Δεχόμαστε το αυτοκίνητο σας προς πώληση

13ο χλμ ΡΟΔΟΥ - ΑΕΡΟΔΡΟΜΙΟΥ
(Απέναντι από την HERTZ)
Τηλ: 22410-82222 Fax: 22410-82521

0% ΠΡΟΚΑΤΑΒΟΛΗ ΕΩΣ 72 ΔΟΣΕΙΣ

auto-moto

συνέχεια από την προηγούμενη

ΜΗΧΑΝΗ YAMAHA DRAGSTAR 125 cc με 10.000 χλμ., μοντέλο 10/2002 στρωμένη στα 2.000 χλμ. φυλαγμένη σε γκαράζ. Κυκλοφορεί μόνο το καλοκαίρι, είναι σχεδόν καινούργια. Δεκτός κάθε έλεγχος, χρώμα σαμπανιζέ (ανοικτό πράσινο μεταλλικό με ασημί πέρλα). Πληρ. τηλ. 2241033614, 6946278232 AA62565

BMW 316 4πορτη, κόκκινη, μοντ. '89, σε άριστη κατάσταση και τιμή ευκαιρίας. Πληρ. τηλ. 6932345270 AA62027

ΑΥΤΟΚΙΝΗΤΟ μάρκας RENAULT 5, χρονολογία κατασκευής 1992, σε καλή κατάσταση και σε χαμηλή τιμή. Πληρ. τηλ. 2241029018, 6944278388 AA62529

KAWASAKI 125 cc. Τιμή 700 ευρώ, μόλις βγήκε από SERVICE. Πληρ. τηλ. 6939272525 AA62498

HONDA CBR RR 400 cc κιτρινόμαυρο μοντέλο '97. Πληρ. τηλ. 6976382524 AA62547

ΤΡΑΚΤΕΡ KUBOTA 24 ίππων, 4Χ4, με άροτρο και καλλιεργητή σχεδόν καινούργιο. Πληρ. τηλ. 2241026910, 2244061567 AA62487

ALFA ROMEO SPIDER CABRIO μοντέλο '98 σε άριστη κατάσταση με πολλά extra 45.000 χιλιόμετρα. Τιμή 20.000 ευρώ. Πληρ. τηλ. 6947752133 AA62336

ΑΠΟ ΓΡΑΦΕΙΟ ΕΝΟΙΚΙΑΣΕΩΣ ΑΥΤ/ΤΩΝ **ΠΩΛΟΥΝΤΑΙ:** 1) **NISSAN MICRA** 1996, 2) **NISSAN MICRA** 1998, 3) **HYUNDAI ATOS** 1998, 4) **HYUNDAI ACCENT** 1998, 5) **RENAULT CLIO** 1999, 6) **MCC SMART** 2000. Πληρ. τηλ. 2241022137 AA62224

ΠΩΛΟΥΝΤΑΙ ΜΕΤΑΧΕΙΡΙΣΜΕΝΑ ΦΟΡΤΗΓΑ ΑΥΤΟΚΙΝΗΤΑ ΕΙΣΑΓΩΓΗΣ ΟΛΩΝ ΤΩΝ ΤΥΠΩΝ, ΓΙΑ ΑΓΡΟΤΙΚΗ ΚΑΙ ΕΠΑΓΓΕΛΜΑΤΙΚΗ ΧΡΗΣΗ, ΚΑΘΩΣ ΕΠΙΣΗΣ ΚΑΙ Ι.Χ. ΕΠΙΒΑΤΙΚΑ. ΕΤΟΙΜΟΠΑΡΑΔΟΤΑ Ή ΚΑΤΟΠΙΝ ΠΑΡΑΓΓΕΛΙΑΣ. ΜΕ ΤΙΜΕΣ ΓΕΡΜΑΝΙΑΣ. ΠΑΡΕΧΟΥΜΕ ΓΡΑΠΤΗ ΕΓΓΥΗΣΗ ΕΝΟΣ ΧΡΟΝΟΥ. ΕΙΣΑΓΩΓΕΙΣ ΜΕΤΑΧΕΙΡΙΣΜΕΝΩΝ ΑΥΤΟΚΙΝΗΤΩΝ: Δ. ΜΠΟΥΝΤΟΥΡΗΣ-Ε. ΠΑΠΑΠΟΣΤΟΛΟΥ Ο.Ε. ΕΚΘΕΣΗ: ΕΘΝΙΚΗ ΟΔΟΣ ΛΑΡΙΣΑΣ-ΙΩΑΝΝΙΝΩΝ, ΤΡΙΚΑΛΑ ΘΕΣΣΑΛΙΑΣ, ΤΗΛΕΦΩΝΑ: 24310-74709, 24310-27008, ΚΙΝ.: 6974456200-6977395269 ΧΠΑ14110

ΦΟΡΤΗΓΟ MERCEDES ΑΝΑΤΡΕΠΟΜΕΝΟ ΤΥΠΟΣ 1619 ΜΕΤΡΗΤΟΙΣ. ΠΛΗΡ. ΤΗΛ. 6942408464 ΧΠΑ171

προσφορές εργασίας

ΚΥΡΙΑ αναλαμβάνει να προσέχει ηλικιωμένους και αν χρειάζεται να μένει μαζί τους. Πληρ. τηλ. 6946452060 ΑΡ11299

ΚΥΡΙΑ ΖΗΤΑ ΕΡΓΑΣΙΑ (καθαρίστρια σπιτιών, σκάλες, γραφεία και σιδέρωμα, αναλαμβάνει να προσέχει ηλικιωμένους, παιδιά) 8 πρωί-4 μ.μ. Πληρ. τηλ. 6946822085 ΑΡ11261

ΚΥΡΙΑ 40 ετών **ΖΗΤΑ** εργασία. Μόνο σοβαρές προτάσεις εκτός γνωριμίας. Πληρ. τηλ. 6979969846 ΑΡ62651

ΚΥΡΙΑ ΨΑΧΝΕΙ ΣΩΣΤΗ ΔΟΥΛΕΙΑ για καθάρισμα, ράψιμο, σιδέρωμα. Πληρ. τηλ. 6944107962 ΑΡ62642

ΕΜΠΕΙΡΟΣ ΕΛΑΙΟΧΡΩΜΑΤΙΣΤΗΣ με πολυετή πείρα αναλαμβάνει πάσης φύσεως εργασίες (βαψίματα, μερεμέτια κ.λπ.) σε πολύ λογικές τιμές. Καθαρές δουλειές. Πληρ. τηλ. 6945243884 κ. Νεκτάριο ΑΡ62511

ΗΛΕΚΤΡΟΛΟΓΟΣ διπλωματούχος αναλαμβάνει οποιαδήποτε βλάβη, αλλαγή ή συντήρηση, στην ηλεκτρολογική σας εγκατάσταση. Πληρ. στα τηλ. 6944210262, 6944436839 κ. Μιχάλης ΑΡ62510

ΚΥΡΙΑ Ρωσίδα ψάχνει δουλειά. Πληρ. τηλ. 6942572012 ΑΡ62460

ΚΥΡΙΑ διπλωματούχος μασέρ κάνει θεραπευτικό, χαλαρωτικό, αθλητικό μασάζ με αρωματοθεραπεία αδυνατίσματος. Πληρ. τηλ. 6948553306 ΑΡ61922

ΚΥΡΙΑ διπλωματούχος μασέρ προσφέρει θεραπευτικό, κλασικό, αθλητικό, αδυνατίσματος, χαλαρωτικό, αισθητικό και καθαρισμό προσώπου (μάσκες, μασάζ). Πληρ. τηλ. 2241035252, 6932024975 ΑΡ60842

γνωριμιες

ΝΕΟΣ ευπαρουσίαστος ζητεί γνωριμία με κοπέλα έως 40 ετών. Πληρ. τηλ. 6998362860 ΑΓ11287

ΑΥΤΑΡΧΙΚΗ ΚΥΡΙΑ ΖΗΤΑ ΓΝΩΡΙΜΙΑ με κύριο χαμηλών τόνων. Πληρ. τηλ. 6997190495 ΑΓ62560

ΤΡΑΒΕΣΤ Ζητά γνωριμία με σοβαρά άτομα. Πληρ. τηλ. 6947358507 ΑΓ62454

ΔΕΣΠΟΙΝΙΔΕΣ-ΚΥΡΙΕΣ Ελληνίδες, επιπέδου, ζητούν γνωριμία για συντροφιά, γάμο, συμβίωση από όλη την Ελλάδα. Εκδηλώσεις, ταξίδια, επιλογές με φωτογραφίες. "Νέοι Ορίζοντες" τηλ. 6979470250, 2105222449, 2105236775 ΑΓ61957

ΝΕΑΡΗ ΞΕΝΑΓΟΣ με νυχτερινές ανησυχίες, επιθυμεί κουβέντα και συνομιλία και ό,τι προκύψει. Πληρ. τηλ. 9011314493 ΑΓ61453



ΞΕΝΟΔΟΧΕΙΟ

ΣΧΟΛΗ ΕΚΠΑΙΔΕΥΣΗΣ ΣΚΥΛΩΝ

Τις μέρες των διακοπών σας φύλαξη των μικρών σας φίλων

- Βασική υπακοή
- Σωματοφύλακας
- Αρνηση τροφής
- Καθαρόαιμα κουτάβια
- Φύλακας χώρου
- Ζευγαρώματα
- Νοσηλεία
- Κουρέματα, μπάνιο
- Διόρθωση προβληματικής συμπεριφοράς

Υπεύθυνος: ΜΙΡΤΣΕΒ ΝΙΚΟΣ

Ασγούρου Ρόδος 85100 • Τηλ. **6942404250**

4503

ΚΗΠΟΠΕΡΙΦΡΑΚΤΙΚΗ ΔΩΔ/ΣΟΥ

- Κατασκευές κήπων,
- Περιφράξεις,
- Κατασκευές γηπέδων 5Χ5
- Περιφράξεις τύπου πάνελ
- Κατασκευές γηπέδων τέννις και μπάσκετ

ΚΗΠΟΠΕΡΙΦΡΑΚΤΙΚΗ ΔΩΔ/ΣΟΥ

ΤΑΜΠΑΚΑΚΗΣ - ΧΑΡΙΤΟΣ

Μιχ. Πετρίδη 32 • Τηλ.-φαξ. 2241027518, 6944806506

ΑΠΟΦΡΑΞΕΙΣ-ΚΑΘΑΡΙΣΜΟΙ





ΑΠΟΦΡΑΞΕΙΣ ΚΑΘΑΡΙΣΜΟΙ ΣΥΝΤΗΡΗΣΕΙΣ ΑΠΟΧΕΤΕΥΣΕΩΝ-ΕΠΙΦΑΝΕΙΩΝ-ΚΤΙΡΙΩΝ-ΠΛΟΙΩΝ-ΒΙΟΛΟΓΙΚΩΝ

Αναλαμβάνουμε ξενοδοχεία, Δήμους, πολ/κίες κ.λπ. Αντληση πετρελαιοειδών από πλοία καθώς και λιποσυλλεκτών και βιολογικών. ΜΕ ΜΟΝΑΔΙΚΑ ΣΕ ΥΨΟΣ ΠΙΕΣΗΣ ΚΑΙ ΑΝΑΡΡΟΦΗΣΗΣ. ΥΠΕΡΣΥΓΧΡΟΝΑ ΜΗΧΑΝΗΜΑΤΑ ΥΔΡΟΒΟΛΗΣ ΣΕ ΟΛΗ ΤΗ ΔΩΔΕΚΑΝΗΣΟ

ΟΛΟ ΤΟ 24ωρο

ΒΑΡΔΕΛΛΗ Μ. -ΚΡΑΣΟΠΟΥΛΟΣ Δ. Ο.Ε.

Τηλ. 2241035555, Fax: 2241073100, Κιν. 6944/395999

e-mail:metropontikas@excite.com.

ΣΤΙΣ ΠΙΟ ΧΑΜΗΛΕΣ ΤΙΜΕΣ

ΑΠΟΦΡΑΞΕΙΣ

ΔΩΔΕΚΑΝΗΣΙΑΚΕΣ ΑΠΟΦΡΑΞΕΙΣ "ΚΟΛΟΣΣΟΣ"

ΑΠΟΦΡΑΞΕΙΣ ΚΑΘΑΡΙΣΜΟΙ ΑΠΟΧΕΤΕΥΣΕΩΝ & ΒΟΘΡΩΝ



Αναλαμβάνουμε πάσης φύσεως αποφράξεις οποιουδήποτε μήκους και πλάτους Αναλαμβάνουμε καθαρισμούς αποχετευτικών αγωγών ΔΗΜΩΝ, ΞΕΝ/ΧΕΙΩΝ στρατιωτικών μονάδων ΣΠΙΤΙΩΝ, ΠΟΛΥΚΑΤΟΙΚΙΩΝ καθώς και καθαρισμούς βιολογικών μονάδων με μηχάνημα υψηλής πιέσεως σε όλη την Δωδ/σο

Κ. ΠΗΔΙΑΚΗΣ - Π. ΚΑΣΕΡΗΣ

Πληρ. τηλ. 2241047915-91881, κιν. 6944/325234 και 6977/717048

Παραδοσιακη Τεχνη

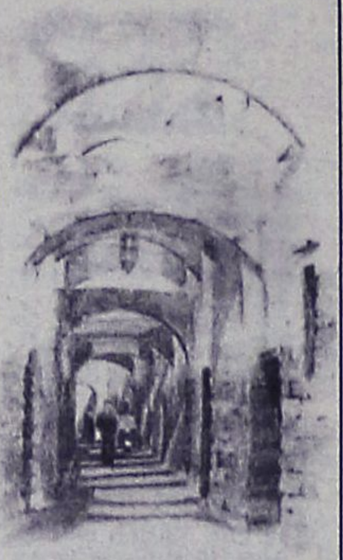

ΒΟΤΣΑΛΩΤΑ - ΨΗΦΙΔΩΤΑ - ΕΠΙΣΚΕΥΕΣ-ΑΠΟΚΑΤΑΣΤΑΣΕΙΣ ΒΥΖΑΝΤΙΝΩΝ - ΝΕΟΚΛΑΣΙΚΩΝ ΚΤΙΣΜΑΤΩΝ

Σ. ΓΡΑΙΚΟΣ

ΠΑΡΑΔΟΣΙΑΚΟΣ ΤΕΧΝΙΤΗΣ

ΤΗΛ. 6934596090

ΠΡ60456

ΤΑΠΗΤΟΚΑΘΑΡΙΣΤΗΡΙΑ

ΠΑΝΕΛΛΑΔΙΚΟ ΔΙΚΤΥΟ *Art Clean EXPRESS*

Είμαστε λίιιι...γο πιο μπροστά από τους άλλους!

ΠΛΥΣΙΜΟ-ΑΠΟΛΥΜΑΝΣΗ-ΦΥΛΑΞΗ

ΧΑΛΙΩΝ- ΜΟΚΕΤΩΝ - ΣΑΛΟΝΙΩΝ *(και επί τόπου)*

ΠΑΠΛΩΜΑΤΑ - ΚΟΥΒΕΡΤΕΣ - ΦΛΟΚΑΤΕΣ

ΣΤΕΓΝΟ ΓΙΑ ΜΕΤΑΞΩΤΑ

ΚΑΙ ΧΕΙΡΟΠΟΙΗΤΑ

ΑΔΙΑΒΡΟΧΟΠΟΙΗΣΕΙΣ & ΕΠΙΔΙΟΡΘΩΣΕΙΣ ΤΑΠΗΤΩΝ

ΠΑΡΑΛΑΒΗ - ΠΑΡΑΔΟΣΗ ΚΑΤ' ΟΙΚΟΝ

ΔΩΡΕΑΝ ΦΥΛΑΞΗ

ΑΛΑΦΑΚΗΣ ΤΑΣΟΣ

ΤΗΛ. ΧΩΡΙΣ ΧΡΕΩΣΗ 80011400400

ΤΗΛ. 2241094815- ΚΙΝ. 6944350247

ΞΥΛΟΥΡΓΙΚΕΣ ΕΡΓΑΣΙΕΣ

- ΚΟΥΖΙΝΕΣ
- ΝΤΟΥΛΑΠΕΣ
- ΠΟΡΤΕΣ
- ΛΟΥΣΤΡΑΡΙΣΜΑΤΑ
- ΜΕΡΕΜΕΤΙΑ

Πληρ. τηλ. 6945491827 κ. ΔΗΜΗΤΡΗ

ΠΡ62140

ΤΑ ΜΟΝΑΔΙΚΑ ΥΠΕΡΣΥΓΧΡΟΝΑ

ΤΑΠΗΤΟΚΑΘΑΡΙΣΤΗΡΙΑ

ΚΛΕΟΠΑΤΡΑ

Τέλος στα προβλήματα με το πλύσιμο των χαλιών σας.

Η εταιρία μας πρωτοπορεί με το ΝΕΟ υπερσύγχρονο Πλυντήριο Ταπήτων. Προσφέρουμε άψογο και προσεγμένο πλύσιμο, καθάρισμα, φύλαξη & επιδιορθώσεις σε όλους τους τύπους χαλιών, χειροποίητα χαλιά Μηχανής, ανατολίτικα, μοκέτες, καμπέ, μεταξωτά, φλοκάτες, παπλώματα

- *Επιτόπου καθαρισμούς σαλονιών, μοκετών*
- *Παραλαβή & παράδοση κατ' οίκον σε όλη την Ρόδο.*
- *Ενημερωθείτε για την συντήρηση των χαλιών σας.*

ΚΑΙ ΤΟ 2004 Η ΦΥΛΑΞΗ ΔΩΡΕΑΝ

Τηλ. 2241051996, κιν. 6945793626, Φαξ: 2241051322 ΚΟΥΦΑΛΑΚΗΣ ΣΤΑΥΡΟΣ

ΧΠΡ803

ΑΓΟΡΑΖΩ

- ΧΡΥΣΑΦΙΚΑ
- ΚΟΣΜΗΜΑΤΑ
- ΝΟΜΙΣΜΑΤΑ
- ΧΡΥΣΑ ΔΟΝΤΙΑ
- ΜΕΤΟΧΕΣ
- ΩΡΟΛΟΓΙΑ
- ΑΝΤΙΚΕΣ

Δάνεια επί ενεχύρω

«ΜΠΑΜΠΗΣ»

Δημ. Θεοδωράκη 15 (1ος όροφος) ΡΟΔΟΣ

ΧΠΡ407

PELLOS TRAVEL

ΠΟΙΟΤΗΤΑ -ΟΡΓΑΝΩΣΗ-ΕΓΓΥΗΣΗ

28/10-31/10
ΤΡΙΗΜΕΡΗ ΕΚΔΡΟΜΗ
ΣΜΥΡΝΗ-ΕΦΕΣΟΣ-KUSADASI-ΜΑΡΜΑΡΙΣ
ΠΕΡΙΛΑΜΒΑΝΕΙ ΞΕΝΟΔΟΧΕΙΑ ΜΕ ΗΒ ΜΟΝΟ 175 ΕΥΡΩ ΤΟ ΑΤΟΜΟ

28/10-30/10
ΑΕΡΟΠΟΡΙΚΗ ΕΚΔΡΟΜΗ (ΜΕ ΑΠΕΥΘΕΙΑΣ ΠΤΗΣΗ ΑΠΟ ΡΟΔΟ)
ΜΥΤΙΛΗΝΗ-ΑΓΙΟΣ ΡΑΦΑΗΛ-ΤΑΞΙΑΡΧΗΣ-ΠΑΝΑΓΙΑ ΑΓΙΑΣΟ

ME BLUE STAR FERRIES **28/10-31/10**
ΤΕΤΡΑΗΜΕΡΗ ΕΚΔΡΟΜΗ ΤΙΜΗ 245 ΕΥΡΩ
ΠΑΝΑΓΙΑ ΤΗΣ ΤΗΝΟΥ-ΑΓΙΟΣ ΝΕΚΤΑΡΙΟΣ ΑΙΓΙΝΑΣ
ΤΗΝΟΣ-ΣΥΡΟΣ-ΑΙΓΙΝΑ
ΑΝΑΧΩΡΗΣΗ 28/10 20:00 ΜΕ BLUE STAR
ΕΠΙΣΤΡΟΦΗ 31/10 12:45 ΜΕ BLUE STAR

6/11-9/11
ΤΕΤΡΑΗΜΕΡΗ ΕΚΔΡΟΜΗ (ΜΕ ΑΠΕΥΘΕΙΑΣ ΠΤΗΣΗ ΑΠΟ ΡΟΔΟ)
ΜΥΤΙΛΗΝΗ-ΑΓΙΟΣ ΡΑΦΑΗΛ (ΗΜΕΡΑ ΕΟΡΤΗΣ ΤΑΞΙΑΡΧΗ
ΜΑΝΤΑΜΑΔΑΣ-ΠΑΝΑΓΙΑ ΑΓΙΑΣΟ-ΜΟΛΥΒΟΣ-ΠΕΤΡΑ κ.λπ.

ΕΚΔΡΟΜΕΣ ΝΟΕΜΒΡΙΟΥ 2004
3/11-9/11
ΕΠΤΑΗΜΕΡΗ ΕΚΔΡΟΜΗ ΤΙΜΗ 325 ΕΥΡΩ
ΣΤΗΝ ΚΩΝΣΤΑΝΤΙΝΟΥΠΟΛΗ-ΠΡΙΓΚΗΠΟΝΗΣΣΑ
ΡΟΔΟΣ-ΜΑΡΜΑΡΙΣ-ΕΦΕΣΣΟΣ-KUSADASI-ΣΜΥΡΝΗ-ΠΡΟΥΣΑ-ΚΩΝΣΤΑΝΤΙΝΟΥΠΟΛΗ-ΒΑΝΤΙΡΜΑ(ΠΑΝΟΡΜΟΣ)-ΣΜΥΡΝΗ-ΑΥΔΙΝΙ-ΜΑΡΜΑΡΙΣ-ΡΟΔΟΣ
Περιλαμβάνονται:
2 ΔΙΑΝΥΚΤΕΡΕΥΣΕΙΣ ΣΤΗ ΣΜΥΡΝΗ ΚΑΙ 3 ΚΩΝΣΤΑΝΤΙΝΟΥΠΟΛΗ
ΕΙΣΙΤΗΡΙΑ ΡΟΔΟΣ-ΜΑΡΜΑΡΙΣ-ΡΟΔΟΣ, ΦΟΡΟΙ ΤΟΥΡΚΙΑΣ, ΞΕΝΑΓΗΣΕΙΣ, ΜΕΤΑΦΟΡΕΣ ΜΕ ΚΛΙΜΑΤΙΖΟΜΕΝΑ ΠΟΥΛΜΑΝ, ΞΕΝΟΔΟΧΕΙΑ 4****ΚΑΙ 3*** ΑΣΤΕΡΩΝ ΜΕ ΠΡΩΙΝΟ ΚΑΙ ΦΑΓΗΤΟ-ΣΥΝΟΔΟΣ ΓΡΑΦΕΙΟΥ-ΤΑΞΙΔΙΩΤΙΚΗ ΑΣΦΑΛΕΙΑ-Φ.Π.Α
ΔΕΝ ΠΕΡΙΛΑΜΒΑΝΟΝΤΑΙ
ΑΡΧΑΙΟΛΟΓΙΚΟΙ ΧΩΡΟΙ-ΕΙΣΙΤΗΡΙΑ ΠΛΟΙΩΝ ΥΑΛΟΒΑ-ΚΩΝΣΤΑΝΤΙΝΟΥΠΟΛΗ-ΒΑΝΤΙΡΜΑ. ΕΙΣΙΤΗΡΙΑ ΚΡΟΥΑΖΙΕΡΑΣ ΣΤΑ ΠΡΙΓΚΗΠΟΝΗΣΣΑ –ΔΙΑΣΚΕΔΑΣΗ

ME BLUE STAR FERRIES **7/11-14/11**
8ΗΜΕΡΗ ΕΚΔΡΟΜΗ ΓΥΡΟΣ ΕΛΛΑΔΟΣ
ΚΕΝΤΡΙΚΗ-ΔΥΤΙΚΗ ΚΑΙ ΒΟΡΕΙΑ ΕΛΛΑΔΑ
ΡΟΔΟΣ-ΠΕΙΡΑΙΑΣ-ΠΑΤΡΑ-ΡΙΟ-ΑΝΤΙΡΙΟ-ΜΕΣΟΛΟΓΓΙ-ΑΓΡΙΝΙΟ-ΑΡΤΑ-ΙΩΑΝΝΙΝΑ-ΜΕΤΣΟΒΟ-ΚΑΛΑΜΠΑΚΑ-ΜΕΤΕΩΡΑ-ΛΑΡΙΣΣΑ-ΘΕΣΣΑΛΟΝΙΚΗ-ΝΑΟΥΣΑ-ΚΑΤΑΡΡΑΚΤΕΣ ΕΔΕΣΣΑΣ-ΒΕΡΟΙΑ-ΠΑΝΑΓΙΑ ΣΟΥΜΕΛΑ-ΒΕΡΓΙΝΑ-ΤΕΜΠΗ-ΠΕΙΡΑΙΑΣ-ΡΟΔΟΣ

6/11-12/11
7ΗΜΕΡΗ ΑΕΡΟΠΟΡΙΚΗ ΕΚΔΡΟΜΗ
ΒΟΥΔΑΠΕΣΤΗ-ΠΡΑΓΑ

ME BLUE STAR FERRIES **9/11-16/11**
8ΗΜΕΡΗ ΕΚΔΡΟΜΗ
ΚΕΦΑΛΟΝΙΑ-ΛΕΥΚΑΔΑ-ΗΓΟΥΜΕΝΙΤΣΑ-ΚΕΡΚΥΡΑ-ΠΑΡΓΑ-ΝΑΥΠΑΚΤΟΣ-ΡΙΟ ΑΝΤΙΡΡΙΟ-ΠΕΙΡΑΙΑΣ-ΡΟΔΟΣ

18/11-25/11
8ΗΜΕΡΗ ΕΚΔΡΟΜΗ
ΑΕΡΟΠΟΡΙΚΗ-ΟΔΙΚΗ ΕΚΔΡΟΜΗ. ΤΙΜΗ ΕΚΠΛΗΞΗ
ΒΟΡΕΙΟΣ ΕΛΛΑΔΑ-ΤΟΥΡΚΙΑ

18/11-23/11
6ΗΜΕΡΗ ΕΚΔΡΟΜΗ-ΑΕΡΟΠΟΡΙΚΗ ΜΟΝΟ ΜΕ 790 ΕΥΡΩ
ΡΩΜΗ-ΦΛΩΡΕΝΤΙΑ -ΠΙΖΑ- ΒΕΝΕΤΙΑ

18/11-25/11
8ΗΜΕΡΗ ΑΕΡΟΠΟΡΙΚΗ ΕΚΔΡΟΜΗ
ΤΥΝΗΣΙΑ

26/11-2/12
7ΗΜΕΡΗ ΕΚΔΡΟΜΗ ΑΕΡΟΠΟΡΙΚΗ
ΑΙΓΥΠΤΟΣ-ΑΛΕΞΑΝΔΡΕΙΑ- ΚΑΙΡΟ-ΚΡΟΥΑΖΙΕΡΑ ΝΕΙΛΟΥ

ΕΚΔΡΟΜΕΣ ΔΕΚΕΜΒΡΙΟΥ 2004
5/12-8/12 ΜΥΡΑ-ΛΥΒΙΣΙ-ΑΓ. ΝΙΚΟΛΑΟΣ-ΠΑΤΑΡΑ-ΚΑΣ-ΑΤΤΑΛΕΙΑ
5/12-13/12 ΜΥΡΑ-ΛΥΒΙΣΙ-ΑΓΙΟΣ ΝΙΚΟΛΑΟΣ-ΑΤΤΑΛΕΙΑ-ΣΜΥΡΝΗ-ΠΕΡΓΑΜΟΣ-ΑΙΒΑΛΙ-ΠΡΟΥΣΑ-ΚΩΝΣΤΑΝΤΙΝΟΥΠΟΛΗ-ΠΡΙΓΚΗΠΟΝΗΣΣΑ-ΠΑΛΑΤΙ ΝΤΟΛΜΑ ΜΠΑΚΣΕ-ΤΟΠ ΚΑΠΙ-ΚΛΕΙΣΤΗ ΑΓΟΡΑ -ΠΑΤΡΙΑΡΧΕΙΟ-ΠΑΝΑΓΙΑ ΒΛΑΧΕΡΝΩΝ-ΜΠΑΛΟΥΚΛΗ- ΥΔΡΑΓΩΓΕΙΩΝ- ΙΟΥΣΤΙΝΙΑΝΟΥ-ΙΠΠΟΔΡΟΜΙΩΝ ΚΑΠ.

ΧΡΙΣΤΟΥΓΕΝΝΑ 2004
22/12-27/12 6ΗΜΕΡΗ ΑΕΡΟΠΟΡΙΚΗ ΕΚΔΡΟΜΗ
ΡΩΜΗ-ΦΛΩΡΕΝΤΙΑ-ΠΙΖΑ-ΒΕΝΕΤΙΑ
ΠΕΡΙΛΑΜΒΑΝΕΙ ΞΕΝΟΔΟΧΕΙΑ ΜΕ ΠΡΩΙΝΟ ΚΑΙ ΦΑΓΗΤΟ 4 ΑΣΤΕΡΩΝ ΜΕ ΑΠΕΥΘΕΙΑΣ ΠΤΗΣΗ ΑΠΟ ΡΟΔΟ

22/12-28/12
ΧΡΙΣΤΟΥΓΕΝΝΑ ΣΤΗΝ ΚΩΝΣΤΑΝΤΙΝΟΥΠΟΛΗ
ΤΙΜΗ 320 ΕΥΡΩ ΤΟ ΑΤΟΜΟ
ΠΕΡΙΛΑΜΒΑΝΕΙ ΞΕΝΟΔΟΧΕΙΑ ΜΕ ΠΡΩΙΝΟ ΚΑΙ ΦΑΓΗΤΟ 4 ΑΣΤΕΡΩΝ

23/12-30/12 8ΗΜΕΡΗ ΑΕΡΟΠΟΡΙΚΗ ΕΚΔΡΟΜΗ
ΤΥΝΗΣΙΑ

23/12-28/12
ΧΡΙΣΤΟΥΓΕΝΝΑ ΣΤΟ ΠΗΛΙΟ
ΑΝΑΧΩΡΗΣΗ ΜΕ BLUE STAR FERRIES 23/12 20:00 ΤΟ ΒΡΑΔΥ
ΕΠΙΣΤΡΟΦΗ ΜΕ BLUE STAR FERRIES 28/12 07.00 ΤΟ ΠΡΩΙ

28/12/04-4/1/05
ΜΑΡΟΚΟ-ΑΥΤΟΚΡΑΤΟΡΙΚΟ
ΟΚΤΑΗΜΕΡΗ ΑΕΡΟΠΟΡΙΚΗ ΕΚΔΡΟΜΗ

29/12/04-2/1/05
ΠΑΡΙΣΙ (DISNEYLAND)
ΑΕΡΟΠΟΡΙΚΗ ΕΚΔΡΟΜΗ

ΕΙΣΙΤΗΡΙΑ ΜΕ ΟΑ, AEGEAN ΚΑΙ CHARTER ΓΙΑ ΟΛΟ ΤΟΝ ΚΟΣΜΟ
ΑΕΡΟΠΟΡΙΚΑ ΕΙΣΙΤΗΡΙΑ ΜΕ CHARTER ΓΙΑ UK (ΓΙΑ ΟΛΕΣ ΤΙΣ ΠΟΛΕΙΣ ΤΗΣ ΑΓΓΛΙΑΣ), GERMANY, AUSTRIA, SWEDEN, ITALY
Από 60 ΕΥΡΩ ΕΙΣΙΤΗΡΙΑ ΑΚΤΟΠΛΟΪΚΑ
ΕΙΔΙΚΑ ΠΑΚΕΤΑ ΓΙΑ ΜΕΜΟΝΩΜΕΝΟΥΣ, ΣΥΛΛΟΓΟΥΣ, ΝΕΟΝΥΜΦΟΥΣ ΓΙΑ ΕΛΛΑΔΑ, ΕΥΡΩΠΗ ΚΑΙ ΓΙΑ ΟΛΟ ΤΟΝ ΚΟΣΜΟ

ΓΙΑ ΠΕΡΙΣΣΟΤΕΡΕΣ ΠΛΗΡΟΦΟΡΙΕΣ, ΚΡΑΤΗΣΕΙΣ ΚΑΙ ΑΝΑΛΥΤΙΚΑ ΠΡΟΓΡΑΜΜΑΤΑ ΣΤΟ ΠΡΑΚΤΟΡΕΙΟ ΓΕΝΙΚΟΥ ΤΟΥΡΙΣΜΟΥ:

PELLOS TRAVEL
ΛΕΩΦΟΡΟΣ ΚΑΛΛΙΘΕΑΣ, ΦΑΛΗΡΑΚΙ, ΡΟΔΟΣ
ΤΗΛ. 2241087615, 2241086298 FAX 2241087616
e-mail pellostravel@hellasnet.gr

1930: Τα σκληρά και πέτρινα εκείνα χρόνια

Το Πατριαρχείο και η Ιερά Μητρόπολη Ρόδου βρίσκονται σε δεδηλωμένη εχθρότητα για την ιταλική Διοίκηση Κατοχής και τον Μάριο Λάγκο

Τα διατρέξαντα μετά την ιστορική απόφαση του Πατριάρχη Φωτίου Β'

ΙΒ΄

Στη συζήτηση που επακολούθησε(1) και πάλιν «μοιραίως έφερεν εις το μέσον το Εκκλησιαστικόν ζήτημα, η Α.Ε. υπεστήριξε μετά ζωηρότητος ότι δεν δύναται η Κυβέρνησις να επιτρέψη ανάμιξιν οιανδήποτε εις τα Κοινοτικά εις θρησκευτικήν Αρχήν, εφόσον αύτη υπακούει εις ξένας Αρχάς, διότι αρκεί μία διαταγή των Αρχών τούτων να ανατρέψη οιανδήποτε συνεννόησιν, ενώ το ζήτημα θα είχεν όλως διαφόρως εάν η εδώ θρησκευτική Αρχή ήτο ελευθέρα εις τας σκέψεις και ενεργείας της. Μεθ' ικανήν συζήτησιν καθ' ην ουδέ κατά κεραίαν ηθέλησε να απομακρυνθή των ως άνω απόψεών του, υπεσχέθη ότι θα μελετήση το έγγραφον και θα απαντήση, επαναλαμβάνων ότι και η έγγραφος απάντησίς του ουδόλως θα απέχη της προφορικής...»

Στη συνέχεια ο Μητροπολίτης Απόστολος Τρύφωνος του παρέδωσε άλλο έγγραφο για τα Μικτά Δικαστήρια, υποστηρίξας και προφορικά όσα ανέφερε. Η απάντηση του Μάριο Λάγκο υπήρξε κατηγορηματική. «Ετόνισε μάλιστα», σημειώνει στην επιστολή του προς τον Πατριάρχη ο Μητροπολίτης, «ότι το Διάταγμα εχαρακτήρισε την κατάργησιν ως προσωρινήν, επ' ελπίδι ότι το Πατριαρχείον θα ανεγνώριζε ταχέως πόσον η τελευταία στάσις του εν τω Εκκλησιαστικώ ζητήματι δεν ήτο η προσήκουσα απέναντι μιας Κυβερνήσεως, ήτις έδειξε προς αυτό την μεγαλυτέραν ευλάβειαν και η οποία απεδέχθη όλα σχεδόν τα αιτήματά του, και θα έσπευδε να επανορθώση το γενόμενον, επισφραγίζον την επελθούσαν συνεννόησιν δια της εκδόσεως του Τόμου, και ότι λυπείται και αυτός βλέπων την παράτασιν της εκκρεμότητος ταύτης, ήτις δεν δύναται και δεν πρέπει να εξακολουθήση(2)...».

Γράφει ο
Κώστας Τσαλαχούρης

Όλα περιστρέφονταν γύρω από το Αυτοκέφαλο.

Ο Οικουμενικός Πατριάρχης απάντησε στην επιστολή του Μητροπολίτη, και γράφει ότι «μετά προσοχής ανεγνώσθησαν εν συνεδρία της Ιεράς Συνόδου το από ι΄ του λήγοντος μηνός γράμμα της υμετέρας ιερότητος, ως και τα έγκλειστα δύο εν αντιγράφοις έγγραφα τα απευθυνθέντα τω Γ. Διοικητή εξ αποφάσεως της εντίμου Δημογεροντίας περί εξακολουθήσεως του τέως καθεστώτος, δηλαδή του στενού συνδέσμου των αυτόθι Θρησκευτικών αυτόθι Κοινοτήτων και των θρησκευτικών αυτών καθιδρυμάτων μετά του Θρησκευτικού αυτών Αρχηγού και περί μη καταργήσεως των εν ταις Μητροπόλεσι Μικτών Δικαστηρίων.

»Εις απάντησιν δηλούμεν αυτή εξ αποφάσεως ότι της Ιεράς Συνόδου επιδοκιμάζονται(3) αι γενόμεναι ενέργειαι, προτρέπεται δε η υμετέρα Ιερότης ίνα και εφεξής συνεχίση ταύτας...».

Ο Μάριο Λάγκο απάντησε εγγράφως τους Δημογέροντες στις 14 Μαΐου, με επιστολή που τους επέδωσε ο γενικός γραμματέας της Δοικήσεως Κριβελλάρι. Τους κάλεσε μεν αλλά δεν τους επέτρεψε να γίνει καμιά συζήτηση.

Η επιστολή-απάντηση του Μάριο Λάγκο έχει ως εξής:

«Προς τους αξιοτίμους Κυρίους Γ. Β. Αθανασιάδην, Ε. Ευθυμίου, Σ. Παυλίδην, Π. Αγιακατσικάν, Δ. Βλαστόν,

Ανέγνωσα μετά προσοχής το υφ' υμών υπογεγραμμένον έγγραφον, υπό ημερομηνίαν 7η Μαΐου ε. έ. Υπό την ιδιότητα μελών της λεγομένης Δημογεροντίας, δηλαδή ενός οργανισμού μη αναγνωριζομένου υπό της Κυβερνήσεως, ο οποίος διοικεί άνευ νομίμου εγγυήσεως την Ορθόδοξον Κοινότητα Ρόδου. Διότι οι σκοποί και αι ενέργειαι του οργανισμού τούτου, δεν ανταποκρίνονται εις τας απαιτήσεις μιας καλώς διατεταγμένης καταστάσεως πραγμάτων, αποδεικνύεται εξ αυτών των επιχειρημάτων του εγγράφου εις το οποίον απαντώ.

»Πρωτίστως το περί Κοινοτήτων Κυβερνητικό Διάταγμα, δεν μεταβάλλει ποσώς την προσωπικήν κατάστασιν των Ιταλών υπηκόων των Νήσων του Αιγαίου. Αι νομικαί σχέσεις αι απορρέουσαι εκ της προσωπικής καταστάσεως εξακολουθούν να καθορίζωνται υπό των ιδίων και εθίμων, άτινα οφείλουσιν εν καιρώ να καθορισθώσιν, αλλά, όμως, σήμερον δεν είναι υπό συζήτησιν. Το περί Κοινοτήτων Διάταγμα αποβλέπει εις το να επιφέρη μίαν μεγαλυτέραν σαφήνειαν και ένα αναγκαίον καθορισμόν, εις την από εξωτερικής απόψεως νομικήν θέσιν των Κοινοτήτων.

»Είναι γενικόν εις τας διατάξεις του, επειδή αφορά τρεις Κοινότητας Ορθόδοξον, Μουσουλμανικήν και Ισραηλιτικήν, πολύ διαφερούσας αναμεταξύ των. Αποτελεί, όμως, νομικήν εγγύησιν, ήτις δικαίως εξετιμήθη υπό των Μουσουλμάνων και Ισραηλιτών συμπολιτών, και εξάπαντος θα γίνη το αυτό και υπό των Ορθοδόξων συμπολιτών. Πράγματι πρωτίστως αναγνωρίζει την Κοινότητα ως νομικόν πρόσωπον δυνάμενον νομίμως να κατέχη και να διοική την περιουσίαν της, να δημιουργή και να διευθύνη ιδρύματα θρησκευτικά και αγαθοεργά, και να μετέχη κατά τους καθορισθέντας τρόπους εις εκδηλώσεις τινάς θρησκευτικού χαρακτήρος. Ότι η θρησκευτική τελεταρχική Αρχή δηλαδή η Εκκλησία αποξενούται της Διοικητικής, Εκπαιδευτικής και της αγαθοεργού λειτουργίας της Κοινότητος, τούτο είναι σύμφωνον προς αυτήν την οργάνωσιν του Κράτους, απαιτείται καθαρώς υπό των νόμων και δεν δύναται ή να αποβή προς όφελος της πνευματικής αρχής της Εκκλησίας, απομακρυνομένης από τας κοσμικάς διαμάχας. Εννοείται καλώς, όμως, ότι ο χωρισμός των εξουσιών δεν πρέπει να εννοηθή και ως αντίθεσις των σκοπών.

»Τα Εκκλησιαστικά και Μοναστηριακά κτήματα συστηθέντα από την Ορθόδοξον Κοινότητα δεν πρέπει τουντεύθεν να διοικώνται δια μόνους τους Εκκλησιαστικούς και Μοναστηριακούς σκοπούς. Ως εν τω παρελθόντι και εν τω αυτώ μέτρω αι πρόσοδοι των τοιούτων κτημάτων δέον να τίθενται εις την διάθεσιν των Εφοριών είτε Κοινοτικών ή Δημαρχιακών ή των δια Σχολικούς σκοπούς αμέσως εκλεγομένων. Το τοιούτον δεν είναι μόνον επιτετραμμένον, αλλά και ηθικώς υποχρεωτικόν. Και εύχομαι ίνα εις αυτό το λεπτόν ζήτημα, μη βεβαιωθώσι καταχρήσεις τοιαύται, ώστε να απητηθή η Κυβερνητική επέμβασις.

»Εάν εις το πεδίον της Δικαιοσύνης και εις μερικάς άλλας λειτουργίας δικαιώματά τινα, άτινα ο νόμος παραχωρεί εις την Κοινότητα, περιωρίσθησαν και θα περιορισθούν μετά μιας αυστηρότητος, ήτις δεν θα περιελαμβάνετο εις τας προθέσεις της Κυβερνήσεως, αυτό εξαρτάται και θα εξαρτηθή εξ ιδιαιτέρων περιστάσεων, σχετικών με την πραγματοποίησιν της Ορθοδόξου Εκκλησίας της Κτήσεως, περιστάσεων, τας οποίας η Κυβέρνησις υπεχρεώθη να αντιμετωπίση εκ κρατικής ανάγκης, αι οποίαι, όμως, πιστεύει ότι θα υπερβληθώσιν εις προσεχές μέλλον».

Αυτό που εντυπωσιάζει και το σημειώνει ο πρόξενος Παππάς είναι ότι ο Λάγκο στην επιστολή του αποκαλεί την Παρροδιακή Δημογεροντία cosidetta(4).

Και το σχολιάζει(5): «...Πάνυ αστόχως η Δημογεροντία χαρακτηρίζεται ως cosidetta. Η μεν Δημογεροντία της πρωτευούσης υπήρχεν ανέκαθεν επί τουρκικού καθεστώτος, αλλεπάλληλοι δε επίσημοι δηλώσεις, δημιουργούσαι δίκαιον και γενόμεναι παρά των Ιταλών διοικητών, κατωχύρωσαν τα προνόμια, χωρίς μέχρι σήμερον πράξις του θετού Δικαίου ν' αναιρέση ταύτα...».

Αναλύει επίσης πώς έγινε η Παρροδιακή Δημογεροντία, την οποία θεωρεί νεότερο νομικό κατασκεύασμα του Μητροπολίτη για να μπορεί έτσι με τις ψήφους των χωριών να έχει την πλειοψηφία, αφού οι εκλέκτορες της πόλεως Ρόδου ήταν εχθρικοί προς αυτόν. Και αυτή λειτούργησε σιωπηρά χωρίς οι ιταλική Διοίκηση να φέρει κανένα εμπόδιο. Η φρασεολογία που χρησιμοποιεί αποδεικνύει ότι τα δύο Κέντρα, το Προξενείο Ρόδου και η Μητρόπολη ακολουθούν τελείως διάφορη πολιτική που εγγίζει πια τα όρια της εχθρότητας. Όπως ήδη αναφέρθηκε, στο Εκκλησιαστικό. Γράφει ότι ο Μητροπολιτικός θρόνος δεν φαίνεται να δύναται να δώση πλέον τα όσα ανεμένετο και έτσι η Διοίκηση ιακοστρέφει αλλαχού. Επίσης σημειώνει ότι είναι σαφές και προδιαγεγραμμένο το ιταλικό πρόγραμμα του αφελληνισμού. Η μόνη ίσως διαφορά που υπάρχει μεταξύ Τυρόλου και Δωδεκανήσου είναι ότι εδώ ο εξιταλισμός διεξάγεται περισσότερο doigté(6).

Απέμενε πλέον η Σχολική Εφορεία να κρατήσει στους ώμους της όλο το βάρος. Ο πρόξενος Παππάς συνέστησε στον πρόεδρο της Εφορείας Αντώνιο Αγιακατσικά(7) να ζητήσει ακρόαση από το διοικητή ή το γενικό γραμματέα της Διοικήσεως και να εκθέσει με επιχειρήματα τους σοβαρούς λόγους που υπήρχαν και που έπρεπε η Εφορεία των Σχολών να εκλεγεί ξεχωριστά από το Κοινοτικό Συμβούλιο της πόλεως Ρόδου. Ο Αγιακατσικάς δεν έγινε δεκτός από κανένα, μόνο ο Πάπαρο τον δέχτηκε για λίγο και αφού άκουσε τα επιχειρήματά του, τα απέρριψε χωρίς καμιά άλλη συζήτηση. Μάλιστα του πρόσθεσε ότι η σημερινή διαρρύθμιση των πραγμάτων στην Ορθόδοξη Κοινότητα είναι προσωρινή αφού στο προσεχές μέλλον με νέο Διάταγμα μέρος του Κοινοτικού Συμβουλίου θα επιφορτιζόταν με τα σημερινά καθήκοντα της Εφορείας(8).

Ο πρόξενος παρακάλεσε και πάλιν τον Αγιακατσικά να συγκαλέσει το Συμβούλιο της Εφορείας για να τους εκθέσει την κατάσταση και να τους παροτρύνει να επισκεφθούν τον Λάγκο στον οποίο να υπενθυμίσει ότι την 1η Ιουνίου ο ίδιος του είχε δηλώσει αναφορικά με τα σχολεία ότι δεν θα γινόταν «nessuna difficoltà(9)». Δυστυχώς και αυτή η προσπάθεια απέτυχε γιατί ο Αγιακατσικάς μαζί με τους εφόρους δεν έγιναν δεκτοί από κανένα, αφού στέλνονταν από τον Άννα στον Καϊάφα. Όλοι ήταν αναρμόδιοι!..

ΑΥΡΙΟ:Το ΙΓ΄ μέρος

Σημειώσεις:

1. *Επιστολή Μητροπολίτη Ρόδου στον Οικουμενικό Πατριάρχη με ημερομηνία 10.5.1930*
2. *Όπως το προηγούμενο.*
3. *Η λέξη υπογραμμισμένη με μολύβι όπως και όλη η πρόταση στο περιθώριό της.*
4. *«...nella qualità di membri della cosidetta demogerontia, ossia di un organo non riconosciutodal Governo...». Cosiddetta, λεγόμενη, υποτιθέμενη, αποκαλούμενη,*
5. *Προξενείο Ρόδου, αριθμ. 543/26.5.1930, αυστηρώς απόρρητο.*
6. *Πιο διπλωματικά.*
7. *Σε όλα τα έγγραφα της δεκαετίας του 1920 και μετά, όπου μέλη της εν λόγω οικογενείας μετείχαν ενεργά στα κοινά, αναφέρονται ως Αγιακατσικά.*
8. *Προξενείο Ρόδου, αριθμ. 687/27.6.1930.*
9. *Καμιά δυσκολία.*

MEDI- ANATOMIC- HEALTH
ΗΛΕΚΤΡΟΝΙΚΟΣ ΠΕΛΜΑΤΟΓΡΑΦΟΣ-ΚΑΤΩ ΑΚΡΩΝ
ΚΕΝΤΡΟ-ΟΡΘΟΠΕΔΙΚΟΥ-ΥΠΟΔΗΜΑΤΟΣ
foot care
Comfortable shoes
ΕΜΠΟΡΙΑ-ΔΙΑΝΟΜΕΣ-ΟΡΘΟΠΕΔΙΚΩΝ-ΑΘΛΗΤΙΑΤΡΙΚΩΝ-ΠΑΡΑΦΑΡΜΑΚΕΥΤΙΚΩΝ-ΚΑΛΛΥΝΤΙΚΩΝ-ΕΙΔΩΝ
ΒΑΣ.ΗΡΑΚΛΕΙΟΥ-32-ΡΟΔΟΣ-85100-ΤΗΛ/FAX.2241036380.ΑΦΜ.016348256 ΔΟΥ.ΡΟΔΟΥ e.mail.stavras@otenet.gr
ΠΛΗΡΕΙΣ ΓΚΑΜΑ-ΟΡΘΟΠΕΔΙΚΩΝ ΕΙΔΩΝ ΙΑΤΡΙΚΟΥ ΚΑΙ ΝΟΣΟΚΟΜΕΙΑΚΟΥ ΕΞΟΠΛΙΣΜΟΥ
ΠΙΣΤΟΠΟΙΗΤΙΚΟ ΔΙΑΣΦΑΛΙΣΗΣ ΠΟΙΟΤΗΤΑΣ-EN-ISO-9001 V-306. ΚΑΙ ΜΕ ΕΠΑΓΓΕΛΜΑΤΙΚΗ
ΣΥΝΕΙΔΗΣΗ ΚΑΙ ΑΞΙΟΠΡΕΠΕΙΑ ΜΕΤΑ ΤΗΝ 25η ΠΕΙΡΑ ΜΟΥ ΣΤΟΝ ΦΑΡΜΑΚΕΥΤΙΚΟ ΧΩΡΟ.
ΥΠΕΥΘΗΝΟΣ ΚΑΤΑΣΤΗΜΑΤΟΣ-ΣΤΑΥΡΑΣ Σ ΙΩΑΝΝΗΣ Διπλ/χος Β/Σ ΦΑΡΜΑΚΟΠΟΙΟΣ
ANATOMIC help
ΑΝΑΤΟΜΙΚΟ ΜΑΞΙΛΑΡΙ ΥΠΝΟΥ-
Reform- ΘΕΡΑΠΕΥΗ-ΠΡΟΛΑΜΒΑΝΗ-
ΝΕΥΡΑΛΓΙΕΣ-ΠΟΝΟΚΕΦΑΛΟΥΣ-ΑΥΧΕΝΙΚΟ ΣΥΝΔΡΟΜΟ
-ΣΠΟΝΔΥΛΑΘΡΙΤΙΔΑ-ΚΕΦΑΛΑΛΓΙΕΣ
ΑΠΟΚΛΕΙΣΤΙΚΟΣ ΑΝΤΙΠΡΟΣΩΠΟΣ ΤΗΣ - DRUCKER- ΣΤΑ ΔΩΔΕΚΑΝΗΣΑ
ΟΡΘΟΠΕΔΙΚΑ και ΑΝΑΤΟΜΙΚΑ-ΥΠΟΔΗΜΑΤΑ-
PinosoS Original
ΕΙΔΙΚΗΣ ΚΑΤΑΣΚΕΥΗΣ ΜΕ ΑΠΟΣΠΟΜΕΝΟ ΠΑΤΟ-
ΑΜΕΣΗ ΑΠΟΚΑΤΑΣΤΑΣΗ ΤΩΝ ΠΡΟΒΛΗΜΑΤΩΝ ΣΑΣ.
ΓΙΑ ΠΑΙΔΙΑ ΜΕ ΟΡΘΟΠΑΙΔΙΚΑ ΠΡΟΒΛΗΜΑΤΑ.
ΓΙΑ ΠΑΡΑΜΟΡΦΩΣΕΙΣ ΤΩΝ ΚΑΤΩ ΑΚΡΩΝ.
ΓΙΑ ΔΙΑΒΗΤΙΚΟΥΣ ΑΣΘΕΝΕΙΣ.
ΕΙΔΙΚΕΣ ΚΑΤΑΣΚΕΥΕΣ ΟΡΘΟΠΕΔΙΚΩΝ ΠΑΠΟΥΤΣΙΩΝ
ΟΛΑ ΤΑ ΠΡΟΙΟΝΤΑ ΤΗΣ- ANATOMIC- HELP ΣΤΑ ΕΠΙΛΕΓΜΕΝΑ ΦΑΡΜΑΚΕΙΑ ΣΑΣ.
ΓΙΑΤΙ ΜΟΝΟ Ο ΦΑΡΜΑΚΟΠΟΙΟΣ ΕΙΝΑΙ ΣΥΜΒΟΥΛΟΣ ΣΤΟ ΟΡΘΟΠΕΔΙΚΟ ΣΑΣ ΠΡΟΒΛΗΜΑ ΑΥΤΟΣ ΣΑΣ ΓΝΩΡΙΖΕΙ ΚΑΛΑ.
ΜΕ ΕΠΑΓΓΕΛΜΑΤΙΚΗ ΣΥΝΕΙΔΗΣΗ -ΣΕΒΑΣΜΟ ΚΑΙ ΜΕ 25ετη ΠΕΙΡΑ ΣΤΟ ΟΡΘΟΠΕΔΙΚΟ ΑΝΑΤΟΜΙΚΟ ΚΑΙ ΦΑΡΜΑΚΕΥΤΙΚΟ ΧΩΡΟ - ΡΩΤΗΣΤΕ ΜΑΣ ΕΧΟΥΜΕ ΠΑΝΤΑ ΤΗ ΛΥΣΗ.

ΑΠΟΚΤΗΣΤΕ ΤΗΝ ΔΙΚΗ ΣΑΣ ΚΟΥΖΙΝΑ
ΧΩΡΙΣ ΠΡΟΚΑΤΑΒΟΛΗ!!!
ΑΠΟ 79* ΕΥΡΩ ΤΟΝ ΜΗΝΑ
ΔΩΡΟ
ΝΕΡΟΧΥΤΗΣ & ΑΠΟΡΡΟΦΗΤΗΡΑΣ INOX
ΒΟΛΑΣ ΚΟΥΖΙΝΕΣ
*Ο ΔΙΑΚΑΝΟΝΙΣΜΟΣ ΑΦΟΡΑ 48ΜΗΝΗ ΕΞΟΦΛΗΣΗ ΚΑΙ ΠΕΡΙΛΑΜΒΑΝΕΤΑΙ ΦΠΑ 13%
Μ. ΒΟΛΑΣ & ΥΙΟΙ Ο.Ε.
Λ. ΕΛΕΥΘΕΡΙΑΣ 43-45 ΚΡΕΜΑΣΤΗ ΡΟΔΟΣ ΤΗΛ. (22410) 91275
FAX (22410) 94370 --- www.volas.net e-mail volas@hol.gr

ΛΟΥΚΑΣ ΣΑΝΤΡΑΠΕΣ

Μεγάλος ευεργέτης για το Καστελόριζο

Ιδρυσε τη Σαντραπεία Σχολή που λειτουργεί μέχρι σήμερα σαν Σχολείο

Γράφει ο Μιχάλης Χονδρός, τέως δήμαρχος Καστελορίζου

Ο Λουκάς Σαντραπές γεννήθηκε στο νησί μας στις 17 Οκτωβρίου του 1852.

Τα πρώτα του γράμματα, τα έμαθε στο Καστελόριζο και διακρίθηκε για την επιμέλεια και το ζήλο του προς τα γράμματα.

Μόλις τελείωσε το Δημοτικό Σχολείο, είχε σκοπό να συνεχίσει τις σπουδές τους, φυσικά εκτός του νησιού μας, αλλά τα σχέδιά του κόπηκαν όταν έμαθε πως ο πατέρας του δολοφονήθηκε μέσα στο πλοίο το οποίο εργαζόταν. Σε ηλικία 16 χρονών φεύγει και πηγαίνει στην Αίγυπτο για να εργασθεί στην αρχή ως απλός εργάτης.

Η ποιότητα της εργασίας του και η απόδοσή του, προξένησε την εύνοια και την αγάπη των προϊσταμένων του.

Στη συνέχεια προσελήφθη ως βοηθός σε γάλλο μηχανικό γεωμέτρη. Κοντά του έμαθε και τα Γαλλικά. Το 1870 πληροφορείται ότι στο Κάϊρο ζητούν να προσλάβουν μηχανικούς και βοηθούς μηχανικούς, παρουσιάζεται και αμέσως προσλαμβάνεται. Αναλαμβάνει κυβερνητικά έργα. Στις εργασίες αυτές φανερώνει ένα τίμιο χαρακτήρα και εργατικό. Γι' αυτό και η αμοιβή του ήταν αρκετά μεγάλη. Παντρεύτηκε την Αναστασία που γεννήθηκε κι αυτή στο Καστελόριζο το 1858. Δεν απόκτησαν παιδιά παρά το γεγονός ότι έτρεφαν μεγάλη αγάπη γι' αυτά.

Αυτήν ακριβώς την αγάπη τους για τα παιδιά, ήρθαν στο νησί μας το 1901 και εξέφρασαν την επιθυμία τους να ανεγείρουν Νηπιαγωγείο. Επειτα από προτροπή του αείμνηστου Σχολάρχη και Διευθυντή των Σχολείων Αχιλλέα Σπ. Διαμαντάρα αντί να ανεγερθεί νηπιαγωγείο (λειτουργούσαν ήδη 3) ανήγειραν την μεγαλόπρεπη Σχολή, με αρχιτεκτονικό σχέδιο όμοιο με του Πανεπιστημίου της Αθήνας, με αποθήκες, γυμναστήρια κλπ.

Τα εγκαίνια έγιναν το 1903 με κάθε επισημότητα και λαμπρότητα.

Εκτός από τη συγκεκριμένη Σχολή που φέρει μέχρι σήμερα το όνομά του "Σαντραπεία Αστική Σχολή" έκτισαν την επίσης κομψή και μεγάλη εκκλησία του Αγίου Γεωργίου στη θέση Χωράφια, που θυμίζει Βυζαντινό ρυθμό.

Ο μεγάλος αυτός ευεργέτης του Καστελορίζου, τιμήθηκε από την ελληνική κυβέρνηση με το Σταυρό του Σωτήρος και από το Οικουμενικό Πατριαρχείο με τον τίτλο του Μεγάλου Αρχοντα της Χριστιανικής Εκκλησίας μας.

Η σύζυγός του Αναστασία κηρύχθηκε και αυτή Αρχόντισσα των Εκκλησιών. Εξω από την εκκλησία του Αγ. Γεωργίου Χωραφιού, υπάρχει μεγάλο μαρμάρινο κενοτάφιο με τις προτομές τους ανάγλυφες. Από τότε μέχρι σήμερα κάθε 18 Οκτωβρίου τελείται τρισάγιο παρουσία τοπικών αρχών και κυρίως μαθητών και εκπαιδευτικών όπου καταθέτουν λουλούδια και ανάβουν θυμίαμα. Θα αποκτήσει άραγε το Καστελόριζο άλλους Σαντραπείς;



Στιγμιότυπο από την πανηγυρική εορτή από την ίδρυση της "Σαντραπείας Αστικής Σχολής". Συμπληρώθηκαν 100 χρόνια! Σήμερα λειτουργεί νηπιαγωγείο, δημοτικό, γυμνάσιο και λύκειο. Διακρίνονται απόγονοι του μεγάλου εκπαιδευτικού και λόγιου Αχιλλέα Διαμαντάρα που δίδαξε στο σπουδαίο αυτό ίδρυμα μαζί με τον άλλοτε δήμαρχο του Καστελορίζου Μιχάλη Κ. Χονδρό

Εκδήλωση της εταιρίας "Σαβοϊδάκη"

Εκδήλωση γνωριμίας με την ποιότητα διοργανώνει την ερχόμενη εβδομάδα στη Ρόδο η εταιρία Γ. Σαβοϊδάκης Α.Ε.

Η εκδήλωση που θα πραγματοποιηθεί στο Convention Center (συνεδριακό κέντρο) του ξενοδοχείου Rodos Palace θα αφορά την μεγάλη και ανανεωμένη γκάμα προϊόντων αρτοζαχαροπλαστικής που διαθέτει.

Θα διεξαχθεί την Παρασκευή 29 Οκτωβρίου στις 6 το απόγευμα και το πρόγραμμα περιλαμβάνει τα εξής:

- **18.00-18.30: Προσέλευση-καφές**
- **18.30-18.40: Καλωσόρισμα**

Μιράντα Σαμαρίτη, διευθύντρια υποκαταστήματος Ρόδου

- **18.40-18.55: Εισήγηση.**

Ευα Σαβοϊδάκη, πρόεδρος διοικητικού Συμβουλίου

- **18.55-19.20: Γνωριμία με την Εταιρεία Γ. Σαβοϊδάκης Α.Ε.**

Οράτιος Μουρατίδης, διευθυντής Παραγωγής

- **19.20-21.00: Παρουσίαση προϊόντων Γ. Σαβοϊδάκης Α.Ε.**

Οράτιος Μουρατίδης, διευθυντής Παραγωγής Γεώργιος Τρίτσος, υπεύθυνος R&D

Σωτήρης Νικολουδάκης, υπεύθυνος αρτοποιείου

Εμβόλια κατά ανεμοβλογιάς και πνευμονιόκοκκου

Συμβουλές παιδιάτρων προς γονείς για εμβολιασμούς...

Τα παιδιά με μαθησιακές δυσκολίες και η συνήθεια των εφήβων να τοποθετούν σκουλαρίκια στη γλώσσα

Στα ράφια των φαρμακείων θα βρίσκονται την προσεχή Δευτέρα το εμβόλιο της ανεμοβλογιάς και το αργότερο την Τρίτη αυτό του πνευμονιόκοκκου, το οποίο κυκλοφορεί φέτος για πρώτη φορά στη χώρα μας, όπως επεσήμανε ο πρόεδρος της Ελληνικής Παιδιατρικής Εταιρείας, καθηγητής κ. Ανδρέας Κωνσταντόπουλος. «Γονείς σπεύσατε, λοιπόν, να θωρακίσετε τα παιδιά κατά της ανεμοβλογιάς», αφού, όπως εξήγησε ο κ. Κωνσταντόπουλος, στην περίπτωση που εμβολιαστεί τμήμα μόνο του πληθυσμού, υπάρχει κίνδυνος όσοι δεν προχώρησαν στον εμβολιασμό να νοσήσουν κατά την ενήλικη ζωή τους, οπότε και η εκδήλωση της ασθένειας είναι πολύ πιο βαριά. Απαραίτητη είναι και η θωράκιση του οργανισμού κατά του πνευμονιόκοκκου για όλα τα παιδιά έως την ηλικία των τεσσάρων ετών, καθώς θα κυκλοφορήσει για πρώτη φορά το συγκεκριμένο εμβόλιο στη χώρα μας. «Η κυκλοφορία του συγκεκριμένου σκευάσματος αναμενόταν και πέρυσι, αλλά το εργοστάσιο κατασκευής του στις ΗΠΑ είχε φροντίσει να προμηθεύσει τις μεγάλες αγορές -ΗΠΑ, Γερμανία, Γαλλία- με αποτέλεσμα να μην μπορεί να καλύψει τις ανάγκες των μικρότερων κρατών όπως είναι η χώρα μας». Παράλληλα, ο κ. Κωνσταντόπουλος υπενθύμισε ότι τα υποχρεωτικά εμβόλια είναι της διφθερίτιδας, του τετάνου και του κοκκύτη (τριπλό), της πολιομυελίτιδας, της ηπατίτιδας, του αιμόφιλου, της ινφλουέντζας β΄, της ιλαράς - ερυθράς, της παρωτίτιδας και της μηνιγγίτιδας, ενώ τόνισε ότι και νεότερα πολυδύναμα εμβόλια καλύπτονται πλέον από τους ασφαλιστικούς οργανισμούς.

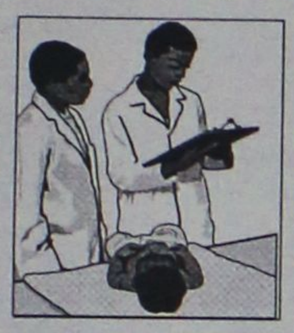

ΜΑΘΗΣΙΑΚΕΣ ΔΥΣΚΟΛΙΕΣ

Δύο στα δέκα παιδιά αντιμετωπίζουν μαθησιακές δυσκολίες, τονίστηκε στη χθεσινή συνέντευξη Τύπου η οποία πραγματοποιήθηκε εν όψει της 3ης Συνάντησης Ενημέρωσης «Παιδί και Υγεία», που διοργανώνεται από την Ελληνική Παιδιατρική Εταιρεία στις 23 και 24 Οκτωβρίου. Σύμφωνα με τον κ. Κωνσταντόπουλο, η δυσκολία που αντιμετωπίζει το 20% των παιδιών στον συλλαβισμό, την ανάγνωση, τη γραφή λέξεων και αριθμών οφείλεται σε κοινωνικούς ή ψυχολογικούς παράγοντες, στις περισσότερες περιπτώσεις και είναι εύκολα αντιμετωπίσιμες. Υπάρχει όμως κι ένα μικρό ποσοστό μαθητών της τάξεως του 1% έως 2% που πάσχει από κάποια οργανική βλάβη, όπως είναι η εγκεφαλική παράλυση ή οι χρωμοσωμιακές ανωμαλίες όπου οι μαθησιακές δυσκολίες δεν μπορούν να καταπολεμηθούν.

ΤΑ... ΣΚΟΥΛΑΡΙΚΙΑ

Ενα ακόμη ζήτημα το οποίο πρόκειται να συζητηθεί στη Συνάντηση Ενημέρωσης είναι οι κίνδυνοι που κρύβει η... δημοφιλής συνήθεια των εφήβων να τοποθετούν σκουλαρίκια στη γλώσσα ή σε άλλο σημείο του στόματός τους. Οι οδοντίατροι δέχονται ένα με δύο περιστατικά την ημέρα στην Οδοντιατρική Σχολή με παιδιά που είτε παρουσιάζουν μολύνσεις είτε αιμορραγίες από σκουλαρίκια στη στοματική κοιλότητα, ενώ ο κ. Κωνσταντόπουλος επεσήμανε ότι οι κίνδυνοι πέρα από τη μόλυνση ή το οίδημα, το οποίο μπορεί να δυσχεράνει τη στοματική αναπνοή, είναι και οι διάφορες σοβαρές λοιμώξεις, η απώλεια της αίσθησης της γεύσης, οι αλλεργικές αντιδράσεις και η ενδοκαρδίτιδα, κυρίως για όσους έχουν βεβαρημένο καρδιολογικό ιστορικό. Για την αποφυγή των επιπτώσεων αυτών, ωστόσο, ο κ. Κωνσταντόπουλος έδωσε ορισμένες συμβουλές. «Η τήρηση των κανόνων αποστείρωσης από τους εργαζομένους στους χώρους διάτρησης, η χρήση αντισηπτικού ή αλατόνερου μετά το φαγητό και το κάπνισμα, η αποφυγή λήψης σκληρού ή ζεστού φαγητού τις πρώτες ημέρες μετά τη διάτρηση και κυρίως η ενημέρωση του εφήβου από τον παιδίατρο είναι απαραίτητα για τη μείωση των επιπτώσεων που μπορεί να προκληθούν στην υγεία τους»...

Χωρίς καθηγητές το τμήμα κομμωτικής ΤΕΕ

Αγανακτισμένοι είναι οι γονείς των παιδιών που φοιτούν στο 2ο ΤΕΕ, και συγκεκριμένα στο τμήμα κομμωτικής, λόγω έλλειψης καθηγητών της συγκεκριμένης ειδικότητας.

Οπως δήλωσαν χθες στη "Ροδιακή", ένα μήνα μετά την έναρξη της σχολικής χρονιάς τα μαθήματα για την ειδικότητα της κομμωτικής, δεν έχουν ξεκινήσει, με αποτέλεσμα τα παιδιά να γυρνούν στους δρόμους ή να προσπαθούν να καλύπτουν τα κενά καθηγητές άλλων ειδικοτήτων.

Η κατάσταση αυτή είναι εις βάρος των παιδιών, αλλά και εις βάρος των γονιών τους, οι οποίοι, έστειλαν τα παιδιά τους από άλλα νησιά για να παρακολουθήσουν μαθήματα, νοικιάζοντας όπως είπαν σπίτια, και αντ' αυτού μαθήματα δεν γίνονται.

Οι γονείς είναι σε έξαλλη κατάσταση και επισημαίνουν ότι η εξέλιξη αυτή οφείλεται στην αδιαφορία των αρμοδίων, για την συμπλήρωση των κενών θέσεων.

Οπως είπαν, είναι απαράδεκτο να πρατηρείται αυτή η δυσάρεστη κατάσταση για μια περιοχή, σαν τη Ρόδο, και τη Δωδ/σο η οποία προσφέρει στα κρατικά ταμεία, τεράστια ποσά κάθε χρόνο, και αντί να υπάρχει μέριμνα για τέτοια ευαίσθητα ζητήματα, να εμπαίζεται η τοπική κοινωνία.

AUTO ΕΠΙΛΟΓΕΣ

ΕΚΘΕΣΗ ΕΜΠΟΡΙΑΣ ΕΠΙΛΕΓΜΕΝΟΥ ΜΕΤΑΧΕΙΡΙΣΜΕΝΟΥ ΑΥΤΟΚΙΝΗΤΟΥ

ΚΟΥΚΟΥΡΑΣ ΑΛΕΞΑΝΔΡΟΣ

ΛΕΩΦ. ΡΟΔΟΥ-ΛΙΝΔΟΥ 255
ΤΗΛ. 22410/60910,
FAX: 22410/60920

- *Πώληση μεταχειρισμένων αυτοκινήτων ελεγμένα σε 70 σημεία.*
- *Αγορά μεταχειρισμένων αυτοκινήτων.*
- *Ανταλλαγή με οποιοδήποτε μοντέλο της αρεσκείας σας.*
- *Χρηματοδότηση με τα χαμηλότερα επιτόκια της αγοράς.*

Ξενοδόχοι

αποφασίστε έγκαιρα και κερδίστε την προσφορά μας έως τις 15 Δεκέμβρη 2004 στα δέκα δωμάτια δίνουμε άλλο ένα ΔΩΡΟ

ΟΜΙΛΟΣ ΕΤΑΙΡΕΙΩΝ "Δ. ΚΥΝΗΓΑΚΗΣ"

Ε Ρ Γ Ο Σ Τ Α Σ Ι Ο Ε Π Ι Π Λ Ω Ν

54 *ΟΛΟΚΛΗΡΑ ΧΡΟΝΙΑ ΕΧΟΥΜΕ ΣΥΜΒΑΛΛΕΙ ΜΕ ΤΑ ΠΡΟΪΟΝΤΑ ΜΑΣ ΣΤΗΝ ΑΝΑΠΤΥΞΗ ΤΟΥ ΕΛΛΗΝΙΚΟΥ ΞΕΝΟΔΟΧΕΙΟΥ ΚΑΙ ΤΩΝ ΠΡΟΣΦΕΡΟΜΕΝΩΝ ΥΠΗΡΕΣΙΩΝ ΤΟΥΣ*

"ΚΥΝΗΓΑΚΗΣ" ΓΙΑ ΠΑΝΤΑ ΚΟΝΤΑ ΣΑΣ!!!

Στον εκθεσιακό χώρο που δημιουργήσαμε για σας, μπορείτε να διαλέξετε από την πλούσια συλλογή μας, σε τιμές εργοστασίου.
ΕΠΙΠΛΑ – ΦΩΤΙΣΤΙΚΑ – ΥΦΑΣΜΑΤΑ

Αναλαμβάνουμε με συνέπεια και ταχύτητα
ΜΕΛΕΤΕΣ – ΔΙΑΚΟΣΜΗΣΕΙΣ –
ΕΙΔΙΚΕΣ ΚΑΤΑΣΚΕΥΕΣ
για ΞΕΝΟΔΟΧΕΙΑ – ΣΠΙΤΙΑ –
ΕΣΤΙΑΤΟΡΙΑ – ΜΠΑΡ – ΠΛΟΙΑ

ΚΥΝΗΓΑΚΗΣ

ΕΡΓΟΣΤΑΣΙΟ: Ορφέως 186, Ρουφ, Αθήνα • Τηλ. 210-3468858
ΥΠΟΚ/ΜΑ ΡΟΔΟΥ: 3ο χλμ. ΛΕΩΦ. ΚΑΛΛΙΘΕΑΣ (*έναντι Μαρινόπουλου*)
Τηλ. 22410-67766

ANA FERRIES

ΠΡΟΓΡΑΜΜΑ ΔΡΟΜΟΛΟΓΙΩΝ

Ε/Γ-Ο/Γ ΑΝΘΗ ΜΑΡΙΝΑ•Ε/Γ-Ο/Γ ΜΑΡΙΝΑ -Ε/Γ-Ο/Γ ΡΟΔΑΝΘΗ

ΡΟΔΟΣ - ΠΕΙΡΑΙΑΣ

		ΣΑΒΒΑΤΟ 09/10
ΑΝΘΗ-ΜΑΡΙΝΑ	18.00	ΚΩ (20.50)-ΛΕΡΟ(23.10)-ΠΑΤΜΟ (00.40)-ΠΕΙΡΑΙΑ (09.20)
		ΔΕΥΤΕΡΑ 11/10
ΜΑΡΙΝΑ	15.00	ΣΥΜΗ (16.50)-ΤΗΛΟ (19.10)-ΝΙΣΥΡΟ (20.50)-ΚΩ (22.50)-ΚΑΛΥΜΝΟ (00.30)-ΛΕΡΟ (02.00)-ΠΑΤΜΟ (03.40)- ΠΕΙΡΑΙΑ (14.10)
		ΤΡΙΤΗ 12/10
ΑΝΘΗ-ΜΑΡΙΝΑ	17.00	ΚΩ (20.50)-ΛΕΡΟ(23.10)-ΠΑΤΜΟ (00.40)-ΠΕΙΡΑΙΑ (09.20)
		ΤΕΤΑΡΤΗ 13/10
ΜΑΡΙΝΑ	16.00	ΚΩ (20.30)-ΚΑΛΥΜΝΟ (22.10)-ΛΕΡΟ (23.40)-ΠΑΤΜΟ (01.20)-ΠΕΙΡΑΙΑ (11.50)
		ΠΕΜΠΤΗ 14/10
ΑΝΘΗ-ΜΑΡΙΝΑ	17.00	ΚΩ (21.00)-ΛΕΡΟ (23.30)-ΠΑΤΜΟ (01.00)-ΠΕΙΡΑΙΑ (10.40)
		ΠΑΡΑΣΚΕΥΗ 15/10
ΜΑΡΙΝΑ	20.00	ΣΥΜΗ (21.50)-ΤΗΛΟ (00.10)-ΝΙΣΥΡΟ (01.50)-ΚΩ (03.50)-ΚΑΛΥΜΝΟ (05.30)-ΛΕΡΟ (07.00)-ΠΑΤΜΟ (08.40)- ΣΥΡΟ(14.30)-ΠΕΙΡΑΙΑ (19.30)
		ΣΑΒΒΑΤΟ 16/10
ΑΝΘΗ-ΜΑΡΙΝΑ	17.00	ΚΩ (20.50)-ΛΕΡΟ(23.10)-ΠΑΤΜΟ (00.40)-ΠΕΙΡΑΙΑ (09.20)
		ΔΕΥΤΕΡΑ 18/10
ΜΑΡΙΝΑ	15.00	ΣΥΜΗ (16.50)-ΤΗΛΟ (19.10)-ΝΙΣΥΡΟ (20.50)-ΚΩ (22.50)-ΚΑΛΥΜΝΟ (00.30)-ΛΕΡΟ (02.00)-ΠΑΤΜΟ (03.40)- ΠΕΙΡΑΙΑ (14.10)
		ΤΡΙΤΗ 19/10
ΑΝΘΗ-ΜΑΡΙΝΑ	17.00	ΚΩ (20.50)-ΛΕΡΟ(23.10)-ΠΑΤΜΟ (00.40)-ΠΕΙΡΑΙΑ (09.20)
		ΤΕΤΑΡΤΗ 20/10
ΜΑΡΙΝΑ	16.00	ΚΩ (20.30)-ΚΑΛΥΜΝΟ (22.10)-ΛΕΡΟ (23.40)-ΠΑΤΜΟ (01.20)-ΠΕΙΡΑΙΑ (11.50)
		ΠΕΜΠΤΗ 21/10
ΑΝΘΗ-ΜΑΡΙΝΑ	17.00	ΚΩ (21.00)-ΛΕΡΟ (23.30)-ΠΑΤΜΟ (01.00)-ΠΕΙΡΑΙΑ (10.40)
		ΠΑΡΑΣΚΕΥΗ 22/10
ΜΑΡΙΝΑ	20.00	ΣΥΜΗ (21.50)-ΤΗΛΟ (00.10)-ΝΙΣΥΡΟ (01.50)-ΚΩ (03.50)-ΚΑΛΥΜΝΟ (05.30)-ΛΕΡΟ (07.00)-ΠΑΤΜΟ (08.40)- ΣΥΡΟ(14.30)-ΠΕΙΡΑΙΑ (19.30)
		ΣΑΒΒΑΤΟ 23/10
ΑΝΘΗ-ΜΑΡΙΝΑ	17.00	ΚΩ (20.50)-ΛΕΡΟ(23.10)-ΠΑΤΜΟ (00.40)-ΠΕΙΡΑΙΑ (09.20)

****ΠΡΟΣΦΟΡΑ****

Πακέτα εισιτηρίων άνω των 300,00 ευρώ, μπορείτε να τα εξοφλήσετε σε 4 άτοκες μηνιαίες δόσεις με την πιστωτική σας κάρτα VISA ή MASTER!

* Η εταιρεία μας βρίσκεται στην ευχάριστη θέση να σας ενημερώσει ότι:
1. Θα προσφέρονται ειδικές τιμές σε όλες τις θέσεις για οικογενειακά πακέτα
2. Εισιτήρια μετ' επιστροφής, ειδικές τιμές.
3. Πολλαπλά εισιτήρια minimum 5, 50% έκπτωση.

Πληροφορίες στο κεντρικό πρακτορείο
TSAGARIS TRAVEL
και στον ταξιδιωτικό σας πράκτορα
Τηλ.. (22410) 36170-30406, FAX: 22410-28597

ΑΚΟΥΣΤΙΚΑ ΒΑΡΗΚΟΪΑΣ

Από 380 €



Μοναδική Ευκαιρία:
ΑΠΟΣΥΡΕΤΕ
ΤΟ ΠΑΛΙΟ ΣΑΣ ΑΚΟΥΣΤΙΚΟ
ΚΑΙ ΑΠΟΚΤΗΣΤΕ
ΕΝΑ ΣΥΓΧΡΟΝΟ ΜΕ ΚΕΡΔΟΣ
ΜΕΧΡΙ 400 €

ΚΕΝΤΡΟ ΙΑΤΡΙΚΩΝ ΒΟΗΘΗΜΑΤΩΝ
Εθνικής Αντιστάσεως 11 (πρώην Αννης Μαρίας)
Τηλ: 2241020359 Κιν: 6936.70.60.21
Συμβάσεις με όλα τα ταμεία. - Ειδικές Τιμές για Ο.Γ.Α
Σε 6 άτοκες δόσεις χωρίς Πιστωτική Κάρτα

Στα υψηλότερα επίπεδα πενταμήνου "σκαρφάλωσε" χθες

Υψηλές αποδόσεις στο ΧΑΑ

Σημαντική άνοδος του Γενικού Δείκτη σε ποσοστό 1,58%

Ανέβηκε το «θερμόμετρο» χθες στη Σοφοκλέους με τον Γενικό Δείκτη Τιμών να «σκαρφαλώνει» στα υψηλότερα επίπεδα πενταμήνου και συγκεκριμένα από τη συνεδρίαση της 14ης Μαΐου 2004, καθώς εντάθηκε το αγοραστικό ενδιαφέρον για μετοχές όλων των κατηγοριών.

Μεγάλος πρωταγωνιστής της χθεσινής συνεδρίασης ήταν η μετοχή της Εθνικής Τράπεζας, η οποία συγκέντρωσε το ενδιαφέρον κυρίως ξένων θεσμικών επενδυτών, με αποτέλεσμα να καταγράψει νέο υψηλό έτους, κλείνοντας στα 21,64 ευρώ με κέρδη 3,64%, διακινώντας 1.453.688 τεμάχια. Την άνοδο της Εθνικής «υποστηρίζουν» και οι εκθέσεις ξένων επενδυτικών οίκων. Νέα υψηλότερη τιμή - στόχο τα 28 ευρώ, από 24 ευρώ προηγουμένως, θέτει για τη μετοχή της Εθνικής Τράπεζας η JP Morgan. Η HSBC, από την πλευρά της, αυξάνει την τιμή - στόχο στα 21 ευρώ, από 19,3 ευρώ προηγουμένως, ενώ η Citigroup θέτει τιμή - στόχο τα 22,3 ευρώ.

Επίσης, σε νέα υψηλά έτους έκλεισε η μετοχή της Eurobank, στα 20,38 ευρώ, με άνοδο 1,39%, ενώ με κέρδη 3,04% και 1,63% αντιστοίχως έκλεισαν οι μετοχές της Εμπορικής και της Alpha Bank. Υψηλό ήταν το ενδιαφέρον και για τη μετοχή της Cosmote, η τιμή της οποίας κατέγραψε υψηλό έτους, στα 14,42 ευρώ με κέρδη 3,00%, ενώ με άνοδο 0,92% έκλεισε ο ΟΤΕ. Το ενδιαφέρον διαχύθηκε και στις μετοχές της μικρής και μεσαίας κεφαλαιοποίησης, ενώ σημαντική κινητικότητα παρουσίασαν οι μετοχές που περιλαμβάνονται στο νέο Δείκτη Eurobank MidCap Private Sector 50 και του συνώνυμου Αμοιβαίου Κεφαλαίου, που ανακοίνωσε σήμερα η Eurobank.

Ο Γενικός Δείκτης έκλεισε στις 2.463,33 μονάδες έναντι 2.425,02 μονάδων της προηγουμένης μέρας, σημειώνοντας άνοδο 38,31 μονάδων ή σε ποσοστό 1,58%. Ο δείκτης FTSE/ASE 20 έκλεισε στις 1.349,26 μονάδες, με άνοδο σε ποσοστό 1,63%, ενώ ο δείκτης FTSE/ASE 40 έκλεισε στις 2.050,24 μονάδες με αύξηση σε ποσοστό 2,23%. Ο δείκτης FTSE/ASE SMALLCAP 80 έκλεισε στις 448,90 μονάδες, με άνοδο σε ποσοστό 1,80 %, ενώ ο δείκτης FTSE 140 έκλεισε στις 2.866,75 μονάδες, με άνοδο σε ποσοστό 1,72%.

Από τις 354 μετοχές που διαπραγματεύθηκαν, 242 κινήθηκαν ανοδικά, 50 πτωτικά, ενώ η τιμή 62 παρέμεινε αμετάβλητη. Τη μεγαλύτερη ποσοστιαία άνοδο σημείωσαν οι μετοχές των εταιρειών: Ridenco +12,00%, Εμπορικός Δεσμός(πο) +11,43%, Optima +11,38%, Κορφίλ(κο) +10,64%, Nexans +10,42%, Ζάμπα +10,00%, Βιοσώλ(πο) +9,68%, Ξιφίας(κ) +9,52%, Κεράνης(κ) + 9,46% και Βιοσώλ(κ) +9,09%.

Αντιθέτως τις μεγαλύτερες απώλειες σημείωσαν οι μετοχές των εταιρειών: Olympic Catering -5,08%, Αλυσίδα(κ) -3,92%, Μπαλάφας -3,85%, Intersonic -3,57%, Ασπίς Πρόνοια(κ) -3,17%, Medicon -2,98%, Ελτράκ- 2,87%, Αγροτική -2,78%, Fashion Box -2,70% και Εμπορικός Δεσμός(κ) -2,70%.

Η αξία των συναλλαγών ανήλθε στα 166,634 εκατ. ευρώ, εκ των οποίων τα 27,94 εκατ. ευρώ αφορούσαν προσυμφωνημένες συναλλαγές. Συγκεκριμένα, πραγματοποιήθηκαν ένα πακέτο 329.680 τεμαχίων της Πρόοδος στα 3,34 ευρώ, δύο πακέτα των 36.027 τεμαχίων έκαστο της Cosmote στα 14,32 ευρώ και ένα 50.000 τεμαχίων στα 14,20 ευρώ.

Επίσης, έγινε ένα πακέτο 1.046.325 τεμαχίων της Πειραιώς στα 10 ευρώ και ένα πακέτο 100.000 τεμαχίων του ΟΠΑΠ στα 16,16 ευρώ και δύο των 250.000 και 75.500 τεμαχίων στα 16,18 ευρώ. Ακόμα, ένα πακέτο 65.000 τεμαχίων της Eurobank στα 20,26 ευρώ, ένα πακέτο 767.460 τεμαχίωντης ΑΛΜΑ Ατέρμων στα 0,83 ευρώ και δύο πακέτα των 57.430 και 500 τεμαχίων της ΔΕΗ στα 19,70 και 19,81 ευρώ αντίστοιχα. Τέλος, ένα πακέτο 30.000 τεμαχίων της Πλαίσιο στα 9,50 ευρώ, ένα πακέτο 54.400 τεμαχίων της Coca Cola 3Ε στα 18 ευρώ και μετά τη συνεδρίαση ένα πακέτο 80.962 τεμαχίων της Alpha Bank στα 22,47 ευρώ και ένα πακέτο 80.000 τεμαχίων της ΔΕΗ στα 19,70 ευρώ.

Το μεγαλύτερο όγκο συναλλαγών κατέγραψαν οι μετοχές:Informatics με 2.239.880 τεμάχια, Πειραιώς με 1.593.688, Εθνική με 1.453.874, Lannet με 1.119.132 και Ατέρμων με 1.048.715 τεμάχια. Την μεγαλύτερη αξία συναλλαγών σημείωσαν οι μετοχές των εταιρειών:Εθνική με 31,175 εκατ. ευρώ, Πειραιώς με 16,026, Alpha Bank με 12,861, ΟΠΑΠ με 11,734 και Γερμανός με 9,633 εκατ. ευρώ.

Η συνολική κεφαλαιοποίηση της αγοράς διαμορφώθηκε στα 85,42 δισ. ευρώ.

Η τιμή των μετοχών του δείκτη MSCI έκλεισε ως εξής:

Alpha Bank:	22,50
Coca Cola:	18,04
Eurobank:	20,38
Cosmote:	14,42
Βιοχάλκο:	6,04
ΔΕΗ:	19,70
Εθνική:	21,64
ΕΛΠΕ:	7,46
Ελληνική Τεχνοδομική:	2,89
Εμπορική:	20,36
ΟΠΑΠ:	16,16
Ιντρακόμ:	3,12
ΚΑΕ:	12,30
ΟΤΕ:	11,00
Τεχνική Ολυμπιακή:	3,96
Πειραιώς:	10,12
Τιτάν:	21,02
Folli-Follie:	24,22
Γερμανός:	20,04
Hyatt:	8,40

Οι επιμέρους δείκτες έκλεισαν ως εξής:

Τραπεζικός:	5.216,11	+2,26%
Τηλεπικοινωνιών:	964,85	+1,86%
Ασφαλειών:	500,99	+1,68%
Επενδύσεων:	842,64	+0,58%
Κατασκευαστικών:	563,95	+1,96%
Κλωστοϋφαντουργίας:	182,56	+2,21%
Βιομηχανιών:	1.166,32	+1,14%
Συμμετοχών:	1.287,04	+1,99%
Εκδόσεις- Εκτυπώσεις:	328,44	+1,72%
Βασικών Μετάλλων:	386,86	+3,01%
Μη μεταλλικών Ορυκτών:	886,60	+0,52%
Λιανικού Εμπορίου:	936,97	+2,98%
Πληροφορικής:	359,08	+2,40%
Ειδών Λύσεων Πληροφορικής:	204,58	+0,54%
Χονδρικό εμπόριο:	495,73	+2,91%
Τρόφιμα- ποτά:	392,36	+1,50%
Παράλληλης Αγοράς:	127,85	+1,65%
Διυλιστήρια:	1.216,42	+1,80%
Ακίνητης Περιουσίας:	612,46	-1,36%

ΟΡΘΟΠΕΔΙΚΑ - ΙΑΤΡΙΚΑ
ΧΑΡΙΤΟΣ



Ορθοπεδικά είδη & κατασκευές

Εξοπλισμός Ιατρείου & αναλώσιμα



Είδη νοσηλείας κατ' οίκον & μηχανήματα οξυγονοθεραπείας

Ακουστικά Βαρηκοΐας



ΕΛΕΥΘ. ΒΕΝΙΖΕΛΟΥ 6 (Δίπλα στη Ροδιακή Επαυλη) - ΡΟΔΟΣ
Τηλ.: 22410 24112 Fax: 22410 75969 e-mail: orken@rho.forthnet.gr

INEMA

ΙΑΤΡΙΚΟΣ & ΝΟΣΟΚΟΜΕΙΑΚΟΣ ΕΞΟΠΛΙΣΜΟΣ
17 ΧΡΟΝΙΑ ΕΜΠΕΙΡΙΑΣ από το 1988
ΕΙΜΑΣΤΕ ΟΙ ΜΕΓΑΛΥΤΕΡΟΙ ΠΡΟΜΗΘΕΥΤΕΣ ΙΑΤΡΙΚΟΥ – ΟΡΘΟΠΕΔΙΚΟΥ ΚΑΙ ΝΟΣΟΚΟΜΕΙΑΚΟΥ ΥΛΙΚΟΥ ΣΤΗ ΔΩΔΕΚΑΝΗΣΟ
ΕΜΠΙΣΤΕΥΘΕΙΤΕ ΜΑΣ !!!
ΛΕΜΕΣΣΟΥ 2 ΡΟΔΟΣ ΤΗΛ.22410 32238 – FAX.22410 28484

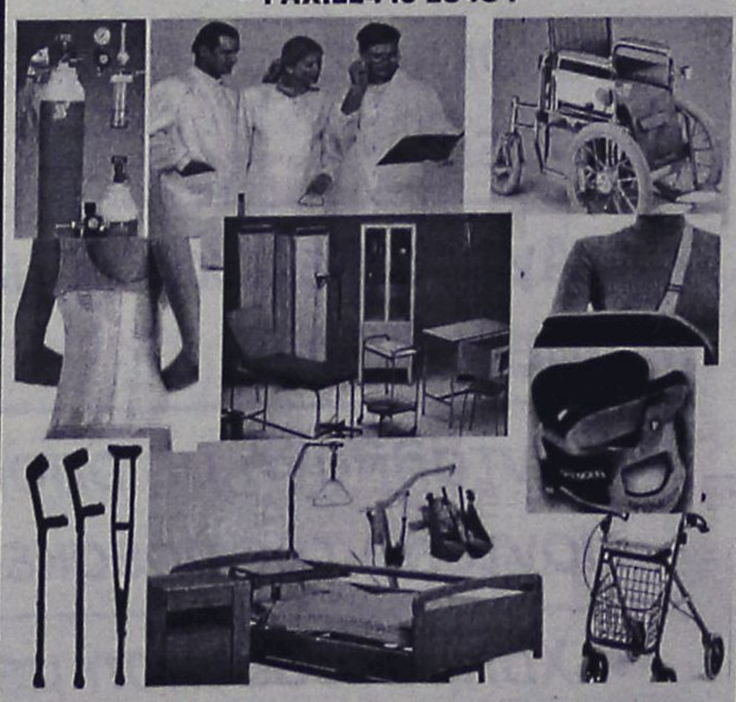

ΑΝΑΠΗΡΙΚΑ ΚΑΡΟΤΣΙΑ–ΒΑΔΙΣΤΙΚΑ -ΟΡΘΟΠΕΔΙΚΑ ΕΙΔΗ–ΜΠΛΟΥΖΕΣ ΙΑΤΡΙΚΕΣ–ΚΑΛΤΣΕΣ ΦΛΕΒΙΤΙΔΑΣ–ΠΕΛΜΑΤΑ–ΟΡΘΟΠΕΔΙΚΑ ΜΑΞΙΛΑΡΙΑ–ΚΡΕΒΑΤΙΑ ΝΟΣΟΚΟΜΕΙΑΚΑ – ΙΑΤΡΙΚΟΣ ΕΞΟΠΛΙΣΜΟΣ ΚΑΙ ΑΝΑΛΩΣΙΜΑ – ΟΡΓΑΝΑ ΧΗΜΕΙΟΥ ΚΑΙ ΚΑΘΕ ΑΛΛΟ ΕΙΔΟΣ ΓΙΑ ΚΑΤ ΟΙΚΟ ΝΟΣΗΛΕΙΑ .

Πάντα με υγείαν...

Φρούτα και λαχανικά κατά της γήρανσης

Πώς προστατεύουν χάρη στην υψηλή ικανότητα απορρόφησης ελεύθερων ριζών

Όλοι ξέρουμε ότι ορισμένα τρόφιμα δεν έχουν θέση σε μια υγιεινή διατροφή που έχει ως στόχο την πρόληψη απειλητικών για τη ζωή ασθενειών. Υπάρχουν, όμως, τρόφιμα που να μπορούν στ' αλήθεια να προλάβουν τα σημάδια του γήρατος; Ναι, απαντούν Αμερικανοί επιστήμονες, οι οποίοι έχουν ήδη στα χέρια τους ισχυρές ενδείξεις πως ορισμένα τρόφιμα μπορούν να αποτρέψουν σε μεγάλο βαθμό τις φθορές των κυττάρων που οδηγούν, μεταξύ άλλων, στις ρυτίδες.

Οπως αναφέρει η εφημερίδα "The Times", του Λονδίνου, τα τρόφιμα αυτά είναι όσα έχουν υψηλό δείκτη ORAC, δηλαδή τα τρόφιμα με υψηλή ικανότητα απορρόφησης των ελεύθερων ριζών (oxygen radical absorption capacity - ORAC). Τα τρόφιμα αυτά τα μελετούν, με χρηματοδότηση από την αμερικανική κυβέρνηση, ερευνητές στο Κέντρο Μελέτη Ανθρώπινης Διατροφής "Jean Mayer" στο Πανεπιστήμιο Ταφτς, της Βοστώνης. Τα έως τώρα ευρήματά τους υποδηλώνουν ότι ορισμένα φρούτα και λαχανικά, κυρίως όσα έχουν σκούρες χρωστικές όπως τα δαμάσκηνα, τα μούρα και το σπανάκι, φαίνεται πως διαθέτουν ισχυρή ικανότητα διατήρησης της νεανικής εμφάνισης της επιδερμίδας. Τα ίδια τρόφιμα φαίνεται πως προστατεύουν και από απειλητικές για τη ζωή ασθένειες - και όχι μόνο.

Η διαφορά στις χρωστικές

Σε μία μελέτη με 1.300 ηλικιωμένους, οι ερευνητές διαπίστωσαν πως όσοι έτρωγαν καθημερινά δύο ή περισσότερες μερίδες σκουρόχρωμων λαχανικών, όπως το σπανάκι και η κράμβη, είχαν 50% λιγότερες πιθανότητες να πάθουν έμφραγμα και 30% λιγότερες πιθανότητες να πεθάνουν από καρκίνο σε σχέση με όσους έτρωγαν κατά μέσον όρο μια μερίδα από αυτά τα λαχανικά. Οι χρωστικές ουσίες των λαχανικών φαίνεται πως κάνουν τη διαφορά: είναι πολυφαινόλες, οι οποίες έχουν ισχυρές αντιοξειδωτικές ιδιότητες.

Οι ειδικοί μετρούν τα επίπεδα των ουσιών αυτών, πραγματοποιώντας ειδικές αναλύσεις, οι οποίες όχι μόνο αποκαλύπτουν την περιεκτικότητα των φρούτων και των λαχανικών σε αυτές, αλλά και το πόσο απλά απορροφούνται και χρησιμοποιούνται από τους ανθρώπινους ιστούς - έτσι προκύπτει ο δείκτης ή μονάδες ORAC. Οι ερευνητές του Ταφτς πιστεύουν ότι ο δείκτης ORAC πιθανώς αντανακλά τις αντιγηραντικές ιδιότητες των τροφίμων και οι μελέτες σε ζώα έδειξαν πως τα τρόφιμα αυτά μπορεί να βελτιώσουν τη μάθηση, να αποτρέψουν τη μακροχρόνια απώλεια μνήμης και να προστατεύσουν τα αιμοφόρα αγγεία από την ανάπτυξη βλαβών που φυσιολογικά επέρχεται με το πέρασμα του χρόνου. Ολ' αυτά έχουν οδηγήσει τους επιστήμονες στο συμπέρασμα πώς εάν επιβεβαιωθούν τα ευρήματά τους και από άλλες μελέτες, οι νέοι και οι μεσήλικοι θα μπορούν να μειώσουν τον κίνδυνο ανάπτυξης των ασθενειών του γήρατος - συμπεριλαμβανομένης της άνοιας - προσθέτοντας απλώς τρόφιμα με υψηλό δείκτη ORAC στη διατροφή τους.

Πενία αποδείξεων

Ο δρ Τζεφ Μπλούμπεργκ, καθηγητής Διατροφής και Διατροφικής Πολιτικής στο Πανεπιστήμιο Ταφτς, υπερασπίζει σθεναρά τα οφέλη των αντιοξειδωτικών ουσιών, αν και παραδέχεται ότι η συγκέντρωση των απαιτούμενων αποδείξεων είναι δύσκολη - πώς να αποδείξει κανείς με βεβαιότητα ποιο ακριβώς από τα χιλιάδες συστατικά ενός φρούτου ή λαχανικού είναι αυτό που ασκεί ευεργετική επίδραση σε έναν άνθρωπο; Ταυτοχρόνως, είναι πεπεισμένος πως οι αντιοξειδωτικές ουσίες των τροφίμων, όπως οι βιταμίνες C και E, είναι πολύ πιο αποτελεσματικές στην καταπολέμηση του γήρατος και των συνεπειών του απ' ό,τι ηλήψη τους με τη μορφή διατροφικών συμπληρωμάτων.

«Εχουν συμπληρωθεί 70 χρόνια ιατρικής έρευνας για την αξία των αντιοξειδωτικών ουσιών και τα στοιχεία που έχουν συλλεχθεί είναι πάρα πολλά», λέει. «Ωστόσο, το να πάρει κανείς μια αντιοξειδωτική ουσία, ας πούμε τη βιταμίνη E, μόνη της, δεν είναι το ίδιο. Οταν πολεμάς σε έναν πόλεμο, χρειάζεσαι έναν στρατό. Η βιταμίνη E μπορεί να είναι στρατηγός στον πόλεμο εναντίον του γήρατος, αλλά ένας στρατηγός μόνος του δεν μπορεί να κερδίσει τον πόλεμο, χρειάζεται και τους στρατιώτες, δηλαδή τις άλλες, εικατοντάδες ουσίες που περιέχει κάθε φρούτο και λαχανικό». *(Πηγή: "Τα Νέα")*

ΙΑΤΡΙΚΗ ΑΝΑΚΟΙΝΩΣΗ
ΜΙΚΡΟΒΙΟΛΟΓΙΚΟ ΕΡΓΑΣΤΗΡΙΟ
ΤΣΑΜΠΙΚΟΣ Κ. ΑΝΤΩΝΑΡΑΚΗΣ
ΙΑΤΡΟΣ ΒΙΟΠΑΘΟΛΟΓΟΣ
Δέχεται: Δευτέρα - Παρασκευή 07.30-12.00 και 17.30-19.30
Τετάρτη απόγευμα κλειστά
ΙΑΤΡΕΙΟ: Στ. Καζούλη 18 - Ρόδος
Τηλ.: 2241077231 fax 2241077465

ΙΑΤΡΙΚΗ ΑΝΑΚΟΙΝΩΣΗ
ΓΕΩΡΓΙΟΣ ΦΙΛ. ΔΙΑΚΟΝΙΚΟΛΑΟΥ
ΧΕΙΡΟΥΡΓΟΣ ΟΔΟΝΤΙΑΤΡΟΣ
Αριστοτελείου Παν/μίου Θεσσαλονίκης
Δέχεται: Δευτέρα - Παρασκευή
09.00-13.00 και 17.00-21.00
Σάββατο 09.30-13.00 κατόπιν ραντεβού
Στεφ. Καζούλη 18 • τηλ. 2241032648, 6945040049
11312

Κέντρο Συμβουλευτικής & Αξιολόγησης Προσωπικότητας Παιδιών & Ενηλίκων
ΠΑΠΑΓΕΩΡΓΙΟΥ ΘΑΝΟΣ
Ψυχολόγος – Ψυχοθεραπευτής
ΠΑΝΕΠΙΣΤΗΜΙΟΥ ΑΘΗΝΩΝ
- Διερεύνηση Προσωπικότητας (Προφίλ- Δεξιότητες-Αδυναμίες)
- Δείκτης Νοημοσύνης Παιδιών και Ενηλίκων
- Μαθησιακές Δυσκολίες και Δυσλεξία
- Θεραπευτική Αντιμετώπιση Φοβιών-Ειδικών Φοβιών, Κατάθλιψης, Διαταραχής πανικού, Ψυχοσωματικών προβλημάτων, Τραυματικών γεγονότων ζωής (πένθος, χωρισμός, σχολική αποτυχία), Συναισθηματικών διαταραχών, Διαταραχών Διατροφής (βουλιμία-ανορεξία).
- Αντιμετώπιση προβλημάτων συμπεριφοράς παιδιών σε σχολείο-σπίτι
- Ανάπτυξη Κοινωνικών Δεξιοτήτων
- Βελτίωση Σχέσεων-Πρόγραμμα Ελέγχου Συγκρούσεων
- Βελτίωση Αυτοεκτίμησης-Αυτοεικόνας
- Συμβουλευτική Οικογένειας & Ζεύγους
Κ. Παλαιολόγου 105 - Ρόδος
Τηλ:22410 78668- Κιν: 6947371250 - Μόνο με Ραντεβού

ΙΑΤΡΙΚΗ ΑΝΑΚΟΙΝΩΣΗ
Ο ιατρός
ΓΙΩΡΓΟΣ ΔΗΜΗΤΡΙΑΔΗΣ
ΨΥΧΙΑΤΡΟΣ/ΨΥΧΑΝΑΛΥΤΗΣ
Δέχεται:
στο ιατρείο του επί της Μιχαήλ Πετρίδη 104
με ραντεβού
ΤΗΛ.: 2241066774, 6972253826

ΚΕΝΤΡΟ ΥΠΟΣΤΗΡΙΞΗΣ ΨΥΧΟΛΟΓΙΚΩΝ ΠΡΟΒΛΗΜΑΤΩΝ
ΣΙΑΓΚΑ ΚΩΝΣΤΑΝΤΙΝΑ
ΨΥΧΟΛΟΓΟΣ
Απόφοιτος Αριστοτελείου Πανεπιστημίου Θεσσαλονίκης
τηλ. 6945557447
ΚΥΠΡΙΩΤΗ ΑΛΕΞΙΑ
ΨΥΧΟΛΟΓΟΣ
ΨΥΧΟΛΟΓΟΣ ΥΓΕΙΑΣ
Απόφοιτος Πανεπιστημίου Κρήτης, MSC Surrey University of England
τηλ. 6944717520
Δέχονται κατόπιν ραντεβού
Στεφ. Καζούλη 18-1ος όροφος
τηλ. 2241022102

ΙΑΤΡΙΚΗ ΑΝΑΚΟΙΝΩΣΗ
Ο ιατρός
ΑΘΑΝΑΣΙΟΣ Σ. ΑΘΑΝΑΣΙΑΔΗΣ
ΜΙΚΡΟΒΙΟΛΟΓΟΣ-ΒΙΟΠΑΘΟΛΟΓΟΣ
Δέχεται:
καθημερινά πρωί 7.30-12.30 και απόγευμα 5.30-7.30
πλην του απογεύματος της Τετάρτης
Δ/νση: Λεμεσού 43 (γωνία Αννης Μαρίας)
Ρόδος•ΤΗΛ.: 2241070260, κιν. 6947603615

ΜΑΡΙΑ ΣΑΝΤΟΡΙΝΙΟΥ
ΚΛΙΝΙΚΗ ΨΥΧΟΛΟΓΟΣ-ΨΥΧΟΛΟΓΟΣ ΤΩΝ ΚΟΙΝΩΝΙΚΩΝ ΟΜΑΔΩΝ
Πτυχιούχος Κρατικού Πανεπιστημίου της Ρώμης «La Sapienza».
— Κλινική διάγνωση ψυχοπαθολογίας παιδιού, εφήβου και ενηλίκου.
— Ατομική και οικογενειακή ψυχολογική υποστήριξη και θεραπεία κατάθλιψης, φοβίας, κρίσης πανικού, μετατραυματικού στρες (διαζύγιο, πένθος, χωρισμός, αποτυχία, ασθένεια), βουλιμίας, ανορεξίας, διαταραχών προσωπικότητας, έλλειψη αυτοεκτίμησης, εθισμού, κακοποίησης.
— Ψυχολογική φροντίδα και προετοιμασία ανύπαντρης εγκύου και ζευγαριών, στην απόκτηση πρώτου παιδιού.
Επίσκεψη μόνο με ραντεβού.
Τηλέφωνα: 22410 28851 και 6946252407
Λάρνακας 6 (Εθν. Αντιστάσεως)

ΧΡΙΣΤΙΝΑ ΣΑΒΒΑΚΗ-ΓΚΡΑΝΖΑΝ
Κλινική Ψυχολόγος
Πτυχιούχος Γαλλίας
Μεταπτυχιακή εκπαίδευση (Dess) στην Κλινική Ψυχολογία Ενηλίκου-Εφήβου & Παιδιού
Ψυχολογικό εργαστήρι
Για τον ενήλικο
-Ψυχολογική αξιολόγηση & διάγνωση
-Ψυχολογική υποστήριξη
-Συμβουλευτική ατόμου, ζεύγους, οικογένειας
-Ψυχοδυναμική ψυχοθεραπεία
-Ομάδες αυτογνωσίας μέσα από την τέχνη
Για το παιδί
-Αξιολόγηση νοητικής & συναισθηματικής σφαίρας προσωπικότητας
-Διάγνωση μαθησιακών δυσκολιών & διαταραχών συμπεριφοράς
-Ψυχοθεραπεία μέσω παιχνιδιού & εικαστικών
κωνσταντίνου υδραίου 24
τηλ. 2241077350, κιν. 6937684251
δέχεται με ραντεβού

ΚΕΝΤΡΟ ΕΙΔΙΚΩΝ ΘΕΡΑΠΕΙΩΝ ΤΟΥ ΠΑΙΔΙΟΥ ΔΩΔΕΚΑΝΗΣΟΥ
ΚΩΝ/ΝΟΣ ΜΠΑΔΑΝΗΣ - ΣΟΥΖΗ ΓΕΩΡΓΙΛΟΠΟΥΛΟΥ
ΕΡΓΟΘΕΡΑΠΕΥΤΗΣ ΠΤΥΧΙΟΥΧΟΣ ΜΕΘΟΔΟΥ BOBATH N.D.T ΜΕΘΟΔΟΣ PORTAGE ΑΙΣΘΗΤΗΡΙΑΚΗΣ ΟΛΟΚΛΗΡΩΣΗΣ (S.I.) ΜΕΤΕΚΠΑΙΔΕΥΣΗ ΣΤΙΣ ΝΕΥΡΟΛΟΓΙΚΕΣ ΚΑΙ ΚΙΝΗΤΙΚΕΣ ΔΙΑΤΑΡΑΧΕΣ
ΛΟΓΟΠΑΘΟΛΟΓΟΣ ΜΕΤΑΠΤΥΧΙΑΚΟ ΑΚΟΥΟΛΟΓΙΑΣ
Αποστόλου Παύλου 84, Ρόδος 85100,
τηλ. / fax (22410)60999/60579

METROPOL
MULTICINEMA ODEON
ΕΒΔΟΜΑΔΙΑΙΟ ΠΡΟΓΡΑΜΜΑ
weekly program
www.rodosvitrina.gr/metropol.htm
22/10/04 - 28/10/04

ΝΥΦΕΣ
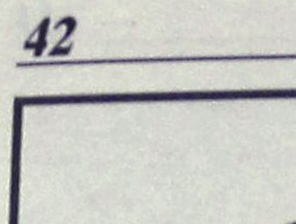
ο Μάρτιν Σκορτσέζε παρουσιάζει την ακριβότερη ελληνική παραγωγή που έγινε ποτέ.
Μια ταινία του Παντελή Βούλγαρη
700 νύφες στο ταξίδι της ζωής τους.
ΑΙΘΟΥΣΑ 1 ΩΡΕΣ ΕΝΑΡΞΗΣ 17:00 19:45 22:30

LADY KILLERS Η ΣΥΜΜΟΡΙΑ ΤΩΝ ΠΕΝΤΕ

ΑΠΟ ΤΟΥΣ ΑΔΕΛΦΟΥΣ ΚΟΕΝ
ΤΑ ΜΕΓΑΛΥΤΕΡΑ ΕΓΚΛΗΜΑΤΙΚΑ ΜΥΑΛΑ ΟΛΩΝ ΤΩΝ ΕΠΟΧΩΝ ΒΡΗΚΑΝ ΕΠΙΤΕΛΟΥΣ ΤΟ ΤΑΙΡΙ ΤΟΥΣ
ΜΕ ΤΟΝ ΤΟΜ ΧΑΝΚΣ
ΑΙΘΟΥΣΑ 3 ΩΡΕΣ ΕΝΑΡΞΗΣ 17:45 20:00 22:15

HELL BOY Ο ΗΡΩΑΣ ΤΗΣ ΚΟΛΑΣΗΣ

ΠΡΟΕΤΟΙΜΑΣΤΕΙΤΕ ... ΓΙΑ ΤΗΝ ΥΠΕΡΠΕΡΙΠΕΤΕΙΑ με τον ΣΟΥΠΕΡ ΗΡΩΑΣ ΤΩΝ ΚΟΜΙΚΣ
ΑΙΘΟΥΣΑ 2 ΩΡΑ ΕΝΑΡΞΗΣ 18:00

ΣΚΟΤΕΙΝΟ ΧΩΡΙΟ THE VILLAGE

Μυστήριο και φαντασία από τον κορυφαίο του είδους Μ. Νάιτ Σιάμαλαν
ΑΙΘΟΥΣΑ 2 ΩΡΕΣ ΕΝΑΡΞΗΣ 20:15 22:45

ΜΟΝΟ ΠΑΡΑΣΚΕΥΗ - ΣΑΒΒΑΤΟ - ΚΥΡΙΑΚΗ

GARFIELD ΣΤΑ ΕΛΛΗΝΙΚΑ

θα φέρει τα πάνω - κάτω αν σπιτωθεί απ'την καρέκλα του.
ΑΙΘΟΥΣΑ 3 ΩΡΑ ΕΝΑΡΞΗΣ 16:15

ΜΙΑ ΤΡΕΛΗ ΤΡΕΛΗ ΦΑΡΜΑ ΣΤΑ ΕΛΛΗΝΙΚΑ

Η Walt Disney Pictures μας οδηγεί στην Αγρια Δύση με ένα χιουμοριστικό γουέστερν κινουμένων σχεδίων!
ΑΙΘΟΥΣΑ 2 ΩΡΑ ΕΝΑΡΞΗΣ 16:00

ΠΡΟΣΕΧΩΣ • COMING SOON

Ο ΓΥΡΟΣ ΤΟΥ ΚΟΣΜΟΥ ΣΕ 80 ΜΕΡΕΣ

Μια προκλητικη και τολμηρή αποστολή Ασε την φαντασία σου να πετάξει ...
ΠΡΟΣΕΧΩΣ • COMING SOON

THE FORGOTTEN ΟΙ ΞΕΧΑΣΜΕΝΟΙ
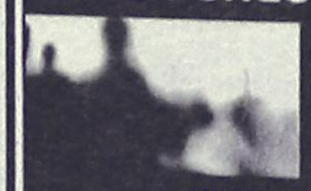
Η χαρισματική πρωταγωνίστρια Τζούλιαν Μουρ αντιμετωπίζει άγνωστες μυστηριώδεις δυνάμεις, σε ένα ατμοσφαιρικό, δύνατο, ΘΡΙΛΕΡ.
ΠΡΟΣΕΧΩΣ • COMING SOON

Alien Vs. Predator ΑΛΙΕΝ ΕΝΑΝΤΙΟΝ ΚΥΝΗΓΟΥ

ΟΠΟΙΟΣ ΚΙ'ΑΝ ΝΙΚΗΣΕΙ ...
ΕΜΕΙΣ ΧΑΝΟΥΜΕ
ΠΡΟΣΕΧΩΣ • COMING SOON

INFORMATION - RESERVATIONS ΠΛΗΡΟΦΟΡΙΕΣ - ΚΡΑΤΗΣΕΙΣ
22410 28400

Cine Mania

ΕΠΙΜΕΛΕΙΑ: *ΚΥΡΙΑΚΗ ΠΕΤΡΙΔΟΥ*

Πρεμιέρα σήμερα για τις «Νύφες»

Οι «Νύφες» («Brides»), η πολυαναμενόμενη ταινία του Παντελή Βούλγαρη, κάνει σήμερα πρεμιέρα και στη Ρόδο, από το «Μετροπόλ Odeon», σε α' πανελλήνια προβολή και αξίζει να αναφέρουμε μερικά πράγματα για τα παρασκήνια αυτής της φιλόδοξης ελληνικής παραγωγής, της μεγαλύτερης που είδε ποτέ ο ελληνικός κινηματογράφος.

«Ο σκηνοθέτης της ταινίας «Νύφες» ***Παντελής Βούλγαρης*** γεννήθηκε στην Αθήνα το 1940, σπούδασε κινηματογράφο στην σχολή Σταυράκου και εργάστηκε ως βοηθός σκηνοθέτη σε αρκετές παραγωγές. Το 1965 παρουσιάζει την πρώτη μικρού μήκους ταινία του ***«Ο Κλέφτης»*** και την αμέσως επόμενη χρονιά τον ***«Τζίμη τον Τίγρη»***. Ακολούθησε το ντοκιμαντέρ ***«Ο Χορός των Τράγων»*** (1969) και το 1972 το «Προξενιό της Άννας» που ***απέσπασε το βραβείο της FIPRESCI στο Φεστιβάλ του Βερολίνου***. Το 1973 έκανε τον ***«Μεγάλο Ερωτικό»*** του Μάνου Χατζιδάκι. Το 1976 σκηνοθέτησε την πολιτική αλληγορία ***«Happy Day»*** και τέσσερα χρόνια αργότερα τον ***«Ελευθέριο Βενιζέλο»***. Το 1986 σκηνοθέτησε τα «Πέτρινα Χρόνια» ενώ το 1989 τη ***«Φανέλα Με Το Νούμερο 9»***, βασισμένη στο βιβλίο του ***Μένη Κουμανταρέα*** που κέρδισε μια υποψηφιότητα για τη Χρυσή Άρκτο. Μια ειδική μνεία και μια ακόμη υποψηφιότητα για Χρυσή Άρκτο κέρδισε δύο χρόνια αργότερα με τις ***«Ήσυχες Μέρες Του Αυγούστου»***. Το 1995 σκηνοθέτησε το ***«Ακροπόλ»*** ενώ το 1997 ***το «Όλα Είναι Δρόμος»***. Το σενάριο της ταινίας «Νύφες» από ***την Ιωάννα Καρυστιάνη***, θα κυκλοφορήσει βιβλίο από τις εκδόσεις Καστανιώτη. Ο υπεύθυνος για την μουσική της ταινίας ***Σταμάτης Σπανουδάκης***, έχει συνεργαστεί με τον Παντελή Βούλγαρη στις ταινίες «Πέτρινα Χρόνια», «Όλα Είναι Δρόμος» και «Φανέλα Με Το Νούμερο 9», ενώ έχει γράψει ακόμα μουσική και για τις ταινίες «Απουσίες», «Ξαφνικός Έρωτας», «Άντε Γεια» κ.α.



- ***10.000 κομμάτια*** ρούχων συνολικά χρησιμοποιήθηκαν στις «Νύφες», την ακριβότερη ελληνική παραγωγή, με κόστος 3.500.000 ευρώ. Πρόκειται για την πρώτη ελληνική παραγωγή που γίνεται σε συνεργασία με την εταιρία ***Cappa Production***, που ανήκει στον γνωστό σκηνοθέτη ***Martin Scorsese***
- ***2.500 κοστούμια***, γυναικεία και ανδρικά, ράφτηκαν από τις μοδίστρες, με πατρόν που έβγαλαν οι ενδυματολόγοι.
- ***5.500 κομπάρσοι,*** 150 ηθοποιοί, 11 εβδομάδες γυρισμάτων, 73.500 μέτρα φιλμ είναι μερικά χαρακτηριστικά νούμερα της ταινίας
- ***«Άδειασαν»*** τα τρία βεστιάρια της Αθήνας, το βεστιάριο Ιγνάτιου στη Θεσσαλονίκη, το βεστιάριο του ΚΘΒΕ. Αλλά και πολλά βεστιάρια του Παρισιού για τα κοστούμια των επιβατών της πρώτης θέσης στο υπερωκεάνιο ***«King Alexander»,*** με το οποίο ταξιδεύουν οι 700 «Νύφες» από τη Σμύρνη στη Νέα Υόρκη.
- ***Σχεδιάστηκαν 12 διαφορετικά μοντέλα νυφικών*** που έντυσαν τις «Νύφες» ανάλογα με την περιοχή της καταγωγής τους: ***Ταγκανρόνγκ (Ρωσία), Οδησσός, Ρουμανία, Σάμος, Σαμοθράκη, Σαντορίνη, ορφανοτροφείο Ηπείρου, Ανδριανούπολη, Τσεσμέ, Ροστόβ (Ρωσία), Χίος, Άνδρος, Σμύρνη.***
- ***Άνοιξαν τα μπαούλα τους*** στα οποία φύλαγαν αυθεντικά ρούχα εποχής κυρίες από όλη την Ελλάδα και τα πρόσφεραν για τις ανάγκες της ταινίας.
- ***Τα μεσοφόρια και τα νυχτικά*** των δύο πρωταγωνιστριών - Βικτώρια Χαραλαμπίδου, Εύη Σαουλίδου - είναι αυθεντικά, των αρχών του 20ού αιώνα. Είναι από τη συλλογή Συρογιάννη.
- ***Οι «9 μούσες»,*** οι χορεύτριες της πρώτης θέσης του πλοίου και η χορογράφος τους, ντύθηκαν με τριών ειδών ρούχα α λα Ισιδώρα Ντάνκαν, ειδικά φτιαγμένα από τους ενδυματολόγους έτσι που να είναι τα πιο γκλάμουρους και να δείχνουν «πού πήγαινε» η μόδα του Μεσοπολέμου.

Για περισσότερες πληροφορίες για την ταινία, επισκεφτείτε την επίσημη ελληνική ιστοσελίδα www.nyfes.gr».

www.cinemapallas.gr
ΠΑΛΛΑΣ 5 CINEMAS CENTER
Πρόγραμμα Εβδομάδας // Weekly Programme
22/10/2004 - 28/10/2004


RESIDENT EVIL: APOCALYPSE
ΣΕ 1η ΠΑΝΕΛΛΗΝΙΑ ΠΡΟΒΟΛΗ
Το θεαματικό sequel της πετυχημένης περιπέτειας-μεταφοράς του γνωστού VIDEO GAME στην μεγάλη οθόνη, με την Μίλα Γιόβοβιτς σε μία ακόμα πιό δυναμική εμφάνιση!!!
Αίθουσα 5 • *16:25 • 20:35 • 22:40
Αίθουσα expert Κωσταρίδης 2 ώρες έναρξης // • 18:30
*Ειδική επιλέον παράσταση μόνο Σαββατο, Κυριακή & 28η Οκτωβρίου

SHREK 2
ΣΕ 1η ΠΑΝΕΛΛΗΝΙΑ ΠΡΟΒΟΛΗ
ΕΠΙΤΕΛΟΥΣ ΕΙΝΑΙ ΕΔΩ!!! Η κωμική περιπέτεια κινουμένων σχεδίων που σπάει ταμεία παντού και υπόσχεται να διασκεδάσει μικρούς και μεγάλους!!! Η 2η περιπέτεια του γνωστού διασκεδαστικού πράσινου Γίγαντα που ήδη αναδείχτηκε στο πιό πετυχημένο εισπρακτικά καρτούν όλων των εποχών εκθρονίζοντας τα κατά τα άλλα συμπαθή ψαράκια του "Nemo"!!!
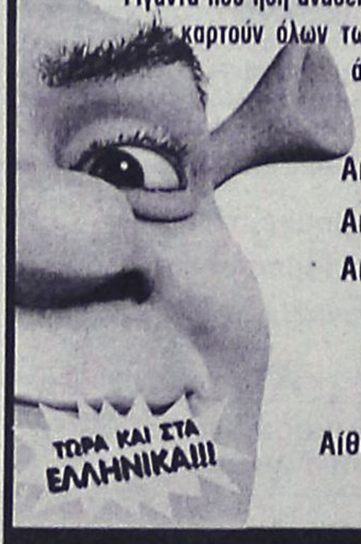
ΤΩΡΑ ΚΑΙ ΣΤΑ ΕΛΛΗΝΙΚΑ!!!
ΣΤΑ ΕΛΛΗΝΙΚΑ
Αίθουσα SFERA LIVE 1 • *15:00
Αίθουσα expert Κωσταρίδης 2 • *16:15
Αίθουσα SFERA LIVE 1 • 17:25
Αίθουσα 5 • 18:30
ΣΤΑ ΑΓΓΛΙΚΑ
Αίθουσα MAIK 4 • 20:15 • 22:30
*Ειδική επιλέον παράσταση μόνο Σαββατο, Κυριακή & 28η Οκτωβρίου

CELLULAR
ΤΕΛΕΥΤΑΙΑ ΚΛΗΣΗ
ΣΕ 1η ΠΑΝΕΛΛΗΝΙΑ ΠΡΟΒΟΛΗ
Αίθουσα expert Κωσταρίδης 2
ώρες έναρξης // • *16:20 • 20:30 • 22:30
*Ειδική επιλέον παράσταση μόνο Σαββατο, Κυριακή & 28η Οκτωβρίου

Terminal
ΣΕ 1η ΠΑΝΕΛΛΗΝΙΑ ΠΡΟΒΟΛΗ
Αίθουσα SFERA LIVE 1 ώρες έναρξης // • 20:00 • 22:40

FAHRENHEIT 9/11
ΣΕ 1η ΠΑΝΕΛΛΗΝΙΑ ΠΡΟΒΟΛΗ
Αίθουσα MAIK ARTISTIC TEAM 3 ώρες έναρξης // • 20:15 • 22:35

CATWOMAN
ΣΕ 1η ΠΑΝΕΛΛΗΝΙΑ ΠΡΟΒΟΛΗ
Αίθουσα MAIK 4 ώρες έναρξης // • *16:00 • 18:00
*Ειδική επιλέον παράσταση μόνο Σαββατο, Κυριακή & 28η Οκτωβρίου

ΠΡΟΣΕΧΩΣ
COLLATERAL
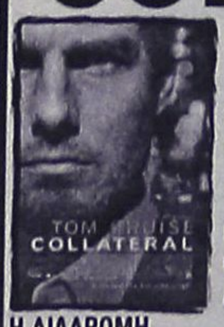
Η ΔΙΑΔΡΟΜΗ
ΣΕ 1η ΠΑΝΕΛΛΗΝΙΑ ΠΡΟΒΟΛΗ
ΣΥΝΕΡΓΑΣΙΑ ΓΙΑ ΟΣΚΑΡ
Ο βραβευμένος με ΟΣΚΑΡ Μαικλ Μαν (The Insider, Ali) Σκηνοθετεί τον Τομ Κρουζ, στον ρόλο ενός ψυχρού εκτελεστή, σε μία ανελέητη και αιματηρή Διαδρομή!!!
Η ΔΙΑΔΡΟΜΗ ...ξεκίνησε όπως κάθε άλλο βράδυ...
ΜΗΝ ΤΗΝ ΧΑΣΕΤΕ!!!
Κρατήσεις // Reservations
22410 24475 / 70670

Άρτος (;) Θεάματα (;)...

... Και τηλεόραση (όπως λέμε τηλοψία...)

STAR

06.15 **Μέσα κι έξω**
09.45 **Κάθε μέρα, καλημέρα.** Ενημερωτική εκπομπή με τον Τέρενς Κουίκ.
10.00 **Ολε.** Πρωινό μαγκαζίνο. Παρουσιάζει η Ρούλα Κορομηλά.
13.00 **Ειδήσεις**
14.00 **Super star.** Ενημερωτική - ψυχαγωγική εκπομπή με τη Χριστίνα Λαμπίρη.
16.15 **Ειδήσεις στη νοηματική**
16.30 **Λουίζα, η κόρη του κηπουρού.** Κοινωνική σειρά
17.30 **Ιερό πάθος**
18.30 **Μονομάχος**
19.30 **Ειδήσεις**
21.00 **Ξένη ταινία.** «Δεκατρείς μέρες». Πολιτικό θρίλερ 2000 σε σκηνοθεσία Ρότζερ Ντόναλντσον.
00.15 **Μαζί.** Ενημερωτική εκπομπή με τον Αιμίλιο Λιάτσο.
01.30 **Η ζώνη του λυκόφωτος.** Σειρά μυστηρίου.
02.30 **Ειδήσεις**
02.45 **Ξένη ταινία.** «Η κατάρα της μαριονέτας». Ταινία τρόμου 1999.
05.45 **Αστέρια στο πεντάγραμμο**

ALTER

06.30 **Alter kids**
09.30 **Ειδήσεις**
09.55 **Ο κόσμος του παιδιού**
10.00 **Καθαρές κουβέντες**
12.30 **Ειδήσεις**
13.45 **Top secret.** Ενημερωτική εκπομπή με τον Στέφανο Χίο και τη Μαρία Καλπάκη.
16.00 **Ειδήσεις**
16.15 **Ελληνική ταινία.** «Κρουαζιέρα στη Ρόδο». Κωμωδία 1960 σε σκηνοθεσία Γιάννη Δαλιανίδη. Παίζουν: Λάμπρος Κωνσταντάρας, Κώστας Κακκαβάς, Ντίνα Τριάντη, Σταύρος Ξενίδης.
18.15 **Top secret τελευταία έκδοση**
19.15 **Ειδήσεις**
20.15 **Η φωνή του πολίτη.** Ενημερωτική εκπομπή.
20.45 **Auto Alter**
21.00 **Ρεξ.** Αστυνομική σειρά. Παίζουν: Τομπίας Μορέτι, Βολφ Μπαχόφνερ, Καρλ Μαρκόβικς, Γκέχαρτ Τσίμαν.
23.00 **Φως στο τούνελ**
01.30 **Sex and the city.** Κοινωνική σειρά.
02.00 **Aphrodisia**
02.15 **Ξένη ταινία.** «Η αποπλάνηση».

Hotel Savelen

Αναλαμβάνουμε
*γάμους - βαπτίσεις σε ένα ειδυλλιακό περιβάλλον στο χώρο της πισίνας με πλούσιο μπουφέ με περισσότερες από **20** διαφορετικές ποικιλίες **και κυρίως** γεύμα κατ' επιλογή.*

ΚΑΘΕ ΣΑΒΒΑΤΟ ΕΛΛΗΝΙΚΗ ΒΡΑΔΙΑ ΑΠΟ ΤΙΣ 21.00

Στην καταπληκτική τιμή των 11 ευρώ το άτομο

ΠΑΡΑΔΕΙΣΙ-ΡΟΔΟΣ

Πληρ. κ. Καραγιάννη Μιχάλη
τηλ. 2241081855 και 6932288057

ΝΤΕΤΕΚΤΙΒΣ

Συνταξιούχος Αστυνομικός Ασφάλειας
ΑΝΑΛΑΜΒΑΝΟΥΜΕ
Υποθέσεις ανηλίκων, οικογενειακές, προσωπικές κ.τλ.
ΔΙΑΘΕΤΟΥΜΕ ΤΑ ΠΛΕΟΝ ΣΥΓΧΡΟΝΑ ΟΠΤΙΚΟΑΚΟΥΣΤΙΚΑ ΣΥΣΤΗΜΑΤΑ
100% ΕΧΕΜΥΘΕΙΑ
ΡΩΜΗΣ 22 - ΡΟΔΙΝΙ
ΚΙΝ.6946997967

ΕΤ 1

07.00 **Τα διδυμάκια**
07.30 **Ελληνική μυθολογία**
08.00 **Κουκλομεγάλοι και πολυσπόρια** (Ε)
10.00 **Οι περιπέτειες των ζώων**
10.10 **Βιογραφίες: Η βασιλική οικογένεια της Σαουδικής Αραβίας** (Ε)
11.10 **Ιστορία: Οι ιππότες και οι πανοπλίες τους** (Ε) (Μέρος Α')
12.00 **Ταξίδι στον κόσμο** (Ε)
13.00 **Παρασκήνιο** (Ε)
14.00 **Ουράνιο τόξο**
14.30 **Οι ατρόμητοι**
15.00 **Τσικιτίτας**
16.00 **Εχει γούστο**
18.00 **Η Φανέλα με το νούμερο 9.** Ελληνική σειρά. Παίζουν: Στράτος Τζώρτζογλου, Θέμις Μπαζάκα, Θανάσης Μυλωνάς, Νίκος Μπουσδούκος.
18.50 **Το φως του Απόλλωνα λάμπει**
19.00 **Οι φίλοι μου** (Ε)
20.00 **Ταξίδι στον κόσμο**
21.00 **Βιογραφίες: "Πάντσο Βίλα"**
22.00 **Ιστορία: Ιππότες και οι πανοπλίες** (Μέρος Β')
23.00 **Ειδήσεις**
24.00 **Ξένη ταινία.** «Μπλένιουμ Μάμπο». Κοινωνικό δράμα.

NET

05.45 **Πρώτη γραμμή.** Ενημερωτική εκπομπή με τον Βασίλη Λυριτζή και τον Δημήτρη Οικονόμου.
10.00 **Ειδήσεις**
10.10 **Καθημερινά.** Ενημερωτική εκπομπή.
12.00 **Ειδήσεις**
13.00 **"P-R"**
15.00 **Ειδήσεις**
16.00 **Ατίθασα νιάτα.** Νεανική σειρά.
17.00 **Ξένη σειρά**
18.00 **Ειδήσεις**
18.30 **Μαμά και γιος**
19.15 **Ελληνική ταινία.** «Ο κακός, ο ψυχρός και ο ανάποδος». Κωμωδία 1969 σε σκηνοθεσία Ερρίκου Θαλασσινού.
21.00 **Ειδήσεις**
22.00 **Μια μέρα.** Ενημερωτική εκπομπή με την Αλεξάνδρα Πασχαλίδου.
23.00 **Ελληνική ταινία.** «Κορίτσια στον ήλιο». Αισθηματική περιπέτεια 1968 σε σκηνοθεσία Βασίλη Γεωργιάδη.
01.00 **Ειδήσεις**
01.15 **Το μπαράκι**
01.45 **Μάτλοκ.** Ξένη σειρά.

ΕΤ 3

07.30 **Τα δελφινάκια και οι φίλοι τους**
08.00 **Μια φορά κι έναν καιρό... οι εφευρέτες**
08.30 **Τα ρακούν**
09.00 **Πρωινό πανόραμα**
11.00 **Θάλασσα, ο υδάτινος κόσμος**
11.30 **Μισέλ με μπεσαμέλ**
12.00 **4ο φεστιβάλ ευρωπαϊκής τηλεόρασης-circom**
13.00 **Ειδήσεις**
14.30 **Με μια τρίτη ματιά.** Ενημερωτική εκπομπή με τον Κώστα Μπλιάτκα.
16.00 **Ειδήσεις**
16.30 **Η μέρα του παιδιού**
17.00 **Bjork**
18.00 **Ο κόσμος των σπορ**
19.00 **Ειδήσεις**
20.00 **Μετά ήρθαν οι γίγαντες**
21.30 **Μακρινές φιλίες**
21.45 **Οικογένειες της Ευρώπης - Βιώνοντας τη διεύρυνση: "Αλβανία"**
22.00 **Ποιητικές διαδρομές**
22.30 **Ανιχνεύσεις**
24.00 **Ειδήσεις**
00.30 **Ξένη ταινία.** «Οδυσσέας». Μυθολογική-φανταστικής περιπέτεια.
02.30 **Με μια τρίτη ματιά** (Ε)
04.00 **Ντοκιμαντέρ** (Ε)

FILMNET

05.55 **Ξένη ταινία.** «Η θάλασσα».
07.45 **Ξένη ταινία.** «Παράδεισος».
09.25 **Ξένη ταινία.** «Το αγόρι ιδιοφυΐα».
10.55 **Ξένη ταινία.** «Ο Μπαλζάκ και η μικρή κινέζα ράφτρα».
12.50 **Ξένη ταινία.** «Παίζοντας στα τυφλά». Κωμωδία 2002 σε σκηνοθεσία Γούντι Αλεν. Παίζουν: Γούντι Αλεν, Τία Λεόνι, Τζορτζ Χάμιλτον.
14.45 **Γαμήλια νύχτα**
16.20 **Ο κυρίαρχος του παιχνιδιού**
17.55 **Στα παρασκήνια του Χόλιγουντ**
18.30 **Δευτέρες με λιακάδα**
20.25 **E! Entartainment**
21.00 **Ξένη ταινία.** «Διαζύγιο θανάτου». Θρίλερ μυστηρίου 2002 σε σκηνοθεσία Τζόναθαν Ντέμι. Παίζουν: Μαρκ Γουόλμπεργκ, Τάντι Νιούτον.
23.00 **Γραφείο κηδειών Φίσερ**
24.00 **Johnny English**
01.30 **Καυτοί αναβάτες**
03.05 **Γρήγορη και θανάσιμη**
04.55 **Battle royale**

SUPER SPORT

17.00 **Τσάμπιονς Λιγκ** (Μ)
19.00 **Τσάμπιονς Λιγκ** (Μ)
21.00 **Champions zone**
24.00 **Οποιος αντέξει**
02.00 **Λίγο πριν την αγωνιστική.** Αθλητική εκπομπή.
02.00 **Ποδόσφαιρο.** Πρωτάθλημα Αργεντινής.
04.30 **Κύπελλο ΟΥΕΦΑ**
06.30 **Πορτογαλικό ποδόσφαιρο.** Στιγμιότυπα

MEGA

05.45 **Πρωινό MEGA.** Ενημερωτική εκπομπή με την Μάρω Λεονάρδου και τον Ιορδάνη Χασαπόπουλο.
07.30 **Κοινωνία ώρα 8.** Ενημερωτική εκπομπή με το Νίκο Κακαουνάκη.
10.00 **Τα μυστικά της Βέφας.** Εκπομπή μαγειρικής με τη Βέφα Αλεξιάδου.
11.00 **Ομορφος κόσμος το πρωί.** Πρωινό μαγκαζίνο με τον Γρηγόρη Αρναούτογλου.
14.00 **Ειδήσεις**
15.00 **Ντόλτσε Βίτα** (Ε) Κωμική σειρά. Παίζουν: Αννα Παναγιωτοπούλου, Κατιάνα Μπαλανίκα, Μαρία Καβογιάννη
16.15 **Φτωχή μου Αναστασία.** Κοινωνική σειρά. Παίζουν: Ελενα Κορίκοβα, Πετρ Κρασίλοφ, Ντανίλ Στράχοφ.
17.30 **Ματιές στα γεγονότα**
17.40 **Απαγορευμένη αγάπη** Ελληνική κοινωνική-δραματική σειρά
18.20 **Φιλοδοξίες.** Ελληνική κοινωνική-δραματική σειρά. Παίζουν: Γιάννης Βούρος, Λίλα Καφαντάρη, Λουκία Παπαδάκη
19.00 **Βέρα στο δεξί.** Κοινωνική σειρά. Παίζουν: Κάτια Δανδουλάκη, Κώστας Καζάκος, Μαριάννα Τουμασάτου, Ελισάβετ Μουτάφη.
20.00 **Κεντρικό δελτίο ειδήσεων**
21.00 **Τηλεμπόρα.** Κωμική σειρά.
22.00 **Survivor II.** Παιχνίδι
23.10 **Ξένη ταινία.** «Φθινόπωρο στη Νέα Υόρκη». Αισθηματική περιπέτεια.
00.15 **Τελευταία γεγονότα**
00.30 **Ξένη ταινία.** (Σ)
02.00 **Ξένη ταινία.** «Post Mortem».
04.00 **Τηλεμάρκετινγκ**
04.30 **Ντίλμπερτ**
05.00 **Η δίψα** (Ε)

ANT 1

06.00 **Καλημέρα με τον Αντ1**
06.50 **Καλημέρα Ελλάδα** Ενημερωτική εκπομπή με τον Γιώργο Παπαδάκη.
10.00 **Πρωινός καφές.** Ψυχαγωγική-ενημερωτική εκπομπή με την Ελένη Μενεγάκη.
13.00 **Τα νέα του Αντ-1**
14.00 **Αποκάλυψη ...τώρα!** Με την Τατιάνα Στεφανίδου
16.25 **Super game**
16.30 **Κωνσταντίνου και Ελένης** (Ε) Κωμική σειρά.
17.30 **Ειδήσεις**
17.40 **Το πιο γλυκό μου ψέμα** (Ε). Αισθηματική κωμωδία.
18.15 **Καλημέρα ζωή.** Καθημερινή κοινωνική σειρά.
19.15 **Η λάμψη.** Καθημερινή κοινωνική σειρά του Νίκου Φώσκολου.
20.00 **Τα νέα του ANT1**
21.00 **Ελλάς, το μεγαλείο σου.** Κωμική σειρά. Παίζουν: Γιώργος Παρτσαλάκης, Υρώ Μανέ
22.00 **Μη μου λες αντίο.** Ερωτική - δραματική σειρά.
23.00 **Fame story.** Σόου ταλέντων.
24.00 **Νυχτερινές ειδήσεις**
00.30 **Ξένη ταινία.** «Doctor Mardrid». Περιπέτεια επιστημονικής φαντασίας 1992 σε σκηνοθεσία Αμπερτ Μπαντ, Τσαρλς Μπαντ.
02.00 **Mobile fun**
02.20 **Τηλεμάρκετινγκ-Τηλεαγορά**
03.00 **Ξένη ταινία.** «Ο τρίτος κατάσκοπος».
05.00 **Οι δρόμοι της πόλης** (Ε)

ALPHA

05.40 **Καινούργια ημέρα.** Ενημερωτική εκπομπή με τη Ρίτσα Μπιζόγλη.
06.50 **Καλημέρα σας.** Ενημερωτικό μαγκαζίνο με τον Γιώργο Αυτιά
10.00 **Πρωινό Κους-Κους.** Ψυχαγωγικό μαγκαζίνο με τους Κατερίνα Καραβάτου, Δημήτρη Σαράντο και Κλεοπάτρα Πατλάκη.
13.00 **Εσμεράλντα** (Ε) Κοινωνική σειρά.
14.00 **Ειδήσεις**
14.50 **Μιράντα** (Ε) Κοινωνική σειρά. Παίζουν: Κέιτ Ντελ Καστίλο, Ντιάνα Μπράνχο, Αλεξάντρο Καμάτσο, Μάργκα Λόπεζ.
15.45 **Αγάπη μου, αμαρτία μου.** Δραματική σειρά
16.40 **Ειδήσεις στη νοηματική γλώσσα**
16.45 **Αυτό που θέλουν οι γυναίκες**
18.00 **Συγχαρητήρια, προσλαμβάνεστε!!!**
19.00 **Διπλό παιχνίδι.** Τηλεπαιχνίδι με τον Ανδρέα Μικρούτσικο.
20.00 **Ειδήσεις**
21.00 **Τζένη και Ευανθία.** Κωμική σειρά. παίζουν: Ελντα Πανοπούλου, Ισαβέλα Βλασιάδου, Ασπασία Τζιτζικάκη
21.45 **Babalou.** Κωμική σειρά. Παίζουν: Αντώνης Καφετζόπουλος, Βασίλης Χαραλαμπόπουλος, Σμαράγδα Καρύδη
22.45 **504 χλμ. βόρεια της Αθήνας.** Κοινωνική σειρά.
23.45 **Στην εντατική**
00.45 **Ειδήσεις**
01.00 **Supergoal.** Αθλητική εκπομπή.
01.30 **The Lazarus man.** Σειρά γουέστερν.
02.30 **Ξένη ταινία.** «Στους δρόμους του Λ.Α.»
04.30 **Τηλεαγορές**
04.45 **Πρωινό Κους-Κους** (Ε)

ΚΗΔΕΙΕΣ

Τον λατρευτό μας σύζυγο, πατέρα, πάππου, αδελφό και θείο

ΘΑΡΡΕΝΟ ΠΕΡΟ
του Σταματίου
ετών 71

θανόντα, κηδεύουμε σήμερα Παρασκευή 22 Οκτωβρίου 2004 και ώρα 3 μ.μ. από τον Ιερό Ναό Κοιμήσεως Θεοτόκου Δήμου Αφάντου.
Η σύζυγος: Αγγελική
Τα παιδιά: Σταμάτης-Νίκος-Γεωργία, Μιχαλίτσα-Σταμάτης, Σταματία-Νικόλαος
Τ' αδέλφια: Μανόλης-Ελένη
Τα εγγόνια, τ' ανίψια και οι λοιποί συγγενείς.

Τον λατρευτό μας σύζυγο, πατέρα, υιό, αδελφό και θείο

ΙΩΑΝΝΗ ΑΛΕΞ. ΧΡΙΣΤΟΔΟΥΛΟΥ
ετών 58

θανόντα, κηδεύουμε σήμερα Παρασκευή 22 Οκτωβρίου 2004 και ώρα 4 μ.μ. από τον Ιερό Ναό Αγίου Δημητρίου (παλαιού νεκροταφείου) Ρόδου.
Η σύζυγος: Ελένη
Τα παιδιά: Αλέξανδρος, Μιχάλης
Η μητέρα: Ειρήνη
Τ' αδέλφια, τ' ανίψια και οι λοιποί συγγενείς.

ΜΝΗΜΟΣΥΝΑ

Την 23η μηνός Οκτωβρίου ημέρα Σάββατο και ώρα 8.30 π.μ. εις τον Ιερό Ναό Ταξιάρχη Νεοχωρίου, τελούμε 40ήμερο μνημόσυνο υπέρ αναπαύσεως της ψυχής της λατρευτής μας συζύγου, μητέρας, γιαγιάς, αδελφής και θείας

ΣΤΑΜΑΤΙΑΣ Κ. ΧΑΤΖΗΚΩΣΤΑ
(ΚΟΧΥΛΑ)

Ο σύζυγος, τα παιδιά, τα εγγόνια, η αδελφή, οι ανιψιές και οι λοιποί συγγενείς

Την 24η μηνός Οκτωβρίου ημέρα Κυριακή και ώρα 8 π.μ. εις τον Ιερό Ναό Ταξιαρχών νεκροταφείου Ρόδου, τελούμε 7ετές μνημόσυνο υπέρ αναπαύσεως της ψυχής της λατρευτής μας μητέρας και μάμμης

ΜΑΡΙΓΩΣ ΠΑΝΟΓΛΟΥ

Τα παιδιά: Ροδία-Σαράντης, Χρυσώ-Γιώργος, Γιώργος-Ειρήνη, Σέβα, Αννέζα
Τα εγγόνια και οι λοιποί συγγενείς

11332



Την 23η μηνός Οκτωβρίου ημέρα Σάββατο και ώρα 8 π.μ. εις τον Ιερό Ναό Ταξιαρχών νεκροταφείου Ρόδου, τελούμε 9μηνο μνημόσυνο υπέρ αναπαύσεως της ψυχής του λατρευτού μας συζύγου, πατέρα, υιού και αδελφού

ΒΑΣΙΛΕΙΟΥ ΜΑΝΙΑΤΑΚΗ

Η σύζυγος: Αννα
Τα παιδιά: Αντώνης-Γιώτα, Χαρούλα-Γαβριήλ
Οι γονείς, τ' αδέλφια και οι λοιποί συγγενείς

11275

ΓΡΑΦΕΙΟ ΤΕΛΕΤΩΝ & ΜΝΗΜΟΣΥΝΩΝ ΡΟΔΟΥ
ΣΤΕΦΑΝΑ-ΣΤΟΛΙΣΜΟΙ

ΑΜΕΣΗ ΕΞΥΠΗΡΕΤΗΣΗ ΟΛΟ ΤΟ 24 ΩΡΟ

"ΑΜΕΡΙΚΑΝΟΥ"

Αναλαμβάνουμε την τελετή και με τα έξοδα που χορηγούν τα ταμεία χωρίς καμία επιβάρυνση. ΙΚΑ, ΤΕΒΕ, ΤΑΞΥ, ΔΗΜΟΣΙΟΥ, ΛΙΜΕΝΙΚΩΝ, ΟΓΑ και λοιπά ταμεία. Τους ΑΠΟΡΟΥΣ ΔΩΡΕΑΝ

Πλατεία Βρούχου στην Μητρόπολη
τηλέφωνα: 22410-28901-33400



Την 25η μηνός Οκτωβρίου ημέρα Σάββατο και ώρα 8 π.μ. εις τον Ιερό Ναό Αγίου Σεργίου καινούργιο νεκροταφείο Ιαλυσού, τελούμε 9ήμερο μνημόσυνο υπέρ αναπαύσεως της ψυχής της λατρευτής μας συζύγου, μητέρας, γιαγιάς, προγιαγιάς και θείας

ΠΗΝΕΛΟΠΗΣ ΓΙΜΟΥΚΗ

Ο σύζυγος: Αναστάσιος
Τα παιδιά: Σταμάτης-Ρίτσα Γιμούκη, Οικογένεια Ειρήνης Λαμπαδαρίου
Τα εγγόνια: Πηνελόπη-Κυριάκος Γιμούκη Παπακυριακού, Αναστάσιος Γιμούκης
Ο δισέγγονος: Σάββας
Τ' ανίψια και οι λοιποί συγγενείς



Την 24η μηνός Οκτωβρίου ημέρα Κυριακή και ώρα 8 π.μ. εις τον Ιερό Ναό Αγίου Γεωργίου Ανω, τελούμε 40ήμερο μνημόσυνο υπέρ αναπαύσεως της ψυχής της λατρευτής μας μητέρας, γιαγιάς, αδελφής και θείας

ΕΥΑΓΓΕΛΙΑΣ ΚΑΝΑΚΗ

Τα παιδιά: Βαγγέλης-Ιωάννα, Ιφιγένεια-Νίκος Καρυώτης, Παναγιώτης, Δημήτρης-Λιν
Τα εγγόνια, τ' αδέλφια, τ' ανίψια και οι λοιποί συγγενείς

11334



Την 24η μηνός Οκτωβρίου ημέρα Κυριακή και ώρα 8.30 π.μ. εις τον Ιερό Ναό Ταξιαρχών, τελούμε 2ετές μνημόσυνο υπέρ αναπαύσεως της ψυχής του λατρευτού μας συζύγου, πατέρα και παππού

ΜΙΧΑΗΛ ΡΑΦΤΟΠΟΥΛΟΥ

Η σύζυγος: Καλλιόπη
Τα παιδιά, τα εγγόνια και οι λοιποί συγγενείς

11314



Την 24η μηνός Οκτωβρίου ημέρα Κυριακή και ώρα 8.30 π.μ. εις τον Ιερό Ναό Αγίου Γεωργίου Κρητηνίας, τελούμε ετήσιο μνημόσυνο υπέρ αναπαύσεως της ψυχής της λατρευτής μας μητέρας, γιαγιάς και θείας

ΔΕΣΠΟΙΝΑΣ ΚΑΡΕΛΛΑΚΗ

Τα παιδιά, τα εγγόνια, τ' ανίψια και οι λοιποί συγγενείς

2367



Την 24η μηνός Οκτωβρίου ημέρα Κυριακή και ώρα 8.30 π.μ. εις τον Ιερό Ναό Ταξιαρχών , τελούμε ετήσιο μνημόσυνο υπέρ αναπαύσεως της ψυχής του λατρευτού μας συζύγου, πατέρα, παππού, αδελφού και θείου

ΚΩΝ/ΝΟΥ ΠΑΠΑΚΩΝΣΤΑΝΤΙΝΟΥ

Η σύζυγος: Βαλασία
Τα παιδιά: Μανώλης-Αννα, Γιάννης-Φλώρα
Τα εγγόνια, τ' αδέλφια, τ' ανίψια και οι λοιποί συγγενείς

11266



Την 24η μηνός Οκτωβρίου ημέρα Κυριακή και ώρα 9 π.μ. εις τον Ιερό Ναό Αγίου Γεωργίου Λαέρμων, τελούμε 9ήμερο μνημόσυνο υπέρ αναπαύσεως της ψυχής του λατρευτού μας πατέρα και παππού

ΓΕΩΡΓΙΟΥ ΠΑΠΑΝΤΩΝΙΟΥ

Τα παιδιά: Σάββας-Παναγιώτα, Μιχάλης-Σωτηρία, Βασίλης-Κατερίνα, Βαγγέλης-Μαρία, Δέσποινα
Τα εγγόνια και οι λοιποί συγγενείς

11335

ΖΗΤΑ ΒΟΗΘΕΙΑ

Μία 54χρονη συμπολίτισσά μας, η **ΛΟΥΚΙΑ ΒΑΣΙΛΕΙΟΥ, πάσχει από απόρριψη μοσχεύματος του κερατοειδούς του δεξιού οφθαλμού** και πρέπει να υποβληθεί σε νέα μεταμόσχευση κερατοειδούς.
Το συνολικό κόστος αυτής της επέμβασης είναι περίπου **3.500 ευρώ** σε κλινική των Αθηνών.
Οποιος συμπολίτης μας επιθυμεί να βοηθήσει έχει ανοιχτεί στην Εμπορική Τράπεζα λογαριασμός με αριθμό: **57196211**

ΕΛΛΗΝΙΚΗ ΔΗΜΟΚΡΑΤΙΑ
ΥΠΟΥΡΓΕΙΟ ΟΙΚ/ΜΙΑΣ & ΟΙΚ/ΚΩΝ
ΤΕΛΩΝΕΙΟ ΚΑΛΥΜΝΟΥ
Αριθ. Πρωτ. 2264

ΑΝΑΚΟΙΝΩΣΗ ΔΙΑΚΗΡΥΞΗΣ
ΤΕΛΩΝΕΙΟ ΚΑΛΥΜΝΟΥ

Στις 16/11/2004 ημέρα Τρίτη και ώρα 11.00 στο κατάστημα του Τελωνείου Καλύμνου δημοπρατούνται τρία (3) αυτοκίνητα για διαλυση.
Περισσότερες πληροφορίες παρέχονται στο γραφείο μας και στα τηλέφωνα 22430-28682, 28383 και στην υπηρεσία Ο.Δ.Δ.Υ. Σταδίου 60 Αθήνα.

Ο Τελώνης Καλύμνου
Τρούλης Ιωάννης
ΔΕ/Α

ΔΙΕΥΘΥΝΣΗ ΔΑΣΩΝ ΔΩΔΕΚΑΝΗΣΟΥ

ΑΝΑΚΟΙΝΩΣΗ

Γνωστοποιείται κατά το άρθρο 14 του Ν. 998/79 όπως ισχύει σήμερα, η αποστολή για δημοσίευση στον Δήμο Αταβύρου της αριθμ. 5843/07-10-2004 Πράξης χαρακτηρισμού έκτασης που εκδόθηκε από την Δ/νση Δασών Δωδ/νήσου. Η Κ.Μ. 3357 γαιών Εμπωνα χαρακτηρίζεται ως γεωργική έκταση και Δάσος (άρθ. 3 παρ. 6α και άρθ. 3 παρ. 1 αντίστοιχα του Ν. 998/79 όπως ισχύει σήμερα).

Ο Δ/ντής Δασών Δωδ/νήσου
Κοντίτσης Φίλιππος
Δασολόγος με θαθμό Δ/ντή

11318

ΔΙΕΥΘΥΝΣΗ ΔΑΣΩΝ ΔΩΔΕΚΑΝΗΣΟΥ

ΑΝΑΚΟΙΝΩΣΗ

Γνωστοποιείται κατά το άρθρο 14 του Ν. 998/79 η αποστολή για δημοσίευση στον Δήμο Αφάντου, της αριθμ. Πρωτ. 6054/19-10-2004 Πράξης χαρακτηρισμού έκτασης που εκδόθηκε από την Δ/νση Δασών Δωδ/νήσου. Η Κ.Μ. 97 γαιών Αφάντου εμβαδού 4360 τ.μ. χαρακτηρίζεται ως γεωργική έκταση.

Ο Δ/ντής Δασών Δωδ/νήσου
Κοντίτσης Φίλιππος
Δασολόγος με θαθμό Δ/ντή

11325

ΔΙΕΥΘΥΝΣΗ ΔΑΣΩΝ ΔΩΔΕΚΑΝΗΣΟΥ

ΑΝΑΚΟΙΝΩΣΗ

Γνωστοποιείται κατά το άρθρο 14 του Ν. 998/79 η αποστολή για ανάρτηση στον Δήμο Λέρου, της αριθμ. Πρωτ. 5399/22-9-2004 Πράξης χαρακτηρισμού έκτασης που εκδόθηκε από την Δ/νση Δασών Δωδ/νήσου. Η έκταση που βρίσκεται στην θέση "Ανεμόμυλοι-Ράχη", Δήμου Λέρου, νήσου Λέρου εμβαδού 2.394,73 τ.μ., χαρακτηρίζεται ως γεωργική έκταση.

Ο Δ/ντής Δασών Δωδ/νήσου
Κοντίτσης Φίλιππος
Δασολόγος με θαθμό Δ/ντή

ΔΙΕΥΘΥΝΣΗ ΔΑΣΩΝ ΔΩΔΕΚΑΝΗΣΟΥ

ΑΝΑΚΟΙΝΩΣΗ

Γνωστοποιείται κατά το άρθρο 14 του Ν. 998/79 η αποστολή για ανάρτηση στον Δήμο Ρόδου, της αριθμ. Πρωτ. 6199/19-10-2004 Πράξης χαρακτηρισμού έκτασης που εκδόθηκε από τον Δ/ντή Δασών Δωδ/νήσου. Η Κ.Μ. 341Θ γαιών Ρόδου, εμβαδού 2.000 τ.μ., χαρακτηρίζεται ως γεωργική έκταση (άρθρο 3, παρ. 6α, Ν. 998/79, όπως ισχύει σήμερα).

Ο Δ/ντής Δασών Δωδ/νήσου
Κοντίτσης Φίλιππος
Δασολόγος με θαθμό Δ/ντή

092

ΔΗΜΟΣΙΑ ΕΠΙΧΕΙΡΗΣΗ ΗΛΕΚΤΡΙΣΜΟΥ Α.Ε.
Δ/ΝΣΗ ΠΕΡΙΦΕΡΕΙΑΣ ΝΗΣΙΩΝ
ΠΕΡΙΟΧΗ ΡΟΔΟΥ
ΠΛΑΤ. ΣΥΜΗΣ 10 ΡΟΔΟΣ

ΔΙΑΚΗΡΥΞΗ-ΠΡΟΣΚΛΗΣΗ

1. Η ΔΕΗ Α.Ε./ΔΠΝ/Περιοχή Ρόδου, προκηρύσσει Δημόσιο Μειοδοτικό Διαγωνισμό με σφραγισμένες προσφορές, προς ανάδειξη Αναδόχου για την εκτέλεση του έργου που αφορά, τις διακοπές επανασυνδέσεις λόγω χρέους καταναλωτών σε πελάτες της ΔΕΗ περιοχής Ρόδου/Πρακτορείου Καρπάθου Αρ. Διακ. ΔΠΝ/Ρ-4/2004.
2. Πληροφορίες και έντυπα, σχετικά με τον διαγωνισμό, θα χορηγούνται στους ενδιαφερόμενους και στους εξουσιοδοτημένους εκπροσώπους τους από **20-10-2004** έως **26-10-2004** κατά τις εργάσιμες ημέρες από **09.00** έως **13.00** από τη Γραμματεία της ΔΕΗ/περιοχής Ρόδου πλ. Σύμης 10.
3. Η παραλαβή των προσφορών θα γίνεται μέχρι τις **26-10-2004** ημέρα **Τρίτη** και ώρα **13.00.** Η αποσφράγιση τους θα γίνει την ίδια ημέρα στις **13.30,** στα γραφεία της Περιοχής Ρόδου πλατεία Σύμης 10.
4. Στο διαγωνισμό μπορούν να μετέχουν εργολάβοι, Φυσικά ή Νομικά πρόσωπα, που ασχολούνται με το αντικείμενο του διαγωνισμού και διαθέτουν ανάλογη εμπειρία σε τεχνικές (ηλεκτρολογικές) εργασίες ΔΕΗ και τον κατάλληλο και απαιτούμενο εξοπλισμό.
5. Ο ανάδοχος εργολάβος, υποχρεούται να απασχολεί δικό του έμπειρο προσωπικό με τα απαιτούμενα τυπικά προσόντα (Αδεια Ηλεκτροτεχνίτη ΣΤ' Εναέριων Δικτύων-Υποσταθμών, καθώς και δικά του οχήματα μεταφοράς.
6. Στα ανωτέρω γραφεία της Περιοχής Ρόδου, οι ενδιαφερόμενοι μπορούν να απευθύνονται για κάθε πληροφορία ή διευκρίνιση, σχετικά με την Διακήρυξη.

ΔΗΜΟΣΙΑ ΕΠΙΧΕΙΡΗΣΗ ΗΛΕΚΤΡΙΣΜΟΥ Α.Ε.
ΠΕΡΙΟΧΗ ΡΟΔΟΥ/ΔΠΝ

ΚΑΘΗΜΕΡΙΝΑ ΟΛΑ ΤΑ ΝΕΑ ΤΗΣ ΔΩΔΕΚΑΝΗΣΟΥ ΣΤΟ INTERNET

www.rodiaki.gr

Ξεκινά διαδικασίες η Νομαρχία

Πιστοποίηση από την Ε.Ε. για το μέλι της Δωδ/σου

Ανακοινώσεις του αντινομάρχη Ν. Ζωίδη για θέματα της αρμοδιότητάς του

Την πιστοποίησή του ως προϊόν δικής μας προέλευσης λόγω της ξεχωριστής τους ποιότητας, πρόκειται να διεκδικήσουμε από την Ευρωπαϊκή Ένωση (Ε.Ε.) για το δωδεκανησιακό μέλι, σύμφωνα με τα όσα ανακοίνωσε χθες, κατά τη διάρκεια συνέντευξης τύπου, ο αρμόδιος αντινομάρχης, κ. Νίκος Ζωίδης.

Συγκεκριμένα, κατά τη διάρκεια σεμιναρίου που έγινε πρόσφατα σε μελισσοκόμους της περιοχής μας, διαπιστώθηκε ότι το δωδεκανησιακό μέλι, χωριζόμενο σε γεωγραφικές ενότητες (Ρόδο-Κω-Κάλυμνο), έχει τα ιδιαίτερα εκείνα χαρακτηριστικά που μας επιτρέπουν να διεκδικήσουμε από την Ευρωπαϊκή Ένωση την πιστοποίησή του ως προϊόν δικής μας προέλευσης. Ήδη ο σχετικός φάκελος είναι έτοιμος και θα υποβληθεί εντός των προσεχών μηνών στην Ε.Ε. και από τη στιγμή που δεν υπάρξουν ενστάσεις, το δωδεκανησιακό μέλι θα πάρει και την προβολή και την αξία που του αναλογεί και, εκτός των πρόσθετων ωφελειών που θα έχουν οι μελισσοκόμοι μας, η Δωδεκάνησος θα γίνει γνωστή και για το μέλι της!

Ο κ. Ζωίδης, όμως, προέβη και σε άλλες ανακοινώσεις που άπτονται τρέχοντων θεμάτων της αρμοδιότητάς του όπως η επιμόρφωση προσωπικού που ξεπέρασε τα είκοσι άτομα για να αναλάβουν ως εξεταστές υποψηφίων οδηγών, στην οποία προχώρησε η Διεύθυνση Συγκοινωνιών και έτσι μέχρι τέλος του μήνα ή το αργότερο τις αρχές του επόμενου, αναμένεται να σταματήσει η ταλαιπωρία υποψηφίων οδηγών στην περιοχή μας αφού οι ροές θα είναι συνήθεις και δεν θα υφίσταται πλέον αναμονή.

Όσον αφορά στο ΚΤΕΟ, ενδιαφέρθηκαν ιδιωτικές εταιρίες και ήδη βρίσκονται στη διαδικασία χορήγησης αδειών, για να ιδρύσουν ιδιωτικά ΚΤΕΟ, σε πρώτη φάση στη Ρόδο και την Κω, τα οποία ενδέχεται να λειτουργήσουν σε λίγους μήνες και στη συνέχεια, στην Κάλυμνο και την Κάρπαθο.

Σύμφωνα με τον κ. Ζωίδη, αυτά θα ελέγχουν ιδιωτικά οχήματα μόνο και βάρους μέχρι τριάμισι τόνων ενώ, τα δημόσια οχήματα, θα ελέγχονται από το δημόσιο ΚΤΕΟ για το οποίο ξεκινούν διαδικασία πιστοποίησης και αναβάθμισης.

Σχετικά με το πρόβλημα που προέκυψε με το ελαιοκομικό μητρώο, καθώς 1500 με 2000 συμπατριώτες μας έχουν πρόβλημα με δέντρα και εκτάσεις που δεν δηλώθηκαν ή δηλώθηκαν λάθος ή έχουν γίνει λάθος εγγραφές για το ιδιοκτησιακό τους καθεστώς, η πολιτική ηγεσία έχει παρέμβει και η Νομαρχία έκανε τις απαραίτητες παρεμβάσεις προς το υπουργείο Γεωργίας αλλά οι απαντήσεις δεν έπεισαν τους θιγόμενους ελαιοπαραγωγούς, κυρίως αυτούς της περιοχής Μαλώνας-Μασάρων. Έτσι, χθες είχε ραντεβού στο υπουργείο Γεωργίας, για το θέμα αυτό, ο Συνεταιρισμός Μαλώνας-Μασάρων με τον αρμόδιο Επίκουρο Δημάρχου Αρχαγγέλου και το στέλεχος της Διεύθυνσης Γεωργίας, τον κ. Χρήστου, και ευελπιστούν να δοθεί οριστική λύση στο θέμα και να μην κινδυνεύσουν οι επιδοτήσεις ελαιοπαραγωγών στην περιοχή μας.

Όσον αφορά στα έξι ελαιοτριβεία της περιοχής μας, στα οποία επιβλήθηκε από τον υπουργό Γεωργίας ποινή αργίας ενός έτους, τα πέντε από αυτά προσέφυγαν στο Υπουργείο. Για τα δύο από αυτά και συγκεκριμένα των δημοτικών διαμερισμάτων Ψίνθου και Καλυθιών έγιναν δεκτές οι αιτήσεις θεραπείας και δόθηκε εντολή αναστολής στην ποινή που επιβλήθηκε ενώ σ' αυτά της κοινότητας Ολύμπου Καρπάθου, των Λαέρμων και του Αρχαγγέλου ισχύουν ακόμη οι ποινές.

Έτσι, επειδή η Νομαρχία δεν μπόρεσε να λύσει το πρόβλημα μέσω των υπηρεσιακών παραγόντων του Υπουργείου, αναγκάσθηκε, σύμφωνα με τον κ. Ζωίδη, να προσφύγει στο Συμβούλιο της Επικρατείας ώστε να τους δοθεί η δυνατότητα για αναστολή των ποινών. Παράλληλα, κάνουν έκκληση και στους κοινοβουλευτικούς μας εκπροσώπους να δοθεί πολιτική λύση στο πρόβλημα.

Επίσης, βρίσκονται σε συνεννόηση με υπηρεσιακούς παράγοντες του υπουργείου Γεωργίας σχετικά με το θέμα της καταβολής των επιδοτήσεων στο σκληρό στάρι, κυρίως στην περιοχή του Ασκληπειού, βρίσκονται σε επαφή με τους υπηρεσιακούς παράγοντες του υπουργείου Γεωργίας και θεωρούν ούτε και φέτος θα χαθούν επιδοτήσεις.

Έχει αποφασισθεί, ακόμα, μετά από συνεννόηση του Νομάρχη με τον Δήμαρχο Αταβύρου, η αναβάθμιση των σφαγείων της Έμπωνας και η Νομαρχία θα προβεί στην προμήθεια των μηχανημάτων ενώ ο Δήμος θα αναλάβει την αναβάθμιση των κτιρίων. Το ίδιο θα ισχύσει και για το σφαγείο στην Κάλυμνο ώσπου να γίνει το καινούργιο.

Αναμένουν, τέλος, την έκδοση των προεδρικών διαταγμάτων που έχουν να κάνουν με το νέο εμπορικό νόμο ώστε να μπορέσουν να επιβάλλουν την τάξη όσον αφορά στο πλανόδιο εμπόριο, τις λαϊκές κτλ.

ΥΠΟΥΡΓΕΙΟ ΕΘΝΙΚΗΣ ΠΑΙΔΕΙΑΣ & ΘΡΗΣΚΕΥΜΑΤΩΝ
ΟΡΓΑΝΙΣΜΟΣ ΕΠΑΓΓΕΛΜΑΤΙΚΗΣ ΕΚΠΑΙΔΕΥΣΗΣ & ΚΑΤΑΡΤΙΣΗΣ

ΠΕΡΙΛΗΨΗ ΔΙΑΚΗΡΥΞΗΣ ΔΙΑΓΩΝΙΣΜΟΥ

Ο Οργανισμός Επαγγελματικής Εκπαίδευσης και Κατάρτισης (Ο.Ε.Ε.Κ.) προκηρύσσει Ανοικτό διαγωνισμό με κριτήριο κατακύρωσης τη χαμηλότερη τιμή, για την ανάδειξη εταιρείας ή φυσικού προσώπου που θα αναλάβει την παροχή υπηρεσιών καθαρισμού των κτιριακών εγκαταστάσεων όπου στεγάζονται τα αυτόνομα Ι.Ε.Κ. για ένα (1) έτος, προϋπολογισμού δαπάνης εκατό χιλιάδων διακοσίων ευρώ (100.200,00) με Φ.Π.Α.

Ο διαγωνισμός θα διενεργηθεί στις 22-11-2004 ημέρα Δευτέρα και ώρα 10 π.μ. στα γραφεία της Κ.Υ./Ο.Ε.Ε.Κ., Λεωφ. Εθνικής Αντιστάσεως 41, Ν. Ιωνία, Τ.Κ. 142 34.

Οι ενδιαφερόμενοι μπορούν να υποβάλλουν σφραγισμένες τις προσφορές τους στο Τμήμα Αλληλογραφίας στην παράπανω διεύθυνση μέχρι την ημερομηνία και ώρα διεξαγωγής του διαγωνισμού ή στην Επιτροπή Προμηθειών κατά την ημέρα και ώρα διενέργειας του διαγωνισμού, με την προϋπόθεση να υποβληθούν πρώτα στο Τμήμα Αλληλογραφίας.

Προσφορές μπορούν να υποβάλλουν φυσικά ή νομικά πρόσωπα, συνεταιρισμοί και ενώσεις προμηθευτών (που υποβάλλουν κοινή προσφορά) που έχουν τις οριζόμενες από το άρθρο 6 Κ.Π.Δ. (Π.Δ. 394/96 ΦΕΚ 266 τ.Α') προϋποθέσεις συμμετοχής σε δημόσιο διαγωνισμό.

Προσφορές που αποστέλλονται ταχυδρομικά ή με εταιρείες ταχυμεταφορών πρέπει να περιέρχονται στην υπηρεσία το αργότερο μέχρι την προηγούμενη της ημερομηνίας διενέργειας του διαγωνισμού.

Οι ενδιαφερόμενοι για περισσότερες πληροφορίες μπορούν να απευθύνονται στον Ο.Ε.Ε.Κ. στο Τμήμα Προμηθειών στα τηλ. 2102709047-48, FAX 2102709044 και να τους χορηγείται η σχετική διακήρυξη καθημερινά και από ώρα 08.00 έως 14.00.

Ο πρόεδρος του Ο.Ε.Ε.Κ.
Χαράλαμπος Μπότσαρης

ΣΥΓΧΑΡΗΤΗΡΙΟ

Με την ευκαιρία της ανάληψης των νέων σας καθηκόντων στην Αστυνομική Διεύθυνση Δωδεκανήσου ως αστυνομικός διευθυντής, σας συγχαίρουμε και σας ευχόμαστε καλή επιτυχία στο έργο σας.

Με εκτίμηση
οικογένεια Εμμ. Χοχλάκη

11310

Γυναίκες Χωρίς Σύνορα — Women Without Frontiers

ΠΡΟΣΚΛΗΣΗ

Την **Κυριακή 31 Οκτωβρίου 2004**, ώρα **8 μ.μ.** σας καλούμε στο εστιατόριο **ΕΛΑΛΦΙ, Καμείρου 2 (ΜΗΔΙΑ)** για να σας παρουσιάσουμε το χειμερινό πρόγραμμα της οργάνωσής μας.

Θα ακολουθήσει πλούσιο δείπνο
με κρασί και μουσική
Τιμή εισόδου 20 ευρώ

Από το Δ.Σ.

18453

ΕΥΘΥΤΑ

ΕΤΑΙΡΕΙΑ ΥΠΟΣΤΗΡΙΞΗΣ ΘΥΜΑΤΩΝ ΤΡΟΧΑΙΩΝ ΑΤΥΧΗΜΑΤΩΝ
ΠΑΡΑΡΤΗΜΑ ΡΟΔΟΥ
ΑΓ. ΦΑΝΟΥΡΙΟΥ Τ.Κ. 85104 ΚΡΕΜΑΣΤΗ ΤΗΛ. 2241092409



Με συμμετοχή φορέων και κοινού

Ελληξαν οι εκδηλώσεις των αιμοδοτών Ρόδου

Τί περιελάμβανε το πρόγραμμα

Την Κυριακή μετά την Θεία Λειτουργία στον Ι. Ναό της Αγ. Αικατερίνης στο παλαιό νοσοκομείο, τελέστηκε αρτοκλασία με παράκληση υπέρ των αιμοδοτών από τον Πρωτοσύγκελο της Ι. Μητρόπολης Ρόδου κ.κ. Παΐσιο, με παριστάμενους τον αντινομάρχη κ. Νίκο Ζωίδη εκπρόσωπο του Νομάρχη, τους δημ. συμβούλους κ. Περικλή Μαντάλη, Γιάννη Γιαννακάκη και Λάρη Καραγιάννη εκπροσώπους του Δημοτικού Συμβουλίου Ρόδου, τον κ. Μιχάλη Νούσια πρόεδρο Β! Πε.Σ.Υ.Π. Νοτ. Αιγαίου, την κ. Ελένη Κάργα αντιπρόεδρο της Πανελλήνιας Ομοσπονδίας Συλλόγων Εθελοντών Αιμοδοτών και Διευθύντρια συντονιστικού του Ε.Κ.Α.Β, τον κ. Εμμ. Σαλαχούρη πρόεδρο του Ιδρύματος Κολυμπίων (ΚΑΦΚΑ) και πλήθος κόσμου.

Στη συνέχεια, τοπικοί άρχοντες και εκκλησίασμα μετέβηκαν σε πομπή στην είσοδο προς τα γραφεία του Πε.Σ.Υ.Π. επί της οδού Παπαλουκά, μεταφέροντας την φλόγα της αγάπης διαδοχικά ο αντινομάρχης και ο κ. Μαντάλης όπου είχε στηθεί ο βωμός.

Μετά την αφή του βωμού έγιναν από τους κ.κ. Μαντάλη και Γιαννακάκη τα αποκαλυπτήρια της πινακίδας με την ονομασία της οδού "Εθελοντών αιμοδοτών".

Αμέσως μετά ξεκίνησε λαμπαδηδρομία στους δρόμους της πόλης.

Η συνοδεία των λαμπαδηδρόμων (μοτοσικλέτα και όχημα της ΕΛ. ΑΣ. και ασθενοφόρο του Ε.Κ.Α.Β.) προσδιόριζε το κύρος και την σοβαρότητα του μηνύματος που μετέφερε η φλόγα.

Η συμμετοχή δε των περίπου είκοσι μοτοσικλετιστών-μελών του Συλλόγου Ροδίων φίλων HARLEY-DAVIDSON προσέδωσε έμφαση, τόνο και ζωντάνια σ' όλη τη διαδρομή.

Μετά την πόλη της Ρόδου σειρά έχει ο δήμος Ιαλυσού όπου ο τοπικός Σύλλογος Εθελοντών Αιμοδοτών είχε αναλάβει την εκεί πορεία.

Την Δευτέρα το πρωί, η φλόγα της αγάπης συνέχισε την πορεία της διερχόμενη τον δήμο Πεταλούδων και με λαμπρότητα έγινε δεκτή στον Ι. Ναό του Αγ. Λουκά Σορωνής (που πανηγύριζε) από τον Μητροπολίτη Ρόδου κ.κ. Κύριλλο, τους βουλευτές κ. Αναστάσιο Καραμάριο και Βασίλειο Χρύση, τον νομάρχη κ. Ιωάννη Μαχαιρίδη, τον δήμαρχο Καμείρου κ. Στέφανο Δημητρά και πολλούς Δημ. Συμβούλους του εν λόγω δήμου.

Μετά την Σορωνή στη λαμπαδηδρομία συμμετείχαν εκείνη την ημέρα, τα Καλαβάρδα, τα Απόλλωνα, η Σάλακος και ο Έμπωνας με τους μαθητές των σχολείων να εντυπωσιάζουν με την εμφανή επίγνωση του μηνύματος που μετέφεραν με την δάδα που άλλαζαν χέρι με χέρι. Στον Έμπωνα μάλιστα χορευτικό τμήμα του Πολιτιστικού Συλλόγου χόρεψε παραδοσιακούς χορούς στο προαύλιο της εκκλησίας.

Το πρωί της Τρίτης η φλόγα έφθασε στο Γεννάδι όπου στο προαύλιο του Γυμνασίου έγινε δεκτή από τον δήμαρχο, τους καθηγητές και τους μαθητές σε μια λιτή αλλά πολύ θερμή τελετή. Αξίζει να σημειωθεί ότι η εκδήλωση κατεγράφη -στιγμή προς στιγμή- από τους ρεπόρτερ μαθητές του σχολικού περιοδικού που τώρα πρωτοκυκλοφορεί.

Στη συνέχεια η φλόγα περνώντας μέσα από την Λάρδο, την Πυλώνα και την Λίνδο με λαμπαδηδρόμους με την εποπτεία του εκεί τοπικού Συλλόγου Εθελοντών Αιμοδοτών έγινε αντικείμενο προσοχής των εκατοντάδων τουριστών που παρευρίσκοντο εκεί.

Αφού διήλθε την Μαλώνα, η φλόγα στον βωμό έγινε αντικείμενο συζήτησης στους μαθητές του Τ.Ε.Ε Αρχαγγέλου.

Η λαμπαδηδρομία στο νησί της Ρόδου ολοκληρώθηκε στον δήμο Καλλιθέας. Ο Δημοτικός Οργανισμός Πρόνοιας είχε αναλάβει την περιφορά της φλόγας στη Ψίνθο, στις Καλυθιές, στο Φαληράκι και τα Κοσκινού. Κι εδώ η συμμετοχή των μαθητών των σχολείων ήταν εντυπωσιακή. Στις Καλυθιές και Φαληράκι η λαμπαδηδρομία διεξήχθη από αθλητές του χωριού.

Σήμερα Παρασκευή 22 τρέχοντος οι σύνεδροι -αντιπρόσωποι των Συλλόγων αιμοδοτών από το νησί της Ρόδου, την Κάρπαθο, την Λέρο θα μεταβούν στην Κω όπου ο πρόεδρος της Ενωσης Συλλόγων Εθελοντών Αιμοδοτών Δωδεκανήσου κ. Μιχάλης Κ. Χαρτοφύλλης θα παραδώσει την φλόγα της αγάπης στον σύλλογο Εθελοντών Αιμοδοτών Κω, διοργανωτή της 18ης Αμφικτιονίας, του Πανελλήνιου συνεδρίου των αιμοδοτών.

Θερμά συγχαρητήρια στην Αστυνομική Διεύθυνση Δωδεκανήσου και στο ΕΚΑΒ, καθώς επίσης και στα πληρώματα των οχημάτων που συνόδευαν ανελλιπώς την φλόγα της αγάπης.

Αξίζει να σημειωθεί η μεγάλη υποστήριξη της Διεύθυνσης Πολεοδομίας και της Διεύθυνσης Τεχνικών Υπηρεσιών του δήμου Ροδίων, της αντιπροσωπείας αυτοκινήτων Ξενάκης και ιδιαίτερα του φωτορεπόρτερ Κατσιδώνη Παναγιώτη που κατέγραψε στιγμή προς στιγμή όλες τις εκδηλώσεις τους οποίους ευχαριστούμε θερμά.

ΝΤΕΤΕΚΤΙΒΣ ΑΘΗΝΩΝ

Αναλαμβάνουμε υποθέσεις ανηλίκων, προσωπικές, οικογενειακές εμποροβιομηχανικές
Διαθέτουμε τα καλύτερα ηλεκτρονικά σύγχρονα οπτικοακουστικά μέσα

Εχεμύθεια 100%
Τα 30 χρόνια πείρα είναι η εγγύησή μας

ΤΗΛ. 6977 632963 & 6945 319796

ΝΤΕΤΕΚΤΙΒΣ
30 ΧΡΟΝΙΑ ΜΟΝΙΜΑ ΚΑΙ ΣΤΗ ΡΟΔΟ
35354 - 28780
Π.Π. ΓΕΡΜΑΝΟΥ 6 (ΠΛ. ΦΩΚΙΑΛΗ)
Η ΛΥΣΗ!!! ΣΕ ΚΑΘΕ ΣΑΣ ΠΡΟΒΛΗΜΑ
EXPRESS SECURITY

ΝΑΥΤΙΚΗ ΕΤΑΙΡΕΙΑ
ΤΗΛΟΣ 21ος ΑΙΩΝΑΣ
ΠΡΟΓΡΑΜΜΑ ΤΟΥ "SEA STAR"

ΠΑΡΑΣΚΕΥΗ 22/10/2004

ΛΙΜΑΝΙ	ΑΦΙΞΗ	ΑΝΑΧΩΡΗΣΗ
ΡΟΔΟΣ		16.00
ΤΗΛΟΣ	17.20	άμεση αναχώρηση για Σύρο

ΤΡΙΤΗ 26/10/2004

ΛΙΜΑΝΙ	ΑΦΙΞΗ	ΑΝΑΧΩΡΗΣΗ
ΡΟΔΟΣ		09.00
ΤΗΛΟΣ	10.20	14.00
ΝΙΣΥΡΟΣ	14.35	17.30
ΤΗΛΟΣ	18.00	18.10
ΡΟΔΟΣ	19.30	Δ.

ΤΕΤΑΡΤΗ 27/10/2004

ΛΙΜΑΝΙ	ΑΦΙΞΗ	ΑΝΑΧΩΡΗΣΗ
ΡΟΔΟΣ		08.00
ΤΗΛΟΣ	09.20	09.30
ΡΟΔΟΣ	10.50	16.00
ΤΗΛΟΣ	17.20	17.30
ΡΟΔΟΣ	18.50	Δ.

ΣΑΒΒΑΤΟ 30/10/2004

ΛΙΜΑΝΙ	ΑΦΙΞΗ	ΑΝΑΧΩΡΗΣΗ
ΡΟΔΟΣ		09.00
ΤΗΛΟΣ	10.20	17.00
ΡΟΔΟΣ	18.20	Δ.

ΚΥΡΙΑΚΗ 31/10/2004

ΛΙΜΑΝΙ	ΑΦΙΞΗ	ΑΝΑΧΩΡΗΣΗ
ΡΟΔΟΣ		09.00
ΤΗΛΟΣ	10.20	17.00
ΡΟΔΟΣ	18.20	Δ.

ΠΛΗΡΟΦΟΡΙΕΣ:
ΡΟΔΟΣ ΤΑΡΠΟΝ ΣΠΡΙΝΓΚΣ 44
ΤΗΛ. 2241078052-2241078053 ΚΙΝΗΤΟ 6938244523
ΗΛΟΣ Τηλ.: 2246044000



Ρόδος: εἰκῇ καὶ ὡς ἔτυχε...



Αίθουσα διαλέξεων και τελετών στο Παλιό Νοσοκομείο της Ρόδου.
Εδώ και 4,5 χρόνια οι πολίτες που βλέπουν αυτή την διαρκή *"ξεφτίλα"* αισθάνονται ντροπή.

Ομως οι κάθε λογής αρμόδιοι έχουν πάθει ακράτεια *"ανοσίας"*.
...Τέτοια ψιλολόγια και "γραφικότητες" δεν πιάνουν σ' αυτούς που είναι χρόνια "χοντρόπετσοι"!

...Δεν επαρκεί το προσωπικό στο Νοσοκομείο

Το Νοσοκομείο της Ρόδου μεταφέρθηκε στο νέο κτίριο τον Μάιο του 2000. Από 260 που ήταν τα κρεβάτια έφθασαν στα 335. Επίσης, λειτουργούν εννέα νέα τμήματα, εργαστήρια, χειρουργεία και κλινικές, *"που έχουν το δικό τους προσωπικό"*.

Παρ' ότι αυξήθηκε ο αριθμός των κρεβατιών και των τμημάτων, του προσωπικού ...μειώθηκε. Πρόσφατα έφυγαν 40 συμβασιούχοι. Στη θέση τους θα έρθουν μόνο δεκαπέντε....

Στη Μονάδα Εντατικής θεραπείας από τα οκτώ κρεβάτια λειτουργούν τα επτά. Το προσωπικό όμως επαρκεί για την κάλυψη μόνο των δύο κρεβατιών.

Στους 180 νοσηλευτές οφείλονται συνολικά 3.500 ρεπό και 10.000 ημέρες άδειας, καθώς δεν έχουν λείψει ούτε μία ημέρα...

Ο ΕΟΤ, ο εύηθης

Συνεχίζονται οι καταχωρήσεις του ΕΟΤ που καλούν τους ξένους-Βρετανούς και Γερμανούς-να προσέλθουν στην Ελλάδα για να απολαύσουν τους Ολυμπιακούς Αγώνες, δύο μήνες μετά την λήξη τους.

Ηδη έχουν δημοσιευθεί:
- Μία στο *"Σπίγκελ"* στις 4 Οκτωβρίου.
- Δύο στους *"Σάντεϊ Τάιμς"* στις 3 και 10 Οκτωβρίου.
- Στην *"Σάντεϊ Τελεγκραφ"* στις 10 Οκτωβρίου.
- Τον Νοέμβριο θα δημοσιευθεί ανάλογη διαφήμιση και στο περιοδικό της *Κοντέ Νασ*τ *"Τράβελερ"*.

...Κοινώς έχουμε γίνει ρεζίλι!

...Προσωπικά δεδομένα και παράνομες μεταγραφές

Σαράντα έξι βουλευτές του "Πασόκ", τρεις της Ν.Δ. και τρεις βουλευτές του "Συνασπισμού" περιλαμβάνονται στον κατάλογο της υπουργού Παιδείας με τις *"πονηρές"* μεταγραφές στα ΑΕΙ.

Πάντως τα στοιχεία δεν είναι πλήρη γιατί τα κεντρικά Πανεπιστήμια-με εξαίρεση το Πολυτεχνείο- δεν έχουν αποστείλει, εισέτι, τις απαντήσεις τους στο υπουργείο.

...Οι εκπρόσωποί τους συμβουλεύονται τις νομικές τους υπηρεσίες για να διαπιστωθεί αν τίθεται θέμα προσωπικών δεδομένων!

...Τουριστική επιμόρφωση

Στο ΤΕΙ-Τουριστικών Επιχειρήσεων Ιονίων Νήσων, που ιδρύθηκε πρόσφατα στο Αργοστόλι, με προσφερόμενες 200 θέσεις σπουδαστών, εισήχθησαν μόνον οκτώ.

...Και με τον τελευταίο νάχει βαθμό 4,39!

ΚΥΚΛΟΦΟΡΟΥΝ
Τα βιβλία του καθηγητή ΜΙΧΑΛΗ ΕΜΜ. ΑΡΦΑΡΑ

«ΙΠΠΟΤΙΚΟΙ ΚΑΙ ΝΕΟΚΛΑΣΙΚΟΙ ΠΥΡΓΟΙ ΙΑΛΥΣΟΥ ΡΟΔΟΥ» (Χρυσοδερματόδετος Άτλας)	60.00 €
"Η ΚΑΤΖΙΑ, ΤΟ ΛΑΪΚΟ ΜΟΝΟΧΩΡΟ ΣΠΙΤΙ ΤΗΣ ΚΑΛΥΜΝΟΥ» (βιβλιοδετ. μεγαλο σχήμα)	35.00 €
«Η ΚΕΝΤΗΤΙΚΗ ΚΑΙ ΥΦΑΝΤΙΚΗ ΤΕΧΝΗ ΤΗΣ ΝΙΣΥΡΟΥ»	20.00 €
«ΤΟ ΠΛΑΤΥΜΕΤΩΠΟ ΛΑΪΚΟ ΣΠΙΤΙ ΤΗΣ ΚΩ»	15.00 €
«ΤΟ ΔΙΠΑΤΟ ΛΑΪΚΟ ΝΙΣΥΡΙΚΟ ΣΠΙΤΙ»	15.00 €
«ΑΦΙΕΡΩΜΑ ΣΤΗΝ ΚΡΗΤΗ» (Συλλογική μελέτη περιοδικού "Κάμειρος")	17.00 €
«ΕΚΚΛΗΣΑΚΙΑ ΤΗΣ ΡΟΔΟΥ»	12.00 €
«ΝΙΣΥΡΟΣ, Η ΠΟΡΦΥΡΙΣ ΤΩΝ ΑΡΧΑΙΩΝ»	8.80 €
«ΣΥΜΗ, Η ΑΙΓΛΗ ΤΩΝ ΑΡΧΑΙΩΝ»	8.80 €
«ΡΟΔΟΣ» (τουριστικός οδηγός)	8.80 €
«ΓΗ ΤΟΥ ΗΛΙΟΥ» (ταξιδιωτική λογοτεχνία)	8.80 €

ΒΙΒΛΙΟ: ΕΝΑ ΔΩΡΟ ΕΚΠΟΛΙΤΙΣΜΟΥ

ΠΩΛΗΣΗ ΣΕ ΕΠΙΛΕΓΜΕΝΑ ΒΙΒΛΙΟΠΩΛΕΙΑ
και στο τηλ.: 210-28 18 842

Το αρτοποιείον
ΑΡΤΑΓΟΡΑ
ΤΟΥ
κ. ΣΩΤΗΡΗ ΚΑΤΣΑΡΑ



σας ενημερώνει
ότι παρασκευάζει
προς πώληση
παραδοσιακό καρπάθικο
μπακλαβά (δίπλες)
και *κρητικά ξεροτήγανα*

Πληρ. τηλ. **76560**
Αγίας Αναστασίας 101

(εκ)πολιτισμικά παίγνια

Ο κ. Loustal επισκέπτεται το Φρούριο του Αγίου Νικολάου

Εκτός από εξαιρετικός σχεδιαστής, ο Ζακ Ντε Λουστάλ είναι ένας μεγάλος ταξιδευτής. Τιμώμενο πρόσωπο στο φετινό φεστιβάλ κόμιξ της *"Βαβέλ"*, παρουσίασε μια αναδρομική έκθεση, στην οποία οι *"ταξιδιάρικες"* εικόνες του κατείχαν ξεχωριστή θέση. Οχι τυχαία αφού αποτελούν ένα είδος προσωπικού ημερολογίου από διάφορες γωνιές του πλανήτη που έχει επισκεφθεί: από το τροπικό Μπελίν και τις κορυφές των Ανδεων μέχρι ...τις άγονες γραμμές του Αιγαίου.

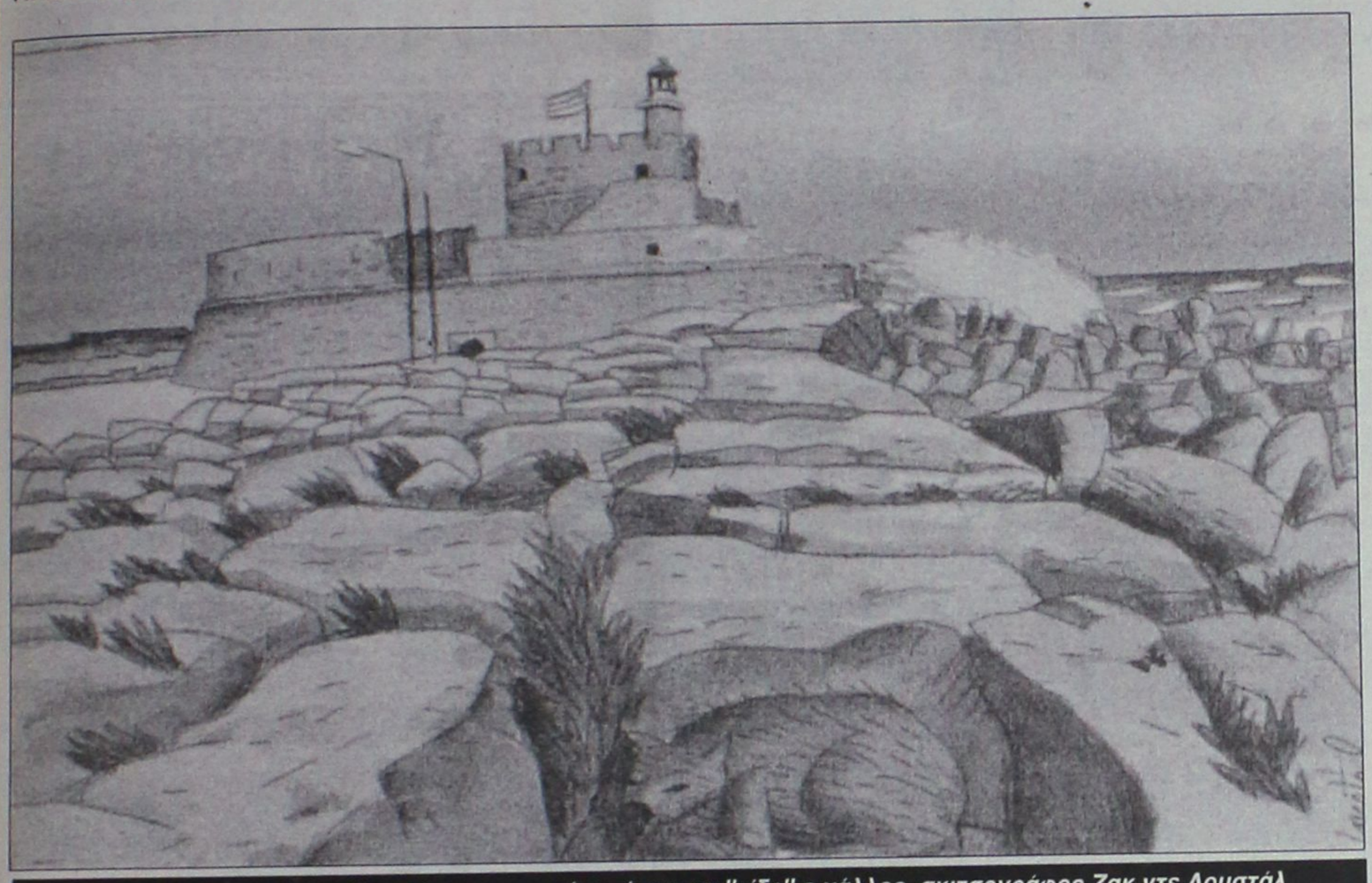

Το Φρούριο του Αγίου Νικολάου με τον φάρο, όπως τα "είδε" ο γάλλος σκιτσογράφος Ζακ ντε Λουστάλ

Με αφορμή την έκθεσή του παρεχώρησε μια συνέντευξη στο *"9"*, το ένθετο περιοδικό της *"Ελευθεροτυπίας"* για τα κόμιξ, στην οποία καταγράφει την ντελικάτη αίσθηση που αναδίδουν τα σχέδιά του και πώς χρωματίζει τα συναισθήματα που του δημιουργούν οι τόποι που επισκέπτεται.

- Πώς μεταφέρετε την "ταυτότητα" ενός τοπίου στο χαρτί;

«Χρησιμοποιώ χρώματα που μεταφράζουν το συναίσθημα. Δεν με ενδιαφέρει η πιστή απόδοση, γιατί απλούστατα τέτοιο πράγμα είναι κατά τη γνώμη μου ανέφικτο. Τα τοπία που μεταφέρονται στο χαρτί, παύουν την ίδια στιγμή να υπάρχουν. Γίνονται εικόνες φανταστικές, φιλτραρισμένες από την ευαισθησία του καλλιτέχνη. Ανάλογα με την περίπτωση, είναι "σκληρές", "γοητευτικές", "χαριτωμένες", αλλά σε καμία περίπτωση πραγματικές. Μοναδική πραγματικότητα είναι το ίδιο το ταξίδι και η διάρκειά του».

- Πολλά σχέδια στο "Καρνέ Ταξιδιών" είναι ασπρόμαυρα και άλλα έγχρωμα. Υπάρχει κάποιο κριτήριο επιλογής;

«Οταν ταξιδεύω σκιτσάρω πάντα ασπρόμαυρα. Το χρώμα έρχεται αργότερα, στο ατελιέ. Μου αρέσουν τα έντονα εξπρεσιονιστικά χρώματα, αλλά μερικές φορές αισθάνομαι φυλακισμένος σε αυτά. Με το ασπρόμαυρο μπορώ να εκφράσω καλύτερα κάποιες ιδιαίτερες καταστάσεις. Εξαιτίας του αναλύψω ξανά το φως».

- Πώς "δαμάσατε" το δυνατό ελληνικό φως στις εικονογραφήσεις σας;

«Νιώθω μια ιδιαίτερη αγάπη για τη χώρα σας και για τη Μεσόγειο γενικότερα. Εχω μια ξεχωριστή ευαισθησία σε αυτό το ιδιαίτερο φως, που μοιάζει να κατακαίει αλλά και να δίνει ζωή. Δεν νομίζω ότι μπορείς να το αιχμαλωτίσεις εύκολα. Ελπίζω κάποτε να τα καταφέρω».

- Πολλοί μιλάνε για το "μπλε του Λουστάλ". Εχει καμιά συγγένεια με το χρώμα της ελληνικής θάλασσας;

«Κατ' αρχάς, δεν ξέρω τί θέλουν να πουν με αυτό τον ορισμό! Κατά τη γνώμη μου, δεν υπάρχει κανένα "μπλε του Λουστάλ", αλλά ατελείωτες παραλλαγές αυτού του υπέροχου χρώματος. Με μια τέτοια παραλλαγή αποδίδεται στα έργα μου η θάλασσα του Αιγαίου».

«ΡΟΔΙΑΚΗ» ΑΠΟ ΤΟ 1915

Φλας στο παρελθον


ΡΟΔΙΑΚΗ
PERIODICO SETTIMANALE

Εν Ρόδω
ΠΕΜΠΤΗ 23 ΟΚΤΩΒΡΙΟΥ 1930
ΑΡΙΘΜ. ΦΥΛΛΟΥ 1155

ΡΟΔΙΑΚΑ ΧΡΟΝΙΚΑ

Διοικητικά

Εξεδόθη το υπ' αριθ. 321 και χρονολογία 14 Οκτωβρίου τρέχ. Κυβερν. Διάταγμα, δι' ου προς συμπλήρωσιν των προσωρινών διατάξεων των Κ.Κ.Δ.Δ. της 28 Σεπεμβρίου 1929, 1. Δεκεμβρίου 1929 και 3 Ιουνίου 1930 διατάσσεται:

Αρθρ. μοναδικόν. Αι διατάξεις αι περιλαμβανόμεναι εις το άρθ. 4 του Κ.Δ. της 28 7/βριου 1929 επεκτείνονται εις όλους τους Ιταλούς πολίτας των νήσων του Αιγαίου κατά την έννοιαν του νόμου της 15 Απριλίου 1926 οίτινες κατά την χρονολογίαν του ως άνω αναφερομένου διατάγματος ήσαν εγγεγραμμένοι εις οιονδήποτε έτος μιας Σχολής Οδοντιατρικής του Εξωτερικού και έχουσι λάβη κατόπιν το σχετικόν δίπλωμα εντός του έτους 1932.

- Δι ετέρου υπ' αριθ. 310 της 30 Σεπεμβρίου 1930 εισέρχεται ως μέλος του Δημοτικού Συμβουλίου Καλύμνου ο κ. Νικόλαος Λιογάρης εις αντικατάστασιν του δια λόγους υγείας παραιτηθέντος κ. Νικολάου Κουκούλη.

- Δι ετέρου υπ' αριθ. 319 και χρον. 13 Οκτωβρίου 1930 διαλύεται το Δημοτικόν Συμβούλιον Λέρου και καλούνται την 26 τρέχ. οι εκλογείς όπως προβώσιν εις την εκλογήν του νέου Δημοτ. Συμβουλίου.

(Στα κείμενα από την παλιά "Ροδιακή" διατηρείται η γλώσσα της εποχής και οι τότε ονοματοθεσίες. Τότε η "Ροδιακή" εκδιδόταν υπό καθεστώς παλιάς κατοχής).

Δρομολόγια του Ταχύπλοου Καταμαράν "ΔΩΔΕΚΑΝΗΣΟΣ ΕΞΠΡΕΣ"
Από: 16-ΟΚΤ-2004 μέχρι 05-ΝΟΕ-2004

DODEKANISOS NAFTILIAKI

Αναχωρίσεις από την Κολώνα (Θαλασσινή πύλη)

ΚΥΡΙΑΚΗ		
ΛΙΜΑΝΙ	ΑΦΙΞΗ	ΑΝΑΧ.
ΡΟΔΟΣ		08.30
ΣΥΜΗ	09.20	09.30
ΚΩΣ	10.55	11.00
ΚΑΛΥΜΝΟΣ	11.40	11.50
ΛΕΡΟΣ	12.40	12.45
ΠΑΤΜΟΣ	13.25	13.40
ΛΕΙΨΟΙ	14.00	14.05
ΛΕΡΟΣ	14.25	14.30
ΚΑΛΥΜΝΟΣ	15.20	15.30
ΚΩΣ	16.10	16.20
ΣΥΜΗ	17.45	17.50
ΡΟΔΟΣ	18.30	Δ/ΝΣΗ

ΔΕΥΤΕΡΑ		
ΛΙΜΑΝΙ	ΑΦΙΞΗ	ΑΝΑΧ.
ΑΝΕΚΤΕΛΕΣΤΟ		

ΤΡΙΤΗ		
ΛΙΜΑΝΙ	ΑΦΙΞΗ	ΑΝΑΧ.
ΡΟΔΟΣ		08.30
ΚΩΣ	10.40	10.50
ΚΑΛΥΜΝΟΣ	11.30	11.40
ΛΕΡΟΣ	12.30	12.40
ΛΕΙΨΟΙ	13.00	13.10
ΠΑΤΜΟΣ	13.30	13.40
ΛΕΡΟΣ	14.20	14.30
ΚΑΛΥΜΝΟΣ	15.20	15.30
ΚΩΣ	16.10	16.20
ΡΟΔΟΣ	18.30	Δ/ΝΣΗ

ΤΕΤΑΡΤΗ		
ΛΙΜΑΝΙ	ΑΦΙΞΗ	ΑΝΑΧ.
ΡΟΔΟΣ		08.30
ΣΥΜΗ	09.20	09.30
ΚΩΣ	11.00	11.10
ΚΑΛΥΜΝΟΣ	11.50	12.00
ΛΕΡΟΣ	12.50	14.30
ΚΑΛΥΜΝΟΣ	15.20	15.30
ΚΩΣ	16.10	16.20
ΣΥΜΗ	17.40	17.50
ΡΟΔΟΣ	18.30	Δ/ΝΣΗ

ΠΕΜΠΤΗ		
ΛΙΜΑΝΙ	ΑΦΙΞΗ	ΑΝΑΧ.
ΑΝΕΚΤΕΛΕΣΤΟ		

ΠΑΡΑΣΚΕΥΗ		
ΛΙΜΑΝΙ	ΑΦΙΞΗ	ΑΝΑΧ.
ΡΟΔΟΣ		08.30
ΣΥΜΗ	09.20	09.30
ΚΩΣ	11.00	11.10
ΚΑΛΥΜΝΟΣ	11.50	12.00
ΛΕΡΟΣ	12.50	14.30
ΚΑΛΥΜΝΟΣ	15.20	15.30
ΚΩΣ	16.10	16.20
ΣΥΜΗ	17.40	17.50
ΡΟΔΟΣ	18.30	Δ/ΝΣΗ

ΣΑΒΒΑΤΟ		
ΛΙΜΑΝΙ	ΑΦΙΞΗ	ΑΝΑΧ.
ΡΟΔΟΣ		08.30
ΚΩΣ	10.40	10.50
ΚΑΛΥΜΝΟΣ	11.30	11.40
ΛΕΡΟΣ	12.30	14.30
ΚΑΛΥΜΝΟΣ	15.20	15.30
ΚΩΣ	16.10	16.20
ΡΟΔΟΣ	18.30	Δ/ΝΣΗ



• Ταξιδέψτε με το μήλα την ώρα
• Fully air-conditioned

Πληροφορίες: Δωδεκάνησος Ναυτιλιακή Ν.Ε.
Αυστραλίας 3, 85100 Ρόδος
Τηλ: 22410 70 590 - Fax: 22410 70 591

Ηχος & Φως Sound & Light RHODES

website: www.12ne.gr
e-mail: info@12ne.gr

Alpha netcom Promotions

ΕΚΜΕΤΑΛΕΥΤΕΙΤΕ ΚΑΙ ΠΡΟΒΑΛΛΕΤΕ ΤΗΝ ΕΠΙΧΕΙΡΙΣΗ ΣΑΣ ΜΕ ΤΟΝ ΚΑΛΥΤΕΡΟ ΚΑΙ ΤΟΝ ΠΛΕΟΝ ΟΙΚΟΝΟΜΙΚΟ ΤΡΟΠΟ ΣΤΟΥΣ ΧΙΛΙΑΔΕΣ ΕΠΙΣΚΕΥΤΕΣ ΤΟΥ INTERNET

Καλέστε τώρα 22410 65288

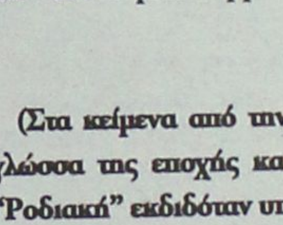

Σχεδίαση και φιλοξενία ιστοσελίδων.

Multimedia Presentations

Alpha netcom computer - internet services

Υπεύθυνος Παραγωγής Βελώνης Αυγουστής

Αθηνών 17 - Ανάλυψη
85100 - Ρόδος
Τηλ./Φαξ 22410 65288
Κιν. 6976 908992 email: alphacs@otenet.gr

Athinon 17 - Analipsi
85100 - Rhodes
Tel./Fax: +30 22410 65288
mobile: +30 6976 908992

Αντίλαλοι
πολιτικοί και άλλοι...

Υπαλλήλους θέλει

Αν θα προσλάβει γενικό γραμματέα, κάτι που προβλέπεται από πρόσφατο νόμο, ρωτήθηκε χθες ο νομάρχης **κ. Γιάννης Μαχαιρίδης** και ...αιφνιδίασε με την απάντησή του!

Εγώ θέλω υπαλλήλους είπε κι όχι γραμματέα, αναφερόμενος στην έλλειψη προσωπικού που υπάρχει. Τους υπαλλήλους που υπάρχουν τώρα, μπορώ να τους ...κάνω καλά και μόνος μου, διευκρίνισε στο πλαίσιο της ίδιας απάντησης ο κ. Μαχαιρίδης.

Οπότε **οι όποιοι ενδιαφερόμενοι** για τη θέση του γραμματέα μπορούν να περιμένουν!

Λ.Μ.

Γιατί να ανησυχούμε;

Οπως... πολύ καλά επισήμανε ο διοικητής της Εθνικής Τράπεζας κ. Αράπογλου, η Ρόδος και γενικότερα τα νησιά μας, είναι περιοχές κάτι σαν τον επίγειο Παράδεισο ας πούμε. Με **400 εκατομμύρια ευρώ**, που αποκάλυψε ο ίδιος ότι φθάνει το... κομπόδεμα των Ροδιτών στις Τράπεζες και ο πλέον καλόπιστος δικαιούται πλέον να αναφωνήσει: **"Μα καλά, τι ανάγκη έχουν αυτοί εκεί κάτω, όταν μόνο σε μια τράπεζα έχουν τέτοιο όγκο χρημάτων;"** Το μόνο που ίσως δεν πληροφορηθήκαμε, είναι αλήθεια, σε ...πόσους από τους κατοίκους αυτού του επίγειου Παράδεισου, ανήκουν άραγε τα... παραφουσκωμένα αυτά βιβλιάρια!.. Διότι έχουμε την εντύπωση, ότι η **συντριπτική πλειοψηφία των "ισχυρών" αυτών Ροδίων καταθετών,** θα πρέπει να περιορίζεται σε... διψήφιο αριθμό!

Μιχ. Μ.

Ετοιμάζονται

Επαναστατικά λάβαρα ετοιμάζονται να σηκώσουν οι **Θολοενοί.** Από τη μια το αίτημα να... ανεξαρτητοποιηθούν και να αποκοπούν από το δήμο Πεταλούδων κι από την άλλη, τα σχέδια της ΔΕΗ για επέκταση του εργοστασίου της, που τους βρίσκουν κάθετα αντίθετους. Η περιοχή μυρίζει... **μπαρούτι** και αλοίμονο σ' όποιον βρεθεί την ώρα της ανταλλαγής των πυρών. Το σύνθημα περιμένουμε να δοθεί, για ν' αρχίσει ...ο πόλεμος.

Β. Μ.

Ποιά απεργία;

Η πορεία των εργαζομένων στο νοσοκομείο της Ρόδου ήταν το μοναδικό εκείνο στοιχείο που μας... θύμισε ότι κατά τη χθεσινή ημέρα είχαμε απεργιακή κινητοποίηση και στη Ρόδο! Κατά τ' άλλα, μια γρήγορη ματιά στο... πάρκιν της πλατείας Δημαρχείου έφθανε για να βγάλει και ο πλέον ανυποψίαστος το συμπέρασμα ότι επρόκειτο για ακόμα μία συνηθισμένη ημέρα στο Δημόσιο...

Κυρ. Π.

Τώρα είναι που θα τους μπερδέψουν

Ηταν που ήταν **ασαφείς οι προθέσεις,** και οι προσπάθειες (τάχα) των εξ Αθηνών εμπλεκομένων στην υπόθεση των ενοικίων των καταστημάτων, μπήκαν τώρα στη μέση **και τα ...επιτελεία των διαφόρων υπουργείων,** οπότε, με μαθηματική πλέον ακρίβεια, ξέρουμε πού θα καταλήξει η υπόθεση!

Μιχ. Μ.

Μας δουλεύουν

Από δούλεμα καλά πάμε...

Τελειωμένη υπόθεση ήταν η μεταφορά του ΙΚΑ στον χώρο του ***παλιού νοσοκομείου,*** *αλλά... στα λόγια μόνο! Διότι γραπτώς, η αρμόδια διευθύντρια του ΙΚΑ μόνο έτσι δεν τα λέει τα πράγματα!*

Και δεν αρκεί να εκφράσουμε ***μόνο τη λύπη μας,*** *όπως έκανε χθες ο νομάρχης κ. Γ. Μαχαιρίδης. Χρειάζεται να εκφράσουμε* ***και άλλου είδους συναισθήματα*** *και σε έντονο ύφος μάλιστα!*

Ο κ. Χαραλάμπης είναι καλοδεχούμενος αν θέλει να μπει στην παράταξή μας, δήλωσε χθες ο επικεφαλής της μειοψηφίας κ. Χ. Χατζηευθυμίου, οπότε... λύθηκε το πρόβλημα!

Λ. Μ.

Λ. Μ.

Σχεδόν κανένας

Επιμνημόσυνη δέηση για τον Γιάννη Ζίγδη εψάλλη χθες το πρωί στην εκκλησία του Ταξιάρχη στο Νιοχώρι, αλλά... ελάχιστοι βρέθηκαν εκεί (από τους επισήμους μόνο ο νομάρχης και ο αστυνομικός διευθυντής). Χρειάζονται σχόλια;

Λ. Μ.

ΜΗΝΙΑΙΑ ΕΝΟΙΚΙΑΣΗ ΔΩΜΑΤΙΩΝ ΣΕ ΞΕΝΟΔΟΧΕΙΟ

Το **ξενοδοχείο ΝΟΥΦΑΡΑ** που βρίσκεται στο **κέντρο της πόλεως Ρόδου (10 λεπτά από το Παν/μιο Αιγαίου) επί της Γρ. Λαμπράκη 35,** ενοικιάζει δωμάτια σε φοιτητές και σε οποιονδήποτε άλλο ενδιαφερόμενο.

Το δωμάτιο διαθέτει:
1) Ατομικό μπάνιο
2) Τηλέφωνο
3) Ραδιόφωνο
4) Τηλεόραση
5) Ψυγείο
6) Θέρμανση
7) Ζεστό νερό
8) Κοινόχρηστο χώρο για επιτραπέζια παιχνίδια
9) Εβδομαδιαίως καθαρισμός δωματίου και
10) Διάθεση ιματισμού (σεντόνια, κουβέρτες)

Τιμή δίκλινου δωματίου (1 άτομο) 260 ευρώ ανά μήνα
Τιμή δίκλινου δωματίου (2 άτομα) 330 ευρώ ανά μήνα

ΠΛΗΡ. ΤΗΛ. 2241024545

ΑΝΑΚΟΙΝΩΣΗ

Ο Σύλλογος Ιδιοκτητών Κέντρων Ξένων Γλωσσών Δωδεκανήσου σε συνεργασία με τον **ΔΟΝΑ** του **ΔΗΜΟΥ ΡΟΔΙΩΝ** και την στήριξη της **ΕΑΣ ΣΕΓΑΣ ΔΩΔ/ΣΟΥ,** καθώς και του **ΣΥΝΔΕΣΜΟΥ ΚΡΙΤΩΝ ΔΩΔ/ΣΟΥ,** διοργανώνουν Αγώνες Στίβου των μαθητών Κέντρων Ξένων Γλωσσών.

Οι Αγώνες Στίβου θα πραγματοποιηθούν την **Κυριακή 24 Οκτωβρίου 2004,** στο **Βοηθητικό στάδιο "ΔΙΑΓΟΡΑΣ"** με ώρα έναρξης **10 το πρωί.**

Για το Διοικητικό Συμβούλιο
Η πρόεδρος — **Αναστασιάδη Δωροθέα**
Η γεν. γραμματέας — **Αντωνάκη Φανή**



Ανοικτά καθημερινά από τις 11 π.μ. και τις Κυριακές έως αργά το βράδυ

28ης ΟΚΤΩΒΡΙΟΥ 19, ΡΟΔΟΣ
Τηλ. 22410 33440



"Στο **Salon Nikos** γνωριζόμαστε...
Τα λέμε μεταξύ μας τόσα χρόνια...
Πάντα στο ίδιο, ζεστό και φιλικό περιβάλλον...
Κάποια πράγματα άλλαξαν...
Ο χώρος ανανεώθηκε...
Οι σχέσεις όμως ίδιες.
Σχέσεις εμπιστοσύνης...

Τώρα στο **Salon Nikos**
δημιουργήσαμε έναν ακόμα
ξεχωριστό και πολύ ιδιαίτερο χώρο
φροντίδας για τη Γυναίκα...

Bettina's Art Nails Studio
για μανικιούρ, πεντικιούρ,
τεχνητά νύχια

Στο κομμωτήριο **Salon Nikos**
τα λέμε και με ραντεβού.
Κυρίως όμως "τα λέμε"
μεταξύ μας.
Γιατί γνωριζόμαστε καλά..."



Νίκος Μιχαήλος

Ηρώων Πολυτεχνείου 21, πλατεία Ακαδημίας
τηλ: 22410.28704

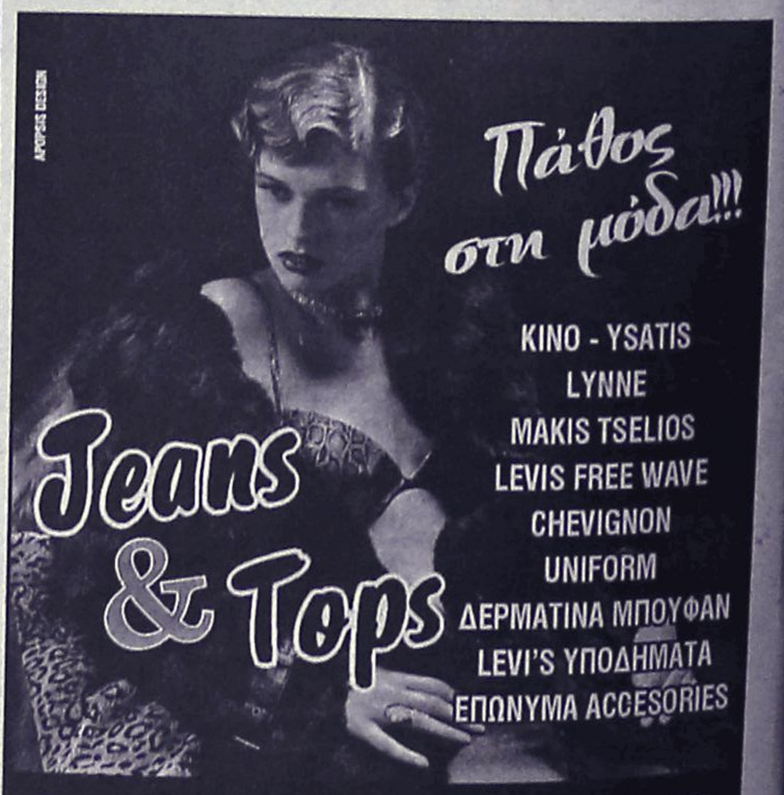

Εμπορικό Κέντρο Φερενίκης Ιαλυσός • Τηλ: 22410 90074
Ιαλυσού 66Α - Ιαλυσός • Τηλ. 22410 90475