ΦΑΓΓΟΥΤΟ Wire Music Box

# Η ΡΟΔΙΑΚΗ

ΗΜΕΡΗΣΙΑ ΠΡΩΙΝΗ ΕΦΗΜΕΡΙΔΑ ΤΗΣ ΡΟΔΟΥ

ΕΛΤΑ

ΣΑΒΒΑΤΟ
23 ΟΚΤΩΒΡΙΟΥ 2004
ΑΡ. ΦΥΛΛΟΥ 17.832
ΤΙΜΗ: ΕΥΡΩ 0,70

ΓΙΑ ΤΑ ΑΚΙΝΗΤΑ ΤΟΥ ΚΑΙ ΤΗΝ ΕΘΝΙΚΗ ΤΡΑΠΕΖΑ

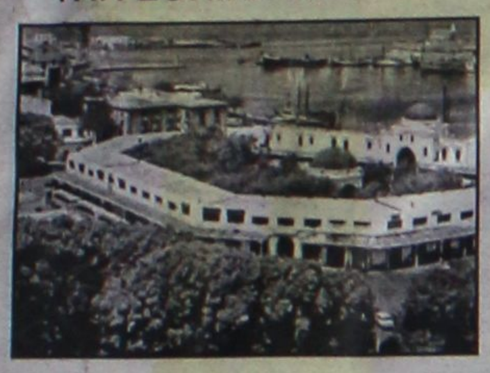

## "Ποικιλία" αντιδράσεων κατά του δήμου

Για "σχέδια ακόμη και ξεπουλήματος" κάνει λόγο ο Σύλλογος Καταστηματαρχών. Για σκέψεις και όχι για αποφάσεις κάνει λόγο ο δήμος Ρόδου.

ΣΕΛ. 4

ΣΤΗΝ ΠΡΩΤΗ ΣΥΝΕΔΡΙΑΣΗ

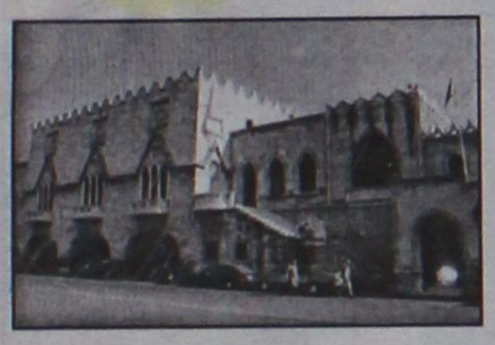

## Καυτά θέματα στο Νομαρχιακό Συμβούλιο

Νέο εργοστάσιο ΔΕΗ, ακτοπλοϊκό, άνεργοι της ΔΑΝΕ, Γεωργοένωση, περιλαμβάνονται μεταξύ άλλων στην ατζέντα. ΣΕΛ. 7

*Οι Τούρκοι ξεπέρασαν κάθε όριο προκλητικότητας*

# ΠΑΙΧΝΙΔΙΑ φωτιάς σε αέρα, και θάλασσα!

### Στην πρώτη γραμμή τα Ίμια για τρίτη κατά σειρά ημέρα

Εντονα διαβήματα διαμαρτυρίας από την ελληνική κυβέρνηση στο ΝΑΤΟ και την Ευρωπαϊκή Ενωση. Κίνδυνοι ατυχημάτων, ικανών να προκαλέσουν ανεξέλεγκτες καταστάσεις. Σκοπός η παγίωση διεκδικήσεων στο Αιγαίο ΣΕΛ. 3 και 10

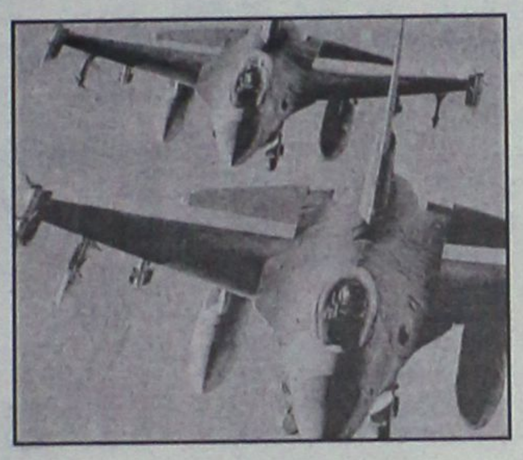

### Φάντομ πάνω από ελληνικά πολεμικά σκάφη

*Για το ακτοπλοϊκό και τα κενά σε σχολεία της Δωδ/σου*

## Παρεμβάσεις Περιφερειάρχη



ΕΠΙΣΤΟΛΕΣ ΠΡΟΣ ΤΟΥΣ ΥΠΟΥΡΓΟΥΣ ΠΑΙΔΕΙΑΣ ΚΑΙ ΕΜΠΟΡΙΚΗΣ ΝΑΥΤΙΛΙΑΣ

Θα διαψευσθούν οι κασσάνδρες που πολύ γρήγορα θησμόνησαν τις δικές τους, νωπές ακόμα, ευθύνες και εμφανίζονται τιμητές και επικριτές εκείνων που προσπαθούν κάτω από αντίξοες συνθήκες να τακτοποιήσουν προβλήματα τα οποία κληρονόμησαν από τους ίδιους. ΣΕΛ. 5 και 9

ΠΑΘΗ ΠΟΛΕΟΔΟΜΙΑΣ



## Συμβαίνουν αυτά σε όλα τα καλά σπίτια!

Σύσκεψη πραγματοποιήθηκε προχθές το βράδυ στη Νομαρχία με τη συμμετοχή περίπου 45 μηχανικών και παρουσία του νομάρχη.

ΣΕΛ. 38

ΕΞΑΡΘΡΩΣΗ ΚΥΚΛΩΜΑΤΟΣ ΑΠΟ ΤΗΝ ΑΣΦΑΛΕΙΑ



## Σεξουαλική εκμετάλλευση γυναικών

• *Εντοπίσθηκαν οι εγκέφαλοι. Στα 120 ευρώ η ταρίφα.* ΣΕΛ. 6

ΧΘΕΣ ΤΟ ΠΡΩΙ ΣΤΗΝ ΚΑΜΕΙΡΟ ΣΚΑΛΑ

## 73χρονος βρέθηκε απανθρακωμένος!



ΕΓΚΛΩΒΙΣΘΗΚΕ ΣΕ ΠΥΡΚΑΓΙΑ ΚΟΝΤΑ ΣΕ ΚΤΗΜΑ ΤΟΥ

Η πυρκαγιά εκδηλώθηκε προχθές το απόγευμα και κατασβέσθηκε από πυροσβεστικά του κλιμακίου Απολλώνων, αλλά το τραγικό τέλος του αγρότη δεν έγινε αντιληπτό από κανέναν. ΣΕΛ. 8

ΑΝΑΚΟΙΝΩΣΗ
Η
ARMAOS SECURITY

Και ο υπεύθυνός της **ΔΗΜ. ΚΥΡΙΑΖΗΣ**

Ανακοινώνει

**την διακοπή της συνεργασίας**

του με την εταιρία
**WACKENHUT SECURITY HANDLING S.A.**

Ως εκ τούτου επαναλειτουργεί το γραφείο επι της οδού **ΛΙΝΔΟΥ 80** με τηλέφωνο επικοινωνίας το **2241023632 και κινητό 6932029269** παρέχοντας τις υπηρεσίες του όπως και πριν την συνεργασία στα κάτωθι:
**ΣΥΣΤΗΜΑΤΑ ΣΥΝΑΓΕΡΜΟΥ • ΚΑΜΕΡΕΣ ΠΑΡΑΚΟΛΟΥΘΗΣΗΣ • ΘΥΡΟΤΗΛΕΟΡΑΣΕΙΣ • ΚΕΝΤΡΟ ΛΗΨΕΩΣ ΣΗΜΑΤΩΝ • ΦΥΛΑΞΕΙΣ • ΠΕΡΙΠΟΛΙΕΣ •ΑΜΕΣΗ ΕΠΕΜΒΑΣΗ**

Για την
**ARMAOS SECURITY**
**ΔΗΜ. ΚΥΡΙΑΖΗΣ**
***Υπεύθυνος Ασφαλείας***

*** ΣΤΟΡΙΑ - μεταλλικά-ξύλινα-υφασμάτινα**
*** ΚΟΥΡΤΙΝΟΒΕΡΓΕΣ - INOX (Casa Valentina)**
*** ROMAN - ο τελειότερος νέος μηχανισμός**
*** ΚΟΡΝΙΖΕΣ - ΑΦΙΣΕΣ - ΒΙΤΡΩ - ΨΗΦΙΔΩΤΑ**
*** ΠΡΟΪΟΝΤΑ μη ανταγωνιστικά στην ελληνική αγορά**
**ΑΤΣΑΣ Α.Σ. εμπ. κεν. ΜΗΔΕΙΑ 22410 63602-66339**

Κυριακή 24 Οκτωβρίου
πολυχώρος
πρωϊνό παζάρι
τεχνίνες
πλατεία Αρίωνος(Λουτρά), Παλιά Πόλη

## ΗΜΕΡΟΛΟΓΙΟ

Σάββατο 23 Οκτωβρίου 2004
Ιακώβου Αδελφοθέου,
Ιγνατίου πατρ. Κων/πόλεως

Ανατολή ηλίου: 06.41'
Δύση ηλίου: 17.38'
Σελήνη 10 ημερών

## ΦΑΡΜΑΚΕΙΑ

Σήμερα διημερεύει το φαρμακείο του Μιχαηλίδη Θεοδ. στην οδό 28ης Οκτωβρίου 44 και διανυκτερεύει το φαρμακείο του Λαρδόπουλου Πετρ. στην οδό Αποστ. Παύλου 20 (Ανάληψη)

## ΒΕΝΖΙΝΑΔΙΚΑ

Σήμερα διανυκτερεύουν τα βενζινάδικα: Μιχαήλου Παν. (Χρ. Τσιγάντε), Ντανοβασίλης-Αυγενικός (Γ. Σεφέρη), Παναγιωτίδης (Κρεμαστή), Πισσαδάκη Σεβαστή (Παραδείσι), Πιτροπάκη Μ. (Καλαβάρδα), Νικολουδάκη Τρ. (Κρητηνία), Κωνσταντινίδης (Αφάντου), Καλλιθενός Π. (Αρχάγγελος

## ΛΑΪΚΕΣ ΑΓΟΡΕΣ

Τετάρτη : στο Δημοτικό Νεκροταφείο.
Πέμπτη: στην οδό Βύρωνος
Παρασκευή: στην οδό Πτολεμαίων (Ανάληψη)
Σάββατο: στο Δημοτικό Νεκροταφείο.

## ΑΕΡΟΠΟΡΙΚΑ ΔΡΟΜΟΛΟΓΙΑ

**ΟΛΥΜΠΙΑΚΗ ΑΕΡΟΠΟΡΙΑ**

Από Ρόδο-Αθήνα
- Καθημερινά 07.10, 13.40
- Πέμπτη 20.10, 22.45
- Καθημερινά πλην Πέμπτης 19.40, 22.25
- Καθημερινά πλην Κυριακής 10.40

Από Αθήνα-Ρόδο
- Καθημερινά 05.30,12.00
- Πέμπτη 18.30, 21.05
- Καθημερινά πλην Πέμπτης 18.00, 20.45
- Καθημερινά πλην Κυριακής 09.00

Από Ρόδο-Θεσσαλονίκη
- Δευτέρα - Τετάρτη 09.45
- Πέμπτη 10.45
- Σάββατο 15.15
- ΔΕΥ-ΤΕΤ-ΠΑΡ-ΚΥΡ 16.10

Από Ρόδο-Ηράκλειο
- Δευτέρα - Παρασκευή-Κυριακή 17.45
- Τρίτη - Πέμπτη 18.30
- Τετάρτη - Σάββατο 19.20

ΑΠΟ ΗΡΑΚΛΕΙΟ-ΡΟΔΟ
- Δευτέρα-Παρακσευή-Κυριακή 19.05
- Τρίτη-Πέμπτη 19.50
- Τετάρτη - Σάββατο 20.40

Από Ρόδο-ΚΑΡΠΑΘΟ
- ΔΕΥ-ΠΕΜ-ΠΑΡ-ΣΑΒ 07.00, 10.40
- Τετάρτη-Κυριακά 10.40, 14.20

Από Ρόδο-Κάσο
- ΔΕΥ-ΠΕΜ-ΠΑΡ-ΣΑΒ 07.00
- Τετάρτη-Κυριακή 10.40

Από Ρόδο-ΚΑΣΤΕΛΟΡΙΖΟ
- ΔΕΥ-ΤΕΤ-ΠΑΡ-ΣΑΒ-ΚΥΡ 07.10

ΑΠΟ ΡΟΔΟ-ΧΙΟ
- Τρίτη στις 10.40 και Πέμπτη στις 10.45'

Ρόδος-Μυτιλήνη
- Δευτέρα-Τετάρτη στις 09.45, Τρίτη στις 10.40', Πέμπτη στις 10.45' και Σάββατο στις 15.15

ΡΟΔΟΣ- ΣΑΜΟΣ
- Τρίτη στις 10.40', Σάββατο στις 15.15

Ρόδος-Λήμνος
- Δευτέρα-Τετάρτη στις 09.45', Τρίτη στις 10.40', Πέμπτη στις 10.45' και Σάββατο στις 15.15'

**AEGEAN AIRLINES & CRONUS**

ΑΠΟ ΡΟΔΟ-ΑΘΗΝΑ
Καθημερινές πτήσεις 14.15-16.30-19.50-22.40

ΑΠΟ ΑΘΗΝΑ-ΡΟΔΟ
Καθημερινά πτήση 05.30-08.45-14.50-18.10-21.00

ΑΠΟ ΡΟΔΟ-ΗΡΑΚΛΕΙΟ
Καθημερινά πτήση 763-14.30

ΑΠΟ ΗΡΑΚΛΕΙΟ-ΡΟΔΟ
Καθημερινά πτήση 764-16.05

ΑΠΟ ΡΟΔΟ-ΘΕΣΣΑΛΟΝΙΚΗ
Καθημερινά πτήση 10.20

ΑΠΟ ΘΕΣΣΑΛΟΝΙΚΗ-ΡΟΔΟ
Καθημερινά πτήση 12.20

*Χρήσιμα τηλέφωνα κρατήσεων: (22410) 24400.*

# Επώνυμον το ανώνυμον...

## Το "ευρωπαϊκό" πρόσωπο της Τουρκίας

Οι νέες παραβιάσεις του ελληνικού εναερίου χώρου από τουρκικά μαχητικά αεροσκάφη σε πείσμα των προφορικών διαμαρτυριών της ελληνικής κυβέρνησης, προκαλούν δικαιολογημένο προβληματισμό ως προς την τακτική της Αγκυρας. Την ώρα που η Ευρωπαϊκή Επιτροπή δίνει το «πράσινο φως» για να ορισθεί ημερομηνία έναρξης ενταξιακών διαπραγματεύσεων της Τουρκίας με την Ε.Ε., την ώρα που η κυβέρνηση Ερντογάν διαφημίζει την ευρωπαϊκή της κατεύθυνση, η Αγκυρα επανέρχεται στην τακτική των προκλήσεων και των κατάφωρων παραβιάσεων του διεθνούς δικαίου, με κραυγαλέο παράδειγμα τα περιστατικά της περασμένης Τρίτης, όταν σημειώθηκαν 37 παραβιάσεις του εναερίου χώρου μας και εμφάνιση τουρκικών ακτοφυλακίδων στην περιοχή των Ιμίων.

Η τακτική αυτή της Τουρκίας εμφανίζεται ακόμη πιο προβληματική, αν λάβει κανείς υπόψη του ότι η Αγκυρα έχει ζητήσει την ελληνική συνεργασία στην ευρωπαϊκή της πορεία και η Ελλάδα έχει παράσχει την πλήρη στήριξή της, υιοθετώντας επί πρωθυπουργίας Σημίτη σταθερή πολιτική καλής θέλησης, την οποία συνεχίζει –με πολύ φιλικούς τόνους– η κυβέρνηση Καραμανλή. Και όμως η Αγκυρα, που από τη μια ζητεί συνεργασία, στήριξη και «ήρεμα νερά», συζητώντας και αμοιβαία συμφωνία περιορισμού των εξοπλισμών, επανέρχεται από την άλλη στην πολιτική της έντασης.

Η Αγκυρα πρέπει να κατανοήσει ότι αυτή η διπρόσωπη, «κακομαθημένη» πολιτική δεν μπορεί να συνεχισθεί. Ηδη στην Αθήνα επικρατεί προβληματισμός, ορατός και στο ότι οι εκπρόσωποι του υπουργείου Εξωτερικών και της κυβέρνησης δεν διαχώρισαν τις ευθύνες των Τούρκων πολιτικών από εκείνες των στρατιωτικών, όπως για λόγους μιας μη κατανοητής «αβρότητας» έπραξε ο υφυπουργός κ. Γ. Βαληνάκης. Περισσότερο, όμως, πρέπει να προβληματισθεί η ίδια η Αγκυρα και να κατανοήσει ότι η πολιτική της οφείλει να έχει συνέπεια λόγων και έργων. Οι καλές προθέσεις και η συνεργασία δεν φαίνονται στους χορούς και τις κουμπαριές, αλλά στον ουρανό του Αιγαίου. Ο Δεκέμβριος είναι πολύ κοντά και τα τελευταία δείγματα γραφής της Τουρκίας κάθε άλλο παρά «ευρωπαϊκά».






## ΔΕΧΟΝΤΑΙ ΤΟ ΚΟΙΝΟ

Ο Νομάρχης Δωδεκανήσου Γιάννης Μαχαιρίδης και οι Βοηθοί Νομάρχη Στάθης Κουσουρνάς και Νίκος Ζωδιός δέχονται το κοινό κάθε Τρίτη και Πέμπτη, από τις 11.00-13.00 το μεσημέρι.

## ΤΑΞΙ

ΡΑΔΙΟ ΤΑΞΙ: 2241-0-64712, 2241-0-64790.

## ΧΡΗΣΙΜΑ ΤΗΛΕΦΩΝΑ

| | |
|---|---|
| ΝΟΣΟΚΟΜΕΙΟ: | 2241-0-80000 |
| ΑΜΕΣΗ ΔΡΑΣΗ ΠΥΡ/ΚΗΣ: | 199 |
| ΛΙΜΕΝΑΡΧΕΙΟ: | 2241-0-22220, 2241-0-27695 |
| ΒΛΑΒΕΣ Δ.Ε.Η.: | 125 |
| ΒΛΑΒΕΣ Ο.Τ.Ε.: | 121 |
| ΑΜΕΣΗ ΔΡΑΣΗ: | 100 |
| ΒΛΑΒΕΣ ΥΔΡΕΥΣΗΣ: | 2241-0-68750, 2241-0-68755 |
| ΝΟΜΑΡΧΙΑ: | 2241-0-46502 |
| ΠΕΡ/ΚΗ Δ/ΝΣΗ | 2241-0-38174 |
| ΔΗΜΟΣ: | 2241-0-46200 |
| ΔΗΜ. ΕΠΙΧ. ΚΑΘΑΡ.: | 2241-0-77600 |
| ΥΠΗΡ. ΑΠΟΚΟΜΙΔΗΣ: | 2241-0-61057 |
| ΤΡΟΧΑΙΑ: | 2241-0-26480 |
| ΠΛΗΡΟΦ. Ο.Τ.Ε : | 131 |
| ΔΕΛΤΙΟ ΚΑΙΡΟΥ: | 149 |
| ΛΑΧΕΙΑ: | 1444 |
| ΠΡΟΠΟ - ΛΟΤΤΟ: | 1444 |
| ΡΟΔΑ: | 2241-0-26300 |
| ΚΤΕΛ: | 2241-0-27706 |
| Ο.Α.Ε.Δ.: | 2241-0-23265 |
| Ι.Κ.Α.: | 2241-0-64912 |
| ΤΑΞ.Υ.: | 2241-0-68701, 2241-0-68702 |
| ΟΛΥΜΠΙΑΚΗ: | 2241-0-24555 |
| Δ.Α.Ν.Ε.: | 2241-0-43150 |
| ΕΡΓΑΤ. ΚΕΝΤΡΟ: | 2241-0-24730 |
| CRONUS AIRLINES | 2241-0-25444 |
| AEGEAN AIRLINES | 2241-0-98345 |

## ΚΤΕΟ

- Από **την 1η Σεπτεμβρίου** έως **και τις 29 Οκτωβρίου,** παντός είδους οχήματα που δεν έχουν ήδη προσκληθεί από προηγούμενα προγράμματα **με αριθμούς** επιλογής **ΡΟΒ 5501** έως και **6000.**
- Από **1η Σεπτεμβρίου** έως και **τις 29 Οκτωβρίου,** φορτηγά με μικτό βάρος άνω των 10 Τ με συνδυασμό γραμμάτων **ΡΟΖ-ΡΟΗ-ΡΟΚ** ανεξαρτήτως αριθμού.

## ΤΙΜΕΣ ΣΥΝΑΛΛΑΓΜΑΤΟΣ

| | | |
|---|---|---|
| ΔΟΛΛΑΡΙΟ Η.Π.Α | 1,2603 | 1,2577 |
| ΛΙΡΑ ΑΓΓΛΙΑΣ | 0,697 | 0,6956 |
| ΚΟΡΩΝΑ ΔΑΝΙΑΣ | 7,4446 | 7,4298 |
| ΚΟΡΩΝΑ ΣΟΥΗΔΙΑΣ | 9,0825 | 9,0643 |
| ΓΙΕΝ ΙΑΠΩΝΙΑΣ | 136,57 | 136,29 |
| ΦΡΑΓΚΟ ΕΛΒΕΤΙΑΣ | 1,5389 | 1,5359 |
| ΚΟΡΩΝΑ ΝΟΡΒΗΓΙΑΣ | 8,2382 | 8,2218 |
| ΛΙΡΑ ΚΥΠΡΟΥ | 0,57608 | 0,57492 |
| ΔΟΛΛΑΡΙΟ ΚΑΝΑΔΑ | 1,5737 | 1,5705 |
| ΔΟΛΛΑΡΙΟ ΑΥΣΤΡΑΛΙΑΣ | 1,7157 | 1,7123 |


## Η ΡΟΔΙΑΚΗ

Ημερήσια Εφημερίδα της Ρόδου
Έτος Ιδρύσεως 1915
**ΙΔΡΥΤΗΣ**
**ΕΜΜ. ΚΑΛΑΜΠΙΧΗΣ**
**ΙΔΙΟΚΤΗΣΙΑ – ΕΚΔΟΣΗ**
**ΥΙΟΙ Σ. ΤΣΟΠΑΝΑΚΗ**
**Η. ΚΩΤΙΑΔΗΣ Ο.Ε.**
**ΔΙΕΥΘΥΝΤΗΣ**
**Αθ. Μαρασιώτης**
**ΣΥΝΤΑΞΗ**
Λουκάς Μαστής
Μιχάλης Μαστής
Κυριακή Πετρίδου
Βαρβάρα Μπογδάνου
**ΑΘΛΗΤΙΚΑ**
Μανόλης Μπάτης,
Νικήτας Κουσκούσης
Κώστας Παντίδος
Παύλος Ντοκουόπιλ
**ΓΡΑΦΕΙΑ ΣΥΝΤΑΞΗΣ**
Μάρκου Μαλλιαράκη 11
Τηλ.2241-0- 24610,
2241-0-75640
Fax (22410) 75641
**ΛΟΓΙΣΤΗΡΙΟ – ΔΙΑΦΗΜΙΣΕΙΣ**
Μάρκου Μαλλιαράκη 11
Τηλ. 2241-0-22210
2241-0-75230
Fax (22410) 22471
**http://www.rodiaki.gr.**
**Email: tsopd@otenet.gr & rodiaki@otenet.gr**

Για τρίτη συνεχή ημέρα, αλλά χθες ξεπέρασαν κάθε όριο ανεκτικότητας

# Καλιμακώνει επικίνδυνα τις προκλήσεις με παραβιάσεις σε αέρα και θάλασσα η Τουρκία

## Με πλοία της ακτοφυλακής "αγγίζουν" τα Ιμια και με Φάντομ πέταξαν πάνω από ελληνικά πολεμικά πλοία στην Ανδρο

**Μπαράζ προκλήσεων στο Αιγαίο χθες από την Τουρκία. Σύμφωνα με δημοσιογραφικές πληροφορίες στις 11.20 το πρωί τουρκική ακτοφυλακίδα παραβίασε για τρίτη συνεχή ημέρα τα ελληνικά χωρικά ύδατα προσεγγίζοντας εκ νέου τις βραχονησίδες Ίμια. Το τουρκικό πλοίο περιέπλεε συνεχώς της περιοχής μέχρι τις 13.45 μ.μ οπότε εγκατέλειψε την περιοχή.**



Οι κινήσεις του παρακολουθούντο συνεχώς από σκάφος του ελληνικού λιμενικού. Διακριτική παρακολούθηση από μακριά της τουρκικής ακτοφυλακίδος έκανε και μία κανονιοφόρος του Πολεμικού Ναυτικού.

Σύμφωνα με τις ίδιες πληροφορίες στις 11.20 το πρωί επίσης 3 σχηματισμοί τουρκικών F-16 διείσδυσαν στο Αιγαίο χωρίς να καταθέσουν σχέδια πτήσεως (παράβαση) και σε 7 περιπτώσεις παραβίασαν τον εθνικό εναέριο χώρο. Τα τουρκικά αεροσκάφη έσπευσαν να αναγνωρίσουν και να αναχαιτίσουν αντίστοιχα ελληνικά μαχητικά που απογειώθηκαν μεταξύ άλλων από την Αγχίαλο.

Ωστόσο στις 11.40 ένας τουρκικός σχηματισμός στη διάρκεια της αναχαίτισης πέταξε πάνω από το πεδίο Βολής Άνδρου (στα διεθνή ύδατα, βορειοανατολικά του νησιού) το οποίο ήταν ενεργοποιημένο καθώς εκτελούσαν βολές το αρματαγωγό "Ρόδος" και το Πλοίο Γενικής Υποστήριξης "Προμηθέας".

Τα τουρκικά F-16 πέταξαν σε ύψος 200 μόλις ποδιών (61 μέτρων) και σε απόσταση 200 μέτρων πίσω από τα ελληνικά πλοία.

Αρμόδιες πηγές σημείωναν τον κίνδυνο ατυχήματος στη συγκεκριμένη παράνομη ενέργεια των δύο τουρκικών αεροσκαφών δεδομένης της κατάστασης συναγερμού (λόγω εκτέλεσης βολών) στην οποία ευρίσκοντο το "Ρόδος" και το "Προμηθέας".

Οι ίδιες πηγές παρατηρούσαν δε ότι προκειμένου να αποσωβηθεί αυτός ο κίνδυνος οι βολές των ελληνικών πολεμικών πλοίων σταμάτησαν στη διάρκεια που τα ελληνικά μαχητικά καταδίωκαν τα δύο τουρκικά F-16 και επανελήφθησαν αμέσως μόλις εγκατέλειψαν το πεδίο βολής.

Συνολικά 6 τουρκικοί σχηματισμοί τουρκικών F-16 προέβησαν χθες σε 7 παραβάσεις των κανόνων εναέριας κυκλοφορίας στο FIR Αθηνών που εξελίχθηκαν σε 14 παραβιάσεις του εθνικού εναερίου χώρου στις περιοχές του βορείου και κεντρικού Αιγαίου.

Σε όλες τις περιπτώσεις τα 12 τουρκικά μαχητικά αναγνωρίσθηκαν και αναχαιτίσθηκαν από μεγάλο αριθμό ελληνικών μαχητικών αεροσκαφών

*Και άλλο ρεπορτάζ στη σελίδα 10*

ενώ σε 3 περιπτώσεις η διαδικασία της αναχαίτισης εξελίχθηκε σε εμπλοκή. Τρεις τουρκικοί σχηματισμοί έφεραν όπλα.

Υπενθυμίζεται ότι τα τα τουρκικά αεροσκάφη εγκλωβίζονται και από επίγεια αντιαεροπορικά συστήματα κάθε φορά που προβαίνουν σε παράνομη δραστηριότητα πάνω από το Αιγαίο..

"Πάγια θέση της ελληνικής πολιτικής είναι ότι παρόμοιες συμπεριφορές και ενόψει μάλιστα της προσπάθειας που γίνεται για την ένταξη της Τουρκίας στην ΕΕ είναι απορριπτέες" σχολίασε το μεσημέρι ο Υπουργός Εθνικής Άμυνας Σπήλιος Σπηλιωτόπουλος από την Καστοριά όπου πραγματοποιήθηκε η τριμερής διάσκεψη των Υπουργών Άμυνας Ελλάδος Αλβανίας και FYROM.

Παράλληλα επανέλαβε ότι τέτοιες συμπεριφορές δεν συμβάλλουν στις προσπάθειες που καταβάλλονται προς την κατεύθυνση της εμπέδωσης κλίματος σταθερότητας, καλής συνεργασίας και σωστής γειτονικής συνύπαρξης.

FUTUREKIDS
ΕΚΠΑΙΔΕΥΤΙΚΑ ΚΕΝΤΡΑ ΠΛΗΡΟΦΟΡΙΚΗΣ
i-know!
Ένα μικρό ακονάκι*
για να σε βοηθήσει να παίξεις το i-know το καταπληκτικό παιχνίδι γνώσεων της Futurekids.
Έλα σε ένα εκπαιδευτικό κέντρο πληροφορικής Futurekids, απάντησε σωστά στις ερωτήσεις και μπες στην Πανελλαδική κλήρωση*
για 190 υπέροχα δώρα
Τα FUTUREKIDS σε προσκαλούν
στην Απ.Παύλου 42 (Ανάληψη)
την Κυριακή 24/10 και ώρα 18.00
να γνωριστούμε και να διασκεδάσουμε
παίζοντας i-Know!
Μην περιμένεις !
Αν U-know . Let's Play
Στην κρίσιμη "Τι χρειάζεται απαραίτητα ένας Η/Υ για να λειτουργήσει" να θυμάσαι, η απάντηση είναι το Α. Καλή επιτυχία...
*Η Πανελλαδική κλήρωση των Futurekids θα πραγματοποιηθεί στις 30-10-2004.
Τα δώρα είναι προσφορά των.

ΑΝΑΚΟΙΝΩΣΗ ΕΚΔΗΛΩΣΗΣ
Γνωριμία με την ποιότητα
Η εταιρία
Γ. ΣΑΒΟΪΔΑΚΗΣ Α.Ε.
σας καλεί στην εκδήλωση
«ΓΝΩΡΙΜΙΑ ΜΕ ΤΗΝ ΠΟΙΟΤΗΤΑ»
που θα πραγματοποιηθεί
Παρασκευή
29 Οκτωβρίου
και ώρα 18.00
στο Convention Center του Ξενοδοχείου
RODOS PALACE
Στην εκδήλωση αυτή θα έχετε την ευκαιρία να γνωρίσετε την εταιρία μέσα από την νέα γκάμα προϊόντων αρτοζαχαροπλαστικής που διαθέτει

INOX
ECONOMY
ΗΛΙΑΚΑ · ΘΕΡΜΑΝΣΗ · ΕΓΚΑΤΑΣΤΑΣΕΙΣ·ΣΥΝΤΗΡΗΣΗ

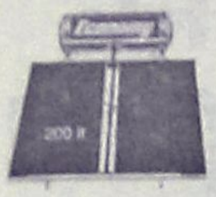

• ΑΝΟΞΕΙΔΩΤΟ ΑΤΣΑΛΙ
• ΑΘΡΑΥΣΤΟ ΤΖΑΜΙ
• ΕΠΙΛΕΚΤΙΚΟΣ ΣΥΛΛΕΚΤΗΣ
• ΣΥΝΔΕΕΤΑΙ ΜΕ ΚΑΛΟΡΙΦΕΡ

Ritter
ΧΥΤΟΣΙΔΗΡΟΙ ΛΕΒΗΤΕΣ ΠΕΤΡΕΛΑΙΟΥ



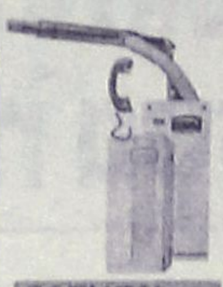

SATURN A.E.
ΑΤΟΜΙΚΗ ΜΟΝΑΔΑ ΠΕΤΡΕΛΑΙΟΥ



De Dietrich
ΛΕΒΗΤΕΣ ΠΕΤΡΕΛΑΙΟΥ ΑΠΟ ΧΥΤΟΣΙΔΗΡΟ

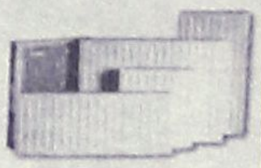

Superia
Panel Βελγίου



TUBOLUX
Design Πετσετοθήκη

ΡΙΖΟΣ ΜΙΧΑΗΛ
Αγ. Λαύρας 59 • τηλ. 2241023073, 6944351212

F·P·C
FITNESS PERSONAL CLUB

Προσωπική εκγύμναση
με άμεσα αποτελέσματα σε:

• Αδυνάτισμα
• Λιποδιάλυση
• Σύσφιγξη
• Μυϊκή ενδυνάμωση

ΥΠΕΥΘΥΝΟΙ:
Χαραλαμπόπουλος Βλάσης &
Αντώνογλου Θανάσης
*Απόφοιτοι τμήματος Επιστήμης Φυσ. Αγωγής και Αθλητισμού Α.Π.Θ.*

Συρακουσών 12, Καρακόνερο • τηλ. 2241078993



Οικοδιδασκαλείο Φιλολογικών
Λεντή Ιωάννα
Ιστορικός - Φιλόλογος
Γυμνασίου - Ενιαίου Λυκείου - ΤΕΕ

Τμήματα 2 ή 3 ατόμων
Χαμηλά δίδακτρα
Συχνή ενημέρωση γονέων

Λογοτεχνία Φιλοσοφία
Λατινικά Ιστορία
Εκθεση Αρχαία

Πληροφορίες:
Τηλ. 2241073035 - 6945994963
Κωνσταντίνου Παλαιολόγου 16



Συνεργασία με την Εθνική για τα ενοίκια ή όχι;

# Ποικίλες οι αντιδράσεις για τα ακίνητα του δήμου

## Ανάστατοι οι καταστηματάρχες της Νέας Αγοράς

Διάσταση απόψεων και σε επίπεδο παραγόντων και σε επίπεδο κοινής γνώμης, προκαλεί το ενδεχόμενο να τεθεί θέμα συζήτησης για την διαχείριση της ακίνητης περιουσίας του δήμου Ρόδου από την Εθνική Τράπεζα ή άλλο Πιστωτικό Ιδρυμα.

Το θέμα ήρθε στο προσκήνιο την Τετάρτη βράδυ, όταν ο δήμαρχος Ρόδου κ. Γ. Γιαννόπουλος με ερώτησή του προς τον διοικητή της Εθνικής Τράπεζας κ. Τάκη Αράπογλου (μετά το τέλος της ομιλίας του στο Επιμελητήριο), ζήτησε να μάθει αν η Εθνική Τράπεζα είναι διατεθειμένη να συνεργαστεί με τον δήμο στον τομέα αυτό, της διαχείρισης της ακίνητης περιουσίας.

Η ερώτηση αυτή που όπως ήταν ευνόητο συνδυάστηκε με τα καταστήματα ιδιοκτησίας του δήμου στη Νέα Αγορά, προκάλεσε και θετικές και αρνητικές αντιδράσεις.

Παράγοντες του δήμου Ρόδου αλλά και αρκετός κόσμος είδε το θέμα ιδιαίτερα θετικά, θεωρώντας ότι οι νέες συνθήκες επιβάλλουν μια τέτοια διαχείριση προς όφελος του κοινωνικού συνόλου και του ευρύτερου δημοσίου συμφέροντος.

Εξίσου έντονες είναι και οι αντιδράσεις αφού αρκετοί θεωρούν ότι δεν πρέπει να γίνει κάτι τέτοιο, διότι στην ουσία θα πρόκειται για "ξεπούλημα" της δημοτικής περιουσίας.

Από πλευράς δήμου Ρόδου, διευκρινίστηκε ότι επί του παρόντος δεν υπάρχει

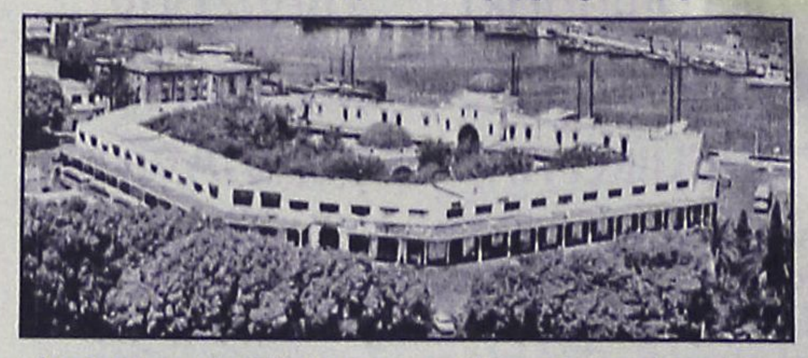

κάτι συγκεκριμένο. Σκέψεις και απόψεις υπάρχουν, αλλά τίποτα περισσότερο, όπως δηλώθηκε από συνεργάτη του δημάρχου.

Στον ίδιο τομέα, όμως, πιο προχωρημένα είναι τα πράγματα σε ό,τι αφορά **τον δήμο Καλλιθέας.**

Οπως έγινε γνωστό, ο δήμαρχος Καλλιθέας κ. Ιατρίδης, εδώ και αρκετούς μήνες έχει διερευνήσει το ενδεχόμενο συνεργασίας με την Εθνική Τράπεζα, για την ακίνητη περιουσία του δήμου. Εχουν γίνει συγκεκριμένες συζητήσεις για το θέμα αυτό και αναμένεται συνέχεια.

**ΑΝΤΙΔΡΟΥΝ ΟΙ ΚΑΤΑΣΤΗΜΑΤΑΡΧΕΣ**

Επί του θέματος, την έντονη αντίθεσή του εκφράζει ο σύλλογος δημοτικών καταστημάτων Νέας Αγοράς, με ανακοίνωση που έδωσε χθες στην δημοσιότητα, η οποία έχει ως εξής:

«Από τον τοπικό Τύπο πληροφορηθήκαμε ότι υπάρχει ενδεχόμενο ο δήμος να παραχωρήσει την εκμετάλλευση της ακίνητης περιουσίας του και μάλλον ειδικά τα καταστήματα της Νέας Αγοράς και Νεωρίου στην Εθνική Τράπεζα!!

Μήπως η Νέα Αγορά είναι ο δούρειος ίππος της Εθνικής για να πάρει τα καταστήματα και μετά να γίνει η παρόμοια υπόθεση με την Εμπορική Τράπεζα και το Καζίνο που περιήλθε σε ξένα διεθνή συμφέροντα!! Οπου υπάρχει καπνός, υπάρχει και φωτιά!..

Ο Σύλλογός μας επιθυμεί να πληροφορηθεί πραγματικά τι συμβαίνει; Τι κρύβεται και ποιοί εμπλέκονται; Μήπως η υπόθεση των ενοικίων είναι μια πρόφαση για ξεπούλημα της περιουσίας του δήμου σε ξένους, όπως έγινε με το Καζίνο; Ισως γι' αυτό το λόγο δεν μειώνουν τα ενοίκια ώστε να αναγκάσουν τους νυν ιδιοκτήτες να εγκαταλείψουν τα καταστήματά τους. Μήπως είναι όλα προσχεδιασμένα; Και γι' αυτό δεν πέρασε η γνωστή τροπολογία. Υπάρχει κάποια σκοπιμότητα που θα φανεί σύντομα;

Ο,τι ωραίο υπάρχει στη Ρόδο να το πάρει ο ξένος; Γι' αυτό και συ φίλε Ροδίτη αντέδρασε με το δικό σου τρόπο! Οπως και εμείς αγωνιζόμαστε για το συμφέρον του τόπου μας. Εάν όλοι μαζί ενωμένοι υποστηρίξουμε τη δική μας γη θα καταλάβουν οι υπεύθυνοι ότι ο ροδίτικος λαός δεν δέχεται άλλη μεγάλη κοροϊδία...

"Ολα έχουν την ώρα τους". Ηρθε η ώρα της πράξης και της λύσης. Το δ.σ. που συνήλθε σήμερα 22/10/04 παρακολουθεί από κοντά τις εξελίξεις και ενεργεί ανάλογα!

**Το Διοικητικό Συμβούλιο».**

# Αναβολή επίσκεψης του κ. Αβραμόπουλου



Δεν θα έρθει τελικά την Δευτέρα στη Ρόδο ο υπουργός Τουριστικής Ανάπτυξης κ. Δημ. Αβραμόπουλος , σε μία επίσκεψη που ήταν προγραμματισμένη για το Γκόλφ Αφάντου . Αναμένεται όμως ότι η επίσκεψη θα πραγματοποιηθεί σύντομα, έτσι ώστε ο κ. υπουργός να συζητήσει με τους εκπροσώπους των τοπικών φορέων τι θα γίνει.

Επί του θέματος, σε ανακοίνωση του βουλευτή Δωδεκανήσου κ. Βασίλη Χρύση, έγιναν γνωστά τα εξής:

*«Από το Πολιτικό Γραφείο του Βουλευτή Δωδεκανήσου κ. Βασίλη Χρύση ανακοινώνεται ότι λόγω εκτάκτου κωλύματος του Υπουργού Τουριστικής Ανάπτυξης κ. Δημήτρη Αβραμόπουλου, αναβάλλεται προσωρινά, η προγραμματισθείσα για την ερχόμενη Δευτέρα επίσκεψή του στον Δήμο Αφάντου.*

*Ο κ. Αβραμόπουλο, σε τηλεφωνική επικοινωνία που είχε με τον βουλευτή κ. Χρύση, δεσμεύτηκε ότι σε σύντομο χρονικό διάστημα θα καθορίσει νέα ημερομηνία για πραγματοποίηση ολοήμερης επίσκεψής του στο νησί μας, συνοδεία υπηρεσιακών παραγόντων και ευελπιστούμε ότι το θέμα της αξιοποίησης του Γκολφ Αφάντου σύντομα θα δρομολογηθεί και θα υλοποιηθεί προς όφελος της Ρόδου».*

Εκπολιτιστικό Σωματείο Ελληνικών Λαϊκών Χορών



Τηλ. 22410-20157
Κινητό: 6972817194
κ. Τζέλλο Βαγγέλη

Μαθήματα Ελληνικών Παραδοσιακών & Λαϊκών χορών

Τμήματα ενηλίκων

Πρωινά & απογευματινά
αρχαρίων & προχωρημένων

Διδάσκουν:
Τζέλλος Βαγγέλης-
Κατερίνα Δημόγλου

Δ/νση σχολής: Εργάνης Αθηνάς-Μαν. Παπαναστάση
(έναντι Super market BAZAAR στους δασκάλους)

Εναρξη 25 Οκτώβρη

ΤΑΧΥΡΥΘΜΑ ΓΕΡΜΑΝΙΚΑ

ΓΙΑ ΕΝΗΛΙΚΕΣ
ΝΕΑ ΤΜΗΜΑΤΑ
ΟΙ 10 ΠΡΩΤΕΣ
ΤΟΥ ΤΟΥΡΙΣΜΟΥ
1/11/04 έως 15/12/04
ΩΡΕΣ ΔΩΡΕΑΝ

SIMULTAN LANGUAGES

ΔΙΔΑΣΚΑΛΙΑ: ΦΛΩΡΙΑΝΝΑ ΔΙΑΚΟΣΑΒΒΑ
ΣΥΣΤΗΜΑ ΣΙΜΟΥΛΤΑΝ

Καρίας 3, Τηλ. 2241032272, 6944904276

Για Χατζή και Χαραλάμπη

# Θα συνεχισθούν οι προσπάθειες

## Από τη Νομαρχιακή της Ν.Δ.

Ο αγώνας... συνεχίζεται, διευκρινίζει σε χθεσινή ανακοίνωσή του η νομαρχιακή επιτροπή της Νέας Δημοκρατίας, αναφερόμενη στην προσπάθεια να "γεφυρώσει" τις διαφορές των κ.κ. Χ. Χατζηευθυμίου και Νικ. Χαραλάμπη, σε ό,τι αφορά την πιθανότητα να υπάρξει ενιαίος συνδυασμός στο δήμο Ρόδου.

Στην πρόσφατη συνάντηση υπήρξε πράγματι διάσταση απόψεων. Ο κ. Χαραλάμπης ζήτησε να κριθεί από μηδενική βάση το ποιός θα πάρει την υποστήριξη του κόμματος, ενώ ο κ. Χατζηευθυμίου με ανακοίνωση μάλιστα, ξεκαθάρισε ότι όποιος ενδιαφέρεται για υποψήφιος δήμαρχος θα πρέπει να προσχωρήσει στην παράταξή του.

Ειδικότερα στην ανακοίνωση που εκδόθηκε αναφέρονται τα εξής:

«Πέραν των όποιων αρνητικών σχολίων ή συμπερασμάτων από τη σειρά επαφών της Νομαρχιακής Επιτροπής της Ν.Δ. με στελέχη του κόμματος και της κοινωνίας, οι πρωτοβουλίες θα συνεχισθούν με απώτερο σκοπό τη συνένωση των δυνάμεων που θέλουν να ακολουθούν τις θέσεις και τα προσδοκώμενα από τον Κώστα Καραμανλή και την κυβέρνησή μας».

Τόσο για το δήμο Ρόδου, όσο και για τους άλλους δήμους της Δωδεκανήσου, αναμένεται ότι οι διεργασίες μεταξύ στελεχών θα συνεχιστούν και θα πυκνώσουν μέσα στους επόμενους μήνες.

Επιστολή-έκκληση στον υπ. Εμπορικής Ναυτιλίας

# Παρέμβαση Περιφερειάρχη για το ακτοπλοϊκό πρόβλημα

## Οι "κασσάνδρες" ξεχνούν τις δικές τους μεγάλες ευθύνες

Σήμερα, ο γενικός γραμματέας της Περιφέρειας Νοτίου Αιγαίου κ. Χαράλαμπος Κόκκινος, στα πλαίσια των πρωτοβουλιών του για την επίλυση του χρόνιου προβλήματος της ακτοπλοϊκής σύνδεσης των νησιών, έχοντας και ο ίδιος «δια ζώσης» αντιμετωπίσει τη δυσκολία επικοινωνίας κατά τις συχνές περιοδείες του στα νησιά μας, προέβη στην αποστολή επιστολής προς τον υπουργό Εμπορικής Ναυτιλίας κ. Μανώλη Κεφαλογιάννη.

Η βαριά κληρονομιά των προηγούμενων κυβερνήσεων εξαιτίας του κακού χειρισμού, την έλλειψη σχεδιασμού και την πλήρη απουσία κατανόησης των πραγματικών αναγκών των κατοίκων των νησιών, επέβαλαν μια αδιέξοδη κατάσταση στην ακτοπλοΐα, η οποία απαιτεί σήμερα την κοινή προσπάθεια όλων. Η επιστολή που κοινοποιείται στους βουλευτές της Περιφέρειας Νοτίου Αιγαίου, στους νομάρχες και τους προέδρους ΤΕΔΚ Κυκλάδων και Δωδεκανήσου, συγκεκριμένα αναφέρει τα εξής:

" Κύριε Υπουργέ,

Γνωρίζοντας την ευαισθησία σας τόσο για την Ελληνική Ναυτιλία, όσο όμως και το αμέριστο ενδιαφέρον σας για τα νησιά μας, οφείλω να επανέλθω στο ακτοπλοϊκό πρόβλημα, που πλήττει ιδιαίτερα τις Κυκλάδες και τα Δωδεκάνησα.

Είναι αλήθεια κύριε Υπουργέ, πως κληρονομήσαμε ως Κυβέρνηση ένα βαρύ φορτίο στον τρόπο λειτουργίας της ακτοπλοΐας. Παρά τις αδιάκοπες προσπάθειες, που αναγνωρισμένα καταβάλλετε, δυστυχώς το πρόβλημα αρχίζει να παίρνει εκρηκτικές διαστάσεις.

Από τη μια πλευρά το δίκαιο αίτημα των κατοίκων των νησιών μας και από την άλλη η προσπάθεια που καταβάλλουν ορισμένοι για μικροκομματικές και παραπολιτικές προεκτάσεις, δίνουν στο πρόβλημα δραματική διάσταση.



Είναι γνωστό επίσης, πως σε αλλεπάλληλες συσκέψεις, τόσο με τη δική σας συμμετοχή, του υπουργού Αιγαίου & Νησιωτικής Πολιτικής και των πλοιοκτητών προσπαθείτε να βρείτε λύση. Μία λύση όμως που δυστυχώς δεν έχει επιτευχθεί.

Σε μια ύστατη προσπάθεια, σας καλώ κύριε Υπουργέ, να προσπαθήσουμε όλοι μαζί να βρεθούμε εκτός αυτού του αδιεξόδου. Ενόψει μάλιστα και του χειμώνα, οι οιωνοί δεν φαίνονται καθόλου θετικοί.

Θα πρότεινα λοιπόν να πραγματοποιηθεί στο Υπουργείο σας κοινή συνάντηση με τους βουλευτές, νομάρχες, προέδρους ΤΕΔΚ της Περιφέρειας Νοτίου Αιγαίου, προκειμένου να καθορίσουμε την πορεία και την δρομολόγηση της λύσης στο πραγματικά ακανθώδες αυτό θέμα.

Κλείνοντας και αφού θεωρήσω ως δεδομένο την συνέχιση των προσπαθειών σας, θέλω να πιστεύω πως θα διαψεύσουμε όλες εκείνες τις «Κασσάνδρες», που ξεχνούν τις μεγάλες ευθύνες που έχουν όλα αυτά χρόνια και πως τελικά για άλλη μια φορά θα είναι η Κυβέρνηση της Νέας Δημοκρατίας, που θα βγάλει τα νησιά μας από το τέλμα και το περιθώριο".


@Anosis
Computer Learning

Εκπαίδευση στους Υπολογιστές ... για όλους

➤Η Σχολή Πληροφορικής ANOSIS στα 10 χρόνια της ανοδικής της πορείας είναι πρωτοπόρα σε νέα προγράμματα σπουδών, προσαρμόζοντας τα τεχνολογικά επιτεύγματα της Πληροφορικής, στις σύγχρονες απαιτήσεις

➤Υπερέχουμε σε εξετάσεις πιστοποίησης αφού είμαστε το 1° εξεταστικό κέντρο ECDL στα Δωδεκάνησα με τους περισσότερους πτυχιούχους μαθητές, και με ποσοστά επιτυχίαςπου πλησιάζουν το 95%! .

➤Εχουμε τις πιο ανταγωνιστικές τιμές της αγοράς διατηρώντας την ποιότητα της εκπαίδευσης στα πιο υψηλά επίπεδα

➤Στους μαθητές μας δίνεται δωρεάν εκπαιδευτικό υλικό (βιβλία-CD-προγράμματα), απεριόριστη πρακτική εξάσκηση, ειδικές τιμές για αδέρφια, φοιτητές, ομάδες ατόμων



ΤΜΗΜΑΤΑ ΓΙΑ ΠΑΙΔΙΑ

✓Πρωτοποριακά Προγράμματα Σπουδών για μαθητές 7-17 ετών
✓Ειδικές παιδαγωγικές μεθόδους μάθησης για παιδιά
✓Σύγχρονο κι ευχάριστο περιβάλλον
✓Απόκτηση πιστοποιητικών e-kids, ECDL, Expert

Χαρίστε στο παιδί σας Εφόδια Ζωής

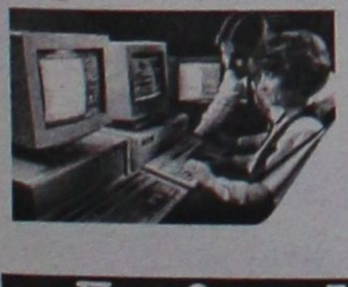

ΤΜΗΜΑΤΑ ΕΝΗΛΙΚΩΝ

✓Ταχύρυθμα σεμινάρια 6 εβδομάδων επιπέδου ECDL Start
✓Δίμηνοι ή Τρίμηνοι κύκλοι σπουδών ECDL και ECDL Expert
✓Για αρχάριους και για προχωρημένους
✓Για ανέργους, εργαζομένους, αυτοαπασχολόμνενους
✓Επιδοτούμενα σεμινάρια για επιχειρήσεις

Εύκολα Γρήγορα Αποτελεσματικά

Πως θα αποδείξετε την γνώση σας στους Η/Υ;

ECDL
Με τα διεθνώς αναγνωρισμένα πιστοποιητικά στο εξεταστικό κέντρο ANOSIS στο πιο σύντομο χρονικό διάστημα
ECDL Start ECDL Core ECDL Advanced
ECDL Expert e-kids Equal Skills

Στόχος μας είναι η προσωπική παρακολούθηση κάθε μαθητή και η άριστη γνώση αυτών που διδάσκεται.
Η απόκτηση ενός πτυχίου είναι απλά το φυσικό επακόλουθο της γνώσης αυτής

Anosis ΣΤ.ΚΩΤΙΑΔΗ 52 ΡΟΔΟΣ ΤΗΛ.22410 78924
Υπεύθυνος Σπουδών : ΚΩΣΤΑΣ ΧΑΤΖΗΔΑΚΗΣ Πτυχ. Πληροφορικής Παν. Αθηνών



INFORMATIQUE
ΕΚΠΑΙΔΕΥΣΗ ΣΤΗΝ ΠΛΗΡΟΦΟΡΙΚΗ
ΕΡΓΑΣΤΗΡΙΟ ΕΛΕΥΘΕΡΩΝ ΣΠΟΥΔΩΝ
ΡΟΔΟΣ ΑΝΝΗΣ ΜΑΡΙΑΣ 72 ΤΗΛ. 21887, FAX. 31258

ΠΙΣΤΟΠΟΙΗΜΕΝΟ ΕΞΕΤΑΣΤΙΚΟ ΚΕΝΤΡΟ ΓΙΑ ΤΑ ΔΙΠΛΩΜΑΤΑ ECDL & CAMBRIDGE

ΣΕΜΙΝΑΡΙΟ

Χειρισμού Ηλεκτρονικών Υπολογιστών, για προχωρημένους

*Μήπως ήρθε η ώρα να ξεχωρίσετε ;*
*Να διεκδικήσετε μία καλύτερη επαγγελματική προοπτική;*

Η σχολή INFORMATIQUE διοργανώνει σεμινάριο χειρισμού Η/Υ για προχωρημένους χρήστες, κατόχους διπλωμάτων ECDL και Cambridge.

Στο τέλος του σεμιναρίου θα διεξαχθούν εξετάσεις για την απόκτηση των διπλωμάτων :

• ECDL EXPERT, του ιδρύματος ECDL
• INTERNATIONAL DIPLOMA IN ICT CAREER – ADVANCED, του Πανεπιστημίου του CAMBRIDGE

ΕΝΑΡΞΗ ΣΕΜΙΝΑΡΙΟΥ
27/10/2004

Μάθετε τους Ηλεκτρονικούς Υπολογιστές Σωστά
INFORMATIQUE. Από το 1991

Για περισσότερες πληροφορίες
INFORMATIQUE
Εθνικής Αντίστασης 72 -Ρόδος
Τηλ 22410 21887, fax 22410 31258
Κιν. 6945101920

Υπεύθυνος Εκπαίδευσης
Ηλίας Κολλάτος
Διπλ/χος Μηχανικός Πληροφορικής

### Μεταξύ δημάρχου και Παπουτσή

# Ενταση διενέξεων στο Καστελόριζο

## Ποινική δίωξη κατά Πανηγύρη

**Ούτε αρχή ούτε τέλος δεν έχουν οι καταγγελίες ανάμεσα στον δήμαρχο του Καστελορίζου κ. Παύλο Πανηγύρη και τον επικεφαλής της μειοψηφίας του Δημοτικού Συμβουλίου κ. Παπουτσή.** Χθες ενώ επρόκειτο να εκδικαστεί υπόθεση, με κατηγορούμενο για συκοφαντική δυσφήμιση κ. Παπουτσή, έπειτα από μήνυση που κατέθεσε ο κ. Πανυγήρης, ο εισαγγελέας της έδρας κ. Κωνσταντίνος Μπούτσικος, αποκάλυψε ότι με αφορμή τις καταγγελίες αυτές, σε βάρος του δημάρχου Καστελορίζου, έχει ασκηθεί ποινική δίωξη και η υπόθεση βρίσκεται στο στάδιο της κύριας ανάκρισης, προτείνοντας έτσι παράλληλα την αναβολή της εκδίκασης για την συγκεκριμένη υπόθεση, μέχρι να εξεταστούν από την κύρια ανάκριση οι καταγγελίες που έγιναν.



Σύμφωνα με την αναφορά – κατάθεση που παρέδωσε σε εισαγγελικούς και δικαστικούς λειτουργούς, ο επικεφαλής της μειοψηφίας του δημοτικού συμβουλίου κ. Παπουτσής, οι καταγγελίες αφορούσαν:

1) παράνομη ρευματοδότηση του σπιτιού του δημάρχου, από ηλεκτρική παροχή της δημοτικής δεξαμενής.

2) Παράνομη χρήση οικοδομικών υλικών του Δήμου, τα οποία ο δήμαρχος χρησιμοποίησε σε δική του οικοδομή.

3) Παρατυπίες στην διαδικασία είσπραξης και καταχώρησης χρηματικών ποσών στο τέλος ακίνητης περιουσίας (ΤΑΠ).

Ο κ. Παπουτσής, σύμφωνα με όσα είχε δηλώσει, αν χρειαστεί και κληθεί στα δικαστήρια, θα προσκομίσει όλα τα σχετικά στοιχεία που έχει στα χέρια του, έτσι ώστε η δικαιοσύνη να ερευνήσει τα όσα περιγράφονται.

Η αναφορά αυτή, αξίζει να σημειωθεί ότι διαβιβάστηκε και στην Εισαγγελία του Αρείου Πάγου (όταν επικεφαλής ήταν ο κ. Ευάγγελος Κρουσταλλάκης) με παραγγελία του οποίου, διαβιβάστηκε εντολή για έρευνα στην Εισαγγελία Πλημμελειοδικών Ρόδου.

# Κύκλωμα σεξουαλικής εκμετάλλευσης γυναικών

## Αποκαλύφθηκε από την Ασφάλεια. Ταρίφα 120 ευρώ

**Μια σοβαρή υπόθεση, κυκλώματος σεξουαλικής εκμετάλλευσης, που διακινούσε και στη Ρόδο γυναίκες έναντι αμοιβής 120 ευρώ, αποκάλυψε χθες η Υποδιεύθυνση Ασφαλείας Ρόδου, σε συνεργασία και με την υποδιεύθυνση Δίωξης Οργανωμένου Εγκλήματος της Ασφάλειας Αττικής.**

Σύμφωνα με όσα έγιναν γνωστά, αστυνομικοί της Ασφάλειας Ρόδου, κατάφεραν μετά από πληροφορίες που είχαν από συναδέλφους τους από την Αθήνα, να συλλάβουν δύο Ροδίτες οι οποίοι εμπλέκονται στο κύκλωμα, καθώς επίσης και την ίδια την γυναίκα που χρησιμοποιούνταν έναντι χρηματικής αμοιβής για να παρέχει... υπηρεσίες στους πελάτες. Ο 45χρονος, παρέδιδε σε πελάτες της Ρόδου, αλλοδαπή γυναίκα για σεξουαλική εκμετάλλευση, έναντι αμοιβής 120 ευρώ.

Ο ίδιος, μαζί με έναν ακόμα κάτοικο Ρόδου, ο οποίος και συνελήφθη, συνεργάζονταν με κύκλωμα που λειτουργεί στην Αθήνα, το οποίο έστελνε στη Ρόδο τις αλλοδαπές από το περασμένο καλοκαίρι, για σεξουαλική εκμετάλλευση, χορηγώντας τους μάλιστα το ποσό των 3.000 ευρώ. Όπως ανακοίνωσε η αστυνομία, αμέσως μετά την ολοκλήρωση της δικογραφίας, οι συλληφθέντες θα αποσταλούν στον εισαγγελέα Πρωτοδικών Ρόδου, για παράβαση των διατάξεων περί Σωματεμπορίας, Μαστροπίας, ενώ αντιμέτωποι επίσης θα βρεθούν και με τις βαρύτατες διατάξεις του νόμου περί Οργανωμένου Εγκλήματος.





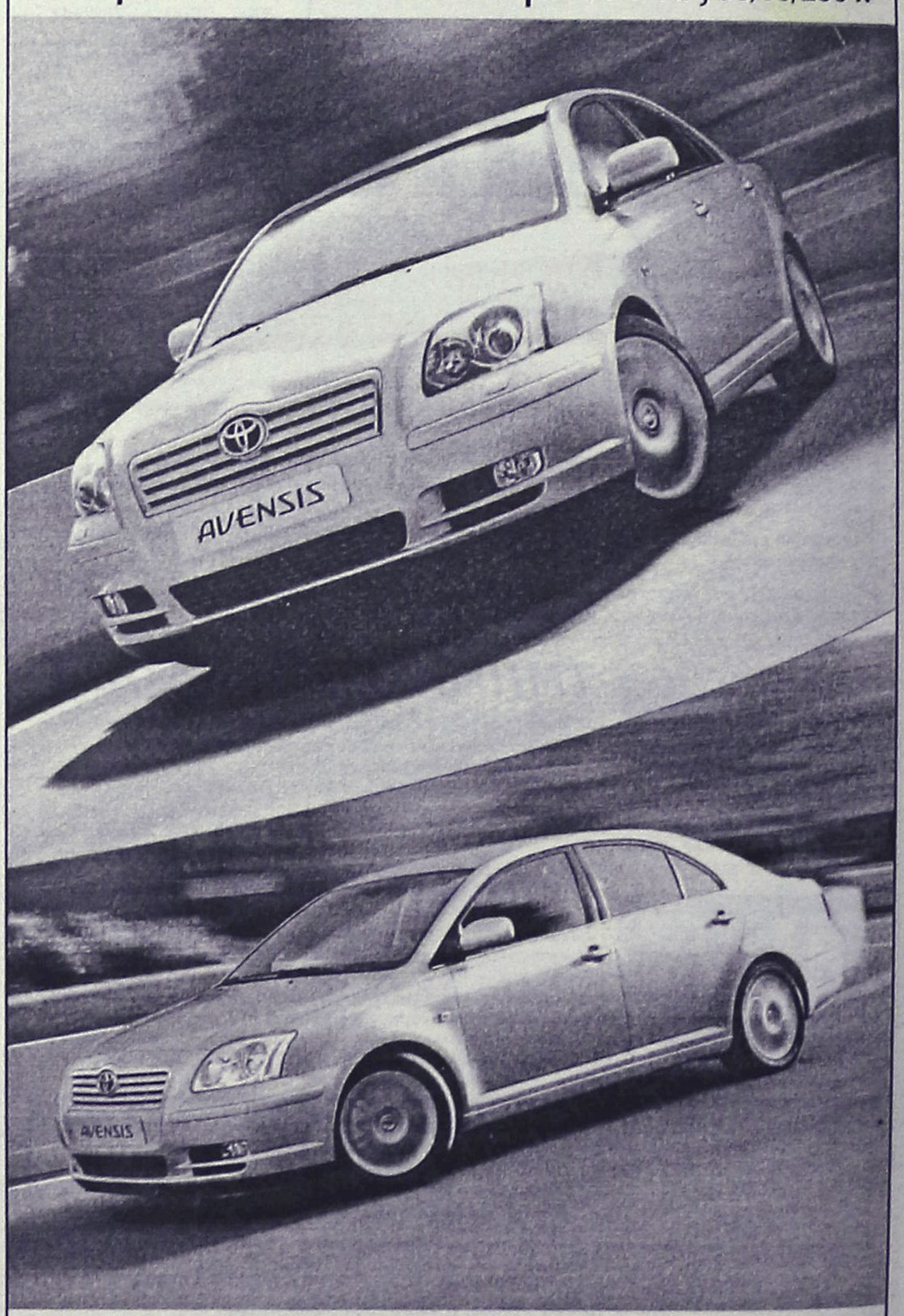




INTERACTIVE LEARNING
ΕΚΜΑΘΗΣΗ ΠΛΗΡΟΦΟΡΙΚΗΣ & ΤΕΧΝΟΛΟΓΙΑΣ
50 ΕΚΠΑΙΔΕΥΤΙΚΑ ΚΕΝΤΡΑ ΣΤΗΝ ΕΛΛΑΔΑ & ΣΤΗΝ ΚΥΠΡΟ

Εκπαίδευση
& επαγγελματική κατάρτιση
ενηλίκων στους υπολογιστές.

Τα προγράμματα σπουδών
& τα εκπαιδευτικά εγχειρίδια
είναι πιστοποιημένα από το τμήμα
πληροφορικής του ΑΡΙΣΤΟΤΕΛΕΙΟΥ
ΠΑΝΕΠΙΣΤΗΜΙΟΥ ΘΕΣΣΑΛΟΝΙΚΗΣ.




**INTERACTIVE BOOKS:**
• Δωρεάν βιβλία σε κάθε εκπαιδευόμενο
• Πιστοποιημένη ύλη σύμφωνα με το syllabus 4.0 του E.C.D.L

Απόκτηση **E.C.D.L** και **E.C.D.L EXPERT** για τις εφαρμογές του **Ms Office**



**WORKOFFICE130**
Εισαγωγή στους Η/Υ, Windows, Word, Excel, Access, PowerPoint & Internet.
Διάρκεια: 130 ώρες.

**WORKOFFICEEXPERT**
Word Advanced, Excel Advanced, Access Advanced & PowerPoint Advanced.
Διάρκεια: 80 ώρες.

**GOLD400**
Εισαγωγή στους Η/Υ, Windows, Word, Excel, Access, PowerPoint, Internet, Visual Basic, FrontPage, Δίκτυα, Flash, CorelDraw, Photoshop, Toolbook.
Διάρκεια: 400 ώρες.

Διδάσκονται ακόμα: Επεξεργασία εικόνας και εντύπου, Κατασκευή ιστοσελίδων, Μηχανογραφημένη λογιστική, Autocad - Ετήσιο πρόγραμμα Γραμματέων Διεύθυνσης.

**800.11.60600**
**χωρίς χρέωση για όλη την Ελλάδα**

ISO 9001:2000

• **ΡΟΔΟΣ,**
**Στ. Κωτιάδη 37**
**Τηλ. 2241070611**
• **ΑΡΧΑΓΓΕΛΟΣ**
**Γ. Παπανδρέου**
**Τηλ. 2244029335**

INTERACTIVE LEARNING
ΕΚΜΑΘΗΣΗ ΠΛΗΡΟΦΟΡΙΚΗΣ & ΤΕΧΝΟΛΟΓΙΑΣ
ΕΡΓΑΣΤΗΡΙΑ ΕΛΕΥΘΕΡΩΝ ΣΠΟΥΔΩΝ

4 δυναμικοί κύκλοι σπουδών

ΕΚΜΑΘΗΣΗ ΥΠΟΛΟΓΙΣΤΩΝ ΓΙΑ ΠΑΙΔΙΑ ΚΑΙ ΕΦΗΒΟΥΣ

Τα παιδιά αποκτούν πιστοποιητικό κατάρτισης στην πληροφορική από το Αριστοτέλειο Πανεπιστήμιο Θεσσαλονίκης. Δυνατότητα απόκτησης e-kids, E.C.D.L και E.C.D.L EXPERT.

Επίπεδο SCOUTS
[ηλικίες από 6 έως 8 ετών]
Πείραμα και γνώση...

800.11.60600

Επίπεδο PRE-K, KINDER
[ηλικίες από 3 έως 5 ετών]
Η πρώτη επαφή...

Επίπεδο WIZ & WIZ ADVANCED
[ηλικίες από 12 έως 15 ετών]
Σχεδόν...επαγγελματίες & με επίσημη πιστοποίηση

Επίπεδο JUMPERS
[ηλικίες από 9 έως 11 ετών]
Συνεργασία & χπίσιμο γερών βάσεων

Χωρίς χρέωση για όλη την Ελλάδα

ISO 9001:2000



• **ΡΟΔΟΣ,**
**Στ. Κωτιάδη 37**
**Τηλ. 2241070611**
• **ΑΡΧΑΓΓΕΛΟΣ**
**Γ. Παπανδρέου**
**Τηλ. 2244029335**

Κατά την επόμενη συνεδρίασή του

# Πολλά καυτά θέματα στο τραπέζι του Νομαρχιακού Συμβουλίου Δωδ/σου

## Νέο εργοστάσιο ΔΕΗ, ακτοπλοϊκό, φράγμα Γαδουρά, εργαζόμενοι στη ΔΑΝΕ, Γεωργοένωση

**Θέματα αιχμής, που απασχολούν το νομό, πρόκειται να τεθούν προς συζήτηση στην προσεχή συνεδρίαση του νομαρχιακού συμβουλίου Δωδεκανήσου. Στην ημερήσια διάταξη έχουν συμπεριληφθεί καυτά θέματα, όπως το ακτοπλοϊκό πρόβλημα, η κατασκευή του νέου εργοστασίου της ΔΕΗ, η συνέχιση εργασιών στο φράγμα του Γαδουρά και η στήριξη στην Γεωργοένωση και στην ΚΑΪΡ για την μη εκποίηση των περιουσιακών τους στοιχείων.**

Και για τα 4 θέματα αναμένεται ότι θα υπάρξουν τοποθετήσεις σε υψηλούς τόνους από τους νομαρχιακούς συμβούλους. Εκτός ημερήσιας διάταξης, είναι πιθανό να τεθεί και το θέμα της μεταφοράς των υπηρεσιών του ΙΚΑ στο παλιό νοσοκομείο, λόγω της εμπλοκής που παρουσιάστηκε με την απάντηση του ΙΚΑ προς τη νομαρχία.

Ειδικότερα, σύμφωνα με την ημερήσια διάταξη, τα θέματα που θα συζητηθούν είναι τα εξής:

• Αντιμετώπιση του ενεργειακού προβλήματος νομού Δωδ/σου - Κατασκευή νέου εργοστασίου παραγωγής ηλεκτρικού ρεύματος στη Ρόδο.

• Πορεία εργασιών και χρηματοδότησης του έργου "Κατασκευή φράγματος Γαδουρά".

• Ακτοπλοϊκό πρόβλημα νομού Δωδ/σου τη χειμερινή περίοδο 2004-2005 - Προτάσεις για σχεδιασμό ακτοπλοϊκών γραμμών θερινής περιόδου 2005. Στήριξη εργαζομένων της ΔΑΝΕ SEA LINES.

• Στήριξη στην Ενωση Αγροτικών Συνεταιρισμών Δωδ/σου και στην Καΐρ για τη μη εκποίηση ή κατάσχεση των περιουσιακών στοιχείων τους λόγω χρεών.

• Εγκριση πρότασης της Ομοσπονδίας Αγροτικών - Αλιευτικών Συλλόγων Παραμεθορίων νησιών Περιφέρειας Νοτίου Αιγαίου σχετικά με το πρόγραμμα "Ιχθυοτουρισμός" μέτρο 2.6 (θέμα από αναβολή).

• 1η τροποποίηση Π.Δ.Ε.Ν.Α. Δωδ/σου έτους 2004.

• 2η τροποποίηση προϋπολογισμού Ν.Α. Δωδ/σου οικον. έτους 2004.

• Μαθητικός τουρισμός.

### ΓΙΑ ΤΗ ΔΕΗ

Σε ό,τι αφορά το νέο εργοστάσιο της ΔΕΗ και για το πως έχει το θέμα, κατατοπιστικό είναι το ενημερωτικό σημείωμα του δασάρχη κ. Φιλ. Κοντίτση προς τον υπουργό Αιγαίου κ. Παυλίδη.

Στο σημείωμα αυτό ο κ. Κοντίτσης, αφού εξηγεί πως έχει το θέμα με την χαρακτηρισμένη ως δασική έκταση, υποστηρίζει ότι δεν υπάρχει πρόβλημα.

Αναφέρει συγκεκριμένα τα εξής:

«Κύριε υπουργέ,

Συνέχεια της τηλεφωνικής επικοινωνίας μας, σας ενημερώνουμε τα εξής: Με το αρ. πρωτ. 3985/21-5-01 έγγραφο της Νομαρχιακής Αυτοδιοίκησης Δωδ/σου μας απεστάλη αίτηση με θέμα την χωροθέτηση του νέου εργοστασίου της ΔΕΗ. Στις 15-6-01 υποβάλλεται προς τη Δ/νση Δασών Δωδ/σου αυτοψία από το δασολόγο Χριστοφακάκη Παντελή στην οποία αναφέρεται ότι ολόκληρη η έκταση, τόσο η ιδιωτική όσο και η δημόσια, φέρει δασική βλάστηση, αποτελούμενη από γιουνίπερους, αραιά πεύκα, κουμαριές και έρεικες σε ποσοστό 50%. Δεν αναφέρεται πουθενά στην αυτοψία η ύπαρξη βαθμίδων ή κάποιων άλλων στοιχείων που να υποδηλώνουν ότι η έκταση αυτή καλλιεργούνταν στο παρελθόν. Εκδίδεται η αρ. πρωτ. 3016/21-6-01 πράξη χαρακτηρισμού, σύμφωνα με την οποία η έκταση εμβαδού 400 στρ. είναι δασική έκταση (άρθρο 3 παρ. 2 Ν. 998/79). Αποστέλλεται το με αρ. πρωτ. 3202/27-6-01 έγγραφό μας με θέμα "Αποστολή ανακοίνωσης για δημοσίευση" στη Νομαρχιακή Αυτοδιοίκηση Δωδ/σου (γραφείο Νομάρχη). Δημοσιεύεται η πράξη χαρακτηρισμού σε μία εφημερίδα ("Πρόοδος") στις 30-6-01. Η ΚΕΔ (κλιμάκιο Ρόδου) με το αρ. πρωτ. ΡΟΔ/1425/13-12-01 έγγραφό της ζητά πληροφορίες σχετικά με το αν έχει εκδοθεί πράξη χαρακτηρισμού για το νέο εργοστάσιο της ΔΕΗ στη θέση Εμπρός Κάμπος. Της κοινοποιούμε τη σχετική πράξη χαρακτηρισμού με το αρ. πρωτ. 8001/01/14-01-02 έγγραφό μας. Η ΚΕΔ υποβάλει αντιρρήσεις με το αρ. πρωτ. ΡΟΔ/1113/7-2-02 έγγραφό της προς τη Δ/νση Δασών Δωδ/σου κατά της σχετικής πράξης χαρακτηρισμού.

Από τη στιγμή που η ΔΕΗ με αίτησή της εκδηλώσει την πρόθεσή της να προχωρήσει στην κατασκευή του εν λόγω έργου και προκειμένου να εισηγηθούμε την έκδοση έγκρισης επέμβασης για δημόσια δασική έκταση εμβαδού 200 στρ., σύμφωνα με το άρθρο 58 παρ. 2 του Ν. 998/79, που θα υπογραφεί από τον υπουργό Αγροτικής Ανάπτυξης και Τροφίμων, θα πρέπει: 1) να προσκομισθούν εγκεκριμένοι όροι Μ.Π.Ε. - τύπου Α (εσωτερική οδοποιΐα, τεχνική περιγραφή του έργου, όροι ασφαλείας κ.ά.). 2) Η ΔΕΗ θα πρέπει να μας ενημερώσει εγγράφως ότι το Ελληνικό Δημόσιο κατέχει το 51% του μετοχικού της κεφαλαίου, προκειμένου να απαλλαχθεί από την υποχρέωση καταβολής τιμήματος σύμφωνα με το άρθρο 1 παρ. 12 του ν. 3208/03. 3) Στην περίπτωση που η δημόσια έκταση θεωρηθεί ότι δεν είναι επαρκής για την κάλυψη των αναγκών του εν λόγω έργου και απαιτηθεί και η χρησιμοποίηση ιδιωτικών εκτάσεων θα πρέπει γι' αυτές να κινηθεί η διαδικασία της αναγκαστικής απαλλοτρίωσής τους, πριν την έκδοση της έγκρισης επέμβασης.

Η έγκριση επέμβασης σε δασικές εκτάσεις που υπογράφεται από τον υπουργό Αγροτικής Ανάπτυξης και Τροφίμων συμπίπτει με την παραχώρηση της έκτασης.

Οσον αφορά το θέμα της παραχώρησης της έκτασης, εάν αυτή ανήκει σύμφωνα με τους ισχυρισμούς της ΚΕΔ στο υπουργείο Οικονομικών, αρμόδια για την παραχώρησή της ως ιδιοκτήτρια είναι η ΚΕΔ. Σύμφωνα, όμως, με τα αριθμ. πρωτ. 1034039/3155/ Α0010/5-5-04 και 239/004/16-4-04 έγγραφα του υπουργείου Οικονομίας και Οικονομικών, τα οποία και σας αποστέλλουμε αρμόδια υπηρεσία για τη διαχείριση ακόμη και των δημόσιων χορτολιβαδικών εκτάσεων είναι η δασική υπηρεσία και παρακαλείται η ΚΥΔ να προβεί στην διά πρωτοκόλλου παράδοσή τους στη δασική υπηρεσία.

Αρα δεν υπάρχει πρόβλημα για την αδειοδότηση του συγκεκριμένου έργου επί δασικής εκτάσεως. Αλλωστε η ευμενέστερη ενδεχόμενη απόφαση της Α' βάθμιας Ε.Ε.Δ.Α. ότι η έκταση είναι χορτολιβαδική και όχι δασική δεν αφαιρεί την αρμοδιότητα διαχείρισής της από την δασική υπηρεσία, η οποία είναι πρόθυμη για τη στήριξη όποιας προσπάθειας επίλυσης του ενεργειακού προβλήματος στην περιοχή ευθύνης της».

ATMOSFERA
ΕΙΔΗ ΔΙΑΚΟΣΜΗΣΗΣ ΕΣΩΤΕΡΙΚΟΥ & ΕΞΩΤΕΡΙΚΟΥ ΧΩΡΟΥ



Τώρα και η συλλογή
roberto cavalli casa
Λίστα γάμου
Εθνικής Αντίστασης 54, Ρόδος • Τηλ.: 22410-43971

Εγκλωβίσθηκε σε πυρκαγιά στην Κάμειρο Σκάλα

# 73χρονος βρέθηκε απανθρακωμένος

## Από προχθές το βράδυ χάθηκαν τα ίχνη του

**Απανθρακωμένος βρέθηκε χθες αργά το απόγευμα από συγγενείς του, ένας 73χρονος αγρότης από την Κρητηνία, τα ίχνη του οποίου αναζητούσαν οι συγγενείς του, από προχθές το βράδυ.** Πρόκειται για τον Νικόλαο Κρητικάκη του Γεωργίου, κάτοικο Κρητηνίας, ο οποίος είχε μεταβεί στην περιοχή της Καμείρου Σκάλας, σε κτήμα που διέθετε, προκειμένου να εκτελέσει αγροτικές εργασίες. Κάτω από αδιευκρίνιστες συνθήκες στην αγροτική περιοχή όπου βρίσκονταν, ξέσπασε φωτιά, προχθές το μεσημέρι με αποτέλεσμα ο άτυχος 73χρονος σύμφωνα με τις πρώτες πληροφορίες, να εγκλωβιστεί μέσα σε αυτήν, να χάσει τις αισθήσεις του και να απανθρακωθεί!

Στην περιοχή, που ξέσπασε η φωτιά μάλιστα, μετέβη για την κατάσβεσή της και πυροσβεστικό όχημα από το κλιμάκιο των Απολλώνων, το οποίο και έσβησε την πυρκαγιά, αλλά ωστόσο οι πυροσβέστες δεν αντελήφθησαν ότι μέσα στον καμένο αυτό χώρο βρίσκονταν απανθρακωμένος και ο άτυχος αγρότης.

● Οι συγγενείς και η οικογένειά του ωστόσο ανησύχησαν που δεν είχε επιστρέψει ο 73χρονος στο σπίτι του στην Κρητηνία προχθές το βράδυ, με αποτέλεσμα να ξεκινήσουν έρευνες, αφού ενημέρωσαν και την αρμόδια αστυνομική αρχή της περιοχής. Χθες το απόγευμα, κλιμάκιο ανδρών της Πυροσβεστικής και αστυνομικοί, εντόπισαν το απανθρακωμένο πτώμα, και αμέσως ενημέρωσαν και τον αρμόδιο αντεισαγγελέα υπηρεσίας, ο οποίος και έδωσε εντολή για την διαδικασία έρευνας, αναφορικά με τα αίτια και τις συνθήκες που σημειώθηκε η τραγωδία αυτή.

Για το δρόμο Αεροδρόμιο-Φαληράκι

# Αέρας οι υποσχέσεις!

## Αναρμόδιο το υπουργείο Μεταφορών

Αρνείται το υπουργείο Μεταφορών να χορηγήσει χρήματα στη νομαρχιακή αυτοδιοίκηση Δωδεκανήσου, για την λειτουργική βελτίωση της οδού αεροδρομίου-Ρόδου! Το έργο επρόκειτο να χρηματοδοτηθεί από το "Σπατόσημο" και επί του θέματος είχαν γίνει σχετικές εξαγγελίες από την προηγούμενη διοίκηση της ΥΠΑ αλλά και από τον νομάρχη Δωδεκανήσου κ. Μαχαιρίδη και τον δήμαρχο Πεταλούδων κ. Κορδίνα. Τελικά, αφού το ζήτημα ταλανίστηκε αρκετούς μήνες το υπουργείο Μεταφορών ξεκαθάρισε εγγράφως ότι δεν θα χρηματοδοτηθεί το έργο από την ΥΠΑ (σε πρώτη φάση είχε υπάρξει η δικαιολογία ότι δεν υπάρχουν χρήματα λόγω των Ολυμπιακών αγώνων). Η εξέλιξη αυτή η οποία έχει σχέση με τα έσοδα από το "Σπατόσημο" τα οποία έχουν "ληστευτεί" από τα αεροδρόμια της Δωδεκανήσου την τελευταία δεκαετία αναμένεται ότι θα προκαλέσει αντιδράσεις.

Ειδικότερα στην απάντηση του υπουργείου προς την νομαρχία, αναφέρονται τα εξής:

"Με το ανωτέρω 1 σχετικό έγγραφο, μας ζητήσατε τη χρηματοδότηση από πιστώσεις του Τέλους Εκσυγχρονισμού και Ανάπτυξης Αεροδρομίων (ΤΕΑΑ) του έργου "Λειτουργική βελτίωση οδού αερολιμένα Ρόδου", με την αιτιολόγηση ότι το έργο αυτό εξυπηρετεί τον αερολιμένα.

Οπως σας γνωρίσαμε με το 2 σχετικό έγγραφο υπάρχει αδυναμία χρηματοδότησης του υπόψη έργου, εξαιτίας των αυξημένων ανελημμένων υποχρεώσεων της ΥΠΑ για έργα ανάπτυξης και υποστήριξης της επιχειρησιακής ασφάλειας των αερολιμένων. Επίσης, επισημαίνεται ότι το υπόψη έργο αναφέρεται σε χωροταξικές και κυκλοφοριακές ρυθμίσεις της ευρύτερης περιοχής σχετικά με τον κύριο οδικό άξονα του νησιού και όχι στην λειτουργία του αερολιμένα Ρόδου.

Λαμβάνοντας υπόψη τα ανωτέρω, καθώς και το γεγονός **ότι το υπόψη έργο δεν ανήκει στις αρμοδιότητες της ΥΠΑ**, παρακαλούμε όπως μεριμνήσετε για τη χρηματοδότησή του από πόρους που χρηματοδοτείται και η υπόλοιπη οδοποιία της χώρας".

Νέα διεύθυνση - νέο πρόσωπο

ΔΩΡΕΑΝ

Με υπερσύγχρονο εξοπλισμό από τη Roma στη Ρόδο

Ελάτε να γνωριστούμε
και σας προσφέρουμε χωρίς καμμία περαιτέρω δέσμευση

Λιπομέτρηση
& Τρεις συνεδρίες
Αδυνατίσματος ή σύσφιξης

Ξεκούραστα
Επιστημονικά
Αποτελεσματικά

*Ολα για το πρόσωπο και το σώμα*

Εμπορικό Κέντρο ΜΗΔΙΑ
Τηλ: 2241066140
email: salus@hellasnet.gr
www.salus.gr

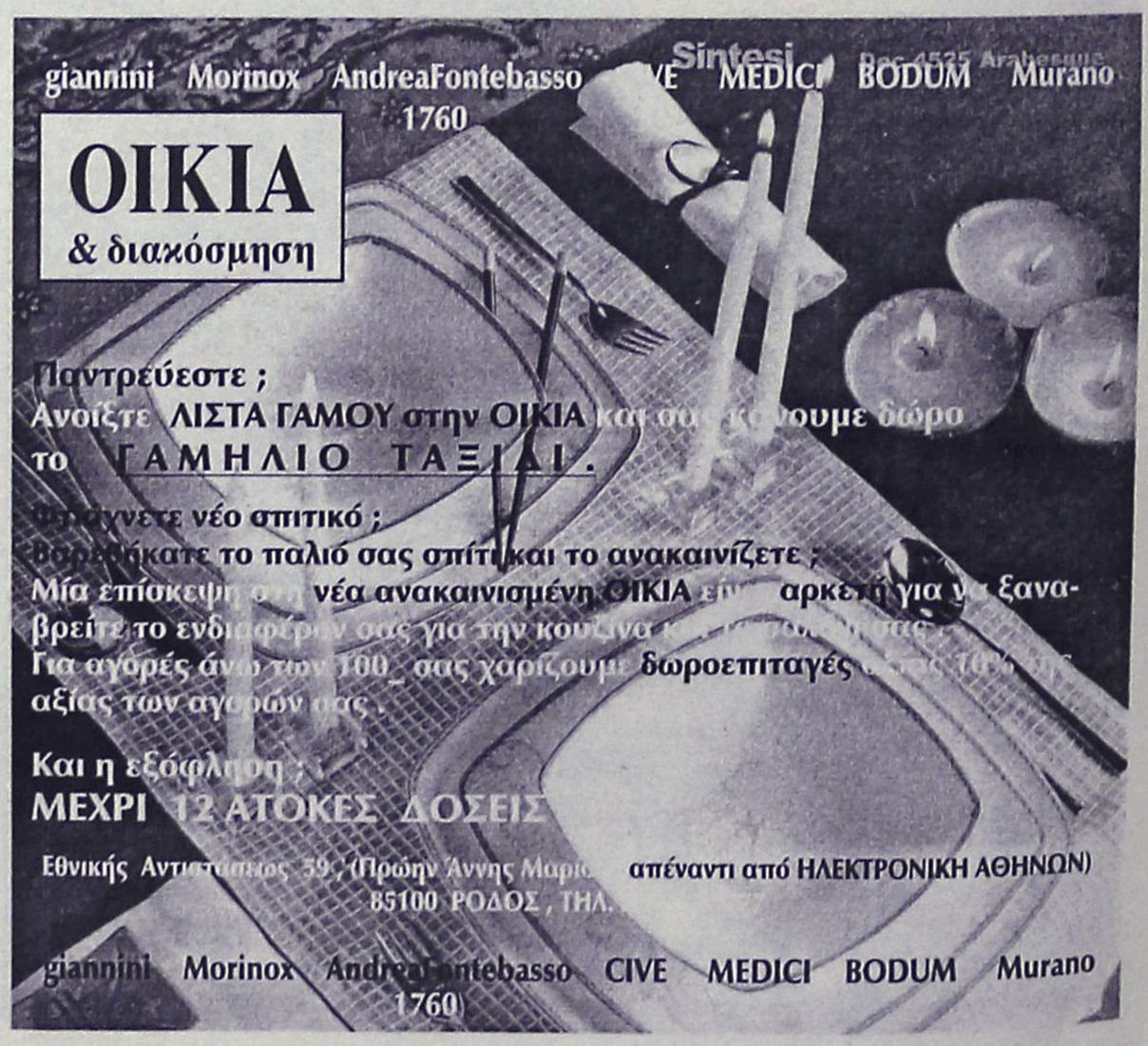

Ο περιφερειάρχης κ. Χαράλαμπος Κόκκινος

# Ζητά να καλυφθούν όλα τα κενά των σχολείων

## Επιστολή στην υπουργό Παιδείας κ. Γιαννάκου

**Επιστολή στην υπουργό Παιδείας κ. Μαριέττα Γιαννάκου, με την οποία ζητά να καλυφθούν τα κενά που έχουν παρουσιαστεί σε σχολεία των νομών Δωδεκανήσου και Κυκλάδων, έστειλε χθες ο περιφερειάρχης Νοτίου Αιγαίου κ. Χαράλαμπος Κόκκινος.**

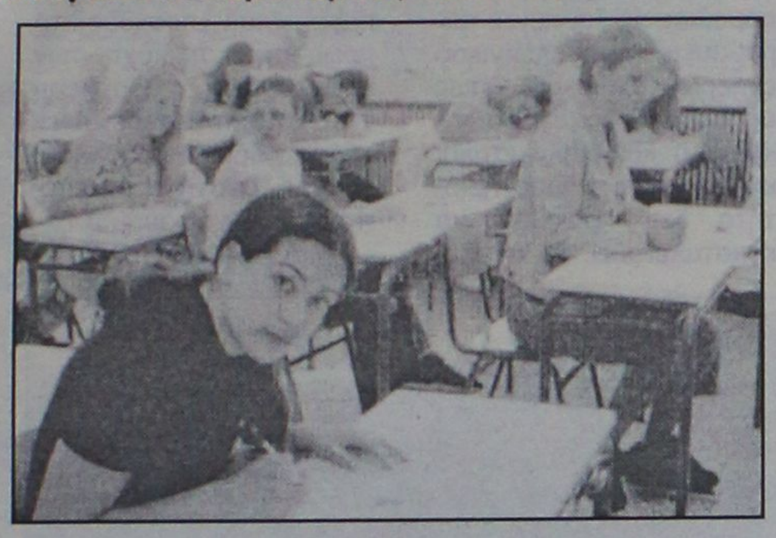

Όπως τονίζει, τα κενά σε σύγκριση με τα πρηγούμενα χρόνια είναι λιγότερα, όμως το πρόβλημα διογκώνεται από την "μικροκομματική νοοτροπία ορισμένων και την διάθεση για στείρα αντιπολίτευση".

Ειδικότερα, απευθυνόμενος στην υπουργό Παιδείας, ο Κόκκινος αναφέρει τα εξής:

"Κυρία Υπουργέ,

Γνωρίζοντας από τη μία πλευρά τις αδιάκοπες προσπάθειες που καταβάλλετε για την επίλυση των συσσωρευμένων προβλημάτων που κληρονομήσατε, και από την άλλη το μέγεθος των προβλημάτων αυτών, επιθυμώ να επανέλθω στο ζήτημα των κενών θέσεων εκπαιδευτικών στην Α' βάθμια και Β' βάθμια Εκπαίδευση στην Περιφέρεια Νοτίου Αιγαίου.

Οφείλω δε, να υπογραμμίσω πως τα κενά που παρουσιάζονται κατά την έναρξη της σχολικής χρονιάς, είναι σημαντικά λιγότερα σε αριθμό, εν συγκρίσει με αυτά των παρελθόντων ετών και αρκετά από αυτά δημιουργήθηκαν το μήνα Σεπτέμβριο:

α) από χορήγηση αδειών κύησης - λοχείας

β) από πληθωρικά τμήματα άνω των 30 μαθητών

γ) από τη λειτουργία νέων ολοήμερων σχολείων.

Παρ' όλα αυτά όμως η μικροκομματική νοοτροπία ορισμένων και η διάθεση για στείρα αντιπολίτευση διογκώνουν το πρόβλημα.

Γίνεται λοιπόν εύκολα αντιληπτό πως η πλήρωση των κενών θέσεων και η αντιμετώπιση των προβλημάτων, αποτελεί την καλύτερη απάντηση από την πλευρά σας, ενώ παράλληλα θα γίνει η αφορμή οι κάτοικοι των νησιών μας, που τόσα προσφέρουν στην πατρίδα μας και στην εθνική οικονομία, να μην αισθάνονται πολίτες δεύτερης κατηγορίας.

Η παιδεία οφείλει να γίνει αιχμή του δόρατος, ώστε να αναστρέψουμε ως Κυβέρνηση το αίσθημα εγκατάλειψης και περιθωροποίησης, που κυριάρχησε όλα τα προηγούμενα χρόνια στα νησιά των Κυκλάδων και της Δωδεκανήσου.

Γνωρίζοντας ότι η παιδεία είναι εθνική προτεραιότητα και επένδυση για το μέλλον, σας καλώ να πάρετε άμεσα μέτρα για την οριστική λύση του προβλήματος".

# Εξετάσεις πιστοποίησης

Από το ΙΕΚ Ρόδου, ανακοινώθηκε ότι οι εξετάσεις πιστοποίησης Νοεμβρίου - Δεκεμβρίου 2004, θα ξεκινήσουν στις 13 Νοεμβρίου και θα ολοκληρωθούν στις 19 Δεκεμβρίου.

Αναλυτικά, οι ημερομηνίες και ο τόπος διεξαγωγής, έχουν κατά ειδικότητες ως εξής:

1. Ειδικός Μηχανογραφημένου Λογιστηρίου, 13/11/2004, Ν. Ιωνία
2. Τεχνικός Συντήρησης Εργων Ζωγραφικής, 14/11/2004, Κως
3. Ειδικός Χρηματιστηριακών Εργασιών, 14/11/2004, Κως
4. Διοικητικό Οικονομικό Στέλεχος Επιχειρήσεων, 20/11/2004, Κως
5. Γραμματέας Διεύθυνσης - Αυτομ. Γραφείου, 21/11/2004, Κως
6. Ειδικός Ξενοδοχειακών Υπηρεσιών και Τροφοδοσίας, 21/11/2004, Κως
7. Τεχ. Διαχείρισης & Παροχής Υπηρεσιών Ιντερνετ - Ιντρανέτ, 27/11/2004, Ν. Ιωνία
8. Προσχολικής Αγωγής Δραστηριοτήτων Δημιουργίας, 28/11/2004, Ρόδος
9. Ειδικός Φοροτεχνικού Γραφείου, 4/12/2004, Ρόδος
10. Ειδικός τουριστικού πρακτορείου, 5/12/2004, Ρόδος
11. Τεχνικός Διακόσμησης, 19/12/2004, Ν. Ιωνία.


INTERACTIVE LEARNING
ΚΕΝΤΡΑ ΠΛΗΡΟΦΟΡΙΚΗΣ & ΤΕΧΝΟΛΟΓΙΑΣ
στον Αρχάγγελο
ΤΟ ΠΙΟ ΟΛΟΚΛΗΡΩΜΕΝΟ ΠΡΟΓΡΑΜΜΑ ΣΤΗΝ ΠΛΗΡΟΦΟΡΙΚΗ
Εξειδικευμένα προγράμματα που απευθύνονται:
• Σε παιδιά μικρής ηλικίας
• Σε μαθητές
• Σε φοιτητές
• Σε αποφοίτους Λυκείων
• Σε όσους εισέρχονται σήμερα στην αγορά εργασίας
• Σε εργαζόμενους σε δημόσιες και ιδιωτικές επιχειρήσεις
➦ Διπλώματα ECDL
➦ Πιστοποιητικά κατάρτισης από το ΑΡΙΣΤΟΤΕΛΕΙΟ ΠΑΝ/ΜΙΟ ΘΕΣ/ΚΗΣ
Οι εγγραφές άρχισαν
• Τα παιδικά τμήματα ξεκίνησαν στις 4 Οκτωβρίου
• Νέα τμήματα δημιουργούνται κάθε 15νθήμερο
Πληροφορίες-Εγγραφές:
Καθημερινά από 3μ.μ.-9 μ.μ.
Στ. Κωτιάδη 37, Ρόδος • Τηλ. 2241070611
Γεωργίου Παπανδρέου, Αρχάγγελος
Τηλ.: 2244029335

9months
Maternity wear & accessories
Stylish Chic Sexy Sassy Pregnant Pregnant





Εφτασε η ώρα που η μέλλουσα μαμά μπορεί να ντύνεται με τα πιο trendy ρούχα καθημερινά και επίσημα. Εχουμε μια μεγάλη ποικιλία από μοντέρνα ρούχα εγκυμοσύνης, εσώρουχα και αξεσουάρ. Κάνετε αυτούς τους εννέα μήνες, πιο ευχάριστους και άνετους, δείχνοντας τη σιλουέτα σας ελκυστική καθ' όλη τη διάρκεια της εγκυμοσύνης.

Αλ. Διάκου 50 , Ρόδος.Τηλ: 2241074430

Αεροπορική Εκδρομή στην ΙΣΠΑΝΙΑ
Μαδρίτη • Τολέδο • Κόρδοβα • Σεβίλλη • Κόστα ντελ Σολ • Γρανάδα
OLYMPIC AIRWAYS
8 ημέρες / 7 νύχτες
4 νύχτες Μαδρίτη, 2 νύχτες Σεβίλλη, 1 νύχτα Γρανάδα
Αναχώρηση Παρασκευή 12/11/2004, Επιστροφή Παρασκευή 19/11/2004
Περιλαμβάνει:
• Αεροπορικά Εισιτήρια Ρόδο - Αθήνα - Μαδρίτη - Αθήνα - Ρόδο με την ΟΛΥΜΠΙΑΚΗ
• Τέσσερις (4) διανυκτερεύσεις στη Μαδρίτη σε επιλεγμένο ξενοδοχείο 4* κεντρικό
• Δύο (2) διανυκτερεύσεις στη Σεβίλλη και μία (1) στη Γρανάδα σε επιλεγμένα ξενοδοχεία 4*
• Πρωινό μπουφέ καθημερινά και τρία (3) δείπνα (2 στη Σεβίλλη και 1 στη Γρανάδα)
• Πολυτελές κλιματιζόμενο πούλμαν σε όλη τη διάρκεια της εκδρομής
• Ξεναγήσεις / Περιηγήσεις όπως αναφέρονται στο πρόγραμμα • Εκδρομή στο Τολέδο
• Επαγγελματίας Ελληνόφωνος Ξεναγός • Συνοδός από το γραφείο μας
• Ασφάλιση Αστικής Ευθύνης σύμφωνα με την σχετική οδηγία της Ε.Ε.
• Ασφάλιση για αιφνίδια ακύρωση ή διακοπή ταξιδιού λόγω ασθενείας ή ατυχήματος συμμετέχοντος ή συγγενούς 1ου βαθμού
• Ολους τους φόρους (Αεροδρομίων, Διανύσεων, Φ.Π.Α. Κλπ)
Τιμές κατ' άτομο:
Σε δίκλινο / τρίκλινο... 920€, Επιβάρυνση χρήσης μονόκλινου... 230€
Παιδιά 2 - 12 ετών που μοιράζονται το δωμάτιο με 2 ενήλικες..... 750€
Δυνατότητα εξόφλησης σε τρεις άτοκες δόσεις με χρήση πιστωτικών καρτών!
Λόγω της αυξημένης ζήτησης της εκδρομής παρακαλούμε δηλώστε συμμετοχή το συντομότερο !!!
Για εγγυημένη κράτηση πρέπει να γίνει έγγραφη δήλωση συμμετοχής και να καταβληθεί προκαταβολή ύψους 300€ κατ' άτομο
Η εξόφληση μπορεί να γίνει και με 3 άτοκες δόσεις με χρήση πιστωτικών καρτών.
Στις παραπάνω τιμές δεν περιλαμβάνονται:
• Εισοδοι σε αρχαιολογικούς χώρους, μουσεία, αξιοθέατα κλπ.
• Οι καταναλώσεις ποτών κατά την διάρκεια των γευματοδείπνων
SAIS TRAVEL AND TOURISM AGENCY
Σάββας Σαής
Τάρπον Σπρίνκγς 42 • 851 00 Ρόδος
Τηλ. 22410 39781 - 3
IATA
ΔΗΛΩΣΕΤΕ ΣΥΜΜΕΤΟΧΗ ΑΜΕΣΑ !!!

Πρόγραμμα Εκδρομής
1η Ημέρα, Παρασκευή 12/11/2004 • Ρόδος - Αθήνα - Μαδρίτη
Συγκέντρωση στο αεροδρόμιο της Ρόδου στις 06.15. Πτηση για Αθήνα με ΟΛΥΜΠΙΑΚΕΣ ΑΕΡΟΓΡΑΜΜΕΣ στις 07.10. Στην συνέχεια αναχώρηση στις 09.30 για Μαδρίτη. Αφιξη στη Μαδρίτη στις 12.20 τοπική ώρα. Η Ισπανία είναι 1 ώρα πίσω από την Ελλάδα. Παραλαβή αποσκευών και επιβίβαση στα πούλμαν. Αναχώρηση για την πρωτεύουσα της Ισπανίας που είναι κτισμένη στο οροπέδιο της Μέσετα, στο κέντρο της Ιβηρικής χερσονήσου και της Καστίλης. Τακτοποίηση στο ξενοδοχείο και ελεύθερες χρόνος για μια πρώτη βόλτα στο μεγάλο εμπορικό δρόμο της πόλης, την Γκραν Βία.
2η Ημέρα, Σάββατο 13/11/2004 • Μαδρίτη - Κόρδοβα - Σεβίλλη
Μετά το πρωινό αναχώρηση για την Σεβίλλη. Στάση και ξενάγηση στην Κόρδοβα όπου θα περιεργαστούμε το μεγάλο τζαμί Μεσκίτα, σιωπηλό τέμενος σήμερα, με 850 εσπρακόκκινες κολόνες και αψίδες από μάρμαρα και ψιλοδουλεμένο ξύλο. Μεγαλοπρεπείς υπηρεσίες του χαλιφάτου της Κόρδοβας. Αφιξη το απόγευμα στη Σεβίλλη. Τακτοποίηση στο ξενοδοχείο. Δείπνο. Διανυκτέρευση.
3η Ημέρα, Κυριακή 14/11/2004 • Σεβίλλη
Πρωινό και αναχώρηση για την ξεναγησή μας. Ο καθεδρικός ναός της πόλης, ο μεγαλύτερος γοτθικού ρυθμού στον κόσμο είναι ψηφισμένος για το έργα τέχνης που φιλοξενεί, όπως έργα του Ελ Γκρέκο και του Αντόνιο Βαλάσκεθ. Εδώ βρίσκεται και ο τάφος του Χριστόφορου Κολόμβου. Το αριστουργηματικό δαντελένιο κομπανάριό Χρυσίντα είναι και το σύμβολο της πόλης. Στην συνέχεια θα επισκεφθούμε το Αλκαζάρ, το παλάτι - φρούριο, με τα πανέμορφα Πάτιος και τους καταπράσινους κήπους. Στην συνέχεια θείρα έχουν η γραφική συνοικία της Σάντα Κρουζ, η Πλατεία της Ισπανίας και η Πλατεία της Αμερικής. Επιστροφή στο ξενοδοχείο. Δείπνο. Διανυκτέρευση. Σήμερα το βράδι σας προτείνουμε να μας ακολουθήσετε για μια βραδιά Φλαμένγκο στην πατρίδα του.
4η Ημέρα, Δευτέρα 15/11/2004 • Σεβίλλη - Κόστα Ντελ Σολ - Γρανάδα
Μετά το πρωινό, επιβίβαση στο πούλμαν και αναχώρηση για την Γρανάδα. Καθώς θα κατευθυνόμαστε νότια θα προσεγγίσουμε τον βράχο του Γιβραλτάρ. Στα δεξιά μας διατρέχουμε τα θέρετρα της Κόστα Ντελ Σολ και το απόγευμα καταλήγουμε στη Γρανάδα. Τακτοποίηση στο ξενοδοχείο, δείπνο και διανυκτέρευση.
5η Ημέρα, Τρίτη 16/11/2004 • Γρανάδα - Μαδρίτη
Πρωινό και ξενάγηση της Γρανάδα όπου θα δούμε την συμφωνία της Αλάμπρας, τους κήπους του Χενεραλίφε κλπ. Στην συνέχεια αναχώρηση για Μαδρίτη. Αφιξη το απόγευμα και τακτοποίηση στο ξενοδοχείο.
6η Ημέρα, Τετάρτη 17/11/2004 • Μαδρίτη
Πρωινό και αναχώρηση για την ξενάγηση στη πόλη της τέχνης και της χλιδής. Η πρώτη μας επίσκεψη είναι στο μουσείο Πράδο. Έργα των Ελ Γκρέκο, Βελάσκεθ, Μουρίλιο και Γκόγια δεσπόζουν. Συνέχεια έχει το Βασιλικό Παλάτι το εξακουστό Πολάθιο Ρεαλ που θα μας εντυπωσιάσει με τα 2.000 δωμάτιά του. Απόγευμα ελεύθερο. Διανυκτέρευση.
7η Ημέρα, Πέμπτη 18/11/2004 • Μαδρίτη - Τολέδο
Πρωινό και αναχώρηση για το ιστορικό Τολέδο όπου έζησε και δημιούργησε ο Δομήνικος Θεοτοκόπουλος. Θα επισκεφθούμε την εκκλησία του Αγίου Θωμά όπου φυλάσσεται το μεγαλύτερο και ωραιότερο έργο του Ελ Γκρέκο «Η ταφή του Κόμητα Οργκάθ». Στην συνέχεια θα δούμε το σπίτι του Ελ Γκρέκο. Επιστροφή στη Μαδρίτη το μεσημέρι. Απόγευμα ελεύθερο. Διανυκτέρευση.
8η Ημέρα, Παρασκευή 19/11/2004 • Μαδρίτη - Αθήνα - Ρόδος
Πρωινό και Αγιος ελεύθερος χρόνος. Επιβίβαση στο πούλμαν και αναχώρηση για το αεροδρόμιο. Πτήση ΟΛΥΜΠΙΑΚΩΝ ΑΕΡΟΓΡΑΜΜΩΝ στις 13.10 μ.μ. για Αθήνα. Αφιξη στην Αθήνα στις 17.45 και στην συνέχεια πτήση για Ρόδο στις 21.15.
Ανακοίνωση
Λογω των πρόσφατων γεγονότων η εκδρομη που ειχε προγραμματιστεί στις ιδιες ημερομηνίες για την ΑΙΓΥΠΤΟ ακυρώνεται.
Οι πτήσεις θα εκτελεστούν με OLYMPIC AIRWAYS



YOGA Center
Με τη Yoga αισθάνεστε ισορροπημένοι και ανανεωμένοι σωματικά και πνευματικά.
Με το συνδυασμό αναπνοής, σωματικής άσκησης και συγκέντρωσης, βελτιώνεται η άμυνα του οργανισμού μας, ενισχύεται η υγεία μας και αυξάνεται η ευεξία μας.
Καθένας μας μπορεί να ξεκινήσει να κάνει Yoga ανεξάρτητα από ηλικία και φυσική κατάσταση.
ΤΜΗΜΑΤΑ ΕΝΗΛΙΚΩΝ ΚΑΙ ΠΑΙΔΙΩΝ
Υπεύθυνη: Ιφιγένεια Χαλκιά • Ιερού Λόχου 8 Ιαλυσός
Τηλ: 22410 96343 - 6945 374109

Για τις παραβιάσεις του ελληνικού εναέριου χώρου

# Διάβημα διαμαρτυρίας, "παρεξήγηση" στα Ίμια

## Δεν προσέγγισε στις νησίδες τουρκικό πολεμικό σκάφος

Μετά τα προφορικά διαβήματα στην Αγκυρα για το θέμα των παραβιάσεων του εθνικού εναέριου χώρου και των χωρικών υδάτων στα Ίμια, η Ελλάδα ενημερώνει επισήμως και το ΝΑΤΟ σχετικά με το θέμα. Με συνεργασία των συναρμόδιων υπουργείων Εξωτερικών και Εθνικής Αμυνας, ο Ελληνας μόνιμος αντιπρόσωπος στην έδρα της Συμμαχίας στις Βρυξέλλες, πρέσβης κ. Ζέππος, κατέθεσε χθες σχετικό έγγραφο στον γ.γ. της Συμμαχίας Γιαπ ντε Χουπ Σέφερ. Το έγγραφο περιλαμβάνει σειρά στοιχείων για την πορεία των τουρκικών παραβιάσεων.

Ηδη, με άλλο έγγραφο, η Στρατιωτική Επιτροπή της Συμμαχίας φέρεται να έχει ενημερωθεί από την Αθήνα για τις παραβιάσεις κατά τη διάρκεια των Ολυμπιακών Αγώνων, όταν στην περιοχή ήταν σε εξέλιξη η σχετική ευρεία ναυτοϊκή επιχείρηση. Δεν αναμένεται πάντως να ζητηθεί στον γ.γ. οποιαδήποτε μορφή παρέμβασης, την οποία, άλλωστε, θεσμικά δεν είναι σε θέση να πραγματοποιήσει.

Εν τω μεταξύ, στέλνοντας ένα ακόμα σαφές μήνυμα ότι δεν προτίθεται να σταματήσει τις παραβιάσεις στο Αιγαίο, η Αγκυρα συνέχισε και προχθες την ίδια τακτική στον αέρα. Πέντε σχηματισμοί τουρκικών μαχητικών πραγματοποίησαν έντεκα παραβιάσεις και πέντε παραβάσεις του ελληνικού εναέριου χώρου. Οπως εκτιμούν τόσο στρατιωτικοί όσο και διπλωματικοί κύκλοι, αυτή η δραστηριότητα δεν πρόκειται να εγκαταλειφθεί -το αντίθετο, μάλιστα, καθώς αποτελεί έμπρακτη υπόμνηση τουρκικής εμμονής σε διεκδικήσεις. Οπως εκτιμάται, η Αγκυρα δεν φαίνεται να έχει κάποια ανησυχία ότι αυτή η στάση ενδέχεται να αναχθεί σε σημείο τριβής στην ευρωπαϊκή της προσπάθεια, κάτι που ίσως τελικά αποδειχθεί πολύ κακή εκτίμηση της κατάστασης.

Την ίδια στιγμή πλήρης σύγχυση δημιουργήθηκε με λανθασμένη, όπως όλα δείχνουν, αναφορά φυλακίου της ΑΣΔΕΝ για τουρκική ακτοφυλακίδα, που τελικά μάλλον δεν προσέγγισε προχθές το πρωί στην περιοχή των Ιμίων. Βέβαια, η προχθεσινή σύγχυση κατέδειξε εκ νέου τα δομικά προβλήματα του συστήματος εποπτείας του χώρου.



*Οι βραχονησίδες Ίμια*

**ΘΑ ΑΞΙΟΛΟΓΗΘΕΙ Η ΣΤΑΣΗ ΤΗΣ ΤΟΥΡΚΙΑΣ**

Στην προχθεσινή του δήλωση για τις τουρκικές παραβιάσεις στο Αιγαίο, παρέπεμψε ο αναπληρωτής κυβερνητικός εκπρόσωπος, Ε. Αντώναρος, ερωτηθείς σχετικά με τις πρόσφατες δηλώσεις του Πρωθυπουργού της Τουρκίας, Ταγίπ Ερντογάν, ότι «σε καμία περίπτωση δεν θα αποχωρήσουν τα τουρκικά στρατεύματα από την Κύπρο» και πως «η παραμονή τους νομιμοποιείται μέσα από το σχέδιο Ανάν, το οποίο έχουν αποδεχθεί οι Τουρκοκύπριοι».

Ερωτηθείς εάν οι τελευταίες ενέργειες από πλευράς Τουρκίας, εγείρουν ζήτημα αναθεώρησης της ελληνικής στάσης απέναντι στην ευρωπαϊκή της προοπτική της γείτονος, ο κος Αντώναρος περιορίστηκε να υπενθυμίσει ότι «η στάση της Τουρκίας θα αξιολογηθεί οριστικά στις 17 Δεκεμβρίου από το ευρωπαϊκό Συμβούλιο Κορυφής» και πως «η ελληνική κυβέρνηση παρακολουθεί πολύ στενά και λεπτομερειακά ό,τι γίνεται».

Ερωτηθείς εάν η ελληνική κυβέρνηση πρόκειται να προβεί σε διαμαρτυρία προς την Τουρκία, ο κος Αντώναρος απάντησε ότι «διαμαρτυρίες γίνονται όποτε είναι χρήσιμο», ενώ απάντησε αρνητικά σε ερώτηση, εάν εξετάζεται το ενδεχόμενο σύγκλησης του συμβουλίου πολιτικών αρχηγών πριν τη Σύνοδο Κορυφής του Δεκεμβρίου.

Υπενθυμίζεται ότι στην προχθεσινή του δήλωση για τις τουρκικές παραβιάσεις στο Αιγαίο, ο αναπληρωτής κυβερνητικός εκπρόσωπος είχε αναφέρει ότι «δεν συνάδει με την ευρωπαϊκή προοπτική της Τουρκίας και το κλίμα των διμερών σχέσεων όπως τις επιθυμούν οι δύο κυβερνήσεις και η κοινή γνώμη στις δύο χώρες, η δημιουργία τέτοιων περιστατικών».


KYDON TOURS

Ποιότητα-Φροντίδα-Επιτυχία

● ΜΑΡΜΑΡΙΣ Relax weekend

ΚΑΘΕ ΕΒΔΟΜΑΔΑ

• Περιλαμβάνει: 2 διαν. - Ξενοδοχείο 5 αστέρων Κεντρικό - Ημιδιατροφή 5 αστέρων - Πλούσιο μπουφέ, 2 πισίνες πάνω στη θάλασσα, Sauna, Turkish Bath, Jaguzzi Fitness centre, όλα free. Ζωντανή μουσική Oriental χορούς και μπαλέτο με παραδοσιακούς χορούς.

ΜΟΝΟ 120 euro

● ΜΑΡΜΑΡΙΣ Relax 28-31/10/04

ΜΟΝΟ 165 euro

• Πληρωμένα εισιτήρια, φόροι Ελλάδος-Τουρκίας. Ξενοδοχείο 5 αστέρων ημιδιατροφή. Πλούσιο μπουφέ 2 πισίνες, Saouna, Tourkish bath, Jaguzzi, ζωντανή μουσική, Oriental μπαλέτο, μεταφορά λιμάνι-ξενοδοχείο-λιμάνι.

● ΜΑΡΜΑΡΙΣ – ΚΟΥΣΑΝΤΑΣΙ – ΕΦΕΣΟΣ – ΣΜΥΡΝΗ 28/10-31/10/04

• Εισιτήρια. Ξενοδοχεία 4 αστέρων ημιδιατροφή - 2 διανυκτερεύσεις ΣΜΥΡΝΗ. 1 διανυκτέρευση ΚΟΥΣΑΝΤΑΣΙ. Πλούσιο πρόγραμμα. Περιηγήσεις. Ξεναγήσεις. Φόροι λιμένων. Διασκέδαση. **Συνοδός Ελένη Ψυλλάκη.**

198 euro

28η Οκτωβρίου 28/10-31/10/04

ΕΚΔΡΟΜΕΣ

ΠΑΡΙΣΙ DISNEY - ΜΑΔΡΙΤΗ - ΒΑΡΚΕΛΩΝΗ - ΡΩΜΗ - ΚΩΝ/ΛΗ

● ΠΡΑΓΑ CHARTER από ΡΟΔΟ 11/11-14/11

Τέσσερις γεμάτες μέρες ΜΟΝΟ 590 euro

● ΤΥΝΗΣΙΑ 8 ΜΕΡΕΣ - 7 ΝΥΧΤΕΣ

Κατευθείαν από ΡΟΔΟ ΤΥΝΙΔΑ

11/11-18/11 ΜΕΓΑΛΟΣ ΓΥΡΟΣ ΟΑΣΕΩΝ

ΠΕΡΙΛΑΜΒΑΝΕΙ:

• Αεροπορικά εισιτήρια ΡΟΔΟ - ΤΥΝΙΔΑ - ΡΟΔΟ
• Φόρους αεροδρομίων • Μεταφορές - Περιηγήσεις - Ξεναγήσεις - Ξενοδοχεία 4 και 5 αστέρων πρωινό 11 δείπνα • Ασφάλεια.

**Συνοδός η κ. Ελένη Ψυλλάκη**

● ΑΙΓΥΠΤΟΣ 20/11-28/11/04

*Η εκδρομή μας!!!*

Αεροπορικά εισιτήρια-3 διαν. ΚΑΪΡΟ- ξενοδοχείο 5 αστέρων HILTON πάνω στο ΝΕΙΛΟ. Τετραήμερη ΚΡΟΥΑΖΙΕΡΑ στο ΝΕΙΛΟ ΛΟΥΞΟΡ ΑΣΟΥΑΝ. Κρουαζιερόπλοιο 5 αστέρων, φουλ διατροφή-Ξεναγήσεις ΜΟΥΣΕΙΟ-ΠΥΡΑΜΙΔΕΣ-Αγορά του ΑΛ ΧΑΛΙΛΗ-Διασκέδαση. Εκδρομή στην ΑΛΕΞΑΝΔΡΕΙΑ.

ΣΥΝΟΔΟΣ η κ. ΕΛΕΝΗ ΨΥΛΛΑΚΗ

● 5/12-8/12/04 ΜΥΡΑ-ΑΤΤΑΛΕΙΑ

1 διαν. ΚΑΣ ξενοδ. 4 αστέρων. 2 διαν. ΑΤΤΑΛΕΙΑ φανταστικό ξενοδοχείο 5 αστέρων. Ημιδιατροφή. Πλούσιο πρόγραμμα. **Συνοδός η κ. Ελένη Ψυλλάκη.**

● ΧΡΙΣΤΟΥΓΕΝΝΑ

☞ ΠΑΡΙΣΙ – EURODISNEY

22/12-28/12

● ΠΡΩΤΟΧΡΟΝΙΑ

☞ ΙΣΠΑΝΙΑ – ΠΟΡΤΟΓΑΛΙΑ

Συνοδός η κ. Ελένη Ψυλλάκη.

● ΝΕΟΝΥΜΦΟΙ!!! οργανώνουμε το ταξίδι των ονείρων σας
● ΟΔΙΚΕΣ και ΑΕΡΟΠΟΡΙΚΕΣ εκδρομές σε όλο τον κόσμο
● ΕΙΣΙΤΗΡΙΑ αεροπορικά – ακτοπλοϊκά με όλες τις εταιρίες
• WESTERN UNION: Αποστολή χρημάτων σε όλο τον κόσμο σε 10 λεπτά.

*Η πείρα μας 30 ετών στη διάθεσή σας*

ΠΡΑΚΤΟΡΕΙΟ ΚΥΔΩΝ ΙΑΤΑ

*1974-2004. 30 χρόνια σας ταξιδεύει με εγγύηση*

*Τηλ. 22410-23000, 27900, 27722*

*Εθ. Δωδ/σίων 14 • Ακτή Σαχτούρη 8*

*E-mail: Kydon@otenet.gr*



Grammy

ΠΑΙΔΙΚΑ - ΒΑΠΤΙΣΤΙΚΑ

ΧΕΙΜΕΡΙΝΑ ΠΑΚΕΤΑ ΒΑΠΤΙΣΗΣ ΚΟΜΠΛΕ

ΦΟΡΕΜΑ/ΚΟΥΣΤΟΥΜΙ, ΠΑΠΟΥΤΣΙΑ, ΚΑΛΤΣΕΣ, ΠΕΤΣΕΤΕΣ ΜΥΡΟΠΑΝΟ, ΕΣΩΡΟΥΧΑ, ΣΕΤ ΛΑΔΙΟΥ, ΛΑΜΠΑΔΑ, ΚΟΥΤΑ

1ο ΠΑΚΕΤΟ:

ΑΠΟ !!! 350€ ΔΩΡΟ!!! 30 ΤΕΜΑΧΙΑ ΜΠΟΜΠΟΝΙΕΡΕΣ

2ο ΠΑΚΕΤΟ:

ΑΠΟ !!! 370€ ΔΩΡΟ!!! 40 ΤΕΜΑΧΙΑ ΜΠΟΜΠΟΝΙΕΡΕΣ

3ο ΠΑΚΕΤΟ:

ΑΠΟ !!! 390€ ΔΩΡΟ!!! 50 ΤΕΜΑΧΙΑ ΜΠΟΜΠΟΝΙΕΡΕΣ

ΠΡΟΓΡΑΜΜΑΤΙΣΤΕ ΑΠΟ ΤΩΡΑ ΤΗΝ ΒΑΠΤΙΣΗ ΠΟΥ ΠΡΟΚΕΙΤΕ ΝΑ ΚΑΝΕΤΕ ΜΕΧΡΙ ΤΟ ΦΕΒΡΟΥΑΡΙΟ ΚΛΕΙΝΟΝΤΑΣ ΕΓΚΑΙΡΑ ΚΑΠΟΙΟ ΑΠΟ ΤΑ ΠΑΡΑΠΑΝΩ ΠΑΚΕΤΑ ΜΕ ΕΛΑΧΙΣΤΗ ΠΡΟΚΑΤΑΒΟΛΗ 50€

ΚΑΡΠΑΘΟΥ 6 ΡΟΔΟΣ *(έναντι Στοάς Ροίκου)*

Τηλ: 22410 28785



Ανεβαίνετε συχνά στην Αθήνα;

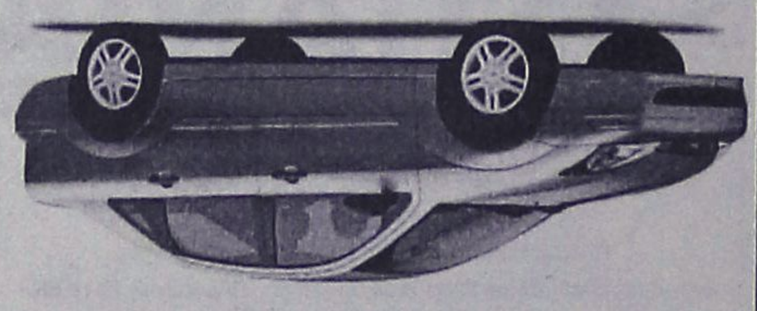

Τότε, γιατί να πληρώνετε περισσότερα από 39€ την ημέρα για ενοικίαση αυτοκινήτου;

Η PAYLESS φέρνει τα πάνω-κάτω στην ενοικίαση αυτοκινήτου, προσφέροντας σε όλους τους Ροδίτες που επισκέπτονται την Αθήνα, τις χαμηλότερες τιμές της αγοράς! Κάνετε σήμερα την κράτησή σας και η PAYLESS θα σας περιμένει στο αεροδρόμιο ΕΛΕΥΘΕΡΙΟΣ ΒΕΝΙΖΕΛΟΣ με το αυτοκίνητο που θα επιλέξετε!

Καλέστε τώρα το τοπικό κέντρο κρατήσεων της PAYLESS στο: **800 11 82311*** ή μιλήστε με τον ταξιδιωτικό σας πράκτορα!

PAYLESS CAR RENTAL

*Για κλήσεις από κινητό καλέστε 22410 82311

PAYLESS CAR RENTAL GREECE - Δραγωνέα 5 - Μαρκόπουλο Αττικής - Τηλ: 22990 63211

ΓΕΝΙΚΟΙ ΟΡΟΙ ΕΝΟΙΚΙΑΣΗΣ ΑΥΤΟΚΙΝΗΤΟΥ: Η προσφορά ισχύει για κρατήσεις από κατοίκους της Ρόδου που ταξιδεύουν στην Αθήνα μέσω του αεροδρομίου ΕΛΕΥΘΕΡΙΟΣ ΒΕΝΙΖΕΛΟΣ για το χρονικό διάστημα μεταξύ 20/01/2004 έως 30/04/2004. Η παραπάνω τιμή αφορά ενοικίαση 1 εβδομάδος αυτοκινήτου Fiat Punto ή Hyundai Accent με κλιματισμό και radio CD, συμπεριλαμβάνει ελεύθερα χιλιόμετρα και ασφάλιση CDW και ισχύει με χρήση πιστωτικής κάρτας. Η προσφορά δεν μπορεί να συνδυαστεί με άλλες προσφορές που κατά καιρούς παρέχει η PAYLESS CAR RENTAL GREECE. Ο ενοικιαστής πρέπει να είναι άνω των 23 ετών και να είναι κάτοχος άδειας οδήγησης για τουλάχιστον 1 έτος. Διάφορες χρεώσεις ανάλογα με τον τόπο παράδοσης του αυτοκινήτου μπορεί να ισχύουν.

TOYOTA

Για ένα **σέρβις** του αυτοκινήτου σας πραγματικά της **ποιότητας TOYOTA** με **γνήσια ανταλλακτικά** και **αξεσουάρ**

*ελάτε σ' εμάς*

**ΞΕΝΑΚΗΣ α.ε.β.ε**

*εξουσιοδοτημένος έμπορος και after sales TOYOTA στα Δωδεκάνησα*

**3ο χλμ. Λεωφ. Ρόδου-Λίνδου**

(αμέσως μετά το ΙΚΑ) • **τηλ. 2241062200**

Ro flamenco

**ΜΕΤΑΦΕΡΘΗΚΑΜΕ**

ΣΑΣ ΠΕΡΙΜΕΝΟΥΜΕ ΣΤΟΝ ΝΕΟ ΜΑΣ ΧΩΡΟ ΙΣΠΑΝΙΚΩΝ ΠΡΟΔΙΑΓΡΑΦΩΝ

ΕΙΔΙΚΑ ΔΙΑΜΟΡΦΩΜΕΝΗ ΑΙΘΟΥΣΑ ΚΑΤΑΛΛΗΛΗ ΓΙΑ ΔΙΔΑΣΚΑΛΙΑ FLAMENCO.
ΕΥΚΟΛΟΣ ΧΩΡΟΣ ΣΤΑΘΜΕΥΣΗΣ
ΗΧΟΜΟΝΩΜΕΝΗ ΚΛΙΜΑΤΙΖΟΜΕΝΗ ΑΙΘΟΥΣΑ

**ΟΡΓΑΝΩΝΟΝΤΑΙ ΚΑΘΕ ΧΡΟΝΟ**

ΠΑΚΕΤΑ ΙΣΠΑΝΙΚΗΣ ΓΛΩΣΣΑΣ –FLAMENCO ΜΑΖΙ!
(UIMP SANTANTER ESPANA)
ΕΠΙΣΗΣ ΔΗΛΩΣΤΕ ΣΥΜΜΕΤΟΧΗ ΣΤΑ ΣΕΜΙΝΑΡΙΑ ΧΟΡΟΥ ΜΕ ΔΙΑΣΗΜΟΥΣ ΙΣΠΑΝΟΥΣ ΕΡΜΗΝΕΥΤΕΣ FLAMENCO

ΓΕΝΙΚΗ ΔΙΕΥΘΥΝΣΗ
ΜΑΤΟΥΛΑ ΓΙΑΣΙΡΑΝΗ
ΔΙΠΛ. FUNTACION CRISTINA HEEREN
ΔΙΠΛ. F.D.C. ΣΥΣΤΗΜΑ ALIANZA

**ΝΕΑ ΔΙΕΥΘΥΝΣΗ ΛΙΝΔΟΥ 90 ΡΟΔΙΝΙ**

ΤΗΛ. 2241028456 ΚΙΝ.6944767038
INFO@RO-FLAMENCO.GR
WWW.RO-FLAMENCO.GR

GLASS CLEANING

ASR ASR

ISO 9001 / 2000

ΟΛΟΚΛΗΡΩΜΕΝΑ ΣΥΣΤΗΜΑΤΑ ΚΑΘΑΡΙΣΜΟΥ

ΤΑ ΠΑΝΤΑ ΓΙΑ ΤΗΝ ΚΑΘΑΡΙΟΤΗΤΑ

Προϊόντα HACCP Εκπαίδευση



**ΑΠΟΡΡΥΠΑΝΤΙΚΑ - ΧΑΡΤΙΚΑ ΜΗΧΑΝΕΣ ΚΑΘΑΡΙΣΜΟΥ**

**Κατάστημα Glass Cleaning**

**Καναβά 21 - Ρόδος**

**τηλ.: 22410 22.893**

*Επαγγελματικά προϊόντα ιδανικά και για το σπίτι*

Ιδιοκτήτης Καταστήματος: Ζαγκάτσης Κωνσταντίνος

GLASS CLEANING ABEE

ΟΛΟΚΛΗΡΩΜΕΝΑ ΣΥΣΤΗΜΑΤΑ ΚΑΘΑΡΙΣΜΟΥ

www.glasscleaning.gr rhodos@glasscleaning.gr

Στην Α/βάθμια και Β/βάθμια εκπαίδευση

# Διορισμοί εκπαιδευτικών

## Ποιοί τοποθετούνται στα σχολεία της Δωδ/σου

Νέες προσλήψεις αναπληρωτών στην πρωτοβάθμια και δευτεροβάθμια εκπαίδευση, ανακοίνωσε προχθές το υπουργείο Παιδείας.

Πρόκειται για 804 εκπαιδευτικούς από τους οποίους οι 412 είναι καθηγητές που θα πρέπει να παρουσιαστούν άμεσα στις οικείες Διευθύνσεις Δευτεροβάθμιας Εκπαίδευσης για ανάληψη υπηρεσίας, 189 δάσκαλοι και 203 νηπιαγωγοί που μέχρι και τις 26 Οκτωβρίου οφείλουν να παρουσιαστούν στις Διευθύνσεις Πρωτοβάθμιας Εκπαίδευσης προκειμένου να τοποθετηθούν στις κενές θέσεις των σχολείων της περιοχής που προσελήφθησαν.

Από αυτούς, στα Δωδεκάνησα προσλήφθηκαν 2 δάσκαλοι, 2 νηπιαγωγοί και 18 καθηγητές, οι οποίοι είναι:

**α. Δάσκαλοι**
1. Μπαϊράμη Ε.
2. Παπαθανασίου Κ.

**β. Νηπιαγωγοί**
1. Γιαννά Σ.
2. Δήμου Π.

**γ. Δευτεροβάθμιας**
1. Γαμπιεράκη Χ.
2. Γκατζιά Κ.
3. Καλτσά Α.
4. Καραβαγγέλη Δ.
5. Καστελλοριζιού - Χατζηνικήτα Ρ.
6. Κατσαούνη Α.
7. Κλειτσογιάννης Ι.
8. Κοιμτσίσης Β.
9. Κουπάνη Μ.
10. Κουστουλίδης Ι.
11. Λαθουράκης Ι.
12. Πάμπου Ο.
13. Πίσσας Σ.
14. Σιμορέλη Α.
15. Σπανού Α.
16. Στάμενας Π.
17. Στόγιαννη Ε.
18. Χουρδάκης Γ.

Από το σωματείο "Ανοιχτή Αγκαλιά"

# Εκστρατεία Προληπτικής Ιατρικής στα μικρά νησιά

## Εξετάσθηκαν παιδιά και έγιναν σεμινάρια

**Με επιτυχία ολοκληρώθηκε η εκστρατεία Προληπτικής Ιατρικής στα ακριτικά νησιά Κάσο, Χάλκη, Λειψούς και Αγαθονήσι που πραγματοποίησε πρόσφατα το σωματείο Φίλων Κοινωνικής Παιδιατρικής "Ανοιχτή Αγκαλιά".**

Η προσέλευση των κατοίκων ήταν αναμενόμενη ενώ σε όλα τα παιδιά ελήφθη προγεννητικό ιστορικό, έγινε λεπτομερής παιδιατρική εκτίμηση και συζητήθηκαν με τους γονείς τα προβλήματα και ο τρόπος χειρισμού τους.

Σε όλα τα παιδιά ηλικίας 8-10 ετών έγινε φθορίωση ενώ ειδικός του κλιμακίου έκανε ενημέρωση στα κορίτσια της Ε' και της ΣΤ' Δημοτικού και Γυμνασίου.

Ακόμη, κατά τη διάρκεια της εκστρατείας, πραγματοποιήθηκαν πολλές συνεδρίες με γονείς και παιδιά. Πολλοί γονείς, μάλιστα, εξέφρασαν την ανάγκη συμβουλευτικής στον τρόπο χειρισμού των παιδιών τους. Αξίζει να σημειωθεί ότι, με πρωτοβουλία του δήμου και της "Ανοιχτής Αγκαλιάς", λειτουργεί στους Λειψούς Τμήμα Ομάδας Αυτογνωσίας και Συμβουλευτικής.

Όσον αφορά στους ενήλικες, υποβλήθηκαν στις προβλεπόμενες προληπτικές εξετάσεις, διαγνώσθηκαν παθολογικά ευρήματα και όπου κρίθηκε αναγκαίο συστήθηκε περαιτέρω έλεγχος. Επίσης, σε ειδικές περιπτώσεις, έγιναν κατ' οίκον επισκέψεις και δόθηκαν οι δέουσες οδηγίες για την αντιμετώπιση των συγκεκριμένων προβλημάτων.

Στους Λειψούς πραγματοποιήθηκε με επιτυχία διημερίδα με θέμα τις «Εξαρτησιογόνες Ουσίες». Εκτός των φορέων, εκπαιδευτικών και γονέων, τη διημερίδα παρακολούθησαν εκπαιδευτικοί από την Κάλυμνο και τη Λέρο.

Χαιρετισμούς στη διημερίδα απέστειλαν, εκτός των άλλων, η υπουργός Παιδείας και Θρησκευμάτων και η δήμαρχος Αθηναίων. Το συμπέρασμα που προέκυψε είναι η ανάγκη εκπαίδευσης και ενημέρωσης γονέων αλλά και ενίσχυση κινήτρων δημιουργικής απασχόλησης των παιδιών, βιβλιοθήκης κτλ.

Με το τέλος της διημερίδας αποφασίστηκε η διοργάνωση άλλων δύο ημερίδων:

Α) Η μία θα αφορά την υγιεινή διατροφή, κυρίως των παιδιών, δεδομένου ότι το ποσοστό παχυσαρκίας που παρατηρήθηκε είναι αρκετά υψηλό.

Β) Η δεύτερη, η οποία θα οργανωθεί σε συνεργασία με την Εκπαιδευτική Κοινότητα, θα αφορά στην εποικοδομητική επικοινωνία Γονέων - Εκπαιδευτικών - Παιδιών.

ΠΥΡΟΤΕΧΝΗΜΑΤΑ
ΕΣΩΤΕΡΙΚΟΥ-ΕΞΩΤΕΡΙΚΟΥ ΧΩΡΟΥ
HAPPENIGS
DECOR
PROMISE
★ ★ ★ ★ ★
✓ Οργάνωση Εκδηλώσεων
ΔΗΜΗΤΡΗΣ ΖΟΡΜΠΑΛΑΣ
ΑΘΗΝΑ: Σερρών 12 Γαλάτσι 11147, Τηλ: 2102920514
ΗΡΑΚΛΕΙΟ: Βάρνης 13 71305, Τηλ: 2810881480
ΡΟΔΟΣ: Αμαράντου 43 85100, Τηλ: 2241077178
Fax: 2241023058, Κιν: 6974329494
www.e-Promise.gr
e-mail:dzorbalas@e-promise.gr

4 ΗΜΕΡΕΣ και 3 ΝΥΧΤΕΣ ΣΤΗΝ ΠΑΝΕΜΟΡΦΗ
ΠΡΑΓΑ και ΒΙΕΝΝΗ
11-14 ΝΟΕΜΒΡΙΟΥ
590 € το άτομο
χρόνος ελεύθερος για ψώνια

*Η τιμή περιλαμβάνει:*
· Αεροπορικό Ρόδο- Πράγα-Ρόδο
· Απευθείας πτήση
· Ξενοδοχείο 4 αστέρων
· Πρωινό + 3 γεύματα στο ξενοδοχείο
· 1 εκδρομή ολοήμερη στη ΒΙΕΝΝΗ
· 2 εκδρομές μισή στην ΠΡΑΓΑ
· Ασφάλεια

*Δεν συμπεριλαμβάνει:*
· Φόρους αεροδρομίων
· Ποτά στα γεύματα
· Εισόδους σε αρχαιολογικούς χώρους
· Φιλοδωρήματα

GRAND TOURS
TRAVEL AND TOURISM AGENCY RHODOS

Για κρατήσεις τηλ. 2241069901

*Εμείς πάμε*

**ΤΥΝΗΣΙΑ**

*Εσείς θα έλθετε;*

Από **9 έως 16 Νοεμβρίου**
με απευθείας πτήση από Ρόδο,
για 8 παραμυθένιες μέρες και 7 νύχτες μαγικές.

**ΤΥΝΗΣΙΑ RELAX**

**495€* συν 57€ φόροι**

Αεροπορικά εισιτήρια, μεταφορές, 2 ημερήσιες εκδρομές με ξεναγήσεις, ξενοδοχείο 4* και ημιδιατροφή.

**ΤΥΝΗΣΙΑ ΓΥΡΟΣ ΟΑΣΕΩΝ**

**720€* συν 57€ φόροι αεροδρομίων**

**Ολα πληρωμένα:**
*Αεροπορικά εισιτήρια, εκδρομές, ξεναγήσεις, εισόδους, διαμονή σε ξενοδοχεία 5* με πλήρη διατροφή*

*6 άτοκες δόσεις με την πιστωτική σας κάρτα*

**OMIKRON TRAVEL**

Παπάγου 23, Ρόδος
Τηλ. 22410 20305 & 73334

## Αναβλήθηκε η δίκη για το ατύχημα στη Σύμη

**Για τις 3 Νοεμβρίου αναβλήθηκε τελικά χθες, η εκδίκαση της υπόθεσης που αφορά την παραλίγο τραγωδία το μεσημέρι της περασμένης Τρίτης, στο λιμάνι της Σύμης, όταν ταχύπλοο σκάφος με χειριστή έναν 62χρονο Γάλλο, το οποίο επιχειρούσε να θγει από το λιμάνι του νησιού, προσέκρουσε σε θάρκα ψαρά την οποία δεν αντιλήφθηκε, με αποτέλεσμα να τον τραυματίσει σοβαρά.**

Το περιστατικό που αναστάτωσε για τα καλά την τοπική κοινωνία, σημειώθηκε στην θαλάσσια περιοχή Πέδι της Σύμης, όταν ταχύπλοο σκάφος στο οποίο επέβαινε ο Alain Lecadre 62 ετών από τη Γαλλία και στο οποίο επέβαινε επίσης μια 46χρονη φίλη του, (και ιδιοκτήτρια του σκάφους) προσέκρουσε με αλιευτικό σκάφος, στο οποίο επέβαινε ο Γεώργιος Καταξινός του Ξενοφώντα, 71 ετών, καταφέρνοντας έτσι να τον τραυματίσει ιδιαίτερα σοβαρά.

Ο ηλικιωμένος Συμιακός, εξαιτίας των πολλαπλών τραυμάτων που υπέστη νοσηλεύεται ακόμη στο νοσοκομείο της Ρόδου και για το λόγο αυτό, το αρμόδιο δικαστήριο, αποφάσισε να αναβάλλει την υπόθεση για την πρώτη εβδομάδα του Νοεμβρίου.

### Η ταλαιπωρία ενός πατέρα 4 παιδιών

# Του ζητούν να αποδείξει ότι δεν είναι... ελέφαντας

## Τα απίστευτα καμώματα της γραφειοκρατίας

**Στην εξοργιστική διαδικασία να... αποδείξει ότι δεν είναι... ελέφαντας, μπήκε εις τριπλούν μάλιστα, εδώ και αρκετούς μήνες, ένας συμπατριώτης μας πατέρας τεσσάρων παιδιών, ο οποίος εμπέδωσε για τα καλά στην πράξη το... τι εστί να μπλέξεις με το «τέρας» της γραφειοκρατίας.!**

Πρόκειται για τον Δημήτριο Κασιμάτη, κάτοικο Παστίδας από τον Δήμο Πεταλούδων, ο οποίος αγανακτισμένος πλέον από την πολύμηνη ταλαιπωρία του, αποφάσισε χθες να καταγγείλει το γεγονός αυτό, ζητώντας πλέον ανοικτά την παρέμβαση κάθε αρμόδιου για να μπορέσει να... χαρακτηριστεί ως πολύτεκνος.

Το 1995 ο κ. Κασιμάτης- όπως κατήγγειλε χθες με δηλώσεις που έκανε στον ραδιοφωνικό σταθμό «Παλμός» είχε χωρίσει με τη σύζυγό του, παίρνοντας διαζύγιο, αλλά ωστόσο λίγους μήνες αργότερα ακύρωσαν στην πράξη το γεγονός, αφού μπόρεσαν και πάλι να συμβιώσουν από κοινού, ξεπερνώντας τις όποιες δυσκολίες.

Η περίπτωση, που δεν είναι η μοναδική για τα ανδρόγυνα που καταλήγουν σε διαζύγιο, εξελίχθηκε όμως πριν από μερικούς μήνες σε έναν πραγματικό εφιάλτη για την οικογένεια, που εν τω μεταξύ έγινε πολύτεκνη πλέον καθώς , τα τελευταία χρόνια απέκτησε άλλα δύο παιδιά.

**ΑΠΙΣΤΕΥΤΕΣ ΚΑΤΑΣΤΑΣΕΙΣ**

Από τον Νοέμβριο του 2003 που το ανδρόγυνο Κασιμάτη στη Ρόδο απέκτησε και το τέταρτό τους παιδί, ο σύζυγος, ξεκίνησε την διαδικασία της συγκέντρωσης και κατάθεσης των σχετικών δικαιολογητικών, στον Σύλλογο Πολυτέκνων, έτσι ώστε να τύχει των ευεργετημάτων και των όποιων διευκολύνσεων που προβλέπονται από τις σχετικές διατάξεις του νόμου.

Την πρώτη φορά ο φάκελος με τα δικαιολογητικά που είχε καταθέσει, καταστράφηκε διότι πάνω... έπεσαν καφέδες- όπως πληροφόρησαν τον ίδιο δύο μήνες αργότερα. Τη δεύτερη μετά από δύο μήνες που **συγκέντρωσε τα δικαιολογητικά και τα κατέθεσε, ως δια μαγείας** ο φάκελός του χάθηκε και πάλι.

Όταν τα δικαιολογητικά κατατέθηκαν και πάλι πριν από μερικές εβδομάδες, ούτε ο ίδιος δεν πίστευε σε αυτό που του ζητούσαν: **Να αποδείξει, με υπεύθυνη δήλωση που θα κατέθετε ότι... η πρώτη με την δεύτερη σύζυγο, είναι η ίδια(!) και να εξηγήσουν στο διάστημα που βρίσκονταν σε διάσταση, ποιος από τους δύο γονείς είχε την επιμέλεια!**

«Έχω φτάσει στα όρια της απόγνωσης – δήλωσε ο κ. Κασιμάτης. Εδώ και ένα χρόνο προσπαθούμε να ολοκληρώσουμε την διαδικασία αυτή, για να αποκτήσουμε τις ειδικές ταυτότητες και τύχουμε των ευεργετημάτων που προβλέπονται από το νόμο για τις πολύτεκνες οικογένειες, αλλά δυστυχώς δεν μπορούμε να τα καταφέρουμε. Έχουμε δύο παιδιά που σπουδάζουν στο πανεπιστήμιο, τα οποία θα μπορούσαν και να σιτίζονται στις εστίες και να διαμένουν εκεί και να είχαμε αποφύγει τα υπέρογκα αυτά έξοδα.

Τι άλλο θα πρέπει να κάνουμε δηλαδή, **για να κατανοήσουν κάποιοι ότι δεν μπορούν να εμπαίζονται με αυτό τον τρόπο οι πολίτες;»**

## Εθελοντική αιμοδοσία από την ΟΝΝΕΔ

Η Τοπική Οργάνωση ΟΝΝΕΔ πόλεως Ρόδου, στα πλαίσια των δραστηριοτήτων της, καθιερώνει ως Εβδομάδα Εθελοντικής Αιμοδοσίας την εβδομάδα 25-31 Οκτωβρίου 2004.

Οσοι επιθυμούν να συμμετάσχουν παρακαλούνται να προσέρχονται στο τμήμα Αιμοδοσίας του Γενικού Νοσοκομείου Ρόδου "Ανδρέας Παπανδρέου" από 09.00 έως 15.00 και από 16.00 έως 19.00

**"ASSOS"**
**ΧΩΜΑΤΟΥΡΓΙΚΗ**



ΕΙΔΙΚΑ ΚΟΝΤΕΪΝΕΡ ΓΙΑ ΑΠΟΚΟΜΙΔΗ ΜΠΑΖΩΝ

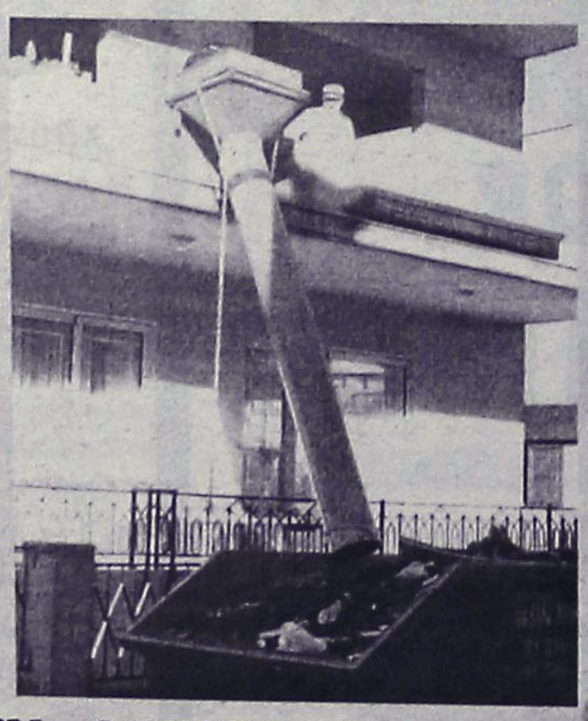

ΧΟΑΝΕΣ ΜΠΑΖΩΝ ΓΙΑ ΟΙΚΟΔΟΜΕΣ

*και ακόμα ΦΟΡΤΩΤΑΚΙ ΓΙΑ ΑΜΕΣΗ ΑΠΟΚΟΜΙΔΗ ΜΠΑΖΩΝ*

**ΠΑΠΑΚΩΝΣΤΑΝΤΙΝΟΥ ΕΜ. - ΜΑΧΛΗΣ ΣΤΑΜ. Ο.Ε.**
ΤΗΛ. (22410) 81375-91349, 094.4572380-094.6284523 • FAX: (22410) 81029
16ο χλμ. Ρόδου - Καμείρου, Παραδείσι

**TECHNO GROUP**

Μελέτη - Συντήρηση
ΠΑΡΑΔΟΣΗ ΣΕ ΠΛΗΡΗ ΛΕΙΤΟΥΡΓΙΑ ΑΠΟ ΠΕΠΕΙΡΑΜΕΝΟ ΣΥΝΕΡΓΕΙΟ
**ΘΕΡΜΑΝΣΗ–ΗΛΙΑΚΑ–ΚΛΙΜΑΤΙΣΜΟΣ**

ΕΥΚΟΛΙΕΣ ΠΛΗΡΩΜΗΣ



ΔΑΠΕΔΟΘΕΡΜΑΝΣΗ

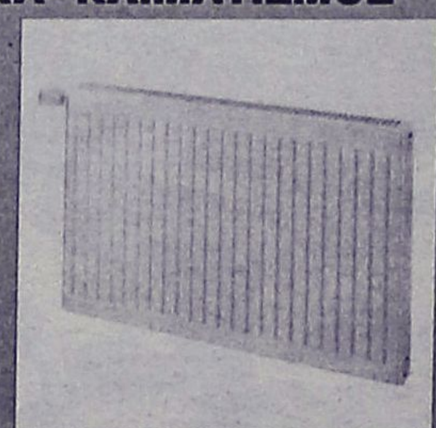



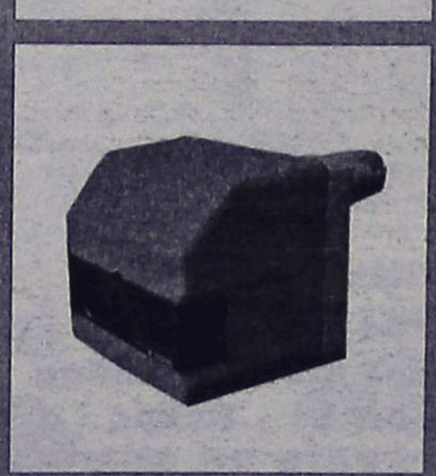

ΠΡΟΪΟΝΤΑ ΓΕΡΜΑΝΙΑΣ-ΙΤΑΛΙΑΣ

**Δημ. Αναστασιάδη 8 - Τηλ. & Fax: 22410 32181**

## ΕΚΔΡΟΜΕΣ ΦΘΙΝΟΠΩΡΟΥ

**ΣΜΥΡΝΗ - ΠΑΜΟΥΚΑΛΕ - ΚΟΥΣΑΝΤΑΣΙ 28/10 - 31/10**
(Επωφεληθείτε της αργίας της 28/10 και του Σαββατοκύριακου).
**ΜΟΝΟ ΜΕ 190 €**

**ΔΥΤΙΚΗ-ΒΟΡΕΙΑ ΕΛΛΑΔΑ/ΘΕΣ/ΚΗ**
**4/11-11/11 και 23/11-30/11**
Ρίο–Αντίριο–Μεσολόγγι–Ιωάννινα–Μέτσοβο–Καλαμπάκα–Μετέωρα–Θεσ/κη–Βεργίνα–Βέροια–Παναγιά Σουμελά–Εδεσσα (διασκέδαση γώνια στην Θεσ/κη)

**ΚΕΡΚΥΡΑ 11/11-18/11**
Ρίο–Αντίριο–Λευκάδα–Σκορπιό κρουαζιέρα στο νησάκι του Α. Ωνάση–Μεσολόγγι μοναστήρι Παπαροκάδων–Ναύπακτο–Καλάβρυτα–Μέγα Σπήλαιο–Αγ. Λαύρα–Αθήνα

**ΠΑΡΙΣΙ - DISNEYLAND**
**ΑΝΑΧΩΡΗΣΕΙΣ ΚΑΘΕ ΤΡΙΤΗ 6 ημέρες με Ο.Α.**
**ΤΙΜΗ ΑΠΟ ΡΟΔΟ 735 ευρώ διαμονή Παρίσι**
**ΤΙΜΗ ΑΠΟ ΡΟΔΟ 870 ευρώ 3 Παρίσι + 2 DISNEYLAND**

**ΠΡΑΓΑ - ΒΙΕΝΝΗ 11/11-14/11**
Κατ' ευθείαν από Ρόδο
**ΜΟΝΟ 590 ευρώ**

**ΙΣΠΑΝΙΑ 11/11-19/11**
ΜΑΔΡΙΤΗ, ΤΟΛΕΔΟ, ΚΑΡΔΟΒΑ, ΣΕΒΙΛΛΗ, KOSTA DELSOL, ΓΡΑΝΑΔΑ

**ΚΟΥΒΑ 6/11 & 20/11**

**ΜΠΑΓΚΟΚ-ΣΙΓΚΑΠΟΥΡΗ-ΠΟΥΚΕΤ**
15 ημέρες κάθε Δευτέρα

**ΚΙΝΑ (Δυναστεία ΜΙΓΚ - Μογγολία 7/11 και 21/11)**

**ΜΥΡΑ-ΑΓ. ΝΙΚΟΛΑΟ-ΑΝΤΑΛΕΙΑ 5/12-8/12**
Νέα Μάκρη, Λιβίσι, Κας, Μύρα, Φοινίκι, Ανταλεια (καταράχτες)

**ΜΥΡΑ-ΑΓ. ΝΙΚΟΛΑΟ-ΑΝΤΑΛΕΙΑ-ΚΩΝ/ΠΟΛΗ 5-13/12**
Νέα Μάκρη–Λιβίσι–Αγ. Νικόλαο–Κας, Μύρα, Αντάλεια, Κων/πολη–Πριγκηπονήσια, παλάτι Ντολμά–Μπαεε, ΤΟΡ ΚΑΠΙ, κλειστή αγορά, Πατριαρχείο, διασκέδαση ΣΜΥΡΝΗ–ΜΑΡΜΑΡΙΣ.

**ΑΙΓΥΠΤΟ-Κρουαζιέρα στο ΝΕΙΛΟ**
**ΧΡΙΣΤΟΥΓΕΝΝΑ 22/12-29/12 (αεροπλάνο)**
ΚΑΤ' ΕΥΘΕΙΑ ΑΠΟ ΡΟΔΟ
• Εισιτήρια ΡΟΔΟ–ΚΑΪΡΟ–ΡΟΔΟ–ΚΑΪΡΟ–ΑΣΟΥΑΝ–ΛΟΥΞΟΡ ΑΛΕΞΑΝΔΡ., 5* ξενοδοχ. με ημιδιατροφή, 5* κρουαζιερόπλοια για την 4ήμερη κρουαζιέρα στο ΛΟΥΞΟΡ–ΑΣΟΥΑΝ.
Εκδρομές Πυραμίδες–Αγ. Γεώργιο, Μουσείο, Αλεξάνδρεια κ.λπ.

## ΕΚΔΡΟΜΕΣ ΓΙΑ ΟΛΟ ΤΟΝ ΚΟΣΜΟ ΓΙΑ ΤΩΡΑ ΚΑΙ ΓΙΑ ΧΡΙΣΤΟΥΓΕΝΝΑ-ΠΡΩΤΟΧΡΟΝΙΑ

**ΑΠΩ ΑΝΑΤΟΛΗ**
• Μπαγκόκ–Σινγκαπούρη–Πούκετε–Μπαλί–Κίνα κ.λπ.

**ΕΥΡΩΠΗ**
• Παρίσι–Λονδίνο–Ισπανία–Ιταλία Βιέννη, Βουδαπέστη, Πράγα, Άλπεις κ.λπ.

**ΑΦΡΙΚΗ**
• Μαρόκο–Τυνησία, Αίγυπτο (Σαφάρι–Κένυα) και άλλες

**ΑΜΕΡΙΚΗ**
• Νέα Υόρκη–Φλώριδα–Μπαχάμες (Κρουαζιέρα)–Κούβα και άλλες

**ΠΑΚΕΤΑ**
• Για νεόνυμφους, για μεμονωμένους, για Ελλάδα και όλο τον κόσμο
• Κρατήσεις ξενοδοχείων στην Ελλάδα και στο εξωτερικό
• Αεροπορικά εισιτήρια στην Ελλάδα στο εξωτερικό
• Ακτοπλοϊκά εισιτήρια στην Ελλάδα και Ιταλία
• Οργάνωση εκδρομών για συλλόγους, σωματεία, συνέδρους
• Ανανεώσεις και εκδόσεις αδειών οδήγησης
• Εκδόσεις και ανανεώσεις διαβατηρίων
• Money Gram – Αποστολή και λήψη χρημάτων σ' όλο τον κόσμο

**ΔΗΛΩΣΕΙΣ - ΠΡΟΓΡΑΜΜΑΤΑ**
**ΠΡΑΚΤΟΡΕΙΟ ΤΑΞΙΔΙΩΝ**
**ΣΑΒΒΑΣ ΣΑΗΣ**
**ΕΓΓΥΗΣΗ**
**TRAVEL AND TOURISM AGENCY**
**ΤΑΡΠΟΝ ΣΠΡΙΝΓΚΣ 42 (δίπλα στην Τραπ. Πίστεως)**
**Τηλ. 22410 39781-3, 22410-37711**


### Η Δωδεκάνησος σε ενιαίο περίπτερο

# Με 15 νησιά φέτος στην έκθεση "Philoxenia 2004"

## Παρουσίαση παραδοσιακών προϊόντων και βραδιές σε μουσικοχορευτικά συγκροτήματα

**Μεγαλύτερη και ποιοτικότερη, από κάθε προηγούμενη διοργάνωση θα είναι η φετινή επετειακή 20ή Διεθνής Εκθεση Τουρισμού PHILOXENIA 2004, που διοργανώνεται από τη ΧΕΛΕΧΡΟ και έχει τη στήριξη του υπουργείου Τουριστικής Ανάπτυξης και του ΕΟΤ. Θα ανοίξει τις πύλες της στις 4 Νοεμβρίου στις εγκαταστάσεις του Διεθνούς Εκθεσιακού Κέντρου Θεσσαλονίκης, και θα διαρκέσει μέχρι τις 7 Νοεμβρίου.**

Στην έκθεση αυτή, συμμετέχουν και τα νησιά του νομού μας, ως μία συνολική παρουσία με ξεχωριστά όμως περίπτερα για κάθε ένα απ' αυτά.

Η παρουσία της Δωδ/σου, στην έκθεση της Θεσσαλονίκης, απασχόλησε και το δ.σ. του Δωδ/σιακού Οργανισμού Τουρισμού, στην τελευταία του συνεδρίαση, κατά την οποία συζητήθηκαν οι λεπτομέρειες της συμμετοχής.

Οπως δήλωσε στη "Ροδιακή" ο πρόεδρος του ΔΟΤ κ. Δημόκριτος Παπαδόπουλος φέτος η παρουσία της Δωδ/σου, περιλαμβάνει 15 νησιά και καταλαμβάνει έκταση 220 τ.μ.

Ο χώρος στον οποίο θα τοποθετηθούν τα περίπτερα είναι μεγαλύτερος από κάθε άλλη συμμετοχή και μάλιστα κρίνεται ιδανικός, γιατί, βρίσκεται δίπλα στην είσοδο.

Κατά τη διάρκεια της έκθεσης θα διανέμεται διαφημιστικό υλικό, ενώ θα καταβληθεί προσπάθεια όπως δήλωσε ο κ. Παπαδόπουλος, να ετοιμαστεί και η ελληνική έκδοση του Ενιαίου Τουριστικού Οδηγού, ώστε να δοθεί στους επισκέπτες.

Επίσης ως ενισχυτική δράση προβολής των νησιών, αποφασίστηκε να εκτυπωθούν και νέες αφίσες για τα νησιά (για τα μεγάλα μάλιστα θα είναι συγκεκριμένα 4 για τη Ρόδο και από 3 για Κω, Κάρπαθο και Κάλυμνο).

Ο ΔΟΤ άρχισε την αποστολή μακετών στους εκπροσώπους των νησιών



ώστε να γίνει η σχετική προετοιμασία τους.

Πάντως και φέτος, το πρόγραμμα παρουσίας της Δωδ/σου περιλαμβάνει την παρουσίαση μουσικοχορευτικών εκδηλώσεων, και για το σκοπό αυτό οι υπεύθυνοι βρίσκονται σε συνεννόηση με την Ομοσπονδία Δωδ/σιακών Σωματείων, καθώς επίσης και την παρουσίαση παραδοσιακών προϊόντων από τα νησιά (π.χ. σφουγγάρια και σκάφανδρα από Κάλυμνο, σουμάδα από Νίσυρο, γλυκά από Κω, φορεσιές κλπ.).

Για το σκοπό αυτό, θα δημιουργηθούν ειδικές προσθήκες στα περίπτερα των νησιών, για την τοποθέτησή τους.

Το παρών θα δώσουν στην έκθεση ο νομάρχης Δωδ/σου Γ. Μαχαιρίδης, ο πρόεδρος του ΔΟΤ Δ. Παπαδόπουλος, και άλλοι νομαρχιακοί σύμβουλοι.

**Η ΔΙΟΡΓΑΝΩΣΗ**

Η διοργάνωση αναμένεται να έχει αύξηση εκθετών κατά 10%, σε σχέση με πέρυσι, και σημαντική αύξηση επισκεπτών. Ηδη έχει δηλώσει συμμετοχή το μεγαλύτερο μέρος των εκθετών που συμμετείχαν πέρυσι, καθώς και αρκετές νέες επιχειρήσεις ειδικά του ξενοδοχειακού εξοπλισμού, για τις ανάγκες της προβολής των οποίων η HELEXPO, διαθέτει ακόμη ένα περίπτερο 2.000 τ.μ.

Η PHILOXENIA κατά τις δύο πρώτες ημέρες της λειτουργίας της, δηλαδή στις 4 και 5 Νοεμβρίου είναι ανοικτή μόνο για τους εμπορικούς επισκέπτες, ενώ το σαββατοκύριακο 6 και 7 Νοεμβρίου, ανοίγει τις πύλες της και για το ευρύ κοινό.

Στο πλαίσιο της έκθεσης θα πραγματοποιηθούν πλήθος παράλληλων εκδηλώσεων, καθιστώντας την ένα ολοκληρωμένο επικοινωνιακό γεγονός.

Η έκθεση θα αναπτυχθεί σε οκτώ περίπτερα και συγκεκριμένα: στα 8, 9 και 10, όπου θα προβάλλονται επιχειρήσεις ξενοδοχειακού εξοπλισμού, στα 13 και 15, όπου θα προβάλλονται ξενοδοχεία, τουριστικά γραφεία, αεροπορικές εταιρείες, ναυτιλιακές εταιρείες και ο ειδικός τύπος, στα περίπτερα 12 και 16 στα οποία θα προβάλλονται οι τουριστικοί προορισμοί της Ελλάδος με τις Περιφέρειες, τις Νομαρχίες και τους Δήμους και στο Περίπτερο 14, στο οποίο θα στεγαστούν οι επίσημες ξένες κρατικές συμμετοχές.


**ΒΙΒΛΙΟΠΩΛΕΙΟ στο ΠΟΛΥΓΩΝΟ**
**Στο κατάστημά μας Απ. Παύλου 32, θα βρείτε:**
σχολικά βοηθήματα
παιδικές τσάντες
φροντιστηρίου
παιδικά πιπίου
ξενόγλωσσα & είδη γραμμικού σχεδίου
παιδικές φηβικές
Ελεύθερο
Αυτό ακριβώς που ψάχνετε για το χαμόγελο του παιδιού, του εφήβου & το δικό σας συμφέρον
**ΠΟΛΥΓΩΝΟ** *για να είστε πάντα ενημερωμένοι*
**ΤΗΛ. 22410-65760**

**VANIK TOURS**
4ήμερη εκδρομή
στο **ΜΑΡΜΑΡΙΣ**
για ψώνια-ξεκούραση €170
**ΑΠΟ 28/10 έως 31/10/04**
Η τιμή περιλαμβάνει:
– Εισιτήρια ΡΟΔΟ-ΜΑΡΜΑΡΙΣ-ΡΟΔΟ
– Φόρους ΕΛΛΑΔΑΣ-ΤΟΥΡΚΙΑΣ €29
– TRANSFER ΛΙΜΑΝΙ ΜΑΡΜΑΡΙΣ - ΞΕΝΟΔΟΧΕΙΟ-ΛΙΜΑΝΙ ΜΑΡΜΑΡΙΣ
– 3 διανυκτερεύσεις με πρωινό και 1 γεύμα (όλα σε μπουφέ) σε δίκλινο δωμάτιο στο 5* ξενοδοχείο "ELEGANCE"
**ΔΗΛΑΔΗ ΤΑ ΠΑΝΤΑ!!!**
Επιβάρυνση μονόκλινου € 40
Παιδικά 4-12 ετών έκπτωση € 60
**Κρατήσεις-πληρωμή**
**μέχρι Δευτέρα 25/10/2004, 20.00**
**στα τηλέφωνα 22410-35191, 37621**
**Ακτή Κανάρη 17 (Ψαροπούλα)**
***Με άνετο πάρκιν***

# ΜΙΚΡΕΣ αγγελίες

ΟΙ ΑΓΓΕΛΙΕΣ ΤΗΣ ΡΟΔΙΑΚΗΣ παρουσιάζονται και στο site www.anaggelies.gr

**ΜΕΤΑΦΕΡΘΗΚΑΜΕ!**
Θα μας βρίσκετε στα κεντρικά μας γραφεία επί της **Μαρ. Μαλλιαράκη 11** (τελευταία πάροδος Καναδά).
Τα τηλέφωνα παραμένουν τα ίδια:
**(22410) 22210, (22410) 75230**



## ΕΝΟΙΚΙΑΣΕΙΣ ΑΚΙΝΗΤΩΝ & ΕΠΙΧΕΙΡΗΣΕΩΝ

**ΔΙΑΜΕΡΙΣΜΑ** κατάλληλο για ιατρείο, γραφείο ή κατοικία επί της οδού Αλεξ. Διάκου (δίπλα στην καφετέρια EL DIVINO). Πληρ. τηλ. 2241026855 ΑΕ11359

**ΓΚΑΡΣΟΝΙΕΡΑ** 48 τ.μ. επιπλωμένη στην Ανάληψη - Αθηνών και Επτανήσου 2 Ρόδος, ξέχωρο υπνοδωμάτιο, κουζίνα, χωλ, WC, ανεξάρτητη. Πληρ. τηλ. 2241031637, 6972289324 ΑΕ11363

**ΔΩΜΑΤΙΟ** επιπλωμένο με TV-AIR COOL πολυκουζινάκι, στην περιοχή Κοσκινού. Πληρ. τηλ. 2241068425, 6932188494 ΑΕ113611

**ΓΚΑΡΣΟΝΙΕΡΕΣ** νεόκτιστες, πλήρως εξοπλισμένες, περιοχή Κιοτάρι στην Εθνική οδό 300 μ. από το βενζινάδικο ΕΚΟ. Πληρ. τηλ. 6974676303, 2241060322 ΑΕ11362

**ΕΝΟΙΚΙΑΖΟΝΤΑΙ** δωμάτια "studio" επί της λεωφόρου Αφάντου έναντι "Παναγιωτά" super market επιπλωμένα. Επίσης ενοικιάζεται αποθήκη 230 τ.μ. επί της Εθνικής Αντίστασης 67. Πληρ. τηλ. (22410)36504

ΑΕ11360

**ΔΙΑΜΕΡΙΣΜΑ** Βενετοκλέων 46Β. Πληρ. τηλ. 2241085866, 6946794226 ΑΕ11361

**STUDIO** στην Κρεμαστή με πολυκουζινάκι. Τιμές λογικές. Αποκλείονται αλλοδαποί. Πληρ. τηλ. 2241091483 ΑΕ11345

**ΓΚΑΡΣΟΝΙΕΡΑ** full επιπλωμένη με θέα στη θάλασσα, Αυστραλίας 74 Ρόδος. Πληρ. τηλ. 6944162646 ΑΕ11347

**ΓΡΑΦΕΙΟ** πολυτελές 140 τ.μ. με πλήρες σύστημα air condition, ψύξη - θέρμανση, μπάνιο κ.λπ. Πληρ. τηλ. 6942010248 ΑΕ09215

**ΓΡΑΦΕΙΟ** πολυτελούς κατασκευής με αποκλειστικό χώρο στην Κωνσταντίνου Τσαλδάρη, με πάρκιν, κουζινάκι και τουαλέτα 110 τ.μ. Πληρ. τηλ. 6942010248 ΑΕ09214

**ΕΝΟΙΚΙΑΖΕΤΑΙ - ΠΩΛΕΙΤΑΙ** εστιατόριο σε καλή και κεντρική θέση, εντός της πόλεως Ρόδου. Πληρ. Εμμ. Κρανίδης, μεσίτης, τηλ. 2241027082, 6944347405, 6942010248, Αμερικής 50, 2ος όροφος, Ρόδος ΑΕ09210

**ΓΚΑΡΣΟΝΙΕΡΑ** Αθ. Διάκου 32 και Κοδριγκτώνος. Πληρ. τηλ. 2241022975 ώρες 13.00-18.00 καθημερινές τηλ. 2244046038 Σάββατο και Κυριακή ΑΕ11336

**ΜΕΖΟΝΕΤΑ** στην Παλιά Πόλη 55 τ.μ. (λουξ) φουλ επιπλωμένη, ηλιακό, μπαλκόνι και ταράτσα. Πληρ. τηλ. 6934216190, 2241078860 ΑΕ11337

**STUDIO** επιπλωμένο στην οδό Μιχαήλ Πετρίδη. Πληρ. τηλ. 2241075612, 6932717467 ΑΕ11351

**ΚΤΗΜΑΤΑ** 3 συνολικά 9 στρέμματα (χωράφια) περιοχή Σαλάκου. Πληρ. τηλ. 2241078003 ώρες 08.00-11.00 και 21.00-24.00 ΑΕ11352

**ΕΝΟΙΚΙΑΖΕΤΑΙ** οροφοδιαμέρισμα 140 τ.μ. 4ου ορόφου, επί της οδού Καρανικόλα 14. Πληρ. τηλ. 2241094147 εργάσιμες ημέρες και ώρες ΑΕ11353

**STUDIO** μεγάλο επιπλωμένο στον β' όροφο στο Ροδίνι. Πληρ. τηλ. 2241025447, 6944361899 ΑΕ11327

**ΕΝΟΙΚΙΑΖΕΤΑΙ** διαμέρισμα 100 τ.μ. πλησίον οδού Εθνικής Αντίστασης (Αννης Μαρίας) 1ος όροφος, διαμπερές 3 υπν. σαλόνι, τραπεζαρία, εντοιχισμένη κουζίνα, μπάνιο, ηλιακό θερμοσίφωνα. Πληρ. τηλ. 2241028055 ΑΕ11329

**ΔΙΑΜΕΡΙΣΜΑΤΑΚΙ-ΓΚΑΡΣΟΝΙΕΡΑ** 50 τ.μ. καινούργιας κατασκευής. Πληρ. τηλ. 2241038411, 6934578654 ΑΕ11258

**ΕΝΟΙΚΙΑΖΟΝΤΑΙ** επιπλωμένα διαμερίσματα 40 τ.μ. με κήπο στην Ιαλυσό μετά το super - market Μαρινόπουλου και πριν το Λύκειο Ιαλυσού. Πληρ. κος Βασίλης τηλ. 6944751939 ΑΕ11330

## ΕΝΟΙΚΙΑΖΟΝΤΑΙ
### ΚΑΤΑΣΤΗΜΑΤΑ

Α)-Περιοχή ΜΑΝΤΡΑΚΙ κατάστημα κεντρικό 20 τμ με πατάρι κατάλληλο για οποιαδήποτε χρήση και κατάστημα γωνιακό 60 τ.μ. Ισόγειο και 60 τ.μ. Α' όροφος

Β) Περιοχή ΝΙΟΧΩΡΙ κεντρικό κατάστημα υπόγειο 47 τμ ισόγειο 91 τμ α΄όροφος 91 τμ και αυλή 135 τμ, μηνιαίο μίσθωμα 2.500 ευρώ

**Πληρ. ΣΑΒΒΑΙΔΗΣ & ΣΥΝΕΡΓΑΤΕΣ**
**τηλ.22410-26281**

## ΣΩΚΡΑΤΟΥΣ (Π. ΠΟΛΗ)
## ΕΝΟΙΚΙΑΖΕΤΑΙ
### ΠΡΟΝΟΜΙΟΥΧΟ ΚΑΤΑΣΤΗΜΑ

επί της οδού Σωκράτους αρ. 6-8,
Ε=43 τ.μ. Ισόγειο & 43 τ.μ. Α' όροφος.
*Μόνο Σοβαρές Προτάσεις*
**Πληρ Κο ΠΙΠΙΝΟ, τηλ.. 2241023895 κιν. 6944676003**

## ΕΝΟΙΚΙΑΖΕΤΑΙ
### ΓΚΑΡΣΟΝΙΕΡΑ-ΡΕΤΙΡΕ

ενιαίος χώρος, με πολύ μεγάλη βεράντα, πάνω από την Τράπεζα Πειραιώς (οδός Εθνικής Αντίστασης και Μεγάλου Κωνσταντίνου), επιπλωμένη με κλιματισμό. Διαθέσιμο από 1 Οκτωβρίου.

**Πληρ. κα Σουγκανίδη Νικολέττα τηλ. 2241095991**
ώρες 10.30-13.00 και 18.30-22.00

# Vitzileos

**ΚΤΗΜΑΤΟΜΕΣΙΤΙΚΟ ΓΡΑΦΕΙΟ - REAL ESTATE AGENCY**

## ΜΑΡΙΟΣ Κ. ΒΙΤΖΗΛΑΙΟΣ
Μεσίτης Αστικών Συμβάσεων - Real Estate agent

**ΕΚΤΙΜΗΣΕΙΣ-ΑΓΟΡΕΣ-ΠΩΛΗΣΕΙΣ**
**ΚΑΤΑΣΤΗΜΑΤΑ**
**ΟΙΚΟΠΕΔΑ-ΧΩΡΑΦΙΑ**
**ΚΤΗΜΑΤΙΚΕΣ-ΣΥΜΒΟΥΛΕΣ**
**ΕΝΟΙΚΙΑΣΕΙΣ-ΔΙΑΧΕΙΡΙΣΕΙΣ**
**ΣΠΙΤΙΑ-ΔΙΑΜΕΡΙΣΜΑΤΑ**

### ΚΑΤΑΣΤΗΜΑΤΑ-ΓΡΑΦΕΙΑ-ΕΠΙΧΕΙΡΗΣΕΙΣ

| | € |
|---|---|
| Επιχ/ση πλυντήρια-στεγνωτήρια σε πλήρη λειτουργία | 20.000 |
| 45 τ.μ. ισόγ.+90 τ.μ. υπογ. Καρακόνερο | 90.000 |
| 48 τ.μ. κατάστημα στο εμπορικό κέντρο στην παραλία Ιαλυσού | 55.000 |
| 50 τ.μ. μαγαζί κοντά στο Μαντράκι (νοικιασμένο) | 295.000 |
| 122 τ.μ. κατάστημα με πατάρι σε εμπορική περιοχή στο κέντρο της πόλης | 200.000 |
| 125 τ.μ. κατάστημα με υπόγεια αποθήκη και πολυτελές οροφοδιαμέρισμα στην Ιξιά | 470.000 |
| 144 τ.μ. διώροφο κατάστημα με αυλή, 300 τ.μ. στο Νιοχώρι | 500.000 |
| 155 τ.μ. ακίνητο στην Ψαροπούλα, στην θάλασσα | 210.000 |
| 160 τ.μ. μαγαζί με 6μ. βιτρίνα στο Ροδίνι | 190.000 |
| 160 τ.μ. αποθήκη στην Αννης Μαρίας | 60.000 |
| 170 τ.μ. αποθήκη με ράμπα στο Ροδίνι | 120.000 |
| 170 τ.μ. αποθήκη με ράμπα στην Μ. Πετρίδη | 70.000 |
| 180 τ.μ. αποθήκη στην οδό Π. Ροδίου | 82.000 |
| 300 τ.μ. κατ/μα ετοιμοπ. σε 1000 τ.μ. οικόπ. Παστίδα, βιοτεχν. χώρος | 150.000 |
| 365 τ.μ. επαγγελματικός χώρος με πατάρι, στην περιοχή Ασγούρου | 400.000 |
| 620 τ.μ. κτίριο σε εμπορικό δρόμο, στο κέντρο της πόλης | 3.000.000 |
| 700 τ.μ. ακίνητο σε οικόπεδο 2.600 τ.μ. στα Κολύμπια πάνω στο δρόμο | 580.000 |
| 1155 τ.μ. ακίνητο σε οικόπ. 817 τ.μ. στο κέντρο της Ρόδου | 880.000 |
| 12 apartmens πλήρως εξοπλισμένα στο Κιοτάρι | 580.000 |
| Ξενοδ. Α' κατ., στο κέντρο της πόλης, 180 κλίνες & 4 κατ/ματα | 6.000.000 |
| 7 studios πλήρως εξοπλισμένα και 2 μαγαζιά 250 τ.μ. στην παραλία Ιαλυσού | 2.642.000 |
| Ξενοδ. Γ' κατ. 37 δωμ., 74 κλίνες, δισκοθήκη 250 τ.μ., μπαρ, στην παραλία της πόλης της Ρόδου | 1.260.000 |
| Ξενοδ. Γ' κατ. 40 δωμ., 70 κλίνες, με 4 διαμ/τα & 1 γραφείο στο κέντρο της πόλης | 740.000 |
| 1100 τ.μ. κτίριο σε οικόπεδο 1.000 τ.μ., με 25 δωμάτια, νοικιασμένο | 1.163.000 |

### ΔΙΑΜΕΡΙΣΜΑΤΑ

| | € |
|---|---|
| 45 τ.μ. στον 5ο όροφο, στην πλατεία Βάθης, Αθήνα | 38.100 |
| 50 τ.μ. με δύο υπνοδωμάτια, φανταστική θέα, στο Γεννάδι | 44.000 |
| 60 τ.μ. Γκαρσονιέρα με θέα, στο Γεννάδι | 47.000 |
| 70 τ.μ. διαμέρισμα ισόγειο, με δύο υπνοδωμάτια, στα Τριάντα | 95.000 |
| 80 τ.μ. στον 2ο όροφο, με φανταστική θέα, περιοχή Ροδίνι | 132.000 |
| 83 τ.μ. οροφοδιαμέρισμα ημιτελές σε μαρμαροσοβά στους Δασκάλους | 90.000 |
| 80 τ.μ. στον 1ο όροφο, σε διπλοκατοικία στην Παλιά Πόλη | 88.000 |
| 90 τ.μ. νεόκτιστο, με δύο υπνοδωμάτια, στον Αγ. Δημήτρη | 161.400 |
| 90 τ.μ. οροφοδιαμέρισμα που επιδέχεται βελτιώσεις, σε μικτή πολυκατ. στη Μητρόπολη | 90.000 |
| 98 τ.μ. στον 1ο όροφο στην περιοχή Κέννεντυ, με 3 υπνοδωμάτια, 2 μπάνια | 130.000 |
| 100 τ.μ. ισόγειο σε μπετά, σε διόροφη πολυκατοικία, με πάρκινγκ στα Τριάντα | 90.000 |
| 112 τ.μ. στον 2ο όροφο στην περιοχή Κέννεντυ, με 3 υπνοδωμάτια, 3 μπάνια | 140.000 |
| 116 τ.μ. παραδοσιακό, απέναντι από καζίνο | 146.700 |

### ΜΕΖΟΝΕΤΕΣ-ΜΟΝΟΚΑΤΟΙΚΙΕΣ

| | € |
|---|---|
| 52 τ.μ. μονοκατοικία, πλήρως ανακαινισμένη με μεγάλη αυλή Π.Πόλη | 75.000 |
| 80 τ.μ. μονοκατοικία σε οικόπεδο 5000 τ.μ πάνω στο κύμα-Γεννάδι | 325.000 |
| 80 τ.μ. ανακαινισμένη μονοκατοικία με αυλή και 2 υπνοδωμάτια στο κέντρο της πόλης | 100.000 |
| 90 τ.μ. μονοκατοικία σε οικόπεδο 500 τ.μ. με υπόστεγο γκαράζ,τζάκι-Καλαβάρδα | 120.000 |
| 100 τ.. ημιτελής πέτρινη κατοικία, κατάλληλη για κατοικία ή επαγγελματική χρήση | 200.000 |
| 113 τ.μ. μονοκατοικία διαμορφωμένη σε στούντιο και κατάστημα με αυλή 30 τ.μ. Π.Πόλη | 265.000 |
| 120 τ.μ. μεζονέτα με τζάκι & 30 τ.μ. σοφίτα, με οικόπεδο 350 τ.μ. νεόκτιστη-Τριάντα | 220.000 |
| 125 τ.μ. μονοκατοικία στην Κάλυμνο, περιοχή Αγ. Νικόλαος | 100.000 |
| 130 τ.μ. μονοκατοικία στο Γεννάδι, σε οικόπεδο 1500 τ.μ. σε εκπληκτική τοποθεσία, πλήρως εξοπλισμένη. | 180.000 |
| 130 τ.μ. μονοκατοικία στα Κρητικά, με τζάκι, θέρμανση, 700 τ.μ. κήπο | 215.000 |
| 131 τ.μ. & 103,93 ερειπωμένες μονοκατοικίες στη Σύμη-Αιγαλός | 45.000 |
| 140 τ.μ. μεζονέτα σε μπετά στην Παστίδα, σε οικόπεδο 270 τ.μ. | 105.000 |
| 140 τ.μ. μονοκατοικία με 70 τ.μ. δυνατότητα χρήσης μαγαζιού στις Καλυθιές | 80.000 |
| 142 τ.μ. μεζονέτα και 35 τ.μ. σοφίτα κτισμένη σε οικόπεδο 150 τ.μ.-Τριάντα | 220.000 |
| 167 τ.μ. ισόγειο-οροφοδιαμέρισμα σε διπλοκατοικία με 285 τ.μ. οικόπεδο στο κέντρο της πόλης, διατηρητέο με πάρκινγκ | 440.000 |
| 170 τ.μ. μεζονέτα και 170 τ.μ. μεζονέτα και 120 τ.μ. οροφοδιαμέρισμα σε οικόπεδο 5000 τ.μ. εντός οικισμού-Παστίδα | 426.000 |
| 180 τ.μ. μονοκατοικία στο Γεννάδι σε οικόπεδο 750 τ.μ. με φανταστική θέα | 300.000 |
| 195 τ.μ. μεζονέτα ημιτελής σε οικόπεδο 2.300 τ.μ. - Παστίδα | 235.000 |
| 200 τ.μ μεζονέτα σε μπετά, κτισμένη σε 350 τ.μ. οικόπεδο-Τριάντα | 132.000 |
| 230 τ.μ. βίλα στη Λάρδο σε 7700 τ.μ. οικόπεδο με 750 οπωροφόρα δέντρα | 382.000 |
| 250 τ.μ. ημιτελές τριόροφο ακίνητο σε 250 τ.μ. οικόπεδο στους Δασκάλους | 235.000 |
| 250 τ.μ. βίλα στο κέντρο της Κω σε 4000 τ.μ. οικόπ. με δέντρα, lux νέα κατασκευή, γκαράζ | 360.000 |
| 300 τ.μ.. παραθαλάσσια μονοκατοικία σε οικοπ. 800 τ.μ. lux κατακσευή κοντά στη Ρόδο | 600.000 |
| 600 τ.μ. μονοκατοικία στο Ροδίνι, lux κατασκευής, γκαράζ, κήπο, φανταστική θέα | 500.000 |

### ΟΙΚΟΠΕΔΑ

| | € |
|---|---|
| 306 τ.μ. στα Τριάντα με Σ.Δ. 0,4 κατάλληλο για κατοικία | 75.000 |
| 412 τ.μ. στον Αγ. Νικόλαο Σ.Δ. 1,20 | 220.000 |
| 432 τ.μ. στα Μαριτσά, εντός σχεδίου, Σ.Δ. 0,,8 | 45.000 |
| 600 τ.μ. Στη Σύμη, περιοχή λιμανιού, πάνω στο κύμα | 100.000 |
| 750 τ.μ. στο Γεννάδι, εντός σχεδίου | 18.000 |
| 2000 τ.μ. στα Μαριτσά Σ.Δ. 0,50 εντός σχεδίου | 120.000 |
| 2.000 τ.μ. σα Τριάντα | 147.000 |
| 2.500 τ.μ. στο Γεννάδι, πάνω στο δρόμο Ελαιώνας-φουρνάκι | 23.000 |
| 2.600 στην Κάμειρο Σκάλα, πάνω στο κύμα, εντός οικισμού | 85.000 |
| 3.080 τ.μ. στο Πλημμύρι | 23.0000 |
| 4.000 τ.μ. στις Καλυθιές, με εκπληκτική θέα στη θάλασσα | 120.000 |
| 4.000 τ.μ. κοντά στο Βερόπουλο με εκπληκτική θέα, Μήδεια | 200.000 |
| 4.000 τ.μ. πάνω στη λεωφόρο Ρόδου-Κρεμαστής | 410.000 |
| 4.075 τ.μ. παραθαλάσσιο Σ.Δ. 0,2 πάνω στο δρόμο, στη Λέρο | 205.000 |
| 4.120 τ.μ. στα Τριάντα, κοντά στον οικισμό | 205.000 |
| 5.500 τ.μ. στα Μαριτσά, Σ.Δ. 0,8 εντός σχεδίου | 250.000 |
| 5.800 τ.μ. στο Κανδυλί | 120.000 |
| 6.000 τ.μ. στην Παστίδα και αποθήκη | 144.000 |
| 6.000 τ.μ. στα Τριάντα, πάνω στο κύμα | 380.000 |
| 6.540 τ.μ. στο Φαληράκι | 484.000 |
| 6.500 τ.μ. στο Φαληράκι, κοντά στη θάλασσα, προνομιακό | 500.000 |
| 6.720 τ.μ. στον Θόλαρο, Παραδείσι | 85.000 |
| 8.000 τ.μ. στο Φαληράκι | 200.000 |
| 8.300 τ.μ. στα Βληχά, Κάλαθος | 370.000 |
| 8.500 τ.μ. & 6.500 τ.μ. στην παραλία Αφάντου | 6000 δρχ./μέτρο |
| 8.000 τ.μ. στο Λαδικό κατάλληλο για παραθεριστική κατοικία, ή ενοικιαζόμενα δωμάτια | 300.000 |
| 9.000 τ.μ. στα Μαριτσά, εντός ζώνη | 132.000 |
| 9.345 τ.μ. με θέα, στα Ασγούρου | 200.000 |
| 14.000 τ.μ. ατροτεμάχιο στην Διμυλιά | 64.000 |
| 20.000 τ.μ. πάνω στο κύμα, κατάλληλο για οποιαδήποτε χρήση Καλαβάρδα | 880.000 |
| 25.000 τ.μ. στα Καλαβάρδα | 295.000 |
| 30.000 τ.μ. στο Τσαΐρι | 360.000 |
| 32.000 τ.μ. πάνω στο κύμα, Θολός | 590.000 |
| 38.000 τ.μ. πάνω στο κύμα, Γεννάδι | 2.230.000 |
| 50.000 τ.μ. στο Τσαΐρι | 380.000 |

### ΓΙΑ ΕΝΟΙΚΙΑΣΗ
**ΚΑΤΑΣΤΗΜΑΤΑ-ΓΡΑΦΕΙΑ-ΕΠΙΧΕΙΡΗΣΕΙΣ-ΔΙΑΜΕΡΙΣΜΑΤΑ**

| | € |
|---|---|
| 100 τ.μ. ισόγειο νεοκλασικό διαμέρισμα στο κέντρο της πόλης, με ξεχωριστή είσοδο και κήπο | 550 |
| 250 τ.μ. κατάστημα νεόκτιστο πάνω στη λεωφόρο Κρεμαστής σε έκταση 2 στρεμμάτων | 1.700 |
| 48 τ.μ. κατάστημα με πατάρι επί της οδού Κολοκοτρώνη, με μεγάλο χώρο για πάρκιν | 600 |
| 800 τ.μ. κατάστημα σε λειτουργία σε οικόπεδο 4 στρ. στη Θολό | 2.500 |
| 34 τ.μ. κατάστημα σε λειτουργία σε πολύ εμπορικό σημείο στη Σωκράτους-Π. Πόλη | 1.500 |
| 25 τ.μ. γκαρσονιέρα σε ρετιρέ, στο Καρακόνερο | 230 |



**Εθν. Μακαρίου 45 (3ος όροφος • Τηλ.: 22410 24900, 25545 • Fax: 22410 25544 • Κιν.: 6932704919**

## ΕΝΟΙΚΙΑΣΕΙΣ

συνέχεια από την προηγούμενη

**ΔΙΑΜΕΡΙΣΜΑ** διαμπερές άνετο δύο υπνοδωματίων, μεγάλες εντοιχισμένες ντουλάπες, φρεσκοβαμμένο, περιοχή Δασκάλων 1ος όροφος. Πληρ. τηλ. (22410)37817, 77336 ΑΕ11331

**ΔΙΑΜΕΡΙΣΜΑ** 90 τ.μ. 1ου ορόφου, πλήρως ανακαινισμένο, δύο υπνοδωματίων, στην Ιαλυσό, κοντά στο γήπεδο και με θέα το βουνό της Φιλερήμου. Τιμή 450 ευρώ. Πληρ. κα Τίνα τηλ. 2241091671 ΑΕ11333

**ΕΝΟΙΚΙΑΖΕΤΑΙ ΚΑΤΑΣΤΗΜΑ** 80 τ.μ. στην Ιαλυσό δίπλα σε νηπιαγωγείο και δημοτικό σχολείο με τρεις όψεις και 100 τ.μ. αυλή, σε περιοχή με μεγάλη πληθυσμιακή συγκέντρωση με δυνατότητα πλήρους λειτουργίας όλο τον χρόνο, κατάλληλο για οβελιστήριο, ψησταριά ή εστιατόριο. Πληρ. ΕΥΣΤΑΘΙΟΥ - ΕΥΡΩΚΤΗΜΑΤΙΚΗ, Εθνικής Αντιστάσεως 83, τηλ. 2241073819, 74917, 6944374546, 6945292030 ΑΕ401

---

**Vitzileos** ΜΑΡΙΟΣ Κ. ΒΙΤΖΗΛΑΙΟΣ
Νομικός Αστικών Συμβάσεων - Real Estate agent
ΚΤΗΜΑΤΟΜΕΣΙΤΙΚΟ ΓΡΑΦΕΙΟ - REAL ESTATE AGENCY
ΕΚΤΙΜΗΣΕΙΣ-ΑΓΟΡΕΣ ΚΑΤ/ ΟΙΚΟΠΕΔΑ ΚΤΗΜΑΤΙΚΕΣ ΣΥ ΕΝΟΙΚΙΑΣΕΙΣ-ΔΙΑ ΣΠΙΤΙΑ-ΔΙΑΜ

### ΠΩΛΟΥΝΤΑΙ ΚΑΤΑΣΤΗΜΑΤΑ

1. ΕΥΚΑΙΡΙΑ!!! ΜΟΝΟ €470.000 ανεξάρτητο ακίνητο στην εμπορική περιοχή της Ιξιάς Ρόδου, που αποτελείται από υπόγειο 125 τ.μ. για χρήση αποθήκης, ισόγειο για κατάστημα και πολυτελές οροφοδιαμέρισμα με 3 υπνοδωμάτια, A/C, ενδοδαπέδιο σύστημα θέρμανσης & δροσισμού, 2 μπάνια, το ένα με υδρομασάζ & αερομασάζ.
2. Ξενοδοχείο 40 δωματίων με δυνατότητα επιδοτούμενης ανακαίνισης. Σε κεντρικό σημείο της πόλης, με 4 διαμερίσματα και 1 γραφείο στον υπόγειο χώρο, αποθήκη και λεβητοστάσιο, βοηθ. χώρους 120 τ.μ., συνολικής επιφάνειας 1.000 τ.μ., τιμή €740.000.
3. Συγκρότημα 7 διαμερισμάτων, των δύο δωματίων, στην παραλία Ιξιάς πλήρως εξοπλισμένα, έτοιμα για λειτουργία και δύο μαγαζιά 250 τ.μ. ελεύθερα. Τιμή €338.000.
4. Ακίνητο 144 τ.μ. (ισόγειο 72 τ.μ. + 72 τ.μ όροφος) με 300 τμ. αυλή και με Σ.Δ. 1,4 στο Νιοχώρι. Κατάλληλο για επαγγελματική χρήση. Τιμή €500.000.
5. Τρία καταστήματα με πατάρι 58 τ.μ. έκαστο (σύνολο 174 τ.μ.) στην περιοχή ΚΑΙΡ Καποδιστρίου. Τιμή €235.000. Τα μαγαζιά πωλούνται και ξεχωριστά.
6. Μονοκατοικία-κατάστημα 155 τ.μ. στην παραλία της Ψαροπούλας, ελεύθερη και κατάλληλη για οποιαδήποτε χρήση. Τιμή €210.000
7. Ξενοδοχείο 15 δωματίων στο Γεννάδι πάνω στο κύμα. Με σταθερή πελατεία και μονοκατοικία 80 τ.μ. συνολικής έκτασης 4.100 τ.μ. τιμή €440.000
8. Κτίριο στο Γεννάδι 1.100 τ.μ. (ενοικιασμένο) σε οικόπεδο 1.000 τ.μ. εντός οικισμού, αποτελείται από 25 δωμάτια, που έχουν απόδοση €80.000 (€48.000 ενοίκιο+32.000 από κυλικείο) το χρόνο. Πωλείται στην τιμή€ 1.163.000
9. Κατάστημα στο κέντρο της πόλης 20 τ.μ. με πατάρι. Τιμή 170.000 €
10. Πωλείται κατάστημα με πατάρι 122 τ.μ. σε εμπορική περιοχή στο κέντρο της πόλης. Τιμή 200.000 ευρώ.
11. Πωλείται κατάστημα 48 τ.μ. σε εμπορικό κέντρο στην παραλία Ιαλυσού. Τιμή 55.000 ευρώ
12. Πωλείται επαγγελματικός χώρος 365 τ.μ. με πατάρι, κτισμένο σε οικόπεδο 484 τ.μ. στην περιοχή Ασγούρου, κοντά σε άλλες βιοτεχνικές μονάδες. Τιμή: 400.000 ευρώ.

### ΕΝΟΙΚΙΑΖΟΝΤΑΙ ΚΑΤΑΣΤΗΜΑΤΑ

1. Μαγαζί 48 τ.μ. με πατάρι επί της οδού Κολοκοτρώνη, με χώρο μπροστά για πάρκιν. Ενοίκιο 600€.
2. Κατάστημα σε λειτουργία στη Θολό 800 τ.μ. ενιαίο, σε οικόπεδο 4 στρεμμάτων, με μεγάλο χώρο για πάρκιν. Ενοίκιο 2.500€.

### ΕΝΟΙΚΙΑΖΕΤΑΙ ΕΠΙΧΕΙΡΗΣΗ

- Πολυχώρος στην παραλία Αφάντου, 50 μέτρα από το Γυαλό, στην τουριστικά ανεπτυγμένη περιοχή συνολικής έκτασης 4.000 τ.μ. περιαλμβάνει 350 τ.μ. κτισμένου χώρου με καφετέρια, snack bar, στον υπόλοιπο ανοιχτό χώρο υπάρχει γήπεδο beach & soccer volley με πλήρη εξοπλισμό και μεγάλο πάρκιν, με δυνατότητα για απεριόριστες χρήσεις. Ενοίκιο € 2.500/μήνα

### ΠΩΛΟΥΝΤΑΙ ΚΑΤΟΙΚΙΕΣ

1. Διαμέρισμα 93 τ.μ. lux κατασκευής περιοχή Αγ. Δημητρίου με θέρμανση και air-cindition, δορυφορική κεραία, θέση πάρκιν. Τιμή 158.000 ευρώ.
2. Μεζονέτα διώροφη 197 τ.μ. ημιτελές σε οικόπεδο 2.000 τ.μ εντός οικισμού στην Παστίδα, πρωτότυπο αρχιτεκτονικό σχέδιο με 3 υπνοδωμάτια, 2 λουτρά και σάουνα, τζάκι, θέα προς την θάλασσα. Τιμή 220.000 ευρώ.
3. Μεζονέτα 200 τ.μ. σε μπετά σε οικόπεδο 350 τ.μ. στην Ιαλυσό, κοντά στην θάλασσα.Τιμή 132.000 ευρώ.
4. Ανακαινισμένη μονοκατοικία lux 52 τ.μ. στην Π. Πόλη, με μεγάλη αυλή και ταράτσα με δυνατότητα κατασκευής πέργκολας κ.ά. Τιμή 75.000 ευρώ.
5. Ισόγειο διαμέρισμα στα Τριάντα 70 τ.μ. με 2 υπνοδωμάτια, A/C, ηλιακό και μεγάλη βεράντα 40 τ.μ. Τιμή 95.000 ευρώ.
6. Ισόγειο διαμέρισμα 100 τ.μ. σε μπετά σε διώροφη πολυκατοικία, στα Τριάντα με θέση για πάρκιν. Τιμή 90.000 ευρώ.
7. Ανεξάρτητη διώροφη μεζονέτα σε μπετά 170 τ.μ. κτισμένη σε οικόπεδο 400 τ.μ. κοντά στην παραλία Ιαλυσού, με ολοκληρωμένο αποχετευτικό σύστημα. Τιμή 125.000 ευρώ
8. Μονοκατοικία 130 τ.μ. πλήρως ανακαινισμένη, στην περιοχή "Κρητικά" δίπλα στο κύμα, με τρία υπνοδωμάτια, 2 μπάνια, 700 τ.μ. ,κήπο, εκπληκτική θέα στη θάλασσα, τζάκι, εσωτερική θέρμανση και WC. Τιμή 215.000 ευρώ.
9. Νεόκτιστο διαμέρισμα 80 τ.μ. στην Ιξιά με δύο υπνοδωμάτια, πολυτελής κατασκευή. Τιμή 120.000 €
10. Πωλείται διώροφη μεζονέτα 140 τ.μ. σε συνολική έκταση 270 τ.μ. σε εξοχική περιοχή της Παστίδας με ασφαλτόστρωση και με εκπληκτική θέα τη Φιλέρημο κοντά στην Δημοτική οδό Παστίδας-Κρεμαστής. Τιμή πώλησης σε μπετά 105.000 ευρώ. Τιμή με το κλειδί στο χέρι 180.000 ευρώ.
11. Πωλείται ανακαινισμένη παραδοσιακή ιταλική μονοκατοικία στο κέντρο της πόλης 80 τ.μ. 2 υπνοδωματίων και με αυλή μπρος και πίσω. Τιμή 100.000 ευρώ.
12. Πωλείται 112 τ.μ. διαμέρισμα στον 2ο όροφο, στην οδό Κέννεντυ, με 3 υπνοδωμάτια, 2 μπάνια. Τιμή 140.000 ευρώ.
13. Πωλείται 98 τ.μ. διαμέρισμα στον 1ο όροφο, στην οδό Κέννεντυ με 3 υπνοδωμάτια, 2 μπάνια. Τιμή 130.000 ευρώ.
14. Πολυτελή και ηλιόλουστα οροφοδιαμερίσματα 138, 120, 100, 50 τ.μ. με μεγάλες βεράντες και απεριόριστη θέα, στην Ανάληψη.
15. Οικοδομή στα Τριάντα έτοιμη προς παράδοση με: 2 διαμερίσματα 103 τ.μ. με γκαράζ. Τιμή 195.000 ευρώ, 2 διαμερίσματα 87 τ.μ. με γκαράζ. Τιμή 141.000 ευρώ, 1 γκαρσονιέρα 36 τ.μ. με γκαράζ τιμή 59.000 ευρώ, 1 μεζονέτα 180 τ.μ. με γκαράζ τιμή 191.000 ευρώ
16. Μεζονέτες 140 τμ. σε οικόπεδο 300 τ.μ. στην Παστίδα (σοβατισμένη) τιμή 117.000 ευρώ. Με το κλειδί στο χέρι 190.000 ευρώ.

### ΠΩΛΟΥΝΤΑΙ ΟΙΚΟΠΕΔΑ

1. Πωλείται οικόπεδο στα Τριάντα 306 τ.μ. με Σ.Δ. 0,4 κοντά στη Λεωφόρο Ρόδου-Κρεμαστής κατάλληλο για κατοικία. Τιμή 75.000 ευρώ.
2. Πωλείται οικόπεδο 8 στρ. εκτός οικισμού στο Λαδικό, κατάλληλο για παραθεριστική κατοικία ή ενοικιαζόμενα δωμάτια. Τιμή 300.000 ευρώ.

**Πληροφορίες τηλ. 22410-24900, 25545, 6932704919**

**Μάριος Βιτζηλαίος**

---

## ΕΝΟΙΚΙΑΖΟΝΤΑΙ

**ΕΠΑΓΓΕΛΜΑΤΙΚΕΣ ΣΤΕΓΕΣ**

επί της οδού Καρπάθου (πεζόδρομος - πλησίον πλ. Κύπρου) στον 2ο όροφο διαμπερές, μεγάλης προβολής πλήρως ανακαινισμένες πολυτελείς, με δύο κυρίους χώρους, με WC και προθάλαμο και κουζινάκι, ηχομόνωση, αντηλιακά ρολά υδραυλικό ανελκυστήρα.

**60 τ.μ. 590 ευρώ, 50 τ.μ. 490 ευρώ**

**Πληρ. κ. Δανέζη τηλ. 6944790696** 244

---

## ΜΙΣΘΩΣΕΙΣ ΚΑΤΟΙΚΙΩΝ

- **Διαμέρισμα** 120 τ.μ. α' ορόφου περιοχή Αγίου Νικολάου με (3) τρία υπνοδωμάτια, 2 μπάνια, μεγάλο σαλόνι, κουζίνα, άνετες βεράντες με κεντρική θέρμανση. Μηνιαίο μίσθωμα 550 ευρώ.
- **Διαμέρισμα** 120 τ.μ. ισόγειο με διαμορφωμένο κήπο, (2) δύο υπνοδωματίων, σαλόνι, κουζίνα, καθιστικό, με κεντρική θέρμανση, ηλιακό θερμοσίφωνα, επί της οδού Θ. Σοφούλη. Μηνιαίο μίσθωμα 550 ευρώ.
- **Διαμερίσματα** 105 τ.μ. (3) τριών υπνοδωματίων στην Ιξιά, σαλόνι, κουζίνα. Μηνιαίο μίσθωμα 370 ευρώ.
- **Διαμέρισμα** 138 τ.μ. περιοχή Καρακόνερο τριών (3) υπνοδωματίων, σε νεόδμητη οικοδομή με κεντρική αυτόνομη θέρμανση, αποθήκη, αυλή, κήπο, ηλιακό θερμοσίφωνα, θέση στάθμευσης, πολυτελούς κατασκευής, μπάνιο με είδη υγιεινής VALENTINO. Μηνιαίο μίσθωμα 700 ευρώ.
- **Διαμέρισμα** 122 τ.μ. α' ορόφου επί της οδού Δενδρινού με 3 υπνοδωμάτια σαλόνι, κουζίνα. Μηνιαίο μίσθωμα 450 ευρώ.
- **Διαμέρισμα** 60 τ.μ. στα Μαριτσά πολυτελούς κατασκευής πλήρως επιπλωμένο με κεντρική θέρμανση. Μηνιαίο μίσθωμα 320 ευρώ.
- **Διαμέρισμα** πολυτελές 140 τ.μ. (2) δύο υπνοδωματίων, πλήρως επιπλωμένο στην οδό Χειμάρας με μεγάλες άνετες βεράντες, τζάκι, air condition, δύο μπάνια, ιδιόχρηστο πάρκιν. Μηνιαίο μίσθωμα 850 ευρώ.
- **Οροφοδιαμέρισμα** 200 τ.μ. α' ορόφου στην Ιαλυσό με τρία (3) υπνοδωμάτια, σαλόνι, κουζίνα SKAVOLINI, κεντρική αυτόνομη θέρμανση, μεγάλες άνετες βεράντες, κουφώματα EPAL, ηλεκτρικά ρολά, πάρκινγκ, γρανιτοειδή δάπεδο, απεριόριστη θέα. Μηνιαίο μίσθωμα 800 ευρώ.
- **Οροφοδιαμέρισμα** 136 τ.μ. στα Μαριτσά (3) τριών υπνοδωματίων με μεγάλες άνετες βεράντες, τζάκι, δύο μπάνια, ιδιόχρηστο πάρκινγκ. Μηνιαίο μίσθωμα 480 ευρώ
- **Μεζονέτα** 240 τ.μ. στην Ιαλυσό με (3) τρία υπνοδωμάτια, σαλόνι, κουζίνα, μεγάλες άνετες βεράντες, ηλιακό θερμοσίφωνα, κεντρική αυτόνομη θέρμανση, υπέροχη θέα, δύο θέσεις στάθμευσης, πολυτελούς κατασκευής. Μηνιαίο μίσθωμα 900 ευρώ.
- **Μονοκατοικία** 175 τ.μ. εντός της πόλης αποτελείται από τρία (3) υπνοδωμάτια, γραφείο, σαλόνι, κουζίνα, αποθήκη, διαθέτει θέρμανση με θερμοπομπούς και ηλιακό θερμοσίφωνα. Μηνιαίο μίσθωμα 850 ευρώ.
- **Μονοκατοικία** 140 τ.μ. τριών (3) υπνοδωματίων επί της οδού Παναγιώτου Ροδίου, πολυτελούς κατασκευής, εντοιχισμένη κουζίνα με τις ηλεκτρικές συσκευές Whirlpool, με μεγάλες βεράντες, με ηλιακό θερμοσίφωνα, με air condition και θερμοπομπούς. Μηνιαίο μίσθωμα 650 ευρώ.
- **Γκαρσονιέρα** 45 τ.μ. στο κέντρο της Ιαλυσού. Μηνιαίο μίσθωμα 200 ευρώ.
- **Γκαρσονιέρες** 40 τ.μ., πλήρως επιπλωμένες πολυτελούς κατασκευής στο Φαληράκι Μηνιαίο μίσθωμα 240 ευρώ.
- **Γκαρσονιέρες** πλήρως επιπλωμένες στο Φαληράκι. Μηνιαίο μίσθωμα 240 ευρώ.
- **Γκαρσονιέρες-studios** στη Ιξιά πλήρως επιπλώμενα με μηνιαίο μίσθωμα 320 και 280 ευρώ αντίστοιχα.
- **Γκαρσονιέρες-Studios** στην γέφυρα Αφάντου πλήρως επιπλωμένες από 180 ευρώ.
- **Studios** πλήρως επιπλωμένο στην Ανάληψη με καινούργιο εξοπλισμό. Μηνιαίο μίσθωμα 200 ευρώ.
- **Studios** πλήρως επιπλωμένα στην παραλία Ιαλυσού, με ιδιόχρηστο πάρκινγκ. Μηνιαίο μίσθωμα 275 ευρώ.

**ΕΥΣΤΑΘΙΟΥ - ΕΥΡΩΚΤΗΜΑΤΙΚΗ,**
**Εθνικής Αντιστάσεως 83 (πρώην Αννης Μαρίας).**
**Τηλ. 22410 73819-74917, 6946/103929**

---

ΟΙΚΟΔΟΜΗ ΡΟΔΟΥ

### ΤΕΧΝΙΚΗ–ΚΑΤΑΣΚΕΥΑΣΤΙΚΗ ΕΤΑΙΡΕΙΑ
## ΠΩΛΟΥΝΤΑΙ

1) **Καταστήματα, διαμερίσματα και οροφοδιαμερίσματα** στην οδό Αμστερνταμ, Βερολίνου και Μαδρίτης στο Ροδίνι διαφόρων μεγεθών (σε συγκρότημα 9 πολυκατοικιών)
2) **Μονοκατοικίες** 150 τ.μ. η κάθε μία σε κτήμα 2.000 τ.μ. (υπό κατασκευή)
3) **Μονοκατοικίες** στο Κιοτάρι Ασκληπειού (στο κύμα) 120 τ.μ. σε κτήμα 1.300 τ.μ. εκάστη (υπό κατασκευή)
4) **Διώροφες μονοκατοικίες** των 100 τ.μ. στο Γεννάδι, 200 μέτρα από τη θάλασσα σε κτήμα 1.300 τ.μ. (υπό κατασκευή)

ΟΙΚΟΔΟΜΗ ΡΟΔΟΥ

Δεκτά δάνεια και ευκολίες πληρωμής έχουμε τις καλύτερες τιμές της αγοράς.

**Καμύνδου 4- Ρόδος-85100 Τηλ.: 22410/60460- 2 Fax: 22410/60463**

**ΜΑΝΟΛΗΣ ΣΠΥΡΙΔΗΣ**
**Πολιτικός Μηχανικός Δ.Π.Θ.**
**(Κιν:693 6660460)**

**ΚΩΣΤΑΣ ΚΩΝΣΤΙΝΤΙΝΙΔΗΣ**
**εργολάβος**
**(ΚΙΝ.: 694 6999906)**

---

## ΕΝΟΙΚΙΑΖΕΤΑΙ

**ΔΙΑΜΕΡΙΣΜΑ**

Ενοικιάζεται στη περιοχή ΖΕΦΥΡΟΣ νεόκτιστο διαμέρισμα 98 τμ α΄ ορόφου μηνιαίο μίσθωμα 500 ευρώ.

**Πληρ. ΣΑΒΒΑΙΔΗΣ & ΣΥΝΕΡΓΑΤΕΣ**

**τηλ.22410-26281**

---

## ΕΝΟΙΚΙΑΖΕΤΑΙ

**ΠΡΟΝΟΜΙΟΥΧΟ ΚΑΤΑΣΤΗΜΑ**

300 τ.μ. επί της οδού Μ. Κων/νου

**Πληρ. τηλ. 2241085231, 6945461564**

---

## ΕΝΟΙΚΙΑΖΕΤΑΙ

**ΙΣΟΓΕΙΟ ΚΑΤΑΣΤΗΜΑ:**
**επιφανείας 200 τ.μ.**
**επί της οδού Δημ. Αναστασιάδη 48**
**(πρώην "Ροδιακή Πληροφορική").**
**Πληρ. τηλ. 2241020913**

---

**ΚΑΤΑΣΚΕΥΕΣ- ΠΩΛΗΣΕΙΣ - ΑΝΤΙΠΑΡΟΧΕΣ**

## ΧΑΤΖΗΜΙΧΑΛΗΣ ΚΩΝΣΤΑΝΤΙΝΟΣ

*ΔΟΜΙΚΟΣ*
*ΕΡΓΟΛΑΒΟΣ ΟΙΚΟΔΟΜΙΚΩΝ ΕΡΓΑΣΙΩΝ*

ΑΝΑΛΑΜΒΑΝΟΥΜΕ

Εργασίες μπετόν - εμφανή μπετά
Κτίσματα - σοβάδες
Τοποθετήσεις πλακιδίων
Ελαιοχρωματισμούς

**ΕΓΓΥΗΣΗ και ΣΥΝΕΠΕΙΑ ΕΡΓΑΣΙΩΝ**
**από έμπειρα συνεργεία μας**

**ΕΥΚΟΛΙΕΣ ΠΛΗΡΩΜΗΣ**

ΖΗΤΟΥΝΤΑΙ

ΟΙΚΟΠΕΔΑ για ΑΝΤΙΠΑΡΟΧΗ για αξιοποίηση με τις καλύτερες προϋποθέσεις

**Πληρ. τηλ. (22410)21834, 6936609834, 6974198504**

---

**ΟΙΚΟΝΟΜΟΛΟΓΟΣ**
***ΜΕΣΙΤΗΣ ΑΣΤΙΚΩΝ ΣΥΜΒΑΣΕΩΝ***

ΕΜΜΑΝΟΥΗΛ ΚΡΑΝΙΔΗΣ

## ΠΩΛΟΥΝΤΑΙ

1) 4άρι **διαμέρισμα** 110 τ.μ. λουξ κατασκευής με ωραία κουζίνα, κεντρική θέρμανση, κλειστή θέση στάθμευσης. Τιμή: 62 εκ. ή 182.000 ευρώ
2) 3άρι **διαμέρισμα** 85 τ.μ. κοντά στον Ηλ/κοσμο του Ξενάκη. Τιμή: 132.000 ευρώ ή 45 εκ.
3) 2άρι **διαμέρισμα** στην Ανάληψη 50 τ.μ. - Ισόγειο α' όροφο. Τιμή: 23 εκ. ή 67.500 ευρώ
4) 4άρι **διαμέρισμα** - 3 υπν. (2 WC) καινούργιο στο Ροδίνι, α' όροφος, μόνο 55 εκ. ή 162.000 ευρώ
5) 34 τ.μ. **κατάστημα** στην Ανάληψη - γωνιακό - ελεύθερο μίσθωσης.
6) 80 τ.μ. **κατάστημα** με πατάρι κοντά στην πλατεία Φώκιαλη
7) **Μεζονέτα** 162 τ.μ. με κήπο στα μπετά ή τελειωμένη κοντά στο Φυτώριο του Δήμου Ιαλυσού.
8) ΛΙΝΔΟΥ - 1400 τ.μ. οικόπεδο έτοιμο διώροφο κτίριο σε 6.000 τ.μ. με πρόσωπο
9) ΠΑΡΑΔΕΙΣΙ - 4.500 τ.μ. αγρός με άδειες δύο οικιών, διαθέτουν φως νερό
10) ΙΑΛΥΣΟΣ - 164 τ.μ. μεζονέτα έτοιμη με ωραίο κήπο 4 υπνοδωματίων και 3 WC με κεντρική θέρμανση
11) ΠΑΡΑΔΕΙΣΙ - οικόπεδο 540 τ.μ. εντός σχεδίου πόλεως

**Μεσίτης**
**Πληρ. Εμμ. Κρανίδης**
**27082-6944347405, 6942010248**
**Αμερικής 50-2ος όροφος, Ρόδος**

## ΕΝΟΙΚΙΑΣΕΙΣ

συνέχεια από την προηγούμενη

**ΔΙΑΜΕΡΙΣΜΑ** 39 τ.μ. (γκαρσονιέρα) στην περιοχή Μητρόπολη Ρόδου. Το διαμέρισμα είναι σε πρώτο όροφο πολυκατοικίας και πλήρως εξοπλισμένο και σε άριστη κατάσταση. Πληρ. τηλ. 6942210685, 2241030439, 2241033992, 6976059611 ΑΕ11323

**ΕΝΟΙΚΙΑΖΕΤΑΙ** μικρή δίχωρη καινούργια γκαρσονιέρα 1ου ορόφου επιπλωμένη χωρίς κοινόχρηστα στην οδό Σμύρνης, αριθμός 34 στο Ροδίνι. Προτιμούνται στρατιωτικοί-φοιτητές-δάσκαλοι. Τιμή 250 ευρώ. Πληρ. τηλ. 6945769958 ΑΕ1588.1

**ΔΙΑΜΕΡΙΣΜΑ** 60 τ.μ. χωρίς επίπλωση 1 υπνοδωματίου, σαλόνι-κουζίνα-WC, ισόγειο επί της οδού Κ. Τσαλδάρη 43 (Ανάληψη). Πληρ. τηλ. 2241064100 ΑΕ11311

**ΕΝΟΙΚΙΑΖΟΝΤΑΙ** στην οδό Καλαμάτας 16: 1) **Διαμέρισμα** τριών υπνοδωματίων 1ου ορόφου. Τιμή 430 ευρώ. 2) **Διαμέρισμα** τριών υπνοδωματίων 2ου ορόφου με κουζίνα εντοιχιζόμενη, ανακαινισμένη και με τα ηλεκτρικά είδη, air condition, παρκέ πατώματα στα δωμάτια. Τιμή 480 ευρώ. Πληρ. τηλ. 2244044017, 6932704065 κ. Σπύρο. ΑΕ11301

**ΔΙΑΜΕΡΙΣΜΑ** λουξ κατασκευής 120 τ.μ. στην πόλη της Ρόδου, επί της Δαμασκηνού. Πληρ. τηλ. 2241069688 ΑΕ11315

**ΚΑΤΟΙΚΙΑ** εξοχική λουξ κατασκευής στην περιοχή Γκολφ Αφάντου, 600 μέτρα από την θάλασσα. Διαθέτει τρία υπνοδωμάτια, μεγάλο σαλόνι, κουζίνα, WC και ηλιακό θερμοσίφωνα. Πληρ. τηλ. 2241033774, 2241034123, 6948528799 ΑΕ11309

**ΕΠΙΠΛΩΜΕΝΕΣ** γκαρσονιέρες στην Ανάληψη. Πληρ. τηλ. 2241036065, 6972057263 ΑΕ11306

**ΕΝΟΙΚΙΑΖΟΝΤΑΙ** στο Παραδείσι επί της κεντρικής λεωφόρου, μικρά επιπλωμένα διαμερισματάκια (40 τ.μ.) πολυτελή, διαμπερή, με μεγάλες βεράντες, ηλιακούς, με κήπο μεγάλο, πάρκιν, κιόσκι (προτιμώνται στρατιωτικοί-δημ. υπάλληλοι). Πληρ. τηλ. 2241081175, 6939194232 ΑΕ11298

**ΔΙΑΜΕΡΙΣΜΑ** δυάρι, αυτόνομη θέρμανση, ηλιακό, 350 ευρώ το μήνα. Πληρ. τηλ. 6936656126 ΑΕ11304

**ΚΑΤΑΣΤΗΜΑ** γωνιακό 130 τ.μ. επί της οδού Γαριβάλδη και Κων. Παλαιολόγου. Πληρ. τηλ. 2241037233 ΑΕ11303

**ΕΝΟΙΚΙΑΖΕΤΑΙ** ξυλόφουρνος παραδοσιακός στη Σορωνή. Πληρ. τηλ. 6938142218 ΑΕ11308

**ΙΑΛΥΣΟΣ-ΙΞΙΑ. ΔΙΑΜΕΡΙΣΜΑ** α' ορόφου με ανεξάρτητη είσοδο, ένα υπνοδωμάτιο, σαλόνι, κουζίνα, WC, κεντρική θέρμανση. Πληρ. τηλ. 2241092441 ΑΕ11297

**ΔΙΑΜΕΡΙΣΜΑ** 3άρι, με 3 υπνοδωμάτια, κουζίνα, μπάνιο, καθιστικό, βεράντα και αποθήκη. Τιμή 370 ευρώ. Πληρ. τηλ. 2241065934, 6972686060 κ. Αντώνη ΑΕ11285

**ΕΝΟΙΚΙΑΖΟΝΤΑΙ**
επιπλωμένα **διαμερίσματα**
καταπληκτικής νέας κατασκευής χωρίς κοινόχρηστα
στην περιοχή, παραλία Ιαλυσού
**Studio** 300 ευρώ, **Δύο δωματίων** 400 ευρώ.
**Πληρ. τηλ. 2241094751**

RHODES-GREECE
**CAIRO PALACE**
**ΕΝΟΙΚΙΑΣΕΙΣ ΓΡΑΦΕΙΩΝ και ΚΑΤΑΣΤΗΜΑΤΩΝ**
**Πληρ. κ. Φράνσις Νιοτή**
**Τηλ.-φαξ 2241027600,**
**κιν. 6944618757, 6973572262**

**ΕΝΟΙΚΙΑΖΕΤΑΙ**
**ΔΙΑΜΕΡΙΣΜΑ**
τριάρι πλήρως επιπλωμένο στην οδό Παρθενόπης και Πατρών 3.
Τιμή 430 ευρώ.
**Πληρ. τηλ.. 2241032335, 2241032695**

**ΟΙΚΟΝΟΜΟΛΟΓΟΣ**
**ΜΕΣΙΤΗΣ ΑΣΤΙΚΩΝ ΣΥΜΒΑΣΕΩΝ**
ΕΜΜΑΝΟΥΗΛ ΚΡΑΝΙΔΗΣ
**ΕΝΟΙΚΙΑΖΕΤΑΙ**
**Νεόκτιστη μονοκατοικία** 180 τ.μ. στην Ιαλυσό (κοντά στο κολυμβητήριο). Διαθέτει 3 υπνοδωμάτια, 3 μπάνια, εντοιχιζόμενη κουζίνα και λοιπούς χώρους, κεντρική θέρμανση.
Επιπλέον κλειστός χώρος στάθμευσης.
Επίσης διαθέτει κήπο 360 τ.μ. Ενοίκιο 1000 ευρώ.
**Εμμανουήλ Κρανίδης**
**Καζούλη και Αμερικής 50, 2ος όροφος 85100 Ρόδος**
**Τηλ.: 2241027082, 2241026476 / Κινητό: 6944347405**
**Fax 2241027101**
**E-mail: info@kranidis.gr**

ευσταθίου
**ΕΥΡΩΚΤΗΜΑΤΙΚΗ**
ΚΤΗΜΑΤΟΜΕΣΙΤΙΚΟ ΓΡΑΦΕΙΟ

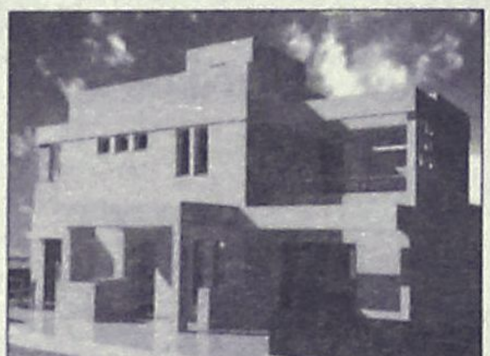

**Μονοκατοικία** στην Ιαλυσό 203 τ.μ. διώροφη σε 2.042 τ.μ. οικόπεδο, υπό κατασκευή. Διαθέτει αρχιτεκτονικό σχεδιασμό, τζάκι, πλήρη θέρμανση, γρανίτες δάπεδα, οροφές με γυψοσανίδες. Αποτελείται από 3 υπν/τια, γραφείο, 3 μπάνια, σαλόνι, κουζίνα.
**Αξίας 387.000 €**



**Μονοκατοικία** στο Φυτώριο 320 τ.μ. τριώροφη σε 4.200 τ.μ. οικόπεδο. Αποτελείται από 4 υπν/τια, γκαράζ, σαλόνι, κουζίνα, υπόγειο, σοφίτα. Διαθέτει μεγάλες βεράντες, τζάκι, πλήρη θέρμανση, υπέροχη θέα στη θάλασσα, δυνατότητα ανέγερσης δεύτερης κατοικίας στο ίδιο οικόπεδο.
**Αξίας 645.630 €**



**Μονοκατοικία** στα Κοσκινού 186 τ.μ. τριώροφη σε 550 τ.μ. οικόπεδο, ετοιμοπαράδοτη. Αποτελείται από 3 υπν/τια, 3 μπάνια, σαλόνι, κουζίνα, καθιστικό, αποθήκη. Διαθέτει Φιλανδική SAUNA, τζάκι, ηλιακό θερμοσίφωνα πλήρη θέρμανση, υπέροχη θέα βουνό & θάλασσα.
**Αξίας 366.000 €**

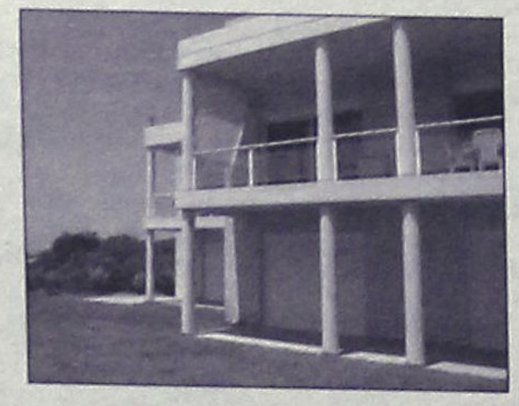

**Μονοκατοικία** στην Παστίδα 482 τ.μ. διώροφη σε 4.200 τ.μ. οικόπεδο, ετοιμοπαράδοτο, ειδικής κατασκευής, με συστήματα θέρμανσης και δροσισμού βιοκλιματικής αρχιτεκτονικής, διαμορφωμένο δενδροφυτεμένο κήπο, Αποτελείται από 4 υπν/τια , 4 μπάνια, σαλόνι, με ιταλική κουζίνα, αποθήκη.
**Αξίας 758.000 €**



**Μονοκατοικία** στην Ιαλυσό 178 τ.μ. και 46 τ.μ. σοφίτα, διώροφη σε 339 τ.μ. οικόπεδο, ετοιμοπαράδοτη, με αρχιτεκτονικό σχεδιασμό, τζάκι, πλήρη θέρμανση, γρανίτες δάπεδα, οροφές με γυψοσανίδες. Αποτελείται από 4 υπν/τια, 4 μπάνια, σαλόνι, κουζίνα.
**Αξίας 258.000 €**

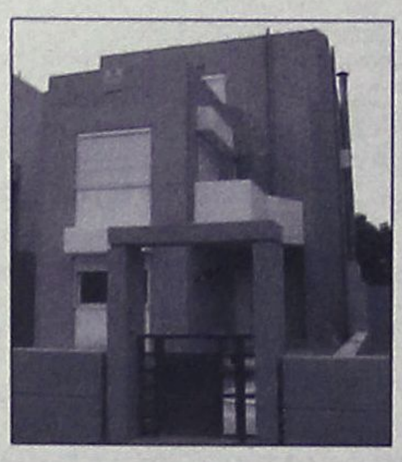

**Μονοκατοικία** στην Ιαλυσό 188 τ.μ. και 37τ.μ. σοφίτα, διώροφη σε 362τ.μ. οικόπεδο, ετοιμοπαράδοτη, με αρχιτεκτονικό σχεδιασμό, τζάκι , πλήρη θέρμανση, γρανίτες δάπεδα, οροφές με γυψοσανίδες. Αποτελείται από 4 υπν/τια, γραφείο, 4 μπάνια, σαλόνι, κουζίνα.
**Αξίας 278.800 €**

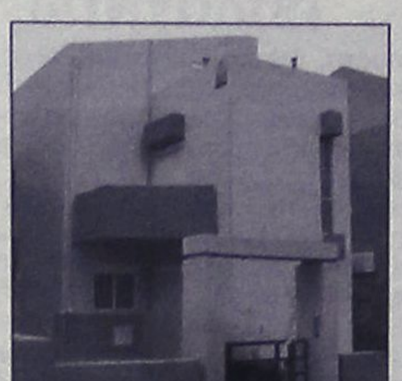

**Μονοκατοικία** στην Ιαλυσό 198 τ.μ. και 47 τ.μ. σοφίτα, διώροφη σε 376 τ.μ. οικόπεδο, ετοιμοπαράδοτη, με αρχιτεκτονικό σχεδιασμό, τζάκι, πλήρη θέρμανση, γρανίτες δάπεδα, οροφές με γυψοσανίδες. Αποτελείται από 3 υπν/τια , γραφείο, 4 μπάνια, σαλόνι, κουζίνα, αποθήκη
**Αξίας 293.470 €**



**Μονοκατοικία** στην Παστίδα 160 τ.μ., μονώροφη σε 1.200 τ.μ. οικόπεδο, με Γκαράζ 60 τ.μ., ετοιμοπαράδοτη. Διαθέτει μεγάλες βεράντες, εγκατάσταση θέρμανσης, 3 υπν/τια, 2 μπάνια, σαλόνι, εντοιχισμένη κουζίνα.
**Αξίας 234.000 €**



**Μονοκατοικία** στο Φυτώριο 400 τ.μ., τριώροφη σε 4.000 τ.μ. οικόπεδο. Αποτελείται από 4 υπν/τια , 3 μπάνια, σαλόνι, κουζίνα από μασίφ ξυλεία, υπόγειο parking, ξύλινα δάπεδα (Parquet), επενδύσεις από μάρμαρο.
**Αξίας 645.000 €**

ΑΓΟΡΕΣ • ΠΩΛΗΣΕΙΣ • ΕΚΤΙΜΗΣΕΙΣ • ΑΝΤΙΠΑΡΟΧΕΣ • ΜΙΣΘΩΣΕΙΣ ΑΚΙΝΗΤΩΝ • ΕΠΕΝΔΥΤΙΚΕΣ ΠΡΟΤΑΣΕΙΣ • ΑΡΧΙΤΕΚΤΟΝΙΚΕΣ ΜΕΛΕΤΕΣ
**ΕΘΝ. ΑΝΤΙΣΤΑΣΗΣ 83 - ΤΗΛ. 22410 73819, 74917 - ΚΙΝ. 6944 374546, 6945 292030 - FAX: 22410 38641- info@euroktimatiki.gr**

## ΕΝΟΙΚΙΑΣΕΙΣ

συνέχεια από την προηγούμενη

**ΓΚΑΡΣΟΝΙΕΡΑ** επιπλωμένη και εξοπλισμένη με A/C και TV για φοιτητή/τρια. Πληρ. τηλ. 6977301090 AE11296

**ΔΙΑΜΕΡΙΣΜΑ** 120 τ.μ. πάνω από το εστιατόριο Αμυγδαλιά στους "Τρεις". Πληρ. τηλ. 2241064468, 2241092925 AE11262

**ΔΙΑΜΕΡΙΣΜΑ** πλήρως επιπλωμένο (πλυντήριο ρούχων, air condition), κατάλληλο για δύο-τρία άτομα, στην περιοχή Αγίου Γεωργίου. Μίσθωμα 400 ευρώ. Πληρ.τηλ. 6947402440. Επίσης **διαμέρισμα** 120 τ.μ. λουξ, επιπλωμένο ή μη, κατάλληλο και για επαγγελματική στέγη κοντά στο καζίνο. Πληρ. τηλ. 6947402440 AE11290

**ΚΑΤΑΣΤΗΜΑ** στο Φαληράκι, επί της οδού Ερμού. Πληρ. τηλ. 6944520387 AE11279

**ΜΕΖΟΝΕΤΑ** 71 τ.μ. καινούργια με κήπο-πάρκιν 30 μέτρα από τη λεωφόρο Ιαλυσού. Σοβαροί ενοικιαστές. Πληρ. τηλ. 2241091276 AE11281

**ΝΕΟΚΤΙΣΤΟ ΔΙΑΜΕΡΙΣΜΑ** στο β' όροφο με 2 δωμάτια-κουζινα-μπάνιο κατάλληλο για φοιτητές επί της οδού Κων/νου Τσαλδάρη κοντά στο κατάστημα ΜΑΡΙΝΟΠΟΥΛΟΥ. Πληρ. τηλ. 2241036292, 6939787043 AE11274

**ΓΚΑΡΣΟΝΙΕΡΑ** καινούργια επιπλωμένη σε ήσυχη περιοχή της Ρόδου, με εντοιχισμένη ντουλάπα, διπλό κρεβάτι, ψυγείο, καλοριφέρ λαδιού, κεντρική κουζίνα, καρτοτηλέφωνο, τηλεόραση και όλο το νοικοκυριό του σπιτιού. Ενοίκιο 190 ευρώ. Προτιμούνται στρατιωτικοί, αστυνομικοί, εκπαιδευτικοί ή εργένηδες. Αποκλείονται οι αλλοδαποί. Πληρ. τηλ. 2241065122, 6946278872 AE11254

**ΔΙΑΜΕΡΙΣΜΑ** επιπλωμένο στην οδό Αγίου Ιωάννου 131, ενός δωματίου, κουζίνας και μπάνιου, πλησίον Πανεπιστημίου Αιγαίου και Τουριστικών Σχολών. Πληρ. τηλ. 2241027145 AE11259

**ΕΝΟΙΚΙΑΖΟΝΤΑΙ** επί της Εθνικής Αντίστασης 84 (πρώην Αννης Μαρίας) α) στον 1ο όροφο διαμέρισμα δύο δωματίων, σαλοτραπεζαρίας, χωλ, κουζίνας, αποθήκης και λουτροκαμπινέ με ντουλάπες στα υπνοδωμάτια, κατάλληλλα για ιατρείο, γραφείο αλλά και για οικογένεια. β) επιπλωμένο διαμέρισμα αποτελούμενο από δύο δωμάτια, κουζίνα, χωλ και λουτροκαμπινέ κατάλληλο για φοιτητές - τριες και στρατιωτικούς. Πληρ. τηλ. 2241023427, 2241022156 AE62656

**ΔΙΑΜΕΡΙΣΜΑΤΑΚΙ** δίχωρο πλήρως εξοπλισμένο με A/C στο κέντρο της πόλης. Πληρ. τηλ. 2241038932 AE11253

**ΔΩΜΑΤΙΟ** ανεξάρτητο με μπάνιο και επιπλωμένο κατάλληλο για φοιτητές ή φοιτήτριες. Πληρ. τηλ. 6974397106 AE11260

**ΔΙΑΜΕΡΙΣΜΑ** 85 τ.μ. πλήρως επιπλωμένο περιοχή Ροδίνι. Τιμή 500 ευρώ. Πληρ. τηλ. 6944968842 απόγευμα 13.00-18.00 AE11263

**ΔΙΑΜΕΡΙΣΜΑ** ισόγειο (2 δωμ., κουζίνα, μπάνιο), επιπλωμένο και εξοπλισμένο, στην περιοχή του Αη Δημήτρη, στο Ροδίνι. Πληρ. τηλ. (22410)61216, 61318 AE11257

**ΕΝΟΙΚΙΑΖΕΤΑΙ** λουξ βίλα 240 τ.μ. σε περιοχή της Ιαλυσού, με 3 υπνοδωμάτια, μεγάλη σαλοτραπεζαρία-κουζίνα, κήπος, 3 μπάνια, γραφείο δικό του, γκαράζ σε ήσυχη περιοχή, τιμή 800 ευρώ. Πληρ. τηλ. 6975716661 AE11264

**STUDIOS** επιπλωμένα κοντά στην θάλασσα στην Ιαλυσό, ενοικιάζονται με τον μήνα, 150 ευρώ μαζί με το νερό, πολυκουζινάκι με όλο τον εξοπλισμό του, ηλιακός θερμοσίφωνας, άνετο parking. Πληρ. τηλ. 6936570851 AE11267

**ΕΝΟΙΚΙΑΖΕΤΑΙ** διαμέρισμα 100 τ.μ. 1ου ορόφου, με 2 μεγάλα υπνοδωμάτια, και 1 μικρό, με μεγάλο σαλόνι και ξεχωριστή κουζίνα, σε πολύ καλή κατάσταση. Διεύθυνση: Αλέκου Παναγούλη 14, περιοχή 7 Χουρμαδιές. Πληρ. τηλ. 2241031483 και κιν. 6946443416 AE11268

**ΔΙΑΜΕΡΙΣΜΑ** 70 τ.μ. επιπλωμένο επί της λεωφ. Ρόδου-Ιαλυσού (στάση Παρασκευά). Πληρ. τηλ. (22410)81632, 81798, 6947263176 AE62657

**ΕΝΟΙΚΙΑΖΕΤΑΙ** α) διαμέρισμα 2ου ορόφου 85 τ.μ. στην Ρόδο Ιφιγένειας 8 (προέκταση Αννης Μαρίας) ενοίκιο 380 ευρώ, β) στα Τριάντα διαμέρισμα 2ου ορόφου 90 τ.μ. οδός Καραισκάκη 8 (παραπλεύρως "Βερόπουλου") ενοίκιο 370 ευρώ. Πληρ. τηλ. 2241024636, 2241090352 AE62652

ΟΙΚΟΝΟΜΟΛΟΓΟΣ
ΜΕΣΙΤΗΣ ΑΣΤΙΚΩΝ ΣΥΜΒΑΣΕΩΝ
ΕΜΜΑΝΟΥΗΛ ΚΡΑΝΙΔΗΣ

ΕΝΟΙΚΙΑΖΟΝΤΑΙ

1. **ΕΝΟΙΚΙΑΖΕΤΑΙ ή ΠΩΛΕΙΤΑΙ** εστιατόριο στα Κολύμπια πλήρως εξοπλισμένο με καλή πελατεία.
2. Οροφοδιαμέρισμα 130 τ.μ. στο Δήμο Ιαλυσού επιπλωμένο.
3. Στα 100 Μαγαζιά κατάστημα 36 τ.μ. (επισκέψιμος χώρος) και 15 τ.μ. πατάρι για σοβαρούς επιχειρηματίες
4. 1.500 τ.μ. κτίριο στο Φαληράκι με πισίνα, για εστιατόριο, νυχτερινό κέντρο, bar
5. 3άρι διαμέρισμα-α' ορόφου με τα ηλεκτρικά και έπιπλα της κουζίνας, διαθέτει κλιματιστικό, τέντα στην βεράντα και έχει συνδεθεί με το αποχετευτικό της πόλης . Ευρίσκεται σε ήσυχη περιοχή και είναι επί της οδού Ναυπλίου.
6. 4άρι διαμέρισμα μερικώς επιπλωμένο επί της οδού Σκ. Ζερβού, διαθέτει κεντρική θέρμανση.
7. **Ενοικιάζεται** μονοκατοικία 3 υπν. με κήπο στην Παστίδα. Τιμή 800,00€
8. Μονοκατοικία 3 υπν. με κήπο στην Παστίδα. Τιμή 800,00€
9. Ενοικιάζεται κεντρική επιχείρηση - εστιατόριο στα 100 Μαγαζιά.
10. Ενοικιάζεται επιχείρηση - εστιατόριο στο Φαληράκι πάνω στον δρόμο.
11. Ενοικιάζεται κεντρικό εστιατόριο στη Ρόδο
12. Ενοικιάζεται κεντρικό κατάστημα 70 τ.μ. με 40 τ.μ. πατάρι επί της οδού Αλεξάνδρου Διάκου.

**Πληρ. Μερκούρης Κρανίδης**
**27082-6944347405, 6942010248**
**Αμερικής 50-2ος όροφος, Ρόδος**

ΣΑΒΒΑΪΔΗΣ & Συνεργάτες
Μεσίτες & Σύμβουλοι Ακινήτων

ΜΙΣΘΩΣΕΙΣ ΕΜΠΟΡΙΚΩΝ ΑΚΙΝΗΤΩΝ

Ενοικιάζεται προνομιακό εμπορικό ακίνητο στην πόλη της Ρόδου, Γ.Παπανικολάου 20. Διαθέτει ισόγειο 220 τ.μ.,όροφο 155 τ.μ, υπόγειο 155 τ.μ., καθώς επίσης και αυλή 262 τ.μ. Κατάλληλο για τράπεζα, ασφαλιστική εταιρία, εστιατόριο και γενικότερα για κάθε είδους εμπορική χρήση. →






Ενοικιάζεται προνομιακό ακίνητο επί της οδού Λίνδου. Διαθέτει 180 τ.μ. Εσωτερική επιφάνεια και ράμπα. Ιδανικό για εκθεσιακό χώρο και κάθε είδους εμπορική χρήση.

←

Γρ. Λαμπράκη 14 & Αμερικής, Ρόδος
Τηλ 22410-26281 fax 22410-34663

SAVVAIDIS & Associates
Estate Agents & Consultants

## ΕΝΟΙΚΙΑΣΕΙΣ

συνέχεια από την προηγούμενη

**ΔΙΑΜΕΡΙΣΜΑ** ανεξάρτητο 120 τ.μ. 3 υ/δ, σαλόνι, κουζίνα μεγάλη, μπάνιο. Ενοίκιο 450 ευρώ. Πληρ. τηλ. 2241027266 AE62655

**ΔΙΑΜΕΡΙΣΜΑ** επί της Γεωργ. Παπανικολάου 15 στον β' όροφο κατάλληλο για γραφείο. Υπάρχει κι ασανσέρ. Πληρ. τηλ. 2241033387 AE62658

**ΔΙΑΜΕΡΙΣΜΑ** ισόγειο με αυλή ενός υπνοδωματίου, κατάλληλο για ζευγάρι, επί της Μεσογείου 9 (προέκταση Αννης Μαρίας). Πληρ. τηλ. 2241039705 AE62653

**ΔΥΟ ΚΑΤΑΣΤΗΜΑΤΑ** των 40 τ.μ. ή ένα ενιαίο των 80 τ.μ. με αυλή και WC, πίσω από την εκκλησία του Αγ. Νεκταρίου στο Φαληράκι. Πληρ. τηλ. 6947003720 AE62650

**ΕΝΟΙΚΙΑΖΕΤΑΙ** 3άρι πλήρως επιπλωμένο στην πλατεία Αγ. Νικολάου, κατάλληλο για 2 άτομα. Πληρ. τηλ. (22410)74438, 6972220918 AE62646

**ΓΚΑΡΣΟΝΙΕΡΑ** επιπλωμένη επί της οδού Κέννεντυ 13, πλησίον του κέντρου και Πανεπιστημίου. Τιμή ενοικίασης 300 ευρώ. Πληρ. τηλ. 6974643679 AE62636

**ΕΝΟΙΚΙΑΖΕΤΑΙ** δίπλα στο Πανεπιστήμιο Αιγαίου α) διαμέρισμα 3 υπνοδωμάτια, κουζίνα, χωλ και μπάνιο, β) στούντιο 2 δωμάτια, πολυκουζινάκι και μπάνιο. Πληρ. τηλ. 6932513004 AE62647

**ΔΙΑΜΕΡΙΣΜΑΤΑ** σε ήσυχη περιοχή στο Φαληράκι πλήρως επιπλωμένο με air condition και ηλιακό θερμοσίφωνα. Ενοίκιο 300 ευρώ. Πληρ. τηλ. 6947003720 AE62649

**ΕΝΟΙΚΙΑΖΟΝΤΑΙ** στην Ιαλυσό (οδός Σύμης αρ. 6) επιπλωμένες γκαρσονιέρες, εξοπλισμένες και με πλυντήριο και μεγάλο ηλιακό θερμοσίφωνα. Επίσης στη Ρόδο (οδός Μουσών αρ. 7) πλήρως επιπλωμένα studio εξοπλισμένα και με πλυντήριο, και μεγάλο ηλιακό θερμοσίφωνα. Πληρ. τηλ. 6974474999 και 2241086011 AE62643

**ΔΙΑΜΕΡΙΣΜΑ** κοντά στο Πανεπιστήμιο 3 υπνοδωμάτια, ωραία αυλή, ισόγειο καινούργιο. Πληρ. κ. Πετρίδης τηλ. 2241037357 AE62640

**ΔΙΑΜΕΡΙΣΜΑ** σε μονοκατοικία σε 2-3 φοιτητές ή φοιτήτριες πλήρως επιπλωμένο 120 τ.μ. κοντά στο πανεπιστήμιο. Πληρ. τηλ. 2241037584, 6944383294 από 12.00 έως 21.00 AE62638

**ΔΙΑΜΕΡΙΣΜΑ** 3άρι 100 τ.μ. σε διώροφη οικοδομή στο Νιοχώρι (χωρίς έπιπλα) ανακαινισμένο με θέα. Πληρ. τηλ. 2241022139, 6944562502 AE62630

---

**ΕΝΟΙΚΙΑΖΕΤΑΙ-ΠΩΛΕΙΤΑΙ**

Στη Χαρ. Μόσχου περιοχή ΑΓ.ΝΙΚΟΛΑΟΥ **Επιχείρηση εμπορίας υγραερίων** επικερδής πλήρως εξοπλισμένη με τα απαιτούμενα εφόδια σε τίμημα λογικό και προσιτό

**Πληρ. ΣΑΒΒΑΙΔΗΣ & ΣΥΝΕΡΓΑΤΕΣ**

**τηλ.22410-26281**

---

**ΠΩΛΟΥΝΤΑΙ**

- **ΠΩΛΕΙΤΑΙ 197 τ.μ.** κατάστημα επί της λεωφόρου Καλλιθέας με άνετο parking, πατάρι και μεγάλο πρόσωπο στο δρόμο. **Αξίας €498.000.** Υπάρχει δυνατότητα άμεσης μίσθωσης με μηνιαίο μίσθωμα **€2.000.**
- **ΠΩΛΕΙΤΑΙ** κατάστημα 53 τ.μ. στην Ανάληψη, με αποκλειστική χρήση αυλής, σε νεόδμητη οικοδομή σε θέση με μεγάλη πληθυσμιακή συγκέντρωση. Αξίας 123.257
- **ΠΩΛΕΙΤΑΙ** οικόπεδο στην Κρητηνία **1.400 τ.μ.** εντός οικισμού, άρτιο και οικοδομήσιμο με δυνατότητα οικοδόμησης **400 τ.μ.** κατοικίας με θέα βουνό και θάλασσα. Αξίας **€35.000.**

**Πληρ. ΕΥΣΤΑΘΙΟΥ - ΕΥΡΩΚΤΗΜΑΤΙΚΗ,**
**Εθνικής Αντιστάσεως 83**
**Τηλ. 22410 73819-74917, 6944374546, 6945292030**

---

**ΠΩΛΟΥΝΤΑΙ**

**ΠΟΛΥΤΕΛΗ & ΗΛΙΟΛΟΥΣΤΑ ΟΡΟΦΟΔΙΑΜΕΡΙΣΜΑΤΑ**
**ΕΠΙΦΑΝΕΙΑΣ 138τ.μ.-120τ.μ.-100τ.μ.-50τ.μ.**
**ΜΕ ΑΠΕΡΙΟΡΙΣΤΗ ΘΕΑ & ΜΕΓΑΛΕΣ ΒΕΡΑΝΤΕΣ**
**ΓΩΝΙΑ Κ. ΥΔΡΑΙΟΥ & Κ. ΤΣΑΛΔΑΡΗ**
**ΔΑΝΕΙΑ ΔΕΚΤΑ**
**ΠΛΗΡ.ΤΗΛ: 6977 914567**
**(ΠΛΗΡΟΦΟΡΙΕΣ ΤΙΜΩΝ ΟΧΙ ΑΠΟ ΤΗΛΕΦΩΝΟ)**

---

**ΠΩΛΟΥΝΤΑΙ**

**Α) ΔΙΑΜΕΡΙΣΜΑΤΑ 210 τ.μ. διαμπερές α' ορόφου με απεριόριστη θέα**
**Β) Ρετιρέ 53 τ.μ. στα Κοσκινού**

**Πληρ. τηλ. 2241034886, 6932437145**

---

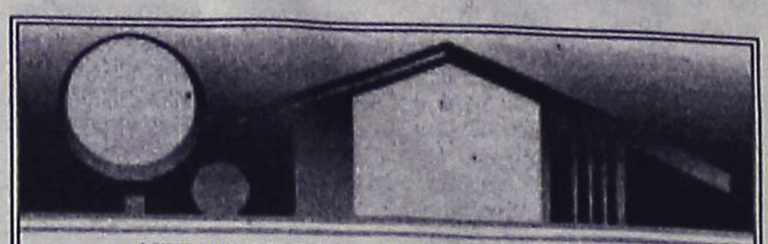

**ΚΤΗΜΑΤΟΜΕΣΙΤΙΚΟ ΓΡΑΦΕΙΟ**

# ΑΙΓΑΙΟΚΤΗΜΑΤΙΚΗ

**ΠΩΛΟΥΝΤΑΙ**

**- ΔΙΑΜΕΡΙΣΜΑΤΑ-ΜΟΝΟΚΑΤΟΙΚΙΕΣ**
**- (ΔΔ)=ΔΑΝΕΙΑ ΔΕΚΤΑ**

- 22 τ.μ. studio Ιαλυσό (γ' ορ.) 29.350 €.(ΔΔ)
- 35 τ.μ. (1υπν.) Καρακόνερο καινούργιο 62.000 €.(ΔΔ)
- 46 τ.μ. στο Αραπάκι καινούργιο 79.236 €. (ΔΔ)
- 55 τ.μ. (1υπν.) καινούργιο β' ορ. Ανάληψη 105.000 € (ΔΔ)
- 55 τ.μ. α' ορ. καινούργιο - γκαράζ Μίρα Μάρε 87.000 € (ΔΔ)
- 68 τ.μ. (2 υπν.) μπετά α' ορ. Ιαλυσό 43.000 €
- 69 τ.μ. (2 υπν.) ισόγειο Μητρόπολη 65.000 € (μετρητά)
- 70 τ.μ. (2 υπν.) β' ορ. Ιαλυσό καινούργιο-108.000 € (ΔΔ)
- 74 τ.μ. Πειραιώς ισόγειο (2 υπν.) 87.000 € (ΔΔ)
- 74 τ.μ. (2 υπν.) μπετά α' ορ. Ιαλυσό 46.000 € (ΔΔ)
- 120 τ.μ. μονοκατοικία Π. Πόλη Ρολόι 125.000 € (ΔΔ)
- 80 τ.μ. καινούργιο με θέρμανση - γκαράζ Ιξιά 127.000 € (ΔΔ)
- 75 τ.μ. Δενδρινού με αυλή (υπ.) (2 υπν.) 65.000 € (μετρητά)
- 80 τ.μ. καινούργιο Μιχ. Πετρίδη 152.600 € (ΔΔ)
- 82 τ.μ.(2 υπν.) β' ορ. Δασκάλους 89.000 €.(ΔΔ)
- 82 τ.μ. β' ορ. Καρακόνερο 100.000 €. (ΔΔ)
- 85 τ.μ. α' ορ. μπετά Ιαλυσό 53.000 €.(ΔΔ)
- 85 τ.μ. καινούργιο β' ορ. 2 υπν. Αραπάκι 149.000 € (ΔΔ)
- 87 τ.μ. α' ορ. καινούργιο Ιαλυσό 138.000 € (ΔΔ)
- 80 τ.μ. μον/κία διώροφη (2 υπν.) Παραδείσι με τζάκι 64.000 € (ΔΔ)
- 87 τ.μ. (2 υπν.) καινούργιο θέρμανση - γκαράζ Μίρα Μάρε 128.000 € (ΔΔ)
- 85 τ.μ. α' ορ. Μιχ. Πετρίδη 100.000 € (ΔΔ)
- 92 τ.μ. κανούργιο Ιαλυσό 146.000 € (ΔΔ)
- 95 τ.μ. 2 υπν. Μιχ. Πετρίδη με τζάκι (ισ.) 103.000 € (μετρητά)
- 98 τ.μ. (3 υπν.) ισ. με αυλή Ασγούρου 112.000 €.(ΔΔ)
- 98 τ.μ. (α' ορ.) 3 υπν. Κέννεντυ 130.000 €(ΔΔ)
- 100 τ.μ. οροφ/σμα Γεννάδι καινούργιο 115.000 € (ΔΔ)
- 100 τ.μ. α' ορ. καινούργιο Μίρα Μάρε γκαράζ 159.000 € (ΔΔ)
- 110 τ.μ. μον/κία Κοσκινού 200.000 € (ΔΔ).
- 110 τ.μ. μεζ/τα Τσαΐρι σε 1.200 τ.μ. οικ/δο 147.000 € (ΔΔ)
- 110 τ.μ. διώροφο μον/κία Π. Πόλη κοντά στην Εβραίων Μαρτύρων 190.000 € (ΔΔ).
- 112 τ.μ. (β' ορ.) 3 υπν. Κέννεντυ 140.000 € (ΔΔ)
- 112 τ.μ. κανούργιο Κοσκινού (3 υπν.) 132.000 €.(ΔΔ)
- 116 τ.μ. (3 υπν.) καινούργιο Αραπάκι ρετιρέ 200.000 €.(ΔΔ)
- 116 τ.μ. (ισ. υπ/νο) 3 υπν. Πτολεμαίων 171.000 € (ΔΔ)
- 117 τ.μ διώροφη μονοκατοικία σε 1 στρ. Κοσκινού καινούργια 212.000 €.(ΔΔ)
- 119 τ.μ. (3 υπν.) διώροφο καινούργιο διαμέρισμα στυλ μεζ/τας Τσαλδάρη 237.800 € (ΔΔ)
- 120 τ.μ. διώροφη καινούργια μον/κία Ροδίνι 235.000 € (ΔΔ)
- 120 τ.μ. καινούργιο Ροδίνι 229.000 € (ΔΔ)
- 107 τ.μ. καινούργια μον/κία Κολύμπια με πισίνα 220.000 € (ΔΔ)
- 120 τ.μ. καινούργιο Καρακόνερο 211.300 € (Δ.Δ.)
- 125 τ.μ. μεζονέτα σε μπετά Ιαλυσό 124.000 € (ΔΔ)
- 129 τ.μ. (3 υπν.) καινούργιο διαμέρισμα Τσαλδάρη 258.220 € (ΔΔ)
- 130 τ.μ. α' ορ. στην Ανάληψη 155.000 €.(ΔΔ)
- 140 τ.μ. μεζ/τα μπετά Παστίδα 100.000 € (ΔΔ).
- 142 τ.μ. μον/κία Νιοχώρι 150.000 € (ΔΔ)
- 157 τ.μ. μεζονέτα καινούργια Ροδίνι 230.000 € (ΔΔ).
- 195 τ.μ. μεζ/τα μπετά στους Τρεις 132.000 € (ΔΔ)
- 180 τ.μ. α' ορ. Κοδριγκτώνος διαμέρισμα 205.000 € (ΔΔ)
- 185 τ.μ. (3 υπν.) Μιχ. Πετρίδη Ρετιρέ 250.000 ευρώ (ΔΔ).
- 185 τ.μ., μον/κία σε 2 στρ. Φιλέρημο 352.000 € (ΔΔ)
- 200 τ.μ. μεζ/τα σε μαρ/βά Ιαλυσό 161.500 € (ΔΔ)
- 200 τ.μ. μον/κία Ιξιά 280.000 € (ΔΔ)
- 203 τ.μ. διαμ/σμα β' ορ. Μηδεια 250.000 € (ΔΔ)
- 210 τ.μ. μον/κία σε 500 τ.μ. οικ/δο κοντά Κορδικτώνος 322.000 € (ΔΔ)
- 236 τ.μ., διώροφη καινούργια μον/κία στη Θολό σε 2.174 τ.μ.. οικ/δο κτίζει άλλα 764 τιμή 264.000€ (ΔΔ)
- 340 τ.μ., κτίριο (λουξ οροφοδ/σματα 210 τ.μ. 3 studios, 1 γκαρ/ρα) στην Παστίδα 410.000 €

**ΚΑΤΑΣΤΗΜΑΤΑ-ΑΠΟΘΗΚΕΣ- ΓΡΑΦΕΙΑ -ΠΑΝΣΙΟΝ**

- 22,45 τ.μ. γραφείο κοντά στην Ακαδημία 56.000 € (ΔΔ).
- 33,5 τ.μ. κατάστημα Λεμεσού 70.000 € (ΔΔ)
- 45 τ.μ. γραφείο κοντά στην Ακαδημία 112.000 € (ΔΔ)
- 50 τ.μ. κατ/μα, υπ. 25 τ.μ. α' ορ. 40 τ.μ. Μανδράκι 265.000 € (ΔΔ)
- 67 τ.μ. γραφείο κοντά στην Ακαδημία 168.375 € (ΔΔ)
- 40 τ.μ. κατ/μα με 70 τ.μ. απ/κη - πρ/ση Αννης Μαρίας 118.000 € (ΔΔ).
- 50 τ.μ. κατ/μα (μισθωμένο) Φαληράκι 120.000 € (ΔΔ)
- 60 τ.μ. κατάστημα στ' Ασγούρου 64.563 €
- 71 τ.μ. υπόγεια απ/η με ράμπα πρ/ση Αννης Μαρίας 23.477 €
- 80 τ.μ. υπ/γεια απ/κη Κένεντυ 35.216€
- 85 τ.μ. ισόγεια με αυλή αποθήκη Καρακόνερο 44.020 €
- 90 τ.μ. ισόγεια απ/κη μαρ/βά Ροδίνι 44.020 €.(ΔΔ)
- 100 τ.μ. κατάστημα (μισθωμένο) Φαληράκι 220.000 €.
- 105 τ.μ.επί της λεωφόρου Ρόδου-Ασγούρου 308.000 €.
- 118 τ.μ. κατάστημα Ακτή Κανάρη 350.000 €
- 122 τ.μ. κατάστημα Νιοχώρι 200.000 € (ΔΔ)
- 134 τ.μ. κατάστημα επί της Τσαλδάρη 393.000 € (ΔΔ)
- 130 τ.μ. (3 studio - 1 γκαρ/ρα) ισ. Παστίδα 130.000 €.
- 198 τ.μ. κατάστημα με 110 τ.μ. πατάρι λεωφ. Ρόδου-Καλλιθέας 4980.000 €

**ΟΙΚΟΠΕΔΑ**

- 150 τ.μ. οικ/δο κτίζει 128 τ.μ. στο Χαράκι 50.000 € (ΔΔ)
- 1.330 τ.μ.εξ αδιαιρέτου με άδεια για 134 τ.μ. μεζ/τα 60.000 ευρώ στους Τρεις

**- ΔΙΑΘΕΤΟΥΜΕ ΟΙΚΟΠΕΔΑ ΚΑΙ ΑΓΡΟΤΕΜΑΧΙΑ Σ' ΟΛΟ ΤΟ ΝΗΣΙ ΤΗΣ ΡΟΔΟΥ**

**ΑΝΑΛΑΜΒΑΝΟΥΜΕ ΤΗΝ ΕΝΟΙΚΙΑΣΗ ΤΟΥ ΔΙΑΜΕΡΙΣΜΑΤΟΣ ΣΑΣ ΣΕ ΠΟΛΥ ΣΥΝΤΟΜΟ ΧΡΟΝΙΚΟ ΔΙΑΣΤΗΜΑ**

**ΡΕΝΑ ΒΑΖΟΥΚΟΥ**
**(ΜΕΣΙΤΗΣ ΑΣΤΙΚΩΝ ΣΥΜΒΑΣΕΩΝ)**
**ΔΙΕΥΘ. ΓΡΑΦΕΙΟΥ ΔΗΜ. ΘΕΟΔΩΡΑΚΗ 3**
**9-1 το πρωί καθημερινά και 6.30-9 απ/τα (Δευτ. και Πέμπτης)**
**Τηλ. (22410) 22943-28838 FAX: 28838**
**email.vazoukou@otenet.gr**

---

# ΠΩΛΗΣΕΙΣ ΑΚΙΝΗΤΩΝ

**○ ΔΙΑΜΕΡΙΣΜΑΤΑ**

- Αγ., Ιωάννη 80 τ.μ. μεταχειρισμένο 28.000.000 δρχ. - 82.000 €
- Δασκάλους 50 τ.μ. λουξ κατασκευής 26.000.000 δρχ. - 76.300 €
- Δασκάλους 86 τ.μ. λουξ κατασκευής 43.000.000 δρχ. - 126.200 €
- Ροδίνι 114 τ.μ. μεταχερισμένο 63.000.000 δρχ. - 185.000 €
- Ρόδου-Λίνδου 90 τ.μ. λουξ κατασκευής 45.000.000 δρχ. - 132.000 €
- Δασκάλους 83 τ.μ. λουξ κατασκευής 45.000.000 δρχ. - 132.000 €
- Ανάληψη 130 τ.μ. μεταχειρισμένο 55.000.000 δρχ. - 161.500 €
- Δασκάλους 88 τ.μ. λουξ κατασκευής, 46.000.000 δρχ. - 135.000 €
- Ρόδου-Λίνδου 46 τ.μ. λουξ κατασκευής 25.000.000 δρχ.- 73.370 €
- Ιαλυσός 8 studios σε διώροφη οικοδομή 150 τ.μ. + 150 τ.μ. με οικόπεδο 2.250 τ.μ. 109.040.000 δρχ. - 320.000 ευρώ.
- Κοσκινού 115 τ.μ. λουξ κατασκευής με θέα 63.000.000 δρχ. -184.890 €
- Κοσκινού 115 τ.μ. λουξ κατασκευής 57.500.000 δρχ. - 168.745 €
- Κοσκινού 110 τ.μ. λουξ κατασκευής 49.500.000 δρχ. - 145.270 €

**○ ΜΕΖΟΝΕΤΕΣ – ΜΟΝΟΚΑΤΟΙΚΙΕΣ**

- Ιαλυσός μεζονέτες 140 τ.μ. με 300 μ. οικόπεδο, λουξ κατασκευής 85.000.000 δρχ.-240.500 €
- Ιαλυσός μεζονέτες 150 τ.μ. διώροφες με υπόγειο εντός σχεδίου λουξ κατασκευής 75.000.000 δρχ. - 220.100 €
- Ιαλυσός μεζονέτες 140 τ.μ. διώροφες με υπόγειο εντός σχεδίου λουξ κατασκευής 65.000.000 δρχ. - 190.750 €
- Κανδυλί 130 τ.μ. διώροφες μεζονέτες με 650 μ. οικόπεδο μέχρι χτισίματα 40.000.000 δρχ. -117.400 €

**○ ΗΜΙΤΕΛΗ ΔΙΑΜΕΡΙΣΜΑΤΑ**

- Σύμη 120 τ.μ. 2 διαμερίσματα 45.000.000 δρχ.-132.061 €

**○ ΟΙΚΟΠΕΔΑ**

- Σορωνή 960 τ.μ. εντός σχεδίου 50.000 €
- Κατταβιά 1.730 τ.μ. πάνω στον κεντρικό 14.000 €
- Θολός 10 στρέμματα εντός σχεδίου 85.000.000 δρχ. - 250.000 €
- Γεννάδι 3.220 τ.μ. πάνω στον κεντρικό και πολύ κοντά στην θάλασσα 91.000€
- Λαχανιά 2.360 τ.μ. πάνω στον κεντρικό 50 μ. από θάλασσα με άδεια οικοδομής για 8 studios 32.000.000 δρχ. - 94.000 €
- Κατταβιά 900 τ.μ. εντός οικισμού 5.000.000δρχ. -14.673 €
- Γεννάδι 1000 τ.μ. με άδεια οικοδομής 8.500.000 δρχ.- 24.944 €

**○ ΚΑΤΑΣΤΗΜΑΤΑ**

- Κατάστημα 123 τ.μ. στο Ροδίνι 68.000.000 δρχ. - 199.600 €
- Κατάστημα 73 τ.μ. στο Ροδίνι 40.500.000 δρχ. - 118.000 €
- Κατάστημα ημιτελή 100 τ.μ. περιοχή Κοσκινού 31.000.000 δρχ. -91.000 €

**○ ΚΤΗΜΑΤΑ**

- Κατταβιά 8.773 τ.μ. εκτός 44.000 €
- Κατταβιά 8.663 τ.μ. εκτός 51.000 €
- Κατταβιά 4.293 τ.μ. εκτός 13.000 €
- Κατταβιά 8.290 τ.μ. εκτός 42.000 €
- Πλημμύρι 8 στρέμματα πάνω στο κύμα 80.000.000 δρχ. - 235.000 €
- Λαχανιά 63 στρέμματα σε ύψωμα 102.000.000 δρχ. - 300.000 € δίνεται και για αντιπαροχή.
- Λαχανιά 7.800 τ.μ. σε ύψωμα κοντά στον κεντρικό 31.200.000 δρχ. - 91.570 €
- Σορωνή 5 στρέμματα πάνω στο κύμα 34.000.000 δρχ. - 100.000 €
- Λαχανιά 9.160 τ.μ. σε ύψωμα κοντά στον κεντρικό, νερό - ρεύμα 54.000.000 δρχ. - 158.500 €
- Καλλιθέα 7.600 τ.μ. κοντά στην θάλασσα 114.000.000 δρχ. - 334.556 €
- Λαχανιά 2.390 τ.μ. 2.500.000 δρχ. - 7.336 €
- Κανδυλί 4.700 τ.μ. 33.000.000 δρχ.-96.845 €

**○ ΑΠΟΘΗΚΕΣ**

- Ανάληψη 150 τ.μ. υπόγεια 25.000 €
- Προέκταση Αννης Μαρίας 72 τ.μ. υπόγεια με ράμπα 7.000.000 δρχ. - 20.550 €
- Προέκταση Αννης Μαρίας 100 τ.μ. υπόγεια 30.000 €

- **ΑΝΤΑΛΛΑΣΣΟΥΜΕ ΤΟ ΠΑΛΙΟ ΣΠΙΤΙ ΣΑΣ ΜΕ ΚΑΙΝΟΥΡΓΙΟ**
- **ΖΗΤΟΥΝΤΑΙ ΜΕΤΑΧΕΙΡΙΣΜΕΝΑ ΔΙΑΜΕΡΙΣΜΑΤΑ-ΑΜΕΣΗ ΠΩΛΗΣΗ**
- **ΠΩΛΟΥΝΤΑΙ** αποθήκες και βιοτεχνικοί χώροι.
- **ΔΑΝΕΙΑ ΔΕΚΤΑ - ΕΥΚΟΛΙΕΣ ΠΛΗΡΩΜΗΣ**
- **ΑΝΑΛΑΜΒΑΝΟΥΜΕ ΑΝΤΙΠΑΡΟΧΕΣ**

# ΣΤΑΜΑΤΗΣ ΜΑΝΩΛΑΚΟΣ

ΩΡΕΣ ΓΡΑΦΕΙΟΥ 8.30-1.00 π.μ. και 5-8 μ.μ.

**ΔΗΜ. ΑΝΑΣΤΑΣΙΑΔΗ 45 (παραπλεύρως ΥΠΕΡΑΓΟΡΑΣ ΠΑΠΑΚΥΡΙΑΚΟΥ-ΣΥΝΟΙΚΙΑ ΔΑΣΚΑΛΩΝ)**
**Τηλέφωνα: 2241023815-78275, 6944698056, 6945769958**

## ΕΝΟΙΚΙΑΣΕΙΣ

συνέχεια από την προηγούμενη

**ΔΙΑΜΕΡΙΣΜΑΤΑΚΙ** ημιεπιπλωμένο στην περιοχή Ακαδημίας. Επίσης studio πλήρως επιπλωμένο στην ίδια περιοχή. Πληρ. τηλ. 2241023547, 2241075151, 6945291433 AE62639

**STUDIOS** πλήρως επιπλωμένα και εξοπλισμένα, πολυκουζινάκι, τηλεόραση, θέρμανση, ζεστό νερό, ανεξάρτητη είσοδο, ισόγεια, στην περιοχή Ανοιξη Ιαλυσός. Τιμή 200 ευρώ, πληρωμένα ρεύμα και νερό. Πληρ. τηλ. 6947730991 AE62633

**ΚΑΤΑΣΤΗΜΑ** 80 τ.μ. με 40 τ.μ. πατάρι επιπλέον στο Ροδίνι (έναντι εκκλησίας). Πληρ. τηλ. 2241030289 AE62615

**ΔΙΑΜΕΡΙΣΜΑ** 2 υπνοδωματίων - σαλόνι - κουζίνα - WC εις θέση Ροδίνι - Ελσίνκι 2. Πληρ. τηλ. 2241061735 από 8.00-13.00 AE62588

**ΣΤΗΝ ΚΡΕΜΑΣΤΗ** ενοικιάζεται στούντιος επιπλωμένο με δικό του μπάνιο και βεράντα. Πληρ. τηλ. 2241061022 AE62631

**ΕΝΟΙΚΙΑΖΟΝΤΑΙ** α) λουξ διαμερίσματα γκαρσονιέρες και δυάρι στην περιοχή Μητροπόλεως επιπλωμένο με ηλιακό, TV, πλυντήριο, air condition με όλα τα οικιακά σκεύη, β) λουξ διαμέρισμα τεσσάρι 130 τ.μ. με δύο τουαλέτες και όλα τα οικιακά σκεύη, TV, air condition, πλυντήριο, με δικό του κήπο κοντά στο Μουσικό Γυμνάσιο στ' Ασγούρου. Πληρ. τηλ. 2241029452, 6977896444 AE62579

**ΕΝΟΙΚΙΑΖΟΝΤΑΙ ΤΡΙΑ ΔΙΑΜΕΡΙΣΜΑΤΑ 45 Τ.Μ. (ΤΟ ΚΑΘΕ ΕΝΑ) ΚΑΙ ΔΥΟ STUDIOS 20 Τ.Μ. (ΤΟ ΚΑΘΕ ΕΝΑ) ΠΛΗΡΩΣ ΕΠΙΠΛΩΜΕΝΑ ΜΕ AIR CONDITION ΚΑΙ ΤΗΛΕΟΡΑΣΗ, ΣΕ ΑΡΙΣΤΗ ΚΑΤΑΣΤΑΣΗ, ΚΟΝΤΑ ΣΤΟ ΠΑΝΕΠΙΣΤΗΜΙΟ ΚΑΙ ΤΟ ΚΕΝΤΡΟ ΤΗΣ ΠΟΛΗΣ, 150 ΜΕΤΡΑ ΑΠΟ ΤΗΝ ΑΚΤΗ, ΟΔΟΣ ΠΑΠΑΛΟΥΚΑ 49 Β' ΡΟΔΟΣ. ΠΛΗΡ. ΤΗΛ. 6979403817** ΠΕ62614

**ΔΙΑΜΕΡΙΣΜΑ** α' ορόφου δύο υπνοδωματίων, σαλόνι, κουζίνα και μπάνιο, μεγάλες βεράντες γύρω-γύρω με πρόσβαση στο αποχετευτικό, κοντά στο σχολείο της Ανάληψης, οδός Χρύσανθου Θεοχάρη αρ. 12. Πληρ. τηλ. 2241064079 AE62634

**ΔΙΑΜΕΡΙΣΜΑ** 80 τ.μ. επιπλωμένο στα Κοσκινού. Πληρ. τηλ. 2241064536 AE62582

**ΔΥΟΜΙΣΑΡΙ** ισόγειο με αυλές απεριόριστη θέα στο Αραπάκι (δίχως έπιπλα) ενοίκιο 320 ευρώ. Πληρ. ΑΙΓΑΙΟΚΤΗΜΑΤΙΚΗ τηλ. 2241022943, 2241028838, 6945466773 AE62610


**ΠΙΠΙΝΟΣ**

**2 ΜΕΖΟΝΕΤΕΣ & 2 ΔΙΑΜΕΡΙΣΜΑΤΑ**

**στο Ροδίνι**

Σε μικρή οικοδομή από 129.000 ευρώ έως 179.000 ευρώ

**Πληρ. τηλ. 2241023895, 6944676003**

*www.rhodes-top-properties.com*

**ΠΩΛΕΙΤΑΙ**

Από την **ΜΑΣΤ ΕΤΕ ΑΕ** πωλείται το εστιατόριο **mediteranneo** στ' Αφάντου. Πλήρως εξοπλισμένο με σταθερή πελατεία δουλεύει καλοκαίρι, (χωρητικότητα 170 άτομα) και χειμώνα ως piano restaurant (χωρητικότητα 90 άτομα)

**Πωλείται σε τιμή ευκαιρίας**

**Πληρ. τηλ. 6936757436**

**ΠΩΛΟΥΝΤΑΙ**

στο κέντρο της Ιαλυσού πολυτελούς κατασκευής, πλήρως εξοπλισμένες:

1) Μεζονέτες 180 τ.μ. τελειωμένες

2) Διαμερίσματα α) 102 τ.μ., β) 88 τ.μ., γ) 36 τ.μ. με γκαράζ

**Πληρ. τηλ. 6932386180, 2241076985**

**Γεωργίου Νικόλαος**

**ΓΙΑΝΝΗΣ ΝΙΚΟΛΙΔΑΚΗΣ**

*Μηχανολόγος-Μηχανικός*

*Γαλλίας 12-Ρόδος • τηλ. (22410)22291, 35103*

**ΠΩΛΟΥΝΤΑΙ**

**Πολυτελή διαμερίσματα** με απεριόριστη θέα, ιδιωτικούς χώρους parking και αποθήκες

Επί της οδού Σελλά και Αισχίνη (περιοχή Δασκάλων) 77 τ.μ., 99 τ.μ., 119 τ.μ.

Επί της οδού Κων. Υδραίου (πλησίον Ρόδου-Λίνδου), 135 τ.μ., 95 τ.μ., 147 τ.μ.

**Γραφείο** 105 τ.μ. επί της οδού Εθνικής Αντιστάσεως και Τσαλδάρη

**ΠΩΛΕΙΤΑΙ**

λόγω άλλης απασχόλησης κατάστημα 140 τ.μ. με 60 τ.μ. ιδιόκτητη αυλή στην παραλία Ιαλυσού. Λειτουργεί σαν τουριστικό αλλά είναι κατάλληλο για κάθε χρήση χειμώνα-καλοκαίρι. Μεσίτες δεκτοί.

**Πληρ. τηλ. 2241093797, 6946244766**

**ΑΠΟ ΙΔΙΟΚΤΗΤΗ**

**ΠΩΛΟΥΝΤΑΙ ΣΤΟ ΓΕΝΝΑΔΙ**

- **Οικόπεδο** εντός επεκτάσεως οικισμού (Γεννάδι), πανοραμικό σε ύψωμα, 2.000 τ.μ. κάλυψη 60% (1.200 μ.), με δρόμο, κατάλληλο για εξοχικές κατοικίες, 200 μ., από το χωριό και 300 μ. από την θάλασσα.
- **Δύο οικόπεδα** τετραγωνισμένα των 4 και 8 στρεμμάτων, με δρόμο 5 μ. και νερό, άρτια και οικοδομήσιμα, 1.500 μ. μετά το Γεννάδι, με δρόμο ο οποίος φτάνει μέχρι την θάλασσα (450 μ.)
- **Οικόπεδο** 14 στρέμματα πανοραμικό σε ύψωμα στην περιοχή Κοσκινού, περιτρυγισμένο από βίλες.

**Πληρ. τηλ. οικίας 2241032589** από 19.00-22.30, **κιν. 6944522149** από 09.00-20.00, **2241028007**

# TOP PROPERTIES

***GEORGE & SAVAS PIPINOS***
***ΓΕΩΡΓΙΟΣ & ΣΑΒΒΑΣ ΠΙΠΙΝΟΣ***
***ΣΥΜΒΟΥΛΟΙ ΚΑΙ ΕΚΤΙΜΗΤΕΣ ΑΚΙΝΗΤΩΝ***
***REAL ESTATE AGENTS • MEMBER OF F.I.A.B.C.I.-NAEA-C.E.I.***

***Email:*** *gpipinos@otenet.gr* ***URL:*** *www.rhodes-top-properties.com* ***and*** *www.pipinos.gr*

***Από το 1971***



Η **"TOP PROPERTIES"** είναι ατομική επιχείρηση και ανήκει στους Γεώργιο και Σάββα Πιπίνο. Το γραφείο ασχολείται από το 1971 αποκλειστικά και μόνο με επενδύσεις και REAL ESTATE, στο νησί της Ρόδου και στην ευρύτερη περιοχή της Δωδεκανήσου.

**ΑΠΕΥΘΥΝΟΜΑΣΤΕ:** Στους **σοβαρούς, απαιτητικούς και επιλεκτικούς** επενδυτές-επιχειρηματίες, Ελληνες και ξένους που ενδιαφέρονται να κάνουν μια σοβαρή επένδυση προβολής στο νησί της Ρόδου.

**ΠΡΟΣΦΕΡΟΥΜΕ:** Α) Υπηρεσίες και πληροφορίες που γίνονται σε προσωπικό επίπεδο με εχεμύθεια, διακριτικότητα και σοβαρότητα.
Β) Μεγάλη γκάμα υψηλής ποιότητας, ακινήτων, όπως:1) Ξενοδοχεία Α' και Β' κατηγορίας των 600-500-350-300 κλινών, 2) Κεντρικά αστικά ακίνητα κατάλληλα για Τράπεζες-καταστήματα-γραφεία, 3) Παραλιακές εκτάσεις, κατάλληλες για τουριστικές επενδύσεις των 150.000-100.000-70.000-50.000-36.000 τ.μ. και 4) Διαμερίσματα και μεζονέτες προβολής, και 5) Αξιόλογες Παραθεριστικές κατοικίες.

**ΣΤΟΧΟΣ ΜΑΣ ΕΙΝΑΙ:** Να προσφέρουμε στο αγοραστικό μας κοινό υψηλής ποιότητας ακίνητα και ευκαιρίες στο νησί της Ρόδου. Η τριακονταετής και πλέον πείρα μας στον τομέα αυτό αποτελεί εγγύηση.

**ΣΥΝΘΗΜΑ ΜΑΣ ΕΙΝΑΙ:** Επενδύστε στη ΡΟΔΟ ΤΩΡΑ, σε ακίνητα που ΑΝΤΕΧΟΥΝ ΣΤΟ ΧΡΟΝΟ

***Γεώργιος και Σάββας Πιπίνος***
***ΜΕΣΙΤΕΣ ΑΣΤΙΚΩΝ ΣΥΜΒΑΣΕΩΝ***
***Γιατί εμείς γνωρίζουμε καλύτερα!***

***Since 1971***

**TOP PROPERTIES** is a father and son business. The senior, Mr George S. Pipinos, the founder of the office, has carved over the years a reputation for integrity and excellence in the world of Real Estate in the Dodecanese. The junior, Dr. Savas Pipinos, has returned from his studies in the UK to aid in his father´s footsteps.
**AT TOP PROPERTIES** we try hard to attract important and selective investors, high calibre businessmen/women and discerning professional people, both Greek and foreign, who wish to acquire substantial and valuable property on Rhodes.
**We offer** our expertise and advice privately, discreetly and in strict confidence.
**We keep** a comprehensive list of real estate of the highest specifications:
a. A' and B' class hotels (600, 500, 350, 300 beds capacity)
b. Centrally situated office buildings and other business premises.
c. Seaside land, ideal for development (hotels, holiday resorts, etc), of 150.000, 100.000, 70.000, 50.000, 36.000 square metres.
d. Villas, luxury apartments, detached, semi-detached and terraced houses.
e. Holiday and Retirement Homes.
**Our aim** is to give our clients the opportunity to acquire value for money, first class real estate on Rhodes. Our 30 and more years of experience is our warranty.
**Our motto** is Invest in Rhodes, Invest in property, It stands the test of time.




***TOP PROPERTIES***
***George and Savas Pipinos***

**ΚΕΝΝΕΝΤΥ 38, ΡΟΔΟΣ, 85 100, ΤΗΛ. (22410) 23895,FAX: (22410) 20883**
**38 KENNEDY STR., RHODES, 85 100, TEL. (22410) 23895, FAX: (22410) 20883**
***U.K. Direct line: 08717115396***



ΚΤΗΜΑΤΟΜΕΣΙΤΙΚΟ ΓΡΑΦΕΙΟ

**ΔΩΔΕΚΑΝΗΣΙΑΚΗ ΚΤΗΜΑΤΙΚΗ**

**ΠΑΠΟΥΤΣΗΣ ΚΩΝ/ΝΟΣ**

**ΠΩΛΟΥΝΤΑΙ**

1. **Μεζονέτα** 135 τ.μ. διώροφη σε 300 τ.μ. οικόπεδο με γκαράζ στην Παστίδα. Τιμή: 182.000€
5. **Μεζονέτα** 100 τ.μ. στα μπετά σε 500 τ.μ. οικόπεδο στους Τρεις. Τιμή: 97.000 €
3. **Μεζονέτα** 110 τ.μ. σε οικόπεδο 250τ.μ. στα Κοσκινού. Τιμή 197.000 €
4. **Διαμέρισμα** 47 τ.μ. στο Ροδίνι. Τιμή: 70.000 €.
5. **Διαμέρισμα** 90 τ.μ. στη Μητρόπολη. Τιμή: 90.000 €
6. **Διαμέρισμα** 73 τ.μ. στην Ιαλυσό. Τιμή: 73.000 €
7. **Διαμέρισμα** 85 τ.μ. στο Ροδίνι. Τιμή 126.000 €
8. **Διαμέρισμα** 73 τ.μ. α' ορόφου στο Μίρα Μάρε. Τιμή 102.700 €
9. **Διαμέρισμα** ημιυπόγειο 84 τ.μ. στο Μίρα Μάρε. Τιμή 93.900 €
10. **Ρετιρέ** 18 τ.μ. στην Ιαλυσό. Τιμή 30.000 €
11. **Διαμέρισμα** β' ορόφου 225 τ.μ. με καταπληκτική θέα στην Παστίδα (μαρμαροσοβάς). Τιμή117.400 €
12. Πωλούνται **16 στούντιος** των 20 τ.μ. πλήρως εξοπλισμένα και με τα συμβόλαια μίσθωσης στην πόλη της Ρόδου. Τιμή 750.000 €

**ΕΝΟΙΚΙΑΖΟΝΤΑΙ**

1. **Εστιατόριο** στη Θολό με αίθουσα 100 τ.μ. και 185 τ.μ. αυλή με πέργκολα κλειστή πάνω στον κεντρικό δρόμο. Τιμή: 1000 €
2. **Μεζονέτα** 120 τ.μ. πλήρως εξοπλισμένη στ' Αφάντου. Τιμή: 600 €
3. **Διαμέρισμα** ισόγειο 80 τ.μ. στην Ιαλυσό. Τιμή 450 €

**ΠΩΛΗΣΕΙΣ ΑΚΙΝΗΤΩΝ – ΟΙΚΟΠΕΔΩΝ– ΜΙΣΘΩΣΕΙΣ ΑΚΙΝΗΤΩΝ**

**ΩΡΕΣ ΓΡΑΦΕΙΟΥ 9.00-1.00 π.μ. και 5.00-9.00 μ.μ.**

**ΕΘΝΙΚΗΣ ΑΝΤΙΣΤΑΣΗΣ 45- 1ος ΟΡΟΦΟΣ • ΤΗΛ. - ΦΑΞ**

**2241025480 κιν. 6977855759 • e-mail: papoutsisk@e-rodos.com**

## ΕΝΟΙΚΙΑΣΕΙΣ

συνέχεια από την προηγούμενη

**ΔΙΑΜΕΡΙΣΜΑ** στο Ροδίνι (Κυρά της Ρω) 80 τ.μ., δύο υπνοδωμάτια, εντοιχισμένη κουζίνα κ.λπ. Πληρ. τηλ. 2241061048, 2241020712 AE62611

**ΔΙΑΜΕΡΙΣΜΑ** 90 τ.μ. σε καινούργια οικοδομή πολυτελούς κατασκευής επί της Αθηνών 110-112 στην Ανάληψη. Πληρ. τηλ. 6947183972 AE62635

**ΔΙΑΜΕΡΙΣΜΑΤΑ** επιπλωμένα δύο δωματίων και κουζίνας στο κέντρο της πόλης όπισθεν Ακαδημιας, κατάλληλα για φοιτητές, εκπαιδευτικούς, στρατιωτικούς. Πληρ. τηλ. 2241027608, 2241073647 AE61765

**ΓΚΑΡΣΟΝΙΕΡΑ** επιπλωμένη επί της Ορφανίδου 48 (Νιοχώρι). Τιμή 200 ευρώ. Πληρ. τηλ. 2241023100 AE62584

**ΣΤ' ΑΦΑΝΤΟΥ** ενοικιάζονται διαμερίσματα πλήρως εξοπλισμένα με ηλιακό θερμοσίφωνα χωρίς κοινόχρηστα, με άνετο πάρκιν πλησίον σούπερ μάρκετ "Παναγιωτά". Πληρ. τηλ. (22410)51888, 52016, 6938060340 AE62616

**ΓΚΑΡΣΟΝΙΕΡΑ** επιπλωμένη, Ρήγα Φεραίου 8. Πληρ. τηλ. 6936508039 AE62618

**ΔΙΑΜΕΡΙΣΜΑ** 80 τ.μ. επιπλωμένο στα Κοσκινού. Πληρ. τηλ. 2241064536 AE62582

**ΣΠΙΤΙ** στην Ιαλυσό κοντά στο 1ο Δημοτικό σχολείο 120 τ.μ. (σαλοτραπεζαρία, καθιστικό, μπάνιο, κουζίνα, WC, 2 υπνοδωμάτια). Πληρ. τηλ. 2241090800 AE62585

**ΓΚΑΡΣΟΝΙΕΡΑ** επιπλωμένη επί της Στεφάνου Καζούλη. Πληρ. τηλ. 2241074813 AE62467

**ΔΙΑΜΕΡΙΣΜΑ** στ' Αφάντου, α' ορόφου σε διώροφη οικοδομή με δική του ανεξάρτητη είσοδο 4 δωματίων και 2 WC κατάλληλο για οικογένεια. Πληρ. τηλ. 6974338406 AE62574

**ΜΕΖΟΝΕΤΑ** διώροφη με 2 υπνοδωμάτια, 2 μπάνια, μπαλκόνια, ενιαίος ο κάτω χώρος, ηλιακός, 5ετής οικοδομή στην Ανάληψη. Πληρ. τηλ. 2243047568, 6974849833, 2241068433, 6977433315 AE62563

**ΔΙΑΜΕΡΙΣΜΑ** νεόκτιστο 35 τ.μ. (2 δωμάτια και WC) επιπλωμένο, διαμπερές με θέα στη θάλασσα κοντά στο 6ο Δημοτικό σχολείο (Αγ. Νικόλαος) (εξαιρούνται αλλοδαποί). Πληρ. Αυστραλίας 94, ώρες 08.00-13.00 και 17.00-21.00 τηλ. 2241022269 κα Βούλγαρη AE62568

**ΔΙΑΜΕΡΙΣΜΑ- ΣΤΟΥΝΤΙΟ** επί της οδού Αγ. Ιωάννου 160 Ρόδος. Πληρ. τηλ. 2241020174 AE62586

**ΓΚΑΡΣΟΝΙΕΡΑ-ΣΤΟΥΝΤΙΟΣ** πλήρως επιπλωμένο με κλιματισμό στο Ροδίνι κατάλληλο και για στρατιωτικούς. Πληρ. τηλ. 2241066680, 6974247174 AE62551

**ΔΙΑΜΕΡΙΣΜΑ** 2άρι 2ου ορόφου καινούργιο από 1/11/04 330 ευρώ, επί της Αποστόλου Παύλου 61 Ανάληψη. Πληρ. τηλ. 6945133552 AE11273

**ΓΚΑΡΣΟΝΙΕΡΕΣ** και **ΣΤΟΥΝΤΙΟ** καινούργια, πλήρως επιπλωμένα κοντά στο Πανεπιστήμιο. Πληρ. τηλ. 2241078965 AE62556

**ΕΝΟΙΚΙΑΖΕΤΑΙ** επαγγελματικός χώρος 70 τ.μ. σε α' όροφο κατάλληλο για ιατρείο ή γραφείο επί της Εθν. Αντίστασης 82, πάνω από το φαρμακείο. Πληρ. τηλ. 6974608282, 2241025687 AE62552

**ΔΩΜΑΤΙΑ ΜΕ ΤΟΝ ΜΗΝΑ.** Το ξενοδοχείο ΠΑΡΘΕΝΩΝ θα είναι πάλι κοντά σας για την χειμερινή περίοδο με νέες ιδέες. Τα δωμάτιά μας διαθέτουν ατομικό μπάνιο, ψυγείο, πιστολάκι μαλλιών, τηλέφωνο, τηλεόραση, κλιματισμό και εβδομαδιαία καθαριότητα. Στο σαλόνι μας υπάρχει μεγάλη τηλεόραση, DVD, επιτραπέζια παιχνίδια καθώς και cafe bar. Το ξενοδοχείο μας διαθέτει και πισίνα. Σκοπός μας είναι η ευχάριστη διαμονή σας σε ένα φιλικό περιβάλλον. Βρισκόμαστε και σας περιμένουμε επί της οδού Ανθούλας Ζερβού 4 Ρόδος (περιοχή Ψαροπούλα). Πληρ. τηλ. 2241022351, κιν. 6944844177. Υπεύθυνος Καλούδης Τάσος AE62553

**STUDIOS** πλήρως εξοπλισμένα στην οδό Αρκαδίου 14 (έναντι ξενοδ. Φαίδρα - κοντά στο Πανεπ. Αιγαίου) κατάλληλα για φοιτητές/τριες. Πληρ. τηλ. 2241025710 AE62033

**ΓΚΑΡΣΟΝΙΕΡΑ** 2ου ορόφου πλήρως επιπλωμένη στο Ανω Ροδίνι. Πληρ. τηλ. 2241061628, 6942460831 AE62526

**ΙΑΛΥΣΟΣ.** Ενοικιάζονται με το μήνα στο κέντρο της Ιαλυσού μονόχωρα ή δίχωρα επιπλωμένα διαμερίσματα πλήρως εξοπλισμένα με A/C, TV, 24ωρη παροχή ζεστού νερού, κατάλληλο για εκπαιδευτικούς και στρατιωτικούς. Πληρ. τηλ. 6974345362 AE62126

**ΔΙΑΜΕΡΙΣΜΑ** 115 τ.μ. ανακαινισμένο με παρκέ, κλιματισμό, δύο υπνοδωμάτια, μεγάλο σαλόνι, νέα κουζίνα, χωλ, λουτρό στον β' όροφο στην Παπαφλέσσα 16, περιοχή Αγ. Αναστασία κοντά σε σχολεία κατάλληλο για νέο ζευγάρι. Μόνο σοβαρές προτάσεις. Ενοίκιο 650 ευρώ. Πληρ. τηλ. 6945558407 κ. Νίκο AE62636

**ΜΕΖΟΝΕΤΑ** 120 τ.μ. σε ωραία περιοχή στην Ανάληψη με 3 κρεβατοκάμαρες, 3 μπάνια, με πολλές ντουλάπες, εντοιχιζόμενη κουζίνα με πολλά ντουλάπια και εντοιχιζόμενο τραπέζι, ηλιακό και θέρμανση. Τιμή 600 ευρώ. Πληρ. τηλ. 2241068433, 6977433315 AE11291

**ΕΠΙΠΛΩΜΕΝΟ ΔΙΑΜΕΡΙΣΜΑ** στην οδό Αγίου Ιωάννου 131, ενός δωματίου, κουζίνας και μπάνιου πλησίον Πανεπιστημίου Αιγαίου και τουριστικών σχολών. Πληρ. τηλ. 2241027145 AE62555

**ΔΙΑΜΕΡΙΣΜΑ** 1ου ορόφου, κουζίνα, σαλόνι, τραπεζαρία και 2 υπνοδωμάτια, θέρμανση έναντι Mira Mare. Πληρ. τηλ. 2241081154 AE62546

**ΔΙΑΜΕΡΙΣΜΑ** 90 τ.μ. επί της οδού Ερνεστ Μπέβιν 15. Πληρ. τηλ. 2241063089 AE62523

**ΓΚΑΡΣΟΝΙΕΡΑ** επιπλωμένη, με ηλ. θερμοσίφωνα, κήπο και πάρκιν επί της λεωφ. Ελευθερίας 18 στην Κρεμαστή. Πληρ. τηλ. 2241021335, 6945393764 AE62548

**ΔΥΑΡΙ** με μεγάλη κουζίνα χωρίς κοινόχρηστα και κήπο επί της οδού Παρθενόπης 8. Πληρ. τηλ. 2241022455 AE62283

**ΔΙΑΜΕΡΙΣΜΑ** 115 τ.μ. με κεντρική θέρμανση, με αυλή, ισόγεια προς Δημοτ. σχολείο Αστική, από είσοδο ημιυπόγειο στην Παπαφλέσσα 16, περιοχή Αγ. Αναστασίας, αποτελούμενο από δύο υπνοδωμάτια, μεγάλο σαλόνι-τραπεζαρία, κουζίνα, χωλ και λουτρό. Ενοίκιο 350 ευρώ. Πληρ. τηλ. 2241024371 AE62635

**ΕΝΟΙΚΙΑΖΕΤΑΙ ΚΑΙΝΟΥΡΓΙΟΣ ΕΠΑΓΓΕΛΜΑΤΙΚΟΣ ΧΩΡΟΣ 90 Τ.Μ. Α' ΟΡΟΦΟΥ ΣΤΗΝ ΟΔΟ Κ. ΤΣΑΛΔΑΡΗ (ΠΑΝΩ ΑΠΟ ΤΟΝ ΚΩΤΣΟΒΟΛΟ). ΠΛΗΡ. ΤΗΛ. 2241036482, 6936509825** ΠΕ62508

**ΔΙΑΜΕΡΙΣΜΑ** 100 τ.μ. δύο υπνοδωματίων επιπλωμένο επί της Σωτήρος 61Δ (Ιξιά). Πληρ. τηλ. 2241066312, 2241076850 AE62462

**ΔΙΑΜΕΡΙΣΜΑ** μικρό 45 τ.μ. επιπλωμένο, στην οδό Αντ. Βολονάκη πολύ κοντά στο Πανεπιστήμιο. Πληρ. τηλ. 2241036924 AE62549

**ΔΩΜΑΤΙΑ** σε ξενοδοχείο στο κέντρο της πόλης για φοιτητές, καθηγητές, στρατιωτικούς κ.λπ. το δωμάτιο περιλαμβάνει αυτόνομο λουτρό, ψυγείο, τηλέφωνο, ιματισμό. Το ξενοδοχείο διαθέτει κοινόχρηστους χώρους σαλονιού, καφέ-μπαρ, τηλεόραση-NOVA. Ενοίκιο μηνιαίως 150 ευρώ. Η τιμή περιλαμβάνει κάθε 10 ημέρες καθαρισμό δωματίου, ηλεκτρικό και ύδρευση. Πληρ. τηλ. 2241024051, fax: 2241034474 AE62490

---

ΕΜΜΑΝΟΥΗΛ ΚΡΑΝΙΔΗΣ
**ΟΙΚΟΝΟΜΟΛΟΓΟΣ**
*ΜΕΣΙΤΗΣ ΑΣΤΙΚΩΝ ΣΥΜΒΑΣΕΩΝ*

# ΠΩΛΟΥΝΤΑΙ

1. **ΑΝΑΛΗΨΗ** 4άρι διαμέρισμα 110 τ.μ. λουξ κατασκευής με ωραία κουζίνα, κεντρική θέρμανση, θέση στάθμευσης. Τιμή 182,00€
2. **ΞΕΝΑΚΗ** 3άρι διαμέρισμα 85 τ.μ. Τιμή 132,000€
3. **ΑΝΑΛΗΨΗ** 2άρι διαμέρισμα 50 τ.μ. ισόγειο α' όροφο. Τιμή 67,500€
4. **ΡΟΔΙΝΙ** 4άρι διαμέρισμα 3 υπν. (2 W.C.) καινούργιο στον α' όροφο μόνο 162,000€
5. **ΙΑΛΥΣΟΣ** διαμέρισμα μονόχωρο των 30 τ.μ. κοντά στην θάλασσα μόνο 35,00€
6. **ΑΝΑΛΗΨΗ** κατάστημα 34 τ.μ. γωνιακό-ελεύθερο μίσθωσης μόνο 20 εκ. ή 58,694€
7. **ΙΑΛΥΣΟΣ** μεζονέτα 162 τ.μ. με κήπο στα μπετά ή τελειωμένη κοντά στο Φυτώριο
8. **ΔΕΝΔΡΙΝΟΥ** 3άρι διαμέρισμα 3 ετών καλής κατασκευής με γκαράζ
9. **ΑΝΝΗΣ ΜΑΡΙΑΣ** 3άρι διαμέρισμα-ισόγειο μεταχειρισμένο-δεκτά δάνεια Τραπεζών
10. **ΡΟΔΙΝΙ** μεζονέτα 124 τ.μ. καινούργια με κεντρική θέρμανση
11. **ΑΦΑΝΤΟΥ** μονοκατοικίες διώροφος των 100 τ.μ., σε ύψωμα με ωραία θέα
12. **ΚΟΛΥΜΠΙΑ** στον δρόμο προς Αρχίπολη αγρός 4.000 τ.μ. κοντά στις 7 πηγές-σε τιμή ευκαιρίας (φως-νερό-δρόμος)
13. **ΑΝΑΛΗΨΗ** 4άρι διαμέρισμα λουξ κατασκευής 1 έτους, τιμή 182,000€ δεκτά δάνεια
14. **ΚΡΕΜΑΣΤΗ** μονοκατοικία 80 τ.μ. με αυλή. Τιμή 90,000€
15. **ΡΟΔΝΙ** οικόπεδο 1.000 τ.μ. στο Σ.Δ. 0,40
16. **ΠΑΣΤΙΔΑ** διώροφη μεζονέτα στα μπετά, αποτελείται από υπόγειο 100 τ.μ. ισόγειο διαθέτει 2.000 τ.μ. Με κήπο και με ωραία θέα
17. **ΡΟΔΟΣ** κατάστημα 18 τ.μ. με W.C. και με πατάρι ελεύθερο μίσθωσης
18. **ΡΟΔΟΣ** πωλείται ξενοδοχείο 700 κλινών.
19. **ΛΙΝΔΟΥ** οικόπεδο 1.600 τ.μ. με δυνατότητα οικοδόμησης 180 τ.μ. σε δύο ορόφους με ωραία θέα.
20. **ΡΟΔΟΣ** 3άρι διαμέρισμα 2 υπνοδωματίων, με κεντρική θέρμανση και χώρο στάθμευσης.
21. **ΡΟΔΟΣ** Κων/νου Υδραίου 2άρι διαμέρισμα 55 τ.μ. αξίας 96.845
22. **ΡΟΔΟΣ** διαμέρισμα 83 τ.μ. κοντά Η/Κοσμο Ξενάκη
23. **ΡΟΔΟΣ** διαμέρισμα 83 τ.μ. καινούργιο με ωραία θέα στους Δασκάλους.
24. **ΚΟΣΚΙΝΟΥ** μονοκατοικία 200 τ.μ. με υπόγειο 100 τ.μ. και κήπο 4.500 τ.μ. με ωραία θέα

**Μεσίτης**
**Πληρ. Εμμ. Κρανίδης**
**27082-6944347405, 6942010248**
**Αμερικής 50-2ος όροφος, Ρόδος**

---

## ΠΩΛΕΙΤΑΙ ΚΤΗΜΑ ΣΤΗ ΘΟΛΟ

20 στρέμματα με γεώτρηση 25 κυβ. ανά ώρα, περιοχή ΚΑΤΩ ΚΑΛΑΜΩΝΑ επί του αγροτικού δρόμου.

**Πληρ. τηλ. 6944790696**

244

---

## ΠΩΛΟΥΝΤΑΙ

- **Πωλείται** ετοιμοπαράδοτο **διαμέρισμα στους Δασκάλους 118 τ.μ.** με 3 υπνοδωμάτια, σαλόνι, κουζίνα, 2 μπάνια, τελευταίου ορόφου, με υπέροχη θέα, τζάκι, εντοιχισμένη κουζίνα, θέση στάθμευσης, υδραυλικό ασανσέρ. **Αξίας 234.776 ευρώ.**
- **Πωλείται διαμέρισμα στο Ροδίνι 128 τ.μ.** α' ορόφου (και τελευταίου) με 3 υπνοδωμάτια, σαλόνι, κουζίνα, 2 μπάνια. **Αξίας 150.000 ευρώ.**

**Πληρ. ΕΥΣΤΑΘΙΟΥ - ΕΥΡΩΚΤΗΜΑΤΙΚΗ,**
**Εθνικής Αντιστάσεως 83 • τηλ. 2241073819-74917, 6944/374546, 6945/292030**

---

# DECO
## ΚΑΤΑΣΚΕΥΑΣΤΚΗ



ΔΙΑΜΟΡΦΩΣΕΙΣ
ΕΣΩΤΕΡΙΚΩΝ - ΕΞΩΤΕΡΙΚΩΝ ΧΩΡΩΝ
ΧΩΡΙΣΜΑΤΑ - ΨΕΥΔΟΡΟΦΕΣ
ΓΥΨΟΣΑΝΙΔΕΣ - ΤΣΙΜΕΝΤΟΣΑΝΙΔΕΣ
ΧΡΩΜΑΤΙΣΜΟΙ - ΜΟΝΩΣΕΙΣ

ΑΝΑΛΑΜΒΑΝΟΥΜΕ ΠΑΣΗΣ ΦΥΣΕΩΣ
ΚΑΤΑΣΚΕΥΕΣ ΜΕ ΓΥΨΟΣΑΝΙΔΕΣ ΚΑΙ ΤΣΙΜΕΝΤΟΣΑΝΙΔΕΣ

Με ενα τηλεφωνημα κοντα σας **694602864**4

ΕΙΜΑΣΤΕ ΕΤΟΙΜΟΙ ΝΑ ΔΩΣΟΥΜΕ ΤΙΣ ΛΥΣΕΙΣ ΣΕ ΟΛΕΣ ΤΙΣ ΜΟΡΦΕΣ ΔΙΑΚΟΣΜΗΣΗΣ ΚΑΙ ΚΑΤΑΣΚΕΥΗΣ

---

# LANDSCOPE ΚΤΗΜΑΤΟΜΕΣΙΤΙΚΗ

**ΠΑΡΟΧΗ ΟΛΟΚΛΗΡΩΜΕΝΩΝ ΥΠΗΡΕΣΙΩΝ ΥΨΗΛΗΣ ΠΟΙΟΤΗΤΑΣ ΣΕ ΟΤΙΔΗΠΟΤΕ ΑΦΟΡΑ ΤΗΝ ΑΚΙΝΗΤΗ ΠΕΡΙΟΥΣΙΑ ΣΑΣ**

Έξυπνες αγορές
Εχεμύθεια
Κοντά σας και μετά την πώληση
Συνεχής ενημέρωση αξίας





Διαπραγματεύσεις για την αντιπαροχή
Ανταλλαγές
Αποτελεσματικότητα

Πλήρης κάλυψη πρίν και μετά την υπογραφή του συμβολαίου

Αξιοπιστία
Μισθώσεις ακινήτων
Προβολή και προώθηση



*Σας ευχαριστούμε για την εμπιστοσύνη σας !*

Σταμάτης Π. Χατζηλαζάρου & Συνεργάτες

ΕΘΝΙΚΗΣ ΑΝΤΙΣΤΑΣΗΣ & ΤΣΑΛΔΑΡΗ ( πανω απο τον Κωτσόβολο )
www.landscope.gr - ΤΗΛ / ΦΑΞ : 22410 28629 - ΚΙΝ : 6972 257246

ΑΘΛΗΤΙΚΗ ΡΟΔΙΑΚΗ
ΣΑΒΒΑΤΟ
23 ΟΚΤΩΒΡΙΟΥ 2004

**ΤΟ ΝΤΕΡΜΠΙ ΑΠΟΛΛΩΝ-ΑΕΡΑ ΞΕΧΩΡΙΖΕΙ ΣΤΗΝ Α' ΚΑΤΗΓΟΡΙΑ**

ΣΕΛ. 23

# Η ΠΡΩΤΗ ΔΩΔΕΚΑΝΗΣΙΑΚΗ ΜΑΧΗ

*• Διαγόρας και ΑΕ Κως διασταυρώνουν τα ξίφη τους σήμερα στις 1.45 στο Δημοτικό Στάδιο της Ρόδου, υπό τους ήχους του νέου «κυανέρυθρου» ύμνου.*

Ο ένας θα προσπαθήσει να συνεχίσει να είναι το τραίνο του Περιφερειακού πρωταθλήματος, η άλλη θα επιδιώξει να πείσει για την αξία της και ο φίλαθλος κόσμος που θα πάει σήμερα στο Δημοτικό Στάδιο Ρόδου «ο Διαγόρας» θα έχει την απαίτηση να παρακολουθήσει ένα ματς-διαφήμιση στο πλαίσιο του πρώτου φετινού Δωδεκανησιακού ντέρμπι του Περιφερειακού πρωταθλήματος. Όπως, δηλαδή, πρέπει να συμβαίνει πάντα όταν διασταυρώνουν τα ξίφη τους ο Διαγόρας και η Αθλητική Ένωση Κως.

Το ραντεβού έχει κλειστεί για σήμερα στις 1.45, με τους δύο μονομάχους να δηλώνουν έτοιμοι.

**Ο ΔΙΑΓΟΡΑΣ**

Στα αποδυτήρια λίγο πριν από την έναρξη του αγώνα θα ανακοινώσει ο Ανδρέας Σταύρου την σύνθεση της αποστολής. Η συνταγή δεν πρόκειται να αλλάξει για τους «κυανέρυθρους» σε σχέση με τα προηγούμενα παιχνίδια τους, καθώς θέλουν να διασφαλίσουν από νωρίς το πάνω χέρι στο ματς και να διώξουν το συντομότερο το όποιο άγχος σε ένα εντός έδρας παιχνίδι, χωρίς αυτό να σημαίνει πως παραγνωρίζουν την αξία της ΑΕ Κω.

Άλλωστε, ο **Ανδρέας Σταύρου** επαναλαμβάνει καθημερινά στους παίκτες του την ανάγκη για προσοχή και συγκέντρωση, ώστε να μην προκύψουν δυσάρεστες εκπλήξεις. Οι παίκτες του Διαγόρα ολοκλήρωσαν την προετοιμασία τους χθες στο βοηθητικό με χαλάρωμα, χωρίς να προστεθούν άλλα προβλήματα στις δεδομένες απουσίες των τραυματιών Μπαλογιάννη και Στάθη.

**Η ΑΕ ΚΩΣ**

Οι Κώοι όχι μόνο έρχονται στην Ρόδο πλήρεις, αλλά παράλληλα ενισχυμένοι με τους μέσους **Κώστα Παπαστάμου** (με θητεία στην Β' Εθνική με την φανέλα του Λεβαδειακού) και **Χρήστο Κουβαρά,** που εντάχθηκαν στο δυναμικό της ομάδας και με την βούλα του δελτίου τους (αποκτήθηκαν με την χιλιομετρική απόσταση). Δύο είναι τα προβλήματα που αντιμετωπίζουν οι φιλοξενούμενοι. Το πρώτο είναι η κούραση την οποία θα αντιμετωπίσουν, αφού από την Κω θα αναχωρούσαν στις 4 τα ξημερώματα και το δεύτερο η πεσμένη ψυχολογία, μετά την εντός έδρας ήττα από τον Αίαντα Σαλαμίνας.

Πάντως, οι Κώοι έλεγαν χθες πως δεν έχουν το παραμικρό άγχος, πως θα παίξουν το ποδόσφαιρό τους και αν προκύψει το καλό αποτέλεσμα, καλώς να έρθει.

**ΕΝΑΣ ΥΜΝΟΣ,**

**ΕΝΑΣ ΑΙΩΝΑΣ**

Μετά από δύο ολόκληρα χρόνια σκληρής προσπάθειας για το καλύτερο δυνατό αποτέλεσμα, ο ΠΑΟ Διαγόρας είναι έτοιμος να παρουσιάσει τον νέο του ύμνο και θα το κάνει σήμερα στο παιχνίδι με τη ΑΕ Κω!

Ο ύμνος του «γηραιού», που ουσιαστικά ταυτίζεται με την εκατοστή επέτειο από την ημέρα της ίδρυσής του, ερμηνεύεται από τον **Λευτέρη Παναγιωτάκη,** σε στοίχους των **Μάνθου Μελισσουργού** και του **Σπύρου Μουδάτσου,** με την μουσική να έχει γραφτεί από τον **Αριτοτέλη Καζαντζή.** Η ενορχήστρωση έγινε από τους **Γιώργο Λόγγο** και **Χρήστο Ανθούλα** και η ηχογράφηση στο στούντιο του **Γιώργου Λόγγου.**

## Κράση από ατσάλι!

*• Θαυμάσια νέα επιφύλαξε χθες στον Αντώνη Μανίκα ο Ρεΐσης Μαΐλης, αφού η χειρουργική επέμβαση στην οποία υποβλήθηκε όχι μόνο ήταν επιτυχημένη, αλλά περιόρισε τον χρόνο της απουσίας του στις έξι εβδομάδες! Οι «πράσινοι» καλούν τον κόσμο στο γήπεδο για το αυριανό ματς με τα Μάλλια και θυμίζουν τις νέες παροχές για τους μαθητές και τις γυναίκες.*

Από τα χέρια του ορθοπεδικού **Βασίλη Δημητρα**κόπουλου ήρθαν χθες τα ευχάριστα νέα για τον **Αντώνη Μανίκα** και τους φίλους της Ρόδου, καθώς η ζημιά που υπέστη ο Ρεΐσης Μαΐλης στο γόνατο είναι κατά πολύ μικρότερη από τις αρχικές εκτιμήσεις, με αποτέλεσμα οι έξι εβδομάδες να είναι αρκετές για να επιστρέψει ο ποδοσφαιριστής στην διάθεση του προπονητή του! Ο **Μαΐλης** χειρουργήθηκε χθες και ο **Βασίλης Δημητρακόπουλος** διαπίστωσε πως ευτυχώς τα αποτελέσματα των εξετάσεων δεν έλεγαν την απόλυτη αλήθεια, αφού αφενός ο μηνίσκος δεν είχε πειραχθεί και αφετέρου η ρήξη του έσω πλάγιου συνδέσμου ήταν μερική και όχι ολική. Έτσι, ο παίκτης γλίτωσε τα χειρότερα, σε δεκαπέντε μέρες θα μπορέσει να αρχίσει να τρέχει ελαφρά και σε ενάμιση μήνα θα είναι απόλυτα έτοιμος.

Φυσικά, η ανακούφιση είναι τεράστια, μία μέρα πριν από την πρώτη εντός έδρας μάχη της Ρόδου κόντρα στα Μάλλια. Η χθεσινή προπόνηση πραγματοποιήθηκε χωρίς προβλήματα και ο **Αντώνης Μανίκας** θα μπορέσει να καταστρώσει τα πλάνα του έχοντας την δυνατότητα χρησιμοποίησης των **Γκεοργκίεφ, Αραμπατζή** και **Ναλπάντη,** που είναι πανέτοιμοι. Η διάθεση υπάρχει, το πάθος επίσης, όπως και η πίστη στην κατάκτηση της πρώτης νίκης στο φετινό πρωτάθλημα, με τον προπονητή, τους ποδοσφαιριστές αλλά και την διοίκηση να ελπίζουν πως ο κόσμος θα ανταποκριθεί στο κάλεσμά τους και θα δώσει μαζικό παρόν στο γήπεδο. Μάλιστα, η διοίκηση υπενθυμίζει για άλλη μία φορά πως από αύριο (ο αγώνας ξεκινάει στις 3.30 το απόγευμα) ισχύουν οι παροχές της προς τους μαθητές όλων των εκπαιδευτικών βαθμίδων καθώς και τις γυναίκες, που θα έχουν την ευκαιρία να παρακολουθήσουν όλους τους εντός έδρας αγώνες της ομάδας δωρεάν. Τα κίνητρα για τον κόσμο, λοιπόν, υπάρχουν και θα είναι κρίμα αν οι φίλαθλοι της Ρόδου δεν δώσουν από αύριο το στίγμα του για την μαζικότητά τους και την θέρμη με την οποία θα υποστηρίξουν την ομάδα.

Τέλος, η «Α.Ρ.» ζήτησε χθες από τον πρόεδρο της ΠΑΕ να τοποθετηθεί στις χθεσινές εναντίον του δηλώσεις του **Μάκη Ντουρουτλή,** ωστόσο αυτός αρνήθηκε ευγενικά, λέγοντας πως προέχει ο αυριανός αγώνας με τα Μάλλια.

## Ο Διαγόρας με διαφορά στήθους

Πρώτο φετινό δωδεκανησιακό ντέρμπι για τον Διαγόρα και δεύτερο για την ΑΕ Κω θα είναι αυτό μεταξύ των δύο ομάδων στα πλαίσια της 5ης αγωνιστικής του Περιφερειακού, ενώ σημειωτέον θα ακολουθήσει αμέσως κι αυτό με τον Ιάλυσο την ερχόμενη εβδομάδα στο Οικονομίδειο. Κάτι που σημαίνει ότι ο πρωτοπόρος της βαθμολογίας "γηραιός" για τρία σερί ματς δεν θα απομακρυνθεί από το νησί μας έχοντας παράλληλα την ευκαιρία να αποσπασθεί ακόμα περισσότερο από τους διώκτες του.

Η αναμέτρηση του Σαββάτου θα είναι η έκτη στην ιστορία των δύο αντιπάλων. Η προϊστορία των προηγούμενων αναμετρήσεων φέρνει τον Διαγόρα να έχει μία νίκη παραπάνω ενώ δύο ματς έχουν ληξει στο "Χ" (συνολικά τα γκολ 9-6). Ο Διαγόρας έχει δύο νίκες και η Κως μία για το πρωτάθλημα της Α' Δωδεκανήσου και καμία για το περιφερειακό.

**ΠΕΡΙΟΔΟΣ 93-94 (Δ' ΕΘΝΙΚΗ)**

**ΔΙΑΓΟΡΑΣ-ΑΕ ΚΩΣ 3-0**

Σκόρερ: **Μ. Πεταυράκης (π.), Παντίδος, Κουφομανώλης.**
Κόκκινη: **Μαλάκης (76')**

**ΔΙΑΓΟΡΑΣ:** *Δοξάκης, Χατζησταμάτης, Ρίζος, Γιαλός (85' Λινάρδος), Σωτηρόπουλος, Αγ. Αμπελάς (72' Μπάκαλος), Μ. Πεταυράκης, Παντίδος, Γ. Πεταυράκης, Τσαμπανάκης, Κουφομανώλης.*

**ΑΕ ΚΩΣ:** *Ιωάννου, Πιζάνιας, Χατζηγιαννίδης, Μαλάκης, Παπαϊγνατίου, Αρνής (85' Σαχινίδης), Ζερβάνος, Παναγιωτίδης, Αλεξούδης (75' Καραθωμάς), Βαβλάς, Καρακατσάνης*

**ΠΕΡΙΟΔΟΣ 99-00 (Α' ΔΩΔ.)**

**ΔΙΑΓΟΡΑΣ-ΑΕ ΚΩΣ 2-3**

Σκόρερ: **Παπανικολάου, Ζαχαρίας-Τόγιακιτς, Στάκκας, Λαμπριανίδης**
Κόκκινες: **Στ. Μοσκιού (53'), Κουφομανώλης (90')**

**ΔΙΑΓΟΡΑΣ:** *Μποσγανάς, Γ. Μοσκιού, Παπανικολάου, Στ. Μοσκιού, Σάρλης, Ζαχαρίας, Κουφομανώλης, Λαγογένης, Ράδος Μ. Κ. (65' Ράδος Μ.Γ.), Νικολέττος (80' Χειμωνέττος), Λινάρδος (52' Λινάρδος).*

**ΑΕ ΚΩΣ:** *Σπαθάρας, Λαμπριανίδης, Γούλας, Χατζηγιαννίδης, Αλκ. Χατζηνικολάου, Θαλασσινός (1' Υδραίος, 45' Βραχάμης), Τόγιακιτς, Στάκκας (65' Δ. Μάμμης), Χατζηδημήτρης, Στοϊλκοβιτς, Δρόσος*

**ΠΕΡΙΟΔΟΣ 01-02 (Α' ΔΩΔ.)**

**ΔΙΑΓΟΡΑΣ-ΑΕ ΚΩΣ 3-3**

Σκόρερ: **Γεωργαλής 2, Μ. Μόσχου-Δ. Μάμμης 2, Γκουντελίτσας**
Κόκκινη: **Γ. Μποϊλής (40')**

**ΔΙΑΓΟΡΑΣ:** *Σκυλλάς, Πιτσουρδάκης (53' Τριφίδης), Αμπελάς, Σταυρίδης, Κορνάρος, Λινάρδος (66' Κολιάδης), Κουφομανώλης, Γεωργαλής, Μόσχου, Παφιάκης, Σακκάς*

**ΑΕ ΚΩΣ:** *Σπαθάρας, Γούλας, Δ.Μ. Δρόσος, Ζ. Μποϊλής, Θαλασσινός, Δ. Μάμμης, Θεοδώρου (1' Δ. Εμ. Δρόσος), Μαρκές (76' Καραγιάννης, 89' Κυριόπουλος) Γκουντελίτσας, Ριμπέιρο, Γ. Μποϊλής.*

**ΠΕΡΙΟΔΟΣ 02-03 (ΠΕΡΙΦ.)**

**ΔΙΑΓΟΡΑΣ-ΑΕ ΚΩΣ 1-0**

Σκόρερ: **Μονόπολι**

**ΔΙΑΓΟΡΑΣ:** *Φωτεινής, Ρουτζιέρης, Ορφανίδης (57' Πολιάς), Κακλαμάνος, Σταθόπουλος, Μόσχου (88' Κολιάδης), Γεωργαλής, Αγγελόπουλος (70' Μονόπολι), Σπάρταλης, Παφιάκης, Παπαδημήτρης*

**ΑΕ ΚΩΣ:** *Σπαθάρας, Τσικρικάς, Χατζηπέτρος, Γκουντελίτσας, Θαλασσινός (60' Κοντός), Δ. Μάμμης, Μαγκαφάς (67' Αρβανιτογιάννης), Σκαλέρης, Γούλας, Σωτηρόπουλος (80' Πούλος), Δ. Εμμ. Δρόσος*

**ΠΕΡΙΟΔΟΣ 03-04 (ΠΕΡΙΦ.)**

**ΔΙΑΓΟΡΑΣ-ΑΕ ΚΩΣ 0-0**

**ΔΙΑΓΟΡΑΣ:** *Κεφάλας, Ξύπας (45' Καραβόλιας), Παπαδημήτρης, Ελληνας, Παφιάκης (74' Δημητρόπουλος), Καστρουνής, Γαλανός, Χατζηθεοδωράκης, Σάββενας (64' Ορφανός), Καραμαλίκης, Σπάρταλης.*

**ΑΕ ΚΩΣ:** *Μαυρίδης, Γκουντελίτσας, Ζ. Μποϊλής, Ανδριώτης, Φούκης (67' Μαγκαφάς), Αντωνόπουλος (60' Ντούκα), Γ. Μποϊλής, Γούλας, Καραγιάννης (75' Κοντελές), Μίχος, Τασούλης.*

**ΡΑΣΗΤ ΜΑΡΑΣΛΗΣ**

ΣΤΑΤΙΣΤΙΚΑ

# Ο Απόλλων το πάνω χέρι

Το γειτονικό ντέρμπι Απόλλωνα και ΑΕΡΑ που θα διεξαχθεί στις Καλυθιές ξεχωρίζει στο πρόγραμμα της 6ης αγωνιστικής της Α' Δωδεκανήσου. Το πρωτοπόρο συγκρότημα των Αφάντου που μετράει ένα σερί πέντε νικών καλείται να αποδείξει απέναντι σ' ένα ισχυρό αντίπαλο ότι η φετινή του επιτυχίες κάθε άλλο από τυχαίες δεν είναι, ενώ έχει να σπάσει και την δυσμενή παράδοση που έχει μέσα στην έδρα του αντιπάλου του.

Το δεύτερο μάτς που ξεχωρίζει (θα διεξαχθεί αύριο) είναι αυτό μεταξύ Κλεάνθη-Ανταγόρα δύο ομάδων που ξεκίνησαν φέτος με μεγάλες βλέψεις στο πρωτάθλημα.

Φυσικά υπάρχει το ντέρμπι των νεοφώτιστων Κατταβιάς-Αγ. Γεωργίου με τους φιλοξενούμενους να μετράνε δύο στα δύο μακριά από την Μαλώνα.

Αμφίρροπη χαρακτηρίζεται η συνάντηση Κλεόβουλου-Βατίου με τον πρώτο για δεύτερη συνεχόμενη εβδομάδα να παίζει μέσα στην Λίνδο.

Ο Φοίβος ταξιδεύει στο νησί του Ιπποκράτη με στόχο να επανέλθει σε νίκες, κόντρα στον τοπικό Ασκληπιό.

Τα Απόλλωνα θέλουν να διατηρηθούν στην δεύτερη θέση και μπορούν να το κάνουν αν κερδίσουν μέσα στο σπίτι τους την Ασπίδα.

Το πρόγραμμα της αγωνιστικής συμπληρώνεται με τα ματς Αστέρα-Ηρακλή και Αρη-Διγενή.

**Η ΠΡΟΪΣΤΟΡΙΑ**

### ΑΠΟΛΛΩΝ ΑΠ.-ΑΣΠΙΔΑ ΑΠ.

Πέρυσι οι Απολακκιάτες πέρασαν νικητές από τα Απόλλωνα με σκορ 1-2. Σκόρερ οι **Π. Γιαννακόπουλος-Μενίκος, Αρβανίτης** (αυτογκόλ).

### ΑΣΤΕΡΑΣ Μ.-ΗΡΑΚΛΗΣ

Δύο στα δύο έχουν οι Μασαρενοί όταν υποδέχονται τους Μαριτσενούς.

περ. 7-8: 1-0
**Καραγεωργίου**
περ. 03-04: 2-1
**Πέρρος, Μουσακίνιας-Σωτήρχος**

### ΑΠΟΛΛΩΝ Κ.-ΑΕΡΑ

Σε πέντε αναμετρήσεις τους στις Καλυθιές οι γηπεδούχοι είναι αήττητοι με τρεις νίκες και δύο "Χ" (τα συνολικά γκολ.13-3).

περ. 91-92: 1-1
**Μαργαρίτης-Ι. Λαουδίκος**
περ. 92-93: 3-0
**Ν. Ορφανός 2, Τσαλίκης**
περ. 94-95: 1-1
**Ν. Ορφανός-Παπαβασιλείου**
περ. 95-96: 3-1
**Χρ. Αθανασίου, Καταξενός, Μαχαιρίδης-Κ. Καλογήρου**
περ. 98-99: 5-0
**Πολυχρονίου, Ισκάς, Μαχαιρίδης, Βασιλαράκης (π.), Ηλίας (αυτ.)**

### ΑΡΗΣ-ΔΙΓΕΝΗΣ

Ισορροπημένη είναι η παράδοση στις μεταξύ τους συναντήσεις στον Αρχάγγελο.

περ. 90-91: 0-1
**Κάβουρας**
περ. 91-92: 0-0
περ. 92-93: 3-0
**Ράδος 2, Γ. Πατσάης**
περ. 02-03: 1-1
**Πευκιανάκης-Γκαρανάτσιος**

### ΚΛΕΑΝΘΗΣ-ΑΝΤΑΓΟΡΑΣ

Δεν έχει νίκη μέσα στο Παραδείσι η ομάδα της Κω. Οι γηπεδούχοι έχουν στο ενεργητικό τους τρεις νίκες και μία ισοπαλία.

περ. 95-96: 2-0
**Πολίτης, Καβουκλής**
περ. 98-99: 1-1
**Ξύπας (π.)-Αλκ. Χατζηνικολάου**
περ. 01-02: 2-0
**Μιχ. Σπάρταλης 2**
περ. 03-04: 1-0
**Φρούμης**

### ΚΛΕΟΒΟΥΛΟΣ-ΒΑΤΙ

Η ισοπαλία εκλείπει από τα ματς των δύο αντιπάλων.
Πέντε νίκες οι Λινδιακοί και δύο οι Βατενοί (συνολικά γκολ 16-7).

περ. 93-94: 4-3
**Μωραΐτης 2, Σακκάς, Αναστασιάδης-Ξύπας 2, Μοσκιού**
περ. 94-95: 3-0
**Δράκωνας, Γαλανός, Κουφός (π.)**
περ. 98-99: 2-0
**Σιδεράτος 2**
περ. 99-00: 3-1
**Εγγλέζος 2, Σακελλάρης-Παπαγρηγορίου**
περ. 00-01: 1-2
**Σακελάρης-Κρητικός 2**
περ. 02-03: 1-3
**Ε. Ιωαννίδης-Χρ. Μπούρδας, Καράμπης, Φράγκος**
περ. 03-04: 2-1
**Σακκάς 2-Καράμπης**

### ΟΙ ΔΙΑΙΤΗΤΕΣ

Ο **Κώστας Ζανεττίδης** θα διευθύνει το ντέρμπι της ημέρας στις Καλυθιές. Φέτος στα τρία παιχνίδια που σφύριξε το ένα ήταν αυτό μεταξύ Απόλλωνα Κ.-Αστέρα 4-0.

Συνολικά στην καριέρα του στην Α' κατηγορία έχει 137 διαιτησίες 59 καταλογισμούς πέναλτι και 80 κόκκινες κάρτες.

Τα σημεία των αγώνων του είναι:
1=79, Χ=22, 2=36

**Ε. ΚΑΤΣΙΔΩΝΗΣ (Αστέρας Μ.-Ηρακλής):** Φέτος έχει τις περισσότερες συμμετοχές (6) κατελόγισε δύο πέναλτι και επτά αποβολές. Μεταξύ άλλων σφύριξε το Αστέρας-Αρης 0-0, Ηρακλής-Φοίβος 1-2.

**Δ. ΚΕΤΣΕΣ (Ασκληπιός-Φοίβος):** Εχει συμμετοχή σ' όλες τις αγωνιστικές με τους φιλοξενούμενους να κερδίζουν μία φορά. Επαιξε το Βάτι-Ασκληπιός 1-1

**Ν. ΦΕΣΣΑΡΑΣ (Αρης-Διγενής):** Σε τέσσερα παιχνίδια του πέντε φορές έβγαλε από το τσεπάκι του την κόκκινη.

**Α. ΣΙΔΗΡΟΠΟΥΛΟΣ (Κλεόβουλος-Βάτι):** Είχε παίξει τους Βατενούς μέσα στον Αρχάγγελο (1-2). Μέχρι τώρα δεν έχει δείξει την βούλα της εσχάτης των ποινών ούτε τον δρόμο για τα αποδυτήρια σε άτακτο παίκτη.

**ΣΤ. ΠΗΔΙΑΚΗΣ (Απόλλωνα-Ασπίδα):** Πρώτο του φετινό ματς. Συνολικά στην Α' έχει 65 διαιτησίες με 11 πέναλτι και 18 αποβολές. Ο "άσσος" είναι αυτός που κυριαρχεί στο ματς που παίζει με ένα ποσοστό που φθάνει το 72%.

**Γ. ΚΟΤΤΟΡΟΣ (Κατταβιά-Αγ. Γεώργιος):** Αυτή θα είναι η τέταρτη του φετινή συμμετοχή. Συνολικά έχει 17 διαιτησίες με 10 πέναλτι και 9 αποβολές. Τα σημεία: 1=7, Χ=6, =2=4.

**Α. ΠΑΠΑΔΟΠΟΥΛΟΣ (Κλεάνθης-Ανταγόρας):** Εξελίσσεται σαν ο ρέφερι των "διπλών", καθώς στις τέσσερις φετινές του διαιτησίες ισάρριθμες φορές κέρδισαν οι φιλοξενούμενες ομάδες, με ένα καταλογισμό πέναλτι και δύο κόκκινες.

**ΡΑΣΗΤ ΜΑΡΑΣΛΗΣ**


VANIK TOURS

ΓΙΑΝΝΗΣ και ΣΕΒΑ ΒΑΛΣΑΜΙΔΗ
VANIK σημαίνει ΑΛΗΘΕΙΑ
ΑΚΤΗ ΚΑΝΑΡΗ 17, ΨΑΡΟΠΟΥΛΑ - ΑΝΕΤΟ ΠΑΡΚΙΝ
ΑΝΟΙΚΤΑ: ΔΕ-ΣΑ 08.30-14.00 και 16.30-20.30
Τηλ. 2241035191-37621 κινητό 6945-798148 FAX 2241029532
Το γραφείο μας πάντα πρώτο σε κρατήσεις ξενοδοχείων εξασφάλισε και σας προσφέρει καταπληκτικές τιμές για τα παρακάτω ξενοδοχεία σε ΠΑΚΕΤΑ (Εκδοση εισιτηρίων R/T) από 1/4 - 31/10/2004

ΑΠΕΥΘΥΝΟΜΑΣΤΕ ΣΕ ΣΑΣ ΠΟΥ ΘΕΛΕΤΕ ΚΑΙ Η ΚΡΑΤΗΣΗ ΣΑΣ ΝΑ ΕΙΝΑΙ ΣΩΣΤΗ ΚΑΙ ΤΟ ΔΩΜΑΤΙΟ ΣΑΣ ΝΑ ΣΑΣ ΠΕΡΙΜΕΝΕΙ

1ον HOTEL PRESIDENT Α΄ κατηγορίας
Λεωφόρος Κηφισίας (ΟΛΑ ΑΝΑΚΑΙΝΙΣΜΕΝΑ)
ΜΟΝΟΚΛΙΝΟ € 70
Δίκλινο για μονόκλινο € 75
ΔΙΚΛΙΝΟ € 80
ΤΡΙΚΛΙΝΟ € 105

2ον HOTEL ZAFOLIA Α΄ κατηγορίας
Λεωφόρος Αλεξάνδρας
ΜΟΝΟΚΛΙΝΟ € 112
ΔΙΚΛΙΝΟ € 125
ΤΡΙΚΛΙΝΟ € 150

3ον HOTEL ATHENS CYPRIA Α΄ κατηγορίας
Σύνταγμα
ΜΟΝΟΚΛΙΝΟ € 80
ΔΙΚΛΙΝΟ € 100
ΤΡΙΚΛΙΝΟ € 110

4ον HOTEL ASTOR Α΄ κατηγορίας
Σύνταγμα
ΜΟΝΟΚΛΙΝΟ € 80
Δίκλινο για μονόκλινο € 90
ΔΙΚΛΙΝΟ € 100
ΤΡΙΚΛΙΝΟ € 120

5ον HOTEL ARETHOUSA Β΄ SUPERIOR
Σύνταγμα

6ον HOTEL ELLINIS Β΄ κατηγορίας
ΩΝΑΣΕΙΟ, Λεωφ. Συγγρού
ΜΟΝΟΚΛΙΝΟ € 60
ΔΙΚΛΙΝΟ € 75
ΤΡΙΚΛΙΝΟ € 85

7ον HOTEL TRITON Β΄ κατηγορίας
Κέντρο Πειραιά
ΜΟΝΟΚΛΙΝΟ € 65
ΔΙΚΛΙΝΟ € 80
ΤΡΙΚΛΙΝΟ € 95

8ον HOTEL LILIA Β΄ κατηγορίας
Πασαλιμάνι Πειραιάς
ΜΟΝΟΚΛΙΝΟ € 60
ΔΙΚΛΙΝΟ € 75
ΤΡΙΚΛΙΝΟ € 100

9ον HOTEL ΕΓΝΑΤΙΑ Β΄ κατηγορίας
Θεσσαλονίκη Κέντρο, καινούργιο
ΜΟΝΟΚΛΙΝΟ € 70
ΔΙΚΛΙΝΟ € 80
ΤΡΙΚΛΙΝΟ € 90

10ον HOTEL EGNATIA PALACE Α΄ κατηγορίας
Θεσσαλονίκη Κέντρο, ολοκαίνουργιο
ΜΟΝΟΚΛΙΝΟ € 90
ΔΙΚΛΙΝΟ € 100
ΤΡΙΚΛΙΝΟ € 125

● Τα παραπάνω ξενοδοχεία διαθέτουν T.V. σε όλα τα δωμάτια
● Στις πιο πάνω τιμές συμπεριλαμβάνεται πρωινό σε μπουφέ
● Ακόμη σε μας θα βρείτε αεροπορικά και ατμοπλοϊκά εισιτήρια όλων των εταιριών.



ΧΑΛΚΙΝΟΙ ΗΛΙΑΚΟΙ "ΣΟΝΝΕ ΑΞΙΟΝ" 50 ΧΡΟΝΙΑ ΕΓΓΥΣΗ




από 950 €

ΗΛΙΑΚΑ DURATHERM

από 700 €

ΞΥΛΟΣΟΜΠΕΣ ΤΖΑΚΙΑ ΜΑΤΕΜΕΝΙΑ



από 180 €

ΚΕΝΤΡΙΚΗ ΘΕΡΜΑΝΣΗ



από 1800 €

ΜΕ ΜΑΤΕΜΕΝΙΟ ΛΕΒΗΤΑ 30,000 KCL/H 5 ΣΩΜΑΤΑ ΠΑΝΕΛ 60Χ100 1 ΣΩΜΑ 45Χ45, ΚΑΥΣΤΗΡΑ ΚΥΚΛΟΦΟΡΗΤΗ, ΔΟΧΕΙΟ ΔΙΑΣΤΟΛΗΣ ΘΕΡΜΟΣΤΑΤΗ ΧΩΡΟΥ ΚΑΙ ΟΛΑ ΤΑ ΥΛΙΚΑ ΣΥΝΔΕΣΗΣ ΕΚΤΟΣ ΣΩΛΗΝΩΣΕΙΣ ΚΑΙ ΚΑΜΙΝΑΔΑ

• ΚΛΙΜΑΤΙΣΤΙΚΑ
• ΘΕΡΜΟΠΟΜΠΟΙ
• ΑΝΤΑΛΛΑΚΤΙΚΑ ΚΑΥΣΤΗΡΩΝ

ΣΥΝΤΗΡΗΣΕΙΣ ΚΑΥΣΤΗΡΩΝ

ΔΙΑΚΟΛΑΜΠΡΙΑΝΟΣ ΗΛΙΑΣ
Κ. ΤΣΑΛΔΑΡΗ 14 ΡΟΔΟΣ
ΤΗΛ. 22410-39420, ΚΙΝ. 6932852714



Sigma travel agency

ΜΟΝΑΔΙΚΗ
10ήμερη ΑΕΡΟΠΟΡΙΚΗ ΕΚΔΡΟΜΗ ΣΤΗΝ ΙΣΠΑΝΙΑ ΑΠΟ ΡΟΔΟ ΜΕ ΤΙΜΗ ΕΚΠΛΗΞΗ

ΞΕΝΟΔΟΧΕΙΑ 4* ΑΣΤΕΡΩΝ ΜΕ ΠΡΩΙΝΟ ΚΑΙ ΕΝΑ ΓΕΥΜΑ ΚΑΘΗΜΕΡΙΝΑ (ΗΜΙΔΙΑΤΡΟΦΗ)

ΜΑΔΡΙΤΗ 3 ΜΕΡΕΣ-ΣΕΒΙΛΛΗ 2 ΜΕΡΕΣ
ΓΡΑΝΑΔΑ 1 ΜΕΡΑ-ΒΑΛΕΝΘΙΑ 1 ΜΕΡΑ
ΒΑΡΚΕΛΩΝΗ 2 ΜΕΡΕΣ

ΣΥΝΟΔΟΣ: ΣΤΕΡΓΕΝΑΚΗΣ ΣΤΕΡΓΟΣ

ΣΟΥΠΕΡ ΠΡΟΓΡΑΜΜΑ ΜΕ ΣΟΥΠΕΡ ΤΙΜΗ
ΑΥΤΗΝ ΤΗΝ ΕΚΔΡΟΜΗ ΜΗΝ ΤΗΝ ΧΑΣΕΤΕ

ΤΗΛΕΦΩΝΗΣΤΕ ΜΑΣ ΓΙΑ ΛΕΠΤΟΜΕΡΕΙΕΣ

ΤΟ ΠΕΡΣΙΝΟ ΕΠΙΤΥΧΗΜΕΝΟ ΠΡΟΓΡΑΜΜΑ ΕΠΑΝΑΛΑΜΒΑΝΕΤΑΙ

13ήμερη ΕΚΔΡΟΜΗ!!!
ΠΡΑΓΑ-ΒΟΥΔΑΠΕΣΤΗ ΒΙΕΝΝΗ-ΜΟΝΑΧΟ-ΙΣΜΠΟΥΡΚ
ΜΟΝΟ 790€
ΑΝΑΧΩΡΗΣΗ 07/11/2004 ΡΟΔΟ

• ΞΕΝΟΔΟΧΕΙΑ 4* ΑΣΤΕΡΩΝ ΜΕ ΠΡΩΙΝΟ ΜΠΟΥΦΕ ΚΑΙ ΗΜΙΔΙΑΤΡΟΦΗ
• ΜΕΤΑΦΟΡΕΣ ΜΕ ΠΟΛΥΤΕΛΕΣ ΚΛΙΜΑΤΙΖΟΜΕΝΟ ΠΟΥΛΜΑΝ
• ΠΕΡΙΗΓΗΣΕΙΣ-ΞΕΝΑΓΗΣΕΙΣ-ΕΜΠΕΙΡΟΣ ΑΡΧΗΓΟΣ

ΕΠΙΣΗΣ ΚΑΘΕ ΠΑΡΑΣΚΕΥΗ ΕΚΔΡΟΜΗ ΜΟΝΟΗΜΕΡΗ ΣΤΟ ΜΑΡΜΑΡΙΣ-ΤΟΥΡΚΙΑ ΜΕ ΣΥΝΟΔΟ ΞΕΝΑΓΟ ΚΑΙ ΠΡΩΙΝΟ ΜΠΟΥΦΕ ΜΟΝΟ 38 ΕΥΡΩ+ΦΟΡΟΥΣ 15 ΕΥΡΩ

ΕΙΣΙΤΗΡΙΑ ΑΕΡΟΠΟΡΙΚΑ ΚΑΙ ΠΛΟΙΩΝ ΜΕ ΟΛΕΣ ΤΙΣ ΕΤΑΙΡΙΕΣ.- ΠΑΚΕΤΑ ΕΚΔΡΟΜΩΝ ΓΙΑ ΝΕΟΝΥΜΦΟΥΣ ΚΑΙ ΠΟΛΛΕΣ ΑΛΛΕΣ ΠΡΟΣΦΟΡΕΣ

SIGMA S.S. TRAVEL
Τηλ.. 22410 90049 • Fax: 22410 96697
Λ. ΗΡΑΚΛΕΙΔΩΝ, ΕΜΠ. ΚΕΝΤΡΟ RHODESLAND
(Μεταξύ Avra Beach και Mira Mare)

ΤΟΠΙΚΟ ΠΟΔΟΣΦΑΙΡΟ

# Στη σκιά του Πλύγκου

*• Ο Απόλλων Κ. απειλεί τον πρωτοπόρο ΑΕΡΑ με την πρώτη του απώλεια βαθμών, που δεν έχει πλέον στη δύναμή του τον Μιχάλη Πλύγκο, που επιστρέφει στις Καλυθιές*

*• Στο ουδέτερο γήπεδο του Αφάντου, ο Απόλλων Απ., ενώ στον Αρχάγγελο ο Αρης φιλοξενεί τον "νέο" Διγενή .*



*Στην έδρα της με τον Αγιο Γεώργιο αγωνίζεται η Κατταβιά και ο Κλεάνθης με τον Ανταγόρα*

Αλλη μία αρκετά ενδιαφέρουσα αγωνιστική προμηνύεται ότι θα έχουμε και σήμερα για το πρωτάθλημα της α' κατηγορίας. Το μεγάλο παιχνίδι της 6ης αγωνιστικής γίνεται στο γήπεδο Καλυθιών, όπου ο Απόλλων Κ. υποδέχεται τον ΑΕΡΑ απειλώντας τον με την πρώτη του απώλεια βαθμών.

Ωστόσο αυτό το ματς από προχθές βράδυ απέκτησε ξεχωριστή ιδιαιτερότητα μετά την ανακοίνωση της απόφασης της επιτροπής ιδιότητας μεταγραφών της ΕΠΟ, όσον αφορά το θέμα του ποδοσφαιριστή **Πλύγκου.**

Η σύγκρουση των παραγόντων των δύο ομάδων και η αντιπαλότητα ίσως μεταφερθεί στο σημερινό παιχνίδι και να υπάρξει ένταση. Βέβαια και το θέμα **Πλύγκου** να μην είχε προκύψει, το παιχνίδι θα ήταν αρκετά ενδιαφέρον, καθώς ο Απόλλων που διατηρεί το αήττητο στην έδρα του, θα επιδιώξει να "φρενάρει" το εξαιρετικό φέτος ΑΕΡΑ που μετράει 5 νίκες σε ισάριθμα ματς.

Οι γηπεδούχοι προέρχονται από εκτός έδρας νίκη επί του Διγενή (2-1), ενώ ο ΑΕΡΑ είχε κερδίσει στ' Αφάντου τον Αστέρα Μ. (4-2).

Ο δεύτερος της βαθμολογίας Απόλλων Απ. αγωνίζεται εντός αλλά σε ουδέτερη έδρα.

Αυτή τη φορά στο γήπεδο Αφάντου θα φιλοξενήσει την Ασπίδα Απ. με σκοπό να πετύχει την 5η του συνεχή νίκη που θα τον διατηρήσει στην 2η τουλάχιστον θέση.

Η Ασπίδα από την πλευρά της είναι ένας αντίπαλος που αν υποτιμηθεί μπορεί να κάνει τη ζημιά. Αλλο ένα ενδιαφέρον παιχνίδι γίνεται στον Αρχάγγελο. Εκεί ο Αρης που μετράει 3 νίκες σε ισάριθμα παιχνίδια θα αναμετρηθεί με τον Διγενή που ξεκίνησε πολύ άσχημα το πρωτάθλημα, κάτι που είχε ως συνέπεια να προσλάβει νέο προπονητή τον **Κώστα Λεπτοκαρίδη.**

Με νέο άνεμο να πνέει στις τάξεις του Διγενή, οι ποδοσφαιριστές του **Κώστα Λεπτοκαρίδη** θα επιδιώξουν να κάνουν νέο ξεκίνημα αρχής γενομένης από σήμερα. Ομως οι Αρειανοί που προέρχονται από την πρώτη τους ήττα στο πρωτάθλημα (Λίνδο) θα θελήσουν να επιστρέψουν στις νίκες και να κρατήσουν την επαφή τους με την κορυφή. Σπουδαίο ματς γίνεται και στην Κω. Ο Ασκληπιός που ξεκίνησε εντυπωσιακά υπέστη στη συνέχεια 3 ήττες με αφορμή τα πολλά προβλήματα με τραυματισμούς ποδοσφαιριστών του.

Σήμερα θα αναμετρηθεί με τον Φοίβο που και αυτός είναι σαν θηρίο πληγωμένο στο κλουβί του, μετά την ήττα από τον Απόλλωνα Απ. στην έδρα του. Και οι δύο ομάδες θα κυνηγήσουν τη νίκη κάνοντας το παιχνίδι αρκετά αμφίρροπο.

Αλλο ένα αμφίρροπο παιχνίδι γίνεται στο γήπεδο Μασάρων. Ο Αστέρας που πέρασε στην τελευταία θέση της βαθμολογίας θα κοντραρισθεί με τον Ηρακλή Μ., που και αυτός δεν τα πηγαίνει καλά φέτος.

Η ανάγκη για βαθμούς θα κάνει τις δύο ομάδες να πασχίσουν για τη νίκη. Λίγο πιο νότια, στη Λίνδο, ο Κλεόβουλος στο δεύτερο συνεχόμενο παιχνίδι στην έδρα του θα υποδεχθεί τον Διαγόρα Β. Με ανυψωμένο ηθικό και οι δύο ομάδες οι οποίες την περασμένη εβδομάδα πέτυχαν τις πρώτες τους νίκες στο πρωτάθλημα, θα κοιτάξουν σήμερα να τις ζευγαρώσουν. Το ποιος θα είναι νικητής θα φανεί στο τέλος.

Και τέλος στο νοτιότερο γήπεδο του νησιού, στην Κατταβιά, η ομώνυμη ομάδα θα αντιμετωπίσει τον Αγιο Γεώργιο, σ' ένα παιχνίδι που "ξυπνάει" αναμνήσεις από το περυσινό πρωτάθλημα όπου οι δύο ομάδες ήταν αντίπαλες στο πρωτάθλημα της β' κατηγορίας.

Ο Αγιος έχει επιδείξει τον καλύτερό του εαυτό εκτός έδρας πετυχαίνοντας 2 νίκες σε δύο παιχνίδια.

Οι γηπεδούχοι, όμως, θα θελήσουν να σταματήσουν τους Μαλωνίτες και να πετύχουν την δεύτερή τους νίκη.

Αναλυτικά η 6η αγωνιστική:

**ΣΗΜΕΡΑ**

• **Μάσαρι (16.00):** Αστέρας Μ.-Ηρακλής Μ.
**Διαιτησία:** *Κατσιδώνης Ε.-Κατσιδώνης Π.-Λάμπρου.*
**Παρατηρητής:** *Ντάκας Σ.*
**Παρ. διαιτησίας:** *Καλαθενός.*

• **Κως (16.00):** Ασκληπιός-Φοίβος
**Διαιτησία:** *Κετσές-Αργυρίου-Κατέρης*
**Παρατηρητής:** *Χατζηζαχαρίας*

• **Καλυθιές (16.00):** *Απόλλων Κ.-ΑΕΡΑ*
**Διαιτησία:** *Ζανεττίδης-Χατζηνικόλας-Γιαννούλης.*
**Παρατηρητής:** *Μανέγας*
**Παρ. διαιτησίας:** Ερωτόκριτος.

• **Αρχάγγελος (16.00):** *Αρης-Διγενής*
**Διαιτησία:** *Φεσσάρας-Ορφανός-Κόκκινος*
**Παρατηρητής:** *Θεοδώρου*
**Παρ. διαιτησίας:** *Καρίκης*

• **Λίνδος (16.00):** *Κλεόβουλος-Διαγόρας Β.*
**Διαιτησία:** *Σιδηρόπουλος-Σταυριανός-Μίχας*
**Παρατηρητής:** *Ντάκας Ν.*
**Παρ. διαιτησίας:** *Κόντζος*

• **Αφάντου (16.00):** *Απόλλων Απ.-Ασπίδα Απ.*
**Διαιτησία:** *Πηδιάκης-Παπαδόπουλος-Φουκάρας*
**Παρατηρητής:** *Βεργίδης*
**Παρ. διαιτησίας:** *Σταματάκης.*

• **Κατταβιά (16.00):** *Κατταβιά-Αγ. Γεώργιος*
**Διαιτησία:** *Κόττορος-Ζανεττής-Σάββενας*
**Παρατηρητής:** *Χουρδάς*
**Παρ. διαιτησίας:** *Καψάσκης.*

**ΑΥΡΙΟ**

• **Παραδείσι (14.45):** *Κλεάνθης-Ανταγόρας*
**Διαιτησία:** *Παπαδόπουλος-Κατταβενός-Γκούμας*
**Παρατηρητής:** *Κατσουράκης.*





**Α.Ν.Ε.Σ.**

ΑΝΩΝΥΜΗ ΝΑΥΤΙΛΙΑΚΗ ΕΤΑΙΡΕΙΑ ΣΥΜΗΣ

**ΠΡΟΓΡΑΜΜΑ ΔΡΟΜΟΛΟΓΙΩΝ (ΩΡΕΣ ΑΝΑΧΩΡΗΣΕΩΝ)**

**ΟΚΤΩΒΡΙΟΥ 2004**

| | ΣΥΜΗ ΙΙ | | Υ/Γ ΑΙΓΛΗ | | Ε/Γ ΠΑΝΟΡΜΙΤΗΣ |
|---|---|---|---|---|---|
| ΗΜΕΡΟΜΗΝΙΑ | ΣΥΜΗ-ΡΟΔΟ | ΡΟΔΟ-ΣΥΜΗ | ΣΥΜΗ-ΡΟΔΟ | ΡΟΔΟ-ΣΥΜΗ | ΑΚΙΝΗΣΙΑ ΓΙΑ ΣΥΝΤΗΡΗΣΗ ΚΑΙ ΕΤΗΣΙΑ ΕΠΙΘΕΩΡΗΣΗ ANNUAL INSPECTION |
| 21/10 ΠΕΜΠΤΗ | 07.00 | | 16.30 | 09.00, 18.00 | |
| 22/10 ΠΑΡΑΣΚΕΥΗ | | 18.00 | 07.30, 16.30 | 09.00 | |
| 23/10 ΣΑΒΒΑΤΟ | 06.00 | | 16.30 | 09.00, 10.00 | |
| 24/10 ΚΥΡΙΑΚΗ | | | 07.30, 16.30 | 09.00, 18.00 | |
| 25/10 ΔΕΥΤΕΡΑ | | 18.00 | 07.30, 16.30 | 09.00 | |
| 26/10 ΤΡΙΤΗ | 07.00 | 18.00 | 18.30 | 09.00 | |
| 27/10 ΤΕΤΑΡΤΗ | 08.30 | 18.00 | 10.30, 16.30 | 09.00, 14.30 | |
| 28/10 ΠΕΜΠΤΗ | 07.00 | | 16.30 | 09.00, 18.00 | |
| 29/10 ΠΑΡΑΣΚΕΥΗ | | 18.00 | 07.30, 16.30 | 09.00 | |
| 30/10 ΣΑΒΒΑΤΟ | 06.00 | | 16.30 | 09.00, 18.00 | |
| 31/10 ΚΥΡΙΑΚΗ | | | 07.30, 16.30 | 09.00, 18.00 | |

*Τα δρομολόγια μπορούν να τροποποιηθούν λόγω εκτάκτων συγκοινωνιακών αναγκών ή καιρικών συνθηκών*

Παρακαλούμε πριν ταξιδέψετε επικοινωνήστε με την Εταιρία:

www.anes.gr

Γραφείο ΣΥΜΗΣ Τηλ.: (22460) 71444 - Φαξ: (22460) 71373 Γραφείο ΡΟΔΟΥ Τηλ.: (22410) 37769 - Φαξ: (22410) 34493

ΤΟΠΙΚΟ ΠΟΔΟΣΦΑΙΡΟ

# Συμφώνησε η ΕΠΟ

ΠΑΙΔΙΚΟ

## Τέσσερις συναντήσεις

Τρία παιχνίδια για τον α' όμιλο και ένα για τον β' έχει το σημερινό πρόγραμμα της 2ης αγωνιστικής. Αναλυτικά:

**Α' ΟΜΙΛΟΣ**

**ΣΗΜΕΡΑ**

• **Αγ. Απόστολοι (11.30):** Νίκη Ρ.-Διαγόρας
**Διαιτησία:** *Τσουρούτης-Κασιώτης-Επαμεινώνδας*
**Γιατρός:** *Χατζάκης*
• **Αγ. Απόστολοι (13.30):** *Διαγόρας Β.-Ασκληπειό*
**Διαιτησία:** *Λιάπη-Τσουρούτης-Κασιώτης*
**Γιατρός:** *Χατζάκης*
• **Κρεμαστή (16.00):** *Φοίβος-Ρόδος*
**Διαιτησία:** *Μίαρης*
**Γιατρός:** *Δημητραδιού*

**ΑΥΡΙΟ**

• **Αγ. Απόστολοι** (11.00): *Ευαγόρας-ΑΕΡΑ*
**Διαιτησία:** *Τσουρούτης-Κασιώτης-Επαμεινώνδας*
**Γιατρός:** *Παρασκευόπουλος*
• **Αγ. Απόστολοι** (14.15): *Δωριέας-Δόξα Ψ.*
**Διαιτησία:** *Λιάπη-Κασιώτης-Τσουρούτης*
**Γιατρός:** *Μαυρίδης*

**Β' ΟΜΙΛΟΣ**

**ΣΗΜΕΡΑ**

• **Φάνες (14.00):** *Ακουσίλαος-Κλεάνθης*
**Διαιτησία:** *Μίαρης*
**Γιατρός:** *Δημητραδιού*

**ΑΥΡΙΟ**

• **Παστίδα (11.00):** *Αστέρας Π.-Απόλλων Κ.*
**Διαιτησία:** *Μίαρης-Τάσης*
**Γιατρός:** *Χατζάκης*
• **Καλυθιές (13.00):** *Ερμής-Ηλιος*
**Διαιτησία:** *Κεφάλας-Μοσχούς*
**Γιατρός:** *Χατζάκης*
• **Λυκ. Ιαλυσού (15.00):** *Ιάλυσος-Ασπίδα Απ.*
**Διαιτησία:** *Μίαρης-Τάσης*
**Γιατρός:** *Δημητραδιού*
• **Καλαβάρδα (15.00):** *Ευκλής-Διγενής*
**Διαιτησία:** *Κεφαλάκης*
**Γιατρός:** *Τσέρκης*

*• Στη Ρόδο τα παιχνίδια της 1ης αγωνιστικής των μικτών μας με Σάμο. Στις 6/11 ο αγώνας των Παίδων, ενώ στις 9/11 των Νέων*

Οπως ήταν αναμενόμενο η αρμόδια επιτροπή της ΕΠΟ ενέκρινε το αίτημα της ΕΠΣ Σάμου και τα παιχνίδια της 1ης αγωνιστικής με τις μικτές μας ομάδες να γίνουν εδώ στη Ρόδο αντί για τη Σάμο, για συγκοινωνιακούς λόγους.

Επίσης έγινε δεκτό και το αίτημα των Σαμιωτών το παιχνίδι των Παίδων να γίνει Σάββατο.



*Στη Ρόδο θα αντιμετωπίσει τη Σάμο η Μικτή Νέων*

Συνεπώς η ΕΠΟ όρισε το ματς των Παίδων για το Σάββατο 6 Νοεμβρίου, ενώ ο αγώνας των Νέων θα γίνει την Τρίτη 9 Νοεμβρίου. Σ' αυτό το παιχνίδι έγινε δεκτό το αίτημα της δικής μας Ενωσης που ζήτησε ο αγώνας των Νέων να γίνει Τρίτη, ώστε να εξυπηρετηθούν οι ποδοσφαιριστές από Κω, καθώς θα μπορέσουν να έρθουν στη Ρόδο την Τρίτη το πρωί με το πλοίο "Blue Star" και να φύγουν το απόγευμα με το ίδιο πλοίο.

Οι Σαμιώτες συμφώνησαν γιατί δεν είχαν πρόβλημα όπως είχε συμφωνήσει και η ΕΠΣΔ στο δικό τους αίτημα.

Τα δύο παιχνίδια θα γίνουν στο γήπεδο Κοσκινού. Στις 6 Νοεμβρίου στο γήπεδο Κοσκινού θα υπάρχει αγώνας πρωταθλήματος μεταξύ Διγενή και Διαγόρα Β., επομένως ο αγώνας των Παίδων θα γίνει νωρίτερα.

## Ισοπαλία στη Νίσυρο

Στο παιχνίδι που άνοιξε χθες την αυλαία της 1ης αγωνιστικής του γ' ομίλου της Γ' κατηγορίας κι έγινε στη Νίσυρο, ο Πολυβώτης αναδείχθηκε ισόπαλος 1-1 με την Δόξα Λ.


ΜΕΖΕΔΟΠΩΛΕΙΟ-ΨΗΣΤΑΡΙΑ "Η Αυλή"

*Λόγω του ότι μπήκαμε πλέον στο φθινόπωρο προσθέσαμε όπως και πέρυσι στον κατάλογο των φαγητών μας διάφορα βραστά κρέατα (σούπες) όπως:*

ΓΙΔΑ
ΠΑΤΣΑ (ΚΟΙΛΙΑ)
ΠΟΔΙ ΜΟΣΧΑΡΙΣΙΟ
ΓΛΩΣΣΑ ΜΟΣΧΑΡΙΣΙΑ
ΜΟΣΧΑΡΙ
ΚΟΤΟΠΟΥΛΟ
ΜΟΣΧΑΡΟΚΕΦΑΛΗ
ΚΑΙ ΤΟ
ΑΝΑΜΕΙΚΤΟ

ΜΑΚΑΡΟΝΑΔΕΣ
ΤΟΡΤΕΛΙΝΙΑ
ΠΙΛΑΦΙ
ΚΑΙ ΦΑΓΗΤΑ
ΜΑΓΕΙΡΕΥΤΑ
ΠΕΡΙΣΣΟΤΕΡΑ

Καθημερινά κοντά σας μέχρι αργά
ΠΑΡΑΣΚΕΥΗ-ΣΑΒΒΑΤΟ-ΑΡΓΙΕΣ
ΚΑΙ ΕΟΡΤΕΣ ΜΕΧΡΙ ΚΑΙ ΤΟ ΠΡΩΙ

Στην **ΚΡΕΜΑΣΤΗ**
στον δρόμο προς ΠΑΣΤΙΔΑ (100 μέτρα από την εκκλησία απέναντι από το περίπτερο).




Delta

ΔΙΑΜΑΝΤΕ ΕΡΓΑΛΕΙΑ
ΚΟΦΤΗ ΧΕΙΡΟΣ
6ο χλμ.Ρόδου Λίνδου
Συγκρότημα Μανουσέλη
ΔΙΑΤΡΗΤΙΚΑ
ΔΙΑΜΑΝΤΟΤΡΥΠΟΤΕΧΝΙΚΗ ΡΟΔΟΥ
ΔΙΑΜΑΝΤΟΦΟΡΟΙ ΔΙΣΚΟΙ ΚΟΠΕΣ ΓΙΑ ΓΡΑΝΙΤΗ, ΜΑΡΜΑΡΟ ΤΟΥΒΛΟ κ.τ.λ.


ΑΡΜΟΚΟΦΤΕΣ
ΤΡΥΠΑΜΕ
ΚΟΒΟΥΜΕ
ΣΠΑΜΕ

ΧΩΡΙΣ ΣΚΟΝΕΣ
ΡΩΓΜΕΣ
ΜΕΡΕΜΕΤΙΑ
ΠΩΛΗΣΕΙΣ
&
ΕΚΤΕΛΕΣΕΙΣ ΕΡΓΑΣΙΩΝ
Η ΠΟΛΥΧΡΟΝΗ ΜΑΣ ΠΕΙΡΑ ΣΤΟ ΕΞΩΤΕΡΙΚΟ ΜΑΣ ΔΙΝΕΙ ΤΗ ΔΥΝΑΤΟΤΗΤΑ ΝΑ ΒΡΙΣΚΟΥΜΕ ΛΥΣΗ ΕΚΕΙ ΠΟΥ ΟΙ ΑΛΛΟΙ ΣΗΚΩΝΟΥΝ ΤΑ ΧΕΡΙΑ ΨΗΛΑ!
ΤΗΛΕΦΩΝΗΣΤΕ ΜΑΣ
22410 69022 - 77986
ΚΙΝΗΤΟ: 0944 380562
ΥΠΕΥΘΥΝΟΣ
Μαρκος Τσεσμετζής




ΠΕΡΓΚΟΛΕΣ
ΞΥΛΟΤΕΧΝΟΥΡΓΗΜΑΤΑ
ΕΜΠΟΤΙΣΜΕΝΗΣ ΞΥΛΕΙΑΣ
ΚΗΠΟΥ - ΒΕΡΑΝΤΑΣ
*Προτάσεις & Λύσεις στο χώρο σας*
ΕΞΟΦΛΗΣΗ ΕΩΣ ΚΑΙ 36 ΔΟΣΕΙΣ
ΥΠΕΥΘΥΝΟΣ ΚΑΤΑΣΚΕΥΩΝ:
ΣΤΕΦΑΝΗΣ ΑΠΟΣΤΟΛΟΣ• ΤΗΛ. 6946 903331
ΥΠΕΥΘΥΝΟΣ ΠΩΛΗΣΕΩΝ:
ΣΤΕΦΑΝΗΣ ΠΕΤΡΟΣ 6944355694
Δ/ΝΣΗ ΚΑΤΑΣΤΗΜΑΤΟΣ ΕΝΤΟΣ ΕΜΠΟΡ. ΚΕΝΤΡ. ΦΩΚΙΑΛΗ
ΤΗΛ. 2241035091, 2241025135

ΤΟΠΙΚΟ ΠΟΔΟΣΦΑΙΡΟ

# Δοκιμάζονται Ήλιος και Ζευς

*• Φιλοξενούνται από Αναγέννηση Ρ. και Ιάλυσο 97 αντίστοιχα στην 2η αγωνιστική ημέρα της γ' κατηγορίας.*

Μία αναμέτρηση για κάθε όμιλο γίνεται σήμερα καθώς το κυρίως... πιάτο της 2ης αγωνιστικής γίνεται αύριο.

Για σήμερα λοιπόν στο γήπεδο των Αγίων Αποστόλων, η Αναγέννηση Ρ, θα υποδεχθεί για το πρόγραμμα του α' ομίλου τον Ήλιο.

Οι γηπεδούχοι που προέρχονται από ήττα στην Αρχίπολη θα θελήσουν να πετύχουν ένα θετικό αποτέλεσμα απέναντι στους Τριαντενούς που ξεκίνησαν με εντός έδρας ισοπαλία. Για τον Β' όμιλο στο γήπεδο του Λυκείου Ιαλυσού, η άλλη ομάδα των Τριαντενών ο Ιάλυσος 97 θα φιλοξενήσει τον Ζευς.

Οι γηπεδούχοι εδώ προέρχονται από ήττα (2-0) μέσα στο Ασκληπειό ενώ ο Ζεύς είχε κερδίσει 2-1 δύσκολα την Μεσαναγρό.

Αναλυτικά η 2η αγωνιστική:

**Α' ΟΜΙΛΟΣ**

**ΣΗΜΕΡΑ**

**• Αγ. Απόστολοι (16.00):** Αναγέννηση Ρ.-Ηλιος

**Διαιτησία:** *Μανέγας-Πλακογιάννης-Αργυρόπουλος*

**Παρατηρητής:** *Μπακαρής*

**ΑΥΡΙΟ**

**• Λάρδος (11.00):** Ηρακλής Λ.-Σύμη

**Διαιτησία:** *Αντωνάς-Λάμπρου-Κόκκινος*

**Παρατηρητής:** *Παυλούς*

**• Θεολόγος (11.30):** Δαμάγητος-Ευκλής

**Διαιτησία:** *Γκούμας-Κατταβενός-Γαγάνης*

**Παρατηρητής:** *Σταματίου*

**• Κάλαθος (16.00):** Ταξιάρχης-Δήμητρα

**Διαιτησία:** *Π"γιαννίδης-Ρουμάνης-Γουλάρας*

**Παρατηρητής:** *Τόππος*

**• Αρχάγγελος (16.00):** Πετρώνας-Εθνικός

**Διαιτησία:** *Σάββενας-Κόκκινος-Αντωνάς*

**Παρατηρητής:** *Μπακίρης*

**• Γεννάδι (16.00):** ΟΦ Ι στρίου-Ατρόμητος

**Διαιτησία:** *Σαββιδάκης-Ορφανός-Μοσχούς*

**Παρατηρητής:** *Κάπρος Στ.*

**Β' ΟΜΙΛΟΣ**

**ΣΗΜΕΡΑ**

**• Λυκ. Ιαλυσού (16.00):** Ιάλυσος '97-Ζευς

**Διαιτησία:** *Ρουμάνης-Γουλάρας-Αντωνάς*

**Παρατηρητής:** *Κων/νου*

**ΑΥΡΙΟ**

**• Κρητηνία (12.00):** Αλθαιμένης-Ποσειδών Καρπ.

**Διαιτησία:** *Στεφανάκης-Ζανεττής-Κεφάλας*

**Παρατηρητής:** *Σεβδαλής*

**• Αφάντου (16.00):** Αστέρας Π.-Ομόνοια Γ.

**Διαιτησία:** *Κλιάρη-Μίχας-Στεφανάκης*

**Παρατηρητής:** *Αδαμάκης*

**• Μεσαναγρός (16.00):** Μεσαναγρός-Αγ. Ισίδωρος

**Διαιτησία:** *Χ"νικόλας-Κόττορος-Πηδιάκης*

**Παρατηρητής:** *Εγγλέζος*

**• Ασκληπειό (16.00):** Ασκληπειό-Ροδιακός

**Διαιτησία:** *Αργυρόπουλος-Μανέγας-Γαγάνης*

**Παρατηρητής:** *Σταυριανός*

**• Αγ. Απόστολοι (16.30):** Δωριέας-Πολύστρατος

**Διαιτησία:** *Φουκάρας-Λιάπη-Μιτζιρίκης*

**Παρατηρητής:** *Μαυρουδής*

**Γ' ΟΜΙΛΟΣ**

**ΑΥΡΙΟ**

**• Ασφένδι (11.30):** Αναγέννηση Ασφ.-Βαθύ

**Διαιτησία:** *Μουστάκας-Βασιλείου-Μαρμαρινός*

**Παρατηρητής:** *Μελάς*

**• Πυλί (16.00):** Δόξα Κ.-ΠΑΟ Κω

**Διαιτησία:** *Βασιλείου-Μουστάκας-Φραγκιαδάκης*

**• Ολυμπιακός Καλ.-Λειψοί (Παραιτήθηκαν οι Λειψοί).**

ΕΦΗΒΙΚΟ

## Αγώνας στον Αρχάγγελο

Ένα μόνο παιχνίδι περιλαμβάνει το σημερινό πρόγραμμα της 6ης αγωνιστικής. Στο γήπεδο Αρχαγγέλου ο Άρης θα αντιμετωπίσει τον Ερμή με τους γηπεδούχους να μην έχουν ακόμη νίκη όπως βέβαια και οι φιλοξενούμενοι.

Αύριο θα γίνουν τα υπόλοιπα παιχνίδια της αγωνιστικής με το ντέρμπι Απόλλων Απ. - Διαγόρας να ξεχωρίζει.

Το πρόγραμμα:

**ΣΗΜΕΡΑ:**

• Αρχάγγελος (13:45): **Άρης - Ερμής**
**Διαιτησία:** *Μοσχούς - Κεφάλας - Τάσης*
**Γιατρός:** *Νικολού*

**ΑΥΡΙΟ:**

• Αγ. Απόστολοι (12:30): **Ρόδος - Αγ. Γεώργιος**
**Διαιτησία:** *Κλιάρη - Κασιώτης - Επαμεινώνδας*
**Γιατρός:** *Γερακιού*

• Ασκληπειό (13:45): **Ασκληπειό - Ηρακλής Μ.**
**Διαιτησία:** *Γαγάνης*
**Γιατρός:** *Ζανετούλης*

• Απόλλωνα (14:00):Απόλλων Απ. - Διαγόρας
**Διαιτησία:** *Γκιούντιτσε*
**Γιατρός:** *Παυλίδης*

**• Αναγέννηση Έμπωνας - Πετρώνας (Απεβλήθη η Αναγέννηση).**





Ξεφαντώστε με ένα κεφάτο πρόγραμμα
με τους ΜΙΧΑΛΗ ΘΕΟΔΟΣΙΟΥ τραγούδι μπαγλαμά,
ΜΟΥΣΤΑΦΑΣ μπουζούκι,
ΔΗΜΗΤΡΑ τραγούδι, ΕΚΡΕΜ τουμπερλέκι.
στο όργανο και καλλιτεχνική διεύθυνση ΣΤΡΑΤΟΣ

ΑΝΟΙΚΤΑ ΚΑΘΕ ΜΕΡΑ

ΜΟΥΣΙΚΗ
ΠΑΡΑΣΚΕΥΗ-
ΣΑΒΒΑΤΟ- ΚΥΡΙΑΚΗ

Ολες οι εκδηλώσεις μέχρι 220 άτομα

Σας ευχόμαστε ΚΑΛΟ ΧΕΙΜΩΝΑ!

Μεταφερθήκαμε σε νέο χώρο στο 2ο χλμ.
Ρόδου-Καλλιθέας για περισσότερα γλέντια
ΤΗΛ. 67674 • Κιν. 6932635007




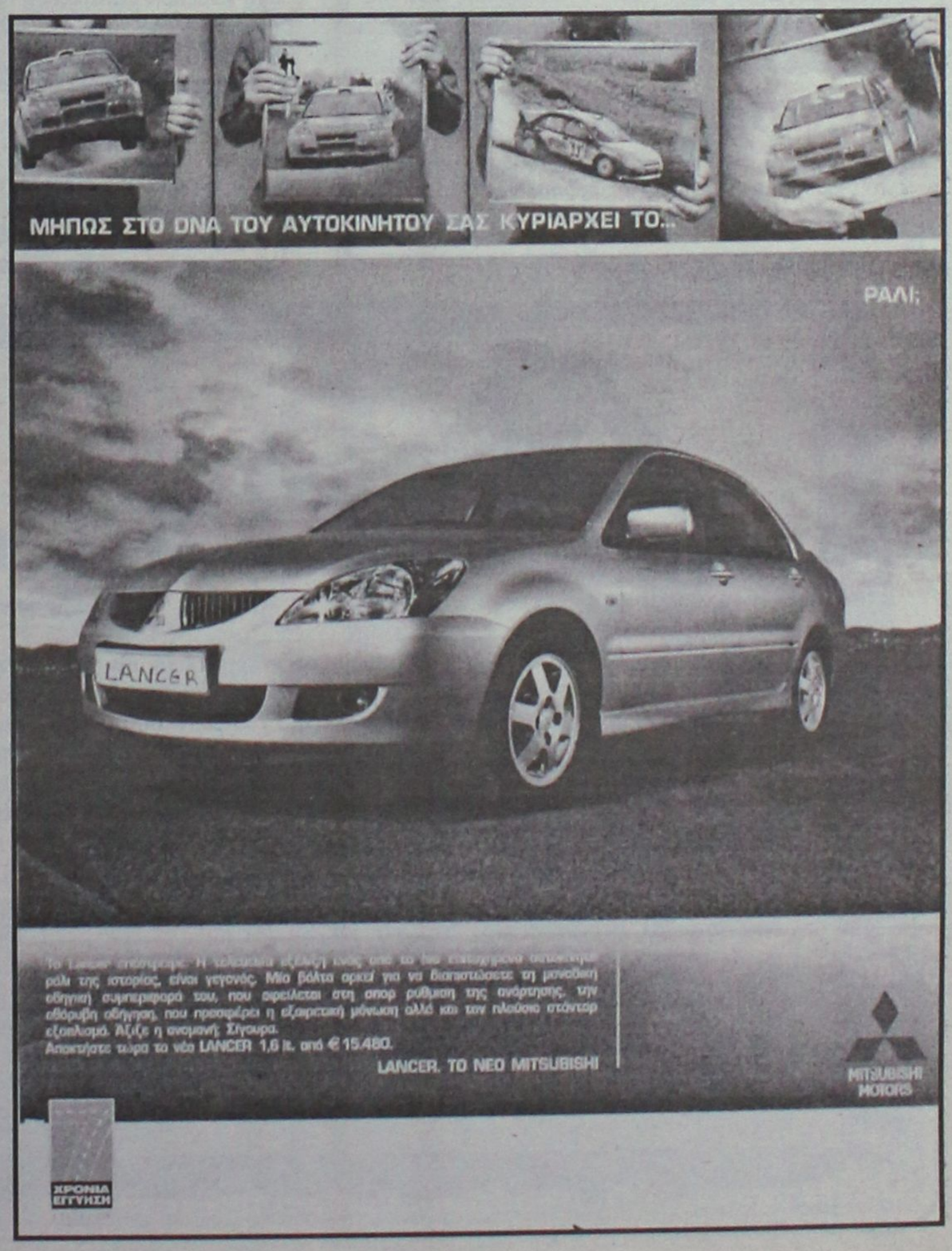

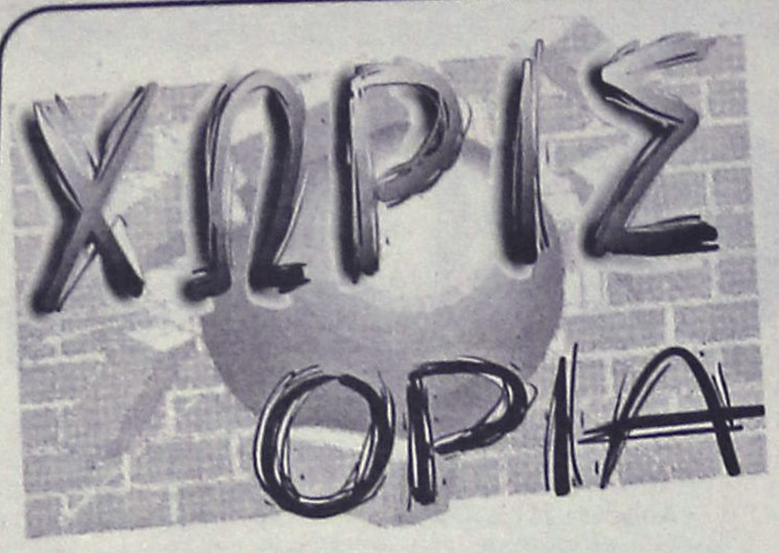


## Αριστη εμφάνιση από τον Π.Ο.Ρ. "Ο ΙΑΛΥΣΟΣ"

Αριστη εμφάνιση πραγματοποίησαν οι αθλητές του ΠΟΡ "Ο ΙΑΛΥΣΟΣ" στα 6Α Πολυχρόνια που έγιναν στην Αθήνα την Κυριακή 17/10/2004. Σε μια πραγματικά δύσκολη διαδρομή με πολύ ανηφόρα και τεχνικά δύσκολες στροφές ο **Δανιήλ Κελεπέρας** παίρνει με διαφορά την πρώτη θέση και το χρυσό μετάλλιο από 16 αθλητές. Στην κατηγορία Παμπαίδων με 23 συμμετοχές ο **Ορέστης Ράπτης** μετά από έναν συναρπαστικό αγώνα με πολλά "ξεκολλήματα" και έντονο συναγωνισμό καταλαμβάνει την δεύτερη θέση και το αργυρό μετάλλιο λίγο πίσω από τον πρωταθλητή Ελλάδος για το 2004 **Πετούρη Παναγιώτη** από το Κορωπί.

Στη ίδια κατηγορία ο **Παπασταματάκης Κυριάκος** τερματίζει και αυτός με μικρή διαφορά από τους πρώτους στη 5η θέση. Μαζί τους ήταν και ο προπονητής της ομάδος **Κυριάκος Κελεπέρας** και η **Σαλιάρη Ρούλα** συνοδός. Ο Σύλλογος ευχαριστεί θερμά τον επιχειρηματία **Παπασταματάκη Ιωάννη** και την **"ΙΒΙΣΚΟΣ ΟΡΕΚΤΙΚΑ"** για την χορηγία.

## Ευχετήριο

Ο Σύνδεσμος Διαιτητών Ποδοσφαίρου Δωδεκανήσου εύχεται στο μέλος του **Κατσιδώνη Παναγιώτη** και τη σύζυγό του να τους ζήσει το νεογέννητο αγοράκι τους.

**Ο πρόεδρος** **Κάπρος Δημήτρης**

**Ο γεν. γραμματέας** **Καψάσκης Κων/νος**

## ΣΥΛΛΥΠΗΤΗΡΙΑ ΤΗΣ ΡΟΔΟΥ

Η διοίκηση της Ρόδου συλλυπάται την οικογένεια του εκλιπόντος **Γιάννη Χριστοδούλου,** παλαιού παράγοντα του Κάστρου και οπαδού της Ρόδου.

## Η ΡΟΔΟΣ ΣΥΓΧΑΙΡΕΙ

Τα θερμά μας συγχαρητήρια στην οικογένεια του **Νικήτα Μαλλιάκα** για την γέννηση της κορούλας του.

**Το Δ.Σ. της Ρόδου**

# ΑΡΩΜΑ «ΒΕΝΤΕΤΑΣ» ΚΑΙ «ΕΜΦΥΛΙΟΥ»

*• Χαμός έγινε χθες στα ερτζιανά του ΤΟΠ FM, καθώς οι παράγοντες του ΑΕΡΑ και του Απόλλωνα Καλυθιών διαπληκτίστηκαν για το θέμα του Μιχάλη Πλύγκου. Η κόντρα μεταφέρθηκε και στο στρατόπεδο των Καλυθενών, μεταξύ της σημερινής διοίκησης και του Νίκου Κυριαζή.*

Την σφοδρή κόντρα των παραγόντων του ΑΕΡΑ και του Απόλλωνα Καλυθιών προκάλεσε η απόφαση της Επιτροπής Ιδιότητας και Μετεγγραφών της ΕΠΟ για την ακύρωση της μεταγραφής του ποδοσφαιριστή **Μιχάλη Πλύγκου** στον ΑΕΡΑ και της υποχρέωσής του να επιστρέψει στο σωματείο των Καλυθιών και μάλιστα μόλις μία μέρα πριν την αναμέτρηση των δύο ομάδων για την 6η αγωνιστική του πρωταθλήματος της Α' κατηγορίας.

Το μέτωπο άνοιξε χθες το μεσημέρι στις ραδιοφωνικές συχνότητες του ΤΟΠ FM και συνεχίστηκε αργότερα στον ίδιο σταθμό, με τον αντιπρόεδρο του ΑΕΡΑ **Τάσο Πέρο** και τον πρόεδρο του Απόλλωνα **Αθηνόδωρο Κωνσταντίνου** να πρωταγωνιστούν στον «πρώτο γύρο» της διαμάχης σχετικά με την νομιμότητα της απόφασης αλλά και του τι μέλλει γενέσθαι με τον ποδοσφαιριστή. Σχολιάζοντας την απόφαση της επιτροπής της Ομοσπονδίας, ο **Τάσος Πέρος** εξέφρασε τις απορία του για την ταχύτητα κοινοποίησής της στην ΕΠΣΔ, υποστηρίζοντας πως μία προ διετίας σοβαρή απόφαση που αφορούσε το σωματείου έκανε δύο εβδομάδες να κοινοποιηθεί. «Απ' ότι νομίζω υπάρχει δόλος.

Θα ψάξουμε να βρούμε τι συμβαίνει και είναι σίγουρο πως θα το βρούμε», είπε ο αντιπρόεδρος του ΑΕΡΑ, που ανακοίνωσε την απόφαση της διοίκησης να προχωρήσει σε προσφυγή και εξέφρασε την σιγουριά του για την δικαίωση του σωματείου του. Ως επιχείρημα για να υποστηρίξει την άποψη ότι κάτι τρέχει, ο Πέρος μετέφερε τον διπλό διάλογό του με τον πρόεδρο της ΕΠΣΔ **Κλεόβουλο Χατζηγεωργίου** το βράδυ της Πέμπτης, λέγοντας πως την πρώτη φορά ο πρόεδρος του ανέφερε πως κάτω από την υπογραφή του **Νίκου Κυριαζή** στο δελτίο του **Πλύγκου** υπήρχε ολογράφως το όνομά του, ενώ την δεύτερη του είπε πως απλά τα μέλη της επιτροπής της ΕΠΟ αναγνώρισαν το όνομά του στην υπογραφή. Παράλληλα, δε, ισχυρίστηκε πως ο γενικός γραμματέας της Ένωσης **Μιχάλης Βεργωτής** μίλησε με παράγοντες του Απόλλωνα ενημερώνοντάς τους για την δικαίωσή τους, ενώ λίγη ώρα αργότερα αρνιούνταν κάθε γνώση στους ανθρώπους του ΑΕΡΑ, που επικοινώνησαν μαζί του. Αργότερα, βέβαια, ο **Χατζηγεωργίου** ξεκαθάρισε με δηλώσεις του πως στην πρώτη του συνομιλία με τον Πέρο του μετέφερε τα όσα έμαθε από μέλος της επιτροπής, ενώ στον δεύτερο είχε ολοκληρωμένη άποψη δια στόματος του ιδίου του προέδρου της επιτροπής, **Σταθόπουλου**. Στην συνέχεια, ο αντιπρόεδρος του ΑΕΡΑ έστρεψε τα πυρά του προς τον Απόλλωνα, λέγοντας πως από την στιγμή που η υπογραφή του εξωδιοικητικού παράγοντα **Νίκου Κυριαζή** ακύρωσε την μεταγραφή του **Πλύγκου**, με την ίδια λογική θα πρέπει να ακυρωθούν όλες οι μετακινήσεις παικτών από και προς τον Απόλλωνα, αφού φέρουν την υπογραφή του ίδιου παράγοντα, τονίζοντας πως αυτή είναι η κατεύθυνση που θα κινηθεί το σωματείο του!

Κατήγγειλε, δε, επικαλούμενος και την μαρτυρία του προέδρου της ΕΠΣΔ πως κατά την διάρκεια της συνάντησης που είχε γίνει πριν κατατεθεί η προσφυγή στα γραφεία της Ένωσης ανάμεσα στους παράγοντες των δύο ομάδων, ο προπονητής του Απόλλωνα **Νίκος Ταχραμάνης** και ο παράγοντας **Γιώργος Καραγιάννης** απείλησαν τον **Μιχάλη Πλύγκο** να του κόψουν το ποδόσφαιρο! Αργότερα, όταν κλήθηκε να καταθέσει την μαρτυρία του ο **Κλεόβουλος Χατζηγεωργίου**, αρκέστηκε στην φράση «απλά λέω πως η συζήτηση ήταν έντονη»...

Τέλος, ο **Πέρος** τόνισε πως ο ποδοσφαιριστής δεν θέλει να επιστρέψει στον Απόλλωνα και πως σήμερα θα βρίσκεται μαζί του και με τους φιλάθλους του ΑΕΡΑ στο γήπεδο Καλυθιών και θα παρακολουθήσει το ματς του Απόλλωνα με τους Αφαντενούς. Για λογαριασμό του Απόλλωνα ανέλαβε να απαντήσει ο πρόεδρος του σωματείου **Αθηνόδωρος Κωνσταντίνου**, που χαρακτήρισε τους ισχυρισμούς του Πέρου αστειότητες, ξεκαθαρίζοντας πως ο Απόλλων δεν έκανε τίποτα περισσότερο από το να υπερασπιστεί τα συμφέροντά του και να πετύχει την επιστροφή ενός ποδοσφαιριστή που έφυγε παράνομα. Εξέφρασε και αυτός την σιγουριά του για την οριστική δικαίωση της ομάδας του, επαναλαμβάνοντας πως η απόφαση της επιτροπής της ΕΠΟ ήταν απόλυτα σωστή από την στιγμή που ο **Νίκος Κυριαζής** δεν ήταν καν μέλος του Δ.Σ., πόσο μάλλον γενικός γραμματέας. «Φωνάζει ο κλέφτης για να φοβηθεί ο νοικοκύρης», ήταν το σχόλιο του **Κωνσταντίνου**, που αντέκρουσε τους ισχυρισμούς περί απειλής του Πλύγκου με το επιχείρημα πως απλά στον ποδοσφαιριστή επισημάνθηκαν οι κίνδυνοι της μεταγραφής του σε ένα παράνομο πλαίσιο. «Ο **Πλύγκος** ανήκει στον Απόλλωνα και την Δευτέρα θα αποφασίσει το Δ.Σ. ποια θα είναι η τύχη του», είπε ο πρόεδρος των Καλυθενών, καλώντας παράλληλα τους παράγοντες του ΑΕΡΑ να σταματήσουν να ασχολούνται με τα εσωτερικά άλλου σωματείου. Το εκπληκτικό της υπόθεσης είναι πως και οι δύο παράγοντες είπαν πως δεν έχουν κανένα πρόβλημα με το άλλο σωματείο... Αργότερα πήρε θέση και ο ίδιος ο **Νίκος Κυριαζής**, που επανέλαβε πως αυτός ήταν ο άνθρωπος που έβαλε την υπογραφή του στο δελτίο του **Πλύγκου**, με την υποσημείωση πως δόθηκε στον ΑΕΡΑ δανεικός για έναν χρόνο, με το αντίτιμο των 15 χιλιάδων Ευρώ στο όνομα του ιδίου του πρώην προέδρου του Απόλλωνα Καλυθιών **Χρήστου Κωνσταντίνου**! Πάντως, στο δελτίο του ποδοσφαιριστή είναι φανερό πως πρόκειται για μεταγραφή.

Ο **Κυριαζής** τόνισε πως υπέγραψε σε 19 δελτία ποδοσφαιριστών του Απόλλωνα, καθώς και σε όλα όσα ανήκαν σε παίκτες της παιδικής ομάδας του Σταυρού, ώστε να μετακινηθούν μαζικά στον Απόλλωνα, ενώ αναρωτήθηκε με ποιον τρόπο έγινε η μεταγραφή του **Μαχλή** στον Διαγόρα, από την στιγμή που την σφραγίδα του σωματείου την είχε στα χέρια του ο ίδιος! Αξίζει να σημειωθεί, πως στα ερτζιανά δημιουργήθηκαν συνθήκες εμφυλίου μεταξύ των ανθρώπων του Απόλλωνα, αφού ο **Κυριαζής** άνοιξε έντονο διάλογο με τον **Γιώργο Καραγιάννη**, χωρίς να λείψουν βαριές αλληλοκατηγορίες.

## Και ο Κόκκας στο γκολφ!

Με ιδιαίτερο ενδιαφέρον αλλά και ρεκόρ συμμετοχών ξεκίνησαν χθες οι διεθνείς αγώνες του Ρόδος Οπεν. Συνολικά οι συμμετοχές των αθλητών στις διάφορες κατηγορίες θα φτάσει τις 120, κάτι που καθιστά την διοργάνωση από τις μεγαλύτερες στην ιστορία του θεσμού. Ο αγώνες τελεί υπό την αιγίδα της Πανελλήνιας Ενωσης Επαγγελματιών Γκολφ, του Ομίλου Γκολφ Αφάντου Ρόδου που εδρεύει στην πόλη της Ρόδου και του Αθλητικού Ομίλου Γκολφ Αφάντου με έδρα στο Αφάντου. Ιδιαίτερη αίγλη στους αγώνες αποτελεί η συμμετοχή του Ολυμπιονίκη μας **Λεωνίδα Κόκκα** ο οποίος μετά την Άρση Βαρών και εδώ και δύο χρόνια έχει μεταπηδήσει στο Γκολφ με αξιέπαινη πραγματικά εξέλιξη, όπως φαίνεται και από το χάντικαπ του 17.

Αναλυτικά το πρόγραμμα έχει ως εξής:

**Κυριακή 24 Οκτωβρίου-Rhodes Open**

Stroke Play μίας ημέρας. Δικαίωμα συμμετοχής επαγγελματίες και ερασιτέχνες έως 5 Hcp. Οι συμμετοχές θα πλησιάσουν τις 30.

**Κυριακή 24 & Δευτέρα 25 Οκτωβρίου-Rhodes Cup**

Stroke Play για ερασιτέχνες από 6 έως 36 Hcp. Οι παίκτες θα αγωνιστούν σε δύο κατηγορίες. Επιπλέον θα υπάρχει Stableford (3/4 Hcp) για την κάθε μέρα ξεχωριστά στην κάθε κατηγορία.

**Κυριακή 24 & Δευτέρα 25 Οκτωβρίου-Rhodes Junior Cup**

Stableford για Juniors μέχρι 16 ετών. Θα υπάρξει επίσης αγώνας για τα παιδιά της ακαδημίας σε δύο άλλες κατηγορίες ανάλογα με την ικανότητα αλλά και την ηλικία των παιδιών.

**Κυριακή 25 Οκτωβρίου-Rhodes Senior Cup**

Stableford για ερασιτέχνες άνω των 55 ετών.

Μετά τους αγώνες θα ακολουθήσει η καθιερωμένη απονομή των επάθλων στο ξενοδοχείο Apollo Beach το οποίο είναι και από τους βασικούς χορηγούς του αγώνα.

# Αγ.Καθ

●●● **Ενα παιχνίδι με καίει. Αυτό στις Καλυθιές, όχι τόσο βαθμολογικά όσο μην πάνε στράφει οι προσπάθειες των δύο ομάδων.**

●●● *Οι Φαντενοί έχουν ξαφνιάσει τους πάντες, αλλά και οι Καλυθενοί σύμφωνα μ' όλα αυτά που κουβαλούσαν από το περιφερειακό και δεν ήταν λίγοι αυτοί που τους έβλεπαν να φουλάρουν για διάλυση. Και οι δύο είναι από τις καλές του πρωταθλήματος.*

●●● **Ομως η ατμόσφαιρα του σημερινού ντέρμπι έχει πυροδοτηθεί με την ακύρωση του δελτίου του Πλίγκου με εκατέρωθεν δηλώσεις εντός κι εκτός ερτζιανών. Μόνο αυτό το φοβάμαι να μην εκτροχιάσει τον αγώνα.**

●●● *Ελπίζω να έχει πάρει τα μέτρα της η Κοδριγκτώνος και να έστειλε και την επιτροπή βίας. Είναι αμαρτία να γκρεμιστούν όσα έκτισαν.*

●●● **Το τί έλεγαν στον αέρα οι Καλυθενοί είναι άλλο πράγμα. Αν τα ξανακούσουν αυτά που είπαν, σίγουρα θα το μετανιώσουν γιατί κάποια πράγματα δεν πρέπει να ακούγονται δημόσια.**

●●● *Μπορεί να μην είναι πια στο...λόμπι ο Αρμάνης, όμως αυτό που είχε βάλει στόχο το πραγματοποίησε. Εφτιαξε τον ύμνο του λόμπι, όχι στο άρπα...κόλα αλλά με ποιοτική δουλειά. Οσοι τον άκουσαν λένε ότι ο ύμνος ανταποκρίνεται στην μεγάλη ιστορία του λόμπι. Καλημέρα σας...*

## ΑΝΕΚΔΟΤΟ

**Επιστήμονες στη NASA έφτιαξαν ένα ειδικό όπλο που εκτοξεύει νεκρά κοτόπουλα προς τα παρμπρίζ αεροπλάνων, στρατιωτικών τζετ και του διαστημικού λεωφορείου, στα μέγιστα ταχύτητα. Η όλη ιδέα είναι να προσομοιώσουν τα συχνά φαινόμενα προσκρούσεων με πτηνά για να ελέγξουν την αντοχή των τζαμιών. Βρετανοί μηχανικοί άκουσαν για το όπλο και ανυπομονούσαν να το ελέγξουν στα παρμπρίζ των νέων τους τρένων υψηλής ταχύτητας.**

**Οι συμφωνίες έγιναν, και ένα τέτοιο όπλο στάλθηκε στους βρετανούς μηχανικούς. Όταν έκαναν τη δοκιμή, οι μηχανικοί έμειναν εμβρόντητοι καθώς το κοτόπουλο όρμησε έξω από το όπλο, έσπασε το άθραυστο τζάμι σε χιλιάδες κομματάκια, πέρασε μέσα από την κονσόλα ελέγχου, έσπασε στα δύο την πλάτη του καθίσματος του οδηγού και κόλλησε στον πίσω τοίχο της καμπίνας σαν βέλος από τόξο. Οι έντρομοι Βρετανοί έστειλαν στη NASA τα καταστροφικά αποτελέσματα του πειράματος, μαζί με τις προδιαγραφές του παρμπρίζ και ζήτησαν τη συμβουλή των αμερικανών επιστημόνων. Η NASA απάντησε με ένα μονόγραμμο:**

**"Ξεπαγώστε το κοτόπουλο."**



ΜΠΑΣΚΕΤ

ΝΕΑΝΙΔΕΣ

# Διαμαρτύρεται ο Διαγόρας

*• Ενστάσεις για την διεξαγωγή του αγώνα με τον Ιβίσκο έχει ο «γηραιός» που εξέδωσε επιστολή διαμαρτυρίας.*

*• Σήμερα ο Ιάλυσος αντιμετωπίζει τον Ιπποκράτη στην Κω.*

Νωρίς άρχισαν φέτος τα όργανα με τους ορισμούς των αγώνων των τοπικών πρωταθλημάτων. Χθες το απόγευμα επρόκειτο να διεξαχθεί το παιχνίδι της πρεμιέρας των νεανίδων ανάμεσα στον Διαγόρα και τον Ιβίσκο στην τέντα. Το ματς δεν έγινε αφού οι «κυανέρυθρες» δεν μπόρεσαν να παρουσιαστούν στο γήπεδο λόγω φροντιστηρίων όπως αφήνει να εννοηθεί με επιστολή διαμαρτυρίας ο σύλλογος. Τα «πυρά» δέχεται η Τοπική Επιτροπή για τον ορισμό της αναμέτρησης όχι το Σαββατοκύριακο αλλά καθημερινή. Μάλιστα, ο Διαγόρας αναφέρεται και στις ώρες λειτουργίας του γηπέδου για τις οποίες φέρεται να έχει συμφωνήσει με την διοργανώτρια αρχή.

**Η ΕΠΙΣΤΟΛΗ**

«Ο ΠΑΟ Διαγόρας διαμαρτύρεται για τον ορισμό του αγώνα των νεανίδων την Παρασκευή 22-10-04 και ώρα 16.00' με τον ΑΣΚ Ιβίσκος και αδυνατεί να αγωνιστεί λόγω υποχρεώσεων των αθλητριών με τα μαθήματά τους.

Ο ορισμός των αγώνων τις καθημερινές (Δευτέρα έως και Παρασκευή) καθιστά αδύνατη τη συμμετοχή όλων των τμημάτων μας εκτός του ανδρικού.

Παρακαλούμε την Τ.Ε. Δωδ/σου να τηρεί τα συμφωνηθέντα σχετικά με τις ώρες και μέρες που παραχωρήσαμε το γήπεδό μας για την διεξαγωγή αγώνων γιατί δημιουργείται στο κλειστό γήπεδο μεγάλο πρόβλημα με το πρόγραμμα λειτουργίας.

Έχουμε όμως την εξής απορία: Γιατί ο αγώνας των νεανίδων δεν ορίστηκε Σάββατο ή Κυριακή αφού και το γήπεδο είναι διαθέσιμο και τα παιδιά μπορούν;»

**Η ΣΗΜΕΡΙΝΗ ΔΡΑΣΗ**

Στην Κω ταξίδεψε η ομάδα νεανίδων του Ιάλυσου. Οι πρωταθλήτριες κάνουν το φετινό τους ντεμπούτο στην έδρα του Ιπποκράτη, σε ένα παιχνίδι που παρουσιάζει μεγάλο ενδιαφέρον.

Το σημερινό παιχνίδι της πρεμιέρας:

• Κλειστό Κω (17.00')
**Ιπποκράτης - Ιάλυσος**
**Διαιτητές:** Ζαμάγιας - Στάλας

ΠΑΙΔΙΚΟ

## Προβάδισμα οι γηπεδούχοι

*• Ιάλυσος και ΑΕ Δικαίου αναμένεται να κάμψουν την αντίσταση της Σύμης και του Ηρακλή 2000 αντίστοιχα για την 2η αγωνιστική του Β' ομίλου Νότου και του Ομίλου Βορρά.*

Δύο αγώνες διεξάγονται σήμερα για το παιδικό πρωτάθλημα. Για τον Β' όμιλο Νότου, η Σύμη έρχεται στη Ρόδο για να αντιμετωπίσει τον Ιάλυσο ενώ για το βόρειο συγκρότημα η ΑΕ Δικαίου υποδέχεται τον Ηρακλή 2000.

Αμφότεροι οι γηπεδούχοι έχουν προβάδισμα για το θετικό αποτέλεσμα αλλά δεν αποκλείεται κάποια έκπληξη.

Αναλυτικά το πρόγραμμα της 2ης αγωνιστικής:

**Β' όμιλος Νότου**
• Ιαλυσός (12.15') **Ιάλυσος – Σύμη**
**Διαιτητές:** Ξανθός - Πετρίδης

**Όμιλος Βορρά**
• Πυλί (20.00') **ΑΕ Δικαίου – Ηρακλής 2000**
**Διαιτητές:** Ζαμάγιας - Στάλας

ΓΥΝΑΙΚΕΣ

## Πρώτη στάση Κρεμαστή

*• Την Ελπίδα αντιμετωπίζει σήμερα ο Ιβίσκος για την 1η αγωνιστική του πρωταθλήματος.*

Αυτό που δεν κατάφερε πέρυσι, να κατακτήσει δηλαδή τον τίτλο στο γυναικείο πρωτάθλημα, θέλει φέτος ο Ιβίσκος που ξεκινάει τις φετινές αγωνιστικές του υποχρεώσεις από το κλειστό γυμναστήριο της Κρεμαστής. Εκεί τον περιμένει η «νεοφώτιστη» Ελπίδα αλλά αυτό δεν σημαίνει ότι η αποστολή του θα είναι εύκολη. Είναι πάντως το μεγάλο φαβορί της αναμέτρησης.

Το σημερινό παιχνίδι της 1ης αγωνιστικής:
• Κρεμαστή (20.00') **Ελπίς – Ιβίσκος**
**Διαιτητές:** Κουνελλές Ν. - Κασταμούλας

Β' ΚΑΤΗΓΟΡΙΑ ΑΝΔΡΩΝ

## Δοκιμάζονται εκτός

*• Δύσκολες αποστολές για Σύμη και Σταυρό που στην πρεμιέρα του πρωταθλήματος εκστρατεύουν σε Ιαλυσό και Καρδάμαινα αντίστοιχα.*

Το «κυρίως πιάτο» της 1ης αγωνιστικής «σερβίρεται» σήμερα για το πρωτάθλημα της Β' κατηγορίας ανδρών. Νωρίς το πρωί ο Ήλιος υποδέχεται στην Ιαλυσό την Σύμη που πέρσι διεκδίκησε μέχρι τέλος την άνοδό της στην Α'. Παραδοσιακά πλέον τα τελευταία χρόνια, η συγκεκριμένη αναμέτρηση στο κλειστό των Τριαντών είναι πραγματικό ντέρμπι και έτσι αναμένεται και η σημερινή με μπόλικο ενδιαφέρον.

Στη δυνατή έδρα του Ηρακλή 2000, που επιστρέφει μετά από ένα χρόνο απουσίας και με τον Δημήτρη Τζομάκα στον πάγκο της ομάδας, δοκιμάζεται το θεωρητικό φαβορί της κατηγορίας, ο Σταυρός Καλυθιών.

Αναλυτικά το σημερινό πρόγραμμα της 1ης αγωνιστικής:
• Ιαλυσός (10.30') **Ήλιος – Σύμη**
**Διαιτητές:** Ξανθός - Μυροφόρος
• Καρδάμαινα (13.45') **Ηρακλής 2000 – Σταυρός**
**Διαιτητές:** Ζαμάγιας - Στάλας







ΜΠΑΣΚΕΤ

# Να υγώσει το ανάστημά του

*• Σαν... Κολοσσός θα επιδιώξει να παίξει σήμερα η ομάδα του Βασίλη Φραγκιά στην Καισαριανή κόντρα στα θαυματουργά πιτσιρίκια του Γιώργου Μελέτη.*

*• Χωρίς προβλήματα και απουσίες θα παραταχθούν οι «θαλασσί» που θέλουν επίσης να ξορκίσουν τους δαίμονες του περσινού εφιάλτη.*

Κοινούς στόχους φαίνεται πως έχουν Κολοσσός και Νήαρ Ηστ στο φετινό πρωτάθλημα της Α2 εθνικής κατηγορίας. Ενας από αυτούς είναι πως θέλουν το αήττητο μέσα στην έδρα τους. Αυτό είχε τονίσει ο **Βασίλης Φραγκιάς** πριν το παιχνίδι με τον ΚΑΟΔ το περασμένο Σάββατο, αυτό δήλωσε και ο **Γιώργος Μελέτης.** Ο προπονητής των «ερυθρολεύκων» έκρουσε τον κώδωνα του κινδύνου αφού πέρσι τα επεισόδια που έλαβαν χώρα στην Καισαριανή στέρησαν το πλεονέκτημα της έδρας από την ομάδα για πολλές αγωνιστικές ενώ την ποινή εξέτισε φέτος στο Κύπελλο. Το μεγάλο όπλο της Νήαρ Ηστ είναι η έδρα της την οποία χαρακτήρισε την πιο καυτή της κατηγορίας. Είναι σαφές ότι ο **Γιώργος Μελέτης** στηρίζει πολλά στην δύναμη της έδρας, ειδικά σε παιχνίδια όπως το σημερινό με τον Κολοσσό.

Οι Ροδίτες όμως δεν έχουν δείξει στην πορεία τους στην Α2 ότι διστάζουν στα δύσκολα ή ότι φοβούνται τους οπαδούς της εκάστοτε ομάδας. Κλείνουν τα αυτιά και παίζουν το παιχνίδι τους. Ό,τι συμβεί στο αγωνιστικό κομμάτι, μπορούν να το αντιμετωπίσουν αποτελεσματικά. Οι καυτές έδρες λειτουργούν σαν ψυχολογικό ντοπάρισμα για τους «θαλασσί» που πεισμώνουν και προσπαθούν να αποδείξουν ακόμη περισσότερο τι αξίζουν μέσα στο παρκέ.

Μοναδική επιδίωξη του Κολοσσού στο αποψινό ντέρμπι με την Νήαρ Ηστ είναι να παίξει σαν ...Κολοσσός. Να βραχυκυκλώσει τις αιχμές του αντιπάλου με την καλή τους άμυνα, να διατηρήσουν την ψυχραιμία τους στα κρίσιμα σημεία, να εκμεταλλευτούν την υπεροχή στο καλάθι με την παρουσία του Άλμπερτ και να εκτελέσει τους γηπεδούχους από τη γραμμή πυρός, δηλαδή τα 6.25. Αν το μυαλό των Ροδιτών μείνει μέσα στις τέσσερις γραμμές του γηπέδου και τα 40 λεπτά του αγώνα και δεν αφήσουν την Νήαρ Ηστ να κάνει ...τα δικά της, τότε είναι πολύ κοντά στο να φύγουν με το ροζ φύλλο και το «δίποντο».

Επιπλέον, ο τρόπος που χάθηκε πέρσι η νίκη αποτελεί ένα ακόμα κίνητρο για τον Κολοσσό. Θέλει να ξορκίσει τους δαίμονες του περσινού εφιάλτη και να προσθέσει το γήπεδο της Καισαριανής στη λίστα με τις έδρες που έχει αλώσει μέχρι τώρα στην παρουσία του στα επαγγελματικά σαλόνια του ελληνικού μπάσκετ.

**Η ΑΠΟΣΤΟΛΗ**

Ο **Βασίλης Φραγκιάς** θα έχει σήμερα στη διάθεσή του τους: **Αλέξη Παναγιωτόπουλο, Χρήστο Παππά, Αλέξη Παπαδάτο, Χρήστο Γκογκίδη, Πάνο Παναγιωταράκο, Σπύρο Λιβιεράτο, Αλφόνσο Άλμπερτ, Θοδωρή Γεωργίτση, Δημήτρη Μακρή** και **Κώστα Μπέλο.**

**ΤΟ ΙΣΤΟΡΙΚΟ ΣΕΡΙ**

Την 5η αγωνιστική είχαν συγκρουστεί πέρσι Νήαρ Ηστ και Κολοσσός. Η ομάδα της Ρόδου είχε κάνει τότε το αρνητικό 1-4 αλλά από εκεί και πέρα ξεκίνησε το ασύλληπτο και ιστορικό σερί των «θαλασσί» που τους έφερε μία ανάσα από την κορυφή της βαθμολογίας και δυστυχώς κρίθηκαν όλα στο εντός έδρας ματς με τη ΜΕΝΤ.

**ΤΙ ΕΓΙΝΕ ΠΕΡΣΙ**

Δύο συνεχόμενες ήττες μέτραγε ο Κολοσσός μέχρι το ταξίδι του στην Καισαριανή και γίνανε τρεις αφού έχασε με 66-65. Αν και ήταν καλύτερος από κάθε άλλο παιχνίδι έως τότε, δεν μπόρεσε να κατακτήσει τους δύο βαθμούς.

Στο 38' ήταν μπροστά με 63-59 και στα 4'' πριν την λήξη ο **Δημήτρης Πατρίκης** έχασε το λέι απ αλλά κέρδισε το φάουλ. Η Νήαρ Ηστ έχει βραχεία κεφαλή αλλά χάθηκαν και οι δύο βολές του **Πατρίκη** και οι γηπεδούχοι πανηγύρισαν μια ανέλπιστη νίκη. Τι έμεινε στον Κολοσσό; Η ικανοποίηση να βλέπει ένα κατάμεστο γήπεδο να τον χειροκροτεί μετά το τέλος της αναμέτρησης και τον Ηλία Αρμένη να παραδέχεται στα αποδυτήρια ότι η Νήαρ Ηστ κέρδισε κατά τύχη χωρίς να το αξίζει.

Ο **Θοδωρής Γεωργίτσης** ήταν ο πρώτος σκόρερ για τον Κολοσσό στο περσινό παιχνίδι ενώ από την Νήαρ Ηστ είχε ξεχωρίσει ο Θέμης Κουπίδης.

**Δεκάλεπτα:** 17-18, 29-30(ημιχρ.), 49-48, 66-65

**Διαιτητές:** *Κουκουλίτσιος – Φούφης*

**ΝΗΑΡ ΗΣΤ (ΑΡΜΕΝΗΣ):** *Ξανθόπουλος 15, Κυρίτσης, Στέφος, Χούμας, Μέντζος 3, Χρυσανθόπουλος 12(2), Κουπίδης 19(3), Μπέλης 1, Παραβίνια 4, Καιμακόγλου 12.*

**ΚΟΛΟΣΣΟΣ (ΦΡΑΓΚΙΑΣ):** *Παναγιωτόπουλος 14(1), Δρακόπουλος 5(1), Παππάς 1, Παναγιωταράκος 10, Γκογκίδης 4, Άλμπερτ 2, Γεωργίτσης 17(2), Πατρίκης 12.*

A2 ΕΘΝΙΚΗ

## «Μιλάει» η έδρα

*• Τον πρώτο λόγο έχουν οι γηπεδούχοι στα περισσότερα παιχνίδια της 2ης αγωνιστικής.*

Σπουδαία ματς περιλαμβάνει το πρόγραμμα της 2ης αγωνιστικής του πρωταθλήματος με το ντέρμπι κορυφής να διεξάγεται στην Καισαριανή ενώ εξίσου σημαντικά είναι τα παιχνίδια του Γυμναστικού με τον Δούκα και της Χαλκίδας με το Αιγάλεω.

Μετά την συντριβή του στη Ρόδο αλλά με τους Μουλάκη, Κακαρούδη στη σύνθεση ο ΚΑΟΔ υποδέχεται στις 17.00' για λόγους μετακίνησης των φιλοξενουμένων, τον Σπόρτιγκ. Οι νεοφώτιστοι Πατησιώτες, με τον αέρα του φαβορί, θέλουν να περάσουν αλώβητοι από τη Δράμα για να διπλασιάσουν τις νίκες τους. Το πρώτο μεγάλο ντέρμπι της 2ης αγωνιστικής και το δεύτερο σπουδαίο ματς της χρονιάς, μετά το ΟΦΗ/ Ηράκλειο – Ηλυσιακός το περασμένο Σάββατο, διεξάγεται στην Καισαριανή. Η Νήαρ Ηστ έκανε το «διπλό» στην πρεμιέρα μέσα στο Περιστέρι και τώρα εκμεταλλευόμενη την έδρα της θέλει να κάνει το 2Χ2 κόντρα στον φιλόδοξο και πολύ μαχητικό Κολοσσό. Οι Ροδίτες επιδιώκουν να επιβεβαιώσουν την ισχύ τους όπως την έδειξαν με αντίπαλο τον ΚΑΟΔ και να διατηρηθούν στην κορυφή.

Από τα καλά και ενδιαφέροντα παιχνίδια της ημέρας είναι αυτό ανάμεσα στην Ξάνθη και το Περιστέρι. Οι Θρακιώτες κυνηγούν μέσα στο «Φίλιππος Αμοιρίδης» το πρώτο θετικό αποτέλεσμα για φέτος ενώ οι «πρίγκηπες της δυτικής όχθης» ψάχνουν σημάδια της παλιάς τους αίγλης.

Ακλόνητο φαβορί είναι ο Ηλυσιακός που υποδέχεται τον αποδυναμωμένο ΔΑΣΑΛ όπως και ο ΟΦΗ/ Ηράκλειο που αντιμετωπίζει το Παλαιό Φάληρο στην Γλυφάδα.

Αμφίρροπος αναμένεται να είναι ο αγώνας στο κλειστό της Κανήθου με την ΑΓΕΧ να φιλοξενεί το Αιγάλεω.

Τέλος, η αυλαία της 2ης αγωνιστικής πέφτει αύριο με την αναμέτρηση του Γυμναστικού Λάρισας και του Δούκα. Οι Θεσσαλοί έκαναν περίπατο στα Λιόσια ενώ η ομάδα των γνωστών εκπαιδευτηρίων έκαμψε την αντίσταση της Χαλκίδας στην παράταση. Η δυναμικότητα των δύο συλλόγων προκαλεί τεράστιο ενδιαφέρον αν και ο άσσος φαίνεται να είναι το πρώτο σημείο επιλογής.

Αναλυτικά το πρόγραμμα και οι διαιτητές της 2ης αγωνιστικής:

Σήμερα

• «Δ. Κραχτίδης» (17.00') **ΚΑΟ Δράμας – Σπόρτιγκ**

**Διαιτητές:** *Γεωργιάδης – Φούφης*

• Καισαριανή (17.00') **Νήαρ Ηστ – Κολοσσός**

**Διαιτητές:** *Πετράκης – Γκούμας*

• «Φ. Αμοιρίδης» (17.00') **Ξάνθη – Περιστέρι**

**Διαιτητές:** *Δροσόπουλος – Πολίτης*

• Ιλίσια (17.30') **Ηλυσιακός – ΔΑΣ Άνω Λιοσίων**

**Διαιτητές:** *Μάνος – Σώμος*

• Γλυφάδα (17.30') **Παλαιό Φάληρο – ΟΦΗ/ Ηράκλειο**

**Διαιτητές:** *Αρβανιτίδης – Χουλιάρας*

• Κανήθου (17.30') **ΑΓΕ Χαλκίδας – Αιγάλεω**

**Διαιτητές:** *Παπαδόπουλος Ι. – Παφίλης*

Αύριο

• Νεάπολη Λάρισας (17.30') **ΓΣ Λάρισας – Δούκας**

**Διαιτητές:** *Αργυρού - Παπαπέτρου*





**ΠΡΟΣ ΠΕΙΡΑΙΑ**

| ΑΝΑΧΩΡΗΣΗ ΑΠΟ | | | | | | | ΑΦΙΞΗ ΠΕΙΡΑΙΑ |
|---|---|---|---|---|---|---|---|
| ΡΟΔΟ | ΚΩ | ΛΕΡΟ | ΠΑΤΜΟ | ΜΥΚΟΝΟ | ΣΥΡΟ | ΑΜΟΡΓΟ/ΚΑΤΑΠΟΛΑ | |
| ΤΡΙΤΗ 20:00 | ΤΡΙΤΗ 22:55 | ... | ... | ΤΕΤΑΡΤΗ 03:30 | ... | ... | ΤΕΤΑΡΤΗ 07:20 |
| ΠΕΜΠΤΗ 20:00 | ΠΕΜΠΤΗ 22:55 | ... | ... | ... | ΠΑΡΑΣΚΕΥΗ 03:45 | ... | ΠΑΡΑΣΚΕΥΗ 07:05 |
| ΣΑΒΒΑΤΟ 10:00 | ΣΑΒΒΑΤΟ 12:50 | ... | ... | ... | ... | ΣΑΒΒΑΤΟ 16:20 | ΣΑΒΒΑΤΟ 21:30 |
| ΚΥΡΙΑΚΗ 18:30 | ΚΥΡΙΑΚΗ 21:25 | ΚΥΡΙΑΚΗ 23:05 | ΔΕΥΤΕΡΑ 00:15 | ... | ΔΕΥΤΕΡΑ 03:45 | ... | ΔΕΥΤΕΡΑ 07:05 |

**ΑΠΟ ΠΕΙΡΑΙΑ**

| ΑΝΑΧΩΡΗΣΗ ΑΠΟ ΠΕΙΡΑΙΑ | ΑΦΙΞΗ | | | | | | |
|---|---|---|---|---|---|---|---|
| | ΣΥΡΟ | ΜΥΚΟΝΟ | ΑΜΟΡΓΟ/ΚΑΤΑΠΟΛΑ | ΠΑΤΜΟ | ΛΕΡΟ | ΚΩ | ΡΟΔΟ |
| ΔΕΥΤΕΡΑ 20:00 | ΔΕΥΤΕΡΑ 23:20 | ... | ... | ... | ... | ΤΡΙΤΗ 04:10 | ΤΡΙΤΗ 07:10 |
| ΤΕΤΑΡΤΗ 20:00 | ΤΕΤΑΡΤΗ 23:20 | ... | ... | ... | ... | ΠΕΜΠΤΗ 04:10 | ΠΕΜΠΤΗ 07:10 |
| ΠΑΡΑΣΚΕΥΗ 20:00 | ... | ΠΑΡΑΣΚΕΥΗ 23:50 | ... | ... | ... | ΣΑΒΒΑΤΟ 04:20 | ΣΑΒΒΑΤΟ 07:15 |
| ΣΑΒΒΑΤΟ 23:30 | ... | ... | ΚΥΡΙΑΚΗ 04:45 | ΚΥΡΙΑΚΗ 07:00 | ΚΥΡΙΑΚΗ 08:10 | ΚΥΡΙΑΚΗ 09:50 | ΚΥΡΙΑΚΗ 12:45 |

**SKEVO'S TRAVEL AGENCY**

**ΚΑΝΤΕ ΚΡΑΤΗΣΗ ΤΩΡΑ!**

ΠΛΗΡΟΦΟΡΙΕΣ ΚΑΙ ΚΡΑΤΗΣΕΙΣ ΘΕΣΕΩΝ ΣΤΟΝ ΤΑΞΙΔΙΩΤΙΚΟ ΣΑΣ ΠΡΑΚΤΟΡΑ Ή SKEVO'S TRAVEL AGENCY: ΑΜΕΡΙΚΗΣ 111, ΡΟΔΟΣ, ΤΗΛ. ΚΡΑΤΗΣΕΩΝ ΕΠΙΒΑΤΩΝ ΚΑΙ Ι.Χ.: 22410-22461, 22410-75655, 22410-75310, ΤΗΛ. ΚΡΑΤΗΣΕΩΝ ΦΟΡΤΗΓΩΝ: 22410-76600



**PIAGGIO**

**ΜΕΤΑΧΕΙΡΙΣΜΕΝΑ**

**ΑΠΟ 16 € ΤΟ ΜΗΝΑ**

ΧΩΡΙΣ ΠΡΟΚΑΤΑΒΟΛΗ

6 ΜΗΝΕΣ ΕΓΓΥΗΣΗ

**Α.Β.Ε.Τ.Ε. Κ. ΚΩΣΤΑΡΙΔΗΣ**

**ΤΗΛ.: 2241078577**

## ΕΝΟΙΚΙΑΣΕΙΣ

συνέχεια από την προηγούμενη

**ΣΤ' ΑΦΑΝΤΟΥ ενοικιάζονται** διαμερίσματα και STUDIOS πλήρως επιπλωμένα με A/C, κουζίνα, βεράντες, κήπο κατάλληλα για στρατιωτικούς κ.λπ. Τιμή 230 ευρώ και 150 ευρώ. Πληρ. τηλ. 2241029504, 6932941980 AE62479

**ΕΝΟΙΚΙΑΖΟΝΤΑΙ** στα Τριάντα πλησίον S.M. Μαρινόπουλου επιπλωμένα διαμερίσματα 2 δωματίων με μεγάλο μπαλκόνι, πλήρως εξοπλισμένα, με ηλιακούς θερμοσίφωνες, θυρίδα και πισίνα τους θερινούς μήνες. Ανετο πάρκιν. Μίσθωμα 260 ευρώ. Πληρ. τηλ. 2241022328, 6944281207 AE62443

**ΚΑΤΑΣΤΗΜΑ** στην Παλιά Πόλη κατάλληλο για μίνι μάρκετ, αναψυκτήριο, κοντά στα μπαρ. Πληρ. τηλ. 6947279239 AE62453

**ΕΝΟΙΚΙΑΖΕΤΑΙ ή ΠΩΛΕΙΤΑΙ** στούντιο 22 τ.μ. επιπλωμένο στην Ιαλυσό, ενοίκιο 150 ευρώ, τιμή πώλησης 29.350 ευρώ. Πληρ. ΑΙΓΑΙΟΚΤΗΜΑΤΙΚΗ τηλ. 2241022943, 2241028838, 6945466773 AE62461

**ΔΙΑΜΕΡΙΣΜΑ** 90 τ.μ. με αυλή ημιυπόγειο σε άριστη κατάσταση στο Νέο Ταχυδρομείο (Δενδρινού). Πληρ. ΚΕΦΑΛΑΙΟ ΜΕΣΙΤΙΚΑ - Αφοί Τσουρουνάκη. Πληρ. τηλ. 2241060060, 6948046844 AE62355

**ΕΝΟΙΚΙΑΖΕΤΑΙ** επιπλωμένο διαμέρισμα 85 τ.μ. 2 υπνοδωμάτια, σαλοτραπεζαρία, περιοχή Ανάληψη. Πληρ. τηλ. 2241074296 AE62017

**ΔΙΑΜΕΡΙΣΜΑ** α' ορόφου με δύο υπνοδωμάτια, σαλοτραπεζαρία, κουζίνα, μπάνιο και χωλ επί της οδού Αγίου Γεωργίου (Ανω) 12. Πληρ. τηλ. 2243051106 AE62350

**ΔΙΑΜΕΡΙΣΜΑ** στο Ροδίνι (Κυρά της Ρω) 80 τ.μ., δύο υπνοδωμάτια, εντοιχισμένη κουζίνα κ.λπ. Πληρ. τηλ. 2241061048, 2241020712 AE62313

**ΔΙΑΜΕΡΙΣΜΑΤΑ** α) ισογείου, β) 1ου ορόφου από ιδιοκτήτη αποτελούμενο από δύο (2) υπνοδωμάτια, καθιστικό, μπάνιο, 60 τ.μ. σε ωραία και ήσυχη τοποθεσία στην περιοχή Ιξιά έναντι Ξενοδοχείου Mira Mare (οδός Τελχινών 7) με αυλή ή βεράντα, κατάλληλα για ζευγάρια, στρατιωτικούς, δημοσίους υπαλλήλους κ.λπ. Τιμή ενοικίου 295 ευρώ. Πληρ. τηλ. 2241031054, 6932473467 AE62289

**STUDIO** πλήρως επιπλωμένο στην Ανάληψη (Βόλου 7). Πληρ. τηλ. 2241032180, 6948805835 AE62144

**ΕΝΟΙΚΙΑΖΕΤΑΙ** μαγαζί 60 τ.μ. στην περιοχή του Αγ. Νικολάου επί της οδού Φώτη Φωτάρα 9. Πληρ. τηλ. 2241023863 AE62476

**ΕΝΟΙΚΙΑΖΕΤΑΙ** πολυτελές διαμέρισμα 100 τ.μ. στον 1ο όροφο στην περιοχή Ροδίνι έναντι πάρκου Ροδινιού. Το διαμέρισμα περιέχει εντοιχισμένη κουζινα super lux με εστίες και απορροφητήρα καμινάδα, ντουλάπες εντοιχισμένες, κλιματισμό ενιαίο σε όλο το σπίτι θέρμανση-ψύξη, MALTEZO 200 ηλιακό, κεραία. Επίσης διαθέτει τουαλέτα ξύλινη κατασκευή δωματίου με καθρέπτη, σκρίνιο, πολυσύνθετο με καθρέπτη, κρυσταλιέρα και τραπέζι κουζίνας που είναι ένα με την εντοιχιζόμενη. Το διαμέρισμα κατασκευάστηκε πρόσφατα με decorater. Ιδανικό για αυτούς που πρόκειται να παντρευτούν. Το διαμέρισμα θα είναι διαθέσιμο από Ιανουάριο 2005. Πληρ. τηλ. 2241039177, 6945795642, 6945531829 Λιάνα AE62190

**ΔΙΑΜΕΡΙΣΜΑ** πλήρως επιπλωμένο ή χωρίς έπιπλα, 120 τ.μ. 3ος όροφος, τρία υπνοδωμάτια, σαλονοτραπεζαρία, εντοιχισμένη πλήρης κουζίνα, ένα λουτρό, ένα WC, αποθήκη, δύο βεράντες με θέα θάλασσα, τζάκι, κλιματισμός, πάρκιν, περιοχή Νέας Μαρίνας (οδός Σκεύου Ζερβού), 650 ευρώ. Πληρ. τηλ. 6944548508, 6945417673 AE61471

**ΕΝΟΙΚΙΑΖΟΝΤΑΙ:** α) ισόγειο κατάστημα 72 τ.μ. περίπου και ένα δωμάτιο 21 τ.μ. στον πρώτο όροφο που βρίσκεται στην πόλη της Ρόδου και στην οδό Ορφανίδου αριθμ. 16 (Νιοχώρι), β) διώροφο κατάστημα 51 τ.μ. ισόγειο, 53 τ.μ. στον πρώτο όροφο, με βεράντα 31 τ.μ. που βρίσκεται στην πόλη της Ρόδου, οδός Γεωργίου Λέοντος αριθμ. 13 κοντά στο ξενοδοχείο "Μανούσος", γ) studio επιπλωμένο ή κατάστημα 28 τ.μ. απέναντι από το ξενοδοχείο Μίρα-Μάρε στην Ιξιά, με air condition και ανεμιστήρα οροφής. Πληρ. τηλ. 2241035450, 2241020277, 6976881111 AE62105

**ΕΝΟΙΚΙΑΖΟΝΤΑΙ:** 1) ΡΟΔΟΣ: επιπλωμένη γκαρσονιέρα σε ισόγειο πολυκατοικίας, σε πάροδο της Κων/νου Τσαλδάρη. 2) ΙΑΛΥΣΟΣ: λουξ επιπλωμένη γκαρσονιέρα με θέρμανση και A/C σε ισόγειο μονοκατοικίας, κοντά στο Σ/Μ Μαρινόπουλος. Πληρ. τηλ. 22410-90038, 6945411099

**ΕΝΟΙΚΙΑΖΕΤΑΙ** στην Κρεμαστή καινούργιο πολυτελές στούντιο επιπλωμένο με parking μέσα σε κήπο κοντά στα σχολεία και στη θάλασσα. Πληρ. τηλ. 2241094822, 6946671053 AE62121

**ΑΠΟΘΗΚΕΣ ΣΤΗΝ ΙΑΛΥΣΟ, ΕΝΟΙΚΙΑΖΟΝΤΑΙ 1) ΑΠΟΘΗΚΕΥΤΙΚΟΙ ΧΩΡΟΙ ΑΠΟ 100 ΕΩΣ 2000 Τ.Μ. ΚΑΙ ΥΨΟΣ 8 Μ. ΑΣΦΑΛΕΙΣ ΜΕ ΜΕΓΑΛΟΥΣ ΧΩΡΟΥΣ ΔΙΑΚΙΝΗΣΗΣ ΦΟΡΤΩΣΗΣ ΚΑΙ ΕΚΦΟΡΤΩΣΗΣ ΠΡΟΪΟΝΤΩΝ, 2) ΥΠΑΙΘΡΙΟΙ ΧΩΡΟΙ ΠΕΡΙΦΡΑΓΜΕΝΟΙ, ΑΣΦΑΛΕΙΣ, ΚΑΤΑΛΛΗΛΟΙ ΓΙΑ ΑΠΟΘΗΚΕΥΣΗ ΠΡΟΪΟΝΤΩΝ ΣΕ ΠΑΛΕΤΕΣ. ΠΛΗΡ. ΤΗΛ. (22410)38400 ΑΠΟ ΔΕΥΤΕΡΑ ΕΩΣ ΠΑΡΑΣΚΕΥΗ 08.00-15.00 κ. ΓΙΩΤΑ ΧΠΕ1912**

**ΕΝΟΙΚΙΑΖΟΝΤΑΙ 4 ΠΟΛΥΤΕΛΗ STUDIOS ΓΙΑ ΕΝΑ Ή ΔΥΟ ΑΤΟΜΑ, ΣΤΗΝ ΠΑΡΑΛΙΑ ΙΑΛΥΣΟΥ, ΠΛΗΡΩΣ ΕΠΙΠΛΩΜΕΝΑ, ΕΥΡΥΧΩΡΑ, ΜΕ ΑΝΕΤΕΣ ΒΕΡΑΝΤΕΣ ΜΕ ΠΟΛΥΚΟΥΖΙΝΑΚΙ, AIR-CONDITION, ΗΛΙΑΚΟ ΘΕΡΜΟΣΙΦΩΝΑ, ΙΔΙΟΧΡΗΣΤΗ ΘΕΣΗ ΣΤΑΘΜΕΥΣΗΣ. ΜΗΝΙΑΙΟ ΜΙΣΘΩΜΑ 275 ΕΥΡΩ. ΠΛΗΡ. ΕΥΣΤΑΘΙΟΥ - ΕΥΡΩΚΤΗΜΑΤΙΚΗ, ΕΘΝΙΚΗΣ ΑΝΤΙΣΤΑΣΕΩΣ 83 (ΠΡΩΗΝ ΑΝΝΗΣ ΜΑΡΙΑΣ). ΤΗΛ. 22410 73819-74917, 6946/103929 ΧΠΕ091**

## ΠΩΛΕΙΤΑΙ

**ΜΕΖΟΝΕΤΑ** διώροφη σε μπετά 110 τ.μ. στην Ιαλυσό με ιδιόχρηστο κήπο, ατομικό βόθρο και περιτοιχισμένο οικόπεδο. **Αξία 96.845** € (με δυνατότητα εκταμίευσης δανείου).

**Πληρ. ΕΥΣΤΑΘΙΟΥ - ΕΥΡΩΚΤΗΜΑΤΙΚΗ,**
**Εθνικής Αντιστάσεως 83 • τηλ. 2241073819-74917,**
**6944/374546, 6945/292030**

## ΚΤΗΜΑΤΟΜΕΣΙΤΙΚΟ ΓΡΑΦΕΙΟ
## ΖΑΦΕΙΡΗΣ Μ. ΚΑΡΑΓΙΑΝΝΗΣ Δ. Ο.Ε.

**Πωλήσεις ακινήτων. Τηλ. (2241060380-60381)**
**17.30-20.30 μ.μ. Δευτέρα-Παρασκευή**
**Fax: 2241060380 • e-mail: zafkar@hellasnet.gr**

**• Κατοικίες**
- Εξοχική κατοικία 50 τ.μ. (υπό ανέγερση) εντός οικοπέδου 440 τ.μ. στην περιοχή Κολυμπίων
- Εξοχική κατοικία 70 τ.μ. (υπό ανέγερση) εντός οικοπέδου 500 τ.μ. στην περιοχή Κολυμπίων
- Μεζονέτα 105 τ.μ. (ημιτελής) εντός οικισμού στον Δήμο Αφάντου

**• Ξενοδοχειακό συγκρότημα**
- Ημιτελής σε μπετά ξενοδοχειακό συγκρότημα Α' κατηγορίας εντός οικοπέδου 22.400 τ.μ.

**• Οικόπεδα**
- Εντός οικισμού στον Δήμο Αφάντου 1250 τ.μ.
- Εντός οικισμού στον Δήμο Αφάντου 2000 τ.μ.
- Στον Δήμο Αφάντου 520 τ.μ. με άδεια οικοδομής 53 τ.μ.
- Στον Δήμο Αφάντου 1000 τ.μ. επί της εθνικής οδού Ρόδου-Λίνδου
- Στον Δήμο Αφάντου 866 τ.μ. επί της εθνικής οδού Ρόδου-Λίνδου
- Εντός οικισμού στην Παστίδα 2000 τ.μ.

**• Αγροτεμάχια**
- Στην περιοχή Κολυμπίων αγροτεμάχια 10.200 τ.μ. (πανοραμική θέα)
- Στην περιοχή Κολυμπίων αγροτεμάχιο 4.969 τ.μ.
- Στην περιοχή Ψίνθου αγροτεμάχιο 22.400 τ.μ.
- Στην περιοχή Ψίνθου αγροτεμάχιο 19.840 τ.μ.
- Στην περιοχή Τραπεζία αγροτεμάχιο 5.800 τ.μ.
- Στον Δήμο Αφάντου αγροτεμάχιο 6.120 τ.μ.
- Στον Δήμο Αφάντου αγροτεμάχιο 11.520 τ.μ.
- Στον Δήμο Αφάντου το 1/2 αγροτεμαχίου 5.080 τ.μ. με ελαιόδεντρα




**από ιδιώτη στην ωραιότερη και καθαρή παραλία ΓΚΟΛΦ ΑΦΑΝΤΟΥ.**
**Πληρ. τηλ. 2241034886, κινητό 6932 437145 - FAX 2241021927**
**κ. ΓΙΩΡΓΑΡΑ ΦΩΤΙΟ**

## Ευρωπαϊκή Επενδυτική
**Κτηματομεσιτικό Γραφείο**
***Θεόφιλος Κλωνάρης***
**Εθνικής Αντίστασης 48 τηλ.2241039300,κιν.6977582152**

**ΔΙΑΜΕΡΙΣΜΑΤΑ:**

| | |
|---|---|
| Διαμέρισμα 100 τ.μ.στην Ανάληψη με 3 υπνοδωμάτια σε καλή κατάσταση | € 123257 |
| Διαμέρισμα 115 τ.μ. στα Κοσκινού καινούργιο με 3 υπνοδωμάτια | € 132000 |
| Διαμέρισμα 65τ.μ.στην Ιαλυσό με 1 υπνοδωμάτιο,σαλόνι,κουζίνα,λουτρό | € 63000 |
| Διαμέρισμα 80τ.μ., 3 υπνοδωματίων στην Ιξιά,μερικώς ανακαινισμένο | € 80000 |
| Διαμέρισμα 85 τ.μ.με 2 υπνοδωμάτια,χώρο στάθμευσης και αποθήκη 12τ.μ. | € 144000 |
| Οροφοδιαμέρισμα 3 υπνοδωματίων σε μικρή οικοδομή καινούργιο | € 200000 |
| Διαμερίσματα στην Ανάληψη 105τ.μ.με 3 υπν/τια lux κατασκευής προς | € 200000 |
| Διαμερισματα στην Ιαλυσο υπο κατασκευη 95&105 τ.μ. ισογεια με parking | |

**18 studios ανακαινισμένα, πλήρως επιπλωμένα & εξοπλισμένα στο κέντρο της πόλης**
**Καινούργιο κατάστημα 105 τ.μ. γωνιακό ,σε εμπορικό σημείο της Ανάληψης**

**ΜΟΝΟΚΑΤΟΙΚΙΕΣ:**

| | |
|---|---|
| Κατοικία στην Παλιά Πόλη 35τ.μ.+35τ.μ.,με άδεια χρήσεως καταστήματος | € 60000 |
| Παραδοσιακή οικία στην Καταβιά,ανακαινισμένη,με καμάρα,τζάκι,2 σουφάδες | € 80000 |
| Μονοκατοικία 130 τ.μ. στα Κοσκινού σε μπετά με καταπληκτική θέα | € 100000 |
| Μονοκατοικία 110 τ.μ. στα Κοσκινού με 1000 τ.μ. οικόπεδο | € 190000 |
| Μονοκατοικια 140 τ.μ. στα Κοσκινου με 1000 τ.μ. οικόπεδο | € 270000 |
| Μονοκατοικία στους Τρείς 135 τ.μ. σε 650 τ.μ. οικόπεδο σε τούβλα | € 117000 |
| Μονοκατοικίες στα Τριάντα, κοντά στην Ρόδο 165 τ.μ. με 4 υπνοδωμάτια | € 280000 |
| Διατηρητέα μονοκατοικία στην Ρόδο 280τ.μ. με αυλή,πλήρως ανακαινισμένη | € 265000 |

**ΟΙΚΟΠΕΔΑ:**

| | |
|---|---|
| Οικόπεδο 1000 τ.μ. στην Ζώνη οικισμού Κοσκινού με άδεια οικοδομής προς | € 73367 |
| Οικόπεδο στο Τσαίρι 12000 τ.μ.περιφραγμένο με μικρό σπίτι 3 ετών | € 176000 |
| Οικόπεδο 2600τ.μ. στον Αρχάγγελο εντός οικισμού,τιμή συζητήσιμη | € 100000 |
| Οικόπεδο 3600 τ.μ.στην Λαχανιά άρτιο κ οικοδ/μο με θέα θάλασσα | € 63.000 |
| Οικόπεδα στην Λαχανιά σε διάφορα μεγέθη εντός & εκτός σχεδίου κατάλληλα για κατοικίες | |

**Αγορές-πωλήσεις-μισθώσεις-εκτιμήσεις-Ακινήτων**
**Δάνεια Δεκτά**

## NewAge Real Estate
***Νέα Εποχή στο Χώρο του Ακινήτου***

**ΜΕΛΕΟΥΝΗ – ΚΕΧΑΓΙΑ ΜΑΙΡΗ**

## ΠΩΛΟΥΝΤΑΙ

**ΔΙΑΜΕΡΙΣΜΑΤΑ**
Μεγάλη γκάμα διαμερισμάτων μικρών ή μεγαλύτερων, στην Ρόδο, Ιξιά, Ιαλυσό και Κοσκινού

**ΜΕΖΟΝΕΤΕΣ**
Τελειωμένες ή σε μπετά στην Ιξιά, Ιαλυσό, Κοσκινού, Κιοτάρι και Γεννάδι

**ΜΟΝΟΚΑΤΟΙΚΙΕΣ**
Μεγάλες κατοικίες στα Κοσκινού, Ασγούρου, Ιξιά

**ΟΙΚΟΠΕΔΑ**
Στην Ιξιά, Κανδυλί, Ασγούρου, Κιοτάρι, Γεννάδι

**ΕΠΙΧΕΙΡΗΣΕΙΣ**
Πωλούνται επικερδείς επιχειρήσεις

✓ **ΖΗΤΟΥΝΤΑΙ ΟΙΚΟΠΕΔΑ ΓΙΑ ΑΝΤΙΠΑΡΟΧΗ**

✓ **ΑΝΑΛΑΜΒΑΝΟΥΜΕ ΤΗΝ ΕΚΔΟΣΗ ΚΑΘΕ ΕΙΔΟΥΣ ΔΑΝΕΙΟΥ ΣΑΣ**

**Θεμ. Σοφούλη 8 - 85100 Ρόδος Τηλ. & Fax: 22410 23447**
**Κιν. 6948 808023 - E-mail: info@newage-realestate.gr**

## ΕΝΟΙΚΙΑΣΕΙΣ

συνέχεια από την προηγούμενη

**ΕΝΟΙΚΙΑΖΕΤΑΙ ΧΩΡΟΣ ΔΥΟ ΔΩΜΑΤΙΩΝ 84 Τ.Μ. 1ος ΟΡΟΦΟΣ, ΑΣΑΝΣΕΡ, AIR CONDITION, WC, ΚΑΤΑΛΛΗΛΟ ΓΙΑ ΙΑΤΡΕΙΟ Ή ΠΑΝΤΟΣ ΕΙΔΟΥΣ ΓΡΑΦΕΙΟ. ΠΛΗΡ. ΓΡ. ΛΑΜΠΡΑΚΗ 29 - ΡΟΔΟΣ ΤΗΛ. (22410)68869-74098 ΧΠΕ029**

**ΔΙΑΜΕΡΙΣΜΑ** καινούργιο στον Αρχάγγελο 55 τ.μ. (με δύο υπνοδωμάτια και λοιπούς χώρους), πλήρως επιπλωμένο. Πληρ. τηλ. 6974019076 ΧΑΕ209

**ΕΝΟΙΚΙΑΖΟΝΤΑΙ** δίχωρα επιπλωμένα διαμερίσματα 50 τ.μ. στην περιοχή της Ιξιάς, με χώρο στάθμευσης, κήπο, πισίνα, θέρμανση και ζεστό νερό. Ιδανικά για εκπαιδευτικούς. Πληρ. τηλ. 2241093172, 6944658034 www.eleonas.net ΧΑΕ809

**ΓΡΑΦΕΙΟ** στην οδό Λεμεσού (πλησίον Αννης Μαρίας) αποτελούμενο από 3 κυρίους χώρους και W.C. συνολικού εμβαδού 120 τ.μ. Δυνατότητα για χρήση **ΦΡΟΝΤΙΣΤΗΡΙΟΥ.** Πληρ. τηλ. 6944985612

**ΕΝΟΙΚΙΑΖΕΤΑΙ** ισόγειος επαγγελματικός χώρος 160 τ.μ. (ή δύο μικρότερα των 80 τ.μ.) κατάλληλος για κατάστημα - γραφείο - ιατρείο ή άλλη παρόμοια χρήση στην κεντρική πλατεία Ιαλυσού, πλατεία Αποστολίδη. Πληρ. τηλ. 2241094356, 6942553147 ΧΑΕ141

**ΕΝΟΙΚΙΑΖΕΤΑΙ ΙΣΟΓΕΙΟΣ ΕΠΑΓΓΕΛΜΑΤΙΚΟΣ ΧΩΡΟΣ 120 Τ.Μ. ΜΕ ΥΠΟΓΕΙΟ 30 Τ.Μ. ΕΠΙ ΤΗΣ ΟΡΦΑΝΙΔΟΥ ΚΑΙ ΑΠΟΛΛΩΝΙΟΥ ΡΟΔΙΟΥ ΓΩΝΙΑ. ΠΛΗΡ. ΤΗΛ. 6945381842 ΧΠΕ2211**

**ΕΝΟΙΚΙΑΖΟΝΤΑΙ STUDIOS ΜΕ ΤΟ ΜΗΝΑ Ή ΜΕ ΤΗΝ ΗΜΕΡΑ ΠΛΗΡΩΣ ΕΠΙΠΛΩΜΕΝΑ ΜΕ ΠΟΛΥΚΟΥΖΙΝΑΚΙ, ΨΥΓΕΙΟ, ΝΤΟΥΣ, WC, ΤΗΛΕΦΩΝΟ, ΜΠΑΛΚΟΝΙ, ΖΕΣΤΟ ΝΕΡΟ ΕΠΙ 24ΩΡΟΥ ΒΑΣΕΩΣ ΣΤΗΝ ΠΙΟ ΗΣΥΧΗ ΠΕΡΙΟΧΗ ΤΗΣ ΠΟΛΗΣ ΡΟΔΟΥ (ΠΕΡΙΟΧΗ ΔΑΣΚΑΛΩΝ), ΟΔΟΣ ΜΑΝΩΛΗ ΠΑΠΑΜΑΝΩΛΗ ΑΡΙΘΜ. 12 ΚΑΘΕΤΟΣ ΕΠΙ ΤΗΣ ΣΤΕΛΙΟΥ ΚΩΤΙΑΔΗ. ΠΛΗΡ. ΤΗΛ. (22410)37244 ΧΠΕ283**

## πωλησεις–αγορες ακινητων & επιχειρησεων

**ΠΩΛΕΙΤΑΙ ΕΤΑΙΡΕΙΑ ΤΑΧΥΜΕΤΑΦΟΡΩΝ (COURIER) 5ΕΤΟΥΣ ΛΕΙΤΟΥΡΓΙΑΣ ΜΕ ΜΕΓΑΛΟ ΠΕΛΑΤΟΛΟΓΙΟ ΚΟΜΠΛΕ (ΑΥΤ/ΤΟ, ΜΗΧΑΝΑΚΙΑ, ΠΛΗΡΗΣ ΕΞ/ΣΜΟΣ ΓΡΑΦΕΙΟΥ, Η/Υ, ΣΥΝΔΕΣΗ INTERNET). ΔΕΚΤΗ ΠΑΡΑΚΟΛΟΥΘΗΣΗ. ΔΙΑΚΑΝΟΝΙΣΜΟΣ ΣΥΖΗΤΗΣΙΜΟΣ. ΜΟΝΟ ΣΟΒΑΡΕΣ ΠΡΟΤΑΣΕΙΣ. ΠΛΗΡ. ΤΗΛ. 6947440965 ΑΠΟ 18.00-21.00 ΚΑΘΗΜΕΡΙΝΑ ΠΟ4521**

**ΠΩΛΟΥΝΤΑΙ:** α) στα Κοσκινού διαμερίσματα καινούργια ετοιμοπαράδοτα 110 τ.μ., β) στην Κρεμαστή ισόγειο σπίτι 60 τ.μ. σε άριστη κατάσταση και δυνατότητα οικοδόμησης άλλα 60 τ.μ. γ) 2 μαγαζιά 220-170 κοντά στην Ατταβύρου, δ) στις 7 Βαγιές διαμέρισμα μεταχειρισμένο 110 τ.μ. Πληρ. κα Μαρίνα τηλ. 2241037906, 6972292958 ΑΟ11346

**ΠΩΛΟΥΝΤΑΙ** μεζονέτες προς κατασκευή στην Κρεμαστή 198 τ.μ. 175.000 ευρώ τελειωμένες. Τρεις - Κανδυλί με πανοραμική θέα σε 1300 τ.μ. οικόπεδο 225 τ.μ. 210.000 ευρώ τελειωμένες. Πληρ. Μακρής-Τσιμπλής Χρ. τηλ. 2241032159, 6945420349 ΑΟ11340

**ΠΩΛΕΙΤΑΙ** 2όροφη μεζονέτα 260 τ.μ. επί της Μιχαήλ Πετρίδη, διαθέτει υπόγειο 130 τ.μ. και ένα μικρό διαμέρισμα. Σε τιμή ευκαιρίας. Πληρ. Εμμ. Κρανίδης, μεσίτης, τηλ. 2241027082, 6944347405, 6942010248, Αμερικής 50, 2ος όροφος, Ρόδος ΑΟ09226

**ΠΩΛΕΙΤΑΙ** στην Ιξιά 3άρι διαμέρισμα 80 τ.μ. με parking καινούργιο και με κεντρική θέρμαση. Δεκτά δάνεια. Πληρ. Εμμ. Κρανίδης, μεσίτης, τηλ. 2241027082, 6944347405, 6942010248, Αμερικής 50, 2ος όροφος, Ρόδος ΑΟ09225

**ΠΩΛΕΙΤΑΙ ΣΤΗΝ ΙΞΙΑ** 2άρι διαμέρισμα 52 τ.μ. 2ου ορόφου, με θέα το βουνό και την θάλασσα. Πληρ. Εμμ. Κρανίδης, μεσίτης, τηλ. 2241027082, 6944347405, 6942010248, Αμερικής 50, 2ος όροφος, Ρόδος ΑΟ09224

**ΠΩΛΕΙΤΑΙ- ΑΣΓΟΥΡΟΥ** 2άρι διαμέρισμα τελευταίου ορόφου, με μεγάλη βεράντα 56 τ.μ. και ωραία θέα. Πληρ. Εμμ. Κρανίδης, μεσίτης, τηλ. 2241027082, 6944347405, 6942010248, Αμερικής 50, 2ος όροφος, Ρόδος ΑΟ09223.

**ΠΩΛΕΙΤΑΙ - ΚΑΝΔΥΛΙ** 2όροφη μεζονέτα με υπόγειο στα μπετά, επιφάνειας 240 τ.μ. σε οικόπεδο 1.500 τ.μ. Πληρ. Εμμ. Κρανίδης, μεσίτης, τηλ. 2241027082, 6944347405, 6942010248, Αμερικής 50, 2ος όροφος, Ρόδος ΑΟ09222

**ΠΩΛΕΙΤΑΙ - ΑΝΑΛΗΨΗ** κατάστημα 33 τ.μ. γωνιακό, ελεύθερο, με αυλή. Πληρ. Εμμ. Κρανίδης, μεσίτης, τηλ. 2241027082, 6944347405, 6942010248, Αμερικής 50, 2ος όροφος, Ρόδος ΑΟ09221

**ΠΩΛΕΙΤΑΙ - ΠΑΡΑΔΕΙΣΙ** αγρός 4.500 τ.μ., με άδεια δύο διώροφων κτιρίων 120 τ.μ. το καθένα. Πληρ. Εμμ. Κρανίδης, μεσίτης, τηλ. 2241027082, 6944347405, 6942010248, Αμερικής 50, 2ος όροφος, Ρόδος ΑΟ09220

**ΠΩΛΟΥΝΤΑΙ** αγροκτήματα 1.200 τ.μ. στο Κανδυλί με πρόσωπο σε επαρχιακό ασφαλτοστρωμένο δρόμο και άδεια οικοδομής, σε τιμή ευκαιρίας. Πληρ. Εμμ. Κρανίδης, μεσίτης, τηλ. 2241027082, 6944347405, 6942010248, Αμερικής 50, 2ος όροφος, Ρόδος ΑΟ09219

**ΠΩΛΟΥΝΤΑΙ** 4άρια και 3άρια διαμερίσματα στην περιοχή Μήδια, με ιταλική κουζίνα, αυτόνομη θέρμανση, αποθήκη και κλειστό χώρο στάθμευσης. Πληρ. Εμμ. Κρανίδης, μεσίτης, τηλ. 2241027082, 6944347405, 6942010248, Αμερικής 50, 2ος όροφος, Ρόδος ΑΟ09218

**ΠΩΛΕΙΤΑΙ** 4άρι διαμέρισμα, κοντά στην Αποστόλου Παύλου. Πληρ. Εμμ. Κρανίδης, μεσίτης, τηλ. 2241027082, 6944347405, 6942010248, Αμερικής 50, 2ος όροφος, Ρόδος ΑΟ09217

**ΠΩΛΕΙΤΑΙ** διαμέρισμα 120 τ.μ. στην Ανάληψη, κοντά στην Γ. Παπανδρέου. Πληρ. Εμμ. Κρανίδης, μεσίτης, τηλ. 2241027082, 6944347405, 6942010248, Αμερικής 50, 2ος όροφος, Ρόδος ΑΟ09216

**ΠΩΛΕΙΤΑΙ** κατάστημα 38 τ.μ. κοντά στο μεγάλο σούπερ μάρκετ του "Σπανού" - οδός Μεγ. Κωνσταντίνου. Πληρ. Εμμ. Κρανίδης, μεσίτης, τηλ. 2241027082, 6944347405, 6942010248, Αμερικής 50, 2ος όροφος, Ρόδος ΑΟ09213

**ΠΩΛΕΙΤΑΙ** 3άρι διαμέρισμα, πολυτελούς κατασκευής με κεντρική θέρμανση και κλειστή θέση στάθμευσης στην συνοικία των καθηγητών. Πληρ. Εμμ. Κρανίδης, μεσίτης, τηλ. 2241027082, 6944347405, 6942010248, Αμερικής 50, 2ος όροφος, Ρόδος ΑΟ09212

**ΠΩΛΕΙΤΑΙ** επιχείρηση κάβας - ποτών σε κεντρική θέση της πόλης της Ρόδου. Πληρ. Εμμ. Κρανίδης, μεσίτης, τηλ. 2241027082, 6944347405, 6942010248, Αμερικής 50, 2ος όροφος, Ρόδος ΑΟ09211

**ΠΩΛΕΙΤΑΙ** 4άρι διαμέρισμα 110 τ.μ. 2ου ορόφου, με 3 υπνοδωμάτια, κοντά στον "Ηλεκτρόκοσμο Ξενάκη" 17 ετών, σε καλή κατάσταση. Τιμή 52.000.000 εκ. ή 152.604 ευρώ. Πληρ. Εμμ. Κρανίδης, μεσίτης, τηλ. 2241027082, 6944347405, 6942010248, Αμερικής 50, 2ος όροφος, Ρόδος ΑΟ092.7

**ΠΩΛΕΙΤΑΙ** 4άρι διαμέρισμα 110 τ.μ. με 3 υπνοδωμάτια, 12 ετών, σε καλή κατάσταση, στην Ανάληψη. Τιμή 47.000.0000 εκ. ή 137.931 ευρώ. Πληρ. Εμμ. Κρανίδης, μεσίτης, τηλ. 2241027082, 6944347405, 6942010248, Αμερικής 50, 2ος όροφος, Ρόδος ΑΟ092.9

**ΠΩΛΕΙΤΑΙ** 4άρι διαμέρισμα 107 τ.μ. με ασανσέρ και κεντρική θέρμανση, επί της Θεμιστοκλέους Σοφούλη. Πληρ. Εμμ. Κρανίδης, μεσίτης, τηλ. 2241027082, 6944347405, 6942010248, Αμερικής 50, 2ος όροφος, Ρόδος ΑΟ092.8

**ΠΩΛΕΙΤΑΙ** 4άρι διαμέρισμα 2ου ορόφου, με 3 υπνοδωμάτια, 15 ετών, με ωραία θέα, επί της Κωνσταντίνου Υδραίου. Τιμή 42.000.000 εκ. ή 123.257 ευρώ. Πληρ. Εμμ. Κρανίδης, μεσίτης, τηλ. 2241027082, 6944347405, 6942010248, Αμερικής 50, 2ος όροφος, Ρόδος ΑΟ092.6

**ΠΩΛΕΙΤΑΙ**

**στην Παλιά Πόλη θέση Ρολόι, κτίριο 92 τ.μ. με αυλή 165 τ.μ. κατάλληλο για κατοικία και επαγγελματική χρήση**

**Πληρ. ΕΥΣΤΑΘΙΟΥ - ΕΥΡΩΚΤΗΜΑΤΙΚΗ, Εθνικής Αντιστάσεως 83 • τηλ. 2241073819-74917, 6944/374546, 6945/292030**

**ΕΚΑΜ Α.Ε.**

**ΠΩΛΗΣΕΙΣ ΔΙΑΜΕΡΙΣΜΑΤΩΝ**

**Α. Μόντε Σμιθ: α) Κέννεντυ** 2ου ορόφου 112 τ.μ. 4 δωμάτια, 3 λουτρά. Τιμή 140.000 ευρώ, **β) Κέννεντυ 36** 1ου ορόφου, 98 τ.μ., 4 δωμάτια, 2 λουτρά. Τιμή 130.000 ευρώ,

**ΠΩΛΗΣΕΙΣ ΚΑΤΑΣΤΗΜΑΤΩΝ**

**α) Νιοχώρι:** Ιδιαίτερης προβολής κατάστημα 122 τ.μ. με πατάρι, Τιμή 200.000 ευρώ, **β) Εμπορικό κέντρο "ΜΑΚΕΣΤΑ"** Ιδιαίτερα τουριστική περιοχή, ισόγειο κατάστημα 48 τ.μ. με WC. Τιμή 55.000 ευρώ.

**ΠΩΛΕΙΤΑΙ ΒΙΟΤΕΧΝΙΚΟΣ ΧΩΡΟΣ**

**Ασγούρου** 4ο χλμ. ΕΟ Λίνδου-Ρόδου 365 τ.μ. με οικόπεδο 485 τ.μ. με μηχανήματα και άδεια λειτουργίας. Τιμή 400.000 ευρώ.

**www.ekamestates.gr**

**Τηλ.: 210 6205697-210 8002541-κινητό 6944840247**

**ΠΙΠΙΝΟΣ**

**ΠΩΛΟΥΝΤΑΙ ΔΙΑΜΕΡΙΣΜΑΤΑ**

- 2 και 3 υπνοδωματίων πλησίον ΑΡΑΠΑΚΙ
- 2 υπνοδωματίων στην Ιαλυσό
- 1 και 2 υπνοδωματίων στην Ιξιά έναντι Μίρα Μάρε.

**Πληρ. τηλ. 2241023895, 6944390803, 6944676003**

*www.rhodes-top-properties.com*

**ΚΤΗΜΑΤΟΜΕΣΙΤΙΚΟ ΓΡΑΦΕΙΟ**

**ΝΙΚΟΛΑΟΣ Α. ΑΣΒΕΣΤΗΣ**

ΠΩΛΗΣΕΙΣ - ΕΚΤΙΜΗΣΕΙΣ

ΑΝΤΙΠΑΡΟΧΕΣ-ΕΠΕΝΔΥΤΙΚΕΣ ΠΡΟΤΑΣΕΙΣ

**Υπεύθυνη ενοικιάσεων: κα Αθηνά τηλ. 6946537422**

***Αγίου Ιωάννου 46, Ρόδος - Τηλ. 22410 32809, 6947 848288***

1. Πωλείται στην Ανάληψη, καινούργιο διαμέρισμα 74 τ.μ. με ωραία θέα, θέρμανση και γκαράζ. Τιμή 35.000.000 δρχ.
2. Πωλείται στα Τριάντα καινούργιο διαμέρισμα, 90 τ.μ., με Α.Χ. την αέρινη στήλη. Τιμή 45.000.000
3. Πωλούνται επί της οδού Αισχύνης καινούργια διαμερίσματα 43 τ.μ., 25.000.000 δρχ. και 85 τ.μ. 47.000.000 δρχ.
4. Πωλείται στο Mira Mare διαμέρισμα 80 τ..μ. με θέρμανση, αποθήκη και γκαράζ 40.000.000 δρχ.
5. πωλείται στην περιοχή Βουνάρα στην Ιαλυσό, μεζονέτα 192 τ.μ. διαμπερές, lux κατασκευής, με τζάκι, παροχή θέρμανσης, σίτες, γρανιτόπλακα, 4 υπνοδωμάτια. Τιμή 75.000.000
6. Πωλούνται στην Νότια Ρόδο οικόπεδα και αγροί

**ΕΝΟΙΚΙΑΣΕΙΣ**

1. Καταστήματα στην Ανάληψη, 137 τ.μ., 125 τ.μ., 127 τ.μ.
2. Κατάστημα κοντά στην πλατεία Φώκιαλη 34 τ.μ., 45 τ.μ.
3. Γκαρσονιέρα ισόγεια, επιπλωμένη στην Ανάληψη
4. Διαμέρισμα 2 υπνοδωματίων, πλησίον Μιχαήλ Πετρίδη σχεδόν καινούργιο

**ΤΣΟΥΡΟΥΝΑΚΗΣ**

# Κεφάλαιο

*Κτηματομεσιτικό γραφείο*

**ΔΙΑΜΕΡΙΣΜΑΤΑ ΠΩΛΟΥΝΤΑΙ**

❑46 τ.μ,ισόγειο,1 υπν/τιου , καινούριο, Ανάλη-ψη, 27εκ - 79.236 €

❑50 τ.μ,1ου,1 υπν/τιου , καινούριο, Τριάντα, 27εκ - 79.236 €

❑53 τ.μ,ισόγειο,1 υπν/τιου , καινούριο, Ανάλη-ψη, 30εκ - 88.041€

❑70 τ.μ,1ου,1 υπν/τιου , καινούριο, Τριάντα, 37εκ - 108.584 €

❑77τ.μ 2ου, 2 υπν/τιων, καινούριο,πάρκινκ , Καναδά ,50 εκ-146.735€

❑80 τ.μ ,ισόγειο,2υπν/τιων, γκαράζ ,καινούριο, Ιξιά 40 εκ-117.388 €

❑85τ.μ,1ου ,2 υπν/τιων , καινούριο,πάρκινκ Ανάλη-ψη, 51εκ - 149.669 €

❑85τ.μ,1ου ,2 υπν/τιων , καινούριο,συν αποθήκηΡοδίνι, 49εκ - 143.800 €

❑86τ.μ,1ου ,2 υπν/τιων , Καρακόνερο,37,5εκ - 110.00 €

❑88 τ.μ,1ου,2 υπν/τιων , καινούριο,πάρκινκ Ανάλη-ψη, 53εκ - 155.539 €

❑90 τ.μ ,1ου ,2υπν/τιων, ,καινούριο,Τριάντα 45 εκ-132.061 €

❑100 τ.μ ,1ου ,3υπν/τιων, γκαράζ ,καινούριο, Ιξιά 52 εκ-152.604 €

❑116 τ.μ,1ου,3 υπν/τιων , καινούριο,πάρκινκ, Ανάλη-ψη 65εκ - 190.755 €

❑123τ.μ,ισόγειο,3υπν/τιων, Ακαδημία , κατάλληλο για επαγγελματική χρήση 95 εκ –278.796 €

**ΜΕΖΟΝΕΤΕΣ-ΜΟΝ/ΚΙΕΣ ΠΩΛΟΥΝΤΑΙ**

❑ 125 τ.μ ,μεζονέτα , μπετά , 250 τ.μ αυλή Τριάντα 40 εκ-117.388 €

❑ 125 τ.μ ,μεζονέτα , μαρμαροσοβά , 250 τ.μ αυλή Τριάντα 50 εκ-146.735 €

❑ 125 τ.μ ,μεζονέτα , καινούρια , 250 τ.μ αυλή Τριάντα 75 εκ-220.102 €

❑ 176 τ.μ ,μεζονέτα ,μπετά σε 1.350 τ.μ οικόπεδο Τρείς45εκ-132.061 €

❑ 187 τ.μ ,μεζονέτα , 3υπν/τιων , σε 2 στρέμα-τα,Τριάντα 121εκ-355.099 €

❑ 200 τ.μ ,μεζονέτα μ/σοβά , 3 υπν/τιων ,300 τ.μ οικόπεδο Τριάντα 56εκ-164.343 €

❑203 τ.μ ,μεζονέτα , 3υπν/τιων , σε 2 στρέμα-τα,Τριάντα 131εκ-384.446 €

**ΟΙΚΟΠΕΔΑ ΠΩΛΟΥΝΤΑΙ**

❑1.000τ.μ,με την άδεια, Κοσκινού 24εκ-70.432€

**ΕΠΙΧΕΙΡΗΣΕΙΣ & ΕΠΑΓΓΕΛΜΑΤΙΚΟΙ ΧΩΡΟΙ**

❑ Αποθήκη 95τ.μ ,σοβά ,ράμπα, Καρακόνερο 16 εκ-46.955 €

❑61τ.μ,ισόγειο,διαμέρι-σμα,, Ακαδημία , κατάλληλο για επαγ/ματική χρήση 48 εκ –140.865 €

**ΖΗΤΟΥΝΤΑΙ ΚΑΤΟΙΚΙΕΣ&ΟΙΚΟΠΕΔΑ ΕΝΤΟΣ&ΕΚΤΟΣ ΠΟΛΕΩΣ**

**ΤΣΟΥΡΟΥΝΑΚΗΣ Ι. ΑΝΤΩΝΙΟΣ ( B.Sc.-MKT )**

**ΤΗΛ.: 22410 60060 (3 γραμμές)**
**FAX :22410 60062**
**Γ.Σεφέρη 12 (παραπλεύρως ΜΗΔΕΙΑ)**

www.e-kefaleo.com

## ΕΝΟΙΚΙΑΣΕΙΣ

συνέχεια από την προηγούμενη

**ΠΩΛΕΙΤΑΙ** στα Κοσκινού 2όροφη μονοκατοικία 138 τ.μ. έτοιμη, με ωραία θέα. Τιμή 162.000 ευρώ. Πληρ. Εμμ. Κρανίδης, μεσίτης, τηλ. 2241027082, 6944347405, 6942010248, Αμερικής 50, 2ος όροφος, Ρόδος ΑΟ092.5

**ΠΩΛΕΙΤΑΙ** στο Γεννάδι αγρός 4000 τ.μ. με πρόσωπο στον παλιό επαρχιακό δρόμο Γεννάδι-Λαχανιά, σε τιμή ευκαιρίας. Πληρ. Εμμ. Κρανίδης, μεσίτης, τηλ. 2241027082, 6944347405, 6942010248, Αμερικής 50, 2ος όροφος, Ρόδος ΑΟ092.4

**ΠΩΛΕΙΤΑΙ** 1000 τ.μ. οικόπεδο με άδεια οικοδομής κοντά στο Γεννάδι. Πληρ. Εμμ. Κρανίδης, μεσίτης, τηλ. 2241027082, 6944347405, 6942010248, Αμερικής 50, 2ος όροφος, Ρόδος ΑΟ092.3

**ΠΩΛΕΙΤΑΙ** 2όροφη μονοκατοικία στο Γεννάδι με 1000 τ.μ. κήπο επί της επαρχιακής οδού Γεννάδι - Βάτι. Πληρ. Εμμ. Κρανίδης, μεσίτης, τηλ. 2241027082, 6944347405, 6942010248, Αμερικής 50, 2ος όροφος, Ρόδος ΑΟ092.2

**ΠΩΛΕΙΤΑΙ** στην Ανάληψη κατάστημα 35 τ.μ. - γωνιακό ελεύθερο μίσθωσης. Πληρ. Εμμ. Κρανίδης, μεσίτης, τηλ. 2241027082, 6944347405, 6942010248, Αμερικής 50, 2ος όροφος, Ρόδος ΑΟ092.1

**ΠΩΛΕΙΤΑΙ** διαμέρισμα 80 τ.μ. 2 υπνοδωμάτια, κουζίνα, σαλόνι-λουτρό-2ου ορόφου σε καλή κατάσταση στην περιοχή του Αγ. Ιωάννου. Τιμή 82.000 ευρώ. Πληρ. Σταμάτης Μανωλάκος τηλ. 2241023815, 2241078275 ΑΟ1588.3

**ΠΩΛΕΙΤΑΙ** διαμέρισμα 3 ετών 114 τ.μ. με 3 υπνοδωμάτια, 2 WC, κουζίνα, καθιστικό και αποθήκη, με μεγάλες βεράντες 46 τ.μ. ψευδοροφές, τζάκι και ηλιακό 2ου ορόφου, με θέα στο Ροδίνι. Τιμή 63.000.000 δρχ. ή 185.000 ευρώ. Πληρ. Σταμάτης Μανωλάκος 2241023815, 2241078275 ΑΟ1588.2

**ΠΩΛΟΥΝΤΑΙ** α) δύο μεζονέτες 175 τ.μ. με 1300 τ.μ. οικόπεδο κοντά στην πόλη, ευκαιρία, β) διαμέρισμα στην Ιξιά με θέα στον Κόλπο της Ιαλυσού 110 τ.μ. καταπληκτική ευκαιρία, γ) γκαρσονιέρα στην Κέννεντυ κατάλληλη και για γραφείο ή κατάστημα, δ) καταστήματα πωλούνται ή ενοικιάζονται στην Παλιά Πόλη, ε) αγροκτήματα στην Λαχανιά, στ) μονοκατοικία 180 τ.μ. με 4000 τ.μ. οικόπεδο και θέα στην Ιαλυσό πίσω από τον Φιλέρημο, ζ) διαμέρισμα στον Αγιο Νικόλαο 85 τ.μ. ισόγειο ευκαιρία, η) οικόπεδο 2000 τ.μ. στ' Αφάντου με θέα άρτιο και οικοδομήσιμο, θ) οικόπεδο βιοτεχνικό στους μαραγκούς Τσαΐρι άρτιο και οικοδομήσιμο. **ΕΝΟΙΚΙΑΖΕΤΑΙ** κατάστημα επί της Γρίβα 42 τ.μ. κατάλληλο για τουριστικό. Πληρ. τηλ. 2241065300, 2241063834, 6945105362 ΑΟ11324

**ΠΩΛΟΥΝΤΑΙ** στην Ιαλυσό από ιδιοκτήτη: α) Δύο διαμερίσματα 122 τ.μ. λουξ κατασκευής με κεντρική θέρμανση, β) Ενα διαμέρισμα 112 τ.μ. λουξ κατασκευής με κεντρική θέρμανση, γ) Δύο μεζονέτες ημιτελείς 110 τ.μ. και 180 τ.μ. Πληρ. τηλ. 6937163244 ΑΟ11300

**ΠΩΛΕΙΤΑΙ ΕΠΙΧΕΙΡΗΣΗ** DVD με 1,5 χρόνο λειτουργίας, με 2500 έργα, 900 πελάτες και επαγγελματικό μηχάνημα καθαρισμού DVD. Πληρ. τηλ. 6944638145 ΑΟ11294

**ΠΩΛΕΙΤΑΙ ΕΠΙΧΕΙΡΗΣΗ** εστιατορίου επί της 28ης Οκτωβρίου, λόγω συνταξιοδότησης. Τιμή διαπραγματεύσιμη. Πληρ. τηλ. 22410-26081, 25769 ΑΟ11293

**ΚΟΜΜΩΤΗΡΙΟ** στο κέντρο της πόλης σε τιμή ευκαιρίας. Πληρ. τηλ. 6945754724 ΑΟ62641

**ΜΟΝΟΚΑΤΟΙΚΙΑ** 240 τ.μ. στην Θολό εντός οικοπέδου 2.600 τ.μ. με πανοραμική θέα, τζάκι, αρίστης κατασκευής. Αξία 264.000 ευρώ. Πληρ. ΕΥΣΤΑΘΙΟΥ-ΕΥΡΩΚΤΗΜΑΤΙΚΗ, Εθνικής Αντιστάσεως 83, τηλ. 22410-73819, 74917, 6944374546, 6945292030 ΑΟ401

**ΜΕΖΟΝΕΤΑ** 115 τ.μ. 14 ετών στην Ιαλυσό διώροφη, κήπος, δέντρα μπρος-πίσω, πάρκιν, τζάκι κ.λπ. Ευκαιρία!!! Πληρ. τηλ. 2241091276 ΑΕ11282

**ΤΡΙΑΝΤΑ** πωλείται διαμέρισμα 100 τ.μ. κοντά στον "Βερόπουλο" σε οικοδομή δύο διαμερισμάτων, λουξ κατασκευής, αυτόνομη θέρμανση, σε προσιτή τιμή. Γίνονται ευκολίες πληρωμής, δάνεια δεκτά. Πληρ. Γιάννης Κώτης τηλ. 2241032314, 6942695467 ΑΟ62626

**ΜΙΡΑ ΜΑΡΕ** πωλούνται διαμερίσματα 50 τ.μ., 80 τ.μ., 100 τ.μ. λουξ κατασκευής, σε καταπληκτική θέα. Γίνονται ευκολίες πληρωμής, δάνεια δεκτά. Πληρ. Γιάννης Κώτης τηλ. 2241032314, 6942695467 ΑΟ62625

**ΔΑΣΚΑΛΟΥΣ** πωλείται διαμέρισμα 50 τ.μ. λουξ κατασκευής, με φανταστική θέα. Γίνονται ευκολίες πληρωμής, δάνεια δεκτά. Πληρ. Γιάννης Κώτης τηλ. 2241032314, 6942695467 ΑΟ62624

**ΕΥΚΑΙΡΙΑ ΓΙΑ ΚΑΛΗ ΕΠΕΝΔΥΣΗ** Πωλείται αγρός 27000 τ.μ. επί της Εθνικής οδού αεροδρόμιο-Φαληράκι προς 12 ευρώ το τ.μ. μόνο. Πληρ. τηλ. 2241047018, 6944182377 ΑΟ11252

**ΜΕΖΟΝΕΤΑ** τριώροφη στα μπετά στη θέση Νέο Νοσοκομείο Ρόδου με 1.300 τ.μ. κήπο. Πληρ. τηλ. 2241027082, 6944347405 ΑΟ092

**ΠΩΛΕΙΤΑΙ** χώρος με άδεια εστιατορίου / ουζερί / καφέ μπαρ, πλήρως εξοπλισμένο και με καθιερωμένη φήμη και πελατεία στην περιοχή Μητροπόλεως. Για περισσότερες πληρ. επικοινωνήστε με το τηλ. 6932513004 ΑΟ62648

**ΚΩΝ. ΥΔΡΑΙΟΥ** πωλείται διαμέρισμα 80 τ.μ. πλησίον "Ξεάνκη" λουξ κατασκευής, με φανταστική θέα. Γίνονται ευκολίες πληρωμής. Δάνεια δεκτά. Πληρ. Γιάννης Κώτης τηλ. 2241032314, 6942695467 ΑΟ62623

**ΚΩΝ. ΥΔΡΑΙΟΥ** πωλείται διαμέρισμα 84 τ.μ. πλησίον "Ξενάκη" λουξ κατασκευής, με φανταστική θέα. Γίνονται ευκολίες πληρωμής, δάνεια δεκτά. Πληρ. Γιάννης Κώτης τηλ. 2241032314, 6942695467 ΑΟ62622

**ΚΑΜΕΙΡΟΥ** πωλείται διαμέρισμα 50 τ.μ. λουξ κατασκευής με εντοιχιζόμενη κουζίνα, αυτόνομη θέρμανση και air condition και γκαράζ. Γίνονται ευκολίες πληρωμής, δάνεια δεκτά. Πληρ. Γιάννης Κώτης τηλ. 2241032314, 6942695467 ΑΟ62619

**ΚΟΡΙΝΘΟΥ** πωλούνται διαμερίσματα 87 τ.μ. ή 115 τ.μ. λουξ κατασκευής με εντοιχιζόμενη κουζίνα, αυτόνομη θέρμανση και αιρ κοντίσιον και γκαράζ. Γίονται ευκολίες πληρωμής, δάνεια δεκτά. Πληρ. Γιάννης Κώτης τηλ. 2241032314, 6942695467 ΑΟ62621

**ΜΙΧ. ΠΕΤΡΙΔΗ** πωλούνται διαμερίσματα 80 τ.μ. ή 87 τ.μ. λουξ κατασκευής με εντοιχιζόμενη κουζίνα, αυτόνομη θέρμανση και αιρ κοντίσιον και γκαράζ. Γίονται ευκολίες πληρωμής, δάνεια δεκτά. Πληρ. Γιάννης Κώτης τηλ. 2241032314, 6942695467 ΑΟ62620

**ΡΟΔΟΣ** πωλειται οικόπεδο οδός Δημ. Αναστασιάδη 46, εμβαδόν 401,06 τ.μ. με συντελεστή δόμησης 1. Δίδεται και αντιπαροχή. Πληρ. τηλ. 6945994321 ΑΟ62617

**ΜΕΖΟΝΕΤΑ** 180 τ.μ. στην περιοχή Παστίδας και κάτω από τον Φιλέρημο με φανταστική θέα. Εχει οικόπεδο 1250 τ.μ. και τιμάται σε μπετόν 100.000 ευρώ και τελειωμένη 206.000 ευρώ. Πληρ. κ. Μανώλη τηλ. 6945163242 ΑΟ62608

**ΠΩΛΕΙΤΑΙ**
**από ιδιοκτήτη**
σε ανεγειρόμενη τριώροφη οικοδομή, με τρία μόνο οροφοδιαμερίσματα, ένα **διαμέρισμα** 100 τ.μ.
Περιλαμβάνει 3 υπνοδωμάτια, σαλόνι, κουζίνα, λουτρό, WC, γκαράζ, αποθήκη, αυτόνομη κεντρική θέρμανση, τζάκι κ.λπ.
Είναι λουξ κατασκευής, βρίσκεται στο Καρακόνερο επί της οδού Τελχινών, σε ήσυχο περιβάλλον, με ανατολικό προσανατολισμό και ωραία θέα. Το γκαράζ και η αποθήκη είναι 33 τ.μ. βρίσκονται στο ημιϋπόγειο και προσφέρονται δωρεάν.
Δάνεια δεκτά, μεσίτες αποκλείονται.
**Πληρ. στα τηλ. 6972928018** από ώρα 8 π.μ. έως 3 μ.μ.
**2241061536** από ώρα 19.00 έως 23.00

**ΠΩΛΕΙΤΑΙ**
**ΚΑΙΝΟΥΡΓΙΟ ΠΟΛΥΤΕΛΗ ΜΠΑΡ**
170 τ.μ. με αυλή σε λειτουργία με πετυχημένη πορεία στο κέντρο της πόλης σε τιμή ευκαιρίας για προσωπικούς λόγους
**Πληρ. τηλ. 2241077683**

**ΠΙΠΙΝΟΣ**
**ΟΡΟΦΟΔΙΑΜΕΡΙΣΜΑΤΑ στην Ιαλυσό**
Κοντά στην παραλία 78 τ.μ. σε τιμές 126.000 ευρώ
**Πληρ. τηλ. 2241023895, 6944676003**
*www.rhodes-top-properties.com*

**ΠΙΠΙΝΟΣ**
**ΜΟΝΟΚΑΤΟΙΚΙΕΣ στην Παστίδα**
135 τ.μ. σε οικόπεδα 300 τ.μ. στην Παστίδα 195.000 ευρώ
**Πληρ. τηλ. 2241023895, 6944676003**
*www.rhodes-top-properties.com*

**ΠΩΛΟΥΝΤΑΙ**

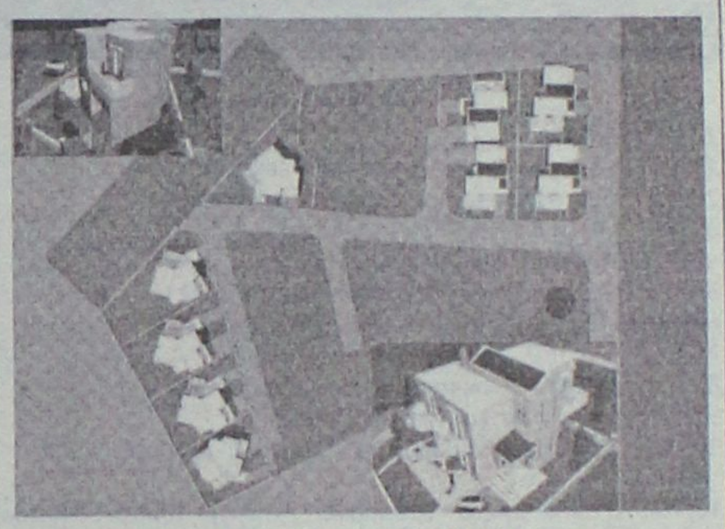

**Κοντά στην ΠΑΣΤΙΔΑ**
σε καλή περιοχή
**ΜΕΖΟΝΕΤΕΣ ΥΠΟ ΑΝΕΓΕΡΣΗ**
των 140 τ.μ. με ασφαλτοστρωμένο δρόμο και αποχετευτικό.
Τιμή 182.000 ευρώ τελειωμένες
**Πληρ. τηλ. 6946179869, 6942200358**

**ΠΙΠΙΝΟΣ**
**ΠΩΛΟΥΝΤΑΙ ΜΟΝΟΚΑΤΟΙΚΙΕΣ**
125 τ.μ. με σοφίτα, σε οικόπεδο 300 τ.μ. στην Ιαλυσό
**Πληρ. τηλ. 2241023895, 6944676003,6944390803**
*www.rhodes-top-properties.com*

**ΣΑΣ ΕΝΔΙΑΦΕΡΕΙ!!!**
**ΠΩΛΕΙΤΑΙ**
**Ή ΕΝΟΙΚΙΑΖΕΤΑΙ**
**(ΑΠΟ ΙΔΙΟΚΤΗΤΗ)**
**Ισόγειος χώρος στεγασμένης επιφανείας 1.350 τ.μ. και 500 τ.μ. αυλή.**
**Είναι κατάλληλος για όλες τις χρήσεις *(κυρίας χρήσεως και υγειονομικού ενδιαφέροντος)* χωρίς κολώνες και ύψος 7 μέτρα με θέα την θάλασσα.**
**Πρόσβαση για κάθε τύπου τροχοφόρο και απεριόριστο πάρκιν.**
**Ευρίσκεται στο Εμπορικό Κέντρο Πανάγου επί της Γ. Σεφέρη 108 πλησίον του νέου νοσοκομείου.**
**Πληρ. τηλ. 6932612032**

**SIDER • KAT**
**ΤΕΧΝΙΚΗ ΕΤΑΙΡΙΑ**
**ΠΩΛΟΥΝΤΑΙ**
● Ανεξάρτητες διώροφες μονοκατοικίες εντός οικοπέδου 1.300 τ.μ. με θέα την πόλη της Ρόδου (Εξω από τα Κοσκινού)
● Υπόγεια αποθήκη 200 τ.μ. περιοχή "Ικαρος" (πίσω από την οδό Ατταβύρου)
**ΤΖΟΓΙΑΣ ΦΙΛ. & ΤΖΟΓΙΑΣ ΕΥΘ. Ο.Ε.**
**Τηλ. 22410 30069**
**Κιν. 6944532903**

**ΑΦΟΙ ΜΑΘΙΟΥ Ο.Ε.**
**D & M HOMES**
**ΑΓΟΡΕΣ ΟΙΚΟΠΕΔΩΝ - ΠΩΛΗΣΕΙΣ ΚΑΤΟΙΚΙΩΝ**
***Αναλαμβάνουμε τη διεκπεραίωση του δικού σας ακινήτου***
***.... Με τους καλύτερους όρους της αγοράς***
1) Διώροφες **μονοκατοικίες** λουξ κατασκευής των 120 τ.μ. με 330 τ.μ. οικόπεδο σε ονειρεμένη τοποθεσία, περιοχή Ανοιξη, υπό κατασκευή.
2) **Μεζονέτες** λουξ κατασκευής των 140 τ.μ. σε 330 τ.μ. οικόπεδο με φανταστική θέα, περιοχή Κοκκερου - Κοσκινού, υπό κατασκευή
3) **Διαμερίσματα** των 130 τ.μ. -120 τ.μ.-110 τ.μ. στα Κοσκινού
4) **Οικόπεδο** 4.200 τ.μ. στο Τσαΐρι
5) **Μονοκατοικία** υπερλούξ κατασκευής με 1000 τ.μ. οικόπεδο (μόνο σοβαρές προτάσεις).
*Με επιπελείο έμπειρων συνεργατών η εταιρία μας σας παρέχει την καλύτερη δική σας εξυπηρέτηση.*
*Αναλαμβάνουμε να διεκπεραιώσουμε τη διαχείριση του οικοπέδου σας με στόχο την καλύτερη αποδοσή του.*
**ΟΙΚΟΠΕΔΑ**
**ΑΝΤΙΠΑΡΟΧΕΣ**
**ΜΟΝΟΚΑΤΟΙΚΙΕΣ**
**ΖΗΤΟΥΝΤΑΙ ΟΙΚΟΠΕΔΑ**
**Βερολίνου 11 - Ροδίνι • τηλ. 2241069515, κιν. 6945525475-6944370132**

## πωλήσεις

συνέχεια από την προηγούμενη

**ΟΙΚΟΔΟΜΗ** 460 τ.μ. υπέρ λουξ κατασκευής στο χωριό Δαματριά. Είναι ανεξάρτητη οικοδομή και κτισμένη σε οικόπεδο 1500 τ.μ. Αποτελείται από 2 κατοικίες των 200 τ.μ. εκάστη και ρετιρέ 60 τ.μ. Τιμάται 680.000 ευρώ. Πληρ. κ. Μανώλη τηλ. 6945163242 ΑΟ62609

**ΟΙΚΟΠΕΔΑ** 345 τ.μ. το κάθε ένα στον οικισμό ΑΥΤΟΣΤΕΓΑΣΗ. Είναι απέναντι από Μαρινόπουλο προς Καλλιθέα. Εχουν την δυνατότητα για οικοδομή 240 τ.μ. πλέον ημιυπόγειο. Τιμώνται 100.000 ευρώ το κάθε ένα. Πληρ. κ. Μανώλη τηλ. 6945163242 ΑΟ62607

**ΟΙΚΟΠΕΔΟ** στα Κολύμπια 4.520 τ.μ. Είναι σε κεντρικό δρόμο και κοντά στη θάλασσα. Κτίζεται οικοδομή 450 τ.μ. σε καταστήματα ή ενοικιαζόμενα δωμάτια. Τιμάται 140.000 ευρώ. Πληρ. κ. Μανώλη τηλ. 6945163242 ΑΟ62604

**ΟΙΚΟΠΕΔΟ** 1800 τ.μ. στην περιοχή Τραγανού (πριν το Γκολφ Αφάντου) και πάνω στον κεντρικό δρόμο Ρόδου-Λίνδου. Είναι οικοδομήσιμο για σπίτι ή καταστήματα. Τιμάται 80.000 ευρώ. Πληρ. κ. Μανώλη τηλ. 6945163242 ΑΟ62606

**ΟΙΚΟΠΕΔΟ** 4.500 τ.μ. στην περιοχή Τραγανού (πριν το Γκολφ). Απέχει από τον κεντρικό δρόμο Ρόδου-Λίνδου 200 μέτρα. Είναι οικοδομήσιμο και άρτιο, και κτίζεται οικοδομή 180 τ.μ. πλέον ημιΥπόγειο. Τιμάται 115.000 ευρώ. Πληρ. κ. Μανώλη τηλ. 6945163242 ΑΟ62605

**ΟΙΚΟΠΕΔΟ** 4.300 τ.μ. στην περιοχή Αφάντου (Τραπεζια). Είναι σε φανταστική θέση με απεριόριστη θέα. Είναι άρτιο και οικοδομήσιμο για κύρια κάλυψη 225 τ.μ. πλέον υπόγειο. Τιμάται 60.000 ευρώ. Πληρ. κ. Μανώλη τηλ. 6945163242 ΑΟ62603

**ΟΙΚΟΠΕΔΟ** 1200 τ.μ. στην περιοχή Καστελλοριζιών (Ιξιά), με άδεια οικοδομής για μονοκατοικία 150 τ.μ. πλέον ημιυπόγειο. Είναι σε κεντρικό ασφαλτοστρωμένο δρόμο. Τιμάται 118.000 ευρώ. Πληρ. κ. Μανώλη τηλ. 6945163242 ΑΟ62601

**ΜΟΝΟΚΑΤΟΙΚΙΑ** 240 τ.μ. στην Ιαλυσό (περιοχή στάση Παρασκευά). Απέχει από τον κεντρικό δρόμο 50 μέτρα. Εχει 5 υπνοδωμάτια, 4 μπάνια εντοιχισμένη κουζίνα, θέρμανση και γκαράζ εσωτερικό. Είναι λουξ κατασκευής και τιμάται 320.000 ευρώ. Πληρ. κ. Μανώλη τηλ. 6945163242 ΑΟ62600

**ΟΡΟΦΟΔΙΑΜΕΡΙΣΜΑ** 95 τ.μ. μεταχειρισμένο στην περιοχή Αγίας Αναστασίας. Είναι φανταστικό και διαθέτει 2 υπνοδωμάτια εντοιχισμένη κουζίνα και φανταστική μεγάλη βεράντα. Τιμώνται 142.000 ευρώ. Πληρ. κ. Μανώλη τηλ. 6945163242 ΑΟ62595

**ΜΟΝΟΚΑΤΟΙΚΙΑ** στις Φάνες 120 τ.μ. Είναι κτισμένη σε οικόπεδο 2000 τ.μ. και απέχει από την θάλασσα 400 μέτρα. Ο κήπος είναι με ελαιόδεντρα και πολλά οπωροφόρα δένδρα και η οικοδομή είναι λουξ. Είναι κατάλληλη για εξοχικό ή κύρια κατοικία. Τιμάται 175.000 ευρώ. Πληρ. κ. Μανώλη τηλ. 6945163242 ΑΟ62599

**ΜΟΝΟΚΑΤΟΙΚΙΑ** 250 τ.μ. σε μπετόν στο Κανδυλί και σε οικόπεδο 1000 τ.μ. Είναι πάνω σε ασφαλοστρωμένο δρόμο και τιμάται 230.000 ευρώ. Πληρ. κ. Μανώλη τηλ. 6945163242 ΑΟ62598

**ΟΙΚΟΠΕΔΟ** 2.400 τ.μ. στην περιοχή Καστελλοριζιών (Ιξιά), με άδεια οικοδομής για μονοκατοικία 300 τ.μ. πλέον ημιΥπόγειο. Είναι σε φανταστική θέση και τιμάται 235.000 ευρώ. Πληρ. κ. Μανώλη τηλ. 6945163242 ΑΟ62602

**ΜΟΝΟΚΑΤΟΙΚΙΑ** 180 τ.μ. στην περιοχή Λατομείων στα Κοσκινού σε μπετόν ή τελειωμένη. Είναι κτισμένη σε 1000 τ.μ. οικόπεδο. Τιμάται σε μπετόν 120.000 ευρώ, τελειωμένη 250.000 ευρώ. Πληρ. κ. Μανώλη τηλ. 6945163242 ΑΟ62596

**ΜΟΝΟΚΑΤΟΙΚΙΑ** 240 τ.μ. στην Ιξιά (οδό Σωτήρος) μεταχειρισμένη λουξ κατασκευής σε οικόπεδο 500 τ.μ. Τιμάται 265.000 ευρώ. Είναι ευκαιρία. Πληρ. κ. Μανώλη τηλ. 6945163242 ΑΟ62597

**ΔΙΑΜΕΡΙΣΜΑΤΑ** διάρια 48 και 50 τ.μ. στην περιοχή της Ανάληψης. Είναι λουξ κατασκευής και έχουν κεντρική θέρμανση. Τιμώνται 88.000 ευρώ το κάθε ένα. Πληρ. κ. Μανώλη τηλ. 6945163242 ΑΟ62594

**ΠΡΟΣΦΟΡΑ. ΠΩΛΕΙΤΑΙ** κερδοφόρα επιχείρηση mini market οπωροπαντοπωλείο εν λειτουργία με εξασφαλισμένη πελατεία, πλήρως εξοπλισμένη κομπλέ με όλα τα ψυγεία και με air condition σε πολύ καλή συνοικία και με πολύ μικρό ενοίκιο, μόνο 300 ευρώ λόγω συνταξιοδότησης στην καταπληκτική τιμή των 28.000 ευρώ. Πληρ. τηλ. 2241060887, 2241060987, 6947221448 fax 2241060888 ΑΟ62583

**ΔΙΑΜΕΡΙΣΜΑ** 120 τ.μ. στην Ανάληψη στον α' όροφο μικρής οικοδομής. Διαθέτει 3 υπνοδωμάτια, 2 μπάνια, εντοιχισμένη κουζίνα γερμανική, κεντρική θέρμανση και μεγάλες βεράντες. Η οικοδομή διαθέτει ασανσέρ. Τιμάται 235.000 ευρώ. Πληρ. κ. Μανώλη τηλ. 6945163242 ΑΟ62592

**ΜΟΝΑΔΙΚΗ ΕΥΚΑΙΡΙΑ!** Πωλείται οικόπεδο 320 τ.μ. με μονοκατοικία στο χωριό Ελεούσα, σε εκπληκτική τιμή. Πληρ. τηλ. 2241073077, 6946179206 ΑΟ62481

**ΡΕΤΙΡΕ** 136 τ.μ. στην Ανάληψη γωνιακό. Είναι λουξ κατασκευής, με 3 υπνοδωμάτια, 2 μπάνια, εντοιχισμένη γερμανική κουζίνα, πολύ μεγάλη βεράντα και πολύ καλή θέα. Η οικοδομή έχει κεντρική θέρμανση και ασανσέρ. Τιμάται 265.000 ευρώ. Πληρ. κ. Μανώλη τηλ. 6945163242 ΑΟ62591

**ΠΩΛΟΥΝΤΑΙ** από ιδιοκτήτη κατασκευαστή μεζονέτες στην Ιαλυσό συνολικής επιφάνειας 220 τ.μ. σε οικόπεδο 260 τ.μ., πολυτελούς κατασκευής με τζάκι, καλοριφέρ, δάπεδα γρανίτες, χωνευτά παράθυρα, στέγη με κεραμίδια κ.λπ. Μόνο 250.000 ευρώ. Πληρ. τηλ. 22410-68416, 64685, 6945268254 ΑΟ62491

**ΠΩΛΟΥΝΤΑΙ** από ιδιοκτήτη κατασκευαστή μεζονέτες πλήρως αποπερατωμένες και ημιτελείς, πολυτελούς κατασκευής, επί οικοπέδου 250 τ.μ., εις Ιαλυσό (οδός Καλλιπάτειρας). Περιλαμβάνονται: κλειστό ισόγειο γκαράζ με τηλεχειριζόμενη γκαραζόπορτα, ομοίως τηλεχειριζόμενη καγκελόπορτα αυλής, διπλή αεριζόμενη στέγη με ιταλικά βερνικωμένα κεραμίδια, παράθυρα στέγης ξύλινα (ορεγκον), γερμανικά, πορτοπαράθυρα θερμομονωτικά χωνευτά, πατζούρια (ρολλά) τηλεχειριζόμενα, θωρακισμένη πόρτα εισόδου, εσωτερικές πόρτες από μασίφ οξυά βερνικωμένες, ντουλάπες και κουζινοντούλαπα γερμανικής προέλευσης δάπεδα από μάρμαρο και παρκέ ψευδοροφές εις σαλόνι και οροφή εξώστων, τζάκι μαντεμένο με μαρμάρινη επένδυση, ηλιακό θερμοσίφωνα, καλοριφέρ, κεντρική εγκατάσταση κλιματισμού κ.λπ. Τιμή 1τ.μ. πλήρης αποπερατωμένου 1.600 ευρώ. Πληρ. τηλ. 22410-68416, 64685, 6945268254 ΑΟ62492

**1) ΠΩΛΟΥΝΤΑΙ** μονοκατοικίες στην παραλία Ιαλυσού 153 τ.μ. σε 360 μέτρα οικόπεδο. Τιμή 260.000 χλμ. ευρώ τελειωμένες. **2) ΠΩΛΕΙΤΑΙ** μονοκατοικία στην Ιαλυσό 170 τ.μ. οικόπεδο 320 τ.μ. σε μπετά 125.000 χλμ. ευρώ. **3) ΠΩΛΟΥΝΤΑΙ** στην Ρόδο διαμερίσματα καινούργια 85 τ.μ., 145 τ.μ και γκαρσονιέρες προς 1.760 ευρώ το τ.μ. Πληρ. κ. Μαρίνα τηλ. 2241037906, 6972292958 ΑΟ62493

ΚΤΗΜΑΤΟΜΕΣΙΤΙΚΟ ΓΡΑΦΕΙΟ
**ΝΙΚΟΣ ΧΑΤΖΗΔΙΑΚΟΣ**
Κ. ΥΔΡΑΙΟΥ & ΣΤ. ΚΩΤΙΑΔΗ
ΤΗΛ. 2241032885, 6 - 6977570105

**ΠΩΛΗΣΕΙΣ**

**ΔΙΑΜΕΡΙΣΜΑΤΑ**
1. 85 τ.μ. μεταχειρισμένο Μ. Κων/νου - ευκαιρία
2. 110 τ.μ. μεταχερισμένο Δασκάλους - ευκαιρία
3. 26 τ.μ. παλ. οικία Σάλακος - καλή τιμή
4. 85 τ.μ. διαμ/τα - υπό κατασκευή - Ροδίνι
5. 90-125-140 τ.μ. δ/τα υπό κατασκευή - Κ. Υδραίου
6. 50-100-120 τ.μ. δ/τα υπό κατασκευή - Δασκάλους
7. 35-350 τ.μ. παλ. οικία - Παλιά Πόλη
8. 93 τ.μ. διαμ/σμα ετοιμοπαράδοτο - Μητροπόλεως
9. 240 τ.μ. μεπτά σε 3 ορόφους - Νιοχώρι
10. 400 τ.μ. μπετά Φιλέρημος θέα Παστίδα - Κρεμαστή 4.500 οικόπεδο
11. 70+70 τ.μ. σε μπετά πανοραμικά - Ψίνθος με 1000 μ. οικόπεδο
12. 170 τ.μ. οικία - με 500 τ.μ. οικοπ. Γεννάδι
13. 130-140-160 τ.μ. μεζονέτες υπό κατασκευή - Ιαλυσός
14. 107-160 τ.μ. μεζονέτες ετοιμοπαράδοτες - Κολύμπια
15 100 τ.μ. μεζονέτα - ετοιμοπαράδοτη - παραλία Αφάντου
16. 100 τ.μ. διαμ/σμα ισόγειο Αφάντου - καλή τιμή
17. 60 τ.μ. παλ. οικία - ανακαινισμένη - στ' Απόλλωνα
18. 63 τ.μ. διαμ/σμα διαμπερές - Παγκράτι - Αθήνα

**ΚΑΤΑΣΤΗΜΑΤΑ - STUDIOS - ΞΕΝΟΔΟΧΕΙΑ**
1. 30 τ.μ. κατάστημα Μανδράκι
2. 80 τ.μ. κατ/μα Φαληράκι
3. 120 τ.μ. κατ/μα παραλιακό Φαληράκι
4. 120 τ.μ. κατ/μα παραλιακό - Ιαλυσός
5. 53 τ.μ. ισόγειο + 51 τ.μ. ξεν. περιοχή πόλεως
6. 75 τ.μ. ισόγειο + 25 τ.μ. εμπορικότατη περιοχή πόλεως
7. 150 ισόγειο + 150 πρώτος με 200 μ. αυλή εμπορικότατη περιοχή πόλεως

**ΞΕΝΟΔΟΧΕΙΑ**
1. 70 κλινών σε εμπορικότατη περιοχή πόλεως
2. 100 κλινών σε εμπορικότατη περιοχή πόλεως
3. 65 κλινών - ισόγειο - κατ/τα - studios - Νιοχώρι
4. 36 ευρύχωρα studios - Λ. Ιαλυσού-πισίνα - bar

**ΟΙΚΟΠΕΔΑ - ΑΓΡΟΤΕΜΑΧΙΑ**
1. 2500 τ.μ. αγροτεμάχιο Καλυθιές
2. 3000 τ.μ. Λ. Ιαλυσού-Κρεμαστής
3. 4200 τ.μ. Αφάντου οικοδομήσιμο
4. 3000 τ.μ. Κολύμπια οικοδομήσιμο
5. 5000 τ.μ. Ατσιπά - Αφάντου οικοδομήσιμο
6. 5000 τ.μ. Φαληράκι - ξενοδοχειακή περιοχή
7. 4000 τ.μ. Φαληράκι - πανοραμικό
8. 4000 τ.μ. Λ. Ρόδου-Λίνδου-υφιστάμενη οικοδομή 600 τ.μ.
9. 7500, 9000, 12000, 38000 τ.μ. Φαληράκι
10. 16000 τ.μ. Κιοτάρι - πανοραμικό
11. 2500 τ.μ. Απόλλωνα οικοδομήσιμο
12. 6500 τ.μ. Φαληράκι (200 μ. από παραλία)
13. 7000 τ.μ. επί Λ. Φαληρακίου
14. 8500 τ.μ. μ. 1200 τ.μ. οικοδομή Λ. Φαληρακίου

**ΕΝΟΙΚΙΑΣΕΙΣ**
1. 70 τ.μ. διαμέρισμα - ρετιρέ - Αν. Μαρίας
2. 50 τ.μ. κατάστημα Φαληράκι
3. 40 τ.μ. κατάστημα Φαληράκι
4. 30 τ.μ. μονόχωρο studio με πατάρι - Μητρόπολη
5. 90 τ.μ. διαμέρισμα ρετιρέ Ροδίνι
6. 60 τ.μ. διαμέρισμα - Ιαλυσός
7. 35 τ.μ. δίχωρα - studios επιπλωμένα Ιαλυσός
8. 80 τ.μ. κατάστημα Φαληράκι

ΑΝΑΛΑΜΒΑΝΟΥΜΕ την πώληση ή ενοικίαση παντός ακινήτου σας, καθώς και μελέτες αντιπαροχές με συνεργάτες εξειδικευμένους αξιόλογους - σωστούς και έμπειρους στη διάθεση σας για κάθε πληροφορία και ενημέρωσή σας.

ΣΧΟΛΗ ΟΔΗΓΩΝ
**ΚΟΥΣΗ ΠΑΝΤΕΛΗ**

- ΔΙΠΛΩΜΑΤΑ
- ΕΡΑΣΙΤΕΧΝΙΚΑ
- ΕΠΑΓΓΕΛΜΑΤΙΚΑ
- ΜΟΤΟΣΙΚΛΕΤΑΣ
- ΜΑΘΗΜΑΤΑ ΘΕΩΡΗΤΙΚΗΣ ΔΙΔΑΣΚΑΛΙΑΣ



-Επεκτάσεις όλων των κατηγοριών
-Αναθεωρήσεις ληγμένων αδειών
-Μετατροπές ξένων αδειών σε ελληνικές

**Οδός Βαλαωρίτου 9**
***(έναντι HOTEL SEMIRAMIS ΠΙΣΩ ΑΠΟ ΤΟ ΠΑΛΑΙΟ ΝΟΣΟΚΟΜΕΙΟ***
***e-mail: kousisp@acn.gr***
**ΕΚΠΑΙΔΕΥΤΙΚΟ ΑΥΤΟΚΙΝΗΤΟ:**
TOYOTA YARIS 1300 cc AIR CONDITIONED
**(ΠΡΟΣΟΧΗ): ΜΑΘΗΜΑΤΑ**
**α. Μοτοσικλέτας μεγάλου κυβισμού από 125 cc έως ανεξαρτήτου**
**β. Μοτ/τας έως 125 cc**
**γ. Μοτοποδηλάτου 50 cc**
**Διαθέτουμε επίσης κι αυτόματες μοτοσικλέτες 125 cc**
**Πληρ. τηλ. (22410)73820-94777, fax: (22410)29157**
ΚΑΙ ΑΝΑ ΠΑΣΑ ΣΤΙΓΜΗ ΣΤΑ ΚΙΝΗΤΑ τηλ. **6944/511313-6944/203343**
Στην κατηγορία ανεξαρτήτου κυβισμού η εκπαίδευση γίνεται με μοτοσικλέτα 500 cc
**Παραλαβή των μαθητών μας και από τις οικίες τους**
"Η σωστή και μεθοδική εκπαίδευση στα σύγχρονα οχήματά μας, βάζει γερά θεμέλια για τη δημιουργία ενός καλού νέου οδηγού"
ΠΜ62513

**ΠΡΟΣΟΧΗ**
**Στη σχολή μας παραδίδονται και μαθήματα θεωρητικής διδασκαλίας**

**Εκπαίδευση Ναυαγοσώστη Επόπτη ασφαλείας**

ΝΑΥΑΓΟΣΩΣΤΙΚΗ ΑΚΑΔΗΜΙΑ ΔΩΔΕΚΑΝΗΣΟΥ

**Ο πρώτος φορέας ναυαγοσωστικής στη Δωδεκάνησο**

- ✓ *Τμήματα παιδικά, ενηλίκων και εργαζομένων (ατομικά ή ομαδικά)*
- ✓ *Επιδοτούμενα σεμινάρια*

**Πρόσθετες υπηρεσίες:**
- ✓ Οργάνωση λουτρικών εγκαταστάσεων
- ✓ Προμήθεια ναυαγοσωστικού εξοπλισμού

• **Διάρκεια μαθημάτων** 4 εβδομάδες. Ταχύρυθμα σεμινάρια, ολιγομελή τμήματα, ανάλογα με τις ανάγκες των εκπαιδευομένων

***Εγγραφές καθημερινά!!***

**Υπεύθυνοι προγραμμάτων:**
**Τσαβαρής Ν. - Καριοφυλλάκης Β.**
**Εμπ. Κέντρο Κρανίδη, Φαληράκι**
**Τηλ.: 2241086780, fax: 2241069333**
ΠΜ60130

**ΣΧΟΛΗ ΧΕΙΡΙΣΤΩΝ ΤΑΧΥΠΛΟΩΝ ΣΚΑΦΩΝ**

**Π. ΚΟΥΣΗΣ**
***ι. εκπαιδευτής αμφιβίων καταδρομών των Λ.Ο.Κ.***
**Βαλαωρίτου 9, Ρόδος (έναντι HOTEL ΚΥΠΡΙΩΤΗΣ, περιοχή Ψαροπούλας)**
**Τηλ. 2241073820, fax 2241029157**
**κιν.: 6944511313, 6972271960**

*Θεωρητικά και πρακτικά μαθήματα στη σχολή μας και σε εκπαιδευτικό ταχύπλοο σκάφος για την απόκτηση άδειας χειριστού ταχυπλόων σκαφών*
- ***Σπεύσατε διότι οι εξετάσεις θα γίνονται μέχρι τέλος Οκτωβρίου***

ΠΜ62263

**ΠΑΡΑΔΙΔΟΝΤΑΙ ΜΑΘΗΜΑΤΑ**

- **ΠΙΑΝΟΥ**
- **ΜΟΝΤΕΡΝΟΥ ΑΡΜΟΝΙΟΥ**
- **ΘΕΩΡΙΑΣ**
- **ΣΟΛΦΕΖ**

κατ' οίκον για παιδιά και ενήλικες

**ΝΕΣΤΟΡΑΣ ΚΟΡΙΝΙΩΤΗΣ**
ΠΤΥΧΙΟΥΧΟΣ ΕΘΝΙΚΟΥ ΩΔΕΙΟΥ ΑΘΗΝΩΝ

**Κωνσταντινούπολεως 48**
**Τηλ. 2241064841, 6977504827**

**ΤΙΜΕΣ ΠΡΟΣΙΤΕΣ**

ΕΡΓΑΣ ΤΗΡΙΟ ΕΛΕΥΘΕΡΩΝ ΣΠΟΥΔΩΝ ΗΛΕΚΤΡΟΝΙΚΩΝ ΥΠΟΛΟΓΙΣΤΩΝ
**Program**
Ecdl Kids & Equal Skills
"Για ΠΑΙΔΙΑ και ΕΝΗΛΙΚΕΣ"
ΕΠΙΣΗΜΟ ΕΞΕΤΑΣΤΙΚΟ ΚΕΝΤΡΟ ΤΗΣ ECDL HELLAS
ΤΜΗΜΑΤΑ ΓΙΑ:
Παιδιά
Ενήλικες
Αρχάριους
Επαγγελματίες
ΕΓΓΡΑΦΕΣ ΤΩΡΑ
Υπεύθυνη Εκπαίδευση
ECDL Diploma
Ανεύρεση Εργασίας
Αναδείξαμε 1ο μαθητή σε ολυμπιάδα πληροφορικής
**Μανώλης Ι. Σοφιάς**
Τηλ.(22410)31761
ΚΟΔΡΙΓΚΤΩΝΟΣ 91 - ΡΟΔΟΣ

**ΕΚΠΑΙΔΕΥΣΗ ΣΤΟΥΣ ΥΠΟΛΟΓΙΣΤΕΣ**

**Anosis**
Computer Learning



Ευρωπαϊκό Δίπλωμα Κατάρτισης Η/Υ

**ΤΜΗΜΑΤΑ ΕΝΗΛΙΚΩΝ**
- ► Ταχύρυθμα σεμινάρια 6 εβδομάδων επιπέδου ECDL Start
- ► Τρίμηνοι κύκλοι σπουδών για απόκτηση του Διπλώματος ECDL
- ► Επιδοτούμενα σεμινάρια επιχειρήσεων

Windows, Word, Excel, Powerpoint, Access, Internet, Frontpage, CorelDraw, κτλ

ΣΤ.ΚΩΤΙΑΔΗ 52 ΤΗΛ.78924

Υπεύθυνος Σπουδών
ΚΩΣΤΑΣ ΧΑΤΖΗΔΑΚΗΣ

## πωλήσεις

συνέχεια από την προηγούμενη

**ΔΙΑΜΕΡΙΣΜΑ** 100 τ.μ. στον β' όροφο λουξ στον β' όροφο λουξ κατασκευής σε μικρή οικοδομή. Η οικοδομή διαθέτει κεντρική θέρμανση και ασανσέρ, και το διαμέρισμα 3 υπνοδωμάται, εντοιχισμένη κουζίνα και τιμάται 192.000 ευρώ. Πληρ. κ. Μανώλη τηλ. 6945163242 ΑΟ62593

**ΜΟΝΟΚΑΤΟΙΚΙΑ** στην Παλιά Πόλη κοντά στο Ρολόι 120 τ.μ. διώροφη με μικρή εσωτερική αυλή. Τιμή 125.000 ευρώ. Επίσης μονοκατοικία διώροφη 110 τ.μ. ανακαινισμένη κοντά στην Εβραίων Μαρτύρων 200.000 ευρώ. Πληρ. ΑΙΓΑΙΟΚΤΗΜΑΤΙΚΗ τηλ. 2241022943, 2241028838, 6945466773 ΑΟ62542

**ΑΘΗΝΑ.** πωλείται στην Κυψέλη διαμέρισμα 72 τ.μ. 1ου ορόφου ενός υπ/τίου κοντά στο Οικονομικό Πανεπιστήμιο και σε συγκ/κό κόμβο. Τιμή 75.000 ευρώ. Πληρ. Μαίρη Μελεούνη New Age Real Estate. Τηλ. 2241023447, 6948808023 ΑΟ62637

**ΟΙΚΟΠΕΔΟ** στο Ροδίνι πωλείται εκτάσεως 450 τ.μ. όπου ανοικοδομείται οικοδομή 550 τ.μ. Τιμή 300.000 ευρώ. Πληρ. κο Μανώλη τηλ. 6946163242 ΑΟ62354

**ΔΙΑΜΕΡΙΣΜΑΤΑ** μεταχειρισμένα: εντός πόλεως Ρόδου 1) 74 τ.μ. ισόγειο Πειραιώς 87.000 ευρώ, 2) 82 τ.μ. β' ορ. Δασκάλους 89.000 ευρώ, 3) 82 τ.μ. β' ορ. Ροδίνι 87.000 ευρώ, 4) 82 τ.μ. β' ορ. Καρακόνερο 100.000 ευρώ, 5) 85 τ.μ. α' ορ. Μιχ. Πετρίδη 100.000 ευρώ, 6) 98 τ.μ. α΄ ορ. Κέννεντυ 130.000 ευρώ, 7)112 τ.μ. β' ορ. Κέννεντυ 140.000 ευρώ, 8) 116 τ.μ. επί Πτολεμαίων 171.000 ευρώ, 9) 180 τ.μ. α' ορ. Κοδριγκτώνος 203.000 ευρώ, 10) 185 τ.μ. ρετιρέ Μιχ. Πετρίδη 230.000 ευρώ, 11) 203 τ.μ. β' ορ. Γ. Σεφέρη - Μήδεια 250.000 ευρώ. Πληρ. ΑΙΓΑΙΟΚΤΗΜΑΤΙΚΗ 2241022943, 2241028838. Δάνεια δεκτά όλων των ταμείων ΑΟ62266

**ΕΠΙΧΕΙΡΗΣΗ** σε κεντρικό εμπορικό δρόμο στο Μαντράκι. Για περισσότερες πληρ. στο τηλ. 6936656871 ΑΟ62186

**ΟΡΟΦΟΔΙΑΜΕΡΙΣΜΑ** 140 τ.μ. σε διώροφο κτίσμα (3 υπνοδωματίων, κουζίνα, σαλοτραπεζαρία, WC, βοηθητικός χώρος) επί της οδού Μιχαήλ Νουάρου (πάροδος Εθν. Αντιστάσεως). Πληρ. τηλ. 2241031321, ώρες καταστημάτων και 6945332054 ΑΟ62160

**ΠΩΛΟΥΝΤΑΙ: 1.** Μητρόπολις διαμέρισμα 110 τ.μ. με 3 Υ/Α, μπάνιο, WC, 1ος όροφος, τιμή 161.408 ευρώ -55 εκ. δρχ. Ρόδος περιοχή. **2.** Ρόδος οροφοδιαμέρισμα 117 τ.μ. περιοχή Ανάληψη με θέα 3 Υ/Α, μπάνιο, WC,. ισόγειο τιμή 176.082 ευρώ - 60 εκ. δρχ. **3.** Ρόδος υπό κατασκευή στην περιοχή Μήδεια 82 τ.μ. με 2 Υ/Α 156.420 ευρώ -53 εκ. δρχ. **4.** Ρόδος ισόγειο διαμέρισμα 98 τ.μ. με 35 τ.μ. υπόγειο περιοχή στάδιο Διαγόρα κατάλληλο και για επαγγελματική χρήση τιμή 155.539 ευρώ -53 εκ. δρχ. **5.** Ρόδος κατάστημα πλησίον Αννης Μαρίας 67 τ.μ. καθαρής επιφάνειας και 35 τ.μ. πατάρι κατάλληλο για κάθε χρήση τιμή 103.000 ευρώ - 35 εκ. δρχ. **6.** Ιαλυσός 76 τ.μ. το ισόγειο μιας μονοκατοικίας σε πολύ καλή τοποθεσία τιμή 126.192 ευρώ - 43 εκ. δρχ. **7.** Ιαλυσός 2000 τ.μ. οικόπεδο εντός ζώνης με άδεια οικοδομής 200 τ.μ. 176.000 ευρώ 60 εκ. δρχ. **8.** Κοσκινού σε 220 τ.μ. οικόπεδο διώροφη πανοραμική μονοκατοικία 140 τ.μ. τιμή σε μπετά 108.584 ευρώ ή 170.212 ευρώ τελειωμένη, **9.** Αφάντου σε 1500 τ.μ. διώροφη πανοραμική μονοκατοικία 145 τ.μ. πλησίον Γκολφ τιμή 235.000 ευρώ - 80 εκ. δρχ. **10.** Κιοτάρι 3000 τ.μ. οικόπεδο με 2 άδειες των 120 τ.μ. και 140 τ.μ. τιμή 73.367 ευρώ -25 εκ. δρχ. 400 μ. από την θάλασσα. **11.** Κιοτάρι 10800 τ.μ. πανοραμικό 500 μ. από την θάλασσα 161.408 ευρώ - 55 εκ. δρχ. **12.** Επιχείρηση στο Κιοτάρι εστιατόριο πωλείται με άδεια για 100 καθίσματα πάνω στη θάλασσα 35.000 ευρώ - 12 εκ. δρχ. **13.** Γεννάδι 40 τ.μ. κτίριο δωμάτιο 300 μ. από την θάλασσα 35.000 ευρώ - 12 εκ. δρχ. σε οικόπεδο 3000 τ.μ. Πληρ. τηλ. 2241077122, 6944475209 κ. Γιώργο ΧΑΟ304

**ΠΩΛΕΙΤΑΙ** καινούργιο κτίριο στην Παστίδα αποτελούμενο από ισόγειο 130 τ.μ. (3 studios ή γκαρσονιέρα) και από πάνω διώροφο διαμέρισμα στυλ μεζονέτας 210 τ.μ. λουξ κατασκευής (τζάκι κ.λπ.) σε 2 στρέμματα οικόπεδο (μισθωμένο όλο με σύνολο ενοικίων μηνιαίως 1.000 ευρώ) τιμή 410.000 ευρώ. Δεκτά και δάνεια. Πληρ. ΑΙΓΑΙΟΚΤΗΜΑΤΙΚΗ τηλ. 2241022943, 2241028838, 6945466773 (ώρες 10-1 πρωί και 7-9 απ/τα) ΑΟ62265

**ΠΩΛΟΥΝΤΑΙ: 1.** 10.000 τ.μ. κύμα Λαχανιά 200 εκ. δρχ. 587.000 ευρώ, **2.** 19.200 τ.μ. Λαχανιά 230 εκ. δρχ. - 675.000 ευρώ 100 μ. από θάλασσα, **3.** 44.000 τ.μ. πανορ. Λαχανιά 130 εκ. δρχ. - 382.000 ευρώ 200 μ. από δρόμο. **4.** 75.000 τ.μ. πανορ. - Λαχανιά 550 εκ. δρχ. - 1.614.000 ευρώ 100 μ. από θάλασσα. **5.** 88.000 τ.μ. πανορ. - Γεννάδι 308 εκ. δρχ. - 903.000 ευρώ, **6.** 25.000 τ.μ. παρλαιακό 250 εκ. δρχ. - 734.000 ευρώ, **7.** 22.000 τ.μ. κέντρο - Κολύμπια 187 εκ. δρχ. - 549.000 ευρώ, **8.** 22.000 τ.μ. Τσαΐρι - αεροδρόμιο 180 εκ. δρχ. - 528.000 ευρώ πάνω στο δρόμο **9.** 12.000 τ.μ. Λαδικό 120. εκ. δρχ. - 352.000 ευρώ πάνω στο δρόμο **10.**34.000 τ.μ. Κιοτάρι - πανορ. 120 εκ. δρχ. - 350.000 ευρώ 100 μ. από δρόμο **11.** 16.000 τ.μ. Κιοτάρι - πανορ. 72 εκ. δρχ. - 211.000 ευρώ 300 μ. από δρόμο **12.** 20.000 τ.μ. Κιοτάρι - πανορ. 70 εκ. δρχ. - 205.000 ευρώ 400 μ. από δρόμο **13.** 22.000 τ.μ. πανορ. - Λαχανιά 66 εκ. δρχ. - 194.000 ευρώ 450 μ. από δρόμο **14.** 19.700 τ.μ. κύμα- Λαχανιά 300 εκ. δρχ. - 880.411 ευρώ. Πληρ. τηλ. 2241077122, 6944475209 κ. ΓιώργοΧΑΟ3041

**ΕΠΙΧΕΙΡΗΣΗ** καινούργια σάντουιτς-αναψυκτικά- καφέδες στο κέντρο κοντά στην αγορά, λόγω επείγουσας αναχώρησης στο εξωτερικό. Τιμή 25.000 ευρώ. Πληρ. Κος Πιπίνος τηλ. 2241023895 www.pipinos.gr ΧΑΟ605

**ΛΟΓΙΑΣ ΑΜΕΡΙΚΑΝΙΚΟΥ ΚΟΛΛΕΓΙΟΥ ΚΑΙ ΜΕΘΟΔΟΛΟΓΙΑΣ ΔΙΔΑΚΤΙΚΗΣ (RSA CAMBRIDGE) ΠΟΛΥΧΡΟΝΗ ΠΕΙΡΑ. ΥΠΕΥΘΥΝΟΤΗΤΑ. ΠΛΗΡ. ΤΗΛ. 2241028303, 6973479075 ΠΜ11319**

**ΑΓΓΛΙΚΑ** παραδίδει πτυχιούχος Αγγλικής Φιλολογίας από Πανεπιστήμιο της Μεγάλης Βρετανίας. Τιμές προσιτές. Πληρ. τηλ. 2241068051, 6974474836 ΑΜ11317

**ΠΑΡΑΔΙΔΟΝΤΑΙ** μαθήματα Γαλλικών - Ιταλικών - Ισπανικών από πτυχιούχο καθηγήτρια Πανεπιστημίου Paris 4, για όλα τα επίπεδα. Προετοιμασία πτυχίων DELF, DALF, SORBONNE, CELI, Instituto Cervantes. Τμήματα ξεναγών, ξενοδοχοϋπαλλήλων. Πληρ. τηλ. 6973381483 ΑΜ11322

**ΠΑΡΑΔΙΔΟΝΤΑΙ** μαθήματα σε παιδιά δημοτικού. Ευχάριστη και αποτελεσματική εργασία. Πληρ. τηλ. 6944745844 ΑΜ62632

**ΚΑΘΗΓΗΤΡΙΑ ΑΓΓΛΙΚΩΝ** με 20ετή πείρα με μητρική γλώσσα την Αγγλική με άριστη προφορά, παραδίδει ιδιαίτερα μαθήματα σε μεμονωμένους ή σε μικρά γκρουπ (4 ατόμων) ή σε ενήλικες για να μάθουν την γλώσσα για τη δουλειά τους ή τα παιδιά της πρώτης τάξης του Δημοτικού, σε αρχάριους και προχωρημένους με εξασφαλισμένη επιτυχία εξετάσεων FIRST CERTIFICATE (LOWER), PROFICIENCY και το ΚΡΑΤΙΚΟ ΠΙΣΤΟΠΟΙΗΤΙΚΟ ΓΛΩΣΣΟΜΑΘΕΙΑΣ. Οργανωμένη και άρτια διδακτική ύλη - προβολές VIDEO και κασέτα συστηματική ενημέρωση γονέων, υπεύθυνη εργασία και τιμές λογικές. Πληρ. τηλ. 2241075959, κιν. 6972912196 ΑΜ62514

**ΜΑΘΗΜΑΤΙΚΑ**. Παραδίδονται ιδιαίτερα μαθήματα μαθηματικών σε μαθητές Γυμνασίου - Λυκείου - ΤΕΕ. Υπεύθυνη προετοιμασία Πανελληνίων εξετάσεων. Πληρ. τηλ. 6948893531 ΑΜ62509

**ΑΓΓΛΙΚΑ.** Καθηγήτρια αγγλικών, απόφοιτος Αγγλικού Πανεπιστημίου με MASTER, παραδίδει ιδιαίτερα μαθήματα σε μαθητές όλων των επιπέδων. Προετοιμασία για τις εξετάσεις Cambridge/ Michigan. Τμήματα μονομελή-τριμελή. Τιμές λογικές. Πληρ. τηλ. 2241022886 ΑΜ60706

## μαθηματα

**ΜΑΘΗΜΑΤΙΚΟΣ** παραδίδει ιδιαίτερα μαθήματα σπίτι σας για μαθητές Γυμνασίου-Λυκείου-ΤΕΕ. Σημειώσεις και πρότυπες ασκήσεις για καλύτερη απόδοση των μαθητών. Πληρ. τηλ. 2241081765, 6976436973 ΑΜ11341

**ΦΙΛΟΛΟΓΟΣ** παραδίδει ιδιαίτερα μαθήματα σε μαθητές Δημοτικού, Γυμνασίου, Λυκείου. Δίδακτρα ιδιαίτερα προσιτά. Πληρ. τηλ. 2241078983, 6946054746 ΑΜ11357

**ΑΥΣΤΡΙΑΚΟΣ** με σπουδές στη Γερμανική Φιλολογία και θεατρολογία, παραδίδει ιδιαίτερα μαθήματα της Γερμανικής γλώσσας, καθώς και μεταφράζονται διάφορα κείμενα στον τομέα της εργασίας σας. Πληρ. τηλ. 6972370702 ΑΜ11339

**ΦΟΙΤΗΤΗΣ** παραδίδει μαθήματα μπουζουκιού σε εξαιρετική τιμή. Πληρ. τηλ. 6937587672 ΑΜ62645

**ΙΤΑΛΙΔΑ** δασκάλα παραδίδει ιδιαίτερα μαθήματα ιταλικών στο σπίτι σας. *Ivana Nardi*. Πληρ. τηλ. 6974206843 ΑΜ11316

**ΑΓΓΛΙΚΑ - ΣΕ ΕΝΗΛΙΚΕΣ ΚΑΙ ΠΑΙΔΙΑ ΜΕΧΡΙ ΚΑΙ LOWER, PROFICIENCY, CAMBRIDGE/ MICHIGAN ΚΑΙ ΚΡΑΤΙΚΟ ΑΠΟ ΚΑΘΗΓΗΤΡΙΑ ΑΓΓΛΙΚΗΣ ΦΙΛΟ-**

## εργασιες

**ΖΗΤΟΥΝΤΑΙ** δύο κοπέλες για εργασία σε καφέ μπαρ στη Ρόδο (απόγευμα και βράδυ). Πληρ. τηλ. 2241074066, 6945671551 κ. Βαγγέλη ΑΖ11358

**ΚΥΡΙΑ** για την φροντίδα ηλικιωμένης γυναίκας. Πληρ. τηλ. 2241035773, 6938665012, 2241021325 ώρες 08.00-10.00 και 18.00-22.00 ΑΖ11343

**ΚΟΠΕΛΑ** εσωτερική για να προσέχει μωρό 18 μηνών. Μόνο ελληνίδα. Πληρ. τηλ. 6947786183 ΑΖ11302

**ΜΠΑΡΓΟΥΜΑΝ και ΣΕΡΒΙΤΟΡΕΣ** για BAR. Πληρ. τηλ. 6932645139 ΑΖ11295

Από την εταιρεία **ΤΡΟΦΟΚΑΖΑ** νέα λεωφόρος Τσαΐρι-Αεροδρομίου, **ζητούνται** βοηθοί αποθήκης. Πληρ. τηλ. 22410-67534, 64041, 61207 ΑΖ11284

**ΠΙΤΣΑΔΟΡΟΣ** για πιτσαρία εντός πόλεως. Πληρ. τηλ. 6978003438 ΑΖ11271

**ΨΗΣΤΕΣ** σε γυράδικο στο κέντρο της πόλης. Πληρ. τηλ. 2241070520 ΑΖ62654

---

## ΖΗΤΟΥΝΤΑΙ ΚΟΜΜΩΤΡΙΕΣ

από εταιρεία γνωστής αλυσίδας γυμναστηρίων για να στελεχώσουν τον χώρο του κομμωτηρίου. Η υπεύθυνη που θα επιλεχθεί θα έχει την ευκαιρία να εργαστεί σε ένα θαυμάσιο χώρο εργασίας, με δυνατότητες εξέλιξης και με την πρόκληση να ανταποκριθεί στις απαιτήσεις μεγάλου κομμωτηρίου.

• Μισθός αναλόγως με τις δυνατότητες και ένσημα.

**Πληρ. τηλ. 2241070510 fax 70512**

2394

---

ΟΜΙΛΟΣ ΕΤΑΙΡΕΙΩΝ

## ΖΗΤΑ ΤΙΣ ΚΑΤΩΘΙ ΕΙΔΙΚΟΤΗΤΕΣ

1. **Υπεύθυνη Γραμματειακής υποστήριξης** (απόφοιτη Λυκείου, καλή γνώση Αγγλικών και Windows - office ηλικία 20-30)
2. **Υπεύθυνη Τηλεφωνικού κέντρου** (απόφοιτη λυκείου, άνεση στην επικοινωνία, καλή γνώση Αγγλικών και Windows - Office ηλικία 20-30)
3. **Πωλητές - πωλήτριες** (απόφοιτοι λυκείου, αποδοχές με μισθό και ποσοστά ηλικία 20-30)
4. **Εργάτες αποθήκης** (ηλικία 20-30).

Προϋπηρεσία δεν είναι απαραίτητη αλλά θα συνεκτιμηθεί.

Αποστολή βιογραφικών με πρόσφατη φωτογραφία (απαραίτητη) στην διεύθυνση 25ης Μαρτίου 30-32, **Ρόδος** υπ' όψιν κας Βεργάδου

---

## ΖΗΤΕΙΤΑΙ
## ΠΩΛΗΤΗΣ/ΤΡΙΑ ΚΑΤΑΣΤΗΜΑΤΟΣ ΚΙΝΗΤΗΣ ΤΗΛΕΦΩΝΙΑΣ

με έδρα τη Ρόδο

Ο/Η κάτοχος της θέσης θα είναι υπεύθυνος/η για την ολοκληρωμένη εξυπηρέτηση των καταναλωτών που επισκέπτονται το σημείο πώλησης με σκοπό την προώθηση προϊόντων και υπηρεσιών.

**Απαραίτητα προσόντα:**

- Αριστη ικανότητα στην επικοινωνία και στις διαπροσωπικές σχέσεις
- Πολύ καλή χρήση, γραπτά και προφορικά της Ελληνικής και Αγγλικής γλώσσας
- Εξοικείωση στην Πληροφορική σε περιβάλλον Windows & MS Office
- Ομαδικό πνεύμα εργασίας

**Επιθυμητά προσόντα:**

- Πτυχίο Α.Ε.Ι. ή Τ.Ε.Ι.
- Προηγούμενη εργασιακή εμπειρία στο χώρο των πωλήσεων (ιδανικά στον χώρο των νέων τεχνολογιών) σε εταιρία λιανικής πώλησης
- Γνώση του λογιστικού συστήματος EUROFASMA
- Γνώση της αγοράς κινητής τηλεφωνίας.

Οι ενδιαφερόμενοι μπορούν να αποστείλουν βιογραφικό σημείωμα στον αριθμό Fax: 2241075402 ή στο e-mail s_pardalou@panafonet.gr.
Υπόψη: κ. Παρδαλού Ματούλα

---

*Από το ΥΠΟΠΡΑΚΤΟΡΕΙΟ ΕΦΗΜΕΡΙΔΩΝ ΑΘΗΝΑΪΚΟΥ ΤΥΠΟΥ*
***ΑΡΓΟΣ - Π.Γ. ΙΩΑΝΝΙΔΗΣ***

## ΖΗΤΟΥΝΤΑΙ
**ΟΔΗΓΟΙ ΓΙΑ 12ΜΗΝΗ ΕΡΓΑΣΙΑ**

Θα πρέπει να έχουν:
α. Δίπλωμα Γ' κατηγορίας
β. Με προϋπηρεσία σαν οδηγοί
γ. Επιθυνητή ηλικία έως 35 χρόνων
δ. Χωρίς στρατιωτικές υποχρεώσεις

**Για περισσότερες πληροφορίες**
**Υπόψη κ. Ιωαννίδη**
**τηλ. 2241024018** πρωινές ώρες

11369

---

Από την **ΜΕΛΙΣΣΟΚΟΜΙΚΗ ΔΩΔΕΚΑΝΗΣΟΥ**

## ΖΗΤΕΙΤΑΙ ΓΡΑΜΜΑΤΕΑΣ

με ευχάριστη εμφάνιση και προσωπικότητα, πολύ καλή γνώση Αγγλικών (γνώση Γερμανικών θα θεωρηθεί επιπλέον προσόν) και πολύ καλή γνώση Η/Υ (Office).

Παρακαλούμε αποστείλατε βιογραφικό στο φαξ: **2241048205** ή στο email: **melissam@otenet.gr**

---

*Γραφείο γενικού τουρισμού Hellas Tourist Services S.A.*

## ΖΗΤΟΥΝΤΑΙ
**ΝΕΑ-ΝΕΟΣ**

με άριστη γνώση της γερμανικής και γαλλικής γλώσσας, για να εργασθεί ως αρχηγός γκρουπ κατά την σεζόν 2005. Προϋπηρεσία επιβεβλημένη.

**Πληρ. Κέννεντυ & Χειμάρας 44**
ή στο τηλ. **2241038155** ώρες γραφείου

---

ROYAL TREATMENT
RT RODOS TOURS S.A.
TRAVEL & CONFERENCE

Για την τουριστική σαιζόν 2005

## ζητάμε

κάποιον κύριο ή κυρία δίγλωσσο/η (Γαλλικά - Γερμανικά) για να εργαστεί για έναν Ευρωπαϊκό οργανισμό που εκπροσωπείται από εμάς. Η δουλειά είναι για 7 μήνες με 8 μισθούς και προμήθεια βασισμένη στις πωλήσεων εκδρομών. Προηγούμενη εμπειρία σε παρόμοια επαγγέλματα θα ήταν χρήσιμη. Παρακαλώ στείλτε βιογραφικά και πληροφορίες στα γραφεία μας.
Για περισσότερες πληροφορίες παρακαλώ επικοινωνήστε με:
**Τ.Θ. 252, τηλ. 2241021010 Κος Κώτσιας είτε Κος Τάσος**

For the tourist season 2005

## we are asking for

a bilingual (FRENCH - GERMAN) young woman or man, to work for a European Company represented by our office, as a representative. The work is for 7 months with 8 salaries plus a commission based on the sales of excursions. Previous experience on similar work will be appreciated. Please send C.V. with your personal information. For more information please contact:
**p.o. box 252 tel. 2241021010 Mr. Kotsias or Mr. Tasos**

## εργασιες

συνέχεια από την προηγούμενη

**ΚΟΠΕΛΑ** για γραμματειακή υποστήριξη με γνώσεις λογιστικής. Αγγλικά θα συνεκτιμηθούν. Πληρ. τηλ. 2241098070 AZ62644

**ΖΗΤΟΥΝΤΑΙ:** α) κυρίες για να εργασθούν με ελεύθερο ωράριο σε λευκά είδη. Δίδονται δωρεάν προσπέκτους και μεγάλη υποστήριξη από την εταιρεία μας, β) κυρία (ελληνίδα) για ολιγόωρη απασχόληση σαν βοηθός σε πωλήσεις εισπράξεις με δικό μας μεταφορικό μέσο και οδηγό. Πληρ. τηλ. 2241066767, 6942445700 AZ62612

**ΖΗΤΕΙΤΑΙ** πεπειραμένη πωλήτρια για τετράωρη απασχόληση για να εργασθεί στο σούπερ μάρκετ "ΤΡΟΦΙΝΟ" στο Ροδίνι. Πληρ. τηλ. 6942212145 AZ62628

Από το ξενοδοχείο "ΚΑΜΑΡΙ" στην παραλία Λάρδου **ΖΗΤΕΙΤΑΙ** έμπειρο προσωπικό όλων των ειδικοτήτων για την τουριστική περίοδο 2005. Ενδιαφερόμενοι μπορούν να παρουσιαστούν - τηλεφωνήσουν καθημερινά από 10.00-14.00 και από 18.00-21.00. Πληρ. τηλ. 2244044344 AZ62554

**ΖΗΤΟΥΝΤΑΙ** κοπέλες να εργασθούν σε bar με ημερομίσθιο και ποσοστά. Πληρ. τηλ. 22410-86083, 34070, 6938870130 AZ62613

**ΖΗΤΕΙΤΑΙ** κομμώτρια ή κομμωτής με πείρα για κομμωτήριο εντός πόλεως. Πληρ. τηλ. 2241023057, 6972211227 AZ62564

**ΚΟΠΕΛΑ** για εργασία σε καφέ μπαρ. Απασχόληση βραδινή. Πληρ. τηλ. 6947930115, 2241047228 AZ62567

**ΠΩΛΗΤΡΙΕΣ** για εμπορικό κατάστημα. Πληρ. τηλ. 2241064275 AZ62163

**ΓΡΑΦΙΣΤΡΙΑ** από διαφημιστικό γραφείο με ταλέντο, άριστη γνώση Adobe Photoshop και Corel Draw, για ελεύθερη απασχόληση (μερική ή και κατ' αποκοπή), πρωινές ώρες (αλλά όχι εξωτερική συνεργασία). Παρακαλώ οι ενδιαφερόμενοι να στείλουν Βιογραφικό σημείωμα στην διεύθυνση **add@aias.gr** AZ62468

**ΠΩΛΗΤΡΙΑ** για εμπορικό κατάστημα ανδρικών ενδυμάτων ηλικίας έως 25 ετών με γνώσεις Αγγλικών ή Γερμανικών. Πληρ. τηλ. 2241070402 AZ62301

**ΕΡΓΑΣΙΑ ΑΠΟ ΤΟΝ ΧΩΡΟ ΣΑΣ.** Ζητούνται άτομα δραστήρια και δυναμικά από μεγάλη εμπορική εταιρεία για άμεση κάλυψη θέσεων ανεξάρτητης συνεργασίας. Μερική απασχόληση 500-1500 ευρώ, πλήρης απασχόληση 1.500-6.000 ευρώ. Οχι πλασιέντήλερ. Εξτρα μπόνους και προμήθειες. Πληρ. τηλ. 2241030078, 6977472091, www.umswork 4you. com AZ62148

Η Οδική Βοήθεια Ρόδου HELLAS SERVICE **ΖΗΤΕΙ συνεργάτες** για την στελέχωση του τμήματος πωλήσεων. Απαραίτητα προσόντα: Ικανότητα επικοινωνίας, ευχάριστη προσωπικότητα, δίπλωμα οδήγησης οχήματος, προϋπηρεσία στο χώρο. Προσφέρονται: ανταγωνιστικό πακέτο αποδοχών (μισθός - προμήθεια - bonus), προοπτικές εξέλιξης, εξαιρετικό περιβάλλον εργασίας. Πληρ. Στ. Καζούλη 82, τηλ. (22410)22490 ΧΑΖ252

## διαφορα

**ΠΡΟΣΦΟΡΑ!! ΠΩΛΟΥΝΤΑΙ** α) ένα ψυγείο πάγκος (δίπορτο) ανοξείδωτο 1,50X60X60, 500 ευρώ, β) 1 ζυμωτήρι επαγγελματικό 25 κιλών (IGF Ιταλία) 600 ευρώ, γ) 1 φούρνος ηλεκτρικός επαγγελματικός για πίτσα και ψωμί 110X110 600 ευρώ. Ολα μαζί 1.500 ευρώ. Πληρ. τηλ. 2241021653 ΑΔ11366

**ΠΩΛΕΙΤΑΙ ΕΞΟΠΛΙΣΜΟΣ ΞΕΝΟΔΟΧΕΙΟΥ ΣΕ ΠΟΛΥ ΚΑΛΗ ΚΑΤΑΣΤΑΣΗ, ΛΟΓΩ ΑΛΛΑΓΗΣ ΔΙΑΚΟΣΜΗΣΗΣ. Α) ΚΑΡΕΚΛΕΣ ΕΣΤΙΑΤΟΡΙΟΥ - ΔΩΜΑΤΙΩΝ, Β) ΕΠΙΠΛΑ ΚΑΙ ΨΥΓΕΙΑ - MINIBAR ΔΩΜΑΤΙΩΝ, Γ) ΤΡΑΠΕΖΙΑ ΕΣΤΙΑΤΟΡΙΟΥ ΕΣΩΤΕΡ. ΚΑΙ ΕΞΩΤΕΡ. ΧΩΡΟΥ, Δ) ΚΑΘΙΣΤΙΚΑ BAR ΕΞΩΤΕΡΙΚΟΥ ΧΩΡΟΥ, Ε) ΒΙΤΡΙΝΑΣ INOX ΣΥΝΤΗΡΗΣΗΣ 0,85 Μ., ΣΤ) ΜΗΧΑΝΗ ΚΑΦΕ ΜΙΚΤΗ ΕΣΠΡΕΣΣΟ/ΦΙΛΤΡΟ, Ζ) ΕΞΟΠΛΙΣΜΟΣ SUPER MARKET (ΡΑΦΙΑ). ΠΛΗΡ. ΤΗΛ. 2241030577, ΠΡΩΙΝΕΣ ΩΡΕΣ** κ. **ΕΛΛΗ ΠΔ2059**

**ΠΩΛΕΙΤΑΙ** πλαστική βάρκα 4 μέτρων, σε πολύ καλή κατάσταση, με 2 μηχανές, τρέιλερ, πολλά εξτρά και σε τιμή μεγάλης ευκαιρίας. Πληρ. τηλ. 6946704395 ΑΔ62352

**ΠΩΛΕΙΤΑΙ** εξοπλισμός super market καινούργια βιτρίνα, self service, ψυγείο φρούτων, ψυγείων αλλαντικών ταμειακή ΤΕΣ και ζυγαριά ΤΕΣ. Πληρ. τηλ. 2244044367, 6936524687 ΑΔ11349

**ΠΩΛΕΙΤΑΙ** λόγω αναχώρησης στην Αγγλία σε 7 μέρες, καινούργιο τρέιλερ διαστάσεων 3X2X1,5 (ωφέλιμο βάρος 1.700 kgr) με ράμπα. Τιμή καινούργιου 5.000 ευρώ. Τιμή πώλησης αυτού 1.500 ευρώ μετρητά. Πληρ. τηλ. 6946663154 ΑΔ62500

**ΠΩΛΟΥΝΤΑΙ** ξύλα ελιάς για τζάκι από το Γιώργο. Πληρ. τηλ. 6944831195 ΑΔ62488

**ΠΩΛΕΙΤΑΙ** τροχόσπιτο 2 ατόμων κομπλέ με σκηνή (δωμάτιο), 1.500 ευρώ. Πληρ. τηλ. 6944741089 κ. Σωτήρη ΑΔ11307

**ΠΩΛΕΙΤΑΙ** τραπεζαρία χειροποίητη ολοκαίνουργια, από καρυδιά μασίφ με έξη καρέκλες ροτόντα μεγάλη με δυνατότητα να γίνει μεγάλο τραπέζι οβάλ για 12 άτομα. Τιμή ευκαιρίας. Πληρ. τηλ. 2241062957 ΑΔ11278

**ΠΩΛΟΥΝΤΑΙ** ντουλάπες ενός έτους με πατάρια και συρτάρια, δίφυλη 250 ευρώ, τετράφυλη 450 ευρώ. Επιπλο TV ενός έτους 100 ευρώ, στρώμα διπλό δύο ετών 50 ευρώ. Πληρ. τηλ. 6974876069 ΑΔ11280

**ΠΩΛΟΥΝΤΑΙ ΜΗΧΑΝΗΜΑΤΑ:** α) Μηχάνημα για δίσκους διαμαντέ και όλα τα εργαλεία διαμαντέ, β) αυτόματο μηχάνημα ακονίσματος μαχαιριών για πλάνια. Τιμή 2.000 ευρώ. Πληρ. τηλ. 6945178849 κος ΣίμοςΑΔ11256

**ΕΥΚΑΙΡΙΑ ΠΩΛΕΙΤΑΙ** εξοπλισμός καφετέριας σε άριστη κατάσταση, μπαμπού, καρέκλες, τραπέζια, παγομηχανή, TV 55 ιντσών, δορυφορικοί δέκτες και διάφορα άλλα είδη. Πληρ. κα Δήμητρα τηλ. 2241085894, 6938905652 ΑΔ62463

**ΠΩΛΟΥΝΤΑΙ** ένα κρεβάτι διπλό σιδερένιο σε άριστη κατάσταση 600 ευρώ μαζί με το στρώμα, ένα κρεβάτι μονό απλό ξύλινο 400 ευρώ, ένα πλυντήριο μεταχειρισμένο ούτε ένα χρόνο 200 ευρώ, και τέλος ένα τραπέζι μεγάλο πλαστικό βεράντας με τρεις καρέκλες 100 ευρώ. Πληρ. τηλ. 6945620680 ΑΔ62550

**ΠΩΛΕΙΤΑΙ** πλήρες σετ ταμπονομηχανής για τύπωμα διαφημιστικού δώρου. Τιμή 3.500 ευρώ. Πληρ. από 9.00-16.00, τηλ. 2241039618 ΑΔ62470

**ΠΩΛΕΙΤΑΙ** σαλόνι μαζί με τα καλύματα σε τιμή ευκαιρίας. Ο καναπές γίνεται και κρεβάτι. Πληρ. τηλ. 2241036049 ΑΔ62466

**ΕΥΚΑΙΡΙΑ. ΠΩΛΕΙΤΑΙ** σκάφος καμπινάτο SEA MASTER μήκους 6,60m, μηχανή έσω-έξω OMC 205 HP 6V σε άριστη κατάσταση, ποδάρι OMC COBRA υδραυλικό, FULL EXTRA: βυθόμετρο, VHF, πλήρες όργανο, υδραυλικά φλαπς, στερεοφωνικό, 2 INOX ντεπόζιτα, τέντα, τρέιλερ, 2 προπέλες, αυτοκινούμενο προβολέα. Από 9 π.μ. έως 2μ.μ. τηλ. 2241067214

**ΠΩΛΟΥΝΤΑΙ ΕΠΑΓΓΕΛΜΑΤΙΚΑ ΨΥΓΕΙΑ - ΒΙΤΡΙΝΕΣ 2 ΜΕΤΡΑ ΚΑΙ 2,5 ΜΕΤΡΑ ΣΕ ΑΡΙΣΤΗ ΚΑΤΑΣΤΑΣΗ. ΠΛΗΡ. ΤΗΛ. 2241034490, 13.00-16.00 ΧΠΔ221**

**ΠΩΛΕΙΤΑΙ ΣΑΛΟΝΙ 3ΘΕΣΙΟΣ-2ΘΕΣΙΟΣ ΠΟΛΥΘΡΟΝΑ, ΝΕΟΚΛΑΣΙΚΟΥ ΣΤΥΛ, ΣΕ ΑΡΙΣΤΗ ΚΑΤΑΣΤΑΣΗ. ΠΛΗΡ. ΤΗΛ. 2241063425 ΧΠΔ2511**

## πωλησεις αυτοκινητων & μοτοσικλετων

**PEUGEOT 205**, μοντέλο 1994, πρώτο χέρι χωρίς κανένα μηχανολογικό πρόβλημα. Τιμή 3000 ευρώ. Πληρ. τηλ. 2241021221 ώρες 8-9 π.μ. ΑΑ11368

---

CAPSIS

Το ξενοδοχείο και Συνεδριακό Κέντρο Sofitel Capsis Ρόδου

**ΖΗΤΑ**

**ΕΜΠΕΙΡΟΥΣ ΠΤΥΧΙΟΥΧΟΥΣ ΗΛΕΚΤΡΟΛΟΓΟΥΣ**

Για περισσότερες πληροφορίες
Υπόψη: Κυρίου Τσαλώλη
Τηλ.. 2241025015
Ξενοδοχείο Sofitel Capsis
Ιξιά 85100, Ρόδος

---

**ΖΗΤΕΙΤΑΙ**

**ΑΠΟ ΜΕΓΑΛΟ ΨΗΤΟΠΩΛΕΙΟ**

**εργάτης αποθήκης** για μερική ή πλήρη απασχόληση.

Σε 12μηνη βάση - Μισθός ικανοποιητικός + ασφάλιση.

**Πληρ. τηλ. 2241060030**

---

Από την αντιπροσωπεία αυτοκινήτων
**ΠΑΡΑΣΚΕΥΑΣ ΕΠΕ**

**ΖΗΤΕΙΤΑΙ**

α) έμπειρος **φανοποιός**
β) έμπειρος **βαφέας αυτοκινήτων**

**Πληρ. τηλ. 2241031400, 2241035200**

---

**Miele**

Ζητούνται

**ΠΩΛΗΤΕΣ & ΤΕΧΝΙΚΟΙ ΟΙΚΙΑΚΩΝ - ΕΠΑΓΓΕΛΜΑΤΙΚΩΝ ΣΥΣΚΕΥΩΝ**

**Απαραίτητα Προσόντα:**
- Πτυχίο Τεχνικής Σχολής
- Γνώση Αγγλικής γλώσσας ή Γερμανικής και χρήσης Η/Υ
- Δίπλωμα αυτοκινήτου
- Επιθυμητή ηλικία έως 40 ετών
- Ικανότητα στο να οργανώνει και να διαχειρίζεται πελάτες
- Δραστήρια και ευχάριστη προσωπικότητα

**Επιθυμητά Προσόντα:**
- Προϋπηρεσία σε ανάλογο τομέα
- Προϋπηρεσία σε τομέα επαγγελματικών πωλήσεων

**Προσφέρονται:**
- Ανταγωνιστικό πακέτο αποδοχών
- Αριστες συνθήκες εργασίας

Οι ενδιαφερόμενοι που συγκεντρώνουν τα ανωτέρω προσόντα μπορούν να στείλουν το αναλυτικό βιογραφικό τους σημείωμα στη Διεύθυνση: Ατταβύρου 43 Ρόδος
**Υπόψη: Κυρίου Ιωάννη Ζαχαριά Τηλ. 6937095252**

---

*Μεγάλη εμπορική και βιομηχανική της Ρόδου, με οργανωμένες δραστηριότητες πωλήσεων και διανομής στην Δωδεκάνησο, ζητά*

**ΣΤΕΛΕΧΟ ΠΩΛΗΣΕΩΝ**

**Ο ιδανικός υποψήφιος πρέπει να διαθέτει:**
- Πτυχίο οικονομικής ή άλλης σχολής (ΑΕΙ-ΤΕΙ)
- Να είναι Ελληνας πολίτης
- Εκπληρωμένες τις στρατιωτικές του υποχρεώσεις
- Προϋπηρεσία στο χώρο των πωλήσεων επιθυμητή
- Γνώση Η/Υ
- Δυναμική και ευχάριστη προσωπικότητα
- Οργανωτικές και ηγετικές ικανότητες

**Προσφέρονται:**
- Ικανοποιητικές αποδοχές βάσει προσόντων
- Εξέλιξη στην ιεραρχία της εταιρείας
- Αυτοκίνητο και κινητό της εταιρείας
- 12μηνη απασχόληση

**Η εταιρεία δεσμεύεται για τον διακριτικό και εχέμυθο χειρισμό των βιογραφικών σημειωμάτων των ενδιαφερομένων που θα αποσταλούν προς την διεύθυνση Προσωπικού Τ.Θ. 441, 85100 Ρόδος**

---

*Αρτοπολις*

ΖΗΤΕΙΤΑΙ

**κρεπιέρης** για κατάστημα στο κέντρο της πόλης.

Επίσης ζητείται **υπάλληλος** για το ίδιο κατάστημα

**Πληρ. τηλ. 2241033969** ώρες 08.00-16.00

---

Η
**ΤΟΥΟΤΑ**
**ΞΕΝΑΚΗΣ α.ε.β.ε.**

**ΖΗΤΑ**

άτομο για πλύσιμο αυτοκινήτων (μερική απασχόληση)

**Πληρ. τηλ. 2241062211**

---

Από την εταιρεία
**Auto Center**
**Μανώλης Κωστάκης α.ε.β.ε.**

4ο χλμ. ΡΟΔΟΥ-ΑΕΡΟΔΡΟΜΙΟΥ, ΠΑΡΑΔΕΙΣΙ 85106 ΡΟΔΟΣ

**ΖΗΤΟΥΝΤΑΙ**
- ΠΩΛΗΤΗΣ ΑΥΤΟΚΙΝΗΤΩΝ
- ΦΑΝΟΠΟΙΟΣ ΑΥΤΟΚΙΝΗΤΩΝ
- ΜΗΧΑΝΙΚΟΣ ΑΥΤΟΚΙΝΗΤΩΝ

Για πληροφορίες παρακαλούμε να απευθύνεστε στον κο **Νίκο Κωστάκη** στο τηλ. **2241082000,** καθημερινά από 09.00 έως 16.00

---

**TOP CARS**

***ΕΙΣΑΓΩΓΕΣ ΑΓΟΡΕΣ - ΠΩΛΗΣΕΙΣ - ΑΝΤΑΛΛΑΓΕΣ ΜΕΤΑΧΕΙΡΙΣΜΕΝΩΝ ΑΥΤΟΚΙΝΗΤΩΝ***

1. **MERCEDES SLK 200 COMPRESSOR ELEGANCE ΕΙΣΑΓΩΓΗΣ** 163 HP, 2000 cc, μοντ. 2002, 29.000 km, full extra
2. **LOTUS ELISE IIIS ΕΙΣΑΓΩΓΗΣ** 1800 cc, HP 160, μοντ. 2003, 21.000 km.
3. **SUZUKI GRAND VIATARA DIESEL ΕΙΣΑΓΩΓΗΣ** μοντ. 2003, full extra
4. **MAZDA MX5 μοντ. 2001 ΕΙΣΑΓΩΓΗΣ** full extra
5. **JEEP GRAND CHEROKEE DIESEL μοντ. 2002 ΕΙΣΑΓΩΓΗΣ** full extra
6. **BMW 318I ΕΙΣΑΓΩΓΗΣ μοντ. 2002** full extra
7. **TOYOTA RAV4 μοντ. 2002 ΕΙΣΑΓΩΓΗΣ** 1800 cc full extra
8. **MERCEDES A140 CLASSIC ΕΙΣΑΓΩΓΗΣ** μοντ. 2001
9. **MERCEDES C180 ELEGANCE ΕΙΣΑΓΩΓΗΣ** μοντ. 1995, full extra
10. **AUDI A6** μοντ. 1999 full extra, 1800 turbo
11. **OPEL VECTRA 1,6 16V** full extra
12. **NISSAN PRIMERA 1600 cc** full extra, μοντ 1999
13. **ROVER** μοντ. 1997 1.400 cc, full extra
14. **MITSUBISHI L200 αγροτικό 4πορτο TURBO DIESEL ΕΙΣΑΓΩΓΗΣ** μοντ. 1999 full extra
15. **PEUGEOT PARTNER** 1400 cc μοντ. 2002
16. **PEUGEOT RALLYE** 1600 8V, μοντ. 1997
17. **POLO GTI** 1400 cc, 1999 μοντ.
18. **PEUGEOT 206** μοντ. 1997, 1100 cc
19. **BMW 318 cabrio** μοντ. 1997, cc 1800 full extra
20. **LANCIA D** 1600 cc, μοντ. 1998, full extra
21. **MERCEDES 190E** μοντ. 1992, full extra
22. **FIAT SEICENTO**
23. **SMART** μοντ. 2001, 600 cc, full extra **ΕΙΣΑΓΩΓΗΣ**
24. **ALFA ROMEO 156** μοντ. 2002, 1600 cc, full extra
25. **FORD MONDEO** 1600 cc, μοντ. 1998

**ΕΠΑΓΓΕΛΜΑΤΙΚΑ**
1. **FIAT DUCATO** μοντ. 2002, μακριά καρότσα **ΕΙΣΑΓΩΓΗΣ**
2. **FORD TRANSIT** κλούβα 2500 cc DIESEL μοντ. 1999, μακριά υπερυψωμένη **ΕΙΣΑΓΩΓΗΣ**
3. **FORD TRANSIT** κλούβα 2500 cc DIESEL μοντ. 2000, κανονική **ΕΙΣΑΓΩΓΗΣ**
4. **MERCEDES VITO** 110 2500 cc TURBO DIESEL μοντ. 1999 **ΕΙΣΑΓΩΓΗΣ**
5. **MERCEDES VITO** 108 diesel, μοντ. 1999, 2.500 cc **ΕΙΣΑΓΩΓΗΣ**
6. **MERCEDES 412** μοντ. 2000, TURBO DIESEL δικάμπινο ανατροπή **ΕΙΣΑΓΩΓΗΣ**
7. **MERCEDES VITO 110** TURBO DIESEL ψυγείο μοντ. 2000 **ΕΙΣΑΓΩΓΗΣ**
8. **MERCEDES 312** κλούβα μακριά υπερυψωμένη μοντ. 1999 **ΕΙΣΑΓΩΓΗΣ**

✓ **Ενα χρόνο γραπτή εγγύηση**
✓ **Από 0-72 δόσεις**
✓ **Αγοράζουμε το παλιό σας αυτοκίνητο**

- **1ο κατάστημα: Λ. Ελευθερίας Κρεμαστή τηλ. (22410)96889, κιν. 6972261775**
- **2ο κατάστημα: 2ο χλμ. Λ. Ρόδου-Λίνδου τηλ. (22410)69518 fax 2241069517**

## auto-moto

συνέχεια από την προηγούμενη

Από εταιρεία ενοικιάσεων αυτοκινήτων **ΠΩΛΟΥΝΤΑΙ**:
**PEUGEOT 307** 1.4 A/C- μοντέλο 2003 με περίπου 30.000 χλμ.
**PEUGEOT PARTNER** μοντέλο 2000 με περίπου 70.000 χλμ.
**PEUGEOT 206** 1.4 A/C- μοντέλο 2002 με περίπου 55.000 χλμ.
**FIAT PUNTO** 1.2 A/C- μοντέλο 2003 με περίπου 40.000 χλμ.
**OPEL ASTRA** 1.4 A/C- μοντέλο 2003 με περίπου 30.000 χλμ.,
**OPEL CORSA** 1.0 A/C- μοντέλο 2002 με περίπου 45.000 χλμ.
**DAEWOO MATIZ** A/C- μοντέλο 2003 με περίπου 35.000 χλμ.
**SUZUKI VITARA** 0.9 μοντέλο 2002 με περίπου 46.000 χλμ.
**SUZUKI JIMNY** μοντέλο 2003 με περίπου 40.000 χλμ. **NISSAN PRIMERA** 1.6 A/C- μοντέλο 2002 με περίπου 24.000 χλμ.
Πληρ. τηλ. 2241093307 από 9.00-14.00 AA1701

**V-MAX 1200 ΜΟΝΤΕΛΟ '98 ΣΕ ΑΡΙΣΤΗ ΚΑΤΑΣΤΑΣΗ UNIQUE ΜΕ ΠΑΡΑ ΠΟΛΛΑ ΕΞΤΡΑ. ΠΕΡΙΣΣΟΤΕΡΕΣ ΠΛΗΡΟΦΟΡΙΕΣ ΤΗΛ. 6944441888 (ΓΙΩΡΓΟΣ)**

**FIAT BRAVA** μοντέλο '97 σκούρο μπλε με A/C, αερόσακο οδηγού, ABS, καινούργια καλύματα, 86.000 χλμ. Πληρ. τηλ. 2241027785 (09.00-13.00 και 18.00-21.00) AA11272

**ΠΑΠΑΚΙ** 125 HONDA καινούργιο 1.000 ευρώ. Πληρ. τηλ. 6938743327 AA11305

**ΜΗΧΑΝΗ VIRAGO** 250 cc με 20.000 χλμ. σε υπεράριστη κατάσταση, κυκλοφορεί μόνο το καλοκαίρι. Φυλάσσεται σε γκαράζ. Πληρ. τηλ. 6945991069 AA62566

**ΜΗΧΑΝΑΚΙ APRILIA 50 cc** πωλείται σε πολύ καλή κατάσταση και τιμή λόγω αναχώρησης στο εξωτερικό. Πληρ. τηλ. 2241069002, 6932623680 AA11265


ΣΧΟΛΗ ΟΔΗΓΩΝ
**ΠΟΡΤΣΕΛΛΗΣ ΣΤΕΦΑΝΟΣ**
*Διπλ. εκπαιδευτής υποψηφίων οδηγών*
*μέλος της Ε.Σ.Ο.Ρ. Ο.Ε.*




- Διπλώματα αυτοκινήτου, μοτοσικλέτας,φορτηγού, λεωφορείου, νταλίκας
- Αναθεωρήσεις ληγμένων αδειών
- Θεωρητικά μαθήματα ΚΟΚ και Μηχανολογίας
- Μετατροπές ξένων διπλωμάτων σε ελληνικά
- Διπλώματα αυτόματου αυτοκινήτου

ΕΘΝΙΚΗΣ ΑΝΤΙΣΤΑΣΗΣ 73 (ΠΡΩΗΝ ΑΝΝΗΣ ΜΑΡΙΑΣ)
ΤΗΛ. 2241034497, 6945463635



Audi

**1. VW PASSAT - 1600 CC μοντ. 1999, χρώμα ΑΣΗΜΙ, χλμ. 105.000**
(ABS, υδρ.τιμόνι, 4 αερόσακοι, ηλ. παράθυρα, κεντρικό κλείδωμα, ηλεκ. καθρέπτες, CLIMATRONIC, ηχοσύστημα)
**2. VW GOLF 1400 CC μοντ. 2001, 3ΘΥΡΟ, χρώμα ΜΠΛΕ ΤΖΑΖ**
(ABS, υδρ.τιμόνι, 4 αερόσακοι, ηλ. παράθυρα, κεντρικό κλείδωμα, ηλεκ. καθρέπτες, **air condition**, ηχοσύστημα)
**3. VW GOLF 1400 CC μοντ. 1999, 3ΘΥΡΟ, χρώμα ΚΟΚΚΙΝΟ**
(ABS, υδρ.τιμόνι, 2 αερόσακοι, ηλ. παράθυρα, κεντρικό κλείδωμα, ηλεκ. καθρέπτες, ζάντες αλουμινίου, ηχοσύστημα)
**4. VW GOLF VARIANT - 1400 CC μοντ. 1996, 5ΘΥΡΟ, χρώμα ΜΑΥΡΟ**
(υδρ. τιμόνι, R/C).
**5. VW POLO CLASSIC - 1400 CC μοντ. 1998, SEDAN, χρώμα ΠΡΑΣΙΝΟ**
(υδρ.τιμόνι, ηλ. παράθυρα, κεντρικό κλείδωμα, ηλεκ., ζάντες αλουμινίου, ηχοσύστημα)
**6. AUDI A4 - 1600 CC μοντ. 1997, χρώμα ΜΠΛΕ**
(ABS, υδρ.τιμόνι, 4 αερόσακοι, ηλ. παράθυρα, κεντρικό κλείδωμα, ηλεκ. καθρέπτες, ζάντες αλουμινίου, **air condition**, ηχοσύστημα)
**7. MAZDA 323 - 1400 CC μοντ. 2001, ΧΡΩΜΑ ΑΣΗΜΙ**
(ABS, υδρ.τιμόνι, 4 αερόσακοι, 2 ηλ. παράθυρα, κεντρικό κλείδωμα, ηλεκ. καθρέπτες, **air condition**, ηχοσύστημα, συναγερμός)
**8. DAEWOO LANOS-1400 CC μοντ. 2000 χρώμα ΜΠΟΡΝΤΩ**
(υδρ.τιμόνι, ηλ. παράθυρα, κεντρικό κλείδωμα, A/C, ηχοσύστημα)
**9. RENAULT MEGANE - 1400 CC μοντ. 1996, χρώμα ΜΟΛΥΒΙ**
(υδρ.τιμόνι, ηλ. παράθυρα, κεντρικό κλείδωμα, air condition, ηχοσύστημα)
**10. RENAULT MEGANE COUPE- 1600 CC „μοντ. 2001, χρώμα ΑΣΗΜΙ**
(ABS, υδρ. τιμόνι,2 αερόσακοι, ηλ. παράθυρα, κεντρικό κλείδωμα, **air** condition, ζάντες αλουμινίου, ηχοσύστημα)
**11. RENAULT CLIO - 1400 CC μοντ. 1996, χρώμα ΜΠΛΕ, 5θυρο**
(υδρ. τιμόνι, ηλ. παράθυρα, κεντρικό κλείδωμα, **air condition**, ηχοσύστημα)
**12. RENAULT CLIO 1200 CC μοντ. 1995, χρώμα ΜΠΛΕ 5θυρο**
(2 ηλ. παρ. κεντρ. κλειδ., ζάντες αλουμ., ηχοσύστημα)
**13. RENAULT CABRIO 19 -1800 CC μοντ. 1995, χρώμα ΜΠΟΡΝΤΩ**
(ABS, υδρ. τιμόνι, ηλ. παράθυρα, κεντρικό κλείδωμα, ηχοσύστημα)
**14. FIAT MAREA 1400 CC μοντ. 1996 χρώμα ΜΠΛΕ 4ΘΥΡΟ**
(υδρ. τιμόνι, 2 ηλ. παράθυρα, κεντρικό κλείδωμα, ηχοσύστημα).
**15. TOYOTA YARIS 1300 CC μοντ. 1999, 3ΘΥΡΟ, χρώμα ΠΡΑΣΙΝΟ**
(υδρ. τιμόνι, ηλ. παράθυρα, κεντρικό κλείδωμα, **air condition**, ηχοσύστημα)
**16. ALPHA ROMEO 155 - 1600 CC μοντ. 1996, χρώμα ΜΑΥΡΟ**
(υδρ. τιμόνι, αερόσακος οδηγού, 2 ηλ. παράθυρα, κεντρικό κλείδωμα, **κλιματισμός**, ηχοσύστημα)
**17. HONDA CIVIC 1400 CC μοντ. 1994 χρώμα ΛΕΥΚΟ**
(υδρ. τιμόνι, 4 ηλ. παράθυρα,κεντρικό κλείδωμα, ηχοσύστημα)
**18. HONDA CIVIC 1600 CC μοντ. 1996 χρώμα ΓΚΡΙ**
(ABS, υδρ. τιμόνι, 4 ηλ. παράθυρα,κεντρικό κλείδωμα, ηχοσύστημα)
**19. SEAT CORDOBA 1400 CC μοντ. 1994 χρώμα ΜΠΛΕ**
(υδρ. τιμόνι, ηλ. παράθυρα,κεντρικό κλείδωμα, ηχοσύστημα)
**20. SKODA FABIA 1400 CC μοντ. 2001 χρώμα ΘΑΛΑΣΣΙ χλμ. 35.000**
(υδρ. τιμόνι, αερόσακος οδηγού, ηλ. παράθυρα,κεντρικό κλείδωμα, air condition, ηχοσύστημα)
**21. SKODA FABIA 1400 CC 100 PS μοντ. 2000 χρώμα ΜΠΟΡΝΤΩ χλμ. 44.000**
(ABS, υδρ. τιμόνι, 2 αερόσακοι, ηλ. παράθυρα,κεντρικό κλείδωμα, ηλ. καρθέπτες, ζάντες αλουμινίου, ηχοσύστημα)
**22. PEUGEOT 106 1000 CC μοντ. 1999, χρώμα ΜΠΛΕ, χ.λμ. 85.000**
(κεντρικό κλείδωμα, ηχοσύστημα)

ΞΕΝΑΚΗΣ ΑΥΤΟΚΙΝΗΤΑ ΑΕΒΕ
Εξουσιοδοτημένος Έμπορος Kosmocar A.E.
Πωλήσεις-Service-Ανταλλακτικά
10ο χλμ. Ρόδου-Λίνδου, τηλ. 2241086777, fax 2241086788
1 έτος γραπτή εγγύηση με δυνατότητα επέκτασης έως 3 έτη
0% ΠΡΟΚΑΤΑΒΟΛΗ ΕΩΣ 72 ΔΟΣΕΙΣ
CAR EXPERTS


## ΠΩΛΟΥΝΤΑΙ

α) ευκαιρία **MERCEDES VITO 110 TURBO** σε άριστη κατάσταση χρώμα κόκκινο, κεντρικό κλείδωμα, ηλεκτρικά παράθυρα, ράδιο cd με νούμερα 89.000 χλμ. πωλείται λόγω αγοράς μεγαλυτέρου. Τιμή 14.000 ευρώ.
β) ΕΥΚΑΙΡΙΑ **HARLEY DAVIDSON XLH** 1200 κυβικά σε υπεράριστη κατάσταση χρώμα μαύρο full extra. Πωλείται τιμή 9.000 ευρώ. Δεκτός κάθε έλεγχος.
γ) ΕΥΚΑΙΡΙΑ **ROVER MG TF CABRIO** 1.600 cc ολοκαίνουργιο με 2.900 χιλιόμετρα χρώμα μαύρο μεταλλικό, συναγερμός VIPER παραμετρικός, κεντρικό κλείδωμα, ηλεκτρικά παράθυρα, ηχοσύστημα 2 ενισχυτές DVD Player οθόνη ALPINE, ηχεία διαιρούμενα, κινητό τηλέφωνο NOKIA ενσωματωμένο, δέρματα στο πλάι, πωλείται λόγω αγοράς μεγάλου τζιπ. Τιμή 24.000 ευρώ.
δ) ΕΥΚΑΙΡΙΑ **FABIA COMBI SKODA** με κινητήρα AQW 1400 αλουμινίου ζάντες, ηχοσύστημα ραδιο - cd σε υπεράριστη κατάσταση χρώμα μπλε μεταλλικό κεντρικό κλείδωμα ηλεκτρικά παράθυρα 9.000 χλμ. πρώτη άδεια 20/5/2004 πωλείται λόγω αγοράς μεγαλυτέρου, τιμή 11.000 ευρώ.

**Πληρ. τηλ. 2241037737** ώρες καταστημάτων 11354


**AUTO ΕΠΙΛΟΓΕΣ**
**ΚΟΥΚΟΥΡΑΣ ΑΛΕΞΑΝΔΡΟΣ**
ΛΕΩΦ. ΡΟΔΟΥ-ΛΙΝΔΟΥ 255 • ΤΗΛ. (22410)60910
www.autoepiloges.com

**ΑΓΟΡΑ-ΠΩΛΗΣΗ-ΑΝΤΑΛΛΑΓΗ ΜΕΤΑΧΕΙΡΙΣΜΕΝΩΝ ΑΥΤΟΚΙΝΗΤΩΝ**

**1. BMW 316 4d LIFE STYLE, 1600 cc, μοντ. 2003, 14.000 χλμ., μαύρο**
- αερόσακος οδηγού-συνοδηγού, πλευρικοί αερόσακοι, ABS, ESP, αυτομ. klima, κεντρ. κλειδ., ηλ. παράθ., τριάκτινο σπορ τιμόνι πολ/πλών χρήσεων, ζάντες αλουμινίου, συναγερμός, rcd ηχοσύστημα
**2. MERCEDES E200 COMPRESSOR ELEGANCE, 163 HP, 2000 cc, μοντ. 2001, ασημί**
- 8 αερόσακοι, ABS, ESP, klima, κεντρ. κλειδ., ηλ. παράθ., υδρ. τιμόνι, ζάντες αλουμινίου, ξύλινη επένδυση και ηχοσύστημα
**3. ALFA ROMEO GTV 1800 cc, μοντ. 1998, μαύρο**
- αεροσ. οδηγού, air condition, ABS, κεντρ. κλειδ., ηλ. παράθ., υδρ. τιμόνι, ζάντες αλουμ. και ηχοσύστημα.
**4. BMW 316 LUXUS 1600 cc, μοντ. 1997, μπλε**
- αερόσ. οδηγού-συνοδηγού, κεντρ. κλειδ., ηλ. παράθ., υδρ. τιμόνι, δερμ. σαλόνι, ζάντες αλουμ., ABS, klima και ηχοσύστημα
**5. ALFA ROMEO 164 TURBO, 2000 cc, μοντ. 1994, μαύρο**
- αερόσ. οδηγού-συνοδηγού, κεντρ. κλειδ., ηλ. παράθ., υδρ. τιμόνι, δερμ. σαλόνι, ζάντες αλουμ. ABS, klima και ηχοσύστημα.
**6. JEEP CHEROKEE, 2500 cc, μοντ. 1998, μπλε**
- αερόσακοι, air condition, δερμ. σαλόνι, εγκατ/ση τηλ/νου, κεντρ. κλειδ., ηλ. παράθ., υδρ. τιμόνι, ζάντες αλουμινίου, συναγερμός, ενισχυτής και ηχοσύστημα.
**7. KIA SPORTAGE, 2000 cc, μοντ. 11/2002, ανθρακί**
- 2 αερόσακοι, klima, κεντρ. κλειδ., ηλ. παράθ., υδρ. τιμόνι, ζάντες αλουμινίου, προβ. ομίχλης και ηχοσύστημα.
**8. AUDI A4, 1600 cc, μοντ. 2000, μπλε**
- 4 αερόσ., klima, κεντρ. κλειδ., ηλ. παράθ., υδρ. τιμόνι, ζάντες αλουμινίου, προβ. ομίχλης και ηχοσύστημα
**9. FORD FOCUS TREND 1400 cc, μοντ. 2002, μολυβί**
- 4 αερόσακοι, ABS, air condition, κεντρ. κλειδ., ηλ. παράθ., υδρ. τιμόνι, ζάντες αλουμ. και ηχοσύστημα
**10. SUZUKI JIMNY 1300 cc, μοντ. 2002, λευκό**
- αερόσ. οδηγού-συνοδηγού, κεντρ. κλειδ., ηλ. παράθ., υδρ. τιμόνι και ηχοσύστημα
**11. ROVER 45 1400 cc, 103 HP, μοντ. 2000 κυπαρισσί**
- αεροσ. οδηγού-συνοδηγού, κεντρ. κλειδ. ηλ. παράθ., υδρ. τιμόνι, air condition, ABS, συναγ. και ηχοσύστημα
**12. OPEL VECTRA 1600 cc, 1996, μπλε**
- κεντρ. κλειδ., ηλ. παράθ., υδρ. τιμόνι, αερόσακους, air condition και ηχοσύστημα
**13. PEUGEOT 206 1600 cc, μοντ. 2000, ασημί**
- κεντρ. κλειδ., ηλ. παράθ. υδρ. τιμόνι, αερόσακος οδηγού, air condition, ηλ. ηλιοροφή και ηχοσύστημα
**14. SEAT IBIZA 1400 cc, μοντ. 1999, ασημί**
- κεντρ. κλειδ., ηλ. παράθ. υδρ. τιμόνι, air condition και ηχοσύστημα
**15. FIAT PUNTO SPORTING 1242 cc, μοντ. 2000, ασημί**
- αερόσακος οδηγού-συνοδηγού, air condition, κεντρ. κλειδ., ηλ. παράθ., υδρ. τιμόνι, ζαντ. αλουμ. και ηχοσύστημα
**16. HYUNDAI ACCENT 1400 cc, μοντ. 2003, ασημί**
- αερόσακος οδηγού, air condition, κεντρ. κλειδ., ηλ. παράθ., υδρ. τιμόνι και ηχοσύστημα
**17. PEUGEOT 206 1100 cc, 2001, μπλε**
- αερόσακος οδηγού, air condition και ηχοσύστημα
**18. SUZUKI SWIFT GTI, 1300 cc, μοντ. 1996, μπλε**
- κεντρ. κλειδ. ηλ. παράθ., υδρ. τιμόνι και ηχοσύστημα
**19. PEUGEOT 106, 1300 cc, μοντ. 1993, πράσινο**
- κεντρ. κλειδ., ηλ. παράθ. ζάντες αλουμινίου και ηχοσύστημα

ΑΠΟ 0% ΠΡΟΚΑΤΑΒΟΛΗ ΕΩΣ 72 ΜΗΝΙΑΙΕΣ ΔΟΣΕΙΣ
ΜΕ ΤΑ ΧΑΜΗΛΟΤΕΡΑ ΕΠΙΤΟΚΙΑ ΤΗΣ ΑΓΟΡΑΣ


## ΠΩΛΟΥΝΤΑΙ

**φουσκωτά σκάφη** ZODIAC 4,80 μ. και 6,00 με τρέιλερ ολοκαίνουργια σε τιμή ευκαιρίας. Δεκτός διακανονισμός.

**Πληρ. τηλ. (22410)67440, 67441 κ. Δημήτρη**

## ΠΩΛΕΙΤΑΙ

**καυστήρας και λέβητας γκαζιού**
εργοστασιακής κατασκευής "FYROGENIS"
με πολύ λίγες ώρες λειτουργίας,
160.000 kcal, με όλα
τα παρελκόμενα από
ξενοδοχειακή μονάδα στα Κολύμπια.
Επίσης θερμοστάτες δωματίων για κεντρικό κλιματισμό.

**Πληρ. τηλ. 2241056601-2 κ. Σκεύο**


**κρικος** αυτοκίνητα

ΚΑΙΝΟΥΡΓΙΑ
**TOYOTA-MAZDA-CITROEN SKODA-CHRYSLER-AUDI VOLKS WAGEN-NISSAN-FORD**
ΜΕΤΑΧΕΙΡΙΣΜΕΝΑ

**1. TOYOTA CELICA**
1,8cc (192Hp), 2001, 40,000klm, γκρι του τιτανίου, Y/T, ABS, ηλεκτρικά παράθυρα, ηλεκτρική ηλιοροφή, RCD, A/C, δερμάτινο σαλόνι, αερόσακοι οδηγού-συνοδηγού, πλευρικοί, ηλεκτρομαγνητικές κλειδαριές με τηλεχειρισμό, ζάντες αλουμινίου

**2. NISSAN MICRA**
1,0cc, 1999, 106.000klm, Y/T, A/C, R/C, αερόσακος οδηγού, A/C

**3. FIAT PUNTO**
1,1 cc, 1998, R/C

**4. OPEL CORSA**
μοντ. 2002, 1.100 cc, αερόσακος οδηγού, υδραυλικό τιμόνι, ABS, A/C, ηχοσύστημα

**5. HYUNDAI ATOS**
μοντ. 2001, 1.000 cc, ηλεκτρ. παράθυρα εμπρός, υδραυλικό τιμόνι, A/C, ηχοσύστημα

**6. TOYOTA Hi Ace 2,5 TN**
μοντ. 1999 (εισαγ.)

**7. HYUNDAI GENTZ,**
1.4 cc, 2003, κόκκινο, δερμάτινο σαλόνι, ηλεκτρικά παράθυρα, ηλεκτρικές κλειδαριές, υδραυλικό τιμόνι, ABS, A/C, RCD

**8. TOYOTA HIACE**
2,5 TD μοντ. 1999, υπερυψωμένο, αερόσακος οδηγού-συνοδηγού, R/C (εισαγ.)

**9. NISSAN NAVARA**
2,5 cc, μοντ. 1998, διπλοκάμπινο, συναγερμός, R/C, αερόσακος οδηγού (εισαγ.)

**10. TOYOTA COROLLA ασημί**
1,4 cc, μοντ. 2002, υδρ. τιμόνι, ηλεκτ. παράθυρα εμπρός, κεντρικό κλείδωμα, R/CD, ABS

**11. RENAULT SCENIC**
1,6 cc, μοντ. 1998, υδραυλικό τιμόνι, κεντρικό κλείδωμα, ηλεκτρ. παράθυρα εμπρός, A/C, ηλεκτρ. καθρέπτες, αερόσακοι οδηγού, P/K

**12. FIAT MAREA,**
1.600 cc, μοντ. 1997, χρυσαφί, P/S, ηλεκτρικά παράθυρα, ηλεκτρικοί καθρέπτες, A/C, R/C, αερόσακος οδηγού, κεντρικό κλείδωμα, ζάντες αλουμινίου

**13. CITROEN SAXO**
1.100 cc, μοντ. 2000, λευκό, κεντρικό κλείδωμα, ηλεκτρικά παράθυρα εμπρός, P/S, A/C, R/C, αερόσακος οδηγού

**14. SUZUKI JIMNY 1.300 c.c.**
μοντ. 2001, λευκό, cabrio, A/B οδηγού-συνοδηγού, ηλεκτρικά παράθυρα

**15. HYUNDAI ACCENT**
Χρυσαφί, 1.300 c.c., μοντ. 2000, ηλ. κλειδαριές, ηλ. παράθυρα εμπρός/πίσω, υδραυλικό τιμόνι, A/C, ηλ. κλειδαριές, αερόσακος οδηγού, ηλ. κεραία.

**16. OPEL CORSA**
1.0 cc, 1998, μπορντό, ηλεκτρικά παράθυρα, ηλεκτρικές κλειδαριές, υδραυλικό τιμόνι, R/C, CD, A/C

**17. OPEL ASTRA SW TD**
Λευκό, 1.700 cc, επαγγελματικό, diesel

**18. SKODA REFLEX**
1.400cc, μπλε, μοντ. 2002, ηλεκ. παράθ. εμπρός, κεντρικό κλείδωμα, A/C, R/C.

**19. VW GOLF 1.400cc**
Ασημί, μοντ. 2000, αερόσακοι οδηγού, συν/γού, πλευρικοί, Y/T, ηλεκτ. παράθ., κεντρικό κλείδωμα, A/C, ABS, ηχοσύστημα.

**20. CITROEN SAXO**
1.400 cc, ασημί, μοντ. 2002, αερόσακος οδηγού, ηλεκ. παράθ., R/C.

**21. CITROEN XSARA H/B**
1.400 cc, μοντ. 2001, υδραυλικό τιμόνι, A/C, R/C, ηλεκτρ. κλειδαριές, ηλεκτρ. παράθυρα εμπρός, αερόσακοι οδηγού-συνοδηγού

**22. TOYOTA COROLLA SDN**
Ασημί, 1300 cc, μοντ. του 1997, Υδρ. τιμόνι, Ηλ. κλειδαριές, Ηλ. παράθυρα, εμπρός, ABS, A/C, P/K

**23. TOYOTA YARIS**
1000 cc, 2002, πράσινο, δίπορτο, A/C, ράδιο CD, Υδραυλικό τιμόνι, ABS, αερόσακος οδηγού-συνοδηγού

**24. ROVER 25**
Μαύρο, μοντ. 2000, 1.400 cc ηλεκτρ. κλειδαριές, ηλεκτρ. παράθυρα, A/C, R/C, αερόσακος οδηγού-συνοδηγού, κεντρικό κλείδωμα

**25. TOYOTA YARIS**
Ασημί, μοντ. 2001, 1.000 cc, υδραυλικό τιμόνι, ABS, R/C, A/C, αερόσακος οδηγού-συνοδηγού, ηλεκτρ. παράθυρα, κεντρικό κλείδωμα.

**26.SKODA SUPERB**
μπεζ, μοντ. 2003, 1.800 cc, κεντρικό κλείδωμα, ηλεκτρ. παράθυρα, αερόσακος οδηγού-συνοδηγού, ηλεκτρ. ηλιοροφή, ζάντες αλουμινίου, δερμάτινα σαλόνι, προβολείς ομίχλης, υδραυλικό τιμόνι, ABS, A/C, R/CD.

*Περισσότερα αυτοκίνητα στο www.krikos.gr*

*Αγορές αυτοκινήτων απολύτου μετρητοίς*
*Δεχόμαστε το αυτοκίνητο σας προς πώληση*
*13ο χλμ ΡΟΔΟΥ - ΑΕΡΟΔΡΟΜΙΟΥ*
*(Απέναντι από την HERTZ)*
Τηλ: 22410-82222 Fax: 22410-82521
0% ΠΡΟΚΑΤΑΒΟΛΗ ΕΩΣ 72 ΔΟΣΕΙΣ

## auto-moto

συνέχεια από την προηγούμενη

**ΠΩΛΟΥΝΤΑΙ** τα κάτωθι αυτοκίνητα από γραφείο ενοικιάσεως αυτοκινήτων σε πάρα πολύ καλή τιμή: α) RENAULT TWINGO μοντ. '97, β) FIAT SEICENTO μοντ. 2000-2001, γ) FIAT PUNTO μοντ. 2001, δ) SUZUKI VITARA μοντ. '99, ε) ACCEND μοντ. '99-2000, στ) ATOS μοντ. '99-2000. Πληρ. τηλ. 6934393014 κ. Αντώνη AA4478

**ΜΗΧΑΝΗ YAMAHA DRAGSTAR** 125 cc με 10.000 χλμ., μοντέλο 10/2002 στρωμένη στα 2.000 χλμ. φυλαγμένη σε γκαράζ. Κυκλοφορεί μόνο το καλοκαίρι, είναι σχεδόν καινούργια. Δεκτός κάθε έλεγχος, χρώμα σαμπανιζέ (ανοικτό πράσινο μεταλλικό με ασημί πέρλα). Πληρ. τηλ. 2241033614, 6946278232 AA62565

**ΠΩΛΟΥΝΤΑΙ HYUNDAI ATOS, HYUNDAI ACENT** σε καλή κατάσταση. Πληρ. τηλ. 2241073664, ώρες γραφείου AA11292

**BMW R 1150 GS** ADVENTURE μοντ. 7/03 7.500 χλμ. full extra. Τιμή 13.000 ευρώ. Πληρ. τηλ. 6936828995 AA62629

**HARLEY DAVIDSON** 883 μοντέλο 2000 σε άριστη κατάσταση με πολλά extra. Πληρ. τηλ. 6973034776 AA62589

**ΜΗΧΑΝΑΚΙ KAWASAKI** σε άριστη κατάσταση (Αγορά Οκτώβρης 2000), στην τιμή των 1.100,00 ευρώ. Πληρ. τηλ. 2241039627 AA62581

**APRILIA CAPONORD ETV** 1000 3ος/04. Πληρ. τηλ. 6944664004 AA62590

**BMW 316** 4πορτη, κόκκινη, μοντ. '89, σε άριστη κατάσταση και τιμή ευκαιρίας. Πληρ. τηλ. 6932345270 AA62027

**KAWASAKI** 125 cc. Τιμή 700 ευρώ, μόλις βγήκε από SERVICE. Πληρ. τηλ. 6939272525 AA62498

**HONDA CBR RR** 400 cc κιτρινόμαυρο μοντέλο '97. Πληρ. τηλ. 6976382524 AA62547

**ΤΡΑΚΤΕΡ KUBOTA** 24 ίππων, 4Χ4, με άροτρο και καλλιεργητή σχεδόν καινούργιο. Πληρ. τηλ. 2241026910, 2244061567 AA62487

**ALFA ROMEO SPIDER CABRIO** μοντέλο '98 σε άριστη κατάσταση με πολλά extra 45.000 χιλιόμετρα. Τιμή 20.000 ευρώ. Πληρ. τηλ. 6947752133 AA62336

**ΤΟΠΟΘΕΤΗΣΗ ΓΥΨΟΣΑΝΙΔΩΝ ΤΣΙΜΕΝΤΟΣΑΝΙΔΩΝ ΠΛΑΚΙΔΙΩΝ & ΕΛΑΙΟΧΡΩΜΑΤΙΣΜΟΙ**

**ΜΑΝΩΛΗΣ ΖΑΓΟΡΙΑΝΟΣ**
ΤΗΛ. 6937749657, 2241051180

**ΝΙΚΟΣ ΖΑΓΟΡΙΑΝΟΣ**
ΤΗΛ. 6944533789, 2241068957, 6948502240

ΠΡ11348

ΑΠΟ ΓΡΑΦΕΙΟ ΕΝΟΙΚΙΑΣΕΩΣ ΑΥΤ/ΤΩΝ **ΠΩΛΟΥΝΤΑΙ:** 1) **NISSAN MICRA** 1996, 2) **NISSAN MICRA** 1998, 3) **HYUNDAI ATOS** 1998, 4) **HYUNDAI ACCENT** 1998, 5) **RENAULT CLIO** 1999, 6) **MCC SMART** 2000. Πληρ. τηλ. 2241022137 AA62224

**ΠΩΛΟΥΝΤΑΙ ΜΕΤΑΧΕΙΡΙΣΜΕΝΑ ΦΟΡΤΗΓΑ ΑΥΤΟΚΙΝΗΤΑ ΕΙΣΑΓΩΓΗΣ ΟΛΩΝ ΤΩΝ ΤΥΠΩΝ, ΓΙΑ ΑΓΡΟΤΙΚΗ ΚΑΙ ΕΠΑΓΓΕΛΜΑΤΙΚΗ ΧΡΗΣΗ, ΚΑΘΩΣ ΕΠΙΣΗΣ ΚΑΙ Ι.Χ. ΕΠΙΒΑΤΙΚΑ. ΕΤΟΙΜΟΠΑΡΑΔΟΤΑ Ή ΚΑΤΟΠΙΝ ΠΑΡΑΓΓΕΛΙΑΣ. ΜΕ ΤΙΜΕΣ ΓΕΡΜΑΝΙΑΣ. ΠΑΡΕΧΟΥΜΕ ΓΡΑΠΤΗ ΕΓΓΥΗΣΗ ΕΝΟΣ ΧΡΟΝΟΥ. ΕΙΣΑΓΩΓΕΙΣ ΜΕΤΑΧΕΙΡΙΣΜΕΝΩΝ ΑΥΤΟΚΙΝΗΤΩΝ: Δ. ΜΠΟΥΝΤΟΥΡΗΣ-Ε. ΠΑΠΑΠΟΣΤΟΛΟΥ Ο.Ε. ΕΚΘΕΣΗ: ΕΘΝΙΚΗ ΟΔΟΣ ΛΑΡΙΣΑΣ-ΙΩΑΝΝΙΝΩΝ, ΤΡΙΚΑΛΑ ΘΕΣΣΑΛΙΑΣ, ΤΗΛΕΦΩΝΑ: 24310-74709, 24310-27008, ΚΙΝ.: 6974456200-6977395269** ΧΠΑ14110

**ΦΟΡΤΗΓΟ MERCEDES ΑΝΑΤΡΕΠΟΜΕΝΟ ΤΥΠΟΣ 1619 ΜΕΤΡΗΤΟΙΣ. ΠΛΗΡ. ΤΗΛ. 6942408464** ΧΠΑ171

## προσφορές εργασίας

**ΚΥΡΙΑ** αναλαμβάνει να προσέχει ηλικιωμένους και αν χρειάζεται να μένει μαζί τους. Πληρ. τηλ. 6946452060 AP11299

**ΚΥΡΙΑ ΖΗΤΑ ΕΡΓΑΣΙΑ** (καθαρίστρια σπιτιών, σκάλες, γραφεία και σιδέρωμα, αναλαμβάνει να προσέχει ηλικιωμένους, παιδιά) 8 πρωί-4 μ.μ. Πληρ. τηλ. 6946822085 AP11261

**ΚΥΡΙΑ** 40 ετών **ΖΗΤΑ** εργασία. Μόνο σοβαρές προτάσεις εκτός γνωριμίας. Πληρ. τηλ. 6979969846 AP62651

**ΚΥΡΙΑ ΨΑΧΝΕΙ ΣΩΣΤΗ ΔΟΥΛΕΙΑ** για καθάρισμα, ράψιμο, σιδέρωμα. Πληρ. τηλ. 6944107962 AP62642

**ΕΜΠΕΙΡΟΣ ΕΛΑΙΟΧΡΩΜΑΤΙΣΤΗΣ** με πολυετή πείρα αναλαμβάνει πάσης φύσεως εργασίες (βαψίματα, μερεμέτια κ.λπ.) σε πολύ λογικές τιμές. Καθαρές δουλειές. Πληρ. τηλ. 6945243884 κ. Νεκτάριο AP62511

**ΗΛΕΚΤΡΟΛΟΓΟΣ** διπλωματούχος αναλαμβάνει οποιαδήποτε βλάβη, αλλαγή ή συντήρηση, στην ηλεκτρολογική σας εγκατάσταση. Πληρ. στα τηλ. 6944210262, 6944436839 κ. Μιχάλης AP62510

**ΚΥΡΙΑ** Ρωσίδα ψάχνει δουλειά. Πληρ. τηλ. 6942572012 AP62460

**ΚΥΡΙΑ** διπλωματούχος μασέρ κάνει θεραπευτικό, χαλαρωτικό, αθλητικό μασάζ με αρωματοθεραπεία αδυνατίσματος. Πληρ. τηλ. 6948553306 AP61922

**ΚΥΡΙΑ** διπλωματούχος μασέρ προσφέρει θεραπευτικό, κλασικό, αθλητικό, αδυνατίσματος, χαλαρωτικό, αισθητικό και καθαρισμό προσώπου (μάσκες, μασάζ). Πληρ. τηλ. 2241035252, 6932024975 AP60842

## γνωριμίες

**ΝΕΟΣ** ευπαρουσίαστος ζ γνωριμία με κοπέλα έως 4 των. Πληρ. τηλ. 6998362860 ΑΓ112

**ΤΡΑΒΕΣΤ** Ζητά γνωριμία με βαρά άτομα. Πληρ. 6947358507 ΑΓ624

**ΔΕΣΠΟΙΝΙΔΕΣ-ΚΥΡΙΕΣ** Ελλ δες, επιπέδου, ζητούν γνωρ για συντροφιά, γάμο, συμβί από όλη την Ελλάδα. Εκδη σεις, ταξίδια, επιλογές με φω γραφίες. "Νέοι Ορίζοντες" 6979470250, 21052224 2105236775 ΑΓ619

**ΝΕΑΡΗ ΞΕΝΑΓΟΣ** με νυχτ νές ανησυχίες, επιθυμεί κου ντα και συνομιλία και ό,τι προ ψει. Πληρ. τηλ. 9011314493 ΑΓ614


**ΞΥΛΟΥΡΓΙΚΕΣ ΕΡΓΑΣΙΕΣ**

- ΚΟΥΖΙΝΕΣ
- ΝΤΟΥΛΑΠΕΣ
- ΠΟΡΤΕΣ
- ΛΟΥΣΤΡΑΡΙΣΜΑΤΑ
- ΜΕΡΕΜΕΤΙΑ

**Πληρ. τηλ. 6945491827 κ. ΔΗΜΗΤΡΗ**

ΠΡ62140

ΤΑ ΜΟΝΑΔΙΚΑ ΥΠΕΡΣΥΓΧΡΟΝΑ

ΘΑΡΙΣΤΗΡΙΟΚΑ-

**ΚΛΕΟΠΑΤΡΑ**

Τέλος στα προβλήματα με το πλύσιμο των χαλιών σας.

Η εταιρία μας πρωτοπορεί με το ΝΕΟ υπερσύγχρονο Πλυντήριο Ταπήτων. Προσφέρουμε άψογο και προσεγμένο πλύσιμο, καθάρισμα, φύλαξη & επιδιορθώσεις σε όλους τους τύπους χαλιών, χειροποίητα χαλιά Μηχανής, ανατολίτικα, μοκέτες, καμπέ, μεταξωτά, φλοκάτες, παπλώματα

- *Επιτόπου καθαρισμούς σαλονιών, μοκετών*
- *Παραλαβή & παράδοση κατ' οίκον σε όλη την Ρόδο.*
- *Ενημερωθείτε για την συντήρηση των χαλιών σας.*

ΚΑΙ ΤΟ 2004 Η ΦΥΛΑΞΗ ΔΩΡΕΑΝ

Τηλ. 2241051996, κιν. 6945793626, Φαξ: 2241051322 ΚΟΥΦΑΛΑΚΗΣ ΣΤΑΥΡΟΣ

ΧΠΡ803




ΔΙΑΘΕΣΙΜΑ ΡΟΤΒΑΪΛΕΡ ΓΕΝΝΑΣ

**ΞΕΝΟΔΟΧΕΙΟ**
**ΣΧΟΛΗ ΕΚΠΑΙΔΕΥΣΗΣ ΣΚΥΛΩΝ**

*Τις μέρες των διακοπών σας φύλαξη των μικρών σας φίλων*

- Βασική υπακοή
- Σωματοφύλακας
- Άρνηση τροφής
- Καθαρόαιμα κουτάβια
- Φύλακας χώρου
- Ζευγαρώματα
- Νοσηλεία
- Κουρέματα, μπάνιο
- Διόρθωση προβληματικής συμπεριφοράς

**Υπεύθυνος: ΜΙΡΤΣΕΒ ΝΙΚΟΣ**
Ασγούρου Ρόδος 85100 • Τηλ. **6942404250** 4503

**ΚΗΠΟΠΕΡΙΦΡΑΚΤΙΚΗ ΔΩΔ/ΣΟΥ**

- Κατασκευές κήπων,
- Περιφράξεις,
- Κατασκευές γηπέδων 5Χ5
- Περιφράξεις τύπου πάνελ
- Κατασκευές γηπέδων τέννις και μπάσκετ

**ΚΗΠΟΠΕΡΙΦΡΑΚΤΙΚΗ ΔΩΔ/ΣΟΥ**
**ΤΑΜΠΑΚΑΚΗΣ - ΧΑΡΙΤΟΣ**
Μιχ. Πετρίδη 32 • Τηλ.-φαξ. 2241027518, 6944806506

**ΑΠΟΦΡΑΞΕΙΣ**

**ΔΩΔΕΚΑΝΗΣΙΑΚΕΣ ΑΠΟΦΡΑΞΕΙΣ**
**"ΚΟΛΟΣΣΟΣ"**
**ΑΠΟΦΡΑΞΕΙΣ ΚΑΘΑΡΙΣΜΟΙ ΑΠΟΧΕΤΕΥΣΕΩΝ & ΒΟΘΡΩΝ**




Αναλαμβάνουμε πάσης φύσεως αποφράξεις οποιουδήποτε μήκους και πλάτους Αναλαμβάνουμε καθαρισμούς αποχετευτικών αγωγών ΔΗΜΩΝ, ΞΕΝ/ΧΕΙΩΝ στρατιωτικών μονάδων ΣΠΙΤΙΩΝ, ΠΟΛΥΚΑΤΟΙΚΙΩΝ καθώς και καθαρισμούς βιολογικών μονάδων με μηχάνημα υψηλής πιέσεως σε όλη την Δωδ/σο

**Κ. ΠΗΔΙΑΚΗΣ - Π. ΚΑΣΕΡΗΣ**
**Πληρ. τηλ. 2241047915-91881, κιν. 6944/325234 και 6977/717048**

**ΑΠΟΦΡΑΞΕΙΣ-ΚΑΘΑΡΙΣΜΟΙ**






ΑΠΟΦΡΑΞΕΙΣ ΚΑΘΑΡΙΣΜΟΙ ΣΥΝΤΗΡΗΣΕΙΣ ΑΠΟΧΕΤΕΥΣΕΩΝ-ΕΠΙΦΑΝΕΙΩΝ-ΚΤΙΡΙΩΝ-ΠΛΟΙΩΝ-ΒΙΟΛΟΓΙΚΩΝ

Αναλαμβάνουμε ξενοδοχεία, Δήμους, πολ/κίες κ.λπ. Αντληση πετρελαιοειδών από πλοία καθώς και λιποσυλλεκτών και βιολογικών. ΜΕ ΜΟΝΑΔΙΚΑ ΣΕ ΥΨΟΣ ΠΙΕΣΗΣ ΚΑΙ ΑΝΑΡΡΟΦΗΣΗΣ. ΥΠΕΡΣΥΓΧΡΟΝΑ ΜΗΧΑΝΗΜΑΤΑ ΥΔΡΟΒΟΛΗΣ ΣΕ ΟΛΗ ΤΗ ΔΩΔΕΚΑΝΗΣΟ

**ΟΛΟ ΤΟ 24ωρο**
**ΒΑΡΔΕΛΛΗ Μ. -ΚΡΑΣΟΠΟΥΛΟΣ Δ. Ο.Ε.**
**Τηλ. 2241035555, Fax: 2241073100, Κιν. 6944/395999**
e-mail:metropontikas@excite.com.
**ΣΤΙΣ ΠΙΟ ΧΑΜΗΛΕΣ ΤΙΜΕΣ**

ΠΑΡΑΔΟΣΙΑΚΗ ΤΕΧΝΗ



ΒΟΤΣΑΛΩΤΑ - ΥΗΦΙΔΩΤΑ - ΕΠΙΣΚΕΥΕΣ-ΑΠΟΚΑΤΑΣΤΑΣΕΙΣ ΒΥΖΑΝΤΙΝΩΝ-ΝΕΟΚΛΑΣΙΚΩΝ ΚΤΙΣΜΑΤΩΝ

**Σ. ΓΡΑΙΚΟΣ**
ΠΑΡΑΔΟΣΙΑΚΟΣ ΤΕΧΝΙΤΗΣ
ΤΗΛ. 6934596090

ΠΡ60456

**ΤΑΠΗΤΟΚΑΘΑΡΙΣΤΗΡΙΑ**

**ΠΑΝΕΛΛΑΔΙΚΟ ΔΙΚΤΥΟ**
***Art Clean* EXPRESS**

*Είμαστε λίιιι...γο πιο μπροστά από τους άλλους!*

**ΠΛΥΣΙΜΟ-ΑΠΟΛΥΜΑΝΣΗ- ΦΥΛΑΞΗ**
**ΧΑΛΙΩΝ- ΜΟΚΕΤΩΝ - ΣΑΛΟΝΙΩΝ** *(και επί τόπου)*
**ΠΑΠΛΩΜΑΤΑ - ΚΟΥΒΕΡΤΕΣ - ΦΛΟΚΑΤΕΣ**
**ΣΤΕΓΝΟ ΓΙΑ ΜΕΤΑΞΩΤΑ ΚΑΙ ΧΕΙΡΟΠΟΙΗΤΑ**
**ΑΔΙΑΒΡΟΧΟΠΟΙΗΣΕΙΣ & ΕΠΙΔΙΟΡΘΩΣΕΙΣ ΤΑΠΗΤΩΝ**
*ΠΑΡΑΛΑΒΗ - ΠΑΡΑΔΟΣΗ ΚΑΤ' ΟΙΚΟΝ*

**ΔΩΡΕΑΝ ΦΥΛΑΞΗ**

**ΑΛΑΦΑΚΗΣ ΤΑΣΟΣ**

**ΤΗΛ. ΧΩΡΙΣ ΧΡΕΩΣΗ 80011400400**
**ΤΗΛ. 2241094815- ΚΙΝ. 6944350247**

**ΑΓΟΡΑΖΩ**

- ΧΡΥΣΑΦΙΚΑ
- ΚΟΣΜΗΜΑΤΑ
- ΝΟΜΙΣΜΑΤΑ
- ΧΡΥΣΑ ΔΟΝΤΙΑ
- ΜΕΤΟΧΕΣ
- ΩΡΟΛΟΓΙΑ
- ΑΝΤΙΚΕΣ

Δάνεια επί ενεχύρω

**«ΜΠΑΜΠΗΣ»**

Δημ. Θεοδωράκη 15 (1ος όροφος) ΡΟΔΟΣ

ΧΠΡ407

PELLOS TRAVEL
ΠΟΙΟΤΗΤΑ -ΟΡΓΑΝΩΣΗ-ΕΓΓΥΗΣΗ

28/10-31/10
ΤΡΙΗΜΕΡΗ ΕΚΔΡΟΜΗ
ΣΜΥΡΝΗ-ΕΦΕΣΟΣ-KUSADASI-ΜΑΡΜΑΡΙΣ
ΠΕΡΙΛΑΜΒΑΝΕΙ ΞΕΝΟΔΟΧΕΙΑ ΜΕ ΗΒ ΜΟΝΟ 175 ΕΥΡΩ ΤΟ ΑΤΟΜΟ

28/10-30/10
ΑΕΡΟΠΟΡΙΚΗ ΕΚΔΡΟΜΗ (ΜΕ ΑΠΕΥΘΕΙΑΣ ΠΤΗΣΗ ΑΠΟ ΡΟΔΟ)
ΜΥΤΙΛΗΝΗ-ΑΓΙΟΣ ΡΑΦΑΗΛ-ΤΑΞΙΑΡΧΗΣ-ΠΑΝΑΓΙΑ ΑΓΙΑΣΟ

ME BLUE STAR FERRIES 28/10-31/10
ΤΕΤΡΑΗΜΕΡΗ ΕΚΔΡΟΜΗ ΤΙΜΗ 245 ΕΥΡΩ
ΠΑΝΑΓΙΑ ΤΗΣ ΤΗΝΟΥ-ΑΓΙΟΣ ΝΕΚΤΑΡΙΟΣ ΑΙΓΙΝΑΣ
ΤΗΝΟΣ-ΣΥΡΟΣ-ΑΙΓΙΝΑ
ΑΝΑΧΩΡΗΣΗ 28/10 20:00 ΜΕ BLUE STAR
ΕΠΙΣΤΡΟΦΗ 31/10 12:45 ΜΕ BLUE STAR

6/11-9/11
ΤΕΤΡΑΗΜΕΡΗ ΕΚΔΡΟΜΗ (ΜΕ ΑΠΕΥΘΕΙΑΣ ΠΤΗΣΗ ΑΠΟ ΡΟΔΟ)
ΜΥΤΙΛΗΝΗ-ΑΓΙΟΣ ΡΑΦΑΗΛ (ΗΜΕΡΑ ΕΟΡΤΗΣ ΤΑΞΙΑΡΧΗ
ΜΑΝΤΑΜΑΔΑΣ-ΠΑΝΑΓΙΑ ΑΓΙΑΣΟ-ΜΟΛΥΒΟΣ-ΠΕΤΡΑ κ.λπ.

ΕΚΔΡΟΜΕΣ ΝΟΕΜΒΡΙΟΥ 2004
3/11-9/11
ΕΠΤΑΗΜΕΡΗ ΕΚΔΡΟΜΗ ΤΙΜΗ 325 ΕΥΡΩ
ΣΤΗΝ ΚΩΝΣΤΑΝΤΙΝΟΥΠΟΛΗ-ΠΡΙΓΚΗΠΟΝΗΣΣΑ
ΡΟΔΟΣ-ΜΑΡΜΑΡΙΣ-ΕΦΕΣΣΟΣ-KUSADASI-ΣΜΥΡΝΗ-ΠΡΟΥΣΑ-ΚΩΝΣΤΑΝΤΙΝΟΥΠΟΛΗ-ΒΑΝΤΙΡΜΑ(ΠΑΝΟΡΜΟΣ)-ΣΜΥΡΝΗ-ΑΥΔΙΝΙ-ΜΑΡΜΑΡΙΣ-ΡΟΔΟΣ
Περιλαμβάνονται:
2 ΔΙΑΝΥΚΤΕΡΕΥΣΕΙΣ ΣΤΗ ΣΜΥΡΝΗ ΚΑΙ 3-ΚΩΝΣΤΑΝΤΙΝΟΥΠΟΛΗ
ΕΙΣΙΤΗΡΙΑ ΡΟΔΟΣ-ΜΑΡΜΑΡΙΣ-ΡΟΔΟΣ, ΦΟΡΟΙ ΤΟΥΡΚΙΑΣ, ΞΕΝΑΓΗΣΕΙΣ, ΜΕΤΑΦΟΡΕΣ ΜΕ ΚΛΙΜΑΤΙΖΟΜΕΝΑ ΠΟΥΛΜΑΝ, ΞΕΝΟΔΟΧΕΙΑ 4****ΚΑΙ 3*** ΑΣΤΕΡΩΝ ΜΕ ΠΡΩΙΝΟ ΚΑΙ ΦΑΓΗΤΟ-ΣΥΝΟΔΟΣ ΓΡΑΦΕΙΟΥ-ΤΑΞΙΔΙΩΤΙΚΗ ΑΣΦΑΛΕΙΑ-Φ.Π.Α
ΔΕΝ ΠΕΡΙΛΑΜΒΑΝΟΝΤΑΙ
ΑΡΧΑΙΟΛΟΓΙΚΟΙ ΧΩΡΟΙ-ΕΙΣΙΤΗΡΙΑ ΠΛΟΙΩΝ ΥΑΛΟΒΑ-ΚΩΝΣΤΑΝΤΙΝΟΥΠΟΛΗ-ΑΝΤΙΡΜΑ. ΕΙΣΙΤΗΡΙΑ ΚΡΟΥΑΖΙΕΡΑΣ ΣΤΑ ΠΡΙΓΚΗΠΟΝΗΣΣΑ –ΔΙΑΣΚΕΔΑΣΗ

ME BLUE STAR FERRIES 7/11-14/11
8ΗΜΕΡΗ ΕΚΔΡΟΜΗ ΓΥΡΟΣ ΕΛΛΑΔΟΣ
ΚΕΝΤΡΙΚΗ-ΔΥΤΙΚΗ ΚΑΙ ΒΟΡΕΙΑ ΕΛΛΑΔΑ
ΡΟΔΟΣ-ΠΕΙΡΑΙΑΣ-ΠΑΤΡΑ-ΡΙΟ-ΑΝΤΙΡΙΟ-ΜΕΣΟΛΟΓΓΙ-ΑΓΡΙΝΙΟ-ΑΡΤΑ-ΙΩΑΝΝΙΝΑ-ΜΕΤΣΟΒΟ-ΚΑΛΑΜΠΑΚΑ-ΜΕΤΕΩΡΑ-ΛΑΡΙΣΣΑ-ΘΕΣΣΑΛΟΝΙΚΗ-ΝΑΟΥΣΑ-ΚΑΤΑΡΡΑΚΤΕΣ ΕΔΕΣΣΑΣ-ΒΕΡΟΙΑ-ΠΑΝΑΓΙΑ ΣΟΥΜΕΛΑ-ΒΕΡΓΙΝΑ-ΤΕΜΠΗ-ΠΕΙΡΑΙΑΣ-ΡΟΔΟΣ

6/11-12/11
7ΗΜΕΡΗ ΑΕΡΟΠΟΡΙΚΗ ΕΚΔΡΟΜΗ
ΒΟΥΔΑΠΕΣΤΗ-ΠΡΑΓΑ

ME BLUE STAR FERRIES 9/11-16/11
8ΗΜΕΡΗ ΕΚΔΡΟΜΗ
ΚΕΦΑΛΟΝΙΑ-ΛΕΥΚΑΔΑ-ΗΓΟΥΜΕΝΙΤΣΑ-ΚΕΡΚΥΡΑ-ΠΑΡΓΑ-ΝΑΥΠΑΚΤΟΣ-ΡΙΟ ΑΝΤΙΡΡΙΟ-ΠΕΙΡΑΙΑΣ-ΡΟΔΟΣ

18/11-25/11
8ΗΜΕΡΗ ΕΚΔΡΟΜΗ
ΑΕΡΟΠΟΡΙΚΗ-ΟΔΙΚΗ ΕΚΔΡΟΜΗ. ΤΙΜΗ ΕΚΠΛΗΞΗ
ΒΟΡΕΙΟΣ ΕΛΛΑΔΑ-ΤΟΥΡΚΙΑ

18/11-23/11
6ΗΜΕΡΗ ΕΚΔΡΟΜΗ-ΑΕΡΟΠΟΡΙΚΗ ΜΟΝΟ ΜΕ 790 ΕΥΡΩ
ΡΩΜΗ-ΦΛΩΡΕΝΤΙΑ -ΠΙΖΑ- ΒΕΝΕΤΙΑ

18/11-25/11
8ΗΜΕΡΗ ΑΕΡΟΠΟΡΙΚΗ ΕΚΔΡΟΜΗ
ΤΥΝΗΣΙΑ

26/11-2/12
7ΗΜΕΡΗ ΕΚΔΡΟΜΗ ΑΕΡΟΠΟΡΙΚΗ
ΑΙΓΥΠΤΟΣ-ΑΛΕΞΑΝΔΡΕΙΑ- ΚΑΙΡΟ-ΚΡΟΥΑΖΙΕΡΑ ΝΕΙΛΟΥ

ΕΚΔΡΟΜΕΣ ΔΕΚΕΜΒΡΙΟΥ 2004
5/12-8/12 ΜΥΡΑ-ΛΥΒΙΣΙ-ΑΓ. ΝΙΚΟΛΑΟΣ-ΠΑΤΑΡΑ-ΚΑΣ-ΑΤΤΑΛΕΙΑ
9/12-13/12 ΜΥΡΑ-ΛΥΒΙΣΙ-ΑΓΙΟΣ ΝΙΚΟΛΑΟΣ-ΑΤΤΑΛΕΙΑ-ΣΜΥΡΝΗ-ΠΕΡΓΑΜΟΣ-ΑΙΒΑΛΙ-ΠΡΟΥΣΑ-ΚΩΝΣΤΑΝΤΙΝΟΥΠΟΛΗ-ΠΡΙΓΚΗΠΟΝΗΣΣΑ-ΠΑΛΑΤΙ ΝΤΟΛΜΑ ΜΠΑΚΣΕ-ΤΟΠ ΚΑΠΙ-ΚΛΕΙΣΤΗ ΑΓΟΡΑ -ΠΑΤΡΙΑΡΧΕΙΟ-ΠΑΝΑΓΙΑ ΒΛΑΧΕΡΝΩΝ-ΜΠΑΛΟΥΚΛΗ- ΥΔΡΑΓΩΓΕΙΩΝ- ΙΟΥΣΤΙΝΙΑΝΟΥ-ΙΠΠΟΔΡΟΜΙΩΝ ΚΑΠ.

ΧΡΙΣΤΟΥΓΕΝΝΑ 2004
22/12-27/12 6ΗΜΕΡΗ ΑΕΡΟΠΟΡΙΚΗ ΕΚΔΡΟΜΗ
ΡΩΜΗ-ΦΛΩΡΕΝΤΙΑ-ΠΙΖΑ-ΒΕΝΕΤΙΑ
ΠΕΡΙΛΑΜΒΑΝΕΙ ΞΕΝΟΔΟΧΕΙΑ ΜΕ ΠΡΩΙΝΟ ΚΑΙ ΦΑΓΗΤΟ 4 ΑΣΤΕΡΩΝ ΜΕ ΑΠΕΥΘΕΙΑΣ ΠΤΗΣΗ ΑΠΟ ΡΟΔΟ

22/12-28/12
ΧΡΙΣΤΟΥΓΕΝΝΑ ΣΤΗΝ ΚΩΝΣΤΑΝΤΙΝΟΥΠΟΛΗ
ΤΙΜΗ 320 ΕΥΡΩ ΤΟ ΑΤΟΜΟ
ΠΕΡΙΛΑΜΒΑΝΕΙ ΞΕΝΟΔΟΧΕΙΑ ΜΕ ΠΡΩΙΝΟ ΚΑΙ ΦΑΓΗΤΟ 4 ΑΣΤΕΡΩΝ

23/12-30/12 8ΗΜΕΡΗ ΑΕΡΟΠΟΡΙΚΗ ΕΚΔΡΟΜΗ
ΤΥΝΗΣΙΑ

23/12-28/12
ΧΡΙΣΤΟΥΓΕΝΝΑ ΣΤΟ ΠΗΛΙΟ
ΑΝΑΧΩΡΗΣΗ ΜΕ BLUE STAR FERRIES 23/12 20:00 ΤΟ ΒΡΑΔΥ
ΕΠΙΣΤΡΟΦΗ ΜΕ BLUE STAR FERRIES 28/12 07.00 ΤΟ ΠΡΩΙ

28/12/04-4/1/05
ΜΑΡΟΚΟ-ΑΥΤΟΚΡΑΤΟΡΙΚΟ
ΟΚΤΑΗΜΕΡΗ ΑΕΡΟΠΟΡΙΚΗ ΕΚΔΡΟΜΗ

29/12/04-2/1/05
ΠΑΡΙΣΙ (DISNEYLAND)
ΑΕΡΟΠΟΡΙΚΗ ΕΚΔΡΟΜΗ

ΕΙΣΙΤΗΡΙΑ ΜΕ ΟΑ, AEGEAN ΚΑΙ CHARTER ΓΙΑ ΟΛΟ ΤΟΝ ΚΟΣΜΟ
ΑΕΡΟΠΟΡΙΚΑ ΕΙΣΙΤΗΡΙΑ ΜΕ CHARTER ΓΙΑ UK (ΓΙΑ ΟΛΕΣ ΤΙΣ ΠΟΛΕΙΣ ΤΗΣ ΑΓΓΛΙΑΣ), GERMANY, AUSTRIA, SWEDEN, ITALY
Από 60 ΕΥΡΩ ΕΙΣΙΤΗΡΙΑ ΑΚΤΟΠΛΟΪΚΑ
ΕΙΔΙΚΑ ΠΑΚΕΤΑ ΓΙΑ ΜΕΜΟΝΩΜΕΝΟΥΣ, ΣΥΛΛΟΓΟΥΣ, ΝΕΟΝΥΜΦΟΥΣ ΓΙΑ ΕΛΛΑΔΑ, ΕΥΡΩΠΗ ΚΑΙ ΓΙΑ ΟΛΟ ΤΟΝ ΚΟΣΜΟ

ΓΙΑ ΠΕΡΙΣΣΟΤΕΡΕΣ ΠΛΗΡΟΦΟΡΙΕΣ, ΚΡΑΤΗΣΕΙΣ ΚΑΙ ΑΝΑΛΥΤΙΚΑ ΠΡΟΓΡΑΜΜΑΤΑ ΣΤΟ ΠΡΑΚΤΟΡΕΙΟ ΓΕΝΙΚΟΥ ΤΟΥΡΙΣΜΟΥ:
PELLOS TRAVEL
ΛΕΩΦΟΡΟΣ ΚΑΛΛΙΘΕΑΣ, ΦΑΛΗΡΑΚΙ, ΡΟΔΟΣ
ΤΗΛ. 2241087615, 2241086298 FAX 2241087616
e-mail pellostravel@hellasnet.gr

1930: Τα σκληρά και πέτρινα εκείνα χρόνια

# Το Πατριαρχείο και η Ιερά Μητρόπολη Ρόδου βρίσκονται σε δεδηλωμένη εχθρότητα για την ιταλική Διοίκηση Κατοχής και τον Μάριο Λάγκο

## Τα διατρέξαντα μετά την ιστορική απόφαση του Πατριάρχη Φωτίου Β'

Γράφει ο
Κώστας Τσαλαχούρης

ΙΓ΄

Τότε, σύμφωνα πάντα με τις υποδείξεις του προξένου, ο Αγιακατσικάς συγκαλεί σε σύσκεψη την Εφορεία στην Ιερά Μητρόπολη Ρόδου και αποφασίζεται ως modus vivendi(1) να συνταχθεί έγγραφο προς τον Διευθυντή Ασφαλείας, το οποίον από την πρώτη μέρα που το περιέφεραν, υπογράφτηκε από 180 εκλογείς.

Το ιστορικό αυτό έγγραφο έχει ως εξής:

«Εντιμότατε κ. Διευθυντά,

»Οι ευσεβάστως υποφαινόμενοι εκλογείς της Ορθοδόξου Κοινότητος της πόλεως Ρόδου προς ανάδειξιν του Κοινοτικού Συμβουλίου αυτής, λαμβάνομεν την τιμήν να υποβάλωμεν υμίν επί τη βάσει των σχετικών διατάξεων των περί Κοινοτήτων Διαταγμάτων το ψηφοδέλτιον των μελών του εν λόγω Κοινοτικού Συμβουλίου. Ομοφώνως έχει αποτελεσθή ως ακολούθως: Σάββας Παυλίδης, Ιωάννης Στεφάνου ιατρός, Μιλτιάδης Λουϊζίδης, Εμμανουήλ Δημητριάδης, Εμμανουήλ Καλαμπίχης και Ιωάννης Α. Ιωαννίδης. Λαμβανομένου υπ' όψιν ότι το προκηρύσσον τας εκλογάς του ως άνω Κοινοτικού Συμβουλίου υπ' αριθμ. 148/1930 Κυβερνητικόν Διάταγμα, ουδέν απολύτως ως άλλα παρόμοια τοιαύτα αναφέρει και περί Εφορείας, ήτις μηδόλως διαλύεται δι΄ αυτού και περί της οποίας ουδεμία μέχρι του νυν προκηρύσσεται εκλογή. Ότι η Εφορεία τυγχάνει θεσμός αναγνωρισθείς μέχρι σήμερον πλειστάκις υπό της Σεβαστής Διοικήσεως διεπομένη υπό των διατάξεων, του από του 1926 κρατούντος σχετικού σχολικού οργανισμού. Ότι εξ αντιθέτου και εάν έτι υποτεθή ότι η σχολική δικαιοδοσία επί τη βάσει των ως άνω Διαταγμάτων περί Κοινοτήτων δέον περιέλθη εις τα Κοινοτικά Συμβούλια, καίτοι, όμως, ταύτα σαφώς ομιλούσι μόνον περί ενδεχομένης διαχειρίσεως σχολικών ζητημάτων. Πάλιν εν τοιαύτη τυχόν περιπτώσει απαιτείται η έκδοσις ειδικού ως προς τούτο Κυβερνητικού Διατάγματος όπερ ρητώς να αναθέτη την σχολικήν δικαιοδοσίαν εις τα εκλεγόμενα Κοινοτικά Συμβούλια.

»Δια τους λόγους όθεν τούτους συν τω υποβαλλομένω ως άνω περί των μελών του Κοινοτικού μας Συμβουλίου ψηφοδελτίω, λαμβάνομεν την τιμήν να υποβάλωμεν υμίν ταυτοχρόνως ότι θεωρούμεν την νυν υπάρχουσαν Εφορείαν ως κανονικώς υφισταμένην και εν ενεργεία τυγχάνουσαν, απολαύουσαν επιπροσθέτως της πλήρους και απολύτου εμπιστοσύνης πάντων ημών και της Κοινότητός μας ολοκλήρου και αποτελουμένην εκ των κ. κ. Αντωνίου Αγιακατσικά, Ιωάννου Παπαδοπούλου, Αλεξάνδρου Αποστολίδου, Γεωργίου Βιττώρια, Κυριάκου Αναστασιάδου και Νικολάου Παρασκευά».

Οι εκλογές προκηρύχθηκαν για τις 6 Ιουλίου, αλλά αυτό που φοβάται το Προξενείο είναι μήπως τα Κοινοτικά Συμβούλια που θα εκλεγούν, πιεστούν και εκδώσουν ψηφίσματα τα οποία να αποτελέσουν τρόπον τινά το στοιχείο ικανοποιήσεως αυτού που ζήτησε το Πατριαρχείο, δηλαδή του δημοψηφίσματος. Ο Παππάς το γράφει στις 29 Ιουνίου, ότι «οι φόβοι μου, λαμβάνουσιν ήδη σαφεστέραν μορφήν αναφορικώς της αυτοκεφαλοποιήσεως της Δωδεκανησιακής Εκκλησίας. Ανασκοπών δηλαδή την όλην σειράν των ενεργειών της Διοικήσεως κατά την τελευταίαν τριμηνίαν πείθομαι ότι κατά τον ένα ή τον άλλον τρόπον θέλει εξασκηθή εις προσεχές μέλλον πίεσις επί των Κοινοτικών Συμβουλίων, ούτως ώστε να εκβιασθώσιν εν τέλει ψηφίσματα, λαϊκής δήθεν θελήσεως υπέρ του Αυτοκεφάλου, ικανοποιουμένης ούτω τρόπον τινά της θελήσεως του Οικουμενικού Πατριαρχείου. Και αν μεν δυνηθώμεν και τούτον τον σκόπελον, μετά τους τόσους προηγουμένους να παρακάμψωμεν, θα είναι τούτο μεγάλη επιτυχία, αν, όμως, υποθέσωμεν ότι την φοράν ταύτην δυνατόν να ευρεθώμεν ολιγώτερον τυχηροί, τότε κίνδυνος υπάρχει τα εκκλησιαστικά και εν μέρει τα κοινοτικά ημών πράγματα να ευρεθώσιν εν δεδομένη στιγμή άνευ ομοιομόρφου, κεντρικής, προμελετωμένης κατευθύνσεως εις την απόλυτον διάθεσιν της ιταλικής αυθεραισίας(2)…».

Αυτά πλέον βλέπει και ο Μητροπολίτης Απόστολος Τρύφωνος, ο οποίος, όμως, ακολουθεί ειδικά στο Εκκλησιαστικό την πδλιτική που χάραξε. Είναι και αυτό μια εκτίμηση με βάσεις, την οποία βλέπει με άλλη οπτική γωνία και με συμπαραστάτες του άλλους δύο Μητροπολίτες. Μάλιστα υπάρχει η πληροφορία ότι ζητήθηκε από τον Μητροπολίτη Κάρπαθου-Κάσου Γερμανό, να μεταβεί στην Κωνσταντινούπολη και να μετάσχει ως συνοδικός στις εργασίες της Ιεράς Συνόδου(3). Η πληροφορία διαψεύδεται αμέσως(4) διότι ο ιεράρχης πάσχει με τα μάτια του. Απλώς του χορηγήθηκε άδεια να δει ειδικευμένους γιατρούς στην Αθήνα.

Ο Άγιος Ρόδου, συνεχίζοντας την ποιμαντορική του περιοδεία στα νησιά, όταν φτάνει στη Νίσυρο έχει την πληροφορία ότι η Διοίκηση ανέστειλε την εφαρμογή των περί Κοινοτήτων Διαταγμάτων στα προνομιούχα νησιά μέχρι του 1932. Ενημερώνει αμέσως τον Πατριάρχη, στον οποίο γράφει ότι «κατά καθήκον δεν έπαυσα τηρών ενήμερον μέχρι των ελαχίστων λεπτομερειών με κίνδυνον να θεωρηθώ φορτικός.

Το δυστύχημα είναι μόνον ότι αι ενέργειαι(5) δεν επρόφθασαν να σώσωσιν και την Ρόδον. Και ούτως, όμως, το πράγμα αποβαίνει σοβαρόν, διότι όστις γνωρίζει τους Κρατούντας γινώσκει ότι ούτοι δεν υποχωρούν ευκόλως προ ουδενός εις την εφαρμογήν των άπαξ αποφασισθέντων. Η αναστολή λοιπόν σημαίνει ενεργείας ανωτέρων σφαιρών λίαν σοβαράς. Ούτω τουλάχιστον κρίνομεν τα πράγματα ημείς και ούτως ευχόμεθα να έχωσι…».

Δυστυχώς δεν σώθηκε τίποτε, γιατί η αναστολή ήταν θέμα ημερών, μέσα στο πλαίσιο της τακτικής της Διοικήσεως να αλώσει τα πάντα. Ήταν απλώς τέχνασμα. Και η Διοίκηση διαπράττει σφάλματα, που «βλέπουν» ευτυχώς το φως της δημοσιότητας και γίνεται γνωστόν το όργιο της αυθαιρεσίας της. Η νομιμοφανής βία γίνεται ανοικτά χωρίς κανένα πρόσχημα. Ο αντίπαλος πλέον είναι απέναντι και προχωρεί για να αλώσει τα πάντα. Στην Κάλυμνο δεν κρατά τα προσχήματα, όπως και σε πολλά χωριά της Ρόδου, όπως θα δούμε στη συνέχεια. Ο Παππάς έχει άλλες πληροφορίες, πολύ αργότερα(6), όταν γίνεται κοινωνός του περιεχομένου της επιστολής του Αποστόλου, ότι το Διάταγμα περί Κοινοτήτων εφαρμόζεται ανεξαιρέτως σε όλα τα νησιά. Του το διαβεβαιώνει και ο ίδιος ο διευθυντής της Αστυνομίας ότι παντού εφαρμόζεται και οι Κοινότητες άρχισαν να τηρούν τις διατάξεις στα βιβλία, την ορκοδοσία , τους ελέγχους στη διαχείριση κ.ά. Φυσικά σε όλες τις Κοινότητες δεν έγιναν εκλογές στις 6 Ιουλίου 1930 γιατί θα «περίσσευαν», αφού σε πολλές απ' αυτές είχαν προηγηθεί, σύμφωνα με τις υποδείξεις των Ιταλών.

Οι πάντες ήταν ανίσχυροι για να προτάξουν έστω κάποια αντίσταση. Ο καραμπινιέρος, ο επόπτης, και γενικά όλοι οι περί την εξουσία, εκτελούσαν ενσυνείδητα το χρέος τους. Τόσο καλά που ακόμα και σε κάποιο χωριό της Κω, έκαμαν λάθος και στο ψηφοδέλτιο τοποθέτησαν για να ψηφιστεί Ιταλό, τον οποίον στη συνέχεια η Διοίκηση τον ονόμασε δήμαρχο και πρόεδρο της Κοινότητος και συνεπώς και επικεφαλής της Εφορίας των Σχολών(7)!.. Πάντως ο γιατρός Ν. Καραγιάννης, λόγω της επιρροής του στα περισσότερα χωριά, κατόρθωσε να μπουν στους συνδυασμούς άτομα αρεστά και να υπάρξουν ενιαία ψηφοδέλτια(8).

Στη Λίνδο, όταν ο καπετάν Βασίλης Διάκος, συναντάται με τον πρόξενο Παππά και αφού του εξιστορεί τις παρεμβάσεις του μαρεσάλλου Sardanelli και του ζητά να αναλάβει αυτός τον αγώνα, ο πρόξενος τον αποτρέπει «διότι η εν τη νήσω παρουσία του είναι πολυτιμοτέρα της εν Λίνδω καλλιτέρας εκλογικής επιτυχίας(9)…».

Πάντως ο πρόξενος Δ. Παππάς στην έκθεσή του στο υπουργείο των Εξωτερικών γράφει ότι «συμφωνώ απολύτως προς την Α. Σεβασμιότητα επί της γνώμης της καθ' "οι Κρατούντες δεν υποχωρούν ευκόλως προ ουδενός εις την εφαρμογήν των άπαξ αποφασισθέντων"(10)…».

Αυτό που σημειώνει και ερωτά ο Παππάς είναι αν το Αυτοκέφαλο πρόκειται να μας εξασφαλίσει απόλυτη ελευθερία στην Εκπαίδευση. Ο ίδιος απαντά: «Ουδαμώς πιστεύω τούτο. Τι μένει τότε σήμερον ουσιώδες αντάλλαγμα άλλο ει μη τα εκκλησιαστικά δικονομικά προνόμια. Αλλά συγκρατείται δια τούτων και μόνον το εθνικόν φρόνημα; Είναι αφ΄ ετέρου βέβαιον ότι ο μικρός λαός προτιμά να δικάζεται από τα ιταλικά δικαστήρια. Τότε τις ο λόγος υποχωρήσεων εκ μέρους του Οικουμενικού Θρόνου; Αν θέλουν ας εφαρμόσουν βίαν οι Ιταλοί, είναι νομίζω ωφελιμώτερον τούτο εις την δωδεκανησιακήν υπόθεσιν(11)…».

Φαίνεται επίσης καθαρά ότι υπάρχουν και ακολουθούνται δύο πολιτικές. Υπάρχει καχυποψία παντού. Και συντηρείται και από τις δύο πλευρές. Πάντως ο Παππάς και πάλιν το σημειώνει ότι «λυπούμαι να σημειώσω ότι παρά τους φιλικούς μου δεσμούς προς την Α. Σεβασμιότητα, αύτη δεν έκρινε σκόπιμον να μοι ανακοινώση το περιεχόμενον της επιστολής της Δημογεροντίας προς την Διοίκησιν, ουδέ και την απάντησιν της Διοικήσεως. Ταύτα εξ άλλης πηγής έμαθα αμέσως…Απέφυγον, όμως, και εγώ να τον συναντήσω, ίνα μη ακουσθώ ενδιαφερόμενος. Τεχνηέντως, όμως, εκατήχησα χωριστά τους Δημογέροντας και νομίζω ότι κατώρθωσα ν' αποσοβηθή απόφασις ήτις πάντως θα ελαμβάνετο άνευ της δεούσης ψυχικής ηρεμίας(12)…».

**ΑΥΡΙΟ: Το ΙΔ΄ μέρος**

**Σημειώσεις:**

1. *Τρόπος του ζην, διαβίωσης (λατ.). Η φράση μεταφορικά, για συμβιβαστική λύση, ανάμεσα σε αντιτιθέμενες απόψεις, κ.λπ.*
2. *Προξενείο Ρόδου, αριθμ. 706/29.6.1930, απόρρητο.*
3. *Προξενείο Ρόδου, αριθμ 907/29.8.1930, εμπιστευτικό.*
4. *Γενικό Προξενείο Κωνσταντινουπόλεως, αριθμ. εμπιστευτ. Πρωτ. 1202/9/9/1930.*
5. *Γράφει ότι αυτές οφείλονται στην Μητέρα Εκκλησία.*
6. *Προξενείο Ρόδου, αριθμ. 947/22.9.1930, εμπιστευτικό.*
7. *Από επιστολή του Μητροπολίτης Ρόδου στον Πατριάρχη με ημερομηνία 17.6.1930.*
8. *Προξενείο Ρόδου , αριθμ.672/21.6.1930*
9. *Το ίδιο με το προηγούμενο.*
10. *Προξενείο Ρόδου, αριθμ. 672/22.9.1930.*
11. *Προξενείο Ρόδου προς Υπ.Εξ./Τμήμα Α' Πολιτικόν, αριθμ. 543/26.5.1930/Αυστηρώς απόρρητον. Αποτελείται από 5 δακτυλογραφημένες σελίδες.*
12. *Είχε ζητήσει επίσης ο πρόξενος να εγγραφούν λεπτομερειακά στα πρακτικά της Συνεδριάσεως της Δημογεροντίας μόνο τα γεγονότα-αυτό και έγινε- αντίγραφο δε αυτών να σταλεί στο Πατριαρχείο. Με πλήρη εχεμύθεια ζήτησε τα πρακτικά αυτά από το Γενικό Προξενείο Κωνσταντινουπόλεως.*

Σύσκεψη προχθές για την Πολεοδομία

# Συμβαίνουν σε όλα τα καλά σπίτια (!), δεν είμαστε εξαίρεση

## Τώρα θα γίνονται και αυτεπάγγελτοι έλεγχοι...

Αυστηρότερος θα είναι από εδώ και στο εξής ο έλεγχος στις οικοδομές της περιοχής μας και, μάλιστα, όπως προέκυψε από τη σύσκεψη με μηχανικούς που πραγματοποιήθηκε προχθές στη Νομαρχία, για πρώτη φορά τα κλιμάκια της Διεύθυνσης Πολεοδομίας θα διενεργούν αυτεπάγγελτους ελέγχους δόμησης.

Στη συγκεκριμένη συνάντηση που έγινε παρουσία του νομάρχη Δωδεκανήσου κ. Γιάννη Μαχαιρίδη και του αρμόδιου αντινομάρχη κ. Στάθη Κουσουρνά, συμμετείχαν περί τους 45 μηχανικούς από 10 φορείς, ενώσεις, το Επιμελητήριο καθώς και επαγγελματίες.

Θέμα της συνάντησης ήταν η βελτίωση της λειτουργίας της Πολεοδομίας καθώς και η προστασία του δομημένου περιβάλλοντος.

Κατά τη συζήτηση, λόγος έγινε και για το κλίμα έντασης που επικρατεί στην Πολεοδομία λόγω κυρίως της δημοσιότητας που δίνεται σε διάφορες καταγγελλίες.

Στη Νομαρχία επικρατεί, πάντως, η πεποίθηση ότι τα πράγματα εδώ δεν είναι χειρότερα από άλλες περιοχές της χώρας και δεν αποτελούμε... "άντρο αυθαιρεσίας".

Πάντως, αποφασίσθηκε να εντατικοποιηθούν οι έλεγχοι στις οικοδομές και να γίνονται αυτεπάγγελτα και όχι μόνο έπειτα από καταγγελίες.

Οσο για τα υπόλοιπα θέματα που απασχολούν τους μηχανικούς της Πολεοδομίας είναι το μείζον θέμα της έλλειψης προσωπικού αφού πρόκειται για μια υπηρεσία στην οποία μπορεί να προσφεύγει ο πολίτης και χρειάζεται άτομα για να τον εξυπηρετούν και να ελέγχουν τις όποιες καταγγελίες.

Οι περιορισμένοι χώροι του κτιρίου που στεγάζεται η Διεύθυνση Πολεοδομίας είναι, επίσης, ακόμα ένα πρόβλημα που αντιμετωπίζουν οι υπάλληλοι. Προς το παρόν, γίνονται βελτιώσεις στο ισόγειο ενώ μακροπρόθεσμα σχεδιάζεται και η μεταστέγασή της σε ακίνητο της ΚΕΔ που βρίσκεται απέναντι από τη ΔΟΥ Ρόδου. Εκεί πιθανότατα θα στεγασθούν και οι τεχνικές υπηρεσίες.

Σύμφωνα, τέλος, με τον κ. Κουσουρνά, η Νομαρχιακή Αυτοδιοίκηση είναι ανοιχτή σε προτάσεις.

## Εκδήλωση για τον Παύλο Μελά

Η Εταιρεία Ροδιακών Μελετών, κατά την τελευταία συνεδρίαση του διοικητικού συμβουλίου , αποφάσισε να διοργανώσει εκδήλωση για τα εκατό χρόνια από τον θάνατο του πρωταγωνιστή και πρωτομάρτυρα του αγώνα για την απελευθέρωση της Μακεδονίας (13 Οκτωβρίου 1905 – 13 Οκτωβρίου 2005), Παύλου Μελά.

Έγκαιρα θα ανακοινωθούν οι λεπτομέρειες και το πρόγραμμα της εκδήλωσης.


MEDI- ANATOMIC- HEALTH
ΗΛΕΚΤΡΟΝΙΚΟΣ ΠΕΛΜΑΤΟΓΡΑΦΟΣ-ΚΑΤΩ ΑΚΡΩΝ
ΚΕΝΤΡΟ-ΟΡΘΟΠΕΔΙΚΟΥ-ΥΠΟΔΗΜΑΤΟΣ
foot care
Comfortable shoes
ΕΜΠΟΡΙΑ-ΔΙΑΝΟΜΕΣ-ΟΡΘΟΠΕΔΙΚΩΝ-ΑΘΛΗΤΙΑΤΡΙΚΩΝ-ΠΑΡΑΦΑΡΜΑΚΕΥΤΙΚΩΝ-ΚΑΛΛΥΝΤΙΚΩΝ-ΕΙΔΩΝ
ΒΑΣ.ΗΡΑΚΛΕΙΟΥ-32-ΡΟΔΟΣ-85100-ΤΗΛ/FAX.2241036380.ΑΦΜ.016348256 ΔΟΥ.ΡΟΔΟΥ e.mail.stavrasj@otenet.gr
ΠΛΗΡΕΙΣ ΓΚΑΜΑ-ΟΡΘΟΠΕΔΙΚΩΝ ΕΙΔΩΝ ΙΑΤΡΙΚΟΥ ΚΑΙ ΝΟΣΟΚΟΜΕΙΑΚΟΥ ΕΞΟΠΛΙΣΜΟΥ
ΠΙΣΤΟΠΟΙΗΤΙΚΟ ΔΙΑΣΦΑΛΙΣΗΣ ΠΟΙΟΤΗΤΑΣ-EN-ISO-9001 V-306. ΚΑΙ ΜΕ ΕΠΑΓΓΕΛΜΑΤΙΚΗ ΣΥΝΕΙΔΗΣΗ ΚΑΙ ΑΞΙΟΠΡΕΠΕΙΑ ΜΕΤΑ ΤΗΝ 25η ΠΕΙΡΑ ΜΟΥ ΣΤΟΝ ΦΑΡΜΑΚΕΥΤΙΚΟ ΧΩΡΟ.
ΥΠΕΥΘΗΝΟΣ ΚΑΤΑΣΤΗΜΑΤΟΣ-ΣΤΑΥΡΑΣ Ι. ΙΩΑΝΝΗΣ ΔΙΠΛ/ΧΟΣ Β/Σ ΦΑΡΜΑΚΟΠΟΙΟΣ



ΑΝΑΤΟΜΙΚΟ ΜΑΞΙΛΑΡΙ ΥΠΝΟΥ-
Reform- ΘΕΡΑΠΕΥΗ-ΠΡΟΛΑΜΒΑΝΗ-
ΝΕΥΡΑΛΙΕΣ-ΠΟΝΟΚΕΦΑΛΟΥΣ-ΑΥΧΕΝΙΚΟ ΣΥΝΔΡΟΜΟ
-ΣΠΟΝΔΥΛΑΘΡΙΤΙΔΑ-ΚΕΦΑΛΑΛΓΙΕΣ



ΑΠΟΚΛΕΙΣΤΙΚΟΣ ΑΝΤΙΠΡΟΣΩΠΟΣ ΤΗΣ - DRUCKER- ΣΤΑ ΔΩΔΕΚΑΝΗΣΑ
ΟΡΘΟΠΕΔΙΚΑ και ΑΝΑΤΟΜΙΚΑ-ΥΠΟΔΗΜΑΤΑ- PinosoS Original
ΕΙΔΙΚΗΣ ΚΑΤΑΣΚΕΥΗΣ ΜΕ ΑΠΟΣΠΟΜΕΝΟ ΠΑΤΟ-
ΑΜΕΣΗ ΑΠΟΚΑΤΑΣΤΑΣΗ ΤΩΝ ΠΡΟΒΛΗΜΑΤΩΝ ΣΑΣ.
ΓΙΑ ΠΑΙΔΙΑ ΜΕ ΟΡΘΟΠΑΙΔΙΚΑ ΠΡΟΒΛΗΜΑΤΑ.
ΓΙΑ ΠΑΡΑΜΟΡΦΩΣΕΙΣ ΤΩΝ ΚΑΤΩ ΑΚΡΩΝ.
ΓΙΑ ΔΙΑΒΗΤΙΚΟΥΣ ΑΣΘΕΝΕΙΣ.



ΕΙΔΙΚΕΣ ΚΑΤΑΣΚΕΥΕΣ ΟΡΘΟΠΕΔΙΚΩΝ ΠΑΠΟΥΤΣΙΩΝ
ΟΛΑ ΤΑ ΠΡΟΙΟΝΤΑ ΤΗΣ- ANATOMIC- HELP ΣΤΑ ΕΠΙΛΕΓΜΕΝΑ ΦΑΡΜΑΚΕΙΑ ΣΑΣ.
ΓΙΑΤΙ ΜΟΝΟ Ο ΦΑΡΜΑΚΟΠΟΙΟΣ ΕΙΝΑΙ ΣΥΜΒΟΥΛΟΣ ΣΤΟ ΟΡΘΟΠΕΔΙΚΟ ΣΑΣ ΠΡΟΒΛΗΜΑ ΑΥΤΟΣ ΣΑΣ ΓΝΩΡΙΖΕΙ ΚΑΛΑ.
ΜΕ ΕΠΑΓΓΕΛΜΑΤΙΚΗ ΣΥΝΕΙΔΗΣΗ -ΣΕΒΑΣΜΟ ΚΑΙ ΜΕ 25ετη ΠΕΙΡΑ ΣΤΟ ΟΡΘΟΠΕΔΙΚΟ ΑΝΑΤΟΜΙΚΟ ΚΑΙ ΦΑΡΜΑΚΕΥΤΙΚΟ ΧΩΡΟ - ΡΩΤΗΣΤΕ ΜΑΣ ΕΧΟΥΜΕ ΠΑΝΤΑ ΤΗ ΛΥΣΗ.


# Η Ν.Ε. Δωδεκανήσου του Κ.Κ.Ε. για το ακτοπλοϊκό

***Αμέσως μετά τις Ευρωεκλογές του 2004 , η Ένωση Εφοπλιστών ζήτησε αυξήσεις 10% στα εισιτήρια και τα ναύλα, απαιτώντας την πλήρη απελευθέρωσή τους.***

Πριν ενάμισι χρόνο η Κυβέρνηση του ΠΑΣΟΚ μείωσε τη φορολογία των πλοίων κατά 70%. Τα εισιτήρια τα δύο τελευταία χρόνια αυξήθηκαν κατά 60%, ενώ εκατοντάδες ναυτεργάτες έχουν χάσει τη δουλειά τους. Η ανεργία αυξήθηκε κατά 38,5% και μάλιστα κατακαλόκαιρο. Από τα τελευταία οικονομικά αποτελέσματα του 6μήνου του 2004 που είδαν το φως της δημοσιότητας, η εταιρεία «BLUE STAR Ναυτιλιακή Α.Ε.» το πρώτο εξάμηνο του 2004 αύξησε τα κέρδη της κατά 30%, ενώ οι «Μινωικές Γραμμές» 48,2%.

Η αίτηση των εφοπλιστών για πλήρη απελευθέρωση σημαίνει ανασφάλεια επιβατών και ναυτεργατών (μείωση πληρωμάτων), κατάργηση ορίων ηλικίας πλοίων (σάπια και επικίνδυνα), και την χωρίς περιορισμούς δρομολόγηση και αποδρομολόγηση πλοίων.

Παράλληλα με την αύξηση των κερδών των εφοπλιστών, υποβαθμίζονται οι Ακτοπλοϊκές Συγκοινωνίες και η εξυπηρέτηση των νησιών. Αυτό επιβεβαιώνεται πλήρως στα Δωδεκάνησα:

- Με τις εξελίξεις της ΔΑΝΕ. Πλήρη διάλυση της εταιρείας.

- Με την αδιαφορία των εφοπλιστών στο να συμμετάσχουν στο διαγωνισμό δρομολόγησης πλοίων στην άγονη γραμμή Λειψών-Πάτμου-Λέρου και αύξηση κατά 80% των εισιτηρίων. Από πέρυσι.

- Με το να δηλώνει ο υπουργός Νησιωτικής Πολιτικής ότι θα πάμε με αυτά τα πλοία που έχουμε , ο χειμώνας θα είναι δύσκολος.

- Όλες οι προτάσεις των κομμάτων τοπικά (ΠΑΣΟΚ-ΝΔ-ΣΥΝ) και των φορέων (ΕΒΕ-Δήμος κ.λ.π.) πλην του Εργατικού Κέντρου Ρόδου που έχει σαφή προσανατολισμό, κινούνται στη λογική να πείσουμε την Κυβέρνηση για βιώσιμη λύση της ΔΑΝΕ!!!

- Παρεμβάσεις δημάρχων, με τις ευχαριστίες τους , να επιδοτηθεί ο κ. Αγούδημος και ο κ. Σπανός για τη δρομολόγηση των πλοίων τους!!!

- Στη χρονιάτικη γ.σ. της ΤΕΔΚ, να γίνει γνωστό το πρόβλημα πανελλαδικά !!! Λες και δεν είναι γνωστό στη Κυβέρνηση και στα κόμματα του Ευρομονόδρομου όπου ψήφιζε τον Κανονισμό 3577/92 της Ε.Ε. για την απελευθέρωση της Ακτοπλοΐας.

Όλη αυτή η «σιωπή» είναι ΜΕΓΑΛΗ ΕΝΟΧΗ που έχουν για την κατάντια που έχει δημιουργηθεί. Προσπαθούν έτσι να ξεγελάσουν τους νησιώτες κάτω από την πίεση για την άμεση και βιώσιμη λύση.

Προσπαθούν να κρύψουν ότι η ιδιωτική πρωτοβουλία (εφοπλιστές) έχουν όλα αυτά τα χρόνια την ευθύνη που τα αποτελέσματα είναι αρνητικά για τα λαϊκά στρώματα.

Ότι οι εφοπλιστές κινούνται με μοναδικό κριτήριο το κέρδος . Εκμεταλλεύτηκαν τους ναυτεργάτες . Πήραν προνόμια από τις Κυβερνήσεις του ΠΑΣΟΚ και της ΝΔ και έβγαλαν τεράστια κέρδη.

Η στάση του ΚΚΕ από τις συσκέψεις του Ιούλη των φορέων και της Νομαρχίας ήταν σαφείς: Χρειάζεται να πάρουν την υπόθεση της λύσης του προβλήματος στα χέρια τους οι μαζικοί φορείς, τα συνδικάτα, οι ΕΒΕ, οι Δήμοι, οι Νομαρχίες κ.λ.π. με αγωνιστικές διαθέσεις. Γι' αυτό υποστηρίζει :

Οι ακτοπλοϊκές συγκοινωνίες που είναι χώρος στρατηγικής σημασίας που συνδέεται με την άμυνα της χώρας , δεν μπορεί να είναι στα χέρια των εφοπλιστών, δεν μπορούν να λειτουργούν με κριτήριο τ κέρδος. Με αυτή τη θέση για την καλύτερη οργάνω ση της ακτοπλοΐας το ΚΚ προτείνει την δημιουργ Εθνικού Οργανισμού Ακτο πλοϊκών Συγκοινωνιών , μ εργατικό-κοινωνικό έλεγ χο.

Κριτήριο να είναι οι λα κές ανάγκες:

- Ασφάλεια και σύγχρον πλοία.

- Συστηματική , απρόσκο πτη σύνδεση ανάμεσα στ νησιά και την Ηπειρωτικ Ελλάδα.

- Φτηνό εισιτήριο επιβ τών και ναύλο οχημάτων.

- Καλές αμοιβές , ουσια στικά εργασιακά - ασφ λιστικά δικαιώματα τω ναυτεργατών.

Αυτές είναι οι προτάσε του ΚΚΕ και τις οποίες κ τέθεσε με επερώτησή στ Βουλή , συζήτησε και μ τον Ροδιακό λαό ο βουλε τής του κόμματος συ Σκοπελίτης σε περιοδε του στο νησί μας. Είν πρόταση βιώσιμη και ρεαλ στική , με κριτήριο το λαϊκ συμφέρον και όχι τα εφ πλιστικά κέρδη. Όλες εξελίξεις αυτό δείχνουν.


ΕΤΑΙΡΕΙΑ ΑΝΑΠΤΥΞΗΣ ΚΟΙΝΟΤΙΚΩΝ ΥΠΗΡΕΣΙΩΝ ΨΥΧΙΚΗΣ ΥΓΕΙΑΣ ΠΑΙΔΩΝ ΚΑΙ ΕΝΗΛΙΚΩΝ "ΠΑΝΑΚΕΙΑ"
Σ. ΚΑΖΟΥΛΗ 18-ΡΟΔΟΣ
ΤΗΛ. 2241022102

ΠΡΟΚΗΡΥΞΗ ΔΙΑΓΩΝΙΣΜΟΥ
ΓΙΑ ΤΗΝ ΠΡΟΜΗΘΕΙΑ ΕΞΟΠΛΙΣΜΟΥ

Η Εταιρεία Ανάπτυξης Κοινοτικών Υπηρεσιών Ψυχικής Υγεί- ας Παίδων και Ενηλίκων "Π ΝΑΚΕΙΑ", **προκηρύσσει διαγ νισμό** για την προμήθεια **ξεν δοχειακού εξοπλισμού.** Η αν λυτική προκήρυξη θα διατίθ ται για τους ενδιαφερόμενο τις εργάσιμες ημέρες και ώρ 10.00 έως 12.00 π.μ. από γραμματεία της Εταιρείας Σ Καζούλη 18. Η παρούσα πρ κήρυξη ενδιαφέροντος ισχύ για 10 μέρες από την δημοσ ευση της στον Τύπο.

**Ο πρόεδρος του Δ.Σ.**
**Δρ. Αναστάσιος Πλατής**



ΣΥΓΧΑΡΗΤΗΡΙΟ

Στην **Βαλεντίνα** μας, κόρη των αγαπημένων μας κουμπάρων και εξαδέλφων Παναγιώτη και Μαίρης **Βαβούλη** που απέκτησε το Πτυχίο της από το Πάντειο Πανεπιστήμιο, θερμά συγχαρητήρια.

**Γιώργος-Αναστασία**
**Γεωργιάδη**

11364



ΕΥΘΥΤΑ
ΕΤΑΙΡΕΙΑ ΥΠΟΣΤΗΡΙΞΗΣ ΘΥΜΑΤΩΝ ΤΡΟΧΑΙΩΝ ΑΤΥΧΗΜΑΤΩΝ
ΠΑΡΑΤΗΡΗΤΗΡΙΟ ΟΔΙΚΗΣ ΑΣΦΑΛΕΙΑΣ
ΠΑΡΑΡΤΗΜΑ ΡΟΔΟΥ
ΑΓ. ΦΑΝΟΥΡΙΟΥ Τ.Κ. 85104 ΚΡΕΜΑΣΤΗ ΤΗΛ. 2241092409

Η ΖΩΝΗ ΑΣΦΑΛΕΙΑΣ ΣΕ ΔΕΝΕΙ ΜΕ ΤΗ ΖΩΗ!



ΖΩΝΗ ΑΣΦΑΛΕΙΑΣ
ΜΕΣΑ ΚΑΙ ΕΞΩ ΑΠΟ ΤΗΝ ΠΟΛΗ

**ΕΛΛΗΝΙΚΗ ΔΗΜΟΚΡΑΤΙΑ** **ΡΟΔΟΣ 1/10/2004**
**ΝΟΜΟΣ ΔΩΔ/ΣΟΥ** **ΑΡΙΘΜ. ΠΡΩΤ.15500**
**ΔΗΜΟΣ ΡΟΔΙΩΝ**

# ΕΠΑΝΑΠΡΟΚΗΡΥΞΗ

Για την πρόσληψη προσωπικού με σύμβαση εργασίας ιδιωτικού δικαίου ορισμένου χρόνου κατ' άρθρο 21 του Ν.2190/1994 όπως ισχύει μετά την τροποποίηση και συμπλήρωση του με το άρθρο 9 του Ν. 3051/2002.
(Σχετ.: Η αριθμ. 8678/2004 προκήρυξή μας η οποία απέβη άγονη γιατί κανείς υποψήφιος δεν κατείχε το τυπικό προσόν)

**ΕΠΑΝΑΠΡΟΚΗΡΥΞΗ**

Πρόσληψης δύο (2 ) θέσεων με σύμβαση εργασίας ιδιωτικού δικαίου ορισμένου χρόνου του Δήμου Ροδίων, που εδρεύει στη Ρόδο.
Εχοντας υπόψη :
1. Τις διατάξεις του άρθρου 21 του Ν. 2190/1994, όπως ισχύει μετά τις τροποποιήσεις και συμπληρώσεις των Ν. 2225/1994, 2247/1994, 2266/1994, 2349/1995, 2527/1997, 2738/1999 3051/2002, 3146/2003, 3174/2003 3200/2003 και 3260 /2004.
2. Την με αρ. 28690/27-5-04 εγκριτική της πρόσληψης Πράξη της Τριμελούς εξ Υπουργών Επιτροπής της § 1 του άρθρου 2 της υπ' αριθμ. 55/1998 Π.Υ.Σ. «Αναστολή διορισμών και προσλήψεων στο Δημόσιο Τομέα» ΦΕΚ 252Α /12.11.1998 τ. Α΄), όπως ισχύει.
3. Την παρ. 6 της υπ' αριθμ. 55/1998 Π.Υ.Σ. όπως ισχύει. (Προκειμένου για επιχειρήσεις των Ο.Τ.Α.. της παρ. 3 του άρθρου 1 του Ν. 2527/1997).
4. Την παρ. 2 του άρθρου 57 του Ν. 2218/94 καθώς και την παρ.3 της υπ΄αρ. 55/1998 Π.Υ.Σ. όπως συμπληρώθηκε με την παρ. 5 του άρθρου 6 του Ν. 3146/2003 (προκειμένου για κάλυψη αναγκών ανταποδοτικού χαρακτήρα υπηρεσιών των Ο.Τ.Α
5. Την με αρ. αριθμ.26640/19-5-2004 απόφαση του Υφυπουργού Εσωτερικών Δημόσιας Διοίκησης και Αποκέντρωσης
6. Τον Οργανισμό Εσωτερικής Υπηρεσίας του Δήμου μας (.ΦΕΚ 1178/2003.....)

**Ανακοινώνει**

Την πρόσληψη προσωπικού με σύμβαση εργασίας ιδιωτικού δικαίου ορισμένου χρόνου, συνολικού αριθμού δύο ( 2 ) ατόμων για την κάλυψη παροδικών αναγκών των υπηρεσιών του Δήμου μας για τις εξής, κατά αριθμό ατόμων, ειδικότητες, με τα αντίστοιχα τυπικά προσόντα και την αντίστοιχη χρονική περίοδο.

**Ειδικότητα:** ΔΕ ΤΕΧΝ.ΗΛΕΚΤΡ/ΩΝ **Αριθμός:** 2 **Ειδικά τυπικά προσόντα: Χρονική διάρκεια:** 8 μήνες

**ΕΙΔΙΚΑ ΤΥΠΙΚΑ ΠΡΟΣΟΝΤΑ:**

**ΚΥΡΙΑ ΠΡΟΣΟΝΤΑ**

Α. άδεια ασκήσεως επαγγέλματος ηλεκτρολόγων εσωτερικών ηλεκτρικών εγκαταστάσεων Α ειδικότητας 1ης κατηγορίας .
Β. Κάτοχοι τίτλου:
Δίπλωμα ΙΕΚ ή πτυχίο Α ή Β κύκλου σπουδών τεχνικού ή επαγγελματικού εκπαιδευτηρίου, ή απολυτηρίου τίτλου:
- ενιαίου πολυκλαδικού Λυκείου ή
- τεχνικού επαγγελματικού λυκείου ή
- τεχνικής επαγγελματικής σχολής Β/θμιας εκπαίδευσης ή
- σχολής μαθητείας του ΟΑΕΔ του Ν.1346/83 ή
- άλλου ισότιμου τίτλου σχολικής μονάδας της ημεδαπής ή αλλοδαπής αντίστοιχης ειδικότητας.
Βάσει του οποίου χορηγείται η παραπάνω άδεια άσκησης επαγγέλματος ηλεκτρολόγου.

**ΕΠΙΚΟΥΡΙΚΑ ΠΡΟΣΟΝΤΑ**

Α. Σε περίπτωση που δεν καθίσταται δυνατή η πλήρωση των θέσεων από υποψηφίους με τα προαναφερόμενα προσόντα επιτρέπεται ο διορισμός με άδεια άσκησης επαγγέλματος με άδεια ασκήσεως επαγγέλματος ηλεκτρολόγου εσωτερικών ηλεκτρικών εγκαταστάσεων Α ειδικότητας 1ης κατηγορίας και αντίστοιχος τίτλος αναγνωρισμένης κατώτερης τεχνικής σχολής της ημεδαπής ή ισότιμος τίτλος της αλλοδαπής βάσει του οποίου χορηγείται η παραπάνω άδεια άσκησης επαγγέλματος ηλεκτρολόγου.
Β. Σε περίπτωση που δεν καθίσταται δυνατή η πλήρωση των θέσεων από υποψηφίους με τα προαναφερόμενα προσόντα επιτρέπεται ο διορισμός με απολυτήριο τίτλο τουλάχιστον υποχρεωτικής εκπαίδευσης ( δηλ. απολυτήριο τριταξίου γυμνασίου η για υποψηφίους που έχουν αποφοιτήσει μέχρι και το έτος 1980 απολυτήριο δημοτικού σχολείου) ή ισοδύναμο απολυτήριο τίτλο κατώτερης τεχνικής σχολής του Ν.Δ/τος 580/1970 ή απολυτήριο τίτλο εργαστηρίων ειδικής επαγγελματικής εκπαίδευσης και κατάρτισης του άρθρου 1 του Ν. 2817/2000 για άδεια άσκησης επαγγέλματος ηλεκτρολόγου εσωτερικών ηλεκτρικών εγκαταστάσεων Α ειδικότητας 1ης κατηγορίας και αντίστοιχη εμπειρία τουλάχιστον τριών (3) ετών μετά την απόκτηση της άδειας .
Γ. Σε περίπτωση που δεν καθίσταται δυνατή η πλήρωση των θέσεων από υποψηφίους με τα προαναφερόμενα προσόντα επιτρέπεται ο διορισμός με απολυτήριο τίτλο τουλάχιστον υποχρεωτικής εκπαίδευσης (δηλαδή απολυτήριο τριταξίου γυμνασίου η για υποψηφίους που έχουν αποφοιτήσει μέχρι και το έτος 1980 απολυτήριο δημοτικού σχολείου) ή ισοδύναμο απολυτήριο τίτλο κατώτερης τεχνικής σχολής του ν.δ. 580/1970 ή απολυτήριο τίτλο εργαστηρίων ειδικής επαγγελματικής εκπαίδευσης και κατάρτισης του άρθρου 1 του ν. 2817/2000, άδεια άσκησης επαγγέλματος ηλεκτρολόγου εσωτερικών ηλεκτρικών εγκαταστάσεων Α ειδικότητας 1ης κατηγορίας και αντίστοιχη εμπειρία τουλάχιστο έξι (6) μηνών μετά την απόκτηση της άδειας.

**Α. ΓΕΝΙΚΑ ΠΡΟΣΟΝΤΑ ΠΡΟΣΛΗΨΗΣ**

1. Οι υποψήφιοι πρέπει να έχουν ηλικία 18 έως 65 ετών.
(παρ.6 άρθρο 21 του Ν. 2190/94 και παρ. 5 άρθρο 9 του Ν. 3174/2003)
2. Να έχουν την υγεία και τη φυσική καταλληλότητα που τους επιτρέπει την εκτέλεση των καθηκόντων της θέσεως που επιλέγουν.
3. Να μην έχουν κώλυμα κατά το άρθρο 8 του Υπαλληλικού Κώδικα (καταδίκη, υποδικία, δικαστική συμπαράσταση), με την επιφύλαξη της επόμενης εξαίρεσης.
Εξαίρεση : Οι υποψήφιοι για θέσεις βοηθητικού ή ανειδίκευτου προσωπικού υπό την προϋπόθεση ότι έχουν εκτίσει την ποινή ή τα μέτρα ασφαλείας που τους έχουν επιβληθεί έχουν αρθεί ή έχουν απολυθεί υπό όρο (Ν. 2207/1994 άρθρο 4 παρ. 6).

**Β. ΚΡΙΤΗΡΙΑ ΠΡΟΣΛΗΨΗΣ**

**ΚΡΙΤΗΡΙΟ ΕΝΤΟΠΙΟΤΗΤΑΣ**

-Οι υποψήφιοι κατατάσσονται σε πίνακα κατά κλάδο ή ειδικότητα με τη σειρά του βαθμού εντοπιότητας (α΄, β΄, γ΄ κ.ο.κ.). Ανάμεσα σ' αυτούς που έχουν την ίδια εντοπιότητα, προηγούνται οι έχοντες τα κύρια προσόντα και ακολουθούν οι έχοντες τα επικουρικά προσόντα. Αν δεν καλυφθεί ο αριθμός των προσλαμβανομένων από τους έχοντες τα κυρια ή επικουρικά προσόντα της πρώτης εντοπιότητας προσλαμβάνονται οι υποψήφιοι που έχουν τα αντίστοιχα προσόντα της δεύτερης κ.ο.κ. Η σειρά κατάταξης μεταξύ αυτών που έχουν τα ίδια προσόντα, κύρια ή επικουρικά γίνεται με βαση τη βαθμολογία που συγκεντρώνουν στα βαθμολογούμενα κριτήρια (ανεργία, αριθμός τέκνων πολύτεκνης οικογένειας κ.λ.π.)
-Οι υποψήφιοι κατατάσσονται σε πίνακες κατά κλάδο ή ειδικότητα με κριτήριο την **ΕΝΤΟΠΙΟΤΗΤΑ** ως ακολούθως :
**Προτάσσονται κατά σειρά :**
**α) ΟΙ ΔΗΜΟΤΕΣ :**
(1) του Δήμου Ροδίων.
(2) Των άλλων Δήμων ή Κοινοτήτων της Νήσου Ρόδου
(3) Των υπολοίπων Δήμων ή Κοινοτήτων του Νομού Δωδ/σου.
**β) ΟΙ ΜΟΝΙΜΟΙ ΚΑΤΟΙΚΟΙ όλων των Νομών της Χώρας .**

**ΛΟΙΠΑ ΚΡΙΤΗΡΙΑ**

Η σειρά κατάταξης των υποψηφίων καθορίζεται με τη ΒΑΘΜΟΛΟΓΗΣΗ ΤΩΝ ΠΑΡΑΚΑΤΩ ΚΡΙΤΗΡΙΩΝ ως ακολούθως :

| **ΚΡΙΤΗΡΙΑ** | **ΜΟΝΑΔΕΣ** |
|---|---|
| **1. Χρόνος Ανεργίας** | |
| α. Τεσσάρων (4) μηνών ανεργίας | **1000** |
| β. Άνω των τεσσάρων (4) μηνών με ανώτατο όριο τους δώδεκα (12) μήνες, προστίθενται ανά μήνα ανεργίας | **50** |

**Σημείωση : Άνεργος είναι ο υποφήφιος που έχει για τέσσερις (4) τουλάχιστον συνεχείς μήνες ανεργίας, υπολογιζόμενους από την τελευταία ημέρα της προθεσμίας υποβολής των αιτήσεων και προς τα πίσω.**
**Επίσης, χρόνος ανεργίας θεωρείται και ο χρόνος παρακολούθησης προγραμμάτων επαγγελματικής κατάρτισης του ΟΑΕΔ, (εκτός των προγραμμάτων STAGE, που θεωρούνται χρόνος εμπειρίας), καθώς και εκείνων του Υπουργείου Εργασίας ή άλλων Υπουργείων που εκτελούνται σε συνεργασία με το Υπουργείο Εργασίας ή τον ΟΑΕΔ εφόσον ο υποφήφιος ήταν άνεργος τουλάχιστον επί τετράμηνο κατά τον χρόνο ένταξής του στο πρόγραμμα ( &1 άρθρο 9 Ν.3051/2002). Η συμμετοχή στα προγράμματα απόκτησης εργασιακής εμπειρίας (STAGE) του ΟΑΕΔ θεωρείται ως χρόνος εμπειρίας και όχι ανεργίας.**

| | |
|---|---|
| **2. Αριθμός τέκνων πολύτεκνης οικογένειας.** | |
| α. Για υποψήφιο που είναι πολύτεκνος, για κάθε τέκνο | **50** |
| β. Για υποψήφιο που είναι τέκνο πολύτεκνης οικογένειας, για κάθε τέκνο | **50** |

**Σημείωση : Τις ανωτέρω μονάδες μπορεί να λάθει μόνο ένα μέλος της ίδιας οικογένειας κατά το ίδιο ημερολογιακό έτος στον ίδιο φορέα (παρ. 1 άρθρο 9 Ν. 3051/2002)**

| | |
|---|---|
| **3. Αριθμός ανηλίκων τέκνων.** | |
| α. Για καθένα από τα δύο (2) πρώτα ανήλικα τέκνα | **30** |
| β. Για το τρίτο ανήλικο τέκνο | **50** |

**4. Βαθμός βασικού τίτλου σπουδών, που απαιτείται από την ανακοίνωση, μόνο για την κατηγορία ΔΕ.**
Α. Για τους υποψηφίους της κατηγορίας ΔΕ οι μονάδες του βαθμού του τίτλου σπουδών με δύο δεκαδικά ψηφία πολλαπλασιάζονται με τον αριθμό 10.

| | |
|---|---|
| **5. Ηλικία** | |
| α. Για τους υποψηφίους ηλικίας έως Τριάντα (30) ετών με αφετηρία υπολογισμού το απαιτούμενο από την ανακοίνωση κατώτερο όριο ηλικίας και με βάση το έτος γέννησης, ανά έτος. | **3** |
| β. Για τους υποψηφίους ηλικίας άνω των τριάντα (30) ετών με αφετηρία υπολογισμού το απαιτούμενο από την ανακοίνωση κατώτερο όριο ηλικίας και με βάση το έτος γέννησης, ανά έτος | **2** |

| | |
|---|---|
| **6. Εμπειρία (ΜΟΝΟ στην περίπτωση που απαιτείται ως προσόν από την ανακοίνωση).** | |
| Α. Για έξι μήνες εμπειρίας | **30** |
| Β. Ανω των έξι (6) μηνών εμπειρίας, και μέχρι πέντε (5) έτη ανά μήνα εμπειρίας | **5** |

**Επί ισοβαθμίας υποψηφίων στη συνολική βαθμολογία προηγείται αυτός που έχει τις περισσότερες μονάδες στο πρώτο κριτήριο (χρόνος ανεργίας) και αν, αυτές συμπίπτουν, αυτός που έχει τις περισσότερες μονάδες στο δεύτερο κριτήριο (αριθμός τέκνων πολύτεκνης οικογένειας) και ούτω καθεξής.**

**ΕΠΙΣΗΜΑΝΣΕΙΣ**

• Υποψήφιος που είναι ταυτόχρονα πολύτεκνος και τέκνο πολύτεκνης οικογένειας δικαιούται να κάνει χρήση της προσφορότερης βαθμολογικά εκ των δύο ιδιοτήτων, αποκλειόμενης της αθροιστικής βαθμολόγησης.
• Ο πολύτεκνος βαθμολογείται με πενήντα μονάδες για κάθε τέκνο του και το τέκνο πολύτεκνης οικογένειας βαθμολογείται με 50 μονάδες για κάθε μέλος της οικογένειάς του (δηλ, για κάθε αδελφό του, συμπεριλαμβανομένου και του εαυτού του).
• Τόσο ο πολύτεκνος όσο και το τέκνο πολυτέκνου δικαιούται περαιτέρω και τις μονάδες από το κριτήριο των ανηλίκων τέκνων ήτοι 30 μονάδες για καθένα από τα δύο πρώτα ανήλικα τέκνα και 50 μονάδες για το τρίτο ανήλικο τέκνο. Η βαθμολογία υπολογίζεται μόνο στα ζώντα μέλη της οικογένειας.
• Ως εμπειρία νοείται η απασχόληση με σχέση εργασίας ή σύμβαση έργου στο δημόσιο ή τον ιδιωτικό τομέα η άσκηση επαγγέλματος σε καθήκοντα ή έργα συναφή με το γνωστικό αντικείμενο του τίτλου σπουδών ή με το αντικείμενο της προς πλήρωση θέσης, μετά την απόκτηση του βασικού τίτλου σπουδών με τον οποίο ο υποψήφιος μετέχει στη διαγωνιστική διαδικασία και κατά τις περιπτώσεις για τις οποίες απαιτείται άδεια άσκησης επαγγέλματος, μετά τη λήψη της άδειας.
• Όταν από την ανακοίνωση ορίζεται για συγκεκριμένους κλάδους ή ειδικότητες **ως προσόν η εμπειρία αντί του τίτλου σπουδών,** για τη σειρά κατάταξης μεταξύ των εχόντων εμπειρία εφαρμόζονται τα προαναφερόμενα κριτήρια, **εκτός από το κριτήριο του τίτλου σπουδών** (παρ. 12 άρθρο 21 Ν. 2190/1994, όπως ισχύει).
• Ο υπολογισμός του 12μηνου μέσα στο οποίο η απασχόληση του υποψηφίου δεν πρέπει να υπερβαίνει τους 8 μήνες, γίνεται με αφετηρία το τέλος της απασχόλησης και προς τα πίσω. Οι πίνακες αναρτώνται εντός το πολύ 15 ημερών από την τελευταία ημέρα προθεσμίας υποβολής των αιτήσεων. Από την επόμενη της ανάρτησης των πινάκων, ο φορέας μπορεί να προβεί στην πρόσληψη , οπότε τεκμαίρεται ότι αρχίζει ο χρόνος απασχόλησης. Σε κάθε περίπτωση ο υπολογισμός του 12 μηνου μέσα στο οποίο ο υποψήφιος δεν μπορεί να έχει απασχόληση μεγαλύτερη των οκτώ (8) μηνών , παραμένει σταθερός ακόμη και αν η πρόσληψη του προσωπικού γίνει μετά παρέλευση ικανού χρόνου από της αναρτήσεως των πινάκων ή οι τελευταίοι αναρτηθούν μετά την παρέλευση των 15 ημερών χωρίς βέβαια στις περιπτώσεις να επηρεάζεται η διάρκεια της πραγματικής απασχόλησης του προσλαμβανομένου.
• Δυνατότητα άρσης του κωλύμματος πρόσληψης λόγω υπέρβασης της οκτάμηνης απασχόλησης υφίσταται μόνο στην περίπτωση που ο αριθμός των υποψηφίων που προσέρχονται για κάλυψη των προκηρυσσομένων θέσεων και διαθέτουν τα απαιτούμενα προσόντα είναι μικρότερος του αριθμού των θέσεων αυτών ή δεν προσέρχονται καθόλου υποψήφιοι μη έχοντες κώλυμα πρόσληψης.

**Γ. ΠΡΟΘΕΣΜΙΑ ΥΠΟΒΟΛΗΣ ΑΙΤΗΣΕΩΝ**

Οι ενδιαφερόμενοι μπορούν να υποβάλλουν αίτηση στα γραφεία της υπηρεσίας μας, οδός Πλ. Ελευθερίας αριθμ. 01 και ειδικότερα στην υπηρεσία προσωπικού, αρμόδια κα Χαλιπήλια Νομική, **εντός προθεσμίας δέκα (10) ημερών,** που αρχίζει από την επομένη ημέρα της τελευταίας δημοσίευσης της παρούσας σε τοπικές εφημερίδες ή της ανάρτησης της στο κατάστημα της υπηρεσίας και στο χώρο ανακοινώσεων του δημοτικού ή κοινοτικού καταστήματος, εφόσον η ανάρτηση της είναι τυχόν μεταγενέστερη της δημοσίευσης στις εφημερίδες (παρ. 10 άρθρο 2 Ν. 2190/1994).

**Δ. ΥΠΟΒΟΛΗ ΔΙΚΑΙΟΛΟΓΗΤΙΚΩΝ**

Οι ενδιαφερόμενοι μαζί με την αίτηση τους πρέπει να υποβάλουν υποχρεωτικά τα εξής δικαιολογητικά **επικυρωμένα:**
**1.Φωτοαντίγραφο των δυο όψεων της αστυνομικής ταυτότητας**
**2.Φωτοαντίγραφο του τίτλου σπουδών τους (όπου απαιτείται), στον οποίο να αναγράφεται ο ακριβής βαθμός αυτού (ΜΟΝΟ για υποψηφίους της κατηγορίας ΔΕ).** Σε κάθε περίπτωση που ο βαθμός εκφράζεται με αξιολογικό χαρακτηρισμό ή με ακέραιο αριθμό πρέπει στη φωτοτυπία του τίτλου να περιλαμβάνεται και βεβαίωση της οικείας σχολής για τον ακριβή αριθμητικό βαθμό.
**3.Φωτοαντίγραφο άδειας άσκησης επαγγέλματος .**
**4.Πιστοποιητικό εμπειρίας στο αντικείμενο της ειδικότητας (όπου απαιτείται),** η οποία αποδεικνύεται ως εξής: α) Είτε με τυχόν υπάρχουσα δικαστική απόφαση, από την οποία να προκύπτει το είδος της παρασχεθείσης εργασίας και η χρονική διάρκεια της παροχής της. β) Είτε με ομοίου περιεχομένου βεβαίωση αρμόδιας, ελληνικής ή αλλοδαπής δημόσιας αρχής. γ) Είτε με όμοια βεβαίωση νομικού προσώπου του άρθρου 14 § 1 του Ν. 2190/1994 και του άρθρου 1 § 3 του Ν. 2527/1997. δ) Είτε με όμοια βεβαίωση του οικείου ασφαλιστικού φορέα. ε) Εάν από την προσκομιζόμενη βεβαίωση του οικείου ασφαλιστικού φορέα δεν προκύπτει το είδος της παρασχεθείσης εργασίας, τότε απαιτούνται πρόσθετη βεβαίωση του εργοδότη και υπεύθυνη δήλωση του υποψηφίου κατά το άρθρο 8 Ν. 1599/1986, σε συνδυασμό πάντοτε και με το βιβλιάριο κύριας ασφάλισης (εφόσον ο ασφαλιστικός φορέας δεν βεβαιώνει το είδος της εργασίας). Δεν απαιτείται η υποβολή βιβλιαρίου κύριας ασφάλισης από υποψηφίους που προσκομίζουν βεβαίωση του ασφαλιστικού φορέα.
**5.Υπεύθυνη δήλωση του Ν. 1599/1986 ότι δεν έχουν κώλυμα κατά το άρθρο 8 του Υπαλληλικού Κώδικα:** α) ότι δεν έχουν καταδικαστεί για κακούργημα και σε οποιαδήποτε κλοπή, υπεξαίρεση (κοινή και στην υπηρεσία), απάτη, εκβίαση, πλαστογραφία, απιστία δικηγόρου, δωροδοκία, καταπίεση, απιστία περί την υπηρεσία, παράβαση καθήκοντος, καθ' υποτροπή, συκοφαντική δυσφήμιση, καθώς και για οποιοδήποτε έγκλημα κατά της γενετήσιας ελευθερίας ή οικονομικής εκμετάλλευσης της γενετήσιας ζωής, β) ότι δεν είναι υπόδικοι και δεν έχουν παραπεμφθεί με τελεσίδικο βούλευμα για κακούργημα ή για πλημμέλημα της προηγούμενης περίπτωσης, έστω και αν το αδίκημα παραγράφηκε, γ) ότι δεν έχουν , λόγω καταδίκης, στερηθεί τα πολιτικά τους δικαιώματα και για όσο χρόνο διαρκεί η στέρηση αυτή, ότι δεν τελούν υπό δικαστική συμπαράσταση.
**6. Υπεύθυνη δήλωση του Ν. 1599/1986** στην οποία ο υποψήφιος να δηλώνει αν το αμέσως προηγούμενο χρόνο, από την υποβολή της αιτήσεω΄ς του έχει απασχοληθεί σε δημόσια υπηρεσία , ή νομικό πρόσωπο του άρθρου 14 παρ.1 του Ν. 2190/94 με την ιδιότητα του εποχιακού εργαζομένου ή για κάλυψη περιοδικών ή πρόσκαιρων αναγκών ή όχι. Σε περίπτωση που έχει απασχοληθεί να δηλώνει την υπηρεσία στην οποία απασχολήθηκε και την ακριβή χρονική διάρκεια της απασχόλησης ( έναρξη και λήξη).
7.Η ανεργία αποδεικνύεται με πρόσφατη βεβαίωση του ΟΑΕΔ, που είναι αρμόδιος προς τούτο. Αποκλείεται η απόδειξη με υποβολή υπεύθυνης δήλωσης ή κάρτας ανεργίας.
**8.Προκειμένου για ανέργους υποψηφίους που είχαν ενταχθεί σε πρόγραμμα επαγγελματικής κατάρτισης του ΟΑΕΔ:** α) βεβαίωση του ΟΑΕΔ στην οποία να αναφέρεται η ημερομηνία συμμετοχής του υποψηφίου στο πρόγραμμα καθώς και η ημερομηνία λήξης της συμμετοχής του και β) βεβαίωση του ΟΑΕΔ από την οποία να προκύπτει η ημερομηνία εγγραφής τους ως ανέργων στα σχετικά μητρώα.
**9.Πιστοποιητικό οικογενειακής κατάστασης,** προκειμένου για υποψηφίους που έχουν ανήλικα τέκνα. Ειδικά για τους πολύτεκνους και τα τέκνα πολύτεκνων οικογενειών γίνεται δεκτό και **πιστοποιητικό της ΑΣΠΕ.**
10.Εάν ο τίτλος έχει αποκτηθεί στην **αλλοδαπή** απαιτείται, μόνον :
Προκειμένου για **Δευτεροβάθμια μη τεχνική ή μη επαγγελματική εκπαίδευση,** βεβαίωση ισοτιμίας από την αρμόδια Διεύθυνση του Υπουργείου Εθνικής Παιδείας και Θρησκευμάτων και για **τεχνική και επαγγελματική εκπαίδευση αλλοδαπής, πράξη ισοτιμίας και κατάταξης της επιτροπής ισοτιμιών του Οργανισμού Επαγγελματικής Εκπαιδεύσεως και Καταρτίσεως (Ο.Ε.Ε.Κ.) – Εθνικής Αντιστάσεως 41 Ν. Ιωνία, Αθήνα** και βεβαίωση, για την αντιστοιχία του βαθμού από την αρμόδια Διεύθυνση του Υπουργείου Εθνικής Παιδείας και Θρησκευμάτων σε εικοσάβαθμη κλίμακα.
Γ) Προκειμένου για **Υποχρεωτική εκπαίδευση,** βεβαίωση ισοτιμίας από τη Διεύθυνση Παιδείας Ομογενών και Διαπολιτισμικής Εκπαίδευσης (ΔΙ.Π.Ο.Δ.Ε.) της Κ.Υ. του Υπουργείου Εθνικής Παιδείας και Θρησκευμάτων ή από τις κατά τόπους Δ/νσεις Β/θμιας Εκπαίδευσης της ημεδαπής.
**11.Πιστοποιητικό του οικείου Δήμου ή Κοινότητας ότι ο υποψήφιος είναι εγγεγραμμένος στο Δημοτολόγιο.**
**Για υποψηφίους των υπολοίπων νομών που δεν έχουν το κριτήριο της εντοποιότητας, όπως ορίζεται στο κεφάλαιο Β΄του παρόντος, απαιτείται η υποβολή βεβαίωσης μόνιμης κατοικίας από τον οικείο Δήμο ή Κοινότητα (άρθρο 4 § 5 Ν. 2647/1998).**
**Σημείωση:** Τίτλοι, πιστοποιητικά και βεβαιώσεις της αλλοδαπής, που απαιτούνται για την πρόσληψη πρέπει να είναι επικυρωμένοι και επίσημα μεταφρασμένοι στην ελληνική γλώσσα, όπως ορίζουν οι κείμενες διατάξεις (άρθρο 29 Π.Δ. 50/2001 και Ν. 148/1914).

**Ε. ΔΗΜΟΣΙΕΥΣΗ ΤΗΣ ΑΝΑΚΟΙΝΩΣΗΣ**

**Περίληψη** της παρούσας, θα δημοσιευθεί στις ημερήσιες τοπικές εφημερίδες ΠΡΟΟΔΟ, ΡΟΔΙΑΚΗ, και στην τοπική εβδομαδιαία εφημερίδα ΔΡΑΣΙΣ. Ανάρτηση ολόκληρης της ανακοίνωσης θα γίνει στο κατάστημα της υπηρεσίας μας και στον χώρο των ανακοινώσεων.

**ΣΤ. ΑΝΑΡΤΗΣΗ ΠΙΝΑΚΩΝ - ΥΠΟΒΟΛΗ ΕΝΣΤΑΣΕΩΝ**

Οι πίνακες κατάταξης των υποψηφίων αναρτώνται στο κατάστημα της υπηρεσίας μας συντασσομένου πρακτικού ανάρτησης, υπογραφόμενου από δύο (2) υπαλλήλους της υπηρεσίας.
Κατά των ανωτέρω πινάκων οι ενδιαφερόμενοι μπορούν να υποβάλλουν ενστάσεις στο ΑΣΕΠ, **μέσα σε αποκλειστική προθεσμία δέκα (10) ημερών, που αρχίζει από τη επόμενη της ανάρτηση τους.**
Για την υποβολή της ένστασης απαιτείται η καταβολή παραβόλου στο δημόσιο ταμείο είκοσι πέντε ευρώ (25)ε.

**Ο Αντιδήμαρχος**
**ΑΝΤΩΝΗΣ ΑΛΑΒΕΡΑΣ**

---

**ΔΙΕΥΘΥΝΣΗ ΔΑΣΩΝ**
**ΔΩΔΕΚΑΝΗΣΟΥ**

# ΑΝΑΚΟΙΝΩΣΗ

Γνωστοποιείται κατά το άρθρο 14 του Ν. 998/79 η αποστολή για ανάρτηση στον Δήμο Λειψών της αριθμ. 5397/22-9-2004 Πράξης χαρακτηρισμού έκτασης που εκδόθηκε από τον Δ/ντή Δασών Δωδ/νήσου. Η έκταση που βρίσκεται στην θέση "Κορακιά" Δήμου Λειψών, Νήσου Λειψών, εμβαδού 4.001 τ.μ., χαρκατηρίζεται ως χορτολιβαδική έκταση.

**Ο Δ/ντής Δασών Δωδ/νήσου**
**Κοντίτσης Φίλιππος**
**Δασολόγος με βαθμό Δ/ντή**







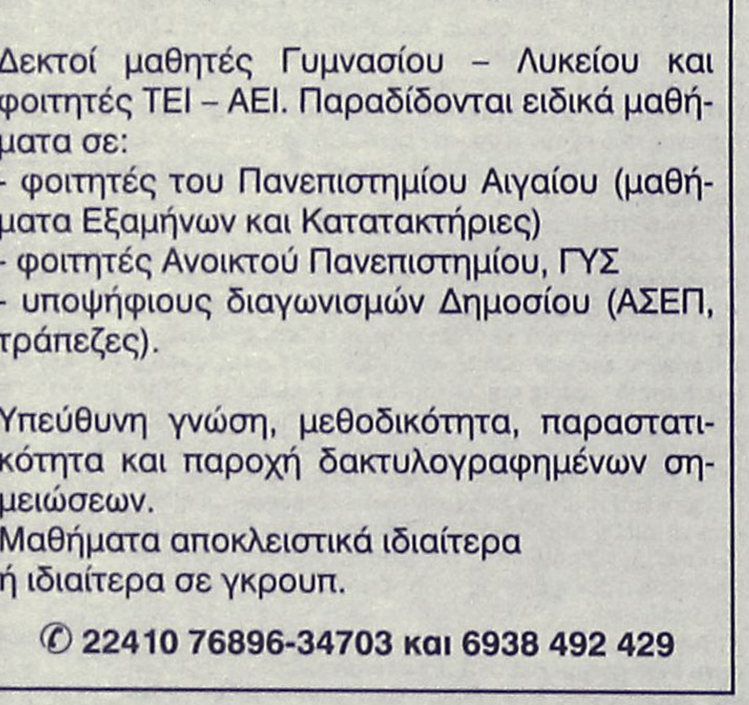





## Οι επενδυτές προτίμησαν και χθες τις τραπεζικές μετοχές

# Επιλεκτικό ενδιαφέρον

## Νέα οριακή άνοδος του Γενικού Δείκτη σε ποσοστό 0,14%

**Σε ελαφρώς υψηλότερα επίπεδα κινήθηκε η χρηματιστηριακή αγορά στην τελευταία συνεδρίαση της εβδομάδος, με το αγοραστικό ενδιαφέρον να επικεντρώνεται σε επιλεγμένους τίτλους υψηλής κεφαλαιοποίησης, ενώ ρευστοποιήσεις εκδηλώθηκαν στη μικρή και μεσαία κεφαλαιοποίηση, με τις πτωτικές μετοχές να υπερισχύουν των ανοδικών.**

Στο επίκεντρο του ενδιαφέροντος και χθες βρέθηκαν οι μετοχές της Εθνικής και της Eurobank, οι τιμές των οποίων έκλεισαν σε νέα υψηλά έτους, με κέρδη 1,57% και 1,37% αντιστοίχως. Με οριακή άνοδο 0,09% έκλεισε η Alpha Bank, ενώ με πτώση 1,18% έκλεισε η Εμπορική. Η Citigroup αναβαθμίζει τις εκτιμήσεις της για την κερδοφορία των Alpha Bank, Eurobank και Εθνικής και διατηρεί την σύσταση «αγοράς μεσαίου ρίσκου» θέτοντας τον πήχυ στα 24 ευρώ για την Εθνική, στα 23,6 ευρώ για την Eurobank και στα 26,1 ευρώ για την Alpha Bank. Ισχυρή άνοδο 1,82% έκλεισε η μετοχή του ΟΤΕ, ενώ η Cosmote «διόρθωσε» κατά 0,55%.

Ο γενικός δείκτης τιμών, στη διάρκεια των συναλλαγών, κυμάνθηκε σε εύρος διακύμανσης 27,25 μονάδων. Κατέγραψε ανώτερη τιμή στις 2.480,87 μονάδες (+0,71%) και κατώτερη τιμή στις 2.453,62 μονάδες (-0,39%) για να ισορροπήσει κοντά στα επίπεδα του προχθεσινού κλεισίματος. Από τους επιμέρους κλάδους τη σημαντικότερη ενίσχυση κατέγραψαν τα ορυκτά-τσιμέντα, οι εκδόσεις, οι κλωστές και το χονδρικό εμπόριο.

Ο Γενικός Δείκτης έκλεισε στις 2.466,89 μονάδες έναντι 2.463,33 μονάδων της προηγουμένης μέρας σημειώνοντας άνοδο 3,56 μονάδων ή σε ποσοστό 0,14%. Σε εβδομαδιαία βάση, ο βασικός χρηματιστηριακός δείκτης κατέγραψε άνοδο σε ποσοστό 1,85%.

Ο δείκτης FTSE/ASE 20 έκλεισε στις 1.354,56 μονάδες, με άνοδο σε ποσοστό 0,39%, ενώ ο δείκτης FTSE/ASE 40 έκλεισε στις 2.043,31 μονάδες με πτώση σε ποσοστό 0,34%. Ο δείκτης FTSE/ASE SMALLCAP 80 έκλεισε στις 446,87 μονάδες, με πτώση σε ποσοστό 0,45%, ενώ ο δείκτης FTSE 140 έκλεισε στις 2.873,92 μονάδες, με άνοδο σε ποσοστό 0,25%.

Από τις 358 μετοχές που διαπραγματεύθηκαν, 107 κινήθηκαν ανοδικά, 147 πτωτικά, ενώ η τιμή 77 παρέμεινε αμετάβλητη.

Τη μεγαλύτερη ποσοστιαία άνοδο σημείωσαν οι μετοχές των εταιρειών: Κεραμεία Αλλατίνη +11,76%, Ελφίκο(κ) +9,26%, Moda Bagno +8,94%, Feedus +8,53%, Olympic Catering +8,33%, Βάρδας +7,69%, Ζάμπα +7,44%, Σωληνουργεία Κορίνθου +7,04%, Αλυσίδα(κ) +6,12% και Γενέρ +5,88%.

Αντιθέτως τις μεγαλύτερες απώλειες σημείωσαν οι μετοχές των εταιρειών: Μπαλάφας -12,00%, Βιοσώλ(π) +11,76%, Ιντεάλ(κ) -9,09%, Plias -9,09%, Βαράγκης;-9,01%, Ελλατέξ-8,82%, Κλωστήρια Ναυπάκτου -8,33%,Τασόγλου -8,11%, Κεράνης(πο) -7,69% και Βαρβαρέσσος -7,53%.

Η αξία των συναλλαγών ανήλθε στα 141,689 εκατ. ευρώ, εκ των οποίων τα 15,45 εκατ. ευρώ αφορούσαν προσυμφωνημένες συναλλαγές. Συγκεκριμένα, πραγματοποιήθηκαν δύο πακέτα των 50.000 και 76.762 τεμαχίων της Εθνικής στα 21,92 και 21,98 ευρώ αντίστοιχα, δύο πακέτα των 60.500 και 59.700 τεμαχίων της Alpha Bank στα 22,70 και 22,72 ευρώ αντίστοιχα και ένα πακέτο 273.170 τεμαχίων της Cosmote στα 14,30 ευρώ.

Επίσης, ένα πακέτο 10.000 τεμαχίων της Εμπεδος στα 0,24 ευρώ, ένα πακέτο 7.770 τεμαχίων της Εθνικής Ασφαλιστικής στα 3,41 ευρώ, ένα πακέτο 31.619 τεμαχίων του ΟΤΕ στα 11,20 ευρώ και ένα πακέτο 88.000 τεμαχίων της Μπάμπης Βωβός στα 11,04 ευρώ. Ακόμα, έγινε ένα πακέτο 37.585 τεμαχίων της Coca Cola 3Ε στα 18,04 ευρώ και ένα πακέτο 29.716 τεμαχίων του Τιτάνα στα 20,72 ευρώ.

Το μεγαλύτερο όγκο συναλλαγών κατέγραψαν οι μετοχές: Εθνική με 1.373.473 τεμάχια, ΟΤΕ με 1.107.857, Cosmote με 921.300, Alpha Bank με 806.253 και Lannet με 660.200 τεμάχια. Την μεγαλύτερη αξία συναλλαγών σημείωσαν οι μετοχές των εταιρειών:Εθνική με 30,149 εκατ. ευρώ, Alpha Bank με 18,285, Cosmote με 13,181, ΟΤΕ με 12,296 και Eurobank με 11,086 εκατ. ευρώ.

Η συνολική κεφαλαιοποίηση της αγοράς διαμορφώθηκε στα 85,27 δισ. ευρώ.

**Οι επιμέρους δείκτες έκλεισαν ως εξής:**

| | | |
|---|---|---|
| Τραπεζικός: | 5.256,80 | +0,78% |
| Τηλεπικοινωνιών: | 971,84 | +0,72% |
| Ασφαλειών: | 513,85 | +2,57% |
| Επενδύσεων: | 846,25 | +0,43% |
| Κατασκευαστικών: | 562,39 | -0,28% |
| Κλωστοϋφαντουργίας: | 179,95 | -1,43% |
| Βιομηχανιών: | 1.158,54 | -0,67% |
| Συμμετοχών: | 1.271,25 | -1,23% |
| Εκδόσεις- Εκτυπώσεις: | 321,86 | -2,00% |
| Βασικών Μετάλλων: | 383,11 | -0,97% |
| Μη μεταλλικών Ορυκτών: | 871,56 | -1,70% |
| Λιανικού Εμπορίου: | 936,69 | -0,03% |
| Πληροφορικής: | 356,95 | -0,59% |
| Ειδών Λύσεων Πληροφορικής: | 202,61 | -0,96% |
| Χονδρικό εμπόριο: | 491,57 | -0,84% |
| Τρόφιμα- ποτά: | 389,91 | -0,62% |
| Παράλληλης Αγοράς: | 127,73 | -0,09% |
| Διυλιστήρια: | 1.206,71 | -0,80% |
| Ακίνητης Περιουσίας: | 614,96 | +0,41% |






# Πάντα με υγείαν...

## Απειλητικό κόσμημα

### Λοιμώξεις, ενδοκαρδίτιδες, αλλεργίες από... σκουλαρίκια

Τα σκουλαρίκια στη γλώσσα, τα χείλη ή σε άλλα σημεία κοντά στο στόμα δεν είναι και τόσο... αθώα, σύμφωνα με τους ειδικούς.

Το τρύπημα της γλώσσας ή άλλων σημείων του στόματος μπορεί να συνδέεται με αρκετά προβλήματα υγείας: μόλυνση στο σημείο του τρυπήματος, οίδημα, σοβαρές λοιμώξεις που μπορεί να απειλήσουν ακόμη και τη ζωή, όπως η Λουδοβίκειος κυνάγχη, απώλεια της γεύσης, ενδοκαρδίτιδα, αλλεργικές αντιδράσεις και κατάγματα στα δόντια είναι μερικές μόνο από τις επιπτώσεις που μπορεί να έχει το σκουλαρίκι στο στόμα.

Τα παραπάνω ανέφερε ο πρόεδρος της Ελληνικής Παιδιατρικής Εταιρείας, καθηγητής κ. Ανδρέας Κωνσταντόπουλος. Εξηγώντας ο καθηγητής, είπε ότι ειδικά για το ενδεχόμενο ενδοκαρδίτιδας, μεγαλύτερο κίνδυνο διατρέχουν οι νέοι που έχουν οικογενειακό ιστορικό καρδιολογικών προβλημάτων. Ο ίδιος τόνισε τη σημασία της ενημέρωσης και της τήρησης των κανόνων αποστείρωσης πριν από το τρύπημα. Αλλά και μετά την τοποθέτηση του κοσμήματος είναι απαραίτητο το τακτικό πλύσιμο του στόματος με ειδικό αντισηπτικό ή αλατόνερο. Τις πρώτες ημέρες, καλό θα είναι να αποφεύγονται σκληρές και πολύ ζεστές τροφές.

*(Πηγή: "Τα Νέα")*

## Νεανική υπέρταση

Η υπέρταση διαταράσσει τη νοητική λειτουργία στους νεαρούς πάσχοντες και όχι μόνο στους ηλικιωμένους, προειδοποιεί η επιθεώρηση "Hypertension". Ερευνητές παρακολούθησαν επί 20 χρόνια την υγεία ομάδας εθελοντών, ηλικίας 18-46 ετών όταν άρχισε η μελέτη, και διαπίστωσαν πως όσοι είχαν υπέρταση παρουσίασαν μείωση της νοητικής λειτουργίας τους κατά 8% περισσότερο σε σχέση με όσους είχαν φυσιολογική πίεση.

## Οφελος ασπιρίνης

Η ασπιρίνη μπορεί να βοηθήσει τους πάσχοντες από καρκίνο του προστάτη να ζήσουν περισσότερο, σύμφωνα με μία νέα μελέτη. Ερευνητές από το Κέντρο Καρκίνου Fox Chase, στις ΗΠΑ, μελέτησαν 1.206 άνδρες και διαπίστωσαν πως η ασπιρίνη επιβράδυνε την εξάπλωση του καρκίνου αυτού και βελτίωνε τις πιθανότητες επιβίωσης. Προτού σπεύσετε, πάντως, να πάρετε ασπιρίνη, συμβουλευθείτε τον γιατρό σας.

## Εθιστικός ο καφές

Ο καφές είναι εθιστικός και η απότομη διακοπή του μπορεί να προκαλέσει στερητικά συμπτώματα, όπως πονοκέφαλο και δυσκολίες στη συγκέντρωση, υποστηρίζουν ερευνητές από το Πανεπιστήμιο Τζονς Χόπκινς, στη Βαλτιμόρη, οι οποίοι επανεξέτασαν όλες τις μελέτες που έχουν διεξαχθεί γι' αυτόν τα τελευταία 170 χρόνια. Ζητούν να αναγνωρισθεί επισήμως το στερητικό σύνδρομο του καφέ ως ψυχική διαταραχή.

## Οι κολικοί του μωρού

Μην εκθέτετε το μωρό σας στον καπνό των τσιγάρων, διότι κινδυνεύει να αναπτύξει κολικούς, προειδοποιεί η επιθεώρηση "Paediatrics". Η σχετική μελέτη έδειξε πως το παθητικό κάπνισμα μπορεί να αυξήσει το επίπεδο μιας γαστρεντερικής πρωτεΐνης, που λέγεται μοτιλίνη, στο αίμα των εμβρύων, με συνέπεια τη διαταραχή της πεπτικής οδού και την εκδήλωση κολικών.


**ΙΑΤΡΙΚΗ ΑΝΑΚΟΙΝΩΣΗ**
**ΜΙΚΡΟΒΙΟΛΟΓΙΚΟ ΕΡΓΑΣΤΗΡΙΟ**
**ΤΣΑΜΠΙΚΟΣ Κ. ΑΝΤΩΝΑΡΑΚΗΣ**
**ΙΑΤΡΟΣ ΒΙΟΠΑΘΟΛΟΓΟΣ**
Δέχεται: Δευτέρα - Παρασκευή 07.30-12.00 και 17.30-19.30
Τετάρτη απόγευμα κλειστά
**ΙΑΤΡΕΙΟ: Στ. Καζούλη 18 - Ρόδος**
**Τηλ.: 2241077231 fax 2241077465**

Κέντρο Συμβουλευτικής & Αξιολόγησης Προσωπικότητας Παιδιών & Ενηλίκων
**ΠΑΠΑΓΕΩΡΓΙΟΥ ΘΑΝΟΣ**
Ψυχολόγος – Ψυχοθεραπευτής
ΠΑΝΕΠΙΣΤΗΜΙΟΥ ΑΘΗΝΩΝ
- Διερεύνηση Προσωπικότητας (Προφίλ- Δεξιότητες-Αδυναμίες)
- Δείκτης Νοημοσύνης Παιδιών και Ενηλίκων
- Μαθησιακές Δυσκολίες και Δυσλεξία
- Θεραπευτική Αντιμετώπιση Φοβιών-Ειδικών Φοβιών, Κατάθλιψης, Διαταραχής πανικού, Ψυχοσωματικών προβλημάτων, Τραυματικών γεγονότων ζωής (πένθος, χωρισμός, σχολική αποτυχία), Συναισθηματικών διαταραχών, Διαταραχών Διατροφής (βουλιμία-ανορεξία).
- Αντιμετώπιση προβλημάτων συμπεριφοράς παιδιών σε σχολείο-σπίτι
- Ανάπτυξη Κοινωνικών Δεξιοτήτων
- Βελτίωση Σχέσεων-Πρόγραμμα Ελέγχου Συγκρούσεων
- Βελτίωση Αυτοεκτίμησης-Αυτοεικόνας
- Συμβουλευτική Οικογένειας & Ζεύγους

Κ. Παλαιολόγου 105 - Ρόδος
Τηλ:22410 78668- Κιν: 6947371250 - Μόνο με Ραντεβού
PROART

**ΙΑΤΡΙΚΗ ΑΝΑΚΟΙΝΩΣΗ**
Ο ιατρός
**ΓΙΩΡΓΟΣ ΔΗΜΗΤΡΙΑΔΗΣ**
**ΨΥΧΙΑΤΡΟΣ/ΨΥΧΑΝΑΛΥΤΗΣ**
Δέχεται:
στο ιατρείο του επί της **Μιχαήλ Πετρίδη 104**
**με ραντεβού**
**ΤΗΛ.: 2241066774, 6972253826**

**ΙΑΤΡΙΚΗ ΑΝΑΚΟΙΝΩΣΗ**
Ο ιατρός
**ΑΘΑΝΑΣΙΟΣ Σ. ΑΘΑΝΑΣΙΑΔΗΣ**
**ΜΙΚΡΟΒΙΟΛΟΓΟΣ-ΒΙΟΠΑΘΟΛΟΓΟΣ**
Δέχεται:
καθημερινά πρωί 7.30-12.30 και απόγευμα 5.30-7.30
πλην του απογεύματος της Τετάρτης
**Δ/νση: Λεμεσού 43 (γωνία Αννης Μαρίας)**
**Ρόδος•ΤΗΛ.: 2241070260, κιν. 6947603615**

**ΚΕΝΤΡΟ ΕΙΔΙΚΩΝ ΘΕΡΑΠΕΙΩΝ ΤΟΥ ΠΑΙΔΙΟΥ ΔΩΔΕΚΑΝΗΣΟΥ**
**ΚΩΝ/ΝΟΣ ΜΠΑΔΑΝΗΣ - ΣΟΥΖΗ ΓΕΩΡΓΙΛΟΠΟΥΛΟΥ**
ΕΡΓΟΘΕΡΑΠΕΥΤΗΣ ΠΤΥΧΙΟΥΧΟΣ ΜΕΘΟΔΟΥ BOBATH N.D.T
ΜΕΘΟΔΟΣ PORTAGE
ΑΙΣΘΗΤΗΡΙΑΚΗΣ ΟΛΟΚΛΗΡΩΣΗΣ (S.I.)
ΜΕΤΕΚΠΑΙΔΕΥΣΗ ΣΤΙΣ ΝΕΥΡΟΛΟΓΙΚΕΣ ΚΑΙ ΚΙΝΗΤΙΚΕΣ ΔΙΑΤΑΡΑΧΕΣ
ΛΟΓΟΠΑΘΟΛΟΓΟΣ ΜΕΤΑΠΤΥΧΙΑΚΟ ΑΚΟΥΟΛΟΓΙΑΣ
*Αποστόλου Παύλου 84, Ρόδος 85100,*
*τηλ. / fax (22410)60999/60579*

**ΙΑΤΡΙΚΗ ΑΝΑΚΟΙΝΩΣΗ**
**ΓΕΩΡΓΙΟΣ ΦΙΛ. ΔΙΑΚΟΝΙΚΟΛΑΟΥ**
**ΧΕΙΡΟΥΡΓΟΣ ΟΔΟΝΤΙΑΤΡΟΣ**
**Αριστοτελείου Παν/μίου Θεσσαλονίκης**
Δέχεται: *Δευτέρα - Παρασκευή*
09.00-13.00 και 17.00-21.00
*Σάββατο* 09.30-13.00 κατόπιν ραντεβού
**Στεφ. Καζούλη 18 • τηλ. 2241032648, 6945040049**
11312

**ΚΕΝΤΡΟ ΥΠΟΣΤΗΡΙΞΗΣ ΨΥΧΟΛΟΓΙΚΩΝ ΠΡΟΒΛΗΜΑΤΩΝ**
**ΣΙΑΓΚΑ ΚΩΝΣΤΑΝΤΙΝΑ**
**ΨΥΧΟΛΟΓΟΣ**
Απόφοιτος Αριστοτελείου Πανεπιστημίου Θεσσαλονίκης
**τηλ. 6945557447**
**ΚΥΠΡΙΩΤΗ ΑΛΕΞΙΑ**
**ΨΥΧΟΛΟΓΟΣ ΨΥΧΟΛΟΓΟΣ ΥΓΕΙΑΣ**
Απόφοιτος Πανεπιστημίου Κρήτης, MSC Surrey University of England
**τηλ. 6944717520**
**Δέχονται κατόπιν ραντεβού**
**Στεφ. Καζούλη 18-1ος όροφος**
**τηλ. 2241022102**

**ΜΑΡΙΑ ΣΑΝΤΟΡΙΝΙΟΥ**
***ΚΛΙΝΙΚΗ ΨΥΧΟΛΟΓΟΣ-ΨΥΧΟΛΟΓΟΣ ΤΩΝ ΚΟΙΝΩΝΙΚΩΝ ΟΜΑΔΩΝ***
**Πτυχιούχος Κρατικού Πανεπιστημίου της Ρώμης «La Sapienza».**
— Κλινική διάγνωση ψυχοπαθολογίας παιδιού, εφήβου και ενηλίκου.
— Ατομική και οικογενειακή ψυχολογική υποστήριξη και θεραπεία κατάθλιψης, φοβίας, κρίσης πανικού, μετατραυματικού στρες (διαζύγιο, πένθος, χωρισμός, αποτυχία, ασθένεια), βουλιμίας, ανορεξίας, διαταραχών προσωπικότητας, έλλειψη αυτοεκτίμησης, εθισμού, κακοποίησης.
— Ψυχολογική φροντίδα και προετοιμασία ανύπαντρης εγκύου και ζευγαριών, στην απόκτηση πρώτου παιδιού.
**Επίσκεψη μόνο με ραντεβού.**
**Τηλέφωνα: 22410 28851 και 6946252407**
**Λάρνακας 6 (Εθν. Αντιστάσεως)**

**ΧΡΙΣΤΙΝΑ ΣΑΒΒΑΚΗ-ΓΚΡΑΝΖΑΝ**
**Κλινική Ψυχολόγος**
Πτυχιούχος Γαλλίας
Μεταπτυχιακή εκπαίδευση (Dess) στην Κλινική Ψυχολογία Ενηλίκου-Εφήβου & Παιδιού
Ψυχολογικό εργαστήρι
**Για τον ενήλικο**
-Ψυχολογική αξιολόγηση & διάγνωση
-Ψυχολογική υποστήριξη
-Συμβουλευτική ατόμου, ζεύγους, οικογένειας
-Ψυχοδυναμική ψυχοθεραπεία
-Ομάδες αυτογνωσίας μέσα από την τέχνη
**Για το παιδί**
-Αξιολόγηση νοητικής & συναισθηματικής σφαίρας προσωπικότητας
-Διάγνωση μαθησιακών δυσκολιών & διαταραχών συμπεριφοράς
-Ψυχοθεραπεία μέσω παιχνιδιού & εικαστικών
**κωνσταντίνου υδραίου 24**
**τηλ. 2241077350, κιν. 6937684251**
**δέχεται με ραντεβού**

METROPOL
MULTICINEMA ODEON

ΕΒΔΟΜΑΔΙΑΙΟ ΠΡΟΓΡΑΜΜΑ
weekly program
www.rodosvitrina.gr/metropol.htm
22/10/04 - 28/10/04

ΝΥΦΕΣ
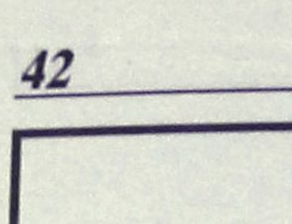
ο Μάρτιν Σκορτσέζε παρουσιάζει την ακριβότερη ελληνική παραγωγή που έγινε ποτέ.
Μια ταινία του Παντελή Βούλγαρη
700 νύφες στο ταξίδι της ζωής τους.
ΑΙΘΟΥΣΑ 1 ΩΡΕΣ ΕΝΑΡΞΗΣ 17:00 19:45 22:30

LADY KILLERS Η ΣΥΜΜΟΡΙΑ ΤΩΝ ΠΕΝΤΕ

ΑΠΟ ΤΟΥΣ ΑΔΕΛΦΟΥΣ ΚΟΕΝ
ΤΑ ΜΕΓΑΛΥΤΕΡΑ ΕΓΚΛΗΜΑΤΙΚΑ ΜΥΑΛΑ ΟΛΩΝ ΤΩΝ ΕΠΟΧΩΝ ΒΡΗΚΑΝ ΕΠΙΤΕΛΟΥΣ ΤΟ ΤΑΙΡΙ ΤΟΥΣ
ΜΕ ΤΟΝ ΤΟΜ ΧΑΝΚΣ
ΑΙΘΟΥΣΑ 3 ΩΡΕΣ ΕΝΑΡΞΗΣ 17:45 20:00 22:15

HELL BOY Ο ΗΡΩΑΣ ΤΗΣ ΚΟΛΑΣΗΣ

ΠΡΟΕΤΟΙΜΑΣΤΕΙΤΕ ... ΓΙΑ ΤΗΝ ΥΠΕΡΠΕΡΙΠΕΤΕΙΑ με τον ΣΟΥΠΕΡ ΗΡΩΑΣ ΤΩΝ ΚΟΜΙΚΣ
ΑΙΘΟΥΣΑ 2 ΩΡΑ ΕΝΑΡΞΗΣ 18:00

ΣΚΟΤΕΙΝΟ ΧΩΡΙΟ THE VILLAGE

Μυστήριο και φαντασία από τον κορυφαίο του είδους Μ. Νάιτ Σιάμαλαν
ΑΙΘΟΥΣΑ 2 ΩΡΕΣ ΕΝΑΡΞΗΣ 20:15 22:45

ΜΟΝΟ ΠΑΡΑΣΚΕΥΗ - ΣΑΒΒΑΤΟ - ΚΥΡΙΑΚΗ

GARFIELD ΣΤΑ ΕΛΛΗΝΙΚΑ

θα φέρει τα πάνω - κάτω
αν σηκωθεί απ'την καρέκλα του.
ΑΙΘΟΥΣΑ 3 ΩΡΑ ΕΝΑΡΞΗΣ 16:15

ΜΙΑ ΤΡΕΛΗ ΤΡΕΛΗ ΦΑΡΜΑ ΣΤΑ ΕΛΛΗΝΙΚΑ

Η Walt Disney Pictures μας οδηγεί στην Αγρια Δύση με ένα χιουμοριστικό γουέστερν κινουμένων σχεδίων!
ΑΙΘΟΥΣΑ 2 ΩΡΑ ΕΝΑΡΞΗΣ 16:00

ΠΡΟΣΕΧΩΣ • COMING SOON

Ο ΓΥΡΟΣ ΤΟΥ ΚΟΣΜΟΥ ΣΕ 80 ΜΕΡΕΣ

Μια προκλητικη και τολμηρή αποστολή
Ασε την φαντασία σου να πετάξει ...
ΠΡΟΣΕΧΩΣ • COMING SOON

THE FORGOTTEN ΟΙ ΞΕΧΑΣΜΕΝΟΙ
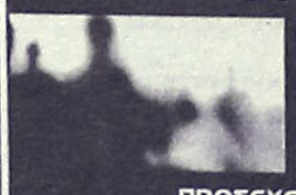
Η χαρισματική πρωταγωνίστρια Τζούλιαν Μουρ αντιμετωπίζει άγνωστες μυστηριώδεις δυνάμεις, σε ένα ατμοσφαιρικό, δύνατο, ΘΡΙΛΕΡ.
ΠΡΟΣΕΧΩΣ • COMING SOON

Alien Vs. Predator ΑΛΙΕΝ ΕΝΑΝΤΙΟΝ ΚΥΝΗΓΟΥ

ΟΠΟΙΟΣ ΚΙ'ΑΝ ΝΙΚΗΣΕΙ ...
ΕΜΕΙΣ ΧΑΝΟΥΜΕ
ΠΡΟΣΕΧΩΣ • COMING SOON

INFORMATION - RESERVATIONS ΠΛΗΡΟΦΟΡΙΕΣ - ΚΡΑΤΗΣΕΙΣ
22410 28400

# Cine Mania

ΕΠΙΜΕΛΕΙΑ: *ΚΥΡΙΑΚΗ ΠΕΤΡΙΔΟΥ*

## Cellular (Τελευταία Κλήση)

**Περιπετειώδες θρίλερ, σε σκηνοθεσία Ντέιβιντ Ρ. Έλλις, το οποίο προβάλλεται, σε α' πανελλήνια προβολή, από το «Παλλάς 5 cinemas center».**

Ο σκηνοθέτης της ταινίας μας είναι γνωστός από το «Βλέπω το Θάνατό σου 2». Όσο για τους ηθοποιούς, στον πρωταγωνιστικό ρόλο εμφανίζεται μία αρκετά καλή ***Κιμ Μπάσιντζερ*** (σ.σ. βραβευμένη με Όσκαρ β' γυναικείου ρόλου για την ερμηνεία της στην ταινία «Λος Άντζελες Εμπιστευτικό»). Μαζί της ο ανερχόμενος ***Κρις Έβανς*** («Όχι άλλη χαζοαμερικάνικη ταινία») αλλά και οι ***'Ερικ Κρίστιαν Όλσεν, Τσέσικα Μπιελ*** και ***Ρίτσαρντ Μπέργκι.***

**Η γνώμη μας:** Είναι από τις ταινίες εκείνες που δεν ανήκουν στην κατηγορία του blockbuster και δεν πλασάρονται ως τέτοιες. Επίσης, δεν έχουν ως «κράχτη» κάποιον σούπερσταρ ώστε να στηριχθεί η διαφήμισή τους σ' αυτόν-η Κιμ Μπάσιντζερ δεν είναι ό,τι πριν από δέκα χρόνια και παρά το γεγονός ότι δείχνει να έχει ωριμάσει ως ηθοποιός ενώ ο Κρις Έβανς είναι...(ημι)άγνωστος.

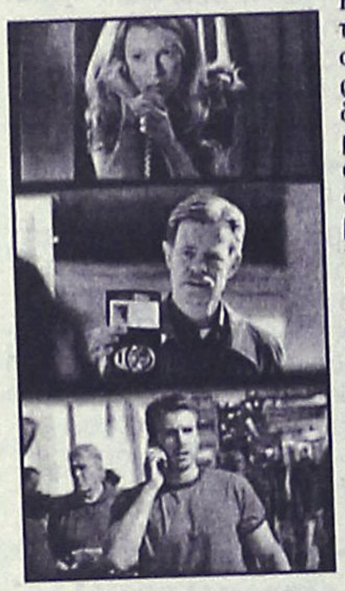

Η ταινία στηρίζεται στην υπόθεσή της και βέβαια στο ό,τι μπορεί να σημαίνει ακόμα για το κοινό η παρουσία της Κιμ Μπάσιντζερ. Και δεν κάνει λάθος αφού πρόκειται για μία καλογυρισμένη περιπέτεια με στοιχεία θρίλερ που επιφυλάσσουν ανατροπές. Η αλήθεια είναι ότι τη βρήκαμε πολύ καλύτερη από αρκετές άλλες που βγαίνουν με «περγαμηνές», μας δημιουργούν υψηλές προσδοκίες και στο τέλος προκαλούν απογοήτευση.

***Έχει σασπένς, έχει θεαματικές σκηνές και κυρίως έχει χιούμορ και έναν αυτοσαρκαζόμενο ήρωα. Ακολουθεί, βέβαια, τα κλισέ των ταινιών του είδους αλλά διαθέτει φρέσκια σεναριακή ιδέα, πειστικούς ηθοποιούς-η Κιμ Μπάσιντζερ είναι αγνώριστη ερμηνευτικά, ο Κρις Έβανς δεν έχει καμία σχέση με τις ταινίες που πρωταγωνιστούσε έως τώρα και ο Γουίλιαμ Μέισι ("Fargo") κλέβει την παράσταση-και γενικά η ταινία είναι συνεπής και με το παραπάνω ως προς αυτό για το οποίο προδιαθέτει τον θεατή: Ένα ευχάριστο και ξεκούραστο δίωρο (σ.σ. τρόπος του λέγειν μιας και διαρκεί μόλις 95 λεπτά).***

Βέβαια, δεν θα την κατατάσσαμε στις καλύτερες του είδους αλλά σίγουρα, εφόσον είστε fan αυτών των ταινιών, θα περάσετε καλά...

**Η υπόθεση:** Ένας νεαρός που βρίσκεται μαζί με τους φίλους του σε beach party στην Καλιφόρνια και εκ πρώτης όψεως μοιάζει να μην έχει προβλήματα, να τον ενδιαφέρει μόνο η διασκέδασή του και γενικά να είναι «επιφανειακός», προσπαθεί να τα ξαναφτιάξει με την πρώην κοπέλα του η οποία του συστήνει να...ωριμάσει. Ο συγκεκριμένος νεαρός, λοιπόν, δεν φαντάζεται τι του επιφυλάσσει η μέρα του όταν χτυπάει το κινητό του και στην άλλη άκρη της τηλεφωνικής γραμμής είναι μια γυναίκα που του λέει το όνομά της και με τρεμάμενη φωνή προσπαθεί να τον πείσει ότι την έχουν απαγάγει κάτι άντρες και ότι το νούμερό του βγήκε στην προσπάθειά της να συνδέσει τα καλώδια σε μία χαλασμένη συσκευή τηλεφώνου. Ο νεαρός στην αρχή θα πιστέψει ότι πρόκειται για πλάκα αλλά καθώς περνάει η ώρα θα αρχίσει να συνειδητοποιεί ότι μάλλον έφτασε η στιγμή να αποδείξει το πόσο έχει ωριμάσει...

MAT® fashion
in XXL SIZES
CENTURY
Δαμασκηνού 95 • Τηλ. 22410 22353

www.cinemapallas.gr
ΠΑΛΛΑΣ 5 CINEMAS CENTER
Πρόγραμμα Εβδομάδας // Weekly Programme
22/10/2004 - 28/10/2004


RESIDENT EVIL: APOCALYPSE
ΣΕ 1η ΠΑΝΕΛΛΗΝΙΑ ΠΡΟΒΟΛΗ
Το θεαματικό sequel της πετυχημένης περιπέτειας-μεταφοράς του γνωστού VIDEO GAME στην μεγάλη οθόνη, με την Μίλα Γιόβοβιτς σε μία ακόμα πιό δυναμική εμφάνιση!!!
Αίθουσα 5 • *16:25 • 20:35 • 22:40
*Ειδική επιλέον παράσταση μόνο Σαββάτο, Κυριακή & 28η Οκτωβρίου
Αίθουσα expert 2 Κωνσταρίδης
ώρες έναρξης // • 18:30

SHREK 2
ΣΕ 1η ΠΑΝΕΛΛΗΝΙΑ ΠΡΟΒΟΛΗ
ΕΠΙΤΕΛΟΥΣ ΕΙΝΑΙ ΕΔΩ!!! Η κωμική περιπέτεια κινουμένων σχεδίων που σπάει ταμεία παντού και υπόσχεται να διασκεδάσει μικρούς και μεγάλους!!! Η 2η περιπέτεια του γνωστού διασκεδαστικού πράσινου Γίγαντα που ήδη αναδείχτηκε στο πιό πετυχημένο εισπρακτικά καρτούν όλων των εποχών εκθρονίζοντας τα κατά τα άλλα συμπαθή ψαράκια του "Nemo"!!!

ΤΩΡΑ ΚΑΙ ΣΤΑ ΕΛΛΗΝΙΚΑ!!!
ΣΤΑ ΕΛΛΗΝΙΚΑ
Αίθουσα SFERA LIVE 1 • *15:00
Αίθουσα expert 2 Κωνσταρίδης • *16:15
Αίθουσα SFERA LIVE 1 • 17:25
Αίθουσα 5 • 18:30
ΣΤΑ ΑΓΓΛΙΚΑ
Αίθουσα ΒΑΚΑ 4 • 20:15 • 22:30
*Ειδική επιλέον παράσταση μόνο Σαββάτο, Κυριακή & 28η Οκτωβρίου

CELLULAR
ΤΕΛΕΥΤΑΙΑ ΚΛΗΣΗ
ΣΕ 1η ΠΑΝΕΛΛΗΝΙΑ ΠΡΟΒΟΛΗ

Αίθουσα expert 2 Κωνσταρίδης
ώρες έναρξης // • *16:20 • 20:30 • 22:30
*Ειδική επιλέον παράσταση μόνο Σαββάτο, Κυριακή & 28η Οκτωβρίου

ΚΑΤΑΛΛΗΛΟ ΑΠΟ 13

Terminal
ΣΕ 1η ΠΑΝΕΛΛΗΝΙΑ ΠΡΟΒΟΛΗ

Αίθουσα SFERA LIVE 1 ώρες έναρξης // • 20:00 • 22:40
ΚΑΤΑΛΛΗΛΟ

FAHRENHEIT 9/11
ΣΕ 1η ΠΑΝΕΛΛΗΝΙΑ ΠΡΟΒΟΛΗ

Αίθουσα MAIK ARTISTIC TEAM 3 ώρες έναρξης // • 20:15 • 22:35
ΚΑΤΑΛΛΗΛΟ

CATWOMAN
ΣΕ 1η ΠΑΝΕΛΛΗΝΙΑ ΠΡΟΒΟΛΗ

Αίθουσα ΒΑΚΑ 4 ώρες έναρξης // • *16:00 • 18:00
*Ειδική επιλέον παράσταση μόνο Σαββάτο, Κυριακή & 28η Οκτωβρίου
ΚΑΤΑΛΛΗΛΟ

ΠΡΟΣΕΧΩΣ
COLLATERAL
Η ΔΙΑΔΡΟΜΗ
ΣΕ 1η ΠΑΝΕΛΛΗΝΙΑ ΠΡΟΒΟΛΗ
ΣΥΝΕΡΓΑΣΙΑ ΓΙΑ ΟΣΚΑΡ

Ο βραβευμένος με ΟΣΚΑΡ Μαικλ Μαν (The Insider, Ali) Σκηνοθετεί τον Τομ Κρουζ, στον ρόλο ενός ψυχρού εκτελεστή, σε μία ανελέητη και αιματηρή Διαδρομή!!!

Η ΔΙΑΔΡΟΜΗ ...ξεκίνησε όπως κάθε άλλο βράδυ...
ΜΗΝ ΤΗΝ ΧΑΣΕΤΕ!!!
Κρατήσεις // Reservations
22410 24475 / 70670

# Άρτος (;) Θεάματα (;)...

## ... Και τηλεόραση (όπως λέμε τηλοψία...)

### STAR

06.00 **Παιδικό πρόγραμμα**
13.00 **Ειδήσεις**
13.30 **Everwood: Η μικρή πόλη.** Δραματική σειρά.
14.30 **Τα φιλαράκια.** Κωμική σειρά αμερικανικής παραγωγής. 8ος κύκλος.
15.30 **California teens.** Κοινωνική σειρά.
16.30 **Σούπερμαν τα χρόνια της νιότης.** Νεανική σειρά.
17.30 **Ξένη ταινία.** «Πρωταθλητής μαϊμού». Κωμωδία.
19.30 **Ειδήσεις**
21.00 **Ξένη ταινία.** «Απόλλων 13». Περιπέτεια.
23.45 **Ξένη ταινία.** «Ο δαιμονισμένος». Τρόμου. Παίζουν: Τίμοθι Ντάλτον, Κρίστοφερ Πλάμερ, Χένρι Κζέρνι.
02.00 **Ξένη ταινία.** «Ο Ερνεστ βάζει τρίποντο». Κωμωδία.
04.00 **Ξένη ταινία.** «Το ουρλιαχτό». Τρόμου.
04.15 **Αστέρια στο πεντάγραμμο**

### ALTER

06.30 **Alter kids**
11.30 **Σαμπρίνα.** Κωμική σειρά.
12.00 **Οι περιπέτειες της Σίντνεϊ Φοξ.** Δραματική σειρά περιπέτειας.
13.00 **Στο κρεβάτι.** (Ε) Με τον Θανάση Αναγνωστόπουλο.
14.00 **Top secret weekend.** Ενημερωτική εκπομπή με την Ντέσσυ Κουβελογιάννη.
16.15 **Μήτσι - χώστα** (Ε) Σατιρική εκπομπή.
16.45 **Παρατράγουδα με την Αννίτα Πάνια.**
19.15 **Ειδήσεις**
20.00 **Η φωνή του πολίτη.** Ενημερωτική εκπομπή.
21.00 **Ξένη ταινία.** «Αμέρικαν νίντζα». Περιπέτεια.
23.00 **Οι πύλες του ανεξήγητου.** Ενημερωτική εκπομπή με τον Κώστα Χαρδαβέλλα.
01.30 **Aphrodisia**
01.45 **Ξένη ταινία.** «Στο δρόμο της ηδονής»


Hotel Savelen

*Αναλαμβάνουμε*
*γάμους - βαπτίσεις σε ένα ειδυλλιακό περιβάλλον στο χώρο της πισίνας με πλούσιο μπουφέ με περισσότερες από 20 διαφορετικές ποικιλίες και κυρίως γεύμα κατ' επιλογή.*

**ΚΑΘΕ ΣΑΒΒΑΤΟ ΕΛΛΗΝΙΚΗ ΒΡΑΔΙΑ ΑΠΟ ΤΙΣ 21.00**

Στην καταπληκτική τιμή των 11 ευρώ το άτομο

**ΠΑΡΑΔΕΙΣΙ-ΡΟΔΟΣ**

Πληρ. κ. Καραγιάννη Μιχάλη
τηλ. 2241081855 και 6932288057



ΝΤΕΤΕΚΤΙΒΣ

Συνταξιούχος Αστυνομικός Ασφάλειας
ΑΝΑΛΑΜΒΑΝΟΥΜΕ
Υποθέσεις ανηλίκων, οικογενειακές, προσωπικές κ.τλ.
ΔΙΑΘΕΤΟΥΜΕ ΤΑ ΠΛΕΟΝ ΣΥΓΧΡΟΝΑ ΟΠΤΙΚΟΑΚΟΥΣΤΙΚΑ ΣΥΣΤΗΜΑΤΑ
100% ΕΧΕΜΥΘΕΙΑ
ΡΩΜΗΣ 22 - ΡΟΔΙΝΙ
ΚΙΝ.6946997967


### ΕΤ-1

07.00 **Εκπαιδευτική τηλεόραση**
10.00 **Καραβέλλα τ' ουρανού**
10.30 **Μπουρμπουλήθρες**
11.00 **Η Μιμή και ο κύριος Μπόμπο**
12.00 **Γαία ελληνική**
13.00 **Υπαιθρος χώρα.** Ντοκιμαντέρ.
13.30 **Με αρετή και τόλμη.** Εκπομπή του υπουργείου Αμυνας
14.00 **Κοινοβούλιο αιχμής**
15.00 **Μεγάλες αθλητικές μονομαχίες.** Υδατοσφαίριση: Ουγγαρία-ΕΣΣΔ
15.50 **Το φως του Απόλλωνα λάμπει**
18.15 **Pre game**
18.30 **ΠΑΟΚ-Αρης**
21.00 **Φύση και πρωταθλητές**
21.30 **Ξένη ταινία.** «Τρέξε, Λόλα, τρέξε». Νεανική περιπέτεια. Παίζουν: Φράνκα Πατέντε, Μόριτζ Μπλάιμποτροου.
23.00 **Ειδήσεις**
24.00 **Ξένη ταινία.** «Κάψα και σκόνη». Ρομαντική περιπέτεια.

### NET

08.00 **Υγρό στοιχείο**
09.00 **Weekend**
12.00 **Ειδήσεις**
12.30 **Ταξιδεύοντας με το αύριο.** Με τη Μαριλίτα Λαμπροπούλου.
13.00 **Ζουμ στα πρόσωπα και τα γεγονότα.** Ενημερωτική εκπομπή με τον Μπ. Παπαπαναγιώτου..
14.00 **Σπορ ιστορίες**
15.00 **Ειδήσεις**
16.00 **Υγεία για όλους.** Εκπομπή για την υγεία με τον Μ. Κεφαλογιάννη
17.00 **Στην εντατική** (Ε)
18.00 **Ειδήσεις**
18.30 **Μαμά και γιος.** Κωμική σειρά.
19.15 **Ελληνική ταινία.** «Στο δάσκαλό μας με αγάπη». Δραματική.
21.00 **Ειδήσεις**
22.00 **Στην υγεία μας**
24.00 **Στα άκρα**
01.00 **Ειδήσεις**
01.15 **Ξένη ταινία.** «Ενα επεισοσιακό καλοκαίρι». Νεανική περιπέτεια.

### ΕΤ-3

07.30 **Τα δελφινάκια και οι φίλοι τους**
08.00 **Μια φορά κι έναν καιρό... οι εφευρέτες**
08.30 **Το ρακούν**
09.30 **Μαθηματικά για την τεχνολογία**
10.00 **Ενεργειακό πεδίο**
10.30 **Αρχαιολογική σκαπάνη**
11.00 **Ντοκιμαντέρ**
12.00 **Σοδειά τρόμου**
12.30 **Επί τροχών** (Ε)
13.00 **Ειδήσεις**
14.00 **Σινεμάνια** (Ε)
15.00 **Φεστιβάλ χορευτικών σχημάτων - Αφιέρωμα στον Ντάνιελ Λόμελ**
16.00 **Οπερα**
18.00 **Mixer**
19.00 **Ειδήσεις**
20.00 **Οι ιθαγενείς φυλές του κόσμου.** Ντοκιμαντέρ.
20.30 **Ρεμπέτικο και Μικρασιατική κατατροφή - 80 χρόνια από τη Μικρασιατική καταστροφή**
21.30 **Δεξίωση**
22.30 **Jackson Pollack**
23.00 **Αθλητικό Σαββατόβραδο**
24.00 **Ειδήσεις**
00.30 **Ξένη ταινία.** «Η δολοφόνος της Ρώμης».
02.30 **Ντοκιμαντέρ** (Ε)

### FILMNET

06.55 **Ξένη ταινία.** «Οι δίδυμοι». Κωμωδία.
08.45 **E! Entertainment**
09.25 **Ξένη ταινία.** «Μαγικά παπούτσια». Οικογενειακή.
11.10 **Ξένη ταινία.** «Η άμυνα του βασιλιά». Ρομαντικό δράμα.
13.05 **Ξένη ταινία.** «Απατεώνες για πτυχίο». Αστυνομική κομεντί.
14.35 **Ξένη ταινία.** «Ο άγραφος νόμος της Δύσης». Δραματικό γουέστερν.
16.55 **Προσεχώς στο σινεμά**
17.30 **Κωδικός Allias**
18.30 **Sex and the city VI**
19.40 **Ξένη ταινία.** «Κλέφτες γυναικών». Ρομαντική κομεντί. Παίζουν: Αλις Εβανς, Ντανιέλ Λαπέν, Σοφία Μάιλς, Μάθιου Ράις
21.25 **Τα φιλαράκια**
22.00 **Ξένη ταινία.** «Ο Ιγκμπι πιάνει πάτο». Δραματική κομεντί. Παίζουν: Κίεραν Κάλκιν, Σούζαν Σάραντον
23.45 **Ξένη ταινία.** «Κόκκινος δράκος». Αστυνομικό θρίλερ.
01.50 **Ξένη ταινία.** «Αόρατος ηδονοβλεψίας»
03.35 **Ξένη ταινία.** «Σήμα κινδύνου»

### SUPERSPORT

14.55 **Αγγλικό πρωτάθλημα ποδοσφαίρου**
17.00 **Αγγλικό πρωτάθλημα ποδοσφαίρου**
19.00 **Μπάσκετ**
21.00 **Supersport drive**
21.30 **Μηχανοκίνητα**
22.30 **Ισπανικό πρωτάθλημα ποδοσφαίρου**
00.20 **Γερμανικό πρωτάθλημα ποδοσφαίρου**
02.15 **Γαλλικό πρωτάθλημα ποδοσφαίρου**

### MEGA

06.00 **Βεντέτα** (Ε) Δραματική σειρά.
07.00 **Mega Σαββατοκύριακο** Ενημερωτική εκπομπή με τον Κώστα Αρβανίτη και την Εριφύλλη Μαρωνίτη.
10.00 **Το παιδί μου κι εγώ.** Εκπομπή με τη Θέμιδα Μαρσέλου.
10.15 **Δέκα λεπτά κήρυγμα** (Ε) Κωμική σειρά.
11.30 **Σαββατογεννημένες** (Ε) Κωμική σειρά. Παίζουν: Ελένη Ράντου, Κατιάνα Μπαλανίκα, Ράνια Σχίζα, Σάκης Μπουλάς
12.30 **Δεν ξέρεις τι σου γίνεται** Κωμική σειρά. Παίζουν: Τζορτζ Σίγκαλ, Λάουρα Σαν Τζιάκομο.
13.00 **Mega star.** Μουσική εκπομπή με την Εύη Αδάμ.
14.00 **Ειδήσεις**
14.50 **Debate.** Ενημερωτική εκπομπή με την Ολγα Τρέμη και τον Ιάσονα Τριανταφυλλίδη.
15.50 **Traction.** Ενημερωτική εκπομπή με τον Κώστα Στεφανή.
16.30 **Ελληνική σειρά** (Ε)
17.45 **Ματιές στα γεγονότα**
18.00 **Ελληνική ταινία**
20.00 **Κεντρικό δελτίο ειδήσεων**
21.00 **Survivor II.** Με τον Γρηγόρη Αρναούτογλου.
22.10 **Ελληνική ταινία**
00.15 **Τελευταία γεγονότα**
00.30 **Ελληνική ταινία** (Σ)
00.40 **Ξένη ταινία.** «Κάποιος να με προσέχει». Αστυνομικό θρίλερ.
02.45 **Τυχερή έκδοση.** Ξένη σειρά.
03.45 **Ντιλμπερτ.** Σειρά κινουμένων σχεδίων.
04.30 **Τηλεμάρκετινγκ**
05.00 **Τζιβαέρι** (Ε) Κοινωνική σειρά.

### ANT-1

06.00 **Καλημέρα με τον Αντ-1**
06.50 **Στούντιο με θέα.** Ενημερωτική εκπομπή με το Νίκο Μάνεση και τη Φαίη Μαυραγάνη.
10.30 **Κωνσταντίνου και Ελένης** (Ε) Κωμική σειρά. Παίζουν: Χάρης Ρώμας, Ελένη Ράντου, Μαρία Λεκάκη, Καλλιρόη Μυριαγκού
11.30 **Ακρως οικογενειακόν** (Ε) Κωμική σειρά. Παίζουν: Γιάννης Μπέζος, Ναταλία Τσαλίκη, Μέμος Μπεγνής
12.20 **Οι μεν και οι δεν** (Ε) Κωμική σειρά. Παίζουν: Χάρης Ρώμας, Τζόυς Ευείδη, Στέλιος Μάινας
12.55 **Super game**
13.00 **Σούπερ Σάββατο.** Αθλητική εκπομπή με τον Ιάκωβο Φιλιππούση και τον Γρηγόρη Παπαβασιλείου.
14.00 **Ειδήσεις**
14.40 **Ξένη ταινία.** «Κοκούν Νο 2 η επιστροφή». Επιστημονικής φαντασίας.
17.00 **Ελληνική σειρά** (Ε)
17.30 **Τα νέα του Αντ-1- Ειδήσεις στη νοηματική γλώσσα**
17.40 **Ελληνική σειρά** (Σ)
18.00 **Ελληνική ταινία**
20.00 **Τα νέα του ΑΝΤ-1**
21.00 **Fame story**
22.00 **Θεατρικό έργο**
24.00 **Νυχτερινές ειδήσεις**
00.15 **Θεατρικό έργο** (Σ)
01.00 **Στα σύνορα της φαντασίας.** Σειρά επιστημονικής φαντασίας.
02.00 **Ο άρχοντας των ζώων.** Περιπετειώδης σειρά.
02.00 **Mobile fun**
02.20 **Τηλεμάρκετινγκ-Τηλεαγορά**
03.00 **Ξένη ταινία.** «Ουράνια απειλή»
05.00 **Οι δρόμοι της πόλης** (Ε) Αστυνομική σειρά.

### ALPHA

05.40 **Πρωινό κους - κους** (Ε) Ψυχαγωγικό μαγκαζίνο με ους Κατερίνα Καραβάτου, Δημήτρη Σαράντο και Κελοπάτρα Πατλάκη.
06.45 **Πρωινές σελίδες.** Ενημερωτικό μαγκαζίνο με τον Γιώργο Οικονομέα.
10.00 **Αυτό μας έλειπε.** Ψυχαγωγικό μαγκαζίνο με τη Σοφία Αλιμπέρτη.
13.00 **Πέρα από τον ορίζοντα.** Ενημερωτική εκπομπή με την Ντέμη Καραγιάννη και τον Πέτρο Γκάτζια
14.00 **Ειδήσεις**
14.30 **Ελληνική σειρά** (Ε)
15.30 **Ξάνθη-Εργοτέλης.**
17.45 **Ειδήσεις στη νοηματική γλώσσα**
18.00 **Φόρμουλα 1.** Γκραν πρι, δοκιμαστικά από τη Βραζιλία.
20.00 **Ειδήσεις**
21.00 **Ελληνική σειρά** (Ε)
22.00 **Κοίτα τι έκανες.** Προσωπικότητες διεθνούς ακτινοβολίας, πολυαγαπημένα αστέρια της τέχνης και του αθλητισμού πρωταγωνιστούν στην εκπομπή της Σεμίνας Διγενή.
00.30 **Ελληνική σειρά** (Ε)
01.30 **Ειδήσεις**
01.45 **Το καφενείο των φιλάθλων.** Αθλητική εκπομπή με τον Γιώργο Γεωργίου.
03.30 **Τηλεαγορές**
03.45 **Αυτό μας έλειπε** (Ε)

# ΚΗΔΕΙΑ

Την λατρευτή μας
**ΕΙΡΗΝΗ ΤΣΕΡΚΗ**
**ετών 76**
θανούσα, κηδεύουμε σήμερα Σάββατο 23 Οκτωβρίου και ώρα 11 π.μ. από τον Ιερό Ναό Ταξιαρχών Ρόδου.
Τα εξαδέλφια της και οι λοιποί συγγενείς.
11374

# ΜΝΗΜΟΣΥΝΑ

Την 24η μηνός Οκτωβρίου ημέρα Κυριακή και ώρα 8 π.μ. εις τον Ιερό Ναό Ταξιαρχών νεκροταφείου Ρόδου, τελούμε 7ετές μνημόσυνο υπέρ αναπαύσεως της ψυχής της λατρευτής μας μητέρας και μάμμης
**ΜΑΡΙΓΩΣ ΠΑΝΟΓΛΟΥ**
Τα παιδιά: Ροδία-Σαράντης, Χρυσώ-Γιώργος, Γιώργος-Ειρήνη, Σέβα, Αννέζα
Τα εγγόνια και οι λοιποί συγγενείς
11332



Την 24η μηνός Οκτωβρίου ημέρα Κυριακή και ώρα 9 π.μ. εις τον Ιερό Ναό Κοιμήσεως Θεοτόκου Ιαλυσού, τελούμε 40ήμερο μνημόσυνο υπέρ αναπαύσεως της ψυχής της λατρευτής μας συζύγου, μητέρας, γιαγιάς, προγιαγιάς και θείας
**ΠΗΝΕΛΟΠΗΣ ΓΙΜΟΥΚΗ**
Ο σύζυγος: Αναστάσιος
Τα παιδιά: Σταμάτης-Ρίτσα Γιμούκη, Οικογένεια Ειρήνης Λαμπαδαρίου
Τα εγγόνια: Πηνελόπη-Κυριάκος Γιμούκη Παπακυριακού, Αναστάσιος Γιμούκης
Ο δισέγγονος: Σάββας
Τ' ανίψια και οι λοιποί συγγενείς



Την 24η μηνός Οκτωβρίου ημέρα Κυριακή και ώρα 8 π.μ. εις τον Ιερό Ναό Αγίου Γεωργίου Ανω, τελούμε 40ήμερο μνημόσυνο υπέρ αναπαύσεως της ψυχής της λατρευτής μας μητέρας, γιαγιάς, αδελφής και θείας
**ΕΥΑΓΓΕΛΙΑΣ ΚΑΝΑΚΗ**
Τα παιδιά: Βαγγέλης-Ιωάννα, Ιφιγένεια-Νίκος Καρυώτης, Παναγιώτης, Δημήτρης-Λιν
Τα εγγόνια, τ' αδέλφια, τ' ανίψια και οι λοιποί συγγενείς
11334



Την 24η μηνός Οκτωβρίου ημέρα Κυριακή και ώρα 8.30 π.μ. εις τον Ιερό Ναό Αγίου Γεωργίου Κρητηνίας, τελούμε ετήσιο μνημόσυνο υπέρ αναπαύσεως της ψυχής της λατρευτής μας μητέρας, γιαγιάς και θείας
**ΔΕΣΠΟΙΝΑΣ ΚΑΡΕΛΛΑΚΗ**
Τα παιδιά, τα εγγόνια, τ' ανίψια και οι λοιποί συγγενείς
2367



Την 24η μηνός Οκτωβρίου ημέρα Κυριακή και ώρα 8.30 π.μ. εις τον Ιερό Ναό Ταξιαρχών, τελούμε 2ετές μνημόσυνο υπέρ αναπαύσεως της ψυχής του λατρευτού μας συζύγου, πατέρα και παππού
**ΜΙΧΑΗΛ ΡΑΦΤΟΠΟΥΛΟΥ**
Η σύζυγος: Καλλιόπη
Τα παιδιά, τα εγγόνια και οι λοιποί συγγενείς
11314



Την 24η μηνός Οκτωβρίου ημέρα Κυριακή και ώρα 9 π.μ. εις τον Ιερό Ναό Αγίου Γεωργίου Λαέρμων, τελούμε 9ήμερο μνημόσυνο υπέρ αναπαύσεως της ψυχής του λατρευτού μας πατέρα και παππού
**ΓΕΩΡΓΙΟΥ ΠΑΠΑΝΤΩΝΙΟΥ**
Τα παιδιά: Σάββας-Παναγιώτα, Μιχάλης-Σωτηρία, Βασίλης-Κατερίνα, Βαγγέλης-Μαρία, Δέσποινα
Τα εγγόνια και οι λοιποί συγγενείς
11335



Την 24η μηνός Οκτωβρίου ημέρα Κυριακή και ώρα 8.30 π.μ. εις τον Ιερό Ναό Ταξιαρχών , τελούμε ετήσιο μνημόσυνο υπέρ αναπαύσεως της ψυχής του λατρευτού μας συζύγου, πατέρα, παππού, αδελφού και θείου
**ΚΩΝ/ΝΟΥ ΠΑΠΑΚΩΝΣΤΑΝΤΙΝΟΥ**
Η σύζυγος: Βαλασία
Τα παιδιά: Μανώλης-Αννα, Γιάννης-Φλώρα
Τα εγγόνια, τ' αδέλφια, τ' ανίψια και οι λοιποί συγγενείς
11286



Την 26η μηνός Οκτωβρίου ημέρα Τρίτη και ώρα 8.30 π.μ. εις τον Ιερό Ναό Ταξιαρχών Αρχαγγέλου, τελούμε ετήσιο μνημόσυνο υπέρ αναπαύσεως της ψυχής της λατρευτής μας συζύγου, κόρης, μητέρας, γιαγιάς, αδελφής και θείας
**ΧΡΥΣΑΦΙΝΑΣ ΚΑΡΑΟΛΑΝΗ**
**το γένος Χρύσαλου**
Ο σύζυγος: Κων/νος
Οι γονείς: Νικόλαος και Φλορεντία
Τα παιδιά: Παρασκευή-Μανώλης, Φλώρα-Συμεών
Τ' αδέλφια: Στέφανος-Κατερίνα
Τα εγγόνια, τ' ανίψια και οι λοιποί συγγενείς
11338



Την 26η μηνός Οκτωβρίου ημέρα Τρίτη και ώρα 9 π.μ. εις τον Ιερό Ναό Αγίου Δημητρίου στα Βληχά της Λίνδου, τελούμε 3μηνο μνημόσυνο υπέρ αναπαύσεως της ψυχής της λατρευτής μας μητέρας, γιαγιάς, αδελφής και θείας
**ΘΑΛΕΙΑΣ ΜΕΛΕΝΟΥ**
Τα παιδιά: Φαίδρα-Νίκος Μαννάκη, Ρούλα-Αργύρης Ιακωβίδη
Τα εγγόνια, τ' αδέλφια, τ' ανίψια και οι λοιποί συγγενείς
11365



Την 26η μηνός Οκτωβρίου ημέρα Τρίτη και ώρα 8 π.μ. εις τον Ιερό Ναό Αγίου Γεωργίου Κάτω Ρόδου, τελούμε 3μηνο μνημόσυνο υπέρ αναπαύσεως της ψυχής του λατρευτού μας και αξέχαστου συζύγου, πατέρα, παππού, αδελφού και θείου
**ΝΙΚΟΛΑΟΥ Μ. ΜΑΧΡΑΜΑ**
**(μηχανικός αυτοκινήτων)**
Η σύζυγος: Πόπη
Τα παιδιά: Τσαμπίκος - Σαμπίνα, Σταματία, Μιχάλης - Αργυρή.
Τα εγγόνια, τ' αδέλφια, τ' ανίψια και οι λοιποί συγγενείς.
11373



Την 27η μηνός Οκτωβρίου ημέρα Τετάρτη και ώρα 8 π.μ. εις τον Ιερό Ναό Αγίου Δημητρίου (παλαιό νεκροταφείο), τελούμε 40ήμερο μνημόσυνο υπέρ αναπαύσεως της ψυχής της λατρευτής μας μητέρας, γιαγιάς και θείας
**ΚΑΛΛΙΟΠΗΣ ΓΕΩΡΓΙΑΔΗ**
Ο υιός: Γεώργιος
Τα εγγόνια, τ' ανίψια και οι λοιποί συγγενείς
11355

**ΕΤΑΙΡΕΙΑ ΑΝΑΠΤΥΞΗΣ ΚΟΙΝΟΤΙΚΩΝ ΥΠΗΡΕΣΙΩΝ ΨΥΧΙΚΗΣ ΥΓΕΙΑΣ ΠΑΙΔΩΝ ΚΑΙ ΕΝΗΛΙΚΩΝ "ΠΑΝΑΚΕΙΑ"**
**Σ. ΚΑΖΟΥΛΗ 18-ΡΟΔΟΣ**
**ΤΗΛ. 2241022102**

## ΠΡΟΚΗΡΥΞΗ ΔΙΑΓΩΝΙΣΜΟΥ
### ΓΙΑ ΤΗΝ ΠΡΟΜΗΘΕΙΑ ΕΞΟΠΛΙΣΜΟΥ

Η Εταιρεία Ανάπτυξης Κοινοτικών Υπηρεσιών Ψυχικής Υγείας Παίδων και Ενηλίκων "ΠΑΝΑΚΕΙΑ", **προκηρύσσει διαγωνισμό** για την προμήθεια **Ηλεκτρικών ειδών και ειδών κουζίνας.** Η αναλυτική προκήρυξη θα διατίθεται για τους ενδιαφερόμενους τις εργάσιμες ημέρες και ώρες 10.00 έως 12.00 π.μ. από τη γραμματεία της Εταιρείας Στ. Καζούλη 18. Η παρούσα προκήρυξη ενδιαφέροντος ισχύει για 10 μέρες από την δημοσίευσή της στον Τύπο.

**Ο πρόεδρος του Δ.Σ.**
**Δρ. Αναστάσιος Πλατής** 2566

## ΖΗΤΑ ΒΟΗΘΕΙΑ

Μία 54χρονη συμπολίτισσά μας, η **ΛΟΥΚΙΑ ΒΑΣΙΛΕΙΟΥ, πάσχει από απόρριψη μοσχεύματος του κερατοειδούς του δεξιού οφθαλμού** και πρέπει να υποβληθεί σε νέα μεταμόσχευση κερατοειδούς.
Το συνολικό κόστος αυτής της επέμβασης είναι περίπου **3.500 ευρώ** σε κλινική των Αθηνών.
Οποιος συμπολίτης μας επιθυμεί να βοηθήσει έχει ανοιχτεί στην Εμπορική Τράπεζα λογαριασμός με αριθμό: **57196211**

**ΔΙΕΥΘΥΝΣΗ ΔΑΣΩΝ ΔΩΔΕΚΑΝΗΣΟΥ**

## ΑΝΑΚΟΙΝΩΣΗ

Γνωστοποιείται κατά το άρθρο 14 του Ν. 998/79 η αποστολή για ανάρτηση στον Δήμο Πάτμου της αριθμ. 5401/22-09-2004 πράξης χαρακτηρισμού έκτασης που εκδόθηκε από τον Δ/ντή Δασών Δωδ/νήσου. Η έκταση που βρίσκεται στην θέση "Καλύβα-Κυρά Ελεούσα", Δήμου Πάτμου, Νήσου Πάτμου, εμβαδού 4.001 τ.μ., χαρακτηρίζεται ως γεωργική έκταση

**Ο Δ/ντής Δασών Δωδ/νήσου**
**Κοντίτσης Φίλιππος**
**Δασολόγος με θαθμό Δ/ντή**

**ΕΤΑΙΡΕΙΑ ΑΝΑΠΤΥΞΗΣ ΚΟΙΝΟΤΙΚΩΝ ΥΠΗΡΕΣΙΩΝ ΨΥΧΙΚΗΣ ΥΓΕΙΑΣ ΠΑΙΔΩΝ ΚΑΙ ΕΝΗΛΙΚΩΝ "ΠΑΝΑΚΕΙΑ"**
**Σ. ΚΑΖΟΥΛΗ 18-ΡΟΔΟΣ**
**ΤΗΛ. 2241022102**

## ΠΡΟΚΗΡΥΞΗ ΔΙΑΓΩΝΙΣΜΟΥ
### ΓΙΑ ΤΗΝ ΠΡΟΜΗΘΕΙΑ ΕΞΟΠΛΙΣΜΟΥ

Η Εταιρεία Ανάπτυξης Κοινοτικών Υπηρεσιών Ψυχικής Υγείας Παίδων και Ενηλίκων "ΠΑΝΑΚΕΙΑ", **προκηρύσσει διαγωνισμό** για την προμήθεια **Ηλεκτρονικού εξοπλισμού.** Η αναλυτική προκήρυξη θα διατίθεται για τους ενδιαφερόμενους τις εργάσιμες ημέρες και ώρες 10.00 έως 12.00 π.μ. από τη γραμματεία της Εταιρείας, Στ. Καζούλη 18. Η παρούσα προκήρυξη ενδιαφέροντος ισχύει για 10 μέρες από την δημοσίευσή της στον Τύπο.

**Ο πρόεδρος του Δ.Σ.**
**Δρ. Αναστάσιος Πλατής** 2566

**ΕΤΑΙΡΕΙΑ ΑΝΑΠΤΥΞΗΣ ΚΟΙΝΟΤΙΚΩΝ ΥΠΗΡΕΣΙΩΝ ΨΥΧΙΚΗΣ ΥΓΕΙΑΣ ΠΑΙΔΩΝ ΚΑΙ ΕΝΗΛΙΚΩΝ "ΠΑΝΑΚΕΙΑ"**
**Σ. ΚΑΖΟΥΛΗ 18-ΡΟΔΟΣ**
**ΤΗΛ. 2241022102**

## ΠΡΟΚΗΡΥΞΗ ΔΙΑΓΩΝΙΣΜΟΥ

Η εταιρεία "ΠΑΝΑΚΕΙΑ" προκηρύσσει διαγωνισμό με συμπλήρωση τιμολογίου, για την επιλογή εργολάβου ο οποίος θα εκτελέσει εργασίες διαρρύθμισης υφιστάμενου κτηρίου (ξενοδοχείο "ΦΟΙΒΟΣ" στον Αρχάγγελο). Οι εργασίες περιλαμβάνονται στο Φύλλο Προσφοράς και αναλύονται σε Τεχνική Εκθεση.
Στο διαγωνισμό γίνονται δεκτοί εργολάβοι δημοσίων και ιδιωτικών έργων.
Οι προσφορές θα παραδοθούν σε σφραγισμένο φάκελο στη Γραμματεία της Εταιρείας (Σ. Καζούλη 18-Ρόδος) μέχρι τη Δευτέρα 02-11-04 και ώρα 10 π.μ.
Η προσφορά συνοδεύεται από κατάλογο παρόμοιων έργων που έχει εκτελέσει ο εργολάβος, κάθε άλλο στοιχείο που τεκμηριώνει την εμπειρία και την ικανότητά του, καθώς και από Υπεύθυνη Δήλωση ότι ο προσφέρων έχει λάβει γνώση του έργου και των τοπικών συνθηκών.
Η επιλογή θα γίνει από το Δ.Σ. της Εταιρείας με βάση τη συμφερότερη προσφορά με συνεκτίμηση και των άλλων προσόντων του εργολάβου.
Το φύλλο προσφοράς, τα σχέδια, την Τεχνική Εκθεση, όπως και κάθε άλλη σχετική πληροφορία μπορούν οι ενδιαφερόμενοι να λαμβάνουν από τη Γραμματεία της Εταιρείας κατά τις εργάσιμες ημέρες και ώρες.

**Ο Πρόεδρος της Εταιρείας**
**Δρ. Αναστάσιος Πλατής** 2566

**ΔΩΔΕΚΑΝΗΣΙΑΚΟΣ ΣΥΛΛΟΓΟΣ ΓΟΝΕΩΝ - ΣΥΓΓΕΝΩΝ ΚΑΙ ΦΙΛΩΝ ΕΞΑΡΤΗΜΕΝΩΝ ΑΤΟΜΩΝ**
**Πνευματικό κέντρο Αγ. Αναστασίας**
**Τ.Κ. 85100 ΡΟΔΟΣ** **Ρόδος 20-10-2004**
**ΤΗΛ. 2241082307**
**ΚΙΝ. 6946024504**

## ΕΥΧΑΡΙΣΤΗΡΙΟ

Το **Δ.Σ. του Συλλόγου και οι Ανώνυμες Οικογένειες Ναρκομανών** αισθάνονται την ανάγκη να σας ευχαριστήσουν προσωπικά αλλά και μέσω των Μ.Μ.Ε. για την προσφορά σας. Είμεθα σίγουροι ότι αυτές οι προσφορές δίνουν δύναμη στο Σύλλογο, προσδοκώντας το καλύτερο για όσους μας έχουν ανάγκη.
Χρειαζόμαστε τη στήριξη όλων, όσων πίστεψαν στην παρουσία του Συλλόγου και στην όλη του προσπάθεια. Η βοήθειά σας ήταν καθοριστική στη πραγματοποίηση και εφέτος της ετήσιας επίσκεψής μας στο Σωφρονιστικό κατάστημα της Κω στις 10 Οκτωβρίου 2004 ημέρα Κυριακή. Η επίσκεψή μας αυτή ήταν για άλλη μία φορά μια ανθρώπινη προσέγγιση σ' όλους αυτούς που για κάποια αιτία έγιναν παραβάτες του Νόμου και μας δόθηκε η ευκαιρία να μιλήσουμε ειδικά με νέους οι οποίοι εκτίουν τη ποινή τους εξ αιτίας της παραβατικής τους συμπεριφοράς από χρήση εξαρτησιογόνων ουσιών.

**1. Σεβασμιότατο Μητροπολίτη Κω κ.κ. Αιμιλιανό**
**2. Εκκλησιαστική επιτροπή της Ενορίας των Εισοδίων της Θεοτόκου Νεοχωρίου**
**3. Διευθυντή και υπαλλήλους του Σωφρονιστικού καταστήματος Κω**
**4. Επιχείρηση καθαριότητας Δήμου Ροδίων**
**5. Δωδεκάνησος Ναυτιλιακή Ν.Ε. Εκμετάλευση πλοίων**
**6. Σφουγγαράδες Κολώνα Ρόδου**
**7. Κουτλής και Σία Ο.Ε.**
**8. Λαμπριανός Λαμπίρης**
**9. Κουτλής Νίκος**
**10. Μαλανδρής Τάσος**
**11. Παπαελευθερίου**
**12. Μπολτής**
**13. Μαχραμάς Φώτης**
**14. Φούρνοι Ρόδου**
**15. Αδελφοί Επιφάνη, Χονδρικό εμπόριο**
**16. Τσιμέτας και Σία Ο.Ε.**
**17. Λίτσας Ι. Στέφανος, Χονδρικό εμπόριο**
**18. Κουγιός Παντελής ΒΑΠ**
**19. Μακέστας Γεώργιος Α.Ε., εμπορία τροφίμων**

**Για το Δ.Σ.**
**Η πρόεδρος**
**Ελένη Καρύδη**
11342

**ΕΤΑΙΡΕΙΑ ΑΝΑΠΤΥΞΗΣ ΚΟΙΝΟΤΙΚΩΝ ΥΠΗΡΕΣΙΩΝ ΨΥΧΙΚΗΣ ΥΓΕΙΑΣ ΠΑΙΔΩΝ ΚΑΙ ΕΝΗΛΙΚΩΝ "ΠΑΝΑΚΕΙΑ"**
**Σ. ΚΑΖΟΥΛΗ 18-ΡΟΔΟΣ**
**ΤΗΛ. 2241022102**

## ΠΡΟΚΗΡΥΞΗ ΔΙΑΓΩΝΙΣΜΟΥ

### ΓΙΑ ΤΗΝ ΠΡΟΜΗΘΕΙΑ ΕΞΟΠΛΙΣΜΟΥ

Η Εταιρεία Ανάπτυξης Κοινοτικών Υπηρεσιών Ψυχικής Υγείας Παίδων και Ενηλίκων "ΠΑΝΑΚΕΙΑ", **προκηρύσσει διαγωνισμό** για την προμήθεια **εξοπλισμού εξωτερικών χώρων και ειδικού εξοπλισμού.** Η αναλυτική προκήρυξη θα διατίθεται για τους ενδιαφερόμενους τις εργάσιμες ημέρες και ώρες 10.00 έως 12.00 π.μ. από τη γραμματεία της Εταιρείας Στ. Καζούλη 18. Η παρούσα προκήρυξη ενδιαφέροντος ισχύει για 10 μέρες από την δημοσίευση της στον Τύπο.

**Ο πρόεδρος του Δ.Σ.**
**Δρ. Αναστάσιος Πλατής** 2566

## ΣΥΓΧΑΡΗΤΗΡΙΟ

Την αγαπημένη μας εγγονή **Σούλα Σαλαμαστράκη** του Δημήτρη και της Κικής, συγχαίρουμε θερμά για την αποφοίτησή της από τη Νομική Σχολή του Δημοκρίτειου Πανεπιστημίου Θράκης.

**Ο παππούς και η γιαγιά**
**Δημήτρης και Σούλα Παπαϊγνατίου**

11367

## ΣΥΓΧΑΡΗΤΗΡΙΟ

Την αγαπημένη μας **Σούλα Σαλαμαστράκη** του Δημήτρη και της Κικής, συγχαίρουμε θερμά για την αποφοίτησή της από τη Νομική Σχολή του Δημοκρίτειου Πανεπιστημίου Θράκης.

**Οι θείοι**
**Θανάσης και Ειρήνη Καραγιάννη**
**Ανδρέας και Ντονατέλα Καραγιάννη**
**Δημήτρης και Αντα Καραγιάννη**
**Νίκος και Αννα Χριστοφόρου**

11367

**ΕΛΛΗΝΙΚΗ ΔΗΜΟΚΡΑΤΙΑ**
**ΠΕΡΙΦΕΡΕΙΑ ΝΟΤΙΟΥ ΑΙΓΑΙΟΥ**
**ΝΟΜΑΡΧΙΑΚΗ ΑΥΤΟΔΙΟΙΚΗΣΗ ΔΩΔΕΚΑΝΗΣΟΥ**
**ΔΗΜΟΤΙΚΗ ΕΠΙΧΕΙΡΗΣΗ ΑΝΑΠΤΥΞΗΣ**

**ΕΥΡΩΠΑΪΚΟ ΓΕΩΡΓΙΚΟ ΤΑΜΕΙΟ ΠΡΟΣΑΝΑΤΟΛΙΣΜΟΥ ΚΑΙ ΕΓΓΥΗΣΕΩΝ-ΤΜΗΜΑ ΠΡΟΣΑΝΑΤΟΛΙΣΜΟΥ (ΕΓΤΠΕ-Π)**
**ΚΟΙΝΟΤΙΚΗ ΠΡΩΤΟΒΟΥΛΙΑ LEADER+**

**Γ' ΚΟΙΝΟΤΙΚΟ ΠΛΑΙΣΙΟ ΣΤΗΡΙΞΗΣ (2000-2006)**
**ΠΕΡΙΦΕΡΕΙΑΚΟ ΕΠΙΧΕΙΡΗΣΙΑΚΟ ΠΡΟΓΡΑΜΜΑ ΝΟΤΙΟΥ ΑΙΓΑΙΟΥ 2000-2006**

## ΠΕΡΙΛΗΨΗ ΔΙΑΚΗΡΥΞΗΣ

Ο πρόεδρος της Δημοτικής Επιχείρησης Ανάπτυξης Δήμου Καρπάθου διακηρύσσει ότι εκτίθεται σε πρόχειρο δημόσιο διαγωνισμό με σφραγισμένες προσφορές σύμφωνα με τις διατάξεις του ΕΚΠΟΤΑ με κριτήριο κατακύρωσης τη χαμηλότερη τιμή (Υπ. Αποφ. 11389/93), η προμήθεια ηλεκτρονικού εξοπλισμού στα πλαίσια του έργου "Βελτίωση της λειτουργικότητας του ανοιχτού αμφιθεάτρου του Δήμου Καρπάθου".

Η παρούσα προμήθεια ηλεκτρονικού εξοπλισμού αφορά την βελτίωση της λειτουργικότητας του ανοιχτού αμφιθεάτρου του Δήμου Καρπάθου. Ο εξοπλισμός περιλαμβάνει μικροφωνική εγκατάσταση, εγκατάσταση θεατρικού φωτισμού, και οθόνη προβολής. Ο εξοπλισμός αυτός είναι αναγκαίος για την πραγματοποίηση πολιτιστικών και καλλιτεχνικών εκδηλώσεων στο ανοιχτό θέατρο.

Η συνολική δαπάνη της προμήθειας, κατά τον προϋπολογισμό μελέτης της Υπηρεσίας, ανέρχεται σε 9.000€, με τον Φ.Π.Α. και χρηματοδοτείται κατά 75% από το ΕΥΡΩΠΑΪΚΟ ΓΕΩΡΓΙΚΟ ΤΑΜΕΙΟ ΠΡΟΣΑΝΑΤΟΛΙΣΜΟΥ ΚΑΙ ΕΓΓΥΗΣΕΩΝ-ΤΜΗΜΑ ΠΡΟΣΑΝΑΤΟΛΙΣΜΟΥ (ΕΓΤΠΕ-Π) και κατά 25% από το Ελληνικό Δημόσιο.

Η δημοπρασία θα γίνει, από τριμελή επιτροπή διαγωνισμού όπως ορίστηκε από την 14/2004 απόφαση του Διοικητικού Συμβουλίου της Δημοτικής Επιχείρησης Ανάπτυξης Δήμου Καρπάθου, την Δευτέρα 01/11/2004 και ώρα 11.00 π.μ., στα γραφεία του Δήμου Καρπάθου, Ταχ. Δ/νση: Πηγάδια Καρπάθου, Τ.Κ. 85700, τηλ. 22450 22688/22121.

Στον διαγωνισμό γίνονται δεκτοί όλοι οι κατασκευαστές και αναγνωρισμένοι προμηθευτές πού επιθυμούν να λάβουν μέρος, προσκομίζοντας τα δικαιολογητικά που προβλέπονται από την διακήρυξη.

Η εγγύηση συμμετοχής στον διαγωνισμό είναι 5% επί της αξίας του ενδεικτικού προϋπολογισμού της μελέτης σε εγγυητική επιστολή.

Η λήξη της ισχύος της εγγυητικής επιστολής πρέπει να είναι τουλάχιστον ένα μήνα πέραν της λήξης της ισχύος της προσφοράς.

Πληροφορίες και παράδοση κάθε σχετικού εγγράφου του διαγωνισμού (Τεχνική Περιγραφή, ενδεικτικός προϋπολογισμός, γενική και ειδική συγγραφή υποχρεώσεων, τεχνικές προδιαγραφές, διακήρυξη κ.λπ.), θα δίδονται μέχρι και την προηγούμενη ημέρα του διαγωνισμού κατά τις εργάσιμες ημέρες και ώρες στα γραφεία της Τεχν. Υπηρεσίας τηλ. 2245022121.

**Δημοτική Επιχείρηση Ανάπτυξης**
**Δήμου Καρπάθου**
**Ο πρόεδρος**
**Γεώργιος ΓΕΡΓΑΤΣΟΥΛΗΣ**

**ΔΙΕΥΘΥΝΣΗ ΔΑΣΩΝ ΔΩΔΕΚΑΝΗΣΟΥ**

## ΑΝΑΚΟΙΝΩΣΗ

Γνωστοποιείται κατά το άρθρο 14 του Ν. 998/79 η αποστολή για δημοσίευση στον Δήμο Ιαλυσού, της αριθμ. Πρωτ. 5645/04-10-2004 Πράξης χαρακτηρισμού έκτασης που εκδόθηκε από τον Δ/ντή Δασών Δωδ/νήσου. Η Κ.Μ. 743Γ γαιών Τριαντών, εμβαδού 1278 τ.μ., χαρακτηρίζεται ως γεωργική έκταση.

**Ο Δ/ντής Δασών Δωδ/νήσου**
**Κοντίτσης Φίλιππος**
**Δασολόγος με βαθμό Δ/ντή**

11344

**ΕΤΑΙΡΕΙΑ ΑΝΑΠΤΥΞΗΣ ΚΟΙΝΟΤΙΚΩΝ ΥΠΗΡΕΣΙΩΝ ΨΥΧΙΚΗΣ ΥΓΕΙΑΣ ΠΑΙΔΩΝ ΚΑΙ ΕΝΗΛΙΚΩΝ "ΠΑΝΑΚΕΙΑ"**
**Σ. ΚΑΖΟΥΛΗ 18-ΡΟΔΟΣ**
**ΤΗΛ. 2241022102**

## ΠΡΟΚΗΡΥΞΗ ΔΙΑΓΩΝΙΣΜΟΥ

### ΓΙΑ ΤΗΝ ΠΡΟΜΗΘΕΙΑ ΕΞΟΠΛΙΣΜΟΥ

Η Εταιρεία Ανάπτυξης Κοινοτικών Υπηρεσιών Ψυχικής Υγείας Παίδων και Ενηλίκων "ΠΑΝΑΚΕΙΑ", **προκηρύσσει διαγωνισμό** για την προμήθεια **εξοπλισμού γραφείου.** Η αναλυτική προκήρυξη θα διατίθεται για τους ενδιαφερόμενους τις εργάσιμες ημέρες και ώρες 10.00 έως 12.00 π.μ. από τη γραμματεία της Εταιρείας Στ. Καζούλη 18. Η παρούσα προκήρυξη ενδιαφέροντος ισχύει για 10 μέρες από την δημοσίευσή της στον τύπο.

**Ο πρόεδρος του Δ.Σ.**
**Δρ. Αναστάσιος Πλατής** 2566

**ΕΛΛΗΝΙΚΗ ΔΗΜΟΚΡΑΤΙΑ**
**ΝΟΜΟΣ ΔΩΔΕΚΑΝΗΣΟΥ**
**ΔΗΜΟΣ ΣΥΜΗΣ**
**Αριθ. Πρωτ. 3682**

## ΑΝΑΚΟΙΝΩΣΗ

Πλήρωσης μίας (1) οργανικής θέσεως με σύμβαση εργασίας ιδιωτικού δικαίου ορισμένου χρόνου του Δήμου Σύμης που εδρεύει στη νήσο Σύμη, Νομού Δωδεκανήσου.

**Εχοντας υπόψη:**

1. Τις διατάξεις του άρθρου 21 του Ν. 2190/1994, όπως ισχύει μετά τις τροποποιήσεις και συμπληρώσεις των Ν. 2225/1994, 2247/1994, 2266/1994, 2349/1995, 2527/1997, 2738/1999 3051/2002, 3146/2003, 3174/2003 και 3200/2003 και 3260 /2004.
2. Την ΙΠΠ/Φ.ΕΓΚΡ.1/94/7617/11-05-2004 Εγκριτική της πρόσληψης Πράξη της Τριμελούς εξ Υπουργών Επιτροπής της § 1 του άρθρου 2 της υπ' αριθ. 55/1998 Π.Υ.Σ. "Αναστολή διορισμών και προσλήψεων στο Δημόσιο Τομέα" ΦΕΚ 252Α/12.11.1998/τ.Α'), όπως ισχύει.
3. Την παρ. 6 της υπ' αριθμ. 5/1998 Π.Υ.Σ. όπως ισχύει. (Προκειμένου για επιχειρήσεις των Ο.Τ.Α. της παρ. 3 του άρθρου 1 του Ν. 2527/1997).
4. Την παρ. 2 του άρθρου 57 του Ν. 2218/94 καθώς και την παρ. 3 της υπ΄αρ. 55/1998 κάλυψη αναγκών ανταποδοτικού χαρακτήρα υπηρεσιών των Ο.Τ.Α).
5. Την υπ' αριθμ. 27640/25-05-04 απόφαση του Υφυπουργού Εσωτερικών Δημόσιας Διοίκησης και Αποκέντρωσης.
6. Τον Οργανισμό Εσωτερικής Υπηρεσίας του Δήμου Σύμης.

**Ανακοινώνει**

Την πρόσληψη προσωπικού με σύμβαση εργασίας ιδιωτικού δικαίου ορισμένου χρόνου, συνολικού αριθμού ενός (1) ατόμου για την κάλυψη παροδικών αναγκών των διοικητικών υπηρεσιών του Δήμου για τις εξής, κατά αριθμό ατόμων, ειδικότητες, με τα αντίστοιχα τυπικά προσόντα και την αντίστοιχη χρονική περίοδο.

**Ειδικότητα:** ΤΕ17 Διοικητικού-Λογιστικού.
**Αριθμός:** 1.
**Ειδικά τυπικά προσόντα:** Πτυχίο ή δίπλωμα όλων των τμημάτων της "Σχολής Διοίκησης & Οικονομίας των ΤΕΙ περιλαμβανόμενων και των πτυχίων ή διπλωμάτων των προγραμμάτων σπουδών επιλογής των ΤΕΙ (ΠΣΕ) ή το ομώνυμο ή αντίστοιχης ειδικότητας πτυχίο ή δίπλωμα ισότιμων τίτλων σχολών της ημεδαπής ή αλλοδαπής.
**Χρονική διάρκεια:** 8 μήνες.

Οι υποψήφιοι πρέπει να έχουν ηλικία από 18 έως 65 ετών (παρ. 6 άρθρο 21 Ν. 2190/1994 και παρ. 5 άρθρο 9 του Ν. 3174/2003).

Η αίτηση με τα απαραίτητα δικαιολογητικά απευθύνεται στο Δήμο Σύμης και υποβάλλεται στο Γραφείο Προσωπικού, Δημαρχείο Σύμης Τ.Κ. 85600. Η προθεσμία υποβολης των αιτήσεων είναι δέκα (10) ημερών και αρχίζει από την επόμενη της τελευταίας δημοσίευσης της περίληψης της παρούσας προκήρυξης στις εφημερίδες.

Για περισσότερες πληροφορίες μπορείτε να επικοινωνείτε στα Γραφεία του Δήμου Σύμης (Γραφείο Προσωπικού) κατά τις εργάσιμες ημέρες και ώρες και στα τηλ. 2246070112/70120.

**Ο δήμαρχος**
**Ελ. Παπακαλοδούκας**



**ΑΔΕΛΦΟΤΗΤΑ ΟΛΥΜΠΙΤΩΝ ΡΟΔΟΥ "Η ΒΡΥΚΟΥΣ" ΠΑΓΚΑΡΠΑΘΙΑΚΟΣ ΣΥΛΛΟΓΟΣ ΡΟΔΟΥ**

## *Πρόσκληση*

**Η Αδελφότητα Ολυμπιτών Ρόδου "Η ΒΡΥΚΟΥΣ"** σε συνεργασία με τον **Παγκαρπαθιακό Σύλλογο Ρόδου,** σας προσκαλούν να τιμήσετε με την παρουσία σας την εκδήλωση:

**«Η Ολυμπος της Παράδοσης και της Αντίστασης»**

που θα διοργανωθεί το **Σάββατο 30 Οκτωβρίου 2004** και ώρα **19.00** στο **Εθνικό Θέατρο Ρόδου**

Την παρουσίαση θα κάνει ο κ. **Μανόλης Μακρής**

- Θα παρουσιασθούν η δισκογραφική δουλειά των αδελφών Γιάννη & Αντωνίου Παυλίδη με τίτλο: **«Η Αντίσταση της Ολύμπου στα χρόνια της Ιταλοκρατίας»** καθώς και το βιβλίο: **«Τα Μουσικά Οργανα και οι Διασκεδάσεις στην Ολυμπο Καρπάθου»** του Γιάννη Ν. Παυλίδη.

*Θα προσφερθούν αναψυκτικά και καρπάθικα κεράσματα*

**ΕΙΣΟΔΟΣ ΕΛΕΥΘΕΡΗ**

**Ο πρόεδρος**
**Αδελφότητας Ολυμπιτών Ρόδου "Η ΒΡΥΚΟΥΣ"**
**Εμμανουήλ Ν. Διακομανώλης**

**Η πρόεδρος**
**Παγκαρπαθιακού Συλλόγου ΡΟΔΟΥ**
**Σοφία Παραγυιού-Κόνσολα**

11350

**ΔΙΕΥΘΥΝΣΗ ΔΑΣΩΝ ΔΩΔΕΚΑΝΗΣΟΥ**

## ΑΝΑΚΟΙΝΩΣΗ

Γνωστοποιείται κατά το άρθρο 14 του Ν. 998/79 η αποστολή για ανάρτηση στον Δήμο Πάτμου της αριθμ. 5400/22-09-2004 πράξης χαρακτηρισμού έκτασης που εκδόθηκε από τον Δ/ντή Δασών Δωδ/νήσου. Η έκταση που βρίσκεται στην θέση "Νέτια-Σκάλα", Δήμου Πάτμου, Νήσου Πάτμου, εμβαδού 6.689,67 τ.μ., χαρακτηρίζεται ως γεωργική έκταση

**Ο Δ/ντής Δασών Δωδ/νήσου**
**Κοντίτσης Φίλιππος**
**Δασολόγος με βαθμό Δ/ντή**

**ΔΙΕΥΘΥΝΣΗ ΔΑΣΩΝ ΔΩΔΕΚΑΝΗΣΟΥ**

## ΑΝΑΚΟΙΝΩΣΗ

Γνωστοποιείται κατά το άρθρο 14 του Ν. 998/79 η αποστολή για ανάρτηση στον Δήμο Καρπάθου της αριθμ. 6129/21-10-2004 πράξης χαρακτηρισμού έκτασης που εκδόθηκε από τον Δ/ντή Δασών Δωδ/νήσου. Η έκταση εμβαδού 4.235 τ.μ. που βρίσκεται στην θέση "Πλατύολο", Δήμου Καρπάθου, Νήσου Καρπάθου, χαρακτηρίζεται ως γεωργική έκταση

**Ο Δ/ντής Δασών Δωδ/νήσου**
**Κοντίτσης Φίλιππος**
**Δασολόγος με βαθμό Δ/ντή**

11356

**ΔΙΕΥΘΥΝΣΗ ΔΑΣΩΝ ΔΩΔΕΚΑΝΗΣΟΥ**

## ΑΝΑΚΟΙΝΩΣΗ

Γνωστοποιείται κατά το άρθρο 14 του Ν. 998/79 η αποστολή για δημοσίευση στον Δήμο Σύμης, της αριθμ. Πρωτ. 3303/23-07-2004 πράξης χαρακτηρισμού έκτασης που εκδόθηκε από τον Δ/ντή Δασών Δωδ/νήσου. Ολόκληρη η έκταση στη θέση "Ζέρες", Δήμου Σύμης, Νήσου Σύμης, χαρακτηρίζεται ως μη δασική έκταση.

**Ο Δ/ντής Δασών Δωδ/νήσου**
**Κοντίτσης Φίλιππος**
**Δασολόγος με βαθμό Δ/ντή**

Γυναίκες Χωρίς Σύνορα — Women Without Frontiers

## *ΠΡΟΣΚΛΗΣΗ*

Την **Κυριακή 31 Οκτωβρίου 2004,** ώρα **8 μ.μ.** σας καλούμε στο εστιατόριο **ΕΛΑΛΦΙ, Καμείρου 2 (ΜΗΔΙΑ)** για να σας παρουσιάσουμε το χειμερινό πρόγραμμα της οργάνωσής μας.

*Θα ακολουθήσει πλούσιο δείπνο με κρασί και μουσική*

**Τιμή εισόδου 20 ευρώ**

**Εγγραφές νέων μελών**

**Από το Δ.Σ.**

18453

**ΙΕΡΟΣ ΝΑΟΣ ΑΓ. ΔΗΜΗΤΡΙΟΥ (ΠΑΛΑΙΟΥ ΚΟΙΜΗΤΗΡΙΟΥ ΡΟΔΟΥ)**

## ΑΝΑΚΟΙΝΩΣΙΣ

Φέρεται εις γνώσιν των Ορθοδόξων πολιτών της Ρόδου ότι πανηγυρίζει ο **Ι. Ναός Αγίου Δημητρίου,** που συμπληρώνει εφέτος εκατό χρόνια από της ανεγέρσεώς του (1904-2004).

Το εσπέρας της **25ης Οκτωβρίου, ημέρα Δευτέρα** και περί **ώρα 6.30 μ.μ.** θα ψαλεί πανηγυρικός εσπερινός, θα γίνει περιφορά της θαυματουργού Εικόνος του Αγίου συνοδεία της Φιλαρμονικής του Δήμου Ρόδου και θα ευλογηθεί αρτοκλασία με δέκα άρτους.

Ακόμα θα προσφερθούν γλυκίσματα και αναψυκτικά προς τους ευσεβείς και φιλακόλουθους ενορίτας και τους άλλους συνεορταστάς.

**Για το Εκκλησιαστικό Συμβούλιο**
**ο πρόεδρος**
**Γεώργιος Χατζηπέτρος**
**ιερεύς**

11328

## ΕΥΘΥΤΑ

**ΕΤΑΙΡΕΙΑ ΥΠΟΣΤΗΡΙΞΗΣ ΘΥΜΑΤΩΝ ΤΡΟΧΑΙΩΝ ΑΤΥΧΗΜΑΤΩΝ**
**ΠΑΡΑΡΤΗΜΑ ΡΟΔΟΥ**
**ΑΓ. ΦΑΝΟΥΡΙΟΥ Τ.Κ. 85104 ΚΡΕΜΑΣΤΗ ΤΗΛ. 2241092409**




ΑΓΑΠΗΤΕ ΦΙΛΕ ΚΑΙ ΦΙΛΗ ΟΔΗΓΕ
-Κάθε χρόνο 2.500 άνθρωποι πεθαίνουν σε τροχαία ατυχήματα στην Ελλάδα.
-10.000 ανάπηροι και 35.000 τραυματίες το χρόνο από τροχαία ατυχήματα.
-Η Ελλάδα κατέχει τη πρώτη θέση στα τροχαία ατυχήματα μεταξύ των χωρών της Ε.Ε.

# ΝΤΕΤΕΚΤΙΒΣ ΑΘΗΝΩΝ

Αναλαμβάνουμε υποθέσεις ανηλίκων, προσωπικές, οικογενειακές εμποροβιομηχανικές
Διαθέτουμε τα καλύτερα ηλεκτρονικά σύγχρονα οπτικοακουστικά μέσα

**Εχεμύθεια 100%**
**Τα 30 χρόνια πείρα είναι η εγγύησή μας**

**ΤΗΛ. 6977 632963 & 6945 319796**

# ΝΤΕΤΕΚΤΙΒΣ

**30 ΧΡΟΝΙΑ ΜΟΝΙΜΑ ΚΑΙ ΣΤΗ ΡΟΔΟ**

**35354 - 28780**

**Π.Π. ΓΕΡΜΑΝΟΥ 6 (ΠΛ. ΦΩΚΙΑΛΗ)**

**Η ΛΥΣΗ!!! ΣΕ ΚΑΘΕ ΣΑΣ ΠΡΟΒΛΗΜΑ**

**EXPRESS SECURITY**




# Ρόδος: εἰκῇ καὶ ὡς ἔτυχε...

## ...Το αλαλούμ στο ΟΚΑΝΑ Ρόδου



Το περασμένο Ιούλιο έγιναν τα εγκαίνια του ΟΚΑΝΑ, σε ανακαινισμένο κτίριο στο Παλιό Νοσοκομείο.

Η τελετή ήταν "εξαίσια" με μπόλικα *"μπλα-μπλά"* θριαμβολογιών, και αρκετά φιλοσοφικά *"ταρατατζούμ"* για τους *"χασικλήδες"* που είναι άρρωστοι και χειάζονται την βοήθεια και την περίθαλψη της κοινωνίας.

Εκτοτε το "μαγαζί" παραμένει κλειστό.

Προσέλαβαν, λένε, καμιά δεκαριά νοσηλευτές, χρειάζονται όμως άλλοι τόσοι, για να στελεχωθεί σωστά το κέντρο απεξάρτησης από τα βαρειά ναρκωτικά.

...Α, χρειάζονται επίσης και δύο γιατροί, τουλάχιστον. Ομως γι' αυτούς ξέχασαν να προκηρύξουν τις θέσεις τους!

## ...Προξενείο στην "Δωδεκανησιακή" Τάμπα της Φλόριδας

Η Βουλή ψήφισε την περασμένη Τρίτη, την ίδρυση προξενείου της Ελλάδας στην πόλη ***Τάμπα*** της Φλόριδας των ΗΠΑ, όπου ως γνωστόν οι κάτοικοί της στην πλειοψηφία τους είναι ομογενείς από τα Δωδεκάνησα, και ξεπερνούν τις εκατόν είκοσι χιλιάδες.

Η σχετική διάταξη ψηφίστηκε με *"επείγουσα"* τροπολογία σε άσχετο νομοσχέδιο του υπουργείου Οικονομικών για τις "Ανώνυμες εταιρείες".

Σύμφωνα με την αντιπολίτευση *«ο μόνος λόγος του επείγοντος είναι οι επικείμενες εκλογές στις ΗΠΑ και ο επηρεασμός της ομογένειας στην Φλόριδα υπέρ του Μπους»*.

## ...Η βίλα της Πάτμου και η ολυμπιακή ασφάλεια

***«Πληροφορούμαι ότι στο τέλος των εργασιών*** *της Συνόδου των Ευρωπαίων Αρχηγών Αστυνομίας που έγινε στη Χάγη και εν όψει της Χειμερινής Ολυμπιάδας του 2006, οι Ιταλοί ζήτησαν από την Ελλάδα να τους μεταφέρει την τεχνογνωσία της δικής μας Ολυμπιάδας, λόγω της μεγάλης επιτυχίας της στον τομέα της ασφάλειας.*

***Προτείνω να τους στείλουν μαζί*** *κι εκείνον τον επιχειρηματία που ξέρει καλά τα οικονομικά της ασφάλειας. Εκείνον με τη γνωστή βίλα της Πάτμου. Αν αυτός δεν επαρκεί, μπορούν να πουν στον αρχηγό Γιώργο να βοηθήσει για να στείλουν και τον άλλο, το φίλο του Αντρίκου και του Νίκου...».*

***Σχόλιο του "Ρέιμοντ Αφτερνούν", από την "Απογευματινή")***


ΝΑΥΤΙΚΗ ΕΤΑΙΡΕΙΑ
**ΤΗΛΟΣ 21ος ΑΙΩΝΑΣ**

**ΠΡΟΓΡΑΜΜΑ ΤΟΥ "SEA STAR"**

**ΤΡΙΤΗ 26/10/2004**

| ΛΙΜΑΝΙ | ΑΦΙΞΗ | ΑΝΑΧΩΡΗΣΗ |
|---|---|---|
| ΡΟΔΟΣ | | 09.00 |
| ΤΗΛΟΣ | 10.20 | 14.00 |
| ΝΙΣΥΡΟΣ | 14.35 | 17.30 |
| ΤΗΛΟΣ | 18.00 | 18.10 |
| ΡΟΔΟΣ | 19.30 | Δ. |

**ΤΕΤΑΡΤΗ 27/10/2004**

| ΛΙΜΑΝΙ | ΑΦΙΞΗ | ΑΝΑΧΩΡΗΣΗ |
|---|---|---|
| ΡΟΔΟΣ | | 08.00 |
| ΤΗΛΟΣ | 09.20 | 09.30 |
| ΡΟΔΟΣ | 10.50 | 16.00 |
| ΤΗΛΟΣ | 17.20 | 17.30 |
| ΡΟΔΟΣ | 18.50 | Δ. |

**ΣΑΒΒΑΤΟ 30/10/2004**

| ΛΙΜΑΝΙ | ΑΦΙΞΗ | ΑΝΑΧΩΡΗΣΗ |
|---|---|---|
| ΡΟΔΟΣ | | 09.00 |
| ΤΗΛΟΣ | 10.20 | 17.00 |
| ΡΟΔΟΣ | 18.20 | Δ. |

**ΚΥΡΙΑΚΗ 31/10/2004**

| ΛΙΜΑΝΙ | ΑΦΙΞΗ | ΑΝΑΧΩΡΗΣΗ |
|---|---|---|
| ΡΟΔΟΣ | | 09.00 |
| ΤΗΛΟΣ | 10.20 | 17.00 |
| ΡΟΔΟΣ | 18.20 | Δ. |

**ΠΛΗΡΟΦΟΡΙΕΣ:**
**ΡΟΔΟΣ ΤΑΡΠΟΝ ΣΠΡΙΝΓΚΣ 44**
**ΤΗΛ. 2241078052-2241078053 ΚΙΝΗΤΟ 6938244523**
**ΤΗΛΟΣ Τηλ.: 2246044000**



# ΚΥΚΛΟΦΟΡΟΥΝ

**Τα βιβλία του καθηγητή ΜΙΧΑΛΗ ΕΜΜ. ΑΡΦΑΡΑ**

| | |
|---|---|
| **«ΙΠΠΟΤΙΚΟΙ ΚΑΙ ΝΕΟΚΛΑΣΙΚΟΙ ΠΥΡΓΟΙ ΙΑΛΥΣΟΥ ΡΟΔΟΥ»** (Χρυσοδερματόδετος Άτλας) | 60.00 € |
| **"Η ΚΑΤΖΙΑ, ΤΟ ΛΑΪΚΟ ΜΟΝΟΧΩΡΟ ΣΠΙΤΙ ΤΗΣ ΚΑΛΥΜΝΟΥ»** (βιβλιοδετ. μεγαλο σχήμα) | 35.00 € |
| **«Η ΚΕΝΤΗΤΙΚΗ ΚΑΙ ΥΦΑΝΤΙΚΗ ΤΕΧΝΗ ΤΗΣ ΝΙΣΥΡΟΥ»** | 20.00 € |
| **«ΤΟ ΠΛΑΤΥΜΕΤΩΠΟ ΛΑΪΚΟ ΣΠΙΤΙ ΤΗΣ ΚΩ»** | 15.00 € |
| **«ΤΟ ΔΙΠΑΤΟ ΛΑΪΚΟ ΝΙΣΥΡΙΚΟ ΣΠΙΤΙ»** | 15.00 € |
| **«ΑΦΙΕΡΩΜΑ ΣΤΗΝ ΚΡΗΤΗ»** (Συλλογική μελέτη περιοδικού "Κάμειρος") | 17.00 € |
| **«ΕΚΚΛΗΣΑΚΙΑ ΤΗΣ ΡΟΔΟΥ»** | 12.00 € |
| **«ΝΙΣΥΡΟΣ, Η ΠΟΡΦΥΡΙΣ ΤΩΝ ΑΡΧΑΙΩΝ»** | 8.80 € |
| **«ΣΥΜΗ, Η ΑΙΓΛΗ ΤΩΝ ΑΡΧΑΙΩΝ»** | 8.80 € |
| **«ΡΟΔΟΣ»** (τουριστικός οδηγός) | 8.80 € |
| **«ΓΗ ΤΟΥ ΗΛΙΟΥ»** (ταξιδιωτική λογοτεχνία) | 8.80 € |

**ΒΙΒΛΙΟ: ΕΝΑ ΑΩΡΟ ΕΚΠΟΛΙΤΙΣΜΟΥ**

**ΠΩΛΗΣΗ ΣΕ ΕΠΙΛΕΓΜΕΝΑ ΒΙΒΛΙΟΠΩΛΕΙΑ**
**και στο τηλ.: 210-28 18 842**



Το αρτοποιείον

# ΑΡΤΑΓΟΡΑ



του
κ. ΣΩΤΗΡΗ ΚΑΤΣΑΡΑ

σας ενημερώνει
ότι παρασκευάζει
**προς πώληση**
*παραδοσιακό καρπάθικο*
*μπακλαβά* (δίπλες)
και *κρητικά ξεροτήγανα*

Πληρ. τηλ. **76560**
Αγίας Αναστασίας 101

# (εκ)πολιτισμικά παίγνια

Ελένη Κοτσώνη

## Πίνακες με ημερομηνία λήξης

...θα τεμαχίσει τα έργα της

***Η συμπολίτισσά μας εικαστικός Ελένη Κοτσώνη*** εδώ και ένα μήνα περίπου παρουσιάζει τα έργα της σε αθηναϊκή γκαλερί, την *"a.antonopoulou art"* και σε λίγες μέρες θα τα κόψει σε μικρά κομμάτια (χωρίς την παρουσία κοινού) και θα τα επανεκθέσει στις 29 και 30 Οκτωβρίου.



***Δεν είναι η πρώτη φορά που η Ελένη Κοτσώνη*** δοκιμάζει τα όρια της τέχνης της και επεκτείνει την ζωγραφική της πέρα και έξω από τον καμβά. Πέρυσι, *"κάλυψε"* κυριολεκτικά, με το έργο της ολόκληρο το κτίριο του *"Οξύμωρον"* από την είσοδό του, μετατρέποντας έναν κοινό χώρο σε ένα δικό της αινιγματικό κόσμο. Φέτος με μια άλλη ζωγραφική *"χειρονομία"* παρουσιάζει ένα σύνολο πινάκων τέχνης με ημερομηνία λήξης!

Γι' αυτό το εικαστικό χάπενινγκ μας πληροφορεί η δημοσιογράφος ***Φωτεινή Μπάρκα*** από τις στήλες της "Ελευθεροτυπίας":

***«Ο πίνακας ως αντικείμενο δεν έχει νόημα.*** *Οπως η ταυτότητά μας είναι σημαντικότερη από μας τους ίδιους, έτσι και η καταγραφή ενός έργου είναι σημαντικότερη από το ίδιο το έργο».* Αυτό πιστεύει η ίδια και αποφάσισε ότι δεν ήθελε να κάνει μία ακόμη έκθεση, ένα άθροισμα δηλαδή πινάκων-αντικειμένων. *«Η πρόθεσή μου ήταν να δοθεί το βάρος στο ίδιο το γεγονός μιας έκθεσης ως μοναδική εμπειρία που δεν επαναλαμβάνεται άλλοτε ή αλλού, καθώς τα έργα εκτίθενται για μία και μοναδική φορά».*

***Ουσιαστικά στόχος της είναι να μιλήσει για τη ρευστότητα της ζωγραφικής ως μέσον τέχνης.*** Να δείξει, με χειροπιαστό τρόπο, πώς μεταμορφώνεται, αναδομείται και ανακυκλώνεται σε έναν αέναο κύκλο. *«Οι πίνακες εδώ διηγούνται μια πράξη, ακριβώς όπως ένας ηθοποιός λειτουργεί διαφορετικά σε κάθε παράσταση».*

***Η ανάμνηση*** αλλά και η διήγησή μας κρατούν την ερμηνεία του *«ζωντανή»*. Το ίδιο θέλει η ***Ελένη Κοτσώνη*** να συμβαίνει όχι μόνο με την τέχνη αλλά και με το ίδιο το έργο τέχνης. Γι' αυτό και επιδιώκει να βλέπει την κάθε της έκθεση ως μια βιωματική εμπειρία, βάζοντας στο παιχνίδι και τον ίδιο το θεατή και κυρίως τη μνήμη του. *«Η μία έκθεση μπορεί να δώσει την ιστορία πολλών»*, λέει. Και δεν έχει κι άδικο.

***Αυτό άραγε τι σημαίνει*** για την υλική αξία του έργου της; *«Αυτό είναι το λιγότερο που με απασχολεί. Αισθάνομαι ότι μπορώ με ευκολία να τους κάψω. Το υλικό είναι όλο μέσα μου»*, απαντά. *«Συνήθως αγνοούμε το σημαντικότερο, ότι κάθε έργο είναι πάνω απ' όλα αγωγός πληροφορίας, προσπαθεί να μας μιλήσει για κάτι. Με αυτή την εικαστική χειρονομία επιχειρώ να απελευθερώσω τον πίνακα από τη μοίρα του ως διακοσμητικού αντικειμένου. Οι πίνακες κερματίζονται και αγοράζονται τμηματικά. Τα τμήματα, τοποθετημένα στους χώρους των αγοραστών, μιλούν περισσότερο για την ανάμνηση της έκθεσης και λιγότερο για έναν αισθητικό προορισμό.*

***Εξαρτάται δηλαδή από τον ιδιοκτήτη τους*** *το πώς συμπληρώνει την οπτική «ατέλεια» με την προσωπική του διήγηση και προσδιορίζει με το δικό του υποκειμενικό τρόπο το γεγονός. Εν τέλει, ο λόγος επεκτείνει το υλικό ή ακόμα το υλικό στοιχείο μετατρέπεται σε προφορικό λόγο».*

Κάπως έτσι άλλωστε δεν επιβιώνει ο πολιτισμός μας στο χρόνο; Μετατρέποντας την ενέργεια σε χειροπιαστή ύλη...».

### ...Δημήτρης Παπαχρήστος: "Ο ήλιος του Μουσείου"

***«Ενα μυθιστόρημα αληθινό,*** *που διασώζει όλα τα τιμαλφή αυτού του τόπου. Η ιστορία του Φαίδωνα που φεύγει από το χωριό του για να σπουδάσει στο τέλος της δεκαετίας του 1960 και επιστρέφει μετά είκοσι χρόνια με οδηγό τη μνήμη και τις ιστορίες των ηρώων του.*

***Η Μπράχαινα,*** *η μάνα γη, η μήτρα και η απαντοχή, ο Νηρέας, ο αντάρτης της ζωής, ο Αλέξανδρος, παιδί του Μάη του 1968, και ο Φαίδωνας ενώνουν τις ιστορίες τους στον* ***"Ηλιο του Μουσείου",*** *έναν ήλιο φωτεινό, που διαγράφει τον άγνωστο δρόμο που διάλεξε ο ήρωας να διανύσει...».*

...

**** Δημήτρης Παπαχρήστος: "Ο ήλιος του Μουσείου", μυθιστόρημα, εκδόσεις "Καστανιώτη", σελ. 334, Αθήνα 2004, πέμπτη έκδοση.***

«ΡΟΔΙΑΚΗ» ΑΠΟ ΤΟ 1915

## ΦΛΑΣ ΣΤΟ ΠΑΡΕΛΘΟΝ


ΡΟΔΙΑΚΗ
PERIODICO SETTIMANALE

**Εν Ρόδω**
**ΠΕΜΠΤΗ 23 ΟΚΤΩΒΡΙΟΥ 1930**
**ΑΡΙΘΜ. ΦΥΛΛΟΥ 1155**

**Αρραβώνες**

Την παρελθούσαν Κυριακήν ο άρτι εκ Μαρόκου επανακάμψας κάλλιστος νέος κ. Ιωάννης Μ. Τσόκκος και η σεμνοτάτη δις Σεβαστή Εμμ. Ζαννή αντάλλαξαν δακτύλιον αρραβώνος.

Συγχαίρομεν θερμώς τους μνηστευθείσιν ευχόμενοι και την στέψιν ταχείαν.

ΕΚΚΛ. ΕΠΙΤΡΟΠΗ ΑΣΚΛΗΠΙΟΥ

**Μειοδοσία**

Η επιτροπή του ιερού ναού της Κοινότητος Ασκληπιού προκηρύσει μειοδοσίαν δια την εικονογράφησιν του ιερού ναού. Οι βουλόμενοι να μετάσχωσι δέον να υποβάλωσι τας προτάσεις των εις την ως άνω επιτροπήν μέχρι της 21 Νοεμβρίου προσεχούς εντός ενσφραγίστων φακέλλων, υποβάλλοντες συγχρόνως και μίαν εικόνα ιδικής των κατασκευής προς εκτίμησιν της εργασίας και της ικανότητός των.

Εν Ασκληπιώ τη 18 Οκτωβρίου 1930 1-2.

Εκ της Εκκλ. Επιτροπής

**Αποτέλεσμα του Διαγωνισμού του "Απόλλωνος"**

Την παρελθούσαν Κυριακήν διεξήχθη ενώπιον της προς τούτο διορισθείσης επιτροπής εκ των κ.κ. Χαρ. Πλάτση, Εμμ. Σταματάκη ιατρού και Κωνστ. Πανταζή και επιτροπής εκ των καθηγητών του Βενετοκλείου εκ των κ.κ. Κωνστ. Ζαχαρίου μαθηματικού και Δ. Κοτζά και Χρ. Παπαχριστοδούλου φιλολόγων ο υπό του εν Αμερική Παρροδιακού συλλόγου "Απόλλωνος" προκηρυχθείς διαγωνισμός δια δύο υποτροφίας εν τω Γυμνασίω.

Μετά την έγγραφον και προφορικήν δοκιμασίαν των διαγωνισθέντων και την εξέλεξιν των πιστοποιητικών των η επιτροπή ανεκήρυξεν υποτρόφους του "Απόλλωνος" την μαθήτριαν Ανναν Α. Λαμπριανού εκ Μαλώνας και τον μαθητήν Ζαννήν Χ"Ζαννή εκ Βιλλανόβας αμφοτέρους αριστεύσαντας.

**(Στα κείμενα από την παλιά "Ροδιακή" διατηρείται η γλώσσα της εποχής και οι τότε ονοματοθεσίες. Τότε η "Ροδιακή" εκδιδόταν υπό καθεστώς παλιάς κατοχής).**


Alpha netcom Promotions

ΕΚΜΕΤΑΛΕΥΤΕΙΤΕ ΚΑΙ ΠΡΟΒΑΛΛΕΤΕ ΤΗΝ ΕΠΙΧΕΙΡΙΣΗ ΣΑΣ ΜΕ ΤΟΝ ΚΑΛΥΤΕΡΟ ΚΑΙ ΤΟΝ ΠΛΕΟΝ ΟΙΚΟΝΟΜΙΚΟ ΤΡΟΠΟ ΣΤΟΥΣ ΧΙΛΙΑΔΕΣ ΕΠΙΣΚΕΥΤΕΣ ΤΟΥ INTERNET

Καλέστε τώρα 22410 65288



Σχεδίαση και φιλοξενία ιστοσελίδων

Multimedia Presentations

Alpha netcom computer - internet services

Υπεύθυνος Παραγωγής Βελώνης Αυγούστης

Αθηνών 17 Ανάλυψη 85100 - Ρόδος
Τηλ./Φαξ 22410 65288
Κιν. 6976 908992 email: alphacs@otenet.gr

Athinon 17 - Analipsi 85100 Rhodes
tel./fax: +30 22410 65288
mobile: +30 6976 908992

Δρομολόγια του Ταχύπλοου Καταμαράν "ΔΩΔΕΚΑΝΗΣΟΣ ΕΞΠΡΕΣ"
Από: 16-ΟΚΤ-2004 μέχρι 05-ΝΟΕ-2004

DODEKANISOS NAFTILIAKI

Αναχωρίσεις από την Κολώνα (Θαλασσινή πύλη)

| ΚΥΡΙΑΚΗ | | |
|---|---|---|
| ΛΙΜΑΝΙ | ΑΦΙΞΗ | ΑΝΑΧ. |
| ΡΟΔΟΣ | | 08.30 |
| ΣΥΜΗ | 09.20 | 09.30 |
| ΚΩΣ | 10.55 | 11.00 |
| ΚΑΛΥΜΝΟΣ | 11.40 | 11.50 |
| ΛΕΡΟΣ | 12.40 | 12.45 |
| ΠΑΤΜΟΣ | 13.25 | 13.40 |
| ΛΕΙΨΟΙ | 14.00 | 14.05 |
| ΛΕΡΟΣ | 14.25 | 14.30 |
| ΚΑΛΥΜΝΟΣ | 15.20 | 15.30 |
| ΚΩΣ | 16.10 | 16.20 |
| ΣΥΜΗ | 17.45 | 17.50 |
| ΡΟΔΟΣ | 18.30 | Δ/ΝΣΗ |

| ΔΕΥΤΕΡΑ | | |
|---|---|---|
| ΛΙΜΑΝΙ | ΑΦΙΞΗ | ΑΝΑΧ. |
| ΑΝΕΚΤΕΛΕΣΤΟ | | |

| ΤΡΙΤΗ | | |
|---|---|---|
| ΛΙΜΑΝΙ | ΑΦΙΞΗ | ΑΝΑΧ. |
| ΡΟΔΟΣ | | 08.30 |
| ΚΩΣ | 10.40 | 10.50 |
| ΚΑΛΥΜΝΟΣ | 11.30 | 11.40 |
| ΛΕΡΟΣ | 12.30 | 12.40 |
| ΛΕΙΨΟΙ | 13.00 | 13.10 |
| ΠΑΤΜΟΣ | 13.30 | 13.40 |
| ΛΕΡΟΣ | 14.20 | 14.30 |
| ΚΑΛΥΜΝΟΣ | 15.20 | 15.30 |
| ΚΩΣ | 16.10 | 16.20 |
| ΡΟΔΟΣ | 18.30 | Δ/ΝΣΗ |

| ΤΕΤΑΡΤΗ | | |
|---|---|---|
| ΛΙΜΑΝΙ | ΑΦΙΞΗ | ΑΝΑΧ. |
| ΡΟΔΟΣ | | 08.30 |
| ΣΥΜΗ | 09.20 | 09.30 |
| ΚΩΣ | 11.00 | 11.10 |
| ΚΑΛΥΜΝΟΣ | 11.50 | 12.00 |
| ΛΕΡΟΣ | 12.50 | 14.30 |
| ΚΑΛΥΜΝΟΣ | 15.20 | 15.30 |
| ΚΩΣ | 16.10 | 16.20 |
| ΣΥΜΗ | 17.40 | 17.50 |
| ΡΟΔΟΣ | 18.30 | Δ/ΝΣΗ |

| ΠΕΜΠΤΗ | | |
|---|---|---|
| ΛΙΜΑΝΙ | ΑΦΙΞΗ | ΑΝΑΧ. |
| ΑΝΕΚΤΕΛΕΣΤΟ | | |

| ΠΑΡΑΣΚΕΥΗ | | |
|---|---|---|
| ΛΙΜΑΝΙ | ΑΦΙΞΗ | ΑΝΑΧ. |
| ΡΟΔΟΣ | | 08.30 |
| ΣΥΜΗ | 09.20 | 09.30 |
| ΚΩΣ | 11.00 | 11.10 |
| ΚΑΛΥΜΝΟΣ | 11.50 | 12.00 |
| ΛΕΡΟΣ | 12.50 | 14.30 |
| ΚΑΛΥΜΝΟΣ | 15.20 | 15.30 |
| ΚΩΣ | 16.10 | 16.20 |
| ΣΥΜΗ | 17.40 | 17.50 |
| ΡΟΔΟΣ | 18.30 | Δ/ΝΣΗ |

| ΣΑΒΒΑΤΟ | | |
|---|---|---|
| ΛΙΜΑΝΙ | ΑΦΙΞΗ | ΑΝΑΧ. |
| ΡΟΔΟΣ | | 08.30 |
| ΚΩΣ | 10.40 | 10.50 |
| ΚΑΛΥΜΝΟΣ | 11.30 | 11.40 |
| ΛΕΡΟΣ | 12.30 | 14.30 |
| ΚΑΛΥΜΝΟΣ | 15.20 | 15.30 |
| ΚΩΣ | 16.10 | 16.20 |
| ΡΟΔΟΣ | 18.30 | Δ/ΝΣΗ |



• Ταξιδέψτε με το φίλτρο την ώρα
• Fully air-conditioned

Πληροφορίες: Δωδεκάνησος Ναυτιλιακή Ν.Ε.
Αυστραλίας 3. 85100 Ρόδος
Τηλ: 22410 70 590 - Fax: 22410 70 591

Ηχος & Φως Sound & Light RHODES

website: www.12ne.gr
e-mail: info@12ne.gr

# Αντίλαλοι
## πολιτικοί και άλλοι...

### ΣΥΜΠΤΩΣΕΙΣ



Αρκετά σαφής ήταν στην τοποθέτησή του στο συνέδριο της Κεντρικής Ενωσης Δήμων και Κοινοτήτων Ελλάδας στο Ηράκλειο, **ο υπουργός Εσωτερικών κ. Προκόπης Παυλόπουλος,** αναφερόμενος στο θέμα των χρηματοδοτικών αναγκών της Τοπικής Αυτοδιοίκησης.

Είπε συγκεκριμένα τα εξής:

"Δεδομένου ότι οι χρηματοδοτικές ανάγκες της Αυτοδιοίκησης δεν είναι δυνατόν να καλυφθούν εξ ολοκλήρου από κρατικές επιχορηγήσεις, εξετάζεται η δυνατότητα ενός πλαισίου σύμπραξης (αυτοχρηματοδότησης ή συγχρηματοδότησης) της Τοπικής Αυτοδιοίκησης με το ιδιωτικό κεφάλαιο".

Είπε δηλαδή περίπου, αυτό που έθεσε ως προβληματισμό στην ερώτησή του προς τον διοικητή της Εθνικής Τράπεζας **ο δήμαρχος Ρόδου κ. Γιαννόπουλος,** από την οποία προέκυψε και το ενδεχόμενο συνεργασίας Εθνικής-δήμου για την διαχείριση της ακίνητης περιουσίας του δήμου.

Για το οποίο ενδεχόμενο, υπήρξαν έντονες αντιδράσεις (πριν καν υπάρξει θέμα) όχι από τα στελέχη του ΚΚΕ (ή του... παλαιού ΠΑΣΟΚ) **αλλά από τα τοπικά στελέχη της Νέας Δημοκρατίας!**

Γενικώς... μπερδευτήκαμε!

**Λ. Μ.**

### ΕΛΛΑΣ... ΤΟ ΜΕΓΑΛΕΙΟ ΣΟΥ;

Στην διαδικασία να... αποδείξει **ότι δεν είναι ελέφαντας,** μπήκε εδώ και αρκετούς μήνες, ένας συμπατριώτης μας πατέρας τεσσάρων παιδιών, κατανοώντας έτσι στην πράξη το... **"ου μπλέξεις με υπαλλήλους υπηρεσιών".** Το 1995 είχε χωρίσει με τη σύζυγό του, παίρνοντας διαζύγιο, αλλά ωστόσο λίγους μήνες αργότερα ακύρωσαν στην πράξη το γεγονός, αφού μπόρεσαν και πάλι να συμβιώσουν από κοινού, ξεπερνώντας τις όποιες δυσκολίες. Που να ήξεραν όμως ότι, θα έπρεπε να... το αποδείξουν κιόλας;

Την πρώτη φορά ο φάκελος με τα δικαιολογητικά που είχε καταθέσει, καταστράφηκε διότι πάνω... έπεσαν καφέδες! Τη δεύτερη μετά από δύο μήνες που **συγκέντρωσε τα δικαιολογητικά και τα κατέθεσε ως δια μαγείας** ο φάκελός του χάθηκε και πάλι.

Οταν τα δικαιολογητικά κατατέθηκαν και πάλι πριν από μερικές εβδομάδες, ούτε ο ίδιος δεν πίστευε σε αυτό που του ζητούσαν: Να αποδείξει, ότι... η πρώτη με τη δεύτερη σύζυγο, είναι η ίδια!!!

Κατά τα άλλα ο άνθρωπος **πασχίζει να αποκτήσει ως πολύτεκνος την ειδική κάρτα για να τύχει φοροελαφρύνσεων και άλλων διευκολύνσεων,** μια και τα δύο από τα παιδιά του φοιτούν σε Πανεπιστήμια.

Κι από την άλλη, πολλοί από μας, έχουμε την εντύπωση ότι... έχουμε **πατάξει και την γραφειοκρατία!** Αμ δε..!

**Μιχ. Μ.**

### ΔΕΝ ΘΑ ΕΡΘΕΙ

Σε γάμο στο Καστελόριζο θα πάει την Κυριακή ο υπουργός Τουρισμού κ. Δ. Αβραμόπουλος και ίσως και για τον λόγο αυτό δεν θα μπορέσει να βρίσκεται τελικά την Δευτέρα στη Ρόδο, για το θέμα του Γκόλφ Αφάντου.

Ηταν δυνατόν να αφήσει τον γάμο να πάει... στα πουρνάρια;

**Λ. Μ.**

### ΤΟ ΘΛΙΒΕΡΟ ΙΚΑ

Δεν είναι ώρα να πούμε ποιός έχει τη μεγαλύτερη ευθύνη για την κατάσταση του ΙΚΑ Ρόδου. Εφταιξαν πολλοί και πολλά, όμως τώρα πρέπει να "μιλήσουν" οι πράξεις.

Για να πάψει ο **εξευτελισμός** του ανθρώπου-ασφαλισμένου, όταν πάει να εξεταστεί στην **υγειονομική υπηρεσία.** Μέσα σε δωμάτια-κλουβιά διαστάσεων 2Χ3 που χωρίζονται από τα διπλανά με χάρτινους τοίχους, όπου ο γιατρός στριμώχνεται για να εξετάσει τον ασθενή, και όπου το ιατρικό απόρρητο δεν τηρείται αφού οι συζητήσεις ακούγονται ξεκάθαρα, απ' όλους.

Ολα αυτά όμως, τα **θλιβερά,** για προσωπικό, εργαζομένους, γιατρούς και ασφαλισμένους, είναι **μακριά από τα υπουργικά και άλλα αρμόδια γραφεία.** Αν δεν τα ζήσουν οι κρατικοδίαιτοι, δεν πρόκειται να δώσουν ποτέ λύση, εκτός και αν τους αναγκάσουμε. Στο χέρι μας είναι!

**Β. Μ.**

### ΔΟΥΛΕΜΑΤΑ

Ποιός δουλεύει ποιόν με το θέμα της μεταφοράς του ΙΚΑ στο παλιό νοσοκομείο δεν το έχουμε ξεκαθαρίσει.

Οτι γενικώς, για το θέμα αυτό πέφτει δούλεμα, το ξέρουμε σίγουρα!

**Λ. Μ.**

### ΑΓΩΓΗ

Συμπολίτης μας, όπως μάθαμε, κατέθεσε εναντίον του δήμου Ρόδου αγωγή, ζητώντας αποζημίωση διότι εξαιτίας λακκούβας στο δρόμο, έσπασε το πόδι του.

Και μάλλον... πολλοί θα βρουν τον μπελά τους, μ' αυτή την ιστορία!

**Λ. Μ.**

### ΑΤΥΧΕΣ ΠΑΡΑΔΕΙΓΜΑ

Να δοθεί μεγαλύτερο βάρος στην αστυνόμευση ζήτησε την περασμένη Τετάρτη, από τον νέο αστυνομικό διευθυντή κ. Καρτάνο, ο νομάρχης Δωδεκανήσου, **μόνο που... ατύχησε** στο παράδειγμα.

Επικαλέστηκε τα φετινά αποτελέσματα στο Φαληράκι, όπου δεν υπήρχαν επεισόδια, λόγω της αστυνόμευσης ξεχνώντας ότι φέτος μπορεί να υπήρξε αστυνόμευση στο Φαληράκι, **αλλά ... τουρίστες δεν υπήρχαν!**

**Λ. Μ.**

### ΚΑΛΑ ΤΑ ΕΙΠΕ



Τα αυτονόητα είπε βέβαια ο δημοτικός σύμβουλος Ρόδου **κ. Γιάννης Γιαννακάκης,** που σε δηλώσεις του θύμισε, ότι μέχρι τις εκλογές υπολείπονται δύο χρόνια.

Αν αρχίσουν όλοι από τώρα να ψάχνονται για υποψήφιους, **με τα προβλήματα της πόλης** ποιός θα ασχοληθεί;

**Λ. Μ.**


"Στο **Salon Nikos** γνωριζόμαστε...
Τα λέμε μεταξύ μας τόσα χρόνια...
Πάντα στο ίδιο, ζεστό και φιλικό περιβάλλον...
Κάποια πράγματα άλλαξαν...
Ο χώρος ανανεώθηκε...
Οι σχέσεις όμως ίδιες.
Σχέσεις εμπιστοσύνης...

Τώρα στο **Salon Nikos**
δημιουργήσαμε έναν ακόμα
ξεχωριστό και πολύ ιδιαίτερο χώρο
φροντίδας για τη Γυναίκα...

**Bettina's Art Nails Studio**
για μανικιούρ, πεντικιούρ,
τεχνητά νύχια

Στο κομμωτήριο **Salon Nikos**
τα λέμε και με ραντεβού.
Κυρίως όμως "τα λέμε"
μεταξύ μας.
Γιατί γνωριζόμαστε καλά..."



**Νίκος Μιχαήλος**

**Ηρώων Πολυτεχνείου 21, πλατεία Ακαδημίας**
**τηλ: 22410.28704**






28ης ΟΚΤΩΒΡΙΟΥ 19, ΡΟΔΟΣ
Τηλ. 224 2410 33440

*Ανοικτά καθημερινά*
*από τις 11 π.μ. και τις*
*Κυριακές έως αργά το βράδυ*








**ΜΗΝΙΑΙΑ ΕΝΟΙΚΙΑΣΗ ΔΩΜΑΤΙΩΝ ΣΕ ΞΕΝΟΔΟΧΕΙΟ**

Το **ξενοδοχείο ΝΟΥΦΑΡΑ** που βρίσκεται στο **κέντρο της πόλεως Ρόδου (10 λεπτά από το Παν/μιο Αιγαίου) επί της Γρ. Λαμπράκη 35,** ενοικιάζει δωμάτια σε φοιτητές και σε οποιονδήποτε άλλο ενδιαφερόμενο.

**Το δωμάτιο διαθέτει:**
1) Ατομικό μπάνιο
2) Τηλέφωνο
3) Ραδιόφωνο
4) Τηλεόραση
5) Ψυγείο
6) Θέρμανση
7) Ζεστό νερό
8) Κοινόχρηστο χώρο για επιτραπέζια παιχνίδια
9) Εβδομαδιαίως καθαρισμός δωματίου και
10) Διάθεση ιματισμού (σεντόνια, κουβέρτες)

**Τιμή δίκλινου δωματίου (1 άτομο) 260 ευρώ ανά μήνα**
**Τιμή δίκλινου δωματίου (2 άτομα) 330 ευρώ ανά μήνα**

**ΠΛΗΡ. ΤΗΛ. 2241024545**



**ΚΑΘΗΜΕΡΙΝΑ ΟΛΑ ΤΑ ΝΕΑ ΤΗΣ ΔΩΔΕΚΑΝΗΣΟΥ ΣΤΟ INTERNET**

**www.rodiaki.gr**