Η ΡΟΔΙΑΚΗ

ΤΡΙΤΗ
2 ΝΟΕΜΒΡΙΟΥ 2004
ΑΡ. ΦΥΛΛΟΥ 17.839
ΤΙΜΗ: ΕΥΡΩ 0,70

ΗΜΕΡΗΣΙΑ ΠΡΩΙΝΗ ΕΦΗΜΕΡΙΔΑ ΤΗΣ ΡΟΔΟΥ



Ακόμα και τα ινστιτούτα δημοσκοπήσεων σηκώνουν τα χέρια ψηλά

Μάχη στήθος με στήθος Μπους–Κέρι

● *Κανένας δεν μπορεί να προβλέψει το αποτέλεσμα των εκλογών στις ΗΠΑ.*

ΣΕΛΙΔΑ 38

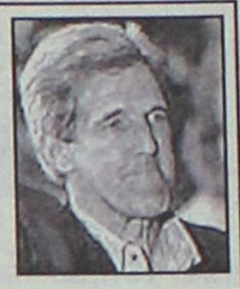

ΓΙΑ ΤΟ ΑΚΤΟΠΛΟΪΚΟ



Συμμετοχή όλων στην κινητοποίηση

Σύσκεψη σήμερα στη Νομαρχία με συμμετοχή της ΤΕΔΚΔ και όλων των κοινωνικών εταίρων. ΣΕΛΙΔΑ 4

ΑΠΟ ΔΗΜΟΤΙΚΟΣ ΣΥΜΒΟΥΛΟΣ

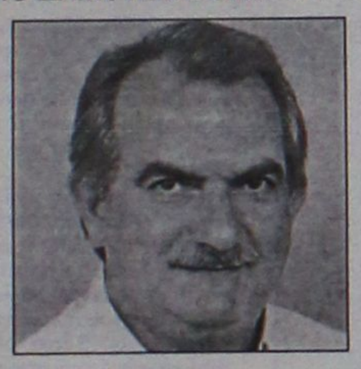

Υπέβαλε την παραίτησή του ο κ. Γ. Ψαρομπάς

Την παραίτησή του υπέβαλε χθες εγγράφως ο δημοτικός σύμβουλος της μειοψηφίας κ. Γ. Ψαρομπάς. ΣΕΛΙΔΑ 5

Συζητήθηκαν οι πρώτες αγωγές στο δικαστήριο

ΕΞΩΣΕΙΣ καταστηματαρχών Π. Πόλης από ΤΑΠΑ!

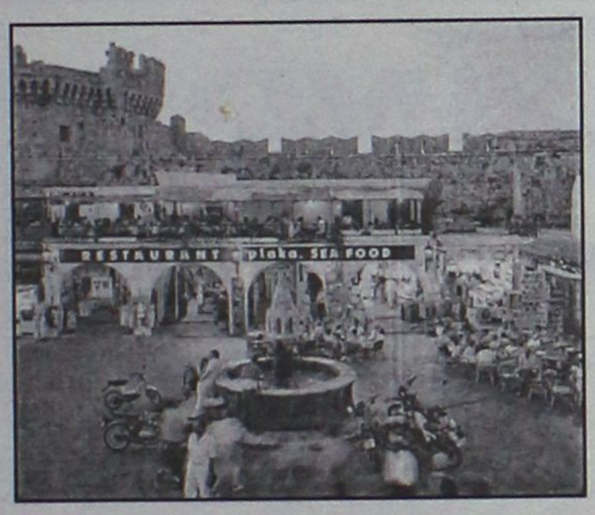

• ΕΝΤΟΝΗ ΑΝΗΣΥΧΙΑ ΣΤΗΝ ΑΓΟΡΑ
• ΠΡΟΣΠΑΘΕΙΕΣ ΚΑΤΑΘΕΣΗΣ ΤΡΟΠΟΛΟΓΙΑΣ

Το ΤΑΠΑ άνοιξε τον χορό των εξώσεων ενοικιαστών καταστημάτων ΝΠΔΔ. Οι πρώτες αγωγές συζητήθηκαν χθες και αναμένεται να συζητηθούν και άλλες. "Κατηγορούμενοι" καταστηματάρχες που δεν υπογράφουν συμβόλαια με τα νέα εξοντωτικά ενοίκια. Η αγωνία στην αγορά χθες έκδηλη. Νέες προσπάθειες για προώθηση της περίφημης τροπολογίας. ΣΕΛΙΔΑ 9

ΛΟΓΩ ΤΗΣ ΑΣΚΗΣΗΣ



Αυξημένη επαγρύπνηση στο Αιγαίο!

Φοβούνται προβοκάτσια μετά και τα δημοσιεύματα τουρκικών εφημερίδων για "απόβαση" στα Ιμια. ΣΕΛΙΔΑ 3

ΣΕ ΚΑΘΗΜΕΡΙΝΗ ΒΑΣΗ



Στάση εργασίας εργαζομένων στο Νοσοκομείο

Στόχος η άμεση προκήρυξη για την κάλυψη κενών θέσεων προσωπικού όλων των ειδικοτήτων. ΣΕΛΙΔΑ 8

Συντονισμένες προσπάθειες για διαφήμιση της Ρόδου

Το βάρος στην προβολή!

• Στην προβολή και διαφήμιση θα ρίξει όλο το βάρος η Ενωση Ξενοδόχων Ρόδου. Γκρίνια για τη "βίζα" και για τις καθυστερήσεις στα έργα υποδομής. ΣΕΛ. 6

ΑΠΟ ΤΟΝ ΕΙΣΑΓΓΕΛΕΑ ΠΛΗΜΜΕΛΕΙΟΔΙΚΩΝ

Πρόταση παραπομπής για 10 μέλη του δ.σ. της ΔΑΝΕ!



Πρόταση για παραπομπή σε δίκη δέκα μελών του δ.σ. της ΔΑΝΕ υπέβαλε στο Συμβούλιο Πλημμελειοδικών ο εισαγγελέας Ρόδου. ΣΕΛ. 5

ΚΕΡΔΙΣΤΕ
και εσείς
119.061,00 €
Δόθηκαν συνολικά σε Jackpots
Χθές στα SLOT MACHINES
(ΜΗΧΑΝΑΚΙΑ)
ΚΑΙ ΤΩΡΑ "CASH BACK"
€10 από 07:00 έως 19:00
€5 από 19:00 έως 07:00
Από Κυριακή έως και Τεταρτη
CASINO RODOS
Boutique Hotel & Casino

* ΣΤΟΡΙΑ - μεταλλικά-ξύλινα-υφασμάτινα
* ΚΟΥΡΤΙΝΟΒΕΡΓΕΣ - INOX (Casa Valentina)
* ROMAN - ο τελειότερος νέος μηχανισμός
* ΚΟΡΝΙΖΕΣ - ΑΦΙΣΕΣ - ΒΙΤΡΩ - ΨΗΦΙΔΩΤΑ
* ΠΡΟΪΟΝΤΑ μη ανταγωνιστικά στην ελληνική αγορά
ΑΤΣΑΣ Α.Σ. εμπ. κεν. ΜΗΔΕΙΑ 22410 63602-66339

ΚΕΝΤΡΑ ΕΚΠΑΙΔΕΥΣΗΣ ΞΕΝΩΝ ΓΛΩΣΣΩΝ
ΑΓΓΛΙΚΑ · ΙΤΑΛΙΚΑ · ΓΕΡΜΑΝΙΚΑ · ΓΑΛΛΙΚΑ · ΙΣΠΑΝΙΚΑ
LA LINGUA
www.lalingua.gr
ΕΝΑΡΞΗ ΤΑΧΥΡΥΘΜΩΝ ΠΡΟΓΡΑΜΜΑΤΩΝ
ΓΙΑ ΕΝΗΛΙΚΕΣ - ΕΠΑΓΓΕΛΜΑΤΙΕΣ
η δυναμη ΣΤΗΝ ΞΕΝΟΓΛΩΣΣΗ ΕΚΠΑΙΔΕΥΣΗ!
ΡΟΔΟΣ: ΒΕΝΕΤΟΚΛΕΩΝ 37α, Τηλ.: 22074, 25800
ΙΑΛΥΣΟΣ: ΔΗΜΟΚΡΑΤΙΑΣ 60, τηλ.: 90133

ΗΜΕΡΟΛΟΓΙΟ

Τρίτη 2 Νοεμβρίου 2004
Ακινδύνου, Παγασίου, Αρθονίου μαρτ.

Ανατολή ηλίου: 06.52'
Δύση ηλίου: 17.25'
Σελήνη 20 ημερών

ΦΑΡΜΑΚΕΙΑ

Σήμερα διημερεύει το φαρμακείο της Γρεβενιώτου Βασιλικής στην οδό Ηρώων Πολυτεχνείου 21 και διανυκτερεύει το φαρμακείο της Ευσταθίου Ρούσας στην οδό Στεφ. Καζούλη 22.

ΒΕΝΖΙΝΑΔΙΚΑ

Σήμερα διανυκτερεύουν τα βενζινάδικα: Ριζόπουλος Νικ. (Καναδά 1), Πασχαλίδης-Μοσχής Ο.Ε. (4ο χλμ. Ρόδου-Λίνδου), Κοντομανώλης (Ιαλυσός), Τσουμπλέκας (Παραδείσι), Σαββάκης Μ. (Θεολόγος), Διακοστεργάκης Γ. (Μαντρικό), Δράκου Α. (Αφάντου), Καλλιθενός Π. (Αρχάγγελος).

ΛΑΪΚΕΣ ΑΓΟΡΕΣ

Τετάρτη : στο Δημοτικό Νεκροταφείο.
Πέμπτη: στην οδό Βύρωνος
Παρασκευή: στην οδό Πτολεμαίων (Ανάληψη)
Σάββατο: στο Δημοτικό Νεκροταφείο.

ΑΕΡΟΠΟΡΙΚΑ ΔΡΟΜΟΛΟΓΙΑ

ΟΛΥΜΠΙΑΚΗ ΑΕΡΟΠΟΡΙΑ

Από Ρόδο-Αθήνα
- Καθημερινά 07.10, 13.40
- Πέμπτη 20.10, 22.45
- Καθημερινά πλην Πέμπτης 19.40, 22.25
- Καθημερινά πλην Κυριακής 10.40

Από Αθήνα-Ρόδο
- Καθημερινά 05.30,12.00
- Πέμπτη 18.30, 21.05
- Καθημερινά πλην Πέμπτης 18.00, 20.45
- Καθημερινά πλην Κυριακής 09.00

Από Ρόδο-Θεσσαλονίκη
- Δευτέρα - Τετάρτη 09.45
- Πέμπτη 10.45
- Σάββατο 15.15
- ΔΕΥ-ΤΕΤ-ΠΑΡ-ΚΥΡ 16.10

Από Ρόδο-Ηράκλειο
- Δευτέρα - Παρασκευή-Κυριακή 17.45
- Τρίτη - Πέμπτη 18.30
- Τετάρτη - Σάββατο 19.20

ΑΠΟ ΗΡΑΚΛΕΙΟ-ΡΟΔΟ
- Δευτέρα-Παρασκευή-Κυριακή 19.05
- Τρίτη-Πέμπτη 19.50
- Τετάρτη - Σάββατο 20.40

Από Ρόδο-ΚΑΡΠΑΘΟ
- ΔΕΥ-ΠΕΜ-ΠΑΡ-ΣΑΒ 07.00, 10.40
- Τετάρτη-Κυριακή 10.40, 14.20

Από Ρόδο-Κάσο
- ΔΕΥ-ΠΕΜ-ΠΑΡ-ΣΑΒ 07.00
- Τετάρτη-Κυριακή 10.40

Από Ρόδο-ΚΑΣΤΕΛΟΡΙΖΟ
- ΔΕΥ-ΤΕΤ-ΠΑΡ-ΣΑΒ-ΚΥΡ 07.10

ΑΠΟ ΡΟΔΟ-ΧΙΟ
- Τρίτη στις 10.40 και Πέμπτη στις 10.45'

Ρόδος-Μυτιλήνη
- Δευτέρα-Τετάρτη στις 09.45, Τρίτη στις 10.40', Πέμπτη στις 10.45' και Σάββατο στις 15.15

ΡΟΔΟΣ- ΣΑΜΟΣ
- Τρίτη στις 10.40', Σάββατο στις 15.15

Ρόδος-Λήμνος
- Δευτέρα-Τετάρτη στις 09.45', Τρίτη στις 10.40', Πέμπτη στις 10.45' και Σάββατο στις 15.15'

AEGEAN AIRLINES & CRONUS

ΑΠΟ ΡΟΔΟ-ΑΘΗΝΑ
Καθημερινές πτήσεις 14.15-16.30-19.50-22.40

ΑΠΟ ΑΘΗΝΑ-ΡΟΔΟ
Καθημερινά πτήση 05.30-08.45-14.50-18.10-21.00

ΑΠΟ ΡΟΔΟ-ΗΡΑΚΛΕΙΟ
Καθημερινά πτήση 763-14.30

ΑΠΟ ΗΡΑΚΛΕΙΟ-ΡΟΔΟ
Καθημερινά πτήση 764-16.05

ΑΠΟ ΡΟΔΟ-ΘΕΣΣΑΛΟΝΙΚΗ
Καθημερινά πτήση 10.20

ΑΠΟ ΘΕΣΣΑΛΟΝΙΚΗ-ΡΟΔΟ
Καθημερινά πτήση 12.20

Χρήσιμα τηλέφωνα κρατήσεων: (22410) 24400.

Επώνυμον το ανώνυμον...

Ευχή όλων, να αποφασίσουν σωστά

Είναι η πρώτη, ίσως, εκλογή στην ιστορία για την οποία όλη η υφήλιος κρατάει την ανάσα της. Και η Ελλάδα γι' αυτό ίσως έμαθε επιτέλους το πολύπλοκο σύστημα των εκλεκτόρων. Δικαιολογημένα. Η αναμέτρηση προβλέπεται να είναι θρίλερ. Οι δημοσκοπήσεις δεν δίνουν ξεκάθαρα μηνύματα. Προχθές το "Ρόιτερς" έδινε προβάδισμα στον Κέρι κατά μία μονάδα, ενώ το "Νιούσγουικ" έφερνε πρώτο, με διαφορά έξι μονάδων, τον Τζορτζ Μπους. Κάποιοι, λοιπόν, εύλογα πιστεύουν ότι θα κριθεί στο Ανώτατο Δικαστήριο των ΗΠΑ, όπως έγινε και το 2000, όπου, αν και ο Αλ Γκορ είχε την πλειοψηφία των ψηφοφόρων, έχασε λόγω της απόφασης για τη Φλόριντα την πλειοψηφία των εκλεκτόρων.

Αυτό που διαισθάνονται όλοι είναι πως η σημερινή εκλογή στις ΗΠΑ είναι κρίσιμη για όλο τον κόσμο. Οχι μόνον για τους Ιρακινούς ούτε για τους Αφγανούς όπου υπάρχει αμερικανική στρατιωτική παρουσία. Δεν είναι κρίσιμη μόνον για τις διεθνείς πολιτικές σχέσεις, αλλά κάτι περισσότερο. Στον αιώνα της παγκοσμιοποίησης, ακόμη και οι εσωτερικές πολιτικές των ΗΠΑ έχουν τεράστια επίδραση στον υπόλοιπο κόσμο.

Το κυριότερο, όμως, ζήτημα είναι κατά πόσον οι ΗΠΑ θα ακολουθήσουν μονομερή ή πολυμερή πολιτική σε μια σειρά από ζητήματα. Το Ιράκ είναι η κορυφή του παγόβουνου, που λέγεται Τζορτζ Μπους. Υπάρχει σειρά διεθνών συμφωνιών, οι οποίες, αν και είχαν κατακυρωθεί από τον προηγούμενο πρόεδρο Μπιλ Κλίντον, ακυρώθηκαν από τον νυν.

Η παγκοσμιοποιημένη υφήλιος δεν έχει την πολυτέλεια μιας υπερδύναμης που αψηφά τις υποχρεώσεις της απέναντι στον υπόλοιπο κόσμο. Ούτε μπορεί να πάει μακριά με τύπου "καουμπόι" πολιτικές. Γι' αυτό είναι κρίσιμη η σημερινή εκλογή κι όλος ο κόσμος προσεύχεται να αποφασίσουν συνετά οι Αμερικανοί πολίτες.



ΔΕΧΟΝΤΑΙ ΤΟ ΚΟΙΝΟ

Ο Νομάρχης Δωδεκανήσου Γιάννης Μαχαιρίδης και οι Βοηθοί Νομάρχη Στάθης Κουσουρνάς και Νίκος Ζαΐδης δέχονται το κοινό κάθε Τρίτη και Πέμπτη, από τις 11.00-13.00 το μεσημέρι.

ΤΑΞΙ

ΡΑΔΙΟ ΤΑΞΙ: 2241-0-64712, 2241-0-64790.

ΧΡΗΣΙΜΑ ΤΗΛΕΦΩΝΑ

ΝΟΣΟΚΟΜΕΙΟ:	2241-0-80000
ΑΜΕΣΗ ΔΡΑΣΗ ΠΥΡ/ΚΗΣ:	199
ΛΙΜΕΝΑΡΧΕΙΟ:	2241-0-22220, 2241-0-27695
ΒΛΑΒΕΣ Δ.Ε.Η.:	125
ΒΛΑΒΕΣ Ο.Τ.Ε.:	121
ΑΜΕΣΗ ΔΡΑΣΗ:	100
ΒΛΑΒΕΣ ΥΔΡΕΥΣΗΣ:	2241-0-68750, 2241-0-68755
ΝΟΜΑΡΧΙΑ:	2241-0-46502
ΠΕΡ/ΚΗ Δ/ΝΣΗ	2241-0-38174
ΔΗΜΟΣ:	2241-0-46200
ΔΗΜ. ΕΠΙΧ. ΚΑΘΑΡ.:	2241-0-77600
ΥΠΗΡ. ΑΠΟΚΟΜΙΔΗΣ:	2241-0-61057
ΤΡΟΧΑΙΑ:	2241-0-26480
ΠΛΗΡΟΦ. Ο.Τ.Ε.:	131
ΔΕΛΤΙΟ ΚΑΙΡΟΥ:	149
ΛΑΧΕΙΑ:	1444
ΠΡΟΠΟ - ΛΟΤΤΟ:	1444
ΡΟΔΑ:	2241-0-26300
ΚΤΕΛ:	2241-0-27706
Ο.Α.Ε.Δ.:	2241-0-23265
Ι.Κ.Α.:	2241-0-64912
ΤΑΞ.Υ.:	2241-0-68701, 2241-0-68702
ΟΛΥΜΠΙΑΚΗ:	2241-0-24555
Δ.Α.Ν.Ε.:	2241-0-43150
ΕΡΓΑΤ. ΚΕΝΤΡΟ:	2241-0-24730
CRONUS AIRLINES	2241-0-25444
AEGEAN AIRLINES	2241-0-98345

ΚΤΕΟ

- **Από την 1η Νοεμβρίου έως και τις 31 Δεκεμβρίου, παντός είδους οχήματα που δεν έχουν ήδη προσκληθεί από προηγούμενα προγράμματα με αριθμούς κυκλοφορίας ΡΟΒ 6001-6500.**
- **Από 1η Νοεμβρίου 2004 έως και τις 30 Ιουνίου 2005, όλα τα οχήματα με κρατικές πινακίδες (ΚΗ-ΚΥ) ανεξαρτήτως είδους και (μικτού) βάρους τα οποία πρωτοκυκλοφόρησαν καινούργια (βάσει άδειας κυκλοφορίας) πριν από την 1-11-2000.**

ΤΙΜΕΣ ΣΥΝΑΛΛΑΓΜΑΤΟΣ

ΔΟΛΛΑΡΙΟ Η.Π.Α	1,275	1,2724
ΛΙΡΑ ΑΓΓΛΙΑΣ	0,69635	0,69495
ΚΟΡΩΝΑ ΔΑΝΙΑΣ	7,44	7,4252
ΚΟΡΩΝΑ ΣΟΥΗΔΙΑΣ	9,0621	9,0439
ΓΙΕΝ ΙΑΠΩΝΙΑΣ	135,27	134,99
ΦΡΑΓΚΟ ΕΛΒΕΤΙΑΣ	1,5314	1,5284
ΚΟΡΩΝΑ ΝΟΡΒΗΓΙΑΣ	8,1546	8,1384
ΛΙΡΑ ΚΥΠΡΟΥ	0,57708	0,57592
ΔΟΛΛΑΡΙΟ ΚΑΝΑΔΑ	1,5562	1,553
ΔΟΛΛΑΡΙΟ ΑΥΣΤΡΑΛΙΑΣ	1,7105	1,7071

Η ΡΟΔΙΑΚΗ

Ημερήσια Εφημερίδα
της Ρόδου
Έτος Ιδρύσεως 1915
ΙΔΡΥΤΗΣ
ΕΜΜ. ΚΑΛΑΜΠΙΧΗΣ
ΙΔΙΟΚΤΗΣΙΑ – ΕΚΔΟΣΗ
ΥΙΟΙ Σ. ΤΣΟΠΑΝΑΚΗ
Η. ΚΩΤΙΑΔΗΣ Ο.Ε.
ΔΙΕΥΘΥΝΤΗΣ
Αθ. Μαρασιώτης
ΣΥΝΤΑΞΗ
Λουκάς Μαστής
Μιχάλης Μαστής
Κυριακή Πετρίδου
Βαρβάρα Μπογδάνου
ΑΘΛΗΤΙΚΑ
Μανόλης Μπάτης,
Νικήτας Κουσκούσης
Κώστας Παντίδος
Παύλος Ντοκουόπιλ
ΓΡΑΦΕΙΑ ΣΥΝΤΑΞΗΣ
Μάρκου Μαλλιαράκη 11
Τηλ.2241-0- 24610,
2241-0-75640
Fax (22410) 75641
ΛΟΓΙΣΤΗΡΙΟ – ΔΙΑΦΗΜΙΣΕΙΣ
Μάρκου Μαλλιαράκη 11
Τηλ. 2241-0-22210
2241-0-75230
Fax (22410) 22471
http://www.rodiaki.gr.
Email: tsopd@otenet.gr & rodiaki@otenet.gr

Λόγω της άσκησης "Destined Glory" που ξεκίνησε χθες Ν.Α. της Ρόδου

Αυξημένη επαγρύπνηση στο Αιγαίο!

Οι αρμόδιες αρχές δεν αποκλείουν μια πιθανή τουρκική προβοκάτσια στη σκια και κάποιων δημοσιευμάτων τουρκικών εφημερίδων περί κινήσεων στις βραχονησίδες Ίμια

Σε αυξημένη επαγρύπνηση βρίσκονται οι αρμόδιες Αρχές στα ελληνοτουρκικά σύνορα για την αποφυγή πιθανής τουρκικής προβοκάτσιας στη σκιά των δημοσιευμάτων δύο τουρκικών εφημερίδων την Παρασκευή περί κινήσεων Ελλήνων ακροδεξιών να υψώσουν σημαίες σε βραχονησίδες περί τα Ίμια.

Η επαγρύπνηση συμπίπτει με σχετική αύξηση της ετοιμότητας για εναέριες περιπολίες και αναχαιτίσεις της Πολεμικής Αεροπορίας για την άσκηση ΝΑΤΟ και Τουρκίας που άρχισε από χθες σε περιοχές του Αιγαίου και άλλες νοτιοανατολικά της Ρόδου και της Κρήτης.

Υπάρχουν εκτιμήσεις στην Αθήνα πως τα δημοσιεύματα των εφημερίδων Milliyet και Radikal αποτελούν μέρος μιας «χοντροκομμένης προβοκάτσιας», ότι έχουν κοινή προέλευση (επίσημο) κέντρο στην Αγκυρα και, όπως λένε στρατιωτικές πηγές, προφανείς στόχους: Πρώτον, να διεγείρουν μερίδα της ελληνικής κοινής γνώμης και να προκαλέσουν κάποια ανεξέλεγκτη κίνηση από ακραία στοιχεία.

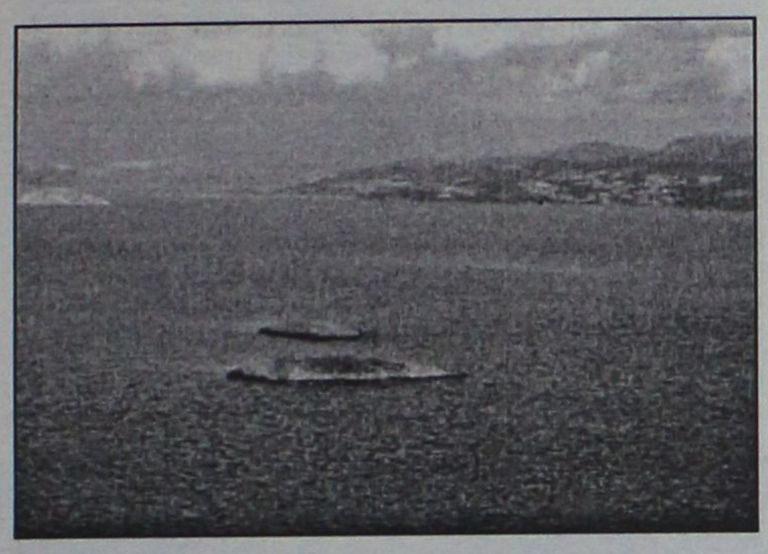

Δεύτερον, να στείλουν μήνυμα στην ελληνική κυβέρνηση και κυρίως στην ΕΕ ότι η Αγκυρα δεν θα μείνει με δεμένα χέρια και δεν απεμπολεί τις διεκδικήσεις της στο Αιγαίο εν όψει της ενταξιακής διαδικασίας. Και τρίτον, να επικαιροποιήσουν και να διευρύνουν τη θεωρία περί «γκρίζων ζωνών» στο Αιγαίο, γι' αυτό και έχουν δημιουργήσει εδώ και εβδομάδες το κατάλληλο «φόντο» στα Ίμια με παραβιάσεις και προσεγγίσεις ακταιωρών.

"Βέτο" του τουρκικού ΥΠΕΞ για επαναλειτουργία της Σχολής της Χάλκης

Σελίδα 39

Σε ό,τι αφορά την άσκηση Destined Glory, η Αθήνα έχει εκδώσει NOTAM με την οποία δεν εγκρίνει τρεις από τις βασικές περιοχές που έχει δεσμεύσει και για λογαριασμό της Συμμαχίας η Αγκυρα. Οι περιοχές αυτές είναι βορείως της Κρήτης, βορείως της Λήμνου και ΝΑ της Ρόδου και η δέσμευση για στρατιωτικές ασκήσεις δημιουργεί προβλήματα ασφαλείας πτήσεων σε περιοχές που έχει την ευθύνη η Αθήνα (ΥΠΑ), ενώ σε κάποια σημεία θίγονται και κυριαρχικά δικαιώματα.

Ως προς το ζήτημα της έναρξης των ενταξιακών διαπραγματεύσεων της Τουρκίας για την εισδοχή της στην ΕΕ, ο υπουργός Αμυνας της Κύπρου Κ.Μαυρονικόλας δήλωσε χθες ότι η Αγκυρα δεν μπορεί να αναμένει πως θα αρχίσουν συνομιλίες δίχως να αναγνωρίζει την Κυπριακή Δημοκρατία.

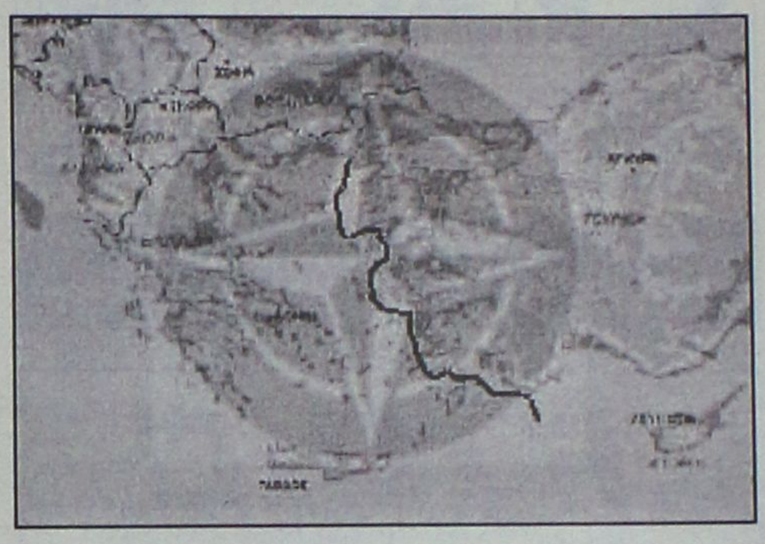

Καλοδεχούμενη σχολιάσει δήλωση του ΥΦΥΠΕΞ Γιάννη Βαλληνάκη (εάν η Τουρκία συνεχίσει τις παραβιάσεις αυτό θα μετρήσει πολύ στην απόφαση της Ελλάδας το Δεκέμβριο) ο κ. Μαυρονικόλας έκανε λόγο για «εκβιαστική πολιτική της Τουρκίας» και σημείωσε ότι «η ελληνική θέση την οποία ακούσαμε δεν διαφέρει ποσώς από τη δική μας θέση».

«Είναι ευχής έργον ότι η Ελλάδα και Κύπρος θα συναποφασίσουν και τους δίνεται αυτή η ευκαιρία με την επίσκεψη του Έλληνα Πρωθυπουργού στην Κύπρο, αλλά πρέπει να γίνει αντιληπτό από την ΕΕ ότι η Τουρκία δεν μπορεί να γίνει αποδεκτή εάν συνεχίσει μιας τέτοιας μορφής πολιτική, η οποία έρχεται σε αντίθεση με το γενικότερο πνεύμα της ΕΕ και με τη γενικότερη προοπτική που βλέπει η ίδια για τη δική της πορεία» τόνισε.

Τα TECHNOKids' TECHNOPLUS συγχαίρουν τους μαθητές που απέκτησαν πιστοποίηση IC3

ΣΥΓΧΑΡΗΤΗΡΙΑ!

Οι Μαθητές μας πέρασαν με επιτυχία και τις τρεις εξετάσεις για τις τρεις ενότητες της πιστοποίησης IC3:

1. Θεμελιώδεις Αρχές Υπολογιστών, 2. Εφαρμογές Κλειδιά, 3. Ζωή στο Δίκτυο

Ο μαθητής: **Καθοπούλης Γιώργος** που πέτυχε την υψηλότερη βαθμολογία, κερδίζει μια τρίμηνη υποτροφία.

Βραβείο 2003-04:
Πρώτοι σε επιτυχία πιστοποιήσεων IC3 σε όλη την Ελλάδα

Ακρίδης	Πέτρος	**Νικολοπούλου**	Μαρία
Ανθοπούλου	Όλγα	**Ξανθός**	Νικόλαος
Βασιλείου	Ειρήνη	**Οικονομίδη**	Χριστιάνα
Βασιλείου	Γρηγορία	**Παπαβασιλείου**	Κάρολιν
Βασιλείου	Χαράλαμπος	**Παπαγεωργίου**	Νικόλαος
Βεστάκη	Γεωργία	**Παπαντωνίου**	Σέργιος
Γαρουφαλή	Χρυσάνθη	**Παρδαλός**	Γιώργος
Γεωργιάδης	Παναγιώτης	**Παυλή**	Βασιλική
Δεϊμέζη	θεοφανία	**Παυλίδη**	Ελένη
Διαμαντής	Γιώργος	**Παυλίδης**	Σωκράτης
Διαμαντόπουλος	Παύλος	**Πιπίνου**	Ελένη
Θανασιά	Δέσποινα	**Πόκκια**	Καλυψώ
Θέμελη	Φωτεινή	**Ρουμπέτη**	Ιωάννα
Θεοχάρους	Γιώργος	**Ρουσακάκης**	Τριαντάφυλλος
Καρπαθάκης	Νίκος	**Σιγάλας**	Νικόλαος
Κάσκα	Μαρία-Ελένη	**Στελλά**	Σταματία
Κασσιώτη	Αλεξάνδρα	**Τζανιδάκης**	Μανώλης
Κέσαρι	Ειρένα	**Τζαφέρζαδέ**	Ιζάν
Κέσαρι	Ερμιγένα	**Τσαγκάρης**	Μιχάλης
Κοντός	Νίκος	**Τσακίρη**	Κυριακή
Κυπραίος	Ηλίας	**Τσιρακάκης**	Ευθύμιος
Λαμπρούση	Μαρία	**Τσιρακάκης**	Στράτος
Μαμουζέλος	Πανορμίτης	**Φώκιαλης**	Ευάγγελος
Μαυράκης	Ιωάννης	**Χατζηαντωνιάδη**	Καλλιόπη
Μεϊχανετζίδης	Αλέξανδρος	**Χατζηβαλσάμη**	Ειρήνη
Μιχαλάκης	Σταμάτης	**Χατζηγεωργίου**	Ραφαήλ
Μπουρντένης	Δημήτρης	**Χατζημανώλης**	Κωνσταντίνος

TECHNOKids® TECHNOPLUS®
ΔΙΕΘΝΗ ΚΕΝΤΡΑ ΕΚΜΑΘΗΣΗΣ ΥΠΟΛΟΓΙΣΤΩΝ
Όλοι μαθαίνουν σε μας
Εθν. Αντιστάσεως 18, Ρόδος, Τηλ.: 22410 70880
ΣΕ 20 ΧΩΡΕΣ ΚΑΙ 40 ΚΕΝΤΡΑ ΣΤΗΝ ΕΛΛΑΔΑ

Microsoft Office Specialist Authorised Testing Centre

ECDL

ΤΩΡΑ και επίσημο εξεταστικό κέντρο

WARLYN GROUP

ΠΟΡΤΕΣ ΠΟΡΤΕΣ ΠΟΡΤΕΣ ΠΟΡΤΕΣ ΠΟΡΤΕΣ ΠΟΡΤΕΣ



★ Ξύλινες πόρτες κορυφαίας ποιότητας
★ Κατασκευασμένες στην Αγγλία
★ Παραδίδονται με κάσα & ασταρωμένες, έτοιμες για βαφή
★ Μεγάλη ποικιλία σε σχέδια & μεγέθη
★ Πλήρης εγγύηση
★ Χαρακτηριστικά:
Άψογη εφαρμογή
Εσωτερικοί μεντεσέδες
Άμεση παράδοση

€140.00 κάθε πορτα με κάσα και πρεβάζια



AM design

Πελοποννήσου 23, Ρόδος, 85100
Τηλ.: 22410 22684
Κιν.: 6947 585035

Αγοράστε 5 και πάρτε 1 έξτρα δωρεάν!

INOX
ECONOMY
ΗΛΙΑΚΑ · ΘΕΡΜΑΝΣΗ · ΕΓΚΑΤΑΣΤΑΣΕΙΣ·ΣΥΝΤΗΡΗΣΗ
Ritter HEIZUNG
ΧΥΤΟΣΙΔΗΡΟΙ ΛΕΒΗΤΕΣ ΠΕΤΡΕΛΑΙΟΥ
• ΑΝΟΞΕΙΔΩΤΟ ΑΤΣΑΛΙ
• ΑΘΡΑΥΣΤΟ ΤΖΑΜΙ
• ΕΠΙΛΕΚΤΙΚΟΣ ΣΥΛΛΕΚΤΗΣ
• ΣΥΝΔΕΕΤΑΙ ΜΕ ΚΑΛΟΡΙΦΕΡ
SATURN A.E.
ΑΤΟΜΙΚΗ ΜΟΝΑΔΑ ΠΕΤΡΕΛΑΙΟΥ
De Dietrich
ΛΕΒΗΤΕΣ ΠΕΤΡΕΛΑΙΟΥ ΑΠΟ ΧΥΤΟΣΙΔΗΡΟ
Superia
Panel Βελγίου
TUBOLUX
Design Πετσετοθήκη
ΡΙΖΟΣ ΜΙΧΑΗΛ
Αγ. Λαύρας 59 • τηλ. 2241023073, 6944351212

F•P•C
FITNESS PERSONAL CLUB
Προσωπική εκγύμναση
με άμεσα αποτελέσματα σε:
• Αδυνάτισμα
• Λιποδιάλυση
• Σύσφιγξη
• Μυική ενδυνάμωση
ΥΠΕΥΘΥΝΟΙ:
Χαραλαμπόπουλος Βλάσης &
Αντώνογλου Θανάσης
Απόφοιτοι τμήματος Επιστήμης
Φυσ. Αγωγής και Αθλητισμού Α.Π.Θ.
Συρακουσών 12, Καρακόνερο • τηλ. 2241078993

Το ακτοπλοϊκό δεν είναι θέμα μόνο των ΟΤΑ

Συμμετοχή και φορέων στις κινητοποιήσεις!

Ευρεία σύσκεψη αύριο στη Νομαρχία με την παρουσία της ΤΕΔΚΔ και των κοινωνικών εταίρων

Πάνδημη αναμένεται να είναι η κινητοποίηση για το ακτοπλοϊκό, που θα πραγματοποιηθεί την Πέμπτη σε όλα τα νησιά της Δωδεκανήσου.

Με την κινητοποίηση αυτή επιδιώκεται να πιεσθούν οι αρμόδιοι πολιτικοί παράγοντες, έτσι ώστε να δρομολογήσουν λύσεις σε βάθος χρόνου, για τις ακτοπλοϊκές συγκοινωνίες.

Στο πλαίσιο αυτό, σήμερα το μεσημέρι θα πραγματοποιηθεί σύσκεψη στη νομαρχία, για να υπάρξει συντονισμός. Σήμερα το βράδυ επίσης συνεδριάζει η επιτροπή που έχει συγκροτήσει το διοικητικό συμβούλιο του ΕΒΕΔ, η οποία αναμένεται να καλέσει τις παραγωγικές τάξεις του νομού να συμμετάσχουν στην πανδωδεκανησιακή διαμαρτυρία της Πέμπτης (το ίδιο θέμα θα απασχολήσει και την σημερινή συνεδρίαση της δ.ε. του ΤΕΕ Δωδεκανήσου). Εξελίξεις αναμένονται σήμερα και στην Κάλυμνο, όπου από την περασμένη Τετάρτη βρίσκεται υπό κατάληψη το κτίριο της ΔΟΥ. Σύμφωνα με πληροφορίες, υπήρξε παρέμβαση του εισαγγελέα Κω και δεν αποκλείεται να γίνουν συλλήψεις!

Τους περιμένουμε να μας συλλάβουν, ήταν η απάντηση των μελών του επαρχιακού συμβουλίου και του δημοτικού συμβουλίου Καλύμνου. Οπως μάλιστα τονίστηκε στην ΔΟΥ θα βρίσκονται από το πρωί και ο δήμαρχος κ. Γ. Ρούσσος και η έπαρχος κ. Χρ. Σιφουνιού.

Η σύσκεψη στη νομαρχία θα γίνει στις 1 το μεσημέρι με τη συμμετοχή της Νομαρχιακής Αυτοδιοίκησης, της ΤΕΔΚΔ και των κοινωνικών εταίρων, με αποκλειστικό θέμα την ενημέρωση για τις πρόσφατες αποφάσεις του Νομαρχιακού Συμβουλίου Δωδεκανήσου και του Συμβουλίου Ανάπτυξης της ΤΕΔΚΔ και το συντονισμό των περαιτέρω κοινών πρωτοβουλιών σε κεντρικό επίπεδο για την επίλυση του ακτοπλοϊκού.

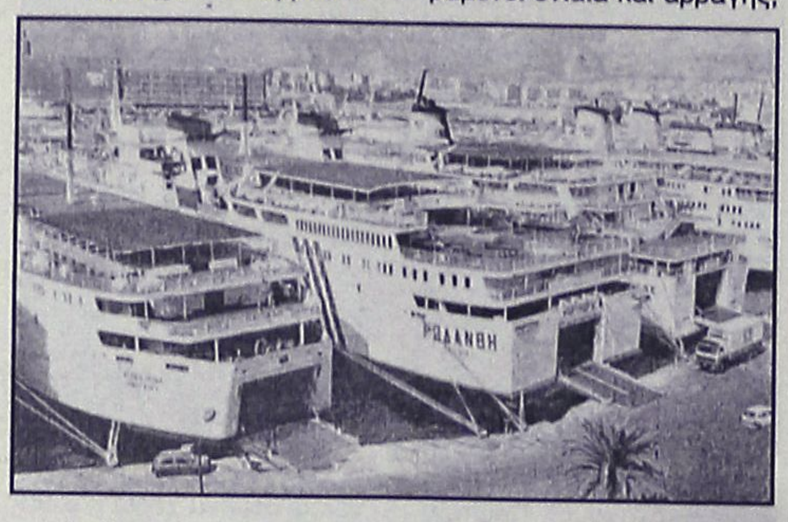

Επιμένοντας στην άποψη πως η γραμμή πλεύσης των αυτοδιοκητικών φορέων παραμένει ενιαία και αρραγής, ο κ. Μαχαιρίδης επεσήμανε την ταύτιση των απόψεων επί του θέματος της ΝΑΔ με την ΤΕΔΚΔ, κληθείς παράλληλα να σχολιάσει από τους δημοσιογράφους τα επικριτικά σχόλια μεμονωμένων μελών του Συμβουλίου Ανάπτυξης , όπως ο δήμαρχος Λέρου κ. Τιμόθεος Κωττάκης, που έκρινε πως κακώς προέτρεξε το Νομαρχιακό Συμβούλιο Δωδεκανήσου να πάρει αποφάσεις τη στιγμή που είχε προγραμματιστεί την επομένη η συνάντηση των δημάρχων.

Ο κ. Μαχαιρίδης απέδωσε την τοποθέτηση του κ. Κωττάκη στην ελλιπή ενημέρωση που είχε για τη συζήτηση και τις αποφάσεις του Νομαρχιακού Συμβουλίου.

«Πάγια θέση μας είναι η κλιμάκωση των ενεργειών μας προς την κεντρική εξουσία, μέχρι να κατανοήσουν όλοι ότι τα Δωδεκάνησα απαιτούν ακτοπλοϊκή σύνδεση που τους πρέπει» δήλωσε ο Νομάρχης.

Νέα φουρνιά λαθρομεταναστών

Νέο... καραβάνι λαθρομεταναστών, κατάφερε ν' αποβιβαστεί χθες τα ξημερώματα, στην Ψέριμο, επιβεβαιώνοντας έτσι το γεγονός, ότι τελικά το κύκλωμα που έχει καταφέρει να θησαυρίσει εμπορευόμενο τον ανθρώπινο πόνο, ούτε τα μέτρα ασφαλείας φοβάται, αλλά ούτε και τον πέλεκυ της δικαιοσύνης που... τα τελευταία χρόνια πέφτει ιδιαίτερα βαρύς, σε όσους συλλαμβάνονται.

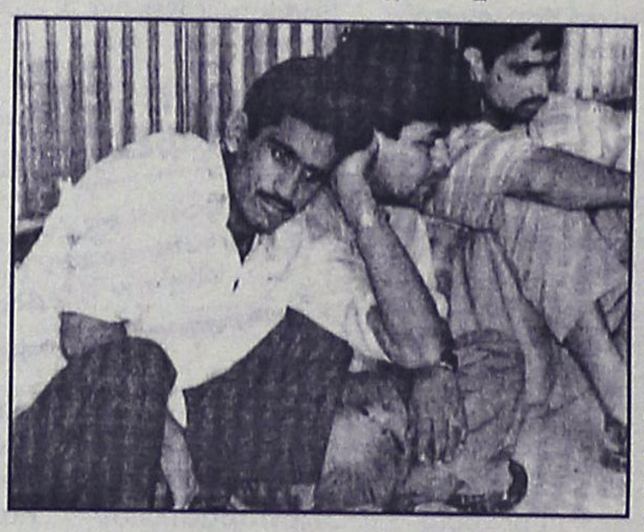

Σύμφωνα με όσα ανακοίνωσε το υπουργείο Εμπορικής Ναυτιλίας, χθες τα ξημερώματα, στο προαύλιο της εκκλησίας Παναγίας στην Ψέριμο εντοπίσθηκαν άλλοι είκοσι επτά (27) λαθρομετανάστες!

Άμεσα κινητοποιήθηκε το περιπολικό σκάφος του Λιμενικού Σώματος το οποίο διενήργησε έρευνα στην ευρύτερη θαλάσσια περιοχή για εντοπισμό τυχόν ύποπτου σκάφους μεταφοράς των λαθρομεταναστών με αρνητικά αποτελέσματα. Στη συνέχεια το παραπάνω σκάφος παρέλαβε και μετέφερε τους παραπάνω λαθρομετανάστες στη Λιμενική Αρχή Καλύμνου. Από την οικεία Λιμενική Αρχή διενεργείται προανάκριση.

ΔΕΡΜΑΤΙΝΑ
ΓΥΝΑΙΚΕΙΑ - ΑΝΔΡΙΚΑ
"ZALAS"



Από τις 25 Νοεμβρίου και μέχρι εξαντλήσεως των εμπορευμάτων,
το κατάστημα "ZALAS" σας δίνει τη δυνατότητα
να αγοράσετε δερμάτινα, για όλες τις ηλικίες, σε εργοστασιακές τιμές!
Σας περιμένουμε!
Ακτή Μιαούλη 14-16 (διπλα από το φαρμακείο του κ. Νικολάου), τηλ. / fax 2241078472



Ο Δημοτικός σύμβουλος της μειοψηφίας

Υπέβαλε παραίτηση χθες ο κ. Γεώργιος Ψαρομπάς!

Αναμενόμενη η εξέλιξη • Στην επιστολή του επικαλείται προσωπικούς λόγους • Στη θέση του ο κ. Β. Κουγιός

Την παραίτησή του από την θέση του δημοτικού συμβούλου Ρόδου υπέβαλλε προχθές ο κ. Γιώργος Ψαρομπάς, επικαλούμενος προσωπικούς λόγους.

Ο κ. Ψαρομπάς, είχε εκλεγεί στο δημοτικό συμβούλιο με την παράταξη "Πρώτα η Ρόδος" του κ. Χ. Χατζηευθυμίου, και αντικαταστάτης του θα είναι ο κ. Βασίλης Κουγιός που ήταν δημοτικός σύμβουλος και την προηγούμενη τετραετία.

Σύμφωνα με τον Κώδικα Δήμων και Κοινοτήτων, αρμόδιος για να κάνει δεκτή την παραίτηση είναι ο δήμαρχος, ο οποίος πρέπει να εκδόσει σχετική πράξη η οποία θα διαβιβαστεί για έγκριση στην Περιφέρεια Νοτίου Αιγαίου. Σε περίπτωση που ο δήμαρχος δεν κάνει δεκτή την παραίτηση, ο κ. Ψαρομπάς μπορεί να επανέλθει με εξώδικη πρόσκληση.

Επί της ουσίας πάντως, δεν υπάρχει τέτοιο θέμα. Ο κ. Γιαννόπουλος αναμένεται ότι θα κάνει δεκτή την παραίτηση του κ. Ψαρομπά, και θα κινηθούν οι διαδικασίες αντικατάστασής του. Πληροφορίες αναφέρουν ότι προηγουμένως ο κ. Γιαννόπουλος θα επικοινωνήσει τόσο με τον ίδιο τον κ. Ψαρομπά, όσο και με τον κ. Χατζηευθυμίου.

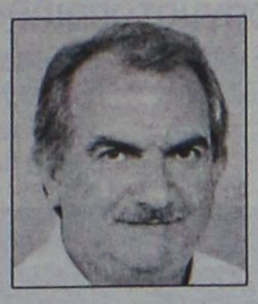

Ο κ. Ψαρομπάς παρ' ότι είχε τις ικανότητες να προσφέρει στον δήμο Ρόδου σε πολλούς τομείς, δεν το έπραξε στην διάρκεια της θητείας του, λόγω προσωπικών προβλημάτων.

Στην επιστολή παραίτησης που κατέθεσε στον πρόεδρο του δημοτικού συμβουλίου κ. Γ. Τσιγάρο, ο κ. Ψαρομπάς αναφέρει τα εξής:

"Κύριε πρόεδρε,

υποβάλλω την παραίτησή μου, για προσωπικούς λόγους, από την θέση του δημοτικού συμβούλου του δήμου Ροδίων, καθώς και από τις θέσεις που στη διάρκεια της θητείας μου ορίστηκα από το δημοτικό συμβούλιο:

• Μέλος διοίκησης κλειστού Γυμναστηρίου Ρόδου.

• Μέλος επιτροπής αξιολόγησης προσφορών για τον Τουριστικό λιμένα (μαρίνα) Ρόδου.

Ευχαριστώ εσάς προσωπικά, τον κ. δήμαρχο και όλους τους συναδέλφους για την κατανόησή σας.

Με εκτίμηση
Ψαρομπάς Γεώργιος"

Στο Συμβούλιο Πλημμελειοδικών

Παραπεμπτική είναι η πρόταση Εισαγγελέα για το θέμα της ΔΑΝΕ!

Κατηγορίες κατά δέκα μελών του Δ.Σ.

Παραπεμπτική είναι η πρόταση του προϊσταμένου της Εισαγγελίας Πρωτοδικών Ρόδου, προς το Συμβούλιο Πλημμελειοδικών για την υπόθεση της ΔΑΝΕ.

Σύμφωνα με πληροφορίες, ο Εισαγγελέας Πρωτοδικών κ. Γιώργος Οικονόμου, ολοκλήρωσε και υπέβαλλε στο αρμόδιο Συμβούλιο την πρότασή του, η οποία είναι παραπεμπτική καθώς προτείνονται να παραπεμφθούν ενώπιον του Τριμελούς Εφετείου Κακουργημάτων Δωδεκανήσου, 10 άτομα, τα οποία είχαν διατελέσει στην πλειοψηφία τους, ως μέλη του διοικητικού συμβουλίου.

Συγκεκριμένα προτείνει να παραπεμφθούν οι: Γερονικόλας, Ζαμπεττάκης, Καλογηράτος, Καπαζάς, Καστής, Κλαψινός, Κουτσοκώστας, Λοίζος, Φώκιαλης και Ψαρομπάς, για υπεξαίρεση κατ' εξακολούθηση άνω των 73.000 Ευρώ, με τις κατηγορίες 1) της Απιστίας κατ εξακολούθηση και παράβαση του νόμου περί ανωνύμων εταιριών 2) για Σύνταξη ψευδών ισολογισμών και 3) (Γερονικόλας και Καλογηράτος) για απάτη κατ' εξακολούθηση άνω 73.000 Ευρώ. Σε ότι αφορά τον κ. Καλογηράτο, η πρόταση για παραπομπή, εστιάζεται επίσης και στην κατηγορία της τοκογλυφίας κατ' επάγγελμα.



Με την ίδια εισαγγελική πρόταση προς το Συμβούλιο Πλημμελειοδικών Ρόδου, παύει οριστικά η Ποινική Δίωξη κατά Βαρδινογιάννη Ιωσήφ λόγω θανάτου, ενώ αντίστοιχα, προτείνεται να μην ασκηθεί κατηγορία σε βάρος των κ.κ. Αντώνη Δημητρακάκη , Γρηγορίου Δούνη, Εμμανουήλ Διακομανώλη (οικονομικού διευθυντή),, Σπυρίδωνα Κακολίρη, Ιωάννη Ιωαννίδη, Δημήτρη Κούκουλα, Στυλιανού Σαριδάκη, Νικόλαου Σκορίνη, Γεωργίου Συρόπουλου, Βασιλείου Χαριτάκη και του συμβούλου της Εγνατίας Τράπεζας κ. Γεωργίου Αβραντίνη.

Οι κατηγορίες για υπεξαίρεση κατ' εξακολούθηση αναφέρονται στην αύξηση του μετοχικού κεφαλαίου 15 δισεκατομμυρίων δραχμών, που χρησιμοποιήθηκε για άλλους σκοπούς πέραν αυτών που είχαν εξαγγελθεί, για ποσό 3 δισεκατομμυρίων δραχμών που αφορά ασφάλιστρα του πλοίου «Λέρος» που είχε καταστραφεί λόγω πυρκαγιάς και για ποσό 7 δισεκατομμυρίων δραχμών το οποίο αντιστοιχεί, στην διάθεση 15 εκατομμυρίων μετοχών σε μη δικαιούχους.

Οι κατηγορίες της απιστίας, αναφέρονται στο ότι δεν κατέβαλαν τα χρέη στους ασφαλιστικούς οργανισμούς και στη σύναψη ασύμφορου και τοκογλυφικού δανείου, με τον κ. Καλογηράτο, στον οποίο έδωσαν μεταχρονολογημένες επιταγές για άγνωστους σκοπούς.

Πανεπιστημιακές Σπουδές στο Ηράκλειο Κρήτης



Απόκτησε κρατικό Πανεπιστημιακό πτυχίο
Αναγνωρισμένο στην Ελλάδα και στο Εξωτερικό
απ' ευθείας από το
Nottingham Trent University

ΓΙΝΟΝΤΑΙ ΔΕΚΤΟΙ ΑΠΟΦΟΙΤΟΙ:

• Λυκείου • ΤΕΕ • ΙΕΚ • HND
& Μετεγγραφές από άλλα Πανεπιστήμια

MBS MEDITERRANEAN BUSINESS SCHOOL

Παράρτημα του Βρετανικού κρατικού Πανεπιστημίου
Nottingham Trent University

Πληροφορίες - Εγγραφές:
MBS - Mediterranean Business School
Έβανς 24, Ηράκλειο Κρήτης
Τηλ. Κέντρο: 2810 342700

Ανεβαίνετε συχνά στην Αθήνα;

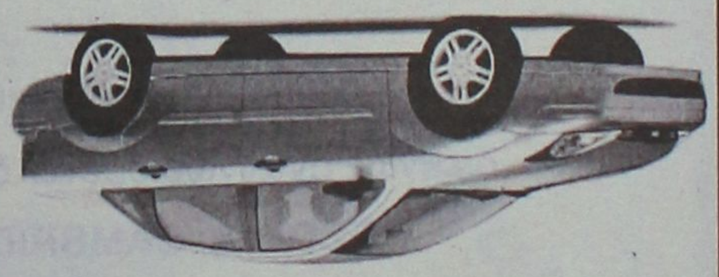

Τότε, γιατί να πληρώνετε περισσότερα από 39€ την ημέρα για ενοικίαση αυτοκινήτου;

Η PAYLESS φέρνει τα πάνω-κάτω στην ενοικίαση αυτοκινήτου, προσφέροντας σε όλους τους Ροδίτες που επισκέπτονται την Αθήνα, τις χαμηλότερες τιμές της αγοράς! Κάνετε σήμερα την κράτησή σας και η PAYLESS θα σας περιμένει στο αεροδρόμιο ΕΛΕΥΘΕΡΙΟΣ ΒΕΝΙΖΕΛΟΣ με το αυτοκίνητο που θα επιλέξετε!

Καλέστε τώρα το τοπικό κέντρο κρατήσεων της PAYLESS στο: **800 11 82311*** ή μιλήστε με τον ταξιδιωτικό σας πράκτορα!

PAYLESS CAR RENTAL

*Για κλήσεις από κινητό καλέστε 22410 82311

PAYLESS CAR RENTAL GREECE - Δραγωνέα 5 - Μαρκόπουλο Αττικής - Τηλ: 22990 63211

ΓΕΝΙΚΟΙ ΟΡΟΙ ΕΝΟΙΚΙΑΣΗΣ ΑΥΤΟΚΙΝΗΤΟΥ: Η προσφορά ισχύει για κατοίκους από κατοίκους της Ρόδου που ταξιδεύουν στην Αθήνα μέσω του αεροδρομίου ΕΛΕΥΘΕΡΙΟΣ ΒΕΝΙΖΕΛΟΣ για το γιορινό διάστημα μεταξύ 20/01/2004 έως 30/04/2004. Η παραπάνω τιμή αφορά ενοικίαση 1 εβδομάδος αυτοκινήτου Fiat Punto ή Hyundai Accent με κλιματισμό και radio CD, συμπεριλαμβάνει ελεύθερα χιλιόμετρα και ασφάλιση CDW και ισχύει με χρήση πιστωτικής κάρτας. Η προσφορά δεν μπορεί να συνδυαστεί με άλλες προσφορές ούτε κατά κανόνες παρέχει η PAYLESS CAR RENTAL GREECE. Ο ενοικιαστής πρέπει να είναι άνω των 23 ετών και να είναι κάτοχος άδειας οδήγησης για τουλάχιστον 1 έτος. Διάφορες χρεώσεις ανάλογα με τον τόπο παράδοσης του αυτοκινήτου μπορεί να ισχύουν

ΓΝΩΡΙΖΕΤΕ ΟΤΙ...

- Στους ηλεκτρονικούς υπολογιστές η υποστήριξη είναι το σημαντικότερο
- Επισκευή, συντήρηση, εγκατάσταση, διανομή αναλώσιμων στην έδρα σας
- Πολύ καλές προσφορές σε νέους Η/Υ και περιφερειακά
- Αγοράζοντας από εμάς δίνουμε την δυνατότητα μελλοντικής απόσυρσης
- Οποιοδήποτε σέρβις Η/Υ είναι υπόθεση ως επί το πλείστον της ίδιας ημέρας
- Στην έδρα μας ο τεχνικός έλεγχος και διάγνωση προβλημάτων είναι δωρεάν
- Μεταφερθήκαμε στο νέο μας κατάστημα στην Τηλιακού 92, πριν από το Ταχυδρομείο έναντι του ξενοδοχείου CONGO, στο Ζέφυρος
- Τα τηλέφωνά μας 2241034374, 22410 34379 πάντα στην διάθεσή σας
- Το μοναδικό service με χαμόγελο
- Το όνομα τα λέει όλα

COMPUTER & SERVICE
ΓΙΑΝΝΗΣ ΖΟΥΜΠΟΥΡΛΗΣ



ΟΙ ΠΕΛΑΤΕΣ ΜΑΣ ΤΟ ΞΕΡΟΥΝ ΗΔΗ
γνωρίστε το και εσείς!

Συντονισμό ενεργειών συνιστά η Ένωση Ξενοδόχων

Όλο το βάρος φέτος στην προβολή και διαφήμιση

Προβληματισμός για το θέμα της VISA αλλά και για τις καθυστερήσεις σε έργα υποδομής

Στο συντονισμό ενεργειών, για την καλύτερη παρουσία, προβολή και διαφήμιση της Ρόδου, προς κάθε τουριστικό προορισμό, κατέληξε η συνεδρίαση του δ.σ. της Ένωσης Ξενοδόχων Ρόδου, που πραγματοποιήθηκε χτες.

Αφού, αποτυπώθηκε η υπάρχουσα κατάσταση, η οποία δεν είναι καθόλου καλή, αν υπολογίσει κανείς και τη σημαντική υστέρηση εσόδων, δεν κατέστη δυνατόν να υπάρξει ακριβής αριθμός της τουριστικής κίνησης, παρά μόνο εκτίμηση.

Πάντως επειδή πλέον στατιστικά στοιχεία θα υπάρχουν μόνο στα κεντρικά της Στατιστικής Υπηρεσίας στην Αθήνα, το θέμα θα επανεξεταστεί για να βρεθεί λύση, ώστε να υπάρχει εικόνα έγκαιρα της τουριστικής κίνησης.

Επισημάνθηκε ότι υπάρχει μεγάλος συναγωνισμός από πολλούς προορισμούς, και για το σκοπό αυτό, τέθηκαν διάφορες προτάσεις, ως προς την αποδοτικότερη προβολή της Ρόδου, ακόμα και στις εκθέσεις.

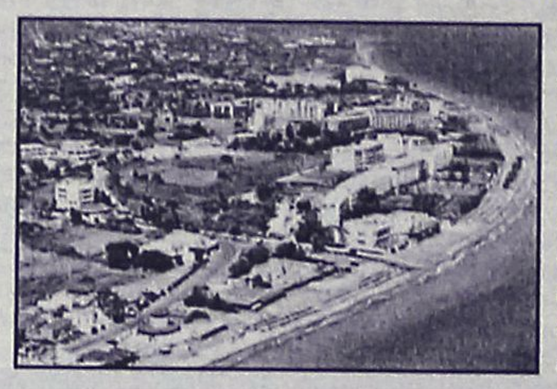

Σχετική συμμετοχή, θα υπάρξει κατόπιν προτάσεων της ΕΞΡ, και στο πρόγραμμα τουριστικής προβολής της περιφέρειας.

Όσο για το θέμα της χορήγησης VISA στους επισκέπτες τρίτων χωρών, συμφωνήθηκε ότι επειδή υπάρχει πρόβλημα με τις χρονοβόρες διαδικασίες, πρέπει να ασκηθούν πιέσεις στους αρμόδιους, ώστε να βρεθεί κάποια λύση, σύντομα.

Διαπιστώθηκε ότι, υπάρχει μεγάλη καθυστέρηση στην αποπεράτωση των μεγάλων έργων υποδομής, και ειδικά για το αεροδρόμιο αποφασιστηκε να ζητηθεί, η όσο το δυνατόν γρηγορότερη παράδοσή του. Οι ρυθμοί για τα έργα δεν είναι ικανοποιητικοί, γεγονός που έχει επίπτωση στην τουριστική κίνηση του νησιού.

Το δ.σ. δεν μπορούσε να μην απασχολήσει το μείζον θέμα που ταλαιπωρεί ολόκληρο το νομό και δεν είναι άλλο από το ακτοπλοϊκό πρόβλημα. Η ένωση θα πιέσει για τη δρομολόγηση νέων και γρήγορων πλοίων στο νομό ανεξαρτήτου εταιρείας.

Όπως έγινε γνωστό, η ΑΝΕΣ κατέθεσε πρόταση να αναλάβει, με νέο πλοίο που θα δρομολογήσει, το ρόλο του "ανταποκριτή" για τη μεταφορά επιβατών στα μικρά νησιά, οι οποίοι θα αποβιβάζονται με τα μεγαλύτερα πλοία στα νησιά κορμού.

INFORMATIQUE
ΕΚΠΑΙΔΕΥΣΗ ΣΤΗΝ ΠΛΗΡΟΦΟΡΙΚΗ
ΕΡΓΑΣΤΗΡΙΟ ΕΛΕΥΘΕΡΩΝ ΣΠΟΥΔΩΝ
ΡΟΔΟΣ ΑΝΝΗΣ ΜΑΡΙΑΣ 72 ΤΗΛ. 21887, FAX. 31258

ΠΙΣΤΟΠΟΙΗΜΕΝΟ ΕΞΕΤΑΣΤΙΚΟ ΚΕΝΤΡΟ ΓΙΑ ΤΑ ΔΙΠΛΩΜΑΤΑ ECDL & CAMBRIDGE

ΑΝΑΚΟΙΝΩΣΗ

Από 1/1/2005 ισχύει το νέο προσοντολόγιο (ΦΕΚ 315/31-12-2003) για την πρόσληψη στο δημόσιο, το οποίο αναφέρει ότι:

«Για όλες τις ειδικότητες κλάδων ΠΕ, ΤΕ και ΔΕ ως πρόσθετο προσόν διορισμού ορίζεται υποχρεωτικά η γνώση Πληροφορικής και Χειρισμού Ηλεκτρονικών Υπολογιστών...»

Η γνώση αυτή πιστοποιείται με τα
διεθνώς αναγνωρισμένα διπλώματα
ECDL & CAMBRIDGE
που αποκτούν εδώ και χρόνια οι μαθητές μας

ΕΝΑΡΞΗ ΕΠΑΓΓΕΛΜΑΤΙΚΩΝ ΤΜΗΜΑΤΩΝ
ΠΕΜΠΤΗ 4/11/2004

Μάθετε τους Ηλεκτρονικούς Υπολογιστές ... Σωστά!

INFORMATIQUE Από το 1991...

Υπεύθυνος Εκπαίδευσης
Ηλίας Κολλάτος
Διπλ/χος Μηχανικός Πληροφορικής

ΠΑΡΟΥΣΙΑΣΗ ΝΕΩΝ ΜΟΝΤΕΛΩΝ
5 και 6 ΝΟΕΜΒΡΙΟΥ 2004
ΣΤΗΝ ΕΚΘΕΣΗ ΜΑΣ



MG ZR Έκρηξη αδρεναλίνης!

Με μια πρώτη ματιά, αντιλαμβάνεσαι τις **αγωνιστικές του διαθέσεις**: επανασχεδιασμένα εξωτερικά χαρακτηριστικά, όλα στο χρώμα του αυτοκινήτου. Η οπτική αίσθηση απογειώνεται με σπορ ζάντες αλουμινίου 16" ή 17" και διπλές εξατμίσεις μεγάλου διαμετρήματος.
Μπαίνεις μέσα και **οι παλμοί σου ανεβαίνουν**: αγωνιστικό τιμόνι και φρένα, δυναμικές δερμάτινες επενδύσεις bucket καθισμάτων, σπορ κιβώτιο ταχυτήτων και τέλεια θέση οδήγησης.
Αποκτάς τον πλήρη έλεγχο και απολαμβάνεις το standard κλιματισμό και την υψηλή απόδοση του ηχοσυστήματος. **Τώρα μπορείς να πατήσεις γκάζι, με ασφάλεια!**

Νέο MG ZR 1,4 105HP ή 1,8 160HP
Είτε το κοιτάζεις, είτε το οδηγείς, το αποτέλεσμα είναι το ίδιο:
Η καρδιά χτυπάει πιο δυνατά!

ΕΚΤΙΜΗΣΕΙ CO2 (gr/km) 184-179

Ι. ΠΙΤΡΟΠΑΚΗΣ & ΥΙΟΙ Ο.Ε.
4ο χλμ. Λεωφ. Ρόδου-Λίνδου, 851 00 Ρόδος, Τηλ.: 224 10 66537, 62775, Fax: 224 10 62680

Η δεύτερη που πραγματοποιείται από το ΕΒΕΔ

Σημαντικά στοιχεία από έρευνα για τουρίστες!

Τα αποτελέσματα θα παρουσιαστούν σε ειδική τελετή

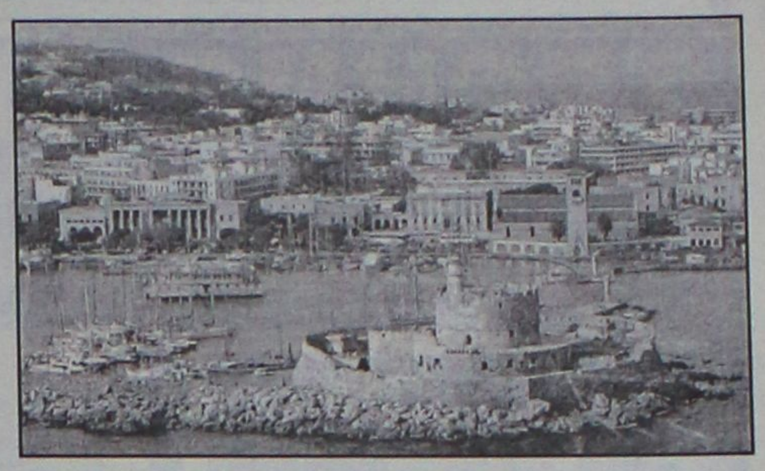

Αρκετά ενδιαφέροντα στοιχεία αναμένεται να προκύψουν από την έρευνα για τους τουρίστες της Δωδεκανήσου που διεξήχθη για δεύτερη χρονιά φέτος από την ΔΕΤΑΠ και το Επιμελητήριο Δωδεκανήσου. Στο πλαίσιο της έρευνας αυτής συγκεντρώθηκαν 4.987 ερωτηματολόγια από αλλοδαπούς επισκέπτες της περιοχής μας. Τα αποτελέσματα της έρευνας, αφού τύχουν της απαραίτητης επεξεργασίας, θα παρουσιαστούν από το Επιμελητήριο σε ειδική εκδήλωση, στις αρχές του χρόνου.

Επί του θέματος, από το Επιμελητήριο Δωδεκανήσου και την ΔΕΤΑΠ, ανακοινώθηκαν χθες τα εξής:

" Ολοκληρώθηκε η συλλογή των ερωτηματολογίων και στους τρεις χώρους που διεξαγόταν ταυτόχρονα η έρευνα στους τουρίστες της Ρόδου και της Κω από την ΔΕΤΑΠ και το Επιμελητήριο Δωδεκανήσου. Η συλλογή των ερωτηματολογίων πραγματοποιήθηκε για την περίοδο Μαΐου-Οκτωβρίου για το αεροδρόμιο και το λιμάνι της Ρόδου, ενώ για το αεροδρόμιο της Κω η συλλογή των ερωτηματολογίων πραγματοποιήθηκε την περίοδο Αυγούστου-Σεπτεμβρίου. Συνολικά συγκεντρώθηκαν 3.390 ερωτηματολόγια από τους τουρίστες στο αεροδρόμιο της Ρόδου, 791 ερωτηματολόγια από τους επισκέπτες κρουαζιερόπλοιων στην Ρόδο και 806 ερωτηματολόγια από τους τουρίστες στο αεροδρόμιο της Κω. Συνολικά συγκεντρώθηκαν 4.987 ερωτηματολόγια, αριθμός ρεκόρ για τα δεδομένα μίας τουριστικής έρευνας σε ελληνικό τουριστικό προορισμό. Για την έρευνα αυτή συνολικά εργάσθηκαν 20 άτομα προσωπικό και πιο συγκεκριμένα 1 συντονιστής, 3 επόπτες και 16 ερευνητές οι οποίοι όλο αυτό το διάστημα συγκέντρωσαν τα ερωτηματολόγια.

Μέρος των αποτελεσμάτων της έρευνας θα παρουσιαστούν στα πλαίσια ειδικής εκδήλωσης που διοργανώνει ο ΕΟΤ για "Τα νέα τουριστικά προϊόντα" στην έκθεση Φιλοξένια στην Θεσσαλονίκη την Παρασκευή 05 Νοεμβρίου όπου θα παρευρίσκονται μέλη της διοίκησης του Επιμελητηρίου, της ΔΕΤΑΠ και μέλη της Επιστημονικής Ομάδας Τουρισμού όπου και θα παρουσιάσουν τα αποτελέσματα. Στόχος της παρουσίασης αυτής είναι να αναδειχθεί ως πιλότος η προσπάθεια του Επιμελητηρίου και για άλλες τουριστικές περιοχές της χώρας ενώ η πρόσκληση αυτή από τον ΕΟΤ αναδεικνύει την προσπάθεια αυτή του Επιμελητηρίου και της Επιστημονικής Ομάδας Τουρισμού η οποία ξεκίνησε πέρυσι και συνεχίστηκε με μεγάλη επιτυχία φέτος.

Τα αποτελέσματα της «Ετήσιας Έρευνας για τον Τουρισμό της Ρόδου» θα παρουσιαστούν στο νησί σε ειδική εκδήλωση που θα πραγματοποιήσει το Επιμελητήριο Δωδεκανήσου περί τα τέλη Ιανουαρίου - αρχές Φεβρουάριου και στην οποία θα προσκληθούν να παραστούν τόσο η πολιτική ηγεσία του υπουργείου Τουρισμού όσο και τουριστικοί φορείς. Τα αποτελέσματα της έρευνας της Κω θα παρουσιαστούν στο νησί της Κω σε παρόμοια εκδήλωση που θα πραγματοποιήσει γι' αυτόν τον σκοπό το Επιμελητήριο Δωδεκανήσου. Η προσπάθεια αυτή του Επιμελητηρίου Δωδεκανήσου εντάσσεται στα πλαίσια της πολιτικής δέσμευσης της διοίκησης του, να συνεχίσει την περσινή επιτυχημένη προσπάθεια η οποία ξεκίνησε από την Ρόδο και συνεχίστηκε φέτος και στην Κω.

Σημαντικό ρόλο για την επιτυχία του μεγάλου αυτού εγχειρήματος έπαιξαν τόσο ο Δωδεκανησιακός Οργανισμός Τουρισμού της Ν.Α Δωδ/σου με την παροχή των διαφημιστικών CD-Roms της Δωδεκανήσου τα οποία έπαιρνε ο κάθε ερωτώμενος τουρίστας, όσο και οι υπεύθυνοι των αεροδρομίων στην Ρόδο και στην Κω, με ιδιαίτερη συμβολή του προσωπικού του γραφείου πληροφοριών του αεροδρομίου της Ρόδου. Επίσης πρέπει να τονισθεί η σημαντική συμβολή της Ένωσης Ξενοδόχων Κω και του Δήμου Ηρακλειδών για την υλοποίηση της έρευνας στο αεροδρόμιο της Κω".





TECHNO GROUP

Μελέτη - Συντήρηση

ΠΑΡΑΔΟΣΗ ΣΕ ΠΛΗΡΗ ΛΕΙΤΟΥΡΓΙΑ ΑΠΟ ΠΕΠΕΙΡΑΜΕΝΟ ΣΥΝΕΡΓΕΙΟ

ΘΕΡΜΑΝΣΗ–ΗΛΙΑΚΑ–ΚΛΙΜΑΤΙΣΜΟΣ

ΕΥΚΟΛΙΕΣ ΠΛΗΡΩΜΗΣ

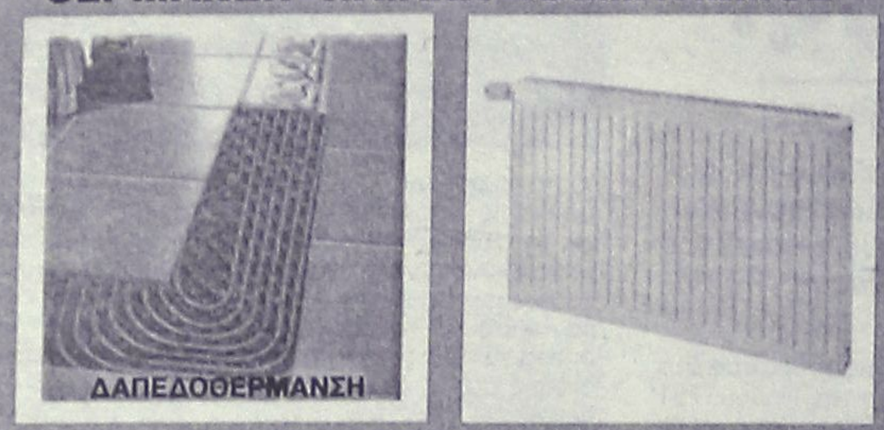

ΠΡΟΪΟΝΤΑ ΓΕΡΜΑΝΙΑΣ-ΙΤΑΛΙΑΣ

Δημ. Αναστασιάδη 8 - Τηλ. & Fax: 22410 32181

Ξενοδόχοι

αποφασίστε έγκαιρα και κερδίστε την προσφορά μας έως τις 15 Δεκέμβρη 2004 στα δέκα δωμάτια δίνουμε άλλο ένα ΔΩΡΟ

ΟΜΙΛΟΣ ΕΤΑΙΡΕΙΩΝ "Δ. ΚΥΝΗΓΑΚΗΣ"

ΕΡΓΟΣΤΑΣΙΟ ΕΠΙΠΛΩΝ

54 *ΟΛΟΚΛΗΡΑ ΧΡΟΝΙΑ ΕΧΟΥΜΕ ΣΥΜΒΑΛΛΕΙ ΜΕ ΤΑ ΠΡΟΪΟΝΤΑ ΜΑΣ ΣΤΗΝ ΑΝΑΠΤΥΞΗ ΤΟΥ ΕΛΛΗΝΙΚΟΥ ΞΕΝΟΔΟΧΕΙΟΥ ΚΑΙ ΤΩΝ ΠΡΟΣΦΕΡΟΜΕΝΩΝ ΥΠΗΡΕΣΙΩΝ ΤΟΥΣ*

"ΚΥΝΗΓΑΚΗΣ" ΓΙΑ ΠΑΝΤΑ ΚΟΝΤΑ ΣΑΣ!!!

Στον εκθεσιακό χώρο που δημιουργήσαμε για σας, μπορείτε να διαλέξετε από την πλούσια συλλογή μας, σε τιμές εργοστασίου.

ΕΠΙΠΛΑ – ΦΩΤΙΣΤΙΚΑ – ΥΦΑΣΜΑΤΑ

Αναλαμβάνουμε με συνέπεια και ταχύτητα

ΜΕΛΕΤΕΣ – ΔΙΑΚΟΣΜΗΣΕΙΣ
ΕΙΔΙΚΕΣ ΚΑΤΑΣΚΕΥΕΣ ΓΙΑ
ΞΕΝΟΔΟΧΕΙΑ – ΣΠΙΤΙΑ
ΕΣΤΙΑΤΟΡΙΑ – ΜΠΑΡ – ΠΛΟΙΑ

ΚΥΝΗΓΑΚΗΣ

ΕΡΓΟΣΤΑΣΙΟ: Ορφέως 186, Ρουφ, Αθήνα • Τηλ. 210-3468858
ΥΠΟΚ/ΜΑ ΡΟΔΟΥ: 3ο χλμ. ΛΕΩΦ. ΚΑΛΛΙΘΕΑΣ (*έναντι Μαρινόπουλου*) Τηλ. 22410-67766

Τρίωρες στάσεις εργασίας σε καθημερινή βάση

ΞΕΣΗΚΩΘΗΚΑΝ οι εργαζόμενοι στο Νοσοκομείο

Ζητούν την άμεση προκήρυξη θέσεων προσωπικού όλων των ειδικοτήτων

Τρίωρες στάσεις εργασίας, σε καθημερινή βάση θα πραγματοποιούν οι εργαζόμενοι στο νοσοκομείο της Ρόδου, λόγω των γνωστών προβλημάτων με την έλλειψη προσωπικού που υπάρχουν.

Αυτό αποφάσισαν σε έκτακτη γενική συνέλευση που έγινε την περασμένη Παρασκευή (29 Οκτωβρίου). Οι συγκεντρώσεις διαμαρτυρίας θα πραγματοποιούνται από τις 9 το πρωί ως τις 12 το μεσημέρι, γεγονός, που εκ των πραγμάτων θα αποσυντονίσει την λειτουργία του νοσοκομείου.

Για το όλο θέμα μάλιστα, υπάρχει κλίμα δυσαρέσκειας σε βάρος του προέδρου του ΠεΣΥΠ Δωδεκανήσου κ. Μιχ. Νούσια και του νέου διευθυντή του νοσοκομείου κ. Κεφαλά.

Ειδικότερα στο ψήφισμά τους, οι εργαζόμενοι του νοσοκομείου αναφέρουν τα εξής: "Ο Σύλλογος Εργαζομένων του Γενικού Νοσοκομείου Ρόδου διεκδικεί την κάλυψη όλων των κενών οργανικών θέσεων του οργανισμού του 1986 με προσλήψεις μόνιμου προσωπικού.

Συγκεκριμένα διεκδικεί να προκηρυχθούν άμεσα εκατόν ογδόντα τρεις (183) θέσεις μόνιμου προσωπικού όλων των ειδικοτήτων.

Ο αριθμός αυτός προκύπτει από:

- το σύνολο των οργανικών θέσεων του οργανισμού (702)
- το σύνολο των εργαζομένων (468)
- τις προκηρυχθείσες από το 2002-03 θέσεις (51)

Το αίτημά μας αυτό οφείλει να υλοποιηθεί άμεσα διότι λόγω της τεράστιας έλλειψης προσωπικού, και με αφορμή την μεταφορά σε νέο Νοσοκομείο το έτος 2000, η Διοίκηση του Νοσοκομείου εξουθενώνει τους εργαζόμενους προκειμένου να μην διαταραχθεί η εύρυθμη λειτουργία του Νοσοκομείου.

Αποτέλεσμα αυτής της πολιτικής της εξουθένωσης των λιγοστών εργαζομένων:

1) Τρεισήμισι χιλιάδες (3.500) ρεπό οφείλονται στους εργαζόμενους.

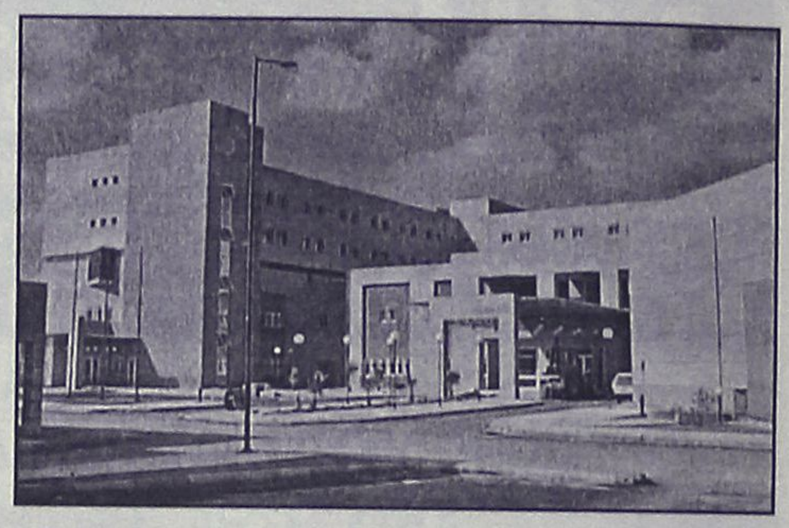

2) Δέκα χιλιάδες (10.000) ημέρες άδειας του 2004 επίσης οφείλονται στους εργαζόμενους.

3) Υποβαθμίζεται η παρεχόμενη υγειονομική περίθαλψη και τίθεται σε κίνδυνο η υγεία και η ζωή του ασθενή-πολίτη.

4) Συνεπώς η αδιαφορία της πολιτείας στο ζήτημα της πρόσληψης μόνιμου προσωπικού εδώ και χρόνια οδηγεί αφενός στον μαρασμό και την υποβάθμιση του ρόλου του δημόσιου Νοσοκομείου.

Αφετέρου στην πλήρη εξουθένωση και υποτίμηση του ρόλου του εργαζόμενου-υγειονομικού.

Οι εργαζόμενοι του Νοσοκομείου Ρόδου εδώ και τρεις εβδομάδες βρίσκονται σε κινητοποιήσεις προκειμένου να ενεργοποιήσουν τους δυσκίνητους μηχανισμούς της κρατικής μηχανής. Εκτιμούν πως όσα έγιναν έως τώρα δεν ήταν αρκετά για να ευαισθητοποιήσουν τα κέντρα εξουσίας και αποφασίζουν συνέχιση των κινητοποιήσεών τους με μεγαλύτερη ένταση και διάρκεια.

Αποφασίζουν

Καθημερινές συγκεντρώσεις διαμαρτυρίας τριών ωρών από τις 9.00 π.μ. έως τις 12.00 μ.μ.

Συγκέντρωση διαμαρτυρίας κατά την επίσκεψη του υπουργού Υγείας στο Νοσοκομείο τον Νοέμβριο και επίδοση των ψηφισμάτων μας".



Συζητήθηκαν χθες στο αρμόδιο Δικαστήριο

Οι πρώτες αγωγές εξώσεων από ΤΑΠΑ

Κλίμα ανησυχίας στην αγορά • Νέες προσπάθειες για επίσπευση κατάθεσης τροπολογίας για τα ενοίκια

Κλίμα αναταραχής επικρατεί από χθες στην αγορά της Ρόδου, αφού άρχισαν και συζητιώνται στα αρμόδια δικαστήρια οι προσφυγές του Ταμείου Αρχαιολογικών Πόρων για την έξωση καταστηματαρχών οι οποίοι δεν δέχονται να υπογράψουν νέα συμβόλαια με τα υψηλά μισθώματα που προκύπτουν από τον σχετικό νόμο!

Χθες πράγματι, για πρώτη φορά, συζητήθηκαν οι δύο πρώτες υποθέσεις, που αφορούν καταστηματάρχες της Παλιάς Πόλης. Οι αποφάσεις για τις δύο υποθέσεις θα εκδοθούν μέσα στις επόμενες εβδομάδες, όμως η χθεσινή μέρα είναι ιδιαίτερα σημαντική.

Μέχρι τώρα, το Ταμείο Αρχαιολογικών Πόρων, δια των δικηγόρων του συνηγορούσε στο να δίνονται αναβολές σ' αυτές τις περιπτώσεις, εν αναμονή των ρυθμίσεων που επρόκειτο να γίνουν.

Δεν πίεζε δηλαδή τα πράγματα, αφού βρισκόταν σε εκκρεμότητα το θέμα. Χθες όμως παρότι οι συνήγοροι των καταστηματαρχών ζήτησαν αναβολή, το ΤΑΠΑ δεν απεδέχθη το αίτημα και έτσι οι δύο υποθέσεις εκδικάστηκαν.

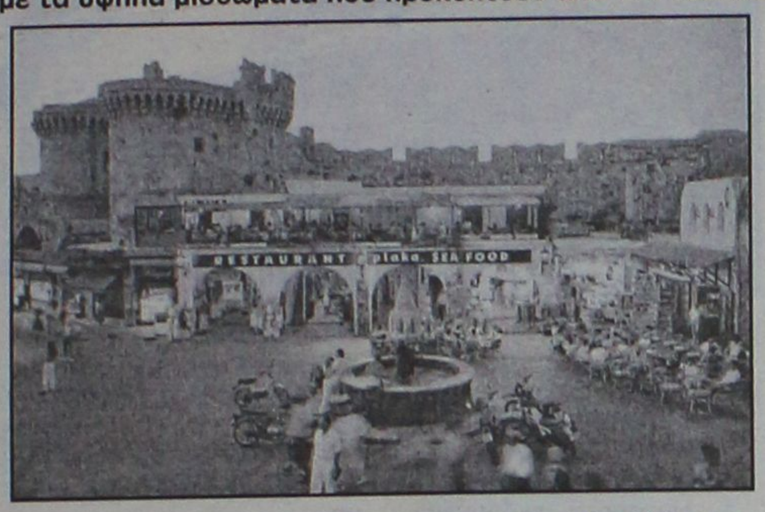

Με δεδομένο ότι εκκρεμούν και δεκάδες άλλες παρόμοιες αποφάσεις, ευνόητο είναι το κλίμα αναταραχής που προκλήθηκε στις τάξεις των καταστηματαρχών της Παλιάς Πόλης.

Ανάλογο κλίμα αναταραχής και ανησυχίας προκλήθηκε και στις τάξεις των καταστηματαρχών της Νέας Αγοράς, που "φοβούνται" ότι θα ακολουθήσουν εξώσεις και για τα δημοτικά καταστήματα.

Οι εξελίξεις αυτές, φέρνουν και πάλι επιτακτικά στο προσκήνιο την ανάγκη να τροποποιηθεί ο σχετικός νόμος, κάτι που εδώ και 5 χρόνια προσπαθούν οι τοπικοί φορείς.

Θα πρέπει δηλαδή εντός του Νοεμβρίου να ψηφιστεί από την Βουλή η σχετική τροπολογία, διότι σε διαφορετική περίπτωση, θα υπάρξει χιονοστιβάδα εξελίξεων (κάτι βέβαια που δεν θα γινόταν αν γινόταν δεκτή η τροπολογία Καραμάριου τον περασμένο μήνα).

Αξιοσημείωτο είναι ότι τον κίνδυνο της εξέλιξης αυτής, τον είχαν επισημάνει οι εκπρόσωποι του Επιμελητηρίου Δωδεκανήσου στη σύσκεψη που είχε γίνει τις προάλλες, παρουσία του υπουργού Αιγαίου κ. Αρ. Παυλίδη.

Γεγονός πάντως είναι ότι οι χθεσινές εξελίξεις, δείχνουν ότι το θέμα των ενοικίων βρίσκεται πλέον σε οριακό επίπεδο.

Δηλαδή ή θα ψηφιστεί η σχετική τροπολογία σύντομα (στο φορολογικό νομοσχέδιο όπως έχει υποσχεθεί η κυβέρνηση) ή θα δρομολογηθούν εξελίξεις με υψηλά ενοίκια, εξώσεις κ.λπ.

Οι εργαζόμενοι στο εκεί εργοστάσιο

Απειλούν να κλείσουν την είσοδο του αεροδρομίου

Δεν έχουν πληρωθεί εδώ και 4 μήνες

Να αποκλείσουν την είσοδο στο αεροδρόμιο Παραδεισίου, απειλούν οι απασχολούμενοι στο εργοτάξιο κατασκευής του νέου κτιρίου του αερολιμένα! Οπως υποστηρίζουν η εταιρεία, που έχει αναλάβει την κατασκευή του νέου κτιρίου (οι εργασίες του οποίου έχουν προχωρήσει αρκετά), δεν τους έχει πληρώσει εδώ και 4 μήνες! Για τον λόγο αυτό οι εργαζόμενοι αποφάσισαν να ξεκινήσουν από σήμερα τις κινητοποιήσεις τους και απειλούν μάλιστα ότι θα κλείσουν την είσοδο του αεροδρομίου, με ό,τι αυτό συνεπάγεται.

Το έργο κατασκευάζεται από την αθηναϊκή εταιρεία ΑΛΤΕ, χρηματοδοτείται από την Υπηρεσία Πολιτικής Αεροπορίας και εποπτεύεται από το υπουργείο ΠΕΧΩΔΕ.

ΙΝΣΤΙΤΟΥΤΟ ΑΙΣΘΗΤΙΚΗΣ ΚΑΙ ΚΟΣΜΕΤΟΛΟΓΙΑΣ

Αγαπητές φίλες,

με ιδιαίτερη χαρά θέλω να σας καλωσορίσω στο νέο μου, ανανεωμένο και ειδικά διαμορφωμένο χώρο ευεξίας και ομορφιάς !
Η πολυετής πείρα σε συνδυασμό με τις σύγχρονες επιστημονικές γνώσεις και τεχνολογίες φροντίζουν για τη χαλάρωση,την αναζωογόνηση και την ανάδειξη της ομορφιάς σας!
Ανανεώστε τη διάθεση και το σώμα σας με τα πιο εξελιγμένα προγράμματα περιποίησης.
Ξεκινήστε **ΤΩΡΑ** το απολαυστικό σας ταξίδι με την εμπειρία ενός **SPA Nuvola** κι αφεθείτε να πετάξετε στα σύννεφα...
Θα μας βρείτε επί της οδού Πάφου 6, καθημερινά από 09.00 π.μ. έως 21.00 μ.μ.Τηλέφωνο για ραντεβού 22410 24681.

Με αγάπη και εκτίμηση,
Δέσποινα Στύλιου

ΒΙΒΛΙΟΠΩΛΕΙΟ στο ΠΟΛΥΓΩΝΟ

Στο κατάστημά μας Απ. Παύλου 32, θα βρείτε:

σχολικά παιδικά βοηθήματα παντός φροντιστηρίου ξενόγλωσσα & Είδη Γραμμικού Σχεδίου Ελεύθερο παντός φθηνικές τιμές

Αυτό ακριβώς που ψάχνετε για το χαμόγελο του παιδιού, του εφήβου & το δικό σας συμφέρον

ΠΟΛΥΓΩΝΟ *για να είστε πάντα ενημερωμένοι*

ΤΗΛ. 22410-65760

Αεροπορική Εκδρομή στην

ΙΣΠΑΝΙΑ

Μαδρίτη • Τολέδο • Κόρδοβα • Σεβίλλη • Κόστα ντελ Σολ • Γρανάδα

OLYMPIC AIRWAYS

8 ημέρες / 7 νύχτες

4 νύχτες Μαδρίτη, 2 νύχτες Σεβίλλη, 1 νύχτα Γρανάδα

Αναχώρηση **Παρασκευή 12/11/2004**, Επιστροφή **Παρασκευή 19/11/2004**

Περιλαμβάνει:

- Αεροπορικά Εισιτήρια Ρόδο - Αθήνα - Μαδρίτη - Αθήνα - Ρόδο με την **ΟΛΥΜΠΙΑΚΗ**
- Τέσσερις (4) διανυκτερεύσεις στη Μαδρίτη σε επιλεγμένο ξενοδοχείο **4* κεντρικό**
- Δύο (2) διανυκτερεύσεις στη Σεβίλλη και μία (1) στη Γρανάδα σε επιλεγμένα ξενοδοχεία **4***
- **Πρωινό μπουφέ καθημερινά** και **τρία (3) δείπνα** (2 στη Σεβίλλη και 1 στη Γρανάδα)
- Πολυτελές κλιματιζόμενο πούλμαν σε όλη τη διάρκεια της εκδρομής
- Ξεναγήσεις / Περιηγήσεις όπως αναφέρονται στο πρόγραμμα • Εκδρομή στο Τολέδο
- Επαγγελματίας Ελληνόφωνος Ξεναγός • Συνοδός από το γραφείο μας
- Ασφάλιση Αστικής Ευθύνης σύμφωνα με την σχετική οδηγία της Ε.Ε.
- **Ασφάλιση για αιφνίδια ακύρωση ή διακοπή ταξιδιού** λόγω ασθενείας ή ατυχήματος συμμετέχοντος ή συγγενούς 1ου βαθμού
- Όλους τους φόρους (Αεροδρομίων, Διαν/σεων, Φ.Π.Α. Κλπ)

Τιμές κατ' άτομο:

Σε δίκλινο / τρίκλινο... **920€**. Επιβάρυνση χρήσης μονόκλινου... 230€

Παιδιά 2 - 12 ετών που μοιράζονται το δωμάτιο με 2 ενηλίκες..... 750€

Δυνατότητα εξόφλησης σε τρεις άτοκες δόσεις με χρήση πιστωτικών καρτών !

Λόγω της **αυξημένης ζήτησης** της εκδρομής παρακαλούμε **δηλώστε συμμετοχή το συντομότερο !!!**
Για **εγγυημένη κράτηση** πρέπει να γίνει **έγγραφη δήλωση συμμετοχής** και να καταβληθεί προκαταβολή ύψους **300€** κατ' άτομο.
Η εξόφληση μπορεί να γίνει και με 3 άτοκες δόσεις με χρήση πιστωτικών καρτών.

Στις παραπάνω τιμές δεν περιλαμβάνονται:
- Είσοδοι σε αρχαιολογικούς χώρους, μουσεία, αξιοθέατα κλπ.
- Οι καταναλώσεις ποτών κατά την διάρκεια των γευμάτων/δείπνων

SAIS TRAVEL AND TOURISM AGENCY
Σάββας Σαής

ΔΗΛΩΣΤΕ ΣΥΜΜΕΤΟΧΗ ΑΜΕΣΑ !!!

Τάρπον Σπρίνκγς 42 • 851 00 Ρόδος
Τηλ. **22410 39781 - 3**

IATA

Πρόγραμμα Εκδρομής

1η Ημέρα, Παρασκευή 12/11/2004 • Ρόδος - Αθήνα - Μαδρίτη
Συγκέντρωση στο αεροδρόμιο της Ρόδου στις 06.15. Πτήση για Αθήνα με ΟΛΥΜΠΙΑΚΕΣ ΑΕΡΟΓΡΑΜΜΕΣ στις 07.10. Στην συνέχεια αναχώρηση στις 09.30 για Μαδρίτη. Άφιξη στη Μαδρίτη στις 12.20 τοπική ώρα. Η Ισπανία είναι 1 ώρα πίσω από την Ελλάδα. Παραλαβή αποσκευών και επιβίβαση στο πούλμαν. Αναχώρηση για την πρωτεύουσα της Ισπανίας που είναι κτισμένη στο ορεινέδιο της Μεσέτα, στο κέντρο της Ιβηρικής Χερσονήσου και της Καστίλης. Τακτοποίηση στο ξενοδοχείο και ελεύθερος χρόνος για μια πρώτη βόλτα στο μεγάλο εμπορικό δρόμο της πόλης, την Γκραν Βία.

2η Ημέρα, Σάββατο 13/11/2004 • Μαδρίτη - Κόρδοβα - Σεβίλλη
Μετά το πρωινό αναχώρηση για την Σεβίλλη. Στάση και ξενάγηση στην Κόρδοβα όπου θα πισκευθούμε το μεγάλο τζαμί Μεσκίτα, σωπηλό τέμενος σήμερα, με 850 ασπροκόκκινες καλόνες και αψίδες από μάρμαρο και ψιλαδουλεμένο ξύλο. Μεγαλόπρεπο μνημείο, απομεινάρι του χαλιφάτου της Κόρδοβας. Άφιξη το απόγευμα στη Σεβίλλη. Τακτοποίηση στο ξενοδοχείο. **Δείπνο**. Διανυκτέρευση.

3η Ημέρα, Κυριακή 14/11/2004 • Σεβίλλη
Πρωινό και αναχώρηση για την ξενάγησή μας. Ο καθεδρικός ναός της πόλης, ο μεγαλύτερος γοτθικού ρυθμού στον κόσμο είναι φημισμένος για τα έργα τέχνης που φιλοξενεί, όπως έργα του Ελ Γκρέκο και του Ντιέγκο Βελάσκεθ. Εδω βρίσκεται και ο τάφος του Χριστόφορου Κολόμβου. Το αριστουργηματικό δαντελένιο καμπαναριό Χιράλντα είναι και το σύμβολο της πόλης. Στην συνέχεια θα επισκεφθούμε το Αλκαζάρ, το παλάτι - φρούριο, με τα πανέμορφα Πάτιος και τους κατοπράσινους κήπους. Στην συνέχεια σειρά έχουν η γραφική συνοικία της Σάντα Κρουζ, η Πλατεία της Ισπανίας και η Πλατεία της Αμερικής. Επιστροφή στο ξενοδοχείο. **Δείπνο**. Διανυκτέρευση. Σήμερα το βράδι σας προτείνουμε να μας ακολουθήσετε για μια βραδιά Φλαμένγκο στην πατρίδα του.

4η Ημέρα, Δευτέρα 15/11/2004 • Σεβίλλη - Κόστα Ντελ Σολ - Γρανάδα
Μετα το πρωινό, επιβίβαση στο πούλμαν και αναχώρηση για την Γρανάδα. Καθώς θα κατευθυνόμαστε νότια θα προσεγγίσουμε τον βράχο του Γιβραλτάρ. Στα δεξιά μας διατρέχουμε τα θέρετρα της Κοστα Ντελ Σολ και το απόγευμα καταλήγουμε στη Γρανάδα. Τακτοποίηση στο ξενοδοχείο, **δείπνο** και διανυκτέρευση.

5η Ημέρα, Τρίτη 16/11/2004 • Γρανάδα - Μαδρίτη
Πρωινό και ξενάγηση της Γρανάδα όπου θα δούμε την ομορφιά της Αλάμπρας, τους κήπους του Χενεραλίφε κλπ. Στην συνέχεια αναχώρηση για Μαδρίτη. Άφιξη το απόγευμα και τακτοποίηση στο ξενοδοχείο.

6η Ημέρα, Τετάρτη 17/11/2004 • Μαδρίτη
Πρωινό και αναχώρηση για την ξενάγηση στη πόλη της τέχνης και της χλιδής. Η πρώτη μας επίσκεψη είναι στο μουσείο Πράδο. Έργα των Ελ Γκρέκο, Βελάσκεθ, Μουρίλιο και Γκόγια δεσπόζουν. Συνέχεια έχει το Βασιλικό Παλάτι το ξακουστό Πολάθιο Ρεάλ που θα μας εντυπωσιάσει με τα 2.000 δωμάτιά του. Απόγευμα ελεύθερο. Διανυκτέρευση.

7η Ημέρα, Πέμπτη 18/11/2004 • Μαδρίτη - Τολέδο
Πρωινό και αναχώρηση για το ιστορικό Τολέδο όπου έζησε και δημιούργησε ο Δομήνικος Θεοτοκόπουλος. Θα επισκεφθούμε την εκκλησία του Αγίου Θωμά όπου φυλάσσεται το μεγαλύτερο και ωραιότερο έργο του Ελ Γκρέκο «Η ταφή του Κόμητα Οργκάθ». Στην συνέχεια θα δούμε το σπίτι του Ελ Γκρέκο. Επιστροφή στη Μαδρίτη το μεσημέρι. Απόγευμα ελεύθερο. Διανυκτέρευση.

8η Ημέρα, Παρασκευή 19/11/2004 • Μαδρίτη - Αθήνα - Ρόδος
Πρωινό και λίγος ελεύθερος χρόνος. Επιβίβαση στο πούλμαν και αναχώρηση για το αεροδρόμιο. Πτήση ΟΛΥΜΠΙΑΚΩΝ ΑΕΡΟΓΡΑΜΜΩΝ στις 13.10 μ.μ. για Αθήνα. Άφιξη στην Αθήνα στις 17.45 και στην συνέχεια πτήση για Ρόδο στις 21.15.

Ανακοίνωση
Λόγω των πρόσφατων γεγονότων η εκδρομή που είχε προγραμματιστεί στις ίδιες ημερομηνίες για την **ΑΙΓΥΠΤΟ ακυρώνεται.**

Οι πτήσεις θα εκτελεστούν με OLYMPIC AIRWAYS

εστιατόριο

Ζορμπάς

Το εστιατόριο "ΖΟΡΜΠΑΣ"
έναντι Ξενοδοχείου ΑΤΛΑΝΤΙΚΑ
θα παραμείνει
ΑΝΟΙΚΤΟ
Παρασκευή - Σάββατο και Κυριακή
με γουρουνόπουλο
και κατσίκι στη σούβλα.

Για ρεζερβέ - παραγγελίες
τηλ. 2241091332
Παραλία Ιαλυσού (έναντι ξεν. Ατλάντικα)

4543

UNIVERSAL LANGUAGE CENTRE
ΚΕΝΤΡΟ ΞΕΝΩΝ ΓΛΩΣΣΩΝ
ΠΛΗΡΟΦΟΡΙΕΣ- ΕΓΓΡΑΦΕΣ
Μ. Ζέρβα, Ιαλυσός
Τηλ.: 22410-92549, 92121

ΕΝΑΡΞΗ ειδικών προγραμμάτων για
ΕΝΗΛΙΚΕΣ - ΣΠΟΥΔΑΣΤΕΣ - ΕΠΑΓΓΕΛΜΑΤΙΕΣ!

- ***Μεθοδική ταχεία προετοιμασία ενός μόνον έτους ή λιγότερο απ' αυτό (για σπουδαστές με προηγούμενες γνώσεις της γλώσσας) για απόκτηση πτυχίων LOWER και PROFICIENCY διαφόρων τύπων πλήρως αναγνωρισμένων από το ΔΗΜΟΣΙΟ και ΑΣΕΠ***

LOWER	PROFICIENCY
• F.C.E. Δεκεμ/04 & Ιουν/05	• CAMBRIDGE Δεκ./04 & Ιουν/05
• E.C.C.E. 11 Δεκεμ/ 04, Μάιος/05 και	• MICHIGAN 30 Νοεμ/04
• EDEXCEL Δεκ/04 & Μάιος/04	• T.O.I.E.C. (advanced) κάθε εβδομάδα
• T.O.I.E.C. κάθε εβδομάδα	• T.O.E.F.E.L. κάθε μήνα
• ΚΡΑΤΙΚΟ Νοεμ/04	• I.E.L.T.S.
• ΚΡΑΤΙΚΟ ΠΙΣΤΟΠΟΙΗΤΙΚΟ ΓΛΩΣΣΟΜΑΘΕΙΑΣ Οκτ/04 & Μάϊος/05	

Υπεύθυνη Σπουδών: **Ε. Τερζάκη**
Πτυχ. Αγγλικής Φιλολογίας
Βρετ. Πανεπιστημίου

Τον Οκτώβριο σε σύγκριση με τον ίδιο μήνα του 2003

Λιγότεροι επιβάτες στο λιμάνι

Πραγματοποιήθηκαν 75 προσεγγίσεις κρουαζιεροπλοίων

Κατά 5.000 λιγότερους επιβάτες, έκλεισε η τουριστική κίνηση το μήνα Οκτώβριο, στο λιμάνι της Ρόδου, σύμφωνα με τα στοιχεία του Γραφείου Ελέγχου Διαβατηρίων, αναφορικά με τον ίδιο μήνα πέρυσι.

Συγκεκριμένα, ο προηγούμενος μήνας τερματίστηκε με μειωμένη κίνηση, καθώς μέσω του λιμανιού της Ρόδου διακινήθηκαν τον Οκτώβριο 72.015 άτομα, έναντι 77.207 τον Οκτώβριο του 2003.

Πάντως ο φετινός Οκτώβριος ήταν συγκριτικά με τον Οκτώβριο του 2002 καλύτερος, μιας και η κίνηση ήταν αυξημένη κατά 2.000 άτομα.

Η μεγάλη διαφορά στον περσινό και το φετινό μήνα, οφείλεται στον αριθμό των κρουαζιεροπλοίων που κατέπλευσαν.

Συγκεκριμένα, τον προηγούμενο μήνα κατέπλευσαν στη Ρόδο 75 πλοία που μετέφεραν 50.810 τουρίστες, ενώ πέρυσι 94 πλοία με 56.785 τουρίστες.



Αναλυτικά ο μήνας διαμορφώθηκε ως εξής:

ΕΠΙΒΑΤΙΚΗ ΚΙΝΗΣΗ ΓΡΑΜΜΗΣ ΡΟΔΟΣ-ΜΑΡΜΑΡΙΣ-ΡΟΔΟΣ

1. Ημερήσιοι εκδρομείς 8.630 άτομα
2. Επιβάτες με προορισμό την Τουρκία 1.056 άτομα.
3. Επιβάτες προερχόμενοι από Τουρκία 1.067 άτομα

Σύνολο 10.753 άτομα

ΕΠΙΒΑΤΙΚΗ ΚΙΝΗΣΗ ΓΡΑΜΜΗΣ ΜΑΡΜΑΡΙΣ-ΡΟΔΟΣ-ΜΑΡΜΑΡΙΣ

1. Ημερήσιοι εκδρομείς 7.822 άτομα
2. Επιβάτες με προορισμό την Ρόδο 956 άτομα
3. Επιβάτες με προορισμό την Τουρκία 892 άτομα

Σύνολο 9.670

ΚΙΝΗΣΗ ΚΡΟΥΑΖΙΕΡΟΠΛΟΙΩΝ

1. Προσεγγίσεις -Αναχωρήσεις 75 πλοίων
2. Επιβαίνοντες συνολικά τουρίστες 50.810 άτομα

ΘΑΛΑΜΗΓΟΙ

1. Προσεγγίσεις 52 θαλαμηγών με 302 επιβαίνοντα άτομα και
2. Αναχωρήσεις (απόπλοι) 102 θαλαμηγών με 480 επιβαίνοντα άτομα.

Τρία νέα τζιπ σε υπηρεσίες

Τρία νέα οχήματα (τύπου τζιπ και ημιφορτηγού) παρέδωσε σήμερα ο νομάρχης Δωδεκανήσου Γιάννης Μαχαιρίδης στις υπηρεσίες των Διευθύνσεων Υγιεινής, Πρόνοιας και Γεωργίας (υπό την ευθύνη του αντινομάρχη κ. Νίκου Ζωίδη), Πολεοδομίας και της «Προόδου ΑΕ».

Τα νέα οχήματα, αξίας 70.000 ευρώ, παρέλαβαν οι προϊστάμενοι των αντίστοιχων Διευθύνσεων κ. Παντελής Διακογεωργίου, Γιώργος Χατζάκης και ο επικεφαλής του συνεργείου «άμεσης επέμβασης» της Νομαρχίας κ. Παντελής Κουκιαΐνης.

Ο Νομάρχης εξήρε το έργο των υπηρεσιών, αναγνωρίζοντας την ανάγκη διευκόλυνσης του έργου τους, κάτι στο οποίο θα συμβάλλουν τα νέα οχήματα. Τα τρία αυτά οχήματα προστίθενται στα άλλα τέσσερα που προμηθεύτηκε η νομαρχιακή αρχή από την πρώτη μέρα ανάληψης των καθηκόντων της (επιπλέον τα πυροσβεστικά που παρελήφθησαν από το υπουργείο Αιγαίου επί υπουργίας Σηφουνάκη) και παραδόθηκαν στα τρία επαρχεία του νομού, δημιουργώντας ένα αξιόλογο «στόλο», τη στιγμή που μέχρι την 1η Ιανουαρίου του 2003 το μόνο αυτοκίνητο που είχε η Νομαρχία ήταν αυτό του εκάστοτε Νομάρχη.

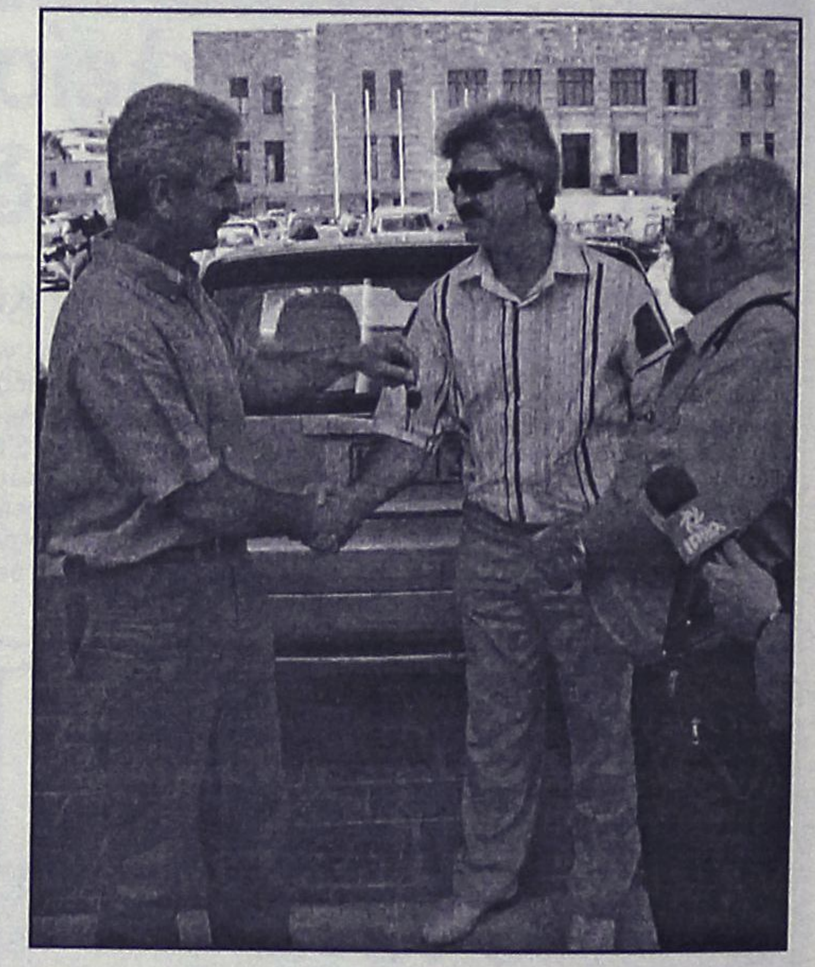

KYDON TOURS

ΤΥΝΗΣΙΑ

Κατευθείαν πτήσεις ΤΥΝΙΔΑ
ΡΟΔΟ-ΤΥΝΙΔΑ **11/11**
ΤΥΝΙΔΑ-ΡΟΔΟ **18/11**
ΜΕΓΑΛΟΣ ΓΥΡΟΣ **ΤΥΝΗΣΙΑΣ**
ΚΑΙ ΟΑΣΕΩΝ 8 ΜΕΡΕΣ 7 ΝΥΧΤΕΣ
ΠΛΟΥΣΙΟ ΠΡΟΓΡΑΜΜΑ
ΤΥΝΙΔΑ-ΚΑΡΧΗΔΟΝΑ-ΚΑΙΡΟΥΑΝ
ΤΟΖΕΡ ΝΤΟΥΖ-ΣΟΥΣ

Ξενοδοχεία 4 και 5 αστέρων DELUX, 7 πρωινά, 12 γεύματα δείπνα, εκδρομές, περιηγήσεις, ξεναγήσεις, είσοδοι αρχαιολογικών χώρων, αεροπορικά εισιτήρια.

Ελάτε να ζήσουμε τη μαγεία της χώρας αυτής με τις οάσεις, τις όμορφες πόλεις τις καμήλες και τους αμμόλοφους.

ΤΙΜΗ 680 € συν 57 φόροι

ΤΥΝΗΣΙΑ RELAX

2 εκδρομές-εισιτήρια και ξενοδοχεία 4 και 5 αστέρων από **480** έως **500** ευρώ **συν 57 οι φόροι**

ΔΗΛΩΣΤΕ ΓΡΗΓΟΡΑ ΣΥΜΜΕΤΟΧΗ

Συνοδός η κ. Ελένη Ψυλλάκη

Η πείρα μας 30 ετών στη διάθεσή σας

ΠΡΑΚΤΟΡΕΙΟ ΚΥΔΩΝ ΙΑΤΑ
1974-2004. 30 χρόνια σας ταξιδεύει με εγγύηση
Τηλ. 22410-23000, 27900, 27722
Εθ. Δωδ/σίων 14 • Ακτή Σαχτούρη 8
E-mail: Kydon@otenet.gr

NEWS



Palermo pizzeria spaghetteria

Το "Palermo", η ιταλική pizzeria spaghetteria, στην Μεσαιωνική μας Πόλη, συνεχίζει τη λειτουργία του κάθε βράδυ εκτός Δευτέρας από 19:00μμ - 01:00πμ ... και delivery!

ΚΑΙΝΟΥΡΓΙΕΣ ΣΠΕΣΙΑΛΙΤΕ ΑΠΟ ΤΟ ΝΕΟ ΜΑΣ ΙΤΑΛΟ ΜΑΓΕΙΡΑ PILLIPPO

Ιπποδάμου 11 Παλιά Πόλη
τηλέφωνο για κρατήσεις 22410. 24876

ταβερνα
Μ εσόγειος

Η διεύθυνση της ταβέρνας
"Μεσόγειος"
ανακοινώνει
στην αξιότιμη πελατεία της
ότι θα παραμείνει
ΑΝΟΙΚΤΑ
κάθε
Παρασκευή- Σάββατο
από τις 6 το απόγευμα
Κυριακές και αργίες
από τις 1 το μεσημέρι

Ιερού Λόχου 47 Ιαλυσός
Τηλ. 2241091365

4 ΗΜΕΡΕΣ και 3 ΝΥΧΤΕΣ
ΣΤΗΝ ΠΑΝΕΜΟΡΦΗ
ΠΡΑΓΑ
και ΒΙΕΝΝΗ
11-14 ΝΟΕΜΒΡΙΟΥ
590 € το άτομο
χρόνος ελεύθερος για ψώνια
Η τιμή περιλαμβάνει:
· Αεροπορικό Ρόδο- Πράγα-Ρόδο
· Απευθείας πτήση
· Ξενοδοχείο 4 αστέρων
· Πρωινό + 3 γεύματα στο ξενοδοχείο
· 1 εκδρομή ολοήμερη στη ΒΙΕΝΝΗ
· 2 εκδρομές μισή στην ΠΡΑΓΑ
· Ασφάλεια
Δεν συμπεριλαμβάνει:
· Φόρους αεροδρομίων
· Ποτά στα γεύματα
· Εισόδους σε αρχαιολογικούς χώρους
· Φιλοδωρήματα
GRAND TOURS
TRAVEL AND TOURISM AGENCY
RHODOS
Για κρατήσεις τηλ. 2241069901

ALHAMBRA TRAVEL
ΜΕΓΑΛΗ ΦΑΝΤΑΣΤΙΚΗ ΕΚΔΡΟΜΗ
ΤΥΝΗΣΙΑ &
ΑΥΤΟΚΡΑΤΟΡΙΚΟ
ΜΑΡΟΚΟ
23-30/11/2004
Με AEGEAN AIRLINES και TUNIS AIR
Ελάτε μαζί μας στην εκδρομή της χρονιάς.
Το γραφείο μας με την πείρα των 40 χρόνων στις εκδρομές σε όλο τον κόσμο, σας εγγυάται και πάλι άνετες και χαρούμενες διακοπές στην Βορειοδυτική Αφρική
• Πλούσιο πρόγραμμα ΡΟΔΟ-ΑΘΗΝΑ-ΤΥΝΙΔΑ-ΚΑΖΑΜΠΛΑΝΚΑ-ΚΟΥΡΙΜΠΚΑ (εορταστικές εκδηλώσεις για την ίδρυση παραρτήματος των ΓΥΝΑΙΚΩΝ ΧΩΡΙΣ ΣΥΝΟΡΑ από τον Δήμο της πόλεως) - ΜΑΡΑΚΕΣ - ΜΠΕΝΙ - ΜΕΜΑΛ - ΙΦΡΑΝ - ΦΕΖ- ΑΤΛΑΣ-ΜΕΚΝΕΣ-ΡΑΜΠΑΤ-ΚΑΖΑΜΠΛΑΝΚΑ-ΤΥΝΙΔΑ-ΑΘΗΝΑ-ΡΟΔΟ
• Υπερπολυτελή ξενοδοχεία 5 αστέρων (SHERATON) ΗΒ- ΠΟΛΥΤΕΛΗ ΠΟΥΛΜΑΝ ΜΕ ΑΓΓΛΟΦΩΝΟ ΞΕΝΑΓΟ - ΕΙΣΟΔΟΥΣ ΣΕ ΑΞΙΟΘΕΑΤΑ - ΑΣΦΑΛΕΙΑ ΚΑΙ ΑΕΡΟΠΟΡΙΚΑ ΕΙΣΙΤΗΡΙΑ
ΘΕΣΕΙΣ ΠΕΡΙΟΡΙΣΜΕΝΕΣ - ΔΗΛΩΣΕΙΣ ΜΕ ΠΡΟΚΑΤΑΒΟΛΗ
ΑΝΑΛΥΤΙΚΟ ΠΡΟΓΡΑΜΜΑ ΣΤΟ ΠΡΑΚΤΟΡΕΙΟ
ALHAMBRA TRAVEL
ΔΗΜ. ΘΕΟΔΩΡΑΚΗ 13
Τηλ. 2241037052, 2241025698

Από Νομαρχία, ΠΡΟΤΟΥΡ και άλλους φορείς

Αναχωρούν εκπρόσωποί μας για την έκθεση "Philoxenia"

Η Δωδεκάνησος εκπροσωπείται με 15 νησιά

Την Πέμπτη αναχωρούν για τη Θεσσαλονίκη οι εκπρόσωποι της Νομαρχιακής Αυτοδιοίκησης Δωδ/σου, προκειμένου να παραστούν στα εγκαίνια της 20ής Διεθνούς Έκθεσης Τουρισμού PHILOXENIA 2004.

Η έκθεση θα ανοίξει τις πύλες της στις 4 του μήνα στις εγκαταστάσεις του Διεθνούς Εκθεσιακού Κέντρου Θεσσαλονίκης, και θα διαρκέσει μέχρι τις 7 Νοεμβρίου.

Το παρών θα δώσουν και πολλοί άλλοι φορείς, επαγγελματίες κ.λπ., που εμπλέκονται με το τουριστικό αντικείμενο, σε μία προσπάθεια να προβληθεί η Ρόδος στη Βόρειο Ελλάδα.

Οπως είναι γνωστό, ο νομός Δωδ/σου, θα συμμετάσχει στην έκθεση με 15 νησιά, καταλαμβάνοντας μία έκταση 220 τ.μ. Ο χώρος στον οποίο, θα τοποθετηθούν τα περίπτερα των νησιών βρίσκεται δίπλα στην είσοδο.

Για την προβολή των 15 νησιών, θα διανεμηθούν αφίσες, έντυπο υλικό και ό,τι άλλο ετοιμάστηκε το τελευταίο διάστημα για το σκοπό αυτό, ενώ εκτός από τις μουσικοχορευτικές εκδηλώσεις, θα παρουσιαστούν παραδοσιακά προϊόντα από κάθε νησί (από γλυκά, και ποτά μέχρι σφουγγάρια, φορεσιές κ.ά.)

Η ΔΙΟΡΓΑΝΩΣΗ

Η φετινή διοργάνωση, στοχεύει να αποτελέσει έναν από τους κύριους άξονες στήριξης, ανάπτυξης και προώθησης της εθνικής τουριστικής πολιτικής, να συμβάλλει σημαντικά στην ενίσχυση των εμπλεκόμενων με τον τουρισμό φορέων και επιχειρήσεων και να δώσει απαντήσεις για τις σύγχρονες μορφές οργάνωσης και αναβάθμισης του τουρισμού.



Η 20ή PHILOXENIA, θα αποτελέσει σημείο παγκόσμιας τουριστικής αναφοράς, μια μεγάλη εκθεσιακή τουριστική αγορά, παρατηρητήριο των τάσεων και των εξελίξεων της τουριστικής βιομηχανίας καθώς και forum επιχειρηματικών συναντήσεων και αποφάσεων διεθνούς εμβέλειας.

Η διοργάνωση αναμένεται να έχει αύξηση εκθετών κατά 10%, σε σχέση με πέρυσι, και σημαντική αύξηση επισκεπτών. Ηδη έχει δηλώσει συμμετοχή το μεγαλύτερο μέρος των εκθετών που συμμετείχαν πέρυσι, καθώς και αρκετές νέες επιχειρήσεις ειδικά του ξενοδοχειακού εξοπλισμού, για τις ανάγκες της προβολής των οποίων η HELEXPO, διαθέτει ακόμη ένα περίπτερο 2.000 τ.μ.

Η PHILOXENIA κατά τις δύο πρώτες ημέρες της λειτουργίας της, δηλαδή στις 4 και 5 Νοεμβρίου είναι ανοικτή μόνο για τους εμπορικούς επισκέπτες, ενώ το σαββατοκύριακο 6 και 7 Νοεμβρίου, ανοίγει τις πύλες της και για το ευρύ κοινό.

Στο πλαίσιο της έκθεσης θα πραγματοποιηθούν πλήθος παράλληλων εκδηλώσεων, καθιστώντας την ένα ολοκληρωμένο επικοινωνιακό γεγονός.

Η έκθεση θα αναπτυχθεί σε οκτώ περίπτερα και συγκεκριμένα: στα 8, 9 και 10, όπου θα προβάλλονται επιχειρήσεις ξενοδοχειακού εξοπλισμού, στα 13 και 15, όπου θα προβάλλονται ξενοδοχεία, τουριστικά γραφεία, αεροπορικές εταιρείες, ναυτιλιακές εταιρείες και ο ειδικός τύπος, στα περίπτερα 12 και 16 στα οποία θα προβάλλονται οι τουριστικοί προορισμοί της Ελλάδος με τις Περιφέρειες, τις Νομαρχίες και τους Δήμους και στο Περίπτερο 14, στο οποίο θα στεγαστούν οι επίσημες ξένες κρατικές συμμετοχές.

Εμπρησμός η νέα φωτιά στο Μεσοχώρι

Εντοπίσθηκαν 5 εστίες σε δύσβατες περιοχές

Συνολικά πέντε ήταν οι εστίες της πυρκαγιάς, που εντοπίστηκαν σε δύσβατες περιοχές της Καρπάθου, το τελευταίο διήμερο, γεγονός που αποδίδεται από τις αρμόδιες αρχές, σε ξεκάθαρη υπόθεση εμπρησμού.

Η μία από τις πέντε αυτές εστίες, όπως αποκάλυψε χθες ο διοικητής της Πυροσβεστικής Υπηρεσίας Ρόδου κ. Κωνσταντίνος Καραγεωργόπουλος, κατάφερε να επεκταθεί, μετατρέποντας έτσι σε στάχτη, 5 τουλάχιστον στρέμματα δασικής έκτασης, σε ορεινή περιοχή του Μεσοχωρίου Καρπάθου.



Ευτυχώς στη περιοχή δεν έπνεαν ισχυροί άνεμοι, και παρά τις δυσκολίες που αντιμετώπισαν οι δασοπυροσβεστικές δυνάμεις, η πυρκαγιά τέθηκε γρήγορα υπό έλεγχο. Στην κατάσβεσή της πήραν μέρος όλες οι δασοπυροσβεστικές δυνάμεις του νησιού, ενώ και 6 άνδρες της Πυροσβεστικής Υπηρεσίας Ρόδου μετέβησαν στη Κάρπαθο με το ελικόπτερο Σούπερ Πούμα. Μιλώντας χθες για το θέμα αυτό, ο διοικητής της Πυροσβεστικής κ. Κωνσταντίνος Καραγεωργόπουλος επεσήμανε ότι «το κακό έχει παραγίνει, ενώ εξετάζονται τρόποι με τους οποίους θα τεθούν σε εποπτεία δύσβατες δασικές εκτάσεις του νησιού».

Το εστιατόριο
"Ο Γιάννης"
στα Κοσκινού
ενημερώνει την αξιότιμη πελατεία του ότι από την 1η Νοεμβρίου και για όλη την χειμερινή περίοδο, θα λειτουργεί κάθε Παρασκευή και Σάββατο
Ευχαριστούμε
Καλό Χειμώνα
Τηλ. 22410 63547
11445

Η μαγεία της Παλιάς Πόλης συνεχίζεται
ταβέρνα
Σαρρής
ΑΝΟΙΚΤΑ
και το χειμώνα
Πλατεία Ευδήμου-Π. Πόλη
Τηλ. 2241073707
18461

Α.Ν.Ε.Σ.

ΑΝΩΝΥΜΗ ΝΑΥΤΙΛΙΑΚΗ ΕΤΑΙΡΕΙΑ ΣΥΜΗΣ

ΠΡΟΓΡΑΜΜΑ ΔΡΟΜΟΛΟΓΙΩΝ (ΩΡΕΣ ΑΝΑΧΩΡΗΣΕΩΝ)

ΝΟΕΜΒΡΙΟΥ 2004

	ΣΥΜΗ ΙΙ	Υ/Γ ΑΙΓΛΗ
1/11 ΔΕΥΤΕΡΑ	07.30ΣΥΜΗ-ΡΟΔΟ 15.00 ΡΟΔΟ-ΣΥΜΗ	06.30 ΣΥΜΗ-ΡΟΔΟ 08.00 ΡΟΔΟ-ΜΑΡΜΑΡΑ* 15.00 ΜΑΡΜΑΡΑ-ΡΟΔΟ*
2/11 ΤΡΙΤΗ		09.00 ΡΟΔΟ-ΠΑΝΟΡΜΙΤΗ-ΣΥΜΗ 16.00 ΣΥΜΗ-ΠΑΝΟΡΜΙΤΗ-ΡΟΔΟ
3/11 ΤΕΤΑΡΤΗ	07.30 ΣΥΜΗ-ΡΟΔΟ 15.00 ΡΟΔΟ-ΣΥΜΗ	08.00 ΡΟΔΟ-ΜΑΡΜΑΡΑ* 15.00 ΜΑΡΜΑΡΑ-ΡΟΔΟ*
4/11 ΠΕΜΠΤΗ	07.30 ΣΥΜΗ-ΡΟΔΟ 15.00 ΡΟΔΟ-ΣΥΜΗ	09.00 ΡΟΔΟ-ΣΥΜΗ 16.00 ΣΥΜΗ-ΡΟΔΟ
5/11 ΠΑΡΑΣΚΕΥΗ	07.30 ΣΥΜΗ-ΡΟΔΟ 16.00 ΡΟΔΟ-ΠΑΝΟΡΜΙΤΗ-ΣΥΜΗ	08.00 ΡΟΔΟ-ΜΑΡΜΑΡΑ* 15.00 ΜΑΡΜΑΡΑ-ΡΟΔΟ*
6/11 ΣΑΒΒΑΤΟ	06.00 ΣΥΜΗ-ΡΟΔΟ 09.00 ΡΟΔΟ-ΠΑΝΟΡΜ.* 13.00 ΠΑΝΟΡΜ.-ΡΟΔΟ*	09.00 ΡΟΔΟ-ΣΥΜΗ 10.15 ΣΥΜΗ-ΝΤΑΤΣΑ* 16.00 ΝΤΑΤΣΑ-ΣΥΜΗ* 18.00 ΣΥΜΗ-ΡΟΔΟ
7/11 ΚΥΡΙΑΚΗ	09.00 ΡΟΔΟ-ΠΑΝΟΡΜ.* 13.00 ΠΑΝΟΡΜ.-ΡΟΔΟ* 15.00 ΡΟΔΟ-ΠΑΝΟΡΜ. 17.00 ΠΑΝΟΡ.-ΡΟΔΟ	09.00 ΡΟΔΟ-ΠΑΝΟΡΜΙΤΗ 13.00 ΠΑΝΟΡΜΙΤΗ-ΡΟΔΟ 14.30 ΡΟΔΟ-ΠΑΝΟΡΜΙΤΗ 16.00 ΠΑΝΟΡΜΙΤΗ-ΡΟΔΟ
8/11 ΔΕΥΤΕΡΑ	08.00 ΡΟΔΟ-ΠΑΝΟΡΜ.* 13.00 ΠΑΝΟΡΜ.-ΡΟΔΟ* 15.00 ΡΟΔΟ-ΠΑΝΟΡΜ.* 17.00 ΠΑΝΟΡΜ.-ΡΟΔΟ	09.00 ΡΟΔΟ-ΠΑΝΟΡΜΙΤΗ 13.00 ΠΑΝΟΡΜΙΤΗ-ΡΟΔΟ 14.30 ΡΟΔΟ-ΣΥΜΗ 16.00 ΣΥΜΗ-ΡΟΔΟ
9/11 ΤΡΙΤΗ	09.00 Ρ.-ΠΑΝΟΡΜ.-ΣΥΜΗ 16.00 ΣΥΜΗ-ΡΟΔΟ 17.00 ΡΟΔΟ-ΣΥΜΗ	08.00 ΡΟΔΟ-ΜΑΡΜΑΡΑ* 15.00 ΜΑΡΜΑΡΑ-ΡΟΔΟ*
10/11 ΤΕΤΑΡΤΗ	07.30 ΣΥΜΗ-ΡΟΔΟ 15.00 ΡΟΔΟ-ΣΥΜΗ	08.00 ΡΟΔΟ-ΠΑΝΟΡΜ.-ΣΥΜΗ 16.00 ΣΥΜΗ-ΡΟΔΟ

ΠΡΟΣΟΧΗ ΤΑ ΔΡΟΜΟΛΟΓΙΑ ΜΕ * ΕΙΝΑΙ ΤΟΥΡΙΣΤΙΚΑ

Τα δρομολόγια μπορούν να τροποποιηθούν λόγω εκτάκτων συγκοινωνιακών αναγκών ή καιρικών συνθηκών

Παρακαλούμε πριν ταξιδέψετε επικοινωνήστε με την Εταιρία:

www.anes.gr

Γραφείο ΣΥΜΗΣ Τηλ.: (22460) 71444 - Φαξ: (22460) 71373

Γραφείο ΡΟΔΟΥ Τηλ.: (22410) 37769 - Φαξ: (22410) 34493

ΑΠΟ ΤΟ ΜΙΚΤΟ ΟΡΚΩΤΟ ΕΦΕΤΕΙΟ

Μειώθηκε χθες η ποινή του Αλβανού μαχαιροβγάλτη

Του επιβλήθηκε ποινή κάθειρξης 13 ετών

Κατά 7 χρόνια και 5 μήνες μείωσε χθες το Μικτό Ορκωτό Εφετείο Δωδεκανήσου, την ποινή κάθειρξης που είχε επιβληθεί πρωτόδικα στον 34χρονο Αλβανό Fama Eugeni του Xhovan, καταδικάζοντάς τον σε ποινή κάθειρξης 13 ετών και 30 ημερών.

Ο 34χρονος Αλβανός, (που αρχικά είχε καταδικαστεί σε 21 χρόνια και 6 μήνες), στον οποίο το δικαστήριο καταλόγισε την ελαχίστη των ποινών, παρουσιάστηκε μετανοιωμένος και ζήτησε συγνώμη και από το δικαστήριο αλλά και από την οικογένεια που είχε καταφέρει να αναστατώσει για τα καλά, όταν τον Οκτώβριο του 2002 είχε εισβάλλει μέσα στο διαμέρισμα που διέμεναν, σπέρνοντας τον τρόμο και τον πανικό.

Όπως προέκυψε από την ακροαματική διαδικασία, ο 34χρονος γνωρίστηκε με την οικογένεια, δύο περίπου χρόνια πριν γίνει το περιστατικό και αρχικά φαίνεται να διατηρούσε σχέση με την μητέρα. Στην συνέχεια, ο ίδιος, άρχισε να ενδιαφέρεται και για την κόρη, κι όταν η τελευταία επιχείρησε να τον απομακρύνει και να διακόψει κάθε σχέση μαζί του, ο Αλβανός, «θόλωσε» και έκανε έφοδο στο διαμέρισμα, καταφέρνοντας έτσι να τραυματίσει δύο γυναίκες και ένα ανήλικο αγόρι.

Στην απολογία του, ο 34χρονος αλλά και ο συνήγορος υπεράσπισής του κ. Πόλύβιος Γαλιουδάκης, υπογράμμισαν ότι ο ίδιος δεν είχε πρόθεση να σκοτώσει τα άτομα αυτά και ότι προηγουμένως είχε καταναλώσει μεγάλη ποσότητα αλκοόλ. Ο 34χρονος, που έχει σπουδάσει μάλιστα και Τεχνολόγος Τροφίμων στην Αλβανία, δεν είχε απασχοληθεί ποτέ ξανά τις διωκτικές αρχές στην χώρα μας και όπως επισήμανε στην απολογία του, το μόνο που ήθελε, ήταν να εξακολουθήσει η κοπέλα να τον αγαπά.

«Με υποχρέωσαν έχοντάς μου το πιστόλι στον κρόταφο, να υπογράψω όλα αυτά για τα οποία με κατηγορούν- δήλωσε χθες ο ίδιος ενώπιον του Μικτού Ορκωτού Εφετείου Δωδεκανήσου. Επιχείρησαν ακόμη και να μου χρεώσουν κάποια μπουκάλια από φυτοφάρμακα – δηλητήριο (λέγοντας ότι είχα σκοπό να δηλητηριάσω την οικογένεια) που βρήκαν στο διαμέρισμά μου, τα οποία εγώ χρησιμοποιούσαν στις γεωργικές εργασίες που έκανα. Δεν σχεδίασα τίποτε πριν. Θόλωσα και αντέδρασα με τον τρόπο αυτό.»

Σύμφωνα με το κατηγορητήριο, ο Fama Eugeni του Xhovan, φαίνεται ότι επεξεργάζονταν πολύ καιρό στο μυαλό του το σχέδιο εκδίκησης που θα έπαιρνε, αφού τόσο η 19χρονη φοιτήτρια, όσο και η 50χρονη μητέρα της είχαν δεχθεί πολλές απειλές, από τον ίδιο, ο οποίος προσπαθούσε να επανασυνδέσει τη σχέση του με την νεαρή φοιτήτρια.

Σύμφωνα με την αστυνομία, ο Αλβανός, (ο οποίος ζούσε κι εργάζονταν νόμιμα στο νησί της Ρόδου τα τελευταία χρόνια) μετέβη τις απογευματινές ώρες της συγκεκριμένης μέρας στο κατάστημα της μητέρας της 19χρονης, όπου βρίσκονταν μαζί με τη εξαδέλφη της Μ. Σ. του Π. 44 ετών κάτοικο Ρόδου. Εκεί τις απείλησε με μαχαίρι. Στη συνέχεια, οι δύο γυναίκες φοβούμενες ότι ο δράστης θα πραγματοποιούσε την απειλή του, έφυγαν από τον χώρο που βρίσκονταν και πήγαν στο σπίτι τους. Σε λίγη ώρα, ο δράστης, που φαίνεται ότι παρακολουθούσε τις κινήσεις τους, κατάφερε να πλησιάσει το σπίτι χωρίς να γίνει αντιληπτός και στην συνέχεια να φθάσει στο μπαλκόνι, έξω από το δωμάτιο όπου βρίσκονταν οι δύο γυναίκες και ο 13χρονος ανήλικος γιος της!

Ο δράστης, έβγαλε από την κάλτσα του ένα μαχαίρι τύπου «πεταλούδα» και με αυτό κατάφερε να κόψει την πλαστική σίτα που υπήρχε στο παράθυρο.

Αμέσως, όρμησε στο εσωτερικό του σπιτιού, αιφνιδίασε τις δύο γυναίκες και αμέσως έτρεξε στην κουζίνα όπου άρπαξε από τον λαιμό το ανήλικο αγόρι, τραυματίζοντάς το έτσι στον λαιμό!

Αμέσως μετά επιτέθηκε στην μητέρα του, η οποία προσπάθησε να διασώσει το παιδί της και την μαχαίρωσε δύο φορές τραυματίζοντάς της στα πλευρά.

Από την οργή και το μίσος του Αλβανού δεν γλίτωσε ούτε η 44χρονη εξαδέλφη, που όταν πήγε για να βοηθήσει την κατάσταση, δέχθηκε και αυτή μερικές μαχαιριές.

Ο δράστης, μετά την πράξη του, πέταξε το μαχαίρι στην κουζίνα του σπιτιού και προσπάθησε να διαφύγει, αλλά ωστόσο, συνελήφθη μέσα σε ελάχιστα λεπτά από τους αστυνομικούς της Υποδιεύθυνσης Ασφάλειας Ρόδου.

Οι τροχονόμοι μοιράζουν ... συστάσεις

Συμβουλές, παρατηρήσεις και συστάσεις, θα... μοιράζουν αντί για κλήσεις και πρόστιμα την τρέχουσα εβδομάδα οι τροχονόμοι του νησιού μας, στο πλαίσιο των προληπτικών και ενημερωτικών μέτρων που αποφάσισε να εφαρμόσει η Αστυνομική Διεύθυνση Δωδεκανήσου!

Η απόφαση, όπως ανακοίνωσε χθες η αστυνομία, θα αφορά τους οδηγούς εκείνους που διαπράττουν πταισματικές παραβάσεις του Κώδικα Οδικής Κυκλοφορίας, τους οποίους οι τροχονόμοι, θα ενημερώνουν τόσο για τον κίνδυνο που υφίστανται οι ίδιοι, όσο και για το ενδεχόμενο πρόκλησης τροχαίου δυστυχήματος, καλώντας τους έτσι, να συμμορφώνονται με τους κανόνες του ΚΟΚ.

Κατά την διάρκεια της προηγούμενης εβδομάδας, στην περιοχή της Δωδεκανήσου, ο απολογισμός της ασφάλτου, κατέγραψε, έναν νεκρό, έναν σοβαρά τραυματία και τρεις ελαφρά, σε σύνολο 5 τροχαίων ατυχημάτων.

Σύμφωνα με τα στοιχεία της Αστυνομικής Διεύθυνσης, αίτια των ατυχημάτων αυτών, ήταν η υπερβολική ταχύτητα, η είσοδος πεζού στο οδόστρωμα χωρίς έλεγχο, η παραβίαση ρυθμιστικής πινακίδας και η είσοδος οχήματος στο αντίθετο ρεύμα.

Σε ό,τι αφορά τον... χάρτη των παραβάσεων, για την περασμένη εβδομάδα, οι τροχονόμοι έκαναν ελέγχους σε 406 οδηγούς οχημάτων, βεβαιώνοντας έτσι 19 παραβάσεις σε οδηγούς που.... ανέβασαν στο «κόκκινο» το αλκοολόμετρο, και άλλες 28 παραβάσεις, στους οδηγούς εκείνους που εντοπίστηκαν από τα ραντάρ της τροχαίας να... κάνουν αγώνες ταχύτητας.

Σε βάρος τους επιβλήθηκαν τσουχτερά πρόστιμα.

AUTO ΕΠΙΛΟΓΕΣ

ΕΚΘΕΣΗ ΕΜΠΟΡΙΑΣ ΕΠΙΛΕΓΜΕΝΟΥ ΜΕΤΑΧΕΙΡΙΣΜΕΝΟΥ ΑΥΤΟΚΙΝΗΤΟΥ

ΚΟΥΚΟΥΡΑΣ ΑΛΕΞΑΝΔΡΟΣ

ΛΕΩΦ. ΡΟΔΟΥ-ΛΙΝΔΟΥ 255

ΤΗΛ. 22410/60910,

FAX: 22410/60920

- *Πώληση μεταχειρισμένων αυτοκινήτων ελεγμένα σε 70 σημεία.*
- *Αγορά μεταχειρισμένων αυτοκινήτων.*
- *Ανταλλαγή με οποιοδήποτε μοντέλο της αρεσκείας σας.*
- *Χρηματοδότηση με τα χαμηλότερα επιτόκια της αγοράς.*

ΑΦΟΙ Ν. & Γ. ΜΑΧΛΗ Ο.Ε.

ΦΙΑΛΕΣ ΠΕΠΙΕΣΜΕΝΩΝ ΑΕΡΙΩΝ

ΓΙΑ ΙΑΤΡΙΚΗ ΚΑΙ ΒΙΟΜΗΧΑΝΙΚΗ ΧΡΗΣΗ

ΠΥΡΟΣΒΕΣΤΗΡΕΣ ■ ΜΗΧΑΝΕΣ ARGON ■ ΜΕΙΩΤΗΡΕΣ

ΕΡΓΑΛΕΙΑ ΚΟΠΗΣ & ΣΥΓΚΟΛΛΗΣΗΣ ■ ΗΛΕΚΤΡΟΔΙΑ

ΤΡΟΧΟΙ ΚΟΠΗΣ & ΛΕΙΑΝΣΗΣ ■ ΛΕΙΑΝΤΙΚΑ (INOX)

ΒΙΟΜΗΧΑΝΙΚΑ ΙΑΤΡΙΚΑ ΑΕΡΙΑ
ΟΞΥΓΟΝΟ
ΑΖΩΤΟ
ΑΡΓΚΟΝ
ΗΛΙΟΝ
ΔΙΟΞΕΙΔΙΟ ΤΟΥ ΑΝΘΡΑΚΑ
ΑΣΕΤΥΛΙΝΗ
ΠΕΠΙΕΣΜΕΝΟΣ ΑΕΡΑΣ
ΠΡΩΤΟΞΕΙΔΙΟ ΤΟΥ ΑΖΩΤΟΥ

ΑΕΡΙΑ ΣΥΓΚΟΛΛΗΣΕΩΝ ΑΕΡΙΑ ΚΟΠΗΣ ΜΕΤΑΛΛΩΝ
- ΑΡΓΚΟΝ
- ΗΛΙΟΝ
- ATAL (CORGON)

ΕΙΔΙΚΑ ΑΕΡΙΑ
- ΑΡΓΚΟΝ ΥΨΗ. ΚΑΘ.
- ΑΖΩΤΟ ΥΨΗ. ΚΑΘ.
- ΟΞΥΓΟΝΟ ΥΨΗ. ΚΑΘ.
- ΗΛΙΟ (BALONAL)
- ΥΓΡΟΑΖΩΤΟ ΔΟΧΕΙΟ 25 LITR.
- ALIGAL 12
- ΜΕΙΓΜΑ ΑΖΩ/ΞΙΟΣ

ΣΕ ΦΙΑΛΕΣ 2m2-10m2

ΕΠΙΣΗΣ ΕΓΚΑΤΑΣΤΗΣΑΜΕ ΣΤΗ ΡΟΔΟ ΔΕΞΑΜΕΝΗ 10.000 Lit ΕΜΦΙΑΛΩΣΗΣ ΥΓΡΟΥ ΑΕΡΙΟΥ ΟΞΥΓΟΝΟΥ ΚΑΙ ΔΕΞΑΜΕΝΗ 20.00 κλ. ΕΜΦΙΑΛΩΣΗ ΔΙΟΞΕΙΔΙΟΥ ΤΟΥ ΑΝΘΡΑΚΑ (Co2)

ΕΡΓΟΣΤΑΣΙΟ: ΠΕΡΙΟΧΗ ΤΣΑΪΡΙ,
ΤΗΛ. 22410-63255, 65870, 65882, FAX: 2241061121
ΟΡΓΑΝΩΣΗ-ΠΕΙΡΑ-ΑΣΦΑΛΕΙΑ-ΑΜΕΣΗ ΕΞΥΠΗΡΕΤΗΣΗ

ΕΚΔΡΟΜΕΣ ΦΘΙΝΟΠΩΡΟΥ

ΔΥΤΙΚΗ-ΒΟΡΕΙΑ ΕΛΛΑΔΑ/ΘΕΣ/ΚΗ
4/11-11/11 και 23/11-30/11
Ρίο–Αντίριο–Μεσολόγγι–Ιωάννινα–Μέτσοβο–Καλαμπάκα–Μετέωρα–Θεσ/κη–Βεργίνα–Βέροια–Παναγιά Σουμελά–Εδεσσα (διασκέδαση γώνια στην Θεσ/κη)

ΚΕΡΚΥΡΑ 11/11-18/11
Ρίο–Αντίριο–Λευκάδα–Σκορπιό κρουαζιέρα στο νησάκι του Α. Ωνάση–Μεσολόγγι μοναστήρι Παπαροκάδων–Ναύπακτο–Καλάβρυτα–Μέγα Σπήλαιο–Αγ. Λαύρα–Αθήνα

ΠΑΡΙΣΙ - DISNEYLAND
ΑΝΑΧΩΡΗΣΕΙΣ ΚΑΘΕ ΤΡΙΤΗ 6 ημέρες με Ο.Α.
ΤΙΜΗ ΑΠΟ ΡΟΔΟ 735 ευρώ διαμονή Παρίσι
ΤΙΜΗ ΑΠΟ ΡΟΔΟ 870 ευρώ 3 Παρίσι + 2 DISNEYLAND

ΠΡΑΓΑ - ΒΙΕΝΝΗ 11/11-14/11
Κατ' ευθείαν από Ρόδο
ΜΟΝΟ 590 ευρώ

ΑΙΓΥΠΤΟ-Κρουαζιέρα στο ΝΕΙΛΟ
Αναχ. κάθε Δευτέρα και Πέμπτη
8 ημέρες ΑΠΟ 745 ευρώ

ΙΣΠΑΝΙΑ 11/11-19/11
ΜΑΔΡΙΤΗ, ΤΟΛΕΔΟ, ΚΑΡΔΟΒΑ, ΣΕΒΙΛΛΗ, KOSTA DELSOL, ΓΡΑΝΑΔΑ

ΚΟΥΒΑ 6/11 & 20/11

ΜΠΑΓΚΟΚ-ΣΙΓΚΑΠΟΥΡΗ-ΠΟΥΚΕΤ
15 ημέρες κάθε Δευτέρα

ΚΙΝΑ (Δυνασστεία ΜΙΓΚ - Μογγολία 7/11 και 21/11)

ΜΥΡΑ-ΑΓ. ΝΙΚΟΛΑΟ-ΑΝΤΑΛΕΙΑ 5/12-8/12
Νέα Μάκρη, Λιβίσι, Κας, Μύρα, Φοινίκι, Ανταλεια (καταράχτες)

ΜΥΡΑ-ΑΓ. ΝΙΚΟΛΑΟ-ΑΝΤΑΛΕΙΑ-ΚΩΝ/ΠΟΛΗ 5-13/12
Νέα Μάκρη–Λιβίσι–Αγ. Νικόλαο–Κας, Μύρα, Αντάλεια, Κων/πολη–Πριγκηπονήσια, παλάτι Ντολμά–Μπαεε, ΤΟΡ ΚΑΠΙ, κλειστή αγορά, Πατριαρχείο, διασκέδαση ΣΜΥΡΝΗ–ΜΑΡΜΑΡΙΣ.

ΑΙΓΥΠΤΟ-Κρουαζιέρα στο ΝΕΙΛΟ

ΧΡΙΣΤΟΥΓΕΝΝΑ 22/12-29/12 (αεροπλάνο)
ΚΑΤ' ΕΥΘΕΙΑ ΑΠΟ ΡΟΔΟ
• Εισιτήρια ΡΟΔΟ–ΚΑΪΡΟ–ΡΟΔΟ–ΚΑΪΡΟ–ΑΣΟΥΑΝ–ΛΟΥΞΟΡ ΑΛΕΞΑΝΔΡ., 5* ξενοδοχ. με ημιδιατροφή, 5* κρουαζιερόπλοια για την 4ήμερη κρουαζιέρα στο ΛΟΥΞΟΡ–ΑΣΟΥΑΝ.
Εκδρομές Πυραμίδες–Αγ. Γεώργιο, Μουσείο, Αλεξάνδρεια κ.λπ.

ΕΚΔΡΟΜΕΣ ΓΙΑ ΟΛΟ ΤΟΝ ΚΟΣΜΟ ΓΙΑ ΤΩΡΑ ΚΑΙ ΓΙΑ ΧΡΙΣΤΟΥΓΕΝΝΑ-ΠΡΩΤΟΧΡΟΝΙΑ

ΑΠΩ ΑΝΑΤΟΛΗ
• Μπαγκόκ–Σινγκαπούρη–Πούκετε–Μπαλί–Κίνα κ.λπ.

ΕΥΡΩΠΗ
• Παρίσι–Λονδίνο–Ισπανία–Ιταλία Βιέννη, Βουδαπέστη, Πράγα, Άλπεις κ.λπ.

ΑΦΡΙΚΗ
• Μαρόκο–Τυνησία, Αίγυπτο (Σαφάρι–Κένυα) και άλλες

ΑΜΕΡΙΚΗ
• Νέα Υόρκη–Φλώριδα–Μπαχάμες (Κρουαζιέρα)–Κούβα και άλλες

ΠΑΚΕΤΑ
• Για νεόνυμφους, για μεμονωμένους, για Ελλάδα και όλο τον κόσμο
• Κρατήσεις ξενοδοχείων στην Ελλάδα και στο εξωτερικό
• Αεροπορικά εισιτήρια στην Ελλάδα στο εξωτερικό
• Ακτοπλοϊκά εισιτήρια στην Ελλάδα και Ιταλία
• Οργάνωση εκδρομών για συλλόγους, σωματεία, συνέδρους
• Ανανεώσεις και εκδόσεις αδειών οδήγησης
• Εκδόσεις και ανανεώσεις διαβατηρίων
• Money Gram – Αποστολή και λήψη χρημάτων σ' όλο τον κόσμο

ΔΗΛΩΣΕΙΣ - ΠΡΟΓΡΑΜΜΑΤΑ
ΠΡΑΚΤΟΡΕΙΟ ΤΑΞΙΔΙΩΝ
ΣΑΒΒΑΣ ΣΑΗΣ
ΕΓΓΥΗΣΗ
TRAVEL AND TOURISM AGENCY
ΤΑΡΠΟΝ ΣΠΡΙΝΓΚΣ 42 (δίπλα στην Τραπ. Πίστεως)
Τηλ. 22410 39781-3, 22410-37711

Προωθούνται από το υπουργείο Εθνικής Αμυνας

Νέοι θεσμοί προσωρινής επαγγελματικής σχέσης!

Προσλήψεις νέων που απασχολούνται σε εποχιακά επαγγέλματα για τους 4 μήνες του χειμώνα

Δύο θεσμούς προσωρινής επαγγελματικής σχέσης με το στρατό προωθεί άμεσα το ΥΠΕΘΑ: Πρόσληψη νέων ηλικίας από 20 έως 35 ετών για τους τέσσερις χειμερινούς μήνες (Εφεδροι Υψηλής Ετοιμότητας), και αναβίωση και ενίσχυση του θεσμού Οπλιτών Βραχείας Ανακατάταξης.

Η κυβέρνηση επιδιώκει αφενός να «ψαλιδίσει» με ολιγόμηνες προσλήψεις τον δείκτη ανεργίας των νέων στους οποίους απευθύνονται τα μέτρα, και αφετέρου να προωθήσει μέσω της αύξησης του αριθμού των «μισθωτών» στρατιωτών τη σταδιακή μείωση της στρατιωτικής θητείας κάτω των 12 μηνών.

Ο θεσμός των Εφέδρων Υψηλής Ετοιμότητας (ΕΦΥΕΤ) αποτελεί προεκλογική δέσμευση της Νέας Δημοκρατίας. Θα προσλαμβάνονται για τους τέσσερις μήνες του χειμώνα νέοι που έχουν ήδη υπηρετήσει στο στρατό και θα είναι μόνιμοι κάτοικοι παραμεθόριων περιοχών (Β.Ελλάδα και νησιά).

Οι προσλαμβανόμενοι θα συγκροτούν ή θα συμμετέχουν σε τοπικούς στρατιωτικούς σχηματισμούς, θα εκπαιδεύονται και θα εκτελούν υπηρεσίες, θα ασφαλίζονται και θα αμείβονται ως Επαγγελματίες Οπλίτες. Τους θερινούς μήνες θα πρέπει να μένουν στην περιοχή τους και θα απασχολούνται σε δικές τους (ή τρίτων) εποχικές εργασίες αγροτικού ή τουριστικού χαρακτήρα.

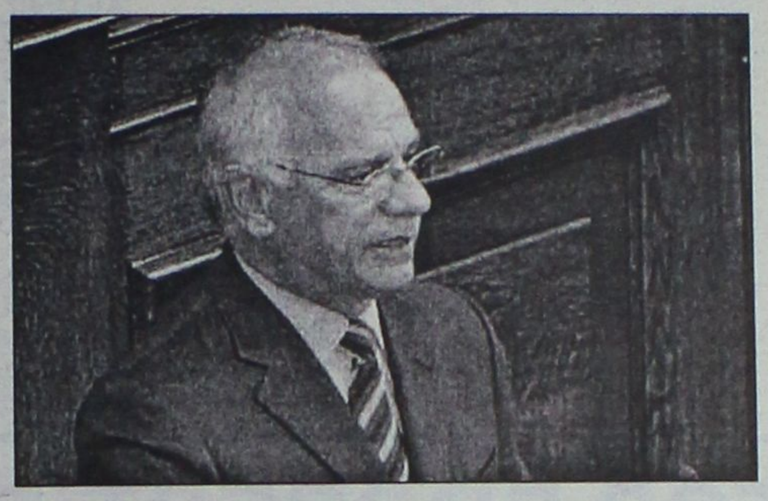

Όπως αναφέρει ο Σπ.Σπηλιωτόπουλος, το συγκεκριμένο μέτρο «αποσκοπεί στη σύνδεση μεγάλου αριθμού πολιτών των παραμεθόριων περιοχών με τον αμυντικό μηχανισμό της χώρας και παράλληλα στην οικονομική ανάκαμψη της περιφέρειας». Πιλοτικά το πρόγραμμα θα ξεκινήσει από νησί του Αιγαίου (πιθανώς τη Λήμνο) και έναν ή δύο νομούς της Β. Ελλάδας.



Έχει υπολογιστεί ότι με τη σχετική εναλλακτικότητα που θα υπάρχει και αφού αναπτυχθεί πλήρως ο θεσμός, σε μερικά χρόνια θα υπάρχουν έως και 80.000- 100.000 έφεδροι συνδεδεμένοι με τον νέο θεσμό.

Το δεύτερο μέτρο του υπουργείου Εθνικής Αμυνας αφορά στην αναβίωση και ενίσχυση του θεσμού των Οπλιτών Βραχείας Ανακατάταξης. Πρόκειται για ρύθμιση που υπάρχει ήδη στη νομοθεσία από πολλά χρόνια, αλλά μέχρι τώρα δεν έχει τύχει ευρείας αποδοχής από τους νέους.

Το μέτρο προβλέπει την εθελοντική επανακατάταξη στο στράτευμα, για ένα ή δύο χρόνια, αριθμού νέων που παίρνουν το απολυτήριό τους. Η επανακατάταξη γίνεται υπό προϋποθέσεις (ειδικότητα, ηλικία, κλπ), ενώ με την έγκρισή της ο στρατευμένος νέος δικαιούται μισθό και ασφάλιση κατ' αναλογίαν με τους Επαγγελματίες Οπλίτες.

φθινοπωρινές Προσφορές

PARTNER 2004

P 391 + P351

ΑΠΟΚΤΗΣΤΕ 2 ΑΛΥΣΟΠΡΙΟΝΑ ΣΤΗΝ ΤΙΜΗ ΤΟΥ ΕΝΟΣ!

Αγοράστε τώρα

391 CCS
Κυβισμός: 39,0 cc
Ισχύς: 2,3 hp
Βαρος: 4,7 kg
Μήκος Λάμας: 40 εκ
Τώρα: 377,00 €



Δώρο!
351 CCS
Κυβισμός: 34,0 cc
Ισχύς: 1,7 hp
Βαρος: 4,7 kg
Μήκος Λάμας: 35 εκ



και σας κάνουμε Δώρο! ένα αλυσοπρίονο PARTNER 351

ΚΟΥΓΚΡΑΣ ΓΕΩΡΓΙΚΑ ΜΗΧΑΝΗΜΑΤΑ - ΕΡΓΑΛΕΙΑ
ΚΤΗΝΙΑΤΡΙΚΑ ΦΑΡΜΑΚΑ • ΤΡΟΦΕΣ ΣΚΥΛΩΝ & ΓΑΤΩΝ ΕΙΔΗ (PET) • ΓΕΝΝΗΤΡΙΕΣ - ΑΝΤΛΗΤΙΚΑ • ΕΙΔΗ ΚΗΠΟΥ • ΣΩΛΗΝΕΣ • ΛΙΠΑΝΤΙΚΑ
ΠΑΥΛΟΥ ΜΕΛΑ 76 ΡΟΔΟΣ 851 00 - ΤΗΛ.: 2241027457 - FAX 2241030998

ΜΙΚΡΕΣ αγγελίες

ΟΙ ΑΓΓΕΛΙΕΣ ΤΗΣ ΡΟΔΙΑΚΗΣ παρουσιάζονται και στο site www.anaggelies.gr

ΜΕΤΑΦΕΡΘΗΚΑΜΕ!
Θα μας βρίσκετε στα κεντρικά μας γραφεία επί της Μαρ. Μαλλιαράκη 11 (τελευταία πάροδος Καναδά). Τα τηλέφωνα παραμένουν τα ίδια:
(22410) 22210, (22410) 75230

ενοικιασεις ακινητων & επιχειρησεων

ΓΚΑΡΣΟΝΙΕΡΑ ισόγεια με 40 τ.μ. αυλή επιπλωμένη στην περιοχή Ανάληψης. Τιμή 300 ευρώ. Πληρ. τηλ. 2241060060, 6945949882 AE1629

ΔΙΑΜΕΡΙΣΜΑ α' ορόφου, με δύο υπνοδωμάτια, κουζίνα, σαλόνι κ.λπ., στην οδό Λίνδου 15. Πληρ. τηλ. 2241030915 (από τις 5μ.μ. έως τις 10 μ.μ.) AE11591

ΓΚΑΡΣΟΝΙΕΡΑ σε ήσυχη περιοχή κοντά στην Μητρόπολη. Πληρ. τηλ. 22410-28860. AE11593

ΓΚΑΡΣΟΝΙΕΡΕΣ επιπλωμένες στην Ανάληψη. Πληρ. τηλ. 2241036065, 6972057263 AE11586

ΔΙΑΜΕΡΙΣΜΑΤΑΚΙΑ στο κέντρο της πόλης (κοντά στον ΟΤΕ). Πληρ. τηλ. (22410)23012, 74070 AE11587

ΔΙΑΜΕΡΙΣΜΑ α' ορόφου δύο υπνοδωματίων, σαλόνι, κουζίνα και μπάνιου επί της Παναγ. Ροδίου 36. Πληρ. τηλ. 6942061860 AE11589

ΔΙΑΜΕΡΙΣΜΑ γ' ορόφου σε νεόκτιστη πολυκατοικία 4 ορόφων, με 3 υπνοδωμάτια, σαλοτραπεζαρία, 2 WC, αποθήκη, θέρμανση, ηλιακό θερμ., νυχτερινό ρεύμα, ευάερο, ευήλιο, επί της Αισχύνης 29. Ενοίκιο 600 ευρώ. Πληρ. τηλ. (22410)26371, 6945385221, 6977570452 AE11579

ΣΤΟΥΝΤΙΟ μονόκλινα επιπλωμένα και εξοπλισμένα στο Νιοχώρι, Δημπεράκη 58, με ηλιακό θερμοσίφωνα και θέρμανση στην τιμή 200 και 230 ευρώ. Στην τιμή περιλαμβάνονται όλα εκτός το ρεύμα. Πληρ. τηλ. 6944353206 AE11581

ΑΠΟΘΗΚΗ 70 τ.μ. στην περιοχή Ανάληψης κατάλληλο για οποιαδήποτε χρήση. Πληρ. τηλ. 2241034490 (13.00-16.00) και (22410)65125, 61701 AE11583

ΔΙΑΜΕΡΙΣΜΑ 3άρι 80 τ.μ. κοντά στο καζίνο. Πληρ. τηλ. 6942010248 AE0092

ΕΝΟΙΚΙΑΖΕΤΑΙ δίχωρο studio με ξεχωριστό χώρο ύπνου στο κέντρο της πόλης κατάλληλο για φοιτητές, στρατιωτικούς για όλο τον χρόνο. Διαθέτει πολυκουζίνα σαλονάκι ισόγειο με κήπο. Επίσης **ΕΝΟΙΚΙΑΖΕΤΑΙ** γωνιακό διαμέρισμα επί της Κοδριγκτώνος στο δεύτερο όροφο. Διαθέτει 3 υπνοδωμάτια, σαλόνι, κουζίνα, τραπεζαρία, 2 μπάνια, αποθήκη. Τιμή 620 ευρώ το μήνα. Πληρ. τηλ. 6972718731 AE11575

ΔΙΑΜΕΡΙΣΜΑ με ένα υπνοδωμάτιο, σαλόνι, κουζίνα, μπάνιο, Βασιλέως Ηρακλείου 68 (έναντι σχολείου με ειδικές ανάγκες). Πληρ. εντός AE11576

ΕΥΚΑΙΡΙΑ - ΟΙΚΙΑ με βεράντα - κήπο, πάρκιν, λεωφ. Ιαλυσού καινούργια, διώροφος 71 τ.μ. Πληρ. τηλ. 2241091276 απόγευμα AE11566

ΔΩΜΑΤΙΑ με το μήνα με πολυκουζινάκι, TV, A/C, μπαλκόνι επί της οδού Αγίου Νικολάου 72 (δίπλα από την εκκλησία). Πληρ. τηλ. 2241023129 AE11572

ΔΙΑΜΕΡΙΣΜΑΤΑ επιπλωμένα δύο δωματίων και κουζίνας στο κέντρο της πόλης όπισθεν Ακαδημιας, κατάλληλα για φοιτητές, εκπαιδευτικούς, στρατιωτικούς. Πληρ. τηλ. 2241027608, 2241073647 AE2802

ΔΙΑΜΕΡΙΣΜΑ ισόγειο 3 δωματίων και λοιπών βοηθητικών χώρων στην Δαμασκηνού 92, περιοχή Αγ. Νικολάου, κατάλληλο για επαγγελματική στέγη και για κατοικία. Πληρ. τηλ. 2241026657 και στον πάνω όροφο από τον ιδιοκτήτη AE11569

ΓΚΑΡΣΟΝΙΕΡΑ επιπλωμένη με κεντρική θέρμανση Τελχινών 9. Πληρ. τηλ. 2241030724 AE11567

ΔΙΑΜΕΡΙΣΜΑ 100 τ.μ. επιπλωμένο 2 υπνοδωματίων επί της οδού Σωτήρος Ιξιά. Πληρ. τηλ. 22410-66312, 76850 AE11526

ΔΙΑΜΕΡΙΣΜΑ 100 τ.μ. ΕΠΙ ΤΗΣ ΛΕΩΦΟΡΟΥ ΙΑΛΥΣΟΥ 41, ΣΤΟΝ 1ο ΟΡΟΦΟ ΑΝΑΚΑΙΝΙΣΜΕΝΟ. ΠΛΗΡ. ΤΗΛ. 6978995382 Κ. ΠΑΠΑΓΕΩΡΓΙΟΥ. ΠΕ20041

ΕΝΟΙΚΙΑΖΟΝΤΑΙ: α) διαμέρισμα επιπλωμένο, αποτελούμενο από 3 υπνοδωμάτια, καθιστικό, κουζίνα και μπάνιο, με ηλιακό θερμοσίφωνα, κατάλληλο για συγκατοίκηση, επί της Αλ. Διάκου 11, β) γκαρσονιέρα επιπλωμένη με ηλ. θερμοσίφωνα, κήπο και πάρκιν επί της λεωφ. Ελευθερίας 18 στην Κρεμαστή. Πληρ. τηλ. 2241021335, 6945393764 AE11547

TOP PROPERTIES

GEORGE & SAVAS PIPINOS
ΓΕΩΡΓΙΟΣ & ΣΑΒΒΑΣ ΠΙΠΙΝΟΣ
ΣΥΜΒΟΥΛΟΙ ΚΑΙ ΕΚΤΙΜΗΤΕΣ ΑΚΙΝΗΤΩΝ
REAL ESTATE AGENTS • MEMBER OF F.I.A.B.C.I.-NAEA-C.E.I.

Email: gpipinos@otenet.gr URL: www.rhodes-top-properties.com and www.pipinos.gr

Από το 1971

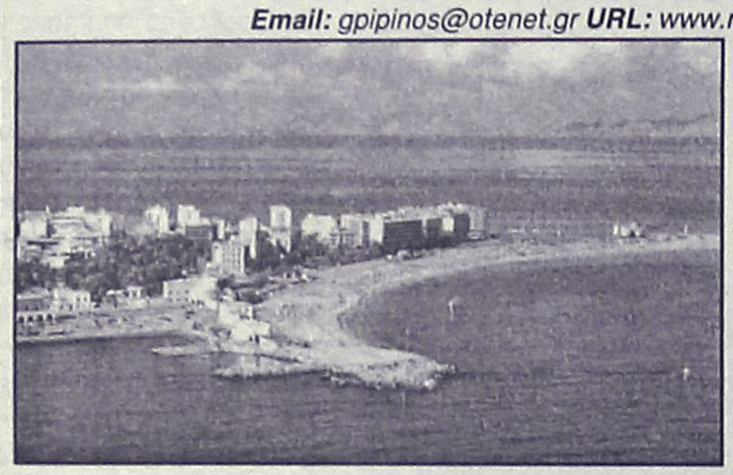

Η **"TOP PROPERTIES"** είναι ατομική επιχείρηση και ανήκει στους Γεώργιο και Σάββα Πιπίνο. Το γραφείο ασχολείται από το 1971 αποκλειστικά και μόνο με επενδύσεις και REAL ESTATE, στο νησί της Ρόδου και στην ευρύτερη περιοχή της Δωδεκανήσου.

ΑΠΕΥΘΥΝΟΜΑΣΤΕ: Στους **σοβαρούς, απαιτητικούς και επιλεκτικούς** επενδυτές-επιχειρηματίες, Ελληνες και ξένους που ενδιαφέρονται να κάνουν μια σοβαρή επένδυση προβολής στο νησί της Ρόδου.

ΠΡΟΣΦΕΡΟΥΜΕ: Α) Υπηρεσίες και πληροφορίες που γίνονται σε προσωπικό επίπεδο με εχεμύθεια, διακριτικότητα και σοβαρότητα.
Β) Μεγάλη γκάμα υψηλής ποιότητας, ακινήτων, όπως:1) Ξενοδοχεία Α' και Β' κατηγορίας των 600-500-350-300 κλινών, 2) Κεντρικά αστικά ακίνητα κατάλληλα για Τράπεζες-καταστήματα-γραφεία, 3) Παραλιακές εκτάσεις, κατάλληλες για τουριστικές επενδύσεις των 150.000-100.000-70.000-50.000-36.000 τ.μ. και 4) Διαμερίσματα και μεζονέτες προβολής, και 5) Αξιόλογες Παραθεριστικές κατοικίες.

ΣΤΟΧΟΣ ΜΑΣ ΕΙΝΑΙ: Να προσφέρουμε στο αγοραστικό μας κοινό υψηλής ποιότητας ακίνητα και ευκαιρίες στο νησί της Ρόδου. Η τριακονταετής και πλέον πείρα μας στον τομέα αυτό αποτελεί εγγύηση.

ΣΥΝΘΗΜΑ ΜΑΣ ΕΙΝΑΙ: Επενδύστε στη ΡΟΔΟ ΤΩΡΑ, σε ακίνητα που ΑΝΤΕΧΟΥΝ ΣΤΟ ΧΡΟΝΟ

Since 1971

Γεώργιος και Σάββας Πιπίνος
ΜΕΣΙΤΕΣ ΑΣΤΙΚΩΝ ΣΥΜΒΑΣΕΩΝ
Γιατί εμείς γνωρίζουμε καλύτερα!

TOP PROPERTIES is a father and son business. The senior, Mr George S. Pipinos, the founder of the office, has carved over the years a reputation for integrity and excellence in the world of Real Estate in the Dodecanese. The junior, Dr. Savas Pipinos, has returned from his studies in the UK to aid in his father´s footsteps.
AT TOP PROPERTIES we try hard to attract important and selective investors, high calibre businessmen/women and discerning professional people, both Greek and foreign, who wish to acquire substantial and valuable property on Rhodes.
We offer our expertise and advice privately, discreetly and in strict confidence.
We keep a comprehensive list of real estate of the highest specifications:
a. A' and B' class hotels (600, 500, 350, 300 beds capacity)
b. Centrally situated office buildings and other business premises.
c. Seaside land, ideal for development (hotels, holiday resorts, etc), of 150.000, 100.000, 70.000, 50.000, 36.000 square metres.
d. Villas, luxury apartments, detached, semi-detached and terraced houses.
e. Holiday and Retirement Homes.
Our aim is to give our clients the opportunity to acquire value for money, first class real estate on Rhodes. Our 30 and more years of experience is our warranty.
Our motto is Invest in Rhodes, Invest in property, It stands the test of time.



TOP PROPERTIES
George and Savas Pipinos

ΚΕΝΝΕΝΤΥ 38, ΡΟΔΟΣ, 85 100, ΤΗΛ. (22410) 23895,FAX: (22410) 20883
38 KENNEDY STR., RHODES, 85 100, TEL. (22410) 23895, FAX: (22410) 20883
U.K. Direct line: 08717115396

ΕΝΟΙΚΙΑΖΕΤΑΙ ΧΩΡΟΣ

πάνω από την Τράπεζα Πειραιώς (Αννης Μαρίας) 165 τ.μ. κατάλληλος για γραφεία, ινστιτούτο ομορφιάς κ.λπ.

Πληρ. Δ. Σουγκανίδης, τηλ. 6945417747

ΕΝΟΙΚΙΑΖΕΤΑΙ

ΓΡΑΦΕΙΟ 35 τ.μ. του β' ορόφου, αποτελούμενο από δύο χώρους, με πλήρη κλιματισμό επί της Δ. Θεοδωράκη 34 (πλατεία Κύπρου) προς 300 ευρώ.

Πληρ. τηλ. 2241074091, 2241030780 11378

ΣΩΚΡΑΤΟΥΣ (Π. ΠΟΛΗ)
ΕΝΟΙΚΙΑΖΕΤΑΙ
ΠΡΟΝΟΜΙΟΥΧΟ ΚΑΤΑΣΤΗΜΑ

επί της οδού Σωκράτους αρ. 6-8,
Ε=43 τ.μ. Ισόγειο & 43 τ.μ. Α' όροφος.
Μόνο Σοβαρές Προτάσεις
Πληρ Κο ΠΙΠΙΝΟ, τηλ. 2241023895 κιν. 6944676003

ΕΝΟΙΚΙΑΣΕΙΣ

συνέχεια από την προηγούμενη

ΕΝΟΙΚΙΑΖΕΤΑΙ: α) διαμέρισμα 80 τ.μ. α' ορόφου κοντά στην ΔΕΥΑΡ με 2 υπνοδωμάτια, κουζίνα, σαλόνι, χωλ, λουτρό προς 330 ευρώ, β) ισόγειο δυάρι 45 τ.μ. καινούργιο, πλήρως επιπλωμένο και εξοπλισμένο προς 330 ευρώ κοντά στην Κ. Υδραίου. Πληρ. Ευρωπαϊκή Επενδυτική τηλ. 2241039300, 6977582152 κο Θεόφιλο AE11543

STUDIOS σε ήσυχη περιοχή στην Κρεμαστή με εξωτερική είσοδο το καθένα πλήρως επιπλωμένα, βεράντες, ντους, WC, πολυκουζίνα, ηλιακούς, πάρκιν, κήπους με γκαζόν. Τα studios δίνονται καθαρά, με σεντόνια και κουβέρτες. Τιμή 130 ευρώ το μήνα. Πληρ. τηλ. 6937606824, 2241095695, 2241095487 AE11554

ΓΚΑΡΣΟΝΙΕΡΑ επιπλωμένη επί της Ορφανίδου 48. Τιμή 200€. Πληρ. τηλ. 2241023100

ΓΚΑΡΣΟΝΙΕΡΑ στην περιοχή της Ανάληψης επιπλωμένη χωρίς ηλεκτρικά είδη, ένα υπνοδωμάτιο, κουζίνα, μπάνιο, αυλή, κατάλληλη για ένα άτομο. Πληρ. τηλ. 2241063440, 6974576430 ώρες 4 μ.μ.-9 μ.μ. AE11550

ΔΙΑΜΕΡΙΣΜΑ-ΓΚΑΡΣΟΝΙΕΡΑ επιπλωμένο, Αθηνών 36. Πληρ. τηλ. 2241063702, 6947272593 AE10667

ΓΚΑΡΣΟΝΙΕΡΕΣ και STUDIOS καινούργια, πλήρως επιπλωμένα, κοντά στο Πανεπιστήμιο. Πληρ. τηλ. 2241078965 AE11527

ΕΝΟΙΚΙΑΖΕΤΑΙ καινούργιο επιπλωμένο studio κοντά στην παραλία Ιαλυσού με ατομική τουαλέτα με πολυκουζινάκι και ηλιακό. Τιμή 180 ευρώ. Πληρ. τηλ. 2241090911, 2241092597, 6946196070 AE11545

ΓΚΑΡΣΟΝΙΕΡΑ επιπλωμένη δίχωρη στον α' όροφο στο Καρακόνερο. Πληρ. τηλ. 2241032943, 6945596443 AE11529

ΔΙΑΜΕΡΙΣΜΑ ενός υπνοδωματίου-σαλόνι-κουζίνας-μπάνιο-αποθηκευτικός χώρος, πλήρως επιπλωμένο και εξοπλισμένο και με κεντρική θέρμανση, α' ορόφου περιοχή Σορωνής Ρόδου. Πληρ. τηλ. 2241041079, 6946106134 AE11537

ΓΚΑΡΣΟΝΙΕΡΑ στην Ιαλυσό επιπλωμένη με τηλεόραση 250€. Στην τιμή συμπεριλαμβάνεται το ρεύμα και το νερό. Πληρ. τηλ. 6944199122 AE11530

ΓΚΑΡΣΟΝΙΕΡΑ επιπλωμένη στο Ροδίνι 45 τ.μ. Πληρ. τηλ. 2241028371, 6942406390 AE092

ΓΚΑΡΣΟΝΙΕΡΑ δίχωρη με WC, κουζίνα, πλυντήριο, TV, ηλιακό και μεγάλες βεράντες στην περιοχή Αγίου Νικολάου. Πληρ. τηλ. 6972896660, 2241027840 AE11528

ΓΚΑΡΣΟΝΙΕΡΑ επιπλωμένη 45 τ.μ. επί της οδού Παύλου Μελά 13, 100 μ. από το πανεπιστήμιο Αιγαίου. Πληρ. τηλ. 6946159554 AE11535

STUDIOS επιπλωμένο με πολυκουζινάκι, μπάνιο, μπαλκόνι, τηλεόραση, ζεστό νερό, καρτοτηλέφωνο σε ήσυχη περιοχή στα Κοσκινού. Ενοίκιο 160 ευρώ. Πληρ. τηλ. 2241061435, 6997270176 AE11536

ΔΙΑΜΕΡΙΣΜΑ 87 τ.μ. στην Ανάληψη (οδός Λάρισας 7) 2 υπνοδωματίων, κουζίνα-σαλόνι, διαμπερές 2ου ορόφου με θέα την θάλασσα. Πληρ. τηλ. 6946066994 ή 2241063302, 6μ.μ-10 μ.μ. AE11538

ΜΙΣΘΩΣΕΙΣ ΚΑΤΟΙΚΙΩΝ

- **Διαμέρισμα** 120 τ.μ. α' ορόφου περιοχή Αγίου Νικολάου με (3) τρία υπνοδωμάτια, 2 μπάνια, μεγάλο σαλόνι, κουζίνα, άνετες βεράντες με κεντρική θέρμανση. Μηνιαίο μίσθωμα 550 ευρώ.
- **Διαμέρισμα** 120 τ.μ. ισόγειο με διαμορφωμένο κήπο, (2) δύο υπνοδωματίων, σαλόνι, κουζίνα, καθιστικό, με κεντρική θέρμανση, ηλιακό θερμοσίφωνα, επί της οδού Θ. Σοφούλη. Μηνιαίο μίσθωμα 550 ευρώ.
- **Διαμερίσματα** 105 τ.μ. (3) τριών υπνοδωματίων στην Ιξιά, σαλόνι, κουζίνα. Μηνιαίο μίσθωμα 370 ευρώ.
- **Διαμέρισμα** 138 τ.μ. περιοχή Καρακόνερο τριών (3) υπνοδωματίων, σε νεόδμητη οικοδομή με κεντρική αυτόνομη θέρμανση, αποθήκη, αυλή, κήπο, ηλιακό θερμοσίφωνα, θέση στάθμευσης, πολυτελούς κατασκευής, μπάνιο με είδη υγιεινής VALENTINO. Μηνιαίο μίσθωμα 700 ευρώ.
- **Διαμέρισμα** 122 τ.μ. α' ορόφου επί της οδού Δενδρινού με 3 υπνοδωμάτια σαλόνι, κουζίνα. Μηνιαίο μίσθωμα 450 ευρώ.
- **Διαμέρισμα** 60 τ.μ. στα Μαριτσά πολυτελούς κατασκευής πλήρως επιπλωμένο με κεντρική θέρμανση. Μηνιαίο μίσθωμα 320 ευρώ.
- **Οροφοδιαμέρισμα** 200 τ.μ. α' ορόφου στην Ιαλυσό με τρία (3) υπνοδωμάτια, σαλόνι, κουζίνα SKAVOLINI, κεντρική αυτόνομη θέρμανση, μεγάλες άνετες βεράντες, κουφώματα EPAL, ηλεκτρικά ρολά, πάρκινγκ, γρανιτοειδή δάπεδο, απεριόριστη θέα. Μηνιαίο μίσθωμα 700 ευρώ.
- **Οροφοδιαμέρισμα** 136 τ.μ. στα Μαριτσά (3) τριών υπνοδωματίων με μεγάλες άνετες βεράντες, τζάκι, δύο μπάνια, ιδιόχρηστο πάρκινγκ. Μηνιαίο μίσθωμα 480 ευρώ
- **Μονοκατοικία** 175 τ.μ. εντός της πόλης αποτελείται από τρία (3) υπνοδωμάτια, γραφείο, σαλόνι, κουζίνα, αποθήκη, διαθέτει θέρμανση με θερμοπομπούς και ηλιακό θερμοσίφωνα. Μηνιαίο μίσθωμα 850 ευρώ.
- **Μονοκατοικία** 140 τ.μ. τριών (3) υπνοδωματίων περιοχή Αγιος Γιάννης πολυτελούς κατασκευής, εντοιχισμένη κουζίνα με τις ηλεκτρικές συσκευές Whirlpool, με μεγάλες βεράντες, με ηλιακό θερμοσίφωνα, με air condition και θερμοπομπούς. Μηνιαίο μίσθωμα 650 ευρώ.
- **Γκαρσονιέρες** στα Κοσκινού πλήρως επιπλωμένες με μεγάλη αυλή με γκαζόν με πανοραμική θέα. Μηνιαίο μίσθωμα 235 ευρώ.
- **Γκαρσονιέρα** 45 τ.μ. στο κέντρο της Ιαλυσού. Μηνιαίο μίσθωμα 200 ευρώ.
- **Γκαρσονιέρες** 40 τ.μ., πλήρως επιπλωμένες πολυτελούς κατασκευής στο Φαληράκι Μηνιαίο μίσθωμα 240 ευρώ.
- **Γκαρσονιέρες** πλήρως επιπλωμένες στο Φαληράκι. Μηνιαίο μίσθωμα 240 ευρώ.
- **Γκαρσονιέρες-studios** στη Ιξιά πλήρως επιπλώμενα με μηνιαίο μίσθωμα 320 και 280 ευρώ αντίστοιχα.
- **Γκαρσονιέρες-Studios** στην γέφυρα Αφάντου πλήρως επιπλωμένες από 180 ευρώ.
- **Studios** πλήρως επιπλωμένο στην Ανάληψη με καινούργιο εξοπλισμό. Μηνιαίο μίσθωμα 200 ευρώ.
- **Studios** πλήρως επιπλωμένα στην παραλία Ιαλυσού, με ιδιόχρηστο πάρκινγκ. Μηνιαίο μίσθωμα 275 ευρώ.

ΕΥΣΤΑΘΙΟΥ - ΕΥΡΩΚΤΗΜΑΤΙΚΗ,
Εθνικής Αντιστάσεως 83 (πρώην Αννης Μαρίας).
Τηλ. 22410 73819-74917, 6946/103929

ΕΝΟΙΚΙΑΖΟΝΤΑΙ
ΕΠΑΓΓΕΛΜΑΤΙΚΕΣ ΣΤΕΓΕΣ
επί της οδού Καρπάθου (πεζόδρομος - πλησίον πλ. Κύπρου) στον 2ο όροφο διαμπερές, μεγάλης προβολής πλήρως ανακαινισμένες πολυτελείς, με δύο κυρίους χώρους, με WC και προθάλαμο και κουζινάκι, ηχομόνωση, αντιηλιακά ρολά υδραυλικό ανελκυστήρα.
60 τ.μ. 590 ευρώ, 50 τ.μ. 490 ευρώ
Πληρ. κ. Δανέζη τηλ. 6944790696 244

Vitzileos ΜΑΡΙΟΣ Κ. ΒΙΤΖΗΛΑΙΟΣ
ΚΤΗΜΑΤΟΜΕΣΙΤΙΚΟ ΓΡΑΦΕΙΟ - REAL ESTATE AGENCY

ΠΩΛΟΥΝΤΑΙ ΚΑΤΑΣΤΗΜΑΤΑ

1. ΕΥΚΑΙΡΙΑ!!! ΜΟΝΟ €470.000 ανεξάρτητο ακίνητο στην εμπορική περιοχή της Ιξιάς Ρόδου, που αποτελείται από υπόγειο 125 τ.μ. για χρήση αποθήκης, ισόγειο για κατάστημα και πολυτελές οροφοδιαμέρισμα με 3 υπνοδωμάτια, A/C, ενδοδαπέδιο σύστημα θέρμανσης & δροσισμού, 2 μπάνια, το ένα με υδρομασάζ & αερομασάζ.
2. Ξενοδοχείο 40 δωματίων με δυνατότητα επιδοτούμενης ανακαίνισης. Σε κεντρικό σημείο της πόλης, με 4 διαμερίσματα και 1 γραφείο στον υπόγειο χώρο, αποθήκη και λεβητοστάσιο, βοηθ. χώρους 120 τ.μ., συνολικής επιφάνειας 1.000 τ.μ., τιμή €740.000.
3. Συγκρότημα 7 διαμερισμάτων, των δύο δωματίων, στην παραλία Ιξιάς πλήρως εξοπλισμένα, έτοιμα για λειτουργία και δύο μαγαζιά 250 τ.μ. ελεύθερα. Τιμή €338.000.
4. Ακίνητο 144 τ.μ. (ισόγειο 72 τ.μ. + 72 τ.μ όροφος) με 300 τμ. αυλή και με Σ.Δ. 1,4 στο Νιοχώρι. Κατάλληλο για επαγγελματική χρήση. Τιμή €500.000.
5. Τρία καταστήματα με πατάρι 58 τ.μ. έκαστο (σύνολο 174 τ.μ.) στην περιοχή ΚΑΙΡ Καποδιστρίου. Τιμή €235.000. Τα μαγαζιά πωλούνται και ξεχωριστά.
6. Μονοκατοικία-κατάστημα 155 τ.μ. στην παραλία της Ψαροπούλας, ελεύθερη και κατάλληλη για οποιαδήποτε χρήση. Τιμή €210.000
7. Ξενοδοχείο 15 δωματίων στο Γεννάδι πάνω στο κύμα. Με σταθερή πελατεία και μονοκατοικία 80 τ.μ. συνολικής έκτασης 4.100 τ.μ. τιμή €440.000
8. Κτίριο στο Γεννάδι 1.100 τ.μ. (ενοικιασμένο) σε οικόπεδο 1.000 τ.μ. εντός οικισμού, αποτελείται από 25 δωμάτια, που έχουν απόδοση €80.000 (€48.000 ενοίκιο+32.000 από κυλικείο) το χρόνο. Πωλείται στην τιμή€ 1.163.000
9. Κατάστημα στο κέντρο της πόλης 20 τ.μ. με πατάρι. Τιμή 170.000 €
10. Πωλείται κατάστημα με πατάρι 122 τ.μ. σε εμπορική περιοχή στο κέντρο της πόλης. Τιμή 200.000 ευρώ.
11. Πωλείται κατάστημα 48 τ.μ. σε εμπορικό κέντρο στην παραλία Ιαλυσού. Τιμή 55.000 ευρώ
12. Πωλείται επαγγελματικός χώρος 365 τ.μ. με πατάρι, κτισμένο σε οικόπεδο 484 τ.μ. στην περιοχή Ασγούρου, κοντά σε άλλες βιοτεχνικές μονάδες. Τιμή: 400.000 ευρώ.

ΕΝΟΙΚΙΑΖΟΝΤΑΙ ΚΑΤΑΣΤΗΜΑΤΑ

1. Μαγαζί 48 τ.μ. με πατάρι επί της οδού Κολοκοτρώνη, με χώρο μπροστά για πάρκιν. Ενοίκιο 600€.
2. Κατάστημα σε λειτουργία στη Θολό 800 τ.μ. ενιαίο, σε οικόπεδο 4 στρεμμάτων, με μεγάλο χώρο για πάρκιν. Ενοίκιο 2.500€.

ΕΝΟΙΚΙΑΖΕΤΑΙ ΕΠΙΧΕΙΡΗΣΗ

• Πολυχώρος στην παραλία Αφάντου, 50 μέτρα από το Γυαλό, στην τουριστικά ανεπτυγμένη περιοχή συνολικής έκτασης 4.000 τ.μ. περιαλμβάνει 350 τ.μ. κτισμένου χώρου με καφετέρια, snack bar, στον υπόλοιπο ανοιχτό χώρο υπάρχει γήπεδο beach & soccer volley με πλήρη εξοπλισμό και μεγάλο πάρκιν, με δυνατότητα για απεριόριστες χρήσεις. Ενοίκιο € 2.500/μήνα

ΠΩΛΟΥΝΤΑΙ ΚΑΤΟΙΚΙΕΣ

1. Διαμέρισμα 93 τ.μ. lux κατασκευής περιοχή Αγ. Δημητρίου με θέρμανση και air-cindition, δορυφορική κεραία, θέση πάρκιν. Τιμή 158.000 ευρώ.
2. Μεζονέτα διώροφη 197 τ.μ. ημιτελές σε οικόπεδο 2.000 τ.μ εντός οικισμού στην Παστίδα, πρωτότυπο αρχιτεκτονικό σχέδιο με 3 υπνοδωμάτια, 2 λουτρά και σάουνα, τζάκι, θέα προς την θάλασσα. Τιμή 220.000 ευρώ.
3. Μεζονέτα 200 τ.μ. σε μπετά σε οικόπεδο 350 τ.μ. στην Ιαλυσό, κοντά στην θάλασσα.Τιμή 132.000 ευρώ.
4. Ανακαινισμένη μονοκατοικία lux 52 τ.μ. στην Π. Πόλη, με μεγάλη αυλή και ταράτσα με δυνατότητα κατασκευής πέργκολας κ.ά. Τιμή 75.000 ευρώ.
5. Ισόγειο διαμέρισμα στα Τριάντα 70 τ.μ. με 2 υπνοδωμάτια, A/C, ηλιακό και μεγάλη βεράντα 40 τ.μ. Τιμή 95.000 ευρώ.
6. Ισόγειο διαμέρισμα 100 τ.μ. σε μπετά σε διώροφη πολυκατοικία, στα Τριάντα με θέση για πάρκιν. Τιμή 90.000 ευρώ.
7. Ανεξάρτητη διώροφη μεζονέτα σε μπετά 170 τ.μ. κτισμένη σε οικόπεδο 400 τ.μ. κοντά στην παραλία Ιαλυσού, με ολοκληρωμένο αποχετευτικό σύστημα. Τιμή 125.000 ευρώ
8. Μονοκατοικία 130 τ.μ. πλήρως ανακαινισμένη, στην περιοχή "Κρητικά" δίπλα στο κύμα, με τρία υπνοδωμάτια, 2 μπάνια, 700 τ.μ. ,κήπο, εκπληκτική θέα στη θάλασσα, τζάκι, εσωτερική θέρμανση και WC. Τιμή 215.000 ευρώ.
9. Νεόκτιστο διαμέρισμα 80 τ.μ. στην Ιξιά με δύο υπνοδωμάτια, πολυτελής κατασκευή. Τιμή 120.000 €
10. Πωλείται διώροφη μεζονέτα 140 τ.μ. σε συνολική έκταση 270 τ.μ. σε εξοχική περιοχή της Παστίδας με ασφαλτόστρωση και με εκπληκτική θέα τη Φιλέρημο κοντά στην Δημοτική οδό Παστίδας-Κρεμαστής. Τιμή πώλησης σε μπετά 105.000 ευρώ. Τιμή με το κλειδί στο χέρι 180.000 ευρώ.
11. Πωλείται ανακαινισμένη παραδοσιακή ιταλική μονοκατοικία στο κέντρο της πόλης 80 τ.μ. 2 υπνοδωματίων και με αυλή μπρος και πίσω. Τιμή 100.000 ευρώ.
12. Πωλείται 112 τ.μ. διαμέρισμα στον 2ο όροφο, στην οδό Κένναντυ, με 3 υπνοδωμάτια, 2 μπάνια. Τιμή 140.000 ευρώ.
13. Πωλείται 98 τ.μ. διαμέρισμα στον 1ο όροφο, στην οδό Κέννεντυ με 3 υπνοδωμάτια, 2 μπάνια. Τιμή 130.000 ευρώ.
14. Πολυτελή και ηλιόλουστα οροφοδιαμερίσματα 138, 120, 100, 50 τ.μ. με μεγάλες βεράντες και απεριόριστη θέα, στην Ανάληψη.
15. Οικοδομή στα Τριάντα έτοιμη προς παράδοση με: 2 διαμερίσματα 103 τ.μ. με γκαράζ. Τιμή 195.000 ευρώ, 2 διαμερίσματα 87 τ.μ. με γκαράζ. Τιμή 141.000 ευρώ, 1 γκαρσονιέρα 36 τ.μ. με γκαράζ τιμή 59.000 ευρώ, 1 μεζονέτα 180 τ.μ. με γκαράζ τιμή 191.000 ευρώ
16. Μεζονέτες 140 τμ. σε οικόπεδο 300 τ.μ. στην Παστίδα (σοβατισμένη) τιμή 117.000 ευρώ. Με το κλειδί στο χέρι 190.000 ευρώ.

ΠΩΛΟΥΝΤΑΙ ΟΙΚΟΠΕΔΑ

1. Πωλείται οικόπεδο στα Τριάντα 306 τ.μ. με Σ.Δ. 0,4 κοντά στη Λεωφόρο Ρόδου-Κρεμαστής κατάλληλο για κατοικία. Τιμή 75.000 ευρώ.
2. Πωλείται οικόπεδο 8 στρ. εκτός οικισμού στο Λαδικό, κατάλληλο για παραθεριστική κατοικία ή ενοικιαζόμενα δωμάτια. Τιμή 300.000 ευρώ.

Πληροφορίες τηλ. 22410-24900, 25545, 6932704919
Μάριος Βιτζηλαίος

ΟΙΚΟΔΟΜΗ ΡΟΔΟΥ

ΤΕΧΝΙΚΗ–ΚΑΤΑΣΚΕΥΑΣΤΙΚΗ ΕΤΑΙΡΕΙΑ

ΠΩΛΟΥΝΤΑΙ

1) **Καταστήματα, διαμερίσματα και οροφοδιαμερίσματα** στην οδό Αμστερνταμ, Βερολίνου και Μαδρίτης στο Ροδίνι διαφόρων μεγεθών (σε συγκρότημα 9 πολυκατοικιών)
2) **Μονοκατοικίες** 150 τ.μ. η κάθε μία σε κτήμα 2.000 τ.μ. (υπό κατασκευή)
3) **Μονοκατοικίες** στο Κιοτάρι Ασκληπειού (στο κύμα) 120 τ.μ. σε κτήμα 1.300 τ.μ. εκάστη (υπό κατασκευή)
4) **Διώροφες μονοκατοικίες** των 100 τ.μ. στο Γεννάδι, 200 μέτρα από τη θάλασσα σε κτήμα 1.300 τ.μ. (υπό κατασκευή)

ΟΙΚΟΔΟΜΗ ΡΟΔΟΥ

Δεκτά δάνεια και ευκολίες πληρωμής έχουμε τις καλύτερες τιμές της αγοράς.

Καμύνδου 4- Ρόδος-85100 Τηλ.: 22410/60460- 2 Fax: 22410/60463

ΜΑΝΟΛΗΣ ΣΠΥΡΙΔΗΣ
Πολιτικός Μηχανικός Δ.Π.Θ.
(Κιν:693 6660460)

ΚΩΣΤΑΣ ΚΩΝΣΤΙΝΤΙΝΙΔΗΣ
εργολάβος
(ΚΙΝ.: 694 6999906)

ΟΙΚΟΝΟΜΟΛΟΓΟΣ
ΜΕΣΙΤΗΣ ΑΣΤΙΚΩΝ ΣΥΜΒΑΣΕΩΝ
ΕΜΜΑΝΟΥΗΛ ΚΡΑΝΙΔΗΣ

ΠΩΛΟΥΝΤΑΙ

1) 4άρι **διαμέρισμα** 110 τ.μ. λουξ κατασκευής με ωραία κουζίνα, κεντρική θέρμανση, κλειστή θέση στάθμευσης. Τιμή: 62 εκ. ή 182.000 ευρώ
2) 3άρι **διαμέρισμα** 85 τ.μ. κοντά στον ΗΛ/κοσμο του Ξενάκη. Τιμή: 132.000 ευρώ ή 45 εκ.
3) 2άρι **διαμέρισμα** στην Ανάληψη 50 τ.μ. - Ισόγειο α' όροφο. Τιμή: 23 εκ. ή 67.500 ευρώ
4) 4άρι **διαμέρισμα** - 3 υπν. (2 WC) καινούργιο στο Ροδίνι, α' όροφος, μόνο 55 εκ. ή 162.000 ευρώ
5) 34 τ.μ. **κατάστημα** στην Ανάληψη - γωνιακό - ελεύθερο μίσθωσης.
6) 80 τ.μ. **κατάστημα** με πατάρι κοντά στην πλατεία Φώκιαλη
7) **Μεζονέτα** 162 τ.μ. με κήπο στα μπετά ή τελειωμένη κοντά στο Φυτώριο του Δήμου Ιαλυσού.
8) ΛΙΝΔΟΥ - 1400 τ.μ. οικόπεδο έτοιμο διώροφο κτίριο σε 6.000 τ.μ. με πρόσωπο
9) ΠΑΡΑΔΕΙΣΙ - 4.500 τ.μ. αγρός με άδειες δύο οικιών, διαθέτουν φως νερό
10) ΙΑΛΥΣΟΣ - 164 τ.μ. μεζονέτα έτοιμη με ωραίο κήπο 4 υπνοδωματίων και 3 WC με κεντρική θέρμανση
11) ΠΑΡΑΔΕΙΣΙ - οικόπεδο 540 τ.μ. εντός σχεδίου πόλεως

Μεσίτης
Πληρ. Εμμ. Κρανίδης
27082-6944347405, 6942010248
Αμερικής 50-2ος όροφος, Ρόδος

ΕΝΟΙΚΙΑΣΕΙΣ

συνέχεια από την προηγούμενη

ΕΠΙΠΛΩΜΕΝΗ ΓΚΑΡΣΟΝΙΕΡΑ επί της Αργύρη Θεοχάρη 38, περιοχή Αγίου Γεωργίου. Πληρ. τηλ. 22410-24212, 68794 AE11531

ΔΙΑΜΕΡΙΣΜΑ πλήρως εξοπλισμένο, επίσης με δικό του ηλιακό θερμοσίφωνα και πλυντήριο, επί της οδού Σύμης αρ. 6 στην Ιαλυσό. Πληρ. τηλ. 6974474999, 2241086011 AE11533

STUDIOS μεγάλα επιπλωμένα στα Κοσκινού, μονόχωρα, δίχωρα με δικιά τους τουαλέτα-ψυγείο-κουζίνα μέσα σε κήπο και φανταστική θέα. Πληρ. τηλ. 2241060235 AE11520

ΔΙΑΜΕΡΙΣΜΑ πολυτελούς κατασκευής με πανοραμική θέα 180 τ.μ. σε διώφορη μονοκατοικία εντός 4 στρεμ. Διαθέτει μεγάλη σαλοτραπεζαρία, τζάκι, γρανίτες, 3 δωμάτια, αποθηκευτικοί χώροι κ.λπ. Τιμή ενοικίου 675€. Πληρ. τηλ. 2241069960 (μετά τις 14.00). AE11522

ΣΤΗΝ ΙΑΛΥΣΟ (στάση παλιά Ανοιξη, λεωφόρος Ηρακλειδών 51α πάροδος) διαμέρισμα ισόγειο 120 τ.μ., τρία υπνοδωμάτια, 2 λουτρά, εντοιχιζόμενη κουζίνα, αυτόνομη θέρμανση, αυλή. Πληρ. τηλ. 2241026141, 6939183314 AE11534

ΔΙΑΜΕΡΙΣΜΑ ισόγειο, ενός υπνοδωματίου, κατάλληλο για ζευγάρι επί της Μεσογείου 9 (προέκταση Αννης Μαρίας). Πληρ. τηλ. 2241039705 AE11532

ΓΚΑΡΣΟΝΙΕΡΑ επιπλωμένη για 1 άτομο κοντά στις 7 Βαγιές. Ενοίκιο 185 €. Πληρ. τηλ. 6936570851 AE11521

ΔΙΑΜΕΡΙΣΜΑΤΑ 50 τ.μ. και 60 τ.μ. στην οδό Μεσολογγίου 11, Ρόδος. Πληρ. τηλ. 2241029208 AE11508.1

ΔΙΑΜΕΡΙΣΜΑ πλήρως εξοπλισμένο (ρετιρέ) περιοχή Αγίου Γεωργίου Ανω, κατάλληλο για ζευγάρι. Πληρ. τηλ. 2241033933, 6947439485 AE11499

ΛΟΥΞ ΔΙΑΜΕΡΙΣΜΑΤΑΚΙΑ φουλ εξοπλισμένα με T.V. θέρμανση και πάρκιν σε ήσυχη περιοχή και ωραία θέα στ' Ασγούρου. Πληρ. τηλ. 6947606922 AE11498

STUDIO καινούργιο πλήρες επιπλωμένο με όλες τις ηλεκτρικές συσκευές και air condition και με κήπο οδός Αγαθονησίου 5. Πληρ. τηλ. 6947694835 AE11466

ΔΙΑΜΕΡΙΣΜΑ δύο υπνοδωματίων, σαλόνι, κουζίνα, μπάνιο, επιπλωμένο ή μη, στην Ιξιά. Πληρ. τηλ. 6945374449 AE11512

ΔΙΑΜΕΡΙΣΜΑ με κήπο, αυλή στον κάτω όροφο πολυκατοικίας 90 τ.μ. - 2 δωματίων και ενιαίας σαλονοτραπεζαρίας με εντοιχισμένες ντουλάπες - κουζίνα (δίχως τις συσκευές) μικρή αποθήκη με αυτοθέρμανση ηλιακό, διπλά ηχομονωτικά τζάμια νέας κατασκευής. Στην οδό Ευκλή 14. Πληρ. τηλ. 2241021600, 6944865464 AE109

RHODES-GREECE
CAIRO PALACE
ΕΝΟΙΚΙΑΣΕΙΣ
ΓΡΑΦΕΙΩΝ
και
ΚΑΤΑΣΤΗΜΑΤΩΝ
Πληρ. κ. Φράνσις Νιοτή
Τηλ.-φαξ 2241027600,
κιν. 6944618757, 6973572262

ΟΙΚΟΝΟΜΟΛΟΓΟΣ
ΜΕΣΙΤΗΣ ΑΣΤΙΚΩΝ ΣΥΜΒΑΣΕΩΝ
ΕΜΜΑΝΟΥΗΛ ΚΡΑΝΙΔΗΣ
ΕΝΟΙΚΙΑΖΕΤΑΙ
Νεόκτιστη μονοκατοικία 180 τ.μ. στην Ιαλυσό (κοντά στο κολυμβητήριο). Διαθέτει 3 υπνοδωμάτια, 3 μπάνια, εντοιχιζόμενη κουζίνα και λοιπούς χώρους, κεντρική θέρμανση.
Επιπλέον κλειστός χώρος στάθμευσης.
Επίσης διαθέτει κήπο 360 τ.μ. Ενοίκιο 1000 ευρώ.
Εμμανουήλ Κρανίδης
Καζούλη και Αμερικής 50, 2ος όροφος 85100 Ρόδος
Τηλ.: 2241027082, 2241026476 / Κινητό: 6944347405
Fax 2241027101
E-mail: info@kranidis.gr

ΣΑΒΒΑΪΔΗΣ & Συνεργάτες
Μεσίτες & Σύμβουλοι Ακινήτων

ΜΙΣΘΩΣΕΙΣ ΕΜΠΟΡΙΚΩΝ ΑΚΙΝΗΤΩΝ

Ενοικιάζεται προνομιακό εμπορικό ακίνητο στην πόλη της Ρόδου, Γ.Παπανικολάου 20. Διαθέτει ισόγειο 220 τ.μ.,όροφο 155 τ.μ, υπόγειο 155 τ.μ., καθώς επίσης και αυλή 262 τ.μ. Κατάλληλο για τράπεζα, ασφαλιστική εταιρία, εστιατόριο και γενικότερα για κάθε είδους εμπορική χρήση. →





Ενοικιάζεται προνομιακό ακίνητο επί της οδού Λίνδου. Διαθέτει 180 τ.μ. Εσωτερική επιφάνεια και ράμπα. Ιδανικό για εκθεσιακό χώρο και κάθε είδους εμπορική χρήση.

←

Γρ. Λαμπράκη 14 & Αμερικής, Ρόδος
Τηλ 22410-26281 fax 22410-34663

SAVVAIDIS & Associates
Estate Agents & Consultants

ΕΝΟΙΚΙΑΣΕΙΣ

συνέχεια από την προηγούμενη

ΕΠΙΠΛΩΜΕΝΑ STUDIOS-ΔΙΑΜΕΡΙΣΜΑΤΑ στην περιοχή Ιαλυσού με θέα την θάλασσα επί της οδού Ηρακλειδών Ιαλυσός, για χειμερινή περίοδο ή και λιγότερο διάστημα. Πληρ. τηλ. 6 9 7 7 4 7 3 1 9 2, 6973368169 ΑΕ11507

ΔΙΑΜΕΡΙΣΜΑ 2άρι καινούργιο στο 2ο όροφο επί της Απ. Παύλου 61 στην Ανάληψη. Πληρ. τηλ. 6945133552, 2241061354 ΑΕ11495

ΗΜΙΤΕΛΕΣ ΚΑΤΑΣΤΗΜΑ 182 τ.μ. με άνετο χώρο για πάρκιν επί της επαρχιακής οδού Ρόδου-Καμείρου στη διασταύρωση προς Πεταλούδες. Πληρ. τηλ. 2241081917 από ώρα 15.00-22.00 ΑΕ11502

ΔΙΑΜΕΡΙΣΜΑ 80 τ.μ. διαμπερές, 2 υπνοδωματίων, σαλόνι, κουζίνα, W.C. στην Ιξιά. Πληρ. τηλ. 6944140059 ΑΕ127

ΔΙΑΜΕΡΙΣΜΑ 106 τ.μ. επί της οδού Βουλγαροκτόνου 31 (περιοχή Αγ. Αναργύρων). Πληρ. τηλ. 2241028922 ΑΕ11485

ΜΗΝΙΑΙΑ ΕΝΟΙΚΙΑΣΗ ΔΩΜΑΤΙΩΝ ΣΕ ΞΕΝΟΔΟΧΕΙΟ. ΤΟ ΞΕΝΟΔΟΧΕΙΟ ΕΛΕΝΑ ΠΟΥ ΒΡΙΣΚΕΤΑΙ ΣΤΟ ΚΕΝΤΡΟ ΤΗΣ ΠΟΛΕΩΣ ΡΟΔΟΥ, ΣΕ ΜΙΚΡΗ ΑΠΟΣΤΑΣΗ ΑΠΟ ΤΟ ΛΙΜΑΝΙ ΚΑΙ ΤΟ ΠΑΝΕΠΙΣΤΗΜΙΟ, ΕΠΙ ΤΗΣ ΟΔΟΥ ΓΡΙΒΑ 78, ΕΝΟΙΚΙΑΖΕΙ ΔΩΜΑΤΙΑ ΙΔΑΝΙΚΑ ΓΙΑ ΦΟΙΤΗΤΕΣ, ΣΤΡΑΤΙΩΤΙΚΟΥΣ Κ.ΛΠ. ΤΟ ΔΩΜΑΤΙΟ ΔΙΑΘΕΤΕΙ: Α) ΑΤΟΜΙΚΟ ΜΠΑΝΙΟ, Β) ΤΗΛΕΦΩΝΟ, Γ) ΡΑΔΙΟΦΩΝΟ, Δ) ΤΗΛΕΟΡΑΣΗ, Ε) ΨΥΓΕΙΟ, ΣΤ) ΘΕΡΜΑΝΣΗ, Ζ) ΖΕΣΤΟ ΝΕΡΟ, Η) ΕΒΔΟΜΑΔΙΑΙΟΣ ΚΑΘΑΡΙΣΜΟΣ ΔΩΜΑΤΙΟΥ ΚΑΙ Θ) ΔΙΑΘΕΣΗ ΙΜΑΤΙΣΜΟΥ (ΣΕΝΤΟΝΙΑ, ΚΟΥΒΕΡΤΕΣ). ΠΛΗΡ. ΤΗΛ. 2241024755, 2241093019 ΠΕ11486

ΕΝΟΙΚΙΑΖΟΝΤΑΙ διαμέρισμα δυάρι και τριάρι στην περιοχή παλιού αεροδρομίου Μαριτσών με θέα και μεγάλους εξωτερικούς χώρους. Επίσης πωλούνται οικόπεδα άρτια και οικοδομήσιμα με άδεια στην ίδια περιοχή 2 και 4 στρεμμάτων. Πληρ. τηλ. 2241047516, 6944177280 ΑΕ11483

ΜΗΝΙΑΙΑ ΕΝΟΙΚΙΑΣΗ ΔΩΜΑΤΙΩΝ ΣΕ ΞΕΝΟΔΟΧΕΙΟ

Το **ξενοδοχείο ΝΟΥΦΑΡΑ** που βρίσκεται στο **κέντρο της πόλεως Ρόδου (10 λεπτά από το Παν/μιο Αιγαίου) επί της Γρ. Λαμπράκη 35,** ενοικιάζει δωμάτια σε φοιτητές και σε οποιονδήποτε άλλο ενδιαφερόμενο.

Το δωμάτιο διαθέτει:

1) Ατομικό μπάνιο
2) Τηλέφωνο
3) Ραδιόφωνο
4) Τηλεόραση
5) Ψυγείο
6) Θέρμανση
7) Ζεστό νερό
8) Κοινόχρηστο χώρο για επιτραπέζια παιχνίδια
9) Εβδομαδιαίως καθαρισμός δωματίου και
10) Διάθεση ιματισμού (σεντόνια, κουβέρτες)

Τιμή δίκλινου δωματίου (1 άτομο) 260 ευρώ ανά μήνα
Τιμή δίκλινου δωματίου (2 άτομα) 330 ευρώ ανά μήνα

ΠΛΗΡ. ΤΗΛ. 2241024545

ΟΙΚΟΝΟΜΟΛΟΓΟΣ
ΜΕΣΙΤΗΣ ΑΣΤΙΚΩΝ ΣΥΜΒΑΣΕΩΝ

ΕΜΜΑΝΟΥΗΛ ΚΡΑΝΙΔΗΣ

ΕΝΟΙΚΙΑΖΟΝΤΑΙ

1. **ΕΝΟΙΚΙΑΖΕΤΑΙ ή ΠΩΛΕΙΤΑΙ** εστιατόριο στα Κολύμπια πλήρως εξοπλισμένο με καλή πελατεία.
2. Οροφοδιαμέρισμα 130 τ.μ. στο Δήμο Ιαλυσού επιπλωμένο.
3. Στα 100 Μαγαζιά κατάστημα 36 τ.μ. (επισκέψιμος χώρος) και 15 τ.μ. πατάρι για σοβαρούς επιχειρηματίες
4. 1.500 τ.μ. κτίριο στο Φαληράκι με πισίνα, για εστιατόριο, νυχτερινό κέντρο, bar
5. 3άρι διαμέρισμα-α' ορόφου με τα ηλεκτρικά και έπιπλα της κουζίνας, διαθέτει κλιματιστικό, τέντα στην βεράντα και έχει συνδεθεί με το αποχετευτικό της πόλης . Ευρίσκεται σε ήσυχη περιοχή και είναι επί της οδού Ναυπλίου.
6. 4άρι διαμέρισμα μερικώς επιπλωμένο επί της οδού Σκ. Ζερβού, διαθέτει κεντρική θέρμανση.
7. **Ενοικιάζεται** μονοκατοικία 3 υπν. με κήπο στην Παστίδα. Τιμή 800,00€
8. Μονοκατοικία 3 υπν. με κήπο στην Παστίδα. Τιμή 800,00€
9. Ενοικιάζεται κεντρική επιχείρηση - εστιατόριο στα 100 Μαγαζιά.
10. Ενοικιάζεται επιχείρηση - εστιατόριο στο Φαληράκι πάνω στον δρόμο.
11. Ενοικιάζεται κεντρικό εστιατόριο στη Ρόδο
12. Ενοικιάζεται κεντρικό κατάστημα 70 τ.μ. με 40 τ.μ. πατάρι επί της οδού Αλεξάνδρου Διάκου.

Πληρ. Μερκούρης Κρανίδης
27082-6944347405, 6942010248
Αμερικής 50-2ος όροφος, Ρόδος



Μονοκατοικία στην Ιαλυσό 203 τ.μ. διώροφη σε 2.042 τ.μ. οικόπεδο, υπό κατασκευή. Διαθέτει αρχιτεκτονικό σχεδιασμό, τζάκι, πλήρη θέρμανση, γρανίτες δάπεδα, οροφές με γυψοσανίδες. Αποτελείται από 3 υπν/τια, γραφείο, 3 μπάνια, σαλόνι, κουζίνα.
Αξίας 387.000 €



Μονοκατοικία στο Φυτώριο 320 τ.μ. τριώροφη σε 4.200 τ.μ. οικόπεδο. Αποτελείται από 4 υπν/τια, γκαράζ, σαλόνι, κουζίνα, υπόγειο, σοφίτα. Διαθέτει μεγάλες βεράντες, τζάκι, πλήρη θέρμανση, υπέροχη θέα στη θάλασσα, δυνατότητα ανέγερσης δεύτερης κατοικίας στο ίδιο οικόπεδο.
Αξίας 645.630 €

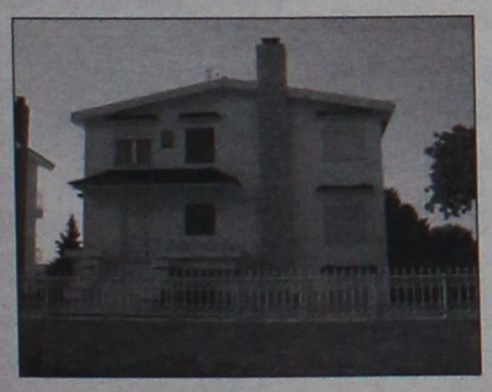

Μονοκατοικία στα Κοσκινού 186 τ.μ. τριώροφη σε 550 τ.μ. οικόπεδο, ετοιμοπαράδοτη. Αποτελείται από 3 υπν/τια, 3 μπάνια, σαλόνι, κουζίνα, καθιστικό, αποθήκη. Διαθέτει Φιλανδική SAUNA, τζάκι, ηλιακό θερμοσίφωνα πλήρη θέρμανση, υπέροχη θέα βουνό & θάλασσα.
Αξίας 366.000 €



Μονοκατοικία στην Παστίδα 482 τ.μ. διώροφη σε 4.200 τ.μ. οικόπεδο, ετοιμοπαράδοτο, ειδικής κατασκευής, με συστήματα θέρμανσης και δροσισμού βιοκλιματικής αρχιτεκτονικής, διαμορφωμένο δενδροφυτεμένο κήπο, Αποτελείται από 4 υπν/τια , 4 μπάνια, σαλόνι, με ιταλική κουζίνα, αποθήκη.
Αξίας 758.000 €

ευσταθίου ΕΥΡΩΚΤΗΜΑΤΙΚΗ
ΚΤΗΜΑΤΟΜΕΣΙΤΙΚΟ ΓΡΑΦΕΙΟ



Μονοκατοικία στην Ιαλυσό 178 τ.μ. και 46 τ.μ. σοφίτα, διώροφη σε 339 τ.μ. οικόπεδο, ετοιμοπαράδοτη, με αρχιτεκτονικό σχεδιασμό, τζάκι, πλήρη θέρμανση, γρανίτες δάπεδα, οροφές με γυψοσανίδες. Αποτελείται από 4 υπν/τια, 4 μπάνια, σαλόνι, κουζίνα.
Αξίας 258.000 €



Μονοκατοικία στην Παστίδα 160 τ.μ., μονώροφη σε 1.200 τ.μ. οικόπεδο, με Γκαράζ 60 τ.μ., ετοιμοπαράδοτη. Διαθέτει μεγάλες βεράντες, εγκατάσταση θέρμανσης, 3 υπν/τια, 2 μπάνια, σαλόνι, εντοιχισμένη κουζίνα.
Αξίας 234.000 €



Μονοκατοικία στην Ιαλυσό 188 τ.μ. και 37τ.μ. σοφίτα, διώροφη σε 362τ.μ. οικόπεδο, ετοιμοπαράδοτη, με αρχιτεκτονικό σχεδιασμό, τζάκι , πλήρη θέρμανση, γρανίτες δάπεδα, οροφές με γυψοσανίδες. Αποτελείται από 4 υπν/τια, γραφείο, 4 μπάνια, σαλόνι, κουζίνα.
Αξίας 278.800 €



Μονοκατοικία στο Φυτώριο 400 τ.μ., τριώροφη σε 4.000 τ.μ. οικόπεδο. Αποτελείται από 4 υπν/τια , 3 μπάνια, σαλόνι, κουζίνα από μασίφ ξυλεία, υπόγειο parking, ξύλινα δάπεδα (Parquet), επενδύσεις από μάρμαρο.
Αξίας 645.000 €

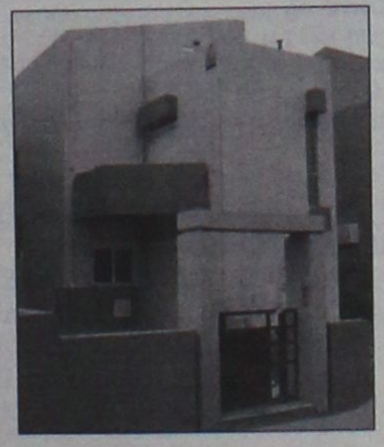

Μονοκατοικία στην Ιαλυσό 198 τ.μ. και 47 τ.μ. σοφίτα, διώροφη σε 376 τ.μ. οικόπεδο, ετοιμοπαράδοτη, με αρχιτεκτονικό σχεδιασμό, τζάκι, πλήρη θέρμανση, γρανίτες δάπεδα, οροφές με γυψοσανίδες. Αποτελείται από 3 υπν/τια , γραφείο, 4 μπάνια, σαλόνι, κουζίνα, αποθήκη
Αξίας 293.470 €

ΑΓΟΡΕΣ • ΠΩΛΗΣΕΙΣ • ΕΚΤΙΜΗΣΕΙΣ • ΑΝΤΙΠΑΡΟΧΕΣ • ΜΙΣΘΩΣΕΙΣ ΑΚΙΝΗΤΩΝ • ΕΠΕΝΔΥΤΙΚΕΣ ΠΡΟΤΑΣΕΙΣ • ΑΡΧΙΤΕΚΤΟΝΙΚΕΣ ΜΕΛΕΤΕΣ

ΕΘΝ. ΑΝΤΙΣΤΑΣΗΣ 83 - ΤΗΛ. 22410 73819, 74917 - ΚΙΝ. 6944 374546, 6945 292030 - FAX: 22410 38641- info@euroktimatiki.gr

ΕΝΟΙΚΙΑΣΕΙΣ

συνέχεια από την προηγούμενη

ΔΙΑΜΕΡΙΣΜΑ τριάρι στον δεύτερο όροφο επί της Καναδά 126. Πληρ. τηλ. 2241029512 ΑΕ11479

ΕΝΟΙΚΙΑΖΕΤΑΙ δίχωρο επιπλωμένο διαμέρισμα 40 τ.μ. ισόγειο με αυλή και θέα την θάλασσα ενοίκιο 250 ευρώ. Στην τιμή περιλαμβάνεται νερό και ρεύμα. Διεύθυνση Γ. Σεφέρη 100. Πληρ. τηλ. 2241069557, 6973582646 ΑΕ11480

ΔΙΑΜΕΡΙΣΜΑ τριάρι 86 τ.μ. στην περιοχή των Δασκάλων. Διαμπερές, με ηλιακό θερμοσίφωνα και νυκτερινό ρεύμα μόνο σε στρατιωτικούς - δημόσιους υπαλλήλους. Πληρ. τηλ. 2241023760, ώρες μετά 2 μ.μ.ΑΕ11458

STUDIOS καινούργια, ενοικιάζονται πλήρως επιπλωμένα, 25 & 40 τ.μ., με ηχομόνωση, ανεξάρτητο WC, πολυκουζινάκι, ψυγείο, εγκατάσταση για TV και τηλέφωνο, αυλή, συχνή αστική συγκοινωνία (κάθε 45 λεπτά) , για 12 μήνες, το χρόνο. Σε λογική τιμή, χωρίς κοινόχρηστα και νερό, περιοχή Παραδείσι, Ρόδος. Πληρ. τηλ. 2241048360, κιν. 6972943946 ΑΕ11468

ΣΠΙΤΙ, τριάρι, πλήρως επιπλωμένο, στην πλατεία Αγίου Νικολάου, κατάλληλο για δύο άτομα. Πληρ. τηλ. 2241035619, 6945053514 ΑΕ11464

ΔΙΑΜΕΡΙΣΜΑ 100 τ.μ. διαμπερές, με πανοραμική θέα, περιοχή Αραπάκι. Πληρ. τηλ. 6944732097, 2241093783 ΑΕ11473

ΠΩΛΕΙΤΑΙ

Από την **ΜΑΣΤ ΕΤΕ ΑΕ** πωλείται το εστιατόριο **mediteranneo** στ' Αφάντου στην οδό Περνού 139. Το κατάστημα είναι πλήρως εξοπλισμένο για να λειτουργεί χειμώνα - καλοκαίρι, χωρητικότητα εσωτερικού χώρου 90 ατόμων και εξωτερικού χώρου 80 ατόμων.

Τιμή ευκαιρίας 70.000 ευρώ.

Πληρ. τηλ. 6936757436

ΠΩΛΟΥΝΤΑΙ

Α) ΔΙΑΜΕΡΙΣΜΑΤΑ 210 τ.μ. διαμπερές α' ορόφου με απεριόριστη θέα

Β) Ρετιρέ 53 τ.μ. στα Κοσκινού

Πλ̀ηρ. τηλ. 2241034886, 6932437145

ΠΩΛΟΥΝΤΑΙ

ΠΟΛΥΤΕΛΗ & ΗΛΙΟΛΟΥΣΤΑ ΟΡΟΦΟΔΙΑΜΕΡΙΣΜΑΤΑ

ΕΠΙΦΑΝΕΙΑΣ 138τ.μ.-120τ.μ.-100τ.μ.-50τ.μ.

ΜΕ ΑΠΕΡΙΟΡΙΣΤΗ ΘΕΑ & ΜΕΓΑΛΕΣ ΒΕΡΑΝΤΕΣ

ΓΩΝΙΑ Κ. ΥΔΡΑΙΟΥ & Κ. ΤΣΑΛΔΑΡΗ

ΔΑΝΕΙΑ ΔΕΚΤΑ

ΠΛΗΡ.ΤΗΛ: 6977 914567

(ΠΛΗΡΟΦΟΡΙΕΣ ΤΙΜΩΝ ΟΧΙ ΑΠΟ ΤΗΛΕΦΩΝΟ)

ΠΩΛΟΥΝΤΑΙ

- **ΠΩΛΕΙΤΑΙ 197 τ.μ.** κατάστημα επί της λεωφόρου Καλλιθέας με άνετο parking, πατάρι και μεγάλο πρόσωπο στο δρόμο. **Αξίας €498.000.** Υπάρχει δυνατότητα άμεσης μίσθωσης με μηνιαίο μίσθωμα **€2.000.**
- **ΠΩΛΕΙΤΑΙ** κατάστημα 53 τ.μ. στην Ανάληψη, με αποκλειστική χρήση αυλής, σε νεόδμητη οικοδομή σε θέση με μεγάλη πληθυσμιακή συγκέντρωση. **Αξίας 123.257 €**
- **ΠΩΛΕΙΤΑΙ** οικόπεδο στην Κρητηνία **1.400 τ.μ.** εντός οικισμού, άρτιο και οικοδομήσιμο με δυνατότητα οικοδόμησης **400 τ.μ.** κατοικίας με θέα βουνό και θάλασσα. Αξίας **€35.000.**
- **Πωλείται** ετοιμοπαράδοτο **διαμέρισμα περιοχή Αννης Μαρίας 118 τ.μ.** με 3 υπνοδωμάτια, σαλόνι, κουζίνα, 2 μπάνια, τελευταίου ορόφου, με υπέροχη θέα, τζάκι, εντοιχισμένη κουζίνα, θέση στάθμευσης, υδραυλικό ασανσέρ. **Αξίας 234.776 €.**

Πληρ. ΕΥΣΤΑΘΙΟΥ - ΕΥΡΩΚΤΗΜΑΤΙΚΗ,
Εθνικής Αντιστάσεως 83
Τηλ. 22410 73819-74917, 6944374546, 6945292030

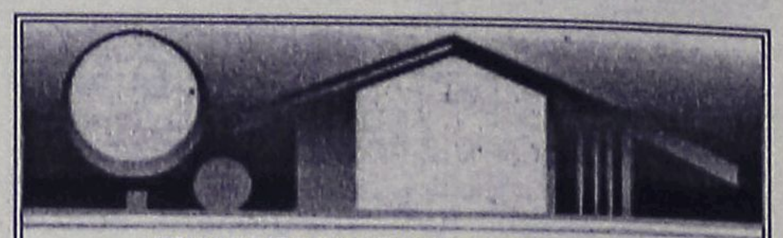

ΚΤΗΜΑΤΟΜΕΣΙΤΙΚΟ ΓΡΑΦΕΙΟ

ΑΙΓΑΙΟΚΤΗΜΑΤΙΚΗ

ΠΩΛΟΥΝΤΑΙ

- ΔΙΑΜΕΡΙΣΜΑΤΑ-ΜΟΝΟΚΑΤΟΙΚΙΕΣ

- (ΔΔ)=ΔΑΝΕΙΑ ΔΕΚΤΑ

- 22 τ.μ. studio Ιαλυσό (γ' ορ.) 29.350 €.(ΔΔ)
- 35 τ.μ. (1υπν.) Καρακόνερο καινούργιο 62.000 €.(ΔΔ)
- 46 τ.μ. στο Αραπάκι καινούργιο 79.236 €. (ΔΔ)
- 55 τ.μ. (1υπν.) καινούργιο β' ορ. Ανάληψη 105.000 € (ΔΔ)
- 55 τ.μ. α' ορ. καινούργιο - γκαράζ Μίρα Μάρε 87.000 € (ΔΔ)
- 68 τ.μ. (2 υπν.) μπετά α' ορ. Ιαλυσό 43.000 €
- 69 τ.μ. (2 υπν.) ισόγειο Μητρόπολη 65.000 € (μετρητά)
- 70 τ.μ. (2 υπν.) β' ορ. Ιαλυσό καινούργιο-108.000 € (ΔΔ)
- 74 τ.μ. Πειραιώς ισόγειο (2 υπν.) 87.000 € (ΔΔ)
- 74 τ.μ. (2 υπν.) μπετά α' ορ. Ιαλυσό 46.000 € (ΔΔ)
- 120 τ.μ. μονοκατοικία Π. Πόλη Ρολόι 125.000 € (ΔΔ)
- 80 τ.μ. καινούργιο με θέρμανση - γκαράζ Ιξιά 127.000 € (ΔΔ)
- 75 τ.μ. Δενδρινού με αυλή (υπ.) (2 υπν.) 65.000 € (μετρητά)
- 80 τ.μ. καινούργιο Μιχ. Πετρίδη 152.600 € (ΔΔ)
- 82 τ.μ.(2 υπν.) β' ορ. Δασκάλους 89.000 €.(ΔΔ)
- 82 τ.μ. β' ορ. Καρακόνερο 100.000 €. (ΔΔ)
- 85 τ.μ. α' ορ. μπετά Ιαλυσό 53.000 €.(ΔΔ)
- 85 τ.μ. καινούργιο β' ορ. 2 υπν. Αραπάκι 149.000 € (ΔΔ)
- 87 τ.μ. α' ορ. καινούργιο Ιαλυσό 138.000 € (ΔΔ)
- 80 τ.μ. μον/κία διώροφη (2 υπν.) Παραδείσι με τζάκι 64.000 € (ΔΔ)
- 87 τ.μ. (2 υπν.) καινούργιο θέρμανση - γκαράζ Μίρα Μάρε 128.000 € (ΔΔ)
- 85 τ.μ. α' ορ. Μιχ. Πετρίδη 100.000 € (ΔΔ)
- 92 τ.μ. κανούργιο Ιαλυσό 146.000 € (ΔΔ)
- 95 τ.μ. 2 υπν. Μιχ. Πετρίδη με τζάκι (ισ.) 103.000 € (μετρητά)
- 98 τ.μ. (3 υπν.) ισ. με αυλή Ασγούρου 112.000 €.(ΔΔ)
- 98 τ.μ. (α' ορ.) 3 υπν. Κέννεντυ 130.000 €(ΔΔ)
- 100 τ.μ. οροφ/σμα Γεννάδι καινούργιο 115.000 € (ΔΔ)
- 100 τ.μ. α' ορ. καινούργιο Μίρα Μάρε γκαράζ 159.000 € (ΔΔ)
- 110 τ.μ. μον/κία Κοσκινού 200.000 € (ΔΔ).
- 110 τ.μ. μεζ/τα Τσαΐρι σε 1.200 τ.μ. οικ/δο 147.000 € (ΔΔ)
- 110 τ.μ. διώροφο μον/κία Π. Πόλη κοντά στην Εβραίων Μαρτύρων 190.000 € (ΔΔ).
- 112 τ.μ. (β' ορ.) 3 υπν. Κέννεντυ 140.000 € (ΔΔ)
- 112 τ.μ. κανούργιο Κοσκινού (3 υπν.) 132.000 €.(ΔΔ)
- 116 τ.μ. (3 υπν.) καινούργιο Αραπάκι ρετιρέ 200.000 €.(ΔΔ)
- 116 τ.μ. (ισ. υπ/νο) 3 υπν. Πτολεμαίων 171.000 € (ΔΔ)
- 117 τ.μ διώροφη μονοκατοικία σε 1 στρ. Κοσκινού καινούργια 212.000 €.(ΔΔ)
- 119 τ.μ. (3 υπν.) διώροφο καινούργιο διαμέρισμα στυλ μεζ/τας Τσαλδάρη 237.800 € (ΔΔ)
- 120 τ.μ. διώροφη καινούργια μον/κία Ροδίνι 235.000 € (ΔΔ)
- 120 τ.μ. καινούργιο Ροδίνι 229.000 € (ΔΔ)
- 107 τ.μ. καινούργια μον/κία Κολύμπια με πισίνα 220.000 € (ΔΔ)
- 120 τ.μ. καινούργιο Καρακόνερο 211.300 € (Δ.Δ.)
- 125 τ.μ. μεζονέτα σε μπετά Ιαλυσό 124.000 € (ΔΔ)
- 129 τ.μ. (3 υπν.) καινούργιο διαμέρισμα Τσαλδάρη 258.220 € (ΔΔ)
- 130 τ.μ. α' ορ. στην Ανάληψη 155.000 €.(ΔΔ)
- 140 τ.μ. μεζ/τα μπετά Παστίδα 100.000 € (ΔΔ).
- 142 τ.μ. μον/κία Νιοχώρι 150.000 € (ΔΔ)
- 157 τ.μ. μεζονέτα καινούργια Ροδίνι 230.000 € (ΔΔ).
- 195 τ.μ. μεζ/τα μπετά στους Τρεις 132.000 € (ΔΔ)
- 180 τ.μ. α' ορ. Κοδριγκτώνος διαμέρισμα 205.000 € (ΔΔ)
- 185 τ.μ. (3 υπν.) Μιχ. Πετρίδη Ρετιρέ 250.000 ευρώ (ΔΔ).
- 185 τ.μ., μον/κία σε 2 στρ. Φιλέρημο 352.000 € (ΔΔ)
- 200 τ.μ. μεζ/τα σε μαρ/βά Ιαλυσό 161.500 € (ΔΔ)
- 200 τ.μ. μον/κία Ιξιά 280.000 € (ΔΔ)
- 203 τ.μ. διαμ/σμα β' ορ. Μηδεια 250.000 € (ΔΔ)
- 210 τ.μ. μον/κία σε 500 τ.μ. οικ/δο κοντά Κορδικτώνος 322.000 € (ΔΔ)
- 236 τ.μ., διώροφη καινούργια μον/κία στη Θολό σε 2.174 τ.μ.. οικ/δο κτίζει άλλα 764 τιμή 264.000€ (ΔΔ)
- 340 τ.μ., κτίριο (λουξ οροφοδ/σματα 210 τ.μ. 3 studios, 1 γκαρ/ρα) στην Παστίδα 410.000 €

ΚΑΤΑΣΤΗΜΑΤΑ-ΑΠΟΘΗΚΕΣ- ΓΡΑΦΕΙΑ -ΠΑΝΣΙΟΝ

- 22,45 τ.μ. γραφείο κοντά στην Ακαδημία 56.000 € (ΔΔ).
- 33,5 τ.μ. κατάστημα Λεμεσού 70.000 € (ΔΔ)
- 45 τ.μ. γραφείο κοντά στην Ακαδημία 112.000 € (ΔΔ)
- 50 τ.μ. κατ/μα, υπ. 25 τ.μ. α' ορ. 40 τ.μ. Μανδράκι 265.000 € (ΔΔ)
- 67 τ.μ. γραφείο κοντά στην Ακαδημία 168.375 € (ΔΔ)
- 40 τ.μ. κατ/μα με 70 τ.μ. απ/κη - πρ/ση Αννης Μαρίας 118.000 € (ΔΔ).
- 50 τ.μ. κατ/μα (μισθωμένο) Φαληράκι 120.000 € (ΔΔ)
- 60 τ.μ. κατάστημα στ' Ασγούρου 64.563 €
- 71 τ.μ. υπόγεια απ/η με ράμπα πρ/ση Αννης Μαρίας 23.477 €
- 80 τ.μ. υπ/γεια απ/κη Κένεντυ 35.216€
- 85 τ.μ. ισόγεια με αυλή αποθήκη Καρακόνερο 44.020 €
- 90 τ.μ. ισόγεια απ/κη μαρ/βά Ροδίνι 44.020 €.(ΔΔ)
- 100 τ.μ. κατάστημα (μισθωμένο) Φαληράκι 220.000 €.
- 105 τ.μ.επί της λεωφόρου Ρόδου-Ασγούρου 308.000 €.
- 118 τ.μ. κατάστημα Ακτή Κανάρη 350.000 €
- 122 τ.μ. κατάστημα Νιοχώρι 200.000 € (ΔΔ)
- 134 τ.μ. κατάστημα επί της Τσαλδάρη 393.000 € (ΔΔ)
- 130 τ.μ. (3 studio - 1 γκαρ/ρα) ισ. Παστίδα 130.000 €.
- 198 τ.μ. κατάστημα με 110 τ.μ. πατάρι λεωφ. Ρόδου-Καλλιθέας 4980.000 €

ΟΙΚΟΠΕΔΑ

- 150 τ.μ. οικ/δο κτίζει 128 τ.μ. στο Χαράκι 50.000 € (ΔΔ)
- 1.330 τ.μ.εξ αδιαιρέτου με άδεια για 134 τ.μ. μεζ/τα 60.000 ευρώ στους Τρεις

- ΔΙΑΘΕΤΟΥΜΕ ΟΙΚΟΠΕΔΑ ΚΑΙ ΑΓΡΟΤΕΜΑΧΙΑ Σ' ΟΛΟ ΤΟ ΝΗΣΙ ΤΗΣ ΡΟΔΟΥ

ΑΝΑΛΑΜΒΑΝΟΥΜΕ ΤΗΝ ΕΝΟΙΚΙΑΣΗ ΤΟΥ ΔΙΑΜΕΡΙΣΜΑΤΟΣ ΣΑΣ ΣΕ ΠΟΛΥ ΣΥΝΤΟΜΟ ΧΡΟΝΙΚΟ ΔΙΑΣΤΗΜΑ

ΡΕΝΑ ΒΑΖΟΥΚΟΥ

(ΜΕΣΙΤΗΣ ΑΣΤΙΚΩΝ ΣΥΜΒΑΣΕΩΝ)

ΔΙΕΥΘ. ΓΡΑΦΕΙΟΥ ΔΗΜ. ΘΕΟΔΩΡΑΚΗ 3

9-1 το πρωί καθημερινά και 6.30-9 απ/τα (Δευτ. και Πέμπτης)

Τηλ. (22410) 22943-28838 FAX: 28838

email.vazoukou@otenet.gr

ΠΩΛΗΣΕΙΣ ΑΚΙΝΗΤΩΝ

○ ΔΙΑΜΕΡΙΣΜΑΤΑ

- Αγ. Ιωάννη 86 τ.μ. μεταχειρισμένο 30.000.000 δρχ.-88.000€
- Ροδίνι 114 τ.μ. λουξ 1,5 ετών 63.000.000 δρχ.-185.000€
- Δασκάλους 86 τ.μ. λουξ κατασκευής 43.000.000 δρχ. - 126.200 €
- Ρόδου-Λίνδου 90 τ.μ. λουξ κατασκευής 45.000.000 δρχ. - 132.000 €
- Δασκάλους 88 τ.μ. λουξ κατασκευής, 46.000.000 δρχ. - 135.000 €
- Ρόδου-Λίνδου 46 τ.μ. λουξ κατασκευής 25.000.000 δρχ.-73.370 €
- Ιαλυσός 8 studios σε διώροφη οικοδομή 150 τ.μ. + 150 τ.μ. με οικόπεδο 2.250 τ.μ. 109.040.000 δρχ. - 320.000 ευρώ.
- Κοσκινού 115 τ.μ. λουξ κατασκευής με θέα 63.000.000 δρχ. -184.890 €
- Κοσκινού 115 τ.μ. λουξ κατασκευής 57.500.000 δρχ. - 168.745 €
- Κοσκινού 110 τ.μ. λουξ κατασκευής 49.500.000 δρχ. - 145.270 €

○ ΜΕΖΟΝΕΤΕΣ – ΜΟΝΟΚΑΤΟΙΚΙΕΣ

- Κανδυλί 300 τ.μ διώροφη μεζονέτα με υπόγειο με 1.450 τ.μ. οικόπεδο μέχρι σοβάδες 200.000€
- Ιαλυσός μεζονέτες 140 τ.μ. με 300 μ. οικόπεδο, λουξ κατασκευής 85.000.000 δρχ.-240.500 €
- Ιαλυσός μεζονέτες 150 τ.μ. διώροφες με υπόγειο εντός σχεδίου λουξ κατασκευής 75.000.000 δρχ. - 220.100 €
- Ιαλυσός μεζονέτες 140 τ.μ. διώροφες με υπόγειο εντός σχεδίου λουξ κατασκευής 65.000.000 δρχ. - 190.750 €
- Κανδυλί 130 τ.μ. διώροφες μεζονέτες με 650 μ. οικόπεδο μέχρι χτισίματα 40.000.000 δρχ. -117.400 €

○ ΗΜΙΤΕΛΗ ΔΙΑΜΕΡΙΣΜΑΤΑ

- Σύμη 120 τ.μ. 2 διαμερίσματα 45.000.000 δρχ.-132.061 €

○ ΟΙΚΟΠΕΔΑ

- Σορωνή 960 τ.μ. εντός σχεδίου 50.000 €
- Κατταβιά 1.730 τ.μ. πάνω στον κεντρικό 14.000 €
- Θολός 10 στρέμματα εντός σχεδίου 85.000.000 δρχ. - 250.000 €
- Γεννάδι 3.220 τ.μ. πάνω στον κεντρικό και πολύ κοντά στην θάλασσα 91.000€
- Λαχανιά 2.360 τ.μ. πάνω στον κεντρικό 50 μ. από θάλασσα με άδεια οικοδομής για 8 studios 32.000.000 δρχ. - 94.000 €
- Κατταβιά 900 τ.μ. εντός οικισμού 5.000.000δρχ. -14.673 €
- Γεννάδι 1000 τ.μ. με άδεια οικοδομής 8.500.000 δρχ.-24.944 €

○ ΚΑΤΑΣΤΗΜΑΤΑ

- Νιοχώρι 200 τ.μ. διατηρητέο διώροφο με 250 τ.μ. αυλή με δυνατότητα έξτρα δόμησης 500.000 €
- Κατάστημα 123 τ.μ. στο Ροδίνι 68.000.000 δρχ. - 199.600 €
- Κατάστημα 73 τ.μ. στο Ροδίνι 40.500.000 δρχ. - 118.000 €
- Κατάστημα ημιτελή 100 τ.μ. περιοχή Κοσκινού 31.000.000 δρχ. -91.000 €

○ ΚΤΗΜΑΤΑ

- Κατταβιά 4.293 τ.μ.σε ύψωμα 800 μ. από κεντρικό 13.000 €
- Κατταβιά 8.200 τ.μ. με θέα 800 τ.μ. από θάλασσα 42.000 €
- Κατταβιά 8.663 τ.μ. προς Πρασονήσι 100 μ. από κεντρικό 51.000 €
- Κατταβιά 8.773 τ.μ. προς Πρασονήσι 200 μ. από κεντρικό 44.000 €
- Πλημμύρι 8 στρέμματα πάνω στο κύμα 80.000.000 δρχ. - 235.000 €
- Λαχανιά 63 στρέμματα σε ύψωμα 102.000.000 δρχ. - 300.000 € δίνεται και για αντιπαροχή.
- Λαχανιά 7.800 τ.μ. σε ύψωμα κοντά στον κεντρικό 31.200.000 δρχ. - 91.570 €
- Σορωνή 5 στρέμματα πάνω στο κύμα 34.000.000 δρχ. - 100.000 €
- Λαχανιά 9.160 τ.μ. σε ύψωμα κοντά στον κεντρικό, νερό - ρεύμα 54.000.000 δρχ. - 158.500 €
- Καλλιθέα 7.600 τ.μ. κοντά στην θάλασσα 114.000.000 δρχ. - 334.556 €
- Λαχανιά 2.390 τ.μ. 2.500.000 δρχ. - 7.336 €
- Κανδυλί 4.700 τ.μ. 33.000.000 δρχ.-96.845 €

○ ΑΠΟΘΗΚΕΣ

- Ανάληψη 150 τ.μ. υπόγεια 25.000 €
- Προέκταση Αννης Μαρίας 72 τ.μ. υπόγεια με ράμπα 7.000.000 δρχ. - 20.550 €
- Προέκταση Αννης Μαρίας 100 τ.μ. υπόγεια 30.000 €

- **ΑΝΤΑΛΛΑΣΣΟΥΜΕ ΤΟ ΠΑΛΙΟ ΣΠΙΤΙ ΣΑΣ ΜΕ ΚΑΙΝΟΥΡΓΙΟ**
- **ΖΗΤΟΥΝΤΑΙ ΜΕΤΑΧΕΙΡΙΣΜΕΝΑ ΔΙΑΜΕΡΙΣΜΑΤΑ-ΑΜΕΣΗ ΠΩΛΗΣΗ**
- **ΠΩΛΟΥΝΤΑΙ** αποθήκες και βιοτεχνικοί χώροι.
- **ΔΑΝΕΙΑ ΔΕΚΤΑ - ΕΥΚΟΛΙΕΣ ΠΛΗΡΩΜΗΣ**
- **ΑΝΑΛΑΜΒΑΝΟΥΜΕ ΑΝΤΙΠΑΡΟΧΕΣ**

ΣΤΑΜΑΤΗΣ ΜΑΝΩΛΑΚΟΣ

ΩΡΕΣ ΓΡΑΦΕΙΟΥ 8.30-1.00 π.μ. και 5-8 μ.μ.

ΔΗΜ. ΑΝΑΣΤΑΣΙΑΔΗ 45 (παραπλεύρως ΥΠΕΡΑΓΟΡΑΣ ΠΑΠΑΚΥΡΙΑΚΟΥ-ΣΥΝΟΙΚΙΑ ΔΑΣΚΑΛΩΝ)

Τηλέφωνα: 2241023815-78275, 6944698056, 6945769958

ενοικιασεις

συνέχεια από την προηγούμενη

ΜΟΝΟΚΑΤΟΙΚΙΑ πλησίον Βενετοκλείου με 3 υπνοδωμάτια, κουζίνα με ηλεκτρικές συσκευές, κλιματιστικά, κήπο και μεζονέτα επιπλωμένη κοντά στο Πανεπιστήμιο κατάλληλη για φοιτητές-ες.Πληρ. τηλ. 2241038565 ώρες επικοινωνίας 09.00-14.00 ΑΕ11461

ΕΝΟΙΚΙΑΖΟΝΤΑΙ με 180 ευρώ καινούργιες και επιπλωμένες γκαρσονιέρες στις Καλυθιές για ένα ή για δύο άτομα. Πληρ. τηλ. 6974489018 ΑΕ11472

ΚΑΤΑΣΤΗΜΑ στο Φαληράκι. Πληρ. τηλ. 6944520387 ΑΕ11469

ΔΙΑΜΕΡΙΣΜΑ στην Ανάληψη 3 υπνοδωματίων, πλήρως επιπλωμένο. Πληρ. τηλ. 6944281284 ΑΕ11460

ΕΝΟΙΚΙΑΖΕΤΑΙ ένα δυάρι (1 υπν/τιο) επιπλωμένο στην Καλλιθέα 6 χλμ. από την πόλη, ενοίκιο 230 ευρώ. Επίσης studio (1 χώρος) με το μπάνιο του 170 ευρώ και ένα μικρό δωμάτιο με το μπάνιο του 120 ευρώ. Αποκλείεται οι αλλοδαποί. Πληρ. τηλ. 10-1 το πρωί. Επίσης στην ίδια περιοχή ισόγεια αποθήκη 500 τ.μ. (τούβλα-τερνίτες) ενοίκιο 400 ευρώ (μόνο αποθήκευση). Πληρ. τηλ. 2241022943 ΑΕ8511

ΕΝΟΙΚΙΑΖΟΝΤΑΙ στην Κρεμαστή καινούργια πολυτελή 2άρια και studios επιπλωμένα με ντουλάπες-ντουλάπια από κερασιά. Με θέα στη θάλασσα και άνετο parking. Διπλά τζάμια και ρολά κοντά στο σχολείο και στη θάλασσα. Πληρ. τηλ. 2241094822, 6946671053 ΑΕ11416



ΚΤΗΜΑΤΟΜΕΣΙΤΙΚΟ ΓΡΑΦΕΙΟ

ΔΩΔΕΚΑΝΗΣΙΑΚΗ ΚΤΗΜΑΤΙΚΗ

ΠΑΠΟΥΤΣΗΣ ΚΩΝ/ΝΟΣ

ΠΩΛΟΥΝΤΑΙ

1. **Μεζονέτα** 135 τ.μ. διώροφη σε 300 τ.μ. οικόπεδο με γκαράζ στην Παστίδα. Τιμή: 182.000€
5. **Μεζονέτα** 100 τ.μ. στα μπετά σε 500 τ.μ. οικόπεδο στους Τρεις. Τιμή: 97.000 €
3. **Μεζονέτα** 110 τ.μ. σε οικόπεδο 250τ.μ. στα Κοσκινού. Τιμή 197.000 €
4. **Διαμέρισμα** 47 τ.μ. στο Ροδίνι. Τιμή: 70.000 €.
5. **Διαμέρισμα** 90 τ.μ. στη Μητρόπολη. Τιμή: 90.000 €
6. **Διαμέρισμα** 73 τ.μ. στην Ιαλυσό. Τιμή: 73.000 €
7. **Διαμέρισμα** 85 τ.μ. στο Ροδίνι. Τιμή 126.000 €
8. **Διαμέρισμα** 73 τ.μ. α' ορόφου στο Μίρα Μάρε. Τιμή 102.700 €
9. **Διαμέρισμα** ημιϋπόγειο 84 τ.μ. στο Μίρα Μάρε. Τιμή 93.900 €
10. **Ρετιρέ** 18 τ.μ. στην Ιαλυσό. Τιμή 30.000 €
11. **Διαμέρισμα** β' ορόφου 225 τ.μ. με καταπληκτική θέα στην Παστίδα (μαρμαροσοβάς). Τιμή117.400 €
12. Πωλούνται **16 στούντιος** των 20 τ.μ. πλήρως εξοπλισμένα και με τα συμβόλαια μίσθωσης στην πόλη της Ρόδου. Τιμή 750.000 €

ΕΝΟΙΚΙΑΖΟΝΤΑΙ

1. **Εστιατόριο** στη Θολό με αίθουσα 100 τ.μ. και 185 τ.μ. αυλή με πέργκολα κλειστή πάνω στον κεντρικό δρόμο. Τιμή: 1000 €
2. **Μεζονέτα** 120 τ.μ. πλήρως εξοπλισμένη στ' Αφάντου. Τιμή: 600 €
3. **Διαμέρισμα** ισόγειο 80 τ.μ. στην Ιαλυσό. Τιμή 450 €

ΠΩΛΗΣΕΙΣ ΑΚΙΝΗΤΩΝ – ΟΙΚΟΠΕΔΩΝ– ΜΙΣΘΩΣΕΙΣ ΑΚΙΝΗΤΩΝ

ΩΡΕΣ ΓΡΑΦΕΙΟΥ 9.00-1.00 π.μ. και 5.00-9.00 μ.μ.

ΕΘΝΙΚΗΣ ΑΝΤΙΣΤΑΣΗΣ 45- 1ος ΟΡΟΦΟΣ • ΤΗΛ. - ΦΑΞ

2241025480 κιν. 6977855759 • e-mail: papoutsisk@e-rodos.com

ΜΕΓΑΛΗ ΕΥΚΑΙΡΙΑ

ΠΩΛΕΙΤΑΙ

κεντρικότατο **ψητοπωλείο**

πλήρως εξοπλισμένο στην πόλη της Ρόδου

Πληρ. τηλ. 6979303960

11419

ΓΙΑΝΝΗΣ ΝΙΚΟΛΙΔΑΚΗΣ

Μηχανολόγος-Μηχανικός

Γαλλίας 12-Ρόδος • τηλ. (22410)22291, 35103

ΠΩΛΟΥΝΤΑΙ

Πολυτελή διαμερίσματα με απεριόριστη θέα, ιδιωτικούς χώρους parking και αποθήκες

Επί της οδού Σελλά και Αισχίνη (περιοχή Δασκάλων) 77 τ.μ., 99 τ.μ., 119 τ.μ.

Επί της οδού Κων. Υδραίου (πλησίον Ρόδου-Λίνδου), 135 τ.μ., 95 τ.μ., 147 τ.μ.

Γραφείο 105 τ.μ. επί της οδού Εθνικής Αντιστάσεως και Τσαλδάρη

ΠΩΛΕΙΤΑΙ

λόγω άλλης απασχόλησης κατάστημα 140 τ.μ. με 60 τ.μ. ιδιόκτητη αυλή στην παραλία Ιαλυσού. Λειτουργεί σαν τουριστικό αλλά είναι κατάλληλο για κάθε χρήση χειμώνα-καλοκαίρι. Μεσίτες δεκτοί.

Πληρ. τηλ. 2241093797, 6946244766

ΠΙΠΙΝΟΣ

2 ΜΕΖΟΝΕΤΕΣ & 2 ΔΙΑΜΕΡΙΣΜΑΤΑ

στο Ροδίνι

Σε μικρή οικοδομή από 129.000 ευρώ έως 179.000 ευρώ

Πληρ. τηλ. 2241023895, 6944676003

www.rhodes-top-properties.com

ΠΩΛΟΥΝΤΑΙ

στο κέντρο της Ιαλυσού πολυτελούς κατασκευής, πλήρως εξοπλισμένες:

1) Μεζονέτες 180 τ.μ. τελειωμένες

2) Διαμερίσματα α) 102 τ.μ., β) 88 τ.μ., γ) 36 τ.μ. με γκαράζ

Πληρ. τηλ. 6932386180, 2241076985

Γεωργίου Νικόλαος

Vitzileos

ΚΤΗΜΑΤΟΜΕΣΙΤΙΚΟ ΓΡΑΦΕΙΟ - REAL ESTATE AGENCY

ΜΑΡΙΟΣ Κ. ΒΙΤΖΗΛΑΙΟΣ

Μεσίτης Αστικών Συμβάσεων - Real Estate agent

ΕΚΤΙΜΗΣΕΙΣ-ΑΓΟΡΕΣ-ΠΩΛΗΣΕΙΣ
ΚΑΤΑΣΤΗΜΑΤΑ
ΟΙΚΟΠΕΔΑ-ΧΩΡΑΦΙΑ
ΚΤΗΜΑΤΙΚΕΣ-ΣΥΜΒΟΥΛΕΣ
ΕΝΟΙΚΙΑΣΕΙΣ-ΔΙΑΧΕΙΡΙΣΕΙΣ
ΣΠΙΤΙΑ-ΔΙΑΜΕΡΙΣΜΑΤΑ

ΚΑΤΑΣΤΗΜΑΤΑ-ΓΡΑΦΕΙΑ-ΕΠΙΧΕΙΡΗΣΕΙΣ €

Επιχ/ση πλυντήρια-στεγνωτήρια σε πλήρη λειτουργία 20.000
45 τ.μ. ισόγ.+90 τ.μ. υπογ. Καρακόνερο 90.000
48 τ.μ. κατάστημα στο εμπορικό κέντρο στην παραλία Ιαλυσού 55.000
50 τ.μ. μαγαζί κοντά στο Μαντράκι (νοικιασμένο) 295.000
122 τ.μ. κατάστημα με πατάρι σε εμπορική περιοχή στο κέντρο της πόλης 200.000
125 τ.μ. κατάστημα με υπόγεια αποθήκη και πολυτελές οροφοδιαμέρισμα στην Ιξιά 470.000
144 τ.μ. διώροφο κατάστημα με αυλή, 300 τ.μ. στο Νιοχώρι 500.000
155 τ.μ. ακίνητο στην Ψαροπούλα, στην θάλασσα 210.000
160 τ.μ. μαγαζί με 6μ. βιτρίνα στο Ροδίνι 190.000
160 τ.μ. αποθήκη στην Αννης Μαρίας 60.000
170 τ.μ. αποθήκη με ράμπα στο Ροδίνι 120.000
170 τ.μ. αποθήκη με ράμπα στην Μ. Πετρίδη 70.000
180 τ.μ. αποθήκη στην οδό Π. Ροδίου 82.000
300 τ.μ. κατ/μα ετοιμοπ. σε 1000 τ.μ. οικόπ. Παστίδα, βιοτεχν. χώρος 150.000
365 τ.μ. επαγγελματικός χώρος με πατάρι, στην περιοχή Ασγούρου 400.000
620 τ.μ. κτίριο σε εμπορικό δρόμο, στο κέντρο της πόλης 3.000.000
700 τ.μ. ακίνητο σε οικόπεδο 2.600 τ.μ. στα Κολύμπια πάνω στο δρόμο 580.000
1155 τ.μ. ακίνητο σε οικόπ. 817 τ.μ. στο κέντρο της Ρόδου 880.000
12 apartmens πλήρως εξοπλισμένα στο Κιοτάρι 580.000
Ξενοδ. Α' κατ., στο κέντρο της πόλης, 180 κλίνες & 4 κατ/ματα 6.000.000
7 studios πλήρως εξοπλισμένα και 2 μαγαζιά 250 τ.μ. στην παραλία Ιαλυσού 2.642.000
Ξενοδ. Γ' κατ. 37 δωμ., 74 κλίνες, δισκοθήκη 250 τ.μ., μπαρ, στην παραλία της πόλης της Ρόδου 1.260.000
Ξενοδ. Γ' κατ. 40 δωμ., 70 κλίνες, με 4 διαμ/τα & 1 γραφείο στο κέντρο της πόλης 740.000
1100 τ.μ. κτίριο σε οικόπεδο 1.000 τ.μ., με 25 δωμάτια, νοικιασμένο 1.163.000

ΔΙΑΜΕΡΙΣΜΑΤΑ €

45 τ.μ. στον 5ο όροφο, στην πλατεία Βάθης, Αθήνα 38.100
50 τ.μ. με δύο υπνοδωμάτια, φανταστική θέα, στο Γεννάδι 44.000
60 τ.μ. Γκαρσονιέρα με θέα, στο Γεννάδι 47.000
70 τ.μ. διαμέρισμα ισόγειο, με δύο υπνοδωμάτια, στα Τριάντα 95.000
80 τ.μ. στον 2ο όροφο, με φανταστική θέα, περιοχή Ροδίνι 132.000
83 τ.μ. οροφοδιαμέρισμα ημιτελές σε μαρμαροσοβά στους Δασκάλους 90.000
80 τ.μ. στον 1ο όροφο, σε διπλοκατοικία στην Παλιά Πόλη 88.000
90 τ.μ. νεόκτιστο, με δύο υπνοδωμάτια, στον Αγ. Δημήτρη 161.400
90 τ.μ. οροφοδιαμέρισμα που επιδέχεται βελτιώσεις, σε μικτή πολυκατ. στη Μητρόπολη 90.000
98 τ.μ. στον 1ο όροφο στην περιοχή Κέννεντυ, με 3 υπνοδωμάτια, 2 μπάνια 130.000
100 τ.μ. ισόγειο σε μπετά, σε διόροφη πολυκατοικία, με πάρκινγκ στα Τριάντα 90.000
112 τ.μ. στον 2ο όροφο στην περιοχή Κέννεντυ, με 3 υπνοδωμάτια, 3 μπάνια 140.000
116 τ.μ. παραδοσιακό, απέναντι από καζίνο 146.700

ΜΕΖΟΝΕΤΕΣ-ΜΟΝΟΚΑΤΟΙΚΙΕΣ €

52 τ.μ. μονοκατοικία, πλήρως ανακαινισμένη με μεγάλη αυλή Π.Πόλη 75.000
80 τ.μ. μονοκατοικία σε οικόπεδο 5000 τ.μ πάνω στο κύμα-Γεννάδι 325.000
80 τ.μ. ανακαινισμένη μονοκατοικία με αυλή και 2 υπνοδωμάτια στο κέντρο της πόλης 100.000
90 τ.μ. μονοκατοικία σε οικόπεδο 500 τ.μ. με υπόστεγο γκαράζ,τζάκι-Καλαβάρδα 120.000
100 τ.. ημιτελής πέτρινη κατοικία, κατάλληλη για κατοικία ή επαγγελματική χρήση 200.000
113 τ.μ. μονοκατοικία διαμορφωμένη σε στούντιο και κατάστημα με αυλή 30 τ.μ. Π.Πόλη 265.000
120 τ.μ. μεζονέτα με τζάκι & 30 τ.μ. σοφίτα, με οικόπεδο 350 τ.μ. νεόκτιστη-Τριάντα 220.000
125 τ.μ. μονοκατοικία στην Κάλυμνο, περιοχή Αγ. Νικόλαος 100.000
130 τ.μ. μονοκατοικία στο Γεννάδι, σε οικόπεδο 1500 τ.μ. σε εκπληκτική τοποθεσία, πλήρως εξοπλισμένη. 180.000
130 τ.μ. μονοκατοικία στα Κρητικά, με τζάκι, θέρμανση, 700 τ.μ. κήπο 215.000
131 τ.μ. & 103,93 ερειπωμένες μονοκατοικίες στη Σύμη-Αιγαλός 45.000
140 τ.μ. μεζονέτα σε μπετά στην Παστίδα, σε οικόπεδο 270 τ.μ. 105.000
140 τ.μ. μονοκατοικία με 70 τ.μ. δυνατότητα χρήσης μαγαζιού στις Καλυθιές 80.000
142 τ.μ. μεζονέτα και 35 τ.μ. σοφίτα κτισμένη σε οικόπεδο 150 τ.μ.-Τριάντα 220.000
167 τ.μ. ισόγειο-οροφοδιαμέρισμα σε διπλοκατοικία με 285 τ.μ. οικόπεδο στο κέντρο της πόλης, διατηρητέο με πάρκινγκ 440.000
170 τ.μ. μεζονέτα και 170 τ.μ. μεζονέτα και 120 τ.μ. οροφοδιαμέρισμα σε οικόπεδο 5000 τ.μ. εντός οικισμού-Παστίδα 426.000
180 τ.μ. μονοκατοικία στο Γεννάδι σε οικόπεδο 750 τ.μ. με φανταστική θέα 300.000
195 τ.μ. μεζονέτα ημιτελής σε οικόπεδο 2.300 τ.μ. - Παστίδα 235.000
200 τ.μ μεζονέτα σε μπετά, κτισμένη σε 350 τ.μ. οικόπεδο-Τριάντα 132.000
230 τ.μ. βίλα στη Λάρδο σε 7700 τ.μ. οικόπεδο με 750 οπωροφόρα δέντρα 382.000
250 τ.μ. ημιτελές τριόροφο ακίνητο σε 250 τ.μ. οικόπεδο στους Δασκάλους 235.000
250 τ.μ. βίλα στο κέντρο της Κω σε 4000 τ.μ. οικόπ. με δέντρα, lux νέα κατασκευή, γκαράζ 360.000
300 τ.μ.. παραθαλάσσια μονοκατοικία σε οικοπ. 800 τ.μ. lux κατακσευή κοντά στη Ρόδο 600.000
600 τ.μ. μονοκατοικία στο Ροδίνι, lux κατασκευής, γκαράζ, κήπο, φανταστική θέα 500.000

ΟΙΚΟΠΕΔΑ €

306 τ.μ. στα Τριάντα με Σ.Δ. 0,4 κατάλληλο για κατοικία 75.000
412 τ.μ. στον Αγ. Νικόλαο Σ.Δ. 1,20 ..... 220.000
432 τ.μ. στα Μαριτσά, εντός σχεδίου, Σ.Δ. 0.,8 ..... 45.000
600 τ.μ. Στη Σύμη, περιοχή λιμανιού, πάνω στο κύμα 100.000
750 τ.μ. στο Γεννάδι, εντός σχεδίου 18.000
2000 τ.μ. στα Μαριτσά Σ.Δ. 0,50 εντός σχεδίου 120.000
2.000 τ.μ. σα Τριάντα 147.000
2.500 τ.μ. στο Γεννάδι, πάνω στο δρόμο Ελαιώνας-φουρνάκι 23.000
2.600 στην Κάμειρο Σκάλα, πάνω στο κύμα, εντός οικισμού 85.000
3.080 τ.μ. στο Πλημμύρι 23.0000
4.000 τ.μ. στις Καλυθιές, με εκπληκτική θέα στη θάλασσα 120.000
4.000 τ.μ. κοντά στο Βερόπουλο με εκπληκτική θέα, Μηδεια 200.000
4.000 τ.μ. πάνω στη λεωφόρο Ρόδου-Κρεμαστής 410.000
4.075 τ.μ. παραθαλάσσιο Σ.Δ. 0,2 πάνω στο δρόμο, στη Λέρο 205.000
4.120 τ.μ. στα Τριάντα, κοντά στον οικισμό 205.000
5.500 τ.μ. στα Μαριτσά, Σ.Δ. 0,8 εντός σχεδίου 250.000
5.800 τ.μ. στο Κανδυλί 120.000
6.000 τ.μ. στην Παστίδα και αποθήκη 144.000
6.000 τ.μ. στα Τριάντα, πάνω στο κύμα 380.000
6.540 τ.μ. στο Φαληράκι 484.000
6.500 τ.μ. στο Φαληράκι, κοντά στη θάλασσα, προνομιακό 500.000
6.720 τ.μ. στον Θόλαρο, Παραδείσι 85.000
8.000 τ.μ. στο Φαληράκι 200.000
8.300 τ.μ. στα Βληχά, Κάλαθος 370.000
8.500 τ.μ. & 6.500 τ.μ. στην παραλία Αφάντου ..... 6000 δρχ./μέτρο
8.000 τ.μ. στο Λαδικό κατάλληλο για παραθεριστική κατοικία, ή ενοικιαζόμενα δωμάτια 300.000
9.000 τ.μ. στα Μαριτσά, εντός ζώνη 132.000
9.345 τ.μ. με θέα, στα Ασγούρου 200.000
14.000 τ.μ. ατροτεμάχιο στην Διμυλιά 64.000
20.000 τ.μ. πάνω στο κύμα, κατάλληλο για οποιαδήποτε χρήση Καλαβάρδα 880.000
25.000 τ.μ. στα Καλαβάρδα 295.000
30.000 τ.μ. στο Τσαΐρι 360.000
32.000 τ.μ. πάνω στο κύμα, Θολός 590.000
38.000 τ.μ. πάνω στο κύμα, Γεννάδι 2.230.000
50.000 τ.μ. στο Τσαΐρι 380.000

ΓΙΑ ΕΝΟΙΚΙΑΣΗ €

ΚΑΤΑΣΤΗΜΑΤΑ-ΓΡΑΦΕΙΑ-ΕΠΙΧΕΙΡΗΣΕΙΣ-ΔΙΑΜΕΡΙΣΜΑΤΑ

100 τ.μ. ισόγειο νεοκλασικό διαμέρισμα στο κέντρο της πόλης, με ξεχωριστή είσοδο και κήπο 550
250 τ.μ. κατάστημα νεόκτιστο πάνω στη λεωφόρο Κρεμαστής σε έκταση 2 στρεμμάτων 1.700
48 τ.μ. κατάστημα με πατάρι επί της οδού Κολοκοτρώνη, με μεγάλο χώρο για πάρκιν 600
800 τ.μ. κατάστημα σε λειτουργία σε οικόπεδο 4 στρ. στη Θολό 2.500
34 τ.μ. κατάστημα σε λειτουργία σε πολύ εμπορικό σημείο στη Σωκράτους-Π. Πόλη 1.500
25 τ.μ. γκαρσονιέρα σε ρετιρέ, στο Καρακόνερο 230



Εθν. Μακαρίου 45 (3ος όροφος • Τηλ.: 22410 24900, 25545 • Fax: 22410 25544 • Κιν.: 6932704919

ΕΝΟΙΚΙΑΣΕΙΣ

συνέχεια από την προηγούμενη

ΔΩΜΑΤΙΟ επιπλωμένο με μπαλκόνι κοντά στο στάδιο του Διαγόρα. Πληρ. τηλ. 2241095148, 6973375415 ΑΕ11558

ΔΙΑΜΕΡΙΣΜΑ 126 τ.μ. σαλοτραπεζαρία, 3 υπνοδωμάτια, κουζίνα, μπάνιο, αποθήκη. Νικηταρά 26. Πληρ. τηλ. 2241020105, 2241090163 ΑΕ11412

ΕΝΟΙΚΙΑΖΟΝΤΑΙ ξενοδοχειακά διαμερίσματα και studios στις "7 Βαγιές" με το μήνα σε συγκρότημα προσφάτως ανακαινισμένο, πλήρως εξοπλισμένο με τηλεόραση, τηλέφωνο, ηλιακό, κλιματισμό, ψύξη, θέρμανση, καθαριότητα 2 φορές την εβδομάδα από την καμαριέρα του ξενοδοχείου με πλήρη ρουχισμό και εξοπλισμό κουζίνας με χρήση της πισίνας, της πέργκολας, και του σαλονιού / bar του ξενοδοχείου κ.λπ. Πληρ. τηλ. 2241036830, 6932934562 ΧΑΕ2808

ΔΥΑΡΙ καινούργιο στο κέντρο περιοχή Ψαροπούλα κατάλληλο και για φοιτητές. Πληρ. τηλ. 2241076514 ΑΕ11456

ΕΝΟΙΚΙΑΖΕΤΑΙ στους "Δασκάλους" στην Ευσταθίου Λαγκάνη διαμέρισμα 3άρι στον 1ο όροφο με βεράντες, θερμοσυσσωρευτές, αερόθερμο, μπάνιο κ.λπ. Πληρ. τηλ. 2241026440 ΑΕ11451

ΔΙΑΜΕΡΙΣΜΑ α' ορόφου σε νεόκτιστη μεζονέτα με βεράντες και αυλή σε ήσυχη περιοχή δίπλα από την θάλασσα στην οδό Ρίμινι Ιαλυσού. Πληρ. τηλ. 6942980347 ΑΕ11449

ΚΑΤΑΣΤΗΜΑ ισόγειο 60 τ.μ. επί της οδού Καμείρου 17 και Κορίνθου, κατάλληλο για γραφείο-ιατρείο-φροντιστήριο-κομμωτήριο κ.λπ. Πληρ. τηλ. 6942276267, 2241047452 ΑΕ11438

ΜΟΝΟΚΑΤΟΙΚΙΑ τεσσάρων δωματίων, κουζίνα, λουτρο-καμπινέ με αυλή, κατάλληλη και για οικογένεια με παιδιά. Οδός Αγ. Αναστασίας 120. Πληρ. τηλ. 2241032113, 2241023757 ΑΕ11433

ΚΑΤΑΣΤΗΜΑΤΑ Ή ΑΠΟΘΗΚΕΣ ή για οποιαδήποτε άλλη χρήση πλακόστρωτες με νερό και ρεύμα, WC, 60 και 35 τ.μ. συνεχόμενες Ολύμπου Καρπάθου 14 (ένας δρόμος πάνω από τον "Μαρινόπουλο"). Πληρ. τηλ. 2241024584, 6934578670 ΑΕ11446

ΔΙΑΜΕΡΙΣΜΑ 90 τ.μ. επί της οδού Ερνεστ Μπέβιν 15. Πληρ. τηλ. 2241063089 ΑΕ62523

ΔΙΑΜΕΡΙΣΜΑ 60 τ.μ. επιπλωμένο λουξ 3 ετών εντός πόλεως και από 1/11/04 έως 31/3/05. Πληρ. τηλ. 6945807682 ΑΕ11407

ΣΤΑ ΜΑΡΙΤΣΑ ενοικιάζεται δυάρι πλήρως επιπλωμένο καινούργιο. Πληρ. τηλ. 2241048195 μετά τις 2 μ.μ. ΑΕ11436

ΔΙΑΜΕΡΙΣΜΑ 3άρι 1ου ορόφου στα Κοσκινού. Πληρ. τηλ. 2241062234 ΑΕ11413

ΔΙΑΜΕΡΙΣΜΑ α' ορόφου δύο υπνοδωματίων, σαλόνι, κουζίνα και μπάνιο, μεγάλες βεράντες φρεσκοβαμμένο με πρόσβαση στο αποχετευτικό κοντά στο σχολείο της Ανάληψης, οδός Χρύσανθου Θεοχάρη αρ. 12. Τιμή 400 ευρώ. Πληρ. τηλ. 2241064079 ΑΕ11444

ΕΝΟΙΚΙΑΖΟΝΤΑΙ: α) στη Ρόδο, περιοχή σταδίου Διαγόρα διαμέρισμα δύο υπνοδωματίων - σαλόνι-κουζίνα, μπάνιο, μεγάλες βεράντες, πλήρως ανακαινισμένο με ηλιακό και κεντρική θέρμανση, β) στα Κοσκινού γκαρσονιέρες πλήρως εξοπλισμένες (υπνοδωμάτιο, κουζίνα, χωλ, WC) για το χρονικό διάστημα από 1/11/04 έως 30/3/2005 με ενοίκιο 200 ευρώ το μήνα. Πληρ. τηλ. 2241064099, 6946681508 ΑΕ11426

ΕΝΟΙΚΙΑΖΟΝΤΑΙ: με το μήνα ή την ημέρα δωμάτια ξενοδοχείου στο κέντρο της πόλης (πίσω από το Grand Hotel) για φοιτητές, καθηγητές, στρατωτικούς κ.λπ. Το κάθε δωμάτιο είναι επιπλωμένο, με ψυγείο, τηλέφωνο, ιματισμό, προσωπική τουαλέτα με μπανιέρα ή ντους. Στο σαλόνι υπάρχει καφέ μπαρ, μεγάλη TV με δορυφορικά. Στην τιμή δωματίου περιλαμβάνονται καθαρισμός δωματίου, κάθε 10 μέρες, ηλεκτρισμός και νερό. Τιμή μηνιαίως 150 ευρώ. Πληρ. τηλ. 2241036635, 6973872834 ΑΕ11420

ΕΝΟΙΚΙΑΖΟΝΤΑΙ στούντιος πολυτελούς κατασκευής επιπλωμένα σε 2ο όροφο θέα όλη τη Ρόδο στην οδό Παπαναστάση 46, ενοίκιο 260 ευρώ το μήνα. Στην τιμή είναι μέσα κοινόχρηστα, ρεύμα, νερό. Προτιμάμε στρατιωτικούς, ένα άτομο και για όλο τον χρόνο. Πληρ. κο Βασίλη τηλ. 2241077216, 2241031708, 6947262770 ΑΕ45441

ΕΝΟΙΚΙΑΖΟΝΤΑΙ α) επιπλωμένη γκαρσονιέρα ισόγεια κεντρική με κήπο στην πάροδο Αμερικής και 180 ευρώ, 2) επιπλωμένο στούντιο σε ήσυχη περιοχή στην παραλία Ιξιάς πάνω στο κύμα 180 ευρώ. Πληρ. τηλ. 2241021430, 6947729495 ΑΕ11385

ΣΤΟΥΝΤΙΟ μικρό επιπλωμένο με πολυκουζινάκι, ψυγείο, τηλεόραση, διπλό κρεβάτι, καλοριφέρ και όλο το νοικοκυριό του σπιτιού. Σε ήσυχη περιοχή της Ρόδου και ανεξάρτητη είσοδο. Ενοίκιο 150 ευρώ. Για μόνιμη ή προσωρινή κατοικία. Προτιμούνται στρατιωτικοί ή εργένηδες. Αποκλείονται αλλοδαποί. Πληρ. τηλ. 2241065122, 6946278872 ΑΕ11406

ΔΙΑΜΕΡΙΣΜΑ 90 τ.μ. δύο υπνοδωματίων με μεγάλες ντουλάπες, σαλόνι και κουζίνα εντοιχισμένη, 4ου ορόφου, με ηλιακό θερμοσίφωνα και air condition, πρόσφατα ανακαινισμένο, κοντά στο καζίνο. Πληρ. τηλ. 6942212685 ΑΕ11382

ΔΥΟ ΚΑΤΑΣΤΗΜΑΤΑ των 40 τ.μ. ή ένα ενιαίο των 80 τ.μ. με αυλή και WC, πίσω από την εκκλησία του Αγ. Νεκταρίου στο Φαληράκι. Πληρ. τηλ. 6947003720 ΑΕ62650

ΔΙΑΜΕΡΙΣΜΑ 39 τ.μ. (γκαρσονιέρα) στην περιοχή Μητρόπολη Ρόδου. Το διαμέρισμα είναι σε πρώτο όροφο πολυκατοικίας και πλήρως εξοπλισμένο και σε άριστη κατάσταση. Πληρ. τηλ. 6942210685, 2241030439, 2241033992, 6976059611 ΑΕ11497

STUDIO στην Κρεμαστή με πολυκουζινάκι. Τιμές λογικές. Αποκλείονται αλλοδαποί. Πληρ. τηλ. 2241091483 ΑΕ11345

ΓΚΑΡΣΟΝΙΕΡΕΣ επιπλωμένες στην οδό Στεφάνου Καζούλη (Ρόδος). Πληρ. τηλ. 2241074813 ΑΕ11493

ΟΙΚΟΝΟΜΟΛΟΓΟΣ
ΜΕΣΙΤΗΣ ΑΣΤΙΚΩΝ ΣΥΜΒΑΣΕΩΝ
ΕΜΜΑΝΟΥΗΛ ΚΡΑΝΙΔΗΣ

ΠΩΛΟΥΝΤΑΙ

1. **ΑΝΑΛΗΨΗ** 4άρι διαμέρισμα 110 τ.μ. λουξ κατασκευής με ωραία κουζίνα, κεντρική θέρμανση, θέση στάθμευσης. Τιμή 182,00€
2. **ΞΕΝΑΚΗ** 3άρι διαμέρισμα 85 τ.μ. Τιμή 132,000€
3. **ΑΝΑΛΗΨΗ** 2άρι διαμέρισμα 50 τ.μ. ισόγειο α' όροφο. Τιμή 67,500€
4. **ΡΟΔΙΝΙ** 4άρι διαμέρισμα 3 υπν. (2 W.C.) καινούργιο στον α' όροφο μόνο 162,000€
5. **ΙΑΛΥΣΟΣ** διαμέρισμα μονόχωρο των 30 τ.μ. κοντά στην θάλασσα μόνο 35,00€
6. **ΑΝΑΛΗΨΗ** κατάστημα 34 τ.μ. γωνιακό-ελεύθερο μίσθωσης μόνο 20 εκ. ή 58,694€
7. **ΙΑΛΥΣΟΣ** μεζονέτα 162 τ.μ. με κήπο στα μπετά ή τελειωμένη κοντά στο Φυτώριο
8. **ΔΕΝΔΡΙΝΟΥ** 3άρι διαμέρισμα 3 ετών καλής κατασκευής-με γκαράζ
9. **ΑΝΝΗΣ ΜΑΡΙΑΣ** 3άρι διαμέρισμα-ισόγειο μεταχειρισμένο-δεκτά δάνεια Τραπεζών
10. **ΡΟΔΙΝΙ** μεζονέτα 124 τ.μ. καινούργια με κεντρική θέρμανση
11. **ΑΦΑΝΤΟΥ** μονοκατοικίες διώροφος των 100 τ.μ., σε ύψωμα με ωραία θέα
12. **ΚΟΛΥΜΠΙΑ** στον δρόμο προς Αρχίπολη αγρός 4.000 τ.μ. κοντά στις 7 πηγές-σε τιμή ευκαιρίας (φως-νερό-δρόμος)
13. **ΑΝΑΛΗΨΗ** 4άρι διαμέρισμα λουξ κατασκευής 1 έτους, τιμή 182,000€ δεκτά δάνεια
14. **ΚΡΕΜΑΣΤΗ** μονοκατοικία 80 τ.μ. με αυλή. Τιμή 90,000€
15. **ΡΟΔΙΝΙ** οικόπεδο 1.000 τ.μ. στο Σ.Δ. 0,40
16. **ΠΑΣΤΙΔΑ** διώροφη μεζονέτα στα μπετά, αποτελείται από υπόγειο 100 τ.μ. ισόγειο διαθέτει 2.000 τ.μ. Με κήπο και με ωραία θέα
17. **ΡΟΔΟΣ** κατάστημα 18 τ.μ. με W.C. και με πατάρι ελεύθερο μίσθωσης
18. **ΡΟΔΟΣ** πωλείται ξενοδοχείο 700 κλινών.
19. **ΛΙΝΔΟΥ** οικόπεδο 1.600 τ.μ. με δυνατότητα οικοδόμησης 180 τ.μ. σε δύο ορόφους με ωραία θέα.
20. **ΡΟΔΟΣ** 3άρι διαμέρισμα 2 υπνοδωματίων, με κεντρική θέρμανση και χώρο στάθμευσης.
21. **ΡΟΔΟΣ** Κων/νου Υδραίου 2άρι διαμέρισμα 55 τ.μ. αξίας 96.845
22. **ΡΟΔΟΣ** διαμέρισμα 83 τ.μ. κοντά Η/Κοσμο Ξενάκη
23. **ΡΟΔΟΣ** διαμέρισμα 83 τ.μ. καινούργιο με ωραία θέα στους Δασκάλους.
24. **ΚΟΣΚΙΝΟΥ** μονοκατοικία 200 τ.μ. με υπόγειο 100 τ.μ. και κήπο 4.500 τ.μ. με ωραία θέα

Μεσίτης
Πληρ. Εμμ. Κρανίδης
27082-6944347405, 6942010248
Αμερικής 50-2ος όροφος, Ρόδος

DECO
ΚΑΤΑΣΚΕΥΑΣΤΚΗ

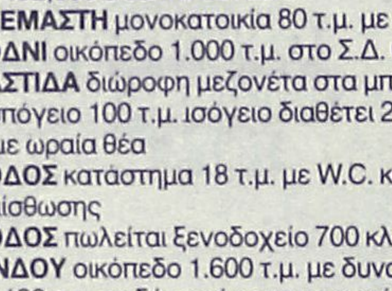

ΔΙΑΜΟΡΦΩΣΕΙΣ
ΕΣΩΤΕΡΙΚΩΝ - ΕΞΩΤΕΡΙΚΩΝ ΧΩΡΩΝ
ΧΩΡΙΣΜΑΤΑ - ΨΕΥΔΟΡΟΦΕΣ
ΓΥΨΟΣΑΝΙΔΕΣ - ΤΣΙΜΕΝΤΟΣΑΝΙΔΕΣ
ΧΡΩΜΑΤΙΣΜΟΙ - ΜΟΝΩΣΕΙΣ

ΑΝΑΛΑΜΒΑΝΟΥΜΕ ΠΑΣΗΣ ΦΥΣΕΩΣ
ΚΑΤΑΣΚΕΥΕΣ ΜΕ ΓΥΨΟΣΑΝΙΔΕΣ ΚΑΙ ΤΣΙΜΕΝΤΟΣΑΝΙΔΕΣ
Με ενα τηλεφωνημα κοντα σας 694602864 4
ΕΙΜΑΣΤΕ ΕΤΟΙΜΟΙ ΝΑ ΔΩΣΟΥΜΕ ΤΙΣ ΛΥΣΕΙΣ ΣΕ ΟΛΕΣ ΤΙΣ ΜΟΡΦΕΣ
ΔΙΑΚΟΣΜΗΣΗΣ ΚΑΙ ΚΑΤΑΣΚΕΥΗΣ

LANDSCOPE ΚΤΗΜΑΤΟΜΕΣΙΤΙΚΗ

ΠΑΡΟΧΗ ΟΛΟΚΛΗΡΩΜΕΝΩΝ ΥΠΗΡΕΣΙΩΝ ΥΨΗΛΗΣ ΠΟΙΟΤΗΤΑΣ
ΣΕ ΟΤΙΔΗΠΟΤΕ ΑΦΟΡΑ ΤΗΝ ΑΚΙΝΗΤΗ ΠΕΡΙΟΥΣΙΑ ΣΑΣ

Έξυπνες αγορές
Εχεμύθεια
Κοντά σας και μετά την πώληση
Συνεχής ενημέρωση αξίας





Διαπραγματεύσεις για την αντιπαροχή
Ανταλλαγές
Αποτελεσματικότητα
Πλήρης κάλυψη πρίν και μετά την υπογραφή του συμβολαίου
Αξιοπιστία
Μισθώσεις ακινήτων
Προβολή και προώθηση



Σας ευχαριστούμε για την εμπιστοσύνη σας !

Σταμάτης Π. Χατζηλαζάρου & Συνεργάτες
ΕΘΝΙΚΗΣ ΑΝΤΙΣΤΑΣΗΣ & ΤΣΑΛΔΑΡΗ (πανω απο τον Κωτσόβολο)
www.landscope.gr - ΤΗΛ / ΦΑΞ : 22410 28629 - ΚΙΝ : 6972 257246

ΑΘΛΗΤΙΚΗ ΡΟΔΙΑΚΗ
ΤΡΙΤΗ 2 ΝΟΕΜΒΡΙΟΥ 2004

ΓΚΑΓΚΑΤΣΗΣ: ΝΕΑ ΕΠΟΧΗ ΣΤΗΝ ΕΠΟ
ΣΕΛ. 22

Ανοιγμα στον κόσμο

• Ο Γιώργος Παρασκευάς κάλεσε χθες τους απλούς φιλάθλους να πάρουν μετοχές και να γίνουν μέλη

• Τυπικό το θέμα της απόσπασης Μανίκα που επιστρέφει εντός των ημερών και ξεκινάει μίνι προετοιμασία με τους παίκτες του

«Ανοιγμα στον απλό κόσμο κάνει για άλλη μία φορά η ΠΑΕ Ρόδος. Με σχετική επιστολή του ο Πρόεδρος της ΠΑΕ **Γιώργος Παρασκευάς** καλεί τον απλό φίλαθλο να γίνει και μέτοχος αλλά και μέλος. Αυτό θα έχει σαν αποτέλεσμα την δημιουργία εσόδων για την εταιρεία που θα κρατήσει τη Ρόδο υγιή επαγγελματική ομάδα ικανή να πρωταγωνιστήσει, αφού τίθεται πλέον σε υγιείς οικονομικές βάσεις. Χαρακτηριστικά η επιστολή την οποία υπογράφει ο **Γιώργος Παρασκευάς** αναφέρει χαραχτηριστικά τα εξής:

"Φίλαθλε, Η αγαπημένη σου ομάδα η «ΡΟΔΟΣ» ξεκίνησε μία νέα αγωνιστική χρονιά. Η διοίκηση, οι παίκτες και η τεχνική ηγεσία της ομάδος έχουν βάλει τον πήχη ψηλά, όπως αρμόζει στην ιστορία του συλλόγου μας. Φιλοδοξία όλων είναι το νοικοκύρεμα της ομάδας σε επίπεδο σύγχρονης και ορθά λειτουργήσιμης ΠΑΕ.

Σε αυτήν την υπερπροσπάθεια μπορείς και συ να έχεις λόγο και παρουσία, όχι μόνο σαν οπαδός αλλά και σαν μέτοχος, μέλος του συλλόγου. Η λειτουργία αυτή θα εξασφαλίσει διαφανείς και φερέγγυες πόρους στην ΠΑΕ που θα την αναδείξουν σε μία υγιή επαγγελματική ομάδα χτισμένη πάνω στα πρότυπα πολλών πετυχημένων ΠΑΕ»

ΑΠΟΣΠΑΣΗ ΜΑΝΙΚΑ

Οι "πράσινοι" στον αγωνιστικό τομέα είχαν ρεπό χθες καθώς ο προπονητής της ομάδας **Αντώνης Μανίκας** έμεινε στην Αθήνα. Σύμφωνα με τα όσα έγιναν γνωστά χθες υπάρχει ολοκλήρωση του χρόνου απόσπασής του στην Πυροσβεστική που πρέπει απαραίτητα να ανανεωθεί.

Ο κ. **Μανίκας** έμεινε στην Αθήνα για την τυπική διευθέτηση του θέματος. Επιστρέφει αύριο στο νησί μας και ξεκινάει με τους παίκτες του δεκαπενθήμερη μίνι προετοιμασία εκμεταλλευόμενος ίσως κατά τον καλύτερο τρόπο το ρεπό που υπάρχει για τη Ρόδο την 5η αγωνιστική του πρωταθλήματος της Γ' Εθνικής.

Η ομάδα του νησιού μας επανέρχεται μετά το ρεπό πάλι σε εκτός έδρας παιχνίδι.

Αυτή τη φορά παίζει στο Χαϊδάρι με την ομώνυμη ομάδα και πιστεύεται πως θα είναι περισσότερο έτοιμη απ' ότι μέχρι τώρα. Στο ματς αυτό η Ρόδος θα στερηθεί των υπηρεσιών του **Νταμιανοβιτς** που αποβλήθηκε με δεύτερη κίτρινη κάρτα στον αγώνα του Μενιδίου.

ΚΙΝΔΥΝΟΣ ΣΤΗΝ ΑΜΥΝΑ

Πέραν των άλλων ο **Αντώνης Μανίκας** θα έχει μελλοντικά ν' αντιμετωπίσει και τον κίνδυνο της τιμωρίας δύο ακόμα ποδοσφαιριστών του. Ο **Γιώργος Σαλαμαστράκης** και ο **Νικήτας Μαλιάκας** έφτασαν τις τρεις κίτρινες κάρτες κι ο κίνδυνος για τους δύο στόπερ είναι πλέον ορατός.



Ο Νταμιάνοβιτς αποβλήθηκε στο Μενίδι δεν παίζει στο Χαϊδάρι.
(ΒΙΚΤΩΡ - ΦΩΤΟ ΜΑΡΚΕΤ - ΙΑΛΥΣΟΣ)

Καμμιά ανησυχία

• Ο Διαγόρας παρά το 0-0 στο τοπικό ντέρμπι με τον Ιάλυσο διατηρεί την διαφορά των πέντε βαθμών από τους διώκτες του



Ο Τσιαντούλης (εδώ υπό την επιτήρηση του Σταυρίδη) δεν βρήκε δίχτια στο μάτς του «Οικονομίδειου».
(ΒΙΚΤΩΡ - ΦΩΤΟ ΜΑΡΚΕΤ - ΙΑΛΥΣΟΣ)

Μπορούσε και τη νίκη ο Διαγόρας την Κυριακή το απόγευμα στο «Οικονομίδειο» κόντρα στον Ιάλυσο, είχε όμως την ατυχία να πέσει πάνω στον πολύ καλό **Νίκο Αλεξανδρίδη** που σε καίριες φάσεις του αγώνα σταμάτησε τις προσπάθειες των κυανέρυθρων επιθετικών.

Το 0-0 αφήνει φυσικά γλυκόπικρη γεύση.

- Αφενός γιατί ο ένας τελικός βαθμός κατακτήθηκε εκτός έδρας και στο τοπικό ντέρμπι.

- Και αφετέρου γιατί έλειπε η ουσία απ' την επίθεση των κυανέρυθρων που αν έβρισκε έστω και μια φορά δίχτυα τώρα τα πράγματα θα ήταν...απόλυτα.

ΣΤΡΑΒΟΠΑΤΗΣΑΝ ΚΑΙ ΟΙ ΑΛΛΟΙ

Ο Διαγόρας με τον βαθμό που πήρε βρίσκεται τώρα στο +5 καθώς δεν μπορεί πια κανείς να μιλάει για το «απόλυτο». Και οι παίκτες στον «γηραιό» δεν ανησυχούν, περιμένουν την ερχόμενη Κυριακή τον Κιθαιρώνα Καπαρελίου στα πλαίσια της έβδομης αγωνιστικής με στόχο τρεις ακόμα βαθμούς, που ίσως αμβλύνει κι άλλο την διαφορά απ' τους διώκτες.

ΚΑΜΙΑ ΑΝΗΣΥΧΙΑ ΓΙΑ ΤΙΣ ΚΑΡΤΕΣ

Στον Διαγόρα μετά τις κάρτες στους **Ρουτζιέρη-Αθανασίου** ούτε και σ' αυτό τον τομέα ανησυχούν. Η κίτρινη που δέχθηκε ο αρχηγός στο ντέρμπι με τον Ιάλυσο ήταν η τρίτη. Αυτό που απασχολεί τον **Ανδρέα Σταύρου** είναι περισσότερο αν θα είναι έτοιμοι οι **Φάνης Στάθης** και **Φώτης Μπαλογιάννης** ενώ κι ο **Νίκος Ανδριώτης** ζήτησε απ' τον προπονητή του να μην τον χρησιμοποιήσει στο ζέσταμα.

Για τον πρώτο ο τεχνικός του Διαγόρα πιστεύει πως υπάρχει η περίπτωση να τον έχει στη διάθεσή του αν παύσουν οι ενοχλήσεις που αισθάνεται στο διάστρεμμα, ενώ δυσκολότερη είναι η περίπτωση του **Φώτη Μπαλογιάννη.** Ο Διαγόρας ξεκινάει σήμερα την προετοιμασία του για τον αγώνα με τον Κιθαιρώνα.

"Πύρρειος" βαθμός

• Το ντέρμπι με τον Διαγόρα στοίχισε στον Ιάλυσο τους τραυματισμούς των Μανάκη-Σταυρίδη και την τέταρτη κίτρινη στον Γεωργαλή.

Πύρρειος μπορεί να χαρακτηρισθεί για τους κιτρινοκόκκινους του Ιάλυσου ο βαθμός του αγώνα με τον Διαγόρα. Η ομάδα του Θεοδώρου Θεοδώρου αντιμετωπίζει πλέον προβλήματα με τιμωρίες αλλά και τραυματισμούς οι οποίοι προήλθαν απ' αυτό το παιχνίδι Ήτοι:

Ο **Πολυδεύκης Γεωργαλής** εκτός του ότι τραυματίσθηκε , συμπλήρωσε και τέσσερις κίτρινες κάρτες και δεν έχει δικαίωμα συμμετοχής στον δύσκολο εκτός έδρας αγώνα της Κυριακής με τον Επαμεινώνδα στα Λεύκτρα.

Εκτός αυτού πέραν του **Μιχάλη Πόλια** που είναι τραυματίας και δεν αγωνίστηκε «λαβωμένοι» βγήκαν από το ματς του Οικονομίδειου και οι **Σάββας Σταυρίδης** και **Λευτέρης Μανάκης.** Πλην της απουσίας του πρώτου που είναι δεδομένη εξαιτίας της τιμωρίας, η συμμετοχή των τριών τραυματιών θα εξετασθεί από την πορεία τους στις προπονήσεις μέσα στην εβδομάδα , αρχής γενομένης από την σημερινή.

ΙΚΑΝΟΠΟΙΗΣΗ

Είναι αλήθεια πως όλες οι ομάδες σ' ένα παιχνίδι κυνηγούν τη νίκη και τους τρεις βαθμούς. Ο Ιάλυσος όμως δείχνει ικανοποιημένος από τον βαθμό της ισοπαλίας στο τοπικό ντέρμπι με τον Διαγόρα. Ο τεχνικός της ομάδας **Θεόδωρος Θεοδώρου** δήλωσε χαραχτηριστικά χθες: «Οι δυνατότητες της ομάδας μας



Πολυδεύκης Γεωργαλής (εδώ με τους Καλημέρη-Αλεξανδρίδη), πήρε 4η κίτρινη και δεν παίζει στα Λεύκτρα.
(ΒΙΚΤΩΡ - ΦΩΤΟ ΜΑΡΚΕΤ - ΙΑΛΥΣΟΣ)

ξέρουμε ποιες είναι. Παίξαμε έτσι ώστε να πάρουμε το καλύτερο δυνατόν αποτέλεσμα. Περιορίσαμε την δυναμικότητα του αντιπάλου αλλά στο τελευταίο 15λεπτο δεν μπορέσαμε να εφαρμόσουμε αυτό που θέλαμε αφού τραυματίστηκε, όχι μόνο ο **Γεωργαλής,** αλλά και ο **Μανάκης** ενώ εξαιτίας τραυματισμού έπαιξε μπροστά κι ο Σταυρίδης. Η αλήθεια είναι πως ο Διαγόρας ήταν πιο ομάδα στο γήπεδο αλλά κι εμείς ξέραμε πως θα παίξουμε για να ξεπεράσουμε τα αγωνιστικά εμπόδια» Ο Ιάλυσος θα ξεκινήσει σήμερα την προετοιμασία του για τον αγώνα της Κυριακής με τον Επαμεινώνδα στα Λεύκτρα.

ΡΕΠΟΡΤΑΖ

Νέα εποχή για ΕΠΟ

• Άπαντες υποσχέθηκαν να δουλέψουν για το καλό του ποδοσφαίρου

"Μια νέα εποχή ξεκίνησε για την ΕΠΟ που σαν στόχο θα έχει να αλλάξει η εικόνα του ποδοσφαίρου προς το καλύτερο". Αυτές ήταν οι πρώτες δηλώσεις του Βασίλη Γκαγκάτση, κατά τη συγκρότηση σε σώμα του νέου διοικητικό συμβουλίου της ποδοσφαιρικής ομοσπονδίας χθες το πρωί.

Ο Βασίλης Γκαγκάτσης που επανεξελέγη στον προεδρικό θώκο εμφανίστηκε πεπεισμένος ότι πολλά πράγματα μπορούν να αλλάξουν με τη βοήθεια της Πολιτείας, αλλά και του φίλαθλου κόσμου. Τις θέσεις του Β` και Γ` Αντιπροέδρου κατέλαβαν οι Βασίλης Χατζηαποστόλου και Γιώργος Σιντόρης αντίστοιχα, ενώ γενικός γραμματέας παρέμεινε ο **Γιάννης Οικονομίδης.**

Αναλυτικά η σύνθεση του νέου Δ.Σ. έχει ως εξής:

Πρόεδρος: **Βασίλειος Γκαγκάτσης**

Α΄ Αντιπρόεδρος: **Αθανάσιος Κανελλόπουλος**

Β΄ Αντιπρόεδρος: **Βασίλειος Χατζηαποστόλου**

Γ΄ Αντιπρόεδρος: **Γεώργιος Σιντόρης**

Γενικός Γραμματέας: **Ιωάννης Οικονομίδης**

Ταμίας: **Γεώργιος Γκιρτζίκης**

Αναπληρωτής Γενικός Γραμματέας: **Νικόλαος Ανασόπουλος**

Αναπληρωτής Ταμίας: **Ευάγγελος Τοπολιάτης**

Μέλη: Βασίλειος Αδραχτάς, Κωνσταντίνος Αντιπαριώτης, Θεόδωρος Θεοδωρίδης, Γεώργιος Καραμελίδης, Σωκράτης Παπαδόπουλος, Σοφοκλής Πιλάβιος, Νικόλαος Προύντζος, Ιωάννης Σιγάλας, Χαράλαμπος Σκόδρας, Αριστείδης Σταθόπουλος, Γεώργιος Στράτος, Νικόλαος Φύριος, Χριστόφορος Χριστοφορίδης.



Ο Γιάννης Οικονομίδης παρέμεινε γενικός γραμματέας της ΕΠΟ

Πρόεδροι Επιτροπών

Επιτροπή Κανονισμών: Αριστείδης Σταθόπουλος

Επιτροπή Διεθνών Σχέσεων: Σοφοκλής Πιλάβιος

Τεχνική Επιτροπή: Σωκράτης Παπαδόπουλος

Επιτροπή Κυπέλλου Ελλάδας: Νικόλαος Προύντζος

Επιτροπή Προμηθειών: Γιώργος Καραμελίδης

Επιτροπή Δ΄ Εθνικής: Ιωάννης Σιγάλας

Επιτροπή Μικτών Ομάδων: Χριστόφορος Χριστοφορίδης

Επιτροπή Τύπου και Δημοσίων Σχέσεων: Νίκος Φύριος

Επιτροπή Νομικών Θεμάτων: Κωνσταντίνος Αντιπαριώτης

Επιτροπή Βίας: Αριστείδης Σταθόπουλος

Υγειονομική Επιτροπή: Ιωάννης Οικονομίδης

Επιτροπή Διεθνούς Ερασιτεχνικού Ποδοσφαίρου: θεόδωρος Θεοδωρίδης

Επιτροπή Ερασιτεχνικού Ποδοσφαίρου: Ευάγγελος Τοπολιάτης

Επιτροπή Αδειοδότησης: Γιώργος Σιντόρης

Επιτροπή Διαμεσολαβητών: Αριστείδης Σταθόπουλος

Εκπαιδευτικό Συμβούλιο: Βασίλειος Χατζηαποστόλου

Επιτροπή Ποδοσφαίρου Σάλας: Ιωάννης Οικονομίδης

Οικονομική Επιτροπή: Γιώργος Γκιρτζίκης

Επιτροπή Στατιστικής και Γηπέδων: Γιάννης Σιγάλας

Επιτροπή Νέων Ερασιτεχνών Ποδοσφαιριστών: Ευάγγελος Τοπολιάτης.

ANA FERRIES

ΠΡΟΓΡΑΜΜΑ ΔΡΟΜΟΛΟΓΙΩΝ

Ε/Γ-Ο/Γ ΑΝΘΗ ΜΑΡΙΝΑ-Ε/Γ-Ο/Γ ΜΑΡΙΝΑ -Ε/Γ-Ο/Γ ΡΟΔΑΝΘΗ

ΡΟΔΟΣ - ΠΕΙΡΑΙΑΣ

		ΣΑΒΒΑΤΟ 09/10
ΑΝΘΗ-ΜΑΡΙΝΑ	18.00	ΚΩ (20.50)-ΛΕΡΟ(23.10)-ΠΑΤΜΟ (00.40)-ΠΕΙΡΑΙΑ (09.20)
		ΔΕΥΤΕΡΑ 11/10
ΜΑΡΙΝΑ	15.00	ΣΥΜΗ (16.50)-ΤΗΛΟ (19.10)-ΝΙΣΥΡΟ (20.50)-ΚΩ (22.50)-ΚΑΛΥΜΝΟ (00.30)-ΛΕΡΟ (02.00)-ΠΑΤΜΟ (03.40)- ΠΕΙΡΑΙΑ (14.10)
		ΤΡΙΤΗ 12/10
ΑΝΘΗ-ΜΑΡΙΝΑ	17.00	ΚΩ (20.50)-ΛΕΡΟ(23.10)-ΠΑΤΜΟ (00.40)-ΠΕΙΡΑΙΑ (09.20)
		ΤΕΤΑΡΤΗ 13/10
ΜΑΡΙΝΑ	16.00	ΚΩ (20.30)-ΚΑΛΥΜΝΟ (22.10)-ΛΕΡΟ (23.40)-ΠΑΤΜΟ (01.20)-ΠΕΙΡΑΙΑ (11.50)
		ΠΕΜΠΤΗ 14/10
ΑΝΘΗ-ΜΑΡΙΝΑ	17.00	ΚΩ (21.00)-ΛΕΡΟ (23.30)-ΠΑΤΜΟ (01.00)-ΠΕΙΡΑΙΑ (10.40)
		ΠΑΡΑΣΚΕΥΗ 15/10
ΜΑΡΙΝΑ	20.00	ΣΥΜΗ (21.50)-ΤΗΛΟ (00.10)-ΝΙΣΥΡΟ (01.50)-ΚΩ (03.50)-ΚΑΛΥΜΝΟ (05.30)-ΛΕΡΟ (07.00)-ΠΑΤΜΟ (08.40)- ΣΥΡΟ(14.30)-ΠΕΙΡΑΙΑ (19.30)
		ΣΑΒΒΑΤΟ 16/10
ΑΝΘΗ-ΜΑΡΙΝΑ	17.00	ΚΩ (20.50)-ΛΕΡΟ(23.10)-ΠΑΤΜΟ (00.40)-ΠΕΙΡΑΙΑ (09.20)
		ΔΕΥΤΕΡΑ 18/10
ΜΑΡΙΝΑ	15.00	ΣΥΜΗ (16.50)-ΤΗΛΟ (19.10)-ΝΙΣΥΡΟ (20.50)-ΚΩ (22.50)-ΚΑΛΥΜΝΟ (00.30)-ΛΕΡΟ (02.00)-ΠΑΤΜΟ (03.40)- ΠΕΙΡΑΙΑ (14.10)
		ΤΡΙΤΗ 19/10
ΑΝΘΗ-ΜΑΡΙΝΑ	17.00	ΚΩ (20.50)-ΛΕΡΟ(23.10)-ΠΑΤΜΟ (00.40)-ΠΕΙΡΑΙΑ (09.20)
		ΤΕΤΑΡΤΗ 20/10
ΜΑΡΙΝΑ	16.00	ΚΩ (20.30)-ΚΑΛΥΜΝΟ (22.10)-ΛΕΡΟ (23.40)-ΠΑΤΜΟ (01.20)-ΠΕΙΡΑΙΑ (11.50)
		ΠΕΜΠΤΗ 21/10
ΑΝΘΗ-ΜΑΡΙΝΑ	17.00	ΚΩ (21.00)-ΛΕΡΟ (23.30)-ΠΑΤΜΟ (01.00)-ΠΕΙΡΑΙΑ (10.40)
		ΠΑΡΑΣΚΕΥΗ 22/10
ΜΑΡΙΝΑ	20.00	ΣΥΜΗ (21.50)-ΤΗΛΟ (00.10)-ΝΙΣΥΡΟ (01.50)-ΚΩ (03.50)-ΚΑΛΥΜΝΟ (05.30)-ΛΕΡΟ (07.00)-ΠΑΤΜΟ (08.40)- ΣΥΡΟ(14.30)-ΠΕΙΡΑΙΑ (19.30)
		ΣΑΒΒΑΤΟ 23/10
ΑΝΘΗ-ΜΑΡΙΝΑ	17.00	ΚΩ (20.50)-ΛΕΡΟ(23.10)-ΠΑΤΜΟ (00.40)-ΠΕΙΡΑΙΑ (09.20)

ΠΡΟΣΦΟΡΑ

Πακέτα εισιτηρίων άνω των 300,00 ευρώ, μπορείτε να τα εξοφλήσετε σε 4 άτοκες μηνιαίες δόσεις με την πιστωτική σας κάρτα VISA ή MASTER!

* Η εταιρεία μας βρίσκεται στην ευχάριστη θέση να σας ενημερώσει ότι:
1. Θα προσφέρονται ειδικές τιμές σε όλες τις θέσεις για οικογενειακά πακέτα
2. Εισιτήρια μετ' επιστροφής, ειδικές τιμές.
3. Πολλαπλά εισιτήρια minimum 5, 50% έκπτωση.

Πληροφορίες στο κεντρικό πρακτορείο

TSAGARIS TRAVEL

και στον ταξιδιωτικό σας πράκτορα

Τηλ. (22410) 36170-30406, FAX: 22410-28597

ΧΑΛΚΙΝΟΙ ΗΛΙΑΚΟΙ "ΣΟΝΝΕ ΑΞΙΟΝ" 50 ΧΡΟΝΙΑ ΕΓΓΥΗΣΗ



από 950 €

ΗΛΙΑΚΑ DURATHERM

από 700 €

ΞΥΛΟΣΟΜΠΕΣ ΤΖΑΚΙΑ ΜΑΤΕΜΕΝΙΑ



από 180 €

ΚΕΝΤΡΙΚΗ ΘΕΡΜΑΝΣΗ



από 1800 €

ΜΕ ΜΑΤΕΜΕΝΙΟ ΛΕΒΗΤΑ 30,000 KCL/H 5 ΣΩΜΑΤΑ ΠΑΝΕΛ 60Χ100 1 ΣΩΜΑ 45Χ45, ΚΑΥΣΤΗΡΑ ΚΥΚΛΟΦΟΡΗΤΗ, ΔΟΧΕΙΟ ΔΙΑΣΤΟΛΗΣ ΘΕΡΜΟΣΤΑΤΗ ΧΩΡΟΥ ΚΑΙ ΟΛΑ ΤΑ ΥΛΙΚΑ ΣΥΝΔΕΣΗΣ ΕΚΤΟΣ ΣΩΛΗΝΩΣΕΙΣ ΚΑΙ ΚΑΜΙΝΑΔΑ

- ΚΛΙΜΑΤΙΣΤΙΚΑ
- ΘΕΡΜΟΠΟΜΠΟΙ
- ΑΝΤΑΛΛΑΚΤΙΚΑ ΚΑΥΣΤΗΡΩΝ

ΣΥΝΤΗΡΗΣΕΙΣ ΚΑΥΣΤΗΡΩΝ

ΔΙΑΚΟΛΑΜΠΡΙΑΝΟΣ ΗΛΙΑΣ

Κ. ΤΣΑΛΔΑΡΗ 14 ΡΟΔΟΣ

ΤΗΛ. 22410-39420, ΚΙΝ. 6932852714

ANA FERRIES

ΤΑΞΙΔΕΨΤΕ ΜΕ ΤΟ ΝΕΟ ΜΑΣ ΠΛΟΙΟ

Ε/Γ-ΟΓ ΑΝΘΗ ΜΑΡΙΝΑ

ΓΡΗΓΟΡΑ - ΑΝΕΤΑ - ΕΥΧΑΡΙΣΤΑ

ΜΟΝΟ ΣΕ 13 ΩΡΕΣ!!!

* Από ΡΟΔΟ προς ΠΕΙΡΑΙΑ
Κάθε ΤΡΙΤΗ - ΠΕΜΠΤΗ - ΣΑΒΒΑΤΟ

* Από ΠΕΙΡΑΙΑ προς ΡΟΔΟ
Κάθε ΔΕΥΤΕΡΑ - ΤΕΤΑΡΤΗ - ΠΑΡΑΣΚΕΥΗ

ΠΡΟΣΦΟΡΑ

ΟΛΑ ΤΑ ΑΤΟΜΙΚΑ ΕΙΣΙΤΗΡΙΑ ΣΕ ΜΙΣΗ ΤΙΜΗ!

• ΕΠΙΒΑΤΗΣ: 17,50 ευρώ

* Εκδόσεις εισιτηρίων σε όλα τα ταξιδιωτικά πρακτορεία

Κεντρικό πρακτορείο

TSAGARIS TRAVEL

Ακτή Σαχτούρη 5

Τηλ. (22410) 36170, 28597, 35066, 30406

FAX: 22410-39839

ΤΟΠΙΚΟ ΠΟΔΟΣΦΑΙΡΟ

Πρόβα για Σάμο

• Αύριο στις 15.30 στα Κοσκινού το φιλικό της μικτής Νέων με τον Διγενή

• Αύριο επίσης η τελευταία προπόνηση των Παίδων ενόψει του σαββατιάτικου αγώνα

Άλλο ένα φιλικό παιχνίδι με την ομάδα του Διγενή θα δώσει αύριο η μικτή ομάδα των Νέων, προκειμένου να ετοιμασθεί για το πρώτο επίσημο παιχνίδι που θα γίνει στο γήπεδο Κοσκινού την επόμενη Τρίτη 9/11 μ' αντίπαλο την αντίστοιχη ομάδα της Σάμου.





Ο Αντώνης Οικονόμου (αριστερά) θα προπονήσει αύριο για τελευταία φορά πριν το ματς του Σαββάτου τους Παίδες, ενώ ο Σάββας Ορφανίδης (δεξιά) θα τεστάρει αύριο για άλλη μια φορά τους παίχτες των Νέων

Το αυριανό φιλικό θα ξεκινήσει στις 15.30 και ο ενωσιακός προπονητής **Σάββας Ορφανίδης** έχει καλέσει τους εξής ποδοσφαιριστές **Αναστασάς, Λαμπριανός, Τσελεπίδης, Κασταμούλας, Τσοπανάκης, Στρατής, Γαϊτάνος, Κουμπιός, Πιζήμολας, Σταυλάς, Πάττας, Χ"μιχάλης (Πήγασος), Μαννάκης, Κιλασίν, Τζουμάκας, Καρπαθάκης.**

Ο **Ορφανίδης** κάλεσε για αύριο μόνο παιδιά από ομάδες της Ρόδου καθώς οι ποδοσφαιριστές από την Κω δεν μπορούν να βρεθούν στο νησί μας.

ΑΥΡΙΟ ΚΑΙ ΟΙ ΠΑΙΔΕΣ

Αύριο τελικά αντί για σήμερα θα πραγματοποιηθεί η τελευταία προπόνηση της ομάδας των Παίδων ενόψει του πρώτου επίσημου παιχνιδιού της για το πρωτάθλημα της ΕΠΣ, που θα γίνει το ερχόμενο Σάββατο 6 Νοεμβρίου στο γήπεδο Κοσκινού.

Η αυριανή προπόνηση θα γίνει στο γήπεδο Κοσκινού στις 14.45 και ο **Αντώνης Οικονόμου** έχει καλέσει τους παρακάτω παίκτες: *Αξιώτης, Μπιλιάς, Μοσκιού (Φοίβος), Πλύγκος (Διγενής), Νικολής (ΑΕΡΑ), Χατζηδιάκος, Σαρικάς (Κλεάνθης), Κουτσάγιας (Ευαγόρας), Τσιράκος, Τριανταφύλλου (Ιάλυσος), Κοντουδιός, Ευγενικός, Πισσάς, Μέντος, Φεσσάκης, Νικολέτος (Διαγόρας), Μανιάς (Ερμής), Ζερβός, Λαμπρόπουλος (Ευκλής), Μακαρούνας, Κυριαζάκος (Απόλλων Απ.), Διαμαντής (Ασπίδα Απ.) και Ζαμαντάκης (Ηλιος).*

ΠΑΙΔΙΚΟ

Αγώνες κυπέλλου αύριο

Πέντε παιχνίδια κυπέλλου πρόκειται να γίνουν αύριο σε 5 γήπεδα του νησιού μας. Για πρώτη φορά φέτος θα διεξαχθεί ο θεσμός του κυπέλλου στις παιδικές ομάδες μετά από πρόταση του Ηλίου η οποία έγινε δεκτή.

Τα αυριανά παιχνίδια της α' φάσης είναι τα εξής:

- **Λυκ. Ιάλυσου (15.00):** Ηλιος-Ευαγόρας
- **Κρεμαστή (15.00):** Φοίβος-Ασκληπειό
- **Ψίνθος (15.00):** Δόξα Ψ.-Ιάλυσος
- **Αγ. Απόστολοι (15.00):** Νίκη Ρ.-Δωριέας
- **Παστίδα (15.00):** Αστέρας Π.-ΑΕΡΑ

Ο "τζάμπας" πέθανε

• Παράπονα από τους φιλάθλους που βλέπουν τα παιχνίδια από τα...υψώματα αντί να κόβουν εισιτήριο έχει παράπονα η διοίκηση του Ηρακλή Μαριτσών, που είναι αποφασισμένη να βάλει τελεία στο φαινόμενο.

• Μέσα στην εβδομάδα θα φανεί η σοβαρότητα του τραυματισμού του νεαρού Μπιλιά. Επανέρχονται οι Μανωλάς, Ζάταρας και Παπακωνσταντής.

Με χαλάρωμα στο γήπεδο και βάρη ξεκίνησαν χθες την νέα τους εβδομάδα οι ποδοσφαιριστές του Ηρακλή Μαριτσών, με τον **Σπύρο Αγγελόπουλο** να ελπίζει πως όχι μόνο ο τραυματισμός του νεαρού **Μπιλιά** στο ματς με τον Απόλλωνα Καλυθιών θα αποδειχθεί επιπόλαιος, αλλά και πως εντός των ημερών θα επιστρέψουν στον κανονικό ρυθμό των προπονήσεων οι **Μανωλάς** και **Ζάταρας,** για να προλάβουν το δύσκολο εκτός έδρας παιχνίδι του ερχόμενου Σαββάτου κόντρα στον Άρη (επανέρχεται ο **Παπακωνσταντής,** που εξέτισε την ποινή του).

Το κλίμα μετά την σπουδαία νίκη επί του Απόλλωνα Καλυθιών είναι πολύ καλό, με πρόεδρο και προπονητή να συνιστούν στους παίκτες προσγείωση αλλά και να τους εκφράζουν την πίστη τους στις δυνατότητές τους. Αυτό ως προς τα αποδυτήρια της ομάδας, καθώς λόγοι να κάνει παράπονα η διοίκηση υπάρχουν. Παράπονα, τα οποία στρέφονται εναντίον εκείνων που αντί να παρακολουθούν τους αγώνες του Ηρακλή από τις εξέδρες πληρώνοντας και το αντίτιμο, βολεύονται στα γύρω υψώματα και σπίτια, με αποτέλεσμα το ταμείο του σωματείου να έχει απώλειες. Μάλιστα, όπως ανακοίνωσε χθες ο **Γιώργος Παπαδημήτρης,** από το επόμενο εντός έδρας ματς του Ηρακλή άνθρωπος της διοίκησης θα βγει έξω από το γήπεδο και θα αρχίσει να κόβει εισιτήρια!

Τέλος, η διοίκηση του Ηρακλή εκφράζει τα συγχαρητήριά της στους ποδοσφαιριστές τόσο της δικής της ομάδας όσο και του Απόλλωνα Καλυθιών, όσο και στους διαιτητές **Κετσέ, Ορφανό** και **Φουκάρα** για την άψογη παρουσία τους στον αγώνα του περασμένου Σαββάτου.

"Καίει" τον φόβο

• Για υβριστικά συνθήματα και για εναντίον του μπουκάλι εκ μέρους των οπαδών του Φοίβου κάνει λόγο στο Φ.Α. του ντέρμπι της Κρεμαστής ο διαιτητής Κώστας Ζαννετίδης. Ως καλή φέρεται να έκρινε την διαιτησία του ο παρατηρητής Γιάννης Τριανταφύλλου.

Με βαριά καμπάνα, που δεν αποκλείεται να μεταφραστεί σε αποκλεισμό έδρας, κινδυνεύει ο Φοίβος μετά τα όσα έγραψε στο Φύλλο Αγώνα του σαββατιάτικου ντέρμπι της Κρεμαστής με αντίπαλο τον Κλεάνθη ο διαιτητής Κώστας Ζαννετίδης.

Όπως αναφέρει, στο δέκατο λεπτό της αναμέτρησης οι οπαδοί του Φοίβου φώναζαν εν χορώ «ένα δύο τρία γ...ται η διαιτησία», ενώ στο τέλος του αγώνα από την πλευρά των οπαδών του σωματείου της Κρεμαστής πετάχτηκε μπουκάλι με νερό προς την πλευρά του διαιτητή, προφανώς χωρίς να τον βρει. Αναφέρεται, δε, πως στο 57ο λεπτό του αγώνα από την εξέδρα πετάχτηκαν μπουκάλια, χωρίς να διευκρινίζεται, όμως, για τους φιλάθλους ποιας ομάδας επρόκειτο.

Ως προς την απόδοση του **Κώστα Ζαννετίδη** στο ντέρμπι, ο παρατηρητής του **Γιάννης Τριανταφύλλου** δεν βρήκε σύμφωνα με πληροφορίες το παραμικρό ψεγάδι, κάτι που αναμενόταν να τονίσει και χθες το βράδυ κατά την διάρκεια της συγκέντρωσης των διαιτητών του ΣΔΠΔ, ενώ κι άλλα μη εν ενεργεία μ έλη του Συνδέσμου, όπως ο αντιπρόεδρός του **Στέφανος Λουλουδάκης,** τα οποία βρέθηκαν στο γήπεδο της Κρεμαστής, έλεγαν πως η διαιτησία του **Ζαννετίδη** ήταν καλή.

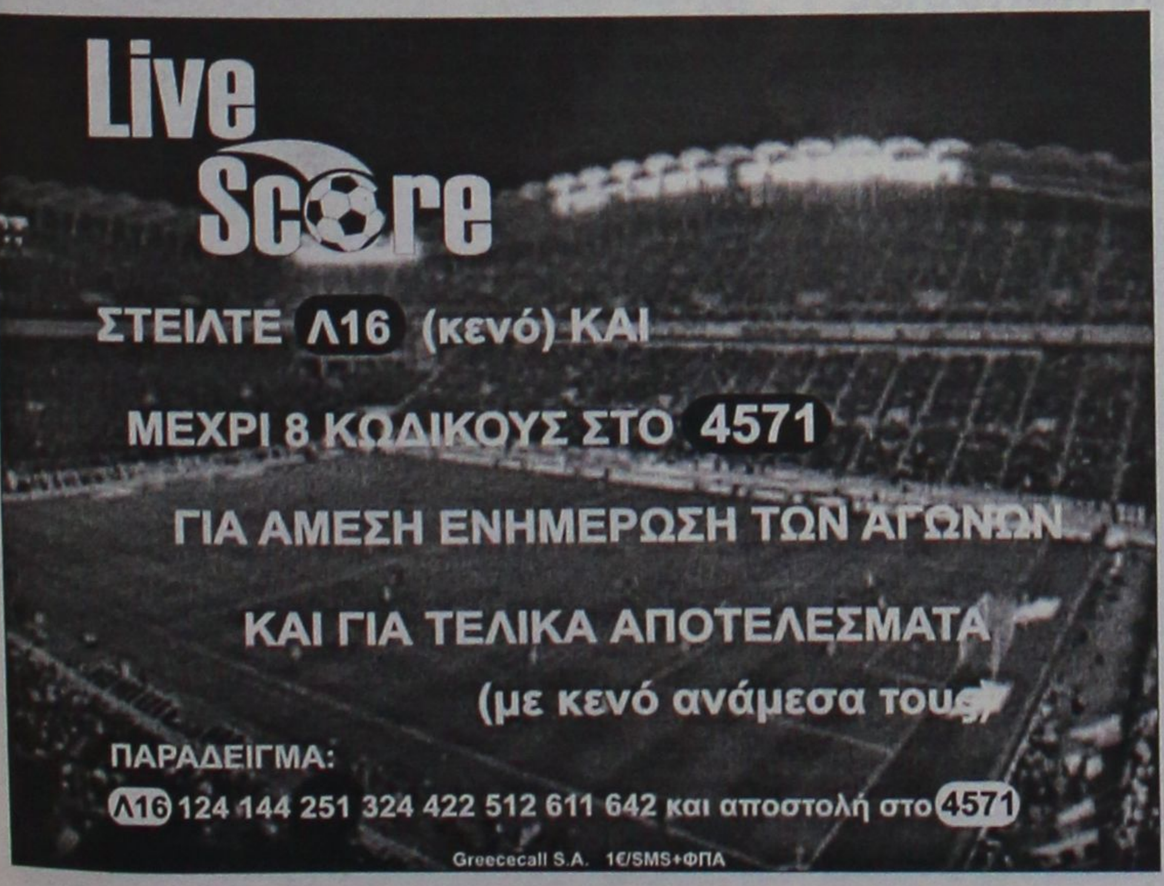

ΑΠΟΚΤΗΣΤΕ ΤΗΝ ΔΙΚΗ ΣΑΣ ΚΟΥΖΙΝΑ
ΧΩΡΙΣ ΠΡΟΚΑΤΑΒΟΛΗ!!!



ΔΩΡΟ
ΝΕΡΟΧΥΤΗΣ & ΑΠΟΡΡΟΦΗΤΗΡΑΣ INOX

ΒΟΛΑΣ ΚΟΥΖΙΝΕΣ

*ΟΙ ΔΙΑΚΑΝΟΝΙΣΜΟΙ ΑΦΟΡΑ 48ΜΗΝΗ ΕΞΟΦΛΗΣΗ ΚΑΙ ΠΕΡΙΛΑΜΒΑΝΕΤΑΙ ΦΠΑ 13%

Μ. ΒΟΛΑΣ & ΥΙΟΙ Ο.Ε.
Λ. ΕΛΕΥΘΕΡΙΑΣ 43-45 ΚΡΕΜΑΣΤΗ ΡΟΔΟΣ ΤΗΛ. (22410) 91275
FAX (22410) 94370 --- www.volas.net e-mail volas@hol.gr

ΤΟΠΙΚΟ ΠΟΔΟΣΦΑΙΡΟ

Αγωνία για 26 ομάδες

• Σήμερα στις 5 μ.μ. η κλήρωση της β' φάσης του κυπέλλου.

Σήμερα στις 5 μ.μ. στα γραφεία της ΕΠΣΔ θα πραγματοποιηθεί η κλήρωση της β' φάσης του κυπέλλου Δωδεκανήσου.

Στην κληρωτίδα θα μπούν 19 ομάδες για τον όμιλο της Ρόδου και 7 για τον όμιλο Νήσων.

Συγκεκριμένα στον όμιλο Ρόδου οι ομάδες που προκρίθηκαν από την α' φάση είναι: *Απόλλων Κ., Ηρακλής Μ., Φοίβος, Διαγόρας, Άρης, Ορφέας, Ζευς, Ήλιος, Αναγέννηση Έμπ., Άγ. Γεώργιος, Ιάλυσος, Αστέρας Μ., Ερμής, Αστέρας Π., Ακουσίλαος, Ασκληπειό, Απόλλων Απ., Κατταβιά, Κλεάνθης.*

Για τον όμιλο Νήσων οι 7 ομάδες είναι:

Υποόμιλος Κω: *Αντιγόρας, ΑΕ Κως, Ασκληπιός, Νικαγόρας, Αναγέννηση Ασφ.*

Υποόμιλος Καλύμνου: *Καλυμνιακός, Βαθύ.*

Την κλήρωση μπορούν να παρακολουθήσουν σήμερα αντιπρόσωποι των ομάδων.

Στο περιθώριο

• Εκτός ομάδας έθεσε τον εαυτό του ο Δημήτρης Μάτσης, με την συμπεριφορά του σε βάρος του προπονητή του.

• Χθες το βράδυ αναμένονταν η απόφαση του Δ.Σ που σύμφωνα με τις ενδείξεις θα άνοιγε την πόρτα της εξόδου στον ποδοσφαιριστή.

Η συμπεριφορά του ποδοσφαιριστή **Δημήτρη Μάτση** λίγο μετά το τέλος του αγώνα κόντρα στον Κλεάνθη ήταν το μοναδικό μελανό σημείο συζήτησης, στην χθεσινή πρώτη προπόνηση της εβδομάδας του Φοίβου.

Η εικόνα των χαρούμενων και ευδιάθετων πρόσωπων, ολοκλήρωναν το γλέντι που ξεκίνησε μετά το τέλος του αγώνα και κορυφώθηκε το Σάββατο το βράδυ σε γνωστό νυχτερινό κέντρο της Ρόδου.

Η χθεσινή όμως ημέρα τους επανέφερε στην πραγματικότητα και στην αντιμετώπιση του πρωτόγνωρου προβλήματος που προέκυψε μετά την επίθεση του **Μάτση** στον προπονητή της ομάδας **Κώστα Φτάκλα**.

Το θέμα αναμένονταν να απασχολήσει χθες το βράδυ το συμβούλιο της ομάδας που θα αποφάσιζε για το μέλλον του ποδοσφαιριστή.

Σύμφωνα με τα όσα ειπώθηκαν κατά την διάρκεια του επεισοδίου μεταξύ του **Φτάκλα** και του γενικού αρχηγού της ομάδας **Γιώργου Φραντζή**, (λογικά η άποψή τους εκφράζει και τα υπόλοιπα μέλη), «η στάση του ποδοσφαιριστή έρχεται σε αντίθεση με την φιλοσοφία και την ιστορία του συλλόγου που ομολογουμένως έχει δεχτεί πλήγμα από την συμπεριφορά αυτή».

Οι πρώτες σκέψεις έκαναν λόγο για τέλος της συνεργασίας με τον σύλλογο, από την στιγμή που και η εισήγηση του **Φτάκλα** στην διοίκηση με αφορμή το γεγονός είναι η τιμωρία του μέχρι το τέλος της περιόδου.

Οι πιθανότητες να δοθεί «συχωροχάρτι», είναι περιορισμένες, ενώ όπως έχει πεί ο προπονητής της ομάδας σε τηλεφωνική επικοινωνία που είχε η «Α.Ρ» μαζί του «δεν θα ήθελα να διαταράξω το ήδη καλό κλίμα που υπάρχει στην ομάδα με την επιστροφή του **Μάτση**, καθώς υπάρχει ο κίνδυνος να παρουσιαστούν νέα κρούσματα, αν αυτή την στιγμή δεν τα αντιμετωπίσουμε με σοβαρότητα»

Αυτούσια η εισήγηση του **Φτάκλα** στην διοίκηση έχει ως εξής:

«Θα ήθελα να σας αναφέρω και να καταγγείλω συγχρόνως την απαράδεκτη συμπεριφορά του ποδοσφαιριστή **Δημήτρη Μάτση** μετά το τέλος του αγώνα με τον Κλεάνθη.

Μετά την λήξη του αγώνα μπήκε στα αποδυτήρια της ομάδας, βρίζοντας και χτυπώντας ότι έβρισκε μπροστά του δίχως λόγο.

Μετά έφυγε εκτός γηπέδου και διαπληκτίστηκε με αντίπαλο ποδοσφαιριστή και πάλι χωρίς να γνωρίζω τον λόγο.

Στην συνέχεια εισήλθε στον αγωνιστικό χώρο και άρχισε να κλωτσά πόρτες, καρέκλες και μετά με ένα καδρόνι αποπειράθηκε να με χτυπήσει.

Εγώ διατήρησα την ψυχραιμία μου και δεν αντέδρασα, όμως νιώθω αγανάκτηση, λύπη και απογοήτευση διότι τέτοιοι ποδοσφαιριστές θα πρέπει να διαγράφονται από τα μητρώα του αθλητισμού.

Ζητώ και απαιτώ την απομάκρυνσή του από την ομάδα μέχρι το τέλος της περιόδου. Τέτοιες συμπεριφορές αμαυρώνουν την αθλητική ιδέα και πρέπει να καταδικάζονται από όλους και να απομονώνονται.»

ΣΤΑ ΑΓΩΝΙΣΤΙΚΑ

Χωρίς το **Μάτση** και τον τραυματία **Κυπριώτη** πραγματοποιήθηκε η χθεσινή προπόνηση που περιελάμβανε ασκήσεις φυσικής κατάστασης.

Πριν να βγούν οι ποδοσφαιριστές στον αγωνιστικό χώρο, άκουσαν την ατομική κριτική του **Φτάκλα** για το παιχνίδι με τον Κλεάνθη, που παράλληλα έβαλε και τέλος στα πανηγύρια με την σύντομη ομιλία του για τον προσεχή αντίπαλο της ομάδας την Α.Ε. Κατταβιάς.

ΕΞΑΜΗΝΗ ΤΙΜΩΡΙΑ

Αργά χθες το βράδυ ο Φοίβος ανακοίνωσε την απόφαση του Δ.Σ., σύμφωνα με την οποία ο ποδοσφαιριστής **Δημήτρης Μάτσης** τιμωρείται με ποινή εξάμηνης απαγόρευσης συμμετοχής σε οποιαδήποτε εκδήλωση του σωματείου.

KYDON TOURS

ΑΝΑΚΟΙΝΩΣΗ

ΕΚΔΡΟΜΗ ΠΡΟΣΚΥΝΗΜΑ ΣΤΗΝ ΜΠΑΡΜΠΑΡΙΑ ΚΑΙ ΑΚΤΕΣ ΚΑΡΧΗΔΟΝΑΣ

Ο **Σύλλογος Καλυμνίων Ρόδου** ενημερώνει τα μέλη και φίλους του ότι συμμετέχει στην εκδρομή που οργανώνει το

ΠΡΑΚΤΟΡΕΙΟ ΚΥΔΩΝ

ΣΤΗΝ ΤΥΝΗΣΙΑ

11/11–18/11/04

Κατευθείαν πτήσεις

Πλούσιο πρόγραμμα
Αεροπορικά εισιτήρια, εκδρομές ξεναγήσεις, φανταστικά ξενοδοχεία 4 και 5 αστέρων, DELUX, 7 πρωινά και 12 δείπνα

ΕΛΑΤΕ ΝΑ ΕΠΙΣΚΕΦΘΟΥΜΕ
τους τόπους και τις θάλασσες της ΜΠΑΡΜΠΑΡΙΑΣ και της ΚΑΡΧΗΔΟΝΑΣ
Οπου οι γονείς και συγγενείς μας σφουγγαράδες δούλεψαν σκληρά για το καλό της ΚΑΛΥΜΝΟΥ

Συνοδός η κ. Ελένη Ψυλλάκη.

Η πείρα μας 30 ετών στη διάθεσή σας

ΠΡΑΚΤΟΡΕΙΟ ΚΥΔΩΝ ΙΑΤΑ
1974-2004. 30 χρόνια σας ταξιδεύει με εγγύηση
Τηλ. 22410-23000, 27900, 27722
Εθ. Δωδ/σίων 14 • Ακτή Σαχτούρη 8
E-mail: Kydon@otenet.gr

Τουρνουά τάβλι διεξάγεται στις Καλυθιές

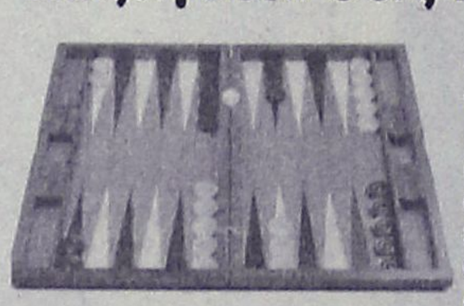

Μεγάλο τουρνουά τάβλι με 128 παίκτες (!) θα διεξαχθεί στο καφενείο του Καρπάθιου στις Καλυθιές.

Η έναρξη του τουρνουά είναι προγραμματισμένη για τις **15 Νοεμβρίου**, ενώ οι δηλώσεις συμμετοχής θα γίνονται δεκτές έως και τις **13 Νοεμβρίου**.

Οι καλοί ταβλαδόροι θα έχουν και το ανάλογο κίνητρο ν' αγωνιστούν, αφού τα χρηματικά έπαθλα για τους νικητές, μόνο ευκαταφρόνητα δεν είναι:

- **1ος νικητής 400 ευρώ**
- **2ος νικητής 250 ευρώ**
- **3ος νικητής 100 ευρώ**

Για το τουρνουά υπάρχουν κανόνες.
Το καφενείο "Ο Καρπάθιος",
βρίσκεται στην **πλατεία Καλυθιών**
και οι δηλώσεις συμμετοχής στο τουρνουά γίνονται δεκτές στα τηλέφωνα: **22410-87657, 6979165576, 6946015879**



ΞΥΛΟΤΕΧΝΟΥΡΓΗΜΑΤΑ

ΕΜΠΟΤΙΣΜΕΝΗΣ ΞΥΛΕΙΑΣ
ΚΗΠΟΥ - ΒΕΡΑΝΤΑΣ
Προτάσεις & Λύσεις στο χώρο σας
ΕΞΟΦΛΗΣΗ ΕΩΣ ΚΑΙ 36 ΔΟΣΕΙΣ
ΥΠΕΥΘΥΝΟΣ ΚΑΤΑΣΚΕΥΩΝ:
ΣΤΕΦΑΝΗΣ ΑΠΟΣΤΟΛΟΣ· ΤΗΛ. 6946 903331
ΥΠΕΥΘΥΝΟΣ ΠΩΛΗΣΕΩΝ:
ΣΤΕΦΑΝΗΣ ΠΕΤΡΟΣ 6944355694
Δ/ΝΣΗ ΚΑΤΑΣΤΗΜΑΤΟΣ ΕΝΤΟΣ ΕΜΠΟΡ. ΚΕΝΤΡ. ΦΩΚΙΑΛΗ
ΤΗΛ. 2241035091, 2241025135

ΡΕΠΟΡΤΑΖ

Αντεπίθεση σε θολό τοπίο

• Την απάντησή της στον Μιχάλη Μπαριανάκη δίνει η Ανδριάνα Μπαφίτη την στιγμή που όπως προκύπτει από την επιστολή του προέδρου του Δημοτικού Διαμερίσματος Φανών Παναγιώτη Χαμουζά, το θέμα του γηπέδου 5Χ5 είναι αντικείμενο αντιπαράθεσης στο εσωτερικό του Δήμου Καμείρου.

Τα πυρά που εξαπέλυσε εναντίον της ο νομαρχιακός σύμβουλος Μιχάλης Μπαριανάκης ανταπέδωσε χθες με δηλώσεις της στο ραδιοφωνικό σταθμό ΤΟΠ FM, η πρόεδρος του ΝΑΟΔ Ανδριάνα Μπαφίτη, με αφορμή το θέμα της κατασκευής γηπέδου 5Χ5 στις Φάνες και την αναφορά του Μπαριανάκη σε αντιδράσεις των τοπικών φορέων.

Κατ' αρχήν η Μπαφίτη «κάρφωσε» τον Μπαριανάκη για το γεγονός ότι στράφηκε εναντίον της τη στιγμή που η ίδια απουσίαζε και δεν μπορούσε να απαντήσει.

«Καλό είναι να γίνονται δημόσια τέτοιες καταγγελίες για να κρίνει ο κόσμος τα έργα και το ύφος αυτών που εκλέγει. Πάντα, όταν στρέφομαι εναντίον συναδέλφων, φροντίζω να είναι παρόντες» τόνισε, η πρόεδρος του Οργανισμού, που στη συνέχεια υπογραμμίζοντας πως ο ΝΑΟΔ δεν έχει ουσιαστική σχέση με την κατασκευή του γηπέδου 5Χ5 στις Φάνες, πως οι αρμοδιότητες του σταματούν εκεί που αρχίζουν αυτές του τμήματος υλοποίησης μελετών της Νομαρχίας, αλλά και πώς οι τοπικοί φορείς ήταν ενήμεροι και σύμφωνοι, αφού η πρόταση για την δημιουργία του γηπέδου έγινε από τον ίδιο τον πρόεδρο του δημοτικού διαμερίσματος Φανών Παναγιώτη Χαμουζά, εν γνώσει του δημάρχου Καμείρου Στέλη Μπαριανάκη. Διέψευσε δε κατηγορηματικά πως στην Νομαρχία υπάρχει έγγραφο διαμαρτυρίας του προέδρου του ΔΟΠΑ Καμείρου Κωνσταντίνου Θωμάτου, πόσο μάλλον πως είναι δυσαρεστημένος ο νομάρχης Γιάννης Μαχαιρίδης.



Η Ανδριάνα Μπαφίτη αντικρούει την καταγγελία του Μιχάλη Μπαριανάκη

Τοποθέτηση Χαμουζά

Με επιστολή του στην «Α.Ρ» ο πρόεδρος του δημοτικού διαμερίσματος Φανών Παναγιώτης Χαμουζάς, παρουσιάζει την δική του εκδοχή για το γεγονότα, αφήνοντας αιχμές για την σημερινή δημοτική αρχή!

«Κύριε Διευθυντά, Νιώθω υποχρέωσή μου, μετά το δημοσίευμα της 31-10-2004 της εφημερίδας σας, με τίτλο «οφσάιντ της Μπαφίτη» να διευκρινίσω τα παρακάτω για την αποκατάσταση της ορθότητας και της αλήθειας.

Μετά την ίδρυση των καποδιστριακών δήμων, τα χωριά που δεν έχουν έδρα τους τον δήμο ή τον δήμαρχο από την περιοχή τους, έχουν εγκαταλειφθεί χωρίς να προβλέπεται η προώθηση κάποιου έργου και ειδικά αθλητικού.

Γνωρίζοντας τις ανησυχίες των κατοίκων, των παιδιών, που ασχολούνται με τον αθλητισμό, των φορέων όπως Α.Σ. Ακουσίλαος, Πολιτιστικού Συλλόγου, Συλλόγου Γονέων και Κηδεμόνων, των μαθητών και Δασκάλων του δημοτικού σχολείου Φανών, που δεν επιτρέπουν στα παιδιά να αθλούνται στο χώρο φανου Δημητρά. Σύμφωνα με τα όσα είπε χθες η Μπαφίτη, το γήπεδο των Φανών έφτασε ως «πακέτο» με άλλα τρία γήπεδα 5Χ5 (Σύμη-Κάσος και Ροδίνι), στο διοικητικό συμβούλιο του ΝΑΟΔ, το οποίο ενέκρινε την συνέχιση των διαδικασιών με την παραπομπή της υπόθεσης στο τμήμα υλοποίησης μελετών.

«Εκεί σταμάτησε η δική μας αρμοδιότητα, καθώς οι επαφές με τη δημοτική αρχή βρίσκονται στον χώρο ευθύνης του συγκεκριμένου τμήματος, πρόεδρος του οποίου είναι ο αντινομάρχης Στάθης Κουσουρνάς» δήλωσε η Αδριάνα Μπαφίτη, επαναλαμβάνοντας παράλληλα τη λύπη της για τον τροπή που πήρε η υπόθεση με την εκμετάλλευσή της για μικροπολιτικούς λόγους από τον Μιχάλη Μπαριανάκη. Διέψευσε δε κατηγορηματικά πως στην Νομαρχία υπάρχει έγγραφο διαμαρτυρίας του προέδρου του ΔΟΠΑ Καμείρου Κωνσταντίνου Θωμάτου, πόσο μάλλον πως είναι δυσαρεστημένος ο νομάρχης Γιάννης Μαχαιρίδης.

Τοποθέτηση Χαμουζά

Με επιστολή του στην «Α.Ρ» ο πρόεδρος του δημοτικού διαμερίσματος Φανών Παναγιώτης Χαμουζάς, παρουσιάζει την δική του εκδοχή για το γεγονότα, αφήνοντας αιχμές για την σημερινή δημοτική αρχή!

«Κύριε Διευθυντά, Νιώθω υποχρέωσή μου, μετά το δημοσίευμα της 31-10-2004 της εφημερίδας σας, με τίτλο «οφσάιντ της Μπαφίτη» να διευκρινίσω τα παρακάτω για την αποκατάσταση της ορθότητας και της αλήθειας.

Μετά την ίδρυση των καποδιστριακών δήμων, τα χωριά που δεν έχουν έδρα τους τον δήμο ή τον δήμαρχο από την περιοχή τους, έχουν εγκαταλειφθεί χωρίς να προβλέπεται η προώθηση κάποιου έργου και ειδικά αθλητικού.

Γνωρίζοντας τις ανησυχίες των κατοίκων, των παιδιών, που ασχολούνται με τον αθλητισμό, των φορέων όπως Α.Σ. Ακουσίλαος, Πολιτιστικού Συλλόγου, Συλλόγου Γονέων και Κηδεμόνων, των μαθητών και Δασκάλων του δημοτικού σχολείου Φανών, που δεν επιτρέπουν στα παιδιά να αθλούνται στο χώρο όπου μέχρι σήμερα έκαναν γυμναστική και έπαιζαν ποδόσφαιρο , γιατί ο αγωνιστικός χώρος το χειμώνα μετατρέπεται σε λίμνη νερού και λάσπης , χωρίς η δημοτική αρχή, παρά τις επανειλημμένες οχλήσεις (δικές μου, και των δασκάλων) να προβεί σε καμία ενέργεια.

Έτσι έχοντας υπόψη την αδιαφορία ή αν θέλετε την οικονομική αδυναμία του δήμου, καθώς και το ότι στο χώρο αυτό παίζουν ποδόσφαιρο παιδιά κάθε ηλικίας χειμώνα καλοκαίρι , καλέσαμε με πρωτοβουλία του Τ.Σ. τους φορείς και αποφασίσαμε ομόφωνα, να ζητήσουμε από τον ΝΑΟΔ την κατασκευή γηπέδου 5Χ5.

Κατέθεσα , προσωπικά το σχετικό αίτημα (πέρυσι το χειμώνα) προς τον ΝΑΟΔ και ζήτησα να δω την πρόεδρο του κ. Μπαφίτη Ανδριάνα, ώστε να εκθέσω τους προβληματισμούς και τις ανησυχίες των κατοίκων. Η πρόεδρος την οποία ευχαριστώ, έδειξε μεγάλο ενδιαφέρον και μου υποσχέθηκε ότι θα εισηγηθεί θετικά.

Μετά λίγο καιρό μου ζητήθηκε από υπάλληλο της Τεχνικής Υπηρεσίας της Νομαρχίας να καταθέσω έγγραφο του δήμου στο οποίο να αναφέρεται ότι ο προτεινόμενος χώρος είναι ιδιοκτησία του δημοτικού σχολείου φανών και κατ' επέκταση του Δήμου Καμείρου και ότι δεν έχει αντίρρηση για την κατασκευή του γηπέδου 5Χ5.

Τα παραπάνω , ήταν εις γνώση του δημάρχου Καμείρου κ. Δημητρά από μένα προσωπικά, οποίος μάλιστα μου είπε να μην προχωρήσουμε στην αποκατάσταση του αγωνιστικού χώρου τώρα, αφού σύντομα θα κατασκευαστεί το γήπεδο 5Χ5, ε-



νώ για το έγγραφο αποδοχής, ζήτησα , από τον δήμαρχο να φέρει το θέμα στο Δ.Σ. ώστε να λάβει γνώση το σώμα και μου απάντησε ότι θα ετοιμάσει το έγγραφο αποδοχής προς τη Τ.Υ. της ΝΑΝΔ την επόμενη μέρα ο ίδιος. Μάλιστα στις 5 Αυγούστου 2004 ημέρα εορτής της Μεταμόρφωσης του Σωτήρος στις Φάνες , μετά τον εσπερινό στο τραπέζι των επισήμων ρωτήθηκε ο δήμαρχος από τον αντινομάρχη κ. Κουσουρνά, εάν έχει σταλεί το παραπάνω έγγραφο αποδοχής και απάντησε θετικά (έγγραφο που δεν έχει σταλεί μέχρι σήμερα).

Για την κατασκευή όμως του γηπέδου 5Χ5 ήταν ενήμερος και ο πρόεδρος του ΔΟΠΑ Καμείρου κ. Θωμάτος, ο οποίος εμφανίζεται στο δημοσίευμα ότι δεν ενημερώθηκε και είναι εκ των υστέρων αρνητικός».

Τώρα γιατί η **Ανδριάνα Μπαφίτη** είναι οφσάιντ, αυτό δεν το κατάλαβα. Μήπως επειδή εισηγήθηκε θετικά; ή μήπως γιατί δεν εισηγήθηκε αρνητικά; Και γιατί ενοχλεί σε μερικούς η κατασκευή γηπέδου 5Χ5 στις Φάνες;

Μήπως ήταν δική τους ιδέα και την κλέψαμε ή μήπως έτρεξαν να εξασφαλίσουν αυτοί την χρηματοδότηση του έργου και τους πήραμε την μπουκιά μέσα από το στόμα.

Αποδεικνύεται λοιπόν ότι αυτό που ενοχλεί, είναι γιατί να πετύχουμε κάτι τέτοιο στις Φάνες και ότι, αυτό που μετρά στη σημερινή δημοτική αρχή, δεν είναι αν κάποιος είναι δραστήριος πρόεδρος, που βλέποντας το οικονομικό χάλι του δήμου, ψάχνει, βρίσκει και προωθεί έργα για τον τόπο του, αλλά γιατί να επιτύχει αυτός κάτι. Είναι δηλαδή στη προκειμένη περίπτωση σαν να τους χαρίζουν γάιδαρο και τον κοιτούν στα δόντια».





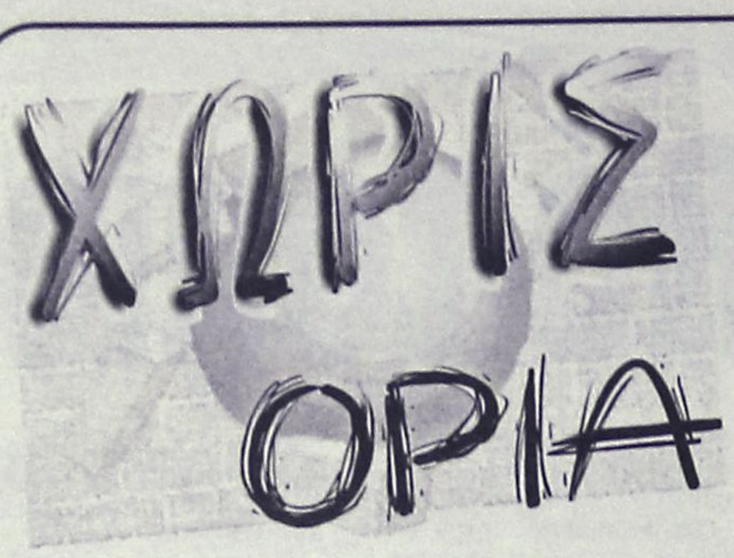

Το νέο Δ.Σ. των κριτών

• Πρόεδρος μετά τη συγκρότηση σε σώμα ο Νικήτας Ριζόπουλος

Μετά τις εκλογές του Συνδέσμου των κριτών του στίβου που έγιναν στις 20 Οκτωβρίου συγκροτήθηκε σε σώμα το νέο Δ.Σ. παίρνοντας την ακόλουθη μορφή:

Πρόεδρος: **Νικήτας Ριζόπουλος**
Αντιπρόεδρος: **Δημοσθένης Ζησίμου**
Γ. Γραμματέας: **Φερενίκη Μιχαηλίδου**
Ειδική γραμματέας: **Εφη Καστελλοριού**
Ταμίας: **Αρφαράς Σπύρος**
Υπεύθυνος δημ. σχέσεων: **Κώστας Φανίτσας**
Μέλος: **Μανώλης Κυριαζάκος.**
Πειθαρχική επιτροπή
Πρόεδρος: **Δημ. Ζησίμου**
Μέλη: **Γιαν. Μαγκαφάς-Νικ. Ριζόπουλος**
Εξελεγκτική επιτροπή
Φούλα Παπακαλοδούκα
Ρένα Φαρμακίδου
Σάββας Χατζηνικολάου
Επιτροπή δημ. σχέσεων
Πρόεδρος: **Κώστας Φανίτσας**
Μέλη: **Μαν. Κυριαζάκος-Γιαν. Μωρός** (εξωδιοικητικός)

Εύστοχοι τοξοβόλοι

• Στην απόσταση των δεκαοκτώ μέτρων αγωνίσθηκαν στην καθιερωμένη ημερίδα του Σαββάτου

Άλλη μια αγωνιστική προπόνηση διεξήχθηκε στο φυτώριο στο άθλημα της τοξοβολίας. Οι τοξοβόλοι της Ρόδου, το Σάββατο 30 Οκτωβρίου, αγωνίστηκαν στην απόσταση των 18 μέτρων με ιδιαίτερα εύστοχες βολές. Συμμετείχαν εφτά αθλητές και δύο αθλήτριες ενώ το παρόν στους αγώνες έδωσε ο διευθυντής των islant games **Τάκης Μιχαηλίδης.** Αγωνίστηκαν οι: **Γουμαράς Αντώνης, Χριστοφίδης Γιώργος, Κατσάνος Πέτρος, Κηπουρός Σάββας, Πανιέρας Παναγιώτης, Μυστιλόγλου Αντώνης, Χατζηνικολάου Σάββας** και οι κυρίες **Τσιλιώνη Φωτεινή** και **Στεφανάκη Μαρία.** Μετά τις πρώτες βολές για την αρχική βαθμολόγηση οι αθλητές αγωνίστηκαν σε ζευγάρια και οι νικητές συνέχισαν για τις πρώτες θέσεις. Στις θέσεις 5-8 αγωνίστηκαν οι **Τσιλιώνη** με την **Στεφανάκη** και ο **Χατζηνικολάου** με τον **Κατσάνο** και στη συνέχεια ο **Κατσάνος** όγδοη. Στην ένατη θέση έμεινε ο **Μυστιλόγλου.** Στην καλή τετράδα για τις θέσεις 1-4 έπαιξαν οι **Γουμαράς** με τον **Χριστοφίδη** και ο **Κηπουρός** με τον **Παντέρα** με νικητές τους πρώτους. Μετά από αυτούς τους αγώνες στον μικρό τελικό έπαιξαν ο **Πανιέρης** με τον **Χριστοφίδη** με νικητή τον **Πανιέρας** που τερμάτισε τρίτος αφήνοντας τον **Γιώργο Χριστοφίδη** στην τέταρτη θέση. Ο τελικός ήταν μια επανάληψη του τελικού της προηγούμενης εβδομάδας. **Κηπουρός** εναντίον **Γουμαρά** με αντιστροφή των θέσεων όμως. Ο **Γουμαράς** με εξαιρετικά ποσοστά πήρε την ρεβάνς και την πρώτη θέση αφήνοντας δεύτερο τον **Κηπουρό** που είχε καλές επιδόσεις.

Την ερχόμενη εβδομάδα οι τοξοβόλοι θα προσπαθήσουν να πετύχουν κέντρο από τα 30 μέτρα, ενώ την Παρασκευή το βράδυ στις 21.00 έχει προγραμματιστεί συγκέντρωση των τοξοβόλων στην αίθουσα του ΔΟΝΑ με πρωτοβουλία του διευθυντή των islant games **Τάκη Μιχαηλίδη** και συνεργασία του ΔΟΝΑ Ρόδου.



Από τα πανηγύρια του Φοίβου για τη νίκη με τον Κλεάνθη δεν έλειψαν οι παράγοντες. Στη φωτογραφία, Φραντζής, Απόκοτος, Κόντος παρακολουθούν διαφορετικά ...πράγματα *(ΒΙΚΤΩΡ ΦΩΤΟ ΜΑΡΚΕΤ ΙΑΛΥΣΟΣ)*

Ο ΗΡΑΚΛΗΣ ΣΥΓΧΑΙΡΕΙ

Η διοίκηση του Ηρακλή συγχαίρει όλους τους παράγοντες του αγώνα Ηρακλής-Απόλλων που συνετέλεσαν στην διεξαγωγή ενός θαυμάσιου αγώνα διαφήμισης του ποδοσφαίρου το Σάββατο στα Μαριτσά. Τους ποδοσφαιριστές και των δύο ομάδων την διαιτησία των κ.κ. **Κετσέ, Ορφανού και Φουκάρα** που συνετέλεσε στα μέγιστα στην άψογη συμπεριφορά των ποδοσφαιριστών σε όλη την διάρκεια του αγώνα... και την αδελφοσύνη των φιλάθλων και των δύο ομάδων που έδωσαν δείγματα γραφής και καλής συμπεριφοράς υγιών σκεπτομένων φιλάθλων για το καλό του ποδοσφαίρου. Συγχαρητήρια σε όλους. Στο φίλο σωματείο Απόλλων ευχόμεθα κάθε επιτυχία στο πρωτάθλημα...

ΜΟΥΣΙΚΗ ΒΡΑΔΙΑ

Η διοίκηση του Ηρακλή γνωστοποιεί στους φίλους του συλλόγου εντός και εκτός Μαριτσών ότι την Κυριακή βράδυ 7 Νοεμβρίου παραμονή των Ταξιαρχών πολυούχου των Μαριτσών και προστάτη του Ηρακλή (ιδρύθηκε στις 8 Νοεμβρίου 1958) διοργανώνει μουσική βραδιά μετά λαχειαγοράς στο νυκτερινό κέντρο Έξοδος στα Μαριτσά. Οι προσκλήσεις θα κυκλοφορήσουν εντός των ημερών. Η διοίκηση του Ηρακλή παρακαλεί τους φίλους της ομάδας να ενισχύσουν αυτή την εορταστική εκδήλωση για οικονομική βοήθεια στην ομάδα που την έχει απόλυτη ανάγκη για τους στόχους και την πορεία της στο πρωτάθλημα...

Ξεκινά το Wash & Go

Ξεκινάνε οι αγώνες για το πανελλαδικό τουρνουά 5Χ5 "Wash & go by supersport" που θα γίνουν στις αθλητικές εγκαταστάσεις του "OASIS" SOCCER CLUB στους Αγ. Αποστόλους.

Οι αγώνες της πρώτης (1ης) αγωνιστικής ανά όμιλο είναι οι παρακάτω:

Α' όμιλος:
ΜΟΒΙΤΕL-ΠΕΡΙΔΗΣ-ΟΒΡΙΑΚΗ
ΓΩΝΙΑ-ΜΠΕΜΠΗΔΕΣ
ΛΑΤΣΙΑΛΟΙ-ΕΛΚΟΣ
ΝΤΙΛΑΪΤ-ΒΑΖΕΛΙΑ
ΙΠΠΟΤΕΣ-ΣΤΑΥΡΙΑΣ-ΓΙΟΥΒΕ
ΠΑΡΤΙΖΑΝΟΙ-ΠΙΡΑΝΧΑΣ-COLORADO

Β' ΟΜΙΛΟΣ
ΦΙΛΕΡΗΜΟΣ-ROCKSTYLE
ΖΟΥΖΟΥΝΑΚΙΑ-ΣΥΝΤΡΗΜΙΑ
ΑΣΤΟΡΙΑ-PRO
ΠΥΡΣΟΣ-ΤΣΙΟΝΑΤΟΙ
ROAL-ΣΚΟΥΠΙΔΙΑ
ΔΙΑΦΑΝΙ-ΡΕΜΑΛΙΑ

Γ' ΟΜΙΛΟΣ
ΜΠΑΝΤΑΛΟΝΑ-ΑΠΟΛΟΝΙΑ
ΑΝΑΚΟΝΤΑ-CONTROL CAFE
ΟΛΥΜΠΟΣ-ΦΟΙΝΙΚΑΣ
ΓΩΝΙΑ-HORUS CAFE
ΜΠΟΥΚΜΕΗΚΕΡΣ-S/M PANDA-ΣΦΥΡΙΑ
ΡΕΠΟ-ΜΠΙΑΜΠΑΟ

Τους αγώνες θα διευθύνουν οι **Καλαθενός Μιχαήλ, Τσαγγάρης Βασίλειος** και **Τονίδης Δημήτριος.**

Αγκαθι

●●● **Αιφνιδίασαν οι Απολλωνιάτες τους πάντες. Αλλες χρονιές ξεκινούσαν κι έκαναν θόρυβο για πρωταθλητισμό αλλά στο τέλος πήγαιναν για σωτηρία.**

●●● *Φέτος πλάκα-πλάκα έχασαν ένα παιχνίδι κι αυτό με το ζόρι. Κέρδισαν και δύσκολους αντιπάλους.*

●●● **Ακόμα βέβαια είναι νωρίς αλλά δε μπορούμε να μην πούμε ότι η πορεία τους δεν είναι εντυπωσιακή.**

●●● *Προσωπικά πιστεύω ότι η κορυφή θάχει πολλά σκαμπανεβάσματα και σασπένς μέχρι το τέλος. Για τον απλούστατο λόγο ότι δεν υπάρχουν μεγάλες διαφορές στις ομάδες από την αρχή μέχρι το τέλος.*

●●● **Μπορεί να έχουν παράπονα από το Ζαννέ οι Κρεμαστενοί, αλλά φαίνεται δεν έβαλαν μυαλό. Του έριξαν μπουκάλι με νερό!!!**

●●● *Δηλαδή η Συγγρού δεν θα έχει αντιπολίτευση. Η καλύτερή τους. Άντε να πούμε αντιπολίτευση μερικούς από τους εκπροσώπους της ΕΠΑΕ...*

●●● **Πάντως ο Γκαγκάτσης με δικαίωσε. Το Σάββατο σας είχα γράψει πως δύσκολα να χάσει τις εκλογές, γιατί ξέρει να κινείται στο χώρο. Το ήξεραν και οι αντίπαλοί του, γιατί λίγο πολύ όλοι ήξεραν τα κουκιά που πάνε. Του Γκαγκάτση του έβγαιναν τα κουκιά, στους άλλους όχι. Γι' αυτό και παραιτήθηκαν για να κάνουν θόρυβο. Οσο για την προσφυγή... έφαγε η φακή το λάδι. Τέσσερα χρόνια πριν που είχε γίνει για τον μουσάτο, ακόμα δεν έχει εκδικαστεί. Καλημέρα σας...**

ΕΥΧΑΡΙΣΤΗΡΙΟ

Η αθλητική οικογένεια του Ζευς ευχαριστεί την εταιρία εμφιαλώσεων "Αττάβυρος" για την ευγενή χορηγία τους σε υλικό στον σύλλογο.

ΑΝΕΚΔΟΤΟ

Το παντρεμένο ζευγάρι ταξιδεύει στην εθνική οδό με 80 χμ./ώρα. Καθώς οδηγεί ο σύζυγος, γυρίζει η σύζυγος και του λέει:

- "Γλυκέ μου είμαστε παντρεμένοι 10 χρόνια και θέλω διαζύγιο."

Ο σύζυγος δε λέει τίποτα και αυξάνει την ταχύτητα του αυτοκινήτου σε 100 χμ./ώρα. Αυτή συνεχίζει λέγοντας:

- "Δε θέλω να αρνηθείς, γιατί τα έχω με τον καλύτερο σου φίλο, και είναι πολύ καλύτερος εραστής από εσένα."

Ο σύζυγος παραμένει αμίλητος αλλά αυξάνει την ταχύτητα σε 120 χμ./ώρα.

- "Θέλω το σπίτι", συνεχίζει αυτή. Και η ταχύτητα αυξάνει στα 140 χμ./ώρα.

- "Θέλω τα παιδιά, όλες τις πιστωτικές κάρτες και τους κοινούς τραπεζικούς λογαριασμούς μας." Η ταχύτητα του αυτοκινήτου έχει φτάσει στα 200 χμ./ώρα...

- "Εσύ τι θα κρατήσεις;" και ο σύζυγος κατευθυνόμενος πλέον με ταχύτητα 220 χμ./ώρα, στα ακρόμπαρα του δρόμου, της απαντά:

- "Έχω ό,τι ακριβώς χρειάζομαι. Τον αερόσακο!!!"



ΜΠΑΣΚΕΤ

Πέρασε αλλά δεν ακούμπησε

• Η ήττα από την Προοδευτική μέσα στον Κορυδαλλό δεν στοίχισε στον Ιβίσκο που κοιτάει αποκλειστικά το επόμενο παιχνίδι με τον Κάδμο στο Βενετόκλειο.

• Αισιοδοξεί για πληρότητα ο Γιώργος Πετσάλης που θα έχει από αύριο στη διάθεσή του και τον Παναγιώτη Παπακώστα.

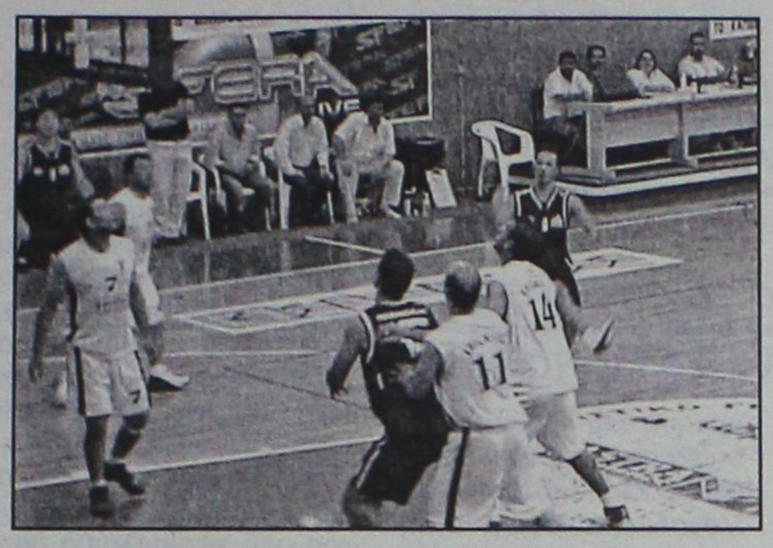

Αν υπάρχουν στην θεωρία «ήττες εντός προγράμματος», τότε αυτή της περασμένης Κυριακής μέσα στον Κορυδαλλό ανήκει στην συγκεκριμένη κατηγορία. Ο Ιβίσκος έχασε από την Προοδευτική αλλά αυτό το αρνητικό αποτέλεσμα δεν έχει... συνέπειες. Αναμενόμενο και μάλλον φυσιολογικό αφού οι Ροδίτες αγωνίστηκαν με απουσίες βασικές και με τους στρατευμένους Πάλλη – Κοντογιάννη να έχουν κάνει μόλις μία προπόνηση όλη την προηγούμενη εβδομάδα. Ο Μπελάγιας ήταν επηρεασμένος από τον τραυματισμό του και ο Βλαχοδήμος αντιμετωπίστηκε αποτελεσματικά από την άμυνα των «βυσσινί». Δεν έμειναν και πολλές λύσεις στον Ιβίσκο στα τόσα προβλήματά του.

Το μυαλό όλων είναι πλέον αποκλειστικά στον Κάδμο. Την Κυριακή οι νεοφώτιστοι θα υποδεχθούν την ομάδα της Θήβας στο Βενετόκλειο και φυσικά, όπως με τον Αρδηττό, έτσι και αυτή τη φορά το ζητούμενο είναι μόνο η νίκη.

Είναι πολύ πιθανό την Κυριακή ο Ιβίσκος να παρουσιαστεί για πρώτη φορά φέτος πλήρης. Οι Μπελάγιας και Μπίλιας αναμένεται να ξεκινήσουν κανονικά από σήμερα την προετοιμασία για το ματς της 4ης αγωνιστικής ενώ ο Παναγιώτης Παπακώστας έχει πάρει το ΟΚ από τον γιατρό για να μπει σε ρυθμούς προπονήσεων από αύριο. Το πρόβλημα με τον Παρδακά λύθηκε από την προηγούμενη εβδομάδα άρα το πιο σοβαρό ενδεχόμενο είναι η ομάδα του Γιώργου Πετσάλη να παραταχθεί πάνοπλη κόντρα στον Κάδμο.

Υποτροπή ο Τσέρκης

• Επιδεινώθηκε ο τραυματισμός του έμπειρου παίκτη του Ιάλυσου στη μέση με την έστω και μικρή συμμετοχή του στον αγώνα με τον Διαγόρα.

• Στην Αθήνα ο Μανώλης Παντσέλιας προκειμένου να διακομιστεί στο ΚΑΤ λόγω επείγουσας κατάστασης.

Νοσοκομείο θυμίζει ο Ιάλυσος τις τελευταίες μέρες. Οι τραυματισμοί είναι πολλοί και δύο από τις περιπτώσεις είναι σοβαρές. Πρώτα απ' όλα, ο Μανώλης Παντσέλιας έπρεπε αναγκαστικά να φύγει στην Αθήνα και να διακομιστεί στο ΚΑΤ καθώς η κατάσταση της υγείας του έκρινε απαραίτητη την μεταφορά αυτή. Όσον αφορά στην αφαίρεση του δαχτύλου του, φαίνεται δυστυχώς πως δεν μπορεί να την αποφύγει.

Επίσης, ο Γιάννης Τσέρκης έπαθε υποτροπή στον τραυματισμό που τον ταλαιπωρεί εδώ και μερικές εβδομάδες στη μέση. Ακόμα και αν έπαιξε λίγο στο ντέρμπι με τον Διαγόρα, αυτός ο χρόνος ήταν αρκετός για να επιδεινώσει την κατάστασή του και πλέον χρειάζεται μόνο ξεκούραση και θεραπείες.

Πάντως, υπάρχει και ένα ευχάριστο για τον Γιώργο Χατζηκαλημέρη. Ο Γιώργος Πολίτης που τραυματίστηκε στους προσαγωγούς την περασμένη Παρασκευή στον αγώνα με τον Διαγόρα, επανήλθε στις προπονήσεις και αν δεν προκύψει κάτι μέσα στην εβδομάδα, θα δώσει κανονικά το παρών στο παιχνίδι με την ΕΑΚΑ την Κυριακή.

Τουρνουά επιτραπέζιας αντισφαίρισης

• Διοργανώνεται το ερχόμενο Σάββατο στο Καρακόνερο και ο ΡΟΑ καλεί τους πάντες να συμμετάσχουν

Στην επιτραπέζια αντισφαίριση είναι αφιερωμένο το ερχόμενο Σάββατο καθώς ο Ροδιακός Ομιλος Αντισφαίρισης διοργανώνει στις εγκαταστάσεις του στο Καρακόνερο το φθινοπωρινό τουρνουά OPEN πινγκπονγκ. Ο όμιλος προσκαλεί όλους τους φίλους του αθλητισμού όχι μόνο να παρακολουθήσουν την διοργάνωση, αλλά και να συμμετάσχουν ενεργά έχουν δεν έχουν προηγούμενη εμπειρία, αφού ο σκοπός είναι η προώθηση και καλλιέργεια του αθλήματος!

Για πληροφορίες και δηλώσεις συμμετοχής οι ενδιαφερόμενοι μπορούν να απευθύνονται στα τηλέφωνα 6932259994 και 2241043053.





ΜΠΑΣΚΕΤ

Επανήλθαν τα χαμόγελα

• Επέστρεψε η ηρεμία στις τάξεις του Κολοσσού μετά το ματς γκραν – γκινιόλ με την Ξάνθη και φυσικά το νικηφόρο αποτέλεσμα.

• Ξεκίνησε χθες η προετοιμασία για τον αγώνα με το Αιγάλεω στην Αθήνα χωρίς τον Αλέξη Παπαδάτο.

Μία σημαντική αλλαγή είχε η χθεσινή πρώτη προπόνηση της εβδομάδας σε σχέση με την περασμένη Δευτέρα. Οι παίκτες και το τεχνικό τιμ της ομάδας εμφανίστηκαν στο γήπεδο με ...χαμόγελα! Η ήττα από την Νήαρ Ηστ τους είχε πραγματικά ενοχλήσει πολύ με τον τρόπο που ήρθε ενώ η επιτυχία κόντρα στην Ξάνθη έφερε ξανά την ηρεμία στους «θαλασσί».

Η ψυχολογία τονώθηκε αρκετά, το άγχος φαίνεται σιγά – σιγά να εγκαταλείπει τα αποδυτήρια της ομάδας και τα πειράγματα άρχισαν και πάλι να βρίσκουν «θύματα».

Αν και δεν έπιασαν το 100% στην απόδοσή τους, οι «θαλασσί» μπορούν να χαρούν για την εξέλιξη του αγώνα. Για το πώς επέμειναν να γυρίσουν το ματς, για το πώς χρησιμοποίησαν το πάθος τους για τη νίκη να λειτουργήσει



Στην Αθήνα βρισκόταν χθες ο Αλέξης Παπαδάτος.

καταλυτικά και για το ότι μπήκαν άλλοι δύο βαθμοί στο σακούλι της συγκομιδής. Τώρα φυσικά μπορούν να προετοιμαστούν για την αναμέτρηση με το Αιγάλεω υπό άλλες συνθήκες, σαφέστατα πιο ευχάριστες.

ΧΩΡΙΣ ΠΑΠΑΔΑΤΟ

Όλοι σχεδόν οι παίκτες έδωσαν το παρών χθες στο κλειστό του Βενετοκλείου για την πρώτη προπόνηση της εβδομάδας η οποία περιλαμβάνει ασκήσεις φυσικής κατάστασης. Μοναδική απουσία αυτή του μεγάλου πρωταγωνιστή στο παιχνίδι με την Ξάνθη, Αλέξη Παπαδάτου. Ο 28χρονος γκαρντ ταξίδεψε στην Αθήνα για μία προσωπική του υπόθεση και αναμένεται να επιστρέψει σήμερα στη Ρόδο για να μπει σε κανονικούς ρυθμούς προπόνησης.

ΠΕΡΙΣΣΟΤΕΡΟ ΒΑΡΟΣ ΣΤΙΣ ΒΟΛΕΣ

Μετά τον αγώνα στην Καισαριανή, οι ώρες εξάσκησης στις ελεύθερες βολές αυξήθηκαν στις προπονήσεις του Κολοσσού. Στο ματς με την Ξάνθη, τα ...αποτελέσματα δεν φάνηκαν ιδιαίτερα (παρά μόνο στην παράταση) οπότε και αυτή την εβδομάδα οι «θαλασσί» αναμένεται να περάσουν πολλές ώρες ακόμα στη γραμμή των βολών.

ΣΤΙΣ 17.00' ΤΟ ΤΖΑΜΠΟΛ

Η αναμέτρηση του Κολοσσού στην Αθήνα με το Αιγάλεω το προσεχές Σάββατο αναμένεται να ξεκινήσει στις 17.00' κατόπιν αιτήματος των φιλοξενουμένων προκειμένου να προλάβουν το αεροπλάνο της επιστροφής (21.00'). Και επειδή τα δρομολόγια από Αθήνα για Ρόδο είναι συγκεκριμένα, πιθανότατα όλοι οι αγώνες του Κολοσσού στην πρωτεύουσα θα ξεκινούν μισή ώρα νωρίτερα από τα υπόλοιπα παιχνίδια της αγωνιστικής.

Διαλόγου συνέχεια

Το Διοικητικό Συμβούλιο της Ε.Ο.Κ., κατά την χθεσινή συνεδρίαση του, αποφάσισε να συνεχίσει τον διάλογο για την επίλυση των προβλημάτων που αντιμετωπίζει, ύστερα από την αιφνιδιαστική περικοπή της ετήσιας επιχορήγησης της Ομοσπονδίας και χωρίς να απεμπολεί τα δικαιώματα, τις θέσεις και τις αξίες που υπηρετεί με πίστη.

Στην συνάντηση που είχε η διοίκηση της Ε.Ο.Κ. με τους εκπροσώπους των σωματείων της Α2 κατηγορίας Ανδρών και της Β' Εθνικής κατηγορίας Ανδρών, αποφασίστηκε ότι πρέπει οι επιχορηγήσεις των εν λόγω συλλόγων να συνεχίσουν να δίνονται από την Πολιτεία, μέσω του θεσμικού φορέα της Ομοσπονδίας, καθώς και οι 14 ομάδες της κατηγορίας, να λαμβάνουν την επιχορήγηση τους, χωρίς διακρίσεις.

Ο πρωτάρης και η σύμπτωση!

• Έζησε και την εμπειρία της παράτασης ο Κολοσσός στην διετή παρουσία του στην Α2 κατηγορία. Τελευταία φορά που χρειάστηκε έξτρα περίοδος για να πάρει τη νίκη ήταν το Δεκέμβριο του 2002 στην έδρα του επόμενου αντιπάλου του, στο Αιγάλεω.

Πρωτόγνωρη εμπειρία ήταν για την ομάδα του Κολοσσού αλλά και για τον κόσμο της η διεξαγωγή αγώνα με παράταση! Το περασμένο Σάββατο κόντρα στην Ξάνθη οι «θαλασσί» έπαιξαν για πρώτη φορά στην παρουσία τους στην Α2 εθνική κατηγορία έξτρα πεντάλεπτο και μάλιστα μέσα στο Βενετόκλειο ενώ ήταν μόλις η δεύτερη φορά στις τρεις τελευταίες αγωνιστικές περιόδους!

Κατά σύμπτωση, η μοναδική παράταση που έπαιξαν στην Β' εθνική ήταν την 1η Δεκεμβρίου στην έδρα του Αιγάλεω για την 6η αγωνιστική του πρωταθλήματος. Οι Ροδίτες είχαν επιβληθεί τότε με 77-81 (67-67 κ.α.). Το Αιγάλεω είναι ο επόμενος αντίπαλος του Κολοσσού για φέτος!

ΟΙ ΠΑΡΑΤΑΣΕΙΣ

Τέσσερις φορές από το ξεκίνημα της φετινής αγωνιστικής περιόδου αναδείχθηκε νικητής στο έξτρα πεντάλεπτο.

Στην πρεμιέρα ο Δούκας επικράτησε της Χαλκίδας με 87-85 ενώ έχασε την 2η αγωνιστική από τον Γυμναστικό μέσα στη Λάρισα με 83-81.

Την τρίτη μέρα του πρωταθλήματος χρειάστηκε παράταση στα Πατήσια για να νικήσει η Νήαρ Ηστ του Σπόρτιγκ με 85-92 και στη Ρόδο με τον Κολοσσό να κατακτά το ροζ φύλλο αντί της Ξάνθης με 90-79. Τέσσερις παρατάσεις λοιπόν σε τρεις αγωνιστικές ενώ πέρσι σε ισάριθμες αγωνιστικές οι παρατάσεις ήταν ακριβώς οι μισές.

Συνολικά την περσινή σεζόν παίχτηκαν εννέα έξτρα περίοδοι ενώ φέτος έχουν παιχθεί ήδη 4!! Αν μη τι άλλο, είναι ένα στοιχείο απόδειξης ότι το φετινό πρωτάθλημα είναι πιο αμφίρροπο και συναρπαστικό σε σχέση με το περασμένο.

Blue Star Ferries®

Νέα Δρομολόγια

ΑΠΟ ΡΟΔΟ

ΑΝΑΧΩΡΗΣΗ ΑΠΟ						ΑΦΙΞΗ
ΡΟΔΟ	ΚΩ	ΛΕΡΟ	ΠΑΤΜΟ	ΣΥΡΟ	ΑΜΟΡΓΟ(ΚΑΤΑΠΟΛΑ)	ΠΕΙΡΑΙΑ
ΤΡΙΤΗ 19:00	ΤΡΙΤΗ 22:00	---	---	ΤΕΤΑΡΤΗ 02:50	---	ΤΕΤΑΡΤΗ 06:10
ΠΕΜΠΤΗ 19:00	ΠΕΜΠΤΗ 22:00	---	---	ΠΑΡΑΣΚΕΥΗ 02:50	---	ΠΑΡΑΣΚΕΥΗ 06:10
ΣΑΒΒΑΤΟ 10:00	ΣΑΒΒΑΤΟ 12:45	---	---	---	ΣΑΒΒΑΤΟ 16:20	ΣΑΒΒΑΤΟ 21:30
ΚΥΡΙΑΚΗ 18:00	ΚΥΡΙΑΚΗ 21:00	ΚΥΡΙΑΚΗ 22:40	ΚΥΡΙΑΚΗ 23:50	ΔΕΥΤΕΡΑ 03:25	---	ΔΕΥΤΕΡΑ 06:45

ΠΡΟΣ ΡΟΔΟ

ΑΝΑΧΩΡΗΣΗ ΑΠΟ ΠΕΙΡΑΙΑ	ΑΦΙΞΗ					
	ΣΥΡΟ	ΑΜΟΡΓΟ(ΚΑΤΑΠΟΛΑ)	ΠΑΤΜΟ	ΛΕΡΟ	ΚΩ	ΡΟΔΟ
ΔΕΥΤΕΡΑ 19:30	ΔΕΥΤΕΡΑ 22:50	---	---	---	ΤΡΙΤΗ 04:00	ΤΡΙΤΗ 06:45
ΤΕΤΑΡΤΗ 19:30	ΤΕΤΑΡΤΗ 22:50	---	---	---	ΠΕΜΠΤΗ 04:00	ΠΕΜΠΤΗ 06:45
ΠΑΡΑΣΚΕΥΗ 19:30	ΠΑΡΑΣΚΕΥΗ 22:50	---	---	---	ΣΑΒΒΑΤΟ 04:00	ΣΑΒΒΑΤΟ 06:45
ΣΑΒΒΑΤΟ 23:30	---	ΚΥΡΙΑΚΗ 04:40	ΚΥΡΙΑΚΗ 07:00	ΚΥΡΙΑΚΗ 08:10	ΚΥΡΙΑΚΗ 09:50	ΚΥΡΙΑΚΗ 12:50

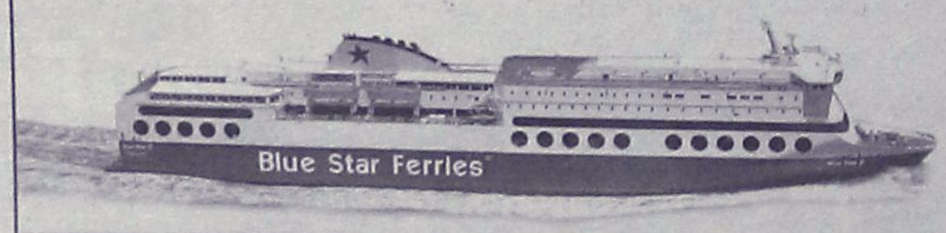

SKEVO'S TRAVEL AGENCY

ΚΑΝΤΕ ΚΡΑΤΗΣΗ ΤΩΡΑ!

ΠΛΗΡΟΦΟΡΙΕΣ ΚΑΙ ΚΡΑΤΗΣΕΙΣ ΘΕΣΕΩΝ ΣΤΟΝ ΤΑΞΙΔΙΩΤΙΚΟ ΣΑΣ ΠΡΑΚΤΟΡΑ Ή SKEVO'S TRAVEL AGENCY: ΑΜΕΡΙΚΗΣ 111, ΡΟΔΟΣ, ΤΗΛ. ΚΡΑΤΗΣΕΩΝ ΕΠΙΒΑΤΩΝ ΚΑΙ Ι.Χ.: 22410-22461, 22410-75655, 22410-75310, ΤΗΛ. ΚΡΑΤΗΣΕΩΝ ΦΟΡΤΗΓΩΝ: 22410-76600

PIAGGIO

ΜΕΤΑΧΕΙΡΙΣΜΕΝΑ

ΑΠΟ 16 € ΤΟ ΜΗΝΑ

ΧΩΡΙΣ ΠΡΟΚΑΤΑΒΟΛΗ

6 ΜΗΝΕΣ ΕΓΓΥΗΣΗ

Α.Β.Ε.Τ.Ε. Κ. ΚΩΣΤΑΡΙΔΗΣ

ΤΗΛ.: 2241078577

ΕΝΟΙΚΙΑΣΕΙΣ

συνέχεια από την προηγούμενη

ΕΝΟΙΚΙΑΖΟΝΤΑΙ δωμάτια "studio" επί της λεωφόρου Αφάντου έναντι "Παναγιωτά" super market επιπλωμένα. Επίσης ενοικιάζεται αποθήκη 230 τ.μ. επί της Εθνικής Αντίστασης 67. Πληρ. τηλ. (22410)36504 ΑΕ11360

STUDIO μεγάλο επιπλωμένο στον β' όροφο στο Ροδίνι. Πληρ. τηλ. 2241025447, 6944361899 ΑΕ11327

ΔΙΑΜΕΡΙΣΜΑΤΑ σε ήσυχη περιοχή στο Φαληράκι πλήρως επιπλωμένο με air condition και ηλιακό θερμοσίφωνα. Ενοίκιο 300 ευρώ. Πληρ. τηλ. 6947003720 ΑΕ62649

ΕΝΟΙΚΙΑΖΟΝΤΑΙ στο Παραδείσι επί της κεντρικής λεωφόρου, μικρά επιπλωμένα διαμερισματάκια (40 τ.μ.) πολυτελή, διαμπερή, με μεγάλες βεράντες, ηλιακούς, με κήπο μεγάλο, πάρκιν, κιόσκι (προτιμώνται στρατιωτικοί-δημ. υπάλληλοι). Πληρ. τηλ. 2241081175, 6939194232 ΑΕ11298

STUDIOS επιπλωμένα κοντά στην θάλασσα στην Ιαλυσό, ενοικιάζονται με τον μήνα, 150 ευρώ μαζί με το νερό, πολυκουζινάκι με όλο τον εξοπλισμό του, ηλιακός θερμοσίφωνας, άνετο parking. Πληρ. τηλ. 6936570851 ΑΕ11267

ΔΥΟΜΙΣΑΡΙ ισόγειο με αυλές απεριόριστη θέα στο Αραπάκι (δίχως έπιπλα) ενοίκιο 320 ευρώ. Πληρ. ΑΙΓΑΙΟΚΤΗΜΑΤΙΚΗ τηλ. 2241022943, 2241028838, 6945466773 ΑΕ62610

ΔΩΜΑΤΙΑ ΜΕ ΤΟΝ ΜΗΝΑ. Το ξενοδοχείο ΠΑΡΘΕΝΩΝ θα είναι πάλι κοντά σας για την χειμερινή περίοδο με νέες ιδέες. Τα δωμάτιά μας διαθέτουν ατομικό μπάνιο, ψυγείο, πιστολάκι μαλλιών, τηλέφωνο, τηλεόραση, κλιματισμό και εβδομαδιαία καθαριότητα. Στο σταλόνι μας υπάρχει μεγάλη τηλεόραση, DVD, επιτραπέζια παιχνίδια καθώς και cafe bar. Το ξενοδοχείο μας διαθέτει και πισίνα. Σκοπός μας είναι η ευχάριστη διαμονή σας σε ένα φιλικό περιβάλλον. Βρισκόμαστε και σας περιμένουμε επί της οδού Ανθούλας Ζερβού 4 Ρόδος (περιοχή Ψαροπούλα). Πληρ. τηλ. 2241022351, κιν. 6944844177. Υπεύθυνος Καλούδης Τάσος ΑΕ62553

ΔΙΑΜΕΡΙΣΜΑ 80 τ.μ. επιπλωμένο στα Κοσκινού. Πληρ. τηλ. 2241064536 ΑΕ62582

ΣΤ' ΑΦΑΝΤΟΥ ενοικιάζονται διαμερίσματα πλήρως εξοπλισμένα με ηλιακό θερμοσίφωνα χωρίς κοινόχρηστα, με άνετο πάρκιν πλησίον σούπερ μάρκετ "Παναγιωτά". Πληρ. τηλ. (22410)51888, 52016, 6938060340 ΑΕ62616

ΜΕΖΟΝΕΤΑ διώροφη με 2 υπνοδωμάτια, 2 μπάνια, μπαλκόνια, ενιαίος ο κάτω χώρος, ηλιακός, 5ετής οικοδομή στην Ανάληψη. Πληρ. τηλ. 2243047568, 6974849833, 2241068433, 6977433315 ΑΕ62563

ΓΚΑΡΣΟΝΙΕΡΑ-ΣΤΟΥΝΤΙΟΣ πλήρως επιπλωμένο με κλιματισμό στο Ροδίνι κατάλληλο και για στρατιωτικούς. Πληρ. τηλ. 2241066680, 6974247174 ΑΕ62551

ΕΝΟΙΚΙΑΖΕΤΑΙ επαγγελματικός χώρος 70 τ.μ. σε α' όροφο κατάλληλο για ιατρείο ή γραφείο επί της Εθν. Αντίστασης 82, πάνω από το φαρμακείο. Πληρ. τηλ. 6974608282, 2241025687 ΑΕ62552

ΙΑΛΥΣΟΣ. Ενοικιάζονται με το μήνα στο κέντρο της Ιαλυσού μονόχωρα ή δίχωρα επιπλωμένα διαμερίσματα πλήρως εξοπλισμένα με A/C, TV, 24ωρη παροχή ζεστού νερού, κατάλληλο για εκπαιδευτικούς και στρατιωτικούς. Πληρ. τηλ. 6974345362 ΑΕ62126

ΓΚΑΡΣΟΝΙΕΡΑ επιπλωμένη, με ηλ. θερμοσίφωνα, κήπο και πάρκιν επί της λεωφ. Ελευθερίας 18 στην Κρεμαστή. Πληρ. τηλ. 2241021335, 6945393764 ΑΕ62548

ΜΕΖΟΝΕΤΑ 120 τ.μ. σε ωραία περιοχή στην Ανάληψη με 3 κρεβατοκάμαρες, 3 μπάνια, με πολλές ντουλάπες, εντοιχιζόμενη κουζίνα με πολλά ντουλάπια και εντοιχιζόμενο τραπέζι, ηλιακό και θέρμανση. Τιμή 600 ευρώ. Πληρ. τηλ. 2241068433, 6977433315 ΑΕ11291

ΠΩΛΕΙΤΑΙ

ΜΕΖΟΝΕΤΑ διώροφη σε μπετά 110 τ.μ. στην Ιαλυσό με ιδιόχρηστο κήπο, ατομικό βόθρο και περιτοιχισμένο οικόπεδο. **Αξία 96.845 €** (με δυνατότητα εκταμίευσης δανείου).

Πληρ. ΕΥΣΤΑΘΙΟΥ - ΕΥΡΩΚΤΗΜΑΤΙΚΗ, Εθνικής Αντιστάσεως 83 • τηλ. 2241073819-74917, 6944/374546, 6945/292030

ΚΤΗΜΑΤΟΜΕΣΙΤΙΚΟ ΓΡΑΦΕΙΟ
ΖΑΦΕΙΡΗΣ Μ. ΚΑΡΑΓΙΑΝΝΗΣ Δ. Ο.Ε.
Πωλήσεις ακινήτων. Τηλ. (2241060380-60381)
17.30-20.30 μ.μ. Δευτέρα-Παρασκευή
Fax: 2241060380 • e-mail: zafkar@hellasnet.gr

• **Κατοικίες**
- Εξοχική κατοικία 50 τ.μ. (υπό ανέγερση) εντός οικοπέδου 440 τ.μ. στην περιοχή Κολυμπίων
- Εξοχική κατοικία 70 τ.μ. (υπό ανέγερση) εντός οικοπέδου 500 τ.μ. στην περιοχή Κολυμπίων
- Μεζονέτα 105 τ.μ. (ημιτελής) εντός οικισμού στον Δήμο Αφάντου

• **Ξενοδοχειακό συγκρότημα**
- Ημιτελής σε μπετά ξενοδοχειακό συγκρότημα Α' κατηγορίας εντός οικοπέδου 22.400 τ.μ.

• **Οικόπεδα**
- Εντός οικισμού στον Δήμο Αφάντου 1250 τ.μ.
- Εντός οικισμού στον Δήμο Αφάντου 2000 τ.μ.
- Στον Δήμο Αφάντου 520 τ.μ. με άδεια οικοδομής 53 τ.μ.
- Στον Δήμο Αφάντου 1000 τ.μ. επί της εθνικής οδού Ρόδου-Λίνδου
- Στον Δήμο Αφάντου 866 τ.μ. επί της εθνικής οδού Ρόδου-Λίνδου
- Εντός οικισμού στην Παστίδα 2000 τ.μ.

• **Αγροτεμάχια**
- Στην περιοχή Κολυμπίων αγροτεμάχια 10.200 τ.μ. (πανοραμική θέα)
- Στην περιοχή Κολυμπίων αγροτεμάχιο 4.969 τ.μ.
- Στην περιοχή Ψίνθου αγροτεμάχιο 22.400 τ.μ.
- Στην περιοχή Ψίνθου αγροτεμάχιο 19.840 τ.μ.
- Στην περιοχή Τραπεζία αγροτεμάχιο 5.800 τ.μ.
- Στον Δήμο Αφάντου αγροτεμάχιο 6.120 τ.μ.
- Στον Δήμο Αφάντου αγροτεμάχιο 11.520 τ.μ.
- Στον Δήμο Αφάντου το 1/2 αγροτεμαχίου 5.080 τ.μ. με ελαιόδεντρα



από ιδιώτη στην ωραιότερη και καθαρή παραλία ΓΚΟΛΦ ΑΦΑΝΤΟΥ.
Πληρ. τηλ. 2241034886, κινητό 6932 437145 - FAX 2241021927
κ. ΓΙΩΡΓΑΡΑ ΦΩΤΙΟ

Ευρωπαϊκή Επενδυτική
Κτηματομεσιτικό Γραφείο
Θεόφιλος Κλωνάρης
Εθνικής Αντίστασης 48 τηλ.2241039300,κιν.6977582152

ΔΙΑΜΕΡΙΣΜΑΤΑ:

Διαμέρισμα 100 τ.μ.στην Ανάληψη με 3 υπνοδωμάτια σε καλή κατάσταση	€ 123257
Διαμέρισμα 115 τ.μ. στα Κοσκινού καινούργιο με 3 υπνοδωμάτια	€ 132000
Διαμέρισμα 65τ.μ.στην Ιαλυσό με 1 υπνοδωμάτιο,σαλόνι,κουζίνα,λουτρό	€ 63000
Διαμέρισμα 80τ.μ., 3 υπνοδωματίων στην Ιξιά,μερικώς ανακαινισμένο	€ 80000
Διαμέρισμα 85 τ.μ.με 2 υπνοδωμάτια,χώρο στάθμευσης και αποθήκη 12τ.μ.	€ 144000
Οροφοδιαμέρισμα 3 υπνοδωματίων σε μικρή οικοδομή καινούργιο	€ 200000
Διαμερίσματα στην Ανάληψη 105τ.μ.με 3 υπν/τια lux κατασκευής προς	€ 200000
Διαμερίσματα στην Ιαλυσο υπο κατασκευη 95&105 τ.μ. ισογεια με parking	

18 studios ανακαινισμένα, πλήρως επιπλωμένα & εξοπλισμένα στο κέντρο της πόλης
Καινούργιο κατάστημα 105 τ.μ. γωνιακό ,σε εμπορικό σημείο της Ανάληψης

ΜΟΝΟΚΑΤΟΙΚΙΕΣ:

Κατοικία στην Παλιά Πόλη 35τ.μ.+35τ.μ.,με άδεια χρήσεως καταστήματος	€ 60000
Παραδοσιακή οικία στην Καταβιά,ανακαινισμένη,με καμάρα,τζάκι,2 σουφάδες	€ 80000
Μονοκατοικία 130 τ.μ. στα Κοσκινού σε μπετά με καταπληκτική θέα	€ 100000
Μονοκατοικία 110 τ.μ. στα Κοσκινού με 1000 τ.μ. οικόπεδο	€ 190000
Μονοκατοικια 140 τ.μ. στα Κοσκινού με 1000 τ.μ. οικόπεδο	€ 270000
Μονοκατοικία στους Τρείς 135 τ.μ. σε 650 τ.μ. οικόπεδο σε τούβλα	€ 117000
Μονοκατοικίες στα Τριάντα, κοντά στην Ρόδο 165 τ.μ. με 4 υπνοδωμάτια	€ 280000
Διατηρητέα μονοκατοικία στην Ρόδο 280τ.μ. με αυλή,πλήρως ανακαινισμένη	€ 265000

ΟΙΚΟΠΕΔΑ:

Οικόπεδο 1000 τ.μ. στην Ζωνη οικισμού Κοσκινού με άδεια οικοδομης προς	€ 73367
Οικόπεδο στο Τσαίρι 12000 τ.μ.περιφραγμένο με μικρό σπίτι 3 ετών	€ 176000
Οικόπεδο 2600τ.μ. στον Αρχάγγελο εντός οικισμού,τιμή συζητήσιμη	€ 100000
Οικόπεδο 3600 τ.μ.στην Λαχανιά άρτιο κ οικοδ/μο με θέα θάλασσα	€ 63.000
Οικόπεδα στην Λαχανιά σε διάφορα μεγέθη εντός & εκτός σχεδίου κατάλληλα για κατοικίες	

Αγορές-πωλήσεις-μισθώσεις-εκτιμήσεις-Ακινήτων
Δάνεια Δεκτά

NewAge Real Estate
Νέα Εποχή στο Χώρο του Ακινήτου
ΜΕΛΕΟΥΝΗ – ΚΕΧΑΓΙΑ ΜΑΙΡΗ

ΠΩΛΟΥΝΤΑΙ

ΔΙΑΜΕΡΙΣΜΑΤΑ
Μεγάλη γκάμα διαμερισμάτων μικρών ή μεγαλύτερων, στην Ρόδο, Ιξιά, Ιαλυσό και Κοσκινού
ΜΕΖΟΝΕΤΕΣ
Τελειωμένες ή σε μπετά στην Ιξιά, Ιαλυσό, Κοσκινού, Κιοτάρι και Γεννάδι
ΜΟΝΟΚΑΤΟΙΚΙΕΣ
Μεγάλες κατοικίες στα Κοσκινού, Ασγούρου, Ιξιά
ΟΙΚΟΠΕΔΑ
Στην Ιξιά, Κανδυλί, Ασγούρου, Κιοτάρι, Γεννάδι
ΕΠΙΧΕΙΡΗΣΕΙΣ
Πωλούνται επικερδείς επιχειρήσεις

✓ **ΖΗΤΟΥΝΤΑΙ ΟΙΚΟΠΕΔΑ ΓΙΑ ΑΝΤΙΠΑΡΟΧΗ**

✓ **ΑΝΑΛΑΜΒΑΝΟΥΜΕ ΤΗΝ ΕΚΔΟΣΗ ΚΑΘΕ ΕΙΔΟΥΣ ΔΑΝΕΙΟΥ ΣΑΣ**

Θεμ. Σοφούλη 8 - 85100 Ρόδος Τηλ. & Fax: 22410 23447
Κιν. 6948 808023 - E-mail: info@newage-realestate.gr

ΕΝΟΙΚΙΑΣΕΙΣ

συνέχεια από την προηγούμενη

ΔΙΑΜΕΡΙΣΜΑ 115 τ.μ. ανακαινισμένο με παρκέ, κλιματισμό, δύο υπνοδωμάτια, μεγάλο σαλόνι, νέα κουζίνα, χωλ, λουτρό στον β' όροφο στην Παπαφλέσσα 16, περιοχή Αγ. Αναστασία κοντά σε σχολεία κατάλληλο για νέο ζευγάρι. Μόνο σοβαρές προτάσεις. Ενοίκιο 650 ευρώ. Πληρ. τηλ. 6945558407 κ. Νίκο AE62636

ΔΙΑΜΕΡΙΣΜΑ 115 τ.μ. με κεντρική θέρμανση, με αυλή, ισόγεια προς Δημοτ. σχολείο Αστική, από είσοδο ημιϋπόγειο στην Παπαφλέσσα 16, περιοχή Αγ. Αναστασίας, αποτελούμενο από δύο υπνοδωμάτια, μεγάλο σαλόνιτραπεζαρία, κουζίνα, χωλ και λουτρό. Ενοίκιο 350 ευρώ. Πληρ. τηλ. 2241024371 AE62635

ΔΙΑΜΕΡΙΣΜΑ μικρό 45 τ.μ. επιπλωμένο, στην οδό Αντ. Βολονάκη πολύ κοντά στο Πανεπιστήμιο. Πληρ. τηλ. 2241036924 AE62549

ΔΩΜΑΤΙΑ σε ξενοδοχείο στο κέντρο της πόλης για φοιτητές, καθηγητές, στρατιωτικούςκ.λπ. το δωμάτιο περιλαμβάνει αυτόνομο λουτρό, ψυγείο, τηλέφωνο, ιματισμό. Το ξενοδοχείο διαθέτει κοινόχρηστους χώρους σαλονιού, καφέμπαρ, τηλεόραση-NOVA. Ενοίκιο μηνιαίως 150 ευρώ. Η τιμή περιλαμβάνει κάθε 10 ημέρες καθαρισμό δωματίου, ηλεκτρικό και ύδρευση. Πληρ. τηλ. 2241024051, fax: 2241034474 AE62490

ΔΙΑΜΕΡΙΣΜΑ α' ορόφου με δύο υπνοδωμάτια, σαλοτραπεζαρία, κουζίνα, μπάνιο και χωλ επί της οδού Αγίου Γεωργίου (Ανω) 12. Πληρ. τηλ. 2243051106 AE62350

ΕΝΟΙΚΙΑΖΟΝΤΑΙ στα Τριάντα πλησίον S.M. Μαρινόπουλου επιπλωμένα διαμερίσματα 2 δωματίων με μεγάλο μπαλκόνι, πλήρως εξοπλισμένα, με ηλιακούς θερμοσίφωνες, θυρίδα και πισίνα τους θερινούς μήνες. Ανετο πάρκιν. Μίσθωμα 260 ευρώ. Πληρ. τηλ. 2241022328, 6944281207 AE62443

ΚΑΤΑΣΤΗΜΑ στην Παλιά Πόλη κατάλληλο για μίνι μάρκετ, αναψυκτήριο, κοντά στα μπαρ. Πληρ. τηλ. 6947279239 AE62453

ΕΝΟΙΚΙΑΖΕΤΑΙ επιπλωμένο διαμέρισμα 85 τ.μ. 2 υπνοδωμάτια, σαλοτραπεζαρία, περιοχή Ανάληψη. Πληρ. τηλ. 2241074296 AE62017

ΕΝΟΙΚΙΑΖΟΝΤΑΙ: α) ισόγειο κατάστημα 72 τ.μ. περίπου και ένα δωμάτιο 21 τ.μ. στον πρώτο όροφο που βρίσκεται στην πόλη της Ρόδου και στην οδό Ορφανίδου αριθμ. 16 (Νιοχώρι), β) διώροφο κατάστημα 51 τ.μ. ισόγειο, 53 τ.μ. στον πρώτο όροφο, με βεράντα 31 τ.μ. που βρίσκεται στην πόλη της Ρόδου, οδός Γεωργίου Λέοντος αριθμ. 13 κοντά στο ξενοδοχείο "Μανούσος", γ) studio επιπλωμένο ή κατάστημα 28 τ.μ. απέναντι από το ξενοδοχείο Μίρα-Μάρε στην Ιξιά, με air condition και ανεμιστήρα οροφής. Πληρ. τηλ. 2241035450, 2241020277, 6976881111 AE62105

ΔΙΑΜΕΡΙΣΜΑ στο Ροδίνι (Κυρά της Ρω) 80 τ.μ., δύο υπνοδωμάτια, εντοιχισμένη κουζίνα κ.λπ. Πληρ. τηλ. 2241061048, 2241020712 AE62313

ΕΝΟΙΚΙΑΖΕΤΑΙ μαγαζί 60 τ.μ. στην περιοχή του Αγ. Νικολάου επί της οδού Φώτη Φωτάρα 9. Πληρ. τηλ. 2241023863 AE62476

ΓΡΑΦΕΙΟ στην οδό Λεμεσού (πλησίον Αννης Μαρίας) αποτελούμενο από 3 κυρίους χώρους και W.C. συνολικού εμβαδού 120 τ.μ. Δυνατότητα για χρήση **ΦΡΟΝΤΙΣΤΗΡΙΟΥ.** Πληρ. τηλ. 6944985612

ΑΠΟΘΗΚΕΣ ΣΤΗΝ ΙΑΛΥΣΟ, ΕΝΟΙΚΙΑΖΟΝΤΑΙ 1) ΑΠΟΘΗΚΕΥΤΙΚΟΙ ΧΩΡΟΙ ΑΠΟ 100 ΕΩΣ 2000 Τ.Μ. ΚΑΙ ΥΨΟΣ 8 Μ. ΑΣΦΑΛΕΙΣ ΜΕ ΜΕΓΑΛΟΥΣ ΧΩΡΟΥΣ ΔΙΑΚΙΝΗΣΗΣ ΦΟΡΤΩΣΗΣ ΚΑΙ ΕΚΦΟΡΤΩΣΗΣ ΠΡΟΪΟΝΤΩΝ, 2) ΥΠΑΙΘΡΙΟΙ ΧΩΡΟΙ ΠΕΡΙΦΡΑΓΜΕΝΟΙ, ΑΣΦΑΛΕΙΣ, ΚΑΤΑΛΛΗΛΟΙ ΓΙΑ ΑΠΟΘΗΚΕΥΣΗ ΠΡΟΪΟΝΤΩΝ ΣΕ ΠΑΛΕΤΕΣ. ΠΛΗΡ. ΤΗΛ. (22410)38400 ΑΠΟ ΔΕΥΤΕΡΑ ΕΩΣ ΠΑΡΑΣΚΕΥΗ 08.00-15.00 κ. ΓΙΩΤΑ ΧΠΕ1912

ΔΙΑΜΕΡΙΣΜΑ καινούργιο στον Αρχάγγελο 55 τ.μ. (με δύο υπνοδωμάτια και λοιπούς χώρους), πλήρως επιπλωμένο. Πληρ. τηλ. 6974019076 ΧΑΕ209

ΕΝΟΙΚΙΑΖΟΝΤΑΙ 4 ΠΟΛΥΤΕΛΗ STUDIOS ΓΙΑ ΕΝΑ 'Η ΔΥΟ ΑΤΟΜΑ, ΣΤΗΝ ΠΑΡΑΛΙΑ ΙΑΛΥΣΟΥ, ΠΛΗΡΩΣ ΕΠΙΠΛΩΜΕΝΑ, ΕΥΡΥΧΩΡΑ, ΜΕ ΑΝΕΤΕΣ ΒΕΡΑΝΤΕΣ ΜΕ ΠΟΛΥΚΟΥΖΙΝΑΚΙ, AIR-CONDITION, ΗΛΙΑΚΟ ΘΕΡΜΟΣΙΦΩΝΑ, ΙΔΙΟΧΡΗΣΤΗ ΘΕΣΗ ΣΤΑΘΜΕΥΣΗΣ. ΜΗΝΙΑΙΟ ΜΙΣΘΩΜΑ 275 ΕΥΡΩ. ΠΛΗΡ. ΕΥΣΤΑΘΙΟΥ - ΕΥΡΩΚΤΗΜΑΤΙΚΗ, ΕΘΝΙΚΗΣ ΑΝΤΙΣΤΑΣΕΩΣ 83 (ΠΡΩΗΝ ΑΝΝΗΣ ΜΑΡΙΑΣ). ΤΗΛ. 22410 73819-74917, 6946/103929 ΧΠΕ091

ΕΝΟΙΚΙΑΖΟΝΤΑΙ: 1) ΡΟΔΟΣ: επιπλωμένη γκαρσονιέρα σε ισόγειο πολυκατοικίας, σε πάροδο της Κων/νου Τσαλδάρη. 2) ΙΑΛΥΣΟΣ: λουξ επιπλωμένη γκαρσονιέρα με θέρμανση και A/C σε ισόγειο μονοκατοικίας, κοντά στο Σ/Μ Μαρινόπουλος. Πληρ. τηλ. 22410-90038, 6945411099

ΕΝΟΙΚΙΑΖΕΤΑΙ στην Κρεμαστή καινούργιο πολυτελές στούντιο επιπλωμένο με parking μέσα σε κήπο κοντά στα σχολεία και στη θάλασσα. Πληρ. τηλ. 2241094822, 6946671053 AE62121

ΕΝΟΙΚΙΑΖΕΤΑΙ ΧΩΡΟΣ ΔΥΟ ΔΩΜΑΤΙΩΝ 84 Τ.Μ. 1ος ΟΡΟΦΟΣ, ΑΣΑΝΣΕΡ, AIR CONDITION, WC, ΚΑΤΑΛΛΗΛΟ ΓΙΑ ΙΑΤΡΕΙΟ Ή ΠΑΝΤΟΣ ΕΙΔΟΥΣ ΓΡΑΦΕΙΟ. ΠΛΗΡ. ΓΡ. ΛΑΜΠΡΑΚΗ 29 - ΡΟΔΟΣ ΤΗΛ. (22410)68869-74098 ΧΠΕ029

ΕΝΟΙΚΙΑΖΕΤΑΙ ισόγειος επαγγελματικός χώρος 160 τ.μ. (ή δύο μικρότερα των 80 τ.μ.) κατάλληλος για κατάστημα - γραφείο - ιατρείο ή άλλη παρόμοια χρήση στην κεντρική πλατεία Ιαλυσού, πλατεία Αποστολίδη. Πληρ. τηλ. 2241094356, 6942553147 ΧΑΕ141

ΕΝΟΙΚΙΑΖΕΤΑΙ ΙΣΟΓΕΙΟΣ ΕΠΑΓΕΛΜΑΤΙΚΟΣ ΧΩΡΟΣ 120 Τ.Μ. ΜΕ ΥΠΟΓΕΙΟ 30 Τ.Μ. ΕΠΙ ΤΗΣ ΟΡΦΑΝΙΔΟΥ ΚΑΙ ΑΠΟΛΛΩΝΙΟΥ ΡΟΔΙΟΥ ΓΩΝΙΑ. ΠΛΗΡ. ΤΗΛ. 6945381842 ΧΠΕ2211

ΕΝΟΙΚΙΑΖΟΝΤΑΙ STUDIOS ΜΕ ΤΟ ΜΗΝΑ Ή ΜΕ ΤΗΝ ΗΜΕΡΑ ΠΛΗΡΩΣ ΕΠΙΠΛΩΜΕΝΑ ΜΕ ΠΟΛΥΚΟΥΖΙΝΑΚΙ, ΨΥΓΕΙΟ, ΝΤΟΥΣ, WC, ΤΗΛΕΦΩΝΟ, ΜΠΑΛΚΟΝΙ, ΖΕΣΤΟ ΝΕΡΟ ΕΠΙ 24ΩΡΟΥ ΒΑΣΕΩΣ ΣΤΗΝ ΠΙΟ ΗΣΥΧΗ ΠΕΡΙΟΧΗ ΤΗΣ ΠΟΛΗΣ ΡΟΔΟΥ (ΠΕΡΙΟΧΗ ΔΑΣΚΑΛΩΝ), ΟΔΟΣ ΜΑΝΩΛΗ ΠΑΠΑΜΑΝΩΛΗ ΑΡΙΘΜ. 12 ΚΑΘΕΤΟΣ ΕΠΙ ΤΗΣ ΣΤΕΛΙΟΥ ΚΩΤΙΑΔΗ. ΠΛΗΡ. ΤΗΛ. (22410)37244 ΧΠΕ283

ΠΩΛΕΙΤΑΙ

στην Παλιά Πόλη θέση Ρολόι, κτίριο 92 τ.μ. με αυλή 165 τ.μ. κατάλληλο για κατοικία και επαγγελματική χρήση

Πληρ. ΕΥΣΤΑΘΙΟΥ - ΕΥΡΩΚΤΗΜΑΤΙΚΗ, Εθνικής Αντιστάσεως 83 • τηλ. 2241073819-74917, 6944/374546, 6945/292030

ΠΙΠΙΝΟΣ
ΠΩΛΟΥΝΤΑΙ ΔΙΑΜΕΡΙΣΜΑΤΑ

- 2 και 3 υπνοδωματίων πλησίον ΑΡΑΠΑΚΙ
- 2 υπνοδωματίων στην Ιαλυσό
- 1 και 2 υπνοδωματίων στην Ιξιά έναντι Μίρα Μάρε.

Πληρ. τηλ. 2241023895, 6944390803, 6944676003

www.rhodes-top-properties.com

ΚΤΗΜΑΤΟΜΕΣΙΤΙΚΟ ΓΡΑΦΕΙΟ
ΝΙΚΟΛΑΟΣ Α. ΑΣΒΕΣΤΗΣ

ΠΩΛΗΣΕΙΣ - ΕΚΤΙΜΗΣΕΙΣ
ΑΝΤΙΠΑΡΟΧΕΣ-ΕΠΕΝΔΥΤΙΚΕΣ ΠΡΟΤΑΣΕΙΣ

Υπεύθυνη ενοικιάσεων: κα Αθηνά τηλ. 6946537422

Αγίου Ιωάννου 46, Ρόδος - Τηλ. 22410 32809, 6947 848288

1. Πωλείται στην Ανάληψη, καινούργιο διαμέρισμα 74 τ.μ. με ωραία θέα, θέρμανση και γκαράζ. Τιμή 35.000.000 δρχ.
2. Πωλείται στα Τριάντα καινούργιο διαμέρισμα, 90 τ.μ., με Α.Χ. την αέρινη στήλη. Τιμή 45.000.000
3. Πωλούνται επί της οδού Αισχύνης καινούργια διαμερίσματα 43 τ.μ., 25.000.000 δρχ. και 85 τ.μ. 47.000.000 δρχ.
4. Πωλείται στο Mira Mare διαμέρισμα 80 τ..μ. με θέρμανση, αποθήκη και γκαράζ 40.000.000 δρχ.
5. πωλείται στην περιοχή Βουνάρα στην Ιαλυσό, μεζονέτα 192 τ.μ. διαμπερές, lux κατασκευής, με τζάκι, παροχή θέρμανσης, σίτες, γρανιτόπλακα, 4 υπνοδωμάτια. Τιμή 75.000.000
6. Πωλούνται στην Νότια Ρόδο οικόπεδα και αγροί

ΕΝΟΙΚΙΑΣΕΙΣ

1. Καταστήματα στην Ανάληψη, 137 τ.μ., 125 τ.μ., 127 τ.μ.
2. Κατάστημα κοντά στην πλατεία Φώκιαλη 34 τ.μ., 45 τ.μ.
3. Γκαρσονιέρα ισόγεια, επιπλωμένη στην Ανάληψη
4. Διαμέρισμα 2 υπνοδωματίων, πλησίον Μιχαήλ Πετρίδη σχεδόν καινούργιο

ΤΣΟΥΡΟΥΝΑΚΗΣ
Κεφάλαιο

Κτηματομεσιτικό γραφείο

ΔΙΑΜΕΡΙΣΜΑΤΑ ΠΩΛΟΥΝΤΑΙ

- ❑45 τ.μ,ισόγειο,1 υπν/τιου , καινούριο, Καρακόνερο , 24,5εκ - 71.900 €
- ❑46 τ.μ,ισόγειο,1 υπν/τιου , καινούριο, Αραπάκι, 27εκ - 79.236 €
- ❑50 τ.μ,1ου,1 υπν/τιου , καινούριο, Τριάντα, 27εκ - 79.236€
- ❑57 τ.μ,1ου ,1 υπν/τιου , καινούριο, Ανάληψη, 29εκ - 85.106 €
- ❑70 τ.μ,1ου,2 υπν/τιων Αγ.Ιωάννη,27εκ – 79.236 €
- ❑70 τ.μ,1ου,2 υπν/τιων , καινούριο, Τριάντα, 37εκ - 108.584 €
- ❑73 τ.μ,1ου,2 υπν/τιων , καινούριο, Ιξιά, 33εκ - 96.845 €
- ❑77τ.μ 2ου, 2 υπν/τιων, καινούριο, πάρκινκ , Καναδά ,47 εκ-137.931€
- ❑80 τ.μ, ισόγειο, 2υπν/τιων, γκαράζ ,καινούριο, Ιξιά 40 εκ- 117.388€
- ❑80 τ.μ, 1ου, 2υπν/τιων, Κέντρο 41 εκ- 117.388 €
- ❑85τ.μ,1ου ,2 υπν/τιων, καινούριο,πάρκινκ Αραπά- κι, 49εκ - 143.800 €
- ❑ 85τ.μ,1ου ,2 υπν/τιων, καινούριο, Ροδίνι, 49εκ - 143.800 €
- ❑86τ.μ, 2ου, 2 υπν/τιων , καινούριο, Καρακόνερο, 46.5εκ - 136.463 €
- ❑ 86 τ.μ, ισόγειο,3 υπν/τιων αυλή, Ιξιά, 27εκ - 79.236€
- ❑100 τ.μ ,1ου ,3υπν/τιων, γκαράζ, καινούριο, Ιξιά 52 εκ- 152.604 €
- ❑110 τ.μ,3ου,3 υπν/τιων , λούξ, Ροδίνι 61εκ -179.000 €
- ❑116 τ.μ,1ου,3 υπν/τιων , καινούριο,πάρκινκ, Αραπά-κι 65εκ - 190.755 €
- ❑120 τ.μ, ρετιρέ, 3 υπν/τιων καινούριο, πάρκινκ, Αν.Μαρίας 80 εκ - 234.776 €
- ❑130 τ.μ, ισόγειο, 3υπν/τιων, αυλή , καινούριο,Καρακό- νερο ,60εκ – 176.082 €
- ❑140 τ.μ,1ου,3 υπν/τιων Αν.Μαρίας 57εκ–167.278 €

ΜΕΖΟΝΕΤΕΣ-ΜΟΝ/ΚΙΕΣ ΠΩΛΟΥΝΤΑΙ

- ❑ 90 τ.μ , μεζονέτα , μπετά, 1.000 τ.μ οικόπεδο,θέα Κοσκινού 40 εκ-117.388 €
- ❑ 125 τ.μ ,μεζονέτα , μπετά, 250 τ.μ αυλή Τριάντα 40 εκ-117.388 €
- ❑ 170 τ.μ ,μεζονέτα , μπετά , 200 τ.μ αυλή Τριάντα 42 εκ-123.257 €
- ❑ 176 τ.μ ,μεζονέτα ,μπετά σε 1.350 τ.μ οικόπεδο Τρείς 40εκ-117.388 €
- ❑ 187 τ.μ, μεζονέτα , 3υπν/τιων, σε 2 στρέματα,Τριάντα 121εκ-355.099 €
- ❑ 200 τ.μ ,μεζονέτα μ/σοβά , 3 υπν/τιων ,300 τ.μ οικόπεδο Τριάντα 56εκ-164.343 €
- ❑ 224 τ.μ ,μεζονέτα , 3 υπν/τιων ,καινούρια 300 τ.μ οικόπεδο Τριάντα 80εκ-234.776 €
- ❑203 τ.μ ,μεζονέτα , 3υπν/τιων , σε 2 στρέματα,Τριάντα 131εκ-384.446€

ΟΙΚΟΠΕΔΑ ΠΩΛΟΥΝΤΑΙ

- ❑1.000τ.μ,με την άδεια, Κοσκινού 24εκ-70.432€

ΕΠΙΧΕΙΡΗΣΕΙΣ & ΕΠΑΓΓΕΛΜΑΤΙΚΟΙ ΧΩΡΟΙ

- ❑ Κατάστημα 180τ.μ ,συν 110τ.μ πατάρι, Καρακόνερο 170 εκ-500.000 €
- ❑ Αποθήκη 95τ.μ, σοβά, ράμπα, Καρακόνερο 16 εκ-46.955 €

ΕΝΟΙΚΙΑΖΕΙΣ ΑΚΙΝΗΤΩΝ

- ❑ 90 τ.μ, ημ/γειο,2υπν/τιων, αυλή ,ανακαινισμένο, Ζέφυρος 350€
- ❑ 40 τ.μ ,γκαρσονιέρα επιπλωμένη,λούξ,1υπν/τιου αυλή ,Ανάληψη, 300 €

ΖΗΤΟΥΝΤΑΙ ΚΑΤΟΙΚΙΕΣ&ΟΙΚΟΠΕΔΑ ΕΝΤΟΣ&ΕΚΤΟΣ ΠΟΛΕΩΣ

ΤΣΟΥΡΟΥΝΑΚΗΣ Ι. ΑΝΤΩΝΙΟΣ (B.Sc.-MKT)

ΤΗΛ.: 22410 60060 (3 γραμμές)
FAX :22410 60062
Γ.Σεφέρη 12 (παραπλεύρως ΜΗΔΕΙΑ)
www.e-kefaleo.com

πωλησεις–αγορες ακινητων & επιχειρησεων

ΠΩΛΕΙΤΑΙ αγροτεμάχιο εκτάσεως 32 στρεμμάτων στην περιοχή Ανω Καλαμώνα, κατάλληλο και για κτηνοτροφική χρήση. Πληρ. τηλ. 2241062577, 6972715442 ΑΟ11568

ΕΥΚΑΙΡΙΑ ΣΤΟ ΓΕΝΝΑΔΙ. Πωλείται οικόπεδο 500 τ.μ.με άδεια οικοδομής 95 τ.μ. πριν τον Αη Γιώργη, με πρόσοψη 18 μέτρα επί του επαρχιακού δρόμου και με πρόσβαση στην παραλία. Τιμή 25.000 ευρώ. Πληρ. τηλ. 6937225269 ΑΟ11553

ΔΙΑΜΕΡΙΣΜΑ 86 τ.μ. με 2 υπνοδωμάτια, κουζίνα, σαλόνι, λουτρό, 1ου ορόφου σε καλή κατάσταση στην περιοχή του Αγίου Ιωάννου. Τιμή 30.000.000 δρχ. ή 88.000 ευρώ. Πληρ. Σταμάτης Μανωλάκος τηλ. 2241023815, 2241078275 ΑΟ1588.1

ΔΙΑΜΕΡΙΣΜΑ 1,5 ετών 114 τ.μ με 3 υπνοδωμάτια, 2 WC-κουζίνα-καθιστικό και αποθήκη με μεγάλες βεράντες 46 τ.μ ψευδοφορές, τζάκι και ηλιακό, 2ου ορόφου με θέα στο Ροδίνι. Τιμή 63.000.000 δρχ. ή 185.000 ευρώ. Πληρ. Σταμάτης Μανωλάκος τηλ. 2241023815, 2241078275 ΑΟ1588.2

ΠΩΛΟΥΝΤΑΙ α) μονοκατοικίες στην παραλία Ιαλυσού 150-170 τ.μ. με οικόπεδο 320-360 τ.μ. β) πωλείται στην Ιξιά ισόγειο διαμέρισμα 92 τ.μ. με 2 θέσεις πάρκιν και αποκλειστική αυλή 180 τ.μ. γ) πωλούνταιστην Ρόδο διαμερίσματα 85-115 τ.μ. δ) πωλείται στην Ιαλυσό μεταχειρισμένο διαμέρισμα 115 τ.μ. με γκαράζ και υπόλοιπο δόμησης σε ήσυχη περιοχή. Πληρ κα Μαρίνα τηλ. 2241037906, 6972292958 ΑΟ11487

ΑΠΟΘΗΚΗ σε τιμή ευκαιρίας επί της Γρηγορίου Ε' 110 τ.μ. με ράμπα. Πληρ. τηλ. 2241022610, 2241074108 ΑΟ11459

ΠΩΛΕΙΤΑΙ: Ιδιοκτήτης πωλεί μεζονέτα 115 τ.μ. 2όροφη, λεωφ. Ιαλυσού, πάρκιν, κήπος εμπρός πίσω, 14 ετών. Πληρ. τηλ. 2241091276 ΑΟ11405

ΠΩΛΟΥΝΤΑΙ: α) στα Κοσκινού διαμερίσματα καινούργια ετοιμοπαράδοτα 110 τ.μ., β) στην Κρεμαστή ισόγειο σπίτι 60 τ.μ. σε άριστη κατάσταση και δυνατότητα οικοδόμησης άλλα 60 τ.μ. γ) 2 μαγαζιά 220-170 κοντά στην Ατταβύρου, δ) στις 7 Βαγιές διαμέρισμα μεταχειρισμένο 110 τ.μ. Πληρ. κα Μαρίνα τηλ. 2241037906, 6972292958 ΑΟ11346

ΠΩΛΕΙΤΑΙ μονοκατοικία 224 τ.μ. με υπόγειο στην οδό Καλλιπάτειρας αρ. 30 έως σοβάδες ή τελειωμένη. Πληρ. τηλ. 2241094236 κιν. 6942411786 ΑΟ11437

ΕΠΙΧΕΙΡΗΣΗ DVD CLUB στους Αγίους Αποστόλους, το μοναδικό στην περιοχή λόγω αναχώρησης στο εξωτερικό. Μόνο σοβαρές προτάσεις στα τηλ. 22410-66336, 6936820200 κ. Νίκο ΑΟ11514

ΠΩΛΕΙΤΑΙ 3άρι διαμέρισμα σε άριστη κατάσταση επί της Αγίου Ιωάννου (300 μ. από το Πανεπιστήμιο Αιγαίου). Πληρ. τηλ. 2241025962, 6942468338, 2241020916 ΑΟ11490

ΠΩΛΕΙΤΑΙ από ιδιοκτήτη διαμέρισμα 110 τ.μ. Πληρ. τηλ. 2241023710 ΑΟ11488

ΠΩΛΕΙΤΑΙ επιχείρηση μπαρ-εστιατόριο στο κέντρο της πόλης, πρόσφατα ανακαινισμένο, άδεια 200 καθισμάτων, με 400 τ.μ. κήπο, καινούργιο εξοπλισμό λειτουργία 12 μήνες το χρόνο. Πληρ. τηλ. 2241069817 ΑΟ11380

ΠΩΛΟΥΝΤΑΙ μεζονέτες προς κατασκευή στην Κρεμαστή 198 τ.μ. 175.000 ευρώ τελειωμένες. Τρεις - Κανδυλί με πανοραμική θέα σε 1300 τ.μ. οικόπεδο 225 τ.μ. 210.000 ευρώ τελειωμένες. Πληρ. Μακρής-Τσιμπλής Χρ. τηλ. 2241032159, 6945420349 ΑΟ11340

ΠΩΛΕΙΤΑΙ ΕΠΙΧΕΙΡΗΣΗ εστιατορίου επί της 28ης Οκτωβρίου, λόγω συνταξιοδότησης. Τιμή διαπραγματεύσιμη. Πληρ. τηλ. 22410-26081, 25769 ΑΟ11293

ΜΟΝΟΚΑΤΟΙΚΙΑ 240 τ.μ. στην Θολό εντός οικοπέδου 2.600 τ.μ. με πανοραμική θέα, τζάκι, αρίστης κατασκευής. Αξία 264.000 ευρώ. Πληρ. ΕΥΣΤΑΘΙΟΥ-ΕΥΡΩΚΤΗΜΑΤΙΚΗ, Εθνικής Αντιστάσεως 83, τηλ. 22410-73819, 74917, 6944374546, 6945292030 ΑΟ401

ΜΙΡΑ ΜΑΡΕ πωλούνται διαμερίσματα 50 τ.μ., 80 τ.μ., 100 τ.μ. λουξ κατασκευής, σε καταπληκτική θέα. Γίνονται ευκολίες πληρωμής, δάνεια δεκτά. Πληρ. Γιάννης Κώτης τηλ. 2241032314, 6942695467 ΑΟ62625

ΠΩΛΟΥΝΤΑΙ α) δύο μεζονέτες 175 τ.μ. με 1300 τ.μ. οικόπεδο κοντά στην πόλη, ευκαιρία, β) διαμέρισμα στην Ιξιά με θέα στον Κόλπο της Ιαλυσού 110 τ.μ. καταπληκτική ευκαιρία, γ) γκαρσονιέρα στην Κέννεντυ κατάλληλη και για γραφείο ή κατάστημα, δ) καταστήματα πωλούνται ή ενοικιάζονται στην Παλιά Πόλη, ε) αγροκτήματα στην Λαχανιά, στ) μονοκατοικία 180 τ.μ. με 4000 τ.μ. οικόπεδο και θέα στην Ιαλυσό πίσω από τον Φιλέρημο, ζ) διαμέρισμα στον Αγιο Νικόλαο 85 τ.μ. ισόγειο ευκαιρία, η) οικόπεδο 2000 τ.μ. στ' Αφάντου με θέα άρτιο και οικοδομήσιμο, θ) οικόπεδο βιοτεχνικό στους μαραγκούς Τσαΐρι άρτιο και οικοδομήσιμο. **ΕΝΟΙΚΙΑΖΕΤΑΙ** κατάστημα επί της Γρίβα 42 τ.μ. κατάλληλο για τουριστικό. Πληρ. τηλ. 2241065300, 2241063834, 6945105362 ΑΟ11324

ΠΡΟΣΦΟΡΑ. ΠΩΛΕΙΤΑΙ κερδοφόρα επιχείρηση mini market οπωροπαντοπωλείο εν λειτουργία με εξασφαλισμένη πελατεία, πλήρως εξοπλισμένη κομπλέ με όλα τα ψυγεία και με air condition σε πολύ καλή συνοικία και με πολύ μικρό ενοίκιο, μόνο 300 ευρώ λόγω συνταξιοδότησης στην καταπληκτική τιμή των 28.000 ευρώ. Πληρ. τηλ. 2241060887, 2241060987, 6947221448 fax 2241060888 ΑΟ62583

ΔΑΣΚΑΛΟΥΣ πωλείται διαμέρισμα 50 τ.μ. λουξ κατασκευής, με φανταστική θέα. Γίνονται ευκολίες πληρωμής, δάνεια δεκτά. Πληρ. Γιάννης Κώτης τηλ. 2241032314, 6942695467 ΑΟ62624

ΠΩΛΟΥΝΤΑΙ

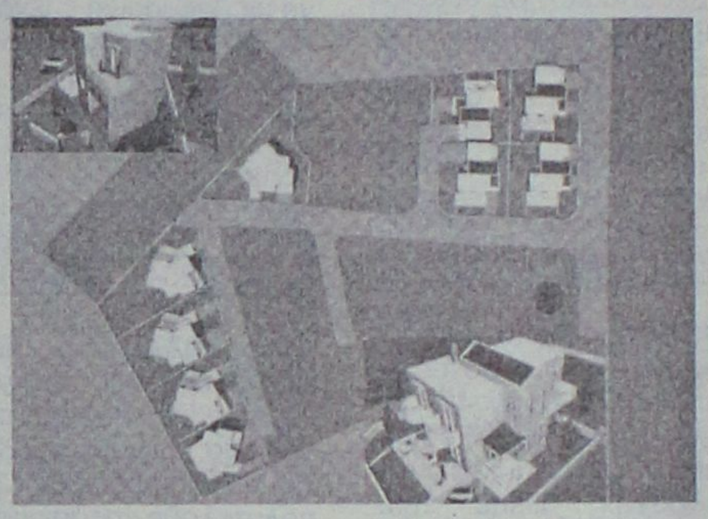

Κοντά στην ΠΑΣΤΙΔΑ
σε καλή περιοχή
ΜΕΖΟΝΕΤΕΣ ΥΠΟ ΑΝΕΓΕΡΣΗ
των 140 τ.μ. με ασφαλτοστρωμένο δρόμο και αποχετευτικό.
Τιμή 182.000 ευρώ τελειωμένες

Πληρ. τηλ. 6946179869, 6942200358

ΠΩΛΕΙΤΑΙ
ΚΑΙΝΟΥΡΓΙΟ ΠΟΛΥΤΕΛΗ ΜΠΑΡ
170 τ.μ. με αυλή σε λειτουργία με πετυχημένη πορεία στο κέντρο της πόλης σε τιμή ευκαιρίας για προσωπικούς λόγους
Πληρ. τηλ. 2241077683

ΠΙΠΙΝΟΣ
ΟΡΟΦΟΔΙΑΜΕΡΙΣΜΑΤΑ στην Ιαλυσό
Κοντά στην παραλία 78 τ.μ. σε τιμές 126.000 ευρώ
Πληρ. τηλ. 2241023895, 6944676003
www.rhodes-top-properties.com

ΠΙΠΙΝΟΣ
ΜΟΝΟΚΑΤΟΙΚΙΕΣ στην Παστίδα
135 τ.μ. σε οικόπεδα 300 τ.μ. στην Παστίδα 195.000 ευρώ
Πληρ. τηλ. 2241023895, 6944676003
www.rhodes-top-properties.com

ΠΙΠΙΝΟΣ
ΠΩΛΟΥΝΤΑΙ ΜΟΝΟΚΑΤΟΙΚΙΕΣ
125 τ.μ. με σοφίτα, σε οικόπεδο 300 τ.μ. στην Ιαλυσό
Πληρ. τηλ. 2241023895, 6944676003,6944390803
www.rhodes-top-properties.com

SIDER•KAT
ΤΕΧΝΙΚΗ ΕΤΑΙΡΙΑ
ΠΩΛΟΥΝΤΑΙ
● Ανεξάρτητες διώροφες μονοκατοικίες εντός οικοπέδου 1.300 τ.μ. με θέα την πόλη της Ρόδου (Εξω από τα Κοσκινού)
● Υπόγεια αποθήκη 200 τ.μ. περιοχή "Ικαρος" (πίσω από την οδό Ατταβύρου)
ΤΖΟΓΙΑΣ ΦΙΛ. & ΤΖΟΓΙΑΣ ΕΥΘ. Ο.Ε.
Τηλ. 22410 30069
Κιν. 6944532903

ΑΦΟΙ ΜΑΘΙΟΥ Ο.Ε.
D & M HOMES
ΑΓΟΡΕΣ ΟΙΚΟΠΕΔΩΝ - ΠΩΛΗΣΕΙΣ ΚΑΤΟΙΚΙΩΝ
Αναλαμβάνουμε τη διεκπεραίωση του δικού σας ακινήτου
.... Με τους καλύτερους όρους της αγοράς
1) Διώροφες **μονοκατοικίες** λουξ κατασκευής των 120 τ.μ. με 330 τ.μ. οικόπεδο σε ονειρεμένη τοποθεσία, περιοχή Ανοιξη, υπό κατασκευή.
2) **Μεζονέτες** λουξ κατασκευής των 140 τ.μ. σε 330 τ.μ. οικόπεδο με φανταστική θέα, περιοχή Κοκκερου - Κοσκινού, υπό κατασκευή
3) **Διαμερίσματα** των 130 τ.μ. -120 τ.μ.-110 τ.μ. στα Κοσκινού
4) **Οικόπεδο** 4.200 τ.μ. στο Τσαΐρι
5) **Μονοκατοικία** υπερλούξ κατασκευής με 1000 τ.μ. οικόπεδο (μόνο σοβαρές προτάσεις).
Με επιπελείο έμπειρων συνεργατών η εταιρία μας σας παρέχει την καλύτερη δική σας εξυπηρέτηση.
Αναλαμβάνουμε να διεκπεραιώσουμε τη διαχείριση του οικοπέδου σας με στόχο την καλύτερη αποδοσή του.
ΟΙΚΟΠΕΔΑ
ΑΝΤΙΠΑΡΟΧΕΣ
ΜΟΝΟΚΑΤΟΙΚΙΕΣ
ΖΗΤΟΥΝΤΑΙ ΟΙΚΟΠΕΔΑ
Βερολίνου 11 - Ροδίνι • τηλ. 2241069515, κιν. 6945525475-6944370132

ΣΑΣ ΕΝΔΙΑΦΕΡΕΙ!!!
ΠΩΛΕΙΤΑΙ
Ή ΕΝΟΙΚΙΑΖΕΤΑΙ
(ΑΠΟ ΙΔΙΟΚΤΗΤΗ)
Ισόγειος χώρος στεγασμένης επιφανείας 1.350 τ.μ. και 500 τ.μ. αυλή.
Είναι κατάλληλος για όλες τις χρήσεις *(κυρίας χρήσεως και υγειονομικού ενδιαφέροντος)* χωρίς κολώνες και ύψος 7 μέτρα με θέα την θάλασσα.
Πρόσβαση για κάθε τύπου τροχοφόρο και απεριόριστο πάρκιν.
Ευρίσκεται στο Εμπορικό Κέντρο Πανάγου επί της Γ. Σεφέρη 108 πλησίον του νέου νοσοκομείου.
Πληρ. τηλ. 6932612032

πωλήσεις

συνέχεια από την προηγούμενη

ΠΩΛΕΙΤΑΙ χώρος με άδεια εστιατορίου / ουζερί / καφέ μπαρ, πλήρως εξοπλισμένο και με καθιερωμένη φήμη και πελατεία στην περιοχή Μητροπόλεως. Για περισσότερες πληρ. επικοινωνήστε με το τηλ. 6932513004 ΑΟ62648

ΠΩΛΟΥΝΤΑΙ στην Ιαλυσό από ιδιοκτήτη: α) Δύο διαμερίσματα 122 τ.μ. λουξ κατασκευής με κεντρική θέρμανση, β) Ενα διαμέρισμα 112 τ.μ. λουξ κατασκευής με κεντρική θέρμανση, γ) Δύομεζονέτες ημιτελείς 110 τ.μ. και 180 τ.μ. Πληρ. τηλ. 6937163244 ΑΟ11300

ΤΡΙΑΝΤΑ πωλείται διαμέρισμα 100 τ.μ. κοντά στον "Βερόπουλο" σε οικοδομή δύο διαμερισμάτων, λουξ κατασκευής, αυτόνομη θέρμανση, σε προσιτή τιμή. Γίνονται ευκολίες πληρωμής, δάνεια δεκτά. Πληρ. Γιάννης Κώτης τηλ. 2241032314, 6942695467 ΑΟ62626

ΡΟΔΟΣ πωλειται οικόπεδο οδός Δημ. Αναστασιάδη 46, εμβαδόν 401,06 τ.μ. με συντελεστή δόμησης 1. Δίδεται και αντιπαροχή. Πληρ. τηλ. 6945994321 ΑΟ62617

ΚΩΝ. ΥΔΡΑΙΟΥ πωλείται διαμέρισμα 84 τ.μ. πλησίον "Ξενάκη" λουξ κατασκευής, με φανταστική θέα. Γίνονται ευκολίες πληρωμής, δάνεια δεκτά. Πληρ. Γιάννης Κώτης τηλ. 2241032314, 6942695467 ΑΟ62622

ΚΑΜΕΙΡΟΥ πωλείται διαμέρισμα 50 τ.μ. λουξ κατασκευής με εντοιχιζόμενη κουζίνα, αυτόνομη θέρμανση και air condition και γκαράζ. Γίνονται ευκολίες πληρωμής, δάνεια δεκτά. Πληρ. Γιάννης Κώτης τηλ. 2241032314, 6942695467 ΑΟ62619

ΚΟΡΙΝΘΟΥ πωλούνται διαμερίσματα 87 τ.μ. ή 115 τ.μ. λουξ κατασκευής με εντοιχιζόμενη κουζίνα, αυτόνομη θέρμανση και αιρ κοντίσιον και γκαράζ. Γίονται ευκολίες πληρωμής, δάνεια δεκτά. Πληρ. Γιάννης Κώτης τηλ. 2241032314, 6942695467 ΑΟ62621

ΜΙΧ. ΠΕΤΡΙΔΗ πωλούνται διαμερίσματα 80 τ.μ. ή 87 τ.μ. λουξ κατασκευής με εντοιχιζόμενη κουζίνα, αυτόνομη θέρμανση και αιρ κοντίσιον και γκαράζ. Γίονται ευκολίες πληρωμής, δάνεια δεκτά. Πληρ. Γιάννης Κώτης τηλ. 2241032314, 6942695467 ΑΟ62620

ΠΩΛΟΥΝΤΑΙ από ιδιοκτήτη κατασκευαστή μεζονέτες πλήρως αποπερατωμένες και ημιτελείς, πολυτελούς κατασκευής, επί οικοπέδου 250 τ.μ., εις Ιαλυσό (οδός Καλλιπάτειρας). Περιλαμβάνονται: κλειστό ισόγειο γκαράζ με τηλεχειριζόμενη γκαραζόπορτα, ομοίως τηλεχειριζόμενη καγκελόπορτα αυλής, διπλή αεριζόμενη στέγη με ιταλικά βερνικωμένα κεραμίδια, παράθυρα στέγης ξύλινα (ορεγκον), γερμανικά, πορτοπαράθυρα θερμομονωτικά χωνευτά, πατζούρια (ρολλά) τηλεχειριζόμενα, θωρακισμένη πόρτα εισόδου, εσωτερικές πόρτες από μασίφ οξυά βερνικωμένες, ντουλάπες και κουζινοντούλαπα γερμανικής προέλευσης δάπεδα από μάρμαρο και παρκέ ψευδοροφές εις σαλόνι και οροφή εξώστων, τζάκι μαντεμένο με μαρμάρινη επένδυση, ηλιακό θερμοσίφωνα, καλοριφέρ, κεντρική εγκατάσταση κλιματισμού κ.λπ. Τιμή 1τ.μ. πλήρης αποπερατωμένου 1.600 ευρώ. Πληρ. τηλ. 22410-68416, 64685, 6945268254 ΑΟ62492

ΠΩΛΟΥΝΤΑΙ από ιδιοκτήτη κατασκευαστή μεζονέτες στην Ιαλυσό συνολικής επιφάνειας 220 τ.μ. σε οικόπεδο 260 τ.μ., πολυτελούς κατασκευής με τζάκι, καλοριφέρ, δάπεδα γρανίτες, χωνευτά παράθυρα, στέγη με κεραμίδια κ.λπ. Μόνο 250.000 ευρώ. Πληρ. τηλ. 22410-68416, 64685, 6945268254 ΑΟ62491

ΟΙΚΟΠΕΔΟ στο Ροδίνι πωλείται εκτάσεως 450 τ.μ. όπου ανοικοδομείται οικοδομή 550 τ.μ. Τιμή 300.000 ευρώ. Πληρ. κο Μανώλη τηλ. 6946163242 ΑΟ62354

ΜΟΝΟΚΑΤΟΙΚΙΑ στην Παλιά Πόλη κοντά στο Ρολόι 120 τ.μ. διώροφη με μικρή εσωτερική αυλή. Τιμή 125.000 ευρώ. Επίσης μονοκατοικία διώροφη 110 τ.μ. ανακαινισμένη κοντά στην Εβραίων Μαρτύρων 200.000 ευρώ. Πληρ. ΑΙΓΑΙΟΚΤΗΜΑΤΙΚΗ τηλ. 2241022943, 2241028838, 6945466773 ΑΟ62542

ΠΩΛΟΥΝΤΑΙ: **1.** Μητρόπολις διαμέρισμα 110 τ.μ. με 3 Υ/Α, μπάνιο, WC, 1ος όροφος, τιμή 161.408 ευρώ -55 εκ. δρχ. Ρόδος περιοχή. **2.** Ρόδος οροφοδιαμέρισμα 117 τ.μ. περιοχή Ανάληψη με θέα 3 Υ/Α, μπάνιο, WC,. ισόγειο τιμή 176.082 ευρώ - 60 εκ. δρχ. **3.** Ρόδος υπό κατασκευή στην περιοχή Μήδεια 82 τ.μ. με 2 Υ/Α 156.420 ευρώ -53 εκ. δρχ. **4.** Ρόδος ισόγειο διαμέρισμα 98 τ.μ. με 35 τ.μ. υπόγειο περιοχή στάδιο Διαγόρα κατάλληλο και για επαγγελματική χρήση τιμή 155.539 ευρώ -53 εκ. δρχ. **5.** Ρόδος κατάστημα πλησίον Αννης Μαρίας 67 τ.μ. καθαρής επιφάνειας και 35 τ.μ. πατάρι κατάλληλο για κάθε χρήση τιμή 103.000 ευρώ - 35 εκ. δρχ. **6.** Ιαλυσός 76 τ.μ. το ισόγειο μιας μονοκατοικίας σε πολύ καλή τοποθεσία τιμή 126.192 ευρώ - 43 εκ. δρχ. **7.** Ιαλυσός 2000 τ.μ. οικόπεδο εντός ζώνης με άδεια οικοδομής 200 τ.μ. 176.000 ευρώ 60 εκ. δρχ. **8.** Κοσκινού σε 220 τ.μ. οικόπεδο διώροφη πανοραμική μονοκατοικία 140 τ.μ. τιμή σε μπετά 108.584 ευρώ ή 170.212 ευρώ τελειωμένη, **9.** Αφάντου σε 1500 τ.μ. διώροφη πανοραμική μονοκατοικία 145 τ.μ. πλησίον Γκολφ τιμή 235.000 ευρώ - 80 εκ. δρχ. **10.** Κιοτάρι 3000 τ.μ. οικόπεδο με 2 άδειες των 120 τ.μ. και 140 τ.μ. τιμή 73.367 ευρώ -25 εκ. δρχ. 400 μ. από την θάλασσα. **11.** Κιοτάρι 10800 τ.μ. πανοραμικό 500 μ. από την θάλασσα 161.408 ευρώ - 55 εκ. δρχ. **12.** Επιχείρηση στο Κιοτάρι εστιατόριο πωλείται με άδεια για 100 καθίσματα πάνω στη θάλασσα 35.000 ευρώ - 12 εκ. δρχ. **13.** Γεννάδι 40 τ.μ. κτίριο δωμάτιο 300 μ. από την θάλασσα 35.000 ευρώ - 12 εκ. δρχ. σε οικόπεδο 3000 τ.μ. Πληρ. τηλ. 2241077122, 6944475209 κ. Γιώργο ΧΑΟ304

ΚΩΝ. ΥΔΡΑΙΟΥ πωλείται διαμέρισμα 80 τ.μ. πλησίον "Ξεάνκη" λουξ κατασκευής, με φανταστική θέα. Γίνονται ευκολίες πληρωμής. Δάνεια δεκτά. Πληρ. Γιάννης Κώτης τηλ. 2241032314, 6942695467 ΑΟ62623

ΠΩΛΕΙΤΑΙ καινούργιο κτίριο στην Παστίδα αποτελούμενο από ισόγειο 130 τ.μ. (3 studios ή γκαρσονιέρα) και από πάνω διώροφο διαμέρισμα στυλ μεζονέτας 210 τ.μ. λουξ κατασκευής (τζάκι κ.λπ.) σε 2 στρέμματα οικόπεδο (μισθωμένο όλο με σύνολο ενοικίων μηνιαίως 1.000 ευρώ) τιμή 410.000 ευρώ. Δεκτά και δάνεια. Πληρ. ΑΙΓΑΙΟΚΤΗΜΑΤΙΚΗ τηλ. 2241022943, 2241028838, 6945466773 (ώρες 10-1 πρωί και 7-9 απ/τα) ΑΟ62265

ΔΙΑΜΕΡΙΣΜΑΤΑ μεταχειρισμένα: εντός πόλεως Ρόδου 1) 74 τ.μ. ισόγειο Πειραιώς 87.000 ευρώ, 2) 82 τ.μ. β' ορ. Δασκάλους 89.000 ευρώ, 3) 82 τ.μ. β' ορ. Ροδίνι 87.000 ευρώ, 4) 82 τ.μ. β' ορ. Καρακόνερο 100.000 ευρώ, 5) 85 τ.μ. α' ορ. Μιχ. Πετρίδη 100.000 ευρώ, 6) 98 τ.μ. α΄ ορ. Κέννεντυ 130.000 ευρώ, 7)112 τ.μ. β' ορ. Κέννεντυ 140.000 ευρώ, 8) 116 τ.μ. επί Πτολεμαίων 171.000 ευρώ, 9) 180 τ.μ. α' ορ. Κοδριγκτώνος 203.000 ευρώ, 10) 185 τ.μ. ρετιρέ Μιχ. Πετρίδη 230.000 ευρώ, 11) 203 τ.μ. β' ορ. Γ. Σεφέρη - Μήδεια 250.000 ευρώ. Πληρ. ΑΙΓΑΙΟΚΤΗΜΑΤΙΚΗ 2241022943, 2241028838. Δάνεια δεκτά όλων των ταμείων ΑΟ62266

ΕΠΙΧΕΙΡΗΣΗ σε κεντρικό εμπορικό δρόμο στο Μαντράκι. Για περισσότερες πληρ. στο τηλ. 6936656871 ΑΟ62186

ΠΩΛΟΥΝΤΑΙ: **1.** 10.000 τ.μ. κύμα Λαχανιά 200 εκ. δρχ. 587.000 ευρώ, **2.** 19.200 τ.μ. Λαχανιά 230 εκ. δρχ. - 675.000 ευρώ 100 μ. από θάλασσα, **3.** 44.000 τ.μ. πανορ. Λαχανιά 130 εκ. δρχ. - 382.000 ευρώ 200 μ. από δρόμο. **4.** 75.000 τ.μ. πανορ. - Λαχανιά 550 εκ. δρχ. - 1.614.000 ευρώ 100 μ. από θάλασσα. **5.** 88.000 τ.μ. πανορ. - Γεννάδι 308 εκ. δρχ. - 903.000 ευρώ, **6.** 25.000 τ.μ. παρλαιακό 250 εκ. δρχ. - 734.000 ευρώ, **7.** 22.000 τ.μ. κέντρο - Κολύμπια 187 εκ. δρχ. - 549.000 ευρώ, **8.** 22.000 τ.μ. Τσαΐρι - αεροδρόμιο 180 εκ. δρχ. - 528.000 ευρώ πάνω στο δρόμο **9.** 12.000 τ.μ. Λαδικό 120. εκ. δρχ. - 352.000 ευρώ πάνω στο δρόμο **10.**34.000 τ.μ. Κιοτάρι - πανορ. 120 εκ. δρχ. - 350.000 ευρώ 100 μ. από δρόμο **11.** 16.000 τ.μ. Κιοτάρι - πανορ. 72 εκ. δρχ. - 211.000 ευρώ 300 μ. από δρόμο **12.** 20.000 τ.μ. Κιοτάρι - πανορ. 70 εκ. δρχ. - 205.000 ευρώ 400 μ. από δρόμο **13.** 22.000 τ.μ. πανορ. - Λαχανιά 66 εκ. δρχ. - 194.000 ευρώ 450 μ. από δρόμο **14.** 19.700 τ.μ. κύμα- Λαχανιά 300 εκ. δρχ. - 880.411 ευρώ. Πληρ. τηλ. 2241077122, 6944475209 κ. Γιώργο ΧΑΟ3041

ΕΠΙΧΕΙΡΗΣΗ καινούργια σάντουιτς-αναψυκτικά-καφέδες στο κέντρο κοντά στην αγορά, λόγω επείγουσας αναχώρησης στο εξωτερικό. Τιμή 25.000 ευρώ. Πληρ. Κος Πιπίνος τηλ. 2241023895 www.pipinos.gr ΧΑΟ605

ΣΧΟΛΗ ΟΔΗΓΩΝ
ΚΟΥΣΗ ΠΑΝΤΕΛΗ

- ΔΙΠΛΩΜΑΤΑ
- ΕΡΑΣΙΤΕΧΝΙΚΑ
- ΕΠΑΓΓΕΛΜΑΤΙΚΑ
- ΜΟΤΟΣΙΚΛΕΤΑΣ
- ΜΑΘΗΜΑΤΑ ΘΕΩΡΗΤΙΚΗΣ ΔΙΔΑΣΚΑΛΙΑΣ



-Επεκτάσεις όλων των κατηγοριών
-Αναθεωρήσεις ληγμένων αδειών
-Μετατροπές ξένων αδειών σε ελληνικές

Οδός Βαλαωρίτου 9
(έναντι HOTEL SEMIRAMIS ΠΙΣΩ ΑΠΟ ΤΟ ΠΑΛΑΙΟ ΝΟΣΟΚΟΜΕΙΟ
e-mail: kousisp@acn.gr
ΕΚΠΑΙΔΕΥΤΙΚΟ ΑΥΤΟΚΙΝΗΤΟ:
TOYOTA YARIS 1300 cc AIR CONDITIONED
(ΠΡΟΣΟΧΗ): ΜΑΘΗΜΑΤΑ
α. Μοτοσικλέτας μεγάλου κυβισμού από 125 cc έως ανεξαρτήτου
6. Μοτ/τας έως 125 cc
γ. Μοτοποδηλάτου 50 cc
Διαθέτουμε επίσης κι αυτόματες μοτοσικλέτες 125 cc
Πληρ. τηλ. (22410)73820-94777, fax: (22410)29157
ΚΑΙ ΑΝΑ ΠΑΣΑ ΣΤΙΓΜΗ ΣΤΑ ΚΙΝΗΤΑ τηλ. **6944/511313-6944/203343**
Στην κατηγορία ανεξαρτήτου κυβισμού η εκπαίδευση γίνεται με μοτοσικλέτα 500 cc
Παραλαβή των μαθητών μας και από τις οικίες τους
"Η σωστή και μεθοδική εκπαίδευση στα σύγχρονα οχήματά μας, βάζει γερά θεμέλια για τη δημιουργία ενός καλού νέου οδηγού"
ΠΜ62513

ΠΡΟΣΟΧΗ
Στη σχολή μας παραδίδονται και μαθήματα θεωρητικής διδασκαλίας

μαθηματα

ΚΑΘΗΓΗΤΡΙΑ ΦΙΛΟΛΟΓΟΣ παραδίδει ιδιαίτερα μαθήματα σε μαθητές Γυμνασίου. Τιμές προσιτές. Πληρ. τηλ. 2241023659, 6976221039 ΑΜ11549

ΠΤΥΧΙΟΥΧΟΣ καθηγήτρια μουσικής με μεταπτυχιακό στην Εθνομουσικολογία επιθυμεί να διδάξει πιάνο ή θεωρητικά σε ωδεία, μουσικές σχολές ή ιδιαίτερα. Προετοιμασία για Βρετανικά Πανεπιστήμια. Πληρ. τηλ. 6979924864 ΑΜ11417

ΜΑΘΗΜΑΤΙΚΑ-ΦΥΣΙΚΗ-ΧΗΜΕΙΑ. Παραδίδονται από μαθηματικό και φυσικό ιδιαίτερα μαθήματα σε μεμονωμένους μαθητές Γυμνασίου-Λυκείου-ΤΕΕ (όλων των κατευθύνσεων) που επιθυμούν την απόκτηση ουσιαστικών γνώσεων και την επίτευξη των στόχων τους (κατόπιν συνεννοήσεως δεκτά και γκρουπ 2-3 μαθητών). Πληρ. τηλ. 2241024369, 2241029315, 6948893531, 6973025100 ΑΜ11384

ΚΑΘΗΓΗΤΡΙΑ ΑΓΓΛΙΚΩΝ πτυχιούχος Αγγλικής Φιλολογίας παραδίδει μαθήματα για όλα τα επίπεδα (από Juniors έως και Proficiency) σπίτι σας. Προετοιμασία εξετάσεων Cambridge και Michigan. Τιμές λογικές. Πληρ. τηλ. 2241077216, 6947262772 ΑΜ4544

ΚΑΘΗΓΗΤΡΙΑ ΑΓΓΛΙΚΩΝ με 20ετή πείρα με μητρική γλώσσα την Αγγλική με άριστη προφορά, παραδίδει ιδιαίτερα μαθήματα σε μεμονωμένους ή σε μικρά γκρουπ (4 ατόμων) ή σε ενήλικες για να μάθουν την γλώσσα για τη δουλειά τους ή τα παιδιά της πρώτης τάξης του Δημοτικού, σε αρχάριους και προχωρημένους με εξασφαλισμένη επιτυχία εξετάσεων FIRST CERTIFICATE (LOWER), PROFICIENCY και το ΚΡΑΤΙΚΟ ΠΙΣΤΟΠΟΙΗΤΙΚΟ ΓΛΩΣΣΟΜΑΘΕΙΑΣ. Οργανωμένη και άρτια διδακτική ύλη - προβολές VIDEO και κασέτα συστηματική ενημέρωση γονέων, υπεύθυνη εργασία και τιμές λογικές. Πληρ. τηλ. 2241075959, κιν. 6972912196 ΑΜ62514

ΜΑΘΗΜΑΤΙΚΟΣ παραδίδει ιδιαίτερα μαθήματα σπίτι σας για μαθητές Γυμνασίου-Λυκείου-ΤΕΕ. Σημειώσεις και πρότυπες ασκήσεις για καλύτερη απόδοση των μαθητών. Πληρ. τηλ. 2241081765, 6976436973 ΑΜ11341

ΕΡΓΑΣΤΗΡΙΟ ΕΛΕΥΘΕΡΩΝ ΣΠΟΥΔΩΝ ΗΛΕΚΤΡΟΝΙΚΩΝ ΥΠΟΛΟΓΙΣΤΩΝ
Program PM
Ecdl Kids & Equal Skills
"Για ΠΑΙΔΙΑ και ΕΝΗΛΙΚΕΣ"
ΕΠΙΣΗΜΟ ΕΞΕΤΑΣΤΙΚΟ ΚΕΝΤΡΟ ΤΗΣ ECDL HELLAS
ΤΜΗΜΑΤΑ ΓΙΑ:
Παιδιά
Ενήλικες
Αρχάριους
Επαγγελματίες
ΕΓΓΡΑΦΕΣ ΤΩΡΑ
Υπεύθυνη Εκπαίδευση
ΔΙΔΑΣΚΟΝΤΑΙ:
MS-OFFICE - ΠΡΟΓΡΑΜΜΑΤΙΣΜΟΣ
ΑΡΧΙΤΕΚΤΟΝΙΚΗ ΕΚΣΔΑΣΗ - ΜΑΚΕΤΑ
ΕΜΠΟΡΙΚΑ - ΛΟΓΙΣΤΙΚΑ ΠΡΟΓΡΑΜΜΑΤΑ
ΔΑΚΤΥΛΟΓΡΑΦΗΣΗ - ΣΧΕΔΙΑΣΜΟΣ ΙΣΤΟΣΕΛΙΔΩΝ
ECDL Diploma
Ανεύρεση Εργασίας
Αναδείξαμε 1ο μαθητή σε ολυμπιάδα πληροφορικής
Μανώλης Ι. Σοφιανός
Τηλ.(22410)31761
ΚΟΔΡΙΓΚΤΩΝΟΣ 91 - ΡΟΔΟΣ

ΕΚΠΑΙΔΕΥΣΗ ΣΤΟΥΣ ΥΠΟΛΟΓΙΣΤΕΣ



Anosis
Computer Learning



Ευρωπαϊκό Δίπλωμα Κατάρτισης Η/Υ

ΤΜΗΜΑΤΑ ΕΝΗΛΙΚΩΝ

- Ταχύρυθμα σεμινάρια 6 εβδομάδων επιπέδου ECDL Start
- Τρίμηνοι κύκλοι σπουδών για απόκτηση του Διπλώματος ECDL
- Επιδοτούμενα σεμινάρια επιχειρήσεων

Windows, Word, Excel, Powerpoint, Access, Internet, Frontpage, CorelDraw, κτλ

ΣΤ.ΚΩΤΣΙΑΔΗ 52 ΤΗΛ.78924

Υπεύθυνος Σπουδών
ΚΩΣΤΑΣ ΧΑΤΖΗΔΑΚΗΣ

μαθηματα

συνέχεια από την προηγούμενη

ΦΙΛΟΛΟΓΟΣ παραδίδει ιδιαίτερα μαθήματα σε μαθητές Δημοτικού, Γυμνασίου, Λυκείου. Δίδακτρα ιδιαίτερα προσιτά. Πληρ. τηλ. 2241078983, 6946054746 ΑΜ11357

ΜΑΘΗΜΑΤΙΚΑ. Παραδίδονται ιδιαίτερα μαθήματα μαθηματικών σε μαθητές Γυμνασίου - Λυκείου - ΤΕΕ. Υπεύθυνη προετοιμασία Πανελληνίων εξετάσεων. Πληρ. τηλ. 6948893531 ΑΜ62509

εργασιες

ΕΡΓΑΣΙΑ ΑΠΟ ΤΟ ΧΩΡΟ ΣΑΣ. Αμεση κάλυψη θέσεων ανεξάρτητης συνεργασίας από μεγάλη εμπορική εταιρεία. Μερική απασχόληση - πλήρης απασχόληση. Οχι πλασιέ - ντήλερ - πωλητές. Bonus - προμήθειες. Πληρ. τηλ. 2241030078, 6977472091 www.umswork4you.com ΑΖ11584

ΖΗΤΕΙΤΑΙ βρεφονηπιοκόμος ή νηπιαγωγός να απασχολεί δύο δίδυμα 3,5 ετών από τις 09.00-13.00. Πληρ. τηλ. 6937343297

Βρεφονηπιακός σταθμός **ΖΗΤΑ** βρεφοκόμο. Πληρ. τηλ. 2241077276 ΑΖ11577

Από την εταιρεία TROFOCASA **ΖΗΤΟΥΝΤΑΙ** οδηγός με επαγγελματικό δίπλωμα και βοηθοί αποθήκης. Πληρ. τηλ. (22410)67534, 64041, 61207 (8 π.μ.-3μ.μ.) ΑΖ11582

ΟΔΗΓΟΣ με δίπλωμα οδήγησης Ε' κατηγορίας. Πληρ. τηλ. 2241067662, 6936653251 ΑΖ11578

ΥΠΑΛΛΗΛΟΣ γραφείου με γνώσεις Η/Υ και υπάλληλος για διανομέας με δίπλωμα μοτ/τας. Πληρ. καθημερινά 17.00-19.00. Πληρ. τηλ. 2241092813 ΑΖ1005

ΖΗΤΕΙΤΑΙ βοηθός σερβιτόρου για να δουλέψει σε Ιταλικό εστιατόριο στην Παλιά Πόλη. Πληρ. τηλ. 2241021653, 2241024876 ΑΖ27281

ΠΩΛΗΤΡΙΑ για να εργαστεί σε κατάστημα μπουτίκ στην οδό Τάρπον Σπρινγκς 23, στο Μαντράκι. Πληρ. τηλ. 2241023041 (ώρες καταστημάτων) ΑΖ11463

ΖΗΤΟΥΝΤΑΙ κοπέλα για να βοηθός μάγειρα και κοπέλα για μπουφέ για εστιατόριο στην Π. Πόλη. Προϋπηρεσία απαραίτητη. Πληρ. τηλ. 6942613840, 6942091480 ΑΖ114761

ΣΟΒΑΡΗ ΚΥΡΙΑ για να εξυπηρετεί ηλικιωμένη κυρία. Παρέχονται: κατοικία, φαγητό και ικανοποιητικός μισθός. Πληρ. τηλ. 2241029208 ΑΖ115082

ΚΟΠΕΛΕΣ για μπαρ, βραδινό ωράριο, ημερομίσθιο συν ποσοστά. Πληρ. τηλ. 6932645139 ΑΖ11516

ΠΛΗΡΗΣ Ή ΜΕΡΙΚΗ απασχόληση από το δικό σας χώρο. Πληρ. τηλ. 2246022346 ΑΖ114822

ΟΔΗΓΟΣ με δίπλωμα Γ' κατηγορίας από Εμπορική εταιρεία. Πληρ. τηλ. 22410-62820, 63530, 6944677580 ΑΖ11515

ΑΤΟΜΑ για εργασίες κήπου να έχουν δίπλωμα οδήγησης Ι.Χ. Πληρ. τηλ. 6945851997, 6977509729 ΑΖ11517

ΕΜΦΑΝΙΣΙΜΕΣ κοπέλες για να εργασθούν σε καφέ μπαρ. Πληρ. τηλ. 6937425354 ΑΖ11506

ΝΕΑΡΗ ΚΟΠΕΛΑ με γνώσεις αγγλικών για να εργασθεί σε μπουτίκ ρούχων. Προϋπηρεσία επιθυμητή. Πληρ.τηλ. 6937844321 ΑΖ11474

ΒΟΗΘΟΣ ΣΕΡΒΙΤΟΡΟΥ ΓΙΑ ΤΕΤΡΑΩΡΗ ΑΠΟΓΕΥΜΑΤΙΝΗ ΑΠΑΣΧΟΛΗΣΗ. ΠΛΗΡ. ΤΗΛ. 6946336192 ΠΖ11503

ΚΟΠΕΛΑ για εργασία σε καφέ - μπαρ. Ωράριο εργασίας βραδυνό. Πληρ. τηλ. 2241047228, 6947930115 ΑΖ11475

ΖΗΤΟΥΝΤΑΙ βοηθός σερβιτόρου και βοηθός για το μπαρ για εστιατόριο στην Π. Πόλη. Πληρ. τηλ. 6942613840, 6942091480 ΑΖ114761

ΖΗΤΕΙΤΑΙ μάγειρας ή μαγείρισσα για 4ωρη εργασία σε Ιταλικό εστιατόριο εντός πόλεως βραδινής ελειτουργίας, εκτός Δευτέρες. Πληρ. τηλ. 2241021653, 2241024876 **COOK** male or female **WANTED** to work in an Italian restaurant in town, for four hours 20.00 p.m.-24.00 p.m. except Mondays. Tel 2241021653, 2241024876 **Si Cerca** cuoco o cuoca per Spaghetteria Italian nella citta di Rodi per orario noturno 20.00 d.p.-24.00 d.p. Tel 2241021653, 2241024876 ΑΖ11462

ΖΗΤΕΙΤΑΙ μασέζ, αισθητικός, φυσικοθεραπεύτρια από κέντρο αδυνατίσματος, για 12μηνη εργασία. Πληρ. τηλ. 2241062481 ΧΑΖ2806

ΖΗΤΟΥΝΤΑΙ κοπέλες να εργασθούν σε bar με ημερομίσθιο και ποσοστά. Πληρ. τηλ. 22410-86083, 34070, 6938870130 ΑΖ62613

Από το ξενοδοχείο "ΚΑΜΑΡΙ" στην παραλία Λάρδου **ΖΗΤΕΙΤΑΙ** έμπειρο προσωπικό όλων των ειδικοτήτων για την τουριστική περίοδο 2005. Ενδιαφερόμενοι μπορούν να παρουσιαστούν - τηλεφωνήσουν καθημερινά από 10.00-14.00 και από 18.00-21.00. Πληρ. τηλ. 2244044344 ΑΖ62554

Η Οδική Βοήθεια Ρόδου HELLAS SERVICE **ΖΗΤΕΙ συνεργάτες** για την στελέχωση του τμήματος πωλήσεων. Απαραίτητα προσόντα: Ικανότητα επικοινωνίας, ευχάριστη προσωπικότητα, δίπλωμα οδήγησης οχήματος, προϋπηρεσία στο χώρο. Προσφέρονται: ανταγωνιστικό πακέτο αποδοχών (μισθός - προμήθεια - bonus), προοπτικές εξέλιξης, εξαιρετικό περιβάλλον εργασίας. Πληρ. Στ. Καζούλη 82, τηλ. (22410)22490 ΧΑΖ252

διαφορα

ΠΡΟΣΦΟΡΑ ΠΩΛΟΥΝΤΑΙ α) 1 ψυγείο - πάγκος ανοξείδωτο δίπορτο 1,50 Χ 70Χ60, 500 ευρώ, β) 1 φούρνος ηλεκτρικό επαγγελματικό 110 Χ 110, 600 ευρώ, γ) 1 ζυμωτήρι επαγγελματικό 25 κιλών (IGF ITALIA), 600 ευρώ. Ολα μαζί 1500 ευρώ. Πληρ.τηλ. 2241021653 ΑΔ11588

ΠΩΛΕΙΤΑΙ πιάνο μάρκας ROTURNO σε άριστη κατάσταση και τιμή ευκαιρίας. Πληρ. τηλ. 6942061860 ΑΔ11590

ΠΩΛΕΙΤΑΙ ενός έτους εξοπλισμός snack bar - κρεπερί από 30.000 ευρώ μόνο 12.000 (!!!) λόγω αλλαγής χρήσεως καταστήματος. Πληρ. τηλ. 6944985905 ΑΔ11574

ΠΩΛΟΥΝΤΑΙ από το ξενοδοχείο "Μανούσος" μονά κρεβάτια 20 ευρώ, κομοδίνα 15 ευρώ και διάφορα άλλα μικροέπιπλα. Πληρ. τηλ. 2241022741 ΑΔ4531

ΖΗΤΕΙΤΑΙ

καθηγητής - τρια Γερμανικών

για άμεση πρόσληψη και για μερική απασχόληση.

Πληρ. τηλ. 2241037946, 6936883818

ΧΠ2425

Αρτοπολις

ΖΗΤΕΙΤΑΙ

α) έμπειρος **κρεπιέρης** για κατάστημα στο κέντρο της πόλης.

β) **οδηγοί delivery**

Πληρ. τηλ. 2241033969 ώρες 8 π.μ.-4 μ.μ. 2810

Γραφείο γενικού τουρισμού Hellas Tourist Services S.A.

ΖΗΤΟΥΝΤΑΙ

ΝΕΑ-ΝΕΟΣ

με άριστη γνώση της γερμανικής και γαλλικής γλώσσας, για να εργασθεί ως αρχηγός γκρουπ κατά την σεζόν 2005. Προϋπηρεσία επιβεβλημένη.

Πληρ. Κέννεντυ & Χειμάρας 44

ή στο τηλ. **2241038155** ώρες γραφείου

Από το Ξενοδοχείο ΔΙΟΝΥΣΟΣ στην Ιξιά

ΖΗΤΕΙΤΑΙ

- Εμπειρο προσωπικό κουζίνας

για την καλοκαιρινή περίοδο 2005

Για περισσότερες πληρ. τηλ. **2241023021** 1145

ΖΗΤΕΙΤΑΙ

ΣΤΕΛΕΧΟΣ CATERING

ΠΑΡΑΓΓΕΛΙΟΛΗΨΙΑΣ

Προϋποθέσεις:

- Πτυχίο ΤΕΙ Τουριστικών επαγγελμάτων
- Επιθυμητή εμπειρία 2-3 χρόνια σε αντίστοιχη θέση
- Ηλικία έως 30 ετών
- Καλή γνώση Αγγλικής γλώσσας
- Άριστη γνώση χειρισμού Η/Υ
- Άνεση στην επικοινωνία
- Ευέλικτο ωράριο

Προσωπικές ικανότητες:

- Ομαδικό πνεύμα
- Συνεργάσιμη συμπεριφορά
- Υπευθυνότητα
- Δυνατότητα προσαρμογής σε νέα δεδομένα

Η Εταιρία προσφέρει:

- Άριστο περιβάλλον εργασίας
- Μικτό σύστημα αμοιβών (Σταθερό Μισθό & Bonus)

Οι ενδιαφερόμενοι παρακαλούνται να αποστείλουν το Βιογραφικό τους σημείωμα στη διεύθυνση:

add@aias.gr

ROYAL TREATMENT

RT RODOS TOURS S.A.

TRAVEL & CONFERENCE

Για την τουριστική σαιζόν 2005

ζητάμε

κάποιον κύριο ή κυρία δίγλωσσο/η (Γαλλικά - Γερμανικά) για να εργαστεί για έναν Ευρωπαϊκό οργανισμό που εκπροσωπείται από εμάς. Η δουλειά είναι για 7 μήνες με 8 μισθούς και προμήθεια βασισμένη στις πωλήσεων εκδρομών. Προηγούμενη εμπειρία σε παρόμοια επαγγέλματα θα ήταν χρήσιμη. Παρακαλώ στείλτε βιογραφικά και πληροφορίες στα γραφεία μας.

Για περισσότερες πληροφορίες παρακαλώ επικοινωνήστε με:

Τ.Θ. 252, τηλ. 2241021010 Κος Κώτσιας είτε Κος Τάσος

For the tourist season 2005

we are asking for

a bilingual (FRENCH - GERMAN) young woman or man, to work for a European Company represented by our office, as a representative. The work is for 7 months with 8 salaries plus a commission based on the sales of excursions. Previous experience on similar work will be appreciated. Please send C.V. with your personal information. For more information please contact:

p.o. box 252 tel. 2241021010 Mr. Kotsias or Mr. Tasos

Από το Καζίνο της Ρόδου

ΖΗΤΟΥΝΤΑΙ

νέοι/ες που να ενδιαφέρονται για την θέση του Κρουπιέ (Dealers) (μετά από εκπαίδευση στη νέα σχολή τον ερχόμενο Νοέμβριο διάρκειας 3 εβδομάδων)

Πληροφορίες-Αιτήσεις

ΚΑΖΙΝΟ ΡΟΔΟΥ Α.Ε.

Διεύθυνση Προσωπικού: Παπανικολάου 4, Ρόδος, τηλ. 97-530, 97-535, ΔΕΥ-ΠΑΡ (08.00-16.00) ΧΧΠ1304

ΖΗΤΟΥΝΤΑΙ ΚΟΜΜΩΤΡΙΕΣ

από εταιρεία γνωστής αλυσίδας γυμναστηρίων για να στελεχώσουν τον χώρο του κομμωτηρίου. Η υπεύθυνη που θα επιλεχθεί θα έχει την ευκαιρία να εργαστεί σε ένα θαυμάσιο χώρο εργασίας, με δυνατότητες εξέλιξης και με την πρόκληση να ανταποκριθεί στις απαιτήσεις μεγάλου κομμωτηρίου.

- Μισθός αναλόγως με τις δυνατότητες και ένσημα.

Πληρ. τηλ. 2241070510 fax 70512

2394

Από το ΥΠΟΠΡΑΚΤΟΡΕΙΟ ΕΦΗΜΕΡΙΔΩΝ ΑΘΗΝΑΪΚΟΥ ΤΥΠΟΥ

ΑΡΓΟΣ - Π.Γ. ΙΩΑΝΝΙΔΗΣ

ΖΗΤΟΥΝΤΑΙ

ΟΔΗΓΟΙ ΓΙΑ 12ΜΗΝΗ ΕΡΓΑΣΙΑ

Θα πρέπει να έχουν:

α. Δίπλωμα Γ' κατηγορίας

β. Με προϋπηρεσία σαν οδηγοί

γ. Επιθυνητή ηλικία έως 35 χρόνων

δ. Χωρίς στρατιωτικές υποχρεώσεις

Για περισσότερες πληροφορίες

Υπόψη κ. Ιωαννίδη

τηλ. 2241024018 πρωινές ώρες 11369

διαφορα

συνέχεια από την προηγούμενη

ΠΩΛΟΥΝΤΑΙ κουταβάκια καθαρόαιμα πεκινουά του Θιβέτ λευκά. Πληρ. τηλ. 6939405768 ΑΔ11556

ΠΩΛΟΥΝΤΑΙ δύο κυνηγόσκυλα εκπαιδευμένα με δοκιμή (1) σέττερ λαβερακ θηλυκό 500€, (2) καθαρόαιμο γκέκας θηλυκό. 1.000 €. Πληρ. Μιχάλης τηλ. 2241066160, 6944613818

ΠΩΛΕΙΤΑΙ Ο ΚΑΤΩΘΙ ΕΠΑΓΓΕΛΜΑΤΙΚΟΣ ΕΞΟΠΛΙΣΜΟΣ: • 36 τεμ. τραπέζια με μαντεμένια ιταλική βάση • 100 τεμ. καρέκλες εργοστασίου κατασκευής ΡΗΓΑ με 80 τεμ. μαξιλάρια με φερμουάρ και 58 τεμ. τραπεζομάντιλα και 70 τεμ. ναμπερόν • 2 τεμ. έπιπλο κάδοι απορριμμάτων ξύλινοι με γρανίτη 60Χ50Χ90 • 1 τεμ. έιππλο προετοιμασίας κουβέρ ξύλινο με γρανίτη 100Χ90Χ60 • φραπιέρα μονή μάρκας MACAP • μηχανή κοψίματος αλλαντικών • ταμειακή μηχανή TEC • πάγκος λάντζα με δύο γούρνες μήκους 2,80μ., αμπάρι πάγου και ντουλάπι • ραφιέρα μπαρ με σποτάκια • 2 τεμ. φούρνοι μικροκυμάτων moulinex • 3 τεμ. ψυγεία βιτρίνες συντήρησης μήκους 1,00 μ. με θάλαμο συντήρησης εκατέρωθεν και εξωτερικά μηχανήματα • έπιπλο έκθεσης με ψωμιέρα εκατέρωθεν μήκους 0,60 μ. •ερμάριο μήκους 0,60 μ. • πάγκος κρεπιέρας με περιμετρικό τζάμι, ορθοστάτες ανοξείδωτους, γρανίτη και τρία λεκανάκια • κρεπιέρα ηλεκτρική τριφασική με δύο εστίες • φρυγανιέρα ηλεκτρική με κυλιόμενη πλατφόρμα • ψυγείο παγωτού με εφτά λεκάνες και αμπάρι • ερμάριο ντουλάπι μήκους 1,10 • ψυγείο συντήρησης μήκους 1,25 και εξωτερική μηχανή • ερμάριο με ντουλάπια και συρτάρια μήκους 1,30 μ. • φούρνος ιταλικός μάρκας gierre με θέσεις για πέντε λαμαρίνες • στόφα-βάση φούρνου ηλεκτρική με θέσεις για 10 λαμαρίνες • βαγονάκι τροχήλατο με θέσεις για 10 λαμαρίνες και 20 λαμαρίνες • εστίες υγραερίου διπλές ανοξείδωτες μάρκας BERTOS • ψησταριά υγραερίου γερμανική μήκους 0,50 μ. • δύο μηχανές γύρου μάρκας vimitex με εφτά εστίες • ένα μαντέμι μήκους 0,40 μ. μάρκας OLI τριφασικό • ένα μαντέμι μονοφασικό μήκους 0,40 μ. • τρεις φρυτέζες ηλεκτρικές • 11 τεμ. κουτιά φωτεινών επιγραφών με διαφάνειες+ανταλλακτικές διαφάνειες διάστασης 50Χ50 • 10 τεμ. κουτιά φωτεινών επιγραφών με διαφάνειες + ανταλλακτικές διαφάνειες διάστασης 35Χ35 • 1 τεμ. ψυγεία συντήρησης μήκους 2,20 μ.+εξωτερικές μηχανές • θερμαντικό πατάτας με δύο λάμπες διάστασης 60Χ40 • διπλή τριφασική τοστιέρα ιταλική με μαντέμια • βραστήρας με τέσσρεα λεκανάκια μερίδες για μακαρόνια • μπελμαρί με δύο λεκανάκια • θάλαμος κατάψυξη nofrost με ηλεκτρονικό υπολογιστή διάστασης 150Χ180Χ90+εξωτερική μηχανή • φούσκα εξαερισμού μήκους 100Χ60 • φούσκα εξαερισμού μήκους 5.50 μ. σε δύο κομμάτια με εννέα φίλτρα λαδιού, με αεροκουρτίνα, ρυθμιζόμενη με inverter (υπολογιστή), πλήρη πυροσβεστική κάλυψη με 8 srigler και πυροσβεστήρα ξηράς κόνεως 12lt, μηχανή αναρρόφησης 4HP, μηχανή προσαγωγής 1,5HP με πλήρη κανάλια • μαχαίρι γύρου ηλεκτρικό με μετασχηματιστή γερμανικό • Πλήρη σειρά πιάτα, ποτήρια, μαχαιροπήρουνα. Πληρ. τηλ. 2241036126, 2241093926 ΑΔ11525

ΠΩΛΟΥΝΤΑΙ 4θέσιος καναπές πολυθρόνα με μπράτσα, πολυθρόνα, έπιπλο TV, συρταριέρα σε τιμή διαπραγματεύσιμη. Πληρ. τηλ. 6974843446, 2241028255 ΑΔ11414

ΚΑΦΕΝΕΙΟ ΜΟΝΟ για γυναίκες! Το γνωστό καφενείο NO PROBLEM λειτουργεί καθημερινά εκτός Κυριακής αποκλειστικά για γυναίκες! στην οδό Κωνσταντινίδη, έναντι Εφορίας (δίπλα στο κατάστημα Παπαμάρκος). Ωρες λειτουργίας 11.00-18.00 ΑΔ11500

ΠΩΛΕΙΤΑΙ ΓΕΡΜΑΝΙΚΟΣ ΠΟΙΜΕΝΙΚΟΣ 75 ΗΜΕΡΩΝ ΚΑΘΑΡΟΑΙΜΟ, ΒΛΕΠΕ ΓΟΝΕΙΣ, ΣΕ ΚΑΛΗ ΤΙΜΗ. ΠΛΗΡ. ΤΗΛ. 6947935451 ΠΔ11489

ΠΩΛΕΙΤΑΙ γεννήτρια σχεδόν καινούργια, πετρελαιοκίνητη 6,5 K.V.A. με μίζα, στην τιμή των 850 ευρώ. Πληρ. τηλ. 6977317031 ΑΔ11467

ΠΩΛΟΥΝΤΑΙ ντουλάπες ενός έτους σε άριστη κατάσταση μεγάλες δίφυλλες 150 ευρώ, τετράφυλλη 300 ευρώ, έπιπλο TV ενός έτους γκρι 100 ευρώ και ένα στρώμα διπλό GAUTIER 50 ευρώ. Πληρ. τηλ. 6947901200 ΑΔ11471

ΠΩΛΟΥΝΤΑΙ ένα κρεβάτι διπλό σιδερένιο σε άριστη κατάσταση 600 ευρώ μαζί με το στρώμα, ένα κρεβάτι μονό απλό ξύλινο 400 ευρώ, ένα πλυντήριο μεταχειρισμένο ούτε ένα χρόνο 200 ευρώ, και τέλος ένα τραπέζι μεγάλο πλαστικό βεράντας με τρεις καρέκλες 100 ευρώ. Πληρ. τηλ. 6945620680 ΑΔ62550

ΠΩΛΕΙΤΑΙ εξοπλισμός εστιατορίου 2 πάγκοι 4 μ.Χ 0,5, 1 επαγγελματικό ψυγείο 4πορτο, 1 ψυγείο βιτρίνα 2,5 μ., 1 πάγκος με ντουλάπια 2 μ. , 1 φούσκα εξαερισμού 2 μ. Ολα 1800 ευρώ. Πληρ. τηλ. 6946908315 ΑΔ11448

ΠΩΛΕΙΤΑΙ λόγω αναχώρησης στην Αγγλία σε 7 μέρες, καινούργιο τρέιλερ διαστάσεων 3Χ2Χ1,5 (ωφέλιμο βάρος 1.700 kgr) με ράμπα. Τιμή καινούργιου 5.000 ευρώ. Τιμή πώλησης αυτού 1.500 ευρώ μετρητά. Πληρ. τηλ. 6946663154 ΑΔ62500

ΕΥΚΑΙΡΙΑ. ΠΩΛΕΙΤΑΙ σκάφος καμπινάτο SEA MASTER μήκους 6,60m, μηχανή έσω-έξω OMC 205 HP 6V σε άριστη κατάσταση, ποδάρι OMC COBRA υδραυλικό, FULL EXTRA: βυθόμετρο, VHF, πλήρες όργανο, υδραυλικά φλαπς, στερεοφωνικό, 2 INOX ντεπόζιτα, τέντα, τρέιλερ, 2 προπέλες, αυτοκινούμενο προβολέα.Από 9 π.μ. έως 2μ.μ. τηλ. 2241067214

ΠΩΛΕΙΤΑΙ σαλόνι μαζί με τα καλύματα σε τιμή ευκαιρίας. Ο καναπές γίνεται και κρεβάτι. Πληρ. τηλ. 2241036049 ΑΔ62466

ΠΩΛΟΥΝΤΑΙ ΜΗΧΑΝΗΜΑΤΑ: α) Μηχάνημα για δίσκους διαμαντέ και όλα τα εργαλεία διαμαντέ, β) αυτόματο μηχάνημα ακονίσματος μαχαιριών για πλάνια. Τιμή 2.000 ευρώ. Πληρ. τηλ. 6945178849 κος Σίμος ΑΔ11256

ΠΩΛΟΥΝΤΑΙ ΕΠΑΓΓΕΛΜΑΤΙΚΑ ΨΥΓΕΙΑ - ΒΙΤΡΙΝΕΣ 2 ΜΕΤΡΑ ΚΑΙ 2,5 ΜΕΤΡΑ ΣΕ ΑΡΙΣΤΗ ΚΑΤΑΣΤΑΣΗ. ΠΛΗΡ. ΤΗΛ. 2241034490, 13.00-16.00ΧΠΔ221

πωλησεις αυτοκινητων & μοτοσικλετων

ΠΩΛΕΙΤΑΙ OPEL CORSA '90 σε καλή κατάσταση, τιμή 1.200€. Πληρ. τηλ. 6938856488 ΑΑ11519

EUROXENIA

HOTEL MANAGEMENT & TOURISM CONSULTING COMPANY

Για την σεζόν του 2005 βάζουμε νέους υψηλούς στόχους και αναζητούμε συνεργάτες με διάθεση και όραμα για επιτυχημένη πορεία στον Τουριστικό-Ξενοδοχειακό κλάδο.

- **Food & Beverage Manager** γνώστης Ιταλικής & Γερμανικής με ανάλογη προϋπηρεσία
- **Front Office and Reservation Manager**
- **Προϊσταμένη Ορόφων**
- **Chef** με εμπειρία σε Ιταλική κουζίνα.

Επίσης για την στελέχωση των ξενοδοχείων μας MYRINA BEACH ** MARATHON HOTEL *****
δεχόμαστε αιτήσεις για προσωπικό όλων των ειδικοτήτων.

Βιογραφικά λαμβάνονται με ηλεκτρονικό ταχυδρομείο στην διεύθυνση **info@euroxenia.com**, με Φαξ στον αριθμό **2241056380** και αυτοπροσώπως κατόπιν επικοινωνίας στο τηλέφωνο **6948889517** (Κο Κουδούνη). (φωτογραφία απαραίτητη)

ΧΚΠ 2276

Miele

Ζητούνται

ΠΩΛΗΤΕΣ & ΤΕΧΝΙΚΟΙ ΟΙΚΙΑΚΩΝ - ΕΠΑΓΓΕΛΜΑΤΙΚΩΝ ΣΥΣΚΕΥΩΝ

Απαραίτητα Προσόντα:
- Πτυχίο Τεχνικής Σχολής
- Γνώση Αγγλικής γλώσσας ή Γερμανικής και χρήσης Η/Υ
- Δίπλωμα αυτοκινήτου
- Επιθυμητή ηλικία έως 40 ετών
- Ικανότητα στο να οργανώνει και να διαχειρίζεται πελάτες
- Δραστήρια και ευχάριστη προσωπικότητα

Επιθυμητά Προσόντα:
- Προϋπηρεσία σε ανάλογο τομέα
- Προϋπηρεσία σε τομέα επαγγελματικών πωλήσεων

Προσφέρονται:
- Ανταγωνιστικό πακέτο αποδοχών
- Αριστες συνθήκες εργασίας

Οι ενδιαφερόμενοι που συγκεντρώνουν τα ανωτέρω προσόντα μπορούν να στείλουν το αναλυτικό βιογραφικό τους σημείωμα στη Διεύθυνση: Ατταβύρου 43 Ρόδος
Υπόψη: Κυρίου Ιωάννη Ζαχαριά Τηλ. 6937095252

ΖΗΤΕΙΤΑΙ
από εταιρεία συστημάτων οργάνωσης γραφείου
εξωτερική πωλήτρια
Απαραίτητα προσόντα: Ικανότητα επικοινωνίας, ευχάριστη προσωπικότητα, γνώσεις Η/Υ, πρόγραμμα MS OFFICE, δίπλωμα οδήγησης αυτοκινήτου.
Προσφέρονται ανταγωνιστικό πακέτο αποδοχών μισθός-προμήθεια
Πληροφορίες τηλ. 2241032800

Από την αντιπροσωπεία αυτοκινήτων
ΠΑΡΑΣΚΕΥΑΣ ΕΠΕ
ΖΗΤΕΙΤΑΙ
α) έμπειρος **φανοποιός**
β) έμπειρος **βαφέας αυτοκινήτων**
Πληρ. τηλ. 2241031400, 2241035200

TIM
Δεν υπάρχουν όρια.
ΕΘΝ. ΜΑΚΑΡΙΟΥ 35

Ζητούνται οι παρακάτω ειδικότητες:
- **Πωλητές / Πωλήτριες καταστήματος**
- **Εξωτερικοί συνεργάτες**

Προϋπηρεσία επιθυμητή, γνώστη Η/Υ, Αγγλικά

Αποστολή βιογραφικών fax 22410-43902
e-mail: tildod@otenet.gr
Τηλ.: 22410-43900 κος Κουρζάκης

TOP CARS

ΕΙΣΑΓΩΓΕΣ ΑΓΟΡΕΣ - ΠΩΛΗΣΕΙΣ - ΑΝΤΑΛΛΑΓΕΣ ΜΕΤΑΧΕΙΡΙΣΜΕΝΩΝ ΑΥΤΟΚΙΝΗΤΩΝ

1. **MERCEDES SLK 200 COMPRESSOR ELEGANCE ΕΙΣΑΓΩΓΗΣ** 163 HP, 2000 cc, μοντ. 2002, 29.000 km, full extra
2. **LOTUS ELISE IIIS ΕΙΣΑΓΩΓΗΣ** 1800 cc, HP 160, μοντ. 2003, 21.000 km.
3. **SUZUKI GRAND VIATARA DIESEL ΕΙΣΑΓΩΓΗΣ** μοντ. 2003, full extra
4. **MAZDA MX5 μοντ. 2001 ΕΙΣΑΓΩΓΗΣ** full extra
5. **JEEP GRAND CHEROKEE DIESEL μοντ. 2002 ΕΙΣΑΓΩΓΗΣ** full extra
6. **BMW 318i ΕΙΣΑΓΩΓΗΣ μοντ. 2002** full extra
7. **TOYOTA RAV4 μοντ. 2002 ΕΙΣΑΓΩΓΗΣ** 1800 cc full extra
8. **MERCEDES A140 CLASSIC ΕΙΣΑΓΩΓΗΣ** μοντ. 2001
9. **MERCEDES C180 ELEGANCE ΕΙΣΑΓΩΓΗΣ** μοντ. 1995, full extra
10. **AUDI A6** μοντ. 1999 full extra, 1800 turbo
11. **OPEL VECTRA 1,6 16V** full extra
12. **NISSAN PRIMERA 1600 cc** full extra, μοντ 1999
13. **ROVER** μοντ. 1997 1.400 cc, full extra
14. **MITSUBISHI L200 αγροτικό 4πορτο TURBO DIESEL ΕΙΣΑΓΩΓΗΣ** μοντ. 1999 full extra
15. **PEUGEOT PARTNER** 1400 cc μοντ. 2002
16. **PEUGEOT RALLYE** 1600 8V, μοντ. 1997
17. **POLO GTI** 1400 cc, 1999 μοντ.
18. **PEUGEOT 206** μοντ. 1997, 1100 cc
19. **BMW 318 cabrio** μοντ. 1997, cc 1800 full extra
20. **LANCIA D** 1600 cc, μοντ. 1998, full extra
21. **MERCEDES 190E** μοντ. 1992, full extra
22. **FIAT SEICENTO**
23. **SMART** μοντ. 2001, 600 cc, full extra **ΕΙΣΑΓΩΓΗΣ**
24. **ALFA ROMEO 156** μοντ. 2002, 1600 cc, full extra
25. **FORD MONDEO** 1600 cc, μοντ. 1998
26. **PEUGEOT 206 cabrio** full extra
27. **RENAULT MEGANE cabrio** 1600 cc full extra
28. **VOLVO** 1800 cc με 0 χιλιόμετρα **ΠΡΟΣΦΟΡΑ**

ΕΠΑΓΓΕΛΜΑΤΙΚΑ
1. **FIAT DUCATO** μοντ. 2002, μακριά καρότσα **ΕΙΣΑΓΩΓΗΣ**
2. **FORD TRANSIT** κλούβα 2500 cc DIESEL μοντ. 1999, μακριά υπερυψωμένη **ΕΙΣΑΓΩΓΗΣ**
3. **FORD TRANSIT** κλούβα 2500 cc DIESEL μοντ. 2000, κανονική **ΕΙΣΑΓΩΓΗΣ**
4. **MERCEDES VITO** 110 2500 cc TURBO DIESEL μοντ. 1999 **ΕΙΣΑΓΩΓΗΣ**
5. **MERCEDES VITO** 108 diesel, μοντ. 1999, 2.500 cc **ΕΙΣΑΓΩΓΗΣ**
6. **MERCEDES 412** μοντ. 2000, TURBO DIESEL δικάμπινο ανατροπή **ΕΙΣΑΓΩΓΗΣ**
7. **MERCEDES VITO 110** TURBO DIESEL ψυγείο μοντ. 2000 **ΕΙΣΑΓΩΓΗΣ**
8. **MERCEDES 312** κλούβα μακριά υπερυψωμένη μοντ. 1999 **ΕΙΣΑΓΩΓΗΣ**

✓ **Ενα χρόνο γραπτή εγγύηση**
✓ **Από 0-72 δόσεις**
✓ **Αγοράζουμε το παλιό σας αυτοκίνητο**

- **1ο κατάστημα: Λ. Ελευθερίας Κρεμαστή τηλ. (22410)96889, κιν. 6972261775**
- **2ο κατάστημα: 2ο χλμ. Λ. Ρόδου-Λίνδου τηλ. (22410)69518 fax 2241069517**

διαφορα

συνέχεια από την προηγούμενη

ΠΩΛΕΙΤΑΙ KAWASAKI σε πολύ καλή κατάσταση. Τιμή 1000 ευρώ. Πληρ. τηλ. 2241039627, περιοχή Αραπάκι AA11557

ΠΩΛΟΥΝΤΑΙ α) MERCEDES 200 coupe μοντ. 94 full extra 18.000 ευρώ, β) FIAT SPORTING μοντ. 2000 full extra 8.500 ευρώ. Πληρ. τηλ. 6945797875 κ. Σάββα. Ευκολίες πληρωμής AA115462

ΕΝΟΙΚΙΑΖΟΝΤΑΙ αυτοκίνητα από 10 μέρες έως 30 σε πολύ καλές τιμές. Πληρ. τηλ. 6974010518 AA11505

ΠΩΛΟΥΝΤΑΙ α) YAMAHA DRAGSTAR μοντ. 98 400 cc 40.000 χλμ. 4.000 ευρώ, β) YAMAHA Y2 motocross μοντ. 2001 250 cc 3.500 ευρώ, γ) SUZUKI INDRUNDER τσόπερ 400 cc μοντ. '96 1800 ευρώ, δ) HONDA AFRICA TWIN μοντ. 96 750 cc 3800 ευρώ. Πληρ. τηλ. 6937161247 κο Χρήστο. Ευκολίες πληρωμής AA115461

Από εταιρεία ενοικιάσεων αυτοκινήτων **ΠΩΛΟΥΝΤΑΙ**: **PEUGEOT 307** 1.4 A/C- μοντέλο 2003 με περίπου 30.000 χλμ. **PEUGEOT PARTNER** μοντέλο 2000 με περίπου 70.000 χλμ. **PEUGEOT 206** 1.4 A/C- μοντέλο 2002 με περίπου 55.000 χλμ. **FIAT PUNTO** 1.2 A/C- μοντέλο 2003 με περίπου 40.000 χλμ. **OPEL ASTRA** 1.4 A/C- μοντέλο 2003 με περίπου 30.000 χλμ., **OPEL CORSA** 1.0 A/C- μοντέλο 2002 με περίπου 45.000 χλμ. **DAEWOO MATIZ** A/C- μοντέλο 2003 με περίπου 35.000 χλμ. **SUZUKI VITARA** 0.9 μοντέλο 2002 με περίπου 46.000 χλμ. **SUZUKI JIMNY** μοντέλο 2003 με περίπου 40.000 χλμ. **NISSAN PRIMERA** 1.6 A/C- μοντέλο 2002 με περίπου 24.000 χλμ. Πληρ. τηλ. 2241093307 από 9.00-14.00 AA1701

ΣΧΟΛΗ ΟΔΗΓΩΝ

ΠΟΡΤΣΕΛΛΗΣ ΣΤΕΦΑΝΟΣ

Διπλ. εκπαιδευτής υποψηφίων οδηγών

μέλος της Ε.Σ.Ο.Ρ. Ο.Ε.



- Διπλώματα αυτοκινήτου, μοτοσικλέτας,φορτηγού, λεωφορείου, νταλίκας
- Αναθεωρήσεις ληγμένων αδειών
- Θεωρητικά μαθήματα ΚΟΚ και Μηχανολογίας
- Μετατροπές ξένων διπλωμάτων σε ελληνικά
- Διπλώματα αυτόματου αυτοκινήτου

ΕΘΝΙΚΗΣ ΑΝΤΙΣΤΑΣΗΣ 73 (ΠΡΩΗΝ ΑΝΝΗΣ ΜΑΡΙΑΣ)
ΤΗΛ. 2241034497, 6945463635

ΠΩΛΗΣΕΙΣ ΑΥΤΟΚΙΝΗΤΩΝ

η εταιρεία ενοικιάσεως αυτοκινήτων **AVIS** πωλεί ελαφρώς μεταχειρισμένα αυτοκίνητα 6 και 18 μηνών σε πολύ καλές τιμές. Παρέχεται και η δυνατότητα πληρωμής με δόσεις μέσω χρηματοδοτικού προγράμματος διαρκείας μέχρι και 54 μηνών. Δεκτός έλεγχος και test drive.

Για πληροφορίες τηλεφωνείστε στο 2241091700 ή μπορείτε να επισκεφθείτε την έκθεσή μας στην Λεωφόρο Ηρακλειδών στην Ιξιά, δίπλα στο βενζινάδικο της BP

ΠΩΛΟΥΝΤΑΙ

φουσκωτά σκάφη ZODIAC 4,80 μ. και 6,00 με τρέιλερ ολοκαίνουργια σε τιμή ευκαιρίας. Δεκτός διακανονισμός.

Πληρ. τηλ. (22410)67440, 67441 κ. Δημήτρη

ΠΩΛΕΙΤΑΙ

καυστήρας και λέβητας γκαζιού

εργοστασιακής κατασκευής "FYROGENIS" με πολύ λίγες ώρες λειτουργίας, 160.000 kcal, με όλα τα παρελκόμενα από ξενοδοχειακή μονάδα στα Κολύμπια. Επίσης θερμοστάτες δωματίων για κεντρικό κλιματισμό.

Πληρ. τηλ. 2241056601-2 κ. Σκεύο

Audi

1. VW PASSAT - 1600 CC μοντ. 1999, χρώμα ΑΣΗΜΙ
(ABS, υδρ.τιμόνι, 4 αερόσακοι, ηλ. παράθυρα, κεντρικό κλείδωμα, ηλεκ. καθρέπτες, CLIMATRONIC, ηχοσύστημα)
2. VW PASSAT - 1600 CC μοντ. 2003, χρώμα ΜΠΛΕ
(ABS, υδρ.τιμόνι, 4 αερόσακοι, ηλ. παράθυρα, κεντρικό κλείδωμα, ηλεκ. καθρέπτες, CLIMATRONIC, ηχοσύστημα)
3. VW GOLF 1400 CC μοντ. 2001, 3ΘΥΡΟ, χρώμα ΜΠΛΕ ΤΖΑΖ
(ABS, υδρ.τιμόνι, 4 αερόσακοι, ηλ. παράθυρα, κεντρικό κλείδωμα, ηλεκ. καθρέπτες, **air condition**, ηχοσύστημα)
4. VW GOLF 1400 CC μοντ. 1999, 3ΘΥΡΟ, χρώμα ΚΟΚΚΙΝΟ
(ABS, υδρ.τιμόνι, 2 αερόσακοι, ηλ. παράθυρα, κεντρικό κλείδωμα, ηλεκ. καθρέπτες, ζάντες αλουμινίου, ηχοσύστημα)
5. VW GOLF VARIANT - 1400 CC μοντ. 1996, 5ΘΥΡΟ, χρώμα ΜΑΥΡΟ
(υδρ. τιμόνι, R/C).
6. VW POLO CLASSIC - 1400 CC μοντ. 1998, SEDAN, χρώμα ΠΡΑΣΙΝΟ
(υδρ.τιμόνι, ηλ. παράθυρα, κεντρικό κλείδωμα, ηλεκ., ζάντες αλουμινίου, ηχοσύστημα)
7. AUDI A4 - 1600 CC μοντ. 1997, χρώμα ΜΠΛΕ
(ABS, υδρ.τιμόνι, 4 αερόσακοι, ηλ. παράθυρα, κεντρικό κλείδωμα, ηλεκ. καθρέπτες, ζάντες αλουμινίου, **air condition**, ηχοσύστημα)
8. MAZDA 323 - 1600 CC μοντ. 2001, ΧΡΩΜΑ ΑΣΗΜΙ
(ABS, υδρ.τιμόνι, 4 αερόσακοι, 2 ηλ. παράθυρα, κεντρικό κλείδωμα, ηλεκ. καθρέπτες, **air condition**, ηχοσύστημα, συναγερμός)
9. DAEWOO LANOS-1400 CC μοντ. 2000 χρώμα ΜΠΟΡΝΤΩ
(υδρ.τιμόνι, ηλ. παράθυρα, κεντρικό κλείδωμα, A/C, ηχοσύστημα)
10. RENAULT MEGANE - 1400 CC μοντ. 1996, χρώμα ΜΟΛΥΒΙ
(υδρ.τιμόνι, ηλ. παράθυρα, κεντρικό κλείδωμα, air condition, ηχοσύστημα)
11. RENAULT MEGANE COUPE- 1600 CC μοντ. 2001, χρώμα ΑΣΗΜΙ
(ABS, υδρ. τιμόνι,2 αερόσακοι, ηλ. παράθυρα, κεντρικό κλείδωμα, **air condition**, ζάντες αλουμινίου, ηχοσύστημα)
12. RENAULT CLIO - 1400 CC μοντ. 1996, χρώμα ΜΠΛΕ, 5θυρο
(υδρ. τιμόνι, ηλ. παράθυρα, κεντρικό κλείδωμα, **air condition**, ηχοσύστημα)
13. RENAULT CLIO 1200 CC μοντ. 1995, χρώμα ΜΠΛΕ 5θυρο
(2 ηλ. παρ. κεντρ. κλειδ., ζάντες αλουμ., ηχοσύστημα)
14. RENAULT CABRIO 19 - 1800 CC μοντ. 1995, χρώμα ΜΠΟΡΝΤΩ
(ABS, υδρ. τιμόνι, ηλ. παράθυρα, κεντρικό κλείδωμα, ηχοσύστημα)
15. FIAT MAREA 1400 CC μοντ. 1996 χρώμα ΜΠΛΕ 4ΘΥΡΟ
(υδρ. τιμόνι, 2 ηλ. παράθυρα, κεντρικό κλείδωμα, ηχοσύστημα).
16. TOYOTA YARIS 1300 CC μοντ. 1999, 3ΘΥΡΟ, χρώμα ΠΡΑΣΙΝΟ
(υδρ. τιμόνι, ηλ. παράθυρα, κεντρικό κλείδωμα, **air condition**, ηχοσύστημα)
17. TOYOTA YARIS 1300 CC μοντ. 2001, 3ΘΥΡΟ, χρώμα ΜΑΥΡΟ
(υδρ. τιμόνι, 2 αερόσακοι, ηλ. παράθυρα, κεντρικό κλείδωμα, air condition,ζάντες αλουμινίου, ηχοσύστημα)
18. ALPHA ROMEO 155 - 1600 CC μοντ. 1996, χρώμα ΜΑΥΡΟ
(υδρ. τιμόνι, αερόσακος οδηγού, 2 ηλ. παράθυρα, κεντρικό κλείδωμα, **κλιματισμός**, ηχοσύστημα)
19. HONDA CIVIC 1400 CC μοντ. 1994 χρώμα ΛΕΥΚΟ
(υδρ. τιμόνι, 4 ηλ. παράθυρα,κεντρικό κλείδωμα, ηχοσύστημα)
20. HONDA CIVIC 1600 CC μοντ. 1996 χρώμα ΓΚΡΙ
(ABS, υδρ. τιμόνι, 4 ηλ. παράθυρα,κεντρικό κλείδωμα, ηχοσύστημα)
21. SEAT CORDOBA 1400 CC μοντ. 1994 χρώμα ΜΠΛΕ
(υδρ. τιμόνι, ηλ. παράθυρα,κεντρικό κλείδωμα, ηχοσύστημα)
22. SKODA FABIA 1400 CC μοντ. 2001 χρώμα ΘΑΛΑΣΣΙ
(υδρ. τιμόνι, αερόσακος οδηγού, ηλ. παράθυρα,κεντρικό κλείδωμα, air condition, ηχοσύστημα)
23. SKODA FABIA 1400 CC 100 PS μοντ. 2000 χρώμα ΜΠΟΡΝΤΩ
(ABS, υδρ. τιμόνι, 2 αερόσακοι, ηλ. παράθυρα,κεντρικό κλείδωμα, ηλ. καρθέπτες, ζάντες αλουμινίου, ηχοσύστημα)
24. OPEL CORSA 1000 CC μοντ. 1999, 5ΘΥΡΟ, χρώμα ΠΡΑΣΙΝΟ
(ηλ. παράθυρα, κεντρικό κλείδωμα, air condition, ηχοσύστημα)
25. PEUGEOT 106 1000 CC μοντ. 1999, χρώμα ΜΠΛΕ,
(κεντρικό κλείδωμα, ηχοσύστημα)

ΞΕΝΑΚΗΣ ΑΥΤΟΚΙΝΗΤΑ ΑΕΒΕ
Εξουσιοδοτημένος Έμπορος Kosmocar A.E.
Πωλήσεις-Service-Ανταλλακτικά
10ο χλμ. Ρόδου-Λίνδου, τηλ. 2241086777, fax 2241086788

CAR EXPERTS

1 έτος γραπτή εγγύηση με δυνατότητα επέκτασης έως 3 έτη

0% ΠΡΟΚΑΤΑΒΟΛΗ ΕΩΣ 72 ΔΟΣΕΙΣ

ΑΥΤΟ ΕΠΙΛΟΓΕΣ

ΚΟΥΚΟΥΡΑΣ ΑΛΕΞΑΝΔΡΟΣ

ΛΕΩΦ. ΡΟΔΟΥ-ΛΙΝΔΟΥ 255 • ΤΗΛ. (22410)60910

www.autoepiloges.com

ΑΓΟΡΑ-ΠΩΛΗΣΗ-ΑΝΤΑΛΛΑΓΗ ΜΕΤΑΧΕΙΡΙΣΜΕΝΩΝ ΑΥΤΟΚΙΝΗΤΩΝ

1. BMW 316 4d LIFE STYLE, 1600 cc, μοντ. 2003, 14.000 χλμ., μαύρο
- αερόσακος οδηγού-συνοδηγού, πλευρικοί αερόσακοι, ABS, ESP, αυτομ. klima, κεντρ. κλειδ., ηλ. παράθ., τριάκτινο σπορ τιμόνι πολ/πλών χρήσεων, ζάντες αλουμινίου, συναγερμός, rcd ηχοσύστημα

2. MERCEDES E200 COMPRESSOR ELEGANCE, 163 HP, 2000 cc, μοντ. 2001, ασημί
- 8 αερόσακοι, ABS, ESP, klima, κεντρ. κλειδ., ηλ. παράθ., υδρ. τιμόνι, ζάντες αλουμινίου, ξύλινη επένδυση και ηχοσύστημα

3. ALFA ROMEO GTV 1800 cc, μοντ. 1998, μαύρο
- αερόσ. οδηγού, air condition, ABS, κεντρ. κλειδ., ηλ. παράθ., υδρ. τιμόνι, ζάντες αλουμ. και ηχοσύστημα.

4. BMW 316 LUXUS 1600 cc, μοντ. 1997, μπλε
- αερόσ. οδηγού-συνοδηγού, κεντρ. κλειδ., ηλ. παράθ., υδρ. τιμόνι, δερμ. σαλόνι, ζάντες αλουμ., ABS, klima και ηχοσύστημα

5. ALFA ROMEO 164 TURBO, 2000 cc, μοντ. 1994, μαύρο
- αερόσ. οδηγού-συνοδηγού, κεντρ. κλειδ., ηλ. παράθ., υδρ. τιμόνι, δερμ. σαλόνι, ζάντες αλουμ. ABS, klima και ηχοσύστημα.

6. JEEP CHEROKEE, 2500 cc, μοντ. 1998, μπλε
- αερόσακοι, air condition, δερμ. σαλόνι, εγκατ/ση τηλ/νου, κεντρ. κλειδ., ηλ. παράθ., υδρ. τιμόνι, ζάντες αλουμινίου, συναγερμός, ενισχυτής και ηχοσύστημα.

7. KIA SPORTAGE, 2000 cc, μοντ. 11/2002, ανθρακί
- 2 αερόσακοι, klima, κεντρ. κλειδ., ηλ. παράθ., υδρ. τιμόνι, ζάντες αλουμινίου, προβ. ομίχλης και ηχοσύστημα.

8. AUDI A4, 1600 cc, μοντ. 2000, μπλε
- 4 αερόσ., klima, κεντρ. κλειδ., ηλ. παράθ., υδρ. τιμόνι, ζάντες αλουμινίου, προβ. ομίχλης και ηχοσύστημα

9. FORD FOCUS TREND 1400 cc, μοντ. 2002, μολυβί
- 4 αερόσακοι, ABS, air condition, κεντρ. κλειδ., ηλ. παράθ., υδρ. τιμόνι, ζάντες αλουμ. και ηχοσύστημα

10. SUZUKI JIMNY 1300 cc, μοντ. 2002, λευκό
- αερόσ. οδηγού-συνοδηγού, κεντρ. κλειδ., ηλ. παράθ., υδρ. τιμόνι και ηχοσύστημα

11. ROVER 45 1400 cc, 103 HP, μοντ. 2000 κυπαρισσί
- αεροσ. οδηγού-συνοδηγού, κεντρ. κλειδ. ηλ. παράθ., υδρ. τιμόνι, air condition, ABS, συναγ. και ηχοσύστημα

12.OPEL VECTRA 1600 cc, 1996, μπλε
- κεντρ. κλειδ., ηλ. παράθ., υδρ. τιμόνι, αερόσακους, air condition και ηχοσύστημα

13. PEUGEOT 206 1600 cc, μοντ. 2000, ασημί
- κεντρ. κλειδ., ηλ. παράθ. υδρ. τιμόνι, αερόσακος οδηγού, air condition, ηλ. ηλιοροφή και ηχοσύστημα

14. SEAT IBIZA 1400 cc, μοντ. 1999, ασημί
- κεντρ. κλειδ., ηλ. παράθ. υδρ. τιμόνι, air condition και ηχοσύστημα

15. FIAT PUNTO SPORTING 1242 cc, μοντ. 2000, ασημί
- αερόσακος οδηγού-συνοδηγού, air condition, κεντρ. κλειδ., ηλ. παράθ., υδρ. τιμόνι, ζαντ. αλουμ. και ηχοσύστημα

16. HYUNDAI ACCENT 1400 cc, μοντ. 2003, ασημί
- αερόσακος οδηγού, air condition, κεντρ. κλειδ., ηλ. παράθ., υδρ. τιμόνι και ηχοσύστημα

17.PEUGEOT 206 1100 cc, 2001, μπλε
- αερόσακος οδηγού, air condition και ηχοσύστημα

18. SUZUKI SWIFT GTI, 1300 cc, μοντ. 1996, μπλε
- κεντρ. κλειδ. ηλ. παράθ., υδρ. τιμόνι και ηχοσύστημα

19. PEUGEOT 106, 1300 cc, μοντ. 1993, πράσινο
- κεντρ. κλειδ., ηλ. παράθ. ζάντες αλουμινίου και ηχοσύστημα

ΑΠΟ 0% ΠΡΟΚΑΤΑΒΟΛΗ ΕΩΣ 72 ΜΗΝΙΑΙΕΣ ΔΟΣΕΙΣ ΜΕ ΤΑ ΧΑΜΗΛΟΤΕΡΑ ΕΠΙΤΟΚΙΑ ΤΗΣ ΑΓΟΡΑΣ

κρικος αυτοκίνητα

ΚΑΙΝΟΥΡΓΙΑ

TOYOTA-MAZDA-CITROEN SKODA-CHRYSLER-AUDI VOLKS WAGEN-NISSAN-FORD

ΜΕΤΑΧΕΙΡΙΣΜΕΝΑ

1. TOYOTA CELICA
1,8cc (192Hp), 2001, 40,000klm, γκρι του τιτανίου, Y/T, ABS, ηλεκτρικά παράθυρα, ηλεκτρική ηλιοροφή, RCD, A/C, δερμάτινο σαλόνι, αερόσακοι οδηγού-συνοδηγού, πλευρικοί, ηλεκτρομαγνητικές κλειδαριές με τηλεχειρισμό, ζάντες αλουμινίου

2. NISSAN MICRA
1,0cc, 1999, 106.000klm, Y/T, A/C, R/C, αερόσακος οδηγού, A/C

3. FIAT PUNTO
1,1 cc, 1998, R/C

4. OPEL CORSA
μοντ. 2002, 1.100 cc, αερόσακος οδηγού, υδραυλικό τιμόνι, ABS, A/C, ηχοσύστημα

5. HYUNDAI ATOS
μοντ. 2001, 1.000 cc, ηλεκτρ. παράθυρα εμπρός, υδραυλικό τιμόνι, A/C, ηχοσύστημα

6. TOYOTA Hi Ace 2,5 TN
μοντ. 1999 (εισαγ.)

7. HYUNDAI GENTZ,
1.4 cc, 2003, κόκκινο, δερμάτινο σαλόνι, ηλεκτρικά παράθυρα, ηλεκτρικές κλειδαριές, υδραυλικό τιμόνι, ABS, A/C, RCD

8. TOYOTA HIACE
2,5 TD μοντ. 1999, υπερυψωμένο, αερόσακος οδηγού-συνοδηγού, R/C (εισαγ.)

9. NISSAN NAVARA
2,5 cc, μοντ. 1998, δικλοκάμπτινο, συναγερμός, R/C, αερόσακος οδηγού (εισαγ.)

10. TOYOTA COROLLA ασημί
1,4 cc, μοντ. 2002, υδρ. τιμόνι, ηλεκτ. παράθυρα εμπρός, κεντρικό κλείδωμα, R/CD, ABS

11. RENAULT SCENIC
1,6 cc, μοντ. 1998, υδραυλικό τιμόνι, κεντρικό κλείδωμα, ηλεκτρ. παράθυρα εμπρός, A/C, ηλεκτρ. καθρέπτες, αερόσακοι οδηγού, P/K

12. FIAT MAREA,
1.600 cc, μοντ. 1997, χρυσαφί, P/S, ηλεκτρικά παράθυρα, ηλεκτρικοί καθρέπτες, A/C, R/C, αερόσακος οδηγού, κεντρικό κλείδωμα, ζάντες αλουμινίου

13. CITROEN SAXO
1.100 cc, μοντ. 2000, λευκό, κεντρικό κλείδωμα, ηλεκτρικά παράθυρα εμπρός, P/S, A/C, R/C, αερόσακος οδηγού

14. SUZUKI JIMNY 1.300 c.c.
μοντ. 2001, λευκό, cabrio, A/B οδηγού-συνοδηγού, ηλεκτρικά παράθυρα

15. HYUNDAI ACCENT
Χρυσαφί, 1.300 c.c., μοντ. 2000, ηλ. κλειδαριές, ηλ. παράθυρα εμπρός/πίσω, υδραυλικό τιμόνι, A/C, ηλ. κλειδαριές, αερόσακος οδηγού, ηλ. κεραία.

16. OPEL CORSA
1.0 cc, 1998, μπορντό, ηλεκτρικά παράθυρα, ηλεκτρικές κλειδαριές, υδραυλικό τιμόνι, R/C, CD, A/C

17. OPEL ASTRA SW TD
Λευκό, 1.700 cc, επαγγελματικό, diesel

18. SKODA REFLEX
1.400cc, μπλε, μοντ. 2002, ηλεκ. παράθ. εμπρός, κεντρικό κλείδωμα, A/C, R/C.

19. VW GOLF 1.400cc
Ασημί, μοντ. 2000, αερόσακοι οδηγού, συν/γού, πλευρικοί, Y/T, ηλεκτ. παράθ., κεντρικό κλείδωμα, A/C, ABS, ηχοσύστημα.

20. CITROEN SAXO
1.400 cc, ασημί, μοντ. 2002, αερόσακος οδηγού, ηλεκ. παράθ., R/C.

21. CITROEN XSARA H/B
1.400 cc, μοντ. 2001, υδραυλικό τιμόνι, A/C, R/C, ηλεκτρ. κλειδαριές, ηλεκτρ. παράθυρα εμπρός, αερόσακοι οδηγού-συνοδηγού

22. TOYOTA COROLLA SDN
Ασημί, 1300 cc, μοντ. του 1997, Υδρ. τιμόνι, Ηλ. κλειδαριές, Ηλ. παράθυρα, εμπρός, ABS, A/C, P/K

23. TOYOTA YARIS
1000 cc, 2002, πράσινο, δίπορτο, A/C, ράδιο CD, Υδραυλικό τιμόνι, ABS, αερόσακος οδηγού-συνοδηγού

24. ROVER 25
Μαύρο, μοντ. 2000, 1.400 cc ηλεκτρ. κλειδαριές, ηλεκτρ. παράθυρα, A/C, R/C, αερόσακος οδηγού-συνοδηγού, κεντρικό κλείδωμα

25. TOYOTA YARIS
Ασημί, μοντ. 2001, 1.000 cc, υδραυλικό τιμόνι, ABS, R/C, A/C, αερόσακος οδηγού-συνοδηγού, ηλεκτρ. παράθυρα, κεντρικό κλείδωμα.

26.SKODA SUPERB
μπεζ, μοντ. 2003, 1.800 cc, κεντρικό κλείδωμα, ηλεκτρ. παράθυρα, αερόσακος οδηγού-συνοδηγού, ηλεκτρ. ηλιοροφή, ζάντες αλουμινίου, δερμάτινο σαλόνι, προβολείς ομίχλης, υδραυλικό τιμόνι, ABS, A/C, R/CD.

Περισσότερα αυτοκίνητα στο www.krikos.gr

Αγορές αυτοκινήτων απολύτου μετρητοίς

Δεχόμαστε το αυτοκίνητο σας προς πώληση

13ο χλμ ΡΟΔΟΥ - ΑΕΡΟΔΡΟΜΙΟΥ
(Απέναντι από την HERTZ)
Τηλ: 22410-82222 Fax: 22410-82521

0% ΠΡΟΚΑΤΑΒΟΛΗ ΕΩΣ 72 ΔΟΣΕΙΣ

auto-moto

συνέχεια από την προηγούμενη

JEEP WRANGLER LIMITED 4000 cc auto μοντέλο '00 ηλεκ. παράθυρα-κλειδαριές, A/C, radio CD, συναγερμός. Τιμή 29.000 ευρώ 0% προκαταβολή έως και 48 μήνες εξόφληση. Πληρ. τηλ. 6945949454 AA11357

ΠΩΛΕΙΤΑΙ αυτοκίνητο SUZUKI SWIFT GL 1300 cc, μοντέλο 92, τρίθυρο, με ηχοσυσκευή, κόκκινο χρώμα. Πληρ. τηλ. 6945174635 AA11439

ALFA ROMEO 1600 cc μοντέλο 05/2002 χρώματος μαύρο full extra 26.000 χλμ. σε άριστη κατάσταση, φυλασσόμενο σε γκαράζ. Πληρ. τηλ. 6936497493 AA11427

ΑΥΤΟΚΙΝΗΤΟ μάρκας FORD FOCUS μοντέλο 2001 με 30.000 χλμ. σε άριστη κατάσταση. Πληρ. τηλ. 2241092249, 6932313225 AA11552

ΠΩΛΕΙΤΑΙ φορτηγό επαγγελματικό FORD TRANSIT διπλό λάστιχο σε τιμή ευκαιρίας. Πληρ. τηλ. 2246022346 AA114821

ΠΩΛΟΥΝΤΑΙ τα κάτωθι αυτοκίνητα από γραφείο ενοικιάσεως αυτοκινήτων σε πάρα πολύ καλή τιμή: α) RENAULT TWINGO μοντ. '97, β) FIAT SEICENTO μοντ. 2000-2001, γ) FIAT PUNTO μοντ. 2001, δ) SUZUKI VITARA μοντ. '99, ε) ACCEND μοντ. '99-2000, στ) ATOS μοντ. '99-2000. Πληρ. τηλ. 6934393014 κ. Αντώνη AA4478

V-MAX 1200 ΜΟΝΤΕΛΟ '98 ΣΕ ΑΡΙΣΤΗ ΚΑΤΑΣΤΑΣΗ UNIQUE ΜΕ ΠΑΡΑ ΠΟΛΛΑ ΕΞΤΡΑ. ΠΕΡΙΣΣΟΤΕΡΕΣ ΠΛΗΡΟΦΟΡΙΕΣ ΤΗΛ. 6944441888 (ΓΙΩΡΓΟΣ)

ΠΩΛΟΥΝΤΑΙ ΜΕΤΑΧΕΙΡΙΣΜΕΝΑ ΦΟΡΤΗΓΑ ΑΥΤΟΚΙΝΗΤΑ ΕΙΣΑΓΩΓΗΣ ΟΛΩΝ ΤΩΝ ΤΥΠΩΝ, ΓΙΑ ΑΓΡΟΤΙΚΗ ΚΑΙ ΕΠΑΓΓΕΛΜΑΤΙΚΗ ΧΡΗΣΗ, ΚΑΘΩΣ ΕΠΙΣΗΣ ΚΑΙ Ι.Χ. ΕΠΙΒΑΤΙΚΑ. ΕΤΟΙΜΟΠΑΡΑΔΟΤΑ Ή ΚΑΤΟΠΙΝ ΠΑΡΑΓΓΕΛΙΑΣ. ΜΕ ΤΙΜΕΣ ΓΕΡΜΑΝΙΑΣ. ΠΑΡΕΧΟΥΜΕ ΓΡΑΠΤΗ ΕΓΓΥΗΣΗ ΕΝΟΣ ΧΡΟΝΟΥ. ΕΙΣΑΓΩΓΕΙΣ ΜΕΤΑΧΕΙΡΙΣΜΕΝΩΝ ΑΥΤΟΚΙΝΗΤΩΝ: Δ. ΜΠΟΥΝΤΟΥΡΗΣ-Ε. ΠΑΠΑΠΟΣΤΟΛΟΥ Ο.Ε. ΕΚΘΕΣΗ: ΕΘΝΙΚΗ ΟΔΟΣ ΛΑΡΙΣΑΣ-ΙΩΑΝΝΙΝΩΝ, ΤΡΙΚΑΛΑ ΘΕΣΣΑΛΙΑΣ, ΤΗΛΕΦΩΝΑ: 24310-74709, 24310-27008, ΚΙΝ.: 6974456200-6977395269 ΧΠΑ14110

HARLEY DAVIDSON 883 μοντέλο 2000 σε άριστη κατάσταση με πολλά extra. Πληρ. τηλ. 6973034776 AA62589

ΦΟΡΤΗΓΟ MERCEDES ΑΝΑΤΡΕΠΟΜΕΝΟ ΤΥΠΟΣ 1619 ΜΕΤΡΗΤΟΙΣ. ΠΛΗΡ. ΤΗΛ. 6942408464 ΧΠΑ171

προσφορές εργασίας

ΣΧΕΔΙΑΣΜΟΣ & ΔΗΜΙΟΥΡΓΙΑ ΙΣΤΟΣΕΛΙΔΩΝ (web - sites) από 50 ευρώ. Για περισσότερες πληρ. καλέστε το 2241073535 AP11565

ΚΥΡΙΑ διπλωματούχος μασέρ κάνει θεραπευτικό, χαλαρωτικό, αθλητικό μασάζ με αρωματοθεραπεία αδυνατίσματος. Πληρ. τηλ. 6948553306 AP11571

ΣΟΒΑΡΗ ΚΥΡΙΑ από την Ουκρανία, 53 ετών ζητεί εργασία ως οικιακή βοηθός-φύλαξη ηλικιωμένων για την πόλη της Ρόδου ή και για χωριά. Πληρ. τηλ. 6975736529 AP11504

ΥΔΡΑΥΛΙΚΟΣ ΕΚΤΕΛΟΥΜΕ ΠΑΣΗΣ ΦΥΣΕΩΣ • ΥΔΡΑΥΛΙΚΕΣ ΕΡΓΑΣΙΑΣ • ΣΥΝΔΕΣΗ ΜΕ ΑΠΟΧΕΤΕΥΤΙΚΟ • ΘΕΡΜΑΝΣΗ. ΠΛΗΡ. ΤΗΛ. 2241061769, 6938011515 κ. ΓΙΩΡΓΟ ΠΡ11470

ΚΥΡΙΑ με καλή εμπειρία αναλαμβάνει καθάρισμα σπιτιών, σκάλες, γραφεία και σιδέρωμα. Πληρ. τηλ. 6938356567 AP11435

ΚΑΤΑΠΛΗΚΤΙΚΗ ΜΕΛΟΝΤΟΛΟΓΟΣ!!! Χαρτιά ταρώ αιγυπτιακής μορφής, λύσεις για κάθε ζητήματα που σας απασχολούν. Πληρ. τηλ. 6932743955 AP11424

ΑΝΑΛΑΜΒΑΝΟΥΜΕ την νυχτερινή φύλαξη των πάσης φύσεως εγκαταστάσεων (αποθήκες, ξενοδοχεία, πολυτελείς κατοικίες κ.λπ.) με συνεχή παρουσία. Για πληρ. τηλ. 2241093354 (Αφήστε το μήνυμά σας και θα επικοινωνήσουμε μαζί σας). AP11409

ΚΥΡΙΑ διπλωματούχος μασέρ με άδεια από το Κράτος κάνει θεραπευτικό, κλασικό, χαλαρωτικό, αισθητικό μασάζ με αρωμάτων θεραπείας, ρέϊκι, σιάτσου και μασάζ αδυνατίσματος και σύσφιγξη. Πληρ. τηλ. 2241020833, 6932501924, 6946437594 AP11415

ΗΛΕΚΤΡΟΛΟΓΟΣ διπλωματούχος αναλαμβάνει οποιαδήποτε βλάβη, αλλαγή ή συντήρηση, στην ηλεκτρολογική σας εγκατάσταση. Πληρ. στα τηλ. 6944210262, 6944436839 κ. Μιχάλης AP62510

ΕΜΠΕΙΡΟΣ ΕΛΑΙΟΧΡΩΜΑΤΙΣΤΗΣ με πολυετή πείρα αναλαμβάνει πάσης φύσεως εργασίες (βαψίματα, μερεμέτια κ.λπ.) σε πολύ λογικές τιμές. Καθαρές δουλειές. Πληρ. τηλ. 6945243884 κ. Νεκτάριο AP62511

ΚΥΡΙΑ διπλωματούχος μασέρ προσφέρει θεραπευτικό, κλασικό, αθλητικό, αδυνατίσματος, χαλαρωτικό, αισθητικό και καθαρισμό προσώπου (μάσκες, μασάζ). Πληρ. τηλ. 2241035252, 6932024975 AP60842

γνωριμίες

ΑΡΩΓΟΣ ΤΟΥ ΓΑΜΟΥ ΚΑΙ ΤΗΣ ΟΙΚΟΓΕΝΕΙΑΣ το γραφείο συνοικεσίων και γνωριμιών ΧΕΛΜΗ, τώρα κοντά σας με πληθώρα ποιοτικών περιπτώσεων, υπεύθυνα και αποτελεσματικά. Κα ΑΝΝΑ ΧΕΛΜΗ τηλ. 2103310903 και 6938193285 ΑΓ11377

ΤΡΑΒ ζητά γνωριμία. Ονομα Στέλλα. Πληρ. τηλ. 6972102686 ΑΓ11434

ΤΡΑΒΕΣΤ ζητά γνωριμία με σοβαρά άτομα. Πληρ. τηλ. 6947358507 ΑΓ11423

ΝΕΑΡΗ ΞΕΝΑΓΟΣ με νυχτερινές ανησυχίες, επιθυμεί κουβέντα και συνομιλία και ό,τι προκύψει. Πληρ. τηλ. 9011314493 ΑΓ61453

ΚΥΝΟΤΡΟΦΕΙΟ ΜΙΡΤΣΕΒ
ΔΙΑΘΕΣΙΜΑ ΡΟΤΒΑΪΛΕΡ ΓΕΝΝΑΣ
ΞΕΝΟΔΟΧΕΙΟ
ΣΧΟΛΗ ΕΚΠΑΙΔΕΥΣΗΣ ΣΚΥΛΩΝ
Τις μέρες των διακοπών σας φύλαξη των μικρών σας φίλων
• Βασική υπακοή • Σωματοφύλακας • Αρνηση τροφής • Καθαρόαιμα κουτάβια • Φύλακας χώρου
• Ζευγαρώματα • Νοσηλεία • Κουρέματα, μπάνιο • Διόρθωση προβληματικής συμπεριφοράς
Υπεύθυνος: ΜΙΡΤΣΕΒ ΝΙΚΟΣ
Ασγούρου Ρόδος 85100 • Τηλ. **6942404250** 4503

ΚΗΠΟΠΕΡΙΦΡΑΚΤΙΚΗ ΔΩΔ/ΣΟΥ
• Κατασκευές κήπων,
• Περιφράξεις,
• Κατασκευές γηπέδων 5Χ5
• Περιφράξεις τύπου πάνελ
• Κατασκευές γηπέδων τέννις και μπάσκετ
ΚΗΠΟΠΕΡΙΦΡΑΚΤΙΚΗ ΔΩΔ/ΣΟΥ
ΤΑΜΠΑΚΑΚΗΣ - ΧΑΡΙΤΟΣ
Μιχ. Πετρίδη 32 • Τηλ.-φαξ. 2241027518, 6944806506

ΞΥΛΟΥΡΓΙΚΕΣ ΕΡΓΑΣΙΕΣ
• ΚΟΥΖΙΝΕΣ
• ΝΤΟΥΛΑΠΕΣ
• ΠΟΡΤΕΣ
• ΛΟΥΣΤΡΑΡΙΣΜΑΤΑ
• ΜΕΡΕΜΕΤΙΑ
Πληρ. τηλ. 6945491827 κ. ΔΗΜΗΤΡΗ
ΠΡ62140

ΑΠΟΦΡΑΞΕΙΣ
ΔΩΔΕΚΑΝΗΣΙΑΚΕΣ ΑΠΟΦΡΑΞΕΙΣ "ΚΟΛΟΣΣΟΣ"
ΑΠΟΦΡΑΞΕΙΣ ΚΑΘΑΡΙΣΜΟΙ ΑΠΟΧΕΤΕΥΣΕΩΝ & ΒΟΘΡΩΝ


Αναλαμβάνουμε πάσης φύσεως αποφράξεις οποιουδήποτε μήκους και πλάτους Αναλαμβάνουμε καθαρισμούς αποχετευτικών αγωγών ΔΗΜΩΝ, ΞΕΝ/ΧΕΙΩΝ στρατιωτικών μονάδων ΣΠΙΤΙΩΝ, ΠΟΛΥΚΑΤΟΙΚΙΩΝ καθώς και καθαρισμούς βιολογικών μονάδων με μηχάνημα υψηλής πιέσεως σε όλη την Δωδ/σο
Κ. ΠΗΔΙΑΚΗΣ - Π. ΚΑΣΕΡΗΣ
Πληρ. τηλ. 2241047915-91881, κιν. 6944/325234 και 6977/717048

ΑΠΟΦΡΑΞΕΙΣ-ΚΑΘΑΡΙΣΜΟΙ



ΑΠΟΦΡΑΞΕΙΣ ΚΑΘΑΡΙΣΜΟΙ ΣΥΝΤΗΡΗΣΕΙΣ ΑΠΟΧΕΤΕΥΣΕΩΝ-ΕΠΙΦΑΝΕΙΩΝ-ΚΤΙΡΙΩΝ-ΠΛΟΙΩΝ-ΒΙΟΛΟΓΙΚΩΝ
Αναλαμβάνουμε ξενοδοχεία, Δήμους, πολ/κίες κλπ. Άντληση πετρελαιοειδών από πλοία καθώς και λιποσυλλεκτών και βιολογικών. ΜΕ ΜΟΝΑΔΙΚΑ ΣΕ ΥΨΟΣ ΠΙΕΣΗΣ ΚΑΙ ΑΝΑΡΡΟΦΗΣΗΣ. ΥΠΕΡΣΥΓΧΡΟΝΑ ΜΗΧΑΝΗΜΑΤΑ ΥΔΡΟΒΟΛΗΣ ΣΕ ΟΛΗ ΤΗ ΔΩΔΕΚΑΝΗΣΟ
ΟΛΟ ΤΟ 24ωρο
ΒΑΡΔΕΛΛΗ Μ. -ΚΡΑΣΟΠΟΥΛΟΣ Δ. Ο.Ε.
Τηλ. 2241035555, Fax: 2241073100, Κιν. 6944/395999
e-mail:metropontikas@excite.com.
ΣΤΙΣ ΠΙΟ ΧΑΜΗΛΕΣ ΤΙΜΕΣ

ΤΑΠΗΤΟΚΑΘΑΡΙΣΤΗΡΙΑ
ΠΑΝΕΛΛΑΔΙΚΟ ΔΙΚΤΥΟ *Art Clean* EXPRESS
Είμαστε λίιιι...γο πιο μπροστά από τους άλλους!
ΠΛΥΣΙΜΟ-ΑΠΟΛΥΜΑΝΣΗ-ΦΥΛΑΞΗ
ΧΑΛΙΩΝ- ΜΟΚΕΤΩΝ - ΣΑΛΟΝΙΩΝ *(και επί τόπου)*
ΠΑΠΛΩΜΑΤΑ - ΚΟΥΒΕΡΤΕΣ - ΦΛΟΚΑΤΕΣ
ΣΤΕΓΝΟ ΓΙΑ ΜΕΤΑΞΩΤΑ
ΚΑΙ ΧΕΙΡΟΠΟΙΗΤΑ
ΑΔΙΑΒΡΟΧΟΠΟΙΗΣΕΙΣ & ΕΠΙΔΙΟΡΘΩΣΕΙΣ ΤΑΠΗΤΩΝ
ΠΑΡΑΛΑΒΗ - ΠΑΡΑΔΟΣΗ ΚΑΤ' ΟΙΚΟΝ
ΔΩΡΕΑΝ ΦΥΛΑΞΗ
ΑΛΑΦΑΚΗΣ ΤΑΣΟΣ
ΤΗΛ. ΧΩΡΙΣ ΧΡΕΩΣΗ 80011400400
ΤΗΛ. 2241094815- ΚΙΝ. 6944350247

ΤΑ ΜΟΝΑΔΙΚΑ ΥΠΕΡΣΥΓΧΡΟΝΑ
ΤΑΠΗΤΟΚΑΘΑΡΙΣΤΗΡΙΑ
ΚΛΕΟΠΑΤΡΑ
Τέλος στα προβλήματα με το πλύσιμο των χαλιών σας.
Η εταιρία μας πρωτοπορεί με το ΝΕΟ υπερσύγχρονο Πλυντήριο Ταπήτων.
Προσφέρουμε άψογο και προσεγμένο πλύσιμο, καθάρισμα, φύλαξη & επιδιορθώσεις σε όλους τους τύπους χαλιών, χειροποίητα χαλιά Μηχανής, ανατολίτικα, μοκέτες, καμπέ, μεταξωτά, φλοκάτες, παπλώματα
ΚΑΙ ΤΟ 2004 Η ΦΥΛΑΞΗ ΔΩΡΕΑΝ
• *Επιτόπου καθαρισμούς σαλονιών, μοκετών*
• *Παραλαβή & παράδοση κατ' οίκον σε όλη την Ρόδο.*
• *Ενημερωθείτε για την συντήρηση των χαλιών σας.*
Τηλ. **2241051996, κιν. 6945793626, Φαξ: 2241051322**
ΚΟΥΦΑΛΑΚΗΣ ΣΤΑΥΡΟΣ
ΧΠΡ803

ΑΓΟΡΑΖΩ
➪ΧΡΥΣΑΦΙΚΑ
➪ΚΟΣΜΗΜΑΤΑ
➪ΝΟΜΙΣΜΑΤΑ
➪ΧΡΥΣΑ ΔΟΝΤΙΑ
➪ΜΕΤΟΧΕΣ
➪ΩΡΟΛΟΓΙΑ
➪ΑΝΤΙΚΕΣ
Δάνεια επί ενεχύρω
«ΜΠΑΜΠΗΣ»
Δημ. Θεοδωράκη 15 (1ος όροφος) ΡΟΔΟΣ
ΧΠΡ407

KYDON TOURS

Ποιότητα-Φροντίδα-Επιτυχία

● ΜΑΡΜΑΡΙΣ Relax weekend

ΚΑΘΕ ΕΒΔΟΜΑΔΑ

• Περιλαμβάνει: 2 διαν. - Ξενοδοχείο 5 αστέρων Κεντρικό - Ημιδιατροφή 5 αστέρων - Πλούσιο μπουφέ, 2 πισίνες πάνω στη θάλασσα, Sauna, Turkish Bath, Jaguzzi Fitness centre, όλα free. Ζωντανή μουσική Oriental χορούς και μπαλέτο με παραδοσιακούς χορούς.

ΜΟΝΟ 120 euro

● ΜΑΡΜΑΡΙΣ Relax 28–31/10/04

ΜΟΝΟ 165 euro

• Πληρωμένα εισιτήρια, φόροι Ελλάδος-Τουρκίας. Ξενοδοχείο 5 αστέρων ημιδιατροφή. Πλούσιο μπουφέ 2 πισίνες, Saouna, Tourkish bath, Jaguzzi, ζωντανή μουσική, Oriental μπαλέτο, μεταφορά λιμάνι-ξενοδοχείο-λιμάνι.

● ΜΑΡΜΑΡΙΣ – ΚΟΥΣΑΝΤΑΣΙ – ΕΦΕΣΟΣ – ΣΜΥΡΝΗ 28/10–31/10/04

• Εισιτήρια. Ξενοδοχεία 4 αστέρων ημιδιατροφή - 2 διανυκτερεύσεις ΣΜΥΡΝΗ. 1 διανυκτέρευση ΚΟΥΣΑΝΤΑΣΙ. Πλούσιο πρόγραμμα. Περιηγήσεις. Ξεναγήσεις. Φόροι λιμένων. Διασκέδαση. Συνοδός Ελένη Ψυλλάκη.

198 euro

28η Οκτωβρίου 28/10–31/10/04

ΕΚΔΡΟΜΕΣ

ΠΑΡΙΣΙ DISNEY - ΜΑΔΡΙΤΗ - ΒΑΡΚΕΛΩΝΗ - ΡΩΜΗ - ΚΩΝ/ΛΗ

● ΠΡΑΓΑ CHARTER από ΡΟΔΟ 11/11–14/11

Τέσσερις γεμάτες μέρες ΜΟΝΟ 590 euro

● ΤΥΝΗΣΙΑ 8 ΜΕΡΕΣ - 7 ΝΥΧΤΕΣ

Κατευθείαν από ΡΟΔΟ ΤΥΝΙΔΑ

11/11–18/11 ΜΕΓΑΛΟΣ ΓΥΡΟΣ ΟΑΣΕΩΝ

ΠΕΡΙΛΑΜΒΑΝΕΙ:

• Αεροπορικά εισιτήρια ΡΟΔΟ - ΤΥΝΙΔΑ - ΡΟΔΟ
• Φόρους αεροδρομίων • Μεταφορές - Περιηγήσεις - Ξεναγήσεις - Ξενοδοχεία 4 και 5 αστέρων πρωινό 11 δείπνα • Ασφάλεια.
Συνοδός η κ. Ελένη Ψυλλάκη

● ΑΙΓΥΠΤΟΣ 20/11–28/11/04

Η εκδρομή μας!!!

Αεροπορικά εισιτήρια-3 διαν. ΚΑΪΡΟ- ξενοδοχείο 5 αστέρων HILTON πάνω στο ΝΕΙΛΟ. Τετραήμερη ΚΡΟΥΑΖΙΕΡΑ στο ΝΕΙΛΟ ΛΟΥΞΟΡ ΑΣΟΥΑΝ. Κρουαζιερόπλοιο 5 αστέρων, φουλ διατροφή-Ξεναγήσεις ΜΟΥΣΕΙΟ-ΠΥΡΑΜΙΔΕΣ-Αγορά του ΑΛ ΧΑΛΙΛΗ-Διασκέδαση. Εκδρομή στην ΑΛΕΞΑΝΔΡΕΙΑ.

ΣΥΝΟΔΟΣ η κ. ΕΛΕΝΗ ΨΥΛΛΑΚΗ

● 5/12–8/12/04 ΜΥΡΑ–ΑΤΤΑΛΕΙΑ

1 διαν. ΚΑΣ ξενοδ. 4 αστέρων. 2 διαν. ΑΤΤΑΛΕΙΑ φανταστικό ξενοδοχείο 5 αστέρων. Ημιδιατροφή. Πλούσιο πρόγραμμα. Συνοδός η κ. Ελένη Ψυλλάκη.

● ΧΡΙΣΤΟΥΓΕΝΝΑ

☞ ΠΑΡΙΣΙ – EURODISNEY

22/12–28/12

● ΠΡΩΤΟΧΡΟΝΙΑ

☞ ΙΣΠΑΝΙΑ – ΠΟΡΤΟΓΑΛΙΑ

Συνοδός η κ. Ελένη Ψυλλάκη.

• ΝΕΟΝΥΜΦΟΙ!!! οργανώνουμε το ταξίδι των ονείρων σας
• ΟΔΙΚΕΣ και ΑΕΡΟΠΟΡΙΚΕΣ εκδρομές σε όλο τον κόσμο
• ΕΙΣΙΤΗΡΙΑ αεροπορικά – ακτοπλοϊκά με όλες τις εταιρίες
• WESTERN UNION: Αποστολή χρημάτων σε όλο τον κόσμο σε 10 λεπτά.

Η πείρα μας 30 ετών στη διάθεσή σας

ΠΡΑΚΤΟΡΕΙΟ ΚΥΔΩΝ ΙΑΤΑ

1974-2004. 30 χρόνια σας ταξιδεύει με εγγύηση
Τηλ. 22410-23000, 27900, 27722
Εθ. Δωδ/σίων 14 • Ακτή Σαχτούρη 8
E-mail: Kydon@otenet.gr

Παρά τις αλλαγές που έγιναν πρόσφατα

Αυξάνεται ο αριθμός των "πελατών" φροντιστηρίων!

Στο 1,3 δις ευρώ το ετήσιο συνολικό κόστος της καταβολής διδάκτρων από τους Ελληνες

Ανω των 1,3 δισ. ευρώ ετησίως διαμορφώνεται το συνολικό κόστος των διδάκτρων που καταβάλλουν εκατοντάδες χιλιάδες Έλληνες από την ηλικία των έξι έως των 38 ετών κατά μέσο όρο για οποιοδήποτε είδος φροντιστηρίου ή την παρακολούθηση ιδιαίτερων μαθημάτων.

Σε ρεπορτάζ της εφημερίδας "Τα Νέα" επισημαίνεται ότι το συνολικό κόστος για μία επιτυχή επαγγελματική αποκατάσταση προκύπτει από φροντιστηριακά μαθήματα... παντός τύπου που διαρκώς πληθαίνουν.

Για το δίπλωμα ξένης γλώσσας, προαγωγή στο σχολείο, εισαγωγή και αποφοίτηση από το Πανεπιστήμιο, πτυχιακή, εργασία στο μεταπτυχιακό ή στο Ανοιχτό Πανεπιστήμιο, για να ξεπεραστεί η σκόπελος του ΔΙΚΑΤΣΑ, για τους διαγωνισμούς πρόσληψης στο Δημόσιο (ΑΣΕΠ) ή στους διαγωνισμούς για την πρόσληψη εκπαιδευτικών, δικαστών, συμβολαιογράφων.

Ταυτόχρονα μία σειρά από νέα είδη φροντιστηρίων έχουν κάνει την εμφάνισή τους: «Υπεύθυνη προετοιμασία για τον διαγωνισμό της Εθνικής Σχολής Δημόσιας Διοίκησης», «Ειδικά φροντιστήρια για τον διαγωνισμό των εκπαιδευτικών-Όλες οι ειδικότητες-Ολιγομελή τμήματα», «Ειδική προετοιμασία για τον διαγωνισμό του Δημοσίου-Κάντε την επιτυχία πραγματικότητα», «Κέντρο προετοιμασίας υποψηφίων για τον διαγωνισμό ΑΣΕΠ»...

Υπάρχουν φροντιστήρια, τα οποία ασχολούνται αποκλειστικά με την «προετοιμασία για την εισαγωγή υποψηφίων φοιτητών σε βρετανικά και ιταλικά Πανεπιστήμια», ακόμη και φροντιστήρια για «όσους φοιτητές του Ανοικτού Πανεπιστημίου βρίσκονται εκτός Αθηνών ή έχουν ελάχιστο χρόνο στη διάθεσή τους για τις ασκήσεις και τις εργασίες τους».

Εν τω μεταξύ, διαπιστώνεται επίσης πως παρά την απόφαση του υπουργείου Παιδείας για την κατάργηση των Πανελλαδικών Εξετάσεων στη Β' Λυκείου ελάχιστοι είναι οι μαθητές που εγκατέλειψαν τελικά τα φροντιστήρια. Στη Γ' Λυκείου παρατηρείται ήδη οριακή αύξηση της προσέλευσης μαθητών κατά 1%, παρά τη μείωση των μαθημάτων από εννέα σε έξι που θα ισχύσει από του χρόνου. Τα στοιχεία αυτά προκύπτουν από έρευνα της Ομοσπονδίας Φροντιστών Ελλάδας(ΟΕΦΕ), που επί σειρά ετών καταγράφει για λογαριασμό των "Νέων" τις αυξομειώσεις στις εγγραφές μαθητών, με βάση τον αριθμό εγγραφών τον Σεπτέμβριο σε 15 μεγάλα φροντιστήρια επτά μεγάλων πόλεων. Το γενικό συμπέρασμα είναι ότι παρά τις αλλαγές, η «πελατεία» των φροντιστηρίων καλά κρατεί.

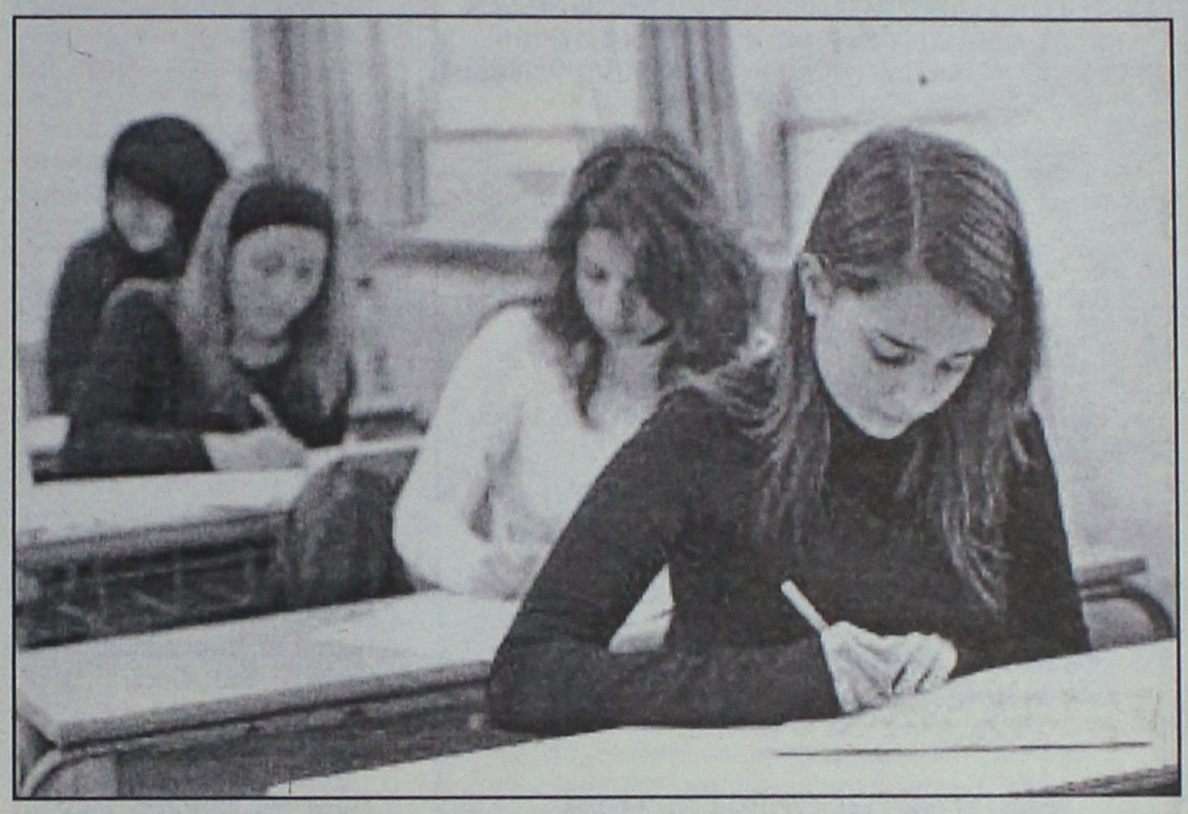

Παρά τις προειδοποιήσεις της Ομοσπονδίας Καταναλωτών

Ανεξέλεγκτη είναι η χρήση των πιστωτικών καρτών!

Μόνο η VISA ανακοίνωσε συναλλαγές 6,2 δισ ευρώ!

Περισσότερα από 6 δισ. ευρώ ξόδεψαν οι Έλληνες κάτοχοι καρτών Visa, μέσω περίπου 5,4 εκατομμυρίων χρεωστικών, πιστωτικών και εταιρικών καρτών Visa, την περίοδο Ιουλίου 2003 - Ιουνίου 2004. Η συνολική δαπάνη μέσω καρτών πληρωμών Visa σημείωσε αύξηση 22% σε σύγκριση με το αντίστοιχο 12μηνο του 2002-2003, ενώ ο συνολικός αριθμός των καρτών Visa στην ελληνική αγορά αυξήθηκε κατά 8%.

Σύμφωνα με τα στοιχεία που ανακοίνωσε η εταιρία για το α' εξάμηνο του 2004, η χρήση και έκδοση καρτών πληρωμών Visa παρουσιάζει σταθερά αυξητική πορεία στην ελληνική αγορά. Η κα Annika Karlsson Hill, Γενική Διευθύντρια του γραφείου Νότιας Ευρώπη της Visa Europe, σημείωσε: «Η αύξηση που παρατηρήθηκε στο σύνολο δαπάνης με κάρτες Visa κατά το πρώτο εξάμηνο, συμπεριλαμβανομένης και της αύξησης στα σημεία πώλησης, αποδεικνύει τη συνεχή ανάπτυξη της ελληνικής αγοράς, ειδικά στον τομέα της χρήσης των καρτών πληρωμών.»

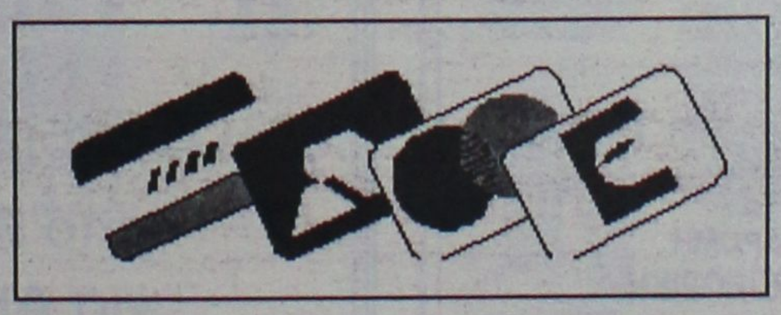

Αναλυτικότερα:

Ο αριθμός των συναλλαγών μέσω καρτών πληρωμών Visa ξεπέρασε τα 60 εκατομμύρια, σημειώνοντας αύξηση 12%.

Ο μέσος όρος δαπάνης ανά συναλλαγή συνέχισε και αυτό το εξάμηνο να κυμαίνεται λίγο πάνω από τα 100 ευρώ.

Οι Έλληνες κάτοχοι καρτών Visa πραγματοποίησαν αγορές αξίας 3,7 δισ. ευρώ στα σημεία πώλησης, ποσό αυξημένο κατά 14% συγκριτικά με τα αντίστοιχα στοιχεία του 2003. Η συνολική δαπάνη στα σημεία πώλησης αντιστοιχεί στο 60% του συνόλου των συναλλαγών (6,2 δισ. ευρώ) με κάρτες Visa στην Ελλάδα.

Οι χρεωστικές κάρτες Visa παρουσίασαν τη μεγαλύτερη αύξηση (22%) σε σύγκριση με την έκδοση πιστωτικών και εταιρικών καρτών Visa. Οι πιστωτικές κάρτες Visa, ωστόσο, παραμένουν ο πρωταγωνιστής των προϊόντων Visa, αριθμώντας 3,6 εκατομμύρια.

PELLOS TRAVEL

ΠΟΙΟΤΗΤΑ -ΟΡΓΑΝΩΣΗ-ΕΓΓΥΗΣΗ

18/11-21/11

ΜΕ BLUE STAR FERRIES ΤΕΤΡΑΗΜΕΡΗ ΕΚΔΡΟΜΗ ΤΙΜΗ 245 ΕΥΡΩ

ΠΑΝΑΓΙΑ ΤΗΣ ΤΗΝΟΥ-ΑΓΙΟΣ ΝΕΚΤΑΡΙΟΣ ΑΙΓΙΝΑΣ-ΤΗΝΟΣ-ΣΥΡΟΣ-ΑΙΓΙΝΑ

ΑΝΑΧΩΡΗΣΗ 18/11 20:00 ΜΕ BLUE STAR
ΕΠΙΣΤΡΟΦΗ 21/11 12:45 ΜΕ BLUE STAR

6/11-9/11

ΤΕΤΡΑΗΜΕΡΗ ΕΚΔΡΟΜΗ(ΜΕ ΑΠΕΥΘΕΙΑΣ ΠΤΗΣΗ ΑΠΟ ΡΟΔΟ)
ΑΓΙΟΣ ΡΑΦΑΗΛ ΜΥΤΙΛΗΝΗΣ(ΗΜΕΡΑ ΕΟΡΤΗΣ ΤΑΞΙΑΡΧΗ) ΜΑΝΤΑΜΑΔΑΣ-ΠΑΝΑΓΙΑ ΑΓΙΑΣΟΜΟΛΥΒΟΣ-ΠΕΤΡΑ Κ.Λ.Π

ΕΚΔΡΟΜΕΣ ΝΟΕΜΒΡΙΟΥ

3/11-9/11

ΕΠΤΑΗΜΕΡΗ ΕΚΔΡΟΜΗ

ΣΤΗΝ ΚΩΝΣΤΑΝΤΙΝΟΥΠΟΛΗ-ΠΡΙΓΚΗΠΟΝΗΣΣΑ

ΡΟΔΟΣ-ΜΑΡΜΑΡΙΣ-ΕΦΕΣΣΟΣ-KUSADASI-ΣΜΥΡΝΗ-ΠΡΟΥΣΑ-ΚΩΝΣΤΑΝΤΙΝΟΥΠΟΛΗ BANTIRMA(ΠΑΝΟΡΜΟΣ)-ΣΜΥΡΝΗ-ΑΥΔΙΝΙ-ΜΑΡΜΑΡΙΣ-ΡΟΔΟΣ

Περιλαμβάνονται:
2 ΔΙΑΝΥΚΤΕΡΕΥΣΕΙΣ ΣΤΗ ΣΜΥΡΝΗ ΚΑΙ 1 ΜΑΡΜΑΡΙΣ 3 ΚΩΝΣΤΑΝΤΙΝΟΥΠΟΛΗ ΕΙΣΙΤΗΡΙΑ ΡΟΔΟΣ-ΜΑΡΜΑΡΙΣ-ΡΟΔΟΣ, ΦΟΡΟΙ ΤΟΥΡΚΙΑΣ, ΞΕΝΑΓΗΣΕΙΣ, ΜΕΤΑΦΟΡΕΣ ΜΕ ΚΛΙΜΑΤΙΖΟΜΕΝΑ ΠΟΥΛΜΑΝ, ΞΕΝΟΔΟΧΕΙΑ 4****ΚΑΙ 3*** ΑΣΤΕΡΩΝ ΜΕ ΠΡΩΙΝΟ ΚΑΙ ΦΑΓΗΤΟ-ΣΥΝΟΔΟΣ ΓΡΑΦΕΙΟΥ-ΤΑΞΙΔΙΩΤΙΚΗ ΑΣΦΑΛΕΙΑ-Φ.Π.Α
ΔΕΝ ΠΕΡΙΛΑΜΒΑΝΟΝΤΑΙΑΡΧΑΙΟΛΟΓΙΚΟΙ ΧΩΡΟΙ-ΕΙΣΙΤΗΡΙΑ ΠΛΟΙΩΝ ΥΑΛΟΒΑ-ΚΩΝΣΤΑΝΤΙΝΟΥΠΟΛΗ-BANTIRMA. ΕΙΣΙΤΗΡΙΑ ΚΡΟΥΑΖΙΕΡΑΣ ΣΤΑ ΠΡΙΓΚΗΠΟΝΗΣΣΑ –ΔΙΑΣΚΕΔΑΣΗ

ΤΙΜΗ 325 ΕΥΡΩ

ΜΕ BLUE STAR FERRIES **25/11-2/12**

8ΗΜΕΡΗ ΕΚΔΡΟΜΗ **ΓΥΡΟΣ ΕΛΛΑΔΟΣ**

ΚΕΝΤΡΙΚΗ-ΔΥΤΙΚΗ ΚΑΙ ΒΟΡΕΙΑ ΕΛΛΑΔΑ

ΡΟΔΟΣ-ΠΕΙΡΑΙΑΣ-ΠΑΤΡΑ-ΡΙΟ-ΑΝΤΙΡΙΟ-ΜΕΣΟΛΟΓΓΙ-ΑΓΡΙΝΙΟ-ΑΡΤΑ-ΙΩΑΝΝΙΝΑ-ΜΕΤΣΟΒΟ-ΚΑΛΑΜΠΑΚΑ-ΜΕΤΕΩΡΑ-ΛΑΡΙΣΣΑ-ΘΕΣΣΑΛΟΝΙΚΗ-ΝΑΟΥΣΑ-ΚΑΤΑΡΡΑΚΤΕΣ ΕΔΕΣΣΑΣ-ΒΕΡΟΙΑ-ΠΑΝΑΓΙΑ ΣΟΥΜΕΛΑ-ΒΕΡΓΙΝΑ-ΤΕΜΠΗ-ΠΕΙΡΑΙΑΣ-ΡΟΔΟΣ

4/11-12/11

9ΗΜΕΡΗ ΑΕΡΟΠΟΡΙΚΗ ΕΚΔΡΟΜΗ

ΒΟΥΔΑΠΕΣΤΗ-ΠΡΑΓΑ

ΜΟΝΟ ΜΕ 890 ΕΥΡΩ+ΦΟΡΟΙ ΑΕΡΟΔΡΟΜΙΩΝ

ΞΕΝΟΔΟΧΕΙΑ 4**** ΜΕ ΠΡΩΙΝΟ ΚΑΙΦΑΓΗΤΟ-ΞΕΝΑΓΗΣΕΙΣ-ΜΕΤΑΦΟΡΕΣ-ΤΑΞΙΔΙΩΤΙΚΗ ΑΣΦΑΛΕΙΑ-Φ.Π.Α

9/11-16/11 και 17/11-24/11

ΜΕ BLUE STAR FERRIES 8ΗΜΕΡΗ ΕΚΔΡΟΜΗ

ΚΕΦΑΛΟΝΙΑ- ΛΕΥΚΑΔΑ-ΗΓΟΥΜΕΝΙΤΣΑ –ΚΕΡΚΥΡΑ-ΠΑΡΓΑ-ΝΑΥΠΑΚΤΟΣ -ΡΙΟ ΑΝΤΙΡΡΙΟ-ΠΕΙΡΑΙΑΣ-ΡΟΔΟΣ

18/11-28/11

11ΗΜΕΡΗ ΕΚΔΡΟΜΗ -ΑΕΡΟΠΟΡΙΚΗ-ΟΔΙΚΗ ΕΚΔΡΟΜΗ

ΒΟΡΕΙΟΣ ΕΛΛΑΔΑ-ΤΟΥΡΚΙΑ

ΡΟΔΟΣ-ΘΕΣΣΑΛΟΝΙΚΗ-ΚΑΒΑΛΑ-ΞΑΝΘΗ-ΚΟΜΟΤΗΝΗ-ΟΡΕΣΤΙΑΔΑ-ΣΟΥΦΛΙ-ΑΛΕΞΑΝΔΡΟΥΠΟΛΗ-ΡΑΙΔΕΣΤΟΣ-ΚΩΝΣΤΑΝΤΙΝΟΥΠΟΛΗ-ΠΡΟΥΣΑ ΣΜΥΡΝΗ-ΕΦΕΣΣΟΣ-ΚΟΥΣΑΝΤΑΣΙ-ΜΑΡΜΑΡΙΣ-ΡΟΔΟΣ
ΤΙΜΗ ΜΟΝΟ ΜΕ 590 ΕΥΡΩ ΤΟ ΑΤΟΜΟ ΜΕ ΠΡΩΙΝΟ ΚΑΙ ΦΑΓΗΤΟ Ξ/Δ 4 και 3 ΑΣΤΕΡΩΝ

18/11-23/11

6ΗΜΕΡΗ ΕΚΔΡΟΜΗ -ΑΕΡΟΠΟΡΙΚΗ

ΡΩΜΗ-ΦΛΩΡΕΝΤΙΑ -ΠΙΖΑ-ΒΕΝΕΤΙΑ
ΑΕΡΟΠΟΡΙΚΗ ΕΚΔΡΟΜΗ ΜΟΝΟ ΜΕ 790 ΕΥΡΩ

18/11-25/11

8ΗΜΕΡΗ ΑΕΡΟΠΟΡΙΚΗ ΕΚΔΡΟΜΗ **ΤΥΝΗΣΙΑ**

26/11-2/12

7ΗΜΕΡΗ ΕΚΔΡΟΜΗ

ΑΙΓΥΠΤΟΣ-ΑΕΡΟΠΟΡΙΚΗ
ΑΛΕΞΑΝΔΡΕΙΑ- ΚΑΙΡΟ-ΚΡΟΥΑΖΙΕΡΑ ΝΕΙΛΟΥ
ΞΕΝΟΔΟΧΕΙΑ 5 ΑΣΤΕΡΩΝ ΜΕ ΗΜΙΔΙΑΤΡΟΦΗ

PELLOS TRAVEL
ΛΕΩΦΟΡΟΣ ΚΑΛΛΙΘΕΑΣ, ΦΑΛΗΡΑΚΙ, ΡΟΔΟΣ
ΤΗΛ. 2241087615, FAX 2241087616
e-mail pellostravel@hellasnet.gr

Αγώνας επικράτησης μέχρι την· ύστατη ώρα

Μάχη στήθος με στήθος δίνουν Μπους και Κέρι

"Ισοπαλία" δίνουν οι τελευταίες δημοσκοπήσεις. Στους...οιωνούς στρέφονται τώρα οι Αμερικάνοι!

Μάχη στήθος με στήθος δίνουν ο Αμερικανός πρόεδρος Τζορτζ Μπους και ο δημοκρατικός αντίπαλός του, Τζον Κέρι προσπαθώντας την ύστατη ώρα να εξασφαλίσουν την επικράτησή τους σε κρίσιμες πολιτείες όπου η αναμέτρηση είναι αμφίρροπη και θα δώσει τη νίκη στις σημερινές προεδρικές εκλογές.

Εικοσι τέσσερις ώρες πριν ανοίξουν οι κάλπες οι δημοσκοπήσεις δίνουν ένα ελαφρύ προβάδισμα στον Πρόεδρο Μπους, αλλά εντός των ορίων του στατιστικού λάθους, γεγονός που καθιστά την αναμέτρηση περισσότερο αμφίρροπη από ποτέ.

ΟΙ ΤΕΛΕΥΤΑΙΕΣ ΔΗΜΟΣΚΟΠΗΣΕΙΣ

Δημοσκόπηση της εφημερίδα Wall Street Journal και του τηλεοπτικού δικτύου NBC φέρει τον Μπους να προηγείται με 48% έναντι 47% του Κέρι και τον ανεξάρτητο υποψήφιο Ραλφ Νέιντερ να συγκεντρώνει το 1%. Σύμφωνα με την τελευταία δημοσκόπηση, το βιντεοσκοπημένο μήνυμα του Οσάμα Μπιν Λάντεν ελάχιστη επίδραση είχε στους ψηφοφόρους.

Σύμφωνα με τη δημοσκόπηση, το ποσοστό αποδοχής του προέδρου Μπους είναι στο 49%, λίγο κάτω από το 50% που θεωρείται κρίσιμο για την εξασφάλιση της νίκης.

Η προηγούμενη δημοσκόπηση της WSJ και του NBC στα μέσα Οκτωβρίου έδινε και στους δύο υποψήφιους από 48%.

Με μία εκατοστιαία μονάδα προηγείται ο Πρόεδρος Μπους έναντι του Τζον Κέρι και σύμφωνα με δημοσκόπηση της εταιρείας Zogby για λογαριασμό του πρακτορείου Ρόιτερ.

Στην τελευταία αυτή τριήμερη δημοσκόπηση, ο Μπους συγκεντρώνει ποσοστό 48% έναντι 47% του αντιπάλου του από την Μασαχουσέτη.

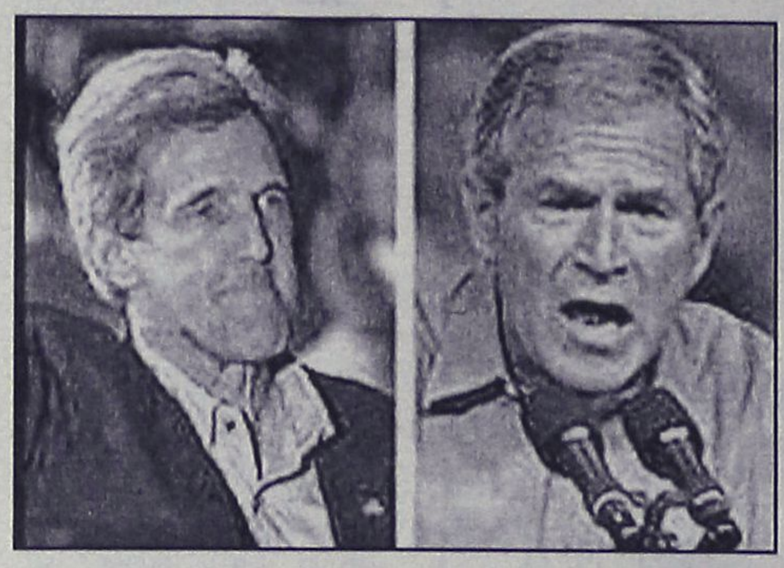



Την Κυριακή οι δύο υποψήφιοι πρόεδροι είχαν το ίδιο ποσοστό-48%. Οι αναποφάσιστοι ανέρχονται σε 3%. Ο Κέρι υπερτερεί στις προτιμήσεις των νέων ψηφοφόρων ηλικίας από 18 μέχρι 29 ετών, αλλά παρατικό το ποσοστό της συμμετοχής τους στις αυριανές εκλογές.

Η εταιρεία Zogby υπολογίζει ότι, από το συνολικό αριθμού αυτών που θα ψηφίσουν, ένα ποσοστό 12% θα προέρχεται από την κατηγορία των νέων ψηφοφόρων, αλλά εάν το ποσοστό θα είναι μεγαλύτερο, αυτό θα ευνοήσει τον Κέρι.

Το μεγαλύτερο μέρος της δημοσκόπησης έγινε μετά τη μετάδοση της βιντεοταινίας με το απειλητικό μήνυμα του Οσάμα Μπιν Λάντεν από το αραβικό δορυφορικό δίκτυο Αλ Τζαζίρα. Στην χρονική αυτή στιγμή στις εκλογές του 2000 ο πρόεδρος Μπους προηγείτο του Αλ Γκορ με μία μονάδα με το σύστημα της καθημερινής δημοσκόπησης.

Η δημοσκόπηση έγινε από την Παρασκευή μέχρι χθες Κυριακή μεταξύ 1.208 ψηφοφόρων και το περιθώριο στατιστικού σφάλματος είναι συν-πλην 2,9%.

ΟΙ ΠΕΡΙΟΔΕΙΕΣ

Ο Αμερικανός Πρόεδρος θα εξαντλήσει το τελευταίο 24ωρο πριν να ανοίξουν οι κάλπες περιοδεύοντας στο Οχάιο, την Πενσιλβάνια, την Αϊοβα, το Μίσιγκαν και το Οχάιο για να καταλήξει στο Ντάλας, όπου θα κλείσει την προεκλογική του εκστρατεία με μεγάλη προεκλογική συγκέντρωση.

Ο Κέρι θα επισκεφθεί επίσης τη Φλόριντα, το Ουϊσκόνσιν, το Μίσιγκαν και το Οχάιο.

Σε 10 πολιτείες με 131 συνολικά εκλέκτορες η μάχη είναι αμφίρροπη και αναμένεται να κρίνει τον νικητή των εκλογών. "Αν πιστεύετε ότι η Αμερική πρέπει να αγωνιστεί στον πόλεμο κατά της τρομοκρατίας με όλη τη δύναμή της και να ηγηθεί με απόλυτη εμπιστοσύνη στον αγώνα για τα ιδανικά μας,σας ζητώ να σταθείτε στο πλευρό μου", τόνισε ο πρόεδρος Μπους σε προεκλογική ομιλία του στη Φλόριντα.

Συνέχεια στη σελίδα 45



KOUROS TRAVEL

CHARTER FLIGHTS

ΑΠ' ΕΥΘΕΙΑΣ ΠΤΗΣΕΙΣ
από **ΡΟΔΟ**
για **ΑΓΓΛΙΑ**

Τιμή από 69,00 ΕΥΡΩ

Τηλ. 22410 22400
Καρπάθου 34, Ρόδος

Hotel Savelen

Αναλαμβάνουμε
*γάμους - βαπτίσεις σε ένα ειδυλλιακό περιβάλλον στο χώρο της πισίνας με πλούσιο μπουφέ με περισσότερες από **20** διαφορετικές ποικιλίες **και κυρίως** γεύμα κατ' επιλογή.*

ΚΑΘΕ ΣΑΒΒΑΤΟ ΕΛΛΗΝΙΚΗ ΒΡΑΔΙΑ ΑΠΟ ΤΙΣ 21.00

Στην καταπληκτική τιμή των 11 ευρώ το άτομο

ΠΑΡΑΔΕΙΣΙ-ΡΟΔΟΣ

Πληρ. κ. Καραγιάννη Μιχάλη
τηλ. 2241081855 και 6932288057

ΣΑΗΣ ΤΡΑΒΕΛ

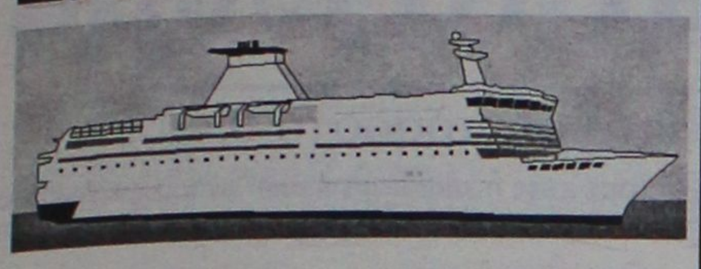

1η εκδρομή

ΣΤΑ ΜΥΡΑ ΤΟΥΡΚΙΑΣ

στην εορτή του Αγ. Νικολάου

από 5 έως 8/12

Επισκέψεις στην Νέα Μάκρη (Φετιγέ), στο Λιβίσι, την ελληνική πόλη φάντασμα, την πόλη ΚΑΣ, τα ΜΥΡΑ, Φοινίκι, Αντάλεια, Καταράκτες.

- Εισιτήρια με το ΚΑΤΑΜΑΡΑΝ, ξενοδοχείο 4*αστέρων με πρωινό και 1 γεύμα ημερησίως, 1 νύκτα στο ΚΑΣ, 2 διανυκτερεύσεις στην ΑΤΤΑΛΕΙΑ. Πολυτελή πούλμαν, φόρους λιμανιών ΟΛΑ ΠΛΗΡΩΜΕΝΑ (ευκαιρία για διασκέδαση με ORIENTALA χορούς).

Συνοδός ο κ. ΣΑΒΒΑΣ ΣΑΗΣ

2η εκδρομή

ΣΤΑ ΜΥΡΑ–ΑΓ. ΝΙΚΟΛΑΟ–ΑΝΤΑΛΕΙΑ–ΚΩΝ/ΠΟΛΗ–ΣΜΥΡΝΗ–ΜΑΡΜΑΡΙΣ

από 5 έως 13/12

Μετά τα Μύρα και Αντάλεια για όσους δηλώσουν συμμετοχή συνεχίζουμε για Κων/πολη. 3 διανυκτερεύσεις στην Κων/πολη όπου θα επισκεφθούμε το Πατριαρχείο, την Αγ. Σοφία, το ΜΠΛΕ ΤΖΑΜΙ, τον ιππόδρομο, το Βυζαντινό υδραγωγείο, το παλάτι Ντολιά Μπαξέ, και στην περίφημη αγορά Καπαλί Τσαρσί. Ακόμη θα έχουμε την ευκαιρία για μία αξέχαστη κρουαζιέρα στο Βόσπορο.

Στη συνέχεια 1 νύκτα στην ΣΜΥΡΝΗ όπου θα επισκεφθούμε το Κορδελιό, το Κατιφέ Καλέ και την αγορά για ψώνια και τέλος 1 νύκτα στο ΜΑΡΜΑΡΙΣ σε ξενοδοχείο 5*αστέρων. Ευκαιρία να γνωρίσουμε το Μαρμαρίς κάνοντας μία βόλτα με το πούλμαν και την αγορά για ψώνια.

Αναχώρηση την επομένη το πρωί για Ρόδο.

- Εισιτήρια με το ΚΑΤΑΜΑΡΑΝ, φόρους λιμανιών, ξενοδοχεία 4 και 5 αστέρων με πρωινό και 1 γεύμα ημερησίως, πολυτελή πούλμαν, ξεναγήσεις. ΟΛΑ ΠΛΗΡΩΜΕΝΑ (ευκαιρία για διασκεδάσεις με ORIENTAL χορούς).

ΣΥΝΟΔΟΣ ο κ. ΣΑΒΒΑΣ ΣΑΗΣ

Λόγω της μεγάλης ζήτησης δηλώστε αμέσως συμμετοχή στο

ΠΡΑΚΤΟΡΕΙΟ ΤΑΞΙΔΙΩΝ

ΣΑΒΒΑΣ ΣΑΗΣ

ΕΓΓΥΗΣΗ

TRAVEL AND TOURISM AGENCY
ΤΑΡΠΟΝ ΣΠΡΙΝΓΚΣ 42 (δίπλα στην Τραπ. Πίστεως)
Τηλ. 22410 39781-3, 22410-37711

Για την επαναλειτουργία της Χάλκης

Ανταλλάγματα στη Θράκη ζητά το τουρκικό ΥΠΕΞ!

Νέα δημοσιεύματα στην εφημερίδα Radikal

Με βάση την «αμοιβαιότητα» πρέπει να επαναλειτουργήσει η Θεολογική Σχολή στη Χάλκη και να τεθεί θέμα μουσουλμανικής μειονότητας στη Θράκη, υπογραμμίζεται σε έκθεση που παρέδωσε το τουρκικό υπουργείο Εξωτερικών στην τουρκικη κυβέρνηση.

Η τουρκική εφημερίδα Radikal σε δημοσίευμα της, αναφέρεται στον «κίνδυνο» να υπάρξει κύμα μαθητών από το εξωτερικό, αφού οι δυνατότητες της Σχολής είναι πολύ μεγαλύτερες σε σχέση με τον ελάχιστο εναπομείναντα ελληνικό πληθυσμό στην Κωνσταντινούπολη.

Στην έκθεση σημειώνεται ότι με βάση το ενδεχόμενο αυτό, πρέπει να εφαρμοστεί η αρχή της «αμοιβαιότητας», κυρίως σε σχέση με την Ελλάδα. Χαρακτηριστικά, η έκθεση αναφέρει ότι «η κυβέρνηση πρέπει να ενεργοποιήσει όλα τα όργανα της ΕΕ προκειμένου να εμποδίσει την παραβίαση της αμοιβαιότητας από την Ελλάδα».

Πιο συγκεκριμένα, στην έκθεση αναφέρονται τα εξής: «Με βάση τη συμφωνία που υπήρξε το 1953 μεταξύ της Τουρκίας και της Ελλάδας, είχε αποφασιστεί η αποστολή 25 εκπαιδευτικών από την Τουρκία στη Δυτική Θράκη κι από την Ελλάδα στην Κωνσταντινούπολη. Το 1955, ο αριθμός αυτός ανήλθε στους 35. Ωστόσο η Ελλάδα στη συνέχεια άρχισε να δίνει θεώρηση μόνο σε 16 τούρκους εκπαιδευτικούς. Εμποδίστηκε με αυτό τον τρόπο το δικαίωμα εκπαίδευσης της τουρκικής μειονότητας. Η Ελλάδα, μέλος της ΕΕ, αρνείται να κάνει τακτική οικονομική βοήθεια προς τα τουρκικά σχολεία στη Δυτική Θράκη, από τον κρατικό προϋπολογισμό».



Με λίγα λόγια, δεν υπάρχει καμία αλλαγή στη βασική γραμμή που ακολούθησε μέχρι σήμερα η 'γκυρα, αφού, εξακολουθεί να θέτει θέμα αμοιβαιότητας για την αποκατάσταση σε μια υπόθεση που προέκυψε λόγω παραβίασης κεκτημένων δικαιωμάτων της ελληνικής μειονότητας στην Πόλη.

Επιπρόσθετα, στην έκθεση του υπουργείου κατηγορείται η Ελλάδα ότι δεν ενισχύει οικονομικά τα μειονοτικά σχολεία στη Θράκη, ενώ αν δει κανείς τα πράγματα με βάση την «αμοιβαιότητα» θα παρατηρήσει ότι η «ενίσχυση» αυτή δεν ισχύει και για τα ελληνικά σχολεία στην Κωνσταντινούπολη, αφού δεν τίθεται θέμα οικονομικής ενίσχυσής τους από το τουρκικό κράτος.

Αυτό που έκανε το τουρκικό κράτος στην περίπτωση των ελληνικών σχολείων, είναι η εφαρμογή συγκεκριμένης πολιτικής «για να εξασθενίσουν και να σβήσουν τα σχολεία αυτά», όπως χαρακτηριστικά ομολογούσε εκπρόσωπος του τουρκικού υπουργείου Εξωτερικών, ενημερώνοντας στις 15 Οκτωβρίου του 2003, τούρκους βουλευτές, μέλη της επιτροπής ανθρωπίνων δικαιωμάτων της τουρκικής Εθνοσυνέλευσης.

Σύμφωνα με την Radikal, στην έκθεση το υπουργείο προτείνει, η επαναλειτουργία της Σχολής να γίνει στο πλαίσιο εκκλησιαστικού ιδρύματος (του Αγίου Γεωργίου) και να υπάγεται στο τουρκικό υπουργείο Παιδείας.





ΜΑΘΗΜΑΤΙΚΑ

Χρήστος Εκτ. Ηρακλείδης
Μαθηματικός Εθνικού και Καποδιστριακού Πανεπιστημίου Αθηνών

Δεκτοί μαθητές Γυμνασίου – Λυκείου και φοιτητές ΤΕΙ – ΑΕΙ. Παραδίδονται ειδικά μαθήματα σε:
- φοιτητές του Πανεπιστημίου Αιγαίου (μαθήματα Εξαμήνων και Κατατακτήριες)
- φοιτητές Ανοικτού Πανεπιστημίου, ΓΥΣ
- υποψήφιους διαγωνισμών Δημοσίου (ΑΣΕΠ, τράπεζες).

Υπεύθυνη γνώση, μεθοδικότητα, παραστατικότητα και παροχή δακτυλογραφημένων σημειώσεων.
Μαθήματα αποκλειστικά ιδιαίτερα ή ιδιαίτερα σε γκρουπ.

✆ 22410 76896-34703 και 6938 492 429



La Belle Σπουδές στην ομορφιά

Ταχύρρυθμα τμήματα
ΞΕΚΙΝΗΣΑΜΕ
· Πεντικιούρ- Μανικιούρ- Ονυχοπλαστική
· Επαγγελματίκό Μακιγιάζ
· Μασάζ - Spa
· Αποτρίχωση
...και πολλά άλλα

Εθνικής Αντιστάσεως 18 • Τηλ. 22410 - 35668, 37876

TECHNO GROUP

Πεπειραμένη τεχνική υποστήριξη για μεταφορά ακόμα και τοποθέτηση



GLASS
INOX
ΧΑΛΚΙΝΟ

ΑΝΟΞΕΙΔΟΤΗ ΥΠΕΡΟΧΗ A.I.S./. 316
ΣΥΝΔΕΟΝΤΑΙ ΚΑΙ ΜΕ ΚΑΛΟΡΙΦΕΡ

Απο 25.00€ το μήνα!

ΚΟΚΚΙΝΟΣ & ΣΥΝΕΡΓΑΤΕΣ
Δημ. Αναστασιάδη 8, Ρόδος · Τηλ./Fax 22410 32181

ΑΚΟΥΣΤΙΚΑ ΒΑΡΗΚΟΪΑΣ

Από 380 €



Μοναδική Ευκαιρία:
ΑΠΟΣΥΡΕΤΕ
ΤΟ ΠΑΛΙΟ ΣΑΣ ΑΚΟΥΣΤΙΚΟ
ΚΑΙ ΑΠΟΚΤΗΣΤΕ
ΕΝΑ ΣΥΓΧΡΟΝΟ ΜΕ ΚΕΡΔΟΣ
ΜΕΧΡΙ **400 €**

ΚΕΝΤΡΟ ΙΑΤΡΙΚΩΝ ΒΟΗΘΗΜΑΤΩΝ
Εθνικής Αντιστάσεως 11 (πρώην Αννης Μαρίας)
Τηλ: 2241020359 Κιν: 6936.70.60.21
Συμβάσεις με όλα τα ταμεία. - Ειδικές Τιμές για ΟΓΑ
Σε 6 άτοκες δόσεις χωρίς Πιστωτική Κάρτα

Χθες και σε συνέχεια προηγούμενων συνεδριάσεων

Θετικό γενικά το κλίμα

Μικρή άνοδος του Γενικού Δείκτη σε ποσοστό 0,40%

Μία ανάσα από το ψυχολογικό φράγμα των 2.500 μονάδων έκλεισε χθες η χρηματιστηριακή αγορά, με τη θετική φορά των προηγούμενων συνεδριάσεων να διατηρείται, ενώ υποστηρικτικά επέδρασε και το θετικό κλίμα των ευρωπαϊκών αγορών.

Ενδιαφέρον υπήρξε για τη μετοχή της Alpha Bank (+1,69%) με τη Merrill Lynch να αυξάνει την τιμή-στόχο στα 29,5 ευρώ, έναντι κλεισίματος 22,84 ευρώ, ενώ διατηρεί την αξιολόγηση ?αγορά?. Επίσης σημαντικά κέρδη 3,06% πέτυχε η μετοχή της Πειραιώς, καθώς οι αναλυτές εκτιμούν ότι θα ανακοινώσει αύριο σημαντική αύξηση κερδών για το εννιάμηνο, ενώ με άνοδο 0,99% έκλεισε η μετοχή του ΟΤΕ σε αντίθεση με τη μετοχή της Cosmote, η οποία υποχώρησε κατά 1,13%.

Με υψηλά κέρδη 6,25% και 4,32% αντιστοίχως έκλεισαν οι μετοχές της Ιντρακόμ και της ΕΛΤΕΧ. Ενδιαφέρον εκδηλώθηκε για μετοχές της χαμηλής κεφαλαιοποίησης, με το δείκτη της συγκεκριμένης κατηγορίας να παρουσιάζει υπερ-απόδοση έναντι των δεικτών της μεσαίας και υψηλής κεφαλαιοποίησης.

Για την τρέχουσα εβδο?άδα οι αναλυτές εκτιμούν ότι οι επενδυτές θα επικεντρωθούν για ακό?α ?ια φορά σε ?ετοχές του τραπεζικού κλάδου ενόψει της ανακοίνωσης αποτελεσ?άτων εννια?ήνου από την Πειραιώς και την EFG Eurobank στις 2 και 4 Νοε?βρίου αντιστοίχως, ενώ σε διεθνές επίπεδο, η εξέλιξη των εκλογών στις ΗΠΑ ανα?ένεται να ?ονοπωλήσει το ενδιαφέρον του συνόλου των διεθνών αγορών.

Ο Γενικός Δείκτης έκλεισε στις 2.499,12 μονάδες έναντι 2.489,19 μονάδων της προηγουμένης συνεδρίασης, σημειώνοντας άνοδο 9,93 μονάδων ή σε ποσοστό 0,40%.

Ο δείκτης FTSE/ASE 20 έκλεισε στις 1.381,40 μονάδες, με άνοδο σε ποσοστό 0,53%, ενώ ο δείκτης FTSE/ASE 40 έκλεισε στις 2.033,60 μονάδες με άνοδο σε ποσοστό 0,25%. Ο δείκτης FTSE/ASE SMALLCAP 80 έκλεισε στις 450,11 μονάδες, με άνοδο σε ποσοστό 0,95%, ενώ ο δείκτης FTSE 140 έκλεισε στις2.920,07 μονάδες, με αύξηση σε ποσοστό 0,52%.

Από τις 354 μετοχές που διαπραγματεύθηκαν, 196 κινήθηκαν ανοδικά, 86 πτωτικά, ενώ η τιμή 72 παρέμεινε αμετάβλητη. Τη μεγαλύτερη ποσοστιαία άνοδο σημείωσαν οι μετοχές των εταιρειών:Κλωνατέξ(κ) +17,53%, Κλωνατέξ(π) +17,00%, Κλωστήρια Ναούσης +16,84%, Fanco +16,63%, Lannet +16,16%, Altec +15,79%, Κούμπας +11,48%, Τασόγλου +11,43%, Unibrain +11,41% και Βιοσώλ(κ) +10,71%.

Αντιθέτως τις μεγαλύτερες απώλειες σημείωσαν οι μετοχές των εταιρειών: Κεράνης(κ) -10,96%, Ιπποτούρ(κ) -9,01%, Optima - 6,98%, ΒΙΣ(κ) -6,56%, Ελφίκο(κ) -5,69%, Βερνίκος Κόττερα -5,42%, Κλινική Δανιηλίδη -4,91%, Ακρίτας - 4,12%, Εργάς -3,70% και Βαρβαρέσσος -3,53%.

Η αξία των συναλλαγών ανήλθε στα 118,270 εκατ. ευρώ, εκ των οποίων τα 15,11 εκατ. ευρώ αφορούσαν προσυμφωνημένες συναλλαγές. Συγκεκριμένα, πραγματοποιήθηκαν ένα πακέτο 1.000.000 τεμαχίων της Χαλκόρ στην τιμή των 1,72 ευρώ, τρία πακέτα (850.000, 500.000, 424.500 τεμαχίων) των Ελληνικών Ιχθυοκαλλιεργειών στην τιμή των 4,22 ευρώ αντίστοιχα και τρία πακέτα (87.609, 50.000, 50.000 τεμαχίων) του ΟΠΑΠ στην τιμή των 16,02 ευρώ, 16 ευρώ και 16 ευρώ αντίστοιχα. Ακόμη έγιναν δύο πακέτα (20.300, 5.000 τεμαχίων) του ΟΤΕ στην τιμή των 12,4 και 12,3 ευρώ αντίστοιχα, ένα πακέτο 100.000 τεμαχίων της Cosmote στην τιμή των 14,04 ευρώ και ένα πακέτο 50.000 τεμαχίων της Alpha Bank στην τιμή των 22,7 ευρώ

Το μεγαλύτερο όγκο συναλλαγών κατέγραψαν οι μετοχές: Lannet με 1.823.644 τεμάχια, Ελληνικές Ιχθυοκαλλιέργειες με 1.775.350, Altec με 1.371.524, ΟΤΕ με 1.352.640 και Π&Κ Επενδυτική με 1.135.600 τεμάχια. Την μεγαλύτερη αξία συναλλαγών σημείωσαν οι μετοχές των εταιρειών:ΟΤΕ με 16,551 εκ. ευρώ, Alpha Bank με 12,903, Cosmote με 12,648, Πειραιώς με 8,912 και Ελληνικές Ιχθυοκαλλιέργειες με 7,490 εκατ. ευρώ.

Η συνολική κεφαλαιοποίηση της αγοράς διαμορφώθηκε στα 86,36 δισ. ευρώ.

Οι επιμέρους δείκτες έκλεισαν ως εξής:

Τραπεζικός:	5.357,42	+0,57%
Τηλεπικοινωνιών:	1.010,47	+0,12%
Ασφαλειών:	519,99	+0,90%
Επενδύσεων:	854,92	-0,22%
Κατασκευαστικών:	567,41	+0,94%
Κλωστοϋφαντουργίας:	185,44	+3,75%
Βιομηχανιών:	1.161,96	+0,89%
Συμμετοχών:	1.280,61	+0,05%
Εκδόσεις- Εκτυπώσεις:	334,70	+2,79%
Βασικών Μετάλλων:	390,51	+1,99%
Μη μεταλλικών Ορυκτών:	871,79	+0,19%
Λιανικού Εμπορίου:	930,68	+0,35%
Πληροφορικής:	360,50	+0,84%
Ειδών Λύσεων Πληροφορικής:	203,21	+1,46%
Χονδρικό εμπόριο:	484,61	-0,40%
Τρόφιμα- ποτά:	393,49	+0,28%
Παράλληλης Αγοράς:	128,45	+0,96%
Διυλιστήρια:	1.231,50	+0,73%
Ακίνητης Περιουσίας:	615,93	+0,11%

ΟΡΘΟΠΕΔΙΚΑ - ΙΑΤΡΙΚΑ ΧΑΡΙΤΟΣ



Ορθοπεδικά είδη & κατασκευές

Εξοπλισμός Ιατρείου & αναλώσιμα



Είδη νοσηλείας κατ' οίκον & μηχανήματα οξυγονοθεραπείας

Ακουστικά Βαρηκοΐας



ΕΛΕΥΘ. ΒΕΝΙΖΕΛΟΥ 6 (Δίπλα στη Ροδιακή Έπαυλη) - ΡΟΔΟΣ
Τηλ.: 22410 24112 Fax: 22410 75969 e-mail: orken@rho.forthnet.gr

INEMA

ΙΑΤΡΙΚΟΣ & ΝΟΣΟΚΟΜΕΙΑΚΟΣ ΕΞΟΠΛΙΣΜΟΣ
17 ΧΡΟΝΙΑ ΕΜΠΕΙΡΙΑΣ από το 1988
ΕΙΜΑΣΤΕ ΟΙ ΜΕΓΑΛΥΤΕΡΟΙ ΠΡΟΜΗΘΕΥΤΕΣ ΙΑΤΡΙΚΟΥ – ΟΡΘΟΠΕΔΙΚΟΥ ΚΑΙ ΝΟΣΟΚΟΜΕΙΑΚΟΥ ΥΛΙΚΟΥ ΣΤΗ ΔΩΔΕΚΑΝΗΣΟ
ΕΜΠΙΣΤΕΥΘΕΙΤΕ ΜΑΣ !!!
ΛΕΜΕΣΣΟΥ 2 ΡΟΔΟΣ ΤΗΛ.22410 32238 – FAX.22410 28484

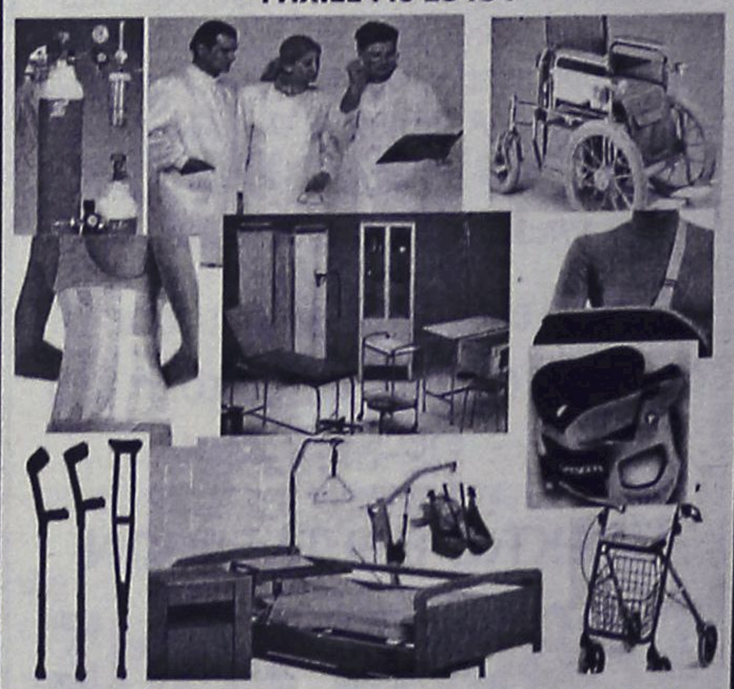

ΑΝΑΠΗΡΙΚΑ ΚΑΡΟΤΣΙΑ–ΒΑΔΙΣΤΙΚΑ -ΟΡΘΟΠΕΔΙΚΑ ΕΙΔΗ–ΜΠΛΟΥΖΕΣ ΙΑΤΡΙΚΕΣ–ΚΑΛΤΣΕΣ ΦΛΕΒΙΤΙΔΑΣ–ΠΕΛΜΑΤΑ–ΟΡΘΟΠΕΔΙΚΑ ΜΑΞΙΛΑΡΙΑ– ΚΡΕΒΑΤΙΑ ΝΟΣΟΚΟΜΕΙΑΚΑ – ΙΑΤΡΙΚΟΣ ΕΞΟΠΛΙΣΜΟΣ ΚΑΙ ΑΝΑΛΩΣΙΜΑ – ΟΡΓΑΝΑ ΧΗΜΕΙΟΥ ΚΑΙ ΚΑΘΕ ΑΛΛΟ ΕΙΔΟΣ ΓΙΑ ΚΑΤ ΟΙΚΟ ΝΟΣΗΛΕΙΑ .

Πάντα με υγείαν...

1-7 Νοεμβρίου: Εβδομάδα μητρικού θηλασμού

Περίπου 3.500 παιδιά σε όλον τον πλανήτη χάνουν τη ζωή τους επειδή δεν θηλάζουν επαρκώς αναφέρουν πρόσφατα στοιχεία της Unicef επ' ευκαιρία της εβδομάδας μητρικού θηλασμού (1-7 Νοεμβρίου) που διοργανώνεται κάθε χρόνο.

Φέτος, το θέμα της εβδομάδας μητρικού θηλασμού είναι " Αποκλειστικός θηλασμός: Ο Χρυσός Κανόνας". Σημειώνουμε ότι το μητρικό γάλα περιέχει τα θρεπτικά συστατικά, αντισώματα, ορμόνες, ανοσοποιητικούς παράγοντες και αντιοξειδωτικά που χρειάζεται ένα βρέφος για να αναπτυχθεί σωστά κατά τους πρώτους έξι μήνες της ζωής του.

Παγκοσμίως μόλις το 39% των βρεφών τρέφεται αποκλειστικά με μητρικό γάλα κάτι που μπορεί να έχει δυσάρεστες συνέπειες για αυτά καθώς ένα βρέφος που δεν τρέφεται αποκλειστικά με μητρικό γάλα διατρέχει 25 φορές μεγαλύτερο κίνδυνο να πεθάνει από διάρροια και τέσσερις φορές περισσότερες πιθανότητες να πεθάνει από πνευμονία.

Επιπλέον, υπάρχει το ενδεχόμενο να ανασταλεί η ανάπτυξή του και να έχει τάση για παχυσαρκία, καρδιακά νοσήματα και γαστρεντερικά προβλήματα στο εγγύς μέλλον.

(Πηγή: flash.gr)

••• Ο πόνος και η δυσκαμψία που προκαλεί η οστεοαρθρίτιδα στα γόνατα, μπορεί να αντιμετωπίζονται πιο αποτελεσματικά με την επάλειψη της πάσχουσας περιοχής με αναλγητική αλοιφή, παρά με τη λήψη του παυσίπονου από το στόμα, αναφέρει η "Επιθεώρηση της Αμερικανικής Ιατρικής Εταιρείας". Στη σχετική μελέτη συμμετείχαν 228 εθελοντές ηλικίας 40-85 ετών, οι οποίοι άλειψαν τα γόνατά τους με αλοιφή που περιείχε την ουσία δικολοφενάκη.

Η «παραγωγή» γάλακτος

Η μητέρα, κατά την περίοδο του θηλασμού (εκτός από ειδικές περιπτώσεις) μπορεί να τρώει ό,τι θέλει. Εδώ δίνουμε μερικές συμβουλές σ' ό,τι αφορά την «παραγωγή γάλακτος» στη γυναίκα.

- Το μητρικό γάλα είναι η ιδανική τροφή για τα παιδιά. Το τεχνητό είναι όμοιο, αλλά όχι ίδιο. Κάθε γυναίκα, αν το θέλει, μπορεί (μάλλον πρέπει) να θηλάζει το παιδί της.
- Το μητρικό γάλα προστατεύει το παιδί από τις αλλεργίες και από τις πιο συχνές λοιμώξεις.
- Ο θηλασμός από το μητρικό στήθος αποτελεί και μια εξαφάνιση του οικογενειακού προϋπολογισμού.
- Το παιδί πρέπει να θηλάζει αμέσως μετά τη γέννησή του (το μέγιστο, μισή ώρα μετά τον τοκετό).
- Μετά τον τοκετό, το νεογέννητο πρέπει να παραμένει στο θηλασμό μαζί με τη μητέρα.
- Οταν το παιδί κλαίει, η μητέρα πρέπει να το παίρνει στο στήθος της: υπενθυμίζεται πως το γάλα στο μητρικό στήθος «φέρνει πείνα» νωρίτερα από το τεχνητό.
- Στις πρώτες δέκα μέρες μπορεί να συμβεί το παιδί να τρώει λίγο. Αυτό δεν σημαίνει πως η μητέρα δεν έχει γάλα, αλλά πως είναι το παιδί που πρέπει να προσαρμοστεί στο νέο του κόσμο.
- Το γάλα είναι αρκετό ακόμα και αν το παιδί κολλάει μόνο στο ένα στήθος.
- Η μητέρα δεν πρέπει ποτέ να δίνει, με δική της πρωτοβουλία, τεχνητό γάλα στο παιδί, χωρίς να έχει συμβουλευτεί τον παιδίατρο: το παιδί βρίσκει πολύ «βολικό» το τεχνητό γάλα σε σχέση με το μητρικό και μπορεί να υπάρξει ο κίνδυνος να μη θέλει πια να βυζάξει τη μητέρα του.

ΙΑΤΡΙΚΗ ΑΝΑΚΟΙΝΩΣΗ
ΜΙΚΡΟΒΙΟΛΟΓΙΚΟ ΕΡΓΑΣΤΗΡΙΟ
ΤΣΑΜΠΙΚΟΣ Κ. ΑΝΤΩΝΑΡΑΚΗΣ
ΙΑΤΡΟΣ ΒΙΟΠΑΘΟΛΟΓΟΣ
Δέχεται: Δευτέρα - Παρασκευή 07.30-12.00 και 17.30-19.30
Τετάρτη απόγευμα κλειστά
ΙΑΤΡΕΙΟ: Στ. Καζούλη 18 - Ρόδος
Τηλ.: 2241077231 fax 2241077465

Κέντρο Συμβουλευτικής & Αξιολόγησης Προσωπικότητας Παιδιών & Ενηλίκων
ΠΑΠΑΓΕΩΡΓΙΟΥ ΘΑΝΟΣ
Ψυχολόγος – Ψυχοθεραπευτής
ΠΑΝΕΠΙΣΤΗΜΙΟΥ ΑΘΗΝΩΝ
- Διερεύνηση Προσωπικότητας (Προφίλ- Δεξιότητες-Αδυναμίες)
- Δείκτης Νοημοσύνης Παιδιών και Ενηλίκων
- Μαθησιακές Δυσκολίες και Δυσλεξία
- Θεραπευτική Αντιμετώπιση Φοβιών-Ειδικών Φοβιών, Κατάθλιψης, Διαταραχής πανικού, Ψυχοσωματικών προβλημάτων, Τραυματικών γεγονότων ζωής (πένθος, χωρισμός, σχολική αποτυχία), Συναισθηματικών διαταραχών, Διαταραχών Διατροφής (βουλιμία-ανορεξία).
- Αντιμετώπιση προβλημάτων συμπεριφοράς παιδιών σε σχολείο-σπίτι
- Ανάπτυξη Κοινωνικών Δεξιοτήτων
- Βελτίωση Σχέσεων-Πρόγραμμα Ελέγχου Συγκρούσεων
- Βελτίωση Αυτοεκτίμησης-Αυτοεικόνας
- Συμβουλευτική Οικογένιας & Ζεύγους
Κ. Παλαιολόγου 105 - Ρόδος
Τηλ:22410 78668- Κιν: 6947371250 - Μόνο με Ραντεβού
PROART

ΙΑΤΡΙΚΗ ΑΝΑΚΟΙΝΩΣΗ
ΓΕΩΡΓΙΟΣ ΦΙΛ. ΔΙΑΚΟΝΙΚΟΛΑΟΥ
ΧΕΙΡΟΥΡΓΟΣ ΟΔΟΝΤΙΑΤΡΟΣ
Αριστοτελείου Παν/μίου Θεσσαλονίκης
Δέχεται: Δευτέρα - Παρασκευή
09.00-13.00 και 17.00-21.00
Σάββατο 09.30-13.00 κατόπιν ραντεβού
Στεφ. Καζούλη 18 • τηλ. 2241032648, 6945040049
11312

ΙΑΤΡΙΚΗ ΑΝΑΚΟΙΝΩΣΗ
Ο ιατρός
ΓΙΩΡΓΟΣ ΔΗΜΗΤΡΙΑΔΗΣ
ΨΥΧΙΑΤΡΟΣ/ΨΥΧΑΝΑΛΥΤΗΣ
Δέχεται:
στο ιατρείο του επί της Μιχαήλ Πετρίδη 104
με ραντεβού
ΤΗΛ.: 2241066774, 6972253826

ΙΑΤΡΙΚΗ ΑΝΑΚΟΙΝΩΣΗ
Ο ιατρός
ΑΘΑΝΑΣΙΟΣ Σ. ΑΘΑΝΑΣΙΑΔΗΣ
ΜΙΚΡΟΒΙΟΛΟΓΟΣ-ΒΙΟΠΑΘΟΛΟΓΟΣ
Δέχεται:
καθημερινά πρωί 7.30-12.30 και απόγευμα 5.30-7.30
πλην του απογεύματος της Τετάρτης
Δ/νση: Λεμεσού 43 (γωνία Αννης Μαρίας)
Ρόδος•ΤΗΛ.: 2241070260, κιν. 6947603615

ΙΑΤΡΙΚΗ ΑΝΑΚΟΙΝΩΣΗ
Ο Ιατρός
ΦΙΛΙΠΠΟΣ ΠΑΠΑΘΕΟΔΩΡΑΚΗΣ
ΠΛΑΣΤΙΚΟΣ ΧΕΙΡΟΥΡΓΟΣ
Δέχεται: Καθημερινά με ραντεβού
ΙΑΤΡΕΙΟ: Εθν. Αντιστάσεως (πρώην Αννης Μαρίας) & Λεμεσού 43 - 85100 Ρόδος
Τηλ.: 2241078147, fax 2241039639,
κιν. 6944370011

ΚΕΝΤΡΟ ΥΠΟΣΤΗΡΙΞΗΣ ΨΥΧΟΛΟΓΙΚΩΝ ΠΡΟΒΛΗΜΑΤΩΝ
ΣΙΑΓΚΑ ΚΩΝΣΤΑΝΤΙΝΑ
ΨΥΧΟΛΟΓΟΣ
Απόφοιτος Αριστοτελείου Πανεπιστημίου Θεσσαλονίκης
τηλ. 6945557447
ΚΥΠΡΙΩΤΗ ΑΛΕΞΙΑ
ΨΥΧΟΛΟΓΟΣ
ΨΥΧΟΛΟΓΟΣ ΥΓΕΙΑΣ
Απόφοιτος Πανεπιστημίου Κρήτης, MSC Surrey University of England
τηλ. 6944717520
Δέχονται κατόπιν ραντεβού
Στεφ. Καζούλη 18-1ος όροφος
τηλ. 2241022102

ΜΑΡΙΑ ΣΑΝΤΟΡΙΝΙΟΥ
ΚΛΙΝΙΚΗ ΨΥΧΟΛΟΓΟΣ-ΨΥΧΟΛΟΓΟΣ ΤΩΝ ΚΟΙΝΩΝΙΚΩΝ ΟΜΑΔΩΝ
Πτυχιούχος Κρατικού Πανεπιστημίου της Ρώμης «La Sapienza».
— Κλινική διάγνωση ψυχοπαθολογίας παιδιού, εφήβου και ενηλίκου.
— Ατομική και οικογενειακή ψυχολογική υποστήριξη και θεραπεία κατάθλιψης, φοβίας, κρίσης πανικού, μετατραυματικού στρες (διαζύγιο, πένθος, χωρισμός, αποτυχία, ασθένεια), βουλιμίας, ανορεξίας, διαταραχών προσωπικότητας, έλλειψη αυτοεκτίμησης, εθισμού, κακοποίησης.
— Ψυχολογική φροντίδα και προετοιμασία ανύπαντρης εγκύου και ζευγαριών, στην απόκτηση πρώτου παιδιού.
Επίσκεψη μόνο με ραντεβού.
Τηλέφωνα: 22410 28851 και 6946252407
Λάρνακας 6 (Εθν. Αντιστάσεως)

ΧΡΙΣΤΙΝΑ ΣΑΒΒΑΚΗ-ΓΚΡΑΝΖΑΝ
Κλινική Ψυχολόγος
Πτυχιούχος Γαλλίας
Μεταπτυχιακή εκπαίδευση (Dess) στην Κλινική Ψυχολογία Ενηλίκου-Εφήβου & Παιδιού
Ψυχολογικό εργαστήρι
Για τον ενήλικο
-Ψυχολογική αξιολόγηση & διάγνωση
-Ψυχολογική υποστήριξη
-Συμβουλευτική ατόμου, ζεύγους, οικογένειας
-Ψυχοδυναμική ψυχοθεραπεία
-Ομάδες αυτογνωσίας μέσα από την τέχνη
Για το παιδί
-Αξιολόγηση νοητικής & συναισθηματικής σφαίρας προσωπικότητας
-Διάγνωση μαθησιακών δυσκολιών & διαταραχών συμπεριφοράς
-Ψυχοθεραπεία μέσω παιχνιδιού & εικαστικών
κωνσταντίνου υδραίου 24
τηλ. 2241077350, κιν. 6937684251
δέχεται με ραντεβού

ΚΕΝΤΡΟ ΕΙΔΙΚΩΝ ΘΕΡΑΠΕΙΩΝ ΤΟΥ ΠΑΙΔΙΟΥ ΔΩΔΕΚΑΝΗΣΟΥ
ΚΩΝ/ΝΟΣ ΜΠΑΔΑΝΗΣ - ΣΟΥΖΗ ΓΕΩΡΓΙΛΟΠΟΥΛΟΥ
ΕΡΓΟΘΕΡΑΠΕΥΤΗΣ ΠΤΥΧΙΟΥΧΟΣ ΜΕΘΟΔΟΥ BOBATH N.D.T
ΜΕΘΟΔΟΣ PORTAGE
ΑΙΣΘΗΤΗΡΙΑΚΗΣ ΟΛΟΚΛΗΡΩΣΗΣ (S.I.)
ΜΕΤΕΚΠΑΙΔΕΥΣΗ ΣΤΙΣ ΝΕΥΡΟΛΟΓΙΚΕΣ ΚΑΙ ΚΙΝΗΤΙΚΕΣ ΔΙΑΤΑΡΑΧΕΣ
ΛΟΓΟΠΑΘΟΛΟΓΟΣ ΜΕΤΑΠΤΥΧΙΑΚΟ ΑΚΟΥΟΛΟΓΙΑΣ
Αποστόλου Παύλου 84, Ρόδος 85100,
τηλ. / fax (22410)60999/60579

METROPOL
MULTICINEMA ODEON

ΕΒΔΟΜΑΔΙΑΙΟ ΠΡΟΓΡΑΜΜΑ
weekly program
www.rodosvitrina.gr/metropol.htm
29/10/04 - 04/11/04

ΝΥΦΕΣ

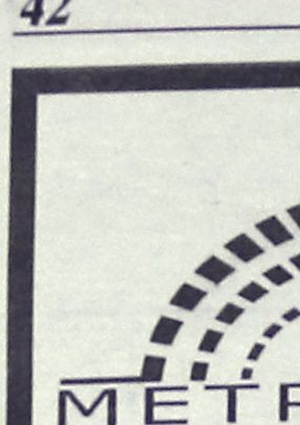

ο Μάρτιν Σκορτσέζε παρουσιάζει την ακριβότερη ελληνική παραγωγή που έγινε ποτέ. Μια ταινία του Παντελή Βούλγαρη

700 νύφες στο ταξίδι της ζωής τους.

ΑΙΘΟΥΣΑ 1 ΩΡΕΣ ΕΝΑΡΞΗΣ 17:00 19:45 22:30

ΔΙΑ ΠΥΡΟΣ ΚΑΙ ΣΙΔΗΡΟΥ
Man On Fire



ένα θρίλερ με ένταση, δράση και ακόμα μία δυνατή ερμηνεία από τον Βραβευμένο με Όσκαρ, Ντένζελ Ουάσινγκτον

ΑΙΘΟΥΣΑ 3 ΩΡΕΣ ΕΝΑΡΞΗΣ 19:30 22:20

LADY KILLERS Η ΣΥΜΜΟΡΙΑ ΤΩΝ ΠΕΝΤΕ



ΑΠΟ ΤΟΥΣ ΑΔΕΛΦΟΥΣ ΚΟΕΝ
ΤΑ ΜΕΓΑΛΥΤΕΡΑ ΕΓΚΛΗΜΑΤΙΚΑ ΜΥΑΛΑ ΟΛΩΝ ΤΩΝ ΕΠΟΧΩΝ ΒΡΗΚΑΝ ΕΠΙΤΕΛΟΥΣ ΤΟ ΤΑΙΡΙ ΤΟΥΣ
ΜΕ ΤΟΝ ΤΟΜ ΧΑΝΚΣ

ΑΙΘΟΥΣΑ 2 ΩΡΕΣ ΕΝΑΡΞΗΣ 20:00 22:15

GARFIELD
ΣΤΑ ΕΛΛΗΝΙΚΑ



δα φέρει τα πάνω - κάτω
αν σπικωθεί απ'την καρέκλα του.

ΑΙΘΟΥΣΑ 3 ΩΡΑ ΕΝΑΡΞΗΣ 18:00

ΕΙΔΙΚΗ ΠΡΟΒΟΛΗ ΠΑΡΑΣΚΕΥΗ - ΣΑΒΒΑΤΟ - ΚΥΡΙΑΚΗ ώρα •16:15

ΜΙΑ ΤΡΕΛΗ ΤΡΕΛΗ ΦΑΡΜΑ
ΣΤΑ ΕΛΛΗΝΙΚΑ



Η Walt Disney Pictures μας οδηγεί στην Αγρια Δύση με ενα χιουμοριστικό γουέστερν κινουμένων σχεδίων!

ΑΙΘΟΥΣΑ 2 ΩΡΑ ΕΝΑΡΞΗΣ 17:45

ΕΙΔΙΚΗ ΠΡΟΒΟΛΗ ΠΑΡΑΣΚΕΥΗ - ΣΑΒΒΑΤΟ - ΚΥΡΙΑΚΗ ώρα •16:00

Εξορκιστής Exorcist: The Beginning



Ετοιμαστείτε να δείτε τον απόλυτο τρόμο απο την αρχή ...

ΕΡΧΕΤΑΙ ΤΗΝ ΠΑΡΑΣΚΕΥΗ

Η ΕΜΜΟΝΗ THE FORGOTTEN

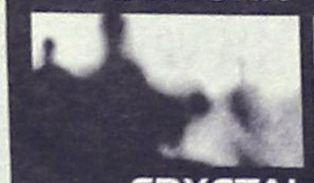

ΤΙ ΘΑ ΕΚΑΝΕΣ ΕΑΝ
Ο'ΤΙ ΓΝΩΡΙΣΕΣ
Ο'ΤΙ ΠΙΣΤΕΨΕΣ
Ο'ΤΙ ΑΓΑΠΗΣΕΣ
ΔΕΝ ΥΠΗΡΞΕ ΠΟΤΕ

ΕΡΧΕΤΑΙ ΤΗΝ ΠΑΡΑΣΚΕΥΗ

ΠΡΟΣΕΧΩΣ • COMING SOON

Alien Vs. Predator ΑΛΙΕΝ ΕΝΑΝΤΙΟΝ ΚΥΝΗΓΟΥ



ΟΠΟΙΟΣ ΚΙ'ΑΝ ΝΙΚΗΣΕΙ ...
ΕΜΕΙΣ ΧΑΝΟΥΜΕ

ΠΡΟΣΕΧΩΣ • COMING SOON

INFORMATION - RESERVATIONS ΠΛΗΡΟΦΟΡΙΕΣ - ΚΡΑΤΗΣΕΙΣ
22410 28400

Cine Mania

ΕΠΙΜΕΛΕΙΑ: *ΚΥΡΙΑΚΗ ΠΕΤΡΙΔΟΥ*

Τα ριμέικ απογοητεύουν, κι ας είναι η χρονιά τους!

Πριν από λίγο καιρό το θρίλερ "Συλλάβετε τον Κάρτερ" παραγωγής 1971 με πρωταγωνιστή τον Μάικλ Κέιν είχε ανακηρυχθεί το καλύτερο θρίλερ όλων των εποχών. Αντίθετα το ριμέικ του με πρωταγωνιστή τον Σίλβεστερ Σταλόνε επελέγη ως το χειρότερο θρίλερ όλων των εποχών!

Οι σινεφίλ επίσης έμειναν ασυγκίνητοι από ένα ακόμα ριμέικ το ***«Αλφι»*** στο οποίο πρωταγωνιστεί ο ***Τζουντ Λόου*** και κατά σύμπτωση στην πρώτη εκδοχή πρωταγωνιστούσε στο ρόλο του «Αλφι» ο ***Μάικλ Κέιν.***

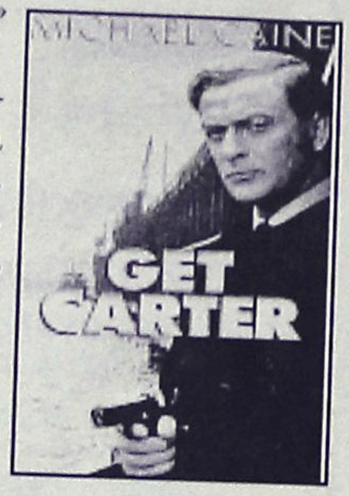

"Οσο περνά ο καιρός τα διάφορα ριμέικ αποδεικνύονται εντελώς αδύναμα και δεν μπορούν με τίποτα να ξεπεράσουν τα πρωτότυπα", δήλωσε ο ***Άλεν Τσέστερμαν***, ιδρυτής της ιστοσελίδας των σινεφιλ ***Screen Select.co.uk.***

«Αυτές οι δημοσκοπήσεις πιστοποιούν για άλλη μια φορά ότι τα ριμέικ δεν μπορούν να συγκριθούν με ταινίες που στη συνείδηση όλων μας έχουν καταταχθεί ως κλασικές. Επίσης αποδεικνύεται ότι κανείς σύγχρονος δεν μπορεί να ξεπεράσει τον Μάικλ Κέιν», πρόσθεσε ο Τσέστερμαν.

Δεύτερη ταινία για τα χείριστα ριμέικ ήταν η απόπειρα του ***Γκας Βαν Σαντ*** να αναβιώσει στη μεγάλη οθόνη την ταινία τρόμου ***«Ψυχώ»*** του μετρ του είδους ***Αλφρεντ Χίτσκοκ.***

Στην τρίτη θέση της ίδιας κατηγορίας είναι η ταινία ***"Thunderbirds"*** και στην τέταρτη ***«Η Δολοφόνος»*** με την ***Μπρίτζετ Φόντα*** που αποτελεί τη νέα εκδοχή του γαλλικού θρίλερ ***"La femme Nikita".***

Η δημοσκόπηση διεξήχθη μεταξύ 2.000 σινεφίλ οι οποίοι δήλωσαν στο σύνολό τους ότι προτιμούσαν τον ***Φρανκ Σινάτρα*** στη ***«Συμμορία των 11»*** από τους γόητες ***Τζόρτζ Κλούνι*** και ***Μπραντ Πιτ.***

(Πηγή:www.in.gr)

MAT® fashion
in XXL SIZES
CENTURY
Δαμασκηνού 95 • Τηλ. 22410 22353

www:cinemapallas .gr
ΠΑΛΛΑΣ 5 CINEMAS CENTER
Πρόγραμμα Εβδομάδας // Weekly Programme
29/10/2004 - 4/11/2004

COLLATERAL
Η ΔΙΑΔΡΟΜΗ



ΣΕ 1η ΠΑΝΕΛΛΗΝΙΑ ΠΡΟΒΟΛΗ
Ο βραβευμένος με ΟΣΚΑΡ Μαικλ Μαν (The Insider, Ali) σκηνοθετεί τον Τομ Κρουζ, στον ρόλο ενός ψυχρού εκτελεστή, σε μία ανελέητη και αιματηρή Διαδρομή!!!
Αίθουσα 5
ώρες έναρξης// • 17:40 • 20:10 • 22:40

A HOME AT THE END OF THE WORLD
ΤΟ ΣΠΙΤΙ ΣΤΟ ΤΕΛΟΣ ΤΟΥ ΚΟΣΜΟΥ

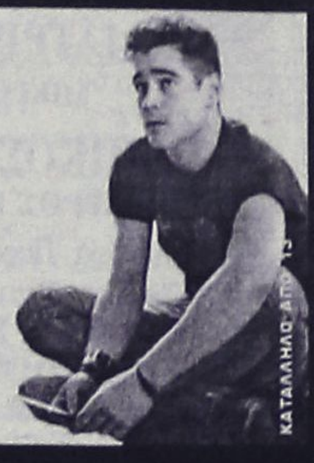

ΣΕ 1η ΠΑΝΕΛΛΗΝΙΑ ΠΡΟΒΟΛΗ
Αίθουσα 4
ώρες έναρξης // • *16:15 • 20:25
*Ειδική επιλεον παρασταση μονο Σαββατο & Κυριακη
Αίθουσα MAIK ARTISTIC TEAM 3
ώρες έναρξης // • 22:35

RESIDENT EVIL: Apocalypse



ΣΕ 1η ΠΑΝΕΛΛΗΝΙΑ ΠΡΟΒΟΛΗ
Το θεαματικό sequel της πετυχημένης περιπέτειας-μεταφοράς του γνωστού VIDEO GAME στην μεγαλη οθόνη!!!
Αίθουσα SFERA 1 • *16:15 • 18:20 • 20:25 • 22:30
*Επιλεον παρασταση μονο Σαββατο & Κυριακη

CELLULAR
ΤΕΛΕΥΤΑΙΑ ΚΛΗΣΗ





ΣΕ 1η ΠΑΝΕΛΛΗΝΙΑ ΠΡΟΒΟΛΗ
Αίθουσα expert Κωσταρίδης 2
ώρες έναρξης // • 20:35 • 22:35

SHREK 2



ΣΕ 1η ΠΑΝΕΛΛΗΝΙΑ ΠΡΟΒΟΛΗ
Αίθουσα expert Κωσταρίδης 2 ΕΛΛΗΝΙΚΑ • *16:15 • 18:30
*Επιλεον παρασταση μονο Σαββατο & Κυριακη
ΤΩΡΑ ΚΑΙ ΣΤΑ ΕΛΛΗΝΙΚΑ!!!
Αίθουσα MAIK ARTISTIC TEAM 3 ΕΛΛΗΝΙΚΑ • 17:25
Αίθουσα MAIK ARTISTIC TEAM 3 ΑΓΓΛΙΚΑ • 20:20

Terminal



ΣΕ 1η ΠΑΝΕΛΛΗΝΙΑ ΠΡΟΒΟΛΗ
Αίθουσα MAIK ARTISTIC TEAM 3 έναρξη // • 22:35

CATWOMAN



ΣΕ 1η ΠΑΝΕΛΛΗΝΙΑ ΠΡΟΒΟΛΗ
Αίθουσα MAIK ARTISTIC TEAM 3 ώρες έναρξης // • 18:15

ΠΡΟΣΕΧΩΣ

Birth



Η ζωή της κυλούσε ήρεμα...
...μέχρι που το παρελθόν την στοίχειωσε με τον πιό αναπάντεχο τρόπο!!! Με την βραβευμένη με ΟΣΚΑΡ Νικόλ Κίντμαν και την Λωρίν Μπακόλ!!!

Before Sunset



Μια διαχρονική ρομαντική ιστορία που σπάει ταμεία στην ΑΘΗΝΑ!!! Ο Ίθαν Χοκ και η Τζούλι Ντελπί στην συνέχεια του πετυχημένου "Before Sunrise" ολοκληρώνουν την ερωτική ιστορία του Τζέσι και της Σελίν. Εννιά χρονια μετά και μια απίστευτη χημεία τους ενώνει ξανά!!!

Κρατήσεις // Reservations
22410 24475 / 70670

Άρτος (;) Θεάματα (;)...

... Και τηλεόραση (όπως λέμε τηλοψία...)

STAR

06.45 **Κάθε μέρα, καλημέρα**
10.00 **Ολε**
13.00 **Ειδήσεις**
14.00 **Super star.** Ενημερωτική - ψυχαγωγική εκπομπή με τη Χριστίνα Λαμπίρη.
16.15 **Ειδήσεις στη νοηματική**
16.30 **Λουίζα, η κόρη του κηπουρού**
17.30 **Ιερό πάθος**
18.30 **Μονομάχος**
19.30 **Ειδήσεις**
21.00 **Ξένη ταινία.** «Η ωραία των Αθηνών».
22.45 **Ξένη ταινία.** «Βίτσια γυναικών».
00.45 **Ξένη ταινία.** «Η οργή των αθώων».
02.45 **Ειδήσεις**
03.00 **Ξένη ταινία.** «Λόιντ: Η αστεία φάτσα»
04.45 **Αστέρια στο πεντάγραμμο**

ALTER

06.30 **Alter kids**
09.30 **Πρωινό δελτίο ειδήσεων**
09.25 **Τα μυστικά της υγείας**
09.30 **Ειδήσεις**
10.00 **Καθαρές κουβέντες**
12.30 **Ειδήσεις**
13.45 **Top secret.** Ενημερωτική εκπομπή με τον Στέφανο Χίο και τη Μαρία Καλπάκη.
16.30 **Ειδήσεις**
16.35 **Ελληνική ταινία.** «Καμικάζι τσαντάκιας». Κωμωδία.
18.30 **Top secret τελευταία έκδοση**
19.15 **Ειδήσεις**
20.15 **Η φωνή του πολίτη**
20.55 **Auto Alter**
21.00 **Μαρία Παπαπέτρος live**
23.00 **Αθέατος κόσμος**
01.30 **Sex and the city**
02.00 **Aphrodisia**
02.15 **Ξένη ταινία.** «Ο ερωτικός μονομάχος».

VANIK TOURS

ΓΙΑΝΝΗΣ και ΣΕΒΑ ΒΑΛΣΑΜΙΔΗ
VANIK σημαίνει ΑΛΗΘΕΙΑ
ΑΚΤΗ ΚΑΝΑΡΗ 17, ΨΑΡΟΠΟΥΛΑ - ΑΝΕΤΟ ΠΑΡΚΙΝ
ΑΝΟΙΚΤΑ: ΔΕ-ΣΑ 08.30-14.00 και 16.30-20.30
Τηλ. 2241035191-37621 κιν.τό 6945-798148 FAX 2241029532
Το γραφείο μας πάντα πρώτο σε κρατήσεις ξενοδοχείων εξασφάλισε και σας προσφέρει καταπληκτικές τιμές για τα παρακάτω ξενοδοχεία σε ΠΑΚΕΤΑ (Έκδοση εισιτηρίων R/T) από 1/11 - 3/3/2005

ΑΠΕΥΘΥΝΟΜΑΣΤΕ ΣΕ ΣΑΣ ΠΟΥ ΘΕΛΕΤΕ ΚΑΙ Η ΚΡΑΤΗΣΗ ΣΑΣ ΝΑ ΕΙΝΑΙ ΣΩΣΤΗ ΚΑΙ ΤΟ ΔΩΜΑΤΙΟ ΣΑΣ ΝΑ ΣΑΣ ΠΕΡΙΜΕΝΕΙ

1ον **HOTEL PRESIDENT Α΄ κατηγορίας**
Λεωφόρος Κηφισίας (ΟΛΑ ΑΝΑΚΑΙΝΙΣΜΕΝΑ)
ΜΟΝΟΚΛΙΝΟ € 60
Δίκλινο για μονόκλινο € 65
ΔΙΚΛΙΝΟ € 70
ΤΡΙΚΛΙΝΟ € 90

2ον **HOTEL ZAFOLIA Α΄ κατηγορίας**
Λεωφόρος Αλεξάνδρας
ΜΟΝΟΚΛΙΝΟ € 112
ΔΙΚΛΙΝΟ € 125
ΤΡΙΚΛΙΝΟ € 150

3ον **HOTEL ATHENS CYPRIA Α΄ κατηγορίας**
Σύνταγμα
ΜΟΝΟΚΛΙΝΟ € 60
ΔΙΚΛΙΝΟ € 80
ΤΡΙΚΛΙΝΟ € 100

4ον **HOTEL ASTOR Α΄ κατηγορίας**
Σύνταγμα
ΜΟΝΟΚΛΙΝΟ € 58
Δίκλινο για μονόκλινο € 65
ΔΙΚΛΙΝΟ € 73
ΤΡΙΚΛΙΝΟ € 85

5ον **HOTEL ELECTRA Α΄ SUPERIOR**
Ερμού - Σύνταγμα
ΜΟΝΟΚΛΙΝΟ € 100
ΔΙΚΛΙΝΟ € 120
ΤΡΙΚΛΙΝΟ € 140

6ον **HOTEL ELLINIS Β΄ κατηγορίας**
ΩΝΑΣΕΙΟ, Λεωφ. Συγγρού
ΜΟΝΟΚΛΙΝΟ € 60
ΔΙΚΛΙΝΟ € 80
ΤΡΙΚΛΙΝΟ € 100

7ον **HOTEL TRITON Β΄ κατηγορίας**
Κέντρο Πειραιά
ΜΟΝΟΚΛΙΝΟ € 60
ΔΙΚΛΙΝΟ € 80
ΤΡΙΚΛΙΝΟ € 100

8ον **HOTEL LILIA Β΄ κατηγορίας**
Πασαλιμάνι Πειραιάς
ΜΟΝΟΚΛΙΝΟ € 60
ΔΙΚΛΙΝΟ € 75
ΤΡΙΚΛΙΝΟ € 100

9ον **HOTEL ΕΓΝΑΤΙΑ Β΄ κατηγορίας**
Θεσσαλονίκη Κέντρο, καινούργιο
ΜΟΝΟΚΛΙΝΟ € 70
ΔΙΚΛΙΝΟ € 80
ΤΡΙΚΛΙΝΟ € 90

10ον **HOTEL EGNATIA PALACE Α΄ κατηγορίας**
Θεσσαλονίκη Κέντρο, ολοκαίνουργιο
ΜΟΝΟΚΛΙΝΟ € 90
ΔΙΚΛΙΝΟ € 100
ΤΡΙΚΛΙΝΟ € 125

- Τα παραπάνω ξενοδοχεία διαθέτουν T.V. σε όλα τα δωμάτια
- Στις πιο πάνω τιμές συμπεριλαμβάνεται πρωινό σε μπουφέ
- Ακόμη σε μας θα βρείτε αεροπορικά και ατμοπλοϊκά εισιτήρια όλων των εταιριών.

ΕΤ1

07.00 **Τα διδυμάκια**
08.00 **Φραπαιδιά και μαρμ-Ελλάδα** (Ε)
10.00 **Οι περιπέτειες των ζώων**
10.10 **Βιογραφίες: Κλασικό Χόλιγουντ** (Ε)
11.10 **Ιστορία: Αρχαία μυστήρια** (Ε)
12.00 **Ταξιδεύοντας** (Ε)
13.00 **Παρασκήνιο** (Ε)
14.00 **Ουράνιο τόξο**
14.30 **Τακάτ τακ**
15.00 **Τσικιτίτας**
16.00 **Εχει γούστο**
18.00 **Πέτρινα χρόνια**
18.50 **Το φως του Απόλλωνα λάμπει**
19.00 **Κλήρωση Λαϊκού Λαχείου**
19.15 **Οι φίλοι μου** (Ε) Μουσική εκπομπή
20.00 **Ταξιδεύοντας**
21.00 **Βιογραφίες: Σύγχρονο Χόλιγουντ**
22.00 **Ιστορία: Αρχαία μυστήρια**
22.45 **Σαν σήμερα**
23.00 **Ειδήσεις**
24.00 **Σύγχρονος ελληνικός κινηματογράφος**

NET

05.45 **Πρώτη γραμμή.** Ενημερωτική εκπομπή με τον Βασίλη Λυριτζή και τον Δημήτρη Οικονόμου.
10.00 **Ειδήσεις**
10.10 **Καθημερινά.** Ενημερωτική εκπομπή με τον Κωνσταντίνο Ζούλα και τη Σοφία Παναγιωτάκη.
12.00 **Ειδήσεις**
13.00 **"P-R"**
15.00 **Ειδήσεις**
16.00 **Ατίθασα νιάτα**
17.00 **Μέρες ζωής**
18.00 **Ειδήσεις**
18.30 **Τα χρώματα της ίριδας.** Ενημερωτικό μαγκαζίνο με την Ελισάβετ Φιλιππούλη.
20.00 **Ειδήσεις**
21.00 **Pre game**
21.45 **Αρσεναλ-ΠΑΟ.** Αγώνας για το Champions league. Απευθείας μετάδοση.
23.45 **Champions NET.** Αθλητική εκπομπή με τον Μιχάλη Τσώχο.
24.00 **Champions league.** Μαγνητοσκοπημένος αγώνας.
02.00 **Highlights**

ΕΤ3

07.30 **Τα δελφινάκια και οι φίλοι τους**
08.00 **Μια φορά κι έναν καιρό ...οι εφευρέτες**
08.30 **Τα ρακούν.** Κινούμενα σχέδια.
09.00 **Πρωινό πανόραμα.** Ενημερωτική εκπομπή με τη Μαρία Χατζηδημητρίου και τον Ξάνθο Χύτα.
11.00 **Μάμα μία.** Εκπομπή με γυναικεία θέματα που παρουσιάζουν η Μάρνη Χατζηεμμανουήλ και η Χριστίνα Ταχιάου.
13.00 **Ειδήσεις**
14.30 **Με μια τρίτη ματιά.** Ενημερωτική εκπομπή με τον Κώστα Μπλιάτκα.
16.00 **Ειδήσεις**
16.30 **Z & K.** Νεανική ψυχαγωγική εκπομπή.
18.00 **Ο κόσμος των σπορ**
19.00 **Ειδήσεις**
20.00 **Η ιστορία**
21.30 **Μακρινές φιλίες**
21.40 **Στόχος το 2004**
22.00 **Ξένη ταινία.** «Ο μικρός μεγαλοπόδαρος». Οικογενειακή περιπέτεια.
24.00 **Ειδήσεις**
00.30 **Masters of cinema**
02.30 **Με μια τρίτη ματιά** (Ε)
04.00 **Ντοκιμαντέρ** (Ε)

FILMNET

05.45 **Ξένη ταινία.** « Battle royale».Περιπέτεια τρόμου.
07.45 **E! Entertainment**
08.45 **Ξένη ταινία.** «Ο ποντικομικρούλης 2». Οικογενειακή κωμωδία 2002 σε σκηνοθεσία Ρομπ Μίνκοφ. Παίζουν: Τζίνα Ντέιβις, Χιου Λόρι, Τζ. Λίπνικι.
10.05 **Ξένη ταινία.** «Βροχή». Ρομαντικό δράμα 2001.
11.45 **Ξένη ταινία.** «Κυνηγητό στη μαύρη ήπειρο». Οικογενειακή περιπέτεια 1993 σε σκηνοθεσία Μίκαελ Σάλομον.
13.40 **Ξένη ταινία.** «Πολύ χονδρός ψεύτης». Κωμωδία 2002 σε σκηνοθεσία Σον Λέβι. Παίζουν: Φράνκι Μιούνιτς, Πολ Τζιαμάτι, Αμάντα Μπάινς.
15.15 **Ιστορίες παπουτσιών**
17.35 **Ο νέος είναι αλλιώς**
19.10 **Αποστολή στη Βουδαπέστη**
21.00 **Ξένη ταινία.** «Το κυνήγι του κλέφτη». Ρομαντική 1955 σε σκηνοθεσία Αλφρεντ Χίτσκοκ.
23.00 **Στον τόπο του εγκλήματος**
24.00 **Footsteps**
01.30 **Κωδικός: Cypher**
03.10 **Ο νεαρός Αδάμ**
04.50 **Empire: Η σύγκρουση δύο κόσμων**

SUPERSPORT

17.00 **Ισπανικό ποδόσφαιρο.** Στιγμιότυπα.
18.00 **Γαλλικό ποδόσφαιρο**
19.00 **Tennis club**
19.30 **Ιταλικό ποδόσφαιρο.** Στιγμιότυπα.
20.30 **Champions zone**
21.45 **Champions league**
24.00 **Οποιος αντέξει**
02.00 **Ελληνικό πρωτάθλημα**
04.00 **Ιταλικό πρωτάθλημα**
06.00 **Αγγλικό ποδόσφαιρο**

MEGA

05.45 **Πρωινό MEGA.** Ενημερωτική εκπομπή με τον Ιορδάνη Χασαπόπουλο και τη Μάρω Λεονάρδου.
07.30 **Κοινωνία ώρα 8.** Ενημερωτική εκπομπή με τον Νίκο Κακαουνάκη.
10.00 **Τα μυστικά της Βέφας.** Εκπομπή μαγειρικής με τη Βέφα Αλεξιάδου.
11.00 **Ομορφος κόσμος το πρωί.** Πρωινό μαγκαζίνο με τον Γρηγόρη Αρναούτογλου.
14.00 **Ειδήσεις**
15.00 **Δύο ξένοι** (Ε)
16.15 **Φτωχή μου Αναστασία.** Κοινωνική σειρά. Παίζουν: Ελενα Κορίκοβα, Πετρ Κρασίλοφ, Ντανίλ Στράχοφ.
17.30 **Ματιές στα γεγονότα**
17.40 **Απαγορευμένη αγάπη** Ελληνική κοινωνική-δραματική σειρά Παίζουν: Νικήτας Τσακίρογλου, Ελίνα Ακριτίδου, Μπέτυ Λιβανού
18.20 **Φιλοδοξίες.** Ελληνική κοινωνική-δραματική σειρά. Παίζουν: Γιάννης Βούρος, Λίλα Καφαντάρη, Λουκία Παπαδάκη
19.00 **Βέρα στο δεξί.** Κοινωνική σειρά. Παίζουν: Κάτια Δανδουλάκη, Κώστας Καζάκος, Μαριάννα Τουμασάτου, Ελισάβετ Μουτάφη.
20.00 **Κεντρικό δελτίο ειδήσεων**
21.00 **Η νταντά.** Κωμική σειρά. Παίζουν: Μαρία Λεκάκη, Κώστας Αποστολίδης.
21.40 **Επτά θανάσιμες πεθερές.** Κωμική σειρά.
22.40 **Μετράω στιγμές.** Δραματική σειρά. Παίζουν: Ελένη Ζιώγα, Στέλιος Μάινας, Σταύρος Ζαλμάς.
23.40 **Οι φάκελοι.** Ενημερωτική εκπομπή, που παρουσιάζουν ο Αλέξης Παπαχελάς, ο Τάσος Τέλογλου και η Σοφία Παπαϊωάννου.
01.15 **Τελευταία γεγονότα**
01.30 **Survivor II** (Ε)
03.00 **Τηλεμάρκετινγκ**
03.30 **Ξένη ταινία.** «Προσωπική υπόθεση».

ANT1

06.00 **Καλημέρα με τον ANT-1.** Ζωντανή ενημερωτική εκπομπή.
06.50 **Καλημέρα Ελλάδα** Ενημερωτική εκπομπή με τον Γιώργο Παπαδάκη.
10.00 **Πρωινός καφές.** Ψυχαγωγική-ενημερωτική εκπομπή με την Ελένη Μενεγάκη.
13.00 **Τα νέα του Αντ-1**
14.00 **Αποκάλυψη ...τώρα!** Με την Τατιάνα Στεφανίδου
16.25 **Super game**
16.30 **Κωνσταντίνου και Ελένης** (Ε) Κωμική σειρά.
17.30 **Ειδήσεις**
17.40 **Σοφία ορθή** (Ε)
18.10 **Super game**
18.15 **Καλημέρα ζωή.** Καθημερινή κοινωνική σειρά.
19.15 **Η λάμψη.** Καθημερινή κοινωνική σειρά του Νίκου Φώσκολου.
20.00 **Τα νέα του ANT1**
21.00 **Σόλο καριέρα.** Κωμική σειρά. Παίζουν: Τζέσυ Παπουτσή, Κωνσταντίνα Μιχαήλ, Γιάννης Μποστατζόγλου, Βασίλης Κούκουρας, Ζέτα Μακρυπούλια, Δήμος Μυλωνάς.
22.00 **Fame story.** Σόου ταλέντων.
23.00 **Ελληνική σειρά** (Ε)
24.00 **Νυχτερινές ειδήσεις**
00.30 **Αμερικάνικες εκλογές**

ALPHA

05.40 **Καινούργια ημέρα.** Ενημερωτική εκπομπή με τη Ρίτσα Μπιζόγλη.
06.45 **Καλημέρα σας.** Ενημερωτικό μαγκαζίνο με τον Γιώργο Αυτιά
10.00 **Πρωινό Κους-Κους.** Ψυχαγωγικό μαγκαζίνο με τους Κατερίνα Καραβάτσου, Δημήτρη Σαράντο και Κλεοπάτρα Πατλάκη.
13.00 **Εσμεράλντα** (Ε) Κοινωνική σειρά.
14.00 **Ειδήσεις**
14.50 **Μιράντα** (Ε) Κοινωνική σειρά.
15.50 **Αγάπη μου, αμαρτία μου.** Δραματική σειρά. Παίζουν: Γιαντίρα Καρίλο, Σέρτζιο Σεντέλ
16.50 **Ειδήσεις στη νοηματική γλώσσα**
17.00 **Ελληνική σειρά σε επανάληψη**
18.00 **Η δική σου ευκαιρία.** Ενα παιχνίδι για όσους θέλουν να εργασθούν και για όσους προσφέρουν μια θέση.
19.00 **Διπλό παιχνίδι.** Τηλεπαιχνίδι
20.00 **Ειδήσεις**
21.00 **Ολα στην ταράτσα.** Κωμική σειρά. Παίζουν: Βασιλική Ανδρίτσου, Ματθίλδη Μαγγίρα
21.50 **Ολα του γάμου δισ... κολα.** Κωμική σειρά.
22.50 **10η εντολή.** Αστυνομική σειρά. Παίζουν: Νένα, Μεντή, Αντώνης Αντωνίου, Οδυσσέας Παπασπηλιόπουλος κ.α.
23.50 **Πρόσωπα.** Ενημερωτική εκπομπή.
01.00 **Ειδήσεις**
01.15 **Eurogoal**
01.45 **The Lazarus man**
02.45 **Ξένη ταινία.** «Πέρα από το Σύμπαν». Επιστημονικής φαντασίας (1981) σε σκηνοθεσία Μπομπ Εμενγκερ. Παίζουν: Ντέιβιντ Λαντ κ.α.
04.45 **Τηλεαγορές**
05.00 **Παρα-πληροφόρηση** (Ε)

ΜΝΗΜΟΣΥΝΑ

Την 3η μηνός Νοεμβρίου ημέρα Τετάρτη και ώρα 8 π.μ. εις τον Ιερό Ναό Ταξιαρχών νεκροταφείου Ρόδου, τελούμε 9ήμερο μνημόσυνο υπέρ αναπαύσεως της ψυχής του λατρευτού μας συζύγου, πατέρα, παππού, αδελφού και θείου

ΔΗΜΗΤΡΙΟΥ ΓΚΙΚΑ

Η σύζυγος: Ανθίππη
Τα παιδιά: Αντώνης-Βάσω, Δέσποινα
Τα εγγόνια, τ' αδέλφια, τ' ανίψια και οι λοιποί συγγενείς

Την 4η μηνός Νοεμβρίου ημέρα Πέμπτη και ώρα 8 π.μ. εις τον Ιερό Ναό Αγίας Ειρήνης Ορφανοτροφείου Θηλέων Ρόδου, τελούμε 9μηνο μνημόσυνο υπέρ αναπαύσεως της ψυχής του λατρευτού μας συζύγου, αδελφού και θείου

ΣΤΑΥΡΟΥ ΤΣΟΥΒΑΛΛΑ

Η σύζυγος: Ελευθερία
Η αδελφή: Ειρήνη
Τ' ανίψια και οι λοιποί συγγενείς

11585



Την 3η μηνός Νοεμβρίου ημέρα Τετάρτη και ώρα 8 π.μ. εις τον Ιερό Ναό Αγίων Αναργύρων Ρόδου, τελούμε 6μηνο μνημόσυνο υπέρ αναπαύσεως της ψυχής του λατρευτού μας συζύγου, πατέρα, παππού και θείου

ΓΕΩΡΓΙΟΥ ΨΑΡΡΟΥ

Η σύζυγος: Αικατερίνη
Τα παιδιά: Ζηνοβία Αγαπητίδη, Σέβα-Στέφανος Σαββαΐδη, Φλώρα-Τσαμπίκος Κουμεντή
Τα εγγόνια, τ' ανίψια και οι λοιποί συγγενείς

11560



Την 4η μηνός Νοεμβρίου ημέρα Πέμπτη και ώρα 8 π.μ. εις τον Ιερό Ναό Ταξιαρχών νεκροταφείου Ρόδου, τελούμε 40ήμερο μνημόσυνο υπέρ αναπαύσεως της ψυχής του λατρευτού μας

ΠΑΝΑΓΙΩΤΗ ΧΟΥΛΗ

Οι συγγενείς



Την 5η μηνός Νοεμβρίου ημέρα Παρασκευή και ώρα 8 π.μ. εις τον Ιερό Μητροπολιτικό Ναό Εισόδια της Θεοτόκου, τελούμε 40ήμερο μνημόσυνο υπέρ αναπαύσεως της ψυχής της λατρευτής μας μητέρας, γιαγιάς, αδελφής και θείας

ΕΙΡΗΝΗΣ (ΝΙΝΑ) ΚΡΗΤΙΚΟΥ

Τα παιδιά: Κική, Αννα-Μιχάλης Κατσιμπρής
Τα εγγόνια: Μερκούρης και Νινέτα
Οι αδελφές, τ' ανίψια και οι λοιποί συγγενείς

11563



Την 5η μηνός Νοεμβρίου ημέρα Παρασκευή και ώρα 8 π.μ. εις τον Ιερό Ναό Αγίου Νικολάου Παστίδας, τελούμε 3μηνο μνημόσυνο υπέρ αναπαύσεως της ψυχής της λατρευτής μας μητέρας, γιαγιάς, αδελφής και θείας

ΜΑΡΙΑΣ ΣΜΑΡΑΓΔΙΟΥ

Τα παιδιά: Κυριάκος-Κούλα, Νικόλαος-Σέβα, Δέσποινα-Νικόλαος, Ευάγγελος-Αννα, Σάββας-Αγγελική
Τα εγγόνια, τ' αδέλφια, τ' ανίψια και οι λοιποί συγγενείς

11580

ΓΡΑΦΕΙΟ ΤΕΛΕΤΩΝ & ΜΝΗΜΟΣΥΝΩΝ ΡΟΔΟΥ ΣΤΕΦΑΝΑ-ΣΤΟΛΙΣΜΟΙ

ΑΜΕΣΗ ΕΞΥΠΗΡΕΤΗΣΗ ΟΛΟ ΤΟ 24 ΩΡΟ

"ΑΜΕΡΙΚΑΝΟΥ"

Αναλαμβάνουμε την τελετή και με τα έξοδα που χορηγούν τα ταμεία χωρίς καμία επιβάρυνση. ΙΚΑ, ΤΕΒΕ, ΤΑΞΥ, ΔΗΜΟΣΙΟΥ, ΛΙΜΕΝΙΚΩΝ, ΟΓΑ και λοιπά ταμεία. Τους ΑΠΟΡΟΥΣ ΔΩΡΕΑΝ

Πλατεία Βρούχου στην Μητρόπολη
τηλέφωνα: 22410-28901-33400



Την 5η μηνός Νοεμβρίου ημέρα Παρασκευή και ώρα 8 π.μ. εις τον Ιερό Ναό Αγίων Ταξιαρχών νεκροταφείου Ρόδου, τελούμε 6μηνο μνημόσυνο υπέρ αναπαύσεως της ψυχής του πολυαγαπημένου μας υιού, εγγονού, αδελφού και θείου

ΧΡΗΣΤΟΥ ΚΟΥΝΤΡΑ

Η μητέρα: Αναστασία
Η γιαγιά: Αικατερίνη
Τ' αδέλφια, οι θείοι και οι λοιποί συγγενείς

ΕΛΛΗΝΙΚΗ ΔΗΜΟΚΡΑΤΙΑ
ΝΟΜΟΣ ΔΩΔΕΚΑΝΗΣΟΥ
ΔΗΜΟΣ ΚΑΡΠΑΘΟΥ

ΑΝΑΚΟΙΝΩΣΗ

Θέμα: «Ανάρτηση μελέτης Κτηματογράφησης-Τοπογράφησης περιοχής Σκόπης Δήμου Καρπάθου»

Ανακοινώνεται ότι κατόπιν της υπ' αριθ. 269/04 απόφασης του Δημοτικού Συμβουλίου Καρπάθου, θα αναρτηθεί στο Δημοτικό Κατάστημα την 4/11/04 και για διάστημα είκοσι ημερών η μελέτη Κτηματογράφησης-Τοπογράφησης περιοχής Σκόπης Πηγαδίων Καρπάθου.

Καλούνται οι ιδιοκτήτες ακινήτων στην περιοχή όπως προβούν σε σχετικές δηλώσεις ιδιοκτησίας (συνοδευόμενες με τοπογραφικό διάγραμμα, συμβόλαιο ιδιοκτησίας ή οποιοδήποτε άλλο επίσημο έγγραφο) έως την 25η Νοεμβρίου 2004.

Πληροφορίες και σχετικά έντυπα διατίθενται από την Τεχνική Υπηρεσία Δήμου Καρπάθου.

Ο Δδήμαρχος Καρπάθου
Μιχαήλ Γ. Ιωαννίδης

ΕΛΛΗΝΙΚΗ ΔΗΜΟΚΡΑΤΙΑ
ΠΕΡΙΦΕΡΕΙΑ Ν. ΑΙΓΑΙΟΥ
ΝΟΜΟΣ ΔΩΔΕΚΑΝΗΣΟΥ
ΔΗΜΟΣ ΠΑΤΜΟΥ

ΠΡΟΣΚΛΗΣΗ ΕΚΔΗΛΩΣΗΣ ΕΝΔΙΑΦΕΡΟΝΤΟΣ

Ο Δήμαρχος Πάτμου, έχοντας υπόψη:

1. Το άρθρο 111 του Π.Δ. 410/95
2. Το άρθρο 12 του Ν. 3074/4-12-02
3. Τον προϋπολογισμό και το Τεχνικό Πρόγραμμα του Δήμου μας στο οποίο έχει εγγραφεί το έργο: «Αποκομιδή απορριμμάτων Αρκιών με μηχανικά μέσα» με Κ.Α. 15/131.9β και πίστωση 5.800,00€.
4. Το Τεχνικό Δελτίο του έργου,

προσκαλεί

Τους ενδιαφερόμενους εμπειροτέχνες ανεξαρτήτου ειδικότητας, να καταθέσουν την προσφορά τους για την εκτέλεση του παραπάνω έργου.

Το έργο αφορά αποκλειστικά την αποκομιδή και μεταφορά των απορριμμάτων στη Νήσο Αρκιοί όπως περιγράφονται στο Τεχνικό Δελτίο του έργου.

Οι προσφορές θα κατατεθούν ή θα σταλούν σφραγισμένες στον Δήμο Πάτμου με την ένδειξη, προσφορά για το έργο: «Αποκομιδή απορριμμάτων Αρκιών με μηχανικά μέσα» εντός πέντε (5) ημερών από την δημοσίευση της παρούσης και ώρα 2 το μεσημέρι.

Για περισσότερες πληροφορίες οι ενδιαφερόμενοι μπορούν να απευθύνονται στον Δήμο Πάτμου, στο τηλ. 2247032050 κ. Μ. Ασωνίτη.

Ο δήμαρχος
Καμπόσος Γρηγόρης

ΠΑΝΗΓΥΡΙΣ

Φέρομεν εις γνώσιν του ευσεβούς κοινού ότι την 3ην του μηνός **Νοεμβρίου ημέρα Τετάρτη εορτάζει ο Ιερός Ναός Αγίου Γεωργίου Πλατανίων του Δήμου Καμείρου.** Αφ' εσπέρας θα ψαλεί Μέγας Πανηγυρικός εσπερινός χοροστατούντος του σεβασμιοτάτου Μητροπολίτου κ.κ. Κυρίλλου, το πρωί η θεία λειτουργία μετά αρτοκλασίας και η περιφορά της Ιεράς Εικόνος.

Εκ της Εκκλησιαστικής Επιτροπής

11484

ΕΥΘΥΤΑ

ΕΤΑΙΡΕΙΑ ΥΠΟΣΤΗΡΙΞΗΣ ΘΥΜΑΤΩΝ ΤΡΟΧΑΙΩΝ ΑΤΥΧΗΜΑΤΩΝ
ΠΑΡΑΤΗΡΗΤΗΡΙΟ ΟΔΙΚΗΣ ΑΣΦΑΛΕΙΑΣ
ΠΑΡΑΡΤΗΜΑ ΡΟΔΟΥ
ΑΓ. ΦΑΝΟΥΡΙΟΥ Τ.Κ. 85104 ΚΡΕΜΑΣΤΗ ΤΗΛ. 2241092409

Η ΖΩΝΗ ΑΣΦΑΛΕΙΑΣ ΣΕ ΔΕΝΕΙ ΜΕ ΤΗ ΖΩΗ!



ΖΩΝΗ ΑΣΦΑΛΕΙΑΣ
ΜΕΣΑ ΚΑΙ ΕΞΩ ΑΠΟ ΤΗΝ ΠΟΛΗ

ΑΠΩΛΕΙΑ

Χάθηκε σκύλος ντόπερμαν στην περιοχή Κανδυλί (στους Τρεις) 10 μηνών και πάσχει από εντρόπιο (χρειάζεται εγχείρηση) φοράει την αλυσίδα.

Πληρ. τηλ. 6945813196

11509

ΑΠΩΛΕΙΑ

Χάθηκε σκυλάκι ράτσας ντάκελ (λουκάνικο) στην περιοχή **Ροδίνι.**

Τέτοιο σκυλάκι υπάρχει μόνο ένα στην Ρόδο

Το όνομά του είναι **ROBY**

Αν έχετε κάποια πληροφορία παρακαλούμε να επικοινωνήσετε μαζί μας
στο τηλ. 6972748444 ή 2241039856

Προσφέρεται μεγάλη αμοιβή!!!

11421

ΕΥΧΑΡΙΣΤΗΡΙΟ

Ευχαριστούμε θερμά τον εξαίρετο επιστήμονα και άνθρωπο χειρούργο-ουρολόγο κ. **Καλαφάτη Παναγιώτη** και τον κ. **Πέττα Αναστάσιο** καθώς και το **νοσηλευτικό προσωπικό της Ουρολογικής Κλινικής** του **Νοσοκομείου Ρόδου** για την επιτυχή επέμβαση που έκαναν στην σύζυγό μου. Τέτοιοι άνθρωποι κοσμούν το ιατρού λειτούργημα.

Ευχαριστούμε πολύ
οικογένεια Σταύρου Λουκατάρη

11570

ΕΥΧΑΡΙΣΤΗΡΙΟ

Θεωρώ επιβεβλημένη υποχρέωσή μου να ευχαριστήσω από τα βάθη της καρδιάς μου τον χαρισματικόν παθολόγον ιατρόν **ΚΑΤΣΙΜΠΡΗ ΜΕΡΚ. ΚΩΣΤΑ** για τις άοκνες και επίπονες προσπάθειες που κατέβαλε για την αποκατάσταση της υγείας μου, τους δεξιοτέχνες **ορθοπεδικούς χειρουργούς: ΜΑΚΕΣΤΑ ΜΙΧΑΗΛ, ΔΗΜΗΤΡΑΚΟΠΟΥΛΟ ΒΑΣΙΛΕΙΟ και ΤΗΛΙΑΚΟ ΜΙΧΑΗΛ** ως και το **νοσηλευτικό προσωπικό της Ορθοπεδικής κλινικής του Π.Γ.Ν. Ρόδου,** τους **καρδιολόγους** ιατρούς: **ΚΑΤΣΙΛΗ ΚΩΣΤΑ, ΜΟΣΧΟ ΝΙΚΗΤΑ, ΠΑΠΑΟΙΚΟΝΟΜΟΥ ΜΙΧ., ΓΙΑΚΟΥΜΑΚΗ ΤΣΑΜΠ.** καθώς επίσης το **νοσηλευτικό προσωπικό της καρδιολογικής κλινικής.** Χάρη στις συντονισμένες και ακούραστες προσπάθειες όλων των ανωτέρω μπόρεσα να επανεύρω την κλονισθείσαν υγείαν μου από το σοβαρό αυτοκινητιστικό δυστύχημα που είχα την ατυχία να μου συμβεί έξω από το ΙΚΑ Ρόδου, συνεπεία αδέξιου χειρισμού απρόσεκτου και αδιάφορου οδηγού.

Μιχαήλ Μ. Κατσιμπρής

11564

GLASS CLEANING

ΟΛΟΚΛΗΡΩΜΕΝΑ ΣΥΣΤΗΜΑΤΑ ΚΑΘΑΡΙΣΜΟΥ
ΤΑ ΠΑΝΤΑ ΓΙΑ ΤΗΝ ΚΑΘΑΡΙΟΤΗΤΑ

ASR ASR Πιστοποιημένο Σύστημα Ποιότητας ISO 9001 / 2000
Προϊόντα HACCP Εκπαίδευση



ΑΠΟΡΡΥΠΑΝΤΙΚΑ - ΧΑΡΤΙΚΑ
ΜΗΧΑΝΕΣ ΚΑΘΑΡΙΣΜΟΥ

Κατάστημα Glass Cleaning
Καναβά 21 - Ρόδος
τηλ.: 22410 22.893

Επαγγελματικά προϊόντα ιδανικά και για το σπίτι

Ιδιοκτήτης Καταστήματος: Ζαγκότσης Κωνσταντίνος

GLASS CLEANING ABEE
ΟΛΟΚΛΗΡΩΜΕΝΑ ΣΥΣΤΗΜΑΤΑ ΚΑΘΑΡΙΣΜΟΥ
www.glasscleaning.gr rhodos@glasscleaning.gr

Συνελήφθη ιδιοκτήτης καφετέριας στη Ρόδο

Έναν ακόμα ιδιοκτήτη καφετέριας στην πόλη της Ρόδου, εντόπισαν και συνέλαβαν προχθές το βράδυ, οι αρμόδιοι αστυνομικοί, καθώς διαπιστώθηκε ότι στο κατάστημα είχε επιτραπεί η είσοδος ανηλίκου στον οποίο μάλιστα προσφέρθηκε και αλκοόλ.

Σε βάρος του υπευθύνου λειτουργίας του ίδιου καταστήματος, σχηματίστηκε δικογραφία επίσης και για το γεγονός ότι απασχολούσε και έναν εργαζόμενο, ο οποίος όμως στερούνταν βιβλιάριο εργασίας.

Οι έλεγχοι, σε ό,τι αφορά την είσοδο των ανηλίκων στα κέντρα αυτά, θα συνεχιστούν με αμείωτη ένταση από τις αρμόδιες αστυνομικές αρχές, στο πλαίσιο και της Εισαγγελικής Εγκυκλίου.

Συνεδριάζει η Δ.Σ. του ΤΕΕ

Συνεδριάζει σήμερα το βράδυ (7.30) η διοικούσα επιτροπή του Τεχνικού Επιμελητηρίου Δωδεκανήσου.

Τα θέματα που θα συζητηθούν, σύμφωνα με την ημερήσια διάταξη είναι τα εξής:

1. Ενημέρωση
2. Ν. 3212/03 νέος τρόπος έκδοσης οικοδομικών αδειών. Άρθρα σε αναστολή-προτάσεις τροποποίησης.
3. Ακτοπλοϊκό πρόγραμμα Δωδ/σου. Συμμετοχή ΤΕΕ στις κινητοποιήσεις φορέων νομού.
4. Ορισμός πραγματογνώμονα ΤΕΕ για μηχανολογικές βλάβες.
5. Διάφορα.

Μάχη στήθος με στήθος δίνουν Μπους-Κέρι

Συνέχεια από σελίδα 38

Από την πλευρά του, ο Τζον Κέρι τόνισε σε ομιλία του στο Νιου Χάμσιρ, ότι με την ηγεσία του οι Ηνωμένες Πολιτείες θα μετατραπούν σε μιά χώρα "που καταλαβαίνει πως να ηγείται με την ηθική της δύναμη και τη σύνεση, και όχι με ιδεολογική ακαμψία και παραπλάνηση".

Στις αυριανές εκλογές αναμένεται να πάρουν μέρος πάνω από 100 εκατομμύρια Αμερικανοί. Δεν αποκλείεται μάλιστα να προσέλθουν στις κάλπες έως και 125 εκατομμύρια ψηφοφόροι καθώς η κινητοποίηση είναι πολύ μεγάλη και στα δύο στρατόπεδα.

ΜΠΟΥΣ Ο ΠΙΟ "ΖΑΒΟΛΙΑΡΗΣ"

Ο Τζορτζ Μπους ξεπέρασε κατά πολύ τον Τζον Κέρι, σε αριθμό αρνητικών προεκλογικών τηλεοπτικών σποτ στη διάρκεια της προεκλογικής εκστρατείας. Σύμφωνα με σύγκριση που έγινε στο πλαίσιο σχετικής έρευνας, από τα 225 τηλεοπτικά σποτ που μεταδόθηκαν από τα δύο στρατόπεδα, στο 53% των σποτ του Τζορτζ Μπους γινόταν προσωπική επίθεση στον Τζον Κέρι ενώ προσωπική επίθεση στον απερχόμενο πρόεδρο γινόταν στο 45% των σποτ του Τζον Κέρι.

Η έρευνα που πραγματοποιήθηκε από τον καθηγητή Επικοινωνίας Ουίλιαμ Μπενουά του πανεπιστημίου Μισούρι-Κολούμπια, διαπιστώνει επίσης ότι τα σποτ που χρηματοδοτήθηκαν από το Δημοκρατικό Κόμμα, από συντηρητικές και από προοδευτικές οργανώσεις ήταν πολύ πιο δηλητηριώδη. Τα σποτ αυτά ήταν αρνητικά σε ποσοστό άνω του 80%.

ΤΙ ΛΕΝΕ ΟΙ ΟΙΩΝΟΙ

Στο μεταξύ, καθώς η εκλογική μάχη κρίνεται υπερβολικά αμφίρροπη ώστε να υπάρξουν ασφαλή προγνωστικά, οι Αμερικανοί στρέφονται πλέον σε λιγότερο επιστημονικά μέσα για να προμαντεύσουν το αποτέλεσμα, ερμηνεύοντας προλήψεις και συμπτώσεις.

Για παράδειγμα, το τελευταίο παιχνίδι στην έδρα των Ουάσιγκτον Ρέντσκινς (ομάδας του αμερικανικού ποδοσφαίρου) έχει προβλέψει με ακρίβεια τον νικητή των εκλογών από το 1936. Εάν οι Ρέντσκινς κερδίσουν, τότε ο απερχόμενος πρόεδρος επανεκλέγεται, εάν χάσουν όμως, ο διεκδικητής της προεδρίας είναι αυτός που μετακομίζει στον Λευκό Οίκο.

Εάν η παράδοση αληθεύει, τότε ο δημοκρατικός υποψήφιος Τζον Κέρι θα πρέπει να ξεκινήσει τις προετοιμασίες του, διότι οι Ρέντσκινς έχασαν από τους Γκριν Μπέι Πάκερς με 28-14 .

Ωστόσο, ένα άλλο σημάδι ερμηνεύεται ως καλός οιωνός για τον Μπους. Η καταμέτρηση των πωλήσεων στις μάσκες για τη Γιορτή των Ευχαριστιών που μοιάζουν στους υποψηφίους για την προεδρία έχει προβλέψει τον νικητή από το 1980: η πιο δημοφιλής μάσκα φαίνεται να αντιστοιχεί και σε υψηλότερο ποσοστό δημοτικότητας του υποψηφίου που απεικονίζει. Με βάση αυτά τα στοιχεία, ο Μπους θα κερδίσει την κούρσα για τον Λευκό Οίκο, με μικρή διαφορά από τον αντίπαλό του.

Τα γραφεία στοιχημάτων δίνουν επίσης το προβάδισμα στον Μπους, καθώς κι αυτά αποτελούν επίσης ένα επιτυχές μέσο πρόγνωσης. Οι πιθανότητες για νίκη του Μπους παίζονται στο 55%, ενώ για νίκη του Κέρι στο 45%.

Άλλα μέσα πρόβλεψης του αποτελέσματος είναι τα στριφώματα στις τάσεις της μόδας -εάν είναι κοντά νικούν οι Δημοκρατικοί, εάν είναι μακριά οι Ρεπουμπλικανοί- και το Χρηματιστήριο.

Όπως δηλώνει ο εκδότης του Αλμανάκ του Χρηματιστηρίου Αξιών Τζέφρι Χιρς, όποτε ο μέσος όρος του δείκτη Dow Jowns πέφτει κάτω από το 0.5%, ή περισσότερο, κατά τον μήνα Οκτώβριο, χάνουν οι απερχόμενοι πρόεδροι. Φέτος ο μέσος όρος έχει πέσει στο 0.52%.

Αυτός ο τελευταίος παράγοντας, ίσως, να είναι πιο ισχυρός δείκτης για το αποτέλεσμα απ' όσο είναι η μόδα, ή το ποδόσφαιρο, καθώς η οικονομία είναι ένα από τα σημαντικότερα ζητήματα που θα βαρύνουν τις επιλογές των ψηφοφόρων στις φετινές εκλογές.

Ο τοπικός Ρ/Σ "Παλμός"

Καταγγέλλει δημόσια τον γραμματέα του ΠΑΣΟΚ

"Ευθεία παρέμβαση στο δημοσιογραφικό έργο"

Τον γραμματέα της Νομαρχιακής Επιτροπής νοτίου Συγκροτήματος Δωδεκανήσου του ΠΑΣΟΚ, καταγγέλλει με ανοικτή επιστολή που έδωσε χθες στην δημοσιότητα, ο Ραδιοφωνικός Σταθμός «Παλμός» κάνοντας λόγο για αήθη συμπεριφορά αλλά και ευθεία παρέμβαση στο δημοσιογραφικό έργο!

Η καταγγελία, αναμένεται να έχει και συνέχεια, καθώς, καλείται πλέον η Νομαρχιακή Επιτροπή του ΠΑΣΟΚ, να πάρει δημόσια θέση στην συγκεκριμένη περίπτωση. Στην επιστολή, επισημαίνεται συγκεκριμένα:

«Έλεγχο στον "Παλμό" επιχειρεί να ασκήσει ο γραμματέας της Νομαρχιακής Επιτροπής του ΠΑΣΟΚ Νοτίου Συγκροτήματος Δωδεκανήσου, υιοθετώντας μεθόδους απρεπούς συμπεριφοράς και εξαπολύοντας επίθεση κατά εκείνων που δεν λειτουργούν με γνώμονα την προάσπιση προσωπικών του συμφερόντων. Ο κ. Τιμόθεος Παρασκευάς, μιλώντας από τη θέση του γραμματέα της Νομαρχιακής Επιτροπής του ΠΑΣΟΚ, παρουσία του νομάρχη Γιάννη Μαχαιρίδη, του προέδρου του Νομαρχιακού Συμβουλίου Φώτη Χατζηδιάκου και του αντινομάρχη Νίκου Ζωίδη στράφηκε κατά της διευθύντριας του "Παλμού", χρησιμοποίησε λέξεις και χειρονομίες του πεζοδρομίου και επεχείρησε με τον τρόπο αυτό να απαιτήσει προσωπική προβολή. Το δημοσιογραφικό επιτελείο του ΠΑΛΜΟΥ θεωρεί ότι η αντικειμενική δημοσιογραφία επιβάλλει την παρουσίαση των πολιτικών προσώπων μόνον όταν υπάρχει είδηση και όχι όποτε εκείνοι επιθυμούν να προωθήσουν τα προσωπικά τους συμφέροντα. Ο "Παλμός" εκτιμά πως η αήθης εκτροπή του γραμματέα της Νομαρχιακής Επιτροπής του ΠΑΣΟΚ συνιστά ευθεία παρέμβαση στο δημοσιογραφικό έργο και παράλληλα στρέφεται ενάντια στο δημοσιογραφικό λειτούργημα. Ο "Παλμός" καλεί τα μέλη της Νομαρχιακής Επιτροπής του ΠΑΣΟΚ να πάρουν θέση και να ξεκαθαρίσουν εάν υιοθετούν τη συγκεκριμένη μέθοδο. Πρέπει να αναφερθεί ότι ο "Παλμός" ουδέποτε απέκλεισε από τις συχνότητές του τον κ. Τιμόθεο Παρασκευά, παρά το γεγονός ότι ο ίδιος έχει καταφερθεί πολλές φορές εναντίον του Ραδιοφωνικού μας Σταθμού. Η διεύθυνση του Παλμού επιφυλάσσεται να ασκήσει κάθε νομική διαδικασία κατά εκείνων που με άθλιες εκφράσεις επιχειρούν να υποβαθμίσουν το έργο της ενημέρωσης».

ΠΕΡΙΛΗΨΗ ΤΡΟΠΟΠΟΙΗΘΕΝΤΟΣ ΚΑΤΑΣΤΑΤΙΚΟΥ

Με την υπ' αρ. Κ65/2004 απόφαση του Μονομελούς Πρωτοδικείου Κω έγινε δεκτή η αίτηση του εδρεύοντος στην Κάλυμνο αθλητικού σωματείου με την επωνυμία "ΑΘΛΗΤΙΚΟΣ ΟΜΙΛΟΣ ΚΑΛΥΜΝΟΥ ΚΑΛΥΜΝΙΑΚΟΣ", με την οποία ζητήθηκε η τροποποίηση των άρθρων 1 και 32 του καταστατικού και εγκρίθκε το καταστατικό του.

Κάλυμνος, 29-10-2004
Η πληρεξούσια δικηγόρος
ΘΕΜΕΛΙΝΑ Π. ΚΑΤΕΡΗ

ΠΕΡΙΛΗΨΗ ΚΑΤΑΣΤΑΤΙΚΟΥ

Με την υπ' αρ. Κ66/2004 απόφαση του Μονομελούς Πρωτοδικείου Κω συστήθηκε σωματείο με την επωνυμία "ΑΘΛΗΤΙΚΗ ΕΝΩΣΗ ΚΑΛΥΜΝΟΣ 2004", που εδρεύει στην Κάλυμνο, του οποίου ο σκοπός περιλαμβάνεται στο από 14-4-2004 καταστατικό του, αποτελούμενο από 32 άρθρα.

Κάλυμνος, 29-10-2004

Η πληρεξούσια δικηγόρος
ΘΕΜΕΛΙΝΑ Π. ΚΑΤΕΡΗ

ΔΗΜΟΤΙΚΗ ΕΠΙΧΕΙΡΗΣΗ ΠΟΛΙΤΙΣΜΟΥ ΚΑΙ ΑΝΑΠΤΥΞΗΣ ΧΑΛΚΗΣ (Δ.Ε.Π.Α.Χ.)

ΠΕΡΙΛΗΨΗ ΑΝΑΚΟΙΝΩΣΗΣ

Η Δ.Ε.Π.Α.Χ. θα προσλάβει προσωπικό με σύμβαση εργασίας ιδιωτικού δικαίου ορισμένου χρόνου σύμφωνα με το άρθρο 21 του Νόμου 2190/1994 όπως ισχύει μετά τις τροποποιήσεις και συμπληρώσεις των Ν. 2225/1994, 2247/1994, 2266/1994, 2349/1995, 2527/1997, 2738/1999, 3051/2002, 3146/2003, 3174/2003 και 3200/2003, συνολικού αριθμού ενός (1) ατόμου για κάλυψη των αναγκών του προγράμματος "Βοήθεια στο σπίτι" όπως παρακάτω:

1. Ειδικότητα: Νοσηλευτή/τριας (ΠΕ/ΤΕ/ΔΕ). **Αριθμός:** Ενας (1).

1. Αδεια άσκησης επαγγέλματος Νοσηλευτή.

2. Ομώνυμο πτυχίο ή δίπλωμα ΑΕΙ της ημεδαπής Ελληνικού Ανοιχτού Πανεπιστημίου (Ε.Α.Π.) ή των Προγραμμάτων Σπουδών Επιλογής (Π.Σ.Ε.) ΑΕΙ ή άλλος ισότιμος τίτλος αντίστοιχης ειδικότητας σχολών της ημεδαπής ή αλλοδαπής, βάσει του οποίου χορηγήθηκε η ανωτέρω άδεια άσκησης επαγγέλματος.

Χρονική διάρκεια: Δώδεκα (12) μήνες με δυνατότητα παράτασης έως τη λήξη του προγράμματος.

- 1. Οι υποψήφιοι πρέπει να έχουν ηλικία από 18 ετών έως 65 ετών.
- Προθεσμία υποβολής αιτήσεων: Οι ενδιαφερόμενοι μπορούν να υποβάλουν αίτηση στα γραφεία μας και ειδικότερα στο γραφείο του Γραμματέα της Δ.Ε.Π.Α.Χ. Στέλιου Μαρκάκη στην Πιάτσα Χάλκης στο τηλ. 2246070900 εντός προθεσμίας 10 ημερών που αρχίζει από την επομένη ημέρα της τελευταίας δημοσίευσής της παρούσας σε τοπικές εφημερίδες ή της ανάρτησής της στο κατάστημα της Δ.Ε.Π.Α.Χ. και στο χώρο ανακοινώσεων του δημοτικού καταστήματος Δήμου Χάλκης εφόσον η ανάρτησή της είναι τυχόν μεταγενέστερη της δημοσίευσης στις εφημερίδες (παρ. 10 άρθρο 21 Ν. 2190/1994). Το πλήρες κείμενο της ανακοίνωσης βρίσκεται αναρτημένο στο πίνακα ανακοινώσεων του γραφείου της Δ.Ε.Π.Α.Χ. και του δημοτικού καταστήματος Δήμου Χάλκης, όπου οι υποψήφιοι μπορούν να λάβουν γνώση αυτής.

Η πρόεδρος
Παναγή Ελένη
δήμαρχος Χάλκης

ΕΥΧΑΡΙΣΤΗΡΙΟ

Θεωρώ υποχρέωσή μου να ευχαριστήσω και δημοσίως τους **ιατρούς** του **Νοσοκομείου Ρόδου Περίδη Σταμάτιο** και **Στραβόλαιμο Μιχαήλ** που με το ενδιαφέρον τους, την αγάπη τους και την καλοσύνη τους, μου απάλυναν τους φρικτούς πόνους που είχα από το κάταγμα του ποδιού μου.

Τους εύχομαι από τα βάθη της καρδιάς μου, να έχουν υγεία και καλή σταδιοδρομία.

Ελισάβετ Κοκκίνου-Αλβανάκη
Ηρώων Πολυτεχνείου 16

11592

ΣΥΛΛΟΓΟΣ ΧΑΛΚΙΤΩΝ ΡΟΔΟΥ "ΑΓΙΟΣ ΙΩΑΝΝΗΣ"

ΜΑΘΗΜΑΤΑ ΠΑΡΑΔΟΣΙΑΚΩΝ ΧΟΡΩΝ

Ο σύλλογος Χαλκιτών Ρόδου ανακοινώνει στα μέλη και τους φίλους της Χάλκης τη λειτουργία τμήματος εκμάθησης παραδοσιακών χορών της Χάλκης και άλλων περιοχών από το χοροδιδάσκαλο κο **Τσαμπίκο Ποδιώτη** σε δύο τμήματα. Τα μαθήματα θα παραδίδονται κάθε Παρασκευή στην αίθουσα του συλλόγου μας, Εργάνης Αθηνάς 35, (πίσω από την Τράπεζα Δωδεκανήσου, κατάστημα οδού Εθνικής Αντιστάσεως)

Τμήματα:

Τμήμα 1: Παιδιά: ώρα 7-8 μ.μ.

Τμήμα 2: Νέοι, ενήλικες: ώρα 8-9 μ.μ.

Ημερομηνία έναρξης μαθημάτων: Παρασκευή 5 Νοεμβρίου

Δηλώσεις στα τηλέφωνα:
6976072740 πάτερ Αντώνιος
2241034839 κυρία Ρουσσέτου

DODEKANISOS NAFTILIAKI

«ΔΩΔΕΚΑΝΗΣΟΣ ΝΑΥΤΙΛΙΑΚΗ Ν.Ε»
ΑΥΣΤΡΑΛΙΑΣ 3, ΡΟΔΟΣ, Τ.Κ 85100
Τηλ: 2241070590, Φαξ: 2241070591
E-MAIL: info@12ne.gr
WEB: www.12ne.gr

ΕΚΤΑΚΤΑ ΔΡΟΜΟΛΟΓΙΑ ΠΡΟΣ ΙΕΡΑ ΜΟΝΗ ΠΑΝΟΡΜΙΤΗ ΣΥΜΗΣ

ΣΑΒΒΑΤΟ 06–11–2004
ΡΟΔΟΣ (08.30 αναχ)–ΠΑΝΟΡΜΙΤΗΣ (09.20-09.30)– ΚΩΣ (10.50-11.00)–ΚΑΛΥΜΝΟΣ (11.40-11.50)–ΛΕΡΟΣ (12.40 Δ/ΝΣΗ)

ΠΑΡΑΜΟΝΗ ΚΥΡΙΑΚΗ 07–11–2004
ΛΕΡΟΣ (07.00 αναχ)–ΚΑΛΥΜΝΟΣ (07.50-08.00)–ΚΩΣ (08.40-08.50)– ΠΑΝΟΡΜΙΤΗΣ (10.20-10.30)
Α΄ ΔΡΟΜΟΛΟΓΙΟ:
ΡΟΔΟΣ (11.20-11.30)– ΠΑΝΟΡΜΙΤΗΣ (12.20-12.30)
Β΄ ΔΡΟΜΟΛΟΓΙΟ:
ΡΟΔΟΣ (13.20-13.30) – ΠΑΝΟΡΜΙΤΗΣ (14.20-14.30)
Γ΄ ΔΡΟΜΟΛΟΓΙΟ:
ΡΟΔΟΣ (15.20-15.30) – ΠΑΝΟΡΜΙΤΗΣ (16.20-16.30) – ΡΟΔΟΣ 17.20 Δ/ΝΣΗ

ΑΝΗΜΕΡΑ ΔΕΥΤΕΡΑ 08–11–2004
Α΄ ΔΡΟΜΟΛΟΓΙΟ:
ΡΟΔΟΣ (08.30 αναχ) – ΠΑΝΟΡΜΙΤΗΣ (09.20-09.30)
Β΄ ΔΡΟΜΟΛΟΓΙΟ:
ΡΟΔΟΣ (10.20-10.30) – ΠΑΝΟΡΜΙΤΗΣ (11.20-11.30)
Γ΄ ΔΡΟΜΟΛΟΓΙΟ:
ΡΟΔΟΣ (12.20-12.30) – ΠΑΝΟΡΜΙΤΗΣ (13.20-13.30)
Δ΄ ΔΡΟΜΟΛΟΓΙΟ:
ΡΟΔΟΣ (14.20-14.30) – ΠΑΝΟΡΜΙΤΗΣ (15.20-15.30)
Ε΄ ΔΡΟΜΟΛΟΓΙΟ:
ΡΟΔΟΣ (16.20-16.30) – ΠΑΝΟΡΜΙΤΗΣ (17.20-17.30) – ΚΩΣ (18.50-19.00) – ΚΑΛΥΜΝΟΣ (19.40-19.50) – ΛΕΡΟΣ (20.40 Δ/ΝΣΗ)

ΤΡΙΤΗ 09–11–2004
ΛΕΡΟΣ (08.30 αναχ) – ΚΑΛΥΜΝΟΣ (09.20-09.30) – ΚΩΣ (10.10-10.20) – ΠΑΝΟΡΜΙΤΗΣ (11.50-12.00) – ΡΟΔΟΣ (12.50 Δ/ΝΣΗ)

ΝΤΕΤΕΚΤΙΒΣ ΑΘΗΝΩΝ

Αναλαμβάνουμε υποθέσεις ανηλίκων, προσωπικές, οικογενειακές εμποροβιομηχανικές
Διαθέτουμε τα καλύτερα ηλεκτρονικά σύγχρονα οπτικοακουστικά μέσα

Εχεμύθεια 100%
Τα 30 χρόνια πείρα είναι η εγγύησή μας

ΤΗΛ. 6977 632963 & 6945 319796

ΝΤΕΤΕΚΤΙΒΣ
30 ΧΡΟΝΙΑ ΜΟΝΙΜΑ ΚΑΙ ΣΤΗ ΡΟΔΟ
35354 - 28780
Π.Π. ΓΕΡΜΑΝΟΥ 6 (ΠΛ. ΦΩΚΙΑΛΗ)
- Η ΛΥΣΗ!!! ΣΕ ΚΑΘΕ ΣΑΣ ΠΡΟΒΛΗΜΑ
EXPRESS SECURITY



Ρόδος: εἰκῇ καὶ ὡς ἔτυχε...

... "ΜΙΜΙΚΑ"

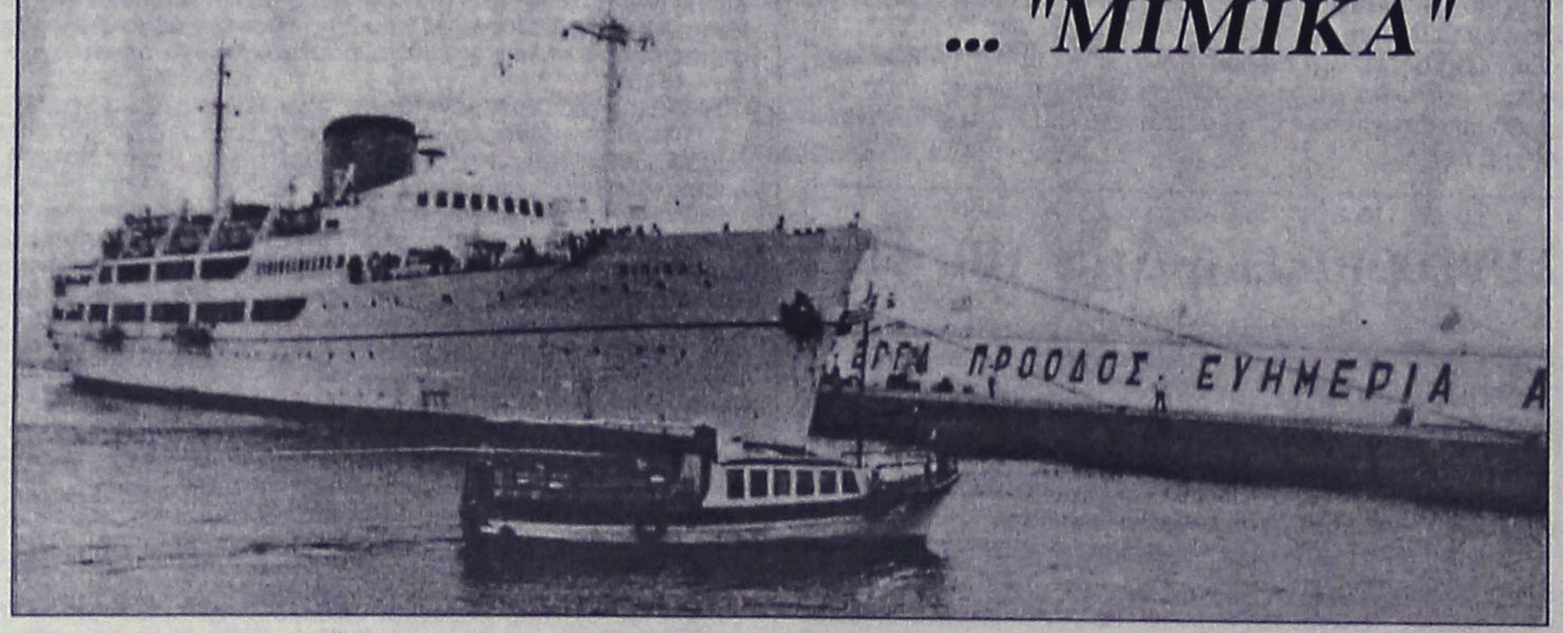

*Στην φωτογραφία το **"ΜΙΜΙΚΑ"** στην Ικαρία, μάλλον της εποχή της Χούντας, όπως φαίνεται από τα συνθήματα. Κατασκευάστηκε το 1949 στη Δανία, ταξίδευε με 20 + κόμβους μεταφέροντας 900 επιβάτες και 15 οχήματα. Είχε μήκος 114 μέτρα πλάτος 15 και βύθισμα 5,5 μ.*

Πολλά είναι τα παράπονα και οι διαμαρτυρίες από τα Δωδεκάνησα, αλλά και τα άλλα νησιά του Αιγαίου για το σημερινό χάλι στα δρομολόγια των πλοίων.

*...«Ξαναγυρίσαμε στην εποχή του **"ΜΙΜΙΚΑ"** και του "ΦΙΛΙΠΠΟΣ", υποστηρίζουν και ίσως έχουν δίκιο!*

...Τάμπα και τούμπα οι αμερικανικές εκλογές

***"Η συζήτηση αφορούσε την ίδρυση ελληνικού προξενείου στην πόλη Τάμπα της Φλόριδας.** Η αντιπολίτευση είχε τις επιφυλάξεις της, τις οποίες ανέπτυξε με τη συνήθη ευφράδειά του ο πρώην υφυπουργός για θέματα Αποδήμου Ελληνισμού Γιάννης Μαγκριώτης, που ούτε λίγο ούτε πολύ ισχυρίστηκε ότι η κυβέρνηση επισπεύδει την ίδρυση του προξενείου με τη σκοπιμότητα να επηρεάσει την πολυάριθμη κοινότητα των ελληνικής καταγωγής Αμερικανών στην περιοχή (περίπου 120.000 είναι οι ομογενείς από την Δωδεκάνησο), υπέρ της επανεκλογής του Τζορτζ Μπους.*

***... Ο ισχυρισμός έγινε δεκτός ποικιλοτρόπως στην αίθουσα.** Άλλοι εκάγχασαν, άλλοι γέλασαν, άλλοι ρώτησαν τους διπλανούς του αν επρόκειτο για αστείο"!*

...

Πάντως για λέμε και του *"στραβού το δίκιο"*, πέρα από τους καγχασμούς και γέλωτες, στην ***Φλόριδα*** στις περασμένες εκλογές το αποτέλεσμα κρίθηκε για 535 αμφισβητούμενες ψήφους, ενώ η ψήφος των 120.000 ομογενών ***Δωδεκανησίων*** είναι καθοριστική.

Και δεν είναι τυχαίο ότι πρόσφατα ο κυβερνήτης και αδελφός του Πλανητάρχη, ***Τζέμπ Μπους***, έκανε πράξη την πολύχρονη υπόσχεση για δημιουργία προξενείου στην ***Τάμπα*** και στην Ελληνική Βουλή ψηφίστηκε άρον - άρον, προ ημερών το σχετικό νομοσχέδιο.

... Απομένει να δούμε αν θα "τουμπάρουν" και τους ψηφοφόρους!

... Παιχνίδια με τα καράβια

*«- Δεν δρομολόγησε το **"Highspeed 4"** στην **Κάλυμνο** η **HFD** για να βγάλει λεφτά ή έστω την συμπάθεια των κατοίκων.*

... Αλλά για να κερδίσει κάποιος κι άλλους πόντους στη Νέα Κατάσταση!»

...Οι νταβατζήδες του "Διαγόρας"

***Διαγόρας:** Και ρωτάει κάθε βράδυ τους νταβατζήδες.*

- «Πόσα να ζητήσω;»

(Σχολιασμοί από το ναυτιλιακό περιοδικό ***"Εφοπλιστής"**)*

ΝΑΥΤΙΚΗ ΕΤΑΙΡΕΙΑ
ΤΗΛΟΣ 21ος ΑΙΩΝΑΣ

ΠΡΟΓΡΑΜΜΑ ΤΟΥ "SEA STAR"

ΚΥΡΙΑΚΗ 31/10/2004

ΛΙΜΑΝΙ	ΑΦΙΞΗ	ΑΝΑΧΩΡΗΣΗ
ΡΟΔΟΣ		09.00
ΤΗΛΟΣ	10.20	17.00
ΡΟΔΟΣ	18.20	Δ.

ΔΕΥΤΕΡΑ 1/11/2004

ΛΙΜΑΝΙ	ΑΦΙΞΗ	ΑΝΑΧΩΡΗΣΗ
ΡΟΔΟΣ		09.00
ΤΗΛΟΣ	10.20	17.00
ΡΟΔΟΣ	18.20	Δ.

ΤΕΤΑΡΤΗ 3/11/2004

ΛΙΜΑΝΙ	ΑΦΙΞΗ	ΑΝΑΧΩΡΗΣΗ
ΡΟΔΟΣ		07.00
ΤΗΛΟΣ	08.20	08.30
ΡΟΔΟΣ	09.50	16.00
ΤΗΛΟΣ	17.20	17.30
ΡΟΔΟΣ	18.50	Δ.

ΠΑΡΑΣΚΕΥΗ 5/11/2004

ΛΙΜΑΝΙ	ΑΦΙΞΗ	ΑΝΑΧΩΡΗΣΗ
ΡΟΔΟΣ		09.00
ΤΗΛΟΣ	10.20	17.00
ΡΟΔΟΣ	18.20	Δ.

ΠΛΗΡΟΦΟΡΙΕΣ:
ΡΟΔΟΣ ΤΑΡΠΟΝ ΣΠΡΙΝΓΚΣ 44
ΤΗΛ. 2241078052-2241078053 ΚΙΝΗΤΟ 6938244523
ΗΛΟΣ Τηλ.: 2246044000

ΚΥΚΛΟΦΟΡΟΥΝ
Τα βιβλία του καθηγητή ΜΙΧΑΛΗ ΕΜΜ. ΑΡΦΑΡΑ

«ΙΠΠΟΤΙΚΟΙ ΚΑΙ ΝΕΟΚΛΑΣΙΚΟΙ ΠΥΡΓΟΙ ΙΑΛΥΣΟΥ ΡΟΔΟΥ» (Χρυσοδερματόδετος Άτλας)	60.00 €
"Η ΚΑΤΖΙΑ, ΤΟ ΛΑΪΚΟ ΜΟΝΟΧΩΡΟ ΣΠΙΤΙ ΤΗΣ ΚΑΛΥΜΝΟΥ» (βιβλιοδετ. μεγαλο σχήμα)	35.00 €
«Η ΚΕΝΤΗΤΙΚΗ ΚΑΙ ΥΦΑΝΤΙΚΗ ΤΕΧΝΗ ΤΗΣ ΝΙΣΥΡΟΥ»	20.00 €
«ΤΟ ΠΛΑΤΥΜΕΤΩΠΟ ΛΑΪΚΟ ΣΠΙΤΙ ΤΗΣ ΚΩ»	15.00 €
«ΤΟ ΔΙΠΑΤΟ ΛΑΪΚΟ ΝΙΣΥΡΙΚΟ ΣΠΙΤΙ»	15.00 €
«ΑΦΙΕΡΩΜΑ ΣΤΗΝ ΚΡΗΤΗ» (Συλλογική μελέτη περιοδικού "Κάμειρος")	17.00 €
«ΕΚΚΛΗΣΑΚΙΑ ΤΗΣ ΡΟΔΟΥ»	12.00 €
«ΝΙΣΥΡΟΣ, Η ΠΟΡΦΥΡΙΣ ΤΩΝ ΑΡΧΑΙΩΝ»	8.80 €
«ΣΥΜΗ, Η ΑΙΓΛΗ ΤΩΝ ΑΡΧΑΙΩΝ»	8.80 €
«ΡΟΔΟΣ» (τουριστικός οδηγός)	8.80 €
«ΓΗ ΤΟΥ ΗΛΙΟΥ» (ταξιδιωτική λογοτεχνία)	8.80 €

ΒΙΒΛΙΟ: ΕΝΑ ΔΩΡΟ ΕΚΠΟΛΙΤΙΣΜΟΥ

ΠΩΛΗΣΗ ΣΕ ΕΠΙΛΕΓΜΕΝΑ ΒΙΒΛΙΟΠΩΛΕΙΑ
και στο τηλ.: 210-28 18 842

Το αρτοποιείον
ΑΡΤΑΓΟΡΑ
ΤΟΥ
κ. ΣΩΤΗΡΗ ΚΑΤΣΑΡΑ



σας ενημερώνει
ότι παρασκευάζει
προς πώληση
παραδοσιακό καρπάθικο
μπακλαβά (δίπλες)
και *κρητικά ξεροτήγανα*

Πληρ. τηλ. **76560**
Αγίας Αναστασίας 101

(εκ)πολιτισμικά παίγνια

... "Shrek" - παραμύθια με πράσινα γλοιώδη τερατάκια

Η ταινία που έσκαψε τον λάκκο των προσδοκώμενων σχεδίων ήταν το "Toy Story". Το φέρετρο, όμως φυσικά, τεχνήθηκε από το ***"Shrek"***, το πανάσχημο γλοιώδες τερατάκι που πριν τρία χρόνια γοήτευσε μικρούς και μεγάλους, έσπασε τα ταμεία κι έστρεψε αποφασιστικά το ενδιαφέρον της κινηματογραφικής βιομηχανίας από τα "cartoon" στο "computer animation".

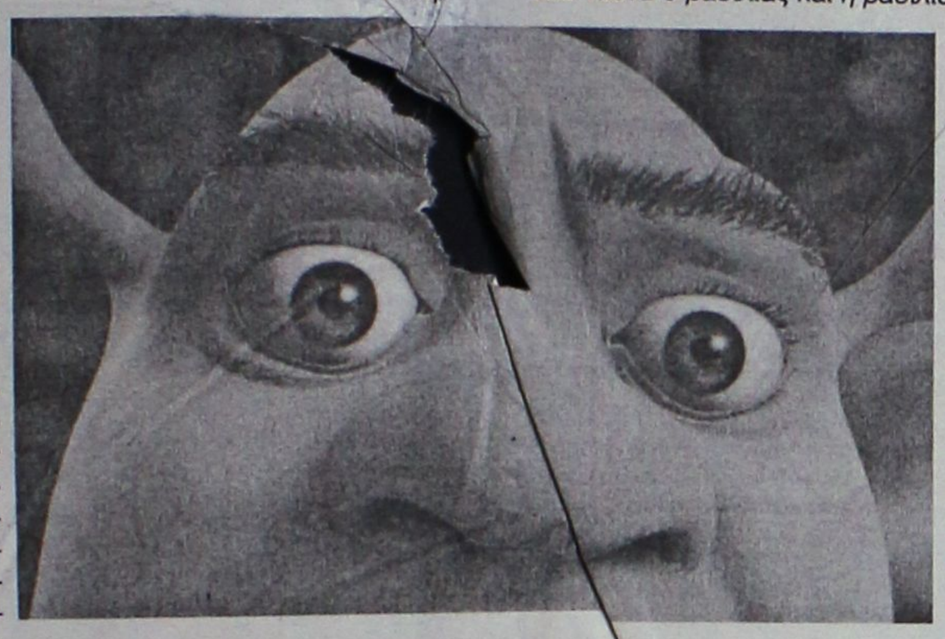

Και ο δημοσιογράφος ***Χρήστος Ξανθάκης*** παίζει με χιούμορ τον ρόλο του *"ταξιθέτη"* στο "Shrek - 2":

*... **«Ας μην το παρακάνουμε με τη φιλοσοφία.** Ας επισημάνουμε καλύτερα ότι επιστρέφουν εδώ όλοι οι πρωταγωνιστές της πρώτης ταινίας. Επιστρέφει το πράσινο τερατάκι (ο ίδιος ο Σρεκ, δηλαδή), επιστρέφει η αγαπημένη του πριγκίπισσα Φιόνα, επιστρέφει και ο (θέλοντας και μη) σύντροφός του, Γάιδαρος. Ζουν όλοι μαζί στο μαγεμένο δάσος, περνούν καλά μετά τον μήνα του μέλιτος (δεν συμμετείχε ο Γάιδαρος) και πρέπει να πάνε να γνωριστούν με τους γονείς της νύφης, διότι αυτό επιτάσσει η παράδοση - ριζοσπάστες θα γίνουμε ξαφνικά;*

***Υπάρχει ένα προβληματάκι**, ωστόσο, που περιπλέκει την κατάσταση. Οπως θυμάστε από το πρώτο "Shrek" (τι θα πει, δεν έχετε δει το πρώτο "Shrek"), η πάλαι ποτέ πανέμορφη και αιθέρια πριγκίπισσα Φιόνα έχει μεταμορφωθεί σε άσχημο, πράσινο και γλοιώδες τερατάκι. Γεγονός που καθόλου δεν προβληματίζει τον εκλεκτό της καρδιάς της, αλλά κάνει τις τρίχες του βασιλιά Χάρλοντ και της βασίλισσας Λίλιαν να ορθώνονται τσίτα!*

***Δια ταύτα** ο βασιλιάς και η βασίλισσα κάνουν ό,τι είναι δυνατόν για να λήξει αυτός ο δεσμός και ζητούν βοήθεια από την Καλή Νεράιδα (τι σόι Καλή Νεράιδα είναι αυτή που χωρίζει ζευγάρια;), από έναν πρίγκιπα Γλυκούλη (για να γοητεύσει τη Φιόνα), και από έναν Γάτο Σπιρουνάτο (που έχει ειδικότητα στην εξολόθρευση των άσχημων, πράσινων και γλοιωδών τεράτων). Αρχίζει το πανηγύρι, ο Shrek την ψιλοέχει άσχημα και ψιλοζορίζεται, αλλά σας πάμε στοίχημα όχι στο τέλος θα βρει τη λύση...».*

...

***«Το κύριο ζήτημα πάντως με το "Shrek" και με το "Shrek 2" είναι αλλού.** Στο γεγονός ότι αφ' ενός δεν υποτιμούν τη νοημοσύνη των πιτσιρικάδων και αφ' ετέρου δεν υπερτιμούν τον σκεπτικισμό των μεγάλων. Με δύο λόγια, οι δημιουργοί τα κατάφεραν να φτιάξουν καρτούν που κοιτούν στο μέλλον, υιοθετώντας σε αρκετές περιπτώσεις τα δόγματα (μισόκοφτη ειρωνεία, σχόλια επί σχολίων, σινεφίλ αναφορές) του μοντερνισμού και των μεταμοντερνιστών. Κι από την άλλη, διατήρησαν τους δεσμούς με το παρελθόν, καθώς δεν παρέμειναν το "fun", τον αγνό, καλό και αποτελεσματικό χαβαλέ που έκανε τόσο, μα τόσο δημοφιλές το είδος".*

... Οι "νύφες" του Βούλγαρη και οι δουλέμποροι στο Αιγαίο

Ο κριτικός ***Δημήτρης Δανίκας*** καταπιάνεται με την ταινία ***"Νύφες"***, του σκηνοθέτη ***Παντελή Βούλγαρη***, από μια ιδιαίτερη σκοπιά:

*«**Τι κάνουν οι νύφες στη διάρκεια του ταξιδιού;** Κλαίνε τη μοίρα τους, φωτογραφίζονται με τα νυφικά τους και μετά εξ αυτών πέφτουν στα νύχια κουστουμαρισμένου νταβατζή από τη Γεωργία! Προσπερνώ την ταυτοποίηση με την επικαιρότητα και την ευκολία ("ρωσική μαφία") και μπαίνω στο ψητό:*

***Με την εξής κραυγαλέα** και αυτονόητη ερώτηση: Μα υπάρχει μεγαλύτερη και παρά φύση ασέλγεια, μεγαλύτερο κακουργηματικό σκλαβοπάζαρο από την παράδοση αυτών των κοριτσιών σε καμιά εκατοστή αγνώστους γαμπρούς.*

***Αν αυτό το δεχθούμε** ως κορυφαία δείγμα υποταγής και ανθρώπινης δουλείας (και πρέπει έλεος, η Ελληνίδα ψηφίζει από τη δεκαετία του '50), τότε ο εχθρός είναι "αλλού". Επομένως, η δραματική σύγκρουση πρέπει να λάβει χώρα "αλλού" και, επομένως, έχουμε να κάνουμε με μια τυπική συνωμοσία.*

***Οπως ακριβώς** συμβαίνει επί των ημερών μας. Οπου πλοιοκτήτες και πλοίαρχοι μεταφέρουν με σκυλοπνίχτες Αφγανούς, Πακιστανούς, Αφρικανούς με προορισμό το " Western dream". Πρώτη τρικυμία. Αντί για την ουσία, τα βέλη στα κλισέ των ρωσικής μαφίας».*

Δρομολόγια του Ταχύπλοου Καταμαράν "ΔΩΔΕΚΑΝΗΣΟΣ ΕΞΠΡΕΣ"
Από: 16-ΟΚΤ-2004 μέχρι 05-ΝΟΕ-2004

DODEKANISOS NAUTILIAKI
Αναχωρίσεις από την Κολώνα (Θαλασσινή πύλη)

ΚΥΡΙΑΚΗ		
ΛΙΜΑΝΙ	ΑΦΙΞΗ	ΑΝΑΧ.
ΡΟΔΟΣ		08.30
ΣΥΜΗ	09.20	09.30
ΚΩΣ	10.55	11.00
ΚΑΛΥΜΝΟΣ	11.40	11.50
ΛΕΡΟΣ	12.40	12.45
ΠΑΤΜΟΣ	13.25	13.40
ΛΕΙΨΟΙ	14.00	14.05
ΛΕΡΟΣ	14.25	14.30
ΚΑΛΥΜΝΟΣ	15.20	15.30
ΚΩΣ	16.10	16.20
ΣΥΜΗ	17.45	17.50
ΡΟΔΟΣ	18.30	Δ/ΝΣΗ

ΔΕΥΤΕΡΑ		
ΛΙΜΑΝΙ	ΑΦΙΞΗ	ΑΝΑΧ.
ΑΝΕΚΤΕΛΕΣΤΟ		

ΤΡΙΤΗ		
ΛΙΜΑΝΙ	ΑΦΙΞΗ	ΑΝΑΧ.
ΡΟΔΟΣ		08.30
ΚΩΣ	10.40	10.50
ΚΑΛΥΜΝΟΣ	11.30	11.40
ΛΕΡΟΣ	12.30	12.40
ΛΕΙΨΟΙ	13.00	13.10
ΠΑΤΜΟΣ	13.30	13.40
ΛΕΡΟΣ	14.20	14.30
ΚΑΛΥΜΝΟΣ	15.20	15.30
ΚΩΣ	16.10	16.20
ΡΟΔΟΣ	18.30	Δ/ΝΣΗ

ΤΕΤΑΡΤΗ		
ΛΙΜΑΝΙ	ΑΦΙΞΗ	ΑΝΑΧ.
ΡΟΔΟΣ		08.30
ΣΥΜΗ	09.20	09.30
ΚΩΣ	11.00	11.10
ΚΑΛΥΜΝΟΣ	11.50	12.00
ΛΕΡΟΣ	12.50	14.30
ΚΑΛΥΜΝΟΣ	15.20	15.30
ΚΩΣ	16.10	16.20
ΣΥΜΗ	17.40	17.50
ΡΟΔΟΣ	18.30	Δ/ΝΣΗ

ΠΕΜΠΤΗ		
ΛΙΜΑΝΙ	ΑΦΙΞΗ	ΑΝΑΧ.
ΑΝΕΚΤΕΛΕΣΤΟ		

ΠΑΡΑΣΚΕΥΗ		
ΛΙΜΑΝΙ	ΑΦΙΞΗ	ΑΝΑΧ.
ΡΟΔΟΣ		08.30
ΣΥΜΗ	09.20	09.30
ΚΩΣ	11.00	11.10
ΚΑΛΥΜΝΟΣ	11.50	12.00
ΛΕΡΟΣ	12.50	14.30
ΚΑΛΥΜΝΟΣ	15.20	15.30
ΚΩΣ	16.10	16.20
ΣΥΜΗ	17.40	17.50
ΡΟΔΟΣ	18.30	Δ/ΝΣΗ

ΣΑΒΒΑΤΟ		
ΛΙΜΑΝΙ	ΑΦΙΞΗ	ΑΝΑΧ.
ΡΟΔΟΣ		08.30
ΚΩΣ	10.40	10.50
ΚΑΛΥΜΝΟΣ	11.30	11.40
ΛΕΡΟΣ	12.30	14.30
ΚΑΛΥΜΝΟΣ	15.20	15.30
ΚΩΣ	16.10	16.20
ΡΟΔΟΣ	18.30	Δ/ΝΣΗ



• Ταξιδέψτε με το μάλλο την ώρα
• Fully air-conditioned

Πληροφορίες: Δωδεκάνησος Ναυτιλιακή Ν.Ε.
Αυστραλίας 3. 85100 Ρόδος
Τηλ: 22410 70 590 - Fax: 22410 70 591

Ηχος & Φως Sound & Light RHODES

website: www.12ne.gr
e-mail: info@12ne.gr

«ΡΟΔΙΑΚΗ» ΑΠΟ ΤΟ 1915

ΦΛΑΣ ΣΤΟ ΠΑΡΕΛΘΟΝ


ΡΟΔΙΑΚΗ
PERIODICO SETTIMANALE

Εν Ρόδω
ΠΕΜΠΤΗ 6 ΝΟΕΜΒΡΙΟΥ 1930
ΑΡΙΘΜ. ΦΥΛΛΟΥ 1159

ΡΟΔΙΑΚΑ ΧΡΟΝΙΚΑ

Η εορτή της νίκης

Προχθές Τρίτην (4 Νοεμβρίου δωδεκάτην επέτειον της νίκης εν τη μεγάλη αιθούση του Αρχαιολογικού Μουσείου εψάλη πανηγυρική λειτουργία. Εις την τελετήν παρέστησαν αι Α.Α. Ε.Ε. ο Γεν. Διοικητής μετά της Δόννας Οκταβίας, αι Πολιτικαί, στρατιωτικαί,διπλωματικαί, θρησκευτικαί και κοινοτικαί αρχαί και αντιπροσωπείαι όλων των όπλων των φασιστών και των σχολών.

Το πανηγυρικόν εξωφώνησεν ο κόμης ιπ. Φραγκίσκος Σπιδα διευθυντής του τελωνείου της πόλεώς μας καταχειροκροτηθείς και επισπασάμενος τα συγχαρητήρια πάντων.

Η πανήγυρις του Πανορμίτου

Το Σάββατον εορτάζει η εν τη γειτονι νήσω Σύμη Ιερά Μονή του Πανορμίτου. Πλείστοι προσκυνηταί ανεχώρησαν και πολλοί είνε έτοιμοι επίσης.

Εις την πανήγυριν θα παραστή καλή Α.Ε. ο Γεν. Διοικητής.

Μνημόσυνον Μεγάλων Ευεργετών

Την προσεχή Τρίτην 11 9/βρίου εορτήν του Αγίου Μηνά, η Κοινότις Ρόδου, τελεί εν τω Ιερώ Ναώ του Νεκροταφείου, το καθιερωμένον ετήσιον Αρχιερατικόν Μνημόσυνον υπέρ αναπαύσεως των ψυχών των Αειμνήστων Μεγάλων αυτής Ευεργετών,

ΜΙΝΩΩΣ και ΔΗΜΗΤΡΙΟΥ ΒΕΝΕΤΟΚΛΕΩΝ

και παρακαλεί πάντας τους τιμώντας την μνήμην αυτών, όπως παραστώσι και αναπέμψωσι δεήσεις προς τον Υψιστον υπέρ αυτών (Εκ του Γραφείου της Κοινότητος Ρόδου τη 6 9/βρίου 1930.

(Στα κείμενα από την παλιά "Ροδιακή" διατηρείται η γλώσσα της εποχής και οι τότε ονοματοθεσίες. Τότε η "Ροδιακή" εκδιδόταν υπό καθεστώς ιταλικής κατοχής).

Alpha netcom
Promotions

ΕΚΜΕΤΑΛΕΥΤΕΙΤΕ ΚΑΙ ΠΡΟΒΑΛΛΕΤΕ ΤΗΝ ΕΠΙΧΕΙΡΙΣΗ ΣΑΣ ΜΕ ΤΟΝ ΚΑΛΥΤΕΡΟ ΚΑΙ ΤΟΝ ΠΛΕΟΝ ΟΙΚΟΝΟΜΙΚΟ ΤΡΟΠΟ ΣΤΟΥΣ ΧΙΛΙΑΔΕΣ ΕΠΙΣΚΕΥΤΕΣ ΤΟΥ INTERNET

Καλέστε τώρα 22410 65288



Σχεδίαση και φιλοξενία ιστοσελίδων
Multimedia Presentations

Alpha netcom
computer - internet services

Υπεύθυνος Παραγωγής Βελώνης Λιώνατής

Αθηνών 17 Ανάλυψη
85100 - Ρόδος
Τηλ./Fax: 22410 65288
Κιν. 6976 908992 email: alphacs@otenet.gr

Athinon 17 - Analipsi
85100 Rhodes
tel./Fax: +30 22410 65288
mobile +30 6976 908992

Αντίλαλοι
πολιτικοί και άλλοι...

ΑΓΩΓΕΣ ΕΞΩΣΕΩΝ

Οι πρώτες αγωγές εξώσεων του ΤΑΠΑ, **για καταστήματα της Παλιάς Πόλης** συζητήθηκαν χθες, στο αρμόδιο δικαστήριο, και σύντομα αναμένονται αποφάσεις.

Οι αγωγές αφορούν το γνωστό θέμα των ενοικίων. Οι καταστηματάρχες δεν αποδέχονται τα μισθώματα που διαμορφώνονται εκ του νόμου, οπότε κινήθηκε σε βάρος τους η διαδικασία εξώσεων.

Και βεβαίως.... θα ακολουθήσουν και άλλες παρόμοιες υποθέσεις σύντομα, πράγμα που είχαν επισημάνει **οι εκπρόσωποι του Επιμελητηρίου** στην σύσκεψη που είχε γίνει πρόσφατα με τον υπουργό Αιγαίου κ. Παυλίδη.

Τότε όμως.... **τους καθησύχασε ο βουλευτής κ. Β. Χρύσης** λέγοντας ότι θα υπάρξουν αναβολές, θα γίνουν ανακοπές κλπ. οπότε.... τον ψάχνουν τώρα οι καταστηματάρχες!

Λ.Μ.

ΩΧ!

Ωχ! Έτσι και επιβεβαιώθούν οι σχετικές πλη... ροφορίες σήμερα θα έ... χουμε συλλήψεις στην... Κάλυμνο, για το θέ... της κατάληψης της Δ... του νησιού. Και ξανά... ωχ!

Λ.Μ.

ΣΕ ΑΓΡΥΠΝΙΑ

Μάλλον δεν έχο... αντιληφθεί **την σοβαρότητα της κατάστασης** που επικρατεί στο νοσοκομείο της Ρόδου, ο... κούντες κα... ποπτεύοντες, από τα ευάερα και ευήλια γραφεία τους. Σε άλλη περίπτωση, δεν μπορεί, **θα είχαν φέρει τον κόσμο πάνω - κάτω, για να μπορέσουν να λειτουργήσουν με την στοιχειώδη ανθρωπιά** (για το προσωπό αλλά και τους ασθενείς) το δύσμοιρο αυτό ίδρυμα.

Αύριο το θέμα θα συζητηθεί και στην ΕΚΟ γιατρών παρουσία και του ΠΕΣΥΠάρχη αλλά και του διοικητή το... νοσοκομείου. Κι εκεί, ελπίζουμε να ειπωθούν τα πράγματα με τ' όνομά τους.

Μιχ. Μ.

ΠΡΟΕΙΔΟ/ΟΙΗΤΙΚΑ;

Ρολά κατεβάζει η Δωδ/σος την **Πέμπτη**, για να διαμαρτυρηθεί, για το ακτοπλοϊκό χάλι του νο... **Προειδοποιητική** θα είναι η κινητοποίηση, στην οποία, ζητήθηκε να πάρουν μέρος και οι ιδιώτες. Επειδή κάποιοι ξύ... αν τα μούτρα τους, και γκρινιάζουν, μην τυχόν χάσουν το μεροκάματο, ας λάβουμε τα μέτρα μας, και ας έχουμε έτ... ες τις απαντήσεις γι' αυτούς!

Β.Μ.

Η ΠΥΡΚΑΓΙΑ

Τυχαία ήταν και η τέταρτη πυρκαγιά που εκδηλώθηκε στο **Μεσοχώρι Καρπάθου**; Δεν ξέρουμε σε τι πόρισμα κατέληξαν οι αρμόδιοι της Πυροσβεστικής Υπηρεσίας αλλά επαναλαμβανόμενη σύμπτωση, παύει **να είναι σύμπτωση.**

Λ.Μ.

Τις προάλλες, κάποια παιδιά (σχολικής ηλικίας) παίζανε τους «τρομοκράτες» φορώντας κουκούλες και κρατώντας μυδράλιες. Μήπως η τρομοκρατία μπήκε για καλά στη ζωή! Ας το προσέξουν οι παιδαγωγοί!

Γ.Β.

ΠΑΡΑΙΤΗΘΗΚΕ

Μια σημαντική μονάδα χάνει το δημοτικό συμβούλιο Ρόδου με την παραίτηση του **κ. Γιώργου Ψαρομπά.** Είναι αλήθεια ότι στην διάρκεια της θητείας στο δημοτικό συμβούλιο, ο κ. Ψαρομπάς για προσωπικούς λόγους **δεν κατάφερε** να προσφέρει αυτά που μπορούσε, ούτε στον δήμο ούτε στην παράταξή του.

Όταν πρόκειται όμως, όπως στην συγκεκριμένη περίπτωση για έναν άνθρωπο **με εγγυσμένο ήθος και αδιαφισβήτητες ικανότητες,** είναι όντως απώλεια η απουσία του από το δημοτικό συμβούλιο.

Λ.Μ.

ΠΑΝΕ ΟΙ ΛΟΦΟΙ

Ολόκληροι λόφοι εξαφανίζονται εν μια νυχτί (κατά προτίμηση Σαββατοκύριακο) στην ευρύτερη περιοχή του δρόμου αεροδρομίου - ανατολικές ακτές, όπου επικρατεί οικοδομικός οργασμός τα τελευταία 2-3 χρόνια. Ειδικοί δεν είμαστε, αναρωτιόμαστε όμως... αν είναι νόμιμες και σε ποιό βαθμό αυτές οι παρεμβάσεις! Ξέρει κανείς;

Λ.Μ.

ΠΡΟΣΤΙΜΑ ΓΙΑ ΤΗΝ ΡΥΠΑΝΣΗ

Ξανά στο προσκήνιο βρίσκεται **το θέμα ρύπανσης** από τις καμινάδες του εργοστασίου της ΔΕΗ στη Σορωνή και μάλλον έχει ενδιαφέρον η είδηση που διαβάσαμε σε αθηναϊκή εφημερίδα.

Όπως έγινε γνωστό **ο νομάρχης Κοζάνης κ. Ιορδάνης Ανδρεάδης** επέβαλε στη ΔΕΗ πρόστιμο 60.000 ευρώ διότι εκπέμπει ρύπους άνω των επιτρεπτών ορίων που ορίζουν ο νόμος και οι ευρωπαϊκές συνθήκες.

Οι υπερβάσεις των ορίων στους ρύπους προέρχονται από τις καμινάδες του μεγαλύτερου ατμοηλεκτρικού σταθμού της περιοχής Αγίου Δημητρίου.

Το Κέντρο Περιβάλλοντος της Νομαρχίας και κλιμάκια ελέγχου διαπίστωσαν κατ' επανάληψη ότι οι υπερβάσεις στα όρια των ρύπων και στα αιωρούμενα σωματίδια αγγίζουν την διπλάσια τιμή από τα επιτρεπτά όρια που περιέχονται στη μελέτη περιβαλλοντικών όρων λειτουργίας την οποία έχει εκδώσει το ΥΠΕΧΩΔΕ από τις 14 Οκτωβρίου 2004.

Η ζωή των κατοίκων που γειτνιάζουν με τις καμινάδες του σταθμού έχει γίνει αφόρητη. Έπειτα από αλλεπάλληλες κινητοποιήσεις και προσφυγές της Νομαρχίας στον εισαγγελέα, η ΔΕΗ προχώρησε τελικά στη δημοπράτηση των φίλτρων για τις τέσσερις μονάδες του σταθμού, η εγκατάσταση των οποίων ξεκινά σε σύντομο χρονικό διάστημα.

Μήπως θα έπρεπε και η νομαρχία Δωδεκανήσου να πράξει το ίδιο για να πιέσει τις εξελίξεις;

Λ.Μ.



