Η ΡΟΔΙΑΚΗ

ΤΕΤΑΡΤΗ
3 ΝΟΕΜΒΡΙΟΥ 2004
ΑΡ. ΦΥΛΛΟΥ 17.840
ΤΙΜΗ: ΕΥΡΩ 0,70

ΗΜΕΡΗΣΙΑ ΠΡΩΙΝΗ ΕΦΗΜΕΡΙΔΑ ΤΗΣ ΡΟΔΟΥ

Σοβαρό επεισόδιο χθες το μεσημέρι πάνω από το Καστελόριζο

Συνεχίζουν να προκαλούν οι Τούρκοι

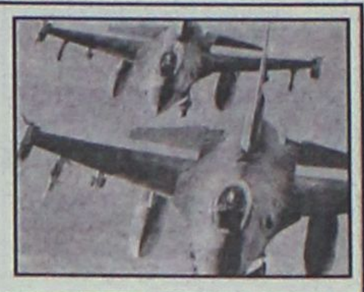

● *Τουρκικά F-16 παρενόχλησαν ελικόπτερο της Πολεμικής μας Αεροπορίας*

ΣΕΛΙΔΑ 3

Με στόχο την άμεση επίλυση του ακτοπλοϊκού

ΞΕΣΗΚΩΜΟΣ αρχών και φορέων στη Δωδεκάνησο!

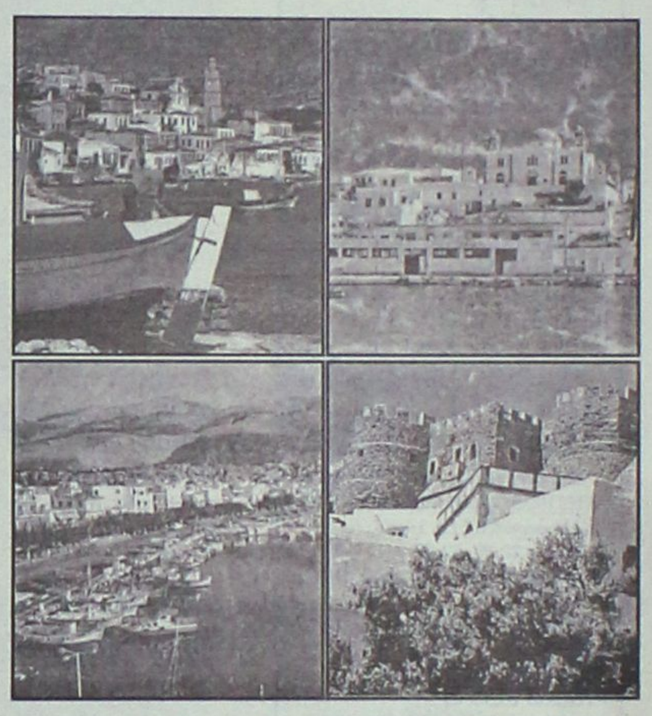

Κλείνουν αύριο Δημαρχεία, Νομαρχία, ενώ αποφασίστηκε κλιμάκωση του αγώνα. Επιτροπή μεταβαίνει στην Αθήνα



Με κλείσιμο των Δημαρχείων όλης της Δωδεκανήσου και της Νομαρχίας ξεκινούν αύριο οι κινητοποιήσεις για το ακτοπλοϊκό. Στη χθεσινή σύσκεψη που πραγματοποιήθηκε στη Νομαρχία αποφασίστηκε η κλιμάκωση των κινητοποιήσεων, ενώ Επιτροπή θα μεταβεί στην Αθήνα για διαβουλεύσεις.

ΣΕΛΙΔΕΣ 4 και 5

ΑΙΤΗΜΑ ΤΗΣ ΜΕΙΟΨΗΦΙΑΣ



Συζήτηση για τον ΡΟΔΑ στο δημ. συμβούλιο

Με αίτημα της μειοψηφίας συνεδριάζει εκτάκτως το δημ. συμβούλιο Ρόδου με θέμα τον ΡΟΔΑ.

ΣΕΛΙΔΑ 6

ΟΙΚΟΝΟΜΙΚΑ ΑΔΙΕΞΟΔΑ



Στα πρόθυρα της χρεοκοπίας το Καζίνο Ρόδου

Δεν έχει χρήματα να πληρώσει το προσωπικό. Δεν αποκλείεται και αναστολή λειτουργίας του!

ΣΕΛΙΔΑ 8

ΑΠΟ ΤΗΝ ΕΤΑΙΡΙΑ



Σταμάτησαν τα έργα και στο αεροδρόμιο!

Οικονομικές δυσκολίες αντιμετωπίζει ο εργολάβος του αεροδρομίου της Ρόδου. Τα έργα σταμάτησαν, οι εργαζόμενοι φωνάζουν.

ΣΕΛΙΔΑ 7

ΠΡΟΚΑΛΟΥΝ ΛΕΥΧΑΙΜΙΑ ΣΤΑ ΜΙΚΡΑ ΠΑΙΔΙΑ

Κίνδυνος – θάνατος οι πυλώνες υψηλής τάσης



Έρευνα Βρετανών έδειξε ότι οικογένειες που ζουν κοντά σε πυλώνες υψηλής τάσης έχουν προβλήματα υγείας. Ο κίνδυνος για πρόκληση καρκίνου μεγάλος.

ΣΕΛ. 9

ΓΕΜΑΤΕΣ ΟΙ ΠΑΡΑΛΙΕΣ ΛΟΓΩ ΚΑΛΟΚΑΙΡΙΑΣ

Χειμερινοί κολυμβητές θέλουμε δεν θέλουμε!

Ζεστός μήνας... ο Νοέμβριος! Η θερμοκρασία χθες το μεσημέρι άγγιξε τους 30 βαθμούς! Οι παραλίες γεμάτες, αλλά οι ελιές στα ελαιόδεντρα σαπιμένες λόγω ανομβρίας.

ΣΕΛ. 11





* ΣΤΟΡΙΑ - μεταλλικά-ξύλινα-υφασμάτινα
* ΚΟΥΡΤΙΝΟΒΕΡΓΕΣ - INOX (Casa Valentina)
* ROMAN - ο τελειότερος νέος μηχανισμός
* ΚΟΡΝΙΖΕΣ - ΑΦΙΣΕΣ - ΒΙΤΡΩ - ΨΗΦΙΔΩΤΑ
* ΠΡΟΪΟΝΤΑ μη ανταγωνιστικά στην ελληνική αγορά

ΑΤΣΑΣ Α.Σ. εμπ. κεν. ΜΗΔΕΙΑ 22410 63602-66339

ΗΜΕΡΟΛΟΓΙΟ

Τετάρτη 3 Νοεμβρίου 2004
Ανεφημά, Ιωσήφ,
Ασθαλά μαρτύρων

Ανατολή ηλίου: 06.53'
Δύση ηλίου: 17.24'
Σελήνη 21 ημερών

ΦΑΡΜΑΚΕΙΑ

Σήμερα διημερεύει το φαρμακείο της Χαντζάρα Ελένης στην οδό Κ. Υδραίου και διανυκτερεύει το φαρμακείο της Φανουράκη Κων/νας στην Νέα Αγορά 48.

ΒΕΝΖΙΝΑΔΙΚΑ

Σήμερα διανυκτερεύουν τα βενζινάδικα: Σταυριανάκης Π. (Ψαροπούλα), Τζωρτζής Γ. (Ροδίνι), Κορωναίος Δημ. (Ιαλυσός), Πισσαδάκης Δ. (Παραδείσι), Καραγιάννης Ευστ. (Σορωνή), Φλοσκάκης Κ. (Εμπωνα), Κοιλιάς Αλ. (Αφάντου), Οίκουτας Μ. (Αρχάγγελος).

ΛΑΪΚΕΣ ΑΓΟΡΕΣ

Τετάρτη : στο Δημοτικό Νεκροταφείο.
Πέμπτη: στην οδό Βύρωνος
Παρασκευή: στην οδό Πτολεμαίων (Ανάληψη)
Σάββατο: στο Δημοτικό Νεκροταφείο.

ΑΕΡΟΠΟΡΙΚΑ ΔΡΟΜΟΛΟΓΙΑ

ΟΛΥΜΠΙΑΚΗ ΑΕΡΟΠΟΡΙΑ

ΑΠΟ ΡΟΔΟ-ΑΘΗΝΑ
- Καθημερινά 07.10, 13.40
- Πέμπτη 20.10, 22.45
- Καθημερινά πλην Πέμπτης 19.40, 22.25
- Καθημερινά πλην Κυριακής 10.40

ΑΠΟ ΑΘΗΝΑ-ΡΟΔΟ
- Καθημερινά 05.30,12.00
- Πέμπτη 18.30, 21.05
- Καθημερινά πλην Πέμπτης 18.00, 20.45
- Καθημερινά πλην Κυριακής 09.00

ΑΠΟ ΡΟΔΟ-ΘΕΣΣΑΛΟΝΙΚΗ
- Δευτέρα - Τετάρτη 09.45
- Πέμπτη 10.45
- Σάββατο 15.15
- ΔΕΥ-ΤΕΤ-ΠΑΡ-ΚΥΡ 16.10

ΑΠΟ ΡΟΔΟ-ΗΡΑΚΛΕΙΟ
- Δευτέρα - Παρασκευή-Κυριακή 17.45
- Τρίτη - Πέμπτη 18.30
- Τετάρτη - Σάββατο 19.20

ΑΠΟ ΗΡΑΚΛΕΙΟ-ΡΟΔΟ
- Δευτέρα-Παρακαευή-Κυριακή 19.05
- Τρίτη-Πέμπτη 19.50
- Τετάρτη - Σάββατο 20.40

ΑΠΟ ΡΟΔΟ-ΚΑΡΠΑΘΟ
- ΔΕΥ-ΠΕΜ-ΠΑΡ-ΣΑΒ 07.00, 10.40
- Τετάρτη-Κυριακή 10.40, 14.20

ΑΠΟ ΡΟΔΟ-ΚΑΣΟ
- ΔΕΥ-ΠΕΜ-ΠΑΡ-ΣΑΒ 07.00
- Τετάρτη-Κυριακή 10.40

ΑΠΟ ΡΟΔΟ-ΚΑΣΤΕΛΟΡΙΖΟ
- ΔΕΥ-ΤΕΤ-ΠΑΡ-ΣΑΒ-ΚΥΡ 07.10

ΑΠΟ ΡΟΔΟ-ΧΙΟ
- Τρίτη στις 10.40 και Πέμπτη στις 10.45'

ΡΟΔΟΣ-ΜΥΤΙΛΗΝΗ
- Δευτέρα-Τετάρτη στις 09.45, Τρίτη στις 10.40', Πέμπτη στις 10.45' και Σάββατο στις 15.15

ΡΟΔΟΣ- ΣΑΜΟΣ
- Τρίτη στις 10.40', Σάββατο στις 15.15

ΡΟΔΟΣ-ΛΗΜΝΟΣ
- Δευτέρα-Τετάρτη στις 09.45', Τρίτη στις 10.40', Πέμπτη στις 10.45' και Σάββατο στις 15.15'

AEGEAN AIRLINES & CRONUS

ΑΠΟ ΡΟΔΟ-ΑΘΗΝΑ
Καθημερινές πτήσεις 14.15-16.30-19.50-22.40

ΑΠΟ ΑΘΗΝΑ-ΡΟΔΟ
Καθημερινά πτήση 05.30-08.45-14.50-18.10-21.00

ΑΠΟ ΡΟΔΟ-ΗΡΑΚΛΕΙΟ
Καθημερινά πτήση 763-14.30

ΑΠΟ ΗΡΑΚΛΕΙΟ-ΡΟΔΟ
Καθημερινά πτήση 764-16.05

ΑΠΟ ΡΟΔΟ-ΘΕΣΣΑΛΟΝΙΚΗ
Καθημερινά πτήση 10.20

ΑΠΟ ΘΕΣΣΑΛΟΝΙΚΗ-ΡΟΔΟ
Καθημερινά πτήση 12.20

Χρήσιμα τηλέφωνα κρατήσεων: (22410) 24400.

Επώνυμον το ανώνυμον...

Η πολιτική των ΗΠΑ και η χώρα μας

Θα αποτελούσε υποκρισία ο ισχυρισμός οιουδήποτε πολιτικά σκεπτόμενου ατόμου ότι τον αφήνει παντελώς αδιάφορο η έκβαση των εκλογών στη μοναδική πλανητική υπερδύναμη, τις ΗΠΑ. Θα αποτελούσε επίσης αφέλεια ανάλογου βαθμού, η προσδοκία ότι η αμερικανική εξωτερική πολιτική θα ήταν δυνατόν να μεταβληθεί ριζικά, αν επικρατήσει ο Δημοκρατικός υποψήφιος και όχι ο Ρεπουμπλικανός ένοικος του Λευκού Οίκου.

Η θεμελιώδης συνέχεια όμως της αμερικανικής εξωτερικής πολιτικής δεν αναιρεί τις επιμέρους διαφοροποιήσεις, οι οποίες ενδέχεται να έχουν ιδιαίτερη σημασία για μια χώρα τόσο μικρή όπως η Ελλάδα, η οποία επιπροσθέτως βρίσκεται σε μια τόσο ευπαθή περιοχή.

Δεν είναι δυνατόν να αγνοούμε ότι η περιβόητη «τριγωνική σχέση» Αθήνας - Ουάσιγκτον - Αγκυρας, με το Κυπριακό άλυτο και όλα τα ζητήματα του Αιγαίου ανοιχτά και την επικείμενη έναρξη ενταξιακών διαπραγματεύσεων Ε.Ε. - Τουρκίας να λειτουργεί ως παράγων αναμόχλευσης διαδικασιών, παίζει σοβαρότατο ρόλο στην πορεία των εξελίξεων. Ο βαθμός της αμερικανικής υποστήριξης προς την Τουρκία επιδρά καταλυτικά και στις ελληνοτουρκικές σχέσεις, είτε το θέλουμε είτε όχι.

Δεν είναι δυνατόν να υποτιμούμε το γεγονός ότι οι λύσεις τόσο του εκρηκτικού προβλήματος του Κοσόβου όσο και του υποβόσκοντος ζητήματος της ενιαίας κρατικής υπόστασης της ΠΓΔΜ ή της «τεχνητής» Βοσνίας επηρεάζονται καθοριστικά από τις αποφάσεις της Ουάσιγκτον.

Επιπροσθέτως, η χώρα μας έχει ήδη εκλεγεί μη μόνιμο μέλος του Συμβουλίου Ασφαλείας. Πέρα από την τιμή που συνιστά η εκλογή αυτή, συνεπιφέρει και σοβαρότατες ευθύνες, οι οποίες θα επηρεάσουν τις σχέσεις της Ελλάδας με πολλές χώρες του κόσμου επί τη βάσει των θέσεων που θα υιοθετήσει η Αθήνα σε ζητήματα που τις αφορούν, κατά τις συζητήσεις στο Συμβούλιο Ασφαλείας. Οι ΗΠΑ είναι όμως εκείνες που δίνουν τον τόνο των συζητήσεων στο όργανο αυτό, άρα, ούτως ή άλλως, η Ελλάδα θα γίνει δέκτης αμερικανικών πιέσεων για την υιοθέτηση αυτής ή της άλλης στάσης, όπως όλα τα μέλη του Συμβουλίου Ασφαλείας.

Ανεξαρτήτως, λοιπόν, προτιμήσεων ως προς τον ένα ή άλλον υποψήφιο, η πολιτική του προέδρου των ΗΠΑ θα έχει επιπτώσεις και στη χώρα μας – ίσως περισσότερες από όσες σε άλλες χώρες του πλανήτη, σε πιο ήρεμες περιοχές.



ΔΕΧΟΝΤΑΙ ΤΟ ΚΟΙΝΟ

Ο Νομάρχης Δωδεκανήσου Γιάννης Μαχαιρίδης και οι Βοηθοί Νομάρχη Στάθης Κουσουρνάς και Νίκος Ζωίδης δέχονται το κοινό κάθε Τρίτη και Πέμπτη, από τις 11.00-13.00 το μεσημέρι.

ΤΑΞΙ

ΡΑΔΙΟ ΤΑΞΙ: 2241-0-64712, 2241-0-64790.

ΧΡΗΣΙΜΑ ΤΗΛΕΦΩΝΑ

ΝΟΣΟΚΟΜΕΙΟ:	2241-0-80000
ΑΜΕΣΗ ΔΡΑΣΗ ΠΥΡ/ΚΗΣ:	199
ΛΙΜΕΝΑΡΧΕΙΟ:	2241-0-22220, 2241-0-27695
ΒΛΑΒΕΣ Δ.Ε.Η.:	125
ΒΛΑΒΕΣ Ο.Τ.Ε.:	121
ΑΜΕΣΗ ΔΡΑΣΗ:	100
ΒΛΑΒΕΣ ΥΔΡΕΥΣΗΣ:	2241-0-68750, 2241-0-68755
ΝΟΜΑΡΧΙΑ:	2241-0-46502
ΠΕΡ/ΚΗ Δ/ΝΣΗ	2241-0-38174
ΔΗΜΟΣ:	2241-0-46200
ΔΗΜ. ΕΠΙΧ. ΚΑΘΑΡ.:	2241-0-77600
ΥΠΗΡ. ΑΠΟΚΟΜΙΔΗΣ:	2241-0-61057
ΤΡΟΧΑΙΑ:	2241-0-26480
ΠΛΗΡΟΦ. Ο.Τ.Ε :	131
ΔΕΛΤΙΟ ΚΑΙΡΟΥ:	149
ΛΑΧΕΙΑ:	1444
ΠΡΟΠΟ - ΛΟΤΤΟ:	1444
ΡΟΔΑ:	2241-0-26300
ΚΤΕΛ:	2241-0-27706
Ο.Α.Ε.Δ.:	2241-0-23265
Ι.Κ.Α.:	2241-0-64912
ΤΑΞ.Υ.:	2241-0-68701, 2241-0-68702
ΟΛΥΜΠΙΑΚΗ:	2241-0-24555
Δ.Α.Ν.Ε.:	2241-0-43150
ΕΡΓΑΤ. ΚΕΝΤΡΟ:	2241-0-24730
CRONUS AIRLINES	2241-0-25444
AEGEAN AIRLINES	2241-0-98345

ΚΤΕΟ

- Από την 1η Νοεμβρίου έως και τις 31 Δεκεμβρίου, παντός είδους οχήματα που δεν έχουν ήδη προσκληθεί από προηγούμενα προγράμματα με αριθμούς κυκλοφορίας ΡΟΒ 6001-6500.
- Από 1η Νοεμβρίου 2004 έως και τις 30 Ιουνίου 2005, όλα τα οχήματα με κρατικές πινακίδες (ΚΗ-ΚΥ) ανεξαρτήτως είδους και (μικτού) βάρους τα οποία πρωτοκυκλοφόρησαν καινούργια (βάσει άδειας κυκλοφορίας) πριν από την 1-11-2000.

ΤΙΜΕΣ ΣΥΝΑΛΛΑΓΜΑΤΟΣ

ΔΟΛΛΑΡΙΟ Η.Π.Α	1,275	1,2724
ΛΙΡΑ ΑΓΓΛΙΑΣ	0,69635	0,69495
ΚΟΡΩΝΑ ΔΑΝΙΑΣ	7,44	7,4252
ΚΟΡΩΝΑ ΣΟΥΗΔΙΑΣ	9,0621	9,0439
ΓΙΕΝ ΙΑΠΩΝΙΑΣ	135,27	134,99
ΦΡΑΓΚΟ ΕΛΒΕΤΙΑΣ	1,5314	1,5284
ΚΟΡΩΝΑ ΝΟΡΒΗΓΙΑΣ	8,1546	8,1384
ΛΙΡΑ ΚΥΠΡΟΥ	0,57708	0,57592
ΔΟΛΛΑΡΙΟ ΚΑΝΑΔΑ	1,5562	1,553
ΔΟΛΛΑΡΙΟ ΑΥΣΤΡΑΛΙΑΣ	1,7105	1,7071

Η ΡΟΔΙΑΚΗ

Ημερήσια Εφημερίδα
της Ρόδου
Έτος Ιδρύσεως 1915
ΙΔΡΥΤΗΣ
ΕΜΜ. ΚΑΛΑΜΠΙΧΗΣ
ΙΔΙΟΚΤΗΣΙΑ – ΕΚΔΟΣΗ
ΥΙΟΙ Σ. ΤΣΟΠΑΝΑΚΗ
Η. ΚΩΤΙΑΔΗΣ Ο.Ε.
ΔΙΕΥΘΥΝΤΗΣ
ΑΘ. ΜΑΡΑΣΙΩΤΗΣ
ΣΥΝΤΑΞΗ
Λουκάς Μαστής
Μιχάλης Μαστής
Κυριακή Πετρίδου
Βαρβάρα Μπογδάνου
ΑΘΛΗΤΙΚΑ
Μανόλης Μπάτης,
Νικήτας Κουσκούσης
Κώστας Παντίδος
Παύλος Ντοκουόπιλ
ΓΡΑΦΕΙΑ ΣΥΝΤΑΞΗΣ
Μάρκου Μαλλιαράκη 11
Τηλ.2241-0- 24610,
2241-0-75640
Fax (22410) 75641
ΛΟΓΙΣΤΗΡΙΟ – ΔΙΑΦΗΜΙΣΕΙΣ
Μάρκου Μαλλιαράκη 11
Τηλ. 2241-0-22210
2241-0-75230
Fax (22410) 22471
http://www.rodiaki.gr.
Email: tsopd@otenet.gr & rodiaki@otenet.gr

Τουρκικό F16 παρενόχλησε ελικόπτερο του Ελληνικού Στρατού

Επεισόδιο στο Καστελόριζο

Τη Δευτέρα ελικόπτερο της Τουρκικής Ακτοφυλακής πετούσε πάνω από τα Ιμια

Προκλητικές δηλώσεις Τούρκου στρατηγού • Διαγεύδονται τα περί αλλαγής του αμυντικού δόγματος

Τουρκικό μαχητικό F-16 που ανήκε σε σχηματισμό τριών αεροσκαφών, αφού εισήλθε παράνομα στο FIR Αθηνών, παρενόχλησε ελικόπτερο τύπου AB 205 του Ελληνικού Στρατού δύο μίλια δυτικά του Καστελόριζου.

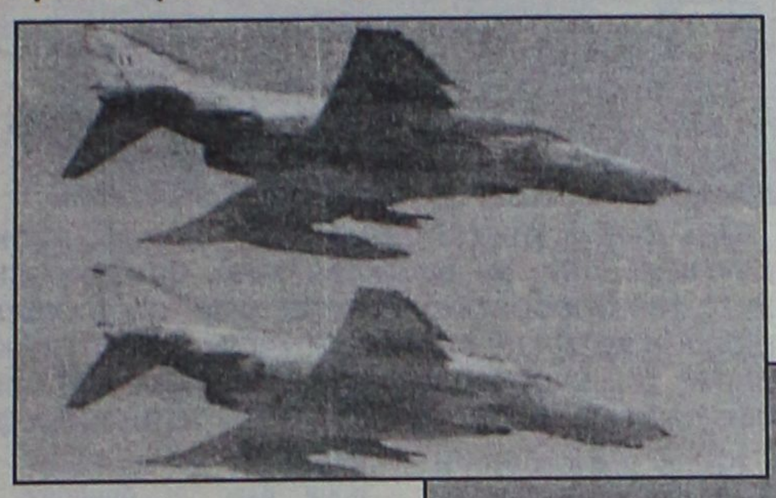

Το επεισόδιο σημειώθηκε χθες το πρωί και αρμόδιες πηγές σχολίαζαν ότι η προσέγγιση του τουρκικού αεροσκάφους ήταν τέτοια που θα μπορούσε να δημιουργήσει ανησυχία. Το τουρκικό F-16 πέταξε 1.000 πόδια ψηλότερα και 500 πόδια μακρύτερα από ελικόπτερο της Αεροπορίας Στρατού που επέστρεφε από το Καστελόριζο στη Ρόδο.

Την ίδια ώρα το Γενικό Επιτελείο Εθνικής Αμυνας γνωστοποίησε ότι τη Δευτέρα ελικόπτερο χωρίς διακριτικά, πιθανώς της Τουρκικής Ακτοφυλακής, πραγματοποίησε υπέρπτηση στην ανατολική βραχονησίδα Ίμια σε ύψος εκατό μέτρων. Η διάρκεια της πτήσης στα ελληνικά χωρικά ύδατα διήρκεσε 30 δευτερόλεπτα και καταγράφηκε από τα ραντάρ.

Ο κυβερνητικός εκπρόσωπος Θοδωρής Ρουσόπουλος ανάφερε πως κάθε φορά που καταγράφονται παραβιάσεις του εθνικού εναέριου χώρου η κυβέρνηση ενημερώνει το ΝΑΤΟ και την προεδρία της Ευρωπαϊκής Ένωσης. Από την πλευρά του ο κ. Σπήλιος Σπηλιωτόπουλος διαβεβαίωσε ότι «το υπουργείο Εθνικής Αμυνας έχει λάβει όλα τα κατάλληλα μέτρα παρακολουθώντας από κοντά την εξέλιξη».

Οζκιόκ: Θα συνεχίσουμε

Την ίδια ώρα ο αρχηγός των Ενόπλων Δυνάμεων της Τουρκίας, στρατηγός Χιλμί Οζκιόκ δηλώνει ότι οι τουρκικές πτήσεις στο Αιγαίο «θα επανέλθουν πλήρως» στο παλιό επίπεδό τους.

«Τις πτήσεις αυτές, τις οποίες πραγματοποιούμε σύμφωνα με το Διεθνές Δίκαιο, αρχίσαμε να τις πραγματοποιούμε όπως παλιά, μετά τη λήξη των Ολυμπιακών Αγώνων. Η Ελλάδα περιμένει να καταστήσουμε συνεχή αυτή τη χειρονομία καλής θέλησης που κάναμε λόγω των Ολυμπιακών Αγώνων. Αυτό δεν είναι σωστό αίτημα» δήλωσε, με αφορμή την επέτειο της ίδρυσης της τουρκικής Δημοκρατίας.

Ο Τούρκος στρατηγός εκτίμησε, επίσης, ότι οι αντιδράσεις της Ελλάδας στις τουρκικές προκλήσεις είναι «πολιτικός ελιγμός» και πως στόχος της Αθήνας είναι οι διαπραγματεύσεις για την απόφαση της ΕΕ για την ένταξη της Τουρκίας.

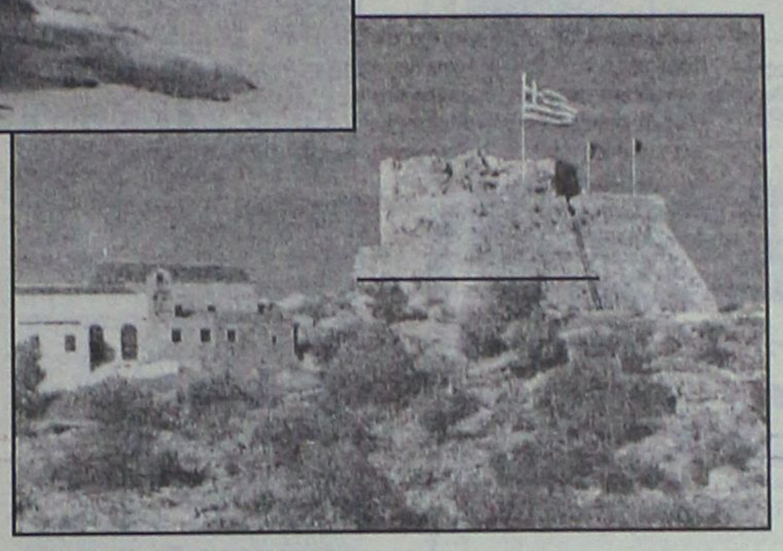

ΠΕΡΙ ΑΜΥΝΤΙΚΟΥ ΔΟΓΜΑΤΟΣ

Στην τροποποίηση του αμυντικού δόγματος της χώρας προχωρεί σταδιακά η κυβέρνηση, σύμφωνα με πληροφορίες της εφημερίδας Το Βήμα. Όπως αναφέρεται στο σχετικό δημοσίευμα, την τροποποίηση του αμυντικού δόγματος αποφάσισε τη Δευτέρα το Συμβούλιο Αμυνας, που συνήλθε υπό την προεδρία του κ. Σπηλιωτόπουλου και τη συμμετοχή του υπουργού Αιγαίου Αρ.Παυλίδη. Ωστόσο, κύκλοι του υπουργείου Εθνικής Αμυνας διαψεύδουν τις σχετικές πληροφορίες.

Σύμφωνα με τις αναλύσεις των επικεφαλής των Ενόπλων Δυνάμεων, αλλά και του υπουργείου Εξωτερικών, οι προκλήσεις της τουρκικής πολεμικής αεροπορίας και της τουρκικής ακτοφυλακής παρουσιάζουν ύφεση και θα αποκλιμακώνονται συνεχώς ώς τις 4 Νοεμβρίου, οπότε θα συνεδριάσει στις Βρυξέλλες το Ευρωπαϊκό Συμβούλιο.

Ωστόσο, εκτιμάται ότι είναι πιθανόν να υπάρξει νέα κλιμάκωση των προκλήσεων σε αέρα και θάλασσα από τα μέσα Νοεμβρίου ώς τις 17 Δεκεμβρίου που θα ληφθούν οι οριστικές αποφάσεις της Ευρωπαϊκής Ένωσης, που είναι πιθανόν να φθάσουν και στα επίπεδα θερμού επεισοδίου στο Αιγαίο με την εμπλοκή της τουρκικής αεροπορίας και του πολεμικού ναυτικού.

Στο πλαίσιο αυτό, το Συμβούλιο Αμυνας αποφάσισε να καταργηθεί κατ' αρχήν η αρχή του «ισοδύναμου τετελεσμένου» που είχε καθιερωθεί επί υπουργίας του Ακη Τσοχατζόπουλου και προέβλεπε απάντηση των ελληνικών Ενόπλων Δυνάμεων με τον ίδιο τρόπο σε κάθε πρόκληση των τούρκων στρατηγών (π.χ. κατάληψη τουρκικής βραχονησίδας σε περίπτωση απόβασης σε ελληνική βραχονησίδα, παραβιάσεις ως απάντηση στις παραβιάσεις κ.ο.κ.).

Συνέχεια στη σελ.. 39

INFORMATIQUE

ΕΚΠΑΙΔΕΥΣΗ ΣΤΗΝ ΠΛΗΡΟΦΟΡΙΚΗ

ΕΡΓΑΣΤΗΡΙΟ ΕΛΕΥΘΕΡΩΝ ΣΠΟΥΔΩΝ

ΡΟΔΟΣ ΑΝΝΗΣ ΜΑΡΙΑΣ 72 ΤΗΛ. 21887, FAX. 31258

ΠΙΣΤΟΠΟΙΗΜΕΝΟ ΕΞΕΤΑΣΤΙΚΟ ΚΕΝΤΡΟ ΓΙΑ ΤΑ ΔΙΠΛΩΜΑΤΑ ECDL & CAMBRIDGE

ΑΝΑΚΟΙΝΩΣΗ

Από 1/1/2005 ισχύει το νέο προσοντολόγιο (ΦΕΚ 315/31-12-2003) για την πρόσληψη στο δημόσιο, το οποίο αναφέρει ότι:

«Για όλες τις ειδικότητες κλάδων ΠΕ, ΤΕ και ΔΕ ως πρόσθετο προσόν διορισμού ορίζεται υποχρεωτικά η γνώση Πληροφορικής και Χειρισμού Ηλεκτρονικών Υπολογιστών...»

Η γνώση αυτή πιστοποιείται με τα

διεθνώς αναγνωρισμένα διπλώματα

ECDL & CAMBRIDGE

που αποκτούν εδώ και χρόνια οι μαθητές μας

ΕΝΑΡΞΗ ΕΠΑΓΓΕΛΜΑΤΙΚΩΝ ΤΜΗΜΑΤΩΝ
ΠΕΜΠΤΗ 4/11/2004

Μάθετε τους Ηλεκτρονικούς Υπολογιστές ... Σωστά!

INFORMATIQUE Από το 1991...

Υπεύθυνος Εκπαίδευσης
Ηλίας Κολλάτος
Διπλ/χος Μηχανικός Πληροφορικής

NEO COROLLA

Επωφεληθείτε μέχρι και 1.300€ έως 30/11/2004

Ελάτε για ένα TEST DRIVE!

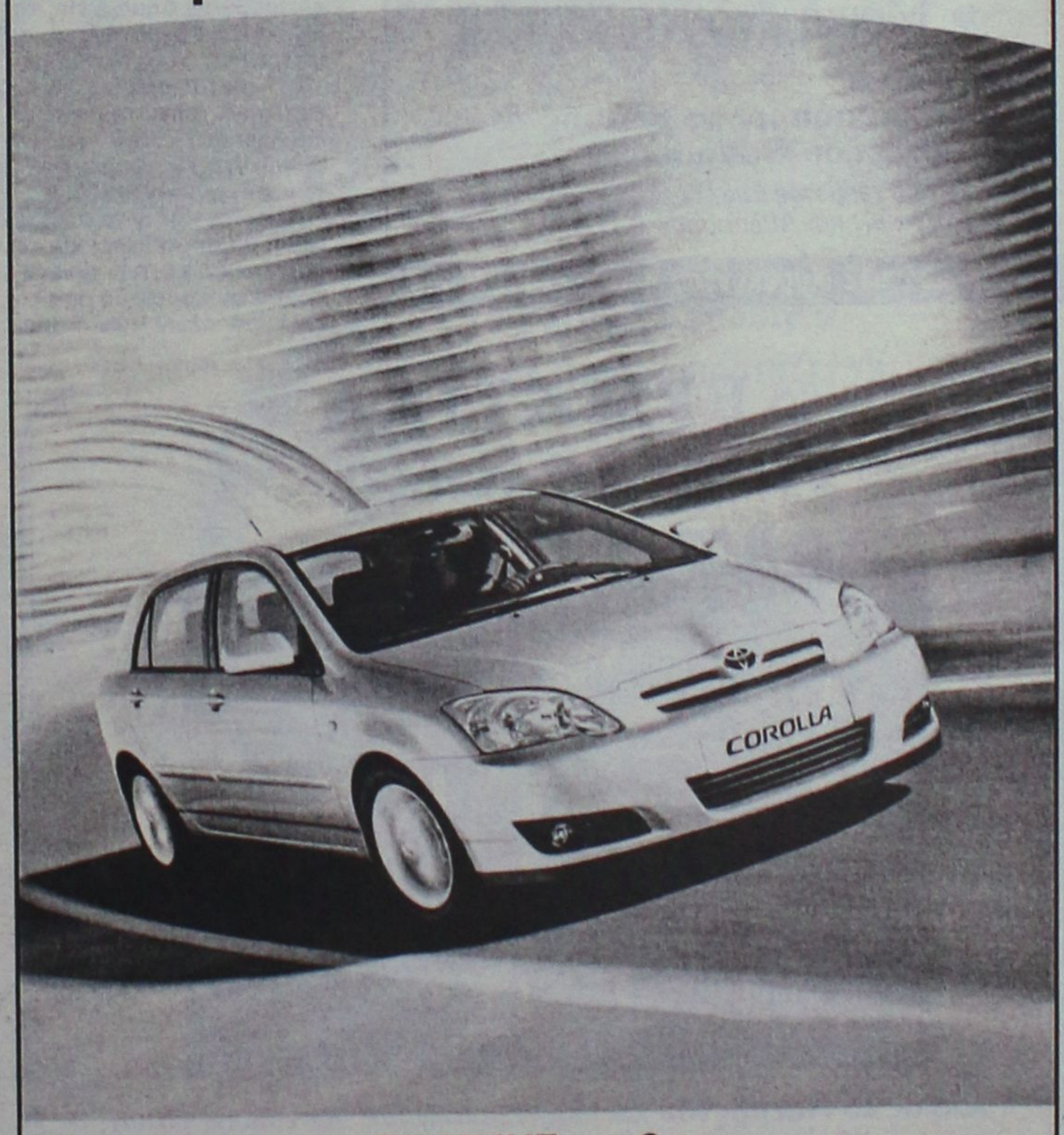

ΞΕΝΑΚΗΣ α.ε.β.ε.
Εξουσιοδοτημένος έμπορος και after sales
TOYOTA στα Δωδεκάνησα
Λεωφόρος Ρόδου - Λίνδου 220
Τηλ: 22410 62211

TOYOTA

INOX
ECONOMY
ΗΛΙΑΚΑ · ΘΕΡΜΑΝΣΗ · ΕΓΚΑΤΑΣΤΑΣΕΙΣ·ΣΥΝΤΗΡΗΣΗ



• ΑΝΟΞΕΙΔΩΤΟ ΑΤΣΑΛΙ
• ΑΘΡΑΥΣΤΟ ΤΖΑΜΙ
• ΕΠΙΛΕΚΤΙΚΟΣ ΣΥΛΛΕΚΤΗΣ
• ΣΥΝΔΕΕΤΑΙ ΜΕ ΚΑΛΟΡΙΦΕΡ

Ritter HEIZUNG
ΧΥΤΟΣΙΔΗΡΟΙ ΛΕΒΗΤΕΣ ΠΕΤΡΕΛΑΙΟΥ



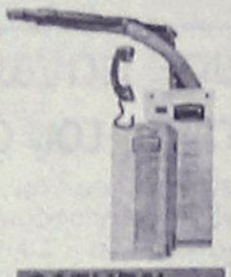

SATURN A.E.
ΑΤΟΜΙΚΗ ΜΟΝΑΔΑ ΠΕΤΡΕΛΑΙΟΥ



De Dietrich
ΛΕΒΗΤΕΣ ΠΕΤΡΕΛΑΙΟΥ ΑΠΟ ΧΥΤΟΣΙΔΗΡΟ

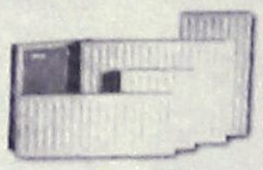

Superia
Panel Βελγίου



TUBOLUX
Design Πετσετοθήκη

ΡΙΖΟΣ ΜΙΧΑΗΛ
Αγ. Λαύρας 59 • τηλ. 2241023073, 6944351212

F·P·C
FITNESS PERSONAL CLUB

Προσωπική εκγύμναση
με άμεσα αποτελέσματα σε:

• Αδυνάτισμα
• Λιποδιάλυση
• Σύσφιγξη
• Μυική ενδυνάμωση

ΥΠΕΥΘΥΝΟΙ:
Χαραλαμπόπουλος Βλάσης &
Αντώνογλου Θανάσης
Απόφοιτοι τμήματος Επιστήμης Φυσ. Αγωγής και Αθλητισμού Α.Π.Θ.

Συρακουσών 12, Καρακόνερο • τηλ. 2241078993

Μια γροθιά αρχές και φορείς του νομού προκει



Πανδωδεκα για επίλυση

Κλειστά αύριο όλα τα Δημοτικά δεν δοθούν λύσεις. Αντιπρο

Μια γροθιά γίνεται όλη η Δωδεκάνησος προκειμένου να περάσει το μήνυμα στην Αθήνα ότι δεν πάει άλλο με το ακτοπλοϊκό, όπως προέκυψε από την σύσκεψη που πραγματοποιήθηκε χθες στο Νομαρχιακό Μέγαρο, υπό την προεδρία του νομάρχη Δωδεκανήσου, κ. Γιάννη Μαχαιρίδη και κατά την οποία χαράχτηκε η στρατηγική που θα ακολουθήσουμε για τη διεκδίκηση επίλυσης του θέματος και που δεν είναι άλλη από τις κλιμακωτές κινητοποιήσεις, αρχής γενομένης από την ερχόμενη Πέμπτη και με αποκορύφωμα το γενικό «κλείσιμο» του Νομού!

Στην πραγματικότητα, χθες έγινε αυτό για το οποίο συγκαλέσθηκε το περασμένο Σάββατο το Συμβούλιο Ανάπτυξης του Νομού, δηλαδή αποφασίσθηκε η μορφή την οποία θα πάρουν οι κινητοποιήσεις μας ώστε να...εισακουσθούμε από την κεντρική εξουσία.

Αυτή έχει να κάνει με τη δημιουργία ενός «αρραγούς μετώπου» διεκδίκησης σε όλο το νομό. Οι κινητοποιήσεις θα είναι κλιμακωτές, σε τρεις φάσεις, ως εξής:

-Η πρώτη φάση είναι αύριο, Πέμπτη 4 Νοεμβρίου. Όπως είχε αποφασισθεί και στο Συμβούλιο Ανάπτυξης, την ημέρα αυτή, θα κλείσουν συμβολικά τα Δημαρχεία και τα Κοινοτικά Καταστήματα του Νομού, οι υπηρεσίες της Νομαρχιακής Αυτοδιοίκησης ενώ θα υπάρχει και οι συμπαράσταση από τους φορείς και τους κοινωνικούς εταίρους

-Σε δεύτερη φάση, θα κλείσουν τα Δημαρχεία, τα Κοινοτικά Καταστήματα, οι υπηρεσίες της Νομαρχιακής Αυτοδιοίκησης, τα εμπορικά καταστήματα, οι επιχειρήσεις όπως και οι υπηρεσίες των φορέων και των κοινωνικών εταίρων

-Η τρίτη και η τελευταία φάση θα αποτελέσει και το αποκορύφωμα των κινητοποιήσεων και εκτός από το κλείσιμο όλων των παραπάνω, δεν θα λειτουργήσουν όλες οι δημόσιες υπηρεσίες συμπεριλαμβανομένων και των σχολείων.

Παράλληλα, αποφασίσθηκε να εκφρασθεί το ενιαίο αυτό μέτωπο με τη συγκρότηση μίας ευέλικτης επιτροπής η οποία θα εκφράζει το σύνολο των φορέων και θα αναλάβει να κλείνει τα ραντεβού και να κάνει τις επαφές στην Αθήνα για την προώθηση και τη δημοσιοποίηση του αιτήματός μας για άμεση επίλυση του ακτοπλοϊκού προβλήματος. Τα ραντεβού αυτά μπορεί να είναι με τους αρχηγούς ή εκπροσώπους των κομμάτων, με την κυβέρνηση ή ακόμα και με εφοπλιστές-είναι κάτι που θα αποφασισθεί στην πορεία-και βεβαίως θα επιδιώξει συνάντηση με τον πρωθυπουργό.

Η επιτροπή αυτή, που αναμένεται να πιάσει δουλειά από την ερχόμενη Δευτέρα και να μεταβεί στην Αθήνα, θα αποτελείται από εκπροσώπους: Της Νομαρχιακής Αυτοδιοίκησης, του Δήμου Ροδίων, της Τοπικής Ένωσης Δήμων και Κοινοτήτων Δωδεκανήσου (ΤΕΔΚΔ), του Επιμελητηρίου Δωδεκανήσου (ΕΒΕΔ), του Δικηγορικού Συλλόγου Ρόδου (ΔΚΡ), της ΟΚΕ (Οικονομική και Κοινωνική Επιτροπή), του Τεχνικού Επιμελητηρίου Τμήμα Δωδεκανήσου (ΤΕΕ), του Εμπορικού Συλλόγου Ρόδου, του Εργατικού Κέντρου Ρόδου καθώς και του Οικονομικού Επιμελητηρίου.

Στη χθεσινή σύσκεψη, κλήθηκαν και παρέστησαν, εκτός από τον δήμαρχο Ροδίων και πρόεδρο της ΤΕΔΚΔ, κ. Γιώργο Γιαννόπουλο, ο πρόεδρος του ΤΕΕ Τμήμα Δωδεκανήσου κ. Πάνος Βενέρης, ο αντιπρόεδρος του ΕΒΕΔ κ. Σίμος Παρασκευάς, ο πρόεδρος του Εμπορικού Συλλόγου Ρόδου και της Πανελλήνιας Ομοσπονδίας κ. Παναγιώτης Καραγιάννης, ο δήμαρχος Ιαλυσού ως εκπρόσωπος της ΤΕΔΚΔ κ. Στέργος Στάγκας, ο κ. Τριπολίτης από το Εργατικό Κέντρο, ο κ. Γεωργαλλής από την Ένωση Αγροτικών Συνεταιρισμών Δωδεκανήσου, ο κ. Περίδης από τον Δικηγορικό Σύλλογο κ.ά.

Ο Νομάρχης, αφού ενημέρωσε τους συμμετέχοντες για τις ενέργειες που έχουν γίνει μέχρι στιγμής για το θέμα αυτό και για τις αποφάσεις θεσμικών οργάνων επ' αυτού, κάλεσε όλους τους φορείς να συμμετάσχουν στις κινητοποιήσεις σκεπτόμενοι τι είναι καλύτερο για τον τόπο και επεσήμανε ότι ο δρόμος για το γραφείο του πρωθυπουργού είναι...μακρύς.

Ο κ. Μαχαιρίδης, ήταν ξεκάθαρος λέγοντας ότι θα πάμε στην Αθήνα έχοντας υπόψιν μας ότι η γραμμή κορμού είναι αδιαπραγμάτευτη αφού ο κάτοικος κάθε νησιού της Δωδεκανήσου έχει δικαίωμα να έχει καθημερινή ακτοπλοϊκή σύνδεση τόσο με την πρωτεύουσα του Νομού όσο και με την πρωτεύουσα της χώρας. Επίσης, το διεκδικητικό μας πλαίσιο περιλαμβάνει, όσον αφορά στην ακτοπλοϊκή κάλυψη, τα εξής: Ταχύτητα, σταθερότητα στα δρομολόγια κι εξασφάλιση ποιοτικών χαρακτηριστικών.

Τα παραπάνω, μάλιστα, ο νομάρχης αναγκάσθηκε να τα επαναλάβει αρκετές φορές μετά την τοποθέτηση του αντινομάρχη, κ. Νίκου Ζωίδη, ο οποίος πρότεινε να προσλάβουμε πραγματογνώμονα για να συντάξει ολοκληρωμένη μελέτη για το ακτοπλοϊκό, γεγονός που προκάλεσε την αντίδραση τόσο του πρώτου όσο και του κ. Γιαννόπουλου μιας και έχουμε ξεπεράσει το στάδιο της ανάλυσης του προβλήματος και της αναζήτησης λύσεων.

Ο Γιαννόπουλος είπε, μεταξύ άλλων, ότι θα πρέπει να δράσουμε ανταγωνιστικά και να προσπαθήσουμε να προσελκύσουμε μόνοι μας το ενδιαφέρον των ακτοπλοϊκών εταιριών για την περιοχή μας. «Δεν πρέπει να χάσουμε αυτή την ευκαιρία γιατί, για πρώτη φορά, μπορεί να λυθεί το πρόβλημα», τόνισε.

Όσο για τους υπόλοιπους συμμετέχοντες, όλοι εξέφρασαν τη συμπαράσταση και τη συμμετοχή τους στις κινητοποιήσεις: Ο κ. Βενέρης χαρακτήρισε την πρωτοβουλία θαυμάσια και είπε ότι θα γίνει εισήγηση να συμπαρασταθούν και να μην λειτουργήσουν οι υπηρεσίες του Τεχνικού Επιμελητηρίου. Ο κ. Π. Παρασκευάς τόνισε ότι ήταν καιρός να δημιουργηθεί ένα ισχυρό «λόμπυ» για να ασκήσει επίθεση αλλά ευχήθηκε να μην παρουσιαστούν αδυναμίες. Ο κ. Καραγιάννης είπε ότι από την πλευρά τους είναι απόλυτα σύμφωνοι με τις ενέργειες αυτές και ο ΕΣΡ αναμένεται να εκδώσει ανακοίνωση με την οποία θα καλεί τα μέλη του να κλείσουν τα καταστήματά τους συμβολι-

ΔΕΡΜΑΤΙΝΑ
ΓΥΝΑΙΚΕΙΑ - ΑΝΔΡΙΚΑ
"ZALAS"



Από τις **25 Νοεμβρίου** και μέχρι εξαντλήσεως των εμπορευμάτων, το κατάστημα **"ZALAS"** σας δίνει τη δυνατότητα να αγοράσετε δερμάτινα, για όλες τις ηλικίες, σε εργοστασιακές τιμές!
Σας περιμένουμε!

Ακτή Μιαούλη 14-16 (δίπλα από το φαρμακείο του κ. Νικολάου), **τηλ. / fax 2241078472**

ΕΠΙΠΛΑ ΚΟΥΖΙΝΑΣ • ΝΤΟΥΛΑΠΕΣ • ΠΟΡΤΕΣ • ΣΑΛΟΝΙΑ
ZAZIC import
ITALIA • RODI

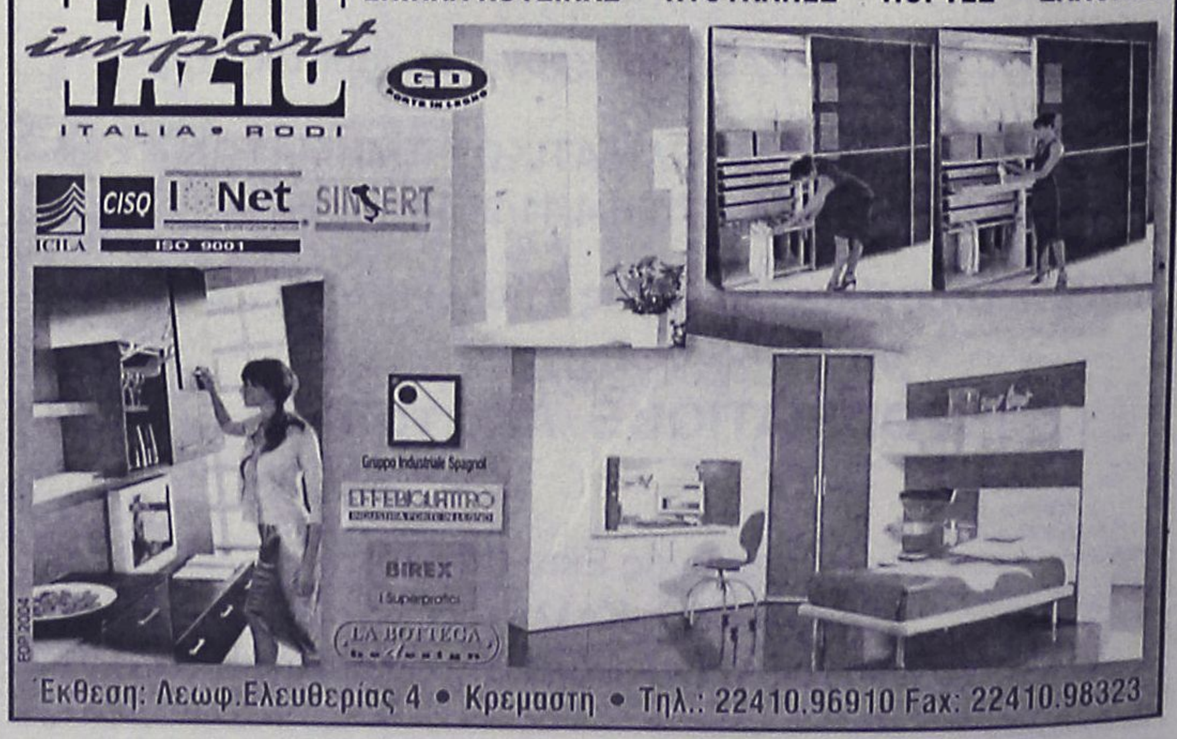

Έκθεση: Λεωφ.Ελευθερίας 4 • Κρεμαστη • Τηλ.: 22410.96910 Fax: 22410.98323

μένου να περάσουν το μήνυμα στους καρεκλοκένταυρους της Αθήνας

νησιακός ξεσηκωμός του ακτοπλοϊκού!

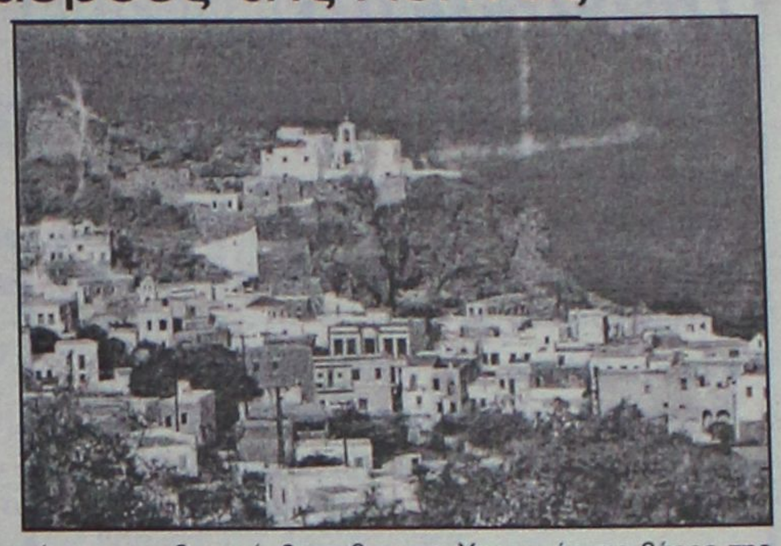

καταστήματα και η Νομαρχία • Κλιμάκωση του αγώνα αν σωπεία θα μεταβεί στην πρωτεύουσα για διαβουλεύσεις

κά. Σύμφωνοι είναι και στο Εργατικό Κέντρο, και στη Γεωργοένωση αλλά και στον Δικηγορικό Σύλλογο.

ΣΤΗΝ ΚΑΛΥΜΝΟ

Το Επαρχιακό Συμβούλιο Καλύμνου στην προχθεσινή του συνεδρίαση αποφάσισε ομόφωνα την Πέμπτη 4-1-2004 να κλείσει το Επαρχείο συμμετέχοντας στην Πανδωδεκανησιακή κινητοποίηση και αφουγκραζόμενο την επιθυμία του λαού της Επαρχίας Καλύμνου εμμένει στα πιο κάτω αιτήματα:

1. Την αδιαπραγμάτευτη θέση μας για την καθημερινή σύνδεσή μας με Πειραιά και Ρόδο με δρομολόγια κορμού.

2. Αξιόπλοα και ασφαλή πλοία.

3. Διατήρηση και το χειμώνα των επιδοτούμενων για τους θερινούς μήνες γραμμών που συνδέουν μεταξύ τους τα νησιά του Νομού.

Επίσης το δ.σ. Καλύμνου στη συνεδρίαση του τη Δευτέρα, αποφάσισε να συνεχισθεί η κατάληψη του χώρου της Εφορίας και την Πέμπτη πιθανότατα να γίνει κατάληψη και του λιμανιού.

ΕΡΩΤΗΣΗ ΣΤΗ ΒΟΥΛΗ

Νέα ερώτηση στη Βουλή για τις ακτοπλοϊκές συγκοινωνίες της Δωδεκανήσου κατέθεσαν οι βουλευτές του ΠΑΣΟΚ κ.κ. Κ. Καΐσερλης και Γιάννης Παρασκευάς με την συνδρομή του βουλευτή Κυκλάδων κ. Παναγ. Ρήγα.

Η ερώτηση απευθύνεται στον υπουργό Εμπορικής Ναυτιλίας κ. Μαν. Κεφαλογιάννη, τον οποίο οι 3 βουλευτές του ΠΑΣΟΚ κατηγορούν για αδιαφορία σε ό,τι αφορά την αντιμετώπιση του προβλήματος.

Ειδικότερα αναφέρουν τα εξής:

"Κύριε Υπουργέ,

Με σύμβαση ανάθεσης Δημόσιας Υπηρεσίας ακτοπλοϊκές γραμμές του Νομού Δωδεκανήσου εξυπηρετούνταν από τα πλοία της ΔΑΝΕ-ΑΝΕΚ "Ρόδος", "Πάτμος" και "Διαγόρας" και από δύο πλοία της GA FERRYS (Αγούδημος) και το Super Fast του κ. Παναγόπουλου κατ' εφαρμογή του Νόμου 2932/01.

Περί το τέλος Μαρτίου-αρχές Απριλίου τα πλοία της ΔΑΝΕ "Πάτμος" και "Ρόδος" σταμάτησαν τα δρομολόγια λόγω βλαβών. Τον Μάιο σταμάτησαν και τα δρομολόγια του πλοίου "Διαγόρας" λόγω οικονομικών διαφορών του πληρώματος με την εταιρία.

Από τότε μέχρι σήμερα δεν έγινε καμία ουσιαστική ενέργεια από τον κ. Υπουργό Εμπορικής Ναυτιλίας για την επίλυση του προβλήματος που προέκυψε.

Τα νησιά του Νομού Δωδεκανήσου καθ' όλη την διάρκεια του καλοκαιριού έμειναν χωρίς ακτοπλοϊκή σύνδεση με τον Πειραιά και μεταξύ τους.

Αποτέλεσμα αυτής της κατάστασης ήταν και είναι η απομόνωση των νησιών και η απώλεια μεγάλου αριθμού επισκεπτών κατά την θερινή περίοδο λόγω αδυναμίας μετακίνησης.

Επτά μήνες μετά την εμφάνιση του προβλήματος ο κ. Υπουργός ζητά από τους φορείς της Δωδεκανήσου δήθεν πρόταση επίλυσης του προβλήματος θεωρώντας ότι οι φορείς είναι "πλοιοκτήτες" ή ότι έχουν τη δυνατότητα άσκησης πίεσης προς τους εφοπλιστές.

Παραμένει εύλογη η απορία για ποιο λόγο ολιγωρεί ο κ. Υπουργός και δεν ασκεί όλων των μορφών τις πιέσεις προς την εταιρία ΑΝΕΚ-ΔΑΝΕ.

Η εταιρία ΑΝΕΚ-ΔΑΝΕ για διάφορους λόγους που αφορούν δικούς της σχεδιασμούς δεν εκπληρώνει τις υποχρεώσεις της που απορρέουν από την Σύμβαση Εκτέλεσης Δημόσιας Υπηρεσίας.

Ο Νόμος 2932/01 ορίζει σαφώς τί υποχρεούται να κάνει ο κ. Υπουργός Εμπορικής Ναυτιλίας.

Ερωτάται ο κ. Υπουργός:

1. Εγινε ή όχι η εφαρμογή της παρ. 8 του άρθρου 6 η οποία ορίζει ότι "η μη ακριβής εκτέλεση των δρομολογίων συνεπάγεται μερική ή ολική κατάπτωση της εγγυητικής επιστολής" και εάν ναι πότε έγινε;

2. Γιατί ο κ. Υπουργός δεν εφήρμοσε τα προβλεπόμενα από την παρ. 1 άρθρο 7 για την κατά παρέκκλιση των διατάξεων της παρ. 1 άρθρο 3 δρομολόγηση πλοίων για την κάλυψη συγκοινωνιακών αναγκών;

3. Γιατί ο κ. Υπουργός δεν εφάρμοσε τα προβλεπόμενα από την παρ. 2 του άρθρου. 7 όπου για λόγους κοινωνικούς επιτρέπεται σε δρομολογημένα πλοία να εκτελούν και έκτακτες προσεγγίσεις;

4. Γιατί ο κ. Υπουργός δεν εφήρμοσε τα προβλεπόμενα από την παρ. 6 του άρθρου 8 όπου για επείγοντες κοινωνικούς λόγους είναι δυνατή η προκήρυξη διαγωνισμού και μετά την 15η Ιουνίου;

5. Ποιά μέτρα διοικητικά, οικονομικά ή άλλα έλαβε ο κ. Υπουργός εις βάρος της εταιρίας ΔΑΝΕ-ΑΝΕΚ για την μη εκπλήρωση των υποχρεώσεών τους.

6. Μετά την κατάργηση της "Ρυθμιστικής Αρχής Θαλασσίων Ενδομεταφορών (Ρ.Α.Θ.Ε.) ποιος έχει την ευθύνη να επιβάλει τις κυρώσεις που προβλέπονται από την παρ. 3 του άρθρου 11.

7. Τέλος τί προτίθεται να κάνει ο κ. Υπουργός για την επίλυση του προβλήματος της απομόνωσης των νησιών της Δωδεκανήσου;

Με την ολιγωρία που δείχνει ο κ. Υπουργός να αφήσει να τονωθεί το αίσθημα που έχουν οι φορείς και οι κάτοικοι των νησιών ότι εμπαίζονται από την πολιτεία και ειδικότερα από τον κ. Υπουργό Εμπορικής Ναυτιλίας, σαν ύστατη ελπίδα τους αποφάσισαν να προβούν σε μαζικές κινητοποιήσεις.

Οι ερωτώντες βουλευτές Παρασκευάς Ιωάννης, Ρήγας Παναγιώτης, Καΐσερλης Κώστας"

Ο ΠΑΡΑΔΕΙΣΟΣ ΤΗΣ ΟΜΟΡΦΙΑΣ

Paradise

BEAUTY & FITNESS CENTER



6 Το Paradise Beauty & Fitness Center γιορτάζει τα ΧΡΟΝΙΑ λειτουργίας του και χαρίζει

10 Endermologie κατά της κυτταρίτιδας ή 10 θαλασσοθεραπείες ή 10 massage

και

1 Χρόνο Γυμναστήριο με Χαμάμ, Σάουνα Jacuzzi, Aerobics, Θερμαινόμενη πισίνα

ΜΟΝΟ 480 €

(ΚΑΙ ΜΕ ΑΤΟΚΕΣ ΔΟΣΕΙΣ ΜΕΣΩ ΠΙΣΤΩΤΙΚΗΣ)

Πληροφορίες-εγγραφές: 22410 62481 • Λεωφ. Καλλιθέας, Ρένη Κοσκινού - εντός ξεν/ου Paradise • Ώρες λειτουργίας: 10:00 - 23:00 - ΣΑΒ 10:00 - 21:00 - ΚΥΡ 11:00 - 17:00

ΓΝΩΡΙΖΕΤΕ ΟΤΙ...

- Στους ηλεκτρονικούς υπολογιστές η υποστήριξη είναι το σημαντικότερο
- Επισκευή, συντήρηση, εγκατάσταση, διανομή αναλώσιμων στην έδρα σας
- Πολύ καλές προσφορές σε νέους Η/Υ και περιφερειακά
- Αγοράζοντας από εμάς δίνουμε την δυνατότητα μελλοντικής απόσυρσης
- Οποιοδήποτε σέρβις Η/Υ είναι υπόθεση ως επί το πλείστον της ίδιας ημέρας
- Στην έδρα μας ο τεχνικός έλεγχος και διάγνωση προβλημάτων είναι δωρεάν
- Μεταφερθήκαμε στο νέο μας κατάστημα στην Τηλιακού 92, πριν από το Ταχυδρομείο έναντι του ξενοδοχείου CONGO, στο Ζέφυρος
- Τα τηλέφωνά μας 2241034374, 22410 34379 πάντα στην διάθεσή σας
- Το μοναδικό service με χαμόγελο
- Το όνομα τα λέει όλα

COMPUTER & SERVICE ΓΙΑΝΝΗΣ ΖΟΥΜΠΟΥΡΛΗΣ

ΟΙ ΠΕΛΑΤΕΣ ΜΑΣ ΤΟ ΞΕΡΟΥΝ ΗΔΗ γνωρίστε το και εσείς!

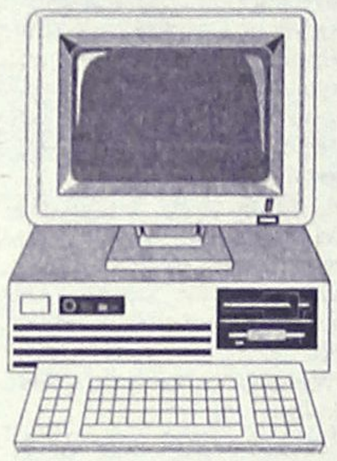

Συνέρχεται την άλλη εβδομάδα το δημ. συμβούλιο Ρόδου

Εκτακτη συνεδρίαση για θέματα του ΡΟΔΑ

Σχετικό αίτημα κατέθεσε χθες η μειοψηφία

Αίτημα για να συνεδριάσει εκτάκτως το δημοτικό συμβούλιο Ρόδου, κατέθεσε χθες ο επικεφαλής της μειοψηφίας κ. Χατζής Χατζηευθυμίου και οι σύμβουλοι της παράταξής του.

Σύμφωνα με το αίτημα, ζητείται η έκτακτη συνεδρίαση του δημοτικού συμβουλίου, για να συζητηθούν θέματα που αφορούν την δημοτική επιχείρηση ΡΟΔΑ. Συγκεκριμένα ο κ. Χατζηευθυμίου και οι σύμβουλοι της παράταξής του ζητούν να συζητηθεί το ζήτημα με την "παραποίηση" πρακτικών του δημοτικού συμβουλίου που αφορούσαν οφειλές της δημοτικής επιχείρησης και θέματα που είδαν το φως της δημοσιότητας για παράνομες προσλήψεις στην επιχείρηση κ.λπ.

Ουσιαστικά για τα θέματα αυτά εμμέσως πλην σαφώς κατηγορείται ο πρόεδρος του δημοτικού συμβουλίου και πρόεδρος της ΡΟΔΑ κ. Γιάννης Τσιγάρος.

Σύμφωνα με πληροφορίες, ύστερα από το αίτημα που κατέθεσαν οι δημοτικοί σύμβουλοι της μειοψηφίας η συνεδρίαση του δημοτικού συμβουλίου **θα πραγματοποιηθεί στις 11 Νοεμβρίου.**



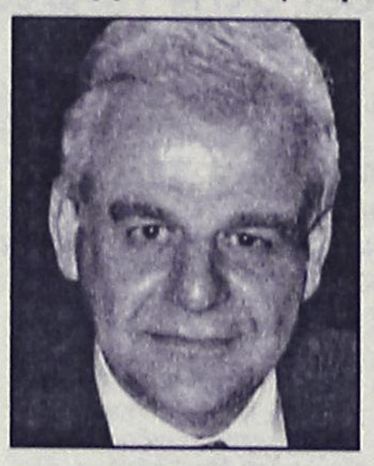

Δεν υπάρχει θέμα για τον κ. Γ. Γιαννακάκη

Λόγω της φύσης των θεμάτων και με βάση όσα έχουν ειπωθεί, ευνόητο είναι ότι η συνεδρίαση αναμένεται με ιδιαίτερο ενδιαφέρον.

ΔΕΝ ΥΠΑΡΧΕΙ ΘΕΜΑ ΓΙΑ ΤΟΝ Γ. ΓΙΑΝΝΑΚΑΚΗ

Από αρμόδιους παράγοντες του δήμου Ρόδου έγινε γνωστό ότι δεν υπάρχει θέμα για να οριστεί ως αντιδήμαρχος ο σύμβουλος της μειοψηφίας **κ. Γιάννης Γιαννακάκης.**

Το θέμα είναι ξεκαθαρισμένο λόγω κώδικα, ο οποίος σαφώς ορίζει ότι ο δήμαρχος μπορεί να διορίσει αντιδημάρχους **μόνο συμβούλους της πλειοψηφίας** (αντίθετα ο περιορισμός αυτός δεν ισχύει για τον πρόεδρο του δημοτικού συμβουλίου, ο οποίος επειδή εκλέγεται από το σώμα, μπορεί να προέρχεται από τη μειοψηφία).

Η σχετική πληροφορία πάντως, περί του ενδεχόμενου να οριστεί την 1η Ιανουαρίου ως αντιδήμαρχος ο κ. Γιαννακάκης προκάλεσε αναστάτωση στις τάξεις της πλειοψηφίας και της μειοψηφίας. Αναστάτωση, όμως, άνευ αντικειμένου, αφού ο κ. Γιαννακάκης δεν μπορεί να οριστεί ως αντιδήμαρχος.

MEDI-ANATOMIC- HEALTH
ΗΛΕΚΤΡΟΝΙΚΟΣ ΠΕΛΜΑΤΟΓΡΑΦΟΣ-ΚΑΤΩ ΑΚΡΩΝ
ΚΕΝΤΡΟ-ΟΡΘΟΠΕΔΙΚΟΥ-ΥΠΟΔΗΜΑΤΟΣ
foot care Comfortable shoes
ΕΜΠΟΡΙΑ-ΔΙΑΝΟΜΕΣ-ΟΡΘΟΠΕΔΙΚΩΝ-ΑΘΛΗΤΙΑΤΡΙΚΩΝ-ΠΑΡΑΦΑΡΜΑΚΕΥΤΙΚΩΝ-ΚΑΛΛΥΝΤΙΚΩΝ-ΕΙΔΩΝ
ΒΑΣ.ΗΡΑΚΛΕΙΟΥ-32-ΡΟΔΟΣ-85100-ΤΗΛ/FAX.2241036380.ΑΦΜ.016348256 ΔΟΥ.ΡΟΔΟΥ e.mail.stavrasj@otenet.gr
ΠΛΗΡΕΙΣ ΓΚΑΜΑ-ΟΡΘΟΠΕΔΙΚΩΝ ΕΙΔΩΝ ΙΑΤΡΙΚΟΥ ΚΑΙ ΝΟΣΟΚΟΜΕΙΑΚΟΥ ΕΞΟΠΛΙΣΜΟΥ
ΠΙΣΤΟΠΟΙΗΤΙΚΟ ΔΙΑΣΦΑΛΙΣΗΣ ΠΟΙΟΤΗΤΑΣ-EN-ISO-9001 V-306. ΚΑΙ ΜΕ ΕΠΑΓΓΕΛΜΑΤΙΚΗ ΣΥΝΕΙΔΗΣΗ ΚΑΙ ΑΞΙΟΠΡΕΠΕΙΑ ΜΕΤΑ ΤΗΝ 25η ΠΕΙΡΑ ΜΟΥ ΣΤΟΝ ΦΑΡΜΑΚΕΥΤΙΚΟ ΧΩΡΟ.
ΥΠΕΥΘΗΝΟΣ ΚΑΤΑΣΤΗΜΑΤΟΣ-ΣΤΑΥΡΑΣ Σ. ΙΩΑΝΝΗΣ ΔΙΠΛ/ΧΟΣ Β/Σ ΦΑΡΜΑΚΟΠΟΙΟΣ



ΑΝΑΤΟΜΙΚΟ ΜΑΞΙΛΑΡΙ ΥΠΝΟΥ-
Reform- ΘΕΡΑΠΕΥΗ-ΠΡΟΛΑΜΒΑΝΗ-
ΝΕΥΡΑΛΙΕΣ-ΠΟΝΟΚΕΦΑΛΟΥΣ-ΑΥΧΕΝΙΚΟ ΣΥΝΔΡΟΜΟ
-ΣΠΟΝΔΥΛΑΘΡΙΤΙΔΑ-ΚΕΦΑΛΑΛΓΙΕΣ

ΑΠΟΚΛΕΙΣΤΙΚΟΣ ΑΝΤΙΠΡΟΣΩΠΟΣ ΤΗΣ - DRUCKER- ΣΤΑ ΔΩΔΕΚΑΝΗΣΑ
ΟΡΘΟΠΕΔΙΚΑ και ΑΝΑΤΟΜΙΚΑ-ΥΠΟΔΗΜΑΤΑ- Pinoso's Original
ΕΙΔΙΚΗΣ ΚΑΤΑΣΚΕΥΗΣ ΜΕ ΑΠΟΣΠΟΜΕΝΟ ΠΑΤΟ-
ΑΜΕΣΗ ΑΠΟΚΑΤΑΣΤΑΣΗ ΤΩΝ ΠΡΟΒΛΗΜΑΤΩΝ ΣΑΣ.
ΓΙΑ ΠΑΙΔΙΑ ΜΕ ΟΡΘΟΠΑΙΔΙΚΑ ΠΡΟΒΛΗΜΑΤΑ.
ΓΙΑ ΠΑΡΑΜΟΡΦΩΣΕΙΣ ΤΩΝ ΚΑΤΩ ΑΚΡΩΝ.
ΓΙΑ ΔΙΑΒΗΤΙΚΟΥΣ ΑΣΘΕΝΕΙΣ.

ΕΙΔΙΚΕΣ ΚΑΤΑΣΚΕΥΕΣ ΟΡΘΟΠΕΔΙΚΩΝ ΠΑΠΟΥΤΣΙΩΝ
ΟΛΑ ΤΑ ΠΡΟΙΟΝΤΑ ΤΗΣ- ANATOMIC- HELP ΣΤΑ ΕΠΙΛΕΓΜΕΝΑ ΦΑΡΜΑΚΕΙΑ ΣΑΣ.
ΓΙΑΤΙ ΜΟΝΟ Ο ΦΑΡΜΑΚΟΠΟΙΟΣ ΕΙΝΑΙ ΣΥΜΒΟΥΛΟΣ ΣΤΟ ΟΡΘΟΠΕΔΙΚΟ ΣΑΣ ΠΡΟΒΛΗΜΑ ΑΥΤΟΣ ΣΑΣ ΓΝΩΡΙΖΕΙ ΚΑΛΑ.
ΜΕ ΕΠΑΓΓΕΛΜΑΤΙΚΗ ΣΥΝΕΙΔΗΣΗ -ΣΕΒΑΣΜΟ ΚΑΙ ΜΕ 25ετη ΠΕΙΡΑ ΣΤΟ ΟΡΘΟΠΕΔΙΚΟ ΑΝΑΤΟΜΙΚΟ ΚΑΙ ΦΑΡΜΑΚΕΥΤΙΚΟ ΧΩΡΟ - ΡΩΤΗΣΤΕ ΜΑΣ ΕΧΟΥΜΕ ΠΑΝΤΑ ΤΗ ΛΥΣΗ.

ΠΑΡΟΥΣΙΑΣΗ ΝΕΩΝ ΜΟΝΤΕΛΩΝ
5 και 6 ΝΟΕΜΒΡΙΟΥ 2004
ΣΤΗΝ ΕΚΘΕΣΗ ΜΑΣ
Νέα Rover 45 1.6 110HP
Η δική σας πολυτέλεια!

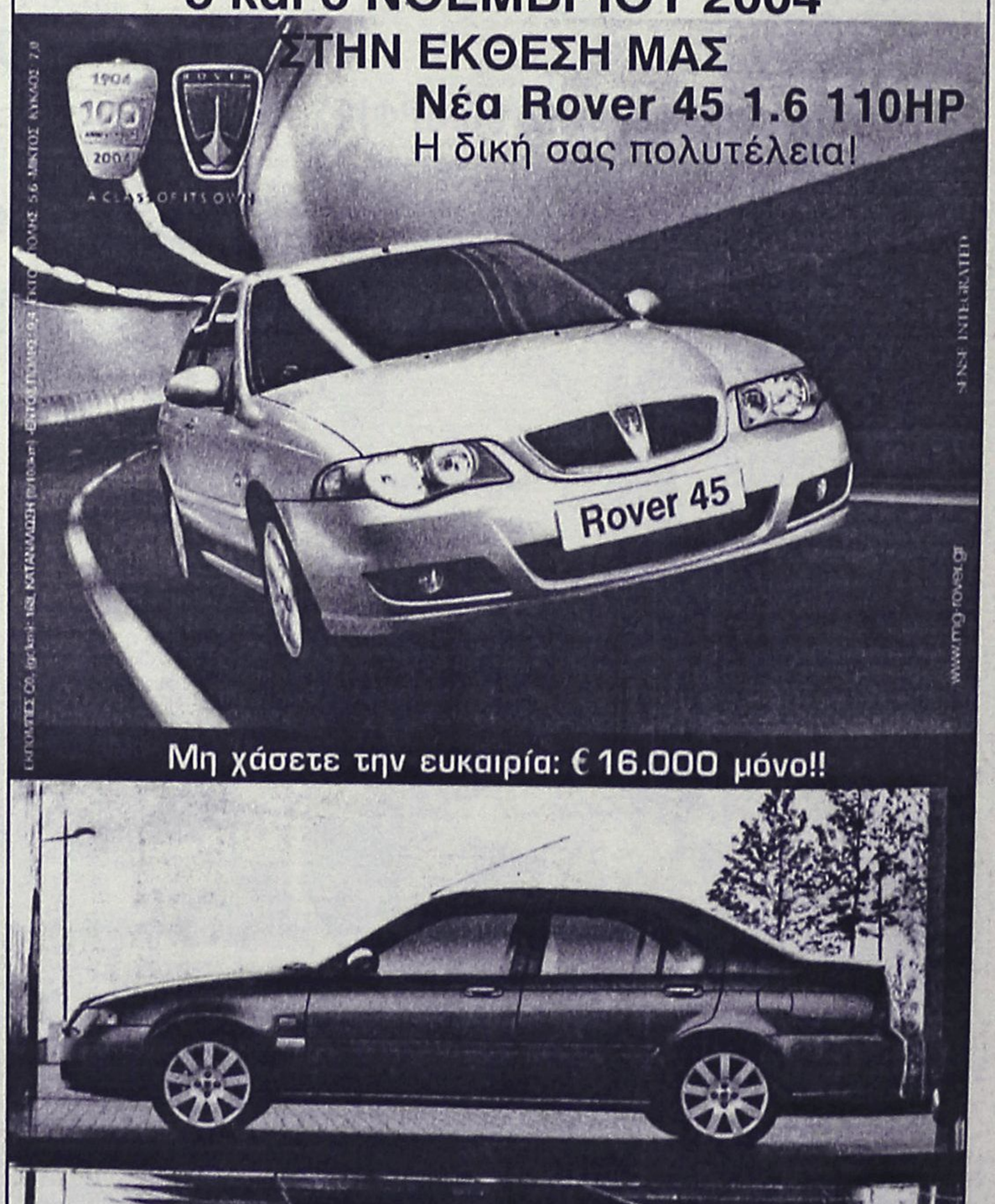

Μη χάσετε την ευκαιρία: € 16.000 μόνο!!

Ι. ΠΙΤΡΟΠΑΚΗΣ & ΥΙΟΙ Ο.Ε.
4ο χλμ. Λεωφ. Ρόδου-Λίνδου, 851 00 Ρόδος. Τηλ.: 224 10 66537, 62775, Fax: 224 10 62680

Κλειστά τα σχολεία όλων των βαθμίδων

Κλειστά θα μείνουν σήμερα τα νηπιαγωγεία, τα δημοτικά, τα Γυμνάσια και τα Λύκεια της Ρόδου, εξαιτίας των εκλογών που έχουν προγραμματίσει να πραγματοποιήσουν οι εκπαιδευτικοί πρωτοβάθμιας και δευτεροβάθμιας εκπαίδευσης για την ανάδειξη αιρετών εκπροσώπων στα υπηρεσιακά τους συμβούλια.

Για την επικράτηση των αιρετών εκπροσώπων στα υπηρεσιακά συμβούλια των εκπαιδευτικών, αναμένεται να δοθεί σκληρή μάχη ανάμεσα, στις συνδικαλιστικές παρατάξεις, οι οποίες διεκδικούν τις ψήφους των 600 περίπου μελών του συλλόγου εκπαιδευτικών πρωτοβάθμιας εκπαίδευσης, και άλλους 600 περίπου καθηγητές, για το ΠΥΣΠΕ και ΠΥΣΔΕ της Δωδεκανήσου.

Οι εκλογές για την ανάδειξη των αιρετών εκπροσώπων στα Υπηρεσιακά Συμβούλια (σε τοπικό, περιφερειακό και κεντρικό επίπεδο) θα πραγματοποιηθούν από νωρίς το πρωί, έως και **αργά το απόγευμα, στο 9ο Δημοτικό Σχολείο της Ρόδου**, που στεγάζεται στο κτιριακό συγκρότημα του Βενετοκλείου, (σε ό,τι αφορά τους νηπιαγωγούς και δασκάλους) και στο σχολικό συγκρότημα της Καπνοβιομηχανίας σε ό,τι αφορά τους καθηγητές.

Λόγω οικονομικών δυσκολιών που αντιμετωπίζει ο εργολάβος

Στασιμότητα στα έργα του αεροδρομίου μας!

Ακινητοποιήθηκαν μηχανήματα, διεκόπησαν παροχές του ΟΤΕ
Συμβολικό κλείσιμο του δρόμου από εργαζόμενους

Θλιβερή αλλά και ανησυχητική για την πρόοδο των έργων, είναι η κατάσταση που επικρατεί στο εργοτάξιο του αεροδρομίου της Ρόδου, καθώς, η εταιρία που έχει αναλάβει την εκτέλεση και την κατασκευή των έργων, αδυνατεί να καλύψει οικονομικά ακόμα και τις βασικές της υποχρεώσεις.

Χθες το πρωί, σαράντα περίπου εργαζόμενοι στο εργοτάξιο του αερολιμένα της Ρόδου, πραγματοποίησαν συμβολική διαμαρτυρία, κλείνοντας για μικρό χρονικό διάστημα με μπουλντόζα την είσοδο του αεροδρομίου της Ρόδου, διεκδικώντας έτσι με τον τρόπο αυτό, τους μισθούς και τα δεδουλευμένα των τελευταίων τεσσάρων μηνών.

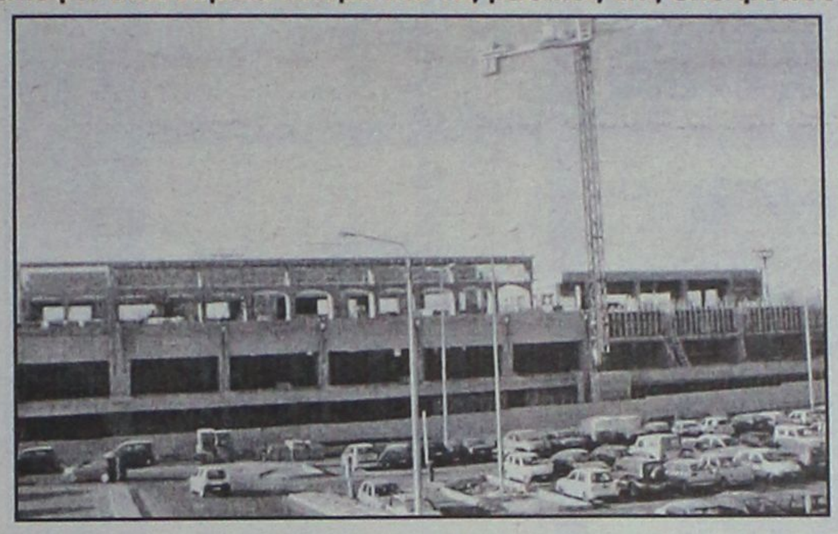

Πρόκειται συνολικά για 50 εργαζόμενους που απασχολούνται στους εργολάβους που έχουν αναλάβει την εκτέλεση των έργων, καθώς επίσης και 12 στελέχη και εργαζόμενους στους οποίους οφείλεται το συνολικό ποσό των 60.000 ευρώ.

Χαρακτηριστικό στοιχείο της απόγνωσης που έχουν περιέλθει οι άνθρωποι αυτοί, είναι το γεγονός ότι καμία παρέμβαση δεν έχει γίνει μέχρι σήμερα, από τους αρμόδιους φορείς ή από την Επιθεώρηση Εργασίας, ενώ ταυτόχρονα κανείς δεν φαίνεται να ανησυχεί για την κατάσταση που έχει διαμορφωθεί και τον τεράστιο κίνδυνο που υπάρχει να μπλοκαριστούν σε σοβαρό βαθμό τα εκτελούμενα έργα.

Σύμφωνα με πληροφορίες, η εταιρία που έχει αναλάβει την εκτέλεση των έργων, αντιμετωπίζει (για ανεξήγητους λόγους) πρόβλημα ρευστότητας, με αποτέλεσμα οι εργασίες στο εργοτάξιο για την κατασκευή του νέου κτιριακού συγκροτήματος στο αεροδρόμιο «Διαγόρας» να προχωρούν με ρυθμούς χελώνας.

Ενδεικτικό στοιχείο της απερίγραπτης αυτής κατάστασης, είναι το γεγονός ότι ο ΟΤΕ αναγκάστηκε να προχωρήσει σε διακοπή όλων των τηλεφωνικών γραμμών (ακόμα και για τις εισερχόμενες κλήσεις) ενώ το εργατικό προσωπικό, να μην μπορεί να λειτουργήσει τα μηχανήματα που είναι απαραίτητα για την εκτέλεση των έργων, αφού δεν διαθέτει ούτε το ελάχιστο χρηματικό ποσό για τον εφοδιασμό τους με καύσιμα!





TECHNO GROUP

Μελέτη - Συντήρηση

ΠΑΡΑΔΟΣΗ ΣΕ ΠΛΗΡΗ ΛΕΙΤΟΥΡΓΙΑ ΑΠΟ ΠΕΠΕΙΡΑΜΕΝΟ ΣΥΝΕΡΓΕΙΟ

ΘΕΡΜΑΝΣΗ–ΗΛΙΑΚΑ–ΚΛΙΜΑΤΙΣΜΟΣ

ΕΥΚΟΛΙΕΣ ΠΛΗΡΩΜΗΣ

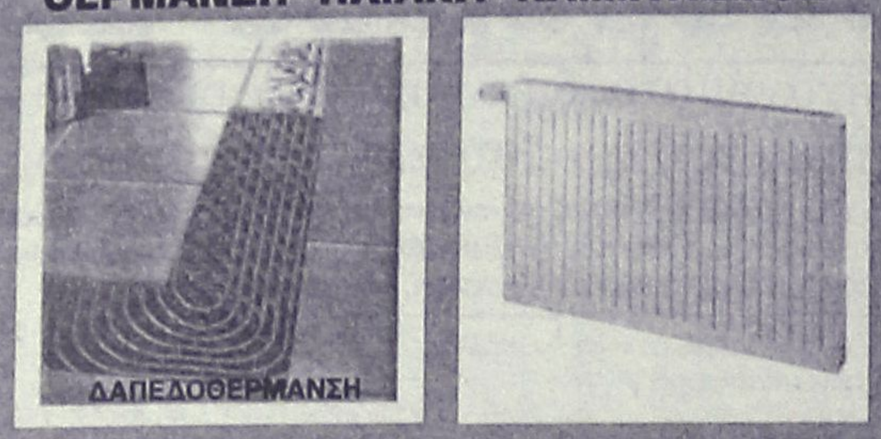

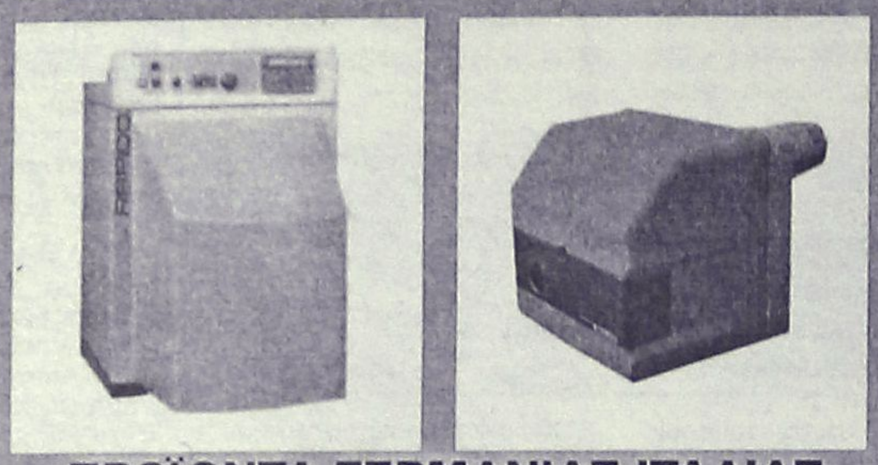

ΠΡΟΪΟΝΤΑ ΓΕΡΜΑΝΙΑΣ-ΙΤΑΛΙΑΣ

Δημ. Αναστασιάδη 8 - Τηλ. & Fax: 22410 32181

Ξενοδόχοι

αποφασίστε έγκαιρα και κερδίστε την προσφορά μας έως τις 15 Δεκέμβρη 2004 στα δέκα δωμάτια δίνουμε άλλο ένα ΔΩΡΟ

ΟΜΙΛΟΣ ΕΤΑΙΡΕΙΩΝ "Δ. ΚΥΝΗΓΑΚΗΣ"

ΕΡΓΟΣΤΑΣΙΟ ΕΠΙΠΛΩΝ

54 *ΟΛΟΚΛΗΡΑ ΧΡΟΝΙΑ ΕΧΟΥΜΕ ΣΥΜΒΑΛΛΕΙ ΜΕ ΤΑ ΠΡΟΪΟΝΤΑ ΜΑΣ ΣΤΗΝ ΑΝΑΠΤΥΞΗ ΤΟΥ ΕΛΛΗΝΙΚΟΥ ΞΕΝΟΔΟΧΕΙΟΥ ΚΑΙ ΤΩΝ ΠΡΟΣΦΕΡΟΜΕΝΩΝ ΥΠΗΡΕΣΙΩΝ ΤΟΥΣ*

"ΚΥΝΗΓΑΚΗΣ" ΓΙΑ ΠΑΝΤΑ ΚΟΝΤΑ ΣΑΣ!!!

Στον εκθεσιακό χώρο που δημιουργήσαμε για σας, μπορείτε να διαλέξετε από την πλούσια συλλογή μας, σε τιμές εργοστασίου.

ΕΠΙΠΛΑ – ΦΩΤΙΣΤΙΚΑ – ΥΦΑΣΜΑΤΑ

Αναλαμβάνουμε με συνέπεια και ταχύτητα

ΜΕΛΕΤΕΣ – ΔΙΑΚΟΣΜΗΣΕΙΣ
ΕΙΔΙΚΕΣ ΚΑΤΑΣΚΕΥΕΣ ΓΙΑ
ΞΕΝΟΔΟΧΕΙΑ – ΣΠΙΤΙΑ
ΕΣΤΙΑΤΟΡΙΑ – ΜΠΑΡ – ΠΛΟΙΑ

ΚΥΝΗΓΑΚΗΣ

ΕΡΓΟΣΤΑΣΙΟ: Ορφέως 186, Ρουφ, Αθήνα • Τηλ. 210-3468858
ΥΠΟΚ/ΜΑ ΡΟΔΟΥ: 3ο χλμ. ΛΕΩΦ. ΚΑΛΛΙΘΕΑΣ (*έναντι Μαρινόπουλου*)
Τηλ. 22410-67766

Αντιμετωπίζει οξύτατο οικονομικό πρόβλημα

Στα πρόθυρα της χρεοκοπίας το Καζίνο της Ρόδου

Καθυστέρηση καταβολής των μισθών στους εργαζόμενους. Επιστολή της Διοίκησης

Με επιστολή της προς όλο το προσωπικό, η ΚΑΖΙΝΟ ΡΟΔΟΥ Α.Ε. επισημαίνει μεταξύ άλλων ότι η εταιρεία αντιμετωπίζει πλείστα κορυφαία οικονομικά προβλήματα και ότι τα προβλήματα αυτά διακινδυνεύουν ακόμα και την συνέχιση της ύπαρξής της!

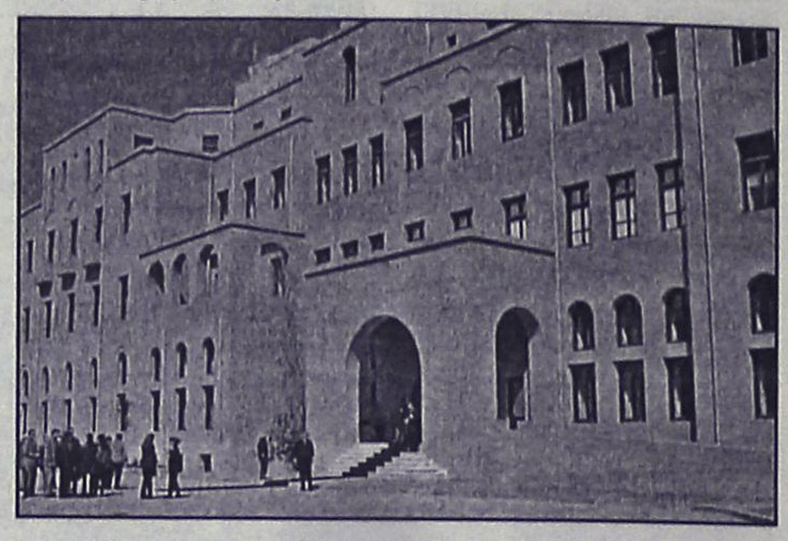

Για το λόγο αυτό, ανακοίνωσε ότι θα καθυστερήσει η καταβολή δεδουλευμένων του επόμενου μήνα και τα αναδρομικά και ζήτησε την κατανόηση όλου του προσωπικού.

Στην επιστολή της η Εταιρεία "Καζίνο Ρόδος" αναφέρει συγκεκριμένα τα εξής:

«Είναι γνωστό σε όλους σας ότι με την πρόσφατη απόφαση του διαιτητικού δικαστηρίου του ΟΜΕΔ απεφασίσθη η καταβολή αυξήσεων στους εργαζόμενους σε μια εποχή που όλοι γνωρίζουμε ότι η εταιρεία αντιμετωπίζει πλείστα κορυφαία οικονομικά προβλήματα τα οποία διακινδυνεύουν ακόμα και τη συνέχιση της ύπαρξής της.

Παρά το γεγονός ότι τα προβλήματα αυτά δεν είναι σημερινά η εταιρεία μας έως και σήμερα κατόρθωνε να είναι άψογη στις υποχρεώσεις της απέναντι στους εργαζομένους, οι δε πληρωμές τους να γίνονται πάντα έγκαιρα και σύμφωνα με τις συμβατικές της υποχρεώσεις.

Δυστυχώς στην παρούσα φάση θα πρέπει να καταβληθεί από μέρους μας εκτός της συνηθισμένης μισθοδοσίας, την οποία ήδη δυσκολευόμαστε να καταβάλουμε και ένα επιπλέον ποσό το οποίο θα καλύπτει τα αναδρομικά των αυξήσεων. Βρισκόμαστε, λοιπόν, στη δυσάρεστη θέση να σας ενημερώσουμε ότι η καταβολή της μισθοδοσίας του επομένου μηνός, καθώς και η καταβολή των αναδρομικών θα καθυστερήσουν για κάποιο χρονικό διάστημα, ευελπιστούμε μικρό, ούτως ώστε η εταιρεία να δυνηθεί να βρει τους ανάλογους πόρους και έσοδα για να καλύψει την συγκεκριμένη υποχρέωσή της.

Θέλουμε να ζητήσουμε την κατανόησή σας στο συγκεκριμένο πρόβλημα το οποίο όλοι κατανοούμε ότι είναι υπαρκτό με τα σημερινά δεδομένα που ισχύουν στην τουριστική κίνηση της νήσου Ρόδου και ευχόμαστε να μην ξαναβρεθούμε σε μια τέτοια δυσάρεστη θέση στο άμεσο μέλλον».

Η ΟΜΟΣΠΟΝΔΙΑ ΕΡΓΑΖΟΜΕΝΩΝ

Αμέριστη στήριξη στους εργαζόμενους του Καζίνο Ρόδου, παρέχει η Ομοσπονδία Επιχειρησιακών Σωματείων Ιδιωτικών Καζίνο, αναφορικά με τις οικονομικές δυσχέρειες που απειλούν το εισόδημά τους.

Σε σχετική ανακοίνωση, που έδωσε χθες στη δημοσιότητα, καλεί τους εργαζομένους να αντισταθούν σ' αυτές τις ενέργειες, τονίζοντας ότι τα κέρδη δεν επιτυγχάνονται με μίζερες πολιτικές και με συρρίκνωση των δικαιωμάτων των εργαζομένων.

Στρέφεται, τέλος, κατά των εκπροσώπων του καζίνο και τους χαρακτηρίζει ανίκανους να εκτελέσουν τα καθήκοντά τους.



Βρετανική έρευνα αποκαλύπτει:

"Κίνδυνος-θάνατος" οι πυλώνες υψηλής τάσης

Διπλάσιος κίνδυνος λευχαιμίας για τα παιδιά που ζουν κοντά σε περιοχές όπου έχουν τοποθετηθεί

Διπλάσιο κίνδυνο να εκδηλώσουν καρκίνο διατρέχουν τα παιδιά οικογενειών που κατοικούν κοντά σε περιοχές όπου έχουν τοποθετηθεί πυλώνες ρεύματος υψηλής τάσης, όπως προκύπτει από ερευνητική μελέτη του Πανεπιστημίου της Οξφόρδης σε δείγμα 70.000 νέων ηλικίας άνω των 15 ετών.

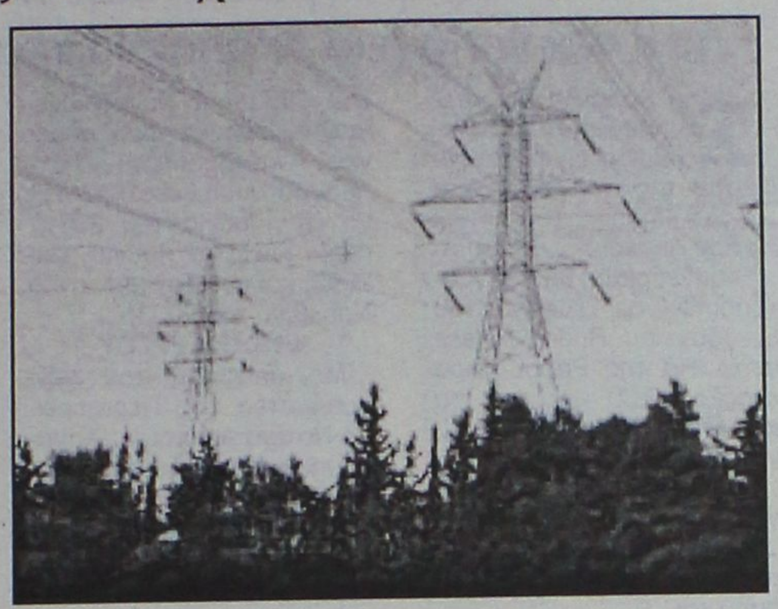

Μάλιστα, τα παιδιά που κατοικούν σε απόσταση 100 μέτρων από τους πυλώνες ρεύματος έχουν περισσότερες πιθανότητες να προσβληθούν από λευχαιμία. Η μελέτη που διεξήχθη λογαριασμό του υπουργείου Υγείας της Βρετανίας κατέδειξε πως εκ των 70.000 εφήβων, οι 15.000 έπασχαν από λευχαιμία.

Όπως επισημαίνει Το Βήμα, η εν λόγω έρευνα έρχεται να αντικρούσει στοιχεία προγενέστερων μελετών, βάσει των οποίων δεν υπάρχουν επικίνδυνες βιολογικές επιδράσεις των ηλεκτρομαγνητικών πεδίων στον άνθρωπο, και αντιθέτως επιβεβαιώνει τα αποτελέσματα της μεγαλύτερης ως πέρυσι έρευνας που αφορούσε τις συνέπειες των ηλεκτρομαγνητικών πεδίων στην υγεία του ανθρώπου.

Η προηγούμενη έρευνα είχε δει το φως της δημοσιότητας το 2003. Ομάδα επιστημόνων της Επιτροπής Υπηρεσιών Κοινής Ωφελείας της Καλιφόρνιας είχε μελετήσει επί μία οκταετία πληθυσμούς οι οποίοι ζούσαν κοντά σε πυλώνες υψηλής τάσεως και είχε εξαγάγει το ακόλουθο συμπέρασμα: «Εκατομμύρια κάτοικοι χωρών οι οποίοι ζουν κοντά σε πυλώνες υψηλής τάσεως αντιμετωπίζουν αυξημένες πιθανότητες να προσβληθούν από σοβαρές ασθένειες,καρκινογένεση ή εκφυλιστικές νόσους του νευρικού συστήματος».

Απουσιάζουν οι τροχονόμοι...

Καθημερινό κομφούζιο στην οδό Παπαλουκά

Σε μια απίστευτη ταλαιπωρία, αλλά και σε πολλαπλούς κινδύνους υποβάλλονται εκατοντάδες οδηγοί αλλά και δεκάδες μαθητές, σε καθημερινή βάση, οι οποίοι υποχρεώνονται να διασχίσουν τη συμβολή των οδών Παπαλουκά και Ερυθρού Σταυρού, καθώς οι σηματοδότες (εξαιτίας των εκτελούμενων έργων στην περιοχή) είναι εκτός λειτουργίας εδώ και τρεις τουλάχιστον εβδομάδες. Περισσότεροι από 250 μαθητές του 12ου Δημοτικού Σχολείου που στεγάζεται σε μικρή απόσταση από τον συγκεκριμένο «ανεξέλεγκτο κόμβο» καθώς επίσης και οι γονείς τους, υποβάλλονται σε καθημερινή βάση τις τελευταίες εβδομάδες, σε μια εξαντλητική και επίπονη διαδικασία, στην προσπάθειά τους να φθάσουν στο σχολείο, καθώς το κυκλοφοριακό αλαλούμ που επικρατεί είναι πραγματικά ανεπανάληπτο.

Έντονοι διαπληκτισμοί μεταξύ των οδηγών, ένταση και ταλαιπωρία καθώς επίσης και πολλαπλοί κίνδυνοι τροχαίου ατυχήματος για τα δεκάδες παιδιά που προσέρχονται στο σχολείο, συνθέτουν την καθημερινή, εικόνα που επικρατεί στην ευρύτερη περιοχή.

Παρά το γεγονός αυτό πάντως και παρά τις καθημερινές σχεδόν διαμαρτυρίες διερχόμενων οδηγών και γονέων, καμία παρέμβαση δεν υπήρξε από τις αρμόδιες υπηρεσίες.

ΙΝΣΤΙΤΟΥΤΟ ΑΙΣΘΗΤΙΚΗΣ ΚΑΙ ΚΟΣΜΕΤΟΛΟΓΙΑΣ

Αγαπητές φίλες,

με ιδιαίτερη χαρά θέλω να σας καλωσορίσω στο νέο μου, ανανεωμένο και ειδικά διαμορφωμένο χώρο ευεξίας και ομορφιάς !
Η πολυετής πείρα σε συνδυασμό με τις σύγχρονες επιστημονικές γνώσεις και τεχνολογίες φροντίζουν για τη χαλάρωση,την αναζωογόνηση και την ανάδειξη της ομορφιάς σας!
Ανανεώστε τη διάθεση και το σώμα σας με τα πιο εξελιγμένα προγράμματα περιποίησης.
Ξεκινήστε **ΤΩΡΑ** το απολαυστικό σας ταξίδι με την εμπειρία ενός **SPA Nuvola** κι αφεθείτε να πετάξετε στα σύννεφα...
Θα μας βρείτε επί της οδού Πάφου 6, καθημερινά από 09.00 π.μ. έως 21.00 μ.μ.Τηλέφωνο για ραντεβού 22410 24681.

Με αγάπη και εκτίμηση,
Δέσποινα Στύλιου

ΒΙΒΛΙΟΠΩΛΕΙΟ στο ΠΟΛΥΓΩΝΟ

Στο κατάστημά μας Απ. Παύλου 32, θα βρείτε:

σχολικά παιδικές φροντιστηρίου ΒΟΗΘΗΜΑΤΑ ΤΣΑΝΤΕΣ φηβικές ξενόγλωσσα & Είδη Γραμμικού Σχεδίου Ελεύθερο

Αυτό ακριβώς που ψάχνετε για το χαμόγελο του παιδιού, του εφήβου & το δικό σας συμφέρον

ΠΟΛΥΓΩΝΟ *για να είστε πάντα ενημερωμένοι*

ΤΗΛ. 22410-65760

Αεροπορική Εκδρομή στην

ΙΣΠΑΝΙΑ

Μαδρίτη • Τολέδο • Κόρδοβα • Σεβίλλη • Κόστα ντελ Σολ • Γρανάδα

OLYMPIC AIRWAYS

8 ημέρες / 7 νύχτες

4 νύχτες Μαδρίτη, 2 νύχτες Σεβίλλη, 1 νύχτα Γρανάδα

Αναχώρηση **Παρασκευή 12/11/2004**, Επιστροφή **Παρασκευή 19/11/2004**

Περιλαμβάνει:

- Αεροπορικά Εισιτήρια Ρόδο - Αθήνα - Μαδρίτη - Αθήνα - Ρόδο με την **ΟΛΥΜΠΙΑΚΗ**
- Τέσσερις (4) διανυκτερεύσεις στη Μαδρίτη σε επιλεγμένο ξενοδοχείο **4* κεντρικό**
- Δύο (2) διανυκτερεύσεις στη Σεβίλλη και μία (1) στη Γρανάδα σε επιλεγμένα ξενοδοχεία **4***
- **Πρωινό μπουφέ καθημερινά** και **τρία (3) δείπνα** (2 στη Σεβίλλη και 1 στη Γρανάδα)
- Πολυτελές κλιματιζόμενο πούλμαν σε όλη τη διάρκεια της εκδρομής
- Ξεναγήσεις / Περιηγήσεις όπως αναφέρονται στο πρόγραμμα • Εκδρομή στο Τολέδο
- Επαγγελματίας Ελληνόφωνος Ξεναγός • Συνοδός από το γραφείο μας
- Ασφάλιση Αστικής Ευθύνης σύμφωνα με την σχετική οδηγία της Ε.Ε.
- **Ασφάλιση για αιφνίδια ακύρωση ή διακοπή ταξιδιού** λόγω ασθενείας ή ατυχήματος συμμετέχοντος ή συγγενούς 1ου βαθμού
- Όλους τους φόρους (Αεροδρομίων, Διανύσεων, Φ.Π.Α. Κλπ)

Τιμές κατ' άτομο:

Σε δίκλινο / τρίκλινο... **920€**, Επιβάρυνση χρήσης μονόκλινου... **230€**

Παιδιά 2 – 12 ετών που μοιράζονται το δωμάτιο με 2 ενηλίκες..... **750€**

Δυνατότητα εξόφλησης σε τρεις άτοκες δόσεις με χρήση πιστωτικών καρτών !

Λόγω της αυξημένης ζήτησης της εκδρομής παρακαλούμε **δηλώστε συμμετοχη το συντομότερο !!!**
Για **εγγυημένη κράτηση** πρέπει να γίνει **έγγραφη δήλωση συμμετοχής** και να καταβληθεί προκαταβολή ύψους **300€** κατ' άτομο.
Η εξόφληση μπορεί να γίνει και με 3 άτοκες δόσεις με χρήση πιστωτικών καρτών.

Στις παραπάνω τιμές δεν περιλαμβάνονται:
- Είσοδοι σε αρχαιολογικούς χώρους, μουσεία, αξιοθέατα κλπ.
- Οι καταναλώσεις ποτών κατά την διάρκεια των γευμάτων/δείπνων

ΔΗΛΩΣΤΕ ΣΥΜΜΕΤΟΧΗ ΑΜΕΣΑ !!!

SAIS TRAVEL AND TOURISM AGENCY
Σάββας Σαής
Τάρπον Σπρίνκγς 42 • 851 00 Ρόδος
Τηλ. **22410 39781 - 3**

IATA

Πρόγραμμα Εκδρομής

1η Ημέρα, Παρασκευή 12/11/2004 • Ρόδος - Αθήνα - Μαδρίτη
Συγκέντρωση στο αεροδρόμιο της Ρόδου στις 06.15. Πτήση για Αθήνα με ΟΛΥΜΠΙΑΚΕΣ ΑΕΡΟΓΡΑΜΜΕΣ στις 07.10. Στην συνέχεια αναχώρηση στις 09.30 για Μαδρίτη. Άφιξη στη Μαδρίτη στις 12.20 τοπική ώρα. Η Ισπανία είναι 1 ώρα πίσω από την Ελλάδα. Παραλαβή αποσκευών και επιβίβαση στο πούλμαν. Αναχώρηση για την πρωτεύουσα της Ισπανίας που είναι κτισμένη στο ορεινό της Μεσέτα, στο κέντρο της Ιβηρικής Χερσονήσου και της Καστίλης. Τακτοποίηση στο ξενοδοχείο και ελεύθερος χρόνος για μια πρώτη βόλτα στο μεγάλο εμπορικό δρόμο της πόλης, την Γκραν Βία.

2η Ημέρα, Σάββατο 13/11/2004 • Μαδρίτη - Κόρδοβα - Σεβίλλη
Μετά το πρωινό αναχώρηση για την Σεβίλλη. Στάση και ξενάγηση στην Κόρδοβα όπου θα πισκευθούμε το μεγάλο τζαμί Μεσκίτα, αιωνηλό τέμενος σήμερα, με 850 σαπροκόκκινες κολόνες και αψίδες από μάρμαρο και ψιλοδουλεμένο έβλο. Μεγαλόπρεπο μνημείο, απομεινάρι του χαλιφάτου της Κόρδοβας. Άφιξη το απόγευμα στη Σεβίλλη. Τακτοποίηση στο ξενοδοχείο. **Δείπνο**. Διανυκτέρευση.

3η Ημέρα, Κυριακή 14/11/2004 • Σεβίλλη
Πρωινό και αναχώρηση για την ξενάγησή μας. Ο καθεδρικός ναός της πόλης, ο μεγαλύτερος γοτθικού ρυθμού στον κόσμο είναι φημισμένος για τα έργα τέχνης που φιλοξενεί, όπως έργο του Ελ Γκρέκο και του Ντιέγκο Βελάσκεθ. Εδώ βρίσκεται και ο τάφος του Χριστόφορου Κολόμβου. Το αριστουργηματικό δαντελένιο καμπαναριό Χιράλντα είναι και το σύμβολο της πόλης. Στην συνέχεια θα επισκεφθούμε το Αλκαζάρ, το παλάτι - φρούριο, με τα πανέμορφα Πάτιος και τους καταπράσινους κήπους. Στην συνέχεια σειρά έχουν η γραφική συνοικία της Σάντα Κρουζ, η Πλατεία της Ισπανίας και η Πλατεία της Αμερικής. Επιστροφή στο ξενοδοχείο. **Δείπνο**. Διανυκτέρευση. Σήμερα το βράδι σας προτείνουμε να μας ακολουθήσετε για μια βραδιά Φλαμένγκο στην πατρίδα του.

4η Ημέρα, Δευτέρα 15/11/2004 • Σεβίλλη - Κόστα Ντελ Σολ - Γρανάδα
Μετα το πρωινό, επιβίβαση στο πούλμαν και αναχώρηση για την Γρανάδα. Καθώς θα κατευθυνόμαστε νότια θα προσεγγίσουμε τον βράχο του Γιβραλτάρ. Στα δεξιά μας διατρέχουμε τα θέρετρα της Κοστα Ντελ Σολ και το απόγευμα καταλήγουμε στη Γρανάδα. Τακτοποίηση στο ξενοδοχείο, **δείπνο** και διανυκτέρευση.

5η Ημέρα, Τρίτη 16/11/2004 • Γρανάδα - Μαδρίτη
Πρωινό και ξενάγηση της Γρανάδα όπου θα δούμε την ομορφιά της Αλάμπρας, τους κήπους του Χενεραλίφε κλπ. Στην συνέχεια αναχώρηση για Μαδρίτη. Άφιξη το απόγευμα και τακτοποίηση στο ξενοδοχείο.

6η Ημέρα, Τετάρτη 17/11/2004 • Μαδρίτη
Πρωινό και αναχώρηση για την ξενάγηση στη πόλη της τέχνης και της χλιδής. Η πρώτη μας επίσκεψη είναι στο μουσείο Πράδο. Έργα των Ελ Γκρέκο, Βελάσκεθ, Μουρίλιο και Γκόγια δεσπόζουν. Συνέχεια έχει το Βασιλικό Παλάτι το ξακουστό Παλάθιο Ρεάλ που θα μας εντυπωσιάσει με τα 2.000 δωμάτιά του. Απόγευμα ελεύθερο. Διανυκτέρευση.

7η Ημέρα, Πέμπτη 18/11/2004 • Μαδρίτη - Τολέδο
Πρωινό και αναχώρηση για το ιστορικό Τολέδο όπου έζησε και δημιούργησε ο Δομίνικος Θεοτοκόπουλος. Θα επισκεφθούμε την εκκλησία του Αγίου Θωμά όπου φυλάσσεται το μεγαλύτερο και ωραιότερο έργο του Ελ Γκρέκο «Η ταφή του Κόμητα Οργκάθ». Στην συνέχεια θα δούμε το σπίτι του Ελ Γκρέκο. Επιστροφή στη Μαδρίτη το μεσημέρι. Απόγευμα ελεύθερο. Διανυκτέρευση.

8η Ημέρα, Παρασκευή 19/11/2004 • Μαδρίτη - Αθήνα - Ρόδος
Πρωινό και λίγος ελεύθερος χρόνος. Επιβίβαση στο πούλμαν και αναχώρηση για το αεροδρόμιο. Πτήση ΟΛΥΜΠΙΑΚΩΝ ΑΕΡΟΓΡΑΜΜΩΝ στις 13.10 μ.μ. για Αθήνα. Άφιξη στην Αθήνα στις 17.45 και στην συνέχεια πτήση για Ρόδο στις 21.15.

Ανακοίνωση
Λόγω των πρόσφατων γεγονότων η εκδρομή που είχε προγραμματιστεί στις ίδιες ημερομηνίες για την **ΑΙΓΥΠΤΟ** *ακυρώνεται.*

Οι πτήσεις θα εκτελεστούν με OLYMPIC AIRWAYS

εστιατόριο

Ζορμπάς

Το εστιατόριο "ΖΟΡΜΠΑΣ"
έναντι ξενοδοχείου ΑΤΛΑΝΤΙΚΑ
θα παραμείνει
ΑΝΟΙΚΤΟ
Παρασκευή - Σάββατο και Κυριακή
με γουρουνόπουλο
και κατσίκι στη σούβλα.

Για ρεζερβέ - παραγγελίες
τηλ. 2241091332
Παραλία Ιαλυσού (έναντι ξεν. Ατλάντικα)

4543

UNIVERSAL LANGUAGE CENTRE
ΚΕΝΤΡΟ ΞΕΝΩΝ ΓΛΩΣΣΩΝ
ΠΛΗΡΟΦΟΡΙΕΣ- ΕΓΓΡΑΦΕΣ
Μ. Ζέρβα, Ιαλυσός
Τηλ.: 22410-92549, 92121

ΕΝΑΡΞΗ ειδικών προγραμμάτων για
ΕΝΗΛΙΚΕΣ - ΣΠΟΥΔΑΣΤΕΣ - ΕΠΑΓΓΕΛΜΑΤΙΕΣ!

- ***Μεθοδική ταχεία προετοιμασία ενός μόνον έτους ή λιγότερο απ' αυτό (για σπουδαστές με προηγούμενες γνώσεις της γλώσσας) για απόκτηση πτυχίων LOWER και PROFICIENCY διαφόρων τύπων πλήρως αναγνωρισμένων από το ΔΗΜΟΣΙΟ και ΑΣΕΠ***

LOWER	*PROFICIENCY*
• *F.C.E. Δεκεμ/04 & Ιουν/05*	• *CAMBRIDGE Δεκ./04 & Ιουν/05*
• *E.C.C.E. 11 Δεκεμ/ 04, Μάιος/05 και*	• *MICHIGAN 30 Νοεμ/04*
• *EDEXCEL Δεκ/04 & Μάιος/04*	• *T.O.I.E.C. (advanced) κάθε εβδομάδα*
• *T.O.I.E.C. κάθε εβδομάδα*	• *T.O.E.F.E.L. κάθε μήνα*
• *ΚΡΑΤΙΚΟ Νοεμ/04*	• *I.E.L.T.S.*
• *ΚΡΑΤΙΚΟ ΠΙΣΤΟΠΟΙΗΤΙΚΟ ΓΛΩΣΣΟΜΑΘΕΙΑΣ Οκτ/04 & Μάϊος/05*	

Υπεύθυνη Σπουδών: **Ε. Τερζάκη**
Πτυχ. Αγγλικής Φιλολογίας
Βρετ. Πανεπιστημίου

KYDON TOURS

ΤΥΝΗΣΙΑ

Κατευθείαν πτήσεις ΤΥΝΙΔΑ
ΡΟΔΟ-ΤΥΝΙΔΑ **11/11**
ΤΥΝΙΔΑ-ΡΟΔΟ **18/11**
ΜΕΓΑΛΟΣ ΓΥΡΟΣ **ΤΥΝΗΣΙΑΣ**
ΚΑΙ ΟΑΣΕΩΝ 8 ΜΕΡΕΣ 7 ΝΥΧΤΕΣ
ΠΛΟΥΣΙΟ ΠΡΟΓΡΑΜΜΑ
ΤΥΝΙΔΑ-ΚΑΡΧΗΔΟΝΑ-ΚΑΙΡΟΥΑΝ
ΤΟΖΕΡ ΝΤΟΥΖ-ΣΟΥΣ

Ξενοδοχεία 4 και 5 αστέρων DELUX, 7 πρωινά, 12 γεύματα δείπνα, εκδρομές, περιηγήσεις, ξεναγήσεις, είσοδοι αρχαιολογικών χώρων, αεροπορικά εισιτήρια.

Ελάτε να ζήσουμε τη μαγεία της χώρας αυτής με τις οάσεις, τις όμορφες πόλεις τις καμήλες και τους αμμόλοφους.

ΤΙΜΗ 680 € συν 57 φόροι

ΤΥΝΗΣΙΑ RELAX

2 εκδρομές-εισιτήρια και ξενοδοχεία 4 και 5 αστέρων από **480** έως **500** ευρώ **συν 57 οι φόροι**

ΔΗΛΩΣΤΕ ΓΡΗΓΟΡΑ ΣΥΜΜΕΤΟΧΗ

Συνοδός η κ. Ελένη Ψυλλάκη

Η πείρα μας 30 ετών στη διάθεσή σας

ΠΡΑΚΤΟΡΕΙΟ ΚΥΔΩΝ ΙΑΤΑ
1974-2004. 30 χρόνια σας ταξιδεύει με εγγύηση
Τηλ. 22410-23000, 27900, 27722
Εθ. Δωδ/σίων 14 • Ακτή Σαχτούρη 8
E-mail: Kydon@otenet.gr

Για τα ΠΕΠ Νοτίου Αιγαίου

Στη Ρόδο η 4η συνεδρίαση της Επιτροπής Παρακολούθησης

Θα πραγματοποιηθεί στις 10 Νοεμβρίου στο ξενοδοχείο "Ρόδος Πάλας" • Ένταξη νέου έργου

Στη Ρόδο θα πραγματοποιηθεί στις 10 Νοεμβρίου η 4η συνεδρίαση της Επιτροπής Παρακολούθησης του ΠΕΠ Νοτίου Αιγαίου.

Η συνεδρίαση θα πραγματοποιηθεί σε αίθουσα του ξενοδοχείου Rodos Palace στην Ιξιά της Ρόδου (ώρα έναρξης 9.30 π.μ.) και τα κυριότερα θέματά της θα είναι τα εξής:

- Η πρόοδος του προγράμματος.
- Η τροποποίηση του συμπληρώματος προγραμματισμού και
- Το Ταμείο Συνοχής ΙΙ

Επίσης προβλέπεται να συζητηθούν και εξειδικευμένα θέματα του ΠΕΠ όπως:

- Οι ολοκληρωμένες Δράσεις Αστικής Ανάπτυξης.
- Οι ολοκληρωμένες δράσεις Ανάπτυξης Υπαίθρου-Νησιών & περιοχών χαμηλής οικονομικής ανάπτυξης.
- Η ενίσχυση των Μικρομεσαίων επιχειρήσεων.
- Οι δράσεις ανάπτυξης ανθρώπινων πόρων.
- Οι έλεγχοι και
- Η προβολή και δημοσιότητα του προγράμματος.

Τέλος θα συζητηθούν οι διαδικασίες κατάρτισης του Εθνικού Στρατηγικού Σχεδίου Ανάπτυξης 2007-2013.

Υπενθυμίζεται ότι η Επιτροπή Παρακολούθησης είναι το καθ' ύλην αρμόδιο όργανο για την παρακολούθηση και ορθή εφαρμογή του ΠΕΠ και συνεδριάζει για 4η φορά. Οι προηγούμενες συνεδριάσεις είχαν πραγματοποιηθεί στη Μύκονο (τον Ιούνιο του 2001), στην Κω (τον Ιούνιο του 2002) και στη Σαντορίνη (το Νοέμβριο του 2003).

ΕΝΤΑΞΗ ΕΡΓΟΥ

Με απόφαση του γεν. γραμματέα της Περιφέρειας Νοτίου Αιγαίου κ. Χαράλαμπου Κόκκινου εντάχθηκε ένα ακόμη έργο στο Περιφερειακό Επιχειρησιακό Πρόγραμμα (Π.Ε.Π.) Νοτίου Αιγαίου 2000-2006.

Πρόκειται για το έργο "Αξιοποίηση λιμνοδεξαμενής Βαθύ Καλύμνου" προϋπολογισμού 520.000 ευρώ.

Στόχος του έργου είναι η κατασκευή του δικτύου άρδευσης για την αξιοποίηση της λιμνοδεξαμενής (ταμιευτήρα). Το έργο θα κατασκευαστεί στο ανάντι τμήμα της κοιλαδας, σε απόσταση περίπου 3 χλμ από τον οικισμό Βαθύ και 15 χλμ. από την πόλη της Καλύμνου. Θα αρδευτεί περιοχή 300 στρεμμάτων, στην ευρύτερη περιοχή της λιμνοδεξαμενής Βαθύ.

Το έργο περιλαμβάνει:

- Υδροληψία από τη λιμνοδεξαμενή και αντλιοστάσιο για την εξασφάλιση της πιέσεως λειτουργίας του δικτύου.
- Υπόγειο σωληνωτό δίκτυο, κατά μήκος της οδού Βαθύ-Στημενίων, μήκους 1,3 χλμ. περίπου για την εφαρμογή αρδεύσεως με σταγόνες.

Οι προτεινόμενες παρεμβάσεις με την αξιοποίηση του νερού που συγκεντρώνεται στη λιμνοδεξαμενή έχουν ως αποτέλεσμα τη βελτίωση ποιότητας ζωής των κατοίκων, τη συγκράτηση του πληθυσμού στο νησί, καθώς επίσης την οικιστική αναβάθμιση της περιοχής. Ιδιαίτερα θα ωφεληθούν οι αγρότες της περιοχής.

Στη χρηματοδότηση συμμετέχουν το Ευρωπαϊκό Γεωργικό Ταμείο Προσανατολισμού & Εγγυήσεων (Ε.Γ.Τ.Π.Ε.-Π.) κατά 75% και το Ελληνικό Δημόσιο κατά 25%.

Συνολικά μαζί με το έργο αυτό, μέχρι σήμερα έχουν ενταχθεί στο πρόγραμμα 310 έργα και ενέργειες, συνολικού προϋπολογισμού 362 εκ. ευρώ.

25χρονος ροδίτης οδηγός

Εγινε θηρίο όταν έμαθε τις συνέπειες του νόμου!

Είχε καταληφθεί από τροχονόμους να οδηγεί σε κατάσταση μέθης

Θηρίο... ανήμερο έγινε ένας 25χρονος ροδίτης, όταν ο τροχονόμος που τον σταμάτησε χθες τα ξημερώματα, ότι το αλκοολόμετρο έδειξε υψηλά ποσοστά, γεγονός που θα του αφαιρούσε το δίπλωμα οδήγησης για τρεις τουλάχιστον μήνες και ότι ταυτόχρονα το όχημά του θα ακινητοποιούνταν!

Ο 25χρονος νεαρός, σύμφωνα με τα στοιχεία που κατέγραψαν οι αστυνομικές αρχές, συνελήφθη τα ξημερώματα από αστυνομικούς του τμήματος Τροχαίας Ρόδου, διότι σε έλεγχο μέθης που διενεργήθηκε, διαπιστώθηκε να οδηγεί το ιδιωτικής χρήσης αυτοκίνητό του, υπό την επήρεια αλκοόλ. Οι τροχονόμοι, ακολουθώντας την προβλεπόμενη από τις διατάξεις του νόμου διαδικασία, ενημέρωσαν ως όφειλαν τον 25χρονο, ότι επειδή το ποσοστό αλκοόλ που βρέθηκε, ήταν αυξημένο πάνω από το σχετικό όριο, θα του αφαιρούνταν η άδεια ικανότητας οδήγησης, για τρεις μήνες, ενώ παράλληλα θα ακινητοποιούνταν και το αυτοκίνητό του.

Ο νεαρός, αντιδρώντας όμως οργισμένα, σύμφωνα με την δικογραφία που σχηματίστηκε σε βάρος του, εξύβρισε τον αρμόδιο αστυνομικό που διενήργησε τον έλεγχο ενώ όταν οι αστυνομικοί επιχείρησαν να τον συλλάβουν αντιστάθηκε.

Το αποτέλεσμα ήταν, να διανυκτερεύσει ολόκληρο το βράδυ, **στο κρατητήριο και εκτός των άλλων, να βρίσκεται τώρα αντιμέτωπος με την δικαιοσύνη** για το αδίκημα της αντίστασης κατά της αρχής και της εξύβρισης αστυνομικού οργάνου σε διατεταγμένη υπηρεσία.

NEWS



pizzeria spaghetteria
Palermo

Το "Palermo", η ιταλική pizzeria spaghetteria, στην Μεσαιωνική μας Πόλη, συνεχίζει τη λειτουργία του κάθε βράδυ εκτός Δευτέρας από 19:00μμ - 01:00πμ ... και delivery!

ΚΑΙΝΟΥΡΓΙΕΣ ΣΠΕΣΙΑΛΙΤΕ ΑΠΟ ΤΟ ΝΕΟ ΜΑΣ ΙΤΑΛΟ ΜΑΓΕΙΡΑ PILLIPPO

Ιπποδάμου 11 Παλιά Πόλη
τηλέφωνο για πρατήσεις 22410. 24876

ταβερνα
Μεσόγειος

Η διεύθυνση της ταβέρνας
"Μεσόγειος"
ανακοινώνει
στην αξιότιμη πελατεία της
ότι θα παραμείνει
ΑΝΟΙΚΤΑ
κάθε
Παρασκευή- Σάββατο
από τις 6 το απόγευμα
Κυριακές και αργίες
από τις 1 το μεσημέρι

Ιερού Λόχου 47 Ιαλυσός
Τηλ. 2241091365

4 ΗΜΕΡΕΣ και 3 ΝΥΧΤΕΣ
ΣΤΗΝ ΠΑΝΕΜΟΡΦΗ
ΠΡΑΓΑ
και ΒΙΕΝΝΗ
11-14 ΝΟΕΜΒΡΙΟΥ
590 € το άτομο
χρόνος ελεύθερος για ψώνια
Η τιμή περιλαμβάνει:
· Αεροπορικό Ρόδο- Πράγα-Ρόδο
· Απευθείας πτήση
· Ξενοδοχείο 4 αστέρων
· Πρωινό + 3 γεύματα στο ξενοδοχείο
· 1 εκδρομή ολοήμερη στη ΒΙΕΝΝΗ
· 2 εκδρομές μισή στην ΠΡΑΓΑ
· Ασφάλεια
Δεν συμπεριλαμβάνει:
· Φόρους αεροδρομίων
· Ποτά στα γεύματα
· Εισόδους σε αρχαιολογικούς χώρους
· Φιλοδωρήματα
GRAND TOURS
TRAVEL AND TOURISM AGENCY
RHODOS
Για κρατήσεις τηλ. 2241069901

Επιμένουν οι υψηλές θερμοκρασίες που θυμίζουν Αύγουστο

Ασυνήθιστη καλοκαιρία...

Το θερμόμετρο χθες το μεσημέρι άγγιξε τους 30 βαθμούς Κελσίου. Γεμάτες οι παραλίες από κολυμβητές

Ημέρες ασυνήθιστης καλοκαιρίας, επικρατούν στο νησί της Ρόδου τις τελευταίες εβδομάδες, με θερμοκρασίες που θυμίζουν Αύγουστο, γεγονός που ερμηνεύεται από τους αρμόδιους της Ε.Μ.Υ. ως σπάνιο όχι όμως και ασυνήθιστο για τα κλιματολογικά δεδομένα της Ρόδου.

Το θερμόμετρο, τόσο στην πόλη της Ρόδου όσο και σε περιοχές της ανατολικής πλευράς του νησιού, άγγιξε χθες το μεσημέρι ακόμα και τους 30 βαθμούς Κελσίου(!) καταγράφοντας έτσι τις πιο... θερμές ίσως ημέρες του Νοεμβρίου, για τα τελευταία 15 χρόνια. Η παρατεταμένη αυτή καλοκαιρία, με κύριο χαρακτηριστικό τις υψηλές θερμοκρασίες, που ξεκίνησε από τα μέσα του περασμένου Οκτωβρίου, την χαμηλή ένταση των ανέμων αλλά παράλληλα και τα αυξημένα ποσοστά υγρασίας, που επικρατούν κυρίως τις πρώτες πρωινές ώρες, στην περιοχή μας. Οι ασυνήθιστη καλοκαιρία των ημερών, αξίζει να σημειωθεί ότι γέμισε τις παραλίες, της πόλεως Ρόδου, της Ιξιάς, του Δήμου Ιαλυσού αλλά και στο Φαληράκι, με δεκάδες... κολυμβητές, (κυρίως ντόπιους) οι οποίοι για πρώτη ίσως φορά τα τελευταία χρόνια είχαν την ευκαιρία να κολυμπήσουν το μήνα Νοέμβριο. Οι ίδιες κλιματολογικές συνθήκες, αξίζει να σημειωθεί ότι... άφησαν στα... αζήτητα των πρατηρίων υγρών καυσίμων σε ολόκληρο το νησί της Ρόδου, τα αποθέματα πετρελαίου θέρμανσης, με τα οποία είχαν εφοδιαστεί στα μέσα του περασμένου Οκτωβρίου. Για τις επόμενες μέρες, και μέχρι την Παρασκευή τουλάχιστον, η ΕΜΥ προβλέπει για την περιοχή της Δωδεκανήσου, παρόμοιες κλιματολογικές συνθήκες με αυτές των προηγουμένων ημερών, με κύριο χαρακτηριστικό τις υψηλές θερμοκρασίες αλλά και τις αυξημένες υγρασίες για τις πρώτες πρωινές ώρες.

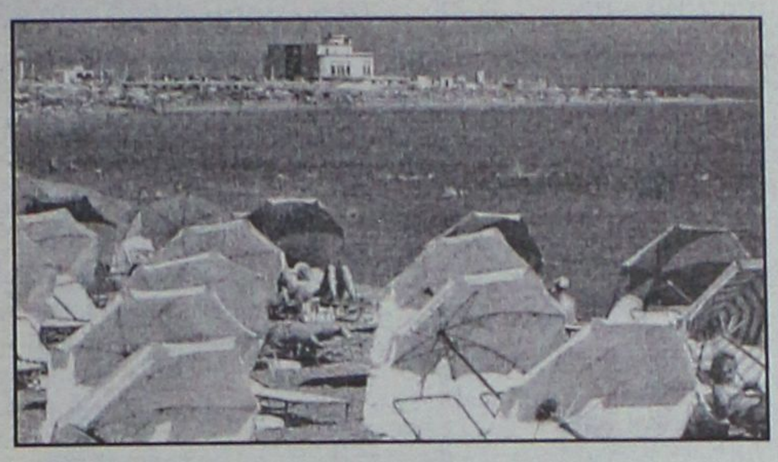

Από τον βουλευτή του ΣΥΝ κ. Αλαβάνο

Ερώτηση για τα κονδύλια του Δ' ΚΠΣ στο Νότιο Αιγαίο

Υπαρκτός πάντως ο κίνδυνος να μείνουμε εκτός νυμφώνος

Επίκαιρη ερώτηση στη Βουλή για τον κίνδυνο να χαθούν κονδύλια για την Περιφέρεια Νοτίου Αιγαίου, λόγω εξαίρεσης από τον στόχο 1 των διαρθρωτικών ταμείων, κατέθεσε ο βουλευτής του Συνασπισμού κ. Αλέκος Αλαβάνος.

Η ερώτηση απευθύνεται στον υπουργό Εθνικής Οικονομίας κ. Γ. Αλογοσκούφη, και ο κ. Αλαβάνος ζητά να μάθει πώς θα αντιμετωπίσει το θέμα η ελληνική κυβέρνηση.

Ειδικότερα στην ερώτηση που κατέθεσε χθες αναφέρει τα εξής:

"Σύμφωνα με πληροφορίες από την Ευρωπαϊκή Ένωση, το ΑΕΠ της περιφέρειας του Ν. Αιγαίου εμφανίζεται στατιστικά ότι έχει υπερβεί το όριο του 75% του κοινοτικού ΑΕΠ που αποτελεί όρο προκειμένου να εξακολουθήσει η ανωτέρω περιφέρεια να επωφελείται από τις χρηματοδοτήσεις του στόχου 1 των διαρθρωτικών Ταμείων της Ευρωπαϊκής Ένωσης.

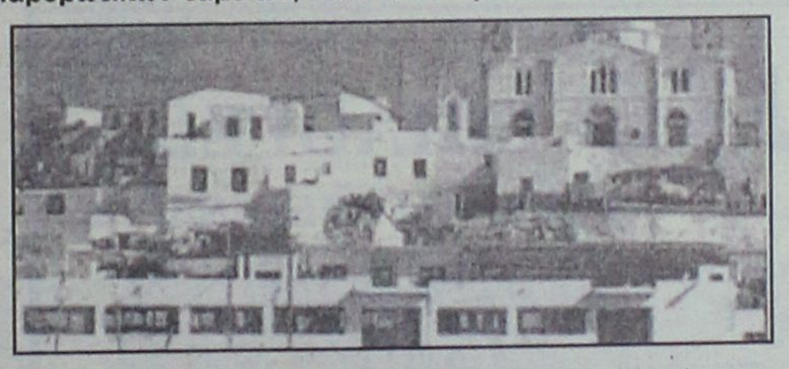

Είναι προφανές ότι για τον νησιωτικό χώρο με την γεωγραφική ασυνέχεια και απομόνωση η εμφάνιση ενός ενιαίου εισοδήματος αποτελεί στατιστική ισοπέδωση των μεγάλων διαφορών εισοδήματος και ανάπτυξης που υπάρχουν μεταξύ των νησιών του Ν. Αιγαίου.

Με δεδομένο ότι, υπάρχει κίνδυνος διακοπής των χρηματοδοτήσεων για όλα τα νησιά του Ν. Αιγαίου από το στόχο 1 των διαρθρωτικών ταμείων

Ερωτάται ο κ. Υπουργός:

1. Μπορεί να επαληθεύσει ή να διαψεύσει την ανωτέρω πληροφορία για την περιφέρεια του Ν. Αιγαίου; Ποιες άλλες περιφέρειες μπορεί να υπερβούν το όριο του 75%;

2. Τι μέτρα προτίθεται να λάβει προκειμένου να μη εξαιρεθεί από τον στόχο 1 των διαρθρωτικών Ταμείων η περιφέρεια του Ν. Αιγαίου;".

ALHAMBRA TRAVEL
ΜΕΓΑΛΗ ΦΑΝΤΑΣΤΙΚΗ ΕΚΔΡΟΜΗ
ΤΥΝΗΣΙΑ & ΑΥΤΟΚΡΑΤΟΡΙΚΟ ΜΑΡΟΚΟ
23-30/11/2004
Με AEGEAN AIRLINES και TUNIS AIR
Ελάτε μαζί μας στην εκδρομή της χρονιάς. Το γραφείο μας με την πείρα των 40 χρόνων στις εκδρομές σε όλο τον κόσμο, σας εγγυάται και πάλι άνετες και χαρούμενες διακοπές στην Βορειοδυτική Αφρική
• Πλούσιο πρόγραμμα ΡΟΔΟ-ΑΘΗΝΑ-ΤΥΝΙΔΑ-ΚΑΖΑΜΠΛΑΝΚΑ-ΚΟΥΡΙΜΠΚΑ (εορταστικές εκδηλώσεις για την ίδρυση παραρτήματος των ΓΥΝΑΙΚΩΝ ΧΩΡΙΣ ΣΥΝΟΡΑ από τον Δήμο της πόλεως) - ΜΑΡΑΚΕΣ - ΜΠΕΝΙ - ΜΕΜΑΛ - ΙΦΡΑΝ - ΦΕΖ- ΑΤΛΑΣ-ΜΕΚΝΕΣ-ΡΑΜΠΑΤ-ΚΑΖΑΜΠΛΑΝΚΑ-ΤΥΝΙΔΑ-ΑΘΗΝΑ-ΡΟΔΟ
• Υπερπολυτελή ξενοδοχεία 5 αστέρων (SHERATON) ΗΒ- ΠΟΛΥΤΕΛΗ ΠΟΥΛΜΑΝ ΜΕ ΑΓΓΛΟΦΩΝΟ ΞΕΝΑΓΟ - ΕΙΣΟΔΟΥΣ ΣΕ ΑΞΙΟΘΕΑΤΑ - ΑΣΦΑΛΕΙΑ ΚΑΙ ΑΕΡΟΠΟΡΙΚΑ ΕΙΣΙΤΗΡΙΑ
ΘΕΣΕΙΣ ΠΕΡΙΟΡΙΣΜΕΝΕΣ - ΔΗΛΩΣΕΙΣ ΜΕ ΠΡΟΚΑΤΑΒΟΛΗ
ΑΝΑΛΥΤΙΚΟ ΠΡΟΓΡΑΜΜΑ ΣΤΟ ΠΡΑΚΤΟΡΕΙΟ
ALHAMBRA TRAVEL
ΔΗΜ. ΘΕΟΔΩΡΑΚΗ 13
Τηλ. 2241037052, 2241025698

Το εστιατόριο
"Ο Γιάννης"
στα Κοσκινού
ενημερώνει την αξιότιμη πελατεία του ότι από την 1η Νοεμβρίου και για όλη την χειμερινή περίοδο, θα λειτουργεί κάθε Παρασκευή και Σάββατο
Ευχαριστούμε
Καλό Χειμώνα
Τηλ. 22410 63547
11445

Η μαγεία της Παλιάς Πόλης συνεχίζεται
ταβέρνα
Σαρρής
ΑΝΟΙΚΤΑ
και το χειμώνα
Πλατεία Ευδήμου-Π. Πόλη
Τηλ. 2241073707
18461

Α.Ν.Ε.Σ.

ΑΝΩΝΥΜΗ ΝΑΥΤΙΛΙΑΚΗ ΕΤΑΙΡΕΙΑ ΣΥΜΗΣ

ΠΡΟΓΡΑΜΜΑ Ε/Γ ΔΡΟΜΟΛΟΓΙΩΝ ΚΑΙ ΠΕΡΙΗΓΗΣΕΩΝ

ΝΟΕΜΒΡΙΟΣ 2004

	ΣΥΜΗ ΙΙ	Υ/Γ ΑΙΓΑΙ
3/11 ΤΕΤΑΡΤΗ	07.30 ΣΥΜΗ-ΡΟΔΟ 15.00 ΡΟΔΟ-ΣΥΜΗ	08.00 ΡΟΔΟ-ΜΑΡΜΑΡΑ* 15.00 ΜΑΡΜΑΡΑ-ΡΟΔΟ*
4/11 ΠΕΜΠΤΗ	07.30 ΣΥΜΗ-ΡΟΔΟ 15.00 ΡΟΔΟ-ΣΥΜΗ	09.00 ΡΟΔΟ-ΣΥΜΗ 16.00 ΣΥΜΗ-ΡΟΔΟ
5/11 ΠΑΡΑΣΚΕΥΗ	07.30 ΣΥΜΗ-ΡΟΔΟ 16.00 ΡΟΔΟ-ΠΑΝΟΡΜΙΤΗ-ΣΥΜΗ	08.00 ΡΟΔΟ-ΜΑΡΜΑΡΑ* 15.00 ΜΑΡΜΑΡΑ-ΡΟΔΟ*
6/11 ΣΑΒΒΑΤΟ	06.00 ΣΥΜΗ-ΡΟΔΟ 09.00 ΡΟΔΟ-ΠΑΝΟΡΜ.*	09.00 ΡΟΔΟ-ΣΥΜΗ 10.15 ΣΥΜΗ-ΝΤΑΤΣΑ*
7/11 ΚΥΡΙΑΚΗ	13.00 ΠΑΝΟΡΜ.-ΡΟΔΟ* 09.00 ΡΟΔΟ-ΠΑΝΟΡΜ.* 13.00 ΠΑΝΟΡΜ.-ΡΟΔΟ* 15.00 ΡΟΔΟ-ΠΑΝΟΡΜ. 17.00 ΠΑΝΟΡ.-ΡΟΔΟ	16.00 ΝΤΑΤΣΑ-ΣΥΜΗ* 18.00 ΣΥΜΗ-ΡΟΔΟ 09.00 ΡΟΔΟ-ΠΑΝΟΡΜΙΤΗ 13.00 ΠΑΝΟΡΜΙΤΗ-ΡΟΔΟ 14.30 ΡΟΔΟ-ΠΑΝΟΡΜΙΤΗ 16.00 ΠΑΝΟΡΜΙΤΗ-ΡΟΔΟ
8/11 ΔΕΥΤΕΡΑ	08.00 ΡΟΔΟ-ΠΑΝΟΡΜ.* 13.00 ΠΑΝΟΡΜ.-ΡΟΔΟ* 15.00 ΡΟΔΟ-ΠΑΝΟΡΜ.* 17.00 ΠΑΝΟΡΜ.-ΡΟΔΟ	09.00 ΡΟΔΟ-ΠΑΝΟΡΜΙΤΗ 13.00 ΠΑΝΟΡΜΙΤΗ-ΡΟΔΟ 14.30 ΡΟΔΟ-ΣΥΜΗ 16.00 ΣΥΜΗ-ΡΟΔΟ
9/11 ΤΡΙΤΗ	09.00 Ρ.-ΠΑΝΟΡΜ.-ΣΥΜΗ 16.00 ΣΥΜΗ-ΡΟΔΟ 17.00 ΡΟΔΟ-ΣΥΜΗ	08.00 ΡΟΔΟ-ΜΑΡΜΑΡΑ* 15.00 ΜΑΡΜΑΡΑ-ΡΟΔΟ*
10/11 ΤΕΤΑΡΤΗ	07.30 ΣΥΜΗ-ΡΟΔΟ 15.00 ΡΟΔΟ-ΣΥΜΗ	08.00 ΡΟΔΟ-ΠΑΝΟΡΜ.-ΣΥΜΗ 16.00 ΣΥΜΗ-ΡΟΔΟ
11/11 ΠΕΜΠΤΗ	07.30 ΣΥΜΗ-ΡΟΔΟ 18.00 ΡΟΔΟ-ΣΥΜΗ	
12/11 ΠΑΡΑΣΚ.		06.00 ΡΟΔΟ-ΜΑΡΜΑΡΑ* 16.00 ΜΑΡΜΑΡΑ-ΡΟΔΟ* 16.30 ΡΟΔΟ-ΣΥΜΗ

ΠΡΟΣΟΧΗ ΤΑ ΔΡΟΜΟΛΟΓΙΑ ΜΕ * ΕΙΝΑΙ ΠΕΡΙΗΓΗΣΗ

Τα δρομολόγια μπορούν να τροποποιηθούν λόγω εκτάκτων συγκοινωνιακών αναγκών ή καιρικών συνθηκών

Παρακαλούμε πριν ταξιδέψετε επικοινωνήστε με την Εταιρία:

www.anes.gr

Γραφείο ΣΥΜΗΣ Τηλ.: (22460) 71444 - Φαξ: (22460) 71373

Γραφείο ΡΟΔΟΥ Τηλ.: (22410) 37769 - Φαξ: (22410) 34493

Με ανακοίνωση που εξέδωσε χθες

Στηρίζει τον Γραμματέα η Ν.Ε. ΠΑΣΟΚ Ν. Δωδεκανήσου

Τί απαντά στην καταγγελία τοπικού ραδιοφωνικού σταθμού

Θίχτηκε η νομαρχιακή επιτροπή του ΠΑΣΟΚ και εξέδωσε ανακοίνωση για να συμπαρασταθεί στον γραμματέα της κ. Τιμόθεο Παρασκευά.

Η ανακοίνωση αφορά την καταγγελία του ραδιοφωνικού σταθμού "Παλμού" που κατηγόρησε τον κ. Παρασκευά για αήθη συμπεριφορά και παρέμβαση στο δημοσιογραφικό έργο, με αφορμή επεισόδιο που σημειώθηκε.

Ειδικότερα τονίζονται τα εξής:

"Κατά τη χθεσινή τακτική συνεδρίαση της Ν.Ε. Νοτ. Συγ/τος Δωδ/σου ΠΑΣΟΚ έγινε συζήτηση σχετικά με ανακοίνωση ραδιοφωνικού Σταθμού του τόπου μας που εμπεριείχε κατηγορίες για προσπάθεια του Γραμματέα της Ν.Ε. σ. Τιμόθεου Παρασκευά, ελέγχου της ελευθερίας του Τύπου και επιβολής των θέσεών του σ' αυτόν.

Μετά από την ενημέρωση του Γραμματέα, ότι το περιστατικό στο οποίο αναφερόταν η ανακοίνωση δεν είχε ούτε την ένταση, ούτε τους χαρακτηρισμούς που προβάλλονται έγινε σε καφενείο, εντελώς ιδιωτικά, παρουσία του Προέδρου του Νομαρχιακού Συμβουλίου κ. Φώτη Χατζηδιάκου, του Αντινομάρχη κ. Νίκου Ζωίδη και του Νομάρχη κ. Ιωάννη Μαχαιρίδη, θέλουμε να τονίσουμε τα παρακάτω:

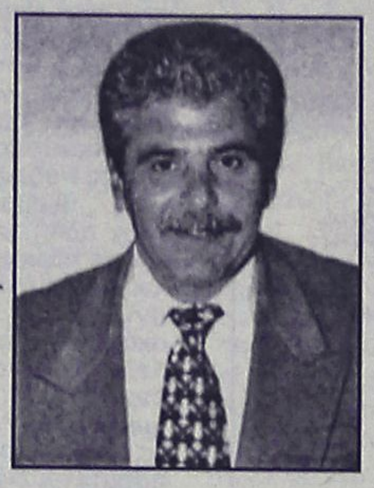

Το ΠΑΣΟΚ όπως και τα όργανά του έχει επιδείξει μέχρι σήμερα, ιδιαίτερη ευαισθησία και σεβασμό στην αυτονομία και την ελευθερία του Τύπου.

Η συμπεριφορά και το ήθος του Γραμματέα της Ν.Ε. όλο το διάστημα που δραστηριοποιείται στα κοινά έχει αποδειχθεί και είναι υψηλού επιπέδου και αναλόγου ηθικής.

Ο Γραμματέας και τα μέλη της Ν.Ε. βρίσκονται στη διάθεση όλων των ΜΜΕ του τόπου μας για προβολή των θέσεών μας και απάντηση στα ζητήματα που προβάλλονται κάθε φορά από τα Τοπικά Μέσα".

Την Παρασκευή στο Εθνικό Θέατρο

Ο Ευάγγελος Βενιζέλος ομιλητής σε εκδήλωση

Εντάσσεται στο προσυνεδριακό διάλογο

Ο πρώην υπουργός κ. Ευάγγελος Βενιζέλος, θα είναι κατά πάσα πιθανότητα ο ομιλητής στην εκδήλωση του τοπικού ΠΑΣΟΚ που θα γίνει την Παρασκευή στο Εθνικό Θέατρο Ρόδου.

Με το θέμα της εκδήλωσης, που αποτελεί την εναρκτήρια του προσυνεδριακού διαλόγου, ασχολήθηκε προχθές το βράδυ, στην συνεδρίασή της η νομαρχιακή επιτροπή του κόμματος. Σε περίπτωση που δεν μπορέσει να έρθει στη Ρόδο ο κ. Βενιζέλος,



το πιθανότερο είναι να οριστεί ομιλητής ο πρώην υφυπουργός κ. Γ. Λοβέρδος.

Για την εκδήλωση της Παρασκευής, σε ανακοίνωσή της η νομαρχιακή επιτροπή καλεί όλα τα μέλη, τους φίλους του ΠΑΣΟΚ και όλους τους πολίτες να πάρουν μέρος στην εκδήλωση που θα γίνει στο Εθνικό Θέατρο στις 7.30 μ.μ.

Σύμφωνα με όσα έχουν αποφασιστεί, εντός του Νοεμβρίου το ΠΑΣΟΚ θα οργανώσει προσυνεδριακές εκδηλώσεις σε όλους τους δήμους της περιοχής μας.

AUTO ΕΠΙΛΟΓΕΣ

ΕΚΘΕΣΗ ΕΜΠΟΡΙΑΣ ΕΠΙΛΕΓΜΕΝΟΥ ΜΕΤΑΧΕΙΡΙΣΜΕΝΟΥ ΑΥΤΟΚΙΝΗΤΟΥ

ΚΟΥΚΟΥΡΑΣ ΑΛΕΞΑΝΔΡΟΣ

ΛΕΩΦ. ΡΟΔΟΥ-ΛΙΝΔΟΥ 255
ΤΗΛ. 22410/60910,
FAX: 22410/60920

- *Πώληση μεταχειρισμένων αυτοκινήτων ελεγμένα σε 70 σημεία.*
- *Αγορά μεταχειρισμένων αυτοκινήτων.*
- *Ανταλλαγή με οποιοδήποτε μοντέλο της αρεσκείας σας.*
- *Χρηματοδότηση με τα χαμηλότερα επιτόκια της αγοράς.*

ΑΦΟΙ Ν. & Γ. ΜΑΧΛΗ Ο.Ε.

Πυροσβεστικά Συγκροτήματα Βιομηχανικά Αέρια Διάθεση Βιοτεχνικά και Εμπορική Εταιρία

ΦΙΑΛΕΣ ΠΕΠΙΕΣΜΕΝΩΝ ΑΕΡΙΩΝ
ΓΙΑ ΙΑΤΡΙΚΗ ΚΑΙ ΒΙΟΜΗΧΑΝΙΚΗ ΧΡΗΣΗ

ΠΥΡΟΣΒΕΣΤΗΡΕΣ ■ ΜΗΧΑΝΕΣ ARGON ■ ΜΕΙΩΤΗΡΕΣ
ΕΡΓΑΛΕΙΑ ΚΟΠΗΣ & ΣΥΓΚΟΛΛΗΣΗΣ ■ ΗΛΕΚΤΡΟΔΙΑ
ΤΡΟΧΟΙ ΚΟΠΗΣ & ΛΕΙΑΝΣΗΣ ■ ΛΕΙΑΝΤΙΚΑ (ΙΝΟΧ)



ΒΙΟΜΗΧΑΝΙΚΑ ΙΑΤΡΙΚΑ ΑΕΡΙΑ	ΑΕΡΙΑ ΣΥΓΚΟΛΛΗΣΕΩΝ ΑΕΡΙΑ ΚΟΠΗΣ ΜΕΤΑΛΛΩΝ	ΕΙΔΙΚΑ ΑΕΡΙΑ
ΟΞΥΓΟΝΟ	● ΑΡΓΚΟΝ	● ΑΡΓΚΟΝ ΥΨΗ. ΚΑΘ.
ΑΖΩΤΟ	● ΗΛΙΟΝ	● ΑΖΩΤΟ ΥΨΗ. ΚΑΘ.
ΑΡΓΚΟΝ	● ATAL (CORGON)	● ΟΞΥΓΟΝΟ ΥΨΗ. ΚΑΘ.
ΗΛΙΟΝ		● ΗΛΙΟ (BALONAL)
ΔΙΟΞΕΙΔΙΟ ΤΟΥ ΑΝΘΡΑΚΑ		● ΥΓΡΟΑΖΩΤΟ ΔΟΧΕΙΟ 25 LITR.
ΑΣΕΤΥΛΙΝΗ		● ALIGAL 12
ΠΕΠΙΕΣΜΕΝΟΣ ΑΕΡΑΣ		● ΜΕΙΓΜΑ ΑΖΩ/ΞΙΟΣ
ΠΡΩΤΟΞΕΙΔΙΟ ΤΟΥ ΑΖΩΤΟΥ		

ΣΕ ΦΙΑΛΕΣ 2m2-10m2

ΕΠΙΣΗΣ ΕΓΚΑΤΑΣΤΗΣΑΜΕ ΣΤΗ ΡΟΔΟ ΔΕΞΑΜΕΝΗ 10.000 Lit ΕΜΦΙΑΛΩΣΗΣ ΥΓΡΟΥ ΑΕΡΙΟΥ ΟΞΥΓΟΝΟΥ ΚΑΙ ΔΕΞΑΜΕΝΗ 20.00 κιλ. ΕΜΦΙΑΛΩΣΗ ΔΙΟΞΕΙΔΙΟΥ ΤΟΥ ΑΝΘΡΑΚΑ (Co2)

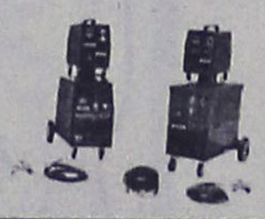



ΕΡΓΟΣΤΑΣΙΟ: ΠΕΡΙΟΧΗ ΤΣΑΪΡΙ,
ΤΗΛ. 22410-63255, 65870, 65882, FAX: 2241061121
ΟΡΓΑΝΩΣΗ-ΠΕΙΡΑ-ΑΣΦΑΛΕΙΑ-ΑΜΕΣΗ ΕΞΥΠΗΡΕΤΗΣΗ

ΕΚΔΡΟΜΕΣ ΦΘΙΝΟΠΩΡΟΥ

ΔΥΤΙΚΗ-ΒΟΡΕΙΑ ΕΛΛΑΔΑ/ΘΕΣ/ΚΗ
11-18/11
Ρίο–Αντίριο–Μεσολόγγι–Ιωάννινα–Μέτσοβο–Καλαμπάκα–Μετέωρα–Θεσ/κη–Βεργίνα–Βέροια–Παναγιά Σουμελά–Εδεσσα (διασκέδαση γώνια στην Θεσ/κη)

ΠΑΡΙΣΙ - DISNEYLAND
ΑΝΑΧΩΡΗΣΕΙΣ ΚΑΘΕ ΤΡΙΤΗ 6 ημέρες με Ο.Α.
ΤΙΜΗ ΑΠΟ ΡΟΔΟ 735 ευρώ διαμονή Παρίσι
ΤΙΜΗ ΑΠΟ ΡΟΔΟ 870 ευρώ 3 Παρίσι + 2 DISNEYLAND

ΠΡΑΓΑ - ΒΙΕΝΝΗ
11/11-14/11
Κατ' ευθείαν από Ρόδο
ΜΟΝΟ 590 ευρώ

ΑΙΓΥΠΤΟ-Κρουαζιέρα στο ΝΕΙΛΟ
Αναχ. κάθε Δευτέρα και Πέμπτη
8 ημέρες ΑΠΟ 745 ευρώ

ΙΣΠΑΝΙΑ 11/11-19/11
ΜΑΔΡΙΤΗ, ΤΟΛΕΔΟ, ΚΑΡΔΟΒΑ, ΣΕΒΙΛΛΗ, KOSTA DELSOL, ΓΡΑΝΑΔΑ

ΚΟΥΒΑ 6/11 & 20/11

ΜΠΑΓΚΟΚ-ΣΙΓΚΑΠΟΥΡΗ-ΠΟΥΚΕΤ
15 ημέρες κάθε Δευτέρα

ΚΙΝΑ (Δυνασταία ΜΙΓΚ - Μογγολία 7/11 και 21/11)

ΜΥΡΑ-ΑΓ. ΝΙΚΟΛΑΟ-ΑΝΤΑΛΕΙΑ
5/12-8/12
Νέα Μάκρη, Λιβίσι, Κας, Μύρα, Φοινίκι, Ανταλεια (καταράχτες)

ΜΥΡΑ-ΑΓ. ΝΙΚΟΛΑΟ-ΑΝΤΑΛΕΙΑ-ΚΩΝ/ΠΟΛΗ
5-13/12
Νέα Μάκρη–Λιβίσι–Αγ. Νικόλαο–Κας, Μύρα, Αντάλεια, Κων/πολη–Πριγκηπονήσια, παλάτι Ντολμά–Μπαεε, ΤΟΡ ΚΑΠΙ, κλειστή αγορά, Πατριαρχείο, διασκέδαση ΣΜΥΡΝΗ–ΜΑΡΜΑΡΙΣ.

ΑΙΓΥΠΤΟ-Κρουαζιέρα στο ΝΕΙΛΟ ΧΡΙΣΤΟΥΓΕΝΝΑ
22/12-29/12 (αεροπλάνο)
ΚΑΤ' ΕΥΘΕΙΑ ΑΠΟ ΡΟΔΟ
• Εισιτήρια ΡΟΔΟ–ΚΑΪΡΟ–ΡΟΔΟ–ΚΑΪΡΟ–ΑΣΟΥΑΝ–ΛΟΥΞΟΡ ΑΛΕΞΑΝΔΡ., 5* ξενοδοχ. με ημιδιατροφή, 5* κρουαζιερόπλοια για την 4ήμερη κρουαζιέρα στο ΛΟΥΞΟΡ–ΑΣΟΥΑΝ.
Εκδρομές Πυραμίδες–Αγ. Γεώργιο, Μουσείο, Αλεξάνδρεια κ.λπ.

ΕΚΔΡΟΜΕΣ ΓΙΑ ΟΛΟ ΤΟΝ ΚΟΣΜΟ ΓΙΑ ΤΩΡΑ ΚΑΙ ΓΙΑ ΧΡΙΣΤΟΥΓΕΝΝΑ-ΠΡΩΤΟΧΡΟΝΙΑ

ΑΠΩ ΑΝΑΤΟΛΗ
• Μπαγκόκ–Σινγκαπούρη–Πούκετε–Μπαλί–Κίνα κ.λπ.

ΕΥΡΩΠΗ
• Παρίσι–Λονδίνο–Ισπανία–Ιταλία Βιέννη, Βουδαπέστη, Πράγα, Άλπεις κ.λπ.

ΑΦΡΙΚΗ
• Μαρόκο–Τυνησία, Αίγυπτο (Σαφάρι–Κένυα) και άλλες

ΑΜΕΡΙΚΗ
• Νέα Υόρκη–Φλώριδα–Μπαχάμες (Κρουαζιέρα)–Κούβα και άλλες

ΠΑΚΕΤΑ
• Για νεόνυμφους, για μεμονωμένους, για Ελλάδα και όλο τον κόσμο
• Κρατήσεις ξενοδοχείων στην Ελλάδα και στο εξωτερικό
• Αεροπορικά εισιτήρια στην Ελλάδα στο εξωτερικό
• Ακτοπλοϊκά εισιτήρια στην Ελλάδα και Ιταλία
• Οργάνωση εκδρομών για συλλόγους, σωματεία, συνέδρους
• Ανανεώσεις και εκδόσεις αδειών οδήγησης
• Εκδόσεις και ανανεώσεις διαβατηρίων
• Money Gram – Αποστολή και λήψη χρημάτων σ' όλο τον κόσμο

ΔΗΛΩΣΕΙΣ - ΠΡΟΓΡΑΜΜΑΤΑ
ΠΡΑΚΤΟΡΕΙΟ ΤΑΞΙΔΙΩΝ
ΣΑΒΒΑΣ ΣΑΗΣ
ΕΓΓΥΗΣΗ
TRAVEL AND TOURISM AGENCY
ΤΑΡΠΟΝ ΣΠΡΙΝΓΚΣ 42 (δίπλα στην Τραπ. Πίστεως)
Τηλ. 22410 39781-3, 22410-37711

Ο Νόμος θα εφαρμοσθεί πιλοτικά στο νησί

Στην Κάλυμνο οι πρώτοι έφεδροι 4μηνης θητείας

Στόχος η απασχόληση εποχιακά εργαζομένων

Το νησί της Καλύμνου θα είναι μία από τις τρεις περιοχές της χώρας, όπου θα εφαρμοστεί πιλοτικά, ύστερα από την ψήφιση του σχετικού νόμου, ο θεσμός των Εφέδρων Υψηλής Ετοιμότητας.

Οπως αποφάσισε προχθές το Συμβούλιο Αμυνας, ο θεσμός θα ξεκινήσει να εφαρμόζεται στη Κάλυμνο, στη Λέσβο και στον Εβρο.

Σύμφωνα με ανακοίνωση του υπουργείου το σύστημα αποσκοπεί στη σύνδεση μεγάλου αριθμού πολιτών των παραμεθορίων περιοχών με τον αμυντικό μηχανισμό της χώρας.

Οι νέοι αυτοί, ηλικίας μέχρι 35 χρονών, θα υπηρετούν με ένα ειδικό καθεστώς για ορισμένους μήνες τον χρόνο (για τέσσερις μήνες, σύμφωνα με πληροφορίες) σε μονάδες του τόπου μόνιμης διαμονής τους και θα αμείβονται κατά τον



χρόνο υπηρεσίας, όπως και οι ομόβαθμοι μόνιμοι συνάδελφοί τους. Θα εκπαιδεύονται, επίσης στα ίδια σχολεία της ειδικότητας ή του βαθμού τους με το μόνιμο προσωπικό, ενώ θα έχουν πρόσβαση και σε κρίσιμες-όπως αποκαλούνται-ειδικότητες.

Αφορμή για την υιοθέτηση του συστήματος αποτέλεσε η διαπίστωση ότι χιλιάδες νέοι απασχολούνται με εποχικές εργασίες (τουρισμός κλπ.) το καλοκαίρι ή τον χειμώνα και το υπόλοιπο διάστημα του έτους εντάσσονται σε προγράμματα του ΟΑΕΔ για ανέργους, επειδή αντιμετωπίζουν πρόβλημα απασχόλησης.

Σύμφωνα με τις ενδείξεις, οι πρώτοι έφεδροι υψηλής ετοιμότητας θα κληθούν να ενισχύσουν την αντιμετώπιση του προβλήματος της λαθρομετανάστευσης, καθώς στο Συμβούλιο Αμυνας ετέθη επιτακτικά το θέμα, παρουσία του υπουργού Αιγαίου Αριστοτέλη Παυλίδη.

Παράλληλα, αποφασίσθηκαν μέτρα για την αποτελεσματικότερη αντιμετώπιση θεμάτων υγείας των κατοίκων των νησιών του Αιγαίου στις περιπτώσεις όπου οι Ενοπλες Δυνάμεις μπορούν επιτόπου να συνεισφέρουν αποτελεσματικό έργο.

Τέλος, συμφωνήθηκε η παραχώρηση αριθμού κτιρίων που ανήκουν στις Ενοπλες Δυνάμεις για χρήση τους από υπηρεσίες του Υπουργείου Αιγαίου.

Ουρές στα γραφεία του ΟΑΕΔ

Εξαιρετικά δύσκολες καταστάσεις, διαδραματίστηκαν και χθες από νωρίς το πρωί στα γραφεία του ΟΑΕΔ στη Ρόδο, από εκατοντάδες ξενοδοχοϋπαλλήλους οι οποίοι προσήλθαν να καταθέσουν τα δικαιολογητικά τους για να μπορέσουν έτσι να εισπράξουν το επίδομα της ανεργίας.

Οι λιγοστοί υπάλληλοι του ΟΑΕΔ, παρά το γεγονός ότι από νωρίς είχαν προετοιμαστεί, βρέθηκαν αντιμέτωποι με εκατοντάδες ξενοδοχοϋπαλλήλους,



οι οποίοι περίμεναν αρκετή ώρα στην ουρά, περιμένοντας έτσι να εξυπηρετηθούν.

Χαρακτηριστικό της εκρηκτικής κατάστασης που επικράτησε από χθες λίγο μετά τις 10 το πρωί στα γραφεία του ΟΑΕΔ στη Ρόδο, ήταν ότι οι ουρές από τους ξενοδοχοϋπαλλήλους, έφθασαν μέχρι τον κεντρικό δρόμο!

Για το γεγονός αυτό, έντονα ήταν τα παράπονα που δέχθηκε χθες από νωρίς το πρωί και το σωματείο των ξενοδοχοϋπαλλήλων της Ρόδου, καθώς επίσης και το Εργατικό Κέντρο της Ρόδου.

Φθινοπωρινές Προσφορές

PARTNER 2004

P 391 + P351

ΑΠΟΚΤΗΣΤΕ 2 ΑΛΥΣΟΠΡΙΟΝΑ ΣΤΗΝ ΤΙΜΗ ΤΟΥ ΕΝΟΣ!

Αγοράστε τώρα

391 CCS
Κυβισμός: 39,0 cc
Ισχύς: 2,3 hp
Βάρος: 4,7 kg
Μήκος Λάμας: 40 εκ.
Τώρα: 377,00 €



351 CCS
Κυβισμός: 34,0 cc
Ισχύς: 1,7 hp
Βάρος: 4,7 kg
Μήκος Λάμας: 35 εκ.

Δώρο!



και σας κάνουμε Δώρο! ένα αλυσοπρίονο PARTNER 351

ΚΟΥΓΚΡΑΣ ΓΕΩΡΓΙΚΑ ΜΗΧΑΝΗΜΑΤΑ - ΕΡΓΑΛΕΙΑ
ΚΤΗΝΙΑΤΡΙΚΑ ΦΑΡΜΑΚΑ • ΤΡΟΦΕΣ ΣΚΥΛΩΝ & ΓΑΤΩΝ ΕΙΔΗ (PET) • ΓΕΝΝΗΤΡΙΕΣ - ΑΝΤΛΗΤΙΚΑ • ΕΙΔΗ ΚΗΠΟΥ • ΣΩΛΗΝΕΣ • ΛΙΠΑΝΤΙΚΑ
ΠΑΥΛΟΥ ΜΕΛΑ 76 ΡΟΔΟΣ 851 00 - ΤΗΛ.: 2241027457 - FAX 2241030998

ΜΙΚΡΕΣ αγγελίες

ΟΙ ΑΓΓΕΛΙΕΣ ΤΗΣ ΡΟΔΙΑΚΗΣ παρουσιάζονται και στο site www.anaggelies.gr

ΜΕΤΑΦΕΡΘΗΚΑΜΕ!
Θα μας βρίσκετε στα κεντρικά μας γραφεία επί της Μαρ. Μαλλιαράκη 11 (τελευταία πάροδος Καναδά).
Τα τηλέφωνα παραμένουν τα ίδια:
(22410) 22210, (22410) 75230

ενοικιασεις ακινητων & επιχειρησεων

ΔΙΑΜΕΡΙΣΜΑ επιπλωμένο 70 τ.μ. στην λεωφόρο Ρόδου-Ιαλυσού, δίπλα από την τουρκική πρεσβεία. Πληρ. τηλ. 2241081632, 6947263176 AE11616

ΕΝΟΙΚΙΑΖΟΝΤΑΙ στην οδό Καλαμάτας 16 στην Ανάληψη α) διαμέρισμα 3 υπνοδωματίων α' ορόφου τιμή 430 ευρώ, β) διαμέρισμα β' ορόφου με κουζίνα εντοιχιζόμενη με τα ηλεκτρικά της, παρκέ πατώματα στα δωμάτια και αιρκοντίσιον. Τιμή 480 ευρώ. Πληρ. τηλ. 6932704065, 6947327299 AE11613

ΓΚΑΡΣΟΝΙΕΡΑ μικρή δίχωρη επιπλωμένη 1ου ορόφου χωρίς κοινόχρηστα στο Ροδίνι στην οδό Σμύρνης αριθμός 34. Προτιμούνται στρατιωτικοί - δάσκαλοι - φοιτητές. Τιμή 250 ευρώ. Πληρ. τηλ. 6945769958 AE15882

ΔΙΑΜΕΡΙΣΜΑ 2ου ορόφου ευάερο, ευήλιο, 2 δωματίων, σαλόνι, τραπεζαρία κουζίνα μπάνιο, στην περιοχή Μητρόπολης. Πληρ. τηλ. (22410)28788, 30297 AE11615

ΕΝΟΙΚΙΑΖΕΤΑΙ διαμέρισμα ισόγειο 85 τ.μ. επί της Μεγ. Κων/νου σε πλατεία, διαμπερές, ως επαγγελματικός χώρος κατάλληλο για ιατρείο, γραφείο κ.λπ. Πληρ. τηλ. 6945107725 AE11619

ΕΝΟΙΚΙΑΖΟΝΤΑΙ στην Κρεμαστή κοντά στα σχολεία και στη θάλασσα, μεγάλα, καινούργια, πλήρως επιπλωμένα διαμερίσματα, δυάρια και στούντιος με θέα τη θάλασσα, ιδιόκτητο πάρκιν και κήπο. Εχουν ατομικές μεγάλες βεράντες, εντοιχισμένες ντουλάπες, πολλά ντουλάπια, με διπλά τζάμια και ρολά, χωρίς κοινόχρηστα. Πληρ. τηλ. 2241094822, 6946671053 AE11609

ΔΙΑΜΕΡΙΣΜΑ 85 τ.μ., 3 υπνοδωματίων, σαλόνι, κουζίνα εντοιχισμένη και καθιστικό με τζάκι. Πληρ. τηλ. 2241065795, 2241039536, 6979968257 AE11618

ΓΚΑΡΣΟΝΙΕΡΑ πλήρως επιπλωμένη περιοχή Αγ. Ιωάννη. Πληρ. τηλ. 2241090031, 6944978787 AE11610

ΔΙΑΜΕΡΙΣΜΑ 76 τ.μ., 2 υπνοδωμάτια, κουζίνα, σαλόνι, μπάνιο (1ος όροφος) περιοχή ΜΗΔΕΙΑ (δίπλα στην καφετέρια GALLERY). Πληρ. τηλ. 6944633211 AE11607

ΔΙΑΜΕΡΙΣΜΑ (λουξ κατασκευής) επιπλωμένο με ηλιακό και κλιματισμό και άνετο πάρκιν στο 20ό χλμ. Ρόδου-Αφάντου. Πληρ. τηλ. 2241021245, 6946524270 AE11608

ΔΙΑΜΕΡΙΣΜΑ 100 τ.μ. σε αρίστη κατάσταση επί της οδού Φ. Φωτάρα 30. Πληρ. τηλ. 2241026340 AE11603

ΔΙΑΜΕΡΙΣΜΑ 4άρι στην Μιχ. Πετρίδη (1ος όροφος) με ηλιακό, A/C κ.λπ. Πληρ. τηλ. 2241096208 AE11596

ΔΙΑΜΕΡΙΣΜΑΤΑΚΙΑ στο κέντρο της πόλης (κοντά στον ΟΤΕ). Πληρ. τηλ. (22410)23012, 74070 AE11587

ΓΚΑΡΣΟΝΙΕΡΑ ισόγεια με 40 τ.μ. αυλή επιπλωμένη στην περιοχή Ανάληψης. Τιμή 300 ευρώ. Πληρ. τηλ. 2241060060, 6945949882 AE1629

TOP PROPERTIES

GEORGE & SAVAS PIPINOS
ΓΕΩΡΓΙΟΣ & ΣΑΒΒΑΣ ΠΙΠΙΝΟΣ
ΣΥΜΒΟΥΛΟΙ ΚΑΙ ΕΚΤΙΜΗΤΕΣ ΑΚΙΝΗΤΩΝ
REAL ESTATE AGENTS • MEMBER OF F.I.A.B.C.I.-NAEA-C.E.I.

Email: gpipinos@otenet.gr URL: www.rhodes-top-properties.com and www.pipinos.gr

Από το 1971

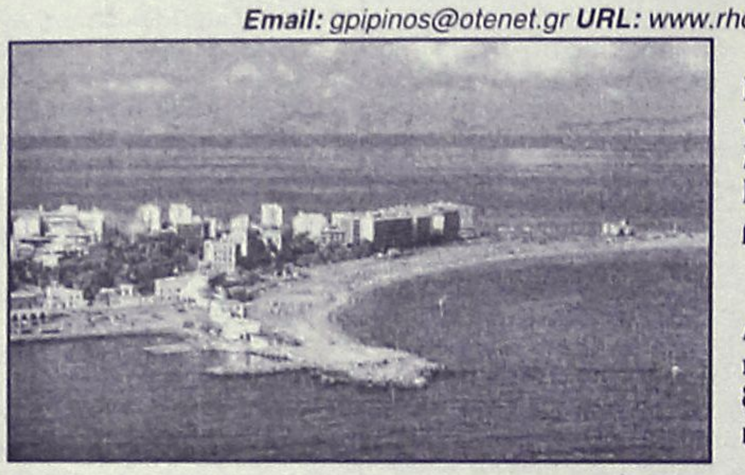

Η "**TOP PROPERTIES**" είναι ατομική επιχείρηση και ανήκει στους Γεώργιο και Σάββα Πιπίνο. Το γραφείο ασχολείται από το 1971 αποκλειστικά και μόνο με επενδύσεις και REAL ESTATE, στο νησί της Ρόδου και στην ευρύτερη περιοχή της Δωδεκανήσου.

ΑΠΕΥΘΥΝΟΜΑΣΤΕ: Στους **σοβαρούς, απαιτητικούς και επιλεκτικούς** επενδυτές-επιχειρηματίες, Ελληνες και ξένους που ενδιαφέρονται να κάνουν μια σοβαρή επένδυση προβολής στο νησί της Ρόδου.

ΠΡΟΣΦΕΡΟΥΜΕ: Α) Υπηρεσίες και πληροφορίες που γίνονται σε προσωπικό επίπεδο με εχεμύθεια, διακριτικότητα και σοβαρότητα.
Β) Μεγάλη γκάμα υψηλής ποιότητας, ακινήτων, όπως:1) Ξενοδοχεία Α' και Β' κατηγορίας των 600-500-350-300 κλινών, 2) Κεντρικά αστικά ακίνητα κατάλληλα για Τράπεζες-καταστήματα-γραφεία, 3) Παραλιακές εκτάσεις, κατάλληλες για τουριστικές επενδύσεις των 150.000-100.000-70.000-50.000-36.000 τ.μ. και 4) Διαμερίσματα και μεζονέτες προβολής, και 5) Αξιόλογες Παραθεριστικές κατοικίες.

ΣΤΟΧΟΣ ΜΑΣ ΕΙΝΑΙ: Να προσφέρουμε στο αγοραστικό μας κοινό υψηλής ποιότητας ακίνητα και ευκαιρίες στο νησί της Ρόδου. Η τριακονταετής και πλέον πείρα μας στον τομέα αυτό αποτελεί εγγύηση.

ΣΥΝΘΗΜΑ ΜΑΣ ΕΙΝΑΙ: Επενδύστε στη ΡΟΔΟ ΤΩΡΑ, σε ακίνητα που ΑΝΤΕΧΟΥΝ ΣΤΟ ΧΡΟΝΟ

Γεώργιος και Σάββας Πιπίνος
ΜΕΣΙΤΕΣ ΑΣΤΙΚΩΝ ΣΥΜΒΑΣΕΩΝ
Γιατί εμείς γνωρίζουμε καλύτερα!

Since 1971

TOP PROPERTIES is a father and son business. The senior, Mr George S. Pipinos, the founder of the office, has carved over the years a reputation for integrity and excellence in the world of Real Estate in the Dodecanese. The junior, Dr. Savas Pipinos, has returned from his studies in the UK to aid in his father´s footsteps.
AT TOP PROPERTIES we try hard to attract important and selective investors, high calibre businessmen/women and discerning professional people, both Greek and foreign, who wish to acquire substantial and valuable property on Rhodes.
We offer our expertise and advice privately, discreetly and in strict confidence.
We keep a comprehensive list of real estate of the highest specifications:
a. A' and B' class hotels (600, 500, 350, 300 beds capacity)
b. Centrally situated office buildings and other business premises.
c. Seaside land, ideal for development (hotels, holiday resorts, etc), of 150.000, 100.000, 70.000, 50.000, 36.000 square metres.
d. Villas, luxury apartments, detached, semi-detached and terraced houses.
e. Holiday and Retirement Homes.
Our aim is to give our clients the opportunity to acquire value for money, first class real estate on Rhodes. Our 30 and more years of experience is our warranty.
Our motto is Invest in Rhodes, Invest in property, It stands the test of time.



TOP PROPERTIES
George and Savas Pipinos

KENNENTY 38, ΡΟΔΟΣ, 85 100, ΤΗΛ. (22410) 23895,FAX: (22410) 20883
38 KENNEDY STR., RHODES, 85 100, TEL. (22410) 23895, FAX: (22410) 20883
U.K. Direct line: 08717115396

ΕΝΟΙΚΙΑΖΟΝΤΑΙ
ΕΠΑΓΓΕΛΜΑΤΙΚΕΣ ΣΤΕΓΕΣ
επί της οδού Καρπάθου (πεζόδρομος - πλησίον πλ. Κύπρου) στον 2ο όροφο διαμπερές, μεγάλης προβολής πλήρως ανακαινισμένες πολυτελείς, με δύο κυρίους χώρους, με WC και προθάλαμο και κουζινάκι, ηχομόνωση, αντιηλιακά ρολά υδραυλικό ανελκυστήρα.
60 τ.μ. 590 ευρώ, 50 τ.μ. 490 ευρώ
Πληρ. κ. Δανέζη τηλ. 6944790696 244

ΕΝΟΙΚΙΑΖΕΤΑΙ
ΙΔΑΝΙΚΟΣ ΧΩΡΟΣ για συνεργείο αυτοκινήτων ή οποιαδήποτε άλλη χρήση **500 τ.μ.**
ενιαίος χώρος χωρίς κολώνες, με μεγάλη επισκεψιμότητα στον χώρο βενζινάδικου.
Λεωφ. Καλλιθέας Ρόδος τηλ. 6937292713 277

ΕΝΟΙΚΙΑΖΕΤΑΙ ΧΩΡΟΣ
πάνω από την Τράπεζα Πειραιώς (Αννης Μαρίας) 165 τ.μ. κατάλληλος για γραφεία, ινστιτούτο ομορφιάς κ.λπ.
Πληρ. Δ. Σουγκανίδης, τηλ. 6945417747

ΕΝΟΙΚΙΑΖΕΤΑΙ
ΓΡΑΦΕΙΟ 35 τ.μ. του β' ορόφου, αποτελούμενο από δύο χώρους, με πλήρη κλιματισμό επί της Δ. Θεοδωράκη 34 (πλατεία Κύπρου) προς 300 ευρώ.
Πληρ. τηλ. 2241074091, 2241030780 1378

ΣΩΚΡΑΤΟΥΣ (Π. ΠΟΛΗ)
ΕΝΟΙΚΙΑΖΕΤΑΙ
ΠΡΟΝΟΜΙΟΥΧΟ ΚΑΤΑΣΤΗΜΑ
επί της οδού Σωκράτους αρ. 6-8,
Ε=43 τ.μ. Ισόγειο & 43 τ.μ. Α' όροφος.
Μόνο Σοβαρές Προτάσεις
Πληρ Κο ΠΙΠΙΝΟ, τηλ. 2241023895 κιν. 6944676003

ΕΝΟΙΚΙΑΣΕΙΣ

συνέχεια από την προηγούμενη

ΔΙΑΜΕΡΙΣΜΑ α' ορόφου, με δύο υπνοδωμάτια, κουζίνα, σαλόνι κ.λπ., στην οδό Λίνδου 15. Πληρ. τηλ. 2241030915 (από τις 5μ.μ. έως τις 10 μ.μ.) AE11591

ΓΚΑΡΣΟΝΙΕΡΑ επιπλωμένη σε ήσυχη περιοχή κοντά στην Μητρόπολη. Πληρ. τηλ. 22410-28860. AE11593

ΓΚΑΡΣΟΝΙΕΡΕΣ επιπλωμένες στην Ανάληψη. Πληρ. τηλ. 2241036065, 6972057263 AE11586

ΔΙΑΜΕΡΙΣΜΑ α' ορόφου δύο υπνοδωματίων, σαλόνι, κουζίνας και μπάνιου επί της Παναγ. Ροδίου 36. Πληρ. τηλ. 6942061860 AE11589

ΔΙΑΜΕΡΙΣΜΑ γ' ορόφου σε νεόκτιστη πολυκατοικία 4 ορόφων, με 3 υπνοδωμάτια, σαλοτραπεζαρία, 2 WC, αποθήκη, θέρμανση, ηλιακό θερμ., νυχτερινό ρεύμα, ευάερο, ευήλιο, επί της Αισχύνης 29. Ενοίκιο 600 ευρώ. Πληρ. τηλ. (22410)26371, 6945385221, 6977570452 AE11579

ΣΤΟΥΝΤΙΟ μονόκλινα επιπλωμένα και εξοπλισμένα στο Νιοχώρι, Δηλμπεράκη 58, με ηλιακό θερμοσίφωνα και θέρμανση στην τιμή 200 και 230 ευρώ. Στην τιμή περιλαμβάνονται όλα εκτός το ρεύμα. Πληρ. τηλ. 6944353206 AE11581

ΑΠΟΘΗΚΗ 70 τ.μ. στην περιοχή Ανάληψης κατάλληλο για οποιαδήποτε χρήση. Πληρ. τηλ. 2241034490 (13.00-16.00) και (22410)65125, 61701 AE11583

ΔΙΑΜΕΡΙΣΜΑ 3άρι 80 τ.μ. κοντά στο καζίνο. Πληρ. τηλ. 6942010248 AE0092

ΕΝΟΙΚΙΑΖΕΤΑΙ δίχωρο studio με ξεχωριστό χώρο ύπνου στο κέντρο της πόλης κατάλληλο για φοιτητές, στρατιωτικούς για όλο τον χρόνο. Διαθέτει πολυκουζίνα σαλονάκι ισόγειο με κήπο. Επίσης **ΕΝΟΙΚΙΑΖΕΤΑΙ** γωνιακό διαμέρισμα επί της Κοδριγκτώνος στο δεύτερο όροφο. Διαθέτει 3 υπνοδωμάτια, σαλόνι, κουζίνα, τραπεζαρία, 2 μπάνια, αποθήκη. Τιμή 620 ευρώ το μήνα. Πληρ. τηλ. 6972718731 AE11575

ΔΙΑΜΕΡΙΣΜΑ με ένα υπνοδωμάτιο, σαλόνι, κουζίνα, μπάνιο, Βασιλέως Ηρακλείου 68 (έναντι σχολείου με ειδικές ανάγκες). Πληρ. εντός AE11576

ΕΥΚΑΙΡΙΑ - ΟΙΚΙΑ με βεράντα - κήπο, πάρκιν, λεωφ. Ιαλυσού καινούργια, διώροφος 71 τ.μ. Πληρ. τηλ. 2241091276 απόγευμα AE11566

ΔΩΜΑΤΙΑ με το μήνα με πολυκουζινάκι, TV, A/C, μπαλκόνι επί της οδού Αγίου Νικολάου 72 (δίπλα από την εκκλησία). Πληρ. τηλ. 2241023129 AE11572

ΔΙΑΜΕΡΙΣΜΑΤΑ επιπλωμένα δύο δωματίων και κουζίνας στο κέντρο της πόλης όπισθεν Ακαδημιας, κατάλληλα για φοιτητές, εκπαιδευτικούς, στρατιωτικούς. Πληρ. τηλ. 2241027608, 2241073647 AE2802

ΔΙΑΜΕΡΙΣΜΑ ισόγειο 3 δωματίων και λοιπών βοηθητικών χώρων στην Δαμασκηνού 92, περιοχή Αγ. Νικολάου, κατάλληλο για επαγγελματική στέγη και για κατοικία. Πληρ. τηλ. 2241026657 και στον πάνω όροφο από τον ιδιοκτήτη AE11569

ΓΚΑΡΣΟΝΙΕΡΑ επιπλωμένη με κεντρική θέρμανση Τελχινών 9. Πληρ. τηλ. 2241030724 AE11567

ΔΙΑΜΕΡΙΣΜΑ 100 τ.μ. επιπλωμένο 2 υπνοδωματίων επί της οδού Σωτήρος Ιξιά. Πληρ. τηλ. 22410-66312, 76850 AE11526

ΔΙΑΜΕΡΙΣΜΑ 100 τ.μ. ΕΠΙ ΤΗΣ ΛΕΩΦΟΡΟΥ ΙΑΛΥΣΟΥ 41, ΣΤΟΝ 1ο ΟΡΟΦΟ ΑΝΑΚΑΙΝΙΣΜΕΝΟ. ΠΛΗΡ. ΤΗΛ. 6978995382 Κ. ΠΑΠΑΓΕΩΡΓΙΟΥ. ΠΕ20041

ΕΝΟΙΚΙΑΖΟΝΤΑΙ: α) διαμέρισμα επιπλωμένο, αποτελούμενο από 3 υπνοδωμάτια, καθιστικό, κουζίνα και μπάνιο, με ηλιακό θερμοσίφωνα, κατάλληλο για συγκατοίκηση, επί της Αλ. Διάκου 11, β) γκαρσονιέρα επιπλωμένη με ηλ. θερμοσίφωνα, κήπο και πάρκιν επί της λεωφ. Ελευθερίας 18 στην Κρεμαστή. Πληρ. τηλ. 2241021335, 6945393764 AE11547

ΓΚΑΡΣΟΝΙΕΡΑ επιπλωμένη επί της Ορφανίδου 48. Τιμή 200€. Πληρ. τηλ. 2241023100

ΕΝΟΙΚΙΑΖΕΤΑΙ: α) διαμέρισμα 80 τ.μ. α' ορόφου κοντά στην ΔΕΥΑΡ με 2 υπνοδωμάτια, κουζίνα, σαλόνι, χωλ, λουτρό προς 330 ευρώ, β) ισόγειο δυάρι 45 τ.μ. καινούργιο, πλήρως επιπλωμένο και εξοπλισμένο προς 330 ευρώ κοντά στην Κ. Υδραίου. Πληρ. Ευρωπαϊκή Επενδυτική τηλ. 2241039300, 6977582152 κο Θεόφιλο AE11543

STUDIOS σε ήσυχη περιοχή στην Κρεμαστή με εξωτερική είσοδο το καθένα πλήρως επιπλωμένα, βεράντες, ντους, WC, πολυκουζίνα, ηλιακούς, πάρκιν, κήπους με γκαζόν. Τα studios δίνονται καθαρά, με σεντόνια και κουβέρτες. Τιμή 130 ευρώ το μήνα. Πληρ. τηλ. 6937606824, 2241095695, 2241095487 AE11554

ΓΚΑΡΣΟΝΙΕΡΑ στην περιοχή της Ανάληψης επιπλωμένη χωρίς ηλεκτρικά είδη, ένα υπνοδωμάτιο, κουζίνα, μπάνιο, αυλή, κατάλληλη για ένα άτομο. Πληρ. τηλ. 2241063440, 6974576430 ώρες 4 μ.μ.-9 μ.μ. AE11550

ΔΙΑΜΕΡΙΣΜΑ-ΓΚΑΡΣΟΝΙΕΡΑ επιπλωμένο, Αθηνών 36. Πληρ. τηλ. 2241063702, 6947272593 AE10667

ΓΚΑΡΣΟΝΙΕΡΕΣ και STUDIOS καινούργια, πλήρως επιπλωμένα, κοντά στο Πανεπιστήμιο. Πληρ. τηλ. 2241078965 AE11527

ΕΝΟΙΚΙΑΖΕΤΑΙ καινούργιο επιπλωμένο studio κοντά στην παραλία Ιαλυσού με ατομική τουαλέτα με πολυκουζινάκι και ηλιακό. Τιμή 180 ευρώ. Πληρ. τηλ. 2241090911, 2241092597, 6946196070 AE11545

ΓΚΑΡΣΟΝΙΕΡΑ επιπλωμένη δίχωρη στον α' όροφο στο Καρακόνερο. Πληρ. τηλ. 2241032943, 6945596443 AE11529

ΔΙΑΜΕΡΙΣΜΑ ενός υπνοδωματίου-σαλόνι-κουζίνας-μπάνιο-αποθηκευτικός χώρος, πλήρως επιπλωμένο και εξοπλισμένο και με κεντρική θέρμανση, α' ορόφου περιοχή Σορωνής Ρόδου. Πληρ. τηλ. 2241041079, 6946106134 AE11537

ΓΚΑΡΣΟΝΙΕΡΑ στην Ιαλυσό επιπλωμένη με τηλεόραση 250€. Στην τιμή συμπεριλαμβάνεται το ρεύμα και το νερό. Πληρ. τηλ. 6944199122 AE11530

ΓΚΑΡΣΟΝΙΕΡΑ επιπλωμένη στο Ροδίνι 45 τ.μ. Πληρ. τηλ. 2241028371, 6942406390 AE092

ΓΚΑΡΣΟΝΙΕΡΑ δίχωρη με WC, κουζίνα, πλυντήριο, TV, ηλιακό και μεγάλες βεράντες στην περιοχή Αγίου Νικολάου. Πληρ. τηλ. 6972896660, 2241027840 AE11528

ΓΚΑΡΣΟΝΙΕΡΑ επιπλωμένη 45 τ.μ. επί της οδού Παύλου Μελά 13, 100 μ. από το πανεπιστήμιο Αιγαίου. Πληρ. τηλ. 6946159554 AE11535

STUDIOS επιπλωμένο με πολυκουζινάκι, μπάνιο, μπαλκόνι, τηλεόραση, ζεστό νερό, καρτοτηλέφωνο σε ήσυχη περιοχή στα Κοσκινού. Ενοίκιο 160 ευρώ. Πληρ. τηλ. 2241061435, 6997270176 AE11536

ΔΙΑΜΕΡΙΣΜΑ 87 τ.μ. στην Ανάληψη (οδός Λάρισας 7) 2 υπνοδωματίων, κουζίνα-σαλόνι, διαμπερές 2ου ορόφου με θέα την θάλασσα. Πληρ. τηλ. 6946066994 ή 2241063302, 6μ.μ-10 μ.μ. AE11538

ΜΙΣΘΩΣΕΙΣ ΚΑΤΟΙΚΙΩΝ

- **Διαμέρισμα** 120 τ.μ. α' ορόφου περιοχή Αγίου Νικολάου με (3) τρία υπνοδωμάτια, 2 μπάνια, μεγάλο σαλόνι, κουζίνα, άνετες βεράντες με κεντρική θέρμανση. Μηνιαίο μίσθωμα 550 ευρώ.
- **Διαμέρισμα** 120 τ.μ. ισόγειο με διαμορφωμένο κήπο, (2) δύο υπνοδωματίων, σαλόνι, κουζίνα, καθιστικό, με κεντρική θέρμανση, ηλιακό θερμοσίφωνα, επί της οδού Θ. Σοφούλη. Μηνιαίο μίσθωμα 550 ευρώ.
- **Διαμερίσματα** 105 τ.μ. (3) τριών υπνοδωματίων στην Ιξιά, σαλόνι, κουζίνα. Μηνιαίο μίσθωμα 370 ευρώ.
- **Διαμέρισμα** 138 τ.μ. περιοχή Καρακόνερο τριών (3) υπνοδωματίων, σε νεόδμητη οικοδομή με κεντρική αυτόνομη θέρμανση, αποθήκη, αυλή, κήπο, ηλιακό θερμοσίφωνα, θέση στάθμευσης, πολυτελούς κατασκευής, μπάνιο με είδη υγιεινής VALENTINO. Μηνιαίο μίσθωμα 700 ευρώ.
- **Διαμέρισμα** 122 τ.μ. α' ορόφου επί της οδού Δενδρινού με 3 υπνοδωμάτια σαλόνι, κουζίνα. Μηνιαίο μίσθωμα 450 ευρώ.
- **Διαμέρισμα** 60 τ.μ. στα Μαριτσά πολυτελούς κατασκευής πλήρως επιπλωμένο με κεντρική θέρμανση. Μηνιαίο μίσθωμα 320 ευρώ.
- **Οροφοδιαμέρισμα** 200 τ.μ. α' ορόφου στην Ιαλυσό με τρία (3) υπνοδωμάτια, σαλόνι, κουζίνα SKAVOLINI, κεντρική αυτόνομη θέρμανση, μεγάλες άνετες βεράντες, κουφώματα EPAL, ηλεκτρικά ρολά, πάρκινγκ, γρανιτοειδή δάπεδο, απεριόριστη θέα. Μηνιαίο μίσθωμα 700 ευρώ.
- **Οροφοδιαμέρισμα** 136 τ.μ. στα Μαριτσά (3) τριών υπνοδωματίων με μεγάλες άνετες βεράντες, τζάκι, δύο μπάνια, ιδιόχρηστο πάρκινγκ. Μηνιαίο μίσθωμα 480 ευρώ
- **Μονοκατοικία** 175 τ.μ. εντός της πόλης αποτελείται από τρία (3) υπνοδωμάτια, γραφείο, σαλόνι, κουζίνα, αποθήκη, διαθέτει θέρμανση με θερμοπομπούς και ηλιακό θερμοσίφωνα. Μηνιαίο μίσθωμα 850 ευρώ.
- **Μονοκατοικία** 140 τ.μ. τριών (3) υπνοδωματίων περιοχή Αγιος Γιάννης πολυτελούς κατασκευής, εντοιχισμένη κουζίνα με τις ηλεκτρικές συσκευές Whirlpool, με μεγάλες βεράντες, με ηλιακό θερμοσίφωνα, με air condition και θερμοπομπούς. Μηνιαίο μίσθωμα 650 ευρώ.
- **Γκαρσονιέρες** στα Κοσκινού πλήρως επιπλωμένες με μεγάλη αυλή με γκαζόν με πανοραμική θέα. Μηνιαίο μίσθωμα 235 ευρώ.
- **Γκαρσονιέρα** 45 τ.μ. στο κέντρο της Ιαλυσού. Μηνιαίο μίσθωμα 200 ευρώ.
- **Γκαρσονιέρες** 40 τ.μ., πλήρως επιπλωμένες πολυτελούς κατασκευής στο Φαληράκι Μηνιαίο μίσθωμα 240 ευρώ.
- **Γκαρσονιέρες** πλήρως επιπλωμένες στο Φαληράκι. Μηνιαίο μίσθωμα 240 ευρώ.
- **Γκαρσονιέρες-studios** στη Ιξιά πλήρως επιπλώμενα με μηνιαίο μίσθωμα 320 και 280 ευρώ αντίστοιχα.
- **Γκαρσονιέρες-Studios** στην γέφυρα Αφάντου πλήρως επιπλωμένες από 180 ευρώ.
- **Studios** πλήρως επιπλωμένο στην Ανάληψη με καινούργιο εξοπλισμό. Μηνιαίο μίσθωμα 200 ευρώ.
- **Studios** πλήρως επιπλωμένα στην παραλία Ιαλυσού, με ιδιόχρηστο πάρκινγκ. Μηνιαίο μίσθωμα 275 ευρώ.

ΕΥΣΤΑΘΙΟΥ - ΕΥΡΩΚΤΗΜΑΤΙΚΗ,
Εθνικής Αντιστάσεως 83 (πρώην Αννης Μαρίας).
Τηλ. 22410 73819-74917, 6946/103929

ΟΙΚΟΔΟΜΗ ΡΟΔΟΥ

ΤΕΧΝΙΚΗ–ΚΑΤΑΣΚΕΥΑΣΤΙΚΗ ΕΤΑΙΡΕΙΑ
ΠΩΛΟΥΝΤΑΙ

1) **Καταστήματα, διαμερίσματα και οροφοδιαμερίσματα** στην οδό Αμστερνταμ, Βερολίνου και Μαδρίτης στο Ροδίνι διαφόρων μεγεθών (σε συγκρότημα 9 πολυκατοικιών)
2) **Μονοκατοικίες** 150 τ.μ. η κάθε μία σε κτήμα 2.000 τ.μ. (υπό κατασκευή)
3) **Μονοκατοικίες** στο Κιοτάρι Ασκληπειού (στο κύμα) 120 τ.μ. σε κτήμα 1.300 τ.μ. εκάστη (υπό κατασκευή)
4) **Διώροφες μονοκατοικίες** των 100 τ.μ. στο Γεννάδι, 200 μέτρα από τη θάλασσα σε κτήμα 1.300 τ.μ. (υπό κατασκευή)

ΟΙΚΟΔΟΜΗ ΡΟΔΟΥ

Δεκτά δάνεια και ευκολίες πληρωμής έχουμε τις καλύτερες τιμές της αγοράς.

Καμύνδου 4- Ρόδος-85100 Τηλ.: 22410/60460- 2 Fax: 22410/60463

ΜΑΝΟΛΗΣ ΣΠΥΡΙΔΗΣ
Πολιτικός Μηχανικός Δ.Π.Θ.
(Κιν:693 6660460)

ΚΩΣΤΑΣ ΚΩΝΣΤΙΝΙΝΙΔΗΣ
εργολάβος
(ΚΙΝ.: 694 6999906)

ΕΜΜΑΝΟΥΗΛ ΚΡΑΝΙΔΗΣ
ΟΙΚΟΝΟΜΟΛΟΓΟΣ
ΜΕΣΙΤΗΣ ΑΣΤΙΚΩΝ ΣΥΜΒΑΣΕΩΝ

ΠΩΛΟΥΝΤΑΙ

1) 4άρι **διαμέρισμα** 110 τ.μ. λουξ κατασκευής με ωραία κουζίνα, κεντρική θέρμανση, κλειστή θέση στάθμευσης. Τιμή: 62 εκ. ή 182.000 ευρώ
2) 3άρι **διαμέρισμα** 85 τ.μ. κοντά στον Ηλ/κοσμο του Ξενάκη. Τιμή: 132.000 ευρώ ή 45 εκ.
3) 2άρι **διαμέρισμα** στην Ανάληψη 50 τ.μ. - Ισόγειο α' όροφο. Τιμή: 23 εκ. ή 67.500 ευρώ
4) 4άρι **διαμέρισμα** - 3 υπν. (2 WC) καινούργιο στο Ροδίνι, α' όροφος, μόνο 55 εκ. ή 162.000 ευρώ
5) 34 τ.μ. **κατάστημα** στην Ανάληψη - γωνιακό - ελεύθερο μίσθωσης.
6) 80 τ.μ. **κατάστημα** με πατάρι κοντά στην πλατεία Φώκιαλη
7) **Μεζονέτα** 162 τ.μ. με κήπο στα μπετά ή τελειωμένη κοντά στο Φυτώριο του Δήμου Ιαλυσού.
8) ΛΙΝΔΟΥ - 1400 τ.μ. οικόπεδο έτοιμο διώροφο κτίριο σε 6.000 τ.μ. με πρόσωπο
9) ΠΑΡΑΔΕΙΣΙ - 4.500 τ.μ. αγρός με άδειες δύο οικιών, διαθέτουν φως νερό
10) ΙΑΛΥΣΟΣ - 164 τ.μ. μεζονέτα έτοιμη με ωραίο κήπο 4 υπνοδωματίων και 3 WC με κεντρική θέρμανση
11) ΠΑΡΑΔΕΙΣΙ - οικόπεδο 540 τ.μ. εντός σχεδίου πόλεως

Μεσίτης
Πληρ. Εμμ. Κρανίδης
27082-6944347405, 6942010248
Αμερικής 50-2ος όροφος, Ρόδος

ΕΝΟΙΚΙΑΣΕΙΣ

συνέχεια από την προηγούμενη

ΕΠΙΠΛΩΜΕΝΗ ΓΚΑΡΣΟΝΙΕΡΑ επί της Αργύρη Θεοχάρη 38, περιοχή Αγίου Γεωργίου. Πληρ. τηλ. 22410-24212, 68794 AE11531

ΔΙΑΜΕΡΙΣΜΑ πλήρως εξοπλισμένο, επίσης με δικό του ηλιακό θερμοσίφωνα και πλυντήριο, επί της οδού Σύμης αρ. 6 στην Ιαλυσό. Πληρ. τηλ. 6974474999, 2241086011 AE11533

ΣΤΗΝ ΙΑΛΥΣΟ (στάση παλιά Ανοιξη, λεωφόρος Ηρακλειδών 51α πάροδος) διαμέρισμα ισόγειο 120 τ.μ., τρία υπνοδωμάτια, 2 λουτρά, εντοιχιζόμενη κουζίνα, αυτόνομη θέρμανση, αυλή. Πληρ. τηλ. 2241026141, 6939183314 AE11534

STUDIOS μεγάλα επιπλωμένα στα Κοσκινού, μονόχωρα, δίχωρα με δικιά τους τουαλέτα-ψυγείο-κουζίνα μέσα σε κήπο και φανταστική θέα. Πληρ. τηλ. 2241060235 AE11520

ΔΙΑΜΕΡΙΣΜΑ πλήρως εξοπλισμένο (ρετιρέ) περιοχή Αγίου Γεωργίου Ανω, κατάλληλο για ζευγάρι. Πληρ. τηλ. 2241033933, 6947439485 AE11499

ΛΟΥΞ ΔΙΑΜΕΡΙΣΜΑΤΑΚΙΑ φουλ εξοπλισμένα με T.V. θέρμανση και πάρκιν σε ήσυχη περιοχή και ωραία θέα στ' Ασγούρου. Πληρ. τηλ. 6947606922 AE11498

ΔΙΑΜΕΡΙΣΜΑ πολυτελούς κατασκευής με πανοραμική θέα 180 τ.μ. σε διώφορη μονοκατοικία εντός 4 στρεμ. Διαθέτει μεγάλη σαλοτραπεζαρία, τζάκι, γρανίτες, 3 δωμάτια, αποθηκευτικοί χώροι κ.λπ. Τιμή ενοικίου 675€. Πληρ. τηλ. 2241069960 (μετά τις 14.00). AE11522

ΔΙΑΜΕΡΙΣΜΑ ισόγειο, ενός υπνοδωματίου, κατάλληλο για ζευγάρι επί της Μεσογείου 9 (προέκταση Αννης Μαρίας). Πληρ. τηλ. 2241039705 AE11532

ΓΚΑΡΣΟΝΙΕΡΑ επιπλωμένη για 1 άτομο κοντά στις 7 Βαγιές. Ενοίκιο 185 €. Πληρ. τηλ. 6936570851 AE11521

STUDIO καινούργιο πλήρες επιπλωμένο με όλες τις ηλεκτρικές συσκευές και air condition και με κήπο οδός Αγαθονησίου 5. Πληρ. τηλ. 6947694835 AE11466

ΔΙΑΜΕΡΙΣΜΑΤΑ 50 τ.μ. και 60 τ.μ. στην οδό Μεσολογγίου 11, Ρόδος. Πληρ. τηλ. 2241029208 AE11508.1

ΔΙΑΜΕΡΙΣΜΑ με κήπο, αυλή στον κάτω όροφο πολυκατοικίας 90 τ.μ. - 2 δωματίων και ενιαίας σαλονοτραπεζαρίας με εντοιχισμένες ντουλάπες - κουζίνα (δίχως τις συσκευές) μικρή αποθήκη με αυτοθέρμανση ηλιακό, διπλά ηχομονωτικά τζάμια νέας κατασκευής. Στην οδό Ευκλή 14. Πληρ. τηλ. 2241021600, 6944865464 AE109

ΔΙΑΜΕΡΙΣΜΑ δύο υπνοδωματίων, σαλόνι, κουζίνα, μπάνιο, επιπλωμένο ή μη, στην Ιξιά. Πληρ. τηλ. 6945374449 AE11512

RHODES-GREECE
CAIRO PALACE
ΕΝΟΙΚΙΑΣΕΙΣ
ΓΡΑΦΕΙΩΝ
και
ΚΑΤΑΣΤΗΜΑΤΩΝ
Πληρ. κ. Φράνσις Νιοτή
Τηλ.-φαξ 2241027600,
κιν. 6944618757, 6973572262

ΟΙΚΟΝΟΜΟΛΟΓΟΣ
ΜΕΣΙΤΗΣ ΑΣΤΙΚΩΝ ΣΥΜΒΑΣΕΩΝ
ΕΜΜΑΝΟΥΗΛ ΚΡΑΝΙΔΗΣ
ΕΝΟΙΚΙΑΖΕΤΑΙ
Νεόκτιστη μονοκατοικία 180 τ.μ. στην Ιαλυσό (κοντά στο κολυμβητήριο). Διαθέτει 3 υπνοδωμάτια, 3 μπάνια, εντοιχιζόμενη κουζίνα και λοιπούς χώρους, κεντρική θέρμανση.
Επιπλέον κλειστός χώρος στάθμευσης.
Επίσης διαθέτει κήπο 360 τ.μ. Ενοίκιο 1000 ευρώ.
Εμμανουήλ Κρανίδης
Καζούλη και Αμερικής 50, 2ος όροφος 85100 Ρόδος
Τηλ.: 2241027082, 2241026476 / Κινητό: 6944347405
Fax 2241027101
E-mail: info@kranidis.gr

ΣΑΒΒΑΪΔΗΣ & Συνεργάτες
Μεσίτες & Σύμβουλοι Ακινήτων

ΜΙΣΘΩΣΕΙΣ ΕΜΠΟΡΙΚΩΝ ΑΚΙΝΗΤΩΝ

Ενοικιάζεται προνομιακό εμπορικό ακίνητο στην πόλη της Ρόδου, Γ.Παπανικολάου 20. Διαθέτει ισόγειο 220 τ.μ.,όροφο 155 τ.μ, υπόγειο 155 τ.μ., καθώς επίσης και αυλή 262 τ.μ. Κατάλληλο για τράπεζα, ασφαλιστική εταιρία, εστιατόριο και γενικότερα για κάθε είδους εμπορική χρήση.





Ενοικιάζεται προνομιακό ακίνητο επί της οδού Λίνδου. Διαθέτει 180 τ.μ. Εσωτερική επιφάνεια και ράμπα. Ιδανικό για εκθεσιακό χώρο και κάθε είδους εμπορική χρήση.

Γρ. Λαμπράκη 14 & Αμερικής, Ρόδος
Τηλ 22410-26281 fax 22410-34663

SAVVAIDIS & Associates
Estate Agents & Consultants

ενοικιασεις

συνέχεια από την προηγούμενη

ΕΠΙΠΛΩΜΕΝΑ STUDIOS-ΔΙΑΜΕΡΙΣΜΑΤΑ στην περιοχή Ιαλυσού με θέα την θάλασσα επί της οδού Ηρακλειδών Ιαλυσός, για χειμερινή περίοδο ή και λιγότερο διάστημα. Πληρ. τηλ. 6977473192, 6973368169 ΑΕ11507

ΔΙΑΜΕΡΙΣΜΑ 106 τ.μ. επί της οδού Βουλγαροκτόνου 31 (περιοχή Αγ. Αναργύρων). Πληρ. τηλ. 2241028922 ΑΕ11485

ΗΜΙΤΕΛΕΣ ΚΑΤΑΣΤΗΜΑ 182 τ.μ. με άνετο χώρο για πάρκιν επί της επαρχιακής οδού Ρόδου-Καμείρου στη διασταύρωση προς Πεταλούδες. Πληρ. τηλ. 2241081917 από ώρα 15.00-22.00 ΑΕ11502

ΔΙΑΜΕΡΙΣΜΑ 2άρι καινούργιο στο 2ο όροφο επί της Απ. Παύλου 61 στην Ανάληψη. Πληρ. τηλ. 6945133552, 2241061354 ΑΕ11495

ΔΙΑΜΕΡΙΣΜΑ 80 τ.μ. διαμπερές, 2 υπνοδωματίων, σαλόνι, κουζίνα, W.C. στην Ιξιά. Πληρ. τηλ. 6944140059 ΑΕ127

ΜΗΝΙΑΙΑ ΕΝΟΙΚΙΑΣΗ ΔΩΜΑΤΙΩΝ ΣΕ ΞΕΝΟΔΟΧΕΙΟ. ΤΟ ΞΕΝΟΔΟΧΕΙΟ ΕΛΕΝΑ ΠΟΥ ΒΡΙΣΚΕΤΑΙ ΣΤΟ ΚΕΝΤΡΟ ΤΗΣ ΠΟΛΕΩΣ ΡΟΔΟΥ, ΣΕ ΜΙΚΡΗ ΑΠΟΣΤΑΣΗ ΑΠΟ ΤΟ ΛΙΜΑΝΙ ΚΑΙ ΤΟ ΠΑΝΕΠΙΣΤΗΜΙΟ, ΕΠΙ ΤΗΣ ΟΔΟΥ ΓΡΙΒΑ 78, ΕΝΟΙΚΙΑΖΕΙ ΔΩΜΑΤΙΑ ΙΔΑΝΙΚΑ ΓΙΑ ΦΟΙΤΗΤΕΣ, ΣΤΡΑΤΙΩΤΙΚΟΥΣ Κ.ΛΠ. ΤΟ ΔΩΜΑΤΙΟ ΔΙΑΘΕΤΕΙ: Α) ΑΤΟΜΙΚΟ ΜΠΑΝΙΟ, Β) ΤΗΛΕΦΩΝΟ, Γ) ΡΑΔΙΟΦΩΝΟ, Δ) ΤΗΛΕΟΡΑΣΗ, Ε) ΨΥΓΕΙΟ, ΣΤ) ΘΕΡΜΑΝΣΗ, Ζ) ΖΕΣΤΟ ΝΕΡΟ, Η) ΕΒΔΟΜΑΔΙΑΙΟΣ ΚΑΘΑΡΙΣΜΟΣ ΔΩΜΑΤΙΟΥ ΚΑΙ Θ) ΔΙΑΘΕΣΗ ΙΜΑΤΙΣΜΟΥ (ΣΕΝΤΟΝΙΑ, ΚΟΥΒΕΡΤΕΣ). ΠΛΗΡ. ΤΗΛ. 2241024755, 2241093019 ΠΕ11486

ΜΗΝΙΑΙΑ ΕΝΟΙΚΙΑΣΗ ΔΩΜΑΤΙΩΝ ΣΕ ΞΕΝΟΔΟΧΕΙΟ

Το **ξενοδοχείο ΝΟΥΦΑΡΑ** που βρίσκεται στο **κέντρο της πόλεως Ρόδου (10 λεπτά από το Παν/μιο Αιγαίου) επί της Γρ. Λαμπράκη 35,** ενοικιάζει δωμάτια σε φοιτητές και σε οποιονδήποτε άλλο ενδιαφερόμενο.

Το δωμάτιο διαθέτει:

1) Ατομικό μπάνιο
2) Τηλέφωνο
3) Ραδιόφωνο
4) Τηλεόραση
5) Ψυγείο
6) Θέρμανση
7) Ζεστό νερό
8) Κοινόχρηστο χώρο για επιτραπέζια παιχνίδια
9) Εβδομαδιαίως καθαρισμός δωματίου και
10) Διάθεση ιματισμού (σεντόνια, κουβέρτες)

Τιμή δίκλινου δωματίου (1 άτομο) 260 ευρώ ανά μήνα
Τιμή δίκλινου δωματίου (2 άτομα) 330 ευρώ ανά μήνα

ΠΛΗΡ. ΤΗΛ. 2241024545

ΟΙΚΟΝΟΜΟΛΟΓΟΣ
ΜΕΣΙΤΗΣ ΑΣΤΙΚΩΝ ΣΥΜΒΑΣΕΩΝ
ΕΜΜΑΝΟΥΗΛ ΚΡΑΝΙΔΗΣ

ΕΝΟΙΚΙΑΖΟΝΤΑΙ

1. **ΕΝΟΙΚΙΑΖΕΤΑΙ ή ΠΩΛΕΙΤΑΙ** εστιατόριο στα Κολύμπια πλήρως εξοπλισμένο με καλή πελατεία.
2. Οροφοδιαμέρισμα 130 τ.μ. στο Δήμο Ιαλυσού επιπλωμένο.
3. Στα 100 Μαγαζιά κατάστημα 36 τ.μ. (επισκέψιμος χώρος) και 15 τ.μ. πατάρι για σοβαρούς επιχειρηματίες
4. 1.500 τ.μ. κτίριο στο Φαληράκι με πισίνα, για εστιατόριο, νυχτερινό κέντρο, bar
5. 3άρι διαμέρισμα-α' ορόφου με τα ηλεκτρικά και έπιπλα της κουζίνας, διαθέτει κλιματιστικό, τέντα στην βεράντα και έχει συνδεθεί με το αποχετευτικό της πόλης. Ευρίσκεται σε ήσυχη περιοχή και είναι επί της οδού Ναυπλίου.
6. 4άρι διαμέρισμα μερικώς επιπλωμένο επί της οδού Σκ. Ζερβού, διαθέτει κεντρική θέρμανση.
7. **Ενοικιάζεται** μονοκατοικία 3 υπν. με κήπο στην Παστίδα. Τιμή 800,00€
8. Μονοκατοικία 3 υπν. με κήπο στην Παστίδα. Τιμή 800,00€
9. Ενοικιάζεται κεντρική επιχείρηση - εστιατόριο στα 100 Μαγαζιά.
10. Ενοικιάζεται επιχείρηση - εστιατόριο στο Φαληράκι πάνω στον δρόμο.
11. Ενοικιάζεται κεντρικό εστιατόριο στη Ρόδο
12. Ενοικιάζεται κεντρικό κατάστημα 70 τ.μ. με 40 τ.μ. πατάρι επί της οδού Αλεξάνδρου Διάκου.

Πληρ. Μερκούρης Κρανίδης
27082-6944347405, 6942010248
Αμερικής 50-2ος όροφος, Ρόδος



Μονοκατοικία στην Ιαλυσό 203 τ.μ. διώροφη σε 2.042 τ.μ. οικόπεδο, υπό κατασκευή. Διαθέτει αρχιτεκτονικό σχεδιασμό, τζάκι, πλήρη θέρμανση, γρανίτες δάπεδα, οροφές με γυψοσανίδες. Αποτελείται από 3 υπν/τια, γραφείο, 3 μπάνια, σαλόνι, κουζίνα.
Αξίας 387.000 €



Μονοκατοικία στο Φυτώριο 320 τ.μ. τριώροφη σε 4.200 τ.μ. οικόπεδο. Αποτελείται από 4 υπν/τια, γκαράζ, σαλόνι, κουζίνα, υπόγειο, σοφίτα. Διαθέτει μεγάλες βεράντες, τζάκι, πλήρη θέρμανση, υπέροχη θέα στη θάλασσα, δυνατότητα ανέγερσης δεύτερης κατοικίας στο ίδιο οικόπεδο.
Αξίας 645.630 €



Μονοκατοικία στα Κοσκινού 186 τ.μ. τριώροφη σε 550 τ.μ. οικόπεδο, ετοιμοπαράδοτη. Αποτελείται από 3 υπν/τια, 3 μπάνια, σαλόνι, κουζίνα, καθιστικό, αποθήκη. Διαθέτει Φιλανδική SAUNA, τζάκι, ηλιακό θερμοσίφωνα πλήρη θέρμανση, υπέροχη θέα βουνό & θάλασσα.
Αξίας 366.000 €

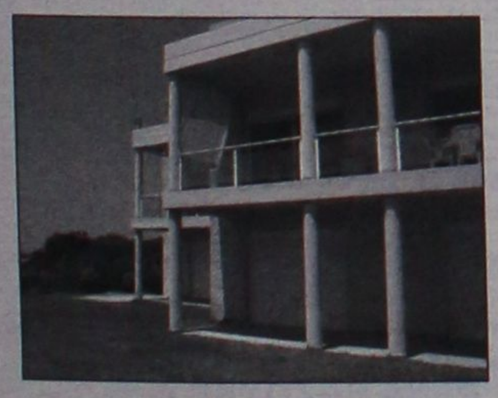

Μονοκατοικία στην Παστίδα 482 τ.μ. διώροφη σε 4.200 τ.μ. οικόπεδο, ετοιμοπαράδοτο, ειδικής κατασκευής, με συστήματα θέρμανσης και δροσισμού βιοκλιματικής αρχιτεκτονικής, διαμορφωμένο δενδροφυτεμένο κήπο, Αποτελείται από 4 υπν/τια, 4 μπάνια, σαλόνι, με ιταλική κουζίνα, αποθήκη.
Αξίας 758.000 €



Μονοκατοικία στην Ιαλυσό 178 τ.μ. και 46 τ.μ. σοφίτα, διώροφη σε 339 τ.μ. οικόπεδο, ετοιμοπαράδοτη, με αρχιτεκτονικό σχεδιασμό, τζάκι, πλήρη θέρμανση, γρανίτες δάπεδα, οροφές με γυψοσανίδες. Αποτελείται από 4 υπν/τια, 4 μπάνια, σαλόνι, κουζίνα.
Αξίας 258.000 €

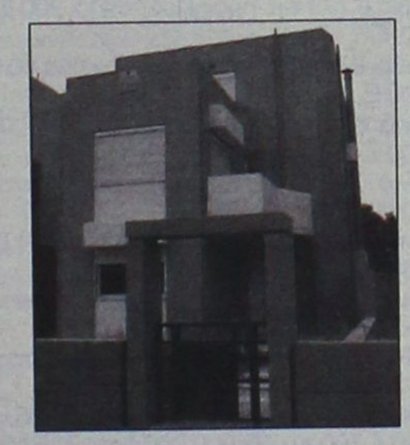

Μονοκατοικία στην Ιαλυσό 188 τ.μ. και 37τ.μ. σοφίτα, διώροφη σε 362τ.μ. οικόπεδο, ετοιμοπαράδοτη, με αρχιτεκτονικό σχεδιασμό, τζάκι , πλήρη θέρμανση, γρανίτες δάπεδα, οροφές με γυψοσανίδες. Αποτελείται από 4 υπν/τια, γραφείο, 4 μπάνια, σαλόνι, κουζίνα.
Αξίας 278.800 €

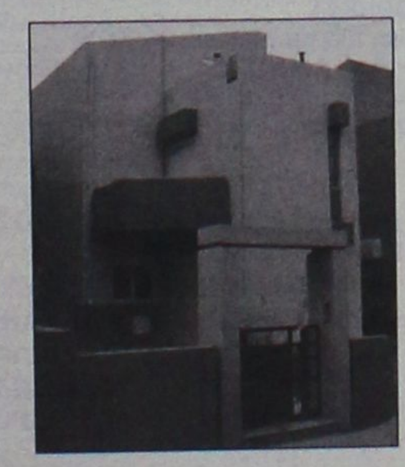

Μονοκατοικία στην Ιαλυσό 198 τ.μ. και 47 τ.μ. σοφίτα, διώροφη σε 376 τ.μ. οικόπεδο, ετοιμοπαράδοτη, με αρχιτεκτονικό σχεδιασμό, τζάκι, πλήρη θέρμανση, γρανίτες δάπεδα, οροφές με γυψοσανίδες. Αποτελείται από 3 υπν/τια , γραφείο, 4 μπάνια, σαλόνι, κουζίνα, αποθήκη
Αξίας 293.470 €

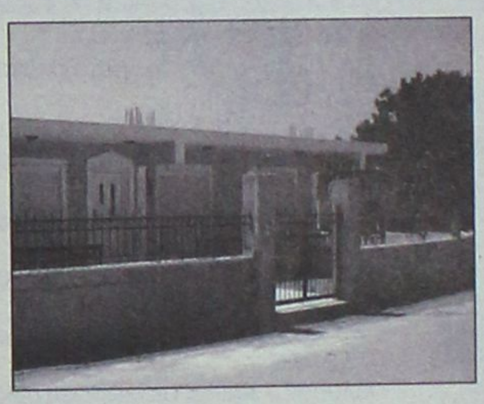

Μονοκατοικία στην Παστίδα 160 τ.μ., μονώροφη σε 1.200 τ.μ. οικόπεδο, με Γκαράζ 60 τ.μ., ετοιμοπαράδοτη. Διαθέτει μεγάλες βεράντες, εγκατάσταση θέρμανσης, 3 υπν/τια, 2 μπάνια, σαλόνι, εντοιχισμένη κουζίνα.
Αξίας 234.000 €



Μονοκατοικία στο Φυτώριο 400 τ.μ., τριώροφη σε 4.000 τ.μ. οικόπεδο. Αποτελείται από 4 υπν/τια , 3 μπάνια, σαλόνι, κουζίνα από μασίφ ξυλεία, υπόγειο parking, ξύλινα δάπεδα (Parquet), επενδύσεις από μάρμαρο.
Αξίας 645.000 €

ευσταθίου ΕΥΡΩΚΤΗΜΑΤΙΚΗ

ΚΤΗΜΑΤΟΜΕΣΙΤΙΚΟ ΓΡΑΦΕΙΟ

ΑΓΟΡΕΣ • ΠΩΛΗΣΕΙΣ • ΕΚΤΙΜΗΣΕΙΣ • ΑΝΤΙΠΑΡΟΧΕΣ • ΜΙΣΘΩΣΕΙΣ ΑΚΙΝΗΤΩΝ • ΕΠΕΝΔΥΤΙΚΕΣ ΠΡΟΤΑΣΕΙΣ • ΑΡΧΙΤΕΚΤΟΝΙΚΕΣ ΜΕΛΕΤΕΣ

ΕΘΝ. ΑΝΤΙΣΤΑΣΗΣ 83 - ΤΗΛ. 22410 73819, 74917 - ΚΙΝ. 6944 374546, 6945 292030 - FAX: 22410 38641- info@euroktimatiki.gr

ΕΝΟΙΚΙΑΣΕΙΣ

συνέχεια από την προηγούμενη

ΕΝΟΙΚΙΑΖΟΝΤΑΙ διαμέρισμα δυάρι και τριάρι στην περιοχή παλιού αεροδρομίου Μαριτσών με θέα και μεγάλους εξωτερικούς χώρους. Επίσης πωλούνται οικόπεδα άρτια και οικοδομήσιμα με άδεια στην ίδια περιοχή 2 και 4 στρεμμάτων. Πληρ. τηλ. 2241047516, 6944177280 ΑΕ11483

ΔΙΑΜΕΡΙΣΜΑ τριάρι στον δεύτερο όροφο επί της Καναδά 126. Πληρ. τηλ. 2241029512 ΑΕ11479

ΕΝΟΙΚΙΑΖΕΤΑΙ δίχωρο επιπλωμένο διαμέρισμα 40 τ.μ. ισόγειο με αυλή και θέα την θάλασσα ενοίκιο 250 ευρώ. Στην τιμή περιλαμβάνεται νερό και ρεύμα. Διεύθυνση Γ. Σεφέρη 100. Πληρ. τηλ. 2241069557, 6973582646 ΑΕ11480

ΠΩΛΟΥΝΤΑΙ

- **ΠΩΛΕΙΤΑΙ 197 τ.μ.** κατάστημα επί της λεωφόρου Καλλιθέας με άνετο parking, πατάρι και μεγάλο πρόσωπο στο δρόμο. **Αξίας €498.000.** Υπάρχει δυνατότητα άμεσης μίσθωσης με μηνιαίο μίσθωμα **€2.000.**
- **ΠΩΛΕΙΤΑΙ** κατάστημα 53 τ.μ. στην Ανάληψη, με αποκλειστική χρήση αυλής, σε νεόδμητη οικοδομή σε θέση με μεγάλη πληθυσμιακή συγκέντρωση. **Αξίας 123.257 €**
- **ΠΩΛΕΙΤΑΙ** οικόπεδο στην Κρητηνία **1.400 τ.μ.** εντός οικισμού, άρτιο και οικοδομήσιμο με δυνατότητα οικοδόμησης **400 τ.μ.** κατοικίας με θέα βουνό και θάλασσα. Αξίας **€35.000.**
- **Πωλείται** ετοιμοπαράδοτο **διαμέρισμα περιοχή Αννης Μαρίας 118 τ.μ.** με 3 υπνοδωμάτια, σαλόνι, κουζίνα, 2 μπάνια, τελευταίου ορόφου, με υπέροχη θέα, τζάκι, εντοιχισμένη κουζίνα, θέση στάθμευσης, υδραυλικό ασανσέρ. **Αξίας 234.776 €.**

Πληρ. ΕΥΣΤΑΘΙΟΥ - ΕΥΡΩΚΤΗΜΑΤΙΚΗ,
Εθνικής Αντιστάσεως 83
Τηλ. 22410 73819-74917, 6944374546, 6945292030

ΠΩΛΕΙΤΑΙ

Από την **ΜΑΣΤ ΕΤΕ ΑΕ** πωλείται το εστιατόριο **mediteranneo** στ' Αφάντου στην οδό Περνού 139. Το κατάστημα είναι πλήρως εξοπλισμένο για να λειτουργεί χειμώνα - καλοκαίρι, χωρητικότητα εσωτερικού χώρου 90 ατόμων και εξωτερικού χώρου 80 ατόμων.

Τιμή ευκαιρίας 70.000 ευρώ.

Πληρ. τηλ. 6936757436

ΠΩΛΟΥΝΤΑΙ

Α) ΔΙΑΜΕΡΙΣΜΑΤΑ 210 τ.μ. διαμπερές α' ορόφου με απεριόριστη θέα
Β) Ρετιρέ 53 τ.μ. στα Κοσκινού

Πληρ. τηλ. 2241034886, 6932437145

ΠΩΛΟΥΝΤΑΙ

ΠΟΛΥΤΕΛΗ & ΗΛΙΟΛΟΥΣΤΑ ΟΡΟΦΟΔΙΑΜΕΡΙΣΜΑΤΑ
ΕΠΙΦΑΝΕΙΑΣ 138τ.μ.-120τ.μ.-100τ.μ.-50τ.μ.
ΜΕ ΑΠΕΡΙΟΡΙΣΤΗ ΘΕΑ & ΜΕΓΑΛΕΣ ΒΕΡΑΝΤΕΣ
ΓΩΝΙΑ Κ. ΥΔΡΑΙΟΥ & Κ. ΤΣΑΛΔΑΡΗ
ΔΑΝΕΙΑ ΔΕΚΤΑ
ΠΛΗΡ.ΤΗΛ: 6977 914567
(ΠΛΗΡΟΦΟΡΙΕΣ ΤΙΜΩΝ ΟΧΙ ΑΠΟ ΤΗΛΕΦΩΝΟ)

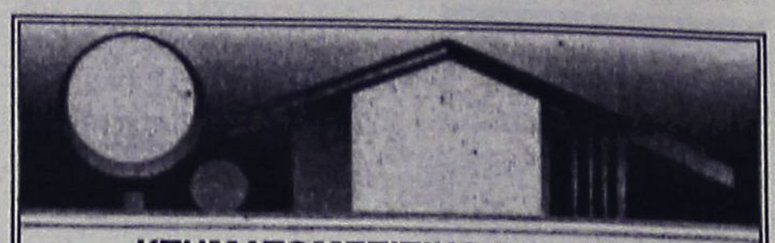

ΚΤΗΜΑΤΟΜΕΣΙΤΙΚΟ ΓΡΑΦΕΙΟ
ΑΙΓΑΙΟΚΤΗΜΑΤΙΚΗ
ΠΩΛΟΥΝΤΑΙ

- ΔΙΑΜΕΡΙΣΜΑΤΑ-ΜΟΝΟΚΑΤΟΙΚΙΕΣ
- (ΔΔ)=ΔΑΝΕΙΑ ΔΕΚΤΑ

- 22 τ.μ. studio Ιαλυσό (γ' ορ.) 29.350 €.(ΔΔ)
- 35 τ.μ. (1υπν.) Καρακόνερο καινούργιο 62.000 €.(ΔΔ)
- 46 τ.μ. στο Αραπάκι καινούργιο 79.236 €. (ΔΔ)
- 55 τ.μ. (1υπν.) καινούργιο β' ορ. Ανάληψη 105.000 € (ΔΔ)
- 55 τ.μ. α' ορ. καινούργιο - γκαράζ Μίρα Μάρε 87.000 € (ΔΔ)
- 68 τ.μ. (2 υπν.) μπετά α' ορ. Ιαλυσό 43.000 €
- 69 τ.μ. (2 υπν.) ισόγειο Μητρόπολη 65.000 € (μετρητά)
- 70 τ.μ. (2 υπν.) β' ορ. Ιαλυσό καινούργιο-108.000 € (ΔΔ)
- 74 τ.μ. Πειραιώς ισόγειο (2 υπν.) 87.000 € (ΔΔ)
- 74 τ.μ. (2 υπν.) μπετά α' ορ. Ιαλυσό 46.000 € (ΔΔ)
- 120 τ.μ. μονοκατοικία Π. Πόλη Ρολόι 125.000 € (ΔΔ)
- 80 τ.μ. καινούργιο με θέρμανση - γκαράζ Ιξιά 127.000 € (ΔΔ)
- 75 τ.μ. Δενδρινού με αυλή (υπ.) (2 υπν.) 65.000 € (μετρητά)
- 80 τ.μ. καινούργιο Μιχ. Πετρίδη 152.600 € (ΔΔ)
- 82 τ.μ.(2 υπν.) β' ορ. Δασκάλους 89.000 €.(ΔΔ)
- 82 τ.μ. β' ορ. Καρακόνερο 100.000 €. (ΔΔ)
- 85 τ.μ. α' ορ. μπετά Ιαλυσό 53.000 €.(ΔΔ)
- 85 τ.μ. καινούργιο β' ορ. 2 υπν. Αραπάκι 149.000 € (ΔΔ)
- 87 τ.μ. α' ορ. καινούργιο Ιαλυσό 138.000 € (ΔΔ)
- 80 τ.μ. μον/κία διώροφη (2 υπν.) Παραδείσι με τζάκι 64.000 € (ΔΔ)
- 87 τ.μ. (2 υπν.) καινούργιο θέρμανση - γκαράζ Μίρα Μάρε 128.000 € (ΔΔ)
- 85 τ.μ. α' ορ. Μιχ. Πετρίδη 100.000 € (ΔΔ)
- 92 τ.μ. κανούργιο Ιαλυσό 146.000 € (ΔΔ)
- 95 τ.μ. 2 υπν. Μιχ. Πετρίδη με τζάκι (ισ.) 103.000 € (μετρητά)
- 98 τ.μ. (3 υπν.) ισ. με αυλή Ασγούρου 112.000 €.(ΔΔ)
- 98 τ.μ. (α' ορ.) 3 υπν. Κέννεντυ 130.000 €(ΔΔ)
- 100 τ.μ. οροφ/σμα Γεννάδι καινούργιο 115.000 € (ΔΔ)
- 100 τ.μ. α' ορ. καινούργιο Μίρα Μάρε γκαράζ 159.000 € (ΔΔ)
- 110 τ.μ. μον/κία Κοσκινού 200.000 € (ΔΔ).
- 110 τ.μ. μεζ/τα Τσαΐρι σε 1.200 τ.μ. οικ/δο 147.000 € (ΔΔ)
- 110 τ.μ. διώροφο μον/κία Π. Πόλη κοντά στην Εβραίων Μαρτύρων 190.000 € (ΔΔ).
- 112 τ.μ. (β' ορ.) 3 υπν. Κέννεντυ 140.000 € (ΔΔ)
- 112 τ.μ. κανούργιο Κοσκινού (3 υπν.) 132.000 €.(ΔΔ)
- 116 τ.μ. (3 υπν.) καινούργιο Αραπάκι ρετιρέ 200.000 €.(ΔΔ)
- 116 τ.μ. (ισ, υπ/νο) 3 υπν. Πτολεμαίων 171.000 € (ΔΔ)
- 117 τ.μ διώροφη μονοκατοικία σε 1 στρ. Κοσκινού καινούργια 212.000 €.(ΔΔ)
- 119 τ.μ. (3 υπν.) διώροφο καινούργιο διαμέρισμα στυλ μεζ/τας Τσαλδάρη 237.800 € (ΔΔ)
- 120 τ.μ. διώροφη καινούργια μον/κία Ροδίνι 235.000 € (ΔΔ)
- 120 τ.μ. καινούργιο Ροδίνι 229.000 € (ΔΔ)
- 107 τ.μ. καινούργια μον/κία Καλύμπια με πισίνα 220.000 € (ΔΔ)
- 120 τ.μ. καινούργιο Καρακόνερο 211.300 € (Δ.Δ.)
- 125 τ.μ. μεζονέτα σε μπετά Ιαλυσό 124.000 € (ΔΔ)
- 129 τ.μ. (3 υπν.) καινούργιο διαμέρισμα Τσαλδάρη 258.220 € (ΔΔ)
- 130 τ.μ. α' ορ. στην Ανάληψη 155.000 €.(ΔΔ)
- 140 τ.μ. μεζ/τα μπετά Παστίδα 100.000 € (ΔΔ).
- 142 τ.μ. μον/κία Νιοχώρι 150.000 € (ΔΔ)
- 157 τ.μ. μεζονέτα καινούργια Ροδίνι 230.000 € (ΔΔ).
- 195 τ.μ. μεζ/τα μπετά στους Τρεις 132.000 € (ΔΔ)
- 180 τ.μ. α' ορ. Κοδριγκτώνος διαμέρισμα 205.000 € (ΔΔ)
- 185 τ.μ. (3 υπν.) Μιχ. Πετρίδη Ρετιρέ 250.000 ευρώ (ΔΔ).
- 185 τ.μ., μον/κία σε 2 στρ. Φιλέρημο 352.000 € (ΔΔ)
- 200 τ.μ. μεζ/τα σε μαρ/βά Ιαλυσό 161.500 € (ΔΔ)
- 200 τ.μ. μον/κία Ιξιά 280.000 € (ΔΔ)
- 203 τ.μ. διαμ/σμα β' ορ. Μήδεια 250.000 € (ΔΔ)
- 210 τ.μ. μον/κία σε 500 τ.μ. οικ/δο κοντά Κορδικτώνος 322.000 € (ΔΔ)
- 236 τ.μ., διώροφη καινούργια μον/κία στη Θολό σε 2.174 τ.μ., οικ/δο κτίζει άλλα 764 τιμή 264.000€ (ΔΔ)
- 340 τ.μ., κτίριο (λουξ οροφοδ/σματα 210 τ.μ. 3 studios, 1 γκαρ/ρα) στην Παστίδα 410.000 €

ΚΑΤΑΣΤΗΜΑΤΑ-ΑΠΟΘΗΚΕΣ-ΓΡΑΦΕΙΑ -ΠΑΝΣΙΟΝ

- 22,45 τ.μ. γραφείο κοντά στην Ακαδημία 56.000 € (ΔΔ).
- 33,5 τ.μ. κατάστημα Λεμεσού 70.000 € (ΔΔ)
- 45 τ.μ. γραφείο κοντά στην Ακαδημία 112.000 € (ΔΔ)
- 50 τ.μ. κατ/μα, υπ. 25 τ.μ. α' ορ. 40 τ.μ. Μανδράκι 265.000 € (ΔΔ)
- 67 τ.μ. γραφείο κοντά στην Ακαδημία 168.375 € (ΔΔ)
- 40 τ.μ. κατ/μα με 70 τ.μ. απ/κη - πρ/ση Αννης Μαρίας 118.000 € (ΔΔ).
- 50 τ.μ. κατ/μα (μισθωμένο) Φαληράκι 120.000 € (ΔΔ)
- 60 τ.μ. κατάστημα στ' Ασγούρου 64.563 €
- 71 τ.μ. υπόγεια απ/η με ράμπα πρ/ση Αννης Μαρίας 23.477 €
- 80 τ.μ. υπ/γεια απ/κη Κένεντυ 35.216€
- 85 τ.μ. ισόγεια με αυλή αποθήκη Καρακόνερο 44.020 €
- 90 τ.μ. ισόγεια απ/κη μαρ/βά Ροδίνι 44.020 €.(ΔΔ)
- 100 τ.μ. κατάστημα (μισθωμένο) Φαληράκι 220.000 €.
- 105 τ.μ.επί της λεωφόρου Ρόδου-Ασγούρου 308.000 €.
- 118 τ.μ. κατάστημα Ακτή Κανάρη 350.000 €
- 122 τ.μ. κατάστημα Νιοχώρι 200.000 € (ΔΔ)
- 134 τ.μ. κατάστημα επί της Τσαλδάρη 393.000 € (ΔΔ)
- 130 τ.μ. (3 studio - 1 γκαρ/ρα) ισ. Παστίδα 130.000 €.
- 198 τ.μ. κατάστημα με 110 τ.μ. πάτάρι λεωφ. Ρόδου-Καλλιθέας 4980.000 €

ΟΙΚΟΠΕΔΑ

- 150 τ.μ. οικ/δο κτίζει 128 τ.μ. στο Χαράκι 50.000 € (ΔΔ)
- 1.330 τ.μ.εξ αδιαιρέτου με άδεια για 134 τ.μ. μεζ/τα 60.000 ευρώ στους Τρεις

- ΔΙΑΘΕΤΟΥΜΕ ΟΙΚΟΠΕΔΑ ΚΑΙ ΑΓΡΟΤΕΜΑΧΙΑ Σ' ΟΛΟ ΤΟ ΝΗΣΙ ΤΗΣ ΡΟΔΟΥ

ΑΝΑΛΑΜΒΑΝΟΥΜΕ ΤΗΝ ΕΝΟΙΚΙΑΣΗ ΤΟΥ ΔΙΑΜΕΡΙΣΜΑΤΟΣ ΣΑΣ ΣΕ ΠΟΛΥ ΣΥΝΤΟΜΟ ΧΡΟΝΙΚΟ ΔΙΑΣΤΗΜΑ

ΡΕΝΑ ΒΑΖΟΥΚΟΥ
(ΜΕΣΙΤΗΣ ΑΣΤΙΚΩΝ ΣΥΜΒΑΣΕΩΝ)
ΔΙΕΥΘ. ΓΡΑΦΕΙΟΥ ΔΗΜ. ΘΕΟΔΩΡΑΚΗ 3
9-1 το πρωί καθημερινά και 6.30-9 απ/τα (Δευτ. και Πέμπτης)
Τηλ. (22410) 22943-28838 FAX: 28838
email.vazoukou@otenet.gr

ΠΩΛΗΣΕΙΣ ΑΚΙΝΗΤΩΝ



○ ΔΙΑΜΕΡΙΣΜΑΤΑ
- Αγ. Ιωάννη 86 τ.μ. μεταχειρισμένο 30.000.000 δρχ.-88.000€
- Ροδίνι 114 τ.μ. λουξ 1,5 ετών 63.000.000 δρχ.-185.000€
- Δασκάλους 86 τ.μ. λουξ κατασκευής 43.000.000 δρχ. - 126.200 €
- Ρόδου-Λίνδου 90 τ.μ. λουξ κατασκευής 45.000.000 δρχ. - 132.000 €
- Δασκάλους 88 τ.μ. λουξ κατασκευής, 46.000.000 δρχ. - 135.000 €
- Ρόδου-Λίνδου 46 τ.μ. λουξ κατασκευής 25.000.000 δρχ.-73.370 €
- Ιαλυσός 8 studios σε διώροφη οικοδομή 150 τ.μ. + 150 τ.μ. με οικόπεδο 2.250 τ.μ. 109.040.000 δρχ. - 320.000 ευρώ.
- Κοσκινού 115 τ.μ. λουξ κατασκευής με θέα 63.000.000 δρχ. -184.890 €
- Κοσκινού 115 τ.μ. λουξ κατασκευής 57.500.000 δρχ. - 168.745 €
- Κοσκινού 110 τ.μ. λουξ κατασκευής 49.500.000 δρχ. - 145.270 €





○ ΜΕΖΟΝΕΤΕΣ – ΜΟΝΟΚΑΤΟΙΚΙΕΣ
- Κανδυλί 300 τ.μ διώροφη μεζονέτα με υπόγειο με 1.450 τ.μ. οικόπεδο μέχρι σοβάδες 200.000€
- Ιαλυσός μεζονέτες 140 τ.μ. με 300 μ. οικόπεδο, λουξ κατασκευής 85.000.000 δρχ.-240.500 €
- Ιαλυσός μεζονέτες 150 τ.μ. διώροφες με υπόγειο εντός σχεδίου λουξ κατασκευής 75.000.000 δρχ. - 220.100 €
- Ιαλυσός μεζονέτες 140 τ.μ. διώροφες με υπόγειο εντός σχεδίου λουξ κατασκευής 65.000.000 δρχ. - 190.750 €
- Κανδυλί 130 τ.μ. διώροφες μεζονέτες με 650 μ. οικόπεδο μέχρι χτισίματα 40.000.000 δρχ. -117.400 €



○ ΗΜΙΤΕΛΗ ΔΙΑΜΕΡΙΣΜΑΤΑ
- Σύμη 120 τ.μ. 2 διαμερίσματα 45.000.000 δρχ.-132.061 €

○ ΟΙΚΟΠΕΔΑ
- Σορωνή 960 τ.μ. εντός σχεδίου 50.000 €
- Κατταβιά 1.730 τ.μ. πάνω στον κεντρικό 14.000 €
- Θολός 10 στρέμματα εντός σχεδίου 85.000.000 δρχ. - 250.000 €
- Γεννάδι 3.220 τ.μ. πάνω στον κεντρικό και πολύ κοντά στην θάλασσα 91.000€
- Λαχανιά 2.360 τ.μ. πάνω στον κεντρικό 50 μ. από θάλασσα με άδεια οικοδομής για 8 studios 32.000.000 δρχ. - 94.000 €
- Κατταβιά 900 τ.μ. εντός οικισμού 5.000.000δρχ. -14.673 €
- Γεννάδι 1000 τ.μ. με άδεια οικοδομής 8.500.000 δρχ.-24.944 €



○ ΚΑΤΑΣΤΗΜΑΤΑ
- Νιοχώρι 200 τ.μ. διατηρητέο διώροφο με 250 τ.μ. αυλή με δυνατότητα έξτρα δόμησης 500.000 €
- Κατάστημα 123 τ.μ. στο Ροδίνι 68.000.000 δρχ. - 199.600 €
- Κατάστημα 73 τ.μ. στο Ροδίνι 40.500.000 δρχ. - 118.000 €
- Κατάστημα ημιτελή 100 τ.μ. περιοχή Κοσκινού 31.000.000 δρχ. -91.000 €

○ ΚΤΗΜΑΤΑ
- Κατταβιά 4.293 τ.μ.σε ύψωμα 800 μ. από κεντρικό 13.000 €
- Κατταβιά 8.200 τ.μ. με θέα 800 τ.μ. από θάλασσα 42.000 €
- Κατταβιά 8.663 τ.μ. προς Πρασονήσι 100 μ. από κεντρικό 51.000 €
- Κατταβιά 8.773 τ.μ. προς Πρασονήσι 200 μ. από κεντρικό 44.000 €
- Πλημμύρι 8 στρέμματα πάνω στο κύμα 80.000.000 δρχ. - 235.000 €
- Λαχανιά 63 στρέμματα σε ύψωμα 102.000.000 δρχ. - 300.000 € δίνεται και για αντιπαροχή.
- Λαχανιά 7.800 τ.μ. σε ύψωμα κοντά στον κεντρικό 31.200.000 δρχ. - 91.570 €
- Σορωνή 5 στρέμματα πάνω στο κύμα 34.000.000 δρχ. - 100.000 €
- Λαχανιά 9.160 τ.μ. σε ύψωμα κοντά στον κεντρικό, νερό - ρεύμα 54.000.000 δρχ. - 158.500 €
- Καλλιθέα 7.600 τ.μ. κοντά στην θάλασσα 114.000.000 δρχ. - 334.556 €
- Λαχανιά 2.390 τ.μ. 2.500.000 δρχ. - 7.336 €
- Κανδυλί 4.700 τ.μ. 33.000.000 δρχ.-96.845 €

○ ΑΠΟΘΗΚΕΣ
- Ανάληψη 150 τ.μ. υπόγεια 25.000 €
- Προέκταση Αννης Μαρίας 72 τ.μ. υπόγεια με ράμπα 7.000.000 δρχ. - 20.550 €
- Προέκταση Αννης Μαρίας 100 τ.μ. υπόγεια 30.000 €

- **ΑΝΤΑΛΛΑΣΣΟΥΜΕ ΤΟ ΠΑΛΙΟ ΣΠΙΤΙ ΣΑΣ ΜΕ ΚΑΙΝΟΥΡΓΙΟ**
- **ΖΗΤΟΥΝΤΑΙ ΜΕΤΑΧΕΙΡΙΣΜΕΝΑ ΔΙΑΜΕΡΙΣΜΑΤΑ-ΑΜΕΣΗ ΠΩΛΗΣΗ**
- **ΠΩΛΟΥΝΤΑΙ** αποθήκες και βιοτεχνικοί χώροι.
- **ΔΑΝΕΙΑ ΔΕΚΤΑ - ΕΥΚΟΛΙΕΣ ΠΛΗΡΩΜΗΣ**
- **ΑΝΑΛΑΜΒΑΝΟΥΜΕ ΑΝΤΙΠΑΡΟΧΕΣ**

ΣΤΑΜΑΤΗΣ ΜΑΝΩΛΑΚΟΣ

ΩΡΕΣ ΓΡΑΦΕΙΟΥ 8.30-1.00 π.μ. και 5-8 μ.μ.
ΔΗΜ. ΑΝΑΣΤΑΣΙΑΔΗ 45 (παραπλεύρως ΥΠΕΡΑΓΟΡΑΣ ΠΑΠΑΚΥΡΙΑΚΟΥ-ΣΥΝΟΙΚΙΑ ΔΑΣΚΑΛΩΝ)
Τηλέφωνα: 2241023815-78275, 6944698056, 6945769958

ενοικιασεις

συνέχεια από την προηγούμενη

STUDIOS καινούργια, ενοικιάζονται πλήρως επιπλωμένα, 25 & 40 τ.μ., με ηχομόνωση, ανεξάρτητο WC, πολυκουζινάκι, ψυγείο, εγκατάσταση για TV και τηλέφωνο, αυλή, συχνή αστική συγκοινωνία (κάθε 45 λεπτά) , για 12 μήνες, το χρόνο. Σε λογική τιμή, χωρίς κοινόχρηστα και νερό, περιοχή Παραδείσι, Ρόδος. Πληρ. τηλ. 2241048360, κιν. 6972943946 AE11468

ΣΠΙΤΙ, τριάρι, πλήρως επιπλωμένο, στην πλατεία Αγίου Νικολάου, κατάλληλο για δύο άτομα. Πληρ. τηλ. 2241035619, 6945053514 AE11464

ΔΙΑΜΕΡΙΣΜΑ τριάρι 86 τ.μ. στην περιοχή των Δασκάλων. Διαμπερές, με ηλιακό θερμοσίφωνα και νυκτερινό ρεύμα μόνο σε στρατιωτικούς - δημόσιους υπαλλήλους. Πληρ. τηλ. 2241023760, ώρες μετά 2 μ.μ.AE11458

ΔΙΑΜΕΡΙΣΜΑ 100 τ.μ. διαμπερές, με πανοραμική θέα, περιοχή Αραπάκι. Πληρ. τηλ. 6944732097, 2241093783 AE11473

ΕΝΟΙΚΙΑΖΟΝΤΑΙ με 180 ευρώ καινούργιες και επιπλωμένες γκαρσονιέρες στις Καλυθιές για ένα ή για δύο άτομα. Πληρ. τηλ. 6974489018 AE11472

ΜΟΝΟΚΑΤΟΙΚΙΑ πλησίον Βενετοκλείου με 3 υπνοδωμάτια, κουζίνα με ηλεκτρικές συσκευές, κλιματιστικά, κήπο και μεζονέτα επιπλωμένη κοντά στο Πανεπιστήμιο κατάλληλη για φοιτητές-ες.Πληρ. τηλ. 2241038565 ώρες επικοινωνίας 09.00-14.00 AE11461



ΚΤΗΜΑΤΟΜΕΣΙΤΙΚΟ ΓΡΑΦΕΙΟ

ΔΩΔΕΚΑΝΗΣΙΑΚΗ ΚΤΗΜΑΤΙΚΗ

ΠΑΠΟΥΤΣΗΣ ΚΩΝ/ΝΟΣ

ΠΩΛΟΥΝΤΑΙ

1. **Μεζονέτα** 135 τ.μ. διώροφη σε 300 τ.μ. οικόπεδο με γκαράζ στην Παστίδα. Τιμή: 182.000€
5. **Μεζονέτα** 100 τ.μ. στα μπετά σε 500 τ.μ. οικόπεδο στους Τρεις. Τιμή: 97.000 €
3. **Μεζονέτα** 110 τ.μ. σε οικόπεδο 250τ.μ. στα Κοσκινού. Τιμή 197.000 €
4. **Διαμέρισμα** 47 τ.μ. στο Ροδίνι. Τιμή: 70.000 €.
5. **Διαμέρισμα** 90 τ.μ. στη Μητρόπολη. Τιμή: 90.000 €
6. **Διαμέρισμα** 73 τ.μ. στην Ιαλυσό. Τιμή: 73.000 €
7. **Διαμέρισμα** 85 τ.μ. στο Ροδίνι. Τιμή 126.000 €
8. **Διαμέρισμα** 73 τ.μ. α' ορόφου στο Μίρα Μάρε. Τιμή 102.700 €
9. **Διαμέρισμα** ημιϋπόγειο 84 τ.μ. στο Μίρα Μάρε. Τιμή 93.900 €
10. **Ρετιρέ** 18 τ.μ. στην Ιαλυσό. Τιμή 30.000 €
11. **Διαμέρισμα** β' ορόφου 225 τ.μ. με καταπληκτική θέα στην Παστίδα (μαρμαροσοβάς). Τιμή117.400 €
12. Πωλούνται **16 στούντιος** των 20 τ.μ. πλήρως εξοπλισμένα και με τα συμβόλαια μίσθωσης στην πόλη της Ρόδου. Τιμή 750.000 €

ΕΝΟΙΚΙΑΖΟΝΤΑΙ

1. **Εστιατόριο** στη Θολό με αίθουσα 100 τ.μ. και 185 τ.μ. αυλή με πέργκολα κλειστή πάνω στον κεντρικό δρόμο. Τιμή: 1000 €
2. **Μεζονέτα** 120 τ.μ. πλήρως εξοπλισμένη στ' Αφάντου. Τιμή: 600 €
3. **Διαμέρισμα** ισόγειο 80 τ.μ. στην Ιαλυσό. Τιμή 450 €

ΠΩΛΗΣΕΙΣ ΑΚΙΝΗΤΩΝ – ΟΙΚΟΠΕΔΩΝ– ΜΙΣΘΩΣΕΙΣ ΑΚΙΝΗΤΩΝ

ΩΡΕΣ ΓΡΑΦΕΙΟΥ 9.00-1.00 π.μ. και 5.00-9.00 μ.μ.

ΕΘΝΙΚΗΣ ΑΝΤΙΣΤΑΣΗΣ 45- 1ος ΟΡΟΦΟΣ • ΤΗΛ. - ΦΑΞ

2241025480 κιν. 6977855759 • e-mail: papoutsisk@e-rodos.com

ΜΕΓΑΛΗ ΕΥΚΑΙΡΙΑ

ΠΩΛΕΙΤΑΙ

κεντρικότατο **ψητοπωλείο**

πλήρως εξοπλισμένο στην πόλη της Ρόδου

Πληρ. τηλ. 6979303960

11419

ΠΩΛΕΙΤΑΙ

λόγω άλλης απασχόλησης κατάστημα 140 τ.μ. με 60 τ.μ. ιδιόκτητη αυλή στην παραλία Ιαλυσού. Λειτουργεί σαν τουριστικό αλλά είναι κατάλληλο για κάθε χρήση χειμώνα-καλοκαίρι. Μεσίτες δεκτοί.

Πληρ. τηλ. 2241093797, 6946244766

ΠΙΠΙΝΟΣ

2 ΜΕΖΟΝΕΤΕΣ & 2 ΔΙΑΜΕΡΙΣΜΑΤΑ

στο Ροδίνι

Σε μικρή οικοδομή από 129.000 ευρώ έως 179.000 ευρώ

Πληρ. τηλ. 2241023895, 6944676003

www.rhodes-top-properties.com

ΓΙΑΝΝΗΣ ΝΙΚΟΛΙΔΑΚΗΣ

Μηχανολόγος-Μηχανικός

Γαλλίας 12-Ρόδος • τηλ. (22410)22291, 35103

ΠΩΛΟΥΝΤΑΙ

Πολυτελή διαμερίσματα με απεριόριστη θέα, ιδιωτικούς χώρους parking και αποθήκες

Επί της οδού Σελλά και Αισχίνη (περιοχή Δασκάλων) 77 τ.μ., 99 τ.μ., 119 τ.μ.

Επί της οδού Κων. Υδραίου (πλησίον Ρόδου-Λίνδου), 135 τ.μ., 95 τ.μ., 147 τ.μ.

Γραφείο 105 τ.μ. επί της οδού Εθνικής Αντιστάσεως και Τσαλδάρη

ΠΩΛΟΥΝΤΑΙ

στο κέντρο της Ιαλυσού πολυτελούς κατασκευής, πλήρως εξοπλισμένες:

1) Μεζονέτες 180 τ.μ. τελειωμένες

2) Διαμερίσματα α) 102 τ.μ., β) 88 τ.μ., γ) 36 τ.μ. με γκαράζ

Πληρ. τηλ. 6932386180, 2241076985

Γεωργίου Νικόλαος

Vitzileos

ΚΤΗΜΑΤΟΜΕΣΙΤΙΚΟ ΓΡΑΦΕΙΟ - REAL ESTATE AGENCY

ΜΑΡΙΟΣ Κ. ΒΙΤΖΗΛΑΙΟΣ

Μεσίτης Αστικών Συμβάσεων - Real Estate agent

ΕΚΤΙΜΗΣΕΙΣ-ΑΓΟΡΕΣ-ΠΩΛΗΣΕΙΣ
ΚΑΤΑΣΤΗΜΑΤΑ
ΟΙΚΟΠΕΔΑ-ΧΩΡΑΦΙΑ
ΚΤΗΜΑΤΙΚΕΣ-ΣΥΜΒΟΥΛΕΣ
ΕΝΟΙΚΙΑΣΕΙΣ-ΔΙΑΧΕΙΡΙΣΕΙΣ
ΣΠΙΤΙΑ-ΔΙΑΜΕΡΙΣΜΑΤΑ

ΚΑΤΑΣΤΗΜΑΤΑ-ΓΡΑΦΕΙΑ-ΕΠΙΧΕΙΡΗΣΕΙΣ

	€
Επιχ/ση πλυντήρια-στεγνωτήρια σε πλήρη λειτουργία	20.000
45 τ.μ. ισόγ.+90 τ.μ. υπογ. Καρακόνερο	90.000
48 τ.μ. κατάστημα στο εμπορικό κέντρο στην παραλία Ιαλυσού	55.000
50 τ.μ. μαγαζί κοντά στο Μαντράκι (νοικιασμένο)	295.000
122 τ.μ. κατάστημα με πατάρι σε εμπορική περιοχή στο κέντρο της πόλης	200.000
125 τ.μ. κατάστημα με υπόγεια αποθήκη και πολυτελές οροφοδιαμέρισμα στην Ιξιά	470.000
144 τ.μ. διώροφο κατάστημα με αυλή, 300 τ.μ. στο Νιοχώρι	500.000
155 τ.μ. ακίνητο στην Ψαροπούλα, στην θάλασσα	210.000
160 τ.μ. μαγαζί με 6μ. βιτρίνα στο Ροδίνι	190.000
160 τ.μ. αποθήκη στην Αννης Μαρίας	60.000
170 τ.μ. αποθήκη με ράμπα στο Ροδίνι	120.000
170 τ.μ. αποθήκη με ράμπα στην Μ. Πετρίδη	70.000
180 τ.μ. αποθήκη στην οδό Π. Ροδίου	82.000
300 τ.μ. κατ/μα ετοιμοπ. σε 1000 τ.μ. οικόπ. Παστίδα, βιοτεχν. χώρος	150.000
365 τ.μ. επαγγελματικός χώρος με πατάρι, στην περιοχή Ασγούρου	400.000
620 τ.μ. κτίριο σε εμπορικό δρόμο, στο κέντρο της πόλης	3.000.000
700 τ.μ. ακίνητο σε οικόπεδο 2.600 τ.μ. στα Κολύμπια πάνω στο δρόμο	580.000
1155 τ.μ. ακίνητο σε οικόπ. 817 τ.μ. στο κέντρο της Ρόδου	880.000
12 apartmens πλήρως εξοπλισμένα στο Κιοτάρι	580.000
Ξενοδ. Α' κατ., στο κέντρο της πόλης, 180 κλίνες & 4 κατ/ματα	6.000.000
7 studios πλήρως εξοπλισμένα και 2 μαγαζιά 250 τ.μ. στην παραλία Ιαλυσού	338.000
Ξενοδ. Γ' κατ. 37 δωμ., 74 κλίνες, δισκοθήκη 250 τ.μ., μπαρ, στην παραλία της πόλης της Ρόδου	1.260.000
Ξενοδ. Γ' κατ. 40 δωμ., 70 κλίνες, με 4 διαμ/τα & 1 γραφείο στο κέντρο της πόλης	740.000
1100 τ.μ. κτίριο σε οικόπεδο 1.000 τ.μ., με 25 δωμάτια, νοικιασμένο	1.163.000

ΔΙΑΜΕΡΙΣΜΑΤΑ

	€
45 τ.μ. στον 5ο όροφο, στην πλατεία Βάθης, Αθήνα	38.100
50 τ.μ. με δύο υπνοδωμάτια, φανταστική θέα, στο Γεννάδι	44.000
60 τ.μ. Γκαρσονιέρα με θέα, στο Γεννάδι	47.000
70 τ.μ. διαμέρισμα ισόγειο, με δύο υπνοδωμάτια, στα Τριάντα	95.000
80 τ.μ. στον 2ο όροφο, με φανταστική θέα, περιοχή Ροδίνι	132.000
83 τ.μ. οροφοδιαμέρισμα ημιτελές σε μαρμαροσοβά στους Δασκάλους	90.000
80 τ.μ. στον 1ο όροφο, σε διπλοκατοικία στην Παλιά Πόλη	88.000
90 τ.μ. νεόκτιστο, με δύο υπνοδωμάτια, στον Αγ. Δημήτρη	161.400
90 τ.μ. οροφοδιαμέρισμα που επιδέχεται βελτιώσεις, σε μικτή πολυκατ. στη Μητρόπολη	90.000
98 τ.μ. στον 1ο όροφο στην περιοχή Κένναντου, με 3 υπνοδωμάτια, 2 μπάνια	130.000
100 τ.μ. ισόγειο σε μπετά, σε διόροφη πολυκατοικία, με πάρκινγκ στα Τριάντα	90.000
112 τ.μ. στον 2ο όροφο στην περιοχή Κένναντου, με 3 υπνοδωμάτια, 3 μπάνια	140.000
116 τ.μ. παραδοσιακό, απέναντι από καζίνο	146.700

ΜΕΖΟΝΕΤΕΣ-ΜΟΝΟΚΑΤΟΙΚΙΕΣ

	€
52 τ.μ. μονοκατοικία, πλήρως ανακαινισμένη με μεγάλη αυλή Π.Πόλη	75.000
80 τ.μ. μονοκατοικία σε οικόπεδο 5000 τ.μ πάνω στο κύμα-Γεννάδι	325.000
80 τ.μ. ανακαινισμένη μονοκατοικία με αυλή και 2 υπνοδωμάτια στο κέντρο της πόλης	100.000
90 τ.μ. μονοκατοικία σε οικόπεδο 500 τ.μ. με υπόστεγο γκαράζ,τζάκι-Καλαβάρδα	120.000
100 τ.. ημιτελής πέτρινη κατοικία, κατάλληλη για κατοικία ή επαγγελματική χρήση	200.000
113 τ.μ. μονοκατοικία διαμορφωμένη σε στούντιο και κατάστημα με αυλή 30 τ.μ. Π.Πόλη	265.000
120 τ.μ. μεζονέτα με τζάκι & 30 τ.μ. σοφίτα, με οικόπεδο 350 τ.μ. νεόκτιστη-Τριάντα	220.000
125 τ.μ. μονοκατοικία στην Κάλυμνο, περιοχή Αγ. Νικόλαος	100.000
130 τ.μ. μονοκατοικία στο Γεννάδι, σε οικόπεδο 1500 τ.μ. σε εκπληκτική τοποθεσία, πλήρως εξοπλισμένη.	180.000
130 τ.μ. μονοκατοικία στα Κρητικά, με τζάκι, θέρμανση, 700 τ.μ. κήπο	215.000
131 τ.μ. & 103,93 ερειπωμένες μονοκατοικίες στη Σύμη-Αιγαλός	45.000
140 τ.μ. μεζονέτα σε μπετά στην Παστίδα, σε οικόπεδο 270 τ.μ.	105.000
140 τ.μ. μονοκατοικία με 70 τ.μ. δυνατότητα χρήσης μαγαζιού στις Καλυθιές	80.000
142 τ.μ. μεζονέτα και 35 τ.μ. σοφίτα κτισμένη σε οικόπεδο 150 τ.μ.-Τριάντα	220.000
167 τ.μ. ισόγειο-οροφοδιαμέρισμα σε διπλοκατοικία με 285 τ.μ. οικόπεδο στο κέντρο της πόλης, διατηρητέο με πάρκινγκ	440.000
170 τ.μ. μεζονέτα και 170 τ.μ. μεζονέτα και 120 τ.μ. οροφοδιαμέρισμα σε οικόπεδο 5000 τ.μ. εντός οικισμού-Παστίδα	426.000
180 τ.μ. μονοκατοικία στο Γεννάδι σε οικόπεδο 750 τ.μ. με φανταστική θέα	300.000
195 τ.μ. μεζονέτα ημιτελής σε οικόπεδο 2.300 τ.μ. - Παστίδα	235.000
200 τ.μ μεζονέτα σε μπετά, κτισμένη σε 350 τ.μ. οικόπεδο-Τριάντα	132.000
230 τ.μ. βίλα στη Λάρδο σε 7700 τ.μ. οικόπεδο με 750 οπωροφόρα δέντρα	382.000
250 τ.μ. ημιτελές τριόροφο ακίνητο σε 250 τ.μ. οικόπεδο στους Δασκάλους	235.000
250 τ.μ. βίλα στο κέντρο της Κω σε 4000 τ.μ. οικόπ. με δέντρα, lux νέα κατασκευή, γκαράζ	360.000
300 τ.μ.. παραθαλάσσια μονοκατοικία σε οικοπ. 800 τ.μ. lux κατασκευή κοντά στη Ρόδο	600.000
600 τ.μ. μονοκατοικία στο Ροδίνι, lux κατασκευής, γκαράζ, κήπο, φανταστική θέα	500.000

ΟΙΚΟΠΕΔΑ

	€
306 τ.μ. στα Τριάντα με Σ.Δ. 0,4 κατάλληλο για κατοικία	75.000
412 τ.μ. στον Αγ. Νικόλαο Σ.Δ. 1,20	220.000
432 τ.μ. στα Μαριτσά, εντός σχεδίου, Σ.Δ. 0.,8	45.000
600 τ.μ. Στη Σύμη, περιοχή λιμανιού, πάνω στο κύμα	100.000
750 τ.μ. στο Γεννάδι, εντός σχεδίου	18.000
2000 τ.μ. στα Μαριτσά Σ.Δ. 0,50 εντός σχεδίου	120.000
2.000 τ.μ. σα Τριάντα	147.000
2.500 τ.μ. στο Γεννάδι, πάνω στο δρόμο Ελαιώνας-φουρνάκι	23.000
2.600 στην Κάμειρο Σκάλα, πάνω στο κύμα, εντός οικισμού	85.000
3.080 τ.μ. στο Γλημμύρι	23.0000
4.000 τ.μ. στις Καλυθιές, με εκπληκτική θέα στη θάλασσα	120.000
4.000 τ.μ. κοντά στο Βερόπουλο με εκπληκτική θέα, Μήδεια	200.000
4.000 τ.μ. πάνω στη λεωφόρο Ρόδου-Κρεμαστής	410.000
4.075 τ.μ. παραθαλάσσιο Σ.Δ. 0,2 πάνω στο δρόμο, στη Λέρο	205.000
4.120 τ.μ. στα Τριάντα, κοντά στον οικισμό	205.000
5.500 τ.μ. στα Μαριτσά, Σ.Δ. 0,8 εντός σχεδίου	250.000
5.800 τ.μ. στο Κανδυλί	120.000
6.000 τ.μ. στην Παστίδα και αποθήκη	144.000
6.000 τ.μ. στα Τριάντα, πάνω στο κύμα	380.000
6.540 τ.μ. στο Φαληράκι	484.000
6.500 τ.μ. στο Φαληράκι, κοντά στη θάλασσα, προνομιακό	500.000
6.720 τ.μ. στον Θόλαρο, Παραδείσι	85.000
8.000 τ.μ. στο Φαληράκι	200.000
8.300 τ.μ. στα Βληχά, Κάλαθος	370.000
8.500 τ.μ. & 6.500 τ.μ. στην παραλία Αφάντου	6000 δρχ./μέτρο
8.000 τ.μ. στο Λαδικό κατάλληλο για παραθεριστική κατοικία, ή ενοικιαζόμενα δωμάτια	300.000
9.000 τ.μ. στα Μαριτσά, εντός ζώνη	132.000
9.345 τ.μ. με θέα, στα Ασγούρου	200.000
14.000 τ.μ. ατροτεμάχιο στην Διμυλιά	64.000
20.000 τ.μ. πάνω στο κύμα, κατάλληλο για οποιαδήποτε χρήση Καλαβάρδα	880.000
25.000 τ.μ. στα Καλαβάρδα	295.000
30.000 τ.μ. στο Τσαΐρι	360.000
32.000 τ.μ. πάνω στο κύμα, Θολός	590.000
38.000 τ.μ. πάνω στο κύμα, Γεννάδι	2.230.000
50.000 τ.μ. στο Τσαΐρι	380.000

ΓΙΑ ΕΝΟΙΚΙΑΣΗ

ΚΑΤΑΣΤΗΜΑΤΑ-ΓΡΑΦΕΙΑ-ΕΠΙΧΕΙΡΗΣΕΙΣ-ΔΙΑΜΕΡΙΣΜΑΤΑ

	€
100 τ.μ. ισόγειο νεοκλασικό διαμέρισμα στο κέντρο της πόλης, με ξεχωριστή είσοδο και κήπο	550
250 τ.μ. κατάστημα νεόκτιστο πάνω στη λεωφόρο Κρεμαστής σε έκταση 2 στρεμμάτων	1.700
48 τ.μ. κατάστημα με πατάρι επί της οδού Κολοκοτρώνη, με μεγάλο χώρο για πάρκιν	600
800 τ.μ. κατάστημα σε λειτουργία σε οικόπεδο 4 στρ. στη Θολό	2.500
34 τ.μ. κατάστημα σε λειτουργία σε πολύ εμπορικό σημείο στη Σωκράτους-Π. Πόλη	1.500
25 τ.μ. γκαρσονιέρα σε ρετιρέ, στο Καρακόνερο	230

Εθν. Μακαρίου 45 (3ος όροφος • Τηλ.: 22410 24900, 25545 • Fax: 22410 25544 • Κιν.: 6932704919

ΕΝΟΙΚΙΑΣΕΙΣ

συνέχεια από την προηγούμενη

ΚΑΤΑΣΤΗΜΑ στο Φαληράκι. Πληρ. τηλ. 6944520387 AE11469

ΔΙΑΜΕΡΙΣΜΑ στην Ανάληψη 3 υπνοδωματίων, πλήρως επιπλωμένο. Πληρ. τηλ. 6944281284 AE11460

ΔΩΜΑΤΙΟ επιπλωμένο με μπαλκόνι κοντά στο στάδιο του Διαγόρα. Πληρ. τηλ. 2241095148, 6973375415 AE11558

ΕΝΟΙΚΙΑΖΕΤΑΙ ένα δυάρι (1 υπν/τιο) επιπλωμένο στην Καλλιθέα 6 χλμ. από την πόλη, ενοίκιο 230 ευρώ. Επίσης studio (1 χώρος) με το μπάνιο του 170 ευρώ και ένα μικρό δωμάτιο με το μπάνιο του 120 ευρώ. Αποκλείεται οι αλλοδαποί. Πληρ. τηλ. 10-1 το πρωί. Επίσης στην ίδια περιοχή ισόγεια αποθήκη 500 τ.μ. (τούβλα-τερνίτες) ενοίκιο 400 ευρώ (μόνο αποθήκευση). Πληρ. τηλ. 2241022943 AE8511

ΕΝΟΙΚΙΑΖΟΝΤΑΙ στην Κρεμαστή καινούργια πολυτελή 2άρια και studios επιπλωμένα με ντουλάπες-ντουλάπια από κερασιά. Με θέα στη θάλασσα και άνετο parking. Διπλά τζάμια και ρολά κοντά στο σχολείο και στη θάλασσα. Πληρ. τηλ. 2241094822, 6946671053 AE11416

ΔΙΑΜΕΡΙΣΜΑ 126 τ.μ. σαλοτραπεζαρία, 3 υπνοδωμάτια, κουζίνα, μπάνιο, αποθήκη. Νικηταρά 26. Πληρ. τηλ. 2241020105, 2241090163 AE11412

ΕΝΟΙΚΙΑΖΟΝΤΑΙ ξενοδοχειακά διαμερίσματα και studios στις "7 Βαγιές" με το μήνα σε συγκρότημα προσφάτως ανακαινισμένο, πλήρως εξοπλισμένο με τηλεόραση, τηλέφωνο, ηλιακό, κλιματισμό, ψύξη, θέρμανση, καθαριότητα 2 φορές την εβδομάδα από την καμαριέρα του ξενοδοχείου με πλήρη ρουχισμό και εξοπλισμό κουζίνας με χρήση της πισίνας, της πέργκολας, και του σαλονιού / bar του ξενοδοχείου κ.λπ. Πληρ. τηλ. 2241036830, 6932934562 ΧΑΕ2808

ΔΥΑΡΙ καινούργιο στο κέντρο περιοχή Ψαροπούλα κατάλληλο και για φοιτητές. Πληρ. τηλ. 2241076514 AE11456

ΚΑΤΑΣΤΗΜΑ ισόγειο 60 τ.μ. επί της οδού Καμείρου 17 και Κορίνθου, κατάλληλο για γραφείο-ιατρείο-φροντιστήριο-κομμωτήριο κ.λπ. Πληρ. τηλ. 6942276267, 2241047452 AE11438

ΕΝΟΙΚΙΑΖΕΤΑΙ στους "Δασκάλους" στην Ευσταθίου Λαγκάνη διαμέρισμα 3άρι στον 1ο όροφο με βεράντες, θερμοσυσσωρευτές, αερόθερμο, μπάνιο κ.λπ. Πληρ. τηλ. 2241026440 AE11451

ΔΙΑΜΕΡΙΣΜΑ α' ορόφου σε νεόκτιστη μεζονέτα με βεράντες και αυλή σε ήσυχη περιοχή δίπλα από την θάλασσα στην οδό Ρίμινι Ιαλυσού. Πληρ. τηλ. 6942980347 AE11449

ΜΟΝΟΚΑΤΟΙΚΙΑ τεσσάρων δωματίων, κουζίνα, λουτρο-καμπινέ με αυλή, κατάλληλη και για οικογένεια με παιδιά. Οδός Αγ. Αναστασίας 120. Πληρ. τηλ. 2241032113, 2241023757 AE11433

ΚΑΤΑΣΤΗΜΑΤΑ Ή ΑΠΟΘΗΚΕΣ ή για οποιαδήποτε άλλη χρήση πλακόστρωτες με νερό και ρεύμα, WC, 60 και 35 τ.μ. συνεχόμενες Ολύμπου Καρπάθου 14 (ένας δρόμος πάνω από τον "Μαρινόπουλο"). Πληρ. τηλ. 2241024584, 6934578670 AE11446

ΔΙΑΜΕΡΙΣΜΑ 90 τ.μ. επί της οδού Ερνεστ Μπέβιν 15. Πληρ. τηλ. 2241063089 AE62523

ΔΙΑΜΕΡΙΣΜΑ 60 τ.μ. επιπλωμένο λουξ 3 ετών εντός πόλεως και από 1/11/04 έως 31/3/05. Πληρ. τηλ. 6945807682 AE11407

ΣΤΑ ΜΑΡΙΤΣΑ ενοικιάζεται δυάρι πλήρως επιπλωμένο καινούργιο. Πληρ. τηλ. 2241048195 μετά τις 2 μ.μ. AE11436

ΔΙΑΜΕΡΙΣΜΑ 3άρι 1ου ορόφου στα Κοσκινού. Πληρ. τηλ. 2241062234 AE11413

ΔΙΑΜΕΡΙΣΜΑ α' ορόφου δύο υπνοδωματίων, σαλόνι, κουζίνα και μπάνιο, μεγάλες βεράντες φρεσκοβαμμένο με πρόσβαση στο αποχετευτικό κοντά στο σχολείο της Ανάληψης, οδός Χρύσανθου Θεοχάρη αρ. 12. Τιμή 400 ευρώ. Πληρ. τηλ. 2241064079 AE11444

ΕΝΟΙΚΙΑΖΟΝΤΑΙ: α) στη Ρόδο, περιοχή σταδίου Διαγόρα διαμέρισμα δύο υπνοδωματίων - σαλόνι-κουζίνα, μπάνιο, μεγάλες βεράντες, πλήρως ανακαινισμένο με ηλιακό και κεντρική θέρμανση, β) στα Κοσκινού γκαρσονιέρες πλήρως εξοπλισμένες (υπνοδωμάτιο, κουζίνα, χωλ, WC) για το χρονικό διάστημα από 1/11/04 έως 30/3/2005 με ενοίκιο 200 ευρώ το μήνα. Πληρ. τηλ. 2241064099, 6946681508 AE11426

ΕΝΟΙΚΙΑΖΟΝΤΑΙ: με το μήνα ή την ημέρα δωμάτια ξενοδοχείου στο κέντρο της πόλης (πίσω από το Grand Hotel) για φοιτητές, καθηγητές, στρατωτικούς κ.λπ. Το κάθε δωμάτιο είναι επιπλωμένο, με ψυγείο, τηλέφωνο, ιματισμό, προσωπική τουαλέτα με μπανιέρα ή ντους. Στο σαλόνι υπάρχει καφέ μπαρ, μεγάλη TV με δορυφορικά. Στην τιμή δωματίου περιλαμβάνονται καθαρισμός δωματίου, κάθε 10 μέρες, ηλεκτρισμός και νερό. Τιμή μηνιαίως 150 ευρώ. Πληρ. τηλ. 2241036635, 6973872834 AE11420

ΕΝΟΙΚΙΑΖΟΝΤΑΙ στούντιος πολυτελούς κατασκευής επιπλωμένα σε 2ο όροφο θέα όλη τη Ρόδο στην οδό Παπαναστάση 46, ενοίκιο 260 ευρώ το μήνα. Στην τιμή είναι μέσα κοινόχρηστα, ρεύμα, νερό. Προτιμάμε στρατιωτικούς, ένα άτομο και για όλο τον χρόνο. Πληρ. κο Βασίλη τηλ. 2241077216, 2241031708, 6947262770 AE45441

ΣΤΟΥΝΤΙΟ μικρό επιπλωμένο με πολυκουζινάκι, ψυγείο, τηλεόραση, διπλό κρεβάτι, καλοριφέρ και όλο το νοικοκυριό του σπιτιού. Σε ήσυχη περιοχή της Ρόδου και ανεξάρτητη είσοδο. Ενοίκιο 150 ευρώ. Για μόνιμη ή προσωρινή κατοικία. Προτιμούνται στρατιωτικοί ή εργένηδες. Αποκλείονται αλλοδαποί. Πληρ. τηλ. 2241065122, 6946278872 AE11406

ΟΙΚΟΝΟΜΟΛΟΓΟΣ
ΜΕΣΙΤΗΣ ΑΣΤΙΚΩΝ ΣΥΜΒΑΣΕΩΝ
ΕΜΜΑΝΟΥΗΛ ΚΡΑΝΙΔΗΣ

ΠΩΛΟΥΝΤΑΙ

1. **ΑΝΑΛΗΨΗ** 4άρι διαμέρισμα 110 τ.μ. λουξ κατασκευής με ωραία κουζίνα, κεντρική θέρμανση, θέση στάθμευσης. Τιμή 182,00€
2. **ΞΕΝΑΚΗ** 3άρι διαμέρισμα 85 τ.μ. Τιμή 132,000€
3. **ΑΝΑΛΗΨΗ** 2άρι διαμέρισμα 50 τ.μ. ισόγειο α' όροφο. Τιμή 67,500€
4. **ΡΟΔΙΝΙ** 4άρι διαμέρισμα 3 υπν. (2 W.C.) καινούργιο στον α' όροφο μόνο 162,000€
5. **ΙΑΛΥΣΟΣ** διαμέρισμα μονόχωρο των 30 τ.μ. κοντά στην θάλασσα μόνο 35,00€
6. **ΑΝΑΛΗΨΗ** κατάστημα 34 τ.μ. γωνιακό-ελεύθερο μίσθωσης μόνο 20 εκ. ή 58,694€
7. **ΙΑΛΥΣΟΣ** μεζονέτα 162 τ.μ. με κήπο στα μπετά ή τελειωμένη κοντά στο Φυτώριο
8. **ΔΕΝΔΡΙΝΟΥ** 3άρι διαμέρισμα 3 ετών καλής κατασκευής-με γκαράζ
9. **ΑΝΝΗΣ ΜΑΡΙΑΣ** 3άρι διαμέρισμα-ισόγειο μεταχειρισμένο-δεκτά δάνεια Τραπεζών
10. **ΡΟΔΙΝΙ** μεζονέτα 124 τ.μ. καινούργια με κεντρική θέρμανση
11. **ΑΦΑΝΤΟΥ** μονοκατοικίες διώροφος των 100 τ.μ., σε ύψωμα με ωραία θέα
12. **ΚΟΛΥΜΠΙΑ** στον δρόμο προς Αρχίπολη αγρός 4.000 τ.μ. κοντά στις 7 πηγές-σε τιμή ευκαιρίας (φως-νερό-δρόμος)
13. **ΑΝΑΛΗΨΗ** 4άρι διαμέρισμα λουξ κατασκευής 1 έτους, τιμή 182,000€ δεκτά δάνεια
14. **ΚΡΕΜΑΣΤΗ** μονοκατοικία 80 τ.μ. με αυλή. Τιμή 90,000€
15. **ΡΟΔΝΙ** οικόπεδο 1.000 τ.μ. στο Σ.Δ. 0,40
16. **ΠΑΣΤΙΔΑ** διώροφη μεζονέτα στα μπετά, αποτελείται από υπόγειο 100 τ.μ. ισόγειο διαθέτει 2.000 τ.μ. Με κήπο και με ωραία θέα
17. **ΡΟΔΟΣ** κατάστημα 18 τ.μ. με W.C. και με πατάρι ελεύθερο μίσθωσης
18. **ΡΟΔΟΣ** πωλείται ξενοδοχείο 700 κλινών.
19. **ΛΙΝΔΟΥ** οικόπεδο 1.600 τ.μ. με δυνατότητα οικοδόμησης 180 τ.μ. σε δύο ορόφους με ωραία θέα.
20. **ΡΟΔΟΣ** 3άρι διαμέρισμα 2 υπνοδωματίων, με κεντρική θέρμανση και χώρο στάθμευσης.
21. **ΡΟΔΟΣ** Κων/νου Υδραίου 2άρι διαμέρισμα 55 τ.μ. αξίας 96.845
22. **ΡΟΔΟΣ** διαμέρισμα 83 τ.μ. κοντά Η/Κοσμο Ξενάκη
23. **ΡΟΔΟΣ** διαμέρισμα 83 τ.μ. καινούργιο με ωραία θέα στους Δασκάλους.
24. **ΚΟΣΚΙΝΟΥ** μονοκατοικία 200 τ.μ. με υπόγειο 100 τ.μ. και κήπο 4.500 τ.μ. με ωραία θέα

Μεσίτης
Πληρ. Εμμ. Κρανίδης
27082-6944347405, 6942010248
Αμερικής 50-2ος όροφος, Ρόδος

DECO
ΚΑΤΑΣΚΕΥΑΣΤΚΗ

ΔΙΑΜΟΡΦΩΣΕΙΣ
ΕΣΩΤΕΡΙΚΩΝ - ΕΞΩΤΕΡΙΚΩΝ ΧΩΡΩΝ
ΧΩΡΙΣΜΑΤΑ - ΨΕΥΔΟΡΟΦΕΣ
ΓΥΨΟΣΑΝΙΔΕΣ - ΤΣΙΜΕΝΤΟΣΑΝΙΔΕΣ
ΧΡΩΜΑΤΙΣΜΟΙ - ΜΟΝΩΣΕΙΣ

ΑΝΑΛΑΜΒΑΝΟΥΜΕ ΠΑΣΗΣ ΦΥΣΕΩΣ
ΚΑΤΑΣΚΕΥΕΣ ΜΕ ΓΥΨΟΣΑΝΙΔΕΣ ΚΑΙ ΤΣΙΜΕΝΤΟΣΑΝΙΔΕΣ
Με ενα τηλεφωνημα κοντα σας **6946028644**
ΕΙΜΑΣΤΕ ΕΤΟΙΜΟΙ ΝΑ ΔΩΣΟΥΜΕ ΤΙΣ ΛΥΣΕΙΣ ΣΕ ΟΛΕΣ ΤΙΣ ΜΟΡΦΕΣ ΔΙΑΚΟΣΜΗΣΗΣ ΚΑΙ ΚΑΤΑΣΚΕΥΗΣ

LANDSCOPE ΚΤΗΜΑΤΟΜΕΣΙΤΙΚΗ

ΠΑΡΟΧΗ ΟΛΟΚΛΗΡΩΜΕΝΩΝ ΥΠΗΡΕΣΙΩΝ ΥΨΗΛΗΣ ΠΟΙΟΤΗΤΑΣ ΣΕ ΟΤΙΔΗΠΟΤΕ ΑΦΟΡΑ ΤΗΝ ΑΚΙΝΗΤΗ ΠΕΡΙΟΥΣΙΑ ΣΑΣ

Έξυπνες αγορές
Εχεμύθεια
Κοντά σας και μετά την πώληση
Συνεχής ενημέρωση αξίας





Διαπραγματεύσεις για την αντιπαροχή
Ανταλλαγές
Αποτελεσματικότητα

Πλήρης κάλυψη πρίν και μετά την υπογραφή του συμβολαίου

Αξιοπιστία
Μισθώσεις ακινήτων
Προβολή και προώθηση



Σας ευχαριστούμε για την εμπιστοσύνη σας !

Σταμάτης Π. Χατζηλαζάρου & Συνεργάτες

ΕΘΝΙΚΗΣ ΑΝΤΙΣΤΑΣΗΣ & ΤΣΑΛΔΑΡΗ (πανω απο τον Κωτσόβολο)
www.landscope.gr - ΤΗΛ / ΦΑΞ : 22410 28629 - ΚΙΝ : 6972 257246

ΑΘΛΗΤΙΚΗ ΡΟΔΙΑΚΗ
ΤΕΤΑΡΤΗ
3 ΝΟΕΜΒΡΙΟΥ 2004

ΒΓΗΚΑΝ ΝΤΕΡΜΠΙ ΣΤΗ Β' ΦΑΣΗ ΤΟΥ ΚΥΠΕΛΛΟΥ

ΣΕΛ. 23

Περισσότερη πίεση

• Η τεχνική ηγεσία της Ρόδου θα εκμεταλλευθεί κατά τον καλύτερο τρόπο την διακοπή.

• Ερχεται σήμερα ο Αντώνης Μανίκας. Διευθετήθηκε το ζήτημα της απόσπασής του

• Ξεκίνησε προπονήσεις ο Γιώργος Ισκάς

Δεν συντρέχει κανένας ιδιαίτερος λόγος ανησυχίας για το ζήτημα που προέκυψε με την απόσπαση στην Πυροσβεστική της Ρόδου του τεχνικού της ομάδας της Ρόδου **Αντώνη Μανίκα.**

Το θέμα διευθετήθηκε και σύμφωνα με τα δεδομένα που προέκυψαν χθες ο προπονητής των "πρασίνων" θα βρίσκεται σήμερα το πρωί στο νησί μας για να ξεκινήσει με τους συνεργάτες του ένα ιδιαίτερα "πιεστικό" δεκαήμερο.

Οι παίκτες της Ρόδου "δεν θ' ακολουθήσουν περίοδο μίνι προετοιμασίας", όπως χαρακτηριστικά τονίσθηκε χθες. Ο **Αντώνης Μανίκας** σε συνεργασία με τον συνεργάτη του **Μιχάλη Χαρίτο** έχουν χαράξει απ' την αρχή της χρονιάς το προπονητικό τους πρόγραμμα το οποίο το δεκαήμερο που θ' ακολουθήσει μέχρι το εκτός έδρας ματς με το Χαϊδάρι θα περιλαμβάνει "αυξημένη πίεση". Σύμφωνα με τα νέα δεδομένα η Ρόδος θα είναι αυτή που πρέπει και θέλει η τεχνική ηγεσία σ' ένα δεκαπενθήμερο περίπου.

ΜΕ ΤΟΝ ΧΑΡΙΤΟ ΧΘΕΣ

Χθες το απόγευμα στις 5 οι παίκτες της Ρόδου προπονήθηκαν στο βοηθητικό υπό τις οδηγίες του **Μιχάλη Χαρίτου**, αφού ο **Αντώνης Μανίκας** έμεινε γι' άλλη μία μέρα στην Αθήνα. Από τη χθεσινή προπόνηση απουσίασαν:

- Ο στρατευμένος **Διονύσης Μακρυδημήτρης**
- Και ο **Κώστας Πάττας** που δεν γυμνάσθηκε χθες για προληπτικούς λόγους.

Αντίθετα τα ευχάριστα προήλθαν χθες από τον **Γιώργο Ισκά** που ξεκίνησε να τρέχει και πιστεύεται πως σε λίγο χρονικό διάστημα θα είναι και πάλι έτοιμος να προσφέρει τις υπηρεσίες του.

ΜΙΚΡΗ Η ΣΥΓΚΟΜΙΔΗ

Οντως το ξεκίνημα της Ρόδου είναι τρομερά δύσκολο. Τέσσερα εκτός έδρας παιχνίδια στα έξι, ένα ρεπό κι ένα εντός στα έξι πρώτα ματς είναι σίγουρα... γολγοθάς. Η Ρόδος έχει μέχρι τώρα τρεις μόνο βαθμούς κάτι που αφήνει ανικανοποίητους και τους ίδιους τους ποδοσφαιριστές της ομάδας. "Οχι. Δεν είμαστε ικανοποιημένοι από τη συγκομιδή των βαθμών μέχρι τώρα", δήλωσε χθες στη "Ρ" ο **Γιώργος Αραμπατζής**. "Σίγουρα θα μπορούσαμε να είχαμε περισσότερους. Στα προβλήματα που είχαμε στο ξεκίνημα ήρθε και το δύσκολο πρόγραμμα και το ντεζαβαντάζ μεγάλωσε. Σιγά - σιγά, όμως, μεταμορφωνόμαστε προς το καλύτερο. Στο τέλος θα κάνουμε ταμείο και πιστεύω πως ο απολογισμός θα μας βρει πολύ ψηλά".



"Στο τέλος το ταμείο", λέει ο Γιώργος Αραμπατζής (ΒΙΚΤΩΡ - ΦΩΤΟ ΜΑΡΚΕΤ - ΙΑΛΥΣΟΣ)

Η μάχη των Λεύκτρων

• Αποφασισμένος να βγει αλώβητος και από κει ο Ιάλυσος

Ο Ιάλυσος μετά το "φρενάρισμα" στον Διαγόρα καλείται την ερχόμενη Κυριακή να βγάλει τα... κάστανα απ' τη φωτιά σε μια ακόμα "μάχη" που προερχόμενη από άλλες εποχές έχει μείνει στην ιστορία σαν η μάχη των Λεύκτρων!

Οι κιτρινοκόκκινοι θα επιδιώξουν και αυτή τη φορά, παρουσιάζοντας πολύ καλό αγωνιστικό πρόσωπο να πάρουν, αν μπορέσουν, τη νίκη και το θετικό αποτέλεσμα που θα κάνει πολύ καλύτερη τη συνέχεια και πιο εύκολη την παραμονή στην κατηγορία που είναι ο στόχος τη φετινή περίοδο. Σ' αυτό τον αγώνα ο Ιάλυσος είναι πολύ πιθανόν να παρουσιασθεί με περισσότερες από μία απώλειες.

- Ο **Γεωργαλής** εκτός από τραυματίας είναι και τιμωρημένος για μία αγωνιστική και σίγουρα θ' απουσιάσει.

Οι παίκτες του Ιάλυσου γυμνάσθηκαν για πρώτη φορά χθες μετά το 0-0 με τον Διαγόρα.

Ο **Θόδωρας Θεοδώρου** δεν είχε χθες στη διάθεσή του τους τραυματίες αφήνοντάς τους να ξεκουρασθούν άλλη μία μέρα για νάναι έτοιμοι στο κυριακάτικο παιχνίδι. **Πολιάς, Σταυρίδης** και **Μανάκης** είναι πολύ πιθανόν να γυμνασθούν σήμερα.

"Θα πάμε στα Λεύκτρα για το καλύτερο δυνατό", τόνισε χθες ο τεχνικός του Ιάλυσου που θα γυμνάσει και σήμερα τους παίκτες του στο "Οικονομίδειο".

Και τώρα... Κιθαιρώνας

• Αποφασισμένοι να επιστρέψουν στις νίκες οι Διαγοριδείς. Δεν γυμνάσθηκε ο Ρουτζιέρης, αλλά παίζει. Ειδικό πρόγραμμα ακολουθούν Μπαλογιάννης - Στάθης

Το ματς του Ιάλυσου είναι πια ιστορία. Οι Διαγοριδείς συνεχίζουν το δρόμο τους και την πορεία τους που οδηγεί στην κατάκτηση του φετινού τίτλου στον 7ο Ομιλο του Περιφερειακού πρωταθλήματος.

Επόμενο εμπόδιο είναι αυτό της 7ης αγωνιστικής του πρωταθλήματος. Πρόκειται για τον Κιθαιρώνα Καπαρελίου που την περασμένη Κυριακή κέρδισε τον Αίαντα Σαλαμίνας κι έρχεται στο Δημοτικό Στάδιο να κάνει -"αν μπορέσει"- ζημιά και στον Διαγόρα. Οι κυανέρυθροι που είχαν την πρώτη απώλεια στο πρωτάθλημα την Κυριακή είναι αποφασισμένοι να επιστρέψουν στις νίκες και παράλληλα αφοσιωμένοι στη δουλειά τους και τις προπονήσεις, ακολουθώντας πιστά τον προγραμματισμό τους.

Οι κυανέρυθροι γυμνάσθηκαν χθες κανονικά στο Δημοτικό Στάδιο. Ο **Ανδρέας Σταύρου** δεν είχε στη διάθεσή του:

- Τον **Πέτρο Ρουτζιέρη** ου αισθάνεται ενοχλήσεις από τον αγώνα με τον Ιάλυσο. Ο αρχηγός των κυανέρυθρων δεν έχει κάτι το ανησυχητικό και θ' αγωνισθεί την Κυριακή κόντρα στον Κιθαιρώνα. Παράλληλα:

- Ατομικό πρόγραμμα ακολούθησαν τόσο ο **Φάνης Στάθης,** όσο και ο **Φώτης Μπαλογιάννης,** οι οποίοι αν δεν είναι απολύτως εντάξει δεν πρόκειται ν' αγωνισθούν και την Κυριακή.

Στόχος πάντως των Διαγοριδών είναι η επάνοδος στις νίκες και η συνέχιση της φετινής εκπληκτικής μέχρι τώρα πορείας.

Οι διαιτητές της Γ' Εθνικής

• Δεν βγήκε ροδίτικη σφυρίχτρα πουθενά

Η Ρόδος έχει ρεπό την προσεχή Κυριακή και δεν αγωνίζεται. Χθες, όμως, ορίσθηκαν οι διαιτητές της 5ης αγωνιστικής του πρωταθλήματος της Γ' Εθνικής, οι οποίοι έχουν ως εξής:

1ος ΟΜΙΛΟΣ

ΕΘΝΙΚΟΣ - ΒΥΖΑΣ ΜΕΓΑΡΩΝ

ΔΙΑΙΤΗΤΗΣ: Τριτσώνης Σ., ΣΔΠ Αθηνών
ΒΟΗΘΟΣ: Αργυρός Π., ΣΔΠ Αθηνών
ΒΟΗΘΟΣ: Ακρίβος Χ., ΣΔΠ Αθηνών
4ος ΔΙΑΙΤΗΤΗΣ: Παπαδέλης Σ., ΣΔΠ Λέσβου
ΠΑΡΑΤΗΡΗΤΗΣ: Πρωτοπαπαδάκης Κ., ΣΔΠ Ανατολικής Αττικής
ΑΝΑΠ/ΚΟΣ ΠΑΡ.: Κοντογιάνννης Γ., ΣΔΠ Ρεθύμνου

ΗΡΟΔΟΤΟΣ-ΘΥΕΛΛΑ ΠΑΤΡΩΝ

ΔΙΑΙΤΗΤΗΣ: Χρήστου Β., ΣΔΠ Βοιωτίας
ΒΟΗΘΟΣ: Νικολουδάκης Ε., ΣΔΠ Ρεθύμνου
ΒΟΗΘΟΣ: Κιούσης Δ., ΣΔΠ Χανίων
4ος ΔΙΑΙΤΗΤΗΣ: Γιαννουγλίδης Ε., ΣΔΠ Λασιθίου
ΠΑΡΑΤΗΡΗΤΗΣ: Κοσικίδης Δ., ΣΔΠ Αθηνών
ΑΝΑΠ/ΚΟΣ ΠΑΡ.: Χατζηδάκης Γ., ΣΔΠ Χανίων

ΛΗΛΑΣ ΒΑΣΙΛΙΚΟΥ-ΠΑΜΙΣΣΟΣ ΜΕΣΣΗΝΗΣ

ΔΙΑΙΤΗΤΗΣ: Ντάτης Ν., ΣΔΠ Χίου
ΒΟΗΘΟΣ: Σικελιανός Α., ΣΔΠ Αχαΐας
ΒΟΗΘΟΣ: Καραγκούνιας Π., ΣΔΠ Αχαΐας
4ος ΔΙΑΙΤΗΤΗΣ: Σιδερής Α., ΣΔΠ Αθηνών
ΠΑΡΑΤΗΡΗΤΗΣ: Θαλασσινός Θ., ΣΔΠ Αθηνών
ΑΝΑΠ/ΚΟΣ ΠΑΡ.: Τσαρούχας Ι., ΣΔΠ Ανατολικής Αττικής

ΚΕΡΑΤΣΙΝΙ-ΧΑΪΔΑΡΙ

ΔΙΑΙΤΗΤΗΣ: Καρσιώτης Μ., ΣΔΠ Κορίνθου
ΒΟΗΘΟΣ: Δραβαλόπουλος Ι., ΣΔΠ Εύβοιας
ΒΟΗΘΟΣ: Κάμπαξης Ι., ΣΔΠ Εύβοιας
4ος ΔΙΑΙΤΗΤΗΣ: Σφήκας Χ., ΣΔΠ Χανίων
ΠΑΡΑΤΗΡΗΤΗΣ: Αθανασακόπουλος Ν., ΣΔΠ Αχαΐας
ΑΝΑΠ/ΚΟΣ ΠΑΡ.: Ροζάκης Γ., ΣΔΠ Λακωνίας

ΑΓΙΟΣ ΔΗΜΗΤΡΙΟΣ-ΜΑΡΚΟ

ΔΙΑΙΤΗΤΗΣ: Βασιλόπουλος Ι., ΣΔΠ Αχαΐας
ΒΟΗΘΟΣ: Γούργουρας Α., ΣΔΠ Ηλείας
ΒΟΗΘΟΣ: Λιάγκουρας Κ., ΣΔΠ Ηλείας
4ος ΔΙΑΙΤΗΤΗΣ: Κατσιμίγκος Δ., ΣΔΠ Αθηνών
ΠΑΡΑΤΗΡΗΤΗΣ: Θεοδωρόπουλος Χ., ΣΔΠ Αθηνών
ΑΝΑΠ/ΚΟΣ ΠΑΡ.: Θεολόγος Γ., ΣΔΠ Μεσσηνίας

ΘΡΑΣΥΒΟΥΛΟΣ-ΑΘΗΝΑΪΔΑ

ΔΙΑΙΤΗΤΗΣ: Σπηλιώτης Π., ΣΔΠ Αχαίας
ΒΟΗΘΟΣ: Φιλιππίδης Κ., ΣΔΠ Αθηνών
ΒΟΗΘΟΣ: Τσάμης Δ., ΣΔΠ Αθηνών
4ος ΔΙΑΙΤΗΤΗΣ: Βοσκάκης Μ., ΣΔΠ Ρεθύμνου
ΠΑΡΑΤΗΡΗΤΗΣ: Αλεξανδρόπουλος Π., ΣΔΠ Αθηνών
ΑΝΑΠ/ΚΟΣ ΠΑΡ.: Βρατσάνος Μ., ΣΔΠ Λέσβου

ΑΧΑΪΚΗ-ΑΧΑΡΝΑΪΚΟΣ

ΔΙΑΙΤΗΤΗΣ: Κανδρής Γ., ΣΔΠ Ηλείας
ΒΟΗΘΟΣ: Ασημάκης Δ., ΣΔΠ Αιτ/νίας
ΒΟΗΘΟΣ: Βελαώρας Κ. ΣΔΠ Αιτ/νίας
4ος ΔΙΑΙΤΗΤΗΣ: Καραβίδας Γ., ΣΔΠ Ηλείας
ΠΑΡΑΤΗΡΗΤΗΣ: Παπαβασιλείου Α., ΣΔΠ Αργολίδας
ΑΝΑΠ/ΚΟΣ ΠΑΡ.: Ανούσος Π., ΣΔΠ Λακωνίας

ΠΑΝΟ ΜΑΛΛΙΩΝ-ΑΤΣΑΛΕΝΙΟΣ

ΔΙΑΙΤΗΤΗΣ: Θεοδωρακόπουλος Π., ΣΔΠ Αθηνών
ΒΟΗΘΟΣ: Γιάχος Α., ΣΔΠ Αθηνών
ΒΟΗΘΟΣ: Ραισάκης Β., ΣΔΠ Χανίων
4ος ΔΙΑΙΤΗΤΗΣ: Πολυχρονάκης Ι., ΣΔΠ Ηρακλείου
ΠΑΡΑΤΗΡΗΤΗΣ: Καλαϊτζάκης Ε., ΣΔΠ Ρεθύμνου
ΑΝΑΠ/ΚΟΣ ΠΑΡ.: Κουτσορινάκης, ΣΔΠ Χανίων.

ΤΟΠΙΚΟ ΠΟΔΟΣΦΑΙΡΟ

Τελευταίο τεστ

• Σήμερα στις 15:30 στα Κοσκινού η μικτή Νέων θ' αντιμετωπίσει σε φιλικό το Διγενή, ενώ νωρίτερα (14:45) οι Παίδες θα προπονηθούν για τελευταία φορά ενόψει Σάμου.

Την τελευταία της προπόνηση πριν το Σαββατιάτικο παιχνίδι μ' αντίπαλο την αντίστοιχη ομάδα της Σάμου για το πρόγραμμα της 1ης αγωνιστικής του πρωταθλήματος των Ενώσεων, θα πραγματοποιήσει σήμερα στις 14:45 στο γήπεδο Κοσκινού η μικτή ομάδα των Παίδων.

Ο **Αντώνης Οικονόμου** για την σημερινή προπόνηση έχει καλέσει τους παρακάτω ποδοσφαιριστές: *Αξιώτης, Μπιλιάς, Μοσκιού (Φοίβος), Πλύγκος (Διγενής), Νικολής (ΑΕΡΑ), Χατζηδιάκος, Σαρικάς (Κλεάνθης), Κουτσάγιας (Ευαγόρας), Τσιράκος, Τριανταφύλλου (Ιάλυσος), Κοντουδιός, Ευγενικός, Πισσάς, Μέντος, Φεσσάκης, Νικολέτος (Διαγόρας), Μανιάς (Ερμής), Ζερβός, Λαμπρόπουλος (Ευκλής), Μακαρούνας, Κυριαζάκος (Απόλλων Απ.), Διαμαντής (Ασπίδα Απ.) και Ζαμαντάκης (Ήλιος).*

Στις 15:30, στο γήπεδο Κοσκινού επίσης, θα ακολουθήσει το προγραμματισμένο φιλικό ανάμεσα στη μικτή Νέων και την ομάδα του Διγενή.

Ο **Σάββας Ορφανίδης** στην προσπάθειά του να κρατήσει τους ποδοσφαιριστές του σε αγωνιστικούς ρυθμούς έκλεισε ακόμη ένα φιλικό ματς με την ομάδα του Κοσκινού την οποία αντιμετώπισε και την προηγούμενη εβδομάδα (2-2).

Να σημειώσουμε πως το πρώτο παιχνίδι των Νέων θα πραγματοποιηθεί την ερχόμενη Τρίτη στο γήπεδο Κοσκινού μ' αντίπαλο την Σάμο.

Για σήμερα οι παίκτες που έχουν κληθεί στο φιλικό είναι οι εξής: *Αναστασάς, Λαμπριανός, Τσελεπίδης, Κασταμούλας, Τσοπανάκης, Στρατής, Γαϊτάνος, Κουμπιός, Πιζήμολας, Σταυλάς, Πάττας, Χ"μιχάλης (Πήγασος), Μαννάκης, Κιλασίν, Τζουμάκας, Καρπαθάκης.*

Το σημερινό φιλικό θα διευθύνει το τρίο που αποτελείται από τους **Ασημακόπουλο, Κατταβενό, Ορφανό.**

«Θέμα χρόνου»

• Είναι σύμφωνα με τον υπεύθυνο Τύπου του Διγενή Τάσο Ψυλλάκη να έρθουν οι νίκες για την ομάδα.

Την πρώτη του εντός έδρας νίκη στο πρωτάθλημα θα κυνηγήσει το Σάββατο ο Διγενής κόντρα στον Διαγόρα Β.

Οι Κοσκινιάτες έμειναν ικανοποιημένοι από την τελευταία εμφάνιση της ομάδας στο πρωτάθλημα κόντρα στο Κλεόβουλο και πιστεύουν πως η ανοδική πορεία και το καλό κλίμα που επικρατεί το τελευταίο διάστημα, θα αποτελέσουν τους σημαντικούς παράγοντες για να φτάσουν στην κατάκτηση των τριών βαθμών της νίκης. Για αυτούς σύμφωνα και με τον υπεύθυνο Τύπου και δημοσίων σχέσεων του συλλόγου **Τάσο Ψυλλάκη** που μίλησε για την κατάσταση της ομάδας σε τηλεφωνική επικοινωνία που είχε η «Α.Ρ» μαζί του δήλωσε, «είναι θέμα χρόνου να έρθουν οι νίκες. Οι ποδοσφαιριστές βρίσκονται σε καλή κατάσταση και αυτό θα φανεί στα επόμενα παιχνίδια τα οποία κοιτάμε διαφορετικά. Υπάρχει αισιοδοξία από την διοίκηση αλλά και από τον προπονητή και τους ποδοσφαιριστές, πως στα επόμενα παιχνίδια θα παρουσιαστούμε πιο ουσιαστικοί και θα πάρουμε τα αποτελέσματα που θέλουμε».

ΑΓΩΝΙΣΤΙΚΑ

Ευκαιρία για πειραματικές κινήσεις θα αποτελέσει για τον **Κώστα Λεπτοκαρίδη** το σημερινό φιλικό παιχνίδι(3:30μ.μ) που θα δώσει σήμερα η ομάδα του στα Κοσκινού κόντρα στην μικτή ομάδα των Νέων. Τα προβλήματα τραυματισμών των **Παπαχριστοδούλου, Κανάκη, Καψαλάκη** και του **Γαλουζή**, αναγκάζουν τον έμπειρο τεχνικό να ψάξει να βρεί τις λύσεις για το παιχνίδι του πρωταθλήματος, από την στιγμή που οι τραυματισμοί δεν τους επιτρέπει να τεθούν στην διάθεσή του.

Οι συνεδριάσεις της ΕΠΣΔ

Σήμερα στις 5 μ.μ. θα συνεδριάσει η πειθαρχική επιτροπή της ΕΠΣΔ ενώ στις 18:30 θ' ακολουθήσει η συνεδρίαση του Δ.Σ.

Για την μίντιουμ... κούπα

• Σήμερα τα παιχνίδια της α' φάσης του παιδικού κυπέλλου.

Για σήμερα έχουν προγραμματισθεί να διεξαχθούν τα παιχνίδια της α' φάσης του κυπέλλου των παιδικών ομάδων, στο οποίο οι συμμετοχές έφθασαν τις 10.

Τα παιχνίδια που πρόκειται να γίνουν είναι τα εξής:

• Λυκ. Ιαλυσού (15:00): **Ήλιος - Ευαγόρας**
Διαιτησία: Φουκάρας.
• Κρεμαστή (15:00): **Φοίβος - Ασκληπειό**
Διαιτησία: Ρουμάνης.
• Ψίνθος (15:00): **Δόξα Ψ. - Ιάλυσος**
Διαιτησία: Αντωνάς.
• Άγ. Απόστολοι (15:00): **Νίκη Ρ. - Δωριέας**
Διαιτησία: Τσουρούττης, Μίαρης.
• Παστίδα (15:00): **Αστέρας - ΑΕΡΑ**
Διαιτησία: Κεφαλάκης.

ANA FERRIES

ΠΡΟΓΡΑΜΜΑ ΔΡΟΜΟΛΟΓΙΩΝ

Ε/Γ-Ο/Γ ΑΝΘΗ ΜΑΡΙΝΑ-Ε/Γ-Ο/Γ ΜΑΡΙΝΑ -Ε/Γ-Ο/Γ ΡΟΔΑΝΘΗ

ΡΟΔΟΣ - ΠΕΙΡΑΙΑΣ

		ΤΕΤΑΡΤΗ 03/11
ΜΑΡΙΝΑ	15.00	ΚΩ (19.30)-ΚΑΛΥΜΝΟ (21.00)-ΛΕΡΟ (22.40)-ΠΑΤΜΟ (00.20)-ΠΕΙΡΑΙΑ (10.50)
		ΠΕΜΠΤΗ 04/11
ΑΝΘΗ-ΜΑΡΙΝΑ	17.00	ΠΕΙΡΑΙΑ 05.40
		ΠΑΡΑΣΚΕΥΗ 05/11
ΜΑΡΙΝΑ	18.00	ΚΩ (22.30)-ΚΑΛΥΜΝΟ (00.10)-ΛΕΡΟ (01.40)-ΠΑΤΜΟ (03.20)-ΜΥΚΟΝΟ (08.10)-ΣΥΡΟ (09.40)-ΠΕΙΡΑΙΑ (14.40)
		ΣΑΒΒΑΤΟ 06/11
ΑΝΘΗ-ΜΑΡΙΝΑ	17.00	ΚΩ (21.00)-ΛΕΡΟ (23.30)-ΠΑΤΜΟ (01.00)-ΠΕΙΡΑΙΑ (10.40)
		ΚΥΡΙΑΚΗ 07/11
ΜΙΛΕΝΑ	09.00	ΣΥΜΗ (10.50)-ΤΗΛΟ(13.10)-ΝΙΣΥΡΟ (14.50)-ΚΩ (16.50)-ΚΑΛΥΜΝΟ (18.30)-ΑΣΤΥΠΑΛΑΙΑ (21.40)-ΚΑΤΑΠΟΛΑ (01.00)-ΠΕΙΡΑΙΑ (09.30)
		ΔΕΥΤΕΡΑ 08/11
ΜΑΡΙΝΑ	15.00	ΚΩ (19.30)-ΚΑΛΥΜΝΟ (21.00)-ΛΕΡΟ (22.40)-ΠΑΤΜΟ (00.20)-ΠΕΙΡΑΙΑ (10.50)
		ΤΡΙΤΗ 09/11
ΑΝΘΗ-ΜΑΡΙΝΑ	17.00	ΠΕΙΡΑΙΑ (05.40)
		ΤΕΤΑΡΤΗ 10/11
ΜΑΡΙΝΑ	15.00	ΚΩ (19.30)-ΚΑΛΥΜΝΟ (21.00)-ΛΕΡΟ (22.40)-ΠΑΤΜΟ (00.20)-ΠΕΙΡΑΙΑ (10.50)
		ΠΕΜΠΤΗ 11/11
ΑΝΘΗ-ΜΑΡΙΝΑ	17.00	ΠΕΙΡΑΙΑ (05.40)
		ΠΑΡΑΣΚΕΥΗ 12/11
ΜΑΡΙΝΑ	18.00	ΚΩ (22.30)-ΚΑΛΥΜΝΟ (00.10)-ΛΕΡΟ (01.40)-ΠΑΤΜΟ (03.20)-ΜΥΚΟΝΟ (08.10)-ΣΥΡΟ (09.40)-ΠΕΙΡΑΙΑ (14.40)
		ΣΑΒΒΑΤΟ 13/11
ΑΝΘΗ-ΜΑΡΙΝΑ	17.00	ΚΩ (21.00)-ΛΕΡΟ (23.30)-ΠΑΤΜΟ (01.00)-ΠΕΙΡΑΙΑ (10.40)
		ΚΥΡΙΑΚΗ 14/11
ΜΙΛΕΝΑ	09.00	ΣΥΜΗ (10.50)-ΤΗΛΟ (13.10)-ΝΙΣΥΡΟ (14.50)-ΚΩ (16.50)-ΚΑΛΥΜΝΟ (18.30)-ΑΣΤΥΠΑΛΑΙΑ (21.40)-ΚΑΤΑΠΟΛΑ (01.00)-ΠΕΙΡΑΙΑ (09.30)
		ΔΕΥΤΕΡΑ 15/11
ΜΑΡΙΝΑ	15.00	ΚΩ (19.30)-ΚΑΛΥΜΝΟ (21.00)-ΛΕΡΟ (22.40)-ΠΑΤΜΟ (00.20)-ΠΕΙΡΑΙΑ (10.50)

****ΠΡΟΣΦΟΡΑ****

Πακέτα εισιτηρίων άνω των 300,00 ευρώ, μπορείτε να τα εξοφλήσετε σε 4 άτοκες μηνιαίες δόσεις με την πιστωτική σας κάρτα VISA ή MASTER!
* Η εταιρεία μας βρίσκεται στην ευχάριστη θέση να σας ενημερώσει ότι:
1. Θα προσφέρονται ειδικές τιμές σε όλες τις θέσεις για οικογενειακά πακέτα
2. Εισιτήρια μετ' επιστροφής, ειδικές τιμές.
3. Πολλαπλά εισιτήρια minimum 5, 50% έκπτωση.

Πληροφορίες στο κεντρικό πρακτορείο
TSAGARIS TRAVEL
και στον ταξιδιωτικό σας πράκτορα
Τηλ. (22410) 36170-30406, FAX: 22410-28597

ΧΑΛΚΙΝΟΙ ΗΛΙΑΚΟΙ "ΣΟΝΝΕ ΑΞΙΟΝ" 50 ΧΡΟΝΙΑ ΕΓΓΥΗΣΗ

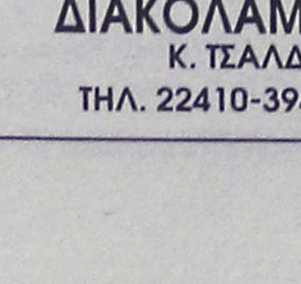

από 950 €

ΗΛΙΑΚΑ DURATHERM

από 700 €

ΞΥΛΟΣΟΜΠΕΣ ΤΖΑΚΙΑ ΜΑΤΕΜΕΝΙΑ



από 180 €

ΚΕΝΤΡΙΚΗ ΘΕΡΜΑΝΣΗ

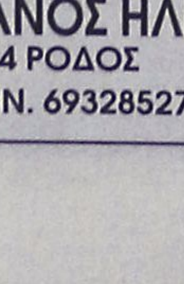

από 1800 €

ΜΕ ΜΑΤΕΜΕΝΟ ΛΕΒΗΤΑ 30,000 KCL/H 5 ΣΩΜΑΤΑ ΠΑΝΕΛ 60X100 1 ΣΩΜΑ 45X45, ΚΑΥΣΤΗΡΑ ΚΥΚΛΟΦΟΡΗΤΗ, ΔΟΧΕΙΟ ΔΙΑΣΤΟΛΗΣ ΘΕΡΜΟΣΤΑΤΗ ΧΩΡΟΥ ΚΑΙ ΟΛΑ ΤΑ ΥΛΙΚΑ ΣΥΝΔΕΣΗΣ ΕΚΤΟΣ ΣΩΛΗΝΩΣΕΙΣ ΚΑΙ ΚΑΜΙΝΑΔΑ

- **ΚΛΙΜΑΤΙΣΤΙΚΑ**
- **ΘΕΡΜΟΠΟΜΠΟΙ**
- **ΑΝΤΑΛΛΑΚΤΙΚΑ ΚΑΥΣΤΗΡΩΝ**

ΣΥΝΤΗΡΗΣΕΙΣ ΚΑΥΣΤΗΡΩΝ

ΔΙΑΚΟΛΑΜΠΡΙΑΝΟΣ ΗΛΙΑΣ
Κ. ΤΣΑΛΔΑΡΗ 14 ΡΟΔΟΣ
ΤΗΛ. 22410-39420, ΚΙΝ. 6932852714

ANA FERRIES

ΤΑΞΙΔΕΨΤΕ ΜΕ ΤΟ ΝΕΟ ΜΑΣ ΠΛΟΙΟ
Ε/Γ-ΟΓ ΑΝΘΗ ΜΑΡΙΝΑ

ΓΡΗΓΟΡΑ - ΑΝΕΤΑ - ΕΥΧΑΡΙΣΤΑ

ΜΟΝΟ ΣΕ 13 ΩΡΕΣ!!!

* Από ΡΟΔΟ προς ΠΕΙΡΑΙΑ
Κάθε ΤΡΙΤΗ - ΠΕΜΠΤΗ - ΣΑΒΒΑΤΟ

* Από ΠΕΙΡΑΙΑ προς ΡΟΔΟ
Κάθε ΔΕΥΤΕΡΑ - ΤΕΤΑΡΤΗ - ΠΑΡΑΣΚΕΥΗ

****ΠΡΟΣΦΟΡΑ****
ΟΛΑ ΤΑ ΑΤΟΜΙΚΑ ΕΙΣΙΤΗΡΙΑ
ΣΕ ΜΙΣΗ ΤΙΜΗ!
• ΕΠΙΒΑΤΗΣ: 17,50 ευρώ

* Εκδόσεις εισιτηρίων σε όλα τα ταξιδιωτικά πρακτορεία

Κεντρικό πρακτορείο
TSAGARIS TRAVEL
Ακτή Σαχτούρη 5
Τηλ. (22410) 36170, 28597, 35066, 30406
FAX: 22410-39839

ΤΟΠΙΚΟ ΠΟΔΟΣΦΑΙΡΟ

Δυνατές μονομαχίες

• Αρκετά αμφίρροπα ζευγάρια έβγαλε η κλήρωση της β' φάσης του κυπέλλου

• Στο Παραδείσι με Κλεάνθη ο Διαγόρας, ο Αρης θα υποδεχθεί τον Φοίβος ενώ ο τυχερός της κληρωτίδας Αστέρας Π. πέρασε άνευ αγώνα

Εκπλήξεις επιφύλαξε η χθεσινή κλήρωση της β' φάσης του κυπέλλου όπου η κληρωτίδα ανέδειξε αρκετά αμφίρροπα ζευγάρια. Στην κληρωτίδα για τον όμιλο της Ρόδου μπήκαν 19 ομάδες με τον Αστέρα Π., να είναι ο μεγάλος τυχερός καθώς πέρασε άνευ αγώνος στην επόμενη φάση. Από τα ζευγάρια που προέκυψαν το πιο ενδιαφέρον γίνεται στο γήπεδο Παραδεισίου, με τον Κλεάνθη, να φιλοξενεί το μεγάλο φαβορί για την κατάκτηση του τροπαίου, Διαγόρα. Ενδιαφέρον παρουσιάζουν και τα ζευγάρια, Αρης-Φοίβος και Απόλλων Απ.-Απόλλων Κ., καθώς και το Ηρακλής-Αστέρας Μ. Οσο για τον Ιάλυσο έχει θεωρητικά εύκολο έργο, αφού θ' αντιμετωπίσει την κατά δύο κατηγορίες κατώτερη, Αναγέννηση Εμπ. Αφού ολοκληρώθηκε η κλήρωση για τον όμιλο της Ρόδου ακολούθησε η κλήρωση για τον υποόμιλο της Κω και της Καλύμνου-Λέρου.

Αναλυτικά τα ζευγάρια της β' φάσης του κυπέλλου:

Ομιλος Ρόδου

ΠΑΣ Ασκληπειού-Ζεύς
Ορφέας-ΑΕ Κατταβιάς
Ηρακλής Μαρ.-Αστέρας Μασάρων
ΓΑΣ Ιάλυσος-Αναγέννηση Εμπωνας
Απόλλων Απ.-Απόλλων Καλ.
Κλεάνθης-ΠΑΟ Διαγόρας
Ηλιος Ιαλυσού-Αγ. Γεώργιος
Αρης Αρχαγγέλου-Φοίβος Κρεμαστής
Ερμής Καλυθιών-Ακουσίλαος Φανών
Χωρίς αγώνα περνάει ο Αστέρας Παστίδας

Υποόμιλος Κω

Ασκληπιός Κω-Ανταγόρας (7/12/04)
Νικαγόρας-ΑΕ Κως (24/11/04)
Χωρίς αγώνα Αναγέννηση Ασφενδίου

Υποόμιλος Καλύμνου-Λέρου

Καλυμνιακός-ΑΟ Βαθύ (24/11/04)

Η ΕΠΙΘΕΣΗ ΗΤΑΝ...ΓΕΝΙΚΗ

• Ο Μιχάλης Μπαριανάκης ξεκαθάρισε χθες μιλώντας στον ΤΟΠ FM πως τα όσα είπε στο Νομαρχιακό Συμβούλιο και έθιξαν την Ανδριάνα Μπαφίτη δεν στρεφόταν εναντίον της, αλλά εναντίον της Νομαρχιακής Αρχής, η οποία δεν ακολούθησε τις προβλεπόμενες διαδικασίες.

Με σαφέστατη την διάθεση να χαμηλώσει τους τόνους προς την πλευρά της προέδρου του ΝΑΟΔ **Ανδριάνας Μπαφίτη** αλλά και να τους ανεβάσει εναντίον της σημερινής Νομαρχιακής Αρχής εμφανίστηκε χθες στις ραδιοφωνικές συχνότητες του ΤΟΠ FM ο νομαρχιακός σύμβουλος **Μιχάλης Μπαριανάκης**, μετά την διαμάχη που ξέσπασε πάνω στο θέμα της κατασκευής του γηπέδου 5Χ5 στις Φάνες.

«Εκπλήσσομαι, γιατί στο Νομαρχιακό Συμβούλιο είπα πως ορισμένοι τάζουν σαν πολιτικοί του 1960 και ρώτησα πως γίνεται να προωθείται ένα έργο χωρίς την συγκατάθεση του Δήμου», τόνισε ο **Μπαριανάκης**, για να διευκρινίσει πως δεν έχει πρόβλημα με την **Ανδριάνα Μπαφίτη**, αλλά η καταγγελία του αφορούσε την Νομαρχιακή Αρχή συνολικά: «Για να προχωρήσει ένα έργο απαιτούνται πόροι, χωροθέτηση, μελέτη και δημοπρασία. Για να μπει στον προγραμματισμό ένα έργο, πρέπει να ακολουθηθεί η παραπάνω διαδικασία και να υπάρχει η συνεργασία του Δήμου με την Νομαρχία.

Στην περίπτωση του γηπέδου των Φανών δεν έχει αποσαφηνιστεί καν αν θέλουν το γήπεδο 5Χ5. Πώς είναι δυνατόν να βρισκόμαστε στο στάδιο της μελέτης όταν δεν συνηγορεί ο Δήμος Καμείρου; Ο ΝΑΟΔ όφειλε να έχει εισήγηση του Δήμου Καμείρου και όχι ενός Δημοτικού Διαμερίσματος». Ο **Μιχάλης Μπαριανάκης** ξεκαθάρισε πως σέβεται την Ανδριάνα Μπαφίτη, απαντώντας πως αν ήθελε να της επιτεθεί σε στιγμή απουσίας της από το Νομαρχιακό Συμβούλιο, θα μπορούσε να το κάνει με το θέμα των Διαγορείων, ωστόσο προτιμά να περιμένει την πρόεδρο του ΝΑΟΔ να δώσει το παρόν στο Νομαρχιακό Συμβούλιο για να ανοίξει η συζήτηση. Υπογράμμισε, δε, πως κατά την διάρκεια της πρόσφατης επίμαχης συνεδρίασης του Ν.Σ. έθεσε απλά τρία σχετικά με το γήπεδο ερωτήματα, καθώς ήταν παρόντες τόσο ο νομάρχης **Γιάννης Μαχαιρίδης**, όσο και ο αρμόδιος αντινομάρχης Στάθης Κουσουρνάς, που είχαν την αρμοδιότητα να δώσουν τις απαντήσεις. Τέλος, ο **Μπαριανάκης** δήλωσε υπέρμαχος της κατασκευής γηπέδων 5Χ5 και άλλων αθλητικών εγκαταστάσεων στον νομό, συμπληρώνοντας όμως πως σε κάθε περίπτωση θα πρέπει να ακολουθείται η σωστή και προβλεπόμενη από τους νόμους οδός.





ΤΟΠΙΚΟ ΠΟΔΟΣΦΑΙΡΟ

Σίριαλ Πλύγκου πράξη 2η

Πίστη για τη νίκη

• *Πεπεισμένοι πως θα βγουν νικητές στο ντέρμπι με τον Απόλλωνα Απ. είναι οι ποδοσφαιριστές του ομώνυμου των Καλυθιών.*

Η κακή ημέρα που βρέθηκαν κάποια από τα βασικά στελέχη του Απόλλωνα Κ. είναι σύμφωνα με τον προπονητή της ομάδας Νίκο Ταχραμάνη ο λόγος που η ομάδα του γνώρισε την ήττα στα Μαριτσά από τον τοπικό Ηρακλή. Παρά το αρνητικό αποτέλεσμα το κλίμα δεν έχει χαλάσει στα αποδυτήρια και όλοι μαζί περιμένουν το επόμενο παιχνίδι κόντρα στον πρωτοπόρο Απόλλωνα Απ. Οι Καλυθενοί πιστεύουν πως το παιχνίδι παρουσιάζει μίας πρώτης τάξεως ευκαιρία για να πετύχει η ομάδα την πέμπτη της νίκη στο πρωτάθλημα αλλά και να διατηρήσει πιο στενή την επαφή με την κορυφή του πρωταθλήματος.

Προβλήματα τραυματισμού δεν υπάρχουν και όλοι οι ποδοσφαιριστές του Απόλλωνα θα είναι στην διάθεση του προπονητή τους στο παιχνίδι αυτό.

Χθες οι Απολλωνιστές έπαιξαν οικογενειακό διπλό ενώ σήμερα θα χαλαρώσουν αφού ο Ταχραμάνης θέλησε να τους ξεκουράσει δίνοντας ρεπό. Το πρόγραμμα της εβδομάδας αναμένεται να ολοκληρωθεί την Πέμπτης με την τελευταία προπόνηση της εβδομάδας η οποία θα περιλαμβάνει ασκήσεις τακτικής.

• *Σήμερα στις 4 το απόγευμα εκδικάζεται από τη Δευτεροβάθμια Επιτροπή Εφέσεων της ΕΠΟ η προσφυγή του ΑΕΡΑ εναντίον της απόφασης που του πήρε τον Μιχάλη Πλύγκο*

Σήμερα θα παιχθεί στα γραφεία της Δευτεροβάθμιας Επιτροπής Εφέσεων της ΕΠΟ η δεύτερη πράξη του... σίριαλ "Μιχάλης Πλύγκος", καθώς στις 4 το απόγευμα εκδικάζεται η προσφυγή του ΑΕΡΑ εναντίον της απόφασης της Επιτροπής Ιδιότητος και Μετεγγραφών, βάσει της οποίας ακυρώθηκε η μεταγραφή του ποδοσφαιριστή από τον Απόλλωνα Καλυθιών στο σωματείο του Αφάντου.

Οπως αναφέρουν οι πληροφορίες, ο ΑΕΡΑ έχει καταθέσει ορισμένα συμπληρωματικά στοιχεία στην προσπάθειά του να αποδείξει πως απέκτησε τον **Πλύγκο** καθ' όλα νόμιμα και με την επίσημη "βούλα" της διοίκησης του Απόλλωνα Καλυθιών.

Η αίτηση μεταβολών φαίνεται στη φωτογραφία.

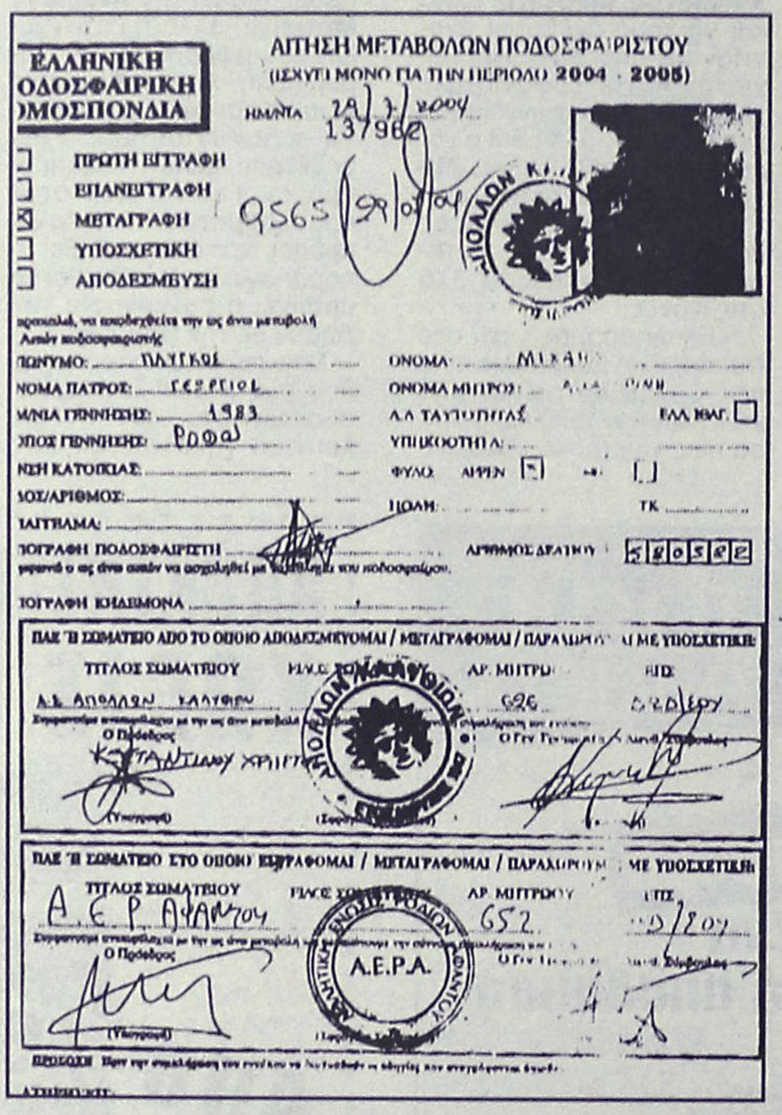

ΑΙΤΗΣΗ ΜΕΤΑΒΟΛΩΝ ΠΟΔΟΣΦΑΙΡΙΣΤΟΥ
(ΙΣΧΥΕΙ ΜΟΝΟ ΓΙΑ ΤΗΝ ΠΕΡΙΟΔΟ 2004 - 2005)

ΕΛΛΗΝΙΚΗ ΟΔΟΣΦΑΙΡΙΚΗ ΟΜΟΣΠΟΝΔΙΑ

ΗΜ/ΝΙΑ 29/3/2004 — 13796

ΠΡΩΤΗ ΕΓΓΡΑΦΗ
ΕΠΑΝΕΓΓΡΑΦΗ
ΜΕΤΑΓΡΑΦΗ
ΥΠΟΣΧΕΤΙΚΗ
ΑΠΟΔΕΣΜΕΥΣΗ

9565 / 29/07/04

ΕΠΩΝΥΜΟ: ΠΛΥΓΚΟΥ — ΟΝΟΜΑ: ΜΙΧΑΗΛ
ΟΝΟΜΑ ΠΑΤΡΟΣ: ΓΕΩΡΓΙΟΣ — ΟΝΟΜΑ ΜΗΤΡΟΣ: [illegible]
ΗΜ/ΝΙΑ ΓΕΝΝΗΣΗΣ: 1983 — Α.Δ. ΤΑΥΤΟΤΗΤΑΣ — ΕΛΛ. ΙΘΑΓ.
ΤΟΠΟΣ ΓΕΝΝΗΣΗΣ: ΡΟΔΟΣ — ΥΠΗΚΟΟΤΗΤΑ:
ΝΕΑ ΚΑΤΟΙΚΙΑΣ: — ΦΥΛΟ: ΑΡΡΕΝ [X] ΘΗΛ [ ]
ΟΔΟΣ/ΑΡΙΘΜΟΣ: — ΠΟΛΗ: — ΤΚ
ΤΑΧΥΔΡΟΜΙΚΟ ΔΙΑΜΕΡΙΣΜΑ:
ΥΠΟΓΡΑΦΗ ΠΟΔΟΣΦΑΙΡΙΣΤΗ — ΑΡΙΘΜΟΣ ΔΕΛΤΙΟΥ: 280582
ΥΠΟΓΡΑΦΗ ΚΗΔΕΜΟΝΑ

ΠΑΣ ΤΗ ΣΩΜΑΤΕΙΟ ΑΠΟ ΤΟ ΟΠΟΙΟ ΑΠΟΔΕΣΜΕΥΟΜΑΙ / ΜΕΤΑΓΡΑΦΟΜΑΙ / ΠΑΡΑΛΑΜΒΑΝΟΜΑΙ ΜΕ ΥΠΟΣΧΕΤΙΚΗ:
ΤΙΤΛΟΣ ΣΩΜΑΤΕΙΟΥ — ΑΡ. ΜΗΤΡΩΟΥ — ΕΤΟΣ
Α.Σ. ΑΠΟΛΛΩΝ ΚΑΛΥΘΙΩΝ — 626 — 5/2004
Ο Πρόεδρος — Ο Γεν. Γραμματέας

ΠΑΣ ΤΗ ΣΩΜΑΤΕΙΟ ΣΤΟ ΟΠΟΙΟ ΕΓΓΡΑΦΟΜΑΙ / ΜΕΤΑΓΡΑΦΟΜΑΙ / ΠΑΡΑΛΑΜΒΑΝΟΜΑΙ ΜΕ ΥΠΟΣΧΕΤΙΚΗ:
ΤΙΤΛΟΣ ΣΩΜΑΤΕΙΟΥ — ΑΡ. ΜΗΤΡΩΟΥ — ΕΤΟΣ
Α.Ε.Ρ.Α. — 652 — 5/2004
Ο Πρόεδρος — Ο Γεν. Γραμματέας
Α.Ε.Ρ.Α.

ΠΡΟΣΟΧΗ: Πριν την συμπλήρωση του εντύπου να διαβάσετε τις οδηγίες που ακολουθούν στην αντίθετη σελίδα.

Κλείστε τα μάτια και...
φανταστείτε τον εαυτό σας όπως θα θέλατε να είναι....

Αδυνατίστε με ένα ισορροπημένο και πλήρες πρόγραμμα διατροφής.

ΔΙΑΤΡΟΦΟΛΟΓΙΚΟ
ΒΙΟΧΗΜΙΚΟ ΚΕΝΤΡΟ

- Εξατομικευμένα Προγράμματα Διατροφής.
- Έτοιμα Φαγητά Διαίτης στο χώρο σας.

Υπεύθυνη: Ματίνα Πουλλή
Πτυχιούχος Βιοχημικός
Ειδίκευση στη Διατροφολογία

Ατταβύρου 35 , Ρόδος ☎ 2241076830
Email: diatrof@hotmail.com

KYDON TOURS

ΑΝΑΚΟΙΝΩΣΗ

ΕΚΔΡΟΜΗ ΠΡΟΣΚΥΝΗΜΑ ΣΤΗΝ ΜΠΑΡΜΠΑΡΙΑ ΚΑΙ ΑΚΤΕΣ ΚΑΡΧΗΔΟΝΑΣ

Ο **Σύλλογος Καλυμνίων Ρόδου** ενημερώνει τα μέλη και φίλους του ότι συμμετέχει στην εκδρομή που οργανώνει το

ΠΡΑΚΤΟΡΕΙΟ ΚΥΔΩΝ

ΣΤΗΝ ΤΥΝΗΣΙΑ
11/11–18/11/04

Κατευθείαν πτήσεις

Πλούσιο πρόγραμμα
Αεροπορικά εισιτήρια, εκδρομές ξεναγήσεις, φανταστικά ξενοδοχεία 4 και 5 αστέρων, DELUX, 7 πρωινά και 12 δείπνα.

ΕΛΑΤΕ ΝΑ ΕΠΙΣΚΕΦΘΟΥΜΕ
τους τόπους και τις θάλασσες της ΜΠΑΡΜΠΑΡΙΑΣ και της ΚΑΡΧΗΔΟΝΑΣ
Οπου οι γονείς και συγγενείς μας σφουγγαράδες δούλεψαν σκληρά για το καλό της ΚΑΛΥΜΝΟΥ

Συνοδός η κ. Ελένη Ψυλλάκη.

Η πείρα μας 30 ετών στη διάθεσή σας

ΠΡΑΚΤΟΡΕΙΟ ΚΥΔΩΝ ΙΑΤΑ
1974-2004. 30 χρόνια σας ταξιδεύει με εγγύηση
Τηλ. 22410-23000, 27900, 27722
Εθ. Δωδ/σίων 14 • Ακτή Σαχτούρη 8
E-mail: Kydon@otenet.gr

Τουρνουά τάβλι διεξάγεται στις Καλυθιές

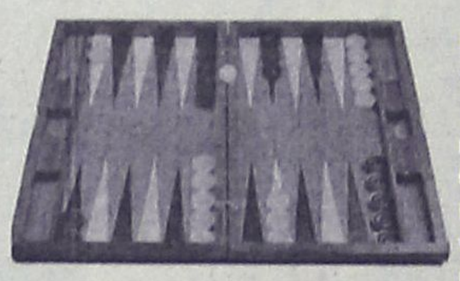

Μεγάλο τουρνουά τάβλι με 128 παίκτες (!) θα διεξαχθεί στο καφενείο του Καρπάθιου στις Καλυθιές.
Η έναρξη του τουρνουά είναι προγραμματισμένη για τις **15 Νοεμβρίου**, ενώ οι δηλώσεις συμμετοχής θα γίνονται δεκτές έως και τις **13 Νοεμβρίου.**
Οι καλοί ταβλαδόροι θα έχουν και το ανάλογο κίντρο ν' αγωνιστούν, αφού τα χρηματικά έπαθλα για τους νικητές, μόνο ευκαταφρόνητα δεν είναι:

- **1ος νικητής 400 ευρώ**
- **2ος νικητής 250 ευρώ**
- **3ος νικητής 100 ευρώ**

Για το τουρνουά υπάρχουν κανόνες.
Το καφενείο "Ο Καρπάθιος",
βρίσκεται στην **πλατεία Καλυθιών**
και οι δηλώσεις συμμετοχής στο τουρνουά γίνονται δεκτές στα τηλέφωνα: **22410-87657, 6979165576, 6946015879**

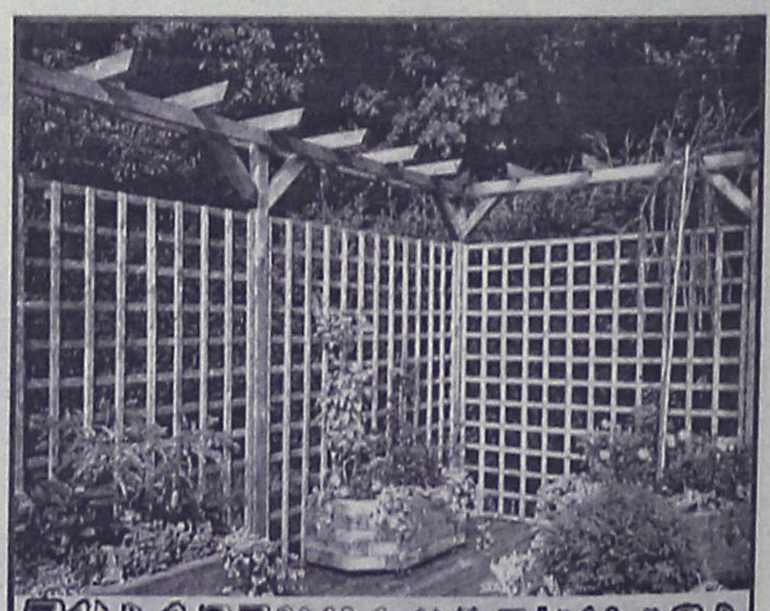

ΞΥΛΟΤΕΧΝΟΥΡΓΗΜΑΤΑ

ΕΜΠΟΤΙΣΜΕΝΗΣ ΞΥΛΕΙΑΣ
ΚΗΠΟΥ - ΒΕΡΑΝΤΑΣ
Προτάσεις & Λύσεις στο χώρο σας
ΕΞΟΦΛΗΣΗ ΕΩΣ ΚΑΙ 36 ΔΟΣΕΙΣ
ΥΠΕΥΘΥΝΟΣ ΚΑΤΑΣΚΕΥΩΝ:
ΣΤΕΦΑΝΗΣ ΑΠΟΣΤΟΛΟΣ· ΤΗΛ. 6946 903331
ΥΠΕΥΘΥΝΟΣ ΠΩΛΗΣΕΩΝ:
ΣΤΕΦΑΝΗΣ ΠΕΤΡΟΣ 6944355694
Δ/ΝΣΗ ΚΑΤΑΣΤΗΜΑΤΟΣ ΕΝΤΟΣ ΕΜΠΟΡ. ΚΕΝΤΡ. ΦΩΚΙΑΛΗ
ΤΗΛ. 2241035091, 2241025135

ΣΤΙΒΟΣ

Ζωντάνεψε η Σύμη

• Μεγάλη επιτυχία σημείωσε το διασυλλογικό πρωτάθλημα στίβου Παμπαίδων-Παγκορασίδων Β' που διοργανώθηκε το Σάββατο στο στάδιο Πεδίου της Σύμης

Περισσότεροι από εβδομήντα αθλητές και αθλήτριες από πέντε σωματεία της Ρόδου και της Σύμης έλαβαν μέρος το προηγούμενο Σάββατο στο διασυλλογικό πρωτάθλημα στίβου παμπαίδων-παγκορασίδων Β' που διοργανώθηκε από την ΕΑΣ ΣΕΓΑΣ Δωδεκανήσου και με συμπαραστάτες τον Δήμο Σύμης και τον ΑΟ Σύμης στο Δημοτικό Στάδιο του Πεδίου.

Για τους αρκετούς φιλάθλους που βρέθηκαν στις εξέδρες το θέαμα ήταν μοναδικό και πρωτόγνωρο, ενώ πέρα από τις ιαχές με τις οποίες εμψύχωναν τους μικρούς αθλητές από την Σύμη, χάρισαν απλόχερα το χειροκρότημά τους σε όλα τα συμμετέχοντα παιδιά.

Η ΕΑΣ ΣΕΓΑΣ Δωδεκανήσου εκφράζει για άλλη μια φορά τις ευχαριστίες της για την υποστήριξη του Δήμου Σύμης καθώς και του τοπικού ΑΟ. (ο πρόεδρος του **Βασίλης Κωνσταντινίδης** ήταν αυτός που κατάφερε να πείσει την ΕΑΣ ΣΕΓΑΣ να προχωρήσει στην διοργάνωση) και υπόσχεται να επαναλάβει παρόμοιες εκδηλώσεις και την νέα χρονιά με στόχο την κινητοποίηση των φιλάθλων και των μικρών παιδιών που διψούν για αγώνες.

Τα αποτελέσματα των αγώνων είναι τα ακόλουθα:

60 μ. ΠΠ Β'
1. Χατζής Βασίλης (Υγεία) 7'9
2. Κουκουβάης Γιώργος (Ηρακλής Λ. 8'1
3. Νικολίκος Μιχάλης (Διαγόρας) 8'8
4. Μοράρης Παντελής (Σύμης) 9'1
5. Κουρμαδιάς Τσαμπίκος (Νίκη Ρ.) 9'4
6. Σαββαΐδης Αλέξανδρος (Ηρακλής Λ.) 9'8
7. Καστρουνής Νίκος (Σύμης) 9'9
8. Μάγκος Γιάννης (Σύμης) 10'1
9. Κουμεντάκος Ελευθέριος (Σύμης) 10'4

60 μ. ΠΚ Β'
1. Εμμανουηλίδου Αρχοντία (Διαγόρα) 9'2
2. Τρόκα Γρισίντα (Νίκη) 9'6
3. Ντέτσικα Ζωή (Διαγόρας) 10'6

150 μ. ΠΠ Β'
1. Οικονόμου Στέλιος (Νίκη Ρ.) 22'2
2. Μώρος Μαρίνος (Υγεία) 22'8
3. Καρπαθάκης Ανδρέας (Διαγόρα) 23'9
4. Καραντάνης Δημήτρης (Νίκη) 24'4
5. Κουρμαδιάς Παναγιώτης (Νίκη) 24'8
6. Αργυρίου Γιάννης (Διαγόρα) 25'9

150 μ. ΠΚ Β'
1. Κυριαζή Κατερίνα (Νίκη) 23'1
2. Καλαεντζή Τσαμπίκα (Νίκη) 25'4
3. Μιχελή Χρυσούλα (Σύμης) 26'4
4. Κουμεντάκου Ζωρζίνα (Σύμης) 27'7

600 μ. ΠΠ Β'
1. Νικηταράς Παναγιώτης (Ηρακλής Λ.) 1'39"7
2. Λαουδίκος Σάββας (Υγεία) 1'46"8
3. Μιχαλαριάς Μιχαήλ (Σύμης) 1'47"1
4. Χάσκας Ηλίας (Σύμης) 1'57"1

600 μ. ΠΚ Β'
1. Ντάσκα Μαρία (Διαγόρα) 1'53"6
2. Γανωτάκη Αναστασία (Ηρακλή) 1'56"4
3. Παπασάββα Μαρία (Ηρακλή) 2'00"2
4. Μιχαήλου Βικτωρία (Σύμης) 2'22"9

1.000 μ. ΠΠ Β'
1. Χατζηπέτρου Ελευθέριος (Σύμης) 3'13"2
2. Τσιώνης Χρήστος (Διαγόρα) 3'22"1
3. Διασινός Γιώργος (Σύμης) 3'47"5

1.000 μ. ΠΚ Β'
1. Ντάσκα Αννα (Διαγόρας) 3'25"7
2. Απτόγλου Αγγ. (Νίκη) 3'40"4
3. Π"θεοδωράκη Π. (Σύμης) 3'52"8
4. Κουφού Μαρία (Ηρακλή) 3'53"6

Μήκος ΠΠ Β'
1. Θεοχάρους Γ. (Νίκη) 5.00 μ.
2. Γαλουζής Χ. (Διαγόρα) 4.45 μ.
3. Αθανασάκης Χρ. (Ηρακλή) 4.30 μ.
4. Σεΐτης Γρ. (Υγεία) 4.25 μ.

Μήκος ΠΚ Β'
1. Αθανασάκη Αντ. (Ηρακλή) 3.90 μ.
2. Διακονικόλα Ειρ. (Υγεία) 3.70 μ.
3. Παπαδημητρίου Ευαγ. (Διαγόρα) 3.58 μ.
4. Κουρμαδιά Χρ. (Υγεία) 3.55 μ.
5. Καλημέρη Μ. (Νίκη) 3.55 μ.
6. Στεφάνου Γ. (Σύμης) 3.25 μ.
7. Τσαβαρή Ευαγγελ. (Σύμης) 2.90 μ.

Σφαίρα ΠΠ Β'
1. Λούπης Στ. (Σύμης) 9.67 μ.
2. Τσαβαρής Ν. (Σύμης) 9.40 μ.
3. Διακοκολιού Εμμ. (Σύμης) 7.86 μ.
4. Τσοπανάκης Αγ. (Υγεία) 7.60 μ.

Σφαίρα ΠΚ Β'
1. Μαρκοπούλου Ελ. (Υγεία) 9.32 μ.
2. Μελενού Χρ. (Ηρακλή) 6.80 μ.

Μπαλάκι ΠΠ Β'
1. Σπηλιωτόπουλος Παν. (Υγεία) 46.10 μ.
2. Διάκου Παντ. (Υγεία) 41.50 μ.
3. Κυπριώτης Γ. (Σύμης) 38.52 μ.
4. Γανωτάκης Ν. (Ηρακλής Λάρδου) 36.20 μ.

Σκυτ/μία 4Χ60 μ. ΠΠ Β'
1. ΓΑΣ Η ΥΓΕΙΑ: Σπηλιωτόπουλος Παν.-Μώρος Μαρ.,-Τσοπανάκης Αγ.-Χατζής Βασ. 33"1
2. Ηρακλής Λάρδου: Αθανασάκης Χρ.-Σαββαΐδης-Κουκουβάης Γιωργ.-Νικηταράς Π. 34"5
3. Νίκη Ρόδου: Κουρμαδιάς Π.-Κουρμαδιάς Τσαμ.-Οικονόμου Στ.-Θεοχάρους Γιωργ. 35"3
4. Διαγόρας: Καρπαθάκης Αντ.Τσιώνης Χρ.-Γαλουζής Χαρ.-Νικολίκος 35"4
5. ΑΟ Σύμης: Χάσκας Ηλ.-Καστρουνής Ν.-Μοράρης Παν.-Μιχελής Μιχ. 36"4

Σκυτ/μία 4Χ60 μ. ΠΚ Β'
1. Νίκη Ρόδου: Καλαετζή Τσαμ.-Καλημέρη Μ.-Τρόκα Κρ.-Κυριαζή Κ. 37"6
2. Ηρακλής Λάρδου: Γανωτάκη Ανασ.-Αθανασάκη Ανασ.-Κουφού Μαργ.-Παπασάββα Μ. 39"1
3. Διαγόρας: Εμμανουηλίδου Αρ.-Ντάκα Μ.-Ντάσκα Αν.-Π"δημητρίου Ευαγ. 39"5



ΠΡΟΣΚΛΗΣΗ ΧΟΡΟΕΣΠΕΡΙΔΑΣ ΣΥΝΔΕΣΜΟΥ ΔΙΑΙΤΗΤΩΝ ΠΟΔΟΣΦΑΙΡΟΥ ΔΩΔΕΚΑΝΗΣΟΥ

ΣΑΣ ΠΡΟΣΚΑΛΟΥΜΕ ΣΤΗ ΜΕΓΑΛΗ ΧΟΡΟΕΣΠΕΡΙΔΑ ΤΟΥ ΣΥΝΔΕΣΜΟΥ ΜΑΣ ΠΟΥ ΘΑ ΓΙΝΕΙ ΤΟ ΣΑΒΒΑΤΟ 20 ΝΟΕΜΒΡΙΟΥ 2004 ΚΑΙ ΩΡΑ 8.30 μ.μ. ΣΤΟ ΞΕΝΟΔΟΧΕΙΟ ESPEROS VILLAGE ΣΤΟ ΦΑΛΗΡΑΚΙ.

Η ΒΡΑΔΥΑ ΠΕΡΙΛΑΜΒΑΝΕΙ:

- ΠΛΟΥΣΙΟ ΚΑΛΛΙΤΕΧΝΙΚΟ ΠΡΟΓΡΑΜΜΑ ΑΠΟ 8 ΜΕΛΗ ΟΡΧΗΣΤΡΑ
- ΠΛΟΥΣΙΟ ΜΕΝΟΥ
- ΚΡΑΣΙΑ - ΜΠΥΡΕΣ - ΑΝΑΨΥΚΤΙΚΑ ΕΛΕΥΘΕΡΑ
- ΠΛΟΥΣΙΑ ΛΑΧΕΙΟΦΟΡΟΣ ΑΓΟΡΑ ΜΕ ΜΕΓΑΛΑ ΔΩΡΑ
- ΚΑΙ ΠΟΛΛΕΣ ΑΛΛΕΣ ΕΚΠΛΗΞΕΙΣ

ΒΟΗΘΕΙΣΤΕ ΤΟ ΕΡΓΟ ΤΩΝ ΔΙΑΙΤΗΤΩΝ Σ.Δ.Π.Δ. ΟΧΙ ΒΙΑ ΣΤΑ ΓΗΠΕΔΑ

ΧΟΡΗΓΟΙ:

ΛΑΙΚΗ ΤΡΑΠΕΖΑ
Έχεις προσδοκείες; Έχεις τράπεζα.

ΔΥΝΑΜΙΣ ΡΟΔΟΥ Ε.Π.Ε.
ΓΕΝΙΚΟ ΕΜΠΟΡΙΟ
Ειδικοί Συνεργάτες
TASTE FOUND, ΕΛΓΕΚΑ Α.Ε., ΚΑΠΝΟΒΙΟΜΗΧΑΝΙΑ ΚΑΡΕΛΙΑ
1ο Χλμ. Τσαϊρι - Αεροδρόμιο
Τηλ. & Fax 22410 61222 , 61226

ΟΙΚΙΑ & διακοσμηση
ΛΙΣΤΑ ΓΑΜΟΥ
ΔΩΡΑ - ΚΡΥΣΤΑΛΛΑ - ΣΕΡΒΙΤΣΙΑ

GREENWICH Jewellery - Watches
ΓΚΡΙΝΟΥΙΤΣ
Κοσμήματα - Ωρολόγια Επισκευές
Σιββας Χαϊδίνης
12 D. Thodoraki str. GR 851 00 Rhodes - Greece
Tel. 22410 29107 - Fax 22410 70859

ΚΟΜΜΩΤΗΡΙΑ
ΜΠΑΜΠΗΣ & ΧΡΥΣΑ ΚΑΡΑΜΑΡΙΑ
ΑΝΤΡΙΚΕΣ - ΓΥΝΑΙΚΕΙΕΣ ΚΟΜΜΩΣΕΙΣ
ΚΕΝΤΡΙΚΟ : ΕΥΔΗΜΟΥ 6 - ΠΑΛΑΙΑ ΠΟΛΗ
ΝΕΟ : ΚΑΝΑΛΑ 73 - ΤΗΛ.: 22410 28278
ΣΥΜΒΟΥΛΟΣ ΚΕΡΑΣΤΑΣΕ

GOODYEAR
Βασίλειος Κασάπης
Εμπόριο - Service Ελαστικών
Αυστραλίας 2, 851 00 Ρόδος
Τηλέφωνο: 22410 - 35.141

Κέντρο Ρολογιού
ΒΕΡΓΩΤΗΣ
Από το 1947
ΜΑΝΤΡΑΚΙ: ΑΒΕΡΩΦ 27 (στάση ΡΟΔΑ)
ΤΗΛ.: 22410 24176
100 ΜΑΓΑΖΙΑ: ΣΟΦ. ΒΕΝΙΖΕΛΟΥ 63
ΤΗΛ.: 22410 75115 - FAX: 22410 25846

ΟΛΟΝ ΥΠΕΡ ΜΑΡΚΕΤ
Σπανός ένας και μοναδικός

TOP FM ΣΠΟΡ FM
Το Ραδιόφωνο της Δωδεκανήσου

ΗΛΕΚΤΡΙΚΕΣ ΕΓΚΑΤΑΣΤΑΣΕΙΣ
ΠΑΠΑΝΤΩΝΑΚΗΣ - ΚΟΤΤΟΡΟΣ
ΤΗΛ.: 22410 74562

ΤΥΠΟΓΡΑΦΙΚΕΣ ΕΡΓΑΣΙΕΣ
Κ. Κορδώνης
• ΕΚΤΥΠΩΣΕΙΣ OFFSET
• ΒΙΒΛΙΟΔΕΣΙΕΣ
• ΜΑΚΕΤΕΣ
• ΚΟΥΤΙΑ
• ΤΥΠΟΓΡΑΦΙΚΕΣ ΕΡΓΑΣΙΕΣ
• ΧΡΥΣΟΤΥΠΙΕΣ
• ΒΑΘΥΤΥΠΙΕΣ
• ΑΝΑΓΛΥΦΑ
Κιν. 693 2530300
Τηλ. 22410 61370, Fax : 64633
E-mail : kordonis@otenet.gr
Εναντι Εκκλ. Αγ. Γεωργίου
ΧΩΡΙΟ ΚΟΣΚΙΝΟΥ
Τ.Κ. 851 00 Ρόδος

LOVE N.R.G. 98 FM music & sports
ΕΜΠΟΡΙΚΟ ΚΕΝΤΡΟ ΦΟΙΝΙΚΑΚΗ Τηλ. 22410 31848

ΜΑΚΕΔΟΝΙΑ ΣΠΟΡ
Αθλητικά Είδη
ΑΜΒΡΟΣΙΑΔΗ ΕΥΣΤΑΘΙΑ
ΒΑΣ. ΗΡΑΚΛΕΙΟΥ 30, 85100 ΡΟΔΟΣ
ΤΗΛ.: 22410 75710

ΕΛΑΣΤΙΚΑ - ΖΑΝΤΕΣ
ΑΝΑΡΤΙΣΕΙΣ - ΛΙΠΑΝΤΙΚΑ
ΧΑΡΗΣ ΖΕΡΒΟΣ
ΑΥΣΤΡΑΛΙΑΣ 60, ΡΟΔΟΣ 85100
ΤΗΛ. 22410 36400 - 70092
FAX: 22410 70092
www.zervos.gr

ΙΤΑΛΙΚΟ ΕΠΙΠΛΟ ΚΟΥΖΙΝΑΣ
SCIC Di Iorio Fiamberti
ΛΟΥΛΟΥΔΑΚΗΣ ΕΜ.
ΕΘΝΙΚΗ ΑΝΤΙΠΡΟΣΩΠΕΙΑ ΕΠΙΠΛΩΝ - ΤΗΛ./FAX: 22410 51954

ΩΡΟΛΟΓΟΠΟΙΕΙΟ
DRIVER WATCHES
ΤΑ ΠΑΝΤΑ ΠΑΝΤΟΣ ΩΡΟΛΟΓΙΟΥ
ΜΙΧΑΛΑΚΗΣ ΠΑΝΤΕΛΗΣ
TISSOT
ΜΙΧΑΛΑΚΗΣ ΠΑΝΤΕΛΗΣ
Δαμασκηνού 99, Ρόδος • Τηλ. 32253
MICHALAKIS PANDELIS
99, Damaskinou str. - Rodos • Tel. 32253


CONTOURS TRAVEL & TOURISM AGES

ΔΗΜΟΣ ΡΟΔΙΩΝ

Η ΡΟΔΙΑΚΗ ΗΜΕΡΗΣΙΑ ΕΦΗΜΕΡΙΔΑ
ΓΝΩΜΗ ΕΒΔΟΜΑΔΙΑΙΑ ΕΦΗΜΕΡΙΔΑ

ΔΙΑΘΕΣΗ ΠΡΟΣΚΛΗΣΕΩΝ ΑΠΟ ΤΟ ΣΥΝΔΕΣΜΟ ΚΑΙ ΑΠ' ΟΛΑ ΤΑ ΜΕΛΗ ΤΟΥ
ΤΙΜΗ ΠΡΟΣΚΛΗΣΗΣ 25 €
ΠΑΙΔΙΚΟ 15 €

TOYOTA
Για ένα **σέρβις** του αυτοκινήτου σας πραγματικά της **ποιότητας TOYOTA** με **γνήσια ανταλλακτικά** και **αξεσουάρ** ελάτε σ' εμάς
ΞΕΝΑΚΗΣ α.ε.β.ε
εξουσιοδοτημένος έμπορος και after sales TOYOTA στα Δωδεκάνησα
3ο χλμ. Λεωφ. Ρόδου-Λίνδου
(αμέσως μετά το ΙΚΑ) • **τηλ. 2241062200**

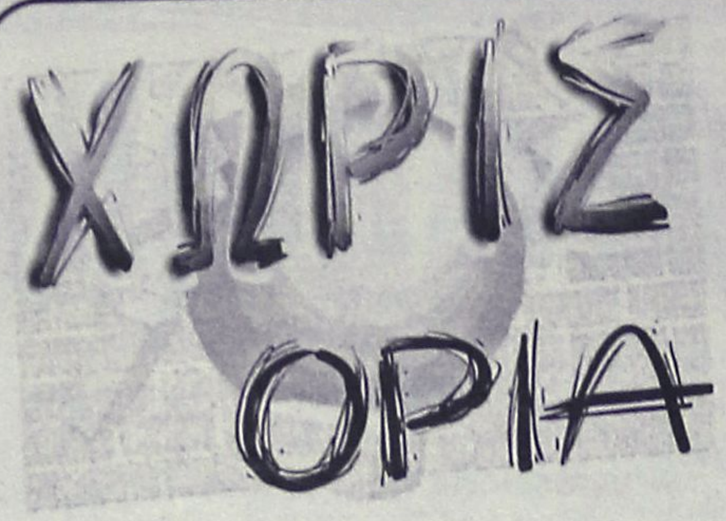

ΣΧΟΛΗ ΔΙΑΙΤΗΣΙΑΣ

Ο Σύνδεσμος Διαιτητών Ποδοσφαίρου Δωδεκανήσου ανακοινώνει μετά από απόφαση του Δ.Σ. ότι θα λειτουργήσει σχολή διαιτησίας το πρώτο δεκαήμερο του Νοεμβρίου 2003.

Οι ενδιαφερόμενοι που επιθυμούν να φοιτήσουν στην σχολή μπορούν να απευθύνονται στη γραμματεία του Συνδέσμου (Ζαχ. Παπαζαχαρίου 4 συν. Δασκάλων) ή στο τηλέφωνο 2241020200 όλες τις εργάσιμες ημέρες από 18.00-20.00.

Οι υποψήφιοι θα πρέπει να είναι τουλάχιστον απόφοιτοι Γυμνάσιου ή αναγνωρισμένης ισότιμης σχολής, ηλικίας άνω των 18 ετών έως και 30.

Η προθεσμία υποβολής αιτήσεων λήγει στις 15 Νοεμβρίου 2004.

Το τηλεοπτικό πρόγραμμα

Στις 19:30 το απόγευμα της Κυριακής (7/11), θα διεξαχθεί το ντέρμπι της 7ης αγωνιστικής ανάμεσα στην ΑΕΚ και τον Ολυμπιακό, όπως ανακοίνωσε η ΕΠΑΕ, την Τρίτη (2/11). Την ίδια ώρα, προγραμματίστηκε και η δεύτερη σπουδαία αναμέτρηση της 7ης στροφής του πρωταθλήματος της Α' Εθνικής, μεταξύ του Ηρακλή και του Παναθηναϊκού.

Από τα οκτώ συνολικά παιχνίδια, δεν θα έχουν τηλεοπτική μετάδοση δύο. Πρόκειται για τον αγώνα ανάμεσα στην Κέρκυρα και το Αιγάλεω και το ματς μεταξύ του Ιωνικού και της Καλλιθέας.

Αναλυτικά το τηλεοπτικό πρόγραμμα:
Σάββατο (6/11):
16:45 Ξάνθη-Χαλκηδόνα (Alpha)
16:00 ΟΦΗ-Αρης (Supersport)
Κυριακή (7/11):
15:00 Κέρκυρα-Αιγάλεω
17:00 ΠΑΟΚ-Εργοτέλης (Supersport)
17:15 Πανιώνιος-Καλαμαριά (Alpha)
19:30 ΑΕΚ-Ολυμπιακός (Supersport)
19:30 Ηρακλής-Παναθηναικός (Alpha)
15:00 Ιωνικός-Καλλιθέα

ΕΥΧΑΡΙΣΤΗΡΙΟ

Το Δ.Σ. του ΑΠΣ Απόλλων Απολλώνων ευχαριστεί θερμά τις επιχειρήσεις: Ι και Π. Κεσίδης εμπορία εισαγωγές και ξυλεία Σπανός όπως και τον **LOVE RADIO NRG** για την προσφορά αθλητικού υλικού προς την ομάδα μας.

Επίσης ευχαριστούμε τον κ. **Μαντά Βλάση** διοικητή της 95 ΕΑΡΜΕΘ για τις διευκολύνσεις που παρέχει στον ποδοσφαιριστή μας **Γεωργαλή Αντώνιο.**

Εκ του Δ.Σ.

Συνάντηση Ορφανού με αθλητές

• Συζητήθηκε το θέμα των περικοπών στο στίβο



Η απόφαση του Γιώργου Ορφανού για περικοπές έχει προκαλέσει αλυσιδωτές αντιδράσεις στις τάξεις του στίβου. Αντιπροσωπεία αθλητών και προπονητών επισκέφθηκε τον υφυπουργό αθλητισμού όπου συζητήθηκε το οικονομικό πρόβλημα που αντιμετωπίζει η ομοσπονδία με την περικοπή κατά 22% του προϋπολογισμού για το 2004.

Το παρών έδωσαν οι Χαλκιά, Δεβετζή, Ιακωβάκης, Μελέτογλου, Βασδέκη, Γκατσιούδης, Οικονομόπουλος και οι προπονητές, Μπακατσάκη, Σπανίδης, Ευαγγελόπουλος, Παπακώστας, Χατζόπουλος, Μπίσμπας, Παπαδημητρίου.

Οπως έγινε γνωστό την ερχόμενη Τρίτη 9 Νοεμβρίου θα πραγματοποιηθεί και νέα συνάντηση του υφυπουργού Αθλητισμού με τον πρόεδρο του ΣΕΓΑΣ Βασίλη Σεβαστή, ώστε να βρεθεί η χρυσή τομή για τον προϋπολογισμό του 2004.

Μετά την συνάντηση η αντιπροσωπεία των αθλητών και προπονητών εξέδωσε ανακοίνωση , στην οποία αναφέρει:

"Σκοπός μας δεν είναι να αναλύσουμε εμείς οικονομικά στοιχεία και αυτό που θέλαμε ήταν να γίνει μια συνάντηση του προέδρου της ομοσπονδίας με τον υφυπουργό Αθλητισμού ώστε να λυθεί το υπάρχον οικονομικό πρόβλημα.

Ο υπουργός δεσμεύτηκε ότι θα πραγματοποιηθεί το ραντεβού αυτό την ερχόμενη Τρίτη στις 11 το πρωί, και αντιπροσωπεία αθλητών και προπονητών μαζί με τον πρόεδρο του ΣΕΓΑΣ Βασίλη Σεβαστή, θα τον επισκεφθεί ώστε να βρεθεί η χρυσή τομή για τον προϋπολογισμό του 2004. Ελπίζουμε ότι δεν θα γίνει καμία ανακοίνωση του προϋπολογισμού μέχρι τότε από την πλευρά του υπουργείου και ευελπιστούμε στην δέσμευση του υπουργού ότι έχει όλη την διάθεση να λυθούν όλα τα οικονομικά προβλήματα της ομοσπονδίας".

Ο Κώστας Κεντέρης

• Στον εισαγγελέα η δικογραφία



Στον εισαγγελέα του Αρείου Πάγου κ. Δημήτρη Λινό απέστειλαν οι εισαγγελείς Σπύρος Μουζακίτης και Αθηνά Θεοδωροπούλου το μέρος της δικογραφίας για το ντόπινγκ, που αφορά στις κρατικές επιχορηγήσεις προς το αθλητικό σωματείο "Αίας", προκειμένου να κρίνει αν η υπόθεση πρέπει να διαβιβαστεί στη Βουλή.

Οι δυο εισαγγελείς εκτιμούν ότι στην υπόθεση των επιχορηγήσεων διαφαίνεται ενδεχόμενη ποινική ευθύνη πολιτικών προσώπων. Παράλληλα, εστάλη στην Εισαγγελία Εφετών με το ερώτημα της αρχειοθέτησης το σκέλος της υπόθεσης που αφορά στην εμπλοκή συγκεκριμένων γιατρών του ΚΑΤ στο δηλωθέν από τους Κεντέρη και Θάνου τροχαίο το βράδυ της 12ης Αυγούστου.

Σύμφωνα με πληροφορίες, προτείνεται αρχειοθέτηση σε ότι αφορά στους γιατρούς του νοσοκομείου που απέφυγαν να υιοθετήσουν τους ισχυρισμούς των δυο αθλητών, καθώς από την έρευνα των δυο εισαγγελέων προέκυψε ότι το τροχαίο ήταν σκηνοθετημένο.

Σε ό,τι αφορά στο υπόλοιπο μέρος της δικογραφίας αναμένεται εντός των επόμενων ημερών να ασκηθούν ποινικές διώξεις τόσο για το σκέλος του ελέγχου ντόπινγκ και των δραστηριοτήτων του Χρήστου Τζέκου, όσο και για την υπόθεση του τροχαίου και την εμπλοκή σε αυτήν των γιατρών του ΚΑΤ που βεβαίωσαν τραυματισμό των αθλητών στο τροχαίο.

Αγκαθι

●●● **Θα τελειώσει κι αυτή η εβδομάδα και ακόμα θα ασχολούνται με τις εκλογές της Συγγρού. Τα παράθυρα των καναλιών πήραν φωτιά.**

●●● *Παρέλαση γίνεται, ο Βίκτωρας κάνει επιθέσεις γιατί η κυβέρνηση δεν στήριξε την παρέα του και ιδιαίτερα ο Μειμάρ. Μέχρι που του είπε ότι ενεργούσε με εντολή Κόκκαλη για να βγει ο Γκαγκάτσης.*

●●● **Ολα τα παιχνίδια παίζονται στην πλάτη του ποδοσφαίρου. Δεξιοί, αριστεροί όλοι θέλουν να το διοικήσουν. Σαν πεινασμένοι πέφτουν πάνω του...**

●●● *Κι εδώ που τα λέμε τον Βίκτωρα στήριξε η κυβέρνηση ή αυτόν της Πέλλας, που ούτε λαλιά δεν έβγαλε. Ούτε η μισή Ελλάδα δεν τον έμαθε...*

●●● **Χοντρά παιχνίδια και κυρίως προσωπικά, αλλά ο Γκαγκάτσης απέδειξε ότι είναι μάγκας. Τους έβαλε όλους στο χορό και τους έκανε άνω-κάτω. Ξέρει να κερδίζει εκλογές. Αν και δεν συμφωνώ με πολλές του ενέργειες τον παραδέχομαι.**

●●● *Αν φώναζαν, όσο φώναζαν γιατί τους κάνουν γήπεδο, επειδή δεν έχουν αθλητικά έργα, κάτι θα γινόταν. Πρώτη φορά το άκουσα. Διαμαρτύρονται γιατί φτιάχνουν γήπεδο στις Φάνες! Ρε τι κάνει η πολιτική, τους ενδιαφέρει το βγάλσιμο των ματιών και όχι τα έργα! Καλημέρα σας...*

ΠΡΟΣΚΛΗΣΗ

Ο Αθλητικός Σύλλογος Διμοιλιάς "Ατρόμητος" διοργανώνει μουσική εκδήλωση την Παρασκευή 5 Νοεμβρίου 2004 στο "Melody Palace", με σκοπό την οικονομική του ενίσχυση. Θα χαρούμε να σας έχουμε κοντά μας

Τιμή πρόσκλησης: 5 ευρώ

ΑΝΕΚΔΟΤΟ

Επιστρέφει η ξανθιά στο σπίτι από τα δουλειά, κοιτάζει από δω, κοιτάζει από κει, πουθενά τα παιδιά!

Πάει στο σαλόνι που καθόταν ο άντρας της και του λέει:

-Γιώργο, που είναι τα παιδιά;

-Στ' αγγλικά!

-George, were are the kids???



ΜΠΑΣΚΕΤ

Αποσύρεται η Ελπίδα

• Η ομάδα των Πεταλούδων δεν θα ξανακατέβει σε αγώνα γυναικείου πρωταθλήματος, σύμφωνα με την απολογία του Νίκου Κανέλλη για την διακοπή του παιχνιδιού με τον Ιβίσκο.

Σε απολογία είχε κληθεί χθες ο προπονητής της Ελπίδας **Νίκος Κανέλλης** ο οποίος έφτασε στα γραφεία της ΤΕ σχεδόν μισή ώρα πριν την έναρξη της συνεδρίασης και έφυγε μετά από δέκα λεπτά. Δεν έμεινε για να δώσει το παρών στην εξέταση της υπόθεσης παρά μόνο άφησε την απολογία του η οποία και διαβάστηκε.

Στην απολογία του αναφέρθηκαν όσα είχε γράψει και στην επιστολή του προς τα ΜΜΕ την περασμένη εβδομάδα χωρίς όμως να υπάρχει ουσιαστικά επεξήγηση του γιατί πήρε την ομάδα του και έφυγε από το Βενετόκλειο με αποτέλεσμα να διακοπεί ο αγώνας με τον Ιβίσκο για το γυναικείο πρωτάθλημα.

Το μόνο που αναφέρεται με σαφήνεια είναι ότι η Ελπίδα αποσύρεται από το γυναικείο πρωτάθλημα!

Πάντως, μία εύλογη απορία που ειπώθηκε κατά τη διάρκεια της χθεσινής συνεδρίασης ήταν «γιατί η Ελπίδα έριξε 50 πόντους στον Δωριέα για το παιδικό πρωτάθλημα άν το θέμα μας είναι να μην ξευτελίζονται οι ομάδες;»

Παραπέμφθηκαν στην Πειθαρχική

Μπόλικη δουλειά έχει για αυτή την εβδομάδα η Πειθαρχική Επιτροπή της ΤΕ ΕΟΚ Δωδ/σου. Μετά τις χθεσινές κλήσεις σε απολογία των **Νίκου Κανέλλη**, **Δημήτρη Δοξάκη** και **Κώστα Τρίτου**, οι τρεις υποθέσεις θα εξεταστούν από την Πειθαρχική και θα παρθεί απόφαση την επόμενη εβδομάδα.

Κόντρες για γήπεδο και καταμαράν

• Την αναφορά του παρέδωσε χθες ο Γιάννης Στάλας ως διαιτητής της αναμέτρησης Ηρακλής 2000 – Σταυρός Καλυθιών, ενώ απολογήθηκε ο Κώστας Τρίτος ο οποίος είχε αποβληθεί με δύο Τεχνικές Ποινές.

Έντονη διαφωνία είχαν χθες στη συνεδρίαση της ΤΕ ο Γιάννης Στάλας με τον Κώστα Τρίτο. Αφορμή στάθηκε ο αγώνας Ηρακλής 2000 – Σταυρός Καλυθιών στο ανοιχτό γήπεδο της Καρδάμαινας και η αποβολή του Τρίτου από τον πάγκο των φιλοξενουμένων με δύο Τεχνικές Ποινές. Ο διαιτητής του αγώνα παρέδωσε την αναφορά του όπου λέει αναλυτικά τα όσα ειπώθηκαν μεταξύ των δύο ανδρών σε ...ανάλογο ύφος οδηγώντας στην Τεχνική Ποινή ενώ ο προπονητής του Σταυρού στην απολογία του ανέφερε και τον διάλογο που αφορούσε στο καταμαράν. Συγκεκριμένα, ο **Κώστας Τρίτος** τόνισε πως ο Σταυρός λόγω βλάβης του καταμαράν πήγε με το Blue Star στην Κω και έφτασε στο γήπεδο της Καρδάμαινας δέκα λεπτά πριν την ώρα έναρξης. Η προθέρμανση συντομεύτηκε ενώ η αποστολή των Ροδιτών βιαζόταν να προλάβει το δρομολόγιο της επιστροφής. Όταν ο Τρίτος είπε στον Στάλα ότι η ομάδα του έπρεπε να φύγει γρήγορα για να προλάβει το καταμαράν, πήρε ως απάντηση «δεν με ενδιαφέρει» ενώ χθες πήρε και δεύτερη απάντηση «τόσα ξενοδοχεία υπάρχουν στην Κω». Το καταμαράν μάλιστα έφυγε με καθυστέρηση περίπου μισής ώρας προκειμένου να φτάσει εγκαίρως ο Σταυρός στο λιμάνι.

Η μεγάλη διαφωνία αφορούσε στις συνθήκες του γηπέδου της Καρδάμαινας. Ο μεν διαιτητής επέμενε ότι το ανοιχτό έχει πλέον τον κατάλληλο εξοπλισμό για την διεξαγωγή αγώνων, ο δε προπονητής ότι δεν υπήρχε 24'' και φυσικά δεν παρέλειψε να αναφερθεί και στα λάθη της γραμματείας τόσο στον χρόνο όσο και στους πόντους. Για αυτό το λόγο μάλιστα κάθισε στην γραμματεία ο πρόεδρος του Σταυρού Νίκος Κιόττου.

Η ατάκα του **Κώστα Τρίτου** «είναι πλέον ανεξέλεγκτη η κατάσταση με τους διαιτητές στα νησιά» είχε ως απάντηση του **Γιάννη Στάλα** «λάθος άνθρωποι κάθονται σε λάθος θέσεις στις ομάδες».

Αγοράζει μπάλες

• Από δύο εξάρες μπάλες θα μοιράσει η Τοπική Επιτροπή στις ομάδες για την διεξαγωγή των πρωταθλημάτων γυναικών, νεανίδων και κορασίδων

Ένα μπέρδεμα με τις μπάλες στον αγώνα Ιπποκράτης – Ιβίσκος για το πρωτάθλημα κορασίδων έφερε στην επιφάνεια την έλλειψή τους όσον αφορά τις εξάρες. Οι προκηρύξεις των πρωταθλημάτων γυναικών και νεανίδων αναφέρουν το συγκεκριμένο μέγεθος όχι όμως και η προκήρυξη κορασίδων με αποτέλεσμα στην Κω ο αγώνας να γίνει με εφτάρες.

Όπως αναφέρθηκε χθες στην συνεδρίαση της ΤΕ, οι ομάδες στην Κω δεν διαθέτουν μπάλες εξάρες και η διοργανώτρια αρχή αποφάσισε να αγοράσει μερικές μπάλες για να μοιράσει στους συλλόγους. Και επειδή η ΕΟΚ δεν δίνει χρήματα για μπάλες παρά μόνο μέχρι και την Γ' εθνική, η ΤΕ θα χρειαστεί να πληρώσει εκείνη τον εξοπλισμό αυτό για την ομαλή διεξαγωγή των τριών πρωταθλημάτων.

Ανεβαίνετε συχνά στην Αθήνα;

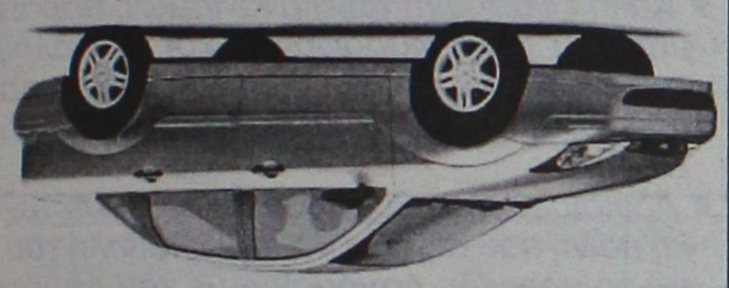

Τότε, γιατί να πληρώνετε περισσότερα από 39€ την ημέρα για ενοικίαση αυτοκινήτου;

Η PAYLESS φέρνει τα πάνω-κάτω στην ενοικίαση αυτοκινήτου, προσφέροντας σε όλους τους Ροδίτες που επισκέπτονται την Αθήνα, τις χαμηλότερες τιμές της αγοράς! Κάνετε σημερα την κρατηση σας και η PAYLESS θα σας περιμένει στο αεροδρομιο ΕΛΕΥΘΕΡΙΟΣ ΒΕΝΙΖΕΛΟΣ με το αυτοκίνητο που θα επιλέξετε!

Καλεστε τωρα το τοπικο κεντρο κρατησεων της PAYLESS στο: 800 11 82311* ή μιλήστε με τον ταξιδιωτικό σας πράκτορα!

PAYLESS CAR RENTAL

*Για κλήσεις από κινητό καλέστε 22410 82311

PAYLESS CAR RENTAL GREECE - Δραγωνεα 5 - Μαρκοπουλο Αττικης - Τηλ: 22990 63211

ΓΕΝΙΚΟΙ ΟΡΟΙ ΕΝΟΙΚΙΑΣΗΣ ΑΥΤΟΚΙΝΗΤΟΥ: Η προσφορα ισχυει για κρατησεις απο κατοικους της Ροδου που ταξιδευουν στην Αθηνα μεσω του αεροδρομιου ΕΛΕΥΘΕΡΙΟΣ ΒΕΝΙΖΕΛΟΣ για το χρονικο διαστημα μεταξυ 20/01/2004 εως 30/04/2004. Η παραπανω τιμη αφορα ενοικιαση 1 εβδομαδας αυτοκινητου Fiat Punto ή Hyundai Accent με κλιματισμο και radio CD, συμπεριλαμβανει ελευθερα χιλιομετρα και ασφαλιση CDW και ισχυει με χρηση πιστωτικης καρτας. Η προσφορα δεν μπορει να συνδυαστει με αλλες προσφορες που κατα καιρους παρεχει η PAYLESS CAR RENTAL GREECE. Ο ενοικιαστης πρεπει να ειναι ανω των 23 ετων και να ειναι κατοχος αδειας οδηγησης για τουλαχιστον 1 ετος. Διαφορες χρεωσεις αναλογα με τον τοπο παραδοσης του αυτοκινητου μπορει να ισχυσουν.

ΜΠΑΣΚΕΤ

Αναλύει τον αντίπαλο

• Προσεκτικά μελετάει το Αιγάλεω το προπονητικό τιμ του Κολοσσού αφού έχει στη διάθεσή του τις κασέτες με τα τρία ματς της ομάδας του Δημήτρη Καρβέλα.

• Χωρίς προβλήματα προπονήθηκαν και χθες οι «θαλασσί» που θα παίξουν οριστικά στις 17.00' το προσεχές Σάββατο.

Μετά από δύο χρόνια, ο Κολοσσός θα συναντήσει ξανά στο δρόμο του το Αιγάλεω αυτή τη φορά για το πρωτάθλημα της Α2 εθνικής κατηγορίας. Η ομάδα του Δημήτρη Καρβέλα ανέβηκε φέτος από την Β' εθνική διατηρώντας τον βασικό της κορμό ενώ έκανε πέντε καλές προσθήκες. Το σύνολο θεωρείται αξιόλογο και ιδιαίτερα επικίνδυνο ειδικά μέσα στην έδρα του. Η αποστολή του Κολοσσού μόνο εύκολη δεν είναι για την 4η αγωνιστική του πρωταθλήματος ωστόσο μετά το ματς με τη Ξάνθη οι «θαλασσί» βρίσκονται σε καλύτερη ψυχολογική κατάσταση αφού, εκτός όλων των άλλων, είδαν και την τύχη να τους χαμογελάει.

Από χθες ο Βασίλης Φραγκιάς με τους συνεργάτες του, Βενέτη Θωμίδη και Μιχάλη Κουταλιανό αναλύουν τον αντίπαλο στο βίντεο αφού έχουν στα χέρια τους τις τρεις βιντεοκασέτες του Αιγάλεω από τα ματς του πρωταθλήματος.

Όπως κάθε εβδομάδα, έτσι και τώρα οι Ροδίτες αναμένεται να μπουν καλά διαβασμένοι στον αγωνιστικό χώρο. Η προετοιμασία για το παιχνίδι του Σαββάτου το οποίο θα ξεκινήσει οριστικά στις 17.00' και όχι στις 17.30' συνεχίστηκε χθες χωρίς κάποιο απρόοπτο. Όλοι οι παίκτες έδωσαν το παρών ενώ οι τελευταίες προπονήσεις θα γίνουν σήμερα και αύριο. Την Παρασκευή η αποστολή θα αναχωρήσει για την Αθήνα.

Τρίτο ημίχρονο στη συνεδρίαση

• Ο Γιώργος Χατζηκαλημέρης μίλησε, μεταξύ άλλων, και για το συμβάν με τον Σάκη Καλαμπόκα στα γραφεία της Τοπικής Επιτροπής.

Το επεισόδιο του Σάκη Καλαμπόκα με τον Γιώργο Χατζηκαλημέρη είχε και ...τρίτο ημίχρονο. Ό,τι συνέβη λίγο πριν την έναρξη αλλά και μετά την λήξη του αγώνα Διαγόρας – Ιάλυσος, συνεχίστηκε χθες στην συνεδρίαση της Τοπικής Επιτροπής.

Ο προπονητής των «ερυθροκίτρινων» ανέφερε στα μέλη του ΔΣ τα γεγονότα που έλαβαν χώρα στην τέντα τονίζοντας ότι λυπήθηκε πολύ για τα όσα συνέβησαν και που «κάνουν κακό στο μπάσκετ».

«Με τον κ. Καλαμπόκα μας συνέδεε μία φιλία και με το θάρρος αυτής κάναμε πλάκα πριν ξεκινήσει το παιχνίδι. Έγινε ένα δικό μου λάθος και το ομολογώ με τους πάγκους και ο κ. Καλαμπόκας μου φώναξε όταν πήγα να χαιρετίσω τον Παντελή Κουγιό να μην ενοχλώ τους παίκτες του.

Μετά το παιχνίδι, τον πλησίασα να του δώσω το χέρι και να του πω συγχαρητήρια αλλά με απέφυγε και δεν μου έδωσε σημασία. Λυπάμαι πολύ για αυτά που έγιναν γιατί πίστευα ότι μας δένει μία φιλία» είπε ο Γιώργος Χατζηκαλημέρης στη συνεδρίαση της ΤΕ.

Επίσης, είπε ότι κατηγορήθηκε για το ότι ζητήθηκε από τον τεχνικό του Διαγόρα ταυτότητα προπονητή για να πάρει απάντηση από την διοργανώτρια αρχή ότι εκείνη ζήτησε από τους διαιτητές να ελέγχονται οι ταυτότητες.

«Γιατί με απέβαλαν;»

• Κακή εφαρμογή των κανονισμών, παραπομπή του Τάκη Μυροφόρου και επανάληψη του αγώνα με τη Σύμη ζήτησε χθες ο προπονητής του Ήλιου Ιαλυσού Δημήτρης Δοξάκης.

• Αδικαιολόγητη θεώρησε τη δεύτερη τεχνική ποινή που σήμανε και την αποβολή του από το παιχνίδι. Λογομαχία με τον Δημήτρη Κουνελλέ για την ερμηνεία των κανονισμών διαιτησίας.

• Καλούνται στην επόμενη συνεδρίαση της ΤΕ οι Γιώργος Ξανθός και Κώστας Κάππας.

Το θέμα που απασχόλησε περισσότερο τα μέλη της Τοπικής Επιτροπής ΕΟΚ Δωδεκανήσου αφορούσε στην διακοπή του αγώνα Β' ανδρών Ήλιος – Σύμη. Ο Δημήτρης Δοξάκης κλήθηκε σε απολογία γιατί, βάσει του φύλλου αγώνος, αρνήθηκε να αποχωρήσει από τον αγωνιστικό χώρο παρά το γεγονός της αποβολής του με δύο Τ.Π. Ο προπονητής του Ήλιου παραβρέθηκε χθες στη συνεδρίαση της ΤΕ για να πει την δική του άποψη για την υπόθεση.

Αρχικά, εξήγησε τη φάση της δεύτερης Τεχνικής Ποινής: «Το παιχνίδι ήταν πάρα πολύ ήσυχο, η Σύμη ήταν μπροστά με διαφορά και κάλεσα κάποια στιγμή τάιμ άουτ. Η γραμματεία μου το έδωσε, ο Ξανθός πήγε και αυτός στη γραμματεία για το τάιμ άουτ, οι παίκτες είχαν πάει στους πάγκους και ο Μυροφόρος έδινε μπάλα για να συνεχιστεί το ματς. Του είπα ότι έχω τάιμ άουτ και αμέσως μου έδωσε τεχνική ποινή. Τουλάχιστον δέκα φορές τον ρώτησα γιατί μου δίνει τεχνική ποινή. Έναν λόγο ήθελα και θα αποχωρούσα. Δεν αρνήθηκα ποτέ να φύγω, ήθελα μόνο μία εξήγηση. Μία οποιαδήποτε εξήγηση για να ξέρω πως μπορώ να υπερασπιστώ την ομάδα μου. Αν δηλαδή η αιτιολογία σήκωνε ένσταση ή οτιδήποτε. Μπροστά στη γραμματεία, είπε μόνος του «δεν είμαι βλάκας και μ....ς' ενώ κανείς δεν είχε πει κάτι τέτοιο και έκανε έκπληξη και στους ανθρώπους που ήταν μπροστά».

Ο πρόεδρος του ΣΔΚΔ σχολίασε πως ο πρώτος διαιτητής, Γιώργος Ξανθός (ήταν αυτός που διέκοψε τον αγώνα) είχε πει πως ο Δοξάκης έβρισε εκείνη την ώρα προκαλώντας την έντονη αντίδραση του προπονητή του Ήλιου: «Αν ο Ξανθός πει ενώπιόν σας ότι έβρισα, θα παραιτηθώ από το πρωτάθλημα. Να με τιμωρήσετε. Να με κάνετε ό,τι νομίζετε». Μάλιστα, προς το τέλος της απολογίας ο Δημήτρης Δοξάκης είπε στο Δ.Σ. ότι απευθύνθηκε στον Ξανθό λέγοντας «δεν μπορώ άλλο Γιώργο» για να πάρει απάντηση «ούτε εγώ μπορώ Μίμη».

Ο Δοξάκης ζήτησε επανάληψη του αγώνα με τη Σύμη, παραπομπή του Μυροφόρου για κακή εφαρμογή των κανονισμών. Αξίζει να σημειωθεί πως αν ισχύσει η διακοπή του παιχνιδιού, τότε μιλάμε για μηδενισμό του Ήλιου.

Τον λόγο πήρε ο Δημήτρης Κουνελλές όταν ο προπονητής του Ήλιου επέμενε στο ότι ήθελε αιτιολόγηση της Τεχνικής Ποινής που οδηγούσε στην αποβολή του. Ο πρόεδρος του Συνδέσμου τόνιζε πως οι διαιτητές δεν είναι υποχρεωμένοι να αιτιολογήσουν την Τ.Π. για να ακολουθήσει ο παρακάτω διάλογος:

- Και αν ο διαιτητής είναι τρελός και δίνει Τεχνικές Ποινές επειδή έτσι θέλει;

- Ε, άμα είναι τρελός, είναι τρελός. Τι να κάνουμε;

Η διαφωνία συνεχίστηκε όταν ο Δοξάκης ανέφερε το άρθρο 40 για το φύλλο αγώνος όπου αναφέρεται ότι σε περίπτωση αποβολής, οι διαιτητές αναφέρουν τους λόγους της αποβολής (εξύβριση κ.λ.π.). Ο Κουνελλές εξηγούσε ότι η αποβολή του ήταν αποτέλεσμα των τεχνικών ποινών και δεν απαιτείται αιτιολόγηση. Αναφέρθηκαν και διαβάστηκαν ένα σωρό άρθρα προκειμένου να λυθεί το θέμα με τα αναγραφόμενα στο Φ.Α.

Εν τέλει, η υπόθεση πάει στην Πειθαρχική. Ωστόσο, στην επόμενη συνεδρίαση θα κληθούν τόσο ο Γιώργος Ξανθός όσο και ο Κώστας Κάππας που βρισκόταν στην γραμματεία για να πουν τα όσα είδαν και άκουσαν.

Αξίζει επίσης να σημειωθεί πως οι διαιτητές του αγώνα Ήλιος – Σύμη (Ξανθός, Μυροφόρος) δεν έκαναν έκθεση για την διακοπή του ματς και εφόσον έχει περάσει το 48ωρο δεν μπορεί πλέον να γίνει δεκτή στην ΤΕ.

Blue Star Ferries®

Νέα Δρομολόγια

ΑΠΟ ΡΟΔΟ

ΑΝΑΧΩΡΗΣΗ ΑΠΟ						ΑΦΙΞΗ
ΡΟΔΟ	ΚΩ	ΛΕΡΟ	ΠΑΤΜΟ	ΣΥΡΟ	ΑΜΟΡΓΟ(ΚΑΤΑΠΟΛΑ)	ΠΕΙΡΑΙΑ
ΤΡΙΤΗ 19:00	ΤΡΙΤΗ 22:00	---	---	ΤΕΤΑΡΤΗ 02:50	---	ΤΕΤΑΡΤΗ 06:10
ΠΕΜΠΤΗ 19:00	ΠΕΜΠΤΗ 22:00	---	---	ΠΑΡΑΣΚΕΥΗ 02:50	---	ΠΑΡΑΣΚΕΥΗ 06:10
ΣΑΒΒΑΤΟ 10:00	ΣΑΒΒΑΤΟ 12:45	---	---	---	ΣΑΒΒΑΤΟ 16:20	ΣΑΒΒΑΤΟ 21:30
ΚΥΡΙΑΚΗ 18:00	ΚΥΡΙΑΚΗ 21:00	ΚΥΡΙΑΚΗ 22:40	ΚΥΡΙΑΚΗ 23:50	ΔΕΥΤΕΡΑ 03:25	---	ΔΕΥΤΕΡΑ 06:45

ΠΡΟΣ ΡΟΔΟ

ΑΝΑΧΩΡΗΣΗ ΑΠΟ ΠΕΙΡΑΙΑ	ΑΦΙΞΗ					
	ΣΥΡΟ	ΑΜΟΡΓΟ(ΚΑΤΑΠΟΛΑ)	ΠΑΤΜΟ	ΛΕΡΟ	ΚΩ	ΡΟΔΟ
ΔΕΥΤΕΡΑ 19:30	ΔΕΥΤΕΡΑ 22:50	---	---	---	ΤΡΙΤΗ 04:00	ΤΡΙΤΗ 06:45
ΤΕΤΑΡΤΗ 19:30	ΤΕΤΑΡΤΗ 22:50	---	---	---	ΠΕΜΠΤΗ 04:00	ΠΕΜΠΤΗ 06:45
ΠΑΡΑΣΚΕΥΗ 19:30	ΠΑΡΑΣΚΕΥΗ 22:50	---	---	---	ΣΑΒΒΑΤΟ 04:00	ΣΑΒΒΑΤΟ 06:45
ΣΑΒΒΑΤΟ 23:30	---	ΚΥΡΙΑΚΗ 04:40	ΚΥΡΙΑΚΗ 07:00	ΚΥΡΙΑΚΗ 08:10	ΚΥΡΙΑΚΗ 09:50	ΚΥΡΙΑΚΗ 12:50

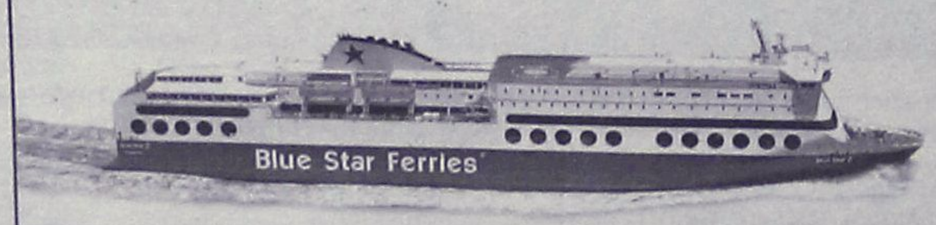

SKEVO'S TRAVEL AGENCY

ΚΑΝΤΕ ΚΡΑΤΗΣΗ ΤΩΡΑ!

ΠΛΗΡΟΦΟΡΙΕΣ ΚΑΙ ΚΡΑΤΗΣΕΙΣ ΘΕΣΕΩΝ ΣΤΟΝ ΤΑΞΙΔΙΩΤΙΚΟ ΣΑΣ ΠΡΑΚΤΟΡΑ Ή SKEVO'S TRAVEL AGENCY: ΑΜΕΡΙΚΗΣ 111, ΡΟΔΟΣ, ΤΗΛ. ΚΡΑΤΗΣΕΩΝ ΕΠΙΒΑΤΩΝ ΚΑΙ Ι.Χ.: 22410-22461, 22410-75655, 22410-75310, ΤΗΛ. ΚΡΑΤΗΣΕΩΝ ΦΟΡΤΗΓΩΝ: 22410-76600

PIAGGIO

ΜΕΤΑΧΕΙΡΙΣΜΕΝΑ

ΑΠΟ 16 € ΤΟ ΜΗΝΑ

ΧΩΡΙΣ ΠΡΟΚΑΤΑΒΟΛΗ

6 ΜΗΝΕΣ ΕΓΓΥΗΣΗ

Α.Β.Ε.Τ.Ε. Κ. ΚΩΣΤΑΡΙΔΗΣ

ΤΗΛ.: 2241078577

ενοικιασεις

συνέχεια από την προηγούμενη

ΔΙΑΜΕΡΙΣΜΑ 90 τ.μ. δύο υπνοδωματίων με μεγάλες ντουλάπες, σαλόνι και κουζίνα εντοιχισμένη, 4ου ορόφου, με ηλιακό θερμοσίφωνα και air condition, πρόσφατα ανακαινισμένο, κοντά στο καζίνο. Πληρ. τηλ. 6942212685 AE11382

ΓΚΑΡΣΟΝΙΕΡΕΣ επιπλωμένες στην οδό Στεφάνου Καζούλη (Ρόδος). Πληρ. τηλ. 2241074813 AE11493

ΔΙΑΜΕΡΙΣΜΑ 39 τ.μ. (γκαρσονιέρα) στην περιοχή Μητρόπολη Ρόδου. Το διαμέρισμα είναι σε πρώτο όροφο πολυκατοικίας και πλήρως εξοπλισμένο και σε άριστη κατάσταση. Πληρ. τηλ. 6942210685, 2241030439, 2241033992, 6976059611 AE11497

ΕΝΟΙΚΙΑΖΟΝΤΑΙ α) επιπλωμένη γκαρσονιέρα ισόγεια κεντρική με κήπο στην πάροδο Αμερικής και 180 ευρώ, 2) επιπλωμένο στούντιο σε ήσυχη περιοχή στην παραλία Ιξιάς πάνω στο κύμα 180 ευρώ. Πληρ. τηλ. 2241021430, 6947729495 AE11385

ΔΥΟ ΚΑΤΑΣΤΗΜΑΤΑ των 40 τ.μ. ή ένα ενιαίο των 80 τ.μ. με αυλή και WC, πίσω από την εκλησία του Αγ. Νεκταρίου στο Φαληράκι. Πληρ. τηλ. 6947003720 AE62650

STUDIO στην Κρεμαστή με πολυκουζινάκι. Τιμές λογικές. Αποκλείονται αλλοδαποί. Πληρ. τηλ. 2241091483 AE11345

ΕΝΟΙΚΙΑΖΟΝΤΑΙ δωμάτια "studio" επί της λεωφόρου Αφάντου έναντι "Παναγιωτά" super market επιπλωμένα. Επίσης ενοικιάζεται αποθήκη 230 τ.μ. επί της Εθνικής Αντίστασης 67. Πληρ. τηλ. (22410)36504 AE11360

STUDIO μεγάλο επιπλωμένο στον β' όροφο στο Ροδίνι. Πληρ. τηλ. 2241025447, 6944361899 AE11327

ΔΙΑΜΕΡΙΣΜΑΤΑ σε ήσυχη περιοχή στο Φαληράκι πλήρως επιπλωμένο με air condition και ηλιακό θερμοσίφωνα. Ενοίκιο 300 ευρώ. Πληρ. τηλ. 6947003720 AE62649

ΕΝΟΙΚΙΑΖΟΝΤΑΙ στο Παραδείσι επί της κεντρικής λεωφόρου, μικρά επιπλωμένα διαμερισματάκια (40 τ.μ.) πολυτελή, διαμπερή, με μεγάλες βεράντες, ηλιακούς, με κήπο μεγάλο, πάρκιν, κιόσκι (προτιμώνται στρατιωτικοί-δημ. υπάλληλοι). Πληρ. τηλ. 2241081175, 6939194232 AE11298

ΔΩΜΑΤΙΑ ΜΕ ΤΟΝ ΜΗΝΑ. Το ξενοδοχείο ΠΑΡΘΕΝΩΝ θα είναι πάλι κοντά σας για την χειμερινή περίοδο με νέες ιδέες. Τα δωμάτιά μας διαθέτουν ατομικό μπάνιο, ψυγείο, πιστολάκι μαλλιών, τηλέφωνο, τηλεόραση, κλιματισμό και εβδομαδιαία καθαριότητα. Στο σταλόνι μας υπάρχει μεγάλη τηλεόραση, DVD, επιτραπέζια παιχνίδια καθώς και cafe bar. Το ξενοδοχείο μας διαθέτει και πισίνα. Σκοπός μας είναι η ευχάριστη διαμονή σας σε ένα φιλικό περιβάλλον. Βρισκόμαστε και σας περιμένουμε επί της οδού Ανθούλας Ζερβού 4 Ρόδος (περιοχή Ψαροπούλα). Πληρ. τηλ. 2241022351, κιν. 6944844177. Υπεύθυνος Καλούδης Τάσος AE62553

STUDIOS επιπλωμένα κοντά στην θάλασσα στην Ιαλυσό, ενοικιάζονται με τον μήνα, 150 ευρώ μαζί με το νερό, πολυκουζινάκι με όλο τον εξοπλισμό του, ηλιακός θερμοσίφωνας, άνετο parking. Πληρ. τηλ. 6936570851 AE11267

ΔΥΟΜΙΣΑΡΙ ισόγειο με αυλές απεριόριστη θέα στο Αραπάκι (δίχως επίπλα) ενοίκιο 320 ευρώ. Πληρ. ΑΙΓΑΙΟΚΤΗΜΑΤΙΚΗ τηλ. 2241022943, 2241028838, 6945466773 AE62610

ΔΙΑΜΕΡΙΣΜΑ 80 τ.μ. επιπλωμένο στα Κοσκινού. Πληρ. τηλ. 2241064536 AE62582

ΠΩΛΕΙΤΑΙ

ΜΕΖΟΝΕΤΑ διώροφη σε μπετά 110 τ.μ. στην Ιαλυσό με ιδιόχρηστο κήπο, ατομικό βόθρο και περιτοιχισμένο οικόπεδο. **Αξία 96.845** € (με δυνατότητα εκταμίευσης δανείου).

Πληρ. ΕΥΣΤΑΘΙΟΥ - ΕΥΡΩΚΤΗΜΑΤΙΚΗ, Εθνικής Αντιστάσεως 83 • τηλ. 2241073819-74917, 6944/374546, 6945/292030

ΚΤΗΜΑΤΟΜΕΣΙΤΙΚΟ ΓΡΑΦΕΙΟ
ΖΑΦΕΙΡΗΣ Μ. ΚΑΡΑΓΙΑΝΝΗΣ Δ. Ο.Ε.

Πωλήσεις ακινήτων. Τηλ. (2241060380-60381)
17.30-20.30 μ.μ. Δευτέρα-Παρασκευή
Fax: 2241060380 • e-mail: zafkar@hellasnet.gr

• Κατοικίες
- Εξοχική κατοικία 50 τ.μ. (υπό ανέγερση) εντός οικοπέδου 440 τ.μ. στην περιοχή Κολυμπίων
- Εξοχική κατοικία 70 τ.μ. (υπό ανέγερση) εντός οικοπέδου 500 τ.μ. στην περιοχή Κολυμπίων
- Μεζονέτα 105 τ.μ. (ημιτελής) εντός οικισμού στον Δήμο Αφάντου

• Ξενοδοχειακό συγκρότημα
- Ημιτελής σε μπετά ξενοδοχειακό συγκρότημα Α' κατηγορίας εντός οικοπέδου 22.400 τ.μ.

• Οικόπεδα
- Εντός οικισμού στον Δήμο Αφάντου 1250 τ.μ.
- Εντός οικισμού στον Δήμο Αφάντου 2000 τ.μ.
- Στον Δήμο Αφάντου 520 τ.μ. με άδεια οικοδομής 53 τ.μ.
- Στον Δήμο Αφάντου 1000 τ.μ. επί της εθνικής οδού Ρόδου-Λίνδου
- Στον Δήμο Αφάντου 866 τ.μ. επί της εθνικής οδού Ρόδου-Λίνδου
- Εντός οικισμού στην Παστίδα 2000 τ.μ.

• Αγροτεμάχια
- Στην περιοχή Κολυμπίων αγροτεμάχια 10.200 τ.μ. (πανοραμική θέα)
- Στην περιοχή Κολυμπίων αγροτεμάχιο 4.969 τ.μ.
- Στην περιοχή Ψίνθου αγροτεμάχιο 22.400 τ.μ.
- Στην περιοχή Ψίνθου αγροτεμάχιο 19.840 τ.μ.
- Στην περιοχή Τραπεζία αγροτεμάχιο 5.800 τ.μ.
- Στον Δήμο Αφάντου αγροτεμάχιο 6.120 τ.μ.
- Στον Δήμο Αφάντου αγροτεμάχιο 11.520 τ.μ.
- Στον Δήμο Αφάντου το 1/2 αγροτεμαχίου 5.080 τ.μ. με ελαιόδεντρα

ΠΩΛΟΥΝΤΑΙ παραθαλάσσιες βίλες



από ιδιώτη στην ωραιότερη και καθαρή παραλία ΓΚΟΛΦ ΑΦΑΝΤΟΥ.
Πληρ. τηλ. 2241034886, κινητό 6932 437145 - FAX 2241021927
κ. ΓΙΩΡΓΑΡΑ ΦΩΤΙΟ

NewAge Real Estate

Νέα Εποχή στο Χώρο του Ακινήτου

ΜΕΛΕΟΥΝΗ – ΚΕΧΑΓΙΑ ΜΑΙΡΗ

ΠΩΛΟΥΝΤΑΙ

ΔΙΑΜΕΡΙΣΜΑΤΑ
Μεγάλη γκάμα διαμερισμάτων μικρών ή μεγαλύτερων, στην Ρόδο, Ιξιά, Ιαλυσό και Κοσκινού

ΜΕΖΟΝΕΤΕΣ
Τελειωμένες ή σε μπετά στην Ιξιά, Ιαλυσό, Κοσκινού, Κιοτάρι και Γεννάδι

ΜΟΝΟΚΑΤΟΙΚΙΕΣ
Μεγάλες κατοικίες στα Κοσκινού, Ασγούρου, Ιξιά

ΟΙΚΟΠΕΔΑ
Στην Ιξιά, Κανδυλί, Ασγούρου, Κιοτάρι, Γεννάδι

ΕΠΙΧΕΙΡΗΣΕΙΣ
Πωλούνται επικερδείς επιχειρήσεις

✓ **ΖΗΤΟΥΝΤΑΙ ΟΙΚΟΠΕΔΑ ΓΙΑ ΑΝΤΙΠΑΡΟΧΗ**

✓ **ΑΝΑΛΑΜΒΑΝΟΥΜΕ ΤΗΝ ΕΚΔΟΣΗ ΚΑΘΕ ΕΙΔΟΥΣ ΔΑΝΕΙΟΥ ΣΑΣ**

Θεμ. Σοφούλη 8 - 85100 Ρόδος Τηλ. & Fax: 22410 23447
Κιν. 6948 808023 - E-mail: info@newage-realestate.gr

Ευρωπαϊκή Επενδυτική

Κτηματομεσιτικό Γραφείο
Θεόφιλος Κλωνάρης
Εθνικής Αντίστασης 48 τηλ.2241039300,κιν.6977582152

ΔΙΑΜΕΡΙΣΜΑΤΑ:

Διαμέρισμα 100 τ.μ.στην Ανάληψη με 3 υπνοδωμάτια σε καλή κατάσταση	€ 123257
Διαμέρισμα 115 τ.μ. στα Κοσκινού καινούργιο με 3 υπνοδωμάτια	€ 132000
Διαμέρισμα 65τ.μ.στην Ιαλυσό με 1 υπνοδωμάτιο,σαλόνι,κουζίνα,λουτρό	€ 63000
Διαμέρισμα 80τ.μ., 3 υπνοδωματίων στην Ιξιά,μερικώς ανακαινισμένο	€ 80000
Διαμέρισμα 85 τ.μ.με 2 υπνοδωμάτια,χώρο σταθμευσης και αποθήκη 12τ.μ.	€ 144000
Οροφοδιαμέρισμα 3 υπνοδωματίων σε μικρή οικοδομή καινούργιο	€ 200000
Διαμερίσματα στην Ανάληψη 105τ.μ.με 3 υπν/τια lux κατασκευής προς	€ 200000
Διαμερίσματα στην Ιαλυσο υπο κατασκευη 95&105 τ.μ. ισογεια με parking	

18 studios ανακαινισμένα, πλήρως επιπλωμένα & εξοπλισμένα στο κέντρο της πόλης
Καινούργιο κατάστημα 105 τ.μ. γωνιακό ,σε εμπορικό σημείο της Ανάληψης

ΜΟΝΟΚΑΤΟΙΚΙΕΣ:

Κατοικία στην Παλιά Πόλη 35τ.μ.+35τ.μ.,με άδεια χρήσεως καταστήματος	€ 60000
Παραδοσιακή οικία στην Καταβιά,ανακαινισμένη,με καμάρα,τζάκι,2 σουφάδες	€ 80000
Μονοκατοικία 130 τ.μ. στα Κοσκινού σε μπετά με καταπληκτική θέα	€ 100000
Μονοκατοικία 110 τ.μ. στα Κοσκινού με 1000 τ.μ. οικόπεδο	€ 190000
Μονοκατοικια 140 τ.μ. στα Κοσκινού με 1000 τ.μ. οικόπεδο	€ 270000
Μονοκατοικία στους Τρείς 135 τ.μ. σε 650 τ.μ. οικόπεδο σε τούβλα	€ 117000
Μονοκατοικίες στα Τριάντα, κοντά στην Ρόδο 165 τ.μ. με 4 υπνοδωμάτια	€ 280000
Διατηρητέα μονοκατοικία στην Ρόδο 280τ.μ. με αυλή,πλήρως ανακαινισμένη	€ 265000

ΟΙΚΟΠΕΔΑ:

Οικόπεδο 1000 τ.μ. στην Ζωνη οικισμού Κοσκινού με άδεια οικοδομης προς	€ 73367
Οικόπεδο στο Τσαίρι 12000 τ.μ.περιφραγμένο με μικρό σπιτι 3 ετών	€ 176000
Οικόπεδο 2600τ.μ. στον Αρχάγγελο εντός οικισμού,τιμή συζητήσιμη	€ 100000
Οικόπεδο 3600 τ.μ.στην Λαχανιά άρτιο κ οικοδ/μο με θέα θάλασσα	€ 63.000
Οικόπεδα στην Λαχανιά σε διάφορα μεγέθη εντός & εκτός σχεδίου κατάλληλα για κατοικίες	

Αγορές-πωλήσεις-μισθώσεις-εκτιμήσεις-Ακινήτων
Δάνεια Δεκτά

ΕΝΟΙΚΙΑΣΕΙΣ

συνέχεια από την προηγούμενη

ΣΤ' ΑΦΑΝΤΟΥ ενοικιάζονται διαμερίσματα πλήρως εξοπλισμένα με ηλιακό θερμοσίφωνα χωρίς κοινόχρηστα, με άνετο πάρκιν πλησίον σούπερ μάρκετ "Παναγιωτά". Πληρ. τηλ. (22410)51888, 52016, 6938060340 AE62616

ΜΕΖΟΝΕΤΑ διώροφη με 2 υπνοδωμάτια, 2 μπάνια, μπαλκόνια, ενιαίος ο κάτω χώρος, ηλιακός, 5ετής οικοδομή στην Ανάληψη. Πληρ. τηλ. 2243047568, 6974849833, 2241068433, 6977433315 AE62563

ΓΚΑΡΣΟΝΙΕΡΑ-ΣΤΟΥΝΤΙΟΣ πλήρως επιπλωμένο με κλιματισμό στο Ροδίνι κατάλληλο και για στρατιωτικούς. Πληρ. τηλ. 2241066680, 6974247174 AE62551

ΓΚΑΡΣΟΝΙΕΡΑ επιπλωμένη, με ηλ. θερμοσίφωνα, κήπο και πάρκιν επί της λεωφ. Ελευθερίας 18 στην Κρεμαστή. Πληρ. τηλ. 2241021335, 6945393764 AE62548

ΕΝΟΙΚΙΑΖΕΤΑΙ επαγγελματικός χώρος 70 τ.μ. σε α' όροφο κατάλληλο για ιατρείο ή γραφείο επί της Εθν. Αντίστασης 82, πάνω από το φαρμακείο. Πληρ. τηλ. 6974608282, 2241025687 AE62552

ΙΑΛΥΣΟΣ. Ενοικιάζονται με το μήνα στο κέντρο της Ιαλυσού μονόχωρα ή δίχωρα επιπλωμένα διαμερίσματα πλήρως εξοπλισμένα με A/C, TV, 24ωρη παροχή ζεστού νερού, κατάλληλο για εκπαιδευτικούς και στρατιωτικούς. Πληρ. τηλ. 6974345362 AE62126

ΜΕΖΟΝΕΤΑ 120 τ.μ. σε ωραία περιοχή στην Ανάληψη με 3 κρεβατοκάμαρες, 3 μπάνια, με πολλές ντουλάπες, εντοιχιζόμενη κουζίνα με πολλά ντουλάπια και εντοιχιζόμενο τραπέζι, ηλιακό και θέρμανση. Τιμή 600 ευρώ. Πληρ. τηλ. 2241068433, 6977433315 AE11291

ΔΩΜΑΤΙΑ σε ξενοδοχείο στο κέντρο της πόλης για φοιτητές, καθηγητές, στρατιωτικούςκ.λπ. το δωμάτιο περιλαμβάνει αυτόνομο λουτρό, ψυγείο, τηλέφωνο, ιματισμό. Το ξενοδοχείο διαθέτει κοινόχρηστους χώρους σαλονιού, καφέμπαρ, τηλεόραση-NOVA. Ενοίκιο μηνιαίως 150 ευρώ. Η τιμή περιλαμβάνει κάθε 10 ημέρες καθαρισμό δωματίου, ηλεκτρικό και ύδρευση. Πληρ. τηλ. 2241024051, fax: 2241034474 AE62490

ΔΙΑΜΕΡΙΣΜΑ 115 τ.μ. ανακαινισμένο με παρκέ, κλιματισμό, δύο υπνοδωμάτια, μεγάλο σαλόνι, νέα κουζίνα, χωλ, λουτρό στον β' όροφο στην Παπαφλέσσα 16, περιοχή Αγ. Αναστασία κοντά σε σχολεία κατάλληλο για νέο ζευγάρι. Μόνο σοβαρές προτάσεις. Ενοίκιο 650 ευρώ. Πληρ. τηλ. 6945558407 κ. Νίκο AE62636

ΔΙΑΜΕΡΙΣΜΑ 115 τ.μ. με κεντρική θέρμανση, με αυλή, ισόγεια προς Δημοτ. σχολείο Αστική, από είσοδο ημιϋπόγειο στην Παπαφλέσσα 16, περιοχή Αγ. Αναστασίας, αποτελούμενο από δύο υπνοδωμάτια, μεγάλο σαλόνι-τραπεζαρία, κουζίνα, χωλ και λουτρό. Ενοίκιο 350 ευρώ. Πληρ. τηλ. 2241024371 AE62635

ΔΙΑΜΕΡΙΣΜΑ μικρό 45 τ.μ. επιπλωμένο, στην οδό Αντ. Βολονάκη πολύ κοντά στο Πανεπιστήμιο. Πληρ. τηλ. 2241036924 AE62549

ΔΙΑΜΕΡΙΣΜΑ α' ορόφου με δύο υπνοδωμάτια, σαλοτραπεζαρία, κουζίνα, μπάνιο και χωλ επί της οδού Αγίου Γεωργίου (Ανω) 12. Πληρ. τηλ. 2243051106 AE62350

ΕΝΟΙΚΙΑΖΟΝΤΑΙ στα Τριάντα πλησίον S.M. Μαρινόπουλου επιπλωμένα διαμερίσματα 2 δωματίων με μεγάλο μπαλκόνι, πλήρως εξοπλισμένα, με ηλιακούς θερμοσίφωνες, θυρίδα και πισίνα τους θερινούς μήνες. Ανετο πάρκιν. Μίσθωμα 260 ευρώ. Πληρ. τηλ. 2241022328, 6944281207 AE62443

ΚΑΤΑΣΤΗΜΑ στην Παλιά Πόλη κατάλληλο για μίνι μάρκετ, αναψυκτήριο, κοντά στα μπαρ. Πληρ. τηλ. 6947279239 AE62453

ΔΙΑΜΕΡΙΣΜΑ στο Ροδίνι (Κυρά της Ρω) 80 τ.μ., δύο υπνοδωμάτια, εντοιχισμένη κουζίνα κ.λπ. Πληρ. τηλ. 2241061048, 2241020712 AE62313

ΕΝΟΙΚΙΑΖΕΤΑΙ επιπλωμένο διαμέρισμα 85 τ.μ. 2 υπνοδωμάτια, σαλοτραπεζαρία, περιοχή Ανάληψη. Πληρ. τηλ. 2241074296 AE62017

ΕΝΟΙΚΙΑΖΟΝΤΑΙ: α) ισόγειο κατάστημα 72 τ.μ. περίπου και ένα δωμάτιο 21 τ.μ. στον πρώτο όροφο που βρίσκεται στην πόλη της Ρόδου και στην οδό Ορφανίδου αριθμ. 16 (Νιοχώρι), β) διώροφο κατάστημα 51 τ.μ. ισόγειο, 53 τ.μ. στον πρώτο όροφο, με βεράντα 31 τ.μ. που βρίσκεται στην πόλη της Ρόδου, οδός Γεωργίου Λέοντος αριθμ. 13 κοντά στο ξενοδοχείο "Μανούσος", γ) studio επιπλωμένο ή κατάστημα 28 τ.μ. απέναντι από το ξενοδοχείο Μίρα-Μάρε στην Ιξιά, με air condition και ανεμιστήρα οροφής. Πληρ. τηλ. 2241035450, 2241020277, 6976881111 AE62105

ΕΝΟΙΚΙΑΖΕΤΑΙ μαγαζί 60 τ.μ. στην περιοχή του Αγ. Νικολάου επί της οδού Φώτη Φωτάρα 9. Πληρ. τηλ. 2241023863 AE62476

ΑΠΟΘΗΚΕΣ ΣΤΗΝ ΙΑΛΥΣΟ, ΕΝΟΙΚΙΑΖΟΝΤΑΙ 1) ΑΠΟΘΗΚΕΥΤΙΚΟΙ ΧΩΡΟΙ ΑΠΟ 100 ΕΩΣ 2000 Τ.Μ. ΚΑΙ ΥΨΟΣ 8 Μ. ΑΣΦΑΛΕΙΣ ΜΕ ΜΕΓΑΛΟΥΣ ΧΩΡΟΥΣ ΔΙΑΚΙΝΗΣΗΣ ΦΟΡΤΩΣΗΣ ΚΑΙ ΕΚΦΟΡΤΩΣΗΣ ΠΡΟΪΟΝΤΩΝ, 2) ΥΠΑΙΘΡΙΟΙ ΧΩΡΟΙ ΠΕΡΙΦΡΑΓΜΕΝΟΙ, ΑΣΦΑΛΕΙΣ, ΚΑΤΑΛΛΗΛΟΙ ΓΙΑ ΑΠΟΘΗΚΕΥΣΗ ΠΡΟΪΟΝΤΩΝ ΣΕ ΠΑΛΕΤΕΣ. ΠΛΗΡ. ΤΗΛ. (22410)38400 ΑΠΟ ΔΕΥΤΕΡΑ ΕΩΣ ΠΑΡΑΣΚΕΥΗ 08.00-15.00 κ. ΓΙΩΤΑ ΧΠΕ1912

ΕΝΟΙΚΙΑΖΟΝΤΑΙ 4 ΠΟΛΥΤΕΛΗ STUDIOS ΓΙΑ ΕΝΑ 'Η ΔΥΟ ΑΤΟΜΑ, ΣΤΗΝ ΠΑΡΑΛΙΑ ΙΑΛΥΣΟΥ, ΠΛΗΡΩΣ ΕΠΙΠΛΩΜΕΝΑ, ΕΥΡΥΧΩΡΑ, ΜΕ ΑΝΕΤΕΣ ΒΕΡΑΝΤΕΣ ΜΕ ΠΟΛΥΚΟΥΖΙΝΑΚΙ, AIR-CONDITION, ΗΛΙΑΚΟ ΘΕΡΜΟΣΙΦΩΝΑ, ΙΔΙΟΧΡΗΣΤΗ ΘΕΣΗ ΣΤΑΘΜΕΥΣΗΣ. ΜΗΝΙΑΙΟ ΜΙΣΘΩΜΑ 275 ΕΥΡΩ. ΠΛΗΡ. ΕΥΣΤΑΘΙΟΥ - ΕΥΡΩΚΤΗΜΑΤΙΚΗ, ΕΘΝΙΚΗΣ ΑΝΤΙΣΤΑΣΕΩΣ 83 (ΠΡΩΗΝ ΑΝΝΗΣ ΜΑΡΙΑΣ). ΤΗΛ. 22410 73819-74917, 6946/103929 ΧΠΕ091

ΕΝΟΙΚΙΑΖΕΤΑΙ στην Κρεμαστή καινούργιο πολυτελές στούντιο επιπλωμένο με parking μέσα σε κήπο κοντά στα σχολεία και στη θάλασσα. Πληρ. τηλ. 2241094822, 6946671053 AE62121

ΠΩΛΕΙΤΑΙ

στην Παλιά Πόλη θέση Ρολόι, κτίριο 92 τ.μ. με αυλή 165 τ.μ. κατάλληλο για κατοικία και επαγγελματική χρήση

Πληρ. ΕΥΣΤΑΘΙΟΥ - ΕΥΡΩΚΤΗΜΑΤΙΚΗ, Εθνικής Αντιστάσεως 83 • τηλ. 2241073819-74917, 6944/374546, 6945/292030

ΠΙΠΙΝΟΣ
ΠΩΛΟΥΝΤΑΙ ΔΙΑΜΕΡΙΣΜΑΤΑ

- 2 και 3 υπνοδωματίων πλησίον ΑΡΑΠΑΚΙ
- 2 υπνοδωματίων στην Ιαλυσό
- 1 και 2 υπνοδωματίων στην Ιξιά έναντι Μίρα Μάρε.

Πληρ. τηλ. 2241023895, 6944390803, 6944676003

www.rhodes-top-properties.com

ΚΤΗΜΑΤΟΜΕΣΙΤΙΚΟ ΓΡΑΦΕΙΟ
ΝΙΚΟΛΑΟΣ Α. ΑΣΒΕΣΤΗΣ

ΠΩΛΗΣΕΙΣ - ΕΚΤΙΜΗΣΕΙΣ
ΑΝΤΙΠΑΡΟΧΕΣ-ΕΠΕΝΔΥΤΙΚΕΣ ΠΡΟΤΑΣΕΙΣ

Υπεύθυνη ενοικιάσεων: κα Αθηνά τηλ. 6946537422

Αγίου Ιωάννου 46, Ρόδος - Τηλ. 22410 32809, 6947 848288

1. Πωλείται στην Ανάληψη, καινούργιο διαμέρισμα 74 τ.μ. με ωραία θέα, θέρμανση και γκαράζ. Τιμή 35.000.000 δρχ.
2. Πωλείται στα Τριάντα καινούργιο διαμέρισμα, 90 τ.μ., με Α.Χ. την αέρινη στήλη. Τιμή 45.000.000
3. Πωλούνται επί της οδού Αισχύνης καινούργια διαμερίσματα 43 τ.μ., 25.000.000 δρχ. και 85 τ.μ. 47.000.000 δρχ.
4. Πωλείται στο Mira Mare διαμέρισμα 80 τ..μ. με θέρμανση, αποθήκη και γκαράζ 40.000.000 δρχ.
5. πωλείται στην περιοχή Βουνάρα στην Ιαλυσό, μεζονέτα 192 τ.μ. διαμπερές, lux κατασκευής, με τζάκι, παροχή θέρμανσης, σίτες, γρανιτόπλακα, 4 υπνοδωμάτια. Τιμή 75.000.000
6. Πωλούνται στην Νότια Ρόδο οικόπεδα και αγροί

ΕΝΟΙΚΙΑΣΕΙΣ

1. Καταστήματα στην Ανάληψη, 137 τ.μ., 125 τ.μ., 127 τ.μ.
2. Κατάστημα κοντά στην πλατεία Φώκιαλη 34 τ.μ., 45 τ.μ.
3. Γκαρσονιέρα ισόγεια, επιπλωμένη στην Ανάληψη
4. Διαμέρισμα 2 υπνοδωματίων, πλησίον Μιχαήλ Πετρίδη σχεδόν καινούργιο

ΤΣΟΥΡΟΥΝΑΚΗΣ
Κεφάλαιο

Κτηματομεσιτικό γραφείο

ΔΙΑΜΕΡΙΣΜΑΤΑ ΠΩΛΟΥΝΤΑΙ

- ❑45 τ.μ,ισόγειο,1 υπν/τιου , καινούριο, Καρακόνερο , 24,5εκ - 71.900 €
- ❑46 τ.μ,ισόγειο,1 υπν/τιου , καινούριο, Αραπάκι, 27εκ - 79.236 €
- ❑50 τ.μ,1ου,1 υπν/τιου , καινούριο, Τριάντα, 27εκ - 79.236€
- ❑57 τ.μ,1ου ,1 υπν/τιου , καινούριο, Ανάληψη, 29εκ - 85.106 €
- ❑70 τ.μ,1ου,2 υπν/τιων Αγ.Ιωάννη,27εκ – 79.236 €
- ❑70 τ.μ,1ου,2 υπν/τιων , καινούριο, Τριάντα, 37εκ - 108.584 €
- ❑73 τ.μ,1ου,2 υπν/τιων , καινούριο, Ιξιά, 33εκ - 96.845 €
- ❑77τ.μ 2ου, 2 υπν/τιων, καινούριο, πάρκινκ , Καναδά ,47 εκ-137.931€
- ❑80 τ.μ, ισόγειο, 2υπν/τιων, γκαράζ ,καινούριο, Ιξιά 40 εκ- 117.388€
- ❑80 τ.μ, 1ου, 2υπν/τιων, Κέντρου 41 εκ- 117.388 €
- ❑85τ.μ,1ου ,2 υπν/τιων, καινούριο,πάρκινκ Αραπά- κι, 49εκ - 143.800 €
- ❑ 85τ.μ,1ου ,2 υπν/τιων, καινούριο, Ροδίνι, 49εκ - 143.800 €
- ❑86τ.μ, 2ου, 2 υπν/τιων , καινούριο, Καρακόνερο, 46.5εκ - 136.463 €
- ❑ 86 τ.μ, ισόγειο,3 υπν/τιων αυλή, Ιξιά, 27εκ - 79.236€
- ❑100 τ.μ ,1ου ,3υπν/τιων, γκαράζ, καινούριο, Ιξιά 52 εκ- 152.604 €
- ❑110 τ.μ,3ου,3 υπν/τιων , λούξ, Ροδίνι 61εκ -179.000 €
- ❑116 τ.μ,1ου,3 υπν/τιων , καινούριο,πάρκινκ, Αραπά-κι 65εκ - 190.755 €
- ❑120 τ.μ, ρετιρέ, 3 υπν/τιων καινούριο, πάρκινκ, Αν.Μαρίας 80 εκ - 234.776 €
- ❑130 τ.μ, ισόγειο, 3υπν/τιων, αυλή , καινούριο,Καρακό- νερο ,60εκ – 176.082 €
- ❑140 τ.μ,1ου,3 υπν/τιων Αν.Μαρίας 57εκ–167.278 €

ΜΕΖΟΝΕΤΕΣ-ΜΟΝ/ΚΙΕΣ ΠΩΛΟΥΝΤΑΙ

- ❑ 90 τ.μ , μεζονέτα , μπετά, 1.000 τ.μ οικόπεδο,θέα Κοσκινού 40 εκ-117.388 €
- ❑ 125 τ.μ ,μεζονέτα , μπετά, 250 τ.μ αυλή Τριάντα 40 εκ-117.388 €
- ❑ 170 τ.μ ,μεζονέτα , μπετά , 200 τ.μ αυλή Τριάντα 42 εκ-123.257 €
- ❑ 176 τ.μ ,μεζονέτα ,μπετά σε 1.350 τ.μ οικόπεδο Τρείς 40εκ-117.388 €
- ❑ 187 τ.μ, μεζονέτα , 3υπν/τιων, σε 2 στρέματα,Τριάντα 121εκ-355.099 €
- ❑ 200 τ.μ ,μεζονέτα μ/σοβά , 3 υπν/τιων ,300 τ.μ οικόπεδο Τριάντα 56εκ-164.343 €
- ❑ 224 τ.μ ,μεζονέτα , 3 υπν/τιων ,καινούρια 300 τ.μ οικόπεδο Τριάντα 80εκ-234.776 €
- ❑203 τ.μ ,μεζονέτα , 3υπν/τιων , σε 2 στρέματα,Τριάντα 131εκ-384.446€

ΟΙΚΟΠΕΔΑ ΠΩΛΟΥΝΤΑΙ

- ❑1.000τ.μ,με την άδεια, Κοσκινού 24εκ-70.432€

ΕΠΙΧΕΙΡΗΣΕΙΣ & ΕΠΑΓΓΕΛΜΑΤΙΚΟΙ ΧΩΡΟΙ

- ❑ Κατάστημα 180τ.μ ,συν 110τ.μ πατάρι, Καρακόνερο 170 εκ-500.000 €
- ❑ Αποθήκη 95τ.μ, σοβά, ράμπα, Καρακόνερο 16 εκ-46.955 €

ΕΝΟΙΚΙΑΖΕΙΣ ΑΚΙΝΗΤΩΝ

- ❑ 90 τ.μ, ημ/γειο,2υπν/τιων, αυλή ,ανακαινισμένο, Ζέφυρος 350€
- ❑ 40 τ.μ ,γκαρσονιέρα επιπλωμένη,λούξ,1υπν/τιου αυλή ,Ανάληψη, 300 €

ΖΗΤΟΥΝΤΑΙ ΚΑΤΟΙΚΙΕΣ&ΟΙΚΟΠΕΔΑ ΕΝΤΟΣ&ΕΚΤΟΣ ΠΟΛΕΩΣ

ΤΣΟΥΡΟΥΝΑΚΗΣ Ι. ΑΝΤΩΝΙΟΣ (B.Sc.-MKT)

ΤΗΛ.: 22410 60060 (3 γραμμές)
FAX :22410 60062
Γ.Σεφέρη 12 (παραπλεύρως ΜΗΔΕΙΑ)
www.e-kefaleo.com

ενοικιάσεις

συνέχεια από την προηγούμενη

ΕΝΟΙΚΙΑΖΕΤΑΙ ΧΩΡΟΣ ΔΥΟ ΔΩΜΑΤΙΩΝ 84 Τ.Μ. 1ος ΟΡΟΦΟΣ, ΑΣΑΝΣΕΡ, AIR CONDITION, WC, ΚΑΤΑΛΛΗΛΟ ΓΙΑ ΙΑΤΡΕΙΟ Ή ΠΑΝΤΟΣ ΕΙΔΟΥΣ ΓΡΑΦΕΙΟ. ΠΛΗΡ. ΓΡ. ΛΑΜΠΡΑΚΗ 29 - ΡΟΔΟΣ ΤΗΛ. (22410)68869-74098
ΧΠΕ029

πωλησεις-αγορες ακινητων & επιχειρησεων

ΠΩΛΗΣΕΙΣ ΑΚΙΝΗΤΩΝ: Κοσκινού-Τσαΐρι διώροφη μονοκατοικία σε μπετά 120 τ.μ. τριών υπνοδωματίων με 1000 μέτρα οικόπεδο. Τιμή 99.000 ευρώ. Πληρ. τηλ. 6942200358 ΑΟ11621

ΜΕΖΟΝΕΤΑ 300 τ.μ. υπόγειο-ισόγειο-όροφος με 1.500 μ. οικόπεδο μέχρι σοβάδες στην περιοχή Κανδυλί στην Ιαλυσό. Τιμή 200.000 ευρώ. Σταμάτης Μανωλάκος. Πληρ. τηλ. 2241023815, 2241078275 ΑΟ15881

ΟΙΚΟΠΕΔΟ επί της οδού Σμύρνης (Ροδίνι) επιφάνειας 551 τ.μ. συντελεστή δόμησης 1,2, αξίας 256.000 ευρώ. Αποκλείονται μεσίτες. Πληρ. τηλ. 2241029975 από 09.00 έως 14.00 ΑΟ11614

ΠΩΛΕΙΤΑΙ 4άρι διαμέρισμα κοντά στην λεωφόρο Καλλιθέας. Πληρ. Εμμ. Κρανίδης και συνεργάτες 2241027082, 6944347405, 6942010248, Αμερικής 50, 2ος όροφος, Ρόδος ΑΟ0927

ΠΩΛΕΙΤΑΙ 3άρι διαμέρισμα 82 τ.μ. κοντά στο στάδιο του Διαγόρα, σχολεία κ.λπ. καλής κατασκευής. Πληρ. Εμμ. Κρανίδης και συνεργάτες 2241027082, 6944347405, 6942010248, Αμερικής 50, 2ος όροφος, Ρόδος ΑΟ0926

ΠΩΛΕΙΤΑΙ 3άρι διαμέρισμα επί της Βορείου Ηπείρου, με ωραία θέα. Πληρ. Εμμ. Κρανίδης και συνεργάτες 2241027082, 6944347405, 6942010248, Αμερικής 50, 2ος όροφος, Ρόδος ΑΟ0925

ΠΩΛΕΙΤΑΙ 3άρι διαμέρισμα κοντά στο Βενετόκλειο γυμνάσιο, λουξ κατασκευής, κεντρική θέρμανση, ασανσέρ κ.λπ. Πληρ. Εμμ. Κρανίδης και συνεργάτες 2241027082, 6944347405, 6942010248, Αμερικής 50, 2ος όροφος, Ρόδος ΑΟ0924

ΠΩΛΕΙΤΑΙ στην Σορωνή, αγρός 3900 μέτρα, άρτιος και οικοδομήσιμος, με πρόσωπο στην επαρχιακή οδό, 100 μέτρα από τον οικισμό. Πληρ. Εμμ. Κρανίδης και συνεργάτες 2241027082, 6944347405, 6942010248, Αμερικής 50, 2ος όροφος, Ρόδος ΑΟ0923

ΠΩΛΕΙΤΑΙ 3άρι διαμέρισμα επί της οδού Κέννεντυ. Πληρ. Εμμ. Κρανίδης και συνεργάτες 2241027082, 6944347405, 6942010248, Αμερικής 50, 2ος όροφος, Ρόδος ΑΟ0922

ΠΩΛΕΙΤΑΙ αγροτεμάχιο εκτάσεως 32 στρεμμάτων στην περιοχή Ανω Καλαμώνα, κατάλληλο και για κτηνοτροφική χρήση. Πληρ. τηλ. 2241062577, 6972715442 ΑΟ11568

ΕΥΚΑΙΡΙΑ ΣΤΟ ΓΕΝΝΑΔΙ. Πωλείται οικόπεδο 500 τ.μ.με άδεια οικοδομής 95 τ.μ. πριν τον Αη Γιώργη, με πρόσοψη 18 μέτρα επί του επαρχιακού δρόμου και με πρόσβαση στην παραλία. Τιμή 25.000 ευρώ. Πληρ. τηλ. 6937225269 ΑΟ11553

ΔΙΑΜΕΡΙΣΜΑ 86 τ.μ. με 2 υπνοδωμάτια, κουζίνα, σαλόνι, λουτρό, 1ου ορόφου σε καλή κατάσταση στην περιοχή του Αγίου Ιωάννου. Τιμή 30.000.000 δρχ. ή 88.000 ευρώ. Πληρ. Σταμάτης Μανωλάκος τηλ. 2241023815, 2241078275 ΑΟ1588.1

ΔΙΑΜΕΡΙΣΜΑ 1,5 ετών 114 τ.μ με 3 υπνοδωμάτια, 2 WC-κουζίνα-καθιστικό και αποθήκη με μεγάλες βεράντες 46 τ.μ ψευδοφορές, τζάκι και ηλιακό, 2ου ορόφου με θέα στο Ροδίνι. Τιμή 63.000.000 δρχ. ή 185.000 ευρώ. Πληρ. Σταμάτης Μανωλάκος τηλ. 2241023815, 2241078275 ΑΟ1588.2

ΠΩΛΟΥΝΤΑΙ α) μονοκατοικίες στην παραλία Ιαλυσού 150-170 τ.μ. με οικόπεδο 320-360 τ.μ. β) πωλείται στην Ιξιά ισόγειο διαμέρισμα 92 τ.μ. με 2 θέσεις πάρκιν και αποκλειστική αυλή 180 τ.μ. γ) πωλούνταιστην Ρόδο διαμερίσματα 85-115 τ.μ. δ) πωλείται στην Ιαλυσό μεταχειρισμένο διαμέρισμα 115 τ.μ. με γκαράζ και υπόλοιπο δόμησης σε ήσυχη περιοχή. Πληρ κα Μαρίνα τηλ. 2241037906, 6972292958 ΑΟ11487

ΑΠΟΘΗΚΗ σε τιμή ευκαιρίας επί της Γρηγορίου Ε' 110 τ.μ. με ράμπα. Πληρ. τηλ. 2241022610, 2241074108 ΑΟ11459

ΠΩΛΕΙΤΑΙ: Ιδιοκτήτης πωλεί μεζονέτα 115 τ.μ. 2όροφη, λεωφ. Ιαλυσού, πάρκιν, κήπος εμπρός πίσω, 14 ετών. Πληρ. τηλ. 2241091276 ΑΟ11405

ΠΩΛΟΥΝΤΑΙ: α) στα Κοσκινού διαμερίσματα καινούργια ετοιμοπαράδοτα 110 τ.μ., β) στην Κρεμαστή ισόγειο σπίτι 60 τ.μ. σε άριστη κατάσταση και δυνατότητα οικοδόμησης άλλα 60 τ.μ. γ) 2 μαγαζιά 220-170 κοντά στην Ατταβύρου, δ) στις 7 Βαγιές διαμέρισμα μεταχειρισμένο 110 τ.μ. Πληρ. κα Μαρίνα τηλ. 2241037906, 6972292958 ΑΟ11346

ΠΩΛΕΙΤΑΙ μονοκατοικία 224 τ.μ. με υπόγειο στην οδό Καλλιπάτειρας αρ. 30 έως σοβάδες ή τελειωμένη. Πληρ. τηλ. 2241094236 κιν. 6942411786 ΑΟ11437

ΠΩΛΕΙΤΑΙ επιχείρηση μπαρ-εστιατόριο στο κέντρο της πόλης, πρόσφατα ανακαινισμένο, άδεια 200 καθισμάτων, με 400 τ.μ. κήπο, καινούργιο εξοπλισμό λειτουργία 12 μήνες το χρόνο. Πληρ. τηλ. 2241069817 ΑΟ11380

ΕΠΙΧΕΙΡΗΣΗ DVD CLUB στους Αγίους Αποστόλους, το μοναδικό στην περιοχή λόγω αναχώρησης στο εξωτερικό. Μόνο σοβαρές προτάσεις στα τηλ. 22410-66336, 6936820200 κ. Νίκο ΑΟ11514

ΠΩΛΕΙΤΑΙ 3άρι διαμέρισμα σε άριστη κατάσταση επί της Αγίου Ιωάννου (300 μ. από το Πανεπιστήμιο Αιγαίου). Πληρ. τηλ. 2241025962, 6942468338, 2241020916 ΑΟ11490

ΠΩΛΕΙΤΑΙ από ιδιοκτήτη διαμέρισμα 110 τ.μ. Πληρ. τηλ. 2241023710 ΑΟ11488

ΠΩΛΟΥΝΤΑΙ μεζονέτες προς κατασκευή στην Κρεμαστή 198 τ.μ. 175.000 ευρώ τελειωμένες. Τρεις - Κανδυλί με πανοραμική θέα σε 1300 τ.μ. οικόπεδο 225 τ.μ. 210.000 ευρώ τελειωμένες. Πληρ. Μακρής-Τσιμπλής Χρ. τηλ. 2241032159, 6945420349 ΑΟ11340

ΜΙΡΑ ΜΑΡΕ πωλούνται διαμερίσματα 50 τ.μ., 80 τ.μ., 100 τ.μ. λουξ κατασκευής, σε καταπληκτική θέα. Γίνονται ευκολίες πληρωμής, δάνεια δεκτά. Πληρ. Γιάννης Κώτης τηλ. 2241032314, 6942695467 ΑΟ62625

ΠΩΛΕΙΤΑΙ ΕΠΙΧΕΙΡΗΣΗ εστιατορίου επί της 28ης Οκτωβρίου, λόγω συνταξιοδότησης. Τιμή διαπραγματεύσιμη. Πληρ. τηλ. 22410-26081, 25769 ΑΟ11293

ΠΩΛΕΙΤΑΙ
ΚΑΙΝΟΥΡΓΙΟ ΠΟΛΥΤΕΛΗ ΜΠΑΡ
170 τ.μ. με αυλή σε λειτουργία με πετυχημένη πορεία στο κέντρο της πόλης σε τιμή ευκαιρίας για προσωπικούς λόγους
Πληρ. τηλ. 2241077683

ΠΙΠΙΝΟΣ
ΟΡΟΦΟΔΙΑΜΕΡΙΣΜΑΤΑ στην Ιαλυσό
Κοντά στην παραλία 78 τ.μ. σε τιμές 126.000 ευρώ
Πληρ. τηλ. 2241023895, 6944676003
www.rhodes-top-properties.com

ΠΙΠΙΝΟΣ
ΜΟΝΟΚΑΤΟΙΚΙΕΣ στην Παστίδα
135 τ.μ. σε οικόπεδα 300 τ.μ. στην Παστίδα 195.000 ευρώ
Πληρ. τηλ. 2241023895, 6944676003
www.rhodes-top-properties.com

SIDER • KAT

ΤΕΧΝΙΚΗ ΕΤΑΙΡΙΑ

ΠΩΛΟΥΝΤΑΙ

- Ανεξάρτητες διώροφες μονοκατοικίες εντός οικοπέδου 1.300 τ.μ. με θέα την πόλη της Ρόδου (Εξω από τα Κοσκινού)
- Υπόγεια αποθήκη 200 τ.μ. περιοχή "Ικαρος" (πίσω από την οδό Ατταβύρου)

ΤΖΟΓΙΑΣ ΦΙΛ. & ΤΖΟΓΙΑΣ ΕΥΘ. Ο.Ε.
Τηλ. 22410 30069
Κιν. 6944532903

ΑΦΟΙ ΜΑΘΙΟΥ Ο.Ε.

D & M HOMES

ΑΓΟΡΕΣ ΟΙΚΟΠΕΔΩΝ - ΠΩΛΗΣΕΙΣ ΚΑΤΟΙΚΙΩΝ

Αναλαμβάνουμε τη διεκπεραίωση του δικού σας ακινήτου

.... Με τους καλύτερους όρους της αγοράς

1) Διώροφες **μονοκατοικίες** λουξ κατασκευής των 120 τ.μ. με 330 τ.μ. οικόπεδο σε ονειρεμένη τοποθεσία, περιοχή Ανοιξη, υπό κατασκευή.
2) **Μεζονέτες** λουξ κατασκευής των 140 τ.μ. σε 330 τ.μ. οικόπεδο με φανταστική θέα, περιοχή Κοκκερου - Κοσκινού, υπό κατασκευή
3) **Διαμερίσματα** των 130 τ.μ. -120 τ.μ.-110 τ.μ. στα Κοσκινού
4) **Οικόπεδο** 4.200 τ.μ. στο Τσαΐρι
5) **Μονοκατοικία** υπερλούξ κατασκευής με 1000 τ.μ. οικόπεδο (μόνο σοβαρές προτάσεις).

Με επιπελείο έμπειρων συνεργατών η εταιρία μας σας παρέχει την καλύτερη δική σας εξυπηρέτηση.
Αναλαμβάνουμε να διεκπεραιώσουμε τη διαχείριση του οικοπέδου σας με στόχο την καλύτερη αποδοσή του.

ΟΙΚΟΠΕΔΑ
ΑΝΤΙΠΑΡΟΧΕΣ
ΜΟΝΟΚΑΤΟΙΚΙΕΣ

ΖΗΤΟΥΝΤΑΙ ΟΙΚΟΠΕΔΑ

Βερολίνου 11 - Ροδίνι • τηλ. 2241069515, κιν. 6945525475-6944370132

ΠΙΠΙΝΟΣ
ΠΩΛΟΥΝΤΑΙ ΜΟΝΟΚΑΤΟΙΚΙΕΣ
125 τ.μ. με σοφίτα, σε οικόπεδο 300 τ.μ. στην Ιαλυσό
Πληρ. τηλ. 2241023895, 6944676003,6944390803
www.rhodes-top-properties.com

ΣΑΣ ΕΝΔΙΑΦΕΡΕΙ!!!

ΠΩΛΕΙΤΑΙ
Ή ΕΝΟΙΚΙΑΖΕΤΑΙ
(ΑΠΟ ΙΔΙΟΚΤΗΤΗ)

Ισόγειος χώρος στεγασμένης επιφανείας 1.350 τ.μ. και 500 τ.μ. αυλή.
Είναι κατάλληλος για όλες τις χρήσεις *(κυρίας χρήσεως και υγειονομικού ενδιαφέροντος)* χωρίς κολώνες και ύψος 7 μέτρα με θέα την θάλασσα.
Πρόσβαση για κάθε τύπου τροχοφόρο και απεριόριστο πάρκιν.
Ευρίσκεται στο Εμπορικό Κέντρο Πανάγου επί της Γ. Σεφέρη 108 πλησίον του νέου νοσοκομείου.

Πληρ. τηλ. 6932612032

πωλησεις

συνέχεια από την προηγούμενη

ΜΟΝΟΚΑΤΟΙΚΙΑ 240 τ.μ. στην Θολό εντός οικοπέδου 2.600 τ.μ. με πανοραμική θέα, τζάκι, αρίστης κατασκευής. Αξία 264.000 ευρώ. Πληρ. ΕΥΣΤΑΘΙΟΥ-ΕΥΡΩΚΤΗΜΑΤΙΚΗ, Εθνικής Αντιστάσεως 83, τηλ. 22410-73819, 74917, 6944374546, 6945292030 ΑΟ401

ΠΩΛΟΥΝΤΑΙ α) δύο μεζονέτες 175 τ.μ. με 1300 τ.μ. οικόπεδο κοντά στην πόλη, ευκαιρία, β) διαμέρισμα στην Ιξιά με θέα στον Κόλπο της Ιαλυσού 110 τ.μ. καταπληκτική ευκαιρία, γ) γκαρσονιέρα στην Κέννεντυ κατάλληλη και για γραφείο ή κατάστημα, δ) καταστήματα πωλούνται ή ενοικιάζονται στην Παλιά Πόλη, ε) αγροκτήματα στην Λαχανιά, στ) μονοκατοικία 180 τ.μ. με 4000 τ.μ. οικόπεδο και θέα στην Ιαλυσό πίσω από τον Φιλέρημο, ζ) διαμέρισμα στον Αγιο Νικόλαο 85 τ.μ. ισόγειο ευκαιρία, η) οικόπεδο 2000 τ.μ. στ' Αφάντου με θέα άρτιο και οικοδομήσιμο, θ) οικόπεδο βιοτεχνικό στους μαραγκούς Τσαΐρι άρτιο και οικοδομήσιμο. **ΕΝΟΙΚΙΑΖΕΤΑΙ** κατάστημα επί της Γρίβα 42 τ.μ. κατάλληλο για τουριστικό. Πληρ. τηλ. 2241065300, 2241063834, 6945105362 ΑΟ11324

ΠΡΟΣΦΟΡΑ. ΠΩΛΕΙΤΑΙ κερδοφόρα επιχείρηση mini market οπωροπαντοπωλείο εν λειτουργία με εξασφαλισμένη πελατεία, πλήρως εξοπλισμένη κομπλέ με όλα τα ψυγεία και με air condition σε πολύ καλή συνοικία και με πολύ μικρό ενοίκιο, μόνο 300 ευρώ λόγω συνταξιοδότησης στην καταπληκτική τιμή των 28.000 ευρώ. Πληρ. τηλ. 2241060887, 2241060987, 6947221448 fax 2241060888 ΑΟ62583

ΔΑΣΚΑΛΟΥΣ πωλείται διαμέρισμα 50 τ.μ. λουξ κατασκευής, με φανταστική θέα. Γίνονται ευκολίες πληρωμής, δάνεια δεκτά. Πληρ. Γιάννης Κώτης τηλ. 2241032314, 6942695467 ΑΟ62624

ΠΩΛΕΙΤΑΙ χώρος με άδεια εστιατορίου / ουζερί / καφέ μπαρ, πλήρως εξοπλισμένο και με καθιερωμένη φήμη και πελατεία στην περιοχή Μητροπόλεως. Για περισσότερες πληρ. επικοινωνήστε με το τηλ. 6932513004 ΑΟ62648

ΠΩΛΟΥΝΤΑΙ στην Ιαλυσό από ιδιοκτήτη: α) Δύο διαμερίσματα 122 τ.μ. λουξ κατασκευής με κεντρική θέρμανση, β) Ενα διαμέρισμα 112 τ.μ. λουξ κατασκευής με κεντρική θέρμανση, γ) Δύομεζονέτες ημιτελείς 110 τ.μ. και 180 τ.μ. Πληρ. τηλ. 6937163244 ΑΟ11300

ΤΡΙΑΝΤΑ πωλείται διαμέρισμα 100 τ.μ. κοντά στον "Βερόπουλο" σε οικοδομή δύο διαμερισμάτων, λουξ κατασκευής, αυτόνομη θέρμανση, σε προσιτή τιμή. Γίνονται ευκολίες πληρωμής, δάνεια δεκτά. Πληρ. Γιάννης Κώτης τηλ. 2241032314, 6942695467 ΑΟ62626

ΡΟΔΟΣ πωλειται οικόπεδο οδός Δημ. Αναστασιάδη 46, εμβαδόν 401,06 τ.μ. με συντελεστή δόμησης 1. Δίδεται και αντιπαροχή. Πληρ. τηλ. 6945994321 ΑΟ62617

ΚΩΝ. ΥΔΡΑΙΟΥ πωλείται διαμέρισμα 84 τ.μ. πλησίον "Ξενάκη" λουξ κατασκευής, με φανταστική θέα. Γίνονται ευκολίες πληρωμής, δάνεια δεκτά. Πληρ. Γιάννης Κώτης τηλ. 2241032314, 6942695467 ΑΟ62622

ΚΑΜΕΙΡΟΥ πωλείται διαμέρισμα 50 τ.μ. λουξ κατασκευής με εντοιχιζόμενη κουζίνα, αυτόνομη θέρμανση και air condition και γκαράζ. Γίνονται ευκολίες πληρωμής, δάνεια δεκτά. Πληρ. Γιάννης Κώτης τηλ. 2241032314, 6942695467 ΑΟ62619

ΚΟΡΙΝΘΟΥ πωλούνται διαμερίσματα 87 τ.μ. ή 115 τ.μ. λουξ κατασκευής με εντοιχιζόμενη κουζίνα, αυτόνομη θέρμανση και αιρ κοντίσιον και γκαράζ. Γίονται ευκολίες πληρωμής, δάνεια δεκτά. Πληρ. Γιάννης Κώτης τηλ. 2241032314, 6942695467 ΑΟ62621

ΜΙΧ. ΠΕΤΡΙΔΗ πωλούνται διαμερίσματα 80 τ.μ. ή 87 τ.μ. λουξ κατασκευής με εντοιχιζόμενη κουζίνα, αυτόνομη θέρμανση και αιρ κοντίσιον και γκαράζ. Γίονται ευκολίες πληρωμής, δάνεια δεκτά. Πληρ. Γιάννης Κώτης τηλ. 2241032314, 6942695467 ΑΟ62620

ΠΩΛΟΥΝΤΑΙ από ιδιοκτήτη κατασκευαστή μεζονέτες πλήρως αποπερατωμένες και ημιτελείς, πολυτελούς κατασκευής, επί οικοπέδου 250 τ.μ., εις Ιαλυσό (οδός Καλλιπάτειρας). Περιλαμβάνονται: κλειστό ισόγειο γκαράζ με τηλεχειριζόμενη γκαραζόπορτα, ομοίως τηλεχειριζόμενη καγκελόπορτα αυλής, διπλή αεριζόμενη στέγη με ιταλικά βερνικωμένα κεραμίδια, παράθυρα στέγης ξύλινα (ορεγκον), γερμανικά, πορτοπαράθυρα θερμομονωτικά χωνευτά, πατζούρια (ρολλά) τηλεχειριζόμενα, θωρακισμένη πόρτα εισόδου, εσωτερικές πόρτες από μασίφ οξυά βερνικωμένες, ντουλάπες και κουζινοντούλαπα γερμανικής προέλευσης δάπεδα από μάρμαρο και παρκέ ψευδοροφές εις σαλόνι και οροφή εξώστων, τζάκι μαντεμένο με μαρμάρινη επένδυση, ηλιακό θερμοσίφωνα, καλοριφέρ, κεντρική εγκατάσταση κλιματισμού κ.λπ. Τιμή 1τ.μ. πλήρης αποπερατωμένου 1.600 ευρώ. Πληρ. τηλ. 22410-68416, 64685, 6945268254 ΑΟ62492

ΠΩΛΟΥΝΤΑΙ από ιδιοκτήτη κατασκευαστή μεζονέτες στην Ιαλυσό συνολικής επιφάνειας 220 τ.μ. σε οικόπεδο 260 τ.μ., πολυτελούς κατασκευής με τζάκι, καλοριφέρ, δάπεδα γρανίτες, χωνευτά παράθυρα, στέγη με κεραμίδια κ.λπ. Μόνο 250.000 ευρώ. Πληρ. τηλ. 22410-68416, 64685, 6945268254 ΑΟ62491

ΟΙΚΟΠΕΔΟ στο Ροδίνι πωλείται εκτάσεως 450 τ.μ. όπου ανοικοδομείται οικοδομή 550 τ.μ. Τιμή 300.000 ευρώ. Πληρ. κο Μανώλη τηλ. 6946163242 ΑΟ62354

ΜΟΝΟΚΑΤΟΙΚΙΑ στην Παλιά Πόλη κοντά στο Ρολόι 120 τ.μ. διώροφη με μικρή εσωτερική αυλή. Τιμή 125.000 ευρώ. Επίσης μονοκατοικία διώροφη 110 τ.μ. ανακαινισμένη κοντά στην Εβραίων Μαρτύρων 200.000 ευρώ. Πληρ. ΑΙΓΑΙΟΚΤΗΜΑΤΙΚΗ τηλ. 2241022943, 2241028838, 6945466773 ΑΟ62542

ΚΩΝ. ΥΔΡΑΙΟΥ πωλείται διαμέρισμα 80 τ.μ. πλησίον "Ξεάνκη" λουξ κατασκευής, με φανταστική θέα. Γίνονται ευκολίες πληρωμής. Δάνεια δεκτά. Πληρ. Γιάννης Κώτης τηλ. 2241032314, 6942695467 ΑΟ62623

ΠΩΛΟΥΝΤΑΙ: 1. Μητρόπολις διαμέρισμα 110 τ.μ. με 3 Υ/Α, μπάνιο, WC, 1ος όροφος, τιμή 161.408 ευρώ -55 εκ. δρχ. Ρόδος περιοχή. **2.** Ρόδος οροφοδιαμέρισμα 117 τ.μ. περιοχή Ανάληψη με θέα 3 Υ/Α, μπάνιο, WC,. ισόγειο τιμή 176.082 ευρώ - 60 εκ. δρχ. **3.** Ρόδος υπό κατασκευή στην περιοχή Μήδεια 82 τ.μ. με 2 Υ/Α 156.420 ευρώ -53 εκ. δρχ. **4.** Ρόδος ισόγειο διαμέρισμα 98 τ.μ. με 35 τ.μ. υπόγειο περιοχή στάδιο Διαγόρα κατάλληλο και για επαγγελματική χρήση τιμή 155.539 ευρώ -53 εκ. δρχ. **5.** Ρόδος κατάστημα πλησίον Αννης Μαρίας 67 τ.μ. καθαρής επιφάνειας και 35 τ.μ. πατάρι κατάλληλο για κάθε χρήση τιμή 103.000 ευρώ - 35 εκ. δρχ. **6.** Ιαλυσός 76 τ.μ. το ισόγειο μιας μονοκατοικίας σε πολύ καλή τοποθεσία τιμή 126.192 ευρώ - 43 εκ. δρχ. **7.** Ιαλυσός 2000 τ.μ. οικόπεδο εντός ζώνης με άδεια οικοδομής 200 τ.μ. 176.000 ευρώ 60 εκ. δρχ. **8.** Κοσκινού σε 220 τ.μ. οικόπεδο διώροφη πανοραμική μονοκατοικία 140 τ.μ. τιμή σε μπετά 108.584 ευρώ ή 170.212 ευρώ τελειωμένη, **9.** Αφάντου σε 1500 τ.μ. διώροφη πανοραμική μονοκατοικία 145 τ.μ. πλησίον Γκολφ τιμή 235.000 ευρώ - 80 εκ. δρχ. **10.** Κιοτάρι 3000 τ.μ. οικόπεδο με 2 άδειες των 120 τ.μ. και 140 τ.μ. τιμή 73.367 ευρώ -25 εκ. δρχ. 400 μ. από την θάλασσα. **11.** Κιοτάρι 10800 τ.μ. πανοραμικό 500 μ. από την θάλασσα 161.408 ευρώ - 55 εκ. δρχ. **12.** Επιχείρηση στο Κιοτάρι εστιατόριο πωλείται με άδεια για 100 καθίσματα πάνω στη θάλασσα 35.000 ευρώ - 12 εκ. δρχ. **13.** Γεννάδι 40 τ.μ. κτίριο δωμάτιο 300 μ. από την θάλασσα 35.000 ευρώ - 12 εκ. δρχ. σε οικόπεδο 3000 τ.μ. Πληρ. τηλ. 2241077122, 6944475209 κ. Γιώργο ΧΑΟ304

ΣΧΟΛΗ ΟΔΗΓΩΝ
ΚΟΥΣΗ ΠΑΝΤΕΛΗ

- ΔΙΠΛΩΜΑΤΑ
- ΕΡΑΣΙΤΕΧΝΙΚΑ
- ΕΠΑΓΓΕΛΜΑΤΙΚΑ
- ΜΟΤΟΣΙΚΛΕΤΑΣ
- ΜΑΘΗΜΑΤΑ ΘΕΩΡΗΤΙΚΗΣ ΔΙΔΑΣΚΑΛΙΑΣ



-Επεκτάσεις όλων των κατηγοριών
-Αναθεωρήσεις ληγμένων αδειών
-Μετατροπές ξένων αδειών σε ελληνικές

Οδός Βαλαωρίτου 9
(έναντι HOTEL SEMIRAMIS ΠΙΣΩ ΑΠΟ ΤΟ ΠΑΛΑΙΟ ΝΟΣΟΚΟΜΕΙΟ
e-mail: kousisp@acn.gr
ΕΚΠΑΙΔΕΥΤΙΚΟ ΑΥΤΟΚΙΝΗΤΟ:
TOYOTA YARIS 1300 cc AIR CONDITIONED
(ΠΡΟΣΟΧΗ): ΜΑΘΗΜΑΤΑ
α. Μοτοσικλέτας μεγάλου κυβισμού από 125 cc έως ανεξαρτήτου
6. Μοτ/τας έως 125 cc
γ. Μοτοποδηλάτου 50 cc
Διαθέτουμε επίσης κι αυτόματες μοτοσικλέτες 125 cc
Πληρ. τηλ. (22410)73820-94777, fax: (22410)29157
ΚΑΙ ΑΝΑ ΠΑΣΑ ΣΤΙΓΜΗ ΣΤΑ ΚΙΝΗΤΑ τηλ. **6944/511313-6944/203343**
Στην κατηγορία ανεξαρτήτου κυβισμού η εκπαίδευση γίνεται με μοτοσικλέτα 500 cc
Παραλαβή των μαθητών μας και από τις οικίες τους
"Η σωστή και μεθοδική εκπαίδευση στα σύγχρονα οχήματά μας, βάζει γερά θεμέλια για τη δημιουργία ενός καλού νέου οδηγού"
ΠΜ62513

ΠΡΟΣΟΧΗ
Στη σχολή μας παραδίδονται και μαθήματα θεωρητικής διδασκαλίας

ΔΙΑΜΕΡΙΣΜΑΤΑ μεταχειρισμένα: εντός πόλεως Ρόδου 1) 74 τ.μ. ισόγειο Πειραιώς 87.000 ευρώ, 2) 82 τ.μ. β' ορ. Δασκάλους 89.000 ευρώ, 3) 82 τ.μ. β' ορ. Ροδίνι 87.000 ευρώ, 4) 82 τ.μ. β' ορ. Καρακόνερο 100.000 ευρώ, 5) 85 τ.μ. α' ορ. Μιχ. Πετρίδη 100.000 ευρώ, 6) 98 τ.μ. α΄ ορ. Κέννεντυ 130.000 ευρώ, 7)112 τ.μ. β' ορ. Κέννεντυ 140.000 ευρώ, 8) 116 τ.μ. επί Πτολεμαίων 171.000 ευρώ, 9) 180 τ.μ. α' ορ. Κοδριγκτώνος 203.000 ευρώ, 10) 185 τ.μ. ρετιρέ Μιχ. Πετρίδη 230.000 ευρώ, 11) 203 τ.μ. β' ορ. Γ. Σεφέρη - Μήδεια 250.000 ευρώ. Πληρ. ΑΙΓΑΙΟΚΤΗΜΑΤΙΚΗ 2241022943, 2241028838. Δάνεια δεκτά όλων των ταμείων ΑΟ62266

ΕΠΙΧΕΙΡΗΣΗ σε κεντρικό εμπορικό δρόμο στο Μαντράκι. Για περισσότερες πληρ. στο τηλ. 6936656871 ΑΟ62186

ΕΡΓΑΣΤΗΡΙΟ ΕΛΕΥΘΕΡΩΝ ΣΠΟΥΔΩΝ ΗΛΕΚΤΡΟΝΙΚΩΝ ΥΠΟΛΟΓΙΣΤΩΝ
Program
Ecdl Kids & Equal Skills.
"Για ΠΑΙΔΙΑ και ΕΝΗΛΙΚΕΣ"
ΕΠΙΣΗΜΟ ΕΞΕΤΑΣΤΙΚΟ ΚΕΝΤΡΟ ΤΗΣ ECDL HELLAS
ΤΜΗΜΑΤΑ ΓΙΑ:
Παιδιά
Ενήλικες
Αρχάριους
Επαγγελματίες
ΕΓΓΡΑΦΕΣ ΤΩΡΑ
Ανανεωμένη Εκπαίδευση
ΔΙΔΑΣΚΟΝΤΑΙ:
MS-OFFICE - ΠΡΟΓΡΑΜΜΑΤΙΣΜΟΣ
ΑΡΧΙΤΕΚΤΟΝΙΚΗ ΣΧΕΔΙΑΣΗ - ΜΑΚΕΤΑ
ΛΟΓΙΣΤΙΚΑ - ΛΟΓΙΣΤΙΚΑ ΠΡΟΓΡΑΜΜΑΤΑ
ΔΑΚΤΥΛΟΓΡΑΦΗΣΗ - ΣΧΕΔΙΑΣΜΟΣ ΙΣΤΟΣΕΛΙΔΩΝ
ECDL Diploma
Ανεύρεση Εργασίας
Αναδείξαμε 1ο μαθητή σε ολυμπιάδα Πληροφορικής
Μανώλης Ι. Σοφίλας
Τηλ.(22410)31761
ΚΟΔΡΙΓΚΤΩΝΟΣ 91 - ΡΟΔΟΣ

μαθηματα

ΚΑΘΗΓΗΤΡΙΑ ΦΙΛΟΛΟΓΟΣ παραδίδει ιδιαίτερα μαθήματα σε μαθητές Γυμνασίου. Τιμές προσιτές. Πληρ. τηλ. 2241023659, 6976221039 ΑΜ11549

ΕΚΠΑΙΔΕΥΣΗ ΣΤΟΥΣ ΥΠΟΛΟΓΙΣΤΕΣ



Anosis
Computer Learning



ECDL
Ευρωπαϊκό Δίπλωμα Κατάρτισης Η/Υ

ΤΜΗΜΑΤΑ ΕΝΗΛΙΚΩΝ

- Ταχύρυθμα σεμινάρια 6 εβδομάδων επιπέδου ECDL Start
- Τρίμηνοι κύκλοι σπουδών για απόκτηση του Διπλώματος ECDL
- Επιδοτούμενα σεμινάρια επιχειρήσεων

Windows, Word, Excel, Powerpoint, Access, Internet, Frontpage, CorelDraw, κτλ

ΣΤ.ΚΩΤΙΑΔΗ 52 ΤΗΛ.78924
Υπεύθυνος Σπουδών ΚΩΣΤΑΣ ΧΑΤΖΗΔΑΚΗΣ

ΠΩΛΟΥΝΤΑΙ: 1. 10.000 τ.μ. κύμα Λαχανιά 200 εκ. δρχ. 587.000 ευρώ, **2.** 19.200 τ.μ. Λαχανιά 230 εκ. δρχ. - 675.000 ευρώ 100 μ. από θάλασσα, **3.** 44.000 τ.μ. πανορ. Λαχανιά 130 εκ. δρχ. - 382.000 ευρώ 200 μ. από δρόμο. **4.** 75.000 τ.μ. πανορ. - Λαχανιά 550 εκ. δρχ. - 1.614.000 ευρώ 100 μ. από θάλασσα. **5.** 88.000 τ.μ. πανορ. - Γεννάδι 308 εκ. δρχ. - 903.000 ευρώ, **6.** 25.000 τ.μ. παρλαιακό 250 εκ. δρχ. - 734.000 ευρώ, **7.** 22.000 τ.μ. κέντρο - Κολύμπια 187 εκ. δρχ. - 549.000 ευρώ, **8.** 22.000 τ.μ. Τσαΐρι - αεροδρόμιο 180 εκ. δρχ. - 528.000 ευρώ πάνω στο δρόμο **9.** 12.000 τ.μ. Λαδικό 120. εκ. δρχ. - 352.000 ευρώ πάνω στο δρόμο **10.**34.000 τ.μ. Κιοτάρι - πανορ. 120 εκ. δρχ. - 350.000 ευρώ 100 μ. από δρόμο **11.** 16.000 τ.μ. Κιοτάρι - πανορ. 72 εκ. δρχ. - 211.000 ευρώ 300 μ. από δρόμο **12.** 20.000 τ.μ. Κιοτάρι - πανορ. 70 εκ. δρχ. - 205.000 ευρώ 400 μ. από δρόμο **13.** 22.000 τ.μ. πανορ. - Λαχανιά 66 εκ. δρχ. - 194.000 ευρώ 450 μ. από δρόμο **14.** 19.700 τ.μ. κύμα- Λαχανιά 300 εκ. δρχ. - 880.411 ευρώ. Πληρ. τηλ. 2241077122, 6944475209 κ. Γιώργο ΧΑΟ3041

μαθηματα

συνέχεια από την προηγούμενη

GREEK LESSONS FOR ENGLISH AND GERMAN SPEAKERS, GIVEN BY NATIVE GREEK UNIVERSITY GRADUATE. GOOD RATES. PLEASE PHONE 6977653927 ΠΜ11620

ΚΑΘΗΓΗΤΡΙΑ ΑΓΓΛΙΚΩΝ πτυχιούχος Αγγλικής Φιλολογίας παραδίδει μαθήματα για όλα τα επίπεδα (από Juniors έως και Proficiency) σπίτι σας. Προετοιμασία εξετάσεων Cambridge και Michigan. Τιμές λογικές. Πληρ. τηλ. 2241077216, 6947262772 AM4544

ΠΤΥΧΙΟΥΧΟΣ καθηγήτρια μουσικής με μεταπτυχιακό στην Εθνομουσικολογία επιθυμεί να διδάξει πιάνο ή θεωρητικά σε ωδεία, μουσικές σχολές ή ιδιαίτερα. Προετοιμασία για Βρετανικά Πανεπιστήμια. Πληρ. τηλ. 6979924864 AM11417

ΜΑΘΗΜΑΤΙΚΑ-ΦΥΣΙΚΗ-ΧΗΜΕΙΑ. Παραδίδονται από μαθηματικό και φυσικό ιδιαίτερα μαθήματα σε μεμονωμένους μαθητές Γυμνασίου-Λυκείου-ΤΕΕ (όλων των κατευθύνσεων) που επιθυμούν την απόκτηση ουσιαστικών γνώσεων και την επίτευξη των στόχων τους (κατόπιν συνεννοήσεως δεκτά και γκρουπ 2-3 μαθητών). Πληρ. τηλ. 2241024369, 2241029315, 6948935311, 6973025100 AM11384

ΚΑΘΗΓΗΤΡΙΑ ΑΓΓΛΙΚΩΝ με 20ετή πείρα με μητρική γλώσσα την Αγγλική με άριστη προφορά, παραδίδει ιδιαίτερα μαθήματα σε μεμονωμένους ή σε μικρά γκρουπ (4 ατόμων) ή σε ενήλικες για να μάθουν την γλώσσα για τη δουλειά τους ή τα παιδιά της πρώτης τάξης του Δημοτικού, σε αρχάριους και προχωρημένους με εξασφαλισμένη επιτυχία εξετάσεων FIRST CERTIFICATE (LOWER), PROFICIENCY και το ΚΡΑΤΙΚΟ ΠΙΣΤΟΠΟΙΗΤΙΚΟ ΓΛΩΣΣΟΜΑΘΕΙΑΣ. Οργανωμένη και άρτια διδακτική ύλη - προβολές VIDEO και κασέτα συστηματική ενημέρωση γονέων, υπεύθυνη εργασία και τιμές λογικές. Πληρ. τηλ. 2241075959, κιν. 6972912196 AM62514

ΚΑΘΗΓΗΤΡΙΑ ΑΓΓΛΙΚΩΝ με BACHELOR του Παν/μίου Τέξας της Αμερικής παραδίδει ιδιαίτερα μαθήματα κατ' οίκον ή και στο χώρο σας. Σε σας που ασχολείστε με τουριστικά επαγγέλματα και θέλετε να αξιοποιήσετε τους χειμερινούς μήνες, ώστε να είστε άριστα καταρτισμένοι με το άνοιγμα της σεζόν. Ειδικές προσφορές σε μικρούς μαθητές. Τιμή έκπληξη στα αδέλφια. Πληρ. τηλ. 2241038350 AM11625

ΜΑΘΗΜΑΤΙΚΟΣ παραδίδει ιδιαίτερα μαθήματα σπίτι σας για μαθητές Γυμνασίου-Λυκείου-ΤΕΕ. Σημειώσεις και πρότυπες ασκήσεις για καλύτερη απόδοση των μαθητών. Πληρ. τηλ. 2241081765, 6976436973 AM11341

ΦΙΛΟΛΟΓΟΣ παραδίδει ιδιαίτερα μαθήματα σε μαθητές Δημοτικού, Γυμνασίου, Λυκείου. Δίδακτρα ιδιαίτερα προσιτά. Πληρ. τηλ. 2241078983, 6946054746 AM11357

ΜΑΘΗΜΑΤΙΚΑ. Παραδίδονται ιδιαίτερα μαθήματα μαθηματικών σε μαθητές Γυμνασίου - Λυκείου - ΤΕΕ. Υπεύθυνη προετοιμασία Πανελληνίων εξετάσεων. Πληρ. τηλ. 6948893531 AM62509

εργασιες

ΖΗΤΕΙΤΑΙ κοπέλα για απογευματινή εργασία για service σε σοβαρό καφέ. Πληρ. τηλ. 6947688355 AZ11622

ΚΟΠΕΛΑ εμφανίσιμη να μιλά απαραίτητα Αγγλικά για να εργασθεί σε mini market στην Παλιά Πόλη. Πληρ. τηλ. 2241029551, 6936699602 AZ001161

ΚΟΠΕΛΑ εμφανίσιμη κατά προτίμηση Ελληνίδα, για να εργασθεί σε Internet cafe. Πληρ. τηλ. 2241029551, 6936699602 AZ00116

Από την εταιρεία TROFOCASA **ΖΗΤΟΥΝΤΑΙ** οδηγός με επαγγελματικό δίπλωμα και βοηθοί αποθήκης. Πληρ. τηλ. (22410)67534, 64041, 61207 (8 π.μ.-3μ.μ.) AZ11582

ΕΡΓΑΣΙΑ ΑΠΟ ΤΟ ΧΩΡΟ ΣΑΣ. Αμεση κάλυψη θέσεων ανεξάρτητης συνεργασίας από μεγάλη εμπορική εταιρεία. Μερική απασχόληση - πλήρης απασχόληση. Οχι πλασιέ - ντήλερ - πωλητές. Bonus - προμήθειες. Πληρ. τηλ. 2241030078, 6977472091 www.umswork4you.com AZ11584

ΖΗΤΕΙΤΑΙ βρεφονηπιοκόμος ή νηπιαγωγός να απασχολεί δύο δίδυμα 3,5 ετών από τις 09.00-13.00. Πληρ. τηλ. 6937343297

Από την εταιρεία ΒΑΚΑΡ ΑΕ **ΖΗΤΕΙΤΑΙ** υπάλληλος γραφείου κατά προτίμηση κυρία άνω των 35 ετών. Πληρ. τηλ. 2241069000 κο Εμ. Βαρέλη AZ11612

Βρεφονηπιακός σταθμός **ΖΗΤΑ** βρεφοκόμο. Πληρ. τηλ. 2241077276 AZ11577

ΟΔΗΓΟΣ με δίπλωμα οδήγησης Ε' κατηγορίας. Πληρ. τηλ. 2241067662, 6936653251 AZ11578

ΠΛΗΡΗΣ Ή ΜΕΡΙΚΗ απασχόληση από το δικό σας χώρο. Πληρ. τηλ. 2246022346 AZ114822

ΥΠΑΛΛΗΛΟΣ γραφείου με γνώσεις Η/Υ και υπάλληλος για διανομέας με δίπλωμα μοτ/τας. Πληρ. καθημερινά 17.00-19.00. Πληρ. τηλ. 2241092813 AZ1005

ΖΗΤΕΙΤΑΙ βοηθός σερβιτόρου για να δουλέψει σε Ιταλικό εστιατόριο στην Παλιά Πόλη. Πληρ. τηλ. 2241021653, 2241024876 AZ27281

ΠΩΛΗΤΡΙΑ για να εργαστεί σε κατάστημα μπουτίκ στην οδό Τάρπον Σπρινγκς 23, στο Μαντράκι. Πληρ. τηλ. 2241023041 (ώρες καταστημάτων) AZ11463

ΖΗΤΟΥΝΤΑΙ κοπέλα για να βοηθός μάγειρα και κοπέλα για μπουφέ για εστιατόριο στην Π. Πόλη. Προϋπηρεσία απαραίτητη. Πληρ. τηλ. 6942613840, 6942091480 AZ114761

ΣΟΒΑΡΗ ΚΥΡΙΑ για να εξυπηρετεί ηλικιωμένη κυρία. Παρέχονται: κατοικία, φαγητό και ικανοποιητικός μισθός. Πληρ. τηλ. 2241029208 AZ115082

ΚΟΠΕΛΕΣ για μπαρ, βραδινό ωράριο, ημερομίσθιο συν ποσοστά. Πληρ. τηλ. 6932645139 AZ11516

ΟΔΗΓΟΣ με δίπλωμα Γ' κατηγορίας από Εμπορική εταιρεία. Πληρ. τηλ. 22410-62820, 63530, 6944677580 AZ11515

ΝΕΑΡΗ ΚΟΠΕΛΑ με γνώσεις αγγλικών για να εργασθεί σε μπουτίκ ρούχων. Προϋπηρεσία επιθυμητή. Πληρ.τηλ. 6937844321 AZ11474

ΖΗΤΕΙΤΑΙ
καθηγητής - τρια Γερμανικών
για άμεση πρόσληψη και για μερική απασχόληση.
Πληρ. τηλ. 2241037946, 6936883818 XΠ2425

Από το Ξενοδοχείο ΔΙΟΝΥΣΟΣ στην Ιξιά
ΖΗΤΕΙΤΑΙ
- Εμπειρο προσωπικό κουζίνας
για την καλοκαιρινή περίοδο 2005
Για περισσότερες πληρ. τηλ. **2241023021** 1145

ΖΗΤΕΙΤΑΙ
ΣΤΕΛΕΧΟΣ CATERING
ΠΑΡΑΓΓΕΛΙΟΛΗΨΙΑΣ

Προϋποθέσεις:
- Πτυχίο ΤΕΙ Τουριστικών επαγγελμάτων
- Επιθυμητή εμπειρία 2-3 χρόνια σε αντίστοιχη θέση
- Ηλικία έως 30 ετών
- Καλή γνώση Αγγλικής γλώσσας
- Άριστη γνώση χειρισμού Η/Υ
- Άνεση στην επικοινωνία
- Ευέλικτο ωράριο

Προσωπικές ικανότητες:
- Ομαδικό πνεύμα
- Συνεργάσιμη συμπεριφορά
- Υπευθυνότητα
- Δυνατότητα προσαρμογής σε νέα δεδομένα

Η Εταιρία προσφέρει:
- Άριστο περιβάλλον εργασίας
- Μικτό σύστημα αμοιβών (Σταθερό Μισθό & Bonus)

Οι ενδιαφερόμενοι παρακαλούνται να αποστείλουν το Βιογραφικό τους σημείωμα στη διεύθυνση:
add@aias.gr

Αρτοπολις
ΖΗΤΕΙΤΑΙ
α) έμπειρος **κρεπιέρης** για κατάστημα στο κέντρο της πόλης.
β) **οδηγοί delivery**
Πληρ. τηλ. 2241033969 ώρες 8 π.μ.-4 μ.μ. 2610

Γραφείο γενικού τουρισμού Hellas Tourist Services S.A.
ΖΗΤΟΥΝΤΑΙ
ΝΕΑ-ΝΕΟΣ
με άριστη γνώση της γερμανικής και γαλλικής γλώσσας, για να εργασθεί ως αρχηγός γκρουπ κατά την σεζόν 2005. Προϋπηρεσία επιβεβλημένη.
Πληρ. Κέννεντυ & Χειμάρας 44
ή στο τηλ. **2241038155** ώρες γραφείου

ROYAL TREATMENT
RT RODOS TOURS S.A.
TRAVEL & CONFERENCE
Για την τουριστική σαιζόν 2005
ζητάμε
κάποιον κύριο ή κυρία δίγλωσσο/η (Γαλλικά - Γερμανικά) για να εργαστεί για έναν Ευρωπαϊκό οργανισμό που εκπροσωπείται από εμάς. Η δουλειά είναι για 7 μήνες με 8 μισθούς και προμήθεια βασισμένη στις πωλήσεων εκδρομών. Προηγούμενη εμπειρία σε παρόμοια επαγγέλματα θα ήταν χρήσιμη. Παρακαλώ στείλτε βιογραφικά και πληροφορίες στα γραφεία μας.
Για περισσότερες πληροφορίες παρακαλώ επικοινωνήστε με:
Τ.Θ. 252, τηλ. 2241021010 Κος Κώτσιας είτε Κος Τάσος

For the tourist season 2005
we are asking for
a bilingual (FRENCH - GERMAN) young woman or man, to work for a European Company represented by our office, as a representative. The work is for 7 months with 8 salaries plus a commission based on the sales of excursions. Previous experience on similar work will be appreciated. Please send C.V. with your personal information. For more information please contact:
p.o. box 252 tel. 2241021010 Mr. Kotsias or Mr. Tasos

Από το Καζίνο της Ρόδου
ΖΗΤΟΥΝΤΑΙ
νέοι/ες που να ενδιαφέρονται για την θέση του Κρουπιέ (Dealers) (μετά από εκπαίδευση στη νέα σχολή τον ερχόμενο Νοέμβριο διάρκειας 3 εβδομάδων)
Πληροφορίες-Αιτήσεις
ΚΑΖΙΝΟ ΡΟΔΟΥ Α.Ε.
Διεύθυνση Προσωπικού: Παπανικολάου 4, Ρόδος, τηλ. 97-530, 97-535, ΔΕΥ-ΠΑΡ (08.00-16.00) XΚΠ1304

ΖΗΤΟΥΝΤΑΙ ΚΟΜΜΩΤΡΙΕΣ
από εταιρεία γνωστής αλυσίδας γυμναστηρίων για να στελεχώσουν τον χώρο του κομμωτηρίου. Η υπεύθυνη που θα επιλεχθεί θα έχει την ευκαιρία να εργαστεί σε ένα θαυμάσιο χώρο εργασίας, με δυνατότητες εξέλιξης και με την πρόκληση να ανταποκριθεί στις απαιτήσεις μεγάλου κομμωτηρίου.
• Μισθός αναλόγως με τις δυνατότητες και ένσημα.
Πληρ. τηλ. 2241070510 fax 70512 2394

Από το ΥΠΟΠΡΑΚΤΟΡΕΙΟ ΕΦΗΜΕΡΙΔΩΝ ΑΘΗΝΑΪΚΟΥ ΤΥΠΟΥ
ΑΡΓΟΣ - Π.Γ. ΙΩΑΝΝΙΔΗΣ
ΖΗΤΟΥΝΤΑΙ
ΟΔΗΓΟΙ ΓΙΑ 12ΜΗΝΗ ΕΡΓΑΣΙΑ
Θα πρέπει να έχουν:
α. Δίπλωμα Γ' κατηγορίας
β. Με προϋπηρεσία σαν οδηγοί
γ. Επιθυνητή ηλικία έως 35 χρόνων
δ. Χωρίς στρατιωτικές υποχρεώσεις
Για περισσότερες πληροφορίες
Υπόψη κ. Ιωαννίδη
τηλ. 2241024018 πρωινές ώρες 11369

εργασιες

συνέχεια από την προηγούμενη

ΒΟΗΘΟΣ ΣΕΡΒΙΤΟΡΟΥ ΓΙΑ ΤΕΤΡΑΩΡΗ ΑΠΟΓΕΥΜΑΤΙΝΗ ΑΠΑΣΧΟΛΗΣΗ. ΠΛΗΡ. ΤΗΛ. 6946336192 ΠΖ11503

ΕΜΦΑΝΙΣΙΜΕΣ κοπέλες για να εργασθούν σε καφέ μπαρ. Πληρ. τηλ. 6937425354 ΑΖ11506

ΚΟΠΕΛΑ για εργασία σε καφέ - μπαρ. Ωράριο εργασίας βραδυνό. Πληρ. τηλ. 2241047228, 6947930115 ΑΖ11475

ΖΗΤΟΥΝΤΑΙ βοηθός σερβιτόρου και βοηθός για το μπαρ για εστιατόριο στην Π. Πόλη. Πληρ. τηλ. 6942613840, 6942091480 ΑΖ114761

ΖΗΤΕΙΤΑΙ μάγειρας ή μαγείρισσα για 4ωρη εργασία σε Ιταλικό εστιατόριο εντός πόλεως βραδινής ελειτουργίας, εκτός Δευτέρες. Πληρ. τηλ. 2241021653, 2241024876 **COOK** male or female **WANTED** to work in an Italian restaurant in town, for four hours 20.00 p.m.-24.00 p.m. except Mondays. Tel 2241021653, 2241024876 **Si Cerca** cuoco o cuoca per Spaghetteria Italian nella citta di Rodi per orario noturno 20.00 d.p.-24.00 d.p. Tel 2241021653, 2241024876 ΑΖ11462

ΖΗΤΕΙΤΑΙ μασέζ, αισθητικός, φυσικοθεραπεύτρια από κέντρο αδυνατίσματος, για 12μηνη εργασία. Πληρ. τηλ. 2241062481 ΧΑΖ2806

Από το ξενοδοχείο "ΚΑΜΑΡΙ" στην παραλία Λάρδου **ΖΗΤΕΙΤΑΙ** έμπειρο προσωπικό όλων των ειδικοτήτων για την τουριστική περίοδο 2005. Ενδιαφερόμενοι μπορούν να παρουσιαστούν - τηλεφωνήσουν καθημερινά από 10.00-14.00 και από 18.00-21.00. Πληρ. τηλ. 2244044344 ΑΖ62554

ΖΗΤΟΥΝΤΑΙ κοπέλες να εργασθούν σε bar με ημερομίσθιο και ποσοστά. Πληρ. τηλ. 22410-86083, 34070, 6938870130 ΑΖ62613

διαφορα

ΑΓΟΡΑΖΩ τράκτορες DAF 2800-3300-3600 μοντέλα 1980 έως 1987. Πληρ. τηλ. 6944426630 ΑΔ11602

ΕΥΚΑΙΡΙΑ ΜΕΓΑΛΗ. Πωλείται εξοπλισμός χρυσοχοείου με χρηματοκιβώτιο. Πληρ. τηλ. 2241051537 ΑΔ11599

ΠΩΛΕΙΤΑΙ εξοπλισμός για εστιατόριο και για τουριστικό. Τραπέζια, καρέκλες, ψυγείο βιτρίνα, 2 ψυγεία πάγκοι, ψυγείο ντουλάπα, διπλή φριτέζα, πλατό, φούσκα, ράφια και πάγκοι για τουριστικό ή για άλλη χρήση, πλήρως εξοπλισμός για τουριστικό (σουβενίρς, ρούχα, μπιζού και πολλά άλλα). Πληρ. τηλ. 2241086831, 2241087370 ΑΔ11604

ΠΡΟΣΦΟΡΑ ΠΩΛΟΥΝΤΑΙ α) 1 ψυγείο - πάγκος ανοξείδωτο δίπορτο 1,50 Χ 70Χ60, 500 ευρώ, β) 1 φούρνος ηλεκτρικό επαγγελματικό 110 Χ 110, 600 ευρώ, γ) 1 ζυμωτήρι επαγγελματικό 25 κιλών (IGF ITALIA), 600 ευρώ. Ολα μαζί 1500 ευρώ. Πληρ.τηλ. 2241021653 ΑΔ11588

ΠΩΛΕΙΤΑΙ πιάνο μάρκας ROTURNO σε άριστη κατάσταση και τιμή ευκαιρίας. Πληρ. τηλ. 6942061860 ΑΔ11590

ΠΩΛΟΥΝΤΑΙ από το ξενοδοχείο "Μανούσος" μονά κρεβάτια 20 ευρώ, κομοδίνα 15 ευρώ και διάφορα άλλα μικροέπιπλα. Πληρ. τηλ. 2241022741 ΑΔ4531

ΠΩΛΕΙΤΑΙ Ο ΚΑΤΩΘΙ ΕΠΑΓΓΕΛΜΑΤΙΚΟΣ ΕΞΟΠΛΙΣΜΟΣ: • 36 τεμ. τραπέζια με μαντεμένια ιταλική βάση • 100 τεμ. καρέκλες εργοστασίου κατασκευής ΡΗΓΑ με 80 τεμ. μαξιλάρια με φερμουάρ και 58 τεμ. τραπεζομάντιλα και 70 τεμ. ναμπερόν • 2 τεμ. έπιπλο κάδοι απορριμμάτων ξύλινοι με γρανίτη 60Χ50Χ90 • 1 τεμ. έιππλο προετοιμασίας κουβέρ ξύλινο με γρανίτη 100Χ90Χ60 • φραπιέρα μονή μάρκας MACAP • μηχανή κοψίματος αλλαντικών • ταμειακή μηχανή TEC • πάγκος λάντζα με δύο γούρνες μήκους 2,80μ., αμπάρι πάγου και ντουλάπι • ραφιέρα μπαρ με σποτάκια • 2 τεμ. φούρνοι μικροκυμάτων moulinex • 3 τεμ. ψυγεία βιτρίνες συντήρησης μήκους 1,00 μ. με θάλαμο συντήρησης εκατέρωθεν και εξωτερικά μηχανήματα • έπιπλο έκθεσης με ψωμιέρα εκατέρωθεν μήκους 0,60 μ. •ερμάριο μήκους 0,60 μ. • πάγκος κρεπιέρας με περιμετρικό τζάμι, ορθοστάτες ανοξείδωτους, γρανίτη και τρία λεκανάκια • κρεπιέρα ηλεκτρική τριφασική με δύο εστίες • φρυγανιέρα ηλεκτρική με κυλιόμενη πλατφόρμα • ψυγείο παγωτού με εφτά λεκάνες και αμπάρι • ερμάριο ντουλάπι μήκους 1,10 • ψυγείο συντήρησης μήκους 1,25 και εξωτερική μηχανή • ερμάριο με ντουλάπια και συρτάρια μήκους 1,30 μ. • φούρνος ιταλικός μάρκας gierre με θέσεις για πέντε λαμαρίνες • στόφα-βάση φούρνου ηλεκτρική με θέσεις για 10 λαμαρίνες • βαγονάκι τροχήλατο με θέσεις για 10 λαμαρίνες και 20 λαμαρίνες • εστίες υγραερίου διπλές ανοξείδωτες μάρκας BERTOS • ψησταριά υγραερίου γερμανική μήκους 0,50 μ. • δύο μηχανές γύρου μάρκας vimitex με εφτά εστίες • ένα μαντέμι μήκους 0,40 μ. μάρκας OLI τριφασικό • ένα μαντέμι μονοφασικό μήκους 0,40 μ. • τρεις φρυτέζες ηλεκτρικές • 11 τεμ. κουτιά φωτεινών επιγραφών με διαφάνειες+ανταλλακτικές διαφάνειες διάστασης 50Χ50 • 10 τεμ. κουτιά φωτεινών επιγραφών με διαφάνειες + ανταλλακτικές διαφάνειες διάστασης 35Χ35 • 1 τεμ. ψυγεία συντήρησης μήκους 2,20 μ.+εξωτερικές μηχανές • θερμαντικό πατάτας με δύο λάμπες διάστασης 60Χ40 • διπλή τριφασική τοστιέρα ιταλική με μαντέμια • βραστήρας με τέσσρεα λεκανάκια μερίδες για μακαρόνια • μπελμαρί με δύο λεκανάκια • θάλαμος κατάψυξη nofrost με ηλεκτρονικό υπολογιστή διάστασης 150Χ180Χ90+εξωτερική μηχανή • φούσκα εξαερισμού μήκους 100Χ60 • φούσκα εξαερισμού μήκους 5.50 μ. σε δύο κομμάτια με εννέα φίλτρα λαδιού, με αεροκουρτίνα, ρυθμιζόμενη με inverter (υπολογιστή), πλήρη πυροσβεστική κάλυψη με 8 srigler και πυροσβεστήρα ξηράς κόνεως 12lt, μηχανή αναρρόφησης 4HP, μηχανή προσαγωγής 1,5HP με πλήρη κανάλια • μαχαίρι γύρου ηλεκτρικό με μετασχηματιστή γερμανικό • Πλήρη σειρά πιάτα, ποτήρια, μαχαιροπήρουνα. Πληρ. τηλ. 2241036126, 2241093926 ΑΔ11525

EUROXENIA

HOTEL MANAGEMENT & TOURISM CONSULTING COMPANY

Για την σεζόν του 2005 βάζουμε νέους υψηλούς στόχους και αναζητούμε συνεργάτες με διάθεση και όραμα για επιτυχημένη πορεία στον Τουριστικό-Ξενοδοχειακό κλάδο.

- **Food & Beverage Manager** γνώστης Ιταλικής & Γερμανικής με ανάλογη προϋπηρεσία
- **Front Office and Reservation Manager**
- **Προϊσταμένη Ορόφων**
- **Chef** με εμπειρία σε Ιταλική κουζίνα.

Επίσης για την στελέχωση των ξενοδοχείων μας MYRINA BEACH ** MARATHON HOTEL *****
δεχόμαστε αιτήσεις για προσωπικό όλων των ειδικοτήτων.

Βιογραφικά λαμβάνονται με ηλεκτρονικό ταχυδρομείο στην διεύθυνση **info@euroxenia.com**, με Φαξ στον αριθμό **2241056380** και αυτοπροσώπως κατόπιν επικοινωνίας στο τηλέφωνο **6948889517** (Κο Κουδούνη). (φωτογραφία απαραίτητη)

ΧΚΠ 2276

Miele

Ζητούνται

ΠΩΛΗΤΕΣ & ΤΕΧΝΙΚΟΙ ΟΙΚΙΑΚΩΝ - ΕΠΑΓΓΕΛΜΑΤΙΚΩΝ ΣΥΣΚΕΥΩΝ

Απαραίτητα Προσόντα:
- Πτυχίο Τεχνικής Σχολής
- Γνώση Αγγλικής γλώσσας ή Γερμανικής και χρήσης Η/Υ
- Δίπλωμα αυτοκινήτου
- Επιθυμητή ηλικία έως 40 ετών
- Ικανότητα στο να οργανώνει και να διαχειρίζεται πελάτες
- Δραστήρια και ευχάριστη προσωπικότητα

Επιθυμητά Προσόντα:
- Προϋπηρεσία σε ανάλογο τομέα
- Προϋπηρεσία σε τομέα επαγγελματικών πωλήσεων

Προσφέρονται:
- Ανταγωνιστικό πακέτο αποδοχών
- Αριστες συνθήκες εργασίας

Οι ενδιαφερόμενοι που συγκεντρώνουν τα ανωτέρω προσόντα μπορούν να στείλουν το αναλυτικό βιογραφικό τους σημείωμα στη Διεύθυνση: Ατταβύρου 43 Ρόδος
Υπόψη: Κυρίου Ιωάννη Ζαχαριά Τηλ. 6937095252

ΖΗΤΕΙΤΑΙ
από εταιρεία συστημάτων οργάνωσης γραφείου
εξωτερική πωλήτρια
Απαραίτητα προσόντα: Ικανότητα επικοινωνίας, ευχάριστη προσωπικότητα, γνώσεις Η/Υ, πρόγραμμα MS OFFICE, δίπλωμα οδήγησης αυτοκινήτου.
Προσφέρονται ανταγωνιστικό πακέτο αποδοχών μισθός-προμήθεια
Πληροφορίες τηλ. 2241032800

Από την αντιπροσωπεία αυτοκινήτων
ΠΑΡΑΣΚΕΥΑΣ ΕΠΕ
ΖΗΤΕΙΤΑΙ
α) έμπειρος **φανοποιός**
β) έμπειρος **βαφέας αυτοκινήτων**
Πληρ. τηλ. 2241031400, 2241035200

TIM

Δεν υπάρχουν όρια.

ΕΘΝ. ΜΑΚΑΡΙΟΥ 35

Ζητούνται οι παρακάτω ειδικότητες:
- **Πωλητές / Πωλήτριες καταστήματος**
- **Εξωτερικοί συνεργάτες**

Προϋπηρεσία επιθυμητή, γνώστη Η/Υ, Αγγλικά

Αποστολή βιογραφικών fax 22410-43902
e-mail: tildod@otenet.gr
Τηλ.: 22410-43900 κος Κουρζάκης

TOP CARS

ΕΙΣΑΓΩΓΕΣ ΑΓΟΡΕΣ - ΠΩΛΗΣΕΙΣ - ΑΝΤΑΛΛΑΓΕΣ ΜΕΤΑΧΕΙΡΙΣΜΕΝΩΝ ΑΥΤΟΚΙΝΗΤΩΝ

1. **MERCEDES SLK 200 COMPRESSOR ELEGANCE ΕΙΣΑΓΩΓΗΣ** 163 HP, 2000 cc, μοντ. 2002, 29.000 km, full extra
2. **LOTUS ELISE IIIS ΕΙΣΑΓΩΓΗΣ** 1800 cc, HP 160, μοντ. 2003, 21.000 km.
3. **SUZUKI GRAND VIATARA DIESEL ΕΙΣΑΓΩΓΗΣ** μοντ. 2003, full extra
4. **MAZDA MX5 μοντ. 2001 ΕΙΣΑΓΩΓΗΣ** full extra
5. **JEEP GRAND CHEROKEE DIESEL μοντ. 2002 ΕΙΣΑΓΩΓΗΣ** full extra
6. **BMW 318i ΕΙΣΑΓΩΓΗΣ μοντ. 2002** full extra
7. **TOYOTA RAV4 μοντ. 2002 ΕΙΣΑΓΩΓΗΣ** 1800 cc full extra
8. **MERCEDES A140 CLASSIC ΕΙΣΑΓΩΓΗΣ** μοντ. 2001
9. **MERCEDES C180 ELEGANCE ΕΙΣΑΓΩΓΗΣ** μοντ. 1995, full extra
10. **AUDI A6** μοντ. 1999 full extra, 1800 turbo
11. **OPEL VECTRA 1,6 16V** full extra
12. **NISSAN PRIMERA 1600 cc** full extra, μοντ 1999
13. **ROVER** μοντ. 1997 1.400 cc, full extra
14. **MITSUBISHI L200 αγροτικό 4πορτο TURBO DIESEL ΕΙΣΑΓΩΓΗΣ** μοντ. 1999 full extra
15. **PEUGEOT PARTNER** 1400 cc μοντ. 2002
16. **PEUGEOT RALLYE** 1600 8V, μοντ. 1997
17. **POLO GTI** 1400 cc, 1999 μοντ.
18. **PEUGEOT 206** μοντ. 1997, 1100 cc
19. **BMW 318 cabrio** μοντ. 1997, cc 1800 full extra
20. **LANCIA D** 1600 cc, μοντ. 1998, full extra
21. **MERCEDES 190E** μοντ. 1992, full extra
22. **FIAT SEICENTO**
23. **SMART** μοντ. 2001, 600 cc, full extra **ΕΙΣΑΓΩΓΗΣ**
24. **ALFA ROMEO 156** μοντ. 2002, 1600 cc, full extra
25. **FORD MONDEO** 1600 cc, μοντ. 1998
26. **PEUGEOT 206 cabrio** full extra
27. **RENAULT MEGANE cabrio** 1600 cc full extra
28. **VOLVO** 1800 cc με 0 χιλιόμετρα **ΠΡΟΣΦΟΡΑ**

ΕΠΑΓΓΕΛΜΑΤΙΚΑ
1. **FIAT DUCATO** μοντ. 2002, μακριά καρότσα **ΕΙΣΑΓΩΓΗΣ**
2. **FORD TRANSIT** κλούβα 2500 cc DIESEL μοντ. 1999, μακριά υπερυψωμένη **ΕΙΣΑΓΩΓΗΣ**
3. **FORD TRANSIT** κλούβα 2500 cc DIESEL μοντ. 2000, κανονική **ΕΙΣΑΓΩΓΗΣ**
4. **MERCEDES VITO** 110 2500 cc TURBO DIESEL μοντ. 1999 **ΕΙΣΑΓΩΓΗΣ**
5. **MERCEDES VITO** 108 diesel, μοντ. 1999, 2.500 cc **ΕΙΣΑΓΩΓΗΣ**
6. **MERCEDES 412** μοντ. 2000, TURBO DIESEL δικάμπινο ανατροπή **ΕΙΣΑΓΩΓΗΣ**
7. **MERCEDES VITO 110** TURBO DIESEL ψυγείο μοντ. 2000 **ΕΙΣΑΓΩΓΗΣ**
8. **MERCEDES 312** κλούβα μακριά υπερυψωμένη μοντ. 1999 **ΕΙΣΑΓΩΓΗΣ**

✓ **Ενα χρόνο γραπτή εγγύηση**
✓ **Από 0-72 δόσεις**
✓ **Αγοράζουμε το παλιό σας αυτοκίνητο**

- **1ο κατάστημα: Λ. Ελευθερίας Κρεμαστή τηλ. (22410)96889, κιν. 6972261775**
- **2ο κατάστημα: 2ο χλμ. Λ. Ρόδου-Λίνδου τηλ. (22410)69518 fax 2241069517**

διαφορα

συνέχεια από την προηγούμενη

ΚΑΦΕΝΕΙΟ ΜΟΝΟ για γυναίκες! Το γνωστό καφενείο NO PROBLEM λειτουργεί καθημερινά εκτός Κυριακής αποκλειστικά για γυναίκες! στην οδό Κωνσταντινίδη, έναντι Εφορίας (δίπλα στο κατάστημα Παπαμάρκος). Ωρες λειτουργίας 11.00-18.00. Πληρ. τηλ. 2241037270 ΑΔ11500

ΠΩΛΟΥΝΤΑΙ 4θέσιος καναπές πολυθρόνα με μπράτσα, πολυθρόνα, έπιπλο TV, συρταριέρα σε τιμή διαπραγματεύσιμη. Πληρ. τηλ. 6974843446, 2241028255 ΑΔ11414

ΠΩΛΕΙΤΑΙ εξοπλισμός εστιατορίου 2 πάγκοι 4 μ.Χ 0,5, 1 επαγγελματικό ψυγείο 4πορτο, 1 ψυγείο βιτρίνα 2,5 μ., 1 πάγκος με ντουλάπια 2 μ. , 1 φούσκα εξαερισμού 2 μ. Ολα 1800 ευρώ. Πληρ. τηλ. 6946908315 ΑΔ11448

ΠΩΛΟΥΝΤΑΙ ντουλάπες ενός έτους σε άριστη κατάσταση μεγάλες δίφυλλες 150 ευρώ, τετράφυλλη 300 ευρώ, έπιπλο TV ενός έτους γκρι 100 ευρώ και ένα στρώμα διπλό GAUTIER 50 ευρώ. Πληρ. τηλ. 6947901200 ΑΔ11471

ΠΩΛΕΙΤΑΙ γεννήτρια σχεδόν καινούργια, πετρελαιοκίνητη 6,5 K.V.A. με μίζα, στην τιμή των 850 ευρώ. Πληρ. τηλ. 6977317031 ΑΔ11467

ΠΩΛΟΥΝΤΑΙ κουταβάκια καθαρόαιμα πεκινουά του Θιβέτ λευκά. Πληρ. τηλ. 6939405768 ΑΔ11556

ΠΩΛΕΙΤΑΙ ενός έτους εξοπλισμός snack bar - κρεπερί από 30.000 ευρώ μόνο 12.000 (!!!) λόγω αλλαγής χρήσεως καταστήματος. Πληρ. τηλ. 6944985905 ΑΔ11574

ΠΩΛΕΙΤΑΙ ΓΕΡΜΑΝΙΚΟΣ ΠΟΙΜΕΝΙΚΟΣ 75 ΗΜΕΡΩΝ ΚΑΘΑΡΟΑΙΜΟ, ΒΛΕΠΕ ΓΟΝΕΙΣ, ΣΕ ΚΑΛΗ ΤΙΜΗ. ΠΛΗΡ. ΤΗΛ. 6947935451 ΠΔ11489

ΠΩΛΟΥΝΤΑΙ ένα κρεβάτι διπλό σιδερένιο σε άριστη κατάσταση 600 ευρώ μαζί με το στρώμα, ένα κρεβάτι μονό απλό ξύλινο 400 ευρώ, ένα πλυντήριο μεταχειρισμένο ούτε ένα χρόνο 200 ευρώ, και τέλος ένα τραπέζι μεγάλο πλαστικό βεράντας με τρεις καρέκλες 100 ευρώ. Πληρ. τηλ. 6945620680 ΑΔ62550

ΣΧΟΛΗ ΟΔΗΓΩΝ

ΠΟΡΤΣΕΛΛΗΣ ΣΤΕΦΑΝΟΣ

Διπλ. εκπαιδευτής υποψηφίων οδηγών

μέλος της Ε.Σ.Ο.Ρ. Ο.Ε.



- Διπλώματα αυτοκινήτου, μοτοσικλέτας,φορτηγού, λεωφορείου, νταλίκας
- Αναθεωρήσεις ληγμένων αδειών
- Θεωρητικά μαθήματα ΚΟΚ και Μηχανολογίας
- Μετατροπές ξένων διπλωμάτων σε ελληνικά
- Διπλώματα αυτόματου αυτοκινήτου

ΕΘΝΙΚΗΣ ΑΝΤΙΣΤΑΣΗΣ 73 (ΠΡΩΗΝ ΑΝΝΗΣ ΜΑΡΙΑΣ)
ΤΗΛ. 2241034497, 6945463635

ΠΩΛΗΣΕΙΣ ΑΥΤΟΚΙΝΗΤΩΝ

η εταιρεία ενοικιάσεως αυτοκινήτων **AVIS** πωλεί ελαφρώς μεταχειρισμένα αυτοκίνητα 6 και 18 μηνών σε πολύ καλές τιμές. Παρέχεται και η δυνατότητα πληρωμής με δόσεις μέσω χρηματοδοτικού προγράμματος διαρκείας μέχρι και 54 μηνών. Δεκτός έλεγχος και test drive.

Για πληροφορίες τηλεφωνείστε στο 2241091700 ή μπορείτε να επισκεφθείτε την έκθεσή μας στην Λεωφόρο Ηρακλειδών στην Ιξιά, δίπλα στο βενζινάδικο της BP

ΠΩΛΟΥΝΤΑΙ

φουσκωτά σκάφη ZODIAC 4,80 μ. και 6,00 με τρέιλερ ολοκαίνουργια σε τιμή ευκαιρίας. Δεκτός διακανονισμός.

Πληρ. τηλ. (22410)67440, 67441 κ. Δημήτρη

ΠΩΛΕΙΤΑΙ

καυστήρας και λέβητας γκαζιού

εργοστασιακής κατασκευής "FYROGENIS" με πολύ λίγες ώρες λειτουργίας, 160.000 kcal, με όλα τα παρελκόμενα από ξενοδοχειακή μονάδα στα Κολύμπια. Επίσης θερμοστάτες δωματίων για κεντρικό κλιματισμό.

Πληρ. τηλ. 2241056601-2 κ. Σκεύο

ΑΥΤΟ ΕΠΙΛΟΓΕΣ

ΚΟΥΚΟΥΡΑΣ ΑΛΕΞΑΝΔΡΟΣ

ΛΕΩΦ. ΡΟΔΟΥ-ΛΙΝΔΟΥ 255 • ΤΗΛ. (22410)60910

www.autoepiloges.com

ΑΓΟΡΑ-ΠΩΛΗΣΗ-ΑΝΤΑΛΛΑΓΗ ΜΕΤΑΧΕΙΡΙΣΜΕΝΩΝ ΑΥΤΟΚΙΝΗΤΩΝ

1. BMW 316 4d LIFE STYLE, 1600 cc, μοντ. 2003, 14.000 χλμ., μαύρο
- αερόσακος οδηγού-συνοδηγού, πλευρικοί αερόσακοι, ABS, ESP, αυτομ. klima, κεντρ. κλειδ., ηλ. παράθ., τριάκτινο σπορ τιμόνι πολ/πλών χρήσεων, ζάντες αλουμινίου, συναγερμός, rcd ηχοσύστημα

2. MERCEDES E200 COMPRESSOR ELEGANCE, 163 HP, 2000 cc, μοντ. 2001, ασημί
- 8 αερόσακοι, ABS, ESP, klima, κεντρ. κλειδ., ηλ. παράθ., υδρ. τιμόνι, ζάντες αλουμινίου, ξύλινη επένδυση και ηχοσύστημα

3. ALFA ROMEO GTV 1800 cc, μοντ. 1998, μαύρο
- αερόσ. οδηγού, air condition, ABS, κεντρ. κλειδ., ηλ. παράθ., υδρ. τιμόνι, ζάντες αλουμ. και ηχοσύστημα.

4. BMW 316 LUXUS 1600 cc, μοντ. 1997, μπλε
- αερόσ. οδηγού-συνοδηγού, κεντρ. κλειδ., ηλ. παράθ., υδρ. τιμόνι, δερμ. σαλόνι, ζάντες αλουμ., ABS, klima και ηχοσύστημα

5. ALFA ROMEO 164 TURBO, 2000 cc, μοντ. 1994, μαύρο
- αερόσ. οδηγού-συναδηγού, κεντρ. κλειδ., ηλ. παράθ., υδρ. τιμόνι, δερμ. σαλόνι, ζάντες αλουμ. ABS, klima και ηχοσύστημα.

6. JEEP CHEROKEE, 2500 cc, μοντ. 1998, μπλε
- αερόσακοι, air condition, δερμ. σαλόνι, εγκατ/ση τηλ/νου, κεντρ. κλειδ., ηλ. παράθ., υδρ. τιμόνι, ζάντες αλουμινίου, συναγερμός, ενισχυτής και ηχοσύστημα.

7. KIA SPORTAGE, 2000 cc, μοντ. 11/2002, ανθρακί
- 2 αερόσακοι, klima, κεντρ. κλειδ., ηλ. παράθ., υδρ. τιμόνι, ζάντες αλουμινίου, προβ. ομίχλης και ηχοσύστημα.

8. AUDI A4, 1600 cc, μοντ. 2000, μπλε
- 4 αερόσ., klima, κεντρ. κλειδ., ηλ. παράθ., υδρ. τιμόνι, ζάντες αλουμινίου, προβ. ομίχλης και ηχοσύστημα

9. FORD FOCUS TREND 1400 cc, μοντ. 2002, μολυβί
- 4 αερόσακοι, ABS, air condition, κεντρ. κλειδ., ηλ. παράθ., υδρ. τιμόνι, ζάντες αλουμ. και ηχοσύστημα

10. SUZUKI JIMNY 1300 cc, μοντ. 2002, λευκό
- αερόσ. οδηγού-συνοδηγού, κεντρ. κλειδ., ηλ. παράθ., υδρ. τιμόνι και ηχοσύστημα

11. ROVER 45 1400 cc, 103 HP, μοντ. 2000 κυπαρισσί
- αεροσ. οδηγού-συνοδηγού, κεντρ. κλειδ. ηλ. παράθ., υδρ. τιμόνι, air condition, ABS, συναγ. και ηχοσύστημα

12.OPEL VECTRA 1600 cc, 1996, μπλε
- κεντρ. κλειδ., ηλ. παράθ., υδρ. τιμόνι, αερόσακους, air condition και ηχοσύστημα

13. PEUGEOT 206 1600 cc, μοντ. 2000, ασημί
- κεντρ. κλειδ., ηλ. παράθ. υδρ. τιμόνι, αερόσακος οδηγού, air condition, ηλ. ηλιοροφή και ηχοσύστημα

14. SEAT IBIZA 1400 cc, μοντ. 1999, ασημί
- κεντρ. κλειδ., ηλ. παράθ. υδρ. τιμόνι, air condition και ηχοσύστημα

15. FIAT PUNTO SPORTING 1242 cc, μοντ. 2000, ασημί
- αερόσακος οδηγού-συνοδηγού, air condition, κεντρ. κλειδ., ηλ. παράθ., υδρ. τιμόνι, ζαντ. αλουμ. και ηχοσύστημα

16. HYUNDAI ACCENT 1400 cc, μοντ. 2003, ασημί
- αερόσακος οδηγού, air condition, κεντρ. κλειδ., ηλ. παράθ., υδρ. τιμόνι και ηχοσύστημα

17.PEUGEOT 206 1100 cc, 2001, μπλε
- αερόσακος οδηγού, air condition και ηχοσύστημα

18. SUZUKI SWIFT GTI, 1300 cc, μοντ. 1996, μπλε
- κεντρ. κλειδ. ηλ. παράθ., υδρ. τιμόνι και ηχοσύστημα

19. PEUGEOT 106, 1300 cc, μοντ. 1993, πράσινο
- κεντρ. κλειδ., ηλ. παράθ. ζάντες αλουμινίου και ηχοσύστημα

ΑΠΟ 0% ΠΡΟΚΑΤΑΒΟΛΗ ΕΩΣ 72 ΜΗΝΙΑΙΕΣ ΔΟΣΕΙΣ
ΜΕ ΤΑ ΧΑΜΗΛΟΤΕΡΑ ΕΠΙΤΟΚΙΑ ΤΗΣ ΑΓΟΡΑΣ

Audi

1. VW PASSAT - 1600 CC μοντ. 1999, χρώμα ΑΣΗΜΙ
(ABS, υδρ.τιμόνι, 4 αερόσακοι, ηλ. παράθυρα, κεντρικό κλείδωμα, ηλεκ. καθρέπτες, CLIMATRONIC, ηχοσύστημα)

2. VW PASSAT - 1600 CC μοντ. 2003, χρώμα ΜΠΛΕ
(ABS, υδρ.τιμόνι, 4 αερόσακοι, ηλ. παράθυρα, κεντρικό κλείδωμα, ηλεκ. καθρέπτες, CLIMATRONIC, ηχοσύστημα)

3. VW GOLF 1400 CC μοντ. 2001, 3ΘΥΡΟ, χρώμα ΜΠΛΕ ΤΖΑΖ
(ABS, υδρ.τιμόνι, 4 αερόσακοι, ηλ. παράθυρα, κεντρικό κλείδωμα, ηλεκ. καθρέπτες, **air condition**, ηχοσύστημα)

4. VW GOLF 1400 CC μοντ. 1999, 3ΘΥΡΟ, χρώμα ΚΟΚΚΙΝΟ
(ABS, υδρ.τιμόνι, 2 αερόσακοι, ηλ. παράθυρα, κεντρικό κλείδωμα, ηλεκ. καθρέπτες, ζάντες αλουμινίου, ηχοσύστημα)

5. VW GOLF VARIANT - 1400 CC μοντ. 1996, 5ΘΥΡΟ, χρώμα ΜΑΥΡΟ
(υδρ. τιμόνι, R/C).

6. VW POLO CLASSIC - 1400 CC μοντ. 1998, SEDAN, χρώμα ΠΡΑΣΙΝΟ
(υδρ.τιμόνι, ηλ. παράθυρα, κεντρικό κλείδωμα, ηλεκ., ζάντες αλουμινίου, ηχοσύστημα)

7. AUDI A4 - 1600 CC μοντ. 1997, χρώμα ΜΠΛΕ
(ABS, υδρ.τιμόνι, 4 αερόσακοι, ηλ. παράθυρα, κεντρικό κλείδωμα, ηλεκ. καθρέπτες, ζάντες αλουμινίου, **air condition**, ηχοσύστημα)

8. MAZDA 323 - 1600 CC μοντ. 2001, ΧΡΩΜΑ ΑΣΗΜΙ
(ABS, υδρ.τιμόνι, 4 αερόσακοι, 2 ηλ. παράθυρα, κεντρικό κλείδωμα, ηλεκ. καθρέπτες, **air condition**, ηχοσύστημα, συναγερμός)

9. DAEWOO LANOS-1400 CC μοντ. 2000 χρώμα ΜΠΟΡΝΤΩ
(υδρ.τιμόνι, ηλ. παράθυρα, κεντρικό κλείδωμα, A/C, ηχοσύστημα)

10. RENAULT MEGANE - 1400 CC μοντ. 1996, χρώμα ΜΟΛΥΒΙ
(υδρ.τιμόνι, ηλ. παράθυρα, κεντρικό κλείδωμα, air condition, ηχοσύστημα)

11. RENAULT MEGANE COUPE- 1600 CC μοντ. 2001, χρώμα ΑΣΗΜΙ
(ABS, υδρ. τιμόνι,2 αερόσακοι, ηλ. παράθυρα, κεντρικό κλείδωμα, **air** condition, ζάντες αλουμινίου, ηχοσύστημα)

12. RENAULT CLIO - 1400 CC μοντ. 1996, χρώμα ΜΠΛΕ, 5θυρο
(υδρ. τιμόνι, ηλ. παράθυρα, κεντρικό κλείδωμα, **air condition**, ηχοσύστημα)

13. RENAULT CLIO 1200 CC μοντ. 1995, χρώμα ΜΠΛΕ 5θυρο
(2 ηλ. παρ. κεντρ. κλειδ., ζάντες αλουμ., ηχοσύστημα)

14. RENAULT CABRIO 19 - 1800 CC μοντ. 1995, χρώμα ΜΠΟΡΝΤΩ
(ABS, υδρ. τιμόνι, ηλ. παράθυρα, κεντρικό κλείδωμα, ηχοσύστημα)

15. FIAT MAREA 1400 CC μοντ. 1996 χρώμα ΜΠΛΕ 4ΘΥΡΟ
(υδρ. τιμόνι, 2 ηλ. παράθυρα, κεντρικό κλείδωμα, ηχοσύστημα).

16. TOYOTA YARIS 1300 CC μοντ. 1999, 3ΘΥΡΟ, χρώμα ΠΡΑΣΙΝΟ
(υδρ. τιμόνι, ηλ. παράθυρα, κεντρικό κλείδωμα, **air condition**, ηχοσύστημα)

17. TOYOTA YARIS 1300 CC μοντ. 2001, 3ΘΥΡΟ, χρώμα ΜΑΥΡΟ
(υδρ. τιμόνι, 2 αερόσακοι, ηλ. παράθυρα, κεντρικό κλείδωμα, air condition,ζάντες αλουμινίου, ηχοσύστημα)

18. ALPHA ROMEO 155 - 1600 CC μοντ. 1996, χρώμα ΜΑΥΡΟ
(υδρ. τιμόνι, αερόσακος οδηγού, 2 ηλ. παράθυρα, κεντρικό κλείδωμα, **κλιματισμός**, ηχοσύστημα)

19. HONDA CIVIC 1400 CC μοντ. 1994 χρώμα ΛΕΥΚΟ
(υδρ. τιμόνι, 4 ηλ. παράθυρα,κεντρικό κλείδωμα, ηχοσύστημα)

20. HONDA CIVIC 1600 CC μοντ. 1996 χρώμα ΓΚΡΙ
(ABS, υδρ. τιμόνι, 4 ηλ. παράθυρα,κεντρικό κλείδωμα, ηχοσύστημα)

21. SEAT CORDOBA 1400 CC μοντ. 1994 χρώμα ΜΠΛΕ
(υδρ. τιμόνι, ηλ. παράθυρα,κεντρικό κλείδωμα, ηχοσύστημα)

22. SKODA FABIA 1400 CC μοντ. 2001 χρώμα ΘΑΛΑΣΣΙ
(υδρ. τιμόνι, αερόσακος οδηγού, ηλ. παράθυρα,κεντρικό κλείδωμα, air condition, ηχοσύστημα)

23. SKODA FABIA 1400 CC 100 PS μοντ. 2000 χρώμα ΜΠΟΡΝΤΩ
(ABS, υδρ. τιμόνι, 2 αερόσακοι, ηλ. παράθυρα,κεντρικό κλείδωμα, ηλ. καρθέπτες, ζάντες αλουμινίου, ηχοσύστημα)

24. OPEL CORSA 1000 CC μοντ. 1999, 5ΘΥΡΟ, χρώμα ΠΡΑΣΙΝΟ
(ηλ. παράθυρα, κεντρικό κλείδωμα, air condition, ηχοσύστημα)

25. PEUGEOT 106 1000 CC μοντ. 1999, χρώμα ΜΠΛΕ,
(κεντρικό κλείδωμα, ηχοσύστημα)

CAR EXPERTS

ΞΕΝΑΚΗΣ ΑΥΤΟΚΙΝΗΤΑ ΑΕΒΕ
Εξουσιοδοτημένος Έμπορος Kosmocar A.E.
Πωλήσεις-Service-Ανταλλακτικά
10ο χλμ. Ρόδου-Λίνδου, τηλ. 2241086777, fax 2241086788

1 έτος γραπτή εγγύηση με δυνατότητα επέκτασης έως 3 έτη

0% ΠΡΟΚΑΤΑΒΟΛΗ ΕΩΣ 72 ΔΟΣΕΙΣ

κρικος αυτοκίνητα

ΚΑΙΝΟΥΡΓΙΑ

TOYOTA-MAZDA-CITROEN
SKODA-CHRYSLER-AUDI
VOLKS WAGEN-NISSAN-FORD

ΜΕΤΑΧΕΙΡΙΣΜΕΝΑ

1. TOYOTA CELICA
1,8cc (192Hp), 2001, 40,000klm, γκρι του τιτανίου, Y/T, ABS, ηλεκτρικά παράθυρα, ηλεκτρική ηλιοροφή, RCD, A/C, δερμάτινο σαλόνι, αερόσακοι οδηγού-συνοδηγού, πλευρικοί, ηλεκτρομαγνητικές κλειδαριές με τηλεχειρισμό, ζάντες αλουμινίου

2. NISSAN MICRA
1,0cc, 1999, 106.000klm, Y/T, A/C, R/C, αερόσακος οδηγού, A/C

3. FIAT PUNTO
1,1 cc, 1998, R/C

4. OPEL CORSA
μοντ. 2002, 1.100 cc, αερόσακος οδηγού, υδραυλικό τιμόνι, ABS, A/C, ηχοσύστημα

5. HYUNDAI ATOS
μοντ. 2001, 1.000 cc, ηλεκτρ. παράθυρα εμπρός, υδραυλικό τιμόνι, A/C, ηχοσύστημα

6. TOYOTA Hi Ace 2,5 TN
μοντ. 1999 (εισαγ.)

7. HYUNDAI GENTZ,
1.4 cc, 2003, κόκκινο, δερμάτινο σαλόνι, ηλεκτρικά παράθυρα, ηλεκτρικές κλειδαριές, υδραυλικό τιμόνι, ABS, A/C, RCD

8. TOYOTA HIACE
2,5 TD μοντ. 1999, υπερυψωμένο, αερόσακος οδηγού-συνοδηγού, R/C (εισαγ.)

9. NISSAN NAVARA
2,5 cc, μοντ. 1998, διπλοκάμπινο, συναγερμός, R/C, αερόσακος οδηγού (εισαγ.)

10. TOYOTA COROLLA ασημί
1,4 cc, μοντ. 2002, υδρ. τιμόνι, ηλεκτ. παράθυρα εμπρός, κεντρικό κλείδωμα, R/CD, ABS

11. RENAULT SCENIC
1,6 cc, μοντ. 1998, υδραυλικό τιμόνι, κεντρικό κλείδωμα, ηλεκτρ. παράθυρα εμπρός, A/C, ηλεκτρ. καθρέπτες, αερόσακοι οδηγού, P/K

12. FIAT MAREA,
1.600 cc, μοντ. 1997, χρυσαφί, P/S, ηλεκτρικά παράθυρα, ηλεκτρικοί καθρέπτες, A/C, R/C, αερόσακος οδηγού, κεντρικό κλείδωμα, ζάντες αλουμινίου

13. CITROEN SAXO
1.100 cc, μοντ. 2000, λευκό, κεντρικό κλείδωμα, ηλεκτρικά παράθυρα εμπρός, P/S, A/C, R/C, αερόσακος οδηγού

14. SUZUKI JIMNY 1.300 c.c.
μοντ. 2001, λευκό, cabrio, A/B οδηγού-συνοδηγού, ηλεκτρικά παράθυρα

15. HYUNDAI ACCENT
Χρυσαφί, 1.300 c.c., μοντ. 2000, ηλ. κλειδαριές, ηλ. παράθυρα εμπρός/πίσω, υδραυλικό τιμόνι, A/C, ηλ. κλειδαριές, αερόσακος οδηγού, ηλ. κεραία.

16. OPEL CORSA
1.0 cc, 1998, μπορντό, ηλεκτρικά παράθυρα, ηλεκτρικές κλειδαριές, υδραυλικό τιμόνι, R/C, CD, A/C

17. OPEL ASTRA SW TD
Λευκό, 1.700 cc, επαγγελματικό, diesel

18. SKODA REFLEX
1.400cc, μπλε, μοντ. 2002, ηλεκ. παράθ. εμπρός, κεντρικό κλείδωμα, A/C, R/C.

19. VW GOLF 1.400cc
Ασημί, μοντ. 2000, αερόσακοι οδηγού, συν/γού, πλευρικοί, Y/T, ηλεκτ. παράθ., κεντρικό κλείδωμα, A/C, ABS, ηχοσύστημα.

20. CITROEN SAXO
1.400 cc, ασημί, μοντ. 2002, αερόσακος οδηγού, ηλεκ. παράθ., R/C.

21. CITROEN XSARA H/B
1.400 cc, μοντ. 2001, υδραυλικό τιμόνι, A/C, R/C, ηλεκτρ. κλειδαριές, ηλεκτρ. παράθυρα εμπρός, αερόσακοι οδηγού-συνοδηγού

22. TOYOTA COROLLA SDN
Ασημί, 1300 cc, μοντ. του 1997, Υδρ. τιμόνι, Ηλ. κλειδαριές, Ηλ. παράθυρα, εμπρός, ABS, A/C, P/K

23. TOYOTA YARIS
1000 cc, 2002, πράσινο, δίπορτο, A/C, ράδιο CD, Υδραυλικό τιμόνι, ABS, αερόσακος οδηγού-συνοδηγού

24. ROVER 25
Μαύρο, μοντ. 2000, 1.400 cc ηλεκτρ. κλειδαριές, ηλεκτρ. παράθυρα, A/C, R/C, αερόσακος οδηγού-συνοδηγού, κεντρικό κλείδωμα

25. TOYOTA YARIS
Ασημί, μοντ. 2001, 1.000 cc, υδραυλικό τιμόνι, ABS, R/C, A/C, αερόσακος οδηγού-συνοδηγού, ηλεκτρ. παράθυρα, κεντρικό κλείδωμα.

26.SKODA SUPERB
μπεζ, μοντ. 2003, 1.800 cc, κεντρικό κλείδωμα, ηλεκτρ. παράθυρα, αερόσακος οδηγού-συνοδηγού, ηλεκτρ. ηλιοροφή, ζάντες αλουμινίου, δερμάτινο σαλόνι, προβολείς ομίχλης, υδραυλικό τιμόνι, ABS, A/C, R/CD.

Περισσότερα αυτοκίνητα στο www.krikos.gr

Αγορές αυτοκινήτων απολύτου μετρητοίς

Δεχόμαστε το αυτοκίνητο σας προς πώληση

13ο χλμ ΡΟΔΟΥ - ΑΕΡΟΔΡΟΜΙΟΥ
(Απέναντι από την HERTZ)
Τηλ: 22410-82222 Fax: 22410-82521

0% ΠΡΟΚΑΤΑΒΟΛΗ ΕΩΣ 72 ΔΟΣΕΙΣ

διαφορα

συνέχεια από την προηγούμενη

ΠΩΛΕΙΤΑΙ λόγω αναχώρησης στην Αγγλία σε 7 μέρες, καινούργιο τρέιλερ διαστάσεων 3Χ2Χ1,5 (ωφέλιμο βάρος 1.700 kgr) με ράμπα. Τιμή καινούργιου 5.000 ευρώ. Τιμή πώλησης αυτού 1.500 ευρώ μετρητά. Πληρ. τηλ. 6946663154 ΑΔ62500

ΕΥΚΑΙΡΙΑ. ΠΩΛΕΙΤΑΙ σκάφος καμπινάτο SEA MASTER μήκους 6,60m, μηχανή έσω-έξω OMC 205 HP 6V σε άριστη κατάσταση, ποδάρι OMC COBRA υδραυλικό, FULL EXTRA: βυθόμετρο, VHF, πλήρες όργανο, υδραυλικά φλαπς, στερεοφωνικό, 2 INOX ντεπόζιτα, τέντα, τρέιλερ, 2 προπέλες, αυτοκινούμενο προβολέα. Από 9 π.μ. έως 2μ.μ. τηλ. 2241067214

ΠΩΛΟΥΝΤΑΙ ΜΗΧΑΝΗΜΑΤΑ: α) Μηχάνημα για δίσκους διαμαντέ και όλα τα εργαλεία διαμαντέ, β) αυτόματο μηχάνημα ακονίσματος μαχαιριών για πλάνια. Τιμή 2.000 ευρώ. Πληρ. τηλ. 6945178849 κος Σίμος ΑΔ11256

ΠΩΛΕΙΤΑΙ σαλόνι μαζί με τα καλύματα σε τιμή ευκαιρίας. Ο καναπές γίνεται και κρεβάτι. Πληρ. τηλ. 2241036049 ΑΔ62466

πωλησεις αυτοκινητων & μοτοσικλετων

ΠΩΛΕΙΤΑΙ ΧΤ 600 2001 μοντέλο με 10000 χλμ. Τιμή 3.500 ευρώ μετρητοίς. Πληρ. τηλ. 6993149005 ΑΑ11600

ΠΩΛΕΙΤΑΙ επαγγελματικό αυτοκίνητο FIAT SCUDO (κλούβα) DIESEL 5ετίας με 45.000 χλμ. Πληρ. τηλ. 6942690503 ΑΑ11594

ΠΩΛΕΙΤΑΙ OPEL CORSA '90 σε καλή κατάσταση, τιμή 1.200€. Πληρ. τηλ. 6938856488 ΑΑ11519

ΠΩΛΕΙΤΑΙ KAWASAKI σε πολύ καλή κατάσταση. Τιμή 1000 ευρώ. Πληρ. τηλ. 2241039627, περιοχή Αραπάκι ΑΑ11557

ΠΩΛΟΥΝΤΑΙ α) MERCEDES 200 coupe μοντ. 94 full extra 18.000 ευρώ, β) FIAT SPORTING μοντ. 2000 full extra 8.500 ευρώ. Πληρ. τηλ. 6945797875 κ. Σάββα. Ευκολίες πληρωμής ΑΑ115462

ΕΝΟΙΚΙΑΖΟΝΤΑΙ αυτοκίνητα από 10 μέρες έως 30 σε πολύ καλές τιμές. Πληρ. τηλ. 6974010518 ΑΑ11505

ΠΩΛΟΥΝΤΑΙ α) YAMAHA DRAGSTAR μοντ. 98 400 cc 40.000 χλμ. 4.000 ευρώ, β) YAMAHA Y2 motocross μοντ. 2001 250 cc 3.500 ευρώ, γ) SUZUKI INDRUNDER τσόπερ 400 cc μοντ. '96 1800 ευρώ, δ) HONDA AFRICA TWIN μοντ. 96 750 cc 3800 ευρώ. Πληρ. τηλ. 6937161247 κο Χρήστο. Ευκολίες πληρωμής ΑΑ115461

Από εταιρεία ενοικιάσεων αυτοκινήτων **ΠΩΛΟΥΝΤΑΙ: PEUGEOT 307** 1.4 A/C- μοντέλο 2003 με περίπου 30.000 χλμ. **PEUGEOT PARTNER** μοντέλο 2000 με περίπου 70.000 χλμ. **PEUGEOT 206** 1.4 A/C- μοντέλο 2002 με περίπου 55.000 χλμ. **FIAT PUNTO** 1.2 A/C- μοντέλο 2003 με περίπου 40.000 χλμ. **OPEL ASTRA** 1.4 A/C- μοντέλο 2003 με περίπου 30.000 χλμ., **OPEL CORSA** 1.0 A/C- μοντέλο 2002 με περίπου 45.000 χλμ. **DAEWOO MATIZ** A/C- μοντέλο 2003 με περίπου 35.000 χλμ. **SUZUKI VITARA** 0.9 μοντέλο 2002 με περίπου 46.000 χλμ. **SUZUKI JIMNY** μοντέλο 2003 με περίπου 40.000 χλμ. **NISSAN PRIMERA** 1.6 A/C- μοντέλο 2002 με περίπου 24.000 χλμ. Πληρ. τηλ. 2241093307 από 9.00-14.00 ΑΑ1701

JEEP WRANGLER LIMITED 4000 cc auto μοντέλο '00 ηλεκ. παράθυρα-κλειδαριές, A/C, radio CD, συναγερμός. Τιμή 29.000 ευρώ 0% προκαταβολή έως και 48 μήνες εξόφληση. Πληρ. τηλ. 6945949454 ΑΑ11357

ΠΩΛΕΙΤΑΙ αυτοκίνητο SUZUKI SWIFT GL 1300 cc, μοντέλο 92, τρίθυρο, με ηχοσυσκευή, κόκκινο χρώμα. Πληρ. τηλ. 6945174635 ΑΑ11439

ALFA ROMEO 1600 cc μοντέλο 05/2002 χρώματος μαύρο full extra 26.000 χλμ. σε άριστη κατάσταση, φυλασσόμενο σε γκαράζ. Πληρ. τηλ. 6936497493 ΑΑ11427

ΑΥΤΟΚΙΝΗΤΟ μάρκας FORD FOCUS μοντέλο 2001 με 30.000 χλμ. σε άριστη κατάσταση. Πληρ. τηλ. 2241092249, 6932313225 ΑΑ11552

ΠΩΛΕΙΤΑΙ φορτηγό επαγγελματικό FORD TRANSIT διπλό λάστιχο σε τιμή ευκαιρίας. Πληρ. τηλ. 2246022346 ΑΑ114821

ΠΩΛΟΥΝΤΑΙ τα κάτωθι αυτοκίνητα από γραφείο ενοικιάσεως αυτοκινήτων σε πάρα πολύ καλή τιμή: α) RENAULT TWINGO μοντ. '97, β) FIAT SEICENTO μοντ. 2000-2001, γ) FIAT PUNTO μοντ. 2001, δ) SUZUKI VITARA μοντ. '99, ε) ACCEND μοντ. '99-2000, στ) ATOS μοντ. '99-2000. Πληρ. τηλ. 6934393014 κ. Αντώνη ΑΑ4478

ΠΩΛΟΥΝΤΑΙ ΜΕΤΑΧΕΙΡΙΣΜΕΝΑ ΦΟΡΤΗΓΑ ΑΥΤΟΚΙΝΗΤΑ ΕΙΣΑΓΩΓΗΣ ΟΛΩΝ ΤΩΝ ΤΥΠΩΝ, ΓΙΑ ΑΓΡΟΤΙΚΗ ΚΑΙ ΕΠΑΓΓΕΛΜΑΤΙΚΗ ΧΡΗΣΗ, ΚΑΘΩΣ ΕΠΙΣΗΣ ΚΑΙ Ι.Χ. ΕΠΙΒΑΤΙΚΑ. ΕΤΟΙΜΟΠΑΡΑΔΟΤΑ Ή ΚΑΤΟΠΙΝ ΠΑΡΑΓΓΕΛΙΑΣ. ΜΕ ΤΙΜΕΣ ΓΕΡΜΑΝΙΑΣ. ΠΑΡΕΧΟΥΜΕ ΓΡΑΠΤΗ ΕΓΓΥΗΣΗ ΕΝΟΣ ΧΡΟΝΟΥ. ΕΙΣΑΓΩΓΕΙΣ ΜΕΤΑΧΕΙΡΙΣΜΕΝΩΝ ΑΥΤΟΚΙΝΗΤΩΝ: Δ. ΜΠΟΥΝΤΟΥΡΗΣ-Ε. ΠΑΠΑΠΟΣΤΟΛΟΥ Ο.Ε. ΕΚΘΕΣΗ: ΕΘΝΙΚΗ ΟΔΟΣ ΛΑΡΙΣΑΣ-ΙΩΑΝΝΙΝΩΝ, ΤΡΙΚΑΛΑ ΘΕΣΣΑΛΙΑΣ, ΤΗΛΕΦΩΝΑ: 24310-74709, 24310-27008, ΚΙΝ.: 6974456200-6977395269 ΧΠΑ14110

HARLEY DAVIDSON 883 μοντέλο 2000 σε άριστη κατάσταση με πολλά extra. Πληρ. τηλ. 6973034776 ΑΑ62589

προσφορες εργασιας

ΣΧΕΔΙΑΣΜΟΣ & ΔΗΜΙΟΥΡΓΙΑ ΙΣΤΟΣΕΛΙΔΩΝ (web - sites) από 50 ευρώ. Για περισσότερες πληρ. καλέστε το 2241073535 ΑΡ11565

ΚΥΡΙΑ διπλωματούχος μασέρ κάνει θεραπευτικό, χαλαρωτικό, αθλητικό μασάζ με αρωματοθεραπεία αδυνατίσματος. Πληρ. τηλ. 6948553306 ΑΡ11571

ΣΟΒΑΡΗ ΚΥΡΙΑ από την Ουκρανία, 53 ετών ζητεί εργασία ως οικιακή βοηθός-φύλαξη ηλικιωμένων για την πόλη της Ρόδου ή και για χωριά. Πληρ. τηλ. 6975736529 ΑΡ11504

ΥΔΡΑΥΛΙΚΟΣ ΕΚΤΕΛΟΥΜΕ ΠΑΣΗΣ ΦΥΣΕΩΣ • ΥΔΡΑΥΛΙΚΕΣ ΕΡΓΑΣΙΑΣ • ΣΥΝΔΕΣΗ ΜΕ ΑΠΟΧΕΤΕΥΤΙΚΟ • ΘΕΡΜΑΝΣΗ. ΠΛΗΡ. ΤΗΛ. 2241061769, 6938011515 κ. ΓΙΩΡΓΟ ΠΡ11470

ΚΥΡΙΑ με καλή εμπειρία αναλαμβάνει καθάρισμα σπιτιών, σκάλες, γραφεία και σιδέρωμα. Πληρ. τηλ. 6938356567 ΑΡ11435

ΚΑΤΑΠΛΗΚΤΙΚΗ ΜΕΛΟΝΤΟΛΟΓΟΣ!!! Χαρτιά - ταρώ αιγυπτιακής μορφής, λύσεις για κάθε ζητήματα που σας απασχολούν. Πληρ. τηλ. 6932743955 ΑΡ11424

ΑΝΑΛΑΜΒΑΝΟΥΜΕ την νυχτερινή φύλαξη των πάσης φύσεως εγκαταστάσεων (αποθήκες, ξενοδοχεία, πολυτελείς κατοικίες κ.λπ.) με συνεχή παρουσία. Για πληρ. τηλ. 2241093354 (Αφήστε το μήνυμά σας και θα επικοινωνήσουμε μαζί σας). ΑΡ11409

ΚΥΡΙΑ διπλωματούχος μασέρ με άδεια από το Κράτος κάνει θεραπευτικό, κλασικό, χαλαρωτικό, αισθητικό μασάζ με αρωμάτων θεραπείας, ρέϊκι, σιάτσου και μασάζ αδυνατίσματος και σύσφιγξη. Πληρ. τηλ. 2241020833, 6932501924, 6946437594 ΑΡ11415

ΗΛΕΚΤΡΟΛΟΓΟΣ διπλωματούχος αναλαμβάνει οποιαδήποτε βλάβη, αλλαγή ή συντήρηση, στην ηλεκτρολογική σας εγκατάσταση. Πληρ. στα τηλ. 6944210262, 6944436839 κ. Μιχάλης ΑΡ62510

ΕΜΠΕΙΡΟΣ ΕΛΑΙΟΧΡΩΜΑΤΙΣΤΗΣ με πολυετή πείρα αναλαμβάνει πάσης φύσεως εργασίες (βαψίματα, μερεμέτια κ.λπ.) σε πολύ λογικές τιμές. Καθαρές δουλειές. Πληρ. τηλ. 6945243884 κ. Νεκτάριο ΑΡ62511

ΚΥΡΙΑ διπλωματούχος μασέρ προσφέρει θεραπευτικό, κλασικό, αθλητικό, αδυνατίσματος, χαλαρωτικό, αισθητικό και καθαρισμό προσώπου (μάσκες, μασάζ). Πληρ. τηλ. 2241035252, 6932024975 ΑΡ60842

γνωριμιες

ΑΡΩΓΟΣ ΤΟΥ ΓΑΜΟΥ ΚΑΙ ΤΗΣ ΟΙΚΟΓΕΝΕΙΑΣ το γραφείο συνοικεσίων και γνωριμιών ΧΕΛΜΗ, τώρα κοντά σας με πληθώρα ποιοτικών περιπτώσεων, υπεύθυνα και αποτελεσματικά. Κα ΑΝΝΑ ΧΕΛΜΗ τηλ. 2103310903 και 6938193285 ΑΓ11377

ΤΡΑΒ ζητά γνωριμία. Ονομα Στέλλα. Πληρ. τηλ. 6972102686 ΑΓ11434

ΤΡΑΒΕΣΤ ζητά γνωριμία με σοβαρά άτομα. Πληρ. τηλ. 6947358507 ΑΓ11423

ΝΕΑΡΗ ΞΕΝΑΓΟΣ με νυχτερινές ανησυχίες, επιθυμεί κουβέντα και συνομιλία και ό,τι προκύψει. Πληρ. τηλ. 9011314493 ΑΓ61453

ΚΥΝΟΤΡΟΦΕΙΟ ΜΙΡΤΣΕΒ
ΔΙΑΘΕΣΙΜΑ ΡΟΤΒΑΪΛΕΡ ΓΕΝΝΑΣ
ΞΕΝΟΔΟΧΕΙΟ
ΣΧΟΛΗ ΕΚΠΑΙΔΕΥΣΗΣ ΣΚΥΛΩΝ
Τις μέρες των διακοπών σας φύλαξη των μικρών σας φίλων
• Βασική υπακοή • Σωματοφύλακας • Αρνηση τροφής • Καθαρόαιμα κουτάβια • Φύλακας χώρου
• Ζευγαρώματα • Νοσηλεία • Κουρέματα, μπάνιο • Διόρθωση προβληματικής συμπεριφοράς
Υπεύθυνος: ΜΙΡΤΣΕΒ ΝΙΚΟΣ
Ασγούρου Ρόδος 85100 • Τηλ. 6942404250 4503

ΑΠΟΦΡΑΞΕΙΣ
ΔΩΔΕΚΑΝΗΣΙΑΚΕΣ ΑΠΟΦΡΑΞΕΙΣ
"ΚΟΛΟΣΣΟΣ"
ΑΠΟΦΡΑΞΕΙΣ ΚΑΘΑΡΙΣΜΟΙ ΑΠΟΧΕΤΕΥΣΕΩΝ & ΒΟΘΡΩΝ


Αναλαμβάνουμε πάσης φύσεως αποφράξεις οποιουδήποτε μήκους και πλάτους Αναλαμβάνουμε καθαρισμούς αποχετευτικών αγωγών ΔΗΜΩΝ, ΞΕΝ/ΧΕΙΩΝ στρατιωτικών μονάδων ΣΠΙΤΙΩΝ, ΠΟΛΥΚΑΤΟΙΚΙΩΝ καθώς και καθαρισμούς βιολογικών μονάδων με μηχάνημα υψηλής πιέσεως σε όλη την Δωδ/σο
Κ. ΠΗΔΙΑΚΗΣ - Π. ΚΑΣΕΡΗΣ
Πληρ. τηλ. 2241047915-91881,
κιν. 6944/325234 και 6977/717048

ΑΠΟΦΡΑΞΕΙΣ-ΚΑΘΑΡΙΣΜΟΙ



ΑΠΟΦΡΑΞΕΙΣ ΚΑΘΑΡΙΣΜΟΙ ΣΥΝΤΗΡΗΣΕΙΣ ΑΠΟΧΕΤΕΥΣΕΩΝ-ΕΠΙΦΑΝΕΙΩΝ-ΚΤΙΡΙΩΝ-ΠΛΟΙΩΝ-ΒΙΟΛΟΓΙΚΩΝ
Αναλαμβάνουμε ξενοδοχεία, Δήμους, πολ/κές κ.λπ. Άντληση πετρελαιοειδών από πλοία καθώς και λιποσυλλεκτών και βιολογικών. ΜΕ ΜΟΝΑΔΙΚΑ ΣΕ ΥΨΟΣ ΠΙΕΣΗΣ ΚΑΙ ΑΝΑΡΡΟΦΗΣΗΣ. ΥΠΕΡΣΥΓΧΡΟΝΑ ΜΗΧΑΝΗΜΑΤΑ ΥΔΡΟΒΟΛΗΣ ΣΕ ΟΛΗ ΤΗ ΔΩΔΕΚΑΝΗΣΟ
ΟΛΟ ΤΟ 24ωρο
ΒΑΡΔΕΛΛΗ Μ. -ΚΡΑΣΟΠΟΥΛΟΣ Δ. Ο.Ε.
Τηλ. 2241035555, Fax: 2241073100, Κιν. 6944/395999
e-mail:metropontikas@excite.com.
ΣΤΙΣ ΠΙΟ ΧΑΜΗΛΕΣ ΤΙΜΕΣ

ΞΥΛΟΥΡΓΙΚΕΣ ΕΡΓΑΣΙΕΣ
• ΚΟΥΖΙΝΕΣ
• ΝΤΟΥΛΑΠΕΣ
• ΠΟΡΤΕΣ
• ΛΟΥΣΤΡΑΡΙΣΜΑΤΑ
• ΜΕΡΕΜΕΤΙΑ
Πληρ. τηλ. 6945491827 κ. ΔΗΜΗΤΡΗ
ΠΡ62140

ΤΑΠΗΤΟΚΑΘΑΡΙΣΤΗΡΙΑ
ΠΑΝΕΛΛΑΔΙΚΟ ΔΙΚΤΥΟ
Art Clean EXPRESS
Είμαστε λίιιι...γο πιο μπροστά από τους άλλους!
ΠΛΥΣΙΜΟ-ΑΠΟΛΥΜΑΝΣΗ-ΦΥΛΑΞΗ
ΧΑΛΙΩΝ- ΜΟΚΕΤΩΝ - ΣΑΛΟΝΙΩΝ *(και επί τόπου)*
ΠΑΠΛΩΜΑΤΑ - ΚΟΥΒΕΡΤΕΣ - ΦΛΟΚΑΤΕΣ
ΣΤΕΓΝΟ ΓΙΑ ΜΕΤΑΞΩΤΑ
ΚΑΙ ΧΕΙΡΟΠΟΙΗΤΑ
ΑΔΙΑΒΡΟΧΟΠΟΙΗΣΕΙΣ & ΕΠΙΔΙΟΡΘΩΣΕΙΣ ΤΑΠΗΤΩΝ
ΠΑΡΑΛΑΒΗ - ΠΑΡΑΔΟΣΗ ΚΑΤ' ΟΙΚΟΝ
ΔΩΡΕΑΝ ΦΥΛΑΞΗ
ΑΛΑΦΑΚΗΣ ΤΑΣΟΣ
ΤΗΛ. ΧΩΡΙΣ ΧΡΕΩΣΗ 80011400400
ΤΗΛ. 2241094815- ΚΙΝ. 6944350247

ΚΗΠΟΠΕΡΙΦΡΑΚΤΙΚΗ ΔΩΔ/ΣΟΥ
• Κατασκευές κήπων,
• Περιφράξεις,
• Κατασκευές γηπέδων 5Χ5
• Περιφράξεις τύπου πάνελ
• Κατασκευές γηπέδων τέννις και μπάσκετ
ΚΗΠΟΠΕΡΙΦΡΑΚΤΙΚΗ ΔΩΔ/ΣΟΥ
ΤΑΜΠΑΚΑΚΗΣ - ΧΑΡΙΤΟΣ
Μιχ. Πετρίδη 32 • Τηλ.-φαξ. 2241027518, 6944806506

KYDON TOURS
Ποιότητα-Φροντίδα-Επιτυχία

● ΜΑΡΜΑΡΙΣ Relax weekend
ΚΑΘΕ ΕΒΔΟΜΑΔΑ
• Περιλαμβάνει: 2 διαν. - Ξενοδοχείο 5 αστέρων Κεντρικό - Ημιδιατροφή 5 αστέρων - Πλούσιο μπουφέ, 2 πισίνες πάνω στη θάλασσα, Sauna, Turkish Bath, Jaguzzi Fitness centre, όλα free. Ζωντανή μουσική Oriental χορούς και μπαλέτο με παραδοσιακούς χορούς.
ΜΟΝΟ 120 euro

● ΠΡΑΓΑ CHARTER από ΡΟΔΟ 11/11-14/11
Τέσσερις γεμάτες μέρες ΜΟΝΟ 590 euro

● ΤΥΝΗΣΙΑ 8 ΜΕΡΕΣ - 7 ΝΥΧΤΕΣ
Κατευθείαν από ΡΟΔΟ ΤΥΝΙΔΑ
11/11-18/11 ΜΕΓΑΛΟΣ ΓΥΡΟΣ ΟΑΣΕΩΝ
ΠΕΡΙΛΑΜΒΑΝΕΙ:
• Αεροπορικά εισιτήρια ΡΟΔΟ - ΤΥΝΙΔΑ - ΡΟΔΟ • Φόρους αεροδρομίων • Μεταφορές - Περιηγήσεις - Ξεναγήσεις - Ξενοδοχεία 4 και 5 αστέρων πρωινό 11 δείπνα • Ασφάλεια
Συνοδός η κ. Ελένη Ψυλλάκη

● ΑΙΓΥΠΤΟΣ 20/11-28/11/04
Η εκδρομή μας!!!
Αεροπορικά εισιτήρια-3 διαν. ΚΑΪΡΟ- ξενοδοχείο 5 αστέρων HILTON πάνω στο ΝΕΙΛΟ. Τετραήμερη ΚΡΟΥΑΖΙΕΡΑ στο ΝΕΙΛΟ ΛΟΥΞΟΡ ΑΣΟΥΑΝ. Κρουαζιερόπλοιο 5 αστέρων, φουλ διατροφή-Ξεναγήσεις ΜΟΥΣΕΙΟ-ΠΥΡΑΜΙΔΕΣ-Αγορά του ΑΛ ΧΑΛΙΛΗ-Διασκέδαση. Εκδρομή στην ΑΛΕΞΑΝΔΡΕΙΑ.
ΣΥΝΟΔΟΣ η κ. ΕΛΕΝΗ ΨΥΛΛΑΚΗ

● 5/12-8/12/04 ΜΥΡΑ-ΑΤΤΑΛΕΙΑ
1 διαν. ΚΑΣ ξενοδ. 4 αστέρων. 2 διαν. ΑΤΤΑΛΕΙΑ φανταστικό ξενοδοχείο 5 αστέρων. Ημιδιατροφή. Πλούσιο πρόγραμμα.
ΣΥΝΟΔΟΣ η κ. ΕΛΕΝΗ ΨΥΛΛΑΚΗ

● ΧΡΙΣΤΟΥΓΕΝΝΑ
☞ ΠΑΡΙΣΙ – EURODISNEY
22/12-28/12
● ΠΡΩΤΟΧΡΟΝΙΑ
☞ ΙΣΠΑΝΙΑ – ΠΟΡΤΟΓΑΛΙΑ
Συνοδός η κ. Ελένη Ψυλλάκη.

• ΝΕΟΝΥΜΦΟΙ!!! οργανώνουμε το ταξίδι των ονείρων σας
• ΟΔΙΚΕΣ και ΑΕΡΟΠΟΡΙΚΕΣ εκδρομές σε όλο τον κόσμο
• ΕΙΣΙΤΗΡΙΑ αεροπορικά – ακτοπλοϊκά με όλες τις εταιρίες
• WESTERN UNION: Αποστολή χρημάτων σε όλο τον κόσμο σε 10 λεπτά.

Η πείρα μας 30 ετών στη διάθεσή σας

ΠΡΑΚΤΟΡΕΙΟ ΚΥΔΩΝ ΙΑΤΑ
1974-2004. 30 χρόνια σας ταξιδεύει με εγγύηση
Τηλ. 22410-23000, 27900, 27722
Εθ. Δωδ/σίων 14 • Ακτή Σαχτούρη 8
E-mail: Kydon@otenet.gr

Μια έρευνα του Γραφείου Ενημέρωσης Καταναλωτή του δήμου

Τα παιδικά ατυχήματα και αιτίες που τα προκαλούν...

Οδηγίες προς τους γονείς για ελαχιστοποίηση των κινδύνων

Το πέσιμο αποτελεί την περισσότερο συνηθισμένη αιτία των παιδικών ατυχημάτων. Τα παιδιά έχουν μια φυσική τάση για τρέξιμο, σκαρφάλωμα και άλλες επικίνδυνες φυσικές δραστηριότητες. Αυτές οι δραστηριότητες όμως δημιουργούν κινδύνους, καθώς τα παιδιά κινούνται σε χώρους ή χρησιμοποιούν προϊόντα που έχουν σχεδιαστεί για ενήλικες.

Η παραπάνω πραγματικότητα οδήγησε στη δημιουργία του EHLASS, κοινοτικού συστήματος πληροφόρησης σχετικά με τα οικιακά ατυχήματα και τα ατυχήματα κατά τις δραστηριότητες αναψυχής. Θεσπίστηκε το 1986, για το συντονισμό της καταγραφής των ατυχημάτων με τη συμμετοχή των περισσότερων ευρωπαϊκών χωρών.

Το Γραφείο Ενημέρωσης Καταναλωτή παρουσιάζει έρευνα, που διεξήχθη από την Σουηδική Κρατική Καταναλωτική Οργάνωση, Konsumentverket, από την Ελλάδα συμμετείχε το ΚΕΠΠΑ, Κέντρο Έρευνας και Πρόληψης Παιδικών Ατυχημάτων. Η συγκεκριμένη έρευνα πραγματοποιήθηκε αξιοποιώντας τη δυνατότητα που παρέχει το παραπάνω σύστημα για ανάκτηση και ανάλυση στοιχείων συγκρίσιμων σε όλες τις χώρες και αφορά ατυχήματα που προκλήθηκαν από πτώσεις σε παιδιά ηλικίας από 0 έως 4 ετών στην Αυστρία, Δανία, Ελλάδα, Ολλανδία και Σουηδία.

Από την έρευνα προκύπτει ότι η Δανία κατέχει το μεγαλύτερο ποσοστό καταγεγραμμένων τραυματισμών που προκαλούνται από πέσιμο για την περίοδο 1998 – 2001 με 16.283 περιστατικά, ενώ η Ελλάδα εμφανίζεται να κατέχει τη δεύτερη θέση με 15.566 περιστατικά στην περίοδο 1997 – 2000.

Ατυχήματα στο σπίτι και σε εξωτερικούς χώρους

Τα ατυχήματα που προκαλούνται από πέσιμο διαχωρίζονται σε δύο κατηγορίες:

• Ατυχήματα που συμβαίνουν στο σπίτι

• Ατυχήματα που συμβαίνουν σε εξωτερικούς χώρους

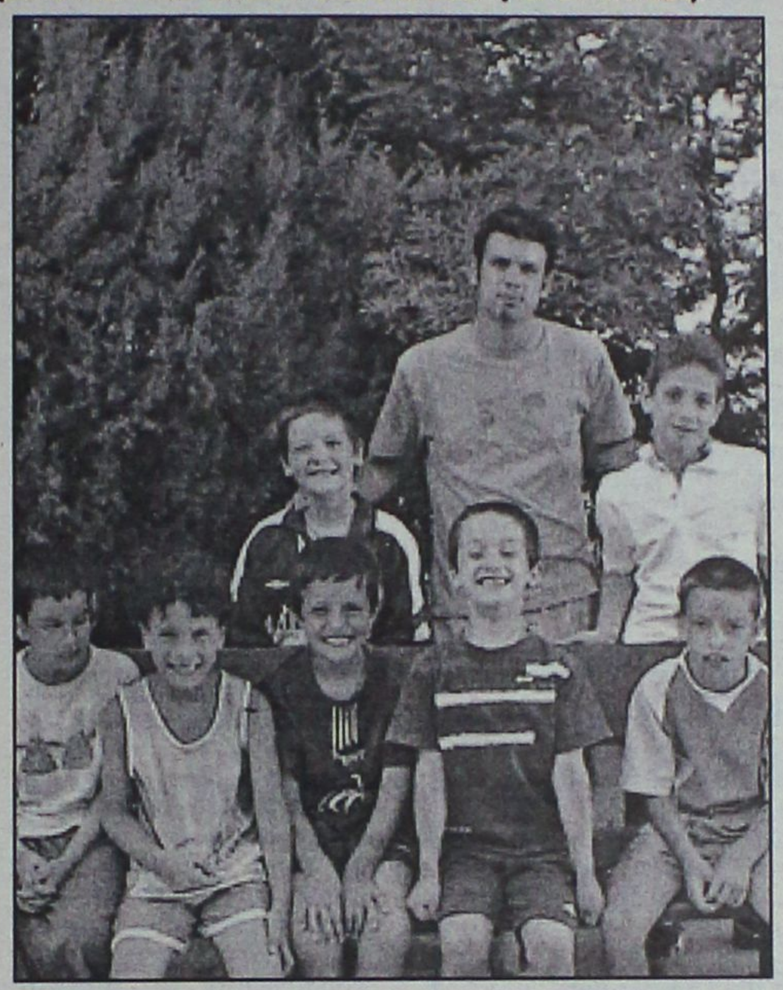

Τα ποσοστά των ατυχημάτων που συμβαίνουν στο σπίτι κυμαίνονται στο ίδιο επίπεδο στην Αυστρία, Δανία και Σουηδία, ενώ είναι σημαντικά χαμηλότερα στην Ολλανδία και σημαντικά υψηλότερα στην Ελλάδα. Αλλά και όσον αφορά τα ατυχήματα που συμβαίνουν σε εξωτερικούς χώρους η Ελλάδα έχει το υψηλότερο ποσοστό και η Ολλανδία το χαμηλότερο. Τα περισσότερα ατυχήματα στο σπίτι σημειώνονται κατά τα 2 πρώτα έτη της ζωής των παιδιών. Όσον αφορά τα ατυχήματα εκτός σπιτιού σε όλες τις χώρες τα αγόρια «πρωταγωνιστούν» στους περισσότερους τραυματισμούς. Στην Ελλάδα το συγκεκριμένο ποσοστό φθάνει το 58%.

Αντικείμενα που προκαλούν τις πτώσεις

Υπάρχουν σημαντικές ομοιότητες μεταξύ των 5 χωρών όσον αφορά τη χρήση αντικειμένων που συχνά γίνονται η αιτία να πέφτουν τα μικρά παιδιά. Οι πιο συνηθισμένες πτώσεις είναι αυτές που πραγματοποιούνται από το κρεβάτι, τα παιδικά έπιπλα (όπως είναι τα ειδικά καρεκλάκια, οι περπατούρες κλπ), τις καρέκλες ή τον καναπέ και τις σκάλες. Οι πτώσεις από παιδικά έπιπλα είναι περισσότερο κοινές σε παιδιά ηλικίας έως 2 ετών.

Όσον αφορά τα ατυχήματα που συμβαίνουν έξω από το σπίτι, τα περισσότερα προκαλούνται εξαιτίας της κακής χρήσης ή κατασκευής του σταθερού – ακίνητου εξοπλισμού των παιδότοπων, ενώ παρατηρούνται επίσης πτώσεις από τις σκάλες, το ποδήλατο, τον εξοπλισμό μεταφοράς μικρών παιδιών, τις καρέκλες και τα παιδικά έπιπλα. Τα ατυχήματα που συμβαίνουν κατά την μεταφορά μικρών παιδιών σε ειδικά καθισματάκια παρουσιάζουν υψηλό ποσοστό κυρίως κατά τα 2 πρώτα χρόνια της ζωής τους. Το αντίστοιχο ποσοστό κυμαίνεται από 29% στην Ελλάδα έως 49% στην Δανία.

Είδη ατυχημάτων και σημεία του σώματος που συνήθως τραυματίζονται

Οι τραυματισμοί που συνήθως προκαλούνται από τις πτώσεις είναι οι εξής: μώλωπες ή μελανιές, πληγές, κατάγματα και διασείσεις. Οι πληγές και οι μώλωπες εμφανίζονται κυρίως στο κεφάλι και το πρόσωπο, ενώ τα κατάγματα εμφανίζονται συνήθως στα κάτω άκρα. Γενικά το ποσοστό τραυματισμού του κεφαλιού ή του προσώπου κυμαίνεται από 50% (στην Ολλανδία) έως 80% (στην Ελλάδα).

Οδηγίες προς τους γονείς

Για την προστασία των παιδιών και την ελαχιστοποίηση των κινδύνων που κρύβουν οι δραστηριότητές τους εντός και εκτός σπιτιού, το Γραφείο Ενημέρωσης Καταναλωτή συστήνει στους γονείς τα εξής:

• Τοποθέτηση ελαστικού τάπητα κάτω από τα παιδικά έπιπλα και γενικότερα εκεί που ενδέχεται να υπάρξει πτώση.

• Εξομάλυνση και επικάλυψη αιχμηρών επιφανειών και γωνιών με ελαστικά αφρώδη υλικά, έτσι ώστε να απορροφούν την πτώση.

• Συνεχής επίβλεψη των παιδιών από τους γονείς για να μην ξεχνάμε ότι «Όσα φέρνει η ώρα δεν τα φέρνει ο χρόνος».

• Συζήτηση με τα παιδιά μεγαλύτερης ηλικίας, έτσι ώστε να μάθουν από μόνα τους να αντιλαμβάνονται και να αποφεύγουν τους κινδύνους.

Έκθεση οικοδομικών υλικών στο Μαρμαρίς

Στις ημερομηνίες 03-07 Νοεμβρίου 2004 πραγματοποιείται στο DIVAN HOTELS MARES, ένα από τα καλύτερα ξενοδοχεία του Μαρμαρίς η 4η έκθεση MAYTID οικοδομικών υλικών και ντεκόρ.

Στην έκθεση προσκλήθηκαν από τους οργανωτές το Τεχνικό Επιμελητήριο Ελλάδας, ο σύνδεσμος Εργολάβων Οικοδομών, δημοσιογράφοι και άλλοι ενδιαφερόμενοι. Στις 6 Νοεμβρίου 2004 θα πραγματοποιηθεί Τουρκο-ελληνική βραδιά φιλίας με ζωντανή μουσική και φαγητό.

Για όσους θελήσουν να επισκεφτούν την έκθεση τα δρομολόγια πλοίων είναι:

- 03 και 05 Νοεμβρίου (Τετάρτη και Παρασκευή) Ρόδος-Μαρμαρίς αναχώρηση από Ρόδο 08.00.

- 04 Νοεμβρίου 2004 (Πέμπτη) Ρόδος-Μαρμαρίς αναχώρηση 14.30.

Επιστροφή από Μαρμαρίς 07 Νοεμβρίου 2004 Κυριακή, ώρα 09.00 π.μ. (Γίνεται προσπάθεια για επιστροφή από Μαρμαρίς το απόγευμα της Κυριακής).

Στην Εκθεση αυτή θα υπάρχει αίθουσα για μάρμαρα και φυσική πέτρα. Τα προϊόντα τα οποία θα εκτεθούν είναι τα εξής:

Μάρμαρο, Φυσική Πέτρα-χρώματα, είδη υγιεινής, οικοδομικά υλικά, ταπετσαρίες τοίχων/δαπέδων, συστήματα κλειδιών παραθύρων, συστήματα θέρμανσης/ψύξης, συστήματα βιολογικού καθαρισμού, έπιπλα, εσωτερικό ντεκόρ, υφάσματα ξενοδοχείων/εστιατορίων, συστήματα φωτισμού, εναλλακτική ενέργεια, αξεσουάρ δωματίων/μπάνιου, συστήματα ασφαλείας/συναγερμού, συστήματα ήχων/φωτισμού, εξοπλισμός κουζίνας, εξαρτήματα πλυντηρίων, υλικά καθαρισμού/συντήρησης, εξοπλισμός γραφείων, εξοπλισμός συνεδριακών αιθουσών, σκαλωσιές οικοδομών, υλικά κήπων.

PELLOS TRAVEL

ΠΟΙΟΤΗΤΑ -ΟΡΓΑΝΩΣΗ-ΕΓΓΥΗΣΗ

18/11-21/11

ΜΕ BLUE STAR FERRIES ΤΕΤΡΑΗΜΕΡΗ ΕΚΔΡΟΜΗ ΤΙΜΗ 245 ΕΥΡΩ

ΠΑΝΑΓΙΑ ΤΗΣ ΤΗΝΟΥ-ΑΓΙΟΣ ΝΕΚΤΑΡΙΟΣ ΑΙΓΙΝΑΣ-ΤΗΝΟΣ-ΣΥΡΟΣ-ΑΙΓΙΝΑ

ΑΝΑΧΩΡΗΣΗ 18/11 20:00 ΜΕ BLUE STAR
ΕΠΙΣΤΡΟΦΗ 21/11 12:45 ΜΕ BLUE STAR

6/11-9/11

ΤΕΤΡΑΗΜΕΡΗ ΕΚΔΡΟΜΗ(ΜΕ ΑΠΕΥΘΕΙΑΣ ΠΤΗΣΗ ΑΠΟ ΡΟΔΟ)
ΑΓΙΟΣ ΡΑΦΑΗΛ ΜΥΤΙΛΗΝΗΣ(ΗΜΕΡΑ ΕΟΡΤΗΣ ΤΑΞΙΑΡΧΗ) ΜΑΝΤΑΜΑΔΑΣ-ΠΑΝΑΓΙΑ ΑΓΙΑΣΟΜΟΛΥΒΟΣ-ΠΕΤΡΑ Κ.Λ.Π

ΕΚΔΡΟΜΕΣ ΝΟΕΜΒΡΙΟΥ

3/11-9/11

ΕΠΤΑΗΜΕΡΗ ΕΚΔΡΟΜΗ

ΣΤΗΝ ΚΩΝΣΤΑΝΤΙΝΟΥΠΟΛΗ-ΠΡΙΓΚΗΠΟΝΗΣΣΑ

ΡΟΔΟΣ-ΜΑΡΜΑΡΙΣ-ΕΦΕΣΣΟΣ-KUSADASI-ΣΜΥΡΝΗ-ΠΡΟΥΣΑ-ΚΩΝΣΤΑΝΤΙΝΟΥΠΟΛΗ BANTIRMA(ΠΑΝΟΡΜΟΣ)-ΣΜΥΡΝΗ-ΑΥΔΙΝΙ-ΜΑΡΜΑΡΙΣ-ΡΟΔΟΣ

Περιλαμβάνονται:
2 ΔΙΑΝΥΚΤΕΡΕΥΣΕΙΣ ΣΤΗ ΣΜΥΡΝΗ ΚΑΙ 1 ΜΑΡΜΑΡΙΣ 3 ΚΩΝΣΤΑΝΤΙΝΟΥΠΟΛΗ ΕΙΣΙΤΗΡΙΑ ΡΟΔΟΣ-ΜΑΡΜΑΡΙΣ-ΡΟΔΟΣ, ΦΟΡΟΙ ΤΟΥΡΚΙΑΣ, ΞΕΝΑΓΗΣΕΙΣ, ΜΕΤΑΦΟΡΕΣ ΜΕ ΚΛΙΜΑΤΙΖΟΜΕΝΑ ΠΟΥΛΜΑΝ, ΞΕΝΟΔΟΧΕΙΑ 4****ΚΑΙ 3*** ΑΣΤΕΡΩΝ ΜΕ ΠΡΩΙΝΟ ΚΑΙ ΦΑΓΗΤΟ-ΣΥΝΟΔΟΣ ΓΡΑΦΕΙΟΥ-ΤΑΞΙΔΙΩΤΙΚΗ ΑΣΦΑΛΕΙΑ-Φ.Π.Α
ΔΕΝ ΠΕΡΙΛΑΜΒΑΝΟΝΤΑΙΑΡΧΑΙΟΛΟΓΙΚΟΙ ΧΩΡΟΙ-ΕΙΣΙΤΗΡΙΑ ΠΛΟΙΩΝ ΥΑΛΟΒΑ-ΚΩΝΣΤΑΝΤΙΝΟΥΠΟΛΗ-BANTIRMA. ΕΙΣΙΤΗΡΙΑ ΚΡΟΥΑΖΙΕΡΑΣ ΣΤΑ ΠΡΙΓΚΗΠΟΝΗΣΣΑ –ΔΙΑΣΚΕΔΑΣΗ

ΤΙΜΗ 325 ΕΥΡΩ

ΜΕ BLUE STAR FERRIES **25/11-2/12**

8ΗΜΕΡΗ ΕΚΔΡΟΜΗ **ΓΥΡΟΣ ΕΛΛΑΔΟΣ**

ΚΕΝΤΡΙΚΗ-ΔΥΤΙΚΗ ΚΑΙ ΒΟΡΕΙΑ ΕΛΛΑΔΑ

ΡΟΔΟΣ-ΠΕΙΡΑΙΑΣ-ΠΑΤΡΑ-ΡΙΟ-ΑΝΤΙΡΙΟ-ΜΕΣΟΛΟΓΓΙ-ΑΓΡΙΝΙΟ-ΑΡΤΑ-ΙΩΑΝΝΙΝΑ-ΜΕΤΣΟΒΟ-ΚΑΛΑΜΠΑΚΑ-ΜΕΤΕΩΡΑ-ΛΑΡΙΣΣΑ-ΘΕΣΣΑΛΟΝΙΚΗ-ΝΑΟΥΣΑ-ΚΑΤΑΡΡΑΚΤΕΣ ΕΔΕΣΣΑΣ-ΒΕΡΟΙΑ-ΠΑΝΑΓΙΑ ΣΟΥΜΕΛΑ-ΒΕΡΓΙΝΑ-ΤΕΜΠΗ-ΠΕΙΡΑΙΑΣ-ΡΟΔΟΣ

4/11-12/11

9ΗΜΕΡΗ ΑΕΡΟΠΟΡΙΚΗ ΕΚΔΡΟΜΗ

ΒΟΥΔΑΠΕΣΤΗ-ΠΡΑΓΑ

ΜΟΝΟ ΜΕ 890 ΕΥΡΩ+ΦΟΡΟΙ ΑΕΡΟΔΡΟΜΙΩΝ

ΞΕΝΟΔΟΧΕΙΑ 4**** ΜΕ ΠΡΩΙΝΟ ΚΑΙΦΑΓΗΤΟ-ΞΕΝΑΓΗΣΕΙΣ-ΜΕΤΑΦΟΡΕΣ-ΤΑΞΙΔΙΩΤΙΚΗ ΑΣΦΑΛΕΙΑ-Φ.Π.Α

9/11-16/11 και 17/11-24/11

ΜΕ BLUE STAR FERRIES 8ΗΜΕΡΗ ΕΚΔΡΟΜΗ

ΚΕΦΑΛΟΝΙΑ- ΛΕΥΚΑΔΑ-ΗΓΟΥΜΕΝΙΤΣΑ –ΚΕΡΚΥΡΑ-ΠΑΡΓΑ-ΝΑΥΠΑΚΤΟΣ -ΡΙΟ ΑΝΤΙΡΡΙΟ-ΠΕΙΡΑΙΑΣ-ΡΟΔΟΣ

18/11-28/11

11ΗΜΕΡΗ ΕΚΔΡΟΜΗ -ΑΕΡΟΠΟΡΙΚΗ-ΟΔΙΚΗ ΕΚΔΡΟΜΗ

ΒΟΡΕΙΟΣ ΕΛΛΑΔΑ-ΤΟΥΡΚΙΑ

ΡΟΔΟΣ-ΘΕΣΣΑΛΟΝΙΚΗ-ΚΑΒΑΛΑ-ΞΑΝΘΗ-ΚΟΜΟΤΗΝΗ-ΟΡΕΣΤΙΑΔΑ-ΣΟΥΦΛΙ-ΑΛΕΞΑΝΔΡΟΥΠΟΛΗ-ΡΑΙΔΕΣΤΟΣ-ΚΩΝΣΤΑΝΤΙΝΟΥΠΟΛΗ-ΠΡΟΥΣΑ_ΣΜΥΡΝΗ-ΕΦΕΣΣΟΣ-ΚΟΥΣΑΝΤΑΣΙ-ΜΑΡΜΑΡΙΣ-ΡΟΔΟΣ
ΤΙΜΗ ΜΟΝΟ ΜΕ 590 ΕΥΡΩ ΤΟ ΑΤΟΜΟ ΜΕ ΠΡΩΙΝΟ ΚΑΙ ΦΑΓΗΤΟ Ξ/Δ 4 και 3 ΑΣΤΕΡΩΝ

18/11-23/11

6ΗΜΕΡΗ ΕΚΔΡΟΜΗ -ΑΕΡΟΠΟΡΙΚΗ

ΡΩΜΗ-ΦΛΩΡΕΝΤΙΑ -ΠΙΖΑ-ΒΕΝΕΤΙΑ ΑΕΡΟΠΟΡΙΚΗ ΕΚΔΡΟΜΗ ΜΟΝΟ ΜΕ 790 ΕΥΡΩ

18/11-25/11

8ΗΜΕΡΗ ΑΕΡΟΠΟΡΙΚΗ ΕΚΔΡΟΜΗ ΤΥΝΗΣΙΑ

26/11-2/12

7ΗΜΕΡΗ ΕΚΔΡΟΜΗ

ΑΙΓΥΠΤΟΣ-ΑΕΡΟΠΟΡΙΚΗ

ΑΛΕΞΑΝΔΡΕΙΑ- ΚΑΙΡΟ-ΚΡΟΥΑΖΙΕΡΑ ΝΕΙΛΟΥ
ΞΕΝΟΔΟΧΕΙΑ 5 ΑΣΤΕΡΩΝ ΜΕ ΗΜΙΔΙΑΤΡΟΦΗ

PELLOS TRAVEL
ΛΕΩΦΟΡΟΣ ΚΑΛΛΙΘΕΑΣ, ΦΑΛΗΡΑΚΙ, ΡΟΔΟΣ
ΤΗΛ. 2241087615, FAX 2241087616
e-mail pellostravel@hellasnet.gr

Ανεργοι πτυχιούχοι...

Γράφει ο Αγαπητός Ξάνθης, Αρχιτέκτονας-Μηχανικός



Σ' ένα καφέ πριν από λίγες μέρες ένα ευγενικός νέος έφερνε την παραγγελία σε μία παρέα. Ανοίγοντας την κουβέντα γίνεται γνωστό ότι ο σερβιτόρος είναι διπλωματούχος μηχανικός που δεν μπορούσε να βρει ανάλογη των προσόντων του εργασία. Αμέσως μου διαπέρασε από την σκέψη η δυσκολία στην σημερινή εποχή της επαγγελματικής αποκατάστασης των νέων επιστημόνων. Η κόπωση τόσων χρόνων για την εισαγωγή για το πανεπιστήμιο, η φοίτηση σε αυτό και η αγωνία του αύριο συνθέτουν ένα δυσδιάκριτο πλαίσιο που ταλανίζει την σπουδάζουσα νεολαία με έντονο τρόπο. Η επαγγελματική διαδρομή του πτυχιούχου είναι δύσκολη και αβέβαιη. Χιλιάδες πτυχιούχοι όλων των ειδικοτήτων είναι άνεργοι είτε απασχολούνται μερικώς , είτε κάνουν κάτι διαφορετικό. Υπολογίζεται ότι αυτή η κοινωνική ομάδα υπερβαίνει τις 90.000! Η απώλεια από αυτή την τραγική κατάσταση έχει πολλές σημαντικές κοινωνικές - οικονομικές-παραγωγικές πτυχές που τραυματίζουν τον ζωτικό χώρο δράσης της χώρας. Πρώτον είναι η μείωση της προσωπικότητας του επιστήμονα. Η επαγγελματική επιλογή βασίζεται και στο κοινωνικό κύρος που παρέχεται από την σχολή φοίτησης. Η εκτροπή από αυτή την διάσταση δημιουργεί αναταραχή στη ομαλή ροή της ζωής του νέου.

Δεύτερο είναι η μείωση οικονομικών πόρων που χάνονται από την αδράνεια τέτοιας σπουδαίας παραγωγικής ομάδας για την προοπτική του τόπου. Αυτό το ανθρώπινο κεφαλαίο βρίσκεται σε μία μορφή ύπνωσης με κοινωνικές αρνητικές επεκτάσεις στην επιθυμητή επιτάχυνση της ανάπτυξης.

Τρίτο η επιβάρυνση της πολιτείας σε δαπάνη για τις σπουδές αυτού του συνόλου που δεν βρίσκει ωφέλιμη ανταπόκριση στην παραγωγική διαδικασία της αγοράς.

Αυτό το φαινόμενο είναι ισχυρό και βασανίζει σχεδόν όλα τα σπιτικά.

Οι λόγοι είναι πολλοί και σύνθετοι. Μερικοί από αυτούς είναι:

1. Το καθεστώς του δημόσιου πανεπιστήμιου χωρίς ποιοτικά κριτήρια και χαρακτηριστικά. Το δημόσιο πανεπιστήμιο οφείλει να έχει μηχανισμούς φιλτραρίσματος ώστε οι πτυχιούχοι να διαθέτουν επιστημονική κατάρτιση με σύγχρονα δεδομένα που να συνδέονται άμεσα με την ισορροπία της προσφοράς και ζήτησης. Ο κορεσμός σε ειδικότητες σπουδών προκαλεί συμφόρηση στην αγορά με αποτέλεσμα την ανεργία. Είναι αναμφισβήτητο πως στην Ελλάδα λειτουργούμε στην βάση των τίτλων και ο φετιχισμός του διπλώματος μας οδηγεί στην υπερπληθώρα των επιστημόνων που δεν μπορούν ν΄ απορροφηθούν στους τομείς παραγωγής και μένουν αναξιοποίητοι, παροπλισμένοι και αφοπλισμένοι. Επιβάλλεται συνεπώς η επιτακτική ανάγκη της εξάρτηση της παραγωγής του αριθμού των επιστημόνων και ποιών με τους κανόνες της αγοράς. Η πολιτεία οφείλει να μετατρέψει το πανεπιστήμιο σε προθάλαμο ειδικευμένων στελεχών της αγοράς ή της έρευνας με επικάλυψη των οικονομικών τους απαιτήσεων ώστε να αφεθούν μακριά από την αθέμιτη και διαπλεκώμενη πλευρά της αγοράς.

2. Πολλές φορές η επιλογή της σχολής γίνεται από κριτήρια ξένα από την επιθυμία του ενδιαφερόμενου. Οικογενειακές πιέσεις για την έμμεση προβολή του περίγυρου από την επιτυχία του φοιτητή , φέρνει τον πτυχιούχο να ασκεί τελικά ένα επάγγελμα της μη αρεσκείας του, με κακές συνέπειες στην εξέλιξη της επαγγελματικής του σταδιοδρομίας. Επίσης ο οικονομικός παράγων παίζει σοβαρό ρόλο στην επιλογή αφήνοντας πίσω την κλήση του μαθητή. Γίνεσαι φυσικός γιατί το θέλεις με την αγωνία της ανεργίας ή γίνεσαι φυσικός γιατί έχεις κλίση με την αστρολογία και πιστεύεις σε αυτή? Γίνεσαι γιατρός επειδή έχει σαν επάγγελμα κοινωνική καταξίωση και οικονομικά οφέλη παρότι δεν ανέχεσαι τον πόνο, το αίμα, την ανατομία?

Σε αυτά τα ερωτήματα υπάρχει μία απάντηση ¨ο επαγγελματικός προσανατολισμός σε βάση ορθής πληροφόρησης¨.

Ο νέος σήμερα πρέπει να γνωρίζει ποια είναι η κατάσταση της αγοράς εργασίας με τις ανάλογες απολαβές ώστε να σταθμίσει και να διαλέξει αυτό το επάγγελμα που τον αντιπροσωπεύει, που τον ικανοποιεί , που τον γεμίζει. Η αγορά πρέπει να ανοίξει με την ανακατανομή του εισοδήματος , με την ανάπτυξη πάνω σε νέες επενδύσεις , με την εισροή κεφαλαίων. Φυσικά αυτό είναι δύσκολη δουλεία που απαιτεί χρόνο και γενναίες πρωτοβουλίες από όλους.

Η πολιτεία καθώς πορεύεται στην ιστορική της διαδρομή έχει χρέος να ασφαλίζει και να ελέγχει την πορεία της συνέχειας , της νεολαίας, του εργασιακού της χώρου. Και όπως έλεγε και ο Αριστοτέλης ¨ Είναι αδύνατο να ευτυχεί κανείς, όταν δεν εργάζεται ¨

Η νέα οικονομική κατάσταση της Ευρώπης δεν αφήνει πολλά περιθώρια αισιοδοξίας. Το σκληρό πρόσωπο της αγοράς αγκαλιάζει αποπνικτικά τις δυνάμεις που προέρχονται από τους νέους επιστήμονες αφήνοντας μόνο αυτούς που συμβιβάζονται με τους κανόνες της.

Η νεολαία που είναι η αιχμή της αναπτυξιακής βεντάλιας της χώρας οφείλει να απαιτήσει , να αντισταθεί, να πιέσει για την ισότιμη συμμετοχή στα οικονομικά κέντρα εξουσίας. Η επανεξέταση του συστήματος των πτυχιακών - μεταπτυχιακών σπουδών με πυλώνα προγραμματισμού την ζεύξη με την ζήτηση επαγγελμάτων της αγοράς είναι το οφειλόμενο από την πολιτεία με οριοθέτηση χρόνου και συγκεκριμένη δαπάνη.

Το επάγγελμα σχηματίζει τον άνθρωπο, τον μορφοποιεί. Η δομή του προσαρμόζεται ανάλογα με τις σπουδές του και ο τρόπος σκέψης του καλλιεργείται σε συνάρτηση με την δραστηριότητα (η με την ανεργία) του. Στον συνεπή επαγγελματία εκτός από τον βιοπορισμό και την κοινωνικότητα που η δουλειά του εξασφαλίζει , του παρέχει και την δυνατότητα δραστηριοποίησης σαν άτομο στο οργανικό σύνολο της κοινωνίας που εργάζεται για την ευστάθεια της και την πρόοδο της. Συνεπώς η εργασία είναι συστατικό της Δημοκρατίας.

Καταλήγοντας επιθυμώ να υπογραμμίσω μερικά αποσπάσματα από την Οικουμενική Διακήρυξη των Δικαιωμάτων του Ανθρώπου (Γενική Συνέλευση του Ο.Η.Ε. , 10.12.1948)

Άρθρο 23.

1. Καθένας έχει το δικαίωμα να εργάζεται και να επιλέγει ελευθέρα το επάγγελμα του, να έχει δίκαιες και ικανοποιητικές συνθήκες δουλειάς και να προστατεύεται από την ανεργία.

2. Όλοι, χωρίς καμιά διάκριση, έχουν δικαίωμα ίσης αμοιβής για ίση εργασία.

3. Κάθε εργαζόμενος έχει δικαίωμα δίκαιης και ικανοποιητικής αμοιβής , που να εξασφαλίζει σ΄ αυτόν και την οικογένεια του συνθήκες ζωής άξιες στην ανθρώπινη αξιοπρέπεια. Η αμοιβή της εργασίας , αν υπάρχει , πρέπει να συμπληρώνεται με άλλα μέσα κοινωνικής προστασίας.

4. Καθένας έχει το δικαίωμα να ιδρύει μαζί με άλλους συνδικάτα και να συμμετέχει σ΄ αυτά για την προάσπιση των δικών του συμφερόντων.

ΝΤΕΤΕΚΤΙΒΣ

Συνταξιούχος Αστυνομικός Ασφάλειας
ΑΝΑΛΑΜΒΑΝΟΥΜΕ
Υποθέσεις ανηλίκων,
οικογενειακές, προσωπικές κ.τλ.
ΔΙΑΘΕΤΟΥΜΕ ΤΑ ΠΛΕΟΝ ΣΥΓΧΡΟΝΑ ΟΠΤΙΚΟΑΚΟΥΣΤΙΚΑ ΣΥΣΤΗΜΑΤΑ
100% ΕΧΕΜΥΘΕΙΑ
ΡΩΜΗΣ 22 - ΡΟΔΙΝΙ
ΚΙΝ.6946997967

Hotel Savelen

Αναλαμβάνουμε
γάμους - βαπτίσεις σε ένα ειδυλλιακό περιβάλλον στο χώρο της πισίνας με πλούσιο μπουφέ με περισσότερες από 20 διαφορετικές ποικιλίες και κυρίως γεύμα κατ' επιλογή.

ΚΑΘΕ ΣΑΒΒΑΤΟ ΕΛΛΗΝΙΚΗ ΒΡΑΔΙΑ ΑΠΟ ΤΙΣ 21.00

Στην καταπληκτική τιμή των 11 ευρώ το άτομο

ΠΑΡΑΔΕΙΣΙ-ΡΟΔΟΣ

Πληρ. κ. Καραγιάννη Μιχάλη
τηλ. 2241081855 και 6932288057

1η εκδρομή

ΣΤΑ ΜΥΡΑ ΤΟΥΡΚΙΑΣ

στην εορτή του Αγ. Νικολάου

από 5 έως 8/12

Επισκέψεις στην:

ΝΕΑ ΜΑΚΡΗ (ΦΕΤΙΓΕ) ΣΤΟ ΛΙΒΙΣΙ, ΤΗΝ ΕΛΛΗΝΙΚΗ ΠΟΛΗ ΦΑΝΤΑΣΜΑ, ΤΗΝ ΠΟΛΗ ΚΑΣ, ΤΑ ΜΥΡΑ, ΦΟΙΝΙΚΗ, ΑΝΤΑΛΕΙΑ, ΚΑΤΑΡΡΑΚΤΕΣ.

*• Εισιτήρια με το ΚΑΤΑΜΑΡΑΝ, ξενοδοχείο 4*αστέρων με πρωινό και 1 γεύμα ημερησίως, 1 νύκτα στο ΚΑΣ, 2 διανυκτερεύσεις στην ΑΤΤΑΛΕΙΑ. Πολυτελή πούλμαν, φόρους λιμανιών* **ΟΛΑ ΠΛΗΡΩΜΕΝΑ**

(ευκαιρία για διασκέδαση με ORIENTAL Χορούς).

Συνοδός ο κ. ΣΑΒΒΑΣ ΣΑΗΣ

1η εκδρομή

ΣΤΑ ΜΥΡΑ - ΑΓ. ΝΙΚΟΛΑΟ - ΑΤΤΑΛΕΙΑ - ΚΩΝ/ΠΟΛΗ - ΣΜΥΡΝΗ - ΜΑΡΜΑΡΙΣ

από 5 έως 13/12

Μετά τα **ΜΥΡΑ** και **ΑΝΤΑΛΕΙΑ** για όσους δηλώσουν συμμετοχή συνεχίζουμε για **ΚΩΝ/ΠΟΛΗ.**

3 διανυκτερεύσεις στην **ΚΩΝ/ΠΟΛΗ** όπου θα επισκεφθούμε το **Πατριαρχείο, την Αγ. Σοφία, το ΜΠΛΕ ΤΖΑΜΙ, τον ιππόδρομο, το Βυζαντινό υδραγωγείο, το παλάτι Ντολιά Μπαξέ, και την περίφημη αγορά Καπαλί Τσαρσί. Ακόμη θα έχουμε την ευκαιρία για μία αξέχαστη κρουαζιέρα στο Βόσπορο.**

Στη συνέχεια 1 νύκτα στην **ΣΜΥΡΝΗ** όπου θα επισκεφθούμε **το Κορδελιό, το Κατιφέ Καλέ και την αγορά για ψώνια και τέλος 1 νύκτα στο ΜΑΡΜΑΡΙΣ σε ξενοδοχείο 5*αστέρων.**

Ευκαιρία να γνωρίσουμε το **ΜΑΡΜΑΡΙΣ κάνοντας μία βόλτα με το πούλμαν και την αγορά για ψώνια.**

Αναχώρηση την επομένη το πρωί για **Ρόδο.**

• Εισιτήρια με το ΚΑΤΑΜΑΡΑΝ, φόρους λιμανιών, ξενοδοχεία 4 και 5 αστέρων με πρωινό και 1 γεύμα ημερησίως, πολυτελή πούλμαν, ξεναγήσεις. **ΟΛΑ ΠΛΗΡΩΜΕΝΑ** *(ευκαιρία για διασκεδάσεις με ORIENTAL χορούς).*

ΣΥΝΟΔΟΣ ο κ. ΣΑΒΒΑΣ ΣΑΗΣ

Λόγω της μεγάλης ζήτησης

ΔΗΛΩΣΤΕ ΑΜΕΣΩΣ ΣΥΜΜΕΤΟΧΗ

στο

ΠΡΑΚΤΟΡΕΙΟ ΤΑΞΙΔΙΩΝ

ΣΑΒΒΑΣ ΣΑΗΣ

ΕΓΓΥΗΣΗ

TRAVEL AND TOURISM AGENCY
ΤΑΡΠΟΝ ΣΠΡΙΝΓΚΣ 42 (δίπλα στην Τραπ. Πίστεως)
Τηλ. 22410 39781-3, 22410-37711

Συνελήφθη 17χρονος

Έναν 17χρονο, εντόπισαν και συνέλαβαν έπειτα από καταδίωξη, οι αστυνομικοί της Ομάδας Πρόληψης και Καταστολής Εγκληματικότητας, όταν ο νεαρός, που κινούνταν με μοτοσικλέτα που ανήκε στον πατέρα του, δεν συμμορφώθηκε σε σήμα για στάση που του έγινε από ένστολο αστυνομικό και επιχείρησε να διαφύγει.

Η ομάδα των «κομάντος» της Αστυνομικής Διεύθυνσης Δωδεκανήσου, που διενεργούν αυξημένους ελέγχους τις τελευταίες μέρες, κινήθηκαν αστραπιαία όταν διαπίστωσαν ότι ο νεαρός, επιχειρούσε να διαφύγει, με αποτέλεσμα να τον συλλάβουν έτσι λίγη ώρα αργότερα.

Όπως προέκυψε από τον έλεγχο που διενεργήθηκε, η μοτοσικλέτα με την οποία κυκλοφορούσε ο 17χρονος από τον Δήμο Αρχαγγέλου, δεν είχε κρατικές πινακίδες κυκλοφορίας, ενώ ο νεαρός, δεν διέθετε επίσης και άδεια οδήγησης. Η μοτοσικλέτα, ανήκε στον πατέρα του νεαρού, σε βάρος του οποίου κινήθηκε ήδη η διαδικασία του αυτοφώρου για την παραπομπή του στη δικαιοσύνη.

Είχε μικρή ποσότητα χασίς

Με μικρή ποσότητα ακατέργαστης ινδικής κάνναβης, εντοπίστηκε και συνελήφθη, χθες τα ξημερώματα από τους αστυνομικούς του Τμήματος Δίωξης Ναρκωτικών Ρόδου, ένας 47χρονος Ροδίτης.

Σύμφωνα με την αστυνομία, ο 47χρονος, που ζει κι εργάζεται στη Ρόδο ως σερβιτόρος, κατείχε στην τσάντα του μια πλαστική συσκευασία, που περιείχε ακατέργαστη ινδική κάνναβη, βάρους 16 γραμμαρίων. Σε βάρος του, κινήθηκε η προβλεπόμενη από τις διατάξεις του νόμου διαδικασία και αναμένεται να παραπεμφθεί στη δικαιοσύνη.

Με την παραίτησή του από το δημοτικό συμβούλιο

Δυσαναπλήρωτο το κενό που αφήνει ο κ. Ψαρομπάς

Ανακοίνωση της παράταξης "Πρώτα η Ρόδος"

Δυσαναπλήρωτο χαρακτηρίζει το κενό που προκύπτει από την παραίτηση του κ. Γιώργου Ψαρομπά από το δημοτικό συμβούλιο Ρόδου, ο επικεφαλής της μειοψηφίας κ. Χατζής Χατζηευθυμίου.

Ειδικότερα σε ανακοίνωση που εξέδωσε αναφέρει τα εξής:

"Όπως είναι γνωστό χθες Δευτέρα 1/11/04 ο δημοτικός σύμβουλος της παράταξής μας κ. Γεώργιος Ψαρομπάς υπέβαλε την παραίτησή του στον πρόεδρο του Δημοτικού Συμβουλίου.

Ως επικεφαλής της παράταξης της μειοψηφίας, μέλος της οποίας ήταν ο κ. Γ. Ψαρομπάς, αισθάνομαι την υποχρέωση πρώτα απ' όλα να τον ευχαριτήσω από βάθος καρδίας για την τιμή που μας έκανε να συστρατευθεί με το ψηφοδέλτιό μας, το ψηφοδέλτιο που ζήτησε από τον ροδιακό λαό την τιμή, να μας αναθέσει την ευθύνη να διαχειριστούμε το μέλλον της πόλης.

Ο ροδιακός λαός εκτιμώντας την ακεραιότητα, την σοβαρότητα και τις αδιαμφισβήτητες δυνατότητές του να προσφέρει στην πόλη μας τον εξέλεξε Δημοτικό Σύμβουλο.

Δυστυχώς λόγοι ανεξάρτητα της θέλησής του δεν του επέτρεψαν να προσφέρει αυτά τα οποία μπορεί.

Θέλω να διαβεβαιώσω τους δημότες της πόλης μας ότι ο κ. Γ. Ψαρομπάς από της δημιουργίας του προβλήματος το οποίο τον απασχολεί συζήτησε μαζί μας και εκδήλωσε την επιθυμία να υποβάλει την παραίτησή του προκειμένου να μην κατηγορηθεί για αδιαφορία στην άσκηση των καθηκόντων του.

Απόφαση της παράταξης και δική μου προσωπικά ήταν να παραμείνει στην θέση του ελπίζοντας ότι, θα μπορούσε να λυθεί το πρόβλημα και ότι θα μπορούσαμε να έχουμε την βοήθειά του την οποία θεωρούμε και εξακολουθούμε να θεωρούμαι δυσαναπλήρωτη. Η υποβολή της παραίτησής του αποτελεί απόδειξη της δημοκρατικής του συνείδησης.

Εμείς από την πλευρά μας ελπίζουμε πάντα στην επίλυση του προβλήματος που αντιμετωπίζει για να έχουμε και πάλι την συμπαράσταση και την βοήθειά του.

Χατζής Χατζηευθυμίου
Επικεφαλής της Δημοτικής Παράταξης
"Πρώτα η Ρόδος"

Επεισόδιο στο Καστελόριζο

Συνέχεια από σελίδα 3

Αντί του «ισοδύναμου τετελεσμένου» θα ισχύει η αρχή της «αποτροπής της καταπάτησης εθνικού εδάφους με κάθε μέσο» και η αρχή της «προκεχωρημένης άμυνας επί του σημείου επίθεσης του εχθρού». Αυτό σημαίνει ότι η Ελλάδα στο εξής δεν θα επιτρέψει κατάληψη εθνικού εδάφους με οποιονδήποτε τρόπο και δεν θα απειλεί απλώς με απάντηση σε κάθε προκλητική ενέργεια των τουρκικών ενόπλων δυνάμεων.

«Οι προσανατολισμοί μας παραμένουν αμυντικοί, αλλά θα ενταθούν σε σημείο που να καθιστούν αδύνατη τη συνέχιση της επιθετικής ενέργειας» φέρεται να είπε ο υπουργός Εθνικής Αμυνας στους αρχηγούς των Επιτελείων.

Από την πλευρά τους, πηγές του υπουργείου Εθνικής Αμυνας δήλωναν κατηγορηματικά την Τρίτη ότι δεν έχει ληφθεί καμιά απόφαση όσον αφορά στο αμυντικό δόγμα της χώρας. Παράλληλα, τόνιζαν ότι στη συνεδρίαση του Συμβουλίου Αμυνας της Δευτέρας δεν συζητήθηκε το θέμα.

Ο ΚΥΒΕΡΝΗΤΙΚΟΣ ΕΚΠΡΟΣΩΠΟΣ

«Δεν υπάρχει θέμα αναθεώρησης του αμυντικού δόγματος» τόνισε ο κυβερνητικός εκπρόσωπος απαντώντας σε σχετική ερώτηση. Σε ερώτηση εξάλλου που έθετε ζήτημα αντιδράσεων στις τουρκικές παραβιάσεις, ο κ.Ρουσόπουλος σημείωσε, πως κάθε φορά που καταγράφονται παραβιάσεις του εθνικού χώρου, «η κυβέρνηση ενημερώνει το ΝΑΤΟ και την Προεδρία της ΕΕ».

Delta

ΔΙΑΜΑΝΤΕ ΕΡΓΑΛΕΙΑ

6ο χλμ.Ρόδου Λίνδου
Συγκρότημα Μανουσέλη



ΚΟΦΤΗ ΧΕΙΡΟΣ



ΔΙΑΤΡΗΤΙΚΑ

ΔΙΑΜΑΝΤΟΤΡΥΠΟΤΕΧΝΙΚΗ ΡΟΔΟΥ

ΑΔΑΜΑΝΤΟΦΟΡΟΙ ΔΙΣΚΟΙ ΚΟΠΗΣ ΓΙΑ ΓΡΑΝΙΤΗ, ΜΑΡΜΑΡΟ ΤΟΥΒΛΟ κ.τ.λ.





ΑΡΜΟΚΟΦΤΕΣ

ΤΡΥΠΑΜΕ
ΚΟΒΟΥΜΕ
ΣΠΑΜΕ



ΧΩΡΙΣ ΣΚΟΝΕΣ
ΡΩΓΜΕΣ
ΜΕΡΕΜΕΤΙΑ

ΠΩΛΗΣΕΙΣ
&
ΕΚΤΕΛΕΣΕΙΣ ΕΡΓΑΣΙΩΝ

Η ΠΟΛΥΧΡΟΝΗ ΜΑΣ ΠΕΙΡΑ ΣΤΟ ΕΞΩΤΕΡΙΚΟ ΜΑΣ ΔΙΝΕΙ ΤΗ ΔΥΝΑΤΟΤΗΤΑ ΝΑ ΒΡΙΣΚΟΥΜΕ ΛΥΣΗ ΕΚΕΙ ΠΟΥ ΟΙ ΑΛΛΟΙ ΣΗΚΩΝΟΥΝ ΤΑ ΧΕΡΙΑ ΨΗΛΑ!

ΤΗΛΕΦΩΝΗΣΤΕ ΜΑΣ
22410 69022 - 77986
ΚΙΝΗΤΟ: 0944 380562

ΥΠΕΥΘΥΝΟΣ
Μαρκος Τσεσμετζής

Μικροεπιλογές Επίπλων













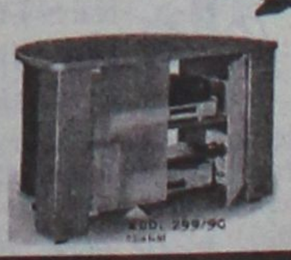

πλαίσιο

Λεωφ. Ελευθερίας 20 - Κρεμαστή τηλ. 93364

ΜΑΘΗΜΑΤΙΚΑ

Χρήστος Εκτ. Ηρακλείδης
Μαθηματικός Εθνικού και Καποδιστριακού Πανεπιστημίου Αθηνών

Δεκτοί μαθητές Γυμνασίου – Λυκείου και φοιτητές ΤΕΙ – ΑΕΙ. Παραδίδονται ειδικά μαθήματα σε:
- φοιτητές του Πανεπιστημίου Αιγαίου (μαθήματα Εξαμήνων και Κατατακτήριες)
- φοιτητές Ανοικτού Πανεπιστημίου, ΓΥΣ
- υποψήφιους διαγωνισμών Δημοσίου (ΑΣΕΠ, τράπεζες).

Υπεύθυνη γνώση, μεθοδικότητα, παραστατικότητα και παροχή δακτυλογραφημένων σημειώσεων.
Μαθήματα αποκλειστικά ιδιαίτερα
ή ιδιαίτερα σε γκρουπ.

✆ 22410 76896-34703 και 6938 492 429



La Belle
Σπουδές στην ομορφιά

Ταχύρρυθμα τμήματα
ΞΕΚΙΝΗΣΑΜΕ
· Πεντικιούρ- Μανικιούρ- Ονυχοπλαστική
· Επαγγελματικό Μακιγιάζ
· Μασάζ - Spa
· Αποτρίχωση
...και πολλά άλλα

Εθνικής Αντιστάσεως 18 • Τηλ. 22410 - 35668, 37876

TECHNO GROUP

Πεπειραμένη τεχνική υποστήριξη
για μεταφορά ακόμα και τοποθέτηση



GLASS
INOX
ΧΑΛΚΙΝΟ

ΑΝΟΞΕΙΔΟΤΗ ΥΠΕΡΟΧΗ A.I.S.I. 316
ΣΥΝΔΕΟΝΤΑΙ ΚΑΙ ΜΕ ΚΑΛΟΡΙΦΕΡ

Απο 25.00€ το μήνα!

ΚΟΚΚΙΝΟΣ & ΣΥΝΕΡΓΑΤΕΣ
Δημ. Αναστασιάδη 8, Ρόδος - Τηλ./Fax 22410 32181

ΑΚΟΥΣΤΙΚΑ ΒΑΡΗΚΟΪΑΣ
Από 380 €



Μοναδική Ευκαιρία:
ΑΠΟΣΥΡΕΤΕ
ΤΟ ΠΑΛΙΟ ΣΑΣ ΑΚΟΥΣΤΙΚΟ
ΚΑΙ ΑΠΟΚΤΗΣΤΕ
ΕΝΑ ΣΥΓΧΡΟΝΟ ΜΕ ΚΕΡΔΟΣ
ΜΕΧΡΙ **400 €**

ΚΕΝΤΡΟ
ΙΑΤΡΙΚΩΝ
ΒΟΗΘΗΜΑΤΩΝ

Εθνικής Αντιστάσεως 11 (πρώην Αννης Μαρίας)
Τηλ: 2241020359 Κιν: 6936.70.60.21
Συμβάσεις με όλα τα ταμεία. - Ειδικές Τιμές για Ο.Γ.Α
Σε 6 άτοκες δόσεις χωρίς Πιστωτική Κάρτα

Με αιχμή τις μετοχές τραπεζών και τηλεπικοινωνιών

Ανέβηκε το θερμόμετρο στο ΧΑΑ

Σημαντική άνοδος του Γενικού Δείκτη σε ποσοστό 1,99%

Ανέβηκε αισθητά χθες το θερμόμετρο στη Σοφοκλέους, με την αγορά να υπερβαίνει άνετα το ψυχολογικό επίπεδο των 2.500 μονάδων και να κλείνει στα υψηλότερα επίπεδα εξαμήνου και συγκεκριμένα στα υψηλότερα επίπεδα από τη συνεδρίαση της 28ης Απριλίου 2004.

Με αιχμή τις τράπεζες και τις τηλεπικοινωνίες, η αγορά κινήθηκε έντονα ανοδικά για πέμπτη συνεχή συνεδρίαση, ενώ η σημαντική άνοδος των τιμών των μετοχών συνοδεύθηκε και από μεγάλη αύξηση του όγκου των συναλλαγών.

Αγοραστές ήταν ξένα και εγχώρια θεσμικά χαρτοφυλάκια, τα οποία αποτιμούν θετικά την πρόθεση της κυβέρνησης να μειώσει τους φορολογικούς συντελεστές, καθώς και την προσπάθεια αναδιοργάνωσης που επιχειρούν αρκετές μεγάλες εισηγμένες εταιρείες (Εθνική, ΟΤΕ, Ιντρακόμ κ.ά).

Πρωταγωνιστές της σημερινής συνεδρίασης ήταν οι τραπεζικές μετοχές, με τις μετοχές της Εθνικής (+3,28%), της Eurobank (+2,07%) και της Alpha Bank (+3,85%) να καταγράφουν νέο υψηλό έτους, κέρδη 2,35% κατέγραψε η Εμπορική, ενώ με άνοδο 1,11% έκλεισε η Πειραιώς. Υψηλά κέρδη 2,94% κατέγραψε η μετοχή του ΟΤΕ, η Ιντρακόμ ενισχύθηκε κατά 3,53%, τα ΕΛΠΕ σε ποσοστό 2,63%, ενώ σε ποσοστό 2,87% ενισχύθηκε η μετοχή του ΟΠΑΠ.

Ο Γενικός Δείκτης έκλεισε στις 2.548,75 μονάδες έναντι 2.499,12 μονάδων της προηγουμένης μέρας, σημειώνοντας άνοδο 49,63 μονάδων ή σε ποσοστό 1,99%, ενώ στη διάρκεια των συναλλαγών κατέγραψε ανώτερη τιμή στις 2.550,64 μονάδες, όταν κατέγραφε άνοδο έως και 2,06%.

Ο δείκτης FTSE/ASE 20 έκλεισε στις1.413,99 μονάδες, με κέρδη σε ποσοστό 2,36%, ενώ ο δείκτης FTSE/ASE 40 έκλεισε στις 2.061,10 μονάδες με άνοδο σε ποσοστό 1,35%. Ο δείκτης FTSE/ASE SMALLCAP 80 έκλεισε στις 451,95 μονάδες, με άνοδο σε ποσοστό 0,41%, ενώ ο δείκτης FTSE 140 έκλεισε στις 2.981,89 μονάδες, με άνοδο σε ποσοστό 2,12%.

Από τις 361 μετοχές που διαπραγματεύθηκαν, 189 κινήθηκαν ανοδικά, 90 πτωτικά, ενώ η τιμή 82 παρέμεινε αμετάβλητη. Τη μεγαλύτερη ποσοστιαία άνοδο σημείωσαν οι μετοχές των εταιρειών: Βερνίκος Κόττερα +9,37%, Μπάρμπα Στάθης(κ) +8,77%, Unibrain +8,43%, Ελεύθερη Τηλεόραση +8,11%, Εμφασις +8,02%, Fitco +7,63%, Dionic +7,58%, Εβροφάρμα +6,85%, ΕΤΜΑ(πο) +6,67% και Μηχανολογιστική +6,36%.

Αντιθέτως τις μεγαλύτερες απώλειες σημείωσαν οι μετοχές των εταιρειών:Κλωνατέξ(πο) -8,55%, Κλωστήρια Ναούσης -7,21%, Altec -6,82%, Olympic Catering -6,47%, Micromedia Μπριτάνια -6,25%, Κλωνατέξ(κ) -6,14%, Lannet -6,09%, Καραμολέγκος -5,83%, Microland -5,26% και Profile -4,39%.

Η αξία των συναλλαγών ανήλθε στα 237,773 εκατ. ευρώ, εκ των οποίων τα 32,16 εκατ. ευρώ αφορούσαν προσυμφωνημένες συναλλαγές. Συγκεκριμένα, πραγματοποιήθηκαν τρία πακέτα των 200, 52.000 και 40.000 τεμαχίων της Alpha Bank στα 23,04 ευρώ, 23,14 και 23,26 ευρώ αντίστοιχα, τέσσερα πακέτα των 50.000, 100.000, 100.000 και 145.540 τεμαχίων της Cosmote στα 14,04 ευρώ, 14 ευρώ, 14 και 14,06 ευρώ αντίστοιχα.

Επίσης, έγινε ένα πακέτο 315 τεμαχίων της Marfin Financial Group στα 7,40 ευρώ, δύο πακέτα των 612.890 και 342.110 τεμαχίων της Ρόκας στα 5,42 ευρώ, δύο πακέτα των 55.000 και 75.000 τεμαχίων της Coca Cola 3E στα 17,50 ευρώ και δύο πακέτα των 50.000 τεμαχίων έκαστο του ΟΠΑΠ στα 16,50 και 16,52 ευρώ.

Ακόμα, πραγματοποιήθηκαν τρία πακέτα των 80.000, 93.000 και 70.500 τεμαχίων της ΔΕΗ στα 19,50 ευρώ, δύο πακέτα των 53.000 και 2.920 τεμαχίων της Μπάμπης Βωβός στα 11,56 και 11,90 ευρώ αντίστοιχα, ένα πακέτο 100.000 τεμαχίων της ΕΧΑΕ στα 7,08 ευρώ και ένα πακέτο 13.000 τεμαχίων της Εθνικής στα 22,70 ευρώ. Τέλος, έγινε ένα πακέτο 383.790 τεμαχίων της Φουρλής στα 4,74 ευρώ, ένα πακέτο 200.000 τεμαχίων της Motor Oil στα 8,96 ευρώ, ένα πακέτο 500.000 τεμαχίων της Delta Singular στα 2,23 ευρώ και ένα πακέτο 100.000 τεμάχια του ΟΤΕ στα 12,52 ευρώ, ενώ μετά το πέρας της συνεδρίασης πραγματοποιήθηκε ένα πακέτο 170.546 τεμαχίων της Coca Cola 3E στα 17,56 ευρώ.

Το μεγαλύτερο όγκο συναλλαγών κατέγραψαν οι μετοχές: Lannet με 2.162.233 τεμάχια, ΟΤΕ με 1.882.374, Πειραιώς με 1.299.419, Ιντρακόμ με 1.277.482 και Delta Singular με 1.268.701 τεμάχια. Την μεγαλύτερη αξία συναλλαγών σημείωσαν οι μετοχές των εταιρειών: Εθνική με 28,347 εκατ. ευρώ, Alpha Bank με 25,515, ΟΤΕ με 23,484, ΟΠΑΠ με 19,474 και Cosmote με 15,452 εκατ. ευρώ.

Η συνολική κεφαλαιοποίηση της αγοράς διαμορφώθηκε στα 87,825 δισ. ευρώ.

Οι επιμέρους δείκτες έκλεισαν ως εξής:

Τραπεζικός:	5.507,18	+2,80%
Τηλεπικοινωνιών:	1.030,52	+1,98%
Ασφαλειών:	530,31	+1,98%
Επενδύσεων:	865,02	+1,18%
Κατασκευαστικών:	566,12	-0,23%
Κλωστοϋφαντουργίας:	185,75	+0,17%
Βιομηχανιών:	1.175,42	+1,16%
Συμμετοχών:	1.297,28	+1,30%
Εκδόσεις- Εκτυπώσεις:	336,67	+0,59%
Βασικών Μετάλλων:	397,84	+1,88%
Μη μεταλλικών Ορυκτών:	878,74	+0,80%
Λιανικού Εμπορίου:	934,64	+0,43%
Πληροφορικής:	368,51	+2,22%
Ειδών Λύσεων Πληροφορικής:	202,94	-0,13%
Χονδρικό εμπόριο:	486,58	+0,41%
Τρόφιμα- ποτά:	399,58	+1,55%
Παράλληλης Αγοράς:	128,89	+0,34%
Διυλιστήρια:	1.260,81	+2,38%
Ακίνητης Περιουσίας:	611,92	-0,65%

ΟΡΘΟΠΕΔΙΚΑ - ΙΑΤΡΙΚΑ
ΧΑΡΙΤΟΣ



Ορθοπεδικά είδη & κατασκευές
Εξοπλισμός Ιατρείου & αναλώσιμα



Είδη νοσηλείας κατ' οίκον & μηχανήματα οξυγονοθεραπείας
Ακουστικά Βαρηκοΐας



ΕΛΕΥΘ. ΒΕΝΙΖΕΛΟΥ 6 (Δίπλα στη Ροδιακή Έπαυλη) - ΡΟΔΟΣ
Τηλ.: 22410 24112 Fax: 22410 75969 e-mail: orken@rho.forthnet.gr

INEMA
ΙΑΤΡΙΚΟΣ & ΝΟΣΟΚΟΜΕΙΑΚΟΣ ΕΞΟΠΛΙΣΜΟΣ
17 ΧΡΟΝΙΑ ΕΜΠΕΙΡΙΑΣ από το 1988
ΕΙΜΑΣΤΕ ΟΙ ΜΕΓΑΛΥΤΕΡΟΙ ΠΡΟΜΗΘΕΥΤΕΣ ΙΑΤΡΙΚΟΥ – ΟΡΘΟΠΕΔΙΚΟΥ ΚΑΙ ΝΟΣΟΚΟΜΕΙΑΚΟΥ ΥΛΙΚΟΥ ΣΤΗ ΔΩΔΕΚΑΝΗΣΟ
ΕΜΠΙΣΤΕΥΘΕΙΤΕ ΜΑΣ !!!
ΛΕΜΕΣΣΟΥ 2 ΡΟΔΟΣ ΤΗΛ.22410 32238 – FAX.22410 28484

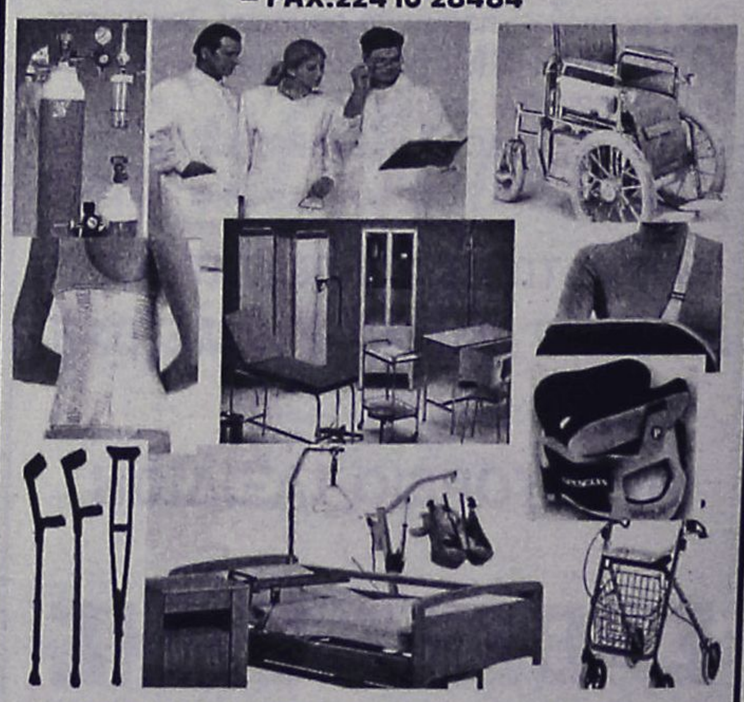

ΑΝΑΠΗΡΙΚΑ ΚΑΡΟΤΣΙΑ–ΒΑΔΙΣΤΙΚΑ -ΟΡΘΟΠΕΔΙΚΑ ΕΙΔΗ–ΜΠΛΟΥΖΕΣ ΙΑΤΡΙΚΕΣ–ΚΑΛΤΣΕΣ ΦΛΕΒΙΤΙΔΑΣ–ΠΕΛΜΑΤΑ–ΟΡΘΟΠΕΔΙΚΑ ΜΑΞΙΛΑΡΙΑ–ΚΡΕΒΑΤΙΑ ΝΟΣΟΚΟΜΕΙΑΚΑ – ΙΑΤΡΙΚΟΣ ΕΞΟΠΛΙΣΜΟΣ ΚΑΙ ΑΝΑΛΩΣΙΜΑ – ΟΡΓΑΝΑ ΧΗΜΕΙΟΥ ΚΑΙ ΚΑΘΕ ΑΛΛΟ ΕΙΔΟΣ ΓΙΑ ΚΑΤ ΟΙΚΟ ΝΟΣΗΛΕΙΑ .

Πάντα με υγείαν...

Σημερινοί τηλεθεατές αυριανοί άρρωστοι

Πολλές είναι οι έρευνες και οι μελέτες που αφορούν τις βλαβερές συνέπειες της τηλεόρασης τόσο στους λιλιπούτειους τηλεθεατές όσο και στους ενήλικες. Πρόσφατη επιστημονική έρευνα που είδε το φως της δημοσιότητας δείχνει ότι οι τηλεοπτικές συνήθειες στην παιδική ηλικία μπορούν να επηρεάσουν την υγεία κατά την ενηλικίωση.

Οι επιστήμονες κρούουν τον κώδωνα του κινδύνου στους γονείς καθώς, σύμφωνα με τα πορίσματα της έρευνας η πολύωρη «καθήλωση» των παιδιών μπροστά στη μικρή οθόνη σε συνδυασμό και με άλλους παράγοντες αυξάνει τις πιθανότητες για την εμφάνιση στο μέλλον παχυσαρκίας, χοληστερίνης ενώ συμβάλλει στη δημιουργία καπνιστών.

Η μελέτη και τα συμπεράσματά της δημοσιεύτηκαν στην επιστημονική έκδοση «The Lancet». Ο δρ. Ρόμπερτ Χάνκοξ με την ομάδα του στη Νέα Ζηλανδία παρακολούθησε 1.000 παιδιά, γεννημένα το 1972 και το 1973, από τα πέντε τους χρόνια μέχρι την ενηλικίωσή τους.

Το συμπέρασμα ήταν ότι όσα απ' τα παιδιά ήταν φανατικοί τηλεθεατές (περισσότερες από δύο ώρες τηλεόραση την ημέρα) ήρθαν αντιμέτωπα αργότερα με προβλήματα υγείας. Το 17% του δείγματος πάσχει από παχυσαρκία, το 15% παρουσιάζει αυξημένη χοληστερίνη και το 17% καπνίζει, ενώ η υγεία όσων έβλεπαν λιγότερο τηλεόραση είναι σε καλύτερη κατάσταση. Στην έρευνα συνυπολογίστηκε φυσικά το οικογενειακό και κοινωνικό περιβάλλον των παιδιών, οι διατροφικές συνήθειες της οικογένειας, αλλά και η κληρονομικότητα, η φυσική τους κατάσταση κ.ά.

Από την πλευρά της, η Παιδιατρική Ακαδημία της Αμερικής συνιστά στους γονείς να μην αφήνουν τα παιδιά τους να παρακολουθούν τηλεόραση πάνω από μία ώρα την ημέρα, ενώ το ιδανικό θα ήταν να βλέπουν λιγότερο από μία ώρα. Η πρόσφατη αυτή έρευνα που καινοτομεί, καθώς παρακολούθησε την πορεία συγκεκριμένων παιδιών μέχρι την ενηλικίωσή τους, έρχεται να προστεθεί σε άλλες και να ενισχύσει το αίτημα των επιστημόνων για την απαγόρευση των διαφημίσεων που προωθούν το «fast food».

Σε μια εποχή που η παχυσαρκία στα παιδιά είναι σε έξαρση, η βιομηχανία των φαστ φουντ δεν έχει δικαίωμα να πλασάρει τέτοιου είδους χαμηλής ποιότητας γεύματα, τονίζουν.

(Πηγή: "Ελευθεροτυπία")

Κανένα νήπιο, παιδί ή ενήλικας δεν πρέπει να εκτίθεται στο παθητικό κάπνισμα, διότι κινδυνεύει σοβαρά η υγεία του, αναφέρει η Επιστημονική Επιτροπή για το Κάπνισμα και την Υγεία του βρετανικού υπουργείου Υγείας. Σύμφωνα με την Επιτροπή, δεν υπάρχει πλέον καμία αμφιβολία πως το παθητικό κάπνισμα αποτελεί σημαντικό πρόβλημα δημοσίας υγείας και γι' αυτό πρέπει να απαγορευθεί το κάπνισμα στους δημόσιους χώρους.

Η καθημερινή αυξημένη κατανάλωση αλκοόλ, μπορεί να αυξάνει τον κίνδυνο ανάπτυξης καρδιακής αρρυθμίας στους άνδρες, αναφέρει η "Επιθεώρηση της Αμερικανικής Ιατρικής Εταιρείας". Η σχετική μελέτη έδειξε πως στους άνδρες που πίνουν τρία ή περισσότερα ποτά την ημέρα ο κίνδυνος αυξάνεται κατά 46% σε σχέση με όσους πίνουν ένα ή κανένα.

ΙΑΤΡΙΚΗ ΑΝΑΚΟΙΝΩΣΗ
ΜΙΚΡΟΒΙΟΛΟΓΙΚΟ ΕΡΓΑΣΤΗΡΙΟ
ΤΣΑΜΠΙΚΟΣ Κ. ΑΝΤΩΝΑΡΑΚΗΣ
ΙΑΤΡΟΣ ΒΙΟΠΑΘΟΛΟΓΟΣ
Δέχεται: Δευτέρα - Παρασκευή 07.30-12.00 και 17.30-19.30
Τετάρτη απόγευμα κλειστά
ΙΑΤΡΕΙΟ: Στ. Καζούλη 18 - Ρόδος
Τηλ.: 2241077231 fax 2241077465

Κέντρο Συμβουλευτικής & Αξιολόγησης Προσωπικότητας Παιδιών & Ενηλίκων
ΠΑΠΑΓΕΩΡΓΙΟΥ ΘΑΝΟΣ
Ψυχολόγος – Ψυχοθεραπευτής
ΠΑΝΕΠΙΣΤΗΜΙΟΥ ΑΘΗΝΩΝ
- Διερεύνηση Προσωπικότητας (Προφίλ- Δεξιότητες-Αδυναμίες)
- Δείκτης Νοημοσύνης Παιδιών και Ενηλίκων
- Μαθησιακές Δυσκολίες και Δυσλεξία
- Θεραπευτική Αντιμετώπιση Φοβιών-Ειδικών Φοβιών, Κατάθλιψης, Διαταραχής πανικού, Ψυχοσωματικών προβλημάτων, Τραυματικών γεγονότων ζωής (πένθος, χωρισμός, σχολική αποτυχία), Συναισθηματικών διαταραχών, Διαταραχών Διατροφής (βουλιμία-ανορεξία).
- Αντιμετώπιση προβλημάτων συμπεριφοράς παιδιών σε σχολείο-σπίτι
- Ανάπτυξη Κοινωνικών Δεξιοτήτων
- Βελτίωση Σχέσεων-Πρόγραμμα Ελέγχου Συγκρούσεων
- Βελτίωση Αυτοεκτίμησης-Αυτοεικόνας
- Συμβουλευτική Οικογένειας & Ζεύγους
Κ. Παλαιολόγου 105 - Ρόδος
Τηλ:22410 78668- Κιν: 6947371250 - Μόνο με Ραντεβού

ΙΑΤΡΙΚΗ ΑΝΑΚΟΙΝΩΣΗ
Ο Ιατρός
ΦΙΛΙΠΠΟΣ ΠΑΠΑΘΕΟΔΩΡΑΚΗΣ
ΠΛΑΣΤΙΚΟΣ ΧΕΙΡΟΥΡΓΟΣ
Δέχεται: Καθημερινά με ραντεβού
ΙΑΤΡΕΙΟ: Εθν. Αντιστάσεως (πρώην Αννης Μαρίας) & Λεμεσού 43 - 85100 Ρόδος
Τηλ.: 2241078147, fax 2241039639,
κιν. 6944370011

ΙΑΤΡΙΚΗ ΑΝΑΚΟΙΝΩΣΗ
Ο ιατρός
ΓΙΩΡΓΟΣ ΔΗΜΗΤΡΙΑΔΗΣ
ΨΥΧΙΑΤΡΟΣ/ΨΥΧΑΝΑΛΥΤΗΣ
Δέχεται:
στο ιατρείο του επί της Μιχαήλ Πετρίδη 104
με ραντεβού
ΤΗΛ.: 2241066774, 6972253826

ΙΑΤΡΙΚΗ ΑΝΑΚΟΙΝΩΣΗ
Ο ιατρός
ΑΘΑΝΑΣΙΟΣ Σ. ΑΘΑΝΑΣΙΑΔΗΣ
ΜΙΚΡΟΒΙΟΛΟΓΟΣ-ΒΙΟΠΑΘΟΛΟΓΟΣ
Δέχεται:
καθημερινά πρωί 7.30-12.30 και απόγευμα 5.30-7.30
πλην του απογεύματος της Τετάρτης
Δ/νση: Λεμεσού 43 (γωνία Αννης Μαρίας)
Ρόδος•ΤΗΛ.: 2241070260, κιν. 6947603615

ΚΕΝΤΡΟ ΥΠΟΣΤΗΡΙΞΗΣ ΨΥΧΟΛΟΓΙΚΩΝ ΠΡΟΒΛΗΜΑΤΩΝ
ΣΙΑΓΚΑ ΚΩΝΣΤΑΝΤΙΝΑ
ΨΥΧΟΛΟΓΟΣ
Απόφοιτος Αριστοτελείου Πανεπιστημίου Θεσσαλονίκης
τηλ. 6945557447
ΚΥΠΡΙΩΤΗ ΑΛΕΞΙΑ
ΨΥΧΟΛΟΓΟΣ
ΨΥΧΟΛΟΓΟΣ ΥΓΕΙΑΣ
Απόφοιτος Πανεπιστημίου Κρήτης, MSC Surrey University of England
τηλ. 6944717520
Δέχονται κατόπιν ραντεβού
Στεφ. Καζούλη 18-1ος όροφος
τηλ. 2241022102

ΚΕΝΤΡΟ ΕΙΔΙΚΩΝ ΘΕΡΑΠΕΙΩΝ ΤΟΥ ΠΑΙΔΙΟΥ ΔΩΔΕΚΑΝΗΣΟΥ
ΚΩΝ/ΝΟΣ ΜΠΑΔΑΝΗΣ - ΣΟΥΖΗ ΓΕΩΡΓΙΛΟΠΟΥΛΟΥ
ΕΡΓΟΘΕΡΑΠΕΥΤΗΣ ΠΤΥΧΙΟΥΧΟΣ ΜΕΘΟΔΟΥ BOBATH N.D.T
ΜΕΘΟΔΟΣ PORTAGE
ΑΙΣΘΗΤΗΡΙΑΚΗΣ ΟΛΟΚΛΗΡΩΣΗΣ (S.I.)
ΜΕΤΕΚΠΑΙΔΕΥΣΗ ΣΤΙΣ ΝΕΥΡΟΛΟΓΙΚΕΣ ΚΑΙ ΚΙΝΗΤΙΚΕΣ ΔΙΑΤΑΡΑΧΕΣ
ΛΟΓΟΠΑΘΟΛΟΓΟΣ ΜΕΤΑΠΤΥΧΙΑΚΟ ΑΚΟΥΟΛΟΓΙΑΣ
Αποστόλου Παύλου 84, Ρόδος 85100,
τηλ. / fax (22410)60999/60579

ΜΑΡΙΑ ΣΑΝΤΟΡΙΝΙΟΥ
ΚΛΙΝΙΚΗ ΨΥΧΟΛΟΓΟΣ-ΨΥΧΟΛΟΓΟΣ ΤΩΝ ΚΟΙΝΩΝΙΚΩΝ ΟΜΑΔΩΝ
Πτυχιούχος Κρατικού Πανεπιστημίου της Ρώμης «La Sapienza».
— Κλινική διάγνωση ψυχοπαθολογίας παιδιού, εφήβου και ενηλίκου.
— Ατομική και οικογενειακή ψυχολογική υποστήριξη και θεραπεία κατάθλιψης, φοβίας, κρίσης πανικού, μετατραυματικού στρες (διαζύγιο, πένθος, χωρισμός, αποτυχία, ασθένεια), βουλιμίας, ανορεξίας, διαταραχών προσωπικότητας, έλλειψη αυτοεκτίμησης, εθισμού, κακοποίησης.
— Ψυχολογική φροντίδα και προετοιμασία ανύπαντρης εγκύου και ζευγαριών, στην απόκτηση πρώτου παιδιού.
Επίσκεψη μόνο με ραντεβού.
Τηλέφωνα: 22410 28851 και 6946252407
Λάρνακας 6 (Εθν. Αντιστάσεως)

ΧΡΙΣΤΙΝΑ ΣΑΒΒΑΚΗ-ΓΚΡΑΝΖΑΝ
Κλινική Ψυχολόγος
Πτυχιούχος Γαλλίας
Μεταπτυχιακή εκπαίδευση (Dess) στην Κλινική Ψυχολογία Ενηλίκου-Εφήβου & Παιδιού
Ψυχολογικό εργαστήρι
Για τον ενήλικο
-Ψυχολογική αξιολόγηση & διάγνωση
-Ψυχολογική υποστήριξη
-Συμβουλευτική ατόμου, ζεύγους, οικογένειας
-Ψυχοδυναμική ψυχοθεραπεία
-Ομάδες αυτογνωσίας μέσα από την τέχνη
Για το παιδί
-Αξιολόγηση νοητικής & συναισθηματικής σφαίρας προσωπικότητας
-Διάγνωση μαθησιακών δυσκολιών & διαταραχών συμπεριφοράς
-Ψυχοθεραπεία μέσω παιχνιδιού & εικαστικών
κωνσταντίνου υδραίου 24
τηλ. 2241077350, κιν. 6937684251
δέχεται με ραντεβού

METROPOL
MULTI CINEMA ODEON
ΕΒΔΟΜΑΔΙΑΙΟ ΠΡΟΓΡΑΜΜΑ
weekly program
www.rodosvitrina.gr/metropol.htm
29/10/04 - 04/11/04

ΝΥΦΕΣ

ο Μάρτιν Σκορτσέζε παρουσιάζει την ακριβότερη ελληνική παραγωγή που έγινε ποτέ. Μια ταινία του Παντελή Βούλγαρη
700 νύφες στο ταξίδι της ζωής τους.
ΑΙΘΟΥΣΑ 1 ΩΡΕΣ ΕΝΑΡΞΗΣ 17:00 19:45 22:30

ΔΙΑ ΠΥΡΟΣ ΚΑΙ ΣΙΔΗΡΟΥ
Man On Fire

ένα θρίλερ με ένταση, δράση και ακόμα μία δυνατή ερμηνεία από τον βραβευμένο με Όσκαρ, Ντένζελ Ουάσινγκτον
ΑΙΘΟΥΣΑ 3 ΩΡΕΣ ΕΝΑΡΞΗΣ 19:30 22:20

LADY KILLERS Η ΣΥΜΜΟΡΙΑ ΤΩΝ ΠΕΝΤΕ

ΑΠΟ ΤΟΥΣ ΑΔΕΛΦΟΥΣ ΚΟΕΝ
ΤΑ ΜΕΓΑΛΥΤΕΡΑ ΕΓΚΛΗΜΑΤΙΚΑ ΜΥΑΛΑ ΟΛΩΝ ΤΩΝ ΕΠΟΧΩΝ ΒΡΗΚΑΝ ΕΠΙΤΕΛΟΥΣ ΤΟ ΤΑΙΡΙ ΤΟΥΣ
ΜΕ ΤΟΝ ΤΟΜ ΧΑΝΚΣ
ΑΙΘΟΥΣΑ 2 ΩΡΕΣ ΕΝΑΡΞΗΣ 20:00 22:15

GARFIELD ΣΤΑ ΕΛΛΗΝΙΚΑ

θα φέρει τα πάνω - κάτω
αν σηκωθεί απ' την καρέκλα του.
ΑΙΘΟΥΣΑ 3 ΩΡΑ ΕΝΑΡΞΗΣ 18:00
ΕΙΔΙΚΗ ΠΡΟΒΟΛΗ ΠΑΡΑΣΚΕΥΗ - ΣΑΒΒΑΤΟ - ΚΥΡΙΑΚΗ ώρα •16:15

ΜΙΑ ΤΡΕΛΗ ΤΡΕΛΗ ΦΑΡΜΑ ΣΤΑ ΕΛΛΗΝΙΚΑ

Η Walt Disney Pictures μας οδηγεί στην Άγρια Δύση με ένα χιουμοριστικό γουέστερν κινουμένων σχεδίων!
ΑΙΘΟΥΣΑ 2 ΩΡΑ ΕΝΑΡΞΗΣ 17:45
ΕΙΔΙΚΗ ΠΡΟΒΟΛΗ ΠΑΡΑΣΚΕΥΗ - ΣΑΒΒΑΤΟ - ΚΥΡΙΑΚΗ ώρα •16:00

Εξορκιστής Exorcist: The Beginning

Ετοιμαστείτε να δείτε τον απόλυτο τρόμο απο την αρχή ...
ΕΡΧΕΤΑΙ ΤΗΝ ΠΑΡΑΣΚΕΥΗ

Η ΕΜΜΟΝΗ THE FORGOTTEN

ΤΙ ΘΑ ΕΚΑΝΕΣ ΕΑΝ ΟΤΙ ΓΝΩΡΙΣΕΣ ΟΤΙ ΠΙΣΤΕΨΕΣ ΟΤΙ ΑΓΑΠΗΣΕΣ ΔΕΝ ΥΠΗΡΞΕ ΠΟΤΕ
ΕΡΧΕΤΑΙ ΤΗΝ ΠΑΡΑΣΚΕΥΗ
ΠΡΟΣΕΧΩΣ • COMING SOON

Alien Vs. Predator ΑΛΙΕΝ ΕΝΑΝΤΙΟΝ ΚΥΝΗΓΟΥ

ΟΠΟΙΟΣ ΚΙ' ΑΝ ΝΙΚΗΣΕΙ ... ΕΜΕΙΣ ΧΑΝΟΥΜΕ
ΠΡΟΣΕΧΩΣ • COMING SOON

INFORMATION - RESERVATIONS ΠΛΗΡΟΦΟΡΙΕΣ - ΚΡΑΤΗΣΕΙΣ
22410 28400

Cine Mania

ΕΠΙΜΕΛΕΙΑ: *ΚΥΡΙΑΚΗ ΠΕΤΡΙΔΟΥ*

Αναγνώριση Έλληνα σκηνοθέτη

Δύο ταινίες του Κωνσταντίνου Γιάνναρη («Δεκαπεντάυγουστος», «Από την Άκρη της Πόλης»), θα προβληθούν στην Tate Modern της βρετανικής πρωτεύουσας, στο πλαίσιο της έκθεσης Time Zones. Πρόκειται για το φιλόδοξο φιλμ *Όμηρος* και το μικρού μήκους *North of Vortex*. Ημερομηνίες προβολής 12 και 14 Νοεμβρίου.

Η έκθεση αφιερώνεται αποκλειστικά σε πρόσφατες παραγωγές κινηματογραφικών ταινιών και βίντεο. Τον Έλληνα σκηνοθέτη στηρίζει το Ίδρυμα Ελληνικού Πολιτισμού στο Λονδίνο, σε συνεργασία με το ***Kent Institute of Art & Design.***

Το φιλμ Όμηρος, που δεν έχει ακόμη προβληθεί στις ελληνικές αίθουσες, αναφέρεται σε μια υπόθεση που συγκλόνισε την κοινή γνώμη της χώρας μας το 1999. Στις 28 Μαΐου, ο Αλβανός μετανάστης Φλαμούρ Ψίλι, καταλαμβάνει ένα λεωφορείο των ΚΤΕΛ έξω από τη Θεσσαλονίκη κρατώντας ομήρους τους επιβάτες του.

Οι διαπραγματεύσεις διαρκούν πολλές ώρες και τελικά οι ελληνικές αρχές αποφασίζουν να του δώσουν τα χρήματα και τα όπλα που αξίωνε, ώστε να διαφύγει με το λεωφορείο στην Αλβανία. Εκεί, στις 29 Μαΐου, οι αλβανικές ειδικές δυνάμεις τον εκτελούν.

Η ταινία παρουσιάζεται στην Tate ***στις 12 Νοεμβρίου,*** εμπνέεται από αυτήν ακριβώς την ιστορία. Λάτρης των σκληρών ταινιών, στις οποίες η ειρωνεία αλλά και το χιούμορ αποτελούν βασικά συστατικά, ο Γιάνναρης επιστρέφει σταθερός στην επιδίωξη να λέει τα πράγματα με το όνομά τους.

Δύο μέρες αργότερα, ***στις 14 του μήνα***, προβάλλεται η μικρού μήκους *North of Vortex* (1991). Πρόκειται για ένα ***road movie***, όπου ένας Ευρωπαίος ποιητής γυρίζει στα μυθικά τοπία της Αμερικής, από τη Νέα Υόρκη έως τη Δυτική Ακτή. Κατά τη διάρκεια της διαδρομής γίνονται γνωριμίες και εκφράζονται επιθυμίες.

Στο ρόλο του ποιητή ο ***Σταύρος Ζαλμάς.*** Αξίζει να σημειωθεί ότι η ταινία βραβεύθηκε στο ***Διεθνές Φεστιβάλ του Σικάγο το 1992.***

(Πηγή: www.in.gr)

MAT® fashion
in XXL SIZES
CENTURY
Δαμασκηνού 95 • Τηλ. 22410 22353

www.cinemapallas.gr
ΠΑΛΛΑΣ 5 CINEMAS CENTER
Πρόγραμμα Εβδομάδας // Weekly Programme
29/10/2004 - 4/11/2004

COLLATERAL
Η ΔΙΑΔΡΟΜΗ

ΣΕ 1η ΠΑΝΕΛΛΗΝΙΑ ΠΡΟΒΟΛΗ
Ο βραβευμένος με ΟΣΚΑΡ Μαικλ Μαν (The Insider, Ali) σκηνοθετεί τον Τομ Κρουζ, στον ρόλο ενός ψυχρού εκτελεστή, σε μία ανελέητη και αιματηρή Διαδρομή!!!
Αίθουσα 5
ώρες έναρξης// • 17:40 • 20:10 • 22:40

A HOME AT THE END OF THE WORLD
ΤΟ ΣΠΙΤΙ ΣΤΟ ΤΕΛΟΣ ΤΟΥ ΚΟΣΜΟΥ

ΣΕ 1η ΠΑΝΕΛΛΗΝΙΑ ΠΡΟΒΟΛΗ
Αίθουσα 4
ώρες έναρξης // • *16:15 • 20:25
*Ειδική επιπλέον παράσταση μόνο Σαββατο & Κυριακη
Αίθουσα MAIK ARTISTIC TEAM 3
ώρες έναρξης // • 22:35

RESIDENT EVIL: APOCALYPSE

Το θεαματικό sequel της πετυχημένης περιπέτειας-μεταφοράς του γνωστού VIDEO GAME στην μεγάλη οθόνη!!!
ΣΕ 1η ΠΑΝΕΛΛΗΝΙΑ ΠΡΟΒΟΛΗ
Αίθουσα SFERA 1 • *16:15 • 18:20 • 20:25 • 22:30
*Επιπλέον παράσταση μόνο Σαββατο & Κυριακη

CELLULAR
ΤΕΛΕΥΤΑΙΑ ΚΛΗΣΗ


ΣΕ 1η ΠΑΝΕΛΛΗΝΙΑ ΠΡΟΒΟΛΗ
Αίθουσα expert Κωσταρίδης 2
ώρες έναρξης // • 20:35 • 22:35

SHREK 2

ΣΕ 1η ΠΑΝΕΛΛΗΝΙΑ ΠΡΟΒΟΛΗ
Αίθουσα expert Κωσταρίδης 2 ΕΛΛΗΝΙΚΑ • *16:15 • 18:30
*Επιπλέον παράσταση μόνο Σαββατο & Κυριακη
ΤΩΡΑ ΚΑΙ ΣΤΑ ΕΛΛΗΝΙΚΑ!!!
Αίθουσα MAIK ARTISTIC TEAM 3 ΕΛΛΗΝΙΚΑ • 17:25
Αίθουσα MAIK ARTISTIC TEAM 3 ΑΓΓΛΙΚΑ • 20:20

Terminal

ΣΕ 1η ΠΑΝΕΛΛΗΝΙΑ ΠΡΟΒΟΛΗ
Αίθουσα MAIK ARTISTIC TEAM 3 έναρξη // • 22:35

CATWOMAN

ΣΕ 1η ΠΑΝΕΛΛΗΝΙΑ ΠΡΟΒΟΛΗ
Αίθουσα MAIK ARTISTIC TEAM 3 ώρες έναρξης // • 18:15

ΠΡΟΣΕΧΩΣ
Birth

Η ζωή της κυλούσε ήρεμα...
...μέχρι που το παρελθόν την στοίχειωσε με τον πιό αναπάντεχο τρόπο!!! Με την βραβευμένη με ΟΣΚΑΡ Νικόλ Κίντμαν και την Λωρίν Μπακόλ!!!

Before Sunset

Μια διαχρονική ρομαντική ιστορία που σπάει ταμεία στην ΑΘΗΝΑ!!! Ο Ίθαν Χοκ και η Τζούλυ Ντελπί στην συνέχεια του πετυχημένου "Before Sunrise" ολοκληρώνουν την ερωτική ιστορία του Τζέσι και της Σελίν. Εννιά χρόνια μετά και μια απίστευτη χημεία τους ενώνει ξανά!!!

Κρατήσεις // Reservations
22410 24475 / 70670

Άρτος (;) Θεάματα (;)...

... Και τηλεόραση (όπως λέμε τηλοψία...)

STAR

06.45 **Κάθε μέρα, καλημέρα**
10.00 **Ολε**
13.00 **Ειδήσεις**
14.00 **Super star.** Ενημερωτική - ψυχαγωγική εκπομπή με τη Χριστίνα Λαμπίρη.
16.15 **Ειδήσεις στη νοηματική**
16.30 **Λουίζα, η κόρη του κηπουρού**
17.30 **Ιερό πάθος.** Αισθηματική σειρά.
18.30 **Μονομάχος**
19.30 **Ειδήσεις**
21.00 **Ελληνική ταινία.** «Κάτι να καίει». Κωμωδία.
23.15 **Fort Boyard.** Παιχνίδι με τον Χρήστο Φερεντεινο.
00.30 **Gala**
01.30 **Νόμος και τάξη: Ειδική ομάδα**
02.30 **Ειδήσεις**
02.45 **Ξένη ταινία.** «Ο μικρός χασάπης»
05.00 **Αστέρια στο πεντάγραμμο**

ALTER

06.30 **Alter kids**
09.30 **Ειδήσεις**
09.55 **Τρώω υγιεινά**
10.00 **Καθαρές κουβέντες**
12.30 **Ειδήσεις**
13.45 **Top secret**
16.00 **Ειδήσεις**
16.35 **Ελληνική ταινία.** «Παντρεμένος με πεθερά». Κωμωδία.
18.30 **Top secret τελευταία έκδοση**
19.15 **Ειδήσεις**
20.15 **Η φωνή του πολίτη**
20.55 **Auto Alter**
21.00 **Ελληνική ταινία.** «Γκαρσονιέρα για δέκα».
23.00 **Αϋπνίες με την Αννίτα Πάνια**
01.30 **Sex and the city.** Κοινωνική σειρά.
02.00 **Aphrodisia**
02.15 **Ξένη ταινία.** «Πρωτόγονες επιθυμίες»

VANIK TOURS

ΓΙΑΝΝΗΣ και ΣΕΒΑ ΒΑΛΣΑΜΙΔΗ
VANIK σημαίνει ΑΛΗΘΕΙΑ
ΑΚΤΗ ΚΑΝΑΡΗ 17, ΨΑΡΟΠΟΥΛΑ - ΑΝΕΤΟ ΠΑΡΚΙΝ
ΑΝΟΙΚΤΑ: ΔΕ-ΣΑ 08.30-14.00 και 16.30-20.30
Τηλ. 2241035191-37621 κιν.τό 6945-798148 FAX 2241029532
Το γραφείο μας πάντα πρώτο σε κρατήσεις ξενοδοχείων εξασφάλισε και σας προσφέρει καταπληκτικές τιμές για τα παρακάτω ξενοδοχεία σε ΠΑΚΕΤΑ (Έκδοση εισιτηρίων R/T) από 1/11 - 3/3/2005

ΑΠΕΥΘΥΝΟΜΑΣΤΕ ΣΕ ΣΑΣ ΠΟΥ ΘΕΛΕΤΕ ΚΑΙ Η ΚΡΑΤΗΣΗ ΣΑΣ ΝΑ ΕΙΝΑΙ ΣΩΣΤΗ ΚΑΙ ΤΟ ΔΩΜΑΤΙΟ ΣΑΣ ΝΑ ΣΑΣ ΠΕΡΙΜΕΝΕΙ

1ον **HOTEL PRESIDENT Α΄ κατηγορίας**
Λεωφόρος Κηφισίας (ΟΛΑ ΑΝΑΚΑΙΝΙΣΜΕΝΑ)
ΜΟΝΟΚΛΙΝΟ € 60
Δίκλινο για μονόκλινο € 65
ΔΙΚΛΙΝΟ € 70
ΤΡΙΚΛΙΝΟ € 90

2ον **HOTEL ZAFOLIA Α΄ κατηγορίας**
Λεωφόρος Αλεξάνδρας
ΜΟΝΟΚΛΙΝΟ € 112
ΔΙΚΛΙΝΟ € 125
ΤΡΙΚΛΙΝΟ € 150

3ον **HOTEL ATHENS CYPRIA Α΄ κατηγορίας**
Σύνταγμα
ΜΟΝΟΚΛΙΝΟ € 60
ΔΙΚΛΙΝΟ € 80
ΤΡΙΚΛΙΝΟ € 100

4ον **HOTEL ASTOR Α΄ κατηγορίας**
Σύνταγμα
ΜΟΝΟΚΛΙΝΟ € 58
Δίκλινο για μονόκλινο € 65
ΔΙΚΛΙΝΟ € 73
ΤΡΙΚΛΙΝΟ € 85

5ον **HOTEL ELECTRA Α΄ SUPERIOR**
Ερμού - Σύνταγμα
ΜΟΝΟΚΛΙΝΟ € 100
ΔΙΚΛΙΝΟ € 120
ΤΡΙΚΛΙΝΟ € 140

6ον **HOTEL ELLINIS Β΄ κατηγορίας**
ΩΝΑΣΕΙΟ, Λεωφ. Συγγρού
ΜΟΝΟΚΛΙΝΟ € 60
ΔΙΚΛΙΝΟ € 80
ΤΡΙΚΛΙΝΟ € 100

7ον **HOTEL TRITON Β΄ κατηγορίας**
Κέντρο Πειραιά
ΜΟΝΟΚΛΙΝΟ € 60
ΔΙΚΛΙΝΟ € 80
ΤΡΙΚΛΙΝΟ € 100

8ον **HOTEL LILIA Β΄ κατηγορίας**
Πασαλιμάνι Πειραιάς
ΜΟΝΟΚΛΙΝΟ € 60
ΔΙΚΛΙΝΟ € 75
ΤΡΙΚΛΙΝΟ € 100

9ον **HOTEL ΕΓΝΑΤΙΑ Β΄ κατηγορίας**
Θεσσαλονίκη Κέντρο, καινούργιο
ΜΟΝΟΚΛΙΝΟ € 70
ΔΙΚΛΙΝΟ € 80
ΤΡΙΚΛΙΝΟ € 90

10ον **HOTEL EGNATIA PALACE Α΄ κατηγορίας**
Θεσσαλονίκη Κέντρο, ολοκαίνουργιο
ΜΟΝΟΚΛΙΝΟ € 90
ΔΙΚΛΙΝΟ € 100
ΤΡΙΚΛΙΝΟ € 125

- Τα παραπάνω ξενοδοχεία διαθέτουν T.V. σε όλα τα δωμάτια
- Στις πιο πάνω τιμές συμπεριλαμβάνεται πρωινό σε μπουφέ
- Ακόμη σε μας θα βρείτε αεροπορικά και ατμοπλοϊκά εισιτήρια όλων των εταιριών.

ΕΤ-1

07.00 **Τα διδυμάκια**
08.00 **Φραπαιδιά και μαρμ-Ελλάδα**
10.00 **Οι περιπέτειες των ζώων.** Ντοκιμαντέρ.
10.10 **Βιογραφίες: Κλασικό Χόλιγουντ** (Ε)
11.10 **Ιστορία: Αρχαία μυστήρια** (Ε)
12.00 **Ταξιδεύοντας** (Ε)
13.00 **Παρασκήνιο** (Ε)
14.00 **Ουράνιο τόξο.** Παιδικό πρόγραμμα.
14.30 **Τάκατ Τακ.** Παιδική εκπομπή.
15.00 **Τσικιτίτας.** Η σειρά απευθύνεται σε παιδιά ηλικίας 6-14 ετών.
16.00 **Εχει γούστο.** Καθημερινή ψυχαγωγική εκπομπή.
18.00 **Πέτρινα χρόνια.** Ελληνική σειρά.
19.00 **Η άλλη μεριά του φεγγαριού** (Ε)
20.00 **Ταξιδεύοντας**
21.00 **Βιογραφίες**
22.00 **Ιστορία.** «Ανταρκτική: Μια παγωμένη ιστορία».
22.45 **Σαν σήμερα**
23.00 **Ειδήσεις**
24.00 **Μεγάλες παραστάσεις**

ΝΕΤ

05.45 **Πρώτη γραμμή.** Ενημερωτική εκπομπή με τον Βασίλη Λυριτζή και τον Δημήτρη Οικονόμου.
10.00 **Καθημερινά.** Ενημερωτική εκπομπή με τον Κωνσταντίνο Ζούλα και τη Σοφία Παναγιωτάκη
12.00 **Ειδήσεις**
13.00 **"P-R"**
15.00 **Ειδήσεις**
16.00 **Ατίθασα νιάτα.** Νεανική σειρά.
17.00 **Μέρες ζωής**
18.00 **Ειδήσεις**
18.30 **Τα χρώματα της ίριδας**
19.15 **Ελληνική ταινία.** «Ου κλέψεις». Κωμωδία 1965 σε σκηνοθεσία Ντίμη Δαδήρα.
21.00 **Ειδήσεις**
22.00 **Ανω κάτω...τελεία**
23.00 **Σχεδόν ποτέ**
24.00 **Προσεχώς.** Ενημερωτική εκπομπή με τον Μανόλη Κοττάκη.
01.00 **Ειδήσεις**
01.15 **Το μπαράκι**
01.45 **Μάτλοκ**

ΕΤ-3

07.30 **Τα δελφινάκια και οι φίλοι τους**
08.00 **Μια φορά κι έναν καιρό ...οι εφευρέτες**
08.30 **Τα ρακούν**
09.00 **Πρωινό πρόγραμμα**
11.00 **Μάμα μία**
13.00 **Ειδήσεις**
14.30 **Με μια τρίτη ματιά**
16.00 **Ειδήσεις**
16.30 **Z & K**
18.00 **Ο κόσμος των σπορ**
19.00 **Ειδήσεις**
20.00 **Η ιστορία**
21.30 **Μακρινές φιλίες**
21.45 **Οικογένειες της Ευρώπης-Βιώνοντας τη διεύρυνση.** Ντοκιμαντέρ.
22.00 **Ξένη ταινία.** «101 Reykjavik». Κωμωδία 2000 σε σκηνοθεσία Μπαλτάσαρ Κορμάκιουρ. Παίζουν: Βικτόρια Αμπριλ. Χίλμιρ Σνάερ Γκουανάσον.
24.00 **Ειδήσεις**
00.30 **Επί τροχών**
01.00 **Masters of cinema.** Ντοκιμαντέρ.
02.00 **Με μια τρίτη ματιά** (Ε)
04.00 **Ντοκιμαντέρ** (Ε)

FILMNET

06.30 **Ξένη ταινία.** «Ελεύθερος σκοπευτής 2».
08.05 **Ξένη ταινία.** «Ο γιος της νύφης». Δραματική κομεντί 2001 σε σκηνοθεσία Χουάν Χοσέ Καμπανέλα. Παίζουν: Ρικάρντο Νταρίν, Χεκτόρ Αλτέριο, Νόρμα Αλεάντρο.
10.10 **Κατακτώντας το όνειρο**
12.20 **Ξένη ταινία.** «Φόνος στις Κάννες». Κωμωδία μυστηρίου 2000 σε σκηνοθεσία Χάρβεϊ Φροστ. Παίζουν: Φρεντς Στιούαρτ, Καρίνα Λόμπαρντ, Μπο Ντερεκ.
13.55 **Ξένη ταινία.** «Gerry».
15.45 **Ξένη ταινία.** «Τομ και Τόμας». Παιδική περιπέτεια 2002 σε σκηνοθεσία Εσμέ Λαμέρς. Παίζουν: Σον Μπιν, Ααρον Τζόνσον.
17.40 **Κακός μπελάς**
19.15 **Οπλισμένος και επικίνδυνος**
21.00 **Romy and Michele: In the beginning**
23.00 **Sex and the city VI**
23.40 **Ξένη ταινία.** «Εγώ δεν φοβάμαι». Δραματικό θρίλερ 2003.
01.30 **Η μόδα του έρωτα**
03.00 **Η συνωμοσία του πενταγώνου**
04.35 **Ο Ιγκμπι πιάνει πάτο**

SUPERSPORT

17.00 **Γερμανικό ποδόσφαιρο**
18.00 **Αμερικάνικο ποδόσφαιρο**
20.00 **Πορτογαλικό ποδόσφαιρο**
20.30 **Champions zone**
21.45 **Champions league**
24.00 **Οποιος αντέξει.** Αθλητική εκπομπή με τον Β. Μπραουδάκη και τον Κ. Καραπαπά.
02.00 **Αγγλικό πρωτάθλημα ποδοσφαίρου** (Ε)
04.00 **Ισπανικό πρωτάθλημα ποδοσφαίρου** (Ε)
06.00 **Ισπανικό ποδόσφαιρο**

MEGA

05.45 **Πρωινό MEGA.** Ενημερωτική εκπομπή με τον Ιορδάνη Χασαπόπουλο και τη Μάρω Λεονάρδου.
07.30 **Κοινωνία ώρα 8.** Ενημερωτική εκπομπή με τον Νίκο Κακαουνάκη.
10.00 **Τα μυστικά της Βέφας.** Εκπομπή μαγειρικής με τη Βέφα Αλεξιάδου.
11.00 **Ομορφος κόσμος το πρωί.** Πρωινό μαγκαζίνο με τον Γρηγόρη Αρναούτογλου.
14.00 **Ειδήσεις**
15.00 **Δύο ξένοι.** Ελληνική κωμική σειρά (Ε)
16.15 **Φτωχή μου Αναστασία.** Κοινωνική σειρά. Παίζουν: Ελενα Κορίκοβα, Πετρ Κρασίλοφ, Ντανίλ Στράχοφ.
17.30 **Ματιές στα γεγονότα**
17.40 **Απαγορευμένη αγάπη** Ελληνική κοινωνική-δραματική σειρά. Παίζουν: Νικήτας Τσακίρογλου, Ελίνα Ακριτίδου, Μπέτυ Λιβανού, Αννα Μιχαήλου, Σμαράγλα Σμυρναίου.
18.20 **Φιλοδοξίες.** Ελληνική κοινωνική-δραματική σειρά. Παίζουν: Γιάννης Βούρος, Λίλα Καφαντάρη, Λουκία Παπαδάκη
19.00 **Βέρα στο δεξί.** Κοινωνική σειρά. Παίζουν: Κάτια Δανδουλάκη, Κώστας Καζάκος, Μαριάννα Τουμασάτου, Ελισάβετ Μουτάφη.
20.00 **Κεντρικό δελτίο ειδήσεων**
21.00 **Σούπερ μπάλα Live.** Αθλητική εκπομπή.
21.45 **Ολυμπιακός-Μονακό.** Ευρωπαϊκό πρωτάθλημα ποδοσφαίρου.
00.10 **Σούπερ μπάλα Live**
00.30 **Τελευταία γεγονότα**
00.45 **Σούπερ μπάλα Live** (Συν.)
03.00 **Ξένη ταινία.** «Existence». Περιπέτεια θρίλερ 1999 σε σκηνοθεσία Ντέιβιντ Κρόνενμπεργκ.
05.00 **Η δίψα** (Ε)

ANT-1

06.00 **Καλημέρα με τον ANT1.** Ενημερωτική εκπομπή με τον Γιώργο Βλαβιανό και τον Γιώργο Καραμέρο.
06.50 **Καλημέρα Ελλάδα.** Ενημερωτική εκπομπή.
10.00 **Πρωινός καφές.** Ψυχαγωγική-ενημερωτική εκπομπή με την Ελένη Μενεγάκη.
13.00 **Τα νέα του Αντ-1**
14.00 **Αποκάλυψη ...τώρα!** Με την Τατιάνα Στεφανίδου
16.25 **Super game.** Τηλεπαιχνίδι με την Μαρία Σπυριδάκη.
16.30 **Κωνσταντίνου και Ελένης** (Ε) Κωμική σειρά.
17.30 **Ειδήσεις**
17.40 **Σοφία Ορθή** (Ε). Αισθηματική κωμωδία.
18.10 **Super game**
18.15 **Καλημέρα ζωή.** Καθημερινή κοινωνική σειρά.
19.15 **Η λάμψη.** Καθημερινή κοινωνική σειρά του Νίκου Φώσκολου.
20.00 **Τα νέα του ANT1**
21.00 **Fame story.** Σόου ταλέντων.
22.00 **Ελληνική ταινία**
24.00 **Ειδήσεις**
00.30 **Ξένη ταινία.** «Διαβολική χήρα». Ψυχολογικό θρίλερ 1986, σε σκηνοθεσία Μπομπ Ράφελσον. Παίζουν: Τερέζα Ράσελ. Ντέμπρα Γουίνγκερ, Ντένις Χόπερ, Σάμι Φρέι.
02.30 **Ξένη ταινία.** «Η Καρολάιν και οι επαναστάτες». Δραματική-ερωτική ταινία 1962.
04.30 **Τηλεμάρκετινγκ-Τηλεαγορά**
05.00 **Πάουερ Ρέιντζερς.** Παιδική σειρά.

ALPHA

05.40 **Καινούργια ημέρα.** Ενημερωτική εκπομπή με τη Ρίτσα Μπιζόγλη.
06.45 **Καλημέρα σας.** Ενημερωτικό μαγκαζίνο με τον Γιώργο Αυτιά
10.00 **Πρωινό Κους-Κους.** Ψυχαγωγικό μαγκαζίνο με τους Κατερίνα Καραβάτσου, Δημήτρη Σαράντο και Κλεοπάτρα Πατλάκη.
13.00 **Εσμεράλντα** (Ε) Κοινωνική σειρά.
14.00 **Ειδήσεις**
14.50 **Μιράντα** (Ε) Κοινωνική σειρά. Παίζουν: Κέιτ Ντελ Καστίλο, Ντιάνα Μπράνχο, Αλεξάντρο Καμάτσο, Μάργκα Λόπεζ.
15.50 **Αγάπη μου, αμαρτία μου.** Δραματική σειρά.
16.50 **Ειδήσεις στη νοηματική γλώσσα**
17.00 **Ελληνική σειρά σε επανάληψη**
18.00 **Η δική σου ευκαιρία**
19.00 **Διπλό παιχνίδι.** Τηλεπαιχνίδι με τον Ανδρέα Μικρούτσικο.
20.00 **Ειδήσεις**
21.00 **Μη μασάς το παραμύθι.** Οικογενειακή κομεντί.
22.00 **Το σπίτι δίπλα στη θάλασσα.** Δραματική σειρά.
23.00 **504 χλμ. βόρεια της Αθήνας.** Νεανική κοινωνική σειρά.
24.00 **Talk show.** Ενημερωτική εκπομπή με τον Μανόλη Καψή.
01.15 **Ειδήσεις**
01.30 **Ξένη ταινία.** «Ομηρος»
03.45 **Τηλεαγορές**
04.00 **Πρωινό κους-κους** (Ε)

ΜΝΗΜΟΣΥΝΑ



Την 4η μηνός Νοεμβρίου ημέρα Πέμπτη και ώρα 8 π.μ. εις τον Ιερό Ναό Ταξιαρχών νεκροταφείου Ρόδου, τελούμε 40ήμερο μνημόσυνο υπέρ αναπαύσεως της ψυχής του λατρευτού μας αδελφού και θείου

ΠΑΝΑΓΙΩΤΗ ΧΟΥΛΛΗ

Τ' αδέλφια: Γιάννης-Αννα, Μανώλης-Σούλα, Μαρία-Μανώλης
Τ' ανίψια και οι λοιποί συγγενείς



Την 5η μηνός Νοεμβρίου ημέρα Παρασκευή και ώρα 8 π.μ. εις τον Ιερό Μητροπολιτικό Ναό Εισόδια της Θεοτόκου, τελούμε 40ήμερο μνημόσυνο υπέρ αναπαύσεως της ψυχής της λατρευτής μας μητέρας, γιαγιάς, αδελφής και θείας

ΕΙΡΗΝΗΣ (ΝΙΝΑ) ΚΡΗΤΙΚΟΥ

Τα παιδιά: Κική, Αννα-Μιχάλης Κατσιμπρής
Τα εγγόνια: Μερκούρης και Νινέτα
Οι αδελφές, τ' ανίψια και οι λοιποί συγγενείς

11563



Την 5η μηνός Νοεμβρίου ημέρα Παρασκευή και ώρα 8 π.μ. εις τον Ιερό Ναό Ταξιαρχών νεκροταφείου Ρόδου, τελούμε 6μηνο μνημόσυνο υπέρ αναπαύσεως της ψυχής του πολυαγαπημένου μας υιού, εγγονού, αδελφού και θείου

ΧΡΗΣΤΟΥ ΚΟΥΝΤΡΑ

Η μητέρα: Αναστασία
Η γιαγιά: Αικατερίνη
Τ' αδέλφια, οι θείοι και οι λοιποί συγγενείς



Την 5η μηνός Νοεμβρίου ημέρα Παρασκευή και ώρα 8 π.μ. εις τον Ιερό Ναό Αγίου Νικολάου Παστίδας, τελούμε 3μηνο μνημόσυνο υπέρ αναπαύσεως της ψυχής της λατρευτής μας μητέρας, γιαγιάς, αδελφής και θείας

ΜΑΡΙΑΣ ΣΜΑΡΑΓΔΙΟΥ

Τα παιδιά: Κυριάκος-Κούλα, Νικόλαος-Σέβα, Δέσποινα-Νικόλαος, Ευάγγελος-Αννα, Σάββας-Αγγελική
Τα εγγόνια, τ' αδέλφια, τ' ανίψια και οι λοιποί συγγενείς

11580



Την 5η μηνός Νοεμβρίου ημέρα Παρασκευή και ώρα 8 π.μ. εις τον Ιερό Ναό του Ταξιάρχη στο Νιοχώρι (πλησίον Ακαδημίας) τελούμε 9μηνο μνημόσυνο υπέρ αναπαύσεως της ψυχής του πολυαγαπημένου μας και αξέχαστου συζύγου, πατέρα, αδελφού, θείου και εξάδελφου

ΜΙΧΑΗΛ ΑΓΓΕΛΙΔΗ
Γεωπόνου

Η σύζυγος: Σταματία
Τα παιδιά: Ειρήνη-Χρήστος Χαιρέτης και Ανέστης Αγγελίδης
Τ' αδέλφια, τ' ανίψια και οι λοιποί συγγενείς

11601



Την 5η μηνός Νοεμβρίου ημέρα Παρασκευή και ώρα 8 π.μ. εις τον Ιερό Ναό Αγίου Νικολάου Παστίδας, τελούμε 2ετές μνημόσυνο υπέρ αναπαύσεως της ψυχής του λατρευτού μας υιού, συζύγου, πατέρα, αδελφού και θείου

ΘΕΟΦΙΛΟΥ ΣΑΜΑΡΑ

Ο πατέρας: Παναγιώτης
Η σύζυγος: Ελένη
Τα παιδιά: Αναστασία, Κατερίνα, Παναγιώτης
Τ' αδέλφια, τ' ανίψια και οι λοιποί συγγενείς

11624



Την 5η μηνός Νοεμβρίου ημέρα Παρασκευή και ώρα 8 π.μ. εις τον Ιερό Ναό Αγίου Νικολάου Παστίδας, τελούμε 2ετές μνημόσυνο υπέρ αναπαύσεως της ψυχής του λατρευτού μας υιού, συζύγου, πατέρα, αδελφού και θείου

ΕΛΕΥΘΕΡΙΟΥ ΜΟΣΧΗ

Οι γονείς: Παναγιώτης-Κατερίνα
Τα παιδιά: Παναγιώτης, Κατερίνα-Γιώργος, Σάββας
Τ' αδέλφια, τ' ανίψια και οι λοιποί συγγενείς

11623



Την 6η μηνός Νοεμβρίου ημέρα Σάββατο και ώρα 8.30 π.μ. εις τον Ιερό Ναό Αγίας Ειρήνης Ορφανοτροφείο Θηλέων, τελούμε ετήσιο μνημόσυνο για την ανάπαυση της ψυχής της αγαπημένης μας συζύγου, μητέρας, γιαγιάς, αδελφής και θείας

ΤΡΙΑΝΤΑΦΥΛΛΙΑΣ ΧΑΤΖΗΠΑΠΑΚΗ-ΜΠΑΚΑΡΗ

Ο σύζυγος: Νίκος
Τα παιδιά: Μάνος, Τσαμπίκα Κουντούρη, Θεοδόσης-Λίτσα Μπακαρή
Τα εγγόνια: Φυλλιώ-Θεανώ-Φιλήμονας, Νικόλαος κι Εμμανουέλα
Τ' αδέλφια, τ' ανίψια και οι λοιποί συγγενείς

11605

ΔΩΡΕΕΣ ΕΙΣ ΜΝΗΜΗ

Το **Δ. Συμβούλιο Αγ. Ειρήνης "Η Ορφανοτρόφος"** ευχαριστεί τους πιο κάτω κυρίους που πρόσφεραν:

Α) Εις μνήμη
Γεωργίου Μοσχούς,
αδελφού τέως Δ/ντή ΟΑΕΔ-ΤΕΕ, **Νίκου Μοσχούς**
Το Διοικ. και Εκπ/κό Προσωπικό του ΟΑΕΔ-ΤΕΕ Ρόδου 100,00€

Β) Εις μνήμη
Γεωργίου Φιλακούρη
ο κ. **Μιχάλης Καραγιάννης** 30,00€

11597

ΕΛΛΗΝΙΚΗ ΔΗΜΟΚΡΑΤΙΑ
ΥΠΟΥΡΓΕΙΟ ΟΙΚΟΝΟΜΙΑΣ ΚΑΙ ΟΙΚΟΝΟΜΙΚΩΝ
ΤΕΛΩΝΕΙΟ ΚΩ

ΔΙΑΚΗΡΥΞΗ ΕΚΠΟΙΗΣΗΣ ΑΥΤΟΚΙΝΗΤΩΝ

Σας γνωρίζουμε ότι στις **23/11/2004** ημέρα **Τρίτη** στο **Τελωνείο Κω** διενεργείται δημοπρασία αυτοκινήτων κυριότητας Δημοσίου.
Τα δημοπρατούμενα αυτοκίνητα είναι στο σύνολό τους **τέσσερα (4).**

Ο Τελώνης Κω
α.α
Αφεντουλίδου Σόννα
ΠΕ/Α

ΙΕΡΑ ΜΗΤΡΟΠΟΛΗ ΡΟΔΟΥ
ΙΕΡΟ ΠΑΡΕΚΚΛΗΣΙΟ
ΑΡΧΑΓΓΕΛΟΥ ΜΙΧΑΗΛ ΤΟΥ ΛΕΙΒΗΣΙΑΝΟΥ

ΑΝΑΚΟΙΝΩΣΗ

Φέρομεν εις γνώσιν του φιλοθρήσκου κοινού ότι την **6ην Νοεμβρίου** ε.ε. ημέρα **Σάββατο** και ώρα **07.00 πρωινή,** ο Σεβασμιότατος Μητροπολίτης Ρόδου κ.κ. Κύριλλος θα εγκαινιάσει το ιερό παρεκκλήσιο του Αρχαγγέλου Μιχαήλ του Λειβησιανού που βρίσκεται στην λεωφόρο Καλλιθέας έναντι του ξενοδοχείου **PALLADIUM.**
Την **7ην Νοεμβρίου** ημέρα **Κυριακή** και ώρα **17.00 μ.μ.** θα τελεστεί πανηγυρικός εσπερινός, την δε πρωΐαν της **Δευτέρας 8ης Νοεμβρίου** και ώρα **07.00 π.μ.** θεία λειτουργία.

Εκ της Εκκλησιαστικής Επιτροπής

ΕΥΧΑΡΙΣΤΗΡΙΟ

Το **Κέντρο Αποθεραπείας Φυσικής και Κοινωνικής Αποκατάστασης Ρόδου,** ευχαριστεί θερμά, την **Ιονική Ξενοδοχειακές Επιχειρήσεις Α.Ε.** για την ευγενή προσφορά των 150 κουβερτών.

Για τη Διοικούσα Επιτροπή
Ο πρόεδρος
Εμμανουήλ Τσαλαχούρης

ΕΥΘΥΤΑ
ΕΤΑΙΡΕΙΑ ΥΠΟΣΤΗΡΙΞΗΣ ΘΥΜΑΤΩΝ ΤΡΟΧΑΙΩΝ ΑΤΥΧΗΜΑΤΩΝ
ΠΑΡΑΤΗΡΗΤΗΡΙΟ ΟΔΙΚΗΣ ΑΣΦΑΛΕΙΑΣ
ΠΑΡΑΡΤΗΜΑ ΡΟΔΟΥ
ΑΓ. ΦΑΝΟΥΡΙΟΥ Τ.Κ. 85104 ΚΡΕΜΑΣΤΗ ΤΗΛ. 2241092409

Η ΖΩΝΗ ΑΣΦΑΛΕΙΑΣ ΣΕ ΔΕΝΕΙ ΜΕ ΤΗ ΖΩΗ!



ΖΩΝΗ ΑΣΦΑΛΕΙΑΣ
ΜΕΣΑ ΚΑΙ ΕΞΩ ΑΠΟ ΤΗΝ ΠΟΛΗ

ΠΑΝΗΓΥΡΙΣ

Φέρομεν εις γνώσιν του ευσεβούς κοινού ότι την 3ην του μηνός **Νοεμβρίου ημέρα Τετάρτη εορτάζει ο Ιερός Ναός Αγίου Γεωργίου Πλατανίων του Δήμου Καμείρου.** Αφ' εσπέρας θα ψαλεί Μέγας Πανηγυρικός εσπερινός χοροστατούντος του σεβασμιοτάτου Μητροπολίτου κ.κ. Κυρίλλου, το πρωί η θεία λειτουργία μετά αρτοκλασίας και η περιφορά της Ιεράς Εικόνος.

Εκ της Εκκλησιαστικής Επιτροπής

11484

ΑΠΩΛΕΙΑ

Χάθηκε σκύλος ντόπερμαν στην περιοχή Κανδυλί (στους Τρεις) 10 μηνών και πάσχει από εντρόπιο (χρειάζεται εγχείρηση) φοράει την αλυσίδα.

Πληρ. τηλ. 6945813196

11509

ΠΑΡΑΘΕΡΙΣΤΙΚΟΣ ΟΙΚΟΔΟΜΙΚΟΣ ΣΥΝΕΤΑΙΡΙΣΜΟΣ ΝΙΣΥΡΙΩΝ ΡΟΔΟΥ
ΣΥΝ.Π.Ε. "Ο ΑΓΙΟΣ ΝΙΚΗΤΑΣ"

ΠΡΟΣΚΛΗΣΗ
ΤΑΚΤΙΚΗΣ ΓΕΝΙΚΗΣ ΣΥΝΕΛΕΥΣΗΣ

Προς
Ολα τα μέλη του Οικοδομικού Συνεταιρισμού μας.
Καλούνται όλα τα μέλη του Οικοδομικού Συνεταιρισμού Νισυρίων Ρόδου **"Ο ΑΓΙΟΣ ΝΙΚΗΤΑΣ"** σε Τακτική Γενική Συνέλευση σύμφωνα με τα άρθρα 11, 19, 20, 21, 22 και 23 του ισχύοντος καταστατικού που θα γίνει την **Κυριακή 7 Νοεμβρίου 2004 και ώρα 11.00 το πρωί στο Νισύρικο σπίτι οδός Βάλιας Σεμερτζίδη αρ. 4 Ρόδος:**
ΘΕΜΑΤΑ:
1) Εκθεση Εποπτικού Συμβουλίου και έγκριση αυτής από τη Γενική Συνέλευση άρθρο 12 παρ. ΙΙ του υπ' αριθμ. 93/87 Π.Δ/τος.
2) Εγκριση από τη Γενική Συνέλευση του Προϋπολογισμού Εσόδων και Εξόδων για το Οικονομικό έτος 2005 βάσει των άρθρων 10 και 11 του Καταστατικού.
3) Ενημέρωση των μελών για ενέργειες που έχουν γίνει στην οικοπεδική έκταση στην περιοχή Πλημμύρι Ρόδου και οικονομική κατάσταση του Συνεταιρισμού.

Πρέπει όλα τα μέλη να καταλάβουν ότι τα θέματα με τα οποία θα ασχοληθεί αυτή η Γενική Συνέλευση παρουσιάζουν ιδιαίτερο ενδιαφέρον και η παρουσία όλων μας είναι απαραίτητη.
Η αθρόα προσέλευσή σας θα δώσει στα μέλη του Δ.Σ. τη δύναμη να συνεχίσει το δύσκολο έργο και να υπάρξει η προβλεπόμενη απαρτία από την πρώτη συνέλευση.
Σε περίπτωση μη ύπαρξης απαρτίας σύμφωνα με το άρθρο 20 παρ. 2 η Γενική Συνέλευση θα πραγματοποιηθεί την ίδια ώρα και τον ίδιο χώρο την επόμενη **Κυριακή 14 Νοεμβρίου 2004** και με τα ίδια θέματα της ημερησίας διάταξης.
Κάθε μέλος μετέχει στη Γ.Σ. αυτοπρόσωπα και σε περίπτωση κωλύματος τα μέλη εκπροσωπούνται με αντιπρόσωπο που ορίζουν με συμβολαιογραφικό πληρεξούσιο.

Για το Διοικητικό Συμβούλιο

Ο Πρόεδρος	**Η Γενική Γραμματέας**
Νικ. Θεοδωρίδης	**Κόκκινου Κορναροπούλου Ελένη**

11595

GLASS CLEANING
ASR ASR Πιστοποιημένο Σύστημα Ποιότητας ISO 9001 / 2000
ΟΛΟΚΛΗΡΩΜΕΝΑ ΣΥΣΤΗΜΑΤΑ ΚΑΘΑΡΙΣΜΟΥ
ΤΑ ΠΑΝΤΑ ΓΙΑ ΤΗΝ ΚΑΘΑΡΙΟΤΗΤΑ
Προϊόντα HACCP Εκπαίδευση

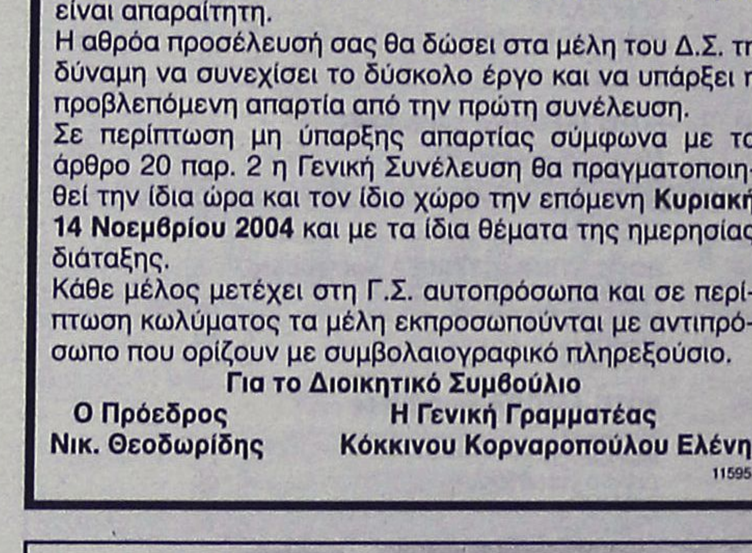

ΑΠΟΡΡΥΠΑΝΤΙΚΑ - ΧΑΡΤΙΚΑ
ΜΗΧΑΝΕΣ ΚΑΘΑΡΙΣΜΟΥ
Κατάστημα Glass Cleaning
Καναβά 21 - Ρόδος
τηλ.: 22410 22.893
Επαγγελματικά προϊόντα ιδανικά και για το σπίτι
Ιδιοκτήτης Καταστήματος: Ζαγκότσης Κωνσταντίνος
GLASS CLEANING ABEE
ΟΛΟΚΛΗΡΩΜΕΝΑ ΣΥΣΤΗΜΑΤΑ ΚΑΘΑΡΙΣΜΟΥ
www.glasscleaning.gr rhodos@glasscleaning.gr

ΕΛΛΗΝΙΚΗ ΔΗΜΟΚΡΑΤΙΑ
Β.Πε.Σ.Υ.Π.-ΝΟΤΙΟΥ ΑΙΓΑΙΟΥ
ΓΕΝΙΚΟ ΝΟΣΟΚΟΜΕΙΟ-ΚΕΝΤΡΟ ΥΓΕΙΑΣ ΚΑΛΥΜΝΟΥ "ΤΟ ΒΟΥΒΑΛΕΙΟ"

ΕΠΑΝΑΠΡΟΚΗΡΥΞΗ ΘΕΣΗΣ ΚΛΑΔΟΥ ΓΙΑΤΡΩΝ Ε.Σ.Υ.

Το Γενικό Νοσοκομείο-Κέντρο Υγείας Καλύμνου "ΤΟ ΒΟΥΒΑΛΕΙΟ"
Εχοντας υπόψη:
1. Τις διατάξεις του Ν. 1397/83
2. Το Π.Δ. 131/87 (Φ.Ε.Κ. 73/87 τ.Α')
3. Τις διατάξεις της παρ. 2 του άρθρου 43 του Ν. 1759/88 (Φ.Ε.Κ. 50/88 τ.Α') όπως συμπληρώθηκε με το άρθρο 39 του Ν. 2072/92 (Φ.Ε.Κ. 125/92 τ.Α.)
4. Τον Ν. 1965/91
5. Τις διατάξεις του άρθρου 84 του Ν. 2071/92
6. Τις διατάξεις του Ν. 2519/97
7. Την αριθ. ΔΥ 13α/39832/97 (Φ.Ε.Κ. 1088/97 τ.Β'.) απόφαση "ιεράρχηση κριτηρίων κρίσης και συγκριτικής αξιολόγησης υποψηφίων για θέσεις του κλάδου γιατρών Ε.Σ.Υ.".
8. Την ΔΥ1γ/41255/92 (Φ.Ε.Κ. 97/25-2-93 τ.Β'.) Υπουργική απόφαση, όπως τροποποιήθηκε με την ΔΥ1γ/οικ.25338/10-5-93 (Φ.Ε.Κ. 376/93 τ.Β'.), όπως συμπληρώθηκε με την αριθ. ΔΥ13α/29804/15-9-97 Φ.Ε.Κ. 859/26-9-97 τ.Β'.)
9. Τις διατάξεις του άρθρου 28 του κεφ. Ε. του Ν. 2190/94 (Φ.Ε.Κ. 28/94 τ.Α'.)
10. Τις διατάξεις της παρ. 1 του άρθρου 5 του Ν. 2194/94
11. Τον Οργανισμό του Νοσοκομείου μας
12. Τον Ν. 2737/99
13. Τον Ν. 2889/01 (ΦΕΚ 37/2-3-01 τ.Α)
14. Τον Ν. 2955/01
15. Τον Ν. 2716/99
16. Τον Ν. 3106/03
17. Το υπ' αριθ. πρωτ. ΔΙΠΠ/Φ ΕΓΚΡ 8/12157/25-5-2003 έγκριση θέσεων
18. Τον Ν. 3172/03
19. Τον Ν. 3204/03 άρθρα 2 και 6 (ΦΕΚ 296/τ.Α/23-12-2003)
20. Τον Ν. 3209/03
21. Το αριθ. πρωτ. Υ10Α/ΓΠ οικ. 7341/21-1-2004 έγγραφο του Υπουργείου Υγείας και Πρόνοιας.
22. Την αριθμ. 09/1-09-2004 (ΘΕΜΑ 3ο) απόφαση του Δ.Σ. του Β'. Πε.ΣΥΠ Νοτίου Αιγαίου.
23. Την υπ' αριθ. πρωτ. 5340/15-9-2004 έγκριση επαναπροκήρυξης του Β'. Πε.ΣΥΠ ΝΟΤΙΟΥ ΑΙΓΑΙΟΥ.
24. Την αριθ. 30/15.10.04 πράξη Σ.Δ. του Νοσοκομείου.

ΕΠΑΝΑΠΡΟΚΗΡΥΣΣΕΙ

Την πλήρωση της κατωτέρω κενής οργανικής θέσης κλάδου γιατρών Ε.Σ.Υ. επί θητεία, κατά ειδικότητα και βαθμό, ως εξής:
Ειδικότητα: Παιδιατρικής. **Βαθμίδα:** Επιμελητή Α' ή Β'.
Αριθμός θέσεων: Μία (1)
Επί θητεία για το πολυδύναμο περιφερειακό ιατρείο Αστυπάλαιας.

Για την παραπάνω θέση γίνονται δεκτοί ως υποψήφιοι όσοι έχουν:

1. Ελληνική Ιθαγένεια, ή ιθαγένεια από Κράτη-Μέλη της Ε.Ο.Κ.
2. Αδεια άσκησης ιατρικού επαγγέλματος.
3. Τίτλο αντίστοιχης με την θέση Ιατρικής Ειδικότητας.
4. Τα όρια ηλικίας θα πρέπει να είναι σύμφωνα με τις διατάξεις της παρ. 2 του άρθρου 26 του Ν. 1397/83. Για την θέση Επιμελητή Α' να μην υπερβαίνει το 50ο έτος της ηλικίας. Για την θέση Επιμελητή Β' να μην υπερβαίνει το 45ο έτος της ηλικίας.
5. Για τον διορισμό στην παραπάνω θέση δεν απαιτείται προϋπηρεσία στην ειδικότητα (παρ. 2, άρθρο 13 του Ν. 1965/91).
6. Σύμφωνα με το άρθρο 21 παρ. 7 του Ν. 2737/99 (ΦΕΚ 174/Α) υποψηφιότητα για θέση κλάδου γιατρών ΕΣΥ σε Νομαρχιακά Γεν. Νοσοκομεία-Κέντρα Υγείας και Πολυδύναμα Ιατρεία δύναται να υποβάλει και γιατρός που δεν έχει εκπληρώσει την υπηρεσία υπαίθρου που ορίζει το Ν.Δ. 67/68.

ΑΠΑΙΤΟΥΜΕΝΑ ΔΙΚΑΙΟΛΟΓΗΤΙΚΑ:

Οι ενδιαφερόμενοι πρέπει να υποβάλουν εις τετραπλούν τα εξής δικαιολογητικά:
1. Αίτηση-Δήλωση σε ειδικό έντυπο, που χορηγεί η υπηρεσία και συμπληρώνει ο υποψήφιος με ακρίβεια για όλα τα ζητούμενα στοιχεία. Αιτήσεις σε άλλο έντυπο δεν γίνονται δεκτές.
2. Αντίγραφο πτυχίου.
3. Αντίγραφο απόφασης χορήγησης τίτλου ειδικότητας.
4. Αντίγραφο απόφασης άδειας άσκησης ιατρικού επαγγέλματος.
5. Βεβαίωση του οικείου Ιατρικού Συλλόγου που να φαίνεται: α) Ο συνολικός χρόνος άσκησης του ιατρικού επαγγέλματος, β) Η ασκούμενη ειδικότητα και γ) Ο συνολικός χρόνος άσκησης της.
6. Πιστοποιητικό γεννήσεως.
7. Βιογραφικό σημείωμα, στο οποίο να γράφονται περιληπτικά τα ουσιαστικά προσόντα του υποψηφίου και ιδιαίτερα εκείνα που προβλέπονται από τα εδαφ. α έως δ. της παρ. 3 του άρθρου 69 του Ν. 2071/92. Δηλαδή:
α) Ιατρική προϋπηρεσία, ποσοτική και ποιοτική, σε Νοσοκομεία, Κέντρα Υγείας, μονάδες πρωτοβάθμιας φροντίδας, ασφαλιστικούς οργανισμούς, ελεύθερο επάγγελμα.
β) Το επιστημονικό έργο και η επιστημονική δραστηριότητα.
γ) Η εκπαιδευτική δραστηριότητα ως εκπαιδευτή ή εκπαιδευομένου.
Εκτός από αυτά ο υποψήφιος μπορεί να συμπληρώσει το βιογραφικό σημείωμα με κάθε στοιχείο που κατά την κρίση του αποτελεί ουσιαστικό κριτήριο για την κρίση και αξιολόγησή του από το Συμβούλιο κρίσης.
8. Για την απόδειξη των ουσιαστικών προσόντων υποβάλλονται επίσημα πιστοποιητικά ή βεβαιώσεις. Πιστοποιητικά ή βεβαιώσεις από ξένη χώρα υποβάλλονται από τον υποψήφιο κυρωμένα από την προξενική αρχή της Ελλάδος και επίσημα μεταφρασμένα.
9. Οι επιστημονικές εργασίες αναφέρονται στο βιογραφικό σημείωμα του υποψηφίου περιληπτικά. Ανάτυπα δημοσιευμένων επιστημονικών εργασιών και επιστημονικά περιοδικά στα οποία έχουν δημοσιευθεί τέτοιες εργασίες υποβάλλονται κατά την κρίση του υποψηφίου. Ο Εισηγητής στο Συμβούλιο κρίσης ή το ίδιο το Συμβούλιο κρίσης μπορεί να ζητήσει από τον κρινόμενο υποψήφιο να προσκομίσει οποιαδήποτε πλήρη επιστημονική εργασία αναφέρει ο υποψήφιος στο βιογραφικό του σημείωμα. Επιστημονικές εργασίες γραμμένες σε ξένη γλώσσα πρέπει να υποβάλλονται και μεταφρασμένες στην ελληνική γλώσσα.
10. Υπεύθυνη δήλωση του υποψηφίου για διορισμό γιατρού, στην οποία να αναφέρονται: α) ότι δεν έχει αρνηθεί διορισμό σε θέση κλάδου γιατρών Ε.Σ.Υ. ή σε αντίθετη περίπτωση ότι έχουν συμπληρωθεί δύο (2) χρόνια από την παρέλευση της προθεσμίας ανάληψης υπηρεσίας. β) ότι δεν έχει παραιτηθεί από θέση κλάδου γιατρών Ε.Σ.Υ. πριν από την συμπλήρωση ενός (1) χρόνου από το διορισμό του ή σε αντίθετη περίπτωση ότι έχουν συμπληρωθεί δύο (2) χρόνια από την ημερομηνία παραίτησης τους.
11. Μαζί με την Αίτηση-Δήλωση οι ενδιαφερόμενοι θα υποβάλουν υποχρεωτικά και πίνακα των συνυποβαλλόμενων δικαιολογητικών με αρίθμηση κατά στοιχείο και αντιστοιχία των δικαιολογητικών δεόντως υπογεγραμμένη.

ΠΡΟΘΕΣΜΙΑ

Η Αίτηση-Δήλωση με όλα τα δικαιολογητικά υποβάλλονται σε (4) αντίγραφα μέσα σε προθεσμία είκοσι (20) ημερών από την επομένη της τελευταίας δημοσίευσης της προκήρυξης ήτοι 10/11/04 έως και 29/11/04. Οι αιτήσεις -δηλώσεις μετά την λήξη της προθεσμίας δεν γίνονται δεκτές.

ΠΟΥ ΥΠΟΒΑΛΛΟΝΤΑΙ ΤΑ ΔΙΚΑΙΟΛΟΓΗΤΙΚΑ:

Οι αιτήσεις-δηλώσεις με τα δικαιολογητικά υποβάλλονται στο Γενικό Νοσοκομείο-Κέντρο υγείας Καλύμνου "ΤΟ ΒΟΥΒΑΛΕΙΟ" Δ/νση: Ν. Ζερβού 22 Τ.Κ. 85200 Κάλυμνος Δωδεκάνησα.
Αιτήσεις-Δηλώσεις μπορούν να υποβληθούν και ταχυδρομικά και μαζί με τα δικαιολογητικά αποστέλλονται στο νοσοκομείο με συστημένο δέμα μέσα στην καθορισμένη προθεσμία. Από το Νοσοκομείο μας οι ενδιαφερόμενοι θα μπορούν να παίρνουν κάθε συμπληρωματική πληροφορία στο τηλ. 22430-23025 εσωτ. 329, στις εργάσιμες ημέρες και ώρες.

Ο Διοικητής του Νοσοκομείου
Παπαργυρόπουλος Χρήστος

ΔΙΕΥΘΥΝΣΗ ΔΑΣΩΝ ΔΩΔΕΚΑΝΗΣΟΥ

ΑΝΑΚΟΙΝΩΣΗ

Γνωστοποιείται κατά το άρθρο 14 του Ν. 998/79, η αποστολή για δημοσίευση στον **Δήμο Ιαλυσού,** η αριθμ. Πρωτ. **5616/01-10-2004** Πράξη χαρακτηρισμού έκτασης που εκδόθηκε από τον Δ/ντή Δασών Δωδ/σου. Η **ΚΜ 420** γαιών **Κανδυλί** εμβαδού **4056 τ.μ.** χαρακτηρίζεται ως **γεωργική έκταση.**

Ο Δ/ντής Δασών Δωδ/σου
Κοντίτσης Φίλιππος
Δασολόγος με βαθμό Δ/ντή
18467

ΔΙΕΥΘΥΝΣΗ ΔΑΣΩΝ ΔΩΔΕΚΑΝΗΣΟΥ

ΑΝΑΚΟΙΝΩΣΗ

Γνωστοποιείται κατά το άρθρο 14 του Ν. 998/79, η αποστολή για ανάρτηση στον **Δήμο Αρχαγγέλου,** της αρ. πρ. **5135/27-09-2004** Πράξης χαρακτηρισμού έκτασης που εκδόθηκε από τον Δ/ντή Δασών Δωδ/σου.
Η **ΚΜ 507** γαιών **Μασσάρων** εμβαδού **1545 τ.μ.** χαρακτηρίζεται ως **γεωργική** έκταση.

Ο Δ/ντής Δασών Δωδ/σου
Κοντίτσης Φίλιππος
Δασολόγος με βαθμό Δ/ντή
116110

ΔΙΕΥΘΥΝΣΗ ΔΑΣΩΝ ΔΩΔΕΚΑΝΗΣΟΥ

ΑΝΑΚΟΙΝΩΣΗ

Γνωστοποιείται κατά το άρθρο 14 του Ν. 998/79, η αποστολή για ανάρτηση στον **Δήμο Νότιας Ρόδου** της αριθμ. **6210-20-10-2004** Πράξης χαρακτηρισμού έκτασης που εκδόθηκε από τον Δ/ντή Δασών Δωδ/σου. Η **ΚΜ 569** γαιών **Λαχανιάς** εμβαδού **1640 τ.μ.** χαρακτηρίζεται ως **γεωργική** έκταση (αρθ. 3, παρ. 6α, Ν.998/79 όπως ισχύει σήμερα).

Ο Δ/ντής Δασών Δωδ/σου
Κοντίτσης Φίλιππος
Δασολόγος με βαθμό Δ/ντή
2069

ΔΙΕΥΘΥΝΣΗ ΔΑΣΩΝ ΔΩΔΕΚΑΝΗΣΟΥ

ΑΝΑΚΟΙΝΩΣΗ

Γνωστοποιείται κατά το άρθρο 14 του Ν. 998/79, η αποστολή για ανάρτηση στον **Δήμο Ροδίων,** της αριθμ. **6198/21-10-04** Πράξης χαρακτηρισμού έκτασης που εκδόθηκε από τον Δ/ντή Δασών Δωδ/σου.
Το τμήμα (Α, Β, Γ, Δ, Ε, Α) της **ΚΜ 440** γαιών Ρόδου εμβαδού **1200 τ.μ.,** χαρακτηρίζεται ως **γεωργική** έκταση (αρθ. 3, παρ. 6α, Ν. 998/79 όπως ισχύει σήμερα).

Ο Δ/ντής Δασών Δωδ/σου
Κοντίτσης Φίλιππος
Δασολόγος με βαθμό Δ/ντή
2069

ΔΙΕΥΘΥΝΣΗ ΔΑΣΩΝ ΔΩΔΕΚΑΝΗΣΟΥ

ΑΝΑΚΟΙΝΩΣΗ

Γνωστοποιείται κατά το άρθρο 14 του Ν. 998/79, και σύμφωνα με την αριθμ. 38/1-2-1999 γνωμοδότηση του Ν.Σ.Κ. η οποία μας κοινοποιήθηκε με την αριθμ. 88416/529 1-12-00 εγκύκλιο Διαταγή του Υπουργείου Γεωργίας, η αποστολή για ανάρτηση στον **Δήμο Ροδίων,** του αριθμ. **3860/8-9-1981 εγγράφου** που εκδόθηκε από τον Δ/ντή Δασών Δωδ/σου. Το **τμήμα 1** της **ΚΜ 441 γαιών Ρόδου, εμβαδού 4.000 τ.μ.** αποτελεί **γεωργική έκταση** που δεν εποπτεύοταν ποτέ ούτε εποπτεύεται σήμερα από την Δασική Υπηρεσία στα πλαίσια της δασικής νομοθεσίας.

Ο Δ/ντής Δασών Δωδ/σου
Κοντίτσης Φίλιππος
Δασολόγος με βαθμό Δ/ντή
2069

ΕΛΛΗΝΙΚΗ ΔΗΜΟΚΡΑΤΙΑ
ΔΗΜΟΣ ΡΟΔΟΥ
ΕΠΑΡΧΙΑ ΡΟΔΟΥ
ΝΟΜΟΣ ΔΩΔΕΚΑΝΗΣΟΥ

ΓΝΩΣΤΟΠΟΙΗΣΗ ΓΑΜΟΥ

Γνωστοποιείται, σύμφωνα με το άρθρο 1369 του Αστικού Κώδικα, όπως τροποποιήθηκε με το Ν. 1250/1982, ότι:
Ο **Βασίλειος Σπυρόπουλος** του **Σπύρου** και της **Ειρήνης** που γεννήθηκε στη Ρόδο του Νομού Δωδ/σου και κατοικεί στην Ρόδο του Νομού Δωδ/σου επαγγέλματος έμπορος και η **Μαρία Ιβάνοβα** του **Ιβάν Τόσκοβ** και της **Νεντέλκα Ντημητρόβα** που γεννήθηκε στο Τσιρπάν Βουλγαρίας και κατοικεί στην Ρόδο επαγγέλματος οικιακή βοηθός, πρόκειται να παντρευθούν στο Δημαρχείο του Δήμου Ρόδου.

Ρόδος 2/11/2004
Ο Δήμαρχος
Γεώργιος Γιαννόπουλος
11606

ΕΛΛΗΝΙΚΗ ΔΗΜΟΚΡΑΤΙΑ
ΠΕΡΙΦΕΡΕΙΑ ΝΟΤΙΟΥ ΑΙΓΑΙΟΥ
ΝΟΜΟΣ ΔΩΔΕΚΑΝΗΣΟΥ
ΔΗΜΟΣ ΚΑΛΛΙΘΕΑΣ

ΑΝΑΚΟΙΝΩΣΗ

Ο Δήμαρχος Καλλιθέας ανακοινώνει ότι με το υπ' αρ. Πρωτ. ΧΟΠ 6525/25-10-2004 και ΧΟΠ 6226/25-10-2004 διαβιβάστηκαν τα διαγράμματα και οι πίνακες ιδιοκτησιών στα πλαίσια της Πολεοδομικής Μελέτης οικισμού Καλυθιών νήσου Ρόδου.
Παρακαλούνται οι ενδιαφερόμενοι να λάβουν γνώση από τις **5-11-2004** ημέρα Παρασκευή έως και τις **19-11-2004** στα γραφεία του Δημοτικού Οργανισμού Άθλησης και Νεολαίας (ΔΟΑΝ) Δήμου Καλλιθέας στην πλατεία Καλυθιών.

Ο δήμαρχος
Ιωάννης Ιατρίδης

ΣΥΛΛΟΓΟΣ ΧΑΛΚΙΤΩΝ ΡΟΔΟΥ
"ΑΓΙΟΣ ΙΩΑΝΝΗΣ"

ΜΑΘΗΜΑΤΑ ΠΑΡΑΔΟΣΙΑΚΩΝ ΧΟΡΩΝ

Ο σύλλογος Χαλκιτών Ρόδου ανακοινώνει στα μέλη και τους φίλους της Χάλκης τη λειτουργία τμήματος εκμάθησης παραδοσιακών χορών της Χάλκης και άλλων περιοχών από το χοροδιδάσκαλο κο **Τσαμπίκο Ποδιώτη** σε δύο τμήματα. Τα μαθήματα θα παραδίδονται κάθε Παρασκευή στην αίθουσα του συλλόγου μας, Εργάνης Αθηνάς 35, (πίσω από την Τράπεζα Δωδεκανήσου, κατάστημα οδού Εθνικής Αντιστάσεως)

Τμήματα:

Τμήμα 1: Παιδιά: ώρα 7-8 μ.μ.

Τμήμα 2: Νέοι, ενήλικες: ώρα 8-9 μ.μ.

Ημερομηνία έναρξης μαθημάτων: Παρασκευή 5 Νοεμβρίου

Δηλώσεις στα τηλέφωνα:
6976072740 πάτερ Αντώνιος
2241034839 κυρία Ρουσσέτου

DODEKANISOS NAFTILIAKI

«ΔΩΔΕΚΑΝΗΣΟΣ ΝΑΥΤΙΛΙΑΚΗ Ν.Ε»
ΑΥΣΤΡΑΛΙΑΣ 3, ΡΟΔΟΣ, Τ.Κ 85100
Τηλ: 2241070590, Φαξ: 2241070591
E-MAIL: info@12ne.gr
WEB: www.12ne.gr

ΕΚΤΑΚΤΑ ΔΡΟΜΟΛΟΓΙΑ ΠΡΟΣ ΙΕΡΑ ΜΟΝΗ ΠΑΝΟΡΜΙΤΗ ΣΥΜΗΣ

ΣΑΒΒΑΤΟ 06–11–2004
ΡΟΔΟΣ (08.30 αναχ)–ΠΑΝΟΡΜΙΤΗΣ (09.20-09.30)– ΚΩΣ (10.50-11.00)–ΚΑΛΥΜΝΟΣ (11.40-11.50)–ΛΕΡΟΣ (12.40 Δ/ΝΣΗ)

ΠΑΡΑΜΟΝΗ ΚΥΡΙΑΚΗ 07–11–2004
ΛΕΡΟΣ (07.00 αναχ)–ΚΑΛΥΜΝΟΣ (07.50-08.00)–ΚΩΣ (08.40-08.50)– ΠΑΝΟΡΜΙΤΗΣ (10.20-10.30)
Α΄ ΔΡΟΜΟΛΟΓΙΟ:
ΡΟΔΟΣ (11.20-11.30)– ΠΑΝΟΡΜΙΤΗΣ (12.20-12.30)
Β΄ ΔΡΟΜΟΛΟΓΙΟ:
ΡΟΔΟΣ (13.20-13.30) – ΠΑΝΟΡΜΙΤΗΣ (14.20-14.30)
Γ΄ ΔΡΟΜΟΛΟΓΙΟ:
ΡΟΔΟΣ (15.20-15.30) – ΠΑΝΟΡΜΙΤΗΣ (16.20-16.30) – ΡΟΔΟΣ 17.20 Δ/ΝΣΗ

ΑΝΗΜΕΡΑ ΔΕΥΤΕΡΑ 08–11–2004
Α΄ ΔΡΟΜΟΛΟΓΙΟ:
ΡΟΔΟΣ (08.30 αναχ) – ΠΑΝΟΡΜΙΤΗΣ (09.20-09.30)
Β΄ ΔΡΟΜΟΛΟΓΙΟ:
ΡΟΔΟΣ (10.20-10.30) – ΠΑΝΟΡΜΙΤΗΣ (11.20-11.30)
Γ΄ ΔΡΟΜΟΛΟΓΙΟ:
ΡΟΔΟΣ (12.20-12.30) – ΠΑΝΟΡΜΙΤΗΣ (13.20-13.30)
Δ΄ ΔΡΟΜΟΛΟΓΙΟ:
ΡΟΔΟΣ (14.20-14.30) – ΠΑΝΟΡΜΙΤΗΣ (15.20-15.30)
Ε΄ ΔΡΟΜΟΛΟΓΙΟ:
ΡΟΔΟΣ (16.20-16.30) – ΠΑΝΟΡΜΙΤΗΣ (17.20-17.30) – ΚΩΣ (18.50-19.00) – ΚΑΛΥΜΝΟΣ (19.40-19.50) – ΛΕΡΟΣ (20.40 Δ/ΝΣΗ)

ΤΡΙΤΗ 09–11–2004
ΛΕΡΟΣ (08.30 αναχ) – ΚΑΛΥΜΝΟΣ (09.20-09.30) – ΚΩΣ (10.10-10.20) – ΠΑΝΟΡΜΙΤΗΣ (11.50-12.00) – ΡΟΔΟΣ (12.50 Δ/ΝΣΗ)

ΕΥΘΥΤΑ

ΕΤΑΙΡΕΙΑ ΥΠΟΣΤΗΡΙΞΗΣ ΘΥΜΑΤΩΝ ΤΡΟΧΑΙΩΝ ΑΤΥΧΗΜΑΤΩΝ
ΠΑΡΑΡΤΗΜΑ ΡΟΔΟΥ
ΑΓ. ΦΑΝΟΥΡΙΟΥ Τ.Κ. 85104 ΚΡΕΜΑΣΤΗ ΤΗΛ. 2241092409



ΝΤΕΤΕΚΤΙΒΣ ΑΘΗΝΩΝ

Αναλαμβάνουμε υποθέσεις ανηλίκων, προσωπικές, οικογενειακές εμποροβιομηχανικές
Διαθέτουμε τα καλύτερα ηλεκτρονικά σύγχρονα οπτικοακουστικά μέσα

Εχεμύθεια 100%
Τα 30 χρόνια πείρα είναι η εγγύησή μας

ΤΗΛ. 6977 632963 & 6945 319796

ΝΤΕΤΕΚΤΙΒΣ
30 ΧΡΟΝΙΑ ΜΟΝΙΜΑ ΚΑΙ ΣΤΗ ΡΟΔΟ
35354 - 28780
Π.Π. ΓΕΡΜΑΝΟΥ 6 (ΠΛ. ΦΩΚΙΑΛΗ)
- Η ΛΥΣΗ!!!
ΣΕ ΚΑΘΕ ΣΑΣ ΠΡΟΒΛΗΜΑ
EXPRESS SECURITY

ΝΑΥΤΙΚΗ ΕΤΑΙΡΕΙΑ
ΤΗΛΟΣ 21ος ΑΙΩΝΑΣ
ΠΡΟΓΡΑΜΜΑ ΤΟΥ "SEA STAR"

ΤΕΤΑΡΤΗ 3/11/2004

ΛΙΜΑΝΙ	ΑΦΙΞΗ	ΑΝΑΧΩΡΗΣΗ
ΡΟΔΟΣ		07.00
ΤΗΛΟΣ	08.20	08.30
ΡΟΔΟΣ	09.50	16.00
ΤΗΛΟΣ	17.20	17.30
ΡΟΔΟΣ	18.50	Δ.

ΠΑΡΑΣΚΕΥΗ 5/11/2004

ΛΙΜΑΝΙ	ΑΦΙΞΗ	ΑΝΑΧΩΡΗΣΗ
ΡΟΔΟΣ		09.00
ΤΗΛΟΣ	10.20	17.00
ΡΟΔΟΣ	18.20	Δ.

ΑΝΑΚΟΙΝΩΣΗ

Λόγω της εορτής του **ΠΑΝΟΡΜΙΤΗ** το **SEA STAR** θα εκτελέσει το παρακάτω πρόγραμμα:

ΚΥΡΙΑΚΗ 7/11/2004

ΛΙΜΑΝΙ	ΑΦΙΞΗ	ΑΝΑΧΩΡΗΣΗ
ΡΟΔΟΣ		09.00
ΠΑΝΟΡΜΙΤΗΣ	09.50	10.00
ΤΗΛΟΣ	10.40	14.00
ΠΑΝΟΡΜΙΤΗΣ	14.40	15.00
ΡΟΔΟΣ	16.00	Δ.

ΔΕΥΤΕΡΑ 8/11/2004

ΛΙΜΑΝΙ	ΑΦΙΞΗ	ΑΝΑΧΩΡΗΣΗ
ΡΟΔΟΣ		07.00
ΠΑΝΟΡΜΙΤΗΣ	07.50	12.00
ΤΗΛΟΣ	12.40	16.00
ΠΑΝΟΡΜΙΤΗΣ	16.40	16.50
ΡΟΔΟΣ	17.50	Δ.

ΠΛΗΡΟΦΟΡΙΕΣ:
ΡΟΔΟΣ ΤΑΡΠΟΝ ΣΠΡΙΝΓΚΣ 44
ΤΗΛ. 2241078052-2241078053 ΚΙΝΗΤΟ 6938244523
ΗΛΟΣ Τηλ.: 2246044000



Ρόδος: εἰκῆ καὶ ὡς ἔτυχε...

... "ΦΙΛΙΠΠΟΣ"

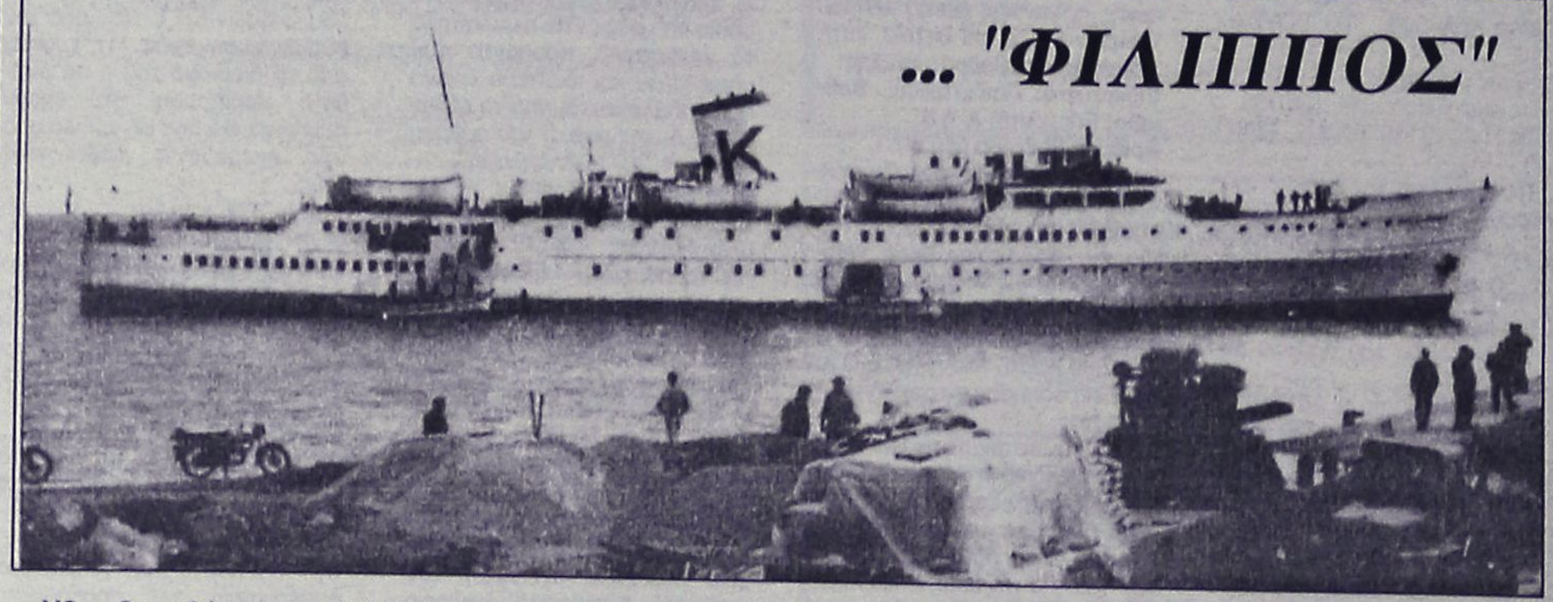

Χθες θυμηθήκαμε το "ΜΙΜΙΚΑ.Λ.". Σήμερα σειρά έχει το ***"ΦΙΛΙΠΠΟΣ"*** ένα πλοίο που όργωσε όλο το Αιγαίο, μεταφέροντας *"ζωή"* στα νησιά μας.

Αγοράστηκε το 1955 και ταξίδευε με 21 κόμβους μεταφέροντας μέχρι 630 επιβάτες. Είχε μήκος 86 μέτρα και πλάτος 11,50 μ.

Πάντως το γεγονός είναι, χωρίς να εξωραΐσουμε εκείνες τις εποχές, σήμερα η κατάσταση στην ακτοπλοΐα δεν έχει αλλάξει και πολύ.

...Ασε που τώρα δεν βρίσκεις ούτε καράβια!

...Του Αϊ-Γιώργη του Μεθυστή, βοήθειά μας

Σήμερα το Εορτολόγιο της Ορθόδοξης Εκκλησίας αναφέρει τους μάρτυρες Ακεψιμά, Αειθαλά και Ιωσήφ, ενώ σε πολλά νησιά γιορτάζουμε τον ***Αϊ-Γιώργη τον Σποριάρη ή Μεθυστή.***

«Με αυτά τα επίθετα διακρίνεται αυτός ο άγιος από τον ***Τροπαιοφόρο.***

*Λέγεται **"Σποριάρης"** επειδή στη γιορτή του ευλογείται ο σπόρος για την έναρξη της σποράς. **"Μεθυστής"** ονομάζεται γιατί στη γιορτή του ανοίγουν τα κρασιά, **«στην Κάρπαθο** γυρίζουν οι φίλοι στα σπίτια και ανοίγουν τα πιθάρια του κρασιού και μεθύουν».*

Γ.Α. Μέγας: "Ελληνικαί Εορταί"

...Αφαντενά μυστήρια

Τα καλλιτεχνικά εργαστήρια του ***Πολιτιστικού Οργανισμού Δήμου Αφάντου*** λειτουργούν εδώ και 4 χρόνια με αρκετή επιτυχία.

Πρόκειται για τα εργαστήρια χορού, θεάτρου και μουσικής, στα οποία διδάσκουν 8 καθηγητές και τα παρακολουθούν περισσότερα από 150 παιδιά.

Φέτος δεν λειτούργησαν ακόμη και οι αρμόδιοι απαντούν με μισόλογα *"για το πότε με το καλό"* η έναρξη των μαθημάτων και αφήνουν το θέμα *"φλου"*.

...Το "παιχνίδι" συνεχίζεται εδώ και καιρό αλλά τα παιδιά που θέλουν να παρακολουθήσουν τα εργαστήρια απαιτούν σαφείς απαντήσεις!

...Χριστουγεννιάτικα μυστήρια

Εδώ και είκοσι χρόνια συνεχώς, τέτοιες μέρες, επανέρχεται ανελλιπώς το θέμα:

*«Διεξαγωγή διαγωνισμού προμήθειας διαφόρων υλικών για το έργο: **«Χριστουγεννιάτικος και εορτασακός διάκοσμος της πόλης».***

Εύλογη και η απορία αναγνώστη της στήλης, ότι με τόσους διαγωνισμούς και προμήθειες που έχουν γίνει στολίζουμε όχι μόνο την πόλη μας αλλά και ολόκληρο το νησί.

...Και περισσεύουν και μερικά πλαστικά μπιχλιμπίδια για να διακοσμήσουμε το Σεσκλί και την Αλιμνιά!

ΚΥΚΛΟΦΟΡΟΥΝ
Τα βιβλία του καθηγητή ΜΙΧΑΛΗ ΕΜΜ. ΑΡΦΑΡΑ

«ΙΠΠΟΤΙΚΟΙ ΚΑΙ ΝΕΟΚΛΑΣΙΚΟΙ ΠΥΡΓΟΙ ΙΑΛΥΣΟΥ ΡΟΔΟΥ» (Χρυσοδερματόδετος Άτλας)	60.00 €
"Η ΚΑΤΖΙΑ, ΤΟ ΛΑΪΚΟ ΜΟΝΟΧΩΡΟ ΣΠΙΤΙ ΤΗΣ ΚΑΛΥΜΝΟΥ» (βιβλιοδετ. μεγαλο σχήμα)	35.00 €
«Η ΚΕΝΤΗΤΙΚΗ ΚΑΙ ΥΦΑΝΤΙΚΗ ΤΕΧΝΗ ΤΗΣ ΝΙΣΥΡΟΥ»	20.00 €
«ΤΟ ΠΛΑΤΥΜΕΤΩΠΟ ΛΑΪΚΟ ΣΠΙΤΙ ΤΗΣ ΚΩ»	15.00 €
«ΤΟ ΔΙΠΑΤΟ ΛΑΪΚΟ ΝΙΣΥΡΙΚΟ ΣΠΙΤΙ»	15.00 €
«ΑΦΙΕΡΩΜΑ ΣΤΗΝ ΚΡΗΤΗ» (Συλλογική μελέτη περιοδικού "Κάμειρος")	17.00 €
«ΕΚΚΛΗΣΑΚΙΑ ΤΗΣ ΡΟΔΟΥ»	12.00 €
«ΝΙΣΥΡΟΣ, Η ΠΟΡΦΥΡΙΣ ΤΩΝ ΑΡΧΑΙΩΝ»	8.80 €
«ΣΥΜΗ, Η ΑΙΓΛΗ ΤΩΝ ΑΡΧΑΙΩΝ»	8.80 €
«ΡΟΔΟΣ» (τουριστικός οδηγός)	8.80 €
«ΓΗ ΤΟΥ ΗΛΙΟΥ» (ταξιδιωτική λογοτεχνία)	8.80 €

ΒΙΒΛΙΟ: ΕΝΑ ΔΩΡΟ ΕΚΠΟΛΙΤΙΣΜΟΥ

ΠΩΛΗΣΗ ΣΕ ΕΠΙΛΕΓΜΕΝΑ ΒΙΒΛΙΟΠΩΛΕΙΑ
και στο τηλ.: 210-28 18 842

Το αρτοποιείον
ΑΡΤΑΓΟΡΑ
ΤΟΥ
κ. ΣΩΤΗΡΗ ΚΑΤΣΑΡΑ



σας ενημερώνει
ότι παρασκευάζει
προς πώληση
παραδοσιακό καρπάθικο
μπακλαβά (δίπλες)
και *κρητικά ξεροτήγανα*

Πληρ. τηλ. **76560**
Αγίας Αναστασίας 101

(εκ)πολιτισμικά παίγνια

...Εμμ. Χ. Κάσδαγλη: "Σκαλαθύρματα"

«Σκαλάθυρμα» σημαίνει πρόχειρο λογοτεχνικό έργο, εντέλει παιχνίδι. Αυτός είναι ο τίτλος του βιβλίου του ***Ε. Χ. Κάσδαγλη,*** που κυκλοφορεί την ερχόμενη εβδομάδα από το ***Μορφωτικό Ίδρυμα Εθνικής Τραπέζης***: *«Σκαλαθύρματα - Για την τυπογραφία, τη λογοτεχνία, τη φωτογραφία, τη χαρακτική, τη ζωγραφική».*

Πρόκειται για κείμενα που αποτελούν *«αφήγημα σε επάλληλους κύκλους, με επίκεντρο όμως, τούτη τη φορά, τον ίδιον τον **Ε. Χ. Κάσδαγλη.** Η αυτοπροσωπογραφία, μολονότι σε δεύτερο πλάνο, σχηματίζεται τώρα διαυγέστερη, με καθαρότερο περίγραμμα και πιο γεμάτη· (...) Τυπογραφία, λογοτεχνία, φωτογραφία, χαρακτική και ζωγραφική, οι πέντε ενότητες στις οποίες, σύμφωνα με την εκδοτική βούληση του συγγραφέα, κατανέμονται στα περιεχόμενα του τόμου, δεν ονομάζουν απλώς τα «ενδιαφέροντα» του Κάσδαγλη· ορίζουν συνάμα τον γεωμετρικό τόπο προς τον οποίο συγκλίνουν οι επιμέρους γνώσεις και δεξιότητες του λόγιου επιμελητή, σχηματίζοντας εντέλει τον συμπαγή πυρήνα της ευαισθησίας, της παιδείας και της διανοητικής του περιέργειας»*, γράφει στο επίμετρο ο διευθυντής του ΜΙΕΤ Διονύσης Καψάλης.

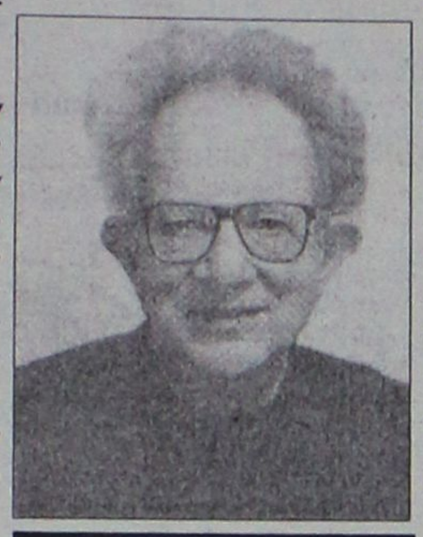

Ο αείμνηστος Εμμ. Χ. Κάσδαγλης, μεγαλύτερος αδελφός του συγγραφέα Νίκου Κάσδαγλη

Σχεδόν 30 χρόνια ήταν διευθυντής του ΜΙΕΤ ο Ε. Χ. Κάσδαγλης. Στο διάστημα αυτό επιμελήθηκε προσωπικά πολλές από τις εκδόσεις του Ιδρύματος. Η τυπογραφία και οι διαδρομές της τον απασχολούσαν πάντα. Επιλέγουμε να προδημοσιεύσουμε ένα απόσπασμα από το κείμενο ***«Αναδρομή στα παλιά τυπογραφεία της Αθήνας».***

«Είμαι κι εγώ ένας εργάτης στη δούλεψη του Γουτεμβέργιου, που πέρασε ατέλειωτες ώρες σε σκοτεινά υπόγεια ή μισοφωτισμένα πατάρια, σκυμμένος απάνω σε δοκίμια που δεν είχαν ακόμα στεγνώσει, ή όρθιος δίπλα στον στοιχειοθέτη καθοδηγώντας τον να κάνει τούτη ή την άλλη διόρθωση, κι εκείνος μάζευε από την ξύλινη κάσα τα στοιχεία κι άλλαζε με το τσιμπιδάκι τα λαθεμένα, με χέρια μαυρισμένα από το μελάνι και πλεμόνια γεμάτα αντιμόνιο. Και το αφεντικό να φωνάζει να πάω μέσα στο γραφείο του να δουλέψω, τάχα για να ζεσταθώ πλάι στη σόμπα, πραγματικά όμως για ν' αφήσω ήσυχους τους εργάτες να κάνουν κι εκείνοι τη δουλειά τους. Γι' αυτά τα τυπογραφεία θα σας μιλήσω».

...Πλούσιες μουσικές αποχρώσεις στην Ρόδο

Για τις ***"Ημέρες Μουσικής Ρόδου",*** που για πέμπτη συνεχή χρονιά έδωσαν το μουσικό τους παρόν στην πόλη μας, ο μουσικοκριτικός ***Νίκος Α. Δοντάς*** γράφει στην "Καθημερινή":

«Η συγκέντρωση εκδηλώσεων *σε περιορισμένο χρονικό διάστημα (φέτος από τις 26 Σεπτεμβρίου ώς τις 8 Οκτωβρίου) διευκολύνει την απόφαση μιας σύντομης επίσκεψης στο γοητευτικό νησί, όπου η πραγματοποίηση εκδηλώσεων σε άριστα συντηρημένους ιστορικούς χώρους αποδεικνύεται πραγματική απόλαυση.*

Η εμπειρία μουσικής των σταυροφόρων στην "Παναγιά του Κάστρου" *ή των ήχων ενός συνόλου εγχόρδων σε μία από τις αίθουσες του **Παλατιού του Μεγάλου Μαγίστρου,** δεν μπορεί να αποδοθεί με λόγια. Το εξαιρετικό αποτέλεσμα δεν οφείλεται μόνον στην προφανή συναισθηματική φόρτιση που δημιουργούν οι αίθουσες, αλλά και σε απολύτως μετρήσιμα μεγέθη: οι χώροι έχουν το κατάλληλο μέγεθος, ώστε ακόμα και ο πιο απομακρυσμένος ακροατής να αισθάνεται την εγγύτητα της ηχητικής πηγής και, επιπλέον, διαθέτουν καλή αναλογία από επιφάνειες ανάκλασης, διάθλασης και απορρόφησης, με αποτέλεσμα ο ήχος των οργάνων και των φωνών να ακούγεται θερμός, με μεγάλο πλούτο αποχρώσεων.*

Το συγκεκριμένο ιστορικό περιβάλλον, *αλλά και το είδος των επισκεπτών του νησιού είναι τα δύο βασικότερα στοιχεία που κάθε χρονιά αναδεικνύουν τις βραδιές μουσικής του Μεσαίωνα, τις δημοφιλέστερες του προγράμματος...».*

«ΡΟΔΙΑΚΗ» ΑΠΟ ΤΟ 1915

ΦΛΑΣ ΣΤΟ ΠΑΡΕΛΘΟΝ


ΡΟΔΙΑΚΗ

PERIODICO SETTIMANALE

Εν Ρόδω
ΔΕΥΤΕΡΑ 10 ΝΟΕΜΒΡΙΟΥ 1930
ΑΡΙΘΜ. ΦΥΛΛΟΥ 1160

ΡΟΔΙΑΚΑ ΧΡΟΝΙΚΑ

Διοικητικά

Εξεδόθη το υπό χρονολ. 6 Νοεμβρίου Κ.Δ., δι ου προς εξασφάλισιν μεγαλειτέρας κανονικότητος και ευρυτέρας αρμοδιότητος εις τας διοικήσεις των δήμων Ρόδου και Κω θα μετέχωσι των Δημοτικών Συμβουλίων των ως άνω δήμων τέσσαρες συμπληρωματικοί Σύμβουλοι, ανά εις δι εκάστην Κοινότητα Ορθόδοξον, Μουσουλμανικήν και Ισραηλιτικήν. Οι συμπληρωματικοί σύμβουλοι θα δύνανται, οσάκις ο δήμαρχος το θεωρήση αναγκαίον, να αντικαθιστώσι τους κωλυομένους ή απόντας συμβούλους. Ο δήμαρχος (Ποδεστά) δύνανται επίσης να καλή εκάστοτε πάντας ή μερικούς εκ των συμπληρωματικών συμβούλων να μετέχωσι των συνεδριών του Συμβουλίου. Εν τη περιπτώσει ταύτη οι συμπληρωματικοί σύμβουλοι θα έχωσι τα αυτά δικαιώματα συζητήσεων και ψήφου προς τους Συμβούλους.

- Δι' ετέρου από 7 τρέχ. διαλύεται το Δημοτικόν Συμβούλιον της πόλεως Ρόδου από της 11 τρέχοντος και ανασχηματίζεται από της ημερομηνίας ταύτης ως εξής:

Μ. αξ. Αλφρ. Μπιλλιότα Δήμαρχος (Ποδεστά), αξ. ιπ. Αλφρέδος Γκιοράνδο σύμβουλος.
Σάββας Παυλίδης δικηγ. σύμβουλος.
ιπ. Τορούν Ζαδέ Σουλεϊμάν αγάς σύμβουλος.
Ισκιά Φράγκο Μοσέ σύμβουλος.
Διορίζονται συμπληρωματικοί Σύμβουλοι οι εξής:
αξ. ιπ. Πασχάλε Τραβάχιο
αξ. ιπ. Παναγ. Αγιακάτσικας
αξ. ιπ. Μαχμούτ Κεμάλ Χότζα
αξ. ιπ. Μιχαήλ Μεναχέ

(Στα κείμενα από την παλιά "Ροδιακή" διατηρείται η γλώσσα της εποχής και οι τότε ονοματοθεσίες. Τότε η "Ροδιακή" εκδιδόταν υπό καθεστώς ιταλικής κατοχής).

Alpha netcom Promotions

ΕΚΜΕΤΑΛΕΥΤΕΙΤΕ ΚΑΙ ΠΡΟΒΑΛΛΕΤΕ ΤΗΝ ΕΠΙΧΕΙΡΙΣΗ ΣΑΣ ΜΕ ΤΟΝ ΚΑΛΥΤΕΡΟ ΚΑΙ ΤΟΝ ΠΛΕΟΝ ΟΙΚΟΝΟΜΙΚΟ ΤΡΟΠΟ ΣΤΟΥΣ ΧΙΛΙΑΔΕΣ ΕΠΙΣΚΕΥΤΕΣ ΤΟΥ INTERNET

Καλέστε τώρα 22410 65288



Σχεδίαση και φιλοξενία ιστοσελίδων.

Multimedia Presentations

Alpha netcom computer - internet services

Υπεύθυνος Παραγωγής Βελώνης Αυγουστής

Αθηνών 17 - Ανάλυψη
85100 - Ρόδος
Τηλ./Φαξ 22410 65288
Κιν. 6976 908992 email: alphacs@otenet.gr

Athinon 17 - Analipsi
85100 - Rhodes
tel./Fax: +30 22410 65288
mobile: +30 6976 908992

Δρομολόγια του Ταχύπλοου Καταμαράν "ΔΩΔΕΚΑΝΗΣΟΣ ΕΞΠΡΕΣ"
Από: 16-ΟΚΤ-2004 μέχρι 05-ΝΟΕ-2004

DODEKANISOS NAUTILIAKI

Αναχωρίσεις από την Κολώνα (Θαλασσινή πύλη)

ΚΥΡΙΑΚΗ		
ΛΙΜΑΝΙ	ΑΦΙΞΗ	ΑΝΑΧ.
ΡΟΔΟΣ		08.30
ΣΥΜΗ	09.20	09.30
ΚΩΣ	10.55	11.00
ΚΑΛΥΜΝΟΣ	11.40	11.50
ΛΕΡΟΣ	12.40	12.45
ΠΑΤΜΟΣ	13.25	13.40
ΛΕΙΨΟΙ	14.00	14.05
ΛΕΡΟΣ	14.25	14.30
ΚΑΛΥΜΝΟΣ	15.20	15.30
ΚΩΣ	16.10	16.20
ΣΥΜΗ	17.45	17.50
ΡΟΔΟΣ	18.30	Δ/ΝΣΗ

ΔΕΥΤΕΡΑ		
ΛΙΜΑΝΙ	ΑΦΙΞΗ	ΑΝΑΧ.
ΑΝΕΚΤΕΛΕΣΤΟ		

ΤΡΙΤΗ		
ΛΙΜΑΝΙ	ΑΦΙΞΗ	ΑΝΑΧ.
ΡΟΔΟΣ		08.30
ΚΩΣ	10.40	10.50
ΚΑΛΥΜΝΟΣ	11.30	11.40
ΛΕΡΟΣ	12.30	12.40
ΛΕΙΨΟΙ	13.00	13.10
ΠΑΤΜΟΣ	13.30	13.40
ΛΕΡΟΣ	14.20	14.30
ΚΑΛΥΜΝΟΣ	15.20	15.30
ΚΩΣ	16.10	16.20
ΡΟΔΟΣ	18.30	Δ/ΝΣΗ

ΤΕΤΑΡΤΗ		
ΛΙΜΑΝΙ	ΑΦΙΞΗ	ΑΝΑΧ.
ΡΟΔΟΣ		08.30
ΣΥΜΗ	09.20	09.30
ΚΩΣ	11.00	11.10
ΚΑΛΥΜΝΟΣ	11.50	12.00
ΛΕΡΟΣ	12.50	14.30
ΚΑΛΥΜΝΟΣ	15.20	15.30
ΚΩΣ	16.10	16.20
ΣΥΜΗ	17.40	17.50
ΡΟΔΟΣ	18.30	Δ/ΝΣΗ

ΠΕΜΠΤΗ		
ΛΙΜΑΝΙ	ΑΦΙΞΗ	ΑΝΑΧ.
ΑΝΕΚΤΕΛΕΣΤΟ		

ΠΑΡΑΣΚΕΥΗ		
ΛΙΜΑΝΙ	ΑΦΙΞΗ	ΑΝΑΧ.
ΡΟΔΟΣ		08.30
ΣΥΜΗ	09.20	09.30
ΚΩΣ	11.00	11.10
ΚΑΛΥΜΝΟΣ	11.50	12.00
ΛΕΡΟΣ	12.50	14.30
ΚΑΛΥΜΝΟΣ	15.20	15.30
ΚΩΣ	16.10	16.20
ΣΥΜΗ	17.40	17.50
ΡΟΔΟΣ	18.30	Δ/ΝΣΗ

ΣΑΒΒΑΤΟ		
ΛΙΜΑΝΙ	ΑΦΙΞΗ	ΑΝΑΧ.
ΡΟΔΟΣ		08.30
ΚΩΣ	10.40	10.50
ΚΑΛΥΜΝΟΣ	11.30	11.40
ΛΕΡΟΣ	12.30	14.30
ΚΑΛΥΜΝΟΣ	15.20	15.30
ΚΩΣ	16.10	16.20
ΡΟΔΟΣ	18.30	Δ/ΝΣΗ



• Ταξιδέψτε με το μήλια την ώρα
• Fully air-conditioned

Πληροφορίες: Δωδεκάνησος Ναυτιλιακή Ν.Ε.
Αυστραλίας 3. 85100 Ρόδος
Τηλ: 22410 70 590 - Fax: 22410 70 591

Ηχος & Φως Sound & Light RHODES

website: www.12ne.gr
e-mail: info@12ne.gr

Αντίλαλοι
πολιτικοί και άλλοι...

ΕΝΟΧΛΗΘΗΚΕ

Ενοχλήθηκε λέει ο διορισθείς πρόσφατα διοικητής του νοσοκομείου Καλύμνου επειδή οι κάτοικοι του νησιού έχουν καταλάβει την ΔΟΥ και εξέφρασε την δυσαρέσκειά του με επιστολή.

Το γεγονός ότι όλα τα νησιά της Δωδεκανήσου, και η Κάλυμνος στην συγκεκριμένη περίπτωση, κοντεύουν να μείνουν χωρίς πλοία, δεν ενόχλησε τον κ. Διοικητή; Εκτός κι αν ... δεν κατάλαβε τίποτα!

Λ.Μ.

ΤΑ ΠΗΡΕ ΣΤΟ ΚΡΑΝΙΟ

Τα πήρε στο κρανίο **κορυφαίος υπουργός** της κυβέρνησης και άκουσαν τα εξ αμάξης κάποιοι υπηρεσιακοί παράγοντες.

Αιτία ήταν επιχειρηματίας που δραστηριοποιείται **στη Ρόδο**, ο οποίος έχει βάλει λυτούς και δεμένους να τακτοποιήσουν υπόθεσή του, που...δεν τακτοποιείται και τόσο εύκολα.

Μετά τις φωνές πάντως που ακούστηκαν ...δεν νομίζουμε ότι θα τολμήσουν να επαναφέρουν το θέμα οι συγκεκριμένοι παράγοντες!

Λ.Μ.

ΤΩΡΑ ΤΙ ΝΑ ΠΕΙ;

Το φυσά και ...δεν κρυώνει ο νομαρχιακός σύμβουλος ***κ. Μαν. Καμπουρόπουλος,*** *αφού είναι ένας εκ των δύο καταστηματαρχών για τους οποίους κινήθηκε η διαδικασία έξωσης από το ΤΑΠΑ. Αν ήταν το ΠΑΣΟΚ στη κυβέρνηση θα μπορούσε να ισχυριστεί* ***ότι πρόκειται για πολιτική δίωξη,*** *τώρα όμως, τι να πει;*

Λ.Μ.

ΠΕΡΙ ΤΗΣ ΑΝΑΚΟΙΝΩΣΗΣ

Δηλαδή , αν καταλάβαμε καλά, ο γραμματέας της Ν.Ε του ΠΑΣΟΚ κ. Τιμόθεος Παρασκευάς, όταν μιλά δημοσίως, διατηρεί τη θέση του γραμματέα και όταν μιλά κατ΄ ιδία στο «καφενείο» είναι απλά ο κ. Τιμόθεος; Έτσι τουλάχιστον λέει η ανακοίνωση του κόμματος. Να το ξέρουμε λοιπόν, ότι ανάλογα με το που βρίσκεται, έχουν βαρύτητα και τα όσα λέει. Πάντως η ανακοίνωση –απάντηση θα πρέπει να διεκδικεί την πρωτοτυπία σε τέτοιου είδους θέματα, αφού υποστηρίζει την άποψη ότι όταν βρίσκεται κάποιος σε φιλική συζήτηση (καφενείο) αναστέλλεται αυτομάτως η ιδιότητά του και τα όσα λέει δεν έχουν σημασία!

Β.Μ.

Η ΕΡΕΥΝΑ

Ενδιαφέροντα είναι πράγματι τα στοιχεία που προκύπτουν από την έρευνα για τους τουρίστες, που διενεργεί **το Επιμελητήριο Δωδεκανήσου** με την αναπτυξιακή του εταιρεία ΔΕΤΑΠ.

Τα λαμβάνουν, όμως, υπόψη οι αρμόδιοι; Και ειδικότερα αυτοί που βρίσκονται **στα κέντρα λήψης των αποφάσεων;**

Λ.Μ.

ΔΙΑΜΑΡΤΥΡΙΕΣ

Μια φορά την εβδομάδα αδειάζουν οι κάδοι απορριμμάτων στο δημοτικό διαμέρισμα **Δαματριάς**, και λογικό είναι να διαμαρτύρονται οι κάτοικοι του χωριού.

Παρά τις διαμαρτυρίες όμως οι αρμόδιοι του **δήμου Πεταλούδων**... δεν χαμπαριάζουν και όχι μόνο αυτό! Κάνουν και παρατηρήσεις στους διαμαρτυρόμενους, **γιατί τους ενοχλούν** διότι οι κάδοι δεν είναι φούλ γεμάτοι!

Λ.Μ.

ΣΤΟ ΕΛΕΟΣ ΤΟΥ... ΚΥΚΛΟΦΟΡΙΑΚΟΥ

Ένας πανζουρλισμός στην κυριολεξία, συμβαίνει κάθε πρωί εδώ και 20 τουλάχιστον μέρες στη συμβολή των οδών Παπαλουκά και Ερυθρού Σταυρού, δίπλα στο 12ο Δημοτικό Σχολείο Ρόδου, όπου σε καθημερινή βάση διέρχονται περισσότερα από 250 παιδιά! Εκατοντάδες οδηγοί οχημάτων, αλλά κυρίως οι διερχόμενοι πεζοί, που υποχρεώνονται να περάσουν απ' το συγκεκριμένο σημείο, εδώ και τρεις εβδομάδες, τις ώρες αιχμής, παίζουν στην κυριολεξία κορόνα-γράμματα την σωματική τους ακεραιότητα.

Το πρόβλημα είναι γνωστό στις αρμόδιες αρχές, αλλά δυστυχώς, και τα φανάρια εξακολουθούν να είναι χαλασμένα και οι ... ρυθμιστές της κυκλοφορίας εξαφανισμένοι! Ένας Χριστιανός, είτε από την Δημοτική Αστυνομία είτε από την Τροχαία της Ρόδου, δεν βρέθηκε να πάει επιτόπου τουλάχιστον για να προστατεύσει τα παιδιά του σχολείου; Μόνο ...τα σχολεία της Ακαδημίας, θα πρέπει να εποπτεύονται δηλαδή; Ή μήπως, να υποθέσουμε ότι δεν έχει και...τόσο μεγάλη σημασία για κάποιους αν (ο Θεός να βάλει το χέρι Του) έχουμε κάποιο δυστύχημα;

Μιχ. Μ.

AEGEAN SHIPPING COMPANY
ΝΑΥΤΙΚΗ ΕΤΑΙΡΕΙΑ ΑΙΓΑΙΟΥ
ΓΡΗΓ. ΛΑΜΠΡΑΚΗ 46-3ος όροφος
SEA DREAMS CRUISE
Προσκύνημα στον Πανορμίτη

Με το κρουαζιερόπλοιο
Καλλίστη
(Αναχώρηση από το Εμπορικό Λιμάνι)

Τετάρτη	3 Νοεμβρίου 2004
Πέμπτη	4 Νοεμβρίου 2004
Παρασκευή	5 Νοεμβρίου 2004
Σάββατο	6 Νοεμβρίου 2004
Κυριακή	7 Νοεμβρίου 2004
Δευτέρα	8 Νοεμβρίου 2004

Αναχώρηση 09.00
από το ΚΕΝΤΡΙΚΟ (ΕΜΠΟΡΙΚΟ) ΛΙΜΑΝΙ
και επιστροφή στις 17.00
Πέμπτη και Παρασκευή μέσω Σύμης
Τηλ. 22410-76535, 74235-6, 37769, 77760

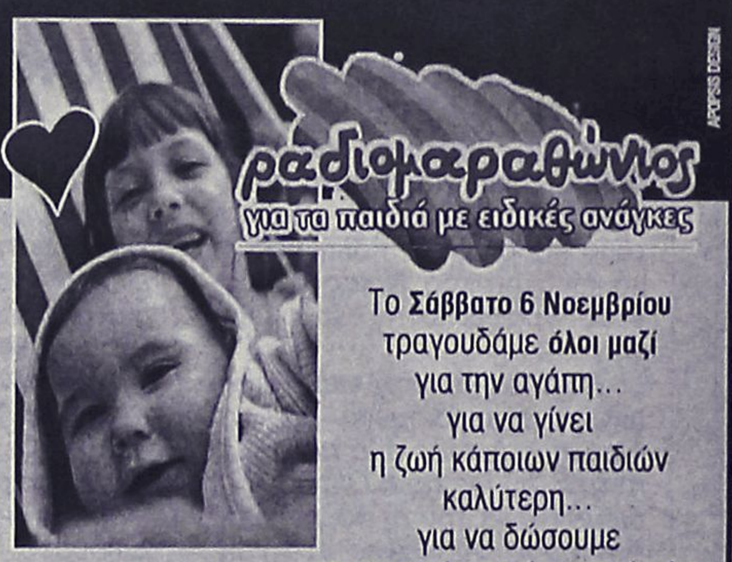

Το Σάββατο 6 Νοεμβρίου
τραγουδάμε όλοι μαζί
για την αγάπη...
για να γίνει
η ζωή κάποιων παιδιών
καλύτερη...
για να δώσουμε
μια ευκαιρία για ένα χαμόγελο...
Παρέα μας ο Βασίλης Καζούλης.....
σε μια βραδυά γεμάτη μουσική και αγάπη!
Σάββατο 6 Νοεμβρίου στις 9 το βράδυ
ΕΘΝΙΚΟ Θέατρο
Προσκλήσεις διατίθενται στο κατάστημα της ΛΑΪΚΗΣ ΤΡΑΠΕΖΑΣ - Εθνάρχου Μακαρίου 7 Ρόδος. Τηλ: 22410 43880 (Κο Βασιλείου Χρήστο)
Συμμετέχοντας στην εκδήλωση συμμετέχετε στην προσπάθεια για ένα καλύτερο αύριο!
ΛΑΙΚΗ ΤΡΑΠΕΖΑ
Εχεις Τράπεζα
Γιατί εμείς και εσείς μπορούμε
να κάνουμε το αύριο καλύτερο!
Copy Center
Pavlakis
ΕΠΑΓΓΕΛΜΑΤΙΚΟΣ ΗΧΟΣ & ΦΩΤΙΣΜΟΣ
BEST WESTERN
Plaza Hotel
Rhodes - Hellas



Εμπορικό Κέντρο Φερενίκης Ιαλυσός • Τηλ: 22410 90074
Ιαλυσού 66Α - Ιαλυσός • Τηλ. 22410 90475


La Belle
Σπουδές στην ομορφιά
Ταχύρρυθμα τμήματα
ΞΕΚΙΝΗΣΑΜΕ
· Πεντικιούρ- Μανικιούρ-Ονυχοπλαστική
· Επαγγελματικό Μακιγιάζ
· Μασάζ - Spa
· Αποτρίχωση
...και πολλά άλλα
Εθνικής Αντιστάσεως 18 • Τηλ. 22410 - 35668, 37876

ΚΑΘΗΜΕΡΙΝΑ ΟΛΑ ΤΑ ΝΕΑ ΤΗΣ ΔΩΔΕΚΑΝΗΣΟΥ ΣΤΟ INTERNET
www.rodiaki.gr