ΦΑΓΓΟΥΤΟ Wire Music Bar

Η ΡΟΔΙΑΚΗ

ΕΛΤΑ

ΠΕΜΠΤΗ
11 ΝΟΕΜΒΡΙΟΥ 2004
ΑΡ. ΦΥΛΛΟΥ 17.847
ΤΙΜΗ: ΕΥΡΩ 0,70

ΗΜΕΡΗΣΙΑ ΠΡΩΙΝΗ ΕΦΗΜΕΡΙΔΑ ΤΗΣ ΡΟΔΟΥ

ΜΕΤΑ-ΑΡΑΦΑΤ ΕΠΟΧΗ



Ετοιμασίες για την τελευταία κατοικία...

Δηλώσεις για ..ίχνη ζωής και την ίδια στιγμή προετοιμασίες για την κηδεία στο Κάϊρο και την ταφή του στη Ραμάλα!
ΣΕΛ. 40

ΓΙΑ ΤΗ ΜΕΤΑΚΟΜΙΣΗ ΤΟΥ



Ανέκδοτο που βγάζει πολύ γέλιο η υπόθεση "ΙΚΑ"

Αλλά δηλώνει τη μια μέρα κάποιος από τους αρμόδιους και τα ακριβώς αντίθετα την επόμενη έτερος των συναρμοδίων. Εξέλιπε η σοβαρότητα, δυστυχώς.
ΣΕΛ. 7

Ο ΓΝΩΣΤΟΣ ΓΙΑΤΡΟΣ

Προς δημαρχία ο κ. Σοκορέλος!

• Στο Δήμο Πεταλούδων.
ΣΕΛ. 11

Καλύτερα είναι τα πράγματα για τη Δωδεκάνησο, αλλά...

Σε κρίσιμη καμπή τα έργα

ΔΕΝ ΒΟΗΘΑ ΣΤΗΝ ΑΠΟΡΡΟΦΗΤΙΚΟΤΗΤΑ Η ΛΕΙΤΟΥΡΓΙΑ ΤΗΣ ΔΙΟΙΚΗΣΗΣ

• Καταβάλλει προσπάθειες ο Περιφερειάρχης κ. Χαρ. Κόκκινος, αλλά...
ΣΕΛ. 4



Ακτοπλοϊκό, Γεωργοένωση, ενοίκια καταστημάτων, και έχει ο Θεός!

ΟΛΟΙ ΟΛΑ τα περιμένουν από τον Κ. Καραμανλή!



Μπαράζ υπομνημάτων, ενώ η χώρα βρίσκεται μπροστά σε σωρεία σοβαρών εθνικών θεμάτων

ΠΑΝΤΕΛΩΣ ΑΝΙΚΑΝΗ ΕΙΝΑΙ Η ΤΟΠΙΚΗ ΠΟΛΙΤΙΚΗ ΜΑΣ ΗΓΕΣΙΑ;

Ο πρωθυπουργός είναι βέβαιο ότι θα παρέμβει, αλλά οι συγκυρίες είναι δύσκολες. Το μείζον ζήτημα είναι: οι πολιτικοί μας εκπρόσωποι για ποιά και πόσα πράγματα είναι ικανοί; Είναι δυνατόν ακόμα και για τα μη δύσκολα να μη μπορούν να βρουν λύσεις;
ΣΕΛ. 5,

ΔΙΚΗ ΤΟΥΣ ΕΥΘΥΝΗ

Από κανέναν δεν αμφισβητείται η ευαισθησία και η ιδιαίτερη αγάπη του πρωθυπουργού για τα νησιά μας, καθώς και οι διαθέσεις από τις οποίες διακατέχεται για την επίλυση χρονιζόντων (και νέων) προβλημάτων. Είναι δε βέβαιο ότι την κατάλληλη στιγμή θα πάρει τις αποφάσεις που πρέπει, εφ' όσον η τοπική πολιτική ηγεσία και οι αρμόδιοι υπουργοί δεν καταφέρουν να ανταποκριθούν στις υποχρεώσεις τους. Ομως ειδικά σ' αυτή τη χρονική συγκυρία με ανοιχτά όλα τα εθνικά θέματα δεν είναι φρόνιμο να καλλιεργούνται ψευδαισθήσεις, ή υπερβολικές προσδοκίες. Από τη μιά το Σκοπιανό, οι παραβιάσεις της Τουρκίας στο Αιγαίο, η κρίσιμη για τη γειτονική χώρα 17η Δεκεμβρίου, το Κυπριακό, η εκλογή Προέδρου, και μ' έναν απρόβλεπτο Μπους απέναντι (καθώς και άλλα...), και από την άλλη το ακτοπλοϊκό της Δωδ/σου, το μέλλον της Γεωργοένωσης, τα ενοίκια των καταστημάτων, συνθέτουν ένα δύσκολο πολιτικό "μενού" που είναι αδύνατο να "σερβιρισθεί" τώρα αμέσως σύμφωνα με τις δικές μας επιθυμίες. Εκείνο που εκ των πραγμάτων είναι σαφές, είναι ότι δεν μπορεί να ασχολείται με όλα τα τοπικά ζητήματα όλης της χώρας ο ίδιος ο πρωθυπουργός και μάλιστα υπό τις συνθήκες που προαναφέρθηκαν και ταυτόχρονα να διατυπώνεται ως αξίωση η ικανοποίηση όλων των προβλημάτων-τοπικών και εθνικών. Τέτοια αξίωση βρίσκεται έξω από κάθε όριο πολιτικής λογικής. Η ευθύνη της επίλυσης των τοπικών προβλημάτων ανήκει εξ ολοκλήρου στην τοπική πολιτική ηγεσία. Αλλωστε δεν πρόκειται για ζητήματα για τα οποία πρέπει να συνέλθει το ...Συμβούλιο Ασφαλείας του ΟΗΕ! Η μέχρι τώρα μη επίλυσή τους βαραίνει τους ίδιους για πολλούς λόγους· πάντως όχι γιατί δεν υπάρχουν λύσεις. Υπουργοί, βουλευτές, νομάρχες, δήμαρχοι και λοιποί της τοπικής εξουσίας δύνανται να αθροίσουν ικανότητα που να μπορέσει να μοιράσει άχυρο σε δύο ζωντανά;

ΠΕΜΠΤΗ 11/11/04
ΕΝΘΕΤΟ ΜΕ ΤΗΝ
ΡΟΔΙΑΚΗ

RODOS FAN CLUB PHOTOS

RODOS MIRROR.com
Χρόνος 2 · Τεύχος 4
ΟΚΤΩΒΡΙΟΥ-ΝΟΕΜΒΡΙΟΥ
ΔΙΑΝΕΜΕΤΑΙ ΔΩΡΕΑΝ



RODOS MIRROR.com
PHOTO MAGASINE CLUB

Πανάκριβη ...δωρεάν Παιδεία

ΣΕΛ 12



Τα πρώτα καλά σημάδια για τον τουρισμό

Θετικές ενδείξεις από τη μεγάλη τουριστική έκθεση στο Λονδίνο. Καλό κλίμα και για προσέλκυση επενδύσεων.
ΣΕΛ. 8

ΝΕΑ ΔΗΜΟΚΡΑΤΙΑ

Νομαρχιακή Διοικούσα Επιτροπή Δωδεκανήσου

ΠΡΟΣΚΛΗΣΗ

Η Νομαρχιακή Διοικούσα Επιτροπή Δωδεκανήσου προσκαλεί φίλους και μέλη του κόμματος, στην επετειακή εκδήλωση για τα τριάντα χρόνια από την ίδρυση της Νέας Δημοκρατίας,
το **Σάββατο 13 Νοεμβρίου**
στο Εθνικό Θέατρο Ρόδου
στις 6 το απόγευμα

Είσοδος ελεύθερη

ΗΜΕΡΟΛΟΓΙΟ

Πέμπτη 11 Νοεμβρίου 2004
Μηνά μάρτυρος,
Βίκτωρος και Βικεντίου μαρτ.

Ανατολή ηλίου: 07.02'
Δύση ηλίου: 17.16'
Σελήνη 29 ημερών

ΦΑΡΜΑΚΕΙΑ

Σήμερα διημερεύει το φαρμακείο του Βασίλαρου Ευστρατίου στην οδό Μαραθώνος 11 (Ροδίνι) και διανυκτερεύει το φαρμακείο του Ποάλα Θεοδώρου στην οδό Ηρώων Πολυτεχνείου 1γ.

ΒΕΝΖΙΝΑΔΙΚΑ

Σήμερα διανυκτερεύουν τα βενζινάδικα: Σταυριανάκης Π. (Ψαροπούλα), Τζωρτζής Γ. (Ροδίνι), Πίπος Σταμάτης (Ιξιά), Παπαστεργίου Ανδρ. (Κρεμαστή), Καραγιάννης Ευστ. (Σορωνή), Φλοσκάκης Κ. (Εμπωνα), Σαλαμαστράκης (Φαληράκι), Καλλιθενός Π. (Αρχάγγελος)

ΛΑΪΚΕΣ ΑΓΟΡΕΣ

Τετάρτη : στο Δημοτικό Νεκροταφείο.
Πέμπτη: στην οδό Βύρωνος
Παρασκευή: στην οδό Πτολεμαίων (Ανάληψη)
Σάββατο: στο Δημοτικό Νεκροταφείο.

ΑΕΡΟΠΟΡΙΚΑ ΔΡΟΜΟΛΟΓΙΑ

ΟΛΥΜΠΙΑΚΗ ΑΕΡΟΠΟΡΙΑ

Από Ρόδο-Αθήνα
- Καθημερινά 07.10, 13.40
- Πέμπτη 20.10, 22.45
- Καθημερινά πλην Πέμπτης 19.40, 22.25
- Καθημερινά πλην Κυριακής 10.40

Από Αθήνα-Ρόδο
- Καθημερινά 05.30,12.00
- Πέμπτη 18.30, 21.05
- Καθημερινά πλην Πέμπτης 18.00, 20.45
- Καθημερινά πλην Κυριακής 09.00

Από Ρόδο-Θεσσαλονίκη
- Δευτέρα - Τετάρτη 09.45
- Πέμπτη 10.45
- Σάββατο 15.15
- ΔΕΥ-ΤΕΤ-ΠΑΡ-ΚΥΡ 16.10

Από Ρόδο-Ηράκλειο
- Δευτέρα - Παρασκευή-Κυριακή 17.45
- Τρίτη - Πέμπτη 18.30
- Τετάρτη - Σάββατο 19.20

ΑΠΟ ΗΡΑΚΛΕΙΟ-ΡΟΔΟ
- Δευτέρα-Παρασκευή-Κυριακή 19.05
- Τρίτη-Πέμπτη 19.50
- Τετάρτη - Σάββατο 20.40

Από Ρόδο-ΚΑΡΠΑΘΟ
- ΔΕΥ-ΠΕΜ-ΠΑΡ-ΣΑΒ 07.00, 10.40
- Τετάρτη-Κυριακή 10.40, 14.20

Από Ρόδο-Κάσο
- ΔΕΥ-ΠΕΜ-ΠΑΡ-ΣΑΒ 07.00
- Τετάρτη-Κυριακή 10.40

Από Ρόδο-ΚΑΣΤΕΛΟΡΙΖΟ
- ΔΕΥ-ΤΕΤ-ΠΑΡ-ΣΑΒ-ΚΥΡ 07.10

ΑΠΟ ΡΟΔΟ-ΧΙΟ
- Τρίτη στις 10.40 και Πέμπτη στις 10.45'

Ρόδος-Μυτιλήνη
- Δευτέρα-Τετάρτη στις 09.45, Τρίτη στις 10.40', Πέμπτη στις 10.45' και Σάββατο στις 15.15

ΡΟΔΟΣ- ΣΑΜΟΣ
- Τρίτη στις 10.40', Σάββατο στις 15.15

Ρόδος-Λήμνος
- Δευτέρα-Τετάρτη στις 09.45', Τρίτη στις 10.40', Πέμπτη στις 10.45' και Σάββατο στις 15.15'

AEGEAN AIRLINES & CRONUS

ΑΠΟ ΡΟΔΟ-ΑΘΗΝΑ
Καθημερινές πτήσεις 14.15-16.30-19.50-22.40

ΑΠΟ ΑΘΗΝΑ-ΡΟΔΟ
Καθημερινά πτήση 05.30-08.45-14.50-18.10-21.00

ΑΠΟ ΡΟΔΟ-ΗΡΑΚΛΕΙΟ
Καθημερινά πτήση 763-14.30

ΑΠΟ ΗΡΑΚΛΕΙΟ-ΡΟΔΟ
Καθημερινά πτήση 764-16.05

ΑΠΟ ΡΟΔΟ-ΘΕΣΣΑΛΟΝΙΚΗ
Καθημερινά πτήση 10.20

ΑΠΟ ΘΕΣΣΑΛΟΝΙΚΗ-ΡΟΔΟ
Καθημερινά πτήση 12.20

Χρήσιμα τηλέφωνα κρατήσεων: (22410) 24400.

Επώνυμον το ανώνυμον...

Οι μεταρρυθμίσεις στην εκπαίδευση

Το πρόβλημα της εκπαίδευσης στην Ελλάδα έχει εξελιχθεί σε πληγή χωρίς θεραπεία. Οι κατά καιρούς μεταρρυθμίσεις έχουν όλες αποτύχει, οι δε επιμέρους «διορθωτικές παρεμβάσεις» έχουν οδηγήσει σε ένα σύστημα εμβαλωματικό, όπου πίσω από τη δωρεάν παιδεία κρύβεται η ιλιγγιώδης ιδιωτική δαπάνη για φροντιστήρια, ιδιαίτερα μαθήματα και ιδιωτικά σχολεία, ενώ πίσω από το «άνοιγμα» της ανώτατης εκπαίδευσης συγκαλύπτεται η ύπαρξη σχολών διαφορετικών ταχυτήτων, κάποιες από τις οποίες παράγουν πτυχιούχους για τα αζήτητα.

Στη χώρα μας πρέπει να ξαναδούμε το εκπαιδευτικό ζήτημα από την αρχή και σε όλη του την έκταση – από το νηπιαγωγείο μέχρι τα μεταπτυχιακά· πρέπει να το δούμε υπό το φως των νέων, διεθνοποιημένων οικονομικών συνθηκών και της σημασίας της τεχνολογίας, που αλλάζει τα δεδομένα στην επαγγελματική κατάρτιση· πρέπει να το δούμε με αμείωτο το ενδιαφέρον μας για την ουσιαστική καλλιέργεια, για την ανάγκη να παράγει το εκπαιδευτικό σύστημα ανθρώπους εγγράμματους.

Απέναντι σ' αυτή τη βαριά πρόκληση είναι ευτύχημα για τη χώρα ότι οι πολιτικοί αρχηγοί των δύο μεγάλων κομμάτων, ο πρωθυπουργός και ο αρχηγός της αξιωματικής αντιπολίτευσης, εκφράζουν σαφή βούληση να συνεργαστούν για μία εις βάθος μελέτη και εκ βάθρων μεταρρύθμιση του εκπαιδευτικού συστήματος.

Ο διάλογος και η πολιτική συνεννόηση δεν πρέπει, όμως, να περιορισθούν στα ζητήματα της τριτοβάθμιας εκπαίδευσης και του τρόπου εισαγωγής σ' αυτήν. Ο πολιτικός κόσμος πρέπει να εξαντλήσει κάθε περιθώριο συνεργασίας, για να τεθούν οι βάσεις αναβάθμισης όλης της εκπαίδευσης, για να γίνει το δημόσιο σχολείο ποιοτικό και ανταγωνιστικό, ώστε να ενισχυθεί η ισότητα ευκαιριών στην ελληνική κοινωνία. Ο διάλογος για την Παιδεία, που εγκαινιάζει η κυβέρνηση, πρέπει μέχρι το καλοκαίρι του επομένου έτους να καταλήξει στα πρώτα μεγάλα βήματα προς την κατεύθυνση αυτή – και για να το επιτύχει αυτό πρέπει όλοι μας να αντιληφθούμε ότι δεν υπάρχει καλό σχολείο στο οποίο προβιβάζο-

Για όσους απαιτούν το καλύτερο αποκλειστικά στην ELECTRONET



ΔΕΧΟΝΤΑΙ ΤΟ ΚΟΙΝΟ

Ο Νομάρχης Δωδεκανήσου Γιάννης Μαχαιρίδης και οι Βοηθοί Νομάρχη Στάθης Κουσουρνάς και Νίκος Ζωίδης δέχονται το κοινό κάθε Τρίτη και Πέμπτη, από τις 11.00-13.00 το μεσημέρι.

ΤΑΞΙ

ΡΑΔΙΟ ΤΑΞΙ: 2241-0-64712, 2241-0-64790.

ΧΡΗΣΙΜΑ ΤΗΛΕΦΩΝΑ

ΝΟΣΟΚΟΜΕΙΟ:	2241-0-80000
ΑΜΕΣΗ ΔΡΑΣΗ ΠΥΡ/ΚΗΣ:	199
ΛΙΜΕΝΑΡΧΕΙΟ:	2241-0-22220, 2241-0-27695
ΒΛΑΒΕΣ Δ.Ε.Η.:	125
ΒΛΑΒΕΣ Ο.Τ.Ε.:	121
ΑΜΕΣΗ ΔΡΑΣΗ:	100
ΒΛΑΒΕΣ ΥΔΡΕΥΣΗΣ:	2241-0-68750, 2241-0-68755
ΝΟΜΑΡΧΙΑ:	2241-0-46502
ΠΕΡ/ΚΗ Δ/ΝΣΗ	2241-0-38174
ΔΗΜΟΣ:	2241-0-46200
ΔΗΜ. ΕΠΙΧ. ΚΑΘΑΡ.:	2241-0-77600
ΥΠΗΡ. ΑΠΟΚΟΜΙΔΗΣ:	2241-0-61057
ΤΡΟΧΑΙΑ:	2241-0-26480
ΠΛΗΡΟΦ. Ο.Τ.Ε :	131
ΔΕΛΤΙΟ ΚΑΙΡΟΥ:	149
ΛΑΧΕΙΑ:	1444
ΠΡΟΠΟ - ΛΟΤΤΟ:	1444
ΡΟΔΑ:	2241-0-26300
ΚΤΕΛ:	2241-0-27706
Ο.Α.Ε.Δ.:	2241-0-23265
Ι.Κ.Α.:	2241-0-64912
ΤΑΞ.Υ.:	2241-0-68701, 2241-0-68702
ΟΛΥΜΠΙΑΚΗ:	2241-0-24555
Δ.Α.Ν.Ε.:	2241-0-43150
ΕΡΓΑΤ. ΚΕΝΤΡΟ:	2241-0-24730
CRONUS AIRLINES	2241-0-25444
AEGEAN AIRLINES	2241-0-98345

ΚΤΕΟ

- **Από την 1η Νοεμβρίου έως και τις 31 Δεκεμβρίου,** παντός είδους οχήματα που δεν έχουν ήδη προσκληθεί από προηγούμενα προγράμματα **με αριθμούς κυκλοφορίας ΡΟΒ 6001-6500.**
- **Από 1η Νοεμβρίου 2004 έως και τις 30 Ιουνίου 2005,** όλα τα οχήματα με κρατικές πινακίδες **(ΚΗ-ΚΥ)** ανεξαρτήτως είδους και (μικτού) βάρους τα οποία πρωτοκυκλοφόρησαν καινούργια (βάσει άδειας κυκλοφορίας) πριν από την **1-11-2000.**

ΤΙΜΕΣ ΣΥΝΑΛΛΑΓΜΑΤΟΣ

ΔΟΛΛΑΡΙΟ Η.Π.Α	1,293	1,2904
ΛΙΡΑ ΑΓΓΛΙΑΣ	0,69765	0,69625
ΚΟΡΩΝΑ ΔΑΝΙΑΣ	7,44	7,4252
ΚΟΡΩΝΑ ΣΟΥΗΔΙΑΣ	9,0977	9,0795
ΓΙΕΝ ΙΑΠΩΝΙΑΣ	136,7	136,42
ΦΡΑΓΚΟ ΕΛΒΕΤΙΑΣ	1,5301	1,5271
ΚΟΡΩΝΑ ΝΟΡΒΗΓΙΑΣ	8,1992	8,1828
ΛΙΡΑ ΚΥΠΡΟΥ	0,57748	0,57632
ΔΟΛΛΑΡΙΟ ΚΑΝΑΔΑ	1,5455	1,5425
ΔΟΛΛΑΡΙΟ ΑΥΣΤΡΑΛΙΑΣ	1,7048	1,7014

Η ΡΟΔΙΑΚΗ

Ημερήσια Εφημερίδα της Ρόδου
Έτος Ιδρύσεως 1915
ΙΔΡΥΤΗΣ
ΕΜΜ. ΚΑΛΑΜΠΙΧΗΣ
ΙΔΙΟΚΤΗΣΙΑ – ΕΚΔΟΣΗ
ΥΙΟΙ Σ. ΤΣΟΠΑΝΑΚΗ
Η. ΚΩΤΙΑΔΗΣ Ο.Ε.
ΔΙΕΥΘΥΝΤΗΣ
Αθ. Μαρασιώτης
ΣΥΝΤΑΞΗ
Λουκάς Μαστής
Μιχάλης Μαστής
Κυριακή Πετρίδου
Βαρβάρα Μπογδάνου
ΑΘΛΗΤΙΚΑ
Μανόλης Μπάτης,
Νικήτας Κουσκούσης
Κώστας Παντίδος
Παύλος Ντοκουόπιλ
ΓΡΑΦΕΙΑ ΣΥΝΤΑΞΗΣ
Μάρκου Μαλλιαράκη 11
Τηλ.2241-0- 24610,
2241-0-75640
Fax (22410) 75641
ΛΟΓΙΣΤΗΡΙΟ – ΔΙΑΦΗΜΙΣΕΙΣ
Μάρκου Μαλλιαράκη 11
Τηλ. 2241-0-22210
2241-0-75230
Fax (22410) 22471
http://www.rodiaki.gr.
Email: tsopd@otenet.gr &
irodiaki@otenet.gr

Το νομοσχέδιο κατατίθεται στη Βουλή και θα ψηφισθεί μέχρι το τέλος του χρόνου

Φορολογικές ελαφρύνσεις και κίνητρα για την ανάπτυξη της επιχειρηματικότητας

Ακολουθεί και ο αναπτυξιακός νόμος με πολλές καινοτομίες σε όλους τους τομείς

Σταδιακή μείωση της φορολογικής επιβάρυνσης για τις επιχειρήσεις μέχρι το 2007, αλλά και μικρές ελαφρύνσεις για τα χαμηλά εισοδήματα, προβλέπει το νέο φορολογικό νομοσχέδιο το οποίο παρουσίασε την Τετάρτη ο υπουργός Οικονομίας Γιώργος Αλογοσκούφης.

Το νομοσχέδιο, όπως είπε ο υπουργός, θα κατατεθεί στη Βουλή έως το τέλος της εβδομάδος και θα γίνει νόμος του κράτους έως το τέλος του έτους. Με το νομοσχέδιο «δίνουμε ευκαιρία για αναπτυξιακή πορεία της ελληνικής οικονομίας, διορθώνουμε μερικές από τις μεγάλες αδικίες του φορολογικού συστήματος και προωθούμε διαφάνεια, απλότητα και αποτελεσματικότητα» τόνισε.

Ο κ. Αλογοσκούφης υπογράμμισε ότι οι δύο πόλοι στους οποίους θα στηριχθεί η ανάπτυξη της ελληνικής οικονομίας στο μέλλον, θα είναι οι ιδιωτικές επενδύσεις και η επιχειρηματικότητα, στην ενίσχυση των οποίων, όπως είπε, στοχεύει το νομοσχέδιο, καθώς και ο νέος αναπτυξιακός νόμος, ο οποίος σύντομα θα κατατεθεί και αυτός στη Βουλή.

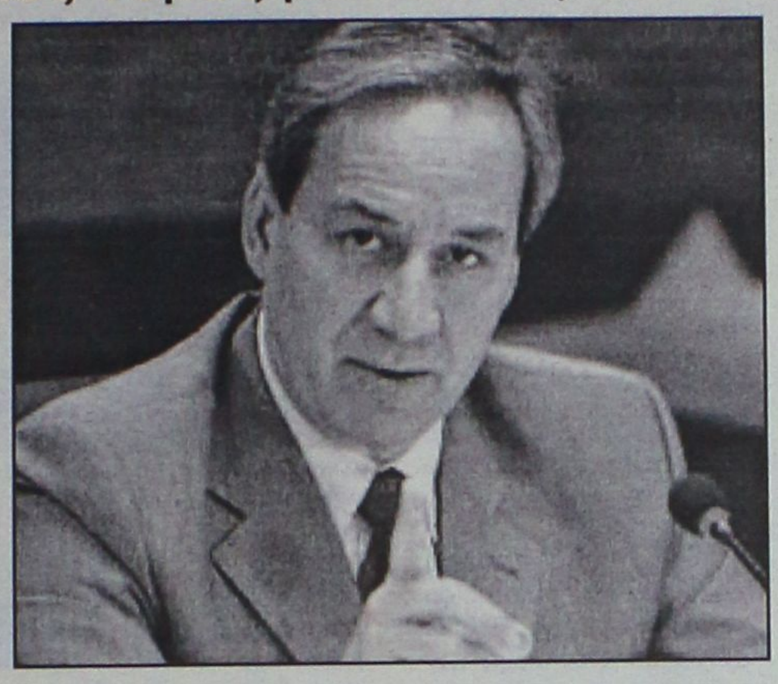

Αναλυτικά, σε ό,τι αφορά τη φορολογία εισοδήματος, ο κ. Αλογοσκούφης είπε ότι με τις διατάξεις του νομοσχεδίου προκαλείται φορολογική ελάφρυνση από 150 ευρώ για τα πολύ χαμηλά εισοδήματα έως και 50 ευρώ για τα πιο υψηλά εισοδήματα. Για τα μεσαία εισοδήματα η ελάφρυνση κυμαίνεται στα 90 ευρώ. Πρόκειται για μέτρα, τα οποία, σε συνδυασμό με τις μειώσεις στους φόρους των επιχειρήσεων, υλοποιούν το προεκλογικό πρόγραμμα της ΝΔ, σημείωσε.

ΦΟΡΟΛΟΓΙΑ ΕΙΣΟΔΗΜΑΤΟΣ

Για τη φορολογία εισοδήματος το νομοσχέδιο προβλέπει τα ακόλουθα:

• Αύξηση του αφορολόγητου για μισθωτούς και συνταξιούχους σε 11.000 ευρώ από 10.000 ευρώ. Για τους ελεύθερους επαγγελματίες το αφορολόγητο αυξάνεται στα 9.500 ευρώ από 8.500 ευρώ που ισχύει για τα φετινά εισοδήματα. Η νέα κλίμακα και τα νέα αφορολόγητα ποσά για όλους τους φορολογούμενους θα ισχύσουν για τα εισοδήματα που θα αποκτήσουν το 2006.

• Αυξάνεται από 15% σε 20% το ποσοστό μείωσης του φόρου των δαπανών ιατρικής και νοσοκομειακής περίθαλψης, ενοικίου κύριας κατοικίας, ενοικίου κατοικιών των παιδιών που φοιτούν σε αναγνωρισμένες σχολές του εσωτερικού, επιπλέον του στεγαστικού επιδόματος και των δαπανών των φροντιστηρίων, καθώς και των τόκων των στεγαστικών δανείων.

• Διπλασιάζεται από 30 σε 60 ευρώ η μείωση του φόρου για κάθε παιδί για τους φορολογούμενους που κατοικούν ή εργάζονται σε παραμεθόριες περιοχές. Παρατείνεται για δύο χρόνια η διάρκεια που τα παιδιά θεωρούνται ως προστατευόμενα μέλη, εφόσον είναι άνεργα, εγγεγραμμένα στα μητρώα ανέργων του ΟΑΕΔ. Αυτό σημαίνει ότι παρατείνεται για δύο χρόνια η διάρκεια κατά την οποία οι οικογένειες έχουν φορολογικά οφέλη.

• Θεσπίζονται κίνητρα σε νέους επιστήμονες και γενικότερα στο εργατικό δυναμικό της χώρας να μετακινηθεί προς την περιφέρεια για να εγκατασταθεί και να εργαστεί εκεί, με την αφαίρεση από το εισόδημα του ποσού του καταβαλλόμενου μισθώματος στον τόπο εγκατάστασης και του ποσού του μισθώματος που καταβάλλει για κύρια κατοικία ο υπάλληλος που μετατίθεται και εφόσον εκμισθώνει ιδιόκτητη κατοικία σε άλλο τόπο.

• Αυξάνεται από 1.000 σε 1.100 ευρώ το ανώτατο όριο εκπιπτόμενων δαπανών ασφαλίστρων για τις ατομικές ασφάλειες και για τις σωματικές ασφάλειες από 1.000 σε 1.500 ευρώ.

• Θεσπίζεται η έκπτωση από το εισόδημα της αγοράς μετοχικών και μεικτών Αμοιβαίων Κεφαλαίων εσωτερικού κατά 20% της σχετικής δαπάνης και για ποσό έως 3.000 ευρώ για μια πενταετία (αγορά από 1/1/2005 έως 31/12/2009). Το μέτρο αυτό στοχεύει στην εισροή νέων κεφαλαίων στο Χρηματιστήριο και στην ενίσχυση των μακροχρόνιων επενδύσεων.

• Αυξάνεται κατά 50% το ποσό του πρώτου κλιμακίου της φορολογικής κλίμακας για τα φυσικά πρόσωπα που κατοικούν σε μικρά νη-

Συνέχεια στη σελ. 45

Πανεπιστημιακές Σπουδές στο Ηράκλειο Κρήτης



Απόκτησε κρατικό Πανεπιστημιακό πτυχίο
Αναγνωρισμένο στην Ελλάδα και στο Εξωτερικό
απ' ευθείας από το
Nottingham Trent University

ΓΙΝΟΝΤΑΙ ΔΕΚΤΟΙ ΑΠΟΦΟΙΤΟΙ:
• Λυκείου • ΤΕΕ • ΙΕΚ • HND
& Μετεγγραφές από άλλα Πανεπιστήμια

MBS MEDITERRANEAN BUSINESS SCHOOL

Παράρτημα του Βρετανικού κρατικού Πανεπιστημίου
Nottingham Trent University

Πληροφορίες - Εγγραφές:
MBS - Mediterranean Business School
Έβανς 24, Ηράκλειο Κρήτης
Τηλ. Κέντρο: 2810 342700

Τώρα υπάρχει ζωή και στα Τριάντα
Ζωντανή Ελληνική και Ξένη μουσική στο
Planet
cafe - restaurant



Με τον
Αγαπητό Κουτσονικόλα
από **4/11** έως τις **29/11**
(και κάθε βράδυ).
Επίσης πλούσιο **ελληνικό** και **international karaoke** γι' αυτούς που τους αρέσει το τραγούδι. Περάστε μια οικογενειακή χαρά μαζί μας.

Για reserve τηλ. **22410 96287-96101**

INOX
ECONOMY
ΗΛΙΑΚΑ · ΘΕΡΜΑΝΣΗ · ΕΓΚΑΤΑΣΤΑΣΕΙΣ·ΣΥΝΤΗΡΗΣΗ
• ΑΝΟΞΕΙΔΩΤΟ ΑΤΣΑΛΙ
• ΑΘΡΑΥΣΤΟ ΤΖΑΜΙ
• ΕΠΙΛΕΚΤΙΚΟΣ ΣΥΛΛΕΚΤΗΣ
• ΣΥΝΔΕΕΤΑΙ ΜΕ ΚΑΛΟΡΙΦΕΡ
Ritter HEIZUNG
ΧΥΤΟΣΙΔΗΡΟΙ ΛΕΒΗΤΕΣ ΠΕΤΡΕΛΑΙΟΥ
SATURN A.E.
ΑΤΟΜΙΚΗ ΜΟΝΑΔΑ ΠΕΤΡΕΛΑΙΟΥ
De Dietrich
ΛΕΒΗΤΕΣ ΠΕΤΡΕΛΑΙΟΥ ΑΠΟ ΧΥΤΟΣΙΔΗΡΟ
Superia
Panel Βελγίου
TUBOLUX
Design Πετσετοθήκη
ΡΙΖΟΣ ΜΙΧΑΗΛ
Αγ. Λαύρας 59 • τηλ. 2241023073, 6944351212

F·P·C
FITNESS PERSONAL CLUB
Προσωπική εκγύμναση
με άμεσα αποτελέσματα σε:
• Αδυνάτισμα
• Λιποδιάλυση
• Σύσφιγξη
• Μυϊκή ενδυνάμωση
ΥΠΕΥΘΥΝΟΙ:
Χαραλαμπόπουλος Βλάσης &
Αντώνογλου Θανάσης
Απόφοιτοι τμήματος Επιστήμης
Φυσ. Αγωγής και Αθλητισμού Α.Π.Θ.
Συρακουσών 12, Καρακόνερο • τηλ. 2241078993

ΔΕΡΜΑΤΙΝΑ
ΓΥΝΑΙΚΕΙΑ - ΑΝΔΡΙΚΑ
"ZALAS"

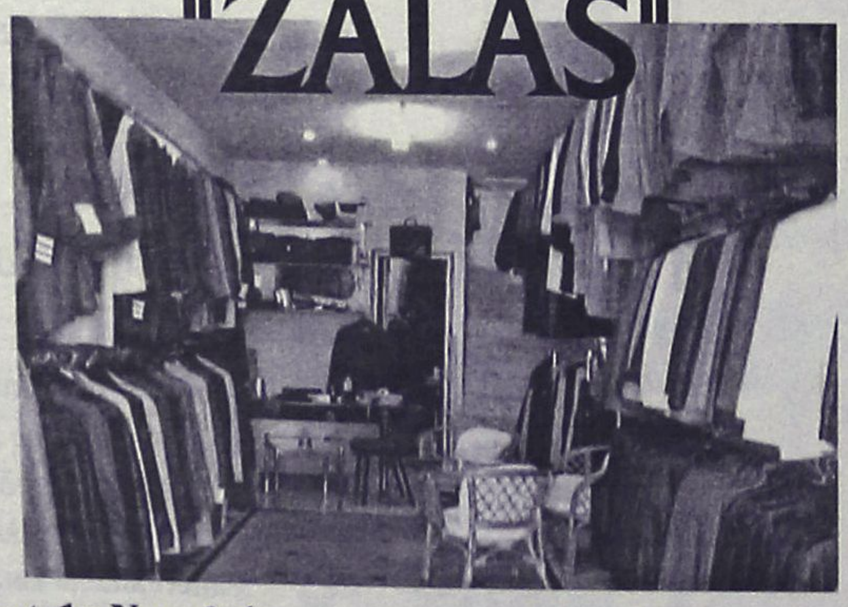

Από 1η Νοεμβρίου και μέχρι εξαντλήσεως των εμπορευμάτων,
το κατάστημα "ZALAS" σας δίνει τη δυνατότητα
να αγοράσετε δερμάτινα, για όλες τις ηλικίες, σε εργοστασιακές τιμές!
Σας περιμένουμε!
Ακτή Μιαούλη 14-16 (δίπλα από το φαρμακείο του κ. Νικολάου), τηλ. / fax 2241078472

Συνεδρίασε χθες στη Ρόδο η Επιτροπή Παρακολούθησης

Σε κρίσιμη καμπή τα έργα

Σε καλύτερη μοίρα η Δωδ/σος • Προσπαθεί ο Περιφερειάρχης για καλύτερους ρυθμούς, αλλά η Διοίκηση χωλαίνει σε πολλά

Κρίσιμη περίοδο διάγουμε όσον αφορά στην πρόοδο του Περιφερειακού Επιχειρησιακού Προγράμματος (ΠΕΠ) Νοτίου Αιγαίου 2000-2006, όπως προέκυψε κατά τη χθεσινή 4η συνεδρίαση της Επιτροπής Παρακολούθησης που πραγματοποιήθηκε στη Ρόδο, στο ξενοδοχείο "Ρόδος-Πάλλας".

Στη συνεδρίαση, συμμετείχαν οι εκπρόσωποι της Τοπικής και Νομαρχιακής Αυτοδιοίκησης από τους Νομούς Δωδεκανήσου και Κυκλάδων όπως και εκπρόσωποι όλων των φορέων (σ.σ. της Ενωσης Ξενοδόχων Ρόδου, του Εμπορικού και Τεχνικού Επιμελητηρίου Δωδεκανήσου, της ΤΕΔΚΔ κ.α.α), επίσης στελέχη των αρμοδίων Υπουργείων καθώς και στελέχη της Ευρωπαϊκής Ενωσης.

Δύο είναι οι επισημάνσεις που αποτέλεσαν κοινό τόπο κατά τη χθεσινή συνεδρίαση: Καταρχάς, η ανησυχία για τους πολύ χαμηλούς ρυθμούς απορρόφησης των πόρων και κατά δεύτερον το γεγονός ότι η Δωδεκάνησος βρίσκεται σε καλύτερη μοίρα σε σχέση με λίγους μήνες πριν αλλά και σε σύγκριση με άλλες περιοχές της χώρας.

Ο πρόεδρος της Επιτροπής, γενικός γραμματέας της Περιφέρειας Νοτίου Αιγαίου, κ. Χαράλαμπος Κόκκινος, ξεκαθάρισε, ανοίγοντας τις εργασίες, ότι οι αριθμοί απορρόφησης δεν βρίσκονται στο επιθυμητό επίπεδο και ότι αυτό οφείλεται τόσο στην έλλειψη προσωπικού όσο και στη νησιωτική ιδιαιτερότητα της περιοχής μας.

Σύμφωνα με τα στοιχεία που έδωσε ο ίδιος, από τον περασμένο Μάρτιο έως σήμερα, έχουν γίνει στην Περιφέρεια 55 έργα συνολικού προϋπολογισμού 39,2 εκατομμυρίων ευρώ και έχουν δημοπρατηθεί 38 έργα, ενώ έχουν υπογραφεί συμβάσεις ύψους 21,9 εκατομμυρίων ευρώ.



Οπως υπογράμμισε ο κ. Κόκκινος, έχουμε εξασφαλίσει μία απώλεια πόρων ενώ πρέπει να δοθεί έμφαση και στην ποιότητα των έργων.

Από την πλευρά του, ο Νομάρχης Δωδεκανήσου, κ. Γιάννης Μαχαιρίδης, κατά τον χαιρετισμό που απηύθυνε, τόνισε ότι η συνεδρίαση πραγματοποιείται στο μέσο της προγραμματικής περιόδου και ότι το πρόγραμμα θα μπορούσε να πηγαίνει πολύ καλύτερα.

Πάντως, ο κ. Μαχαιρίδης δεν παρέλειψε να επισημάνει ότι το πρόγραμμα στη δική μας περιοχή πάει πολύ καλύτερα καθώς και ότι σημειώνονται μεγάλες καθυστερήσεις σε πολλά έργα. Αν δεν ξεκινήσει η έγκριση και η υλοποίηση του υπόλοιπου προγράμματος -συνέχισε ο Νομάρχης- οι στόχοι που έχουμε βάλει κινδυνεύουν να μην υλοποιηθούν.

Ο Νομάρχης Κυκλάδων, κ. Μπάλας, από την πλευρά του, μίλησε κι εκείνος για την κρισιμότητα της στιγμής στη διάρκεια αυτής της προγραμματικής περιόδους και εξέφρασε την ανησυχία όλων για την πορεία του ΠΕΠ. Ωστόσο, είπε ότι τα πράγματα αναμένεται να γίνουν πιο συγκεκριμένα μετά και το πέρας της χθεσινής συνεδρίασης.

Ο πρόεδρος της Τοπικής Ενωσης Δήμων και Κοινοτήτων Δωδεκανήσου, δήμαρχος Ροδίων, κ. Γιώργος Γιαννόπουλος, κατά τον χαιρετισμό του, μίλησε για το μείζον θέμα που εξακολουθεί να υπάρχει όσο αφορά στη διαδικασία των αδειοδοτήσεων. Επεσήμανε, ακόμη, ότι έχουμε γιγαντώσει τους ελεγκτικούς μηχανισμούς σε αντίθεση με τους ανύπαρκτους μηχανισμούς υλοποίησης-παραγωγής.

Για τον λόγο αυτό, ο κ. Γιαννόπουλος τόνισε ότι εκείνο που απαιτείται είναι η απλοποίηση των διαδικασιών ωρίμανσης, αδειοδότησης κ.λπ. καθώς και μεγαλύτερη ευελιξία στη διαδικασία παραγωγής των έργων.

Ο πρόεδρος της Διαχειριστικής Αρχής του ΠΕΠ, κ. Αντώνης Βουτσίνος μίλησε για μια τόση βελτίωση που έχει διαπιστωθεί αλλά δεν είναι αυτή που θέλουμε ούτε και αυτή που θα μας εξασφαλίσει ότι δεν θα έχουμε απώλειες.

Ο ίδιος, υπογράμμισε ότι εκείνο που είναι ανησυχητικό είναι ο κίνδυνος απώλειας πόρων από του χρόνου, λόγω εφαρμογής του κανόνα ν+2.

Κατά την τοποθέτησή του ο υπουργός Αιγαίου και Νησιωτικής Πολιτικής, κ. Αριστοτέλης Παυλίδης, μίλησε για υστέρηση απορρόφησης στις νησιωτικές περιοχές αλλά έκανε λόγο για σχετική ικανοποίηση αφού οι ρυθμοί απορρόφησης είναι καλύτεροι τώρα σε σχέση με λίγους μήνες πριν.

Ωστόσο τα ποσοστά που έδωσε είναι άκρως απογοητευτικά και συγκεκριμένα η απορρόφηση μόλις που φθάνει το 18% ενώ στο 82% ανέρχεται το ποσοστό που δεν έχει απορροφηθεί και, μάλιστα, ο υπουργός είπε χαρακτηριστικά "με τρομάζει αυτό το ποσοστό".

Στη συνέχεια, τόνισε ότι η καθημερινή συμμετοχή όλων είναι απαραίτητη. Είπε, ακόμη, ότι, για το Νομό Δωδεκανήσου, απομένουν 4,5 εκατομμύρια ευρώ που πρέπει να απορροφηθούν μέχρι και τις 31 Δεκεμβρίου 2004.

Ο κ. Παυλίδης, αφού χαρακτήρισε "μελαγχολική" την περιγραφή που έκανε, υπογράμμισε ότι τα πράγματα δεν είναι πλήρως βαλτωμένα και ότι ως νησιώτες έχουμε εξαιρετικές δυνατότητες για τη νέα προγραμματική περίοδο.

Παντως, καταλήγοντας ο κ. Υπουργός, επεσήμανε ότι υπάρχει ανάγκη για ανασυγκρότηση της Διοίκησης στα νησιά αλλά διευκρίνησε ότι δεν εννοεί την ενοποίηση Βορείου και Νοτίου Αιγαίου.

3,5 Ρίχτερ αλλά πολύ κοντά στη στεριά

Σεισμική δόνηση έγινε αισθητή χθες στις 6.50 μ.μ. στην πόλη και χωριά της Ρόδου. Το μέγεθος του σεισμού ήταν 3,5 Ρίχτερ, αλλά έγινε ιδιαίτερα αισθητή, καθώς το επίκεντρο βρισκόταν πολύ κοντά στις βορειανατολικές ακτές του νησιού στο θαλάσσιο χώρο σε μικρό βάθος.

FAZIO import
ITALIA • RODI
ΕΠΙΠΛΑ ΚΟΥΖΙΝΑΣ • ΝΤΟΥΛΑΠΕΣ • ΠΟΡΤΕΣ • ΣΑΛΟΝΙΑ
GD
CISQ ICILA I Net ISO 9001
Gruppo Industriale Spagnol
EFFEBIQUATTRO
BIREX
LA BOTTEGA
Εκθεση: Λεωφ.Ελευθερίας 4 • Κρεμαστή • Τηλ.: 22410.96910 Fax: 22410.98323



Το εστιατόριο
"Δημιουργίες"
προτείνει
για την

Πέμπτη 11/11/2004

MENU

ανά άτομο 18€

Για κρατήσεις: 22410 94950
Λ.Ηρακλειδών 82Α-Ιξιά
απέναντι από το Avra Beach

WARLYN GROUP

ΠΟΡΤΕΣ ΠΟΡΤΕΣ ΠΟΡΤΕΣ ΠΟΡΤΕΣ ΠΟΡΤΕΣ ΠΟΡΤΕΣ



★ Ξύλινες πόρτες κορυφαίας ποιότητας
★ Κατασκευασμένες στην Αγγλία
★ Παραδίδονται με κάσα & ασταρωμένες, έτοιμες για βαφή
★ Μεγάλη ποικιλία σε σχέδια & μεγέθη
★ Πλήρης εγγύηση
★ Χαρακτηριστικά:
Άψογη εφαρμογή
Εσωτερικοί μεντεσέδες
Άμεση παράδοση

€140.00 κάθε πορτα με κάσα και πρεβάζια

Πελοποννήσου 23, Ρόδος, 85100
Τηλ.: 22410 22684
Κιν.: 6947 585035

Αγοράστε 5 και πάρτε 1 έξτρα δωρεάν!

Ανεβαίνετε συχνά στην Αθήνα;

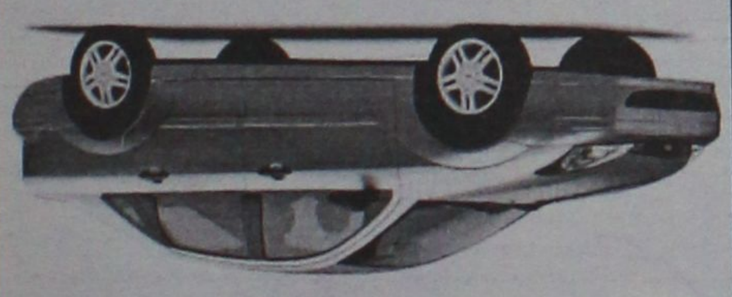

Τότε, γιατί να πληρώνετε περισσότερα από 39€ την ημέρα για ενοικίαση αυτοκινήτου;

Η PAYLESS φέρνει τα πάνω-κάτω στην ενοικίαση αυτοκινήτου, προσφέροντας σε όλους τους Ροδίτες που επισκέπτονται την Αθήνα, τις χαμηλότερες τιμές της αγοράς! Κάνετε σήμερα την κράτησή σας και η PAYLESS θα σας περιμένει στο αεροδρόμιο ΕΛΕΥΘΕΡΙΟΣ ΒΕΝΙΖΕΛΟΣ με το αυτοκίνητο που θα επιλέξετε!

Καλέστε τώρα το τοπικό κέντρο κρατήσεων της PAYLESS στο: **800 11 82311*** ή μιλήστε με τον ταξιδιωτικό σας πράκτορα!

PAYLESS CAR RENTAL

*Για κλήσεις από κινητό καλέστε 22410 82311

PAYLESS CAR RENTAL GREECE - Δραγωνέα 5 - Μαρκόπουλο Αττικής - Τηλ: 22990 63211

ΓΕΝΙΚΟΙ ΟΡΟΙ ΕΝΟΙΚΙΑΣΗΣ ΑΥΤΟΚΙΝΗΤΟΥ: Η προσφορά ισχύει για κρατήσεις από κατοίκους της Ρόδου που ταξιδεύουν στην Αθήνα μέσω του αεροδρομίου ΕΛΕΥΘΕΡΙΟΣ ΒΕΝΙΖΕΛΟΣ για το χρονικό διάστημα μεταξύ 20/01/2004 έως 30/04/2004. Η παρεχόμενη τιμή αφορά ενοικίαση 1 εβδομάδας αυτοκινήτου Fiat Punto ή Hyundai Accent με κλιματισμό και radio CD, συμπεριλαμβάνει ελεύθερα χιλιόμετρα και ασφάλιση CDW και ισχύει με χρήση πιστωτικής κάρτας. Η προσφορά δεν μπορεί να συνδυαστεί με άλλες προσφορές που κατά καιρούς παρέχει η PAYLESS CAR RENTAL GREECE. Ο ενοικιαστής πρέπει να είναι άνω των 23 ετών και να είναι κάτοχος άδειας οδήγησης για τουλάχιστον 1 έτος. Διάφορες χρεώσεις ανάλογα με τον τόπο παράδοσης του αυτοκινήτου μπορεί να ισχύσουν.

Οι μπαλωματικές λύσεις είναι θνησιγενείς

Λύση στο ακτοπλοϊκό από τον πρωθυπουργό

Ενημερώνεται αναλυτικά με επιστολή του νομάρχη

Επιστολή στον πρωθυπουργό κ. Κ. Καραμανλή, με την οποία ζητείται συνάντηση μαζί του για το θέμα των ακτοπλοϊκών συγκοινωνιών του νομού, απέστειλε χθες ο νομάρχης Δωδεκανήσου κ. Γιάννης Μαχαιρίδης.

Με την επιστολή ο κ. Μαχαιρίδης, επικαλείται την προσωπική ευαισθησία του πρωθυπουργού που εκφράστηκε και με την υποψηφιότητά του στο νομό Δωδεκανήσου στις τελευταίες εκλογές, ζητώντας να γίνει αυτή η συνάντηση το συντομότερο δυνατό, έτσι ώστε να δρομολογηθούν οι αναγκαίες λύσεις για τις ακτοπλοϊκές συγκοινωνίες.

Εκτός του πρωθυπουργού, η επιτροπή του νομού πρόκειται να έχει συναντήσεις με τους αρχηγούς των κομμάτων της αντιπολίτευσης.

Ειδικότερα πάντως ο κ. Μαχαιρίδης στην επιστολή του προς τον πρωθυπουργό αναφέρει τα εξής:

"Αξιότιμε κύριε Πρωθυπουργέ,

Με την επιστολή μας αυτή σας μεταφέρουμε την αγωνία σύσσωμου του δωδεκανησιακού λαού, λόγω του αδιεξόδου στο οποίο έχουν περιέλθει τα νησιά μας από την έλλειψη επαρκούς ακτοπλοϊκής σύνδεσής τους και μη διαφαινόμενης μόνιμης λύσης στο πρόβλημα. Βρεθήκαμε λοιπόν στη δυσάρεστη θέση να επιλέξουμε, όπως ίσως έχετε ενημερωθεί, το έσχατο μέσο πίεσης, αυτό των κλιμακούμενων κινητοποιήσεων.

Και αυτό διότι προηγήθηκαν επιστολές, συσκέψεις, παραστάσεις και αλλεπάλληλα διαβήματα, χωρίς δυστυχώς να υπάρξει από το αρμόδιο Υπουργείο Εμπορικής Ναυτιλίας η προσδοκώμενη ανταπόκριση.

Κάτι που ευελπιστούσαμε να συμβεί κατά τη διάρκεια της ευρείας σύσκεψης που πραγματοποιήθηκε υπό τον κ. Μανόλη Κεφαλογιάννη την προηγούμενη εβδομάδα, με πρωτοβουλία του υπουργού Αιγαίου και Νησιωτικής Πολιτικής Αριστοτέλη Παυλίδη, υπό το βάρος των κινητοποιήσεων και των πιέσεων που ασκήθηκαν προς το ΥΕΝ.

Δυστυχώς δικαιώθηκαν οι επιφυλάξεις και οι φόβοι μας, ότι οι λύσεις που θα προκριθούν θα έχουν προσωρινό χαρακτήρα. Κάτι που απέχει πολύ από το πάγιο και καθολικό αίτημα των κατοίκων της Δωδεκανήσου για δρομολόγηση πλοίων που να πληρούν βασικές προϋποθέσεις, όπως η τακτικότητα, η ταχύτητα και η ποιότητα στις παρεχόμενες υπηρεσίες προς τους επιβάτες τους.



Κύριε Πρωθυπουργέ,

Σειρά ατυχών συγκυριών, μεταξύ των οποίων και η απόσυρση των πλοίων της Δωδεκανησιακής Ανώνυμης Ναυτιλιακής Εταιρείας (ΔΑΝΕ), εξ αιτίας ανυπέρβλητων οικονομικών και διοικητικών της προβλημάτων, έχουν οδηγήσει τους τελευταίους μήνες τα νησιά του νομού μας σε απομόνωση και οικονομική καθίζηση.

Γεγονός που αποτελεί κοινή διαπίστωση και διεφάνη με τρόπο τραγικά αποκαλυπτικό κατά τη διάρκεια του καλοκαιριού, όταν σύμφωνα με τις πλέον μετριοπαθείς εκτιμήσεις των τουριστικών παραγόντων της Δωδεκανήσου, το σύνολο των νησιών μας – αιμοδότες της Εθνικής Οικονομίας – είχαν απώλειες σε αφίξεις Ελλήνων (και όχι μόνο) επισκεπτών που ξεπερνούν τις 100.000.

● **Αντιλαμβάνεστε το μέγεθος των οικονομικών παρενεργειών για την τοπική μας οικονομία και την ποιότητα της καθημερινότητας των νησιωτών, που βιώνοντας ένα περιβάλλον ανασφάλειας οδηγούνται ακόμα και στη μετανάστευση.** Και επ' αυτού υπάρχουν στοιχεία και μαρτυρίες που μας ανησυχούν ιδιαιτέρως.

Μπροστά στο φάσμα ενός νέου κύματος μετανάστευσης και ερήμωσης, λόγω του αδιεξόδου και του αισθήματος αβεβαιότητας των κατοίκων των μικρών μας νησιών, θα μας επιτρέψετε να σας επισημάνουμε τις επιπτώσεις μιας τέτοιας εξέλιξης, που δεν μπορεί να αποτελεί αντικείμενο αποκλειστικά και μόνο μιας κοινωνιολογικής ή οικονομικής προσέγγισης, αλλά αφορμή και για ένα βαθύ προβληματισμό με δεδομένη την αναγκαιότητα συνεχούς ανάπτυξης σε μια εθνικά ευαίσθητη ακριτική περιοχή, στην οποία επιλέξατε, με προφανή συμβολική σημασία, να εκτεθείτε ως υποψήφιος βουλευτής, ξέροντας και αναγνωρίζοντας όλα τα παραπάνω.

Κύριε Πρωθυπουργέ,

Η επιστολή αυτή έχει το χαρακτήρα της κατεπείγουσας έκκλησης και παράκλησης να παρέμβετε προσωπικά στο θέμα, μεταφέροντάς σας το κοινό αίτημα της Επιτροπής που έχει συγκροτηθεί για το σκοπό αυτό, αποτελούμενη από εκπροσώπους της Νομαρχιακής Αυτοδιοίκησης, της ΤΕΔΚ Δωδεκανήσου, των Επιμελητηρίων, των Εργατικών Κέντρων, των Ενώσεων Ξενοδόχων και όλων των άλλων κοινωνικών εταίρων για μια συνάντηση μαζί σας, το συντομότερο δυνατόν, ώστε να σας αναλύσουμε όλες τις πτυχές του ακτοπλοϊκού προβλήματος που αντιμετωπίζει το νησιωτικό μας σύμπλεγμα.

Με τη βαθιά πεποίθηση ότι η προσωπική σας ευαισθησία και το ενδιαφέρον για τον ακριτικό μας νομό θα λειτουργήσει καθοριστικά στην ανεύρεση μόνιμης και βιώσιμης λύσης, ελπίζουμε στην άμεση ανταπόκρισή σας και στην ικανοποίηση του αιτήματός μας".



VISA TRAVEL CLUB
ODESLE DINS TRAV AGENCY

ΑΕΡΟΠΟΡΙΚΑ ΕΙΣΙΤΗΡΙΑ
ΑΚΤΟΠΛΟΪΚΑ ΕΙΣΙΤΗΡΙΑ
ΤΑΞΙΔΙΩΤΙΚΑ ΠΑΚΕΤΑ
ΓΑΜΗΛΙΑ ΤΑΞΙΔΙΑ
ΚΡΑΤΗΣΕΙΣ ΞΕΝΟΔΟΧΕΙΩΝ
ΚΡΟΥΑΖΙΕΡΕΣ
ΟΡΓΑΝΩΜΕΝΕΣ ΕΚΔΡΟΜΕΣ
ΠΡΟΣΦΟΡΕΣ ΓΙΑ ΓΚΡΟΥΠ

ΓΙΑ ΠΕΡΙΣΣΟΤΕΡΕΣ ΠΛΗΡΟΦΟΡΙΕΣ ΕΠΙΣΚΕΦΘΕΙΤΕ ΜΑΣ

ΑΜ σύν.

(Πλ. Ακαδημίας) Γρ. Λαμπράκη 54,1ος ΟΡΟΦΟΣ
Τηλ: 22410 33282, 22410 25737
www.visatravelclub.gr

LOCOS
MEXICAN RESTAURANT & BAR

Ενημερώνουμε
τους φίλους μας ότι κατά τη
ΧΕΙΜΕΡΙΝΗ ΠΕΡΙΟΔΟ
ΘΑ ΕΙΜΑΣΤΕ
ΚΛΕΙΣΤΑ ΚΑΘΕ ΤΡΙΤΗ

Λ. Ηρακλειδών 76-ΙΞΙΑ-ΡΟΔΟΣ • Τηλ. (22410) 96680

ΓΝΩΡΙΖΕΤΕ ΟΤΙ...

- Στους ηλεκτρονικούς υπολογιστές η υποστήριξη είναι το σημαντικότερο
- Επισκευή, συντήρηση, εγκατάσταση, διανομή αναλώσιμων στην έδρα σας
- Πολύ καλές προσφορές σε νέους Η/Υ και περιφερειακά
- Αγοράζοντας από εμάς δίνουμε την δυνατότητα μελλοντικής απόσυρσης
- Οποιοδήποτε σέρβις Η/Υ είναι υπόθεση ως επί το πλείστον της ίδιας ημέρας
- Στην έδρα μας ο τεχνικός έλεγχος και διάγνωση προβλημάτων είναι δωρεάν
- Μεταφερθήκαμε στο νέο μας κατάστημα στην Τηλιακού 92, πριν από το Ταχυδρομείο έναντι του ξενοδοχείου CONGO, στο Ζέφυρος
- Τα τηλέφωνά μας 2241034374, 22410 34379 πάντα στην διάθεσή σας
- Το μοναδικό service με χαμόγελο
- Το όνομα τα λέει όλα



COMPUTER & SERVICE ΠΑΝΝΗΣ ΖΟΥΜΠΟΥΡΛΗΣ

ΟΙ ΠΕΛΑΤΕΣ ΜΑΣ ΤΟ ΞΕΡΟΥΝ ΗΔΗ γνωρίστε το και εσείς!

ΚΑΘΗΜΕΡΙΝΑ ΟΛΑ ΤΑ ΝΕΑ ΤΗΣ ΔΩΔΕΚΑΝΗΣΟΥ ΣΤΟ INTERNET

www.rodiaki.gr

Με σκοπό τη μείωση των τροχαίων ατυχημάτων

Σφίγγει ο κλοιός για τα μοτοσακό και τις μοτό

Πολλές παραβάσεις. Οδηγοί χωρίς να έχουν δίπλωμα!

Νέα εξόρμηση με μαζικούς ελέγχους που αφορούσαν μοτοποδήλατα και μοτοσικλέτες, πραγματοποίησαν για δεύτερη φορά μέσα σε χρονικό διάστημα λιγότερο των 10 ημερών, οι αστυνομικές υπηρεσίες της Ρόδου, με εντολή του αστυνομικού διευθυντή Δωδεκανήσου κ. Αριστείδη Καρτάνου.

Οι έρευνες έγιναν από τις 3 το απόγευμα έως και τις 10 το βράδυ της Τρίτης, στο πλαίσιο των προληπτικών ελέγχων που αφορούν μεταξύ των άλλων και τα κλεμμένα μοτοποδήλατα.

Στην εξόρμηση πήραν μέρος 4 συνεργεία ελέγχου, στις περιοχές Ιαλυσού, Αρχαγγέλου και συμμετείχαν σε αυτά, αστυνομικοί της Ασφάλειας Ρόδου, της Ομάδας Πρόληψης και καταστολής Εγκληματικότητας, του Τμήματος Τροχαίας καθώς επίσης και των Αστυνομικών Τμημάτων Ιαλυσού και Αρχαγγέλου αντίστοιχα.

Στους ελέγχους αυτούς βεβαιώθηκαν: 7 παραβάσεις σε βαθμό Πλημμελήματος, 26 παραβάσεις που αφορούσαν πταίσματα του ΚΟΚ ενώ συνελήφθησαν επίσης και 4 άτομα, τα οποία στερούνταν αδειών οδήγησης μοτοσικλετών – μοτοποδηλάτων σε βάρος των οποίων κινήθηκε η προβλεπόμενη από τις διατάξεις του νόμου διαδικασία.

ΣΤΑ ΝΗΣΙΑ

ΣΤΗΝ ΚΑΛΥΜΝΟ, προχθές το βράδυ επίσης, σε σχετικούς ελέγχους που πραγματοποίησαν οι αστυνομικοί του νησιού, εντοπίσθηκε και συνελήφθη ένας 32 χρονος κάτοικος του νησιού, ο οποίος οδηγούσε ιχ φορτηγό αυτοκίνητο, χωρίς δίπλωμα.

Οι αστυνομικοί διαπίστωσαν επίσης ότι ο ίδιος οδηγός είχε κάνει χρήση αλκοόλ. Στην έρευνα που έγινε στο ίδιο αυτοκίνητο, ο συνοδηγός του (ένας 26χρονος αλλοδαπός) βρέθηκε να κατέχει ακατέργαστη κάνναβη βάρους 3,6 γραμμαρίων.

ΣΤΗΝ ΚΩ τέλος, χθες τα ξημερώματα, συνελήφθη από τους αρμόδιους αστυνομικούς και ένας 31 χρονος Αλβανός, καθώς η μοτοσικλέτα που οδηγούσε ξέφυγε από την πορεία της και συγκρούστηκε με ιχ αυτοκίνητο που ήταν σταθμευμένο.

Οι αστυνομικοί διαπίστωσαν ότι ο αλλοδαπός, οδηγούσε χωρίς να έχει ασφαλιστήριο συμβόλαιο και να τελεί σε κατάσταση εμφανούς μέθης.

Ο ίδιος αρνήθηκε πάντως στους αστυνομικούς να τεθεί σε έλεγχο ανίχνευσης οινοπνεύματος, με αποτέλεσμα να συλληφθεί και να κινηθεί σε βάρος του η προβλεπόμενη από τις διατάξεις του νόμου διαδικασία.

34 νέοι αστυνομικοί

Με 34 νέους αστυνομικούς ενισχύθηκε από χθες το πρωί η Αστυνομική Διεύθυνση Δωδεκανήσου, γεγονός που αναμένεται να καλύψει εν μέρει τις κενές οργανικές θέσεις που υπάρχουν σε όλες σχεδόν τις υπηρεσίες της αστυνομίας του νομού μας.

Πρόκειται για αστυνομικούς που έχουν αποφοιτήσει πρόσφατα από τις σχολές Αστυφυλάκων και οι οποίοι τοποθετήθηκαν στη Δωδεκάνησο, με απόφαση του Αρχηγείου της Ελληνικής Αστυνομίας. Χθες, ολοκληρώθηκε και η διαδικασία τοποθέτησής τους από το αρμόδιο υπηρεσιακό συμβούλιο της Αστυνομικής Διεύθυνσης, ενώ οι ίδιοι είχαν την ευκαιρία να μιλήσουν με ανώτερους αξιωματικούς της ΕΛΑΣ, τον πρόεδρο της Ένωσης Αστυνομικών Υπαλλήλων κ. Βασίλη Καψάλη καθώς επίσης και τον Αστυνομικό Διευθυντή Δωδεκανήσου κ. Αριστείδη Καρτάνο ο οποίος και τους ανέλυσε σε γενικές γραμμές το πλαίσιο των καθηκόντων αλλά και τις δυσκολίες που θα αντιμετωπίσουν στην εκτέλεση του έργου τους. Οι 10 από τους νέους αστυνομικούς τοποθετήθηκαν σε υπηρεσίες της Ρόδου, οι 13 από αυτούς στην Κω, οι 7 στην Κάρπαθο, οι 2 στους Λειψούς, ο ένας στην Πάτμο και ο ένας στην Κάλυμνο.

Γιατροί υπό κατηγορίαν

Δεν μπορούν να πάνε ούτε σε επιστημονικό συνέδριο στο εξωτερικό!

Απορρίφθηκε χθες το πρωί, μετά από εισήγηση του αντεισαγγελέα Πρωτοδικών Ρόδου κ. Κωνσταντίνου Μπούτσικου και της αρμόδιας ανακρίτριας, η αίτηση άρσης μέρους των περιοριστικών όρων, που είχαν ζητήσει δια μέσω των δικηγόρων τους, οι δύο γιατροί που πρόσφατα αφέθηκαν ελεύθεροι με περιοριστικούς όρους, μετά την κατάθεσή τους για την υπόθεση με τα «ναρκοτσιρότα» στην οποία είναι κατηγορούμενοι.

Εισαγγελέας και ανακρίτρια, απέρριψαν την αίτηση αναστολής των περιοριστικών όρων που είχαν κατατεθεί οι δύο νοσοκομειακοί γιατροί, επικαλούμενοι ότι δεν συντρέχουν λόγοι να γίνει κάτι τέτοιο.

Οι γιατροί του νοσοκομείου, που απολογήθηκαν την περασμένη εβδομάδα, στην μεγάλη αυτή υπόθεση που τα τελευταία δύο χρόνια έχει απασχολήσει ιδιαίτερα έντονα την κοινή γνώμη της περιοχής μας, και όχι μόνο, ζήτησαν άρση των περιοριστικών αυτών όρων που επιβλήθηκαν, κυρίως ως προς την απαγόρευση εξόδου τους από τη χώρα.

Οι γιατροί, σύμφωνα με όσα έγιναν γνωστά, δια μέσω του δικηγόρου τους, κατέθεσαν υπόμνημα σύμφωνα με το οποίο αιτούνταν την άρση της απαγόρευσης εξόδου τους από τη χώρα, έτσι ώστε να έχουν την δυνατότητα ως καταξιωμένοι επιστήμονες, να πάρουν μέρος στα διεθνή και ευρωπαϊκά ιατρικά συνέδρια που έχουν προγραμματιστεί για τους αμέσως επόμενους μήνες και να διατηρηθούν σε ισχύ οι υπόλοιποι περιοριστικοί όροι. Όμως ανακριτής και εισαγγελέας δεν έκαναν δεκτό το αίτημα, διατηρώντας έτσι τους περιοριστικούς όρους που είχαν επιβληθεί αρχικά.

Αλλα τη μια μέρα και άλλα την άλλη! Επιτέλους, έλεος!

Ανέκδοτο που βγάζει πολύ γέλιο η υπόθεση του ΙΚΑ της Ρόδου!

Μετακομίζει, δεν μετακομίζει, ώ της μετακόμισης!..

Ελλειψη σοβαρότητας διακατέχει τους αρμόδιους παράγοντες που ασχολούνται με το θέμα της μεταφοράς των υπηρεσιών του ΙΚΑ στο χώρο του παλιού νοσοκομείου. Ενώ την μία μέρα διαβεβαιώνουν ότι η απόφαση για το παλιό νοσοκομείο είναι οριστική και αδιαπραγμάτευτη, την επόμενη μέρα δηλώνουν ότι συζητούνται... όλες οι εναλλακτικές λύσεις!



Δυστυχώς αυτά συμβαίνουν το τελευταίο δίμηνο, με αποτέλεσμα να μην ξέρει κανένας, αν τελικά μετασταγαστεί (και πότε) το ΙΚΑ στον χώρο του παλιού νοσοκομείου. Στις 4 Νοεμβρίου συγκεκριμένα, ο διοικητής του ΙΚΑ κ. Ι. Βαρθολομαίος, σε συνάντηση που είχε με τον νομάρχη κ. Γ. Μαχαιρίδη, διαβεβαίωσε κατηγορηματικά, ότι θα γίνει η μεταστέγαση στο παλιό νοσοκομείο.

Στις 4 Νοεμβρίου συγκεκριμένα, ο διοικητής του ΙΚΑ κ. Ι. Βαρθολομαίος, σε συνάντηση που είχε με τον νομάρχη κ. Γ. Μαχαιρίδη, διαβεβαίωσε κατηγορηματικά, ότι θα γίνει η μεταστέγαση στο παλιό νοσοκομείο. Εδωσε μάλιστα εντολές να ξεκινήσουν σε σχετικές διαδικασίες, γεγονός για το οποίο ο κ. Μαχαιρίδης εξέφρασε την ικανοποίησή του.

Μια μέρα αργότερα (στις 5 Νοεμβρίου) ο **υφυπουργός Απασχόλησης κ. Νικ. Αγγελόπουλος,** ...λέει άλλα! Σε απάντησή του προς τον βουλευτή κ. Κ. Καΐσερλη, αναφέρει ότι εξετάζονται όλες οι εναλλακτικές λύσεις, ενώ επαναφέρει και ζήτημα ιδιοκτησιακού καθεστώτος.

Ειδικότερα ο κ. Αγγελόπουλος αναφέρει τα εξής:

"Σε απάντηση της υπ' αριθμ. 3966/11-10-2004 ερώτησης του βουλευτή κ. Κωνσταντίνου Καΐσερλη σχετικά με την μεταστέγαση των Υπηρεσιών ΙΚΑ Ρόδου, σας γνωρίζουμε ότι το ΙΚΑ ΕΤΑΜ εξετάζει όλες τις εναλλακτικές λύσεις που υπάρχουν για τη βελτίωση των στεγαστικών συνθηκών των Υπηρεσιών του, με εύλογο οικονομικό τίμημα και παράλληλη αξιοποίηση του ιδιόκτητου κτιρίου του στη Ρόδο.

Για τη μεταστέγαση των Υπηρεσιών του στο κτίριο του παλιού Νοσοκομείου, το ΙΚΑ-ΕΤΑΜ θεωρεί απαραίτητη προϋπόθεση την επίλυση τόσο του ιδιοκτησιακού προβλήματος (τους όρους της παραχώρησης) όσο και της επάρκειας των χώρων, επειδή για τις διαρρυθμίσεις του κτιρίου θα απαιτηθεί μεγάλη δαπάνη, που θα καταβληθεί από το ίδρυμα.

- Το ίδρυμα είναι σε συνεργασία με το Υπουργείο Υγείας και Κοινωνικής Αλληλεγγύης, που έχει την ιδιοκτησία του κτιρίου για την επίλυση των παραπάνω θεμάτων".

Προσφορά Νοεμβρίου

Ομορφο πρόσωπο με περιποίηση SALUS



Βαθύς καθαρισμός μόνο με 30 ευρώ

Αφήστε σε μας ν' αναδείξουμε εκείνο που δημιούργησε η φύση για σας

Εμπορικό Κέντρο ΜΗΔΙΑ
Τηλ: 2241066140
email: salus@hellasnet.gr
www.salus.gr

INFORMATIQUE
ΕΚΠΑΙΔΕΥΣΗ ΣΤΗΝ ΠΛΗΡΟΦΟΡΙΚΗ
ΕΡΓΑΣΤΗΡΙΟ ΕΛΕΥΘΕΡΩΝ ΣΠΟΥΔΩΝ
ΡΟΔΟΣ ΑΝΝΗΣ ΜΑΡΙΑΣ 72 ΤΗΛ. 21887, FAX. 31258

ΠΙΣΤΟΠΟΙΗΜΕΝΟ ΕΞΕΤΑΣΤΙΚΟ ΚΕΝΤΡΟ ΓΙΑ ΤΑ ΔΙΠΛΩΜΑΤΑ ECDL & CAMBRIDGE

ΑΝΑΚΟΙΝΩΣΗ

Από 1/1/2005 ισχύει το νέο προσοντολόγιο (ΦΕΚ 315/31-12-2003) για την πρόσληψη στο δημόσιο, το οποίο αναφέρει ότι :

«Για όλες τις ειδικότητες κλάδων ΠΕ, ΤΕ και ΔΕ ως πρόσθετο προσόν διορισμού ορίζεται υποχρεωτικά η γνώση Πληροφορικής και Χειρισμού Ηλεκτρονικών Υπολογιστών...»

Η γνώση αυτή πιστοποιείται με τα διεθνώς αναγνωρισμένα διπλώματα

ECDL & CAMBRIDGE

που αποκτούν εδώ και χρόνια οι μαθητές μας.

ΕΝΑΡΞΗ ΕΠΑΓΓΕΛΜΑΤΙΚΩΝ ΤΜΗΜΑΤΩΝ ΠΕΜΠΤΗ 18/11/2004

Μάθετε τους Ηλεκτρονικούς Υπολογιστές Σωστά

Υπεύθυνος Εκπαίδευσης
Ηλίας Κολλάτος
Διπλ/χος Μηχανικός Πληροφορικής

Αισιόδοξος ο κ. Αβραμόπουλος μετά την έκθεση του Λονδίνου

Τα πρώτα σημάδια για την ανάκαμψη του τουρισμού

Προσδοκά και στην προσέλκυση σημαντικών επενδύσεων

Θετική είναι η εικόνα για τον ελληνικό τουρισμό το 2005, όπως προκύπτει από τις επαφές που πραγματοποιούν αυτή την περίοδο ο υπουργός τουριστικής Ανάπτυξης Δημήτρης Αβραμόπουλος και ο υφυπουργός Αναστάσιος Λιάσκος, στο Λονδίνο, στο πλαίσιο της Διεθνούς Τουριστικής Εκθεσης World Travel Market.

Σύμφωνα με εκτιμήσεις, τα πρώτα σημάδια ανάκαμψης του ελληνικού τουρισμού θα αρχίσουν να διαφαίνονται, παρά τη δύσκολη διεθνή συγκυρία, από την προσεχή σεζόν. Μία από τις σημαντικότερες παραμέτρους που αναδείχθηκαν στη φετινή έκθεση αποτελεί ο έντονος ανταγωνισμός από παραδοσιακούς προορισμούς και αναδυόμενες τουριστικές αγορές οι οποίες διεκδικούν μερίδιο στην παγκόσμια τουριστική σκηνή. Ωστόσο, είναι πολύ νωρίς ακόμα για ασφαλή συμπεράσματα όσον αφορά στους κερδισμένους και τους χαμένους της επόμενης τουριστικής χρονιάς και αυτό γιατί μέχρι τώρα εκτιμάται ότι έχει πραγματοποιηθεί μόλις το 9% των κρατήσεων. Χαρακτηριστικό είναι το παράδειγμα της Ισπανίας, ενός από τους σημαντικότερους ανταγωνιστές μας, καθώς αν και η παρουσία της στην έκθεση είναι ιδιαίτερα εντυπωσιακή, εμφανίζει μείωση στις κρατήσεις από τη βρετανική αγορά.

Η τουριστική ηγεσία πραγματοποίησε επαφές με tour operators, με τους προέδρους των Institute of Travel & Tourism (Ινστιτούτο και Ταξιδίων και Τουρισμού) S. Freudmankαι IFTO (Διεθνής Ομοσπονδία Τουριστικών Οργανισμών) κ. Brackenbury. Σε δηλώσεις του ο υπουργός Τουριστικής Ανάπτυξης Δημήτρης Αβραμόπουλος, μετά τη συνάντηση με τον πρόεδρο της Διεθνούς Ομοσμπονδίας Τουριστικών Οργανισμών κ. Brackenbury τόνισε ότι τα... θετικά μηνύματα θα λάβουν «σάρκα και οστά» με την προϋποθεση ό,τι έχει εξαγγελθεί να γίνει πραγματικότητα. Οπως επισήμανε ο υπουργός Τουριστικής Ανάπτυξης: «Είμαστε σε καλό δρόμο. Κινούμαστε προς τη σωστή κατεύθυνση. Οι συναντήσεις και οι επαφές μας επιτρέπουν να έχουμε μια πλήρη εικόνα του παγκόσμιου τουρισμού. Η εμπειρία του κ. Brackenbury μας βοηθάει στη χάραξη πολιτικής, ώστε να διαφοροποιήσουμε το τουριστικό μας προϊόν αλλά και να παραμείνουμε βασικός τουριστικός προορισμός». Επίσης, υπογράμμισε ότι σε σχέση με τους ανταγωνιστικούς προορισμούς: «Προηγούμαστε στην αντίληψη της νέας διεθνούς πραγματικότητας. Η Ελλάδα αποτελεί σταθερά έναν αξιόπιστο τουριστικό προορισμό. Τώρα κάνουμε την ποιοτική επανάσταση». Η ελληνική αισιοδοξία για το μέλλον του τουρισμού απορρέει από τις εκτιμήσεις των ξένων τουριστικών παραγόντων, καθώς διαπιστώνουν ότι η εποχή της ελληνικής... προχειρότητας έχει περάσει και πλέον χαράσσεται στρατηγική δεκαετούς προοπτικής.

«Το 2005 θα δείτε τα πρώτα σημάδια ανάκαμψης. Η σημαντική όμως άνοδος θα είναι εμφανής τα προσεχή χρόνια, όταν θα φανούν τα αποτελέσματα της νέας σας πολιτικής», δήλωσε ο κ. Brackenbury και επεσήμανε ότι για τους tour operators η Ελλάδα αποτελεί τον 2ο σημαντικότερο προορισμό. Ο πρόεδρος του Institute of Travel & Tourism (Ινστιτούτο και Ταξιδίων και Τουρισμού) S. Freudman δήλωσε ότι η Ελλάδα και η Ισπανία αποτελούν τους βασικούς προτεινόμενους προορισμούς. Ενδεικτικό του θετικού κλίματος είναι ότι αποφασίστηκε το συνέδριο της ITT να πραγματοποιηθεί στην Ελλάδα το 2006.

Ο κ. Freudman τόνισε, πάντως, ότι πρωταρχικός



στόχος της Ελλάδας είναι να εξασφαλίσει στους επισκέπτες της εύκολη πρόσβαση στους τουριστικούς προορισμούς με απ' ευθείας αεροπορικές συνδέσεις.

Όπως, τόνισε χθες ο κ. Αβραμόπουλος, ο ελληνικός τουρισμός βρίσκεται σε ιδιαίτερα θετική τροχιά, υπάρχει αλλαγή στις υποδομές και ποιοτική αναβάθμιση, ενώ καταβάλλεται μεγάλη προσπάθεια για το «νοικοκύρεμα» του τουριστικού περιβάλλοντος. Μίλησε ακόμα για τη διαφημιστική εκστρατεία ύψους 31 εκατ.ευρώ και για το σωστό συντονισμό της καμπάνιας προβολής, ώστε να αποκτήσει η Ελλάδα συγκεκριμένη ταυτότητα. Σχετικά με την προσπάθεια αύξησης των επενδύσεων, ο υπουργός εξέφρασε την ικανοποίησή του για το μεγάλο επενδυτικό ενδιαφέρον που υπάρχει όχι μόνο από Βρετανούς αλλά και από άλλους ξένους επιχειρηματίες και τόνισε ότι στόχος είναι τα επόμενα χρόνια να υπάρξουν περισσότερες επενδύσεις στην τουριστική Ελλάδα με έμφαση σε τομείς όπως οι κατασκευές, οι μαρίνες, οι υποδομές για ειδικές μορφές τουρισμού (γκολφ) κ.α. Θα ενθαρρυνθούν επίσης οι επενδύσεις δημιουργίας οργανωμένων παραθεριστικών κατοικιών και για τον σκοπό αυτό θα υπάρξουν σύντομα σχετικά νομοθετήματα. Είπε ακόμα ότι, στο πλαίσιο των ειδικών υποδομών, περιλαμβάνεται και ο εκσυγχρονισμός και η αναβάθμιση των αεροδρομίων και η μετατροπή μέρους των στρατιωτικών αεροδρομίων της χώρας σε πολιτικά για την κάλυψη των αυξημένων τουριστικών αναγκών. Αμεσος στόχος είναι και η αξιοποίηση της μεγάλης τουριστικής περιουσίας του ΕΟΤ, μέσω της ΕΤΑ Α.Ε., με διαφανή διαχείριση και σε συνεργασία με τον ιδιωτικό τομέα.

Νωρίτερα, ο κ. Δ. Αβραμόπουλος και ο υφυπουργός κ. Α. Λιάσκος πήραν μέρος σε φόρουμ του Ελληνοβρετανικού Επιμελητηρίου για θέματα επενδύσεων στον τουρισμό. Στις εργασίες, στις οποίες συμμετείχε και ο πρόεδρος του ΕΟΤ κ. Χ. Κοκκώσης, συζητήθηκαν θέματα που αφορούν στην προσέλκυση νέων επενδύσεων και επισημάνθηκε η θετική εικόνα που έχει διαμορφωθεί τους τελευταίους μήνες σε επιχειρηματικούς κύκλους για επενδύσεις στην Ελλάδα.

Ο κ. Λιάσκος, στο περιθώριο των εκδηλώσεων της έκθεσης, είχε συνάντηση και συνεργασία με επιχειρηματικό επιτελείο της εταιρίας "Monitor Group London", η οποία δραστηριοποιείται στον τομέα της τουριστικής ανάπτυξης. Στη συνάντηση συζητήθηκαν θέματα που αφορούν στην τεχνογνωσία και στην παροχή συμβουλευτικών υπηρεσιών προκειμένου να εμπλουτισθεί και με νέα στοιχεία η μεγάλη επενδυτική προσπάθεια που έχει ξεκινήσει στην Ελλάδα.

ΞΥΛΟΤΕΧΝΟΥΡΓΗΜΑΤΑ
Η ΣΑΟΥΝΑ δεν είναι πολυτέλεια-είναι υγεία και ομορφιά
Αποκτήστε μια γνήσια φιλανδική σάουνα στις διαστάσεις που επιθυμείτε.
Λύσεις για κάθε ιδιωτικό και επαγγελματικό χώρο.
Τιμές από 2900 ευρώ.
ΕΚΘΕΣΗ ΞΥΛΟΤΕΧΝΟΥΡΓΗΜΑΤΑ
Εμπορικό Κέντρο Φώκιαλη
ΤΗΛ. 2241035091, 2241025135 6944355694

ΒΙΒΛΙΟΠΩΛΕΙΟ στο ΠΟΛΥΓΩΝΟ
Στο κατάστημά μας Απ. Παύλου 32, θα βρείτε:
σχολικά παιδικά
φροντιστηρίου
ξενόγλωσσα
Είδη Γραμμικού Σχεδίου
Ελεύθερο
Αυτό ακριβώς που ψάχνετε για το χαμόγελο του παιδιού, του εφήβου & το δικό σας συμφέρον
ΠΟΛΥΓΩΝΟ *για να είστε πάντα ενημερωμένοι*
ΤΗΛ. 22410-65760

εστιατόριο
Ζορμπάς
Το εστιατόριο "ΖΟΡΜΠΑΣ"
έναντι ξενοδοχείου ΑΤΛΑΝΤΙΚΑ
θα παραμείνει
ΑΝΟΙΚΤΟ
Παρασκευή - Σάββατο και Κυριακή
με γουρουνόπουλο
και κατσίκι στη σούβλα.
Για ρεζερβέ - παραγγελίες
τηλ. 2241091332
Παραλία Ιαλυσού (έναντι ξεν. Ατλάντικα)
4543

μεζεδοπωλείον
παλιά ιστορία
μοναδικό στο είδος του!
ξεχωριστό στη γεύση
Η "παλιά ιστορία"
συνεχίζοντας την παράδοση,
θα είναι κοντά σας κι αυτό το χειμώνα
κάθε Τετάρτη, Πέμπτη, Παρασκευή, Σάββατο
Μητροπόλεως 108 & Δενδρινού γωνία
Για κρατήσεις (22410) 32421

SWORDS BODYGUARDS
PERSONAL PROTECTION SPECIALISTS
ΦΥΛΑΞΕΙΣ ΧΩΡΩΝ & ΠΡΟΣΩΠΩΝ
24 ώρες το 24ωρο
ΔΙΕΥΘΥΝΩΝ ΣΥΜΒΟΥΛΟΣ
ΧΡΙΣΤΟΔΟΥΛΑΚΗΣ ΚΩΝ/ΝΟΣ
Δημ. Θεοδωράκη 8
Τηλ. 6947099554
18471

TECHNO GROUP
Μελέτη - Συντήρηση
ΠΑΡΑΔΟΣΗ ΣΕ ΠΛΗΡΗ ΛΕΙΤΟΥΡΓΙΑ ΑΠΟ ΠΕΠΕΙΡΑΜΕΝΟ ΣΥΝΕΡΓΕΙΟ
ΘΕΡΜΑΝΣΗ–ΗΛΙΑΚΑ–ΚΛΙΜΑΤΙΣΜΟΣ
ΕΥΚΟΛΙΕΣ ΠΛΗΡΩΜΗΣ

ΔΑΠΕΔΟΘΕΡΜΑΝΣΗ
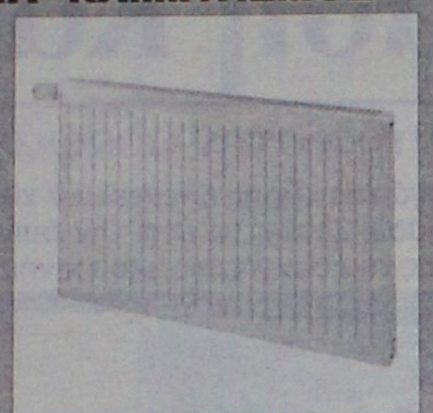

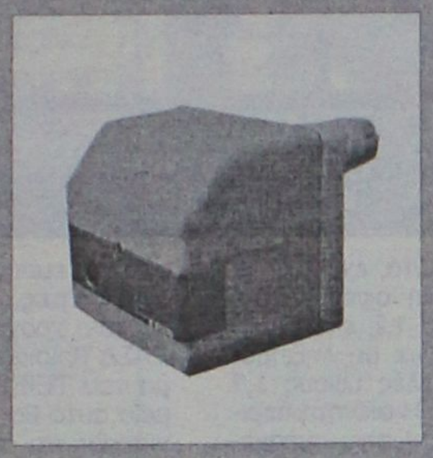
ΠΡΟΪΟΝΤΑ ΓΕΡΜΑΝΙΑΣ-ΙΤΑΛΙΑΣ
Δημ. Αναστασιάδη 8 - Τηλ. & Fax: 22410 32181

Ξενοδόχοι
αποφασίστε έγκαιρα και κερδίστε την προσφορά μας έως τις 15 Δεκέμβρη 2004 στα δέκα δωμάτια δίνουμε άλλο ένα ΔΩΡΟ

ΟΜΙΛΟΣ ΕΤΑΙΡΕΙΩΝ "Δ. ΚΥΝΗΓΑΚΗΣ"
ΕΡΓΟΣΤΑΣΙΟ ΕΠΙΠΛΩΝ

54 ΟΛΟΚΛΗΡΑ ΧΡΟΝΙΑ ΕΧΟΥΜΕ ΣΥΜΒΑΛΛΕΙ ΜΕ ΤΑ ΠΡΟΪΟΝΤΑ ΜΑΣ ΣΤΗΝ ΑΝΑΠΤΥΞΗ ΤΟΥ ΕΛΛΗΝΙΚΟΥ ΞΕΝΟΔΟΧΕΙΟΥ ΚΑΙ ΤΩΝ ΠΡΟΣΦΕΡΟΜΕΝΩΝ ΥΠΗΡΕΣΙΩΝ ΤΟΥΣ

"ΚΥΝΗΓΑΚΗΣ"
ΓΙΑ ΠΑΝΤΑ ΚΟΝΤΑ ΣΑΣ!!!

Στον εκθεσιακό χώρο που δημιουργήσαμε για σας, μπορείτε να διαλέξετε από την πλούσια συλλογή μας, σε τιμές εργοστασίου.
ΕΠΙΠΛΑ – ΦΩΤΙΣΤΙΚΑ – ΥΦΑΣΜΑΤΑ

Αναλαμβάνουμε με συνέπεια και ταχύτητα
ΜΕΛΕΤΕΣ – ΔΙΑΚΟΣΜΗΣΕΙΣ –
ΕΙΔΙΚΕΣ ΚΑΤΑΣΚΕΥΕΣ
για ΞΕΝΟΔΟΧΕΙΑ – ΣΠΙΤΙΑ –
ΕΣΤΙΑΤΟΡΙΑ – ΜΠΑΡ – ΠΛΟΙΑ

ΚΥΝΗΓΑΚΗΣ
ΕΡΓΟΣΤΑΣΙΟ: Ορφέως 186, Ρουφ, Αθήνα • Τηλ. 210-3468858
ΥΠΟΚ/ΜΑ ΡΟΔΟΥ: 3ο χλμ. ΛΕΩΦ. ΚΑΛΛΙΘΕΑΣ (έναντι Μαρινόπουλου)
Τηλ. 22410-67766

Από του μαθητές του νέου σχολείου

Τελεσίγραφο στον κ. Στάγκα

Θα κλιμακώσουν τις κινητοποιήσεις τους

Τελεσίγραφο τριών ημερών, αποφάσισαν να αποστείλουν στον Δήμο Ιαλυσού, οι μαθητές του Λυκείου, με σχετική απόφαση που πήραν προχθές το απόγευμα, αμέσως μετά την σύσκεψη που έγινε στο σχολείο, παρουσία και εκπροσώπων της Δημοτικής Αρχής.

Οι μαθητές, οι οποίοι χθες παρακολούθησαν πάντως κανονικά τα μαθηματά τους, προειδοποιούν τους αρμόδιους του Δήμου αλλά και της Νομαρχιακής Αυτοδιοίκησης, ότι εάν μέχρι την ερχόμενη Δευτέρα, δεν έχουν αποκατασταθεί οι κτιριακές παρεμβάσεις που έγιναν στο σχολείο, τότε οι ίδιοι θα κλιμακώσουν σειρά πολυήμερων καταλήψεων.

Σε δηλώσεις που έκανε χθες ο αντιπρόεδρος του 15μελούς Γενικού Συμβουλίου του Σχολείου Στέφανος Λυμπέρης, υπογράμμισε ότι όσο οι αρμόδιοι του Δήμου Ιαλυσού, θα παρουσιάζονται ανυποχώρητοι και κάθετοι στις απόψεις τους, τόσο και οι ίδιοι οι μαθητές θα κλιμακώνουν τις δικές τους αντιδράσεις, διεκδικώντας έτσι να μην συρρικνωθούν οι χώροι του σχολείου που η πολιτεία έχει κατασκευάσει πρόσφατα. Σε επιστολή – ανακοίνωση διαμαρτυρίας, που κοινοποίησαν χθες οι εκπρόσωποι των μαθητών και στη «Ροδιακή» αναφορικά με το ζήτημα αυτό, και την οποία υπογράφουν οι μαθητές (μέλη της 7μελούς επιτροπής) Λυμπέρης Στέφανος, Μανιά Μαριάνθη, Παρασκευά Μαρία, Συκόφυλλος Παντελής, Ταβερνάρη Κατερίνα, Παπαχατζής Γεώργιος, και Λεπτοκαρίδης Στέλιος, επισημαίνουν συγκεκριμένα:

« Οι μαθητές του Ενιαίου Λυκείου Ιαλυσού, θεωρούμε αναγκαίο να ενημερώσουμε την κοινή γνώμη, για την άποψή μας σχετικά με την κατάσταση που δημιουργήθηκε στο Λύκειο Ιαλυσού. Το Λύκειο, για πέντε χρόνια στεγάστηκε με πρόχειρο τρόπο (συστέγαση με Γυμνάσιο Ιαλυσού – διδασκαλία σε προκατ) ελπίζοντας ότι θα λυθεί οριστικά το πρόβλημα της κτιριακής εγκατάστασης. Μετά από πολλές αναβολές αποκτήσαμε την δική μας στέγη, τη φετινή χρονιά σε ένα κτίριο σύγχρονο με άνετους χώρους και με ελπίδες ότι μπορεί να αξιοποιηθεί με τον καλύτερο τρόπο το Λύκειο.

Ο Δήμος Ιαλυσού, υποστήριξε με κάθε τρόπο την ολοκλήρωση της κατασκευή του κτιρίου. Από τις πρώτες μέρες της λειτουργίας του, διεκδίκησε μέρος του κτιρίου για τις ανάγκες των δημοτικών οργανισμών. Παρά την αντίρρηση της σχολικής μονάδας (μαθητές καθηγητές και γονείς) ο δήμος προχώρησε στην διαμόρφωση χώρων για τη λειτουργία των δημοτικών οργανισμών, όπως είναι το ΜΕΚΤΟ, ΔΟΑΝ και ΔΟΠ.

Θεωρούμε πως το δημοτικό κτίριο, πρέπει να χρησιμοποιείται μόνο για εκπαιδευτικούς σκοπούς, και με προτεραιότητα τη λειτουργία του Λυκείου. Συμφωνούμε στη προσωρινή παράλληλη χρήση του σχολικού κτιρίου, όταν αυτή δεν παρεμποδίζει την εύρυθμη λειτουργία του. Για αυτό τον λόγο ακριβώς, δεν αντιδράσαμε όταν έγινε γνωστό ότι θα στεγαστεί ο χορευτικός σύλλογος του Δήμου. Είμαστε αντίθετοι με τη διχοτόμηση του σχολείου και τις αυθαίρετες παρεμβάσεις όπως είναι η καταστροφή της αίθουσας τεχνολογίας, η κατασκευή θυρών – χωρισμάτων, ο περιορισμός του γυμναστηρίου.

Ο Δήμαρχος κ. Στέργος Στάγκας εμφανίστηκε στις 9 Νοεμβρίου στα ΜΜΕ και έστειλε ανακοίνωση διαστρεβλώνοντας τις απόψεις μας. Παρουσίασε το σύνολο των μαθητών, ως επιθυμούντες αποχή, προκειμένου να χάσουν μάθημα, υπονοώντας ότι δεν υπάρχει πρόβλημα με την κτιριακή μονάδα. Θεωρούμε ότι είναι καθήκον του Δήμου και κάθε Δήμου να εξασφαλίζει τις ιδανικότερες συνθήκες για τη λειτουργία των εκπαιδευτικών ιδρυμάτων της περιοχής του. Είναι υποχρέωση λοιπόν του κάθε δήμου και όχι παραχώρηση η λειτουργία του Λυκείου Ιαλυσού, στο σύγχρονο αυτό κτίριο. Ο δήμαρχος, είναι υποχρεωμένος να προασπίζεται με βάση το νόμο τη σωστή λειτουργία του. Σε αυτό το σημείο, πρέπει να αναφέρουμε ότι θεωρούμε απαράδεκτο να απειλεί ο κ. Στάγκας με διακοπή της χρηματοδότησης των λειτουργιών του σχολείου, όσο και τους ίδιους τους μαθητές με τιμωρία – άρνηση χρηματοδότησης της 5μερης εκδρομής .

Ως δημότες Ιαλυσού, ελπίζουμε σε λύση γιατί θεωρούμε απαραίτητη τη συνεργασία της σχολικής κοινότητας με το δήμαρχο. Χαιρόμαστε κάθε θετική δραστηριότητα του δήμου και υπερασπιζόμαστε κάθε δραστηριότητά του η οποία έχει στόχο την ανάπτυξη του πολιτιστικού επιπέδου του Δήμου. Ζητάμε ως μαθητές, οι δραστηριότητες να διευρυνθούν αλλά όχι σε βάρος της λειτουργίας του σχολείου. Γι' αυτό αρνηθήκαμε τη λειτουργία της δημοτικής βιβλιοθήκης στο χώρο του σχολείου, όχι γιατί θεωρούμε περιττή τη βιβλιοθήκη, αλλά γιατί θεωρούμε ότι είναι απαραίτητο να διασφαλιστεί ο χώρος του σχολείου από διάφορους εξωσχολικούς παράγοντες.

Λυπούμαστε που ο δήμαρχος σε επίσημη ανακοίνωσή του χρεώνει σε μας μικροπολιτικά συμφέροντα και περνά σε δημόσια διαπόμπευση των μαθητών ονομαστικά μάλιστα. Η μόνη πολιτική θέση που έχουμε, είναι το συμφέρον του σχολείου μας. Περιμέναμε από έναν πολιτικό όπως ο κ. Στάγκας, μαθήματα πολιτικού διαλόγου και όχι μαθήματα πολιτικού εκφοβισμού!»



UNIVERSAL LANGUAGE CENTRE
ΚΕΝΤΡΟ ΞΕΝΩΝ ΓΛΩΣΣΩΝ
ΠΛΗΡΟΦΟΡΙΕΣ- ΕΓΓΡΑΦΕΣ
Μ. Ζέρβα, Ιαλυσός
Τηλ.: 22410-92549, 92121

ΕΝΑΡΞΗ ειδικών προγραμμάτων για
ΕΝΗΛΙΚΕΣ - ΣΠΟΥΔΑΣΤΕΣ - ΕΠΑΓΓΕΛΜΑΤΙΕΣ!

- ***Μεθοδική ταχεία προετοιμασία ενός μόνον έτους ή λιγότερο απ' αυτό (για σπουδαστές με προηγούμενες γνώσεις της γλώσσας) για απόκτηση πτυχίων LOWER και PROFICIENCY διαφόρων τύπων πλήρως αναγνωρισμένων από το ΔΗΜΟΣΙΟ και ΑΣΕΠ***

LOWER	*PROFICIENCY*
• *F.C.E. Δεκεμ/04 & Ιουν/05*	• *CAMBRIDGE Δεκ./04 & Ιουν/05*
• *E.C.C.E. 11 Δεκεμ/ 04, Μάιος/05 και*	• *MICHIGAN 30 Νοεμ/04*
• *EDEXCEL Δεκ/04 & Μάιος/04*	• *T.O.I.E.C. (advanced) κάθε εβδομάδα*
• *T.O.I.E.C. κάθε εβδομάδα*	• *T.O.E.F.E.L. κάθε μήνα*
• *ΚΡΑΤΙΚΟ Νοεμ/04*	• *I.E.L.T.S.*
• *ΚΡΑΤΙΚΟ ΠΙΣΤΟΠΟΙΗΤΙΚΟ ΓΛΩΣΣΟΜΑΘΕΙΑΣ Οκτ/04 & Μάϊος/05*	

Υπεύθυνη Σπουδών: **Ε. Τερζάκη**
Πτυχ. Αγγλικής Φιλολογίας
Βρετ. Πανεπιστημίου

KYDON TOURS

Α' ΠΡΟΓΡΑΜΜΑ

ΜΥΡΑ ΑΓΙΟ ΝΙΚΟΛΑΟ ΑΤΤΑΛΕΙΑ

5/12-8/12/2004

Ελάτε να γιορτάσουμε τον ΑΓΙΟ ΝΙΚΟΛΑΟ στο τόπο που έζησε σαν Αρχιεπίσκοπος Μύρων.
5/12 ΚΑΤΑΜΑΡΑΝ ΡΟΔΟΣ ΜΑΡΜΑΡΙΣ 08.00
Περιήγηση Μαρμαρίς-Φετιγιέ. Επίσκεψη στο Λυβίσι και Παναγιά-Καε διανυκτέρευση.
6/12 ΜΥΡΑ-ΑΓΙΟ ΝΙΚΟΛΑΟ συμμετοχή στον εορτασμό και λειτουργία στον ναό-Επίσκεψη στους λαξευτούς τάφους-Φοίνικας-ΑΤΤΑΛΕΙΑ-ΡΙΒΙΕΡΑ της ΤΟΥΡΚΙΑΣ.
2 διανυκτερεύσεις σε ξενοδοχείο 5 αστέρων υπερπολυτελείας με φανταστικό πλούσιο μπουφέ, ορχήστρα, ΧΑΜΑΜ-SPA •Περιήγηση ΑΤΤΑΛΕΙΑΣ και περίπατος στην πλατεία ΠΑΡΑΔΟΣΙΑΚΗ ΠΟΛΗ-ΠΕΡΓΗ ΚΑΤΑΡΡΑΚΤΕΣ • Διασκέδαση στο περίφημο CECEBAR. **ΟΛΑ ΠΛΗΡΩΜΕΝΑ**
Συνοδός η κ. Ελένη Ψυλλάκη

Β' ΠΡΟΓΡΑΜΜΑ

ΜΥΡΑ ΑΓΙΟ ΝΙΚΟΛΑΟ
ΑΤΤΑΛΕΙΑ-ΚΩΝΣΤΑΝΤΙΝΟΥΠΟΛΗ-ΣΜΥΡΝΗ-ΕΦΕΣΟΣ-ΚΟΥΣΑΝΤΑΣΙ-ΜΑΡΜΑΡΙΣ

5/12-13/12/2004

Από την ΑΤΤΑΛΕΙΑ συνεχίζουμε για την ΠΕΝΤΑΜΟΡΦΗ ΚΩΝΣΤΑΝΤΙΝΟΥΠΟΛΗ, την βασίλισσα των πόλεων.
3 διανυκτερεύσεις κεντρικό 4 αστέρων ξενοδοχείο στην ΠΛΑΤΕΙΑ TAKSIM, ξεναγήσεις περιηγήσεις όλης της ΠΟΛΗΣ με την ΕΛΛΗΝΙΔΑ ξεναγό μας. ΑΠΑ ΣΟΦΙΑ-ΠΑΤΡΙΑΡΧΕΙΟ-ΠΑΝΑΓΙΑ ΒΛΑΧΕΡΝΩΝ-ΜΠΑΛΟΥΚΛΙ-ΜΟΝΗ ΤΗΣ ΧΩΡΑΣ-ΠΑΛΑΤΙΑ-ΠΕΡΑΝ-Κρουαζιέρα ΒΟΣΠΟΡΟ. Ψώνια στο ΚΑΠΑΛ ΤΣΑΡΣΙ με τα 4.000 μαγαζιά. Διασκέδαση ORIENTAL.

Επιστρέφουμε απο ΚΩΝΣΤΑΝΤΙΝΟΥΠΟΛΗ-ΣΜΥΡΝΗ, Διανυκτέρευση, ξενάγηση ΣΜΥΡΝΗΣ, περιήγηση Κορδελιό-Καντιφέ Κολέ, ΚΟΝΑΚΙ αγορά ΑΣΑΝΣΕΡ-ΚΟΡΔΩΝΙ,ξενάγηση στην ΕΦΕΣΣΟ, περιήγηση στο ΚΟΥΣΑΝΤΑΣΙ-ΜΑΡΜΑΡΙΣ, Διανυκτέρευση • ξενοδοχείο υπερπολυτελείας 5 αστέρων • ΠΛΟΥΣΙΟ ΠΡΟΓΡΑΜΜΑ. **ΟΛΑ ΠΛΗΡΩΜΕΝΑ**
Συνοδός η κ. Ελένη Ψυλλάκη

Η πείρα μας 30 ετών και η προσωπική μας φροντίδα κάνει το ταξείδι αξέχαστο, ευχάριστο και προ πάντων ΑΣΦΑΛΕΣ!!!

ΠΡΑΚΤΟΡΕΙΟ ΚΥΔΩΝ ΙΑΤΑ
1974-2004. 30 χρόνια σας ταξιδεύει με εγγύηση
Τηλ. 22410-23000, 27900, 27722
Εθ. Δωδ/σίων 14 • Ακτή Σαχτούρη 8• E-mail: Kydon@otenet.gr

Ενημερωτική επιστολή των εργαζομένων στη Γεωργοένωση

Ζητούν την προσωπική παρέμβαση Καραμανλή

Κραυγή αγωνίας κόντρα στην αδηφάγο Αγροτική Τράπεζα

Ανοικτή επιστολή στον Πρωθυπουργό της χώρας απέστειλαν χθες το πρωί οι εργαζόμενοι της Ένωσης Αγροτικών Συνεταιρισμών Δωδεκανήσου, ζητώντας έτσι την άμεση και ουσιαστική παρέμβασή του, για να αποτραπεί το ενδεχόμενο διάλυσης του συνεταιριστικού κινήματος στην περιοχή μας.

Στην επιστολή που υπογράφεται από τον πρόεδρο του σωματείου των εργαζομένων κ. Μιχάλη Παλαιολόγου, υπογραμμίζεται συγκεκριμένα:

«Κύριε Πρωθυπουργέ, απευθυνόμαστε σε εσάς προσωπικά, γιατί έχουμε πλέον πεισθεί ότι έχουμε εξαντλήσει κάθε ενδιάμεσο κλιμάκιο. Είμαστε βέβαιοι, ότι το περιεχόμενο της επιστολής μας θα το λάβετε σοβαρά υπόψη σας. Σας ευχαριστούμε εκ των προτέρων, γιατί εν μέσω των σοβαρότατων Εθνικών και Διεθνών θεμάτων που σας απασχολούν, βρήκατε το χρόνο να μας ακούσετε και τη δική μας φωνή.

Είμαστε το Σωματείο Εργαζομένων στην Ένωση Αγροτικών Συνεταιρισμών Δωδεκανήσου και θα θέλαμε να σας ενημερώσουμε για το πρόβλημα που μας απασχολεί. Εδώ και 12 περίπου μήνες, η Ένωσή μας, αντιμετωπίζει σοβαρό πρόβλημα ρευστότητας και βρίσκεται σε συνεχή επαφή με την Αγροτική Τράπεζα της Ελλάδος, προκειμένου να βρεθεί λύση για τη χρηματοδότηση των εμπορικών δραστηριοτήτων μας. Είναι γεγονός ότι την τελευταία πενταετία, προσπαθήσαμε με τις δικές μας δυνάμεις χωρίς δάνεια από ΑΤΕ να ορθοποδήσουμε, ρυθμίσαμε τα χρέη μας και είμαστε συνεπείς στις ετήσιες δόσεις μέχρι το 2000.



Παρόλα αυτά, έχουμε μια ληξιπρόθεσμη οφειλή στην ΑΤΕ, ύψους 1,2 εκατομμυρίων Ευρώ και μη ληξιπρόθεσμες οφειλές ύψους 1,9 εκατ. Ευρώ. Η ακίνητη περιουσία της Ένωσης, ανέρχεται στο ποσό των 20,6 εκατομμυρίων Ευρώ, σύμφωνα με την εκτίμηση της ίδιας της ΑΤΕ, εκτός από το 97% ποσοστό ιδιοκτησίας της ΚΑΙΡ ΑΕ. Ολόκληρη η περιουσία μας είναι υποθηκευμένη στην Αγροτική Τράπεζα, έναντι οφειλών μικρότερης αξίας. Σε πρόσφατη Γενική Συνέλευση, εγκρίθηκε η πώληση μέρους της ακίνητης περιουσίας μας ύψους 1,2 Ευρώ.

Έτσι, καταλήγουμε στο σημερινό μας αίτημα. Ζητάμε από την ΑΤΕ, αφού πρώτα εξοφλήσουμε όλες τις ληξιπρόθεσμες οφειλές 1,2 ευρώ να μας χρηματοδοτήσει με ποσό ικανό για να καλύψουμε μέρος των οφειλών μας, προς τους ιδιώτες, προμηθευτές μας και προς τα ασφαλιστικά ταμεία, έτσι ώστε να επαναλειτουργήσουν οι εμπορικές μας δραστηριότητες, αφού το τελευταίο χρονικό διάστημα η ΕΑΣΔ βρίσκεται στο σύστημα του ΤΕΙΡΕΣΙΑ. Στο σημείο αυτό θα θέλαμε να τονίσουμε ότι σε ομαλές συνθήκες ο ετήσιος τζίρος των δραστηριοτήτων μας, ανέρχεται στο ποσό των 13,5 ευρώ. Καθημερινά η κατάσταση χειροτερεύει και οι αγωγές για πλειστηριασμούς ακινήτων αρχίζουν και γίνονται όλο και πιο συχνές. Η Οργάνωσή μας, έχει ήδη χαράξει πολιτική εξυγίανσης, με μείωση τόυ προσωπικού με πρόωρες συνταξιοδοτήσεις, αναδιοργάνωση και διακοπή των ζημιογόνων δραστηριοτήτων της. Όμως, αυτή τη στιγμή, δεν υπάρχει η δυνατότητα ούτε καν να αποζημιώσουμε τις ήδη υφιστάμενες και επικείμενες αποχωρήσεις εργαζομένων, καθώς επίσης και τις τρέχουσες μισθοδοσίες του προσωπικού.

Σήμερα, η οργάνωση, απασχολεί 87 άτομα και δραστηριοποιείται στη Ρόδο, την Κω, και στα «ξεχασμένα» μικρά νησιά της Δωδεκανήσου, από Λειψούς μέχρι Καστελλόριζο, στους τομείς γεωργικών εφοδίων, των ζωοτροφών και των επιδοτήσεων. Επίσης διατηρούμε εργοστάσιο Πυρηνελαιουργείο για την επεξεργασία ελαιοπυρήνα, λειτουργούμε την Κεντρική Λαχαναγορά Ρόδου και καλύπτουμε το Νομό Δωδεκανήσου στον τομέα των επιδοτήσεων, εξυπηρετώντας 17.000 παραγωγούς!

Παράλληλα, λειτουργεί και τρία Σούπερ Μάρκετ, δύο στη Ρόδο και ένα στην Κω, ενοικιάζει σε ιδιώτες ακίνητα με ετήσιες εισπράξεις 700.000 Ευρώ και είναι κύριος μέτοχος κατά 97% της ΚΑΙΡ που επεξεργάζεται το σταφύλι της Ρόδου, στηρίζοντας το εισόδημα των σταφυλλοπαραγωγών του νησιού. Πιστεύουμε ότι η μέχρι τώρα εφαρμοζόμενη πολιτική της ΑΤΕ θα οδηγήσει την οργάνωσή μας σε κλείσιμο, συμπαρασύροντας και την ΚΑΙΡ με αποτέλεσμα ο αγροτικός κόσμος της Δωδεκανήσου να χάσει το σημαντικότερο εργαλείο που έχει στα χέρια του για την προάσπιση των συμφερόντων του και θα γίνει έρμαιο των ιδιωτικών συμφερόντων. Ταυτόχρονα, 190 οικογένειες, θα βρεθούν στο δρόμο, βιώνοντας τον εφιάλτη της ανεργίας σε μια εποχή που η πολιτεία καταβάλλει μεγάλες προσπάθειες για τη μείωσή της.

Κύριε Πρωθυπουργέ, η έκκλησή μας, είναι μια κραυγή αγωνίας, γιατί πιστεύουμε ότι και οι δύο εταιρίες είναι το τελευταίο οχυρό για τη στήριξη του πρωτογενή τομέα στο νομό μας. Σε ένα νομό, που χαρακτηρίζεται τουριστικός, υπάρχουν και οι αγροτικές δραστηριότητες που πρέπει να στηριχθούν και να ενθαρρυνθούν για να αποτελέσουν δικλείδα ασφαλείας του συνολικού εισοδήματος, λαμβάνοντας σοβαρά υπόψη σας τα ήδη υπαρκτά και μεγάλα προβλήματα που αντιμετωπίζουν όλες οι τουριστικές επιχειρήσεις.

Τελειώνοντας την επιστολή μας, σας μεταφέρουμε τον χαιρετισμό όλου του αγροτικού κόσμου, του Νομού Δωδεκανήσου, και ευελπιστούμε στην διορατικότητά σας για τα δίκαια αιτήματά μας.»

NEWS



pizzeria spaghetteria Palermo

Το "Palermo", η ιταλική pizzeria spaghetteria, στην Μεσαιωνική μας Πόλη, συνεχίζει τη λειτουργία του κάθε βράδυ εκτός Δευτέρας από 19:00μμ - 01:00πμ ... και delivery!

Ιπποδάμου 11 Παλιά Πόλη
τηλέφωνο για κρατήσεις 22410. 24876

ταβερνα
Μ εσόγειος

Η διεύθυνση της ταβέρνας
"Μεσόγειος"
ανακοινώνει
στην αξιότιμη πελατεία της
ότι θα παραμείνει
ΑΝΟΙΚΤΑ
κάθε
Παρασκευή- Σάββατο
από τις 6 το απόγευμα
Κυριακές και αργίες
από τις 1 το μεσημέρι

Ιερού Λόχου 47 Ιαλυσός
Τηλ. 2241091365

KYDON TOURS

Ποιότητα-Φροντίδα-Επιτυχία

● ΜΑΡΜΑΡΙΣ Relax weekend

• Τριήμερα - Διήμερα Relax στο Μαρμαρίς. Τετάρτη με Παρασκευή και Παρασκευή με Δευτέρα πρωί. Εισιτήρια - Φόροι - Ξενοδοχείο 5 αστέρων, ημιδιατροφή μπουφέ , 2 πισίνες πάνω στη θάλασσα, Sauna, Turkish Bath, Jaguzzi, Μουσική χορός Oriental μπαλέτο με παραδοσιακούς χορούς.

ΤΙΜΗ ΚΑΤΑΠΛΗΚΤΙΚΗ

● ΤΥΝΗΣΙΑ 8 ΜΕΡΕΣ - 7 ΝΥΧΤΕΣ

Κατευθείαν ΡΟΔΟ ΤΥΝΙΔΑ

11/11-18/11 ΜΕΓΑΛΟΣ ΓΥΡΟΣ ΟΑΣΕΩΝ

Συνοδός η κ. Ελένη Ψυλλάκη

● ΑΙΓΥΠΤΟΣ 20/11-28/11/04

Η εκδρομή μας!!!

Αεροπορικά εισιτήρια-3 διαν. ΚΑΪΡΟ- ξενοδοχείο πάνω στο ΝΕΙΛΟ 5 ΑΣΤΕΡΩΝ ΛΟΥΞΟΝ ΑΣΟΥΑΝ. Κρουαζιερόπλοιο 5 αστέρων, φουλ διατροφή - Ξεναγήσεις ΜΟΥΣΕΙΟ ΚΑΪΡΟΥ-ΠΥΡΑΜΙΔΕΣ-Αγορά του ΑΛ ΧΑΛΙΛΗ-Διασκέδαση.

ΣΥΝΟΔΟΣ η κ. ΕΛΕΝΗ ΨΥΛΛΑΚΗ

● ΜΥΡΑ-ΑΓΙΟ ΝΙΚΟΛΑΟ-ΑΤΤΑΛΕΙΑ 5/12-8/12/04

Μαρμαρίς - Φετιγιέ - Λυβίσι - Κας - Μύρα Αγιο Νικόλαο - Φοίνικα ANTALYA - Περγή - Καταρράκτες.

● ΜΥΡΑ-ΑΓΙΟ ΝΙΚΟΛΑΟ-ΑΤΤΑΛΕΙΑ - ΚΩΝΣΤΑΝΤΙΝΟΥΠΟΛΗ

5/12-13/12/04

Μαρμαρίς - Φετιγιέ - Λυβίσι - Κας - Αγιο Νικόλαο - Μύρα - Αντάλεια - Κων/πολη (ξενάγηση όλης της πόλης - ΑΓΙΑ ΣΟΦΙΑ - Πατριαρχείο - Παναγία Βλαχερνών - ΜΠΑΛΟΥΚΛΙ - ΠΑΛΑΤΙΑ ΝΤΟΛΜΑ ΜΠΑΞΕ και ΤΟΠ ΚΑΠΙ (Πριγκηπόννησα-Σκεπαστή Αγορά- Oriental) - ΣΜΥΡΝΗ - ΜΑΡΜΑΡΙΣ.

Συνοδός η κ. Ελένη Ψυλλάκη.

● ΧΡΙΣΤΟΥΓΕΝΝΑ

☞ ΠΑΡΙΣΙ – EURODISNEY

22/12-28/12

3 Διαν. ΠΑΡΙΣΙ 3 διαν. DISNEY. Πλούσιο πρόγραμμα ρεβεγιόν στο περίφημο Cabaret Lido.

Συνοδός η κ. Ελένη Ψυλλάκη

● ΠΡΩΤΟΧΡΟΝΙΑ 29/12-5/1/05

☞ ΠΑΝΟΡΑΜΑ ΠΟΡΤΟΓΑΛΙΑΣ

Συνοδός η κ. Ελένη Ψυλλάκη.

• ΝΕΟΝΥΜΦΟΙ!!! οργανώνουμε το ταξίδι των ονείρων σας
• ΟΔΙΚΕΣ και ΑΕΡΟΠΟΡΙΚΕΣ εκδρομές σε όλο τον κόσμο
• ΕΙΣΙΤΗΡΙΑ αεροπορικά – ακτοπλοϊκά με όλες τις εταιρίες
• Ξενοδοχεία με τις καλύτερες τιμές σε όλο τον κόσμο
• Γκρουπς ΙΣΠΑΝΙΑ – ΑΠΩ ΑΝΑΤΟΛΗ – ΣΙΓΚΑΠΟΥΡΗ – ΠΡΑΓΑ – ΒΟΥΔΑΠΕΣΤΗ – ΛΟΝΔΙΝΟ – ΒΙΕΝΗ – ΤΥΝΗΣΙΑ – ΜΑΡΟΚΟ – ΑΙΓΥΠΤΟ
• ΠΑΚΕΤΑ εκδρομών σε όλο τον κόσμο. Γκρουπς και μεμονωμένων
• **WESTERN UNION**: Αποστολή χρημάτων σε όλο τον κόσμο σε 10 λεπτά.

Η πείρα μας 30 ετών στη διάθεσή σας

ΠΡΑΚΤΟΡΕΙΟ ΚΥΔΩΝ ΙΑΤΑ

Τηλ. 22410-23000, 27900, 27722
Εθ. Δωδ/σίων 14 • Ακτή Σαχτούρη 8
E-mail: Kydon@otenet.gr

Αν δεν δοθεί λύση στο θέμα των ενοικίων

Κινητοποιήσεις καταστηματαρχών

Ποιές αποφάσεις πάρθηκαν χθες στη Γ.Σ του συλλόγου Νέας Αγοράς

Στο φορολογικό νομοσχέδιο θα συμπεριληφθεί κατά πάσα πιθανότητα η τροπολογία που λύνει το θέμα με τα υπερβολικά ενοίκια των δημοτικών καταστημάτων της Νέας Αγοράς και του ΤΑΠΑ στην Παλιά Πόλη.

Αυτό δήλωσε χθες, στο περιθώριο της συνεδρίασης της Επιτροπής Παρακολούθησης του ΠΕΠ Νοτίου Αιγαίου ο υπουργός Αιγαίου κ. Αρ. Παυλίδης.

Όπως είπε για το θέμα αυτό βρίσκεται σε συνεννόηση με τα υπουργεία Οικονομικών και Ανάπτυξης και δήλωσε αισιόδοξος για την αντιμετώπισή του.

Χθες επίσης το απόγευμα, για το ίδιο θέμα έγινε συνέλευση των καταστηματαρχών της Νέας Αγοράς, οι οποίοι αποφάσισαν να κλιμακώσουν τις πιέσεις για να δοθεί επιτέλους λύση στο θέμα αυτό.

Συγκεκριμένα αποφάσισαν να εντείνουν τις πιέσεις σε πολιτικό επίπεδο μέχρι τις 30 Νοεμβρίου.

Αν μέχρι τότε δεν υπάρξει λύση, τότε θα υπάρξουν δυναμικές αντιδράσεις, όπως κλείσιμο των καταστημάτων, κατάληψη του δημαρχείου κ.ά.



ΣΤΟ ΔΗΜΟ ΠΕΤΑΛΟΥΔΩΝ

Υποψήφιος δήμαρχος ο κ. Μιχάλης Σοκορέλος

Άρχισε ήδη επαφές για το θέμα αυτό

Το ενδεχόμενο να είναι υποψήφιος δήμαρχος Πεταλούδων, στις εκλογές του 2006, γνωστοποίησε χθες μιλώντας στον Ραδιοφωνικό Σταθμό «SUPER STAR» ο γιατρός κ. Μιχάλης Σοκορέλος.

Ο γνωστός γιατρός, απαντώντας σε σχετική ερώτηση «αν όλα όσα ακούγονται περί ανάμειξής του στις επόμενες δημοτικές εκλογές, ανταποκρίνονται στην πραγματικότητα» και φυσικά αν αυτά τα διαψεύδει ή τα επιβεβαιώνει επισήμανε συγκεκριμένα: «Πράγματι, το τελευταίο χρονικό διάστημα κι ύστερα από τις συνεχείς και επίμονες προτροπές του κόσμου, βρίσκομαι στο στάδιο της διερεύνησης και δεν αποκλείεται μέχρι τα μέσα του επόμενου μήνα να έχω πάρει τις οριστικές μου αποφάσεις.»

Σύμφωνα με τον κ. Σοκορέλο οι αποφάσεις αυτές θα εξαρτηθούν κατά ένα πολύ μεγάλο ποσοστό και από τα αποτελέσματα των προσωπικών επαφών που έχουν ήδη ξεκινήσει. Παράλληλα, όπως τόνισε θα εξετάσει και όλες τις αναμενόμενες «παρενέργειες» που θα προκύψουν στην δουλειά του, καθώς η μέχρι τώρα άκρως επιτυχημένη επιστημονική προσφορά του θα περάσει ουσιαστικά σε «δεύτερη μοίρα». Ο ίδιος, χαρακτήρισε την σχετική απόφαση ως ιδιαίτερα δύσκολη και τόνισε ότι οι αποφάσεις θα οριστικοποιηθούν πάντως άμεσα.

Ο κ. Σοκορέλος, αποκάλυψε πάντως μιλώντας πάντα στην ίδια εκπομπή του Θανάση Απόκοτου, ότι πριν από λίγες μέρες, ήρθε σε επαφή με τον δήμαρχο κ. Μιχάλη Κορδίνα με τον οποίο τους συνδέει μακρόχρονη φιλία από τα σχολικά τους χρόνια, στον οποίο και γνωστοποίησε την πρόθεσή του, να είναι υποψήφιος δήμαρχος στις εκλογές του 2006.

VANIK TOURS

ΓΙΑΝΝΗΣ και ΣΕΒΑ ΒΑΛΣΑΜΙΔΗ

VANIK σημαίνει ΑΛΗΘΕΙΑ

ΑΚΤΗ ΚΑΝΑΡΗ 17, ΨΑΡΟΠΟΥΛΑ - ΑΝΕΤΟ ΠΑΡΚΙΝ

ΑΝΟΙΚΤΑ: ΔΕ-ΣΑ 08.30-14.00 και 16.30-20.30

Τηλ. 2241035191-37621 κιν.τό 6945-798148 FAX 2241029532

Το γραφείο μας πάντα πρώτο σε κρατήσεις ξενοδοχείων εξασφάλισε και σας προσφέρει καταπληκτικές τιμές για τα παρακάτω ξενοδοχεία σε ΠΑΚΕΤΑ (Έκδοση εισιτηρίων R/T) από 1/11 - 3/3/2005

ΑΠΕΥΘΥΝΟΜΑΣΤΕ ΣΕ ΣΑΣ ΠΟΥ ΘΕΛΕΤΕ ΚΑΙ Η ΚΡΑΤΗΣΗ ΣΑΣ ΝΑ ΕΙΝΑΙ ΣΩΣΤΗ ΚΑΙ ΤΟ ΔΩΜΑΤΙΟ ΣΑΣ ΝΑ ΣΑΣ ΠΕΡΙΜΕΝΕΙ

1ον	**HOTEL PRESIDENT Α΄ κατηγορίας**	
	Λεωφόρος Κηφισίας (ΟΛΑ ΑΝΑΚΑΙΝΙΣΜΕΝΑ)	
	ΜΟΝΟΚΛΙΝΟ	€ 60
	Δίκλινο για μονόκλινο	€ 65
	ΔΙΚΛΙΝΟ	€ 70
	ΤΡΙΚΛΙΝΟ	€ 90
2ον	**HOTEL ZAFOLIA Α΄ κατηγορίας**	
	Λεωφόρος Αλεξάνδρας	
	ΜΟΝΟΚΛΙΝΟ	€ 112
	ΔΙΚΛΙΝΟ	€ 125
	ΤΡΙΚΛΙΝΟ	€ 150
3ον	**HOTEL ATHENS CYPRIA Α΄ κατηγορίας**	
	Σύνταγμα	
	ΜΟΝΟΚΛΙΝΟ	€ 60
	ΔΙΚΛΙΝΟ	€ 80
	ΤΡΙΚΛΙΝΟ	€ 100
4ον	**HOTEL ASTOR Α΄ κατηγορίας**	
	Σύνταγμα	
	ΜΟΝΟΚΛΙΝΟ	€ 58
	Δίκλινο για μονόκλινο	€ 65
	ΔΙΚΛΙΝΟ	€ 73
	ΤΡΙΚΛΙΝΟ	€ 85
5ον	**HOTEL ELECTRA Α΄ SUPERIOR**	
	Ερμού - Σύνταγμα	
	ΜΟΝΟΚΛΙΝΟ	€ 100
	ΔΙΚΛΙΝΟ	€ 120
	ΤΡΙΚΛΙΝΟ	€ 140
6ον	**HOTEL ELLINIS Β΄ κατηγορίας**	
	ΩΝΑΣΕΙΟ, Λεωφ. Συγγρού	
	ΜΟΝΟΚΛΙΝΟ	€ 60
	ΔΙΚΛΙΝΟ	€ 80
	ΤΡΙΚΛΙΝΟ	€ 100
7ον	**HOTEL TRITON Β΄ κατηγορίας**	
	Κέντρο Πειραιά	
	ΜΟΝΟΚΛΙΝΟ	€ 60
	ΔΙΚΛΙΝΟ	€ 80
	ΤΡΙΚΛΙΝΟ	€ 100
8ον	**HOTEL LILIA Β΄ κατηγορίας**	
	Πασαλιμάνι Πειραιάς	
	ΜΟΝΟΚΛΙΝΟ	€ 60
	ΔΙΚΛΙΝΟ	€ 75
	ΤΡΙΚΛΙΝΟ	€ 100
9ον	**HOTEL ΕΓΝΑΤΙΑ Β΄ κατηγορίας**	
	Θεσσαλονίκη Κέντρο, καινούργιο	
	ΜΟΝΟΚΛΙΝΟ	€ 70
	ΔΙΚΛΙΝΟ	€ 80
	ΤΡΙΚΛΙΝΟ	€ 90
10ον	**HOTEL EGNATIA PALACE Α΄ κατηγορίας**	
	Θεσσαλονίκη Κέντρο, ολοκαίνουργιο	
	ΜΟΝΟΚΛΙΝΟ	€ 90
	ΔΙΚΛΙΝΟ	€ 100
	ΤΡΙΚΛΙΝΟ	€ 125

● Τα παραπάνω ξενοδοχεία διαθέτουν T.V. σε όλα τα δωμάτια
● Στις πιο πάνω τιμές συμπεριλαμβάνεται πρωινό σε μπουφέ
● Ακόμη σε μας θα βρείτε αεροπορικά και ατμοπλοϊκά εισιτήρια όλων των εταιριών .

ΧΑΛΚΙΝΟΙ ΗΛΙΑΚΟΙ "ΣΟΝΝΕ ΑΞΙΟΝ" 50 ΧΡΟΝΙΑ ΕΓΓΥΗΣΗ



από 950 €

ΗΛΙΑΚΑ DURATHERM

από 700 €

ΞΥΛΟΣΟΜΠΕΣ ΤΖΑΚΙΑ ΜΑΤΕΜΕΝΙΑ



από 180 €

ΚΕΝΤΡΙΚΗ ΘΕΡΜΑΝΣΗ



από 1800 €

ΜΕ ΜΑΤΕΜΕΝΙΟ ΛΕΒΗΤΑ 30,000 KCL/H
5 ΣΩΜΑΤΑ ΠΑΝΕΛ 60X100
1 ΣΩΜΑ 45X45, ΚΑΥΣΤΗΡΑ ΚΥΚΛΟΦΟΡΗΤΗ, ΔΟΧΕΙΟ ΔΙΑΣΤΟΛΗΣ ΘΕΡΜΟΣΤΑΤΗ ΧΩΡΟΥ ΚΑΙ ΟΛΑ ΤΑ ΥΛΙΚΑ ΣΥΝΔΕΣΗΣ ΕΚΤΟΣ ΣΩΛΗΝΩΣΕΙΣ ΚΑΙ ΚΑΜΙΝΑΔΑ

• ΚΛΙΜΑΤΙΣΤΙΚΑ
• ΘΕΡΜΟΠΟΜΠΟΙ
• ΑΝΤΑΛΛΑΚΤΙΚΑ ΚΑΥΣΤΗΡΩΝ

ΣΥΝΤΗΡΗΣΕΙΣ ΚΑΥΣΤΗΡΩΝ

ΔΙΑΚΟΛΑΜΠΡΙΑΝΟΣ ΗΛΙΑΣ

Κ. ΤΣΑΛΔΑΡΗ 14 ΡΟΔΟΣ

ΤΗΛ. 22410-39420, ΚΙΝ. 6932852714

AUTO ΕΠΙΛΟΓΕΣ

ΕΚΘΕΣΗ ΕΜΠΟΡΙΑΣ ΕΠΙΛΕΓΜΕΝΟΥ ΜΕΤΑΧΕΙΡΙΣΜΕΝΟΥ ΑΥΤΟΚΙΝΗΤΟΥ

ΚΟΥΚΟΥΡΑΣ ΑΛΕΞΑΝΔΡΟΣ

ΛΕΩΦ. ΡΟΔΟΥ-ΛΙΝΔΟΥ 255
ΤΗΛ. 22410/60910,
FAX: 22410/60920

- *Πώληση μεταχειρισμένων αυτοκινήτων ελεγμένα σε 70 σημεία.*
- *Αγορά μεταχειρισμένων αυτοκινήτων.*
- *Ανταλλαγή με οποιοδήποτε μοντέλο της αρεσκείας σας.*
- *Χρηματοδότηση με τα χαμηλότερα επιτόκια της αγοράς.*

Για μία θέση σ' ένα πανεπιστήμιο

Δυσβάσταχτο το κόστος της (δήθεν) δωρεάν παιδείας

Κατέχουμε τα πρωτεία στα φροντιστήρια!

Δυσβάσταχτο είναι το ετήσιο οικονομικό βάρος των γονέων στην προσπάθεια να προσφέρουν στα παιδιά τους μια εκπαίδευση, που θα τους δώσει εκείνα τα εφόδια να διεκδικήσουν μια θέση σε ένα καλό πανεπιστήμιο και κατόπιν στην άκρως ανταγωνιστική αγορά εργασίας. Το 2003 οι οικογένειες δαπάνησαν τεράστια ποσά για τα φροντιστήρια στα μαθήματα του σχολείου, για τις ξένες γλώσσες, για δίδακτρα, για ωδεία, γυμναστήρια και σχολές χορού, σύμφωνα με τη μελέτη της εταιρείας ICAP, η οποία βασίσθηκε στους Οικογενειακούς Προϋπολογισμούς της Εθνικής Στατιστικής Υπηρεσίας Ελλάδος. Και μόνο ο παραπάνω αριθμός αποδεικνύει ότι η δωρεάν παιδεία στη χώρα μας στη πράξη είναι... ακυρωμένη.

Ειδικότερα, με βάση τα στοιχεία έρευνας της εταιρείας, οι γονείς δίνουν 1.185,47 εκατ. ευρώ για τα φροντιστήρια και τα ιδιαίτερα μαθήματα των παιδιών, καθώς και τις ξένες γλώσσες. Εξ αυτών τα περισσότερα πηγαίνουν σε φροντιστήρια και ιδιαίτερα μαθήματα και εξίσου πολλά στις ξένες γλώσσες. Τα υπόλοιπα 141,7 εκατ. ευρώ δίνονται σε ωδεία, γυμναστήρια, σχολές χορού και πάσης φύσεως άλλα προγράμματα.

Εάν σε αυτό το κονδύλι προστεθούν και τα ποσά που δίνουν όσοι γονείς επιλέγουν να στείλουν τα παιδιά τους σε ιδιωτικά σχολείο, προκύπτει ένα ακόμη πιο μεγάλο ποσό. Από την άλλη, είναι δεδομένο ότι το ποσό που δίνεται για φροντιστηριακή ενίσχυση των μαθητών είναι πολύ μεγαλύτερο από τα στοιχεία που παρουσιάζονται επισήμως, αφού δεν μπορεί να υπολογισθεί η μεγάλη «μαύρη τρύπα» των μαθημάτων που γίνονται κατ' οίκον, στα οποία η φοροδιαφυγή είναι τεράστια.

Είναι χαρακτηριστικό, άλλωστε, ότι τα φροντιστήρια έχουν καταλήξει να είναι ελληνικό προνόμιο. Η χώρα μας κατέχει τα πρωτεία στην Ευρώπη στις φροντιστηριακές ώρες διδασκαλίας. Τα ελληνικά νοικοκυριά δαπανούν το 2,4% του οικογενειακού προϋπολογισμού για την «παιδεία», ενώ στην Ισπανία δαπανάται το 1,4%, στην Πορτογαλία 1,3% και στην Ιταλία 0,8% και ακολουθούν οι υπόλοιπες ευρωπαϊκές χώρες.



Η δημόσια και δωρεάν εκπαίδευση υπάρχει, λοιπόν, μόνο στα... χαρτιά. Απαιτούνται τομές, και μεγάλη προσπάθεια για αλλαγή της κατάστασης, ύστερα από μια μακρά πορεία απαξίωσης της δημόσιας εκπαίδευσης.



Το Lancer επέστρεψε. Η τελευταία εξέλιξη ενός από τα πιο επιτυχημένα αυτοκίνητα ράλι της ιστορίας, είναι γεγονός. Μία βόλτα αρκεί για να διαπιστώσετε τη μοναδική οδηγική συμπεριφορά του, που οφείλεται στη σπορ ρύθμιση της ανάρτησης, την αθόρυβη οδήγηση, που προσφέει η εξαιρετική μόνωση αλλά και τον πλούσιο στάνταρ εξοπλισμό. Αξιζε η αναμονή; Σίγουρα.
Αποκτήστε τώρα το νέο LANCER 1,6 lt από €15,480

LANCER. ΤΟ ΝΕΟ MITSUBISHI

ΚΑΛΛΙΓΑΣ Θ. & Ι. Α.Ε.Β.Ε., ΕΠΙΣΗΜΟΣ ΕΜΠΟΡΟΣ MITSUBISHI MOTORS Ν. ΔΩΔΕΚΑΝΗΣΟΥ, Λ. ΡΟΔΟΥ - ΛΙΝΔΟΥ 138, Τ.Κ. 851 00 ΡΟΔΟΣ, ΤΗΛ.: 22410 67440, FAX: 22410 68462, e-mail: kaligcar@otenet.gr

ΑΦΟΙ Ν. & Γ. ΜΑΧΛΗ Ο.Ε.

ΦΙΑΛΕΣ ΠΕΠΙΕΣΜΕΝΩΝ ΑΕΡΙΩΝ
ΓΙΑ ΙΑΤΡΙΚΗ ΚΑΙ ΒΙΟΜΗΧΑΝΙΚΗ ΧΡΗΣΗ

ΠΥΡΟΣΒΕΣΤΗΡΕΣ ■ ΜΗΧΑΝΕΣ ARGON ■ ΜΕΙΩΤΗΡΕΣ
ΕΡΓΑΛΕΙΑ ΚΟΠΗΣ & ΣΥΓΚΟΛΛΗΣΗΣ ■ ΗΛΕΚΤΡΟΔΙΑ
ΤΡΟΧΟΙ ΚΟΠΗΣ & ΛΕΙΑΝΣΗΣ ■ ΛΕΙΑΝΤΙΚΑ (INOX)



ΒΙΟΜΗΧΑΝΙΚΑ ΙΑΤΡΙΚΑ ΑΕΡΙΑ	ΑΕΡΙΑ ΣΥΓΚΟΛΛΗΣΕΩΝ ΑΕΡΙΑ ΚΟΠΗΣ ΜΕΤΑΛΛΩΝ	ΕΙΔΙΚΑ ΑΕΡΙΑ
ΟΞΥΓΟΝΟ	● ΑΡΓΚΟΝ	● ΑΡΓΚΟΝ ΥΨΗ. ΚΑΘ.
ΑΖΩΤΟ	● ΗΛΙΟΝ	● ΑΖΩΤΟ ΥΨΗ. ΚΑΘ.
ΑΡΓΚΟΝ	● ATAL (CORGON)	● .ΟΞΥΓΟΝΟ ΥΨΗ. ΚΑΘ.
ΗΛΙΟΝ		● ΗΛΙΟ (BALONAL)
ΔΙΟΞΕΙΔΙΟ ΤΟΥ ΑΝΘΡΑΚΑ		● ΥΓΡΟΑΖΩΤΟ ΔΟΧΕΙΟ 25 LITR.
ΑΣΕΤΥΛΙΝΗ		● ALIGAL 12
ΠΕΠΙΕΣΜΕΝΟΣ ΑΕΡΑΣ		● ΜΕΙΓΜΑ ΑΖΩ/ΞΙΟΣ
ΠΡΩΤΟΞΕΙΔΙΟ ΤΟΥ ΑΖΩΤΟΥ		

ΣΕ ΦΙΑΛΕΣ 2m2-10m2

ΕΠΙΣΗΣ ΕΓΚΑΤΑΣΤΗΣΑΜΕ ΣΤΗ ΡΟΔΟ ΔΕΞΑΜΕΝΗ 10.000 Lit ΕΜΦΙΑΛΩΣΗΣ ΥΓΡΟΥ ΑΕΡΙΟΥ ΟΞΥΓΟΝΟΥ ΚΑΙ ΔΕΞΑΜΕΝΗ 20.00 κιλ. ΕΜΦΙΑΛΩΣΗ ΔΙΟΞΕΙΔΙΟΥ ΤΟΥ ΑΝΘΡΑΚΑ (Co2)

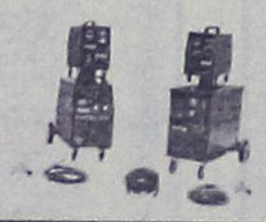



ΕΡΓΟΣΤΑΣΙΟ: ΠΕΡΙΟΧΗ ΤΣΑΪΡΙ,
ΤΗΛ. 22410-63255, 65870, 65882, FAX: 2241061121
ΟΡΓΑΝΩΣΗ-ΠΕΙΡΑ-ΑΣΦΑΛΕΙΑ-ΑΜΕΣΗ ΕΞΥΠΗΡΕΤΗΣΗ

ΕΚΔΡΟΜΕΣ ΦΘΙΝΟΠΩΡΟΥ

ΔΥΤΙΚΗ-ΒΟΡΕΙΑ ΕΛΛΑΔΑ/ΘΕΣ/ΚΗ
11-18/11
Ρίο–Αντίριο–Μεσολόγγι–Ιωάννινα–Μέτσοβο–Καλαμπάκα–Μετέωρα–Θεσ/κη–Βεργίνα–Βέροια–Παναγιά Σουμελά–Εδεσσα (διασκέδαση γώνια στην Θεσ/κη)

ΠΑΡΙΣΙ - DISNEYLAND
ΑΝΑΧΩΡΗΣΕΙΣ ΚΑΘΕ ΤΡΙΤΗ 6 ημέρες με Ο.Α.
ΤΙΜΗ ΑΠΟ ΡΟΔΟ 735 ευρώ διαμονή Παρίσι
ΤΙΜΗ ΑΠΟ ΡΟΔΟ 870 ευρώ 3 Παρίσι + 2 DISNEYLAND

ΠΡΑΓΑ - ΒΙΕΝΝΗ
11/11-14/11
Κατ' ευθείαν από Ρόδο
ΜΟΝΟ 590 ευρώ

ΑΙΓΥΠΤΟ-Κρουαζιέρα στο ΝΕΙΛΟ
Αναχ. κάθε Δευτέρα και Πέμπτη
8 ημέρες ΑΠΟ 745 ευρώ

ΙΣΠΑΝΙΑ 11/11-19/11
ΜΑΔΡΙΤΗ, ΤΟΛΕΔΟ, ΚΑΡΔΟΒΑ, ΣΕΒΙΛΛΗ, KOSTA DELSOL, ΓΡΑΝΑΔΑ

ΚΟΥΒΑ 6/11 & 20/11

ΜΠΑΓΚΟΚ-ΣΙΓΚΑΠΟΥΡΗ-ΠΟΥΚΕΤ
15 ημέρες κάθε Δευτέρα

ΚΙΝΑ (Δυναστεία ΜΙΓΚ - Μογγολία 7/11 και 21/11)

ΜΥΡΑ-ΑΓ. ΝΙΚΟΛΑΟ-ΑΝΤΑΛΕΙΑ
5/12-8/12
Νέα Μάκρη, Λιβίσι, Κας, Μύρα, Φοινίκι, Ανταλεια (καταράχτες)

ΜΥΡΑ-ΑΓ. ΝΙΚΟΛΑΟ-ΑΝΤΑΛΕΙΑ-ΚΩΝ/ΠΟΛΗ
5-13/12
Νέα Μάκρη–Λιβίσι–Αγ. Νικόλαο–Κας, Μύρα, Αντάλεια, Κων/πολη–Πριγκηπονήσια, παλάτι Ντολμά–Μπαεε, ΤΟΡ ΚΑΠΙ, κλειστή αγορά, Πατριαρχείο, διασκέδαση ΣΜΥΡΝΗ–ΜΑΡΜΑΡΙΣ.

ΑΙΓΥΠΤΟ-Κρουαζιέρα στο ΝΕΙΛΟ ΧΡΙΣΤΟΥΓΕΝΝΑ
22/12-29/12 (αεροπλάνο)
ΚΑΤ' ΕΥΘΕΙΑ ΑΠΟ ΡΟΔΟ
• Εισιτήρια ΡΟΔΟ–ΚΑΪΡΟ–ΡΟΔΟ–ΚΑΪΡΟ–ΑΣΟΥΑΝ–ΛΟΥΞΟΡ ΑΛΕΞΑΝΔΡ., 5* ξενοδοχ. με ημιδιατροφή, 5* κρουαζιερόπλοια για την 4ήμερη κρουαζιέρα στο ΛΟΥΞΟΡ–ΑΣΟΥΑΝ.
Εκδρομές Πυραμίδες–Αγ. Γεώργιο, Μουσείο, Αλεξάνδρεια κ.λπ.

ΕΚΔΡΟΜΕΣ ΓΙΑ ΟΛΟ ΤΟΝ ΚΟΣΜΟ ΓΙΑ ΤΩΡΑ ΚΑΙ ΓΙΑ ΧΡΙΣΤΟΥΓΕΝΝΑ-ΠΡΩΤΟΧΡΟΝΙΑ

ΑΠΩ ΑΝΑΤΟΛΗ
• Μπαγκόκ–Σινγκαπούρη–Πούκετε–Μπαλί–Κίνα κ.λπ.

ΕΥΡΩΠΗ
• Παρίσι–Λονδίνο–Ισπανία–Ιταλία Βιέννη, Βουδαπέστη, Πράγα, Άλπεις κ.λπ.

ΑΦΡΙΚΗ
• Μαρόκο–Τυνησία, Αίγυπτο (Σαφάρι–Κένυα) και άλλες

ΑΜΕΡΙΚΗ
• Νέα Υόρκη–Φλώριδα–Μπαχάμες (Κρουαζιέρα)–Κούβα και άλλες

ΠΑΚΕΤΑ
• Για νεόνυμφους, για μεμονωμένους, για Ελλάδα και όλο τον κόσμο
• Κρατήσεις ξενοδοχείων στην Ελλάδα και στο εξωτερικό
• Αεροπορικά εισιτήρια στην Ελλάδα στο εξωτερικό
• Ακτοπλοϊκά εισιτήρια στην Ελλάδα και Ιταλία
• Οργάνωση εκδρομών για συλλόγους, σωματεία, συνέδρους
• Ανανεώσεις και εκδόσεις αδειών οδήγησης
• Εκδόσεις και ανανεώσεις διαβατηρίων
• Money Gram – Αποστολή και λήψη χρημάτων σ' όλο τον κόσμο

ΔΗΛΩΣΕΙΣ - ΠΡΟΓΡΑΜΜΑΤΑ
ΠΡΑΚΤΟΡΕΙΟ ΤΑΞΙΔΙΩΝ
ΣΑΒΒΑΣ ΣΑΗΣ
ΕΓΓΥΗΣΗ
TRAVEL AND TOURISM AGENCY
ΤΑΡΠΟΝ ΣΠΡΙΝΓΚΣ 42 (δίπλα στην Τραπ. Πίστεως)
Τηλ. 22410 39781-3, 22410-37711

Προσκεκλημένος της Ενωσης Δήμων της Ισπανίας

Ομιλητής σε διεθνές συμπόσιο της Ισπανίας ο κ. Γ. Γιαννόπουλος

Μετέχουν προσωπικότητες από πολλές χώρες

Μια μεγάλη γιορτή της Αυτοδιοίκησης γίνεται αυτό τον καιρό στην Ισπανία, με αφορμή τη συμπλήρωση 25 χρόνων δημοκρατικά εκλεγμένων δημοτικών συμβουλίων στη μετά Φράνκο εποχή. Η FEMP – το αντίστοιχο της ΚΕΔΚΕ σχήμα της Ισπανίας – διοργανώνει στην πόλη Βιτόρια από τις 8 έως τις 26 Νοεμβρίου μια σειρά εκδηλώσεων υψηλής ποιότητας που αγκαλιάζουν τον πολιτισμό, τις τέχνες, αλλά και τον πολιτικό και θεσμικό προβληματισμό, καθώς και τη διερεύνηση των δυνατοτήτων που έχει η Αυτοδιοίκηση στη σύγχρονη εποχή της παγκοσμιοποίησης.

Στις εκδηλώσεις αυτές, που έχουν κληθεί να συμμετάσχουν κορυφαίες προσωπικότητες της Αυτοδιοίκησης από όλο τον κόσμο, έχει προσκληθεί και ο Δήμαρχος Ροδίων κ. Γιώργος Γιαννόπουλος, τόσο με την ιδιότητά του ως Δημάρχου, όσο και ως Πρόεδρος του Οργανισμού Πόλεων Παγκόσμιας Κληρονομιάς και ως Αντιπρόεδρος του Συμβουλίου Δήμων και Περιφερειών της Ευρώπης, αλλά και ως αρχιτέκτονας, για να καταθέσει τις απόψεις του γύρω από το στρατηγικό σχεδιασμό μιας πόλης, όπως επισημαίνεται στην επιστολή με την οποία προσεκλήθη, το κείμενο της οποίας έχει ως εξής:

«Όπως ίσως θα γνωρίζετε ήδη από την επιστολή του Προέδρου μας, στην οποία έδωσε μια γενική εισαγωγή για τις εορταστικές εκδηλώσεις της 25ης επετείου από την ίδρυση των πρώτων δημοκρατικών δημοτικών συμβουλίων στην Ισπανία, η σπουδαιότητα αυτού του γεγονότος υπερβαίνει τον απλό εορτασμό κάποιας ημερομηνίας: πρόκειται για ένα παράθυρο που άνοιξε για να εστιάσει στις προκλήσεις των τοπικών κοινωνιών για τα επόμενα 25 επίσης δημοκρατικά χρόνια. Ως εκ τούτου, το γεγονός αυτό απαιτεί τη συμμετοχή αντιπροσώπων κεντρικών και περιφερειακών κυβερνήσεων και εκπροσώπων πόλεων στο υψηλότερο δυνατό επίπεδο.

Σ' αυτή την επισκόπηση του μέλλοντος, θεωρούμε απαραίτητη την παρουσία, την μαρτυρία και το όραμα ενός προσώπου όπως εσείς, το οποίο κατέχει ηγετική θέση και γνώσεις γύρω από την Τοπική Αυτοδιοίκηση. Θα θέλαμε να μεταφέρουμε στους Ισπανούς δημάρχους που θα παρακολουθήσουν αυτό το γεγονός από τις 8 έως τις 26 Νοεμβρίου, με διαφορετική θεματολογία σχετικά με τις πόλεις κάθε ημέρα, το γενικό περίγραμμα των προκλήσεων που θα αντιμετωπίζουν όταν θα επιτελούν τα καθημερινά τους καθήκοντα μαζί με τους συμπολίτες τους.

Συνεπώς, συνυπολογίζοντας και την εμπειρία σας στο πλαίσιο του οράματος που έχετε τόσο ως άνθρωπος της Τοπικής Αυτοδιοίκησης όσο και ως αρχιτέκτονας και πολεοδόμος, λαμβάνουμε την τιμή να σας προσκαλέσουμε να μεταδώσετε τις απόψεις σας ως πολιτικού υπευθύνου για τον στρατηγικό σχεδιασμό μιας πόλης, για την επίτευξη και τη σημασία των βελτιωτικών και ρυθμιστικών παραγόντων. Θα σας δοθεί αυτή η ευκαιρία μέσα στο πλαίσιο του Συμποσίου Πόλεων στις 24 Νοεμβρίου, στο Διεθνές Στρογγυλό Τραπέζι με θέμα συζήτησης «Τέχνη και Πολιτισμός».

ΠΡΑΚΤΟΡΕΙΟ ΤΑΞΙΔΙΩΝ
ΣΑΒΒΑΣ ΣΑΗΣ
Με την ευκαιρία της λειτουργίας του **νέου** μας πρακτορείου στην οδό Τάρπον Σπρίνγκς 42 (δίπλα στην Τράπεζα Πίστεως)
ΠΡΟΣΦΕΡΟΥΜΕ
τα φθηνότερα αεροπορικά εισιτήρια για όλο τον κόσμο με όλες τις αεροπορικές πτήσεις
ΠΡΟΣΟΧΗ
ΠΛΗΡΟΦΟΡΙΕΣ ΔΕΝ ΔΙΔΟΝΤΑΙ ΑΠΟ ΤΟ ΤΗΛΕΦΩΝΟ ΜΟΝΟ ΠΡΟΣΩΠΙΚΗ ΠΑΡΟΥΣΙΑ ΣΑΣ
ΑΚΟΜΗ
• ΒΙΖΑ επισκέπτου για ΑΥΣΤΡΑΛΙΑ σε μία μέρα
• Εκδοση διαβατηρίων
• Εκδοση αδειών αυτοκινήτων

ΞΕΝΟΔΟΧΕΙΑ ΣΤΗΝ ΑΘΗΝΑ

PRESIDENT Α' ΚΑΤΗΓΟΡΙΑΣ Λεωφόρος Κηφισίας			
Μονόκλινο	€ 60		έως 31/3
Δίκλινο για μονόκλ.	€ 65		«
Δίκλινο	€ 70		«
Τρίκλινο	€ 90		«
ROYAL OLYMPIC LUX κοντά στο Σύνταγμα			
Μονόκλινο	€ 75		έως 31/3
Δίκλινο	€ 85		«
Τρίκλινο	€ 105		«
OLYMPIC PALAS Α' ΚΑΤΗΓΟΡΙΑ Σύνταγμα			
Μονόκλινο	€ 55		έως 31/3
Δίκλινο	€ 70		«
Τρίκλινο	€ 85		«
BEST WESTERN ILISIA Α' ΚΑΤΗΓΟΡΙΑΣ ILISIA Μιχαλακοπούλου			
Μονόκλινο	€ 68	€ 84	1/1-31/3 έως 31/12/04
Δίκλινο	€ 83	€ 93	«
Τρίκλινο	€ 97	€ 110	«
HELLINIS Β' ΚΑΤΗΓΟΡΙΑ ΟΝΑΣΙΟ Συγγρού			
Μονόκλινο	€ 60	€ 50	έως 31/12
Δίκλινο	€ 70	€ 60	
Τρίκλινο	€ 82	€ 70	έως 31/3
ARETOUSA Β' ΚΑΤΗΓΟΡΙΑΣ Μητροπόλεως - Σύνταγμα			
Μονόκλινο			έως 31/3
Δίκλινο			«
Τρίκλινο			«
ASTOR Σύνταγμα			
Μονόκλινο	€ 59		έως 31/3
Δίκλινο γι α μονόκλινο	€ 65		«
Δίκλινο	€ 73		«
Τρίκλινο	€ 85		«
POLIS GRAND HOTEL Β' ΚΑΤΗΓΟΡΙΑΣ Πατησίων & Βερανζέρου 10			
Μονόκλινο	€ 59		έως 31/3
Δίκλινο	€ 69		«
Τρίκλινο	€ 92		«
ΒΕΡΓΙΝΑ Β' ΚΑΤΗΓΟΡΙΑΣ ΘΕΣ/ΚΗ (κεντρικό)			
Μονόκλινο	€ 55		έως 31/3
Δίκλινο	€ 74		«
Τρίκλινο	€ 89		
ANEMONI KENTRIKO-PEIRAI			
Μονόκλινο	€ 55	έως 31/12	€ 58 έως 10/5
Δίκλινο	€ 66		€ 70
Τρίκλινο	€ 78		€ 84

ΣΑΣ ΣΥΜΦΕΡΕΙ ΠΡΙΝ ΚΛΕΙΣΕΤΕ ΟΠΟΥΔΗΠΟΤΕ ΝΑ ΜΑΣ ΕΠΙΣΚΕΦΘΕΙΤΕ
ΠΡΑΚΤΟΡΕΙΟ ΤΑΞΙΔΙΩΝ
ΣΑΒΒΑΣ ΣΑΗΣ
ΤΑΡΠΟΝ ΣΠΡΙΝΓΚΣ 42 (δίπλα στην Τραπ. Πίστεως) • Τηλ. 39781-3

Εισαγγελική παρέμβαση για τα γεγονότα στο Νοσοκομείο

Εισαγγελική «παρέμβαση» σημειώθηκε χθες το πρωί σύμφωνα με πληροφορίες, στα όσα διαδραματίζονται στο νοσοκομείο της Ρόδου τις τελευταίες μέρες κι έχουν δει το φως της δημοσιότητας. Ο προϊστάμενος της Εισαγγελίας Πρωτοδικών Ρόδου κ. Γιώργος Οικονόμου, ζήτησε με σχετικό έγγραφό του από τον Διοικητή του Νοσοκομείου Ρόδου, αναλυτική αναφορά με ονόματα εμπλεκομένων γιατρών, για να διαπιστώσει έτσι αν και κατά πόσο διαταράχθηκε η ομαλή λειτουργία του Νοσηλευτικού Ιδρύματος.

Με το ίδιο έγγραφο, ο Εισαγγελέας, ζητεί να πληροφορηθεί εάν έχει κινηθεί σχετική διαδικασία έρευνας, από την διοίκηση του νοσοκομείου, στο πλαίσιο σχετικής ένορκης Διοικητικής Εξέτασης καθώς επίσης και ποιο ήταν το αποτέλεσμά της.



ΜΙΚΡΕΣ αγγελίες

ΟΙ ΑΓΓΕΛΙΕΣ ΤΗΣ ΡΟΔΙΑΚΗΣ παρουσιάζονται και στο site www.anaggelies.gr

ΜΕΤΑΦΕΡΘΗΚΑΜΕ!
Θα μας βρίσκετε στα κεντρικά μας γραφεία επί της Μαρ. Μαλλιαράκη 11 (τελευταία πάροδος Καναδά). Τα τηλέφωνα παραμένουν τα ίδια:
(22410) 22210, (22410) 75230

ΕΝΟΙΚΙΑΣΕΙΣ ΑΚΙΝΗΤΩΝ & ΕΠΙΧΕΙΡΗΣΕΩΝ

ΔΙΑΜΕΡΙΣΜΑ με τρία υπνοδωμάτια, κουζίνα, σαλόνι, στην περιοχή Μετροπόλ. Πληρ. τηλ. 2241078901, 6974707743 AE11807

STUDIO πλήρως επιπλωμένο ισόγειο σε κήπο με ηλιακό θερμοσίφωνα σε ήσυχη περιοχή με άνετους χώρους για παρκάρισμα. Πληρ. τηλ. 6944231199 AE11811

ΕΝΟΙΚΙΑΖΕΤΑΙ πολυτελής χώρος 110 τ.μ. με κλιματισμό στο κέντρο, οδός Λοχαγού Φανουράκη, πρώτου ορόφου, κατάλληλος για ινστιτούτο ομορφιάς. Πληρ. τηλ. 2241022224 AE11805

ΕΝΟΙΚΙΑΖΕΤΑΙ στα Τριάντα (Δωριέως 2, δύο στάσεις πριν τα φανάρια), επιπλωμένο, ισόγειο διαμέρισμα στούντιο που αποτελείται από υπνοδωμάτιο, σαλόνι με πολυκουζίνα και μεγάλο μπάνιο. Πληρ. τηλ. 2241032136 ώρες γραφείου AE11798

ΕΝΟΙΚΙΑΖΟΝΤΑΙ δίχωρα διαμερίσματα στην Ιξιά, πλήρως επιπλωμένα και εξοπλισμένα, κεντρική θέρμανση, A/C, ζεστό νερό. Για όλο τον χρόνο. Πληρ. τηλ. 6946509712 AE11815

ΔΙΑΜΕΡΙΣΜΑ α' ορόφου δύο υπνοδωματίων με εντοιχισμένες ντουλάπες, σαλόνι, κουζίνα και μπάνιο, μεγάλες βεράντες, φρεσκοβαμμένο, χωρίς κοινόχρηστα, κοντά στο σχολείο της Ανάληψης, οδός Χρύσανθου Θεοχάρη αρ. 12. Πληρ. τηλ. 2241064079 AE11794

ΕΝΟΙΚΙΑΖΟΝΤΑΙ studios και διαμερισματάκια επιπλωμένα με θέρμανση, πολυκουζινάκι, με μπαλκόνι επί της Λεωφ. Ιαλυσού 33. Τιμή 250 και 300 ευρώ (περιλαμβάνει ρεύμα - νερό). Πληρ. τηλ. 2241090202, 6944197235 AE11792

ΕΝΟΙΚΙΑΖΟΝΤΑΙ: με το μήνα ή την ημέρα δωμάτια ξενοδοχείου στο κέντρο της πόλης (πίσω από το Grand Hotel) για φοιτητές, καθηγητές, στρατωτικούς κ.λπ. Το κάθε δωμάτιο είναι επιπλωμένο, με ψυγείο, τηλέφωνο, ιματισμό, προσωπική τουαλέτα με μπανιέρα ή ντους. Στο σαλόνι υπάρχει καφέ μπαρ, μεγάλη TV με δορυφορικά. Στην τιμή δωματίου περιλαμβάνονται καθαρισμός δωματίου, κάθε 10 μέρες, ηλεκτρισμός και νερό. Τιμή μηνιαίως 150 ευρώ. Πληρ. τηλ. 2241036635, 6973872834 AE11796

ΕΝΟΙΚΙΑΖΟΝΤΑΙ: α) μεγάλες δίχωρες και μονόχωρες γκαρσονιέρες στα Κοσκινού με δικιά τους τουαλέτα, ψυγείο, κουζίνα, σαλόνι, άνετο πάρκιν, β) διαμέρισμα στην πόλη της Ρόδου 120 τ.μ. Πληρ. τηλ. 2241060235, 2241069688 AE11799

ΓΚΑΡΣΟΝΙΕΡΑ ημιϋπόγεια 40 τ.μ., επιπλωμένη με όλο τον εξοπλισμό νοικοκυριού (1η ενοικίαση). Τιμή ενοικίου 300 ευρώ συμπεριλαμβανόμενο το φως, νερό, θέρμανση, χωρίς κοινόχρηστα, περιοχή Ροδίνι, Παρισίων 14. Πληρ. κ. Ρένα τηλ. 6937016699 AE11797

ΕΝΟΙΚΙΑΖΕΤΑΙ στα **Μαριτσά** δυάρι διαμέρισμα καινούργιο, πλήρως επιπλωμένο. Πληρ. τηλ. 2241048195 AE11785

ΤΡΙΑΡΙ με πανοραμική θέα στην περιοχή Δασκάλων στην τιμή των 500 ευρώ. Πληρ. τηλ. 2244047194, 6979079131 AE11788

ΔΩΜΑΤΙΟ επιπλωμένο με ατομικό μπάνιο και μικρή κουζίνα στην οδό Πατρ. Αθηναγόρα 38. Πληρ. τηλ. 2241092211, 6938142291 AE11784

ΔΙΑΜΕΡΙΣΜΑ ανακαινισμένο δυάρι πλατεία Αγίου Ιωάννου 171. Πληρ. τηλ. (22410)27862, 27196 AE11777

ΔΙΑΜΕΡΙΣΜΑ 100 τ.μ. σε αρίστη κατάσταση επί της οδού Φ. Φωτάρα 30. Πληρ. τηλ. 2241026340 AE11787

ΙΑΛΥΣΟΣ - ΙΞΙΑ. Ενοικιάζεται επιπλωμένο διαμέρισμα 1ου ορόφου με 1 υπνοδωμάτιο, σαλόνι, κουζίνα, WC, TV, κεντρική θέρμανση και ανεξάρτητη είσοδο. Πληρ. τηλ. 2241091033 απογευματινές ώρες AE11779

ΔΙΑΜΕΡΙΣΜΑ δίπλα στο AVRA BEACH (Ιξιά), 65 τ.μ. υπνοδ. (ντουλάπα) - καθιστ. (μεγάλη βιβλιοθήκη) - κουζίνα (μετά ηλεκτρ. συσκευών) - μπάνιο (με ηλ. πλυντήριο). Πληρ. τηλ. 6944434398 AE11781

ΓΚΑΡΣΟΝΙΕΡΑ 46 τ.μ. επί της οδού Βασιλείου Βουλγαροκτόνου 15, κατάλληλη για φοιτήτριες-φοιτητές, πλησίον του Παν/μίου Αιγαίου. Πληρ. κ. Καλούδης τηλ. 2241052351 AE11782

TOP PROPERTIES

GEORGE & SAVAS PIPINOS
ΓΕΩΡΓΙΟΣ & ΣΑΒΒΑΣ ΠΙΠΙΝΟΣ
ΣΥΜΒΟΥΛΟΙ ΚΑΙ ΕΚΤΙΜΗΤΕΣ ΑΚΙΝΗΤΩΝ
REAL ESTATE AGENTS • MEMBER OF F.I.A.B.C.I.-NAEA-C.E.I.

Email: gpipinos@otenet.gr URL: www.rhodes-top-properties.com and www.pipinos.gr

Από το 1971



Η **"TOP PROPERTIES"** είναι ατομική επιχείρηση και ανήκει στους Γεώργιο και Σάββα Πιπίνο. Το γραφείο ασχολείται από το 1971 αποκλειστικά και μόνο με επενδύσεις και REAL ESTATE, στο νησί της Ρόδου και στην ευρύτερη περιοχή της Δωδεκανήσου.

ΑΠΕΥΘΥΝΟΜΑΣΤΕ: Στους **σοβαρούς, απαιτητικούς και επιλεκτικούς** επενδυτές-επιχειρηματίες, Ελληνες και ξένους που ενδιαφέρονται να κάνουν μια σοβαρή επένδυση προβολής στο νησί της Ρόδου.

ΠΡΟΣΦΕΡΟΥΜΕ: Α) Υπηρεσίες και πληροφορίες που γίνονται σε προσωπικό επίπεδο με εχεμύθεια, διακριτικότητα και σοβαρότητα.
Β) Μεγάλη γκάμα υψηλής ποιότητας, ακινήτων, όπως:1) Ξενοδοχεία Α' και Β' κατηγορίας των 600-500-350-300 κλινών, 2) Κεντρικά αστικά ακίνητα κατάλληλα για Τράπεζες-καταστήματα-γραφεία, 3) Παραλιακές εκτάσεις, κατάλληλες για τουριστικές επενδύσεις των 150.000-100.000-70.000-50.000-36.000 τ.μ. και 4) Διαμερίσματα και μεζονέτες προβολής, και 5) Αξιόλογες Παραθεριστικές κατοικίες.
ΣΤΟΧΟΣ ΜΑΣ ΕΙΝΑΙ: Να προσφέρουμε στο αγοραστικό μας κοινό υψηλής ποιότητας ακίνητα και ευκαιρίες στο νησί της Ρόδου. Η τριακονταετής και πλέον πείρα μας στον τομέα αυτό αποτελεί εγγύηση.
ΣΥΝΘΗΜΑ ΜΑΣ ΕΙΝΑΙ: Επενδύστε στη ΡΟΔΟ ΤΩΡΑ, σε ακίνητα που ΑΝΤΕΧΟΥΝ ΣΤΟ ΧΡΟΝΟ

Γεώργιος και Σάββας Πιπίνος
ΜΕΣΙΤΕΣ ΑΣΤΙΚΩΝ ΣΥΜΒΑΣΕΩΝ
Γιατί εμείς γνωρίζουμε καλύτερα!

Since 1971

TOP PROPERTIES is a father and son business. The senior, Mr George S. Pipinos, the founder of the office, has carved over the years a reputation for integrity and excellence in the world of Real Estate in the Dodecanese. The junior, Dr. Savas Pipinos, has returned from his studies in the UK to aid in his father´s footsteps.
AT TOP PROPERTIES we try hard to attract important and selective investors, high calibre businessmen/women and discerning professional people, both Greek and foreign, who wish to acquire substantial and valuable property on Rhodes.
We offer our expertise and advice privately, discreetly and in strict confidence.
We keep a comprehensive list of real estate of the highest specifications:
a. A' and B' class hotels (600, 500, 350, 300 beds capacity)
b. Centrally situated office buildings and other business premises.
c. Seaside land, ideal for development (hotels, holiday resorts, etc), of 150.000, 100.000, 70.000, 50.000, 36.000 square metres.
d. Villas, luxury apartments, detached, semi-detached and terraced houses.
e. Holiday and Retirement Homes.
Our aim is to give our clients the opportunity to acquire value for money, first class real estate on Rhodes. Our 30 and more years of experience is our warranty.
Our motto is Invest in Rhodes, Invest in property, It stands the test of time.



TOP PROPERTIES
George and Savas Pipinos

KENNENTY 38, ΡΟΔΟΣ, 85 100, ΤΗΛ. (22410) 23895,FAX: (22410) 20883
38 KENNEDY STR., RHODES, 85 100, TEL. (22410) 23895, FAX: (22410) 20883
U.K. Direct line: 08717115396

ΕΝΟΙΚΙΑΣΕΙΣ ΑΚΙΝΗΤΩΝ

α) Ενοικιάζεται στο Ροδίνι ισόγειο **studio** lux 40 τ.μ. 1 δωμάτιο, κουζίνα, WC, κήπο με ανεξάρτητη είσοδο και με αυτόματη θέρμανση, μηνιαίο μίσθωμα 400 ευρώ
β) Ενοικιάζεται **γραφείο** 45 τ.μ. ισόγειο προσόψεως πολυτελή κατασκευή με ανεξάρτητη είσοδο και κήπο στην περιοχή Ροδίνι με αυτόματη θέρμανση μηνιαίο μίσθωμα 450 ευρώ
γ) Ενοικιάζεται **διαμέρισμα** 85 τ.μ. στην περιοχή Ροδίνι ισόγειο προσόψεως πολυτελή για επαγγελματική στέγη (ιατρείο, αρχιτεκτονικό γραφείο κ.ά.) και studio πολυτελή κατασκευή με ανεξάρτητη είσοδο και κήπο με αυτόνομη θέρμανση, πολυκουζινάκι και WC μηνιαίο μίσθωμα 850 ευρώ

Πληρ. τηλ. 6936656956

ΕΝΟΙΚΙΑΖΕΤΑΙ

ΙΔΑΝΙΚΟΣ ΧΩΡΟΣ για συνεργείο αυτοκινήτων ή οποιαδήποτε άλλη χρήση **500 τ.μ.**
ενιαίος χώρος χωρίς κολώνες, με μεγάλη επισκεψιμότητα στον χώρο βενζινάδικου.

Λεωφ. Καλλιθέας Ρόδος τηλ. 6937292713

ΕΝΟΙΚΙΑΖΕΤΑΙ ΧΩΡΟΣ

πάνω από την Τράπεζα Πειραιώς (Αννης Μαρίας) 165 τ.μ. κατάλληλος για γραφεία, ινστιτούτο ομορφιάς κ.λπ.

Πληρ. Δ. Σουγκανίδης, τηλ. 6945417747

ΣΩΚΡΑΤΟΥΣ (Π. ΠΟΛΗ)
ΕΝΟΙΚΙΑΖΕΤΑΙ
ΠΡΟΝΟΜΙΟΥΧΟ ΚΑΤΑΣΤΗΜΑ

επί της οδού Σωκράτους αρ. 6-8,
Ε=43 τ.μ. Ισόγειο & 43 τ.μ. Α' όροφος.
Μόνο Σοβαρές Προτάσεις
Πληρ Κο ΠΙΠΙΝΟ, τηλ. 2241023895 κιν. 6944676003

ΕΝΟΙΚΙΑΣΕΙΣ

συνέχεια από την προηγούμενη

ΚΑΤΑΣΤΗΜΑ στο Φαληράκι επί της οδού Ερμού. Πληρ. τηλ. 6944520387 ΑΕ11776

ΓΚΑΡΣΟΝΙΕΡΑ επιπλωμένη στην Κρεμαστή. Πληρ. τηλ. 2241093492 ΑΕ48042

ΔΥΑΡΙ επιπλωμένο στην Κρεμαστή, Δωδεκανήσου 1. Πληρ. τηλ. 2241093492 ΑΕ48041

ΔΙΑΜΕΡΙΣΜΑ 2 υπνοδωματίων, 100 τ.μ. επιπλωμένο επί της Σωτήρος (Ιξιά) 69Δ. Πληρ. τηλ. 2241066312 ΑΕ11526

ΕΝΟΙΚΙΑΖΕΤΑΙ διαμέρισμα 3ου ορόφου, 100 τ.μ. στην οδό Κοδριγκτώνος αρ. 24, αποτελούμενο από 2 υπνοδωμάτια, χωλ, κουζίνα, σαλόνι, μπάνιο με θερμοπομπούς, τζάκι, τριφασικό - νυχτερινό ρεύμα, ηλιακό και τζάκι, ενοίκιο 450 ευρώ. Πληρ. τηλ. 2241046243, 2241096673, 6974500223 ΑΕ117591

ΣΠΙΤΙ στην πάνω πλατεία της Λίνδου κατάλληλο για μετατροπή σε εστιατόριο. Πληρ. τηλ. 6939106527, 2241074918 ΑΕ11772

ΔΙΑΜΕΡΙΣΜΑΤΑΚΙ καινούργιο 55 τ.μ. στα Κοσκινού με δύο υπνοδωμάτια, με εντοιχιζόμενη κουζίνα και ψυγείο και κλιματισμό και ηλιακό θερμοσίφωνα. Πληρ. τηλ. 2241093863, 6937059231 ΑΕ11770

ΓΚΑΡΣΟΝΙΕΡΑ επιπλωμένη χωρίς κοινόχρηστα στην οδό Καστοριάς (περιοχή Μήδεια). Πληρ. τηλ. 2241063436, 2241025067 ΑΕ11766

ΔΙΑΜΕΡΙΣΜΑ στον 1ο όροφο επί της οδού Ερνεστ Μπέβιν αρ. 37, 2 υπνοδωματίων, χωλ, κουζίνα, μπάνιο με μεγάλη αυλή. Πληρ. τηλ. 2241090657 ΑΕ11761

ΕΝΟΙΚΙΑΖΟΝΤΑΙ επιπλωμένα διαμερίσματα 50 τ.μ. και 60 τ.μ. πλήρως ανακαινισμένα στην οδό Μεσολογγίου 13, Ρόδος κοντά στο Πανεπιστήμιο Αιγαίου. Πληρ. τηλ. 2241029208 από 13.30 έως 20.30 ΑΕ11765

ΕΝΟΙΚΙΑΖΟΝΤΑΙ δωμάτια πλήρως επιπλωμένα με ανεξάρτητο μπάνιο στην περιοχή Δασκάλων. Πληρ. τηλ. 2241075035 ΑΕ23881

ΕΝΟΙΚΙΑΖΟΝΤΑΙ νεόκτιστα δυάρια στην Ιαλυσό πλήρως εξοπλισμένα. Πληρ. τηλ. (22410)94662, 91142 ΑΕ11763

ΕΝΟΙΚΙΑΖΕΤΑΙ επί της οδού Αγ. Ιωάννου 26, απέναντι από το Πανεπιστήμιο Αιγαίου διαμέρισμα ρετιρέ 3ου ορόφου, 120 τ.μ. 3 δωμάτια, σαλοτραπεζαρία, 2 μπάνια, διαμπερές, ευήλιο, με αυτόνομη θέρμανση 550 ευρώ. Πληρ. τηλ. 6974752255, 2241073840, 6974437084 ΑΕ11738

ΓΚΑΡΣΟΝΙΕΡΕΣ επιπλωμένες στην οδό Στεφάνου Καζούλη (Ρόδος). Πληρ. τηλ. 2241074813 μετά τις 15.00 ΑΕ11760

ΕΝΟΙΚΙΑΖΟΝΤΑΙ: α) ισόγειο κατάστημα 72 τ.μ. περίπου και ένα δωμάτιο 21 τ.μ. στον πρώτο όροφο που βρίσκεται στην πόλη της Ρόδου και στην οδό Ορφανίδου αριθμ. 16 (Νιοχώρι), β) διώροφο κατάστημα 51 τ.μ. ισόγειο, 53 τ.μ. στον πρώτο όροφο, με βεράντα 31 τ.μ. που βρίσκεται στην πόλη της Ρόδου, οδός Γεωργίου Λέοντος αριθμ. 13 κοντά στο ξενοδοχείο "Μανούσος", γ) studio επιπλωμένο ή κατάστημα 28 τ.μ. απέναντι από το ξενοδοχείο Μίρα-Μάρε στην Ιξιά, με air condition και ανεμιστήρα οροφής. Ημιυπόγειο διαμέρισμα στην οδό Π. Μελά 45, 120 τ.μ. με αυλή και κεντρική θέρμανση. Πληρ. τηλ. 2241035450, 2241020277, 6976881111 ΑΕ62105

ΓΚΑΡΣΟΝΙΕΡΑ μόνο για Ελληνες και για μόνιμα, πλήρως επιπλωμένη και εξοπλισμένη σε άριστη κατάσταση για ένα άτομο στο Ροδίνι. Πληρ. τηλ. 2241061840 ΑΕ11740

ΓΚΑΡΣΟΝΙΕΡΑ στην Κρεμαστή επιπλωμένη με ηλ. θερμοσίφωνα, κήπο και πάρκιν, επί της λεωφ. Ελευθερίας 18. Πληρ. τηλ. 2241021335, 6945393764 ΑΕ117592

ΕΝΟΙΚΙΑΖΟΝΤΑΙ στ' Αφάντου διαμερίσματα 2 δωματίων και studios πλήρως επιπλωμένα με air condition, κουζίνα, βεράντες, κήπο, πάρκιν, ηλιακό θερμοσίφωνο. Τιμή 200 και 150 ευρώ αντίστοιχα. Πληρ. τηλ. 2241029504, 6932941980 ΑΕ11743

ΔΙΑΜΕΡΙΣΜΑ 100 Τ.Μ. ΕΠΙ ΤΗΣ ΑΛΕΞΑΝΔΡΟΥΠΟΛΕΩΣ 3, ΑΝΑΛΗΨΗ. ΠΛΗΡ. ΤΗΛ. 2241063452, 2241091410, 6976563510 ΠΕ11764

ΕΝΟΙΚΙΑΖΕΤΑΙ επιπλωμένη γκαρσονιέρα ενός δωματίου με αυλή στην περιοχή πλ. Αγ. Νικολάου, οδός Νικηταρά 4. Πληρ. τηλ. 2241076636, 6977360107 ΑΕ11734

ΓΚΑΡΣΟΝΙΕΡΑ 40 τ.μ. οδός Αμαράντου επιπλωμένη, στην τιμή περιλαμβάνεται ενοίκιο, κοινόχρηστα, νερό. Πληρ. τηλ. 6945486909 ΑΕ18488

STUDIO πλήρως επιπλωμένο με ατομικό μπάνιο και κουζίνα στην οδό Μιχαήλ Πετρίδη. Πληρ. τηλ. 2241075612, 6932717467 ΑΕ11741

ΤΟ ΞΕΝΟΔΟΧΕΙΟ "EVA APARTHOTEL"

ΠΟΥ ΒΡΙΣΚΕΤΑΙ ΣΤΟ ΚΕΝΤΡΟ ΕΠΙ ΤΗΣ ΟΔΟΥ ΗΡΩΩΝ ΠΟΛΥΤΕΧΝΕΙΟΥ 22

ΕΝΟΙΚΙΑΖΕΙ ΜΕ ΤΟΝ ΜΗΝΑ

ΕΠΙΠΛΩΜΕΝΑ ΔΙΑΜΕΡΙΣΜΑΤΑ

Τα οποία αποτελούνται από:

Δίκλινο υπνοδωμάτιο, σαλόνι, κουζίνα εξοπλισμένη (πολυκουζινάκι κ.λπ.), μπάνιο με ντους και μπανιέρα και σεσουάρ μαλλιών, διπλά τζάμια και μεγάλες βεράντες.

Διαθέτουν:

ιματισμό, ζεστό νερό, θυρίδα, τηλέφωνο με αυτόματη προαπάντηση, τηλεόραση, εβδομαδιαίο καθαρισμό διαμερισμάτων.

Πληρ. τηλ. 2241029508, 22410022852, 6946334436

02771

Hotel Parthenon

ΕΝΟΙΚΙΑΖΟΝΤΑΙ ΔΩΜΑΤΙΑ ΜΕ ΤΟΝ ΜΗΝΑ

Το ξενοδοχείο **ΠΑΡΘΕΝΩΝ** θα είναι πάλι κοντά σας για την χειμερινή περίοδο με νέες ιδέες

Τα δωμάτιά μας διαθέτουν ατομικό μπάνιο ψυγείο, πιστολάκι μαλλιών, τηλέφωνο, τηλεόραση, κλιματισμό και εβδομαδιαία καθαριότητα.
Στο σαλόνι μας υπάρχει μεγάλη τηλεόραση, DVD, επιτραπέζια παιχνίδια καθώς και cafe bar.
Το ξενοδοχείο μας διαθέτει και πισίνα.
Σκοπός μας είναι η ευχάριστη διαμονή σας σε ένα φιλικό περιβάλλον.
Βρισκόμαστε και σας περιμένουμε επί της οδού
ΑΝΘΟΥΛΑΣ ΖΕΡΒΟΥ 4 ΡΟΔΟΣ
(ΠΕΡΙΟΧΗ ΨΑΡΟΠΟΥΛΑ)

Τηλ. πληροφοριών 2241022351
Κινητό 6944844177
Υπεύθυνος Καλούδης Τάσος

ΤΙΜΗ ΔΩΜΑΤΙΟΥ ΑΝΑ ΜΗΝΑ 230 ΕΥΡΩ

4722

ΟΙΚΟΔΟΜΗ ΡΟΔΟΥ

ΤΕΧΝΙΚΗ–ΚΑΤΑΣΚΕΥΑΣΤΙΚΗ ΕΤΑΙΡΕΙΑ
ΠΩΛΟΥΝΤΑΙ

1) **Καταστήματα, διαμερίσματα και οροφοδιαμερίσματα** στην οδό Αμστερνταμ, Βερολίνου και Μαδρίτης στο Ροδίνι διαφόρων μεγεθών (σε συγκρότημα 9 πολυκατοικιών)
2) **Μονοκατοικίες** 150 τ.μ. η κάθε μία σε κτήμα 2.000 τ.μ. (υπό κατασκευή)
3) **Μονοκατοικίες** στο Κιοτάρι Ασκληπειού (στο κύμα) 120 τ.μ. σε κτήμα 1.300 τ.μ. εκάστη (υπό κατασκευή)
4) **Διώροφες μονοκατοικίες** των 100 τ.μ. στο Γεννάδι, 200 μέτρα από τη θάλασσα σε κτήμα 1.300 τ.μ. (υπό κατασκευή)

ΟΙΚΟΔΟΜΗ ΡΟΔΟΥ

Δεκτά δάνεια και ευκολίες πληρωμής έχουμε τις καλύτερες τιμές της αγοράς.

Καμύνδου 4- Ρόδος-85100 Τηλ.: 22410/60460- 2 Fax: 22410/60463

ΜΑΝΟΛΗΣ ΣΠΥΡΙΔΗΣ
Πολιτικός Μηχανικός Δ.Π.Θ.
(Κιν:693 6660460)

ΚΩΣΤΑΣ ΚΩΝΣΤΙΝΙΝΙΔΗΣ
εργολάβος
(ΚΙΝ.: 694 6999906)

ΕΝΟΙΚΙΑΖΟΝΤΑΙ

ΓΡΑΦΕΙΑ
40-50-60 τ.μ.
και **όροφος 130 τ.μ.**
στο Μανδράκι (πεζόδρομος) έναντι Ταχ. Ταμιευτηρίου, αρίστης κατασκευής με ασανσέρ.

Πληρ. τηλ. 6979778630

2441

ΕΝΟΙΚΙΑΖΟΝΤΑΙ

ΔΙΑΜΕΡΙΣΜΑΤΑ

καινουργή - πολυτελή 85 τ.μ. σε διώροφες μικρές οικοδομές στην περιοχή ΜΗΔΕΙΑ με κήπο και θέα στον κόλπο της Ιξιάς. Μηνιαίο μίσθωμα 600 ευρώ.

Πληρ. τηλ. 6945771838

11630

ΕΝΟΙΚΙΑΖΕΤΑΙ

ΓΡΑΦΕΙΟ - ΕΠΑΓΓΕΛΜΑΤΙΚΟΣ ΧΩΡΟΣ

80 τ.μ. ισόγειο σε νεόκτιστη οικοδομή επί της Λίνδου 47 (ύψος Κων. Υδραίου) στη Ρόδο με ιδιωτικό πάρκινγκ. Ο χώρος είναι ενιαίος με δυνατότητα επιλογής διαρρύθμισης. Διαθέτει WC και βεστιάριο με πολυκουζινάκι, ιδανικό για λογιστές, μηχανικούς, ιατρούς.

Πληρ. τηλ. 6932480010

11641

ΕΜΜΑΝΟΥΗΛ ΚΡΑΝΙΔΗΣ

ΟΙΚΟΝΟΜΟΛΟΓΟΣ
ΜΕΣΙΤΗΣ ΑΣΤΙΚΩΝ ΣΥΜΒΑΣΕΩΝ

ΠΩΛΟΥΝΤΑΙ

1) 4άρι **διαμέρισμα** 110 τ.μ. λουξ κατασκευής με ωραία κουζίνα, κεντρική θέρμανση, κλειστή θέση στάθμευσης. Τιμή: 62 εκ. ή 182.000 ευρώ
2) 3άρι **διαμέρισμα** 85 τ.μ. κοντά στον Ηλ/κοσμο του Ξενάκη. Τιμή: 132.000 ευρώ ή 45 εκ.
3) 2άρι **διαμέρισμα** στην Ανάληψη 50 τ.μ. - Ισόγειο α' όροφο. Τιμή: 23 εκ. ή 67.500 ευρώ
4) 4άρι **διαμέρισμα** - 3 υπν. (2 WC) καινούργιο στο Ροδίνι, α' όροφος, μόνο 55 εκ. ή 162.000 ευρώ
5) 34 τ.μ. **κατάστημα** στην Ανάληψη - γωνιακό - ελεύθερο μίσθωσης.
6) 80 τ.μ. **κατάστημα** με πατάρι κοντά στην πλατεία Φώκιαλη
7) **Μεζονέτα** 162 τ.μ. με κήπο στα μπετά ή τελειωμένη κοντά στο Φυτώριο του Δήμου Ιαλυσού.
8) ΛΙΝΔΟΥ - 1400 τ.μ. οικόπεδο έτοιμο διώροφο κτίριο σε 6.000 τ.μ. με πρόσωπο
9) ΠΑΡΑΔΕΙΣΙ - 4.500 τ.μ. αγρός με άδειες δύο οικιών, διαθέτουν φως νερό
10) ΙΑΛΥΣΟΣ - 164 τ.μ. μεζονέτα έτοιμη με ωραίο κήπο 4 υπνοδωματίων και 3 WC με κεντρική θέρμανση
11) ΠΑΡΑΔΕΙΣΙ - οικόπεδο 540 τ.μ. εντός σχεδίου πόλεως

Μεσίτης
Πληρ. Εμμ. Κρανίδης
27082-6944347405, 6942010248
Αμερικής 50-2ος όροφος, Ρόδος

ΜΙΣΘΩΣΕΙΣ ΚΑΤΟΙΚΙΩΝ

- **Διαμέρισμα** 85 τ.μ. β' ορόφου περιοχή στάδιο Διαγόρα με (2) δύο υπνοδωμάτια, σαλόνι, κουζίνα, άνετες βεράντες, θέρμανση με θερμοπομπούς. Μηνιαίο μίσθωμα 400 ευρώ.
- **Διαμέρισμα** 100 τ.μ. στο Ροδίνι με (3) τρία υπνοδωμάτια, σαλόνι, κουζίνα, πλήρης σύστημα θέρμανσης-ψύξης, γκαράζ με τηλεχειρισμό, εντοιχισμένη κουζίνα. Μηνιαίο μίσθωμα 600 ευρώ.
- **Διαμέρισμα** 120 τ.μ. α' ορόφου περιοχή Αγίου Νικολάου με (3) τρία υπνοδωμάτια, 2 μπάνια, μεγάλο σαλόνι, κουζίνα, άνετες βεράντες με κεντρική θέρμανση. Μηνιαίο μίσθωμα 550 ευρώ.
- **Διαμέρισμα** 120 τ.μ. ισόγειο με διαμορφωμένο κήπο, (2) δύο υπνοδωματίων, σαλόνι, κουζίνα, καθιστικό, με κεντρική θέρμανση, ηλιακό θερμοσίφωνα, επί της οδού Θ. Σοφούλη. Μηνιαίο μίσθωμα 550 ευρώ.
- **Διαμερίσματα** 105 τ.μ. (3) τριών υπνοδωματίων στην Ιξιά, σαλόνι, κουζίνα. Μηνιαίο μίσθωμα 370 ευρώ.
- **Διαμέρισμα** 138 τ.μ. περιοχή Καρακόνερο τριών (3) υπνοδωματίων, σε νεόδμητη οικοδομή με κεντρική αυτόνομη θέρμανση, αποθήκη, αυλή, κήπο, ηλιακό θερμοσίφωνα, θέση στάθμευσης, πολυτελούς κατασκευής, μπάνιο με είδη υγιεινής VALENTINO. Μηνιαίο μίσθωμα 700 ευρώ.
- **Διαμέρισμα** 122 τ.μ. α' ορόφου επί της οδού Δενδρινού με 3 υπνοδωμάτια σαλόνι, κουζίνα. Μηνιαίο μίσθωμα 450 ευρώ.
- **Διαμέρισμα** 60 τ.μ. στα Μαριτσά πολυτελούς κατασκευής πλήρως επιπλωμένο με κεντρική θέρμανση. Μηνιαίο μίσθωμα 320 ευρώ.
- **Οροφοδιαμέρισμα** 200 τ.μ. α' ορόφου στην Ιαλυσό με τρία (3) υπνοδωμάτια, σαλόνι, κουζίνα SKAVOLINI, κεντρική αυτόνομη θέρμανση, μεγάλες άνετες βεράντες, κουφώματα EPAL, ηλεκτρικά ρολά, πάρκινγκ, γρανιτοειδή δάπεδο, απεριόριστη θέα. Μηνιαίο μίσθωμα 700 ευρώ.
- **Οροφοδιαμέρισμα** 136 τ.μ. στα Μαριτσά (3) τριών υπνοδωματίων με μεγάλες άνετες βεράντες, τζάκι, δύο μπάνια, ιδιόχρηστο πάρκινγκ. Μηνιαίο μίσθωμα 480 ευρώ
- **Μονοκατοικία** 175 τ.μ. εντός της πόλης αποτελείται από τρία (3) υπνοδωμάτια, γραφείο, σαλόνι, κουζίνα, αποθήκη, διαθέτει θέρμανση με θερμοπομπούς και ηλιακό θερμοσίφωνα. Μηνιαίο μίσθωμα 850 ευρώ.
- **Μονοκατοικία** 140 τ.μ. τριών (3) υπνοδωματίων περιοχή Αγιος Γιάννης πολυτελούς κατασκευής, εντοιχισμένη κουζίνα με τις ηλεκτρικές συσκευές Whirlpool, με μεγάλες βεράντες, με ηλιακό θερμοσίφωνα, με air condition και θερμοπομπούς. Μηνιαίο μίσθωμα 650 ευρώ.
- **Γκαρσονιέρα** 45 τ.μ. στο κέντρο της Ιαλυσού. Μηνιαίο μίσθωμα 200 ευρώ.
- **Γκαρσονιέρες** 40 τ.μ., πλήρως επιπλωμένες πολυτελούς κατασκευής στο Φαληράκι Μηνιαίο μίσθωμα 240 ευρώ.
- **Γκαρσονιέρες** πλήρως επιπλωμένες στο Φαληράκι. Μηνιαίο μίσθωμα 240 ευρώ.
- **Γκαρσονιέρες-studios** στη Ιξιά πλήρως επιπλώμενα με μηνιαίο μίσθωμα 320 και 280 ευρώ αντίστοιχα.
- **Γκαρσονιέρες-Studios** στην γέφυρα Αφάντου πλήρως επιπλωμένες από 180 ευρώ.
- **Studios** στα Κοσκινού πλήρως επιπλωμένες με μεγάλη αυλή με γκαζόν με πανοραμική θέα. Μηνιαίο μίσθωμα 200 ευρώ.
- **Studios** πλήρως επιπλωμένο στην Ανάληψη με καινούργιο εξοπλισμό. Μηνιαίο μίσθωμα 200 ευρώ.
- **Studios** πλήρως επιπλωμένα στην παραλία Ιαλυσού, με ιδιόχρηστο πάρκινγκ. Μηνιαίο μίσθωμα 275 ευρώ.

ΕΥΣΤΑΘΙΟΥ - ΕΥΡΩΚΤΗΜΑΤΙΚΗ,
Εθνικής Αντιστάσεως 83 (πρώην Αννης Μαρίας).
Τηλ. 22410 73819-74917, 6946/103929

ΕΝΟΙΚΙΑΣΕΙΣ

συνέχεια από την προηγούμενη

ΔΙΑΜΕΡΙΣΜΑ 2 κυρίων δωματίων, κουζίνας - μπάνιου επιπλωμένο, ή μη επί της οδού Μεγ. Κων/νου 30 κοντά στο υπερ Μάρκετ "ΣΠΑΝΟΣ" στον 2ο όροφο. Πληρ. τηλ. 2241029504, 6932941980 ΑΕ11743

STUDIO στο Ροδίνι, Μαραθώνος 10, πλήρως επιπλωμένο με κεντρική θέρμανση 270 ευρώ. Πληρ. τηλ. 2241068637, 6938984629 ΑΕ11736

ΔΙΑΜΕΡΙΣΜΑ επιπλωμένο δύο υπνοδωματίων, κουζίνα, σαλόνι, WC, κατάλληλο και για φοιτητές και για στρατιωτικούς στην περιοχή Ν. Ηλιούπολη (πλησίον JUMBO). Πληρ. τηλ. 2241067239 μετά τις 5 μ.μ. και 6939075376 ΑΕ11715

ΕΝΟΙΚΙΑΖΟΝΤΑΙ ξενοδοχειακά διαμερίσματα και studios στις "7 Βαγιές" με το μήνα σε συγκρότημα προσφάτως ανακαινισμένο, πλήρως εξοπλισμένο με τηλεόραση, τηλέφωνο, ηλιακό, κλιματισμό, ψύξη, θέρμανση, καθαριότητα 2 φορές την εβδομάδα από την καμαριέρα του ξενοδοχείου με πλήρη ρουχισμό και εξοπλισμό κουζίνας με χρήση της πισίνας, της πέργκολας, και του σαλονιού / bar του ξενοδοχείου κ.λπ. Πληρ. τηλ. 2241036830, 6932934562 ΧΑΕ2808

ΔΙΑΜΕΡΙΣΜΑ 60 τ.μ. επιπλωμένο λουξ δύο ετών εντός πόλεως έως 30 Μαρτίου. Πληρ. τηλ. 6945807682 ΑΕ11735

ΕΝΟΙΚΙΑΖΟΝΤΑΙ α) διαμέρισμα 2 υπνοδωματίων, μεγάλη εντοιχισμένη κουζίνα, πολλές ντουλάπες, β) διαμέρισμα ενός υπνοδωματίου, γ) ενοικιάζεται γκαρσονιέρα. Πληρ. τηλ. 6944934192 ΑΕ11713

ΓΡΑΦΕΙΑ στο κέντρο της πόλης επί της πλατ. Κύπρου 25 τ.μ. έως 75 τ.μ. WC κλιματισμό, κατάλληλα για γιατρό, δικηγόρο, μηχανικό και κάθε άλλη χρήση γραφείων. Πληρ. τηλ. 2241026021, 6946020735 ΑΕ11725

ΓΚΑΡΣΟΝΙΕΡΑ επιπλωμένη επί της οδού Αργ. Θεοχάρη περιοχή Αγίου Νικολάου. Πληρ. τηλ. (22410)24212, 68794 ΑΕ11721

ΔΙΑΜΕΡΙΣΜΑ ρετιρέ β' ορόφου 75 τ.μ. με δύο υπνοδωμάτια, κουζίνα, μπάνιο, σαλόνι, μεγάλες βεράντες, επί της οδού Αγ. Νικολάου. Πληρ. τηλ. 2241027158 ΑΕ11718

ΕΝΟΙΚΙΑΖΟΝΤΑΙ: α) μια μεζονέτα, β) studio πλήρως εξοπλισμένα στο Ανω Ροδίνι. Πληρ. τηλ. 2241061628, 6942460831 ΑΕ11711

ΕΝΟΙΚΙΑΖΕΤΑΙ διαμέρισμα 87 τ.μ. 2 υπνοδωμάτια - σαλόνι - κουζίνα - WC - αυτόνομη θέρμανση, 1ος όροφος. Πληρ. τηλ. 2241063646, 2241069634 ΑΕ11717

ΑΠΟΘΗΚΗ 80 τ.μ. επί της οδού Πειραιώς 69. Πληρ. τηλ. 2241020081 ΑΕ11694

ΔΙΑΜΕΡΙΣΜΑ σε μονοκατοικία σε 2-3 φοιτητές ή φοιτήτριες πλήρως επιπλωμένο 120 τ.μ. κοντά στο πανεπιστήμιο. Πληρ. τηλ. 2241037584, 6944383294 από 12.00 έως 21.00 ΑΕ11700

ΔΙΑΜΕΡΙΣΜΑ λουξ ενός υπνοδωματίου στο Νιοχώρι. Πληρ. τηλ. 2241090805, 6944346486 ΑΕ11719

ΔΙΑΜΕΡΙΣΜΑ ημιυπόγειο 68 τ.μ. για κάθε χρήση επί της οδού Κοδριγκτώνος 99 και Δημ. Παππά 31, απέναντι από το κατάστημα ηλεκτρικών ειδών ΜΑΝΝΑΚΗ. Αποτελείται από ένα υπνοδωμάτιο, σαλόνι, καθιστικό, κουζίνα, W.C., αποθήκη και είναι ημιεπιπλωμένο. Πληρ. τηλ. 2241027779 ώρες καταστήματος ΑΕ11707

ΔΙΑΜΕΡΙΣΜΑΤΑ ΕΠΙΠΛΩΜΕΝΑ ΠΟΛΥΤΕΛΕΙΑΣ, ΜΕ ΘΕΑ ΤΗ ΘΑΛΑΣΣΑ. ΠΛΗΡ. ΤΗΛ. 2241067203, 6937599248 ΠΕ11708

RHODES-GREECE
CAIRO PALACE
ΕΝΟΙΚΙΑΣΕΙΣ
ΓΡΑΦΕΙΩΝ
και
ΚΑΤΑΣΤΗΜΑΤΩΝ
Πληρ. κ. Φράνσις Νιοτή
Τηλ.-φαξ 2241027600,
κιν. 6944618757, 6973572262

ΟΙΚΟΝΟΜΟΛΟΓΟΣ
ΜΕΣΙΤΗΣ ΑΣΤΙΚΩΝ ΣΥΜΒΑΣΕΩΝ
ΕΜΜΑΝΟΥΗΛ ΚΡΑΝΙΔΗΣ
ΕΝΟΙΚΙΑΖΕΤΑΙ
Νεόκτιστη μονοκατοικία 180 τ.μ. στην Ιαλυσό (κοντά στο κολυμβητήριο). Διαθέτει 3 υπνοδωμάτια, 3 μπάνια, εντοιχιζόμενη κουζίνα και λοιπούς χώρους, κεντρική θέρμανση.
Επιπλέον κλειστός χώρος στάθμευσης.
Επίσης διαθέτει κήπο 360 τ.μ. Ενοίκιο 1000 ευρώ.
Εμμανουήλ Κρανίδης
Καζούλη και Αμερικής 50, 2ος όροφος 85100 Ρόδος
Τηλ.: 2241027082, 2241026476 / Κινητό: 6944347405
Fax 2241027101
E-mail: info@kranidis.gr

ΣΑΒΒΑΪΔΗΣ & Συνεργάτες
Μεσίτες & Σύμβουλοι Ακινήτων

ΜΙΣΘΩΣΕΙΣ ΕΜΠΟΡΙΚΩΝ ΑΚΙΝΗΤΩΝ

Ενοικιάζεται προνομιακό εμπορικό ακίνητο στην πόλη της Ρόδου, Γ.Παπανικολάου 20. Διαθέτει ισόγειο 220 τ.μ.,όροφο 155 τ.μ, υπόγειο 155 τ.μ., καθώς επίσης και αυλή 262 τ.μ. Κατάλληλο για τράπεζα, ασφαλιστική εταιρία, εστιατόριο και γενικότερα για κάθε είδους εμπορική χρήση. →





Ενοικιάζεται προνομιακό ακίνητο επί της οδού Λίνδου. Διαθέτει 180 τ.μ. Εσωτερική επιφάνεια και ράμπα. Ιδανικό για εκθεσιακό χώρο και κάθε είδους εμπορική χρήση.

←

Γρ. Λαμπράκη 14 & Αμερικής, Ρόδος
Τηλ 22410-26281 fax 22410-34663

SAVVAIDIS & Associates
Estate Agents & Consultants

ενοικιασεις

συνέχεια από την προηγούμενη

ΛΟΥΞ ΒΙΛΑ (μονοκατοικία) 240 τ.μ. στην παραλία Ιαλυσού, με κήπο, 3 υπνοδωματίων, 3 μπάνια, μεγάλη σαλοτραπεζαρία, κουζίνα, γκαράζ σε ήσυχη γειτονιά. Πληρ. τηλ. 6975716661 AE11704

ΔΙΑΜΕΡΙΣΜΑ 90,5 τ.μ. επί της οδού Βενετοκλέων 105, 1ος όροφος. Πληρ. τηλ. 6946213254 AE11702

ΓΚΑΡΣΟΝΙΕΡΑ επιπλωμένη στην οδό Αννης Μαρίας. Πληρ. τηλ. 2241027009, 6936898605 AE11663

ΕΝΟΙΚΙΑΖΟΝΤΑΙ επαγγελματικοί χώροι στην κεντρική πλατεία Καλυθιών. Πληρ. τηλ. 2241031464, 6978448086 AE11696

ΕΝΟΙΚΙΑΖΕΤΑΙ διαμέρισμα 2ου ορόφου 120 τ.μ. καινούργιο επί της οδού Πειραιώς τριών υπνοδωματίων, σαλόνι, κουζίνα, αποθήκη, WC, λουτρό, πόρτα ασφαλείας, εντοιχισμένη κουζίνα και ντουλάπες, ηλιακό σε πολυκατοικία 6 διαμερισμάτων 600 ευρώ μηνιαίως. Πληρ. τηλ. 2241032397, ώρες καταστημάτων 2241020103 AE11673

ΓΚΑΡΣΟΝΙΕΡΑ επί της Στ. Κωτιάδη 44, με πολυκουζινάκι, ηλιακό θερμοσίφωνα, κατάλληλη για φοιτητές, στρατιωτικούς, εκπαιδευτικούς κ.λπ. Πληρ. τηλ. 2241028006 AE11703

ΕΝΟΙΚΙΑΖΕΤΑΙ ισόγειο υπερυψωμένο διαμέρισμα 100 τ.μ. στην οδό Αννης Μαρίας 65, κατάλληλο και για επαγγελματική χρήση. Πληρ. τηλ.2810237537, 6977830383 AE11690

ΔΙΑΜΕΡΙΣΜΑ ΠΛΗΡΩΣ ΕΠΙΠΛΩΜΕΝΟ 90 Τ.Μ. ΤΙΜΗ 500 ΕΥΡΩ. ΠΛΗΡ. ΤΗΛ. 2241053305, 6944968842 ΠΕ11670

ΕΝΟΙΚΙΑΖΕΤΑΙ - ΠΩΛΕΙΤΑΙ εστιατόριο σε καλή και κεντρική θέση, εντός της πόλεως Ρόδου. Πληρ. Εμμ. Κρανίδης & Συνεργάτες τηλ. 2241027082, 6944347405, 6942010248, Αμερικής 50, 2ος όροφος, Ρόδος AE09268

ΕΝΟΙΚΙΑΖΕΤΑΙ πολυτελές γραφείο 105 τ.μ., στο κέντρο της πόλης με έτοιμο ντεκόρ και κλιματισμό. Μηνιαίο μίσθωμα 900 ευρώ. Πληρ. τηλ. ΕΥΣΤΑΘΙΟΥ - ΕΥΡΩΚΤΗΜΑΤΙΚΗ, Εθνικής Αντιστάσεως 83 τηλ. 2241073819, 74917, 6944/374546, 6945/292030 AE4011

ΔΙΑΜΕΡΙΣΜΑ 3άρι 80 τ.μ. κοντά στο Καζίνο. Πληρ. τηλ. 6942010248 AE09214

ΜΗΝΙΑΙΑ ΕΝΟΙΚΙΑΣΗ ΔΩΜΑΤΙΩΝ ΣΕ ΞΕΝΟΔΟΧΕΙΟ

Το **ξενοδοχείο ΝΟΥΦΑΡΑ** που βρίσκεται στο **κέντρο της πόλεως Ρόδου (10 λεπτά από το Παν/μιο Αιγαίου) επί της Γρ. Λαμπράκη 35,** ενοικιάζει δωμάτια σε φοιτητές και σε οποιονδήποτε άλλο ενδιαφερόμενο.

Το δωμάτιο διαθέτει:

1) Ατομικό μπάνιο
2) Τηλέφωνο
3) Ραδιόφωνο
4) Τηλεόραση
5) Ψυγείο
6) Θέρμανση
7) Ζεστό νερό
8) Κοινόχρηστο χώρο για επιτραπέζια παιχνίδια
9) Εβδομαδιαίως καθαρισμός δωματίου και
10) Διάθεση ιματισμού (σεντόνια, κουβέρτες)

Τιμή δίκλινου δωματίου (1 άτομο) 260 ευρώ ανά μήνα
Τιμή δίκλινου δωματίου (2 άτομα) 330 ευρώ ανά μήνα

ΠΛΗΡ. ΤΗΛ. 2241024545

ΟΙΚΟΝΟΜΟΛΟΓΟΣ
ΜΕΣΙΤΗΣ ΑΣΤΙΚΩΝ ΣΥΜΒΑΣΕΩΝ

ΕΜΜΑΝΟΥΗΛ ΚΡΑΝΙΔΗΣ

ΕΝΟΙΚΙΑΖΟΝΤΑΙ

1. **ΕΝΟΙΚΙΑΖΕΤΑΙ ή ΠΩΛΕΙΤΑΙ** εστιατόριο στα Κολύμπια πλήρως εξοπλισμένο με καλή πελατεία.
2. Οροφοδιαμέρισμα 130 τ.μ. στο Δήμο Ιαλυσού επιπλωμένο.
3. Στα 100 Μαγαζιά κατάστημα 36 τ.μ. (επισκέψιμος χώρος) και 15 τ.μ. πατάρι για σοβαρούς επιχειρηματίες
4. 1.500 τ.μ. κτίριο στο Φαληράκι με πισίνα, για εστιατόριο, νυχτερινό κέντρο, bar
5. 3άρι διαμέρισμα-α' ορόφου με τα ηλεκτρικά και έπιπλα της κουζίνας, διαθέτει κλιματιστικό, τέντα στην βεράντα και έχει συνδεθεί με το αποχετευτικό της πόλης . Ευρίσκεται σε ήσυχη περιοχή και είναι επί της οδού Ναυπλίου.
6. 4άρι διαμέρισμα μερικώς επιπλωμένο επί της οδού Σκ. Ζερβού, διαθέτει κεντρική θέρμανση.
7. **Ενοικιάζεται** μονοκατοικία 3 υπν. με κήπο στην Παστίδα. Τιμή 800,00€
8. Μονοκατοικία 3 υπν. με κήπο στην Παστίδα. Τιμή 800,00€
9. Ενοικιάζεται κεντρική επιχείρηση - εστιατόριο στα 100 Μαγαζιά.
10. Ενοικιάζεται επιχείρηση - εστιατόριο στο Φαληράκι πάνω στον δρόμο.
11. Ενοικιάζεται κεντρικό εστιατόριο στη Ρόδο
12. Ενοικιάζεται κεντρικό κατάστημα 70 τ.μ. με 40 τ.μ. πατάρι επί της οδού Αλεξάνδρου Διάκου.

Πληρ. Μερκούρης Κρανίδης
27082-6944347405, 6942010248
Αμερικής 50-2ος όροφος, Ρόδος



Μονοκατοικία στην Ιαλυσό 203 τ.μ. διώροφη σε 2.042 τ.μ. οικόπεδο, υπό κατασκευή. Διαθέτει αρχιτεκτονικό σχεδιασμό, τζάκι, πλήρη θέρμανση, γρανίτες δάπεδα, οροφές με γυψοσανίδες. Αποτελείται από 3 υπν/τια, γραφείο, 3 μπάνια, σαλόνι, κουζίνα.
Αξίας 387.000 €



Μονοκατοικία στο Φυτώριο 320 τ.μ. τριώροφη σε 4.200 τ.μ. οικόπεδο. Αποτελείται από 4 υπν/τια, γκαράζ, σαλόνι, κουζίνα, υπόγειο, σοφίτα. Διαθέτει μεγάλες βεράντες, τζάκι, πλήρη θέρμανση, υπέροχη θέα στη θάλασσα, δυνατότητα ανέγερσης δεύτερης κατοικίας στο ίδιο οικόπεδο.
Αξίας 645.630 €

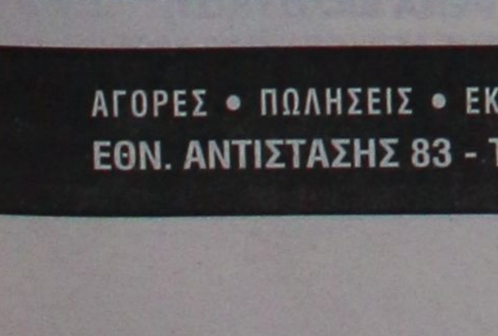

Μονοκατοικία στα Κοσκινού 186 τ.μ. τριώροφη σε 550 τ.μ. οικόπεδο, ετοιμοπαράδοτη. Αποτελείται από 3 υπν/τια, 3 μπάνια, σαλόνι, κουζίνα, καθιστικό, αποθήκη. Διαθέτει Φιλανδική SAUNA, τζάκι, ηλιακό θερμοσίφωνα πλήρη θέρμανση, υπέροχη θέα βουνό & θάλασσα.
Αξίας 366.000 €

Μονοκατοικία στην Παστίδα 482 τ.μ. διώροφη σε 4.200 τ.μ. οικόπεδο, ετοιμοπαράδοτο, ειδικής κατασκευής, με συστήματα θέρμανσης και δροσισμού βιοκλιματικής αρχιτεκτονικής, διαμορφωμένο δενδροφυτεμένο κήπο, Αποτελείται από 4 υπν/τια , 4 μπάνια, σαλόνι, με ιταλική κουζίνα, αποθήκη.
Αξίας 758.000 €

ευσταθίου
ΕΥΡΩΚΤΗΜΑΤΙΚΗ
ΚΤΗΜΑΤΟΜΕΣΙΤΙΚΟ ΓΡΑΦΕΙΟ



Μονοκατοικία στην Ιαλυσό 178 τ.μ. και 46 τ.μ. σοφίτα, διώροφη σε 339 τ.μ. οικόπεδο, ετοιμοπαράδοτη, με αρχιτεκτονικό σχεδιασμό, τζάκι, πλήρη θέρμανση, γρανίτες δάπεδα, οροφές με γυψοσανίδες. Αποτελείται από 4 υπν/τια, 4 μπάνια, σαλόνι, κουζίνα.
Αξίας 258.000 €



Μονοκατοικία στην Παστίδα 160 τ.μ., μονώροφη σε 1.200 τ.μ. οικόπεδο, με Γκαράζ 60 τ.μ., ετοιμοπαράδοτη. Διαθέτει μεγάλες βεράντες, εγκατάσταση θέρμανσης, 3 υπν/τια, 2 μπάνια, σαλόνι, εντοιχισμένη κουζίνα.
Αξίας 234.000 €



Μονοκατοικία στην Ιαλυσό 188 τ.μ. και 37τ.μ. σοφίτα, διώροφη σε 362τ.μ. οικόπεδο, ετοιμοπαράδοτη, με αρχιτεκτονικό σχεδιασμό, τζάκι , πλήρη θέρμανση, γρανίτες δάπεδα, οροφές με γυψοσανίδες. Αποτελείται από 4 υπν/τια, γραφείο, 4 μπάνια, σαλόνι, κουζίνα.
Αξίας 278.800 €



Μονοκατοικία στο Φυτώριο 400 τ.μ., τριώροφη σε 4.000 τ.μ. οικόπεδο. Αποτελείται από 4 υπν/τια , 3 μπάνια, σαλόνι, κουζίνα από μασίφ ξυλεία, υπόγειο parking, ξύλινα δάπεδα (Parquet), επενδύσεις από μάρμαρο.
Αξίας 645.000 €

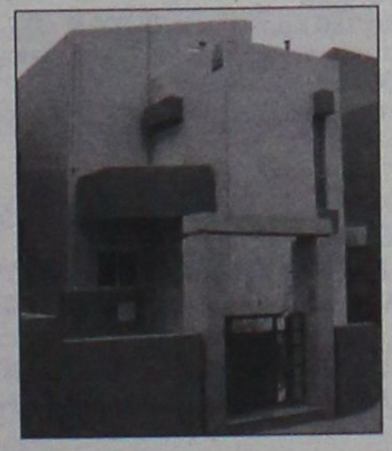

Μονοκατοικία στην Ιαλυσό 198 τ.μ. και 47 τ.μ. σοφίτα, διώροφη σε 376 τ.μ. οικόπεδο, ετοιμοπαράδοτη, με αρχιτεκτονικό σχεδιασμό, τζάκι, πλήρη θέρμανση, γρανίτες δάπεδα, οροφές με γυψοσανίδες. Αποτελείται από 3 υπν/τια , γραφείο, 4 μπάνια, σαλόνι, κουζίνα, αποθήκη
Αξίας 293.470 €

ΑΓΟΡΕΣ • ΠΩΛΗΣΕΙΣ • ΕΚΤΙΜΗΣΕΙΣ • ΑΝΤΙΠΑΡΟΧΕΣ • ΜΙΣΘΩΣΕΙΣ ΑΚΙΝΗΤΩΝ • ΕΠΕΝΔΥΤΙΚΕΣ ΠΡΟΤΑΣΕΙΣ • ΑΡΧΙΤΕΚΤΟΝΙΚΕΣ ΜΕΛΕΤΕΣ

ΕΘΝ. ΑΝΤΙΣΤΑΣΗΣ 83 - ΤΗΛ. 22410 73819, 74917 - ΚΙΝ. 6944 374546, 6945 292030 - FAX: 22410 38641- info@euroktimatiki.gr

ΕΝΟΙΚΙΑΣΕΙΣ

συνέχεια από την προηγούμενη

ΕΝΟΙΚΙΑΖΕΤΑΙ ισόγειο διαμέρισμα 3 υπνοδωμάτια, κουζίνα, καθιστικό, μεγάλο μπάνιο και αποθήκη, χωρίς έπιπλα. Πάροδος Θάλειας 17, περιοχή Αραπάκι, 370 ευρώ. Πληρ. τηλ. 2241065934, 6972686060 AE11662

ΕΝΟΙΚΙΑΖΕΤΑΙ στην Ιαλυσό λουξ οροφοδιαμέρισμα. Πληρ. Εμμ. Κρανίδης & Συνεργάτες τηλ. 2241027082, 6942010248, Αμερικής 50, 2ος όροφος, Ρόδος AE09255

ΕΝΟΙΚΙΑΖΕΤΑΙ διαμέρισμα 3άρι 80 τ.μ. κοντά στο καζίνο. Πληρ. Εμμ. Κρανίδης & Συνεργάτες τηλ. 2241027082, 6942010248, Αμερικής 50, 2ος όροφος, ΡόδοςAE09254

ΕΝΟΙΚΙΑΖΕΤΑΙ κατάστημα γωνιακό 35 τ.μ. με πατάρι και άνετο πάρκιν στο συγκρότημα ΑΒ Βασιλόπουλος. Πληρ. τηλ. 2241037906, 6972292958 κ. Μαρίνα AE11669

ΕΝΟΙΚΙΑΖΕΤΑΙ πολυτελές γραφείο 140 τ.μ. με πλήρες σύστημα air condition, ψύξη - θέρμανσης, μπάνιο κ.λπ. Πληρ. τηλ. 6942010248 AE09273

ΠΩΛΟΥΝΤΑΙ

- **ΠΩΛΕΙΤΑΙ 197 τ.μ.** κατάστημα επί της λεωφόρου Καλλιθέας με άνετο parking, πατάρι και μεγάλο πρόσωπο στο δρόμο. **Αξίας €498.000.** Υπάρχει δυνατότητα άμεσης μίσθωσης με μηνιαίο μίσθωμα **€2.000.**
- **ΠΩΛΕΙΤΑΙ** κατάστημα 53 τ.μ. στην Ανάληψη, με αποκλειστική χρήση αυλής, σε νεόδμητη οικοδομή σε θέση με μεγάλη πληθυσμιακή συγκέντρωση. **Αξίας 123.257 €**
- **ΠΩΛΕΙΤΑΙ** οικόπεδο στην Κρητηνία **1.400 τ.μ.** εντός οικισμού, άρτιο και οικοδομήσιμο με δυνατότητα οικοδόμησης **400 τ.μ.** κατοικίας με θέα βουνό και θάλασσα. Αξίας **€35.000.**
- **Πωλείται** ετοιμοπαράδοτο **διαμέρισμα περιοχή Αννης Μαρίας 118 τ.μ.** με 3 υπνοδωμάτια, σαλόνι, κουζίνα, 2 μπάνια, τελευταίου ορόφου, με υπέροχη θέα, τζάκι, εντοιχισμένη κουζίνα, θέση στάθμευσης, υδραυλικό ασανσέρ. **Αξίας 234.776 €.**

Πληρ. ΕΥΣΤΑΘΙΟΥ - ΕΥΡΩΚΤΗΜΑΤΙΚΗ,
Εθνικής Αντιστάσεως 83
Τηλ. 22410 73819-74917, 6944374546, 6945292030

ΠΩΛΟΥΝΤΑΙ

Α) ΔΙΑΜΕΡΙΣΜΑΤΑ 210 τ.μ. διαμπερές α' ορόφου με απεριόριστη θέα
Β) Ρετιρέ 53 τ.μ. στα Κοσκινού

Πληρ. τηλ. 2241034886, 6932437145

ΠΩΛΕΙΤΑΙ

Από την **ΜΑΣΤ ΕΤΕ ΑΕ** πωλείται το εστιατόριο **mediteranneo** στ' Αφάντου στην οδό Περνού 139. Το κατάστημα είναι πλήρως εξοπλισμένο για να λειτουργεί χειμώνα - καλοκαίρι, χωρητικότητα εσωτερικού χώρου 90 ατόμων και εξωτερικού χώρου 80 ατόμων.

Τιμή ευκαιρίας 70.000 ευρώ.

Πληρ. τηλ. 6936757436

ΠΩΛΟΥΝΤΑΙ

ΠΟΛΥΤΕΛΗ & ΗΛΙΟΛΟΥΣΤΑ ΟΡΟΦΟΔΙΑΜΕΡΙΣΜΑΤΑ
ΕΠΙΦΑΝΕΙΑΣ 138τ.μ.-120τ.μ.-100τ.μ.-50τ.μ.
ΜΕ ΑΠΕΡΙΟΡΙΣΤΗ ΘΕΑ & ΜΕΓΑΛΕΣ ΒΕΡΑΝΤΕΣ
ΓΩΝΙΑ Κ. ΥΔΡΑΙΟΥ & Κ. ΤΣΑΛΔΑΡΗ
ΔΑΝΕΙΑ ΔΕΚΤΑ
ΠΛΗΡ.ΤΗΛ: 6977 914567
(ΠΛΗΡΟΦΟΡΙΕΣ ΤΙΜΩΝ ΟΧΙ ΑΠΟ ΤΗΛΕΦΩΝΟ)

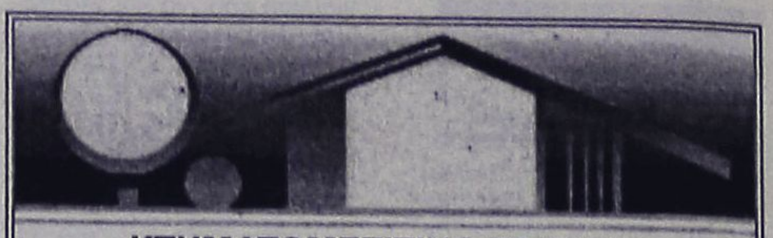

ΚΤΗΜΑΤΟΜΕΣΙΤΙΚΟ ΓΡΑΦΕΙΟ

ΑΙΓΑΙΟΚΤΗΜΑΤΙΚΗ

ΠΩΛΟΥΝΤΑΙ

- ΔΙΑΜΕΡΙΣΜΑΤΑ-ΜΟΝΟΚΑΤΟΙΚΙΕΣ
- (ΔΔ)=ΔΑΝΕΙΑ ΔΕΚΤΑ

- 22 τ.μ. studio Ιαλυσό (γ' ορ.) 29.350 €.(ΔΔ)
- 35 τ.μ. (1υπν.) Καρακόνερο καινούργιο 62.000 €.(ΔΔ)
- 46 τ.μ. στο Αραπάκι καινούργιο 79.236 €. (ΔΔ)
- 55 τ.μ. (1υπν.) καινούργιο β' ορ. Ανάληψη 105.000 € (ΔΔ)
- 55 τ.μ. α' ορ. καινούργιο - γκαράζ Μίρα Μάρε 87.000 € (ΔΔ)
- 68 τ.μ. (2 υπν.) μπετά α' ορ. Ιαλυσό 43.000 €
- 69 τ.μ. (2 υπν.) ισόγειο Μητρόπολη 65.000 € (μετρητά)
- 70 τ.μ. (2 υπν.) β' ορ. Ιαλυσό καινούργιο-108.000 € (ΔΔ)
- 74 τ.μ. Πειραιώς ισόγειο (2 υπν.) 87.000 € (ΔΔ)
- 74 τ.μ. (2 υπν.) μπετά α' ορ. Ιαλυσό 46.000 € (ΔΔ)
- 120 τ.μ. μονοκατοικία Π. Πόλη Ρολόι 125.000 € (ΔΔ)
- 80 τ.μ. καινούργιο με θέρμανση - γκαράζ Ιξιά 127.000 € (ΔΔ)
- 75 τ.μ. Δενδρινού με αυλή (υπ.) (2 υπν.) 65.000 € (μετρητά)
- 80 τ.μ. καινούργιο Μιχ. Πετρίδη 152.600 € (ΔΔ)
- 82 τ.μ.(2 υπν.) β' ορ. Δασκάλους 89.000 €.(ΔΔ)
- 82 τ.μ. β' ορ. Καρακόνερο 100.000 €. (ΔΔ)
- 85 τ.μ. α' ορ. μπετά Ιαλυσό 53.000 €.(ΔΔ)
- 85 τ.μ. καινούργιο β' ορ. 2 υπν. Αραπάκι 149.000 € (ΔΔ)
- 87 τ.μ. α' ορ. καινούργιο Ιαλυσό 138.000 € (ΔΔ)
- 80 τ.μ. μον/κία διώροφη (2 υπν.) Παραδείσι με τζάκι 64.000 € (ΔΔ)
- 87 τ.μ. (2 υπν.) καινούργιο θέρμανση - γκαράζ Μίρα Μάρε 128.000 € (ΔΔ)
- 85 τ.μ. α' ορ. Μιχ. Πετρίδη 100.000 € (ΔΔ)
- 92 τ.μ. κανούργιο Ιαλυσό 146.000 € (ΔΔ)
- 95 τ.μ. 2 υπν. Μιχ. Πετρίδη με τζάκι (ισ.) 103.000 € (μετρητά)
- 98 τ.μ. (3 υπν.) ισ. με αυλή Ασγούρου 112.000 €.(ΔΔ)
- 98 τ.μ. (α' ορ.) 3 υπν. Κέννεντυ 130.000 €(ΔΔ)
- 100 τ.μ. οροφ/σμα Γεννάδι καινούργιο 115.000 € (ΔΔ)
- 100 τ.μ. α' ορ. καινούργιο Μίρα Μάρε γκαράζ 159.000 € (ΔΔ)
- 110 τ.μ. μον/κία Κοσκινού 200.000 € (ΔΔ).
- 110 τ.μ. μεζ/τα Τσαΐρι σε 1.200 τ.μ. οικ/δο 147.000 € (ΔΔ)
- 110 τ.μ. διώροφο μον/κία Π. Πόλη κοντά στην Εβραίων Μαρτύρων 190.000 € (ΔΔ).
- 112 τ.μ. (β' ορ.) 3 υπν. Κέννεντυ 140.000 € (ΔΔ)
- 112 τ.μ. κανούργιο Κοσκινού (3 υπν.) 132.000 €.(ΔΔ)
- 116 τ.μ. (3 υπν.) καινούργιο Αραπάκι ρετιρέ 200.000 €.(ΔΔ)
- 116 τ.μ. (ισ. υπ/νο) 3 υπν. Πτολεμαίων 171.000 € (ΔΔ)
- 117 τ.μ διώροφη μονοκατοικία σε 1 στρ. Κοσκινού καινούργια 212.000 €.(ΔΔ)
- 119 τ.μ. (3 υπν.) διώροφο καινούργιο διαμέρισμα στυλ μεζ/τας Τσαλδάρη 237.800 € (ΔΔ)
- 120 τ.μ. διώροφη καινούργια μον/κία Ροδίνι 235.000 € (ΔΔ)
- 120 τ.μ. καινούργιο Ροδίνι 229.000 € (ΔΔ)
- 107 τ.μ. καινούργια μον/κία Κολύμπια με πισίνα 220.000 € (ΔΔ)
- 120 τ.μ. καινούργιο Καρακόνερο 211.300 € (Δ.Δ.)
- 125 τ.μ. μεζονέτα σε μπετά Ιαλυσό 124.000 € (ΔΔ)
- 129 τ.μ. (3 υπν.) καινούργιο διαμέρισμα Τσαλδάρη 258.220 € (ΔΔ)
- 130 τ.μ. α' ορ. στην Ανάληψη 155.000 €.(ΔΔ)
- 140 τ.μ. μεζ/τα μπετά Παστίδα 100.000 € (ΔΔ).
- 142 τ.μ. μον/κία Νιοχώρι 150.000 € (ΔΔ)
- 157 τ.μ. μεζονέτα καινούργια Ροδίνι 230.000 € (ΔΔ).
- 195 τ.μ. μεζ/τα μπετά στους Τρεις 132.000 € (ΔΔ)
- 180 τ.μ. α' ορ. Κοδριγκτώνος διαμέρισμα 205.000 € (ΔΔ)
- 185 τ.μ. (3 υπν.) Μιχ. Πετρίδη Ρετιρέ 250.000 ευρώ (ΔΔ).
- 185 τ.μ., μον/κία σε 2 στρ. Φιλέρημο 352.000 € (ΔΔ)
- 200 τ.μ. μεζ/τα σε μαρ/βά Ιαλυσό 161.500 € (ΔΔ)
- 200 τ.μ. μον/κία Ιξιά 280.000 € (ΔΔ)
- 203 τ.μ. διαμ/σμα β' ορ. Μήδεια 250.000 € (ΔΔ)
- 210 τ.μ. μον/κία σε 500 τ.μ. οικ/δο κοντά Κορδικτώνος 322.000 € (ΔΔ)
- 236 τ.μ., διώροφη καινούργια μον/κία στη Θολό σε 2.174 τ.μ.. οικ/δο κτίζει άλλα 764 τιμή 264.000€ (ΔΔ)
- 340 τ.μ., κτίριο (λουξ οροφοδ/σματα 210 τ.μ. 3 studios, 1 γκαρ/ρα) στην Παστίδα 410.000 €

ΚΑΤΑΣΤΗΜΑΤΑ-ΑΠΟΘΗΚΕΣ-ΓΡΑΦΕΙΑ -ΠΑΝΣΙΟΝ

- 22,45 τ.μ. γραφείο κοντά στην Ακαδημία 56.000 € (ΔΔ).
- 33,5 τ.μ. κατάστημα Λεμεσού 70.000 € (ΔΔ)
- 45 τ.μ. γραφείο κοντά στην Ακαδημία 112.000 € (ΔΔ)
- 50 τ.μ. κατ/μα, υπ. 25 τ.μ. α' ορ. 40 τ.μ. Μανδράκι 265.000 € (ΔΔ)
- 67 τ.μ. γραφείο κοντά στην Ακαδημία 168.375 € (ΔΔ)
- 40 τ.μ. κατ/μα με 70 τ.μ. απ/κη - πρ/ση Αννης Μαρίας 118.000 € (ΔΔ).
- 50 τ.μ. κατ/μα (μισθωμένο) Φαληράκι 120.000 € (ΔΔ)
- 60 τ.μ. κατάστημα στ' Ασγούρου 64.563 €
- 71 τ.μ. υπόγεια απ/η με ράμπα πρ/ση Αννης Μαρίας 23.477 €
- 80 τ.μ. υπ/γεια απ/κη Κένεντυ 35.216€
- 85 τ.μ. ισόγεια με αυλή αποθήκη Καρακόνερο 44.020 €
- 90 τ.μ. ισόγεια απ/κη μαρ/βά Ροδίνι 44.020 €.(ΔΔ)
- 100 τ.μ. κατάστημα (μισθωμένο) Φαληράκι 220.000 €.
- 105 τ.μ.επί της λεωφόρου Ρόδου-Ασγούρου 308.000 €.
- 118 τ.μ. κατάστημα Ακτή Κανάρη 350.000 €
- 122 τ.μ. κατάστημα Νιοχώρι 200.000 € (ΔΔ)
- 134 τ.μ. κατάστημα επί της Τσαλδάρη 393.000 € (ΔΔ)
- 130 τ.μ. (3 studio - 1 γκαρ/ρα) ισ. Παστίδα 130.000 €.
- 198 τ.μ. κατάστημα με 110 τ.μ. πατάρι λεωφ. Ρόδου-Καλλιθέας 4980.000 €

ΟΙΚΟΠΕΔΑ

- 150 τ.μ. οικ/δο κτίζει 128 τ.μ. στο Χαράκι 50.000 € (ΔΔ)
- 1.330 τ.μ.εξ αδιαιρέτου με άδεια, για 134 τ.μ. μεζ/τα 60.000 ευρώ στους Τρεις

- ΔΙΑΘΕΤΟΥΜΕ ΟΙΚΟΠΕΔΑ ΚΑΙ ΑΓΡΟΤΕΜΑΧΙΑ Σ' ΟΛΟ ΤΟ ΝΗΣΙ ΤΗΣ ΡΟΔΟΥ
ΑΝΑΛΑΜΒΑΝΟΥΜΕ ΤΗΝ ΕΝΟΙΚΙΑΣΗ ΤΟΥ ΔΙΑΜΕΡΙΣΜΑΤΟΣ ΣΑΣ ΣΕ ΠΟΛΥ ΣΥΝΤΟΜΟ ΧΡΟΝΙΚΟ ΔΙΑΣΤΗΜΑ

ΡΕΝΑ ΒΑΖΟΥΚΟΥ
(ΜΕΣΙΤΗΣ ΑΣΤΙΚΩΝ ΣΥΜΒΑΣΕΩΝ)
ΔΙΕΥΘ. ΓΡΑΦΕΙΟΥ ΔΗΜ. ΘΕΟΔΩΡΑΚΗ 3
9-1 το πρωί καθημερινά και 6.30-9 απ/τα (Δευτ. και Πέμπτης)
Τηλ. (22410) 22943-28838 FAX: 28838
email.vazoukou@otenet.gr

ΠΩΛΗΣΕΙΣ ΑΚΙΝΗΤΩΝ



○ ΔΙΑΜΕΡΙΣΜΑΤΑ
- Αγ. Ιωάννη 86 τ.μ. μεταχειρισμένο 30.000.000 δρχ.-88.000€
- Ροδίνι 114 τ.μ. λουξ 1,5 ετών 63.000.000 δρχ.-185.000€
- Δασκάλους 86 τ.μ. λουξ κατασκευής 43.000.000 δρχ. - 126.200 €
- Ρόδου-Λίνδου 90 τ.μ. λουξ κατασκευής 45.000.000 δρχ. - 132.000 €
- Δασκάλους 88 τ.μ. λουξ κατασκευής, 46.000.000 δρχ. - 135.000 €
- Ρόδου-Λίνδου 46 τ.μ. λουξ κατασκευής 25.000.000 δρχ.-73.370 €
- Ιαλυσός 8 studios σε διώροφη οικοδομή 150 τ.μ. + 150 τ.μ. με οικόπεδο 2.250 τ.μ. 109.040.000 δρχ. - 320.000 ευρώ.
- Κοσκινού 115 τ.μ. λουξ κατασκευής με θέα 63.000.000 δρχ. -184.890 €
- Κοσκινού 115 τ.μ. λουξ κατασκευής 57.500.000 δρχ. - 168.745 €
- Κοσκινού 110 τ.μ. λουξ κατασκευής 49.500.000 δρχ. - 145.270 €

○ ΜΕΖΟΝΕΤΕΣ – ΜΟΝΟΚΑΤΟΙΚΙΕΣ
- Κανδυλί 300 τ.μ διώροφη μεζονέτα με υπόγειο με 1.450 τ.μ. οικόπεδο μέχρι σοβάδες 200.000€
- Ιαλυσός μεζονέτες 140 τ.μ. με 300 μ. οικόπεδο, λουξ κατασκευής 85.000.000 δρχ.-240.500 €
- Ιαλυσός μεζονέτες 150 τ.μ. διώροφες με υπόγειο εντός σχεδίου λουξ κατασκευής 75.000.000 δρχ. - 220.100 €
- Ιαλυσός μεζονέτες 140 τ.μ. διώροφες με υπόγειο εντός σχεδίου λουξ κατασκευής 65.000.000 δρχ. - 190.750 €
- Κανδυλί 130 τ.μ. διώροφες μεζονέτες με 650 μ. οικόπεδο μέχρι χτισίματα 40.000.000 δρχ. -117.400 €



○ ΗΜΙΤΕΛΗ ΔΙΑΜΕΡΙΣΜΑΤΑ
- Σύμη 120 τ.μ. 2 διαμερίσματα 45.000.000 δρχ.-132.061 €

○ ΟΙΚΟΠΕΔΑ
- Σορωνή 960 τ.μ. εντός σχεδίου 50.000 €
- Κατταβιά 1.730 τ.μ. πάνω στον κεντρικό 14.000 €
- Θολός 10 στρέμματα εντός σχεδίου 85.000.000 δρχ. - 250.000 €
- Γεννάδι 3.220 τ.μ. πάνω στον κεντρικό και πολύ κοντά στην θάλασσα 91.000€
- Λαχανιά 2.360 τ.μ. πάνω στον κεντρικό 50 μ. από θάλασσα με άδεια οικοδομής για 8 studios 32.000.000 δρχ. - 94.000 €
- Κατταβιά 900 τ.μ. εντός οικισμού 5.000.000δρχ. -14.673 €
- Γεννάδι 1000 τ.μ. με άδεια οικοδομής 8.500.000 δρχ.-24.944 €

○ ΚΑΤΑΣΤΗΜΑΤΑ
- Νιοχώρι 200 τ.μ. διατηρητέο διώροφο με 250 τ.μ. αυλή με δυνατότητα έξτρα δόμησης 500.000 €
- Κατάστημα 123 τ.μ. στο Ροδίνι 68.000.000 δρχ. - 199.600 €
- Κατάστημα 73 τ.μ. στο Ροδίνι 40.500.000 δρχ. - 118.000 €
- Κατάστημα ημιτελή 100 τ.μ. περιοχή Κοσκινού 31.000.000 δρχ. -91.000 €

○ ΚΤΗΜΑΤΑ
- Κατταβιά 4.293 τ.μ.σε ύψωμα 800 μ. από κεντρικό 13.000 €
- Κατταβιά 8.200 τ.μ. με θέα 800 τ.μ. από θάλασσα 42.000 €
- Κατταβιά 8.663 τ.μ. προς Πρασονήσι 100 μ. από κεντρικό 51.000 €
- Κατταβιά 8.773 τ.μ. προς Πρασονήσι 200 μ. από κεντρικό 44.000 €
- Πλημμύρι 8 στρέμματα πάνω στο κύμα 80.000.000 δρχ. - 235.000 €
- Λαχανιά 63 στρέμματα σε ύψωμα 102.000.000 δρχ. - 300.000 € δίνεται και για αντιπαροχή.
- Λαχανιά 7.800 τ.μ. σε ύψωμα κοντά στον κεντρικό 31.200.000 δρχ. - 91.570 €
- Σορωνή 5 στρέμματα πάνω στο κύμα 34.000.000 δρχ. - 100.000 €
- Λαχανιά 9.160 τ.μ. σε ύψωμα κοντά στον κεντρικό, νερό - ρεύμα 54.000.000 δρχ. - 158.500 €
- Καλλιθέα 7.600 τ.μ. κοντά στην θάλασσα 114.000.000 δρχ. - 334.556 €
- Λαχανιά 2.390 τ.μ. 2.500.000 δρχ. - 7.336 €
- Κανδυλί 4.700 τ.μ. 33.000.000 δρχ.-96.845 €

○ ΑΠΟΘΗΚΕΣ
- Ανάληψη 150 τ.μ. υπόγεια 25.000 €
- Προέκταση Αννης Μαρίας 72 τ.μ. υπόγεια με ράμπα 7.000.000 δρχ. - 20.550 €
- Προέκταση Αννης Μαρίας 100 τ.μ. υπόγεια 30.000 €

- **ΑΝΤΑΛΛΑΣΣΟΥΜΕ ΤΟ ΠΑΛΙΟ ΣΠΙΤΙ ΣΑΣ ΜΕ ΚΑΙΝΟΥΡΓΙΟ**
- **ΖΗΤΟΥΝΤΑΙ ΜΕΤΑΧΕΙΡΙΣΜΕΝΑ ΔΙΑΜΕΡΙΣΜΑΤΑ-ΑΜΕΣΗ ΠΩΛΗΣΗ**
- **ΠΩΛΟΥΝΤΑΙ** αποθήκες και βιοτεχνικοί χώροι.
- **ΔΑΝΕΙΑ ΔΕΚΤΑ - ΕΥΚΟΛΙΕΣ ΠΛΗΡΩΜΗΣ**
- **ΑΝΑΛΑΜΒΑΝΟΥΜΕ ΑΝΤΙΠΑΡΟΧΕΣ**

ΣΤΑΜΑΤΗΣ ΜΑΝΩΛΑΚΟΣ

ΩΡΕΣ ΓΡΑΦΕΙΟΥ 8.30-1.00 π.μ. και 5-8 μ.μ.
ΔΗΜ. ΑΝΑΣΤΑΣΙΑΔΗ 45 (παραπλεύρως ΥΠΕΡΑΓΟΡΑΣ ΠΑΠΑΚΥΡΙΑΚΟΥ-ΣΥΝΟΙΚΙΑ ΔΑΣΚΑΛΩΝ)
Τηλέφωνα: 2241023815-78275, 6944698056, 6945769958

ΕΝΟΙΚΙΑΣΕΙΣ

συνέχεια από την προηγούμενη

ΕΝΟΙΚΙΑΖΕΤΑΙ γραφείο πολυτελούς κατασκευής, με αποκλειστικό χώρο στην Κωνσταντίνου Τσαλδάρη, με πάρκιν, κουζινάκι και τουαλέτα, 110 τ.μ. Πληρ. τηλ. 6942010248 AE09872

ΕΝΟΙΚΙΑΖΟΝΤΑΙ δύο διαμερίσματα, 1ος όροφος (3 υπνοδωμάτια, ηλιακός, A/C) νέας κατασκευής και στο ισόγειο (2 υπνοδ., ηλιακό, A/C) νέας κατασκευής σε μικρή πολυκατοικία 5 διαμερισμάτων Ευαγόρα Παληκαρίδου 6 (7 Βαγιές). Πληρ. τηλ. 6973701046 AE11666

ΓΚΑΡΣΟΝΙΕΡΑ επιπλωμένη στην περιοχή Καναμάτ λεωφόρος Καλλιθέας στο σούπερ μάρκετ "Βερόπουλου" Φώτη Κόντογλου 90, με πάρκιν. Πληρ. τηλ. 2241061790 AE11662

ΓΚΑΡΣΟΝΙΕΡΑ επιπλωμένη στην Ιαλυσό (οδός Σύμης αρ. 6) εξοπλισμένη επίσης με αυτόνομο ηλιακό θερμοσίφωνα, πλυντήριο, χωρίς κοινόχρηστα και νερό. Πληρ. τηλ. 2241075448, 6974474999 AE11647

ΓΚΑΡΣΟΝΙΕΡΑ επιπλωμένη με 30 τ.μ. περίπου εσωτερικό χώρο (κουζίνα- υπνοδωμάτιο-λουτρό) και 30 τ.μ. αυλή στην

ΓΚΑΡΣΟΝΙΕΡΑ πλήρως επιπλωμένη περιοχή Αγ. Ιωάννη. Πληρ. τηλ. 2241090031, 6944978787 AE11610



ΚΤΗΜΑΤΟΜΕΣΙΤΙΚΟ ΓΡΑΦΕΙΟ

ΔΩΔΕΚΑΝΗΣΙΑΚΗ ΚΤΗΜΑΤΙΚΗ

ΠΑΠΟΥΤΣΗΣ ΚΩΝ/ΝΟΣ

Π Ω Λ Ο Υ Ν Τ Α Ι

1. **Μεζονέτα** 135 τ.μ. διώροφη σε 300 τ.μ. οικόπεδο με γκαράζ στην Παστίδα. Τιμή: 182.000€
5. **Μεζονέτα** 100 τ.μ. στα μπετά σε 500 τ.μ. οικόπεδο στους Τρεις. Τιμή: 97.000 €
3. **Μεζονέτα** 110 τ.μ. σε οικόπεδο 250τ.μ. στα Κοσκινού. Τιμή 197.000 €
4. **Διαμέρισμα** 47 τ.μ. στο Ροδίνι. Τιμή: 70.000 €.
5. **Διαμέρισμα** 90 τ.μ. στη Μητρόπολη. Τιμή: 90.000 €
6. **Διαμέρισμα** 73 τ.μ. στην Ιαλυσό. Τιμή: 73.000 €
7. **Διαμέρισμα** 85 τ.μ. στο Ροδίνι. Τιμή 126.000 €
8. **Διαμέρισμα** 73 τ.μ. α' ορόφου στο Μίρα Μάρε. Τιμή 102.700 €
9. **Διαμέρισμα** ημιϋπόγειο 84 τ.μ. στο Μίρα Μάρε. Τιμή 93.900 €
10. **Ρετιρέ** 18 τ.μ. στην Ιαλυσό. Τιμή 30.000 €
11. **Διαμέρισμα** β' ορόφου 225 τ.μ. με καταπληκτική θέα στην Παστίδα (μαρμαροσοβάς). Τιμή117.400 €
12. Πωλούνται **16 στούντιος** των 20 τ.μ. πλήρως εξοπλισμένα και με τα συμβόλαια μίσθωσης στην πόλη της Ρόδου. Τιμή 750.000 €

Ε Ν Ο Ι Κ Ι Α Ζ Ο Ν Τ Α Ι

1. **Εστιατόριο** στη Θολό με αίθουσα 100 τ.μ. και 185 τ.μ. αυλή με πέργκολα κλειστή πάνω στον κεντρικό δρόμο. Τιμή: 1000 €
2. **Μεζονέτα** 120 τ.μ. πλήρως εξοπλισμένη στ' Αφάντου. Τιμή: 600 €
3. **Διαμέρισμα** ισόγειο 80 τ.μ. στην Ιαλυσό. Τιμή 450 €

ΠΩΛΗΣΕΙΣ ΑΚΙΝΗΤΩΝ – ΟΙΚΟΠΕΔΩΝ– ΜΙΣΘΩΣΕΙΣ ΑΚΙΝΗΤΩΝ

ΩΡΕΣ ΓΡΑΦΕΙΟΥ 9.00-1.00 π.μ. και 5.00-9.00 μ.μ.

ΕΘΝΙΚΗΣ ΑΝΤΙΣΤΑΣΗΣ 45- 1ος ΟΡΟΦΟΣ • ΤΗΛ. - ΦΑΞ

2241025480 κιν. 6977855759 • e-mail: papoutsisk@e-rodos.com

ΓΙΑΝΝΗΣ ΝΙΚΟΛΙΔΑΚΗΣ

Μηχανολόγος-Μηχανικός

Γαλλίας 12-Ρόδος • τηλ. (22410)22291, 35103

Π Ω Λ Ο Υ Ν Τ Α Ι

Πολυτελή διαμερίσματα με απεριόριστη θέα, ιδιωτικούς χώρους parking και αποθήκες

Επί της οδού Σελλά και Αισχίνη (περιοχή Δασκάλων) 77 τ.μ., 99 τ.μ., 119 τ.μ.

Επί της οδού Κων. Υδραίου (πλησίον Ρόδου-Λίνδου), 135 τ.μ., 95 τ.μ., 147 τ.μ.

Γραφείο 105 τ.μ. επί της οδού Εθνικής Αντιστάσεως και Τσαλδάρη

ΠΙΠΙΝΟΣ

2 ΜΕΖΟΝΕΤΕΣ & 2 ΔΙΑΜΕΡΙΣΜΑΤΑ

στο Ροδίνι

Σε μικρή οικοδομή από 129.000 ευρώ έως 179.000 ευρώ

Πληρ. τηλ. 2241023895, 6944676003

www.rhodes-top-properties.com

ΠΩΛΟΥΝΤΑΙ

στο κέντρο της Ιαλυσού πολυτελούς κατασκευής, πλήρως εξοπλισμένες:

1) Μεζονέτες 180 τ.μ. τελειωμένες

2) Διαμερίσματα α) 102 τ.μ., β) 88 τ.μ., γ) 36 τ.μ. με γκαράζ

Πληρ. τηλ. 6932386180, 2241076985

Γεωργίου Νικόλαος

ΠΩΛΕΙΤΑΙ

ΔΙΑΜΕΡΙΣΜΑ στο Ροδίνι 92 τ.μ.

τελευταίου ορόφου που αποτελείται από 2 υπνοδωμάτια και σαλοτραπεζαρία.

Μπαλκόνια γύρω - γύρω με θέα.

Αποκλείονται μεσίτες.

Πληρ. τηλ. 6973348757, 6977999878 1501

ΠΩΛΕΙΤΑΙ

από ιδιώτη

στην Παστίδα **κτήμα** 4.000 τ.μ.

άρτιο και οικοδομήσιμο

Πληρ. τηλ. 6945845576 725

ΠΩΛΕΙΤΑΙ

λόγω άλλης απασχόλησης κατάστημα 140 τ.μ. με 60 τ.μ. ιδιόκτητη αυλή στην παραλία Ιαλυσού. Λειτουργεί σαν τουριστικό αλλά είναι κατάλληλο για κάθε χρήση χειμώνα-καλοκαίρι. Μεσίτες δεκτοί.

Πληρ. τηλ. 2241093797, 6946244766

Vitzileos

ΚΤΗΜΑΤΟΜΕΣΙΤΙΚΟ ΓΡΑΦΕΙΟ - REAL ESTATE AGENCY

ΜΑΡΙΟΣ Κ. ΒΙΤΖΗΛΑΙΟΣ

Μεσίτης Αστικών Συμβάσεων - Real Estate agent

ΕΚΤΙΜΗΣΕΙΣ-ΑΓΟΡΕΣ-ΠΩΛΗΣΕΙΣ
ΚΑΤΑΣΤΗΜΑΤΑ
ΟΙΚΟΠΕΔΑ-ΧΩΡΑΦΙΑ
ΚΤΗΜΑΤΙΚΕΣ-ΣΥΜΒΟΥΛΕΣ
ΕΝΟΙΚΙΑΣΕΙΣ-ΔΙΑΧΕΙΡΙΣΕΙΣ
ΣΠΙΤΙΑ-ΔΙΑΜΕΡΙΣΜΑΤΑ

ΚΑΤΑΣΤΗΜΑΤΑ-ΓΡΑΦΕΙΑ-ΕΠΙΧΕΙΡΗΣΕΙΣ

	€
48 τ.μ. κατάστημα στο εμπορικό κέντρο στην παραλία Ιαλυσού	55.000
50 τ.μ. μαγαζί κοντά στο Μαντράκι (νοικιασμένο)	360.000
122 τ.μ. κατάστημα με πατάρι σε εμπορική περιοχή στο κέντρο της πόλης	200.000
160 τ.μ. μαγαζί με 12μ. βιτρίνα στο Ροδίνι	190.000
160 τ.μ. αποθήκη στην Αννης Μαρίας	60.000
170 τ.μ. αποθήκη με ράμπα στο Ροδίνι	120.000
180 τ.μ. αποθήκη με ράμπα στην Μ. Πετρίδη	55.000
180 τ.μ. αποθήκη στην οδό Π. Ροδίου	82.000
365 τ.μ. επαγγελματικός χώρος με πατάρι, στην περιοχή Ασγούρου	400.000
620 τ.μ. κτίριο σε εμπορικό δρόμο, στο κέντρο της πόλης	3.000.000
650 τ.μ. ακίνητο σε οικόπεδο 1.890 τ.μ. στα Κολύμπια πάνω στο δρόμο	400.000
1155 τ.μ. ακίνητο σε οικόπ. 817 τ.μ. στο κέντρο της Ρόδου	880.000
12 apartmens πλήρως εξοπλισμένα στο Κιοτάρι	700.000
Ξενοδ. Α' κατ., στο κέντρο της πόλης, 180 κλίνες & 4 κατ/ματα	6.000.000
Ξενοδ. Β' κατ. 95 δωμ. σε 13 στρεμ. στην παραλία Ιαλυσού	2.642.000
Ξενοδ. Γ' κατ. 37 δωμ., 74 κλίνες, δισκοθήκη 250 τ.μ., μπαρ, στην παραλία της πόλης της Ρόδου	1.260.000

ΔΙΑΜΕΡΙΣΜΑΤΑ

	€
50 τ.μ. Γκαρσονιέρα με θέα, στο Γεννάδι	53.000
60 τ.μ. με δύο υπνοδωμάτια, φανταστική θέα, στο Γεννάδι	55.000
80 τ.μ. στον 1ο όροφο, σε διπλοκατοικία στην Παλιά Πόλη	88.000
90 τ.μ. οροφοδιαμέρισμα που επιδέχεται βελτιώσεις, σε μικρή πολυκατ. στη Μητρόπολη	90.000
98 τ.μ. στον 1ο όροφο με 3 υπνοδωμάτια, 2 μπάνια στην Κέννεντυ	130.000
100 τ.μ. ισόγειο σε μπετά, σε διώροφη πολυκατοικία, με πάρκιν στα Τριάντα	100.000
112 τ.μ. στον 2ο όροφο, με 3 υπνοδωμάτια, 2 μπάνια στην Κέννεντυ	140.000
116 τ.μ. παραδοσιακό, απέναντι από καζίνο	146.700



ΜΕΖΟΝΕΤΕΣ-ΜΟΝΟΚΑΤΟΙΚΙΕΣ

	€
80 τ.μ. μονοκατοικία σε οικόπεδο 5000 τ.μ πάνω στο κύμα-Γεννάδι	325.000
90 τ.μ. μονοκατοικία σε οικόπεδο 500 τ.μ. με υπόστεγο γκαράζ,τζάκι-Καλαβάρδα	120.000
113 τ.μ. μονοκατοικία διαμορφωμένη σε 3 στούντιο και κατάστημα με αυλή 30 τ.μ. Π.Πόλη	265.000
125 τ.μ. μονοκατοικία στην Κάλυμνο, περιοχή Αγ. Νικόλαος	100.000
130 τ.μ. νεόκτιστη μονοκατοικία σε οικόπεδο 1500 τ.μ. σε εκπληκτική θέση στο Γεννάδι.	180.000
131 τ.μ. & 103,93 ερειπωμένες μονοκατοικίες στη Σύμη-Αιγιαλός	45.000
140 τ.μ. μονοκατοικία με 70 τ.μ. δυνατότητα χρήσης μαγαζιού στις Καλυθιές, χρειάζεται ανακαίνιση	80.000
142 τ.μ. μεζονέτα και 35 τ.μ. σοφίτα κτισμένη σε οικόπεδο 150 τ.μ.-Τριάντα	220.000
167 τ.μ. ισόγειο-οροφοδιαμέρισμα σε διπλοκατοικία με 285 τ.μ. οικόπεδο στο κέντρο της πόλης, διατηρητέο με πάρκιν	440.000
170 τ.μ. μεζονέτα και 170 τ.μ. μεζονέτα και 120 τ.μ. οροφοδιαμέρισμα σε οικόπεδο 2.500 τ.μ. εντός οικισμού-Παστίδα	400.000
180 τ.μ. μονοκατοικία στο Γεννάδι σε οικόπεδο 750 τ.μ. με φανταστική θέα	300.000
230 τ.μ. βίλα στη Λάρδο σε 7700 τ.μ. οικόπεδο με 750 οπωροφόρα δέντρα	323.000

ΟΙΚΟΠΕΔΑ

	€
306 τ.μ. στα Τριάντα με Σ.Δ. 0,4 κατάλληλο για κατοικία	75.000
412 τ.μ. στον Αγ. Νικόλαο Σ.Δ. 1,20	220.000
432 τ.μ. στα Μαριτσά, εντός σχεδίου, Σ.Δ. 0.,8	45.000
600 τ.μ. Στη Σύμη, περιοχή λιμανιού, πάνω στο κύμα	100.000
750 τ.μ. στο Γεννάδι, εντός σχεδίου	18.000
2000 τ.μ. στα Μαριτσά Σ.Δ. 0,50 εντός σχεδίου	120.000
2.000 τ.μ. στα Τριάντα	147.000
2.500 τ.μ. στο Γεννάδι, πάνω στο δρόμο Ελαιώνας-φουρνάκι	23.000
2.600 τ.μ. στην Κάμειρο Σκάλα, πάνω στο κύμα, εντός οικισμού	85.000
4.000 τ.μ. στις Καλυθιές, με εκπληκτική θέα στη θάλασσα	120.000
4.000 τ.μ. πάνω στη λεωφόρο Ρόδου-Κρεμαστής	410.000
4.075 τ.μ. παραθαλάσσιο Σ.Δ. 0,2 πάνω στο δρόμο, στη Λέρο	205.000
5.500 τ.μ. στα Μαριτσά, Σ.Δ. 0,8 εντός σχεδίου	250.000
6.000 τ.μ. στα Τριάντα, πάνω στο κύμα	360.000
6.540 τ.μ. στο Φαληράκι	484.000
6.500 τ.μ. στο Φαληράκι, κοντά στη θάλασσα, προνομιακό	500.000
6.720 τ.μ. στον Θόλαρο, Παραδείσι	85.000
8.000 τ.μ. στο Φαληράκι	200.000
8.000 τ.μ. στο Λαδικό κατάλληλο για παραθεριστική κατοικία	300.000
8.300 τ.μ. στα Βληχά, Κάλαθος	370.000
8.500 τ.μ. & 6.500 τ.μ. στην παραλία Αφάντου	18 ευρώ./μέτρο
9.000 τ.μ. στα Μαριτσά, εντός ζώνη	132.000
9.345 τ.μ. με θέα, στα Ασγούρου	200.000
14.000 τ.μ. ατροτεμάχιο στην Διμυλιά	64.000
20.000 τ.μ. πάνω στο κύμα, κατάλληλο για οποιαδήποτε χρήση Καλαβάρδα	880.000
25.000 τ.μ. στα Καλαβάρδα	295.000
30.000 τ.μ. στο Τσαΐρι	360.000
34.000 τ.μ. πάνω στο κύμα, Θολός	590.000
38.000 τ.μ. πάνω στο κύμα, Γεννάδι	2.230.000
50.000 τ.μ. στο Τσαΐρι	360.000

Εθν. Μακαρίου 45 (3ος όροφος • Τηλ.: 22410 24900, 25545 • Fax: 22410 25544 • Κιν.: 6932704919

ΕΝΟΙΚΙΑΣΕΙΣ

συνέχεια από την προηγούμενη

ΕΝΟΙΚΙΑΖΕΤΑΙ εξοχική κατοικία λουξ κατασκευής στην περιοχή Γκολφ Αφάντου 600 μέτρα από την θάλασσα. Διαθέτει τρία υπνοδωμάτια, μεγάλο σαλόνι, κουζίνα, WC και ηλιακό θερμοσίφωνα. Πληρ. τηλ. 2241033774, 2241034123, 6948528799 AE11657

ΑΠΟΘΗΚΗ 130 τ.μ. στη Ρόδο, Μιχαήλ Πετρίδη (Ναυτιλίου). Πληρ. Εμμ. Κρανίδης & Συνεργάτες τηλ. 2241027082, 6944347405, 6942010248, Αμερικής 50, 2ος όροφος, Ρόδος AE09247

ΠΑΛΙΑ ΠΟΛΗ - ενοικιάζεται κτίριο με άδεια ξενοδοχείου. Δεκτές σοβαρές προτάσεις. Πληρ. Εμμ. Κρανίδης & Συνεργάτες τηλ. 2241027082, 6944347405, 6942010248, Αμερικής 50, 2ος όροφος, Ρόδος AE09244

ΓΚΑΡΣΟΝΙΕΡΑ 45 τ.μ. πλήρως επιπλωμένη, μεγάλη κουζίνα με πάσο, αποθήκη, ολοκαίνουργιο WC-ντους, TV, σαλονάκι, αυλή. Δυνατότητα κλιματιστικού, μίσθωση έως 30/08/05. Οδός Σκεύου Ζερβού. Ολες οι ευκολίες πλησίον. Μόνο σοβαρές προτάσεις. Πληρ. τηλ. 6972/812184 AE11635

ΓΚΑΡΣΟΝΙΕΡΑ πλήρως εξοπλισμένη και επιπλωμένη με A/C και TV για φοιτητή/τρια. Πληρ. τηλ. 6977301090 AE11653

ΓΚΑΡΣΟΝΙΕΡΑ μικρή δίχωρη επιπλωμένη 1ου ορόφου χωρίς κοινόχρηστα στο Ροδίνι στην οδό Σμύρνης αριθμός 34. Προτιμούνται στρατιωτικοί - δάσκαλοι - φοιτητές. Τιμή 250 ευρώ. Πληρ. τηλ. 6945769958 AE15882

ΕΝΟΙΚΙΑΖΟΝΤΑΙ στην οδό Καλαμάτας 16 στην Ανάληψη α) διαμέρισμα 3 υπνοδωματίων α' ορόφου τιμή 430 ευρώ, β) διαμέρισμα β' ορόφου με κουζίνα εντοιχιζόμενη με τα ηλεκτρικά της, παρκέ πατώματα στα δωμάτια και αιρ κοντίσιον. Τιμή 480 ευρώ. Πληρ. τηλ. 6932704065, 6947327299 AE11613

STUDIOS πλήρως επιπλωμένο και εξοπλισμένο, τηλεόραση, πολυκουζινάκι, θέρμανση, ζεστό νερό, ισόγειο με κήπο στην Ιαλυσό. Περιοχή Ανοιξη. Τιμή 200 ευρώ πληρωμένα ρεύμα και νερό. Πληρ. τηλ. 2241093164, 6947730991 AE11634

ΕΝΟΙΚΙΑΖΟΝΤΑΙ 2 στούντιο επί της Μαλλιαράκη 21 πλήρως εξοπλισμένα από 1/11/04 έως 30/06/05. Προτιμούνται εκπαιδευτικοί - φοιτητές - τριες. Αποκλείονται αλλοδαποί. Πληρ. τηλ. 2241023479, 6973016276 AE11639

ΣΤΗΝ ΙΑΛΥΣΟ ΕΝΟΙΚΙΑΖΕΤΑΙ διαμέρισμα με 2 υπνοδωμάτια, σαλοτραπεζαρία, μπάνιο, κουζίνα, με ηλιακό θερμοσίφωνα, αυτόνομη θέρμανση και θέση πάρκινγκ. Πληρ. τηλ. 2241093016 AE11626

ΕΝΟΙΚΙΑΖΟΝΤΑΙ επιπλωμένα διαμερίσματα πλήρως εξοπλισμένα επί της λεωφόρου Ιαλυσού. Πληρ. τηλ. 2241035283 AE116361

ΔΙΑΜΕΡΙΣΜΑ επιπλωμένο 70 τ.μ. στην λεωφόρο Ρόδου-Ιαλυσού, δίπλα από την τουρκική πρεσβεία. Πληρ. τηλ. 2241081632, 6947263176 AE11616

ΕΝΟΙΚΙΑΖΕΤΑΙ διαμέρισμα ισόγειο 85 τ.μ. επί της Μεγ. Κων/νου σε πλατεία, διαμπερές, ως επαγγελματικός χώρος κατάλληλο για ιατρείο, γραφείο κ.λπ. Πληρ. τηλ. 6945107725 AE11619

ΔΙΑΜΕΡΙΣΜΑ 2ου ορόφου ευάερο, ευήλιο, 2 δωματίων, σαλόνι, τραπεζαρία κουζίνα μπάνιο, στην περιοχή Μητρόπολης. Πληρ. τηλ. (22410)28788, 30297 AE11615

ΜΟΝΟΚΑΤΟΙΚΙΑ επιπλωμένη στην Ιαλυσό 2 υπνοδωμάτια, σαλόνι, κουζίνα, αποθήκη, ηλιακό 450 ευρώ. Πληρ. τηλ. 6972509567 AE28451

ΕΝΟΙΚΙΑΖΟΝΤΑΙ στην Κρεμαστή κοντά στα σχολεία και στη θάλασσα, μεγάλα, καινούργια, πλήρως επιπλωμένα διαμερίσματα, δυάρια και στούντιος με θέα τη θάλασσα, ιδιόκτητο πάρκιν και κήπο. Εχουν ατομικές μεγάλες βεράντες, εντοιχισμένες ντουλάπες, πολλά ντουλάπια, με διπλά τζάμια και ρολά, χωρίς κοινόχρηστα. Πληρ. τηλ. 2241094822, 6946671053 AE11609

ΔΙΑΜΕΡΙΣΜΑ (λουξ κατασκευής) επιπλωμένο με ηλιακό και κλιματισμό και άνετο πάρκιν στο 20ό χλμ. Ρόδου-Αφάντου. Πληρ. τηλ. 2241021245, 6946524270 AE11608

ΔΙΑΜΕΡΙΣΜΑ 85 τ.μ., 3 υπνοδωματίων, σαλόνι, κουζίνα εντοιχισμένη και καθιστικό με τζάκι. Πληρ. τηλ. 2241065795, 2241039536, 6979968257 AE11618

ΔΙΑΜΕΡΙΣΜΑ με 3 υπνοδωμάτια, σαλόνι, κουζίνα, WC στην Ανάληψη. Πληρ. τηλ. 6945053779 (από 10 π.μ. έως 4 μ.μ.) AE11627

ΔΙΑΜΕΡΙΣΜΑ 76 τ.μ., 2 υπνοδωμάτια, κουζίνα, σαλόνι, μπάνιο (1ος όροφος) περιοχή ΜΗΔΕΙΑ (δίπλα στην καφετέρια GALLERY). Πληρ. τηλ. 6944633211 AE11607

ΔΙΑΜΕΡΙΣΜΑΤΑΚΙΑ στο κέντρο της πόλης (κοντά στον ΟΤΕ). Πληρ. τηλ. (22410)23012, 74070 AE11587

ΓΚΑΡΣΟΝΙΕΡΑ ισόγεια με 40 τ.μ. αυλή επιπλωμένη στην περιοχή Ανάληψης. Τιμή 300 ευρώ. Πληρ. τηλ. 2241060060, 6945949882 AE1629

ΓΚΑΡΣΟΝΙΕΡΑ επιπλωμένη σε ήσυχη περιοχή κοντά στην Μητρόπολη. Πληρ. τηλ. 22410-28860. AE11593

ΔΙΑΜΕΡΙΣΜΑ α' ορόφου δύο υπνοδωματίων, σαλόνι, κουζίνας και μπάνιου επί της Παναγ. Ροδίου 36. Πληρ. τηλ. 6942061860 AE11589

ΑΠΟΘΗΚΗ 70 τ.μ. στην περιοχή Ανάληψης κατάλληλο για οποιαδήποτε χρήση. Πληρ. τηλ. 2241034490 (13.00-16.00) και (22410)65125, 61701 AE11583

ΔΙΑΜΕΡΙΣΜΑ α' ορόφου, με δύο υπνοδωμάτια, κουζίνα, σαλόνι κ.λπ., στην οδό Λίνδου 15. Πληρ. τηλ. 2241030915 (από τις 5μ.μ. έως τις 10 μ.μ.) AE11591

ΓΚΑΡΣΟΝΙΕΡΑ επιπλωμένη επί της Ορφανίδου 48. Τιμή 200€. Πληρ. τηλ. 2241023100

ΔΙΑΜΕΡΙΣΜΑ ισόγειο 3 δωματίων και λοιπών βοηθητικών χώρων στην Δαμασκηνού 92, περιοχή Αγ. Νικολάου, κατάλληλο για επαγγελματική στέγη και για κατοικία. Πληρ. τηλ. 2241026657 και στον πάνω όροφο από τον ιδιοκτήτη AE11569

ΣΤΟΥΝΤΙΟ μονόκλινα επιπλωμένα και εξοπλισμένα στο Νιοχώρι, Δημπεράκη 58, με ηλιακό θερμοσίφωνα και θέρμανση στην τιμή 200 και 230 ευρώ. Στην τιμή περιλαμβάνονται όλα εκτός το ρεύμα. Πληρ. τηλ. 6944353206 AE11581

ΟΙΚΟΝΟΜΟΛΟΓΟΣ
ΜΕΣΙΤΗΣ ΑΣΤΙΚΩΝ ΣΥΜΒΑΣΕΩΝ
ΕΜΜΑΝΟΥΗΛ ΚΡΑΝΙΔΗΣ

ΠΩΛΟΥΝΤΑΙ

1. **ΑΝΑΛΗΨΗ** 4άρι διαμέρισμα 110 τ.μ. λουξ κατασκευής με ωραία κουζίνα, κεντρική θέρμανση, θέση στάθμευσης. Τιμή 182,00€
2. **ΞΕΝΑΚΗ** 3άρι διαμέρισμα 85 τ.μ. Τιμή 132,000€
3. **ΑΝΑΛΗΨΗ** 2άρι διαμέρισμα 50 τ.μ. ισόγειο α' όροφο. Τιμή 67,500€
4. **ΡΟΔΙΝΙ** 4άρι διαμέρισμα 3 υπν. (2 W.C.) καινούργιο στον α' όροφο μόνο 162,000€
5. **ΙΑΛΥΣΟΣ** διαμέρισμα μονόχωρο των 30 τ.μ. κοντά στην θάλασσα μόνο 35,00€
6. **ΑΝΑΛΗΨΗ** κατάστημα 34 τ.μ. γωνιακό-ελεύθερο μίσθωσης μόνο 20 εκ. ή 58,694€
7. **ΙΑΛΥΣΟΣ** μεζονέτα 162 τ.μ. με κήπο στα μπετά ή τελειωμένη κοντά στο Φυτώριο
8. **ΔΕΝΔΡΙΝΟΥ** 3άρι διαμέρισμα 3 ετών καλής κατασκευής-με γκαράζ
9. **ΑΝΝΗΣ ΜΑΡΙΑΣ** 3άρι διαμέρισμα-ισόγειο μεταχειρισμένο-δεκτά δάνεια Τραπεζών
10. **ΡΟΔΙΝΙ** μεζονέτα 124 τ.μ. καινούργια με κεντρική θέρμανση
11. **ΑΦΑΝΤΟΥ** μονοκατοικίες διώροφος των 100 τ.μ., σε ύψωμα με ωραία θέα
12. **ΚΟΛΥΜΠΙΑ** στον δρόμο προς Αρχίπολη αγρός 4.000 τ.μ. κοντά στις 7 πηγές-σε τιμή ευκαιρίας (φως-νερό-δρόμος)
13. **ΑΝΑΛΗΨΗ** 4άρι διαμέρισμα λουξ κατασκευής 1 έτους, τιμή 182,000€ δεκτά δάνεια
14. **ΚΡΕΜΑΣΤΗ** μονοκατοικία 80 τ.μ. με αυλή. Τιμή 90,000€
15. **ΡΟΔΝΙ** οικόπεδο 1.000 τ.μ. στο Σ.Δ. 0,40
16. **ΠΑΣΤΙΔΑ** διώροφη μεζονέτα στα μπετά, αποτελείται από υπόγειο 100 τ.μ. ισόγειο διαθέτει 2.000 τ.μ. Με κήπο και με ωραία θέα
17. **ΡΟΔΟΣ** κατάστημα 18 τ.μ. με W.C. και με πατάρι ελεύθερο μίσθωσης
18. **ΡΟΔΟΣ** πωλείται ξενοδοχείο 700 κλινών.
19. **ΛΙΝΔΟΥ** οικόπεδο 1.600 τ.μ. με δυνατότητα οικοδόμησης 180 τ.μ. σε δύο ορόφους με ωραία θέα.
20. **ΡΟΔΟΣ** 3άρι διαμέρισμα 2 υπνοδωματίων, με κεντρική θέρμανση και χώρο στάθμευσης.
21. **ΡΟΔΟΣ** Κων/νου Υδραίου 2άρι διαμέρισμα 55 τ.μ. αξίας 96.845
22. **ΡΟΔΟΣ** διαμέρισμα 83 τ.μ. κοντά Η/Κοσμο Ξενάκη
23. **ΡΟΔΟΣ** διαμέρισμα 83 τ.μ. καινούργιο με ωραία θέα στους Δασκάλους.
24. **ΚΟΣΚΙΝΟΥ** μονοκατοικία 200 τ.μ. με υπόγειο 100 τ.μ. και κήπο 4.500 τ.μ. με ωραία θέα

Μεσίτης
Πληρ. Εμμ. Κρανίδης
27082-6944347405, 6942010248
Αμερικής 50-2ος όροφος, Ρόδος

ΚΤΗΜΑΤΟΜΕΣΙΤΙΚΟ ΓΡΑΦΕΙΟ
ΝΙΚΟΛΑΟΣ Α. ΑΣΒΕΣΤΗΣ
Αγίου Ιωάννου 46, Ρόδος - Τηλ. 22410 32809, 6947 848288

ΠΩΛΟΥΝΤΑΙ
οικόπεδα, αγροτεμάχια, καταστήματα, διαμερίσματα, μεζονέτες
Προσιτές τιμές σε όλη τη Ρόδο

ΠΩΛΕΙΤΑΙ
ΚΤΗΜΑ - ΕΥΚΑΙΡΙΑ
ΣΤΗ ΘΟΛΟ
κατάλληλο για κτηνοτροφικά και αγροτικά προγράμματα ΕΟΚ.
17 στρέμματα
περιφραγμένο με γεώτρηση στον Κάτω Καλαμώνα.
Πληρ. τηλ. 6944790696
244

DECO
ΚΑΤΑΣΚΕΥΑΣΤΚΗ
ΔΙΑΜΟΡΦΩΣΕΙΣ
ΕΣΩΤΕΡΙΚΩΝ - ΕΞΩΤΕΡΙΚΩΝ ΧΩΡΩΝ
ΧΩΡΙΣΜΑΤΑ - ΨΕΥΔΟΡΟΦΕΣ
ΓΥΨΟΣΑΝΙΔΕΣ - ΤΣΙΜΕΝΤΟΣΑΝΙΔΕΣ
ΧΡΩΜΑΤΙΣΜΟΙ - ΜΟΝΩΣΕΙΣ
ΑΝΑΛΑΜΒΑΝΟΥΜΕ ΠΑΣΗΣ ΦΥΣΕΩΣ
ΚΑΤΑΣΚΕΥΕΣ ΜΕ ΓΥΨΟΣΑΝΙΔΕΣ ΚΑΙ ΤΣΙΜΕΝΤΟΣΑΝΙΔΕΣ
Με ενα τηλεφωνημα κοντα σας **6946028644**
ΕΙΜΑΣΤΕ ΕΤΟΙΜΟΙ ΝΑ ΔΩΣΟΥΜΕ ΤΙΣ ΛΥΣΕΙΣ ΣΕ ΟΛΕΣ ΤΙΣ ΜΟΡΦΕΣ ΔΙΑΚΟΣΜΗΣΗΣ ΚΑΙ ΚΑΤΑΣΚΕΥΗΣ

LANDSCOPE ΚΤΗΜΑΤΟΜΕΣΙΤΙΚΗ
ΠΑΡΟΧΗ ΟΛΟΚΛΗΡΩΜΕΝΩΝ ΥΠΗΡΕΣΙΩΝ ΥΨΗΛΗΣ ΠΟΙΟΤΗΤΑΣ ΣΕ ΟΤΙΔΗΠΟΤΕ ΑΦΟΡΑ ΤΗΝ ΑΚΙΝΗΤΗ ΠΕΡΙΟΥΣΙΑ ΣΑΣ
Έξυπνες αγορές
Εχεμύθεια
Κοντά σας και μετά την πώληση
Συνεχής ενημέρωση αξίας


Διαπραγματεύσεις για την αντιπαροχή
Ανταλλαγές
Αποτελεσματικότητα
Πλήρης κάλυψη πρίν και μετά την υπογραφή του συμβολαίου
Αξιοπιστία
Μισθώσεις ακινήτων
Προβολή και προώθηση
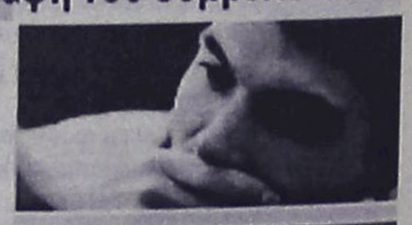
Σας ευχαριστούμε για την εμπιστοσύνη σας !
Σταμάτης Π. Χατζηλαζάρου & Συνεργάτες
ΕΘΝΙΚΗΣ ΑΝΤΙΣΤΑΣΗΣ & ΤΣΑΛΔΑΡΗ (πανω απο τον Κωτσόβολο)
www.landscope.gr - ΤΗΛ / ΦΑΞ : 22410 28629 - ΚΙΝ : 6972 257246

ΑΘΛΗΤΙΚΗ ΡΟΔΙΑΚΗ
ΠΕΜΠΤΗ 11 ΝΟΕΜΒΡΙΟΥ 2004

Ο ΚΑΠΡΟΣ ΔΙΑΨΕΥΔΕΙ ΤΟΝ... "ΑΝΙΚΑΝΟ" ΜΑΝΕΓΑ
ΣΕΛ. 23

Βέτο των μεγαλομετόχων!

• Με σχετικό έγγραφο ζητούν από την διοίκηση της ΠΑΕ τον ορισμό Γενικής Συνέλευσης
• Η ΠΑΕ δεν το έχει πάρει και ανέβαλε χθες την προγραμματισθείσα συνεδρίαση

Τελικά η απόφαση για τη Γενική Συνέλευση δεν πάρθηκε από το δ.σ. της ΠΑΕ Ρόδος ούτε χθες, καθώς δεν έγινε η προαναγγελθείσα συνεδρίασή του εξαιτίας της ύπαρξης ειδικών λόγων. Πιο συγκεκριμένα:

- Πριν από λίγες μέρες έγινε συνάντηση των μεγαλομετόχων, οι οποίοι εν μία νυκτί αποφάσισαν τη διενέργεια της Γενικής Συνέλευσης των μετόχων της εταιρείας. Μάλιστα, σύμφωνα πάντα με τις ίδιες πληροφορίες, συνέταξαν έγγραφο, στο οποίο εξηγούσαν τους λόγους που ζητούσαν την Γ.Σ. Οι ίδιες πηγές ανέφεραν χθες πως το έγγραφο αυτό το υπέγραφαν:

- Ο εκπρόσωπος του μεγαλομετόχου δήμου Ροδίων **Κάλλιστος Διακογεωργίου.**

- Ο αντιπρόεδρος της ΠΑΕ **Μάκης Ντουρουτλής.**

- Ο γενικός αρχηγός της ομάδας **Γιάννης Μιχελαράκης** και

- Ο νομικός σύμβουλος της ΠΑΕ **Γιάννης Μαρίνος.** Λογικά τώρα για να παρθεί απόφαση από το διοικητικό συμβούλιο της ΠΑΕ για την ημερομηνία διεξαγωγής της συνέλευσης των μετόχων, πρέπει αυτό το έγγραφο να κοινοποιηθεί άμεσα και στην ΠΑΕ. Σύμφωνα πάντα με τις ίδιες πηγές την "δουλειά" αυτή την έχει αναλάβει δικαστικός επιμελητής.

Αυτό συμβαίνει γιατί αρχικά υπήρξε η άποψη πως δεν χρειάζεται Γ.Σ. μετά την αναδιάρθρωση του δ.σ.

Οπως δήλωσε χαρακτηριστικά ο διευθ. σύμβουλος της ΠΑΕ **Χρυσόστομος Ψέλλας:** "Τώρα δεν μπορούμε να πούμε τίποτα. Θα περιμένουμε να έρθει το έγγραφο στην ΠΑΕ ν' ακούσουμε και τον νομικό σύμβουλο που το υπέγραψε τι θα μας πει και στη συνέχεια να πάρουμε απόφαση".

Η Διοίκηση, λοιπόν, του **Γιώργου Παρασκευά** θα περιμένει να πάρει το έγγραφο και τότε θα συνεδριάσει. Η χθεσινή συνεδρίαση πάντως αναβλήθηκε.

Οι μεγαλομέτοχοι, σύμφωνα με όλα αυτά ασκούν βέτο, θέλοντας να ξεκαθαρίσει η κατάσταση διά της νόμιμης οδού, να βγει ισχυρή διοίκηση και να αναλάβει ο καθένας τις ευθύνες του. Κατά τα φαινόμενα, επίσης, για ό,τι γίνεται στην ΠΑΕ δεν μπορεί να φταίει μόνο ο **Γιώργος Παρασκευάς**. Γι' αυτό αναβλήθηκε και η χθεσινή συνεδρίαση. Για ν' ακουσθούν όλες οι απόψεις και να είναι νόμιμη κάθε διαδικασία που θ' αποφασισθεί και θ' ακολουθηθεί.

ΚΟΝΤΑ ΣΤΟΝ ΣΤΟΪΟ

Η Ρόδος είναι πολύ κοντά στην απόκτηση του **Στόϊου**, ο οποίος είναι αστυνομικός και προπονείται τις τελευταίες μέρες με την ομάδα δείχνοντας καλά στοιχεία. Ο παίκτης που προέρχεται απ' τον Εδεσσαϊκό θα έχει δικαίωμα συμμετοχής από την 1η Ιανουαρίου. Η Διοίκηση περιμένει φυσικά το Ο.Κ. του **Αντώνη Μανίκα** για τις περαιτέρω ενέργειες. Η χθεσινή προπόνηση έγινε στο βοηθητικό του Δημ. Σταδίου στις 2 το μεσημέρι. Απών ήταν ο στρατευμένος **Γιώργος Σαλαμαστράκης** και ο **Γιάννης Ροδανάκης**, του οποίου "γύρισε" το χέρι και θα μείνει προληπτικά εκτός προπονήσεων για δύο μέρες.



Δεν γυμνάσθηκε χθες ο στρατευμένος Γιώργος Σαλαμαστράκης (ΒΙΚΤΩΡ - ΦΩΤΟ ΜΑΡΚΕΤ - ΙΑΛΥΣΟΣ)

Και τώρα... Σαλαμίνα!

• Την επιτυχία θα κυνηγήσει στο εκτός έδρας ματς με τον Αίαντα ο Διαγόρας. Ξεκίνησε να τρέχει ο Φώτης Μπαλογιάννης

Αποφασισμένος για μία ακόμα επιτυχία είναι ο Διαγόρας που εκστρατεύει την Κυριακή στη Σαλαμίνα για ν' αντιμετωπίσει τον σκληροτράχηλο στην έδρα του Αίαντα, ο οποίος στις τρεις συναντήσεις μετράει 2 νίκες και 1 ήττα (από τον Ιάλυσο).

Στο στρατόπεδο των κυανέρυθρων πάντως το κλίμα είναι καλό, αφού βρίσκονται στο +7 πάνω απ' την δεύτερη της βαθμολογίας Θήβα, ενώ στα επτά παιχνίδια του πρωταθλήματος υπάρχει μόνο μία ισοπαλία.

Ο Διαγόρας πάντως είναι αποφασισμένος να συνεχίσει "το βιολί" του και να φθάσει όσο το δυνατόν γρηγορότερα στον στόχο του. Για να συμβεί κάτι τέτοιο, όμως, χρειάζεται διαρκής προσπάθεια, σοβαρότητα και καθόλου υπεροψία.



Προληπτικά δεν γυμνάσθηκε χθες ο Παναγιώτης Αγγελόπουλος (ΒΙΚΤΩΡ - ΦΩΤΟ ΜΑΡΚΕΤ - ΙΑΛΥΣΟΣ)

Οι κυανέρυθροι γυμνάσθηκαν χθες στο Φυτώριο και η προπόνησή τους περιελάμβανε φυσική κατάσταση, αλλά και δίτερμα.

- Σ' αυτή την δεν πήρε μέρος ο **Γιώργος Καστρουνής**, που αισθανόταν και χθες ενοχλήσεις, ενώ απών ήταν και ο **Παναγιώτης Αγγελόπουλος** για λόγους ξεκούρασης και τίποτε περισσότερο.

- Τα χαρμόσυνα προήλθαν απ' τη μεριά του **Φώτη Μπαλογιάννη**, που ξεκίνησε να τρέχει μόνος του ακολουθώντας ειδικό πρόγραμμα.

Ολοι οι υπόλοιποι ποδοσφαιριστές ήταν στην διάθεση του **Ανδρέα Σταύρου.**

Κοντά στο αδιέξοδο

• Πολλά είναι τα προβλήματα που αναβιώνουν στα Μάσαρι, με αφορμή την κακή πορεία ως τώρα της ομάδας στο πρωτάθλημα

Η ήττα από τον Ασκληπιό στην Κω ήταν η σταγόνα στο ποτήρι που ξεχείλισε στα Μάσαρι, με αφορμή τις άσχημες εμφανίσεις και την φτωχή βαθμολογική συγκομιδή, που έχει κολλήσει την ομάδα στον πάτο του βαθμολογικού πίνακα.

Κάτι που φάνηκε στις δηλώσεις του προέδρου Στέφανου Τριαντενού που για πρώτη φορά στράφηκε ενάντια στους ποδοσφαιριστές της ομάδας. «Είμαστε αξιολύπητοι. Μπορεί να έχουμε ονόματα στην ομάδα, αλλά ομάδα δεν είμαστε» ανέφερε χαρακτηριστικά ο πρόεδρος του Αστέρα, με αφορμή την έκτη ήττα της ομάδας στις πρώτες οκτώ αγωνιστικές του πρωταθλήματος.

Το σίγουρο είναι πως στα Μάσαρι κάτι δεν πάει καλά, αν και τα πρώτα μηνύματα δεν ήταν και τόσο αποκαρδιωτικά.

Αποφάσεις που αναμένονταν να ανεβάσουν την ψυχολογία στην ομάδα πάρθηκαν, με πρώτη και καλύτερη την τοποθέτηση του Σαλβατόρε Γκιούντιτσε στην τεχνική ηγεσία του συλλόγου αλλά όπως φαίνεται μέχρι τώρα δεν είχε σημαντικά οφέλη, από την στιγμή που σε τρία παιχνίδια(τα δύο εντός με Ηρακλή και Απόλλωνα Απ) μετρά ισάριθμες ήττες.

Το μπαλάκι το τελευταίο διάστημα πέφτει στους ποδοσφαιριστές. Πολλοί είναι οι φίλαθλοι της ομάδας που κρίνουν την απόδοση τους στα παιχνίδια ως «αδιάφορη». Στην ίδια φιλοσοφία βρίσκεται και ο προπονητής της ομάδας που έθεσε προ των ευθυνών τους ποδοσφαιριστές. Άλλοι πάλι ρίχνουνε το βάρος της ευθύνης στον πρώην προπονητή της ομάδας Στέργο Λαμπριανό για λάθος μετεγγραφικές επιλογές και για έλλειψη προγραμματισμού, αφού όπως αναφέρουν η ομάδα έχει στις τάξεις της μόνο δύο ποδοσφαιριστές κάτω των είκοσι ετών (Λαμπριανός, Κουρμαδιάς).

Το βέβαιο είναι πως ο Αστέρας βρίσκεται κοντά σε αδιέξοδο από την στιγμή που τα περιθώρια όσο πάνε και στενεύουν. Το Σάββατο αγωνίζεται για την ένατη αγωνιστική του πρωταθλήματος στην έδρα του με τον Κλεάνθη και το μόνο αποτέλεσμα που επιδιώκει είναι οι τρεις βαθμοί της νίκης.

Αγωνιστικά προβλήματα δεν υπάρχουν αν εξαιρέσει κανείς την αποχή το τελευταίο διάστημα του Σκυλλά που οι πληροφορίες αναφέρουν πως θα μεταβεί τις επόμενες ημέρες στην πρωτεύουσα για να δοκιμάσει την τύχη του στην ομάδα της Χαλκηδόνας.

Δύο στα δύο εντός...

• Αυτός είναι ο επόμενος στόχος του Ιάλυσου στους δύο αγώνες με Αναγέννηση και Μοσχάτο στο "Οικονομίδειο".
• Γυρίζει ο Γεωργαλής, αλλά δύσκολο να επανέλθει ο Πολιάς

Οι δύο επόμενες αγωνιστικές του Περιφερειακού αναμένεται να διαμορφώσουν την πορεία του Ιάλυσου σ' αυτό το χώρο και θα ολοκληρώσουν την εικόνα της ομάδας.

Ο Ιάλυσος θα τις δώσει και τις δύο στην έδρα του. Την 8η θα φιλοξενήσει την Αναγέννηση Σχηματαρίου και την 9η την ομάδα του Μοσχάτου. Και στις δύο συναντήσεις πρέπει να κερδίσουν οι κιτρινοκόκκινοι για να ξεφύγουν απ' την επικίνδυνη ζώνη και να πάψουν να έχουν το άγχος της περιπέτειας. Οι διαφορές είναι μικρές και καλύπτονται εύκολα. Χαρακτηριστικό το γεγονός του ότι Ιάλυσος και Αναγέννηση είναι στος 8 β. ενώ η δεύτερη Θήβα έχει μόλις 12 σε 7 αγώνες, κάτι που σημαίνει πως πρέπει οι παίκτες του να καταβάλουν κάθε Κυριακή την μέγιστη δυνατή προσπάθεια και για ένα άλλο λόγο:

- Δεν ταιριάζουν στον Ιάλυσο, τέτοιες εμφανίσεις και τόσο βαριές ήττες.

ΓΥΡΙΖΕΙ Ο ΓΕΩΡΓΑΛΗΣ

Χαρακτηριστικές είναι οι δηλώσεις του **Θόδωρα Θεοδώρου**, που τόνισε χθες: "Πρέπει να πάρουμε τη νίκη και τους βαθμούς της τις δύο επόμενες αγωνιστικές που ακολουθούν, για ν' ανεβούμε βαθμολογικά, αλλά και ψυχολογικά. Πρέπει να προσπαθήσουμε όσο γίνεται για να φθάσουμε εύκολα στην γρήγορη παραμονή γιατί αυτός είναι ο φετεινός μας στόχος".

Στον αγωνιστικό τομέα τώρα, ο τεχνικός του Ιάλυσου θα έχει στη διάθεσή του τον **Πολυδεύκη Γεωργαλή**, που εξέτισε την ποινή του. Εξάλλου σήμερα θα κριθεί αν θ' αγωνισθεί στο ματς της Κυριακής ο **Λάζαρος Καλημέρης,** ο οποίος γύρισε με ενοχλήσεις στη μέση. "Κόκκινο" άναψε, όμως, από την Τρίτη για τον **Μιχάλη Πολιά.** Ο έμπειρος μεσοεπιθετικός δοκίμασε να προπονηθεί, αλλά αισθάνθηκε ενοχλήσεις και μάλλον θα χάσει και το παιχνίδι της Κυριακής.

ΤΟΠΙΚΟ ΠΟΔΟΣΦΑΙΡΟ

Κωακή "βόμβα" στο κύπελλο!

• Ο Νικαγόρας νίκησε την Κω με 2-0 και την έθεσε εκτός θεσμού.

ΚΕΦΑΛΟΣ

"Βόμβα" στο κύπελλο ερασιτεχνών της ζώνης Δωδεκανήσου.

Έτσι μπορεί να χαρακτηριστεί καθώς τον νικητή Νικαγόρα τον χωρίζουν από την ΑΕ Κω δύο ολόκληρες κατηγορίες.

Ωστόσο οι παίκτες της ομάδας της Κεφάλου είχαν την διάθεση και την όρεξη για πρόκριση. Μπήκαν με αρκετή πίστη στο παιχνίδι και νίκησαν 2-0 ενώ παράλληλα οι αντίπαλοι τους δεν απείλησαν σε καμμία περίπτωση.

Το 1-0 σημειώθηκε στο 40'. Ο **Στρατής** ανέτρεψε τον **Σπυράτο** κι ο κ. **Μουστάκας** κατελόγισε αμέσως πέναλτι. Το εκτέλεσε ο **Φούσκας** στέλνοντας τη μπάλα στα δίχτυα.

Ο ίδιος παίκτης στο 78' με όμορφη ατομική προσπάθεια έγραψε το 2-0.

Το παιχνίδι διαιτήτευσαν οι **Μουστάκας, Μαρμαρινός** και **Φραγκιαδάκης**.

Οι ομάδες: **ΝΙΚΑΓΟΡΑΣ:** *Διακοδημητρίου, Κοκκαλάκης, Διακογιάννης Λ., Δημητρακού Ν. και Β., Σκευοφύλακας, Σακέλης (60' Σάζαλης), Σπυράτος, Καρούτσος (78' Δούβλης), Φούσκας, Δρόσος.*

ΑΕ ΚΩΣ: *Παπαδόπουλος, Κουβαράς, Σεβαστιανός, Ζήκας, Γλυκοκάλαμος, Σπίνος, Γ. Μποϊλής, Ζερβός, Στρατής, Πιπέρης, Μ. Μάμμης,* Έπαιξαν στο Β' και οι **Κατσίρης, Γουρλάς.**

Θ.Π.

Προβληματισμός παρά την νίκη

• Ανικανοποίητος από την αμυντική λειτουργία της ομάδας του έμεινε ο ενωσιακός προπονητής των Παίδων Αντώνης Οικονόμου, παρά την νίκη σε φιλικό παιχνίδι με τους έφηβους του Διαγόρα με 4-2.

Στο γήπεδο της Μαγούλας (ανάμεσα Δυτική Αττική και Θήβα) θα αγωνιστούν την ερχόμενη Τετάρτη οι μικτές μας ομάδες (Παίδες - Νέοι) στα πλαίσια της δεύτερης αγωνιστικής του ενωσιακού πρωταθλήματος με αντίπαλο την ΕΠΣΔ Αττικής.

Οι παίδες ξεκίνησαν την προετοιμασία για την δύσκολη αναμέτρηση χθες στο γήπεδο του Καρακόνερου με την διεξαγωγή φιλικού αγώνα με αντίπαλο την εφηβική ομάδα του Διαγόρα την οποία και νίκησαν με 4-2

Στόχος του φιλικού ήταν να μάθει καλύτερα ο ένας ποδοσφαιριστής το παιχνίδι του άλλου , αλλά και να μπορέσει ο ενωσιακός **Αντώνης Οικονόμου** να διορθώσει κάποια από τα λάθη που εντόπισε στο νικηφόρο παιχνίδι της πρώτης αγωνιστικής κόντρα στην Σάμο.

Τα προβλήματα παρά την νίκη, εντοπίστηκαν στον αμυντικό τομέα που αναμένεται βάσει των πληροφοριών να έχει πολύ δουλειά στο παιχνίδι με την Δυτική Αττική.

Ο **Οικονόμου** χρησιμοποίησε συνολικά δεκαεφτά ποδοσφαιριστές, από την στιγμή που δεν είχε στην διάθεση του τα παιδιά από τα νησιά, αλλά και τον τραυματία **Μέντο** και τον **Κοντουδιό** που αγωνίστηκε με τα «κυανέρυθρα» χρώματα.

Τα γκολ

15΄Με κοντινό πλασέ ο **Τριανταφύλλου** άνοιξε το σκορ 1-0.

38΄ Ο **Μανιάς** εκμεταλλεύτηκε σύγχυση στα καρέ του Διαγόρα και με διαγώνιο πλασέ ανέβασε τον δείκτη του σκορ στο 2-0.

55΄Με σουτ ο **Μαυρουδής** μείωσε για την ομάδα του 2-1.

60΄Ο **Κοντουδιός** εκμεταλλεύτηκε το κενό στην άμυνα και με πλασέ έφερε το παιχνίδι στα ίσα 2-2.

66΄Ατομική προσπάθεια και σουτ του **Χατζηδιάκου** 3-2 και το τελικό 4-2 πέτυχε και πάλι ο ίδιος ποδοσφαιριστής με κοντινό πλασέ στο 68΄.

Οι συνθέσεις

Παίδες: *Μακαρούνας, Πισσάς, Σαρικάς, Φασάκης, Ζερβός, Κουτσάγιας, Αξιώτης, Τριανταφύλλου, Νικολής, Ευγενικός, Λαμπρόπουλος.* Έπαιξαν και οι *Μανιάς, Κυριαζάκος, Νικολέτος, Διαμαντής, Χατζηδιάκος, Ζαμαντάκης.*

Διαγόρας: *Κοντός, Καραγιάννης, Καρπαθάκης Κουζούνης, Μπακίδης, Καλημέρης, Μαυρουδής, Ζωάννου, Παπαχριστοδούλου, Κοντουδιός, Τσακισίδης, και οι Τάλιας, Καρπαθάκης Ε., Σταθόπουλος.*

Η επόμενη προπόνηση αναμένεται να πραγματοποιηθεί την Δευτέρα στο γήπεδο Κοσκινού για τους παίδες που έχουν συγκέντρωση στις 2:45 μ.μ ενώ μετά το τέλος θα πραγματοποιηθεί η προπόνηση των Νέων.

L.A.N.E

ΔΡΟΜΟΛΟΓΙΑ Λ.Α.Ν.Ε

ΜΕ ΣΥΝΕΠΕΙΑ ΕΚΕΙ ΠΟΥ ΟΙ ΜΕΓΑΛΟΙ ΔΕΝ ΧΩΡΟΥΝ

Από 11/11-02/12

Πέμπτη 11/11/04 ώρα 04.30
για Χάλκη-Διαφάνι-Πηγάδια-Κάσο-Σητεία-Αγ. Νικόλαο-Θήρα-Μήλο-Πειραιά

Σάββατο 13/11/04 ώρα 20.00
για Καστελόριζο

Κυριακή 14/11/04 ώρα 04.30
για Χάλκη-Διαφάνι-Πηγάδια-Κάσο-Σητεία-Αγ. Νικόλαο-Μήλο-Πειραιά

Τρίτη 16/11/04 ώρα 20.00
για Καστελόριζο

Τετάρτη 17/11/04 ώρα 07.00
για Χάλκη-Διαφάνι-Πηγάδια-Κάσο-Σητεία και άμεση επιστροφή στη Ρόδο

Πέμπτη 18/11/04 ώρα 04.30
για Χάλκη-Διαφάνι-Πηγάδια-Κάσο-Σητεία-Αγ. Νικόλαο-Θήρα-Μήλο-Πειραιά

Στη συνέχεια επανάληψη δρομολογίων ως έχουν από 11/11/2004
Το δρομολόγιο για Αλεξανδρούπολη αναβάλλεται για ένα μήνα από 09/11

ΑΕΡΟΠΟΡΙΚΑ ΕΙΣΙΤΗΡΙΑ
ΑΚΤΟΠΛΟΪΚΑ ΕΙΣΙΤΗΡΙΑ
ΚΡΑΤΗΣΕΙΣ ΞΕΝΟΔΟΧΕΙΩΝ
ΦΑΝΤΑΣΤΙΚΕΣ ΕΚΔΡΟΜΕΣ Σ' ΟΛΟ ΤΟΝ ΚΟΣΜΟ
Σας προσφέρουμε το καλύτερο στην καλύτερη τιμή!

Πληροφορίες Πρακτορείο
STEFANAKIS
Αλεξ. Διάκου 38, Ρόδος
Τηλ.: 2241020625, 2241030054



Ξεφαντώστε με ένα κεφάτο πρόγραμμα
με τους **ΜΙΧΑΛΗ ΘΕΟΔΟΣΙΟΥ** τραγούδι μπαγλαμά,
ΜΟΥΣΤΑΦΑΣ μπουζούκι,
ΔΗΜΗΤΡΑ τραγούδι, **ΕΚΡΕΜ** τουμπερλέκι.
στο όργανο και καλλιτεχνική διεύθυνση **ΣΤΡΑΤΟΣ**

ΑΝΟΙΚΤΑ ΚΑΘΕ ΜΕΡΑ

ΜΟΥΣΙΚΗ ΠΑΡΑΣΚΕΥΗ-ΣΑΒΒΑΤΟ- ΚΥΡΙΑΚΗ

Ολες οι εκδηλώσεις μέχρι 220 άτομα

Σας ευχόμαστε **ΚΑΛΟ ΧΕΙΜΩΝΑ!**

Μεταφερθήκαμε σε νέο χώρο στο 2ο χλμ. Ρόδου-Καλλιθέας για περισσότερα γλέντια
ΤΗΛ. 67674 • Κιν. 6932635007




Delta

ΔΙΑΜΑΝΤΕ ΕΡΓΑΛΕΙΑ
6ο χλμ.Ρόδου Λίνδου
Συγκρότημα Μανουσέλη

ΚΟΦΤΗ ΧΕΙΡΟΣ
ΔΙΑΤΡΗΤΙΚΑ

ΔΙΑΜΑΝΤΟΤΡΥΠΟΤΕΧΝΙΚΗ ΡΟΔΟΥ

ΑΔΑΜΑΝΤΟΦΟΡΟΙ ΔΙΣΚΟΙ ΚΟΠΗΣ ΓΙΑ ΓΡΑΝΙΤΗ, ΜΑΡΜΑΡΟ ΤΟΥΒΛΟ κ.τ.λ.




ΑΡΜΟΚΟΦΤΕΣ

ΤΡΥΠΑΜΕ
ΚΟΒΟΥΜΕ
ΣΠΑΜΕ



ΧΩΡΙΣ ΣΚΟΝΕΣ
ΡΩΓΜΕΣ
ΜΕΡΕΜΕΤΙΑ

ΠΩΛΗΣΕΙΣ
&
ΕΚΤΕΛΕΣΕΙΣ ΕΡΓΑΣΙΩΝ

Η ΠΟΛΥΧΡΟΝΗ ΜΑΣ ΠΕΙΡΑ ΣΤΟ ΕΞΩΤΕΡΙΚΟ ΜΑΣ ΔΙΝΕΙ ΤΗ ΔΥΝΑΤΟΤΗΤΑ ΝΑ ΒΡΙΣΚΟΥΜΕ ΛΥΣΗ ΕΚΕΙ ΠΟΥ ΟΙ ΑΛΛΟΙ ΣΗΚΩΝΟΥΝ ΤΑ ΧΕΡΙΑ ΨΗΛΑ!

ΤΗΛΕΦΩΝΗΣΤΕ ΜΑΣ
22410 69022 - 77986
ΚΙΝΗΤΟ: 0944 380562

ΥΠΕΥΘΥΝΟΣ
Μαρκος Τσεσμετζής

ΤΟΠΙΚΟ ΠΟΔΟΣΦΑΙΡΟ

Μύλος με το "ανίκανος"

• Κατηγορηματικά διέψευσε ο Δημήτρης Κάπρος ότι ο Γιάννης Τριανταφύλλου χαρακτήρισε ανίκανο τον παρατηρητή του ματς Απόλλων Κ.-Απόλλων Απ. Ανδρέα Μανέγα. Ο τελευταίος, όμως, επιβεβαίωσε τα όσα έγραψε χθες η «Α.Ρ.».

Αναστάτωση προκάλεσε στους κόλπους της διοίκησης του Συνδέσμου Διαιτητών το χθεσινό δημοσίευμα της «Α.Ρ.», που μεταφέροντας πληροφορίες από την προχθεσινή συνεδρίαση των μελών του, αποκάλυψε πως ο παρατηρητής διαιτησίας του ματς Απόλλων Καλυθιών- Απόλλων Απολώνων **Γιάννης Τριανταφύλλου**, άσκησε κριτική στον παρατηρητή **Ανδρέα Μανέγα** για την άσκηση των καθηκόντων του κατά την διάρκεια των επεισοδίων, χωρίς να διστάσει να τον χαρακτηρίσει σε μία αποστροφή των λεγομένων του «ανίκανο». Ο πρόεδρος του Συνδέσμου Διαιτητών, Δημήτρης Κάπρος, έσπευσε χθες με δήλωσή του στην «Α.Ρ.» να διαψεύσει κατηγορηματικά το επίμαχο δημοσίευμα, τονίζοντας πως σε καμία περίπτωση ο Τριανταφύλλου δεν χρησιμοποίησε τον παραπάνω χαρακτηρισμό και πως το μοναδικό που είπε ήταν πως την ώρα των επεισοδίων και μετά ο **Μανέγας** δεν είχε ενεργό ανάμειξη, ενώ δεν απέβαλε από τον αγωνιστικό χώρο τους παράγοντες που συμμετείχαν στην σύρραξη μεταξύ των ποδοσφαιριστών. Παραθέτουμε την δήλωση του προέδρου του Συνδέσμου Διαιτητών:



"Τα...μανίκια του σήκωσε χθες στα ερτζιανά" ο Ανδρέας Μανέγας για να απαντήσει στα όσα ειπώθηκαν την Δευτέρα στον ΣΔΠΔ

«Όλοι οι διαιτητές σεβόμαστε τους παρατηρητές αγώνων. Ο καθένας είναι υπεύθυνος και αρμόδιος για τα καθήκοντά του. Για τον συγκεκριμένο αγώνα, ο κύριος **Τριανταφύλλου** είπε ακριβώς ότι ο κύριος **Μανέγας** δεν είχε ενεργό συμμετοχή κατά την διάρκεια των επεισοδίων και μετά. Όπως είπε, έπρεπε να απομακρύνει τους παράγοντες που συμμετείχαν στα επεισόδια. Αυτό δεν το έκανε στο συγκεκριμένο παιχνίδι. Ποτέ δεν βγήκε από το στόμα του κυρίου **Τριανταφύλλου** ο χαρακτηρισμός «ανίκανος». Επικαλούμαι την μαρτυρία του γιου του κυρίου **Μανέγα**, ο οποίος είναι εν ενεργεία διαιτητής και βρισκόταν στην συγκέντρωση της Δευτέρας.

Μόνο αυτά ειπώθηκαν. Όλα τα άλλα είναι φαντασιώσεις και ειδήσεις οι οποίες δεν αρμόζουν στα μέλη του συνδέσμου μας και αποσκοπούν στο να δημιουργήσουν πρόβλημα στις σχέσεις των παρατηρητών αγώνων με τους διαιτητές».

Η απάντηση από τον Μανέγα

Η «Α.Ρ.» δεν θα μπει στην διαδικασία να απαντήσει στον **Δημήτρη Κάπρο** για τα περί «φαντασιώσεων» και τα περί προσπάθειας δημιουργίας προβλήματος στις σχέσεις μεταξύ των διαιτητών και των παρατηρητών διαιτησίας. Το ποιοί χαλούν τις σχέσεις τις οποίες επικαλείται ο πρόεδρος του Συνδέσμου φάνηκε πριν από λίγο καιρό και πάλι στο γήπεδο των Καλυθιών, όταν ο διαιτητής **Κώστας Ζαννετίδης** δεν επέτρεψε στους δημοσιογράφους να μείνουν στον αγωνιστικό χώρο αγνοώντας και τον πρόεδρο της ΕΠΣΔ **Κλεόβουλο Χατζηγεωργίου** αλλά και τον **Ανδρέα Μανέγα**, που συμπτωματικά ήταν και τότε παρατηρητής αγώνα. Το τότε περιστατικό απαντά από μόνο του και στην παρατήρηση «ο καθένας είναι υπεύθυνος και αρμόδιος για τα καθήκοντά του». Την καλύτερη απάντηση στον πρόεδρο του Συνδέσμου Διαιτητών την έδωσε χθες μέσω των συχνοτήτων του ραδιοφωνικού σταθμού ΤΟΠ FM ο ίδιος ο **Ανδρέας Μανέγας**, ο οποίος κλήθηκε να σχολιάσει την Δευτεριάτικη τοποθέτηση του **Τριανταφύλλου**. Ο **Μανέγας** επιβεβαίωσε δημοσίως και απόλυτα το χθεσινό ρεπορτάζ της «Α.Ρ.», τονίζοντας πως πριν κυκλοφορήσει το δημοσίευμα γνώριζε με λεπτομέρειες τι είχε ειπωθεί μέσα στον Σύνδεσμο, οπότε βάσει της λογικής του κυρίου Κάπρου, η... «φαντασίωση» πρέπει να μεταφέρεται με κάποιον ιό και να είναι ομαδική, καθώς ούτως ή άλλως οι πηγές που επιβεβαίωσαν το δημοσίευμα ήταν αρκετές.

«Δεν μπορώ να καταλάβω για ποιόν λόγο ο κύριος **Τριανταφύλλου** είπε αυτά τα πράγματα. Κάνω την δουλειά μου πάρα πολύ καλά Αναφερόταν στην προσωπικότητά μου; Δεν με γνωρίζει. Αναφερόταν στην επαγγελματική μου ιδιότητα; Δεν με γνωρίζει. Αναφερόταν στην ιδιότητά μου ως παρατηρητή; Μόνο από την ΕΠΣΔ κρίνομαι. Δεν μπορώ να καταλάβω. Στους πάγκους των ομάδων καθόταν από τρία άτομα.

Οι πόρτες ήταν κλειδωμένες και τα κλειδιά τα είχα στην τσέπη μου. Τι άλλο να έκανα; Την στιγμή που άρχισε να δημιουργείται ένταση κάλεσα την αστυνομία. Ήρθαν πέντε άτομα, πέντε συνάδελφοί μου. Με τον κύριο **Τσαγγάρη** είχα άψογη συνεργασία. Βρέθηκε φίλαθλος στον προαύλιο χώρο, ο οποίος προφανώς πήδηξε τα κάγκελα, έκανα έρευνα, βρήκα το όνομά του και έκανα συμπληρωματική έκθεση. Αν και δεν είμαι ο αρμόδιος, μπήκα στον αγωνιστικό χώρο την στιγμή των επεισοδίων για να χωρίσω τους ποδοσφαιριστές. Ας μας πει ο κύριος **Τριανταφύλλου** τι έπρεπε να κάνω. Εδώ είπε πως δεν είδε πουθενά τον παρατηρητή. Τα καθήκοντά μου τα εκτελώ όσο το δυνατόν καλύτερα. Σκοπεύω ακόμα και να παραιτηθώ. Πιστεύω να με καλύψει ο πρόεδρος της ΕΠΣΔ».

Ο πρόεδρος της ΕΠΣΔ Κλεόβουλος Χατζηγεωργίου όντος κάλυψε με δήλωσή του στον ΤΟΠ FM τον **Ανδρέα Μανέγα**, τονίζοντας πως είναι από τους καλύτερους παρατηρητές που διαθέτει η Ένωση, πως τα όσα συμβαίνουν στον αγωνιστικό χώρο είναι της αρμοδιότητας του διαιτητή και πως αν και δύσκολα ξεφεύγουν λόγια όπως τα επίμαχα από το στόμα του **Γιάννη Τριανταφύλλου**, αν ειπώθηκαν την Δευτέρα, ήταν ατυχή. Αξίζει, δε, να σημειωθεί ως προς την μαρτυρία του νεαρού διαιτητή **Μανέγα,** την οποία επικαλείται ο **Δημήτρης Κάπρος**, πως προφανώς αν τα πράγματα συνέβαιναν διαφορετικά, ο ίδιος θα απέτρεπε τον πατέρα του από το να βγει και να εκτεθεί δημόσια. Όπως, δε, γίνεται εύκολα αντιληπτό, αν του ζητηθεί να πάρει θέση, θα βρεθεί ο ίδιος σε ένα μεγάλο δίλημμα...

Ούτως ή άλλως, αν οι διοικούντες τον Σύνδεσμο καλύπτονται πίσω από την παρουσία τους στις συγκεντρώσεις, τις οποίες δεν παρακολουθεί κανένας άλλος και διεκδικούν για λογαριασμό τους την απόλυτη αλήθεια στην επιβεβαίωση ή την διάψευση των όσων συμβαίνουν εκεί μέσα, βγάζοντας αναληθή όσα τους θίγουν, ας ανοίξουν και πάλι τις πόρτες στους εκπροσώπους του Τύπου.

«Οι πόρτες είναι ανοιχτές γιατί δεν έχουμε να κρύψουμε τίποτα», είχε πει παλιότερα ο ίδιος ο Δημήτρης Κάπρος, οπότε τώρα που οι πόρτες είναι κλειστές, προφανώς συμβαίνει το ακριβώς αντίθετο.



ΚΛΗΣΕΙΣ ΣΕ ΑΠΟΛΟΓΙΑ

Βάσει των πειθαρχικών άρθρων 29 και 30 του ΚΑΠ και σύμφωνα με τα οικεία Φ.Α. και τις εκθέσεις των παρατηρητών καλούνται σε έγγραφη απολογία μέχρι την Τετάρτη 17-11-2004 και ώρα 14.00 τα κάτωθι σωματεία και παράγοντες:

ΑΠΟΛΛΩΝ ΚΑΛ.-ΑΠΟΛΛΩΝ ΑΠ.

Το σωματείο Απόλλων Καλ. σχετικά με τα αναφερόμενα στην έκθεση του παρατηρητή καθώς και ο παράγοντας του **Γρηγορίου Στέφανος**.

ΑΓ. ΓΕΩΡΓΙΟΣ-ΑΝΤΑΓΟΡΑΣ ΚΩ

Το σωματείο Αγ. Γεώργιος και ο παράγοντας του **Φραγκίνης Ερίκος** σχετικά με τα αναγραφόμενα στο Φ.Α. από τον διαιτητή και την έκθεση του παρατηρητή.

ΕΥΑΓΟΡΑΣ-ΑΣΠΙΔΑ ΣΑΛ.

Το σωματείο Ευαγόρας και ο αναγραφόμενος στο Φ.Α. ως βοηθός προπονητή **Σαρρής Γρ**. σχετικά με τα αναγραφόμενα στο Φ.Α. από τον διαιτητή.

ΙΑΛΥΣΟΣ-ΟΜΟΝΟΙΑ Γεν.

Το σωματείο Ομόνοια Γεν. και ο αναφερόμενος ως εκπρόσωπος στο Φ.Α. **Δημητριάδης Αλ**. σχετικά με τα αναγραφόμενα στο Φ.Α. από τον διαιτητή και την έκθεση του παρατηρητή.

Τέλος ζητήθηκε πρόσθετη έκθεση παρατηρητή του αγώνα Αρη-Ηρακλή Μαρ. κ. **Παυλούς** για όσα κατήγγειλε ο Ηρακλής Μαριτσών με σχετικό έγγραφό του προς την ΕΠΣΔ.

ΤΟΠΙΚΟ ΠΟΔΟΣΦΑΙΡΟ

Πρωινός περίπατος

• Ο Πετρώνας συνέτριψε 6-1 τη Σύμη και επέστρεψε στην κορυφή του α' ομίλου της γ' κατηγορίας

ΑΡΧΑΓΓΕΛΟΣ

Εύκολο έργο είχαν χθες οι ποδοσφαιριστές του Πετρώνα, που στο παιχνίδι που έκλεισε την "αυλαία" της 4ης αγωνιστικής του α' ομίλου της γ' κατηγορίας, νίκησαν 6-1 την ομάδα της Σύμης.

Κριτική δεν χωράει να γίνει για το παιχνίδι καθώς η διαφορά μεταξύ των δύο ομάδων ήταν τεράστια. Το παιχνίδι τελείωσε από το α' ημίχρονο όπου οι γηπεδούχοι προηγήθηκαν με 4-0. Συγκεκριμένα στο 11' ο **Π"οικονόμου** τροφοδότησε τον **Κωνστάντουρα** που περνώντας και τον τερματοφύλακα με πλασέ έκανε το 1-0.

Στο 18' ο ίδιος παίκτης με ατομική προσπάθεια και σούτ έγραψε το 2-0, ενώ στο 30' ο **Κωνσταντούρας** και πάλι, ανατράπηκε από τον αντίπαλο τερματοφύλακα κερδίζοντας το πέναλτυ. Το εκτέλεσε ο ίδιος κάνοντας το 3-0 πετυχαίνοντας ταυτόχρονα χατ-τρικ.

Ο **Π"οικονόμου** στο 42' επιχείρησε σούτ το οποίο απέκρουσε αστα-θώς ο **Γεωργάς,** η μπάλα έφτασε στον **Κασιώτη** που με νέο σουτ έκανε το 4-0.

Στην επανάληψη οι ρυθμοί έπεσαν ωστόσο στο 55' ο **Δημητρόπου-λος** έδωσε στον **Κα-τσούλη** που με πλασέ έ-κανε το 5-0.

Οι φιλοξενούμενοι πέ-τυχαν στο 62' το γκολ της τιμής με τον **Χ. Στε-φάνου,** ενώ με τη σέ-ντρα (63') ο **Π"οικονό-μου** από το σημείο του κέντρου γύρισε στον **Δημητρόπουλο** που 10 μέτρα περίπου πριν το κέντρο βλέποντας εκτός θέσης τον **Γεωργά,** σού-ταρε και διαμόρφωσε το τελικό 6-1.

Επίσης οι γηπεδούχοι είχαν 3 δοκάρια με τους **Κωνστάντουρα, Δημη-τρόπουλο, Π"οικονόμου** ενώ η Σύμη ένα δοκάρι με τον **Καψή Δ.**

Καλύτεροι από τον Πε-τρώνα ήταν οι **Π"οικονό-μου, Κωνστάντουρας, Κασιώτης** ενώ από τη Σύμη οι **Καψής Δ., Στε-φάνου Χ.**

Αριστη η διαιτησία των **Ρουμάνη, Πλακογιάννη, Αργυρόπουλου.**

ΠΕΤΡΩΝΑΣ: *Φαρμα-καλής, Γεωργάς, Δημη-τρόπουλος, Κόκας, Αργυρός, Κωνστάντου-ρας (46' Κατσούλης), Κα-σιώτης (57' Χ"νικολού), Μαυριός Κ., Πομπού, Π"οικονόμου, Παγκάς (60' Μαυριός Ν.)*

ΣΥΜΗ: *Γεωργάς, Κυ-πριώτης, Καρδολίδης, Καψής Γ., Μεγαλούδης, Στεφάνου Χ., Μαυριδά-κης (63' Ζουρούδης), Καρβαλίδης, Στεφάνου Α., Καψής Δ., Τσαβαρής (76' νvου)*

ΒΑΘΜΟΛΟΓΙΑ Α' ΟΜΙΛΟΥ

Α/Α	ΟΜΑΔΕΣ	ΒΑΘ.	ΑΓ.	ΤΕΡΜ.	Ν.	Ι.	Η.
1.	Πετρώνας	12	4	14-5	4	0	0
2.	Ευκλής	10	4	9-3	3	1	0
3.	Αναγέννηση Ρ.	9	4	11-3	3	0	1
4.	Ηρακλής Λ.	7	4	6-4	2	1	1
5.	Δαμάγητος	7	4	6-3	2	1	1
6.	Εθνικός	7	4	10-8	2	1	1
7.	Ατρόμητος	6	4	6-3	1	3	0
8.	Ηλιος	4	4	4-9	1	1	2
9.	Ταξιάρχης	2	4	2-8	1	0	3
10.	ΟΦ Ιστρίου	0	4	5-13	0	0	4
11.	Σύμη	-1	4	2-14	0	0	4
12.	Δήμητρα	-2	4	2-6	1	0	3

** Η Δήμητρα ξεκίνησε το πρωτάθλημα με -5 βαθμούς, η Σύμη με -3 β. και ο Ταξιάρχης με -1 β.*

Στο χόρτο εάν δεν βρέξει

• Η σημερινή προπόνηση του Ηρακλή πριν το παιχνίδι με τον Κλεόβουλο

Σήμερα Πέμπτη θα γίνει η τελευταία προπόνηση των ποδοσφαιριστών του Ηρακλή Ε., εφόσον το επιτρέψουν οι καιρικές συνθήκες η προπόνηση θα γίνει στο γήπεδο των Μαριτσών, σε αντίθετη περίπτωση θα γίνει στο γήπεδο Δαματριάς.

Μέχρι σήμερα ο **Σπ. Αγγελόπουλος** δεν αντιμετωπίζει προβλήματα τραυματισμού ποδοσφαιριστών. Η μόνη απουσία στον αγώνα του Σαββάτου στα Μαριτσά με τον Κλεόβουλο θα είναι του **Τ. Καθουσανάκη** που αποβλήθηκε με 2η κίτρινη κάρτα στον αγώνα με τον Αρη.

Στο μεταξύ η διοίκηση του Ηρακλή νοιώθει ηθική ικανοποίηση για την τοποθέτηση του παρατηρητή διαιτησίας **Νίκο Χρυσανθή** σχετικά με το γκολ του **Μπιγκό** στο παιχνίδι με τον Αρη.





ΤΟΠΙΚΟ ΠΟΔΟΣΦΑΙΡΟ

Εξορία σε Φοίβο – Ερμή

• Για μία αγωνιστική θα στερηθούν την έδρα τους τα σωματεία της Κρεμαστής και των Καλυθιών

Τα πρώτα "λουκέτα" μοίρασε χθες η Πειθαρχική Επιτροπή της ΕΠΣΔ, με τον Φοίβο και τον Ερμή να γίνονται οι πρώτες ομάδες της φετινής περιόδου που χάνουν την έδρα τους για μία αγωνιστική. Εντύπωση δε προκαλεί ο εξάμηνος αποκλεισμός από τους αγώνες του ποδοσφαιρίστή του Φοίβου **Δημήτρη Μάτση**, που ταυτίζεται με την ποινή που του επέβαλε το σωματείο της Κρεμαστής.

Οι αποφάσεις που έλαβε η Πειθαρχική Επιτροπή είναι οι ακόλουθες:

Φ.Α. Ερμής Καλ. - ΑΣ Τήλου

Στο σωματείο Ερμής Καλ. τη στέρηση του δικαιώματος να αγωνίζεται στην έδρα του για μία (1) αγωνιστική (άρθρο 219 τ. ΚΑΠ). Σύμφωνα με το εδαφ. β της παρ. 2 του άρθρου 61 του ΚΑΠ, η ποινή αυτή θα εκτιθεί τη μεθεπόμενη αγωνιστική που ο Ερμής θα είναι γηπεδούχος.

Φ.Α. Φοίβος - Κλεάνθης

α) Στο σωματείο Φοίβος Κρεμαστής τη στέρηση του δικαιώματος να αγωνίζεται στην έδρα του για μία (1) αγωνιστική (άρθρο 29 του ΚΑΠ). Σύμφωνα με το εδαφ. β της παρ. 2 του άρθρου 61 του ΚΑΠ, η ποινή αυτή θα εκτιθεί τη μεθεπόμενη αγωνιστική, που ο Φοίβος θα είναι γηπεδούχος. Επίσης στο σωματείο Φοίβος επιβάλλεται και χρηματικό πρόστιμο πενήντα (50) ευρώ (άρθρο 30 παρ. 4 περ. II, εδάφ. γ).

β) Στον παράγοντά του **Φραντζή Γ.** την απαγόρευση εισόδου στους αγωνιστικούς χώρους για τρεις (3) μήνες συνοδευόμενη από χρηματικό πρόστιμο τριάντα (30) ευρώ (άρθρο 30 παρ. 2 περ. III εδάφ. γ).

γ) Στον ποδοσφαιριστή **Μάτση Δ.** τον αποκλεισμό του από αγώνες επίσημους για έξι (6) μήνες (άρθρο 30 παρ. 4 περ. IV εδάφ. γ).

Παραπέμπεται ο Σάββενας

Παραπέμπεται στο πειθαρχικό τμήμα της ΤΕΔ ο διαιτητής του αγώνα Ασκληπιός Κω - Αστέρας Μασ. **Σάββενας** για μη εφαρμογή του άρθρου 12 του ΚΑΠ.

Ποινές ποδοσφαιριστών

11 αγωνιστικές: *Ζάγκος Ν. (Δωριέας)*
4 αγωνιστικές: *Ζαμάγιας Σ. (Ασκληπιός), Καβουκλής Ν. (Ζευς)*
3 αγωνιστικές: *Μαχαιρίδης Μ. (Απόλλων Κ.), Γεωργαλλής Α. (Απόλλων Απ.), Κορνάρος Σ. (Κλεόβουλος), Τσάμπρας Α. (ΑΕΡΑ).*
1 αγωνιστική: *Κουμπιού Ι. (Κατταβιά), Διακονοστάσης Σ. (Απόλλων Απ.), Καβουσανάκης Α. (Ηρακλής Μαρ.), Μαυρομούστακος Ε. (Αγ. Γεώργιος), Κότσος Γ. (Διγενής), Χατζηγεωργίου Α. (Πήγασος), Μαλλιάκας Κ. (Θύελλα Π.), Μενίκος Π. (Ευαγόρας), Κεφάλας Ν. (Ροδιακός), Οικονόμος Ι. (Ποσειδών Κ.), Αυγουστάκης Κ. (ΟΦ Ιστρίου).*

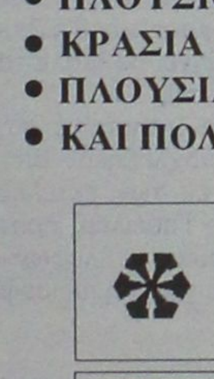

ΠΡΟΣΚΛΗΣΗ ΧΟΡΟΕΣΠΕΡΙΔΑΣ ΣΥΝΔΕΣΜΟΥ ΔΙΑΙΤΗΤΩΝ ΠΟΔΟΣΦΑΙΡΟΥ ΔΩΔΕΚΑΝΗΣΟΥ

ΣΑΣ ΠΡΟΣΚΑΛΟΥΜΕ ΣΤΗ ΜΕΓΑΛΗ ΧΟΡΟΕΣΠΕΡΙΔΑ ΤΟΥ ΣΥΝΔΕΣΜΟΥ ΜΑΣ ΠΟΥ ΘΑ ΓΙΝΕΙ ΤΟ ΣΑΒΒΑΤΟ 20 ΝΟΕΜΒΡΙΟΥ 2004 ΚΑΙ ΩΡΑ 8.30 μ.μ. ΣΤΟ ΞΕΝΟΔΟΧΕΙΟ ESPEROS VILLAGE ΣΤΟ ΦΑΛΗΡΑΚΙ.

Η ΒΡΑΔΥΑ ΠΕΡΙΛΑΜΒΑΝΕΙ:

- ΠΛΟΥΣΙΟ ΚΑΛΛΙΤΕΧΝΙΚΟ ΠΡΟΓΡΑΜΜΑ ΑΠΟ 8 ΜΕΛΗ ΟΡΧΗΣΤΡΑ
- ΠΛΟΥΣΙΟ ΜΕΝΟΥ
- ΚΡΑΣΙΑ - ΜΠΥΡΕΣ - ΑΝΑΨΥΚΤΙΚΑ ΕΛΕΥΘΕΡΑ
- ΠΛΟΥΣΙΑ ΛΑΧΕΙΟΦΟΡΟΣ ΑΓΟΡΑ ΜΕ ΜΕΓΑΛΑ ΔΩΡΑ
- ΚΑΙ ΠΟΛΛΕΣ ΑΛΛΕΣ ΕΚΠΛΗΞΕΙΣ

ΒΟΗΘΕΙΣΤΕ ΤΟ ΕΡΓΟ ΤΩΝ ΔΙΑΙΤΗΤΩΝ Σ.Δ.Π.Δ. ΟΧΙ ΒΙΑ ΣΤΑ ΓΗΠΕΔΑ

ΧΟΡΗΓΟΙ:

ΛΑΙΚΗ ΤΡΑΠΕΖΑ
Έχεις προσδοκείες; Έχεις τράπεζα.

ΔΥΝΑΜΙΣ ΡΟΔΟΥ Ε.Π.Ε.
ΓΕΝΙΚΟ ΕΜΠΟΡΙΟ
Ειδικοί Συνεργάτες
TASTE FOUND, ΕΛΓΕΚΑ Α.Ε., ΚΑΠΝΟΒΙΟΜΗΧΑΝΙΑ ΚΑΡΕΛΙΑ
1η Χλμ. Τσαϊρι - Αεροδρόμιο
Τηλ. & Fax 22410 61222, 61226

ΟΙΚΙΑ & διακοσμηση ΛΙΣΤΑ ΓΑΜΟΥ

GREENWICH Jewellery - Watches ΓΚΡΗΝΟΥΪΤΣ Κοσμήματα - Ωρολόγια Επισκευές Σιββας Χατζιδιωνης
12 D. Theodoraki str. GR 851 00 Rhodes - Greece
Tel. 22410 29107 - Fax 22410 70859

ΚΟΜΜΩΤΗΡΙΑ ΜΠΑΜΠΗΣ & ΧΡΥΣΑ ΚΑΡΑΜΑΡΙΑ
ΑΝΤΡΙΚΑ - ΓΥΝΑΙΚΕΙΑ ΚΟΜΜΩΣΕΙΣ
ΚΕΝΤΡΙΚΟ: ΕΥΔΗΜΟΥ 6 - ΠΑΛΑΙΑ ΠΟΛΗ
ΝΕΟ: ΚΑΝΑΛΑ 73 - ΤΗΛ.: 2241028278
ΣΥΜΒΟΥΛΟΣ: ΚΕΡΑΣΤΑΣΕ

GOODYEAR
Βασίλειος Κασάπης
Εμπόριο - Service Ελαστικών
Αυστραλίας 2, 851 00 Ρόδος
Τηλέφωνο: 22410 - 35.141

Κέντρο Ρολογιού ΒΕΡΓΩΤΗΣ Από το 1947
ΜΑΝΤΡΑΚΙ: ΑΒΕΡΩΦ 27 (στάση ΡΟΔΑ) ΤΗΛ.: 22410 24176
100 ΜΑΓΑΖΙΑ: ΣΟΦ. ΒΕΝΙΖΕΛΟΥ 63 ΤΗΛ.: 22410 75115 - FAX.: 22410 25846

ΟΛΩΝΟΣ ΥΠΕΡ ΜΑΡΚΕΤ Σπανός ένας και μοναδικός

TOP FM ΣΠΟΡ FM Το Ραδιόφωνο της Δωδεκανήσου

ΓΡΑΦΙΚΕΣ ΤΕΧΝΕΣ
Κ. Κορδώνης
- ΕΚΤΥΠΩΣΕΙΣ OFFSET
- ΒΙΒΛΙΟΔΕΣΙΕΣ
- ΜΑΚΕΤΕΣ
- ΚΟΥΤΙΑ
- ΤΥΠΟΓΡΑΦΙΚΕΣ ΕΡΓΑΣΙΕΣ
- ΧΡΥΣΟΤΥΠΙΕΣ
- ΒΑΘΥΤΥΠΙΕΣ
- ΑΝΑΓΛΥΦΑ

Κιν. 693 2530300
Τηλ. 22410 61370, Fax: 64633
E-mail: kordonis@otenet.gr
Έναντι Εκκλ. Αγ. Γεωργίου ΧΩΡΙΟ ΚΟΣΚΙΝΟΥ Τ.Κ. 851 00 Ρόδος

LOVE N.R.G. 98 FM music & sports
ΕΜΠΟΡΙΚΟ ΚΕΝΤΡΟ ΦΟΙΝΙΚΑΣ Τηλ. 22410 31848

ΜΑΚΕΔΟΝΙΑ ΣΠΟΡ
Αθλητικά Είδη
ΑΜΒΡΟΣΙΑΔΗ ΕΥΣΤΑΘΙΑ
ΒΑΣ. ΗΡΑΚΛΕΙΟΥ 30, 85100 ΡΟΔΟΣ
ΤΗΛ.: 22410 75710

ΗΛΕΚΤΡΙΚΕΣ ΕΓΚΑΤΑΣΤΑΣΕΙΣ
ΠΑΠΑΝΤΩΝΑΚΗΣ - ΚΟΤΤΟΡΟΣ
ΤΗΛ.: 22410 74562

ΕΛΑΣΤΙΚΑ - ΖΑΝΤΕΣ ΑΝΑΡΤΙΣΕΙΣ - ΑΙΠΑΝΤΙΚΑ
ΧΑΡΗΣ ΖΕΡΒΟΣ
ΑΥΣΤΡΑΛΙΑΣ 60, ΡΟΔΟΣ 85100
ΤΗΛ. 22410 36400 - 70092
FAX: 22410 70092
www.zervos.gr

ΠΑΛΙΚΟ ΕΠΙΠΛΟ ΚΟΥΖΙΝΑΣ
SCIC DI IORIO fiamberti
ΛΟΥΛΟΥΔΑΚΗΣ ΕΜ.

ΩΡΟΛΟΓΟΠΟΙΕΙΟ DRIVER WATCHES ΤΑ ΠΑΝΤΑ ΠΑΝΤΟΣ ΩΡΟΛΟΓΙΟΥ
ΜΙΧΑΛΑΚΗΣ ΠΑΝΤΕΛΗΣ
TISSOT
ΜΙΧΑΛΑΚΗΣ ΠΑΝΤΕΛΗΣ
Δαμασκηνού 99, Ρόδος • Τηλ. 32253
MICHALAKIS PANDELIS
99, Damaskinou str. - Rodos • Tel. 32253

CONTOURS TRAVEL & TOURISM AGENCY

ΔΗΜΟΣ ΡΟΔΙΩΝ

Η ΡΟΔΙΑΚΗ ΗΜΕΡΗΣΙΑ ΕΦΗΜΕΡΙΔΑ
ΓΝΩΜΗ ΕΒΔΟΜΑΔΙΑΙΑ ΕΦΗΜΕΡΙΔΑ

ΔΙΑΘΕΣΗ ΠΡΟΣΚΛΗΣΕΩΝ ΑΠΟ ΤΟ ΣΥΝΔΕΣΜΟ ΚΑΙ ΑΠ' ΟΛΑ ΤΑ ΜΕΛΗ ΤΟΥ
ΤΙΜΗ ΠΡΟΣΚΛΗΣΗΣ 25 €
ΠΑΙΔΙΚΟ 15 €

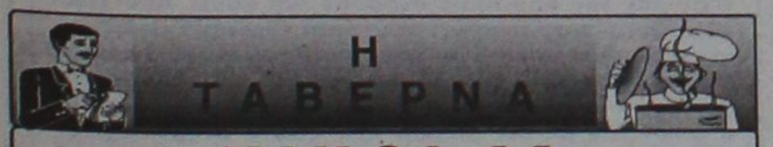

«NIKOLAS»
στην Παστίδα

είναι κοντά σας
για κάθε κοινωνική σας εκδήλωση,
σε ένα όμορφο κλιματιζόμενο
περιβάλλον, με την γνωστή
άψογη εξυπηρέτηση.

22410 48262, ΚΙΝ. 6944447553
4684



ΕΥΧΑΡΙΣΤΗΡΙΟ ΤΟΥ ΑΓΙΟΥ ΙΣΙΔΩΡΟΥ

Ο ΑΠΟ Αγίου Ισιδώρου ευχαριστεί ιδιαίτερα τους παρακάτω χορηγούς της ανδρικής και παιδικής του ομάδος για την προσφορά τους σε υλικό για τη φετινή ποδοσφαιρική περίοδο:

- **ΠΑΠΠΟΥ Ιωάννη,** Μεγάλα καταστήματα, Ιαλυσός
- **Καλλίγερο Μιχαήλ,** Προμάτ-Αθλητική Πυροπροστασία, Καμείρου 1
- **CONDOLA,** Πιτσαρία Βενετοκλέων 44 & Δωδ. Νεολαίας
- **GRAVITY**, Cafe, Μανδηλαρά 4-8
- **ΚΟΥΚΟΣ**, Καφενές, Μανδηλαρά 20-26
- **VERDI**, Cafe, Απ. Παύλου
- **ΜΑΡΚΕΤΟΣ Α.Ε.,** Είδη Υγιεινής, Λίνδου 107
- **Λυριστής Αναστάσιος,** Πρακτορείο ΠΡΟ-ΠΟ, Στ. Κωτιάδη 64
- **Σουγιολτζού Αλη,** Θέρμανση-Ψύξη-Κλιματισμός, Κανελλοπούλου 3

Επίσης ευχαριστεί για την πολυετή προσφορά τους στο σύλλογό τους:

- **Κυριακούλη Φίλιππο**, Εμφιαλωμένα νερά-Αναψυκτικά, Ασγούρου
- **ΑΦΟΙ ΠΑΠΠΟΥ**, Μεγάλα Καταστήματα, 25ης Μαρτίου 7
- **Παναγροτική Ρόδου Ο.Ε.**, Γεωργικά φάρμακα-Μηχανήματα, Σορωνή-Ασγούρου
- **Αλαφάκη Γεώργιο**, Φαρμακείο, Κων . Παλαιολόγου 15
- **Καλαεντζή Σταύρο**, Ηλεκτρικά Είδη, Κ. Παλαμά 37
- **Γεωργαλλή Εμμανουήλ**, Ελαιοχρωματιστή, Αθηνών 118

Τέλος αισθάνεται την υποχρέωση να ευχαριστήσει ιδιαιτέρως τον Συνεπίκουρο Δημάρχου κ. **Διακογεωργίου Κάλλιστο,** τον Προϊστάμενο Αθλ. Εγκαταστάσεων κ. **Τσαταλιό Λεωνίδα** καθώς και τον φροντιστή του γηπέδου Αγίων Αποστόλων κ. **Τσόπελα Τρύφωνα** για τις διευκολύνσεις και την άψογη φιλοξενία της ομάδος μας στο ανωτέρω γήπεδο.

Τριπλή ιστιοπλοϊκή επιτυχία

• Στην 15η διεθνή Ιστιοπλοϊκή εβδομάδα του Μαρμαρίς

Μεγάλη επιτυχία σημείωσε ο Αθλητικός Σύλλογος Ιστιοπλόων Ανοικτής Θάλασσας Ρόδου στη 15η διεθνή Ιστιοπλοϊκή εβδομάδα του Μαρμαρίς.

Τα τρία του σκάφη που πήραν μέρος σε διεθνή ιστιοπλοϊκό αγώνα μαζί με άλλα 92 σκάφη από διάφορα μέρη του κόσμου, διακρίθηκαν ιδιαίτερα κάνοντας κάτι παραπάνω από αισθητή την παρουσία τους.

Το σκάφος "ΜΟΥΣΜΟΥΛΟ" με κυβερνήτη τον Νίκο Κουμνάκη πήρε τρείς νίκες και μια δεύτερη θέση στις πέντε ιστιοδρομίες.

Το σκάφος "ΚΑΙΚΙΑΣ" με κυβερνήτη τον Μιχάλη Παπαγαπητό ήρθε πέμπτο στην κατηγορία του και το "STATUS" τερμάτισε ένατο.

Οι επιτυχίες του σκαφών του ΑΣΙΑΘ Ρόδου έγιναν πρώτο θέμα στα αθλητικά δελτία και στα έντυπα μέσα των ΜΜΕ της γειτονας χώρας, μιας και ο αγώνας είναι ο κορυφαίος που διεξάγεται κάθε χρόνο στην Τουρκία. Ενδιαφέρον με εικόνες και συνεντεύξεις έδειξε και το γνωστό ιστιοπλοϊκό κανάλι "Σέϊλιγκ Τσάνελ".

Τα πληρώματα των σκαφών του ΑΣΙΑΘ ήταν τα εξής:

• ΜΟΥΣΜΟΥΛΟ: **Νίκος Κουμνάκης** (κυβερνήτης), **Δημήτρης Θέμελης, Χρήστος Παπαβασιλείου, Μαρία Χεπάκη, Μαρία Κοκκίνη, Καλυψώ Βλάχου**

• ΚΑΙΚΙΑΣ: **Μιχάλης Παπαγαπητός** (κυβερνήτης), **Σοφία Μητρεπόδη, Γιώργος Γουμαράς, Δημήτρης Σταματάς, Αντώνης Καλαντζίδης, Κώστας Καστρουνής**

• STRATUS: **Μιχάλης Αντωνιάδης** (κυβερνήτης), **Κώστας Ιψηρίδης, Αλέξανδρος Παρασκευόπουλος**

Η ροζ κλήση σας προωθείται

Μπορούσατε ποτέ να φανταστείτε ότι η τηλεφωνική παραγγελία εισιτηρίων για έναν αγώνα των Σάρλοτ Μπόμπκατς θα έκανε την κυρία στην άλλη άκρη της τηλεφωνικής γραμμής να... «ανάψει»; Κι όμως ένα (κωμικό) λάθος στους τηλεφωνικούς καταλόγους της πόλης οδηγεί τους φίλους της νεοσύστατης ομάδας του NBA να συνδέονται με... ροζ γραμμή!

Οι υπεύθυνοι των Μπόμπκατς και των τηλεφωνικών καταλόγων BellSouth επεξεργάζονται τη λύση στο πρόβλημα με το λάθος στο τηλεφωνικό νούμερο, το οποίο αναγράφεται στους καταλόγους και αντιστοιχεί σε μία από τις γνωστές ροζ γραμμές και όχι στην υπηρεσία για τηλεφωνική παραγγελία εισιτηρίων, όπως αναφέρει το συγκεκριμένο λήμμα του καταλόγου. Ο εκπρόσωπος Τύπου του NBA, Τιμ Φρανκ, έσπευσε να διευκρινίσει το σωστό νούμερο (800) 4NBA-TIX προς αποφυγή τυχόν παρεξηγήσεων. Ας μην ξεχνούμε, άλλωστε, την διαχρονικά politically correct στάση των ιθυνόντων του δημοφιλέστερου πρωταθλήματος στον κόσμο.

Εδώ και δύο χρόνια κανείς δεν είχε αντιληφθεί το παραμικρό

Πρόκειται για ακριβώς το ίδιο νούμερο, το οποίο είχε καταχωρηθεί στον αντίστοιχο τηλεφωνικό κατάλογο της περιόδου 2002/03, όταν στην πόλη της Σάρλοτ έδρευαν ακόμη οι Χόρνετς, προτού οι τελευταίοι μετακομίσουν στη Νέα Ορλεάνη. Ωστόσο, ο αριθμός που αναγράφεται στους εφετινούς καταλόγους, αλλά και σε εκείνους του 2003/04, δεν είναι ο ίδιος, αλλά ένας, ο οποίος οδηγεί σε (μάλιστα άνευ φόρων) κλήση γραμμής τηλεφωνικού σεξ!

«Αισθανόμαστε την υποχρέωση να ζητήσουμε συγνώμη από τους οπαδούς μας, οι οποίοι ενοχλήθηκαν από αυτό την παράλειψη» απολογήθηκε εις εκ των εκτελεστικών αντιπροέδρων των Μπόμπκατς, Κρις Γουέιλερ, προτρέποντας εκείνους όσοι θέλουν να προβούν σε τηλεφωνική παραγγελία εισιτηρίων να καλέσουν στη γραμμή πληροφοριών της ομάδας, (704) BOBCATS.

Μπαμ με "λαγό" στην Πόρτσμουθ

Μία αναπάντεχη είδηση ήρθε να ταράξει τα νερά στις τάξεις του Παναθηναϊκού. Σύμφωνα με πληροφορίες ο Βέλιμιρ Ζάετς έχει έρθει σε συμφωνία με την αγγλική Πόρτσμουθ, προκειμένου να αναλάβει τη θέση του τεχνικού διευθυντή. Οι επαφές ανάμεσα στον Κροάτη και τον πρόεδρο Μίλαν Μάνταριτς κρατούσαν εδώ και αρκετές μέρες, με τον "λαγό" να φεύγει με τη σύμφωνη γνώμη της διοίκησης των "πράσινων".

Όπως προκύπτει ο Κροάτης τεχνικός διευθυντής του Παναθηναϊκού εδώ και τουλάχιστον μία εβδομάδα είχε ξεκινήσει συζητήσεις με την Πόρτσμουθ σχετικά με πιθανή συνεργασία τους και όπως όλα δείχνουν οι δύο πλευρές ήρθαν σε συμφωνία.

Ο ΚΟΛΟΣΣΟΣ ΕΥΧΑΡΙΣΤΕΙ ΤΟ ΑΙΓΑΛΕΩ

Θέλουμε να ευχαριστήσουμε την διοίκηση του Αιγάλεω για την άψογη φιλοξενία της παρά την εντυπωσιακή εξέλιξη που είχε ο αγώνας μας.

Ανάλογη φιλοξενία θα τύχει στον αγώνα του δεύτερου γύρου στη Ρόδο.

ΕΥΧΑΡΙΣΤΗΡΙΟ ΑΠΟ ΤΟΝ ΕΠΑΡΧΟ

Ο Έπαρχος Καρπάθου – Κάσου κ. **Μιχάλης Ερωτόκριτος** και ο Πρόεδρος της Αθλητικής Επαρχιακής Επιτροπής κ. **Νίκος Σπανός** έστειλαν ευχαριστήριο στον κ. **Αντωνίου Χρήστο** για την προσφορά του στον κλασικό αθλητισμό της Επαρχίας, επίσης συνεχάρησαν τις Πρωταθλήτριες Δωδεκανήσου: **Γιαλουράκη Σταματίνα** για την εισαγωγή της στην Ιατρική Σχολή του Πανεπιστημίου Αθηνών και **Χουβαρδά Άννα** για την εισαγωγή της στην Διοίκηση επιχειρήσεων του ΤΕΙ Ιονίων Νήσων.

Ανέκδοτα

●●● **Ο μεγάλος της Παπαζαχαρίου μου φαίνεται πώς έχει μπερδευτεί τον τελευταίο καιρό και νομίζει ότι απευθύνεται στα μέλη του. Η διπλωματία κρύβει την αλήθεια. Και δυστυχώς μόνο διπλωματία χρησιμοποιεί η πλειοψηφία.**

●●● *Η δήλωσή του είναι φοβερή ανατρίχιασα! Ρωτήστε το γιό του! Εντελώς δημοκρατικό. Δεν μπαίνουμε στο κόπο να τον ρωτήσουμε γιατί το παιδί ή θα πει την αλήθεια και θα του κάνουν τη ζωή πατίνι στον σύνδεσμο ή θα πει ψέματα.*

●●● **Γιατί ο Μητσάρας, δεν ρωτά τον Λουλού γιατί...πάτησε την Ανίκα στο πόδι, όπως η νύφη τον γαμπρό στον γάμο τους; Μόλις είπε το ανίκανος τον πάτησε, γιατί ήξερε ποιός ήταν παρατηρητής και ήξερε ότι ο γιος του ήταν εκεί. Η Ανίκα δεν ήξερε ούτε το ένα ούτε το άλλο. Το ομολόγησε άλλωστε. "Δεν είδα κανένα παρατηρητή είπε!". Κι αν θέλει ο Μητσάρας να το ακούσει ξανά γιατί μάλλον ήταν αλλού, έχουμε ηχογραφημένα στιγμιότυπα!**

●●● *Θα του έλεγα τί αρμόζει στην Παπαζαχαρίου αλλά έχει χάρη γιατί έχω τις καλές μου σήμερα. Εχει όμως μεγάλη φαντασίωση γι' αυτό και εμπνεύστηκε να πει ότι τέτοιες ειδήσεις θέλουν να δημιουργήσουν πρόβλημα στις σχέσεις τους. Ας βουτάνε τη γλώσσα στο μυαλό πριν μιλήσουν για να μην έχουμε ειδήσεις να γράψουμε.*

●●● **Ανθρωπος της εκκλησίας είναι η Ανίκα ας βγει να διαψεύσει. Τί ανέλαβε ο Μητσάρας δικηγόρος του, ή μήπως είναι ανήλικος και θέλει κηδεμονία; Το θέμα αφορούσε αυτόν και το...λαγωνικό.**

●●● *Ετσι είναι η Παπαζαχαρίου ευθυνόφοβη. Γι' αυτό κι έκλεισαν τις πόρτες στους δημοσιογράφους. Καλύτερα για μας αξιοποιούμε την εξέλιξη της τεχνολογίας, για να μην δημιουργήσουμε ρουφιάνους.*

●●● **Ακου επικαλούμαι τη μαρτυρία του γιού του!!! Δηλαδή αν επικαλεστώ μαρτυρία συντάκτη μας και με διαψεύσει τί θα τον κάνω; Θα τον λιώσω...**

●●● *Γι' αυτό κάντε την ανάγκη σας πιο κάτω εδώ ο χώρος είναι για άλλα πράγματα. Καλημέρα σας...*

ΑΝΕΚΔΟΤΟ

Ο κύριος μόλις έχει βγει από το ζαχαροπλαστείο της γειτονιάς του από όπου αγόρασε ένα κουτί "σου" (γλυκά). Κρατώντας το κουτί στα χέρια επιχειρεί να διασχίσει το δρόμο οπότε ένα αυτοκίνητό τον χτυπάει και τον στέλνει στον άλλο κόσμο.

Ανεβαίνει λοιπόν σιγά-σιγά προς τα πάνω εξαϋλωμένη η ψυχή του με την μορφή που είχε ο άνθρωπος την ώρα του θανάτου (κρατώντας δηλαδή το κουτί με τα σου στα χέρια).

Φθάνει κάποτε σαστισμένος στην πύλη του άλλου κόσμου και χτυπά φοβισμένα, στην αρχή, την πόρτα.

Μάταια όμως. Στο φυλάκιο της πύλης ο άγιος Πέτρος, παίζει τάβλι με την Παναγία και είναι τόσο απορροφημένος που δεν ακούει τίποτα.

Ξαναχτυπάει ο άνθρωπος πιο δυνατά, αλλά.... τίποτα.

Τρομοκρατημένος πια πιάνει τα σιδερένια καγκελόπορτα με το ένα χέρι (με το άλλο κρατάει ακόμα τα σου) και με όλη του τη δύναμη τα τραντάζει συθέμελα.

Επιτέλους, το τάβλι σταματάει, και ο άγιος Πέτρος πετάγεται έξω να δει τι συμβαίνει.

- Πέτρο τι συμβαίνει; ρωτάει ανήσυχη η Παναγία. Και ο άγιος Πέτρος απαντά καθησυχαστικά:

- Μη φοβού Μαριάμ! Ο Κύριος με τα σου...



ΜΠΑΣΚΕΤ

Να τριτώσει το καλό

• Την τρίτη του συνεχόμενη νίκη θέλει να πετύχει το Σάββατο ο Κολοσσός με αντίπαλο το Περιστέρι, μπροστά στο ένθερμο κοινό του.

Το τέταρτο ροζ φύλλο της χρονιάς και το τρίτο συνεχόμενο θα ψάξει αυτό το Σάββατο ο Κολοσσός με αντίπαλο το Περιστέρι. Μετά τις δύο δραματικές σε εξέλιξη νίκες με Ξάνθη και Αιγάλεω, οι «θαλασσί» θέλουν μέσα στο γήπεδό τους και μπροστά στο φίλαθλο κοινό του νησιού να σημειώσουν μία ακόμα επιτυχία και μάλιστα κόντρα σε μία ομάδα που είχε μακρά παρουσία στην Α1 εθνική κατηγορία και μεγάλη εμπειρία από ευρωπαϊκές διοργανώσεις.

Το ματς είναι πρόκληση για τον Κολοσσό και προετοιμάζεται σε εντατικούς ρυθμούς παρά την μεγάλη κούραση από την υπερπροσπάθεια των τελευταίων εβδομάδων. Προβλήματα αγωνιστικής φύσης δεν υπάρχουν για τον Βασίλη Φραγκιά που μετράει μόνο παρουσίες στις προπονήσεις.

Η ανάλυση του Περιστερίου έχει ήδη ξεκινήσει ενώ τα πλάνα για την αντιμετώπισή του έχουν καταστρωθεί. Οι «θαλασσί» τα εφαρμόζουν καθημερινά στο παρκέ του Βενετοκλείου και περιμένουν το Σάββατο για να τα ...επαληθεύσουν.

Όλοι γνωρίζουν και έχουν αποδεχθεί ότι οι «πρίγκιπες της δυτικής όχθης» δεν είναι «αμελητέα ποσότητα» και ότι μέχρι στιγμής δεν έχουν δείξει τις πραγματικές τους δυνατότητες. Όσο περνάνε οι αγωνιστικές, η ομάδα του Περιστερίου θα αρχίσει ρολάρει όλο και περισσότερο και δεν θα αποτελέσει σε καμία περίπτωση εύκολη λεία για κανέναν.

Το παιχνίδι στη Ρόδο θα είναι ντέρμπι παρά την βαθμολογική διαφορά που έχουν οι δύο ομάδες.

ΠΡΟΣ ΤΟ ΠΑΡΟΝ... ΑΝΑΜΟΝΗ

Ούτε χθες βρέθηκε λύση στην ώρα διεξαγωγής του αγώνα με το Περιστέρι. Ο Κολοσσός συνεχίζει την προσπάθεια να μην αλλάξει η ώρα του τζάμπολ (17.30') προκειμένου να μπορέσει ο κόσμος να πάει στο γήπεδο. Ζήτησε από την ΕΟΚ να ξεκινήσει η αναμέτρηση το νωρίτερο στις 17.00' και όχι στις 16.45' που προγραμματίστηκε βάσει του δρομολογίου των φιλοξενούμενων.

Σήμερα αναμένεται να υπάρξει οριστική απάντηση για το πότε ακριβώς θα αρχίσει το ματς.

ΣΤΑΤΙΣΤΙΚΗ ΚΑΛΥΨΗ

Σε συμφωνία με την εταιρεία Kappa Soft προχώρησε το Δ.Σ. της ΕΟΚ για την στατιστική κάλυψη των αγώνων της Α2 κατηγορίας ανδρών και της Α1 κατηγορίας γυναικών. Η συνεργασία με την Kappa Soft το ανθρώπινο δυναμικό της οποίας είχε αναλάβει μέρος της στατιστικής κάλυψης των Ολυμπιακών Αγώνων θα έχει πολλές πρωτοτυπίες οι οποίες θα ανακοινωθούν μετά την υπογραφή της συμφωνίας τις επόμενες μέρες.

Πνοή αλλαγής

• Τα βρήκαν σε όλα χθες το απόγευμα Ιβίσκος και Αθανασιάδης και ο έμπειρος προπονητής αναλαμβάνει άμεσα καθήκοντα άμεσου συνεργάτη του Πετσάλη.

• Κανονικά υπολογίζονται για τον αγώνα της Νέας Σμύρνης (16.00') οι Πάλλης και Κοντογιάννης. Οριστικά εκτός ο Παπακώστας καθώς συνεχίζει το πρόγραμμα αποθεραπείας.

Ο ερχομός του Βαγγέλη Αθανασιάδη στον Ιβίσκο έχει έντονο άρωμα αλλαγής τουλάχιστον σε ό,τι αφορά την ενίσχυση του τεχνικού επιτελείου της ομάδας. Από το καλοκαίρι υπήρχε η πρόθεση να ενταχθεί ο έμπειρος προπονητής στην «οικογένεια» των πρωταθλητών Δωδεκανήσου αλλά τελικά αυτό επετεύχθη μόλις χθες μιας και ο Αθανασιάδης θα μείνει στη Ρόδο.

Ο πρώην προπονητής της μικτής κορασίδων και των τμημάτων υποδομής του Διαγόρα ήρθε σε συμφωνία με την διοίκηση του Ιβίσκου και αναλαμβάνει άμεσα (από χθες δηλαδή που έγινε και η παρουσίασή του στους παίκτες) τα καθήκοντά του ως άμεσος συνεργάτης του Γιώργου Πετσάλη στην τεχνική ηγεσία. Πρόκειται για έναν άνθρωπο που χαίρει μεγάλης εκτίμησης από τους ανθρώπους του χώρου τόσο για την προπονητική του αξία όσο και για τον χαρακτήρα του.

Εξάλλου, η προετοιμασία του Ιβίσκου συνεχίζεται εν όψει του αγώνα με τον Ίκαρο Νέας Σμύρνης την προσεχή Κυριακή. Προβλήματα, πλην της απουσίας του Παναγιώτη Παπακώστα που ακόμα ταλαιπωρείται από την βαριάς μορφής θλάση στο δικέφαλο, δεν υπάρχουν για τον Πετσάλη. Ο τεχνικός των νεοφώτιστων θα έχει στη διάθεσή του και τους δύο στρατευμένους Κώστα Πάλλη και Βασίλη Κοντογιάννη οι οποίοι ξεκίνησαν προπονήσεις με το Παγκράτι όσο θα εκπαιδεύονται στην προεδρική φρουρά. Την Κυριακή θα πάνε κανονικά στο γήπεδο της Νέας Σμύρνης για να ενσωματωθούν στην ομάδα τους και έτσι ο Ιβίσκος θα παραταχθεί με δώδεκα παίκτες κόντρα στον φιλόδοξο και ισχυρό Ίκαρο. Ο βαθμός δυσκολίας του κυριακάτικου αγώνα δεν πτοεί τους Ροδίτες που έχουν πεισμώσει τόσο από την εμφάνιση όσο και από την ήττα από τον Κάδμο Θηβών ο οποίος σε καμία περίπτωση δεν είναι καλύτερη ομάδα. Παίκτες της αξίας και της εμπειρίας των Βλαχοδήμου, Μπελάγια, Μπίλια, Συντάγγελου αλλά και των υπολοίπων αθλητών του Ιβίσκου είναι ικανοί για πολύ περισσότερα πράγματα που δεν αντικατοπτρίζονται στα δύο προηγούμενα παιχνίδια της ομάδας. Στο ματς με τον Ίκαρο ο Ιβίσκος είναι το άουτ σάιντερ, γεγονός που του επιτρέπει να παίξει χωρίς άγχος αλλά με πολύ όρεξη για επικράτηση επί ενός αντιπάλου που έχει κερδίσει τις εντυπώσεις έως τώρα στο πρωτάθλημα.

• Το παιχνίδι της 5ης αγωνιστικής θα ξεκινήσει στις 16.00'.



Στο προπονητικό τιμ του Ιβίσκου ανήκει από χθες ο Βαγγέλης Αθανασιάδης.

Τα λένε...φιλικά

• Φιλικό προετοιμασίας την Παρασκευή δίνουν Διαγόρας και Δωριέας.

Ρεπό έχουν αυτό το Σαββατοκύριακο οι οχτώ ομάδες της Α' κατηγορίας ανδρών και είναι μία πρώτης τάξεως ευκαιρία για να δώσουν κάποια φιλικά παιχνίδια προετοιμασίας εν όψει των υποχρεώσεών τους για την 5η αγωνιστική του πρωταθλήματος.

Την Παρασκευή στις 20.00' ο Διαγόρας θα αντιμετωπίσει στο γήπεδό του τον Δωριέα σε φιλική αναμέτρηση στο πλαίσιο της προετοιμασίας των δύο ομάδων για τους εντός έδρας αγώνες τους το παραπάνω Σαββατοκύριακο. Ως γνωστόν, οι «κυανέρυθροι» θα φιλοξενήσουν τον Ιπποκράτη στο σπουδαιότερο ματς της 5ης μέρας ενώ οι «κιτρινόμαυροι» θα υποδεχθούν τον Ιάλυσο.

C.N.A FERRIES

ΠΡΟΓΡΑΜΜΑ ΔΡΟΜΟΛΟΓΙΩΝ

Ε/Γ-Ο/Γ ΑΝΘΗ ΜΑΡΙΝΑ • Ε/Γ-Ο/Γ ΜΑΡΙΝΑ - Ε/Γ-Ο/Γ ΡΟΔΑΝΘΗ

ΡΟΔΟΣ - ΠΕΙΡΑΙΑΣ

	ΤΕΤΑΡΤΗ 10/11	
ΜΑΡΙΝΑ	15.00	ΚΩ (19.30)-ΚΑΛΥΜΝΟ (21.00)-ΛΕΡΟ (22.40)-ΠΑΤΜΟ (00.20)-ΠΕΙΡΑΙΑ (10.50)
	ΠΕΜΠΤΗ 11/11	
ΑΝΘΗ-ΜΑΡΙΝΑ	17.00	ΚΩ (20.50)-ΠΕΙΡΑΙΑ (06.50)
	ΠΑΡΑΣΚΕΥΗ 12/11	
ΜΑΡΙΝΑ	18.00	ΚΩ (22.30)-ΚΑΛΥΜΝΟ (00.10)-ΛΕΡΟ (01.40)-ΠΑΤΜΟ (03.20)-ΜΥΚΟΝΟ (08.10)-ΣΥΡΟ (09.40)-ΠΕΙΡΑΙΑ (14.40)
	ΣΑΒΒΑΤΟ 13/11	
ΑΝΘΗ-ΜΑΡΙΝΑ	17.00	ΚΩ (20.50)-ΛΕΡΟ (23.20)-ΠΑΤΜΟ (00.20)-ΠΕΙΡΑΙΑ (08.50)
	ΚΥΡΙΑΚΗ 14/11	
ΜΙΛΕΝΑ	09.00	ΣΥΜΗ (10.50)-ΤΗΛΟ (13.10)-ΝΙΣΥΡΟ (14.50)-ΚΩ (16.50)-ΚΑΛΥΜΝΟ (18.30)-ΑΣΤΥΠΑΛΑΙΑ (21.40)-ΚΑΤΑΠΟΛΑ (01.00)-ΠΕΙΡΑΙΑ (09.30)
	ΔΕΥΤΕΡΑ 15/11	
ΜΑΡΙΝΑ	15.00	ΚΩ (19.30)-ΚΑΛΥΜΝΟ (21.00)-ΛΕΡΟ (22.40)-ΠΑΤΜΟ (00.20)-ΠΕΙΡΑΙΑ (10.50)
	ΤΡΙΤΗ 16/11	
ΑΝΘΗ-ΜΑΡΙΝΑ	17.00	ΚΩ (20.50)-ΠΕΙΡΑΙΑ (06.50)
	ΤΕΤΑΡΤΗ 17/11	
ΜΑΡΙΝΑ	15.00	ΚΩ (19.30)-ΚΑΛΥΜΝΟ (21.00)-ΛΕΡΟ (22.40)-ΠΑΤΜΟ (00.20)-ΠΕΙΡΑΙΑ (10.50)
	ΠΕΜΠΤΗ 18/11	
ΑΝΘΗ-ΜΑΡΙΝΑ	17.00	ΚΩ (20.50)-ΠΕΙΡΑΙΑ (06.50)
	ΠΑΡΑΣΚΕΥΗ 19/11	
ΜΑΡΙΝΑ	18.00	ΚΩ (22.30)-ΚΑΛΥΜΝΟ (00.10)-ΛΕΡΟ (01.40)-ΠΑΤΜΟ (03.20)-ΜΥΚΟΝΟ (08.10)-ΣΥΡΟ (09.40)-ΠΕΙΡΑΙΑ (14.40)
	ΣΑΒΒΑΤΟ 20/11	
ΑΝΘΗ-ΜΑΡΙΝΑ	17.00	ΚΩ (20.50)-ΛΕΡΟ (23.20)-ΠΑΤΜΟ (00.20)-ΠΕΙΡΑΙΑ (08.50)
	ΔΕΥΤΕΡΑ 22/11	
ΜΑΡΙΝΑ	15.00	ΣΥΜΗ (16.50)-ΤΗΛΟ (19.10)-ΝΙΣΥΡΟ (20.50)-ΚΩ (22.50)-ΚΑΛΥΜΝΟ (00.30)-ΑΣΤΥΠΑΛΑΙΑ (03.40)-ΠΕΙΡΑΙΑ (10.50)

ΠΡΟΣΦΟΡΑ

Πακέτα εισιτηρίων άνω των 300,00 ευρώ, μπορείτε να τα εξοφλήσετε σε 4 άτοκες μηνιαίες δόσεις με την πιστωτική σας κάρτα VISA ή MASTER!

* Η εταιρεία μας βρίσκεται στην ευχάριστη θέση να σας ενημερώσει ότι:
1. Θα προσφέρονται ειδικές τιμές σε όλες τις θέσεις για οικογενειακά πακέτα
2. Εισιτήρια μετ' επιστροφής, ειδικές τιμές.
3. Πολλαπλά εισιτήρια minimum 5, 50% έκπτωση.

Πληροφορίες στο κεντρικό πρακτορείο

TSAGARIS TRAVEL

και στον ταξιδιωτικό σας πράκτορα

Τηλ. (22410) 36170-30406, FAX: 22410-28597

C.N.A FERRIES

ΤΑΞΙΔΕΨΤΕ ΜΕ ΤΟ ΝΕΟ ΜΑΣ ΠΛΟΙΟ

Ε/Γ-ΟΓ ΑΝΘΗ ΜΑΡΙΝΑ

ΓΡΗΓΟΡΑ - ΑΝΕΤΑ - ΕΥΧΑΡΙΣΤΑ

ΜΟΝΟ ΣΕ 13 ΩΡΕΣ!!!

* Από ΡΟΔΟ προς ΠΕΙΡΑΙΑ
Κάθε ΤΡΙΤΗ - ΠΕΜΠΤΗ - ΣΑΒΒΑΤΟ

* Από ΠΕΙΡΑΙΑ προς ΡΟΔΟ
Κάθε ΔΕΥΤΕΡΑ - ΤΕΤΑΡΤΗ - ΠΑΡΑΣΚΕΥΗ

ΠΡΟΣΦΟΡΑ
ΟΛΑ ΤΑ ΑΤΟΜΙΚΑ ΕΙΣΙΤΗΡΙΑ
ΣΕ ΜΙΣΗ ΤΙΜΗ!
• ΕΠΙΒΑΤΗΣ: 17,50 ευρώ

* Εκδόσεις εισιτηρίων σε όλα τα ταξιδιωτικά πρακτορεία

Κεντρικό πρακτορείο

TSAGARIS TRAVEL

Ακτή Σαχτούρη 5
Τηλ. (22410) 36170, 28597, 35066, 30406
FAX: 22410-39839

Hotel Savelen

Αναλαμβάνουμε
γάμους - βαπτίσεις σε ένα ειδυλλιακό περιβάλλον στο χώρο της πισίνας
με πλούσιο μπουφέ
με περισσότερες από 20 διαφορετικές ποικιλίες και κυρίως γεύμα κατ' επιλογή.

ΚΑΘΕ ΣΑΒΒΑΤΟ
ΕΛΛΗΝΙΚΗ ΒΡΑΔΙΑ
ΑΠΟ ΤΙΣ 21.00

Στην καταπληκτική τιμή των 11 ευρώ το άτομο

ΠΑΡΑΔΕΙΣΙ-ΡΟΔΟΣ

Πληρ. κ. Καραγιάννη Μιχάλη
τηλ. 2241081855 και 6932288057

ΜΠΑΣΚΕΤ

Β' ΚΑΤΗΓΟΡΙΑ ΑΝΔΡΩΝ

Και τώρα οι δυο τους

• Οι πρωτοπόροι Ηρακλής 2000 και Ζέφυρος συγκρούονται το Σάββατο με «τρόπαιο» την πρωτιά στην βαθμολογία

Κορυφώνεται το ενδιαφέρον στο πρωτάθλημα της Β' κατηγορίας ανδρών καθώς αυτό το Σάββατο διεξάγεται η 3η αγωνιστική η οποία περιλαμβάνει ένα ακόμα μεγάλο ντέρμπι κορυφής. Στο ανοιχτό γήπεδο της Καρδάμαινας, οι δύο πρωτοπόροι και αήττητοι Ηρακλής 2000 και Ζέφυρος διασταυρώνουν τα ξίφη τους με στόχο να κατακτήσουν την 1η θέση του βαθμολογικού πίνακα και φυσικά να απολαύσουν την μοναξιά της κορυφής. Ένας από τους δύο θα μείνει μόνος πρώτος, θα φτάσει τους έξι βαθμούς και θα αφήσει πίσω του τους υπόλοιπους μνηστήρες όπως ο Σταυρός και η Σύμη. Βέβαια, η ομάδα της Κω βρίσκεται σε πιο ευνοϊκή θέση αφού έχει ήδη αντιμετωπίσει τις δύο προαναφερόμενες ομάδες σε αντίθεση με τους «πράσινους» που έχουν τα ντέρμπι με Καλυθενούς και Συμιακούς στη συνέχεια του πρωταθλήματος.

Η Σύμη, μετά την ήττα και την παραπομπή του προπονητή της στην Πειθαρχική για την εξύβριση του Φάκαρου, έρχεται στη Ρόδο για να αντιμετωπίσει στο ανοιχτό της Λίνδου τον Κλεόβουλο.

Αναλυτικά το πρόγραμμα της 3ης αγωνιστικής:

Σάββατο 13/11

• **Λίνδος (11.30')** Κλεόβουλος – Σύμη

• **Καρδάμαινα (16.00')** Ηρακλής 2000 – Ζέφυρος

Ρεπό: Σταυρός Καλυθιών (χθες διεξήχθη ο αγώνας Ήλιος – Ελπίς).

ΓΥΝΑΙΚΕΣ

Αρωμα τίτλου

• Ιβίσκος και Ιπποκράτης δίνουν το Σάββατο το πρώτο ντέρμπι του πρωταθλήματος με σκοπό να κάνουν το πρώτο βήμα προς τον φετινό τίτλο

Ο φιλόδοξος Ιβίσκος υποδέχεται το απόγευμα του Σαββάτου τον πρωταθλητή Ιπποκράτη στο πλαίσιο της 2ης αγωνιστικής. Πρόκειται για το πρώτο ντέρμπι της σεζόν ανάμεσα στις δύο ομάδες που φαίνονται πιο ικανές για την κατάκτηση του τίτλου στις γυναίκες. Η πρώτη κόντρα θα κρίνει πρώτα απ' όλα την πρώτη θέση για τον α' γύρο του πρωταθλήματος ενώ δεν αποκλείεται και η τελική διαφορά της αναμέτρησης να παίξει ρόλο στην υπόθεση «τίτλος».

Όσον αφορά το ματς Ιάλυσος – Ελπίς, ορίστηκε κανονικά από την ΤΕ και θα φανεί πλέον το Σάββατο αν η Ελπίδα όντως έχει παραιτηθεί από το πρωτάθλημα ή αν έστω και την τελευταία στιγμή αποφασίστηκε να συμμετάσχει μέχρι τέλους.

Αναλυτικά το πρόγραμμα της 2ης αγωνιστικής:

Σάββατο 13/11

• **Βενετόκλειο (19.00')** Ιβίσκος – Ιπποκράτης

• **Ιαλυσός (19.00')** Ιάλυσος - Ελπίς

ΕΦΗΒΙΚΟ

Πλήρης αγωνιστική δραστηριότητα

• Επιστροφή στη δράση για τους έφηβους σε Ρόδο και Βόρειο συγκρότημα

Σε δύο δόσεις θα διεξαχθεί η 4η αγωνιστική του Ομίλου Ρόδου καθώς δύο παιχνίδια θα πραγματοποιηθούν την Κυριακή και ένα την Δευτέρα. Ο αήττητος Κολοσσός αντιμετωπίζει στην Κρεμαστή την Ελπίδα που προέρχεται από νίκη κόντρα στον Ζέφυρο ενώ στην Ιαλυσό θα διεξαχθεί το ντέρμπι της ουράς ανάμεσα στον Ιάλυσο και τον Διαγόρα. Το σπουδαιότερο ματς της ημέρας θα γίνει το βράδυ της Δευτέρας στο Βενετόκλειο με τον Ζέφυρο να είναι τυπικά γηπεδούχος με αντίπαλο τον Ιβίσκο.

Για το Βόρειο συγκρότημα είναι η 3η αγωνιστική και ξεχωρίζει η συνάντηση του Ηρακλή 2000 με την ΑΕ Δικαίου στην Καρδάμαινα. Ο Ιπποκράτης λογικά θα ξεπεράσει με άνεση το εμπόδιο της ΕΑΚΑ μέσα στην έδρα του.

Αναλυτικά το πρόγραμμα:

Όμιλος Νότου – 4η αγωνιστική

Κυριακή 14/11

• **Κρεμαστή (15.00')** Ελπίς – Κολοσσός

• **Ιαλυσός (19.00')** Ιάλυσος – Διαγόρας

Δευτέρα 15/11

• **Βενετόκλειο (21.00')** Ζέφυρος – Ιβίσκος

Όμιλος Βορρά – 3η αγωνιστική

Κυριακή 14/11

• **Καρδάμαινα (15.00')** Ηρακλής 2000 – ΑΕ Δικαίου

• **Κλειστό Κω (17.30')** Ιπποκράτης - ΕΑΚΑ

ΝΕΑΝΙΔΕΣ

Κυριακάτικες κόντρες

• Ιπποκράτη και Διαγόρα υποδέχονται οι Ιβίσκος και Ιάλυσος αντίστοιχα στο πλαίσιο της 2ης αγωνιστικής.

Την Κυριακή θα διεξαχθεί η 2η αγωνιστική του πρωταθλήματος νεανίδων. Στο Βενετόκλειο ο Ιβίσκος θα υποδεχθεί τον Ιπποκράτη και στην Ιαλυσό ο Ιάλυσος τον Διαγόρα ο οποίος δεν είχε εμφανιστεί στην πρεμιέρα για να αντιμετωπίσει τον Ιβίσκο στην τέντα λόγω του ότι είχε οριστεί η αναμέτρηση Παρασκευή. Φαβορί για τη νίκη θεωρούνται οι γηπεδούχοι. Αναλυτικά το πρόγραμμα της 2ης αγωνιστικής:

Κυριακή 14/11

• **Βενετόκλειο (15.00')** Ιβίσκος – Ιπποκράτης

• **Ιαλυσός (17.00')** Ιάλυσος - Διαγόρας

ΠΑΜΠΑΙΔΕΣ

Παρών ο Ιβίσκος

• Θα συμμετάσχει κανονικά στο πρωτάθλημα και την Κυριακή κάνει ντεμπούτο κόντρα στον Ήλιο

Ακόμα τρία παιχνίδια περιλαμβάνει το πρόγραμμα του πρωταθλήματος παμπαίδων που συνεχίζεται για δεύτερη εβδομάδα. Στο Βενετόκλειο, Ζέφυρος και Ιβίσκος (ο οποίος δήλωσε συμμετοχή και αγωνίζεται κανονικά κάνοντας ντεμπούτο την Κυριακή) υποδέχονται τους Διγενή και Ήλιο αντίστοιχα ενώ στην τέντα η δεύτερη ομάδα του Διαγόρα αντιμετωπίζει την Ελπίδα.

Αναλυτικά το πρόγραμμα της 2ης αγωνιστικής:

Κυριακή 14/11

• **Βενετόκλειο (17.00')** Ζέφυρος – Διγενής

• **Βενετόκλειο (19.00')** Ιβίσκος – Ήλιος

• **Διαγόρα (19.00')** Διαγόρας Β' - Ελπίς

Blue Star Ferries

Νέα Δρομολόγια

ΑΠΟ ΡΟΔΟ

ΑΝΑΧΩΡΗΣΗ ΑΠΟ						ΑΦΙΞΗ
ΡΟΔΟ	ΚΩ	ΛΕΡΟ	ΠΑΤΜΟ	ΣΥΡΟ	ΑΜΟΡΓΟ(ΚΑΤΑΠΟΛΑ)	ΠΕΙΡΑΙΑ
ΤΡΙΤΗ 19:00	ΤΡΙΤΗ 22:00	---	---	ΤΕΤΑΡΤΗ 02:50	---	ΤΕΤΑΡΤΗ 06:10
ΠΕΜΠΤΗ 19:00	ΠΕΜΠΤΗ 22:00	---	---	ΠΑΡΑΣΚΕΥΗ 02:50	---	ΠΑΡΑΣΚΕΥΗ 06:10
ΣΑΒΒΑΤΟ 10:00	ΣΑΒΒΑΤΟ 12:45	---	---	---	ΣΑΒΒΑΤΟ 16:20	ΣΑΒΒΑΤΟ 21:30
ΚΥΡΙΑΚΗ 18:00	ΚΥΡΙΑΚΗ 21:00	ΚΥΡΙΑΚΗ 22:40	ΚΥΡΙΑΚΗ 23:50	ΔΕΥΤΕΡΑ 03:25	---	ΔΕΥΤΕΡΑ 06:45

ΠΡΟΣ ΡΟΔΟ

ΑΝΑΧΩΡΗΣΗ ΑΠΟ ΠΕΙΡΑΙΑ	ΑΦΙΞΗ					
	ΣΥΡΟ	ΑΜΟΡΓΟ(ΚΑΤΑΠΟΛΑ)	ΠΑΤΜΟ	ΛΕΡΟ	ΚΩ	ΡΟΔΟ
ΔΕΥΤΕΡΑ 19:30	ΔΕΥΤΕΡΑ 22:50	---	---	---	ΤΡΙΤΗ 04:00	ΤΡΙΤΗ 06:45
ΤΕΤΑΡΤΗ 19:30	ΤΕΤΑΡΤΗ 22:50	---	---	---	ΠΕΜΠΤΗ 04:00	ΠΕΜΠΤΗ 06:45
ΠΑΡΑΣΚΕΥΗ 19:30	ΠΑΡΑΣΚΕΥΗ 22:50	---	---	---	ΣΑΒΒΑΤΟ 04:00	ΣΑΒΒΑΤΟ 06:45
ΣΑΒΒΑΤΟ 23:30	---	ΚΥΡΙΑΚΗ 04:40	ΚΥΡΙΑΚΗ 07:00	ΚΥΡΙΑΚΗ 08:10	ΚΥΡΙΑΚΗ 09:50	ΚΥΡΙΑΚΗ 12:50

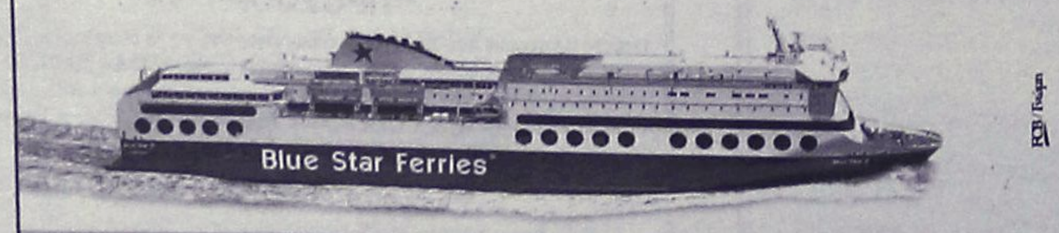

SKEVO'S TRAVEL AGENCY

ΚΑΝΤΕ ΚΡΑΤΗΣΗ ΤΩΡΑ!

ΠΛΗΡΟΦΟΡΙΕΣ ΚΑΙ ΚΡΑΤΗΣΕΙΣ ΘΕΣΕΩΝ ΣΤΟΝ ΤΑΞΙΔΙΩΤΙΚΟ ΣΑΣ ΠΡΑΚΤΟΡΑ Ή SKEVO'S TRAVEL AGENCY: ΑΜΕΡΙΚΗΣ 111, ΡΟΔΟΣ, ΤΗΛ. ΚΡΑΤΗΣΕΩΝ ΕΠΙΒΑΤΩΝ ΚΑΙ Ι.Χ.: 22410-22461, 22410-75655, 22410-75310, ΤΗΛ. ΚΡΑΤΗΣΕΩΝ ΦΟΡΤΗΓΩΝ: 22410-76600

PIAGGIO

ΜΕΤΑΧΕΙΡΙΣΜΕΝΑ

ΑΠΟ 16 € ΤΟ ΜΗΝΑ

ΧΩΡΙΣ ΠΡΟΚΑΤΑΒΟΛΗ

6 ΜΗΝΕΣ ΕΓΓΥΗΣΗ

Α.Β.Ε.Τ.Ε. Κ. ΚΩΣΤΑΡΙΔΗΣ

ΤΗΛ.: 2241078577

ενοικιασεις

συνέχεια από την προηγούμενη

ΔΙΑΜΕΡΙΣΜΑ με κήπο, αυλή στον κάτω όροφο πολυκατοικίας 90 τ.μ. - 2 δωματίων και ενιαίας σαλονοτραπεζαρίας με εντοιχισμένες ντουλάπες - κουζίνα (δίχως τις συσκευές) μικρή αποθήκη με αυτοθέρμανση ηλιακό, διπλά ηχομονωτικά τζάμια νέας κατασκευής. Στην οδό Ευκλή 14. Πληρ. τηλ. 2241021600, 6944865464 AE109

ΔΙΑΜΕΡΙΣΜΑ 4άρι στην Μιχ. Πετρίδη (1ος όροφος) με ηλιακό, A/C κ.λπ. Πληρ. τηλ. 2241096208 AE11596

ΜΗΝΙΑΙΑ ΕΝΟΙΚΙΑΣΗ ΔΩΜΑΤΙΩΝ ΣΕ ΞΕΝΟΔΟΧΕΙΟ. ΤΟ ΞΕΝΟΔΟΧΕΙΟ ΕΛΕΝΑ ΠΟΥ ΒΡΙΣΚΕΤΑΙ ΣΤΟ ΚΕΝΤΡΟ ΤΗΣ ΠΟΛΕΩΣ ΡΟΔΟΥ, ΣΕ ΜΙΚΡΗ ΑΠΟΣΤΑΣΗ ΑΠΟ ΤΟ ΛΙΜΑΝΙ ΚΑΙ ΤΟ ΠΑΝΕΠΙΣΤΗΜΙΟ, ΕΠΙ ΤΗΣ ΟΔΟΥ ΓΡΙΒΑ 78, ΕΝΟΙΚΙΑΖΕΙ ΔΩΜΑΤΙΑ ΙΔΑΝΙΚΑ ΓΙΑ ΦΟΙΤΗΤΕΣ, ΣΤΡΑΤΙΩΤΙΚΟΥΣ Κ.ΛΠ. ΤΟ ΔΩΜΑΤΙΟ ΔΙΑΘΕΤΕΙ: Α) ΑΤΟΜΙΚΟ ΜΠΑΝΙΟ, Β) ΤΗΛΕΦΩΝΟ, Γ) ΡΑΔΙΟΦΩΝΟ, Δ) ΤΗΛΕΟΡΑΣΗ, Ε) ΨΥΓΕΙΟ, ΣΤ) ΘΕΡΜΑΝΣΗ, Ζ) ΖΕΣΤΟ ΝΕΡΟ, Η) ΕΒΔΟΜΑΔΙΑΙΟΣ ΚΑΘΑΡΙΣΜΟΣ ΔΩΜΑΤΙΟΥ ΚΑΙ Θ) ΔΙΑΘΕΣΗ ΙΜΑΤΙΣΜΟΥ (ΣΕΝΤΟΝΙΑ, ΚΟΥΒΕΡΤΕΣ). ΠΛΗΡ. ΤΗΛ. 2241024755, 2241093019 ΠΕ11486

ΗΜΙΤΕΛΕΣ ΚΑΤΑΣΤΗΜΑ 182 τ.μ. με άνετο χώρο για πάρκιν επί της επαρχιακής οδού Ρόδου-Καμείρου στη διασταύρωση προς Πεταλούδες. Πληρ. τηλ. 2241081917 από ώρα 15.00-22.00 AE11502

ΔΙΑΜΕΡΙΣΜΑ στην Ανάληψη 3 υπνοδωματίων, πλήρως επιπλωμένο. Πληρ. τηλ. 6944281284 AE11460

STUDIOS καινούργια, ενοικιάζονται πλήρως επιπλωμένα, 25 & 40 τ.μ., με ηχομόνωση, ανεξάρτητο WC, πολυκουζινάκι, ψυγείο, εγκατάσταση για TV και τηλέφωνο, αυλή, συχνή αστική συγκοινωνία (κάθε 45 λεπτά) , για 12 μήνες, το χρόνο. Σε λογική τιμή, χωρίς κοινόχρηστα και νερό, περιοχή Παραδείσι, Ρόδος. Πληρ. τηλ. 2241048360, κιν. 6972943946 AE11468

ΕΝΟΙΚΙΑΖΕΤΑΙ ένα δυάρι (1 υπν/τιο) επιπλωμένο στην Καλλιθέα 6 χλμ. από την πόλη, ενοίκιο 230 ευρώ. Επίσης studio (1 χώρος) με το μπάνιο του 170 ευρώ και ένα μικρό δωμάτιο με το μπάνιο του 120 ευρώ. Αποκλείεται οι αλλοδαποί. Πληρ. τηλ. 10-1 το πρωί. Επίσης στην ίδια περιοχή ισόγεια αποθήκη 500 τ.μ. (τούβλα-τερνίτες) ενοίκιο 400 ευρώ (μόνο αποθήκευση). Πληρ. τηλ. 2241022943 AE8511

ΔΩΜΑΤΙΟ επιπλωμένο με μπαλκόνι κοντά στο στάδιο του Διαγόρα. Πληρ. τηλ. 2241095148, 6973375415 AE11558

ΕΝΟΙΚΙΑΖΟΝΤΑΙ στα Τριάντα πλησίον S.M. Μαρινόπουλου επιπλωμένα διαμερίσματα 2 δωματίων με μεγάλο μπαλκόνι, πλήρως εξοπλισμένα, με ηλιακούς θερμοσίφωνες, θυρίδα και πισίνα τους θερινούς μήνες. Ανετο πάρκιν. Μίσθωμα 260 ευρώ. Πληρ. τηλ. 2241022328, 6944281207 AE62443

ΕΝΟΙΚΙΑΖΟΝΤΑΙ δωμάτια "studio" επί της λεωφόρου Αφάντου έναντι "Παναγιωτά" super market επιπλωμένα. Επίσης ενοικιάζεται αποθήκη 230 τ.μ. επί της Εθνικής Αντίστασης 67. Πληρ. τηλ. (22410)36504 AE11360

ΔΩΜΑΤΙΑ σε ξενοδοχείο στο κέντρο της πόλης για φοιτητές, καθηγητές, στρατιωτικούςκ.λπ. το δωμάτιο περιλαμβάνει αυτόνομο λουτρό, ψυγείο, τηλέφωνο, ιματισμό. Το ξενοδοχείο διαθέτει κοινόχρηστους χώρους σαλονιού, καφέ-μπαρ, τηλεόραση-NOVA. Ενοίκιο μηνιαίως 150 ευρώ. Η τιμή περιλαμβάνει κάθε 10 ημέρες καθαρισμό δωματίου, ηλεκτρικό και ύδρευση. Πληρ. τηλ. 2241024051, fax: 2241034474 AE62490

ΔΙΑΜΕΡΙΣΜΑΤΑ σε ήσυχη περιοχή στο Φαληράκι πλήρως επιπλωμένο με air condition και ηλιακό θερμοσίφωνα. Ενοίκιο 300 ευρώ. Πληρ. τηλ. 6947003720 AE62649

ΓΚΑΡΣΟΝΙΕΡΑ πλησίον Πανεπιστημίου επιπλωμένη στον τρίτο και τελευταίο όροφο πολυκατοικίας με καταπληκτική θέα και κεντρική θέρμανση. Πληρ. τηλ. 6979600029 AE11773

ΔΥΟ ΚΑΤΑΣΤΗΜΑΤΑ των 40 τ.μ. ή ένα ενιαίο των 80 τ.μ. με αυλή και WC, πίσω από την εκλησία του Αγ. Νεκταρίου στο Φαληράκι. Πληρ. τηλ. 6947003720 AE62650

STUDIO στην Κρεμαστή με πολυκουζινάκι. Τιμές λογικές. Αποκλείονται αλλοδαποί. Πληρ. τηλ. 2241091483 AE11345

ΔΙΑΜΕΡΙΣΜΑ α' ορόφου με δύο υπνοδωμάτια, σαλοτραπεζαρία, κουζίνα, μπάνιο και χωλ επί της οδού Αγίου Γεωργίου (Ανω) 12. Πληρ. τηλ. 2243051106 AE62350

ΙΑΛΥΣΟΣ. Ενοικιάζονται με το μήνα στο κέντρο της Ιαλυσού μονόχωρα ή δίχωρα επιπλωμένα διαμερίσματα πλήρως εξοπλισμένα με A/C, TV, 24ωρη παροχή ζεστού νερού, κατάλληλο για εκπαιδευτικούς και στρατιωτικούς. Πληρ. τηλ. 6974345362 AE62126

ΕΝΟΙΚΙΑΖΕΤΑΙ στην Κρεμαστή καινούργιο πολυτελές στούντιο επιπλωμένο με parking μέσα σε κήπο κοντά στα σχολεία και στη θάλασσα. Πληρ. τηλ. 2241094822, 6946671053 AE62121

ΠΩΛΕΙΤΑΙ

ΜΕΖΟΝΕΤΑ διώροφη σε μπετά 110 τ.μ. στην Ιαλυσό με ιδιόχρηστο κήπο, ατομικό βόθρο και περιτοιχισμένο οικόπεδο. **Αξία 96.845 €** (με δυνατότητα εκταμίευσης δανείου).

Πληρ. ΕΥΣΤΑΘΙΟΥ - ΕΥΡΩΚΤΗΜΑΤΙΚΗ, Εθνικής Αντιστάσεως 83 • τηλ. 2241073819-74917, 6944/374546, 6945/292030



από ιδιώτη στην ωραιότερη και καθαρή παραλία ΓΚΟΛΦ ΑΦΑΝΤΟΥ.

Πληρ. τηλ. 2241034886, κινητό 6932 437145 - FAX 2241021927

κ. ΓΙΩΡΓΑΡΑ ΦΩΤΙΟ

ΚΤΗΜΑΤΟΜΕΣΙΤΙΚΟ ΓΡΑΦΕΙΟ
ΖΑΦΕΙΡΗΣ Μ. ΚΑΡΑΓΙΑΝΝΗΣ Δ. Ο.Ε.

Πωλήσεις ακινήτων. Τηλ. (2241060380-60381)

17.30-20.30 μ.μ. Δευτέρα-Παρασκευή

Fax: 2241060380 • e-mail: zafkar@hellasnet.gr

• Κατοικίες

- Εξοχική κατοικία 50 τ.μ. (υπό ανέγερση) εντός οικοπέδου 440 τ.μ. στην περιοχή Κολυμπίων
- Εξοχική κατοικία 70 τ.μ. (υπό ανέγερση) εντός οικοπέδου 500 τ.μ. στην περιοχή Κολυμπίων
- Μεζονέτα 105 τ.μ. (ημιτελής) εντός οικισμού στον Δήμο Αφάντου

• Ξενοδοχειακό συγκρότημα

- Ημιτελής σε μπετά ξενοδοχειακό συγκρότημα Α' κατηγορίας εντός οικοπέδου 22.400 τ.μ.

• Οικόπεδα

- Εντός οικισμού στον Δήμο Αφάντου 1250 τ.μ.
- Εντός οικισμού στον Δήμο Αφάντου 2000 τ.μ.
- Στον Δήμο Αφάντου 520 τ.μ. με άδεια οικοδομής 53 τ.μ.
- Στον Δήμο Αφάντου 1000 τ.μ. επί της εθνικής οδού Ρόδου-Λίνδου
- Στον Δήμο Αφάντου 866 τ.μ. επί της εθνικής οδού Ρόδου-Λίνδου
- Εντός οικισμού στην Παστίδα 2000 τ.μ.

• Αγροτεμάχια

- Στην περιοχή Κολυμπίων αγροτεμάχια 10.200 τ.μ. (πανοραμική θέα)
- Στην περιοχή Κολυμπίων αγροτεμάχιο 4.969 τ.μ.
- Στην περιοχή Ψίνθου αγροτεμάχιο 22.400 τ.μ.
- Στην περιοχή Ψίνθου αγροτεμάχιο 19.840 τ.μ.
- Στην περιοχή Τραπεζία αγροτεμάχιο 5.800 τ.μ.
- Στον Δήμο Αφάντου αγροτεμάχιο 6.120 τ.μ.
- Στον Δήμο Αφάντου αγροτεμάχιο 11.520 τ.μ.
- Στον Δήμο Αφάντου το 1/2 αγροτεμαχίου 5.080 τ.μ. με ελαιόδεντρα

Ευρωπαϊκή Επενδυτική

Κτηματομεσιτικό Γραφείο

Θεόφιλος Κλωνάρης

Εθνικής Αντίστασης 48 τηλ.2241039300,κιν.6977582152

ΔΙΑΜΕΡΙΣΜΑΤΑ:

Διαμέρισμα 100 τ.μ.στην Ανάληψη με 3 υπνοδωμάτια σε καλή κατάσταση	€ 123257
Διαμέρισμα 115 τ.μ. στα Κοσκινού καινούργιο με 3 υπνοδωμάτια	€ 132000
Διαμέρισμα 65τ.μ στην Ιαλυσό με 1 υπνοδωμάτιο,σαλόνι,κουζίνα,λουτρό	€ 63000
Διαμέρισμα 80τ.μ., 3 υπνοδωματίων στην Ιξιά,μερικώς ανακαινισμένο	€ 80000
Διαμέρισμα 85 τ.μ.με 2 υπνοδωμάτια,χωρο στάθμευσης και αποθήκη 12τ.μ.	€ 144000
Οροφοδιαμέρισμα 3 υπνοδωματίων σε μικρή οικοδομή καινούργιο	€ 200000
Διαμερίσματα στην Ανάληψη 105τ.μ.με 3 υπν/τια lux κατασκευής προς	€ 200000
Διαμερίσματα στην Ιαλυσο υπο κατασκευη 95&105 τ.μ. ισογεια με parking	

18 studios ανακαινισμένα, πλήρως επιπλωμένα & εξοπλισμένα στο κέντρο της πόλης

Καινούργιο κατάστημα 105 τ.μ. γωνιακό ,σε εμπορικό σημείο της Ανάληψης

ΜΟΝΟΚΑΤΟΙΚΙΕΣ:

Κατοικία στην Παλιά Πόλη 35τ.μ.+35τ.μ.,με άδεια χρήσεως καταστήματος	€ 60000
Παραδοσιακή οικία στην Καταβιά,ανακαινισμένη,με καμάρα,τζάκι,2 σουφάδες	€ 80000
Μονοκατοικία 130 τ.μ. στα Κοσκινού σε μπετά με καταπληκτική θέα	€ 100000
Μονοκατοικία 110 τ.μ. στα Κοσκινού με 1000 τ.μ. οικόπεδο	€ 190000
Μονοκατοικια 140 τ.μ. στα Κοσκινου με 1000 τ.μ. οικοπεδο	€ 270000
Μονοκατοικία στους Τρείς 135 τ.μ. σε 650 τ.μ. οικόπεδο σε τούβλα	€ 117000
Μονοκατοικίες στα Τριάντα, κοντά στην Ρόδο 165 τ.μ. με 4 υπνοδωμάτια	€ 280000
Διατηρητέα μονοκατοικία στην Ρόδο 280τ.μ. με αυλή,πλήρως ανακαινισμένη	€ 265000

ΟΙΚΟΠΕΔΑ:

Οικόπεδο 1000 τ.μ. στην Ζώνη οικισμού Κοσκινού με άδεια οικοδομής προς	€ 73367
Οικόπεδο στο Τσαίρι 12000 τ.μ.περιφραγμένο με μικρό σπίτι 3 ετών	€ 176000
Οικόπεδο 2600τ.μ. στον Αρχάγγελο εντός οικισμού,τιμή συζητήσιμη	€ 100000
Οικόπεδο 3600 τ.μ.στην Λαχανιά άρτιο κ οικοδ/μο με θέα θάλασσα	€ 63.000
Οικόπεδα στην Λαχανιά σε διάφορα μεγέθη εντός & εκτός σχεδίου κατάλληλα για κατοικίες	

Αγορές-πωλήσεις-μισθώσεις-εκτιμήσεις-Ακινήτων

Δάνεια Δεκτά

NewAge Real Estate

Νέα Εποχή στο Χώρο του Ακινήτου

ΜΕΛΕΟΥΝΗ – ΚΕΧΑΓΙΑ ΜΑΙΡΗ

ΠΩΛΟΥΝΤΑΙ

ΔΙΑΜΕΡΙΣΜΑΤΑ

Μεγάλη γκάμα διαμερισμάτων μικρών ή μεγαλύτερων, στην Ρόδο, Ιξιά, Ιαλυσό και Κοσκινού

ΜΕΖΟΝΕΤΕΣ

Τελειωμένες ή σε μπετά στην Ιξιά, Ιαλυσό, Κοσκινού, Κιοτάρι και Γεννάδι

ΜΟΝΟΚΑΤΟΙΚΙΕΣ

Μεγάλες κατοικίες στα Κοσκινού, Ασγούρου, Ιξιά

ΟΙΚΟΠΕΔΑ

Στην Ιξιά, Κανδυλί, Ασγούρου, Κιοτάρι, Γεννάδι

ΕΠΙΧΕΙΡΗΣΕΙΣ

Πωλούνται επικερδείς επιχειρήσεις

✓ **ΖΗΤΟΥΝΤΑΙ ΟΙΚΟΠΕΔΑ ΓΙΑ ΑΝΤΙΠΑΡΟΧΗ**

✓ **ΑΝΑΛΑΜΒΑΝΟΥΜΕ ΤΗΝ ΕΚΔΟΣΗ ΚΑΘΕ ΕΙΔΟΥΣ ΔΑΝΕΙΟΥ ΣΑΣ**

Θεμ. Σοφούλη 8 - 85100 Ρόδος Τηλ. & Fax: 22410 23447

Κιν. 6948 808023 - E-mail: info@newage-realestate.gr

ενοικιασεις

συνέχεια από την προηγούμενη

ΑΠΟΘΗΚΕΣ ΣΤΗΝ ΙΑΛΥΣΟ, ΕΝΟΙΚΙΑΖΟΝΤΑΙ 1) ΑΠΟΘΗΚΕΥΤΙΚΟΙ ΧΩΡΟΙ ΑΠΟ 100 ΕΩΣ 2000 Τ.Μ. ΚΑΙ ΥΨΟΣ 8 Μ. ΑΣΦΑΛΕΙΣ ΜΕ ΜΕΓΑΛΟΥΣ ΧΩΡΟΥΣ ΔΙΑΚΙΝΗΣΗΣ ΦΟΡΤΩΣΗΣ ΚΑΙ ΕΚΦΟΡΤΩΣΗΣ ΠΡΟΪΟΝΤΩΝ, 2) ΥΠΑΙΘΡΙΟΙ ΧΩΡΟΙ ΠΕΡΙΦΡΑΓΜΕΝΟΙ, ΑΣΦΑΛΕΙΣ, ΚΑΤΑΛΛΗΛΟΙ ΓΙΑ ΑΠΟΘΗΚΕΥΣΗ ΠΡΟΪΟΝΤΩΝ ΣΕ ΠΑΛΕΤΕΣ. ΠΛΗΡ. ΤΗΛ. (22410)38400 ΑΠΟ ΔΕΥΤΕΡΑ ΕΩΣ ΠΑΡΑΣΚΕΥΗ 08.00-15.00 κ. ΓΙΩΤΑ ΧΠΕ1912

ΕΝΟΙΚΙΑΖΟΝΤΑΙ 4 ΠΟΛΥΤΕΛΗ STUDIOS ΓΙΑ ΕΝΑ Ή ΔΥΟ ΑΤΟΜΑ, ΣΤΗΝ ΠΑΡΑΛΙΑ ΙΑΛΥΣΟΥ, ΠΛΗΡΩΣ ΕΠΙΠΛΩΜΕΝΑ, ΕΥΡΥΧΩΡΑ, ΜΕ ΑΝΕΤΕΣ ΒΕΡΑΝΤΕΣ ΜΕ ΠΟΛΥΚΟΥΖΙΝΑΚΙ, AIR-CONDITION, ΗΛΙΑΚΟ ΘΕΡΜΟΣΙΦΩΝΑ, ΙΔΙΟΧΡΗΣΤΗ ΘΕΣΗ ΣΤΑΘΜΕΥΣΗΣ. ΜΗΝΙΑΙΟ ΜΙΣΘΩΜΑ 275 ΕΥΡΩ. ΠΛΗΡ. ΕΥΣΤΑΘΙΟΥ - ΕΥΡΩΚΤΗΜΑΤΙΚΗ, ΕΘΝΙΚΗΣ ΑΝΤΙΣΤΑΣΕΩΣ 83 (ΠΡΩΗΝ ΑΝΝΗΣ ΜΑΡΙΑΣ). ΤΗΛ. 22410 73819-74917, 6946/103929 ΧΠΕ091

πωλησεις– αγορες ακινητων & επιχειρησεων

ΠΩΛΕΙΤΑΙ ισόγειο διαμέρισμα επί της Κέννεντυ, 80 τ.μ. Πληρ. τηλ. 6945977022 ΑΟ11808

ΟΙΚΟΠΕΔΟ επί της οδού Σμύρνης επιφανείας τ.μ. 551 με συντελεστή δόμησης 1,2. Τιμή 256.000 ευρώ. Αποκλείονται οι μεσίτες. Πληρ. τηλ. 2241029975 από 09.00-14.00 ΑΟ11812

ΔΙΑΜΕΡΙΣΜΑ 112 τ.μ. διαμπερές β' όροφος επί της Αγ. Αναστασίας. Τιμή 120.000 ευρώ. Πληρ. τηλ. 6944946506 ΑΟ11780

ΜΕΖΟΝΕΤΑ 300 τ.μ. υπόγειο-ισόγειο-όροφος με 1.500 μ. οικόπεδο μέχρι σοβάδες στην περιοχή Κανδυλί στην Ιαλυσό. Τιμή 200.000 ευρώ. Σταμάτης Μανωλάκος. Πληρ. τηλ. 2241023815, 2241078275 ΑΟ0106

ΚΑΤΑΣΤΗΜΑ ημιϋπόγειο στην οδό Στ. Κωτιάδη. Πληρ. τηλ. 2241075035 ΑΟ23882

ΠΩΛΕΙΤΑΙ ΕΥΚΑΙΡΙΑ από ιδιοκτήτη μεζονέτα 115 τ.μ. 14 ετών - 5 δωματίων - τζάκι - κήπος - μπρος - πίσω - πάρκιν - λεωφ. Ιαλυσός ενοικιασμένη σαν επένδυση 5% - τόκος. Πληρ. τηλ. 2241091276 απόγευμα-βράδυ. ΑΟ11731

ΖΗΤΟΥΝΤΑΙ ΓΙΑ ΑΓΟΡΑ 4 στρέμματα εντός πόλεως Ρόδου με θέα την θάλασσα επίσης **ΖΗΤΕΙΤΑΙ ΑΓΡΟΚΤΗΜΑ** στα κοντινά χωριά της πόλεως Ρόδου. Πληρ. τηλ. 2241062159 ΑΟ11667

ΠΩΛΕΙΤΑΙ ευκαιρία από ιδιοκτήτη μεζονέτα 115 τ.μ. 14 ετών - 5 δωματίων, τζάκι, κήπο μπρος - πίσω, πάρκιν, επί της Λεωφ. Ιαλυσού ενοικιασμένη σαν επένδυση 5% τόκος. Πληρ. τηλ. 2241091276 απογευματινές ώρες ΑΟ11716

ΔΙΑΜΕΡΙΣΜΑ στην Ανάληψη 120 τ.μ. 2ου ορόφου σε μικρή οικοδομή, 3 υπν/τίων, 2 WC, πολύ καλής κατασκευής. Τιμή 135.000 ευρώ. Πληρ. Μαίρη Μελεούνη New Age Real Estate, τηλ. 2241023447, 6948808023 ΑΟ2671

ΠΩΛΕΙΤΑΙ ΔΙΑΤΗΡΗΤΕΟ ανακαινισμένο 300 τ.μ. στο Νιοχώρι κατάλληλο και για επαγγελματική στέγη. Τιμή 500.000€. Πληρ. τηλ. 6979501776 ΑΟ11706

ΠΩΛΕΙΤΑΙ 4άρι διαμέρισμα 2ου ορόφου, με 3 υπνοδωμάτια, 15 ετών, με ωραία θέα, επί της Κωνσταντίνου Υδραίου. Τιμή 42.000.000 δρχ. ή 123.257,52 ευρώ. Πληρ. Εμμ. Κρανίδης & Συνεργάτες τηλ. 2241027082, 6944347405, 6942010248, Αμερικής 50, 2ος όροφος, Ρόδος ΑΟ09278

ΠΩΛΟΥΝΤΑΙ ΟΙΚΟΠΕΔΑ ΤΣΑΪΡΙ εμβαδόν 4.863 τ.μ. άρτιο και οικοδομήσιμο με άδεια οικοδομής, επαφή με ασφαλτόδρομο. Τιμή: 146.000 ευρώ **ΟΙΚΟΔΟΜΙΚΟΣ ΣΥΝΕΤΑΙΡΙΣΜΟΣ "ΑΥΤΟΣΤΕΓΑΣΗ"** εμβαδόν 380 τ.μ. άρτιο και οικοδομήσιμο για δόμηση 240 τ.μ. Τιμή 110.000 ευρώ **ΙΑΛΥΣΟΣ** εμβαδόν 4.400 τ.μ. άρτιο και οικοδομήσιμο. Τιμή 198.000 ευρώ. **Υπεύθυνοι: Χατζηλαζάρου Σ. & Συνεργάτες LandScope 2241028629** ΑΟ20552

ΠΩΛΕΙΤΑΙ στο Παραδείσι αγρός 4 στρ. με άδεια οικοδομής. Πληρ. Εμμ. Κρανίδης & Συνεργάτες τηλ. 2241027082, 6944347405, 6942010248, Αμερικής 50, 2ος όροφος, Ρόδος ΑΟ09284

ΠΩΛΟΥΝΤΑΙ - ΜΟΝΟΚΑΤΟΙΚΙΕΣ - ΙΑΛΥΣΟΣ (lux) εμβαδόν 130 τ.μ. σε οικόπεδο 150 τ.μ. μεζονέτα, σε δύο επίπεδα, τραπεζαρία, καθιστικό, 2 και 1 υ/δ, 2 WC. Τιμή 99.000 ευρώ (μπετά), **Εμβαδόν 110 τ.μ., σε οικόπεδο 200 τ.μ.** Μεζονέτα, 3 υ/δ, 2 WC, σε δύο επίπεδα. Τιμή: 161.000 ευρώ. **Εμβαδόν 180 τ.μ. σε οικόπεδο 500 τ.μ.** Μεζονέτα, 3 υ/δ, 2 WC, κουζίνα, σε δύο επίπεδα. Τιμή: 220.000 ευρώ. **Εμβαδόν 135 τ.μ. σε οικόπεδο 350 τ.μ.** Μεζονέτα, 3 υ/δ, 2 WC, κουζίνα, καθιστικό, θέα σε τρία επίπεδα. Τιμή: 192.000 ευρώ **ΚΟΣΚΙΝΟΥ εμβαδόν 180 τ.μ. σε οικόπεδο 2.000 τ.μ.** υπό κατακευή, άριστη αρχιτεκτονική, φανταστική θέα, 3 υ/δ, 2 WC, άνετοι χώροι, σε δύο επίπεδα. Τιμή: 300.000 ευρώ. **Υπεύθυνοι: Χατζηλαζάρου Σ. & Συνεργάτες, LandScope 2241028629** ΑΟ20551

ΠΩΛΕΙΤΑΙ 4άρι διαμέρισμα 107 τ.μ. με ασανσέρ και κεντρική θέρμανση, επί της Θεμιστοκλέους Σοφούλη. Πληρ. Εμμ. Κρανίδης & Συνεργάτες τηλ. 2241027082, 6944347405, 6942010248, Αμερικής 50, 2ος όροφος, Ρόδος ΑΟ09280

ΠΩΛΕΙΤΑΙ 2όροφη μονοκατοικία στο Γεννάδι με 1000 τ.μ. κήπο επί της επαρχιακής οδού Γεννάδι - Βάτι. Πληρ. Εμμ. Κρανίδης & Συνεργάτες τηλ. 2241027082, 6944347405, 6942010248, Αμερικής 50, 2ος όροφος, Ρόδος ΑΟ09274

ΠΩΛΕΙΤΑΙ στην Ιαλυσό, επί της οδού Ιερού Λόχου, διαμέρισμα 67 τ.μ. μόνο 22.000.000 δρχ. ή 65.000 ευρώ. Το διαμέρισμα αποτελείται από 2 στούντιο και πωλείται ως 1 ακίνητο ή το κάθε κομμάτι ξεχωριστά. Πληρ. Εμμ. Κρανίδης & Συνεργάτες τηλ. 2241027082, 6944347405, 6942010248, Αμερικής 50, 2ος όροφος, Ρόδος ΑΟ09283

ΠΩΛΕΙΤΑΙ 4άρι διαμέρισμα 110 τ.μ. 2ου ορόφου με 3 υπνοδωμάτια, κοντά στην Ηλεκτρόκοσμο "Ξενάκη", 17 ετών, σε καλή κατάσταση. Τιμή 52.000.000 δρχ. ή 152.604 ευρώ. Πληρ. Εμμ. Κρανίδης & Συνεργάτες τηλ. 2241027082, 6944347405, 6942010248, Αμερικής 50, 2ος όροφος, Ρόδος ΑΟ09279

ΠΩΛΕΙΤΑΙ στα Κοσκινού 2όροφη μονοκατοικία 138 τ.μ. έτοιμη, με ωραία θέα. Τιμή 162.000 ευρώ. Πληρ. Εμμ. Κρανίδης & Συνεργάτες τηλ. 2241027082, 6944347405, 6942010248, Αμερικής 50, 2ος όροφος, Ρόδος ΑΟ09277

ΠΩΛΕΙΤΑΙ στο Γεννάδι αγρός 4000 τ.μ. με πρόσωπο στον παλιό Επαρχιακό δρόμο Γεννάδι-Λαχανιά, σε τιμή ευκαιρίας. Πληρ. Εμμ. Κρανίδης & Συνεργάτες τηλ. 2241027082, 6944347405, 6942010248, Αμερικής 50, 2ος όροφος, Ρόδος ΑΟ09276

ΠΩΛΕΙΤΑΙ 1000 τ.μ. οικόπεδο με άδεια οικοδομής κοντά στο Γεννάδι. Πληρ. Εμμ. Κρανίδης & Συνεργάτες τηλ. 2241027082, 6944347405, 6942010248, Αμερικής 50, 2ος όροφος, Ρόδος ΑΟ09275

ΠΩΛΕΙΤΑΙ κατάστημα 38 τ.μ. κοντά στο μεγάλο σούπερ μάρκετ του "Σπανού", οδός Μεγ. Κωνσταντίνου. Πληρ. Εμμ. Κρανίδης & Συνεργάτες τηλ. 2241027082, 6944347405, 6942010248, Αμερικής 50, 2ος όροφος, Ρόδος ΑΟ09271

ΠΩΛΕΙΤΑΙ 3άρι διαμέρισμα, πολυτελούς κατασκευής, με κεντρική θέρμανση και κλειστή θέση στάθμευσης - στην συνοικία των καθηγητών. Πληρ. Εμμ. Κρανίδης & Συνεργάτες τηλ. 2241027082, 6944347405, 6942010248, Αμερικής 50, 2ος όροφος, Ρόδος ΑΟ09270

ΠΩΛΕΙΤΑΙ επιχείρηση κάβας - ποτών, σε κεντρική θέση της πόλης της Ρόδου. Πληρ. Εμμ. Κρανίδης & Συνεργάτες τηλ. 2241027082, 6944347405, 6942010248, Αμερικής 50, 2ος όροφος, ΡόδοςΑΟ09269

ΠΩΛΕΙΤΑΙ ή ΕΝΟΙΚΙΑΖΕΤΑΙ εστιατόριο - μεζεδοπωλείο έτοιμο προς λειτουργία στο Ζέφυρος. Πληρ. τηλ. 6974329075 ΑΟ11668

ΠΩΛΕΙΤΑΙ στην Ιξιά διαμέρισμα 80 τ.μ. με parking καινούργιο και με κεντρική θέρμανση. Δεκτά δάνεια. Πληρ. Εμμ. Κρανίδης & Συνεργάτες τηλ. 2241027082, 6944347405, 6942010248, Αμερικής 50, 2ος όροφος, Ρόδος ΑΟ09258

ΠΩΛΕΙΤΑΙ 4άρι διαμέρισμα 110 τ.μ. με 3 υπνοδωμάτια, 12 ετών, σε καλή κατάσταση, στην Ανάληψη. Τιμή 47.000.000 δρχ. ή 137.931 ευρώ. Πληρ. Εμμ. Κρανίδης & Συνεργάτες τηλ. 2241027082, 6944347405, 6942010248, Αμερικής 50, 2ος όροφος, Ρόδος ΑΟ09267

ΠΩΛΕΙΤΑΙ στην Ιξιά 2άρι διαμέρισμα 52 τ.μ. 2ου ορόφου, με θέα το βουνό και την θάλασσα. Πληρ. Εμμ. Κρανίδης & Συνεργάτες τηλ. 2241027082, 6944347405, 6942010248, Αμερικής 50, 2ος όροφος, Ρόδος ΑΟ09257

ΠΩΛΕΙΤΑΙ 2όροφη μεζονέτα 260 τ.μ. επί της Μιχαήλ Πετρίδη, διαθέτει υπόγειο 130 τ.μ. και ένα μικρό διαμέρισμα. Σε τιμή ευκαιρίας. Πληρ. Εμμ. Κρανίδης & Συνεργάτες τηλ. 2241027082, 6944347405, 6942010248, Αμερικής 50, 2ος όροφος, ΡόδοςΑΟ09259

ΠΩΛΕΙΤΑΙ - Ασγούρου 2άρι διαμέρισμα τελευταίου ορόφου, με μεγάλη βεράντα 56 τ.μ. και ωραία θέα. Πληρ. Εμμ. Κρανίδης & Συνεργάτες τηλ. 2241027082, 6944347405, 6942010248, Αμερικής 50, 2ος όροφος, ΡόδοςΑΟ09256

ΠΩΛΕΙΤΑΙ στο Κανδυλί 2όροφη μεζονέτα με υπόγειο στα μπετά, επιφάνειας 240 τ.μ. σε οικόπεδο 1.500 τ.μ. Πληρ. Εμμ. Κρανίδης & Συνεργάτες τηλ. 2241027082, 6944347405, 6942010248, Αμερικής 50, 2ος όροφος, Ρόδος ΑΟ09266

ΠΩΛΕΙΤΑΙ στην Ανάληψη Κατάστημα 33 τ.μ. γωνιακό, ελεύθερο, με αυλή. Πληρ. Εμμ. Κρανίδης & Συνεργάτες τηλ. 2241027082, 6944347405, 6942010248, Αμερικής 50, 2ος όροφος, ΡόδοςΑΟ09265

ΠΩΛΕΙΤΑΙ- ΠΑΡΑΔΕΙΣΙ αγρός 4.500 τ.μ., με άδεια δύο δυόροφων κτιρίων, 120 τ.μ. το καθένα. Πληρ. Εμμ. Κρανίδης & Συνεργάτες τηλ. 2241027082, 6944347405, 6942010248, Αμερικής 50, 2ος όροφος, Ρόδος ΑΟ09264

ΠΩΛΟΥΝΤΑΙ αγροκτήματα 1200 τ.μ. στο Κανδυλί, με πρόσωπο, σε επαρχιακό ασφαλτοστρωμένο δρόμο και άδεια οικοδομής, σε τιμή ευκαιρίας. Πληρ. Εμμ. Κρανίδης & Συνεργάτες τηλ. 2241027082, 6944347405, 6942010248, Αμερικής 50, 2ος όροφος, Ρόδος ΑΟ09263

ΠΩΛΕΙΤΑΙ 4άρι διαμέρισμα κοντά στην Αποστόλου Παύλου. Πληρ. Εμμ. Κρανίδης & Συνεργάτες τηλ. 2241027082, 6944347405, 6942010248, Αμερικής 50, 2ος όροφος, Ρόδος ΑΟ09261

ΠΩΛΕΙΤΑΙ διαμέρισμα 120 τ.μ. στην Ανάληψη, κοντά στην Γ. Παπανδρέου. Πληρ. Εμμ. Κρανίδης & Συνεργάτες τηλ. 2241027082, 6944347405, 6942010248, Αμερικής 50, 2ος όροφος, Ρόδος ΑΟ09260

ΠΩΛΟΥΝΤΑΙ 4άρια και 3άρια διαμερίσματα στην περιοχή Μήδεια, με ιταλική κουζίνα, κεντρική θέρμανση, αποθήκη και κλειστό χώρο στάθμευσης. Πληρ. Εμμ. Κρανίδης & Συνεργάτες τηλ. 2241027082, 6944347405, 6942010248, Αμερικής 50, 2ος όροφος, Ρόδος ΑΟ09262

ΕΥΚΑΙΡΙΑ πωλούνται οικόπεδα στην Παστίδα 300 τ.μ. εντός οικισμού με δυνατότητα οικοδόμησης 300 τ.μ. σε ωραία θέση με ωραία θέα 36.000 ευρώ με άδεια οικοδομής, μονοκατοικία 157,30 τ.μ. ισόγειο και όροφος με υπόγειο γκαράζ 29,90 τ.μ., 225.000 ευρώ. Πληρ. τηλ. 2241047018, 6944182377 ΑΟ11701

ΠΩΛΟΥΝΤΑΙ από ιδιοκτήτη κατασκευαστή μεζονέτες από 125 τ.μ.-160 τ.μ. άριστης κατασκευής στην Ιαλυσό (οδός Ακροπόλεως). Πληρ. τηλ. 6932350214 ΑΟ11659

ΤΣΟΥΡΟΥΝΑΚΗΣ

Κεφάλαιο

Κτηματομεσιτικό γραφείο

ΔΙΑΜΕΡΙΣΜΑΤΑ ΠΩΛΟΥΝΤΑΙ

❑45 τ.μ,ισόγειο,1 υπν/τιου , καινούριο, Καρακόνερο , 24,5εκ - 71.900 €

❑46 τ.μ,ισόγειο,1 υπν/τιου , καινούριο, Αραπάκι, 27εκ - 79.236 €

❑50 τ.μ,1ου,1 υπν/τιου , καινούριο, Τριάντα, 27εκ - 79.236€

❑57 τ.μ,1ου ,1 υπν/τιου , καινούριο, Ανάληψη, 29εκ - 85.106 €

❑70 τ.μ,1ου,2 υπν/τιων Αγ.Ιωάννη,27εκ – 79.236 €

❑70 τ.μ,1ου,2 υπν/τιων , καινούριο, Τριάντα, 37εκ - 108.584 €

❑73 τ.μ,1ου,2 υπν/τιων , καινούριο, Ιξιά, 33εκ - 96.845 €

❑77τ.μ 2ου, 2 υπν/τιων, καινούριο, πάρκινκ , Καναδά ,47 εκ-137.931€

❑80 τ.μ, ισόγειο, 2υπν/τιων, γκαράζ ,καινούριο, Ιξιά 40 εκ- 117.388€

❑80 τ.μ, 1ου, 2υπν/τιων, Κένεντυ 41 εκ- 117.388 €

❑85τ.μ,1ου ,2 υπν/τιων, καινούριο,πάρκινκ Αραπά- κι, 49εκ - 143.800 €

❑ 85τ.μ,1ου ,2 υπν/τιων, καινούριο, Ροδίνι, 49εκ - 143.800 €

❑86τ.μ, 2ου, 2 υπν/τιων , καινούριο, Καρακόνερο, 46.5εκ - 136.463 €

❑ 86 τ.μ, ισόγειο,3 υπν/τιων αυλή, Ιξιά, 27εκ - 79.236€

❑100 τ.μ ,1ου ,3υπν/τιων, γκαράζ, καινούριο, Ιξιά 52 εκ- 152.604 €

❑110 τ.μ,3ου,3 υπν/τιων , λούξ, Ροδίνι 61εκ -179.000 €

❑116 τ.μ,1ου,3 υπν/τιων , καινούριο,πάρκινκ, Αραπά-κι 65εκ - 190.755 €

❑120 τ.μ, ρετιρέ, 3 υπν/τιων καινούριο, πάρκινκ, Αν.Μαρίας 80 εκ - 234.776 €

❑130 τ.μ, ισόγειο, 3υπν/τιων, αυλή , καινούριο,Καρακό- νερο ,60εκ – 176.082 €

❑140 τ.μ,1ου,3 υπν/τιων Αν.Μαρίας 57εκ–167.278 €

ΜΕΖΟΝΕΤΕΣ-ΜΟΝ/ΚΙΕΣ ΠΩΛΟΥΝΤΑΙ

❑ 90 τ.μ , μεζονέτα , μπετά, 1.000 τ.μ οικόπεδο,θέα Κοσκινού 40 εκ-117.388 €

❑ 125 τ.μ ,μεζονέτα , μπετά, 250 τ.μ αυλή Τριάντα 40 εκ-117.388 €

❑ 170 τ.μ ,μεζονέτα , μπετά , 200 τ.μ αυλή Τριάντα 42 εκ-123.257 €

❑ 176 τ.μ ,μεζονέτα ,μπετά σε 1.350 τ.μ οικόπεδο Τρείς 40εκ-117.388 €

❑ 187 τ.μ, μεζονέτα , 3υπν/τιων, σε 2 στρέματα,Τριάντα 121εκ-355.099 €

❑200 τ.μ ,μεζονέτα μ/σοβά , 3 υπν/τιων ,300 τ.μ οικόπεδο Τριάντα 56εκ-164.343 €

❑ 224 τ.μ ,μεζονέτα , 3 υπν/τιων ,καινούρια 300 τ.μ οικόπεδο Τριάντα 80εκ-234.776 €

❑203 τ.μ ,μεζονέτα , 3υπν/τιων , σε 2 στρέματα,Τριάντα 131εκ-384.446€

ΟΙΚΟΠΕΔΑ ΠΩΛΟΥΝΤΑΙ

❑1.000τ.μ,με την άδεια, Κοσκινού 24εκ-70.432€

ΕΠΙΧΕΙΡΗΣΕΙΣ & ΕΠΑΓΓΕΛΜΑΤΙΚΟΙ ΧΩΡΟΙ

❑ Κατάστημα 180τ.μ ,συν 110τ.μ πατάρι, Καρακόνερο 170 εκ-500.000 €

❑ Αποθήκη 95τ.μ, σοβά, ράμπα, Καρακόνερο 16 εκ-46.955 €

ΕΝΟΙΚΙΑΖΕΙΣ ΑΚΙΝΗΤΩΝ

❑ 90 τ.μ, ημ/γειο,2υπν/τιων, αυλή ,ανακαινισμένο, Ζέφυρος 350€

❑ 40 τ.μ ,γκαρσονιέρα επιπλωμένη,λούξ,1υπν/τιου αυλή ,Ανάληψη, 300 €

ΖΗΤΟΥΝΤΑΙ ΚΑΤΟΙΚΙΕΣ&ΟΙΚΟΠΕΔΑ ΕΝΤΟΣ&ΕΚΤΟΣ ΠΟΛΕΩΣ

ΤΣΟΥΡΟΥΝΑΚΗΣ Ι. ΑΝΤΩΝΙΟΣ (B.Sc.-MKT)

ΤΗΛ.: 22410 60060 (3 γραμμές)
FAX :22410 60062
Γ.Σεφέρη 12
(παραπλεύρως ΜΗΔΕΙΑ)
www.e-kefaleo.com

πωλήσεις

συνέχεια από την προηγούμενη

ΠΩΛΕΙΤΑΙ 4άρι διαμέρισμα λουξ κατασκευής, πλησίον Μήδεια, με ωραία θέα, στεγασμένο γκαράζ, κεντρική θέρμανση, ιταλική κουζίνα, έτος κατασκευής 1999 α' ορόφου, 120 τ.μ. δεκτά δάνεια. Τιμή 205.429 ευρώ. Πληρ. Εμμ. Κρανίδης & Συνεργάτες τηλ. 2241027082, 6944347405, 6942010248, Αμερικής 50, 2ος όροφος, ΡόδοςΑΟ09236

ΠΩΛΕΙΤΑΙ ισόγειο γραφείο επί της οδού Αλεξάνδρου Διάκου 105 τ.μ. κατάλληλο για δικηγόρους, γιατρούς ή μηχανικούς. Πληρ. Εμμ. Κρανίδης & Συνεργάτες τηλ. 2241027082, 6944347405, 6942010248, Αμερικής 50, 2ος όροφος, Ρόδος ΑΟ0953

ΓΡΑΦΕΙΟ 51 τ.μ. κοντά στην πλατεία Κύπρου σε τιμή ευκαιρίας. Κατάλληλο για δικηγόρους. Πληρ. Εμμ. Κρανίδης & Συνεργάτες τηλ. 2241027082, 6944347405, 6942010248, Αμερικής 50, 2ος όροφος, Ρόδος ΑΟ09252

ΠΩΛΕΙΤΑΙ στον δήμο Ιαλυσού 168 τ.μ. διώροφη μεζονέτα στα μπετά. Εχει πρόσωπο σε ασφαλτοστρωμένο δρόμο, κήπος 320 τ.μ. δεκτά δάνεια. Πληρ. Εμμ. Κρανίδης & Συνεργάτες τηλ. 2241027082, 6944347405, 6942010248, Αμερικής 50, 2ος όροφος, Ρόδος ΑΟ09251

ΠΩΛΕΙΤΑΙ στο Νιοχώρι οικόπεδο 200 τ.μ. Πληρ. Εμμ. Κρανίδης & Συνεργάτες τηλ. 2241027082, 6944347405, 6942010248, Αμερικής 50, 2ος όροφος, Ρόδος ΑΟ09211

ΠΩΛΕΙΤΑΙ διώροφο κτίριο το οποίο αποτελείται από υπόγειο, ισόγειο, α' όροφο, συνολική επιφάνεια 600 τ.μ. επί της λεωφ. Ρόδου-Λίνδου κοντά στο Ροδίνι, κατάλληλο για εμπορική χρήση. Πληρ. Εμμ. Κρανίδης & Συνεργάτες τηλ. 2241027082, 6944347405, 6942010248, Αμερικής 50, 2ος όροφος, ΡόδοςΑΟ09246

ΔΙΑΜΕΡΙΣΜΑ 3άρι καινούργιο α' ορόφου επί της οδού Πειραιώς με μεγάλη κουζίνα, μπανιέρα με υδρομασάζ, 2 υπνοδωμάτια. Πληρ. Εμμ. Κρανίδης & Συνεργάτες τηλ. 2241027082, 6944347405, 6942010248, Αμερικής 50, 2ος όροφος, Ρόδος ΑΟ09250

ΚΟΣΚΙΝΟΥ - πωλείται μονοκατοικία 300 τ.μ. σε μαρμαροσουβά, εντός αγρού 4.500 τ.μ. με θέα (υπόγειο 100 τ.μ. ισόγειο 100 τ.μ. α' όροφος 100 τ.μ.). Πληρ. Εμμ. Κρανίδης & Συνεργάτες τηλ. 2241027082, 6944347405, 6942010248, Αμερικής 50, 2ος όροφος, Ρόδος ΑΟ09249

ΠΩΛΕΙΤΑΙ από ιδιοκτήτη οικόπεδο 10.000 τ.μ. στην περιοχή Τσαΐρι, εφαπτόμενο της Εθνικής οδού Ρόδου-Λίνδου (100 μέτρα πρόσοψη), τετραγωνισμένο, χωρίς νομικά προβλήματα. Πληρ. τηλ. 6944512867 ΑΟ11675

ΠΩΛΕΙΤΑΙ 4άρι 107 τ.μ. επί της Σοφούλη β' ορόφου. Τιμή 52.000.000 δρχ. ή 152.604 ευρώ. Πληρ. Εμμ. Κρανίδης & Συνεργάτες τηλ. 2241027082, 6944347405, 6942010248, Αμερικής 50, 2ος όροφος, Ρόδος A09248

ΠΩΛΕΙΤΑΙ στη Λίνδο, τοποθεσία Ψάλτος - Αγρός 1700 τ.μ. με πρόσωπο στην επαρχιακή οδό, άρτιος και οικοδομήσιμος με δυνατότητα ανέγερσης δύο (2) κτιρίων. Τιμή προσιτή. Πληρ. Εμμ. Κρανίδης & Συνεργάτες τηλ. 2241027082, 6944347405, 6942010248, Αμερικής 50, 2ος όροφος, Ρόδος ΑΟ09245

ΠΩΛΕΙΤΑΙ στο Κανδυλί, αγρός 5000 τ.μ. άρτιος και οικοδομήσιμος σε καλή τιμή. Πληρ. Εμμ. Κρανίδης & Συνεργάτες τηλ. 2241027082, 6944347405, 6942010248, Αμερικής 50, 2ος όροφος, Ρόδος ΑΟ09241

ΠΩΛΕΙΤΑΙ διαμέρισμα 3άρι επί της οδού Αγ. Ιωάννου. Τιμή 32.000.000 δρχ. ή 94.000 ευρώ. Πληρ. Εμμ. Κρανίδης & Συνεργάτες τηλ. 2241027082, 6944347405, 6942010248, Αμερικής 50, 2ος όροφος, Ρόδος ΑΟ09243

ΠΩΛΟΥΝΤΑΙ στο Κανδυλί - Τσαΐρι αγροκτήματα από 4.000 τ.μ. και άνω σε καλές τιμές και για όλες τις χρήσεις. Πληρ. Εμμ. Κρανίδης & Συνεργάτες τηλ. 2241027082, 6944347405, 6942010248, Αμερικής 50, 2ος όροφος, Ρόδος ΑΟ09242

ΠΩΛΕΙΤΑΙ στη Σορωνή αγρός 3.500 τ.μ. με πρόσωπο στο κεντρικό δρόμο, είναι άρτιο και οικοδομήσιμο. Πληρ. Εμμ. Κρανίδης & Συνεργάτες τηλ. 2241027082, 6944347405, 6942010248, Αμερικής 50, 2ος όροφος, ΡόδοςΑΟ09240

ΠΩΛΕΙΤΑΙ διαμέρισμα 80 τ.μ. επί της οδού Κόδριγκτων, α' ορόφου, με κεντρική θέρμανση, ασανσέρ, κοντά στα σχολεία. Πληρ. Εμμ. Κρανίδης & Συνεργάτες τηλ. 2241027082, 6944347405, 6942010248, Αμερικής 50, 2ος όροφος, Ρόδος ΑΟ09239

ΠΩΛΕΙΤΑΙ 4άρι 110 τ.μ. επί της οδού Κέννεντυ β' ορόφου με γκαράζ. Τιμή 52.000.000 δρχ. ή 152.604 ευρώ. Πληρ. Εμμ. Κρανίδης & Συνεργάτες τηλ. 2241027082, 6944347405, 6942010248, Αμερικής 50, 2ος όροφος, Ρόδος ΑΟ09238

ΚΑΤΑΣΤΗΜΑ 90 τ.μ. κοντά στο ξενοδοχείο Paradise Κοσκινού. Τιμή συζητήσιμη. Πληρ. Εμμ. Κρανίδης & Συνεργάτες τηλ. 2241027082, 6944347405, 6942010248, Αμερικής 50, 2ος όροφος, Ρόδος ΑΟ09237

ΠΩΛΕΙΤΑΙ 3άρι διαμέρισμα άριστης κατασκευής επί της οδού Δενδρινού κοντά στα ΕΛ.ΤΑ. και Δ.Ο.Υ. Πληρ. Εμμ. Κρανίδης & Συνεργάτες τηλ. 2241027082, 6944347405, 6942010248, Αμερικής 50, 2ος όροφος, Ρόδος ΑΟ09235

ΠΩΛΕΙΤΑΙ 4άρι διαμέρισμα α' ορόφου με ωραία θέα, στην Ανάληψη κοντά στην οδό Αθηνών. Πληρ. Εμμ. Κρανίδης & Συνεργάτες τηλ. 2241027082, 6944347405, 6942010248, Αμερικής 50, 2ος όροφος, Ρόδος ΑΟ09234

ΠΩΛΕΙΤΑΙ οικόπεδο συνοικισμού πολυτέκνων 300 τ.μ. με δίπλωμα ανέγερσης 120 τ.μ. υπόγειο, 120 τ.μ. ισόγειο, 120 τ.μ. όροφος. Τιμή 95.000 ευρώ. Πληρ. Εμμ. Κρανίδης & Συνεργάτες τηλ. 2241027082, 6944347405, 6942010248, Αμερικής 50, 2ος όροφος, Ρόδος ΑΟ09220

ΠΩΛΕΙΤΑΙ στο Τσαΐρι αγρός 2000 τ.μ. με δικαίωμα ανέγερσης 140 τ.μ. ισογείου και 1ου ορόφου. Πληρ. Εμμ. Κρανίδης & Συνεργάτες τηλ. 2241027082, 6944347405, 6942010248, Αμερικής 50, 2ος όροφος, Ρόδος ΑΟ09231

ΠΩΛΕΙΤΑΙ 4άρι διαμέρισμα 2ου ορόφου, επί της οδού Θεμιστοκλέους Σοφούλη με ασανσέρ, κεντρική θέρμανση και ωραία θέα. Δεκτά δάνεια. Πληρ. Εμμ. Κρανίδης & Συνεργάτες τηλ. 2241027082, 6944347405, 6942010248, Αμερικής 50, 2ος όροφος, Ρόδος ΑΟ09233

ΠΩΛΕΙΤΑΙ στην Ιαλυσό επί της οδού Ιερού Λόχου διαμέρισμα 67 τ.μ. μόνο 22.000.000 δρχ. ή 65.000 ευρώ. Το διαμέρισμα αποτελείται από 2 studio και πωλείται ως 1 ακίνητο ή το κάθε ένα κομμάτι ξεχωριστά. Πληρ. Εμμ. Κρανίδης & Συνεργάτες τηλ. 2241027082, 6944347405, 6942010248, Αμερικής 50, 2ος όροφος, ΡόδοςΑΟ09926

ΠΩΛΕΙΤΑΙ τριώροφη μονοκατοικία 165 τ.μ. κοντά στο Νέο Νοσοκομείο στα μπετά, μαρμαροσουβά ή τελειωμένο, δεκτά δάνεια. Πληρ. Εμμ. Κρανίδης & Συνεργάτες τηλ. 2241027082, 6944347405, 6942010248, Αμερικής 50, 2ος όροφος, Ρόδος ΑΟ09230

ΠΩΛΕΙΤΑΙ στο Παραδείσι αγρός 4 στρ. με άδεια οικοδομής. Πληρ. Εμμ. Κρανίδης & Συνεργάτες τηλ. 2241027082, 6944347405, 6942010248, Αμερικής 50, 2ος όροφος, Ρόδος ΑΟ09225

ΠΩΛΕΙΤΑΙ μονοκατοικία 85 τ.μ. σε οικόπεδο 800 τ.μ. στον παραλιακό οικισμό Κρητικών. Πληρ. Εμμ. Κρανίδης & Συνεργάτες τηλ. 2241027082, 6944347405, 6942010248, Αμερικής 50, 2ος όροφος, Ρόδος ΑΟ09229

ΠΩΛΕΙΤΑΙ

στην Παλιά Πόλη θέση Ρολόι, κτίριο 92 τ.μ. με αυλή 165 τ.μ. κατάλληλο για κατοικία και επαγγελματική χρήση

Πληρ. ΕΥΣΤΑΘΙΟΥ - ΕΥΡΩΚΤΗΜΑΤΙΚΗ, Εθνικής Αντιστάσεως 83 • τηλ. 2241073819-74917, 6944/374546, 6945/292030

ΠΩΛΕΙΤΑΙ

ΚΑΙΝΟΥΡΓΙΟ ΠΟΛΥΤΕΛΗ ΜΠΑΡ

170 τ.μ. με αυλή σε λειτουργία με πετυχημένη πορεία στο κέντρο της πόλης σε τιμή ευκαιρίας για προσωπικούς λόγους

Πληρ. τηλ. 2241077683

ΠΙΠΙΝΟΣ

ΟΡΟΦΟΔΙΑΜΕΡΙΣΜΑΤΑ στην Ιαλυσό

Κοντά στην παραλία 78 τ.μ. σε τιμές 126.000 ευρώ

Πληρ. τηλ. 2241023895, 6944676003

www.rhodes-top-properties.com

ΠΙΠΙΝΟΣ

ΜΟΝΟΚΑΤΟΙΚΙΕΣ στην Παστίδα

135 τ.μ. σε οικόπεδα 300 τ.μ. στην Παστίδα 195.000 ευρώ

Πληρ. τηλ. 2241023895, 6944676003

www.rhodes-top-properties.com

SIDER • KAT

ΤΕΧΝΙΚΗ ΕΤΑΙΡΙΑ

ΠΩΛΟΥΝΤΑΙ

- Ανεξάρτητες διώροφες μονοκατοικίες εντός οικοπέδου 1.300 τ.μ. με θέα την πόλη της Ρόδου (Εξω από τα Κοσκινού)
- Υπόγεια αποθήκη 200 τ.μ. περιοχή "Ικαρος" (πίσω από την οδό Ατταβύρου)

ΤΖΟΓΙΑΣ ΦΙΛ. & ΤΖΟΓΙΑΣ ΕΥΘ. Ο.Ε.

Τηλ. 22410 30069
Κιν. 6944532903

ΠΙΠΙΝΟΣ

ΠΩΛΟΥΝΤΑΙ ΔΙΑΜΕΡΙΣΜΑΤΑ

- 2 και 3 υπνοδωματίων πλησίον ΑΡΑΠΑΚΙ
- 2 υπνοδωματίων στην Ιαλυσό
- 1 και 2 υπνοδωματίων στην Ιξιά έναντι Μίρα Μάρε.

Πληρ. τηλ. 2241023895, 6944390803, 6944676003

www.rhodes-top-properties.com

ΑΦΟΙ ΜΑΘΙΟΥ Ο.Ε.

D & M HOMES

ΑΓΟΡΕΣ ΟΙΚΟΠΕΔΩΝ - ΠΩΛΗΣΕΙΣ ΚΑΤΟΙΚΙΩΝ

Αναλαμβάνουμε τη διεκπεραίωση του δικού σας ακινήτου

.... Με τους καλύτερους όρους της αγοράς

1) Διώροφες **μονοκατοικίες** λουξ κατασκευής των 120 τ.μ. με 330 τ.μ. οικόπεδο σε ονειρεμένη τοποθεσία, περιοχή Ανοιξη, υπό κατασκευή.
2) **Μεζονέτες** λουξ κατασκευής των 140 τ.μ. σε 330 τ.μ. οικόπεδο με φανταστική θέα, περιοχή Κοκκερου - Κοσκινού, υπό κατασκευή
3) **Διαμερίσματα** των 130 τ.μ. -120 τ.μ.-110 τ.μ. στα Κοσκινού
4) **Οικόπεδο** 4.200 τ.μ. στο Τσαΐρι
5) **Μονοκατοικία** υπερλούξ κατασκευής με 1000 τ.μ. οικόπεδο (μόνο σοβαρές προτάσεις).

Με επιπελείο έμπειρων συνεργατών η εταιρία μας σας παρέχει την καλύτερη δική σας εξυπηρέτηση.

Αναλαμβάνουμε να διεκπεραιώσουμε τη διαχείριση του οικοπέδου σας με στόχο την καλύτερη αποδοσή του.

ΟΙΚΟΠΕΔΑ
ΑΝΤΙΠΑΡΟΧΕΣ
ΜΟΝΟΚΑΤΟΙΚΙΕΣ

ΖΗΤΟΥΝΤΑΙ ΟΙΚΟΠΕΔΑ

Βερολίνου 11 - Ροδίνι • τηλ.. 2241069515, κιν. 6945525475-6944370132

ΠΙΠΙΝΟΣ

ΠΩΛΟΥΝΤΑΙ ΜΟΝΟΚΑΤΟΙΚΙΕΣ

125 τ.μ. με σοφίτα, σε οικόπεδο 300 τ.μ. στην Ιαλυσό

Πληρ. τηλ. 2241023895, 6944676003,6944390803

www.rhodes-top-properties.com

ΣΑΣ ΕΝΔΙΑΦΕΡΕΙ!!!

ΠΩΛΕΙΤΑΙ Ή ΕΝΟΙΚΙΑΖΕΤΑΙ

(ΑΠΟ ΙΔΙΟΚΤΗΤΗ)

Ισόγειος χώρος στεγασμένης επιφανείας 1.350 τ.μ. και 500 τ.μ. αυλή.

Είναι κατάλληλος για όλες τις χρήσεις *(κυρίας χρήσεως και υγειονομικού ενδιαφέροντος)* χωρίς κολώνες και ύψος 7 μέτρα με θέα την θάλασσα.

Πρόσβαση για κάθε τύπου τροχοφόρο και απεριόριστο πάρκιν.

Ευρίσκεται στο Εμπορικό Κέντρο Πανάγου επί της Γ. Σεφέρη 108 πλησίον του νέου νοσοκομείου.

Πληρ. τηλ. 6932612032

πωλήσεις

συνέχεια από την προηγούμενη

ΠΩΛΕΙΤΑΙ διώροφο βιοτεχνικό κτίριο, 1800 τ.μ. σε αγρό 6000 τ.νμ. με πρόσωπο στην λεωφόρο Ρόδου-Λίνδου. Πληρ. Εμμ. Κρανίδης & Συνεργάτες τηλ. 2241027082, 6944347405, 6942010248, Αμερικής 50, 2ος όροφος, Ρόδος ΑΟ09228

ΠΩΛΕΙΤΑΙ τριώροφη μεζονέτα στα μπετά στη θέση Νέο Νοσοκομείο Ρόδου με 1.300 τ.μ. κήπο. Πληρ. τηλ. 2241027082, 6944347405 ΑΟ09213

ΠΩΛΕΙΤΑΙ παραλιακή ξενοδοχειική μονάδα 400 κλινών κοντά στα όρια της πόλεως Ρόδου. Πληρ. μόνο σε επωνύμους. Πληρ. Εμμ. Κρανίδης & Συνεργάτες τηλ. 2241027082, 6944347405, 6942010248, Αμερικής 50, 2ος όροφος, Ρόδος ΑΟ09232

ΠΩΛΕΙΤΑΙ στην Ιξιά καινούργιο διαμέρισμα 2 υπνοδωματίων, σαλόνι, κουζίνα, μπάνιο, καλής κατασκευής και έτοιμο για κατοικία σε τιμή ευκαιρίας. Πληρ. Εμμ. Κρανίδης & Συνεργάτες τηλ. 2241027082, 6944347405, 6942010248, Αμερικής 50, 2ος όροφος, Ρόδος ΑΟ09224

ΠΩΛΕΙΤΑΙ επί της οδού Κωνσταντίνου Τσαλδάρη 2άρι διαμέρισμα 55 τ.μ./β' ορόφου. Δεκτά δάνεια. Πληρ. Εμμ. Κρανίδης & Συνεργάτες τηλ. 2241027082, 6944347405, 6942010248, Αμερικής 50, 2ος όροφος, ΡόδοςΑΟ09227

ΔΙΑΜΕΡΙΣΜΑ 98 τ.μ. κοντά στην οικονομική εφορία, καινούργιο με γκαράζ. Τιμή 57.000.000 δρχ. ή 167.700 ευρώ. Πληρ. Εμμ. Κρανίδης & Συνεργάτες τηλ. 2241027082, 6944347405, 6942010248, Αμερικής 50, 2ος όροφος, Ρόδος ΑΟ09223

ΠΑΣΤΙΔΑ - πωλούνται διώροφες μεζονέτες των 100 τ.μ. ισόγειο και 100 τ.μ. υπόγειο εντός αγρού 2.200 τ.μ. με ωραία θέα σε ύψωμα. Πληρ. Εμμ. Κρανίδης & Συνεργάτες τηλ. 2241027082, 6944347405, 6942010248, Αμερικής 50, 2ος όροφος, Ρόδος ΑΟ09218

ΚΟΣΚΙΝΟΥ - πωλείται αγρός 13.000 τ.μ. με ωραία θέα. Τιμή 200.000 ευρώ. Πληρ. Εμμ. Κρανίδης & Συνεργάτες τηλ. 2241027082, 6944347405, 6942010248, Αμερικής 50, 2ος όροφος, Ρόδος ΑΟ09216

ΠΩΛΕΙΤΑΙ 100 τ.μ. (4άρι) επί της οδού Κέννεντυ 2ου ορόφου. Τιμή 45.000.000 δρχ. ή 132.000 ευρώ. Πληρ. Εμμ. Κρανίδης & Συνεργάτες τηλ. 2241027082, 6944347405, 6942010248, Αμερικής 50, 2ος όροφος, Ρόδος ΑΟ09222

ΠΩΛΟΥΝΤΑΙ: α) στην Κέννεντυ διαμέρισμα 78 τ.μ. α' όροφος πλήρως ανακαινισμένο σε άριστη κατάσταση. Τιμή 117.000 ευρώ, β) πωλούνται στην Ιαλυσό σε μικρό κτίριο διαμερίσματα των 70-50 τ.μ. με πάρκιν, γ) πωλείται μεταχειρισμένο διαμέρισμα ισόγειο τριών υπνοδωματίων στην οδό Σωτήρος. Τιμή 76.000 ευρώ, δ) πωλείται μονοκατοικία στην Ιαλυσό ενός χρόνου σε δύο στρέμματα οικόπεδο, ε) πωλείται μεταχειρισμένη γκαρσονιέρα σε όροφο 38 τ.μ. στην Στέλιου Κωτιάδη. Πληρ. κα Μαρίνα "ΚΤΗΜΑΤΙΚΗ ΠΡΟΟΠΤΙΚΗ" τηλ. 2241037906, 6972292958 ΑΟ11644

ΠΩΛΕΙΤΑΙ 60 τ.μ. (2άρι) κοντά στο Βενετόκλειο Γυμνάσιο. Τιμή 28.000.000 δρχ. ή 82.000 ευρώ. Πληρ. Εμμ. Κρανίδης & Συνεργάτες τηλ. 2241027082, 6944347405, 6942010248, Αμερικής 50, 2ος όροφος, Ρόδος ΑΟ09221

ΡΟΔΟΣ - πωλείται αγρός 4.000 τ.μ. κοντά στο σούπερ μάρκετ "Μαρινόπουλος" λεωφ. Καλλιθέας, κατάλληλο για εμπορική ή βιοτεχνική χρήση. Πληρ. Εμμ. Κρανίδης & Συνεργάτες τηλ. 2241027082, 6944347405, 6942010248, Αμερικής 50, 2ος όροφος, Ρόδος ΑΟ09219

ΚΑΝΔΥΛΙ - πωλούνται διώροφες μονοκατοικίες 100 τ.μ. εντός αγρού 1.000 τ.μ. στα μπετά. Τιμή 74.000 ευρώ. Πληρ. Εμμ. Κρανίδης & Συνεργάτες τηλ. 2241027082, 6944347405, 6942010248, Αμερικής 50, 2ος όροφος, Ρόδος ΑΟ09217

ΠΩΛΟΥΝΤΑΙ α) μονοκατοικίες στην παραλία Ιαλυσού 150-170 τ.μ. με οικόπεδο 320-360 τ.μ. β) πωλείται στην Ιξιά ισόγειο διαμέρισμα 92 τ.μ. με 2 θέσεις πάρκιν και αποκλειστική αυλή 180 τ.μ. γ) πωλούνταιστην Ρόδο διαμερίσματα 85-115 τ.μ. δ) πωλείται στην Ιαλυσό μεταχειρισμένο διαμέρισμα 115 τ.μ. με γκαράζ και υπόλοιπο δόμησης σε ήσυχη περιοχή. Πληρ κα Μαρίνα τηλ. 2241037906, 6972292958 ΑΟ11487

ΠΩΛΕΙΤΑΙ αγρός 18.000 τ.μ. μεταξύ Ψίνθου και Αφάντου, κατάλληλο για κτηνοτροφική μονάδα. Τιμή 30.000 ευρώ. Πληρ. Εμμ. Κρανίδης & Συνεργάτες τηλ. 2241027082, 6944347405, 6942010248, Αμερικής 50, 2ος όροφος, Ρόδος ΑΟ09215

ΠΩΛΕΙΤΑΙ στο Ανω Ροδίνι, διώροφη μεζονέτα 180 τ.μ. καινούργια, έτοιμη για κατοίκηση, με μεγάλο κήπο. Σε τιμή ευκαιρίας. Πληρ. Εμμ. Κρανίδης & Συνεργάτες τηλ. 2241027082, 6944347405, 6942010248, Αμερικής 50, 2ος όροφος, Ρόδος ΑΟ09212

ΠΩΛΕΙΤΑΙ στο Κανδυλί αγρός 4000 τ.μ. με θέα τη Φιλέρημο. Πληρ. Εμμ. Κρανίδης & Συνεργάτες τηλ. 2241027082, 6944347405, 6942010248, Αμερικής 50, 2ος όροφος, Ρόδος ΑΟ09210

ΠΩΛΕΙΤΑΙ στην Λαχανιά - αγρός 3080 τ.μ. κοντά στην παραλία. Πληρ. Εμμ. Κρανίδης & Συνεργάτες τηλ. 2241027082, 6944347405, 6942010248, Αμερικής 50, 2ος όροφος, Ρόδος ΑΟ0929

ΠΩΛΕΙΤΑΙ στην Αγία Βαρβάρα κοντά στο Μουσικό Γυμνάσιο, αγρός 2000 τ.μ., για οικοδομική χρήση. Εχει ωραία θέα. Πληρ. Εμμ. Κρανίδης & Συνεργάτες τηλ. 2241027082, 6944347405, 6942010248, Αμερικής 50, 2ος όροφος, Ρόδος ΑΟ0928

ΠΩΛΗΣΕΙΣ ΑΚΙΝΗΤΩΝ: Κοσκινού-Τσαΐρι διώροφη μονοκατοικία σε μπετά 120 τ.μ. τριών υπνοδωματίων με 1000 μέτρα οικόπεδο. Τιμή 99.000 ευρώ. Πληρ. τηλ. 6942200358 ΑΟ11621

ΠΩΛΕΙΤΑΙ στην Σορωνή, αγρός 3900 μέτρα, άρτιος και οικοδομήσιμος, με πρόσωπο στην επαρχιακή οδό, 100 μέτρα από τον οικισμό. Πληρ. Εμμ. Κρανίδης και συνεργάτες 2241027082, 6944347405, 6942010248, Αμερικής 50, 2ος όροφος, Ρόδος ΑΟ0923

ΟΙΚΟΠΕΔΟ επί της οδού Σμύρνης (Ροδίνι) επιφάνειας 551 τ.μ. συντελεστή δόμησης 1,2, αξίας 256.000 ευρώ. Αποκλείονται μεσίτες. Πληρ. τηλ. 2241029975 από 09.00 έως 14.00 ΑΟ11614

ΠΩΛΕΙΤΑΙ 3άρι διαμέρισμα επί της Βορείου Ηπείρου, με ωραία θέα. Πληρ. Εμμ. Κρανίδης και συνεργάτες 2241027082, 6944347405, 6942010248, Αμερικής 50, 2ος όροφος, Ρόδος ΑΟ0925

ΠΩΛΕΙΤΑΙ 4άρι διαμέρισμα κοντά στην λεωφόρο Καλλιθέας. Πληρ. Εμμ. Κρανίδης και συνεργάτες 2241027082, 6944347405, 6942010248, Αμερικής 50, 2ος όροφος, Ρόδος ΑΟ0927

ΠΩΛΕΙΤΑΙ 3άρι διαμέρισμα 82 τ.μ. κοντά στο στάδιο του Διαγόρα, σχολεία κ.λπ. καλής κατασκευής. Πληρ. Εμμ. Κρανίδης και συνεργάτες 2241027082, 6944347405, 6942010248, Αμερικής 50, 2ος όροφος, Ρόδος ΑΟ0926

ΠΩΛΕΙΤΑΙ 3άρι διαμέρισμα κοντά στο Βενετόκλειο γυμνάσιο, λουξ κατασκευής, κεντρική θέρμανση, ασανσέρ κ.λπ. Πληρ. Εμμ. Κρανίδης και συνεργάτες 2241027082, 6944347405, 6942010248, Αμερικής 50, 2ος όροφος, Ρόδος ΑΟ0924

ΠΩΛΟΥΝΤΑΙ α) δύο μεζονέτες 175 τ.μ. με 1300 τ.μ. οικόπεδο κοντά στην πόλη, ευκαιρία, β) διαμέρισμα στην Ιξιά με θέα στον Κόλπο της Ιαλυσού 110 τ.μ. καταπληκτική ευκαιρία, γ) γκαρσονιέρα στην Κέννεντυ κατάλληλη και για γραφείο ή κατάστημα, δ) καταστήματα πωλούνται ή ενοικιάζονται στην Παλιά Πόλη, ε) αγροκτήματα στην Λαχανιά, στ) μονοκατοικία 180 τ.μ. με 4000 τ.μ. οικόπεδο και θέα στην Ιαλυσό πίσω από τον Φιλέρημο, ζ) διαμέρισμα στον Αγιο Νικόλαο 85 τ.μ. ισόγειο ευκαιρία, η) οικόπεδο 2000 τ.μ. στ' Αφάντου με θέα άρτιο και οικοδομήσιμο, θ) οικόπεδο βιοτεχνικό στους μαραγκούς Τσαΐρι άρτιο και οικοδομήσιμο. **ΕΝΟΙΚΙΑΖΕΤΑΙ** κατάστημα επί της Γρίβα 42 τ.μ. κατάλληλο για τουριστικό. Πληρ. τηλ. 2241065300, 2241063834, 6945105362 ΑΟ11324

ΠΩΛΕΙΤΑΙ από ιδιοκτήτη αγροτεμάχιο εκτάσεως 32 στρεμμάτων στην περιοχή Ανω Καλαμώνα 138.000, κατάλληλο και για κτηνοτροφική χρήση. Πληρ. τηλ. 2241062577, 6972715442 ΑΟ11568

ΕΥΚΑΙΡΙΑ ΣΤΟ ΓΕΝΝΑΔΙ. Πωλείται οικόπεδο 500 τ.μ.με άδεια οικοδομής 95 τ.μ. πριν τον Αη Γιώργη, με πρόσοψη 18 μέτρα επί του επαρχιακού δρόμου και με πρόσβαση στην παραλία. Τιμή 25.000 ευρώ. Πληρ. τηλ. 6937225269 ΑΟ11553

ΚΤΗΜΑΤΟΜΕΣΙΤΙΚΟ ΓΡΑΦΕΙΟ
ΝΙΚΟΣ ΧΑΤΖΗΔΙΑΚΟΣ
Κ. ΥΔΡΑΙΟΥ & ΣΤ. ΚΩΤΙΑΔΗ
ΤΗΛ. 2241032885, 6 - 6977570105

ΠΩΛΗΣΕΙΣ

ΔΙΑΜΕΡΙΣΜΑΤΑ-ΜΕΖΟΝΕΤΕΣ
1. 110 τ.μ. Δασκάλους
2. 85 τ.μ. περιοχή Αγ. Ιωάννου μεταχειρισμένο-ευκαιρία
3. 85 τ.μ. Μητρόπολη μεταχειρισμένο-ευκαιρία
4. 120 τ.μ. Αγ. Ιωάννου μεταχειρισμένο
5. 35+35 τ.μ. Παλιά Πόλη
6. 25 τ.μ. παλαιά οικία Σάλακος
7. 50 τ.μ. ανακαινισμένο Απόλλωνα
8. 60 τ.μ. οικία+2.500 τ.μ. οικόπεδο Ελεούσα
9. 63 τ.μ. διαμπερές Παγκράτι-Αθήνα-ευκαιρία
10. 85 τ.μ. περιοχή πλ. Αμερικής-Αθήνα-ευκαιρία
11. 100 τ.μ. ισόγειο Αφάντου-καλή τιμή
12. 85 τ.μ. ετοιμοπαράδοτα-Ροδίνι
13. 93 τ.μ. ετοιμοπαράδοτα-Μητροπόλεως
14. 100 τ.μ. υπό κατασκευή-Δασκάλους
15. 90-125-140 τ.μ. υπό κατασκευή Κ. Υδραίου
16. 50-100-120 υπό κατασκευή Δασκάλους
17. 240 τ.μ. δε μπετά-Νιοχώρι
18. 400 τ.μ. σε μπετά Φιλέρημος θέα Παστίδα-Κρεμαστή
19. 130, 140, 160 τ.μ. μεζονέτες με 4.500 τ.μ. οικόπεδο-Ιαλυσός
20. 107, 160 τ.μ. μεζονέτες-Κολύμπια
21. 100 τ.μ. μεζονέτα Αφάντου

Επίσης μεγάλη γκάμα διαμερισμάτων σε περιοχές και τετραγωνικών μέτρων

ΚΑΤΑΣΤΗΜΑΤΑ - ΓΡΑΦΕΙΑ
1. 60 τ.μ. γραφείο-κεντρικότατο-ευκαιρία
2. 120 τ.μ. παραλιακό Φαληράκι
3. 80 τ.μ. Φαληράκι
4. 30 τ.μ. Μανδράκι
5. 120 τ.μ. Ιαλυσός-παραλιακό
6. 55 τ.μ. ξενοδοχειακή περιοχή πόλεως
7. 75 τ.μ. εμπορικότατη περιοχή πόλεως
8. 150 τ.μ. ισόγειο+150 όροφος εμπορική περιοχή πόλεως

STUDIOS-ΞΕΝΟΔΟΧΕΙΑ
1. 70 κλινών σε εμπορικότατη περιοχή πόλεως
2. 100 κλινών πόλεως
3. 65 κλινών με κατ/τα - studios - Νιοχώρι
4. 35 ευρύχωρα studios - Ιαλυσός
5. 8 δίχωρα, 6 μονόχωρα studios-Ιαλυσός

ΟΙΚΟΠΕΔΑ - ΑΓΡΟΤΕΜΑΧΙΑ
1. 2.500 τ.μ. αγροτεμάχιο Καλυθιές
2. 3.000 τ.μ. Λ. Ιαλυσού-Κρεμαστής
3. 4.200 τ.μ. οικοδομήσιμο Αφάντου
4. 5.000 τ.μ. ξενοδοχειακή περιοχή Φαληράκι
5. 7.500, 9000, 12000, 38000 τ.μ. Φαληράκι
6. 2.135 τ.μ. Απόλλωνα
7. 6.500 τ.μ. παραλία Φαληράκι
8. 8.500 τ.μ. με 1200 τ.μ. οικοδομή- Φαληράκι
9. 7.000 τ.μ. επί Λ. Φαληρακίου
10. 4.000 τ.μ. επί Λ. Ρόδου-Λίνδου με 400 τ.μ. οικοδομή
11. 1.000 τ.μ. με άδεια 900 τ.μ. Ξυλουργούς
12. 1.000 τ.μ. με 300 τ.μ. ισόγεια οικοδομή προοπτική Συν. 600 τ.μ. Ξυλουργούς
13. 4.200 τ.μ. παραλιακό-Τήλος-Ευκαιρία

ΕΝΟΙΚΙΑΣΕΙΣ
1. 70 τ.μ. διαμέρισμα - ρετιρέ - Αν. Μαρίας
2. 100 τ.μ. διαμέρισμα-περιοχή Αν. Μαρίας
3. 35 τ.μ. studios επιπλωμένα Ιαλυσός
4. 30 τ.μ. studios- Μητρόπολη
5. 90 τ.μ. διαμέρισμα Ροδίνι
6. 40, 50, 80 τ.μ. καταστήματα Φαληράκι
7. 90 τ.μ. μονοκατοικία-Αφάντου
8. 120 τ.μ. ισόγειο σε διώροφη οικοδομή Αφάντου
9. 170 τ.μ. μονοκατοικία-κήπος-πανοραμική-Φαληράκι

Στη διάθεσή σας για κάθε πληροφορία-ενημέρωσή σας. Επίσης αναλαμβάνουμε πωλήσεις-ενοικιάσεις παντός ακινήτου σας καθώς και αντιπαροχές με συνεργάτες εξειδικευμένους αξιόλογους - σωστούς και έμπειρους.

ΣΧΟΛΗ ΟΔΗΓΩΝ
ΚΟΥΣΗ ΠΑΝΤΕΛΗ

- **ΔΙΠΛΩΜΑΤΑ**
- **ΕΡΑΣΙΤΕΧΝΙΚΑ**
- **ΕΠΑΓΓΕΛΜΑΤΙΚΑ**
- **ΜΟΤΟΣΙΚΛΕΤΑΣ**
- **ΜΑΘΗΜΑΤΑ ΘΕΩΡΗΤΙΚΗΣ ΔΙΔΑΣΚΑΛΙΑΣ**



-Επεκτάσεις όλων των κατηγοριών
-Αναθεωρήσεις ληγμένων αδειών
-Μετατροπές ξένων αδειών σε ελληνικές

Οδός Βαλαωρίτου 9
(έναντι HOTEL SEMIRAMIS ΠΙΣΩ ΑΠΟ ΤΟ ΠΑΛΑΙΟ ΝΟΣΟΚΟΜΕΙΟ
e-mail: kousisp@acn.gr
ΕΚΠΑΙΔΕΥΤΙΚΟ ΑΥΤΟΚΙΝΗΤΟ:
TOYOTA YARIS 1300 cc AIR CONDITIONED
(ΠΡΟΣΟΧΗ): ΜΑΘΗΜΑΤΑ
α. Μοτοσικλέτας μεγάλου κυβισμού από 125 cc έως ανεξαρτήτου
β. Μοτ/τας έως 125 cc
γ. Μοτοποδηλάτου 50 cc
Διαθέτουμε επίσης κι αυτόματες μοτοσικλέτες 125 cc
Πληρ. τηλ. (22410)73820-94777, fax: (22410)29157
ΚΑΙ ΑΝΑ ΠΑΣΑ ΣΤΙΓΜΗ ΣΤΑ ΚΙΝΗΤΑ τηλ. **6944/511313-6944/203343**
Στην κατηγορία ανεξαρτήτου κυβισμού η εκπαίδευση γίνεται με μοτοσικλέτα 500 cc
Παραλαβή των μαθητών μας και από τις οικίες τους
"Η σωστή και μεθοδική εκπαίδευση στα σύγχρονα οχήματά μας, βάζει γερά θεμέλια για τη δημιουργία ενός καλού νέου οδηγού"
ΠΜ62513

ΠΡΟΣΟΧΗ
Στη σχολή μας παραδίδονται και μαθήματα θεωρητικής διδασκαλίας

ΕΡΓΑΣΤΗΡΙΟ ΕΛΕΥΘΕΡΩΝ ΣΠΟΥΔΩΝ ΗΛΕΚΤΡΟΝΙΚΩΝ ΥΠΟΛΟΓΙΣΤΩΝ
Program PM
Eedl Kids & Equal Skills
Για ΠΑΙΔΙΑ και ΕΝΗΛΙΚΕΣ
ΕΠΙΣΗΜΟ ΕΞΕΤΑΣΤΙΚΟ ΚΕΝΤΡΟ ΤΗΣ ECDL HELLAS
ΤΜΗΜΑΤΑ ΓΙΑ:
Παιδιά
Ενήλικες
Αρχάριους
Επαγγελματίες
ΕΓΓΡΑΦΕΣ ΤΩΡΑ
Υπεύθυνη Εκπαίδευση
ΔΙΔΑΣΚΟΝΤΑ
MS-OFFICE - ΠΡΟΓΡΑΜΜΑΤΙΣΜΟΣ
ΑΡΧΙΤΕΚΤΟΝΙΚΗ ΣΧΕΔΙΑΣΗ - ΜΑΚΕΤΑ
ΕΜΠΟΡΙΚΑ - ΛΟΓΙΣΤΙΚΑ ΠΡΟΓΡΑΜΜΑΤΑ
ΔΑΚΤΥΛΟΓΡΑΦΗΣΗ - ΣΧΕΔΙΑΣΜΟΣ ΙΣΤΟΣΕΛΙΔΩΝ
ECDL Diploma
Ανεύρεση Εργασίας
Αναδείξαμε 1ο μαθητή σε Ολυμπιάδα Πληροφορικής
Μανώλης Ι. Σοφίλας
Τηλ.(22410)31761
ΚΟΔΡΙΓΚΤΩΝΟΣ 91 - ΡΟΔΟΣ

ΕΚΠΑΙΔΕΥΣΗ ΣΤΟΥΣ ΥΠΟΛΟΓΙΣΤΕΣ

Anosis
Computer Learning



ECDL
Ευρωπαϊκό Δίπλωμα Κατάρτισης Η/Υ

ΤΜΗΜΑΤΑ ΕΝΗΛΙΚΩΝ
- Ταχύρυθμα σεμινάρια 6 εβδομάδων επιπέδου ECDL Start
- Τρίμηνοι κύκλοι σπουδών για απόκτηση του Διπλώματος ECDL
- Επιδοτούμενα σεμινάρια επιχειρήσεων

Windows, Word, Excel, Powerpoint, Access, Internet, Frontpage, CorelDraw, κτλ

ΣΤ.ΚΩΤΙΑΔΗ 52 ΤΗΛ.78924

Υπεύθυνος Σπουδών
ΚΩΣΤΑΣ ΧΑΤΖΗΔΑΚΗΣ

ΠΑΡΑΔΙΔΟΝΤΑΙ ΜΑΘΗΜΑΤΑ

ΖΩΓΡΑΦΙΚΗΣ & ΕΛΕΥΘΕΡΟΥ ΣΧΕΔΙΟΥ

σε παιδιά, υποψήφιους φοιτητές. και ενήλικες στο σπίτι

Πληρ. τηλ. 2241067819, 6938894853 11789

πωλήσεις

συνέχεια από την προηγούμενη

ΔΙΑΜΕΡΙΣΜΑ 86 τ.μ. με 2 υπνοδωμάτια, κουζίνα, σαλόνι, λουτρό, 1ου ορόφου σε καλή κατάσταση στην περιοχή του Αγίου Ιωάννου. Τιμή 30.000.000 δρχ. ή 88.000 ευρώ. Πληρ. Σταμάτης Μανωλάκος τηλ. 2241023815, 2241078275 ΑΟ1588.1

ΔΙΑΜΕΡΙΣΜΑ 1,5 ετών 114 τ.μ με 3 υπνοδωμάτια, 2 WC-κουζίνα-καθιστικό και αποθήκη με μεγάλες βεράντες 46 τ.μ ψευδοφορές, τζάκι και ηλιακό, 2ου ορόφου με θέα στο Ροδίνι. Τιμή 63.000.000 δρχ. ή 185.000 ευρώ. Πληρ. Σταμάτης Μανωλάκος τηλ. 2241023815, 2241078275 ΑΟ1588.2

ΠΩΛΟΥΝΤΑΙ: 1. Μητρόπολις διαμέρισμα 110 τ.μ. με 3 Υ/Α, μπάνιο, WC, 1ος όροφος, τιμή 161.408 ευρώ -55 εκ. δρχ. Ρόδος περιοχή. **2.** Ρόδος οροφοδιαμέρισμα 117 τ.μ. περιοχή Ανάληψη με θέα 3 Υ/Α, μπάνιο, WC,. ισόγειο τιμή 176.082 ευρώ - 60 εκ. δρχ. **3.** Ρόδος υπό κατασκευή στην περιοχή Μήδεια 82 τ.μ. με 2 Υ/Α 156.420 ευρώ -53 εκ. δρχ. **4.** Ρόδος ισόγειο διαμέρισμα 98 τ.μ. με 35 τ.μ. υπόγειο περιοχή στάδιο Διαγόρα κατάλληλο και για επαγγελματική χρήση τιμή 155.539 ευρώ -53 εκ. δρχ. **5.** Ρόδος κατάστημα πλησίον Αννης Μαρίας 67 τ.μ. καθαρής επιφάνειας και 35 τ.μ. πατάρι κατάλληλο για κάθε χρήση τιμή 103.000 ευρώ - 35 εκ. δρχ. **6.** Ιαλυσός 76 τ.μ. το ισόγειο μιας μονοκατοικίας σε πολύ καλή τοποθεσία τιμή 126.192 ευρώ - 43 εκ. δρχ. **7.** Ιαλυσός 2000 τ.μ. οικόπεδο εντός ζώνης με άδεια οικοδομής 200 τ.μ. 176.000 ευρώ 60 εκ. δρχ. **8.** Κοσκινού σε 220 τ.μ. οικόπεδο διώροφη πανοραμική μονοκατοικία 140 τ.μ. τιμή σε μπετά 108.584 ευρώ ή 170.212 ευρώ τελειωμένη, **9.** Αφάντου σε 1500 τ.μ. διώροφη πανοραμική μονοκατοικία 145 τ.μ. πλησίον Γκολφ τιμή 235.000 ευρώ - 80 εκ. δρχ. **10.** Κιοτάρι 3000 τ.μ. οικόπεδο με 2 άδειες των 120 τ.μ. και 140 τ.μ. τιμή 73.367 ευρώ -25 εκ. δρχ. 400 μ. από την θάλασσα. **11.** Κιοτάρι 10800 τ.μ. πανοραμικό 500 μ. από την θάλασσα 161.408 ευρώ - 55 εκ. δρχ. **12.** Επιχείρηση στο Κιοτάρι εστιατόριο πωλείται με άδεια για 100 καθίσματα πάνω στη θάλασσα 35.000 ευρώ - 12 εκ. δρχ. **13.** Γεννάδι 40 τ.μ. κτίριο δωμάτιο 300 μ. από την θάλασσα 35.000 ευρώ - 12 εκ. δρχ. σε οικόπεδο 3000 τ.μ. Πληρ. τηλ. 2241077122, 6944475209 κ. Γιώργο ΧΑΟ304

ΠΩΛΕΙΤΑΙ 3άρι διαμέρισμα επί της οδού Κέννεντυ. Πληρ. Εμμ. Κρανίδης και συνεργάτες 2241027082, 6944347405, 6942010248, Αμερικής 50, 2ος όροφος, Ρόδος ΑΟ0922

ΠΩΛΕΙΤΑΙ επιχείρηση μπαρεστιατόριο στο κέντρο της πόλης, πρόσφατα ανακαινισμένο, άδεια 200 καθισμάτων, με 400 τ.μ. κήπο, καινούργιο εξοπλισμό λειτουργία 12 μήνες το χρόνο. Πληρ. τηλ. 2241069817 ΑΟ11380

ΠΩΛΕΙΤΑΙ 3άρι διαμέρισμα σε άριστη κατάσταση επί της Αγίου Ιωάννου (300 μ. από το Πανεπιστήμιο Αιγαίου). Πληρ. τηλ. 2241025962, 6942468338, 2241020916 ΑΟ11490

ΠΩΛΟΥΝΤΑΙ: 1. 10.000 τ.μ. κύμα Λαχανιά 200 εκ. δρχ. 587.000 ευρώ, **2.** 19.200 τ.μ. Λαχανιά 230 εκ. δρχ. - 675.000 ευρώ 100 μ. από θάλασσα, **3.** 44.000 τ.μ. πανορ. Λαχανιά 130 εκ. δρχ. - 382.000 ευρώ 200 μ. από δρόμο. **4.** 75.000 τ.μ. πανορ. - Λαχανιά 550 εκ. δρχ. - 1.614.000 ευρώ 100 μ. από θάλασσα. **5.** 88.000 τ.μ. πανορ. - Γεννάδι 308 εκ. δρχ. - 903.000 ευρώ, **6.** 25.000 τ.μ. παρλαιακό 250 εκ. δρχ. - 734.000 ευρώ, **7.** 22.000 τ.μ. κέντρο - Κολύμπια 187 εκ. δρχ. - 549.000 ευρώ, **8.** 22.000 τ.μ. Τσαΐρι - αεροδρόμιο 180 εκ. δρχ. - 528.000 ευρώ πάνω στο δρόμο **9.** 12.000 τ.μ. Λαδικό 120. εκ. δρχ. - 352.000 ευρώ πάνω στο δρόμο **10.**34.000 τ.μ. Κιοτάρι - πανορ. 120 εκ. δρχ. - 350.000 ευρώ 100 μ. από δρόμο **11.** 16.000 τ.μ. Κιοτάρι - πανορ. 72 εκ. δρχ. - 211.000 ευρώ 300 μ. από δρόμο **12.** 20.000 τ.μ. Κιοτάρι - πανορ. 70 εκ. δρχ. - 205.000 ευρώ 400 μ. από δρόμο **13.** 22.000 τ.μ. πανορ. - Λαχανιά 66 εκ. δρχ. - 194.000 ευρώ 450 μ. από δρόμο **14.** 19.700 τ.μ. κύμα- Λαχανιά 300 εκ. δρχ. - 880.411 ευρώ. Πληρ. τηλ. 2241077122, 6944475209 κ. Γιώργο ΧΑΟ3041

ΠΩΛΟΥΝΤΑΙ μεζονέτες προς κατασκευή στην Κρεμαστή 198 τ.μ. 175.000 ευρώ τελειωμένες. Τρεις - Κανδυλί με πανοραμική θέα σε 1300 τ.μ. οικόπεδο 225 τ.μ. 210.000 ευρώ τελειωμένες. Πληρ. Μακρής-Τσιμπλής Χρ. τηλ. 2241032159, 6945420349 ΑΟ11340

ΜΟΝΟΚΑΤΟΙΚΙΑ 240 τ.μ. στην Θολό εντός οικοπέδου 2.600 τ.μ. με πανοραμική θέα, τζάκι, αρίστης κατασκευής. Αξία 264.000 ευρώ. Πληρ. ΕΥΣΤΑΘΙΟΥ-ΕΥΡΩΚΤΗΜΑΤΙΚΗ, Εθνικής Αντιστάσεως 83, τηλ. 22410-73819, 74917, 6944374546, 6945292030 ΑΟ401

ΡΟΔΟΣ πωλειται οικόπεδο οδός Δημ. Αναστασιάδη 46, εμβαδόν 401,06 τ.μ. με συντελεστή δόμησης 1. Δίδεται και αντιπαροχή. Πληρ. τηλ. 6945994321 ΑΟ62617

ΟΙΚΟΠΕΔΟ στο Ροδίνι πωλείται εκτάσεως 450 τ.μ. όπου ανοικοδομείται οικοδομή 550 τ.μ. Τιμή 300.000 ευρώ. Πληρ. κο Μανώλη τηλ. 6946163242 ΑΟ62354

ΠΩΛΟΥΝΤΑΙ στην Ιαλυσό από ιδιοκτήτη: α) Δύο διαμερίσματα 122 τ.μ. λουξ κατασκευής με κεντρική θέρμανση, β) Ενα διαμέρισμα 112 τ.μ. λουξ κατασκευής με κεντρική θέρμανση, γ) Δύο μεζονέτες ημιτελείς 110 τ.μ. και 180 τ.μ. Πληρ. τηλ. 6937163244 ΑΟ11300

ΜΟΝΟΚΑΤΟΙΚΙΑ στην Παλιά Πόλη κοντά στο Ρολόι 120 τ.μ. διώροφη με μικρή εσωτερική αυλή. Τιμή 125.000 ευρώ. Επίσης μονοκατοικία διώροφη 110 τ.μ. ανακαινισμένη κοντά στην Εβραίων Μαρτύρων 200.000 ευρώ. Πληρ. ΑΙΓΑΙΟΚΤΗΜΑΤΙΚΗ τηλ. 2241022943, 2241028838, 6945466773 ΑΟ62542

μαθηματα

ΜΑΘΗΜΑΤΙΚΑ. Παραδίδονται ιδιαίτερα μαθήματα μαθηματικών σε μαθητές Γυμνασίου, Λυκείου, ΤΕΕ. Υπεύθυνη προετοιμασία για πανελλήνιες εξετάσεις. Πληρ. τηλ. 6948893531 ΑΜ11790

ΜΑΘΗΜΑΤΙΚΑ-ΦΥΣΙΚΗ-ΧΗΜΕΙΑ. Παραδίδονται από μαθηματικό και φυσικό ιδιαίτερα μαθήματα σε μεμονωμένους μαθητές Γυμνασίου-Λυκείου-ΤΕΕ (όλων των κατευθύνσεων) που επιθυμούν την απόκτηση ουσιαστικών γνώσεων και την επίτευξη των στόχων τους (κατόπιν συνεννοήσεως δεκτά και γκρουπ 2-3 μαθητών). Πληρ. τηλ. 2241024369, 2241029315, 6948893531, 6973025100 ΑΜ11710

ΚΑΘΗΓΗΤΡΙΑ ΦΙΛΟΛΟΓΟΣ παραδίδει ιδιαίτερα μαθήματα σε παιδιά Δημοτικού, Γυμνασίου και Λυκείου. Τιμές προσιτές. Πληρ. τηλ. 6937361852 ΑΜ11628

ΖΗΤΟΥΝΤΑΙ
από μεγάλο ψητοπωλείο εντός πόλεως
ΣΕΡΒΙΤΟΡΟΙ-ΣΕΡΒΙΤΟΡΕΣ
Πλήρες ωράριο + ασφάλιση. Μισθός ικανοποιητικός
Πληρ. τηλ. **2241060030** 47762

ΖΗΤΟΥΝΤΑΙ
από μεγάλο ψητοπωλείο εντός πόλεως
ΚΑΘΑΡΙΣΤΡΙΑ ΚΑΙ ΛΑΝΤΖΙΕΡΑ
Πλήρες ωράριο + ασφάλιση. Μισθός ικανοποιητικός
Πληρ. τηλ. **2241060030** 47763

Από το Καζίνο της Ρόδου
ΖΗΤΟΥΝΤΑΙ
νέοι/ες που να ενδιαφέρονται για την θέση του Κρουπιέ (Dealers) (μετά από εκπαίδευση στη νέα σχολή τον ερχόμενο Νοέμβριο διάρκειας 3 εβδομάδων)
Πληροφορίες-Αιτήσεις
ΚΑΖΙΝΟ ΡΟΔΟΥ Α.Ε.
Διεύθυνση Προσωπικού: Παπανικολάου 4, Ρόδος, τηλ. 97-530, 97-535, ΔΕΥ-ΠΑΡ (08.00-16.00) ΧΚΠ1304

Από το Ξενοδοχείο ΔΙΟΝΥΣΟΣ στην Ιξιά
ΖΗΤΕΙΤΑΙ
Προσωπικό όλων των ειδικοτήτων
με προϋπηρεσία
για την καλοκαιρινή περίοδο 2005
Για περισσότερες πληρ. τηλ. **2241023021** 1145

Crete & Rhodes
CAPSIS
Convention Centers & Resort Hotels
Το Ξενοδοχείο και Συνεδριακό Κέντρο
Sofitel Capsis Ρόδου
Ζητά:
Έμπειρους πτυχιούχους Ηλεκτρολόγους
Για περισσότερες πληροφορίες:
Υπόψη: Κυριου Τσαλωλη
Τηλ: 22410-25015
Ξενοδοχείο Sofitel Capsis
Ιξιά 85100, Ρόδος 248

YELLOW spot
Το εστιατόριο
"NEW YELLOW SPOT"
ΖΗΤΕΙ
α) Λατζιέρα
β) Καθαρίστρια
γ) Κοπέλα με γνώση στην προετοιμασία καφέδων και προετοιμασία sandwich
Πληρ. τηλ. 2241033077 11648

Γραφείο γενικού τουρισμού Hellas Tourist Services S.A.
ΖΗΤΟΥΝΤΑΙ
ΝΕΑ-ΝΕΟΣ
με άριστη γνώση της γερμανικής και γαλλικής γλώσσας, για να εργασθεί ως αρχηγός γκρουπ κατά την σεζόν 2005. Προϋπηρεσία επιβεβλημένη.
Πληρ. Κέννεντυ & Χειμάρας 44
ή στο τηλ. **2241038155** ώρες γραφείου

ROYAL TREATMENT
RT RODOS TOURS S.A.
TRAVEL & CONFERENCE
Για την τουριστική σαιζόν 2005
ζητάμε
κάποιον κύριο ή κυρία δίγλωσσο/η (Γαλλικά - Γερμανικά) για να εργαστεί για έναν Ευρωπαϊκό οργανισμό που εκπροσωπείται από εμάς. Η δουλειά είναι για 7 μήνες με 8 μισθούς και προμήθεια βασισμένη στις πωλήσεων εκδρομών. Προηγούμενη εμπειρία σε παρόμοια επαγγέλματα θα ήταν χρήσιμη. Παρακαλώ στείλτε βιογραφικά και πληροφορίες στα γραφεία μας.
Για περισσότερες πληροφορίες παρακαλώ επικοινωνήστε με:
Τ.Θ. 252, τηλ. 2241021010 Κος Κώτσιας είτε Κος Τάσος

For the tourist season 2005
we are asking for
a bilingual (FRENCH - GERMAN) young woman or man, to work for a European Company represented by our office, as a representative. The work is for 7 months with 8 salaries plus a commission based on the sales of excursions. Previous experience on similar work will be appreciated. Please send C.V. with your personal information. For more information please contact:
p.o. box 252 tel. 2241021010 Mr. Kotsias or Mr. Tasos

ΖΗΤΟΥΝΤΑΙ ΚΟΜΜΩΤΡΙΕΣ
από εταιρεία γνωστής αλυσίδας γυμναστηρίων για να στελεχώσουν τον χώρο του κομμωτηρίου. Η υπεύθυνη που θα επιλεχθεί θα έχει την ευκαιρία να εργαστεί σε ένα θαυμάσιο χώρο εργασίας, με δυνατότητες εξέλιξης και με την πρόκληση να ανταποκριθεί στις απαιτήσεις μεγάλου κομμωτηρίου.
• Μισθός αναλόγως με τις δυνατότητες και ένσημα.
Πληρ. τηλ. 2241070510 fax 70512 2394

et europe travel
AN ISO 9001 CERTIFIED COMPANY
Europe Travel is an Incoming Agency working with major Tour Operators from throughout Europe. We are looking for staff to join our busy RESERVATIONS AND OPERATIONS work teams for the 2005 season.
Common requirements across these positions include:
• Strong computer skills (word, excel, email).
• Be willing to work to a flexible timetable and according to the work load
• Have a strong customer service orientation
• Be friendly, positive and can "keep your cool" during periods of peak work load
• Have a current driver's license
• If male, to have completed your army service
RESERVATIONS TEAM MEMBER
You will be part of a small and dynamic team, dealing with our various tour operator customers.
Ideally you would have:
• A background in Tourism or Economics studies would be preferred
• Fluency in English and Greek. Knowledge of Italian would be a plus.
The position is seasonal and prior experience working in Reservations (Hotel or Agency) will be considered.
OPERATIONS TEAM MEMBER
As a member of our OPERATIONS team you will be working in either or both of the Excursions or Traffic departments. If you like a lively, busy office atmosphere, are willing to work flexible hours, and get on with people, then this position could be of interest to you.
You must:
• Be fluent in English and Greek and have a knowledge of Italian
• Ability to "think on your feet" and handle many tasks at the one time
The position is seasonal and prior experience working in a busy office environment will be preferred.
Please send your CV along with a current photograph (noting which position you are applying for: **OPERATIONS** or **RESERVATIONS)** via post, fax or email to Rena Kalaitzi
Post: PO Box 348 RHODES 85100, Fax: 22410 68871 or email: rena.kalaitzi@europetravel.gr

μαθηματα

συνέχεια από την προηγούμενη

GREEK LESSONS FOR ENGLISH AND GERMAN SPEAKERS, GIVEN BY NATIVE GREEK UNIVERSITY GRADUATE. GOOD RATES. PLEASE PHONE 6977653927
ΠΜ11620

ΚΑΘΗΓΗΤΡΙΑ ΑΓΓΛΙΚΩΝ πτυχιούχος Αγγλικής Φιλολογίας παραδίδει μαθήματα για όλα τα επίπεδα (από Juniors έως και Proficiency) σπίτι σας. Προετοιμασία εξετάσεων Cambridge και Michigan. Τιμές λογικές. Πληρ. τηλ. 2241077216, 6947262772
AM4544

ΚΑΘΗΓΗΤΡΙΑ ΑΓΓΛΙΚΩΝ ΜΕ BACHELOR ΤΟΥ ΠΑΝ/ΜΙΟΥ ΤΕΞΑΣ ΤΗΣ ΑΜΕΡΙΚΗΣ ΠΑΡΑΔΙΔΕΙ ΙΔΙΑΙΤΕΡΑ ΜΑΘΗΜΑΤΑ ΚΑΤ' ΟΙΚΟΝ Η ΚΑΙ ΣΤΟ ΧΩΡΟ ΣΑΣ. ΣΕ ΣΑΣ ΠΟΥ ΑΣΧΟΛΕΙΣΤΕ ΜΕ ΤΟΥΡΙΣΤΙΚΑ ΕΠΑΓΓΕΛΜΑΤΑ ΚΑΙ ΘΕΛΕΤΕ ΝΑ ΑΞΙΟΠΟΙΗΣΕΤΕ ΤΟΥΣ ΧΕΙΜΕΡΙΝΟΥΣ ΜΗΝΕΣ, ΩΣΤΕ ΝΑ ΕΙΣΤΕ ΑΡΙΣΤΑ ΚΑΤΑΡΤΙΣΜΕΝΟΙ ΜΕ ΤΟ ΑΝΟΙΓΜΑ ΤΗΣ ΣΕΖΟΝ. ΕΙΔΙΚΕΣ ΠΡΟΣΦΟΡΕΣ ΣΕ ΜΙΚΡΟΥΣ ΜΑΘΗΤΕΣ. ΤΙΜΗ ΕΚΠΛΗΞΗ ΣΤΑ ΑΔΕΛΦΙΑ. ΠΛΗΡ. ΤΗΛ. 2241038350
ΠΜ11625

ΜΑΘΗΜΑΤΙΚΟΣ παραδίδει ιδιαίτερα μαθήματα σπίτι σας για μαθητές Γυμνασίου-Λυκείου-ΤΕΕ. Σημειώσεις και πρότυπες ασκήσεις για καλύτερη απόδοση των μαθητών. Πληρ. τηλ. 2241081765, 6976436973 AM11341

εργασιες

ΖΗΤΟΥΝΤΑΙ πωλητές και πωλήτριες για εμπορικό κατάστημα. Πληρ. τηλ. 2241092744, 6944764964
AZ2255

Από την εταιρεία ΒΑΚΑΡ ΑΕ **ΖΗΤΕΙΤΑΙ** υπάλληλος κυρία άνω των 30 ετών με γνώσεις Η/Υ, ωράριο σπαστό. Πληρ. κο Εμμ. Βαρέλη τηλ. 2241069000 AZ11795

ΠΩΛΗΤΡΙΑ για να εργαστεί στο Σουηδικό Φούρνο KRINGLAN, Ιωνος Δραγούμη 14. Πληρ. τηλ. 6948070851-5
AZ11774

ΕΡΓΑΣΙΑ ΑΠΟ ΤΟ ΧΩΡΟ ΣΑΣ. Αμεση κάλυψη θέσεων ανεξάρτητης συνεργασίας από μεγάλη εμπορική εταιρεία. Μερική απασχόληση - πλήρης απασχόληση. Οχι πλασιέ - ντήλερ - πωλητές. Bonus - προμήθειες. Πληρ. τηλ. 2241030078, 6977472091 www.ums work4you.com
AZ11768

ΖΗΤΕΙΤΑΙ υπάλληλος για να εργασθεί σε delivery στο κατάστημα TAKIS TASTE. Απαραίτητο δίπλωμα μοτοποδηλάτου ή μηχανής για μόνιμη εργασία. Πληρ. τηλ. 6973305193 AZ11755

ΖΗΤΟΥΝΤΑΙ οδηγοί ντιλίβερι νεαρά άτομα, από 20-30 ετών. Πληρ. τηλ. 2241074296
AZ11748

ΚΟΠΕΛΕΣ για καφετέρια για βραδινή απασχόληση. Πληρ. τηλ. (22410)20282, 77951
AZ11750

ΖΗΤΕΙΤΑΙ από ξυλεμπορική επιχείρηση εργάτης για αποθήκη με δίπλωμα Γ' κατηγορίας. Αποκλείονται αλλοδαποί. Πληρ. τηλ. 2241027623 από 8 π.μ.-2 μ.μ. AZ11724

ΖΗΤΟΥΝΤΑΙ κοπέλες εμφανίσιμες για bar με μεροκάματο και ποσοστά. Πληρ. τηλ. 2241030954 πρωινές ώρες, 2241086083 βραδινές ώρες και 6938870130 AZ00053

ΖΗΤΟΥΝΤΑΙ ψήστες για γυράδικο στο κέντρο της πόλης. Πληρ. τηλ. 2241070520
AZ11674

ΖΗΤΟΥΝΤΑΙ: α) κυρίες για να εργασθούν με ελεύθερο ωράριο σε λευκά είδη. Δίδονται δωρεάν προσπέκτους και μεγάλη υποστήριξη από την εταιρεία μας, β) κυρία (ελληνίδα) για ολιγόωρη απασχόληση σαν βοηθός σε πωλήσεις εισπράξεις με δικό μας μεταφορικό μέσο και οδηγό. Πληρ. τηλ. 2241066767, 6942445700 AZ62612

ΚΟΠΕΛΑ για απογευματινή τετράωρη εργασία σε πλυντήριο ρούχων. Πληρ. τηλ. 2241036549 ώρες 10.00-13.00 AZ11698

ΖΗΤΟΥΝΤΑΙ ξυλουργοί - βοηθοί ξυλουργοί - λουστραδόροι για πλήρη απασχόληση σε ξυλουργικό εργοστάσιο. Πληρ. τηλ. 2241035283 AZ116362

ΖΗΤΟΥΝΤΑΙ κοπέλες νεαρές εμφανίσιμες για επώνυμη cafeteria - bar εκτός Ρόδου. Μισθός 35 ευρώ ημερησίως - μεταφορά δική μας. Οχι αλλοδαπές. Πληρ. τηλ. 6976424455, μόνο απογευματινές ώρες AZ11655

ΖΗΤΕΙΤΑΙ καθαρίστρια - λαντζιέρα για Παρ.-Σαβ.-Κυρ. (όχι αλλοδαπές) για το εστιατόριο ΜΕΣΟΓΕΙΟΣ στην Ιαλυσό. Πληρ. τηλ. 6972509567
AZ28452

ΖΗΤΕΙΤΑΙ κοπέλα για απογευματινή εργασία για service σε σοβαρό καφέ. Πληρ. τηλ. 6947688355 AZ11622

ΟΔΗΓΟΣ με δίπλωμα οδήγησης Ε' κατηγορίας. Πληρ. τηλ. 2241067662, 6936653251
AZ11578

ΝΟΣΟΚΟΜΑ μερικής απασχόλησης κατ' οίκον για περιποίηση ηλικιωμένου κλινήρη. Πληρ. τηλ. 2241078623
AZ4683

Η εταιρεία SWOROS SECURITY **ΖΗΤΑΕΙ ΠΡΟΣΩΠΙΚΟ** όλων των ειδικοτήτων γυναίκες και άντρες. Πληρ. τηλ. 6947099554
AZ11638

ΚΟΠΕΛΑ εμφανίσιμη να μιλά απαραίτητα Αγγλικά για να εργασθεί σε mini market στην Παλιά Πόλη. Πληρ. τηλ. 2241029551, 6936699602
AZ001161

ΚΟΠΕΛΑ εμφανίσιμη κατά προτίμηση Ελληνίδα, για να εργασθεί σε Internet cafe. Πληρ. τηλ. 2241029551, 6936699602 AZ00116

Από την εταιρεία TROFOCASA **ΖΗΤΟΥΝΤΑΙ** οδηγός με επαγγελματικό δίπλωμα και βοηθοί αποθήκης. Πληρ. τηλ. (22410)67534, 64041, 61207 (8 π.μ.-3μ.μ.)
AZ11582

Από την εταιρεία ΒΑΚΑΡ ΑΕ **ΖΗΤΕΙΤΑΙ** υπάλληλος γραφείου κατά προτίμηση κυρία άνω των 35 ετών. Πληρ. τηλ. 2241069000 κο Εμ. Βαρέλη
AZ11612

ΚΟΠΕΛΑ για εργασία σε καφέ - μπαρ. Ωράριο εργασίας βραδυνό. Πληρ. τηλ. 2241047228, 6947930115
AZ11475

ΖΗΤΕΙΤΑΙ μασέζ, αισθητικός, φυσικοθεραπεύτρια, μανικουρίστ-πεντικιουρίστ από κέντρο αδυνατίσματος, για 12μηνη εργασία. Πληρ. τηλ. 2241062481 ΧΑΖ2806

διαφορα

ΠΩΛΟΥΝΤΑΙ ΛΟΓΩ ΑΝΑΚΑΙΝΙΣΕΩΣ ΑΠΟ ΞΕΝΟΔΟΧΕΙΟ ΕΠΙΠΛΑ ΔΩΜΑΤΙΩΝ, ΨΥΓΕΙΑ, ΜΙΝΙ ΜΠΑΡ, ΕΠΙΠΛΑ, ΤΡΑΠΕΖΑΡΙΑΣ (ΚΑΡΕΚΛΕΣ-ΤΡΑΠΕΖΙΑ), ΚΑΘΙΣΜΑΤΑ ΕΞΩΤΕΡΙΚΟΥ ΧΩΡΟΥ, ΣΚΑΜΠΩ, ΒΙΤΡΙΝΑ ΑΝΟΞΕΙΔΩΤΗ (0,80 ΕΚΑΤΟΣΤΑ), ΡΑΦΙΑ ΣΟΥΠΕΡ ΜΑΡΚΕΤ. ΠΛΗΡ. ΤΗΛ. 2241030577, 6946998559 κα ΕΛΛΗ, ΠΡΩΙΝΕΣ ΩΡΕΣ
ΠΔ2059

ΠΩΛΟΥΝΤΑΙ κουτάβια 2 μηνών από καθαρόαιμο χάσκι με λευκό σιβηρικό λύκο. Τιμή 250 ευρώ. Πληρ. τηλ. 6946509712 ΑΔ11814

ΠΩΛΕΙΤΑΙ Ο ΚΑΤΩΘΙ ΕΠΑΓΓΕΛΜΑΤΙΚΟΣ ΕΞΟΠΛΙΣΜΟΣ:
• 2 τεμ. έπιπλο κάδοι απορριμμάτων ξύλινοι με γρανίτη 60Χ50Χ90 • 1 τεμ. έπιπλο προετοιμασίας κουβέρ ξύλινο με γρανίτη 100Χ90Χ60 • φραπιέρα μονή μάρκας MACAP • μηχανή κοψίματος αλλαντικών • ταμειακή μηχανή ΤΕC • πάγκος λάντζα με δύο γούρνες μήκους 2,80 μ., αμπάρι πάγου και ντουλάπι • ραφιέρα μπαρ με σποτάκια • 2 τεμ. φούρνοι μικροκυμάτων moulinex •1 τεμ. ψυγεία βιτρίνες συντήρησης μήκους 1,00 μ. με θάλαμο συντήρησης εκατέρωθεν και εξωτερικά μηχανήματα • έπιπλο έκθεσης με ψωμιέρα εκατέρωθεν μήκους 0,60 μ. •ερμάριο μήκους 0,60 μ. • πάγκος κρεπιέρας με περιμετρικό τζάμι, ορθοστάτες ανοξείδωτους, γρανίτη και τρία λεκανάκια • κρεπιέρα ηλεκτρική τριφασική με δύο εστίες • φρυγανιέρα ηλεκτρική με κυλιόμενη πλατφόρμα • ερμάριο ντουλάπι μήκους 1,10 • ψυγείο συντήρησης μήκους 1,25 και εξωτερική μηχανή • ερμάριο με ντουλάπια και συρτάρια μήκους 1,30 μ. • φούρνος ιταλικός μάρκας gierre με θέσεις για πέντε λαμαρίνες • στόφα-βάση φούρνου ηλεκτρική με θέσεις για 10 λαμαρίνες • βαγονάκι τροχήλατο με θέσεις για 10 λαμαρίνες και 20 λαμαρίνες • ψησταριά υγραερίου γερμανική μήκους 0,50 μ. • δύο μηχανές γύρου μάρκας vimitex με εφτά εστίες • ένα μαντέμι μήκους 0,40 μ. μάρκας OLI τριφασικό • ένα μαντέμι μονοφασικό μήκους 0,40 μ. • τρεις φρυτέζες ηλεκτρικές • 11 τεμ. κουτιά φωτεινών επιγραφών με διαφάνειες+ανταλλακτικές διαφάνειες διάστασης 50Χ50 • 10 τεμ. κουτιά φωτεινών επιγραφών με διαφάνειες + ανταλλακτικές διαφάνειες διάστασης 35Χ35 • θερμαντικό πατάτας με δύο λάμπες διάστασης 60Χ40 • διπλή τριφασική τοστιέρα ιταλική με μαντέμια • βραστήρας με τέσσερα λεκανάκια μερίδες για μακαρόνια • μπελμαρί με δύο λεκανάκια • φούσκα εξαερισμού μήκους 100Χ60 • μαχαίρι γύρου ηλεκτρικό με μετασχηματιστή γερμανικό • πλήρη σειρά πιάτα, ποτήρια, μαχαιροπήρουνα. Πληρ. τηλ. 2241036126, 2241093926 ΑΔ11809

ΠΩΛΟΥΝΤΑΙ λόγω μετακόμισης σύνθετο, αποτελούμενο από 3 τεμάχια, κρεβάτι με κομοδίνο και τουαλέτα, σόμπα υγραερίου, γραφείο, έπιπλο τηλεόρασης, πορτ μαντό, στερεοφωνικό. Πληρ. τηλ. 2241020719, 2241076127
ΑΔ11800

ΠΩΛΕΙΤΑΙ α) ενισχυτής μπουζουκιού SOLIDER σχεδόν καινούργιος δουλεμένος μόνο 3 μήνες σε τιμή ευκαιρίας 600 ευρώ, β) πωλείται SUZUKI παπάκι σε καλή κατάσταση. Τιμή 300 ευρώ. Πληρ. τηλ. 2241025679 ΑΔ11754

ΠΩΛΕΙΤΑΙ ένα κυνηγόσκυλο γκέκα για λαγό και ένα κούτσχαρ για πουλιά σε πολύ καλή τιμή. Πληρ. τηλ. 6947482900 ΑΔ11699

ΖΗΤΕΙΤΑΙ
ΓΡΑΜΜΑΤΕΑΣ
με εμπειρία στο περιβάλλον Microsoft Office (Word, Excel κ.λπ.) με οργανωτικές ικανότητες και ευχέρεια λόγου για 5νθήμερη, τετράωρη απασχόληση. Προϋπηρεσία όχι απαραίτητη

Αποστολή βιογραφικών στο e-mail: add@aias.gr 004

ΚΟΜΜΩΤΗΡΙΑ ΠΟΛΥΤΕΛΕΙΑΣ
ΖΗΤΟΥΝ
ΕΜΠΕΙΡΟΥΣ ΤΕΧΝΙΤΕΣ
για τις εξής θέσεις:
• Κουπερ
• Βαφείς
• Χτένισμα
• Αισθητικούς

Πληρ. τηλ. 2241023001 18494

ΤΑ ΖΑΧΑΡΟΠΛΑΣΤΕΙΑ ΣΤΑΝΗ
ΖΗΤΟΥΝ
1) ΠΩΛΗΤΡΙΕΣ
Απαραίτητα προσόντα:
• Γνώση Αγγλικής γλώσσας τουλάχιστον
• Τυπικές γνώσεις Ηλεκτρονικού Υπολογιστή
• Απόφοιτη Λυκείου
2) ΒΟΗΘΟΥΣ ΖΑΧΑΡΟΠΛΑΣΤΕΣ
Απαραίτητα προσόντα
• Πτυχίο Σχολής

Αιτήσεις: Αγίας Αναστασίας 28 (εμπορ. κέντρο Φώκιαλη), καθημερινά Δευτέρα - Παρασκευή
Πληρ. τηλ. 2241032267, 2241031991
Ωρες αιτήσεων/πληροφοριών: 7.30 π.μ.-4 μ.μ.
Απαραίτητη η φωτογραφία για τις αιτήσεις 1382

ΖΗΤΟΥΝΤΑΙ
από μεγάλο ψητοπωλείο εντός πόλεως έμπειρος
Α' ΜΑΓΕΙΡΑΣ
Πλήρες ωράριο + ασφάλιση. Μισθός ικανοποιητικός

Πληρ. τηλ. **2241060030** 47761

EUROXENIA

HOTEL MANAGEMENT & TOURISM CONSULTING COMPANY

Για την σεζόν του 2005 βάζουμε νέους υψηλούς στόχους και αναζητούμε συνεργάτες με διάθεση και όραμα για επιτυχημένη πορεία στον Τουριστικό-Ξενοδοχειακό κλάδο.
• **Food & Beverage Manager** γνώστης Ιταλικής & Γερμανικής με ανάλογη προϋπηρεσία
• **Front Office and Reservation Manager**
• **Προϊσταμένη Ορόφων**
• **Chef** με εμπειρία σε Ιταλική κουζίνα.

Επίσης για την στελέχωση των ξενοδοχείων μας
MYRINA BEACH ****
MARATHON HOTEL ***
δεχόμαστε αιτήσεις για προσωπικό όλων των ειδικοτήτων.

Βιογραφικά λαμβάνονται με ηλεκτρονικό ταχυδρομείο στην διεύθυνση **info@euroxenia.com**, με Φαξ στον αριθμό **2241056380** και αυτοπροσώπως κατόπιν επικοινωνίας στο τηλέφωνο **6948889517** (Κο Κουδούνη). (φωτογραφία απαραίτητη)
ΧΚΠ 2276

TOP CARS
ΕΙΣΑΓΩΓΕΣ ΑΓΟΡΕΣ - ΠΩΛΗΣΕΙΣ - ΑΝΤΑΛΛΑΓΕΣ ΜΕΤΑΧΕΙΡΙΣΜΕΝΩΝ ΑΥΤΟΚΙΝΗΤΩΝ

1. **MERCEDES SLK 200 COMPRESSOR ELEGANCE ΕΙΣΑΓΩΓΗΣ** 163 HP, 2000 cc, μοντ. 2002, 29.000 km, full extra
2. **LOTUS ELISE IIIS ΕΙΣΑΓΩΓΗΣ** 1800 cc, HP 160, μοντ. 2003, 21.000 km.
3. **SUZUKI GRAND VIATARA DIESEL ΕΙΣΑΓΩΓΗΣ** μοντ. 2003, full extra
4. **MAZDA MX5 μοντ. 2001 ΕΙΣΑΓΩΓΗΣ** full extra
5. **JEEP GRAND CHEROKEE DIESEL μοντ. 2002 ΕΙΣΑΓΩΓΗΣ** full extra
6. **BMW 318i ΕΙΣΑΓΩΓΗΣ μοντ. 2002** full extra
7. **TOYOTA RAV4 μοντ. 2002 ΕΙΣΑΓΩΓΗΣ** 1800 cc full extra
8. **MERCEDES A140 CLASSIC ΕΙΣΑΓΩΓΗΣ** μοντ. 2001
9. **MERCEDES C180 ELEGANCE ΕΙΣΑΓΩΓΗΣ** μοντ. 1995, full extra
10. **AUDI A6** μοντ. 1999 full extra, 1800 turbo
11. **OPEL VECTRA 1,6 16V** full extra
12. **NISSAN PRIMERA 1600 cc** full extra, μοντ 1999
13. **ROVER** μοντ. 1997 1.400 cc, full extra
14. **MITSUBISHI L200 αγροτικό 4πορτο TURBO DIESEL ΕΙΣΑΓΩΓΗΣ** μοντ. 1999 full extra
15. **PEUGEOT PARTNER** 1400 cc μοντ. 2002
16. **PEUGEOT RALLYE** 1600 8V, μοντ. 1997
17. **POLO GTI** 1400 cc, 1999 μοντ.
18. **PEUGEOT 206** μοντ. 1997, 1100 cc
19. **BMW 318 cabrio** μοντ. 1997, cc 1800 full extra
20. **LANCIA D** 1600 cc, μοντ. 1998, full extra
21. **MERCEDES 190E** μοντ. 1992, full extra
22. **FIAT SEICENTO**
23. **SMART** μοντ. 2001, 600 cc, full extra **ΕΙΣΑΓΩΓΗΣ**
24. **ALFA ROMEO 156** μοντ. 2002, 1600 cc, full extra
25. **FORD MONDEO** 1600 cc, μοντ. 1998
26. **PEUGEOT 206 cabrio** full extra
27. **RENAULT MEGANE cabrio** 1600 cc full extra
28. **VOLVO** 1800 cc με 0 χιλιόμετρα **ΠΡΟΣΦΟΡΑ**

ΕΠΑΓΓΕΛΜΑΤΙΚΑ
1. **FIAT DUCATO** μοντ. 2002, μακριά καρότσα **ΕΙΣΑΓΩΓΗΣ**
2. **FORD TRANSIT** κλούβα 2500 cc DIESEL μοντ. 1999, μακριά υπερυψωμένη **ΕΙΣΑΓΩΓΗΣ**
3. **FORD TRANSIT** κλούβα 2500 cc DIESEL μοντ. 2000, κανονική **ΕΙΣΑΓΩΓΗΣ**
4. **MERCEDES VITO** 110 2500 cc TURBO DIESEL μοντ. 1999 **ΕΙΣΑΓΩΓΗΣ**
5. **MERCEDES VITO** 108 diesel, μοντ. 1999, 2.500 cc **ΕΙΣΑΓΩΓΗΣ**
6. **MERCEDES 412** μοντ. 2000, TURBO DIESEL δικάμπινο ανατρομή **ΕΙΣΑΓΩΓΗΣ**
7. **MERCEDES VITO 110** TURBO DIESEL ψυγείο μοντ. 2000 **ΕΙΣΑΓΩΓΗΣ**
8. **MERCEDES 312** κλούβα μακριά υπερυψωμένη μοντ. 1999 **ΕΙΣΑΓΩΓΗΣ**

✓ **Ενα χρόνο γραπτή εγγύηση**
✓ **Από 0-72 δόσεις**
✓ **Αγοράζουμε το παλιό σας αυτοκίνητο**

• **1ο κατάστημα: Λ. Ελευθερίας Κρεμαστή τηλ. (22410)96889, κιν. 6972261775**
• **2ο κατάστημα: 2ο χλμ. Λ. Ρόδου-Λίνδου τηλ. (22410)69518 fax 2241069517**

διαφορα

συνέχεια από την προηγούμενη

ΠΩΛΟΥΝΤΑΙ: α) ραδιοκασετόφωνο αυτοκινήτου BLAURUNKT STOCKHOLM RCR 42, 60 ευρώ, β) PIONNER KEH - 1400 χμπ., 90 ευρώ, γ) Μικρό ψυγείο KORTING, 80 ευρώ, δ) ένα computer 300 ευρώ. Πληρ. τηλ. 2241073229, 6937506899 ΑΔ11746

ΠΩΛΟΥΝΤΑΙ κουταβάκια πεκινουά του Θιβέτ λευκά. Πληρ. τηλ. 6939405768 ΑΔ11742

SURF μάρκας TIGA πλήρως εξοπλισμένο 480 ευρώ. Πληρ. τηλ. 6977985450 ΑΔ11727

ΠΩΛΕΙΤΑΙ πλήρης ηχοσύστημα αυτοκινήτου αποτελείται από ραδιοκασετόφωνο ALPINE, ενισχυτής ALPINE, σιντιέρα με 6 θέσεις για CD, 2 ηχεία μεγάλα πίσω, 2 ηχεία πιο μικρά μπροστά και 2 τουίτεράκια για το ταμπλό. Είναι 1 χρόνου ολοκαίνουργιο. Πληρ. τηλ. 6932281767 ΑΔ11665

ΠΩΛΕΙΤΑΙ OLYMPIC 345 φουσκωτό με πολυεστερική γλάστρα με μηχανή 25άρα και τρέιλερ έλξης. Πλήρως εξοπλισμένο. Πληρ. τηλ. 6937292150 ΑΔ11712

ΠΩΛΟΥΝΤΑΙ διάφορα είδη: TV flat THOMPSON, stereo KENWOOD, DVD PIONEER DOLBY SURROUND, ενισχυτής KENWOOD DOLBY SURROUND, KAWASAKI παπί, YAMAHA XT, όργανα γυμναστικής, σόμπα μαντέμι με ξύλα, κουζίνα, PLAY STATION 2, πολλά παιχνίδια, HARLEY 1340 cc, ενισχυτής για ηλεκτρική κιθάρα MARSHAL, 2 ποδήλατα, το ένα επαγγελματικό. Πληρ. τηλ. 6945275636 ΑΔ11640

ΠΩΛΕΙΤΑΙ TV THOMSON 52" τελευταίο μοντέλο 6 μηνών. Τιμή 2000 ευρώ. Πληρ. τηλ. 6972509567 ΑΔ2815

ΣΧΟΛΗ ΟΔΗΓΩΝ

ΠΟΡΤΣΕΛΛΗΣ ΣΤΕΦΑΝΟΣ

Διπλ. εκπαιδευτής υποψηφίων οδηγών

μέλος της Ε.Σ.Ο.Ρ. Ο.Ε.



- Διπλώματα αυτοκινήτου, μοτοσικλέτας,φορτηγού, λεωφορείου, νταλίκας
- Αναθεωρήσεις ληγμένων αδειών
- Θεωρητικά μαθήματα ΚΟΚ και Μηχανολογίας
- Μετατροπές ξένων διπλωμάτων σε ελληνικά
- Διπλώματα αυτόματου αυτοκινήτου

ΕΘΝΙΚΗΣ ΑΝΤΙΣΤΑΣΗΣ 73 (ΠΡΩΗΝ ΑΝΝΗΣ ΜΑΡΙΑΣ)
ΤΗΛ. 2241034497, 6945463635

ΚΑΙΡ ΑΕ

ΠΩΛΗΣΗ ΜΕΤΑΧΕΙΡΙΣΜΕΝΩΝ ΦΟΡΤΗΓΩΝ ΑΥΤΟΚΙΝΗΤΩΝ

Πωλούνται τα παρακάτω αναφερόμενα φορτηγά αυτοκίνητα για ανταλλακτικά:

- **ΕΝΑ ΦΟΡΤΗΓΟ ΑΥΤΟΚΙΝΗΤΟ MERCEDES 506D**
- **ΕΝΑ ΦΟΡΤΗΓΟ ΑΥΤΟΚΙΝΗΤΟ MERCEDES 1217 ΚΑΙ**
- **ΕΝΑ ΦΟΡΤΗΓΟ ΑΥΤΟΚΙΝΗΤΟ VOLVO F12**

Κατάθεση προσφορών έως την Παρασκευή 12 Νοεμβρίου 2004 Πληρ. στο τηλ. **(22410) 68771, 68772, 68773,** αρμόδιος κ. Χατζηκυριαζής Κυριαζής 276

ΠΩΛΕΙΤΑΙ

καυστήρας και λέβητας γκαζιού

εργοστασιακής κατασκευής "FYROGENIS" με πολύ λίγες ώρες λειτουργίας, 160.000 kcal, με όλα τα παρελκόμενα από ξενοδοχειακή μονάδα στα Κολύμπια. Επίσης θερμοστάτες δωματίων για κεντρικό κλιματισμό.

Πληρ. τηλ. 2241056601-2 κ. Σκεύο

Audi

1. VW PASSAT - 1600 CC χρώμα ΓΑΛΑΖΙΟ
(ABS, υδρ.τιμόνι, 4 αερόσακοι, ηλ. παράθυρα, κεντρικό κλείδωμα, ηλεκ. καθρέπτες, CLIMATRONIC, ηχοσύστημα)

2. VW GOLF 1400 CC μοντ. 2001, 3ΘΥΡΟ, χρώμα ΜΠΛΕ ΤΖΑΖ
(ABS, υδρ.τιμόνι, 4 αερόσακοι, ηλ. παράθυρα, κεντρικό κλείδωμα, ηλεκ. καθρέπτες, air condition, ηχοσύστημα)

3. VW GOLF 1400 CC μοντ. 1999, 3ΘΥΡΟ, χρώμα ΚΟΚΚΙΝΟ
(ABS, υδρ.τιμόνι, 2 αερόσακοι, ηλ. παράθυρα, κεντρικό κλείδωμα, ηλεκ. καθρέπτες, ζάντες αλουμινίου, ηχοσύστημα)

4. VW GOLF VARIANT -1400 CC μοντ. 1996, 5ΘΥΡΟ, χρώμα ΜΑΥΡΟ
(υδρ. τιμόνι, R/C).

5. VW POLO CLASSIC - 1400 CC μοντ. 1998, 3ΘΥΡΟ χρώμα ΠΡΑΣΙΝΟ
(υδρ.τιμόνι, ηλ. παράθυρα, κεντρικό κλείδωμα, ηλεκ., ζάντες αλουμινίου, ηχοσύστημα)

6. VW POLO - 1000 CC μοντ. 1998, χρώμα ΜΠΛΕ
(υδρ.τιμόνι, air condition)

7. AUDI A4 AVANT- 1600 CC μοντ. 1999, χρώμα ΑΣΗΜΙ
(ABS, υδρ.τιμόνι, 4 αερόσακοι, ηλιοροφή, ηλ. παράθυρα, κεντρικό κλείδωμα, ηλεκ. καθρέπτς, climatronic, ζάντες αλουμινίου, ηχοσύστημα)

8. AUDI A4 - 1600 CC μοντ. 1997, χρώμα ΜΠΛΕ
(ABS, υδρ.τιμόνι, 4 αερόσακοι, ηλ. παράθυρα, κεντρικό κλείδωμα, ηλεκ. καθρέπτες, **climatronic**, ζάντες αλουμινίου, ηχοσύστημα)

9. FIAT PUNTO 1250 CC μοντ. 2000, χρώμα ΑΣΗΜΙ, 5θυρο
(υδρ.τιμόνι, 2 ηλ. παράθυρα, κεντρικό κλείδωμα, ηχοσύστημα)

10. MAZDA 323 - 1600 CC μοντ. 2001, ΧΡΩΜΑ ΑΣΗΜΙ
(ABS, TC, υδρ.τιμόνι, 4 αερόσακοι, 2 ηλ. παράθυρα, κεντρικό κλείδωμα, ηλεκ. καθρέπτες, **air condition**, ηχοσύστημα, συναγερμός)

11. RENAULT MEGANE - 1400 CC μοντ. 1996, χρώμα ΜΟΛΥΒΙ
(υδρ.τιμόνι, ηλ. παράθυρα, κεντρικό κλείδωμα, air condition, ηχοσύστημα)

12. RENAULT MEGANE COUPE- 1600 CC μοντ. 2001, χρώμα ΑΣΗΜΙ 3θυρο
(ABS, υδρ. τιμόνι, 2 αερόσακοι, ηλ. παράθυρα, κεντρικό κλείδωμα, air condition, ζάντες αλουμινίου, ηχοσύστημα)

13. RENAULT TWINGO 1150 CC μοντ. 1998, χρώμα γκρι, 3θυρο
(υδρ.τιμόνι, ηλ. παράθυρα, κεντρικό κλείδωμα, air condition, ηχοσύστημα)

14. RENAULT CLIO - 1200 CC μοντ. 1995, χρώμα ΜΠΛΕ, 5θυρο
(2 ηλ. παράθυρα, κεντρικό κλείδωμα, ζάντες αλουμινίου, ηχοσύστημα)

15. RENAULT CABRIO 19 - 1800 CC μοντ. 1995, χρώμα ΜΠΟΡΝΤΩ
(ABS, υδρ. τιμόνι, ηλ. παράθυρα, κεντρικό κλείδωμα, ηχοσύστημα)

16. FIAT MAREA 1400 CC μοντ. 1996 χρώμα ΜΠΛΕ 4ΘΥΡΟ
(υδρ. τιμόνι, 2 ηλ. παράθυρα, κεντρικό κλείδωμα, ηχοσύστημα).

17. TOYOTA YARIS 1300 CC μοντ. 2001, 3ΘΥΡΟ, χρώμα ΜΑΥΡΟ
(υδρ. τιμόνι, 2 αερόσακοι, ηλ. παράθυρα, κεντρικό κλείδωμα, air condition, ζάντες αλουμινίου, ηχοσύστημα)

18. TOYOTA YARIS 1300 CC μοντ. 1999, 3ΘΥΡΟ, χρώμα ΠΡΑΣΙΝΟ
(υδρ. τιμόνι, αερόσακοι, ηλ. παράθυρα, κεντρικό κλείδωμα, air condition, ηχοσύστημα)

19. ALPHA ROMEO 155 - 1600 CC μοντ. 1996, χρώμα ΜΑΥΡΟ
(υδρ. τιμόνι, αερόσακος οδηγού, 2 ηλ. παράθυρα, κεντρικό κλείδωμα, κλιματισμός, ηχοσύστημα)

20. HONDA CIVIC 1400 CC μοντ. 1994 χρώμα ΛΕΥΚΟ
(υδρ. τιμόνι, 4 ηλ. παράθυρα,κεντρικό κλείδωμα, ηχοσύστημα)

21. SEAT IBIZA 1400 CC μοντ. 1997, χρώμα ΠΟΡΤΟΚΑΛΙ
(υδρ. τιμόνι, ηλ. παράθυρα,κεντρικό κλείδωμα, ηχοσύστημα)

22. SEAT CORDOBA 1400 CC μοντ. 1995 χρώμα ΜΠΛΕ
(υδρ. τιμόνι, ηλ. παράθυρα,κεντρικό κλείδωμα, ηχοσύστημα)

23. SKODA FABIA 1400 CC μοντ. 2001 χρώμα ΘΑΛΑΣΣΙ
(υδρ. τιμόνι, αερόσακος οδηγού, ηλ. παράθυρα,κεντρικό κλείδωμα, air condition, ηχοσύστημα)

24. OPEL CORSA 1000 CC μοντ. 1999, 5ΘΥΡΟ, χρώμα ΑΣΗΜΙ
(ηλ. παράθυρα, κεντρικό κλείδωμα, air condition, ηχοσύστημα)

25.HYUNDAI SONATA GL 1800 CC, μοντ. 1991, χρώμα ΓΚΡΙ
(υδρ. τιμόνι, ηλ. παράθυρα, κεντρικό κλείδωμα, ηχοσύστημα)

CAR EXPERTS

ΞΕΝΑΚΗΣ ΑΥΤΟΚΙΝΗΤΑ ΑΕΒΕ
Εξουσιοδοτημένος Έμπορος Kosmocar A.E.
Πωλήσεις-Service-Ανταλλακτικά
10ο χλμ. Ρόδου-Λίνδου, τηλ. 2241086777, fax 2241086788

1 έτος γραπτή εγγύηση με δυνατότητα επέκτασης έως 3 έτη

0% ΠΡΟΚΑΤΑΒΟΛΗ ΕΩΣ 72 ΔΟΣΕΙΣ

Η εταιρεία **DRIVE RENT A CAR ΠΩΛΕΙ**

αυτοκίνητα μεταχειρισμένα σε άριστη κατάσταση, μοντέλα 2001 και 2002 με ένα χρόνο εγγύηση και έως 36 δόσεις.

FIAT SEICENTO-FIAT PUNTO-HYUNDAI ATOS-HYUNDAI ACCENT
SUZUKI JIMNY-FIAT DOBLO-FIAT MULTIPLA-FIAT SCUDO-MERCEDES A CLAS

5ο χλμ. Ρόδου-Λίνδου • τηλ. 2241068243 2039

AUTO ΕΠΙΛΟΓΕΣ

ΚΟΥΚΟΥΡΑΣ ΑΛΕΞΑΝΔΡΟΣ

ΛΕΩΦ. ΡΟΔΟΥ-ΛΙΝΔΟΥ 255 • ΤΗΛ. (22410)60910

www.autoepiloges.com

ΑΓΟΡΑ-ΠΩΛΗΣΗ-ΑΝΤΑΛΛΑΓΗ ΜΕΤΑΧΕΙΡΙΣΜΕΝΩΝ ΑΥΤΟΚΙΝΗΤΩΝ

1. BMW 316 4d LIFE STYLE, 1600 cc, μοντ. 2003, 14.000 χλμ., μαύρο
- αερόσακος οδηγού-συνοδηγού, πλευρικοί αερόσακοι, ABS, ESP, αυτομ. klima, κεντρ. κλειδ., ηλ. παράθ., τριάκτινο σπορ τιμόνι πολ/πλών χρήσεων, ζάντες αλουμινίου, συναγερμός, rcd ηχοσύστημα

2. MERCEDES E200 COMPRESSOR ELEGANCE, 163 HP, 2000 cc, μοντ. 2001, ασημί
- 8 αερόσακοι, ABS, ESP, klima, κεντρ. κλειδ., ηλ. παράθ., υδρ. τιμόνι, ζάντες αλουμινίου, ξύλινη επένδυση και ηχοσύστημα

3. ALFA ROMEO GTV 1800 cc, μοντ. 1998, μαύρο
- αεροσ. οδηγού, air condition, ABS, κεντρ. κλειδ., ηλ. παράθ., υδρ. τιμόνι, ζάντες αλουμ. και ηχοσύστημα.

4. BMW 316 LUXUS 1600 cc, μοντ. 1997, μπλε
- αερόσ. οδηγού-συνοδηγού, κεντρ. κλειδ., ηλ. παράθ., υδρ. τιμόνι, δερμ. σαλόνι, ζάντες αλουμ., ABS, klima και ηχοσύστημα

5. ALFA ROMEO 164 TURBO, 2000 cc, μοντ. 1994, μαύρο
- αερόσ. οδηγού-συνοδηγού, κεντρ. κλειδ., ηλ. παράθ., υδρ. τιμόνι, δερμ. σαλόνι, ζάντες αλουμ. ABS, klima και ηχοσύστημα.

6. JEEP CHEROKEE, 2500 cc, μοντ. 1998, μπλε
- αερόσακοι, air condition, δερμ. σαλόνι, εγκατ/ση τηλ/νου, κεντρ. κλειδ., ηλ. παράθ., υδρ. τιμόνι, ζάντες αλουμινίου, συναγερμός, ενισχυτής και ηχοσύστημα.

7. KIA SPORTAGE, 2000 cc, μοντ. 11/2002, ανθρακί
- 2 αερόσακοι, klima, κεντρ. κλειδ., ηλ. παράθ., υδρ. τιμόνι, ζάντες αλουμινίου, προβ. ομίχλης και ηχοσύστημα.

8. AUDI A4, 1600 cc, μοντ. 2000, μπλε
- 4 αερόσ., klima, κεντρ. κλειδ., ηλ. παράθ., υδρ. τιμόνι, ζάντες αλουμινίου, προβ. ομίχλης και ηχοσύστημα

9. FORD FOCUS TREND 1400 cc, μοντ. 2002, μολυβί
- 4 αερόσακοι, ABS, air condition, κεντρ. κλειδ., ηλ. παράθ., υδρ. τιμόνι, ζάντες αλουμ. και ηχοσύστημα

10. SUZUKI JIMNY 1300 cc, μοντ. 2002, λευκό
- αερόσ. οδηγού-συνοδηγού, κεντρ. κλειδ., ηλ. παράθ., υδρ. τιμόνι και ηχοσύστημα

11. ROVER 45 1400 cc, 103 HP, μοντ. 2000 κυπαρισσί
- αεροσ. οδηγού-συνοδηγού, κεντρ. κλειδ. ηλ. παράθ., υδρ. τιμόνι, air condition, ABS, συναγ. και ηχοσύστημα

12.OPEL VECTRA 1600 cc, 1996, μπλε
- κεντρ. κλειδ., ηλ. παράθ., υδρ. τιμόνι, αερόσακους, air condition και ηχοσύστημα

13. PEUGEOT 206 1600 cc, μοντ. 2000, ασημί
- κεντρ. κλειδ., ηλ. παράθ. υδρ. τιμόνι, αερόσακος οδηγού, air condition, ηλ. ηλιοροφή και ηχοσύστημα

14. SEAT IBIZA 1400 cc, μοντ. 1999, ασημί
- κεντρ. κλειδ., ηλ. παράθ. υδρ. τιμόνι, air condition και ηχοσύστημα

15. FIAT PUNTO SPORTING 1242 cc, μοντ. 2000, ασημί
- αερόσακος οδηγού-συνοδηγού, air condition, κεντρ. κλειδ., ηλ. παράθ., υδρ. τιμόνι, ζαντ. αλουμ. και ηχοσύστημα

16. HYUNDAI ACCENT 1400 cc, μοντ. 2003, ασημί
- αερόσακος οδηγού, air condition, κεντρ. κλειδ., ηλ. παράθ., υδρ. τιμόνι και ηχοσύστημα

17.PEUGEOT 206 1100 cc, 2001, μπλε
- αερόσακος οδηγού, air condition και ηχοσύστημα

18. SUZUKI SWIFT GTI, 1300 cc, μοντ. 1996, μπλε
- κεντρ. κλειδ. ηλ. παράθ., υδρ. τιμόνι και ηχοσύστημα

19. PEUGEOT 106, 1300 cc, μοντ. 1993, πράσινο
- κεντρ. κλειδ., ηλ. παράθ. ζάντες αλουμινίου και ηχοσύστημα

ΑΠΟ 0% ΠΡΟΚΑΤΑΒΟΛΗ ΕΩΣ 72 ΜΗΝΙΑΙΕΣ ΔΟΣΕΙΣ ΜΕ ΤΑ ΧΑΜΗΛΟΤΕΡΑ ΕΠΙΤΟΚΙΑ ΤΗΣ ΑΓΟΡΑΣ

κρικος αυτοκίνητα

ΚΑΙΝΟΥΡΓΙΑ

TOYOTA-MAZDA-CITROEN SKODA-CHRYSLER-AUDI VOLKS WAGEN-NISSAN-FORD

ΜΕΤΑΧΕΙΡΙΣΜΕΝΑ

1. TOYOTA CELICA
1,8cc (192Hp), 2001, 40,000klm, γκρι του τιτανίου, Y/T, ABS, ηλεκτρικά παράθυρα, ηλεκτρική ηλιοροφή, RCD, A/C, δερμάτινο σαλόνι, αερόσακοι οδηγού-συνοδηγού, πλευρικοί, ηλεκτρομαγνητικές κλειδαριές με τηλεχειρισμό, ζάντες αλουμινίου

2. NISSAN MICRA
1,0cc, 1999, 106.000klm, Y/T, A/C, R/C, αερόσακος οδηγού, A/C

3. FIAT PUNTO
1,1 cc, 1998, R/C

4. OPEL CORSA
μοντ. 2002, 1.100 cc, αερόσακος οδηγού, υδραυλικό τιμόνι, ABS, A/C, ηχοσύστημα

5. HYUNDAI ATOS
μοντ. 2001, 1.000 cc, ηλεκτρ. παράθυρα εμπρός, υδραυλικό τιμόνι, A/C, ηχοσύστημα

6. TOYOTA Hi Ace 2,5 TN
μοντ. 1999 (εισαγ.)

7. HYUNDAI GENTZ,
1.4 cc, 2003, κόκκινο, δερμάτινο σαλόνι, ηλεκτρικά παράθυρα, ηλεκτρικές κλειδαριές, υδραυλικό τιμόνι, ABS, A/C, RCD

8. TOYOTA HIACE
2,5 TD μοντ. 1999, υπερυψωμένο, αερόσακος οδηγού-συνοδηγού, R/C (εισαγ.)

9. NISSAN NAVARA
2,5 cc, μοντ. 1998, διπλοκάμπινο, συναγερμός, R/C, αερόσακος οδηγού (εισαγ.)

10. TOYOTA COROLLA ασημί
1,4 cc, μοντ. 2002, υδρ. τιμόνι, ηλεκτ. παράθυρα εμπρός, κεντρικό κλείδωμα, R/CD, ABS

11. RENAULT SCENIC
1,6 cc, μοντ. 1998, υδραυλικό τιμόνι, κεντρικό κλείδωμα, ηλεκτρ. παράθυρα εμπρός, A/C, ηλεκτρ. καθρέπτες, αερόσακοι οδηγού, P/K

12. FIAT MAREA,
1.600 cc, μοντ. 1997, χρυσαφί, P/S, ηλεκτρικά παράθυρα, ηλεκτρικοί καθρέπτες, A/C, R/C, αερόσακος οδηγού, κεντρικό κλείδωμα, ζάντες αλουμινίου

13. CITROEN SAXO
1.100 cc, μοντ. 2000, λευκό, κεντρικό κλείδωμα, ηλεκτρικά παράθυρα εμπρός, P/S, A/C, R/C, αερόσακος οδηγού

14. SUZUKI JIMNY 1.300 c.c.
μοντ. 2001, λευκό, cabrio, A/B οδηγού-συνοδηγού, ηλεκτρικά παράθυρα

15. HYUNDAI ACCENT
Χρυσαφί, 1.300 c.c., μοντ. 2000, ηλ. κλειδαριές, ηλ. παράθυρα εμπρός/πίσω, υδραυλικό τιμόνι, A/C, ηλ. κλειδαριές, αερόσακος οδηγού, ηλ. κεραία.

16. OPEL CORSA
1.0 cc, 1998, μπορντό, ηλεκτρικά παράθυρα, ηλεκτρικές κλειδαριές, υδραυλικό τιμόνι, R/C, CD, A/C

17. OPEL ASTRA SW TD
Λευκό, 1.700 cc, επαγγελματικό, diesel

18. SKODA REFLEX
1.400cc, μπλε, μοντ. 2002, ηλεκ. παράθ. εμπρός, κεντρικό κλείδωμα, A/C, R/C.

19. VW GOLF 1.400cc
Ασημί, μοντ. 2000, αερόσακοι οδηγού, συν/γού, πλευρικοί, Y/T, ηλεκτ. παράθ., κεντρικό κλείδωμα, A/C, ABS, ηχοσύστημα.

20. CITROEN SAXO
1.400 cc, ασημί, μοντ. 2002, αερόσακος οδηγού, ηλεκ. παράθ., R/C.

21. CITROEN XSARA H/B
1.400 cc, μοντ. 2001, υδραυλικό τιμόνι, A/C, R/C, ηλεκτρ. κλειδαριές, ηλεκτρ. παράθυρα εμπρός, αερόσακοι οδηγού-συνοδηγού

22. TOYOTA COROLLA SDN
Ασημί, 1300 cc, μοντ. του 1997, Υδρ. τιμόνι, Ηλ. κλειδαριές, Ηλ. παράθυρα, εμπρός, ABS, A/C, P/K

23. TOYOTA YARIS
1000 cc, 2002, πράσινο, δίπορτο, A/C, ράδιο CD, Υδραυλικό τιμόνι, ABS, αερόσακος οδηγού-συνοδηγού

24. ROVER 25
Μαύρο, μοντ. 2000, 1.400 cc ηλεκτρ. κλειδαριές, ηλεκτρ. παράθυρα, A/C, R/C, αερόσακος οδηγού-συνοδηγού, κεντρικό κλείδωμα

25. TOYOTA YARIS
Ασημί, μοντ. 2001, 1.000 cc, υδραυλικό τιμόνι, ABS, R/C, A/C, αερόσακος οδηγού-συνοδηγού, ηλεκτρ. παράθυρα, κεντρικό κλείδωμα.

26.SKODA SUPERB
μπεζ, μοντ. 2003, 1.800 cc, κεντρικό κλείδωμα, ηλεκτρ. παράθυρα, αερόσακος οδηγού-συνοδηγού, ηλεκτρ. ηλιοροφή, ζάντες αλουμινίου, δερμάτινο σαλόνι, προβολείς ομίχλης, υδραυλικό τιμόνι, ABS, A/C, R/CD.

Περισσότερα αυτοκίνητα στο www.krikos.gr

Αγορές αυτοκινήτων απολύτου μετρητοίς

Δεχόμαστε το αυτοκίνητο σας προς πώληση

13ο χλμ ΡΟΔΟΥ - ΑΕΡΟΔΡΟΜΙΟΥ
(Απέναντι από την HERTZ)
Τηλ: 22410-82222 Fax: 22410-82521

0% ΠΡΟΚΑΤΑΒΟΛΗ ΕΩΣ 72 ΔΟΣΕΙΣ

διαφορα

συνέχεια από την προηγούμενη

ΠΩΛΕΙΤΑΙ πιάνο μάρκας ROTURNO σε άριστη κατάσταση και τιμή ευκαιρίας. Πληρ. τηλ. 6942061860 ΑΔ11590

ΠΩΛΕΙΤΑΙ εξοπλισμός για εστιατόριο και για τουριστικό. Τραπέζια, καρέκλες, ψυγείο βιτρίνα, 2 ψυγεία πάγκοι, ψυγείο ντουλάπα, διπλή φριτέζα, πλατό, φούσκα, ράφια και πάγκοι για τουριστικό ή για άλλη χρήση, πλήρως εξοπλισμός για τουριστικό (σουβενίρ, ρούχα, μπιζού και πολλά άλλα). Πληρ. τηλ. 2241086831, 2241087370 ΑΔ11604

ΑΓΟΡΑΖΩ τράκτορες DAF 2800-3300-3600 μοντέλα 1980 έως 1987. Πληρ. τηλ. 6944426630 ΑΔ11602

ΕΥΚΑΙΡΙΑ ΜΕΓΑΛΗ. Πωλείται εξοπλισμός χρυσοχοείου με χρηματοκιβώτιο. Πληρ. τηλ. 2241051537 ΑΔ11599

ΕΥΚΑΙΡΙΑ. ΠΩΛΕΙΤΑΙ σκάφος καμπινάτο SEA MASTER μήκους 6,60m, μηχανή έσω-έξω OMC 205 HP 6V σε άριστη κατάσταση, ποδάρι OMC COBRA υδραυλικό, FULL EXTRA: βυθόμετρο, VHF, πλήρες όργανο, υδραυλικά φλαπς, στερεοφωνικό, 2 INOX ντεπόζιτα, τέντα, τρέιλερ, 2 προπέλες, αυτοκινούμενο προβολέα.Από 9 π.μ. έως 2μ.μ. τηλ. 2241067214

ΠΩΛΕΙΤΑΙ ενός έτους εξοπλισμός snack bar - κρεπερί από 30.000 ευρώ μόνο 12.000 (!!!) λόγω αλλαγής χρήσεως καταστήματος. Πληρ. τηλ. 6944985905 ΑΔ11574

πωλησεις αυτοκινητων & μοτοσικλετων

ΑΠΟ ΤΗΝ ΕΤΑΙΡΕΙΑ BUTTERFLY ΕΝΟΙΚΙΑΣΕΙΣ ΑΥΤΟΚΙΝΗΤΩΝ ΜΟΤΟΠΟΔΗΛΑΤΩΝ ΠΩΛΟΥΝΤΑΙ ΤΑ ΚΑΤΩΘΙ: FIAT CINQUECENTO, FIAT SEICENTO, HYUNDAI ATOS, GILLERA RUNNER 50 CC PIAGGIO NRG 50 CC, PIAGGIO VESPA 125 CC, SUZUKI DR 200 CC (ENDURO ΜΕ ΜΙΖΑ), MOTOCROSS HONDA CR125 CC MONT. 99 (ΚΑΘΑΡΟΑΙΜΟ). ΠΛΗΡ. ΤΗΛ. 2241021330, 6974123843 ΠΑ11729

HYUNDAI S COUPE μοντέλο '95 σε άριστη κατάσταση, τιμή 2.500 ευρώ μαζί με ένα τρακαρισμένο HYUNDAI Scoupe για ανταλλακτικά. Πληρ. τηλ. 6947264813 ΑΑ11762

ΜΗΧΑΝΗ STEED HONDA 400 cc σε καλή κατάσταση. Δεκτός και διακανονισμός μέσω Τραπέζης. Πληρ. τηλ. 6947648833, 2241077009 ΑΑ11752

ΠΩΛΟΥΝΤΑΙ α) MITSUBISHI L200 4X4 MAGNUM μοντ. 2000 full extra diesel, β) MERCEDES VITO'99 μοντέλο diesel 108, γ) POLO VW 1000 cc μοντέλο '98, δ) TOYOTA HILUX 4X4 μοντέλο '97, A/C diesel, ε) OPEL COMBO μοντ. '97 υδρ. τιμόνι, 1700 cc diesel. Πληρ. τηλ. 2244024223, 6944811401 ΑΑ11753

ΠΩΛΟΥΝΤΑΙ scooter σε πολύ καλή κατάσταση και καλή τιμή. Πληρ. τηλ. 6945991154 κο Νίκο ΑΑ4744

ΠΩΛΕΙΤΑΙ RENAULT CLIO-lux clima 1.200 cc μοντέλο 2000. Τιμή 7.000 ευρώ. Πληρ. τηλ. 6942988780 ΑΑ11684

Από γραφείο ενοικιάσεως αυτοκινήτων **ΠΩΛΟΥΝΤΑΙ:** α) NISSAN MICRA 1996, β) RENAULT CLIO 1999, γ) HYUNDAI ATOS 1998. Ατοκες δόσεις μέσω πιστωτικής κάρτας. Πληρ. τηλ. 2241022137 ΑΑ11645

ΠΩΛΕΙΤΑΙ HYUNDAI ACCENT 2 ετών με φουλ εξτρά και ζαντολάστιχα, PANASONIC ηχοσύστημα με 17.000 χλμ. λόγω αναχώρησης. Πληρ. τηλ. 6942824874 ΑΑ11672

ΠΩΛΟΥΝΤΑΙ α) 2 επαγγελματικά αυτοκίνητα μάρκας Mercedes τύπ. 814Δ μοντ. 94 ψυγείο, καταψύκτη για διανομή καταψυγμένων προϊόντων και β) 1 κλούβα VWagen ψυγείο, συντήρηση. Επίσης 94 μοντ. Πληρ. τηλ. 2241069441, 6944732168 ΑΑ11660

ΠΩΛΕΙΤΑΙ ΧΤ 600 2001 μοντέλο με 10000 χλμ. Τιμή 3.500 ευρώ μετρητοίς. Πληρ. τηλ. 6993149005 ΑΑ11600

ΠΩΛΕΙΤΑΙ επαγγελματικό αυτοκίνητο FIAT SCUDO (κλούβα) DIESEL 5ετίας με 45.000 χλμ. Πληρ. τηλ. 2241050113, 6942690503 ΑΑ11594

JEEP WRANGLER LIMITED 4000 cc auto μοντέλο '00 ηλεκ. παράθυρα-κλειδαριές, A/C, radio CD, συναγερμός. Τιμή 29.000 ευρώ 0% προκαταβολή έως και 48 μήνες εξόφληση. Πληρ. τηλ. 6945949454 ΑΑ11357

ΠΩΛΟΥΝΤΑΙ ΜΕΤΑΧΕΙΡΙΣΜΕΝΑ ΦΟΡΤΗΓΑ ΑΥΤΟΚΙΝΗΤΑ ΕΙΣΑΓΩΓΗΣ ΟΛΩΝ ΤΩΝ ΤΥΠΩΝ, ΓΙΑ ΑΓΡΟΤΙΚΗ ΚΑΙ ΕΠΑΓΓΕΛΜΑΤΙΚΗ ΧΡΗΣΗ, ΚΑΘΩΣ ΕΠΙΣΗΣ ΚΑΙ Ι.Χ. ΕΠΙΒΑΤΙΚΑ. ΕΤΟΙΜΟΠΑΡΑΔΟΤΑ Ή ΚΑΤΟΠΙΝ ΠΑΡΑΓΓΕΛΙΑΣ. ΜΕ ΤΙΜΕΣ ΓΕΡΜΑΝΙΑΣ. ΠΑΡΕΧΟΥΜΕ ΓΡΑΠΤΗ ΕΓΓΥΗΣΗ ΕΝΟΣ ΧΡΟΝΟΥ. ΕΙΣΑΓΩΓΕΙΣ ΜΕΤΑΧΕΙΡΙΣΜΕΝΩΝ ΑΥΤΟΚΙΝΗΤΩΝ: Δ. ΜΠΟΥΝΤΟΥΡΗΣ-Ε. ΠΑΠΑΠΟΣΤΟΛΟΥ Ο.Ε. ΕΚΘΕΣΗ: ΕΘΝΙΚΗ ΟΔΟΣ ΛΑΡΙΣΑΣ-ΙΩΑΝΝΙΝΩΝ, ΤΡΙΚΑΛΑ ΘΕΣΣΑΛΙΑΣ, ΤΗΛΕΦΩΝΑ: 24310-74709, 24310-27008, ΚΙΝ.: 6974456200-6977395269 ΧΠΑ14110

ΠΩΛΟΥΝΤΑΙ τα κάτωθι αυτοκίνητα από γραφείο ενοικιάσεως αυτοκινήτων σε πάρα πολύ καλή τιμή: α) RENAULT TWINGO μοντ. '97, β) FIAT SEICENTO μοντ. 2000-2001, γ) FIAT PUNTO μοντ. 2001, δ) SUZUKI VITARA μοντ. '99, ε) ACCEND μοντ. '99-2000, στ) ATOS μοντ. '99-2000. Πληρ. τηλ. 6934393014 κ. Αντώνη ΑΑ4478

προσφορες εργασιας

ΚΥΡΙΑ ΡΩΣΙΔΑ 45 ετών **ΖΗΤΑ** σοβαρή μόνιμη **ΕΡΓΑΣΙΑ** σαν εξωτερική. Πληρ. τηλ. 6934418022 ΑΡ11806

ΓΥΝΑΙΚΑ ΡΩΣΙΔΑ ΖΗΤΑ ΕΡΓΑΣΙΑ για σπίτια. Μπορεί να μείνει και μέσα. Πληρ. τηλ. 6945355989 ΑΡ11813

ΚΥΡΙΑ Ελληνίδα αναλαμβάνει βραδινά baby sitting. Πληρ. τηλ. 6945780054 ΑΡ11728

ΚΑΤΑΠΛΗΚΤΙΚΗ ΜΕΛΛΟΝΤΟΛΟΓΟΣ!!! Χαρτιά - ταρώ αιγυπτιακής μορφής, λύσεις για κάθε ζητήματα που σας απασχολούν. Πληρ. τηλ. 6932743955 ΑΡ11681

ΚΥΡΙΑ διπλωματούχος μασέρ κάνει θεραπευτικό, χαλαρωτικό, αθλητικό μασάζ με αρωματοθεραπεία αδυνατίσματος. Πληρ. τηλ. 6948553306 ΑΡ11571

ΚΥΡΙΑ διπλωματούχος μασέρ με άδεια από το Κράτος κάνει θεραπευτικό, κλασικό, χαλαρωτικό, αισθητικό μασάζ με αρωμάτων θεραπείας, ρέϊκι, σιάτσου και μασάζ αδυνατίσματος και σύσφιγξη. Περιλαμβάνει καλύτερες τιμές και ποιότητα. Πληρ. τηλ. 2241020833, 6932501924, 6946437594 ΑΡ11801

ΥΔΡΑΥΛΙΚΟΣ ΕΚΤΕΛΟΥΜΕ ΠΑΣΗΣ ΦΥΣΕΩΣ • ΥΔΡΑΥΛΙΚΕΣ ΕΡΓΑΣΙΑΣ • ΣΥΝΔΕΣΗ ΜΕ ΑΠΟΧΕΤΕΥΤΙΚΟ • ΘΕΡΜΑΝΣΗ. ΠΛΗΡ. ΤΗΛ. 2241061769, 6938011515 κ. ΓΙΩΡΓΟ ΠΡ11470

ΗΛΕΚΤΡΟΛΟΓΟΣ διπλωματούχος αναλαμβάνει οποιαδήποτε βλάβη, αλλαγή ή συντήρηση, στην ηλεκτρολογική σας εγκατάσταση. Πληρ. στα τηλ. 6944210262, 6944436839 κ. Μιχάλης ΑΡ62510

ΕΜΠΕΙΡΟΣ ΕΛΑΙΟΧΡΩΜΑΤΙΣΤΗΣ με πολυετή πείρα αναλαμβάνει πάσης φύσεως εργασίες (βαψίματα, μερεμέτια κ.λπ.) σε πολύ λογικές τιμές. Καθαρές δουλειές. Πληρ. τηλ. 6945243884 κ. Νεκτάριο ΑΡ62511

γνωριμιες

ΔΕΣΠΟΙΝΙΔΕΣ-ΚΥΡΙΕΣ ΕΛΛΗΝΙΔΕΣ επιπέδου **ΖΗΤΟΥΝ ΓΝΩΡΙΜΙΑ** για συντροφιά, γάμο, συμβίωση από όλη την Ελλάδα, εκδηλώσεις, ταξίδια, επιλογές με φωτογραφίες "ΝΕΟΙ ΟΡΙΖΟΝΤΕΣ". Πληρ. τηλ. 6979470250, 2105222449, 2105236775 ΑΓ4805

18ΧΡΟΝΗ ΕΛΛΗΝΙΔΑ με προδιαγραφές μοντέλου **ΖΗΤΑ ΓΝΩΡΙΜΙΑ** με σκοπό την φιλία και ότι προκύψει. Πληρ. τηλ. 6944608155 ΑΓ0001

ΤΡΑΒΕΣΤΙ ζητάει γνωριμίες με κυρίους. Ονομα Στέλλα. Πληρ. τηλ. 6972102686 ΑΓ11646

ΝΕΑΡΗ ΞΕΝΑΓΟΣ με νυχτερινές ανησυχίες, επιθυμεί κουβέντα και συνομιλία και ό,τι προκύψει. Πληρ. τηλ. 9011314493 ΑΓ61453

ΤΑ ΜΟΝΑΔΙΚΑ ΥΠΕΡΣΥΓΧΡΟΝΑ

ΤΑΠΗΤΟΚΑΘΑΡΙΣΤΗΡΙΑ

ΚΛΕΟΠΑΤΡΑ

Τέλος στα προβλήματα με το πλύσιμο των χαλιών σας.

Η εταιρία μας πρωτοπορεί με το ΝΕΟ υπερσύγχρονο Πλυντήριο Ταπήτων. Προσφέρουμε άψογο και προσεγμένο πλύσιμο, καθάρισμα, φύλαξη & επιδιορθώσεις σε όλους τους τύπους χαλιών, χειροποίητα χαλιά Μηχανής, ανατολίτικα, μοκέτες, καμπέ, μεταξωτά, φλοκάτες, παπλώματα

ΚΑΙ ΤΟ 2004 Η ΦΥΛΑΞΗ ΔΩΡΕΑΝ

- *Επιτόπου καθαρισμούς σαλονιών, μοκετών*
- *Παραλαβή & παράδοση κατ' οίκον σε όλη την Ρόδο.*
- *Ενημερωθείτε για την συντήρηση των χαλιών σας.*

Τηλ. 2241051996, κιν. 6945793626 , Φαξ: 2241051322 ΚΟΥΦΑΛΑΚΗΣ ΣΤΑΥΡΟΣ

ΤΑΠΗΤΟΚΑΘΑΡΙΣΤΗΡΙΑ

ΠΑΝΕΛΛΑΔΙΚΟ ΔΙΚΤΥΟ

***Art Clean* EXPRESS**

Είμαστε λίιιι...γο πιο μπροστά από τους άλλους!

ΠΛΥΣΙΜΟ-ΑΠΟΛΥΜΑΝΣΗ- ΦΥΛΑΞΗ

ΧΑΛΙΩΝ- ΜΟΚΕΤΩΝ - ΣΑΛΟΝΙΩΝ *(και επί τόπου)*

ΠΑΠΛΩΜΑΤΑ - ΚΟΥΒΕΡΤΕΣ - ΦΛΟΚΑΤΕΣ

ΣΤΕΓΝΟ ΓΙΑ ΜΕΤΑΞΩΤΑ ΚΑΙ ΧΕΙΡΟΠΟΙΗΤΑ

ΑΔΙΑΒΡΟΧΟΠΟΙΗΣΕΙΣ & ΕΠΙΔΙΟΡΘΩΣΕΙΣ ΤΑΠΗΤΩΝ

ΠΑΡΑΛΑΒΗ - ΠΑΡΑΔΟΣΗ ΚΑΤ' ΟΙΚΟΝ

ΔΩΡΕΑΝ ΦΥΛΑΞΗ

ΑΛΑΦΑΚΗΣ ΤΑΣΟΣ

ΤΗΛ. ΧΩΡΙΣ ΧΡΕΩΣΗ 80011400400

ΤΗΛ. 2241094815- ΚΙΝ. 6944350247

ΠΩΛΟΥΝΤΑΙ

φουσκωτά σκάφη ZODIAC 4,80 μ. και 6,00 με τρέιλερ ολοκαίνουργια σε τιμή ευκαιρίας. Δεκτός διακανονισμός.

Πληρ. τηλ. (22410)67440, 67441 κ. Δημήτρη

ΑΠΟΦΡΑΞΕΙΣ

ΔΩΔΕΚΑΝΗΣΙΑΚΕΣ ΑΠΟΦΡΑΞΕΙΣ "ΚΟΛΟΣΣΟΣ"

ΑΠΟΦΡΑΞΕΙΣ ΚΑΘΑΡΙΣΜΟΙ ΑΠΟΧΕΤΕΥΣΕΩΝ & ΒΟΘΡΩΝ



Αναλαμβάνουμε πάσης φύσεως αποφράξεις οποιουδήποτε μήκους και πλάτους Αναλαμβάνουμε καθαρισμούς αποχετευτικών αγωγών ΔΗΜΩΝ, ΞΕΝ/ΧΕΙΩΝ στρατιωτικών μονάδων ΣΠΙΤΙΩΝ, ΠΟΛΥΚΑΤΟΙΚΙΩΝ καθώς και καθαρισμούς βιολογικών μονάδων με μηχάνημα υψηλής πιέσεως σε όλη την Δωδ/σο

Κ. ΠΗΔΙΑΚΗΣ - Π. ΚΑΣΕΡΗΣ
Πληρ. τηλ. 2241047915-91881, κιν. 6944/325234 και 6977/717048

ΑΠΟΦΡΑΞΕΙΣ-ΚΑΘΑΡΙΣΜΟΙ

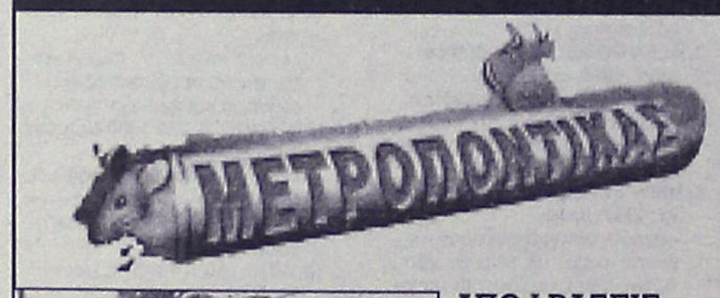



ΑΠΟΦΡΑΞΕΙΣ ΚΑΘΑΡΙΣΜΟΙ ΣΥΝΤΗΡΗΣΕΙΣ ΑΠΟΧΕΤΕΥΣΕΩΝ-ΕΠΙΦΑΝΕΙΩΝ-ΚΤΙΡΙΩΝ-ΠΛΟΙΩΝ-ΒΙΟΛΟΓΙΚΩΝ

Αναλαμβάνουμε ξενοδοχεία, Δήμους, πολ/κίες κ.λπ. Άντληση πετρελαιοειδών από πλοία καθώς και λιποσυλλεκτών και βιολογικών. ΜΕ ΜΟΝΑΔΙΚΑ ΣΕ ΥΨΟΣ ΠΙΕΣΗΣ ΚΑΙ ΑΝΑΡΡΟΦΗΣΗΣ. ΥΠΕΡΣΥΓΧΡΟΝΑ ΜΗΧΑΝΗΜΑΤΑ ΥΔΡΟΒΟΛΗΣ ΣΕ ΟΛΗ ΤΗ ΔΩΔΕΚΑΝΗΣΟ

ΟΛΟ ΤΟ 24ωρο

ΒΑΡΔΕΛΛΗ Μ. -ΚΡΑΣΟΠΟΥΛΟΣ Δ. Ο.Ε.

Τηλ. 2241035555, Fax: 2241073100, Κιν. 6944/395999

e-mail:metropontikas@excite.com.

ΣΤΙΣ ΠΙΟ ΧΑΜΗΛΕΣ ΤΙΜΕΣ

ΚΗΠΟΠΕΡΙΦΡΑΚΤΙΚΗ ΔΩΔ/ΣΟΥ

- Κατασκευές κήπων,
- Περιφράξεις,
- Κατασκευές γηπέδων 5Χ5
- Περιφράξεις τύπου πάνελ
- Κατασκευές γηπέδων τέννις και μπάσκετ

ΚΗΠΟΠΕΡΙΦΡΑΚΤΙΚΗ ΔΩΔ/ΣΟΥ

ΤΑΜΠΑΚΑΚΗΣ - ΧΑΡΙΤΟΣ

Μιχ. Πετρίδη 32 • Τηλ.-φαξ. 2241027518, 6944806506

PELLOS TRAVEL
ΠΟΙΟΤΗΤΑ -ΟΡΓΑΝΩΣΗ-ΕΓΓΥΗΣΗ

ME BLUE STAR FERRIES 18/11-21/11 ΤΕΤΡΑΗΜΕΡΗ ΕΚΔΡΟΜΗ
ΠΑΝΑΓΙΑ ΤΗΣ ΤΗΝΟΥ-ΑΓΙΟΣ ΝΕΚΤΑΡΙΟΣ
ΑΙΓΙΝΑΣ-ΤΗΝΟΣ-ΣΥΡΟΣ-ΑΙΓΙΝΑ
ΑΝΑΧΩΡΗΣΗ 18/11 20:00 ME BLUE STAR
ΕΠΙΣΤΡΟΦΗ 21/11 12:45 ME BLUE STAR

ME BLUE STAR FERRIES 25/11-2/12 8ΗΜΕΡΗ ΕΚΔΡΟΜΗ ΓΥΡΟΣ ΕΛΛΑΔΟΣ
ΚΕΝΤΡΙΚΗ-ΔΥΤΙΚΗ ΚΑΙ ΒΟΡΕΙΑ ΕΛΛΑΔΑ
ΡΟΔΟΣ-ΠΕΙΡΑΙΑΣ-ΠΑΤΡΑ-ΡΙΟ-ΑΝΤΙΡΙΟ-ΜΕΣΟΛΟΓΓΙ-ΑΓΡΙΝΙΟ-ΑΡΤΑ-ΙΩΑΝΝΙΝΑ-ΜΕΤΣΟΒΟ-ΚΑΛΑΜΠΑΚΑ-ΜΕΤΕΩΡΑ-ΛΑΡΙΣΣΑ-ΘΕΣΣΑΛΟΝΙΚΗ-ΝΑΟΥΣΑ-ΚΑΤΑΡΡΑΚΤΕΣ ΕΔΕΣΣΑΣ-ΒΕΡΟΙΑ-ΠΑΝΑΓΙΑ ΣΟΥΜΕΛΑ-ΒΕΡΓΙΝΑ-ΤΕΜΠΗ-ΠΕΙΡΑΙΑΣ-ΡΟΔΟΣ

17/11-24/11 8ΗΜΕΡΗ ΕΚΔΡΟΜΗ
ΚΕΦΑΛΛΟΝΙΑ- ΛΕΥΚΑΔΑ- ΗΓΟΥΜΕΝΙΤΣΑ –ΚΕΡΚΥΡΑ-ΠΑΡΓΑ- ΝΑΥΠΑΚΤΟΣ -ΡΙΟ ΑΝΤΙΡΡΙΟ- ΠΕΙΡΑΙΑΣ-ΡΟΔΟΣ

18/11-23/11 6ΗΜΕΡΗ ΕΚΔΡΟΜΗ -ΑΕΡΟΠΟΡΙΚΗ
ΡΩΜΗ-ΦΛΩΡΕΝΤΙΑ -ΠΙΖΑ-ΒΕΝΕΤΙΑ
ΑΕΡΟΠΟΡΙΚΗ ΕΚΔΡΟΜΗ ΜΟΝΟ

18/11-25/11 8ΗΜΕΡΗ ΑΕΡΟΠΟΡΙΚΗ ΕΚΔΡΟΜΗ ΤΥΝΗΣΙΑ

26/11-2/12 7ΗΜΕΡΗ ΕΚΔΡΟΜΗ ΑΕΡΟΠΟΡΙΚΗ
ΑΛΕΞΑΝΔΡΕΙΑ- ΚΑΪΡΟ-ΚΡΟΥΑΖΙΕΡΑ ΝΕΙΛΟΥ

5/12-8/12 (ΤΕΤΡΑΗΜΕΡΗ)
ΜΥΡΑ-ΛΥΒΙΣΙ-ΑΓΙΟΣ ΝΙΚΟΛΑΟΣ-ΠΑΤΑΡΑ-ΚΑΣ-ΑΤΤΑΛΕΙΑ
1 ΔΙΑΝΥΚΤΕΡΕΥΣΗ ΚΑΣ ΞΕΝΟΔΟΧΕΙΟ 4 ΑΣΤΕΡΩΝ ΜΕ ΗΜΙΔΙΑΤΡΟΦΗ -2 ΔΙΑΝΥΚΤΕΡΕΥΣΕΙΣ ΑΤΤΑΛΕΙΑ
ΣΕ ΞΕΝΟΔΟΧΕΙΟ 4 ΑΣΤΕΡΩΝ ΜΕ ΗΜΙΔΙΑΤΡΟΦΗ-ΕΚΔΡΟΜΕΣ-Φ.Π.Α

5/12-13/12 (ΕΝΝΙΑΗΜΕΡΗ)
ΜΥΡΑ-ΛΥΒΙΣΙ-ΑΓΙΟΣ ΝΙΚΟΛΑΟΣ-ΑΤΤΑΛΕΙΑ-ΣΜΥΡΝΗ-ΥΑΛΟΒΑ-ΠΡΟΥΣΑ-ΚΩΝΣΤΑΝΤΙΝΟΥΠΟΛΗ-ΠΡΙΓΚΗΠΟΝΗΣΣΑ
Περιλαμβάνονται:
1 ΝΥΧΤΑ ΚΑΣ -2 ΝΥΧΤΕΣ ΑΤΤΑΛΕΙΑ-1ΝΥΧΤΑ ΣΜΥΡΝΗ-3 ΝΥΧΤΕΣ ΚΩΝΣΤΑΝΤΙΝΟΥΠΟΛΗ
1ΔΙΑΝΥΚΤΕΡΕΥΣΗ ΣΤΗ ΣΜΥΡΝΗ ΚΑΙ 1 ΜΑΡΜΑΡΙΣ
ΕΙΣΙΤΗΡΙΑ ΡΟΔΟΣ-ΜΑΡΜΑΡΙΣ-ΡΟΔΟΣ, ΦΟΡΟΙ ΤΟΥΡΚΙΑΣ, ΞΕΝΑΓΗΣΕΙΣ, ΜΕΤΑΦΟΡΕΣ ΜΕ ΚΛΙΜΑΤΙΖΟΜΕΝΑ ΠΟΥΛΜΑΝ, ΞΕΝΟΔΟΧΕΙΑ 4**** ΑΣΤΕΡΩΝ ΜΕ ΠΡΩΙΝΟ ΚΑΙ ΦΑΓΗΤΟ-ΣΥΝΟΔΟΣ ΓΡΑΦΕΙΟΥ-ΤΑΞΙΔΙΩΤΙΚΗ ΑΣΦΑΛΕΙΑ-Φ.Π.Α
ΔΕΝ ΠΕΡΙΛΑΜΒΑΝΟΝΤΑΙΑΡΧΑΙΟΛΟΓΙΚΟΙ ΧΩΡΟΙ-ΕΙΣΙΤΗΡΙΑ ΠΛΟΙΩΝ ΥΑΛΟΒΑ-ΚΩΝΣΤΑΝΤΙΝΟΥΠΟΛΗ-BANTIRMA. ΕΙΣΙΤΗΡΙΑ ΚΡΟΥΑΖΙΕΡΑΣ ΣΤΑ ΠΡΙΓΚΗΠΟΝΗΣΣΑ –ΔΙΑΣΚΕΔΑΣΗ

22/12-27/12 6ΗΜΕΡΗ ΑΕΡΟΠΟΡΙΚΗ ΕΚΔΡΟΜΗ
ΡΩΜΗ-ΦΛΩΡΕΝΤΙΑ -ΠΙΖΑ-ΒΕΝΕΤΙΑ
ΠΕΡΙΛΑΜΒΑΝΕΙ ΞΕΝΟΔΟΧΕΙΑ ΜΕ ΠΡΩΙΝΟ ΚΑΙ ΦΑΓΗΤΟ 4 ΑΣΤΕΡΩΝ
ΜΕ ΑΠΕΥΘΕΙΑΣ ΠΤΗΣΗ ΑΠΟ ΡΟΔΟ

22/12-28/12-(ΕΠΤΑΗΜΕΡΗ ΕΚΔΡΟΜΗ)
ΧΡΙΣΤΟΥΓΕΝΝΑ ΣΤΗΝ ΚΩΝΣΤΑΝΤΙΝΟΥΠΟΛΗ
ΠΕΡΙΛΑΜΒΑΝΕΙ ΞΕΝΟΔΟΧΕΙΑ ΜΕ ΠΡΩΙΝΟ ΚΑΙ ΦΑΓΗΤΟ 4 ΑΣΤΕΡΩΝ

23/12-30/12 8ΗΜΕΡΗ ΑΕΡΟΠΟΡΙΚΗ ΕΚΔΡΟΜΗ ΤΥΝΗΣΙΑ
ΠΕΡΙΛΑΜΒΑΝΕΙ ΞΕΝΟΔΟΧΕΙΑ ΜΕ ΠΡΩΙΝΟ ΚΑΙ ΦΑΓΗΤΟ 5 ΑΣΤΕΡΩΝ-ΞΕΝΑΓΗΣΕΙΣ-Κ.ΛΠ.

23/12-28/12 ΧΡΙΣΤΟΥΓΕΝΝΑ ΣΤΟ ΠΗΛΙΟ
ΑΝΑΧΩΡΗΣΗ ΜΕ BLUE STAR FERRIES 23/12 20:00 ΤΟ ΒΡΑΔΥ
ΕΠΙΣΤΡΟΦΗ ΜΕ BLUE STAR FERRIES 28/12 07:00 ΤΟ ΠΡΩΙ

23/12-28/12 ΧΡΙΣΤΟΥΓΕΝΝΑ ΣΤΟ ΜΕΤΣΟΒΟ-ΜΕΤΕΩΡΑ
ΑΝΑΧΩΡΗΣΗ ΜΕ BLUE STAR FERRIES 23/12 20:00 ΤΟ ΒΡΑΔΥ
ΕΠΙΣΤΡΟΦΗ ΜΕ BLUE STAR FERRIES 28/12 07:00 ΤΟ ΠΡΩΙ

28/12/04-4/1/05 ΜΑΡΟΚΟ-ΑΥΤΟΚΡΑΤΟΡΙΚΟ
ΟΚΤΑΗΜΕΡΗ ΑΕΡΟΠΟΡΙΚΗ ΕΚΔΡΟΜΗ
ΠΕΡΙΛΑΜΒΑΝΕΙ ΞΕΝΟΔΟΧΕΙΑ ΜΕ ΠΡΩΙΝΟ ΚΑΙ ΦΑΓΗΤΟ 5 ΑΣΤΕΡΩΝ-ΞΕΝΑΓΗΣΕΙΣ-Κ.ΛΠ.

29/12/04-2/1/05 ΠΑΡΙΣΙ (DISNEYLAND)

ΕΙΣΙΤΗΡΙΑ ΜΕ ΟΑ, AEGEAN ΚΑΙ CHARTER ΓΙΑ ΟΛΟ ΤΟΝ ΚΟΣΜΟ ΑΕΡΟΠΟΡΙΚΑ ΕΙΣΙΤΗΡΙΑ ΜΕ CHARTER ΓΙΑ UK (ΓΙΑ ΟΛΕΣ ΤΙΣ ΠΟΛΕΙΣ ΤΗΣ ΑΓΓΛΙΑΣ), GERMANY, AUSTRIA, SWEDEN, ITALY ... Από 60 ΕΥΡΩ ΕΙΣΙΤΗΡΙΑ ΑΚΤΟΠΛΟΪΚΑ ΕΙΔΙΚΑ ΠΑΚΕΤΑ ΓΙΑ ΜΕΜΟΝΩΜΕΝΟΥΣ, ΣΥΛΛΟΓΟΥΣ, ΝΕΟΝΥΜΦΟΥΣ ΓΙΑ ΕΛΛΑΔΑ, ΕΥΡΩΠΗ ΚΑΙ ΓΙΑ ΟΛΟ ΤΟΝ ΚΟΣΜΟ ΓΙΑ ΠΕΡΙΣΣΟΤΕΡΕΣ ΠΛΗΡΟΦΟΡΙΕΣ, ΚΡΑΤΗΣΕΙΣ ΚΑΙ ΑΝΑΛΥΤΙΚΑ ΠΡΟΓΡΑΜΜΑΤΑ ΣΤΟ ΠΡΑΚΤΟΡΕΙΟ ΓΕΝΙΚΟΥ ΤΟΥΡΙΣΜΟΥ:

PELLOS TRAVEL
ΛΕΩΦΟΡΟΣ ΚΑΛΛΙΘΕΑΣ, ΦΑΛΗΡΑΚΙ, ΡΟΔΟΣ
ΤΗΛ. 2241087615, FAX 2241087616
e-mail pellostravel@hellasnet.gr

ΝΙΟΧΩΡΙ ΚΑΙ ΝΙΟΧΩΡΙΤΕΣ

Ο δρόμος έχει τη δική του ιστορία

ΜΕΡΟΣ Γ' (τελευταίο)

Οδός Ορφανίδου

Ξεκινάμε από την Ψαροπούλα. Αριστερά το σπίτι του τροβαδούρου της Ρόδου του κιθαρωδού Φιλήμονα Πατσάκη. Στη συνέχεια της Βενετσάνας και του κομμωτή Μερκούρη, ο φούρνος του καψούλη, δίπλα το μαραγκούδικο του Αποστόλη και Σπανού. Δίπλα το σπίτι του Σταυρινίδη. Στη συνέχεια ο Πιπίνος και δίπλα το ραφτάδικο του ψάλτη Μενέλαου, ο οποίος ενώ ήταν τραυλός, όταν έψαλλε στην εκλησία δεν του φαινόταν καθόλου το κουσούρι του. Δίπλα το σπίτι του δασκάλου Διακογιάννη. Πιο πέρα το καφενείο του Κανταρζόγλου και το

Του **ΓΙΩΤΗ ΠΑΠΑΘΑΝΑΣΗ**

σπίτι του Μιχάλη Βογιαντζάκη του κουλοχέρη με τη σύζυγο Δέσποινα, η οποία ήταν κοντή, χοντρή με βραχνή φωνή σαν μέγαιρα φόβητρο των μικρών της γειτονιάς και που προμήθευε την χήρα Μαρίκα Σουλούνια με κοριούς που η Μαρίκα τους έκανε χάπια για την γιατριά της μαλάριας (ελονοσίας).

Πιο πέρα το σπίτι του Θωμαΐδη, Καλαματιανού Σάββα Πανάγου, που παντρεύτηκε την κόρη του δασκάλου Τραντινού Μαριέττα, του Χιώτη και δίπλα το γηροκομείο δωρεά του ζεύγους Ντούτση. Στη συνέχεια το σπίτι του μπογιατζή Αθανασίου με τα παιδιά Γιώργο, Σόλωνα και τέλος το επιπλοποιείο του ιταλού Πέγκου που πήρε φωτιά και κατεστράφη ολοτελώς.

Ξανά στην οδό Ορφανίδου από τη δεξιά τώρα πλευρά το μπακάλικο του Γιάγκου Λαίνα, το καφενείο του ανατολίτη Χατζηκοσμά του Χάσκα και των Εβραίων γυρολόγων Λεώνη και Μουσάνη. Από την άλλη πλευρά τα σπίτια του Πέγκου, του Δημήτρη Αγιακάτσικα και του ιταλού φωτογράφου Φιορίλλο. Στη χωράφα το βαφείο του Λεβεντέρη.

Οδός Απολλωνίου Ροδίου (Via delle Ataccie)

Αρχίζοντας από την οδό Ορφανίδου, δεξιά τα σπίτια Χαράλαμπου Μαμαλίγκα του Κοκόλη, Σάββα Μαμαλίγκα, Καπνουλά Αντρικάκη, Τάκη Καλλιγά, οι ράφτρες της καλής κοινωνίας Χαρίκλεια και Καλλιόπη Μάγερα. Πιο κάτω η οικογένεια Σακελλάρη Σουλούνια με τα παιδιά Θέμος, Γιώργος, Αντώνης, Μικές και Αλέκος. Δίπλα το αρχοντικό του εισαγωγέα ξυλείας Τσουβαλά με τα τρία παιδιά του Αγλαΐα, Δημήτρη και Γιάννη. Το σπίτι του Κώτσου Τσακάλη το σπίτι της Βαρβάρας Πατάτα και στη γωνία το μπακάλικο του Μαλτέζου Τσίκου με τους χοντρούς μυωπικούς φακούς. Απέναντι το σπίτι του γιατρού Παπαδουλή με τα δύο παιδιά του που σπούδασαν στην Ιταλία και έμειναν εκεί για πάντα. Δίπλα το σπίτι του Πανάγου και αριστερά στο βάθος ένα αδιέξοδο δρομάκι με το σπίτι του βιβλιοπώλη και τυπογράφου Δημητράκη με τα τρία του παιδιά την Φούλα, Δέσπω και Λίλο.

Στην αριστερή πλευρά το σπίτι του ιταλού επιπλοποιού Πέγκου. Δίπλα το σπίτι της χήρας Μαρίκας Σουλούνια. Τα παιδιά της οικογένειας Θέμος, Κωστής, Νίκος, Αλέκος. Δίπλα το σπίτι του Ζησιμάτου. Πιο κάτω του καφεπώλη Καμπέρη, δίπλα του Μιχάλη Τσακαλή και του Γεωργάκη Παπαδόπουλου που έκανε το ούζο στη Χωράφα. Παιδιά του η Σοφία, Μανώλης, Δημήτρης και Ανδρέας. Δίπλα η Φινάντσα , στρατώνας της Ιταλικής Τελωνειακής Υπηρεσίας. Δίπλα το σπίτι του Λοράν με την Μαμμή Φωτεινή που ξεγέννησε όλες τις Νιοχωρίτισσες. Δίπλα το μπακάλικο του Λοράν. Από μια παλιά αψιδωτή πόρτα στο σπίτι του Τούρκου περβολάρη Μεμίχη με τις δύο γυναίκες και τα δύο παιδιά του Φετί και τον Μεμεταλή.

Ο καημένος Μεμίχης ολημερίς γονατιστός ανεβοκατέβαζε το μαγκάνι βγάζοντας νερό από το πηγάδι του μπαξέ του για να ποτίσει τα εύγευστα οπωρολαχανικά του που προτιμούσαν οι Νιοχωρίτες πελάτες του. Πιο κάτω το σπίτι του Μαγκαφά κι το σπίτι του Ιταλού Μελόνε με τις δύο παρδαλές κόρες του που γίνανε φιλενάδες με όλους τους νεαρούς της γειτονιάς και τέλος το σπίτι των δύο αδελφάδων Τσεμπερά (Χαβιαρομαχαίρες). Η μία αδελφή παντρεύτηκε το Φώτη υπάλληλο του ιταλικού μονοπωλίου αλατιού, ο οποίος αυτοκτόνησε (πνίγηκε πέφτοντας από την προβλήτα του πάνω γιαλού).

Οδός Ι. Καζούλη

Ξεκινάμε ξανά από τη Σάντα Μαρία (Παναγιά της Νίκης) με τον Παντρέ Χρισόλογο διασχίζουμε τον αριστοκρατικό δρόμο Ι. Καζούλη προς το Μαντράκι. Δεξιά το σπίτι του Πανάγου και απέναντι ο φούρνος του Αλέξη Κώτη. Δίπλα το σπίτι του Ιταλού Μαζέλλι που παντρεύτηκε Ρωμιά που τον προίκισε με το σπίτι της και το μεγάλο περβόλι. Η οδός Ηρώων Πολυτεχνείου δεν υπήρχε. Αριστερά το κτήμα του Σάββα Σφέντη με την κυρά Φροσύνη, στη συνέχεια το ελληνικό προξενείο, απέναντι το αριστοκρατικό "ξενοδοχείο των ξένων" του Καραγιάννη. Το αγγλικό Προξενείο. Το σπίτι του υποπροξένου Νικόλα Καραγιάννη που είχε μοναχογιό τον Διονύση, ο οποίος έφτασε να γίνει πρέσβης της Ελλάδος στα Ηνωμένα Εθνη. Προς τα δεξιά το μακρύ στενό σημερινή οδός Αμερικής. Δεξιά το σπίτι του λιμενάρχη Μοντανιάρο, παντρεμένου με Ρωμιά. Απέναντι το αρχοντικό της Μαρουλίτσας Βενετοκλή.

Αριστερά η αλάνα όπου παίζαμε ποδόσφαιρο, με τις μιξασιές από τις οποίες παίρναμε το υλικό για τις ξόβεργές μας. Προχωρούμε δεξιά το μεγάλο περβόλι του Μοντανιάρο που καλλιεργούσε ο Παραδεισιώτης βρακάς Χριστοφής με τη γυναίκα του Μαρούλα. Απέναντι το ακίνητο της Ιταλικής Χωροφυλακής.

Προσπερνάμε την οδό 25ης Μαρτίου. Πάντα δεξιά το μοναδικό ακίνητο του δημάρχου Μπιλιόντι. Μια βίλα με πελεκητή πέτρα σαν μεσαιωνικό κάστρο. Δυστυχώς σήμερα έγινε μαγαζιά και διαμερίσματα. Εκτός από το "ξενοδοχείο των Ρόδων" πίσω από το Ακταίον (circolo d' Italia" λειτουργούσαν το "Ροζέτα" του Ζησιμάτου, το "Savoia" της οικογένειας Νοτσέρα, και το "Ρεγγίνα" του Τσουβαλά. Πιο πέρα στην περιοχή εκεί που είναι η Alpha Bank το ξενοδοχείο "Εγιπτ Πάλας". Και απέναντι εκεί που σήμερα είναι η Εθνική Τράπεζα, το αρχοντικό του Παναγιώτη Αγιακάτσικα, ένα παλάτι κόσμημα, το οποίο αγόρασε και κατεδάφισε η Εθνική Τράπεζα. Πιο πέρα η περιοχή "τα πλατανάκια". Ορισμένες κεντρικές αρτηρίες, όπως Παπανικολάου, Ηρώων Πολυτεχνείου, 25η Μαρτίου, Ίωνος Δραγούμη, Ακτή Μιαούλη, Αλεξάνδρου Διάκου κ.ά., δεν υπήρχαν και διενήχθησαν μετά το κτίσιμο της ακαδημίας, ιταλικού σχολείου των φρέρηδων που κτίστηκε το 1932.

Ζητώ συγχώρεση από τους συντοπίτες μου, παλιούς Νιοχωρίτες, για πιθανές παραλείψεις ή ανακρίβειες.

Για τη συνέχιση του αντιπλημμυρικού έργου Αρχαγγέλου

Την παρέμβαση του κ. Γ. Σουφλιά ζήτησε ο Νομάρχης Δωδ/σου

Κινδυνεύουν τα ημιτελή έργα από μια δυνατή βροχή

Την προσωπική παρέμβαση του υπουργού ΠΕΧΩΔΕ κ. Γ. Σουφλιά, με σκοπό να συνεχιστεί η χρηματοδότηση για τα έργα αντιπλημμυρικής προστασίας του δήμου Αρχαγγέλου, ζητά ο νομάρχης Δωδεκανήσου κ. Γ. Μαχαιρίδης.

Το συγκεκριμένο έργο χρηματοδοτείται από το ΥΠΕΧΩΔΕ αλλά οι εργασίες διεκόπησαν από τις 17 Σεπτεμβρίου. Απευθυνόμενος στον κ. Σουφλιά ο κ. Μαχαιρίδης επισημαίνει τα εξής:

«Κύριε Υπουργέ

Στην περιοχή του Δήμου Αρχαγγέλου ευρίσκεται σε εξέλιξη η κατασκευή αντιπλημμυρικού έργου που αποτελεί την πρώτη φάση γενικότερης παρέμβασης απαραίτητης για την προστασία του οικισμού Αρχαγγέλου ο οποίος πλήττεται επανειλημμένα από πλημμύρες.

Το έργο είναι ενταγμένο στο γενικό έργο του ΥΠΕΧΩΔΕ με τίτλο "Αντιπλημμυρική προστασία οικισμών Δωδ/σου" (αριθμός 1995 ΣΕ 07210033-ΣΑΕ 072/1) και έχει προϋπολογισμό 1.487.239,56 ευρώ.

Περιλαμβάνει κατασκευή τάφρων εκτροπής, διεύρυνση της κοίτης χειμάρρων και κατασκευή γεφυρών.

Μέχρι σήμερα έχουν πληρωθεί 137.833,04 ευρώ για τον 1ο και 2ο λογαριασμό. Το έργο έχει διακοπεί από 17-09-04 λόγω διακοπής της χρηματοδότησης.

Συγκεκριμένα εκκρεμεί η πληρωμή τεσσάρων λογαριασμών (3ου, 4ου, 5ου και 6ου) συνολικού ποσού 454.637,10 ευρώ.

Με τη διακοπή έχουν μείνει ημιτελή τα εκτελούμενα έργα, ήτοι τα τοιχώματα διαμόρφωσης της κοίτης του ποταμού και μια γέφυρα.

Δεδομένου ότι μια ενδεχόμενη πλημμύρα θα μπορούσε να επιφέρει καταστροφές στα ημιτελή αυτά έργα αλλά και στις παρακείμενες ιδιοκτησίες, απευθύναμε προς το ΥΠΕΧΩΔΕ το παραπάνω σχετικό έγγραφο για τη συνέχιση της χρηματοδότησης.

Επειδή παρ' όλα αυτά δεν έχει δοθεί λύση, απευθυνόμαστε προσωπικά σε σας με την παράκληση να μεριμνήσετε για τη συνέχιση της χρηματοδότησης ώστε να ολοκληρωθεί και να λειτουργήσει ασφαλώς η φάση αυτή του αντιπλημμυρικού έργου Αρχαγγέλου.

Ο Νομάρχης Δωδεκανήσου Γιάννης Μαχαιρίδης».

ΣΑΗΣ ΤΡΑΒΕΛ

1η εκδρομή

ΣΤΑ ΜΥΡΑ ΤΟΥΡΚΙΑΣ

στην εορτή του Αγ. Νικολάου

από 5 έως 8/12

Επισκέψεις στην:

ΝΕΑ ΜΑΚΡΗ (ΦΕΤΙΓΕ ΣΤΟ ΛΙΒΙΣΙ, ΤΗΝ ΕΛΛΗΝΙΚΗ ΠΟΛΗ ΦΑΝΤΑΣΜΑ, ΤΗΝ ΠΟΛΗ ΚΑΣ, ΤΑ ΜΥΡΑ, ΦΟΙΝΙΚΗ, ΑΝΤΑΛΕΙΑ, ΚΑΤΑΡΡΑΚΤΕΣ.

*• Εισιτήρια με το ΚΑΤΑΜΑΡΑΝ, ξενοδοχείο 4*αστέρων με πρωινό και 1 γεύμα ημερησίως, 1 νύκτα στο ΚΑΣ, 2 διανυκτερεύσεις στην ΑΤΤΑΛΕΙΑ. Πολυτελή πούλμαν, φόρους λιμανιών* **ΟΛΑ ΠΛΗΡΩΜΕΝΑ**

(ευκαιρία για διασκέδαση με ORIENTAL Χορούς).

Συνοδός ο κ. ΣΑΒΒΑΣ ΣΑΗΣ

2η εκδρομή

ΣΤΑ ΜΥΡΑ - ΑΓ. ΝΙΚΟΛΑΟ - ΑΤΤΑΛΕΙΑ - ΚΩΝ/ΠΟΛΗ - ΣΜΥΡΝΗ - ΜΑΡΜΑΡΙΣ

από 5 έως 13/12

Μετά τα **ΜΥΡΑ** και **ΑΝΤΑΛΕΙΑ** για όσους δηλώσουν συμμετοχή συνεχίζουμε για **ΚΩΝ/ΠΟΛΗ.**

3 διανυκτερεύσεις στην **ΚΩΝ/ΠΟΛΗ** όπου θα επισκεφθούμε το **Πατριαρχείο, την Αγ. Σοφία, το ΜΠΛΕ ΤΖΑΜΙ, τον ιππόδρομο, το Βυζαντινό υδραγωγείο, το παλάτι Ντολιά Μπαξέ, και την περίφημη αγορά Καπαλί Τσαρσί. Ακόμη θα έχουμε την ευκαιρία για μία αξέχαστη κρουαζιέρα στο Βόσπορο.**

Στη συνέχεια 1 νύκτα στην **ΣΜΥΡΝΗ** όπου θα επισκεφθούμε **το Κορδελιό, το Κατιφέ Καλέ και την αγορά για ψώνια και τέλος 1 νύκτα στο ΜΑΡΜΑΡΙΣ σε ξενοδοχείο 5*αστέρων.**

Ευκαιρία να γνωρίσουμε το **ΜΑΡΜΑΡΙΣ κάνοντας μία βόλτα με το πούλμαν και την αγορά για ψώνια.**

Αναχώρηση την επομένη το πρωί για **Ρόδο.**

• Εισιτήρια με το ΚΑΤΑΜΑΡΑΝ, φόρους λιμανιών, ξενοδοχεία 4 και 5 αστέρων με πρωινό και 1 γεύμα ημερησίως, πολυτελή πούλμαν, ξεναγήσεις. **ΟΛΑ ΠΛΗΡΩΜΕΝΑ** *(ευκαιρία για διασκεδάσεις με ORIENTAL χορούς).*

ΣΥΝΟΔΟΣ ο κ. ΣΑΒΒΑΣ ΣΑΗΣ

Λόγω της μεγάλης ζήτησης

ΔΗΛΩΣΤΕ ΑΜΑΣΩΣ ΣΥΜΜΕΤΟΧΗ

στο

ΠΡΑΚΤΟΡΕΙΟ ΤΑΞΙΔΙΩΝ

ΣΑΒΒΑΣ ΣΑΗΣ

ΕΓΓΥΗΣΗ

TRAVEL AND TOURISM AGENCY

ΤΑΡΠΟΝ ΣΠΡΙΝΓΚΣ 42 (δίπλα στην Τραπ. Πίστεως)

Τηλ. 22410 39781-3, 22410-37711

ΙΣΤΟΡΙΚΗ ΕΡΕΥΝΑ

Τα μοναστήρια μας Παναγία η Διγενή και Άγ. Ελευθέριος

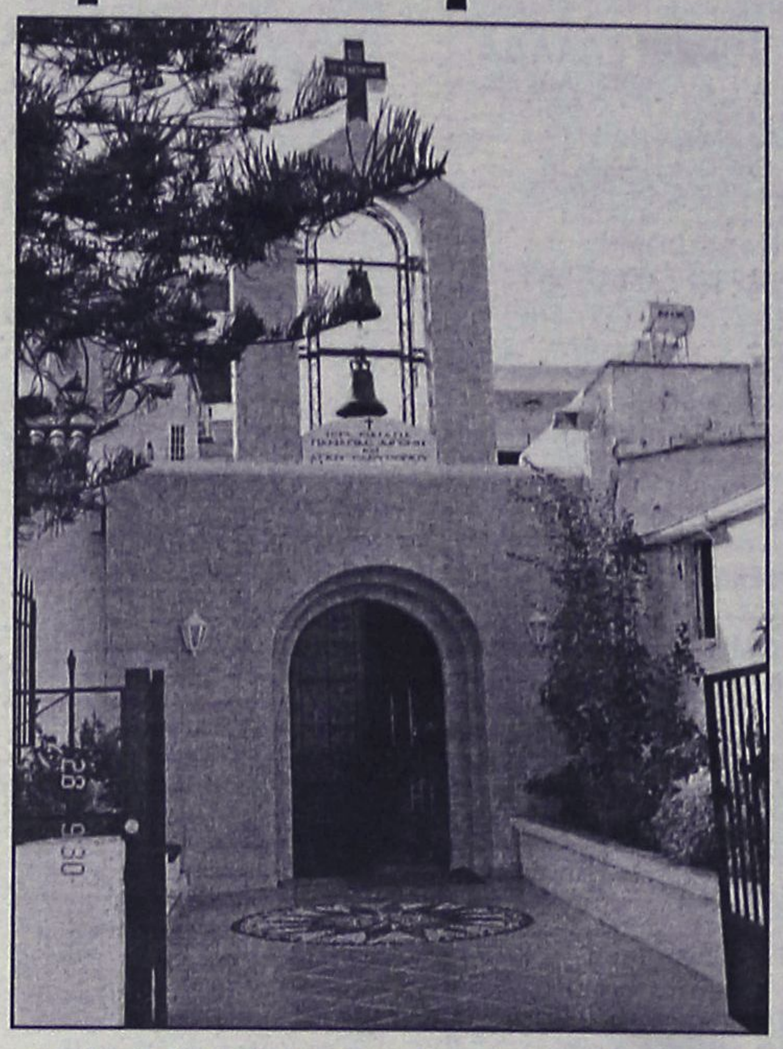

Η νέα είσοδος των μοναστηρίων με το κωδωνοστάσιο

Του ΓΕΩΡΓΙΟΥ ΜΠΑΡΔΟΥ, Θεολόγου, Επίτιμου Γυμνασιάρχη

Στην περιοχή Αγίου Γεωργίου Κάτω και στη συμβολή των οδών Καποδιστρίου και Ερ. Μπέβιν, κείται ο παλαιός δίσκλιτος ή διμάρτυρος (δυό εκκλησάκια ενωμένα αφιερωμένα σε δύο Αγίους) ναός της Παναγίας της Διγενή και του Αγίου Ελευθερίου.

Φαίνεται ότι αρχικά κτίστηκε το Νότιο κλίτος το οποίος είναι αφιερωμένο στην "Παναγία Δι(γ)ενή και εορτάζει τη Τρίτη Διακαινησίμου. Πρόκειται γαι μικρών διαστάσεων μονόχωρο οικοδομόμημα το οποιον εμφανίζει ορθογωνίου σχήματος κάτοψη και καλύπτεται με κτιστή καμάρα. Εξωτερικά η οροφή καλύπτεται με κεραμίδια.

- Ευχαριστώ τω αγαπητό φίλο Δρ. Ιωάννη Βολανάκη Δ/τή Βυζαντινών Αρχαιοτήτων Ηρακλείου Κρήτης, που με βοηθήσε στην επιγραφή των μοναστηριών.

Το δάπεδο καλύπτεται με σύγχρονα πλακίδια.

Το ιερό (Αγιο) Βήμα χωρίζεται από τον κυρίως ναό με ξυλόγλυπτο Τέμπλο από καρυδιά.

Το τέμπλο φέρει φυτικό, έντονα σχηματοποιημένο διάκοσμο, δύο δράκοντες (σύμβολο του κακού) και δύο αετούς (σύμβολο Βασιλικού Αξιώματος).

Ανω και στο μέσον ευρίσκεται ο εσταυρωμένος ο οποίος περιβάλλεται από την Παναγία και τον Ιωάννην τον Θεολόγο Κάτω από το σταυρό έχουμε τον κύκλο του λεγομένου δωδεκαόρτου, και πιο κάτω έχουμε τις εξής δεσποτικές εικόνες

Α) Ιησούς Χριστός ο Μέγας Αρχιερεύς: Εικονίζεται στηθέος, μετωπικός φέροντας αρχιερατικά ενδύματα και μήτραν στο κεφάλι, ευλογεί με το δεξί του χέρι και κρατεί ανοικτό κώδικα ευαγγελίου με το αριστερό πάνω στον οποίον υπάρχει η εξής επιγραφή:

«Η Βασιλεία η εμοί, ουκ εστί εκ του κόσμου τούτου, στο μέσον και δεξιά υπάρχει η επιγραφή "Δέησις Θωμά Καλλιγά 1963" κάτω και δεξιά στη γωνιά υπάρχει η επιγραφή,

«Δια χειρός Θωμαΐδου Βασιλάκη 1963».

Β) «Παναγία η Ελεούσα»: Εικονίζεται η Θεοτόκος από τον οσφύν και άνω αριστεροκρατούσα.

Φέρει χειριδωτό κυανόγραμμο χιτώνα και προφυρό μαφόριο. Ο Ιησούς Χριστός φορεί ποδήρη χειριδωτό κυανόχρωμο χιτώνα που κοσμείται με χρυσοκονδυλιές. Ευλογεί με το δεξί του χέρι και κρατεί συνεπτυγμένο ειλητάριο με το αριστερό. Ανω δεξιά και αριστερά στις γωνίες εικονίζονται οι Αρχάγγελοι Μιχαήλ και Γαβριήλ.

Πρόκειται για εικόνα καλής τέχνης και διατηρήσεως, πιθανώς του πρώτου μισού του 18ου αιώνα.

Γ) Αγιος Ιωάννης ο Πρόδρομος: Εκονίζεται ολόσωμος, όρθιος, μετωπικός ως ένσαρκος άγγελος, με το δεξί του χέρι δείχνει δεξιά και με το αριστερό κρατεί ανεπτυγμένο ενεπίγραφο ειλητάριο-επιγραφή: «ίδε ο Αμνός του Θεού ο αίρων την αμαρτία του κόσμου». Πρόκειται για ελαιογραφία μετρίας ποιότητας και Δυτικής τεχνοτροπίας, πιθανώς των αρχών του 20ου αιώνα.

Δ) Ο Ευαγγελισμός της Θεοτόκου: Αριστερά προς τον θεατήν εικονίζεται ο Αρχάγγελος Γαβριήλ ολόσωμος, φέροντας ποδήρη χειρηδωτό, πρασίνου χρώματος χιτώνα και ερυθρό ιμάτιο. Είναι στραμμένος προς την Παναγία και κρατεί με το αριστερό ανεπτυγμένο ειλητάριο με το κείμενο: «Πνεύμα άγιο επελεύσεται επί σε και δύναμις υψίστου επισκιάσει σε». Δεξιά, ως προς τον θεατήν εικονίζεται η Θεοτόκος καθημένη, φέρουσα ποδήρη χειρηδωτό κυανόχρωμο χιτώνα και πορφυρό μαφόριο. Με το αριστερό της χέρι ακουμβά σε ανοιχτό κώδικα Ευαγγελίου με το κείμενο:

«Ιδού η δούλη κυρίου γένοιτό μοι κατά το ρήμα σου».

Στο κάτω άκρο της εικόνας υπάρχει η επιγραφή: «Δέησις της δούλης του Θεού Θαρενούλας 1726, μνήσθητι Κύριε και Μανουήλ αναγνώστου. Συνδρομή Μακαρίου Ιερομονάχου Ιεροσολυμίτου»

Στη Βόρεια πύλη του Αγίου Βήματος εικονίζεται ολόσωμος, όρθιος, μετωπικός ο Αρχάγγελος Μιχαήλ, φέροντας πλήρη στρατιωτική στολή. Με το δεξί χέρι κρατεί γυμνό ξίφος και με το αριστερό την ψυχή ηλικιωμένου άνδρα πάνω στο πτώμα του οποίου πατεί.

Στο μέσον της νότιας εσωτερικής πλευράς υπάρχει (κείται) ξυλόγλυπτος Δεσποτικός Θρόνος των αρχών του 20ου αιώνα. Ο ναός εμφανίζει ορθογωνίου σχήματος κάτοψη και καλύπτεται με κτιστή καμάρα.

Η ανατολική πλευρά του τελειώνει σε μια ημικυκλική αψίδα, ενώ στη μέση της Δυτικής πλευράς του ανοίγεται η είσοδος του ναού.

Κατά πάσαν πιθανότητα κτίσθηκε πρώτα το Νότιο κλίτος, η Παναγία Διγενή και μετά το Βόρειο, του Αγίου Ελευθερίου. Και τα δύο όμως με τη σημερινή του μορφή δεν είναι αρχαιότερα των πρώτων χρόνων της Τουρκοκρατίας και όχι νεώτερα των αρχών του 18ου αιώνα (1786).

Για το μοναστήρι της Παναγίας Διγενή κατά καιρούς από τις αρχές του 20ου αιώνα, έχουν ασχοληθεί πολλοί ιστορικοί και λαογράφοι, οι οποίοι με τις έρευνές τους, μας άφησαν χρήσιμα στοιχεία για το μοναστήρι, όπως τα διαφύλαξε ο λαός μας με τις παραδόσεις του. Παραθέτω στη συνέχεια λίγα από αυτά που βρήκα κατά την έρευνά μου, αυτούσια με όσο το δυνατό και με χρονολογική σειρά.

Στην έρευνα της εποχής αυτής επρωτοστάτησε η εφημερίδα "ΡΟΔΙΑΚΗ" από τα φύλλα της οποίας μεταφέρω, ως έχουν, δύο άρθρα της.

Το πρώτο φαίνεται πως είναι της σύνταξης δηλ. δημοσιογραφικά, το δεύτερο είναι άρθρο του Ελληνοδιδασκάλου Γεωργίου Παπαϊωάννου - Ζίγδη: Αρθρο πρώτο:

• **Η Παναγία η Διγενή.**

«Είνε το μικρό μοναστηράκι, που είνε στην άκρη της πόλεως επάνω στο μικρό λόφο που δεσπόζει της ανατολικής ακτής με μια θαυμασία θέα που μας δείχνει αφ' ενός τας ωραίας ακτάς της απέναντι ανατολής και την ολογάλανη έκτασι της Μεσογείου, που απλώνεται κάτω από την νήσον μας και αφ' ετέρου το ωραίο και μαγευτικό πανόραμα της πόλεως με το πλούσιο φυσικό και φυτικό μεγαλείο, που την περιβαλλει και το οποίον διακόπτει μόνον η γύρω λοφοσειρά.

Μικρούτσικο και συμπαθέστατο με τον αρχαιοπρεπή του ρυθμό μοιρασμένο σε δύο υποστάσεις, αφότου εδέχτηκε ως γείτονα και συγκάτοικο, ποιός ξέρει γιατί, και τον Αγιο Ελευθέριο, είνε ένα από τα συμπαθητικώτερα προσκυνήματα των χριστιανών της πόλεως και προ πάντων των γυναικών και μάλιστα των επιτόκων, που περιμένουν και παρακαλούν "καλή λευθεριά". Γι' αυτό και συγκεντρώνουν αρκετό κόσμο στας δύο πανηγύρεις που εορτάζει τη Δευτέρα της Διακαινησίμου και του Αγ. Ελευθερίου και τα τάματα δεν λείπουν από τες αρχαιοπρεπείς εικόνες του.

Πότε κτίσθηκε το μικρό μοναστηράκι, ημείς τουλάχιστον δεν γνωρίζομεν, αλλ' ούτε και καμμιά ενδεικτική επιγραφή το μαρτυρεί. Η παράδοσις λέγει ότι εκτίσθη για να χρησιμεύση ως άσυλον των χωρικών που κατέβαιναν στη πόλι, δια να μη αναγκάζωνται να μένουσιν εις οίκους αλλοθρήσκων και αλλοεθνών εις χρόνους μάλιστα της χειροτέρας καισ κληροτέρας δουελίας. Ενταύθεν ότι η μιρκά μονή επλουτίσθη με διάφορα κελλιά και καταλύματα, εξ ων υπερείχε το της ηγουμένης η οποία επιμελείτο της μικρής αυτής περιοχής. Λέγεται ότι εσώζετο μέχρι πρότινος πλάξ αναφέρουσα όνομα ηγουμένης η οποία όμως εχάθη μέσα στα ερείπια των κελλιών, που είχαν πέση εν τω μεταξύ, χάρις εις την αδιαφορίαν εκείνων, εις τας χείρας των οποίων είχε περιέλθη η διαχείρισις της μικράς μονής και του περί αυτήν μικρού αγρού, όπως ανήκει εις αυτήν.

Αν κρίνη εν τούτοις κανείς από το όνομα της μονής Διγενή, δύναται να συμπεράνη ασφαλώς ότι η ίδρυσίς της ανάγεται εις αρχαιοτέραν της Τουρκοκρατίας εποχήν, εις την Βυζαντινήν εκείνην εποχήν καθ' ην διεκρίθησαν οι Ακρίται, το δε όνομα - πιθανώς δε και η δράσις των δεν ήσαν άγνωστα και εν Ρόδω, όπου ακόμη σώζεται κκαι διατηρείται το πάτημα του Διγενή. Ατυχώς ως είπαμεν και η πλαξ η αναμνηστική και άλλα πιθανά σημεία ελλείπουσι περί του ακριβούς χρόνου της ιδρύσεώς της. Επί τινος των εικόνων της μικράς μονής αναγιγνώσκομεν επιγραφήν έχουσαν ούτως "δέησις της δούλης του Θεού Θαρενούλας Μνήσιθητι Κ. Μανουήλ Αναγνώστου - Συνδρομή Μακαρίου Ιερομονάχου ΑΨΚΣ: "1726". Εις άλλην επίσης εικόνα εν τω ναώ του Αγ. Ελευθερίου αναγιγνώσκομεν: "Κατά το ΑΧΝ 1650

ΣΥΝΕΧΕΙΑ ΣΤΗ ΣΕΛ. 39

"ASSOS" ΧΩΜΑΤΟΥΡΓΙΚΗ



ΕΙΔΙΚΑ ΚΟΝΤΕΪΝΕΡ ΓΙΑ ΑΠΟΚΟΜΙΔΗ ΜΠΑΖΩΝ



ΧΟΑΝΕΣ ΜΠΑΖΩΝ ΓΙΑ ΟΙΚΟΔΟΜΕΣ

και ακόμα ΦΟΡΤΩΤΑΚΙ ΓΙΑ ΑΜΕΣΗ ΑΠΟΚΟΜΙΔΗ ΜΠΑΖΩΝ

ΠΑΠΑΚΩΝΣΤΑΝΤΙΝΟΥ ΕΜ. - ΜΑΧΛΗΣ ΣΤΑΜ. Ο.Ε.

ΤΗΛ. (22410) 81375-91349, 094.4572380-094.6284523 • FAX: (22410) 81029

16ο χλμ. Ρόδου - Καμείρου, Παραδείσι

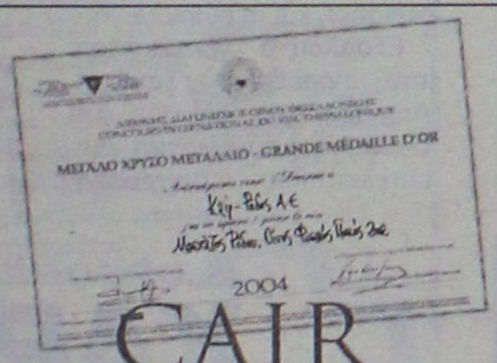

CAIR

THE WINNING QUALITY

Η ΠΟΙΟΤΗΤΑ ΠΟΥ ΚΕΡΔΙΖΕΙ



Μοσχάτος Ρόδου *Χρυσό των Χρυσών**

Αιγαιοπελαγίτικος Τοπικός Οίνος Ροζέ Ημίξηρος *Χρυσό των Χρυσών***

* 4ος Διεθνής Διαγωνισμός Οίνου Θεσσαλονίκης / Οινόραμα 2004

** Διεθνής Διαγωνισμός Vinitaly 2004, Verona



Ρουβίνιο Ροζέ Ξηρός *Χρυσό Μετάλλιο**

Αρχοντικό Ερυθρός Ξηρός *Ασημένιο Μετάλλιο**

Αιγαιοπελαγίτικος Τοπικός Οίνος *Ασημένιο Μετάλλιο**

Ρετσίνα Cair *Χρυσό Μετάλλιο**

C·A·I·R RODOS δημιουργίες ποιότητας

CAIR A.E. Τηλ.: 22410 68770-3 Fax: 22410 62575 e-mail: info@cair.gr

Για να διαπιστωθεί αν κατέχουν άδειες

Συνεχίζονται οι έλεγχοι σε ινστιτούτα Αισθητικής

Την προσοχή των καταναλωτών συνιστά ο Σύνδεσμος Επαγγελματιών Αισθητικών Ελλάδας

Φράγμα στην παράνομη άσκηση αισθητικής η οποία εγκυμονεί κινδύνους για την υγεία του καταναλωτή, προσπαθούν να βάλουν οι αρμόδιοι φορείς.

Στο πλαίσιο αυτής της προσπάθειας, διεξάγονται συνεχείς έλεγχοι που οδήγησαν στο σφράγισμα ινστιτούτων αισθητικής, στη Ρόδο.

Σε νέα σχετική ανακοίνωσή του, ο Σύνδεσμος Επαγγελματιών Αισθητικών Ελλάδας αναφέρει τα εξής:

"Κατόπιν ελέγχου της υγειονομικής υπηρεσίας, συνελήφθη και παραπέμφθηκε στο αυτόφωρο ο επιχειρηματίας κύριος Βασιλόπουλος του κέντρου αισθητικής Medi Jeunesse, (25ης Μαρτίου 22, Ρόδος).

Το παραπάνω κέντρο σε προηγούμενο έλεγχο σφραγίστηκε γιατί δεν πληρούσε τις προϋποθέσεις άδειας και λειτουργίας του όπως ορίζει ο νόμος.

Οι έλεγχοι θα συνεχιστούν προς κάθε κατεύθυνση για να μπεί επιτέλους φραγμός στην παράνομη άσκηση αισθητικής από τρίτους, εγκυμονώντας κινδύνους για την υγεία του καταναλωτή.

Ζητούμε από το καταναλωτικό κοινό να προσέχει το κέντρο αισθητικής που επισκέπτεται, **να έχει άδεια λειτουργίας από την Νομαρχία και ο υπεύθυνος να είναι επαγγελματίας αδειούχος αισθητικός**".

Τα μοναστήρια μας Παναγία η Διγενή και Άγ. Ελευθέριος

ΣΥΝΕΧΕΙΑ ΑΠΟ ΤΗΝ ΣΕΛ. 38

Αυτά δυστυχώς είνε τα μόνα δείγματα της αρχαιότητας του μοναστηρίου τα σωζόμενα εντός του ναΐσκου. Μια έρευνα όμως εις τον ενοριακόν ναΐσκον του Αγ. Γεωργίου του Καμένου (Κάτω Αγ. Γεώργιος Πανωγιανιά όπως ονομάζοντα σήμερον) μας απεκάλυψεν ένα παλαιόν μηναίον του Δεκεμβρίου εκ των πρώτων, ως φαίνεται, εκτυπωθέντων εκκλησιαστικών βιβλίων εν Βενετία. Το βιβλίο τούτο σκωληκόβρωτον εις τα άκρα, ως γράφει "ετυπώθη Ενετίησιν, εν οικία Ανδρέου του Σπινέλλου μονεταρίω της εκλαμπρωτάτης αρχής των Ενετών, επιμέλεια δε Βασιλείου ιερεώς του Βαλέριδος. Ετει τω από της ενσάρκου οικονομίας του Κυρίου ημών Ι.Χ. ΑΦΝΑ')1551) μηνί Ιουνίω κα'». Ολόκληρον τυπογραφικ΄ν φύλλον τούτου είνε χειρόγραφον δια γραφής αρχαίας και ευαναγνώστου αμιλλωμένης τοις εντύποις εν τισι δε σημείοις και καλαισθητικωτέρας αυτού, ιδία εις τα αρκτικά των τροπαρίων ερυθρά γράμματα. Εις τα περιθώρια των φύλλων τούτων, ως καλείς τα εξώφυλλα του βιβλίου είνε εζωγραφημέναι διάφοραι ακαλαίσθητοι εικόνες πλοίων πολεμικών της εποχής και σημειώματα, εξ ων ηδυνήθημεν να αναγνώσωμεν: «† της δηενής τα δώδεκα μηναία όστις τα αποξενώση νάχη την κατάρα της παναγιάς». Και με άλλην γραφήν πάλιν, «τα δώδεκα μηναία της δηενής όποιος τα ξεσχίση να έχη το ανάθεμα γονέων προς γονέων έως της συντελείας». Εξ ων και φαίνεται ότι τα βιβλία της μονής μετεφέρθησαν εις τον παρακείμενον ναόν μετά την παρακμήν της μονής και την υπαγωγήν της εις τον ως άνω ενοριακόν ναόν, ο οποίος και επαρκούτο πλέον την μονήν ως ίδιον κτήμα. Αμεσον αποτέλεσμα η παραμέλησις της μονής, η καταστροφή των κελλίων των περικλειόντων την περιοχήν αυτής και η σχεδόν τελεία εγκατάλειψίς της, η οποία μικρόν και κατ' ολίγον επέφερε και την εκ μέρους των χωρικών μας τελείαν σχεδόν άγνοιαν της μονής αφού έπαυσον πλέον και να την χρησιμοποιούσι δια κατάλυμά των.

Εσχάτως δια του κ. Α. Π. Νικολάου κατεβλήθη μία προσπάθεια προς ανακαίνισιν της μονής. Δ' εράνου, τον οποίον ενήργησεν ούτος εις τε την πόλιν και τα χωρία, κατώρθωσε να επισκευάση τα κελλία της μονής και να επιδιωρθώση την προ αυτής περιοχήν αρκετά φιλοκάλως. Αντιθέτως εν τούτοις προς τον προορισμόν των κελλίων ταύτα εδόθησαν προς ενοικίασιν, όπως αποφέρωσιν ίσως εισοδήματα δια την μονήν ή τον ναόν, προς ον ανήκει. Θα ηυχόμεθα να επισκευασθέντα κελλία να διατίθενται ως και πρότερον ως καταλύματα των κατερχομένων εις την πόλιν μας χωρικών, οι οποίοι να ευρίσκωσιν εκεί ουχί μονον ανάπαυσιν σωματικήν αλλά και ολίγην περιποίησιν και να απαλλάσσονται από ύποπτα και ελεεινά καταλύματα ή κορεοβριθείς κλίνας, εξ εκείνων εις τας οποίας καταφεύγουσιν έως σήμερα».

Αρθρο Δεύτερο: Γεωργ. παπαϊωάννη - Ζιγδη.

Παναγία η Διενή

«Η συζήτησις, ήτις ηγέρθη προ τινός εις τον εγχώριον τύπον περί της ονομασίας της Παναγιάς της Διενής, περιωρίσθη δε μεταξύ των αξιοτίμων κ.κ. δημοσιογράφων μας μοι έδωκεν αφορμήν να αναδιφήσω την βιβλιοθήκην μου και να ρίψω εν βλέμμα εις τα λαογραφικά τεύχη Ν.Γ. Πολίτου, προέδρου της λαογραφικής εταιρείας.

Του ακριτικού έπους "ακριτικά άσματα· ο θάνατος του Διγενή» αναγράφονται 72 παραλλαγαί (Ρόδου Κύπρου, Πελοποννήσου...) κατά τας διασκευάς των πέντε κυριωτέρων χειρογράφων: Κρυπτοφέρρης, Τραπεζούντας, Ανδρου, Εσκωριάλου και Οξφορδ.

Εν δε τη παραλλαγή Ρόδου, δια να μη επεκταθώμεν πολύ αναγράφονται τα εξής επί λέξει εν σχέσει προς το θέμα μας.

1) Ρόδου: (εξ ανεκδότου συλλογής Ανδρέου Μ. Δέσποτα).

Ο Διενήςψυχομαχεί κ' η γης ανατρομάσει, κ' η πλάκα τον νανατριχά πως θα τον σκεπάση κ.λπ.

Σημ. στ. 1: «Του Ροδίου τούτου Ηρακλέους σώζεται και χαρός ιδιόρυθμος, κατά τον οποίον εκλέγοντες ένα αρχηγόν, ον ονομάζουσι Διενήν, χορεύουσιν αυτόν την πρωίαν της δευτέρας ημέρας των γάμων τραγωδούντες:

Διενή μου, πάσα πάσα,
ούλλοι στο χορό επιάσα.

Προσδέ και συνοικία ή μάλλον Παναγιά του Διενή και πατήματα του Διενή, ίσχνη ποδός επί βράχου ευρισκομένου ου μακράν των προαστείων εις θέσιν καλουμένην "του Δράκου το νερό", κ.λπ.

2. Ροδιακά μνημεία του ακριτικού κύκλου υπό Μ.Δ. Χαβιαρά

Ο Διενής ψυχοραγεί και η θάλασσα βρουχάται κ' η γης ανατινάσσεται και ο κόσμος τήω φοάται κ.λπ.

Εν Ρόδω μεταξύ των εκτός του φρουρίου της πόλεως κειμένων συνοικιών ή ενοριών καταλέγεται και η ενορία Διενή η καλουμένη ή ως εν τη φράσει, τηδ Διενή, ήτις κείται εις απόστασιν τετάρτου περίπου της ώρας από της πύλης του φρουρίου της καλουμένης Κόκκινης Πόρτας προς τα νοτιοδυτικά αυτής. (αντί 10! και νοτιοανατολικά). Ενταύθα ίδρυται και εκκλησία επ' ονόματι της Θεοτόκου σεμνυνομένη και επικαλουμένη νυν Παναγία η Διενή.

Αξιον δε προσοχής ότι πρϙο νότον της Διενής και εις μακράν απ' αυτής απϙστασιν πλησίον της θέσεως λίμνης της παπαδιάς παρά την παραλίαν υπήρχον δύο κτίρια κατηρειπωμένα, εις οίδε ποίας εποχής, διότι σήμερον δεν σώζονται, ων το μεν ελέγετο χάψη του Διγενή, το δ' έτερον σπίτιν του Διενή, κατά την κάτωθι από γενεάς εις γενεάν μεταδιδομένην παράδοσιν ην έγραψα από του στόαμτος του φίλου κ. Ιωάννου Χατζη-Γεωργίου Σαράντη, Ροδίου, ακούσαντος αυτήν προς ετών πολλών παρά γέροντος, κατοικούντας παρά την ειρημένην παραλίαν.

ΑΥΡΙΟ ΤΟ Β' ΜΕΡΟΣ

ΜΑΘΗΜΑΤΙΚΑ

Χρήστος Εκτ. Ηρακλείδης
Μαθηματικός Εθνικού και Καποδιστριακού Πανεπιστημίου Αθηνών

Δεκτοί μαθητές Γυμνασίου – Λυκείου και φοιτητές ΤΕΙ – ΑΕΙ. Παραδίδονται ειδικά μαθήματα σε:
- φοιτητές του Πανεπιστημίου Αιγαίου (μαθήματα Εξαμήνων και Κατατακτήριες)
- φοιτητές Ανοικτού Πανεπιστημίου, ΓΥΣ
- υποψήφιους διαγωνισμών Δημοσίου (ΑΣΕΠ, τράπεζες).

Υπεύθυνη γνώση, μεθοδικότητα, παραστατικότητα και παροχή δακτυλογραφημένων σημειώσεων.
Μαθήματα αποκλειστικά ιδιαίτερα ή ιδιαίτερα σε γκρουπ.

✆ 22410 76896-34703 και 6938 492 429



La Belle
Σπουδές στην ομορφιά
Ταχύρρυθμα τμήματα
ΞΕΚΙΝΗΣΑΜΕ
· Πεντικιούρ- Μανικιούρ- Ονυχοπλαστική
· Επαγγελματικό Μακιγιάζ
· Μασάζ - Spa
· Αποτρίχωση
...και πολλά άλλα
Εθνικής Αντιστάσεως 18 • Τηλ. 22410 - 35668, 37876

TECHNO GROUP
Πεπειραμένη τεχνική υποστήριξη για μεταφορά ακόμα και τοποθέτηση



GLASS
INOX
ΧΑΛΚΙΝΟ
ΑΝΟΞΕΙΔΟΤΗ ΥΠΕΡΟΧΗ A.I.S.I. 316
ΣΥΝΔΕΟΝΤΑΙ ΚΑΙ ΜΕ ΚΑΛΟΡΙΦΕΡ
Απο 25.00€ το μήνα!
ΚΟΚΚΙΝΟΣ & ΣΥΝΕΡΓΑΤΕΣ
Δημ. Αναστασιάδη 8, Ρόδος - Τηλ./Fax 22410 32181

ΑΚΟΥΣΤΙΚΑ ΒΑΡΗΚΟΪΑΣ
Από 380 €



Μοναδική Ευκαιρία:
ΑΠΟΣΥΡΕΤΕ
ΤΟ ΠΑΛΙΟ ΣΑΣ ΑΚΟΥΣΤΙΚΟ
ΚΑΙ ΑΠΟΚΤΗΣΤΕ
ΕΝΑ ΣΥΓΧΡΟΝΟ ΜΕ ΚΕΡΔΟΣ
ΜΕΧΡΙ **400 €**
ΚΕΝΤΡΟ ΙΑΤΡΙΚΩΝ ΒΟΗΘΗΜΑΤΩΝ
Εθνικής Αντιστάσεως 11 (πρώην Αννης Μαρίας)
Τηλ: 2241020359 Κιν: 6936.70.60.21
Συμβάσεις με όλα τα ταμεία. - Ειδικές Τιμές για Ο.Γ.Α
Σε 6 άτοκες δόσεις χωρίς Πιστωτική Κάρτα

Τελευταίες ώρες για τον Γιάσερ Αραφάτ

Προετοιμασίες για την ταφή

Στο Κάϊρο η κηδεία, στη Ραμάλα η ταφή του

Σε βαθύ κώμα παραμένει ο Παλαιστίνιος ηγέτης Γιάσερ Αραφάτ, ενώ η κατάστασή του επιδεινώθηκε κι άλλο μετά την εγκεφαλική αιμορραγία, που, όπως ανακοινώθηκε, υπέστη στη διάρκεια της νύχτας.

Στο πλευρό του βρίσκεται ο ανώτατος μουσουλμάνος ιμάμης Ταϊσίρ Νταγιούτ Ταμιμί, ο οποίος διέψευσε κατηγορηματικά το ενδεχόμενο να επιτρέψει την αποσύνδεση του Παλαιστίνιου ηγέτη από τα μηχανήματα που τον κρατούν στη ζωή. "Δεν υπάρχει θέμα να αποσυνδέσουμε τα μηχανήματα (στα οποία είναι συνδεδεμένος ο Αραφάτ).

Κάτι τέτοιο δεν είναι θεμιτό στο Ισλάμ, το οποίο απαγορεύει αυτού του είδους την πρακτική", δήλωσε ο ιμάμης αλ Ταμίμι στους δημοσιογράφους κατά την άφιξη του στο στρατιωτικό νοσοκομείο Περσί του παρισινού προαστείου Κλαμάρ, όπου νοσηλεύεται ο Αραφάτ εδώ και 13 ημέρες.

"Οσο υπάρχει ζεστασιά και ζωή στο σώμα του, δεν μπορούμε να αποσυνδέσουμε τα μηχανήματα. Απαγορεύεται από τη σαρία", πρόσθεσε ο αλ Ταμίμι, ο οποίος στη συνέχεια πήγε στο προσκέφαλο του Αραφάτ συνοδευόμενος από παλαιστίνιους αξιωματούχους και του διάβασε αποσπάσματα από το Κοράνι.

"Ο πρόεδρος Αραφάτ είναι προσωπικός φίλος. Είναι καθήκον μου να βρεθώ στο πλευρό του αυτή τη δύσκολη στιγμή και να προσευχηθώ γι' αυτόν.

Ελπίζω ότι θα τα καταφέρει, παρόλα όσα λένε", είχε δηλώσει ο θρησκευτικός αξιωματούχος τηλεφωνικά προς το Γαλλικό Πρακτορείο λίγα λεπτά πριν από την άφιξή του στο Κλαμάρ.

Στο μεταξύ, στη Ραμάλα, δύο εκσκαφείς μπήκαν στον προαύλιο χώρο της Μουκάταα, του αρχηγείου του Αραφάτ, ενόψει των προετοιμασιών για την ταφή του Παλαιστίνιου ηγέτη.

Την ίδια ώρα στο Παρίσι η εκπρόσωπος της γαλλικής κυβέρνησης Ζαν Φρανσουά Κοπέ δήλωσε ότι η Γαλλία προβαίνει σε όλες τις απαραίτητες ρυθμίσεις σε συνεννόηση με την οικογένεια του Αραφάτ και τις παλαιστινιακές αρχές, για τον επαναπατρισμό της σορού σε περίπτωση θανάτου του Παλαιστίνιου ηγέτη.

"Οι ιατρικές αρχές, σε συμφωνία με την οικογένεια, είναι αυτές που ενημερώνουν τακτικά σχετικά με την κατάσταση της υγείας του Γιάσερ Αραφάτ. Δεν έχω απολύτως καμμία άλλη πληροφορία να δώσω για το θέμα αυτό, παρά μόνον εκείνες που παρέχονται από το νοσοκομείο", δήλωσε ο κυβερνητικός εκπρόσωπος.

"Για τα υπόλοιπα", κατέληξε, "προετοιμάζουμε όλες τις αναγκαίες ρυθμίσεις, σε συνεννόηση με την οικογένεια και την Παλαιστινιακή Αρχή".



ΣΤΟ ΚΑΪΡΟ Η ΚΗΔΕΙΑ ΣΤΗ ΜΟΥΚΑΤΑΑ Η ΤΑΦΗ

Επίσης, στη Ραμάλα, συνεδρίασαν οι παλαιστινιακές οργανώσεις. Η Κεντρική Επιτροπή της Φατάχ, η Εκτελεστική Επιτροπή της ΟΑΠ καθώς και το Συμβούλιο Εθνικής Ασφαλείας συμφώνησαν με την πρόταση της Αιγύπτου να γίνει η κηδεία του Γιάσερ Αραφάτ στο Κάιρο και στη συνέχεια να γίνει η ταφή στη Ραμάλα.

Ο εκπρόσωπος της αιγυπτιακής προεδρίας Μαγκέντ Αμπντέλ Φατάχ είχε δηλώσει νωρίτερα ότι η χώρα του προτείνει να πραγματοποιηθεί εκεί μία κηδεία "επίσημη και περιορισμένη".

Εξάλλου ο γραμματέας της προεδρίας Ταγιέμπ Αμπντελραχίμ δήλωσε ότι σύμφωνα με απόφαση της εκτελεστικής επιτροπής της ΟΑΠ, σε περίπτωση θανάτου του Αραφάτ θα ασκήσει τα καθήκοντα του προέδρου της Παλαιστινιακής Αρχής για 60 ημέρες ο Ράουχι Φατούχ, πρόεδρος της παλαιστινιακής βουλής, και στη συνέχεια θα διενεργηθούν εκλογές για την ανάδειξη νέου προέδρου.

Τα μέλη του παλαιστινιακού υπουργικού συμβουλίου, παρουσία του δεύτερου στην ιεραρχία της ΟΑΠ Μαχμούντ Αμπάς και του πρωθυπουργού Άχμεντ Κορέι, θα συμμετάσχουν αργότερα κι αυτά στη συνεδρίαση, καθώς και εκπρόσωποι όλων των παλαιστινιακών οργανώσεων στα παλαιστινιακά εδάφη, με εξαίρεση τους ριζοσπαστικούς.

INEMA
ΙΑΤΡΙΚΟΣ & ΝΟΣΟΚΟΜΕΙΑΚΟΣ ΕΞΟΠΛΙΣΜΟΣ
17 ΧΡΟΝΙΑ ΕΜΠΕΙΡΙΑΣ από το 1988
ΕΙΜΑΣΤΕ ΟΙ ΜΕΓΑΛΥΤΕΡΟΙ ΠΡΟΜΗΘΕΥΤΕΣ ΙΑΤΡΙΚΟΥ – ΟΡΘΟΠΕΔΙΚΟΥ ΚΑΙ ΝΟΣΟΚΟΜΕΙΑΚΟΥ ΥΛΙΚΟΥ ΣΤΗ ΔΩΔΕΚΑΝΗΣΟ
ΕΜΠΙΣΤΕΥΘΕΙΤΕ ΜΑΣ !!!
ΛΕΜΕΣΣΟΥ 2 ΡΟΔΟΣ ΤΗΛ.22410 32238 – FAX.22410 28484

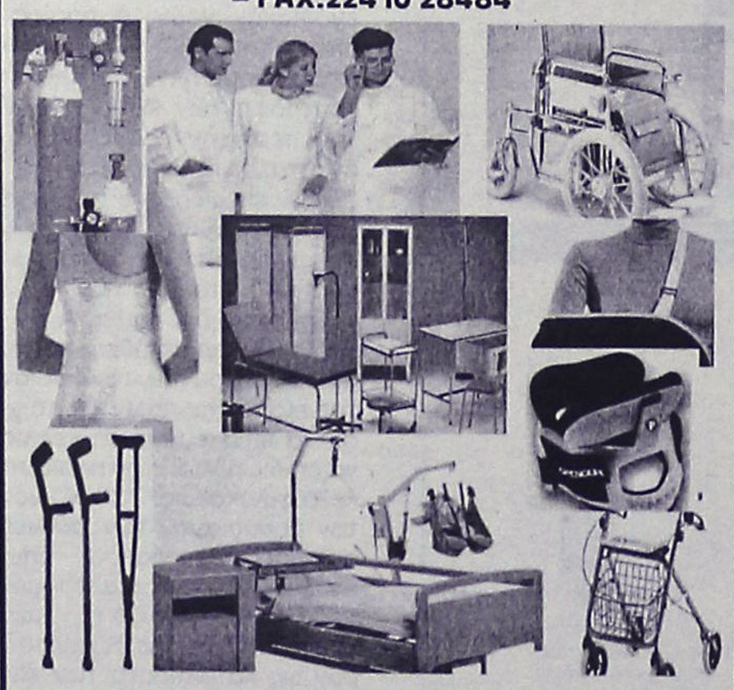

ΑΝΑΠΗΡΙΚΑ ΚΑΡΟΤΣΙΑ–ΒΑΔΙΣΤΙΚΑ -ΟΡΘΟΠΕΔΙΚΑ ΕΙΔΗ–ΜΠΛΟΥΖΕΣ ΙΑΤΡΙΚΕΣ–ΚΑΛΤΣΕΣ ΦΛΕΒΙΤΙΔΑΣ–ΠΕΛΜΑΤΑ–ΟΡΘΟΠΕΔΙΚΑ ΜΑΞΙΛΑΡΙΑ–ΚΡΕΒΑΤΙΑ ΝΟΣΟΚΟΜΕΙΑΚΑ – ΙΑΤΡΙΚΟΣ ΕΞΟΠΛΙΣΜΟΣ ΚΑΙ ΑΝΑΛΩΣΙΜΑ – ΟΡΓΑΝΑ ΧΗΜΕΙΟΥ ΚΑΙ ΚΑΘΕ ΑΛΛΟ ΕΙΔΟΣ ΓΙΑ ΚΑΤ ΟΙΚΟ ΝΟΣΗΛΕΙΑ .

ΟΡΘΟΠΕΔΙΚΑ - ΙΑΤΡΙΚΑ
ΧΑΡΙΤΟΣ



Ορθοπεδικά είδη & κατασκευές



Εξοπλισμός Ιατρείου & αναλώσιμα
Είδη νοσηλείας κατ' οίκον & μηχανήματα οξυγονοθεραπείας
Ακουστικά Βαρηκοΐας
ΕΛΕΥΘ. ΒΕΝΙΖΕΛΟΥ 6 (Δίπλα στη Ροδιακή Έπαυλη) - ΡΟΔΟΣ
Τηλ.: 22410 24112 Fax: 22410 75969 e-mail: orken@rho.forthnet.gr

Πάντα με υγείαν...

Β' ΜΕΡΟΣ

Ροχαλητό, η "καμπάνα" της νύχτας

Ο ασθενής πρέπει κατ' αρχάς να υποβληθεί σε πλήρη και λεπτομερή ωτορινολαρυγγολογική εξέταση προκειμένου να εντοπιστούν το σημείο και η έκταση της απόφραξης. Η ανεύρεση του αιτίου που προκαλεί το ροχαλητό ή την αποφρακτική υπνική άπνοια θα καθοδηγήσει την περαιτέρω αντιμετώπιση του ασθενούς.

Στα παιδιά το ροχαλητό και η αποφρακτική υπνική άπνοια θεραπεύονται πλήρως με την αφαίρεση των αδενοειδών εκβλαστήσεων και την αμυγδαλεκτομή. Στους ενήλικους βασικά μέτρα είναι κατ' αρχάς η απώλεια βάρους, η διακοπή του καπνίσματος καθώς και του αλκοόλ, αφού και αυτό συμβάλλει στη χαλάρωση των μαλακών ιστών και επιδεινώνει την πάθηση.

Κατόπιν, ανάλογα με το αίτιο προτείνεται και η ενδεικνυόμενη επέμβαση. Αν το αίτιο είναι η ύπαρξη ρινικών πολυπόδων, ενός σκολιωτικού διαφράγματος ή υπετροφικών κογχών, τότε η αφαίρεση των πολυπόδων, η πλαστική του ρινικού διαφράγματος και η κογχοπλαστική θα οδηγήσουν σε πλήρη ίαση.

Εάν η αιτία του προβλήματος είναι η μαλθακή υπερώα (ουρανίσκος), η σταφυλή ή τα πλάγια τοιχώματα του φάρυγγα, η χειρουργική εκτομή τους είναι αποτελεσματική. Η επέμβαση αυτή είναι γνωστή ως πλαστική της σταφυλής, του φάρυγγα και της μαλθακής υπερώας.

Στα άτομα που για οποιαδήποτε λόγο δεν μπορούν να υποβληθούν σε επέμβαση, η εφαρμογή μιας ειδικής μάσκας οξυγόνου (CPAP) κατά τη διάρκεια του ύπνου ίσως οδηγήσει σε μικρή ύφεση των συμπτωμάτων.

Σε άτομα με δυσμορφίες της ρινός (εκ γενετής ή επικτητές), η διενέργεια ρινοπλαστικής ταυτόχρονα με την πλαστική του ρινικού διαφράγματος επιλύει το διττό αυτό πρόβλημα της λειτουργικότητας αλλά και της αισθητική εμφάνισης της μύτης. Είναι από τις λίγες περιπτώσεις στην Ιατρική όπου ένα πρόβλημα φαινομενικά αισθητικής φύσης αποδεικνύεται τόσο επικίνδυνο. Με τη ρινοπλαστική ο έμπειρος χειρούργος επιτυγχάνει:

• να βελτιώσει την εξωτερική εμφάνιση της μύτης
• να αποκαταστήσει τη λειτουργικότητα της ρινός εξαλείφοντας το ροχαλητό και τις υπνικές άπνοιες και
• να δώσει στη μύτη μια απολύτως φυσική εμφάνιση που να δένει αρμονικά με τα υπόλοιπα χαρακτηριστικά του προσώπου.

Κατ' αυτόν τον τρόπο επιτυγχάνεται και καλύτερη ποιότητα ζωής αλλά και βελτιωμένη ψυχολογία, δεδομένης της λειτουργικής αλλά και αισθητικής αποκατάστασης της ρινός.

Στις περιπτώσεις στις οποίες η χειρουργική επέμβαση αντενδείκνυεται, η εφαρμογή μιας ειδικής μάσκας οξυγόνου (CPAP) κατά τη διάρκεια του ύπνου οδηγεί σε ήπια ύφεση των συμπτωμάτων.

Πρέπει να γίνει κατανοητό πως αν ένα άτομο ροχαλίζει, δεν σημαίνει απαραιτήτως ότι πάσχει ή ότι θα εμφανίσει με βεβαιότητα το σύνδρομο της αποφρακτικής υπνικής άπνοιας. Το κλειδί στις περιπτώσεις αυτές είναι η σωστή ενημέρωση τόσο του ίδιου όσο και του περιβάλλοντός του σχετικά με τη νόσο της αποφρακτικής άπνοιας και η άμεση και έγκαιρη επίσκεψη στον ειδικό ωτορινολαρυγγολόγο επί οποιασδήποτε υποψίας της νόσους. Η έγκαιρη αντιμετώπιση του προβλήματος θα αποτρέψει την εμφάνιση σοβαρότερων επιπλοκών.

ΙΑΤΡΙΚΗ ΑΝΑΚΟΙΝΩΣΗ
Ο Ιατρός
ΦΙΛΙΠΠΟΣ ΠΑΠΑΘΕΟΔΩΡΑΚΗΣ
ΠΛΑΣΤΙΚΟΣ ΧΕΙΡΟΥΡΓΟΣ
Δέχεται: Καθημερινά με ραντεβού
ΙΑΤΡΕΙΟ: Εθν. Αντιστάσεως (πρώην Αννης Μαρίας) & Λεμεσού 43 - 85100 Ρόδος
Τηλ.: 2241078147, fax 2241039639, κιν. 6944370011

ΙΑΤΡΙΚΗ ΑΝΑΚΟΙΝΩΣΗ
ΜΙΚΡΟΒΙΟΛΟΓΙΚΟ ΕΡΓΑΣΤΗΡΙΟ
ΤΣΑΜΠΙΚΟΣ Κ. ΑΝΤΩΝΑΡΑΚΗΣ
ΙΑΤΡΟΣ ΒΙΟΠΑΘΟΛΟΓΟΣ
Δέχεται: Δευτέρα - Παρασκευή 07.30-12.00 και 17.30-19.30
Τετάρτη απόγευμα κλειστά
ΙΑΤΡΕΙΟ: Στ. Καζούλη 18 - Ρόδος
Τηλ.: 2241077231 fax 2241077465

ΙΑΤΡΙΚΗ ΑΝΑΚΟΙΝΩΣΗ
Ο ιατρός
ΓΙΩΡΓΟΣ ΔΗΜΗΤΡΙΑΔΗΣ
ΨΥΧΙΑΤΡΟΣ/ΨΥΧΑΝΑΛΥΤΗΣ
Δέχεται:
στο ιατρείο του επί της Μιχαήλ Πετρίδη 104
με ραντεβού
ΤΗΛ.: 2241066774, 6972253826

Κέντρο Συμβουλευτικής & Αξιολόγησης Προσωπικότητας Παιδιών & Ενηλίκων
ΠΑΠΑΓΕΩΡΓΙΟΥ ΘΑΝΟΣ
Ψυχολόγος – Ψυχοθεραπευτής
ΠΑΝΕΠΙΣΤΗΜΙΟΥ ΑΘΗΝΩΝ
- Διερεύνηση Προσωπικότητας (Προφίλ- Δεξιότητες-Αδυναμίες)
- Δείκτης Νοημοσύνης Παιδιών και Ενηλίκων
- Μαθησιακές Δυσκολίες και Δυσλεξία
- Θεραπευτική Αντιμετώπιση Φοβιών-Ειδικών Φοβιών, Κατάθλιψης, Διαταραχής πανικού, Ψυχοσωματικών προβλημάτων, Τραυματικών γεγονότων ζωής (πένθος, χωρισμός, σχολική αποτυχία), Συναισθηματικών διαταραχών, Διαταραχών Διατροφής (βουλιμία-ανορεξία).
- Αντιμετώπιση προβλημάτων συμπεριφοράς παιδιών σε σχολείο-σπίτι
- Ανάπτυξη Κοινωνικών Δεξιοτήτων
- Βελτίωση Σχέσεων-Πρόγραμμα Ελέγχου Συγκρούσεων
- Βελτίωση Αυτοεκτίμησης-Αυτοεικόνας
- Συμβουλευτική Οικογένειας & Ζεύγους
Κ. Παλαιολόγου 105 - Ρόδος
Τηλ:22410 78668- Κιν: 6947371250 - Μόνο με Ραντεβού

ΚΕΝΤΡΟ ΕΙΔΙΚΩΝ ΘΕΡΑΠΕΙΩΝ ΤΟΥ ΠΑΙΔΙΟΥ ΔΩΔΕΚΑΝΗΣΟΥ
ΚΩΝ/ΝΟΣ ΜΠΑΔΑΝΗΣ - ΣΟΥΖΗ ΓΕΩΡΓΙΛΟΠΟΥΛΟΥ
ΕΡΓΟΘΕΡΑΠΕΥΤΗΣ ΠΤΥΧΙΟΥΧΟΣ ΜΕΘΟΔΟΥ BOBATH N.D.T ΜΕΘΟΔΟΣ PORTAGE ΑΙΣΘΗΤΗΡΙΑΚΗΣ ΟΛΟΚΛΗΡΩΣΗΣ (S.I.) ΜΕΤΕΚΠΑΙΔΕΥΣΗ ΣΤΙΣ ΝΕΥΡΟΛΟΓΙΚΕΣ ΚΑΙ ΚΙΝΗΤΙΚΕΣ ΔΙΑΤΑΡΑΧΕΣ
ΛΟΓΟΠΑΘΟΛΟΓΟΣ ΜΕΤΑΠΤΥΧΙΑΚΟ ΑΚΟΥΟΛΟΓΙΑΣ
Αποστόλου Παύλου 84, Ρόδος 85100, τηλ. / fax (22410)60999/60579

ΚΕΝΤΡΟ ΥΠΟΣΤΗΡΙΞΗΣ ΨΥΧΟΛΟΓΙΚΩΝ ΠΡΟΒΛΗΜΑΤΩΝ
ΣΙΑΓΚΑ ΚΩΝΣΤΑΝΤΙΝΑ
ΨΥΧΟΛΟΓΟΣ
Απόφοιτος Αριστοτελείου Πανεπιστημίου Θεσσαλονίκης
τηλ. 6945557447
ΚΥΠΡΙΩΤΗ ΑΛΕΞΙΑ
ΨΥΧΟΛΟΓΟΣ
ΨΥΧΟΛΟΓΟΣ ΥΓΕΙΑΣ
Απόφοιτος Πανεπιστημίου Κρήτης, MSC Surrey University of England
τηλ. 6944717520
Δέχονται κατόπιν ραντεβού
Στεφ. Καζούλη 18-1ος όροφος
τηλ. 2241022102

ΧΡΙΣΤΙΝΑ ΣΑΒΒΑΚΗ-ΓΚΡΑΝΖΑΝ
Κλινική Ψυχολόγος
Πτυχιούχος Γαλλίας
Μεταπτυχιακή εκπαίδευση (Dess) στην Κλινική Ψυχολογία Ενηλίκου-Εφήβου & Παιδιού
Ψυχολογικό εργαστήρι
Για τον ενήλικο
-Ψυχολογική αξιολόγηση & διάγνωση
-Ψυχολογική υποστήριξη
-Συμβουλευτική ατόμου, ζεύγους, οικογένειας
-Ψυχοδυναμική ψυχοθεραπεία
-Ομάδες αυτογνωσίας μέσα από την τέχνη
Για το παιδί
-Αξιολόγηση νοητικής & συναισθηματικής σφαίρας προσωπικότητας
-Διάγνωση μαθησιακών δυσκολιών & διαταραχών συμπεριφοράς
-Ψυχοθεραπεία μέσω παιχνιδιού & εικαστικών
κωνσταντίνου υδραίου 24
τηλ. 2241077350, κιν. 6937684251
δέχεται με ραντεβού

ΦΥΣΙΚΟΘΕΡΑΠΕΙΑ
ΤΣΑΒΑΡΗ ΑΛΕΞΑΝΔΡΑ
Πτυχιούχος Τ.Ε.Ι. Αθηνών
Αξιολόγηση και Αποκατάσταση σε:
- Αυχενικό σύνδρομο, κεφαλαλγίες, ίλιγγοι
- Οσφυαλγία
- Νευραλγίες
- Δυσλειτουργίες αρθρώσεων
- Αθλητικές κακώσεις
- Παθήσεις σπονδυλικής στήλης
- Νευρολογικές παθήσεις (ημιπληγίες, Σ.Κ.Π. κ.α)
Ωράριο λειτουργίας
Δευτέρα Παρασκευή 09:00 13:00
17:30 21.00
Κυδωνιάτων 12, Ρόδος. Τηλ. 22410 75775

ΜΑΡΙΑ ΣΑΝΤΟΡΙΝΙΟΥ
ΚΛΙΝΙΚΗ ΨΥΧΟΛΟΓΟΣ-ΨΥΧΟΛΟΓΟΣ ΤΩΝ ΚΟΙΝΩΝΙΚΩΝ ΟΜΑΔΩΝ
Πτυχιούχος Κρατικού Πανεπιστημίου της Ρώμης «La Sapienza».
— Κλινική διάγνωση ψυχοπαθολογίας παιδιού, εφήβου και ενηλίκου.
— Ατομική και οικογενειακή ψυχολογική υποστήριξη και θεραπεία κατάθλιψης, φοβίας, κρίσης πανικού, μετατραυματικού στρες (διαζύγιο, πένθος, χωρισμός, αποτυχία, ασθένεια), βουλιμίας, ανορεξίας, διαταραχών προσωπικότητας, έλλειψη αυτοεκτίμησης, εθισμού, κακοποίησης.
— Ψυχολογική φροντίδα και προετοιμασία ανύπαντρης εγκύου και ζευγαριών, στην απόκτηση πρώτου παιδιού.
Επίσκεψη μόνο με ραντεβού.
Τηλέφωνα: 22410 28851 και 6946252407
Λάρνακας 6 (Εθν. Αντιστάσεως)

METROPOL
MULTICINEMA ODEON

ΕΒΔΟΜΑΔΙΑΙΟ ΠΡΟΓΡΑΜΜΑ
weekly program
www.rodosvitrina.gr/metropol.htm
05/11/04 - 11/11/04

ΝΥΦΕΣ



ο Μάρτιν Σκορτσέζε παρουσιάζει την ακριβότερη ελληνική παραγωγή που έγινε ποτέ. Μια ταινία του Παντελή Βούλγαρη

700 νύφες στο ταξίδι της ζωής τους.

ΑΙΘΟΥΣΑ 1 ΩΡΕΣ ΕΝΑΡΞΗΣ 17:00 19:45 22:30

Εξορκιστής Exorcist: The Beginning



Ετοιμαστείτε να δείτε τον απόλυτο τρόμο απο την αρχή ...

ΑΙΘΟΥΣΑ 3 ΩΡΕΣ ΕΝΑΡΞΗΣ 20:15 22:40

Η ΕΜΜΟΝΗ THE FORGOTTEN



ΤΙ ΘΑ ΕΚΑΝΕΣ ΕΑΝ
ΟΤΙ ΓΝΩΡΙΣΕΣ
ΟΤΙ ΠΙΣΤΕΨΕΣ
ΟΤΙ ΑΓΑΠΗΣΕΣ
ΔΕΝ ΥΠΗΡΞΕ ΠΟΤΕ

ΑΙΘΟΥΣΑ 2 ΩΡΕΣ ΕΝΑΡΞΗΣ 20:45 22:45

ΔΙΑ ΠΥΡΟΣ ΚΑΙ ΣΙΔΗΡΟΥ
Man On Fire



ένα θρίλερ με ένταση, δράση και ακόμα μία δυνατή ερμηνεία από τον Βραβευμένο με Όσκαρ, Ντένζελ Ουάσινγκτον

ΑΙΘΟΥΣΑ 2 ΩΡΑ ΕΝΑΡΞΗΣ 18:00

LADY KILLERS Η ΣΥΜΜΟΡΙΑ ΤΩΝ ΠΕΝΤΕ



ΑΠΟ ΤΟΥΣ ΑΔΕΛΦΟΥΣ ΚΟΕΝ
ΤΑ ΜΕΓΑΛΥΤΕΡΑ ΕΓΚΛΗΜΑΤΙΚΑ ΜΥΑΛΑ ΟΛΩΝ ΤΩΝ ΕΠΟΧΩΝ ΒΡΗΚΑΝ ΕΠΙΤΕΛΟΥΣ ΤΟ ΤΑΙΡΙ ΤΟΥΣ
ΜΕ ΤΟΝ ΤΟΜ ΧΑΝΚΣ

ΑΙΘΟΥΣΑ 3 ΩΡΑ ΕΝΑΡΞΗΣ 18:00

GARFIELD
ΣΤΑ ΕΛΛΗΝΙΚΑ



θα φέρει τα πάνω - κάτω
αν σηκωθεί απ'την καρέκλα του.

ΑΙΘΟΥΣΑ 3 ΩΡΑ ΕΝΑΡΞΗΣ 16:00

ΜΙΑ ΤΡΕΛΗ ΤΡΕΛΗ ΦΑΡΜΑ
ΣΤΑ ΕΛΛΗΝΙΚΑ



Η Walt Disney Pictures μας οδηγεί στην Αγρια Δύση με ένα χιουμοριστικό γουεστερν κινουμένων σχεδίων!

ΑΙΘΟΥΣΑ 2 ΩΡΑ ΕΝΑΡΞΗΣ 16:00

ΜΟΝΟ ΣΑΒΒΑΤΟ - ΚΥΡΙΑΚΗ

ΜΟΝΟ ΣΑΒΒΑΤΟ - ΚΥΡΙΑΚΗ

ΠΡΟΣΕΧΩΣ • COMING SOON

Alien Vs. Predator ΑΛΙΕΝ ΕΝΑΝΤΙΟΝ ΚΥΝΗΓΟΥ



ΟΠΟΙΟΣ ΚΙ'ΑΝ ΝΙΚΗΣΕΙ ...
ΕΜΕΙΣ ΧΑΝΟΥΜΕ

ΕΡΧΕΤΑΙ ΤΗΝ ΠΑΡΑΣΚΕΥΗ

INFORMATION - RESERVATIONS ΠΛΗΡΟΦΟΡΙΕΣ - ΚΡΑΤΗΣΕΙΣ
22410 28400

Cine Mania

Κινηματογραφικά νέα από όλο τον κόσμο



Η κάτοχος Όσκαρ Marcia Gay Harden θα πρωταγωνιστήσει στο ρημέικ της Paramount "The Bad News Bears", στο οποίο θα παίξουν οι: Billy Bob Thornton και Greg Kinnear. Η Marcia Gay Harden αναμένεται να ερμηνεύσει μία δικηγόρο που προσλαμβάνει τον χαρακτήρα του Thornton για να προπονήσει μία μικρή ομάδα απροσάρμοστων. Σκηνοθέτης θα είναι ο Richard Linklater, ενώ στο σενάριο θα είναι οι συγγραφείς του Bad Santa, Glenn Ficarra και John Requa.



Ο Gerard Depardieu και ο Giancarlo Esposito ενώθηκαν με τους: Queen Latifah και LL Cool J στην παραγωγή της Paramount Pictures "The last Holiday" με σκηνοθέτη τον Wayne Wang. Η ταινία θα βασίζεται σε Βρετανικό φιλμ του 1950 με τον Alec Guinness στο ρόλο του φτωχού υπαλλήλου που έχοντας μόνο λίγους μήνες ζωής αποφασίζει να πάει για τελευταία φορά διακοπές κατά τη διάρκεια των οποίων κατά λάθος θεωρείται πως είναι ένας εκκεντρικός αριστοκράτης. Στη νέα εκδοχή η Queen Latifah θα παίξει μία ντροπαλή υπάλληλο που πάει διακοπές στην Ευρώπη αφού μαθαίνει πως πάσχει από ανίατη ασθένεια. (Ελπίζουμε να μας προσφέρει κάτι καινούριο αυτή η παραγωγή, γιατί έχουν γυριστεί άπειρες ταινίες σε όλο τον κόσμο με το ίδιο ακριβώς θέμα).

Κι αφού από παιδί, από τρελό και ηλικιωμένο (δική μας εκδοχή) μαθαίνεις την αλήθεια...



Ο θρυλικός ηθοποιός Peter O'Toole επιτέθηκε στην τελευταία του ταινία "Troy" του σκηνοθέτη Wolfgang Petersen. Ο 72χρονος ηθοποιός είπε πως μισούσε να δουλεύει με τον Γερμανό σκηνοθέτη Petersen και ήταν απογοητευμένος με το τελικό αποτέλεσμα. Είπε ακόμα πως η ταινία ήταν καταστροφή, πως ο σκηνοθέτης ήταν ένας κλόουν, πως άντεξε να δει μόνο 15 λεπτά από την ταινία και πως ευτυχώς ο ίδιος είχε μία καλή σκηνή. (Υπενθυμίζουμε πως στην «Τροία» έπαιξαν μερικά από τα πιο λαμπρά ονόματα του σύγχρονου Αμερικάνικου εμπορικού κινηματογράφου, όπως οι Brad Pitt και Orlando Bloom).

ASIA - AFRICA - EUROPE - L. AMERICA

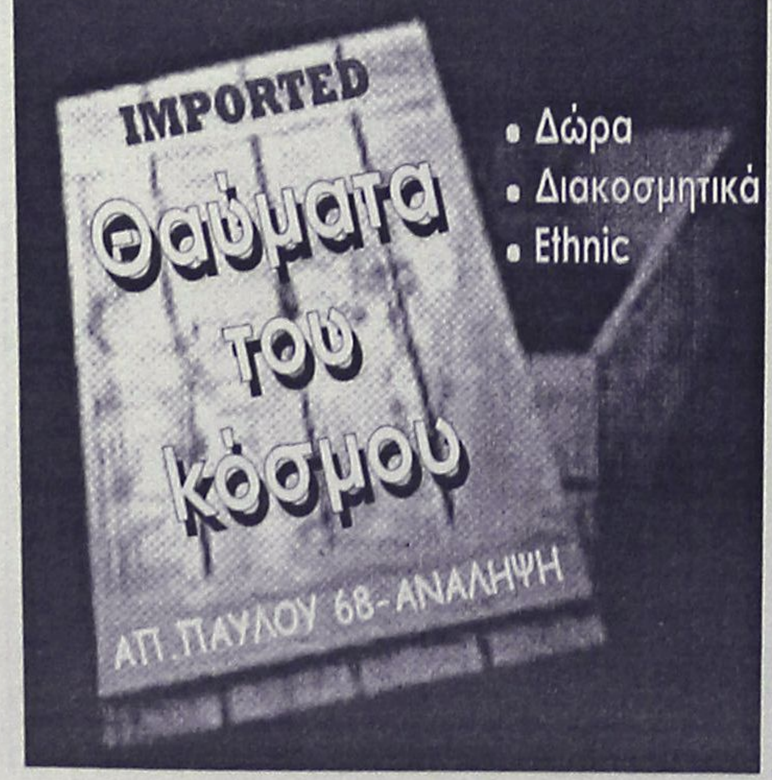

• Δώρα
• Διακοσμητικά
• Ethnic

www.cinemapallas.gr
ΠΑΛΛΑΣ 5 CINEMAS CENTER
Πρόγραμμα Εβδομάδας // Weekly Programme
5/11/2004 - 11/11/2004

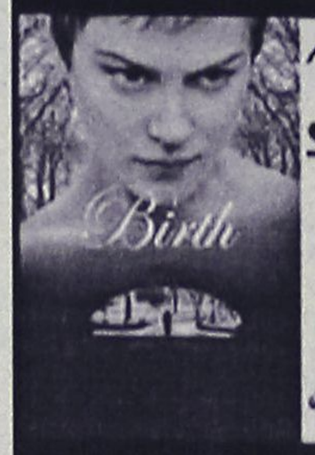

Η ΓΕΝΝΗΣΗ
Birth
ΣΕ 1η ΠΑΝΕΛΛΗΝΙΑ ΠΡΟΒΟΛΗ
Η βραβευμένη με ΟΣΚΑΡ Νικόλ Κίντμαν σε μία ταινία μυστηρίου που θα σας καθηλώσει!!!
Αίθουσα 5
ώρες έναρξης // • 16:00 • 18:10 • 20:20 • 22:30

THE ASSASSINATION OF RICHARD NIXON
Η ΔΟΛΟΦΩΝΙΑ ΤΟΥ RICHARD NIXON
Η αληθινή ιστορία ενός ανθρώπου που είχε ένα όνειρο. Ένα ρεσιτάλ ηθοποιίας από τους πολυβραβευμένους Σον Πεν και Ναόμι Ουότς

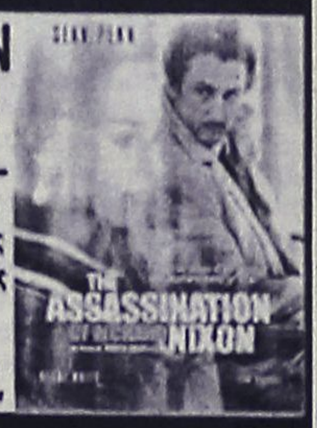

Αίθουσα expert 2
ώρες έναρξης // • 16:15 • 18:20 • 20:25 • 22:40

COLLATERAL
Η ΔΙΑΔΡΟΜΗ
Μια δυναμική περιπέτεια με τον Τομ Κρουζ για πρώτη φορά σε ρόλο κακού, που ίσως να τον οδηγήσει φέτος σε ΟΣΚΑΡ!!!



Αίθουσα SPERA 1
ώρες έναρξης // • 17:40 • 20:10 • 22:40

RESIDENT EVIL: Apocalypse



Αίθουσα MAK 4
ώρες έναρξης // • 18:20 • 20:25 • 22:35

CELLULAR
ΤΕΛΕΥΤΑΙΑ ΚΛΗΣΗ
ΣΕ 1η ΠΑΝΕΛΛΗΝΙΑ ΠΡΟΒΟΛΗ
Από τον σκηνοθέτη του "Βλέπω τον Θάνατο σου 2" Το καλυτερευμένο θρίλερ δράσης που θα σας κόψει την ανάσα!!!

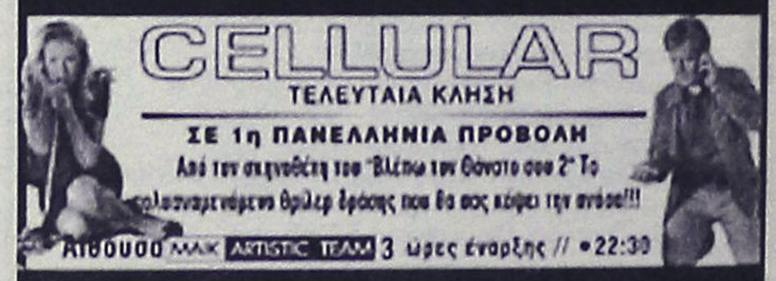

Αίθουσα MAK ARTISTIC TEAM 3 ώρες έναρξης // • 22:30

SHREK 2
ΣΕ 1η ΠΑΝΕΛΛΗΝΙΑ ΠΡΟΒΟΛΗ
ΤΩΡΑ ΚΑΙ ΣΤΑ ΕΛΛΗΝΙΚΑ!!!



Αίθουσα MAK 4 ΕΛΛΗΝΙΚΑ • 16:10
Αίθουσα MAK ARTISTIC TEAM 3 ΕΛΛΗΝΙΚΑ • 18:00
Αίθουσα MAK ARTISTIC TEAM 3 ΑΓΓΛΙΚΑ • 20:10

ΠΡΟΣΕΧΩΣ
THE MANCHURIAN CANDIDATE
Ο ΑΝΘΡΩΠΟΣ ΤΗΣ ΜΑΝΤΖΟΥΡΙΑΣ
Ένα καταπληκτικό θρίλερ μυστηρίου, με ένα εξαιρετικό κάστ που σας υπόσχεται μια συναρπαστική κινηματογραφική εμπειρία!!!



Before Sunset
ΠΡΙΝ ΤΟ ΗΛΙΟΒΑΣΙΛΕΜΑ
Ο Ίθαν Χοκ και η Τζούλι Νταλπί στην συνέχεια του πετυχημένου "Before Sunrise" ολοκληρώνουν την ερωτική ιστορία του Τζέσι και της Σελίν!!!

Κρατήσεις // Reservations
22410 24475 / 70670

Άρτος (;) & Θεάματα (;)...

... Και τηλεόραση (όπως λέμε τηλοψία...)

STAR

06.45 **Κάθε μέρα, καλημέρα.** Ενημερωτική εκπομπή με τον Τέρενς Κουίκ.
10.00 **Ολε.** Ψυχαγωγική εκπομπή με τη Ρούλα Κορομηλά.
13.00 **Ειδήσεις**
14.00 **Super star.** Ενημερωτική - ψυχαγωγική εκπομπή με τη Χριστίνα Λαμπίρη.
16.15 **Ειδήσεις στη νοηματική**
16.30 **Λουίζα, η κόρη του κηπουρού.** Αισθηματική σειρά.
17.30 **Ιερό πάθος.** Αισθηματική σειρά.
18.30 **Μονομάχος.** Τηλεπαιχνίδι με τον Χρήστο Φερεντίνο.
19.30 **Ειδήσεις**
21.00 **Ξένη ταινία.** «Η 6η μέρα». Περιπέτεια επιστημονικής φαντασίας.
23.30 **Ξένη ταινία.** «Ληστεία στα σύνορα». Περιπέτεια. Παίζουν: Κάσπερ Βαν Ντίεν, Μπράιαν Μπράουν
01.30 **Ειδήσεις**
01.45 **Ξένη ταινία.** «Για ποιόν χτυπά η καμπάνα» Δραματική περιπέτεια.
05.00 **Αστέρια στο πεντάγραμμο**

ALTER

06.30 **Alter kids**
09.25 **Τα μυστικά της υγείας.** Ιατρική εκπομπή με τον Στέφανο Καραγιαννόπουλο
09.30 **Ειδήσεις**
10.00 **Καθαρές κουβέντες.** Ενημερωτική εκπομπή.
12.30 **Ειδήσεις**
13.45 **Top secret.** Ενημερωτική εκπομπή με τον Στέφανο Χίο και τη Μαρία Καλπάκη.
16.30 **Ειδήσεις**
16.35 **Ελληνική ταινία.** «Πρόβα γάμου». Κωμωδία. παίζουν: Κώστας Τσάκωνας, Ρένα Παγκράτη
18.30 **Top secret τελευταία έκδοση**
19.15 **Ειδήσεις**
20.15 **Η φωνή του πολίτη**
21.00 **Μήτσι-Χώστα.** Σατιρική εκπομπή με τον Γιώργο Μητσικώστα.
22.15 **Στο κρεβάτι.** Talk show με τον Θανάση Αναγνωστόπουλο.
23.00 **Ζούγκλα.** Ενημερωτική εκπομπή με τον Μάκη Τριανταφυλλόπουλο.
01.30 **Sex and the city.** Κοινωνική σειρά.
02.00 **Aphrodisia**
02.15 **Ξένη ταινία.** «Η μεγάλη έξαψη»



ΑΙΓΑΙΟΝ

ΑΝΩΝΥΜΗ ΑΣΦΑΛΙΣΤΙΚΗ ΕΤΑΙΡΕΙΑ

Οι παρακάτω τιμές ασφαλίστρων ισχύουν για εξάμηνη διάρκεια ασφάλισης και περιλαμβάνουν τις εξής καλύψεις: • **Σωματικές βλάβες τρίτων • Υλικές ζημιές τρίτων • Προσωπικό ατύχημα οδηγού/ιδιοκτήτη • καιρικά φαινόμενα για 3.000€**

ΙΠΠΟΙ	1-6	7-8	9-10	11-12	13-14	15-20	21-25
ΒΜ 03	84,40	86,98	106,85	108,33	121,58	152,52	161,73

ΕΠΙΒΑΤΙΚΑ ΙΔΙΩΤΙΚΗΣ ΧΡΗΣΕΩΣ (ΕΙΧ)

ΙΠΠΟΙ	1-10	11-15	16-20	21-30	31-40	41-55	56-75	76 κ' άνω
ΒΜ 03	120,62	150,49	166,86	181,59	198,37	825,28	965,23	1079,00

ΙΠΠΟΙ	1-10	11-15	16-20	21-30	31-40	41-55	56-75	76 κ' άνω
ΒΜ 03	64,55	77,24	88,30	92,25	101,39	107,52	130,00	144,35

ΦΟΡΤΗΓΑ ΙΔΙΩΤΙΚΗΣ ΧΡΗΣΕΩΣ (ΦΙΧ)

ΦΟΡΤΗΓΑ ΑΓΡΟΤΙΚΑ ΙΔΙΩΤΙΚΗΣ ΧΡΗΣΕΩΣ (ΦΙΧ)

ΕΙΔΙΚΕΣ ΤΙΜΕΣ ΓΙΑ

ΙΠΠΟΙ	έως 6	7-8	9-10	11-12	13-14	15-20	21-25
ΒΜ 03	73,82	75,66	92,23	93,34	104,75	131,27	139,37

ΔΗΜΟΣΙΟΥΣ ΥΠΑΛΛΗΛΟΥΣ!

Οι παρακάτω τιμές ισχύουν αποκλειστικά για Δημοσίους Υπαλλήλους

ΕΠΙΒΑΤΙΚΑ ΙΔΙΩΤΙΚΗΣ ΧΡΗΣΕΩΣ (ΕΙΧ)

ET 1

07.00 **Τα διδυμάκια**
08.00 **Φραπαιδιά και μαρμ-Ελλάδα** (Ε) Μια εκπομπή για την αισιόδοξη πλευρά της καθημερινότητας με φαντασία, χαμόγελο και δημιουργική διάθεση.
10.00 **Βιογραφίες** (Ε)
11.10 **Ιστορία: Η ιστορία της ιατρικής** (Ε)
12.00 **Planet food** (Ε)
13.00 **Παρασκήνιο** (Ε)
14.00 **Ουράνιο τόξο.** Παιδικό πρόγραμμα.
14.30 **Τσικιτίτας**
15.30 **Τάκατ τακ**
16.00 **Εχει γούστο**
18.00 **Ο έρωτας του Οδυσσέα**
19.00 **Η άλλη μεριά του φεγγαριού.** Μουσική εκπομπή με τον Λευτέρη Παπαδόπουλο. (Ε)
20.00 **Planet food.** Ντοκιμαντέρ.
21.00 **Βιογραφίες.**
22.00 **Ιστορία**
22.45 **Σαν σήμερα**
23.00 **Ειδήσεις**
24.00 **Αφιέρωμα στη Χέντι Χόνιγκμαν.** Ντοκιμαντέρ.

NET

05.45 **Πρώτη γραμμή.** Ενημερωτική εκπομπή με τον Βασίλη Λυριτζή και τον Δημήτρη Οικονόμου.
10.00 **Ειδήσεις**
10.10 **Καθημερινά.** Ενημερωτική εκπομπή με τον Κωνσταντίνο Ζούλο και τη Σοφία Παναγιωτάκη
12.00 **Ειδήσεις**
13.00 **"P-R".** Καθημερινό μαγκαζίνο.
15.00 **Ειδήσεις**
16.00 **Ατίθασα νιάτα.** Νεανική σειρά.
17.00 **Μέρες αγάπης**
18.00 **Ειδήσεις**
18.30 **Τα χρώματα της ίριδας**
19.15 **Ελληνική ταινία.** «Ναύτης του Αιγαίου». Κωμωδία. Παίζουν: Γιάννης Μαλούχος, Ντίνα Τριάντη, Αντώνης Παπαδόπουλος
21.00 **Ειδήσεις**
22.00 **Τα παιδιά της Νιόβης.** Σειρά εποχής.
23.00 **Ξένη ταινία.** «Χορεύοντας με τους κακούς». Γουέστερν.
01.00 **Ειδήσεις**
01.15 **Ξένη ταινία.** (Σ)

ET 3

07.30 **Τα δελφινάκια και οι φίλοι τους**
08.00 **Μια φορά κι έναν καιρό ...οι εξερευνητές**
08.30 **Ζω στην Ευρώπη**
09.00 **Πρωινό πανόραμα**
11.00 **Μάμα μία**
13.00 **Ειδήσεις**
14.30 **Με μια τρίτη ματιά.** Ενημερωτική εκπομπή με τον Κώστα Μπλιάτκα.
16.00 **Ειδήσεις**
16.30 **Z & K**
18.00 **Ο κόσμος των σπορ**
19.00 **Ειδήσεις**
20.00 **Mantam Despina.** Ντοκιμαντέρ.
21.00 **Mixer: Το φαινόμενο Μπερλουσκόνι - Μια ιταλική ιστορία**
22.00 **Αληθινά σενάρια**
23.00 **Σινεμάνια**
24.00 **Ειδήσεις**
00.30 **Ξένη ταινία.** «Το ποτάμι του έρωτα». Ψυχολογικό. Παίζουν: Ζου Ξουν, Ζία Χανγκαέγκ, Νόι Αν
02.30 **Με μια τρίτη ματιά** (Ε)
04.00 **Πρωινό πανόραμα** (Ε)
06.00 **Ο κόσμος των σπορ** (Ε)

FILMNET

05.15 **Ξένη ταινία.** «Φόβος στο σκοτάδι». Τρόμου.
06.40 **E! Entertainment**
07.10 **Ξένη ταινία.** «Οι θρύλοι του πάθους». Αισθηματικό δράμα.
09.25 **Ξένη ταινία.** «Double bill». Κωμωδία. Παίζουν: Πίτερ Γκάλαχερ, Σέριλ Χαινς, Ντέρβλα Κίργουαν
10.55 **Ξένη ταινία.** «Τα δύο πρόσωπα του έρωτα». Ρομαντική κομεντί. Παίζουν: Μίρα Σορβίνο, Μπεν Κίνγκσλεϊ, Φιόνα Σόου.
12.50 **Ξένη ταινία.** «Βροχή». Ρομαντικό δράμα. Παίζουν: Χοσέιν Αμπεντινί, Ζαχρά Μπραχαμί
14.30 **Ξένη ταινία.** «Κάπτεν Χουκ»
16.55 **Ξένη ταινία.** «Ασκήσεις ηρεμίας»
18.45 **Ξένη ταινία.** «Κωδικός: Cypher».
20.25 **Mad on Filmnet**
21.00 **Ξένη ταινία.** «Timeline». Περιπέτεια επιστημονικής φαντασίας. Παίζουν: Πολ Γουόκερ, Φράνσις Ο' Κόνορ, Τζέραρντ Μπάτλερ, Μπίλι Κόνολι
23.00 **Κωδικός "Allias"**
24.00 **Ξένη ταινία.** «Τζέιν η σεξοβόμβα»
02.05 **Ξένη ταινία.** «Παγιδευμένοι στο νησί»
03.30 **Ξένη ταινία.** «25η ώρα»

SUPERSPORT

17.00 **Μπιλιάρδο**
18.00 **Ιταλικό ποδόσφαιρο**
19.00 **V.I.P**
20.15 **X-Games**
20.30 **Women in sports**
21.00 **Champions Zone.** Αθλητική εκπομπή.
22.00 **Παγκύπριο πρωτάθλημα**
24.00 **Οποιος αντέξει.** Αθλητική εκπομπή.
02.00 **Γερμανικό πρωτάθλημα**
04.00 **Μπάσκετ**
06.00 **Γαλλικό ποδόσφαιρο**

MEGA

05.45 **Πρωινό MEGA.** Ενημερωτική εκπομπή με την Μάρω Λεονάρδου και τον Ιορδάνη Χασαπόπουλο.
07.30 **Κοινωνία ώρα 8.** Ενημερωτική εκπομπή με τον Νίκο Κακαουνάκη.
10.00 **Τα μυστικά της Βέφας.** Εκπομπή μαγειρικής με τη Βέφα Αλεξιάδου.
11.00 **Ομορφος κόσμος το πρωί.** Πρωινό μαγκαζίνο με τον Γρηγόρη Αρναούτογλου.
14.00 **Ειδήσεις**
15.00 **Δύο ξένοι** (Ε) Κωμική σειρά. Παίζουν: Νίκος Σεργιανόπουλος, Εβελίνα Παπούλια.
16.15 **Φτωχή μου Αναστασία.** Κοινωνική σειρά. Παίζουν: Ελενα Κορίκοβα, Πετρ Κρασίλοφ, Ντανίλ Στράχοφ.
17.30 **Ματιές στα γεγονότα**
17.40 **Απαγορευμένη αγάπη** Ελληνική κοινωνική-δραματική σειρά
18.20 **Φιλοδοξίες.** Ελληνική κοινωνική-δραματική σειρά. Παίζουν: Γιάννης Βούρος, Λίλα Καφαντάρη, Λουκία Παπαδάκη
19.00 **Βέρα στο δεξί.** Κοινωνική σειρά. Παίζουν: Κάτια Δανδουλάκη, Κώστας Καζάκος, Μαριάννα Τουμασάτου, Ελισάβετ Μουτάφη.
20.00 **Κεντρικό δελτίο ειδήσεων**
21.00 **Η ώρα η καλή** Κωμική σειρά. Παίζουν: Πάνος Μιχαλόπουλος, Μπέσυ Μάλφα, Κάρμεν Ρουγγέρη
22.00 **Κανείς δε λέει σ' αγαπώ.** Αισθηματική κομεντί. Παίζουν: Αννα-Μαρία Παπαχαρλάμπους, Γιώργος Καραμίχος, Κλέων Γρηγοριάδης
22.50 **Στο φως του φεγγαριού.** Κοινωνική σειρά.
23.50 **I love TV.** Ψυχαγωγική εκπομπή.
01.00 **Τα τελευταία γεγονότα**
01.15 **Survivor II** (Ε)
03.00 **Τυχερή έκδοση**
04.00 **Τηλεμάρκετινγκ**
04.30 **Η δίψα** (Ε) Κοινωνική σειρά.

ANT1

06.00 **Καλημέρα με τον Αντ-1.** Ενημερωτική εκπομπή
06.50 **Καλημέρα Ελλάδα** Ενημερωτική εκπομπή με τον Γιώργο Παπαδάκη.
10.00 **Πρωινός καφές.** Ψυχαγωγική-ενημερωτική εκπομπή με την Ελένη Μενεγάκη.
13.00 **Τα νέα του Αντ-1**
14.00 **Αποκάλυψη ...τώρα!** Με την Τατιάνα Στεφανίδου
15.55 **Super game**
16.00 **Κωνσταντίνου και Ελένης** (Ε) Κωμική σειρά.
17.00 **Ακρως οικογενειακόν** (Ε) Κωμική σειρά.
18.00 **Ειδήσεις**
18.10 **Super game**
18.15 **Καλημέρα ζωή.** Καθημερινή κοινωνική σειρά.
19.15 **Η λάμψη.** Καθημερινή κοινωνική σειρά του Νίκου Φώσκολου.
20.00 **Τα νέα του ANT1**
21.00 **Ας πρόσεχες.** Κωμική σειρά. Παίζουν: Σάκης Μπουλάς, Καλλιόπη Ευαγγελίδου, Αθηνόδωρος Προύσαλης
22.00 **Τα μαχαιρώματα.** Αισθηματική κωμική σειρά.
23.00 **Fame story**
24.00 **Νυχτερινές ειδήσεις**
00.30 **Ξένη ταινία.** «Ο νόμος του Μέρφι». Περιπέτεια. παίζουν: Τσαρλς Μπρόνσον, Καθλίν Γουίλχοιτ, Κάρι Σνόρτζες
02.30 **Mobile fun**
03.00 **Τηλεμάρκετινγκ**
03.45 **Τα τύμπανα του πολέμου.** Δραματική περιπέτεια.
05.20 **Τζακ ποτ** (Ε)

ALPHA

05.40 **Καινούργια μέρα.** Ενημερωτική εκπομπή με τη Ρίτσα Μπιζόγλη.
06.45 **Καλημέρα σας.** Ενημερωτικό μαγκαζίνο με τον Γιώργο Αυτιά
10.00 **Πρωινό Κους-Κους.** Ψυχαγωγικό μαγκαζίνο με τους Κατερίνα Καραβάτου, Δημήτρη Σαράντο και Κλεοπάτρα Πατλάκη.
13.00 **Εσμεράλντα** (Ε) Κοινωνική σειρά.
14.00 **Ειδήσεις**
14.50 **Μιράντα** (Ε) Κοινωνική σειρά. Παίζουν: Κέιτ Ντελ Καστίλο, Ντιάνα Μπράνχο, Αλεξάντρο Καμάτσο, Μάργκα Λόπεζ.
15.50 **Αγάπη μου, αμαρτία μου.** Δραματική σειρά
16.50 **Ειδήσεις στη νοηματική γλώσσα**
17.00 **Αυτό που θέλουν οι γυναίκες.** Ψυχαγωγική εκπομπή.
18.00 **Η δική σου ευκαιρία**
19.00 **Διπλό παιχνίδι.** Τηλεπαιχνίδι με τον Ανδρέα Μικρούτσικο.
20.00 **Ειδήσεις**
21.00 **Ο υποψήφιος.** Ριάλιτι τηλεπαιχνίδι.
22.00 **Ξένη ταινία.** «Knock off». Περιπέτεια. Παίζουν: Ζαν Κλοντ Βαν Νταμ, Ροντ Σνάιντερ
23.50 **Ξένη ταινία.** «Το κτήνος». Θρίλερ. Παίζουν: Τζέρεμι Ρένερ, Μπρους Ντέιβισον
01.00 **Ειδήσεις**
01.15 **Ξένη ταινία.** (Σ)
02.15 **Ξένη ταινία.** «Η απαγωγή ενός μωρού». Θρίλερ.
04.15 **Τηλεαγορές**
04.30 **Εικόνες** (Ε)

ΚΗΔΕΙΕΣ

Τον λατρευτό μας σύζυγο, πατέρα, πάππου, αδελφό και θείο

ΙΩΑΝΝΗ ΨΑΡΡΗ
ετών 71

θανόντα κηδεύουμε σήμερα Πέμπτη 11 Νοεμβρίου 2004 και ώρα 11 π.μ. από τον Ιερό Ναό Ταξιαρχών Νεκροταφείου Ρόδου.
Η σύζυγος: Ελένη
Τα παιδιά: Γιώτα-Κάρολος Βούλγαρης, Λίζα, Χρήστος.
Η εγγονή: Ελένη
Τ' αδέλφια, τ' ανίψια και οι λοιποί συγγενείς.

Τον λατρευτό μας αδελφό και θείο

ΙΩΑΝΝΗ ΜΑΜΑΛΙΓΚΑ
ετών 85

θανόντα κηδεύουμε σήμερα Πέμπτη 11 Νοεμβρίου 2004 και ώρα 12η μεσημβρινή από τον Ιερό Ναό Αγίων Αναργύρων Ρόδου. (Η ταφή θα γίνει στο παλιό Νεκροταφείο).
Η αδελφή σου: Αννα Γιαννεσκή-Μαμαλίγκα
Τ' ανίψια σου: Ζωζώ-Στέργος Μαυρουδή.
Και οι λοιποί συγγενείς.

ΜΝΗΜΟΣΥΝΑ



Την 11η μηνός Νοεμβρίου ημέρα Πέμπτη και ώρα 8 π.μ. εις τον Ιερό Ναό Αγίας Ειρήνης Ορφανοτροφείου Θηλέων Ρόδου, τελούμε ετήσιο μνημόσυνο υπέρ αναπαύσεως της ψυχής του λατρευτού μας συζύγου, πατέρα, παππού, αδελφού και θείου

ΓΕΩΡΓΙΟΥ ΧΑΤΖΗΑΝΤΩΝΙΟΥ

Η σύζυγος: Μοσχούλα
Τα παιδιά: Φιλήμονας-Μαίρη, Μιχάλης-Κατερίνα Κυριατσούλη
Τα εγγόνια, τ' αδέλφια, τ' ανίψια και οι λοιποί συγγενείς
11737



Την 14η μηνός Νοεμβρίου ημέρα Κυριακή και ώρα 9.30 π.μ. εις τον Ιερό Ναό Κοιμήσεως Θεοτόκου Κρεμαστής, τελούμε 40ήμερο μνημόσυνο υπέρ αναπαύσεως της ψυχής του λατρευτού μας συζύγου,πατέρα, παππού, αδελφού και θείου

ΜΙΧΑΗΛ. Α. ΔΙΑΚΟΓΕΩΡΓΙΟΥ

Η σύζυγος: Μαριέττα
Τα παιδιά: Αντώνης-Σοφία, Σταμάτης-Κατερίνα, Αναστάσιος
Ο εγγονός: Μιχαήλ
Τ' αδέλφια, τ' ανίψια και οι λοιποί συγγενείς
11747



Την 13η μηνός Νοεμβρίου ημέρα Σάββατο και ώρα 8 π.μ. εις τον Ιερό Ναό Αγίου Ιωάννου πόλεως Ρόδου, τελούμε ετήσιο μνημόσυνο υπέρ αναπαύσεως της ψυχής του λατρευτού μας πατέρα, παππού, αδελφού και θείου

ΙΩΑΝΝΟΥ ΞΑΝΘΗ

Τα παιδιά: Αγαπητός-Μαρί Ξάνθη, Ελένη-Κυριάκος Χονδρού
Τα εγγόνια, τ' αδέλφια, τ' ανίψια και οι λοιποί συγγενείς
11803



Την 14η μηνός Νοεμβρίου ημέρα Κυριακή και ώρα 8.30 π.μ. εις τον Ιερό Ναό Αγίου Νεκταρίου Φαληρακίου, τελούμε 9μηνο μνημόσυνο υπέρ αναπαύσεως της ψυχής της λατρευτής μας μητέρας, γιαγιάς και θείας

ΧΡΥΣΑΝΘΗΣ ΒΑΣΙΛΑΚΗ

Τα παιδιά: Στέργος-Μαριέττα Βασιλάκη, Μαριέττα Φωτίου, Μαριάνθη-Ιωάννης Κασαπίδη
Τα εγγόνια, τ' αδέλφια, τ' ανίψια και οι λοιποί συγγενείς
11802

ΕΥΧΑΡΙΣΤΗΡΙΟ

Το Δ. Συμβούλιο Αγ. Ειρήνης Η ΟΡΦΑΝΟΤΡΟΦΟΣ ευχαριστεί τον κ. **Βασίλη Καστελλοριζό,** ο οποίος πρόσφερε:
Α) Εις μνήμη **Μαρίκας Μηνά Ολυμπίτη** 100,00€
Β) Για τη στήριξη εξερχομ. κοριτσιών του Κ.Π.Μ.Θ.Ρ. 200,00€
Γ) Εις μνήμη **Νικολάου Μαυράκη**
οι αρχαιοφύλακες Καστέλλου και Μουσείου 200,00€
11783

ΠΑΝΕΠΙΣΤΗΜΙΟ ΑΙΓΑΙΟΥ

ΠΡΟΚΗΡΥΞΗ

ΠΛΗΡΩΜΗΣ ΜΙΑΣ (1) ΘΕΣΗΣ Α.Ε.Π. ΣΤΟ ΠΑΙΔΑΓΩΓΙΚΟ ΤΜΗΜΑ ΔΗΜΟΤΙΚΗΣ ΕΚΠΑΙΔΕΥΣΗΣ ΤΟΥ ΠΑΝΕΠΙΣΤΗΜΙΟΥ ΑΙΓΑΙΟΥ

Με την Φ.121/171/68684/Β2/12.10.2004 απόφαση του Υπουργού Εθνικής Παιδείας και Θρησκευμάτων που δημοσιεύθηκε στο ΦΕΚ 168/22.10.2004 τ. Παράρτημα προκηρύσσεται η πλήρωση μιας (1) θέσης Διδακτικού Ερευνητικού Προσωπικού (Δ.Ε.Π.) στο Παιδαγωγικό Τμήμα Δημοτικής Εκπαίδευσης ως ακολούθως:
Μία (1) θέση Δ.Ε.Π. στη βαθμίδα του Επίκουρου Καθηγητή με γνωστικό αντικείμενο
«Λογοτεχνία (με έμφαση στην Παιδική Λογοτεχνία)
Καλούνται οι ενδιαφερόμενοι που έχουν τα νόμιμα προσόντα, να υποβάλλουν μέχρι την **09.01.2005** τα παρακάτω
Δικαιολογητικά υποβολής υποψηφιότητας:
1. Αίτηση στην οποία θα αναφέρεται το γνωστικό αντικείμενο και η βαθμίδα για την οποία υποβάλλεται η υποψηφιότητα.
2. Αντίγραφο των πτυχίων και των τίτλων σπουδών των υποψηφίων.
3. Βιογραφικό σημείωμα και αναλυτικό υπόμνημα για τα υποβαλλόμενα πρωτότυπα επιστημονικά δημοσίευματα σε τόσα αντίτυπα όσα είναι τα μέλη του εκλεκτορικού σώματος.
4. Πιστοποιητικό του αρμόδιου Δημάρχου ή Προέδρου Κοινότητας στο οποίο θα αναγράφεται ο τρόπος και ο χρόνος αποκτήσεως της Ελληνικής Ιθαγένειας. Προκειμένου για πολίτες κρατών-μελών της Ευρωπαϊκής Ενωσης πιστοποιητικό της αρμόδιας αρχής του κράτους την ιθαγένεια του οποίου έχει ο υποψήφιος.
5. Πλήρες αντίγραφο Ποινικού Μητρώου (για δικαστική χρήση.
6. Πιστοποιητικό Υγείας και Αρτιμέλειας από Πρωτοβάθμια Υγειονομική Επιτροπή.

Τα δικαιολογητικά με στοιχεία 4,5 και 6 θα κατατεθούν από τους υποψηφίους το αργότερο μέχρι την ημερομηνία διεξαγωγής της σχετικής διαδικασίας εκλογής.
Οι υποψήφιοι πρέπει να έχουν εκπληρώσει τις στρατιωτικές τους υποσχέσεις ή να μην υπέχουν χρηματική υποχρέωση γι' αυτές ή να έχουν απαλλαγεί νόμιμα από αυτές κατά τον χρόνο έκδοσης τη Πρυτανικής Πράξης διορισμού τους. Για το λόγο αυτό υποχρεούνται να καταθέσουν πριν τον διορισμό τους πιστοποιητικό τύπου Α' του αρμόδιου στρατολογικού γραφείου.
Με υπεύθυνη δήλωση του Ν. 1599/89 οι υποψήφιοι που δεν έχουν εκπληρώσει τις στρατιωτικές τους υποχρεώσεις ή δεν έχουν απαλλαγεί νόμιμα από αυτές κατά τον χρόνο υποβολής της υποψηφιότητάς τους, δεσμεύονται ότι θα προσκομίσουν τα σχετικά δικαιολογητικά πριν την έκδοση της Πρυτανικής Πράξης διορισμού τους.
Το κώλυμα της μη εκπλήρωσης των στρατιωτικών υποχρεώσεων δεν ισχύει για πολίτες κράτους μέλους της Ευρωπαϊκής Ενωσης στο οποίο δεν προβλέπεται όμοιο κώλυμα διορισμού.
Οι ανωτέρω πολίτες οφείλουν να υποβάλλουν, εκτός των πιο πάνω δικαιολογητικών και πτυχίο ή μεταπτυχιακό τίτλο σπουδών Ελληνικού Α.Ε.Ι. ή απολυτήριο Ελληνικού Λυκείου ή εξατάξιου Γυμνασίου ή πιστοποιητικό ελληνομάθειας Α' επιπέδου από το Κέντρο Ελληνικής Γλώσσας από το οποίο θα αποδεικνύεται η πλήρης γνώση και άνετη χρήση της Ελληνικής Γλώσσας.
Τα δικαιολογητικά θα κατατεθούν την διεύθυνση:
Παν/μιο Αιγαίου, για το Παιδαγωγικό Τμήμα Δημοτικής Εκπαίδευσης, Δημοκρατίας 1, Τ.Κ. 85100, Ρόδος.
Πληροφορίες: 22410-99211, 99210

Ο Πρύτανης
Καθ. Σωκράτης Κάτσικας

ΟΙΚΟΔΟΜΙΚΟΣ ΣΥΝΕΤΑΙΡΙΣΜΟΣ ΡΟΔΟΥ
"Η ΑΥΤΟΣΤΕΓΑΣΙΣ"

ΠΡΟΣΚΛΗΣΗ

ΕΚΤΑΚΤΗΣ ΓΕΝΙΚΗΣ ΣΥΝΕΛΕΥΣΗΣ ΤΩΝ ΜΕΛΩΝ

Σύμφωνα με τα ΑΡΘΡΑ του ΚΑΤΑΣΤΑΤΙΚΟΥ μας:
1) ΑΡΘΡΟ 15/ΓΕΝΙΚΗ ΣΥΝΕΛΕΥΣΗ
2) ΑΡΘΡΟ 19, ΠΑΡ. Ι-ΕΚΤΑΚΤΗ ΓΕΝΙΚΗ ΣΥΝΕΛΕΥΣΗ

ΚΑΛΟΥΝΤΑΙ τα Μέλη του ΟΙΚΟΔΟΜΙΚΟΥ ΣΥΝΕΤΑΙΡΙΣΜΟΥ ΡΟΔΟΥ "Η ΑΥΤΟΣΤΕΓΑΣΙΣ" ΣΕ

ΕΚΤΑΚΤΗ ΓΕΝΙΚΗ ΣΥΝΕΛΕΥΣΗ
ΤΟΠΟΣ: ΓΡΑΦΕΙΑ ΟΙΚΟΔ. ΣΥΝ/ΣΜΟΥ:
ΜΕΣΟΓΕΙΟΥ 11 ΡΟΔΟΣ
ΧΡΟΝΟΛΟΓΙΑ:
Α) ΣΑΒΒΑΤΟ 13 ΝΟΕΜΒΡΙΟΥ 2000 ΩΡΑ 10,30
Β) ΣΕ ΜΗ ΑΠΑΡΤΙΑ: ΤΗΝ ΕΠΟΜΕΝΗ ΗΜΕΡΑ:
ΚΥΡΙΑΚΗ 14 ΝΟΕΜΒΡΙΟΥ 2004 ΩΡΑ 11,00

ΘΕΜΑΤΑ ΗΜΕΡΗΣΙΑΣ ΔΙΑΤΑΞΕΩΣ:
1) ΑΠΟΦΑΣΗ ΓΙΑ ΑΓΟΡΑ ΕΚΤΑΣΗΣ ΓΗΣ ΩΣ ΤΟ ΑΡΘΡΟ 23ο, ΠΑΡ. 5 ΤΟΥ ΚΑΤΑΣΤΑΤΙΚΟΥ.
2) ΑΠΟΦΑΣΕΙΣ ΓΙΑ ΜΟΝΙΜΗ ΟΛΟΚΛΗΡΩΣΗ ΕΡΓΩΝ ΣΤΑ ΟΙΚΟΠΕΔΑ ΜΑΣ ΜΓ 139 Α' ΚΑΙ 136 Π'.
3) ΑΠΟΦΑΣΕΙΣ ΕΠΙ ΔΙΑΦΟΡΩΝ ΘΕΜΑΤΩΝ.

Τα Μέλη δύνανται να εκπροσωπηθούν με Συμβολαιογραφικό Πληρεξούσιο.

Ο ΠΡΟΕΔΡΟΣ ΤΟΥ Δ.Σ.
ΑΛΕΞΑΝΔΡΟΣ ΚΑΤΤΑΒΕΝΑΚΗΣ

Η ΑΝΤΙΠΡΟΕΔΡΟΣ Δ.Σ.
ΜΑΡΙΝΑ ΜΠΟΝΗ

Ο ΓΕΝ. ΓΡΑΜΜΑΤΕΑΣ
ΓΕΩΡΓΙΟΣ ΠΑΠΑΠΑΥΛΟΥ
18489

ΣΥΓΧΑΡΗΤΗΡΙΟ

Στον αγαπητό μας, **Ορέστη Μπόνη** του Ευθυμίου ο οποίος περατώσας τις σπουδές του επιτυχώς στην Οικονομική Σχολή Χρηματοοικονομικών Εφαρμογών Κοζάνης, του πανεπιστημίου Μακεδονίας και αποφοιτήσας, έλαβε επάξια το πτυχίο του, εκφράζουμε τα πλέον θεμά συγχαρητήριά μας και του ευχόμεθα καλή περαιτέρω ακαδημαϊκή σταδιοδρομία και πάντα επιτυχίες στην ζωή του.

Με αγάπη η οικογένεια
Πέτρου και Δέσποινας Πέτρου
11804

ΣΥΓΧΑΡΗΤΗΡΙΟ

Στον αγαπητό μας **Ορέστη Μπόνη** του Ευθυμίου θερμά συγχαρητήρια για την απόκτηση του πτυχίου του από τη Σχολή Χρηματοοικονομικών Εφαρμογών Κοζάνης.

Οικογένεια
Βασίλη Καστελλοριζού
11810

ΑΔΕΛΦΟΤΗΤΑ ΚΡΗΤΩΝ ΡΟΔΟΥ
"Ο ΨΗΛΟΡΕΙΤΗΣ"
Πατρ. Αθηναγόρα 28-Τ.Θ. 328-85100 ΡΟΔΟΣ

ΚΑΛΕΣΜΑ

Σας προσκαλούμε σε μια μοναδική κρητική και νησιώτικη βραδιά με το γνωστό **λυράρη και τραγουδιστή Μιχάλη Αλεφαντινό** και τους συνεργάτες του.

Σάββατο 13 Νοεμβρίου 2004-Ωρα 21.00
Ξενοδοχείο ΦΑΛΗΡΑΚΙ ΜΠΗΤΣ

Τιμή Μενού: 25 Ευρώ-παιδιά: 15 Ευρώ
(Μενού παραδοσιακό κρητικό-περιλαμβάνονται η ρακή και τα ποτά)

Κρατήσεις στο τηλέφωνο 2241085301
(Οι κρατήσεις γίνονται με ευθύνη του Ξενοδοχείου)

ΠΡΟΣΟΧΗ: Είναι απαραίτητη η δήλωση συμμετοχής το αργότερο μέχρι το βράδυ της Παρασκευής 12-11-2004

Προμηθευτείτε εγκαίρως προσκλήσεις από:
- Τις Ασφάλειες ΚΑΡΥΔΑΚΗ, Κ. Τσαλδάρη 1, Ρόδος
- Καταστήματα ΚΕΣΙΣΟΓΛΟΥ, Εθ. Δωδ/σίων 31 και Καναδά 15, Ρόδος
- ΒΟΥΤΥΡΑΚΗ Ι.Χ. ΕΠΕ Δωδ/κής Νεολαίας 16 Ρόδος

ΠΛΗΡΟΦΟΡΙΕΣ:
Γιάννης Νιωτάκης, τηλ. 2241020638
Μαν. Καρυδάκης-Χρυσούλα Παπαδάκη, τηλ. 2241077000
Νικηφ. Στρατήγης, τηλ. 2241088711

ΕΥΘΥΤΑ
ΕΤΑΙΡΕΙΑ ΥΠΟΣΤΗΡΙΞΗΣ ΘΥΜΑΤΩΝ ΤΡΟΧΑΙΩΝ ΑΤΥΧΗΜΑΤΩΝ
ΠΑΡΑΤΗΡΗΤΗΡΙΟ ΟΔΙΚΗΣ ΑΣΦΑΛΕΙΑΣ
ΠΑΡΑΡΤΗΜΑ ΡΟΔΟΥ
ΑΓ. ΦΑΝΟΥΡΙΟΥ Τ.Κ. 85104 ΚΡΕΜΑΣΤΗ ΤΗΛ. 2241092409



ΚΑΘΗΜΕΡΙΝΑ ΟΛΑ ΤΑ ΝΕΑ ΤΗΣ ΔΩΔΕΚΑΝΗΣΟΥ ΣΤΟ INTERNET
www.rodiaki.gr

Ο βουλευτής κ. Καΐσερλης καταγγέλλει την ΑΤΕ

Για εκδικητική συμπεριφορά απέναντι στην Ένωση Γεωργικών Συνεταιρισμών Δωδεκανήσου, καταγγέλλει την Αγροτική Τράπεζα, ο βουλευτής κ. Κώστας Καΐσερλης η οποία όπως τονίζει, από σύμβουλος και στήριγμα της Γεωργοένωσης που έπρεπε να ήταν, έχει μετατραπεί σε αδίστακτο εκμεταλλευτή της περιουσίας της.

Αυτά μεταξύ άλλων επισημαίνει ο κ. Καΐσερλης, σε ερώτηση που κατέθεσε χθες προς τον υπουργό Αγροτικής Ανάπτυξης και Τροφίμων κ. Μπασιάκο, από τον οποίο ζητά να παρέμβει έτσι ώστε να περάσει αλώβητη την οικονομική στενωπό η Γεωργοένωση.

Ειδικότερα, τονίζει στην ερώτησή του τα εξής:

"Η κατάσταση που επικρατεί στην Γεωργική Ενωση της Δωδεκανήσου και στους χιλιάδες αγρότες που με θυσίες στηρίζει είναι απελπιστική. Η "στυγνή τραπεζική πολιτική" που επιχειρεί να εφαρμόσει σε βάρος των αγροτικών συμφερόντων η Αγροτική Τράπεζα, κρίνεται από το σύνολο των φορέων της Δωδεκανήσου εκδικητική όταν με πρωτοφανή απάθεια παρακολουθεί τις αγωγές που έχουν ξεκινήσει σε βάρος στελεχών της Ενωσης Γεωργικών Συνεταιρισμών Δωδεκανήσου προμηθευτές της, χωρίς να αντιδρά και να στηρίζει με κάθε τρόπο την εξυγίανσή της.

Η Αγροτική Τράπεζα που ενώ θα έπρεπε να ήταν ο σύμβουλος και το στήριγμα της Γεωργικής Ενωσης Δωδεκανήσου, έχει μετατραπεί τα τελευταία χρόνια σε αδίστακτο εκμεταλλευτή της κινητής και ακίνητης περιουσίας της.

Η Αγροτική Τράπεζα που σε άλλες περιπτώσεις αυτοδιαφημίζεται για τις χαριστικές πολιτικές της σε χιλιάδες μεγαλοφειλέτες της. Η Αγροτική Τράπεζα που με επιλεκτικές ευεργετικές ρυθμίσεις αντιμετώπισε δεκάδες άλλες Ενωσεις.

Στην περίπτωση της Ε.Α.Σ. Δωδεκανήσου λειτουργεί και συμπεριφέρεται με στόχο την διάλυσή της ώστε να καρπωθεί την μεγάλη ακίνητη περιουσία της.

Επειδή υπάρχει έντονος προβληματισμός στην κοινή γνώμη της Δωδεκανήσου στο κατά πόσον οι πρακτικές της Αγροτικής Τράπεζας εναντίον της Γεωργοένωσης είναι σε γνώση της Κυβέρνησης.

Επειδή η κυβερνητική μέριμνα για την επιβίωση και την συνέχιση των δραστηριοτήτων της Ενωσης είναι επιτακτική και αναγκαία.

Ερωτάται ο κ. Υπουργός.

1. Εάν είναι σε γνώση του ο οικονομικός πόλεμος που έχει κηρύξει η Αγροτική Τράπεζα σε βάρος της Ε.Α.Σ. Δωδεκανήσου.

2. Εάν προτίθεται να παρέμβει ακόμα και με νομοθετικές ρυθμίσεις για την οικονομική εξυγίανσή της.

3. Ποιά άμεσα μέτρα θα λάβει για την απρόσκοπτη συνέχιση των εργασιών της και την οικονομική υποστήριξή της;"

Φορολογικές ελαφρύνσεις και κίνητρα για την ανάπτυξη της επιχειρηματικότητας

Συνέχεια από τη σελ. 3

σιά κάτω των 3.100 κατοίκων.

ΚΙΝΗΤΡΑ ΓΙΑ ΣΥΓΧΩΝΕΥΣΕΙΣ

Καθορίζεται ειδικός προαιρετικός τρόπος περαίωσης ανέλεγκτων υποθέσεων και ειδικότερα για εμπορικές επιχειρήσεις με τζίρο έως 300.000 ευρώ και ελεύθερους επαγγελματίες με ακαθάριστα έσοδα έως 150.000 ευρώ. Οι χρήσεις θα θεωρούνται περαιωθήσες εφόσον τα δηλωθέντα έσοδα είναι ίσα ή ξεπερνούν αυτά που προκύπτουν με βάση τους μοναδικούς συντελεστές καθαρού κέρδους.

Παρέχονται κίνητρα για συγχωνεύσεις με μείωση του συντελεστή φορολογίας κατά 10% για τον πρώτο χρόνο της συγχώνευσης, και για το επόμενο έτος κατά 5%. Η μείωση του συντελεστή παρέχεται για τα δυο πρώτα οικονομικά έτη από το χρόνο της ολοκλήρωσης της συγχώνευσης, με τις ακόλουθες προϋποθέσεις: η προερχόμενη από τη συγχώνευση εταιρεία να έχει κατά το χρόνο ολοκλήρωσης της συγχώνευσης μετοχικό κεφάλαιο 60.000 ευρώ για προσωπική εταιρεία, 120.000 ευρώ για ΕΠΕ και 200.000 ευρώ για ΑΕ.

Οι συγχωνευόμενες επιχειρήσεις θα πρέπει να βρίσκονται σε λειτουργία τουλάχιστον τέσσερα χρόνια από το χρόνο της συγχώνευσης.

Επίσης, με το νομοσχέδιο καταργείται το ΣΔΟΕ και αντικαθίσταται από Υπηρεσία Ειδικών Ελέγχων.

ΕΛΛΗΝΙΚΗ ΔΗΜΟΚΡΑΤΙΑ
ΔΗΜΟΣ ΡΟΔΙΩΝ
Δ/ΝΣΗ ΤΕΧΝ. ΥΠΗΡΕΣΙΩΝ
ΑΠ. 17246/9-11-2004

ΠΕΡΙΛΗΨΗ ΔΙΑΚΗΡΥΞΗΣ ΔΗΜΟΠΡΑΣΙΑΣ

Ο δήμαρχος Ροδίων προκηρύσσει δημόσιο μειοδοτικό διαγωνισμό για την ανάδειξη αναδόχου εκτέλεσης του έργου: **«ΕΡΓΑΣΙΕΣ ΣΥΝΤΗΡΗΣΗΣ ΚΑΙ ΛΕΙΤΟΥΡΓΙΑΣ ΤΩΝ ΚΟΜΒΩΝ ΜΕ ΦΩΤΕΙΝΗ ΣΗΜΑΤΟΔΟΤΗΣΗ»** που έχει προϋπολογισμό εκατόν εξήντα χιλιάδες (160.000) ευρώ με πρόβλεψη αναθεώρησης και Φ.Π.Α.

Η προθεσμία περάτωσης του έργου ορίζεται σε δύο (2) ημερολογιακά έτη.

- Η εγγύηση για τη συμμετοχή στην δημοπρασία ορίζεται στο ποσό των δύο χιλιάδων επτακοσίων είκοσι τριών (2.723) ευρώ και βεβαιώνεται με την προσκόμιση ισόποσου γραμματίου του ταμείου Παρακαταθηκών και Δανείων ή εγγυητικής επιστολής ανεγνωρισμένης Τράπεζας ή του Ταμείου Συντάξεως Μηχανικών και Εργοληπτών Δημοσίων Έργων συντεταγμένη κατά τον ισχύοντα τρόπο για το Δημόσιο.

Η εγγύηση θα απευθύνεται στο δήμο Ροδίων.

- Η Δημοπρασία θα διενεργηθεί την 2α Δεκεμβρίου του έτους 2004, ημέρα Πέμπτη στην Δ/νση Τεχνικών Υπηρεσιών δήμου Ροδίων συμβολή οδών Αγ. Ιωάννη 52 και Διαγοριδών με ώρα λήξης την 10η πρωινή. Αν για οποιοδήποτε σοβαρό λόγο δεν διεξαχθεί η δημοπρασία την 2/12/2004 τότε θα διενεργηθεί την 6η Δεκεμβρίου του έτους 2004 ημέρα Δευτέρα με ώρα λήξης την 10η πρωινή.

- Στην δημοπρασία γίνονται δεκτοί οι παρακάτω:

α) Εργοληπτικές Επιχειρήσεις γραμμένες στο ΜΕΕΠ του ΥΠΕΧΩΔΕ για κατηγορία έργων Ηλεκτρομηχανολογικά με τάξη πτυχίου Α2 και 1η.

β) Κοινοπραξίες των ανωτέρω επιχειρήσεων που καλύπτουν συνολικά όλες τις ανωτέρω κατηγορίες με την αντίστοιχη τάξη πτυχίου ανά κατηγορία.

γ) Ανάλογες με τον προϋπολογισμό επιχειρήσεις με έδρα τον Νομό ή γειτονικό Νομό.

- Ο Διαγωνισμός θα διεξαχθεί με το σύστημα Δημοπράτησης προσφοράς με ενιαίο ποσοστό έκπτωσης σύμφωνα με το άρθρο 6 του Π.Δ/τος 609/85 «Περί κατασκευής Δημοσίων Έργων». Για την δημοπράτηση του έργου, την εκτέλεση της σύμβασης και την κατασκευή του θα ισχύουν οι διατάξεις, όπως έχουν τροποποιηθεί, συμπληρωθεί και ισχύουν σήμερα, των νόμων 1418/84 και 3263/04 και των Προεδρικών Διαταγμάτων 609/85, 171/87 και 334/2000.

- Τα έξοδα δημοσιεύσεως της περιλήψεως βαρύνουν τον ανάδοχο του έργου.

Το πλήρες κείμενο της διακήρυξης καθώς και σχετικές πληροφορίες δίδονται τις εργάσιμες ημέρες και ώρες στα γραφεία της Δ/νσης Τεχν. Υπηρεσιών στα τηλέφωνα 22410 46400 και 22410 46465.

Ο Δήμαρχος
κ.κ.ε.
Ο Προϊστάμενος Δ/νσης Τεχν. Υπηρεσιών
Ελευθέριος Κωνστάντζος

ΕΛΛΗΝΙΚΗ ΔΗΜΟΚΡΑΤΙΑ
ΠΕΡΙΦΕΡΕΙΑ ΝΟΤΙΟΥ ΑΙΓΑΙΟΥ
ΔΗΜΟΤΙΚΟΣ ΠΑΙΔΙΚΟΣ ΣΤΑΘΜΟΣ ΚΑΡΠΑΘΟΥ
ΤΗΛ.-FAX: 2245023614
ΠΛΗΡ.: ΘΑΝΟΥ ΜΑΡΙΑ
ΑΡΙΘΜ. ΠΡΩΤ.:225

ΑΝΑΚΟΙΝΩΣΗ

Πρόσληψης μίας (1) θέσεως με σύμβαση εργασίας ιδιωτικού δικαίου ορισμένου χρόνου του Δημοτικού Παιδικού Σταθμού Καρπάθου, που εδρεύει στην Κάρπαθο.

Εχοντας υπόψη:

1. Τις διατάξεις του άρθρου 21 του Ν. 2190/1994, όπως ισχύει μετά τις τροποποιήσεις και συμπληρώσεις των Ν. 2225/1994, 2247/1994, 2266/1994, 2349/1995, 2527/1997, 2738/1999, 3051/2002, 3146/2003, 3174/2003 και 3200/2003 και 3260/2004.
2. Την 49892/15-10-2004 Εγκριτική της πρόσληψης Πράξη της Τριμελούς εξ Υπουργών Επιτροπής της §1 του άρθρου 2 της υπ' αριθ. 55/1998 Π.Υ.Σ. "Αναστολή διορισμών και προσλήψεων στο Δημόσιο Τομέα" ΦΕΚ 252Α/12.11.1998/τ.Α'), όπως ισχύει.
3. Την αριθμ. 18/2004 απόφαση του Δημοτικού Παιδικού Σταθμού Καρπάθου, σχετικά με την πρόσληψη ενός (1) ατόμου, κλάδου ΔΕ8 Βρεφονηπιοκόμων, με σχέση εργασίας ορισμένου χρόνου (8μηνη σύμβαση) για το έτος 2004.
4. Τον Οργανισμό Εσωτερικής Υπηρεσίας του Δημοτικού Παιδικού Σταθμού Καρπάθου που εγκρίθηκε με το αριθ. 9996/17-9-2004.

Ανακοινώνει

Την πρόσληψη προσωπικού με σύμβαση εργασίας ιδιωτικού δικαίου ορισμένου χρόνου, συνολικού αριθμού (ενός) ατόμου για την κάλυψη παροδικών αναγκών των υπηρεσιών Δημοτικού Παιδικού Σταθμού Καρπάθου για την εξής, κατά αριθμό ατόμων, ειδικότητα, με τα αντίστοιχα τυπικά προσόντα και την αντίστοιχη χρονική περίοδο.

Ειδικότητα: ΔΕ 8βοηθών-βρεφονηπιοκόμων.
Αριθμός: 1
Ειδικά τυπικά προσόντα: Ως κατωτέρω περιγράφονται.
Χρονική διάρκεια: 8 μήνες.
Κύρια προσόντα ΔΕ8 βοηθών βρεφονηπιοκόμων

- Δίπλωμα Ι.Ε.Κ. αντίστοιχης ειδικότητας.
- Πτυχίο Α' ή Β' κύκλου σπουδών Τεχνικού ή Επαγγελματικού Εκπαιδευτηρίου αντίστοιχης ειδικότητας ή
- Απολυτήριος τίτλος ειδικότητας βοηθού βρεφονηπιοκόμου-παιδοκόμου
- Ενιαίου Πολυκλαδικού Λυκείου ή Τεχνικού Επαγγελματικού Λυκείου ή
- Τεχνικής Επαγγελματικής Σχολής δευτεροβάθμιας εκπαίδευσης ή
- Σχολής Μαθητείας του ΟΑΕΔ του Ν. 1346/83 ή

Αλλος ισότιμος τίτλος σχολικής μονάδας της ημεδαπής ή αλλοδαπής, αντίστοιχης ειδικότητας.

Α' ΓΕΝΙΚΑ ΠΡΟΣΟΝΤΑ ΠΡΟΣΛΗΨΗΣ

1. **Οι υποψήφιοι πρέπει να έχουν ηλικία από 18 έως 65 ετών** (παρ. 6, άρθρο 21 του Ν. 2190/1994 και παρ. 5, άρθρο 9 του Ν. 3174/2003).
2. Να έχουν την υγεία και τη φυσική καταλληλότητα που τους επιτρέπει την εκτέλεση των καθηκόντων της θέσεως που επιλέγουν.
3. Να μην έχουν κώλυμα κατά το άρθρο 8 του Υπαλληλικού Κώδικα (καταδίκη, υποδικία, δικαστική συμπαράσταση) με την επιφύλαξη της επόμενης εξαίρεσης.

Εξαίρεση: Οι υποψήφιοι για θέσεις βοηθητικού ή ανειδίκευτου προσωπικού υπό την προϋπόθεση ότι έχουν εκτίσει την ποινή ή τα μέτρα ασφαλείας που τους έχουν επιβληθεί έχουν αρθεί ή έχουν απολυθεί υπό όρο (Ν. 2207/1994 άρθρο 4§6).

Γ. ΠΡΟΘΕΣΜΙΑ ΥΠΟΒΟΛΗΣ ΑΙΤΗΣΕΩΝ

Οι ενδιαφερόμενοι μπορούν να υποβάλουν αίτηση στο γραφείο του Δημοτικού Παιδικού Σταθμού και στην αρμόδια υπάλληλο κ. Θάνου-Λάμπρου Μαρία **εντός προθεσμίας δέκα (10) ημερών,** που αρχίζει από την επομένη ημέρα της τελευταίας δημοσίευσης της παρούσας σε τοπικές εφημερίδες ή της ανάρτησής της στο κατάστημα της υπηρεσίας και στο χώρο ανακοινώσεων του δημοτικού ή κοινοτικού καταστήματος, εφόσον η ανάρτησή της είναι τυχόν μεταγενέστερη της δημοσίευσης στις εφημερίδες (§10 άρθρο 21 Ν. 2190/1994).

Ο Πρόεδρος
Νικόλαος Ανδρέου

ΕΛΛΗΝΙΚΗ ΔΗΜΟΚΡΑΤΙΑ
ΝΟΜΟΣ ΔΩΔΕΚΑΝΗΣΟΥ
ΕΠΑΡΧΙΑ ΡΟΔΟΥ
ΔΗΜΟΣ ΠΕΤΑΛΟΥΔΩΝ

ΓΝΩΣΤΟΠΟΙΗΣΗ ΓΑΜΟΥ

Γνωστοποιείται, σύμφωνα με το άρθρο 1369 του Αστικού Κώδικα, όπως τροποποιήθηκε με το Ν. 1250/1982, ότι:

Η **Φεσάκη Δέσποινα** του **Παναγιώτη** και της **Ολυμπίας** το γένος Θεοχάρη που γεννήθηκε στη Γερμανία, επαγγέλματος ξενοδοχοϋπάλληλος και κατοικεί στο Δημοτικό Διαμέρισμα Παστίδας του Δήμου Πεταλούδων του Νομού Δωδεκανήσου και ο **Κεμάλ Εμίρελη** του **Χαλίλ** και της **Πεμπέ,** επαγγέλματος μηχανικός αυτοκινήτων, που γεννήθηκε στο Δήμο Ροδίων και κατοικεί στο Δήμο Ιαλυσού, πρόκειται να παντρευθούν στο Δημαρχείο του Δήμου Πεταλούδων του Νομού Δωδεκανήσου.

Κρεμαστή 5 Νοεμβρίου 2004
Ο Δήμαρχος
Μιχάλης Κορδίνας

11778

ΔΙΕΥΘΥΝΣΗ ΔΑΣΩΝ ΔΩΔΕΚΑΝΗΣΟΥ

ΑΝΑΚΟΙΝΩΣΗ

Γνωστοποιείται κατά το άρθρο 14 του Ν. 998/79, και σύμφωνα με την αριθμ. 38/1-2-1999 γνωμοδότηση του Ν.Σ.Κ. η οποία μας κοινοποιήθηκε με την αριθμ. 88416/529/1-12-00 εγκύκλιο Διαταγή του Υπουργείου Γεωργίας, η αποστολή για ανάρτηση στον Δήμο Λέρου, της αριθ. πρ. 1322/10-04-1998 Πράξης χαρακτηρισμού έκτασης που εκδόθηκε από τον Δ/ντή Δασών Δωδ/σου. Η έκταση εμβαδού 2221 τ.μ. που βρίσκεται στη θέση Ράχη Περιφέρειας Δήμου Λέρου Νήσου Λέρου και στο από 6-2-1998 Τοπογραφικό σχεδιάγραμμα του Πολιτικού Μηχανικού Χαρινού Δημήτριου απεικονίζεται με τα στοιχεία (Α, Β, ..., Μ, Ν, Ξ, Α) χαρακτηρίζεται ως γεωργική έκταση κατά την έννοια του άρθ. 3 παρ. 6α του Ν. 998/79.

Ο Δ/ντής Δασών Δωδ/σου
Κοντίτσης Φίλιππος
Δασολόγος με βαθμό Δ/ντή

11791

ΑΠΩΛΕΙΑ

Απωλέσθη διαβατήριο στην περιοχή Δημαρχείου με το όνομα **IBANOBA MARIA** Αριθ. διαβατηρίου 315255410. **Ο ευρών θα αμειφθεί.**

Πληρ. τηλ. 2241035773, 6938665012

11682

ΕΛΛΗΝΙΚΗ ΔΗΜΟΚΡΑΤΙΑ
ΠΕΡΙΦΕΡΕΙΑ ΝΟΤΙΟΥ ΑΙΓΑΙΟΥ
ΝΟΜΟΣ ΔΩΔΕΚΑΝΗΣΟΥ
ΔΗΜΟΤΙΚΗ ΕΠΙΧΕΙΡΗΣΗ ΑΝΑΠΤΥΞΗΣ ΔΗΜΟΥ ΚΑΡΠΑΘΟΥ

LEADER

ΕΡΓΟ: ΒΕΛΤΙΩΣΗ ΑΙΣΘΗΤΙΚΗΣ ΚΑΙ ΛΕΙΤΟΥΡΓΙΚΟΤΗΤΑΣ ΑΝΟΙΚΤΟΥ ΘΕΑΤΡΟΥ ΣΤΟ ΔΗΜΟ ΚΑΡΠΑΘΟΥ

Χρηματοδότηση: Κ.Π. LEADER+

ΚΑΡΠΑΘΟΣ 3/11/2004

ΠΕΡΙΛΗΨΗ ΔΙΑΚΗΡΥΞΗΣ

Ο πρόεδρος της Δημοτικής Επιχείρησης Ανάπτυξης Δήμου Καρπάθου προκηρύσσει δημόσιο μειοδοτικό διαγωνισμό με το σύστημα **«Ανοικτής δημοπρασίας»** (σύστημα υποβολής προσφοράς με επί μέρους ποσοστά έκπτωσης κατά ομάδες ομοειδών εργασιών και έλεγχο ομαλότητας) για την ανάδειξη αναδόχου εκτέλεσης του έργου: **«Βελτίωση αισθητικής και λειτουργικότητας ανοικτού θεάτρου στο Δήμο Καρπάθου»**

Η συνολική δαπάνη του έργου, κατά τον προϋπολογισμό μελέτης της Υπηρεσίας, ανέρχεται σε 92.035,82 €, πλέον Φ.Π.Α. (11.964,66 €) και χρηματοδοτείται από την Κ.Π. LEADER+ του Υπουργείου Αγροτικής Ανάπτυξης και Τροφίμων κατά 75% και από πιστώσεις του Προγράμματος Δημοσίων Επενδύσεων κατά 25%.

Το έργο εντάσσεται στην κατηγορία έργων «οικοδομικά» και «Η/Μ»

Η δημοπρασία θα γίνει, από την κατά νόμο επιτροπή, την **2/12/2004** ημέρα Πέμπτη και ώρα 10:00 π.μ., στα γραφεία του Δήμου Καρπάθου, Ταχ. Δ/νση: Πηγάδια Καρπάθου, Τ.Κ. 85700, Τηλ. 22450-22688.

Αν για οποιοδήποτε λόγο δεν διεξαχθεί η δημοπρασία την ανωτέρω ημερομηνία, τότε θα διενεργηθεί την **6/12/2004,** ημέρα Δευτέρα και ώρα 10:00 π.μ.

Στη δημοπρασία γίνονται δεκτές:

Α) Εργοληπτικές Επιχειρήσεις Δημοσίων Έργων εγγεγραμμένες στο ΜΕΕΠ στην κατηγορία έργων:

1)«οικοδομικά», Α1 έως 1ης τάξης (προϋπολογιζόμενη δαπάνη έργου μαζί με τα απρόβλεπτα 72.296,96 €) σύμφωνα με τη νέα κατάταξη, ανεξαρτήτου έδρας,

2) «Η/Μ» Α1 έως 1ης τάξης ανεξαρτήτου έδρας (προϋπολογιζόμενη δαπάνη έργου μαζί με τα απρόβλεπτα 19.672,86 €)

Β) Κοινοπραξίες Επιχειρήσεων, που καλύπτουν τις ανωτέρω κατηγορίες, όπως προβλέπεται στο Ν.2940/2001, καθώς και Μεμονωμένες ή Κοινοπραξίες Εργοληπτικών Επιχειρήσεων των άλλων χωρών-μελών της Ε.Ε. και του Ε.Ο.Χ., μη εγγεγραμμένες στο ΜΕΕΠ του ΥΠΕΧΩΔΕ, σύμφωνα με τις ισχύουσες διατάξεις.

Για τη συμμετοχή στον διαγωνισμό **πρέπει απαραιτήτως να κατατεθεί από κάθε διαγωνιζόμενο** εγγυητική επιστολή ποσού **2.761 ευρώ** (ποσοστό 3% του προϋπολογισμού), **καθώς και τα δικαιολογητικά των άρθρων 23 και 24 της διακήρυξης, σύμφωνα με το Ν.3263/2004.**

Οι ενδιαφερόμενοι δύνανται να παραλαμβάνουν τα τεύχη δημοπράτησης από την Τεχνική Υπηρεσία του Δήμου Καρπάθου, Ταχ. Δ/νση: Πηγάδια Καρπάθου, Τ.Κ. 85700, Τηλ. 22450-22688, μέχρι και 6 (έξι) ημερολογιακές ημέρες πριν την ημερομηνία διεξαγωγής της δημοπρασίας, κατά τις εργάσιμες ημέρες και ώρες.

Ο ΠΡΟΕΔΡΟΣ ΤΗΣ Δ.Ε.Α.Δ.Κ
Γεώργιος ΓΕΡΓΑΤΣΟΥΛΗΣ

ΝΤΕΤΕΚΤΙΒΣ ΑΘΗΝΩΝ

Αναλαμβάνουμε υποθέσεις ανηλίκων, προσωπικές, οικογενειακές εμποροβιομηχανικές
Διαθέτουμε τα καλύτερα ηλεκτρονικά σύγχρονα οπτικοακουστικά μέσα

Εχεμύθεια 100%
Τα 30 χρόνια πείρα είναι η εγγύησή μας

ΤΗΛ. 6977 632963 & 6945 319796

ΝΤΕΤΕΚΤΙΒΣ
30 ΧΡΟΝΙΑ ΜΟΝΙΜΑ ΚΑΙ ΣΤΗ ΡΟΔΟ
35354 - 28780
Π.Π. ΓΕΡΜΑΝΟΥ 6 (ΠΛ. ΦΩΚΙΑΛΗ)
Η ΛΥΣΗ!!! ΣΕ ΚΑΘΕ ΣΑΣ ΠΡΟΒΛΗΜΑ
EXPRESS SECURITY

ΝΑΥΤΙΚΗ ΕΤΑΙΡΕΙΑ
ΤΗΛΟΣ 21ος ΑΙΩΝΑΣ

ΠΡΟΓΡΑΜΜΑ ΤΟΥ "SEA STAR"

ΤΕΤΑΡΤΗ 10/11/2004

ΛΙΜΑΝΙ	ΑΦΙΞΗ	ΑΝΑΧΩΡΗΣΗ
ΡΟΔΟΣ		07.00
ΤΗΛΟΣ	08.20	08.30
ΡΟΔΟΣ	09.50	16.00
ΤΗΛΟΣ	17.20	17.30
ΡΟΔΟΣ	18.50	Δ.

ΠΑΡΑΣΚΕΥΗ 12/11/2004

ΛΙΜΑΝΙ	ΑΦΙΞΗ	ΑΝΑΧΩΡΗΣΗ
ΡΟΔΟΣ		09.00
ΤΗΛΟΣ	10.20	16.00
ΡΟΔΟΣ	17.20	Δ.

ΠΛΗΡΟΦΟΡΙΕΣ:
ΡΟΔΟΣ ΤΑΡΠΟΝ ΣΠΡΙΝΓΚΣ 44
ΤΗΛ. 2241078052-2241078053 ΚΙΝΗΤΟ 6938244523
ΗΛΟΣ Τηλ.: 2246044000



Ρόδος: εἰκῇ καὶ ὡς ἔτυχε...

... Και οι Κυκλάδες χωρίς πλοία

Σε δυναμικές αντιδράσεις οι οποίες μπορεί να φθάσουν έως και στο κλείσιμο των λιμανιών των νησιών προειδοποιούν οι εκπρόσωποι της Τοπικής και Νομαρχιακής Αυτοδιοίκησης του νομού Κυκλάδων σε περίπτωση που δεν λυθεί το ακτοπλοϊκό πρόβλημα που υπάρχει στη σύνδεση με τον Πειραιά, αλλά και μεταξύ των ίδιων των νησιών.

Σε ανοικτή επιστολή - διαμαρτυρία προς τους υπουργούς Εμπορικής Ναυτιλίας και Αιγαίου ζητούν:

«- Να αυξηθούν οι διαθέσιμες για την ακτοπλοΐα πιστώσεις, έτσι ώστε να καλυφθούν συγκοινωνιακά τα νησιά με το κέντρο του νομού, της Περιφέρειας και με τον Πειραιά και

- Τα υπουργεία στους διαγωνισμούς που διενεργούν για την κάλυψη των γραμμών δημοσίου συμφέροντος να συμπεριλάβουν ως κριτήρια επιλογής, όχι μόνον την οικονομική προσφορά, αλλά και τα ποιοτικά χαρακτηριστικά των πλοίων».

... Διακοπές ρεύματος

Δεν συμβαίνουν μόνον στο νησί μας...

Σε όλη την επικράτεια του ευαγούς ιδρύματος της ΔΕΗ με τις πρώτες σταγόνες της βροχής - εδώ και χρόνια - το ηλεκτρικό ρεύμα πάει για χειμερινές διακοπές.

... Οπως έχει καταγγελεθεί από τους ίδους τους εργαζόμενους, όλα αυτά συμβαίνουν, γιατί οι προμήθειες της ΔΕΗ σε υλικά είναι ότι το πλέον "ανοικονόμητο" διαθέτει η αγορά!

... Οθωμανολαγνικά του Αγίου Μηνά, βοήθειά μας

«Ιερά Μητρόπολη Ρόδου, Ιερό Ναΰδριο Αγίου Μηνά, Τσαΐρι»

...

Πρόκειται για ανακοίνωση της Εκκλησιαστικής Επιτροπής του ναού του ***Αγίου Μηνά***, που γιορτάζει σήμερα, *βοήθεια μας*.

Οπως και άλλοι φορείς, ακόμη και ο στρατός, επιμένουν να γράφουν την ***περιοχή Αγίας Βαρβάρας*** με την τουρκική της ονομασία *"Τσαΐρι"* (=λιβάδι).

... Και κάπου έχουν δίκιο οι χριστιανοί. Βλέπουν και τις τουρκολαγνικές πινακίδες που έχει στήσει η Νομαρχία εδώ και χρόνια και μορφώνονται.

- "Τσαΐρι" εδώ, "Τσαΐρι" εκεί, "Τσαΐρι" παραπέρα - που δεν λένε να τις αντικαταστήσουν, πολύ θέλει να πεισθεί ο κόσμος ότι αποτελούμε ακόμη μέρος της Οθωμανικής αυτοκρατορίας;

... ΔΟΠ: ένα δισ. δρχ. σε δύο χρόνια

Σε μισό δισ. δρχ. και για την ακρίβεια 535 εκατομμύρια δρχ., θα εκτιναχθεί εφέτος ο προϋπολογισμός του ***Δημοτικού Οργανισμού Πρόνοιας*** με την συμπληρωματική επιχορήγηση που ζητά από τον Δήμο Ροδίων.

Σημειώνουμε ότι πέρυσι ο ΔΟΠ ξόδεψε περίπου το ίδιο ποσό, που σημαίνει ένα δισ. και 70 εκατομ. δρχ. για την διετία 2003-2004.

... Επισημαίνουμε ότι ο ΔΟΠ έχει ως επαχθή "προίκα" το ποσό των 745 εκατ. δρχ. από ανεξόφλητες οφειλές παρελθόντων χρήσεων που μεταφέρονται από έτος σε έτος!

... Αναμονή

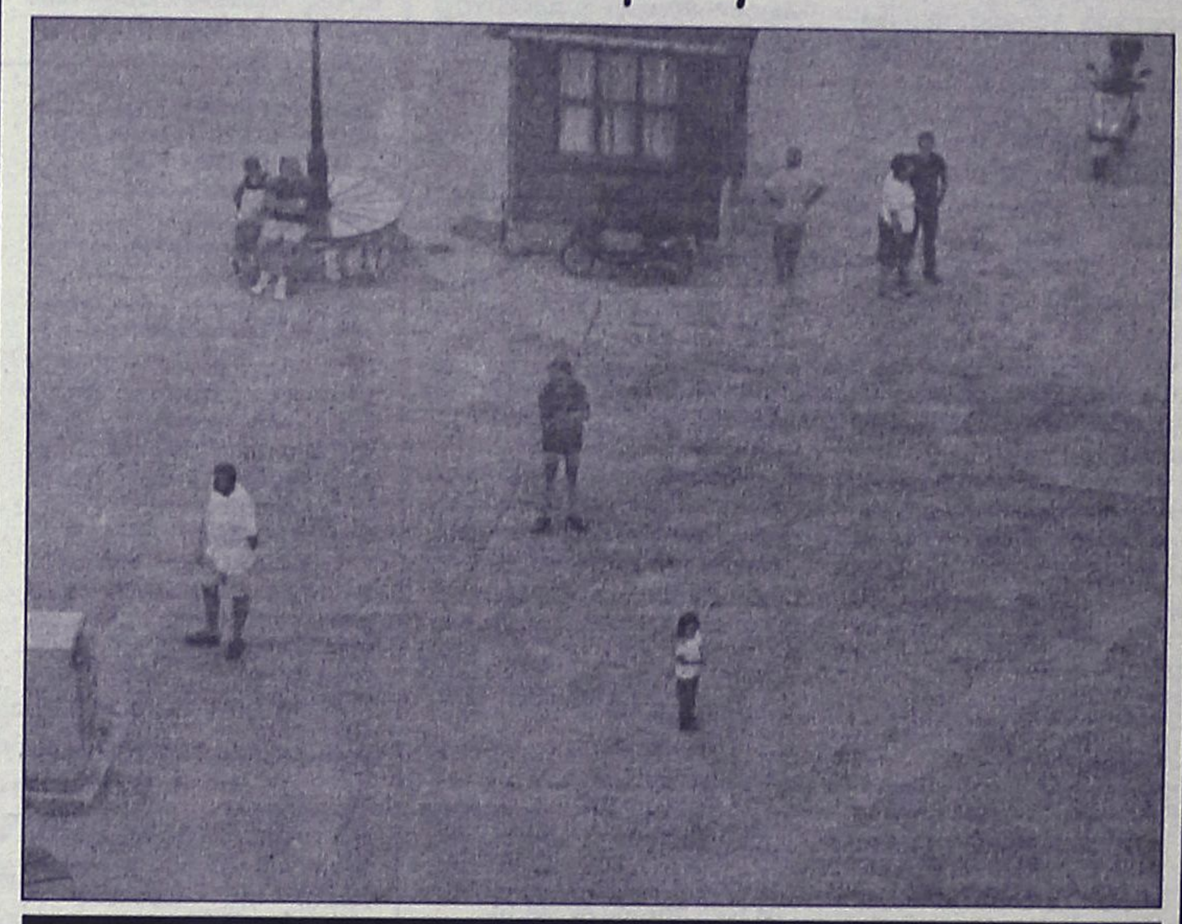

... Χάλκη: Περιμένοντας στην προκυμαία το καράβι της άγονης γραμμής!

ΚΥΚΛΟΦΟΡΟΥΝ
Τα βιβλία του καθηγητή
ΜΙΧΑΛΗ ΕΜΜ. ΑΡΦΑΡΑ

«ΙΠΠΟΤΙΚΟΙ ΚΑΙ ΝΕΟΚΛΑΣΙΚΟΙ ΠΥΡΓΟΙ ΙΑΛΥΣΟΥ ΡΟΔΟΥ» (Χρυσοδερματόδετος Άτλας)	60.00 €
"Η ΚΑΤΖΙΑ, ΤΟ ΛΑΪΚΟ ΜΟΝΟΧΩΡΟ ΣΠΙΤΙ ΤΗΣ ΚΑΛΥΜΝΟΥ» (βιβλιοδετ. μεγαλο σχήμα)	35.00 €
«Η ΚΕΝΤΗΤΙΚΗ ΚΑΙ ΥΦΑΝΤΙΚΗ ΤΕΧΝΗ ΤΗΣ ΝΙΣΥΡΟΥ»	20.00 €
«ΤΟ ΠΛΑΤΥΜΕΤΩΠΟ ΛΑΪΚΟ ΣΠΙΤΙ ΤΗΣ ΚΩ»	15.00 €
«ΤΟ ΔΙΠΑΤΟ ΛΑΪΚΟ ΝΙΣΥΡΙΚΟ ΣΠΙΤΙ»	15.00 €
«ΑΦΙΕΡΩΜΑ ΣΤΗΝ ΚΡΗΤΗ» (Συλλογική μελέτη περιοδικού "Κάμειρος")	17.00 €
«ΕΚΚΛΗΣΑΚΙΑ ΤΗΣ ΡΟΔΟΥ»	12.00 €
«ΝΙΣΥΡΟΣ, Η ΠΟΡΦΥΡΙΣ ΤΩΝ ΑΡΧΑΙΩΝ»	8.80 €
«ΣΥΜΗ, Η ΑΙΓΛΗ ΤΩΝ ΑΡΧΑΙΩΝ»	8.80 €
«ΡΟΔΟΣ» (τουριστικός οδηγός)	8.80 €
«ΓΗ ΤΟΥ ΗΛΙΟΥ» (ταξιδιωτική λογοτεχνία)	8.80 €

ΒΙΒΛΙΟ: ΕΝΑ ΔΩΡΟ ΕΚΠΟΛΙΤΙΣΜΟΥ

ΠΩΛΗΣΗ ΣΕ ΕΠΙΛΕΓΜΕΝΑ ΒΙΒΛΙΟΠΩΛΕΙΑ
και στο τηλ.: 210-28 18 842

ΝΤΕΤΕΚΤΙΒΣ
Συνταξιούχος Αστυνομικός Ασφάλειας
ΑΝΑΛΑΜΒΑΝΟΥΜΕ
Υποθέσεις ανηλίκων, οικογενειακές, προσωπικές κ.τλ.
ΔΙΑΘΕΤΟΥΜΕ ΤΑ ΠΛΕΟΝ ΣΥΓΧΡΟΝΑ ΟΠΤΙΚΟΑΚΟΥΣΤΙΚΑ ΣΥΣΤΗΜΑΤΑ
100% ΕΧΕΜΥΘΕΙΑ
ΡΩΜΗΣ 22 - ΡΟΔΙΝΙ
ΚΙΝ.6946997967

(εκ)πολιτισμικά παίγνια

Εν Δωδεκανήσω

Εφημερίδες, περιοδικά, έντυπα των νησιών μας

...επιμέλεια: Κωστής Νικολάκης

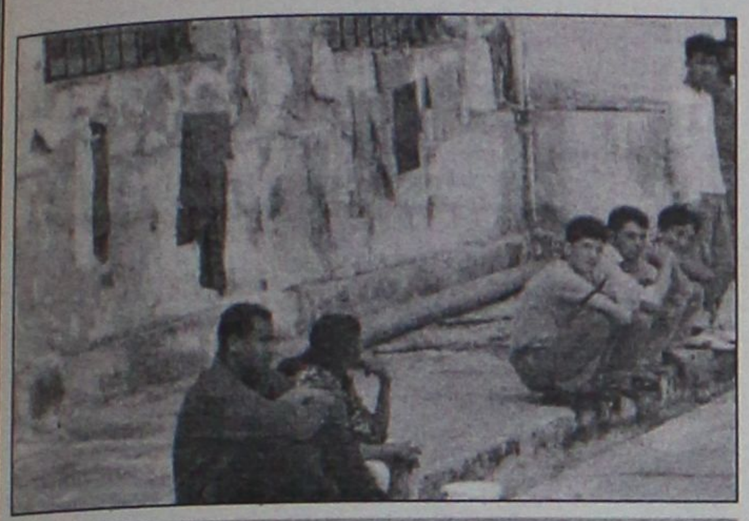

....Λαθρομετανάστες "φιλοξενούνται" στο Ψυχιατρείο της Λέρου, μαζί με τους τρόφιμους του ιδρύματος!

● *"Συμαϊκόν Βήμα"* έκδοση *Κοινωνικού Συλλόγου Συμαίων "Ο Πανορμίτης"* (Ιούλιος-Αύγουστος 2004, αρ. φύλλου 311)

Από τα περιεχόμενα:
- ***Μνήμη Ανζέλ Μεργιανού,***
- Επισκόπηση Συμαϊκών εντύπων,
- ***Τάσος Δ. Αναστασιάδης,*** ο καμπανοποιός της Σύμης,
- Στη Σύμη των παραμυθιών: "Το τσουκκαλάκι",
- ***Νικήτα Αγαπητίδη:*** "Ψαρέματα με κύρτο στον Πανορμίτη",
- Βιβλιογραφικό Δελτίο,
- ***Nino Jursic,*** "Συμιακό Ημερολόγιο",

...

● *"Κασιώτικος Παλμός"* διμηνιαίο περιοδικό του *Συλλόγου των Εν Ελλάδι Κασίων* (Ιούλιος-Σεπτέμβριος 2004, αριθ. τεύχος 9).

Από τα περιεχόμενα:
- *Η Αυγουστιάτικη συναυλία του Μάριου Φραγκούλη,*
- ***Γιάννη Φραγκούλη:*** "Το έργο του Αρχαιολογικού Ινστιτούτου Αιγιακών Σπουδών",
- Το Αρχαιολογικό Μουσείο Κάσου
- ***Μάρως Φιλίππους:*** "Ο Ηλιος, το Φεγγάρι και τ' Αστέρια στην παραδοσιακή ποίηση της Δωδεκανήσου",
- Παρουσίαση του βιβλίου της ***Γιάννας Σέργη*** "Λαϊκά Παραμύθια των Δωδεκανήσων",
- *Ονομάζομεν τα Δωδεκάνησα "Πολιτεία του Αιγαίου", 2 Ιουνίου 1912.*

...

● *"Ο Κασιώτης"* μηνιαία εφημερίδα του *Συλλόγου των εν Ελλάδι Κασίων* (Οκτώβριος 2004, αρ. φύλλου 274).

Από τα περιεχόμενα:
- *Γιάννης Φραγκούλης,* "Εγκαίνια Αρχαιολογικού Μουσείου",
- ***Ντίνος Ζαχάρης,*** "Ιατρικά κλιμάκια στην Κάσο",
- ***Μιχ. Καραγιαννάκη,*** "Γερμανοί εναντίον Ιταλών-9 Σεπτεμβρίου 1943",
- *Νίκος Ξενάκης,* "Προς μίμιση",
- *Μανόλης Μαυρολέων,* "Ερχεται χειμώνας..."

«...Δεν υποβαθμίζουμε, γράφοντας όλα αυτά την αξία των καλοκαιρινών εκδηλώσεων.

Καταντά όμως βαρετό και ίσως αστείο αν όχι και υποκριτικό να νομίζουμε ότι γίνεται πολιτιστικό έργο για την Κάσο όταν οι μόνιμοι κάτοικοι δεν συμμετέχουν. Και είναι λογικό να μην συμμετέχουν γιατί την ώρα που εμείς έχουμε, σαν απόδημοι, τον "χαβά" του ανθρώπου που κάνει διακοπές, ο ντόπιος ενεργός πληθυσμός πνίγεται στη δουλειά, αφού οι περισσότεροι επαγγελματίες του νησιού στο χρονικό αυτό διάστημα βγάζουν πολλές φορές, και τα δύο τρίτα ακόμη του ετήσιου εισοδήματός τους!

Φαίνεται δηλαδή ότι κάπου, άθελά μας, δημιουργούμε μόνοι μας έναν φαύλο κύκλο: διοργανώνουμε εκδηλώσεις στις οποίες καλούμε και τους ντόπιους για τους οποίους υποτίθεται ότι-πρωτίστως τις κάνουμε, τη στιγμή που πολλοί από αυτούς την εποχή εκείνη εργάζονται π.χ. στις επισκευές των σπιτιών μας ή ετοιμάζουν το γεύμα, τον καφέ ή τα ποτά μας, καθώς εμείς ...αυτοκουλτουριαζόμαστε!

Στην ουσία: αυτοϊκανοποιούμαστε ότι τάχα τους "προσφέρουμε" κάποιο πολιτιστικό προϊόν που ακόμη κι αν είναι ποιοτικό μένει χωρίς το ποθούμενο αντίκρισμα. Δεν είναι βέβαια η μόνη αιτία της απουσίας των μονίμων κατοίκων από πολλές εκδηλώσεις αυτή. Είναι όμως σίγουρα μια από τις βασικές, αν όχι η βασικότερη».

...

● *"Η "πνοή" ...της Λέρου",* μηνιαία εφημερίδα για τη Λέρο (Σεπτέμβριος 2004, αριθ. φύλλου 5).

Από τα περιεχόμενα:
- *Αφιέρωμα στην 61η επέτειο της "Μάχης της Λέρου",*
- *Οδοιπορικό στους γραφικούς Αρκιούς,*
- *Το εργαστήριο επεξεργασίας και τυποποίησης μελιού της Λέρου,*
- ***Αλέξανδρος Δημητρακόπουλος:*** "Τα αδέσποτα αιγοπρόβατα "λεηλατούν" την βλάστηση του νησιού",
- Οι "7 θανάσιμες πεθερές" πρωταγωνιστούν στη Λέρο,
- *Θεραπευτήριο Λέρου: Κέντρο υποδοχής οικονομικών προσφύγων ή εστία ντροπής;,*
- *Ερωτηματικά από την μεγάλη πυρκαγιά,*
- ***Ν. Ιγνατίδη:*** "Ο Μεσαίωνας της ΔΕΗ":

«Εικόνες απ' το Μεσαίωνα βιώνει δυστυχώς για άλλη μια φορά το νησί μας χάρη στα τερτίπια της ΔΕΗ που κατ' επανάληψη "βυθίζει" στο σκοτάδι 8500 κατοίκους. Οι συνεχείς διακοπές ρεύματος κυρίως τις νυχτερινές και τις πρώτες πρωινές ώρες, έχουν προκαλέσει την αγανάκτηση και την οργή των κατοίκων και των επαγγελματιών της Λέρου».

«ΡΟΔΙΑΚΗ» ΑΠΟ ΤΟ 1915

ΦΛΑΣ ΣΤΟ ΠΑΡΕΛΘΟΝ



ΡΟΔΙΑΚΗ 14 ΟΚΤΩΒΡΙΟΥ 1917
ΑΡΙΘΜ. ΦΥΛΛΟΥ 109

ΕΠΙΣΗΜΟΝ ΔΕΛΤΙΟΝ

- Δια του υπ' αριθμόν 279 και χρονολογίας 8 Οκτωβρίου 1917 Κυβερνητικού Διατάγματος οι κ.κ. Αναστάσιος Γενναδενός και Νικόλαος Προβιάς απαλλάσσονται των καθηκόντων τους ως δημάρχων του χωρίου Λάρδου και αντ' αυτών διορίζονται οι κ.κ. Κυριάκος Θαρρεινού πρώτος και Στέργος Αγαπητός δεύτερος δήμαρχος του ειρημένου χωρίου.

- Δια του υπ' αριθμόν 280 και χρονολογίας 8 Οκτωβρίου 1917 Κυβερνητικού Διατάγματος ο κ. Μιχάλης Χατζηνικολάου μουχτάρης Ασφενδιού Κω απαλλάσσεται του καθήκοντος και του μισθού μέχρι εκδικάσεως της αποφάσεως της κατ' αυτού κινηθείσης ποινικής αγωγής, προσωρινώς δε ανατίθεται εις τον δεύτερον Μουχτάρην του ειρημένου χωρίου η εξάσκησις των καθηκόντων του πρώτου δημάρχου.

- Δια του υπ' αριθμόν 281 και χρονολογίας 1 Οκτωβρίου 1917 από της 31 τρέχοντος μηνός ο κ. Δημήτριος Κοντός απαλλάσσεται της θέσεως φύλακος του υγειονομείου και διορίζεται με μηνιαίον μισθόν λίρας 50 ο κ. Κωνσταντίνος Μαραβέλιας.

ΚΑΡΠΑΘΙΑΚΑ

Τον νέον μας Διοικητήν Ενδοξότατον Κον Κον Pietro Rosati επί τη ευκαιρία της επετείου των γενεθλίων της A.B.Y. του πρίγκηπος Διαδόχου της Ιταλίας και πρίγκηπος του Πεδεμοντίου Ουμβέρτου της Σαβοΐας, επεσκέφθησαν εν τω Διοικητηρίω κατελθόντες εις Πηγάδια το προπαρελθόν Σάββατον 2/15 Σεπτεμβρίου τα μέλη της Δημογεροντίας και Εφορίας της Κοινότητας Απερείου μετά του προσωπικού των Σχολών.

Επίσης η Δημογεροντία και η Εφορία Πηγαδίων και ο πρόεδρος του Πρωτοδικείου μας αξιότιμος κ. Φ. Οικονομίδης Β. Λυριστάκις.

(Στα κείμενα από την παλιά "Ροδιακή" διατηρείται η γλώσσα της εποχής και οι τότε ονοματοθεσίες. Τότε η "Ροδιακή" εκδιδόταν υπό καθεστώς παλικής κατοχής).



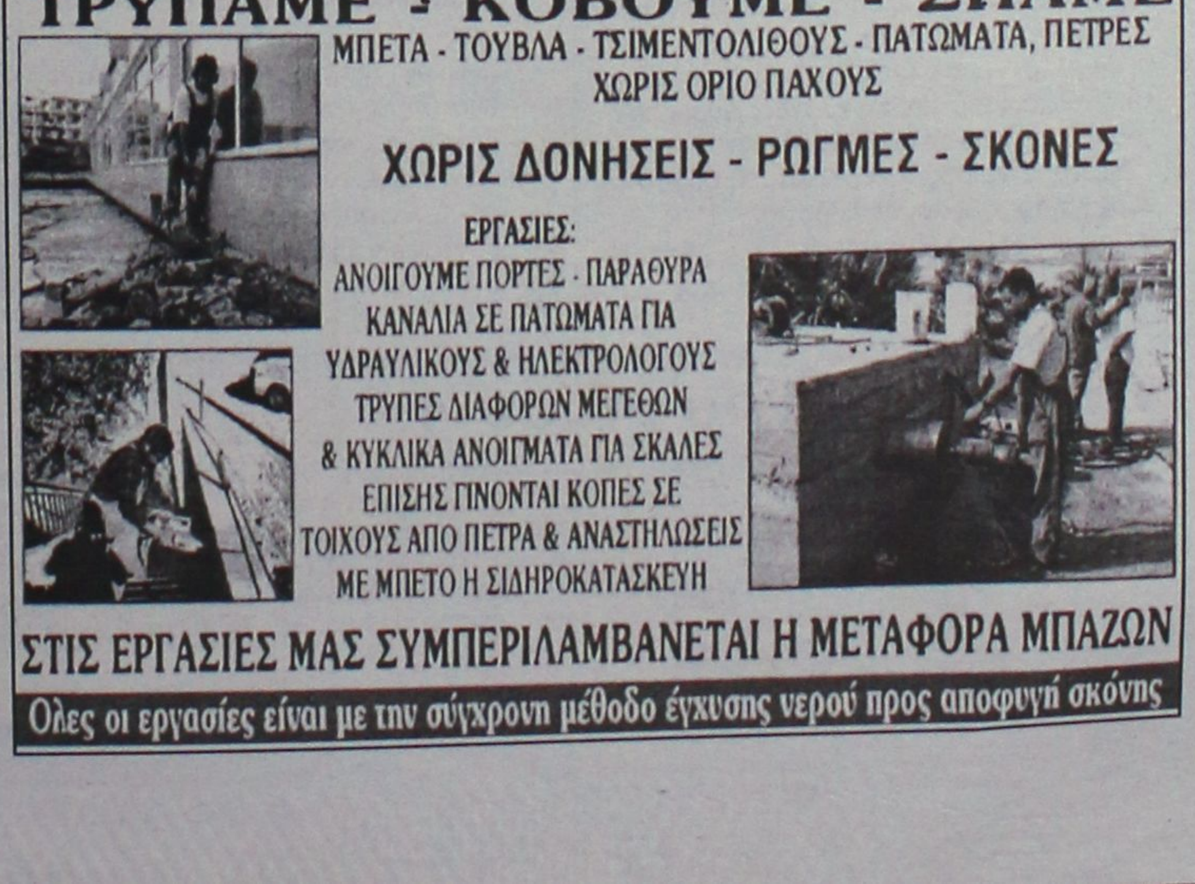

Αντίλαλοι
πολιτικοί και άλλοι...

Κολυμπούσαν

Μπορεί προχθές να έβρεχε στη Ρόδο, αλλά χθες ήταν χαρά θεού! Και ήταν πράγματι εκπληκτικό το γεγονός ότι το μεσημέρι οι παραλίες είχαν γεμίσει από κολυμβητές! Ειδικά στην περιοχή του Ενυδρείου και της Ψαροπούλας επικρατούσε συνωστισμός!

Λ.Μ.

"Ψαρέματα"

Κατ' ιδίαν συζήτηση με τον υφυπουργό Εξωτερικών κ. Γ. Βαληνάκη είχε προχθές , πριν ξεκινήσει η σύσκεψη για τις βίζες των Τούρκων τουριστών, ο νομάρχης κ. Μαχαιρίδης. Στη διάρκειά της μάλιστα ο κ. Μαχαιρίδης προσπάθησε να «ψαρέψει» τον κ. Βαληνάκη, αν θα είναι υποψήφιος βουλευτής στις ερχόμενες βουλευτικές εκλογές. Και μπορεί να μην...τσίμπησε ο κ. Βαληνάκης, αλλά χωριό που φαίνεται δεν θέλει κολαούζο!

Λ.Μ.

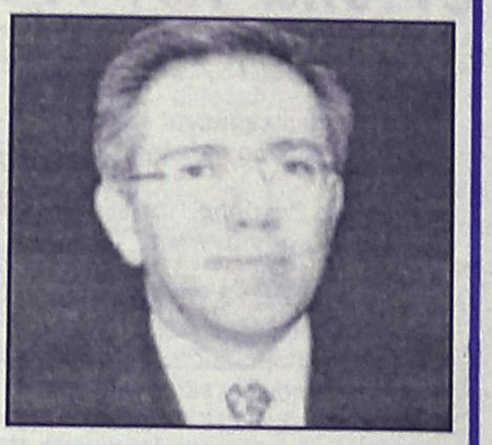

Το ...καλωσόρισμα

"Είναι φοβερό αυτό που συμβαίνει! Μόλις ξεκινάει μία συνωμοσία εις βάρος του, ο υπουργός εμφανίζεται"! Το παραπάνω ήταν το καλωσόρισμα του δημάρχου Ροδίων κ. Γιώργου Γιαννόπουλου στον υπουργό Αιγαίου και νησιωτικής πολιτικής, κ. Αριστοτέλη Παυλίδη , άμα τη εμφανίσει του τελευταίου στην συνεδρίαση της Επιτροπής Παρακολούθησης χθες. Ο δήμαρχος το είπε, βέβαια χάριν αστεϊσμού αλλά τι το θέλει και...βάζει ιδέες!

Κυρ. Π.

Συνελεύσεις

Σε λαϊκές συνελεύσεις σε κάθε δήμο αποφάσισε να προχωρήσει ο νομάρχης κ . Μαχαιρίδης και ξεκινούν μάλιστα αυτές σύντομα.

Για να λυθούν και οι...απορίες όσων αναρωτιούνται ακόμα, αν θα είναι ξανά υποψήφιος ο κ. Μαχαιρίδης το 2006.

Διότι παρότι τα πράγματα είναι ξεκάθαρα ορισμένοι ...ψάχνονται!

Λ.Μ.

Τί το ήθελε;

Λίγα ήταν τα μέτωπα που είχε ο δήμαρχος Ιαλυσού κ. Στέργος Στάγκας και είπε ν' ανοίξει ένα ακόμα με μαθητές , γονείς και καθηγητές; Πληρωμένη ήταν η απάντηση που εισέπραξε από τους μαθητές του Λυκείου της Ιαλυσού : «Περιμέναμε από έναν πολιτικό όπως είναι ο κ. Στάγκας-επισημαίνουν μεταξύ άλλων στην ανακοίνωση που εξέδωσαν οι μαθητές –μαθήματα πολιτικού διαλόγου και όχι μαθήματα πολιτικού εκφοβισμού!» Να υποθέσουμε ότι μόλις ξεκίνησε ο νέος πονοκέφαλος για την δημοτική αρχή Ιαλυσού;

Μιχ. Μ.



Μέχρι πότε;

Δεν θα κουραστούμε να γράφουμε και να επαναλαμβάνουμε, ότι δύο-τρεις γιδοβοσκοί της Ρόδου, έχουν καταφέρει να γελοιοποιούν σε καθημερινή βάση , υπηρεσίες, φορείς αλλά και θεσμούς, απλά διότι η κατάσταση πλέον έχει ξεπεράσει κάθε θρασύτητα. Από τις ανυπολόγιστες καταστροφές που διαπράττουν τα κοπάδια τους σε ιδιωτικές περιουσίες μέχρι τα τροχαία ατυχήματα ενδεχομένως και δυστυχήματα. Από την πόλη της Ρόδου μέχρι την Κατταβιά, οι γιδοβοσκοί που απολαμβάνουν μάλλον ιδιότυπης ασυλίας, έχουν καταφέρει να κυριαρχούν και βασιλεύουν ...εδώ και πολλά – πολλά χρόνια. Τι κι αν εκδίδονται εισαγγελικές εγκύκλιοι; Τι κι αν άνθρωποι κινδυνεύουν να σκοτωθούν; Τι κι αν ... πέφτουν βροχή οι μηνύσεις και αγωγές;

Ούτε καρφί δεν τους καίγεται αυτούς. Απλά έχουν...πιάσει το νόημα...ότι δηλαδή σε αυτό το κρατικο-υπηρεσιακό-μπάχαλο, ο καθένας (που διαθέτει τόση δα θρασύτητα και κουτοπονηριά) μπορεί να αυθαιρετεί και να παρανομεί και λογαριασμό να μην δίνει! Κι επιπλέον – να μην το ξεχάσουμε αυτό-να επιδοτείται με δεκάδες χιλιάδες ευρώ σε ετήσια βάση από το ίδιο το κράτος!

Να τους χαιρόμαστε. Και τους θρασύτατους και τους θρασύδειλούς μας...!

Μιχ. Μ.

Η στελέχωση

Στην Αθήνα μετέβη προχθές ο διοικητής του νοσοκομείου Ρόδου κ. Κεφαλάς και στις συναντήσεις που θα είχε με την πολιτική ηγεσία του υπουργείου Υγείας, επρόκειτο να θέσει το ζήτημα στελέχωσης των νοσοκόμειου, όπου ως γνωστό η κατάσταση είναι άκρως προβληματική. Ελπίζουμε ότι...δεν θα γυρίσει με άδεια χέρια, διότι η κατάσταση είναι οριακή! Ήδη οι εργαζόμενοι του νοσοκομείου συνεχίζουν σε καθημερινή βάση τις δίωρες στάσεις εργασίας και αν δεν υπάρξει ...φως στο βάθος του τούνελ θα προχωρήσουν σε απεργία διαρκείας!

Λ.Μ.

ΡΕΚΟΡ!

Έσπασε κάθε ρεκόρ χθες ο υπουργός Αιγαίου κ. **Αρ. Παυλίδης,** για να διανύσει την απόσταση από την αίθουσα συνεδριάσεων έως την έξοδο του ξενοδοχείου "Ρόδος Παλλάς".

Είναι δεν είναι 50 μέτρα η απόστασή του , για να την διανύσει όμως ο κ. Παυλίδης χρειάσθηκε ...είκοσι λεπτά! Με τον που έκανε ένα βήμα τον ...«περικύκλωναν» δήμαρχοι, παράγοντες, πολίτες και του έλεγαν για διάφορα θέματα που τους απασχολούν Στο τέλος... κόντεψε να χάσει το αεροπλάνο!

Λ.Μ.

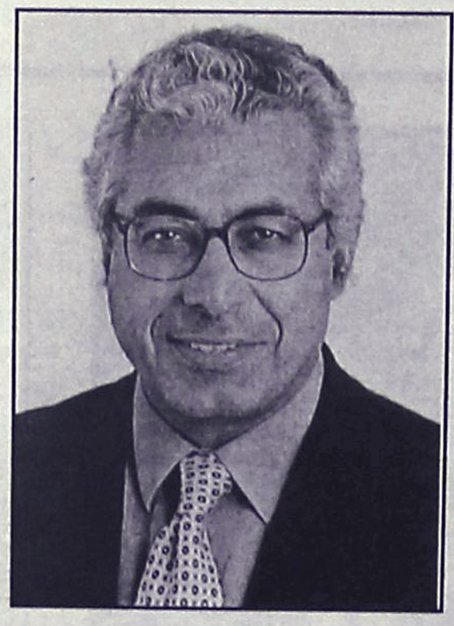

Να τί φωτογραφίζουν!

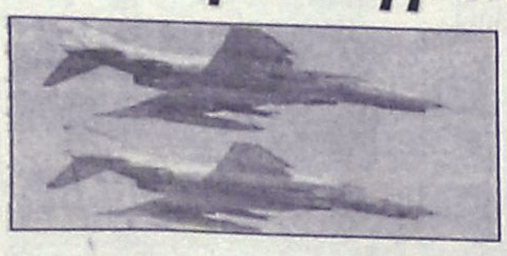

Πετούν και ξαναπετούν , φωτογραφίζουν και ξαναφωτογραφίζουν τη Ρόδο, τα τουρκικά αεροπλάνα, τι μανία κι αυτή; «Τι θέλουν να φωτογραφίσουν τέλος πάντων; Τόσες φορές έχουν πάρει αεροφωτογραφίες, είναι δυνατόν να άλλαξε τίποτα μέσα σε τόσο σύντομο χρονικό διάστημα;» αναρωτήθηκαν οι αναγνώστες μας. Την απάντηση την έδωσαν οι ίδιοι: «ζήλεψαν φαίνεται την ευημερία μας και θέλουν να μελετήσουν τις νέες τουριστικές μας υποδομές. Να μην τις έχουν σε μερικές φωτογραφίες να κάνουν τη ... σύγκριση;»

Β.Μ.

ΜΟΥΣΙΚΟ ΚΑΦΕΝΕΙΟ
ΕΛΛΗΝΑΔΙΚΟ
ΧΡΗΣΜΟΣ
Κάτι το διαφορετικό...
ΑΝΟΙΚΤΑ ΚΑΘΗΜΕΡΙΝΑ
Ορφανίδου 25-Ρόδος • Τηλ. ρεζερβέ 6937007743


La Belle
Σπουδές στην ομορφιά
Ταχύρρυθμα τμήματα
ΞΕΚΙΝΗΣΑΜΕ
· Πεντικιούρ- Μανικιούρ-Ονυχοπλαστική
· Επαγγελματικό Μακιγιάζ
· Μασάζ - Spa
· Αποτρίχωση
...και πολλά άλλα
Εθνικής Αντιστάσεως 18 • Τηλ. 22410 - 35668, 37876


Πάθος στη μόδα!!!
Jeans & Tops
KINO - YSATIS
LYNNE
MAKIS TSELIOS
LEVIS FREE WAVE
CHEVIGNON
UNIFORM
ΔΕΡΜΑΤΙΝΑ ΜΠΟΥΦΑΝ
LEVI'S ΥΠΟΔΗΜΑΤΑ
ΕΠΩΝΥΜΑ ACCESORIES
Εμπορικό Κέντρο Φερενίκης Ιαλυσός • Τηλ: 22410 90074
Ιαλυσού 66Α - Ιαλυσός • Τηλ. 22410 90475

ΕΥΘΥΤΑ
ΕΤΑΙΡΕΙΑ ΥΠΟΣΤΗΡΙΞΗΣ ΘΥΜΑΤΩΝ ΤΡΟΧΑΙΩΝ ΑΤΥΧΗΜΑΤΩΝ
ΠΑΡΑΡΤΗΜΑ ΡΟΔΟΥ
ΑΓ. ΦΑΝΟΥΡΙΟΥ Τ.Κ. 85104 ΚΡΕΜΑΣΤΗ ΤΗΛ. 2241092409

Οινόπνευμα + Οδήγηση = Κοκτέιλ Θανάτου
Μη δίνετε ποτέ το τιμόνι στο οινόπνευμα
ΑΓΑΠΗΤΕ ΦΙΛΕ ΚΑΙ ΦΙΛΗ ΟΔΗΓΕ
-Κάθε χρόνο 2.500 άνθρωποι πεθαίνουν σε τροχαία ατυχήματα στην Ελλάδα.
-10.000 ανάπηροι και 35.000 τραυματίες το χρόνο από τροχαία ατυχήματα.
-Η Ελλάδα κατέχει τη πρώτη θέση στα τροχαία ατυχήματα μεταξύ των χωρών της Ε.Ε.

ΚΑΘΗΜΕΡΙΝΑ ΟΛΑ ΤΑ ΝΕΑ ΤΗΣ ΔΩΔΕΚΑΝΗΣΟΥ ΣΤΟ INTERNET
www.rodiaki.gr