ΦΑΓΓΑΤΟ Wire Music Bar

Η ΡΟΔΙΑΚΗ

ΕΛΤΑ

ΠΑΡΑΣΚΕΥΗ
12 ΝΟΕΜΒΡΙΟΥ 2004
ΑΡ. ΦΥΛΛΟΥ 17.848
ΤΙΜΗ: ΕΥΡΩ 0,70

ΗΜΕΡΗΣΙΑ ΠΡΩΙΝΗ ΕΦΗΜΕΡΙΔΑ ΤΗΣ ΡΟΔΟΥ

ΘΕΡΑΠΕΙΑ...ΣΟΚ!

Δύο κουσούρια φαίνεται ότι ήταν όλα κι όλα που δυσκόλευαν τη ΔΕΥΑΡ στην... αναπτυξιακή πορεία της, κυρίως δε στην περαιτέρω αύξηση της δυναμικής της για αφαίμαξη του ροδιακού λαού στο όνομα της εκτέλεσης (διαβόητων πλέον) έργων.

Το ένα κουσούρι ήταν η έλλειψη ...διευθυντών και το άλλο η "ανάγκη" κρατόμησης του κ. Παναγιώτη Κανάκη από τη θέση του διευθυντή Τεχνικών Υπηρεσιών!

Κατά την προχθεσινή συνεδρίασή της η διοίκηση της ΔΕΥΑΡ αποκατέστησε και τα δύο αυτά κουσούρια: 1) Καταργήθηκε η Δ/νση Τεχνικών Υπηρεσιών, μαζί φυσικά και ο κ. Παναγ. Κανάκης (που επί είκοσι χρόνια, ***τα πραγματικά δύσκολα για την Επιχείρηση***, έφαγε με τους κουβάδες τη λάσπη των έργων, μέχρι που ήρθε η ώρα των γραβατοφόρων λιμοκοντόρων). Και 2) Δημιουργήθηκε πληθώρα θέσεων νέων διευθυντών με το γνωστό κόλπο της διάσπασης των υπαρχουσών Διευθύνσεων.

Ύστερα από αυτές τις ...εμπνευσμένες αποφάσεις και με τη συνδρομή του... Θεού, η ΔΕΥΑΡ θα πορεύεται του λοιπού σε λεωφόρους στρωμένες με ροδοπέταλα, αλλά και με μπόλικα καλαμάκια, ***για ακόμη μεγαλύτερη αφαίμαξη του ροδιακού λαού,*** προκειμένου να καλοπληρώνονται οι νέοι φυτευτοί διευθυντές, καθώς και πολλά άλλα παρελκόμενα.

Ετσι συμβαίνει στα αυτόνομα καντόνια των Καρπαθίων (Ορέων), όπου οι αναπόφευκτοι τραυματισμοί αντιμετωπίζονται με (θαυματουργά) τσιρότα...



Πέρασε στην ιστορία το σύμβολο της Παλαιστινιακής αντίστασης

Μια ζωή στον αγώνα για τον λαό του

• *Αβέβαιο το μέλλον, φόβοι ακόμη και για εμφύλιο ανάμεσα σε μετριοπαθείς και εξτρεμιστές διαδόχους του.* ΣΕΛ. 37

Χθες στο δημ. συμβούλιο για τα σκάνδαλα στο ΡΟΔΑ

ΔΗΜΑΡΧΟΣ "συμμέτοχος" στις πολιτικές ευθύνες!



Ως διαλυμένο ψιλικατζίδικο λειτουργούσε η Δημοτική Επιχείρηση

ΠΩΣ ΑΓΟΡΑΣΘΗΚΑΝ ΤΑ ΛΕΩΦΟΡΕΙΑ;

Ομως οι πολιτικές ευθύνες δεν αποτελούν αφηρημένη έννοια· αντίθετα, έχουν ουσιαστικό περιεχόμενο και φθάνουν μέχρι τα όρια της ηθικής αυτουργίας για ό,τι αποδειχθεί στην πορεία από τη δικαστική διερεύνηση των ούτως ή άλλως σκανδαλωδών ενεργειών. ΣΕΛ. 3

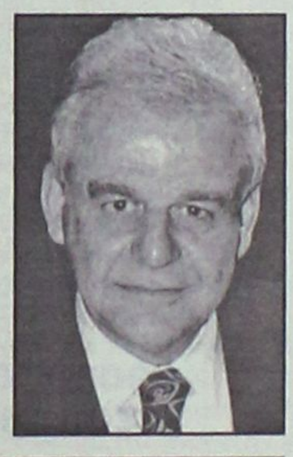

Από τη χθεσινή πρωινή νεροποντή στην πόλη

Πολλά προβλήματα

ΣΤΑΜΑΤΟΥΝ ΟΙ ΠΡΟΓΡΑΜΜΑΤΙΚΕΣ ΣΥΜΒΑΣΕΙΣ



Σε κίνδυνο τα έργα στην Παλιά Πόλη

Απαιτείται ενεργοποίηση όλων των τοπικών παραγόντων για να μη διακοπεί ένα ζωτικής σημασίας πρόγραμμα. ΣΕΛ. 6

ΣΤΟ ΥΠ. ΝΑΥΤΙΛΙΑΣ

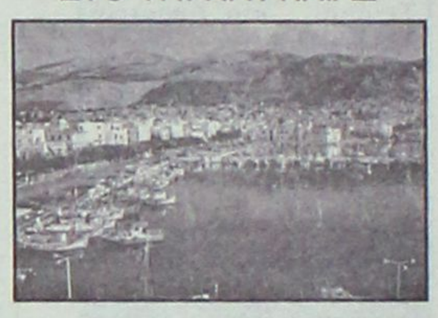

Συλλαλητήριο Καλυμνίων στον Πειραιά

Αλλη γραμμή πλεύσης με ξεχωριστά αιτήματα με βάση τον ακτοπλοϊκό κορμό της Δωδ/σου. ΣΕΛ. 8

Η "ΠΕΡΙΕΡΓΗ" ΠΤΗΣΗ

Από τη Ρόδο στα κατεχόμενα!

• Αποκαλύψεις της "Χουριέτ" ΣΕΛ. 7

ΝΕΑ ΔΗΜΟΚΡΑΤΙΑ

Νομαρχιακή Διοικούσα Επιτροπή Δωδεκανήσου

ΠΡΟΣΚΛΗΣΗ

Η Νομαρχιακή Διοικούσα Επιτροπή Δωδεκανήσου προσκαλεί φίλους και μέλη του κόμματος, στην επετειακή εκδήλωση για τα τριάντα χρόνια από την ίδρυση της Νέας Δημοκρατίας,
το **Σάββατο 13 Νοεμβρίου**
στο Εθνικό Θέατρο Ρόδου
στις 6 το απόγευμα

Είσοδος ελεύθερη

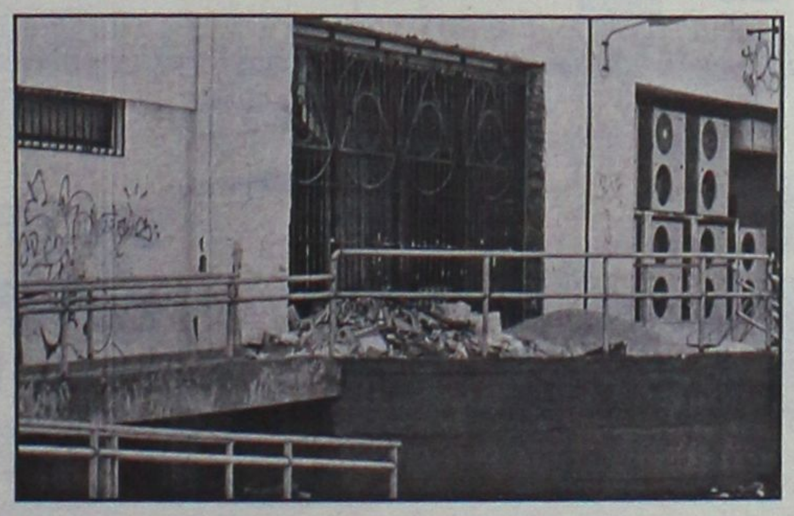

Αυτοκίνητα ακινητοποιήθηκαν, κυκλοφοριακό χάος δημιουργήθηκε, ζημιές στην Εφορία, αλλά πλημμύρες σε σπίτια, ευτυχώς, δεν σημειώθηκαν. ΣΕΛ. 4

Φωτιά από το σεισμό!

• *Εγειρε το καντήλι και κάπκε το σπίτι!* ΣΕΛ. 12



Δημιουργίες του chef Σταύρου Γωγιού από το "ΜΥΘΟ" της Σύμης

ΑΝΟΙΚΤΑ καθημερινά (εκτός Δευτέρας). Τις ΚΥΡΙΑΚΕΣ ανοικτά από το μεσημέρι

Σωτήρος 47 - Ιξιά - Ιαλυσός •Τηλ. 2241091835

ΗΜΕΡΟΛΟΓΙΟ

Παρασκευή 12 Νοεμβρίου 2004
Ιωάννου του Ελεήμονος,
Νέλου οσίου

Ανατολή ηλίου: 07.03'
Δύση ηλίου: 17.16'
Νέα Σελήνη

ΦΑΡΜΑΚΕΙΑ

Σήμερα διημερεύει το φαρμακείο της Χατζηνικόλα Ανθούλας στην οδό Παπαλουκά 17 και διανυκτερεύει το φαρμακείο της Λοΐζου Ιουστίνης στην οδό Αννης Μαρίας 62.

ΒΕΝΖΙΝΑΔΙΚΑ

Σήμερα διανυκτερεύουν τα βενζινάδικα: Τζωρτζής Δ. (Αγ. Φραγκίσκος), Καύσιμα Ρ΄οδου ΕΠΕ (Λ. Καλλιθέας), Τζωρτζής Ιωάννης (Ιαλυσός), Κεφάλας Στέργος (Κρεμαστή), Καραγιάννης Κ. (Σορωνή), Φλοσκάκης Κ. (Εμπωνα), Κούτρης Δ. (17ο χλμ. Ρόδου-Λίνδου), Οίκουτας Μ. (Αρχάγγελος).

ΛΑΪΚΕΣ ΑΓΟΡΕΣ

Τετάρτη : στο Δημοτικό Νεκροταφείο.
Πέμπτη: στην οδό Βύρωνος
Παρασκευή: στην οδό Πτολεμαίων (Ανάληψη)
Σάββατο: στο Δημοτικό Νεκροταφείο.

ΑΕΡΟΠΟΡΙΚΑ ΔΡΟΜΟΛΟΓΙΑ

ΟΛΥΜΠΙΑΚΗ ΑΕΡΟΠΟΡΙΑ

ΑΠΟ ΡΟΔΟ-ΑΘΗΝΑ
- Καθημερινά 07.10, 13.40
- Πέμπτη 20.10, 22.45
- Καθημερινά πλην Πέμπτης 19.40, 22.25
- Καθημερινά πλην Κυριακής 10.40

ΑΠΟ ΑΘΗΝΑ-ΡΟΔΟ
- Καθημερινά 05.30,12.00
- Πέμπτη 18.30, 21.05
- Καθημερινά πλην Πέμπτης 18.00, 20.45
- Καθημερινά πλην Κυριακής 09.00

ΑΠΟ ΡΟΔΟ-ΘΕΣΣΑΛΟΝΙΚΗ
- Δευτέρα - Τετάρτη 09.45
- Πέμπτη 10.45
- Σάββατο 15.15
- ΔΕΥ-ΤΕΤ-ΠΑΡ-ΚΥΡ 16.10

ΑΠΟ ΡΟΔΟ-ΗΡΑΚΛΕΙΟ
- Δευτέρα - Παρασκευή-Κυριακή 17.45
- Τρίτη-Πέμπτη 18.30
- Τετάρτη- Σάββατο 19.20

ΑΠΟ ΗΡΑΚΛΕΙΟ-ΡΟΔΟ
- Δευτέρα-Παρασκευή-Κυριακή 19.05
- Τρίτη-Πέμπτη 19.50
- Τετάρτη - Σάββατο 20.40

ΑΠΟ ΡΟΔΟ-ΚΑΡΠΑΘΟ
- ΔΕΥ-ΠΕΜ-ΠΑΡ-ΣΑΒ 07.00, 10.40
- Τετάρτη-Κυριακή 10.40, 14.20

ΑΠΟ ΡΟΔΟ-ΚΑΣΟ
- ΔΕΥ-ΠΕΜ-ΠΑΡ-ΣΑΒ 07.00
- Τετάρτη-Κυριακή 10.40

ΑΠΟ ΡΟΔΟ-ΚΑΣΤΕΛΟΡΙΖΟ
- ΔΕΥ-ΤΕΤ-ΠΑΡ-ΣΑΒ-ΚΥΡ 07.10

ΑΠΟ ΡΟΔΟ-ΧΙΟ
- Τρίτη στις 10.40 και Πέμπτη στις 10.45'

ΡΟΔΟΣ-ΜΥΤΙΛΗΝΗ
- Δευτέρα-Τετάρτη στις 09.45, Τρίτη στις 10.40', Πέμπτη στις 10.45' και Σάββατο στις 15.15

ΡΟΔΟΣ- ΣΑΜΟΣ
- Τρίτη στις 10.40', Σάββατο στις 15.15

ΡΟΔΟΣ-ΛΗΜΝΟΣ
- Δευτέρα-Τετάρτη στις 09.45', Τρίτη στις 10.40', Πέμπτη στις 10.45' και Σάββατο στις 15.15'

AEGEAN AIRLINES & CRONUS

ΑΠΟ ΡΟΔΟ-ΑΘΗΝΑ
Καθημερινές πτήσεις 14.15-16.30-19.50-22.40

ΑΠΟ ΑΘΗΝΑ-ΡΟΔΟ
Καθημερινά πτήση 05.30-08.45-14.50-18.10-21.00

ΑΠΟ ΡΟΔΟ-ΗΡΑΚΛΕΙΟ
Καθημερινά πτήση 763-14.30

ΑΠΟ ΗΡΑΚΛΕΙΟ-ΡΟΔΟ
Καθημερινά πτήση 764-16.05

ΑΠΟ ΡΟΔΟ-ΘΕΣΣΑΛΟΝΙΚΗ
Καθημερινά πτήση 10.20

ΑΠΟ ΘΕΣΣΑΛΟΝΙΚΗ-ΡΟΔΟ
Καθημερινά πτήση 12.20

Χρήσιμα τηλέφωνα κρατήσεων: (22410) 24400.

Επώνυμον το ανώνυμον...

Τα πρώτα θετικά αποτελέσματα

Η νέα πολιτική αντίληψη που επικρατεί στον τομέα του Τουρισμού αρχίζει να φέρνει τα πρώτα θετικά αποτελέσματα που φάνηκαν από την ελληνική παρουσία στη διεθνή τουριστική έκθεση World Travel Market στο Λονδίνο, στην οποία η ελληνική συμμετοχή άφησε πολύ καλές εντυπώσεις. Ο Δημήτρης Αβραμόπουλος υποστήριξε προσωπικά την ελληνική παρουσία και αξιοποίησε την ευκαιρία για επαφές που κύριο στόχο έχουν την προσέλκυση επενδύσεων σε τομείς όπως οι κατασκευές, οι μαρίνες, οι υποδομές για ειδικές μορφές Τουρισμού. Στο φόρουμ του Ελληνοβρετανικού Επιμελητηρίου για θέματα επενδύσεων επισημάνθηκε η θετική εικόνα που έχει δημιουργηθεί τους τελευταίους μήνες για την Ελλάδα μετά την επιτυχή διοργάνωση των Ολυμπιακών Αγώνων.

Ο Δημήτρης Αβραμόπουλος μίλησε για την αναβάθμιση του τουριστικού προϊόντος με ενίσχυση της ανταγωνιστικότητας των ελληνικών τουριστικών επιχειρήσεων, τόσο στις υπηρεσίες όσο και στις τιμές. Ανακοίνωσε ότι από το Μάρτιο του 2005 η Αθήνα θα διαθέτει σύγχρονη συνεδριακή και εκθεσιακή υποδομή είτε στο αεροδρόμιο του Ελληνικού είτε στις εγκαταστάσεις του τάε κβον ντο στο Φάληρο και δήλωσε ότι στο πλαίσιο των ειδικών υποδομών περιλαμβάνονται και ο εκσυγχρονισμός και η αναβάθμιση των αεροδρομίων και η μετατροπή μέρους των στρατιωτικών αεροδρομίων σε πολιτικά για την κάλυψη των αυξημένων τουριστικών αναγκών. Σημαντικό ρόλο στην αναβάθμιση του τουριστικού προϊόντος θα διαδραματίσει και η τουριστική εκπαίδευση, στην οποία ο υπουργός Τουριστικής Ανάπτυξης είπε ότι θα διατεθούν 13 εκατ. ευρώ.



ΔΕΧΟΝΤΑΙ ΤΟ ΚΟΙΝΟ

Ο Νομάρχης Δωδεκανήσου Γιάννης Μαχαιρίδης και οι Βοηθοί Νομάρχη Στάθης Κουσουρνάς και Νίκος Ζαΐδης δέχονται το κοινό κάθε Τρίτη και Πέμπτη, από τις 11.00-13.00 το μεσημέρι.

ΤΑΞΙ

ΡΑΔΙΟ ΤΑΞΙ: 2241-0-64712, 2241-0-64790.

ΧΡΗΣΙΜΑ ΤΗΛΕΦΩΝΑ

ΝΟΣΟΚΟΜΕΙΟ:	2241-0-80000
ΑΜΕΣΗ ΔΡΑΣΗ ΠΥΡ/ΚΗΣ:	199
ΛΙΜΕΝΑΡΧΕΙΟ:	2241-0-22220, 2241-0-27695
ΒΛΑΒΕΣ Δ.Ε.Η.:	125
ΒΛΑΒΕΣ Ο.Τ.Ε.:	121
ΑΜΕΣΗ ΔΡΑΣΗ:	100
ΒΛΑΒΕΣ ΥΔΡΕΥΣΗΣ:	2241-0-68750, 2241-0-68755
ΝΟΜΑΡΧΙΑ:	2241-0-46502
ΠΕΡ/ΚΗ Δ/ΝΣΗ	2241-0-38174
ΔΗΜΟΣ:	2241-0-46200
ΔΗΜ. ΕΠΙΧ. ΚΑΘΑΡ.:	2241-0-77600
ΥΓΙΗΡ. ΑΠΟΚΟΜΙΔΗΣ:	2241-0-61057
ΤΡΟΧΑΙΑ:	2241-0-26480
ΠΛΗΡΟΦ. Ο.Τ.Ε.:	131
ΔΕΛΤΙΟ ΚΑΙΡΟΥ:	149
ΛΑΧΕΙΑ:	1444
ΠΡΟΠΟ - ΛΟΤΤΟ:	1444
ΡΟΔΑ:	2241-0-26300
ΚΤΕΛ:	2241-0-27706
Ο.Α.Ε.Δ.:	2241-0-23265
Ι.Κ.Α.:	2241-0-64912
ΤΑΞ.Υ.:	2241-0-68701, 2241-0-68702
ΟΛΥΜΠΙΑΚΗ:	2241-0-24555
Δ.Α.Ν.Ε.:	2241-0-43150
ΕΡΓΑΤ. ΚΕΝΤΡΟ:	2241-0-24730
CRONUS AIRLINES	2241-0-25444
AEGEAN AIRLINES	2241-0-98345

ΚΤΕΟ

- **Από την 1η Νοεμβρίου** έως και **τις 31 Δεκεμβρίου,** παντός είδους οχήματα που δεν έχουν ήδη προσκληθεί από προηγούμενα προγράμματα **με αριθμούς κυκλοφορίας ΡΟΒ 6001-6500.**
- **Από 1η Νοεμβρίου 2004** έως και **τις 30 Ιουνίου 2005,** όλα τα οχήματα με κρατικές πινακίδες **(ΚΗ-ΚΥ)** ανεξαρτήτως είδους και (μικτού) βάρους τα οποία πρωτοκυκλοφόρησαν καινούργια (βάσει άδειας κυκλοφορίας) πριν από την **1-11-2000.**

ΤΙΜΕΣ ΣΥΝΑΛΛΑΓΜΑΤΟΣ

ΔΟΛΛΑΡΙΟ Η.Π.Α	1,293	1,2904
ΛΙΡΑ ΑΓΓΛΙΑΣ	0,69765	0,69625
ΚΟΡΩΝΑ ΔΑΝΙΑΣ	7,44	7,4252
ΚΟΡΩΝΑ ΣΟΥΗΔΙΑΣ	9,0977	9,0795
ΓΙΕΝ ΙΑΠΩΝΙΑΣ	136,7	136,42
ΦΡΑΓΚΟ ΕΛΒΕΤΙΑΣ	1,5301	1,5271
ΚΟΡΩΝΑ ΝΟΡΒΗΓΙΑΣ	8,1992	8,1828
ΛΙΡΑ ΚΥΠΡΟΥ	0,57748	0,57632
ΔΟΛΛΑΡΙΟ ΚΑΝΑΔΑ	1,5455	1,5425
ΔΟΛΛΑΡΙΟ ΑΥΣΤΡΑΛΙΑΣ	1,7048	1,7014

Η ΡΟΔΙΑΚΗ

Ημερήσια Εφημερίδα
της Ρόδου
Έτος Ιδρύσεως 1915
ΙΔΡΥΤΗΣ
ΕΜΜ. ΚΑΛΑΜΠΙΧΗΣ
ΙΔΙΟΚΤΗΣΙΑ – ΕΚΔΟΣΗ
ΥΙΟΙ Σ. ΤΣΟΠΑΝΑΚΗ
Η. ΚΩΤΙΑΔΗΣ Ο.Ε.
ΔΙΕΥΘΥΝΤΗΣ
ΑΘ. ΜΑΡΑΣΙΩΤΗΣ
ΣΥΝΤΑΞΗ
Λουκάς Μαστής
Μιχάλης Μαστής
Κυριακή Πετρίδου
Βαρβάρα Μπογδάνου
ΑΘΛΗΤΙΚΑ
Μανόλης Μπάτης,
Νικήτας Κουσκούσης
Κώστας Παντίδος
Παύλος Ντοκουόπιλ
ΓΡΑΦΕΙΑ ΣΥΝΤΑΞΗΣ
Μάρκου Μαλλιαράκη 11
Τηλ.2241-0- 24610,
2241-0-75640
Fax (22410) 75641
ΛΟΓΙΣΤΗΡΙΟ – ΔΙΑΦΗΜΙΣΕΙΣ
Μάρκου Μαλλιαράκη 11
Τηλ. 2241-0-22210
2241-0-75230
Fax (22410) 22471
http://www.rodiaki.gr.
Email: tsopd@otenet.gr &
irodiaki@otenet.gr

Χθες στη συνεδρίαση του δ.σ. για τα σκάνδαλα στον ΡΟΔΑ. Εσπευσε και προς βοήθεια (;) της Δικαιοσύνης!

Συμμέτοχο στις πολιτικές ευθύνες κατέστησε εαυτόν ο δήμαρχος Ρόδου κ. Γιαννόπουλος

"Ψιλικατζίδικο" η Δημοτική Επιχείρηση αγόραζε λεωφορεία εκατομμυρίων χωρίς διαγωνισμούς!

Σε δύο παράλληλους μονολόγους, εξελίχθη η συζήτηση που έγινε χθες το απόγευμα στο δημοτικό συμβούλιο Ρόδου, αναφορικά με τα σκάνδαλα στη δημοτική επιχείρηση ΡΟΔΑ. Το θέμα συζητήθηκε ύστερα από αίτημα των συμβούλων της μειοψηφίας.

Ο κ. Χατζηευθυμίου επανέλαβε τις καταγγελίες που έχει κάνει για τη ΡΟΔΑ, με σειρά στοιχείων που κατέθεσε, ενώ από την πλευρά του ο δήμαρχος κ. Γιαννόπουλος επεσήμανε ότι αναλαμβάνει την πολιτική ευθύνη, και επεσήμανε ότι τις άλλες ευθύνες θα τις αποδώσει η δικαιοσύνη, η οποία έχει επιληφθεί του σκανδάλου.

Στα αξιοσημείωτα της συνεδρίασης ήταν η συγκινησιακά φορτισμένη τοποθέτηση του προέδρου του δημοτικού συμβουλίου κ. Γ. Τσιγάρου, εξαιτίας της οποίας μάλιστα χρειάστηκε να διακοπεί για 5 λεπτά η συνεδρίαση.

Ο κ. Χ. Χατζηευθυμίου στην τοποθέτησή του, ήταν ιδιαίτερα επικριτικός αναφερόμενος σε μια σειρά καταγγελίες που αφορούν την δημοτική επιχείρηση. Αναφέρθηκε σε παραποίηση των πρακτικών του δ.σ., σε παράνομες προσλήψεις, σε παράνομες μετατάξεις, στην υπόθεση ΦΠΑ, στις απευθείας αναθέσεις προμηθειών και αγοράς λεωφορείων χωρίς διαγωνισμό κ.ά.

Με όσα αναφέραμε, είπε ο κ. Χατζηευθυμίου, «είναι δυνατόν να πιστεύει κανείς ότι η επιχείρηση αυτή με τη διαχείριση που περιγράψαμε θα μπορούσε να είναι μια επιχείρηση που λειτουργεί για την εξυπηρέτηση των αναγκών των δημοτών της Ρόδου ή για την προώθηση της κυριότερης επιδίωξης της δημοτικής αρχής που είναι η εξάρτηση δημοτών από το δήμο και τις επιχειρήσεις του;



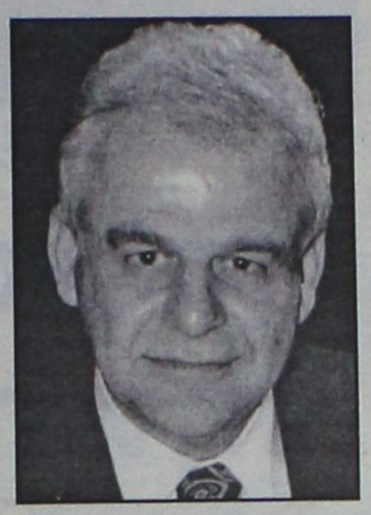

Πώς οι εργαζόμενοι μπορούν να είναι ήσυχοι και σίγουροι για την εργασία τους;

Για ποιόν λόγο θα πρέπει οι κάτοικοι της Ρόδου να πληρώσουν με τόσα εκατομμύρια την καθεστωτική νοοτροπία των οργάνων της δημοτικής αρχής;».

Αναφερόμενος ειδικά στις απευθείας αναθέσεις προμηθειών και αγοράς λεωφορείων (χωρίς διαγωνισμό!), ο κ. Χατζηευθυμίου ανέφερε τα εξής:

«Ιδιαίτερη έκπληξη μας προξένησε η καταγγελία, σύμφωνα με την οποία το δ.σ. της εταιρίας χωρίς κανένα διαγωνισμό προχώρησε στην προμήθεια λεωφορείων.

Οι καταγγελίες αυτές δεν θα μπορούσαν να γίνουν πιστευτές αν αυτοί που κατήγγειλαν την υπόθεση αυτή δεν μας παρέδιδαν και αποφάσεις του διοικητικού συμβουλίου της εταιρίας.

Και εμείς με τη σειρά μας ερωτούμε, γιατί πραγματικά είναι δύσκολο ακόμη και τώρα να τα πιστέψουμε, είναι αληθείς οι καταγγελίες αυτές;

Και με ποιά λογική προχωρήσατε σε τέτοιες πράξεις; Και συγκεκριμένα:

• Καταγγέλθηκε ότι στη συνεδρίαση της 6ης/11/2001, πρακτικό της συνεδρίασης του δ.σ. της εταιρίας 9/6-11-01 (αριθμός απόφασης 46) ενεκρίθη η απ' ευθείας προμήθεια δύο (2) μεταχειρισμένων λεωφορείων μάρκας Mercedes τύπου 405 από την εταιρία Σταύρος και Μελέτης Λουκάς Ο.Ε. ύψους 38.940.000 δρχ. με ΦΠΑ. Η σύμβαση έγινε την ίδια ημέρα 6/11/2001 και εδόθη και προκαταβολή 20.000.000 δρχ.

• Καταγγέλθηκε επίσης ότι στη συνεδρίαση της 22ας/9/2000, πρακτικό της συνεδρίασης του δ.σ. της εταιρίας 10/22-9-2000 (αριθμός απόφασης 43) αποφασίστηκε και πάλι η προμήθεια με απ' ευθείας ανάθεση δύο (2) μικρών λεωφορείων ύψους 63.720.000 δρχ. με ΦΠΑ και ενός μικρότερου έναντι 35.400.000 δρχ. με το ΦΠΑ από την εταιρία Landros Ltd και εδόθη και πάλι προκαταβολή 20 και 10.000.000 δρχ. αντίστοιχα.

• Καταγγέλλεται επίσης ότι στη συνεδρίαση της 24ης/8/2001, πρακτικό συνεδρίασης του δ.σ. της εταιρίας 4/24-8-2001 (αριθμός απόφασης 25) απεφάσισε την προμήθεια με απ' ευθείας ανάθεση, ενός μικρού λεωφορείου από την εταιρία Landros Ltd στην τιμή των 30.000.000 δρχ. πλέον του ΦΠΑ. Ακούστε και το πλέον ωραίο, με την ίδια απόφασή του το δ.σ. της εταιρίας εγκρίνει την ήδη χορηγηθείσα προκαταβολή με το με αριθμό 266/1-8-2001 ένταλμα πληρωμής ποσού δέκα εκατομμυρίων δρχ. στην Landros Ltd. Δηλαδή η ΔΕΣ ΡΟΔΑ εξέδωσε ένταλμα 10.000.000 δρχ. προς την Landros Ltd για μελλοντική αγορά λεωφορείου. Τόσο σίγουρη ήταν η παραγγελία που εξεδόθη το σχετικό ένταλμα 23 ολόκληρες μέρες πριν αποφασίσει το δ.σ. της εταιρίας να παραγγείλει από την ανωτέρω εταιρία ένα μικρό λεωφορείο.

• Ακόμη καταγγέλθηκε ότι στη συνεδρίαση της 24ης/3/2000, πρακτικό συνεδρίασης του δ.σ. της εταιρίας 4/24-3-2000 (αριθμός απόφασης 10) αποφασίσθηκε η απ' ευθείας ανάθεση προμήθειας τουριστικού τρένου ύψους 50.161.800 δρχ. από την Landros Ltd. Στη συνέχεια με άλλη απόφαση του δ.σ. που συνεδρίασε την 29η/5/2000, πρακτικό συνεδρίασης 7/29-5-2000 (αριθμός απόφασης 32) απεφασίσθη η με απ' ευθείας ανάθεση προμήθεια από τη Landros Ltd του τουριστικού τρένου έναντι 56.640.000 δρχ. με το ΦΠΑ και κατεβλήθη και προκαταβολή ύψους 20.000.000 δρχ.

Συμπερασματικά: Την ώρα που η εταιρία ψυχορραγούσε οικονομικά, αντί να προχωρήσετε σε διαγωνισμό προμήθειας σύμφωνα με το Νόμο από τον οποίο θα επιτυγχάνατε και καλύτερες ασφαλώς τιμές, το δ.σ. της εταιρίας προχώρησε σε απ' ευθείας αναθέσεις προμηθειών πολλών εκατομμυρίων, κατά παράβαση του Νόμου, αλλά και δώσατε και προκαταβολές».

Απαντώντας ο δήμαρχος κ. Γιαννόπουλος υποστήριξε ότι υπάρχει προσπάθεια κάποιων να αποπροσανατολιστεί το έργο της δικαιοσύνης, και ότι θύμα αυτών των ανθρώπων είναι και η μειοψηφία. Εδωσε απαντήσεις για τα επιμέρους θέματα, και τόνισε ότι οι καταγγελίες δεν πρέπει να υιοθετούνται αβασάνιστα.

Η δικαιοσύνη είπε, θα αποδώσει ευθύνες σε όσους έχουν, ενώ τόνισε για μία ακόμα φορά ότι η δημοτική αρχή αναλαμβάνει την πολιτική ευθύνη γι' αυτά που έγιναν στη ΡΟΔΑ. Ανάλογη ήταν η τοποθέτηση του προέδρου του δ.σ. και της ΡΟΔΑ **κ. Γ. Τσιγάρου**, ο οποίος αναφέρθηκε στην γενικότερη προσφορά του στην αυτοδιοίκηση. "Δεν έχω να απολογηθώ σε κανέναν και για τίποτα", είπε ο κ. Τσιγάρος, θυμίζοντας ότι αυτός και τα άλλα μέλη του δ.σ. της ΡΟΔΑ ξεσκέπασαν αυτούς που άπλωσαν τα χέρια και τους έστειλε στην δικαιοσύνη. Πιστεύω, είπε επίσης ο κ. Τσιγάρος, ότι η μειοψηφία παγιδεύτηκε διότι κι αυτή δεν επιθυμεί την συγκάλυψη του σκανδάλου.

INFORMATIQUE
ΕΚΠΑΙΔΕΥΣΗ ΣΤΗΝ ΠΛΗΡΟΦΟΡΙΚΗ
ΕΡΓΑΣΤΗΡΙΟ ΕΛΕΥΘΕΡΩΝ ΣΠΟΥΔΩΝ
ΡΟΔΟΣ ΑΝΝΗΣ ΜΑΡΙΑΣ 72 ΤΗΛ. 21887, FAX. 31258

ΠΙΣΤΟΠΟΙΗΜΕΝΟ ΕΞΕΤΑΣΤΙΚΟ ΚΕΝΤΡΟ ΓΙΑ ΤΑ ΔΙΠΛΩΜΑΤΑ ECDL & CAMBRIDGE

ΑΝΑΚΟΙΝΩΣΗ

Από 1/1/2005 ισχύει το νέο προσοντολόγιο (ΦΕΚ 315/31-12-2003) για την πρόσληψη στο δημόσιο, το οποίο αναφέρει ότι :

«Για όλες τις ειδικότητες κλάδων ΠΕ, ΤΕ και ΔΕ ως πρόσθετο προσόν διορισμού ορίζεται υποχρεωτικά η γνώση Πληροφορικής και Χειρισμού Ηλεκτρονικών Υπολογιστών...»

Η γνώση αυτή πιστοποιείται με τα διεθνώς αναγνωρισμένα διπλώματα

ECDL & CAMBRIDGE

που αποκτούν εδώ και χρόνια οι μαθητές μας.

ΕΝΑΡΞΗ ΕΠΑΓΓΕΛΜΑΤΙΚΩΝ ΤΜΗΜΑΤΩΝ
ΠΕΜΠΤΗ 18/11/2004

Μάθετε τους Ηλεκτρονικούς Υπολογιστές Σωστά

Υπεύθυνος Εκπαίδευσης
Ηλίας Κολλάτος
Διπλ/χος Μηχανικός Πληροφορικής

Η **ΤΟΥΟΤΑ**
έρχεται κοντά σας μ' όλα τα νέα της μοντέλα, να τα γνωρίσετε, να τα οδηγήσετε και να διαπιστώσετε μόνοι σας την αξιοπιστία και την ποιότητα των αυτοκινήτων
ΤΟΥΟΤΑ.

Την Κυριακή 14-11-2004 θα είμαστε Ιαλυσό-Κρεμαστή-Μαριτσά-Παστίδα

Ξενάκης α.ε.β.ε.
Εξουσιοδοτημένος έμπορος και after sales ΤΟΥΟΤΑ στα Δωδεκάνησα
Λεωφόρος Ρόδου-Λίνδου 220
Τηλ. 2241062211

Η δική σας ΤΟΥΟΤΑ

INOX
ECONOMY
ΗΛΙΑΚΑ · ΘΕΡΜΑΝΣΗ · ΕΓΚΑΤΑΣΤΑΣΕΙΣ·ΣΥΝΤΗΡΗΣΗ

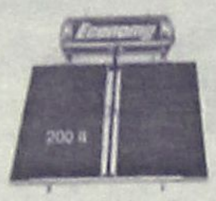

• ΑΝΟΞΕΙΔΩΤΟ ΑΤΣΑΛΙ
• ΑΘΡΑΥΣΤΟ ΤΖΑΜΙ
• ΕΠΙΛΕΚΤΙΚΟΣ ΣΥΛΛΕΚΤΗΣ
• ΣΥΝΔΕΕΤΑΙ ΜΕ ΚΑΛΟΡΙΦΕΡ

Ritter HEIZUNG
ΧΥΤΟΣΙΔΗΡΟΙ ΛΕΒΗΤΕΣ ΠΕΤΡΕΛΑΙΟΥ





SATURN A.E.
ΑΤΟΜΙΚΗ ΜΟΝΑΔΑ ΠΕΤΡΕΛΑΙΟΥ



De Dietrich
ΛΕΒΗΤΕΣ ΠΕΤΡΕΛΑΙΟΥ ΑΠΟ ΧΥΤΟΣΙΔΗΡΟ

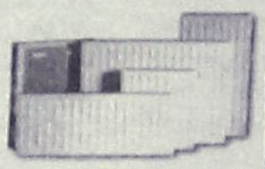

Superia
Panel Βελγίου



TUBOLUX
Design Πετσετοθήκη

ΡΙΖΟΣ ΜΙΧΑΗΛ
Αγ. Λαύρας 59 • τηλ. 2241023073, 6944351212

F·P·C
FITNESS PERSONAL CLUB

Προσωπική εκγύμναση
με άμεσα αποτελέσματα σε:

• Αδυνάτισμα
• Λιποδιάλυση
• Σύσφιγξη
• Μυϊκή ενδυνάμωση

ΥΠΕΥΘΥΝΟΙ:
Χαραλαμπόπουλος Βλάσης &
Αντώνογλου Θανάσης
Απόφοιτοι τμήματος Επιστήμης Φυσ. Αγωγής και Αθλητισμού Α.Π.Θ.

Συρακουσών 12, Καρακόνερο • τηλ. 2241078993



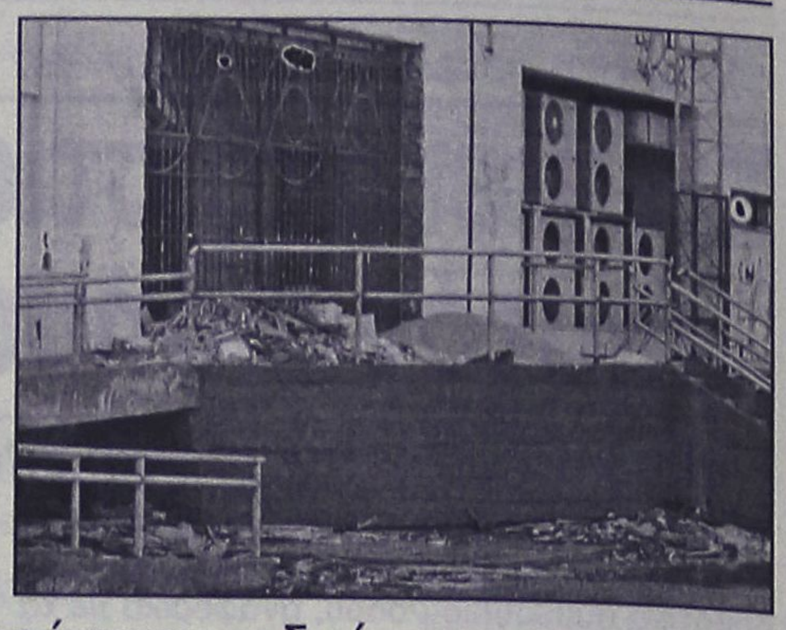

Σε χειμάρρους μετατράπηκαν οι δρόμοι

Πολλά προβλήματα από την πρωινή νεροποντή

Ακινητοποιήθηκαν Ι.Χ., κυκλοφοριακό κομφούζιο, νερά στην Εφορία

Ισχυρής έντασης και διάρκειας ήταν ο βροχοπτώσεις που εκδηλώθηκαν χθες από νωρίς το πρωί μέχρι και αργά το απόγευμα, σε ολόκληρο το βόρειο τμήμα του νησιού της Ρόδου. Από την ραγδαία επιδείνωση του καιρού, οι δρόμοι μετατράπηκαν σε χείμαρρους, δημιουργήθηκαν προβλήματα με την κυκλοφορία των οχημάτων (καθώς πολλά από αυτά ακινητοποιήθηκαν εξαιτίας της στάθμης του νερού), παρατηρήθηκε έντονο κυκλοφοριακό πρόβλημα κυρίως στο κέντρο της πόλης, αλλά ευτυχώς το δίκτυο αποχέτευσης και το δίκτυο ηλεκτροδότησης, άντεξαν χωρίς να δημιουργηθούν πρόσθετα προβλήματα.

Αργά το μεσημέρι, στην περιοχή του Ζέφυρος, από την ισχυρή ένταση της καταιγίδας, σε συνδυασμό με κάποια από τα έργα που βρίσκονταν σε εξέλιξη έξω από κτιριακό συγκρότημα που στεγάζονται οι δημόσιες υπηρεσίες, δημιουργήθηκε σοβαρό πρόβλημα συσσώρευσης της στάθμης του νερού, γεγονός ωστόσο που ξεπεράστηκε λίγη ώρα αργότερα.

Στο εσωτερικό της Εφορίας επίσης, λόγω των ισχυρών ανέμων, αποκολλήθηκε ή μετακινήθηκε μεγάλη πινακίδα πληροφοριών, του ισογείου, εμποδίζοντας έτσι τους διερχόμενους συναλλασσόμενους να εξυπηρετηθούν. Η Πυροσβεστική Υπηρεσία του νησιού πάντως, που βρίσκεται σε πλήρη ετοιμότητα από τα ξημερώματα του περασμένου Σαββάτου, δεν δέχθηκε καμία κλήση στην διάρκεια της χθεσινής μέρας, καθώς δεν παρουσιάστηκαν ιδιαίτερα προβλήματα σε υπόγεια και καταστήματα του νησιού μας.

Αξίζει να σημειωθεί ότι σύμφωνα με τα πρώτα στοιχεία που συγκέντρωσε η Υπηρεσία Εγγείων Βελτιώσεων της περιοχής μας, συνολικά στις περιοχές του Βορείου τριγώνου της Ρόδου ο όγκος βροχής που έπεσε μέσα σε διάστημα μόλις πέντε ημερών, ξεπερνάει κατά πολύ τον μέσο όρο του όγκου βροχής ολόκληρου του μήνα Νοεμβρίου, συγκριτικά με προηγούμενα χρόνια.

Προβλήματα με την ισχυρή βροχόπτωση, αργά το μεσημέρι, παρουσιάστηκαν επίσης, σε πολλά σχολικά συγκροτήματα της Ρόδου, κυρίως στον αύλειο χώρο, όπου συσσωρεύτηκε μεγάλος όγκος νερού.

ΑΚΙΝΗΤΟΠΟΙΗΜΕΝΑ ΑΥΤΟΚΙΝΗΤΑ

«Χρυσές δουλειές» φαίνεται ότι έκαναν και κατά την διάρκεια της χθεσινής μέρας, οι εταιρίες οδικής βοήθειας στο νησί της Ρόδου, καθώς δεκάδες ήταν τα αυτοκίνητα που ακινητοποιήθηκαν λόγω της βροχής οι οδηγοί των οποίων ζήτησαν αντίστοιχα βοήθεια από τα ειδικά οχήματα των υπηρεσιών αυτών.

Τα περισσότερα από τα ιχ. αυτά αυτοκίνητα, παρουσίασαν προβλήματα και ακινητοποιήθηκαν επί της οδού Ρόδου – Λίνδου, ενώ αρκετά ήταν επίσης και τα αυτοκίνητα εκείνα, που «ξέμειναν» στους δρόμους της πόλεως Ρόδου.

Κοντά στην πόλη ήταν το επίκεντρο του σεισμού

Σε απόσταση 3 περίπου χιλιομέτρων δυτικά της πόλεως Ρόδου, καθορίστηκε τελικά το εστιακό σημείο που εκδηλώθηκε η προχθεσινή σεισμική δόνηση, η οποία παρά το μικρό σε ένταση μέγεθός της, έγινε αισθητή σε ολόκληρη σχεδόν την πόλη.

Η σεισμική δόνηση, είχε ένταση 3,5 βαθμών της κλίμακας Ρίχτερ, και σημειώθηκε χθες στις 7 παρά 10 το απόγευμα της Τετάρτης. Σύμφωνα με τον καθηγητή γεωλογίας του Πανεπιστημίου Αθηνών κ. Ευθύμιο Λέκκα, ο σεισμός αυτός, έγινε αισθητός, καθώς το επίκεντρο βρισκόταν σε απόσταση μικρή από τις ακτές της Ρόδου.

Ο ίδιος, επεσήμανε επίσης ότι ο συγκεκριμένος εστιακός χώρος δεν ανησυχεί ούτε προβληματίζει τους επιστήμονες, αφού είναι γνωστός και το 1997 είχε εκδηλώσει σεισμό μεγέθους 4,7 βαθμών της κλίμακας Ρίχτερ.

ΔΕΡΜΑΤΙΝΑ
ΓΥΝΑΙΚΕΙΑ - ΑΝΔΡΙΚΑ
"ZALAS"



Από **1η Νοεμβρίου** και μέχρι εξαντλήσεως των εμπορευμάτων, το κατάστημα **"ZALAS"** σας δίνει τη δυνατότητα να αγοράσετε δερμάτινα, για όλες τις ηλικίες, σε εργοστασιακές τιμές!
Σας περιμένουμε!

Ακτή Μιαούλη 14-16 (διπλα από το φαρμακείο του κ. Νικολάου), τηλ. / fax 2241078472

FAZIO import
ITALIA • RODI
ΕΠΙΠΛΑ ΚΟΥΖΙΝΑΣ • ΝΤΟΥΛΑΠΕΣ • ΠΟΡΤΕΣ • ΣΑΛΟΝΙΑ



Εκθεση: Λεωφ.Ελευθερίας 4 • Κρεμαστή • Τηλ.: 22410.96910 Fax: 22410.98323



Το εστιατόριο
"Δημιουργίες"
σας προσκαλεί
σε
ΝΕΑ ΓΕΥΣΤΙΚΑ ΤΑΞΙΔΙΑ
ΑΝΟΙΚΤΑ κάθε Πέμπτη - Παρασκευή - Σάββατο
Για κρατήσεις: 22410 94950
Λ.Ηρακλειδών 82Α-Ιξιά
απέναντι από το Avra Beach

WARLYN GROUP
ΠΟΡΤΕΣ ΠΟΡΤΕΣ ΠΟΡΤΕΣ ΠΟΡΤΕΣ ΠΟΡΤΕΣ ΠΟΡΤΕΣ



★ Ξύλινες πόρτες κορυφαίας ποιότητας
★ Κατασκευασμένες στην Αγγλία
★ Παραδίδονται με κάσα & ασταρωμένες, έτοιμες για βαφή
★ Μεγάλη ποικιλία σε σχέδια & μεγέθη
★ Πλήρης εγγύηση
★ Χαρακτηριστικά: Άψογη εφαρμογή Εσωτερικοί μεντεσέδες Άμεση παράδοση

€140.00 κάθε πορτα με κάσα και πρεβάζια

Πελοποννήσου 23, Ρόδος, 85100
Τηλ.: 22410 22684
Κιν.: 6947 585035

Αγοράστε 5 και πάρτε 1 έξτρα δωρεάν!

Ανεβαίνετε συχνά στην Αθήνα;

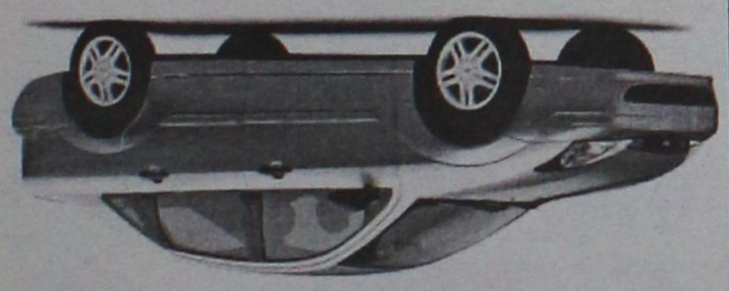

Τότε, γιατί να πληρώνετε περισσότερα από 39€ την ημέρα για ενοικίαση αυτοκινήτου;

Η PAYLESS φέρνει τα πάνω-κάτω στην ενοικίαση αυτοκινήτου, προσφέροντας σε όλους τους Ροδίτες που επισκέπτονται την Αθήνα, τις χαμηλότερες τιμές της αγοράς! Κάνετε σήμερα την κράτηση σας και η PAYLESS θα σας περιμένει στο αεροδρόμιο ΕΛΕΥΘΕΡΙΟΣ ΒΕΝΙΖΕΛΟΣ με το αυτοκίνητο που θα επιλέξετε!

Καλέστε τώρα το τοπικό κέντρο κρατήσεων της PAYLESS στο: **800 11 82311*** ή μιλήστε με τον ταξιδιωτικό σας πράκτορα!

PAYLESS CAR RENTAL

*Για κλήσεις από κινητό καλέστε 22410 82311

PAYLESS CAR RENTAL GREECE - Δραγωνέα 5 - Μαρκόπουλο Αττικής - Τηλ: 22990 63211

ΓΕΝΙΚΟΙ ΟΡΟΙ ΕΝΟΙΚΙΑΣΗΣ ΑΥΤΟΚΙΝΗΤΟΥ: Η προσφορά ισχύει για κρατήσεις από κατοίκους της Ρόδου που ταξιδεύουν στην Αθήνα μέσω του αεροδρομίου ΕΛΕΥΘΕΡΙΟΣ ΒΕΝΙΖΕΛΟΣ για το χρονικό διάστημα μεταξύ 20/01/2004 εως 30/04/2004. Η παραπάνω τιμή αφορα ενοικίαση 1 εβδομάδας αυτοκινήτου Fiat Punto ή Hyundai Accent με κλιματισμό και radio CD, συμπεριλαμβάνει ελεύθερα χιλιόμετρα και ασφάλιση CDW και ισχύει με χρήση πιστωτικής κάρτας. Η προσφορά δεν μπορεί να συνδυαστεί με άλλες προσφορές που κατά καιρούς παρέχει η PAYLESS CAR RENTAL GREECE. Ο ενοικιαστής πρέπει να είναι άνω των 23 ετών και να είναι κάτοχος άδειας οδήγησης για τουλάχιστον 1 έτος. Διάφορες χρεώσεις ανάλογα με τον τόπο παράδοσης του αυτοκινήτου μπορεί να ισχύσουν.

Για τη σαιζόν 2005 όπως φάνηκε στην τουριστική έκθεση

Ενθαρρυντικά τα σημάδια από τη Βρετανική αγορά

Σημαντικά αυξημένες οι προκρατήσεις προς τη Ρόδο

Το νησί της Ρόδου, είναι ο μοναδικός προορισμός στην Ελλάδα, ο οποίος εμφανίζει αυτή τη στιγμή αύξηση στις προκρατήσεις για τη νέα τουριστική περιόδο, από την αγορά της Αγγλίας. Τα στοιχεία έγιναν, γνωστά κατά τη διάρκεια της Τουριστικής έκθεσης του Λονδίνου World Travel Market, η οποία άνοιξε τις πύλες της στις 8 του μήνα και έληξε χθες.

Όπως είναι γνωστό, το νησί της Ρόδου, συμμετέχει στην έκθεση μέσω του ΠΡΟΤΟΥΡ με δικό του περίπτερο, καταλαμβάνοντας μάλιστα το μεγαλύτερο χώρο σε ελληνικό επίπεδο παρουσίας. Σύμφωνα με όσα δήλωσε χθες το πρωί από το Λονδίνο στη "Ροδιακή" ο δ/ντής της Ενωσης Ξενοδόχων Ρόδου κ. Πέτρος Γιακουμής, γενικά η Ελλάδα ως προορισμός, παρουσιάζει πτώση αυτό το διάστημα στις κρατήσεις των Άγγλων και μόνο η Ρόδος ως μεμονωμένη περιοχή, εμφανίζει άνοδο.

Μάλιστα η άνοδος αυτή κυμαίνεται περίπου στο 20%, χωρίς όμως αυτό, να σημαίνει ότι τη νέα τουριστική περίοδο, οι αφίξεις από την Αγγλία θα εμφανίσουν άνοδο αυτού του ποσοστού.

Αυτό θα εξαρτηθεί από πολλούς παράγοντες και κυρίως, από τις διεθνείς εξελίξεις σε σοβαρά ζητήματα, όπως η τρομοκρατία, όμως και μόνο το γεγονός της αύξησης στις προκρατήσεις, είναι ένα θετικότατα στοιχείο.

"Ξεκινάμε από ένα πολύ καλό σημείο το οποίο δείχνει ότι θα επανέλθουμε σταδιακά σε καλά επίπεδα, όμως δεν πρέπει να περιμένουμε θαύματα και αφίξεις ρεκόρ, όπως πριν χρόνια", τόνισε ο κ. Γιακουμής.

Μάλιστα, επεσήμανε ότι λόγω της ρευστότητας της παγκόσμιας κατάστασης, και της κρίσης που υπάρχει, ίσως τελικά, το ποσοστό της αύξησης να κυμανθεί γύρω στο 10%.



Πάντως αναφορικά με την παρουσία της Ρόδου, στην έκθεση World Travel Market του Λονδίνου, αξίζει να σημειωθεί ότι δικαίως κέρδισε τις εντυπώσεις από κάθε άλλο ελληνικό προορισμό.

Χάρη στην έγκαιρη δράση του ΠΡΟΤΟΥΡ και τις ενέργειες που έγιναν καθώς και τις συνεννοήσεις των αρμοδίων, η Ρόδος πήρε το μεγαλύτερο χώρο από ελληνικής πλευράς, τη στιγμή που παραδοσιακοί τουριστικοί προορισμοί όπως η Κρήτη και η Κέρκυρα, δεν είχαν προλάβει καν να ενοικιάσουν δικό τους περίπτερο.

Σε γενικές γραμμές, το κλίμα φέτος ήταν αρκετά θετικό και μάλιστα την πρώτη μέρα, πέρασε αρκετός κόσμος από την έκθεση.

Κατά τη διάρκεια της έκθεσης οι εκπρόσωποι της Ρόδου, σε συνεργασία με εταιρία, δημοσίων σχέσεων της Αγγλίας που συνεργάζεται με τον ΠΡΟΤΟΥΡ για την προβολή του νησιού, συναντήθηκαν με τους δημοσιογράφους που φιλοξενήθηκαν πρόσφατα στη Ρόδο, και τους προσέφεραν ντόπια προϊόντα, ενώ χθες το μεσημέρι, πραγματοποιήθηκε συνάντηση με τους τουριστικούς οργανισμούς κατά την οποία έγινε ανταλλαγή δώρων.

Απαγόρευση στη στάση και στάθμευση αυτοκινήτων

Την Κυριακή για τη Λιτανεία Κων. Υδραίου

Από την Δημοτική Αστυνομία γίνεται γνωστό ότι ενόψει της Λιτάνευσης των Τιμίων Λειψάνων και της Ιεράς Εικόνας του Αγίου Ενδόξου Νεομάρτυρος Κωνσταντίνου του Υδραίου Πολιούχου της πόλεως των Ροδίων την 14η Νοεμβρίου 2004 ημέρα Κυριακή θα απαγορεύεται η στάση και η στάθμευση ένθεν και ένθεν των οδών:

1. Ι. Δραγούμη (το τμήμα από Μανδηλαρά έως 28ης Οκτωβρίου).
2. 28ης Οκτωβρίου (το τμήμα από Ι. Δραγούμη έως και πλ. Ακαδημίας).

Γρ. Λαμπράκη - πλ. Κύπρου - Γαλλίας - 7ης Μαρτίου - πλ. Δημαρχείου από τις 08:00 το πρωί έως το πέρας της τελετής, ενώ θα διακόπτεται η κυκλοφορία των οχημάτων σταδιακά κατά το πέρασμα της πομπής από την πιό πάνω διαδρομή.

Ο Προϊστάμενος
Λευτέρης Αυγερινού

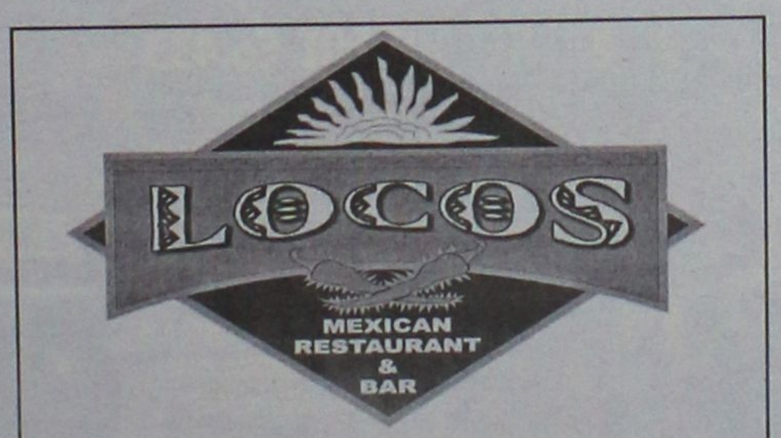

Ενημερώνουμε τους φίλους μας ότι κατά τη
ΧΕΙΜΕΡΙΝΗ ΠΕΡΙΟΔΟ
ΘΑ ΕΙΜΑΣΤΕ
ΚΛΕΙΣΤΑ ΚΑΘΕ ΤΡΙΤΗ

Λ. Ηρακλειδών 76-ΙΞΙΑ-ΡΟΔΟΣ • Τηλ. (22410) 96680

Οι Ασφάλειες
ΠΑΝΤΕΛΗΣ ΣΑΝΣΟΓΛΟΥ Ε.Ε.
σας ενημερώνουν
Αφορά ιδιοκτήτες Επιβατικών Αυτοκινήτων Ιδ. Χρήσης.

Το ΝΕΟ ΠΑΚΕΤΟ ασφάλισης Ε.Ι.Χ. περιλαμβάνει:

- Ασφάλιση για Σωματικές Βλάβες τρίτων ή και των επιβατών σας (πλην οδηγού) ως 500.000 ευρώ.
- Ασφάλιση για Υλικές Ζημιές τρίτων ως 100.000 ευρώ.
- Κάλυψη των ζημιών του αυτ/του σας, σε περίπτωση που σας τρακάρει ανασφάλιστο όχημα ως 9.000 ευρώ.
- Ασφάλιση προσωπικού ατυχήματος οδηγού ως 12.000 ευρώ.
- Δωρεάν Δικηγόρο για ό,τι έχει σχέση με την κυκλοφορία του αυτ/του σας (αγωγές κ.λπ.) ως 10.000 ευρώ.
- Ασφάλεια πυρός σε Α' κίνδυνο του σπιτιού σας ως 9.000 ευρώ.
- Δωρεάν χρήση της EUROP ASSISTANCE 24 ώρες σε περίπτωση ατυχήματος και δωρεάν μεταφορά του αυτ/του σας.
- Δεν ανεβάζουμε το Bonus-Malus σας ακόμα και αν δηλώσετε ατύχημα.

Τα εξαμηνιαία ασφάλιστρα για όλα τα παραπάνω είναι:

ΙΠΠΟΙ	01-06	07-08	09-10	11-12	13-14	15 και άνω
BM03	86.8	89.5	105.5	109.7	119.2	142.1

ΠΑΝΤΕΛΗΣ ΣΑΝΣΟΓΛΟΥ Ε.Ε.
Καζαντζάκη 2 και Εθν. Αντίστασης
Τηλ. 22410-31468, 70328, 70264

ΚΑΘΗΜΕΡΙΝΑ ΟΛΑ ΤΑ ΝΕΑ ΤΗΣ ΔΩΔΕΚΑΝΗΣΟΥ ΣΤΟ INTERNET
www.rodiaki.gr

Λήγει ο θεσμός των Προγραμματικών Συμβάσεων

Σε κίνδυνο η χρηματοδότηση των έργων στην Παλιά Πόλη

Οφείλουν να κινηθούν όλοι οι τοπικοί παράγοντες

Στον αέρα βρίσκεται ο θεσμός των προγραμματικών συμβάσεων για την Μεσαιωνική Πόλη της Ρόδου, με αποτέλεσμα να κινδυνεύουν να χαθούν σημαντικές χρηματοδοτήσεις, χάρην των οποίων έγιναν σημαντικές παρεμβάσεις και αναπλάσεις αρχαιολογικών χώρων και κτισμάτων τα προηγούμενα χρόνια.

Τον κίνδυνο να υπάρξει μια τέτοια εξέλιξη, επεσήμανε χθες το μεσημέρι στην διάρκεια της συνεδρίασης του δημοτικού συμβουλίου ο δήμαρχος Ρόδου κ. Γ. Γιαννόπουλος, που δεν έκρυψε την ανησυχία του. Εξέφρασε όμως και την αισιοδοξία του, ότι θα υπάρξει λύση, επειδή όπως τόνισε θεωρεί δεδομένη την ευαισθησία της κυβέρνησης για την σπουδαιότητα της Μεσαιωνικής Πόλης.

Σε ανάλογο επίσης ύφος, ο επικεφαλής της μειοψηφίας κ. Χ. Χατζηευθυμίου, τόνισε την ανάγκη να συνεχιστεί ο θεσμός των προγραμματικών συμβάσεων και υποσχέθηκε ότι θα κινηθεί κι αυτός προς την ίδια κατεύθυνση, για να υπάρξει αποτέλεσμα.

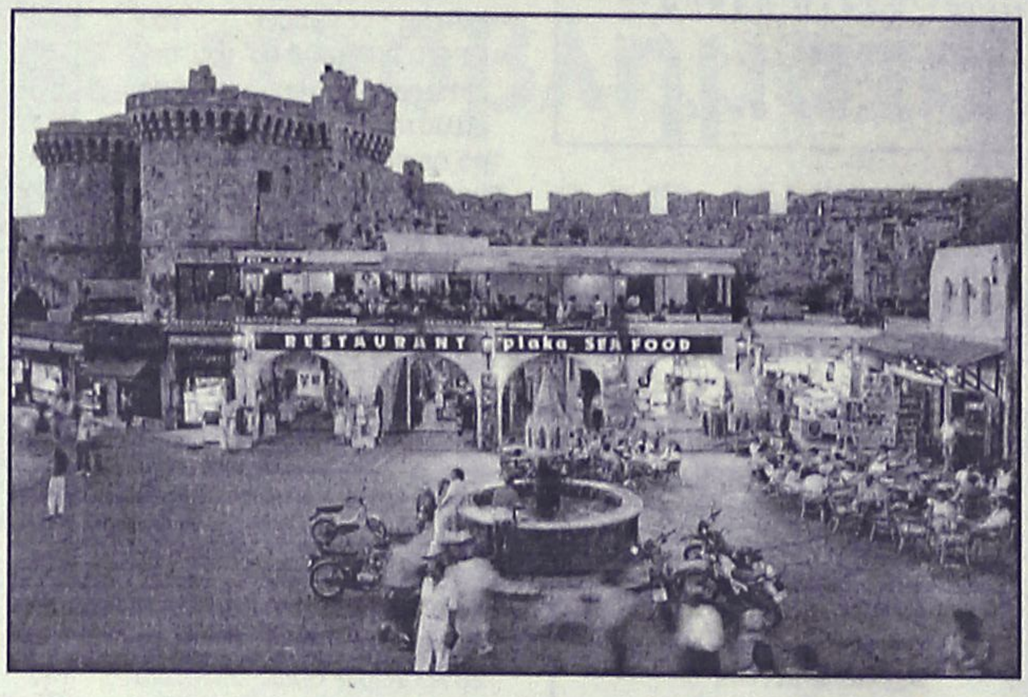

Το πρόβλημα, σύμφωνα με όσα εξήγησε ο δήμαρχος κ. Γιαννόπουλος προέκυψε επειδή φέτος λήγουν οι προγραμματικές συμβάσεις που είχαν υπογραφεί πριν 20 χρόνια, όταν δήμαρχος Ρόδου ήταν ο κ. Σ. Καραγιάννης και υπουργός Πολιτισμού η Μελίνα Μερκούρη.

Με τις συμβάσεις αυτές, το υπουργείο Πολιτισμού, το ΤΑΠΑ, ο ΕΟΤ κ.α. συγχρηματοδοτούσαν 20 χρόνια μέσω του Δήμου Ρόδου, τα έργα στην Παλιά Πόλη, ύψους αρκετών εκατομμυρίων ευρώ.

Από πλευράς δήμου Ρόδου, κινήθηκαν έγκαιρα οι διαδικασίες για να ανανεωθούν οι συμβάσεις αυτές, αλλά... κάπου μπλόκαρε το θέμα. Ισως και λόγω Ολυμπιακών αγώνων και του φόρτου που είχε το Υπουργείο Πολιτισμού η υπόθεση έμεινε πίσω. Φαίνεται όμως να υπάρχει, σύμφωνα με πληροφορίες, όχι ιδιαίτερα καλή διάθεση από την νέα διοίκηση του Ταμείου Αρχαιολογικών Πόρων.

Για το θέμα, όμως που είναι μείζονος σημασίας πρόκειται να ζητηθεί η συνδρομή του υπουργού Αιγαίου και των κοινοβουλευτικών εκπροσώπων του νομού. Το ζητούμενο είναι να συνεχισθεί ο θεσμός των προγραμματικών συμβάσεων και να εξασφαλιστούν οι χρηματοδοτήσεις για τα απαιτούμενα έργα, και προς την κατεύθυνση αυτή αποφασίστηκε να δραστηριοποιηθεί τόσο ο δήμαρχος όσο και το δημοτικό συμβούλιο γενικότερα.

ΔΙΠΛΗ ΧΡΙΣΤΟΥΓΕΝΝΙΑΤΙΚΗ ΠΡΟΣΦΟΡΑ SUZUKI
48 άτοκες δόσεις
ΚΑΙ ΚΕΡΔΟΣ ΕΩΣ €5.433
Αυτά τα Χριστούγεννα γιορτάστε διπλά.
Η Suzuki σας προσφέρει ένα μοναδικό δώρο για να αποκτήσετε το αυτοκίνητο που πάντα ονειρευόσασταν.
Απολαύστε αξιοπιστία, επιδόσεις, ασφάλεια, άνεση και τον πλουσιότερο standard εξοπλισμό.
Αποκτήστε σήμερα το δικό σας Jimny με κέρδος από €1.784 έως €2.193 και το Grand Vitara με κέρδος από €3.229 έως €5.433, ανάλογα με το μοντέλο και τον τρόπο χρηματοδότησης που θα επιλέξετε.*
*Τρόποι χρηματοδότησης: 24% προκαταβολή και 24 άτοκες δόσεις, 36% προκαταβολή και 36 άτοκες δόσεις, 50% προκαταβολή και 48 άτοκες δόσεις.
Όλα τα Jimny με digital camera Samsung Digimax V50, 5.0 megapixel στο standard εξοπλισμό.
Όλα τα Grand Vitara με digital drive-in cinema Samsung 12" στο standard εξοπλισμό.
SUZUKI
Επίσημοι έμποροι Ρόδου: Ν. ΒΑΡΔΕΛΛΗΣ Α.Ε. • ΕΚΘΕΣΙΣ - SERVICE - ΑΝΤΑΛΛΑΚΤΙΚΑ: ΚΑΠΟΔΙΣΤΡΙΟΥ 21, ΡΟΔΟΣ, Τηλ: 2241 - 27.774 - FAX: 2241 - 20.696

Στο πρόγραμμα του κ. Γ. Παπανδρέου επίσκεψη στη Δωδ/σο

Σύντομα πρόκειται να επισκεφθεί τα Δωδεκάνησα ο πρόεδρος του ΠΑΣΟΚ κ. Γιώργος Παπανδρέου, αποδεχόμενος σχετική πρόσκληση του βουλευτή κ. Γιάννη Παρασκευά. Όπως έγινε γνωστό ο κ. Παπανδρέου συναντήθηκε την περασμένη Τρίτη με τον κ. Παρασκευά, και στην διάρκεια της συνάντησης συζητήθηκαν θέματα που αφορούν τα Δωδεκάνησα. Για το θέμα αυτό, σε ανακοίνωση που εκδόθηκε αναφέρονται τα εξής:





«Την Τρίτη 09-11-2004 ο βουλευτής Δωδεκανήσου Γιάννης Παρασκευάς, μετά από πρόσκληση του προέδρου του ΠΑΣΟΚ Γεωργίου Παπανδρέου, συναντήθηκε μαζί του στο γραφείο του στη Βουλή. Στη συνάντηση που διήρκησε περισσότερο από μια ώρα συζητήθηκαν διεξοδικά τα θέματα που απασχολούν το νομό και οι δυνατότητες παρέμβασης για την επίλυσή τους. Επίσης συζητήθηκαν η πορεία της ανασυγκρότησης, η αντιπολιτευτική τακτική του ΠΑΣΟΚ και έγινε αποτίμηση των πολιτικών εξελίξεων. Κοινή διαπίστωση ότι το ΠΑΣΟΚ έχει μόνο μια δυνατότητα: «Να οδηγηθεί σε ένα συνέδριο πολιτικό, αφετηρία αναγέννησης του ΠΑΣΟΚ, με στόχο να καταστεί και πάλι κυρίαρχη πολιτική δύναμη στον τόπο».

Επίσης αποδέχτηκε την πρόσκληση να επισκεφθεί σύντομα το νομό Δωδεκανήσου και διατύπωσε για άλλη μία φορά τους πολιτικούς και φιλικούς δεσμούς που έχει με τα Δωδεκάνησα.

Οπως αποκαλύπτει η τουρκική εφημερίδα "Χουριέτ"

Από τη Ρόδο η πτήση προς τα κατεχόμενα στην Κύπρο

Ο διάλογος του πιλότου με τον πύργο ελέγχου της Λάρνακας

Από τη Ρόδο με προορισμό το παράνομο αεροδρόμιο της Τύμπου στα Κατεχόμενα είχε απογειωθεί το αεροπλάνο που αναστάτωσε πρόσφατα την Αθήνα και τη Λευκωσία, δίνοντας τροφή στα σενάρια για αναγνώριση του ψευδοκράτους. Η τουρκική εφημερίδα "Χουριέτ" δημοσίευσε χθες όλο το ιστορικό της πτήσης, με λεπτομέρειες για τους επιβάτες και για το διάλογο του πιλότου με τον πύργο ελέγχου της Λάρνακας. Σύμφωνα με την εφημερίδα, το μικρό ιδιωτικό αεροπλάνο, εγγεγραμμένο στο αμερικανικό νηολόγιο και ναυλωμένο από πολωνική εταιρία, ξεκίνησε την πτήση του στις 2 Νοεμβρίου από το αεροδρόμιο της Ρόδου. Επιβάτες του ήταν ένας Αμερικανός επιχειρηματίας και ιδιοκτήτης του αεροσκάφους, ο γνωστός Τούρκος επιχειρηματίας Αλί Σεν, καθώς και ένας από τους πιο γνωστούς πολιτικούς μηχανικούς της Τουρκίας, ονόματι Ερέν Ταλού. Ο πιλότος του ιδιωτικού αεροπλάνου, τύπου Cessna Citation X, είναι αυστριακής υπηκοότητας.

ΣΥΓΧΥΣΗ

Περίπου στις 11 το πρωί, όταν το αεροπλάνο προσέγγισε την Κύπρο, ο πύργος ελέγχου της Λάρνακας επικοινώνησε με τον πιλότο και του ζήτησε να προσγειωθεί στο αεροδρόμιο της Λάρνακας.

Σύμφωνα με την εφημερίδα, ο πύργος ελέγχου της Ρόδου είχε ειδοποιήσει νωρίτερα για την επικείμενη επίσκεψη του ιδιωτικού αεροσκάφους τον πύργο ελέγχου της Λάρνακας, γεγονός που δημιουργεί ερωτηματικά για το πως το αεροσκάφος αναγνωρίστηκε ως μαχητικό από τις υπηρεσίες της Λάρνακας, σύμφωνα με τη "Χουριέτ". Στην ερώτηση για το ποιος είναι ο προορισμός του αεροσκάφους, ο πιλότος με οδηγίες του Αλί Σεν απάντησε επιδεικτικά ότι κατευθύνεται στην "Τουρκική Δημοκρατία Βόρειας Κύπρου" στο αεροδρόμιο Ερτζάν (Τύμπου), συλλαβίζοντας, ως είθισται, τις ονομασίες και ρωτώντας με τη σειρά του, τον πύργο ελέγχου αν γνωρίζει αυτούς τους προορισμούς. Η απάντηση του πύργου ήταν πως δεν υπάρχει τέτοιο "κράτος" αλλά ούτε και αεροδρόμιο με τέτοιο όνομα στην Κύπρο. Αφού δεν κατάφερε να εξασφαλίσει άδεια προσγείωσης στην Τύμπου, ο πιλότος οδήγησε το αεροσκάφος στο αεροδρόμιο Milas στην Αλικαρνασσό και αφού ετοίμασε νέο σχέδιο πτήσης πέταξε πάλι για τα Κατεχόμενα. Το αεροσκάφος προσγειώθηκε περίπου στις 3.00 το απόγευμα στο παράνομο αεροδρόμιο. Σύμφωνα με την εφημερίδα, ο πύργος ελέγχου της Λάρνακας θεώρησε πως το αεροπλάνο ήταν μαχητικό αεροσκάφος των ΗΠΑ και έθεσε σε συναγερμό τη Λευκωσία.

Εν τω μεταξύ, τρόπους ενίσχυσης των εμπορικών συναλλαγών των Κατεχομένων με εμπορικές επιχειρήσεις των ΗΠΑ επεξεργάζεται η κυβέρνηση Μπους. Αυτό γνωστοποίησε προχθές ο πρέσβης των ΗΠΑ στη Λευκωσία, Μάικλ Κλόσον, κατά τη διάρκεια σεμιναρίου που διοργάνωσαν από κοινού η πρεσβεία των ΗΠΑ και το Τουρκοκυπριακό Εμπορικό Επιμελητήριο, με θέμα την εμπορική συνεργασία Τουρκοκυπρίων επιχειρηματιών με τις Ηνωμένες Πολιτείες.

Προσφορά Νοεμβρίου

Ομορφο πρόσωπο με περιποίηση SALUS



Βαθύς καθαρισμός μόνο με 30 ευρώ

Αφήστε σε μας ν' αναδείξουμε εκείνο που δημιούργησε η φύση για σας

ΠΡΟΤΥΠΑ ΚΕΝΤΡΑ ΑΔΥΝΑΤΙΣΜΑΤΟΣ SALUS

Εμπορικό Κέντρο ΜΗΔΙΑ
Τηλ: 2241066140
email: salus@hellasnet.gr
www.salus.gr

YARIS: Ξεχωριστή προσωπικότητα... αναγνωρισμένη παντού
Επωφεληθείτε έως 800€ μέχρι και 30-11-04



ΞΕΝΑΚΗΣ α.ε.β.ε.
Εξουσιοδοτημένος έμπορος και after sales
TOYOTA στα Δωδεκάνησα
Λεωφόρος Ρόδου - Λίνδου 220
Τηλ: 22410 62211

TOYOTA

Grammy
ΠΑΙΔΙΚΑ - ΒΑΠΤΙΣΤΙΚΑ
ΧΕΙΜΕΡΙΝΑ ΠΑΚΕΤΑ ΒΑΠΤΙΣΗΣ
ΚΟΜΠΛΕ
ΦΟΡΕΜΑ/ΚΟΥΣΤΟΥΜΙ, ΠΑΠΟΥΤΣΙΑ, ΚΑΛΤΣΕΣ, ΠΕΤΣΕΤΕΣ
ΜΥΡΟΠΑΝΟ, ΕΣΩΡΟΥΧΑ, ΣΕΤ ΛΑΔΙΟΥ,
ΛΑΜΠΑΔΑ, ΚΟΥΤΑ
1ο ΠΑΚΕΤΟ:
ΑΠΟ !!! 350€ ΔΩΡΟ!!! 30 ΤΕΜΑΧΙΑ ΜΠΟΜΠΟΝΙΕΡΕΣ
2ο ΠΑΚΕΤΟ:
ΑΠΟ !!! 370€ ΔΩΡΟ!!! 40 ΤΕΜΑΧΙΑ ΜΠΟΜΠΟΝΙΕΡΕΣ
3ο ΠΑΚΕΤΟ:
ΑΠΟ !!! 390€ ΔΩΡΟ!!! 50 ΤΕΜΑΧΙΑ ΜΠΟΜΠΟΝΙΕΡΕΣ
ΠΡΟΓΡΑΜΜΑΤΙΣΤΕ ΑΠΟ ΤΩΡΑ ΤΗΝ ΒΑΠΤΙΣΗ
ΠΟΥ ΠΡΟΚΕΙΤΕ ΝΑ ΚΑΝΕΤΕ ΜΕΧΡΙ ΤΟ ΦΕΒΡΟΥΑΡΙΟ
ΚΛΕΙΝΟΝΤΑΣ ΕΓΚΑΙΡΑ ΚΑΠΟΙΟ ΑΠΟ ΤΑ ΠΑΡΑΠΑΝΩ ΠΑΚΕΤΑ
ΜΕ ΕΛΑΧΙΣΤΗ ΠΡΟΚΑΤΑΒΟΛΗ 50€
ΚΑΡΠΑΘΟΥ 6 ΡΟΔΟΣ (έναντι Στοάς Ροίκου)
Τηλ: 22410 28785

ΒΙΒΛΙΟΠΩΛΕΙΟ
στο
ΠΟΛΥΓΩΝΟ
Στο κατάστημά μας Απ. Παύλου 32, θα βρείτε:
σχολικά παιδικά
φροντιστηρίου
ξενόγλωσσα
ΒΟΗΘΗΜΑΤΑ
ΤΣΑΝΤΕΣ
πηπίου
φηβικές
Γραμμικού Σχεδίου
Ελεύθερο
& Είδη
Αυτό ακριβώς που ψάχνετε για το χαμόγελο του παιδιού, του εφήβου & το δικό σας συμφέρον
ΠΟΛΥΓΩΝΟ για να είστε πάντα ενημερωμένοι
ΤΗΛ. 22410-65760

εστιατόριο
Ζορμπάς
Το εστιατόριο "ΖΟΡΜΠΑΣ"
έναντι ξενοδοχείου ΑΤΛΑΝΤΙΚΑ
θα παραμείνει
ΑΝΟΙΚΤΟ
Παρασκευή - Σάββατο και Κυριακή
με γουρουνόπουλο
και κατσίκι στη σούβλα.
Για ρεζερβέ - παραγγελίες
τηλ. 2241091332
Παραλία Ιαλυσού (έναντι ξεν. Ατλάντικα)
4543

Αποφάσισαν να ακολουθήσουν δικό τους δρόμο για το ακτοπλοϊκό

Συλλαλητήριο Καλυμνίων έξω από το Υπουργείο Ναυτιλίας

Τί αναφέρεται σε ψήφισμα του δημοτικού συμβουλίου

Διαδήλωση διαμαρτυρίας έξω από το Υπουργείο Εμπορικής Ναυτιλίας στον Πειραιά, θα πραγματοποιήσουν οι Καλύμνιοι, διεκδικώντας την αναβάθμιση των ακτοπλοϊκών συγκοινωνιών του νησιού. Στην απόφαση αυτή κατέληξε προχθές το βράδυ, το δημοτικό συμβούλιο, το οποίο αποφάσισε επίσης να θέσει αυτόνομα τα αιτήματά του, κι όχι μαζί με τους άλλους ΟΤΑ και φορείς της Δωδεκανήσου, όπως γινόταν μέχρι τώρα.

Ειδικότερα αναφορικά με τις αποφάσεις που πάρθηκαν, σε ανακοίνωση που εκδόθηκε γίνονται γνωστά τα εξής:

"Το Δημοτικό Συμβούλιο της Καλύμνου, έχοντας υπόψη την τραγική πραγματικότητα της ακτοπλοϊκής σύνδεσης της Καλύμνου με Πειραιά και Ρόδο σε συνδυασμό με τις υπό εξέλιξη διαδικασίες μεσομακροπρόθεσμων αλλά και άμεσων λύσεων από την Κυβέρνηση, τόσο σε πρακτικό όσο και σε θεσμικό επίπεδο, αποφασίζει ομόφωνα τα ακόλουθα:

1. Η Κάλυμνος ως ένα από τα μεγάλα νησιά του Νομού Δωδεκανήσου, δικαιούται να σχεδιάζει και να απαιτεί τη θέση που της αρμόζει στο πλαίσιο των όποιων σχεδιασμών και λύσεων.

2. Δεν στρεφόμαστε κατά κανενός άλλου νησιού του Νομού και πρώτοι εμείς σκεφτόμαστε και πράττουμε με βάση την κοινή Δωδεκανησιακή και Αιγαιοπελαγίτικη συνείδησή μας, αναγνωρίζοντας την ιδιαίτερη διασύνδεση που πρέπει να έχει η Πρωτεύουσα της Δωδεκανήσου η Ρόδος.

3. Θεωρούμε ότι **η λύση που μπορεί να ικανοποιήσει με σχετική επάρκεια τις ανάγκες της Καλύμνου είναι:**

α) Κάθε μέρα δρομολόγια κορμού στη γραμμή Πειραιάς-Πάτμος-Λέρος-Κάλυμνος-Κως-Ρόδος, με μέγιστη διάρκεια ταξιδιού για Κάλυμνο τις 12 ώρες από και προς Πειραιά και τις 6 ώρες από και προς Ρόδο.

β) Δύο προσεγγίσεις καθημερινά από και προς Πειραιά και από και προς Ρόδος.

γ) Δύο τουλάχιστον ταχύπλοες συνδέσεις της Καλύμνου με Πειραιά από 01-11-2004 έως 31-03-2005 κάθε χειμερινής περιόδου εντός ή εκτός κορμού, συνολικώς ή μερικώς.

δ) Τέσσερις ταχύπλοες συνδέσεις της Καλύμνου



με Πειραιά από 01-04-2005 έως 31-05-2005 της τουριστικής σεζόν εντός ή εκτός του κορμού, συνολικώς ή μερικώς.

ε) Ποιότητα πλοίων σε κάθε περίπτωση υψηλότερης ή ίσης αυτής του ΔΙΑΓΟΡΑ.

στ) Πλήρης ένταξης της Καλύμνου στο δρομολόγιο του ΙΕΡΑΠΕΤΡΑ από και προς Αλεξανδρούπολη.

ζ) Ενα δρομολόγιο την εβδομάδα από και προς Θεσσαλονίκη κατά την τουριστική σεζόν.

Για το μεταβατικό διάστημα και μέχρι 31-01-2005, το ελάχιστον που ζητάμε είναι το μισό αυτού που είχαμε τα τελευταία 20 χρόνια, δηλαδή καθημερινά τακτικά δρομολόγια κορμού από και προς Πειραιά 12 ωρών το μέγιστο και από και προς Ρόδο 6 ωρών το μέγιστο με ασφαλή πλοία ποιότητας υψηλότερης ή ίσης αυτής του ΔΙΑΓΟΡΑ. Επίσης για αυτή την μεταβατική περίοδο και εφόσον η Κυβέρνηση μπορεί να βρει λύσεις με δρομολόγια στη γραμμή Πειραιάς- Κυκλάδες-Κάλυμνος, πάντα με τα χαρακτηριστικά ποιότητας και διάρκειας ταξιδιού που ήδη έχουμε αναφέρει, οι λύσεις αυτές πρέπει να προβλέπουν τουλάχιστον δύο τέτοια δρομολόγια εβδομαδιαίως για να μπορεί να λειτουργήσει επωφελώς και αποτελεσματικά ο ανταγωνισμός.

Ειδικότερα για το δρομολόγιο που ήδη αποφασίστηκε στη γραμμή Πειραιάς-Κυκλάδες-Κάλυμνος μέχρι τέλος του χρόνου και για την ημέρα Σάββατο, ζητάμε να γίνει αλλαγή της ημέρας γιατί την ημέρα αυτή είναι παντελώς άχρηστο για μεταφορά εμπορευμάτων και φορτηγών.

Τέλος ζητάμε να αλλάξει ο Νόμος στην κατεύθυνση ικανοποίησης των αναγκών των νησιών, όπως αυτές οι ανάγκες εκφράζονται από τους εκπροσώπους των νησιών, με σύγχρονα και ασφαλή πλοία, με φθηνά εισιτήρια και με επιδότηση εισιτηρίου για τις ευπαθείς ομάδες των πολιτών.

Προκειμένου να προωθήσουμε την επίτευξη της ικανοποίησης των παραπάνω θέσεων, αποφασίζουμε την συνέχιση των κινητοποιήσεών μας και συγκεκριμένα:

α) Σε συντονισμό με τα άλλα νησιά του Αιγαίου τη συμμετοχή της Καλύμνου σε μια ημέρα κινητοποιήσεων σε όλο το Αιγαίο.

β) Την πραγματοποίηση διαδήλωσης διαμαρτυρίας όλων των Καλυμνίων μπροστά από το ΥΕΝ σε μέρα και σε διάρκεια που θα αποφασιστεί από τον Δήμαρχο και τους επικεφαλείς των παρατάξεων της μειοψηφίας στο Δημοτικό Συμβούλιο και μετά από σχετική προεργασία για της οποίας προεργασίας τον συντονισμό εξουσιοδοτείται ο Δήμαρχος.

Εάν μετά από όλα αυτά δεν έχει επιτευχθεί λύση, το Δημοτικό Συμβούλιο της Καλύμνου θα αποφασίσει σχετικά σε νεότερη συνεδρίασή του.

Το παρόν κείμενο-ομόφωνη απόφαση του Δημοτικού Συμβουλίου Καλύμνου-αντικαθιστά κάθε άλλη σχετική προγενέστερη απόφαση του Δημοτικού Συμβουλίου".

Το μαγαζί του
Σαρρή

Εμείς...
κι εμείς...
το χειμώνα στου
Σαρρή στην
Παλιά Πόλη.
Με ρετσίνα και μεζέ και φαΐ και ψάρι και θαλασσινά και... και...
Σωκράτους & Ευδήμου 18 - Π. Πόλη
Τηλ. 2241073707
4851

TOYOTA
Για ένα σέρβις του αυτοκινήτου σας πραγματικά της ποιότητας TOYOTA με γνήσια ανταλλακτικά και αξεσουάρ
ελάτε σ' εμάς
ΞΕΝΑΚΗΣ α.ε.β.ε
εξουσιοδοτημένος έμπορος και after sales TOYOTA στα Δωδεκάνησα
3ο χλμ. Λεωφ. Ρόδου-Λίνδου
(αμέσως μετά το ΙΚΑ) • τηλ. 2241062200

TECHNO GROUP
Μελέτη - Συντήρηση
ΠΑΡΑΔΟΣΗ ΣΕ ΠΛΗΡΗ ΛΕΙΤΟΥΡΓΙΑ ΑΠΟ ΠΕΠΕΙΡΑΜΕΝΟ ΣΥΝΕΡΓΕΙΟ
ΘΕΡΜΑΝΣΗ–ΗΛΙΑΚΑ–ΚΛΙΜΑΤΙΣΜΟΣ
ΕΥΚΟΛΙΕΣ ΠΛΗΡΩΜΗΣ
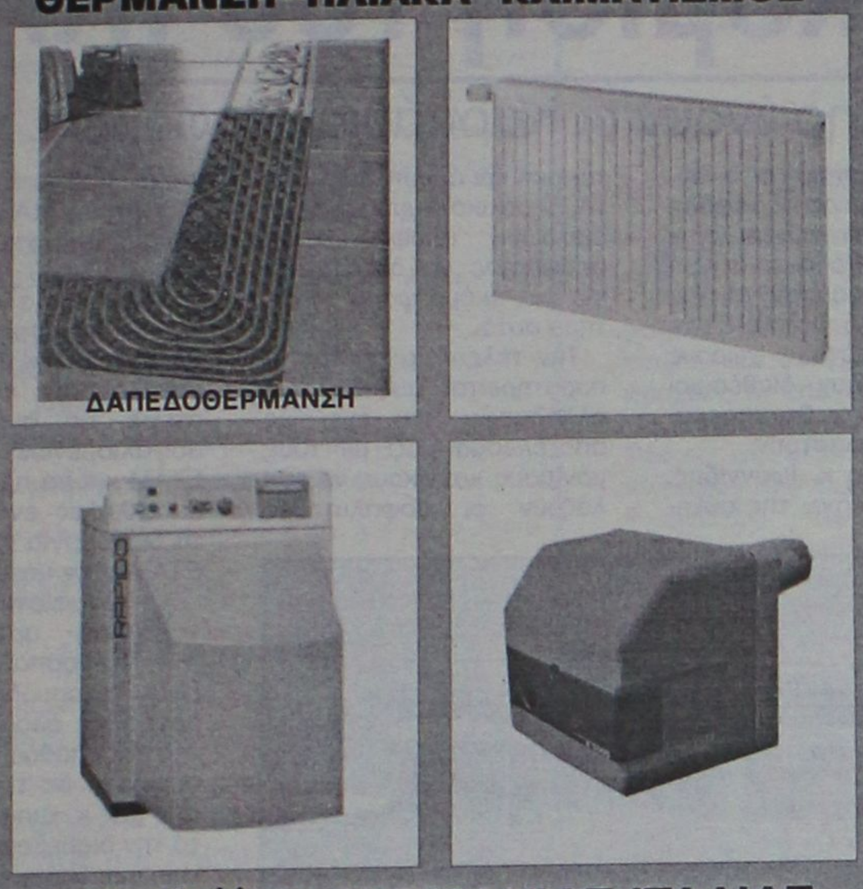
ΔΑΠΕΔΟΘΕΡΜΑΝΣΗ
ΠΡΟΪΟΝΤΑ ΓΕΡΜΑΝΙΑΣ-ΙΤΑΛΙΑΣ
Δημ. Αναστασιάδη 8 - Τηλ. & Fax: 22410 32181

Ξενοδόχοι
αποφασίστε έγκαιρα και κερδίστε την προσφορά μας έως τις 15 Δεκέμβρη 2004 στα δέκα δωμάτια δίνουμε άλλο ένα ΔΩΡΟ
ΟΜΙΛΟΣ ΕΤΑΙΡΕΙΩΝ "Δ. ΚΥΝΗΓΑΚΗΣ"
ΕΡΓΟΣΤΑΣΙΟ ΕΠΙΠΛΩΝ
54 ΟΛΟΚΛΗΡΑ ΧΡΟΝΙΑ ΕΧΟΥΜΕ ΣΥΜΒΑΛΛΕΙ ΜΕ ΤΑ ΠΡΟΪΟΝΤΑ ΜΑΣ ΣΤΗΝ ΑΝΑΠΤΥΞΗ ΤΟΥ ΕΛΛΗΝΙΚΟΥ ΞΕΝΟΔΟΧΕΙΟΥ ΚΑΙ ΤΩΝ ΠΡΟΣΦΕΡΟΜΕΝΩΝ ΥΠΗΡΕΣΙΩΝ ΤΟΥΣ
"ΚΥΝΗΓΑΚΗΣ" ΓΙΑ ΠΑΝΤΑ ΚΟΝΤΑ ΣΑΣ!!!
Στον εκθεσιακό χώρο που δημιουργήσαμε για σας, μπορείτε να διαλέξετε από την πλούσια συλλογή μας, σε τιμές εργοστασίου.
ΕΠΙΠΛΑ – ΦΩΤΙΣΤΙΚΑ – ΥΦΑΣΜΑΤΑ
Αναλαμβάνουμε με συνέπεια και ταχύτητα
ΜΕΛΕΤΕΣ – ΔΙΑΚΟΣΜΗΣΕΙΣ –
ΕΙΔΙΚΕΣ ΚΑΤΑΣΚΕΥΕΣ
για ΞΕΝΟΔΟΧΕΙΑ – ΣΠΙΤΙΑ –
ΕΣΤΙΑΤΟΡΙΑ – ΜΠΑΡ – ΠΛΟΙΑ
ΚΥΝΗΓΑΚΗΣ
ΕΡΓΟΣΤΑΣΙΟ: Ορφέως 186, Ρουφ, Αθήνα • Τηλ. 210-3468858
ΥΠΟΚ/ΜΑ ΡΟΔΟΥ: 3ο χλμ. ΛΕΩΦ. ΚΑΛΛΙΘΕΑΣ (έναντι Μαρινόπουλου)
Τηλ. 22410-67766

Κατά πλειοψηφία πέρασε το τεχνικό πρόγραμμα

Πτωχό σε αριθμούς αλλά και σε ψήφους

Απουσίαζε από τη συνεδρίαση του Δ.Σ. μετά από σειρά ετών ο προϊστάμενος των Τεχνικών Υπηρεσιών

Κατά πλειοψηφία εγκρίθηκε χθες από το δημοτικό συμβούλιο Ρόδου το τεχνικό πρόγραμμα του δήμου για το 2005, το οποίο ανέρχεται σε 8.049.000 ευρώ, ενώ στην ίδια συνεδρίαση εγκρίθηκε και το Τεχνικό Πρόγραμμα της Διεύθυνσης Προστασίας της Μεσαιωνικής Πόλης ύψους 1.839.000 ευρώ.

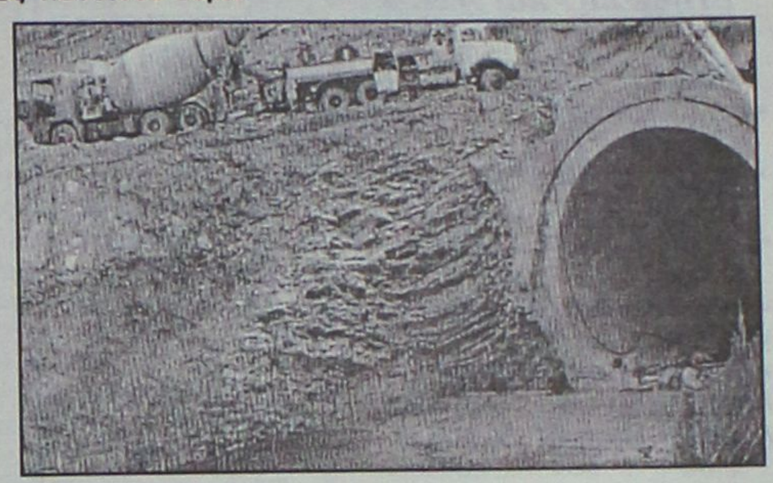

Παρά το γεγονός ότι η συζήτηση του θέματος έγινε σε χαμηλούς τόνους χωρίς εξάρσεις και εκνευρισμούς, οι σύμβουλοι της μειοψηφίας αρνήθηκαν να ενστερνιστούν την φιλοσοφία της δημοτικής αρχής.

Εισηγητής του θέματος ήταν ο δήμαρχος κ. Γιώργος Γιαννόπουλος. Αξιοσημείωτο είναι ότι για πρώτη φορά ύστερα από... 30 χρόνια, δεν εισηγήθηκε το Τεχνικό πρόγραμμα ο διευθυντής Τεχνικών Υπηρεσιών του δήμου κ. Ελ. Κωνστάντζος, ο οποίος απουσιάζε από την συνεδρίαση (σ.σ. ο κ. Κωνστάντζος απουσιάζει σχεδόν απ' όλες τις συνεδριάσεις τους τελευταίους μήνες ενοχλημένος από τις επιθέσεις και τις λοιδωρίες που δεχόταν από συμβούλους της μειοψηφίας).

Στην εισήγησή του ο κ. Γιαννόπουλος χαρακτήρισε ρεαλιστικό το τεχνικό πρόγραμμα και αναφέρθηκε επί μακρόν στα προβλήματα που υπάρχουν τόσο στην εξεύρεση οικονομικών πόρων, όσο και στο σύστημα παραγωγής δημοσίων έργων.

Ζήτησε επίσης από το δ.σ. να διακοπούν 12 ημιτελή και ανεκτέλεστα έργα για τα περισσότερα εκ των οποίων υπάρχουν προβλήματα με τους εργολάβους.

Στην τοποθέτησή του ο επικεφαλής της μειοψηφίας ήταν ιδιαίτερα επικριτικός. Μεταξύ άλλων τόνισε τα εξής:

"Εμείς θα επαναλάβουμε και σήμερα το ίδιο ερώτημα που υποβάλαμε και προ έτους χωρίς βέβαια να πάρουμε καμία απάντηση και το ερώτημά μας αυτό είναι:

"Κύριε Δήμαρχε ποιο από τα έργα τα οποία περιλαμβάνονται στην λίστα με τα έργα του Τεχνικού Προγράμματος του 2005 είναι εκείνο που θα μπορούσε να ανατρέψει την πορεία της πόλης μας και να προσδιορίσει το μέλλον της στην νέα εποχή και με τον ανταγωνισμό που αναπτύσσεται;".

Από μία άποψη ευτυχώς που δεν υπάρχει εισήγηση γιατί πάλι θα προσπαθούσατε να δικαιολογήσετε τα αδικαιολόγητα για την μη υλοποίηση του μικρού Τεχνικού Προγράμματος που ψηφίσατε για την Ρόδο.

Εμείς που έχουμε το ελάττωμα να θυμόμαστε δεν ξεχνούμε την εισήγηση που καταθέσατε προ έτους σύμφωνα με την οποία για την μη υλοποίηση του Τεχνικού σας Προγράμματος είχαν ευθύνη όλοι όσοι εμπλέκονται στην παραγωγή των Δημοτικών Εργων πλην υμών.

Να μην μείνουμε όμως στις διαπιστώσεις που έχουν σχέση με το παρελθόν, να προχωρήσουμε στην ουσιαστική εξέταση αυτού του Τεχνικού Προγράμματος.

Για την εξέταση όμως του προγράμματος αυτού θα πρέπει να κάνουμε μια αναδρομή στα προηγούμενα χρόνια και στα Τεχνικά Προγράμματα εκείνων των ετών.

Τεχνικό Πρόγραμμα 2003: Το ύψος του Τεχνικού Προγράμματος ανήλθε στο εντυπωσιακό ποσόν των 18.323.930 ευρώ και το πρόγραμμα της Δ/νσης Μεσαιωνικής Πόλης σε 2.669.960 ευρώ. Συνολικά δηλαδή η Δημοτική Αρχή παρουσίασε ένα **Τεχνικό Πρόγραμμα ύψους 20.993.890 ευρώ,** είχαμε βλέπετε και εκλογές τότε και έπρεπε να εντυπωσιάσουμε κάποιους που ικανοποιούνται μ' αυτόν τον τρόπο και δεν εξετάζουν τα αποτελέσματα.

Συνέχεια στη σελ. 45



UNIVERSAL LANGUAGE CENTRE
ΚΕΝΤΡΟ ΞΕΝΩΝ ΓΛΩΣΣΩΝ
ΠΛΗΡΟΦΟΡΙΕΣ- ΕΓΓΡΑΦΕΣ
Μ. Ζέρβα, Ιαλυσός
Τηλ.: 22410-92549, 92121

ΕΝΑΡΞΗ ειδικών προγραμμάτων για
ΕΝΗΛΙΚΕΣ - ΣΠΟΥΔΑΣΤΕΣ - ΕΠΑΓΓΕΛΜΑΤΙΕΣ!

- Μεθοδική ταχεία προετοιμασία ενός μόνον έτους ή λιγότερο απ' αυτό (για σπουδαστές με προηγούμενες γνώσεις της γλώσσας) για απόκτηση πτυχίων LOWER και PROFICIENCY διαφόρων τύπων πλήρως αναγνωρισμένων από το ΔΗΜΟΣΙΟ και ΑΣΕΠ

LOWER
• F.C.E. Δεκεμ/04 & Ιουν/05
• E.C.C.E. 11 Δεκεμ/ 04, Μάιος/05 και
• EDEXCEL Δεκ/04 & Μάιος/04
• T.O.I.E.C. κάθε εβδομάδα
• ΚΡΑΤΙΚΟ Νοεμ/04
• ΚΡΑΤΙΚΟ ΠΙΣΤΟΠΟΙΗΤΙΚΟ ΓΛΩΣΣΟΜΑΘΕΙΑΣ Οκτ/04 & Μάϊος/05

PROFICIENCY
• CAMBRIDGE Δεκ./04 & Ιουν/05
• MICHIGAN 30 Νοεμ/04
• T.O.I.E.C. (advanced) κάθε εβδομάδα
• T.O.E.F.E.L. κάθε μήνα
• I.E.L.T.S.

Υπεύθυνη Σπουδών: Ε. Τερζάκη
Πτυχ. Αγγλικής Φιλολογίας
Βρετ. Πανεπιστημίου

KYDON TOURS

Α' ΠΡΟΓΡΑΜΜΑ

ΜΥΡΑ ΑΓΙΟ ΝΙΚΟΛΑΟ ΑΤΤΑΛΕΙΑ

5/12-8/12/2004

Ελάτε να γιορτάσουμε τον ΑΓΙΟ ΝΙΚΟΛΑΟ στο τόπο που έζησε σαν Αρχιεπίσκοπος Μύρων.
5/12 ΚΑΤΑΜΑΡΑΝ ΡΟΔΟΣ ΜΑΡΜΑΡΙΣ 08.00
Περιήγηση Μαρμαρίς-Φετιγιέ. Επίσκεψη στο Λυβίσι και Παναγιά-Κας διανυκτέρευση.
6/12 ΜΥΡΑ-ΑΓΙΟ ΝΙΚΟΛΑΟ συμμετοχή στον εορτασμό και λειτουργία στον ναό-Επίσκεψη στους λαξευτούς τάφους-Φοίνικας-ΑΤΤΑΛΕΙΑ-ΡΙΒΙΕΡΑ της ΤΟΥΡΚΙΑΣ.
2 διανυκτερεύσεις σε ξενοδοχείο 5 αστέρων υπερπολυτελείας με φανταστικό πλούσιο μπουφέ, ορχήστρα, ΧΑΜΑΜ-SPA •Περιήγηση ΑΤΤΑΛΕΙΑΣ και περίπατος στην πλατεία ΠΑΡΑΔΟΣΙΑΚΗ ΠΟΛΗ-ΠΕΡΓΗ ΚΑΤΑΡΡΑΚΤΕΣ • Διασκέδαση στο περίφημο CECEBAR **ΟΛΑ ΠΛΗΡΩΜΕΝΑ**
Συνοδός η κ. Ελένη Ψυλλάκη

Β' ΠΡΟΓΡΑΜΜΑ

ΜΥΡΑ ΑΓΙΟ ΝΙΚΟΛΑΟ
ΑΤΤΑΛΕΙΑ-ΚΩΝΣΤΑΝΤΙΝΟΥΠΟΛΗ-ΣΜΥΡΝΗ-ΕΦΕΣΟΣ-ΚΟΥΣΑΝΤΑΣΙ-ΜΑΡΜΑΡΙΣ

5/12-13/12/2004

Από την ΑΤΤΑΛΕΙΑ συνεχίζουμε για την ΠΕΝΤΑΜΟΡΦΗ ΚΩΝΣΤΑΝΤΙΝΟΥΠΟΛΗ, την βασίλισσα των πόλεων.
3 διανυκτερεύσεις κεντρικό 4 αστέρων ξενοδοχείο στην ΠΛΑΤΕΙΑ TAKSIM, ξεναγήσεις περιηγήσεις όλης της ΠΟΛΗΣ με την ΕΛΛΗΝΙΔΑ ξεναγό μας. ΑΓΙΑ ΣΟΦΙΑ-ΠΑΤΡΙΑΡΧΕΙΟ-ΠΑΝΑΓΙΑ ΒΛΑΧΕΡΝΩΝ-ΜΠΑΛΟΥΚΛΙ-ΜΟΝΗ ΤΗΣ ΧΩΡΑΣ-ΠΑΛΑΤΙΑ-ΠΕΡΑΝ-Κρουαζιέρα ΒΟΣΠΟΡΟ. Ψώνια στο ΚΑΠΑΛ ΤΣΑΡΣΙ με τα 4.000 μαγαζιά. Διασκέδαση ORIENTAL

Επιστρέφουμε απο ΚΩΝΣΤΑΝΤΙΝΟΥΠΟΛΗ-ΣΜΥΡΝΗ, Διανυκτέρευση, ξενάγηση ΣΜΥΡΝΗΣ, περιήγηση Κορδελλιό-Καντιφέ Κολέ, ΚΟΝΑΚΙ αγορά ΑΣΑΝΣΕΡ-ΚΟΡΔΩΝΙ,ξενάγηση στην ΕΦΕΣΣΟ, περιήγηση στο ΚΟΥΣΑΝΤΑΣΙ-ΜΑΡΜΑΡΙΣ, Διανυκτέρευση • ξενοδοχείο υπερπολυτελείας 5 αστέρων • ΠΛΟΥΣΙΟ ΠΡΟΓΡΑΜΜΑ. **ΟΛΑ ΠΛΗΡΩΜΕΝΑ**
Συνοδός η κ. Ελένη Ψυλλάκη

Η πείρα μας 30 ετών και η προσωπική μας φροντίδα κάνει το ταξείδι αξέχαστο, ευχάριστο και προ πάντων ΑΣΦΑΛΕΣ!!!

ΠΡΑΚΤΟΡΕΙΟ **ΚΥΔΩΝ** ΙΑΤΑ
1974-2004. 30 χρόνια σας ταξιδεύει με εγγύηση
Τηλ. 22410-23000, 27900, 27722

Νέο δελτίο από ζαλισμένους προς ναυτιλομένους

Δεν υπάρχει εμπλοκή για τη μετακόμιση του ΙΚΑ

Χωρίς λόγο πληρώνουν οι Καρπάθιοι εισφορές

"Προχωράμε κανονικά στη μεταφορά των υπηρεσιών του ΙΚΑ στο χώρο του παλιού νοσοκομείου", διαβεβαίωσε χθες τον νομάρχη κ. Μαχαιρίδη η γενική διευθύντρια του ΙΚΑ κ. Αντωνοπούλου. Ο κ. Μαχαιρίδης επικοινώνησε με την γενική διευθύντρια, ύστερα από τη νέα σύγχυση που προέκυψε επί του θέματος, με βάση την απάντηση του υφυπουργού Απασχόλησης κ. Αγγελόπουλου, σε ερώτηση του κ. Καΐσερλη. Στην απάντηση αυτή γινόταν λόγος για διερεύνηση όλων των εναλλακτικών λύσεων, γεγονός που προκάλεσε σύγχυση αφού μόλις την περασμένη εβδομάδα σε σύσκεψη στην Αθήνα είχαν δρομολογηθεί άλλες λύσεις.

Στη χθεσινή επικοινωνία η κ. Αντωνοπούλου διαβεβαίωσε τον κ. Μαχαιρίδη ότι ισχύουν όσα αποφασίστηκαν στη σύσκεψη με το διοικητή του Ιδρύματος κ. Ι. Βαρθολομαίο και ότι η μεταφορά των υπηρεσιών στο παλιό νοσοκομείο θα προχωρήσει κανονικά, όπως έχει αποφασιστεί.

ΣΤΗΝ ΚΑΡΠΑΘΟ

Στο διοικητή του ΙΚΑ, αναγκάστηκε να προσφύγει χθες με επιστολή του, ο δήμαρχος Καρπάθου Μιχ. Ιωαννίδης, προκειμένου να προσληφθούν γιατροί, για του ασφαλισμένους του ΙΚΑ, στο νησί.

Οπως επισημαίνει ο δήμαρχος, σήμερα οι ασφαλισμένοι μετακινούνται στην Αθήνα ή τη Ρόδο, τη στιγμή που θα μπορούσαν να εξετάζονται από γιατρούς στο νησί τους στους χώρους που υπάρχουν διαθέσιμοι στο κτίριο και θα μπορούσαν να ενοικιαστούν.

Μάλιστα ο κ. Ιωαννίδης, τονίζει ότι λόγω της αύξησης των αλλοδαπών στο νησί, αλλά και στην Κάσο (υπολογίζονται σε περίπου 3.000) καταβάλλουν τεράστια ποσά ασφαλιστικών εισφορών, όμως οι άνθρωποι αυτοί δεν τυγχάνουν της αναγκαίας Υγειονομικής Περίθαλμψης.



Η επιστολή του δημάρχου Καρπάθου έχει ως εξής:

"Κύριε Διοικητά,

Σας γράφουμε από την ακριτική Κάρπαθο της Δωδεκανήσου το δεύτερο σε έκταση νησί της Δωδεκανήσου.

Η ανάγκη για τη δημιουργία ιατρείου ΙΚΑ ΕΤΑΜ στην Κάρπαθο κρίνεται επιτακτική και άμεση. Μάλιστα το Δημοτικό Συμβούλιο με ομόφωνη απόφασή του αποφάσισε να διατυπώσει για μία ακόμη φορά το αίτημα αυτό.

Την τελευταία πενταετία παρατηρείται αύξηση των αλλοδαπών που έχει ως αποτέλεσμα μαζί με τους μόνιμους κατοίκους να αλλάζουν οι ασφαλιστικές ανάγκες του νησιού. Συγκεκριμένα, οι άμεσοι και έμμεσοι ασφαλισμένοι στην Κάρπαθο και στην Κάσο είναι περίπου 3.000, οι οποίοι υπολογίζεται να αυξηθούν με την πάροδο του χρόνου.

Αν και καταβάλλονται από τους ασφαλισμένους τεράστια ποσά ασφαλιστικών εισφορών, εν τούτοις δεν τυγχάνουν της αναγκαίας Υγειονομικής Περίθαλψης.

Κρίνεται επιβεβλημένο να γίνουν προσλήψεις βασικών ειδικοτήτων ιατρών (παθολόγου, γυναικολόγου, οδοντιάτρου, οφθαλμιάτρου κ.ά.) και υγειονομικών υπαλλήλων, από το ΙΚΑ ΕΤΑΜ.

Θεωρείται αδιανόητο οι ασφαλισμένοι του ΙΚΑ ΕΤΑΜ να μετακινούνται στην Αθήνα ή στη Ρόδο χωρίς έγκριση ελεγκτού γιατρού και οι δαπάνες, οι οποίες δεν είναι καθόλου αμελητέες, να εγκρίνονται μετά από μεγάλο χρονικό διάστημα.

Είναι σημαντικό να αναφερθεί ότι στο υπάρχον κτίριο που στεγάζεται το παράρτημα ΙΚΑ ΕΤΑΜ Καρπάθου υπάρχει επιπλέον χώρος, όπου μπορεί να ενοικιαστεί για να χρησιμοποιηθεί ως γραφείο ιατρών του ΙΚΑ ΕΤΑΜ. Θα σας παρακαλούσαμε να αναλογιστείτε τις ανάγκες των ασφαλισμένων του ΙΚΑ ΕΤΑΜ και να προβείτε στις κατάλληλες ενέργειες για τη δημιουργία ιατρείου ΙΚΑ ΕΤΑΜ στην Κάρπαθο.

Να είστε σίγουρος ότι αρωγοί στην προσπάθειά σας θα είναι οι αρμόδιες τοπικές αρχές και όλοι οι κάτοικοι της Καρπάθου-Κάσου. Σε συνέχεια δε της συνάντησής μας κ. Διοικητά και μετά την διαβεβαίωσή σας για την ικανοποίηση του αιτήματός μας, είμαστε βέβαιοι για την δρομολόγηση των διαδικασιών ίδρυσης του ιατρείου, που αναμφίβολα θα συμβάλει στην αναβάθμιση των Υπηρεσιών Υγείας του ακριτικού μας νησιού".

ΕΚΔΗΛΩΣΗ

Γενετικά τροποποιημένα τρόφιμα

Εκδήλωση με θέμα τα "Γενετικά τροποποιημένα τρόφιμα" πρόκειται να πραγματοποιηθεί στη Ρόδο στις 20 Νοεμβρίου, με πρωτοβουλία του Περιφερειακού τμήματος Νοτίου Αιγαίου της Ενωσης Ελλήνων Χημικών.

Η εκδήλωση θα γίνει στην αίθουσα εκδηλώσεων του ΕΒΕΔ και ομιλητής θα είναι ο Δρ. Νίκος Κατσαρός, πρόεδρος του Ενιαίου Φορέα Ελέγχου Τροφίμων.

NEWS



pizzeria spaghetteria
Palermo

Το "Palermo", η ιταλική pizzeria spaghetteria, στην Μεσαιωνική μας Πόλη, συνεχίζει τη λειτουργία του κάθε βραδυ εκτός Δευτέρας από 19:00μμ - 01:00πμ ... και delivery!

Ιπποδάμου 11 Παλιά Πόλη
τηλέφωνο για κρατήσεις 22410. 24876

ταβερνα
Μ εσόγειος

Η διεύθυνση της ταβέρνας
"Μεσόγειος"
ανακοινώνει
στην αξιότιμη πελατεία της
ότι θα παραμείνει
ΑΝΟΙΚΤΑ
κάθε
Παρασκευή- Σάββατο
από τις 6 το απόγευμα
Κυριακές και αργίες
από τις 1 το μεσημέρι

Ιερού Λόχου 47 Ιαλυσός
Τηλ. 2241091365

KYDON TOURS

Ποιότητα-Φροντίδα-Επιτυχία

● ΜΑΡΜΑΡΙΣ Relax weekend

• Τριήμερα - Διήμερα Relax στο Μαρμαρίς. Τετάρτη με Παρασκευή και Παρασκευή με Δευτέρα πρωί. Εισιτήρια - Φόροι - Ξενοδοχείο 5 αστέρων, ημιδιατροφή μπουφέ , 2 πισίνες πάνω στη θάλασσα, Sauna, Turkish Bath, Jaguzzi, Μουσική χορός Oriental μπαλέτο με παραδοσιακούς χορούς.

ΤΙΜΗ ΚΑΤΑΠΛΗΚΤΙΚΗ

● ΤΥΝΗΣΙΑ 8 ΜΕΡΕΣ - 7 ΝΥΧΤΕΣ

Κατευθείαν ΡΟΔΟ ΤΥΝΙΔΑ

11/11-18/11 ΜΕΓΑΛΟΣ ΓΥΡΟΣ ΟΑΣΕΩΝ

Συνοδός η κ. Ελένη Ψυλλάκη

● ΑΙΓΥΠΤΟΣ 20/11-28/11/04

Η εκδρομή μας!!!

Αεροπορικά εισιτήρια-3 διαν. ΚΑΪΡΟ- ξενοδοχείο πάνω στο ΝΕΙΛΟ 5 ΑΣΤΕΡΩΝ ΛΟΥΞΟΝ ΑΣΟΥΑΝ. Κρουαζιερόπλοιο 5 αστέρων, φουλ διατροφή - Ξεναγήσεις ΜΟΥΣΕΙΟ ΚΑΪΡΟΥ-ΠΥΡΑΜΙΔΕΣ-Αγορά του ΑΛ ΧΑΛΙΛΗ-Διασκέδαση.

ΣΥΝΟΔΟΣ η κ. ΕΛΕΝΗ ΨΥΛΛΑΚΗ

● ΜΥΡΑ-ΑΓΙΟ ΝΙΚΟΛΑΟ-ΑΤΤΑΛΕΙΑ 5/12-8/12/04

Μαρμαρίς - Φετιγιέ - Λυβίσι - Κας - Μύρα Αγιο Νικόλαο - Φοίνικα ΑΝΤΑLΥΑ - Περγή - Καταρράκτες.

● ΜΥΡΑ-ΑΓΙΟ ΝΙΚΟΛΑΟ-ΑΤΤΑΛΕΙΑ - ΚΩΝΣΤΑΝΤΙΝΟΥΠΟΛΗ

5/12-13/12/04

Μαρμαρίς - Φετιγιέ - Λυβίσι - Κας - Αγιο Νικόλαο - Μύρα - Αντάλεια - Κων/πολη (ξενάγηση όλης της πόλης - ΑΓΙΑ ΣΟΦΙΑ - Πατριαρχείο - Παναγία Βλαχερνών - ΜΠΑΛΟΥΚΛΙ - ΠΑΛΑΤΙΑ ΝΤΟΛΜΑ ΜΠΑΞΕ και ΤΟΠ ΚΑΠΙ (Πριγκηπόννησα-Σκεπαστή Αγορά- Oriental) - ΣΜΥΡΝΗ - ΜΑΡΜΑΡΙΣ.

Συνοδός η κ. Ελένη Ψυλλάκη.

● ΧΡΙΣΤΟΥΓΕΝΝΑ

☞ ΠΑΡΙΣΙ – EURODISNEY

22/12-28/12

3 Διαν. ΠΑΡΙΣΙ 3 διαν. DISNEY. Πλούσιο πρόγραμμα ρεβεγιόν στο περίφημο Cabaret Lido.

Συνοδός η κ. Ελένη Ψυλλάκη

● ΠΡΩΤΟΧΡΟΝΙΑ 29/12-5/1/05

☞ ΠΑΝΟΡΑΜΑ ΠΟΡΤΟΓΑΛΙΑΣ

Συνοδός η κ. Ελένη Ψυλλάκη.

• ΝΕΟΝΥΜΦΟΙ!!!! οργανώνουμε το ταξίδι των ονείρων σας
• ΟΔΙΚΕΣ και ΑΕΡΟΠΟΡΙΚΕΣ εκδρομές σε όλο τον κόσμο
• ΕΙΣΙΤΗΡΙΑ αεροπορικά – ακτοπλοϊκά με όλες τις εταιρίες
• Ξενοδοχεία με τις καλύτερες τιμές σε όλο τον κόσμο
• Γκρουπς ΙΣΠΑΝΙΑ – ΑΠΩ ΑΝΑΤΟΛΗ – ΣΙΓΚΑΠΟΥΡΗ – ΠΡΑΓΑ – ΒΟΥΔΑΠΕΣΤΗ – ΛΟΝΔΙΝΟ – ΒΙΕΝΗ – ΤΥΝΗΣΙΑ – ΜΑΡΟΚΟ – ΑΙΓΥΠΤΟ
• ΠΑΚΕΤΑ εκδρομών σε όλο τον κόσμο. Γκρουπς και μεμονωμένων
• WESTERN UNION: Αποστολή χρημάτων σε όλο τον κόσμο σε 10 λεπτά.

Η πείρα μας 30 ετών στη διάθεσή σας

ΠΡΑΚΤΟΡΕΙΟ ΚΥΔΩΝ ΙΑΤΑ

Τηλ. 22410-23000, 27900, 27722
Εθ. Δωδ/σίων 14 • Ακτή Σαχτούρη 8
E-mail: Kydon@otenet.gr

Οι τρεις είναι αλλοδαποί και οι δύο ροδίτες

Σπείρα πέντε ανηλίκων έκλεβε μοτοσικλέτες!

Αφαιρούσαν ανταλλακτικά και στην συνέχεια τα πετούσαν στην θάλασσα για να μην αφήνουν ίχνη!

Πλούσια ήταν η δράση τριών ανήλικων αλλοδαπών και δύο ροδιτών, οι οποίοι εντοπίστηκαν και συνελήφθησαν προχθές το απόγευμα από τις αρχές ασφαλείας της Ρόδου, ως μέλη σπείρας ανηλίκων που έκλεβαν μοτοσικλέτες, αφαιρούσαν ανταλλακτικά και στην συνέχεια τις πετούσαν ακόμα και στην θάλασσα για να εξαφανίσουν τα ίχνη τους!

Πρόκειται για έναν 13χρονο και έναν 15 χρονο, που κατάγονται από την Βουλγαρία και οι οποίοι διέμεναν στη Ρόδο μαζί με τις οικογένειές τους τα τελευταία χρόνια, καθώς επίσης έναν Γεωργιανό 14ετών, και δύο ροδίτες 14 και 15 ετών αντίστοιχα, οι οποίοι από κοινού, εκτός από τις σοκολάτες, είχαν αδυναμία και στις κλοπές... μοτοποδηλάτων!

Οι δύο ανήλικοι, εντοπίστηκαν όταν παραβίασαν περίπτερο στην πόλη της Ρόδου, από το οποίο αφαίρεσαν κυρίως σοκολάτες. Οι ίδιοι, ομολόγησαν λίγο αργότερα στους αστυνομικούς της ασφάλειας Ρόδου που τους ανέκριναν, ότι το ίδιο περίπτερο, στην οδό Βενετοκλέων, **το είχαν διαρρήξει άλλες 10 φορές** τους τελευταίους μήνες, αφαιρώντας τα ίδια είδη!

Στις 10 Νοεμβρίου με τη μέθοδο της απασχόλησης, κατάφεραν επίσης να κλέψουν και πάλι σοκολάτες, συνολικής αξίας 10 ευρώ.

ΕΚΑΝΑΝ ΒΟΛΤΕΣ ΚΑΙ ΤΑ ΕΡΙΧΝΑΝ ΣΤΟ ΛΙΜΑΝΙ!

Οι αστυνομικοί όμως, έμειναν έκπληκτοι, όταν **στην κατοχή των δύο ανηλίκων, βρέθηκε και κατασχέθηκε δίκυκλη μοτοσικλέτα η οποία αποδείχθηκε ότι ήταν κλεμμένη!** Οι δύο ανήλικοι, ομολόγησαν ότι την είχαν κλέψει από τις 6 Νοεμβρίου.

Ομολόγησαν επίσης ότι από κοινού με έναν 14 χρονο από τη Γεωργία και δύο ροδίτες ηλικίας 14 και 15 ετών, αφαίρεσαν μια δίκυκλη μοτοσικλέτα την οποία και εγκατέλειψαν στην συνέχεια στην περιοχή 7 Βαγιές.

Επίσης, από τους μήνες Σεπτέμβριο έως και Οκτώβριο του 2004, αφαίρεσαν από διάφορες συνοικίες της πόλεως Ρόδου, Ιαλυσού και Αρχαγγέλου, 15 δίκυκλα μοτοποδήλατα και μοτοσικλέτες τα οποία αφού χρησιμοποίησαν κάνοντας βόλτες στην συνέχεια τα έριχναν στο λιμάνι της Ρόδου, ή τα εγκατέλειπαν σε διάφορες περιοχές!

ΑΠΙΣΤΕΥΤΗ ΘΡΑΣΥΤΗΤΑ

Σύμφωνα με την έρευνα των αρμοδίων της ασφάλειας Ρόδου εντοπίστηκε και ένα μοτοποδήλατο, το οποίο οι ανήλικοι είχαν κλέψει από περιοχή της Ψαροπούλας στη Ρόδο, το οποίο είχε παραδώσει ο ένας αλλοδαπός σε έναν φίλο του. Το μοτοποδήλατο αυτό, από τα στοιχεία της Ασφάλειας, άλλαξε τουλάχιστον 4 ιδιοκτήτες (από 16 έως και 18 χρόνων) μέσα σε διάστημα δύο περίπου εβδομάδων, αφού... ο ένας το χάριζε στον άλλον(!) με αποτέλεσμα να βρεθεί τελικά στα χέρια μιας... 16χρονης ροδίτισσας!

Οι αστυνομικές αρχές πάντως, κατάφεραν να εντοπίσουν τους δύο από τους ανήλικους δράστες, σε βάρος των οποίων σχημάτισαν δικογραφία για την παραπομπή τους στον Εισαγγελέα Ανηλίκων, ενώ αντίστοιχα αναζητούνται και οι υπόλοιποι εμπλεκόμενοι, για να παραπεμφθούν στην δικαιοσύνη.

VANIK TOURS

ΓΙΑΝΝΗΣ και ΣΕΒΑ ΒΑΛΣΑΜΙΔΗ

VANIK σημαίνει ΑΛΗΘΕΙΑ

ΑΚΤΗ ΚΑΝΑΡΗ 17, ΨΑΡΟΠΟΥΛΑ - ΑΝΕΤΟ ΠΑΡΚΙΝ

ΑΝΟΙΚΤΑ: ΔΕ-ΣΑ 08.30-14.00 και 16.30-20.30

Τηλ. 2241035191-37621 κιν/τό 6945-798148 FAX 2241029532

Το γραφείο μας πάντα πρώτο σε κρατήσεις ξενοδοχείων εξασφάλισε και σας προσφέρει καταπληκτικές τιμές για τα παρακάτω ξενοδοχεία σε ΠΑΚΕΤΑ (Έκδοση εισιτηρίων R/T) από 1/11 - 3/3/2005

ΑΠΕΥΘΥΝΟΜΑΣΤΕ ΣΕ ΣΑΣ ΠΟΥ ΘΕΛΕΤΕ ΚΑΙ Η ΚΡΑΤΗΣΗ ΣΑΣ ΝΑ ΕΙΝΑΙ ΣΩΣΤΗ ΚΑΙ ΤΟ ΔΩΜΑΤΙΟ ΣΑΣ ΝΑ ΣΑΣ ΠΕΡΙΜΕΝΕΙ

1ον	**HOTEL PRESIDENT Α΄ κατηγορίας** Λεωφόρος Κηφισίας (ΟΛΑ ΑΝΑΚΑΙΝΙΣΜΕΝΑ)	
	ΜΟΝΟΚΛΙΝΟ	€ 60
	Δίκλινο για μονόκλινο	€ 65
	ΔΙΚΛΙΝΟ	€ 70
	ΤΡΙΚΛΙΝΟ	€ 90
2ον	**HOTEL ZAFOLIA Α΄ κατηγορίας** Λεωφόρος Αλεξάνδρας	
	ΜΟΝΟΚΛΙΝΟ	€ 112
	ΔΙΚΛΙΝΟ	€ 125
	ΤΡΙΚΛΙΝΟ	€ 150
3ον	**HOTEL ATHENS CYPRIA Α΄ κατηγορίας** Σύνταγμα	
	ΜΟΝΟΚΛΙΝΟ	€ 60
	ΔΙΚΛΙΝΟ	€ 80
	ΤΡΙΚΛΙΝΟ	€ 100
4ον	**HOTEL ASTOR Α΄ κατηγορίας** Σύνταγμα	
	ΜΟΝΟΚΛΙΝΟ	€ 58
	Δίκλινο για μονόκλινο	€ 65
	ΔΙΚΛΙΝΟ	€ 73
	ΤΡΙΚΛΙΝΟ	€ 85
5ον	**HOTEL ELECTRA Α΄ SUPERIOR** Ερμού - Σύνταγμα	
	ΜΟΝΟΚΛΙΝΟ	€ 100
	ΔΙΚΛΙΝΟ	€ 120
	ΤΡΙΚΛΙΝΟ	€ 140
6ον	**HOTEL ELLINIS Β΄ κατηγορίας** ΩΝΑΣΕΙΟ, Λεωφ. Συγγρού	
	ΜΟΝΟΚΛΙΝΟ	€ 60
	ΔΙΚΛΙΝΟ	€ 80
	ΤΡΙΚΛΙΝΟ	€ 100
7ον	**HOTEL TRITON Β΄ κατηγορίας** Κέντρο Πειραιά	
	ΜΟΝΟΚΛΙΝΟ	€ 60
	ΔΙΚΛΙΝΟ	€ 80
	ΤΡΙΚΛΙΝΟ	€ 100
8ον	**HOTEL LILIA Β΄ κατηγορίας** Πασαλιμάνι Πειραιάς	
	ΜΟΝΟΚΛΙΝΟ	€ 60
	ΔΙΚΛΙΝΟ	€ 75
	ΤΡΙΚΛΙΝΟ	€ 100
9ον	**HOTEL EGNATIA Β΄ κατηγορίας** Θεσσαλονίκη Κέντρο, καινούργιο	
	ΜΟΝΟΚΛΙΝΟ	€ 70
	ΔΙΚΛΙΝΟ	€ 80
	ΤΡΙΚΛΙΝΟ	€ 90
10ον	**HOTEL EGNATIA PALACE Α΄ κατηγορίας** Θεσσαλονίκη Κέντρο, ολοκαίνουργιο	
	ΜΟΝΟΚΛΙΝΟ	€ 90
	ΔΙΚΛΙΝΟ	€ 100
	ΤΡΙΚΛΙΝΟ	€ 125

● Τα παραπάνω ξενοδοχεία διαθέτουν T.V. σε όλα τα δωμάτια
● Στις πιο πάνω τιμές συμπεριλαμβάνεται πρωινό σε μπουφέ
● Ακόμη σε μας θα βρείτε αεροπορικά και ατμοπλοϊκά εισιτήρια όλων των εταιριών .

Α.Ν.Ε.Σ.

ΑΝΩΝΥΜΗ ΝΑΥΤΙΛΙΑΚΗ ΕΤΑΙΡΕΙΑ ΣΥΜΗΣ

ΠΡΟΓΡΑΜΜΑ Ε/Γ ΔΡΟΜΟΛΟΓΙΩΝ ΚΑΙ ΠΕΡΙΗΓΗΣΕΩΝ

ΝΟΕΜΒΡΙΟΣ 2004

	ΣΥΜΗ ΙΙ	Υ/Γ ΑΙΓΛΗ
12/11 ΠΑΡΑΣΚ.		08.00 ΡΟΔΟ-ΜΑΡΜΑΡΑ* 15.00 ΜΑΡΜΑΡΑ-ΡΟΔΟ* 16.30 ΡΟΔΟ-ΣΥΜΗ
13/11 ΣΑΒΒΑΤΟ	08.00 ΣΥΜΗ-ΡΟΔΟ 15.00 ΡΟΔΟ-ΣΥΜΗ	07.30 ΣΥΜΗ-ΡΟΔΟ 09.00 ΡΟΔΟ-ΣΥΜΗ 10.15 ΣΥΜΗ-ΝΤΑΤΣΑ* 15.00 ΝΤΑΤΣΑ-ΣΥΜΗ* 16.00 ΣΥΜΗ-ΡΟΔΟ
14/11 ΚΥΡΙΑΚΗ	06.30 ΣΥΜΗ-ΡΟΔΟ 09.00 Ρ.-ΠΑΝΟΡΜ.-ΣΥΜΗ 15.30 ΣΥΜΗ-ΡΟΔΟ 17.30 ΡΟΔΟ-ΣΥΜΗ	09.00 ΡΟΔΟ-ΠΑΝΟΡΜ.-ΣΥΜΗ 16.00 ΣΥΜΗ-ΡΟΔΟ
15/11 ΔΕΥΤΕΡΑ	07.30 ΣΥΜΗ-ΡΟΔΟ 15.00 ΡΟΔΟ-ΣΥΜΗ	08.00 ΡΟΔΟ-ΜΑΡΜΑΡΑ* 15.00 ΜΑΡΜΑΡΑ-ΡΟΔΟ*
16/11 ΤΡΙΤΗ		09.00 ΡΟΔΟ-ΣΥΜΗ 10.00 ΣΥΜΗ-ΡΟΔΟ 15.00 ΡΟΔΟ-ΣΥΜΗ
17/11 ΤΕΤΑΡΤΗ		08.00 ΣΥΜΗ-ΡΟΔΟ 15.00 ΡΟΔΟ-ΣΥΜΗ 16.00 ΣΥΜΗ-ΡΟΔΟ
18/11 ΠΕΜΠΤΗ	07.30 ΣΥΜΗ-ΡΟΔΟ 15.00 ΡΟΔΟ-ΣΥΜΗ	
19/11 ΠΑΡΑΣΚ.		08.00 ΡΟΔΟ-ΜΑΡΜΑΡΑ* 15.00 ΜΑΡΜΑΡΑ-ΡΟΔΟ* 16.30 ΡΟΔΟ-ΣΥΜΗ
20/11 ΣΑΒΒΑΤΟ	08.00 ΣΥΜΗ-ΡΟΔΟ 15.00 ΡΟΔΟ-ΣΥΜΗ	07.30 ΣΥΜΗ-ΡΟΔΟ 09.00 ΡΟΔΟ-ΣΥΜΗ 10.15 ΣΥΜΗ-ΝΤΑΤΣΑ* 15.00 ΝΤΑΤΣΑ-ΣΥΜΗ* 16.00 ΣΥΜΗ-ΡΟΔΟ

ΠΡΟΣΟΧΗ Η ΕΝΔΕΙΞΗ ΜΕ * ΕΙΝΑΙ ΠΕΡΙΗΓΗΣΗ

Τα δρομολόγια μπορούν να τροποποιηθούν λόγω εκτάκτων συγκοινωνιακών αναγκών ή καιρικών συνθηκών

Παρακαλούμε πριν ταξιδέψετε επικοινωνήστε με την Εταιρία:

www.anes.gr

Γραφείο ΣΥΜΗΣ Τηλ.: (22460) 71444 - Φαξ: (22460) 71373

Γραφείο ΡΟΔΟΥ Τηλ.: (22410) 37769 - Φαξ: (22410) 34493

AUTO ΕΠΙΛΟΓΕΣ

ΕΚΘΕΣΗ ΕΜΠΟΡΙΑΣ ΕΠΙΛΕΓΜΕΝΟΥ ΜΕΤΑΧΕΙΡΙΣΜΕΝΟΥ ΑΥΤΟΚΙΝΗΤΟΥ

ΚΟΥΚΟΥΡΑΣ ΑΛΕΞΑΝΔΡΟΣ

ΛΕΩΦ. ΡΟΔΟΥ-ΛΙΝΔΟΥ 255
ΤΗΛ. 22410/60910,
FAX: 22410/60920

- *Πώληση μεταχειρισμένων αυτοκινήτων ελεγμένα σε 70 σημεία.*
- *Αγορά μεταχειρισμένων αυτοκινήτων.*
- *Ανταλλαγή με οποιοδήποτε μοντέλο της αρεσκείας σας.*
- *Χρηματοδότηση με τα χαμηλότερα επιτόκια της αγοράς.*

Η ατυχία ενός συμπολίτη μας

Εγινε στάχτη το σπίτι του από τον προχθεσινό σεισμό

Από τη δόνηση έπεσε στο πάτωμα το καντήλι

Ζημιές χιλιάδων ευρώ, προκάλεσε σε οικία γνωστού συμπολίτη μας η... σεισμική δόνηση που εκδηλώθηκε προχθές στις 7 το θράδυ, όταν παραδοσιακό καντήλι που άναβε μέσα στο σπίτι, μετακινήθηκε από τον σεισμό και έπεσε στο πάτωμα(!) με αποτέλεσμα να ξεσπάσει πυρκαγιά και να γίνει στάχτη ένα ολόκληρο νοικοκυριό!

Το περιστατικό, που χαρακτηρίζεται από τις πυροσβεστικές αρχές της Ρόδου, ως από τα πλέον σπάνια που έχουν καταγραφεί, εκδηλώθηκε σε οικία γνωστής οικογένειας της Ρόδου, που βρίσκεται στην οδό Καναδά, λίγα μόλις λεπτά μετά την σεισμική δόνηση των 3,5 βαθμών της κλίμακας Ρίχτερ που έγινε αισθητή στη Ρόδο.

Την ώρα εκείνη, η οικογένεια που διαμένει στο σπίτι απουσίαζε, με αποτέλεσμα η φωτιά να πάρει γρήγορα διαστάσεις και να επεκταθεί στο εσωτερικό του σπιτιού! Γείτονες, που είδαν τους καπνούς, όταν η φωτιά είχε πλέον πάρει διαστάσεις, ειδοποίησαν αμέσως την Πυροσβεστική Υπηρεσία της Ρόδου και δύο οχήματα που έσπευσαν επιτόπου, την κατέσβεσαν μέσα σε μισή περίπου ώρα, αφού όμως προηγουμένως, είχε ολοκληρώσει το καταστροφικό της έργο. Σε βοήθεια προσέτρεξαν επίσης και γείτονες οι οποίοι με κουβάδες νερού βοήθησαν σημαντικά στο έργο της κατάσβεσης.

Τελικά, η φωτιά έκαψε ολοσχερώς το ένα από τα δωμάτια της οικίας και τον κύριο διάδρομο, ενώ σημαντικές ζημιές υπέστη επίσης και το υπόλοιπο σπίτι, οι οποίες υπολογίζονται σε χιλιάδες Ευρώ.

Είχε φυλακισθεί για ένοπλη ληστεία

22χρονος δραπέτευσε από τις φυλακές της Κω

Ερευνες της αστυνομίας για τη σύλληψή του

Ανθρωποκυνηγητό σε ολόκληρο το νησί της Κω, έχουν εξαπολύσει οι αστυνομικές αρχές, για τον εντοπισμό και τη σύλληψη ενός 22χρονου αλλοδαπού, ο οποίος τις πρωινές ώρες της περασμένης Δευτέρας κατάφερε να δραπετεύσει από τις φυλακές του νησιού, στις οποίες ήταν προσωρινά κρατούμενος, ως κατηγορούμενος σε ένοπλη ληστεία που έγινε σε σούπερ μάρκετ του νησιού, πριν από δύο περίπου μήνες.

Το περιστατικό, το οποίο δεν ανακοινώθηκε πάντως επισήμως από τις αρμόδιες αρχές, προβληματίζει έντονα την τοπική κοινωνία της Κω, καθώς εκτιμάται ότι πρόκειται για επικίνδυνο κακοποιό, που τώρα κυκλοφορεί ανεξέλεγκτα στους δρόμους του νησιού.

Όλα ξεκίνησαν το μεσημέρι της περασμένης Δευτέρας, όταν σε προσκλητήριο που έγινε στις φυλακές της Κω, οι αρμόδιοι διαπίστωσαν ότι ένας 22χρονος Γεωργιανός, απουσίαζε από την αναφορά των φυλακών. Αμέσως, σήμανε συναγερμός στην φυλακή, ενώ παράλληλα ενημερώθηκε από τον διευθυντή των φυλακών, τόσο ο αστυνομικός υποδιευθυντής της Κω κ. Στέλιος Παπαδάκης, όσο και το Τμήμα Ασφαλείας του νησιού, άνδρες του οποίου απέκλεισαν αμέσως το αεροδρόμιο και το λιμάνι, για να αποτρέψουν έτσι την αναχώρηση του 22χρονου δραπέτη των φυλακών από το νησί της Κω. Για το περιστατικό αυτό, ενημερώθηκε επίσης άμεσα και ο Εισαγγελέας Πλημμελειοδικών της Κω, ο οποίος και έδωσε εντολή στις αρμόδιες αρχές για εξονυχιστικούς και αδιάκοπους ελέγχους, μέχρι την σύλληψη του συγκεκριμένου δραπέτη.

Στα ΕΛΤΑ η εξόφληση προστίμων της Τροχαίας

Στα γραφεία των ΕΛΤΑ θα πρέπει στο εξής να καταβάλλονται τα πρόστιμα από παραβάσεις του Κώδικα Οδικής Κυκλοφορίας που βεβαιώνονται, μέσα σε διάστημα 10 ημερών, σύμφωνα με την νέα διάταξη του νόμου.

Όπως ανακοίνωσε χθες η αστυνομική διεύθυνση Δωδεκανήσου, η διαδικασία είσπραξης των προστίμων από παραβάσεις του ΚΟΚ και απόδοσής τους στους δικαιούχους Δήμους και Κοινότητες, ανατίθεται πλέον στον Οργανισμό Ελληνικών Ταχυδρομείων. Η είσπραξη των προστίμων που βεβαιώνονται για παραβάσεις των διατάξεων του ΚΟΚ διενεργείται από το δίκτυο των ΕΛΤΑ μέσω του συστήματος ταχυπληρωμής και ο παραβάτης μπορεί να μεταβαίνει για πληρωμή του προστίμου σε οποιοδήποτε ταχυδρομικό κατάστημα της χώρας, μέσα σε χρονικό διάστημα 10 ημερών, από την ημερομηνία βεβαίωσης της παράβασης.

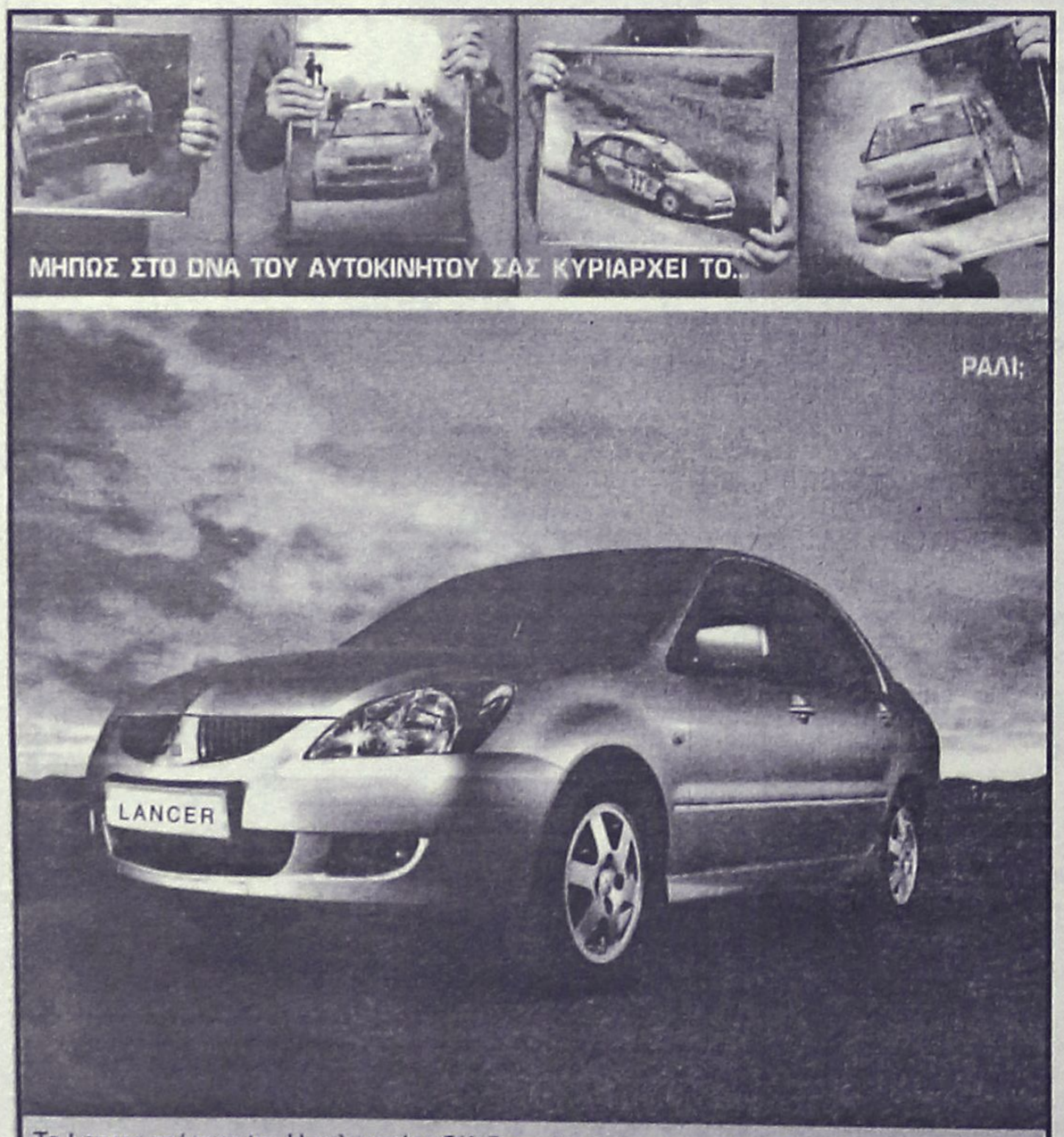

Το Lancer επέστρεψε. Η τελευταία εξέλιξη ενός από τα πιο επιτυχημένα αυτοκίνητα ράλι της ιστορίας, είναι γεγονός. Μία βόλτα αρκεί για να διαπιστώσετε τη μοναδική οδηγική συμπεριφορά του, που οφείλεται στη σπορ ρύθμιση της ανάρτησης, την αθόρυβη οδήγηση, που προσφέει η εξαιρετική μόνωση αλλά και τον πλούσιο στάνταρ εξοπλισμό. Αξιζε η αναμονή; Σίγουρα.
Αποκτήστε τώρα το νέο LANCER 1,6 lt από €15,480

LANCER. ΤΟ ΝΕΟ MITSUBISHI

ΚΑΛΛΙΓΑΣ Θ. & Ι. Α.Ε.Β.Ε., ΕΠΙΣΗΜΟΣ ΕΜΠΟΡΟΣ MITSUBISHI MOTORS Ν. ΔΩΔΕΚΑΝΗΣΟΥ,
Λ. ΡΟΔΟΥ - ΛΙΝΔΟΥ 138, Τ.Κ. 851 00 ΡΟΔΟΣ, ΤΗΛ.: 22410 67440, FAX: 22410 68462,
e-mail: kaligcar@otenet.gr

ΧΡΟΝΙΑ ΕΓΓΥΗΣΗ

ΑΦΟΙ Ν. & Γ. ΜΑΧΛΗ Ο.Ε.

ΦΙΑΛΕΣ ΠΕΠΙΕΣΜΕΝΩΝ ΑΕΡΙΩΝ
ΓΙΑ ΙΑΤΡΙΚΗ ΚΑΙ ΒΙΟΜΗΧΑΝΙΚΗ ΧΡΗΣΗ

ΠΥΡΟΣΒΕΣΤΗΡΕΣ ■ ΜΗΧΑΝΕΣ ARGON ■ ΜΕΙΩΤΗΡΕΣ
ΕΡΓΑΛΕΙΑ ΚΟΠΗΣ & ΣΥΓΚΟΛΛΗΣΗΣ ■ ΗΛΕΚΤΡΟΔΙΑ
ΤΡΟΧΟΙ ΚΟΠΗΣ & ΛΕΙΑΝΣΗΣ ■ ΛΕΙΑΝΤΙΚΑ (INOX)



ΒΙΟΜΗΧΑΝΙΚΑ ΙΑΤΡΙΚΑ ΑΕΡΙΑ	ΑΕΡΙΑ ΣΥΓΚΟΛΛΗΣΕΩΝ ΑΕΡΙΑ ΚΟΠΗΣ ΜΕΤΑΛΛΩΝ	ΕΙΔΙΚΑ ΑΕΡΙΑ
ΟΞΥΓΟΝΟ	● ΑΡΓΚΟΝ	● ΑΡΓΚΟΝ ΥΨΗ. ΚΑΘ.
ΑΖΩΤΟ	● ΗΛΙΟΝ	● ΑΖΩΤΟ ΥΨΗ. ΚΑΘ.
ΑΡΓΚΟΝ	● ATAL (CORGON)	● ΟΞΥΓΟΝΟ ΥΨΗ. ΚΑΘ.
ΗΛΙΟΝ		● ΗΛΙΟ (BALONAL)
ΔΙΟΞΕΙΔΙΟ ΤΟΥ ΑΝΘΡΑΚΑ		● ΥΓΡΟΑΖΩΤΟ ΔΟΧΕΙΟ 25 LITR.
ΑΣΕΤΥΛΙΝΗ		● ALIGAL 12
ΠΕΠΙΕΣΜΕΝΟΣ ΑΕΡΑΣ		● ΜΕΙΓΜΑ ΑΖΩ/ΞΙΟΣ
ΠΡΩΤΟΞΕΙΔΙΟ ΤΟΥ ΑΖΩΤΟΥ		

C2

ΣΕ ΦΙΑΛΕΣ 2m2-10m2

ΕΠΙΣΗΣ ΕΓΚΑΤΑΣΤΗΣΑΜΕ ΣΤΗ ΡΟΔΟ ΔΕΞΑΜΕΝΗ 10.000 Lit ΕΜΦΙΑΛΩΣΗΣ ΥΓΡΟΥ ΑΕΡΙΟΥ ΟΞΥΓΟΝΟΥ ΚΑΙ ΔΕΞΑΜΕΝΗ 20.00 κλ. ΕΜΦΙΑΛΩΣΗ ΔΙΟΞΕΙΔΙΟΥ ΤΟΥ ΑΝΘΡΑΚΑ (Co2)

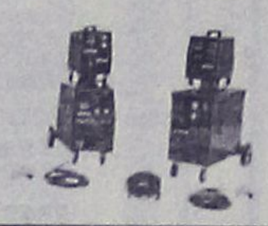



ΕΡΓΟΣΤΑΣΙΟ: ΠΕΡΙΟΧΗ ΤΣΑΪΡΙ,
ΤΗΛ. 22410-63255, 65870, 65882, FAX: 2241061121
ΟΡΓΑΝΩΣΗ-ΠΕΙΡΑ-ΑΣΦΑΛΕΙΑ-ΑΜΕΣΗ ΕΞΥΠΗΡΕΤΗΣΗ

ΕΚΔΡΟΜΕΣ ΦΘΙΝΟΠΩΡΟΥ

ΔΥΤΙΚΗ-ΒΟΡΕΙΑ ΕΛΛΑΔΑ/ΘΕΣ/ΚΗ
11-18/11
Ρίο–Αντίριο–Μεσολόγγι–Ιωάννινα–Μέτσοβο–Καλαμπάκα–Μετέωρα–Θεσ/κη–Βεργίνα–Βέροια–Παναγιά Σουμελά–Εδεσσα (διασκέδαση γώνια στην Θεσ/κη)

ΠΑΡΙΣΙ - DISNEYLAND
ΑΝΑΧΩΡΗΣΕΙΣ ΚΑΘΕ ΤΡΙΤΗ 6 ημέρες με Ο.Α.
ΤΙΜΗ ΑΠΟ ΡΟΔΟ 735 ευρώ διαμονή Παρίσι
ΤΙΜΗ ΑΠΟ ΡΟΔΟ 870 ευρώ 3 Παρίσι + 2 DISNEYLAND

ΠΡΑΓΑ - ΒΙΕΝΝΗ
11/11-14/11
Κατ' ευθείαν από Ρόδο
ΜΟΝΟ 590 ευρώ

ΑΙΓΥΠΤΟ-Κρουαζιέρα στο ΝΕΙΛΟ
Αναχ. κάθε Δευτέρα και Πέμπτη
8 ημέρες ΑΠΟ 745 ευρώ

ΙΣΠΑΝΙΑ 11/11-19/11
ΜΑΔΡΙΤΗ, ΤΟΛΕΔΟ, ΚΑΡΔΟΒΑ, ΣΕΒΙΛΛΗ, KOSTA DELSOL, ΓΡΑΝΑΔΑ

ΚΟΥΒΑ 6/11 & 20/11

ΜΠΑΓΚΟΚ-ΣΙΓΚΑΠΟΥΡΗ-ΠΟΥΚΕΤ
15 ημέρες κάθε Δευτέρα

ΚΙΝΑ (Δυνασεία ΜΠΓΚ - Μογγολία 7/11 και 21/11)

ΜΥΡΑ-ΑΓ. ΝΙΚΟΛΑΟ-ΑΝΤΑΛΕΙΑ
5/12-8/12
Νέα Μάκρη, Λιβίσι, Κας, Μύρα, Φοινίκι, Ανταλεια (καταράχτες)

ΜΥΡΑ-ΑΓ. ΝΙΚΟΛΑΟ-ΑΝΤΑΛΕΙΑ-ΚΩΝ/ΠΟΛΗ
5-13/12
Νέα Μάκρη–Λιβίσι–Αγ. Νικόλαο–Κας, Μύρα, Αντάλεια, Κων/πολη–Πριγκηπονήσια, παλάτι Ντολμά–Μπαεε, ΤΟΡ ΚΑΠΙ, κλειστή αγορά, Πατριαρχείο, διασκέδαση ΣΜΥΡΝΗ–ΜΑΡΜΑΡΙΣ.

ΑΙΓΥΠΤΟ-Κρουαζιέρα στο ΝΕΙΛΟ ΧΡΙΣΤΟΥΓΕΝΝΑ
22/12-29/12 (αεροπλάνο)
ΚΑΤ' ΕΥΘΕΙΑ ΑΠΟ ΡΟΔΟ
• Εισιτήρια ΡΟΔΟ–ΚΑΪΡΟ–ΡΟΔΟ–ΚΑΪΡΟ–ΑΣΟΥΑΝ–ΛΟΥΞΟΡ ΑΛΕΞΑΝΔΡ., 5* ξενοδοχ. με ημιδιατροφή, 5* κρουαζιερόπλοια για την 4ήμερη κρουαζιέρα στο ΛΟΥΞΟΡ–ΑΣΟΥΑΝ.
Εκδρομές Πυραμίδες–Αγ. Γεώργιο, Μουσείο, Αλεξάνδρεια κ.λπ.

ΕΚΔΡΟΜΕΣ ΓΙΑ ΟΛΟ ΤΟΝ ΚΟΣΜΟ ΓΙΑ ΤΩΡΑ ΚΑΙ ΓΙΑ ΧΡΙΣΤΟΥΓΕΝΝΑ-ΠΡΩΤΟΧΡΟΝΙΑ

ΑΠΩ ΑΝΑΤΟΛΗ
• Μπαγκόκ–Σινγκαπούρη–Πούκετε–Μπαλί–Κίνα κ.λπ.

ΕΥΡΩΠΗ
• Παρίσι–Λονδίνο–Ισπανία–Ιταλία Βιέννη, Βουδαπέστη, Πράγα, Άλπεις κ.λπ.

ΑΦΡΙΚΗ
• Μαρόκο–Τυνησία, Αίγυπτο (Σαφάρι–Κένυα) και άλλες

ΑΜΕΡΙΚΗ
• Νέα Υόρκη–Φλώριδα–Μπαχάμες (Κρουαζιέρα)–Κούβα και άλλες

ΠΑΚΕΤΑ
• Για νεόνυμφους, για μεμονωμένους, για Ελλάδα και όλο τον κόσμο
• Κρατήσεις ξενοδοχείων στην Ελλάδα και στο εξωτερικό
• Αεροπορικά εισιτήρια στην Ελλάδα στο εξωτερικό
• Ακτοπλοϊκά εισιτήρια στην Ελλάδα και Ιταλία
• Οργάνωση εκδρομών για συλλόγους, σωματεία, συνέδρους
• Ανανεώσεις και εκδόσεις αδειών οδήγησης
• Εκδόσεις και ανανεώσεις διαβατηρίων
• Money Gram – Αποστολή και λήψη χρημάτων σ' όλο τον κόσμο

ΔΗΛΩΣΕΙΣ - ΠΡΟΓΡΑΜΜΑΤΑ
ΠΡΑΚΤΟΡΕΙΟ ΤΑΞΙΔΙΩΝ
ΣΑΒΒΑΣ ΣΑΗΣ
ΕΓΓΥΗΣΗ
TRAVEL AND TOURISM AGENCY
ΤΑΡΠΟΝ ΣΠΡΙΝΓΚΣ 42 (δίπλα στην Τραπ. Πίστεως)
Τηλ. 22410 39781-3, 22410-37711

Υπάρχει ενδιαφέρον από τον επιχειρηματικό κόσμο στη Λέρο

Ένατο κατάστημα ανοίγει η Τράπεζα Δωδεκανήσου

Αριθμεί ήδη 16.000 μέλη. Στα 115,5 ευρώ η αξία κάθε μερίδας

Η Συνεταιριστική Τράπεζα Δωδεκανήσου συνεχίζοντας την ανοδική πορεία ανάπτυξής της, προχωρά **στην ίδρυση νέου Καταστήματος στη Λέρο**, το ένατο νησί της Δωδεκανήσου στο οποίο θα έχει παρουσία η Τράπεζα Δωδεκανήσου, μετά τη Ρόδο, Κω, Κάλυμνο, Κάρπαθο, Κάσο, Νίσυρο, Τήλο και Χάλκη.

Η Λέρος τα τελευταία χρόνια παρουσιάζει ιδιαίτερα δυναμικούς ρυθμούς ανάπτυξης, κυρίως στον τουρισμό και η παρουσία της τράπεζας Δωδεκανήσου στο νησί αναμένεται να συμβάλλει ουσιαστικά στην περαιτέρω ενίσχυσή τους. Από τις επαφές που έχουν ήδη γίνει με τις τοπικές αρχές, τους παραγωγικούς φορείς και τους επιχειρηματίες του νησιού, διαπιστώθηκε μεγάλο ενδιαφέρον για την παρουσία της τράπεζας Δωδεκανήσου στο νησί, η οποία ως τοπική Τράπεζα θα στηρίξει τις τοπικές επιχειρήσεις και την οικονομία του νησιού.

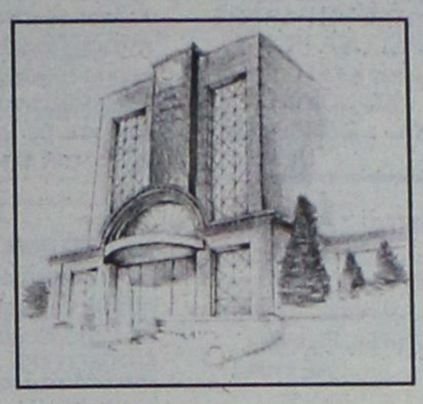

Η Τράπεζα Δωδεκανήσου θα δημοσιεύσει προκήρυξη για την εκμίσθωση του κατάλληλου ακινήτου στη Λέρο, το οποίο πρέπει να πληρεί τις εξής προδιαγραφές:

• Το ακίνητο να ευρίσκεται κατά κύριο λόγο σε ισόγειο χώρο.

• Η επιφάνεια του ακινήτου να καλύπτει τουλάχιστον τα 70 τετραγωνικά μέτρα.

• Το ακίνητο να ευρίσκεται σε κεντρική οδό στις περιοχές ΛΑΚΚΙ ή ΠΛΑΤΑΝΟΣ.

Κάθε ενδιαφερόμενος εκμισθωτής μπορεί να υποβάλλει (αυτοπροσώπως ή με συστημένη επιστολή, υπόψη Δ.Σ.) το αργότερο μέχρι την **Παρασκευή 10 Δεκεμβρίου 2004 και ώρα 14:00,** στα γραφεία της τράπεζας στη Ρόδο (Εθνικής Αντιστάσεως 51, 85100 Ρόδος, τηλ. 22410 80550, Fax 22410 80555) τα παρακάτω στοιχεία:

α. Έγγραφη προσφορά για το ύψος του μισθώματος.

β. Τοπογραφικό διάγραμμα του προσφερόμενου ακινήτου (κατόψεις).

γ. Αντίγραφο τίτλου ιδιοκτησίας.

δ. Φωτογραφίες του ακινήτου.

Με εντατικούς ρυθμούς συνεχίζονται επίσης οι εργασίες για τη λειτουργία της μονάδας της τράπεζας στο δήμο Αφάντου. Η νέα μονάδα θα είναι εγκατεστημένη σε κεντρικό ακίνητο, το οποίο επιλέχθηκε μετά από διαγωνισμό και αναμένεται να λειτουργήσει στις αρχές του νέου έτους εξυπηρετώντας άμεσα τις επιχειρήσεις και τους κατοίκους του Δήμου.

Οι Δωδεκανήσιοι εκτιμώντας την δυναμική πορεία της Τράπεζας και την συμβολή της στην ανάπτυξη του τόπου, εγγράφονται ως μέλη, αποδεικνύοντας έμπρακτα την στήριξή τους προς την τράπεζα η οποία πλέον αριθμεί σχεδόν 16000 μέλη. Υπενθυμίζεται ότι η εγγραφή κάθε νέου συνεταίρου συνοδεύεται από δικαίωμα εγγραφής 45 ευρώ και αγορά τουλάχιστον μιας συνεταιριστικής μερίδας αξίας 115,5 ευρώ.

ΠΡΑΚΤΟΡΕΙΟ ΤΑΞΙΔΙΩΝ
ΣΑΒΒΑΣ ΣΑΗΣ
Με την ευκαιρία της λειτουργίας του **νέου** μας πρακτορείου στην οδό Τάρπον Σπρίνγκς 42 (δίπλα στην Τράπεζα Πίστεως)
ΠΡΟΣΦΕΡΟΥΜΕ
τα φθηνότερα αεροπορικά εισιτήρια για όλο τον κόσμο με όλες τις αεροπορικές πτήσεις
ΠΡΟΣΟΧΗ
ΠΛΗΡΟΦΟΡΙΕΣ ΔΕΝ ΔΙΔΟΝΤΑΙ ΑΠΟ ΤΟ ΤΗΛΕΦΩΝΟ ΜΟΝΟ ΠΡΟΣΩΠΙΚΗ ΠΑΡΟΥΣΙΑ ΣΑΣ
ΑΚΟΜΗ
• BIZA επισκέπτου για ΑΥΣΤΡΑΛΙΑ σε μία μέρα
• Εκδοση διαβατηρίων
• Εκδοση αδειών αυτοκινήτων

ΞΕΝΟΔΟΧΕΙΑ ΣΤΗΝ ΑΘΗΝΑ

PRESIDENT Α' ΚΑΤΗΓΟΡΙΑΣ Λεωφόρος Κηφισίας			
Μονόκλινο	€ 60		έως 31/3
Δίκλινο για μονόκλ.	€ 65		«
Δίκλινο	€ 70		«
Τρίκλινο	€ 90		«
ROYAL OLYMPIC LUX κοντά στο Σύνταγμα			
Μονόκλινο	€ 75		έως 31/3
Δίκλινο	€ 85		«
Τρίκλινο	€ 105		«
OLYMPIC PALAS Α' ΚΑΤΗΓΟΡΙΑ Σύνταγμα			
Μονόκλινο	€ 55		έως 31/3
Δίκλινο	€ 70		«
Τρίκλινο	€ 85		«
BEST WESTERN ILISIA Α' ΚΑΤΗΓΟΡΙΑΣ ILISIA Μιχαλακοπούλου			
Μονόκλινο	€ 68	€ 84	1/1-31/3 έως 31/12/04
Δίκλινο	€ 83	€ 93	«
Τρίκλινο	€ 97	€ 110	«
HELLINIS Β' ΚΑΤΗΓΟΡΙΑ ΟΝΑΣΙΟ Συγγρού			
Μονόκλινο	€ 60	€ 50	έως 31/12
Δίκλινο	€ 70	€ 60	
Τρίκλινο	€ 82	€ 70	έως 31/3
ARETOUSA Β' ΚΑΤΗΓΟΡΙΑΣ Μητροπόλεως - Σύνταγμα			
Μονόκλινο			έως 31/3
Δίκλινο			«
Τρίκλινο			«
ASTOR Σύνταγμα			
Μονόκλινο	€ 59		έως 31/3
Δίκλινο γι α μονόκλινο	€ 65		«
Δίκλινο	€ 73		«
Τρίκλινο	€ 85		«
POLIS GRAND HOTEL Β' ΚΑΤΗΓΟΡΙΑΣ Πατησίων & Βερανζέρου 10			
Μονόκλινο	€ 59		έως 31/3
Δίκλινο	€ 69		«
Τρίκλινο	€ 92		«
ΒΕΡΓΙΝΑ Β' ΚΑΤΗΓΟΡΙΑΣ ΘΕΣ/ΚΗ (κεντρικό)			
Μονόκλινο	€ 55		έως 31/3
Δίκλινο	€ 74		«
Τρίκλινο	€ 89		
ANEMONI KENTRIKO-PEIRAI			
Μονόκλινο	€ 55	έως 31/12	€ 58 έως 10/5
Δίκλινο	€ 66		€ 70
Τρίκλινο	€ 78		€ 84

ΣΑΣ ΣΥΜΦΕΡΕΙ ΠΡΙΝ ΚΛΕΙΣΕΤΕ ΟΠΟΥΔΗΠΟΤΕ ΝΑ ΜΑΣ ΕΠΙΣΚΕΦΘΕΙΤΕ
ΠΡΑΚΤΟΡΕΙΟ ΤΑΞΙΔΙΩΝ
ΣΑΒΒΑΣ ΣΑΗΣ
ΤΑΡΠΟΝ ΣΠΡΙΝΓΚΣ 42 (δίπλα στην Τραπ. Πίστεως) • Τηλ. 39781-3

Αιμοδοσία υπαλλήλων των ξενοδοχείων "Ατλάντικα"

Η ξενοδοχειακή εταιρεία ΑΤΛΑΝΤΙΚΑ ΕΛΛΑΣ Α.Ε., στα πλαίσια της ευρύτερης κοινωνικής προσφοράς της, διοργάνωσε την Πέμπτη 04 Νοεμβρίου 2004, σε συνεργασία με το τμήμα αιμοδοσίας του Νομαρχιακού Νοσοκομείου Ρόδου, ημέρα εθελοντικής αιμοδοσίας.

Στην αιμοδοσία, η οποία διενεργήθηκε στο ATLANTICA Aegean Blue στα Κολύμπια, συμμετείχαν υπάλληλοι και από τα τρία ξενοδοχεία της εταιρείας στην Ρόδο.

Σύμφωνα με τις εκτιμήσεις των υπευθύνων της αιμοληψίας η συγκομιδή κρίνεται ικανοποιητική και πολύ χρήσιμη με δεδομένο τις ανάγκες σε αίμα που ως γνωστόν έχει το νησί και η ευρύτερη περιοχή της Δωδεκανήσου.

Η εταιρεία ΑΤΛΑΝΤΙΚΑ ΕΛΛΑΣ Α.Ε., μετά την επιτυχημένη διοργάνωση της πρώτης ημέρας αιμοδοσίας, προγραμματίζει νέα, η οποία θα πραγματοποιηθεί στις αρχές της επόμενης τουριστικής περιόδου.

GLASS CLEANING
ΟΛΟΚΛΗΡΩΜΕΝΑ ΣΥΣΤΗΜΑΤΑ ΚΑΘΑΡΙΣΜΟΥ
ΤΑ ΠΑΝΤΑ ΓΙΑ ΤΗΝ ΚΑΘΑΡΙΟΤΗΤΑ
ASR ASR Πιστοποιημένο Σύστημα Ποιότητας ISO 9001 / 2000
Προϊόντα HACCP Εκπαίδευση



ΑΠΟΡΡΥΠΑΝΤΙΚΑ - ΧΑΡΤΙΚΑ
ΜΗΧΑΝΕΣ ΚΑΘΑΡΙΣΜΟΥ
Κατάστημα Glass Cleaning
Καναβά 21 - Ρόδος
τηλ.: 22410 22.893
Επαγγελματικά προϊόντα ιδανικά και για το σπίτι
Ιδιοκτήτης Καταστήματος: Ζαγκότσης Κωνσταντίνος
GLASS CLEANING ABEE
ΟΛΟΚΛΗΡΩΜΕΝΑ ΣΥΣΤΗΜΑΤΑ ΚΑΘΑΡΙΣΜΟΥ
www.glasscleaning.gr rhodos@glasscleaning.gr

ΜΙΚΡΕΣ αγγελίες

ΟΙ ΑΓΓΕΛΙΕΣ ΤΗΣ ΡΟΔΙΑΚΗΣ παρουσιάζονται και στο site www.anaggelies.gr

ΜΕΤΑΦΕΡΘΗΚΑΜΕ!
Θα μας βρίσκετε στα κεντρικά μας γραφεία επί της **Μαρ. Μαλλιαράκη 11** (τελευταία πάροδος Καναδά).
Τα τηλέφωνα παραμένουν τα ίδια:
(22410) 22210, (22410) 75230

ενοικιασεις ακινητων & επιχειρησεων

ΔΙΑΜΕΡΙΣΜΑ 91 τ.μ. 1ου ορόφου 28ης Οκτωβρίου 50, για επαγγελματική στέγη. Πληρ. τηλ. 6947444099 AE11835

ΙΑΛΥΣΟΣ. ΕΝΟΙΚΙΑΖΕΤΑΙ ΜΕΜΟΝΩΜΕΝΟ ΣΠΙΤΙ ΙΣΟΓΕΙΟ ΔΥΟ ΔΩΜΑΤΙΩΝ (ΚΟΥΖΙΝΑ, ΚΑΘΙΣΤΙΚΟ, ΥΠΝΟΔΩΜΑΤΙΟ, ΤΟΥΑΛΕΤΑ) ΠΛΗΡΩΣ ΕΞΟΠΛΙΣΜΕΝΟ ΜΕ ΚΕΝΤΡΙΚΗ ΘΕΡΜΑΝΣΗ ΚΑΙ ΠΑΡΚΙΝΧΩΡΙΣ ΚΟΙΝΟΧΡΗΣΤΑ. ΠΛΗΡ. ΤΗΛ. 2241091765, 2241091850 ΠΕ1334

ΕΝΟΙΚΙΑΖΟΝΤΑΙ διαμερίσματα 75 τ.μ. (2 δωμάτια και σαλόνι) σε άριστη κατάσταση στο κέντρο της Ιαλυσού. Πληρ. τηλ. 2241077898 κ. Πιρπιρής AE11842

ΔΙΑΜΕΡΙΣΜΑ 90 τ.μ. επί της λεωφόρου Ρόδου-Κρεμαστής (στάση Παρασκευά) με A/C και θερμοσυσσωρευτές, ηλιακό θερμοσίφωνα, πλυντήριο πιάτων και με νυκτερινό ρεύμα. Πληρ. τηλ. 6945436363 AE11844

ΚΑΤΑΣΤΗΜΑ επί της Αναστασιάδη 1, περιοχή Δασκάλων με πατάρι και ράμπα για εκφόρτωση εμπορευμάτων. Πληρ. τηλ. 6979600029 AE11833

ΕΝΟΙΚΙΑΖΟΝΤΑΙ ωραιότατα μονόχωρα και δίχωρα διαμερισματάκια πλήρως επιπλωμένα. Διαθέτουν κλιματισμό (ψυγειοθέρμανση) ηλιακούς θερμοσίφωνες, μεγάλες βεράντες, εύκολο πάρκιν. ΕΙΔΙΚΕΣ ΤΙΜΕΣ ΓΙΑ ΣΤΡΑΤΙΩΤΙΚΟΥΣ ΚΑΙ ΔΗΜΟΣΙΟΥΣ ΥΠΑΛΛΗΛΟΥΣ. Περιοχή Παραδείσι. Πληρ. τηλ. 6932705792, 2241073807 AE11832

ΕΝΟΙΚΙΑΖΕΤΑΙ επιπλωμένη γκαρσονιέρα με ηλεκτρικά είδη, επί της οδού Θεσσαλονίκης - Ανάληψη. Πληρ. τηλ. 2241037064, 6945537844 AE11831

ΣΤΗ ΘΕΣΣΑΛΟΝΙΚΗ ΕΝΟΙΚΙΑΖΕΤΑΙ διαμέρισμα 3άρι επιπλωμένο για 2 φοιτητές (κοντά στο Πανεπιστήμιο). Πληρ. τηλ. 2241064841, 2310848160, 6942845886 AE118402

ΕΝΟΙΚΙΑΖΕΤΑΙ μικρό διαμέρισμα lux πλήρως επιπλωμένο καθώς και γκαρσονιέρα δίχωρη. Πληρ. τηλ. 2241066475, 6936131015, 6936131019 AE11836

ΓΚΑΡΣΟΝΙΕΡΕΣ ΚΑΙ STUDIOS καινούργια, πλήρως επιπλωμένα, κοντά στο Πανεπιστήμιο. Πληρ. τηλ. 2241078965 AE11837

ΔΙΑΜΕΡΙΣΜΑ 60 τ.μ. 2 υπνοδωματίων με κουζίνα, σαλόνι, μπάνιο, στην περιοχή Ασγούρου (πίσω από το Γραφείο Συγκοινωνιών). Πληρ. τηλ. 2241062290 AE11826

ΕΝΟΙΚΙΑΖΕΤΑΙ στα Τριάντα (Δωριέως 2, δύο στάσεις πριν τα φανάρια), επιπλωμένο, ισόγειο διαμέρισμα στούντιο που αποτελείται από υπνοδωμάτιο, σαλόνι με πολυκουζίνα και μεγάλο μπάνιο. Πληρ. τηλ. 2241032136 ώρες γραφείου AE11798

ΕΝΟΙΚΙΑΣΕΙΣ ΑΚΙΝΗΤΩΝ

α) Ενοικιάζεται στο Ροδίνι ισόγειο **studio** lux 40 τ.μ. 1 δωμάτιο, κουζίνα, WC, κήπο με ανεξάρτητη είσοδο και με αυτόματη θέρμανση, μηνιαίο μίσθωμα 400 ευρώ

β) Ενοικιάζεται **γραφείο** 45 τ.μ. ισόγειο προσόψεως πολυτελή κατασκευή με ανεξάρτητη είσοδο και κήπο στην περιοχή Ροδίνι με αυτόματη θέρμανση μηνιαίο μίσθωμα 450 ευρώ

γ) Ενοικιάζεται **διαμέρισμα** 85 τ.μ. στην περιοχή Ροδίνι ισόγειο προσόψεως πολυτελή για επαγγελματική στέγη (ιατρείο, αρχιτεκτονικό γραφείο κ.ά.) και studio πολυτελή κατασκευή με ανεξάρτητη είσοδο και κήπο με αυτόνομη θέρμανση, πολυκουζινάκι και WC μηνιαίο μίσθωμα 850 ευρώ

Πληρ. τηλ. 6936656956

ΕΝΟΙΚΙΑΖΕΤΑΙ

ΙΔΑΝΙΚΟΣ ΧΩΡΟΣ για συνεργείο αυτοκινήτων ή οποιαδήποτε άλλη χρήση **500 τ.μ.** ενιαίος χώρος χωρίς κολώνες, με μεγάλη επισκεψιμότητα στον χώρο βενζινάδικου.

Λεωφ. Καλλιθέας Ρόδος τηλ. 6937292713

ΕΝΟΙΚΙΑΖΕΤΑΙ ΧΩΡΟΣ

πάνω από την Τράπεζα Πειραιώς (Αννης Μαρίας)

165 τ.μ. κατάλληλος για γραφεία, ινστιτούτο ομορφιάς κ.λπ.

Πληρ. Δ. Σουγκανίδης, τηλ. 6945417747

ΣΩΚΡΑΤΟΥΣ (Π. ΠΟΛΗ) ΕΝΟΙΚΙΑΖΕΤΑΙ

ΠΡΟΝΟΜΙΟΥΧΟ ΚΑΤΑΣΤΗΜΑ

επί της οδού Σωκράτους αρ. 6-8,
Ε=43 τ.μ. Ισόγειο & 43 τ.μ. Α' όροφος.

Μόνο Σοβαρές Προτάσεις

Πληρ Κο ΠΙΠΙΝΟ, τηλ.. 2241023895 κιν. 6944676003

Vitzileos

ΚΤΗΜΑΤΟΜΕΣΙΤΙΚΟ ΓΡΑΦΕΙΟ - REAL ESTATE AGENCY

ΜΑΡΙΟΣ Κ. ΒΙΤΖΗΛΑΙΟΣ

Μεσίτης Αστικών Συμβάσεων - Real Estate agent

ΕΚΤΙΜΗΣΕΙΣ-ΑΓΟΡΕΣ-ΠΩΛΗΣΕΙΣ
ΚΑΤΑΣΤΗΜΑΤΑ
ΟΙΚΟΠΕΔΑ-ΧΩΡΑΦΙΑ
ΚΤΗΜΑΤΙΚΕΣ-ΣΥΜΒΟΥΛΕΣ
ΕΝΟΙΚΙΑΣΕΙΣ-ΔΙΑΧΕΙΡΙΣΕΙΣ
ΣΠΙΤΙΑ-ΔΙΑΜΕΡΙΣΜΑΤΑ

ΚΑΤΑΣΤΗΜΑΤΑ-ΓΡΑΦΕΙΑ-ΕΠΙΧΕΙΡΗΣΕΙΣ

	€
48 τ.μ. κατάστημα στο εμπορικό κέντρο στην παραλία Ιαλυσού	55.000
50 τ.μ. μαγαζί κοντά στο Μαντράκι (νοικιασμένο)	360.000
122 τ.μ. κατάστημα με πατάρι σε εμπορική περιοχή στο κέντρο της πόλης	200.000
160 τ.μ. μαγαζί με 12μ. βιτρίνα στο Ροδίνι	190.000
160 τ.μ. αποθήκη στην Αννης Μαρίας	60.000
170 τ.μ. αποθήκη με ράμπα στο Ροδίνι	120.000
180 τ.μ. αποθήκη με ράμπα στην Μ. Πετρίδη	55.000
180 τ.μ. αποθήκη στην οδό Π. Ροδίου	82.000
365 τ.μ. επαγγελματικός χώρος με πατάρι, στην περιοχή Ασγούρου	400.000
620 τ.μ. κτίριο σε εμπορικό δρόμο, στο κέντρο της πόλης	3.000.000
650 τ.μ. ακίνητο σε οικόπεδο 1.890 τ.μ. στα Κολύμπια πάνω στο δρόμο	400.000
1155 τ.μ. ακίνητο σε οικόπ. 817 τ.μ. στο κέντρο της Ρόδου	880.000
12 apartmens πλήρως εξοπλισμένα στο Κιοτάρι	700.000
Ξενοδ. Α' κατ., στο κέντρο της πόλης, 180 κλίνες & 4 κατ/ματα	6.000.000
Ξενοδ. Β' κατ. 95 δωμ. σε 13 στρεμ. στην παραλία Ιαλυσού	2.642.000
Ξενοδ. Γ' κατ. 37 δωμ., 74 κλίνες, διαθήκη 250 τ.μ., μπαρ, στην παραλία της πόλης της Ρόδου	1.260.000

ΔΙΑΜΕΡΙΣΜΑΤΑ

	€
50 τ.μ. Γκαρσονιέρα με θέα, στο Γεννάδι	53.000
60 τ.μ. με δύο υπνοδωμάτια, φανταστική θέα, στο Γεννάδι	55.000
80 τ.μ. στον 1ο όροφο, σε διπλοκατοικία στην Παλιά Πόλη	88.000
90 τ.μ. οροφοδιαμέρισμα που επιδέχεται βελτιώσεις, σε μικρή πολυκατ. στη Μητρόπολη	90.000
98 τ.μ. στον 1ο όροφο με 3 υπνοδωμάτια, 2 μπάνια στην Κέννεντυ	130.000
100 τ.μ. ισόγειο σε μπετά, σε διώροφη πολυκατοικία, με πάρκιν στα Τριάντα	100.000
112 τ.μ. στον 2ο όροφο, με 3 υπνοδωμάτια, 2 μπάνια στην Κέννεντυ	140.000
116 τ.μ. παραδοσιακό, απέναντι από καζίνο	146.700

ΜΕΖΟΝΕΤΕΣ-ΜΟΝΟΚΑΤΟΙΚΙΕΣ

	€
80 τ.μ. μονοκατοικία σε οικόπεδο 5000 τ.μ πάνω στο κύμα-Γεννάδι	325.000
90 τ.μ. μονοκατοικία σε οικόπεδο 500 τ.μ. με υπόστεγο γκαράζ,τζάκι-Καλαβάρδα	120.000
113 τ.μ. μονοκατοικία διαμορφωμένη σε 3 στούντιο και κατάστημα με αυλή 30 τ.μ. Π.Πόλη	265.000
125 τ.μ. μονοκατοικία στην Κάλυμνο, περιοχή Αγ. Νικόλαος	100.000
130 τ.μ. νεόκτιστη μονοκατοικία σε οικόπεδο 1500 τ.μ. σε εκπληκτική θέση στο Γεννάδι.	180.000
131 τ.μ. & 103,93 ερειπωμένες μονοκατοικίες στη Σύμη-Αιγιαλός	45.000
140 τ.μ. μονοκατοικία με 70 τ.μ. δυνατότητα χρήσης μαγαζιού στις Καλυθιές, χρειάζεται ανακαίνιση	80.000
142 τ.μ. μεζονέτα και 35 τ.μ. σοφίτα κτισμένη σε οικόπεδο 150 τ.μ.-Τριάντα	220.000
167 τ.μ. ισόγειο-οροφοδιαμέρισμα σε διπλοκατοικία με 285 τ.μ. οικόπεδο στο κέντρο της πόλης, διατηρητέο με πάρκιν	440.000
170 τ.μ. μεζονέτα και 170 τ.μ. μεζονέτα και 120 τ.μ. οροφοδιαμέρισμα σε οικόπεδο 2.500 τ.μ. εντός οικισμού-Παστίδα	400.000
180 τ.μ. μονοκατοικία στο Γεννάδι σε οικόπεδο 750 τ.μ. με φανταστική θέα	300.000
230 τ.μ. βίλα στη Λάρδο σε 7700 τ.μ. οικόπεδο με 750 οπωροφόρα δέντρα	323.000

ΟΙΚΟΠΕΔΑ

	€
306 τ.μ. στα Τριάντα με Σ.Δ. 0,4 κατάλληλο για κατοικία	75.000
412 τ.μ. στον Αγ. Νικόλαο Σ.Δ. 1,20	220.000
432 τ.μ. στα Μαριτσά, εντός σχεδίου, Σ.Δ. 0.,8	45.000
600 τ.μ. Στη Σύμη, περιοχή λιμανιού, πάνω στο κύμα	100.000
750 τ.μ. στο Γεννάδι, εντός σχεδίου	18.000
2000 τ.μ. στα Μαριτσά Σ.Δ. 0,50 εντός σχεδίου	120.000
2.000 τ.μ. στα Τριάντα	147.000
2.500 τ.μ. στο Γεννάδι, πάνω στο δρόμο Ελαιώνας-φουρνάκι	23.000
2.600 τ.μ. στην Κάμειρο Σκάλα, πάνω στο κύμα, εντός οικισμού	85.000
4.000 τ.μ. στις Καλυθιές, με εκπληκτική θέα στη θάλασσα	120.000
4.000 τ.μ. πάνω στη λεωφόρο Ρόδου-Κρεμαστής	410.000
4.075 τ.μ. παραθαλάσσιο Σ.Δ. 0,2 πάνω στο δρόμο, στη Λέρο	205.000
5.500 τ.μ. στα Μαριτσά, Σ.Δ. 0,8 εντός σχεδίου	250.000
6.000 τ.μ. στα Τριάντα, πάνω στο κύμα	360.000
6.540 τ.μ. στο Φαληράκι	484.000
6.500 τ.μ. στο Φαληράκι, κοντά στη θάλασσα, προνομιακό	500.000
6.720 τ.μ. στον Θόλαρο, Παραδείσι	85.000
8.000 τ.μ. στο Φαληράκι	200.000
8.000 τ.μ. στο Λαδικό κατάλληλο για παραθεριστική κατοικία	300.000
8.300 τ.μ. στα Βληχά, Κάλαθος	370.000
8.500 τ.μ. & 6.500 τ.μ. στην παραλία Αφάντου	18 ευρώ/μέτρο
9.000 τ.μ. στα Μαριτσά, εντός ζώνη	132.000
9.345 τ.μ. με θέα, στα Ασγούρου	200.000
14.000 τ.μ. ατροτεμάχιο στην Διμυλιά	64.000
20.000 τ.μ. πάνω στο κύμα, κατάλληλο για οποιαδήποτε χρήση Καλαβάρδα	880.000
25.000 τ.μ. στα Καλαβάρδα	295.000
30.000 τ.μ. στο Τσαΐρι	360.000
34.000 τ.μ. πάνω στο κύμα, Θολός	590.000
38.000 τ.μ. πάνω στο κύμα, Γεννάδι	2.230.000
50.000 τ.μ. στο Τσαΐρι	360.000

Εθν. Μακαρίου 45 (3ος όροφος • Τηλ.: 22410 24900, 25545 • Fax: 22410 25544 • Κιν.: 6932704919

ενοικιασεις

συνέχεια από την προηγούμενη

ΓΚΑΡΣΟΝΙΕΡΑ επιπλωμένη στην Ανάληψη. Αποκλείονται αλλοδαποί. Πληρ. τηλ. 6945139702, 2241073075 AE111820

ΣΤΗΝ ΙΑΛΥΣΟ ενοικιάζεται διαμέρισμα με 2 υπνοδωμάτια, σαλοτραπεζαρία, μπάνιο, κουζίνα, με ηλιακό θερμοσίφωνα, αυτόνομη θέρμανση και θέση πάρκιν. Πληρ. τηλ. 2241093016 AE11816

ΕΝΟΙΚΙΑΖΟΝΤΑΙ πλήρως επιπλωμένα δωμάτια (studios) με ατομικό μπάνιο και μπαλκόνι 5' από το Στάδιο του Διαγόρα. Πληρ. τηλ. (22410)95148, 91617 AE11817

ΔΙΑΜΕΡΙΣΜΑ ανακαινισμένο, με δύο υπνοδωμάτια, με κεντρική θέρμανση, στην οδό Κέννεντυ. Πληρ. τηλ. (22410)37454, 76016, 41252 AE11818

ΕΝΟΙΚΙΑΖΕΤΑΙ πολυτελής χώρος 110 τ.μ. με κλιματισμό στο κέντρο, οδός Λοχαγού Φανουράκη, πρώτου ορόφου, κατάλληλος για ινστιτούτο ομορφιάς. Πληρ. τηλ. 2241022224 AE11805

ΔΙΑΜΕΡΙΣΜΑ α' ορόφου δύο υπνοδωματίων με εντοιχισμένες ντουλάπες, σαλόνι, κουζίνα και μπάνιο, μεγάλες βεράντες, φρεσκοβαμμένο, χωρίς κοινόχρηστα, κοντά στο σχολείο της Ανάληψης, οδός Χρύσανθου Θεοχάρη αρ. 12. Πληρ. τηλ. 2241064079 AE11794

ΔΙΑΜΕΡΙΣΜΑ με τρία υπνοδωμάτια, κουζίνα, σαλόνι, στην περιοχή Μετροπόλ. Πληρ. τηλ. 2241078901, 6974707743 AE11807

STUDIO πλήρως επιπλωμένο ισόγειο σε κήπο με ηλιακό θερμοσίφωνα σε ήσυχη περιοχή με άνετους χώρους για παρκάρισμα. Πληρ. τηλ. 6944231199 AE11811

ΕΝΟΙΚΙΑΖΟΝΤΑΙ δίχωρα διαμερίσματα στην Ιξιά, πλήρως επιπλωμένα και εξοπλισμένα, κεντρική θέρμανση, A/C, ζεστό νερό. Για όλο τον χρόνο. Πληρ. τηλ. 6946509712 AE11815

ΕΝΟΙΚΙΑΖΟΝΤΑΙ studios και διαμερισματάκια επιπλωμένα με θέρμανση, πολυκουζινάκι, με μπαλκόνι επί της Λεωφ. Ιαλυσού 33. Τιμή 250 και 300 ευρώ (περιλαμβάνει ρεύμα - νερό). Πληρ. τηλ. 2241090202, 6944197235 AE11792

ΓΚΑΡΣΟΝΙΕΡΑ ημιϋπόγεια 40 τ.μ., επιπλωμένη με όλο τον εξοπλισμό νοικοκυριού (1η ενοικίαση). Τιμή ενοικίου 300 ευρώ συμπεριλαμβανόμενο το φως, νερό, θέρμανση, χωρίς κοινόχρηστα, περιοχή Ροδίνι, Παρισίων 14. Πληρ. κ. Ρένα τηλ. 6937016699 AE11797

ΕΝΟΙΚΙΑΖΕΤΑΙ στα **Μαριτσά** δυάρι διαμέρισμα καινούργιο, πλήρως επιπλωμένο. Πληρ. τηλ. 2241048195 AE11785

ΕΝΟΙΚΙΑΖΟΝΤΑΙ: α) μεγάλες δίχωρες και μονόχωρες γκαρσονιέρες στα Κοσκινού με δικιά τους τουαλέτα, ψυγείο, κουζίνα, σαλόνι, άνετο πάρκιν, β) διαμέρισμα στην πόλη της Ρόδου 120 τ.μ. Πληρ. τηλ. 2241060235, 2241069688 AE11799

ΤΡΙΑΡΙ με πανοραμική θέα στην περιοχή Δασκάλων στην τιμή των 500 ευρώ. Πληρ. τηλ. 2244047194, 6979079131 AE11788

ΕΝΟΙΚΙΑΖΟΝΤΑΙ: με το μήνα ή την ημέρα δωμάτια ξενοδοχείου στο κέντρο της πόλης (πίσω από το Grand Hotel) για φοιτητές, καθηγητές, στρατωτικούς κ.λπ. Το κάθε δωμάτιο είναι επιπλωμένο, με ψυγείο, τηλέφωνο, ιματισμό, προσωπική τουαλέτα με μπανιέρα ή ντους. Στο σαλόνι υπάρχει καφέ μπαρ, μεγάλη TV με δορυφορικά. Στην τιμή δωματίου περιλαμβάνονται καθαρισμός δωματίου, κάθε 10 μέρες, ηλεκτρισμός και νερό. Τιμή μηνιαίως 150 ευρώ. Πληρ. τηλ. 2241036635, 6973872834 AE11796

ΔΩΜΑΤΙΟ επιπλωμένο με ατομικό μπάνιο και μικρή κουζίνα στην οδό Πατρ. Αθηναγόρα 38. Πληρ. τηλ. 2241092211, 6938142291 AE11784

ΔΙΑΜΕΡΙΣΜΑ ανακαινισμένο δυάρι πλατεία Αγίου Ιωάννου 171. Πληρ. τηλ. (22410)27863, 27196 AE11777

ΔΙΑΜΕΡΙΣΜΑ 100 τ.μ. σε αρίστη κατάσταση επί της οδού Φ. Φωτάρα 30. Πληρ. τηλ. 2241026340 AE11787

ΙΑΛΥΣΟΣ - ΙΞΙΑ. Ενοικιάζεται επιπλωμένο διαμέρισμα 1ου ορόφου με 1 υπνοδωμάτιο, σαλόνι, κουζίνα, WC, TV, κεντρική θέρμανση και ανεξάρτητη είσοδο. Πληρ. τηλ. 2241091033 απογευματινές ώρες AE11779

ΔΙΑΜΕΡΙΣΜΑ δίπλα στο AVRA BEACH (Ιξιά), 65 τ.μ. υπνοδ. (ντουλάπα) - καθιστ. (μεγάλη βιβλιοθήκη) - κουζίνα (μετά ηλεκτρ. συσκευών) - μπάνιο (με ηλ. πλυντήριο). Πληρ. τηλ. 6944434398 AE11781

ΓΚΑΡΣΟΝΙΕΡΑ 46 τ.μ. επί της οδού Βασιλείου Βουλγαροκτόνου 15, κατάλληλη για φοιτήτριες-φοιτητές, πλησίον του Παν/μίου Αιγαίου. Πληρ. κ. Καλούδης τηλ. 2241052351 AE11782

ΔΙΑΜΕΡΙΣΜΑ 2 υπνοδωματίων, 100 τ.μ. επιπλωμένο επί της Σωτήρος (Ιξιά) 69Δ. Πληρ. τηλ. 2241066312 AE11526

ΚΑΤΑΣΤΗΜΑ στο Φαληράκι επί της οδού Ερμού. Πληρ. τηλ. 6944520387 AE11776

ΕΝΟΙΚΙΑΖΟΝΤΑΙ
ΔΙΑΜΕΡΙΣΜΑΤΑ
καινουργή - πολυτελή 85 τ.μ. με κεντρική θέρμανση σε διώροφες μικρές οικοδομές στην περιοχή ΜΗΔΕΙΑ με κήπο και θέα στον κόλπο της Ιξιάς. Μηνιαίο μίσθωμα 600 ευρώ.
Πληρ. τηλ. 6945771838 11838

ΜΙΣΘΩΣΕΙΣ ΚΑΤΟΙΚΙΩΝ
- **Διαμέρισμα** 85 τ.μ. β' ορόφου περιοχή στάδιο Διαγόρα με (2) δύο υπνοδωμάτια, σαλόνι, κουζίνα, άνετες βεράντες, θέρμανση με θερμοπομπούς. Μηνιαίο μίσθωμα 400 ευρώ.
- **Διαμέρισμα** 100 τ.μ. στο Ροδίνι με (3) τρία υπνοδωμάτια, σαλόνι, κουζίνα, πλήρης σύστημα θέρμανσης-ψύξης, γκαράζ με τηλεχειρισμό, εντοιχισμένη κουζίνα. Μηνιαίο μίσθωμα 600 ευρώ.
- **Διαμέρισμα** 120 τ.μ. α' ορόφου περιοχή Αγίου Νικολάου με (3) τρία υπνοδωμάτια, 2 μπάνια, μεγάλο σαλόνι, κουζίνα, άνετες βεράντες με κεντρική θέρμανση. Μηνιαίο μίσθωμα 550 ευρώ.
- **Διαμέρισμα** 120 τ.μ. ισόγειο με διαμορφωμένο κήπο, (2) δύο υπνοδωματίων, σαλόνι, κουζίνα, καθιστικό, με κεντρική θέρμανση, ηλιακό θερμοσίφωνα, επί της οδού Θ. Σοφούλη. Μηνιαίο μίσθωμα 550 ευρώ.
- **Διαμερίσματα** 105 τ.μ. (3) τριών υπνοδωματίων στην Ιξιά, σαλόνι, κουζίνα. Μηνιαίο μίσθωμα 370 ευρώ.
- **Διαμέρισμα** 138 τ.μ. περιοχή Καρακόνερο τριών (3) υπνοδωματίων, σε νεόδμητη οικοδομή με κεντρική αυτόνομη θέρμανση, αποθήκη, αυλή, κήπο, ηλιακό θερμοσίφωνα, θέση στάθμευσης, πολυτελούς κατασκευής, μπάνιο με είδη υγιεινής VALENTINO. Μηνιαίο μίσθωμα 700 ευρώ.
- **Διαμέρισμα** 122 τ.μ. α' ορόφου επί της οδού Δενδρινού με 3 υπνοδωμάτια σαλόνι, κουζίνα. Μηνιαίο μίσθωμα 450 ευρώ.
- **Διαμέρισμα** 60 τ.μ. στα Μαριτσά πολυτελούς κατασκευής πλήρως επιπλωμένο με κεντρική θέρμανση. Μηνιαίο μίσθωμα 320 ευρώ.
- **Οροφοδιαμέρισμα** 200 τ.μ. α' ορόφου στην Ιαλυσό με τρία (3) υπνοδωμάτια, σαλόνι, κουζίνα SKAVOLINI, κεντρική αυτόνομη θέρμανση, μεγάλες άνετες βεράντες, κουφώματα EPAL, ηλεκτρικά ρολά, πάρκινγκ, γρανιτοειδή δάπεδο, απεριόριστη θέα. Μηνιαίο μίσθωμα 700 ευρώ.
- **Οροφοδιαμέρισμα** 136 τ.μ. στα Μαριτσά (3) τριών υπνοδωματίων με μεγάλες άνετες βεράντες, τζάκι, δύο μπάνια, ιδιόχρηστο πάρκινγκ. Μηνιαίο μίσθωμα 480 ευρώ
- **Μονοκατοικία** 175 τ.μ. εντός της πόλης αποτελείται από τρία (3) υπνοδωμάτια, γραφείο, σαλόνι, κουζίνα, αποθήκη, διαθέτει θέρμανση με θερμοπομπούς και ηλιακό θερμοσίφωνα. Μηνιαίο μίσθωμα 850 ευρώ.
- **Μονοκατοικία** 140 τ.μ. τριών (3) υπνοδωματίων περιοχή Αγιος Γιάννης πολυτελούς κατασκευής, εντοιχισμένη κουζίνα με τις ηλεκτρικές συσκευές Whirlpool, με μεγάλες βεράντες, με ηλιακό θερμοσίφωνα, με air condition και θερμοπομπούς. Μηνιαίο μίσθωμα 650 ευρώ.
- **Γκαρσονιέρα** 45 τ.μ. στο κέντρο της Ιαλυσού. Μηνιαίο μίσθωμα 200 ευρώ.
- **Γκαρσονιέρες** 40 τ.μ., πλήρως επιπλωμένες πολυτελούς κατασκευής στο Φαληράκι Μηνιαίο μίσθωμα 240 ευρώ.
- **Γκαρσονιέρες** πλήρως επιπλωμένες στο Φαληράκι. Μηνιαίο μίσθωμα 240 ευρώ.
- **Γκαρσονιέρες-studios** στη Ιξιά πλήρως επιπλώμενα με μηνιαίο μίσθωμα 320 και 280 ευρώ αντίστοιχα.
- **Γκαρσονιέρες-Studios** στην γέφυρα Αφάντου πλήρως επιπλωμένες από 180 ευρώ.
- **Studios** στα Κοσκινού πλήρως επιπλωμένες με μεγάλη αυλή με γκαζόν με πανοραμική θέα. Μηνιαίο μίσθωμα 200 ευρώ.
- **Studios** πλήρως επιπλωμένο στην Ανάληψη με καινούργιο εξοπλισμό. Μηνιαίο μίσθωμα 200 ευρώ.
- **Studios** πλήρως επιπλωμένα στην παραλία Ιαλυσού, με ιδιόχρηστο πάρκινγκ. Μηνιαίο μίσθωμα 275 ευρώ.

ΕΥΣΤΑΘΙΟΥ - ΕΥΡΩΚΤΗΜΑΤΙΚΗ,
Εθνικής Αντιστάσεως 83 (πρώην Αννης Μαρίας).
Τηλ. 22410 73819-74917, 6946/103929

ΕΝΟΙΚΙΑΖΟΝΤΑΙ
για την χειμερινή περίοδο
πολυτελή διαμερίσματα και studios
πλήρως εξοπλισμένα με τηλεοράσεις - πολυκουζινάκια και κλιματισμό (ζεστό - κρύο) στο κέντρο της πόλης
Πληρ. τηλ. 6948877161 118381

Hotel Parthenon
ΕΝΟΙΚΙΑΖΟΝΤΑΙ
ΔΩΜΑΤΙΑ ΜΕ ΤΟΝ ΜΗΝΑ
Το **ξενοδοχείο ΠΑΡΘΕΝΩΝ** θα είναι πάλι κοντά σας για την χειμερινή περίοδο με νέες ιδέες
Τα δωμάτιά μας διαθέτουν ατομικό μπάνιο ψυγείο, πιστολάκι μαλλιών, τηλέφωνο, τηλεόραση, κλιματισμό και εβδομαδιαία καθαριότητα.
Στο σαλόνι μας υπάρχει μεγάλη τηλεόραση, DVD, επιτραπέζια παιχνίδια καθώς και cafe bar.
Το ξενοδοχείο μας διαθέτει και πισίνα.
Σκοπός μας είναι η ευχάριστη διαμονή σας σε ένα φιλικό περιβάλλον.
Βρισκόμαστε και σας περιμένουμε επί της οδού
ΑΝΘΟΥΛΑΣ ΖΕΡΒΟΥ 4 ΡΟΔΟΣ
(ΠΕΡΙΟΧΗ ΨΑΡΟΠΟΥΛΑ)
Τηλ. πληροφοριών 2241022351
Κινητό 6944844177
Υπεύθυνος Καλούδης Τάσος
ΤΙΜΗ ΔΩΜΑΤΙΟΥ ΑΝΑ ΜΗΝΑ 230 ΕΥΡΩ 4722

ΟΙΚΟΔΟΜΗ ΡΟΔΟΥ
ΤΕΧΝΙΚΗ–ΚΑΤΑΣΚΕΥΑΣΤΙΚΗ ΕΤΑΙΡΕΙΑ
ΠΩΛΟΥΝΤΑΙ
1) **Καταστήματα, διαμερίσματα και οροφοδιαμερίσματα** στην οδό Αμστερνταμ, Βερολίνου και Μαδρίτης στο Ροδίνι διαφόρων μεγεθών (σε συγκρότημα 9 πολυκατοικιών)
2) **Μονοκατοικίες** 150 τ.μ. η κάθε μία σε κτήμα 2.000 τ.μ. (υπό κατασκευή)
3) **Μονοκατοικίες** στο Κιοτάρι Ασκληπειού (στο κύμα) 120 τ.μ. σε κτήμα 1.300 τ.μ. εκάστη (υπό κατασκευή)
4) **Διώροφες μονοκατοικίες** των 100 τ.μ. στο Γεννάδι, 200 μέτρα από τη θάλασσα σε κτήμα 1.300 τ.μ. (υπό κατασκευή)

ΟΙΚΟΔΟΜΗ ΡΟΔΟΥ
Δεκτά δάνεια και ευκολίες πληρωμής έχουμε τις καλύτερες τιμές της αγοράς.

Καμύνδου 4- Ρόδος-85100 Τηλ.: 22410/60460- 2 Fax: 22410/60463
ΜΑΝΟΛΗΣ ΣΠΥΡΙΔΗΣ Πολιτικός Μηχανικός Δ.Π.Θ. (Κιν:693 6660460)
ΚΩΣΤΑΣ ΚΩΝΣΤΙΝΤΙΝΙΔΗΣ εργολάβος (ΚΙΝ.: 694 6999906)

ΕΝΟΙΚΙΑΖΟΝΤΑΙ
ΓΡΑΦΕΙΑ
40-50-60 τ.μ.
και **όροφος 130 τ.μ.**
στο Μανδράκι (πεζόδρομος) έναντι Ταχ. Ταμιευτηρίου, αρίστης κατασκευής με ασανσέρ.
Πληρ. τηλ. 6979778630 2441

ΤΟ ΞΕΝΟΔΟΧΕΙΟ "EVA APARTHOTEL"
ΠΟΥ ΒΡΙΣΚΕΤΑΙ ΣΤΟ ΚΕΝΤΡΟ
ΕΠΙ ΤΗΣ ΟΔΟΥ ΗΡΩΩΝ ΠΟΛΥΤΕΧΝΕΙΟΥ 22
ΕΝΟΙΚΙΑΖΕΙ ΜΕ ΤΟΝ ΜΗΝΑ
ΕΠΙΠΛΩΜΕΝΑ ΔΙΑΜΕΡΙΣΜΑΤΑ
Τα οποία αποτελούνται από:
Δίκλινο υπνοδωμάτιο, σαλόνι, κουζίνα εξοπλισμένη (πολυκουζινάκι κ.λπ.), μπάνιο με ντους και μπανιέρα και σεσουάρ μαλλιών, διπλά τζάμια και μεγάλες βεράντες.
Διαθέτουν:
ιματισμό, ζεστό νερό, θυρίδα, τηλέφωνο με αυτόματη προαπάντηση, τηλεόραση, εβδομαδιαίο καθαρισμό διαμερισμάτων.
Πληρ. τηλ. 2241029508, 22410022852, 6946334436 02771

ΕΜΜΑΝΟΥΗΛ ΚΡΑΝΙΔΗΣ
ΟΙΚΟΝΟΜΟΛΟΓΟΣ
ΜΕΣΙΤΗΣ ΑΣΤΙΚΩΝ ΣΥΜΒΑΣΕΩΝ
ΠΩΛΟΥΝΤΑΙ
1) 4άρι **διαμέρισμα** 110 τ.μ. λουξ κατασκευής με ωραία κουζίνα, κεντρική θέρμανση, κλειστή θέση στάθμευσης. Τιμή: 62 εκ. ή 182.000 ευρώ
2) 3άρι **διαμέρισμα** 85 τ.μ. κοντά στον Ηλ/κοσμο του Ξενάκη. Τιμή: 132.000 ευρώ ή 45 εκ.
3) 2άρι **διαμέρισμα** στην Ανάληψη 50 τ.μ. - Ισόγειο α' όροφο. Τιμή: 23 εκ. ή 67.500 ευρώ
4) 4άρι **διαμέρισμα** - 3 υπν. (2 WC) καινούργιο στο Ροδίνι, α' όροφος, μόνο 55 εκ. ή 162.000 ευρώ
5) 34 τ.μ. **κατάστημα** στην Ανάληψη - γωνιακό - ελεύθερο μίσθωσης.
6) 80 τ.μ. **κατάστημα** με πατάρι κοντά στην πλατεία Φώκιαλη
7) **Μεζονέτα** 162 τ.μ. με κήπο στα μπετά ή τελειωμένη κοντά στο Φυτώριο του Δήμου Ιαλυσού.
8) ΛΙΝΔΟΥ - 1400 τ.μ. οικόπεδο έτοιμο διώροφο κτίριο σε 6.000 τ.μ. με πρόσωπο
9) ΠΑΡΑΔΕΙΣΙ - 4.500 τ.μ. αγρός με άδειες δύο οικιών, διαθέτουν φως νερό
10) ΙΑΛΥΣΟΣ - 164 τ.μ. μεζονέτα έτοιμη με ωραίο κήπο 4 υπνοδωματίων και 3 WC με κεντρική θέρμανση
11) ΠΑΡΑΔΕΙΣΙ - οικόπεδο 540 τ.μ. εντός σχεδίου πόλεως

Μεσίτης
Πληρ. Εμμ. Κρανίδης
27082-6944347405, 6942010248
Αμερικής 50-2ος όροφος, Ρόδος

ΕΝΟΙΚΙΑΣΕΙΣ

συνέχεια από την προηγούμενη

ΓΚΑΡΣΟΝΙΕΡΑ επιπλωμένη στην Κρεμαστή. Πληρ. τηλ. 2241093492 AE48042

ΔΥΑΡΙ επιπλωμένο στην Κρεμαστή, Δωδεκανήσου 1. Πληρ. τηλ. 2241093492 AE48041

ΔΙΑΜΕΡΙΣΜΑ στον 1ο όροφο επί της οδού Ερνεστ Μπέβιν αρ. 37, 2 υπνοδωματίων, χωλ, κουζίνα, μπάνιο με μεγάλη αυλή. Πληρ. τηλ. 2241090657 AE11761

ΕΝΟΙΚΙΑΖΟΝΤΑΙ επιπλωμένα διαμερίσματα 50 τ.μ. και 60 τ.μ. πλήρως ανακαινισμένα στην οδό Μεσολογγίου 13, Ρόδος κοντά στο Πανεπιστήμιο Αιγαίου. Πληρ. τηλ. 2241029208 από 13.30 έως 20.30 AE11765

ΕΝΟΙΚΙΑΖΕΤΑΙ διαμέρισμα 3ου ορόφου, 100 τ.μ. στην οδό Κοδριγκτώνος αρ. 24, αποτελούμενο από 2 υπνοδωμάτια, χωλ, κουζίνα, σαλόνι, μπάνιο με θερμοπομπούς, τζάκι, τριφασικό - νυχτερινό ρεύμα, ηλιακό και τζάκι, ενοίκιο 450 ευρώ. Πληρ. τηλ. 2241046243, 2241096673, 6974500223 AE117591

ΣΠΙΤΙ στην πάνω πλατεία της Λίνδου κατάλληλο για μετατροπή σε εστιατόριο. Πληρ. τηλ. 6939106527, 2241074918 AE11772

ΔΙΑΜΕΡΙΣΜΑΤΑΚΙ καινούργιο 55 τ.μ. στα Κοσκινού με δύο υπνοδωμάτια, με εντοιχιζόμενη κουζίνα και ψυγείο και κλιματισμό και ηλιακό θερμοσίφωνα. Πληρ. τηλ. 2241093863, 6937059231 AE11770

ΓΚΑΡΣΟΝΙΕΡΑ επιπλωμένη χωρίς κοινόχρηστα στην οδό Καστοριάς (περιοχή Μήδεια). Πληρ. τηλ. 2241063436, 2241025067 AE11766

ΕΝΟΙΚΙΑΖΕΤΑΙ επί της οδού Αγ. Ιωάννου 26, απέναντι από το Πανεπιστήμιο Αιγαίου διαμέρισμα ρετιρέ 3ου ορόφου, 120 τ.μ. 3 δωμάτια, σαλοτραπεζαρία, 2 μπάνια, διαμπερές, ευήλιο, με αυτόνομη θέρμανση 550 ευρώ. Πληρ. τηλ. 6974752255, 2241073840, 6974437084 AE11738

ΕΝΟΙΚΙΑΖΟΝΤΑΙ δωμάτια πλήρως επιπλωμένα με ανεξάρτητο μπάνιο στην περιοχή Δασκάλων. Πληρ. τηλ. 2241075035 AE23881

ΓΚΑΡΣΟΝΙΕΡΑ στην Κρεμαστή επιπλωμένη με ηλ. θερμοσίφωνα, κήπο και πάρκιν, επί της λεωφ. Ελευθερίας 18. Πληρ. τηλ. 2241021335, 6945393764 AE117592

ΕΝΟΙΚΙΑΖΟΝΤΑΙ: α) ισόγειο κατάστημα 72 τ.μ. περίπου και ένα δωμάτιο 21 τ.μ. στον πρώτο όροφο που βρίσκεται στην πόλη της Ρόδου και στην οδό Ορφανίδου αριθμ. 16 (Νιοχώρι), β) διώροφο κατάστημα 51 τ.μ. ισόγειο, 53 τ.μ. στον πρώτο όροφο, με βεράντα 31 τ.μ. που βρίσκεται στην πόλη της Ρόδου, οδός Γεωργίου Λέοντος αριθμ. 13 κοντά στο Ξενοδοχείο "Μανούσος", γ) studio επιπλωμένο ή κατάστημα 28 τ.μ. απέναντι από το ξενοδοχείο Μίρα-Μάρε στην Ιξιά, με air condition και ανεμιστήρα οροφής. Ημιυπόγειο διαμέρισμα στην οδό Π. Μελά 45, 120 τ.μ. με αυλή και κεντρική θέρμανση. Πληρ. τηλ. 2241035450, 2241020277, 6976881111 AE62105

ΓΚΑΡΣΟΝΙΕΡΕΣ επιπλωμένες στην οδό Στεφάνου Καζούλη (Ρόδος). Πληρ. τηλ. 2241074813 μετά τις 15.00 AE11760

ΕΝΟΙΚΙΑΖΟΝΤΑΙ νεόκτιστα δυάρια στην Ιαλυσό πλήρως εξοπλισμένα. Πληρ. τηλ. (22410)94662, 91142 AE11763

ΓΚΑΡΣΟΝΙΕΡΑ μόνο για Έλληνες και για μόνιμα, πλήρως επιπλωμένη και εξοπλισμένη σε άριστη κατάσταση για ένα άτομο στο Ροδίνι. Πληρ. τηλ. 2241061840 AE11740

ΕΝΟΙΚΙΑΖΟΝΤΑΙ στ' Αφάντου διαμερίσματα 2 δωματίων και studios πλήρως επιπλωμένα με air condition, κουζίνα, βεράντες, κήπο, πάρκιν, ηλιακό θερμοσίφωνο. Τιμή 200 και 150 ευρώ αντίστοιχα. Πληρ. τηλ. 2241029504, 6932941980 AE11743

RHODES-GREECE
CAIRO PALACE
ΕΝΟΙΚΙΑΣΕΙΣ
ΓΡΑΦΕΙΩΝ
και
ΚΑΤΑΣΤΗΜΑΤΩΝ
Πληρ. κ. Φράνσις Νιοτή
Τηλ.-φαξ 2241027600,
κιν. 6944618757, 6973572262

ΟΙΚΟΝΟΜΟΛΟΓΟΣ
ΜΕΣΙΤΗΣ ΑΣΤΙΚΩΝ ΣΥΜΒΑΣΕΩΝ
ΕΜΜΑΝΟΥΗΛ ΚΡΑΝΙΔΗΣ
ΕΝΟΙΚΙΑΖΕΤΑΙ
Νεόκτιστη μονοκατοικία 180 τ.μ. στην Ιαλυσό (κοντά στο κολυμβητήριο). Διαθέτει 3 υπνοδωμάτια, 3 μπάνια, εντοιχιζόμενη κουζίνα και λοιπούς χώρους, κεντρική θέρμανση.
Επιπλέον κλειστός χώρος στάθμευσης.
Επίσης διαθέτει κήπο 360 τ.μ. Ενοίκιο 1000 ευρώ.
Εμμανουήλ Κρανίδης
Καζούλη και Αμερικής 50, 2ος όροφος 85100 Ρόδος
Τηλ.: 2241027082, 2241026476 / Κινητό: 6944347405
Fax 2241027101
E-mail: info@kranidis.gr

ευσταθίου
ΕΥΡΩΚΤΗΜΑΤΙΚΗ
ΚΤΗΜΑΤΟΜΕΣΙΤΙΚΟ ΓΡΑΦΕΙΟ

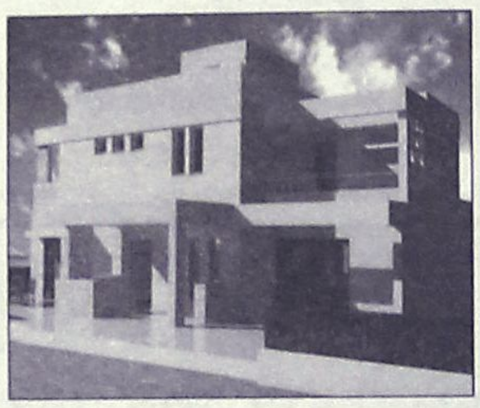

Μονοκατοικία στην Ιαλυσό 203 τ.μ. διώροφη σε 2.042 τ.μ. οικόπεδο, υπό κατασκευή. Διαθέτει αρχιτεκτονικό σχεδιασμό, τζάκι, πλήρη θέρμανση, γρανίτες δάπεδα, οροφές με γυψοσανίδες. Αποτελείται από 3 υπν/τια, γραφείο, 3 μπάνια, σαλόνι, κουζίνα.
Αξίας 387.000 €



Μονοκατοικία στο Φυτώριο 320 τ.μ. τριώροφη σε 4.200 τ.μ. οικόπεδο. Αποτελείται από 4 υπν/τια, γκαράζ, σαλόνι, κουζίνα, υπόγειο, σοφίτα. Διαθέτει μεγάλες βεράντες, τζάκι, πλήρη θέρμανση, υπέροχη θέα στη θάλασσα, δυνατότητα ανέγερσης δεύτερης κατοικίας στο ίδιο οικόπεδο.
Αξίας 645.630 €



Μονοκατοικία στα Κοσκινού 186 τ.μ. τριώροφη σε 550 τ.μ. οικόπεδο, ετοιμοπαράδοτη. Αποτελείται από 3 υπν/τια, 3 μπάνια, σαλόνι, κουζίνα, καθιστικό, αποθήκη. Διαθέτει Φιλανδική SAUNA, τζάκι, ηλιακό θερμοσίφωνα πλήρη θέρμανση, υπέροχη θέα βουνό & θάλασσα.
Αξίας 366.000 €

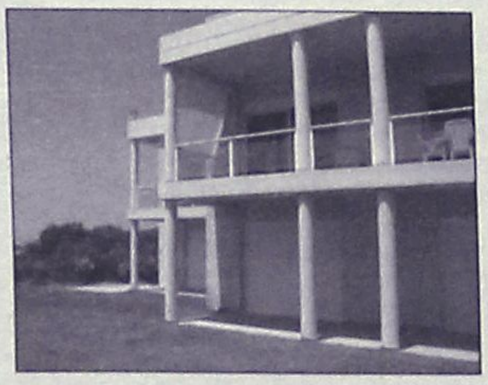

Μονοκατοικία στην Παστίδα 482 τ.μ. διώροφη σε 4.200 τ.μ. οικόπεδο, ετοιμοπαράδοτο, ειδικής κατασκευής, με συστήματα θέρμανσης και δροσισμού βιοκλιματικής αρχιτεκτονικής, διαμορφωμένο δενδροφυτεμένο κήπο, Αποτελείται από 4 υπν/τια , 4 μπάνια, σαλόνι, με ιταλική κουζίνα, αποθήκη.
Αξίας 758.000 €

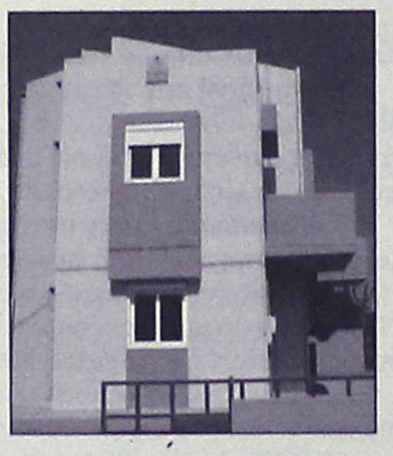

Μονοκατοικία στην Ιαλυσό 178 τ.μ. και 46 τ.μ. σοφίτα, διώροφη σε 339 τ.μ. οικόπεδο, ετοιμοπαράδοτη, με αρχιτεκτονικό σχεδιασμό, τζάκι, πλήρη θέρμανση, γρανίτες δάπεδα, οροφές με γυψοσανίδες. Αποτελείται από 4 υπν/τια, 4 μπάνια, σαλόνι, κουζίνα.
Αξίας 258.000 €



Μονοκατοικία στην Ιαλυσό 188 τ.μ. και 37τ.μ. σοφίτα, διώροφη σε 362τ.μ. οικόπεδο, ετοιμοπαράδοτη, με αρχιτεκτονικό σχεδιασμό, τζάκι , πλήρη θέρμανση, γρανίτες δάπεδα, οροφές με γυψοσανίδες. Αποτελείται από 4 υπν/τια, γραφείο, 4 μπάνια, σαλόνι, κουζίνα.
Αξίας 278.800 €

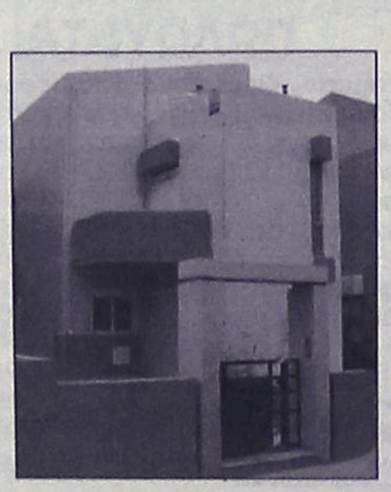

Μονοκατοικία στην Ιαλυσό 198 τ.μ. και 47 τ.μ. σοφίτα, διώροφη σε 376 τ.μ. οικόπεδο, ετοιμοπαράδοτη, με αρχιτεκτονικό σχεδιασμό, τζάκι, πλήρη θέρμανση, γρανίτες δάπεδα, οροφές με γυψοσανίδες. Αποτελείται από 3 υπν/τια , γραφείο, 4 μπάνια, σαλόνι, κουζίνα, αποθήκη
Αξίας 293.470 €



Μονοκατοικία στην Παστίδα 160 τ.μ., μονώροφη σε 1.200 τ.μ. οικόπεδο, με Γκαράζ 60 τ.μ., ετοιμοπαράδοτη. Διαθέτει μεγάλες βεράντες, εγκατάσταση θέρμανσης, 3 υπν/τια, 2 μπάνια, σαλόνι, εντοιχισμένη κουζίνα.
Αξίας 234.000 €



Μονοκατοικία στο Φυτώριο 400 τ.μ., τριώροφη σε 4.000 τ.μ. οικόπεδο. Αποτελείται από 4 υπν/τια , 3 μπάνια, σαλόνι, κουζίνα από μασίφ ξυλεία, υπόγειο parking, ξύλινα δάπεδα (Parquet), επενδύσεις από μάρμαρο.
Αξίας 645.000 €

ΑΓΟΡΕΣ • ΠΩΛΗΣΕΙΣ • ΕΚΤΙΜΗΣΕΙΣ • ΑΝΤΙΠΑΡΟΧΕΣ • ΜΙΣΘΩΣΕΙΣ ΑΚΙΝΗΤΩΝ • ΕΠΕΝΔΥΤΙΚΕΣ ΠΡΟΤΑΣΕΙΣ • ΑΡΧΙΤΕΚΤΟΝΙΚΕΣ ΜΕΛΕΤΕΣ
ΕΘΝ. ΑΝΤΙΣΤΑΣΗΣ 83 - ΤΗΛ. 22410 73819, 74917 - ΚΙΝ. 6944 374546, 6945 292030 - FAX: 22410 38641- info@euroktimatiki.gr

ενοικιασεις

συνέχεια από την προηγούμενη

ΔΙΑΜΕΡΙΣΜΑ 100 Τ.Μ. ΕΠΙ ΤΗΣ ΑΛΕΞΑΝΔΡΟΥΠΟΛΕΩΣ 3, ΑΝΑΛΗΨΗ. ΠΛΗΡ. ΤΗΛ. 2241063452, 2241091410, 6976563510 ΠΕ11764

ΕΝΟΙΚΙΑΖΕΤΑΙ επιπλωμένη γκαρσονιέρα ενός δωματίου με αυλή στην περιοχή πλ. Αγ. Νικολάου, οδός Νικηταρά 4. Πληρ. τηλ. 2241076636, 6977360107 ΑΕ11734

ΓΚΑΡΣΟΝΙΕΡΑ 40 τ.μ. οδός Αμαράντου επιπλωμένη, στην τιμή περιλαμβάνεται ενοίκιο, κοινόχρηστα, νερό. Πληρ. τηλ. 6945486909 ΑΕ18488

STUDIO πλήρως επιπλωμένο με ατομικό μπάνιο και κουζίνα στην οδό Μιχαήλ Πετρίδη. Πληρ. τηλ. 2241075612, 6932717467 ΑΕ11741

ΕΝΟΙΚΙΑΖΟΝΤΑΙ ξενοδοχειακά διαμερίσματα και studios στις "7 Βαγιές" με το μήνα σε συγκρότημα προσφάτως ανακαινισμένο, πλήρως εξοπλισμένο με τηλεόραση, τηλέφωνο, ηλιακό, κλιματισμό, ψύξη, θέρμανση, καθαριότητα 2 φορές την εβδομάδα από την καμαριέρα του ξενοδοχείου με πλήρη ρουχισμό και εξοπλισμό κουζίνας με χρήση της πισίνας, της πέργκολας, και του σαλονιού / bar του ξενοδοχείου κ.λπ. Πληρ. τηλ. 2241036830, 6932934562 ΧΑΕ2808

ΔΙΑΜΕΡΙΣΜΑ 2 κυρίων δωματίων, κουζίνας - μπάνιου επιπλωμένο, ή μη επί της οδού Μεγ. Κων/νου 30 κοντά στο υπερ Μάρκετ "ΣΠΑΝΟΣ" στον 2ο όροφο. Πληρ. τηλ. 2241029504, 6932941980 ΑΕ11743

STUDIO στο Ροδίνι, Μαραθώνος 10, πλήρως επιπλωμένο με κεντρική θέρμανση 270 ευρώ. Πληρ. τηλ. 2241068637, 6938984629 ΑΕ11736

ΔΙΑΜΕΡΙΣΜΑ επιπλωμένο δύο υπνοδωματίων, κουζίνα, σαλόνι, WC, κατάλληλο και για φοιτητές και για στρατιωτικούς στην περιοχή Ν. Ηλιούπολη (πλησίον JUMBO). Πληρ. τηλ. 2241067239 μετά τις 5 μ.μ. και 6939075376 ΑΕ11715

ΔΙΑΜΕΡΙΣΜΑ 60 τ.μ. επιπλωμένο λουξ δύο ετών εντός πόλεως έως 30 Μαρτίου. Πληρ. τηλ. 6945807682 ΑΕ11735

ΕΝΟΙΚΙΑΖΟΝΤΑΙ α) διαμέρισμα 2 υπνοδωματίων, μεγάλη εντοιχισμένη κουζίνα, πολλές ντουλάπες, β) διαμέρισμα ενός υπνοδωματίου, γ) ενοικιάζεται γκαρσονιέρα. Πληρ. τηλ. 6944934192 ΑΕ11713

ΔΙΑΜΕΡΙΣΜΑ ρετιρέ β' ορόφου 75 τ.μ. με δύο υπνοδωμάτια, κουζίνα, μπάνιο, σαλόνι, μεγάλες βεράντες, επί της οδού Αγ. Νικολάου. Πληρ. τηλ. 2241027158 ΑΕ11718

ΜΗΝΙΑΙΑ ΕΝΟΙΚΙΑΣΗ ΔΩΜΑΤΙΩΝ ΣΕ ΞΕΝΟΔΟΧΕΙΟ

Το **ξενοδοχείο ΝΟΥΦΑΡΑ** που βρίσκεται στο **κέντρο της πόλεως Ρόδου (10 λεπτά από το Παν/μιο Αιγαίου) επί της Γρ. Λαμπράκη 35,** ενοικιάζει δωμάτια σε φοιτητές και σε οποιονδήποτε άλλο ενδιαφερόμενο.

Το δωμάτιο διαθέτει:

1) Ατομικό μπάνιο
2) Τηλέφωνο
3) Ραδιόφωνο
4) Τηλεόραση
5) Ψυγείο
6) Θέρμανση
7) Ζεστό νερό
8) Κοινόχρηστο χώρο για επιτραπέζια παιχνίδια
9) Εβδομαδιαίως καθαρισμός δωματίου και
10) Διάθεση ιματισμού (σεντόνια, κουβέρτες)

Τιμή δίκλινου δωματίου (1 άτομο) 260 ευρώ ανά μήνα
Τιμή δίκλινου δωματίου (2 άτομα) 330 ευρώ ανά μήνα

ΠΛΗΡ. ΤΗΛ. 2241024545

ΟΙΚΟΝΟΜΟΛΟΓΟΣ
ΜΕΣΙΤΗΣ ΑΣΤΙΚΩΝ ΣΥΜΒΑΣΕΩΝ

ΕΜΜΑΝΟΥΗΛ ΚΡΑΝΙΔΗΣ

ΕΝΟΙΚΙΑΖΟΝΤΑΙ

1. **ΕΝΟΙΚΙΑΖΕΤΑΙ ή ΠΩΛΕΙΤΑΙ** εστιατόριο στα Κολύμπια πλήρως εξοπλισμένο με καλή πελατεία.
2. Οροφοδιαμέρισμα 130 τ.μ. στο Δήμο Ιαλυσού επιπλωμένο.
3. Στα 100 Μαγαζιά κατάστημα 36 τ.μ. (επισκέψιμος χώρος) και 15 τ.μ. πατάρι για σοβαρούς επιχειρηματίες
4. 1.500 τ.μ. κτίριο στο Φαληράκι με πισίνα, για εστιατόριο, νυχτερινό κέντρο, bar
5. 3άρι διαμέρισμα-α' ορόφου με τα ηλεκτρικά και έπιπλα της κουζίνας, διαθέτει κλιματιστικό, τέντα στην βεράντα και έχει συνδεθεί με το αποχετευτικό της πόλης . Ευρίσκεται σε ήσυχη περιοχή και είναι επί της οδού Ναυπλίου.
6. 4άρι διαμέρισμα μερικώς επιπλωμένο επί της οδού Σκ. Ζερβού, διαθέτει κεντρική θέρμανση.
7. **Ενοικιάζεται** μονοκατοικία 3 υπν. με κήπο στην Παστίδα. Τιμή 800,00€
8. Μονοκατοικία 3 υπν. με κήπο στην Παστίδα. Τιμή 800,00€
9. Ενοικιάζεται κεντρική επιχείρηση - εστιατόριο στα 100 Μαγαζιά.
10. Ενοικιάζεται επιχείρηση - εστιατόριο στο Φαληράκι πάνω στον δρόμο.
11. Ενοικιάζεται κεντρικό εστιατόριο στη Ρόδο
12. Ενοικιάζεται κεντρικό κατάστημα 70 τ.μ. με 40 τ.μ. πατάρι επί της οδού Αλεξάνδρου Διάκου.

Πληρ. Μερκούρης Κρανίδης
27082-6944347405, 6942010248
Αμερικής 50-2ος όροφος, Ρόδος

ΣΑΒΒΑΪΔΗΣ & Συνεργάτες
Μεσίτες & Σύμβουλοι Ακινήτων

ΜΙΣΘΩΣΕΙΣ ΕΜΠΟΡΙΚΩΝ ΑΚΙΝΗΤΩΝ

Ενοικιάζεται προνομιακό εμπορικό ακίνητο στην πόλη της Ρόδου, Γ.Παπανικολάου 20. Διαθέτει ισόγειο 220 τ.μ.,όροφο 155 τ.μ, υπόγειο 155 τ.μ., καθώς επίσης και αυλή 262 τ.μ. Κατάλληλο για τράπεζα, ασφαλιστική εταιρία, εστιατόριο και γενικότερα για κάθε είδους εμπορική χρήση. →





Ενοικιάζεται προνομιακό ακίνητο επί της οδού Λίνδου. Διαθέτει 180 τ.μ. Εσωτερική επιφάνεια και ράμπα. Ιδανικό για εκθεσιακό χώρο και κάθε είδους εμπορική χρήση.

←

Γρ. Λαμπράκη 14 & Αμερικής, Ρόδος
Τηλ 22410-26281 fax 22410-34663

SAVVAIDIS & Associates
Estate Agents & Consultants

ΕΝΟΙΚΙΑΣΕΙΣ

συνέχεια από την προηγούμενη

ΓΡΑΦΕΙΑ στο κέντρο της πόλης επί της πλατ. Κύπρου 25 τ.μ. έως 75 τ.μ. WC κλιματισμό, κατάλληλα για γιατρό, δικηγόρο, μηχανικό και κάθε άλλη χρήση γραφείων. Πληρ. τηλ. 2241026021, 6946020735 AE11725

ΓΚΑΡΣΟΝΙΕΡΑ επιπλωμένη επί της οδού Αργ. Θεοχάρη περιοχή Αγίου Νικολάου. Πληρ. τηλ. (22410)24212, 68794 AE11721

ΕΝΟΙΚΙΑΖΟΝΤΑΙ: α) μια μεζονέτα, β) studio πλήρως εξοπλισμένα στο Ανω Ροδίνι. Πληρ. τηλ. 2241061628, 6942460831 AE11711

ΕΝΟΙΚΙΑΖΕΤΑΙ διαμέρισμα 87 τ.μ. 2 υπνοδωμάτια - σαλόνι - κουζίνα - WC - αυτόνομη θέρμανση, 1ος όροφος. Πληρ. τηλ. 2241063646, 2241069634 AE11717

ΑΠΟΘΗΚΗ 80 τ.μ. επί της οδού Πειραιώς 69. Πληρ. τηλ. 2241020081 AE11694

ΔΙΑΜΕΡΙΣΜΑ σε μονοκατοικία σε 2-3 φοιτητές ή φοιτήτριες πλήρως επιπλωμένο 120 τ.μ. κοντά στο πανεπιστήμιο. Πληρ. τηλ. 2241037584, 6944383294 από 12.00 έως 21.00AE11700

ΠΩΛΟΥΝΤΑΙ

- **ΠΩΛΕΙΤΑΙ 197 τ.μ.** κατάστημα επί της λεωφόρου Καλλιθέας με άνετο parking, πατάρι και μεγάλο πρόσωπο στο δρόμο. **Αξίας €498.000.** Υπάρχει δυνατότητα άμεσης μίσθωσης με μηνιαίο μίσθωμα **€2.000.**
- **ΠΩΛΕΙΤΑΙ** κατάστημα 53 τ.μ. στην Ανάληψη, με αποκλειστική χρήση αυλής, σε νεόδμητη οικοδομή σε θέση με μεγάλη πληθυσμιακή συγκέντρωση. **Αξίας 123.257 €**
- **ΠΩΛΕΙΤΑΙ** οικόπεδο στην Κρητηνία **1.400 τ.μ.** εντός οικισμού, άρτιο και οικοδομήσιμο με δυνατότητα οικοδόμησης **400 τ.μ.** κατοικίας με θέα βουνό και θάλασσα. Αξίας **€35.000.**
- **Πωλείται** ετοιμοπαράδοτο **διαμέρισμα περιοχή Αννης Μαρίας 118 τ.μ.** με 3 υπνοδωμάτια, σαλόνι, κουζίνα, 2 μπάνια, τελευταίου ορόφου, με υπέροχη θέα, τζάκι, εντοιχισμένη κουζίνα, θέση στάθμευσης, υδραυλικό ασανσέρ. **Αξίας 234.776 €.**

Πληρ. ΕΥΣΤΑΘΙΟΥ - ΕΥΡΩΚΤΗΜΑΤΙΚΗ,
Εθνικής Αντιστάσεως 83
Τηλ. 22410 73819-74917, 6944374546, 6945292030

ΠΩΛΟΥΝΤΑΙ

Α) ΔΙΑΜΕΡΙΣΜΑΤΑ 210 τ.μ. διαμπερές α' ορόφου με απεριόριστη θέα
Β) Ρετιρέ 53 τ.μ. στα Κοσκινού

Πληρ. τηλ. 2241034886, 6932437145

ΠΩΛΟΥΝΤΑΙ

ΠΟΛΥΤΕΛΗ & ΗΛΙΟΛΟΥΣΤΑ ΟΡΟΦΟΔΙΑΜΕΡΙΣΜΑΤΑ
ΕΠΙΦΑΝΕΙΑΣ 138τ.μ.-120τ.μ.-100τ.μ.-50τ.μ.
ΜΕ ΑΠΕΡΙΟΡΙΣΤΗ ΘΕΑ & ΜΕΓΑΛΕΣ ΒΕΡΑΝΤΕΣ
ΓΩΝΙΑ Κ. ΥΔΡΑΙΟΥ & Κ. ΤΣΑΛΔΑΡΗ
ΔΑΝΕΙΑ ΔΕΚΤΑ
ΠΛΗΡ.ΤΗΛ: 6977 914567
(ΠΛΗΡΟΦΟΡΙΕΣ ΤΙΜΩΝ ΟΧΙ ΑΠΟ ΤΗΛΕΦΩΝΟ)

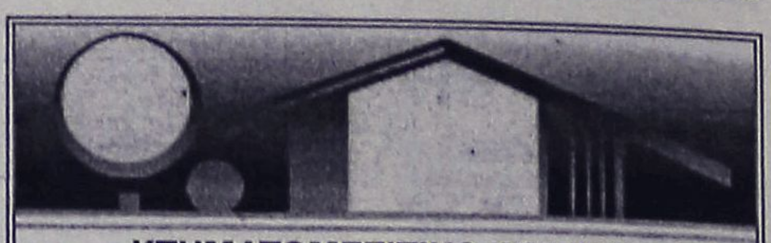

ΚΤΗΜΑΤΟΜΕΣΙΤΙΚΟ ΓΡΑΦΕΙΟ

ΑΙΓΑΙΟΚΤΗΜΑΤΙΚΗ

ΠΩΛΟΥΝΤΑΙ

- ΔΙΑΜΕΡΙΣΜΑΤΑ-ΜΟΝΟΚΑΤΟΙΚΙΕΣ
- (ΔΔ)=ΔΑΝΕΙΑ ΔΕΚΤΑ

- 22 τ.μ. studio Ιαλυσό (γ' ορ.) 29.350 €.(ΔΔ)
- 35 τ.μ. (1υπν.) Καρακόνερο καινούργιο 62.000 €.(ΔΔ)
- 46 τ.μ. στο Αραπάκι καινούργιο 79.236 €. (ΔΔ)
- 55 τ.μ. (1υπν.) καινούργιο β' ορ. Ανάληψη 105.000 € (ΔΔ)
- 55 τ.μ. α' ορ. καινούργιο - γκαράζ Μίρα Μάρε 87.000 € (ΔΔ)
- 68 τ.μ. (2 υπν.) μπετά α' ορ. Ιαλυσό 43.000 €
- 69 τ.μ. (2 υπν.) ισόγειο Μητρόπολη 65.000 € (μετρητά)
- 70 τ.μ. (2 υπν.) β' ορ. Ιαλυσό καινούργιο-108.000 € (ΔΔ)
- 74 τ.μ. Πειραιώς ισόγειο (2 υπν.) 87.000 € (ΔΔ)
- 74 τ.μ. (2 υπν.) μπετά α' ορ. Ιαλυσό 46.000 € (ΔΔ)
- 120 τ.μ. μονοκατοικία Π. Πόλη Ρολόι 125.000 € (ΔΔ)
- 80 τ.μ. καινούργιο με θέρμανση - γκαράζ Ιξιά 127.000 € (ΔΔ)
- 75 τ.μ. Δενδρινού με αυλή (υπ.) (2 υπν.) 65.000 € (μετρητά)
- 80 τ.μ. καινούργιο Μιχ. Πετρίδη 152.600 € (ΔΔ)
- 82 τ.μ.(2 υπν.) β' ορ. Δασκάλους 89.000 €.(ΔΔ)
- 82 τ.μ. β' ορ. Καρακόνερο 100.000 €. (ΔΔ)
- 85 τ.μ. α' ορ. μπετά Ιαλυσό 53.000 €.(ΔΔ)
- 85 τ.μ. καινούργιο β' ορ. 2 υπν. Αραπάκι 149.000 € (ΔΔ)
- 87 τ.μ. α' ορ. καινούργιο Ιαλυσό 138.000 € (ΔΔ)
- 80 τ.μ. μον/κία διώροφη (2 υπν.) Παραδείσι με τζάκι 64.000 € (ΔΔ)
- 87 τ.μ. (2 υπν.) καινούργιο θέρμανση - γκαράζ Μίρα Μάρε 128.000 € (ΔΔ)
- 85 τ.μ. α' ορ. Μιχ. Πετρίδη 100.000 € (ΔΔ)
- 92 τ.μ. κανούργιο Ιαλυσό 146.000 € (ΔΔ)
- 95 τ.μ. 2 υπν. Μιχ. Πετρίδη με τζάκι (ισ.) 103.000 € (μετρητά)
- 98 τ.μ. (3 υπν.) ισ. με αυλή Ασγούρου 112.000 €.(ΔΔ)
- 98 τ.μ. (α' ορ.) 3 υπν. Κέννεντυ 130.000 €(ΔΔ)
- 100 τ.μ. οροφ/σμα Γεννάδι καινούργιο 115.000 € (ΔΔ)
- 100 τ.μ. α' ορ. καινούργιο Μίρα Μάρε γκαράζ 159.000 € (ΔΔ)
- 110 τ.μ. μον/κία Κοσκινού 200.000 € (ΔΔ).
- 110 τ.μ. μεζ/τα Τσαΐρι σε 1.200 τ.μ. οικ/δο 147.000 € (ΔΔ)
- 110 τ.μ. διώροφο μον/κία Π. Πόλη κοντά στην Εβραίων Μαρτύρων 190.000 € (ΔΔ).
- 112 τ.μ. (β' ορ.) 3 υπν. Κέννεντυ 140.000 € (ΔΔ)
- 112 τ.μ. κανούργιο Κοσκινού (3 υπν.) 132.000 €.(ΔΔ)
- 116 τ.μ. (3 υπν.) καινούργιο Αραπάκι ρετιρέ 200.000 €.(ΔΔ)
- 116 τ.μ. (ισ. υπ/νο) 3 υπν. Πτολεμαίων 171.000 € (ΔΔ)
- 117 τ.μ διώροφη μονοκατοικία σε 1 στρ. Κοσκινού καινούργια 212.000 €.(ΔΔ)
- 119 τ.μ. (3 υπν.) διώροφο καινούργιο διαμέρισμα στυλ μεζ/τας Τσαλδάρη 237.800 € (ΔΔ)
- 120 τ.μ. διώροφη καινούργια μον/κία Ροδίνι 235.000 € (ΔΔ)
- 120 τ.μ. καινούργιο Ροδίνι 229.000 € (ΔΔ)
- 107 τ.μ. καινούργια μον/κία Κολύμπια με πισίνα 220.000 € (ΔΔ)
- 120 τ.μ. καινούργιο Καρακόνερο 211.300 € (Δ.Δ.)
- 125 τ.μ. μεζονέτα σε μπετά Ιαλυσό 124.000 € (ΔΔ)
- 129 τ.μ. (3 υπν.) καινούργιο διαμέρισμα Τσαλδάρη 258.220 € (ΔΔ)
- 130 τ.μ. α' ορ. στην Ανάληψη 155.000 €.(ΔΔ)
- 140 τ.μ. μεζ/τα μπετά Παστίδα 100.000 € (ΔΔ).
- 142 τ.μ. μον/κία Νιοχώρι 150.000 € (ΔΔ)
- 157 τ.μ. μεζονέτα καινούργια Ροδίνι 230.000 € (ΔΔ).
- 195 τ.μ. μεζ/τα μπετά στους Τρεις 132.000 € (ΔΔ)
- 180 τ.μ. α' ορ. Κοδριγκτώνος διαμέρισμα 205.000 € (ΔΔ)
- 185 τ.μ. (3 υπν.) Μιχ. Πετρίδη Ρετιρέ 250.000 ευρώ (ΔΔ).
- 185 τ.μ., μον/κία σε 2 στρ. Φιλέρημο 352.000 € (ΔΔ)
- 200 τ.μ. μεζ/τα σε μαρ/βά Ιαλυσό 161.500 € (ΔΔ)
- 200 τ.μ. μον/κία Ιξιά 280.000 € (ΔΔ)
- 203 τ.μ. διαμ/σμα β' ορ. Μήδεια 250.000 € (ΔΔ)
- 210 τ.μ. μον/κία σε 500 τ.μ. οικ/δο κοντά Κορδικτώνος 322.000 € (ΔΔ)
- 236 τ.μ., διώροφη καινούργια μον/κία στη Θολό σε 2.174 τ.μ.. οικ/δο κτίζει άλλα 764 τιμή 264.000€ (ΔΔ)
- 340 τ.μ., κτίριο (λουξ οροφοδ/σματα 210 τ.μ. 3 studios, 1 γκαρ/ρα) στην Παστίδα 410.000 €

ΚΑΤΑΣΤΗΜΑΤΑ-ΑΠΟΘΗΚΕΣ-ΓΡΑΦΕΙΑ -ΠΑΝΣΙΟΝ

- 22,45 τ.μ. γραφείο κοντά στην Ακαδημία 56.000 € (ΔΔ).
- 33,5 τ.μ. κατάστημα Λεμεσού 70.000 € (ΔΔ)
- 45 τ.μ. γραφείο κοντά στην Ακαδημία 112.000 € (ΔΔ)
- 50 τ.μ. κατ/μα, υπ. 25 τ.μ. α' ορ. 40 τ.μ. Μανδράκι 265.000 € (ΔΔ)
- 67 τ.μ. γραφείο κοντά στην Ακαδημία 168.375 € (ΔΔ)
- 40 τ.μ. κατ/μα με 70 τ.μ. απ/κη - πρ/ση Αννης Μαρίας 118.000 € (ΔΔ).
- 50 τ.μ. κατ/μα (μισθωμένο) Φαληράκι 120.000 € (ΔΔ)
- 60 τ.μ. κατάστημα στ' Ασγούρου 64.563 €
- 71 τ.μ. υπόγεια απ/η με ράμπα πρ/ση Αννης Μαρίας 23.477 €
- 80 τ.μ. υπ/γεια απ/κη Κένεντυ 35.216€
- 85 τ.μ. ισόγεια με αυλή αποθήκη Καρακόνερο 44.020 €
- 90 τ.μ. ισόγεια απ/κη μαρ/βά Ροδίνι 44.020 €.(ΔΔ)
- 100 τ.μ. κατάστημα (μισθωμένο) Φαληράκι 220.000 €.
- 105 τ.μ.επί της λεωφόρου Ρόδου-Ασγούρου 308.000 €.
- 118 τ.μ. κατάστημα Ακτή Κανάρη 350.000 €
- 122 τ.μ. κατάστημα Νιοχώρι 200.000 € (ΔΔ)
- 134 τ.μ. κατάστημα επί της Τσαλδάρη 393.000 € (ΔΔ)
- 130 τ.μ. (3 studio - 1 γκαρ/ρα) ισ. Παστίδα 130.000 €.
- 198 τ.μ. κατάστημα με 110 τ.μ. πατάρι λεωφ. Ρόδου-Καλλιθέας 4980.000 €

ΟΙΚΟΠΕΔΑ

- 150 τ.μ. οικ/δο κτίζει 128 τ.μ. στο Χαράκι 50.000 € (ΔΔ)
- 1.330 τ.μ.εξ αδιαιρέτου με άδεια για 134 τ.μ. μεζ/τα 60.000 ευρώ στους Τρεις

- ΔΙΑΘΕΤΟΥΜΕ ΟΙΚΟΠΕΔΑ ΚΑΙ ΑΓΡΟΤΕΜΑΧΙΑ Σ' ΟΛΟ ΤΟ ΝΗΣΙ ΤΗΣ ΡΟΔΟΥ
ΑΝΑΛΑΜΒΑΝΟΥΜΕ ΤΗΝ ΕΝΟΙΚΙΑΣΗ ΤΟΥ ΔΙΑΜΕΡΙΣΜΑΤΟΣ ΣΑΣ ΣΕ ΠΟΛΥ ΣΥΝΤΟΜΟ ΧΡΟΝΙΚΟ ΔΙΑΣΤΗΜΑ

ΡΕΝΑ ΒΑΖΟΥΚΟΥ
(ΜΕΣΙΤΗΣ ΑΣΤΙΚΩΝ ΣΥΜΒΑΣΕΩΝ)
ΔΙΕΥΘ. ΓΡΑΦΕΙΟΥ ΔΗΜ. ΘΕΟΔΩΡΑΚΗ 3
9-1 το πρωί καθημερινά και 6.30-9 απ/τα (Δευτ. και Πέμπτης)
Τηλ. (22410) 22943-28838 FAX: 28838
email.vazoukou@otenet.gr

ΠΩΛΗΣΕΙΣ ΑΚΙΝΗΤΩΝ



○ ΔΙΑΜΕΡΙΣΜΑΤΑ
- Αγ. Ιωάννη 86 τ.μ. μεταχειρισμένο 30.000.000 δρχ.-88.000€
- Ροδίνι 114 τ.μ. λουξ 1,5 ετών 63.000.000 δρχ.-185.000€
- Δασκάλους 86 τ.μ. λουξ κατασκευής 43.000.000 δρχ. - 126.200 €
- Ρόδου-Λίνδου 90 τ.μ. λουξ κατασκευής 45.000.000 δρχ. - 132.000 €
- Δασκάλους 88 τ.μ. λουξ κατασκευής, 46.000.000 δρχ. - 135.000 €
- Ρόδου-Λίνδου 46 τ.μ. λουξ κατασκευής 25.000.000 δρχ.-73.370 €
- Ιαλυσός 8 studios σε διώροφη οικοδομή 150 τ.μ. + 150 τ.μ. με οικόπεδο 2.250 τ.μ. 109.040.000 δρχ. - 320.000 ευρώ.
- Κοσκινού 115 τ.μ. λουξ κατασκευής με θέα 63.000.000 δρχ. -184.890 €
- Κοσκινού 115 τ.μ. λουξ κατασκευής 57.500.000 δρχ. - 168.745 €
- Κοσκινού 110 τ.μ. λουξ κατασκευής 49.500.000 δρχ. - 145.270 €



○ ΜΕΖΟΝΕΤΕΣ – ΜΟΝΟΚΑΤΟΙΚΙΕΣ
- Κανδυλί 300 τ.μ διώροφη μεζονέτα με υπόγειο με 1.450 τ.μ. οικόπεδο μέχρι σοβάδες 200.000€
- Ιαλυσός μεζονέτες 140 τ.μ. με 300 μ. οικόπεδο, λουξ κατασκευής 85.000.000 δρχ.-240.500 €
- Ιαλυσός μεζονέτες 150 τ.μ. διώροφες με υπόγειο εντός σχεδίου λουξ κατασκευής 75.000.000 δρχ. - 220.100 €
- Ιαλυσός μεζονέτες 140 τ.μ. διώροφες με υπόγειο εντός σχεδίου λουξ κατασκευής 65.000.000 δρχ. - 190.750 €
- Κανδυλί 130 τ.μ. διώροφες μεζονέτες με 650 μ. οικόπεδο μέχρι χτίσιματα 40.000.000 δρχ. -117.400 €



○ ΗΜΙΤΕΛΗ ΔΙΑΜΕΡΙΣΜΑΤΑ
- Σύμη 120 τ.μ. 2 διαμερίσματα 45.000.000 δρχ.-132.061 €

○ ΟΙΚΟΠΕΔΑ
- Σορωνή 960 τ.μ. εντός σχεδίου 50.000 €
- Κατταβιά 1.730 τ.μ. πάνω στον κεντρικό 14.000 €
- Θολός 10 στρέμματα εντός σχεδίου 85.000.000 δρχ. - 250.000 €
- Γεννάδι 3.220 τ.μ. πάνω στον κεντρικό και πολύ κοντά στην θάλασσα 91.000€
- Λαχανιά 2.360 τ.μ. πάνω στον κεντρικό 50 μ. από θάλασσα με άδεια οικοδομής για 8 studios 32.000.000 δρχ. - 94.000 €
- Κατταβιά 900 τ.μ. εντός οικισμού 5.000.000δρχ. -14.673 €
- Γεννάδι 1000 τ.μ. με άδεια οικοδομής 8.500.000 δρχ.-24.944 €

○ ΚΑΤΑΣΤΗΜΑΤΑ
- Νιοχώρι 200 τ.μ. διατηρητέο διώροφο με 250 τ.μ. αυλή με δυνατότητα έξτρα δόμησης 500.000 €
- Κατάστημα 123 τ.μ. στο Ροδίνι 68.000.000 δρχ. - 199.600 €
- Κατάστημα 73 τ.μ. στο Ροδίνι 40.500.000 δρχ. - 118.000 €
- Κατάστημα ημιτελή 100 τ.μ. περιοχή Κοσκινού 31.000.000 δρχ. -91.000 €

○ ΚΤΗΜΑΤΑ
- Κατταβιά 4.293 τ.μ.σε ύψωμα 800 μ. από κεντρικό 13.000 €
- Κατταβιά 8.200 τ.μ. με θέα 800 τ.μ. από θάλασσα 42.000 €
- Κατταβιά 8.663 τ.μ. προς Πρασονήσι 100 μ. από κεντρικό 51.000 €
- Κατταβιά 8.773 τ.μ. προς Πρασονήσι 200 μ. από κεντρικό 44.000 €
- Πλημμύρι 8 στρέμματα πάνω στο κύμα 80.000.000 δρχ. - 235.000 €
- Λαχανιά 63 στρέμματα σε ύψωμα 102.000.000 δρχ. - 300.000 € δίνεται και για αντιπαροχή.
- Λαχανιά 7.800 τ.μ. σε ύψωμα κοντά στον κεντρικό 31.200.000 δρχ. - 91.570 €
- Σορωνή 5 στρέμματα πάνω στο κύμα 34.000.000 δρχ. - 100.000 €
- Λαχανιά 9.160 τ.μ. σε ύψωμα κοντά στον κεντρικό, νερό - ρεύμα 54.000.000 δρχ. - 158.500 €
- Καλλιθέα 7.600 τ.μ. κοντά στην θάλασσα 114.000.000 δρχ. - 334.556 €
- Λαχανιά 2.390 τ.μ. 2.500.000 δρχ. - 7.336 €
- Κανδυλί 4.700 τ.μ. 33.000.000 δρχ.-96.845 €

○ ΑΠΟΘΗΚΕΣ
- Ανάληψη 150 τ.μ. υπόγεια 25.000 €
- Προέκταση Αννης Μαρίας 72 τ.μ. υπόγεια με ράμπα 7.000.000 δρχ. - 20.550 €
- Προέκταση Αννης Μαρίας 100 τ.μ. υπόγεια 30.000 €

- **ΑΝΤΑΛΛΑΣΣΟΥΜΕ ΤΟ ΠΑΛΙΟ ΣΠΙΤΙ ΣΑΣ ΜΕ ΚΑΙΝΟΥΡΓΙΟ**
- **ΖΗΤΟΥΝΤΑΙ ΜΕΤΑΧΕΙΡΙΣΜΕΝΑ ΔΙΑΜΕΡΙΣΜΑΤΑ-ΑΜΕΣΗ ΠΩΛΗΣΗ**
- **ΠΩΛΟΥΝΤΑΙ** αποθήκες και βιοτεχνικοί χώροι.
- **ΔΑΝΕΙΑ ΔΕΚΤΑ - ΕΥΚΟΛΙΕΣ ΠΛΗΡΩΜΗΣ**
- **ΑΝΑΛΑΜΒΑΝΟΥΜΕ ΑΝΤΙΠΑΡΟΧΕΣ**

ΣΤΑΜΑΤΗΣ ΜΑΝΩΛΑΚΟΣ

ΩΡΕΣ ΓΡΑΦΕΙΟΥ 8.30-1.00 π.μ. και 5-8 μ.μ.
ΔΗΜ. ΑΝΑΣΤΑΣΙΑΔΗ 45 (παραπλεύρως ΥΠΕΡΑΓΟΡΑΣ ΠΑΠΑΚΥΡΙΑΚΟΥ-ΣΥΝΟΙΚΙΑ ΔΑΣΚΑΛΩΝ)
Τηλέφωνα: 2241023815-78275, 6944698056, 6945769958

ενοικιάσεις

συνέχεια από την προηγούμενη

ΔΙΑΜΕΡΙΣΜΑ λουξ ενός υπνοδωματίου στο Νιοχώρι. Πληρ. τηλ. 2241090805, 6944346486 ΑΕ11719

ΔΙΑΜΕΡΙΣΜΑ ημιυπόγειο 68 τ.μ. για κάθε χρήση επί της οδού Κοδριγκτώνος 99 και Δημ. Παππά 31, απέναντι από το κατάστημα ηλεκτρικών ειδών ΜΑΝΝΑΚΗ. Αποτελείται από ένα υπνοδωμάτιο, σαλόνι, καθιστικό, κουζίνα, W.C., αποθήκη και είναι ημιεπιπλωμένο. Πληρ. τηλ. 2241027779 ώρες καταστήματος ΑΕ11707

ΔΙΑΜΕΡΙΣΜΑΤΑ ΕΠΙΠΛΩΜΕΝΑ ΠΟΛΥΤΕΛΕΙΑΣ, ΜΕ ΘΕΑ ΤΗ ΘΑΛΑΣΣΑ. ΠΛΗΡ. ΤΗΛ. 2241067203, 6937599248 ΠΕ11708

ΛΟΥΞ ΒΙΛΑ (μονοκατοικία) 240 τ.μ. στην παραλία Ιαλυσού, με κήπο, 3 υπνοδωματίων, 3 μπάνια, μεγάλη σαλοτραπεζαρία, κουζίνα, γκαράζ σε ήσυχη γειτονιά. Πληρ. τηλ. 6975716661 ΑΕ11704

ΔΙΑΜΕΡΙΣΜΑ 90,5 τ.μ. επί της οδού Βενετοκλέων 105, 1ος όροφος. Πληρ. τηλ. 6946213254 ΑΕ11702

ΓΚΑΡΣΟΝΙΕΡΑ επιπλωμένη στην οδό Αννης Μαρίας. Πληρ. τηλ. 2241027009, 6936898605 ΑΕ11663

ΕΝΟΙΚΙΑΖΟΝΤΑΙ επαγγελματικοί χώροι στην κεντρική πλατεία Καλυθιών. Πληρ. τηλ. 2241031464, 6978448086 ΑΕ11696

ΕΝΟΙΚΙΑΖΕΤΑΙ διαμέρισμα 2ου ορόφου 120 τ.μ. καινούργιο επί της οδού Πειραιώς τριών υπνοδωματίων, σαλόνι, κουζίνα, αποθήκη, WC, λουτρό, πόρτα ασφαλείας, εντοιχισμένη κουζίνα και ντουλάπες, ηλιακό σε πολυκατοικία 6 διαμερισμάτων 600 ευρώ μηνιαίως. Πληρ. τηλ. 2241032397, ώρες καταστημάτων 2241020103 ΑΕ11673

ΓΚΑΡΣΟΝΙΕΡΑ επί της Στ. Κωτιάδη 44, με πολυκουζινάκι, ηλιακό θερμοσίφωνα, κατάλληλη για φοιτητές, στρατιωτικούς, εκπαιδευτικούς κ.λπ. Πληρ. τηλ. 2241028006 ΑΕ11703

ΕΝΟΙΚΙΑΖΕΤΑΙ - ΠΩΛΕΙΤΑΙ εστιατόριο σε καλή και κεντρική θέση, εντός της πόλεως Ρόδου. Πληρ. Εμμ. Κρανίδης & Συνεργάτες τηλ. 2241027082, 6944347405, 6942010248, Αμερικής 50, 2ος όροφος, Ρόδος ΑΕ09268

ΕΝΟΙΚΙΑΖΕΤΑΙ ισόγειο υπερυψωμένο διαμέρισμα 100 τ.μ. στην οδό Αννης Μαρίας 65, κατάλληλο και για επαγγελματική χρήση. Πληρ. τηλ.2810237537, 6977830383 ΑΕ11690

ΔΙΑΜΕΡΙΣΜΑ ΠΛΗΡΩΣ ΕΠΙΠΛΩΜΕΝΟ 90 Τ.Μ. ΤΙΜΗ 500 ΕΥΡΩ. ΠΛΗΡ. ΤΗΛ. 2241053305, 6944968842 ΠΕ11670

ΕΝΟΙΚΙΑΖΕΤΑΙ πολυτελές γραφείο 105 τ.μ., στο κέντρο της πόλης με έτοιμο ντεκόρ και κλιματισμό. Μηνιαίο μίσθωμα 900 ευρώ. Πληρ. τηλ. ΕΥΣΤΑΘΙΟΥ - ΕΥΡΩΚΤΗΜΑΤΙΚΗ, Εθνικής Αντιστάσεως 83 τηλ. 2241073819, 74917, 6944/374546, 6945/292030 ΑΕ4011

ΠΙΠΙΝΟΣ

2 ΜΕΖΟΝΕΤΕΣ & 2 ΔΙΑΜΕΡΙΣΜΑΤΑ

στο Ροδίνι

Σε μικρή οικοδομή από 129.000 ευρώ έως 179.000 ευρώ

Πληρ. τηλ. 2241023895, 6944676003

www.rhodes-top-properties.com

ΓΙΑΝΝΗΣ ΝΙΚΟΛΙΔΑΚΗΣ

Μηχανολόγος-Μηχανικός

Γαλλίας 12-Ρόδος • τηλ. (22410)22291, 35103

ΠΩΛΟΥΝΤΑΙ

Πολυτελή διαμερίσματα με απεριόριστη θέα, ιδιωτικούς χώρους parking και αποθήκες
Επί της οδού Σελλά και Αισχίνη (περιοχή Δασκάλων) 77 τ.μ., 99 τ.μ., 119 τ.μ.
Επί της οδού Κων. Υδραίου (πλησίον Ρόδου-Λίνδου), 135 τ.μ., 95 τ.μ., 147 τ.μ.
Γραφείο 105 τ.μ. επί της οδού Εθνικής Αντιστάσεως και Τσαλδάρη

ΠΩΛΟΥΝΤΑΙ

στο κέντρο της Ιαλυσού πολυτελούς κατασκευής, πλήρως εξοπλισμένες:
1) Μεζονέτες 180 τ.μ. τελειωμένες
2) Διαμερίσματα α) 102 τ.μ., β) 88 τ.μ., γ) 36 τ.μ. με γκαράζ
Πληρ. τηλ. 6932386180, 2241076985
Γεωργίου Νικόλαος

ΠΩΛΕΙΤΑΙ

ΔΙΑΜΕΡΙΣΜΑ στο Ροδίνι 92 τ.μ. τελευταίου ορόφου που αποτελείται από 2 υπνοδωμάτια και σαλοτραπεζαρία.
Μπαλκόνια γύρω - γύρω με θέα.
Αποκλείονται μεσίτες.
Πληρ. τηλ. 6973348757, 6977999878 1501

ΠΩΛΕΙΤΑΙ

από ιδιώτη
στην Παστίδα **κτήμα** 4.000 τ.μ.
άρτιο και οικοδομήσιμο
Πληρ. τηλ. 6945845576 725

ΠΩΛΕΙΤΑΙ

λόγω άλλης απασχόλησης κατάστημα 140 τ.μ. με 60 τ.μ. ιδιόκτητη αυλή στην παραλία Ιαλυσού.
Λειτουργεί σαν τουριστικό αλλά είναι κατάλληλο για κάθε χρήση χειμώνα-καλοκαίρι.
Μεσίτες δεκτοί.
Πληρ. τηλ. 2241093797, 6946244766

TOP PROPERTIES

GEORGE & SAVAS PIPINOS
ΓΕΩΡΓΙΟΣ & ΣΑΒΒΑΣ ΠΙΠΙΝΟΣ
ΣΥΜΒΟΥΛΟΙ ΚΑΙ ΕΚΤΙΜΗΤΕΣ ΑΚΙΝΗΤΩΝ
REAL ESTATE AGENTS • MEMBER OF F.I.A.B.C.I.-NAEA-C.E.I.

Από το 1971

Email: *gpipinos@otenet.gr* ***URL:*** *www.rhodes-top-properties.com* ***and*** *www.pipinos.gr*



Η **"TOP PROPERTIES"** είναι ατομική επιχείρηση και ανήκει στους Γεώργιο και Σάββα Πιπίνο. Το γραφείο ασχολείται από το 1971 αποκλειστικά και μόνο με επενδύσεις και REAL ESTATE, στο νησί της Ρόδου και στην ευρύτερη περιοχή της Δωδεκανήσου.

ΑΠΕΥΘΥΝΟΜΑΣΤΕ: Στους **σοβαρούς, απαιτητικούς και επιλεκτικούς** επενδυτές-επιχειρηματίες, Ελληνες και ξένους που ενδιαφέρονται να κάνουν μια σοβαρή επένδυση προβολής στο νησί της Ρόδου.

ΠΡΟΣΦΕΡΟΥΜΕ: Α) Υπηρεσίες και πληροφορίες που γίνονται σε προσωπικό επίπεδο με εχεμύθεια, διακριτικότητα και σοβαρότητα.
Β) Μεγάλη γκάμα υψηλής ποιότητας, ακινήτων, όπως:1) Ξενοδοχεία Α' και Β' κατηγορίας των 600-500-350-300 κλινών, 2) Κεντρικά αστικά ακίνητα κατάλληλα για Τράπεζες-καταστήματα-γραφεία, 3) Παραλιακές εκτάσεις, κατάλληλες για τουριστικές επενδύσεις των 150.000-100.000-70.000-50.000-36.000 τ.μ. και 4) Διαμερίσματα και μεζονέτες προβολής, και 5) Αξιόλογες Παραθεριστικές κατοικίες.

ΣΤΟΧΟΣ ΜΑΣ ΕΙΝΑΙ: Να προσφέρουμε στο αγοραστικό μας κοινό υψηλής ποιότητας ακίνητα και ευκαιρίες στο νησί της Ρόδου. Η τριακονταετής και πλέον πείρα μας στον τομέα αυτό αποτελεί εγγύηση.

ΣΥΝΘΗΜΑ ΜΑΣ ΕΙΝΑΙ: Επενδύστε στη ΡΟΔΟ ΤΩΡΑ, σε ακίνητα που ΑΝΤΕΧΟΥΝ ΣΤΟ ΧΡΟΝΟ

Γεώργιος και Σάββας Πιπίνος
ΜΕΣΙΤΕΣ ΑΣΤΙΚΩΝ ΣΥΜΒΑΣΕΩΝ
Γιατί εμείς γνωρίζουμε καλύτερα!

Since 1971

TOP PROPERTIES is a father and son business. The senior, Mr George S. Pipinos, the founder of the office, has carved over the years a reputation for integrity and excellence in the world of Real Estate in the Dodecanese. The junior, Dr. Savas Pipinos, has returned from his studies in the UK to aid in his father´s footsteps.
AT TOP PROPERTIES we try hard to attract important and selective investors, high calibre businessmen/women and discerning professional people, both Greek and foreign, who wish to acquire substantial and valuable property on Rhodes.
We offer our expertise and advice privately, discreetly and in strict confidence.
We keep a comprehensive list of real estate of the highest specifications:
a. A' and B' class hotels (600, 500, 350, 300 beds capacity)
b. Centrally situated office buildings and other business premises.
c. Seaside land, ideal for development (hotels, holiday resorts, etc), of 150.000, 100.000, 70.000, 50.000, 36.000 square metres.
d. Villas, luxury apartments, detached, semi-detached and terraced houses.
e. Holiday and Retirement Homes.
Our aim is to give our clients the opportunity to acquire value for money, first class real estate on Rhodes. Our 30 and more years of experience is our warranty.
Our motto is Invest in Rhodes, Invest in property, It stands the test of time.



TOP PROPERTIES
George and Savas Pipinos

ΚΕΝΝΕΝΤΥ 38, ΡΟΔΟΣ, 85 100, ΤΗΛ. (22410) 23895,FAX: (22410) 20883
38 KENNEDY STR., RHODES, 85 100, TEL. (22410) 23895, FAX: (22410) 20883
U.K. Direct line: 08717115396



ΚΤΗΜΑΤΟΜΕΣΙΤΙΚΟ ΓΡΑΦΕΙΟ

ΔΩΔΕΚΑΝΗΣΙΑΚΗ ΚΤΗΜΑΤΙΚΗ

ΠΑΠΟΥΤΣΗΣ ΚΩΝ/ΝΟΣ

ΠΩΛΟΥΝΤΑΙ

1. **Μεζονέτα** 135 τ.μ. διώροφη σε 300 τ.μ. οικόπεδο με γκαράζ στην Παστίδα. Τιμή: 182.000€
5. **Μεζονέτα** 100 τ.μ. στα μπετά σε 500 τ.μ. οικόπεδο στους Τρεις. Τιμή: 97.000 €
3. **Μεζονέτα** 110 τ.μ. σε οικόπεδο 250τ.μ. στα Κοσκινού. Τιμή 197.000 €
4. **Διαμέρισμα** 47 τ.μ. στο Ροδίνι. Τιμή: 70.000 €.
5. **Διαμέρισμα** 90 τ.μ. στη Μητρόπολη. Τιμή: 90.000 €
6. **Διαμέρισμα** 73 τ.μ. στην Ιαλυσό. Τιμή: 73.000 €
7. **Διαμέρισμα** 85 τ.μ. στο Ροδίνι. Τιμή 126.000 €
8. **Διαμέρισμα** 73 τ.μ. α' ορόφου στο Μίρα Μάρε. Τιμή 102.700 €
9. **Διαμέρισμα** ημιυπόγειο 84 τ.μ. στο Μίρα Μάρε. Τιμή 93.900 €
10. **Ρετιρέ** 18 τ.μ. στην Ιαλυσό. Τιμή 30.000 €
11. **Διαμέρισμα** β' ορόφου 225 τ.μ. με καταπληκτική θέα στην Παστίδα (μαρμαροσοβάς). Τιμή117.400 €
12. Πωλούνται **16 στούντιος** των 20 τ.μ. πλήρως εξοπλισμένα και με τα συμβόλαια μίσθωσης στην πόλη της Ρόδου. Τιμή 750.000 €

ΕΝΟΙΚΙΑΖΟΝΤΑΙ

1. **Εστιατόριο** στη Θολό με αίθουσα 100 τ.μ. και 185 τ.μ. αυλή με πέργκολα κλειστή πάνω στον κεντρικό δρόμο. Τιμή: 1000 €
2. **Μεζονέτα** 120 τ.μ. πλήρως εξοπλισμένη στ' Αφάντου. Τιμή: 600 €
3. **Διαμέρισμα** ισόγειο 80 τ.μ. στην Ιαλυσό. Τιμή 450 €

ΠΩΛΗΣΕΙΣ ΑΚΙΝΗΤΩΝ – ΟΙΚΟΠΕΔΩΝ– ΜΙΣΘΩΣΕΙΣ ΑΚΙΝΗΤΩΝ

ΩΡΕΣ ΓΡΑΦΕΙΟΥ 9.00-1.00 π.μ. και 5.00-9.00 μ.μ.

ΕΘΝΙΚΗΣ ΑΝΤΙΣΤΑΣΗΣ 45- 1ος ΟΡΟΦΟΣ • ΤΗΛ. - ΦΑΞ

2241025480 κιν. 6977855759 • e-mail: papoutsisk@e-rodos.com

ενοικιασεις

συνέχεια από την προηγούμενη

ΔΙΑΜΕΡΙΣΜΑ 3άρι 80 τ.μ. κοντά στο Καζίνο. Πληρ. τηλ. 6942010248 AE09214

ΕΝΟΙΚΙΑΖΟΝΤΑΙ δύο διαμερίσματα, 1ος όροφος (3 υπνοδωμάτια, ηλιακός, A/C) νέας κατασκευής και στο ισόγειο (2 υπνοδ., ηλιακό, A/C) νέας κατασκευής σε μικρή πολυκατοικία 5 διαμερισμάτων Ευαγόρα Παληκαρίδου 6 (7 Βαγιές). Πληρ. τηλ. 6973701046 AE11666

ΕΝΟΙΚΙΑΖΕΤΑΙ ισόγειο διαμέρισμα 3 υπνοδωμάτια, κουζίνα, καθιστικό, μεγάλο μπάνιο και αποθήκη, χωρίς έπιπλα. Πάροδος Θάλειας 17, περιοχή Αραπάκι, 370 ευρώ. Πληρ. τηλ. 2241065934, 6972686060 AE11662

ΕΝΟΙΚΙΑΖΕΤΑΙ στην Ιαλυσό λουξ οροφοδιαμέρισμα. Πληρ. Εμμ. Κρανίδης & Συνεργάτες τηλ. 2241027082, 6942010248, Αμερικής 50, 2ος όροφος, Ρόδος AE09255

ΕΝΟΙΚΙΑΖΕΤΑΙ διαμέρισμα 3άρι 80 τ.μ. κοντά στο καζίνο. Πληρ. Εμμ. Κρανίδης & Συνεργάτες τηλ. 2241027082, 6942010248, Αμερικής 50, 2ος όροφος, Ρόδος AE09254

ΕΝΟΙΚΙΑΖΕΤΑΙ κατάστημα γωνιακό 35 τ.μ. με πατάρι και άνετο πάρκιν στο συγκρότημα ΑΒ Βασιλόπουλος. Πληρ. τηλ. 2241037906, 6972292958 κ. Μαρίνα AE11669

ΕΝΟΙΚΙΑΖΕΤΑΙ πολυτελές γραφείο 140 τ.μ. με πλήρες σύστημα air condition, ψύξη - θέρμανσης, μπάνιο κ.λπ. Πληρ. τηλ. 6942010248 AE09273

ΕΝΟΙΚΙΑΖΕΤΑΙ γραφείο πολυτελούς κατασκευής, με αποκλειστικό χώρο στην Κωνσταντίνου Τσαλδάρη, με πάρκιν, κουζινάκι και τουαλέτα, 110 τ.μ. Πληρ. τηλ. 6942010248 AE09872

ΓΚΑΡΣΟΝΙΕΡΑ επιπλωμένη στην περιοχή Καναμάτ λεωφόρος Καλλιθέας στο σούπερ μάρκετ "Βερόπουλου" Φώτη Κόντογλου 90, με πάρκιν. Πληρ. τηλ. 2241061790 AE11662

ΓΚΑΡΣΟΝΙΕΡΑ επιπλωμένη με 30 τ.μ. περίπου εσωτερικό χώρο (κουζίνα- υπνοδωμάτιο-λουτρό) και 30 τ.μ. αυλή στην Ιαλυσό (οδός Σύμης αρ. 6) εξοπλισμένη επίσης με αυτόνομο ηλιακό θερμοσίφωνα, πλυντήριο, χωρίς κοινόχρηστα και νερό. Πληρ. τηλ. 2241075448, 6974474999 AE11647

ΕΝΟΙΚΙΑΖΕΤΑΙ εξοχική κατοικία λουξ κατασκευής στην περιοχή Γκολφ Αφάντου 600 μέτρα από την θάλασσα. Διαθέτει τρία υπνοδωμάτια, μεγάλο σαλόνι, κουζίνα, WC και ηλιακό θερμοσίφωνα. Πληρ. τηλ. 2241033774, 2241034123, 6948528799 AE11657

ΑΠΟΘΗΚΗ 130 τ.μ. στη Ρόδο, Μιχαήλ Πετρίδη (Ναυπλίου). Πληρ. Εμμ. Κρανίδης & Συνεργάτες τηλ. 2241027082, 6944347405, 6942010248, Αμερικής 50, 2ος όροφος, Ρόδος AE09247

ΠΑΛΙΑ ΠΟΛΗ - ενοικιάζεται κτίριο με άδεια ξενοδοχείου. Δεκτές σοβαρές προτάσεις. Πληρ. Εμμ. Κρανίδης & Συνεργάτες τηλ. 2241027082, 6944347405, 6942010248, Αμερικής 50, 2ος όροφος, Ρόδος AE09244

ΓΚΑΡΣΟΝΙΕΡΑ 45 τ.μ. πλήρως επιπλωμένη, μεγάλη κουζίνα με πάσο, αποθήκη, ολοκαίνουργιο WC-ντους, TV, σαλονάκι, αυλή. Δυνατότητα κλιματιστικού, μίσθωση έως 30/08/05. Οδός Σκεύου Ζερβού. Ολες οι ευκολίες πλησίον. Μόνο σοβαρές προτάσεις. Πληρ. τηλ. 6972/812184 AE11635

ΓΚΑΡΣΟΝΙΕΡΑ πλήρως εξοπλισμένη και επιπλωμένη με A/C και TV για φοιτητή/τρια. Πληρ. τηλ. 6977301090 AE11653

STUDIOS πλήρως επιπλωμένο και εξοπλισμένο, τηλεόραση, πολυκουζινάκι, θέρμανση, ζεστό νερό, ισόγειο με κήπο στην Ιαλυσό. Περιοχή Ανοιξη. Τιμή 200 ευρώ πληρωμένα ρεύμα και νερό. Πληρ. τηλ. 2241093164, 6947730991 AE11634

ΕΝΟΙΚΙΑΖΟΝΤΑΙ 2 στούντιο επί της Μαλλιαράκη 21 πλήρως εξοπλισμένα από 1/11/04 έως 30/06/05. Προτιμούνται εκπαιδευτικοί - φοιτητές - τριες. Αποκλείονται αλλοδαποί. Πληρ. τηλ. 2241023479, 6973016276 AE11639

ΣΤΗΝ ΙΑΛΥΣΟ ΕΝΟΙΚΙΑΖΕΤΑΙ διαμέρισμα με 2 υπνοδωμάτια, σαλοτραπεζαρία, μπάνιο, κουζίνα, με ηλιακό θερμοσίφωνα, αυτόνομη θέρμανση και θέση πάρκινγκ. Πληρ. τηλ. 2241093016 AE11626

ΕΝΟΙΚΙΑΖΟΝΤΑΙ επιπλωμένα διαμερίσματα πλήρως εξοπλισμένα επί της λεωφόρου Ιαλυσού. Πληρ. τηλ. 2241035283 AE116361

ΜΟΝΟΚΑΤΟΙΚΙΑ επιπλωμένη στην Ιαλυσό 2 υπνοδωμάτια, σαλόνι, κουζίνα, αποθήκη, ηλιακό 450 ευρώ. Πληρ. τηλ. 6972509567 AE28451

ΕΝΟΙΚΙΑΖΟΝΤΑΙ στην Κρεμαστή κοντά στα σχολεία και στη θάλασσα, μεγάλα, καινούργια, πλήρως επιπλωμένα διαμερίσματα, δυάρια και στούντιος με θέα τη θάλασσα, ιδιόκτητο πάρκιν και κήπο. Εχουν ατομικές μεγάλες βεράντες, εντοιχισμένες ντουλάπες, πολλά ντουλάπια, με διπλά τζάμια και ρολά, χωρίς κοινόχρηστα. Πληρ. τηλ. 2241094822, 6946671053 AE11609

ΔΙΑΜΕΡΙΣΜΑ με 3 υπνοδωμάτια, σαλόνι, κουζίνα, WC στην Ανάληψη. Πληρ. τηλ. 6945053779 (από 10 π.μ. έως 4 μ.μ.) AE11627

ΔΙΑΜΕΡΙΣΜΑ 76 τ.μ., 2 υπνοδωμάτια, κουζίνα, σαλόνι, μπάνιο (1ος όροφος) περιοχή ΜΗΔΕΙΑ (δίπλα στην καφετέρια GALLERY). Πληρ. τηλ. 6944633211 AE11607

ΔΙΑΜΕΡΙΣΜΑΤΑΚΙΑ στο κέντρο της πόλης (κοντά στον ΟΤΕ). Πληρ. τηλ. (22410)23012, 74070 AE11587

ΓΚΑΡΣΟΝΙΕΡΑ ισόγεια με 40 τ.μ. αυλή επιπλωμένη στην περιοχή Ανάληψης. Τιμή 300 ευρώ. Πληρ. τηλ. 2241060060, 6945949882 AE1629

ΔΙΑΜΕΡΙΣΜΑ α' ορόφου δύο υπνοδωματίων, σαλόνι, κουζίνας και μπάνιου επί της Παναγ. Ροδίου 36. Πληρ. τηλ. 6942061860 AE11589

ΑΠΟΘΗΚΗ 70 τ.μ. στην περιοχή Ανάληψης κατάλληλο για οποιαδήποτε χρήση. Πληρ. τηλ. 2241034490 (13.00-16.00) και (22410)65125, 61701 AE11583

ΜΗΝΙΑΙΑ ΕΝΟΙΚΙΑΣΗ ΔΩΜΑΤΙΩΝ ΣΕ ΞΕΝΟΔΟΧΕΙΟ. ΤΟ ΞΕΝΟΔΟΧΕΙΟ ΕΛΕΝΑ ΠΟΥ ΒΡΙΣΚΕΤΑΙ ΣΤΟ ΚΕΝΤΡΟ ΤΗΣ ΠΟΛΕΩΣ ΡΟΔΟΥ, ΣΕ ΜΙΚΡΗ ΑΠΟΣΤΑΣΗ ΑΠΟ ΤΟ ΛΙΜΑΝΙ ΚΑΙ ΤΟ ΠΑΝΕΠΙΣΤΗΜΙΟ, ΕΠΙ ΤΗΣ ΟΔΟΥ ΓΡΙΒΑ 78, ΕΝΟΙΚΙΑΖΕΙ ΔΩΜΑΤΙΑ ΙΔΑΝΙΚΑ ΓΙΑ ΦΟΙΤΗΤΕΣ, ΣΤΡΑΤΙΩΤΙΚΟΥΣ Κ.ΛΠ. ΤΟ ΔΩΜΑΤΙΟ ΔΙΑΘΕΤΕΙ: Α) ΑΤΟΜΙΚΟ ΜΠΑΝΙΟ, Β) ΤΗΛΕΦΩΝΟ, Γ) ΡΑΔΙΟΦΩΝΟ, Δ) ΤΗΛΕΟΡΑΣΗ, Ε) ΨΥΓΕΙΟ, ΣΤ) ΘΕΡΜΑΝΣΗ, Ζ) ΖΕΣΤΟ ΝΕΡΟ, Η) ΕΒΔΟΜΑΔΙΑΙΟΣ ΚΑΘΑΡΙΣΜΟΣ ΔΩΜΑΤΙΟΥ ΚΑΙ Θ) ΔΙΑΘΕΣΗ ΙΜΑΤΙΣΜΟΥ (ΣΕΝΤΟΝΙΑ, ΚΟΥΒΕΡΤΕΣ). ΠΛΗΡ. ΤΗΛ. 2241024755, 2241093019 ΠΕ11486

ΟΙΚΟΝΟΜΟΛΟΓΟΣ
ΜΕΣΙΤΗΣ ΑΣΤΙΚΩΝ ΣΥΜΒΑΣΕΩΝ
ΕΜΜΑΝΟΥΗΛ ΚΡΑΝΙΔΗΣ

ΠΩΛΟΥΝΤΑΙ

1. **ΑΝΑΛΗΨΗ** 4άρι διαμέρισμα 110 τ.μ. λουξ κατασκευής με ωραία κουζίνα, κεντρική θέρμανση, θέση στάθμευσης. Τιμή 182,00€
2. **ΞΕΝΑΚΗ** 3άρι διαμέρισμα 85 τ.μ. Τιμή 132,000€
3. **ΑΝΑΛΗΨΗ** 2άρι διαμέρισμα 50 τ.μ. ισόγειο α' όροφο. Τιμή 67,500€
4. **ΡΟΔΙΝΙ** 4άρι διαμέρισμα 3 υπν. (2 W.C.) καινούργιο στον α' όροφο μόνο 162,000€
5. **ΙΑΛΥΣΟΣ** διαμέρισμα μονόχωρο των 30 τ.μ. κοντά στην θάλασσα μόνο 35,00€
6. **ΑΝΑΛΗΨΗ** κατάστημα 34 τ.μ. γωνιακό-ελεύθερο μίσθωσης μόνο 20 εκ. ή 58,694€
7. **ΙΑΛΥΣΟΣ** μεζονέτα 162 τ.μ. με κήπο στα μπετά ή τελειωμένη κοντά στο Φυτώριο
8. **ΔΕΝΔΡΙΝΟΥ** 3άρι διαμέρισμα 3 ετών καλής κατασκευής-με γκαράζ
9. **ΑΝΝΗΣ ΜΑΡΙΑΣ** 3άρι διαμέρισμα-ισόγειο μεταχειρισμένο-δεκτά δάνεια Τραπεζών
10. **ΡΟΔΙΝΙ** μεζονέτα 124 τ.μ. καινούργια με κεντρική θέρμανση
11. **ΑΦΑΝΤΟΥ** μονοκατοικίες διώροφος των 100 τ.μ., σε ύψωμα με ωραία θέα
12. **ΚΟΛΥΜΠΙΑ** στον δρόμο προς Αρχίπολη αγρός 4.000 τ.μ. κοντά στις 7 πηγές-σε τιμή ευκαιρίας (φως-νερό-δρόμος)
13. **ΑΝΑΛΗΨΗ** 4άρι διαμέρισμα λουξ κατασκευής 1 έτους, τιμή 182,000€ δεκτά δάνεια
14. **ΚΡΕΜΑΣΤΗ** μονοκατοικία 80 τ.μ. με αυλή. Τιμή 90,000€
15. **ΡΟΔΝΙ** οικόπεδο 1.000 τ.μ. στο Σ.Δ. 0,40
16. **ΠΑΣΤΙΔΑ** διώροφη μεζονέτα στα μπετά, αποτελείται από υπόγειο 100 τ.μ. ισόγειο διαθέτει 2.000 τ.μ. Με κήπο και με ωραία θέα
17. **ΡΟΔΟΣ** κατάστημα 18 τ.μ. με W.C. και με πατάρι ελεύθερο μίσθωσης
18. **ΡΟΔΟΣ** πωλείται ξενοδοχείο 700 κλινών.
19. **ΛΙΝΔΟΥ** οικόπεδο 1.600 τ.μ. με δυνατότητα οικοδόμησης 180 τ.μ. σε δύο ορόφους με ωραία θέα.
20. **ΡΟΔΟΣ** 3άρι διαμέρισμα 2 υπνοδωματίων, με κεντρική θέρμανση και χώρο στάθμευσης.
21. **ΡΟΔΟΣ** Κων/νου Υδραίου 2άρι διαμέρισμα 55 τ.μ. αξίας 96.845
22. **ΡΟΔΟΣ** διαμέρισμα 83 τ.μ. κοντά Η/Κοσμο Ξενάκη
23. **ΡΟΔΟΣ** διαμέρισμα 83 τ.μ. καινούργιο με ωραία θέα στους Δασκάλους.
24. **ΚΟΣΚΙΝΟΥ** μονοκατοικία 200 τ.μ. με υπόγειο 100 τ.μ. και κήπο 4.500 τ.μ. με ωραία θέα

Μεσίτης
Πληρ. Εμμ. Κρανίδης
27082-6944347405, 6942010248
Αμερικής 50-2ος όροφος, Ρόδος

ΚΤΗΜΑΤΟΜΕΣΙΤΙΚΟ ΓΡΑΦΕΙΟ
ΝΙΚΟΛΑΟΣ Α. ΑΣΒΕΣΤΗΣ
Αγίου Ιωάννου 46, Ρόδος - Τηλ. 22410 32809, 6947 848288

ΠΩΛΟΥΝΤΑΙ
οικόπεδα, αγροτεμάχια, καταστήματα, διαμερίσματα, μεζονέτες

Προσιτές τιμές σε όλη τη Ρόδο

ΠΩΛΕΙΤΑΙ
ΚΤΗΜΑ - ΕΥΚΑΙΡΙΑ
ΣΤΗ ΘΟΛΟ
κατάλληλο για κτηνοτροφικά και αγροτικά προγράμματα ΕΟΚ.
17 στρέμματα
περιφραγμένο με γεώτρηση στον Κάτω Καλαμώνα.

Πληρ. τηλ. 6944790696

244

DECO
ΚΑΤΑΣΚΕΥΑΣΤΚΗ

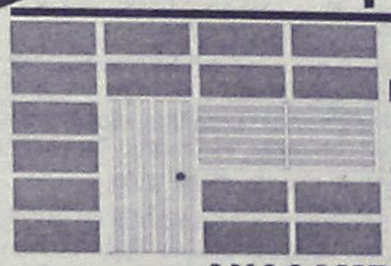

ΔΙΑΜΟΡΦΩΣΕΙΣ
ΕΣΩΤΕΡΙΚΩΝ - ΕΞΩΤΕΡΙΚΩΝ ΧΩΡΩΝ
ΧΩΡΙΣΜΑΤΑ - ΨΕΥΔΟΡΟΦΕΣ
ΓΥΨΟΣΑΝΙΔΕΣ - ΤΣΙΜΕΝΤΟΣΑΝΙΔΕΣ
ΧΡΩΜΑΤΙΣΜΟΙ - ΜΟΝΩΣΕΙΣ

ΑΝΑΛΑΜΒΑΝΟΥΜΕ ΠΑΣΗΣ ΦΥΣΕΩΣ
ΚΑΤΑΣΚΕΥΕΣ ΜΕ ΓΥΨΟΣΑΝΙΔΕΣ ΚΑΙ ΤΣΙΜΕΝΤΟΣΑΝΙΔΕΣ
Με ενα τηλεφωνημα κοντα σας **694628644**
ΕΙΜΑΣΤΕ ΕΤΟΙΜΟΙ ΝΑ ΔΩΣΟΥΜΕ ΤΙΣ ΛΥΣΕΙΣ ΣΕ ΟΛΕΣ ΤΙΣ ΜΟΡΦΕΣ ΔΙΑΚΟΣΜΗΣΗΣ ΚΑΙ ΚΑΤΑΣΚΕΥΗΣ

LANDSCOPE ΚΤΗΜΑΤΟΜΕΣΙΤΙΚΗ

ΠΑΡΟΧΗ ΟΛΟΚΛΗΡΩΜΕΝΩΝ ΥΠΗΡΕΣΙΩΝ ΥΨΗΛΗΣ ΠΟΙΟΤΗΤΑΣ ΣΕ ΟΤΙΔΗΠΟΤΕ ΑΦΟΡΑ ΤΗΝ ΑΚΙΝΗΤΗ ΠΕΡΙΟΥΣΙΑ ΣΑΣ

Έξυπνες αγορές
Εχεμύθεια
Κοντά σας και μετά την πώληση
Συνεχής ενημέρωση αξίας





Διαπραγματεύσεις για την αντιπαροχή
Ανταλλαγές
Αποτελεσματικότητα
Πλήρης κάλυψη πρίν και μετά την υπογραφή του συμβολαίου
Αξιοπιστία
Μισθώσεις ακινήτων
Προβολή και προώθηση



Σας ευχαριστούμε για την εμπιστοσύνη σας !

Σταμάτης Π. Χατζηλαζάρου & Συνεργάτες
ΕΘΝΙΚΗΣ ΑΝΤΙΣΤΑΣΗΣ & ΤΣΑΛΔΑΡΗ (πανω απο τον Κωτσόβολο)
www.landscope.gr - ΤΗΛ / ΦΑΞ : 22410 28629 - ΚΙΝ : 6972 257246

ΑΘΛΗΤΙΚΗ ΡΟΔΙΑΚΗ
ΠΑΡΑΣΚΕΥΗ · 12 ΝΟΕΜΒΡΙΟΥ 2004

Ο ΚΟΤΤΟΡΟΣ ΣΤΟ ΝΤΕΡΜΠΙ ΚΟΡΥΦΗΣ ΤΗΣ Α' ΚΑΤΗΓΟΡΙΑΣ
ΣΕΛ. 23

Εμεινε στάσιμη!

• Ο Αντώνης Μανίκας μιλώντας εφ' όλης της ύλης και με τη γλώσσα της αλήθειας στάθηκε περισσότερο στο τι πρέπει να γίνει για νάχει η Ρόδος ανοδική πορεία στο μέλλον

Με τη γλώσσα της αλήθειας μίλησε χθες σε αθλητική εκπομπή του TOP FM ο τεχνικός της ομάδας της Ρόδου.

Ο **Αντώνης Μανίκας** με όλη την ειλικρίνεια που τον διακρίνει μίλησε:

- Για την βράβευσή του
- Για την σημερινή Ρόδο
- Για την οργάνωσή της
- Για τις Ακαδημίες
- Για τις γηπεδικές υποδομές και
- Την ενίσχυση που πρέπει να γίνει τον Ιανουάριο.

"ΗΤΑΝ ΕΥΧΑΡΙΣΤΟ"

Αρχικά ο **Αντώνης Μανίκας** μίλησε για την πρόσφατη βράβευσή του από τον ΠΣΑΠ τονίζοντας μεταξύ άλλων:

«Σαφώς πάντα τέτοιες εκδηλώσεις όταν συμβαίνουν και αφορούν τιμή προς το πρόσωπό μου και μάλιστα τώρα που είμαι ακόμα στο χώρο, είναι πολύ ευχάριστες. Ηταν κάτι το συγκινητικό για μένα, γιατί αποτελούσε την δικαίωση τόσων χρόνων".

Ο τεχνικός της Ρόδου διευκρίνισε στο σημείο αυτό πως ήταν επαγγελματίας ποδοσφαιριστής από το '79. Ηταν δηλαδή ο Νο 1 αμειβόμενος παίκτης του ΠΣΑΠ από τότε μέχρι που ολοκλήρωσε την ποδοσφαιρική του καριέρα κι ασχολήθηκε με την προπονητική.

"ΜΗΝ ΞΥΝΟΥΜΕ ΠΑΛΙΕΣ ΠΛΗΓΕΣ"

Φυσικά δεν ήταν δυνατόν ο προπονητής της ομάδας να μην ερωτηθεί για την υπάρχουσα κατάσταση στη Ρόδο από το καλοκαίρι μέχρι σήμερα. Ο **Αντώνης Μανίκας** τόνισε μεταξύ άλλων: "Πιστεύω ότι δεν είναι πολύ καλό για την ομάδα να ξύνουμε παλιές πληγές. Ξεκινήσαμε αλλιώς, αλλά στο τέλος της μεταγραφικής περιόδου δημιουργήθηκαν άλλα δεδομένα. Εφυγαν κάποιοι παίκτες κι εγώ έμεινα γιατί πίστευα ότι κάτι μπορεί να γίνει. Είδα πως υπήρχαν καλοί παίκτες στη Ρόδο και πως αν κρατηθούν οι διοικητικές ισορροπίες κάτι μπορεί να γίνει. Τώρα είναι σίγουρα καλύτερα απ' το καλοκαίρι. Εγώ, ο βοηθός μου ο κ. **Χαρίτος** και οι παίκτες λειτουργούμε σωστά πιστεύω την ομάδα. Περιμένουμε πάντως να λειτουργήσουμε καλύτερα από δω και στο εξής. Ηρθαν στο τμήμα οι κ.κ. **Παπαοικονόμου - Μιχελαράκης** και η βοήθειά τους είναι σημαντική. Μετά τη Γενική Συνέλευση των μετόχων περιμένουμε κι άλλη ενίσχυση».

ΣΤΑΣΙΜΗ ΣΤΙΣ ΥΠΟΔΟΜΕΣ

Ο **Αντώνης Μανίκας** προχώρησε σε βάθος αναφερόμενος στο μεγάλο γηπεδικό πρόβλημα που μαστίζει τους δύο "μεγάλους" συλλόγους της πόλης: «Χρειάζεται μεγάλη υπομονή για να στηθεί μια ομάδα. Απαιτείται, βέβαια, καλύτερη οργάνωση στο ροδίτικο ποδόσφαιρο. Προσωπικά πιστεύω πως και ο Διαγόρας θ' αγωνίζεται τη νέα περίοδο στην Γ' Εθνική. Δεν μπορούμε να μιλάμε, όμως, για ποδόσφαιρο αν δεν υπάρχει βοηθητικό. Γνωρίζετε ότι η Ρόδος δεν διαθέτει σύγχρονα αποδυτήρια; Το ξέρετε ότι υπάρχουν ερασιτεχνικές ομάδες με καλύτερες γηπεδικές και αποδυτηριακές εγκαταστάσεις και φυσικά καλύτερη λειτουργία; Δυστυχώς, η Ρόδος έχει μείνει στάσιμη σ' αυτό τον τομέα ποδοσφαιρικά. Εχει μείνει στην εποχή που μεγαλουργούσε στις μεγάλες κατηγορίες. Εάν δεν ασχοληθεί όλο το νησί με κάτι καλό, ακόμα κι αν τα καταφέρουμε εμείς να δημιουργήσουμε κάτι, η Ρόδος θα είναι κομήτης! Ο,τι καλό γίνει θα είναι περιστασιακό».

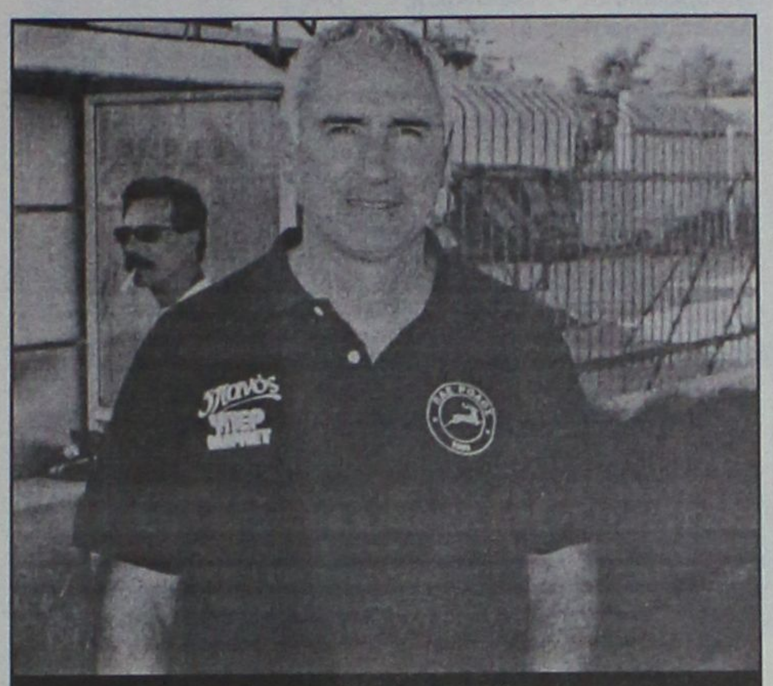

Ο κώουτς της Ρόδου στάθηκε περισσότερο στα επόμενα βήματα, χωρίς δισταγμούς, χρησιμοποιώντας γλώσσα που τσακίζει
(ΒΙΚΤΩΡ - ΦΩΤΟ ΜΑΡΚΕΤ - ΙΑΛΥΣΟΣ)

ΟΙ ΑΚΑΔΗΜΙΕΣ

Ο κώουτς της Ρόδου κάλεσε τους παλαίμαχους ν' αναλάβουν τις ακαδημίες γιατί "χωρίς αυτές ποδόσφαιρο δεν γίνεται. Πρέπει, όμως, να υπάρχουν γήπεδα, ρούχα και τεχνική υποστήριξη, στοιχεία που αποτελούν μεγάλο κίνητρο για έναν πιτσιρικά ν' ασχοληθεί με το ποδόσφαιρο".

ΕΝΙΣΧΥΣΗ ΤΟΝ ΓΕΝΑΡΗ

Πέρα απ' τους προβληματισμούς του και τις απόψεις του, ο **Αντώνης Μανίκας** μίλησε και για το μέλλον της ομάδας του αναφέροντας χαρακτηριστικά: «Νομίζω ότι πρόθεσή μας είναι να ενισχυθούμε τον Γενάρη κι αυτό δεν αποτελεί κοινό μυστικό. Χρειάζεται οπωσδήποτε ενίσχυση η Ρόδος. Αυτή τη στιγμή είναι περιορισμένες οι λύσεις. Υπάρχει πρόθεση ενίσχυσης. Να δούμε, όμως, πρώτα τα οικονομικά της ΠΑΕ. Η Ρόδος μέχρι τώρα έχει βγάλει πολύ δύσκολο πρόγραμμα. Προσωπικά θεωρώ απώλεια μόνο τους δύο βαθμούς που χάθηκαν εδώ με τα Μάλλια. Εάν ενισχυθούμε πάντως, σίγουρα θα κάνουμε κάτι καλό».

Η ΧΘΕΣΙΝΗ ΠΡΟΠΟΝΗΣΗ

Η Ρόδος γυμνάσθηκε χθες στο γήπεδο Κοσκινού με μοναδικό απόντα τον **Γιάννη Ροδανάκη**, που εξακολούθησε νάχει ενοχλήσεις στο χέρι του. Αντίθετα γυμνάσθηκαν κανονικά οι στρατευμένοι **Γιώργος Σαλαμαστράκης** και **Διονύσης Μακρυδημήτρης.**

ΣΥΖΗΤΗΣΗ ΓΙΑ ΤΗΝ ΑΠΟΣΤΟΛΗ

Το δ.σ. της ΠΑΕ Ρόδος συναντήθηκε χθες, αλλά δεν συζήτησε τελικά τίποτα για την Γενική Συνέλευση. Οι διοικούντες συζήτησαν τα πάντα για την καλύτερη αποστολή της Ρόδου στο Χαϊδάρι για τον αγώνα με την ομώνυμη τοπική ομάδα.

Το θέμα της Γ.Σ. και της αύξησης του μετοχικού κεφαλαίου θα συζητηθούν στην επόμενη συνεδρίαση του Διοικητικού Συμβουλίου της ΠΑΕ.

Κανονικά ο Αγγελόπουλος

• Στις 11.30 το πρωί θα αγωνισθεί στη Σαλαμίνα ο Διαγόρας

Παιχνίδια που "κλειδώνουν" την διαφορά θεωρούν στον Διαγόρα τα παιχνίδια της Κυριακής στη Σαλαμίνα και της άλλης αγωνιστικής στη Θήβα με την ομώνυμη τοπική ομάδα. Απώτερος στόχος των κυανέρυθρων είναι η κατάκτηση των θετικών αποτελεσμάτων που θα δώσει την ευκαιρία στη ροδίτικη ομάδα, να ξεπεράσει κατά τον καλύτερο τρόπο τον "σκόπελο" των δύο σερί εκτός έδρας αγώνα.

Την Κυριακή ο Διαγόρας θα παίξει νωρίτερα, όπως έχει ζητήσει για να εξυπηρετηθεί συγκοινωνιακά. Ο αγώνας στη Σαλαμίνα με τον Αίαντα θα ξεκινήσει τελικά στις 11.30 το πρωί.

Οι κυανέρυθροι γυμνάσθηκαν χθες κανονικά στο Φυτώριο. Στην προπόνηση πήραν μέρος όλοι οι παίκτες πλην του **Γιώργου Καστρουνή**, που αισθάνεται ενοχλήσεις κι εξακολουθεί να κάνει θεραπείες. Αντίθετα με τον **Καστρουνή ο Παναγιώτης Αγγελόπουλος** μπήκε στους κανονικούς ρυθμούς προπόνησης και τέθηκε στην διάθεση του **Ανδρέα Σταύρου.**

Οι κυανέρυθροι θα προπονηθούν για τελευταία φορά σήμερα ενόψει της δύσκολης εξόδου τους στη Σαλαμίνα.

Παραδοχή - βόμβα

• Μαθήματα θάρρους και αυτοκριτικής παραδίδει ο πρόεδρος της Πειθαρχικής Επιτροπής Ιάκωβος Χατζημιχάλης, που ομολογεί δημόσια με δήλωσή του στην «Α.Ρ.» πως η Π.Ε. δεν έκανε σωστά την δουλειά της με το να μην καλέσει σε απολογία τους Μιχάλη Βεργωτή και Γιώργο Νικολουδάκη για το επεισόδιο που είχαν στα γραφεία της ΕΠΣΔ στο ξεκίνημα της κλήρωσης του παιδικού πρωταθλήματος

Το θάρρος της άποψης και η δύναμη της αυτοκριτικής είναι προνόμια των ικανών, κάτι που επιβεβαίωσε χθες για λογαριασμό του ο πρόεδρος της Πειθαρχικής Επιτροπής της ΕΠΣΔ, Ιάκωβος Χατζημιχάλης. Αν μη τι άλλο, η δημόσια και ξεκάθαρη παραδοχή του λάθους που έκανε η Π.Ε. να μην καλέσει σε απολογία τον γενικό γραμματέα της Ένωσης Μιχάλη Βεργωτή και το μέλος του Δ.Σ. Γιώργο Νικολουδάκη για το σοβαρό επεισόδιο που είχαν στο ξεκίνημα της έναρξης της κλήρωσης του παιδικού πρωταθλήματος στα γραφεία της διοργανώτριας ισοδυναμεί με πράξη που μεν δεν μπορεί να διορθώσει την σοβαρότατη παράλειψη της Πειθαρχικής, όμως σίγουρα είναι ικανή να ταράξει τα νερά και να στείλει το μήνυμα προς πάσα κατεύθυνση πως έναντι του ΚΑΠ δεν υπάρχουν πρόσωπα που απολαμβάνουν ασυλίας, αλλά ακόμα και οι διοικούντες την ΕΠΣΔ υπόκεινται στην δικαιοδοσία της Πειθαρχικής Επιτροπής και είναι υπόλογοι για πράξεις για τις οποίες τιμωρούνται οι ποδοσφαιριστές και οι παράγοντες των σωματείων. Εχοντας απόλυτη επίγνωση των όσων είπε και όντας απόλυτα σύμφωνος με το να δουν τα λόγια του το φως της δημοσιότητας, ο Ιάκωβος Χατζημιχάλης ομολόγησε χωρίς περιστροφές πως στην περίπτωση των Βεργωτή και Νικολουδάκη η Πειθαρχική Επιτροπή έκανε λάθος και πως ήδη η αυτοκριτική μεταξύ των μελών της έχει γίνει, με σκοπό να μην επαναληφθούν μελλοντικά παρόμοιες παραλείψεις και να επικρατήσει η αντίληψη πως υπάρχει αξιοπιστία, ισονομία και ακεραιότητα προς όλες τις πλευρές. «Δεν κάναμε σωστά την δουλειά μας. Ορισμένοι από τους παράγοντες της προϊσταμένης μας αρχής έπρεπε να λογοδοτήσουν. Έπρεπε να τους καλέσουμε σε απολογία και τους δύο»!

Μονόδρομος η νίκη!

• Χωρίς τον Μιχάλη Πολιά, αλλά με τον Λάζαρο Καλημέρη μεθαύριο ο Ιάλυσος

Η νίκη είναι μονόδρομος μεθαύριο για την ομάδα του Ιάλυσου που θέλει να "ξεπλύνει" κατά τον καλύτερο τρόπο την βαριά ήττα από τον Επαμεινώνδα στα Λεύκτρα.

Οι κιτρινοκόκκινοι γυμνάσθηκαν χθες στο "Οικονομίδειο" παίζοντας διπλό στον αγωνιστικό του χώρο κι έδειξαν πως βρίσκονται σε ετοιμότητα για τον δύσκολο αγώνα της Κυριακής κόντρα στην Αναγέννηση Σχηματαρίου. Είναι αποφασισμένοι να μπουν στο γήπεδο και να τα δώσουν όλα για να πάρουν τη νίκη και τους τρεις βαθμούς της. Χαρακτηριστικές οι χθεσινές δηλώσεις του προπονητή τους **Θόδωρα Θεοδώρου**, που τόνισε:

«Ενα αποτέλεσμα υπάρχει για μας την ερχόμενη Κυριακή. Μόνο η νίκη. Αποτελεί μονόδρομο για μας η κατάκτηση των τριών βαθμών, τόσο στον αγώνα τον μεθαυριανό όσο και σ' αυτόν με το Μοσχάτο».

Από τη χθεσινή προπόνηση απουσίασε ο **Μιχάλης Πολιάς** που δεν μπορεί ν' αγωνισθεί την Κυριακή, αφού βασανίζεται από μια θλάση στο γαστροκνήμιο.

Το παρόν έδωσε, όμως, ο **Λάζαρος Καλημέρης,** που γυμνάσθηκε κανονικά και τέθηκε στη διάθεση του προπονητή του.

Οι κιτρινοκόκκινοι θα προπονηθούν και σήμερα για τελευταία φορά.

ΤΟΠΙΚΟ ΠΟΔΟΣΦΑΙΡΟ

Ο Τσαγγάρης στο ντέρμπι

• Θα σφυρίξει στην αναμέτρηση κορυφής του Β' ομίλου ανάμεσα στον Άγιο Ισίδωρο και τον Ζευς.

Το ντέρμπι κορυφής του Β' ομίλου ανάμεσα στον 'Αγιο Ισίδωρο και τον Ζευς κλέβει το ενδιαφέρον αυτό το Σαββατοκύριακο για την 5η αγωνιστική της γ' κατηγορίας.

Οι δύο ομάδες έχοντας το 4Χ4 θα κοντραρισθούν μεταξύ τους, έχοντας διαιτητή τον **Βασίλη Τσαγγάρη**.

Για τον ίδιο όμιλο η τρίτη ομάδα που συγκατοικεί με τους δύο παραπάνω στην κορυφή, ο Πολύστρατος θα αγωνισθεί εκτός έδρας με τον Ροδιακό, ενώ ο Αστέρας Π. θα φιλοξενήσει τον Ποσειδώνα Καρπ.

Για τον α' όμιλο ο πρωτοπόρος Πετρώνας θα μεταβεί στην Κάλαθο για ν' αντιμετωπίσει τον Ταξιάρχη, ενώ ο Ευκλής θα παίξει και αυτός εκτός έδρας στο ντέρμπι του ομίλου αυτή την εβδομάδα μ' αντίπαλο τον Ηρακλή Λ.

Ο Ατρόμητος αντίθετα θα παίξει εντός με Δήμητρα, ενώ ο Ήλιος θα φιλοξενήσει τον Εθνικό.

Αναλυτικά η 5η αγωνιστική:

Α' ΟΜΙΛΟΣ

ΚΥΡΙΑΚΗ

• Κάλαθος (11:00): Ταξιάρχης - Πετρώνας
Διαιτησία: *Κόκκινος - Φραγκίνης - Ζανεττής*
Παρατηρητής: *Παυλούς*
• Λυκ. Ιαλυσού (11:00): Ήλιος - Εθνικός
Διαιτησία: *Πλακογιάννης - Στεφανάκης - Γιοβάνι*
Παρατηρητής: *Περαντινός*
• Σύμη (12:45): Σύμη - ΟΦ Ιστρίου
Διαιτησία: *Φουκάρας - Χ"πέτρος - Κεφάλας*
Παρατηρητής: *Γιανναράκης*
• Άγ. Απόστολοι (13:00): Αναγέννηση Ρ. - Δαμάγητος
Διαιτησία: *Γαγάνης - Κατσιδώνης Ε. - Σάββενας*
Παρατηρητής: *Μαυρουδής*
• Λάρδος (15:00): Ηρακλής Λ. - Ευκλής
Διαιτησία: *Κουρδουκλάς - Κατσιδώνης Π. - Γουλάρας*
Παρατηρητής: *Μπακίρης*
• Διμυλιά (15:00): Ατρόμητος - Δήμητρα
Διαιτησία: *Μοσχούς - Κεφαλάκης - Μίαρης*
Παρατηρητής: *Πάλλας*

Β' ΟΜΙΛΟΣ

ΑΥΡΙΟ

• Άγ. Απόστολοι (15:00): Ροδιακός - Πολύστρατος
Διαιτησία: *Αντωνάς - Κουρδουκλάς - Στεφανάκης*
Παρατηρητής: *Μπακαρής*

ΚΥΡΙΑΚΗ

• Άγ. Απόστολοι (11:00):Δωριέας - Ιάλυσος
'97
Διαιτησία: *Ασημακόπουλος - Μανέγας - Κλιάρη*
Παρατηρητής: *Βεργίδης*
• Γεννάδι (11:00): Ομόνοια - Ασκληπειό
Διαιτησία: *Κατσιδώνης Π. - Κουρδουκλάς - Γουλάρας*
Παρατηρητής: *Καμπούρης*
• Μεσαναγρός (15:00): Μεσαναγρός - Αλθαιμένης
Διαιτησία: *Ορφανός - Μιτζιρίκης - Λιάπη*
Παρατηρητής: *Εγγλέζος*
• Παστίδα (13:30): Αστέρας Π. - Ποσειδών Καρπ.
Διαιτησία: *Σαββιδάκης - Πηδιάκης - Σταυριανός*
Παρατηρητής: *Νικολάου*
• Άγ. Ισίδωρος (15:00): Άγ. Ισίδωρος - Ζευς
Διαιτησία: *Τσαγγάρης - Κατταβενός - Ρουμάνης*
Παρατηρητής: *Σεβδαλάκης*

Γ' ΟΜΙΛΟΣ

ΚΥΡΙΑΚΗ

• Λέρος (11:00): Δόξα Λ. - Βαθύ
Διαιτησία: *Λουρμπέας - Αλαχιώτης - Μιχαλούδης*
Παρατηρητής: *Μαχάρας*
• Κάλυμνος (12:30): Ολυμπιακός - Πολυβώτης
Διαιτησία: *Γιαλλούρης - Αναστασιάδης - Μαλακτάρης*
Παρατηρητής: *Τρικοίλης*
• Ασφένδι (15:00): Αναγέννηση Ασφ. - ΠΑΟ Κω
Διαιτησία: *Μαρμαρινός - Αργυρίου - Μουστάκας*
Παρατηρητής: *Παριανός*
• Δόξα Κ. - Λειψοί (Παραιτήθηκαν οι Λειψοί).

ΠΑΙΔΙΚΟ ΠΡΩΤΑΘΛΗΜΑ

Η 4η αγωνιστική που δεν έγινε το προηγούμενο Σαββατοκύριακο, θα γίνει αύριο.

Το πρόγραμμα:

Α' ΟΜΙΛΟΣ

ΑΥΡΙΟ
• Άγ. Απόστολοι (10:30): Διαγόρας Β. - Ρόδος
Διαιτησία: *Λιάπη*
Γιατρός: *Χατζάκης*
• Άγ. Απόστολοι (12:00): Δωριέας - Νίκη Ρ.
Διαιτησία: *Κασιώτης - Τάσης - Τσουρούττης*
Γιατρός: *Χατζάκης*
• Άγ. Απόστολοι (13:15): Άγ. Ισίδωρος - Ασκληπειό
Διαιτησία: *Τσουρούττης - Κασιώτης - Τάσης*
Γιατρός: *Μαυρονικόλας*
ΚΥΡΙΑΚΗ
• Κρεμαστή (10:30): Φοίβος - Ευαγόρας
Διαιτησία: *Κασιώτης*
Γιατρός: *Παυλίδης*
• Ψίνθος (13:00): Δόξα Ψ. - ΑΕΡΑ
Διαιτησία: *Επαμεινώνδας*
Γιατρός: *Τσέρκης*

Β' ΟΜΙΛΟΣ

ΑΥΡΙΟ
• Απολακκιά (13:30): Ασπίδα Απ. - Ήλιος
Διαιτησία: *Σαββιδάκης*
Γιατρός: *Διαμαντής*
• Λυκ. Ιαλυσού (13:30): Ιάλυσος - Ευκλής
Διαιτησία: *Πλακογιάννης*
Γιατρός: *Γκινή*
ΚΥΡΙΑΚΗ
• Φάνες (11:00): Ακουσίλαος - Διγενής
Διαιτησία: *Μίαρης*
Γιατρός: *Τσέρκης*
• Παστίδα (11:00): Αστέρας Π. - Ερμής
Διαιτησία: *Τάσης*
Γιατρός: *Μαυρονικόλας*
• Καλυθιές (11:00): Απόλλων Κ. - Κλεάνθης
Διαιτησία: *Γκιούντιτσε*
Γιατρός: *Κωτσίδης*

ΕΦΗΒΙΚΟ ΠΡΩΤΑΘΛΗΜΑ

Μετά από αρκετό διάστημα το ερχόμενο Σαββατοκύριακο θα έχουμε 5 παιχνίδια τα οποία ανήκουν στο πρόγραμμα της 9ης αγωνιστικής.

Αυτά είναι:

ΑΥΡΙΟ
• Κρεμαστή (12:45): Φοίβος - Άγ. Γεώργιος
Διαιτησία: *Κόκκινος*
Γιατρός: *Γερακιού*
• Αφάντου (12:45): ΑΕΡΑ - Ερμής
Διαιτησία: *Κεφαλάκης*
Γιατρός: *Παρασκευόπουλος*
• Άγ. Απόστολοι (17:30): Διαγόρας - Ρόδος
Διαιτησία: *Στεφανάκης - Μίαρης - Τσουρούττης*
Γιατρός: *Χατζάκης*
ΚΥΡΙΑΚΗ
• Απόλλωνα (12:30): Απόλλων Απ. - Άρης
Διαιτησία: *Κατταβενός*
Γιατρός: *Παυλίδης*
• Ασκληπειό (15:00): Ασκληπειό - Κλεάνθης
Διαιτησία: *Γκιούντιτσε*
Γιατρός: *Ζανεττούλης*
• Ηρακλής Μ. - Αναγέννηση Έμπ. (Απεβλήθη η Αναγέννηση).

LANE

ΔΡΟΜΟΛΟΓΙΑ Λ.Α.Ν.Ε

ΜΕ ΣΥΝΕΠΕΙΑ ΕΚΕΙ ΠΟΥ ΟΙ ΜΕΓΑΛΟΙ ΔΕΝ ΧΩΡΟΥΝ

Από 11/11-02/12

Πέμπτη 11/11/04 ώρα 04.30
για Χάλκη-Διαφάνι-Πηγάδια-Κάσο-Σητεία-Αγ. Νικόλαο-Θήρα-Μήλο-Πειραιά

Σάββατο 13/11/04 ώρα 20.00
για Καστελόριζο

Κυριακή 14/11/04 ώρα 04.30
για Χάλκη-Διαφάνι-Πηγάδια-Κάσο-Σητεία-Αγ. Νικόλαο-Μήλο-Πειραιά

Τρίτη 16/11/04 ώρα 20.00
για Καστελόριζο

Τετάρτη 17/11/04 ώρα 07.00
για Χάλκη-Διαφάνι-Πηγάδια-Κάσο-Σητεία και άμεση επιστροφή στη Ρόδο

Πέμπτη 18/11/04 ώρα 04.30
για Χάλκη-Διαφάνι-Πηγάδια-Κάσο-Σητεία-Αγ. Νικόλαο-Θήρα-Μήλο-Πειραιά

Στη συνέχεια επανάληψη δρομολογίων ως έχουν από 11/11/2004
Το δρομολόγιο για Αλεξανδρούπολη αναβάλλεται για ένα μήνα από 09/11

ΑΕΡΟΠΟΡΙΚΑ ΕΙΣΙΤΗΡΙΑ
ΑΚΤΟΠΛΟΪΚΑ ΕΙΣΙΤΗΡΙΑ
ΚΡΑΤΗΣΕΙΣ ΞΕΝΟΔΟΧΕΙΩΝ
ΦΑΝΤΑΣΤΙΚΕΣ ΕΚΔΡΟΜΕΣ Σ' ΟΛΟ ΤΟΝ ΚΟΣΜΟ
Σας προσφέρουμε το καλύτερο στην καλύτερη τιμή!

Πληροφορίες Πρακτορείο
STEFANAKIS
Αλεξ. Διάκου 38, Ρόδος
Τηλ.: 2241020625, 2241030054

ΟΔΥΣΣΕΙΕΣ
και οινοπνεύματα

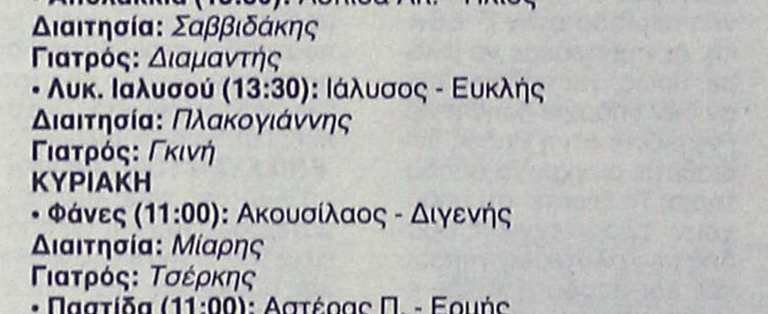

Ξεφαντώστε με ένα κεφάτο πρόγραμμα
με τους ΜΙΧΑΛΗ ΘΕΟΔΟΣΙΟΥ τραγούδι μπαγλαμά,
ΜΟΥΣΤΑΦΑΣ μπουζούκι,
ΔΗΜΗΤΡΑ τραγούδι, ΕΚΡΕΜ τουμπερλέκι.
στο όργανο και καλλιτεχνική διεύθυνση ΣΤΡΑΤΟΣ

ΑΝΟΙΚΤΑ ΚΑΘΕ ΜΕΡΑ

ΜΟΥΣΙΚΗ ΠΑΡΑΣΚΕΥΗ-ΣΑΒΒΑΤΟ- ΚΥΡΙΑΚΗ

Ολες οι εκδηλώσεις μέχρι 220 άτομα

Σας ευχόμαστε ΚΑΛΟ ΧΕΙΜΩΝΑ!

Μεταφερθήκαμε σε νέο χώρο στο 2ο χλμ. Ρόδου-Καλλιθέας για περισσότερα γλέντια
ΤΗΛ. 67674 • Κιν. 6932635007

Delta



ΔΙΑΜΑΝΤΕ ΕΡΓΑΛΕΙΑ
ΚΟΦΤΗ ΧΕΙΡΟΣ
6ο χλμ.Ρόδου Λίνδου
Συγκρότημα Μανουσέλη
ΔΙΑΤΡΗΤΙΚΑ



ΔΙΑΜΑΝΤΟΤΡΥΠΟΤΕΧΝΙΚΗ ΡΟΔΟΥ

ΔΙΑΜΑΝΤΟΦΟΡΟΙ ΔΙΣΚΟΙ ΚΟΠΗΣ ΓΙΑ ΓΡΑΝΙΤΗ, ΜΑΡΜΑΡΟ ΤΟΥΒΛΟ κ.τ.λ.





ΑΡΜΟΚΟΦΤΕΣ

ΤΡΥΠΑΜΕ
ΚΟΒΟΥΜΕ
ΣΠΑΜΕ



ΧΩΡΙΣ ΣΚΟΝΕΣ
ΡΩΓΜΕΣ
ΜΕΡΕΜΕΤΙΑ

ΠΩΛΗΣΕΙΣ
&
ΕΚΤΕΛΕΣΕΙΣ ΕΡΓΑΣΙΩΝ

Η ΠΟΛΥΧΡΟΝΗ ΜΑΣ ΠΕΙΡΑ ΣΤΟ ΕΞΩΤΕΡΙΚΟ ΜΑΣ ΔΙΝΕΙ ΤΗ ΔΥΝΑΤΟΤΗΤΑ ΝΑ ΒΡΙΣΚΟΥΜΕ ΛΥΣΗ ΕΚΕΙ ΠΟΥ ΟΙ ΑΛΛΟΙ ΣΗΚΩΝΟΥΝ ΤΑ ΧΕΡΙΑ ΨΗΛΑ!

ΤΗΛΕΦΩΝΗΣΤΕ ΜΑΣ
22410 69022 - 77986
ΚΙΝΗΤΟ: 0944 380562

ΥΠΕΥΘΥΝΟΣ
Μαρκος Τσεσμετζής

ΤΟΠΙΚΟ ΠΟΔΟΣΦΑΙΡΟ

Ο Κόττορος στην Αρχίπολη

• Θα διευθύνει το ντέρμπι κορυφής μεταξύ του Απόλλωνα Απ. με τον Άρη.

Με το παιχνίδι κορυφής ανάμεσα στον Απόλλωνα Απ. και τον Άρη να ξεχωρίζει, ξεκινάει η 9η αγωνιστική, που περιλαμβάνει 7 παιχνίδια για αύριο κι ένα την Κυριακή.

Οι Απολλωνιάτες που συνεχίζουν να εκτίουν ποινή της έδρας τους θα φιλοξενήσουν στο γήπεδο Αρχίπολης τους Αρχαγγελίτες με σκοπό την επιστροφή στις νίκες μετά την ισοπαλία το προηγούμενο Σάββατο στο επεισοδιακό παιχνίδι με τον Απόλλωνα Κ.

Τη νίκη φλερτάρει και ο Άρης που θέλει να πετύχει το πρώτο του τρίποντο εκτός έδρας, το οποίο θα ισοδυναμεί με πέρασμά του στην κορυφή.

Το παιχνίδι αυτό ορίσθηκε να το διευθύνει ο **Γιώργος Κόττορος** που καλείται να βγάλει φέτος άλλο ένα ντέρμπι.

Στα υπόλοιπα ματς της αγωνιστικής ο ΑΕΡΑ θα υποδεχθεί στ' Αφάντου τον Διγενή επιδιώκοντας την επιστροφή του στις επιτυχίες ή ακόμη και στην κορυφή εφόσον τον ευνοήσει το αποτέλεσμα στο ντέρμπι της Αρχίπολης.

Εδώ διαιτητής θα είναι ο **Βαγγέλης Κατσιδώνης**, ενώ ο **Μιχαλής Φραγκίνης** θα σφυρίξει το Κυριακάτικο παιχνίδι ανάμεσα στον φορμαρισμένο Διαγόρα Β. και τον Ανταγόρα.

Αναλυτικά η 9 αγωνιστική:

ΑΥΡΙΟ

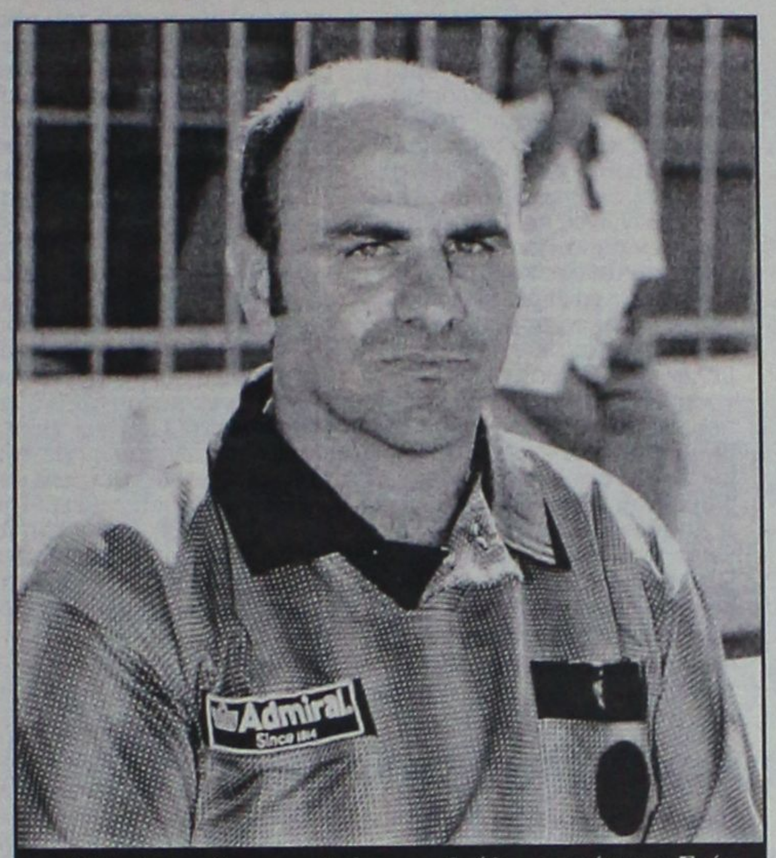

Άλλο ένα ντέρμπι καλείται να βγάλει εις πέρας ο Γιώργος Κόττορος

• **Αρχίπολη (15:00):** Απόλλων Απ. - Άρης
Διαιτησία: *Κόττορος - Ζανεττής - Γιαννούλης*
Παρατηρητής: *Πάλλας Μ.*
Παρ. διαιτησίας: *Σταματάκης*
• **Κως (15:00):** Ασκληπιός - Απόλλων Κ.
Διαιτησία: *Χ"νικόλας - Βασιλείου - Κατέρης*
Παρατηρητής: *Κεφαλιανός*
• **Μάσαρι (15:00):** Αστέρας Μ. - Κλεάνθης
Διαιτησία: *Κατσιδώνης Π. - Π"νικολάου - Μίχας*
Παρατηρητής: *Ντάκας Σ.*
Παρ. διαιτησίας: *Κάζας*
• **Μαριτσά (15:00):** Ηρακλής - Κλεόβουλος
Διαιτησία: *Τσαγγάρης - Λάμπρου - Σάββενας*
Παρατηρητής: *Κων/νου*
Παρ. διαιτησίας: *Κων/νου*
• **Κρεμαστή (15:00):** Φοίβος - Άγ. Γεώργιος
Διαιτησία: *Διαμαντέας - Ορφανός - Φουκάρας*
Παρατηρητής: *Κυπραίος Θ.*
Παρ. διαιτησίας: *Καλαθενός*
• **Αφάντου (15:00):** ΑΕΡΑ - Διγενής
Διαιτησία: *Κατσιδώνης Ε. - Φραγκίνης - Μανέγας*
Παρατηρητής: *Βεργίδης*
Παρ. διαιτησίας: *Τριανταφύλλου*
• **Απολακκιά (15:00):** Ασπίδα Απ. - Κατταβιά
Διαιτησία: *Π"δόπουλος - Καταβενός - Πηδιάκης*
Παρατηρητής: *Δημητράς Δ.*
Παρ. διαιτησίας: *Χ"μανώλης*

ΚΥΡΙΑΚΗ

• **Βάτι (14:30):** Διαγόρας Β. - Ανταγόρας
Διαιτησία: *Φραγκίνης - Κόκκινος - Ζανεττής*
Παρατηρητής: *Χουρδάς*
Παρ. διαιτησίας: *Κάπρος*

Πλεονέκτημα για τρείς

• Ορφέας, Αναγέννηση και Καλυμνιακός σε προνομιακή θέση απέναντι σε Αντίμαχο, Πήγασο και Θύελλα αντίστοιχα.

Ευνοϊκή αγωνιστική για τους πρωτοπόρους θεωρείται η 3η, καθώς οι τρείς από τους τέσσερις αγωνίζονται εντός έδρας.

Για τον α' όμιλο ο Ορφέας υποδέχεται τον Αντίμαχο, ενώ η Αναγέννηση Έμπ. τον Πήγασο.

Για τον β' όμιλο ο Καλυμνιακός θα φιλοξενήσει την Θύελλα, ενώ ο Ευαγόρας θα δοκιμασθεί στην Ψίνθο, απέναντι στην Δόξα.

Αναλυτικά η 3η αγωνιστική:

Α' ΟΜΙΛΟΣ

ΚΥΡΙΑΚΗ
• **Καλυθιές (14:30):** Ερμής - Νικαγόρας
Διαιτησία: *Μανέγας - Ασημακόπουλος - Κλιάρη*
Παρατηρητής: *Μακρής*
Παρ. διαιτησίας: *Χρυσανθής*
• **Άγ. Απόστολοι (15:00):** Ορφέας - Αντίμαχος
Διαιτησία: *Σάββενας - Κατσιδώνης Ε. - Γαγάνης*
Παρατηρητής: *Μανέγας*
Παρ. διαιτησίας: *Καψάσκης*
• **Φάνες (15:00):** Αναγέννηση Έμπ. - Πήγασος
Διαιτησία: *Στεφανάκης - Γιοβάνι - Πλακογιάννης*
Παρατηρητής: *Σταματίου*
Παρ. διαιτησίας: *Σταματάκης*
• **Ξάνθος - Τήλος (Αναβάλλεται).**

Β' ΟΜΙΛΟΣ

ΑΥΡΙΟ
• **Κάλυμνος (15:00):** Καλυμνιακός - Θύελλα
Διαιτησία: *Ρουμάνης - Πανάτος - Πλάτσης*
Παρατηρητής: *Γιαννικουρής*
Παρ. διαιτησίας: *Φραγκίνης*

ΚΥΡΙΑΚΗ
• **Λέρος (13:00):** ΑΕΛ - Πυλί
Διαιτησία: *Αλαχιώτης - Μαυρουδής - Λουρμπέας*
Παρατηρητής: *Συραδάκης*
Παρ. διαιτησίας: *Καστής*
• **Σάλακος (15:00):** Ασπίδα Σ. - Ακουσίλαος
Διαιτησία: *Π"νικολάου - Γιαννούλης - Αντωνάς*
Παρατηρητής: *Στελλάς Μ.*
Παρ. διαιτησίας: *Χ"μανώλης*
• **Ψίνθος (15:00):** Δόξα Ψ. - Ευαγόρας
Διαιτησία: *Π"δόπουλος - Μίχας - Λάμπρου*
Παρατηρητής: *Λαμπριανός*
Παρ. διαιτησίας: *Λουλουδάκης*





ΤΟΠΙΚΟ ΠΟΔΟΣΦΑΙΡΟ

Ομαδική γαργάρα!

• Ποτέ δεν έφτασαν ενώπιον των μελών της Πειθαρχικής Επιτροπής τα όσα έγιναν το Σάββατο στο ημίχρονο του ματς Διγενής-Διαγόρας Βατίου. Ο παρατηρητής αγώνα Κυπραίος ή δεν πήρε είδηση, ή απέκρυψε σκανδαλωδώς τα γεγονότα, ενώ ο Γ.Γ. της ΕΠΣΔ Μιχάλης Βεργωτής μάλλον... δεν διάβασε εφημερίδες, αν και είναι η δουλειά του. Ο πρόεδρος της ΕΠΣΔ γνώριζε από το βράδυ της Κυριακής, αλλά ξέχασε να ενημερώσει!

Ένα από τα περιστατικά που στιγμάτισαν την 8η αγωνιστική του πρωταθλήματος της Α' κατηγορίας ήταν τα επεισόδια που διαδραματίστηκαν στο γήπεδο Κοσκινού στο ημίχρονο του αγώνα του Διγενή με τον Διαγόρα Βατίου, με πρωταγωνιστές ορισμένους φιλάθλους των γηπεδούχων και τους ποδοσφαιριστές των φιλοξενούμενων. Θυμίζουμε, επίσης, πως συντάκτης της εφημερίδας «Αθλητική Γνώμη», στην προσπάθειά του να αποθανατίσει τις εικόνες από τα επεισόδια, δέχτηκε την επίθεση του ποδοσφαιριστή του Διαγόρα Β. **Μανώλη Κουλουμπράκη**. Λογικά, λοιπόν, στο προχθεσινό ενημερωτικό δελτίο της Πειθαρχικής Επιτροπής αναμενόταν να υπάρχει έστω και μία κλήση των πρωταγωνιστών για διευκρινήσεις και το γεγονός πως δεν υπήρξε η παραμικρή αναφορά το λιγότερο που έκανε ήταν να ξενίσει, να προβληματίσει και να δώσει το ερέθισμα για ένα ιδιαίτερα ενδιαφέρον ρεπορτάζ, το οποίο αποκάλυψε δύο πράγματα. Καταρχήν, την αν μη τι άλλο... «πρωτοποριακή» αντίληψη του παρατηρητή αγώνα **Θεοδόση Κυπραίου** για την...«άσκηση» των καθηκόντων του και κατά δεύτερο λόγο τα «φίλτρα» που όπως φαίνεται υπάρχουν στους κόλπους της ΕΠΣΔ και που συγκρατούν τις υποθέσεις που δεν αναγράφονται στα Φύλλα Αγώνος και στις εκθέσεις των παρατηρητών, αλλά περιέχονται στο κομμάτι του ΚΑΠ που αναφέρει πως εξετάζονται όλες οι υποθέσεις που έρχονται σε γνώση των μελών της Πειθαρχικής Επιτροπής «με οιονδήποτε τρόπο». Άρα, και μέσα από τα δημοσιεύματα του Τύπου, βάσει των οποίων έχουν επιβληθεί και τιμωρίες.

Απόλυτα έγκυρες πηγές αναφέρουν πως τα μέλη της Πειθαρχικής Επιτροπής δεν ασχολήθηκαν με το θέμα που προέκυψε στα Κοσκινού πολύ απλά γιατί δεν έλαβαν γνώση!!!

Ο παρατηρητής

Στις σελίδες της «Αθλητικής Γνώμης» περιγράφονται με λεπτομέρειες τα όσα συνέβησαν στο γήπεδο των Κοσκινού, ενώ υπάρχει και φωτογραφία από τον χώρο των αποδυτηρίων, που απεικονίζει αρκετούς φιλάθλους που δεν είχαν καμία δουλειά να βρίσκονται στον συγκεκριμένο χώρο. Παρόλα αυτά, κι ενώ θα πρέπει να σημειωθεί πως ρωτήθηκε την Δευτέρα ακόμα και προσωπικά από τον πρόεδρο της ΕΠΣΔ **Κλεόβουλο Χατζηγεωργίου** (είχε τις πληροφορίες του που επιβεβαίωναν το δημοσίευμα), ο **Θεοδόσης Κυπραίος** κατέθεσε ουσιαστικά λευκή έκθεση, στην οποία δεν υπήρχε η παραμικρή αναφορά στα όσα συνέβησαν. Με άλλα λόγια, ή ήταν και δεν κατάλαβε τι έγινε, ή πολύ απλά απέκρυψε τα γεγονότα. Αν μη τι άλλο, αυτό είναι ένα θέμα το οποίο θα πρέπει να απασχολήσει την ΕΠΣΔ, αφού η απόκρυψη ή η επιλεκτική καταγραφή των γεγονότων δημιουργεί καταστάσεις αναξιοπιστίας, οδηγεί σε εφαρμογή των νόμων με την λογική των δύο μέτρων και δύο σταθμών και εκθέτει την ίδια την Ένωση, κάνοντας τα σωματεία που τιμωρούνται για παραπτώματα να φωνάζουν δίκαια για άνιση αντιμετώπιση.

Κανένας δεν έμαθε; Ο Γ.Γ.;

Από την στιγμή που δεν είχε τα στοιχεία από τις επίσημες αναφορές του διαιτητή (δεν μπορούσε να είναι αυτόπτης μάρτυρας) και του παρατηρητή αγώνα, η Πειθαρχική Επιτροπή δεν είχε κανένα στοιχείο για να προχωρήσει σε κλήσεις σε απολογία ή έστω για διευκρινήσεις. Για την ακρίβεια, στην συνεδρίαση της Τετάρτης ούτε καν ασχολήθηκε με το θέμα, αφού τα μέλη της δεν είχαν ιδέα. Όπως έλεγαν χθες πηγές της ΕΠΣΔ, οι τρεις από τους πέντε της Π.Ε. που έδωσαν το παρόν στην συνεδρίαση δεν διάβασαν το επίμαχο ρεπορτάζ της «Α.Γ.». Όπως φαίνεται, όμως, δεν το διάβασε κανένα από τα υπόλοιπα μέλη του Δ.Σ. της Ένωσης. Όπως έλεγαν παλαιότερα μέλη της Πειθαρχικής, τα δημοσιεύματα που περιγράφουν παράβαση των κανονισμών συγκεντρώνονται από το Δ.Σ. και ειδικότερα από τον γενικό γραμματέα της Ένωσης - μέσα στις αρμοδιότητες του οποίου βρίσκεται η ανάγνωση του Τύπου- και διαβιβάζονται στα μέλη της Πειθαρχικής Επιτροπής. Αποδεικνύεται ,όμως, πως ο **Μιχάλης Βεργωτής** ή δεν διάβασε εφημερίδες, (πράγμα απίθανο για όσους τον γνωρίζουν καλά) ή θεώρησε πως τα όσα καταγράφηκαν στα Κοσκινού δεν άξιζαν να τεθούν σε γνώση της Πειθαρχικής.

Ή πολύ απλά, τα απέκρυψε, όπως μπορεί να έκανε ο **Κυπραίος**. Είναι πραγματικά απορίας άξιο το πώς του ξέφυγε το γεγονός, την στιγμή που έχει παρουσιάσει επανειλημμένως τόσο ενώπιον του Δ.Σ., όσο και ενώπιον της Πειθαρχικής αποκόμματα εφημερίδων με γεγονότα και δηλώσεις παραγόντων, που στην συνέχεια κλήθηκαν να ανακαλέσουν ή τιμωρήθηκαν.

Η Πειθαρχική όφειλε να λάβει γνώση των γεγονότων, να τα ερευνήσει και ή να επιβάλει ποινές, ή να αθωώσει. Πάντως, σε κάθε περίπτωση όφειλε να ασχοληθεί. Είναι, δε, αξιοσημείωτο πως ακόμα και ο πρόεδρος της ΕΠΣΔ **Κλεόβουλος Χατζηγεωργίου** είχε ενημερωθεί τηλεφωνικά το βράδυ της Κυριακής για τα όσα συνέβησαν στα Κοσκινού και μάλιστα είχε πει πως θα ενημέρωνε αρμοδίως μόλις έβλεπε την Δευτέρα το δημοσίευμα. Δεν το έκανε και όπως δικαιολόγησε χθες στην «Α.Ρ.», απλά το ξέχασε ! Κι αν αυτό είναι ανθρώπινο, δεν παύει να ισχύει πως ο πρόεδρος της ΕΠΣΔ γνώριζε, οπότε πως είναι δυνατόν να μην γνωρίζει ο αρμόδιος γενικός γραμματέας και τα υπόλοιπα μέλη του Δ.Σ. Το πιθανότερο είναι να γνώριζαν και να μην ενημέρωσαν την Πειθαρχική Επιτροπή για να ψάξει το θέμα.

Πρόκειται για περιστατικό το οποίο ήδη έχει προκαλέσει πολλά και ενδιαφέροντα ερωτηματικά για τον τρόπο λειτουργίας της ΕΠΣΔ ανάμεσα στους φιλάθλους, που συνδυάζουν την ηθελημένη ή μη σιωπή του Βεργωτή με τις γνωστές του σχέσεις με τον Διαγόρα Βατίου και την πρόθεσή του να διεκδικήσει την προεδρία στις επικείμενες εκλογές της ΕΠΣΔ. Κι αν ισχύει κάτι τέτοιο, σημαίνει πως αυτή την στιγμή η ΕΠΣΔ δεν φροντίζει για την ισονομία, αλλά ορισμένα μέλη της κάνουν την προεκλογική τους προσωπική πολιτική.





ΤΟΠΙΚΟ ΠΟΔΟΣΦΑΙΡΟ

Ο λαός πληρώνει τα καπρίτσια

• Βολές Παπαδημήτρη για την απόφαση υποβολής της ΠΑΕ Άρης στο άρθρο 44.
• Πρόταση για την εφαρμογή του και στο ερασιτεχνικό ποδόσφαιρο!

Επιστολή πέρα από τη συνηθισμένα εξέδωσε χθες ο πρόεδρος του Ηρακλή κ. Γιώργος Παπαδημήτρης με αφορμή την απόφαση υποβολής της ΠΑΕ Άρης στο άρθρο 44. Ο Γιώργος Παπαδημήτρης προτείνει την επέκτασή του και για το ερασιτεχνικό ποδόσφαιρο! Αυτούσια η επιστολή έχει ως εξής:

«Αγαπητοί φίλοι αναγνώστες...το ζούμε και αυτό τι μεγάλο γεγονός!!!

Άκουσον-άκουσον...εξαφανίζονται χρέη προς το Δημόσιο και τρίτους ύψους περίπου 13.000.000 ευρώ του Άρη Θεσσαλονίκης !!! Θα ακολουθήσει και η ΑΕΚ με δις ευρώ και έπεται συνέχεια !!! Όλα στο βωμό του χρήματος.

Αλήθεια ρώτησε κανένας τον ταλαίπωρο έλληνα φορολογούμενο πολίτη; γιατί δικά του είναι τα ΕΥΡΩ!!! Είναι μια πρόκληση.

Είναι σκάνδαλο σε βάρος του κοινωνικού συνόλου , με ποιό δικαίωμα κύριοι να χαρίζεται τόσα χρήματα;

Δίνεται την ευκαιρία σε άλλους μεγαλοπαράγοντες να αναλαμβάνουν σωματεία ΠΑΕ ή ΚΑΕ να κάνουν το δικό τους και την προσωπική τους προβολή...να φεσώνουν τους πάντες και τα πάντα δημόσιο-ΙΚΑ-τρίτους και όταν φθάσουν στο απροχώρητο ...να παίρνουν το καπέλο τους και να λένε Αντίο γειά Χαρά... και έρχεται μετά η Πολιτεία...να εφαρμόζει αυτό το αμαρτωλό και σιχαμερό περιβόητο άρθρο 44 και να τους δίνει συγχωραχάρτι...αλήθεια δεν υπάρχουν σε αυτό τον τόπο υγιώς σκεπτόμενοι άνθρωποι για να αντιληφθούν το κακό που γίνεται; Ή μήπως ξεχάσαμε τις απαλλαγές και χαρισματικές πράξεις των ΚΑΕ Άρης, ΠΑΟΚ κλπ. Ο λαός θα πληρώνει πάντα τα καπρίτσια του κάθε δήθεν μεγαλοπαράγοντα με χρήματα του κόσμου, δεν είναι σκάνδαλο;

Αλήθεια το ερασιτεχνικό ποδόσφαιρο ...τους παράγοντες που κρατούν τα ερασιτεχνικά σωματεία στη ζωή με αίμα και ιδρώτα ποιός θα τα κοιτάξει; Ποιός θα βοηθήσει τα νειάτα να είναι κοντά στον αθλητισμό; Ποιος θα μεριμνήσει αν αυτά τα ταλαίπωρα σωματεία μπορούν να κρατηθούν στη ζωή;

Δεν διαμαρτύρεται κανένας. Θυμόμαστε όλοι πολύ καλά όταν πριν περίπου δύο χρόνια στην κοπή της πίτας της ΕΠΣΔ την εξαγγελία του τότε και νυν προέδρου της ΕΠΟ κ. Γκαγκάτση:

«Η ΕΠΟ προγραμματίζει και έχει έτοιμο σχέδιο να αναλάβει όλα τα λειτουργικά έξοδα των ερασιτεχνικών σωματείων!!! Όλοι ασφαλώς γελάσαμε και πήραμε συνάμα και την σημείωση ότι κάτι ίσως πιθανόν να αλλάξει και για το ερασιτεχνικό ποδόσφαιρο... Περιμένουμε!! ..αναμένουμε!! πέρασε η πρώτη θητεία ήλθε η νέα με τις εκλογές του Οκτώβρη ...καλόν θα είναι η ΕΠΣΔ να κάνει μία υπενθύμιση στον κ. Πρόεδρο!

Μπορούμε να πούμε πάρα πολλά για τον παροπλισμό του ερασιτεχνικού ποδοσφαίρου, για την εγκατάλειψη του, για την κατάντια του που το οδηγούν οι έχοντες και κατέχοντες και αν συνεχισθεί αυτή η κατάσταση προφανώς θα βρεθούμε προ μεγάλων εκπλήξεων ...και θα έλθει εποχή που θα μαζεύουμε τα συντρίμμια του!!! Κάνω λοιπόν μία πρότάση προς όλους τους εμπλεκόμενους φορείς...ίσως η πρόταση μου να προκαλέσει μειδιάματα...να θεωρηθεί...ανεφάρμοστη...να προκαλέσει σάλο...όμως μπορεί μέσα από τα μειδιάματα και τα συναφή ...να προκαλέσει το ενδιαφέρον του αρμόδιου Υπουργείου της ΓΓΑ και της ΕΠΟ.

Προτείνω λοιπόν να νομοθετήσει αντίστοιχο του άρθρου 44 που να διατάσει και να επιβάλλει την άμεση , και σε ορισμένη ημερομηνία καταβολή της ετήσιας τακτικής επιχορήγησης στα ερασιτεχνικά σωματεία και να επεμβαίνει άμεσα η αθλητική δικαιοσύνη σε περίπτωση καθυστέρησης της καταβολής της νομοθετημένης επιχορήγησης από τη ΓΓΑ.

Σημειωτέον η καταβολή των επιχορηγήσεων καθυστερεί εδώ και δύο χρόνια και πάμε για τον τρίτο χρόνο.

Λοιπόν ιδού η Ρόδος ιδού και το πήδημα!».



ΠΡΟΣΚΛΗΣΗ ΧΟΡΟΕΣΠΕΡΙΔΑΣ ΣΥΝΔΕΣΜΟΥ ΔΙΑΙΤΗΤΩΝ ΠΟΔΟΣΦΑΙΡΟΥ ΔΩΔΕΚΑΝΗΣΟΥ

ΣΑΣ ΠΡΟΣΚΑΛΟΥΜΕ ΣΤΗ ΜΕΓΑΛΗ ΧΟΡΟΕΣΠΕΡΙΔΑ ΤΟΥ ΣΥΝΔΕΣΜΟΥ ΜΑΣ ΠΟΥ ΘΑ ΓΙΝΕΙ ΤΟ ΣΑΒΒΑΤΟ 20 ΝΟΕΜΒΡΙΟΥ 2004 ΚΑΙ ΩΡΑ 8.30 μ.μ. ΣΤΟ ΞΕΝΟΔΟΧΕΙΟ ESPEROS VILLAGE ΣΤΟ ΦΑΛΗΡΑΚΙ.

Η ΒΡΑΔΥΑ ΠΕΡΙΛΑΜΒΑΝΕΙ:

- ΠΛΟΥΣΙΟ ΚΑΛΛΙΤΕΧΝΙΚΟ ΠΡΟΓΡΑΜΜΑ ΑΠΟ 8 ΜΕΛΗ ΟΡΧΗΣΤΡΑ
- ΠΛΟΥΣΙΟ ΜΕΝΟΥ
- ΚΡΑΣΙΑ - ΜΠΥΡΕΣ - ΑΝΑΨΥΚΤΙΚΑ ΕΛΕΥΘΕΡΑ
- ΠΛΟΥΣΙΑ ΛΑΧΕΙΟΦΟΡΟΣ ΑΓΟΡΑ ΜΕ ΜΕΓΑΛΑ ΔΩΡΑ
- ΚΑΙ ΠΟΛΛΕΣ ΑΛΛΕΣ ΕΚΠΛΗΞΕΙΣ

ΒΟΗΘΕΙΣΤΕ ΤΟ ΕΡΓΟ ΤΩΝ ΔΙΑΙΤΗΤΩΝ Σ.Δ.Π.Δ. ΟΧΙ ΒΙΑ ΣΤΑ ΓΗΠΕΔΑ

ΧΟΡΗΓΟΙ:

ΛΑΙΚΗ ΤΡΑΠΕΖΑ Έχεις προσδοκίες; Έχεις τράπεζα.

ΔΥΝΑΜΙΣ ΡΟΔΟΥ Ε.Π.Ε. ΓΕΝΙΚΟ ΕΜΠΟΡΙΟ Ειδικοί Συνεργάτες TASTE FOUND, ΕΛΓΕΚΑ Α.Ε., ΚΑΠΝΟΒΙΟΜΗΧΑΝΙΑ ΚΑΡΕΛΙΑ 1ης Χλμ. Τσαϊρι - Αεροδρόμιο Τηλ. & Fax 22410 61222 , 61226

ΟΙΚΙΑ & διακόσμηση ΛΙΣΤΑ ΓΑΜΟΥ ΔΩΡΑ - ΚΡΥΣΤΑΛΛΑ - ΣΕΡΒΙΤΣΙΑ

GREENWICH Jewellery - Watches ΓΚΡΗΝΟΥΪΤΣ Κοσμήματα - Ωρολόγια Επισκευές Σιββας Καισιδιωτης 12 D. Theodoraki str. GR 851 00 Rhodes - Greece Tel. 22410 29107 - Fax 22410 70859

ΚΟΜΜΩΤΗΡΙΑ ΜΠΑΜΠΗΣ & ΧΡΥΣΑ ΚΑΡΑΜΑΡΙΑ ΑΝΤΡΙΚΕΣ - ΓΥΝΑΙΚΕΙΕΣ ΚΟΜΜΩΣΕΙΣ ΚΕΝΤΡΙΚΟ: ΕΥΑΙΜΟΥ 6 - ΠΑΛΑΙΑ ΠΟΛΗ ΝΕΟ: ΚΑΝΑΛΑ 73 - ΤΗΛ.: 2241028278 ΣΥΜΒΟΥΛΟΣ ΚΕΡΑΣΤΑΣΕ

GOODYEAR Βασίλειος Κασάπης Εμπόριο - Service Ελαστικών Αυστραλιας 2, 851 00 Ρόδος Τηλέφωνο: 22410 - 35.141

Κέντρο Ρολογιού ΒΕΡΓΩΤΗΣ Από το 1947 ΜΑΝΤΡΑΚΙ: ΑΒΕΡΩΦ 27 (στάση ΡΟΔΑ) ΤΗΛ.: 22410 24176 100 ΜΑΓΑΖΙΑ: ΣΟΦ. ΒΕΝΙΖΕΛΟΥ 63 ΤΗΛ.: 22410 75115 - FAX.: 22410 25846

ΟΛΟΙ ΥΠΕΡ ΜΑΡΚΕΤ Σπανος ένας και μοναδικος

TOP FM ΣΠΟΡ FM Το Ραδιόφωνο της Δωδεκανήσου

ΤΥΠΟΓΡΑΦΙΚΕΣ ΤΕΧΝΕΣ Κ. Κορδώνης
- ΕΚΤΥΠΩΣΕΙΣ OFFSET
- ΒΙΒΛΙΟΔΕΣΙΕΣ
- ΜΑΚΕΤΕΣ
- ΚΟΥΤΙΑ
- ΤΥΠΟΓΡΑΦΙΚΕΣ ΕΡΓΑΣΙΕΣ
- ΧΡΥΣΟΤΥΠΙΕΣ
- ΒΑΘΥΤΥΠΙΕΣ
- ΑΝΑΓΛΥΦΑ

Κιν. 693 2530300 Τηλ. 22410 61370, Fax : 64633 E-mail : kordonis@otenet.gr Έναντι Εκκλ. Αγ. Γεωργίου ΧΩΡΙΟ ΚΟΣΚΙΝΟΥ Τ.Κ. 851 00 Ρόδος

LOVE N.R.G. 98 FM music & sports ΕΜΠΟΡΙΚΟ ΚΕΝΤΡΟ ΦΟΙΝΙΚΑΚΗ Τηλ. 22410 31848

ΜΑΚΕΔΟΝΙΑ ΣΠΟΡ Αθλητικά Είδη ΑΜΒΡΟΣΙΑΔΗ ΕΥΣΤΑΘΙΑ ΒΑΣ. ΗΡΑΚΛΕΙΟΥ 30, 85100 ΡΟΔΟΣ ΤΗΛ.: 22410 75710

ΗΛΕΚΤΡΙΚΕΣ ΕΓΚΑΤΑΣΤΑΣΕΙΣ ΠΑΠΑΝΤΩΝΑΚΗΣ - ΚΟΤΤΟΡΟΣ ΤΗΛ.: 22410 74562

ΕΛΑΣΤΙΚΑ - ΖΑΝΤΕΣ ΑΝΑΡΤΙΣΕΙΣ - ΑΙΠΑΝΤΙΚΑ ΧΑΡΗΣ ΖΕΡΒΟΣ ΑΥΣΤΡΑΛΙΑΣ 60, ΡΟΔΟΣ 85100 ΤΗΛ. 22410 36400 - 70092 FAX. 22410 70092 www.zervos.gr

ΙΤΑΛΙΚΟ ΕΠΙΠΛΟ ΚΟΥΖΙΝΑΣ SCIC DI IORIO fiandre ΛΟΥΛΟΥΔΑΚΗΣ ΕΜ.

ΩΡΟΛΟΓΟΠΟΙΕΙΟ DRIVER WATCHES ΤΑ ΠΑΝΤΑ ΠΑΝΤΟΣ ΩΡΟΛΟΓΙΟΥ ΜΙΧΑΛΑΚΗΣ ΠΑΝΤΕΛΗΣ TISSOT ΜΙΧΑΛΑΚΗΣ ΠΑΝΤΕΛΗΣ Δαμασκηνού 99, Ρόδος • Τηλ. 32253 MICHALAKIS PANDELIS 99, Damaskinou str. - Rodos • Tel. 32253

CONTOURS TRAVEL & TOURISM AGENCY

ΔΗΜΟΣ ΡΟΔΙΩΝ

Η ΡΟΔΙΑΚΗ ΗΜΕΡΗΣΙΑ ΕΦΗΜΕΡΙΔΑ

ΓΝΩΜΗ ΕΒΔΟΜΑΔΙΑΙΑ ΕΦΗΜΕΡΙΔΑ

ΔΙΑΘΕΣΗ ΠΡΟΣΚΛΗΣΕΩΝ ΑΠΟ ΤΟ ΣΥΝΔΕΣΜΟ ΚΑΙ ΑΠ' ΟΛΑ ΤΑ ΜΕΛΗ ΤΟΥ

ΤΙΜΗ ΠΡΟΣΚΛΗΣΗΣ 25 €

ΠΑΙΔΙΚΟ 15 €

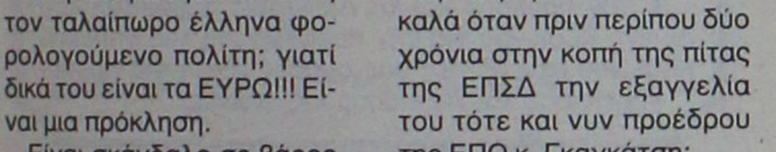

Η ΤΑΒΕΡΝΑ

«NIKOLAS»

στην Παστίδα

είναι κοντά σας για κάθε κοινωνική σας εκδήλωση, σε ένα όμορφο κλιματιζόμενο περιβάλλον, με την γνωστή άψογη εξυπηρέτηση.

22410 48262, ΚΙΝ. 6944447553

4684



Στην Αργυρούπολη η Φλόγα

• *Θα πάρει μέρος στο Πανελλήνιο πρωτάθλημα παίδων-κορασίδων Β' Νοτίου Ελλάδος*

Αναχωρούν σήμερα Παρασκευή οι αθλητές και αθλήτριες τζούντο του συλλόγου της Φλόγας, για να λάβουν μέρος στο πανελλήνιο πρωτάθλημα παίδων-κορασίδων Β' Νοτίου Ελλάδος, που θα πραγματοποιηθεί το Σάββατο 13 Νοεμβρίου στην Αργυρούπολη.

Οι αθλητές-τριες που θα λάβουν μέρος είναι οι κάτωθι:
- **Χατζηνικολάου Βασίλης** στην κατηγορία των 51kgr
- **Παναγιά Στέλλα** στα -45 kgr
- **Σεβαστίδου Αλέξια** στις -33 kgr
- **Μανδώνη Αναστασία** στα -40 kgr
- **Τριανταφύλλου Ελένη** στα -30 kgr

Συνοδός των παιδιών θα είναι ο προπονητής τους κ. **Χατζηνικολάου Μιχαήλ.**

Η Φλόγα ευχαριστεί τον Συνεπίκουρο δημάρχου κ. **Διακογεωργίου Κάλλιστο** για την προσφορά των αεροπορικών εισιτηρίων στους αθλητές-τριες και στον προπονητή τους.

Επιστολή στον Παυλίδη

• *Η ΕΠΣΔ ζητάει από τον υπουργό Αιγαίου να δεχθεί την πρόταση του δημάρχου Τήλου για την χρηματοδότηση δρομολογίων στα μικρά νησιά*

Με επιστολή προς τον υπουργό Αιγαίου και Νησιωτικής Πολιτικής **Αριστοτέλη Παυλίδη,** η ΕΠΣΔ εκφράζει την απόλυτη στήριξή της στην πρόταση του δημάρχου Τήλου Τάσου Αλιφέρη για την επιδότηση του ταχύπλοου SEA STAR TILOS προκειμένου να εξυπηρετούνται τα μικρά νησιά και μέσα σε όλα τα υπόλοιπα να ευεργετηθεί και το ποδόσφαιρο.

Η επιστολή της ΕΠΣΔ είναι η ακόλουθη:

"Κύριε Υπουργέ,

Η Ένωση Ποδ/κών Σωματείων Δωδεκανήσου παρακολουθεί με αγωνία την εξέλιξη του ακτοπλοϊκού προβλήματος, που έχει φέρει σε αδιέξοδο όχι μόνο τους κατοίκους των μικρών νησιών, αλλά και τις ομάδες του ποδοσφαίρου που λόγω της έλλειψης συγκοινωνίας, αναγκάζονται να διανυκτερεύσουν περισσότερο από μία ημέρα σε κάποιο νησί με αποτέλεσμα τον εξοντωτική οικονομική επιβάρυνσή τους. Η πρόταση του Δημάρχου Τήλου κ. Τάσου Αλιφέρη, που υποστηρίζεται από όλους τους φορείς να επιδοτηθεί το ταχύπλοο SEA STAR TILOS για να εκτελεί δρομολόγια Ρόδου-Τήλου-Χάλκης-Νισύρου-Κεφάλου Κω μας βρίσκει απολύτως σύμφωνους και θα λύσει αρκετά προβλήματα των ποδ/κών Σωματείων μας.

Παρακαλούμε Κύριε Υπουργέ, να εξαντλήσετε όλες τις προσπάθειές σας προς τον Υπουργό Εμπορικής Ναυτιλίας κ. **Κεφαλογιάννη** και να εγκρίνει την επιδότηση του παραπάνω πλοίου, που θα εξυπηρετήσει τις έκτακτες ανάγκες όχι μόνο των κατοίκων αλλά θα βοηθήσει πάρα πολύ την μετακίνηση αρκετών ποδοσφαιρικών Σωματείων μας.

Ο πρόεδρος **Ο γεν. γραμματέας**
Κλεόθ. Χατζηγεωργίου **Μιχάλης Βεργωτής".**

ΟΙ ΠΡΟΣΕΧΕΙΣ ΣΥΝΕΔΡΙΑΣΕΙΣ

Την προσεχή Τρίτη 16 Νοεμβρίου και ώρα 13.30 θα συνεδριάσει η εκτελεστική Γραμματεία και την επόμενη ημέρα Τετάρτη 17 Νοεμβρίου και ώρα 17.00 θα συνεδριάσει η Πειθαρχική Επιτροπή της ΕΠΣΔ.

Αγώνας στη μνήμη του Γαβριήλ Μίσσιου

Την προσεχή Τετάρτη 17-11-2004 και ώρα 18.30 θα διεξαχθεί στο Δημοτικό Στάδιο Ρόδου φιλικός αγώνας μεταξύ των Παλαιμάχων του Δωριέα και των Παλαιμάχων Ρόδου-Διαγόρα. Ο αγώνας από πέρυσι αποτελεί ετήσιο θεσμό της ΕΠΣΔ είναι αφιερωμένος στή μνήμη του ιδρυτή της **Γαβριήλ Μίσσιου.**

Το Δ.Σ. ευχαριστεί τις δύο ομάδες που ανταποκρίθηκαν στην πρόσκλησή της καθώς επίσης και τον Δήμο Ρόδου για την παραχώρηση του Σταδίου.

ΜΙΚΤΕΣ

Τετάρτη στην Αθήνα

Την προσεχή Τετάρτη 17 Νοεμβρίου οι Μικτές μας ομάδες των Νέων και των Παίδων θα δώσουν τα παιχνίδια τους με τις αντίστοιχες ομάδες της Δυτικής Αττικής στο πλαίσιο του προγράμματος της 2ης αγωνιστικής του πρωταθλήματος των Ενώσεων.

Οι αγώνες θα γίνουν στο γήπεδο της Μαγούλας Αθηνών σε ώρες που ακόμη δεν έχουν ορισθεί.

ΕΓΚΑΙΝΙΑΖΕΙ ΤΑΒΕΡΝΑ

ΣΗΜΕΡΑ στις 8 μ.μ. ο διευθύνων σύμβουλος της ΠΑΕ Ρόδος **Χρυσόστομος Ψέλλας** εγκαινιάζει τον...Μάριο, εστιατόριο-ταβέρνα, στην οδό Κωνσταντινίδη 5 στο Ζέφυρος.

Το αθλητικό τμήμα της "Ροδιακής" εύχεται καλές δουλειές.

ΕΥΧΑΡΙΣΤΗΡΙΟ ΤΗΣ ΕΠΣΔ

Ο πρόεδρος και τα μέλη του Δ.Σ. της ΕΠΣΔ ευχαριστούν:

1. Τον Δήμαρχο και το Δημοτικό Συμβούλιο του Δήμου Καλλιθέας.
2. Τον πρόεδρο του Δημοτικού Συμβουλίου και υπεύθυνο του γηπέδου Κοσκινού κ. Ηλία Ηλιάδη.
3. Τον πρόεδρο και το Διοικητικό Συμβούλιο του Διγενή Κοσκινού για την παραχώρηση του γηπέδου Κοσκινού στις Μικτές μας ομάδες τόσον για προπονήσεις όσο και για επίσημους αγώνες.

Ο ΑΡΗΣ ΕΥΧΑΡΙΣΤΕΙ

Η Διοίκηση του Αρη Αρχαγγέλου ευχαριστεί την ομάδα του Εθνικού και προσωπικά τον πρόεδρό του, **Δημήτρη Π"νθύμου** για την παραχώρηση του γηπέδου ώστε να προετοιμασθεί η ομάδα για το αυριανό παιχνίδι με τον Απόλλων Απ. που θα γίνει εκεί. Σημαντικό ρόλο στην διευκόλυνση της ομάδας του Αρη, έπαιξε η φιλική σχέση που συνδέει τους δύο προέδρους των σωματείων, **Νίκου Φουτούλη** και **Π"νθύμου**

Ακαθη

●●● **Ελάτε τώρα εσείς στη θέση μας ή των σωματείων που παίρνουν χαμπάρι τί παίζει, να τους πείσετε ότι η κατσίκα τρώει κρέας...**

●●● *Δύο συμβάντα αναφέρθηκαν στο τύπο της Δευτέρας και η Κοδριγκτώνος τα έκανε γαργάρα. Και το περίεργο ξέρετε ποιό είναι; Δεν τα διάβασε κανένας. Τσεκάραμε τυχαία ακόμα και μέλη της πειθαρχικής, αλλά κανένας δεν διάβασε, ούτε είδε!*

●●● **Η φωτογραφία της... παρέλασης στ' αποδυτήρια όπου έπεσαν και μπουνιές και η επίθεση από παίκτη στον συντάκτη που έβγαζε φωτογραφίες.**

●●● *Οχι μόνο δεν είδαν την φωτογραφία, αλλά παρατηρητές και διαιτητές ούτε είδαν, ούτε άκουσαν. Ξεπλήρωσαν την ανάκληση λένε οι κακές γλώσσες.*

●●● **Φυσικά, ούτε διάβασαν για την ενέργεια του παίκτη να χτυπήσει το χέρι με την φωτογραφική.**

●●● *Και ο γενικός ρολογάς που είναι μέσα στις αρμοδιότητές του τα δημοσιεύματα και τα οποία πρέπει να μεταβιβάζει στην πειθαρχική, δεν διάβασε, ή δεν βρήκε χρόνο λόγω προεκλογικής καμπάνιας, ή μήπως είναι μέσα σ' αυτή και το να μη βλέπει όταν θίγονται συμφέροντα ψηφοφόρων και ομάδων του;*

●●● **Ο παίκτης είναι στην πολύ ομάδα του και το έκανε γαργάρα. Κι ελάτε να μας πείσετε για το αντίθετο. Τέτοιου είδους ενέργειες είναι για ποδόσφαιρο στην εποχή του Κολοκοτρώνη. Και η Κοδριγκτώνος με τις ενέργειές της θέλει να μας γυρίσει εκεί. Γιατί κλείνει τα μάτια εκεί που θέλει και εφαρμόζει τον κανονισμό όπου θέλει.**

●●● *Ο Κάλης ξεκίνησε τον προεκλογικό του αγώνα με την συγκέντρωση των σωματείων. Εκεί τα έχωσε αβέρτα-κουβέρτα στον γενικό ρολογά. Τον αντίπαλό του στο δρόμο προς την Κοδριγκτώνος!*

●●● **Αίσιο τέλος, είχε η διαμάχη ανίκα-λαγωνικού αν κρίνουμε από την εμφάνιση των δύο ανάμεσα σε κεριά και εικόνες. Οπως συμβαίνει σ' αυτές τις περιπτώσεις, εμείς φταίμε, γιατί η φαντασίωσή μας ξέφυγε από κάθε σεξουαλικό κατασκεύασμα και κατέληξε στην Παπαζαχαρίου όπου όλοι ήταν διαθέσιμοι να εκπληρώσουν τις κρυφές μας επιθυμίες. Να τους κάνουμε άνω κάτω. (Ελεύθερη μετάφραση των δηλώσεων του Μητσάρα)! Καλημέρα σας...**

ΑΝΕΚΔΟΤΟ

Οι αρετές!
Οταν ο Θεός δημιούργησε τα έθνη, έδωσε στο κάθε έθνος από δύο αρετές.
Ετσι, έκανε τους Αμερικάνους τακτικούς και νομοταγείς, τους Γερμανούς αποφασιστικούς και μελετηρούς, τους Ιάπωνες εργατικούς κι υπομονετικούς.
Για τους Ελληνες είπε:
- Θα είναι έξυπνοι, τίμιοι και θα δουλεύουν στο δημόσιο.
Οταν τελείωσε τη δημιουργία του Κόσμου τον πλησίασε ο Αρχάγγελος Γαβριήλ και του είπε:
- Κύριε, έδωσες σε όλα τα έθνη από δύο αρετές αλλά στους Ελληνες έδωσες τρεις.
Αυτό θα τους κάνει πολύ ισχυρούς και θα διαταράξει τις ισορροπίες πάνω στη γη.
- Εχει δίκιο Γαβρίλε, είπε ο Κύριος.
Στάθηκα απρόσεκτος κι αυτή μου η απροσεξία θα κάνει τους Ελληνες να κυριαρχήσουν σε όλο τον κόσμο.
Κάτι πρέπει να κάνω αλλά δεν μπορεί να ανακαλέσω τις αρετές που τους έδωσα.
Το βρήκα. Θα παραμείνουν και οι τρείς αρετές αλλά κάθε Ελληνας θα μπορεί να κάνει χρήση μόνο των δύο.
Κι έτσι έγινε.
Αν ένας Ελληνας είναι τίμιος και δουλεύει στο δημόσιο δεν είναι έξυπνος, αν είναι έξυπνος και δουλεύει στο δημόσιο δεν είναι τίμιος, κι αν είναι έξυπνος και τίμιος δεν δουλεύει στο δημόσιο...



ΡΕΠΟΡΤΑΖ

Ανησυχητική καθυστέρηση

• Συναντήσεις της Οργανωτικής Επιτροπής με όλους τους δημάρχους για να γίνει απ' όλους κατανοητό το μέγεθος των αγώνων του 2007

Συνεδρίασε η Οργανωτική Επιτροπή των Αγώνων Νήσων (NATWEST Island Games 2007) με κύριο θέμα τον προγραμματισμό των δραστηριοτήτων για την επιτυχή εξέλιξη των αγώνων της Ρόδου το έτος 2007. Ο βασικός προβληματισμός της Οργανωτικής Επιτροπής είναι η ετοιμότητα και η διαθεσιμότητα των αθλητικών εγκαταστάσεων, τομέας όπου παρατηρούνται ήδη ανησυχητικές καθυστερήσεις.

Γι' αυτό ακριβώς το θέμα προγραμματίζονται συναντήσεις με όλους τους δημάρχους της Ρόδου, ώστε αφενός να γίνει κατανοητό το μέγεθος των Αγώνων και αφετέρου να καταστρωθούν δεσμευτικά χρονοδιαγράμματα για την υλοποίηση των έργων.

Η επικοινωνία με τους Δήμους της Ρόδου κρίνεται επίσης σημαντική σε ότι αφορά στην αναγνωρισιμότητα και στην προβολή των Island Games τόσο στους Ροδίτες και διεθνώς. Ηδη η Οργανωτική Επιτροπή ξεκίνησε τον σχεδιασμό του marketing των Αγώνων και επεξεργάζεται τις προτάσεις για το λογότυπό τους.

Παράλληλα και σε συνεργασία με τον Ροδιακό Οργανισμό Αγώνων Νήσων ξεκίνησαν σε μεμονωμένους δήμους του νησιού προγράμματα ανάπτυξης των λιγότερων γνωστών αθλημάτων. Στόχος της διοργάνωσης των αγώνων είναι να μείνει στην Ρόδο η αθλητική υποδομή και η εμπειρία, το αθλητικό Know-how. Αθλήματα όπως το badminton, το πινγκ-πονγκ, η τοξοβολία και το τρίαθλο, είναι αγωνίσματα που οι Ροδίτες τα γνωρίζουν ελάχιστα.

Η Οργανωτική Επιτροπή των Αγώνων θα ρίξει μεγάλο βάρος την προσεχή διετία στην ανάπτυξη αυτών των αθλημάτων, έτσι ώστε η Ρόδος να αποκτήσει μεγαλύτερο εύρος αθλητικών δυνατοτήτων και εγκαταστάσεων.

Μία τέτοια εξέλιξη πέρα από την καθαρά αθλητική της αξία κρίνεται ιδιαίτερα ελκυστική και για την ανάπτυξη του αθλητικού τουρισμού που είναι πλήρως υποβαθμισμένος στη Ρόδο.

"Σαφάρι" στο Πόρτο Ρίκο

• Αλλη μία σπουδαία διάκριση θα κυνηγήσει η Γιώτα Καστρουνή στον Κυριακάτικο διεθνή αγώνα Τριάθλου του Σαν Χουάν

Στον διεθνή αγώνα Τριάθλου του Σαν Χουάν στο Πόρτο Ρίκο θα λάβει μέρος την ερχόμενη Κυριακή η **Γιώτα Καστρουνή**.

Η αθλήτρια του "Υγρού Στίβου Ρόδου" θα προσπαθήσει να κερδίσει και σ' αυτή την διοργάνωση στο πλαίσιο του...σαφάρι, που έχει εξαπολύσει για την συγκομιδή βαθμών και θέσεων στην παγκόσμια κατάταξη.

Στον αγώνα τόυ Πόρτο Ρίκο θα λάβουν μέρος άλλες σαράντα αθλήτριες.

Στο συνέδριο του Βόλου

• Ο πρόεδρος της ΕΑΣ ΣΕΓΑΣ Σπύρος Καραγιάννης και ο τεχνικός σύμβουλος Μιχάλης Παυλούς

Το προσεχές Σαββατοκύριακο (13-14/11) θα διεξαχθεί στο Βόλο το ετήσιο Συνέδριο του ΣΕΓΑΣ για θέματα ανάπτυξης.

Από πλευράς Δωδ/σου την ΕΑΣ ΣΕΓΑΣ θα εκπροσωπήσουν ο Πρόεδρος κ. **Σπύρος Καραγιάννης** και ο Τεχνικός Σύμβουλος κ. **Μιχάλης Παυλούς**. Το Συνέδριο θα διαρκέσει δύο ημέρες και σ' αυτό θα τεθούν κρίσιμα ζητήματα που έχουν σχέση με την μεταολυμπιακή περίοδο σε ότι αφορά τον Ελληνικό κλασικό αθλητισμό,

Τα θέματα στα οποία θα επικεντρωθεί η ΕΑΣ ΣΕΓΑΣ Δωδ/σου είναι:

1. Το θέμα της αποκέντρωσης αρμοδιοτήτων στις ΕΑΣ
2. Η ένταξη αθλητικών εκδηλώσεων της περιοχής μας στο Καλεντάρι του ΣΕΓΑΣ
3. Προτάσεις για το νέο Σχεδιασμό του ΣΕΓΑΣ (υψηλός αθλητισμός) και
4. Η αξιολόγηση των σωματείων.

Παράλληλα η ΕΑΣ ΣΕΓΑΣ Δωδ/σου θα προτείνει στον ΣΕΓΑΣ την υιοθέτηση ενός νέου θεσμού αγώνων, που πιστεύει ότι θα δώσει νέα ώθηση στην ανάπτυξη του στίβου στην περιφέρεια. Πρόκειται για το θεσμό των Ενωσιακών Πρωτ/των (αγώνων μεταξύ ΕΑΣ) που θα διεξάγονται σε 3-4 ομίλους ανά την Ελλάδα, αμέσως μετά τα Πανελλήνια Πρωτ/μα και τις Διεθνείς Συναντήσεις.

Εφόσον υιοθετηθεί η πρόταση αυτή της ΕΑΣ η Δωδ/σος θέτει αυτόματα υποψηφιότητα για τη διοργάνωση του Νοτίου Ομίλου με τόπο διεξαγωγής την Κάρπαθο, με υποστηρικτές τη Ν.Α. Δωδ/σου (Επαρχείο Καρπάθου-Κάσου-ΝΑΟΔ) καιτ ο Δήμο Καρπάθου.

Β. ΕΚΦΡΑΣΗ ΕΥΑΡΕΣΚΕΙΑΣ ΠΡΟΣ ΤΗ ΔΙΟΙΚΗΣΗ ΤΟΥ ΔΗΜΟΤΙΚΟΥ ΣΤΑΔΙΟΥ "Ο ΔΙΑΓΟΡΑΣ"

Η ΕΑΣ ΣΕΓΑΣ Δωδ/σου επιθυμεί να εκφράσει και δημόσια την ευαρέσκειά της προς τη Διοίκηση του Δημοτικού σταδίου "Ο ΔΙΑΓΟΡΑΣ" για τις άμεσες ενέργειες βελτίωσης των εγκαταστάσεων στο Προπονητήριο Στίβου. Ηδη έχουν διατεθεί συνεργεία που ξεκίνησαν τα βαψίματα στους κοινόχρηστους χώρους (αποδυτήρια-WC-θεωρεία-Γραφεία κ.ά.) Παράλληλα η διοίκηση ανέθεσε την αποκατάσταση των φθορών στα στρώματα αλμάτων σε εταιρεία καθώς και στην προμήθεια πάγκων και άλλων μέσων για την καλύτερη εξυπηρέτηση των αθλουμένων. Πιστεύουμε πως σε σύντομο χρονικό διάστημα η όψη του Δημοτικού Προπονητηρίου Στίβου θα αλλάξει εντυπωσιακά.

• Τέλος η ΕΑΣ ΣΕΓΑΣ Δωδ/σου συγχαίρει δημόσια τον πρόεδρο του Δημοτικού Σταδίου Ρόδου "Ο ΔΙΑΓΟΡΑΣ" κ. **Κάλλιστο Διακογεωργίου** για τις δημόσιες δηλώσεις του, σχετικά με το χαρακτήρα του Προπονητηρίου Στίβου στο Δημοτικό Στάδιο "Ο ΔΙΑΓΟΡΑΣ" πράγμα που τιμά τον ίδιο και το θεσμό που υπηρετεί.

ANA FERRIES

ΤΑΞΙΔΕΨΤΕ ΜΕ ΤΟ ΝΕΟ ΜΑΣ ΠΛΟΙΟ

Ε/Γ-ΟΓ ΑΝΘΗ ΜΑΡΙΝΑ

ΓΡΗΓΟΡΑ - ΑΝΕΤΑ - ΕΥΧΑΡΙΣΤΑ

ΜΟΝΟ ΣΕ 13 ΩΡΕΣ!!!

* Από ΡΟΔΟ προς ΠΕΙΡΑΙΑ
Κάθε ΤΡΙΤΗ - ΠΕΜΠΤΗ - ΣΑΒΒΑΤΟ

* Από ΠΕΙΡΑΙΑ προς ΡΟΔΟ
Κάθε ΔΕΥΤΕΡΑ - ΤΕΤΑΡΤΗ - ΠΑΡΑΣΚΕΥΗ

ΠΡΟΣΦΟΡΑ
ΟΛΑ ΤΑ ΑΤΟΜΙΚΑ ΕΙΣΙΤΗΡΙΑ
ΣΕ ΜΙΣΗ ΤΙΜΗ!
• ΕΠΙΒΑΤΗΣ: 17,50 ευρώ

* Εκδόσεις εισιτηρίων σε όλα τα ταξιδιωτικά πρακτορεία

Κεντρικό πρακτορείο
TSAGARIS TRAVEL
Ακτή Σαχτούρη 5
Τηλ. (22410) 36170, 28597, 35066, 30406
FAX: 22410-39839

ΜΕΖΕΔΟΠΩΛΕΙΟ-ΨΗΣΤΑΡΙΑ "Η Αυλή"

Λόγω του ότι μπήκαμε πλέον στο φθινόπωρο προσθέσαμε όπως και πέρυσι στον κατάλογο των φαγητών μας διάφορα βραστά κρέατα (σούπες) όπως:

ΓΙΔΑ
ΠΑΤΣΑ (ΚΟΙΛΙΑ)
ΠΟΔΙ ΜΟΣΧΑΡΙΣΙΟ
ΓΛΩΣΣΑ ΜΟΣΧΑΡΙΣΙΑ
ΜΟΣΧΑΡΙ
ΚΟΤΟΠΟΥΛΟ
ΜΟΣΧΑΡΟΚΕΦΑΛΗ
ΚΑΙ ΤΟ
ΑΝΑΜΕΙΚΤΟ

ΜΑΚΑΡΟΝΑΔΕΣ
ΤΟΡΤΕΛΙΝΙΑ
ΠΙΛΑΦΙ
ΚΑΙ ΦΑΓΗΤΑ
ΜΑΓΕΙΡΕΥΤΑ
ΠΕΡΙΣΣΟΤΕΡΑ

Καθημερινά κοντά σας μέχρι αργά
ΠΑΡΑΣΚΕΥΗ-ΣΑΒΒΑΤΟ-ΑΡΓΙΕΣ
ΚΑΙ ΕΟΡΤΕΣ ΜΕΧΡΙ ΚΑΙ ΤΟ ΠΡΩΙ

Στην ΚΡΕΜΑΣΤΗ
στον δρόμο προς ΠΑΣΤΙΔΑ (100 μέτρα
από την εκκλησία απέναντι από το περίπτερο).

ANA FERRIES

ΠΡΟΓΡΑΜΜΑ ΔΡΟΜΟΛΟΓΙΩΝ
Ε/Γ-Ο/Γ ΑΝΘΗ ΜΑΡΙΝΑ-Ε/Γ-Ο/Γ ΜΑΡΙΝΑ -Ε/Γ-Ο/Γ ΡΟΔΑΝΘΗ
ΡΟΔΟΣ - ΠΕΙΡΑΙΑΣ

		ΤΕΤΑΡΤΗ 10/11
ΜΑΡΙΝΑ	15.00	ΚΩ (19.30)-ΚΑΛΥΜΝΟ (21.00)-ΛΕΡΟ (22.40)-ΠΑΤΜΟ (00.20)-ΠΕΙΡΑΙΑ (10.50)
		ΠΕΜΠΤΗ 11/11
ΑΝΘΗ-ΜΑΡΙΝΑ	17.00	ΚΩ (20.50)-ΠΕΙΡΑΙΑ (06.50)
		ΠΑΡΑΣΚΕΥΗ 12/11
ΜΑΡΙΝΑ	18.00	ΚΩ (22.30)-ΚΑΛΥΜΝΟ (00.10)-ΛΕΡΟ (01.40)-ΠΑΤΜΟ (03.20)-ΜΥΚΟΝΟ (08.10)-ΣΥΡΟ (09.40)-ΠΕΙΡΑΙΑ (14.40)
		ΣΑΒΒΑΤΟ 13/11
ΑΝΘΗ-ΜΑΡΙΝΑ	17.00	ΚΩ (20.50)-ΛΕΡΟ (23.20)-ΠΑΤΜΟ (00.20)-ΠΕΙΡΑΙΑ (08.50)
		ΚΥΡΙΑΚΗ 14/11
ΜΙΛΕΝΑ	09.00	ΣΥΜΗ (10.50)-ΤΗΛΟ (13.10)-ΝΙΣΥΡΟ (14.50)-ΚΩ (16.50)-ΚΑΛΥΜΝΟ (18.30)-ΑΣΤΥΠΑΛΑΙΑ (21.40)-ΚΑΤΑΠΟΛΑ (01.00)-ΠΕΙΡΑΙΑ (09.30)
		ΔΕΥΤΕΡΑ 15/11
ΜΑΡΙΝΑ	15.00	ΚΩ (19.30)-ΚΑΛΥΜΝΟ (21.00)-ΛΕΡΟ (22.40)-ΠΑΤΜΟ (00.20)-ΠΕΙΡΑΙΑ (10.50)
		ΤΡΙΤΗ 16/11
ΑΝΘΗ-ΜΑΡΙΝΑ	17.00	ΚΩ (20.50)-ΠΕΙΡΑΙΑ (06.50)
		ΤΕΤΑΡΤΗ 17/11
ΜΑΡΙΝΑ	15.00	ΚΩ (19.30)-ΚΑΛΥΜΝΟ (21.00)-ΛΕΡΟ (22.40)-ΠΑΤΜΟ (00.20)-ΠΕΙΡΑΙΑ (10.50)
		ΠΕΜΠΤΗ 18/11
ΑΝΘΗ-ΜΑΡΙΝΑ	17.00	ΚΩ (20.50)-ΠΕΙΡΑΙΑ (06.50)
		ΠΑΡΑΣΚΕΥΗ 19/11
ΜΑΡΙΝΑ	18.00	ΚΩ (22.30)-ΚΑΛΥΜΝΟ (00.10)-ΛΕΡΟ (01.40)-ΠΑΤΜΟ (03.20)-ΜΥΚΟΝΟ (08.10)-ΣΥΡΟ (09.40)-ΠΕΙΡΑΙΑ (14.40)
		ΣΑΒΒΑΤΟ 20/11
ΑΝΘΗ-ΜΑΡΙΝΑ	17.00	ΚΩ (20.50)-ΛΕΡΟ (23.20)-ΠΑΤΜΟ (00.20)-ΠΕΙΡΑΙΑ (08.50)
		ΔΕΥΤΕΡΑ 22/11
ΜΑΡΙΝΑ	15.00	ΣΥΜΗ (16.50)-ΤΗΛΟ (19.10)-ΝΙΣΥΡΟ (20.50)-ΚΩ (22.50)-ΚΑΛΥΜΝΟ (00.30)-ΑΣΤΥΠΑΛΑΙΑ (03.40)-ΠΕΙΡΑΙΑ (10.50)

ΠΡΟΣΦΟΡΑ

Πακέτα εισιτηρίων άνω των 300,00 ευρώ, μπορείτε να τα εξοφλήσετε σε 4 άτοκες μηνιαίες δόσεις με την πιστωτική σας κάρτα VISA ή MASTER!
* Η εταιρεία μας βρίσκεται στην ευχάριστη θέση να σας ενημερώσει ότι:
1. Θα προσφέρονται ειδικές τιμές σε όλες τις θέσεις για οικογενειακά πακέτα
2. Εισιτήρια μετ' επιστροφής, ειδικές τιμές.
3. Πολλαπλά εισιτήρια minimum 5, 50% έκπτωση.

Πληροφορίες στο κεντρικό πρακτορείο
TSAGARIS TRAVEL
και στον ταξιδιωτικό σας πράκτορα
Τηλ. (22410) 36170-30406, FAX: 22410-28597

ΜΠΑΣΚΕΤ

Στη φωλιά του κόνδορα

• Να κρατήσει αλώβητο το Βενετόκλειο και να συνεχίσει το καλό σερί χωρίς όμως να χρειαστεί να ζήσει νέο θρίλερ, θέλει ο Κολοσσός στο αυριανό παιχνίδι με το Περιστέρι. Οριστικά στις 16.45' το τζάμπολ.

Ενα 24ωρο έμεινε για την διεξαγωγή του αγώνα με το Περιστέρι και ο Κολοσσός σήμερα το απόγευμα θα κάνει την τελευταία του προπόνηση πριν το αυριανό ντέρμπι με το Περιστέρι. Τα πράγματα κύλησαν χωρίς προβλήματα και απουσίες όλη την εβδομάδα και οι «θαλασσί» προετοιμάστηκαν όσο καλύτερα μπορούσαν για το παιχνίδι της 5ης μέρας του πρωταθλήματος. Μελέτησαν τον αντίπαλο, είδαν τις αδυναμίες του και θέλουν πλέον να μπουν στο παρκέ και να κάνουν πράξη τα όσα σχεδίαζαν από την περασμένη Δευτέρα. Το Περιστέρι λοιπόν έρχεται στη «φωλιά» του Βενετοκλείου για να δώσει την δική του μάχη καθώς η πορεία του στην Α2 δεν ξεκίνησε με τους καλύτερους οιωνούς ενώ δέχθηκαν και την σκληρή τιμωρία της έδρας του για τρεις αγωνιστικές. Ο Κολοσσός όμως δεν φαίνεται πρόθυμος να ...αναστήσει τους «πρίγκιπες της δυτικής όχθης». Νίκη και μόνο νίκη σκέφτονται οι «θαλασσί» αφ' ενός για να διατηρήσουν απόρθητο το γήπεδό τους και αφ' ετέρου για να κατακτήσουν το τρίτο συνεχόμενο «δίποντο» που θα τους επιτρέψει να μείνουν στις πρώτες θέσεις του βαθμολογικού πίνακα και σε απόσταση αναπνοής από την Νήαρ Ηστ που προηγείται με βραχεία κεφαλή. Ολα τα παραπάνω όμως θα έχουν πολύ διαφορετική αίσθηση αν καταφέρουν να τα πετύχουν μπροστά στους 1000 πιστούς φίλους της ομάδας αφού ευελπιστούν να δουν για πρώτη φορά φέτος κατάμεστο το Βενετόκλειο.

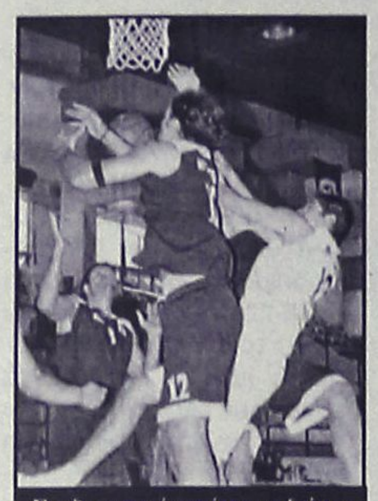

Σε εξαιρετική κατάσταση δείχνει να είναι ο Αλφόνσο Αλμπερτ

Η ώρα διεξαγωγής της αναμέτρησης δεν άλλαξε τελικά και έτσι ίσχυσε το αίτημα των φιλοξενουμένων να δοθεί το τζάμπολ στις 16.45' και όχι στις 17.30' παρά το γεγονός ότι υπήρχε πτήση για Αθήνα αργά το βράδυ.

•Σήμερα θα παραχωρήσει την καθιερωμένη Συνέντευξη Τύπου ο Βασίλης Φραγκιάς για το αυριανό ματς.

•Την Τετάρτη 24 Νοεμβρίου θα διεξαχθεί η αναμέτρηση της 5ης αγωνιστικής ΑΓΕΧ – Ηλυσιακός καθώς το τελευταίο διάστημα πραγματοποιείται στο κλειστό της Κανήθου η Πολιτιστική Ολυμπιάδα.

Νέος κίνδυνος για Περιστέρι

• Την κατάπτωση της εγγυητικής επιστολής της ΚΑΕ λόγω οφειλών σε παίκτες αποφάσισε χθες η ΕΕΑ και τώρα ο ιστορικός σύλλογος κινδυνεύει με ανάκληση του πιστοποιητικού συμμετοχής!

Η ΚΑΕ Περιστέρι και η ΠΑΕ Κασσάνδρα κινδυνεύουν με ανάκληση του πιστοποιητικού συμμετοχής τους, λόγω οφειλών τους. Η Επιτροπή Επαγγελματικού Αθλητισμού, κατά τη χθεσινή της συνεδρίαση, αποφάσισε την κατάπτωση της εγγυητικής επιστολής της ΚΑΕ Περιστέρι, λόγω οφειλών σε αθλητές της που υπέβαλαν σχετική αίτηση στην Επιτροπή.

Πρόκειται για τους Πελεκάνο, Δορκοφίκη, Σιούτη, Παπαμακάριο, Σούλη, Κούρτοβιτς, Νάκιτς, Ντίνκινς, Σταματόπουλο και Γλυνιαδάκη.

Η εγγυητική επιστολή είναι ύψους 20.000 ευρώ και βέβαια δεν καλύπτει το ύψος των οφειλών.

Η ΚΑΕ οφείλει, πάντα σύμφωνα με το Νόμο, εντός 15 ημερών να προσκομίσει νέα εγγυητική επιστολή του ιδίου ύψους, διαφορετικά η Επιτροπή Επαγγελματικού Αθλητισμού θα ανακαλέσει το πιστοποιητικό συμμετοχής της στο πρωτάθλημα.

Διπλός πονοκέφαλος

• Δεν έχουν υποχωρήσει οι ενοχλήσεις των Μπίλια και Λιβιεράτου σε μέση και προσαγωγούς αντίστοιχα.

Δύο προβλήματα είχε να αντιμετωπίσει ο Γιώργος Πετσάλης στην προχθεσινή προπόνηση του Ιβίσκου. Οι ενοχλήσεις στους προσαγωγούς που ταλαιπωρούν από την προηγούμενη εβδομάδα τον Κώστα Λιβιεράτο και οι πόνοι στη μέση που αισθάνεται εδώ και καιρό ο Χρήστος Μπίλιας δεν τους επέτρεψαν να γυμναστούν ωστόσο θεωρείται απίθανο να μην ακολουθήσουν αύριο την αποστολή στην Αθήνα. Τους δύο αυτούς σοβαρούς λόγους για να έχει πονοκέφαλο ο προπονητής των Ροδιτών «αντισταθμίζει»



Δεν προπονήθηκε την Τετάρτη ο Χρήστος Μπίλιας.

το γεγονός ότι στο παιχνίδι με τον Ικαρο στη Νέα Σμύρνη θα έχει κανονικά στη διάθεσή του τους Κώστα Πάλλη και Βασίλη Κοντογιάννη. Οι δύο στρατευμένοι ολοκληρώνουν την Δευτέρα την 15μερη εκπαίδευσή τους στην προεδρική φρουρά και τα αποτελέσματα θα δείξουν αν οι δύο αθλητές του Ιβίσκου θα παραμείνουν στην Αθήνα ως εύζωνες, αν θα επιστρέψουν στη Ρόδο για να συνεχίσουν εδώ την στρατιωτική τους θητεία ή ακόμα και αν μετατεθούν σε άλλη μονάδα εκτός «σμαραγδένιου» νησιού. Η ομάδα της Ρόδου θα προπονηθεί σήμερα το βράδυ για τελευταία φορά και αύριο το απόγευμα θα αναχωρήσει για την Αθήνα.

ΤΟΠΙΚΟ ΜΠΑΣΚΕΤ

Οι διαιτητές του Σαββατοκύριακου

Ανακοινώθηκαν χθες οι ορισμοί διαιτητών για τους αγώνες των τοπικών πρωταθλημάτων το Σαββατοκύριακο.

Αναλυτικά:

Β' ΚΑΤΗΓΟΡΙΑ ΑΝΔΡΩΝ

Σάββατο 13/11

• Λίνδος (11.30') **Κλεόβουλος – Σύμη**
Διαιτητές: Ξανθός – Πετρίδης

• Καρδάμαινα (16.00') **Ηρακλής 2000 – Ζέφυρος**
Διαιτητές: Ζαμάγιας - Στάλας

ΓΥΝΑΙΚΕΣ

Σάββατο 13/11

• Βενετόκλειο (19.00') **Ιβίσκος – Ιπποκράτης**
Διαιτητές: Ξανθός – Κουνελλές Ηλ.

• Ιαλυσός (19.00') **Ιάλυσος - Ελπίς**
Διαιτητές: Αρνάς - Χατζηδάκης

ΕΦΗΒΙΚΟ

Όμιλος Νότου – 4η αγωνιστική

Κυριακή 14/11

• Κρεμαστή (15.00') **Ελπίς – Κολοσσός**
Διαιτητές: Μυροφόρος - Πετρίδης

• Ιαλυσός (19.00') **Ιάλυσος – Διαγόρας**
Διαιτητές: Κουνελλές Ηλ. - Φάκαρος

Δευτέρα 15/11

• Βενετόκλειο (21.00') **Ζέφυρος – Ιβίσκος**
Διαιτητές: Βιτζηλαίος - Δημητρούλης

Όμιλος Βορρά

3η αγωνιστική

Κυριακή 14/11

• Καρδάμαινα (15.00') **Ηρακλής 2000 – ΑΕ Δικαίου**
Διαιτητές: Ζαμάγιας - Στάλας

• Κλειστό Κω (17.30') **Ιπποκράτης - ΕΑΚΑ**
Διαιτητές: Ζαμάγιας - Στάλας

ΝΕΑΝΙΔΕΣ

Κυριακή 14/11

• Βενετόκλειο (15.00') **Ιβίσκος – Ιπποκράτης**
Διαιτητές: Φάκαρος - Αρνάς

• Ιαλυσός (17.00') **Ιάλυσος - Διαγόρας**
Διαιτητές: Κουνελλές Ν. – Χατζηδάκης

ΠΑΜΠΑΙΔΕΣ

Κυριακή 14/11

• Βενετόκλειο (17.00') **Ζέφυρος – Διγενής**
Διαιτητής: Γαλανός

• Βενετόκλειο (19.00') **Ιβίσκος – Ήλιος**
Διαιτητής: Γαλανός

• Διαγόρα (19.00') **Διαγόρας Β' - Ελπίς**
Διαιτητής: Πετρίδης

Blue Star Ferries®

Νέα Δρομολόγια

ΑΠΟ ΡΟΔΟ

ΑΝΑΧΩΡΗΣΗ ΑΠΟ						ΑΦΙΞΗ
ΡΟΔΟ	ΚΩ	ΛΕΡΟ	ΠΑΤΜΟ	ΣΥΡΟ	ΑΜΟΡΓΟ(ΚΑΤΑΠΟΛΑ)	ΠΕΙΡΑΙΑ
ΤΡΙΤΗ 19:00	ΤΡΙΤΗ 22:00	---	---	ΤΕΤΑΡΤΗ 02:50	---	ΤΕΤΑΡΤΗ 06:10
ΠΕΜΠΤΗ 19:00	ΠΕΜΠΤΗ 22:00	---	---	ΠΑΡΑΣΚΕΥΗ 02:50	---	ΠΑΡΑΣΚΕΥΗ 06:10
ΣΑΒΒΑΤΟ 10:00	ΣΑΒΒΑΤΟ 12:45	---	---	---	ΣΑΒΒΑΤΟ 16:20	ΣΑΒΒΑΤΟ 21:30
ΚΥΡΙΑΚΗ 18:00	ΚΥΡΙΑΚΗ 21:00	ΚΥΡΙΑΚΗ 22:40	ΚΥΡΙΑΚΗ 23:50	ΔΕΥΤΕΡΑ 03:25	---	ΔΕΥΤΕΡΑ 06:45

ΠΡΟΣ ΡΟΔΟ

ΑΝΑΧΩΡΗΣΗ ΑΠΟ ΠΕΙΡΑΙΑ	ΑΦΙΞΗ					
	ΣΥΡΟ	ΑΜΟΡΓΟ(ΚΑΤΑΠΟΛΑ)	ΠΑΤΜΟ	ΛΕΡΟ	ΚΩ	ΡΟΔΟ
ΔΕΥΤΕΡΑ 19:30	ΔΕΥΤΕΡΑ 22:50	---	---	---	ΤΡΙΤΗ 04:00	ΤΡΙΤΗ 06:45
ΤΕΤΑΡΤΗ 19:30	ΤΕΤΑΡΤΗ 22:50	---	---	---	ΠΕΜΠΤΗ 04:00	ΠΕΜΠΤΗ 06:45
ΠΑΡΑΣΚΕΥΗ 19:30	ΠΑΡΑΣΚΕΥΗ 22:50	---	---	---	ΣΑΒΒΑΤΟ 04:00	ΣΑΒΒΑΤΟ 06:45
ΣΑΒΒΑΤΟ 23:30	---	ΚΥΡΙΑΚΗ 04:40	ΚΥΡΙΑΚΗ 07:00	ΚΥΡΙΑΚΗ 08:10	ΚΥΡΙΑΚΗ 09:50	ΚΥΡΙΑΚΗ 12:50

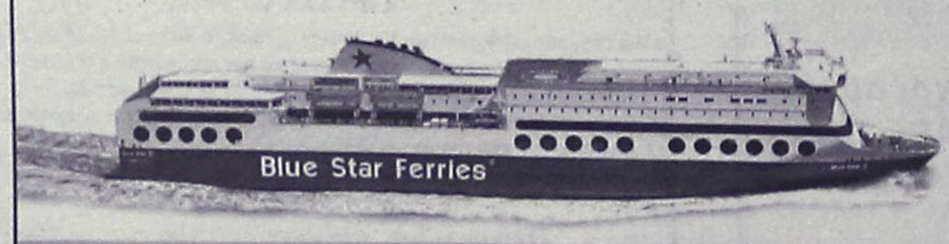

SKEVO'S TRAVEL AGENCY

ΚΑΝΤΕ ΚΡΑΤΗΣΗ ΤΩΡΑ!

ΠΛΗΡΟΦΟΡΙΕΣ ΚΑΙ ΚΡΑΤΗΣΕΙΣ ΘΕΣΕΩΝ ΣΤΟΝ ΤΑΞΙΔΙΩΤΙΚΟ ΣΑΣ ΠΡΑΚΤΟΡΑ Ή SKEVO'S TRAVEL AGENCY: ΑΜΕΡΙΚΗΣ 111, ΡΟΔΟΣ, ΤΗΛ. ΚΡΑΤΗΣΕΩΝ ΕΠΙΒΑΤΩΝ ΚΑΙ Ι.Χ.: 22410-22461, 22410-75655, 22410-75310, ΤΗΛ. ΚΡΑΤΗΣΕΩΝ ΦΟΡΤΗΓΩΝ: 22410-76600

PIAGGIO

ΜΕΤΑΧΕΙΡΙΣΜΕΝΑ

ΑΠΟ 16 € ΤΟ ΜΗΝΑ

ΧΩΡΙΣ ΠΡΟΚΑΤΑΒΟΛΗ

6 ΜΗΝΕΣ ΕΓΓΥΗΣΗ

Α.Β.Ε.Τ.Ε. Κ. ΚΩΣΤΑΡΙΔΗΣ

ΤΗΛ.: 2241078577

ενοικιασεις

συνέχεια από την προηγούμενη

ΔΙΑΜΕΡΙΣΜΑ α' ορόφου, με δύο υπνοδωμάτια, κουζίνα, σαλόνι κ.λπ., στην οδό Λίνδου 15. Πληρ. τηλ. 2241030915 (από τις 5μ.μ. έως τις 10 μ.μ.) ΑΕ11591

ΓΚΑΡΣΟΝΙΕΡΑ επιπλωμένη επί της Ορφανίδου 48. Τιμή 200€. Πληρ. τηλ. 2241023100

ΣΤΟΥΝΤΙΟ μονόκλινα επιπλωμένα και εξοπλισμένα στο Νιοχώρι, Δημπεράκη 58, με ηλιακό θερμοσίφωνα και θέρμανση στην τιμή 200 και 230 ευρώ. Στην τιμή περιλαμβάνονται όλα εκτός το ρεύμα. Πληρ. τηλ. 6944353206 ΑΕ11581

ΔΙΑΜΕΡΙΣΜΑ με κήπο, αυλή στον κάτω όροφο πολυκατοικίας 90 τ.μ. - 2 δωματίων και ενιαίας σαλονοτραπεζαρίας με εντοιχισμένες ντουλάπες - κουζίνα (δίχως τις συσκευές) μικρή αποθήκη με αυτοθέρμανση ηλιακό, διπλά ηχομονωτικά τζάμια νέας κατασκευής. Στην οδό Ευκλή 14. Πληρ. τηλ. 2241021600, 6944865464 ΑΕ109

ΗΜΙΤΕΛΕΣ ΚΑΤΑΣΤΗΜΑ 182 τ.μ. με άνετο χώρο για πάρκιν επί της επαρχιακής οδού Ρόδου-Καμείρου στη διασταύρωση προς Πεταλούδες. Πληρ. τηλ. 2241081917 από ώρα 15.00-22.00 ΑΕ11502

ΔΩΜΑΤΙΟ επιπλωμένο με μπαλκόνι κοντά στο στάδιο του Διαγόρα. Πληρ. τηλ. 2241095148, 6973375415 ΑΕ11558

ΔΙΑΜΕΡΙΣΜΑ στην Ανάληψη 3 υπνοδωματίων, πλήρως επιπλωμένο. Πληρ. τηλ. 6944281284 ΑΕ11460

STUDIOS καινούργια, ενοικιάζονται πλήρως επιπλωμένα, 25 & 40 τ.μ., με ηχομόνωση, ανεξάρτητο WC, πολυκουζινάκι, ψυγείο, εγκατάσταση για TV και τηλέφωνο, αυλή, συχνή αστική συγκοινωνία (κάθε 45 λεπτά) , για 12 μήνες, το χρόνο. Σε λογική τιμή, χωρίς κοινόχρηστα και νερό, περιοχή Παραδείσι, Ρόδος. Πληρ. τηλ. 2241048360, κιν. 6972943946 ΑΕ11468

ΕΝΟΙΚΙΑΖΕΤΑΙ ένα δυάρι (1 υπν/τιο) επιπλωμένο στην Καλλιθέα 6 χλμ. από την πόλη, ενοίκιο 230 ευρώ. Επίσης studio (1 χώρος) με το μπάνιο του 170 ευρώ και ένα μικρό δωμάτιο με το μπάνιο του 120 ευρώ. Αποκλείεται οι αλλοδαποί. Πληρ. τηλ. 10-1 το πρωί. Επίσης στην ίδια περιοχή ισόγεια αποθήκη 500 τ.μ. (τούβλα-τερνίτες) ενοίκιο 400 ευρώ (μόνο αποθήκευση). Πληρ. τηλ. 2241022943 ΑΕ8511

ΕΝΟΙΚΙΑΖΟΝΤΑΙ στα Τριάντα πλησίον S.M. Μαρινόπουλου επιπλωμένα διαμερίσματα 2 δωματίων με μεγάλο μπαλκόνι, πλήρως εξοπλισμένα, με ηλιακούς θερμοσίφωνες, θυρίδα και πισίνα τους θερινούς μήνες. Ανετο πάρκιν. Μίσθωμα 260 ευρώ. Πληρ. τηλ. 2241022328, 6944281207 ΑΕ62443

ΕΝΟΙΚΙΑΖΟΝΤΑΙ δωμάτια "studio" επί της λεωφόρου Αφάντου έναντι "Παναγιωτά" super market επιπλωμένα. Επίσης ενοικιάζεται αποθήκη 230 τ.μ. επί της Εθνικής Αντίστασης 67. Πληρ. τηλ. (22410)36504 ΑΕ11360

ΔΩΜΑΤΙΑ σε ξενοδοχείο στο κέντρο της πόλης για φοιτητές, καθηγητές, στρατιωτικούς κ.λπ. το δωμάτιο περιλαμβάνει αυτόνομο λουτρό, ψυγείο, τηλέφωνο, ιματισμό. Το ξενοδοχείο διαθέτει κοινόχρηστους χώρους σαλονιού, καφέ-μπαρ, τηλεόραση-NOVA. Ενοίκιο μηνιαίως 150 ευρώ. Η τιμή περιλαμβάνει κάθε 10 ημέρες καθαρισμό δωματίου, ηλεκτρικό και ύδρευση. Πληρ. τηλ. 2241024051, fax: 2241034474 ΑΕ62490

ΔΙΑΜΕΡΙΣΜΑΤΑ σε ήσυχη περιοχή στο Φαληράκι πλήρως επιπλωμένο με air condition και ηλιακό θερμοσίφωνα. Ενοίκιο 300 ευρώ. Πληρ. τηλ. 6947003720 ΑΕ62649

ΓΚΑΡΣΟΝΙΕΡΑ πλησίον Πανεπιστημίου επιπλωμένη στον τρίτο και τελευταίο όροφο πολυκατοικίας με καταπληκτική θέα και κεντρική θέρμανση. Πληρ. τηλ. 6979600029 ΑΕ11773

ΔΥΟ ΚΑΤΑΣΤΗΜΑΤΑ των 40 τ.μ. ή ένα ενιαίο των 80 τ.μ. με αυλή και WC, πίσω από την εκλησία του Αγ. Νεκταρίου στο Φαληράκι. Πληρ. τηλ. 6947003720 ΑΕ62650

STUDIO στην Κρεμαστή με πολυκουζινάκι. Τιμές λογικές. Αποκλείονται αλλοδαποί. Πληρ. τηλ. 2241091483 ΑΕ11345

ΙΑΛΥΣΟΣ. Ενοικιάζονται με το μήνα στο κέντρο της Ιαλυσού μονόχωρα ή δίχωρα επιπλωμένα διαμερίσματα πλήρως εξοπλισμένα με A/C, TV, 24ωρη παροχή ζεστού νερού, κατάλληλο για εκπαιδευτικούς και στρατιωτικούς. Πληρ. τηλ. 6974345362 ΑΕ62126

ΕΝΟΙΚΙΑΖΕΤΑΙ στην Κρεμαστή καινούργιο πολυτελές στούντιο επιπλωμένο με parking μέσα σε κήπο κοντά στα σχολεία και στη θάλασσα. Πληρ. τηλ. 2241094822, 6946671053 ΑΕ62121

ΑΠΟΘΗΚΕΣ ΣΤΗΝ ΙΑΛΥΣΟ, ΕΝΟΙΚΙΑΖΟΝΤΑΙ 1) ΑΠΟΘΗΚΕΥΤΙΚΟΙ ΧΩΡΟΙ ΑΠΟ 100 ΕΩΣ 2000 Τ.Μ. ΚΑΙ ΥΨΟΣ 8 Μ. ΑΣΦΑΛΕΙΣ ΜΕ ΜΕΓΑΛΟΥΣ ΧΩΡΟΥΣ ΔΙΑΚΙΝΗΣΗΣ ΦΟΡΤΩΣΗΣ ΚΑΙ ΕΚΦΟΡΤΩΣΗΣ ΠΡΟΪΟΝΤΩΝ, 2) ΥΠΑΙΘΡΙΟΙ ΧΩΡΟΙ ΠΕΡΙΦΡΑΓΜΕΝΟΙ, ΑΣΦΑΛΕΙΣ, ΚΑΤΑΛΛΗΛΟΙ ΓΙΑ ΑΠΟΘΗΚΕΥΣΗ ΠΡΟΪΟΝΤΩΝ ΣΕ ΠΑΛΕΤΕΣ. ΠΛΗΡ. ΤΗΛ. (22410)38400 ΑΠΟ ΔΕΥΤΕΡΑ ΕΩΣ ΠΑΡΑΣΚΕΥΗ 08.00-15.00 κ. ΓΙΩΤΑ ΧΠΕ1912

ΠΩΛΕΙΤΑΙ

ΜΕΖΟΝΕΤΑ διώροφη σε μπετά 110 τ.μ. στην Ιαλυσό με ιδιόχρηστο κήπο, ατομικό βόθρο και περιτοιχισμένο οικόπεδο. **Αξία 96.845 €** (με δυνατότητα εκταμίευσης δανείου).

Πληρ. ΕΥΣΤΑΘΙΟΥ - ΕΥΡΩΚΤΗΜΑΤΙΚΗ, Εθνικής Αντιστάσεως 83 • τηλ. 2241073819-74917, 6944/374546, 6945/292030

ΚΤΗΜΑΤΟΜΕΣΙΤΙΚΟ ΓΡΑΦΕΙΟ
ΖΑΦΕΙΡΗΣ Μ. ΚΑΡΑΓΙΑΝΝΗΣ Δ. Ο.Ε.

Πωλήσεις ακινήτων. Τηλ. (2241060380-60381)
17.30-20.30 μ.μ. Δευτέρα-Παρασκευή
Fax: 2241060380 • e-mail: zafkar@hellasnet.gr

• Κατοικίες
- Εξοχική κατοικία 50 τ.μ. (υπό ανέγερση) εντός οικοπέδου 440 τ.μ. στην περιοχή Κολυμπίων
- Εξοχική κατοικία 70 τ.μ. (υπό ανέγερση) εντός οικοπέδου 500 τ.μ. στην περιοχή Κολυμπίων
- Μεζονέτα 105 τ.μ. (ημιτελής) εντός οικισμού στον Δήμο Αφάντου

• Ξενοδοχειακό συγκρότημα
- Ημιτελής σε μπετά ξενοδοχειακό συγκρότημα Α' κατηγορίας εντός οικοπέδου 22.400 τ.μ.

• Οικόπεδα
- Εντός οικισμού στον Δήμο Αφάντου 1250 τ.μ.
- Εντός οικισμού στον Δήμο Αφάντου 2000 τ.μ.
- Στον Δήμο Αφάντου 520 τ.μ. με άδεια οικοδομής 53 τ.μ.
- Στον Δήμο Αφάντου 1000 τ.μ. επί της εθνικής οδού Ρόδου-Λίνδου
- Στον Δήμο Αφάντου 866 τ.μ. επί της εθνικής οδού Ρόδου-Λίνδου
- Εντός οικισμού στην Παστίδα 2000 τ.μ.

• Αγροτεμάχια
- Στην περιοχή Κολυμπίων αγροτεμάχια 10.200 τ.μ. (πανοραμική θέα)
- Στην περιοχή Κολυμπίων αγροτεμάχιο 4.969 τ.μ.
- Στην περιοχή Ψίνθου αγροτεμάχιο 22.400 τ.μ.
- Στην περιοχή Ψίνθου αγροτεμάχιο 19.840 τ.μ.
- Στην περιοχή Τραπεζία αγροτεμάχιο 5.800 τ.μ.
- Στον Δήμο Αφάντου αγροτεμάχιο 6.120 τ.μ.
- Στον Δήμο Αφάντου αγροτεμάχιο 11.520 τ.μ.
- Στον Δήμο Αφάντου το 1/2 αγροτεμαχίου 5.080 τ.μ. με ελαιόδεντρα



από ιδιώτη στην ωραιότερη και καθαρή παραλία ΓΚΟΛΦ ΑΦΑΝΤΟΥ.
Πληρ. τηλ. 2241034886, κινητό 6932 437145 - FAX 2241021927
κ. ΓΙΩΡΓΑΡΑ ΦΩΤΙΟ

Ευρωπαϊκή Επενδυτική
Κτηματομεσιτικό Γραφείο
Θεόφιλος Κλωνάρης
Εθνικής Αντίστασης 48 τηλ.2241039300,κιν.6977582152

ΔΙΑΜΕΡΙΣΜΑΤΑ:

Διαμέρισμα 100 τ.μ.στην Ανάληψη με 3 υπνοδωμάτια σε καλή κατάσταση	€ 123257
Διαμέρισμα 115 τ.μ. στα Κοσκινού καινούργιο με 3 υπνοδωμάτια	€ 132000
Διαμέρισμα 65τ.μ.στην Ιαλυσό με 1 υπνοδωμάτιο,σαλόνι,κουζίνα,λουτρό	€ 63000
Διαμέρισμα 80τ.μ., 3 υπνοδωματίων στην Ιξιά,μερικώς ανακαινισμένο	€ 80000
Διαμέρισμα 85 τ.μ.με 2 υπνοδωμάτια,χώρο στάθμευσης και αποθήκη 12τ.μ.	€ 144000
Οροφοδιαμέρισμα 3 υπνοδωματίων σε μικρή οικοδομή καινούργιο	€ 200000
Διαμερίσματα στην Ανάληψη 105τ.μ.με 3 υπν/τια lux κατασκευής προς	€ 200000
Διαμερίσματα στην Ιαλυσό υπο κατασκευή 95&105 τ.μ. ισόγεια με parking	

18 studios ανακαινισμένα, πλήρως επιπλωμένα & εξοπλισμένα στο κέντρο της πόλης
Καινούργιο κατάστημα 105 τ.μ. γωνιακό ,σε εμπορικό σημείο της Ανάληψης

ΜΟΝΟΚΑΤΟΙΚΙΕΣ:

Κατοικία στην Παλιά Πόλη 35τ.μ.+35τ.μ.,με άδεια χρήσεως καταστήματος	€ 60000
Παραδοσιακή οικία στην Καταβιά,ανακαινισμένη,με καμάρα,τζάκι,2 σουφάδες	€ 80000
Μονοκατοικία 130 τ.μ. στα Κοσκινού σε μπετά με καταπληκτική θέα	€ 100000
Μονοκατοικία 110 τ.μ. στα Κοσκινού με 1000 τ.μ. οικόπεδο	€ 190000
Μονοκατοικία 140 τ.μ. στα Κοσκινου με 1000 τ.μ. οικοπεδο	€ 270000
Μονοκατοικία στους Τρείς 135 τ.μ. σε 650 τ.μ. οικόπεδο σε τούβλα	€ 117000
Μονοκατοικίες στα Τριάντα, κοντά στην Ρόδο 165 τ.μ. με 4 υπνοδωμάτια	€ 280000
Διατηρητέα μονοκατοικία στην Ρόδο 280τ.μ. με αυλή,πλήρως ανακαινισμένη	€ 265000

ΟΙΚΟΠΕΔΑ:

Οικόπεδο 1000 τ.μ. στην Ζώνη οικισμού Κοσκινού με άδεια οικοδομης προς	€ 73367
Οικόπεδο στο Τσαίρι 12000 τ.μ.περιφραγμένο με μικρό σπίτι 3 ετών	€ 176000
Οικόπεδο 2600τ.μ. στον Αρχάγγελο εντός οικισμού,τιμή συζητήσιμη	€ 100000
Οικόπεδο 3600 τ.μ.στην Λαχανιά άρτιο κ οικοδ/μο με θέα θάλασσα	€ 63.000
Οικόπεδα στην Λαχανιά σε διάφορα μεγέθη εντός & εκτός σχεδίου κατάλληλα για κατοικίες	

Αγορές-πωλήσεις-μισθώσεις-εκτιμήσεις-Ακινήτων
Δάνεια Δεκτά

NewAge Real Estate

Νέα Εποχή στο Χώρο του Ακινήτου

ΜΕΛΕΟΥΝΗ – ΚΕΧΑΓΙΑ ΜΑΙΡΗ

ΠΩΛΟΥΝΤΑΙ

ΔΙΑΜΕΡΙΣΜΑΤΑ
Μεγάλη γκάμα διαμερισμάτων μικρών ή μεγαλύτερων, στην Ρόδο, Ιξιά, Ιαλυσό και Κοσκινού

ΜΕΖΟΝΕΤΕΣ
Τελειωμένες ή σε μπετά στην Ιξιά, Ιαλυσό, Κοσκινού, Κιοτάρι και Γεννάδι

ΜΟΝΟΚΑΤΟΙΚΙΕΣ
Μεγάλες κατοικίες στα Κοσκινού, Ασγούρου, Ιξιά

ΟΙΚΟΠΕΔΑ
Στην Ιξιά, Κανδυλί, Ασγούρου, Κιοτάρι, Γεννάδι

ΕΠΙΧΕΙΡΗΣΕΙΣ
Πωλούνται επικερδείς επιχειρήσεις

✓ **ΖΗΤΟΥΝΤΑΙ ΟΙΚΟΠΕΔΑ ΓΙΑ ΑΝΤΙΠΑΡΟΧΗ**

✓ **ΑΝΑΛΑΜΒΑΝΟΥΜΕ ΤΗΝ ΕΚΔΟΣΗ ΚΑΘΕ ΕΙΔΟΥΣ ΔΑΝΕΙΟΥ ΣΑΣ**

Θεμ. Σοφούλη 8 - 85100 Ρόδος Τηλ. & Fax: 22410 23447
Κιν. 6948 808023 - E-mail: info@newage-realestate.gr

ενοικιασεις

συνέχεια από την προηγούμενη

ΕΝΟΙΚΙΑΖΟΝΤΑΙ 4 ΠΟΛΥΤΕΛΗ STUDIOS ΓΙΑ ΕΝΑ Ή ΔΥΟ ΑΤΟΜΑ, ΣΤΗΝ ΠΑΡΑΛΙΑ ΙΑΛΥΣΟΥ, ΠΛΗΡΩΣ ΕΠΙΠΛΩΜΕΝΑ, ΕΥΡΥΧΩΡΑ, ΜΕ ΑΝΕΤΕΣ ΒΕΡΑΝΤΕΣ ΜΕ ΠΟΛΥΚΟΥΖΙΝΑΚΙ, AIR-CONDITION, ΗΛΙΑΚΟ ΘΕΡΜΟΣΙΦΩΝΑ, ΙΔΙΟΧΡΗΣΤΗ ΘΕΣΗ ΣΤΑΘΜΕΥΣΗΣ. ΜΗΝΙΑΙΟ ΜΙΣΘΩΜΑ 275 ΕΥΡΩ. ΠΛΗΡ. ΕΥΣΤΑΘΙΟΥ - ΕΥΡΩΚΤΗΜΑΤΙΚΗ, ΕΘΝΙΚΗΣ ΑΝΤΙΣΤΑΣΕΩΣ 83 (ΠΡΩΗΝ ΑΝΝΗΣ ΜΑΡΙΑΣ). ΤΗΛ. 22410 73819-74917, 6946/103929 ΧΠΕ091

ΔΙΑΜΕΡΙΣΜΑ α' ορόφου με δύο υπνοδωμάτια, σαλοτραπεζαρία, κουζίνα, μπάνιο και χωλ επί της οδού Αγίου Γεωργίου (Ανω) 12. Πληρ. τηλ. 2243051106 AE62350

πωλησεις– αγορες ακινητων & επιχειρησεων

ΠΩΛΕΙΤΑΙ επιχείρηση διανομής φιαλών υγραερίου λόγω σύνταξης. Πληρ. τηλ. 2241077001 ΑΟ11821

ΠΩΛΕΙΤΑΙ ισόγειο διαμέρισμα επί της Κέννεντυ, 80 τ.μ. Πληρ. τηλ. 6945977022 ΑΟ11808

ΟΙΚΟΠΕΔΟ επί της οδού Σμύρνης επιφανείας τ.μ. 551 με συντελεστή δόμησης 1,2. Τιμή 256.000 ευρώ. Αποκλείονται οι μεσίτες. Πληρ. τηλ. 2241029975 από 09.00-14.00 ΑΟ11812

ΔΙΑΜΕΡΙΣΜΑ 112 τ.μ. διαμπερές β' όροφοϛ επί της Αγ. Αναστασίας. Τιμή 120.000 ευρώ. Πληρ. τηλ. 6944946506 ΑΟ11780

ΜΕΖΟΝΕΤΑ 300 τ.μ. υπόγειο-ισόγειο-όροφος με 1.500 μ. οικόπεδο μέχρι σοβάδες στην περιοχή Κανδυλί στην Ιαλυσό. Τιμή 200.000 ευρώ. Σταμάτης Μανωλάκος. Πληρ. τηλ. 2241023815, 2241078275 ΑΟ0106

ΚΑΤΑΣΤΗΜΑ ημιϋπόγειο στην οδό Στ. Κωτιάδη. Πληρ. τηλ. 2241075035 ΑΟ23882

ΠΩΛΕΙΤΑΙ ΕΥΚΑΙΡΙΑ από ιδιοκτήτη μεζονέτα 115 τ.μ. 14 ετών - 5 δωματίων - τζάκι - κήπος - μπρος - πίσω - πάρκιν - λεωφ. Ιαλυσός ενοικιασμένη σαν επένδυση 5% - τόκος. Πληρ. τηλ. 2241091276 απόγευμαβράδυ. ΑΟ11731

ΖΗΤΟΥΝΤΑΙ ΓΙΑ ΑΓΟΡΑ 4 στρέμματα εντός πόλεως Ρόδου με θέα την θάλασσα επίσης **ΖΗΤΕΙΤΑΙ ΑΓΡΟΚΤΗΜΑ** στα κοντινά χωριά της πόλεως Ρόδου. Πληρ. τηλ. 2241062159 ΑΟ11667

ΠΩΛΕΙΤΑΙ ευκαιρία από ιδιοκτήτη μεζονέτα 115 τ.μ. 14 ετών - 5 δωματίων, τζάκι, κήπο μπρος - πίσω, πάρκιν, επί της Λεωφ. Ιαλυσού ενοικιασμένη σαν επένδυση 5% τόκος. Πληρ. τηλ. 2241091276 απογευματινές ώρες ΑΟ11716

ΔΙΑΜΕΡΙΣΜΑ στην Ανάληψη 120 τ.μ. 2ου ορόφου σε μικρή οικοδομή, 3 υπν/τίων, 2 WC, πολύ καλής κατασκευής. Τιμή 135.000 ευρώ. Πληρ. Μαίρη Μελεούνη New Age Real Estate, τηλ. 2241023447, 6948808023 ΑΟ2671

ΠΩΛΕΙΤΑΙ ΔΙΑΤΗΡΗΤΕΟ ανακαινισμένο 300 τ.μ. στο Νιοχώρι κατάλληλο και για επαγγελματική στέγη. Τιμή 500.000€. Πληρ. τηλ. 6979501776 ΑΟ11706

ΠΩΛΕΙΤΑΙ 4άρι διαμέρισμα 2ου ορόφου, με 3 υπνοδωμάτια, 15 ετών, με ωραία θέα, επί της Κωνσταντίνου Υδραίου. Τιμή 42.000.000 δρχ. ή 123.257,52 ευρώ. Πληρ. Εμμ. Κρανίδης & Συνεργάτες τηλ. 2241027082, 6944347405, 6942010248, Αμερικής 50, 2ος όροφος, Ρόδος ΑΟ09278

ΠΩΛΟΥΝΤΑΙ ΟΙΚΟΠΕΔΑ ΤΣΑΪΡΙ εμβαδόν 4.863 τ.μ. άρτιο και οικοδομήσιμο με άδεια οικοδομής, επαφή με ασφαλτόδρομο. Τιμή: 146.000 ευρώ **ΟΙΚΟΔΟΜΙΚΟΣ ΣΥΝΕΤΑΙΡΙΣΜΟΣ "ΑΥΤΟΣΤΕΓΑΣΗ"** εμβαδόν 380 τ.μ. άρτιο και οικοδομήσιμο για δόμηση 240 τ.μ. Τιμή 110.000 ευρώ **ΙΑΛΥΣΟΣ** εμβαδόν 4.400 τ.μ. άρτιο και οικοδομήσιμο. Τιμή 198.000 ευρώ. **Υπεύθυνοι: Χατζηλαζάρου Σ. & Συνεργάτες LandScope 2241028629** ΑΟ20552

ΠΩΛΕΙΤΑΙ στο Παραδείσι αγρός 4 στρ. με άδεια οικοδομής. Πληρ. Εμμ. Κρανίδης & Συνεργάτες τηλ. 2241027082, 6944347405, 6942010248, Αμερικής 50, 2ος όροφος, Ρόδος ΑΟ09284

ΠΩΛΟΥΝΤΑΙ - ΜΟΝΟΚΑΤΟΙΚΙΕΣ - ΙΑΛΥΣΟΣ (Ιux) εμβαδόν 130 τ.μ. σε οικόπεδο 150 τ.μ. μεζονέτα, σε δύο επίπεδα, τραπεζαρία, καθιστικό, 2 και 1 υ/δ, 2 WC. Τιμή 99.000 ευρώ (μπετά), **Εμβαδόν 110 τ.μ., σε οικόπεδο 200 τ.μ.** Μεζονέτα, 3 υ/δ, 2 WC, σε δύο επίπεδα. Τιμή: 161.000 ευρώ. **Εμβαδόν 180 τ.μ. σε οικόπεδο 500 τ.μ.** Μεζονέτα, 3 υ/δ, 2 WC, κουζίνα, σε δύο επίπεδα. Τιμή: 220.000 ευρώ. **Εμβαδόν 135 τ.μ. σε οικόπεδο 350 τ.μ.** Μεζονέτα, 3 υ/δ, 2 WC, κουζίνα, καθιστικό, θέα σε τρία επίπεδα. Τιμή: 192.000 ευρώ **ΚΟΣΚΙΝΟΥ εμβαδόν 180 τ.μ. σε οικόπεδο 2.000 τ.μ.** υπό κατακσευή, άριστη αρχιτεκτονική, φανταστική θέα, 3 υ/δ, 2 WC, άνετοι χώροι, σε δύο επίπεδα. Τιμή: 300.000 ευρώ. **Υπεύθυνοι: Χατζηλαζάρου Σ. & Συνεργάτες, LandScope 2241028629** ΑΟ20551

ΠΩΛΕΙΤΑΙ 4άρι διαμέρισμα 107 τ.μ. με ασανσέρ και κεντρική θέρμανση, επί της Θεμιστοκλέους Σοφούλη. Πληρ. Εμμ. Κρανίδης & Συνεργάτες τηλ. 2241027082, 6944347405, 6942010248, Αμερικής 50, 2ος όροφος, Ρόδος ΑΟ09280

ΠΩΛΕΙΤΑΙ 2όροφη μονοκατοικία στο Γεννάδι με 1000 τ.μ. κήπο επί της επαρχιακής οδού Γεννάδι - Βάτι. Πληρ. Εμμ. Κρανίδης & Συνεργάτες τηλ. 2241027082, 6944347405, 6942010248, Αμερικής 50, 2ος όροφος, Ρόδος ΑΟ09274

ΠΩΛΕΙΤΑΙ στην Ιαλυσό, επί της οδού Ιερού Λόχου, διαμέρισμα 67 τ.μ. μόνο 22.000.000 δρχ. ή 65.000 ευρώ. Το διαμέρισμα αποτελείται από 2 στούντιο και πωλείται ως 1 ακίνητο ή το κάθε κομμάτι ξεχωριστά. Πληρ. Εμμ. Κρανίδης & Συνεργάτες τηλ. 2241027082, 6944347405, 6942010248, Αμερικής 50, 2ος όροφος, Ρόδος ΑΟ09283

ΠΩΛΕΙΤΑΙ 4άρι διαμέρισμα 110 τ.μ. 2ου ορόφου με 3 υπνοδωμάτια, κοντά στην Ηλεκτρόκοσμο "Ξενάκη", 17 ετών, σε καλή κατάσταση. Τιμή 52.000.000 δρχ. ή 152.604 ευρώ. Πληρ. Εμμ. Κρανίδης & Συνεργάτες τηλ. 2241027082, 6944347405, 6942010248, Αμερικής 50, 2ος όροφος, Ρόδος ΑΟ09279

ΠΩΛΕΙΤΑΙ στα Κοσκινού 2όροφη μονοκατοικία 138 τ.μ. έτοιμη, με ωραία θέα. Τιμή 162.000 ευρώ. Πληρ. Εμμ. Κρανίδης & Συνεργάτες τηλ. 2241027082, 6944347405, 6942010248, Αμερικής 50, 2ος όροφος, Ρόδος ΑΟ09277

ΠΩΛΕΙΤΑΙ στο Γεννάδι αγρός 4000 τ.μ. με πρόσωπο στον παλιό Επαρχιακό δρόμο Γεννάδι-Λαχανιά, σε τιμή ευκαιρίας. Πληρ. Εμμ. Κρανίδης & Συνεργάτες τηλ. 2241027082, 6944347405, 6942010248, Αμερικής 50, 2ος όροφος, Ρόδος ΑΟ09276

ΠΩΛΕΙΤΑΙ 1000 τ.μ. οικόπεδο με άδεια οικοδομής κοντά στο Γεννάδι. Πληρ. Εμμ. Κρανίδης & Συνεργάτες τηλ. 2241027082, 6944347405, 6942010248, Αμερικής 50, 2ος όροφος, Ρόδος ΑΟ09275

ΠΩΛΕΙΤΑΙ κατάστημα 38 τ.μ. κοντά στο μεγάλο σούπερ μάρκετ του "Σπανού", οδός Μεγ. Κωνσταντίνου. Πληρ. Εμμ. Κρανίδης & Συνεργάτες τηλ. 2241027082, 6944347405, 6942010248, Αμερικής 50, 2ος όροφος, Ρόδος ΑΟ09271

ΠΩΛΕΙΤΑΙ 3άρι διαμέρισμα, πολυτελούς κατασκευής, με κεντρική θέρμανση και κλειστή θέση στάθμευσης - στην συνοικία των καθηγητών. Πληρ. Εμμ. Κρανίδης & Συνεργάτες τηλ. 2241027082, 6944347405, 6942010248, Αμερικής 50, 2ος όροφος, Ρόδος ΑΟ09270

ΠΩΛΕΙΤΑΙ επιχείρηση κάβας - ποτών, σε κεντρική θέση της πόλης της Ρόδου. Πληρ. Εμμ. Κρανίδης & Συνεργάτες τηλ. 2241027082, 6944347405, 6942010248, Αμερικής 50, 2ος όροφος, Ρόδος ΑΟ09269

ΠΩΛΕΙΤΑΙ ή ΕΝΟΙΚΙΑΖΕΤΑΙ εστιατόριο - μεζεδοπωλείο έτοιμο προς λειτουργία στο Ζέφυρος. Πληρ. τηλ. 6974329075 ΑΟ11668

ΠΩΛΕΙΤΑΙ στην Ιξιά διαμέρισμα 80 τ.μ. με parking καινούργιο και με κεντρική θέρμανση. Δεκτά δάνεια. Πληρ. Εμμ. Κρανίδης & Συνεργάτες τηλ. 2241027082, 6944347405, 6942010248, Αμερικής 50, 2ος όροφος, Ρόδος ΑΟ09258

ΠΩΛΕΙΤΑΙ 4άρι διαμέρισμα 110 τ.μ. με 3 υπνοδωμάτια, 12 ετών, σε καλή κατάσταση, στην Ανάληψη. Τιμή 47.000.000 δρχ. ή 137.931 ευρώ. Πληρ. Εμμ. Κρανίδης & Συνεργάτες τηλ. 2241027082, 6944347405, 6942010248, Αμερικής 50, 2ος όροφος, Ρόδος ΑΟ09267

ΠΩΛΕΙΤΑΙ 2όροφη μεζονέτα 260 τ.μ. επί της Μιχαήλ Πετρίδη, διαθέτει υπόγειο 130 τ.μ. και ένα μικρό διαμέρισμα. Σε τιμή ευκαιρίας. Πληρ. Εμμ. Κρανίδης & Συνεργάτες τηλ. 2241027082, 6944347405, 6942010248, Αμερικής 50, 2ος όροφος, Ρόδος ΑΟ09259

ΠΩΛΕΙΤΑΙ - Ασγούρου 2άρι διαμέρισμα τελευταίου ορόφου, με μεγάλη βεράντα 56 τ.μ. και ωραία θέα. Πληρ. Εμμ. Κρανίδης & Συνεργάτες τηλ. 2241027082, 6944347405, 6942010248, Αμερικής 50, 2ος όροφος, Ρόδος ΑΟ09256

ΠΩΛΕΙΤΑΙ στο Κανδυλί 2όροφη μεζονέτα με υπόγειο στα μπετά, επιφάνειας 240 τ.μ. σε οικόπεδο 1.500 τ.μ. Πληρ. Εμμ. Κρανίδης & Συνεργάτες τηλ. 2241027082, 6944347405, 6942010248, Αμερικής 50, 2ος όροφος, Ρόδος ΑΟ09266

ΠΩΛΕΙΤΑΙ στην Ανάληψη Κατάστημα 33 τ.μ. γωνιακό, ελεύθερο, με αυλή. Πληρ. Εμμ. Κρανίδης & Συνεργάτες τηλ. 2241027082, 6944347405, 6942010248, Αμερικής 50, 2ος όροφος, Ρόδος ΑΟ09265

ΠΩΛΕΙΤΑΙ στην Ιξιά 2άρι διαμέρισμα 52 τ.μ. 2ου ορόφου, με θέα το βουνό και την θάλασσα. Πληρ. Εμμ. Κρανίδης & Συνεργάτες τηλ. 2241027082, 6944347405, 6942010248, Αμερικής 50, 2ος όροφος, Ρόδος ΑΟ09257

ΠΩΛΕΙΤΑΙ- ΠΑΡΑΔΕΙΣΙ αγρός 4.500 τ.μ., με άδεια δύο δυόροφων κτιρίων, 120 τ.μ. το καθένα. Πληρ. Εμμ. Κρανίδης & Συνεργάτες τηλ. 2241027082, 6944347405, 6942010248, Αμερικής 50, 2ος όροφος, Ρόδος ΑΟ09264

ΠΩΛΟΥΝΤΑΙ αγροκτήματα 1200 τ.μ. στο Κανδυλί, με πρόσωπο, σε επαρχιακό ασφαλτοστρωμένο δρόμο και άδεια οικοδομής, σε τιμή ευκαιρίας. Πληρ. Εμμ. Κρανίδης & Συνεργάτες τηλ. 2241027082, 6944347405, 6942010248, Αμερικής 50, 2ος όροφος, Ρόδος ΑΟ09263

ΠΩΛΕΙΤΑΙ 4άρι διαμέρισμα κοντά στην Αποστόλου Παύλου. Πληρ. Εμμ. Κρανίδης & Συνεργάτες τηλ. 2241027082, 6944347405, 6942010248, Αμερικής 50, 2ος όροφος, Ρόδος ΑΟ09261

ΠΩΛΕΙΤΑΙ διαμέρισμα 120 τ.μ. στην Ανάληψη, κοντά στην Γ. Παπανδρέου. Πληρ. Εμμ. Κρανίδης & Συνεργάτες τηλ. 2241027082, 6944347405, 6942010248, Αμερικής 50, 2ος όροφος, Ρόδος ΑΟ09260

ΠΩΛΟΥΝΤΑΙ 4άρια και 3άρια διαμερίσματα στην περιοχή Μήδεια, με ιταλική κουζίνα, κεντρική θέρμανση, αποθήκη και κλειστό χώρο στάθμευσης. Πληρ. Εμμ. Κρανίδης & Συνεργάτες τηλ. 2241027082, 6944347405, 6942010248, Αμερικής 50, 2ος όροφος, Ρόδος ΑΟ09262

ΕΥΚΑΙΡΙΑ πωλούνται οικόπεδα στην Παστίδα 300 τ.μ. εντός οικισμού με δυνατότητα οικοδόμησης 300 τ.μ. σε ωραία θέση με ωραία θέα 36.000 ευρώ με άδεια οικοδομής, μονοκατοικία 157,30 τ.μ. ισόγειο και όροφος με υπόγειο γκαράζ 29,90 τ.μ., 225.000 ευρώ. Πληρ. τηλ. 2241047018, 6944182377 ΑΟ11701

ΠΩΛΟΥΝΤΑΙ από ιδιοκτήτη κατασκευαστή μεζονέτες από 125 τ.μ.-160 τ.μ. άριστης κατασκευής στην Ιαλυσό (οδός Ακροπόλεως). Πληρ. τηλ. 6932350214 ΑΟ11659

ΠΩΛΕΙΤΑΙ 4άρι διαμέρισμα λουξ κατασκευής, πλησίον Μήδεια, με ωραία θέα, στεγασμένο γκαράζ, κεντρική θέρμανση, ιταλική κουζίνα, έτος κατασκευής 1999 α' ορόφου, 120 τ.μ. δεκτά δάνεια. Τιμή 205.429 ευρώ. Πληρ. Εμμ. Κρανίδης & Συνεργάτες τηλ. 2241027082, 6944347405, 6942010248, Αμερικής 50, 2ος όροφος, Ρόδος ΑΟ09236

ΠΩΛΕΙΤΑΙ ισόγειο γραφείο επί της οδού Αλεξάνδρου Διάκου 105 τ.μ. κατάλληλο για δικηγόρους, γιατρούς ή μηχανικούς. Πληρ. Εμμ. Κρανίδης & Συνεργάτες τηλ. 2241027082, 6944347405, 6942010248, Αμερικής 50, 2ος όροφος, Ρόδος ΑΟ0953

ΤΣΟΥΡΟΥΝΑΚΗΣ
Κεφάλαιο
Κτηματομεσιτικό γραφείο

ΔΙΑΜΕΡΙΣΜΑΤΑ ΠΩΛΟΥΝΤΑΙ

❑45 τ.μ,ισόγειο,1 υπν/τιου , καινούριο, Καρακόνερο , 24,5εκ - 71.900 €

❑46 τ.μ,ισόγειο,1 υπν/τιου , καινούριο, Αραπάκι, 27εκ - 79.236 €

❑50 τ.μ,1ου,1 υπν/τιου , καινούριο, Τριάντα, 27εκ - 79.236€

❑57 τ.μ,1ου ,1 υπν/τιου , καινούριο, Ανάληψη, 29εκ - 85.106 €

❑70 τ.μ,1ου,2 υπν/τιων Αγ.Ιωάννη,27εκ – 79.236 €

❑70 τ.μ,1ου,2 υπν/τιων , καινούριο, Τριάντα, 37εκ - 108.584 €

❑73 τ.μ,1ου,2 υπν/τιων , καινούριο, Ιξιά, 33εκ - 96.845 €

❑77τ.μ 2ου, 2 υπν/τιων, καινούριο, πάρκινκ , Καναδά ,47 εκ-137.931€

❑80 τ.μ, ισόγειο, 2υπν/τιων, γκαράζ ,καινούριο, Ιξιά 40 εκ- 117.388€

❑80 τ.μ, 1ου, 2υπν/τιων, Κένεντυ 41 εκ- 117.388 €

❑85τ.μ,1ου ,2 υπν/τιων, καινούριο,πάρκινκ Αραπά- κι, 49εκ - 143.800 €

❑ 85τ.μ,1ου ,2 υπν/τιων, καινούριο, Ροδίνι, 49εκ - 143.800 €

❑86τ.μ, 2ου, 2 υπν/τιων , καινούριο, Καρακόνερο, 46.5εκ - 136.463 €

❑ 86 τ.μ, ισόγειο,3 υπν/τιων αυλή, Ιξιά, 27εκ - 79.236€

❑100 τ.μ ,1ου ,3υπν/τιων, γκαράζ, καινούριο, Ιξιά 52 εκ- 152.604 €

❑110 τ.μ,3ου,3 υπν/τιων , λούξ, Ροδίνι 61εκ -179.000 €

❑116 τ.μ,1ου,3 υπν/τιων , καινούριο,πάρκινκ, Αραπά-κι 65εκ - 190.755 €

❑120 τ.μ, ρετιρέ, 3 υπν/τιων καινούριο, πάρκινκ, Αν.Μαρίας 80 εκ - 234.776 €

❑130 τ.μ, ισόγειο, 3υπν/τιων, αυλή , καινούριο,Καρακό- νερο ,60εκ – 176.082 €

❑140 τ.μ,1ου,3 υπν/τιων Αν.Μαρίας 57εκ–167.278 €

ΜΕΖΟΝΕΤΕΣ-ΜΟΝ/ΚΙΕΣ ΠΩΛΟΥΝΤΑΙ

❑ 90 τ.μ , μεζονέτα , μπετά, 1.000 τ.μ οικόπεδο,θέα Κοσκινού 40 εκ-117.388 €

❑ 125 τ.μ ,μεζονέτα , μπετά, 250 τ.μ αυλή Τριάντα 40 εκ-117.388 €

❑ 170 τ.μ ,μεζονέτα , μπετά , 200 τ.μ αυλή Τριάντα 42 εκ-123.257 €

❑ 176 τ.μ ,μεζονέτα ,μπετά σε 1.350 τ.μ οικόπεδο Τρείς 40εκ-117.388 €

❑ 187 τ.μ, μεζονέτα , 3υπν/τιων, σε 2 στρέματα,Τριάντα 121εκ-355.099 €

❑ 200 τ.μ ,μεζονέτα μ/σοβά , 3 υπν/τιων ,300 τ.μ οικόπεδο Τριάντα 56εκ-164.343 €

❑ 224 τ.μ ,μεζονέτα , 3 υπν/τιων ,καινούρια 300 τ.μ οικόπεδο Τριάντα 80εκ-234.776 €

❑203 τ.μ ,μεζονέτα , 3υπν/τιων , σε 2 στρέματα,Τριάντα 131εκ-384.446€

ΟΙΚΟΠΕΔΑ ΠΩΛΟΥΝΤΑΙ

❑1.000τ.μ,με την άδεια, Κοσκινού 24εκ-70.432€

ΕΠΙΧΕΙΡΗΣΕΙΣ & ΕΠΑΓΓΕΛΜΑΤΙΚΟΙ ΧΩΡΟΙ

❑ Κατάστημα 180τ.μ ,συν 110τ.μ πατάρι, Καρακόνερο 170 εκ-500.000 €

❑ Αποθήκη 95τ.μ, σοβά, ράμπα, Καρακόνερο 16 εκ-46.955 €

ΕΝΟΙΚΙΑΖΕΙΣ ΑΚΙΝΗΤΩΝ

❑ 90 τ.μ, ημ/γειο,2υπν/τιων, αυλή ,ανακαινισμένο, Ζέφυρος 350€

❑ 40 τ.μ ,γκαρσονιέρα επιπλωμένη,λούξ,1υπν/τιου αυλή ,Ανάληψη, 300 €

ΖΗΤΟΥΝΤΑΙ ΚΑΤΟΙΚΙΕΣ&ΟΙΚΟΠΕΔΑ ΕΝΤΟΣ&ΕΚΤΟΣ ΠΟΛΕΩΣ

ΤΣΟΥΡΟΥΝΑΚΗΣ Ι. ΑΝΤΩΝΙΟΣ (B.Sc.-MKT)

ΤΗΛ.: 22410 60060 (3 γραμμές)
FAX :22410 60062
Γ.Σεφέρη 12
(παραπλεύρως ΜΗΔΕΙΑ)
www.e-kefaleo.com

πωλήσεις

συνέχεια από την προηγούμενη

ΓΡΑΦΕΙΟ 51 τ.μ. κοντά στην πλατεία Κύπρου σε τιμή ευκαιρίας. Κατάλληλο για δικηγόρους. Πληρ. Εμμ. Κρανίδης & Συνεργάτες τηλ. 2241027082, 6944347405, 6942010248, Αμερικής 50, 2ος όροφος, Ρόδος AO09252

ΠΩΛΕΙΤΑΙ στον δήμο Ιαλυσού 168 τ.μ. διώροφη μεζονέτα στα μπετά. Εχει πρόσωπο σε ασφαλτοστρωμένο δρόμο, κήπος 320 τ.μ. δεκτά δάνεια. Πληρ. Εμμ. Κρανίδης & Συνεργάτες τηλ. 2241027082, 6944347405, 6942010248, Αμερικής 50, 2ος όροφος, Ρόδος AO09251

ΠΩΛΕΙΤΑΙ στο Νιοχώρι οικόπεδο 200 τ.μ. Πληρ. Εμμ. Κρανίδης & Συνεργάτες τηλ. 2241027082, 6944347405, 6942010248, Αμερικής 50, 2ος όροφος, Ρόδος AO09211

ΠΩΛΕΙΤΑΙ διώροφο κτίριο το οποίο αποτελείται από υπόγειο, ισόγειο, α' όροφο, συνολική επιφάνεια 600 τ.μ. επί της λεωφ. Ρόδου-Λίνδου κοντά στο Ροδίνι, κατάλληλο για εμπορική χρήση. Πληρ. Εμμ. Κρανίδης & Συνεργάτες τηλ. 2241027082, 6944347405, 6942010248, Αμερικής 50, 2ος όροφος, Ρόδος AO09246

ΔΙΑΜΕΡΙΣΜΑ 3άρι καινούργιο α' ορόφου επί της οδού Πειραιώς με μεγάλη κουζίνα, μπανιέρα με υδρομασάζ, 2 υπνοδωμάτια. Πληρ. Εμμ. Κρανίδης & Συνεργάτες τηλ. 2241027082, 6944347405, 6942010248, Αμερικής 50, 2ος όροφος, Ρόδος AO09250

ΚΟΣΚΙΝΟΥ - πωλείται μονοκατοικία 300 τ.μ. σε μαρμαροσουβά, εντός αγρού 4.500 τ.μ. με θέα (υπόγειο 100 τ.μ. ισόγειο 100 τ.μ. α' όροφος 100 τ.μ.). Πληρ. Εμμ. Κρανίδης & Συνεργάτες τηλ. 2241027082, 6944347405, 6942010248, Αμερικής 50, 2ος όροφος, Ρόδος AO09249

ΠΩΛΕΙΤΑΙ από ιδιοκτήτη οικόπεδο 10.000 τ.μ. στην περιοχή Τσαΐρι, εφαπτόμενο της Εθνικής οδού Ρόδου-Λίνδου (100 μέτρα πρόσοψη), τετραγωνισμένο, χωρίς νομικά προβλήματα. Πληρ. τηλ. 6944512867 AO11675

ΠΩΛΕΙΤΑΙ 4άρι 107 τ.μ. επί της Σοφούλη β' ορόφου. Τιμή 52.000.000 δρχ. ή 152.604 ευρώ. Πληρ. Εμμ. Κρανίδης & Συνεργάτες τηλ. 2241027082, 6944347405, 6942010248, Αμερικής 50, 2ος όροφος, Ρόδος A09248

ΠΩΛΕΙΤΑΙ στη Λίνδο, τοποθεσία Ψάλτος - Αγρός 1700 τ.μ. με πρόσωπο στην επαρχιακή οδό, άρτιος και οικοδομήσιμος με δυνατότητα ανέγερσης δύο (2) κτιρίων. Τιμή προσιτή. Πληρ. Εμμ. Κρανίδης & Συνεργάτες τηλ. 2241027082, 6944347405, 6942010248, Αμερικής 50, 2ος όροφος, Ρόδος AO09245

ΠΩΛΕΙΤΑΙ στο Κανδυλί, αγρός 5000 τ.μ. άρτιος και οικοδομήσιμος σε καλή τιμή. Πληρ. Εμμ. Κρανίδης & Συνεργάτες τηλ. 2241027082, 6944347405, 6942010248, Αμερικής 50, 2ος όροφος, Ρόδος AO09241

ΠΩΛΕΙΤΑΙ διαμέρισμα 3άρι επί της οδού Αγ. Ιωάννου. Τιμή 32.000.000 δρχ. ή 94.000 ευρώ. Πληρ. Εμμ. Κρανίδης & Συνεργάτες τηλ. 2241027082, 6944347405, 6942010248, Αμερικής 50, 2ος όροφος, Ρόδος AO09243

ΠΩΛΟΥΝΤΑΙ στο Κανδυλί - Τσαΐρι αγροκτήματα από 4.000 τ.μ. και άνω σε καλές τιμές και για όλες τις χρήσεις. Πληρ. Εμμ. Κρανίδης & Συνεργάτες τηλ. 2241027082, 6944347405, 6942010248, Αμερικής 50, 2ος όροφος, Ρόδος AO09242

ΠΩΛΕΙΤΑΙ στη Σορωνή αγρός 3.500 τ.μ. με πρόσωπο στο κεντρικό δρόμο, είναι άρτιο και οικοδομήσιμο. Πληρ. Εμμ. Κρανίδης & Συνεργάτες τηλ. 2241027082, 6944347405, 6942010248, Αμερικής 50, 2ος όροφος, Ρόδος AO09240

ΠΩΛΕΙΤΑΙ διαμέρισμα 80 τ.μ. επί της οδού Κόδριγκτων, α' ορόφου, με κεντρική θέρμανση, ασανσέρ, κοντά στα σχολεία. Πληρ. Εμμ. Κρανίδης & Συνεργάτες τηλ. 2241027082, 6944347405, 6942010248, Αμερικής 50, 2ος όροφος, Ρόδος AO09239

ΠΩΛΕΙΤΑΙ 3άρι διαμέρισμα άριστης κατασκευής επί της οδού Δενδρινού κοντά στα ΕΛ.ΤΑ. και Δ.Ο.Υ. Πληρ. Εμμ. Κρανίδης & Συνεργάτες τηλ. 2241027082, 6944347405, 6942010248, Αμερικής 50, 2ος όροφος, Ρόδος AO09235

ΠΩΛΕΙΤΑΙ 4άρι 110 τ.μ. επί της οδού Κέννεντυ β' ορόφου με γκαράζ. Τιμή 52.000.000 δρχ. ή 152.604 ευρώ. Πληρ. Εμμ. Κρανίδης & Συνεργάτες τηλ. 2241027082, 6944347405, 6942010248, Αμερικής 50, 2ος όροφος, Ρόδος AO09238

ΚΑΤΑΣΤΗΜΑ 90 τ.μ. κοντά στο ξενοδοχείο Paradise Κοσκινού. Τιμή συζητήσιμη. Πληρ. Εμμ. Κρανίδης & Συνεργάτες τηλ. 2241027082, 6944347405, 6942010248, Αμερικής 50, 2ος όροφος, Ρόδος AO09237

ΠΩΛΕΙΤΑΙ οικόπεδο συνοικισμού πολυτέκνων 300 τ.μ. με δίπλωμα ανέγερσης 120 τ.μ. υπόγειο, 120 τ.μ. ισόγειο, 120 τ.μ. όροφος. Τιμή 95.000 ευρώ. Πληρ. Εμμ. Κρανίδης & Συνεργάτες τηλ. 2241027082, 6944347405, 6942010248, Αμερικής 50, 2ος όροφος, Ρόδος AO09220

ΠΩΛΕΙΤΑΙ

στην Παλιά Πόλη θέση Ρολόι, κτίριο 92 τ.μ. με αυλή 165 τ.μ. κατάλληλο για κατοικία και επαγγελματική χρήση

Πληρ. ΕΥΣΤΑΘΙΟΥ - ΕΥΡΩΚΤΗΜΑΤΙΚΗ, Εθνικής Αντιστάσεως 83 • τηλ. 2241073819-74917, 6944/374546, 6945/292030

ΠΩΛΕΙΤΑΙ

ΚΑΙΝΟΥΡΓΙΟ ΠΟΛΥΤΕΛΗ ΜΠΑΡ

170 τ.μ. με αυλή σε λειτουργία με πετυχημένη πορεία στο κέντρο της πόλης σε τιμή ευκαιρίας για προσωπικούς λόγους

Πληρ. τηλ. 2241077683

ΠΙΠΙΝΟΣ

ΟΡΟΦΟΔΙΑΜΕΡΙΣΜΑΤΑ στην Ιαλυσό

Κοντά στην παραλία 78 τ.μ. σε τιμές 126.000 ευρώ

Πληρ. τηλ. 2241023895, 6944676003

www.rhodes-top-properties.com

ΠΙΠΙΝΟΣ

ΜΟΝΟΚΑΤΟΙΚΙΕΣ στην Παστίδα

135 τ.μ. σε οικόπεδα 300 τ.μ. στην Παστίδα 195.000 ευρώ

Πληρ. τηλ. 2241023895, 6944676003

www.rhodes-top-properties.com

SIDER•KAT

ΤΕΧΝΙΚΗ ΕΤΑΙΡΙΑ

ΠΩΛΟΥΝΤΑΙ

• Ανεξάρτητες διώροφες μονοκατοικίες εντός οικοπέδου 1.300 τ.μ. με θέα την πόλη της Ρόδου (Εξω από τα Κοσκινού)

• Υπόγεια αποθήκη 200 τ.μ. περιοχή "Ικαρος" (πίσω από την οδό Ατταβύρου)

ΤΖΟΓΙΑΣ ΦΙΛ. & ΤΖΟΓΙΑΣ ΕΥΘ. Ο.Ε.

Τηλ. 22410 30069
Κιν. 6944532903

ΠΙΠΙΝΟΣ

ΠΩΛΟΥΝΤΑΙ ΜΟΝΟΚΑΤΟΙΚΙΕΣ

125 τ.μ. με σοφίτα, σε οικόπεδο 300 τ.μ. στην Ιαλυσό

Πληρ. τηλ. 2241023895, 6944676003,6944390803

www.rhodes-top-properties.com

ΠΙΠΙΝΟΣ

ΠΩΛΟΥΝΤΑΙ ΔΙΑΜΕΡΙΣΜΑΤΑ

• 2 και 3 υπνοδωματίων πλησίον ΑΡΑΠΑΚΙ
• 2 υπνοδωματίων στην Ιαλυσό
• 1 και 2 υπνοδωματίων στην Ιξιά έναντι Μίρα Μάρε.

Πληρ. τηλ. 2241023895, 6944390803, 6944676003

www.rhodes-top-properties.com

ΑΦΟΙ ΜΑΘΙΟΥ Ο.Ε.

D & M HOMES

ΑΓΟΡΕΣ ΟΙΚΟΠΕΔΩΝ - ΠΩΛΗΣΕΙΣ ΚΑΤΟΙΚΙΩΝ

Αναλαμβάνουμε τη διεκπεραίωση του δικού σας ακινήτου

.... Με τους καλύτερους όρους της αγοράς

1) Διώροφες **μονοκατοικίες** λουξ κατασκευής των 120 τ.μ. με 330 τ.μ. οικόπεδο σε ονειρεμένη τοποθεσία, περιοχή Ανοιξη, υπό κατασκευή.
2) **Μεζονέτες** λουξ κατασκευής των 140 τ.μ. σε 330 τ.μ. οικόπεδο με φανταστική θέα, περιοχή Κοκκερου - Κοσκινού, υπό κατασκευή
3) **Διαμερίσματα** των 130 τ.μ. -120 τ.μ.-110 τ.μ. στα Κοσκινού
4) **Οικόπεδο** 4.200 τ.μ. στο Τσαΐρι
5) **Μονοκατοικία** υπερλούξ κατασκευής με 1000 τ.μ. οικόπεδο (μόνο σοβαρές προτάσεις).

Με επτελείο έμπειρων συνεργατών η εταιρία μας σας παρέχει την καλύτερη δική σας εξυπηρέτηση.
Αναλαμβάνουμε να διεκπεραιώσουμε τη διαχείριση του οικοπέδου σας με στόχο την καλύτερη αποδοσή του.

ΟΙΚΟΠΕΔΑ
ΑΝΤΙΠΑΡΟΧΕΣ
ΜΟΝΟΚΑΤΟΙΚΙΕΣ

ΖΗΤΟΥΝΤΑΙ ΟΙΚΟΠΕΔΑ

Βερολίνου 11 - Ροδίνι • τηλ. 2241069515, κιν. 6945525475-6944370132

ΣΑΣ ΕΝΔΙΑΦΕΡΕΙ!!!

ΠΩΛΕΙΤΑΙ Ή ΕΝΟΙΚΙΑΖΕΤΑΙ

(ΑΠΟ ΙΔΙΟΚΤΗΤΗ)

Ισόγειος χώρος στεγασμένης επιφανείας 1.350 τ.μ. και 500 τ.μ. αυλή.

Είναι κατάλληλος για όλες τις χρήσεις *(κυρίας χρήσεως και υγειονομικού ενδιαφέροντος)* χωρίς κολώνες και ύψος 7 μέτρα με θέα την θάλασσα.

Πρόσβαση για κάθε τύπου τροχοφόρο και απεριόριστο πάρκιν.

Ευρίσκεται στο Εμπορικό Κέντρο Πανάγου επί της Γ. Σεφέρη 108 πλησίον του νέου νοσοκομείου.

Πληρ. τηλ. 6932612032

ΠΩΛΗΣΕΙΣ - ΕΝΟΙΚΙΑΣΕΙΣ ΑΚΙΝΗΤΩΝ

ΠΩΛΗΣΕΙΣ

1. **ΡΕΤΙΡΕ** στην Ανάληψη 136 τ.μ.
2. **ΜΟΝΟΚΑΤΟΙΚΙΕΣ**
   • Στην Ιξιά, διώροφη 240 τ.μ. με 500 τ.μ. οικόπεδο
   • Στο Κανδυλί 250 τ.μ. σε μπετόν με 1000 τ.μ. οικόπεδο
   • Στην Ιαλυσό 240 τ.μ. με 400 τ.μ. οικόπεδο
   • Στην Ιαλυσό 150 τ.μ. με 400 τ.μ. οικόπεδο
   • Στην Δαματριά 460 τ.μ. με 1500 τ.μ. οικόπεδο
   • Στις Φάνες 120 τ.μ. με 2000 τ.μ. οικόπεδο
   • Στα Κοσκινού 160 τ.μ. με 1000 τ.μ. οικόπεδο
   • Στην Ιαλυσό 120 τ.μ. με 1000 τ.μ. οικόπεδο
   • Στην Τραγανού 80 τ.μ. με θέα θάλασσα
3. **ΜΕΖΟΝΕΤΕΣ**
   • Στην Παστίδα διώροφη 150 τ.μ. με 1250 τ.μ. οικόπεδο
   • Στο Γεννάδι διώροφη 80 τ.μ. με 500 τ.μ. οικόπεδο
4. **ΟΡΟΦΟΔΙΑΜΕΡΙΣΜΑΤΑ**
   • Στο Καρακόνερο 103 τ.μ. με 3 υπνοδωμάτια
   • Στην Αγ. Αναστασία 95 τμ. με 2 υπνοδωμάτια
5. **ΔΙΑΜΕΡΙΣΜΑΤΑ 4ρια**
   • Στην Ανάληψη 120 τ.μ.
   • Στην Ανάληψη 100 τ.μ.
   • Στην Ανάληψη 117 τ.μ.
   • Κεντρικό (περιοχή οδού Χειμάρας) 110 τ.μ. ισόγειο με αυλή
6. **ΔΙΑΜΕΡΙΣΜΑΤΑ 3ρια**
   • Στην Ιξιά 90 τ.μ.
   • Στο Ροδίνι 85 τ.μ. κατοικήσιμο
   • Στην Παλιά Πόλη 80 τ.μ.
7. **ΔΙΑΜΕΡΙΣΜΑΤΑ 2ρια**
   • Στους Δασκάλους 48 τ.μ.
   • Στην Ανάληψη 50 τ.μ.
8. **ΟΙΚΟΠΕΔΑ**
   • Στην Ιξιά 1200 τ.μ. με άδεια
   • Στην Ιξιά 2100 τ.μ. με άδεια
   • Στον οικισμό ΑΥΤΟΣΤΕΓΑΣΗ 245 τ.μ.
   • Στην Ηλιούπολη 1550 τ.μ.
   • Στο Ροδίνι 437 τ.μ.
9. **ΚΤΗΜΑΤΑ**
   • Στ' Αφάντου (τραπεζία) 4.300 τ.μ.
   • Στ' Αφάντου (τραπεζία) 5.200 τ.μ.
   • Στ' Αφάντου (τραπεζία) 9.500 τ.μ.
   • Στην Τραγανού (πριν το Γκολφ) 4.500 τ.μ.
   • Στην Τραγανού (πριν το Γκολφ) κεντρικός δρόμος 1800 τ.μ.
   • Στα Κολύμπια (κοντά στη θάλασσα) 4.500 τ.μ.
   • Στα Κολύμπια 10.640 τ.μ.
   • Στο Γεννάδι διαφόρων διαστάσεων
   • Στο Πλημμύρι 4.080 τ.μ. κοντά στη θάλασσα
   • Στη Θολό 11.000 τ.μ. με νερό, φως, και 130 μεγάλα ελαιόδενδρα
10. **ΚΑΤΑΣΤΗΜΑΤΑ**
    • Στην Παλιά Πόλη διώροφη 160 τ.μ.
    • Στο Μανδράκι 50 τ.μ.
    • Στην Παλιά Πόλη διώροφο 105 τ.μ.

ΕΥΚΑΙΡΙΑ ΤΗΣ ΕΒΔΟΜΑΔΟΣ

Μονοκατοικία στην Ιξιά 240 τ.μ. λουξ κατασκευής μεταχειρισμένη (12 ετών) γωνιακή σε οικόπεδο 500 τ.μ. Εχει 4 υπνοδωμάτια, 3 μπάνια, τζάκι, κεντρική θέρμανση και αιρκοντίσιον. Τιμάται 265.000 ευρώ.

ΜΙΣΘΩΣΕΙΣ

• Στο Μανδράκι κεντρικό κατάστημα 30 τ.μ. με πατάρι 30 τ.μ.
• Στο Μανδράκι κατάστημα μεγάλο και κεντρικό
• Στην Ψαροπούλα κατάστημα 80 τ.μ. με 2 εισόδους, ψηλοτάβανο
• Στην Ψαροπούλα (επί της πλατείας) διαμέρισμα 70 τ.μ. κατάλληλο για ιατρείο ή γραφείο
• Στην Ανάληψη διαμέρισμα ισόγειο 70 τ.μ. με αυλή.

✓ **Αναλαμβάνω την πώληση ή τη μίσθωση κάθε ακινήτου σας.**

Πληρ. κ. ΜΑΝΩΛΗ ΧΑΡΚΙΑΝΑΚΗ
τηλ. 2241039795, 6946163242 11828

πωλήσεις

συνέχεια από την προηγούμενη

ΠΩΛΕΙΤΑΙ στο Τσαΐρι αγρός 2000 τ.μ. με δικαίωμα ανέγερσης 140 τ.μ. ισογείου και 1ου ορόφου. Πληρ. Εμμ. Κρανίδης & Συνεργάτες τηλ. 2241027082, 6944347405, 6942010248, Αμερικής 50, 2ος όροφος, Ρόδος ΑΟ09231

ΠΩΛΕΙΤΑΙ 4άρι διαμέρισμα α' ορόφου με ωραία θέα, στην Ανάληψη κοντά στην οδό Αθηνών. Πληρ. Εμμ. Κρανίδης & Συνεργάτες τηλ. 2241027082, 6944347405, 6942010248, Αμερικής 50, 2ος όροφος, Ρόδος ΑΟ09234

ΠΩΛΕΙΤΑΙ 4άρι διαμέρισμα 2ου ορόφου, επί της οδού Θεμιστοκλέους Σοφούλη με ασανσέρ, κεντρική θέρμανση και ωραία θέα. Δεκτά δάνεια. Πληρ. Εμμ. Κρανίδης & Συνεργάτες τηλ. 2241027082, 6944347405, 6942010248, Αμερικής 50, 2ος όροφος, Ρόδος ΑΟ09233

ΠΩΛΕΙΤΑΙ στην Ιαλυσό επί της οδού Ιερού Λόχου διαμέρισμα 67 τ.μ. μόνο 22.000.000 δρχ. ή 65.000 ευρώ. Το διαμέρισμα αποτελείται από 2 studio και πωλείται ως 1 ακίνητο ή το κάθε ένα κομμάτι ξεχωριστά. Πληρ. Εμμ. Κρανίδης & Συνεργάτες τηλ. 2241027082, 6944347405, 6942010248, Αμερικής 50, 2ος όροφος, Ρόδος ΑΟ09926

ΠΩΛΕΙΤΑΙ τριώροφη μονοκατοικία 165 τ.μ. κοντά στο Νέο Νοσοκομείο στα μπετά, μαρμαροσουβά ή τελειωμένο, δεκτά δάνεια. Πληρ. Εμμ. Κρανίδης & Συνεργάτες τηλ. 2241027082, 6944347405, 6942010248, Αμερικής 50, 2ος όροφος, Ρόδος ΑΟ09230

ΠΩΛΕΙΤΑΙ στο Παραδείσι αγρός 4 στρ. με άδεια οικοδομής. Πληρ. Εμμ. Κρανίδης & Συνεργάτες τηλ. 2241027082, 6944347405, 6942010248, Αμερικής 50, 2ος όροφος, Ρόδος ΑΟ09225

ΠΩΛΕΙΤΑΙ μονοκατοικία 85 τ.μ. σε οικόπεδο 800 τ.μ. στον παραλιακό οικισμό Κρητικών. Πληρ. Εμμ. Κρανίδης & Συνεργάτες τηλ. 2241027082, 6944347405, 6942010248, Αμερικής 50, 2ος όροφος, Ρόδος ΑΟ09229

ΠΩΛΕΙΤΑΙ διώροφο βιοτεχνικό κτίριο, 1800 τ.μ. σε αγρό 6000 τ.νμ. με πρόσωπο στην λεωφόρο Ρόδου-Λίνδου. Πληρ. Εμμ. Κρανίδης & Συνεργάτες τηλ. 2241027082, 6944347405, 6942010248, Αμερικής 50, 2ος όροφος, Ρόδος ΑΟ09228

ΠΩΛΕΙΤΑΙ τριώροφη μεζονέτα στα μπετά στη θέση Νέο Νοσοκομείο Ρόδου με 1.300 τ.μ. κήπο. Πληρ. τηλ. 2241027082, 6944347405 ΑΟ09213

ΠΩΛΕΙΤΑΙ παραλιακή ξενοδοχειική μονάδα 400 κλινών κοντά στα όρια της πόλεως Ρόδου. Πληρ. μόνο σε επωνύμους. Πληρ. Εμμ. Κρανίδης & Συνεργάτες τηλ. 2241027082, 6944347405, 6942010248, Αμερικής 50, 2ος όροφος, Ρόδος ΑΟ09232

ΠΩΛΟΥΝΤΑΙ: α) στην Κέννεντυ διαμέρισμα 78 τ.μ. α' όροφος πλήρως ανακαινισμένο σε άριστη κατάσταση. Τιμή 117.000 ευρώ, β) πωλούνται στην Ιαλυσό σε μικρό κτίριο διαμερίσματα των 70-50 τ.μ. με πάρκιν, γ) πωλείται μεταχειρισμένο διαμέρισμα ισόγειο τριών υπνοδωματίων στην οδό Σωτήρος. Τιμή 76.000 ευρώ, δ) πωλείται μονοκατοικία στην Ιαλυσό ενός χρόνου σε δύο στρέμματα οικόπεδο, ε) πωλείται μεταχειρισμένη γκαρσονιέρα σε όροφο 38 τ.μ. στην Στέλιου Κωτιάδη. Πληρ. κα Μαρίνα "ΚΤΗΜΑΤΙΚΗ ΠΡΟΟΠΤΙΚΗ" τηλ. 2241037906, 6972292958 ΑΟ11644

ΠΩΛΕΙΤΑΙ στην Ιξιά καινούργιο διαμέρισμα 2 υπνοδωματίων, σαλόνι, κουζίνα, μπάνιο, καλής κατασκευής και έτοιμο για κατοικία σε τιμή ευκαιρίας. Πληρ. Εμμ. Κρανίδης & Συνεργάτες τηλ. 2241027082, 6944347405, 6942010248, Αμερικής 50, 2ος όροφος, Ρόδος ΑΟ09224

ΠΩΛΕΙΤΑΙ επί της οδού Κωνσταντίνου Τσαλδάρη 2άρι διαμέρισμα 55 τ.μ./β' ορόφου. Δεκτά δάνεια. Πληρ. Εμμ. Κρανίδης & Συνεργάτες τηλ. 2241027082, 6944347405, 6942010248, Αμερικής 50, 2ος όροφος, Ρόδος ΑΟ09227

ΔΙΑΜΕΡΙΣΜΑ 98 τ.μ. κοντά στην οικονομική εφορία, καινούργιο με γκαράζ. Τιμή 57.000.000 δρχ. ή 167.700 ευρώ. Πληρ. Εμμ. Κρανίδης & Συνεργάτες τηλ. 2241027082, 6944347405, 6942010248, Αμερικής 50, 2ος όροφος, Ρόδος ΑΟ09223

ΠΑΣΤΙΔΑ - πωλούνται διώροφες μεζονέτες των 100 τ.μ. ισόγειο και 100 τ.μ. υπόγειο εντός αγρού 2.200 τ.μ. με ωραία θέα σε ύψωμα. Πληρ. Εμμ. Κρανίδης & Συνεργάτες τηλ. 2241027082, 6944347405, 6942010248, Αμερικής 50, 2ος όροφος, Ρόδος ΑΟ09218

ΚΟΣΚΙΝΟΥ - πωλείται αγρός 13.000 τ.μ. με ωραία θέα. Τιμή 200.000 ευρώ. Πληρ. Εμμ. Κρανίδης & Συνεργάτες τηλ. 2241027082, 6944347405, 6942010248, Αμερικής 50, 2ος όροφος, Ρόδος ΑΟ09216

ΠΩΛΕΙΤΑΙ 100 τ.μ. (4άρι) επί της οδού Κέννεντυ 2ου ορόφου. Τιμή 45.000.000 δρχ. ή 132.000 ευρώ. Πληρ. Εμμ. Κρανίδης & Συνεργάτες τηλ. 2241027082, 6944347405, 6942010248, Αμερικής 50, 2ος όροφος, Ρόδος ΑΟ09222

ΠΩΛΕΙΤΑΙ 60 τ.μ. (2άρι) κοντά στο Βενετόκλειο Γυμνάσιο. Τιμή 28.000.000 δρχ. ή 82.000 ευρώ. Πληρ. Εμμ. Κρανίδης & Συνεργάτες τηλ. 2241027082, 6944347405, 6942010248, Αμερικής 50, 2ος όροφος, Ρόδος ΑΟ09221

ΡΟΔΟΣ - πωλείται αγρός 4.000 τ.μ. κοντά στο σούπερ μάρκετ "Μαρινόπουλος" λεωφ. Καλλιθέας, κατάλληλο για εμπορική ή βιοτεχνική χρήση. Πληρ. Εμμ. Κρανίδης & Συνεργάτες τηλ. 2241027082, 6944347405, 6942010248, Αμερικής 50, 2ος όροφος, Ρόδος ΑΟ09219

ΚΑΝΔΥΛΙ - πωλούνται διώροφες μονοκατοικίες 100 τ.μ. εντός αγρού 1.000 τ.μ. στα μπετά. Τιμή 74.000 ευρώ. Πληρ. Εμμ. Κρανίδης & Συνεργάτες τηλ. 2241027082, 6944347405, 6942010248, Αμερικής 50, 2ος όροφος, Ρόδος ΑΟ09217

ΠΩΛΟΥΝΤΑΙ α) μονοκατοικίες στην παραλία Ιαλυσού 150-170 τ.μ. με οικόπεδο 320-360 τ.μ. β) πωλείται στην Ιξιά ισόγειο διαμέρισμα 92 τ.μ. με 2 θέσεις πάρκιν και αποκλειστική αυλή 180 τ.μ. γ) πωλούνται στην Ρόδο διαμερίσματα 85-115 τ.μ. δ) πωλείται στην Ιαλυσό μεταχειρισμένο διαμέρισμα 115 τ.μ. με γκαράζ και υπόλοιπο δόμησης σε ήσυχη περιοχή. Πληρ κα Μαρίνα τηλ. 2241037906, 6972292958 ΑΟ11487

ΠΩΛΕΙΤΑΙ αγρός 18.000 τ.μ. μεταξύ Ψίνθου και Αφάντου, κατάλληλο για κτηνοτροφική μονάδα. Τιμή 30.000 ευρώ. Πληρ. Εμμ. Κρανίδης & Συνεργάτες τηλ. 2241027082, 6944347405, 6942010248, Αμερικής 50, 2ος όροφος, Ρόδος ΑΟ09215

ΠΩΛΕΙΤΑΙ στο Ανω Ροδίνι, διώροφη μεζονέτα 180 τ.μ. καινούργια, έτοιμη για κατοίκηση, με μεγάλο κήπο. Σε τιμή ευκαιρίας. Πληρ. Εμμ. Κρανίδης & Συνεργάτες τηλ. 2241027082, 6944347405, 6942010248, Αμερικής 50, 2ος όροφος, Ρόδος ΑΟ09212

ΠΩΛΕΙΤΑΙ στο Κανδυλί αγρός 4000 τ.μ. με θέα τη Φιλέρημο. Πληρ. Εμμ. Κρανίδης & Συνεργάτες τηλ. 2241027082, 6944347405, 6942010248, Αμερικής 50, 2ος όροφος, Ρόδος ΑΟ09210

ΠΩΛΕΙΤΑΙ στην Λαχανιά - αγρός 3080 τ.μ. κοντά στην παραλία. Πληρ. Εμμ. Κρανίδης & Συνεργάτες τηλ. 2241027082, 6944347405, 6942010248, Αμερικής 50, 2ος όροφος, Ρόδος ΑΟ0929

ΠΩΛΕΙΤΑΙ στην Αγία Βαρβάρα κοντά στο Μουσικό Γυμνάσιο, αγρός 2000 τ.μ., για οικοδομική χρήση. Εχει ωραία θέα. Πληρ. Εμμ. Κρανίδης & Συνεργάτες τηλ. 2241027082, 6944347405, 6942010248, Αμερικής 50, 2ος όροφος, Ρόδος ΑΟ0928

ΠΩΛΗΣΕΙΣ ΑΚΙΝΗΤΩΝ: Κοσκινού-Τσαΐρι διώροφη μονοκατοικία σε μπετά 120 τ.μ. τριών υπνοδωματίων με 1000 μέτρα οικόπεδο. Τιμή 99.000 ευρώ. Πληρ. τηλ. 6942200358 ΑΟ11621

ΠΩΛΟΥΝΤΑΙ α) δύο μεζονέτες 175 τ.μ. με 1300 τ.μ. οικόπεδο κοντά στην πόλη, ευκαιρία, β) διαμέρισμα στην Ιξιά με θέα στον Κόλπο της Ιαλυσού 110 τ.μ. καταπληκτική ευκαιρία, γ) γκαρσονιέρα στην Κέννεντυ κατάλληλη και για γραφείο ή κατάστημα, δ) καταστήματα πωλούνται ή ενοικιάζονται στην Παλιά Πόλη, ε) αγροκτήματα στην Λαχανιά, στ) μονοκατοικία 180 τ.μ. με 4000 τ.μ. οικόπεδο και θέα στην Ιαλυσό πίσω από τον Φιλέρημο, ζ) διαμέρισμα στον Αγιο Νικόλαο 85 τ.μ. ισόγειο ευκαιρία, η) οικόπεδο 2000 τ.μ. στ' Αφάντου με θέα άρτιο και οικοδομήσιμο, θ) οικόπεδο βιοτεχνικό στους μαραγκούς Τσαΐρι άρτιο και οικοδομήσιμο. **ΕΝΟΙΚΙΑΖΕΤΑΙ** κατάστημα επί της Γρίβα 42 τ.μ. κατάλληλο για τουριστικό. Πληρ. τηλ. 2241065300, 2241063834, 6945105362 ΑΟ11324

ΠΩΛΕΙΤΑΙ από ιδιοκτήτη αγροτεμάχιο εκτάσεως 32 στρεμμάτων στην περιοχή Ανω Καλαμώνα 138.000, κατάλληλο και για κτηνοτροφική χρήση. Πληρ. τηλ. 2241062577, 6972715442 ΑΟ11568

ΕΥΚΑΙΡΙΑ ΣΤΟ ΓΕΝΝΑΔΙ. Πωλείται οικόπεδο 500 τ.μ.με άδεια οικοδομής 95 τ.μ. πριν τον Αη Γιώργη, με πρόσοψη 18 μέτρα επί του επαρχιακού δρόμου και με πρόσβαση στην παραλία. Τιμή 25.000 ευρώ. Πληρ. τηλ. 6937225269 ΑΟ11553

ΔΙΑΜΕΡΙΣΜΑ 86 τ.μ. με 2 υπνοδωμάτια, κουζίνα, σαλόνι, λουτρό, 1ου ορόφου σε καλή κατάσταση στην περιοχή του Αγίου Ιωάννου. Τιμή 30.000.000 δρχ. ή 88.000 ευρώ. Πληρ. Σταμάτης Μανωλάκος τηλ. 2241023815, 2241078275 ΑΟ1588.1

ΠΩΛΕΙΤΑΙ επιχείρηση μπαρ-εστιατόριο στο κέντρο της πόλης, πρόσφατα ανακαινισμένο, άδεια 200 καθισμάτων, με 400 τ.μ. κήπο, καινούργιο εξοπλισμό λειτουργία 12 μήνες το χρόνο. Πληρ. τηλ. 2241069817 ΑΟ11380

ΠΩΛΕΙΤΑΙ 3άρι διαμέρισμα σε άριστη κατάσταση επί της Αγίου Ιωάννου (300 μ. από το Πανεπιστήμιο Αιγαίου). Πληρ. τηλ. 2241025962, 6942468338, 2241020916 ΑΟ11490

ΔΙΑΜΕΡΙΣΜΑ 1,5 ετών 114 τ.μ με 3 υπνοδωμάτια, 2 WC-κουζίνα-καθιστικό και αποθήκη με μεγάλες βεράντες 46 τ.μ ψευδοφορές, τζάκι και ηλιακό, 2ου ορόφου με θέα στο Ροδίνι. Τιμή 63.000.000 δρχ. ή 185.000 ευρώ. Πληρ. Σταμάτης Μανωλάκος τηλ. 2241023815, 2241078275 ΑΟ1588.2

ΚΤΗΜΑΤΟΜΕΣΙΤΙΚΟ ΓΡΑΦΕΙΟ
ΝΙΚΟΣ ΧΑΤΖΗΔΙΑΚΟΣ
Κ. ΥΔΡΑΙΟΥ & ΣΤ. ΚΩΤΙΑΔΗ
ΤΗΛ. 2241032885, 6 - 6977570105

ΠΩΛΗΣΕΙΣ

ΔΙΑΜΕΡΙΣΜΑΤΑ-ΜΕΖΟΝΕΤΕΣ
1. 110 τ.μ. Δασκάλους
2. 85 τ.μ. περιοχή Αγ. Ιωάννου μεταχειρισμένο-ευκαιρία
3. 85 τ.μ. Μητρόπολη μεταχειρισμένο-ευκαιρία
4. 120 τ.μ. Αγ. Ιωάννου μεταχειρισμένο
5. 35+35 τ.μ. Παλιά Πόλη
6. 25 τ.μ. παλαιά οικία Σάλακος
7. 50 τ.μ. ανακαινισμένο Απόλλωνα
8. 60 τ.μ. οικία+2.500 τ.μ. οικόπεδο Ελεούσα
9. 63 τ.μ. διαμπερές Παγκράτι-Αθήνα-ευκαιρία
10. 85 τ.μ. περιοχή πλ. Αμερικής-Αθήνα-ευκαιρία
11. 100 τ.μ. ισόγειο Αφάντου-καλή τιμή
12. 85 τ.μ. ετοιμοπαράδοτα-Ροδίνι
13. 93 τ.μ. ετοιμοπαράδοτα-Μητροπόλεως
14. 100 τ.μ. υπό κατασκευή-Δασκάλους
15. 90-125-140 τ.μ. υπό κατασκευή Κ. Υδραίου
16. 50-100-120 υπό κατασκευή Δασκάλους
17. 240 τ.μ. σε μπετά-Νιοχώρι
18. 400 τ.μ. σε μπετά Φιλέρημος θέα Παστίδα-Κρεμαστή
19. 130, 140, 160 τ.μ. μεζονέτες με 4.500 τ.μ. οικόπεδο-Ιαλυσός
20. 107, 160 τ.μ. μεζονέτες-Κολύμπια
21. 100 τ.μ. μεζονέτα Αφάντου

Επίσης μεγάλη γκάμα διαμερισμάτων σε περιοχές και τετραγωνικών μέτρων

ΚΑΤΑΣΤΗΜΑΤΑ - ΓΡΑΦΕΙΑ
1. 60 τ.μ. γραφείο-κεντρικότατο-ευκαιρία
2. 120 τ.μ. παραλιακό Φαληράκι
3. 80 τ.μ. Φαληράκι
4. 30 τ.μ. Μανδράκι
5. 120 τ.μ. Ιαλυσός-παραλιακό
6. 55 τ.μ. ξενοδοχειακή περιοχή πόλεως
7. 75 τ.μ. εμπορικότατη περιοχή πόλεως
8. 150 τ.μ. ισόγειο+150 όροφος εμπορική περιοχή πόλεως

STUDIOS-ΞΕΝΟΔΟΧΕΙΑ
1. 70 κλινών σε εμπορικότατη περιοχή πόλεως
2. 100 κλινών πόλεως
3. 65 κλινών με κατ/τα - studios - Νιοχώρι
4. 35 ευρύχωρα studios - Ιαλυσός
5. 8 δίχωρα, 6 μονόχωρα studios-Ιαλυσός

ΟΙΚΟΠΕΔΑ - ΑΓΡΟΤΕΜΑΧΙΑ
1. 2.500 τ.μ. αγροτεμάχιο Καλυθιές
2. 3.000 τ.μ. Λ. Ιαλυσού-Κρεμαστής
3. 4.200 τ.μ. οικοδομήσιμο Αφάντου
4. 5.000 τ.μ. ξενοδοχειακή περιοχή Φαληράκι
5. 7.500, 9000, 12000, 38000 τ.μ. Φαληράκι
6. 2.135 τ.μ. Απόλλωνα
7. 6.500 τ.μ. παραλία Φαληράκι
8. 8.500 τ.μ. με 1200 τ.μ. οικοδομή- Φαληράκι
9. 7.000 τ.μ. επί Λ. Φαληρακίου
10. 4.000 τ.μ. επί Λ. Ρόδου-Λίνδου με 400 τ.μ. οικοδομή
11. 1.000 τ.μ. με άδεια 900 τ.μ. Ξυλουργούς
12. 1.000 τ.μ. με 300 τ.μ. ισόγεια οικοδομή προοπτική Συν. 600 τ.μ. Ξυλουργούς
13. 4.200 τ.μ. παραλιακό-Τήλος-Ευκαιρία

ΕΝΟΙΚΙΑΣΕΙΣ
1. 70 τ.μ. διαμέρισμα - ρετιρέ - Αν. Μαρίας
2. 100 τ.μ. διαμέρισμα-περιοχή Αν. Μαρίας
3. 35 τ.μ. studios επιπλωμένα Ιαλυσός
4. 30 τ.μ. studios- Μητρόπολη
5. 90 τ.μ. διαμέρισμα Ροδίνι
6. 40, 50, 80 τ.μ. καταστήματα Φαληράκι
7. 90 τ.μ. μονοκατοικία-Αφάντου
8. 120 τ.μ. ισόγειο σε διώροφη οικοδομή Αφάντου
9. 170 τ.μ. μονοκατοικία-κήπος-πανοραμική-Φαληράκι

Στη διάθεσή σας για κάθε πληροφορία-ενημέρωσή σας. Επίσης αναλαμβάνουμε πωλήσεις-ενοικιάσεις παντός ακινήτου σας καθώς και αντιπαροχές με συνεργάτες εξειδικευμένους αξιόλογους - σωστούς και έμπειρους.

ΣΧΟΛΗ ΟΔΗΓΩΝ
ΚΟΥΣΗ ΠΑΝΤΕΛΗ

- **ΔΙΠΛΩΜΑΤΑ**
- **ΕΡΑΣΙΤΕΧΝΙΚΑ**
- **ΕΠΑΓΓΕΛΜΑΤΙΚΑ**
- **ΜΟΤΟΣΙΚΛΕΤΑΣ**
- **ΜΑΘΗΜΑΤΑ ΘΕΩΡΗΤΙΚΗΣ ΔΙΔΑΣΚΑΛΙΑΣ**



-Επεκτάσεις όλων των κατηγοριών
-Αναθεωρήσεις ληγμένων αδειών
-Μετατροπές ξένων αδειών σε ελληνικές

Οδός Βαλαωρίτου 9
(έναντι HOTEL SEMIRAMIS ΠΙΣΩ ΑΠΟ ΤΟ ΠΑΛΑΙΟ ΝΟΣΟΚΟΜΕΙΟ
e-mail: kousisp@acn.gr

ΕΚΠΑΙΔΕΥΤΙΚΟ ΑΥΤΟΚΙΝΗΤΟ:
TOYOTA YARIS 1300 cc
AIR CONDITIONED
(ΠΡΟΣΟΧΗ): ΜΑΘΗΜΑΤΑ α. Μοτοσικλέτας μεγάλου κυβισμού από 125 cc έως ανεξαρτήτου
6. Μοτ/τας έως 125 cc
γ. Μοτοποδηλάτου 50 cc
Διαθέτουμε επίσης κι αυτόματες μοτοσικλέτες 125 cc

Πληρ. τηλ. (22410)73820-94777, fax: (22410)29157
ΚΑΙ ΑΝΑ ΠΑΣΑ ΣΤΙΓΜΗ ΣΤΑ ΚΙΝΗΤΑ τηλ.
6944/511313-6944/203343

Στην κατηγορία ανεξαρτήτου κυβισμού η εκπαίδευση γίνεται με μοτοσικλέτα 500 cc
Παραλαβή των μαθητών μας και από τις οικίες τους
"Η σωστή και μεθοδική εκπαίδευση στα σύγχρονα οχήματά μας, βάζει γερά θεμέλια για τη δημιουργία ενός καλού νέου οδηγού"

ΠΜ62513

ΠΡΟΣΟΧΗ
Στη σχολή μας παραδίδονται και μαθήματα θεωρητικής διδασκαλίας

ΕΡΓΑΣΤΗΡΙΟ ΕΛΕΥΘΕΡΩΝ ΣΠΟΥΔΩΝ ΗΛΕΚΤΡΟΝΙΚΩΝ ΥΠΟΛΟΓΙΣΤΩΝ
Program PM
Ecdl Kids & Equal Skills
"Για ΠΑΙΔΙΑ και ΕΝΗΛΙΚΕΣ"
ΕΠΙΣΗΜΟ ΕΞΕΤΑΣΤΙΚΟ ΚΕΝΤΡΟ ΤΗΣ ECDL HELLAS
ΤΜΗΜΑΤΑ ΓΙΑ:
Παιδιά
Ενήλικες
Αρχάριους
Επαγγελματίες
ΕΓΓΡΑΦΕΣ ΤΩΡΑ
Υπεύθυνη Εκπαίδευση
ΔΙΔΑΣΚΟΝΤΑΙ:
MS-OFFICE - ΠΡΟΓΡΑΜΜΑΤΙΣΜΟΣ
ΑΡΧΙΤΕΚΤΟΝΙΚΗ ΣΧΕΔΙΑΣΗ - ΜΑΚΕΤΑ
ΕΜΠΟΡΙΚΑ - ΛΟΓΙΣΤΙΚΑ ΠΡΟΓΡΑΜΜΑΤΑ
ΔΑΚΤΥΛΟΓΡΑΦΗΣΗ - ΣΧΕΔΙΑΣΜΟΣ ΙΣΤΟΣΕΛΙΔΩΝ
ECDL Diploma
Ανεύρεση Εργασίας
Αναδείξαμε 1ο μαθητή σε ολυμπιάδα πληροφορικής
Μανώλης Ι. Ζερίτης
Τηλ.(22410)31761
ΚΟΔΡΙΓΚΤΩΝΟΣ 91 - ΡΟΔΟΣ

ΕΚΠΑΙΔΕΥΣΗ ΣΤΟΥΣ ΥΠΟΛΟΓΙΣΤΕΣ



Anosis
Computer Learning



ECDL
Ευρωπαϊκό Δίπλωμα Κατάρτισης Η/Υ

ΤΜΗΜΑΤΑ ΕΝΗΛΙΚΩΝ
- Ταχύρυθμα σεμινάρια 6 εβδομάδων επιπέδου ECDL Start
- Τρίμηνοι κύκλοι σπουδών για απόκτηση του Διπλώματος ECDL
- Επιδοτούμενα σεμινάρια επιχειρήσεων

Windows, Word, Excel, Powerpoint, Access, Internet, Frontpage, CorelDraw, κτλ

ΣΤ. ΚΩΤΙΑΔΗ 52 ΤΗΛ. 78924

Υπεύθυνος Σπουδών
ΚΩΣΤΑΣ ΧΑΤΖΗΔΑΚΗΣ

πωλήσεις

συνέχεια από την προηγούμενη

ΠΩΛΟΥΝΤΑΙ: 1. Μητρόπολις διαμέρισμα 110 τ.μ. με 3 Υ/Α, μπάνιο, WC, 1ος όροφος, τιμή 161.408 ευρώ -55 εκ. δρχ. Ρόδος περιοχή. **2.** Ρόδος οροφοδιαμέρισμα 117 τ.μ. περιοχή Ανάληψη με θέα 3 Υ/Α, μπάνιο, WC,. ισόγειο τιμή 176.082 ευρώ - 60 εκ. δρχ. **3.** Ρόδος υπό κατασκευή στην περιοχή Μήδεια 82 τ.μ. με 2 Υ/Α 156.420 ευρώ -53 εκ. δρχ. **4.** Ρόδος ισόγειο διαμέρισμα 98 τ.μ. με 35 τ.μ. υπόγειο περιοχή στάδιο Διαγόρα κατάλληλο και για επαγγελματική χρήση τιμή 155.539 ευρώ -53 εκ. δρχ. **5.** Ρόδος κατάστημα πλησίον Αννης Μαρίας 67 τ.μ. καθαρής επιφάνειας και 35 τ.μ. πατάρι κατάλληλο για κάθε χρήση τιμή 103.000 ευρώ - 35 εκ. δρχ. **6.** Ιαλυσός 76 τ.μ. το ισόγειο μιας μονοκατοικίας σε πολύ καλή τοποθεσία τιμή 126.192 ευρώ - 43 εκ. δρχ. **7.** Ιαλυσός 2000 τ.μ. οικόπεδο εντός ζώνης με άδεια οικοδομής 200 τ.μ. 176.000 ευρώ 60 εκ. δρχ. **8.** Κοσκινού σε 220 τ.μ. οικόπεδο διώροφη πανοραμική μονοκατοικία 140 τ.μ. τιμή σε μπετά 108.584 ευρώ ή 170.212 ευρώ τελειωμένη, **9.** Αφάντου σε 1500 τ.μ. διώροφη πανοραμική μονοκατοικία 145 τ.μ. πλησίον Γκολφ τιμή 235.000 ευρώ - 80 εκ. δρχ. **10.** Κιοτάρι 3000 τ.μ. οικόπεδο με 2 άδειες των 120 τ.μ. και 140 τ.μ. τιμή 73.367 ευρώ -25 εκ. δρχ. 400 μ. από την θάλασσα. **11.** Κιοτάρι 10800 τ.μ. πανοραμικό 500 μ. από την θάλασσα 161.408 ευρώ - 55 εκ. δρχ. **12.** Επιχείρηση στο Κιοτάρι εστιατόριο πωλείται με άδεια για 100 καθίσματα πάνω στη θάλασσα 35.000 ευρώ - 12 εκ. δρχ. **13.** Γεννάδι 40 τ.μ. κτίριο δωμάτιο 300 μ. από την θάλασσα 35.000 ευρώ - 12 εκ. δρχ. σε οικόπεδο 3000 τ.μ. Πληρ. τηλ. 2241077122, 6944475209 κ. Γιώργο ΧΑΟ304

ΠΩΛΟΥΝΤΑΙ: 1. 10.000 τ.μ. κύμα Λαχανιά 200 εκ. δρχ. 587.000 ευρώ, **2.** 19.200 τ.μ. Λαχανιά 230 εκ. δρχ. - 675.000 ευρώ 100 μ. από θάλασσα, **3.** 44.000 τ.μ. πανορ. Λαχανιά 130 εκ. δρχ. - 382.000 ευρώ 200 μ. από δρόμο. **4.** 75.000 τ.μ. πανορ. - Λαχανιά 550 εκ. δρχ. - 1.614.000 ευρώ 100 μ. από θάλασσα. **5.** 88.000 τ.μ. πανορ. - Γεννάδι 308 εκ. δρχ. - 903.000 ευρώ, **6.** 25.000 τ.μ. παρλαιακό 250 εκ. δρχ. - 734.000 ευρώ, **7.** 22.000 τ.μ. κέντρο - Κολύμπια 187 εκ. δρχ. - 549.000 ευρώ, **8.** 22.000 τ.μ. Τσαΐρι - αεροδρόμιο 180 εκ. δρχ. - 528.000 ευρώ πάνω στο δρόμο **9.** 12.000 τ.μ. Λαδικό 120. εκ. δρχ. - 352.000 ευρώ πάνω στο δρόμο **10.**34.000 τ.μ. Κιοτάρι - πανορ. 120 εκ. δρχ. - 350.000 ευρώ 100 μ. από δρόμο **11.** 16.000 τ.μ. Κιοτάρι - πανορ. 72 εκ. δρχ. - 211.000 ευρώ 300 μ. από δρόμο **12.** 20.000 τ.μ. Κιοτάρι - πανορ. 70 εκ. δρχ. - 205.000 ευρώ 400 μ. από δρόμο **13.** 22.000 τ.μ. πανορ. - Λαχανιά 66 εκ. δρχ. - 194.000 ευρώ 450 μ. από δρόμο **14.** 19.700 τ.μ. κύμα- Λαχανιά 300 εκ. δρχ. - 880.411 ευρώ. Πληρ. τηλ. 2241077122, 6944475209 κ. Γιώργο ΧΑΟ3041

ΜΟΝΟΚΑΤΟΙΚΙΑ 240 τ.μ. στην Θολό εντός οικοπέδου 2.600 τ.μ. με πανοραμική θέα, τζάκι, αρίστης κατασκευής. Αξία 264.000 ευρώ. Πληρ. ΕΥΣΤΑΘΙΟΥ-ΕΥΡΩΚΤΗΜΑΤΙΚΗ, Εθνικής Αντιστάσεως 83, τηλ. 22410-73819, 74917, 6944374546, 6945292030 ΑΟ401

ΡΟΔΟΣ πωλειται οικόπεδο οδός Δημ. Αναστασιάδη 46, εμβαδόν 401,06 τ.μ. με συντελεστή δόμησης 1. Δίδεται και αντιπαροχή. Πληρ. τηλ. 6945994321 ΑΟ62617

ΠΩΛΟΥΝΤΑΙ μεζονέτες προς κατασκευή στην Κρεμαστή 198 τ.μ. 175.000 ευρώ τελειωμένες. Τρεις - Κανδυλί με πανοραμική θέα σε 1300 τ.μ. οικόπεδο 225 τ.μ. 210.000 ευρώ τελειωμένες. Πληρ. Μακρής-Τσιμπλής Χρ. τηλ. 2241032159, 6945420349 ΑΟ11340

ΟΙΚΟΠΕΔΟ στο Ροδίνι πωλείται εκτάσεως 450 τ.μ. όπου ανοικοδομείται οικοδομή 550 τ.μ. Τιμή 300.000 ευρώ. Πληρ. κο Μανώλη τηλ. 6946163242 ΑΟ62354

ΠΩΛΟΥΝΤΑΙ στην Ιαλυσό από ιδιοκτήτη: α) Δύο διαμερίσματα 122 τ.μ. λουξ κατασκευής με κεντρική θέρμανση, β) Ενα διαμέρισμα 112 τ.μ. λουξ κατασκευής με κεντρική θέρμανση, γ) Δύο μεζονέτες ημιτελείς 110 τ.μ. και 180 τ.μ. Πληρ. τηλ. 6937163244 ΑΟ11300

ΜΟΝΟΚΑΤΟΙΚΙΑ στην Παλιά Πόλη κοντά στο Ρολόι 120 τ.μ. διώροφη με μικρή εσωτερική αυλή. Τιμή 125.000 ευρώ. Επίσης μονοκατοικία διώροφη 110 τ.μ. ανακαινισμένη κοντά στην Εβραίων Μαρτύρων 200.000 ευρώ. Πληρ. ΑΙΓΑΙΟΚΤΗΜΑΤΙΚΗ τηλ. 2241022943, 2241028838, 6945466773 ΑΟ62542

μαθηματα

ΜΑΘΗΜΑΤΙΚΑ-ΦΥΣΙΚΗ-ΧΗΜΕΙΑ. Παραδίδονται από μαθηματικό και φυσικό ιδιαίτερα μαθήματα σε μεμονωμένους μαθητές Γυμνασίου-Λυκείου-ΤΕΕ (όλων των κατευθύνσεων) που επιθυμούν την απόκτηση ουσιαστικών γνώσεων και την επίτευξη των στόχων τους (κατόπιν συνεννοήσεως δεκτά και γκρουπ 2-3 μαθητών). Πληρ. τηλ. 2241024369, 2241029315, 6948893531, 6973025100 ΑΜ11710

ΠΑΡΑΔΙΔΟΝΤΑΙ ΜΑΘΗΜΑΤΑ ΠΙΑΝΟΥ, ΜΟΝΤΕΡΝΟΥ ΑΡΜΟΝΙΟΥ, ΘΕΩΡΙΑΣ, ΣΟΛΦΕΖ, ΚΑΤ' ΟΙΚΟΝ ΓΙΑ ΠΑΙΔΙΑ ΚΑΙ ΕΝΗΛΙΚΕΣ. ΝΕΣΤΟΡΑΣ ΚΟΡΙΝΙΩΤΗΣ, ΠΤΥΧΙΟΥΧΟΣ ΕΘΝΙΚΟΥ ΩΔΕΙΟΥ ΑΘΗΝΩΝ. ΚΩΝΣΤΑΝΤΙΝΟΥΠΟΛΕΩΣ 48, ΤΗΛ. 2241064841, 6977504827. ΤΙΜΕΣ ΠΡΟΣΙΤΕΣ ΠΜ118401

ΙΤΑΛΙΔΑ ΔΑΣΚΑΛΑ ΠΑΡΑΔΙΔΕΙ ΙΔΙΑΙΤΕΡΑ ΜΑΘΗΜΑΤΑ ΙΤΑΛΙΚΩΝ ΣΤΟΥΣ ΕΝΗΛΙΚΟΥΣ ΚΑΙ ΣΤΑ ΠΑΙΔΙΑ ΣΤΟ ΣΠΙΤΙ ΣΑΣ. IVANA NARDI. ΠΛΗΡ. ΤΗΛ. 6974206843 ΠΜ11830

ΜΑΘΗΜΑΤΙΚΑ. Παραδίδονται ιδιαίτερα μαθήματα μαθηματικών σε μαθητές Γυμνασίου, Λυκείου, ΤΕΕ. Υπεύθυνη προετοιμασία για πανελλήνιες εξετάσεις. Πληρ. τηλ. 6948893531 ΑΜ11790

ΚΑΘΗΓΗΤΡΙΑ ΦΙΛΟΛΟΓΟΣ παραδίδει ιδιαίτερα μαθήματα σε παιδιά Δημοτικού, Γυμνασίου και Λυκείου. Τιμές προσιτές. Πληρ. τηλ. 6937361852 ΑΜ11628

ΚΑΘΗΓΗΤΡΙΑ ΑΓΓΛΙΚΩΝ πτυχιούχος Αγγλικής Φιλολογίας παραδίδει μαθήματα για όλα τα επίπεδα (από Juniors έως και Proficiency) σπίτι σας. Προετοιμασία εξετάσεων Cambridge και Michigan. Τιμές λογικές. Πληρ. τηλ. 2241077216, 6947262772 ΑΜ4544

ΚΑΘΗΓΗΤΡΙΑ ΑΓΓΛΙΚΩΝ ΜΕ BACHELOR ΤΟΥ ΠΑΝ/ΜΙΟΥ ΤΕΞΑΣ ΤΗΣ ΑΜΕΡΙΚΗΣ ΠΑ-

ΡΑΔΙΔΕΙ ΙΔΙΑΙΤΕΡΑ ΜΑΘΗΜΑΤΑ ΚΑΤ' ΟΙΚΟΝ Η ΚΑΙ ΣΤΟ ΧΩΡΟ ΣΑΣ. ΣΕ ΣΑΣ ΠΟΥ ΑΣΧΟΛΕΙΣΤΕ ΜΕ ΤΟΥΡΙΣΤΙΚΑ ΕΠΑΓΓΕΛΜΑΤΑ ΚΑΙ ΘΕΛΕΤΕ ΝΑ ΑΞΙΟΠΟΙΗΣΕΤΕ ΤΟΥΣ ΧΕΙΜΕΡΙΝΟΥΣ ΜΗΝΕΣ, ΩΣΤΕ ΝΑ ΕΙΣΤΕ ΑΡΙΣΤΑ ΚΑΤΑΡΤΙΣΜΕΝΟΙ ΜΕ ΤΟ ΑΝΟΙΓΜΑ ΤΗΣ ΣΕΖΟΝ. ΕΙΔΙΚΕΣ ΠΡΟΣΦΟΡΕΣ ΣΕ ΜΙΚΡΟΥΣ ΜΑΘΗΤΕΣ. ΤΙΜΗ ΕΚΠΛΗΞΗ ΣΤΑ ΑΔΕΛΦΙΑ. ΠΛΗΡ. ΤΗΛ. 2241038350 ΠΜ11625

ΜΑΘΗΜΑΤΙΚΟΣ παραδίδει ιδιαίτερα μαθήματα σπίτι σας για μαθητές Γυμνασίου-Λυκείου-ΤΕΕ. Σημειώσεις και πρότυπες ασκήσεις για καλύτερη απόδοση των μαθητών. Πληρ. τηλ. 2241081765, 6976436973 ΑΜ11341

εργασιες

ΖΗΤΟΥΝΤΑΙ βοηθός σερβιτόρου και βοηθός μπαρ για εστιατόριο στην Παλιά Πόλη για την ερχόμενη σεζόν. Προϋπηρεσία απαραίτητη. Πληρ. τηλ. 6942613840 ΑΖ48512

ΖΗΤΟΥΝΤΑΙ κυρίες για βοηθός μάγειρα και μπουφετζού για εστιατόριο στην Παλιά Πόλη για την ερχόμενη σεζόν. Προϋπηρεσία απαραίτητη. Πληρ. τηλ. 6942613840 ΑΖ48511

ΖΗΤΕΙΤΑΙ κοπέλα εμφανίσιμη για προωθητική ενέργεια αρώματος σε κατάστημα καλλυντικών. Πληρ. τηλ. 2241039618 από 09.00-16.00 ΑΖ004

Από εταιρία τροφίμων **ΖΗΤΟΥΝΤΑΙ:** α) **ΠΩΛΗΤΡΙΑ ή ΠΩΛΗΤΗΣ** έως 35 ετών με γνώσεις marketing, κομπιούτερ, Αγγλικών, β) **ΓΡΑΜΜΑΤΕΑΣ** έως 25 ετών με γνώσεις κομπιούτερ, Αγγλικών, ευχέρεια λόγου. Πληρ. τηλ. 2241062119, 6934684899 κ. Αποστόλης ΑΖ11823

ΖΗΤΕΙΤΑΙ υπάλληλος για να εργασθεί σε delivery στο κατάστημα TAKIS TASTE. Απαραίτητο δίπλωμα μοτοποδηλάτου ή μηχανής για μόνιμη εργασία. Πληρ. τηλ. 6973305193 ΑΖ11755

ΥΠΑΛΛΗΛΟΣ για διανομή φιαλών υγραερίου. Πληρ. τηλ. 2241077001 ΑΖ11822

ΖΗΤΟΥΝΤΑΙ πωλητές και πωλήτριες για εμπορικό κατάστημα. Πληρ. τηλ. 2241092744, 6944764964 ΑΖ2255

Από την εταιρεία ΒΑΚΑΡ ΑΕ **ΖΗΤΕΙΤΑΙ** υπάλληλος κυρία άνω των 30 ετών με γνώσεις Η/Υ, ωράριο σπαστό. Πληρ. κο Εμμ. Βαρέλη τηλ. 2241069000 ΑΖ11795

ΖΗΤΟΥΝΤΑΙ ΚΟΜΜΩΤΡΙΕΣ

από εταιρεία γνωστής αλυσίδας γυμναστηρίων για να στελεχώσουν τον χώρο του κομμωτηρίου. Η υπεύθυνη που θα επιλεχθεί θα έχει την ευκαιρία να εργαστεί σε ένα θαυμάσιο χώρο εργασίας, με δυνατότητες εξέλιξης και με την πρόκληση να ανταποκριθεί στις απαιτήσεις μεγάλου κομμωτηρίου.
• Μισθός αναλόγως με τις δυνατότητες και ένσημα.

Πληρ. τηλ. 2241070510 fax 70512

2394

ΖΗΤΟΥΝΤΑΙ
από μεγάλο ψητοπωλείο εντός πόλεως
ΣΕΡΒΙΤΟΡΟΙ-ΣΕΡΒΙΤΟΡΕΣ
Πλήρες ωράριο + ασφάλιση. Μισθός ικανοποιητικός

Πληρ. τηλ. **2241060030**

47762

Από το Ξενοδοχείο ΔΙΟΝΥΣΟΣ στην Ιξιά
ΖΗΤΕΙΤΑΙ
Προσωπικό όλων των ειδικοτήτων
με προϋπηρεσία
για την καλοκαιρινή περίοδο 2005

Για περισσότερες πληρ. τηλ. **2241023021**

1145

ΖΗΤΟΥΝΤΑΙ
από μεγάλο ψητοπωλείο εντός πόλεως
ΚΑΘΑΡΙΣΤΡΙΑ ΚΑΙ ΛΑΝΤΖΙΕΡΑ
Πλήρες ωράριο + ασφάλιση. Μισθός ικανοποιητικός

Πληρ. τηλ. **2241060030**

47763

luca
HOTELS & RESORTS
hotel luca faliraki
****

Το ανακαινισμένο ξενοδοχείο Α' κατηγορίας "LUCA CYPRIA FALIRAKI" της αλυσίδας CYPROTELS HOTELS & RESORTS, ζητά για την καλοκαιρινή σαιζόν 2005

προσωπικό όλων των ειδικοτήτων

Αιτήσεις καθημερινά από 09.30-14.30 στο ξενοδοχείο. Τηλέφωνο **2241085610.** Αποστολή βιογραφικών στο Φαξ: **2241085793** ή στο email: **lucahtl1@otenet.gr**

25261

Γραφείο γενικού τουρισμού Hellas Tourist Services S.A.
ΖΗΤΟΥΝΤΑΙ
ΝΕΑ-ΝΕΟΣ
με άριστη γνώση της γερμανικής και γαλλικής γλώσσας, για να εργασθεί ως αρχηγός γκρουπ κατά την σεζόν 2005. Προϋπηρεσία επιβεβλημένη.

Πληρ. Κέννεντυ & Χειμάρας 44
ή στο τηλ. **2241038155** ώρες γραφείου

ROYAL TREATMENT
RT RODOS TOURS S.A.
TRAVEL & CONFERENCE

Για την τουριστική σαιζόν 2005
ζητάμε
κάποιον κύριο ή κυρία δίγλωσσο/η (Γαλλικά - Γερμανικά) για να εργαστεί για έναν Ευρωπαϊκό οργανισμό που εκπροσωπείται από εμάς. Η δουλειά είναι για 7 μήνες με 8 μισθούς και προμήθεια βασισμένη στις πωλήσεων εκδρομών. Προηγούμενη εμπειρία σε παρόμοια επαγγέλματα θα ήταν χρήσιμη. Παρακαλώ στείλτε βιογραφικά και πληροφορίες στα γραφεία μας.
Για περισσότερες πληροφορίες παρακαλώ επικοινωνήστε με:
Τ.Θ. 252, τηλ. 2241021010 Κος Κώτσιας είτε Κος Τάσος

For the tourist season 2005
we are asking for
a bilingual (FRENCH - GERMAN) young woman or man, to work for a European Company represented by our office, as a representative. The work is for 7 months with 8 salaries plus a commission based on the sales of excursions. Previous experience on similar work will be appreciated. Please send C.V. with your personal information. For more information please contact:
p.o. box 252 tel. 2241021010 Mr. Kotsias or Mr. Tasos

et europe travel
AN ISO 9001 CERTIFIED COMPANY

Europe Travel is an Incoming Agency working with major Tour Operators from throughout Europe. We are looking for staff to join our busy RESERVATIONS AND OPERATIONS work teams for the 2005 season.
Common requirements across these positions include:
• Strong computer skills (word, excel, email).
• Be willing to work to a flexible timetable and according to the work load
• Have a strong customer service orientation
• Be friendly, positive and can "keep your cool" during periods of peak work load
• Have a current driver's license
• If male, to have completed your army service

RESERVATIONS TEAM MEMBER
You will be part of a small and dynamic team, dealing with our various tour operator customers.
Ideally you would have:
• A background in Tourism or Economics studies would be preferred
• Fluency in English and Greek. Knowledge of Italian would be a plus.
The position is seasonal and prior experience working in Reservations (Hotel or Agency) will be considered.

OPERATIONS TEAM MEMBER
As a member of our OPERATIONS team you will be working in either or both of the Excursions or Traffic departments. If you like a lively, busy office atmosphere, are willing to work flexible hours, and get on with people, then this position could be of interest to you.
You must:
• Be fluent in English and Greek and have a knowledge of Italian
• Ability to "think on your feet" and handle many tasks at the one time
The position is seasonal and prior experience working in a busy office environment will be preferred.

Please send your CV along with a current photograph (noting which position you are applying for: **OPERATIONS** or **RESERVATIONS)** via post, fax or email to Rena Kalaitzi Post: PO Box 348 RHODES 85100, Fax: 22410 68871 or email: rena.kalaitzi@europetravel.gr

εργασιες

συνέχεια από την προηγούμενη

ΠΩΛΗΤΡΙΑ για να εργαστεί στο Σουηδικό Φούρνο KRINGLAN, Ιωνος Δραγούμη 14. Πληρ. τηλ. 6948070851-5 AZ11774

ΕΡΓΑΣΙΑ ΑΠΟ ΤΟ ΧΩΡΟ ΣΑΣ. Αμεση κάλυψη θέσεων ανεξάρτητης συνεργασίας από μεγάλη εμπορική εταιρεία. Μερική απασχόληση - πλήρης απασχόληση. Οχι πλασιέ - ντήλερ - πωλητές. Bonus - προμήθειες. Πληρ. τηλ. 2241030078, 6977472091 www.ums work4you.com AZ11768

ΖΗΤΟΥΝΤΑΙ οδηγοί ντιλίβερι νεαρά άτομα, από 20-30 ετών. Πληρ. τηλ. 2241074296 AZ11748

ΚΟΠΕΛΕΣ για καφετέρια για βραδινή απασχόληση. Πληρ. τηλ. (22410)20282, 77951 AZ11750

ΖΗΤΕΙΤΑΙ από ξυλεμπορική επιχείρηση εργάτης για αποθήκη με δίπλωμα Γ' κατηγορίας. Αποκλείονται αλλοδαποί. Πληρ. τηλ. 2241027623 από 8 π.μ.-2 μ.μ. AZ11724

ΖΗΤΟΥΝΤΑΙ ψήστες για γυράδικο στο κέντρο της πόλης. Πληρ. τηλ. 2241070520 AZ11674

ΖΗΤΟΥΝΤΑΙ: α) κυρίες για να εργασθούν με ελεύθερο ωράριο σε λευκά είδη. Δίδονται δωρεάν προσπέκτους και μεγάλη υποστήριξη από την εταιρεία μας, β) κυρία (ελληνίδα) για ολιγόωρη απασχόληση σαν βοηθός σε πωλήσεις εισπράξεις με δικό μας μεταφορικό μέσο και οδηγό. Πληρ. τηλ. 2241066767, 6942445700 AZ62612

ΖΗΤΟΥΝΤΑΙ ξυλουργοί - βοηθοί ξυλουργοί - λουστραδόροι για πλήρη απασχόληση σε ξυλουργικό εργοστάσιο. Πληρ. τηλ. 2241035283 AZ116362

ΖΗΤΟΥΝΤΑΙ κοπέλες νεαρές εμφανίσιμες για επώνυμη cafeteria - bar εκτός Ρόδου. Μισθός 35 ευρώ ημερησίως - μεταφορά δική μας. Οχι αλλοδαπές. Πληρ. τηλ. 6976424455, μόνο απογευματινές ώρες AZ11655

ΖΗΤΟΥΝΤΑΙ κοπέλες εμφανίσιμες για bar με μεροκάματο και ποσοστά. Πληρ. τηλ. 2241030954 πρωινές ώρες, 2241086083 βραδινές ώρες και 6938870130 AZ00053

ΚΟΠΕΛΑ για απογευματινή τετράωρη εργασία σε πλυντήριο ρούχων. Πληρ. τηλ. 2241036549 ώρες 10.00-13.00 AZ11698

ΖΗΤΕΙΤΑΙ καθαρίστρια - λαντζιέρα για Παρ.-Σαβ.-Κυρ. (όχι αλλοδαπές) για το εστιατόριο ΜΕΣΟΓΕΙΟΣ στην Ιαλυσό. Πληρ. τηλ. 6972509567 AZ28452

ΖΗΤΕΙΤΑΙ κοπέλα για απογευματινή εργασία για service σε σοβαρό καφέ. Πληρ. τηλ. 6947688355 AZ11622

ΝΟΣΟΚΟΜΑ μερικής απασχόλησης κατ' οίκον για περιποίηση ηλικιωμένου κλινήρη. Πληρ. τηλ. 2241078623 AZ4683

Η εταιρεία SWOROS SECURITY **ΖΗΤΑΕΙ ΠΡΟΣΩΠΙΚΟ** όλων των ειδικοτήτων γυναίκες και άντρες. Πληρ. τηλ. 6947099554 AZ11638

ΚΟΠΕΛΑ εμφανίσιμη κατά προτίμηση Ελληνίδα, για να εργασθεί σε Internet cafe. Πληρ. τηλ. 2241029551, 6936699602 AZ00116

ΚΟΠΕΛΑ για εργασία σε καφέ - μπαρ. Ωράριο εργασίας βραδυνό. Πληρ. τηλ. 2241047228, 6947930115 AZ11475

ΖΗΤΕΙΤΑΙ μασέζ, αισθητικός, φυσικοθεραπεύτρια, μανικουρίστ-πεντικιουρίστ από κέντρο αδυνατίσματος, για 12μηνη εργασία. Πληρ. τηλ. 2241062481 ΧΑΖ2806

διαφορα

ΠΩΛΟΥΝΤΑΙ ΛΟΓΩ ΑΝΑΚΑΙΝΙΣΕΩΣ ΑΠΟ ΞΕΝΟΔΟΧΕΙΟ ΕΠΙΠΛΑ ΔΩΜΑΤΙΩΝ, ΨΥΓΕΙΑ, ΜΙΝΙ ΜΠΑΡ, ΕΠΙΠΛΑ, ΤΡΑΠΕΖΑΡΙΑΣ (ΚΑΡΕΚΛΕΣ-ΤΡΑΠΕΖΙΑ), ΚΑΘΙΣΜΑΤΑ ΕΞΩΤΕΡΙΚΟΥ ΧΩΡΟΥ, ΣΚΑΜΠΩ, ΒΙΤΡΙΝΑ ΑΝΟΞΕΙΔΩΤΗ (0,80 ΕΚΑΤΟΣΤΑ), ΡΑΦΙΑ ΣΟΥΠΕΡ ΜΑΡΚΕΤ. ΠΛΗΡ. ΤΗΛ. 2241030577, 6946998559 κα ΕΛΛΗ, ΠΡΩΙΝΕΣ ΩΡΕΣ ΠΔ2059

ΠΩΛΕΙΤΑΙ μηχανή βάρκας Jonhson μακρόλαιμη 15 ίππων. Πληρ. τηλ. 6997188794 ΑΔ11827

ΠΩΛΟΥΝΤΑΙ κουτάβια 2 μηνών από καθαρόαιμο χάσκι με λευκό σιβηρικό λύκο. Τιμή 250 ευρώ. Πληρ. τηλ. 6946509712 ΑΔ11814

ΠΩΛΕΙΤΑΙ Ο ΚΑΤΩΘΙ ΕΠΑΓΓΕΛΜΑΤΙΚΟΣ ΕΞΟΠΛΙΣΜΟΣ: • 2 τεμ. έπιπλο κάδοι απορριμμάτων ξύλινοι με γρανίτη 60Χ50Χ90 • 1 τεμ. έπιπλο προετοιμασίας κουβέρ ξύλινο με γρανίτη 100Χ90Χ60 • φραπιέρα μονή μάρκας MACAP • μηχανή κοψίματος αλλαντικών • ταμειακή μηχανή ΤΕΣ • πάγκος λάντζα με δύο γούρνες μήκους 2,80 μ., αμπάρι πάγου και ντουλάπι • ραφιέρα μπαρ με σποτάκια • 2 τεμ. φούρνοι μικροκυμάτων moulinex • 1 τεμ. ψυγεία βιτρίνες συντήρησης μήκους 1,00 μ. με θάλαμο συντήρησης εκατέρωθεν και εξωτερικά μηχανήματα • έπιπλο έκθεσης με ψωμιέρα εκατέρωθεν μήκους 0,60 μ. • ερμάριο μήκους 0,60 μ. • πάγκος κρεπιέρας με περιμετρικό τζάμι, ορθοστάτες ανοξείδωτους, γρανίτη και τρία λεκανάκια • κρεπιέρα ηλεκτρική τριφασική με δύο εστίες • φρυγανιέρα ηλεκτρική με κυλιόμενη πλατφόρμα • ερμάριο ντουλάπι μήκους 1,10 • ψυγείο συντήρησης μήκους 1,25 και εξωτερική μηχανή • ερμάριο με ντουλάπια και συρτάρια μήκους 1,30 μ. • φούρνος ιταλικός μάρκας gierre με θέσεις για πέντε λαμαρίνες • στόφα-βάση φούρνου ηλεκτρική με θέσεις για 10 λαμαρίνες • βαγονάκι τροχήλατο με θέσεις για 10 λαμαρίνες και 20 λαμαρίνες • ψησταριά υγραερίου γερμανική μήκους 0,50 μ. • δύο μηχανές γύρου μάρκας vimitex με εφτά εστίες • ένα μαντέμι μήκους 0,40 μ. μάρκας OLI τριφασικό • ένα μαντέμι μονοφασικό μήκους 0,40 μ. • τρεις φρυτέζες ηλεκτρικές • 11 τεμ. κουτιά φωτεινών επιγραφών με διαφάνειες+ανταλλακτικές διαφάνειες διάστασης 50Χ50 • 10 τεμ. κουτιά φωτεινών επιγραφών με διαφάνειες + ανταλλακτικές διαφάνειες διάστασης 35Χ35 • θερμαντικό πατάτας με δύο λάμπες διάστασης 60Χ40 • διπλή τριφασική τοστιέρα ιταλική με μαντέμια • βραστήρας με τέσσερα λεκανάκια μερίδες για μακαρόνια • μπελμαρί με δύο λεκανάκια • φούσκα εξαερισμού μήκους 100Χ60 • μαχαίρι γύρου ηλεκτρικό με μετασχηματιστή γερμανικό • πλήρη σειρά πιάτα, ποτήρια, μαχαιροπήρουνα. Πληρ. τηλ. 2241036126, 2241093926 ΑΔ11809

ΠΩΛΟΥΝΤΑΙ λόγω μετακόμισης σύνθετο, αποτελούμενο από 3 τεμάχια, κρεβάτι με κομοδίνο και τουαλέτα, σόμπα υγραερίου, γραφείο, έπιπλο τηλεόρασης, πορτ μαντό, στερεοφωνικό. Πληρ. τηλ. 2241020719, 2241076127 ΑΔ11800

ΠΩΛΕΙΤΑΙ α) ενισχυτής μπουζουκιού SOLIDER σχεδόν καινούργιος δουλεμένος μόνο 3 μήνες σε τιμή ευκαιρίας 600 ευρώ, β) πωλείται SUZUKI παπάκι σε καλή κατάσταση. Τιμή 300 ευρώ. Πληρ. τηλ. 2241025679 ΑΔ11754

ΠΩΛΕΙΤΑΙ ένα κυνηγόσκυλο γκέκα για λαγό και ένα κούτσαρ για πουλιά σε πολύ καλή τιμή. Πληρ. τηλ. 6947482900 ΑΔ11699

ΠΩΛΟΥΝΤΑΙ: α) ραδιοκασετόφωνο αυτοκινήτου BLAURUNKT STOCKHOLM RCR 42, 60 ευρώ, β) PIONNER KEH - 1400 χμπ., 90 ευρώ, γ) Μικρό ψυγείο KORTING, 80 ευρώ, δ) ένα computer 300 ευρώ. Πληρ. τηλ. 2241073229, 6937506899 ΑΔ11746

EUROXENIA

HOTEL MANAGEMENT & TOURISM CONSULTING COMPANY

Για την σεζόν του 2005 βάζουμε νέους υψηλούς στόχους και αναζητούμε συνεργάτες με διάθεση και όραμα για επιτυχημένη πορεία στον Τουριστικό-Ξενοδοχειακό κλάδο.

- **Food & Beverage Manager** γνώστης Ιταλικής & Γερμανικής με ανάλογη προϋπηρεσία
- **Front Office and Reservation Manager**
- **Προϊστημένη Ορόφων**
- **Chef** με εμπειρία σε Ιταλική κουζίνα.

Επίσης για την στελέχωση των ξενοδοχείων μας MYRINA BEACH ** MARATHON HOTEL *****
δεχόμαστε αιτήσεις για προσωπικό όλων των ειδικοτήτων.

Βιογραφικά λαμβάνονται με ηλεκτρονικό ταχυδρομείο στην διεύθυνση **info@euroxenia.com**, με Φαξ στον αριθμό **2241056380** και αυτοπροσώπως κατόπιν επικοινωνίας στο τηλέφωνο **6948889517** (Κο Κουδούνη). (φωτογραφία απαραίτητη)

ΧΚΠ 2276

ΖΗΤΕΙΤΑΙ
ΣΤΕΛΕΧΟΣ CATERING
ΠΑΡΑΓΓΕΛΙΟΛΗΨΙΑΣ

Προϋποθέσεις:
- Πτυχίο ΤΕΙ Τουριστικών επαγγελμάτων
- Επιθυμητή εμπειρία 2-3 χρόνια σε αντίστοιχη θέση
- Ηλικία έως 30 ετών
- Καλή γνώση Αγγλικής γλώσσας
- Άριστη γνώση χειρισμού Η/Υ
- Άνεση στην επικοινωνία
- Ευέλικτο ωράριο

Προσωπικές ικανότητες:
- Ομαδικό πνεύμα
- Συνεργάσιμη συμπεριφορά
- Υπευθυνότητα
- Δυνατότητα προσαρμογής σε νέα δεδομένα

Η Εταιρία προσφέρει:
- Άριστο περιβάλλον εργασίας
- Μικτό σύστημα αμοιβών (Σταθερό Μισθό & Bonus)

Οι ενδιαφερόμενοι παρακαλούνται να αποστείλουν το Βιογραφικό τους σημείωμα στη διεύθυνση: **add@aias.gr**

ΧΠ004

ΖΗΤΕΙΤΑΙ
κοπέλα
που να μιλά καλά Σουηδικά και Φινλανδικά
για να εργασθεί από Απρίλιο έως Οκτώβριο του 2005
σε τουριστικό κατάστημα μέσα στην πόλη
Πληρ. τηλ. 6948877161
118382

ΖΗΤΟΥΝΤΑΙ
από μεγάλο ψητοπωλείο εντός πόλεως έμπειρος
Α' ΜΑΓΕΙΡΑΣ
Πλήρες ωράριο + ασφάλιση. Μισθός ικανοποιητικός
Πληρ. τηλ. **2241060030**
47761

ΖΗΤΕΙΤΑΙ
ΓΡΑΜΜΑΤΕΑΣ
με εμπειρία στο περιβάλλον Microsoft Office (Word, Excel κ.λπ.) με οργανωτικές ικανότητες και ευχέρεια λόγου για 5νθήμερη, τετράωρη απασχόληση. Προϋπηρεσία όχι απαραίτητη

Αποστολή βιογραφικών στο e-mail: add@aias.gr
004

ΚΟΜΜΩΤΗΡΙΑ ΠΟΛΥΤΕΛΕΙΑΣ
ΖΗΤΟΥΝ
ΕΜΠΕΙΡΟΥΣ ΤΕΧΝΙΤΕΣ
για τις εξής θέσεις:
- **Κουπερ**
- **Βαφείς**
- **Χτένισμα**
- **Αισθητικούς**

Πληρ. τηλ. 2241023001
18494

ΤΑ ΖΑΧΑΡΟΠΛΑΣΤΕΙΑ ΣΤΑΝΗ
ΖΗΤΟΥΝ
1) ΠΩΛΗΤΡΙΕΣ
Απαραίτητα προσόντα:
- Γνώση Αγγλικής γλώσσας τουλάχιστον
- Τυπικές γνώσεις Ηλεκτρονικού Υπολογιστή
- Απόφοιτη Λυκείου

2) ΒΟΗΘΟΥΣ ΖΑΧΑΡΟΠΛΑΣΤΕΣ
Απαραίτητα προσόντα
- Πτυχίο Σχολής

Αιτήσεις: Αγίας Αναστασίας 28 (εμπορ. κέντρο Φώκιαλη), καθημερινά Δευτέρα - Παρασκευή
Πληρ. τηλ. 2241032267, 2241031991
Ωρες αιτήσεων/πληροφοριών: 7.30 π.μ.-4 μ.μ.
Απαραίτητη η φωτογραφία για τις αιτήσεις
1382

TOP CARS
ΕΙΣΑΓΩΓΕΣ ΑΓΟΡΕΣ - ΠΩΛΗΣΕΙΣ - ΑΝΤΑΛΛΑΓΕΣ ΜΕΤΑΧΕΙΡΙΣΜΕΝΩΝ ΑΥΤΟΚΙΝΗΤΩΝ

1. **MERCEDES SLK 200 COMPRESSOR ELEGANCE ΕΙΣΑΓΩΓΗΣ** 163 HP, 2000 cc, μοντ. 2002, 29.000 km, full extra
2. **LOTUS ELISE IIIS ΕΙΣΑΓΩΓΗΣ** 1800 cc, HP 160, μοντ. 2003, 21.000 km.
3. **SUZUKI GRAND VIATARA DIESEL ΕΙΣΑΓΩΓΗΣ** μοντ. 2003, full extra
4. **MAZDA MX5 μοντ. 2001 ΕΙΣΑΓΩΓΗΣ** full extra
5. **JEEP GRAND CHEROKEE DIESEL μοντ. 2002 ΕΙΣΑΓΩΓΗΣ** full extra
6. **BMW 318I ΕΙΣΑΓΩΓΗΣ μοντ. 2002** full extra
7. **TOYOTA RAV4 μοντ. 2002 ΕΙΣΑΓΩΓΗΣ** 1800 cc full extra
8. **MERCEDES A140 CLASSIC ΕΙΣΑΓΩΓΗΣ** μοντ. 2001
9. **MERCEDES C180 ELEGANCE ΕΙΣΑΓΩΓΗΣ** μοντ. 1995, full extra
10. **AUDI A6** μοντ. 1999 full extra, 1800 turbo
11. **OPEL VECTRA 1,6 16V** full extra
12. **NISSAN PRIMERA 1600 cc** full extra, μοντ 1999
13. **ROVER** μοντ. 1997 1.400 cc, full extra
14. **MITSUBISHI L200** αγροτικό 4πορτο **TURBO DIESEL ΕΙΣΑΓΩΓΗΣ** μοντ. 1999 full extra
15. **PEUGEOT PARTNER** 1400 cc μοντ. 2002
16. **PEUGEOT RALLYE** 1600 8V, μοντ. 1997
17. **POLO GTI** 1400 cc, 1999 μοντ.
18. **PEUGEOT 206** μοντ. 1997, 1100 cc
19. **BMW 318 cabrio** μοντ. 1997, cc 1800 full extra
20. **LANCIA D** 1600 cc, μοντ. 1998, full extra
21. **MERCEDES 190E** μοντ. 1992, full extra
22. **FIAT SEICENTO**
23. **SMART** μοντ. 2001, 600 cc, full extra **ΕΙΣΑΓΩΓΗΣ**
24. **ALFA ROMEO 156** μοντ. 2002, 1600 cc, full extra
25. **FORD MONDEO** 1600 cc, μοντ. 1998
26. **PEUGEOT 206 cabrio** full extra
27. **RENAULT MEGANE cabrio** 1600 cc full extra
28. **VOLVO** 1800 cc με 0 χιλιόμετρα **ΠΡΟΣΦΟΡΑ**

ΕΠΑΓΓΕΛΜΑΤΙΚΑ
1. **FIAT DUCATO** μοντ. 2002, μακριά καρότσα **ΕΙΣΑΓΩΓΗΣ**
2. **FORD TRANSIT** κλούβα 2500 cc DIESEL μοντ. 1999, μακριά υπερυψωμένη **ΕΙΣΑΓΩΓΗΣ**
3. **FORD TRANSIT** κλούβα 2500 cc DIESEL μοντ. 2000, κανονική **ΕΙΣΑΓΩΓΗΣ**
4. **MERCEDES VITO** 110 2500 cc TURBO DIESEL μοντ. 1999 **ΕΙΣΑΓΩΓΗΣ**
5. **MERCEDES VITO** 108 diesel, μοντ. 1999, 2.500 cc **ΕΙΣΑΓΩΓΗΣ**
6. **MERCEDES 412** μοντ. 2000, TURBO DIESEL δικάμπινο ανατροπή **ΕΙΣΑΓΩΓΗΣ**
7. **MERCEDES VITO 110** TURBO DIESEL ψυγείο μοντ. 2000 **ΕΙΣΑΓΩΓΗΣ**
8. **MERCEDES 312** κλούβα μακριά υπερυψωμένη μοντ. 1999 **ΕΙΣΑΓΩΓΗΣ**

✓ Ενα χρόνο γραπτή εγγύηση
✓ Από 0-72 δόσεις
✓ Αγοράζουμε το παλιό σας αυτοκίνητο

- **1ο κατάστημα: Λ. Ελευθερίας Κρεμαστή τηλ. (22410)96889, κιν. 6972261775**
- **2ο κατάστημα: 2ο χλμ. Λ. Ρόδου-Λίνδου τηλ. (22410)69518 fax 2241069517**

διαφορα

συνέχεια από την προηγούμενη

SURF μάρκας TIGA πλήρως εξοπλισμένο 480 ευρώ. Πληρ. τηλ. 6977985450 ΑΔ11727

ΠΩΛΕΙΤΑΙ πλήρης ηχοσύστημα αυτοκινήτου αποτελείται από ραδιοκασετόφωνο ALPINE, ενισχυτής ALPINE, σιντιέρα με 6 θέσεις για CD, 2 ηχεία μεγάλα πίσω, 2 ηχεία πιο μικρά μπροστά και 2 τουίτεράκια για το ταμπλό. Είναι 1 χρόνου ολοκαίνουργιο. Πληρ. τηλ. 6932281767 ΑΔ11665

ΠΩΛΟΥΝΤΑΙ κουταβάκια πεκινουά του Θιβέτ λευκά. Πληρ. τηλ. 6939405768 ΑΔ11742

ΠΩΛΕΙΤΑΙ OLYMPIC 345 φουσκωτό με πολυεστερική γλάστρα με μηχανή 25άρα και τρέιλερ έλξης. Πλήρως εξοπλισμένο. Πληρ. τηλ. 6937292150 ΑΔ11712

ΠΩΛΟΥΝΤΑΙ διάφορα είδη: TV flat THOMPSON, stereo KENWOOD, DVD PIONEER DOLBY SURROUND, ενισχυτής KENWOOD DOLBY SURROUND, KAWASAKI παπί, YAMAHA XT, όργανα γυμναστικής, σόμπα μαντέμι με ξύλα, κουζίνα, PLAY STATION 2, πολλά παιχνίδια, HARLEY 1340 cc, ενισχυτής για ηλεκτρική κιθάρα MARSHAL, 2 ποδήλατα, το ένα επαγγελματικό. Πληρ. τηλ. 6945275636 ΑΔ11640

ΠΩΛΕΙΤΑΙ TV THOMSON 52" τελευταίο μοντέλο 6 μηνών. Τιμή 2000 ευρώ. Πληρ. τηλ. 6972509567 ΑΔ2815

ΠΩΛΕΙΤΑΙ πιάνο μάρκας ROTURNO σε άριστη κατάσταση και τιμή ευκαιρίας. Πληρ. τηλ. 6942061860 ΑΔ11590

ΠΩΛΕΙΤΑΙ εξοπλισμός για εστιατόριο και για τουριστικό. Τραπέζια, καρέκλες, ψυγείο βιτρίνα, 2 ψυγεία πάγκοι, ψυγείο ντουλάπα, διπλή φριτέζα, πλατό, φούσκα, ράφια και πάγκοι για τουριστικό ή για άλλη χρήση, πλήρως εξοπλισμός για τουριστικό (σουβενίρς, ρούχα, μπιζού και πολλά άλλα). Πληρ. τηλ. 2241086831, 2241087370 ΑΔ11604

ΑΓΟΡΑΖΩ τράκτορες DAF 2800-3300-3600 μοντέλα 1980 έως 1987. Πληρ. τηλ. 6944426630 ΑΔ11602

ΕΥΚΑΙΡΙΑ. ΠΩΛΕΙΤΑΙ σκάφος καμπινάτο SEA MASTER μήκους 6,60m, μηχανή έσω-έξω OMC 205 HP 6V σε άριστη κατάσταση, ποδάρι OMC COBRA υδραυλικό, FULL EXTRA: βυθόμετρο, VHF, πλήρες όργανο, υδραυλικά φλαπς, στερεοφωνικό, 2 INOX ντεπόζιτα, τέντα, τρέιλερ, 2 προπέλες, αυτοκινούμενο προβολέα.Από 9 π.μ. έως 2μ.μ. τηλ. 2241067214

ΠΩΛΕΙΤΑΙ ενός έτους εξοπλισμός snack bar - κρεπερί από 30.000 ευρώ μόνο 12.000 (!!!) λόγω αλλαγής χρήσεως καταστήματος. Πληρ. τηλ. 6944985905 ΑΔ11574

πωλησεις αυτοκινητων & μοτοσικλετων

ΠΩΛΟΥΝΤΑΙ α) MITSUBISHI L200 4X4 MAGNUM μοντ. 2000 full extra diesel, β) MERCEDES VITO'99 μοντέλο diesel 108, γ) POLO VW 1000 cc μοντέλο '98, δ) TOYOTA HILUX 4X4 μοντέλο '97, A/C diesel, ε) OPEL COMBO μοντ. '97 υδρ. τιμόνι, 1700 cc diesel. Πληρ. τηλ. 2244024223, 6944811401 ΑΑ11753

ΠΩΛΟΥΝΤΑΙ μηχανές HARLEY DAVINSON ή επιχείρηση ενοικιάσεως μοτοσικλετών HARLEY DAVINSON. Πληρ. τηλ. 6972053756, 2241091946 ΑΑ11834

HYUNDAI S COUPE μοντέλο '95 σε άριστη κατάσταση, τιμή 2.500 ευρώ μαζί με ένα τρακαρισμένο HYUNDAI Scoupe για ανταλλακτικά. Πληρ. τηλ. 6947264813 ΑΑ11762

ΣΧΟΛΗ ΟΔΗΓΩΝ
ΠΟΡΤΣΕΛΛΗΣ ΣΤΕΦΑΝΟΣ
Διπλ. εκπαιδευτής υποψηφίων οδηγών
μέλος της Ε.Σ.Ο.Ρ. Ο.Ε.



- Διπλώματα αυτοκινήτου, μοτοσικλέτας,φορτηγού, λεωφορείου, νταλίκας
- Αναθεωρήσεις ληγμένων αδειών
- Θεωρητικά μαθήματα ΚΟΚ και Μηχανολογίας
- Μετατροπές ξένων διπλωμάτων σε ελληνικά
- Διπλώματα αυτόματου αυτοκινήτου

ΕΘΝΙΚΗΣ ΑΝΤΙΣΤΑΣΗΣ 73 (ΠΡΩΗΝ ΑΝΝΗΣ ΜΑΡΙΑΣ)
ΤΗΛ. 2241034497, 6945463635

Η εταιρεία **DRIVE RENT A CAR**
ΠΩΛΕΙ
αυτοκίνητα μεταχειρισμένα σε άριστη κατάσταση, μοντέλα 2001 και 2002 με ένα χρόνο εγγύηση και έως 36 δόσεις.
FIAT SEICENTO-FIAT PUNTO-
HYUNDAI ATOS-HYUNDAI ACCENT
SUZUKI JIMNY-FIAT DOBLO-FIAT MULTIPLA-FIAT SCUDO-MERCEDES A CLAS
5ο χλμ. Ρόδου-Λίνδου • τηλ. 2241068243
2039

κρικος
αυτοκίνητα
ΚΑΙΝΟΥΡΓΙΑ
TOYOTA-MAZDA-CITROEN
SKODA-CHRYSLER-AUDI
VOLKS WAGEN-NISSAN-FORD
ΜΕΤΑΧΕΙΡΙΣΜΕΝΑ

1. TOYOTA CELICA
1,8cc (192Hp), 2001, 40,000klm, γκρι του τιτανίου, Y/T, ABS, ηλεκτρικά παράθυρα, ηλεκτρική ηλιοροφή, RCD, A/C, δερμάτινο σαλόνι, αερόσακοι οδηγού-συνοδηγού, πλευρικοί, ηλεκτρομαγνητικές κλειδαριές με τηλεχειρισμό, ζάντες αλουμινίου

2. NISSAN MICRA
1,0cc, 1999, 106.000klm, Y/T, A/C, R/C, αερόσακος οδηγού, A/C

3. FIAT PUNTO
1,1 cc, 1998, R/C

4. OPEL CORSA
μοντ. 2002, 1.100 cc, αερόσακος οδηγού, υδραυλικό τιμόνι, ABS, A/C, ηχοσύστημα

5. HYUNDAI ATOS
μοντ. 2001, 1.000 cc, ηλεκτρ. παράθυρα εμπρός, υδραυλικό τιμόνι, A/C, ηχοσύστημα

6. TOYOTA Hi Ace 2,5 TN
μοντ. 1999 (εισαγ.)

7. HYUNDAI GENTZ,
1.4 cc, 2003, κόκκινο, δερμάτινο σαλόνι, ηλεκτρικά παράθυρα, ηλεκτρικές κλειδαριές, υδραυλικό τιμόνι, ABS, A/C, RCD

8. TOYOTA HIACE
2,5 TD μοντ. 1999, υπερυψωμένο, αερόσακος οδηγού-συνοδηγού, R/C (εισαγ.)

9. NISSAN NAVARA
2,5 cc, μοντ. 1998, διπλοκάμπινο, συναγερμός, R/C, αερόσακος οδηγού (εισαγ.)

10. TOYOTA COROLLA ασημί
1,4 cc, μοντ. 2002, υδρ. τιμόνι, ηλεκτ. παράθυρα εμπρός, κεντρικό κλείδωμα, R/CD, ABS

11. RENAULT SCENIC
1,6 cc, μοντ. 1998, υδραυλικό τιμόνι, κεντρικό κλείδωμα, ηλεκτρ. παράθυρα εμπρός, A/C, ηλεκτρ. καθρέπτες, αερόσακοι οδηγού, P/K

12. FIAT MAREA,
1.600 cc, μοντ. 1997, χρυσαφί, P/S, ηλεκτρικά παράθυρα, ηλεκτρικοί καθρέπτες, A/C, R/C, αερόσακος οδηγού, κεντρικό κλείδωμα, ζάντες αλουμινίου

13. CITROEN SAXO
1.100 cc, μοντ. 2000, λευκό, κεντρικό κλείδωμα, ηλεκτρικά παράθυρα εμπρός, P/S, A/C, R/C, αερόσακος οδηγού

14. SUZUKI JIMNY 1.300 c.c.
μοντ. 2001, λευκό, cabrio, A/B οδηγού-συνοδηγού, ηλεκτρικά παράθυρα

15. HYUNDAI ACCENT
Χρυσαφί, 1.300 c.c., μοντ. 2000, ηλ. κλειδαριές, ηλ. παράθυρα εμπρός/πίσω, υδραυλικό τιμόνι, A/C, ηλ. κλειδαριές, αερόσακος οδηγού, ηλ. κεραία.

16. OPEL CORSA
1.0 cc, 1998, μπορντό, ηλεκτρικά παράθυρα, ηλεκτρικές κλειδαριές, υδραυλικό τιμόνι, R/C, CD, A/C

17. OPEL ASTRA SW TD
Λευκό, 1.700 cc, επαγγελματικό, diesel

18. SKODA REFLEX
1.400cc, μπλε, μοντ. 2002, ηλεκ. παράθ. εμπρός, κεντρικό κλείδωμα, A/C, R/C.

19. VW GOLF 1.400cc
Ασημί, μοντ. 2000, αερόσακοι οδηγού, συν/γού, πλευρικοί, Y/T, ηλεκτ. παράθ., κεντρικό κλείδωμα, A/C, ABS, ηχοσύστημα.

20. CITROEN SAXO
1.400 cc, ασημί, μοντ. 2002, αερόσακος οδηγού, ηλεκ. παράθ., R/C.

21. CITROEN XSARA H/B
1.400 cc, μοντ. 2001, υδραυλικό τιμόνι, A/C, R/C, ηλεκτρ. κλειδαριές, ηλεκτρ. παράθυρα εμπρός, αερόσακοι οδηγού-συνοδηγού

22. TOYOTA COROLLA SDN
Ασημί, 1300 cc, μοντ. του 1997, Υδρ. τιμόνι, Ηλ. κλειδαριές, Ηλ. παράθυρα, εμπρός, ABS, A/C, P/K

23. TOYOTA YARIS
1000 cc, 2002, πράσινο, δίπορτο, A/C, ράδιο CD, Υδραυλικό τιμόνι, ABS, αερόσακος οδηγού-συνοδηγού

24. ROVER 25
Μαύρο, μοντ. 2000, 1.400 cc ηλεκτρ. κλειδαριές, ηλεκτρ. παράθυρα, A/C, R/C, αερόσακος οδηγού-συνοδηγού, κεντρικό κλείδωμα

25. TOYOTA YARIS
Ασημί, μοντ. 2001, 1.000 cc, υδραυλικό τιμόνι, ABS, R/C, A/C, αερόσακος οδηγού-συνοδηγού, ηλεκτρ. παράθυρα, κεντρικό κλείδωμα.

26.SKODA SUPERB
μπεζ, μοντ. 2003, 1.800 cc, κεντρικό κλείδωμα, ηλεκτρ. παράθυρα, αερόσακος οδηγού-συνοδηγού, ηλεκτρ. ηλιοροφή, ζάντες αλουμινίου, δερμάτινο σαλόνι, προβολείς ομίχλης, υδραυλικό τιμόνι, ABS, A/C, R/CD.

Περισσότερα αυτοκίνητα στο
www.krikos.gr

Αγορές αυτοκινήτων απολύτου μετρητοίς
Δεχόμαστε το αυτοκίνητο σας προς πώληση
13ο χλμ ΡΟΔΟΥ - ΑΕΡΟΔΡΟΜΙΟΥ
(Απέναντι από την HERTZ)
Τηλ: 22410-82222 Fax: 22410-82521
0% ΠΡΟΚΑΤΑΒΟΛΗ ΕΩΣ 72 ΔΟΣΕΙΣ

Audi
1. VW PASSAT - 1600 CC χρώμα ΓΑΛΑΖΙΟ
(ABS, υδρ.τιμόνι, 4 αερόσακοι, ηλ. παράθυρα, κεντρικό κλείδωμα, ηλεκ. καθρέπτες, CLIMATRONIC, ηχοσύστημα)
2. VW GOLF 1400 CC μοντ. 2001, 3ΘΥΡΟ, χρώμα ΜΠΛΕ ΤΖΑΖ
(ABS, υδρ.τιμόνι, 4 αερόσακοι, ηλ. παράθυρα, κεντρικό κλείδωμα, ηλεκ. καθρέπτες, air condition, ηχοσύστημα)
3. VW GOLF 1400 CC μοντ. 1999, 3ΘΥΡΟ, χρώμα ΚΟΚΚΙΝΟ
(ABS, υδρ.τιμόνι, 2 αερόσακοι, ηλ. παράθυρα, κεντρικό κλείδωμα, ηλεκ. καθρέπτες, ζάντες αλουμινίου, ηχοσύστημα)
4. VW GOLF VARIANT -1400 CC μοντ. 1996, 5ΘΥΡΟ, χρώμα ΜΑΥΡΟ
(υδρ. τιμόνι, R/C).
5. VW POLO CLASSIC - 1400 CC μοντ. 1998, 3ΘΥΡΟ χρώμα ΠΡΑΣΙΝΟ
(υδρ.τιμόνι, ηλ. παράθυρα, κεντρικό κλείδωμα, ηλεκ., ζάντες αλουμινίου, ηχοσύστημα)
6. VW POLO - 1000 CC μοντ. 1998, χρώμα ΜΠΛΕ
(υδρ.τιμόνι, air condition)
7. AUDI A4 AVANT- 1600 CC μοντ. 1999, χρώμα ΑΣΗΜΙ
(ABS, υδρ.τιμόνι, 4 αερόσακοι, ηλιοροφή, ηλ. παράθυρα, κεντρικό κλείδωμα, ηλεκ. καθρέπτς, climatronic, ζάντες αλουμινίου, ηχοσύστημα)
8. AUDI A4 - 1600 CC μοντ. 1997, χρώμα ΜΠΛΕ
(ABS, υδρ.τιμόνι, 4 αερόσακοι, ηλ. παράθυρα, κεντρικό κλείδωμα, ηλεκ. καθρέπτες, **climatronic**, ζάντες αλουμινίου, ηχοσύστημα)
9. FIAT PUNTO 1250 CC μοντ. 2000, χρώμα ΑΣΗΜΙ, 5θυρο
(υδρ.τιμόνι, 2 ηλ. παράθυρα, κεντρικό κλείδωμα, ηχοσύστημα)
10. MAZDA 323 - 1600 CC μοντ. 2001, ΧΡΩΜΑ ΑΣΗΜΙ
(ABS, TC, υδρ.τιμόνι, 4 αερόσακοι, 2 ηλ. παράθυρα, κεντρικό κλείδωμα, ηλεκ. καθρέπτες, **air condition**, ηχοσύστημα, συναγερμός)
11. RENAULT MEGANE - 1400 CC μοντ. 1996, χρώμα ΜΟΛΥΒΙ
(υδρ.τιμόνι, ηλ. παράθυρα, κεντρικό κλείδωμα, air condition, ηχοσύστημα)
12. RENAULT MEGANE COUPE- 1600 CC μοντ. 2001, χρώμα ΑΣΗΜΙ 3θυρο
(ABS, υδρ. τιμόνι, 2 αερόσακοι, ηλ. παράθυρα, κεντρικό κλείδωμα, air condition, ζάντες αλουμινίου, ηχοσύστημα)
13. RENAULT TWINGO 1150 CC μοντ. 1998, χρώμα γκρι, 3θυρο
(υδρ.τιμόνι, ηλ. παράθυρα, κεντρικό κλείδωμα, air condition, ηχοσύστημα)
14. RENAULT CLIO - 1200 CC μοντ. 1995, χρώμα ΜΠΛΕ, 5θυρο
(2 ηλ. παράθυρα, κεντρικό κλείδωμα, ζάντες αλουμινίου, ηχοσύστημα)
15. RENAULT CABRIO 19 - 1800 CC μοντ. 1995, χρώμα ΜΠΟΡΝΤΩ
(ABS, υδρ. τιμόνι, ηλ. παράθυρα, κεντρικό κλείδωμα, ηχοσύστημα)
16. FIAT MAREA 1400 CC μοντ. 1996 χρώμα ΜΠΛΕ 4ΘΥΡΟ
(υδρ. τιμόνι, 2 ηλ. παράθυρα, κεντρικό κλείδωμα, ηχοσύστημα).
17. TOYOTA YARIS 1300 CC μοντ. 2001, 3ΘΥΡΟ, χρώμα ΜΑΥΡΟ
(υδρ. τιμόνι, 2 αερόσακοι, ηλ. παράθυρα, κεντρικό κλείδωμα, air condition, ζάντες αλουμινίου, ηχοσύστημα)
18. TOYOTA YARIS 1300 CC μοντ. 1999, 3ΘΥΡΟ, χρώμα ΠΡΑΣΙΝΟ
(υδρ. τιμόνι, αερόσακοι, ηλ. παράθυρα, κεντρικό κλείδωμα, air condition, ηχοσύστημα)
19. ALPHA ROMEO 155 - 1600 CC μοντ. 1996, χρώμα ΜΑΥΡΟ
(υδρ. τιμόνι, αερόσακος οδηγού, 2 ηλ. παράθυρα, κεντρικό κλείδωμα, κλιματισμός, ηχοσύστημα)
20. HONDA CIVIC 1400 CC μοντ. 1994 χρώμα ΛΕΥΚΟ
(υδρ. τιμόνι, 4 ηλ. παράθυρα,κεντρικό κλείδωμα, ηχοσύστημα)
21. SEAT IBIZA 1400 CC μοντ. 1997, χρώμα ΠΟΡΤΟΚΑΛΙ
(υδρ. τιμόνι, ηλ. παράθυρα,κεντρικό κλείδωμα, ηχοσύστημα)
22. SEAT CORDOBA 1400 CC μοντ. 1995 χρώμα ΜΠΛΕ
(υδρ. τιμόνι, ηλ. παράθυρα,κεντρικό κλείδωμα, ηχοσύστημα)
23. SKODA FABIA 1400 CC μοντ. 2001 χρώμα ΘΑΛΑΣΣΙ
(υδρ. τιμόνι, αερόσακος οδηγού, ηλ. παράθυρα,κεντρικό κλείδωμα, air condition, ηχοσύστημα)
24. OPEL CORSA 1000 CC μοντ. 1999, 5ΘΥΡΟ, χρώμα ΑΣΗΜΙ
(ηλ. παράθυρα, κεντρικό κλείδωμα, air condition, ηχοσύστημα)
25.HYUNDAI SONATA GL 1800 CC, μοντ. 1991, χρώμα ΓΚΡΙ
(υδρ. τιμόνι, ηλ. παράθυρα, κεντρικό κλείδωμα, ηχοσύστημα)

CAR EXPERTS
ΞΕΝΑΚΗΣ ΑΥΤΟΚΙΝΗΤΑ ΑΕΒΕ
Εξουσιοδοτημένος Έμπορος Kosmocar A.E.
Πωλήσεις-Service-Ανταλλακτικά
10ο χλμ. Ρόδου-Λίνδου, τηλ. 2241086777, fax 2241086788
1 έτος γραπτή εγγύηση με δυνατότητα επέκτασης έως 3 έτη
0% ΠΡΟΚΑΤΑΒΟΛΗ ΕΩΣ 72 ΔΟΣΕΙΣ

ΑΥΤΟ ΕΠΙΛΟΓΕΣ
ΚΟΥΚΟΥΡΑΣ ΑΛΕΞΑΝΔΡΟΣ
ΛΕΩΦ. ΡΟΔΟΥ-ΛΙΝΔΟΥ 255 • ΤΗΛ. (22410)60910
www.autoepiloges.com
ΑΓΟΡΑ-ΠΩΛΗΣΗ-ΑΝΤΑΛΛΑΓΗ ΜΕΤΑΧΕΙΡΙΣΜΕΝΩΝ ΑΥΤΟΚΙΝΗΤΩΝ

1. BMW 316 4d LIFE STYLE, 1600 cc, μοντ. 2003, 14.000 χλμ., μαύρο
- αερόσακος οδηγού-συνοδηγού, πλευρικοί αερόσακοι, ABS, ESP, αυτομ. klima, κεντρ. κλειδ., ηλ. παράθ., τριάκτινο σπορ τιμόνι πολ/πλών χρήσεων, ζάντες αλουμινίου, συναγερμός, rcd ηχοσύστημα
2. MERCEDES E200 COMPRESSOR ELEGANCE, 163 HP, 2000 cc, μοντ. 2001, ασημί
- 8 αερόσακοι, ABS, ESP, klima, κεντρ. κλειδ., ηλ. παράθ., υδρ. τιμόνι, ζάντες αλουμινίου, ξύλινη επένδυση και ηχοσύστημα
3. ALFA ROMEO GTV 1800 cc, μοντ. 1998, μαύρο
- αεροσ. οδηγού, air condition, ABS, κεντρ. κλειδ., ηλ. παράθ., υδρ. τιμόνι, ζάντες αλουμ. και ηχοσύστημα.
4. BMW 316 LUXUS 1600 cc, μοντ. 1997, μπλε
- αερόσ. οδηγού-συνοδηγού, κεντρ. κλειδ., ηλ. παράθ., υδρ. τιμόνι, δερμ. σαλόνι, ζάντες αλουμ., ABS, klima και ηχοσύστημα
5. ALFA ROMEO 164 TURBO, 2000 cc, μοντ. 1994, μαύρο
- αερόσ. οδηγού-συνοδηγού, κεντρ. κλειδ., ηλ. παράθ., υδρ. τιμόνι, δερμ. σαλόνι, ζάντες αλουμ. ABS, klima και ηχοσύστημα.
6. JEEP CHEROKEE, 2500 cc, μοντ. 1998, μπλε
- αερόσακοι, air condition, δερμ. σαλόνι, εγκατ/ση τηλ/νου, κεντρ. κλειδ., ηλ. παράθ., υδρ. τιμόνι, ζάντες αλουμινίου, συναγερμός, ενισχυτής και ηχοσύστημα.
7. KIA SPORTAGE, 2000 cc, μοντ. 11/2002, ανθρακί
- 2 αερόσακοι, klima, κεντρ. κλειδ., ηλ. παράθ., υδρ. τιμόνι, ζάντες αλουμινίου, προβ. ομίχλης και ηχοσύστημα.
8. AUDI A4, 1600 cc, μοντ. 2000, μπλε
- 4 αερόσ., klima, κεντρ. κλειδ., ηλ. παράθ., υδρ. τιμόνι, ζάντες αλουμινίου, προβ. ομίχλης και ηχοσύστημα
9. FORD FOCUS TREND 1400 cc, μοντ. 2002, μολυβί
- 4 αερόσακοι, ABS, air condition, κεντρ. κλειδ., ηλ. παράθ., υδρ. τιμόνι, ζάντες αλουμ. και ηχοσύστημα
10. SUZUKI JIMNY 1300 cc, μοντ. 2002, λευκό
- αερόσ. οδηγού-συνοδηγού, κεντρ. κλειδ., ηλ. παράθ., υδρ. τιμόνι και ηχοσύστημα
11. ROVER 45 1400 cc, 103 HP, μοντ. 2000 κυπαρισσί
- αεροσ. οδηγού-συνοδηγού, κεντρ. κλειδ. ηλ. παράθ., υδρ. τιμόνι, air condition, ABS, συναγ. και ηχοσύστημα
12.OPEL VECTRA 1600 cc, 1996, μπλε
- κεντρ. κλειδ., ηλ. παράθ., υδρ. τιμόνι, αερόσακους, air condition και ηχοσύστημα
13. PEUGEOT 206 1600 cc, μοντ. 2000, ασημί
- κεντρ. κλειδ., ηλ. παράθ. υδρ. τιμόνι, αερόσακος οδηγού, air condition, ηλ. ηλιοροφή και ηχοσύστημα
14. SEAT IBIZA 1400 cc, μοντ. 1999, ασημί
- κεντρ. κλειδ., ηλ. παράθ. υδρ. τιμόνι, air condition και ηχοσύστημα
15. FIAT PUNTO SPORTING 1242 cc, μοντ. 2000, ασημί
- αερόσακος οδηγού-συνοδηγού, air condition, κεντρ. κλειδ., ηλ. παράθ., υδρ. τιμόνι, ζαντ. αλουμ. και ηχοσύστημα
16. HYUNDAI ACCENT 1400 cc, μοντ. 2003, ασημί
- αερόσακος οδηγού, air condition, κεντρ. κλειδ., ηλ. παράθ., υδρ. τιμόνι και ηχοσύστημα
17.PEUGEOT 206 1100 cc, 2001, μπλε
- αερόσακος οδηγού, air condition και ηχοσύστημα
18. SUZUKI SWIFT GTI, 1300 cc, μοντ. 1996, μπλε
- κεντρ. κλειδ. ηλ. παράθ., υδρ. τιμόνι και ηχοσύστημα
19. PEUGEOT 106, 1300 cc, μοντ. 1993, πράσινο
- κεντρ. κλειδ., ηλ. παράθ. ζάντες αλουμινίου και ηχοσύστημα

ΑΠΟ 0% ΠΡΟΚΑΤΑΒΟΛΗ ΕΩΣ 72 ΜΗΝΙΑΙΕΣ ΔΟΣΕΙΣ
ΜΕ ΤΑ ΧΑΜΗΛΟΤΕΡΑ ΕΠΙΤΟΚΙΑ ΤΗΣ ΑΓΟΡΑΣ

auto-moto

συνέχεια από την προηγούμενη

ΑΠΟ ΤΗΝ ΕΤΑΙΡΕΙΑ BUTTERFLY ΕΝΟΙΚΙΑΣΕΙΣ ΑΥΤΟΚΙΝΗΤΩΝ ΜΟΤΟΠΟΔΗΛΑΤΩΝ ΠΩΛΟΥΝΤΑΙ ΤΑ ΚΑΤΩΘΙ: FIAT CINQUECENTO, FIAT SEICENTO, HYUNDAI ATOS, GILLERA RUNNER 50 CC PIAGGIO NRG 50 CC, PIAGGIO VESPA 125 CC, SUZUKI DR 200 CC (ENDURO ΜΕ ΜΙΖΑ), MOTOCROSS HONDA CR125 CC MONT. 99 (ΚΑΘΑΡΟΑΙΜΟ). ΠΛΗΡ. ΤΗΛ. 2241021330, 6974123843 ΠΑ11729

ΠΩΛΕΙΤΑΙ RENAULT CLIO-lux clima 1.200 cc μοντέλο 2000. Τιμή 7.000 ευρώ. Πληρ. τηλ. 6942988780 AA11684

ΜΗΧΑΝΗ STEED HONDA 400 cc σε καλή κατάσταση. Δεκτός και διακανονισμός μέσω Τραπέζης. Πληρ. τηλ. 6947648833, 2241077009 AA11752

ΠΩΛΟΥΝΤΑΙ scooter σε πολύ καλή κατάσταση και καλή τιμή. Πληρ. τηλ. 6945991154 κο Νίκο AA4744

Από γραφείο ενοικιάσεως αυτοκινήτων **ΠΩΛΟΥΝΤΑΙ:** α) NISSAN MICRA 1996, β) RENAULT CLIO 1999, γ) HYUNDAI ATOS 1998. Ατοκες δόσεις μέσω πιστωτικής κάρτας. Πληρ. τηλ. 2241022137 AA11645

ΠΩΛΕΙΤΑΙ HYUNDAI ACCENT 2 ετών με φουλ εξτρά και ζαντολάστιχα, PANASONIC ηχοσύστημα με 17.000 χλμ. λόγω αναχώρησης. Πληρ. τηλ. 6942824874 AA11672

ΠΩΛΟΥΝΤΑΙ α) 2 επαγγελματικά αυτοκίνητα μάρκας Mercedes τύπ. 814Δ μοντ. 94 ψυγείο, καταψύκτη για διανομή καταψυγμένων προϊόντων και β) 1 κλούβα VWagen ψυγείο, συντήρηση. Επίσης 94 μοντ. Πληρ. τηλ. 2241069441, 6944732168 AA11660

ΠΩΛΕΙΤΑΙ ΧΤ 600 2001 μοντέλο με 10000 χλμ. Τιμή 3.500 ευρώ μετρητοίς. Πληρ. τηλ. 6993149005 AA11600

ΠΩΛΕΙΤΑΙ επαγγελματικό αυτοκίνητο FIAT SCUDO (κλούβα) DIESEL 5ετίας με 45.000 χλμ. Πληρ. τηλ. 2241050113, 6942690503 AA11594

JEEP WRANGLER LIMITED 4000 cc auto μοντέλο '00 ηλεκ. παράθυρα-κλειδαριές, A/C, radio CD, συναγερμός. Τιμή 29.000 ευρώ 0% προκαταβολή έως και 48 μήνες εξόφληση. Πληρ. τηλ. 6945949454 AA11357

ΠΩΛΟΥΝΤΑΙ ΜΕΤΑΧΕΙΡΙΣΜΕΝΑ ΦΟΡΤΗΓΑ ΑΥΤΟΚΙΝΗΤΑ ΕΙΣΑΓΩΓΗΣ ΟΛΩΝ ΤΩΝ ΤΥΠΩΝ, ΓΙΑ ΑΓΡΟΤΙΚΗ ΚΑΙ ΕΠΑΓΓΕΛΜΑΤΙΚΗ ΧΡΗΣΗ, ΚΑΘΩΣ ΕΠΙΣΗΣ ΚΑΙ Ι.Χ. ΕΠΙΒΑΤΙΚΑ. ΕΤΟΙΜΟΠΑΡΑΔΟΤΑ Ή ΚΑΤΟΠΙΝ ΠΑΡΑΓΓΕΛΙΑΣ. ΜΕ ΤΙΜΕΣ ΓΕΡΜΑΝΙΑΣ. ΠΑΡΕΧΟΥΜΕ ΓΡΑΠΤΗ ΕΓΓΥΗΣΗ ΕΝΟΣ ΧΡΟΝΟΥ. ΕΙΣΑΓΩΓΕΙΣ ΜΕΤΑΧΕΙΡΙΣΜΕΝΩΝ ΑΥΤΟΚΙΝΗΤΩΝ: Δ. ΜΠΟΥΝΤΟΥΡΗΣ-Ε. ΠΑΠΑΠΟΣΤΟΛΟΥ Ο.Ε. ΕΚΘΕΣΗ: ΕΘΝΙΚΗ ΟΔΟΣ ΛΑΡΙΣΑΣ-ΙΩΑΝΝΙΝΩΝ, ΤΡΙΚΑΛΑ ΘΕΣΣΑΛΙΑΣ, ΤΗΛΕΦΩΝΑ: 24310-74709, 24310-27008, ΚΙΝ.: 6974456200-6977395269 ΧΠΑ14110

ΠΩΛΟΥΝΤΑΙ τα κάτωθι αυτοκίνητα από γραφείο ενοικιάσεως αυτοκινήτων σε πάρα πολύ καλή τιμή: α) RENAULT TWINGO μοντ. '97, β) FIAT SEICENTO μοντ. 2000-2001, γ) FIAT PUNTO μοντ. 2001, δ) SUZUKI VITARA μοντ. '99, ε) ACCEND μοντ. '99-2000, στ) ATOS μοντ. '99-2000. Πληρ. τηλ. 6934393014 κ. Αντώνη AA4478

προσφορές εργασίας

ΚΥΡΙΑ διπλωματούχος μασέρ κάνει χαλαρωτικό, κανονικό μασάζ τα Σαββατοκύριακά. Πληρ. τηλ. 6939183318 AP11845

ΚΥΡΙΑ ΡΩΣΙΔΑ 45 ετών **ΖΗΤΑ** σοβαρή μόνιμη **ΕΡΓΑΣΙΑ** σαν εξωτερική. Πληρ. τηλ. 6934418022 AP11806

ΓΥΝΑΙΚΑ ΡΩΣΙΔΑ ΖΗΤΑ ΕΡΓΑΣΙΑ για σπίτια. Μπορεί να μείνει και μέσα. Πληρ. τηλ. 6945355989 AP11813

ΚΥΡΙΑ Ελληνίδα αναλαμβάνει βραδινά baby sitting. Πληρ. τηλ. 6945780054 AP11728

ΚΑΤΑΠΛΗΚΤΙΚΗ ΜΕΛΛΟΝΤΟΛΟΓΟΣ!!! Χαρτιά - ταρώ αιγυπτιακής μορφής, κρυσταλλομαντεία, λύσεις για κάθε ζητήματα που σας απασχολούν. Πληρ. τηλ. 6932743955 AP11819

ΚΥΡΙΑ διπλωματούχος μασέρ κάνει θεραπευτικό, χαλαρωτικό, αθλητικό μασάζ με αρωματοθεραπεία αδυνατίσματος. Πληρ. τηλ. 6948553306 AP11571

ΚΥΡΙΑ διπλωματούχος μασέρ με άδεια από το Κράτος κάνει θεραπευτικό, κλασικό, χαλαρωτικό, αισθητικό μασάζ με αρωμάτων θεραπείας, ρέϊκι, σιάτσου και μασάζ αδυνατίσματος και σύσφιγξη. Περιλαμβάνει καλύτερες τιμές και ποιότητα. Πληρ. τηλ. 2241020833, 6932501924, 6946437594 AP11801

ΥΔΡΑΥΛΙΚΟΣ ΕΚΤΕΛΟΥΜΕ ΠΑΣΗΣ ΦΥΣΕΩΣ • ΥΔΡΑΥΛΙΚΕΣ ΕΡΓΑΣΙΑΣ • ΣΥΝΔΕΣΗ ΜΕ ΑΠΟΧΕΤΕΥΤΙΚΟ • ΘΕΡΜΑΝΣΗ. ΠΛΗΡ. ΤΗΛ. 2241061769, 6938011515 κ. ΓΙΩΡΓΟ ΠΡ11470

ΗΛΕΚΤΡΟΛΟΓΟΣ διπλωματούχος αναλαμβάνει οποιαδήποτε βλάβη, αλλαγή ή συντήρηση, στην ηλεκτρολογική σας εγκατάσταση. Πληρ. στα τηλ. 6944210262, 6944436839 κ. Μιχάλης AP62510

γνωριμίες

ΔΕΣΠΟΙΝΙΔΕΣ-ΚΥΡΙΕΣ ΕΛΗΝΙΔΕΣ επιπέδου **ΖΗΤΟΥΝ ΓΝΩΡΙΜΙΑ** για συντροφιά, γάμο, συμβίωση από όλη την Ελλάδα, εκδηλώσεις, ταξίδια, επιλογές με φωτογραφίες "ΝΕΟΙ ΟΡΙΖΟΝΤΕΣ". Πληρ. τηλ. 6979470250, 2105222449, 2105236775 ΑΓ4805

18ΧΡΟΝΗ ΕΛΛΗΝΙΔΑ με προδιαγραφές μοντέλου **ΖΗΤΑ ΓΝΩΡΙΜΙΑ** με σκοπό την φιλία και ότι προκύψει. Πληρ. τηλ. 6944608155 ΑΓ0001

ΤΡΑΒΕΣΤΙ ζητάει γνωριμίες με κυρίους. Ονομα Στέλλα. Πληρ. τηλ. 6972102686 ΑΓ11646

ΝΕΑΡΗ ΞΕΝΑΓΟΣ με νυχτερινές ανησυχίες, επιθυμεί κουβέντα και συνομιλία και ό,τι προκύψει. Πληρ. τηλ. 9011314493 ΑΓ61453

ΠΩΛΕΙΤΑΙ

καυστήρας και λέβητας γκαζιού

εργοστασιακής κατασκευής "FYROGENIS" με πολύ λίγες ώρες λειτουργίας, 160.000 kcal, με όλα τα παρελκόμενα από ξενοδοχειακή μονάδα στα Κολύμπια. Επίσης θερμοστάτες δωματίων για κεντρικό κλιματισμό.

Πληρ. τηλ. 2241056601-2 κ. Σκεύο

luca
HOTELS & RESORTS
hotel luca faliraki
****

Το ανακαινισμένο ξενοδοχείο Α' κατηγορίας "LUCA CYPRIA FALIRAKI" της αλυσίδας CYPROTELS HOTELS & RESORTS,
πωλεί μεταχειρισμένα έπιπλα
Πληροφορίες καθημερινά από 09.30-14.30 στο ξενοδοχείο. Τηλέφωνο **2241085610.**
25262

ΠΩΛΟΥΝΤΑΙ

φουσκωτά σκάφη ZODIAC 4,80 μ. και 6,00 με τρέιλερ ολοκαίνουργια σε τιμή ευκαιρίας. Δεκτός διακανονισμός.

Πληρ. τηλ. (22410)67440, 67441 κ. Δημήτρη

ΑΠΟΦΡΑΞΕΙΣ

ΔΩΔΕΚΑΝΗΣΙΑΚΕΣ ΑΠΟΦΡΑΞΕΙΣ

"ΚΟΛΟΣΣΟΣ"
ΑΠΟΦΡΑΞΕΙΣ ΚΑΘΑΡΙΣΜΟΙ ΑΠΟΧΕΤΕΥΣΕΩΝ & ΒΟΘΡΩΝ



Αναλαμβάνουμε πάσης φύσεως αποφράξεις οποιουδήποτε μήκους και πλάτους Αναλαμβάνουμε καθαρισμούς αποχετευτικών αγωγών ΔΗΜΩΝ, ΞΕΝ/ΧΕΙΩΝ στρατιωτικών μονάδων ΣΠΙΤΙΩΝ, ΠΟΛΥΚΑΤΟΙΚΙΩΝ καθώς και καθαρισμούς βιολογικών μονάδων με μηχάνημα υψηλής πιέσεως σε όλη την Δωδ/σο

Κ. ΠΗΔΙΑΚΗΣ - Π. ΚΑΣΕΡΗΣ
Πληρ. τηλ. 2241047915-91881, κιν. 6944/325234 και 6977/717048

ΑΠΟΦΡΑΞΕΙΣ-ΚΑΘΑΡΙΣΜΟΙ



ΑΠΟΦΡΑΞΕΙΣ
ΚΑΘΑΡΙΣΜΟΙ
ΣΥΝΤΗΡΗΣΕΙΣ
ΑΠΟΧΕΤΕΥΣΕΩΝ-
ΕΠΙΦΑΝΕΙΩΝ-
ΚΤΙΡΙΩΝ-
ΠΛΟΙΩΝ-
ΒΙΟΛΟΓΙΚΩΝ

Αναλαμβάνουμε ξενοδοχεία, Δήμους, πολ/κίες κ.λπ. Άντληση πετρελαιοειδών από πλοία καθώς και λιποσυλλεκτών και βιολογικών. ΜΕ ΜΟΝΑΔΙΚΑ ΣΕ ΥΨΟΣ ΠΙΕΣΗΣ ΚΑΙ ΑΝΑΡΡΟΦΗΣΗΣ. ΥΠΕΡΣΥΓΧΡΟΝΑ ΜΗΧΑΝΗΜΑΤΑ ΥΔΡΟΒΟΛΗΣ ΣΕ ΟΛΗ ΤΗ ΔΩΔΕΚΑΝΗΣΟ

ΟΛΟ ΤΟ 24ωρο
ΒΑΡΔΕΛΛΗ Μ. -ΚΡΑΣΟΠΟΥΛΟΣ Δ. Ο.Ε.
Τηλ. 2241035555, Fax: 2241073100, Κιν. 6944/395999
e-mail:metropontikas@excite.com.

ΣΤΙΣ ΠΙΟ ΧΑΜΗΛΕΣ ΤΙΜΕΣ

ΤΑ ΜΟΝΑΔΙΚΑ ΥΠΕΡΣΥΓΧΡΟΝΑ

ΤΑΠΗΤΟΚΑΘΑΡΙΣΤΗΡΙΑ

ΚΛΕΟΠΑΤΡΑ

Τέλος στα προβλήματα με το πλύσιμο των χαλιών σας.

Η εταιρία μας πρωτοπορεί με το ΝΕΟ υπερσύγχρονο Πλυντήριο Ταπήτων. Προσφέρουμε άψογο και προσεγμένο πλύσιμο, καθάρισμα, φύλαξη & επιδιορθώσεις σε όλους τους τύπους χαλιών, χειροποίητα χαλιά Μηχανής, ανατολίτικα, μοκέτες, καμπέ, μεταξωτά, φλοκάτες, παπλώματα

ΚΑΙ ΤΟ 2004 Η ΦΥΛΑΞΗ ΔΩΡΕΑΝ

- *Επιτόπου καθαρισμούς σαλονιών, μοκετών*
- *Παραλαβή & παράδοση κατ' οίκον σε όλη την Ρόδο.*
- *Ενημερωθείτε για την συντήρηση των χαλιών σας.*

Τηλ. 2241051996, κιν. 6945793626 , Φαξ: 2241051322
ΚΟΥΦΑΛΑΚΗΣ ΣΤΑΥΡΟΣ
ΧΠΡ803

ΤΑΠΗΤΟΚΑΘΑΡΙΣΤΗΡΙΑ

ΠΑΝΕΛΛΑΔΙΚΟ ΔΙΚΤΥΟ
***Art Clean* EXPRESS**

Είμαστε λίιιι...γο πιο μπροστά από τους άλλους!

ΠΛΥΣΙΜΟ-ΑΠΟΛΥΜΑΝΣΗ- ΦΥΛΑΞΗ
ΧΑΛΙΩΝ- ΜΟΚΕΤΩΝ - ΣΑΛΟΝΙΩΝ *(και επί τόπου)*
ΠΑΠΛΩΜΑΤΑ - ΚΟΥΒΕΡΤΕΣ - ΦΛΟΚΑΤΕΣ
ΣΤΕΓΝΟ ΓΙΑ ΜΕΤΑΞΩΤΑ ΚΑΙ ΧΕΙΡΟΠΟΙΗΤΑ
ΑΔΙΑΒΡΟΧΟΠΟΙΗΣΕΙΣ & ΕΠΙΔΙΟΡΘΩΣΕΙΣ ΤΑΠΗΤΩΝ
ΠΑΡΑΛΑΒΗ - ΠΑΡΑΔΟΣΗ ΚΑΤ' ΟΙΚΟΝ

ΔΩΡΕΑΝ ΦΥΛΑΞΗ
ΑΛΑΦΑΚΗΣ ΤΑΣΟΣ

ΤΗΛ. ΧΩΡΙΣ ΧΡΕΩΣΗ 80011400400
ΤΗΛ. 2241094815- ΚΙΝ. 6944350247

ΚΗΠΟΠΕΡΙΦΡΑΚΤΙΚΗ ΔΩΔ/ΣΟΥ

- Κατασκευές κήπων,
- Περιφράξεις,
- Κατασκευές γηπέδων 5Χ5
- Περιφράξεις τύπου πάνελ
- Κατασκευές γηπέδων τέννις και μπάσκετ

ΚΗΠΟΠΕΡΙΦΡΑΚΤΙΚΗ ΔΩΔ/ΣΟΥ
ΤΑΜΠΑΚΑΚΗΣ - ΧΑΡΙΤΟΣ
Μιχ. Πετρίδη 32 • Τηλ.-φαξ. 2241027518, 6944806506

PELLOS TRAVEL
ΠΟΙΟΤΗΤΑ -ΟΡΓΑΝΩΣΗ-ΕΓΓΥΗΣΗ

ΜΕ BLUE STAR FERRIES 18/11-21/11 ΤΕΤΡΑΗΜΕΡΗ ΕΚΔΡΟΜΗ
ΠΑΝΑΓΙΑ ΤΗΣ ΤΗΝΟΥ-ΑΓΙΟΣ ΝΕΚΤΑΡΙΟΣ
ΑΙΓΙΝΑΣ-ΤΗΝΟΣ-ΣΥΡΟΣ-ΑΙΓΙΝΑ
ΑΝΑΧΩΡΗΣΗ 18/11 20:00 ΜΕ BLUE STAR
ΕΠΙΣΤΡΟΦΗ 21/11 12:45 ΜΕ BLUE STAR

ΜΕ BLUE STAR FERRIES 25/11-2/12 8ΗΜΕΡΗ ΕΚΔΡΟΜΗ ΓΥΡΟΣ ΕΛΛΑΔΟΣ
ΚΕΝΤΡΙΚΗ-ΔΥΤΙΚΗ ΚΑΙ ΒΟΡΕΙΑ ΕΛΛΑΔΑ
ΡΟΔΟΣ-ΠΕΙΡΑΙΑΣ-ΠΑΤΡΑ-ΡΙΟ-ΑΝΤΙΡΙΟ-ΜΕΣΟΛΟΓΓΙ-ΑΓΡΙΝΙΟ-ΑΡΤΑ-ΙΩΑΝΝΙΝΑ-ΜΕΤΣΟΒΟ-ΚΑΛΑΜΠΑΚΑ-ΜΕΤΕΩΡΑ-ΛΑΡΙΣΣΑ-ΘΕΣΣΑΛΟΝΙΚΗ-ΝΑΟΥΣΑ-ΚΑΤΑΡΡΑΚΤΕΣ ΕΔΕΣΣΑΣ-ΒΕΡΟΙΑ-ΠΑΝΑΓΙΑ ΣΟΥΜΕΛΑ-ΒΕΡΓΙΝΑ-ΤΕΜΠΗ-ΠΕΙΡΑΙΑΣ-ΡΟΔΟΣ

17/11-24/11 8ΗΜΕΡΗ ΕΚΔΡΟΜΗ
ΚΕΦΑΛΛΟΝΙΑ- ΛΕΥΚΑΔΑ- ΗΓΟΥΜΕΝΙΤΣΑ -ΚΕΡΚΥΡΑ-ΠΑΡΓΑ- ΝΑΥΠΑΚΤΟΣ -ΡΙΟ ΑΝΤΙΡΡΙΟ- ΠΕΙΡΑΙΑΣ-ΡΟΔΟΣ

18/11-23/11 6ΗΜΕΡΗ ΕΚΔΡΟΜΗ -ΑΕΡΟΠΟΡΙΚΗ
ΡΩΜΗ-ΦΛΩΡΕΝΤΙΑ -ΠΙΖΑ-ΒΕΝΕΤΙΑ
ΑΕΡΟΠΟΡΙΚΗ ΕΚΔΡΟΜΗ ΜΟΝΟ

18/11-25/11 8ΗΜΕΡΗ ΑΕΡΟΠΟΡΙΚΗ ΕΚΔΡΟΜΗ ΤΥΝΗΣΙΑ

26/11-2/12 7ΗΜΕΡΗ ΕΚΔΡΟΜΗ ΑΕΡΟΠΟΡΙΚΗ
ΑΛΕΞΑΝΔΡΕΙΑ- ΚΑΪΡΟ-ΚΡΟΥΑΖΙΕΡΑ ΝΕΙΛΟΥ

5/12-8/12 (ΤΕΤΡΑΗΜΕΡΗ)
ΜΥΡΑ-ΛΥΒΙΣΙ-ΑΓΙΟΣ ΝΙΚΟΛΑΟΣ-ΠΑΤΑΡΑ-ΚΑΣ-ΑΤΤΑΛΕΙΑ
1 ΔΙΑΝΥΚΤΕΡΕΥΣΗ ΚΑΣ ΞΕΝΟΔΟΧΕΙΟ 4 ΑΣΤΕΡΩΝ ΜΕ ΗΜΙΔΙΑΤΡΟΦΗ -2 ΔΙΑΝΥΚΤΕΡΕΥΣΕΙΣ ΑΤΤΑΛΕΙΑ
ΣΕ ΞΕΝΟΔΟΧΕΙΟ 4 ΑΣΤΕΡΩΝ ΜΕ ΗΜΙΔΙΑΤΡΟΦΗ-ΕΚΔΡΟΜΕΣ-Φ.Π.Α

5/12-13/12 (ΕΝΝΙΑΗΜΕΡΗ)
ΜΥΡΑ-ΛΥΒΙΣΙ-ΑΓΙΟΣ ΝΙΚΟΛΑΟΣ-ΑΤΤΑΛΕΙΑ-ΣΜΥΡΝΗ-ΥΑΛΟΒΑ-ΠΡΟΥΣΑ-ΚΩΝΣΤΑΝΤΙΝΟΥΠΟΛΗ-ΠΡΙΓΚΗΠΟΝΗΣΣΑ
Περιλαμβάνονται:
1 ΝΥΧΤΑ ΚΑΣ -2 ΝΥΧΤΕΣ ΑΤΤΑΛΕΙΑ-1ΝΥΧΤΑ ΣΜΥΡΝΗ-3 ΝΥΧΤΕΣ ΚΩΝΣΤΑΝΤΙΝΟΥΠΟΛΗ
1ΔΙΑΝΥΚΤΕΡΕΥΣΗ ΣΤΗ ΣΜΥΡΝΗ ΚΑΙ 1 ΜΑΡΜΑΡΙΣ
ΕΙΣΙΤΗΡΙΑ ΡΟΔΟΣ-ΜΑΡΜΑΡΙΣ-ΡΟΔΟΣ, ΦΟΡΟΙ ΤΟΥΡΚΙΑΣ, ΞΕΝΑΓΗΣΕΙΣ, ΜΕΤΑΦΟΡΕΣ ΜΕ ΚΛΙΜΑΤΙΖΟΜΕΝΑ ΠΟΥΛΜΑΝ, ΞΕΝΟΔΟΧΕΙΑ 4**** ΑΣΤΕΡΩΝ ΜΕ ΠΡΩΙΝΟ ΚΑΙ ΦΑΓΗΤΟ-ΣΥΝΟΔΟΣ ΓΡΑΦΕΙΟΥ-ΤΑΞΙΔΙΩΤΙΚΗ ΑΣΦΑΛΕΙΑ-Φ.Π.Α
ΔΕΝ ΠΕΡΙΛΑΜΒΑΝΟΝΤΑΙΑΡΧΑΙΟΛΟΓΙΚΟΙ ΧΩΡΟΙ-ΕΙΣΙΤΗΡΙΑ ΠΛΟΙΩΝ ΥΑΛΟΒΑ-ΚΩΝΣΤΑΝΤΙΝΟΥΠΟΛΗ-BANTIRMA. ΕΙΣΙΤΗΡΙΑ ΚΡΟΥΑΖΙΕΡΑΣ ΣΤΑ ΠΡΙΓΚΗΠΟΝΗΣΣΑ –ΔΙΑΣΚΕΔΑΣΗ

22/12-27/12 6ΗΜΕΡΗ ΑΕΡΟΠΟΡΙΚΗ ΕΚΔΡΟΜΗ
ΡΩΜΗ-ΦΛΩΡΕΝΤΙΑ -ΠΙΖΑ-ΒΕΝΕΤΙΑ
ΠΕΡΙΛΑΜΒΑΝΕΙ ΞΕΝΟΔΟΧΕΙΑ ΜΕ ΠΡΩΙΝΟ ΚΑΙ ΦΑΓΗΤΟ 4 ΑΣΤΕΡΩΝ
ΜΕ ΑΠΕΥΘΕΙΑΣ ΠΤΗΣΗ ΑΠΟ ΡΟΔΟ

22/12-28/12-(ΕΠΤΑΗΜΕΡΗ ΕΚΔΡΟΜΗ)
ΧΡΙΣΤΟΥΓΕΝΝΑ ΣΤΗΝ ΚΩΝΣΤΑΝΤΙΝΟΥΠΟΛΗ
ΠΕΡΙΛΑΜΒΑΝΕΙ ΞΕΝΟΔΟΧΕΙΑ ΜΕ ΠΡΩΙΝΟ ΚΑΙ ΦΑΓΗΤΟ 4 ΑΣΤΕΡΩΝ

23/12-30/12 8ΗΜΕΡΗ ΑΕΡΟΠΟΡΙΚΗ ΕΚΔΡΟΜΗ ΤΥΝΗΣΙΑ
ΠΕΡΙΛΑΜΒΑΝΕΙ ΞΕΝΟΔΟΧΕΙΑ ΜΕ ΠΡΩΙΝΟ ΚΑΙ ΦΑΓΗΤΟ 5 ΑΣΤΕΡΩΝ-ΞΕΝΑΓΗΣΕΙΣ-Κ.ΛΠ.

23/12-28/12 ΧΡΙΣΤΟΥΓΕΝΝΑ ΣΤΟ ΠΗΛΙΟ
ΑΝΑΧΩΡΗΣΗ ΜΕ BLUE STAR FERRIES 23/12 20:00 ΤΟ ΒΡΑΔΥ
ΕΠΙΣΤΡΟΦΗ ΜΕ BLUE STAR FERRIES 28/12 07:00 ΤΟ ΠΡΩΙ

23/12-28/12 ΧΡΙΣΤΟΥΓΕΝΝΑ ΣΤΟ ΜΕΤΣΟΒΟ-ΜΕΤΕΩΡΑ
ΑΝΑΧΩΡΗΣΗ ΜΕ BLUE STAR FERRIES 23/12 20:00 ΤΟ ΒΡΑΔΥ
ΕΠΙΣΤΡΟΦΗ ΜΕ BLUE STAR FERRIES 28/12 07:00 ΤΟ ΠΡΩΙ

28/12/04-4/1/05 ΜΑΡΟΚΟ-ΑΥΤΟΚΡΑΤΟΡΙΚΟ
ΟΚΤΑΗΜΕΡΗ ΑΕΡΟΠΟΡΙΚΗ ΕΚΔΡΟΜΗ
ΠΕΡΙΛΑΜΒΑΝΕΙ ΞΕΝΟΔΟΧΕΙΑ ΜΕ ΠΡΩΙΝΟ ΚΑΙ ΦΑΓΗΤΟ 5 ΑΣΤΕΡΩΝ-ΞΕΝΑΓΗΣΕΙΣ-Κ.ΛΠ.

29/12/04-2/1/05 ΠΑΡΙΣΙ (DISNEYLAND)

ΕΙΣΙΤΗΡΙΑ ΜΕ ΟΑ, AEGEAN ΚΑΙ CHARTER ΓΙΑ ΟΛΟ ΤΟΝ ΚΟΣΜΟ ΑΕΡΟΠΟΡΙΚΑ ΕΙΣΙΤΗΡΙΑ ΜΕ CHARTER ΓΙΑ UK (ΓΙΑ ΟΛΕΣ ΤΙΣ ΠΟΛΕΙΣ ΤΗΣ ΑΓΓΛΙΑΣ), GERMANY, AUSTRIA, SWEDEN, ITALY ... Από 60 ΕΥΡΩ ΕΙΣΙΤΗΡΙΑ ΑΚΤΟΠΛΟΪΚΑ ΕΙΔΙΚΑ ΠΑΚΕΤΑ ΓΙΑ ΜΕΜΟΝΩΜΕΝΟΥΣ, ΣΥΛΛΟΓΟΥΣ, ΝΕΟΝΥΜΦΟΥΣ ΓΙΑ ΕΛΛΑΔΑ, ΕΥΡΩΠΗ ΚΑΙ ΓΙΑ ΟΛΟ ΤΟΝ ΚΟΣΜΟ ΓΙΑ ΠΕΡΙΣΣΟΤΕΡΕΣ ΠΛΗΡΟΦΟΡΙΕΣ, ΚΡΑΤΗΣΕΙΣ ΚΑΙ ΑΝΑΛΥΤΙΚΑ ΠΡΟΓΡΑΜΜΑΤΑ ΣΤΟ ΠΡΑΚΤΟΡΕΙΟ ΓΕΝΙΚΟΥ ΤΟΥΡΙΣΜΟΥ:

PELLOS TRAVEL
ΛΕΩΦΟΡΟΣ ΚΑΛΛΙΘΕΑΣ, ΦΑΛΗΡΑΚΙ, ΡΟΔΟΣ
ΤΗΛ. 2241087615, FAX 2241087616
e-mail pellostravel@hellasnet.gr

Ξημερώματα έσβησε ο Γιάσερ Αραφάτ σε ηλικία 77 ετών

Πέρασε στην ιστορία το σύμβολο του Παλαιστινιακού αγώνα

Σήμερα στο Κάϊρο η κηδεία, αύριο στη Ραμάλα

Η Ιστορία αναμφισβήτητα του επιφυλάσσει κορυφαία θέση μεταξύ των υπερασπιστών, όχι μόνο του παλαιστινιακού ζητήματος, αλλά και των πολιτικώς αδυνάμων, που επέβαλαν τον ηγετικό τους ρόλο ανεξαρτήτως των προθέσεων των ισχυρών. Ο Γιασέρ Αραφάτ είχε έλθει πολλές φορές αντιμέτωπος με το «τέλος», είτε επρόκειτο γι' αυτό των ειρηνευτικών διαπραγματεύσεων είτε για την ίδια του τη ζωή. Ο θάνατος μπορεί να είναι αήττητος, ωστόσο, ο ηγέτης Αραφάτ θα ζει στις μνήμες πολλών ως το σύμβολο του παλαιστινιακού αγώνα.



Ο Μοχάμεντ Αμπντέλ Ραούφ Αραφάτ αλ Κουντούα αλ Χουσεϊνί γεννήθηκε στις 4 Αυγούστου του 1929 στο Κάιρο, όπου και σπούδασε τη δεκαετία του '50. Το 1959 ίδρυσε στο Κουβέιτ το παλαιστινιακό κίνημα Φατάχ, επίκεντρο πολλών επικρίσεων και κρίσεων τα τελευταία χρόνια. Αυτή ήταν μόνον η αρχή μιας μακράς περιπετειώδους πορείας, όπου οι πολιτικές αποτυχίες και ο θάνατος καραδοκούσαν σε κάθε του κίνηση. Το 1969, πέντε χρόνια μετά τη δημιουργία της Οργάνωσης για την Απελευθέρωση της Παλαιστίνης, εξελέγη πρόεδρος της Εκτελεστικής Επιτροπής της. Την ίδια χρονιά έλαβε επιστολή-βόμβα, την ευθύνη της οποίας απέδωσε στις ισραηλινές μυστικές υπηρεσίες.

ΝΕΕΣ ΑΠΟΠΕΙΡΕΣ

Το 1971 έγινε νέα απόπειρα κατά της ζωής του στη διάρκεια επίσκεψης στις παλαιστινιακές βάσεις στο μέτωπο του Γκολάν. Ο οδηγός του σκοτώθηκε, ο ίδιος επιβίωσε για να δεχθεί νέα επίθεση, αυτή τη φορά στη Βηρυτό, τον Απρίλιο του 1973, από Ισραηλινούς κομάντο. Τρεις στρατηγοί του Αραφάτ σκοτώθηκαν τότε, ο ίδιος όμως διέφυγε και πάλι. Βρισκόμαστε στη δεκαετία του '70, διάστικτη από αεροπειρατείες και πολύνεκρες επιθέσεις Παλαιστινίων εναντίον δυτικοευρωπαϊκών στόχων, αλλά και σφραγισμένη από ενδοαραβικούς ανταγωνισμούς.

Τον Οκτώβριο του 1974, κατά τη διάρκεια της αραβικής συνόδου κορυφής στο Ραμπάτ, ο Αραφάτ αναγνωρίστηκε ως ο «μοναδικός και νόμιμος αντιπρόσωπος του παλαιστινιακού λαού». Ενα μήνα αργότερα, μιλώντας στον ΟΗΕ, διατύπωσε την περίφημη φράση «Φέρω κλάδο ελαίας και το όπλο του επαναστάτη. Μην αφήσετε να πέσει από τα χέρια μου η ελιά»... Το 1975 αρχίζει ο εμφύλιος πόλεμος στο Λίβανο, στον οποίο αναμιγνύεται ενεργά έως το 1983, οπότε εγκαταλείπει την πολιορκημένη από τον στρατό του Αριέλ Σαρόν Βηρυτό. Τον Οκτώβριο του 1985 γλιτώνει και από φονική αεροπορική επιδρομή των Ισραηλινών στο αρχηγείο του στην Τυνησία, όπου ζει εξόριστος.

Η ΠΡΩΤΗ ΙΝΤΙΦΑΝΤΑ

Πέντε χρόνια μετά, ξεσπά η πρώτη ιντιφάντα και ακολουθεί, το 1988, η συμβολική ανακήρυξη στο Αλγέρι από το Εθνικό Παλαιστινιακό Συμβούλιο, ενός ανεξάρτητου παλαιστινιακού κράτους με πρόεδρο τον Γιασέρ Αραφάτ.

Τη δεκαετία του '90 θα διαπιστωθούν τα πρώτα σοβαρά προβλήματα στην υγεία του. Το 1992, μετά την επιβίωσή του «ως διά μαγείας» από συντριβή αεροσκάφους στην έρημο της Λιβύης, ο Παλαιστίνιος ηγέτης εισήχθη σε νοσοκομείο του Αμμάν για να του αφαιρεθεί θρόμβος από τον εγκέφαλο. Το 1994, νοσοκομειακές πηγές στην Τυνησία, όπου διέμενε εκείνη την περίοδο, ανέφεραν ότι νοσηλεύτηκε ύστερα από καρδιακή προσβολή, είδηση που διαψεύστηκε από το περιβάλλον του.

Το 1996 εξελέγη πρόεδρος της Παλαιστινιακής Αρχής στις πρώτες και ιστορικές γενικές εκλογές που έγιναν ποτέ στην Παλαιστίνη. Ακολούθησε το ναυάγιο των συνομιλιών Αραφάτ-Μπάρακ στο Καμπ Ντέιβιντ, για να ξεσπάσει τον Σεπτέμβριο του 2002 και η δεύτερη ιντιφάντα. Εκτοτε, τα όποια σχέδια και οράματα για τη λύση του Παλαιστινιακού δέχονται αλλεπάλληλα και ανελέητα πλήγματα. Τον Δεκέμβριο του 2001 οι Ισραηλινοί τον απομόνωσαν στη Ραμάλα, αφού προηγουμένως τον βομβάρδισαν. Παρά την απομόνωση και την ελλιπή ιατρική περίθαλψη, ο Παλαιστίνιος ηγέτης δεν εγκατέλειψε το αρχηγείο του στη Δυτική Οχθη.

ΤΟ ΤΕΛΟΣ

Στην Ιστορία πέρασε χθες τα ξημερώματα της Πέμπτης ο ηγέτης των Παλαιστινίων Γιασέρ Αραφάτ και αμέσως άρχισαν πυρετώδεις διαβουλεύσεις στα παλαιστινιακά εδάφη για την όσο το δυνατόν ομαλότερη μετάβαση στη μετά Αραφάτ εποχή. Το Ισραήλ συναίνεσε τελικώς σε ταφή στη Μουκάτα, στο Κάιρο η κηδεία του, σήμερα Παρασκευή.

Οι Παλαιστίνιοι ξεχύθηκαν στους δρόμους της Λωρίδας της Γάζας πυροβολώντας στον αέρα σε ένδειξη πένθους για το θάνατο του Γιάσερ Αραφάτ. Ο Παλαιστίνιος ηγέτης εξέπνευσε στις 04:30 (ώρα Ελλάδος) στη μονάδα εντατικής θεραπείας του στρατιωτικού νοσοκομείου του Παρισίου, όπου διεκομίσθη στις 29 Οκτωβρίου από τη Ραμάλα της Δ.Οχθης.

Η είδηση μεταδόθηκε αρχικώς από το αραβόφωνο δίκτυο Αλ Τζαζίρα για να κάνει αστραπιαία το γύρο του κόσμου λίγο πριν από τις 06:00 (ώρα Ελλάδος). Ακολούθησε επίσημη επιβεβαίωση διά στόματος υψηλόβαθμων Παλαιστίνιων αξιωματούχων και των ιατρών του νοσοκομείου Περσί. Ο Ζακ Σιράκ επιβεβαίωσε, επίσης, με γραπτή του ανακοίνωση το θάνατο του Παλαιστίνιου ηγέτη.

«Με συγκίνηση πληροφορήθηκα το θάνατο του προέδρου Γιασέρ Αραφάτ, του πρώτου εκλεγμένου προέδρου της Παλαιστινιακής Αρχής. Χάνεται ένας θαρραλέος άνθρωπος με πεποιθήσεις, που ενσάρκωνε επί 40 χρόνια τον αγώνα των Παλαιστίνιων για την αναγνώριση των εθνικών δικαιωμάτων τους» αναφέρει ο Γάλλος πρόεδρος.

Η ζωή του Γιασέρ Αραφάτ στηριζόταν αποκλειστικά στη μηχανική υποστήριξη, δίχως όμως να τίθεται θέμα αποσύνδεσης. Παρέμενε από την περασμένη Τετάρτη σε βαθύ κώμα και η κατάστασή ήταν πλέον μη αναστρέψιμη· η εγκεφαλική λειτουργία ήταν περιορισμένη λόγω αιμορραγίας, ενώ όλα τα όργανά του είχαν «σβήσει» την Τετάρτη πέραν της καρδιάς και των πνευμόνων.

Έως και σήμερα παραμένουν άγνωστα τα ακριβή αίτια του θανάτου του Γιασέρ Αραφάτ. Είχε αποκλειστεί η λευχαιμία και το ενδεχόμενο δηλητηρίασης, ενώ κατά τη διάρκεια των τελευταίων ημερών ακούστηκε η πιθανότητα ηπατικής ανεπάρκειας.

Από την πλέον επίσημη πηγή, τον πρωθυπουργό της Γαλλίας Ζαν Πιερ Ραφαρέν, είχε ανακοινωθεί αργά το βράδυ της Τετάρτης πως ο Γιασέρ Αραφάτ «βρίσκεται στις τελευταίες του ώρες». Η παλαιστινιακή ηγεσία είχε πλέον σταματήσει να διαψεύδει τον επικείμενο θάνατο, στρέφοντας την προσοχή της στη διασφάλιση της ομαλότητας στα κατεχόμενα εδάφη.

ΔΙΑΒΟΥΛΕΥΣΕΙΣ ΓΙΑ ΤΟΝ ΔΙΑΔΟΧΟ

Στη Ραμάλα λαμβάνουν χώρα πυρετώδεις διαβουλεύσεις υπό τον πρωθυπουργό Αχμέντ Κορέι για την είσοδο στη μετά Αραφάτ εποχή. Το μεσημέρι της Πέμπτης ο πρόεδρος του Νομοθετικού Συμβουλίου Ραουχί Φατούχ ορκίστηκε προσωρινός πρόεδρος της Παλαιστινιακής Αρχής, έως τη διενέργεια εκλογών σε διάστημα 60 ημερών.

Εν τω μεταξύ, ο πρώην πρωθυπουργός των Παλαιστινίων Μαχμούντ Αμπάς εξέλεγη επικεφαλής της Οργάνωσης για την Απελευθέρωση της Παλαιστίνης, ενώ ο διάδοχος του Γιάσερ Αραφάτ στην ηγεσία της Φατάχ δήλωσε πως είναι ανοικτός σε ειρηνευτικές διαπραγματεύσεις με το Ισραήλ, αλλά είναι και έτοιμος να συνεχίσει τον ένοπλο αγώνα, αν αυτές αποτύχουν.

«Η αντίσταση είναι ο δρόμος για να φτάσουμε σε μια πολιτική διευθέτηση» δήλωσε ο Φαρούκ Καντούμι σε τηλεφωνική επικοινωνία με το τηλεοπτικό δίκτυο αλ-Μανάρ της λιβανέζικης οργάνωσης Χεζμπολάχ.

«Δεν λέμε πως είμαστε ικανοί να νικήσουμε τον ισραηλινό στρατό. Αλλά αυτή η πολιτική αποφασίσθηκε από την Οργάνωση για την Απελευθέρωση της Παλαιστίνης όταν ο μάρτυρας αδελφός μας Αμπού Αμάρ (Γιασέρ Αραφάτ) στάθηκε μπροστά στα Ηνωμένα Έθνη το 1974 και είπε: Κρατώ ένα τουφέκι στο ένα χέρι και ένα κλαδί ελιάς στο άλλο. Μην αφήσετε να πέσει το κλαδί ελιάς από το χέρι μου», υποστήριξε ο Καντούμι.

Η προσοχή, τώρα, στρέφεται στην αποτροπή επεισοδίων στα κατεχόμενα και επιθέσεων κατά του Ισραήλ. Χιλιάδες Παλαιστίνιοι βρίσκονται στους δρόμους της Δυτικής Όχθης και της Λωρίδας της Γάζας. Ορκίζονται πίστη στον Γιασέρ Αραφάτ, ανάβουν κεριά προς τιμήν του και πυροβολούν στον αέρα.

Η ριζοσπαστική παλαιστινιακή οργάνωση Χαμάς εξέφρασε τα συλλυπητήρια της για το θάνατο του Γιάσερ Αραφάτ με ανακοίνωσή της που διαβάστηκε σε τζαμί της Λωρίδας της Γάζας.

Από πλευράς ΗΠΑ έχει ήδη εκφραστεί ετοιμότητα συνδιαλλαγής με τη νέα παλαιστινιακή ηγεσία όταν η στιγμή θα είναι κατάλληλη, επισημαίνει το BBC.

ΣΤΗ ΡΑΜΑΛΑ Η ΤΑΦΗ

Το Ισραήλ ενέκρινε εν τέλει το παλαιστινιακό αίτημα ταφής του Γιασέρ Αραφάτ στη Μουκάτα, το αρχηγείο του στη Ραμάλα της Δ.Οχθης. Η κυβέρνηση Σαρόν επεδίωκε να πραγματοποιηθεί ο ενταφιασμός στη Γάζα, όπου η οικογένεια Αραφάτ διατηρεί ιδιωτικό κοιμητήριο και επιπλέον η περιοχή είναι πιο απομονωμένη και είναι πιο εύκολο να «σφραγιστεί» από τις δυνάμεις ασφαλείας.

Ωστόσο, η πιθανότητα ταφής του Παλαιστίνιου ηγέτη στη Γάζα απερρίφθη κατηγορηματικά από την Παλαιστινιακή Αρχή και έπειτα από πολύωρες διαβουλεύσεις το Ισραήλ τελικώς συμφώνησε στην τοποθεσία της Ραμάλα. Επιθυμία του Γιασέρ Αραφάτ ήταν να έχει ως τελευταία κατοικία την Ιερουσαλήμ, γεγονός που σε καμία περίπτωση δεν επρόκειτο να γίνει δεκτό από το Τελ Αβίβ.

Πάντως, Παλαιστίνιοι αξιωματούχοι εξέφρασαν την ελπίδα ότι η σορός του Γιασέρ Αραφάτ θα μεταφερθεί από τη Ραμάλα στην Ιερουσαλήμ, όταν υπογραφεί συμφωνία ειρήνης με το Ισραήλ.

Η κηδεία θά πραγματοποιηθεί στο Κάιρο της Αιγύπτου και η ταφή του Γιασέρ Αραφάτ θα γίνει αύριο το Σάββατο, αφού η σορός του Παλαιστίνιου ηγέτη εκτεθεί σε 24ωρο λαϊκό προσκύνημα.

ΣΑΗΣ ΤΡΑΒΕΛ

1η εκδρομή

ΣΤΑ ΜΥΡΑ ΤΟΥΡΚΙΑΣ

στην εορτή του Αγ. Νικολάου

από 5 έως 8/12

Επισκέψεις στην:

ΝΕΑ ΜΑΚΡΗ (ΦΕΤΙΓΕ ΣΤΟ ΛΙΒΙΣΙ, ΤΗΝ ΕΛΛΗΝΙΚΗ ΠΟΛΗ ΦΑΝΤΑΣΜΑ, ΤΗΝ ΠΟΛΗ ΚΑΣ, ΤΑ ΜΥΡΑ, ΦΟΙΝΙΚΗ, ΑΝΤΑΛΕΙΑ, ΚΑΤΑΡΡΑΚΤΕΣ.

*• Εισιτήρια με το ΚΑΤΑΜΑΡΑΝ, ξενοδοχείο 4*αστέρων με πρωινό και 1 γεύμα ημερησίως, 1 νύκτα στο **ΚΑΣ**, 2 διανυκτερεύσεις στην **ΑΤΤΑΛΕΙΑ**. Πολυτελή πούλμαν, φόρους λιμανιών **ΟΛΑ ΠΛΗΡΩΜΕΝΑ** (ευκαιρία για διασκέδαση με ORIENTAL Χορούς).*

Συνοδός ο κ. ΣΑΒΒΑΣ ΣΑΗΣ

2η εκδρομή

ΣΤΑ ΜΥΡΑ - ΑΓ. ΝΙΚΟΛΑΟ - ΑΤΤΑΛΕΙΑ - ΚΩΝ/ΠΟΛΗ - ΣΜΥΡΝΗ - ΜΑΡΜΑΡΙΣ

από 5 έως 13/12

Μετά τα **ΜΥΡΑ** και **ΑΝΤΑΛΕΙΑ** για όσους δηλώσουν συμμετοχή συνεχίζουμε για **ΚΩΝ/ΠΟΛΗ.**

3 διανυκτερεύσεις στην **ΚΩΝ/ΠΟΛΗ** όπου θα επισκεφθούμε το **Πατριαρχείο, την Αγ. Σοφία, το ΜΠΛΕ ΤΖΑΜΙ, τον ιππόδρομο, το Βυζαντινό υδραγωγείο, το παλάτι Ντολιά Μπαξέ, και την περίφημη αγορά Καπαλί Τσαρσί. Ακόμη θα έχουμε την ευκαιρία για μία αξέχαστη κρουαζιέρα στο Βόσπορο.**

Στη συνέχεια 1 νύκτα στην **ΣΜΥΡΝΗ** όπου θα επισκεφθούμε **το Κορδελιό, το Κατιφέ Καλέ και την αγορά για ψώνια και τέλος 1 νύκτα στο ΜΑΡΜΑΡΙΣ σε ξενοδοχείο 5*αστέρων.**

Ευκαιρία να γνωρίσουμε το **ΜΑΡΜΑΡΙΣ κάνοντας μία βόλτα με το πούλμαν και την αγορά για ψώνια.**

Αναχώρηση την επομένη το πρωί για **Ρόδο.**

• Εισιτήρια με το ΚΑΤΑΜΑΡΑΝ, φόρους λιμανιών, ξενοδοχεία 4 και 5 αστέρων με πρωινό και 1 γεύμα ημερησίως, πολυτελή πούλμαν, ξεναγήσεις. **ΟΛΑ ΠΛΗΡΩΜΕΝΑ** *(ευκαιρία για διασκεδάσεις με ORIENTAL χορούς).*

ΣΥΝΟΔΟΣ ο κ. ΣΑΒΒΑΣ ΣΑΗΣ

Λόγω της μεγάλης ζήτησης

ΔΗΛΩΣΤΕ ΑΜΑΣΩΣ ΣΥΜΜΕΤΟΧΗ

στο

ΠΡΑΚΤΟΡΕΙΟ ΤΑΞΙΔΙΩΝ

ΣΑΒΒΑΣ ΣΑΗΣ

ΕΓΓΥΗΣΗ

TRAVEL AND TOURISM AGENCY

ΤΑΡΠΟΝ ΣΠΡΙΝΓΚΣ 42 (δίπλα στην Τραπ. Πίστεως)

Τηλ. 22410 39781-3, 22410-37711

ΙΣΤΟΡΙΚΗ ΕΡΕΥΝΑ

Τα μοναστήρια μας Παναγία η Διγενή και Άγ. Ελευθέριος

Β' ΜΕΡΟΣ

«Οι αφεντάδες μας μας έλέασι ππως εδώ ήταν δυό μεγάλα κτίρια παλαιά χαλασμένα και το ναν ήταν ηχάψη του Διενή και τάλλον το σπίτι του. Εντεύθεν πιθανόν ότι και η ενορία εκλήθη ούτω ως γειτνιάζουσα τη παραλία ένθα η χάψη του Διενή και το σπίτι του Διενή. Ου μην αλλά περίεργος είνε ο τύπος η Δενή, ου περί της προελεύσεως παρ' ουδενός Ροδίου ηδυνήθην να πληροφορηθώ.

Εν τούτοις όνομα Διενή θηλυκόν είνε αδύνατον, ως μοι φαίνεται να υπήρξεν· ελέγετο δε πάντω'ς του Διενή, αλλ' ύστερον, ως εικάζω, επεκράτησεν εκ τινός γεγονότος να λέγηται η ενορίας και εκ τούτης η εν αυτή κειμένη εκκλησία, Διενή (η) και εντεύθεν ελέχθη και'ς τηδ Διενή. Ηδύνατο όμως να προβάλη τις ότι πρώτον η Εκκλησία εκλήθη εκ της τοπωνυμίας'ς του Διενή, Παναγία η Διενή και εντεύθεν και η ενοράι ωνομάσθη Διενή και ' ς τηδ Διενή αντί του παλαιού'ς του Διενή.

Του ΓΕΩΡΓΙΟΥ ΜΠΑΡΔΟΥ, Θεολόγου, Επίτιμου Γυμνασιάρχη

Οπως και αν έχη αναμφιβόλως υφίσταται σχέσις τις μεταξύ της τοπωνυμίας ταύτης και του ήρωος του μεσαιωνικού Ελληνικού έπους Διγενή Ακρίτα και τοσούτω μάλλον, όσω και ετέρα παράδοσις, εκτός των ανωτέρω, διασώζεται εν Ρόδω αναφέρουσα ότι τα κόκκαλα του Διενή διετηρούντο άνωθεν της κόκκινης πύλης του φρουρίου, ου πολύ από της Διενής απεχούσης.

‚Σ' την κόκκινημ πόρταν του κάστρου της χώρας που πανω που τ' ανώφλι ήταν δύο παΐδια μεάλα κι ελέασιμ ππώς ήταν τα κόκκαλα του Διενή, που τον ο αντρειωμένος της Ρόδος τον παλαιόν καιρόν».

Ο μεταδούς μοιτήν παράδοσιν ταύτην, ως και το προηγούμενον και το τελευταίον άσμα κ. Αναστάσιος Μαλλιάκας Ρόδιος, μ' εβεβαίωσεν ότι και αυτός, παις έτι ων, είδεν άνωθεν της πύλης ταύτης τα κόκκαλα του Διενή, άτινα δ' όμως ήσαν κατά την γνώμην αυτού πλευραί κήτους μεγάλου.

Και ότι μεν δεν ήσαν τα οστά ταύτα του Διγενή ουδεμία βεβαίως αντίρρησις χωρεί κ.λπ....

Επίσης η σχέσις της τοπωνυμίας και του ήρωας εικάζεται

α) εκ του άσματος του χορού, όστις επεκράτει προ πεντηκονταετίας εν τη πόλει Ρόδω και τοις περιχώροις.

Διενή μου πάσα πάσα κ.λπ.

(έπεται περιγραφή του χορού υπό Χαβιαρά κατά την αφήγησιν Ι. Χατζή Γεωργίου Σαράντη και του επιζώντος κ. Βασιλείου Κ. Ζαχαρίου.

β) εκ της φράσεως «αυτός έχει ποδάριν του Διενή» επί των εχόντων πόδας μεγάλους και ισχυρούς (αφήγησις Μοσχή Αθανασιάδου προς Χαβιαράν).

Εκ προφορικών πληροφοριών των συγχρόνων δυστυχώς πα' όλας τας προσπαθείας μας δεν ηδυνήθημεν μέχρι του δενά συλλέξωμέν τι περί της ονομασίας της Παναγιάς της Διενής. Ολαι αι αφηγήσειος αναφέρονται εις τον ήρωα Ακρίταν Διενήν εις τον χορόν του και τα κόκκαλά του.



Το εσωτερικό του Αγ. Ελευθερίου

Ως προς την εκφρασθείσαν ετέραν γνώμην ότι έχει σχέσιν προς την Διογενή Αθηνάν παρθέτομεν 1) τα εξής τα οποία αναγράφονται εν τω αρχαιολογικώ Λεξικώ Ραγκαβή.

α) Περί του Διός... εξ ου δηλ. του Διός και Διογενείς ελέγοντο το πρώτον οι βασιλείς και προστάται των νόμων και της ιερότητος των ορκίων...

β) Περί της Αθηνάς. Αναφέρονται τα εξής ονόματα:

Παλλάς, Πολιάς, Ακραία, Ακρία, Κλειδούχος, Πυλαίτις, υγεία, Νίκη, Εργάνη Παιωνεία=υγεία, Σώτειρα, Λαοσσόη, Ατρυτώνη=ανίκητος, Αγελαία, Λαφρία, Λητίτης=η των λαφύρων, Σάλπιγξ=ως εφευρέτης της σάλπιγγος, Αγραυλος, γλαυκώπις, πρόμαχος κ.λπ. Εκ των γεωγραφικών θέσεων: Λινδία, Αλαλκομενηΐς ως λατρευομένη εν Βοιωτία εις τας Αλαλκομενάς, Ογκα εν Θήβαις και Τελχινία τριτώ, Τριτωνίς, Τριτογενής, τριτογένεια, Ιτωνίς, Αχαΐα και Παναχαΐς Ασία, εν Λακωνική εξ ομωνύμου πόλεως.

2) τα αναγραφόμενα εν τω μεγάλω λεξικώ Ανέστη Κωνσταντινίδου.

Διο-γενής, ες ο εκ του Διός γεννηθείς αείποτε ως επίθετον των βασιλέων και η γεμόνων ως ορισθέντων και υποστηριζομένων υπό του Διός. (Εκ δε του Διός βασιλήες. Ησ.Θ. 96) ουχί ως ει όντως εξ αυτού εγεννήθησαν. Ο Αισχύλος καλεί τους θεούς αυτούς: Θεοί Διογενείς, η Παλλάς είνει Διογενέ κράτος-ο Αμφίων είνε Διογενής και 3) τα αναφερόμενα εντ ω ομηρικών λεξικώ Κοφινιώτου· διογενής-ες Εκ Διός καταγόμενος-επίθετον Ηγεμόνων και Βασιλέων.

Συμπέρασμα: Εκ πάντων τα οποία εξεθέσαμεν νομίζομεν ότι η ονομασία Παναγιά η Διενή έχει σχέσιν μάλλον προς το ακρτικόν έπος του Διγενή ή προς την Αθηνάν διότι

α) η Αθηνά δεν έφερε την επωνυμίαν Διογένης.

β) δεν ευρίσκεται εκεί ίχνος αρχαίου Ελληνικού ναού και

γ) διότι ουδείς των αρχόντων της Ρόδου έφερε την επωνυμίαν Διογενής.

Προσδέ αναφέρομεν εις ενίσχυσιν και τας ονομασίας των πλείστων μονών μας λ.χ.

Τσαμπίκα, διότι εφαίνετο τσάμπα.

Αρταμίτης, εκ του ναού της Αρτέμιδος.

Υψενή, διόι πέριξ ευρίσκεται γύψος κ.λπ.».

Ο Α. Βρόντης ελληνοδιδάσκαλος και λαογράφος σε διάφορα δημοσιεύματά του, για τη Παναγία της Διγενή γράφει:

«Στη βορειοανατολική άκρα της πόλεως Ρόδου κοντά στη συνοικία του αγίου Γεωργίου του Καμένου βρίσκεται ένα χαριτωμένο παρεκκλήσιο με αρχαιόπρεο ρυθμό και μοιρασμένο σε δυό υποστάσεις. Η μία υπόσταση είναι αφιερωμένη στον άγιο Ελευθέριο, που επικαλούνται οι ετοιμόγεννες, 1) και η άλλη στην Παναγιά τη Διγενή. Από το όνομα αυτό της Παναγιάς και από κάτι παραδόσεις σχτικές φαίνεται πως η Παναγιά η Διγενή επρωτοχτίστηκε στην εποχή, που διεκρίθηκε ο Διγενής Ακρίτας. Ιδού τί λεγουν οι παραδόσεις της Ρόδου για τον Διγενή Ακρίτα.[2]

Κοντά στην Παναγιά τη Διενή ελέασιν οι αφεντάδες μας πως ήταν χτισμένα δυό παλιά σπίτια και το ένα ήτον η χάψη [3] του Διενή και τ' άλλο το σπίτιν του.

Μία άλλη παράδοση [4] λέγει·

Πάνω που την Κόκκινη πόρτα του Κάστρου της Χώρας ήταν δυό παΐδια καρφωμένα κ' ελέασι πως ήταν τα κόκκαλα του Διενή, που τον εσκότωσεν ο κάουρας σαν εδρακόντεψε.

Στο μέσα μέρος της Κόκκινης [5] πόρτας ήταν κρεμασμένη μια σαΐττα και ελέασι πως ήταν του Διενή, που ήρτε στη Ρόδο και επροστάτευε τους κατατρεγμένους.

Πότε ακριβώς εκτίσθη το παρεκκλήσιο αυτό δεν ξέρομε, διότι καμμιά επιγραφή δεν σώζεται. Μονάχα σε μια εικόνα διαβάζομε

«Δέησις δούλης του Θεού Θαρρενούλας. Μνήσθητι Κ. Μανουήλ Αναγνώστου. Συνδρομή Μακαρίου Ιερομονάχου ΑΨΚΣΤ=1726». Σε μία άλλη εικόνα του αγίου Ελευθερίου γράφει· «Κατά το ΑΧΝ=1650. Αυτά είναι τα μόνα δείγματα της αρχαιότητος του παρεκκλησίου αυτού.

Στο περιθώριο ενός παλαιού μηνιαίου, που βρίσκεται στον ενοριακό ναό του αγίου Γεωργίου του Καμένου, γράφει· «+Της Διγενής τα δώδεκα μηνιαία όστις τα αποξενώσει να έχει την κατάρα της Παναγίας». Από αυτό φαίνεται ότι τα βιβλία της Παναγίας της Διγενής, όταν το μοναστήρι άρχισε να παρακμάζη, μεταφέρθηκαν στον παρακείμενο ενοριακό ναό του αγίου Γεωργίου του Καμένου».

Σε άλλο του δημοσίευμα γράφει:

«Αλλά την μνήμην του Διγενή διέσωσεν ο Ροδιακός λαός σε πολλές παραδόσεις και θρύλους. Είναι πολλοί οι θρύλοι που περιβάλλουν σαν σε νεφέλωμα τον ήρωα μας. Εδώ θα αναφέρωμεν τα κυριώτερα όσα ο λαός διέσωσε ή έπλασε για να φτιάξη την μορφή του αντριωμένου Διγενή, τον οποίον οικειοποιείται και η Ρόδος όπως αναφέρη και ο μακαρίτης Παναγιώτης Βενετοκλής στο βιβλίο, που εξέδωσε στο 1870 γράφοντας. «Οικειοποιείται τον ήρωα τούτον και η Ρόδος, λέγονται δε και άδονται έτι και νυν τραγώδια πολλά περί αυτού». Εχτός του χορού Διγενής και της παροιμίας "το πόδι του Διγενή" η παράδοση μιλάει για τα πατήματα του Διγενή, που βρίσκονται πάνω στα βουνά Προφήτης Ηλίας και Πέζουλας του χωρίου Κοσκινού. Του Διγενή η πατούνα λέγονται τα αποτυπώματα του ποδιού του πάνω στο βράχο!

Ακόμα και σήμερα σώζεται η παράδοση που λέγει ότι ο Διγενής καβάλλα στο άλογο του καλπάζοντας για να καταδιώξη τους εχθρούς του βούλιαξε το πέταλο στην πέτρα και άφισε το σημάδι στον Πέζουλα.

Στα Πανωγιαννιά υπάρχει ένα εκκλησάκι η Παναγιά η Διγενή κοντά στην οποίαν έδειχναν οι παλαιοί πριν λίγα χρόνια ένα παλιό σπίτι που το έλεγαν το σπίτι του Διγενή και μια φυλακή όπου εφυλακίστηκε από τους αντιπάλους του και την έλεγαν η χάψη του Διγενή.

ΣΥΝΕΧΕΙΑ ΣΤΗ ΣΕΛ. 39

Μικροεπιλογές Επίπλων



πλαίσιο

Λεωφ. Ελευθερίας 20 - Κρεμαστή τηλ. 93364

ΧΑΛΚΙΝΟΙ ΗΛΙΑΚΟΙ "ΣΟΝΝΕ ΑΞΙΟΝ" 50 ΧΡΟΝΙΑ ΕΓΓΥΗΣΗ



από 950 €

ΗΛΙΑΚΑ DURATHERM

από 700 €

ΞΥΛΟΣΟΜΠΕΣ ΤΖΑΚΙΑ ΜΑΤΕΜΕΝΙΑ



από 180 €

ΚΕΝΤΡΙΚΗ ΘΕΡΜΑΝΣΗ



από 1800 €

ΜΕ ΜΑΤΕΜΕΝΙΟ ΛΕΒΗΤΑ 30,000 KCL/H
5 ΣΩΜΑΤΑ ΠΑΝΕΛ 60Χ100
1 ΣΩΜΑ 45Χ45, ΚΑΥΣΤΗΡΑ ΚΥΚΛΟΦΟΡΗΤΗ, ΔΟΧΕΙΟ ΔΙΑΣΤΟΛΗΣ ΘΕΡΜΟΣΤΑΤΗ ΧΩΡΟΥ ΚΑΙ ΟΛΑ ΤΑ ΥΛΙΚΑ ΣΥΝΔΕΣΗΣ ΕΚΤΟΣ ΣΩΛΗΝΩΣΕΙΣ ΚΑΙ ΚΑΜΙΝΑΔΑ

• ΚΛΙΜΑΤΙΣΤΙΚΑ
• ΘΕΡΜΟΠΟΜΠΟΙ
• ΑΝΤΑΛΛΑΚΤΙΚΑ ΚΑΥΣΤΗΡΩΝ

ΣΥΝΤΗΡΗΣΕΙΣ ΚΑΥΣΤΗΡΩΝ

ΔΙΑΚΟΛΑΜΠΡΙΑΝΟΣ ΗΛΙΑΣ
Κ. ΤΣΑΛΔΑΡΗ 14 ΡΟΔΟΣ
ΤΗΛ. 22410-39420, ΚΙΝ. 6932852714

Hotel Savelen

Αναλαμβάνουμε
γάμους - βαπτίσεις σε ένα ειδυλλιακό περιβάλλον στο χώρο της πισίνας με πλούσιο μπουφέ με περισσότερες από 20 διαφορετικές ποικιλίες και κυρίως γεύμα κατ' επιλογή.

ΚΑΘΕ ΣΑΒΒΑΤΟ ΕΛΛΗΝΙΚΗ ΒΡΑΔΙΑ ΑΠΟ ΤΙΣ 21.00

Στην καταπληκτική τιμή των 11 ευρώ το άτομο

ΠΑΡΑΔΕΙΣΙ-ΡΟΔΟΣ

Πληρ. κ. Καραγιάννη Μιχάλη
τηλ. 2241081855 και 6932288057

Από το "Σπίτι της Ευρώπης στη Ρόδο" στο Παν/μιο Αιγαίου

Σήμερα και αύριο το συνέδριο για τους "γνωστούς άγνωστους" μας τσιγγάνους

Συνέδριο με θέμα "ΡΟΜΑ: οι γνωστοί μας άγνωστοι. Οι τσιγγάνοι στη διευρυμένη Ευρώπη", πρόκειται να πραγματοποιηθεί σήμερα και αύριο (12 και 13 Σεπτεμβρίου) στη Ρόδο.

Το συνέδριο οργανώνεται από τη νομαρχιακή Αυτοδιοίκηση Δωδεκανήσου, το Πανεπιστήμιο Αιγαίου και "Το Σπίτι της Ευρώπης στη Ρόδο".

Θα διεξαχθεί στην αίθουσα πολλαπλών χρήσεων του Πανεπιστημίου Αιγαίου και στη διάρκειά του θα παρουσιαστούν ενδιαφέρουσες εισηγήσεις.

Ειδικότερα το πρόγραμμα εργασιών του συνεδρίου έχει ως εξής:

Παρασκευή 11 Νοεμβρίου 2004

Α' Συνεδρίαση

- Επίσημη έναρξη στην Αίθουσα Πολλαπλών Χρήσεων του Πανεπιστημίου Αιγαίου
- Ωρα 17.30 έως 18.00: προσέλευση επισήμων - εγγραφή συνέδρων
- Ωρα 18.00 έως 18.10: χαιρετισμός της προέδρου του Σπιτιού της Ευρώπης κ. Μαριλένας Σωκιανού.
- Ωρα 18.10 έως 18.45: Χαιρετισμοί επισήμων. Χαιρετισμός του προέδρου των Τσιγγάνων Ρόδου κ. Κώστα Βασιλείου.
- Ωρα 18.45 έως 19.15: Κήρυξη της έναρξης των εργασιών του συνεδρίου από τον Νομάρχη Δωδεκανήσου κ. Μαχαιρίδη.
- Εισήγηση του αντινομάρχη κ. Νίκου Ζωίδη. Θέμα: "Τσιγγάνοι και Νομαρχιακή Αυτοδιοίκηση".



- Ωρα 19.15: Προβολή του ρεπορτάζ της δημοσιογράφου κ. Ελισάβετ Φιλιππούλη "Τσιγγάνοι της Αθήνας".
- Εισήγηση της κ. Ε. Φιλιππούλη. Θέμα: "Οι Ρομ, τόσο μακριά, τόσο κοντά μας".
- Ωρα 20.00: Κλείσιμο της Α' Συνεδρίασης με χορό Φλαμένκο των Τσιγγάνων της Ανδαλουσίας "Caracoles: con bata de cola y manton". Χορογραφία Ματούλας Γιασιράνη, ιδιοκτήτριας Σχολής Χορού Ro-Flamenco.

Σάββατο 13 Νοεμβρίου 2004, πρωί

Β' Συνεδρίαση

- Ωρα 09.30 έως 09.50: Μπεσιλα - Βήκα Ευριδίκη, καθηγήτρια Παντείου Πανεπιστημίου - Τμήμα Δημόσιας Διοίκησης. Θέμα: "Η προσπάθεια ένταξης των Τσιγγάνων στον αστικό τρόπο ζωής".
- Ωρα 09.50 έως 10.10: Γεωργίου Ιωάννης, κοινωνιολόγος. Θέμα: "Τι σημαίνει να είσαι Ελληνας Τσιγγάνος".
- Ωρα 10.10 έως 10.30: Ντίνα Μαχαιρίδου, διδάκτωρ Πανεπιστημίου Αθηνών, παιδίατρος, αναπληρώτρια διευθύντρια της Παιδιατρικής Κλινικής του Γενικού Νοσοκομείου Ρόδου. Θέμα: "Προστασία υγείας Τσιγγανοπαίδων. Κοινωνικο-δημογραφικά χαρακτηριστικά των Ρομ".
- Ωρα 10.30 έως 10.50: Βούης Γεώργιος, συγγραφέας - δημοσιογράφος. Θέμα: "Οι Ρομ και η Ευρωπαϊκή Ενωση".
- Ωρα 10.50 έως 11.10: Ερωτήσεις και συζήτηση.
- Ωρα 11.10 έως 11.30: Διάλειμμα
- Ωρα 11.30 έως 11.50: Αθανασοπούλου Ιωάννα, ιστορικός - ερευνήτρια, συνεργάτης του Πανεπιστημίου Ιωαννίνων και του Ιονίου Πανεπιστημίου. Θέμα: "Οι Τσιγγάνοι στην Κέρκυρα 13ος - 19ος αιώνας".
- Ωρα 11.50 έως 12.10: Δημητρίου Μαρία, επιμελήτρια Κοινωνικής Πρόνοιας. Θέμα: "Ηθη και έθιμα, μύθοι και στερεότυπα".
- Ωρα 12.10 έως 12.30: Ερωτήσεις και συζήτηση.

Σάββατο 13 Νοεμβρίου 2004, απόγευμα

Γ' συνεδρίαση

- Ωρα 18.00 έως 18.20: Σιάπκας Κωνσταντίνος, M.Sc. στις επιστήμες της Αγωγής, υποψήφιος Διδάκτωρ του τμήματος Φιλοσοφίας Παιδαγωγικής και Ψυχολογίας του Πανεπιστημίου Ιωαννίνων. Επιστημονικός συνεργάτης του προγράμματος "Ενταξη Τσιγγανοπαίδων στο Σχολείο". Θέμα: "Οι Παιδαγωγικές Παράμετροι στην ένταξη των τσιγγανοπαίδων στο σχολείο".
- Ωρα 18.20 έως 18.30: Σεΐτης Βασίλης, μαθηματικός - τοπικός σύνδεσμος για το πρόγραμμα: "Ενταξη Τσιγγανοπαίδων στο σχολείο". Θέμα: "Κατάθεση εμπειρίας από την επαφή με τα Τσιγγανόπαιδα στο σχολείο".
- Ωρα 18.30 έως 18.50: Σταθοπούλου Χαρά, μαθηματικός, διδάσκουσα στο ΤΕΠΑΕΣ Πανεπιστημίου Αιγαίου. Θέμα: "Τσιγγάνοι μαθητές στην κοινότητα, στον σχολικό χώρο και στην σχολική τάξη".
- Ωρα 18.50 έως 19.10: Δρ. Πολίτου Ευανθία, διδάκτωρ Φιλοσοφικής Αθηνών, εκπαιδευτικός στο Γυμνάσιο Σαππών. Θέμα: "Μουσουλμάνοι "Τσιγγάνοι" στη Θράκη".
- Ωρα 19.30 έως 19.50: Ράντης Μανώλης, διευθυντής του Δικτύου Ρομ Ελλάδος. Θέμα: "Τσιγγάνοι, κοινωνικός αποκλεισμός και τοπική αυτοδιοίκηση".
- Ωρα 19.50 έως 20.30: ερωτήσεις, συζήτηση και συμπεράσματα.

Λήξη των εργασιών του συνεδρίου.

Τα μοναστήρια μας, Παναγία η Διγενή και Άγ. Ελευθέριος

ΣΥΝΕΧΕΙΑ ΑΠΟ ΤΗΝ ΣΕΛ. 38

Είναι πολλοί οι θρύλοι και οι παραδόσεις που περιβάλλουν την μορφή του Μεσαιωνικού ήρωα Διγενή Ακρίτα και τα κατορθώματα που ακούει κανείς από τα στόματα των γερόντων. Παραποιημένα βέβαια από το πέρασμα των αιώνων που μας φαίνονται σαν παραμύθια αλλά ο μελετητής θα μπορέση να ξεχωρίση την ιστορία από την παράδοση και τονθρύλο από το παραμύθι όπως λέγει και ο Δροσίνης στο ποίημα του η παράδοση.

Σημείωση:

«Ο Διγενής Ακρίτας ήκμασε κατά τον 10ον αιώνα και τα κατορθώματά του εξυμνούνται όχι μόνον στο αθάνατο μεσαιωνικόν έπος αλλά και σε πλείστα δημοτικά τραγούδια του λεγόμενου ακριτικού κύκλου.

Ο Διγενής, μαζί με άλλους ακρίτες, που ήσαν υποχρεωμένοι να φυλάττουν τας άκρας, τα σύνορα δηλαδή το Βυζαντινού κράτους αγωνίζεται κατά των Σαρακινών επιδρομέων και των κλεφτών Απελατών.

Ιδού ένα απόσπασμα από τον πλούσιον Κυπριακόν κύκλον, που αναφέρομεν εδώ γιατί μιλά και για τους Ροδίτες.

«Κουρσεύκουν τους Σαρακενούς
κουρσεύκουν τους Ροδίτες
κουρσεύκουν τον Ανδρόνικον
να πάρουν την καλή του...»

Στους πολέμους αυτούς απέκτησε τόσην φήμην ο Διγενής ώστε παρουσιάζεται αγωνιζόμενος εναντίον αγρίων, θηρίων και δρακόντων. είναι τα ανωτέρω κατορθώματα εκείνα που αρέσκεται η λαϊκή μούσα για τους αγαπητούς της ήρωες, τους οποίους παρουσιάζει ως έχοντας υπεράνθρωπη δύναμη.

Σε μια από τις Ροδιακές παραλλαγές ο μεσαιωνικός ήρωας διηγείται τους εξής ηρωϊσμούς από τη ζωή του:

- Πές μας να ζήσης Διγενή
κάτι που τις αντρειές σου
- Κάτω στο Δαφνοποταμό
και στο βαθύ λαγκάδι
μόνος μου το εγύρισα
μέσα στο μεσονύχτι.
Πήτοις και το πογύρισα
όφκιος με τριγυρίζει,
που μέσα που τα μάτια του
πέρδικες κελαδούσαν,
που μέσα που το στόμα του
φούρνοι εξεφουρνίζαν
Μιαν ματσουκιά του έδωσα
κι εγίνηκεν κομμάτια.

Ωραιότατα είναι και τα ακριτικά ποιήματα τα αφιερωμένα στον αγώνα μεταξύ Διγενή και Χάρου. Δεν είναι ανεκτόν στη φαντασία του λαού ο εθνικός ήρωας να αποθνήσκει ως κοινός θνητός στο κρεββάτι του νικημένου από τον Χάρον αλλά ως αρμόζει σε πραγματικόν ήρωα».

Ο Ιστορικός Χριστόδ. Παπαχριστοδούλου, για το Μοναστηράκι της Παναγίας της Διγενή, σε δημοσίευμά του με τίτλο "Η λατρεία της παναγίας στη Ρόδο" γράφει: «Από τον κτίτορα σύμφωνα με την παράδοση πήρε το όνομα και η "Παναγία του Διενή" στα Πανωγιαννιά της Ρόδου. Ο μεσαιωνικός ήρωας Διγενής άφικε πολλά ίχνη για το πέρασμά του από τη Ρόδο, όπως δείχνουν πολλά ακριτικά τραγούδια που σωθήκαν έως σήμερα γι' αυτόν, οι τοποθεσίες "στου Διενή".

- Προφήτης Ηλίας-"του Διενή το Πάτημα"
- Κοσκινού, η "Χάψη του Διενή" δηλ. η φυλακή του Διενή και ο ειδικός χορός "Διενή" που χορεύουν στους γάμους. Στον ήρωα αυτον λοιπόν αποδόθηκε το κτίσιμο της Εκκλησούλας της Παναγίας που ονομάστηκε "Παναγία του Διγενή ή-Παναγία η Διενή".

Τα ίδια γράφει στο "Τοπονυμικό της Ρόδου" και στην "ιστορία της Ρόδου". Η Παναγία εορτάζει την Τρίτη της Διακαινησίμου. Παλαιά εγινόταν μεγάλη πανήγυρις, στην οποία παρευρίσκοντον και εκπρόσωποι της τότε κατοχικής Ιταλικής Διοικήσεως, καθώς και ο Ελληνας Πρόξενος στη Ρόδο.

«Πανήγυρις Διγενής

Φέρεται εις γνώσιν του ευσεβούς κοινού της πόλεώς μας ότι την προσεχή τρίτην της Διακαινησίμου τελείται η επέτειος πανήγυρις της ιεράς μονής της παναγίας της Διγενής, εν η θέλει παραστή και η Α.Σ. ο Μητροπολίτης.

Μετά την ιεράν λειτουργίαν κατά το επικρατούν έθιμον θα επακολουθήση χορός, όστις θα διαρκέση μέχρι βαθείας νυκτός».

(Ροδιακή του 1928)

Η Πανήγυρις της Παναγίας και οι διάφορες εορταστικές εκδηλώσιες σταμάτησαν να τελώνται με την έναρξη του δευτέρου Παγκοσμίου πολέμου το έτος 1939.

ΑΥΡΙΟ ΤΟ Γ' ΜΕΡΟΣ

Το BAR UNDERGROUND
(απέναντι από το Luna Park στο Φαληράκι)
Θα είναι ανοικτό όλο το χειμώνα
Φαληράκι, Ρόδος • Τηλ. 22410-86831
4852

TECHNO GROUP
Πεπειραμένη τεχνική υποστήριξη για μεταφορά ακόμα και τοποθέτηση
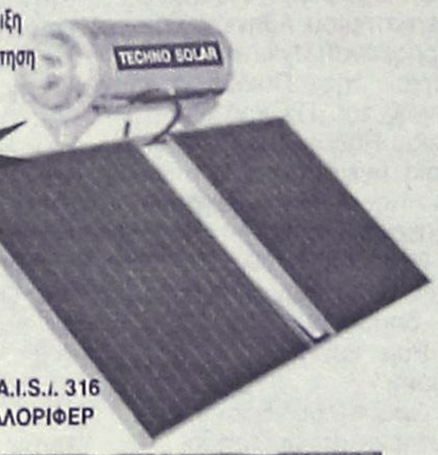

GLASS
INOX
ΧΑΛΚΙΝΟ
ΑΝΟΞΕΙΔΟΤΗ ΥΠΕΡΟΧΗ A.I.S./. 316
ΣΥΝΔΕΟΝΤΑΙ ΚΑΙ ΜΕ ΚΑΛΟΡΙΦΕΡ
Απο 25.00€ το μήνα!
ΚΟΚΚΙΝΟΣ & ΣΥΝΕΡΓΑΤΕΣ
Δημ Αναστασιάδη 8, Ρόδος · Τηλ./Fax 22410 32181

ΜΑΘΗΜΑΤΙΚΑ
Χρήστος Εκτ. Ηρακλείδης
Μαθηματικός Εθνικού και Καποδιστριακού Πανεπιστημίου Αθηνών

Δεκτοί μαθητές Γυμνασίου – Λυκείου και φοιτητές ΤΕΙ – ΑΕΙ. Παραδίδονται ειδικά μαθήματα σε:-
- φοιτητές του Πανεπιστημίου Αιγαίου (μαθήματα Εξαμήνων και Κατατακτήριες)
- φοιτητές Ανοικτού Πανεπιστημίου, ΓΥΣ
- υποψήφιους διαγωνισμών Δημοσίου (ΑΣΕΠ, τράπεζες).

Υπεύθυνη γνώση, μεθοδικότητα, παραστατικότητα και παροχή δακτυλογραφημένων σημειώσεων.
Μαθήματα αποκλειστικά ιδιαίτερα ή ιδιαίτερα σε γκρουπ.

✆ 22410 76896-34703 και 6938 492 429

ΑΚΟΥΣΤΙΚΑ ΒΑΡΗΚΟΪΑΣ
Από 380 €


Μοναδική Ευκαιρία:
ΑΠΟΣΥΡΕΤΕ
ΤΟ ΠΑΛΙΟ ΣΑΣ ΑΚΟΥΣΤΙΚΟ
ΚΑΙ ΑΠΟΚΤΗΣΤΕ
ΕΝΑ ΣΥΓΧΡΟΝΟ ΜΕ ΚΕΡΔΟΣ
ΜΕΧΡΙ 400 €
ΚΕΝΤΡΟ ΙΑΤΡΙΚΩΝ ΒΟΗΘΗΜΑΤΩΝ
Εθνικής Αντιστάσεως 11 (πρώην Αννης Μαρίας)
Τηλ: 2241020359 Κιν: 6936.70.60.21
Συμβάσεις με όλα τα ταμεία. - Ειδικές Τιμές για Ο.Γ.Α
Σε 6 άτοκες δόσεις χωρίς Πιστωτική Κάρτα

Ανακοίνωση του Συλλόγου ιατρών του ΙΚΑ

Το πρόβλημα στο Νοσοκομείο

Διευκρινίσεις για τα περιστατικά πρωτοβάθμιας περίθαλψης

Διευκρινίσεις γύρω από τα περιστατικά πρωτοβάθμιας περίθαλψης ασθενών ασφαλισμένων του ΙΚΑ, που εξυπηρετήθηκαν από τα εξωτερικά ιατρεία του Νοσοκομείου μας, έδωσαν οι γιατροί του ΙΚΑ Ρόδου, με αφορμή όσα δημοσιεύθηκαν στον τοπικό Τύπο.

Ο σύλλογος των γιατρών, αναφέρει συγκεκριμένα τα εξής:

«Με αφορμή πρόσφατα δημοσιεύματα του Τύπου σχετικά με την επιβάρυνση των εξωτερικών ιατρείων του Νοσοκομείου με περιστατικά πρωτοβάθμιας περίθαλψης ασθενών ασφαλισμένων του ΙΚΑ και άλλων ταμείων και τις κατηγορίες που εκτοξεύτηκαν κατά των ιατρών του ΙΚΑ, θα θέλαμε για την αποκατάσταση της αλήθειας να δηλώσουμε τα εξής:

Το ΙΚΑ της Ρόδου έχει 61 ιατρούς 20 διαφορετικών ειδικοτήτων που εργάζονται σε 2 διαφορετικά ωράρια από τις 8 το πρωί μέχρι τις 6 το απόγευμα από Δευτέρα έως Παρασκευή.

Εδώ και ένα χρόνο περίπου, με την εφαρμογή του συστήματος των τηλεφωνικών ραντεβού, όπως εφαρμόστηκε με τις όποιες ατέλειές του, υπάρχει η δυνατότητα εκ μέρους των ασφαλισμένων του προγραμματισμένου ραντεβού με τον γιατρό που επιθυμούν.

Για τα έκτακτα περιστατικά που συμβαίνουν εντός του ωραρίου εργασίας των ιατρών, υπάρχει δυνατότητα μετά από εντολή του διευθυντή, εφόσον είναι πράγματι επείγοντα, να διεκπεραιωθούν. Για τα περιστατικά που συμβαίνουν εκτός του ωραρίου εργασίας ή τα σαββατοκύριακα, οι ασφαλισμένοι έχουν τη δυνατότητα είτε να επισκεφθούν ιδιωτικώς όποιον ιατρό επιθυμούν, είτε να πάνε στο τμήμα επειγόντων περιστατικών του Νοσοκομείου.

Σε αυτή, όμως, την περίπτωση οι ασφαλισμένοι αναλαμβάνουν και το κόστος των φαρμάκων ή των εξετάσεων που οι γιατροί του Νοσοκομείου (ειδικευμένοι και ειδικευόμενοι) ή κάποιος άλλος γιατρός τους αναγράφει και σε καμία περίπτωση (βάσει εγκυκλίου της διοίκησης του ΙΚΑ) δεν είναι υποχρεωμένος ο γιατρός του ΙΚΑ εκ των υστέρων να αναγράψει σε συνταγή του ΙΚΑ καθότι δεν έχει την επαγγελματική και νομική ευθύνη της χορήγησης των συγκεκριμένων φαρμάκων. Σε αυτές τις περιπτώσεις ο ασθενής μπορεί να υποβάλει αίτηση έκτακτης δαπάνης με την απόδειξη του φαρμακείου και μέσα από μια συγκεκριμένη διαδικασία, όπως διάταξη του ΙΚΑ ορίζει να πάρει πίσω το ποσό που δικαιούται.

Υπάρχουν επιπλέον περιπτώσεις, όπου ο γιατρός του ΙΚΑ παραπέμπει τον ασθενή στο νοσοκομείο για περαιτέρω διερεύνηση και θεραπεία του προβλήματός του, όμως, δυστυχώς σε πολλές περιπτώσεις όταν ο ασθενής εξέρχεται του νοσοκομείου δεν έχει μαζί του ενημερωτικό σημείωμα, είτε για τις εξετάσεις στις οποίες υπεβλήθη και τα αποτελέσματά τους, είτε για την εφαρμοσθείσα θεραπεία κατά τη διάρκεια της νοσηλείας του.

Αυτό έχει σαν αποτέλεσμα ο ιατρός του ΙΚΑ να μην μπορεί να γνωρίζει την εξέλιξη του περιστατικού μετά την είσοδό του στο Νοσοκομείο. Συνεπώς με βάσει τα ανωτέρω, το πρόβλημα εντοπίζεται στο Νοσοκομείο. Με βάση τα δημοσιεύματα των τελευταίων ημερών θέλουμε επίσης να δηλώσουμε ότι ουδεμία συνάντηση έγινε είτε του υγειονομικού διευθυντή κ. Φωτάρα, είτε του διοικητικού διευθυντή κ. Παπαντωνίου με τη διοίκηση του Νοσοκομείου.

Μία τέτοια συνάντηση θα ήταν οπωσδήποτε χρήσιμη και εποικοδομητική, καθότι με το διάλογο και τη συζήτηση είναι πολύ πιθανό να υπάρξουν λύσεις και είναι επιθυμητή εκ μέρους μας.

Εμείς ως σύλλογος ιατρών του ΙΚΑ έχουμε ζητήσει και γραπτώς και προφορικώς συνάντηση με τον σύλλογο των νοσοκομειακών ιατρών χωρίς ως τώρα να έχει πραγματοποιηθεί κάτι τέτοιο.

Είναι απολύτως σαφής η θέση μας ότι οι ιατροί του ΙΚΑ σε καμία περίπτωση δεν πρόκειται να γίνουν συνταγογράφοι άλλων, αν δεν έχει ακολουθηθεί η προβλεπόμενη διαδικασία.

Ο πρόεδρος
Κ. Κωτικώστας
Ο γραμματέας
Ε. Μανδρακός».

Καταμερισμός τομέων της ΕΚΟ Υγείας της Ν.Δ.

Την 8/11/2004 έγινε η τακτική συνεδρίαση του συμβουλίου της Ε.Κ.Ο. Υγείας Δωδεκανήσου. Κατά την συνεδρίαση αυτή έγινε ο καταμερισμός ευθυνών όσον αφορά τους τομείς ως εξής:

Τομέας Γυναικών: Η κ. Καββάδα Αικατερίνη

Τομέας Συνδικαλισμού: Ο κ. Χριστοφής Χρήστος

Τομέας Οικονομικών: ο κ. Μπακίρης Παύλος

Τομέας Ενημέρωσης, Δημοσίων σχέσεων και Οδοντιάτρων: Ο κ. Λεβέντης Φώτης

Τομέας Ετεροδημοτών Κέντρων Υγείας και Αγροτικών Ιατρείων: Ο κ. Μανδραγός Μιχάλης

Τομέας Φαρμακοποιών: Ο κ. Μαλλιαράκης Μιχάλης.

Απεφασίσθη επίσης, μετά την εισήγηση του Γραμματέα και στα πλαίσια της μελέτης και αντιμετώπισης των προβλημάτων Υγείας, η συνάντηση της εκτελεστικής γραμματείας με όλους τους φορείς που άπτονται του συγκεκριμένου χώρου.

Η Ε.Κ.Ο. Υγείας Δωδ/σου με συνέπεια, σοβαρότητα και υπευθυνότητα δηλώνει ότι θα είναι παρούσα στα προβλήματα υγείας, με συνεχείς παρεμβάσεις και κινητοποιήσεις.

Ο Γραμματέας
Κ. Κουτσόπουλος
Ο Ειδικός Γραμματέας
Δ. Κρητικός

INEMA
ΙΑΤΡΙΚΟΣ & ΝΟΣΟΚΟΜΕΙΑΚΟΣ ΕΞΟΠΛΙΣΜΟΣ
17 ΧΡΟΝΙΑ ΕΜΠΕΙΡΙΑΣ από το 1988
ΕΙΜΑΣΤΕ ΟΙ ΜΕΓΑΛΥΤΕΡΟΙ ΠΡΟΜΗΘΕΥΤΕΣ ΙΑΤΡΙΚΟΥ – ΟΡΘΟΠΕΔΙΚΟΥ ΚΑΙ ΝΟΣΟΚΟΜΕΙΑΚΟΥ ΥΛΙΚΟΥ ΣΤΗ ΔΩΔΕΚΑΝΗΣΟ
ΕΜΠΙΣΤΕΥΘΕΙΤΕ ΜΑΣ !!!
ΛΕΜΕΣΣΟΥ 2 ΡΟΔΟΣ ΤΗΛ.22410 32238 – FAX.22410 28484
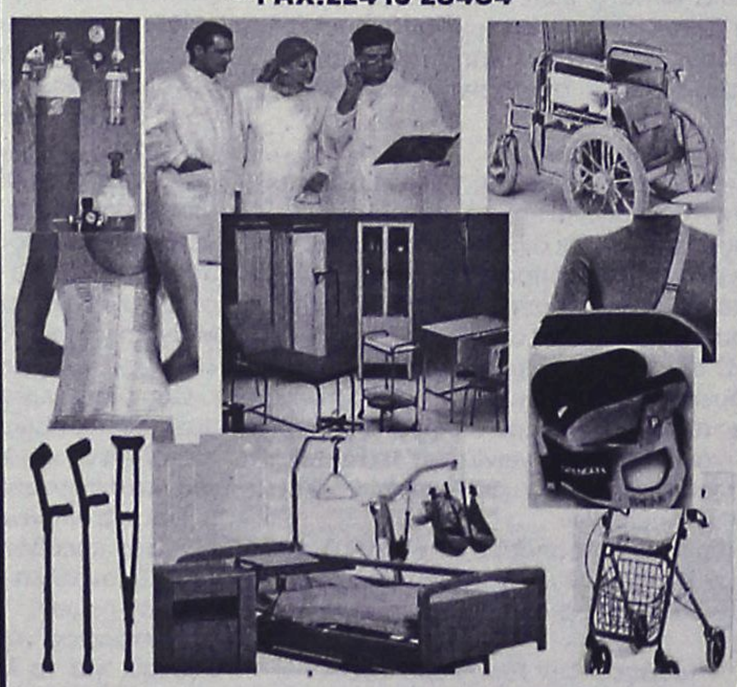
ΑΝΑΠΗΡΙΚΑ ΚΑΡΟΤΣΙΑ–ΒΑΔΙΣΤΙΚΑ -ΟΡΘΟΠΕΔΙΚΑ ΕΙΔΗ–ΜΠΛΟΥΖΕΣ ΙΑΤΡΙΚΕΣ–ΚΑΛΤΣΕΣ ΦΛΕΒΙΤΙΔΑΣ–ΠΕΛΜΑΤΑ–ΟΡΘΟΠΕΔΙΚΑ ΜΑΞΙΛΑΡΙΑ–ΚΡΕΒΑΤΙΑ ΝΟΣΟΚΟΜΕΙΑΚΑ – ΙΑΤΡΙΚΟΣ ΕΞΟΠΛΙΣΜΟΣ ΚΑΙ ΑΝΑΛΩΣΙΜΑ – ΟΡΓΑΝΑ ΧΗΜΕΙΟΥ ΚΑΙ ΚΑΘΕ ΑΛΛΟ ΕΙΔΟΣ ΓΙΑ ΚΑΤ ΟΙΚΟ ΝΟΣΗΛΕΙΑ .

ΟΡΘΟΠΕΔΙΚΑ - ΙΑΤΡΙΚΑ
ΧΑΡΙΤΟΣ


ΕΛΕΥΘ. ΒΕΝΙΖΕΛΟΥ 6 (Δίπλα στη Ροδιακή Έπαυλη) - ΡΟΔΟΣ
Τηλ.: 22410 24112 Fax: 22410 75969 e-mail: orken@rho.forthnet.gr

Πάντα με υγείαν...

Μήπως ο χρόνος απειλεί τα μαλλιά σας;

Οπως ακριβώς και με το πρόσωπο, τα μαλλιά μας απειλούνται από το πέρασμα του χρόνου. Ελλειψη ζωντάνιας και λάμψης και λιγότερος όγκος είναι μερικά από τα συμπτώματα που προδίδουν πως τα μαλλιά χρειάζονται άμεσα τη βοήθειά σας. Ακολουθήστε τις συμβουλές που σας προτείνουμε και χαρίστε τους και πάλι τη χαμένη τους ομορφιά.

Τα μαλλιά μας προειδοποιούν! Αναγνωρίστε τα προβλήματα "γήρανσης" των δικών σας μαλλιών και δώστε τη λύση

• Αν τα μαλλιά σας δεν μακραίνουν τόσο εύκολα όσο πριν.

Η αλήθεια είναι πως με τα χρόνια η ζωή της κάθε τρίχας γίνεται πιο σύντομη, με αποτέλεσμα να πέφτει πιο γρήγορα. Αυτό έχει ως αποτέλεσμα τα μαλλιά να μακραίνουν δυσκολότερα και όταν μακρύνουν αρκετά, στις άκρες τους να είναι πιο λεπτά, πιο αδύναμα. Αυτό που μπορείτε να κάνετε είναι να τα κόβετε αρκετά συχνά και να αποφεύγετε τα πιο μακριά μαλλιά, μια και μακραίνοντας χάνουν τον όγκο τους. Διατηρήστε τα σε ένα μήκος μέχρι τους ώμους, υιοθετήστε μια ντεγκραντέ κουπ, με μαλλιά σε διαφορετικά μήκη, για να αυξήσετε τον όγκο τους, και προτιμήστε να λούζεστε με σαμπουάν που χαρίζουν όγκο στα μαλλιά.

• Αν τα μαλλιά σας έχουν γίνει αρκετά λεπτά και μάλλον "ανυπάκουα" στις επιθυμίες σας.

Καθώς μεγαλώνουμε, όπως ακριβώς συμβαίνει και με το δέρμα μας, μειώνεται η ικανότητα διατήρησης της υγρασίας στην κάθε τρίχα. Ετσι η τρίχα λεπταίνει, γίνεται συνήθως πιο ξηρή και λιγότερο εύκαμπτη και ελαστική. Ο όγκος των μαλλιών μειώνεται και βέβαια τα μαλλιά γίνονται πιο ατίθασα, λιγότερο πειθήνια στο χτένισμα που επιλέγουμε. Τα προϊόντα που προστατεύουν την υγρασία της τρίχας, όπως τα σαμπουάν για ξηρά μαλλιά και οι μάσκες τροφής και ενυδάτωσης, μπορούν να βελτιώσουν σημαντικά την εμφάνιση των μαλλιών, να αυξήσουν την ελαστικότητα της τρίχας. Μια πολύ καλή λύση είναι να αντικαταστήσετε το κοντίσιονερ με μία μάσκα μαλλιών, την οποία θα απλώνετε μετά το λούσιμο.

• Το φυσικό σας χρώμα έχει χάσει τη λάμψη του

Τα μελανοκύτταρα που βρίσκονται στο βολβό της τρίχας και είναι υπεύθυνα για τη δημιουργία του χρώματος στα μαλλιά σας, με τα χρόνια μειώνονται, γεγονός που γίνεται αντιληπτό τόσο στην ένταση του χρώματος, το οποίο χάνει τη λάμψη του, όσο και με την παρουσία λευκών και γκρίζων μαλλιών. Οι βαφές μαλλιών είναι σαφώς η ενδεδειγμένη λύση για την περίπτωση. Αν τα μαλλιά σας δεν έχουν γκριζάρει περισσότερο από 30%, οι βαφές μαλλιών στον ίδιο τόνο θα "εξαφανίσουν" τις τυχόν γκρίζες τρίχες και θα σας εξασφαλίσουν χρώμα ίδιο με το φυσικό σας, με τη διαφορά ότι θα είναι πιο φωτεινό και πιο λαμπερό. Οι συγκεκριμένες βαφές περιέχουν λιγότερο οξυζενέ απ' ό,τι οι μόνιμες βαφές, ταλαιπωρώντας έτσι λιγότερο τη φυσική κατάσταση των μαλλιών.

Συμβουλές

Για να ενισχύσετε τη φυσική κατάσταση των μαλλιών κάνοντάς τα πιο ανθεκτικά στις συνέπειες του χρόνου:

- **Οι ορμονικές διαταραχές, τα προβλήματα υγείας, η αναιμία και τα χαμηλά αποθέματα του οργανισμού σε σίδηρο έχουν άμεση σχέση με την εμφάνιση των μαλλιών σας. Ζητήστε τη γνώμη του γιατρού σας και ακολουθήστε με συνέπεια τις συμβουλές που θα σας προτείνει.**

Η υγιεινή ζωή εγγυάται εκτός των άλλων και όμορφα μαλλιά. Το κάπνισμα, το αλκοόλ και η κακή διατροφή επιδρούν αρνητικά και στην εμφάνιση των μαλλιών.

- **Ενισχύστε τη διατροφή σας σε τροφές που περιέχουν σίδηρο, βιταμίνες Β5, Β6 και Β8. Επίσης ζητήστε τη συμβουλή του γιατρού σας για την πρόσληψη ειδικών συμπληρωμάτων διατροφής με συστατικά που ενισχύουν τη φυσική κατάσταση των μαλλιών.**
- **Αποφεύγετε τις περιττές χημικές διεργασίες που εξασθενούν τα μαλλιά, όπως είναι οι βαφές, οι περμανάντ κ.λπ., και περιορίστε όσο γίνεται το χτένισμα με σεσουάρ που το ταλαιπωρεί ιδιαίτερα.**
- **Αντιμετωπίστε άμεσα τα προβλήματα που στερούν από τα μαλλιά την υγιή τους εμφάνιση, όπως η πιτυρίδα, η ξηροδερμία ή η τριχόπτωση. Εξασφαλίστε τους την ανάλογη φροντίδα με τα κατάλληλα προϊόντα, ωστόσο, αν το πρόβλημα επιμένει, μη διστάσετε να απευθυνθείτε στο δερματολόγο.**

ΙΑΤΡΙΚΗ ΑΝΑΚΟΙΝΩΣΗ
Ο Ιατρός
ΦΙΛΙΠΠΟΣ ΠΑΠΑΘΕΟΔΩΡΑΚΗΣ
ΠΛΑΣΤΙΚΟΣ ΧΕΙΡΟΥΡΓΟΣ
Δέχεται: Καθημερινά με ραντεβού
ΙΑΤΡΕΙΟ: Εθν. Αντιστάσεως (πρώην Αννης Μαρίας) & Λεμεσού 43 - 85100 Ρόδος
Τηλ.: 2241078147, fax 2241039639, κιν. 6944370011

Κέντρο Συμβουλευτικής & Αξιολόγησης Προσωπικότητας Παιδιών & Ενηλίκων
ΠΑΠΑΓΕΩΡΓΙΟΥ ΘΑΝΟΣ
Ψυχολόγος – Ψυχοθεραπευτής
ΠΑΝΕΠΙΣΤΗΜΙΟΥ ΑΘΗΝΩΝ
- Διερεύνηση Προσωπικότητας (Προφίλ- Δεξιότητες-Αδυναμίες)
- Δείκτης Νοημοσύνης Παιδιών και Ενηλίκων
- Μαθησιακές Δυσκολίες και Δυσλεξία
- Θεραπευτική Αντιμετώπιση Φοβιών-Ειδικών Φοβιών, Κατάθλιψης, Διαταραχής πανικού, Ψυχοσωματικών προβλημάτων, Τραυματικών γεγονότων ζωής (πένθος, χωρισμός, σχολική αποτυχία), Συναισθηματικών διαταραχών, Διαταραχών Διατροφής (βουλιμία-ανορεξία).
- Αντιμετώπιση προβλημάτων συμπεριφοράς παιδιών σε σχολείο-σπίτι
- Ανάπτυξη Κοινωνικών Δεξιοτήτων
- Βελτίωση Σχέσεων-Πρόγραμμα Ελέγχου Συγκρούσεων
- Βελτίωση Αυτοεκτίμησης-Αυτοεικόνας
- Συμβουλευτική Οικογένιας & Ζεύγους
Κ. Παλαιολόγου 105 - Ρόδος
Τηλ:22410 78668- Κιν: 6947371250 - Μόνο με Ραντεβού

ΙΑΤΡΙΚΗ ΑΝΑΚΟΙΝΩΣΗ
Ο ιατρός
ΓΙΩΡΓΟΣ ΔΗΜΗΤΡΙΑΔΗΣ
ΨΥΧΙΑΤΡΟΣ/ΨΥΧΑΝΑΛΥΤΗΣ
Δέχεται:
στο ιατρείο του επί της Μιχαήλ Πετρίδη 104
με ραντεβού
ΤΗΛ.: 2241066774, 6972253826

ΙΑΤΡΙΚΗ ΑΝΑΚΟΙΝΩΣΗ
ΜΙΚΡΟΒΙΟΛΟΓΙΚΟ ΕΡΓΑΣΤΗΡΙΟ
ΤΣΑΜΠΙΚΟΣ Κ. ΑΝΤΩΝΑΡΑΚΗΣ
ΙΑΤΡΟΣ ΒΙΟΠΑΘΟΛΟΓΟΣ
Δέχεται: Δευτέρα - Παρασκευή 07.30-12.00 και 17.30-19.30
Τετάρτη απόγευμα κλειστά
ΙΑΤΡΕΙΟ: Στ. Καζούλη 18 - Ρόδος
Τηλ.: 2241077231 fax 2241077465

ΚΕΝΤΡΟ ΕΙΔΙΚΩΝ ΘΕΡΑΠΕΙΩΝ ΤΟΥ ΠΑΙΔΙΟΥ ΔΩΔΕΚΑΝΗΣΟΥ
ΚΩΝ/ΝΟΣ ΜΠΑΔΑΝΗΣ - ΣΟΥΖΗ ΓΕΩΡΓΙΛΟΠΟΥΛΟΥ
ΕΡΓΟΘΕΡΑΠΕΥΤΗΣ ΠΤΥΧΙΟΥΧΟΣ ΜΕΘΟΔΟΥ BOBATH N.D.T
ΜΕΘΟΔΟΣ PORTAGE
ΑΙΣΘΗΤΗΡΙΑΚΗΣ ΟΛΟΚΛΗΡΩΣΗΣ (S.I.)
ΜΕΤΕΚΠΑΙΔΕΥΣΗ ΣΤΙΣ ΝΕΥΡΟΛΟΓΙΚΕΣ ΚΑΙ ΚΙΝΗΤΙΚΕΣ ΔΙΑΤΑΡΑΧΕΣ
ΛΟΓΟΠΑΘΟΛΟΓΟΣ ΜΕΤΑΠΤΥΧΙΑΚΟ ΑΚΟΥΟΛΟΓΙΑΣ
Αποστόλου Παύλου 84, Ρόδος 85100, τηλ. / fax (22410)60999/60579

ΚΕΝΤΡΟ ΥΠΟΣΤΗΡΙΞΗΣ ΨΥΧΟΛΟΓΙΚΩΝ ΠΡΟΒΛΗΜΑΤΩΝ
ΣΙΑΓΚΑ ΚΩΝΣΤΑΝΤΙΝΑ
ΨΥΧΟΛΟΓΟΣ
Απόφοιτος Αριστοτελείου Πανεπιστημίου Θεσσαλονίκης
τηλ. 6945557447
ΚΥΠΡΙΩΤΗ ΑΛΕΞΙΑ
ΨΥΧΟΛΟΓΟΣ
ΨΥΧΟΛΟΓΟΣ ΥΓΕΙΑΣ
Απόφοιτος Πανεπιστημίου Κρήτης, MSC Surrey University of England
τηλ. 6944717520
Δέχονται κατόπιν ραντεβού
Στεφ. Καζούλη 18-1ος όροφος
τηλ. 2241022102

ΧΡΙΣΤΙΝΑ ΣΑΒΒΑΚΗ-ΓΚΡΑΝΖΑΝ
Κλινική Ψυχολόγος
Πτυχιούχος Γαλλίας
Μεταπτυχιακή εκπαίδευση (Dess) στην Κλινική Ψυχολογία Ενηλίκου-Εφήβου & Παιδιού
Ψυχολογικό εργαστήρι
Για τον ενήλικο
-Ψυχολογική αξιολόγηση & διάγνωση
-Ψυχολογική υποστήριξη
-Συμβουλευτική ατόμου, ζεύγους, οικογένειας
-Ψυχοδυναμική ψυχοθεραπεία
-Ομάδες αυτογνωσίας μέσα από την τέχνη
Για το παιδί
-Αξιολόγηση νοητικής & συναισθηματικής σφαίρας προσωπικότητας
-Διάγνωση μαθησιακών δυσκολιών & διαταραχών συμπεριφοράς
-Ψυχοθεραπεία μέσω παιχνιδιού & εικαστικών
κωνσταντίνου υδραίου 24
τηλ. 2241077350, κιν. 6937684251
δέχεται με ραντεβού

ΦΥΣΙΚΟΘΕΡΑΠΕΙΑ
ΤΣΑΒΑΡΗ ΑΛΕΞΑΝΔΡΑ
Πτυχιούχος Τ.Ε.Ι. Αθηνών
Αξιολόγηση και Αποκατάσταση σε:
- Αυχενικό σύνδρομο, κεφαλαλγίες, ίλιγγοι
- Οσφυαλγία
- Νευραλγίες
- Δυσλειτουργίες αρθρώσεων
- Αθλητικές κακώσεις
- Παθήσεις σπονδυλικής στήλης
- Νευρολογικές παθήσεις (ημιπληγίες, Σ.Κ.Π. κ.α)
Ωράριο λειτουργίας
Δευτέρα - Παρασκευή : 09:00 - 13:00
17:30 - 21:00
Κοδριγκτώνος 12, Ρόδος. Τηλ: 22410 75775

ΜΑΡΙΑ ΣΑΝΤΟΡΙΝΙΟΥ
ΚΛΙΝΙΚΗ ΨΥΧΟΛΟΓΟΣ-ΨΥΧΟΛΟΓΟΣ ΤΩΝ ΚΟΙΝΩΝΙΚΩΝ ΟΜΑΔΩΝ
Πτυχιούχος Κρατικού Πανεπιστημίου της Ρώμης «La Sapienza».
— Κλινική διάγνωση ψυχοπαθολογίας παιδιού, εφήβου και ενηλίκου.
— Ατομική και οικογενειακή ψυχολογική υποστήριξη και θεραπεία κατάθλιψης, φοβίας, κρίσης πανικού, μετατραυματικού στρες (διαζύγιο, πένθος, χωρισμός, αποτυχία, ασθένεια), βουλιμίας, ανορεξίας, διαταραχών προσωπικότητας, έλλειψη αυτοεκτίμησης, εθισμού, κακοποίησης.
— Ψυχολογική φροντίδα και προετοιμασία ανύπαντρης εγκύου και ζευγαριών, στην απόκτηση πρώτου παιδιού.
Επίσκεψη μόνο με ραντεβού.
Τηλέφωνα: 22410 28851 και 6946252407
Λάρνακας 6 (Εθν. Αντιστάσεως)

Μικρασιατικοί σκοποί στη χαρά και στον πόνο

Από τον φίλο μου Κυριάκο Μπαϊράμη που μια ζωή τραγουδά και που συμπτωματικά δουλεύει στο παραδοσιακό καφενείο του Αναγνωστηρίου Καλύμνου "Αι ΜΟΥΣΑΙ" πήρα ένα CD με τραγούδια της περιοχής που αρχίζει από το Βόσπορο και καταλήγει στην Άσπρη Θάλασσα της Μεσογείου. Είναι τραγούδια που τραγούδησαν οι παππούδες μας σε άλλα χρόνια, παρέα Τούρκοι και Ρωμιοί, σε γάμους, βαφτίσια, σουνέτια και σε γλέντια νεανικής συντροφιάς. Είναι τα ίδια τραγούδια που μιλούν σε δύο γλώσσες και χορεύονται με την ίδια μουσική. Ούζι, τουμπερλέκι, βιολί, λαούτο, σαντούρι και κλαρίνο, μπερδεύουν την γλυκειά μουσική και φέρνουν κέφι για ρακί, κρασί και αμανέ, χορό ζεϊμπέκικο, σούστα και καλαματιανό. Ετυχε στις αρχές του Νοέμβρη να βρεθώ καλεσμένος σε εκδήλωση για την ειρήνη και φιλία στην περιοχή, στο Μαρμαρίς, και ύστερα από τους λόγους και περί φιλίας και συνεργασίας προτροπές, ήρθε η ώρα του γλεντιού, με τον τίτλο "Ελληνοτουρκική βραδυά". Το πρόγραμμα άρχισε με Τουρκική μουσική και στη συνέχεια εξαγγέλθηκε πως θάρχιζε η ελληνική μουσική. Ομολογώ ότι άρχισε και τελείωσε η βραδυά, χωρίς να γίνει αντιληπτό το γεγονός της διακοπής της τουρκικής μουσικής και η έναρξη της ελληνικής.

Κάθε τραγούδι ξεκινούσε με μουσική. Πότε έπαιζε το συγκρότημα Μαρμαρίς και πότε τα παιδιά από την Αρχάγγελο Ρόδου. Κάθε σκοπός και τραγούδι, εναλλακτικά στα τούρκικα και στα ελληνικά. Δεν ξεχώριζες τίποτα. Ολα μαζί ήσαν ένα Τούρκοι κι Έλληνες χόρευαν στην πίστα, τραγουδούσαν, αγκαλιάζονταν, χόρευαν στα ίδια βήματα-HEPSI BIR-HER SEY AYNI. ΟΛΑ ΕΝΑ-ΟΛΑ ΤΑ ΙΔΙΑ.

Γιατί μόνο στο χορό; Γιατί όχι και στην πολιτική καλής γειτονίας-φιλίας και συνεργασίας;

Το τραγούδι μας ενώνει, κάτι είναι κι αυτό. Ο Κυριάκος Μπαϊράμης είναι ένας επιτυχημένος μουσικός και τραγουδιστής λαϊκών ασμάτων και τον απολαύσαμε με τραγούδια της θάλασσας και της στεριάς, της Ρωμιοσύνης της πόλης, της Προποντίδας, του Λιβισιού και της Μάκρης.

Μια βραδυά που θα μας ταξιδέψει μακρυά, θα μας φέρει κοντά στα ιερά χώματα των αξέχαστων χαμένων πατρίδων, κοντά στους τάφους και στα γκρεμισμένα μοναστήρια στα λαξευμένα βουνά και τα γάργαρα νερά των ποταμών που χύνονται στη θάλασσα κι έρχονται και γίνονται ένα με τα νερά τα δικά μας.

Γ. Β.

METROPOL MULTI CINEMA ODEON
ΕΒΔΟΜΑΔΙΑΙΟ ΠΡΟΓΡΑΜΜΑ weekly program
www.rodosvitrina.gr/metropol.htm
12/11/04 -18/11/04

Alien Vs. Predator
ΟΠΟΙΟΣ ΚΙ'ΑΝ ΝΙΚΗΣΕΙ ... ΕΜΕΙΣ ΧΑΝΟΥΜΕ
ΑΛΙΕΝ ΕΝΑΝΤΙΟΝ ΚΥΝΗΓΟΥ
Ένα, μόνο, είδος ζωής θα βγει ζωντανό. Θα είναι όμως το ανθρώπινο: Μια υπερπαραγωγή της 20 th century fox που δεν πρέπει να χάσει κανείς
ΑΙΘΟΥΣΑ 1 ΩΡΕΣ ΕΝΑΡΞΗΣ 17:30 20:00 22:30

ΝΥΦΕΣ
ο Μαρτιν Σκορτσέζε παρουσιάζει την ακριβότερη ελληνικη παραγωγή που έγινε ποτέ. Μια ταινία του Παντελή Βουλγαρη 700 νύφες στο ταξίδι της ζωής τους.
ΑΙΘΟΥΣΑ 3 ΩΡΕΣ ΕΝΑΡΞΗΣ 17:00 19:45 22:30

Εξορκιστής Exorcist: The Beginning
Ετοιμαστείτε να δείτε τον απόλυτο τρόμο απο την αρχή ...
ΑΙΘΟΥΣΑ 2 ΩΡΑ ΕΝΑΡΞΗΣ 22:40

Η ΕΜΜΟΝΗ THE FORGOTTEN
Η χαρισματικη πρωταγωνίστρια Τζουλιαν Μουρ (Οι Ωρες, Το Τέλος μιας Σχέσης, Χάνιμπαλ), με 4 υποψηφιότητες για Οσκαρ στο ενεργητικό της αντιμετωπίζει άγνωστες μυστηριώδεις δυνάμεις, σε ένα ατμοσφαιρικό, δύσπνοο, ΘΡΙΛΕΡ.
ΑΙΘΟΥΣΑ 2 ΩΡΕΣ ΕΝΑΡΞΗΣ 18:00 20:15

GARFIELD ΣΤΑ ΕΛΛΗΝΙΚΑ
θα φέρει τα πάνω - κάτω αν σηκωθεί απ'την καρέκλα του.
ΑΙΘΟΥΣΑ 1 ΩΡΑ ΕΝΑΡΞΗΣ 16:00
ΜΟΝΟ ΣΑΒΒΑΤΟ - ΚΥΡΙΑΚΗ

ΜΙΑ ΤΡΕΛΗ ΤΡΕΛΗ ΦΑΡΜΑ ΣΤΑ ΕΛΛΗΝΙΚΑ
Η Walt Disney Pictures μας οδηγεί στην Αγρια Δυση με ένα χιουμοριστικό γουέστερν κινουμένων σχεδίων!
ΑΙΘΟΥΣΑ 2 ΩΡΑ ΕΝΑΡΞΗΣ 16:00
ΜΟΝΟ ΣΑΒΒΑΤΟ - ΚΥΡΙΑΚΗ

SHALL WE DANCE? ΧΟΡΕΥΕΤΕ?
ΡΙΤΣΑΡΝΤ ΓΚΙΡ, ΤΖΕΝΙΦΕΡ ΛΟΠΕΖ, ΣΟΥΖΑΝ ΣΑΡΑΝΤΟΝ
μια ασυνήθιστη ρομαντική κομεντί.
ΕΡΧΕΤΑΙ ΤΗΝ ΠΑΡΑΣΚΕΥΗ

Ο ΓΥΡΟΣ ΤΟΥ ΚΟΣΜΟΥ ΣΕ 80 ΜΕΡΕΣ
Μια προκλητικη και τολμηρή αποστολή
Ασε την φαντασία σου να πετάξει ...
Τζάκι Τσαν Αρνολντ Σβαρτσενέγκερ
ΕΡΧΕΤΑΙ ΤΗΝ ΠΑΡΑΣΚΕΥΗ

INFORMATION - RESERVATIONS ΠΛΗΡΟΦΟΡΙΕΣ - ΚΡΑΤΗΣΕΙΣ
22410 28400

ASIA - AFRICA - EUROPE - L. AMERICA
IMPORTED
Θαύματα του κόσμου
ΑΠ.ΠΑΥΛΟΥ 68-ΑΝΑΛΗΨΗ
• Δώρα
• Διακοσμητικά
• Ethnic

www.cinemapallas.gr
ΠΑΛΛΑΣ 5 CINEMAS CENTER
Πρόγραμμα Εβδομάδας // Weekly Programme
12/11/2004 - 18/11/2004

ΑΛΗΘΙΝΗ ΖΩΗ
Η νέα ταινία του Πάνου Χ. Κούτρα με την Θέμης Μπαζάκα, τον Νίκο Κουρή, την Μαρίνα Καλογήρου και την Αννα Μουγκλαλής.
Αίθουσα 5
ώρες έναρξης // •17:40 •20:00 •22:20

Birth Η ΓΕΝΝΗΣΗ
ΣΕ 1η ΠΑΝΕΛΛΗΝΙΑ ΠΡΟΒΟΛΗ
Η ζωή της κυλούσε ήρεμα... ...μέχρι που το παρελθόν την στοίχειωσε με τον πιό αναπάντεχο τρόπο!!! Με την βραβευμένη με ΟΣΚΑΡ Νικόλ Κίντμαν και την Λωρίν Μπακόλ!!!
Αίθουσα SFERA 1
•*16:00 •18:10 •20:20 •22:30
*Επιπλέον παράσταση μόνο Σαββάτο & Κυριακή

COLLATERAL Η ΔΙΑΔΡΟΜΗ
Η ΔΙΑΔΡΟΜΗ ...ξεκίνησε όπως κάθε αλλο βράδυ...
Αίθουσα expert Κωσταρίδης 2 •17:40 •20:10 •22:40

RESIDENT EVIL: Apocalypse
Αίθουσα MAIK ARTISTIC TEAM 3 •18:20
Αίθουσα ΒΑΚΑΡ 4 •22:30

CELLULAR ΤΕΛΕΥΤΑΙΑ ΚΛΗΣΗ
ΣΕ 1η ΠΑΝΕΛΛΗΝΙΑ ΠΡΟΒΟΛΗ
Αίθουσα MAIK ARTISTIC TEAM 3 ώρες έναρξης // •22:35

THE ASSASSINATION OF RICHARD NIXON Η ΔΟΛΟΦΩΝΙΑ ΤΟΥ RICHARD NIXON
Η αληθινή ιστορία ενός ανθρώπου που είχε ένα όνειρο. Ένα ρεσιτάλ ηθοποιίας από τους πολυβραβευμένους Σον Πεν και Ναόμι Ουότς
Αίθουσα MAIK ARTISTIC TEAM 3 ώρες έναρξης // •20:15

SHREK 2
ΕΠΙΤΕΛΟΥΣ ΕΙΝΑΙ ΕΔΩ!!! Η κωμική περιπέτεια κινουμένων σχεδίων που σπάει ταμεία παντού και υπόσχεται να διασκεδάσει μικρούς και μεγάλους!!!
Αίθουσα MAIK ARTISTIC TEAM 3 ΕΛΛΗΝΙΚΑ •*16:10
*Επιπλέον παράσταση μόνο Σαββάτο & Κυριακή
Αίθουσα ΒΑΚΑΡ 4 ΕΛΛΗΝΙΚΑ •18:00 ΑΓΓΛΙΚΑ •20:10

ΠΡΟΣΕΧΩΣ
AFTER THE SUNSET ΤΟ ΤΕΛΕΥΤΑΙΟ ΚΟΛΠΟ
Από τον σκηνοθέτη του "Αλεξίσφαιροι ντετέκτιβ" και του "Red Dragon", μια ταινία δράσης με τον απόλυτο πρωταγωνιστή των ταινιών του είδους, τον γοητευτικό Πίρς Μπρόσναν.

THE CHRONICLES OF RIDDICK ΧΡΟΝΙΚΑ ΤΟΥ ΣΚΟΤΟΥΣ
Μιά απόλυτη, καταιγιστική περιπέτεια φαντασίας με τον Βιν Ντήζελ στον πρωταγωνιστικό ρόλο. Όλες οι δυνάμεις του σύμπαντος δεν μπορούν να αλλάξουν το πεπρωμένο!!!
Κρατήσεις // Reservations
22410 24475 / 70670

Άρτος (;) Θεάματα (;)...

... Και τηλεόραση (όπως λέμε τηλοψία...)

STAR

06.45 **Κάθε μέρα, καλημέρα.** Ενημερωτική εκπομπή με τον Τέρενς Κουίκ.
10.00 **Ολε.** Πρωινό μαγκαζίνο.
13.00 **Ειδήσεις**
14.00 **Super star**
16.45 **Ειδήσεις στη νοηματική**
17.00 **Λουίζα, η κόρη του κηπουρού.** Κοινωνική σειρά
17.30 **Ιερό πάθος**
19.30 **Ειδήσεις**
21.00 **Ξένη ταινία.** «Αλάσκα: Η μεγάλη περιπέτεια». Περιπέτεια 1996 σε σκηνοθεσία Φρέιζερ Κλαρκ Ιστον. Παίζουν: Θόρα Μπερτς, Βίνσεντ Καρθάιζερ, Ντικ Μπένεντικτ.
23.15 **Μαζί στο Star.** Ενημερωτική εκπομπή με τον Αιμίλιο Λιάτσο.
00.30 **Η ζώνη του λυκόφωτος.** Σειρά μυστηρίου.
01.30 **Ειδήσεις**
01.45 **Ξένη ταινία.** «Ο ιππότης των δαιμόνων». Τρόμου 1995 σε σκηνοθεσία Γκίλμπερτ Αντλερ, Ερνεστ Ντίκερσον. Παίζουν: Μπίλι Ζέιν, Γουίλιαμ Σάντλερ, Ζάντα Πίνκετ, Μπρέντα Μπάκι.
03.30 **Ξένη ταινία.** «Στα ίχνη του λυκανθρώπου»
05.30 **Αστέρια στο πεντάγραμμο**

ALTER

06.30 **Alter kids**
09.30 **Ειδήσεις**
10.00 **Καθαρές κουβέντες**
12.30 **Ειδήσεις**
13.45 **Top secret.** Ενημερωτική εκπομπή με τον Στέφανο Χίο και τη Μαρία Καλπάκη.
16.30 **Ειδήσεις**
16.35 **Ελληνική ταινία.** «Ενα γελαστό απόγευμα». Δράμα 1979 σε σκηνοθεσία Ανδρέα Θωμόπουλου.
18.30 **Top secret τελευταία έκδοση**
19.15 **Ειδήσεις**
20.15 **Η φωνή του πολίτη.** Ενημερωτική εκπομπή.
20.55 **Auto Alter**
21.00 **Ρεξ.** Αστυνομική σειρά.
23.00 **Φως στο τούνελ**
01.30 **Sex and the city.** Κοινωνική σειρά.
02.00 **Aphrodisia**
02.15 **Ξένη ταινία.** «Οι κρυφές επιθυμίες της Εμανουέλα».



ΑΙΓΑΙΟΝ

ΑΝΩΝΥΜΗ ΑΣΦΑΛΙΣΤΙΚΗ ΕΤΑΙΡΕΙΑ

Οι παρακάτω τιμές ασφαλίστρων ισχύουν για εξάμηνη διάρκεια ασφάλισης και περιλαμβάνουν τις εξής καλύψεις: • **Σωματικές βλάβες τρίτων** • **Υλικές ζημιές τρίτων** • **Προσωπικό ατύχημα οδηγού/ιδιοκτήτη** • **καιρικά φαινόμενα για 3.000€**

ΕΠΙΒΑΤΙΚΑ ΙΔΙΩΤΙΚΗΣ ΧΡΗΣΕΩΣ (ΕΙΧ)

ΙΠΠΟΙ	1-6	7-8	9-10	11-12	13-14	15-20	21-25
ΒΜ 03	84,40	86,98	106,85	108,33	121,58	152,52	161,73

ΦΟΡΤΗΓΑ ΙΔΙΩΤΙΚΗΣ ΧΡΗΣΕΩΣ (ΦΙΧ)

ΙΠΠΟΙ	1-10	11-15	16-20	21-30	31-40	41-55	56-75	76 κ' άνω
ΒΜ 03	120,62	150,49	166,86	181,59	198,37	825,28	965,23	1079,00

ΦΟΡΤΗΓΑ ΑΓΡΟΤΙΚΑ ΙΔΙΩΤΙΚΗΣ ΧΡΗΣΕΩΣ (ΦΙΧ) ΑΓΡΟΤ.

ΙΠΠΟΙ	1-10	11-15	16-20	21-30	31-40	41-55	56-75	76 κ' άνω
ΒΜ 03	64,55	77,24	88,30	92,25	101,39	107,52	130,00	144,35

ΕΙΔΙΚΕΣ ΤΙΜΕΣ ΓΙΑ ΔΗΜΟΣΙΟΥΣ ΥΠΑΛΛΗΛΟΥΣ!

Οι παρακάτω τιμές ισχύουν αποκλειστικά για Δημοσίους Υπαλλήλους

ΣΠΙΒΑΤΙΚΑ ΙΔΙΩΤΙΚΗΣ ΧΡΗΣΕΩΣ (ΕΙΧ)

ΙΠΠΟΙ	έως 6	7-8	9-10	11-12	13-14	15-20	21-25
ΒΜ 03	73,82	75,66	92,23	93,34	104,75	131,27	139,37

ΑΣΦΑΛΙΣΤΡΑ ΟΧΗΜΑΤΩΝ
ΑΙΓΑΙΟΝ ΑΝΩΝΥΜΗ ΑΣΦΑΛΙΣΤΙΚΗ
ΑΛΕΞ. ΔΙΑΚΟΥ 9 (ΕΝΑΝΤΙ Hondos center)
ΤΗΛ.(22410) 26722, 75701

ET 1

07.30 **Τα διδυμάκια**
08.00 **Φραπαιδιά και μαρμελλάδα**
10.10 **Βιογραφίες** (Ε) Ντοκιμαντέρ
11.10 **Ιστορία** (Ε) Ντοκιμαντέρ
12.00 **Planet food** (Ε)
13.00 **Παρασκήνιο** (Ε)
14.00 **Ουράνιο τόξο**
14.30 **Τσικιτίτας**
15.00 **Τάκατ τακ.** Παιδική εκπομπή.
16.00 **Εχει γούστο**
18.00 **Ο έρωτας του Οδυσσέα.** Ελληνική σειρά.
19.00 **Η άλλη μεριά του φεγγαριού** (Ε)
20.00 **Planet food.** Ντοκιμαντέρ
21.00 **Βιογραφίες: Ηγέτες και θρύλοι.** «Ιωάννα της Λωραίνης».
22.00 **Ιστορία: Σύγχρονα θαύματα.** «Προχωρημένα αθλητικά γκάτζετ».
22.50 **Σαν σήμερα**
23.00 **Ειδήσεις**
24.00 **Ξένη ταινία.** «Το ποτάμι». Κοινωνικό δράμα 1997 σε σκηνοθεσία Τσάι Μινγκ Λιανγκ.

NET

05.45 **Πρώτη γραμμή.** Ενημερωτική εκπομπή με τον Βασίλη Λυριτζή και τον Δημήτρη Οικονόμου.
10.00 **Ειδήσεις**
10.10 **Καθημερινά.** Ενημερωτική εκπομπή.
12.00 **Ειδήσεις**
13.00 **"P-R".** Πρωινό μαγκαζίνο με την Ρίκα Βαγιάννη και την Πόπη Τσαπανίδου
15.00 **Ειδήσεις**
16.00 **Ατίθασα νιάτα.** Νεανική σειρά.
17.00 **Μέρες ζωής**
18.00 **Ειδήσεις**
18.30 **Μαμά και γιος** (Ε) Κωμική σειρά.
19.15 **Ελληνική ταινία.** «Ο απίθανος». Κωμωδία σε σκηνοθεσία 1970 σε σκηνοθεσία Ορέστη Λάσκου. Παίζουν: Κώστας Χατζηχρήστος, Αννα Φόνσου, Διονύσης Παπαγιαννόπουλος κ.α.
21.00 **Ειδήσεις**
22.00 **Μια μέρα.** Ενημερωτική εκπομπή με την Αλεξάνδρα Πασχαλίδου.
23.00 **Ελληνική ταινία.** «Ντάμα σπαθί». Ερωτικό δράμα.
01.00 **Ειδήσεις**
01.15 **Το μπαράκι**
01.45 **Μάτλοκ.** Ξένη σειρά.

ET 3

07.30 **Τα δελφινάκια και οι φίλοι τους**
08.00 **Μια φορά κι έναν καιρό... οι εφευρέτες**
08.30 **Ζω στην Ευρώπη**
09.00 **Πρωινό πανόραμα**
11.00 **Μάμα μία.** Εκπομπή με γυναικεία θέματα.
13.00 **Ειδήσεις**
14.30 **Με μια τρίτη ματιά.** Ενημερωτική εκπομπή με τον Κώστα Μπλιάτκα.
16.00 **Ειδήσεις**
16.30 **Z& K.** Νεανική ψυχαγωγική εκπομπή.
18.00 **Ο κόσμος των σπορ**
19.00 **Ειδήσεις**
20.00 **Αγώνας ποδοσφαίρου**
21.30 **Δεξίωση**
22.30 **Ανιχνεύσεις**
24.00 **Ειδήσεις**
00.30 **Ξένη ταινία.** «Οι άντρες με τα όπλα». Πολιτικό δράμα 1997 σε σκηνοθεσία Τζον Σέιλς. Παίζουν: Φεντερίκο Λούπι, Νταμιάν Νελγκάντο, Νταν Ριβέρα Γκονζάλεθ.
02.30 **Με μια τρίτη ματιά** (Ε)
04.00 **Πρωινό πανόραμα** (Ε)
06.00 **Ντοκιμαντέρ** (Ε)

FILMNET

05.45 **Ξένη ταινία.** «Σκηνές από ένα έγκλημα». Αστυνομική περιπέτεια 2001.
07.20 **E! Entertainment**
07.50 **Ξένη ταινία.** «Τομ και Τόμας». Παιδική περιπέτεια 2002.
09.45 **Ξένη ταινία.** «Κατά φαντασίαν φοιτητής». Νεανική κωμωδία.
11.10 **Ξένη ταινία.** «Κυνηγητό στη "μαύρη ήπειρο"».
13.05 **Ξένη ταινία.** «Star wars: Επεισόδιο II-Η επίθεση των κλώνων». Περιπέτεια επιστημονικής φαντασίας 2002.
15.30 **Το κύκλωμα**
18.05 **Στα παρασκήνια του Χόλιγουντ**
18.20 **Ο γιος της νύφης**
20.25 **E! Entertainment**
21.00 **Ξένη ταινία.** «Η κάθαρση». Θρίλερ 2002 σε σκηνοθεσία Πέπε Ντάνκαρ. Παίζουν: Μίρα Σορβίνο, Ολιβιέ Μαρτινέζ.
23.00 **Γραφείο κηδειών Φίσερ**
24.00 **Underworld**
02.05 **Ερωτικός χορός**
03.40 **Πάνω στα χείλη**

SUPERSPORT

17.00 **Πρωτάθλημα Αργεντινής**
19.00 **Λίγο πριν την αγωνιστική**
19.30 **Supersport drive**
20.00 **Basket time**
21.00 **Champions zone**
22.00 **Αγώνες αυτοκινήτου**
24.00 **Οποιος αντέξει**
02.00 **Αγγλικό ποδόσφαιρο**
03.00 **NBA**
05.30 **Πορτογαλικό ποδόσφαιρο**
06.00 **Ιταλικό ποδόσφαιρο**

MEGA

05.45 **Πρωινό MEGA.** Ενημερωτική εκπομπή με την Μάρω Λεονάρδου και τον Ιορδάνη Χασαπόπουλο.
07.30 **Κοινωνία ώρα 8.** Ενημερωτική εκπομπή με το Νίκο Κακαουνάκη.
10.00 **Τα μυστικά της Βέφας.** Εκπομπή μαγειρικής με τη Βέφα Αλεξιάδου.
11.00 **Ομορφος κόσμος το πρωί.** Πρωινό μαγκαζίνο με τον Γρηγόρη Αρναούτογλου.
14.00 **Ειδήσεις**
15.00 **Δύο ξένοι** (Ε) Κωμική σειρά.
16.15 **Φτωχή μου Αναστασία.** Κοινωνική σειρά. Παίζουν: Ελενα Κορίκοβα, Πετρ Κρασίλοφ, Ντανίλ Στράχοφ.
17.30 **Ματιές στα γεγονότα**
17.40 **Απαγορευμένη αγάπη** Ελληνική κοινωνική-δραματική σειρά
18.20 **Φιλοδοξίες.** Ελληνική κοινωνική-δραματική σειρά. Παίζουν: Γιάννης Βούρος, Λίλα Καφαντάρη, Λουκία Παπαδάκη
19.00 **Βέρα στο δεξί.** Κοινωνική σειρά. Παίζουν: Κάτια Δανδουλάκη, Κώστας Καζάκος, Μαριάννα Τουμασάτου, Ελισάβετ Μουτάφη.
20.00 **Κεντρικό δελτίο ειδήσεων**
21.00 **Τηλεμπόρα.** Κωμική σειρά. Παίζουν: Απόστολος Γκλέτσος, Θεοφανία Παπαθωμά, Γιάννης Ζουγανέλης, Δημήτρης Καλλιβωκάς.
22.00 **Survivor II**
23.10 **Ξένη ταινία.** «Παιχνίδια της τύχης»
00.15 **Τελευταία γεγονότα**
00.30 **Ξένη ταινία** (Συν.)
02.00 **Ξένη ταινία.** «Χειραψία με τον θάνατο». Περιπέτεια θρίλερ.
04.00 **Τηλεμάρκετινγκ**
04.30 **Νταντά αμέσου δράσεως**
05.00 **Η δίψα** (Ε)

ANT1

05.40 **Καλημέρα με τον ΑΝΤ-1**
06.50 **Καλημέρα Ελλάδα** Ενημερωτική εκπομπή με τον Γιώργο Παπαδάκη.
10.00 **Πρωινός καφές.** Ψυχαγωγική-ενημερωτική εκπομπή με την Ελένη Μενεγάκη.
13.00 **Τα νέα του Αντ-1**
14.00 **Αποκάλυψη ...τώρα!** Με την Τατιάνα Στεφανίδου
16.55 **Super game**
16.00 **Κωνσταντίνου και Ελένης** (Ε) Κωμική σειρά.
17.00 **Ακρως οικογενειακόν** (Ε)
18.00 **Ειδήσεις**
18.10 **Super game**
18.15 **Καλημέρα ζωή.** Καθημερινή κοινωνική σειρά.
19.15 **Η λάμψη.** Καθημερινή κοινωνική σειρά του Νίκου Φώσκολου.
20.00 **Τα νέα του ΑΝΤ1**
21.00 **Ελλάς, το μεγαλείο σου.** Κωμική σειρά. Παίζουν: Γιώργος Παρτσαλάκης, Υρώ Μανέ, Κώστας Κόκλας, Δημήτρης Μαυρόπουλος, Θεοδώρα Σιάρκου
22.00 **Μη μου λες αντίο.** Ερωτική - δραματική σειρά.
23.00 **Fame story.** Σόου ταλέντων.
24.00 **Νυχτερινές ειδήσεις**
00.30 **Fame story unplugged**
01.15 **Ξένη ταινία.** «Σκοτεινό παρελθόν». Δράμα μυστηρίου.
03.15 **Mobile fun**
03.45 **Τηλεμάρκετινγκ-Τηλεαγορά**
04.00 **Ξένη ταινία.** «Ο σαδιστής».

ALPHA

05.40 **Καινούργια ημέρα.** Ενημερωτική εκπομπή με τη Ρίτσα Μπιζόγλη.
06.45 **Καλημέρα σας.** Ενημερωτικό μαγκαζίνο με τον Γιώργο Αυτιά
10.00 **Πρωινό Κους-Κους.** Ψυχαγωγικό μαγκαζίνο με τους Κατερίνα Καραβάτου, Δημήτρη Σαράντο και Κλεοπάτρα Πατλάκη.
13.00 **Εσμεράλντα** (Ε) Κοινωνική σειρά.
14.00 **Ειδήσεις**
14.50 **Μιράντα** (Ε) Κοινωνική σειρά. Παίζουν: Κέιτ Ντελ Καστίλο, Ντιάνα Μπράνχο, Αλεξάντρο Καμάτσο, Μάργκα Λόπεζε.
15.50 **Αγάπη μου, αμαρτία μου.** Δραματική σειρά
16.50 **Ειδήσεις στη νοηματική γλώσσα**
17.00 **Αυτό που θέλουν οι γυναίκες**
18.00 **Η δική σου ευκαιρία.** Ενα παιχνίδι για όσους θέλουν να εργασθούν και για όσους προσφέρουν μια θέση. Τη συγκεκριμένη αποστολή ανέλαβε η Νατάσσα Ράγιου.
19.00 **Διπλό παιχνίδι.** Τηλεπαιχνίδι με τον Ανδρέα Μικρούτσικο.
20.00 **Ειδήσεις**
21.00 **Βελούδο από μετάξι.** Κωμική σειρά. Παίζουν: Τάσος Χαλκιάς, Αλέξανδρα Παλαιολόγου, Σούλη Σαμπάχ
22.00 **Ακροβατώντας**
23.00 **Babalou.** Κωμική σειρά. Παίζουν: Βασίλης Χαραλαμπόπουλος, Σμαράγδα Καρύδη, Αντώνης Καφετζόπουλος, Γιώτα Φέστα.
24.00 **Στην εντατική.** Δραματική σειρά.
01.00 **Ειδήσεις**
01.15 **Supergoal**
01.30 **The Lazarus man**
02.45 **Ξένη ταινία.** «Το κλάμα ενός παιδιού»
04.45 **Τηλεαγορές**
05.00 **Πρωινό κους-κους** (Ε)

ΜΝΗΜΟΣΥΝΑ



Την 13η μηνός Νοεμβρίου ημέρα Σάββατο και ώρα 8 π.μ. εις τον Ιερό Ναό Αγίου Ιωάννου πόλεως Ρόδου, τελούμε ετήσιο μνημόσυνο υπέρ αναπαύσεως της ψυχής του λατρευτού μας πατέρα, παππού, αδελφού και θείου

ΙΩΑΝΝΟΥ ΞΑΝΘΗ

Τα παιδιά: Αγαπητός-Μαρί Ξάνθη, Ελένη-Κυριάκος Χονδρού
Τα εγγόνια, τ' αδέλφια, τ' ανίψια και οι λοιποί συγγενείς

11803



Την 14η μηνός Νοεμβρίου ημέρα Κυριακή και ώρα 8 π.μ. εις τον Ιερό Ναό Αγίου Γεωργίου Κάτω Ρόδου, τελούμε 9ήμερο μνημόσυνο υπέρ αναπαύσεως της ψυχής της λατρευτής μας συζύγου, μητέρας, γιαγιάς, κόρης, αδελφής και θείας

ΚΑΛΛΙΟΠΗΣ ΓΕΡ. ΠΑΠΑΚΑΛΟΔΟΥΚΑ
το γένος Σκουμπουρδή

Ο σύζυγος: Γεράσιμος
Τα παιδιά: Φαίδρα-Χρήστος, Αγαπητός-Σοφία
Η εγγονή: Καλλιόπη
Η μητέρα: Μάνια
Τα αδέλφια, τ' ανίψια και οι λοιποί συγγενείς

11850



Την 14η μηνός Νοεμβρίου ημέρα Κυριακή και ώρα 8.30 π.μ. εις τον Ιερό Ναό Αγίου Νεκταρίου Φαληρακίου, τελούμε 9μηνο μνημόσυνο υπέρ αναπαύσεως της ψυχής της λατρευτής μας μητέρας, γιαγιάς και θείας

ΧΡΥΣΑΝΘΗΣ ΒΑΣΙΛΑΚΗ

Τα παιδιά: Στέργος-Μαριέττα Βασιλάκη, Μαριέττα Φωτίου, Μαριάνθη-Ιωάννης Κασαπίδη
Τα εγγόνια, τ' αδέλφια, τ' ανίψια και οι λοιποί συγγενείς

11802



Την 14η μηνός Νοεμβρίου ημέρα Κυριακή και ώρα 8.30 π.μ. εις τον Ιερό Ναό Αγίου Παντελεήμονος Σιανών, τελούμε 6μηνο μνημόσυνο υπέρ αναπαύσεως της ψυχής της λατρευτής μας μητέρας, αδελφής και θείας

ΜΑΡΙΑΣ ΔΙΜΕΛΛΗ

Τα παιδιά: Σταυρούλα-Παντελής, Ιορδάνης
Η αδελφή: Παρασκευή
Τα ανίψια και οι λοιποί συγγενείς

11786



Την 14η μηνός Νοεμβρίου ημέρα Κυριακή και ώρα 8 π.μ. εις τον Ιερό Ναό Ταξιαρχών Νεκροταφείου Ρόδου, τελούμε 9ήμερο μνημόσυνο υπέρ αναπαύσεως της ψυχής του λατρευτού μας πατέρα, παππού, αδελφού και θείου

ΙΩΑΝΝΗ ΔΙΑΚΟΚΩΝΣΤΑΝΤΗ

Τα παιδιά: Αναστασία-Αντώνης Τεκάκης, Κώστας-Χαρούλα, Χρυσούλα-Παναγιώτης Σύκαλος, Μανόλης-Άνωμα, Γιώργος-Βαλασία
Τα εγγόνια, τα αδέλφια, τ' ανίψια και οι λοιποί συγγενείς

11851

ΓΡΑΦΕΙΟ ΤΕΛΕΤΩΝ & ΜΝΗΜΟΣΥΝΩΝ ΡΟΔΟΥ ΣΤΕΦΑΝΑ-ΣΤΟΛΙΣΜΟΙ

ΑΜΕΣΗ ΕΞΥΠΗΡΕΤΗΣΗ ΟΛΟ ΤΟ 24 ΩΡΟ

"ΑΜΕΡΙΚΑΝΟΥ"

Αναλαμβάνουμε την τελετή και με τα έξοδα που χορηγούν τα ταμεία χωρίς καμία επιβάρυνση. ΙΚΑ, ΤΕΒΕ, ΤΑΞΥ, ΔΗΜΟΣΙΟΥ, ΛΙΜΕΝΙΚΩΝ, ΟΓΑ και λοιπά ταμεία. Τους ΑΠΟΡΟΥΣ ΔΩΡΕΑΝ

Πλατεία Βρούχου στην Μητρόπολη
τηλέφωνα: 22410-28901-33400



Την 14η μηνός Νοεμβρίου ημέρα Κυριακή και ώρα 8 π.μ. εις τον Ιερό Ναό Αγίου Λουκά Σορωνής, τελούμε 3μηνο μνημόσυνο υπέρ αναπαύσεως της ψυχής του λατρευτού μας υιού, αδελφού και θείου

ΦΩΤΗ ΑΝΤΩΝΑ

Οι γονείς: Γεώργιος-Σμαράγδη
Τα αδέλφια: Παναγιώτης, Λουκάς-Βαρβάρα
Τα ανίψια και οι λοιποί συγγενείς

11793



Την 14η μηνός Νοεμβρίου ημέρα Κυριακή και ώρα 9.30 π.μ. εις τον Ιερό Ναό Κοιμήσεως Θεοτόκου Κρεμαστής, τελούμε 40ήμερο μνημόσυνο υπέρ αναπαύσεως της ψυχής του λατρευτού μας συζύγου,πατέρα, παππού, αδελφού και θείου

ΜΙΧΑΗΛ. Α. ΔΙΑΚΟΓΕΩΡΓΙΟΥ

Η σύζυγος: Μαριέττα
Τα παιδιά: Αντώνης-Σοφία, Σταμάτης-Κατερίνα, Αναστάσιος
Ο εγγονός: Μιχαήλ
Τ' αδέλφια, τ' ανίψια και οι λοιποί συγγενείς

11747

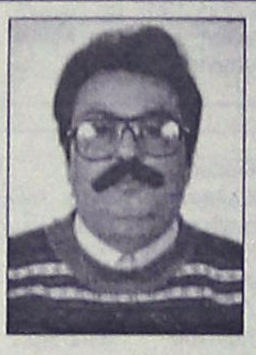

Την 14η μηνός Νοεμβρίου ημέρα Κυριακή και ώρα 9 π.μ. εις τον Ιερό Ναό Αγίου Ιωάννου του Θεολόγου στο Βάτι, τελούμε ετήσιο μνημόσυνο υπέρ αναπαύσεως της ψυχής του λατρευτού μας συζύγου, πατέρα, υιού, αδελφού και θείου

ΕΜΜΑΝΟΥΗΛ ΛΕΚΚΑ

Η σύζυγος: Μαρκησία
Ο υιός: Θεόδωρος
Τα αδέλφια, τ' ανίψια και οι λοιποί συγγενείς

11848

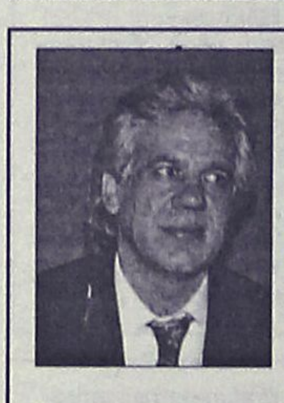

Την 14η μηνός Νοεμβρίου ημέρα Κυριακή και ώρα 8 π.μ. εις τον Ιερό Ναό Ταξιαρχών Νεκροταφείου Ρόδου, τελούμε 6μηνο μνημόσυνο υπέρ αναπαύσεως της ψυχής του λατρευτού μας πατέρα, υιού, αδελφού και θείου

ΣΤΑΜΑΤΙΟΥ (ΛΑΛΟΥ) ΜΠΑΛΛΑ

Τα παιδιά: Εύα, Καρολίνα (Κέρστιν)
Η μητέρα: Ευαγγελία
Τα αδέλφια: Στεργία-Μιχάλης Σακελάρη
Οι θείοι, τ' ανίψια και οι λοιποί συγγενείς

11847

ΟΙΚΟΔΟΜΙΚΟΣ ΣΥΝΕΤΑΙΡΙΣΜΟΣ ΡΟΔΟΥ
"Η ΑΥΤΟΣΤΕΓΑΣΙΣ"

ΠΡΟΣΚΛΗΣΗ

ΕΚΤΑΚΤΗΣ ΓΕΝΙΚΗΣ ΣΥΝΕΛΕΥΣΗΣ ΤΩΝ ΜΕΛΩΝ

Σύμφωνα με τα ΑΡΘΡΑ του ΚΑΤΑΣΤΑΤΙΚΟΥ μας:
1) ΑΡΘΡΟ 15/ΓΕΝΙΚΗ ΣΥΝΕΛΕΥΣΗ
2) ΑΡΘΡΟ 19, ΠΑΡ. Ι-ΕΚΤΑΚΤΗ ΓΕΝΙΚΗ ΣΥΝΕΛΕΥΣΗ

ΚΑΛΟΥΝΤΑΙ τα Μέλη του ΟΙΚΟΔΟΜΙΚΟΥ ΣΥΝΕΤΑΙΡΙΣΜΟΥ ΡΟΔΟΥ "Η ΑΥΤΟΣΤΕΓΑΣΙΣ" ΣΕ

ΕΚΤΑΚΤΗ ΓΕΝΙΚΗ ΣΥΝΕΛΕΥΣΗ
ΤΟΠΟΣ: ΓΡΑΦΕΙΑ ΟΙΚΟΔ. ΣΥΝ/ΣΜΟΥ:
ΜΕΣΟΓΕΙΟΥ 11 ΡΟΔΟΣ
ΧΡΟΝΟΛΟΓΙΑ:
Α) ΣΑΒΒΑΤΟ 13 ΝΟΕΜΒΡΙΟΥ 2000 ΩΡΑ 10,30
Β) ΣΕ ΜΗ ΑΠΑΡΤΙΑ: ΤΗΝ ΕΠΟΜΕΝΗ ΗΜΕΡΑ:
ΚΥΡΙΑΚΗ 14 ΝΟΕΜΒΡΙΟΥ 2004 ΩΡΑ 11,00

ΘΕΜΑΤΑ ΗΜΕΡΗΣΙΑΣ ΔΙΑΤΑΞΕΩΣ:
1) ΑΠΟΦΑΣΗ ΓΙΑ ΑΓΟΡΑ ΕΚΤΑΣΗΣ ΓΗΣ ΩΣ ΤΟ ΑΡΘΡΟ 23ο, ΠΑΡ. 5 ΤΟΥ ΚΑΤΑΣΤΑΤΙΚΟΥ.
2) ΑΠΟΦΑΣΕΙΣ ΓΙΑ ΜΟΝΙΜΗ ΟΛΟΚΛΗΡΩΣΗ ΕΡΓΩΝ ΣΤΑ ΟΙΚΟΠΕΔΑ ΜΑΣ ΜΓ 139 Α' ΚΑΙ 136 Π'.
3) ΑΠΟΦΑΣΕΙΣ ΕΠΙ ΔΙΑΦΟΡΩΝ ΘΕΜΑΤΩΝ.

Τα Μέλη δύνανται να εκπροσωπηθούν με Συμβολαιογραφικό Πληρεξούσιο.

Ο ΠΡΟΕΔΡΟΣ ΤΟΥ Δ.Σ.
ΑΛΕΞΑΝΔΡΟΣ ΚΑΤΤΑΒΕΝΑΚΗΣ

Η ΑΝΤΙΠΡΟΕΔΡΟΣ Δ.Σ.
ΜΑΡΙΝΑ ΜΠΟΝΗ

Ο ΓΕΝ. ΓΡΑΜΜΑΤΕΑΣ
ΓΕΩΡΓΙΟΣ ΠΑΠΑΠΑΥΛΟΥ

18489

ΣΩΜΑΤΕΙΟ ΕΡΓΑΖΟΜΕΝΩΝ ΔΗΜΟΥ ΚΑΛΛΙΘΕΑΣ

ΨΗΦΙΣΜΑ

Το Διοικητικό Συμβούλιο του Συλλόγου Εργαζομένων του Δήμου Καλλιθέας μόλις πληροφορήθηκε το θάνατο του Μαχραμά Χρήστου, που ήταν εργαζόμενος στην ΔΕΥΑ Καλλιθέας συνήλθε σε έκτακτη συνεδρίαση, την Πέμπτη 11 Νοεμβρίου και αποφάσισε ομόφωνα τα εξής:
1. Αντιπροσωπεία να παραστεί στην νεκρώσιμη ακολουθία.
2. Να καταθέσει στεφάνι στη σορό του εκλιπόντος.
3. Να συλλυπηθεί τους οικείους του.
4. Να δημοσιευτεί το παρόν ψήφισμα στον τοπικό τύπο.

Για το Δ.Σ.
Ο Πρόεδρος
Ταχραμάνης Νικόλαος

ΕΛΛΗΝΙΚΗ ΔΗΜΟΚΡΑΤΙΑ
ΝΟΜΟΣ ΔΩΔΕΚΑΝΗΣΟΥ
ΔΗΜΟΣ ΣΥΜΗΣ
Αρ. Πρωτ.: 4035

ΠΡΟΣΚΛΗΣΗ ΕΚΔΗΛΩΣΗΣ ΕΝΔΙΑΦΕΡΟΝΤΟΣ

Ο Δήμαρχος Σύμης, **Ελευθέριος Παπακαλοδούκας,** έχοντας υπόψη τις διατάξεις του άρθρου 12 του νόμου 3074/2002, προσκαλεί τους εργολήπτες Δημοσίων Εργων Εταιρικής μορφής, ατομικές ή σε κοινοπραξία, ελληνικές ή αλλοδαπές από χώρες μέλη της Ε.Ε. και του ΕΟΧ εγγεγραμμένες στο ΜΕΕΠ για έργα κατηγορίας **Χωματουργικά ή Οικοδομικά** τάξης πτυχίου Α1, Α2 και 1η κατηγορία, καθώς επίσης και εμπειροτέχνες εγγεγραμμένοι στα Νομαρχιακά Μητρώα, να εκδηλώσουν ενδιαφέρον μέχρι την **16η Νοεμβρίου** ημέρα **Τρίτη** του έτους 2004 και ώρα 11.00 με 12.00 στο γραφείο του Δημάρχου για την απευθείας ανάθεση βάσει των διατάξεων του αρ. 15 του Π.Δ. 171/87 όπως τροποποιήθηκε με το Π.Δ. 229/99 για το έργο: **"Ανάπλαση χώρου στο Χαράνι"** προϋπολογισμού 6.600,00 ευρώ (με το ΦΠΑ). Τον ανάδοχο του έργου βαρύνουν όλες οι νόμιμες κρατήσεις υπέρ του Δημοσίου, τρίτων, εισφορές ΙΚΑ κλπ. Ο ΦΠΑ βαρύνει το κύριο του έργου. Η δαπάνη δημοσίευσης της παρούσας περίληψης βαρύνει τον ανάδοχο του έργου. Για περισσότερες πληροφορίες παρακαλούμε οι ενδιαφερόμενοι να απευθύνονται στο Δήμο Σύμης-Τηλ. Πληροφοριών: 22460-70121.

Ο Δήμαρχος
Ελ. Παπακαλοδούκας

ΕΛΛΗΝΙΚΗ ΔΗΜΟΚΡΑΤΙΑ
ΥΠ. ΟΙΚΟΝΟΜΙΑΣ & ΟΙΚΟΝΟΜΙΚΩΝ
ΓΕΝΙΚΟ ΛΟΓΙΣΤΗΡΙΟ ΤΟΥ ΚΡΑΤΟΥΣ
ΥΠΗΡΕΣΙΑ ΔΗΜΟΣΙΟΝΟΜΙΚΟΥ ΕΛΕΓΧΟΥ ΣΤΟ ΝΟΜΟ ΔΩΔΕΚΑΝΗΣΟΥ
Αριθ. Πρωτ.: ΔΥ

ΔΙΑΚΗΡΥΞΗ

1. Ο Διευθυντής της Υπηρεσίας Δημοσιονομικού Ελέγχου του Νομού Δωδεκανήσου διακηρύττει ότι την 22 Νοεμβρίου 2004 ημέρα Δευτέρα και ώρα 9.00-10.00 π.μ. στα Γραφεία της Υπηρεσίας αυτής, που ευρίσκονται στο Νομαρχιακό Μέγαρο Ρόδου (αρ. Γραφείο 19) θα διεξαχθεί προφορική πλειοδοτική δημοπρασία για την εκποίηση ενός επιβατικού αυτοκινήτου μάρκας DAIHATSU 993 cc μεταχειρισμένης κυριότητος του Ο.Δ.Δ.Υ. για διάλυση, με τιμή εκκίνησης ΕΥΡΩ 150,00.
2. Περισσότερες πληροφορίες παρέχονται από το τηλέφωνο 2241073105 και από τα Γραφεία της Υ.Δ.Ε. Νομού Δωδεκανήσου.

Ο Διευθυντής
Ιωάννης Μαραγκός
ΠΕ/Α'

ΑΔΕΛΦΟΤΗΤΑ ΚΡΗΤΩΝ ΡΟΔΟΥ
"Ο ΨΗΛΟΡΕΙΤΗΣ"
Πατρ. Αθηναγόρα 28-Τ.Θ. 328-85100 ΡΟΔΟΣ

ΚΑΛΕΣΜΑ

Σας προσκαλούμε σε μια μοναδική κρητική και νησιώτικη βραδιά με το γνωστό **λυράρη και τραγουδιστή Μιχάλη Αλεφαντινό** και τους συνεργάτες του.

Σάββατο 13 Νοεμβρίου 2004-Ωρα 21.00
Ξενοδοχείο ΦΑΛΗΡΑΚΙ ΜΠΗΤΣ

Τιμή Μενού: 25 Ευρώ-παιδιά: 15 Ευρώ
(Μενού παραδοσιακό κρητικό-περιλαμβάνονται η ρακή και τα ποτά)

Κρατήσεις στο τηλέφωνο 2241085301
(Οι κρατήσεις γίνονται με ευθύνη του Ξενοδοχείου)

ΠΡΟΣΟΧΗ: Είναι απαραίτητη η δήλωση συμμετοχής το αργότερο μέχρι το βράδυ της Παρασκευής 12-11-2004

Προμηθευτείτε εγκαίρως προσκλήσεις από:
- Τις Ασφάλειες ΚΑΡΥΔΑΚΗ, Κ. Τσαλδάρη 1, Ρόδος
- Καταστήματα ΚΕΣΙΣΟΓΛΟΥ, Εθ. Δωδ/σίων 31 και Καναδά 15, Ρόδος
- ΒΟΥΤΥΡΑΚΗ Ι.Χ. ΕΠΕ Δωδ/κής Νεολαίας 16 Ρόδος

ΠΛΗΡΟΦΟΡΙΕΣ:
Γιάννης Νιωτάκης, τηλ. 2241020638
Μαν. Καρυδάκης-Χρυσούλα Παπαδάκη, τηλ. 2241077000
Νικηφ. Στρατήγης, τηλ. 2241088711

ΔΙΕΥΘΥΝΣΗ ΔΑΣΩΝ ΔΩΔΕΚΑΝΗΣΟΥ

ΑΝΑΚΟΙΝΩΣΗ

Γνωστοποιείται κατά το άρθρο 14 του Ν. 998/79, η αποστολή για ανάρτηση στο Δήμο Αφάντου της αριθμ. 6638/8-11-04 πράξης χαρακτηρισμού έκτασης που εκδόθηκε από τον Δ/ντή Δασών Δωδ/σου.
Η Κ.Μ. 3586[1] γαιών Αφάντου εμβαδού 7493 τ.μ. χαρακτηρίζεται ως γεωργική έκταση (αρθ. 3 παρ. 6α Ν. 998/79 όπως ισχύει σήμερα).

Ο Δ/ντής Δασών Δωδ/σου
Φίλιππος Κοντίτσης
Δασολόγος με βαθμό Δ/ντή

11839

ΕΛΛΗΝΙΚΗ ΔΗΜΟΚΡΑΤΙΑ
ΥΠΟΥΡΓΕΙΟ ΜΕΤΑΦΟΡΩΝ & ΕΠΙΚΟΙΝΩΝΙΩΝ
ΥΠΗΡΕΣΙΑ ΠΟΛΙΤΙΚΗΣ ΑΕΡΟΠΟΡΙΑΣ
ΚΡΑΤΙΚΟΣ ΑΕΡ/ΝΑΣ ΡΟΔΟΥ "ΔΙΑΓΟΡΑΣ"

ΑΝΑΚΟΙΝΩΣΗ

Ο Κρατικός Αερολιμένας Ρόδου "Διαγόρας" ανακοινώνει ότι στις 25 Νοεμβρίου 2004, ημέρα Πέμπτη και ώρα 11.00 έως 12.00 π.μ. θα διενεργηθεί στα γραφεία του Δημόσιος Πλειοδοτικός **Επαναληπτικός Διαγωνισμός** με σφραγισμένες προσφορές, για την εκμίσθωση χώρου προς άσκηση και εκμετάλλευση του δικαιώματος λειτουργίας **υποκαταστήματος τουριστικού γραφείου** στον Κρατικό Αερολιμένα Ρόδου "Διαγόρας" για τρία (3) χρόνια.
Πληροφορίες: Νικηφ. Στρατήγης
Τηλέφωνο: 22410-88711

Ο Αερολιμενάρχης
Δημ. Σταυριανός

ΕΛΛΗΝΙΚΗ ΔΗΜΟΚΡΑΤΙΑ
ΔΗΜΟΣ ΡΟΔΟΥ
ΕΠΑΡΧΙΑ ΡΟΔΟΥ
ΝΟΜΟΣ ΔΩΔΕΚΑΝΗΣΟΥ

ΓΝΩΣΤΟΠΟΙΗΣΗ ΓΑΜΟΥ

Γνωστοποιείται, σύμφωνα με το άρθρο 1369 του Αστικού Κώδικα, όπως τροποποιήθηκε με το Ν. 1250/1982, ότι:
Ο **Παναγιώτης Κουλτινιός** του **Εμμανουήλ** και της **Αικατερίνης** που γεννήθηκε στη Ρόδο του Νομού Δωδ/σου και κατοικεί στην Ρόδο του Νομού Δωδ/σου επαγγέλματος ξενοδοχοϋπάλληλος και η **ΣΙΠΡΑΪ ΒΙΣΕΤΣΑΝΤ** του **ΚΑΜ** και της **ΣΑΜΡΑΝ,** που γεννήθηκε στην Πανγκού Ταϋλάνδης και κατοικεί Μπανγκόκ Ταϋλάνδης επαγγέλματος ιδιωτική υπάλληλος, πρόκειται να παντρευθούν στην Μπανγκόκ Ταϋλάνδης.

Ρόδος 11/11/2004
Ο Δήμαρχος
Γεώργιος Γιαννόπουλος

11829

ΕΛΛΗΝΙΚΗ ΔΗΜΟΚΡΑΤΙΑ
ΔΗΜΟΣ ΡΟΔΟΥ
ΕΠΑΡΧΙΑ ΡΟΔΟΥ
ΝΟΜΟΣ ΔΩΔΕΚΑΝΗΣΟΥ

ΓΝΩΣΤΟΠΟΙΗΣΗ ΓΑΜΟΥ

Γνωστοποιείται, σύμφωνα με το άρθρο 1369 του Αστικού Κώδικα, όπως τροποποιήθηκε με το Ν. 1250/1982, ότι:
Η **Μάσα-Ελεν Πέτερς** του **Νίκολας-Γκιλμπέρτους-Ντόναλντ** και της **Ελεν-Γιοχάνα** που γεννήθηκε στο Βλίσσινγκεν Ολλανδίας και κατοικεί στην Ρόδο του Νομού Δωδ/σου επαγγέλματος εκπαιδευτικός και ο **Πάριος Μακεντούδης** του **Γεωργίου** και της **Σωτηρίας,** που γεννήθηκε στην Κόρινθο του Νομού Κορινθίας και κατοικεί στην Ρόδο επαγγέλματος ελεύθερος επαγγελματίας, πρόκειται να παντρευθούν στο Δημαρχείο του Δήμου Ρόδου.

Ρόδος 11/11/2004
Ο Δήμαρχος
Γεώργιος Γιαννόπουλος

11825

ΕΛΛΗΝΙΚΗ ΔΗΜΟΚΡΑΤΙΑ
ΔΗΜΟΣ ΡΟΔΟΥ
ΕΠΑΡΧΙΑ ΡΟΔΟΥ
ΝΟΜΟΣ ΔΩΔΕΚΑΝΗΣΟΥ

ΓΝΩΣΤΟΠΟΙΗΣΗ ΓΑΜΟΥ

Γνωστοποιείται, σύμφωνα με το άρθρο 1369 του Αστικού Κώδικα, όπως τροποποιήθηκε με το Ν. 1250/1982, ότι:
Η **Ζαχαρούλα Αλεξανδρή** του **Δημητρίου** και της **Αικατερίνης** που γεννήθηκε στην Αθήνα του Νομού Αττικής και κατοικεί στην Ρόδο του Νομού Δωδ/σου επαγγέλματος ιδιωτική υπάλληλος και ο **Μιχαήλ Αυγουστάκης** του **Γεωργίου** και της **Σεβαστής,** που γεννήθηκε στην Ρόδο του Νομού Δωδ/σου και κατοικεί στην Ρόδο επαγγέλματος ελεύθερος επαγγελματίας, πρόκειται να παντρευθούν στο Δημαρχείο του Δήμου Ρόδου.

Ρόδος 11/11/2004
Ο Δήμαρχος
Γεώργιος Γιαννόπουλος

11841

ΕΥΘΥΤΑ
ΕΤΑΙΡΕΙΑ ΥΠΟΣΤΗΡΙΞΗΣ ΘΥΜΑΤΩΝ ΤΡΟΧΑΙΩΝ ΑΤΥΧΗΜΑΤΩΝ
ΠΑΡΑΤΗΡΗΤΗΡΙΟ ΟΔΙΚΗΣ ΑΣΦΑΛΕΙΑΣ
ΠΑΡΑΡΤΗΜΑ ΡΟΔΟΥ
ΑΓ. ΦΑΝΟΥΡΙΟΥ Τ.Κ. 85104 ΚΡΕΜΑΣΤΗ ΤΗΛ. 2241092409



Ο ΟΤΕ κόβει τηλέφωνα οφειλετών

Από τον ΟΤΕ ανακοινώθηκε ότι: Οι διακοπές των τηλεφωνικών συνδέσεων με αριθμό κλήσης από 22410 40000 - 22410 43999, 22410 47000 - 22410 48999, 22410 57000 - 22410 57999, 22410 70000 - 22410 83999, 22410 90000 - 22410 99999 και για οφειλόμενο ποσό άνω των 59 ευρώ θα γίνουν στις 16/11/2004. Κατόπιν τούτου, παρακαλούνται οι πολίτες όπως μεριμνήσουν για την εξόφληση του λογαριασμού τους το αργότερο μέχρι τις 15/11/2004.

Συνελήφθησαν 5 αλλοδαποί

Άλλοι 5 αλλοδαποί που διέμεναν παράνομα στη χώρα μας εντοπίστηκαν και συνελήφθησαν από τις αρμόδιες αστυνομικές αρχές.

Πρόκειται για 2 Αλβανούς, 2 Βούλγαρους και έναν Ρουμάνο, σε βάρος των οποίων κινήθηκε ήδη η διαδικασία απέλασής τους από τη χώρα. Οι έρευνες των αρμοδίων αρχών, θα συνεχιστούν με πιο εντατικούς ρυθμούς μέσα στις επόμενες μέρες, στο πλαίσιο εντοπισμού και άλλων παράνομων αλλοδαπών που διαμένουν στο νησί μας.

ΕΥΧΕΤΗΡΙΟ

Ο σύλλογος και τα μέλη των καταστηματαρχών Νέας Αγοράς εύχονται στον πρόεδρο Κωνσταντίνο Λουιζίδη να του ζήσει το νεογέννητο κοριτσάκι του.

11846

ΣΥΓΧΑΡΗΤΗΡΙΟ

Τον αγαπητό μας ανιψιό και εξάδελφο **Ορέστη Ευθυμίου Μπόνη** συγχαίρουμε θερμά για την αποφοίτησή του από τη Σχολή Χρηματοοικονομικών Εφαρμογών Κοζάνης και του ευχόμαστε καλή σταδιοδρομία και καλή επιτυχία και στις μεταπτυχιακές του σπουδές.

Μάνος-Ελένη-Μιχάλης
Δημήτρης Κόκκινος
Νίνα Σπόργιτα

11843

ΖΗΤΑ ΒΟΗΘΕΙΑ



Μία 54χρονη συμπολίτισσά μας, η **ΛΟΥΚΙΑ ΒΑΣΙΛΕΙΟΥ, πάσχει από απόρριψη μοσχεύματος του κερατοειδούς του δεξιού οφθαλμού** και πρέπει να υποβληθεί σε νέα μεταμόσχευση κερατοειδούς.
Το συνολικό κόστος αυτής της επέμβασης είναι περίπου **3.500 ευρώ** σε κλινική των Αθηνών.
Οποιος συμπολίτης μας επιθυμεί να βοηθήσει έχει ανοιχτεί στην Εμπορική Τράπεζα λογαριασμός με αριθμό: **57196211**

Πραγματοποιείται στις 20 Νοεμβρίου

Ημερίδα για τα Τροχαία

Ομιλητές γνωστοί καθηγητές και άλλοι

Ημερίδα με θέμα "Τροχαία ατυχήματα - η επόμενη μέρα" θα πραγματοποιηθεί στη Ρόδο, στις 20 Νοεμβρίου, από το παράρτημα της Εταιρείας Υποστήριξης Θυμάτων Τροχαίων Ατυχημάτων (ΕΥΘΥΤΑ).

Η ημερίδα θα διεξαχθεί στο Ακταίον στις 5.30 μ.μ. και μεταξύ των ομιλητών θα είναι ο κ. Άρης Σταθάκης βουλευτής της ΝΔ.

Ειδικότερα ομιλητές στην ημερίδα θα είναι οι εξής:

- Σταθάκης Άρης
Βουλευτής Νέας Δημοκρατίας
Πρόεδρος οδικής Ασφάλειας Δήμου Αθηναίων
«Τροχαία Ατυχήματα».
- Θεοδώρου Βασίλειος
Α' Επίκουρος Καθηγητής Ορθοπαιδικής Παν/μίου Αθηνών
Πρόεδρος Ε.Υ.ΘΥ.Τ.Α.
«Τροχαία Ατυχήματα - Ακούει κανείς;»
- Καρτάνος Αριστείδης
Αστυνομικός Διευθυντής Δωδεκανήσου
«Τροχαία Ατυχήματα στη Δωδεκάνησο».
- Καραμπίνης Ανδρέας
Διευθυντής Μ.Ε.Θ. Π.Γ.Ν. Αθηνών «Γ. Γεννηματάς»
«Αναγκαιότητα δημιουργίας νέων κλινών εντατικής θεραπείας και κέντρων αποκατάστασης».
- Κυπριώτη Αλεξία
Ψυχολόγος MSc
«Τα προβλήματα στις οικογένειες των θυμάτων των τροχαίων ατυχημάτων».
- Κατόγλου Χαράλαμπος
Ψυχίατρος Ψυχιατρικού Νοσοκομείου Πέτρας Ολύμπου
Πρόεδρος παραρτήματος Ε.Υ.ΘΥ.Τ.Α. Κατερίνης
«Η αξιολόγηση της ποιότητας ζωής στην οικογένεια μετά το τροχαίο ατύχημα».

ΔΕΗΣΗ

Την επόμενη της ημερίδας, στις 21 Νοεμβρίου στο μητροπολιτικό ναό των Εισοδίων της Θεοτόκου, θα τελεστεί επιμνημόσυνη δέηση για τα θύματα των τροχαίων ατυχημάτων στην οποία θα χοροστατήσει ο μητροπολίτης Ρόδου Κύριλλος.

Μέτρα για παράνομη στάθμευση

Επιχείρηση για να περιορίσει στο ελάχιστο την δυσχέρεια για την κυκλοφορία των οχημάτων, που επικρατεί στο κέντρο της Ρόδου, ειδικά τις ώρες αιχμής, εξαιτίας των «διπλοπαρκαρισμένων» αυτοκινήτων έξω από τα σχολικά συγκροτήματα, ξεκινά άμεσα η Τροχαία της Ρόδου.

Σύμφωνα με ανακοίνωση που εξέδωσε χθες η αστυνομική διεύθυνση Δωδεκανήσου, ενημερώνονται άμεσα οι γονείς των μαθητών που φοιτούν σε σχολεία της πόλεως Ρόδου, ότι δεν επιτρέπεται να σταθμεύουν παράνομα, κατά το χρονικό διάστημα της παραμονής των παιδιών τους, διότι δυσχεραίνουν με τον τρόπο αυτό και παρεμποδίζουν την ομαλή κυκλοφορία πεζών και οχημάτων. Όπως επισημαίνει στην σχετική ανακοίνωσή της η αστυνομική διεύθυνση, είναι κατανοητή σε κάθε περίπτωση η αγωνία των γονέων, για την ασφαλή μετάβαση των παιδιών τους προς τα σχολεία, θα πρέπει όμως και οι ίδιοι να κατανοήσουν το πρόβλημα, που παρουσιάζεται σε εκατοντάδες άλλους συμπολίτες μας.

Σημειώνεται ότι τις τελευταίες μέρες, ειδικά έξω από το σχολικό συγκρότημα της Ακαδημίας, η κατάσταση έχει γίνει στην κυριολεξία αφόρητη, καθώς οι ουρές των οχημάτων που παρουσιάζονται από την εμπλοκή της κυκλοφορίας, φθάνουν έως και το Μανδράκι!

Πτωχό σε αριθμούς αλλά και σε ψήφους

Συνέχεια από σελ. 9

Τεχνικό Πρόγραμμα 2004: Το ύψος του Τεχνικού Προγράμματος ανήλθε στο ποσόν των 13.323.440 ευρώ και το πρόγραμμα της Δ/νσης Μεσαιωνικής Πόλης σε 3.342.250 ευρώ. Συνολικά η Δημοτική Αρχή παρουσίασε ένα **Τεχνικό Πρόγραμμα ύψους 16.665.690 ευρώ.**

Δηλαδή είχαμε μειωμένο το Τεχνικό Πρόγραμμα του Δήμου κατά 4.328.200 ευρώ ή αν προτιμάτε 20,62%. Και φθάνουμε στο **Τεχνικό Πρόγραμμα του 2005:** Το ύψος του φετινού Τεχνικού Προγράμματος ανέρχεται στο εντυπωσιακό ύψος (;) των 8.049.270 ευρώ, ενώ αυτό της Μεσαιωνικής πόλης στο 1.839.000 ευρώ. **Σύνολο 9.888.270 ευρώ.**

Δηλαδή εφέτος το Τεχνικό Πρόγραμμα του Δήμου είναι μειωμένο κατά 6.777.420 ευρώ ή 40,67% πολύ μεγαλύτερη μείωση από το προηγούμενο έτος.

Τί συμπεραίνει κανείς από την απλή παράθεση των αριθμών;

Απλά ότι η άθλια οικονομική κατάσταση του Δήμου αποτυπώνεται και στο Τεχνικό Πρόγραμμα που παρουσιάζει σήμερα η Δημοτική Αρχή".

Και καταλήγοντας ο κ. Χατζηευθυμίου αιτιολογώντας την άποψη της παράταξής του να μην ψηφίσει το τεχνικό πρόγραμμα είπε τα εξής:

"Μετά από όλα αυτά εμείς σαν παράταξη αρνούμαστε να εγκρίνουμε μια λίστα έργων που δεν προωθούν την πρόοδο της πόλης μας και τα οποία συγκεντρώθηκαν, καταγράφηκαν σε ένα κατάλογο ο οποίος υποτίθεται ότι αποτελεί το Τεχνικό Πρόγραμμα της πόλης μας.

Το πρόγραμμα που θα σηματοδοτήσει το αύριο της πόλης.

Ενα πρόγραμμα που δεν εξυπηρετεί καμία φιλοσοφία και δεν έχει κανένα σχεδιασμό, προγραμματισμό ή ιεράρχηση.

Βέβαια όλα τα έργα μικρά ή μεγάλα έχουν την αξία τους δεν εξυπηρετούν όμως το μέλλον της πόλης".

ΕΥΧΑΡΙΣΤΗΡΙΟ

Η οικογένεια του Θεοδοσίου Βασίλη ευχαριστεί μέσα από τα βάθη της καρδιάς τους για τη σημαντική βοήθεια στο να ανεργηθεί και να ολοκληρωθεί το παρεκκλήσι του Αγίου Ευφραίμ που βρίσκεται στα Αφάντου Αγ. Γεωργίου Βουνάρι. Ο θεός και ο Αγ. Ευφραίμ να είναι πάντα κοντά σ' αυτούς και στις οικογένειές τους.
Τα ονόματα των ευεργετών:
1. Θεοδοσίου Αντώνη
2. Σωκράτης Καντής και Σία
3. Γιακουμάκης Σωτήρης-Γιακουμάκης Στέφανος
4. Μαθιός Κλεάνθης του Δημήτρη
5. Μαθιός Κλεάνθης του Παναγιώτη
6. Κόττορος Γιώργος
7. Παναγιωτάκης Βασίλης
8. Π"σάββας Γιάγκος
9. BARBIERI GUISEPPE
10. Διακολουκάς Φίλιππας
11. ΑΦΟΙ Κυριαζή
12. Κιαζιμουσταφά Χαϊδάρ

Μετά τιμής
Θεοδοσίου Βασίλης

ΝΤΕΤΕΚΤΙΒΣ ΑΘΗΝΩΝ

Αναλαμβάνουμε υποθέσεις ανηλίκων, προσωπικές, οικογενειακές εμποροβιομηχανικές
Διαθέτουμε τα καλύτερα ηλεκτρονικά σύγχρονα οπτικοακουστικά μέσα

Εχεμύθεια 100%
Τα 30 χρόνια πείρα είναι η εγγύησή μας

ΤΗΛ. 6977 632963 & 6945 319796

ΝΤΕΤΕΚΤΙΒΣ
30 ΧΡΟΝΙΑ ΜΟΝΙΜΑ ΚΑΙ ΣΤΗ ΡΟΔΟ
35354 - 28780
Π.Π. ΓΕΡΜΑΝΟΥ 6 (ΠΛ. ΦΩΚΙΑΛΗ)
Η ΛΥΣΗ!!! ΣΕ ΚΑΘΕ ΣΑΣ ΠΡΟΒΛΗΜΑ
EXPRESS SECURITY

ΝΑΥΤΙΚΗ ΕΤΑΙΡΕΙΑ

ΤΗΛΟΣ 21ος ΑΙΩΝΑΣ

ΠΡΟΓΡΑΜΜΑ ΤΟΥ "SEA STAR"

ΤΕΤΑΡΤΗ 10/11/2004

ΛΙΜΑΝΙ	ΑΦΙΞΗ	ΑΝΑΧΩΡΗΣΗ
ΡΟΔΟΣ		07.00
ΤΗΛΟΣ	08.20	08.30
ΡΟΔΟΣ	09.50	16.00
ΤΗΛΟΣ	17.20	17.30
ΡΟΔΟΣ	18.50	Δ.

ΠΑΡΑΣΚΕΥΗ 12/11/2004

ΛΙΜΑΝΙ	ΑΦΙΞΗ	ΑΝΑΧΩΡΗΣΗ
ΡΟΔΟΣ		09.00
ΤΗΛΟΣ	10.20	16.00
ΡΟΔΟΣ	17.20	Δ.

ΠΛΗΡΟΦΟΡΙΕΣ:

ΡΟΔΟΣ ΤΑΡΠΟΝ ΣΠΡΙΝΓΚΣ 44

ΤΗΛ. 2241078052-2241078053 ΚΙΝΗΤΟ 6938244523

ΗΛΟΣ Τηλ.: 2246044000



Ρόδος: εἰκῇ καὶ ὡς ἔτυχε...

... Εκθεση ζωγραφικής του Alan Parrott στη Ροδιακή Επαυλη

Το «Κέντρο Ανάπτυξης Πολιτιστικής Απασχόλησης» και η «Λέσχη Πολιτιστικής Απασχόλησης» Ρόδου του Έργου **«Καλλιτέχνες σε Δράση»** της Κοινοτικής Πρωτοβουλίας Equal συνεχίζοντας τις πολιτιστικές τους δραστηριότητες διοργανώνουν δύο νέες εκδηλώσεις στο πλαίσιο του 3ου κύκλου εναλλασσόμενων εκθέσεων.

Πρόκειται για δυο παράλληλες πολιτιστικές δράσεις που θα πραγματοποιηθούν απόψε το βράδυ στις 8, στην Ροδιακή Έπαυλη.

Ο εικαστικός ***Alan Parrott*** θα εκθέσει για πρώτη φορά σε ατομικό επίπεδο έργα του. Όπως λέει ο ίδιος ο καλλιτέχνης ..... *«σπουδάζοντας Τέχνη στο Κολέγιο του Hornsey οι περιστάσεις το έφεραν έτσι ώστε να διαλέξω ένα διαφορετικό μονοπάτι. Μόνο όταν μετακόμισα από το Λονδίνο και εγκαταστάθηκα στη Ρόδο αποφάσισα να βάλω πάνω στον καμβά ιδέες που είχαν αποθηκευτεί στο μυαλό μου για πολλά χρόνια.*

Ο σκοπός μου σαν ζωγράφος είναι να προσπαθήσω να αποδώσω ένα διαφορετικό αποτέλεσμα, να δοκιμάσω νέες ιδέες και να χρησιμοποιήσω συνηθισμένα υλικά μετατρέποντάς τα σε ενδιαφέροντες και καινούριους τρόπους. Ελπίζω να διεγείρω την σκέψη σε κάθε επισκέπτη και μερικές φορές να τον διασκεδάσω ή να δημιουργήσω μια διαφορετική πραγματικότητα αλλά το σημαντικότερο να ευχαριστηθώ την δουλειά που παράγω....»

Θα ακολουθήσει παράλληλη μουσική εκδήλωση με τον Roberto Carpentiere στο σαξόφωνο.

Η έκθεση ζωγραφικής του κ. ***Parrott*** θα διαρκέσει έως το Σάββατο 20 Νοεμβρίου.

Ώρες λειτουργίας: Δευτέρα έως Παρασκευή 12:00-14:00 και 18:00-20:00.

Σάββατο 18:00 – 21:00

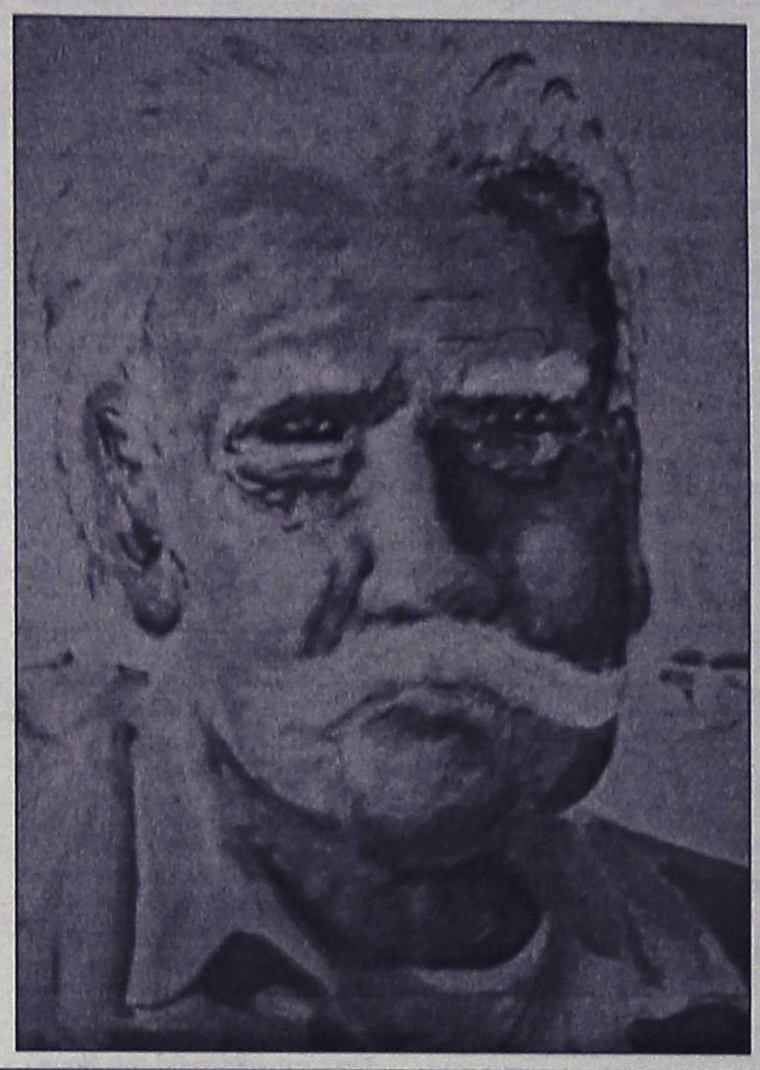

... Βραδιές Κινηματογράφου

Η ***Κινηματογραφική Εταιρεία Ρόδου*** *"Θέασις"*, στο πλαίσιο των προβολών για τις *"Βραδιές Κινηματογράφου"*, παρουσιάζει απόψε την ταινία του ***Χάρολντ Ράμις*** *"Η μέρα της μαρμότας"*.

Χειμερινό "Ρόδον", ώρα έναρξης 21.30.

... Αγώνες κατς στο Νοσοκομείο

Ενας νέος κώδικας συμπεριφοράς ασθενών θα πρέπει να συνταχθεί, ειδικά για το Νοσοκομείο της Ρόδου.

Για παράδειγμα, τι πρέπει να κάνει όταν δει να *"τιλακώνονται"* μεταξύ τους γιατροί ή άλλο νοσηλευτικό προσωπικό.

- Να προσπαθήσει να χωρίσει τους διαπληκτιζόμενους, επικαλούμενος αδήριτους λόγους ειρήνευσης;

- Να καλέσει το "εκατό" και να πρακολουθήσει με την ησυχία του το ξύλο;

- Ή να πάρει το κρεβάτι του πόνου και να απέλθει προς αναζήτηση νέου θεραπευτικού ιδρύματος, αφού αυτό στο οποίο βρίσκεται έχει γίνει αρένα κατς ... και κινδυνεύει να αρπάξει και καμμιά αδέσποτη!

... Οσμές και λύματα

Κάποιος από όλους τους αρμόδιους μπορεί να ενδιαφερθεί γιατί, κατά τις βραδινές ώρες στη Νέα Αγορά, κυριαρχεί μια *"ευωδιαστή"* μυρωδιά, που μάλλον βγαίνει από τους υπονόμους, λες και επιτελούν το θεάρεστο έργο τους, καμμιά ντουζίνα "αχόρταγοι";

...Οσο για το γιατί κάθε μια και δυο η πλατεία Ιπποκράτους πλημμυρίζει από τα "γνωστά- άγνωστα" λύματα, οι πολίτες έχουν βαρεθεί να οχλούν τους κατά "συνθήκην" αρμόδιους!

... Τα χάλια μας τα μαύρα

Αφού και το ***Σώμα Ελληνίδων Οδηγών*** βρομίζει την πόλη, βάζοντας τις διαφημιστικές αφίσες για την λαχειοφόρο αγορά του, στους στύλους του δημοτικού φωτισμού, φτάσαμε, αισίως, στον πάτο της αδιαφοριάς και της αντικοινωνικής συμπεριφοράς.

... Εκτός και αν οι πρακτικές αυτού του είδους διαφήμισης έχουν αναβαθμιστεί, χωρίς εμείς να το 'χουμε πάρει χαμπάρι!

ΚΥΚΛΟΦΟΡΟΥΝ

Τα βιβλία του καθηγητή ΜΙΧΑΛΗ ΕΜΜ. ΑΡΦΑΡΑ

«ΙΠΠΟΤΙΚΟΙ ΚΑΙ ΝΕΟΚΛΑΣΙΚΟΙ ΠΥΡΓΟΙ ΙΑΛΥΣΟΥ ΡΟΔΟΥ» (Χρυσοδερματόδετος Άτλας)	60.00 €
"Η ΚΑΤΖΙΑ, ΤΟ ΛΑΪΚΟ ΜΟΝΟΧΩΡΟ ΣΠΙΤΙ ΤΗΣ ΚΑΛΥΜΝΟΥ» (βιβλιοδετ. μεγαλο σχήμα)	35.00 €
«Η ΚΕΝΤΗΤΙΚΗ ΚΑΙ ΥΦΑΝΤΙΚΗ ΤΕΧΝΗ ΤΗΣ ΝΙΣΥΡΟΥ»	20.00 €
«ΤΟ ΠΛΑΤΥΜΕΤΩΠΟ ΛΑΪΚΟ ΣΠΙΤΙ ΤΗΣ ΚΩ»	15.00 €
«ΤΟ ΔΙΠΑΤΟ ΛΑΪΚΟ ΝΙΣΥΡΙΚΟ ΣΠΙΤΙ»	15.00 €
«ΑΦΙΕΡΩΜΑ ΣΤΗΝ ΚΡΗΤΗ» (Συλλογική μελέτη περιοδικού "Κάμειρος")	17.00 €
«ΕΚΚΛΗΣΑΚΙΑ ΤΗΣ ΡΟΔΟΥ»	12.00 €
«ΝΙΣΥΡΟΣ, Η ΠΟΡΦΥΡΙΣ ΤΩΝ ΑΡΧΑΙΩΝ»	8.80 €
«ΣΥΜΗ, Η ΑΙΓΛΗ ΤΩΝ ΑΡΧΑΙΩΝ»	8.80 €
«ΡΟΔΟΣ» (τουριστικός οδηγός)	8.80 €
«ΓΗ ΤΟΥ ΗΛΙΟΥ» (ταξιδιωτική λογοτεχνία)	8.80 €

ΒΙΒΛΙΟ: ΕΝΑ ΔΩΡΟ ΕΚΠΟΛΙΤΙΣΜΟΥ

ΠΩΛΗΣΗ ΣΕ ΕΠΙΛΕΓΜΕΝΑ ΒΙΒΛΙΟΠΩΛΕΙΑ
και στο τηλ.: 210-28 18 842

ΝΤΕΤΕΚΤΙΒΣ

Συνταξιούχος Αστυνομικός Ασφάλειας

ΑΝΑΛΑΜΒΑΝΟΥΜΕ

Υποθέσεις ανηλίκων, οικογενειακές, προσωπικές κ.τλ.

ΔΙΑΘΕΤΟΥΜΕ ΤΑ ΠΛΕΟΝ ΣΥΓΧΡΟΝΑ ΟΠΤΙΚΟΑΚΟΥΣΤΙΚΑ ΣΥΣΤΗΜΑΤΑ

100% ΕΧΕΜΥΘΕΙΑ

ΡΩΜΗΣ 22 - ΡΟΔΙΝΙ

ΚΙΝ.6946997967

(εκ)πολιτισμικά παίγνια

επιμέλεια: Κωστής Νικολάκης

Μάνος Μαστοράκος: "Αιγαίο 1943"

"Το 1943 υπήρξε το έτος κατά το οποίο ο ελληνικός χώρος και ειδικά το Αιγαίο Πέλαγος ήρθε και πάλι στο προσκήνιο του πολέμου. Η προδιαγραφόμενη ιταλική κατάρρευση εξ αιτίας των στρατιωτικών αποτυχιών σε όλα τα θέατρα επιχειρήσων, ώθησε τον Βρετανό πρωθυπουργό Ουίνστον Τσώρτσιλ στο να επιδιώξει με πρόσχημα την στρατιωτική βοήθεια μέσω των Στενών στην Σοβιετική Ενωση και την πρόθεση εξαπολύσεως αεροπορικών επιδρομών στις πετρελαιοπηγές του Πλοεστίου, να επιχειρήσει να αποκαταστήσει το βρετανικό γόητρο και επιρροή στην ευρύτερη περιοχή της Μέσης Ανατολής».

...

Κυκλοφόρησε πρόσφατα το βιβλίο ***"Αιγαίο 1943"*** που έγραψε ο συμπολίτης μας **Μάνος Μαστοράκος**. Πρόκειται για μια ιστορική μελέτη - έρευνα που καταγράφει και αποδίδει διεξοδικά την εικόνα της ιστορικής εκείνης περιόδου για τα νησιά μας, πριν και μετά την συνθηκολόγηση των Ιταλών φασιστών με την επακολουθήσασα *"κυριαρχία"* των Γερμανών ναζί.



Ιταλικό αντιαεροπορικό πολυβόλο των 20 χλστ., στην παραλία της "Ελλης", 1943

• Μάνος Μαστοράκος: "Αιγαίο 1943", εκδόσεις "Δούρειος Ιππος", σελ. 130, Αθήνα 2004, τιμή: 12 ευρώ.

Η εργασία του κ. Μαστοράκου περιλαμβάνει τα εξής κεφάλαια:

- *Η κατάσταση στο Αιγαίο μέχρι την ιταλική συνθηκολόγηση*
- *Η έναρξη των επιχειρήσεων στην Δωδεκάνησο*
- *Η κατάληψη της Κω - Επιχείρηση "Πολική Αρκτος"*
- *Από την Κω μέχρι την Λέρο*
- *Η κατάληψη της Λέρου - Επιχείρηση "Τυφών"*
- *Η κατάληψη της Σάμου - Επιχείρηση "Δαμοκλής"*
- *Κυκλάδες και Κρήτη*
- *Τελευταία γεγονότα*
- *Διπλωματικές διεργασίες*
- *Λέρος: Ανοικτό Μουσείο Στρατιωτικής Αρχαιολογίας*

Επίσης ο συγγραφέας μας παρουσιάζει συνοπτικά το ***Ιστορικό και Λαογραφικό Μουσείο Λέρου***, τις συλλογές του ***Γιάννη Παραπονιάρη*** και ***Τάσου Κανάρη***, καθώς επίσης αναφέρεται στο χρονικό της ανέλκυσης του ***"Γιούνκερ 52"*** στην Λέρο.

• Αιγαίο 1943

"Η γερμανική αντίδραση, που υποστηρίχθηκε προσωπικά από τον ίδιο τον Χίτλερ, ήταν ακαριαία και άκρως αποτελεσματική, κρινόμενη όχι μόνο από την τελική έκβαση των επιχειρήσεων αλλά εξεταζόμενη και υπό το πρίσμα των δυσχερειών που άρχιζε να αντιμετωπίζει σταδιακά από το μέσον του έτους, τουλάχιστον, η πολεμική μηχανή του Γ' Ράιχ. Ο σκοπός του Γερμανού καγκελλαρίου ήταν να απομακρύνει την συμμαχική απειλή από την περιοχή του Αιγαίου, συγκρατώντας τους νοτίους συμμάχους της Γερμανίας, Ρουμανία και Βουλγαρία, στο πλευρό της και ταυτοχρόνως κρατώντας στην ουδετερότητα την Τουρκία, διαλύοντας κάθε εντύπωση για τυχόν στρατιωτική αδυναμία της χώρας του, που είχε δημιουργηθεί από τα συνεχή αρνητικά αποτέλεσματα των έως τότε επιχειρήσεων από την αρχή του έτους.

Η γερμανική προσπάθεια θα είχε αποτύχει κατά πάσαν πιθανότητα εάν η αμερικανική πλευρά είχε υποστηρίξει τον Βρετανό πρωθυπουργό στον σχεδιασμό του. Αυτό δεν έγινε με πρόφαση στρατιωτικές ανάγκες, αλλά είναι βέβαιο ότι οι Αμερικανοί αντέδρασαν διαβλέποντας επί της ουσίας τις απώτερες βρετανικές πολιτικές επιδιώξεις.

Για την ελληνική πλευρά, που για μία ακόμη φορά είδε την διεξαγωγή μιας σφοδρής διαπάλης ξένων συμφερόντων στα εδάφη της, το αποτέλεσμα παρά την απομάκρυνση του οράματος της απελευθερώσεως, όχι μόνον τμημάτων του προπολεμικού κράτους αλλά και της ιταλοκρατούμενης έως τότε Δωδεκανήσου, είχε διπλή όψη. Αφ' ενός υπήρξε η παράταση της κατοχής, αυτήν τη φορά γερμανικής που διαδέχθηκε την ιταλική και αφ' ετέρου την απομάκρυνση δύο παραγόντων που υπό προϋποθέσεις ήταν δυνατόν να θέσουν σε αμφισβήτηση την ελληνικότητα του Αρχιπελάγους.

Κατά πρώτον του ιταλικού, που με τυχόν απόκρουση της γερμανικής επιθέσεως θα προέβαλε ισχυροποιημένος και με εύλογες αξιώσεις μετά το πέρας του πολέμου για διατήρηση της έως τότε καθεστηκυίας καταστάσεως, ως συνεμπόλεμος των Συμμάχων πλέον και έχοντας συμβάλλει ουσιαστικά στην συμμαχική προσπάθεια.

Κατά δεύτερον λόγο του τουρκικού, που διεξήγαγε επίμονες διπλωματικές διαπραγματεύσεις με την Βρετανία διεκδικώντας την Δωδεκάνησο και η οποία προσφέρθηκε από την Βρετανική πλευρά ως δέλεαρ για την έξοδό της στον πόλεμο στο πλευρό των Συμμάχων. Ευνόητες είναι οι περιπλοκές που θα προέκυπταν από μία τέτοια ολέθρια εξέλιξη, με δεδομένες τις πάγιες τουρκικές διεκδικήσεις έως σήμερα για τα νησιά του Ανατολικού Αιγαίου".

«ΡΟΔΙΑΚΗ» ΑΠΟ ΤΟ 1915

ΦΛΑΣ ΣΤΟ ΠΑΡΕΛΘΟΝ



ΡΟΔΙΑΚΗ 12 ΝΟΕΜΒΡΙΟΥ 1915
ΑΡΙΘΜ. ΦΥΛΛΟΥ 11

ΔΗΛΩΣΕΙΣ

Αποφάσει της Δημογεροντάις επιτροπή εκ των κ. Θ. Φραράκη, Στ. Θωμαΐδου και Νικ. Καραγιάννη θα περιέλθη προς εγγραφή συνδρομητών της Κοινότητος, οίτινες κατά το άρθρο 4ον του Κοινοτικού Κανονισμού θα έχωσι το δικαίωμα του εκλέγειν και εκλέγεσθαι. Δηλούται όμως συνάμα ότι οι βουλόμενοι δύνανται να προσελθώσιν προς εγγραφήν και εις το γραφείον της Ιεράς Μητροπόλεως.

ΕΥΧΑΡΙΣΤΟΣ ΕΙΔΗΣΙΣ

Μετά πολλής ευχαριστήσεως το κοινόν της Ρόδου ήκουσε την ευχάριστον είδησιν ότι ο εν Αλεξάνδρεια μεγάτιμος συμπολίτης Ι. Καζούλλης απέκτησε υιόν.

Η Ροδιακή συγχαίρουσα τω ευγενεί συμπολίτη εύχεται αυτώ να τω ζήση και να μεγαλώση ποτιζόμενον με τα ευγενή του πατρός αισθήματα και τας παραδόσεις της οικογένειάς του.

ΓΑΜΟΙ

Την παρελθούσα Κυριακήν 8ην Νοεμβρίου ετελέσθησαν εν τω ιερώ ναώ της αγίας Αναστασίας οι γάμοι του γνωστού δερματέμπορου της πόλεως μας κ. Ι. Α. Αποστολίδου μετά της σεμνοτάτης Μαριέττας Γ. Γουδή εις το ευάρμοστον ζεύγος η Ροδιακή εύχεται πάσαν ευτυχίαν.

ΔΙΑΛΕΞΕΙΣ

Την προσεχή Κυριακή περί ώραν 3ην μ.μ. ο κ. πρόεδρος του Διδασκαλικού Συλλόγου "Κλεοβούλου" κ. Ευαγγελίδης γυμνασιάρχης θέλει ομιλήσει εν τη αιθούση του Βενετοκλείου Γυμνασίου περί της Ελληνικής Εκπαιδεύσεως προ του Κοραή.

(Στα κείμενα από την παλιά "Ροδιακή" διατηρείται η γλώσσα της εποχής και οι τότε ονοματοθεσίες. Τότε η "Ροδιακή" εκδιδόταν υπό καθεστώς παλικής κατοχής).





Αντίλαλοι
πολιτικοί και άλλοι...



Φιλοφρονήσεις



Δεν είμαστε και συνηθισμένοι να ακούμε τον δήμαρχο Ρόδου κ. Γιαννόπουλο και τον επικεφαλής της μειοψηφίας κ. Χατζηευθυμίου **να ανταλλάσσουν δημοσίως φιλοφρονήσεις,** γι' αυτό και μας ξένισε το γεγονός που συνέβη κατά την χθεσινή συνεδρίαση του δημοτικού συμβουλίου Ρόδου.

«Η ενημέρωση που μας έκανε ο δήμαρχος ήταν **πολύ σοβαρή και ουσιαστική**, είπε στην αρχή ο κ. Χατζηευθυμίου, αναφερόμενος στην ενημέρωση του δημάρχου για τις συζητήσεις με το υπουργείο Εσωτερικών για τα οικονομικά.

Οπότε ανταπέδωσε την φιλοφρόνηση στη συνέχεια, όταν ξαναπήρε το λόγο ο κ. Γιαννόπουλος για το θέμα της συνεδρίασης της επιτροπής διαχείρισης του ΠΕΠ Νοτίου Αιγαίου. «Την συνεδρίαση την παρακολούθησαν και ο κ. Χατζηευθυμίου **κι αυτό είναι προς τιμή του»,** είπε ο κ. Γιαννόπουλος. Όχι πως γεφυρώθηκαν οι διαφορές τους, αλλά απέδειξαν ότι μπορούν να διαφωνούν πολιτισμένα!».

Λ.Μ.

Παραιτήθηκε

Την παραίτησή του στον δήμαρχο Καλλιθέας –υπέβαλλε- προχθές ο πρόεδρος του δημοτικού διαμερίσματος Ψίνθου **κ. Μ. Καρίκης.**

Στην επιστολή μάλιστα που έστειλε σύμφωνα με πληροφορίες εκφράζει **έντονα παράπονα** για την πολιτική του δημάρχου κ. Ιατρίδη.

Οι φήμες πάντως λένε ότι η παραίτηση του κ. Καρίκη έχει να κάνει **με τις διεργασίες** που ήδη έχουν ξεκινήσει στον δήμο Καλλιθέας για την συγκρότηση νέου συνδυασμού. Φήμες είναι, αλλά...καπνός χωρίς φωτιά υπάρχει;

Λ.Μ.

Δύσκολα τα πράγματα

«Υπάρχει ανησυχία για το πρόγραμμα έργων της περιφέρειας και δεν υπάρχει λόγος να το κρύβουμε» δήλωσε ο υπουργός Αιγαίου κ. Αριστ. Παυλίδης, και πράγματι υπάρχει ανησυχία διότι ο κίνδυνος να χαθούν κονδύλια επειδή ορισμένα έργα δεν «περπατούν» είναι προ των θυρών. Αυτοί που ξέρουν λένε ότι...δύσκολα θα αποφευχθεί το μοιραίο.

Λ.Μ.

Ιερατική σύναξη

Παραλίγο να ...μην πάρουμε χαμπάρι την ιερατική σύναξη που διοργάνωσε χθες ο Μητροπολίτης Ρόδου, με την συμμετοχή όλων των ιερωμένων του νησιού μας. Και δικαίως, άρχισε να αναπτύσσεται ανεξέλεγκτα ...παραφιλολογία, γύρω από το ζήτημα, καθώς πολλοί ήταν εκείνοι που έκαναν λόγο ακόμα και για... σύναξη, που θα έπρεπε να κρατηθεί μακριά από τα φώτα της δημοσιότητας. Σε κάθε περίπτωση πάντως, τις όποιες φήμες, διέλυσε ο ίδιος ο Μητροπολίτης που έκανε δηλώσεις για το θέμα αυτό και χαρακτήρισε άκρως σημαντικές αυτού του είδους τις συνάξεις, οι οποίες μάλιστα θα γίνονται πλέον σε μηνιαία βάση.

Μιχ. Μ.

Στρατεύτηκε

Νυν δήμαρχος, της περιοχής μας, κάνει σαφές δεξιά-αριστερά ότι έχει ήδη «στρατευθεί» **στο πλευρό** του υφυπουργού Εξωτερικών κ. Γ. Βαληνάκη για τη υποψηφιότητά του στα Δωδεκάνησα στις ερχόμενες βουλευτικές εκλογές. **Και ...δεν είναι ο μόνος!**

Λ.Μ.



Με τις ποδιές

Τελικά, οι...κακές γλώσσες, δεν έχουν τον...Θεό τους! Το τελευταίο που κυκλοφόρησαν στο δήμο Ιαλυσού ξέρετε ποιό ήταν; **Ότι ο Σάκης, σε ένδειξη διαμαρτυρίας και αγανάκτησης** μετά την ισχυρή κόντρα που είχε με τα παιδιά του Λυκείου, αποφάσισε να... εκδώσει διάταγμα, σύμφωνα με το οποίο, θα επανέφερε στα σχολεία της περιοχής του τις...σχολικές ποδιές! Ευτυχώς, φήμες ήταν, και ανυπόστατες μάλιστα!

Μιχ. Μ.

Η δικαιοσύνη είναι αυτή που θα αποδώσει ευθύνες σε όσους έχουν, για το σκάνδαλο στην δημοτική επιχείρηση ΡΟΔΑ, επανέλαβε χθες, στη διάρκεια της συνεδρίασης του δημοτικού συμβουλίου Ρόδου ο δήμαρχος κ. Γιαννόπουλος.

Εντάξει, καλά τα λέει, αλλά με τόσες υποθέσεις πότε θα προλάβει κι αυτή η δικαιοσύνη;

Λ.Μ.

Μας δουλεύουν

Την μία μέρα μεταφέρονται **οι υπηρεσίες του ΙΚΑ** στο παλιό νοσοκομείο και την άλλη ...διερευνώνται όλες οι εναλλακτικές λύσεις! Τουλάχιστον για δύο μήνες αυτό συμβαίνει με αποτέλεσμα να έχουν μπερδευτεί οι πάντες. Το μόνο σίγουρο πάντως είναι ότι... **κάποιοι μας δουλεύουν** και το ευχαριστούνται κιόλας! Χθες στο πλαίσιο του μετακομίζει, δεν μετακομίζει το ΙΚΑ, η γενική διευθύντρια του ΙΚΑ κ. Αντωνοπούλου διαβεβαίωσε τον νομάρχη κ. Μαχαιρίδη ότι προχωρεί κανονικά το θέμα της μεταφοράς. Προς το παρόν μένουμε εκεί, αλλά από...βδομάδας βλέπουμε!

Λ.Μ.

Με τον Παπανδρέου

Στα «πάνω» του είναι από την περασμένη Τρίτη ο βουλευτής Δωδεκανήσου **κ. Γιάννης Παρασκευάς** ο οποίος είχε κατ' ιδίαν συνάντηση με τον πρόεδρο του ΠΑΣΟΚ κ. Γ. Παπανδρέου. Ως γνωστόν , τα πρωτοκλασάτα στελέχη του ΠΑΣΟΚ **διαμαρτύρονται** επειδή...δεν μπορούν να δουν τον κ. Παπανδρέου, υποστηρίζοντας μάλιστα ότι τους κάνει καψόνια. Φαίνεται όμως ότι ο κ. Παρασκευάς δεν ανήκει στους «κομμένους».

Λ.Μ.

@ ***Τι το θέλαμε να... σχολιάσουμε την παρατεταμένη καλοκαιρία και τις υψηλές θερμοκρασίες που επικρατούσαν για αρκετές ημέρες στο νησί της Ρόδου; Μέχρι και ...ανεμοστρόβιλους είδαμε να κάνουν την εμφάνισή τους χθες ανοικτά στην περιοχή Ζέφυρος!***



Μιχ. Μ.

ΜΟΥΣΙΚΟ ΚΑΦΕΝΕΙΟ
ΕΛΛΗΝΑΔΙΚΟ
ΧΡΗΣΜΟΣ
Κάτι το διαφορετικό...
ΑΝΟΙΚΤΑ ΚΑΘΗΜΕΡΙΝΑ
Ορφανίδου 25-Ρόδος • Τηλ. ρεζερβέ 6937007743


La Belle
Σπουδές στην ομορφιά
Ταχύρρυθμα τμήματα
ΞΕΚΙΝΗΣΑΜΕ
· Πεντικιούρ- Μανικιούρ- Ονυχοπλαστική
· Επαγγελματικό Μακιγιάζ
· Μασάζ - Spa
· Αποτρίχωση
...και πολλά άλλα
Εθνικής Αντιστάσεως 18 • Τηλ. 22410 - 35668, 37876

μεζεδοπωλείον
παλιά ιστορία
μοναδικό στο είδος του!
ξεχωριστό στη γεύση



Η "παλιά ιστορία"
συνεχίζοντας την παράδοση,
θα είναι κοντά σας κι αυτό το χειμώνα
κάθε Τετάρτη, Πέμπτη, Παρασκευή, Σάββατο
Μητροπόλεως 108 & Δενδρινού γωνία
Για κρατήσεις (22410) 32421

ΕΥΘΥΤΑ
ΕΤΑΙΡΕΙΑ ΥΠΟΣΤΗΡΙΞΗΣ ΘΥΜΑΤΩΝ ΤΡΟΧΑΙΩΝ ΑΤΥΧΗΜΑΤΩΝ
ΠΑΡΑΡΤΗΜΑ ΡΟΔΟΥ
ΑΓ. ΦΑΝΟΥΡΙΟΥ Τ.Κ. 85104 ΚΡΕΜΑΣΤΗ ΤΗΛ. 2241092409

Οινόπνευμα + Οδήγηση = Κοκτέιλ Θανάτου
Μη δίνετε ποτέ το τιμόνι στο οινόπνευμα

ΑΓΑΠΗΤΕ ΦΙΛΕ ΚΑΙ ΦΙΛΗ ΟΔΗΓΕ
-Κάθε χρόνο 2.500 άνθρωποι πεθαίνουν σε τροχαία ατυχήματα στην Ελλάδα.
-10.000 ανάπηροι και 35.000 τραυματίες το χρόνο από τροχαία ατυχήματα.
-Η Ελλάδα κατέχει τη πρώτη θέση στα τροχαία ατυχήματα μεταξύ των χωρών της Ε.Ε.

ΚΑΘΗΜΕΡΙΝΑ ΟΛΑ ΤΑ ΝΕΑ ΤΗΣ ΔΩΔΕΚΑΝΗΣΟΥ ΣΤΟ INTERNET
www.rodiaki.gr