Κοινή γραμμή Καραμανλή-Τ. Παπαδόπουλου

"Ναι μεν, αλλά" και με πολλά κλειστά χαρτιά



● *Συνεχίσθηκαν και χθες οι παραβιάσεις στο Αιγαίο.* ΣΕΛ. 3

Έκρηξη πάθους και έντασης

Το "χάος" άρχισε από την κηδεία του



● *Σε "κενό" ο Παλαιστινιακός λαός* ΣΕΛ. 37

Η ΡΟΔΙΑΚΗ

ΣΑΒΒΑΤΟ
13 ΝΟΕΜΒΡΙΟΥ 2004
ΑΡ. ΦΥΛΛΟΥ 17.849
ΤΙΜΗ: ΕΥΡΩ 0,70

ΗΜΕΡΗΣΙΑ ΠΡΩΙΝΗ ΕΦΗΜΕΡΙΔΑ ΤΗΣ ΡΟΔΟΥ

ΛΙΓΟΤΕΡΟ ΠΕΤΡΕΛΑΙΟ!

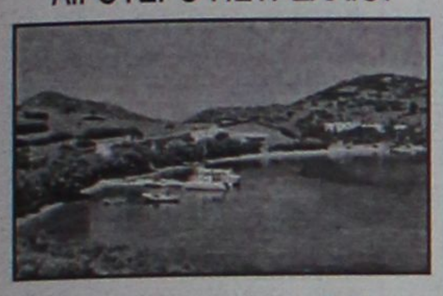

Στο Μαράθι κάνει η ΔΕΗ οικονομία!

Στο νησάκι κατοικούν δύο όλες κι όλες οικογένειες. Και παίρνουν ρεύμα από ηλεκτρογεννήτρια. Στη ΔΕΗ όμως πέφτει ακριβό. Σα δε ντρεπόμαστε! ΣΕΛ. 13

ΠΡΟΣ ΤΟΥΣ ΙΕΡΩΜΕΝΟΥΣ



Αυστηρές συστάσεις από το μητροπολίτη

Συνέστησε ταπεινότητα, σεμνότητα και φροντίδα των πιστών της κάθε ενορίας. ΣΕΛ. 10

Ακρότητες και απρέπειες στο νοσοκομείο μας

ΠΑΙΖΟΥΜΕ με την υγεία των πολιτών!



ΟΙ ΕΡΓΑΖΟΜΕΝΟΙ ΕΧΟΥΝ ΔΙΚΑΙΑ ΑΙΤΗΜΑΤΑ, ΑΛΛΑ ΕΥΚΟΛΑ ΤΟ ΔΙΚΙΟ ΤΟΥΣ, ΘΑ ΧΑΣΟΥΝ

Η πρόεδρος των εργαζομένων (που μέχρι τώρα είχε τη στήριξη όλων μας) θα πρέπει να αναλογισθεί τις ευθύνες της και τη σοβαρότητα του ρόλου της, απέναντι στο ροδιακό λαό και να μην παρασύρεται από κανενός είδους σκοπιμότητες. Διαφορετικά έρχονται για όλους δύσκολες μέρες. Τα προβλήματα δεν λύνονται με λεονταρισμούς εκ του ασφαλούς. ΣΕΛ. 5

Ποιοί είναι υπεύθυνοι;

Στον αέρα το φράγμα Γαδουρά!

ΕΠΙΣΚΕΨΗ ΤΟΥ ΠΕΡΙΦΕΡΕΙΑΡΧΗ

Στην πράξη διαπιστώνεται ότι όλες οι δουλειές γίνονταν στο πόδι και μάλιστα με άφθονα ψέματα για να περνάει ο καιρός.

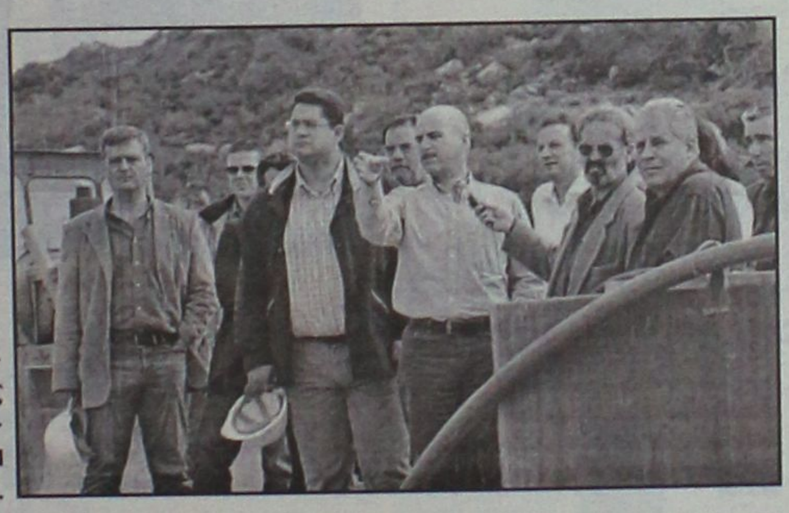

Αλλα διαβεβαίωναν οι προηγούμενοι

ΘΑ ΔΙΑΚΟΨΕΙ Ο ΕΡΓΟΛΑΒΟΣ

Χαρακτηριστική περίπτωση αποτελεί το φράγμα Γαδουρά, το οποίο επισκέφθηκε χθες ο κ. Χαρ. Κόκκινος. ΣΕΛ. 4

"ΣΩΤΗΡΑΣ" ΤΗΣ ΔΩΔ/ΣΟΥ



Λόγια πολλά, ας είναι καλά οι επιδοτήσεις!

Μετά την επιτυχή έκβαση του σχεδίου για τη διάλυση της ΔΑΝΕ, ο καθένας μπορεί να παριστάνει τον σωτήρα των νησιών μας και μάλιστα με το αζημίωτο... ΣΕΛ. 8

ΣΤΙΣ 26 ΤΟΥ ΜΗΝΑ





Συνεστίαση με ομιλητή τον Πάγκαλο

Επικεφαλής του Προσυνεδριακού διαλόγου στη Δωδ/σο τοποθετήθηκε ο κ. Δημ. Κρεμαστινός, καθώς στον κ. Γείτονα ανατέθηκαν άλλα καθήκοντα. ΣΕΛ. 5

ΝΕΑ ΔΗΜΟΚΡΑΤΙΑ

Νομαρχιακή Διοικούσα Επιτροπή Δωδεκανήσου

ΠΡΟΣΚΛΗΣΗ

Η Νομαρχιακή Διοικούσα Επιτροπή Δωδεκανήσου προσκαλεί φίλους και μέλη του κόμματος, στην επετειακή εκδήλωση για τα τριάντα χρόνια από την ίδρυση της Νέας Δημοκρατίας,
το **Σάββατο 13 Νοεμβρίου**
στο Εθνικό Θέατρο Ρόδου
στις 6 το απόγευμα

Είσοδος ελεύθερη

ΜΙΑ ΝΕΑ ΔΥΝΑΜΙΚΗ ΑΓΟΡΑ

Πρόβλημα με τη βίζα έχουν και οι Κινέζοι

● *Επίσκεψη χθες στο Νομάρχη* ΣΕΛ. 7

ΔΕΝ ΘΑ ΜΕΤΑΚΙΝΟΥΝΤΑΙ ΜΑΚΡΙΑ

Στα νησιά μας η εκπαίδευση νεοσυλλέκτων

● *Και άλλες αλλαγές στους στρατεύσιμους.* ΣΕΛ. 9

Για κακούργημα

● *Οι πέντε νεαροί για τις κλοπές* ΣΕΛ. 6



Δημιουργίες του chef Σταύρου Γωγιού από το "ΜΥΘΟ" της Σύμης

ΑΝΟΙΚΤΑ καθημερινά (εκτός Δευτέρας). Τις ΚΥΡΙΑΚΕΣ ανοικτά από το μεσημέρι

Σωτήρος 47 - Ιξιά - Ιαλυσός - Τηλ. 2241091835

ΗΜΕΡΟΛΟΓΙΟ

Σάββατο 13 Νοεμβρίου 2004
Ιωάννου Χρυσοστόμου, αρχιεπ. Κων/πόλεως

Ανατολή ηλίου: 07.04'
Δύση ηλίου: 17.15'
Σελήνη 1 ημέρας

ΦΑΡΜΑΚΕΙΑ

Σήμερα διημερεύει το φαρμακείο της Χιώτη Ελένης στην οδό 25ης Μαρτίου 24 και διανυκτερεύει το φαρμακείο του Χατζηκώστα Ιωαν. στην οδό Γρίβα 24 (Νιοχώρι).

ΒΕΝΖΙΝΑΔΙΚΑ

Σήμερα διανυκτερεύουν τα βενζινάδικα: Σταυριανάκης Αθ. (Ν. Αγορά), Χατζημανώλης Εμμ. (Ασγούρου), Τζωρτζής Ιωάννης (Ιαλυσός), Κεφάλας Στέργος (Κρεμαστή), Αρφαράς Ν. (Φάνες), Νικολουδάκη Τρ. (Κρητηνία), Κωνσταντινίδης (Αφάντου), Νέσγος Μ. (Μάσαρι)

ΛΑΪΚΕΣ ΑΓΟΡΕΣ

Τετάρτη: στο Δημοτικό Νεκροταφείο.
Πέμπτη: στην οδό Βύρωνος
Παρασκευή: στην οδό Πτολεμαίων (Ανάληψη)
Σάββατο: στο Δημοτικό Νεκροταφείο.

ΑΕΡΟΠΟΡΙΚΑ ΔΡΟΜΟΛΟΓΙΑ

ΟΛΥΜΠΙΑΚΗ ΑΕΡΟΠΟΡΙΑ

Από Ρόδο-Αθήνα
- Καθημερινά 07.10, 13.40
- Πέμπτη 20.10, 22.45
- Καθημερινά πλην Πέμπτης 19.40, 22.25
- Καθημερινά πλην Κυριακής 10.40

Από Αθήνα-Ρόδο
- Καθημερινά 05.30,12.00
- Πέμπτη 18.30, 21.05
- Καθημερινά πλην Πέμπτης 18.00, 20.45
- Καθημερινά πλην Κυριακής 09.00

Από Ρόδο-Θεσσαλονίκη
- Δευτέρα - Τετάρτη 09.45
- Πέμπτη 10.45
- Σάββατο 15.15
- ΔΕΥ-ΤΕΤ-ΠΑΡ-ΚΥΡ 16.10

Από Ρόδο-Ηράκλειο
- Δευτέρα - Παρασκευή-Κυριακή 17.45
- Τρίτη - Πέμπτη 18.30
- Τετάρτη - Σάββατο 19.20

ΑΠΟ ΗΡΑΚΛΕΙΟ-ΡΟΔΟ
- Δευτέρα-Παρασκευή-Κυριακή 19.05
- Τρίτη-Πέμπτη 19.50
- Τετάρτη - Σάββατο 20.40

Από Ρόδο-ΚΑΡΠΑΘΟ
- ΔΕΥ-ΠΕΜ-ΠΑΡ-ΣΑΒ 07.00, 10.40
- Τετάρτη-Κυριακή 10.40, 14.20

Από Ρόδο-Κάσο
- ΔΕΥ-ΠΕΜ-ΠΑΡ-ΣΑΒ 07.00
- Τετάρτη-Κυριακή 10.40

Από Ρόδο-ΚΑΣΤΕΛΟΡΙΖΟ
- ΔΕΥ-ΤΕΤ-ΠΑΡ-ΣΑΒ-ΚΥΡ 07.10

ΑΠΟ ΡΟΔΟ-ΧΙΟ
- Τρίτη στις 10.40 και Πέμπτη στις 10.45'

Ρόδος-Μυτιλήνη
- Δευτέρα-Τετάρτη στις 09.45, Τρίτη στις 10.40', Πέμπτη στις 10.45' και Σάββατο στις 15.15

ΡΟΔΟΣ- ΣΑΜΟΣ
- Τρίτη στις 10.40', Σάββατο στις 15.15

Ρόδος-λημνος
- Δευτέρα-Τετάρτη στις 09.45', Τρίτη στις 10.40', Πέμπτη στις 10.45' και Σάββατο στις 15.15'

AEGEAN AIRLINES & CRONUS

ΑΠΟ ΡΟΔΟ-ΑΘΗΝΑ
Καθημερινές πτήσεις 14.15-16.30-19.50-22.40

ΑΠΟ ΑΘΗΝΑ-ΡΟΔΟ
Καθημερινά πτήση 05.30-08.45-14.50-18.10-21.00

ΑΠΟ ΡΟΔΟ-ΗΡΑΚΛΕΙΟ
Καθημερινά πτήση 763-14.30

ΑΠΟ ΗΡΑΚΛΕΙΟ-ΡΟΔΟ
Καθημερινά πτήση 764-16.05

ΑΠΟ ΡΟΔΟ-ΘΕΣΣΑΛΟΝΙΚΗ
Καθημερινά πτήση 10.20

ΑΠΟ ΘΕΣΣΑΛΟΝΙΚΗ-ΡΟΔΟ
Καθημερινά πτήση 12.20

Χρήσιμα τηλέφωνα κρατήσεων: (22410) 24400.

Επώνυμον το ανώνυμον...

Η μετά Αραφάτ εποχή...

Ο Γιασέρ Αραφάτ πέρασε στην Ιστορία. Η περιπετειώδης πολιτική του σταδιοδρομία ανατάραξε το διεθνές σύστημα και φυσικά τη Μέση Ανατολή, όπως συνέβη και με άλλους ηγέτες της περιοχής, όπως τον Αμπντέλ Γκαμάλ Νάσερ της Αιγύπτου, τον Αγιατολάχ Χομεινί του Ιράν ή τον Σαντάμ Χουσεΐν του Ιράκ.

Οι ΗΠΑ και το Ισραήλ αισιοδοξούν ότι με τον θάνατο του Γιασέρ Αραφάτ δημιουργούνται προϋποθέσεις για την επίλυση του παλαιστινιακού προβλήματος, αλλά υπάρχει το ενδεχόμενο να συμβεί το ακριβώς αντίθετο.

Η μεγάλη «κληρονομιά» που άφησε ο Αραφάτ –με την «συμβολή» των ΗΠΑ και του Ισραήλ– είναι ριζοσπαστικοποίηση όχι απλώς των Παλαιστινίων αλλά του ισλαμικού κόσμου, στοιχείο εξόχως αποσταθεροποιητικό, που περιήγαγε τη Δύση και ειδικότερα τις ΗΠΑ σε κατάσταση πολιορκίας, μετά την τρομοκρατική επίθεση της 11ης Σεπτεμβρίου.

Είναι ενδεικτικό ότι οι φερόμενοι ως ισχυρότεροι Αμερικανοί πρόεδροι που ενεπλάκησαν με το Μεσανατολικό δεν έχουν να επιδείξουν σταθεροποιητικό έργο. Εξαίρεση αποτελεί ο Τζίμι Κάρτερ, ο λοιδορούμενος αυτός πρόεδρος των ΗΠΑ που απέσπασε την Αίγυπτο από την σοβιετική επιρροή, επέτυχε την ομαλοποίηση των σχέσεων Καΐρου και Τέλ Αβίβ αλλάζοντας δραματικά την εικόνα στη Μέση Ανατολή.

Η Ελλάς υποστήριξε παραδοσιακώς την υπόθεση των Παλαιστινίων και ο Γιασέρ Αραφάτ είχε βρει στο πρόσωπο του Ανδρέα Παπανδρέου τον πλέον εύγλωττο υποστηρικτή του σε σημείο να περιέλθει η χώρα σε καταστάσεις δυσάρεστες πολλές φορές.

Με την άνοδο του κ. Κ. Σημίτη στην εξουσία, όμως, η ελληνική πολιτική στη Μέση Ανατολή αποδομήθηκε σταδιακώς. Η ίδια πολιτική συνεχίζεται και επί της σημερινής κυβερνήσεως του κ. Κ. Καραμανλή. Ισως από μιαν άποψη να είναι συνετότερο, αφού μετά την στρατιωτική εμπλοκή των ΗΠΑ στο Αφγανιστάν, στο Ιράκ και ίσως σε άλλα μέτωπα που ενδεχομένως θα κρίνει σκόπιμο να ανοίξει η Ουάσιγκτον, οιαδήποτε ελληνική πρωτοβουλία θα ήταν πιθανότατα επικίνδυνη.

Πάντως, η παρουσία του Τούρκου πρωθυπουργού κ. Ρετσέπ Ταγίπ Ερντογάν στην κηδεία του Γιασέρ Αραφάτ δείχνει σαφώς την πρόθεση της Αγκυρας να είναι παρούσα στις εξελίξεις της περιοχής. Αλλά η Τουρκία, με την «κατανόηση» της Δύσεως, ουδέποτε απέκρυψε ότι εκτός των συμμαχικών έχει ίδια συμφέροντα να υπερασπισθεί και να προωθήσει.



ΔΕΧΟΝΤΑΙ ΤΟ ΚΟΙΝΟ

Ο Νομάρχης Δωδεκανήσου Γιάννης Μαχαιρίδης και οι Βοηθοί Νομάρχη Στάθης Κουσουρνάς και Νίκος Ζωίδης δέχονται το κοινό κάθε Τρίτη και Πέμπτη, από τις 11.00-13.00 το μεσημέρι.

ΤΑΞΙ

ΡΑΔΙΟ ΤΑΞΙ: 2241-0-64712, 2241-0-64790.

ΧΡΗΣΙΜΑ ΤΗΛΕΦΩΝΑ

ΝΟΣΟΚΟΜΕΙΟ:	2241-0-80000
ΑΜΕΣΗ ΔΡΑΣΗ ΠΥΡ/ΚΗΣ:	199
ΛΙΜΕΝΑΡΧΕΙΟ:	2241-0-22220, 2241-0-27695
ΒΛΑΒΕΣ Δ.Ε.Η.:	125
ΒΛΑΒΕΣ Ο.Τ.Ε.:	121
ΑΜΕΣΗ ΔΡΑΣΗ:	100
ΒΛΑΒΕΣ ΥΔΡΕΥΣΗΣ:	2241-0-68750, 2241-0-68755
ΝΟΜΑΡΧΙΑ:	2241-0-46502
ΠΕΡ/ΚΗ Δ/ΝΣΗ	2241-0-38174
ΔΗΜΟΣ:	2241-0-46200
ΔΗΜ. ΕΠΙΧ. ΚΑΘΑΡ.:	2241-0-77600
ΥΠΗΡ. ΑΠΟΚΟΜΙΔΗΣ:	2241-0-61057
ΤΡΟΧΑΙΑ:	2241-0-26480
ΠΛΗΡΟΦ. Ο.Τ.Ε.:	131
ΔΕΛΤΙΟ ΚΑΙΡΟΥ:	149
ΛΑΧΕΙΑ:	1444
ΠΡΟΠΟ - ΛΟΤΤΟ:	1444
ΡΟΔΑ:	2241-0-26300
ΚΤΕΛ:	2241-0-27706
Ο.Α.Ε.Δ.:	2241-0-23265
Ι.Κ.Α.:	2241-0-64912
ΤΑΞ.Υ.:	2241-0-68701, 2241-0-68702
ΟΛΥΜΠΙΑΚΗ:	2241-0-24555
Δ.Α.Ν.Ε.:	2241-0-43150
ΕΡΓΑΤ. ΚΕΝΤΡΟ:	2241-0-24730
CRONUS AIRLINES	2241-0-25444
AEGEAN AIRLINES	2241-0-98345

ΚΤΕΟ

- **Από την 1η Νοεμβρίου** έως και **τις 31 Δεκεμβρίου,** παντός είδους οχήματα που δεν έχουν ήδη προσκληθεί από προηγούμενα προγράμματα με αριθμούς κυκλοφορίας **ΡΟΒ 6001-6500.**
- **Από 1η Νοεμβρίου 2004** έως **και τις 30 Ιουνίου 2005,** όλα τα οχήματα με κρατικές πινακίδες **(ΚΗ-ΚΥ)** ανεξαρτήτως είδους και (μικτού) βάρους τα οποία πρωτοκυκλοφόρησαν καινούργια (βάσει άδειας κυκλοφορίας) πριν από την **1-11-2000.**

ΤΙΜΕΣ ΣΥΝΑΛΛΑΓΜΑΤΟΣ

ΔΟΛΛΑΡΙΟ Η.Π.Α	1,2934	1,2908
ΛΙΡΑ ΑΓΓΛΙΑΣ	0,7013	0,6999
ΚΟΡΩΝΑ ΔΑΝΙΑΣ	7,439	7,4242
ΚΟΡΩΝΑ ΣΟΥΗΔΙΑΣ	8,9753	8,9573
ΓΙΕΝ ΙΑΠΩΝΙΑΣ	137,07	136,79
ΦΡΑΓΚΟ ΕΛΒΕΤΙΑΣ	1,522	1,519
ΚΟΡΩΝΑ ΝΟΡΒΗΓΙΑΣ	8,1211	8,1049
ΛΙΡΑ ΚΥΠΡΟΥ	0,57808	0,57692
ΔΟΛΛΑΡΙΟ ΚΑΝΑΔΑ	1,5409	1,5379
ΔΟΛΛΑΡΙΟ ΑΥΣΤΡΑΛΙΑΣ	1,6878	1,6844

Η ΡΟΔΙΑΚΗ

Ημερήσια Εφημερίδα της Ρόδου
Έτος Ιδρύσεως 1915
ΙΔΡΥΤΗΣ
ΕΜΜ. ΚΑΛΑΜΠΙΧΗΣ
ΙΔΙΟΚΤΗΣΙΑ – ΕΚΔΟΣΗ
ΥΙΟΙ Σ. ΤΣΟΠΑΝΑΚΗ Η. ΚΩΤΙΑΔΗΣ Ο.Ε.
ΔΙΕΥΘΥΝΤΗΣ
Αθ. Μαρασιώτης
ΣΥΝΤΑΞΗ
Λουκάς Μαστής
Μιχάλης Μαστής
Κυριακή Πετρίδου
Βαρβάρα Μπογδάνου
ΑΘΛΗΤΙΚΑ
Μανόλης Μπάτης,
Νικήτας Κουσκούσης
Κώστας Παντίδος
Παύλος Ντοκουόπιλ
ΓΡΑΦΕΙΑ ΣΥΝΤΑΞΗΣ
Μάρκου Μαλλιαράκη 11
Τηλ.2241-0- 24610,
2241-0-75640
Fax (22410) 75641
ΛΟΓΙΣΤΗΡΙΟ – ΔΙΑΦΗΜΙΣΕΙΣ
Μάρκου Μαλλιαράκη 11
Τηλ. 2241-0-22210
2241-0-75230
Fax (22410) 22471
http://www.rodiaki.gr.
Email: tsopd@otenet.gr & irodiaki@otenet.gr

Συμφώνησαν σε κοινή γραμμή οι κ.κ. Κ. Καραμανλής και Τάσσος Παπαδόπουλος

"Ναι μεν, αλλά" και με πολλά κλειστά χαρτιά για ένταξη της Τουρκίας στην Ε.Ε.

Η ημερομηνία ένταξης δεν αποτελεί πράσινη κάρτα, υπάρχουν κι άλλα στάδια που θα κριθεί

Οι προοπτικές επίλυσης του Κυπριακού και η ευρωπαϊκή προοπτική της Τουρκίας, τέθηκαν χθες στο τραπέζι των συνομιλιών του προέδρου της Κυπριακής Δημοκρατίας Τάσσου Παπαδόπουλου και του πρωθυπουργού Κ. Καραμανλή, στο Προεδρικό Μέγαρο της Λευκωσίας. Σε ό,τι αφορά το Κυπριακό, ο κ. Παπαδόπουλος τόνισε ότι διαπιστώθηκε η επιθυμία για επανάληψη των προσπαθειών για την επίλυσή του και το συντομότερο δυνατόν να διαμορφωθούν οι προϋποθέσεις για λύση του στο πλαίσιο του σχεδίου Ανάν μετά τις απαραίτητες βελτιώσεις και τροποποιήσεις για να είναι λειτουργικό και βιώσιμο.

Ο πρωθυπουργός Κ. Καραμανλής υπογράμμισε πως εξετάστηκαν οι δυνατότητες για να αναπτυχθεί η δυναμική επίλυσης του Κυπριακού και του διεθνούς ενδιαφέροντος. Ο πρωθυπουργός μίλησε για διευθέτηση στο πλαίσιο του ΟΗΕ υπό το νέο πρίσμα που έχει δημιουργηθεί από την ένταξη της Κύπρου στην ΕΕ, σημειώνοντας τον κοινό στόχο της επανένωσης για να αποκαλύσουν όλοι οι κάτοικοι του νησιού τα αγαθά της ένταξης.

Ο κ. Παπαδόπουλος, αλλά και ο πρωθυπουργός, κράτησαν κλειστά τα χαρτιά τους για τη στάση που θα τηρήσουν στις 17 Δεκεμβρίου σε σχέση με την ευρωπαϊκή προοπτική της Τουρκίας.

● "Κατ' αρχήν είμαστε θετικοί για την ημερομηνία έναρξης των ενταξιακών διαπραγματεύσεων της Τουρκίας, η οποία θα πρέπει να εκπληρώσει όλες της τις υποχρεώσεις τόσο έναντι της ΕΕ όσο και έναντι της Κύπρου" , είπε ο κ. Παπαδόπουλος.

Ο κ. Παπαδόπουλος υπογράμμισε ότι η 17η Δεκεμβρίου αποτελεί ορόσημο, αλλά πρόσθεσε ότι η πορεία της Τουρκίας προς την Ευρώπη δεν λήγει εκείνη την ημέρα και υπάρχουν και άλλα στάδια που θα κρίνεται. Απέφυγε πάντως να πει ποιοι όροι θεωρούνται απαράβατοι για να δώσει το πράσινο φως, σημειώνοντας ότι εάν ιεραρχήσει τις προτεραιότητες τότε διαπράττει λάθος και χάνει τη διαπραγματευτική ισχύ.

Υπογράμμισε πως θα ληφθούν υπόψη και οι ισορροπίες στην ΕΕ και η δύναμη της Κυπριακής Δημοκρατίας. Η αναγνώριση της Κυπριακής Δημοκρατίας, είπε ο κ. Παπαδόπουλος είναι συμφυής υποχρέωση κάθε χώρας που ανήκει στην ΕΕ, ενώ τόνισε πως και από την έκθεση της Ευρωπαϊκής Επιτροπής υπάρχουν και άλλα σημαντικά θέματα που αφορούν τα ανθρώπινα δικαιώματα, την τελωνειακή ένωση. Δεν πρόκειται να απαριθμήσω τις επιδιώξεις, είπε χαρακτηριστικά, ο πρόεδρος της Κυπριακής Δημοκρατίας.

Ο πρωθυπουργός τόνισε πως η Ελλάδα στηρίζει τον ευρωπαϊκό προσανατολισμό της Τουρκίας, υπογραμμίζοντας πως η Ευρωπαϊκή Ένωση στηρίζεται σε συγκεκριμένους κανόνες και κριτήρια και κάθε χώρα που θέλει να γίνει μέλος της πρέπει να τους αποδέχεται. Πάνω σε αυτό το πλαίσιο είμαστε συμπαραστάτες της κυπριακής κυβέρνησης, ανέφερε χαρακτηριστικά ο κ. Καραμανλής.



Καραμανλής, Παπαδόπουλος στο προεδρικό μέγαρο της Κύπρου

Ο κ. Καραμανλής υπογράμμισε ακόμη ότι η Τουρκία με βάση την έκθεση της Ευρωπαϊκής Επιτροπής πρέπει να προχωρήσει σε μεταρρυθμίσεις που αφορούν και το εσωτερικό της - όπως ο εκδημοκρατισμός, ο ρόλος του στρατιωτικού παράγοντα, αλλά και η ισονομία των θρησκευτικών πεποιθήσεων, όπως τόνισε - απαντώντας σε ερώτηση σχετικά με τα δικαιώματα του Οικουμενικού Πατριαρχείου.

Ο κ. Παπαδόπουλος χαρακτήρισε θερμό το κλίμα των συνομιλιών και μίλησε για αδελφικές σχέσεις με την Ελλάδα, εκφράζοντας την ικανοποίησή του για την επίσκεψη του πρωθυπουργού και την ευγνωμοσύνη του για την πλήρη και ανιδιοτελή συμπαράσταση και βοήθεια της Ελλάδας.

● Ο πρωθυπουργός σημείωσε ότι οι συνομιλίες έγιναν σε πνεύμα σύμπνοιας, συνεργασίας και αλληλεγγύης.

Νωρίτερα, ο κ. Καραμανλής είχε καταθέσει στεφάνι στον ανδριάντα του αρχιεπισκόπου Μακαρίου, ενώ αυτή την ώρα έχει συνάντηση με τους αρχηγούς των κομμάτων, παρουσία του κ. Παπαδόπουλου.

Συνεχίζουν τις παραβιάσεις

Συνεχίστηκε και χθες η παράνομη δραστηριότητα της τουρκικής πολεμικής αεροπορίας στο Αιγαίο.

Σύμφωνα με δημοσιογραφικές πληροφορίες έξι σχηματισμοί τουρκικών αεροσκαφών διείσδυσαν στο Αιγαίο χωρίς να καταθέσουν σχέδια πτήσεως και σε 24 περιπτώσεις παραβίασαν τον εθνικό εναέριο χώρο. Τα δώδεκα τουρκικά αεροσκάφη αναγνωρίστηκαν και αναχαιτίστηκαν απο αντίστοιχα ελληνικά ενώ σε τρείς περιπτώσεις η διαδικασία της αναχαίτισης εξελίχθηκε σε εμπλοκή. Οπως έγινε γνωστό τρία τουρκικά αεροσκάφη έφεραν όπλα.

INFORMATIQUE
ΕΚΠΑΙΔΕΥΣΗ ΣΤΗΝ ΠΛΗΡΟΦΟΡΙΚΗ
ΕΡΓΑΣΤΗΡΙΟ ΕΛΕΥΘΕΡΩΝ ΣΠΟΥΔΩΝ
ΡΟΔΟΣ ΑΝΝΗΣ ΜΑΡΙΑΣ 72 ΤΗΛ. 21887, FAX. 31258

ΠΙΣΤΟΠΟΙΗΜΕΝΟ ΕΞΕΤΑΣΤΙΚΟ ΚΕΝΤΡΟ ΓΙΑ ΤΑ ΔΙΠΛΩΜΑΤΑ ECDL & CAMBRIDGE

ΑΝΑΚΟΙΝΩΣΗ

Από 1/1/2005 ισχύει το νέο προσοντολόγιο (ΦΕΚ 315/31-12-2003) για την πρόσληψη στο δημόσιο, το οποίο αναφέρει ότι :

«Για όλες τις ειδικότητες κλάδων ΠΕ, ΤΕ και ΔΕ ως πρόσθετο προσόν διορισμού ορίζεται υποχρεωτικά η γνώση Πληροφορικής και Χειρισμού Ηλεκτρονικών Υπολογιστών...»

Η γνώση αυτή πιστοποιείται με τα διεθνώς αναγνωρισμένα διπλώματα

ECDL & CAMBRIDGE

που αποκτούν εδώ και χρόνια οι μαθητές μας.

ΕΝΑΡΞΗ ΕΠΑΓΓΕΛΜΑΤΙΚΩΝ ΤΜΗΜΑΤΩΝ
ΠΕΜΠΤΗ 18/11/2004

Μάθετε τους Ηλεκτρονικούς Υπολογιστές Σωστά

Υπεύθυνος Εκπαίδευσης
Ηλίας Κολλάτος
Διπλ/χος Μηχανικός Πληροφορικής

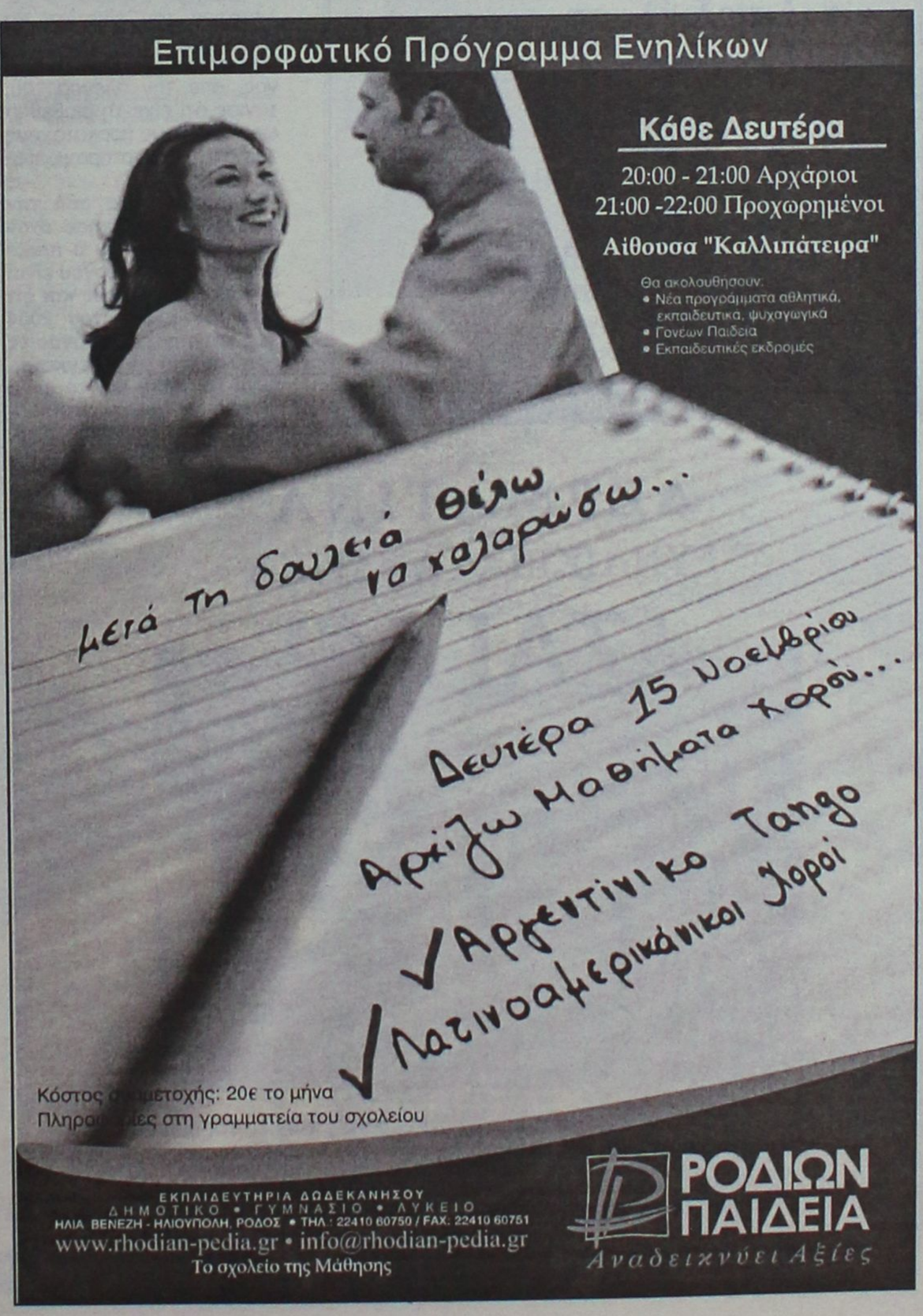

INOX
ECONOMY®
ΗΛΙΑΚΑ · ΘΕΡΜΑΝΣΗ · ΕΓΚΑΤΑΣΤΑΣΕΙΣ·ΣΥΝΤΗΡΗΣΗ



• ΑΝΟΞΕΙΔΩΤΟ ΑΤΣΑΛΙ
• ΑΘΡΑΥΣΤΟ ΤΖΑΜΙ
• ΕΠΙΛΕΚΤΙΚΟΣ ΣΥΛΛΕΚΤΗΣ
• ΣΥΝΔΕΕΤΑΙ ΜΕ ΚΑΛΟΡΙΦΕΡ

Ritter HEIZUNG
ΧΥΤΟΣΙΔΗΡΟΙ ΛΕΒΗΤΕΣ ΠΕΤΡΕΛΑΙΟΥ



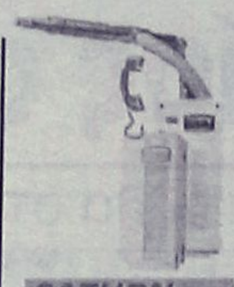

SATURN A.E.
ΑΤΟΜΙΚΗ ΜΟΝΑΔΑ ΠΕΤΡΕΛΑΙΟΥ



De Dietrich
ΛΕΒΗΤΕΣ ΠΕΤΡΕΛΑΙΟΥ ΑΠΟ ΧΥΤΟΣΙΔΗΡΟ

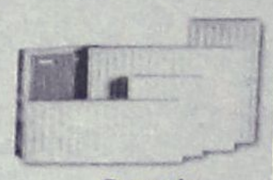

Superia
Panel Βελγίου



TUBOLUX
Design Πετσετοθήκη

ΡΙΖΟΣ ΜΙΧΑΗΛ
Αγ. Λαύρας 59 • τηλ. 2241023073, 6944351212

F•P•C
FITNESS PERSONAL CLUB

Προσωπική εκγύμναση
με άμεσα αποτελέσματα σε:

• Αδυνάτισμα
• Λιποδιάλυση
• Σύσφιγξη
• Μυϊκή ενδυνάμωση

ΥΠΕΥΘΥΝΟΙ:
Χαραλαμπόπουλος Βλάσης &
Αντώνογλου Θανάσης
Απόφοιτοι τμήματος Επιστήμης Φυσ. Αγωγής και Αθλητισμού Α.Π.Θ.

Συρακουσών 12, Καρακόνερο • τηλ. 2241078993



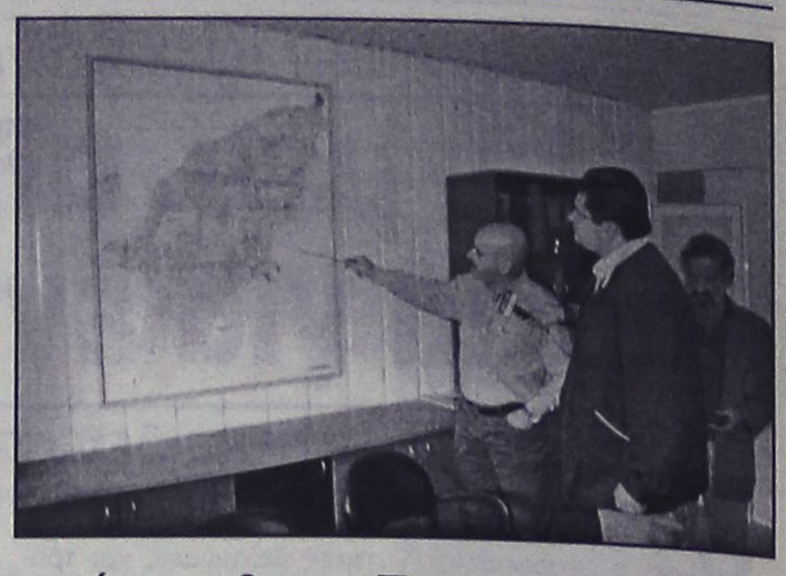

Επίσκεψη στο εργοτάξιο πραγματοποίησε χθες ο Περιφερειάρχης

Θα τιναχθεί στον αέρα το φράγμα Γαδουρά!

Ολα καλά τα έβλεπαν οι προηγούμενοι Περιφερειάρχες

Στον αέρα κινδυνεύει να τιναχθεί το έργο του Φράγματος του Γαδουρά εάν δεν πληρωθεί τα δεδουλευμένα η εργολήπτρια εταιρία και όλα πλέον εναπόκεινται σε κυβερνητική παρέμβαση την οποία θα επιδιώξει ο Γενικός Γραμματέας της Περιφέρειας Νοτίου Αιγαίου κ. Χαράλαμπος Κόκκινος ο οποίος χθες περιηγήθηκε το εργοτάξιο και ενημερώθηκε για την πορεία των εργασιών.

Συγκεκριμένα, ο κ. Κόκκινος επέστρεψε χθες στη Ρόδο μετά από τη συμμετοχή του στην προχθεσινή ημερίδα της Ε.Ε.Τ.Α.Α. που πραγματοποιήθηκε στην Αθήνα και αμέσως έσπευσε στο εργοτάξιο τους φράγματος όπου και ξεναγήθηκε. Εκεί ενημερώθηκε από τον υπεύθυνο της κοινοπραξίας που έχει αναλάβει την εκτέλεσή του, κ. Δημήτρη Στροίκο. Ο τελευταίος του είπε ότι θα πρέπει να μειωθεί ο ρυθμός των εργασιών. Ο κ. Κόκκινος, από την πλευρά του, τόνισε ότι είχε τη διαβεβαίωση από τους προκατόχους του ότι το έργο προχωρούσε.

Ο υπεύθυνος από την κοινοπραξία εξήγησε στον Περιφερειάρχη ότι ο προϋπολογισμός του έργου είναι υπερβολικός καθώς και ότι από τον Ιούλιο του 2004 έως και σήμερα οι εργασίες εκτελούνται με μη εγκεκριμένη πίστωση και το έργο γίνεται με αυτοχρηματοδότηση. Για τον λόγο αυτό,

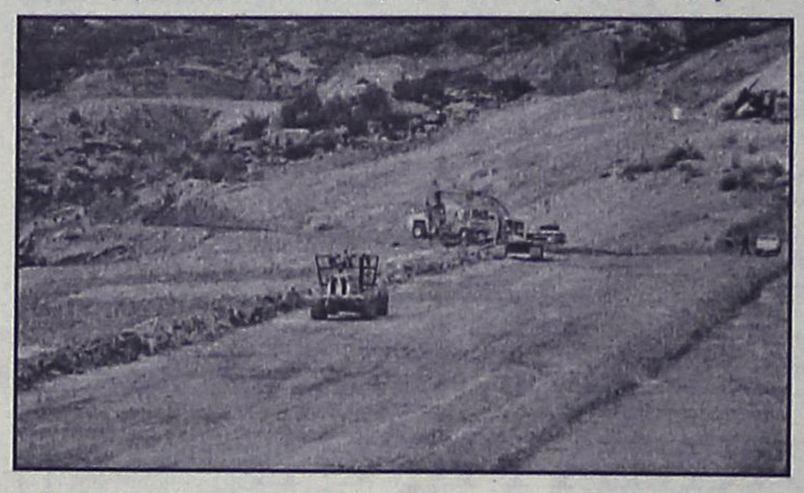

μάλιστα, η εταιρία αναγκάστηκε να προβεί σε μείωση του προσωπικού.

Ένα άλλο θέμα που τίθεται αυτή τη στιγμή είναι και εκείνο της ασφάλειας του έργου το οποίο και έχει θέσει η εργολήπτρια εταιρία στην ηγεσία του ΥΠΕΧΩΔΕ ενώ έχει ζητήσει και από το Υπουργείο Εθνικής Οικονομίας να συνεχισθεί η χρηματοδότησή του.

Ο κ. Στροίκος ήταν ξεκάθαρος λέγοντας στον Περιφερειάρχη ότι υπάρχει κίνδυνος απώλειας πόρων αν δεν δημοπρατηθούν τα άλλα τμήματα. Μάλιστα, υπογράμμισε ότι έχουν εξαντλήσει όλα τα οικονομικά περιθώρια και ότι έχουν μεγάλα ανοίγματα στην αγορά (σ.σ. όσο αφορά στα υλικά κτλ.). Υπάρχει, σύμφωνα με τον ίδιο, επιπλέον πίστωση, κατά το χρονικό διάστημα από τον περασμένο Ιούλιο μέχρι και σήμερα, η οποία ανέρχεται στα 11 εκατομμύρια ευρώ και δεν τα έχουν πληρωθεί. Έτσι, αν δεν δοθούν τα χρήματα, υπάρχει η πιθανότητα από τον Ιανουάριο και μετά να σταματήσουν οι εργασίες.

Εκτός, όμως, από τα παραπάνω, απαιτούνται συνολικά 24 εκατομμύρια ευρώ για να ολοκληρωθούν οι εργασίες που απομένουν. Ο κ. Κόκκινος, από την πλευρά του, δεσμεύθηκε ότι θα αναλάβει όλες εκείνες τις απαραίτητες πρωτοβουλίες, κυρίως προς το ΥΠΕΧΩΔΕ, για την απρόσκοπτη συνέχιση των εργασιών. Μάλιστα, έχει ήδη στείλει επιστολή στο ΥΠΕΧΩΔΕ και θα στείλει και στον Υπουργό Εθνικής Οικονομίας, κ. Γιώργο Αλογοσκούφη ενώ θα επιδιώξει να έχουν και μία συνομιλία για το θέμα αυτό, δια ζώσης.

Όπως είπε, η αγωνία και το ενδιαφέρον της κυβέρνησης για το συγκεκριμένο έργο είναι δεδομένη και δήλωσε:«Μετά και τη συνάντηση που είχα την προηγούμενη εβδομάδα με τον κ. Σουφλιά, όπου έθεσα το πρόβλημα, αποτελεί βασική προτεραιότητα σε εμάς η υλοποίηση του έργου. Ενός έργου πνοής που θα επιλύσει τόσο το πρόβλημα της ύδρευσης του Δήμου Ρόδου αλλά και των άλλων όμορων Δήμων ενώ θα αποτελέσει και σημείο αναφοράς για την ανάπτυξη της περιοχής.

Αν, πάντως, εξασφαλισθούν οι πόροι και οι εργασίες εξελιχθούν ομαλά, το έργο αναμένεται να έχει ολοκληρωθεί γύρω στα τέλη του 2005. Σημειώνεται, τέλος, ότι το θέμα αυτό αναμένεται να απασχολήσει την συνεδρίαση της Διοικούσας επιτροπής της Τοπικής Ένωσης Δήμων και Κοινοτήτων Δωδεκανήσου την ερχόμενη Παρασκευή και η οποία αναμένεται, εκτός των άλλων, να εκφράσει την αγωνία της.

ΔΕΡΜΑΤΙΝΑ
ΓΥΝΑΙΚΕΙΑ - ΑΝΔΡΙΚΑ
"ZALAS"

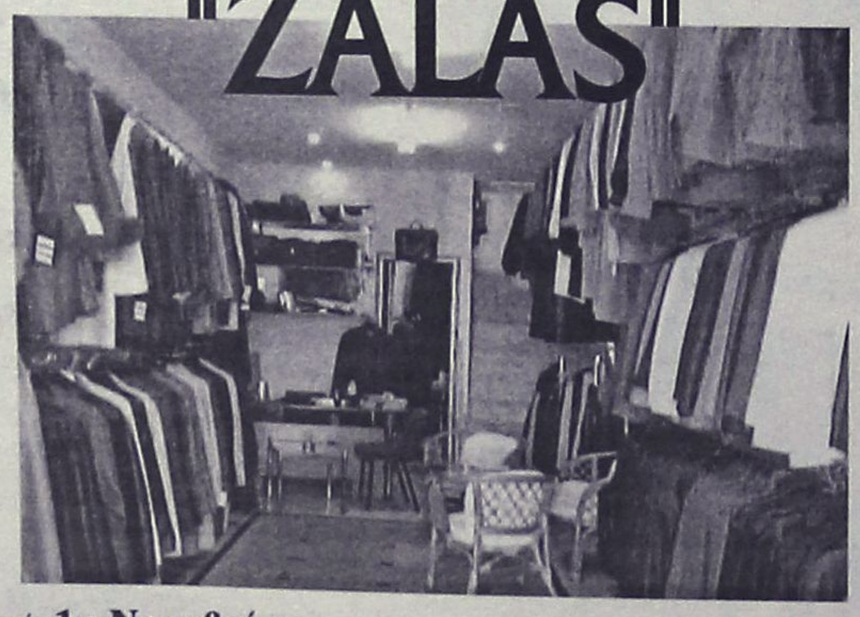

Από **1η Νοεμβρίου** και μέχρι εξαντλήσεως των εμπορευμάτων,
το κατάστημα **"ZALAS"** σας δίνει τη δυνατότητα
να αγοράσετε δερμάτινα, για όλες τις ηλικίες, σε εργοστασιακές τιμές!
Σας περιμένουμε!

Ακτή Μιαούλη 14-16 (διπλα από το φαρμακείο του κ. Νικολάου), τηλ. / fax **2241078472**

ΖΑΖΙΟ import
ITALIA • RODI
ΕΠΙΠΛΑ ΚΟΥΖΙΝΑΣ • ΝΤΟΥΛΑΠΕΣ • ΠΟΡΤΕΣ • ΣΑΛΟΝΙΑ



Εκθεση: Λεωφ.Ελευθερίας 4 • Κρεμαστή • Τηλ.: 22410.96910 Fax: 22410.98323

Με ευθύνη της συνδικαλιστικής ηγεσίας των εργαζομένων

Ακρότητες και απρέπειες στο νοσοκομείο της Ρόδου

Το προσωπικό έχει δίκιο στα αιτήματά του, αλλά στο τέλος θα το χάσει • Εξυπηρέτηση και πολιτικών σκοπιμοτήτων

Κλιμακώνεται αντί να αποφορτίζεται η ένταση που επικρατεί το τελευταίο διάστημα στο Γενικό Περιφερειακό Νοσοκομείο της Ρόδου, μετά και τη μήνυση που κατέθεσε χθες ο σύλλογος εργαζομένων στο νοσηλευτικό μας ίδρυμα κατά του Διοικητή του κ. Γιάννη Κεφαλά, επειδή, σύμφωνα με τους ίδιους, ο τελευταίος παρεμπόδισε τη διεξαγωγή της γενικής τους συνέλευσης.

Σύμφωνα με τα όσα έγιναν γνωστά, η γ.σ. των εργαζομένων στο νοσοκομείο είχε προγραμματισθεί για προχθές, Πέμπτη, στις 12.30 το μεσημέρι αλλά την ίδια ημέρα και αφού προηγουμένως είχαν επικοινωνήσει με το Διοικητή και τον κάλεσαν να παρευρεθεί στη συνέλευση για να τους ενημερώσει για τη συνάντησή του με τον Υπουργό Υγείας, ενημερώθηκαν ότι ο κ. διοικητής αποφάσισε να γίνει η γ.σ. των εργαζομένων στις 2.15 το απόγευμα.

Σύμφωνα με την πρόεδρο του συλλόγου κ. Σίσσυ Πανίδου, θεωρούν ότι δεν μπορεί να παρεμβαίνει με αυτό τον τρόπο στα συνδικαλιστικά τους. Η γ.σ. ξεκίνησε, πάντως, στο αμφιθέατρο του νοσοκομείου και στις 2.00 μ.μ. ο Διοικητής, σύμφωνα με τους ίδιους, μπήκε στην αίθουσα και τους είπε να αποχωρήσουν.

Η πρόεδρος του Συλλόγου θέλησε να του παραδώσει έγγραφο με το οποίο εξέφραζαν τη διαμαρτυρία τους αλλά, σύμφωνα με την ίδια, δεν το δέχθηκε ενώ ανακοίνωσε και εγγράφως ότι η γ.σ. θα συνεχιζόταν χθες στις 2.30 μ.μ. και όχι στις 11.30 το πρωί όπως επιθυμούσε ο σύλλογος.

Οπως επισημαίνουν οι ίδιοι, ο κ. Κεφαλάς προχώρησε σε αυτή την απόφαση με το επιχείρημα ότι σε διαφορετική περίπτωση θα παρακωλύονταν τα χειρουργεία και τα τακτικά ιατρεία. Οι εργαζόμενοι, από την πλευρά τους, υποστηρίζουν ότι το επιχείρημα αυτό δεν ευσταθεί αφού χθες οι γιατροί πραγματοποίησαν 24ωρη απεργιακή κινητοποίηση και κάνουν λόγο για "σαφή πρόθεση να καταστείλει τα συνδικαλιστικά δικαιώματα των εργαζομένων που έχουν πια εξαγριωθεί με αυτή την αντιμετώπιση και την εξαθλίωση της προσωπικής και επαγγελματικής τους ζωής". Πάντως χθες στο νοσοκομείο της Ρόδου οι γιατροί δεν απήργησαν.

Η κατάληξη όλων των παραπάνω είναι οι εργαζόμενοι να πραγματοποιήσουν τη γενική τους συνέλευση χθες, στις 12.30 περίπου το μεσημέρι, στο προαύλιο του νοσοκομείου!

Νωρίτερα είχαν βρει το αμφιθέατρο κλειδωμένο και πήγαν στο γραφείο του διοικητή να ζητήσουν το κλειδί αλλά αρνήθηκε να τους το δώσει.

Ο κ. Κεφαλάς σε δηλώσεις του έκανε λόγο για εισβολή στο γραφείο του εν ώρα σύσκεψης και χυδαία επίθεση εναντίον του.

Εκεί, μάλιστα, υπήρξε και επικοινωνία με τον πρόεδρο της πανελλήνιας ομοσπονδίας τους (ΠΟΕΔΗΝ), Κ. Κουτσουμπέλη ο οποίος μίλησε και με τον διοικητή, επικοινωνία, όμως, που δεν φαίνεται να απέδωσε καρπούς.

Οι εκπρόσωποι του Συλλόγου των εργαζομένων, στη συνέχεια, κατέθεσαν μήνυση κατά του διοικητή για "παρεμπόδιση άσκησης των δημοκρατικών συνδικαλιστικών τους δικαιωμάτων".

Δεν υπάρχει καμιά αμφιβολία και έχει αναγνωρισθεί απ' όλους ότι τα αιτήματα των εργαζομένων στο νοσοκομείο (και ειδικά εκείνα που αναφέρονται στην πρόσληψη νοσηλευτικού προσωπικού) είναι απολύτως δίκαια και πρέπει να ικανοποιηθούν και μάλιστα το ταχύτερο δυνατό καθόσον σχετίζονται με την ζωή των ασθενών που καταφεύγουν κατ' ανάγκη στο νοσοκομείο. Από 'κει και πέρα όμως, η υιοθέτηση αδιάλλακτης στάσης εκ μέρους της συνδικαλιστικής ηγεσίας των εργαζομένων, ξεφεύγει από τα όρια των καλώς ευνοουμένων συνδικαλιστικών δικαιωμάτων, οι δε κινητοποιήσεις καθίστανται καταχρηστικές και το χειρότερο επικίνδυνες για τους ασθενείς. Εάν δε συνεχισθεί αυτή η αδιάλλακτη στάση, οι εργαζόμενοι θα χάσουν το δίκιο τους, καθώς θα στρέψουν εναντίον τους ολόκληρη την κοινή γνώμη της Ρόδου · ας έχουν δε υπ' όψη τους (και ειδικά η πρόεδρός τους κ. Πανίδου) ότι ήδη σχηματίζεται η εντύπωση ότι οι κινητοποιήσεις είναι υποκινούμενες από διάφορα κομματικά κέντρα. Στο πλαίσιο αυτό ορθά ο διοικητής του νοσοκομείου έθεσε χθες από τα ερτζιανά, σε ζωντανό διάλογο, το ερώτημα: κυρία Πανίδου τί κάνατε για τα ίδια προβλήματα πριν από τις εκλογές του Μαρτίου; Τα κουκουλώνατε χάριν κομματικών σκοπιμοτήτων;"

Οργανώνει η Ν.Ε. του ΠΑΣΟΚ

Συνεστίαση στις 26 με τον Θ. Πάγκαλο

Ο κ. Δημ. Κρεμαστινός επικεφαλής των Προσυνεδριακού διαλόγου

Συνεστίαση οργανώνει η Ν.Ε του ΠΑΣΟΚ Ν. Συγκροτήματος Δωδ/σου στις 26 του μήνα, με προσκεκλημένο και μοναδικό ομιλητή τον πρώην υπουργό κ. Θ. Πάγκαλο.





● Στο μεταξύ, όπως έγινε γνωστό, ανασυγκροτήθηκε η Επιτροπή για τον Προσυνεδριακό διάλογο στη Δωδ/σο. Επικεφαλής, στη θέση του κ. Κ. Γείτονα (στον οποίο ανατέθηκαν άλλα καθήκοντα) αναλαμβάνει ο πρώην Υπουργός κ. Δημ. Κρεμαστινός με μέλη τους κ.κ. Απ. Φωτιάδη, Γιάννη Μανιάτη, Λιλίκα Βασιλάκη και Λεωνίδα Καραθανάση.

Το εστιατόριο "Δημιουργίες" σας προσκαλεί σε



ΝΕΑ ΓΕΥΣΤΙΚΑ ΤΑΞΙΔΙΑ

ΑΝΟΙΚΤΑ κάθε Πέμπτη · Παρασκευή · Σάββατο

Για κρατήσεις: 22410 94950
Λ.Ηρακλειδών 82Α-Ιξιά
απέναντι από το Avra Beach

WARLYN GROUP

ΠΟΡΤΕΣ ΠΟΡΤΕΣ ΠΟΡΤΕΣ ΠΟΡΤΕΣ ΠΟΡΤΕΣ ΠΟΡΤΕΣ

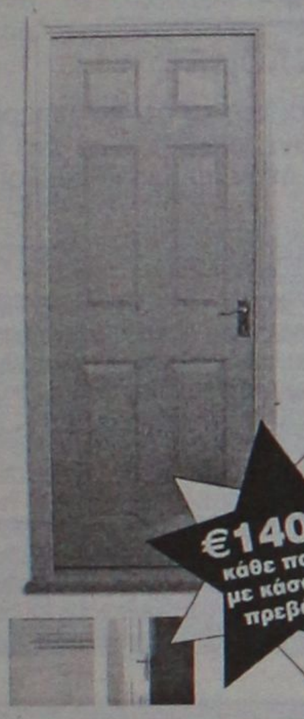

★ Ξύλινες πόρτες κορυφαίας ποιότητας
★ Κατασκευασμένες στην Αγγλία
★ Παραδίδονται με κάσα & ασταρωμένες, έτοιμες για βαφή
★ Μεγάλη ποικιλία σε σχέδια & μεγέθη
★ Πλήρης εγγύηση
★ Χαρακτηριστικά: Άψογη εφαρμογή Εσωτερικοί μεντεσέδες Άμεση παράδοση

€140.00 κάθε πορτα με κάσα και πρεβάζια

Πελοποννήσου 23, Ρόδος, 85100
Τηλ.: 22410 22684
Κιν.: 6947 585035

Αγοράστε 5 και πάρτε 1 έξτρα δωρεάν!

Ανεβαίνετε συχνά στην Αθήνα;

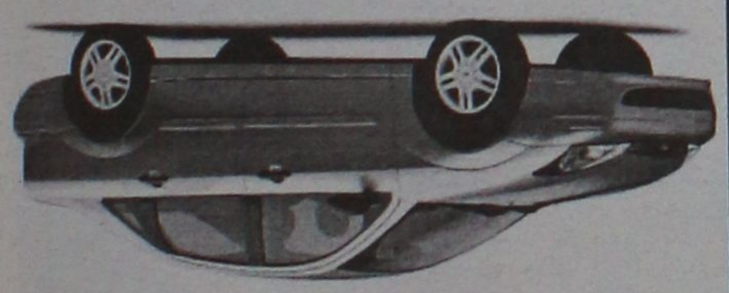

Τότε, γιατί να πληρώνετε περισσότερα από 39€ την ημέρα για ενοικίαση αυτοκινήτου;

Η PAYLESS φέρνει τα πάνω-κάτω στην ενοικίαση αυτοκινήτου, προσφέροντας σε όλους τους Ροδίτες που επισκέπτονται την Αθήνα, τις χαμηλότερες τιμές της αγοράς! Κάνετε σήμερα την κράτησή σας και η PAYLESS θα σας περιμένει στο αεροδρόμιο ΕΛΕΥΘΕΡΙΟΣ ΒΕΝΙΖΕΛΟΣ με το αυτοκίνητο που θα επιλέξετε!

Καλέστε τώρα το τοπικό κέντρο κρατήσεων της PAYLESS στο: 800 11 82311* ή μιλήστε με τον ταξιδιωτικό σας πράκτορα!

PAYLESS CAR RENTAL

*Για κλήσεις από κινητό καλέστε 22410 82311

PAYLESS CAR RENTAL GREECE - Δραγωνέα 5 - Μαρκόπουλο Αττικής - Τηλ: 22990 63211

ΓΕΝΙΚΟΙ ΟΡΟΙ ΕΝΟΙΚΙΑΣΗΣ ΑΥΤΟΚΙΝΗΤΟΥ: Η προσφορά ισχύει για κρατήσεις από κατοίκους της Ρόδου που ταξιδεύουν στην Αθήνα μέσω του αεροδρομίου ΕΛΕΥΘΕΡΙΟΣ ΒΕΝΙΖΕΛΟΣ για το χρονικό διάστημα μεταξύ 20/01/2004 έως 30/04/2004. Η παραπάνω τιμή αφορά ενοικίαση 1 εβδομάδας αυτοκινήτου Fiat Punto ή Hyundai Accent με κλιματισμό και radio CD, συμπεριλαμβάνει ελεύθερα χιλιόμετρα και ασφάλιση CDW και ισχύει με χρήση πιστωτικής κάρτας. Η προσφορά δεν μπορεί να συνδυαστεί με άλλες προσφορές που κατά καιρούς παρέχει η PAYLESS CAR RENTAL GREECE. Ο ενοικιαστής πρέπει να είναι άνω των 23 ετών και να έχει κάτοχος άδειας οδήγησης για τουλάχιστον 1 έτος. Διάφορες χρεώσεις ανάλογα με τον τόπο παράδοσης του αυτοκινήτου μπορεί να ισχύσουν.

LOCOS MEXICAN RESTAURANT & BAR

Ενημερώνουμε τους φίλους μας ότι κατά τη ΧΕΙΜΕΡΙΝΗ ΠΕΡΙΟΔΟ ΘΑ ΕΙΜΑΣΤΕ ΚΛΕΙΣΤΑ ΚΑΘΕ ΤΡΙΤΗ

Λ. Ηρακλειδών 76-ΙΞΙΑ-ΡΟΔΟΣ • Τηλ. (22410) 96680



NAFTILOS
Καφετέρια - Bar

Ένας διαφορετικός κόσμος σε ένα ειδικά διαμορφωμένο περιβάλλον με τζάκι δίπλα στη θάλασσα

Λεωφ. Ιαλυσού · Προς Αεροδρόμενα · Φερενίκης · NAFTILOS ΚΑΦΕΤΕΡΙΑ

Ανοιχτά απο 17:00 - 02:00 Σαββάτο - Κυριακή απο τις 10:00

ΟΔΟΣ ΦΕΡΕΝΙΚΗΣ 9 ΠΑΡΑΛΙΑ ΙΑΛΥΣΟΥ ΤΗΛ (22410 96601)

ΕΚΔΡΟΜΕΣ! ΕΚΔΡΟΜΕΣ!

ΧΡΙΣΤΟΥΓΕΝΝΑ!
ΠΡΩΤΟΧΡΟΝΙΑ!
ΘΕΟΦΑΝΕΙΑ!

ΤΑΞΙΔΙΩΤΙΚΕΣ ΕΚΠΛΗΞΕΙΣ!!!

ΒΙΕΝΝΗ
ΑΥΣΤΡΙΑΚΟ ΠΑΝΟΡΑΜΑ
ΣΑΛΤΣΜΠΟΥΡΓΚ
ΠΡΑΓΑ-ΒΙΕΝΝΗ
ΠΡΑΓΑ-ΒΙΕΝΝΗ-ΒΟΥΔΑΠΕΣΤΗ

ΕΙΔΙΚΕΣ ΤΙΜΕΣ ΓΙΑ ΚΡΑΤΗΣΕΙΣ ΩΣ ΤΙΣ 18/11

ΠΑΡΙΣΙ
ΠΡΑΓΑ-ΚΑΡΛΟΒΥ ΒΑΡΙ
ΛΟΝΔΙΝΟ-ΟΞΦΟΡΔΗ
ΕΛΒΕΤΙΑ
ΡΩΜΗ-ΦΛΩΡΕΝΤΙΑ
ΒΟΥΔΑΠΕΣΤΗ
ΙΣΤΟΡΙΚΕΣ ΠΡΩΤΕΥΟΥΣΕΣ
ΝΙΚΑΙΑ-ΜΟΝΤΕ ΚΑΡΛΟ
ΙΤΑΛΙΑ-ΚΥΑΝΗ ΑΚΤΗ

ΚΑΤΑΠΛΗΚΤΙΚΕΣ ΠΡΟΣΦΟΡΕΣ ΓΙΑ ΚΡΑΤΗΣΕΙΣ ΩΣ ΤΙΣ 26/11

STEFANAKIS

ΑΛΕΞ. ΔΙΑΚΟΥ 38-ΡΟΔΟΣ • Τηλ.: 22410/20625-2241030054

Εναντίον των νεαρών που έκλεβαν μοτοποδήλατα

Δίωξη σε βαθμό κακουργήματος

Οι δύο αλλοδαποί απολογούνται σήμερα στην ανακρίτρια

Ποινικές διώξεις σε βαθμό κακουργήματος άσκησε χθες το μεσημέρι ο Εισαγγελέας Ανηλίκων Ρόδου, σε βάρος των δύο αλλοδαπών που εντοπίστηκαν από την Ασφάλεια Ρόδου, ως οι δράστες σειράς κλοπών δικύκλων μοτοποδηλάτων και μοτοσικλετών.

Οι δύο νεαροί, κρατούνται στην υποδιεύθυνση Ασφάλειας Ρόδου και σήμερα στις 1 το μεσημέρι αναμένεται να προσαχθούν ενώπιον της τακτικής ανακρίτριας Ρόδου, προκειμένου έτσι ν' απολογηθούν. Η υπόθεση, που προβλημάτισε έντονα την τοπική κοινωνία, αποκαλύφθηκε το τελευταίο τριήμερο, όταν στα χέρια των αστυνομικών της Ασφάλειας Ρόδου, βρέθηκαν δύο Γεωργιανοί, ηλικίας 14 και 15 ετών, ως οι δράστες κλοπής περιπτέρου. Στην κατοχή των δύο ανηλίκων, είχε βρεθεί και μια μοτοσικλέτα που αποδείχθηκε τελικά ότι ήταν κλεμμένη. Οι δύο ανήλικοι, ομολόγησαν ότι την είχαν κλέψει από τις 6 Νοεμβρίου και ότι από κοινού με έναν 14 χρονο από τη Γεωργία και δύο ροδίτες ηλικίας 14 και 15 ετών, (σε βάρος των οποίων αναμένεται να ασκηθούν επίσης διώξεις) αφαίρεσαν μια δίκυκλη μοτοσικλέτα την οποία και εγκατέλειψαν στην συνέχεια στην περιοχή 7 Βαγιές.

Επίσης, από τους μήνες Σεπτέμβριο έως και Οκτώβριο του 2004, αφαίρεσαν από διάφορες συνοικίες της πόλεως Ρόδου, Ιαλυσού και Αρχαγγέλου, 15 δίκυκλα μοτοποδήλατα και μοτοσικλέτες τα οποία αφού χρησιμοποίησαν κάνοντας βόλτες στην συνέχεια τα έριχναν στο λιμάνι της Ρόδου, ή τα εγκατέλειπαν σε διάφορες περιοχές! Το αποκορύφωμα της επιπολαιότητας ή της θρασύτητας με την οποία λειτουργούσαν οι ανήλικοι, ήταν ότι μεταξύ των άλλων, είχαν κλέψει από περιοχή της Ψαροπούλας στη Ρόδο, και ένα μοτοποδήλατο, το οποίο άλλαξε τουλάχιστον 4 «ιδιοκτήτες» (από 16 έως και 18 χρόνων) μέσα σε διάστημα δύο περίπου εβδομάδων, αφού... ο ένας το χάριζε στον άλλον(!) με αποτέλεσμα να βρεθεί τελικά στα χέρια μιας... 16χρονης ροδίτισσας, η οποία επίσης θα βρεθεί αντιμέτωπη με τις διατάξεις του νόμου.

Στο πρόβλημα του συμπολίτη μας που δεν μπορούσε να πάρει σύνταξη

Παρέμβαση Γερ. Γιακουμάτου

Συζήτηση χθες σε γνωστή πρωινή τηλεοπτική εκπομπή

Με προσωπική παρέμβαση του υφυπουργού Εργασίας κ. Γεράσιμου Γιακουμάτου φαίνεται τελικά ότι θα ξεπεραστεί το σοβαρό πρόβλημα που αντιμετώπισε συμπολίτης μας, η περιπέτεια του οποίου έγινε γνωστή χθες ανά το πανελλήνιο, μέσω της γνωστής τηλεοπτικής εκπομπής (Οικονόμου – Λυριτζής) στην οποία ήταν προσκεκλημένοι ο υπουργός αλλά και ο πρώην υπουργός κ. Πρωτόπαπας.

Πρόκειται για τον Γεώργιο Πάττα, από την περιοχή της Παστίδας, η περίπτωση του οποίου είχε απασχολήσει πριν από δύο περίπου χρόνια, όταν οι υπηρεσίες και τα ασφαλιστικά ταμεία, του έκλεισαν όλες τις πόρτες, λέγοντάς του ότι επειδή του έλλειπαν 94 μόλις ένσημα(!) την τελευταία δεκαετία, δεν μπορούσαν να του χορηγήσουν σύνταξη!

Η περιπέτεια ενός συμπολίτη μας, ο οποίος διεκδικεί το αυτονόητο δικαίωμά του να μπορέσει να εκδώσει σύνταξη μετά από 33 χρόνια στο μεροκάματο, αποτέλεσε χθες το πρώτο θέμα της συγκεκριμένης τηλεοπτικής εκπομπής. Ο Γεώργιος Πάττας, σε ζωντανή σύνδεση από τη Ρόδο, ανέλυσε σε γενικές γραμμές τις δυσκολίες και τα εμπόδια που παρουσιάστηκαν στην προσπάθειά του να συνταξιοδοτηθεί, αφήνοντας έτσι έκπληκτους τόσο τους δημοσιογράφους όσο και τον υφυπουργό Εργασίας κ. Γιακουμάτο. Ο πρώην Υπουργός μάλιστα κ. Πρωτόπαπας, ο οποίος παρακολούθησε με την σειρά του την περιπέτεια του Ροδίτη, χαρακτήρισε ανεξήγητη την τακτική των αρμοδίων υπηρεσιών που αρνήθηκαν να του χορηγήσουν σύνταξη, λέγοντας χαρακτηριστικά ότι υπάρχει ειδικό ταμείο που λειτουργεί για αυτού του είδους τις περιπτώσεις, από το οποίο θα μπορούσε να συνταξιοδοτηθεί άμεσα ο εν λόγω ενδιαφερόμενος.

Αξίζει να σημειωθεί πάντως ότι ο ίδιος επιχείρησε να εξαγοράσει τον αριθμό των ενσήμων αυτών, (κάτι που συνηθίζεται σε αυτές τις περιπτώσεις, προκειμένου να βγει από την περιπέτεια, πλην όμως το κόστος των 14.000 περίπου ευρώ, αλλά και η αναμονή μιας ακόμη τριετίας, θεωρούνται απαγορευτικά στοιχεία για την οικονομική του κατάσταση.

ΔΙΠΛΗ ΧΡΙΣΤΟΥΓΕΝΝΙΑΤΙΚΗ ΠΡΟΣΦΟΡΑ SUZUKI

48 άτοκες δόσεις

ΚΑΙ ΚΕΡΔΟΣ ΕΩΣ €5.433

Αυτά τα Χριστούγεννα γιορτάστε διπλά.
Η Suzuki σας προσφέρει ένα μοναδικό δώρο για να αποκτήσετε το αυτοκίνητο που πάντα ονειρευόσασταν.
Απολαύστε αξιοπιστία, επιδόσεις, ασφάλεια, άνεση και τον πλουσιότερο standard εξοπλισμό.
Αποκτήστε σήμερα το δικό σας Jimny με κέρδος από €1.784 έως €2.193 και το Grand Vitara με κέρδος από €3.229 έως €5.433, ανάλογα με το μοντέλο και τον τρόπο χρηματοδότησης που θα επιλέξετε.*

*Τρόπος χρηματοδότησης: 72% προκαταβολή και 24 άτοκες δόσεις, 35% προκαταβολή και 36 άτοκες δόσεις, 50% προκαταβολή και 48 άτοκες δόσεις.

Όλα τα Jimny με digital camera Samsung Digimax V50, 5.0 megapixel στο standard εξοπλισμό.

Όλα τα Grand Vitara με digital drive-in cinema Samsung 12" στο standard εξοπλισμό.

SUZUKI

Επίσημοι έμποροι Ρόδου: Ν. ΒΑΡΔΕΛΛΗΣ Α.Ε. • ΕΚΘΕΣΙΣ - SERVICE - ΑΝΤΑΛΛΑΚΤΙΚΑ: ΚΑΠΟΔΙΣΤΡΙΟΥ 21, ΡΟΔΟΣ, Τηλ: 2241 - 27.774 - FAX: 2241 - 20.696

Για την προσέλκυση Κινέζων τουριστών στη Ρόδο

Μεγάλο εμπόδιο η βίζα

Επίσκεψη του Κινέζου πρέσβη χθες στο Νομάρχη

Προσπάθειες, από τις Ευρωπαϊκές χώρες, απαιτούνται για να λυθεί το θέμα της βίζας και να μπορούν να μας επισκέπτονται πιο εύκολα τουρίστες από την Κίνα, σύμφωνα με τα όσα είπε από τη Ρόδο ο πρέσβης της χώρας Τανγκ Ζέγκι ο οποίος βρέθηκε εδώ αυτές τις ημέρες και έκανε χθες το πρωί εθιμοτυπική επίσκεψη στο Νομάρχη Δωδεκανήσου, κ. Γιάννη Μαχαιρίδη.

Ερωτώμενος ο κ. πρέσβης σχετικά με το θέμα της βίζας που απαιτείται για τους τουρίστες από την Κίνα, τόνισε ότι δεν υπάρχει πρόβλημα μετά την εφαρμογή της Συνθήκης Σένγκεν.

Αυτή τη στιγμή παρουσιάζεται ένα μικρό πρόβλημα αλλά ευελπιστούν ότι θα λυθεί με την ανάπτυξη των σχέσεων ανάμεσα στις δύο χώρες και προς την κατεύθυνση αυτή συμβάλλουν και οι Έλληνες τουρίστες που επισκέπτονται την Κίνα.

Οπως επεσήμανε ο κ. Ζέγκι η προσπάθεια πρέπει να γίνει από τις Ευρωπαϊκές χώρες όσο αφορά στην απλοποίηση των διαδικασιών χορήγησής της και επειδή οι Κινέζοι τουρίστες που επιθυμούν να επισκεφθούν τη χώρα μας πρέπει να καταβάλλουν μεγάλη χρηματική εγγύηση.

Οσο αφορά στη συνάντηση του κ. Πρέσβη με το Νομάρχη, αντικείμενό της ήταν η προώθηση και προβολή των νησιών της Δωδεκανήσου στην αγορά της Κίνας. Επίσης, κατά τη συνάντηση, υπογραμμίστηκαν οι δεσμοί φιλίας ανάμεσα στις δύο χώρες και η ευνοϊκή συγκυρία λόγω της πραγματοποίησης των Ολυμπιακών Αγώνων στην Αθήνα και η ανάληψή τους από την Κίνα σε τέσσερα χρόνια, στοιχεία που μπορούν να συμβάλλουν στην περαιτέρω ανάπτυξη των τουριστικών σχέσεων.

Προς αυτή την κατεύθυνση, σύμφωνα με τον ίδιο, σημαντικό ρόλο μπορεί να παίξει το Ελληνικό Προξενείο στη Σαγκάη.



Από τον κ. Γιάννη Μαχαιρίδη τέθηκε το θέμα της προσέλκυσης των Κινέζων τουριστών στη Ρόδο και στα υπόλοιπα νησιά της Δωδεκανήσου. Ο κ. Ζέγκι θεώρησε σκόπιμο να υπάρξουν πρωτοβουλίες και παρεμβάσεις από την πλευρά των τοπικών αρχών και των λοιπών παραγόντων προς τα τουριστικά γραφεία που διακινούν το κινεζικό τουριστικό ρεύμα, ώστε **να συμπεριλαμβάνουν στα προγράμματά τους επισκέψεις και προς τα νησιά της Δωδεκανήσου.**

Αυτό που κατά βάση ισχύει μέχρι τώρα είναι, οι Κινέζοι τουρίστες να παραμένουν για ένα τετραήμερο στην Αθήνα και εν συνεχεία να προωθούνται σε άλλες περιοχές, όπως η Πελοπόνησος, η Σαντορίνη κλπ.

Ο Νομάρχης πρότεινε να εκδοθεί τουριστικός οδηγός των νησιών της Δωδεκανήσου στην κινεζική γλώσσα που θα παρουσιαστεί στην τουριστική έκθεση της Σαγκάης την ερχόμενη Ανοιξη.

Από την πλευρά του, ο πρέσβης της Κίνας εξέφρασε την πρόθεσή του να χρηματοδοτηθεί βιβλίο με θέμα τη Ρόδο, επίσης στην κινεζική γλώσσα, όπως συνέβη και με την Κέρκυρα.

Στο τέλος της συνάντησης αντηλλάγησαν δώρα, με τον Κινέζο πρέσβη να προσκαλεί το Νομάρχη να επισκεφθεί τη Σαγκάη.

Αγνωστος δράστης

Εκλεψε 72χρονο στη Μαλώνα

Τον ακινητοποίησε ενώ βρισκόταν στο κρεβάτι

Μια περίεργη υπόθεση με θύμα έναν 72χρονο κάτοικο Μαλώνας, καταγγέλθηκε προχθές το μεσημέρι στις αρμόδιες αστυνομικές αρχές της περιοχής και ήδη βρίσκεται σε εξέλιξη σχετική έρευνα για να διαπιστωθεί, τι πραγματικά έχει γίνει.

Σύμφωνα με την καταγγελία, άγνωστο άτομο εισέβαλε μέσα στο σπίτι του 72χρονου, ενώ εκείνος κοιμόταν και αφού τον ακινητοποίησε σκεπάζοντάς τον αρχικά με κουβέρτα, κατάφερε να αφαιρέσει στη συνέχεια και το ποσό των 80 ευρώ που βρήκε στο σπίτι καθώς και μία κυνηγετική καραμπίνα. Το περιστατικό που εκ των πραγμάτων αναστάτωσε την μικρή κοινωνία της Μαλώνας, εξετάζεται με πολύ προσοχή από τους αρμόδιους αστυνομικούς του ΑΤ Αρχαγγέλου.

Προσφορά Νοεμβρίου

Ομορφο πρόσωπο
με περιποίηση
SALUS



Βαθύς καθαρισμός μόνο με 30 ευρώ

Αφήστε σε μας ν' αναδείξουμε εκείνο που δημιούργησε η φύση για σας

ΠΡΟΤΥΠΑ ΚΕΝΤΡΑ ΑΔΥΝΑΤΙΣΜΑΤΟΣ SALUS

Εμπορικό Κέντρο ΜΗΔΙΑ
Τηλ: 2241066140
email: salus@hellasnet.gr
www.salus.gr

Ροδίτικη Λαδόπιττα για σουβλάκι!

Οπως τότε... λεπτή & πεντανόστιμη!



Σύντομα & στα Super Market

Γυρίστε πίσω στο χρόνο!

Αφήστε τις αισθήσεις σας να δουν, να μυρίσουν
και να γευθούν το χθες!
Και επιστρέφοντας στο σήμερα
ν 'αναγνωρίσουν την ίδια γεύση!

Τη γεύση της Ροδίτικης Λαδόπιττας!

Τόσο νόστιμη,που θα την αναζητάτε παντού!
Σπιτική, αγνή, φρέσκια και απολαυστική!
Φτιαγμένη με την ίδια μυστική συνταγή!

Η μόνη που φήνεται αμέσως στο πλατώ ή στα κάρβουνα, χωρίς να χρειάζεται επιπλέον λάδωμα !

Απαιτήστε την σε όλα τα καλά γυροπωλεία!

Παραγωγή – Διάθεση: Ατσαλάκης Δημήτριος και Σια Ο.Ε.
Εμπορικό Κέντρο Κρανίδη, Φαληράκι - Τηλέφωνο παραγγελιών: 22410 86 106

Η Ατσαλάκης Δ. & Σια Ο.Ε. τα τελευταία 12 χρόνια δραστηριοποιείται παράλληλα στο Γενικό Εμπόριο Τροφίμων και στην Εισαγωγή και Διάθεση ΑΓΓΛΙΚΩΝ ΠΡΟΪΟΝΤΩΝ.
τηλ. 22410 87111

Grammy
ΠΑΙΔΙΚΑ - ΒΑΠΤΙΣΤΙΚΑ
ΧΕΙΜΕΡΙΝΑ ΠΑΚΕΤΑ ΒΑΠΤΙΣΗΣ ΚΟΜΠΛΕ
ΦΟΡΕΜΑ/ΚΟΥΣΤΟΥΜΙ, ΠΑΠΟΥΤΣΙΑ, ΚΑΛΤΣΕΣ, ΠΕΤΣΕΤΕΣ ΜΥΡΟΠΑΝΟ, ΕΣΩΡΟΥΧΑ, ΣΕΤ ΛΑΔΙΟΥ, ΛΑΜΠΑΔΑ, ΚΟΥΤΑ
1ο ΠΑΚΕΤΟ: ΑΠΟ !!! 350€ ΔΩΡΟ!!! 30 ΤΕΜΑΧΙΑ ΜΠΟΜΠΟΝΙΕΡΕΣ
2ο ΠΑΚΕΤΟ: ΑΠΟ !!! 370€ ΔΩΡΟ!!! 40 ΤΕΜΑΧΙΑ ΜΠΟΜΠΟΝΙΕΡΕΣ
3ο ΠΑΚΕΤΟ: ΑΠΟ !!! 390€ ΔΩΡΟ!!! 50 ΤΕΜΑΧΙΑ ΜΠΟΜΠΟΝΙΕΡΕΣ
ΠΡΟΓΡΑΜΜΑΤΙΣΤΕ ΑΠΟ ΤΩΡΑ ΤΗΝ ΒΑΠΤΙΣΗ ΠΟΥ ΠΡΟΚΕΙΤΕ ΝΑ ΚΑΝΕΤΕ ΜΕΧΡΙ ΤΟ ΦΕΒΡΟΥΑΡΙΟ ΚΛΕΙΝΟΝΤΑΣ ΕΓΚΑΙΡΑ ΚΑΠΟΙΟ ΑΠΟ ΤΑ ΠΑΡΑΠΑΝΩ ΠΑΚΕΤΑ ΜΕ ΕΛΑΧΙΣΤΗ ΠΡΟΚΑΤΑΒΟΛΗ 50€
ΚΑΡΠΑΘΟΥ 6 ΡΟΔΟΣ (έναντι Στοάς Ροίκου)
Τηλ: 22410 28785

ΒΙΒΛΙΟΠΩΛΕΙΟ στο ΠΟΛΥΓΩΝΟ
Στο κατάστημά μας Απ. Παύλου 32, θα βρείτε:
σχολικά παιδικά βιβλία
φροντιστηριακά βοηθήματα
ξενόγλωσσα & είδη γραμμικού σχεδίου
φθηνά ελεύθερο
Αυτό ακριβώς που ψάχνετε για το χαμόγελο του παιδιού, του εφήβου & το δικό σας συμφέρον
ΠΟΛΥΓΩΝΟ για να είστε πάντα ενημερωμένοι
ΤΗΛ. 22410-65760

εστιατόριο
Ζορμπάς
Το εστιατόριο "ΖΟΡΜΠΑΣ"
έναντι ξενοδοχείου ΑΤΛΑΝΤΙΚΑ
θα παραμείνει
ΑΝΟΙΚΤΟ
Παρασκευή - Σάββατο και Κυριακή
με γουρουνόπουλο
και κατσίκι στη σούβλα.
Για ρεζερβέ - παραγγελίες
τηλ. 2241091332
Παραλία Ιαλυσού (έναντι ξεν. Ατλάντικα)
4543

Βρήκε πρόσφορο έδαφος και άρχισε να λέει...

Μεγάλα λόγια από τον Αγούδημο

Τα προσφέρει όλα με...το αζημίωτο στα Δωδεκάνησα!

Το πλοίο «Pride of Provence», μεταφορικής ικανότητας 2.300 επιβατών, αγόρασε η G.A. Ferries του Γεράσιμου Αγούδημου, το οποίο θα δρομολογηθεί τον Ιανουάριο στις γραμμές των Δωδεκανήσων. Το πλοίο θα ονομασθεί «Α. Αλκμήνη» και θα αναπτύσσει ταχύτητα 23 κόμβων. Κατασκευάσθηκε το 1984, έχει μήκος 156 μέτρα και πλάτος 29 μέτρα. Διαθέτει 11 καταστρώματα, 250 δίκλινες καμπίνες, 12 σαλόνια, τραπεζαρία, ντίσκο, παιδική χαρά, εστιατόριο, γκαράζ χωρητικότητας 1.200 Ι.Χ. ή 120 φορτηγά αυτοκίνητα και 420 Ι.Χ. αυτοκίνητα. (σχετικά είχαμε γράψει πρό ημερών)



Όπως αναφέρει σε σχετική επιστολή ο Γ. Αγούδημος, προς τον υπουργό Εμπορικής Ναυτιλίας, Μ. Κεφαλογιάννη, το πλοίο έχει πιστοποιητικά από τη βρετανική σημαία και είναι συμμορφωμένο με τη Συνθήκη της Στοκχόλμης, που σημαίνει ότι διαθέτει υψηλά στάνταρτ.

Στην επιστολή του ο Γ. Αγούδημος τονίζει ότι η εταιρεία του «βρίσκεται στο τελικό στάδιο των διαπραγματεύσεων, για την αγορά ενός ακόμα πλοίου, το οποίο προορίζεται για τη γραμμή της Σάμου» και προσθέτει: «Η εταιρεία μας διαθέτει και το πλοίο "Ροδάνθη" να εξυπηρετήσει τα μικρά νησιά της Δωδεκανήσου υπό τις κατάλληλες επιδοτήσεις. Η εταιρεία προχωρά με ταχύτατους ρυθμούς στην ανανέωση του στόλου της, με σκοπό την πλήρη αναβάθμιση των γραμμών, που δραστηριοποιούμεθα, αλλά θα παρακαλούσαμε να τύχει η ελληνική ακτοπλοΐα τη δέουσα προσοχή από την κυβέρνηση για να μπορέσουμε να υπάρχουμε οι Έλληνες εφοπλιστές και οι ναυτικοί στο χώρο της ακτοπλοΐας».

Μετά την απόφαση αναστολής λειτουργίας του εργοστασίου

Αγωνιούν οι υπάλληλοι της κόκα-κόλα

Τι αναφέρουν σε επιστολή τους στο Υπουργείο Εργασίας

Τους φόβους τους για το ενδεχόμενο να βρεθούν χωρίς εργασία, εκφράζουν με σχετική επιστολή που απέστειλαν απευθείας στην διοίκηση της «3 Ε» οι εργαζόμενοι του εργοστασίου της Κόκα –Κόλα στη Ρόδο.

Η επιστολή, κοινοποιήθηκε επίσης στο Υπουργείο Εργασίας το οποίο αναμένεται να αναλάβει και σχετική πρωτοβουλία στο πλαίσιο αναζήτησης άμεσης λύσης που θα διασφαλίζει τα εργασιακά δικαιώματα των εργαζομένων.

Στην επιστολή τους, οι εκπρόσωποι του σωματείου επισημαίνουν συγκεκριμένα:

«Αναφορικά με την πρόθεση της εταιρίας που μας γνωστοποιήθηκε από τον εκπρόσωπό της στη Ρόδο, για το κλείσιμο του εργοστασίου παραγωγής της Ρόδου, έχουμε να παρατηρήσουμε τα εξής:

Παρά την προφορική διαβεβαίωση που μας έδωσαν – ότι κανείς από τους εργαζόμενους δεν θα χάσει τη δουλειά του – θεωρούμε ότι σε βάθος χρόνου δεν θα ισχύσει κι αυτό γιατί σε επιχειρηματικές μονάδες παροχής υπηρεσιών, (γιατί αυτό τον χαρακτήρα θα αποκτήσουμε μετά το κλείσιμο της παραγωγής) δεν είναι δυνατόν να διατηρηθούν τόσες θέσεις εργασίας((70) όταν τα τεχνικά μέσα σήμερα μπορούν να αντικαταστήσουν τον άνθρωπο πολύ πιο εύκολα.

Τότε βέβαια, θα προβάλλετε άλλους ισχυρισμούς όπως, αναδιάταξη ή ότι υπάρχει πτώση της οικονομικής σας δραστηριότητας έτσι ώστε ν' αναγκαστούν εργαζόμενοι να αποχωρήσουν με συνέπεια την πρόκληση κοινωνικών αναταραχών στην ευαίσθητη περιοχή της Ρόδου.

Πέρα όμως από τα παραπάνω, η θέση του Σωματείου μας, της Ομοσπονδίας μας καθώς και του συνδικαλιστικού κινήματος της περιοχής είναι ότι θα πρέπει το εργοστάσιο να διατηρήσει την παραγωγική του δραστηριότητα για πολλούς και σπουδαίους λόγους οι σημαντικότεροι των οποίων είναι:

Διατηρώντας την παραγωγική του δραστηριότητα, το εργοστάσιο μπορεί να διαμορφώσει κάτω από συγκεκριμένους χειρισμούς και προϋποθέσεις την πρόσληψη και άλλου προσωπικού.

Επίσης, αυτό θα δώσει την δυνατότητα σε διάφορους συνεργάτες της εταιρίας από την περιοχή μας, ν' αναπτύξουν δραστηριότητα με πολλαπλά κοινωνικά και οικονομικά οφέλη.

Η λειτουργία του παραγωγικού τμήματος του εργοστασίου μας, που είναι το σημαντικότερο, δίνει ακόμα ευρύτερες διαστάσεις και προοπτικές οι οποίες σε συνδυασμό με παράλληλες δράσεις τις οποίες εμείς επιδιώκουμε με την παρέμβαση των κρατικών φορέων ή παραγόντων, είναι δυνατό να υπάρξουν αναπτυξιακές προοπτικές που έχει ανάγκη η περιοχή μας. Σ' αυτό, θα συμβάλλουν περιπτώσεις, όπως αυτής της παραγωγικής διαδικασίας του εργοστασίου.

Από όλα τα παραπάνω, γίνεται φανερό ότι το Σωματείο μας, θα βρίσκεται σε αγωνιστική εγρήγορση, προκειμένου ζητήματα που δεν διαμορφώνουν θετικές προσδοκίες στους εργαζόμενους να εξελιχθούν θετικά γι' αυτούς.»

Το μαγαζί του
Σαρρή

Εμείς...
κι εμείς...
το χειμώνα στου Σαρρή στην Παλιά Πόλη.
Με ρετσίνα και μεζέ και φαΐ και ψάρι και θαλασσινά και... και...
Σωκράτους & Ευδήμου 18 - Π. Πόλη
Τηλ. 2241073707
4851

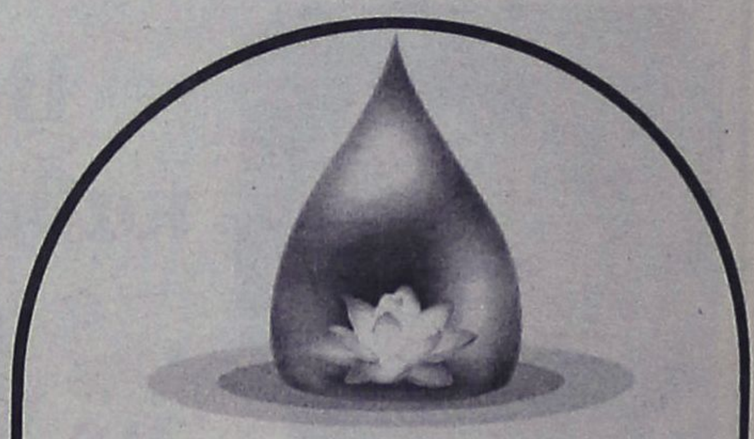
YOGA Center
Με τη Yoga αισθάνεστε ισορροπημένοι και ανανεωμένοι σωματικά και πνευματικά.
Με το συνδυασμό αναπνοής, σωματικής άσκησης και συγκέντρωσης, βελτιώνεται η άμυνα του οργανισμού μας, ενισχύεται η υγεία μας και αυξάνεται η ευεξία μας.
Καθένας μας μπορεί να ξεκινήσει να κάνει Yoga ανεξάρτητα από ηλικία και φυσική κατάσταση.
ΤΜΗΜΑΤΑ ΕΝΗΛΙΚΩΝ ΚΑΙ ΠΑΙΔΙΩΝ
Υπεύθυνη: Ιφιγένεια Χαλκιά • Ιερού Λόχου 8 Ιαλυσός
Τηλ: 22410 96343 - 6945 374109

TECHNO GROUP

Μελέτη - Συντήρηση

ΠΑΡΑΔΟΣΗ ΣΕ ΠΛΗΡΗ ΛΕΙΤΟΥΡΓΙΑ ΑΠΟ ΠΕΠΕΙΡΑΜΕΝΟ ΣΥΝΕΡΓΕΙΟ

ΘΕΡΜΑΝΣΗ–ΗΛΙΑΚΑ–ΚΛΙΜΑΤΙΣΜΟΣ

ΕΥΚΟΛΙΕΣ ΠΛΗΡΩΜΗΣ



ΔΑΠΕΔΟΘΕΡΜΑΝΣΗ

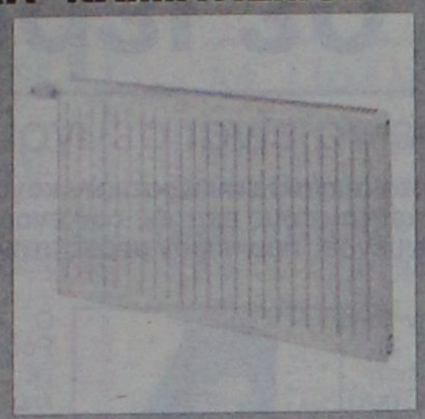





ΠΡΟΪΟΝΤΑ ΓΕΡΜΑΝΙΑΣ-ΙΤΑΛΙΑΣ

Δημ. Αναστασιάδη 8 - Τηλ. & Fax: 22410 32181

Ξενοδόχοι

αποφασίστε έγκαιρα και κερδίστε την προσφορά μας έως τις 15 Δεκέμβρη 2004 στα δέκα δωμάτια δίνουμε άλλο ένα ΔΩΡΟ

ΟΜΙΛΟΣ ΕΤΑΙΡΕΙΩΝ "Δ. ΚΥΝΗΓΑΚΗΣ"

ΕΡΓΟΣΤΑΣΙΟ ΕΠΙΠΛΩΝ

54 *ΟΛΟΚΛΗΡΑ ΧΡΟΝΙΑ ΕΧΟΥΜΕ ΣΥΜΒΑΛΛΕΙ ΜΕ ΤΑ ΠΡΟΪΟΝΤΑ ΜΑΣ ΣΤΗΝ ΑΝΑΠΤΥΞΗ ΤΟΥ ΕΛΛΗΝΙΚΟΥ ΞΕΝΟΔΟΧΕΙΟΥ ΚΑΙ ΤΩΝ ΠΡΟΣΦΕΡΟΜΕΝΩΝ ΥΠΗΡΕΣΙΩΝ ΤΟΥΣ*

"ΚΥΝΗΓΑΚΗΣ"
ΓΙΑ ΠΑΝΤΑ ΚΟΝΤΑ ΣΑΣ!!!

Στον εκθεσιακό χώρο που δημιουργήσαμε για σας, μπορείτε να διαλέξετε από την πλούσια συλλογή μας, σε τιμές εργοστασίου.

ΕΠΙΠΛΑ – ΦΩΤΙΣΤΙΚΑ – ΥΦΑΣΜΑΤΑ

Αναλαμβάνουμε με συνέπεια και ταχύτητα
ΜΕΛΕΤΕΣ – ΔΙΑΚΟΣΜΗΣΕΙΣ –
ΕΙΔΙΚΕΣ ΚΑΤΑΣΚΕΥΕΣ
για ΞΕΝΟΔΟΧΕΙΑ – ΣΠΙΤΙΑ –
ΕΣΤΙΑΤΟΡΙΑ – ΜΠΑΡ – ΠΛΟΙΑ

ΚΥΝΗΓΑΚΗΣ

ΕΡΓΟΣΤΑΣΙΟ: Ορφέως 186, Ρουφ, Αθήνα • Τηλ. 210-3468858
ΥΠΟΚ/ΜΑ ΡΟΔΟΥ: 3ο χλμ. ΛΕΩΦ. ΚΑΛΛΙΘΕΑΣ (*έναντι Μαρινόπουλου*)
Τηλ. 22410-67766

Προς αποφυγή άσκοπων εξόδων

Στα νησιά μας θα εκπαιδεύονται τώρα οι νεοσύλλεκτοι

Ειδικά κέντρα ανά σχηματισμό

Ενιαία βασική εκπαίδευση για το σύνολο των νεοσύλλεκτων όλων των Οπλων και Σωμάτων του Στρατού Ξηράς προβλέπεται να ξεκινήσει στο τέλος του προσεχούς Ιανουαρίου, στο πλαίσιο του ευρύτερου προγράμματος ριζικής αναδιάρθρωσης της λειτουργίας και αποστολής των Κέντρων Εκπαιδεύσεως Νεοσύλλεκτων (ΚΕΝ) του Στρατού.

Βασική φιλοσοφία του προγράμματος αναβαθμισμένης εκπαίδευσης των νεοσύλλεκτων του Στρατού είναι η αποκέντρωση των διαφόρων ΚΕΝ προς τις παραμεθόριες περιοχές, με ταυτόχρονη ενιαία εκπαίδευση του συνόλου των νεοσύλλεκτων.

Στο πλαίσιο αυτό η βασική εκπαίδευση για τους νεοσύλλεκτους του Πεζικού, του Πυροβολικού, των Τεθωρακισμένων, των Διαβιβάσεων, της Αεροπορίας Στρατού, του Υγειονομικού, του Σώματος Εφοδιασμού-Μεταφορών κ.λπ. θα είναι ενιαία και ίδια για όλους: Αυτή του πεζικάριου.

Μετά το πέρας της βασικής εκπαίδευσης οι νέοι στρατιώτες θα αποδίδονται σε όποιο όπλο ή σώμα του στρατού ανήκουν για να υπηρετήσουν σ' αυτό το υπόλοιπο διάστημα της στρατιωτικής τους θητείας.

Το ΓΕΣ έχει εισηγηθεί να δημιουργηθεί Πτέρυγα Εκπαίδευσης σε κάθε Σχηματισμό του Στρατού Ξηράς, της οποίας αποστολή θα είναι η εκ του σύνεγγυς παρακολούθηση του εξαμηνιαίου κύκλου εκπαίδευσης όλων των μονάδων του κάθε σχηματισμού, αλλά και τη διενέργεια της βασικής εκπαίδευσης νεοσύλλεκτων, αν λειτουργεί και ως ΚΕΝ.

Ειδικά στις περιπτώσεις των νησιών του Αιγαίου η δημιουργία τέτοιων Πτερύγων Εκπαίδευσης ανά σχηματισμό (όπως στη Ρόδο και την Κω) θα παρέχει το μεγάλο πλεονέκτημα να παρουσιάζονται εκεί οι νεοσύλλεκτοι από την περιοχή, αποφεύγοντας περιττές μετακινήσεις και έξοδα στην ηπειρωτική Ελλάδα.

Τη συγχαίρει για τις ενέργειές της

Με τη δ/ση του ΕΒΕΔ θα συναντηθεί ο κ. Παρασκευάς

Στήριξη της επιχειρηματικότητας



Συνάντηση με τη διοίκηση του Επιμελητηρίου Δωδ/σου ζήτησε με επιστολή του ο βουλευτής κ. Γιάννης Παρασκευάς, με σκοπό την ανταλλαγή απόψεων για θέματα που απασχολούν το νομό μας.

Στην επιστολή του ο κ. Γιαννης Παρασκευάς συγχαίρει τη διοίκηση του Επιμελητηρίου για την δραστηριότητά της και επισημαίνει ότι αποτελεί αδήριτη ανάγκη η στήριξη της ανταγωνιστικότητας των επιχειρήσεων.

Αναλυτικά, στην επιστολή του ο κ. Παρασκευάς αναφέρει τα εξής:

"Θα μου επιτρέψετε να εκφράσω σε σας προσωπικά και στα μέλη του Δ.Σ. τα ποιό θερμά μου συγχαρητήρια για τις δραστηριότητές σας και για τις διακρίσεις που δικαίως σας απονεμήθηκαν.

Η πληροφόρηση των μελών σας για τα τεκταινόμενα σε Ευρωπαϊκό επίπεδο είναι θωράκιση των επιχειρηματιών στο κύμα των νεωτερισμών και καινοτομιών που καθημερινά κατακλύζουν την αγορά.

Η στήριξη της ανταγωνιστικότητας των επιχειρήσεων σε όλα τα επίπεδα καθίσταται αδήριτη ανάγκη μέσα στο πλαίσιο των νέων συνθηκών.

Θα επιθυμούσα να έχω μια συνάντηση με το διοικητικό σας συμβούλιο για μια χρήσιμη πιστεύω ανταλλαγή απόψεων για τα θέματα του νομού μας.

Και πάλι εν αναμονή της απάντησής σας, δεχθείτε τα ποιό θερμά μου συγχαρητήρια".



UNIVERSAL LANGUAGE CENTRE
ΚΕΝΤΡΟ ΞΕΝΩΝ ΓΛΩΣΣΩΝ
ΠΛΗΡΟΦΟΡΙΕΣ- ΕΓΓΡΑΦΕΣ
Μ. Ζέρβα, Ιαλυσός
Τηλ.: 22410-92549, 92121

ΕΝΑΡΞΗ ειδικών προγραμμάτων για ΕΝΗΛΙΚΕΣ - ΣΠΟΥΔΑΣΤΕΣ - ΕΠΑΓΓΕΛΜΑΤΙΕΣ!

- ***Μεθοδική ταχεία προετοιμασία ενός μόνον έτους ή λιγότερο απ' αυτό (για σπουδαστές με προηγούμενες γνώσεις της γλώσσας) για απόκτηση πτυχίων LOWER και PROFICIENCY διαφόρων τύπων πλήρως αναγνωρισμένων από το ΔΗΜΟΣΙΟ και ΑΣΕΠ***

LOWER	PROFICIENCY
• F.C.E. Δεκεμ/04 & Ιουν/05	• CAMBRIDGE Δεκ./04 & Ιουν/05
• E.C.C.E. 11 Δεκεμ/ 04, Μάιος/05 και	• MICHIGAN 30 Νοεμ/04
• EDEXCEL Δεκ/04 & Μάιος/04	• T.O.I.E.C. (advanced) κάθε εβδομάδα
• T.O.I.E.C. κάθε εβδομάδα	• T.O.E.F.E.L. κάθε μήνα
• ΚΡΑΤΙΚΟ Νοεμ/04	• I.E.L.T.S.
• ΚΡΑΤΙΚΟ ΠΙΣΤΟΠΟΙΗΤΙΚΟ ΓΛΩΣΣΟΜΑΘΕΙΑΣ Οκτ/04 & Μάϊος/05	

Υπεύθυνη Σπουδών: **Ε. Τερζάκη**
Πτυχ. Αγγλικής Φιλολογίας Βρετ. Πανεπιστημίου

KYDON TOURS

Α' ΠΡΟΓΡΑΜΜΑ

ΜΥΡΑ ΑΓΙΟ ΝΙΚΟΛΑΟ ΑΤΤΑΛΕΙΑ

5/12-8/12/2004

Ελάτε να γιορτάσουμε τον ΑΓΙΟ ΝΙΚΟΛΑΟ στο τόπο που έζησε σαν Αρχιεπίσκοπος Μύρων.
5/12 ΚΑΤΑΜΑΡΑΝ ΡΟΔΟΣ ΜΑΡΜΑΡΙΣ 08.00
Περιήγηση Μαρμαρίς-Φετιγιέ. Επίσκεψη στο Λυβίσι και Παναγιάκας διανυκτέρευση.
6/12 ΜΥΡΑ-ΑΓΙΟ ΝΙΚΟΛΑΟ συμμετοχή στον εορτασμό και λειτουργία στον ναό-Επίσκεψη στους λαξευτούς τάφους-Φοίνικας-ΑΤΤΑΛΕΙΑ-ΡΙΒΙΕΡΑ της ΤΟΥΡΚΙΑΣ.
2 διανυκτερεύσεις σε ξενοδοχείο 5 αστέρων υπερπολυτελείας με φανταστικό πλούσιο μπουφέ, ορχήστρα, ΧΑΜΑΜ-SPA •Περιήγηση ΑΤΤΑΛΕΙΑΣ και περίπατος στην πλατεία ΠΑΡΑΔΟΣΙΑΚΗ ΠΟΛΗ-ΠΕΡΓΗ ΚΑΤΑΡΡΑΚΤΕΣ • Διασκέδαση στο περίφημο CECEBAR **ΟΛΑ ΠΛΗΡΩΜΕΝΑ**
Συνοδός η κ. Ελένη Ψυλλάκη

Β' ΠΡΟΓΡΑΜΜΑ

ΜΥΡΑ ΑΓΙΟ ΝΙΚΟΛΑΟ
ΑΤΤΑΛΕΙΑ-ΚΩΝΣΤΑΝΤΙΝΟΥΠΟΛΗ-ΣΜΥΡΝΗ-ΕΦΕΣΟΣ-ΚΟΥΣΑΝΤΑΣΙ-ΜΑΡΜΑΡΙΣ

5/12-13/12/2004

Από την ΑΤΤΑΛΕΙΑ συνεχίζουμε για την ΠΕΝΤΑΜΟΡΦΗ ΚΩΝΣΤΑΝΤΙΝΟΥΠΟΛΗ, την βασίλισσα των πόλεων.
3 διανυκτερεύσεις κεντρικό 4 αστέρων ξενοδοχείο στην ΠΛΑΤΕΙΑ TAKSIM, ξεναγήσεις περιηγήσεις όλης της ΠΟΛΗΣ με την ΕΛΛΗΝΙΔΑ ξεναγό μας. ΑΓΙΑ ΣΟΦΙΑ-ΠΑΤΡΙΑΡΧΕΙΟ-ΠΑΝΑΓΙΑ ΒΛΑΧΕΡΝΩΝ-ΜΠΑΛΟΥΚΛΙ-ΜΟΝΗ ΤΗΣ ΧΩΡΑΣ-ΠΑΛΑΤΙΑ-ΠΕΡΑΝ-Κρουαζιέρα ΒΟΣΠΟΡΟ. Ψώνια στο ΚΑΠΑΛ ΤΣΑΡΣΙ με τα 4.000 μαγαζιά. Διασκέδαση ORIENTAL.

Επιστρέφουμε απο ΚΩΝΣΤΑΝΤΙΝΟΥΠΟΛΗ-ΣΜΥΡΝΗ, Διανυκτέρευση, ξενάγηση ΣΜΥΡΝΗΣ, περιήγηση Κορδελιό-Καντιφέ Κολέ, ΚΟΝΑΚΙ αγορά ΑΣΑΝΣΕΡ-ΚΟΡΔΩΝΙ,ξενάγηση στην ΕΦΕΣΣΟ, περιήγηση στο ΚΟΥΣΑΝΤΑΣΙ-ΜΑΡΜΑΡΙΣ, Διανυκτέρευση • ξενοδοχείο υπερπολυτελείας 5 αστέρων • ΠΛΟΥΣΙΟ ΠΡΟΓΡΑΜΜΑ. **ΟΛΑ ΠΛΗΡΩΜΕΝΑ**
Συνοδός η κ. Ελένη Ψυλλάκη

Η πείρα μας 30 ετών και η προσωπική μας φροντίδα κάνει το ταξείδι αξέχαστο, ευχάριστο και προ πάντων ΑΣΦΑΛΕΣ!!!

ΠΡΑΚΤΟΡΕΙΟ ΚΥΔΩΝ ΙΑΤΑ
1974-2004. 30 χρόνια σας ταξιδεύει με εγγύηση
Τηλ. 22410-23000, 27900, 27722
Εθ. Δωδ/σίων 14 • Ακτή Σαχτούρη 8• E-mail: Kydon@otenet.gr

Στην προχθεσινή Ιερατική Σύναξη

Αυστηρές συστάσεις του Δεσπότη σε ιερωμένους!

Τους ζήτησε να είναι σεμνοί και ταπεινοί

Αυστηρές συστάσεις, να λειτουργούν στα πλαίσια των ιερατικών κανόνων, να είναι κόσμιοι, σεμνοί και ταπεινοί αλλά κυρίως να βρίσκονται πνευματικά κοντά στους πιστούς των ενοριών τους, απηύθυνε ο σεβασμιότατος Μητροπολίτης Ρόδου, στους 90 περίπου ιερωμένους που πήραν μέρος στην πρώτη επίσημη Ιερατική Σύναξη που έγινε στη Ρόδο, προχθές το απόγευμα.

Στην συνάντηση, πέρα από την εισήγηση που ανέπτυξε για 45 περίπου λεπτά για τα παραπάνω θέματα ο Μητροπολίτης Ρόδου κ.κ. Κύριλλος, έγιναν επίσης τοποθετήσεις και αναφορές σε διάφορα ζητήματα που απασχολούν την εκκλησία της περιοχής μας, από τους ίδιους τους ιερείς.

Μιλώντας χθες για το θέμα αυτό, ο Μητροπολίτης Ρόδου, χαρακτήρισε εποικοδομητική την Ιερατική αυτή Σύναξη, ενώ επισήμανε ότι τα συμπεράσματά της θα αποτελέσουν σε κάθε περίπτωση χρήσιμο εργαλείο για το πνευματικό και κοινωνικό έργο που οφείλει να επιτελέσει η Μητρόπολη Ρόδου.



Ο Σεβασμιότατος Ρόδου, σύμφωνα με πληροφορίες, έκανε επίσης αυστηρή πλην όμως ξεκάθαρη προειδοποίηση, προς τους ιερείς, ότι δεν πρόκειται να επιτρέψει συμπεριφορές και καταστάσεις που θα στιγματίζουν την εκκλησία, ενώ αναφερόμενος σε σχετική καταγγελία που έγινε, αναφορικά με την «απαίτηση» ιερέα για την είσπραξη ποσού 150 ευρώ για την τέλεση μυστηρίου, υπογράμμισε με νόημα ότι «η απαίτηση χρήματος από την πλευρά των ιερωμένων, θεωρείται εκβιασμός στους πιστούς».

Η ΕΠΟΜΕΝΗ ΙΕΡΑΤΙΚΗ ΣΥΝΑΞΗ

Νέα Ιερατική Σύναξη για τους Ιερείς της Μητρόπολης Ρόδου, προγραμματίστηκε επίσης να πραγματοποιηθεί στις 27 Νοεμβρίου ημέρα Σάββατο, στις 10 το πρωί, στην οποία επίσημος προσκεκλημένος θα είναι ο γνωστός Πατήρ Δανιήλ Αεράκης, που θα μιλήσει στους Ιερείς της Ρόδου, για διάφορα εκκλησιαστικά ζητήματα.

Λειτουργεί νόμιμα το Ινστιτούτο Αισθητικής

Νόμιμα λειτουργούν στη Ρόδο, τα «Medi Jeunesse» και μάλιστα πληρούν όλες τις προϋποθέσεις που διέπουν τη λειτουργία των κέντρων αισθητικής. Αυτό αναφέρουν σε ανακοίνωσή τους τα κέντρα Ιατρικής Αισθητικής Ρόδου Α.Ε. «Medi Jeunesse» , τονίζοντας ότι μερίδα επαγγελματιών του κλάδου διοχετεύουν στην τοπικό τύπο ειδήσεις που σκοπό έχουν να δυσφημίσουν τα κέντρα και να παραπληροφορήσουν το κοινό. Στην ανακοίνωση αναφέρονται τα εξής: Τα «Medi Jeunesse», λειτουργούν νομίμως στην Ρόδο από το έτος 1998, με την απόφαση νομάρχη 16131/14-1-1998 και πληρούν όλες τις νόμιμες προϋποθέσεις, που διέπουν την λειτουργία των κέντρων αισθητικής. Δυστυχώς στα πλαίσια του κακώς νοούμενου ανταγωνισμού, μερίδα επαγγελματιών του κλάδου, προσφέρει ανακοινώσεις στον τοπικό τύπο, που σκοπό έχουν την δημιουργία κλίματος δυσφήμισης και παραπλάνησης του κόσμου, ενώ παραβιάζουν νόμους και προσωπικά δεδομένα. Γ' αυτό το σκοπό ήδη ο νομικός μας σύμβουλος έχει λάβει εντολή να πράξει κάθε απαραίτητη ενέργεια για τη διασφάλιση των νομίμων συμφερόντων μας και την τιμωρία των υπευθύνων. Τα «Medi Jeunesse» θα συνεχίσουν να προσφέρουν τα ολοκληρωμένα επιστημονικά προγράμματά τους, όπως κάνουν με συνέπεια όλα αυτά τα χρόνια».

Μετέχει στην συνεδρίαση του ΠΕΠ Αλιείας

Στην Κάλυμνο βρίσκεται ο Αριστοτέλης Παυλίδης

Σήμερα στη Ρόδο για τις γιορτές της ΝΔ

Ο Υπουργός Αιγαίου και Νησιωτικής Πολιτικής Α. Παυλίδης, μετέχει στην συνεδρίαση της επιτροπής παρακολούθησης του ΠΕΠ Αλιείας που πραγματοποιείται στην Κάλυμνο.

Πρόκειται για μια ιδιαίτερα σημαντική συνάντηση για την αλιευτική δραστηριότητα δεδομένης της αλλαγής στην αλιευτική πολιτική της Ε.Ε.

Παράλληλα κατά την συνεδρίαση τέθηκαν τα θέματα της εξέτασης του θέματος (ΕΠΑΛ) τόσο για αλιευτικά έργα υποδομής π.χ. αλιευτικά καταφύγια που ιδιαίτερα ενδιαφέρουν τα νησιά μας καθώς για χρηματοδότηση έχοντας σχέση με τον αλιευτικό στόχο.

Ο υπουργός Α. Παυλίδης εδήλωσε: Η συμμετοχή μου σε τέτοιου είδους συναντήσεις υποδηλώνει το Κυβερνητικό ενδιαφέρον για την εξέλιξη των Κοινοτικών προγραμμάτων τα οποία δίνονται να συμβάλουν ουσιαστικά στην οικονομική ανάπτυξη των νησιών και προς επίτευξη αυτού του λόγου καταβάλλουν κάθε δυνατή προσπάθεια.

Ο κ. Παυλίδης έρχεται στην Ρόδο για να παραστεί στην εκδήλωση για τα 30 χρόνια της Νέας Δημοκρατίας.

NEWS



Palermo pizzeria spaghetteria

Το "Palermo", η ιταλική pizzeria spaghetteria, στην Μεσαιωνική μας Πόλη, συνεχίζει τη λειτουργία του κάθε βράδυ εκτός Δευτέρας από 19:00μμ - 01:00πμ ... και delivery!

Ιπποδάμου 11 Παλιά Πόλη
τηλέφωνο για κρατήσεις 22410. 24876

ΠΥΡΟΤΕΧΝΗΜΑΤΑ
ΕΣΩΤΕΡΙΚΟΥ-ΕΞΩΤΕΡΙΚΟΥ ΧΩΡΟΥ
HAPPENIGS
DECOR
PROMISE
★ ★ ★ ★ ★
✓ Οργάνωση Εκδηλώσεων
ΔΗΜΗΤΡΗΣ ΖΟΡΜΠΑΛΑΣ
ΑΘΗΝΑ: Σερρών 12 Γαλάτσι 11147, Τηλ: 2102920514
ΗΡΑΚΛΕΙΟ: Βάρνης 13 71305, Τηλ: 2810881480
ΡΟΔΟΣ: Αμαράντου 43 85100, Τηλ: 2241077178
Fax: 2241023058, Κιν: 6974329494
www.e-Promise.gr
e-mail:dzorbalas@e-promise.gr

KYDON TOURS

Ποιότητα-Φροντίδα-Επιτυχία

● RELAX πρόγραμμα
• Τριήμερα - Τετραήμερα επιλογής σας
ΤΡΙΤΗ - ΠΑΡΑΣΚΕΥΗ
MARMARIS - ΣΜΥΡΝΗ - ΠΑΜΟΥΚΑΛΕ
ΚΑΙ ΟΠΟΙΑ ΠΟΛΗ ΕΠΙΘΥΜΕΙΤΕ
Ξενοδοχεία 5, 4 και 3 αστέρων επιλογής.
• Πακέτο εισιτήρια ξενοδοχεία φόροι

● ΜΥΡΑ – ΑΓΙΟ ΝΙΚΟΛΑΟ – ΑΤΤΑΛΕΙΑ
5/12–8/12

● ΜΥΡΑ – ΑΓΙΟ ΝΙΚΟΛΑΟ – ΑΤΤΑΛΕΙΑ – ΚΩΝ/ΛΗ–ΣΜΥΡΝΗ–ΕΦΕΣΟ–ΚΟΥΣΑΝΤΑΣΙ–ΜΑΡΜΑΡΙΣ
5–13/12/04

● ΧΡΙΣΤΟΥΓΕΝΝΑ
☞ ΠΑΡΙΣΙ – EURODISNEY
22/12–28/12
• 3 Διαν. ΠΑΡΙΣΙ, 3 διαν. DISNEY.
• Πλούσιο πρόγραμμα ρεβεγιόν στο περίφημο Cabaret Lido.
Συνοδός η κ. Ελένη Ψυλλάκη

● ΠΑΡΙΣΙ – EURODISNEY
Β' ΓΚΡΟΥΠ ΑΠΟ ΡΟΔΟ
3/1–8/1/05
• 3 Διαν. ΠΑΡΙΣΙ 3 διαν. DISNEY.
• Πλούσιο πρόγραμμα ρεβεγιόν στο περίφημο Cabaret Lido.

● ΠΑΡΙΣΙ – EURODISNEY
ΑΛΛΕΣ ΑΝΑΧΩΡΗΣΕΙΣ
23/12–28/12 ● 24/12–29/12
● 28/12–2/1 και 29/12–3/1

● ΠΡΩΤΟΧΡΟΝΙΑ 29/12–5/1/05
☞ ΠΑΝΟΡΑΜΑ ΠΟΡΤΟΓΑΛΙΑΣ
Συνοδός η κ. Ελένη Ψυλλάκη.

● ΝΕΟΝΥΜΦΟΙ!!! οργανώνουμε το ταξίδι των ονείρων σας
● ΟΔΙΚΕΣ και ΑΕΡΟΠΟΡΙΚΕΣ εκδρομές σε όλο τον κόσμο
● ΕΙΣΙΤΗΡΙΑ αεροπορικά – ακτοπλοϊκά με όλες τις εταιρίες
● Ξενοδοχεία με τις καλύτερες τιμές σε όλο τον κόσμο
● Γκρουπς ΙΣΠΑΝΙΑ – ΑΠΩ ΑΝΑΤΟΛΗ – ΣΙΓΚΑΠΟΥΡΗ – ΠΡΑΓΑ – ΒΟΥΔΑΠΕΣΤΗ – ΛΟΝΔΙΝΟ – ΒΙΕΝΗ – ΤΥΝΗΣΙΑ – ΜΑΡΟΚΟ – ΑΙΓΥΠΤΟ
● ΠΑΚΕΤΑ εκδρομών σε όλο τον κόσμο.
Γκρουπς και μεμονωμένων
• WESTERN UNION: Αποστολή χρημάτων σε όλο τον κόσμο σε 10 λεπτά.

Η πείρα μας 30 ετών στη διάθεσή σας

ΠΡΑΚΤΟΡΕΙΟ ΚΥΔΩΝ ΙΑΤΑ
Τηλ. 22410-23000, 27900, 27722
Εθ. Δωδ/σίων 14 • Ακτή Σαχτούρη 8
E-mail: Kydon@otenet.gr

Ακόμη και στον τουρισμό που αποτελεί τη ζωή του Δήμου

Σε πλήρη αδράνεια βρίσκεται η δημοτική αρχή της Λίνδου

Μ. Παλλάς: παντελής απουσία από την έκθεση του Λονδίνου

Την παντελή απουσία του Δήμου Λινδίων από την τουριστική έκθεση του Λονδίνου καυτηριάζει με ανακοίνωσή του ο επικεφαλής της μειοψηφίας του δημοτικού συμβουλίου κ. Μανώλης Παλλάς.



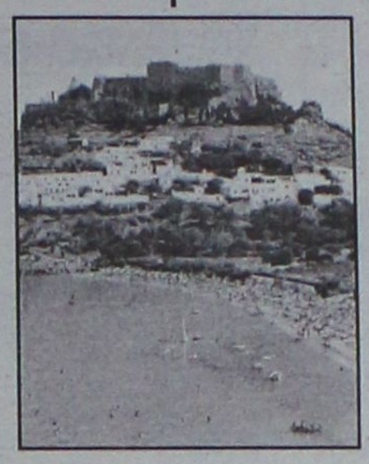

Στην ανακοίνωσή του ο κ. Μ. Παλλάς αναφέρει ότι δεν είναι δυνατόν ένας Δήμος που ζει αποκλειστικά από τον τουρισμό να μην καταβάλλει καμιά προσπάθεια για την προαγωγή του. Και παρατηρεί: στο δημοτικό συμβούλιο κάνουμε συνεχώς προτάσεις για τον τουρισμό αλλά παραδόξως ποτέ δεν υλοποιούνται.

Ειδικότερα, στην ανακοίνωσή του ο κ. Μ. Παλλάς αναφέρει τα εξής:

"Σε μια περίοδο ιδιαίτερα κρίσιμη για τον Ροδιακό Τουρισμό διεξήχθη στο Λονδίνο η Διεθνής Εκθεση Τουρισμού (08-11 Νοεμβρίου).

Την έκθεση επισκέφτηκε πλήθος παραγόντων του διεθνούς τουριστικού κυκλώματος που είχε την ευκαιρία μέσα από ένα καλαίσθητο περίπτερο που είχε στηθεί για να προβάλλει το νησί μας να προσεγγίσει τα πλεονεκτήματα που η Ρόδος διαθέτει σαν τόπος διακοπών.

Την κρισιμότητα και την ανάγκη για "δυναμικές" παρουσίες σε τέτοιες εκδηλώσεις ευτυχώς συνειδητοποίησαν τόσο η ΠΡΟΤΟΥΡ όσο και άλλοι ενδιαφερόμενοι όπως ο δήμαρχος Καλλιθέας που έσπευσαν να δώσουν τη "μάχη" που απαιτείται για να μπορέσουμε να ξεπεράσουμε την κρίση που τον τελευταίο καιρό έχει αφήσει έντονα τα ίχνη της στην τουριστική μας βιομηχανία.

Δυστυχώς στην έκθεση του Λονδίνου απών ήταν ο δήμος Λινδίων, ένας Δήμος που ζει και αναπτύσσεται χάρη στον τουρισμό και του οποίου οι κάτοικοι αγωνιούν προσβλέποντας σε καλύτερες μέρες. Είναι φανερό ότι η αδράνεια που χαρακτηρίζει την δημοτική αρχή είναι πλέον καθολική και έχει γίνει προ καιρού επικίνδυνη. Η δημοτική μειοψηφία της οποίας έχω την τιμή να ηγούμαι, κάνει συνεχώς προτάσεις οι οποίες γίνονται δεκτές και οι οποίες παραδόξως ποτέ δεν υλοποιούνται.

Αναγκάζομαι λοιπόν μέσω της εφημερίδας σας να μεταφέρω για μια άλλη φορά τον προβληματισμό μου προς τους δημότες του δήμου Λινδίων αφού μόνο η "λαϊκή πίεση" ίσως προλάβει τα χειρότερα".

VANIK TOURS

ΓΙΑΝΝΗΣ και ΣΕΒΑ ΒΑΛΣΑΜΙΔΗ
VANIK σημαίνει ΑΛΗΘΕΙΑ
ΑΚΤΗ ΚΑΝΑΡΗ 17, ΨΑΡΟΠΟΥΛΑ - ΑΝΕΤΟ ΠΑΡΚΙΝ
ΑΝΟΙΚΤΑ: ΔΕ-ΣΑ 08.30-14.00 και 16.30-20.30
Τηλ. 2241035191-37621 κινητό 6945-798148 FAX 2241029532
Το γραφείο μας πάντα πρώτο σε κρατήσεις ξενοδοχείων εξασφάλισε και σας προσφέρει καταπληκτικές τιμές για τα παρακάτω ξενοδοχεία σε ΠΑΚΕΤΑ (Έκδοση εισιτηρίων R/T) από 1/11 - 3/3/2005

ΑΠΕΥΘΥΝΟΜΑΣΤΕ ΣΕ ΣΑΣ ΠΟΥ ΘΕΛΕΤΕ ΚΑΙ Η ΚΡΑΤΗΣΗ ΣΑΣ ΝΑ ΕΙΝΑΙ ΣΩΣΤΗ ΚΑΙ ΤΟ ΔΩΜΑΤΙΟ ΣΑΣ ΝΑ ΣΑΣ ΠΕΡΙΜΕΝΕΙ

1ον	**HOTEL PRESIDENT Α΄ κατηγορίας**	
	Λεωφόρος Κηφισίας (ΟΛΑ ΑΝΑΚΑΙΝΙΣΜΕΝΑ)	
	ΜΟΝΟΚΛΙΝΟ	€ 60
	Δίκλινο για μονόκλινο	€ 65
	ΔΙΚΛΙΝΟ	€ 70
	ΤΡΙΚΛΙΝΟ	€ 90
2ον	**HOTEL ZAFOLIA Α΄ κατηγορίας**	
	Λεωφόρος Αλεξάνδρας	
	ΜΟΝΟΚΛΙΝΟ	€ 112
	ΔΙΚΛΙΝΟ	€ 125
	ΤΡΙΚΛΙΝΟ	€ 150
3ον	**HOTEL ATHENS CYPRIA Α΄ κατηγορίας**	
	Σύνταγμα	
	ΜΟΝΟΚΛΙΝΟ	€ 60
	ΔΙΚΛΙΝΟ	€ 80
	ΤΡΙΚΛΙΝΟ	€ 100
4ον	**HOTEL ASTOR Α΄ κατηγορίας**	
	Σύνταγμα	
	ΜΟΝΟΚΛΙΝΟ	€ 58
	Δίκλινο για μονόκλινο	€ 65
	ΔΙΚΛΙΝΟ	€ 73
	ΤΡΙΚΛΙΝΟ	€ 85
5ον	**HOTEL ELECTRA Α΄ SUPERIOR**	
	Ερμού - Σύνταγμα	
	ΜΟΝΟΚΛΙΝΟ	€ 100
	ΔΙΚΛΙΝΟ	€ 120
	ΤΡΙΚΛΙΝΟ	€ 140
6ον	**HOTEL ELLINIS Β΄ κατηγορίας**	
	ΩΝΑΣΕΙΟ, Λεωφ. Συγγρού	
	ΜΟΝΟΚΛΙΝΟ	€ 60
	ΔΙΚΛΙΝΟ	€ 80
	ΤΡΙΚΛΙΝΟ	€ 100
7ον	**HOTEL TRITON Β΄ κατηγορίας**	
	Κέντρο Πειραιά	
	ΜΟΝΟΚΛΙΝΟ	€ 60
	ΔΙΚΛΙΝΟ	€ 80
	ΤΡΙΚΛΙΝΟ	€ 100
8ον	**HOTEL LILIA Β΄ κατηγορίας**	
	Πασαλιμάνι Πειραιάς	
	ΜΟΝΟΚΛΙΝΟ	€ 60
	ΔΙΚΛΙΝΟ	€ 75
	ΤΡΙΚΛΙΝΟ	€ 100
9ον	**HOTEL ΕΓΝΑΤΙΑ Β΄ κατηγορίας**	
	Θεσσαλονίκη Κέντρο, καινούργιο	
	ΜΟΝΟΚΛΙΝΟ	€ 70
	ΔΙΚΛΙΝΟ	€ 80
	ΤΡΙΚΛΙΝΟ	€ 90
10ον	**HOTEL EGNATIA PALACE Α΄ κατηγορίας**	
	Θεσσαλονίκη Κέντρο, ολοκαίνουργιο	
	ΜΟΝΟΚΛΙΝΟ	€ 90
	ΔΙΚΛΙΝΟ	€ 100
	ΤΡΙΚΛΙΝΟ	€ 125

● Τα παραπάνω ξενοδοχεία διαθέτουν T.V. σε όλα τα δωμάτια
● Στις πιο πάνω τιμές συμπεριλαμβάνεται πρωινό σε μπουφέ
● Ακόμη σε μας θα βρείτε αεροπορικά και ατμοπλοϊκά εισιτήρια όλων των εταιριών.

A.N.E.Σ.

ΑΝΩΝΥΜΗ ΝΑΥΤΙΛΙΑΚΗ ΕΤΑΙΡΕΙΑ ΣΥΜΗΣ

ΠΡΟΓΡΑΜΜΑ Ε/Γ ΔΡΟΜΟΛΟΓΙΩΝ ΚΑΙ ΠΕΡΙΗΓΗΣΕΩΝ

ΝΟΕΜΒΡΙΟΣ 2004

	ΣΥΜΗ ΙΙ	Υ/Γ ΑΙΓΑΗ
12/11 ΠΑΡΑΣΚ.		08.00 ΡΟΔΟ-ΜΑΡΜΑΡΑ* 15.00 ΜΑΡΜΑΡΑ-ΡΟΔΟ* 16.30 ΡΟΔΟ-ΣΥΜΗ
13/11 ΣΑΒΒΑΤΟ	08.00 ΣΥΜΗ-ΡΟΔΟ 15.00 ΡΟΔΟ-ΣΥΜΗ	07.30 ΣΥΜΗ-ΡΟΔΟ 09.00 ΡΟΔΟ-ΣΥΜΗ 10.15 ΣΥΜΗ-ΝΤΑΤΣΑ* 15.00 ΝΤΑΤΣΑ-ΣΥΜΗ* 16.00 ΣΥΜΗ-ΡΟΔΟ
14/11 ΚΥΡΙΑΚΗ	06.30 ΣΥΜΗ-ΡΟΔΟ 09.00 Ρ.-ΠΑΝΟΡΜ.-ΣΥΜΗ 15.30 ΣΥΜΗ-ΡΟΔΟ 17.30 ΡΟΔΟ-ΣΥΜΗ	09.00 ΡΟΔΟ-ΠΑΝΟΡΜ.-ΣΥΜΗ 16.00 ΣΥΜΗ-ΡΟΔΟ
15/11 ΔΕΥΤΕΡΑ	07.30 ΣΥΜΗ-ΡΟΔΟ 15.00 ΡΟΔΟ-ΣΥΜΗ	08.00 ΡΟΔΟ-ΜΑΡΜΑΡΑ* 15.00 ΜΑΡΜΑΡΑ-ΡΟΔΟ*
16/11 ΤΡΙΤΗ		09.00 ΡΟΔΟ-ΣΥΜΗ 10.00 ΣΥΜΗ-ΡΟΔΟ 15.00 ΡΟΔΟ-ΣΥΜΗ
17/11 ΤΕΤΑΡΤΗ		08.00 ΣΥΜΗ-ΡΟΔΟ 15.00 ΡΟΔΟ-ΣΥΜΗ 16.00 ΣΥΜΗ-ΡΟΔΟ
18/11 ΠΕΜΠΤΗ	07.30 ΣΥΜΗ-ΡΟΔΟ 15.00 ΡΟΔΟ-ΣΥΜΗ	
19/11 ΠΑΡΑΣΚ.		08.00 ΡΟΔΟ-ΜΑΡΜΑΡΑ* 15.00 ΜΑΡΜΑΡΑ-ΡΟΔΟ* 16.30 ΡΟΔΟ-ΣΥΜΗ
20/11 ΣΑΒΒΑΤΟ	08.00 ΣΥΜΗ-ΡΟΔΟ 15.00 ΡΟΔΟ-ΣΥΜΗ	07.30 ΣΥΜΗ-ΡΟΔΟ 09.00 ΡΟΔΟ-ΣΥΜΗ 10.15 ΣΥΜΗ-ΝΤΑΤΣΑ* 15.00 ΝΤΑΤΣΑ-ΣΥΜΗ* 16.00 ΣΥΜΗ-ΡΟΔΟ

ΠΡΟΣΟΧΗ Η ΕΝΔΕΙΞΗ ΜΕ * ΕΙΝΑΙ ΠΕΡΙΗΓΗΣΗ

Τα δρομολόγια μπορούν να τροποποιηθούν λόγω εκτάκτων συγκοινωνιακών αναγκών ή καιρικών συνθηκών

Παρακαλούμε πριν ταξιδέψετε επικοινωνήστε με την Εταιρία:

www.anes.gr

Γραφείο ΣΥΜΗΣ Τηλ.: (22460) 71444 - Φαξ: (22460) 71373

Γραφείο ΡΟΔΟΥ Τηλ.: (22410) 37769 - Φαξ: (22410) 34493

INTERACTIVE LEARNING
ΕΚΜΑΘΗΣΗ ΠΛΗΡΟΦΟΡΙΚΗΣ & ΤΕΧΝΟΛΟΓΙΑΣ
50 ΕΚΠΑΙΔΕΥΤΙΚΑ ΚΕΝΤΡΑ ΣΤΗΝ ΕΛΛΑΔΑ & ΣΤΗΝ ΚΥΠΡΟ

Εκπαίδευση
& επαγγελματική κατάρτιση
ενηλίκων στους υπολογιστές.

Το πρόγραμμα σπουδών
& τα εκπαιδευτικά εγχειρίδια
είναι πιστοποιημένα από το τμήμα
πληροφορικής του ΑΡΙΣΤΟΤΕΛΕΙΟΥ
ΠΑΝΕΠΙΣΤΗΜΙΟΥ ΘΕΣΣΑΛΟΝΙΚΗΣ.



INTERACTIVE BOOKS:
• Δωρεάν βιβλία σε κάθε εκπαιδευόμενο
• Πιστοποιημένη ύλη σύμφωνα με το syllabus 4.0 του E.C.D.L

Απόκτηση **E.C.D.L** και **E.C.D.L EXPERT** για τις εφαρμογές του **Ms Office**

WORKOFFICE130
Εισαγωγή στους Η/Υ, Windows, Word, Excel, Access, PowerPoint & Internet.
Διάρκεια: 130 ώρες.

WORKOFFICEEXPERT
Word Advanced, Excel Advanced, Access Advanced & PowerPoint Advanced
Διάρκεια: 80 ώρες.

GOLD400
Εισαγωγή στους Η/Υ, Windows, Word, Excel, Access, PowerPoint, Internet, Visual Basic, FrontPage, Δίκτυα, Flash, CorelDraw, Photoshop, Toolbook
Διάρκεια: 400 ώρες.



Διδάσκονται ακόμα: Επεξεργασία εικόνας και εντύπου, Κατασκευή ιστοσελίδων, Μηχανογραφημένη λογιστική, Autocad - Ετήσιο πρόγραμμα Γραμματέων Διεύθυνσης.

800.11.60600
χωρίς χρέωση για όλη την Ελλάδα

BM TRADA ISO 9001:2000 UKAS

• **ΡΟΔΟΣ,**
Στ. Κωτιάδη 37
Τηλ. 2241070611
• **ΑΡΧΑΓΓΕΛΟΣ**
Γ. Παπανδρέου
Τηλ. 2244029335

Ευθύνες από Κρεμαστινό

Αν του ζητηθεί θα καταθέσει ως μάρτυρας

Σοβαρές ευθύνες σε όσους επόπτευσαν την κατασκευή του Αττικού Νοσοκομείου στο Χαϊδάρι επιρρίπτει ο πρώην υπουργός και βουλευτής του ΠΑΣΟΚ, Δ. Κρεμαστινός, με επιστολή του προς το διοικητή του νοσοκομείου, η οποία κοινοποιείται και στον υπουργό Υγείας, Νικήτα Κακλαμάνη. Το περιεχόμενο της επιστολής έκανε γνωστό χθες στη Βουλή ο υπουργός Υγείας, όταν προκλήθηκε από τους βουλευτές του ΠΑΣΟΚ ότι «κινδυνολογεί» για το θέμα

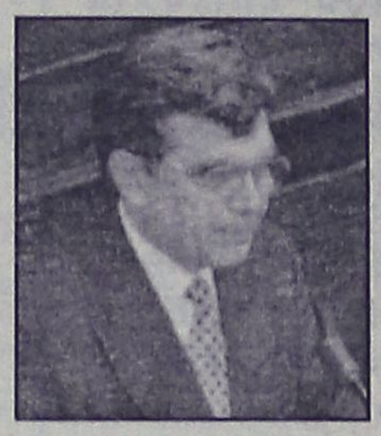

του Αττικού Νοσοκομείου, που στοίχισε στον ελληνικό λαό 25 δισ. δραχμές. Όπως ανέφερε ο κ. Κακλαμάνης, στην επιστολή Κρεμαστινού, που του κοινοποιήθηκε πριν από τρείς ημέρες, επιβεβαιώνεται πως τα κατασκευαστικά προβλήματα και οι αστοχίες είχαν επισημανθεί και ήταν γνωστά στην προηγούμενη κυβέρνηση.

Μάλιστα, ο κ. Κρεμαστινός δηλώνει έτοιμος να καταθέσει ως μάρτυρας, εφόσον του ζητηθεί κάτι τέτοιο από τη Δικαιοσύνη, έχοντας ευαισθησία επειδή επί των ημερών του θεμελιώθηκε το νοσοκομείο.

Δεν θα ενταχθεί στο Ταμείο Συνοχής;

Εμπλοκή σημειώθηκε στο αποχετευτικό Καμείρου

"Ο πληθυσμός μικρότερος των απαιτήσεων"

Εμπλοκή φαίνεται ότι παρουσιάστηκε στην κατασκευή του αποχετευτικού του δήμου Καμείρου, ενός έργου σημαντικού για τους κατοίκους της περιοχής. Σύμφωνα με όσα έγιναν γνωστά από ερώτηση που κατέθεσε στους υπουργούς Εθνικής Οικονομίας, Περιβάλλοντος και Εσωτερικών, ο βουλευτής του ΠΑΣΟΚ Κώστας Καϊσερλης, το έργο δεν πρόκειται να ενταχθεί στο Ταμείο Συνοχής, επειδή ο πληθυσμός του δήμου είναι μικρότερος των απαιτήσεων!

Ο κ. Καϊσερλης ζητά να μάθει τι θα πράξουν οι αρμόδιοι υπουργοί για το θέμα, καθώς όπως τονίζει το έργο αποχέτευσης και βιολογικού για το δήμο Καμείρου είναι αναγκαίο.

Αναφέρει συγκεκριμένα τα εξής:

«Ο δήμος Καμείρου του νομού Δωδεκανήσου με ιδιαίτερη σοβαρότητα και με μεγάλο κόστος κατέθεσε μετά τη σχετική προκήρυξη, αίτημα συνδρομής και ένταξη του έργου "αποχέτευση και βιολογικός καθαρισμός δήμου Καμείρου" στο Ταμείο Συνοχής.

Παρά την πληρότητα του φακέλου και την ετοιμότητα κατασκευής του έργου ορισμένοι υπηρεσιακοί παράγοντες διατείνονται ότι το έργο δεν πρόκειται να ενταχθεί επειδή ο πληθυσμός του δήμου είναι μικρότερος των απαιτήσεων.

Δυστυχώς, εάν αυτό ευσταθεί, θα αποτελέσει κατάφωρη αδικία σε βάρος ενός αναπτυγμένου τουριστικά δήμου, με εκατοντάδες χιλιάδες επισκέπτες και με περιοχές που απαιτούν ιδιαίτερη περιβαλλοντική προστασία, όπως η Αρχαία Κάμειρος και οι περιοχές ιδιαίτερου φυσικού κάλλους.

Επειδή ο δήμος Καμείρου με τη σύμφωνη γνώμη της Κυβέρνησης προέβη στη σύνταξη της σχετικής μελέτης.

Επειδή η ανάπτυξη του δήμου Καμείρου εξαρτάται εξ ολοκλήρου από την προστασία και την ανάδειξη του περιβάλλοντος.

Επειδή το έργο της αποχέτευσης θεωρείται ένα από τα πλέον αναγκαία έργα για την επιβίωση των κατοίκων.

Επειδή ήδη η περιοχή του δήμου επιβαρύνεται επιπρόσθετα και από την ρυπογόνο λειτουργία του εργοστασίου της ΔΕΗ.

ΕΡΩΤΩΝΤΑΙ
ΟΙ κ.κ. ΥΠΟΥΡΓΟΙ:

1. Εάν θα προτάξουν ως αναγκαίο έργο και θα εντάξουν στο Ταμείο Συνοχής την αποχέτευση του δήμου Καμείρου.
2. Στο ενδεχόμενο άρνησης από ποιές πηγές χρηματοδότησης προτίθενται να επιδοτήσουν το ανωτέρω έργο».





Το Lancer επέστρεψε. Η τελευταία εξέλιξη ενός από τα πιο επιτυχημένα αυτοκίνητα ράλι της ιστορίας, είναι γεγονός. Μία βόλτα αρκεί για να διαπιστώσετε τη μοναδική οδηγική συμπεριφορά του, που οφείλεται στη σπορ ρύθμιση της ανάρτησης, την αθόρυβη οδήγηση, που προσφέει η εξαιρετική μόνωση αλλά και τον πλούσιο στάνταρ εξοπλισμό. Αξιζε η αναμονή; Σίγουρα.
Αποκτήστε τώρα το νέο LANCER 1,6 lt από €15,480

LANCER. ΤΟ ΝΕΟ MITSUBISHI

MITSUBISHI MOTORS

ΧΡΟΝΙΑ ΕΓΓΥΗΣΗ

ΚΑΛΛΙΓΑΣ Θ. & Ι. Α.Ε.Β.Ε., ΕΠΙΣΗΜΟΣ ΕΜΠΟΡΟΣ MITSUBISHI MOTORS Ν. ΔΩΔΕΚΑΝΗΣΟΥ,
Λ. ΡΟΔΟΥ - ΛΙΝΔΟΥ 138, Τ.Κ. 851 00 ΡΟΔΟΣ, ΤΗΛ.: 22410 67440, FAX: 22410 68462,
e-mail: kaligcar@otenet.gr

Πυροσβεστικά Συγκροτήματα
Πυροσβεστικά Αέρια Διοξείδιο
Θαλασσία και Εμπορική Εταιρία

ΑΦΟΙ Ν. & Γ. ΜΑΧΛΗ Ο.Ε.

ΦΙΑΛΕΣ ΠΕΠΙΕΣΜΕΝΩΝ ΑΕΡΙΩΝ
ΓΙΑ ΙΑΤΡΙΚΗ ΚΑΙ ΒΙΟΜΗΧΑΝΙΚΗ ΧΡΗΣΗ
ΠΥΡΟΣΒΕΣΤΗΡΕΣ ■ ΜΗΧΑΝΕΣ ARGON ■ ΜΕΙΩΤΗΡΕΣ
ΕΡΓΑΛΕΙΑ ΚΟΠΗΣ & ΣΥΓΚΟΛΛΗΣΗΣ ■ ΗΛΕΚΤΡΟΔΙΑ
ΤΡΟΧΟΙ ΚΟΠΗΣ & ΛΕΙΑΝΣΗΣ ■ ΛΕΙΑΝΤΙΚΑ (INOX)

ΒΙΟΜΗΧΑΝΙΚΑ ΙΑΤΡΙΚΑ ΑΕΡΙΑ
ΟΞΥΓΟΝΟ
ΑΖΩΤΟ
ΑΡΓΚΟΝ
ΗΛΙΟΝ
ΔΙΟΞΕΙΔΙΟ ΤΟΥ ΑΝΘΡΑΚΑ
ΑΣΕΤΥΛΙΝΗ
ΠΕΠΙΕΣΜΕΝΟΣ ΑΕΡΑΣ
ΠΡΩΤΟΞΕΙΔΙΟ ΤΟΥ ΑΖΩΤΟΥ

ΑΕΡΙΑ ΣΥΓΚΟΛΛΗΣΕΩΝ ΑΕΡΙΑ ΚΟΠΗΣ ΜΕΤΑΛΛΩΝ
- ΑΡΓΚΟΝ
- ΗΛΙΟΝ
- ATAL (CORGON)

ΕΙΔΙΚΑ ΑΕΡΙΑ
- ΑΡΓΚΟΝ ΥΨΗ. ΚΑΘ.
- ΑΖΩΤΟ ΥΨΗ. ΚΑΘ.
- ΟΞΥΓΟΝΟ ΥΨΗ. ΚΑΘ.
- ΗΛΙΟ (BALONAL)
- ΥΓΡΟΑΖΩΤΟ ΔΟΧΕΙΟ 25 LITR.
- ALIGAL 12
- ΜΕΙΓΜΑ ΑΖΩ/ΞΙΟΣ

ΣΕ ΦΙΑΛΕΣ 2m2-10m2
ΕΠΙΣΗΣ ΕΓΚΑΤΑΣΤΗΣΑΜΕ ΣΤΗ ΡΟΔΟ ΔΕΞΑΜΕΝΗ 10.000 Lit ΕΜΦΙΑΛΩΣΗΣ ΥΓΡΟΥ ΑΕΡΙΟΥ ΟΞΥΓΟΝΟΥ ΚΑΙ ΔΕΞΑΜΕΝΗ 20.00 κιλ. ΕΜΦΙΑΛΩΣΗ ΔΙΟΞΕΙΔΙΟΥ ΤΟΥ ΑΝΘΡΑΚΑ (Co2)

ΕΡΓΟΣΤΑΣΙΟ: ΠΕΡΙΟΧΗ ΤΣΑΪΡΙ,
ΤΗΛ. 22410-63255, 65870, 65882, FAX: 2241061121
ΟΡΓΑΝΩΣΗ-ΠΕΙΡΑ-ΑΣΦΑΛΕΙΑ-ΑΜΕΣΗ ΕΞΥΠΗΡΕΤΗΣΗ

ΕΚΔΡΟΜΕΣ ΦΘΙΝΟΠΩΡΟΥ

ΔΥΤΙΚΗ-ΒΟΡΕΙΑ ΕΛΛΑΔΑ/ΘΕΣ/ΚΗ
11-18/11
Ρίο–Αντίριο–Μεσολόγγι–Ιωάννινα–Μέτσοβο–Καλαμπάκα–Μετέωρα–Θεσ/κη–Βεργίνα–Βέροια–Παναγιά Σουμελά–Εδεσσα (διασκέδαση γώνια στην Θεσ/κη)

ΠΑΡΙΣΙ - DISNEYLAND
ΑΝΑΧΩΡΗΣΕΙΣ ΚΑΘΕ ΤΡΙΤΗ 6 ημέρες με Ο.Α.
ΤΙΜΗ ΑΠΟ ΡΟΔΟ 735 ευρώ διαμονή Παρίσι
ΤΙΜΗ ΑΠΟ ΡΟΔΟ 870 ευρώ 3 Παρίσι + 2 DISNEYLAND

ΠΡΑΓΑ - ΒΙΕΝΝΗ
11/11-14/11
Κατ' ευθείαν από Ρόδο
ΜΟΝΟ 590 ευρώ

ΑΙΓΥΠΤΟ-Κρουαζιέρα στο ΝΕΙΛΟ
Αναχ. κάθε Δευτέρα και Πέμπτη
8 ημέρες ΑΠΟ 745 ευρώ

ΙΣΠΑΝΙΑ 11/11-19/11
ΜΑΔΡΙΤΗ, ΤΟΛΕΔΟ, ΚΑΡΔΟΒΑ, ΣΕΒΙΛΛΗ, KOSTA DELSOL, ΓΡΑΝΑΔΑ

ΚΟΥΒΑ 6/11 & 20/11

ΜΠΑΓΚΟΚ-ΣΙΓΚΑΠΟΥΡΗ-ΠΟΥΚΕΤ
15 ημέρες κάθε Δευτέρα

ΚΙΝΑ (Δυναστεία ΜΙΓΚ - Μογγολία 7/11 και 21/11)

ΜΥΡΑ-ΑΓ. ΝΙΚΟΛΑΟ-ΑΝΤΑΛΕΙΑ
5/12-8/12
Νέα Μάκρη, Λιβίσι, Κας, Μύρα, Φοινίκι, Ανταλεια (καταράχτες)

ΜΥΡΑ-ΑΓ. ΝΙΚΟΛΑΟ-ΑΝΤΑΛΕΙΑ-ΚΩΝ/ΠΟΛΗ
5-13/12
Νέα Μάκρη–Λιβίσι–Αγ. Νικόλαο–Κας, Μύρα, Αντάλεια, Κων/πολη–Πριγκηπονήσια, παλάτι Ντολμά–Μπαεε, ΤΟΡ ΚΑΠΙ, κλειστή αγορά, Πατριαρχείο, διασκέδαση ΣΜΥΡΝΗ–ΜΑΡΜΑΡΙΣ.

ΑΙΓΥΠΤΟ-Κρουαζιέρα στο ΝΕΙΛΟ ΧΡΙΣΤΟΥΓΕΝΝΑ
22/12-29/12 (αεροπλάνο)
ΚΑΤ' ΕΥΘΕΙΑ ΑΠΟ ΡΟΔΟ
• Εισιτήρια ΡΟΔΟ–ΚΑΪΡΟ–ΡΟΔΟ–ΚΑΪΡΟ–ΑΣΟΥΑΝ–ΛΟΥΞΟΡ ΑΛΕΞΑΝΔΡ., 5* ξενοδοχ. με ημιδιατροφή, 5* κρουαζιερόπλοια για την 4ήμερη κρουαζιέρα στο ΛΟΥΞΟΡ–ΑΣΟΥΑΝ.
Εκδρομές Πυραμίδες–Αγ. Γεώργιο, Μουσείο, Αλεξάνδρεια κ.λπ.

ΕΚΔΡΟΜΕΣ ΓΙΑ ΟΛΟ ΤΟΝ ΚΟΣΜΟ ΓΙΑ ΤΩΡΑ ΚΑΙ ΓΙΑ ΧΡΙΣΤΟΥΓΕΝΝΑ-ΠΡΩΤΟΧΡΟΝΙΑ

ΑΠΩ ΑΝΑΤΟΛΗ
• Μπαγκόκ–Σινγκαπούρη–Πούκετε–Μπαλί–Κίνα κ.λπ.

ΕΥΡΩΠΗ
• Παρίσι–Λονδίνο–Ισπανία–Ιταλία Βιέννη, Βουδαπέστη, Πράγα, Άλπεις κ.λπ.

ΑΦΡΙΚΗ
• Μαρόκο–Τυνησία, Αίγυπτο (Σαφάρι–Κένυα) και άλλες

ΑΜΕΡΙΚΗ
• Νέα Υόρκη–Φλώριδα–Μπαχάμες (Κρουαζιέρα)–Κούβα και άλλες

ΠΑΚΕΤΑ
• Για νεόνυμφους, για μεμονωμένους, για Ελλάδα και όλο τον κόσμο
• Κρατήσεις ξενοδοχείων στην Ελλάδα και στο εξωτερικό
• Αεροπορικά εισιτήρια στην Ελλάδα στο εξωτερικό
• Ακτοπλοϊκά εισιτήρια στην Ελλάδα και Ιταλία
• Οργάνωση εκδρομών για συλλόγους, σωματεία, συνέδρους
• Ανανεώσεις και εκδόσεις αδειών οδήγησης
• Εκδόσεις και ανανεώσεις διαβατηρίων
• Money Gram – Αποστολή και λήψη χρημάτων σ' όλο τον κόσμο

ΔΗΛΩΣΕΙΣ - ΠΡΟΓΡΑΜΜΑΤΑ
ΠΡΑΚΤΟΡΕΙΟ ΤΑΞΙΔΙΩΝ
ΣΑΒΒΑΣ ΣΑΗΣ
ΕΓΓΥΗΣΗ
TRAVEL AND TOURISM AGENCY
ΤΑΡΠΟΝ ΣΠΡΙΝΓΚΣ 42 (δίπλα στην Τραπ. Πίστεως)
Τηλ. 22410 39781-3, 22410-37711

Προκειμένου να λειτουργήσει η ηλεκτρογεννήτρια

Οικονομία στο πετρέλαιο για το Μαράθι βρήκε να κάνει η ΔΕΗ!

Δύο οικογένειες κατοικούν στο νησάκι...

Όπως ενημερώνει η ΔΕΗ έχει παραχωρήσει δωρεάν εδώ και πολλά χρόνια μια ηλεκτρογεννήτρια για την εξυπηρέτηση των δύο οικογενειών που κατοικούν στο νησί Μαράθι για κοινωνικούς λόγους.

Παράλληλα χορηγούσε συνεχώς και 7 τόνους καύσιμα τα απαραίτητα για τη λειτουργία της ως άνω μηχανής.

Το τελευταίο διάστημα η ΔΕΗ αντί να χορηγεί απευθείας πετρέλαιο στο νησί παραδίδει στον Δήμο Πάτμου σαν χορηγία το αντίστοιχο αντίτιμο όχι όμως για 7 τόνους αλλά για πολύ λιγότερους.



Όμως φαίνεται ότι το αντίτιμο αυτό δεν είναι αρκετό για τις ανάγκες των οικογενειών και του τουρισμού για όλο το χρόνο.

Ο δήμαρχος της Πάτμου είπε για το συγκεκριμένο θέμα:

"Η ΔΕΗ τροφοδοτούσε πάντα το Μαράθι με 7 τόνους πετρέλαιο απευθείας, και χωρίς τη μεσολάβηση του Δήμου Πάτμου.

Πριν από έξι μήνες όμως άλλαξε τακτική επικαλούμενη διάφορα και έστειλε 4000 ευρώ στο Δήμο Πάτμου να να κάνει εκείνος κουμάντο και αναγκαστικά έβαλε άλλα 1000 ευρώ για να καλύψει το επιπλέον κόστος των 4 τόνων και της μεταφοράς τους με καΐκι.

Οι ανάγκες των κατοίκων το καλοκαίρι είναι πολύ μεγαλύτερες λόγω τουρισμού και δεν νομίζω ότι είναι αρκετά αυτά τα χρήματα.

Το Μαράθι χρειάζεται επτά με οκτώ τόνους για να μπορούν οι κάτοικοι να περνούν άνετα στην ερημιά που ζούνε.

Νομίζω πως η ΔΕΗ είναι σε θέση να μετρήσει πόσο πετρέλαιο περίπου χρειάζονται οι κάτοικοι και η καλύτερη λύση είναι να το στέλνει απευθείας εκείνη, μαζί με το πετρέλαιο των Αρκιών, με απλοχεριά και όχι με το σταγονόμετρο."

(Πηγή: AEGEANTIMES)

Τριήμερο για Τούρκους τουρίστες

Από το γραφείο Τύπου του υφυπουργού Εξωτερικών, Γιάννη Βαληνάκη ανακοινώθηκε ότι η κατάργηση των 50 δολαρίων που επιβαλλόταν κατά την έξοδο από την Τουρκία για όσους εκ των Τούρκων πολιτών επισκέπτονται τη χώρα μας για 24 χώρες, επεκτείνεται σε 72 ώρες κατά τη διάρκεια μουσουλμανικών θρησκευτικών εορτών.



ΠΡΑΚΤΟΡΕΙΟ ΤΑΞΙΔΙΩΝ
ΣΑΒΒΑΣ ΣΑΗΣ
Με την ευκαιρία της λειτουργίας του **νέου** μας πρακτορείου στην οδό Τάρπον Σπρίνγκς 42 (δίπλα στην Τράπεζα Πίστεως)
ΠΡΟΣΦΕΡΟΥΜΕ
τα φθηνότερα αεροπορικά εισιτήρια για όλο τον κόσμο με όλες τις αεροπορικές πτήσεις
ΠΡΟΣΟΧΗ
ΠΛΗΡΟΦΟΡΙΕΣ ΔΕΝ ΔΙΔΟΝΤΑΙ ΑΠΟ ΤΟ ΤΗΛΕΦΩΝΟ ΜΟΝΟ ΠΡΟΣΩΠΙΚΗ ΠΑΡΟΥΣΙΑ ΣΑΣ
ΑΚΟΜΗ
• ΒΙΖΑ επισκέπτου για ΑΥΣΤΡΑΛΙΑ σε μία μέρα
• Εκδοση διαβατηρίων
• Εκδοση αδειών αυτοκινήτων

ΞΕΝΟΔΟΧΕΙΑ ΣΤΗΝ ΑΘΗΝΑ

PRESIDENT Α' ΚΑΤΗΓΟΡΙΑΣ Λεωφόρος Κηφισίας			
Μονόκλινο	€ 60		έως 31/3
Δίκλινο για μονόκλ.	€ 65		«
Δίκλινο	€ 70		«
Τρίκλινο	€ 90		«
ROYAL OLYMPIC LUX κοντά στο Σύνταγμα			
Μονόκλινο	€ 75		έως 31/3
Δίκλινο	€ 85		«
Τρίκλινο	€ 105		«
OLYMPIC PALAS Α' ΚΑΤΗΓΟΡΙΑ Σύνταγμα			
Μονόκλινο	€ 55		έως 31/3
Δίκλινο	€ 70		«
Τρίκλινο	€ 85		«
BEST WESTERN ILISIA Α' ΚΑΤΗΓΟΡΙΑΣ ILISIA Μιχαλακοπούλου			
Μονόκλινο	€ 68	€ 84	1/1-31/3 έως 31/12/04
Δίκλινο	€ 83	€ 93	«
Τρίκλινο	€ 97	€ 110	«
HELLINIS Β' ΚΑΤΗΓΟΡΙΑ ΟΝΑΣΙΟ Συγγρού			
Μονόκλινο	€ 60	€ 50	έως 31/12
Δίκλινο	€ 70	€ 60	
Τρίκλινο	€ 82	€ 70	έως 31/3
ARETOUSA Β' ΚΑΤΗΓΟΡΙΑΣ Μητροπόλεως - Σύνταγμα			
Μονόκλινο			έως 31/3
Δίκλινο			«
Τρίκλινο			«
ASTOR Σύνταγμα			
Μονόκλινο	€ 59		έως 31/3
Δίκλινο γι α μονόκλινο	€ 65		«
Δίκλινο	€ 73		«
Τρίκλινο	€ 85		«
POLIS GRAND HOTEL Β' ΚΑΤΗΓΟΡΙΑΣ Πατησίων & Βερανζέρου 10			
Μονόκλινο	€ 59		έως 31/3
Δίκλινο	€ 69		«
Τρίκλινο	€ 92		«
ΒΕΡΓΙΝΑ Β' ΚΑΤΗΓΟΡΙΑΣ ΘΕΣ/ΚΗ (κεντρικό)			
Μονόκλινο	€ 55		έως 31/3
Δίκλινο	€ 74		«
Τρίκλινο	€ 89		
ANEMONI KENTRIKO-PEIRAI			
Μονόκλινο	€ 55	έως 31/12	€ 58 έως 10/5
Δίκλινο	€ 66		€ 70
Τρίκλινο	€ 78		€ 84

ΣΑΣ ΣΥΜΦΕΡΕΙ ΠΡΙΝ ΚΛΕΙΣΕΤΕ ΟΠΟΥΔΗΠΟΤΕ ΝΑ ΜΑΣ ΕΠΙΣΚΕΦΘΕΙΤΕ
ΠΡΑΚΤΟΡΕΙΟ ΤΑΞΙΔΙΩΝ
ΣΑΒΒΑΣ ΣΑΗΣ
ΤΑΡΠΟΝ ΣΠΡΙΝΓΚΣ 42 (δίπλα στην Τραπ. Πίστεως) • Τηλ. 39781-3



ΜΙΚΡΕΣ αγγελίες

ΟΙ ΑΓΓΕΛΙΕΣ ΤΗΣ ΡΟΔΙΑΚΗΣ παρουσιάζονται και στο site www.anaggelies.gr

ΜΕΤΑΦΕΡΘΗΚΑΜΕ!
Θα μας βρίσκετε στα κεντρικά μας γραφεία επί της Μαρ. Μαλλιαράκη 11 (τελευταία πάροδος Καναδά). Τα τηλέφωνα παραμένουν τα ίδια:
(22410) 22210, (22410) 75230

ενοικιασεις ακινητων & επιχειρησεων

ΟΒΕΛΙΣΤΗΡΙΟ ΣΤΟ ΚΕΝΤΡΟ ΤΟΥ ΧΩΡΙΟΥ ΣΤΗ ΛΙΝΔΟ, 35 Τ.Μ. ΠΛΗΡ. Κ. ΜΑΝΩΛΗΣ ΤΗΛ. 6938386549 ΠΕ11861

ΕΝΟΙΚΙΑΖΟΝΤΑΙ στην Κρεμαστή κοντά στα σχολεία και στη θάλασσα, μεγάλα, καινούργια, πλήρως επιπλωμένα διαμερίσματα, δυάρια και στούντιος με θέα τη θάλασσα, ιδιόκτητο πάρκιν και κήπο. Εχουν ατομικές μεγάλες βεράντες, εντοιχισμένες ντουλάπες, πολλά ντουλάπια, με διπλά τζάμια και ρολά, χωρίς κοινόχρηστα. Πληρ. τηλ. 2241094822, 6946671053 ΑΕ11863

ΟΡΟΦΟΔΙΑΜΕΡΙΣΜΑ καινούργιο, διαμπερές, ρετιρέ στην Ιαλυσό. Πληρ. τηλ. 2241028458, 6946948756, ώρες 5-7 μ.μ. ΑΕ11876

ΔΙΑΜΕΡΙΣΜΑ επιπλωμένο 2 υπνοδωματίων, επί της οδού Αγ. Αναστασίας 109. Πληρ. τηλ 6974891431 ΑΕ11877

ΔΙΑΜΕΡΙΣΜΑ 120 τ.μ. στην περιοχή Τρεις στην Ιαλυσό πάνω από το εστιατόριο Αμυγδαλιά. Πληρ. τηλ. (22410)92925, 64468 ΑΕ11857

ΔΙΑΜΕΡΙΣΜΑ 90 τ.μ. δύο υπνοδωματίων με μεγάλες ντουλάπες, σαλόνι και κουζίνα εντοιχισμένη, 4ου ορόφου, με ηλιακό θερμοσίφωνα και air condition, πρόσφατα ανακαινισμένο, κοντά στο καζίνο. Πληρ. τηλ. 6942212685 ΑΕ11862

ΔΙΑΜΕΡΙΣΜΑ 126 τ.μ. 3 υπνοδωματίων, σαλοτραπεζαρία, κουζίνα, χωλ, αποθήκη, στην περιοχή Αγίου Νικολάου, επί της οδού Φωταρά-Νικηταρά. Πληρ. τηλ. (22410)20105, 73694 ΑΕ11875

ΕΝΟΙΚΙΑΖΟΝΤΑΙ επιπλωμένα διαμερίσματα με δύο και ένα υπνοδωμάτιο επί της λεωφ. Ηρακλειδών. Πληρ. τηλ. 6944775477 ΑΕ11866

ΔΙΑΜΕΡΙΣΜΑ επιπλωμένο αποτελούμενο από 3 υπνοδωμάτια, καθιστικό, κουζίνα και μπάνιο, κατάλληλο για συγκατοίκηση επί της Αλ. Διάκου 11 (απέναντι από το HONDOS CENTER) Πληρ. τηλ. 2241021335, 6945393764 ΑΕ11871

ΓΡΑΦΕΙΑ στο κέντρο της πόλης επί της πλατ. Κύπρου 25 τ.μ. έως 75 τ.μ. WC κλιματισμό, κατάλληλα για γιατρό, δικηγόρο, μηχανικό και κάθε άλλη χρήση γραφείων. Πληρ. τηλ. 2241026021, 6946020735 ΑΕ11725

ΕΝΟΙΚΙΑΖΟΝΤΑΙ διαμερίσματα 75 τ.μ. (2 δωμάτια και σαλόνι) σε άριστη κατάσταση στο κέντρο της Ιαλυσού. Πληρ. τηλ. 2241077898 κ. Πιρπιρής ΑΕ11842

ΕΝΟΙΚΙΑΣΕΙΣ ΑΚΙΝΗΤΩΝ

α) Ενοικιάζεται στο Ροδίνι ισόγειο **studio** lux 40 τ.μ. 1 δωμάτιο, κουζίνα, WC, κήπο με ανεξάρτητη είσοδο και με αυτόματη θέρμανση, μηνιαίο μίσθωμα 400 ευρώ

β) Ενοικιάζεται **γραφείο** 45 τ.μ. ισόγειο προσόψεως πολυτελή κατασκευή με ανεξάρτητη είσοδο και κήπο στην περιοχή Ροδίνι με αυτόματη θέρμανση μηνιαίο μίσθωμα 450 ευρώ

γ) Ενοικιάζεται **διαμέρισμα** 85 τ.μ. στην περιοχή Ροδίνι ισόγειο προσόψεως πολυτελή για επαγγελματική στέγη (ιατρείο, αρχιτεκτονικό γραφείο κ.ά.) και studio πολυτελή κατασκευή με ανεξάρτητη είσοδο και κήπο με αυτόνομη θέρμανση, πολυκουζινάκι και WC μηνιαίο μίσθωμα 850 ευρώ

Πληρ. τηλ. 6936656956 0659

ΕΝΟΙΚΙΑΖΕΤΑΙ

ΙΔΑΝΙΚΟΣ ΧΩΡΟΣ για συνεργείο αυτοκινήτων ή οποιαδήποτε άλλη χρήση **500 τ.μ.** ενιαίος χώρος χωρίς κολώνες, με μεγάλη επισκεψιμότητα στον χώρο βενζινάδικου.

Λεωφ. Καλλιθέας Ρόδος τηλ. 6937292713 2727

ΕΝΟΙΚΙΑΖΕΤΑΙ ΧΩΡΟΣ

πάνω από την Τράπεζα Πειραιώς (Αννης Μαρίας)

165 τ.μ. κατάλληλος για γραφεία, ινστιτούτο ομορφιάς κ.λπ.

Πληρ. Δ. Σουγκανίδης, τηλ. 6945417747

ΣΩΚΡΑΤΟΥΣ (Π. ΠΟΛΗ) ΕΝΟΙΚΙΑΖΕΤΑΙ

ΠΡΟΝΟΜΙΟΥΧΟ ΚΑΤΑΣΤΗΜΑ

επί της οδού Σωκράτους αρ. 6-8, Ε=43 τ.μ. Ισόγειο & 43 τ.μ. Α' όροφος.

Μόνο Σοβαρές Προτάσεις

Πληρ Κο ΠΙΠΙΝΟ, τηλ. 2241023895 κιν. 6944676003

Vitzileos

ΚΤΗΜΑΤΟΜΕΣΙΤΙΚΟ ΓΡΑΦΕΙΟ - REAL ESTATE AGENCY

ΜΑΡΙΟΣ Κ. ΒΙΤΖΗΛΑΙΟΣ
Μεσίτης Αστικών Συμβάσεων - Real Estate agent

ΕΚΤΙΜΗΣΕΙΣ-ΑΓΟΡΕΣ-ΠΩΛΗΣΕΙΣ
ΚΑΤΑΣΤΗΜΑΤΑ
ΟΙΚΟΠΕΔΑ-ΧΩΡΑΦΙΑ
ΚΤΗΜΑΤΙΚΕΣ-ΣΥΜΒΟΥΛΕΣ
ΕΝΟΙΚΙΑΣΕΙΣ-ΔΙΑΧΕΙΡΙΣΕΙΣ
ΣΠΙΤΙΑ-ΔΙΑΜΕΡΙΣΜΑΤΑ

ΚΑΤΑΣΤΗΜΑΤΑ-ΓΡΑΦΕΙΑ-ΕΠΙΧΕΙΡΗΣΕΙΣ

	€
48 τ.μ. κατάστημα στο εμπορικό κέντρο στην παραλία Ιαλυσού	55.000
50 τ.μ. μαγαζί κοντά στο Μαντράκι (νοικιασμένο)	360.000
122 τ.μ. κατάστημα με πατάρι σε εμπορική περιοχή στο κέντρο της πόλης	200.000
160 τ.μ. μαγαζί με 12μ. βιτρίνα στο Ροδίνι	190.000
160 τ.μ. αποθήκη στην Αννης Μαρίας	60.000
170 τ.μ. αποθήκη με ράμπα στο Ροδίνι	120.000
180 τ.μ. αποθήκη με ράμπα στην Μ. Πετρίδη	55.000
180 τ.μ. αποθήκη στην οδό Π. Ροδίου	82.000
365 τ.μ. επαγγελματικός χώρος με πατάρι, στην περιοχή Ασγούρου	400.000
620 τ.μ. κτίριο σε εμπορικό δρόμο, στο κέντρο της πόλης	3.000.000
650 τ.μ. ακίνητο σε οικόπεδο 1.890 τ.μ. στα Κολύμπια πάνω στο δρόμο	400.000
1155 τ.μ. ακίνητο σε οικόπ. 817 τ.μ. στο κέντρο της Ρόδου	880.000
12 apartmens πλήρως εξοπλισμένα στο Κιοτάρι	700.000
Ξενοδ. Α' κατ., στο κέντρο της πόλης, 180 κλίνες & 4 κατ/ματα	6.000.000
Ξενοδ. Β' κατ. 95 δωμ. σε 13 στρεμ. στην παραλία Ιαλυσού	2.642.000
Ξενοδ. Γ' κατ. 37 δωμ., 74 κλίνες, δισκοθήκη 250 τ.μ., μπαρ, στην παραλία της πόλης της Ρόδου	1.260.000

ΔΙΑΜΕΡΙΣΜΑΤΑ

	€
50 τ.μ. Γκαρσονιέρα με θέα, στο Γεννάδι	53.000
60 τ.μ. με δύο υπνοδωμάτια, φανταστική θέα, στο Γεννάδι	55.000
80 τ.μ. στον 1ο όροφο, σε διπλοκατοικία στην Παλιά Πόλη	88.000
90 τ.μ. οροφοδιαμέρισμα που επιδέχεται βελτιώσεις, σε μικρή πολυκατ. στη Μητρόπολη	90.000
98 τ.μ. στον 1ο όροφο με 3 υπνοδωμάτια, 2 μπάνια στην Κέννεντυ	130.000
100 τ.μ. ισόγειο σε μπετά, σε διώροφη πολυκατοικία, με πάρκιν στα Τριάντα	100.000
112 τ.μ. στον 2ο όροφο, με 3 υπνοδωμάτια, 2 μπάνια στην Κέννεντυ	140.000
116 τ.μ. παραδοσιακό, απέναντι από καζίνο	146.700

ΜΕΖΟΝΕΤΕΣ-ΜΟΝΟΚΑΤΟΙΚΙΕΣ

	€
80 τ.μ. μονοκατοικία σε οικόπεδο 5000 τ.μ πάνω στο κύμα-Γεννάδι	325.000
90 τ.μ. μονοκατοικία σε οικόπεδο 500 τ.μ. με υπόστεγο γκαράζ,τζάκι-Καλαβάρδα	120.000
113 τ.μ. μονοκατοικία διαμορφωμένη σε 3 στούντιο και κατάστημα με αυλή 30 τ.μ. Π.Πόλη	265.000
125 τ.μ. μονοκατοικία στην Κάλυμνο, περιοχή Αγ. Νικόλαος	100.000
130 τ.μ. νεόκτιστη μονοκατοικία σε οικόπεδο 1500 τ.μ. σε εκπληκτική θέση στο Γεννάδι.	180.000
131 τ.μ. & 103,93 ερειπωμένες μονοκατοικίες στη Σύμη-Αιγιαλός	45.000
140 τ.μ. μονοκατοικία με 70 τ.μ. δυνατότητα χρήσης μαγαζιού στις Καλυθιές, χρειάζεται ανακαίνιση	80.000
142 τ.μ. μεζονέτα και 35 τ.μ. σοφίτα κτισμένη σε οικόπεδο 150 τ.μ.-Τριάντα	220.000
167 τ.μ. ισόγειο-οροφοδιαμέρισμα σε διπλοκατοικία με 285 τ.μ. οικόπεδο στο κέντρο της πόλης, διατηρητέο με πάρκιν	440.000
170 τ.μ. μεζονέτα και 170 τ.μ. μεζονέτα και 120 τ.μ. οροφοδιαμέρισμα σε οικόπεδο 2.500 τ.μ. εντός οικισμού-Παστίδα	400.000
180 τ.μ. μονοκατοικία στο Γεννάδι σε οικόπεδο 750 τ.μ. με φανταστική θέα	300.000
230 τ.μ. βίλα στη Λάρδο σε 7700 τ.μ. οικόπεδο με 750 οπωροφόρα δέντρα	323.000

ΟΙΚΟΠΕΔΑ

	€
306 τ.μ. στα Τριάντα με Σ.Δ. 0,4 κατάλληλο για κατοικία	75.000
412 τ.μ. στον Αγ. Νικόλαο Σ.Δ. 1,20	220.000
432 τ.μ. στα Μαριτσά, εντός σχεδίου, Σ.Δ. 0.,8	45.000
600 τ.μ. Στη Σύμη, περιοχή λιμανιού, πάνω στο κύμα	100.000
750 τ.μ. στο Γεννάδι, εντός σχεδίου	18.000
2000 τ.μ. στα Μαριτσά Σ.Δ. 0,50 εντός σχεδίου	120.000
2.000 τ.μ. στα Τριάντα	147.000
2.500 τ.μ. στο Γεννάδι, πάνω στο δρόμο Ελαιώνας-φουρνάκι	23.000
2.600 τ.μ. στην Κάμειρο Σκάλα, πάνω στο κύμα, εντός οικισμού	85.000
4.000 τ.μ. στις Καλυθιές, με εκπληκτική θέα στη θάλασσα	120.000
4.000 τ.μ. πάνω στη λεωφόρο Ρόδου-Κρεμαστής	410.000
4.075 τ.μ. παραθαλάσσιο Σ.Δ. 0,2 πάνω στο δρόμο, στη Λέρο	205.000
5.500 τ.μ. στα Μαριτσά, Σ.Δ. 0,8 εντός σχεδίου	250.000
6.000 τ.μ. στα Τριάντα, πάνω στο κύμα	360.000
6.540 τ.μ. στο Φαληράκι	484.000
6.500 τ.μ. στο Φαληράκι, κοντά στη θάλασσα, προνομιακό	500.000
6.720 τ.μ. στον Θόλαρο, Παραδείσι	85.000
8.000 τ.μ. στο Φαληράκι	200.000
8.000 τ.μ. στο Λαδικό κατάλληλο για παραθεριστική κατοικία	300.000
8.300 τ.μ. στα Βληχά, Κάλαθος	370.000
8.500 τ.μ. & 6.500 τ.μ. στην παραλία Αφάντου	18 ευρώ/μέτρο
9.000 τ.μ. στα Μαριτσά, εντός ζώνη	132.000
9.345 τ.μ. με θέα, στα Ασγούρου	200.000
14.000 τ.μ. ατροτεμάχιο στην Διμυλιά	64.000
20.000 τ.μ. πάνω στο κύμα, κατάλληλο για οποιαδήποτε χρήση Καλαβάρδα	880.000
25.000 τ.μ. στα Καλαβάρδα	295.000
30.000 τ.μ. στο Τσαΐρι	360.000
34.000 τ.μ. πάνω στο κύμα, Θολός	590.000
38.000 τ.μ. πάνω στο κύμα, Γεννάδι	2.230.000
50.000 τ.μ. στο Τσαΐρι	360.000



Εθν. Μακαρίου 45 (3ος όροφος • Τηλ.: 22410 24900, 25545 • Fax: 22410 25544 • Κιν.: 6932704919

ΕΝΟΙΚΙΑΣΕΙΣ

συνέχεια από την προηγούμενη

ΔΙΑΜΕΡΙΣΜΑ 90 τ.μ. επί της λεωφόρου Ρόδου-Κρεμαστής (στάση Παρασκευά) με A/C και θερμοσυσσωρευτές, ηλιακό θερμοσίφωνα, πλυντήριο πιάτων και με νυκτερινό ρεύμα. Πληρ. τηλ. 6945436363 ΑΕ11844

ΔΙΑΜΕΡΙΣΜΑ 91 τ.μ. 1ου ορόφου 28ης Οκτωβρίου 50, για επαγγελματική στέγη. Πληρ. τηλ. 6947444099 ΑΕ11835

ΙΑΛΥΣΟΣ. ΕΝΟΙΚΙΑΖΕΤΑΙ ΜΕΜΟΝΩΜΕΝΟ ΣΠΙΤΙ ΙΣΟΓΕΙΟ ΔΥΟ ΔΩΜΑΤΙΩΝ (ΚΟΥΖΙΝΑ, ΚΑΘΙΣΤΙΚΟ, ΥΠΝΟΔΩΜΑΤΙΟ) ΠΛΗΡΩΣ ΕΞΟΠΛΙΣΜΕΝΟ ΜΕ ΚΕΝΤΡΙΚΗ ΘΕΡΜΑΝΣΗ ΚΑΙ ΠΑΡΚΙΝ- ΧΩΡΙΣ ΚΟΙΝΟΧΡΗΣΤΑ. ΠΛΗΡ. ΤΗΛ. 2241091765, 2241091850 ΠΕ1334

ΚΑΤΑΣΤΗΜΑ επί της Αναστασιάδη 1, περιοχή Δασκάλων με πατάρι και ράμπα για εκφόρτωση εμπορευμάτων. Πληρ. τηλ. 6979600029 ΑΕ11833

ΕΝΟΙΚΙΑΖΟΝΤΑΙ ωραιότατα μονόχωρα και δίχωρα διαμερισματάκια πλήρως επιπλωμένα. Διαθέτουν κλιματισμό (ψυγείο-θέρμανση) ηλιακούς θερμοσίφωνες, μεγάλες βεράντες, εύκολο πάρκιν. ΕΙΔΙΚΕΣ ΤΙΜΕΣ ΓΙΑ ΣΤΡΑΤΙΩΤΙΚΟΥΣ ΚΑΙ ΔΗΜΟΣΙΟΥΣ ΥΠΑΛΛΗΛΟΥΣ. Περιοχή Παραδείσι. Πληρ. τηλ. 6932705792, 2241073807 ΑΕ11832

ΕΝΟΙΚΙΑΖΕΤΑΙ επιπλωμένη γκαρσονιέρα με ηλεκτρικά είδη, επί της οδού Θεσσαλονίκης - Ανάληψη. Πληρ. τηλ. 2241037064, 6945537844 ΑΕ11831

ΔΙΑΜΕΡΙΣΜΑ 60 τ.μ. 2 υπνοδωματίων με κουζίνα, σαλόνι, μπάνιο, στην περιοχή Ασγούρου (πίσω από το Γραφείο Συγκοινωνιών). Πληρ. τηλ. 2241062290 ΑΕ11826

ΣΤΗ ΘΕΣΣΑΛΟΝΙΚΗ ΕΝΟΙΚΙΑΖΕΤΑΙ διαμέρισμα 3άρι επιπλωμένο για 2 φοιτητές (κοντά στο Πανεπιστήμιο). Πληρ. τηλ. 2241064841, 2310848160, 6942845886 ΑΕ118402

ΕΝΟΙΚΙΑΖΕΤΑΙ μικρό διαμέρισμα lux πλήρως επιπλωμένο καθώς και γκαρσονιέρα δίχωρη. Πληρ. τηλ. 2241066475, 6936131015, 6936131019 ΑΕ11836

ΣΤΗΝ ΙΑΛΥΣΟ ενοικιάζεται διαμέρισμα με 2 υπνοδωμάτια, σαλοτραπεζαρία, μπάνιο, κουζίνα, με ηλιακό θερμοσίφωνα, αυτόνομη θέρμανση και θέση πάρκιν. Πληρ. τηλ. 2241093016 ΑΕ11816

ΓΚΑΡΣΟΝΙΕΡΕΣ ΚΑΙ STUDIOS καινούργια, πλήρως επιπλωμένα, κοντά στο Πανεπιστήμιο. Πληρ. τηλ. 2241078965 ΑΕ11837

ΕΝΟΙΚΙΑΖΕΤΑΙ στα Τριάντα (Δωριέως 2, δύο στάσεις πριν τα φανάρια), επιπλωμένο, ισόγειο διαμέρισμα στούντιο που αποτελείται από υπνοδωμάτιο, σαλόνι με πολυκουζίνα και μεγάλο μπάνιο. Πληρ. τηλ. 2241032136 ώρες γραφείου ΑΕ11798

ΕΝΟΙΚΙΑΖΟΝΤΑΙ πλήρως επιπλωμένα δωμάτια (studios) με ατομικό μπάνιο και μπαλκόνι 5' από το Στάδιο του Διαγόρα. Πληρ. τηλ. (22410)95148, 91617 ΑΕ11817

ΜΗΝΙΑΙΑ ΕΝΟΙΚΙΑΣΗ ΔΩΜΑΤΙΩΝ ΣΕ ΞΕΝΟΔΟΧΕΙΟ

Το ξενοδοχείο **ΕΛΕΝΑ**
που βρίσκεται στο κέντρο της πόλεως Ρόδου, σε μικρή απόσταση από το λιμάνι και το Πανεπιστήμιο,
επί της οδού Γρίβα 78,
ΕΝΟΙΚΙΑΖΕΙ ΔΩΜΑΤΙΑ
ιδανικά για φοιτητές, στρατιωτικούς κ.λπ.
Το δωμάτιο διαθέτει:
α) ατομικό μπάνιο
β) τηλέφωνο
γ) ραδιόφωνο
δ) τηλεόραση
ε) ψυγείο
στ) θέρμανση
ζ) ζεστό νερό
η) εβδομαδιαίος καθαρισμός δωματίου και
θ) διάθεση ιματισμού (σεντόνια, κουβέρτες)
Πληρ. τηλ. 2241024755, 2241093019 11865

ΕΝΟΙΚΙΑΖΟΝΤΑΙ
ΔΙΑΜΕΡΙΣΜΑΤΑ
καινουργή - πολυτελή 85 τ.μ. με κεντρική θέρμανση σε διώροφες μικρές οικοδομές στην περιοχή ΜΗΔΕΙΑ με κήπο και θέα στον κόλπο της Ιξιάς. Μηνιαίο μίσθωμα 600 ευρώ.
Πληρ. τηλ. 6945771838 11838

ΕΝΟΙΚΙΑΖΟΝΤΑΙ
για την χειμερινή περίοδο
πολυτελή διαμερίσματα και studios
πλήρως εξοπλισμένα με τηλεοράσεις - πολυκουζινάκια και κλιματισμό (ζεστό - κρύο) στο κέντρο της πόλης
Πληρ. τηλ. 6948877161 116381

ΕΝΟΙΚΙΑΖΟΝΤΑΙ
ΓΡΑΦΕΙΑ
40-50-60 τ.μ.
και **όροφος 130 τ.μ.**
στο Μανδράκι (πεζόδρομος) έναντι Ταχ. Ταμιευτηρίου, αρίστης κατασκευής με ασανσέρ.
Πληρ. τηλ. 6979778630 2441

ΜΙΣΘΩΣΕΙΣ ΚΑΤΟΙΚΙΩΝ
- **Διαμέρισμα** 85 τ.μ. β' ορόφου περιοχή στάδιο Διαγόρα με (2) δύο υπνοδωμάτια, σαλόνι, κουζίνα, άνετες βεράντες, θέρμανση με θερμοπομπούς. Μηνιαίο μίσθωμα 400 ευρώ.
- **Διαμέρισμα** 100 τ.μ. στο Ροδίνι με (3) τρία υπνοδωμάτια, σαλόνι, κουζίνα, πλήρης σύστημα θέρμανσης-ψύξης, γκαράζ με τηλεχειρισμό, εντοιχισμένη κουζίνα. Μηνιαίο μίσθωμα 600 ευρώ.
- **Διαμέρισμα** 120 τ.μ. α' ορόφου περιοχή Αγίου Νικολάου με (3) τρία υπνοδωμάτια, 2 μπάνια, μεγάλο σαλόνι, κουζίνα, άνετες βεράντες με κεντρική θέρμανση. Μηνιαίο μίσθωμα 550 ευρώ.
- **Διαμέρισμα** 120 τ.μ. ισόγειο με διαμορφωμένο κήπο, (2) δύο υπνοδωματίων, σαλόνι, κουζίνα, καθιστικό, με κεντρική θέρμανση, ηλιακό θερμοσίφωνα, επί της οδού Θ. Σοφούλη. Μηνιαίο μίσθωμα 550 ευρώ.
- **Διαμερίσματα** 105 τ.μ. (3) τριών υπνοδωματίων στην Ιξιά, σαλόνι, κουζίνα. Μηνιαίο μίσθωμα 370 ευρώ.
- **Διαμέρισμα** 138 τ.μ. περιοχή Καρακόνερο τριών (3) υπνοδωματίων, σε νεόδμητη οικοδομή με κεντρική αυτόνομη θέρμανση, αποθήκη, αυλή, κήπο, ηλιακό θερμοσίφωνα, θέση στάθμευσης, πολυτελούς κατασκευής, μπάνιο με είδη υγιεινής VALENTINO. Μηνιαίο μίσθωμα 700 ευρώ.
- **Διαμέρισμα** 122 τ.μ. α' ορόφου επί της οδού Δενδρινού με 3 υπνοδωμάτια σαλόνι, κουζίνα. Μηνιαίο μίσθωμα 450 ευρώ.
- **Διαμέρισμα** 60 τ.μ. στα Μαριτσά πολυτελούς κατασκευής πλήρως επιπλωμένο με κεντρική θέρμανση. Μηνιαίο μίσθωμα 320 ευρώ.
- **Οροφοδιαμέρισμα** 200 τ.μ. α' ορόφου στην Ιαλυσό με τρία (3) υπνοδωμάτια, σαλόνι, κουζίνα SKAVOLINI, κεντρική αυτόνομη θέρμανση, μεγάλες άνετες βεράντες, κουφώματα EPAL, ηλεκτρικά ρολά, πάρκινγκ, γρανιτοειδή δάπεδο, απεριόριστη θέα. Μηνιαίο μίσθωμα 700 ευρώ.
- **Οροφοδιαμέρισμα** 136 τ.μ. στα Μαριτσά (3) τριών υπνοδωματίων με μεγάλες άνετες βεράντες, τζάκι, δύο μπάνια, ιδιόχρηστο πάρκινγκ. Μηνιαίο μίσθωμα 480 ευρώ
- **Μονοκατοικία** 175 τ.μ. εντός της πόλης αποτελείται από τρία (3) υπνοδωμάτια, γραφείο, σαλόνι, κουζίνα, αποθήκη, διαθέτει θέρμανση με θερμοπομπούς και ηλιακό θερμοσίφωνα. Μηνιαίο μίσθωμα 850 ευρώ.
- **Μονοκατοικία** 140 τ.μ. τριών (3) υπνοδωματίων περιοχή Αγιος Γιάννης πολυτελούς κατασκευής, εντοιχισμένη κουζίνα με τις ηλεκτρικές συσκευές Whirlpool, με μεγάλες βεράντες, με ηλιακό θερμοσίφωνα, με air condition και θερμοπομπούς. Μηνιαίο μίσθωμα 650 ευρώ.
- **Γκαρσονιέρα** 45 τ.μ. στο κέντρο της Ιαλυσού. Μηνιαίο μίσθωμα 200 ευρώ.
- **Γκαρσονιέρες** 40 τ.μ., πλήρως επιπλωμένες πολυτελούς κατασκευής στο Φαληράκι Μηνιαίο μίσθωμα 240 ευρώ.
- **Γκαρσονιέρες** πλήρως επιπλωμένες στο Φαληράκι. Μηνιαίο μίσθωμα 240 ευρώ.
- **Γκαρσονιέρες-studios** στη Ιξιά πλήρως επιπλώμενα με μηνιαίο μίσθωμα 320 και 280 ευρώ αντίστοιχα.
- **Γκαρσονιέρες-Studios** στην γέφυρα Αφάντου πλήρως επιπλωμένες από 180 ευρώ.
- **Studios** στα Κοσκινού πλήρως επιπλωμένες με μεγάλη αυλή με γκαζόν με πανοραμική θέα. Μηνιαίο μίσθωμα 200 ευρώ.
- **Studios** πλήρως επιπλωμένο στην Ανάληψη με καινούργιο εξοπλισμό. Μηνιαίο μίσθωμα 200 ευρώ.
- **Studios** πλήρως επιπλωμένα στην παραλία Ιαλυσού, με ιδιόχρηστο πάρκινγκ. Μηνιαίο μίσθωμα 275 ευρώ.

ΕΥΣΤΑΘΙΟΥ - ΕΥΡΩΚΤΗΜΑΤΙΚΗ,
Εθνικής Αντιστάσεως 83 (πρώην Αννης Μαρίας).
Τηλ. 22410 73819-74917, 6946/103929

Hotel Parthenon
ΕΝΟΙΚΙΑΖΟΝΤΑΙ
ΔΩΜΑΤΙΑ ΜΕ ΤΟΝ ΜΗΝΑ
Το ξενοδοχείο **ΠΑΡΘΕΝΩΝ** θα είναι πάλι κοντά σας για την χειμερινή περίοδο με νέες ιδέες
Τα δωμάτιά μας διαθέτουν ατομικό μπάνιο ψυγείο, πιστολάκι μαλλιών, τηλέφωνο, τηλεόραση, κλιματισμό και εβδομαδιαία καθαριότητα.
Στο σαλόνι μας υπάρχει μεγάλη τηλεόραση, DVD, επιτραπέζια παιχνίδια καθώς και cafe bar.
Το ξενοδοχείο μας διαθέτει και πισίνα.
Σκοπός μας είναι η ευχάριστη διαμονή σας σε ένα φιλικό περιβάλλον.
Βρισκόμαστε και σας περιμένουμε επί της οδού
ΑΝΘΟΥΛΑΣ ΖΕΡΒΟΥ 4 ΡΟΔΟΣ
(ΠΕΡΙΟΧΗ ΨΑΡΟΠΟΥΛΑ)
Τηλ. πληροφοριών 2241022351
Κινητό 6944844177
Υπεύθυνος Καλούδης Τάσος
ΤΙΜΗ ΔΩΜΑΤΙΟΥ ΑΝΑ ΜΗΝΑ 230 ΕΥΡΩ 4772

ΤΟ ΞΕΝΟΔΟΧΕΙΟ "EVA APARTHOTEL"
ΠΟΥ ΒΡΙΣΚΕΤΑΙ ΣΤΟ ΚΕΝΤΡΟ
ΕΠΙ ΤΗΣ ΟΔΟΥ ΗΡΩΩΝ ΠΟΛΥΤΕΧΝΕΙΟΥ 22
ΕΝΟΙΚΙΑΖΕΙ ΜΕ ΤΟΝ ΜΗΝΑ
ΕΠΙΠΛΩΜΕΝΑ ΔΙΑΜΕΡΙΣΜΑΤΑ
Τα οποία αποτελούνται από:
Δίκλινο υπνοδωμάτιο, σαλόνι, κουζίνα εξοπλισμένη (πολυκουζινάκι κ.λπ.), μπάνιο με ντους και μπανιέρα και σεσουάρ μαλλιών, διπλά τζάμια και μεγάλες βεράντες.
Διαθέτουν:
ιματισμό, ζεστό νερό, θυρίδα, τηλέφωνο με αυτόματη προαπάντηση, τηλεόραση, εβδομαδιαίο καθαρισμό διαμερισμάτων.
Πληρ. τηλ. 2241029508, 22410022852, 6944822206 02771

ΟΙΚΟΔΟΜΗ ΡΟΔΟΥ
ΤΕΧΝΙΚΗ–ΚΑΤΑΣΚΕΥΑΣΤΙΚΗ ΕΤΑΙΡΕΙΑ
ΠΩΛΟΥΝΤΑΙ
1) **Καταστήματα, διαμερίσματα και οροφοδιαμερίσματα** στην οδό Αμστερνταμ, Βερολίνου και Μαδρίτης στο Ροδίνι διαφόρων μεγεθών (σε συγκρότημα 9 πολυκατοικιών)
2) **Μονοκατοικίες** 150 τ.μ. η κάθε μία σε κτήμα 2.000 τ.μ. (υπό κατασκευή)
3) **Μονοκατοικίες** στο Κιοτάρι Ασκληπειού (στο κύμα) 120 τ.μ. σε κτήμα 1.300 τ.μ. εκάστη (υπό κατασκευή)
4) **Διώροφες μονοκατοικίες** των 100 τ.μ. στο Γεννάδι, 200 μέτρα από τη θάλασσα σε κτήμα 1.300 τ.μ. (υπό κατασκευή)
Δεκτά δάνεια και ευκολίες πληρωμής έχουμε τις καλύτερες τιμές της αγοράς.
ΟΙΚΟΔΟΜΗ ΡΟΔΟΥ
Καμύνδου 4- Ρόδος-85100 Τηλ.: 22410/60460- 2 Fax: 22410/60463
ΜΑΝΟΛΗΣ ΣΠΥΡΙΔΗΣ Πολιτικός Μηχανικός Δ.Π.Θ. (Κιν:693 6660460)
ΚΩΣΤΑΣ ΚΩΝΣΤΙΝΤΙΝΙΔΗΣ εργολάβος (ΚΙΝ.: 694 6999906)

ΕΜΜΑΝΟΥΗΛ ΚΡΑΝΙΔΗΣ
ΟΙΚΟΝΟΜΟΛΟΓΟΣ
ΜΕΣΙΤΗΣ ΑΣΤΙΚΩΝ ΣΥΜΒΑΣΕΩΝ
ΠΩΛΟΥΝΤΑΙ
1) 4άρι διαμέρισμα 110 τ.μ. λουξ κατασκευής με ωραία κουζίνα, κεντρική θέρμανση, κλειστή θέση στάθμευσης. Τιμή: 62 εκ. ή 182.000 ευρώ
2) 3άρι διαμέρισμα 85 τ.μ. κοντά στον ΗΛ/κοσμο του Ξενάκη. Τιμή: 132.000 ευρώ ή 45 εκ.
3) 2άρι διαμέρισμα στην Ανάληψη 50 τ.μ. - Ισόγειο α' όροφο. Τιμή: 23 εκ. ή 67.500 ευρώ
4) 4άρι διαμέρισμα - 3 υπν. (2 WC) καινούργιο στο Ροδίνι, α' όροφος, μόνο 55 εκ. ή 162.000 ευρώ
5) 34 τ.μ. κατάστημα στην Ανάληψη - γωνιακό - ελεύθερο μίσθωσης.
6) 80 τ.μ. κατάστημα με πατάρι κοντά στην πλατεία Φώκιαλη
7) Μεζονέτα 162 τ.μ. με κήπο στα μπετά ή τελειωμένη κοντά στο Φυτώριο του Δήμου Ιαλυσού.
8) ΛΙΝΔΟΥ - 1400 τ.μ. οικόπεδο έτοιμο διώροφο κτίριο σε 6.000 τ.μ. με πρόσωπο
9) ΠΑΡΑΔΕΙΣΙ - 4.500 τ.μ. αγρός με άδειες δύο οικιών, διαθέτουν φως νερό
10) ΙΑΛΥΣΟΣ - 164 τ.μ. μεζονέτα έτοιμη με ωραίο κήπο 4 υπνοδωματίων και 3 WC με κεντρική θέρμανση
11) ΠΑΡΑΔΕΙΣΙ - οικόπεδο 540 τ.μ. εντός σχεδίου πόλεως
Μεσίτης
Πληρ. Εμμ. Κρανίδης
27082-6944347405, 6942010248
Αμερικής 50-2ος όροφος, Ρόδος

ενοικιασεις

συνέχεια από την προηγούμενη

ΔΙΑΜΕΡΙΣΜΑ ανακαινισμένο, με δύο υπνοδωμάτια, με κεντρική θέρμανση, στην οδό Κέννεντυ. Πληρ. τηλ. (22410)37454, 76012, 41252 ΑΕ11818

ΓΚΑΡΣΟΝΙΕΡΑ επιπλωμένη στην Ανάληψη. Αποκλείονται αλλοδαποί. Πληρ. τηλ. 6945139702, 2241073075 ΑΕ111820

ΔΙΑΜΕΡΙΣΜΑ με τρία υπνοδωμάτια, κουζίνα, σαλόνι, στην περιοχή Μετροπόλ. Πληρ. τηλ. 2241078901, 6974707743 ΑΕ11807

ΕΝΟΙΚΙΑΖΕΤΑΙ πολυτελής χώρος 110 τ.μ. με κλιματισμό στο κέντρο, οδός Λοχαγού Φανουράκη, πρώτου ορόφου, κατάλληλος για ινστιτούτο ομορφιάς. Πληρ. τηλ. 2241022224 ΑΕ11805

ΔΙΑΜΕΡΙΣΜΑ α' ορόφου δύο υπνοδωματίων με εντοιχισμένες ντουλάπες, σαλόνι, κουζίνα και μπάνιο, μεγάλες βεράντες, φρεσκοβαμμένο, χωρίς κοινόχρηστα, κοντά στο σχολείο της Ανάληψης, οδός Χρύσανθου Θεοχάρη αρ. 12. Πληρ. τηλ. 2241064079 ΑΕ11794

STUDIO πλήρως επιπλωμένο ισόγειο σε κήπο με ηλιακό θερμοσίφωνα σε ήσυχη περιοχή με άνετους χώρους για παρκάρισμα. Πληρ. τηλ. 6944231199 ΑΕ11811

ΕΝΟΙΚΙΑΖΟΝΤΑΙ δίχωρα διαμερίσματα στην Ιξιά, πλήρως επιπλωμένα και εξοπλισμένα, κεντρική θέρμανση, A/C, ζεστό νερό. Για όλο τον χρόνο. Πληρ. τηλ. 6946509712 ΑΕ11815

ΕΝΟΙΚΙΑΖΟΝΤΑΙ studios και διαμερισματάκια επιπλωμένα με θέρμανση, πολυκουζινάκι, με μπαλκόνι επί της Λεωφ. Ιαλυσού 33. Τιμή 250 και 300 ευρώ (περιλαμβάνει ρεύμα - νερό). Πληρ. τηλ. 2241090202, 6944197235 ΑΕ11792

ΓΚΑΡΣΟΝΙΕΡΑ ημιϋπόγεια 40 τ.μ., επιπλωμένη με όλο τον εξοπλισμό νοικοκυριού (1η ενοικίαση). Τιμή ενοικίου 300 ευρώ συμπεριλαμβανόμενο το φως, νερό, θέρμανση, χωρίς κοινόχρηστα, περιοχή Ροδίνι, Παρισίων 14. Πληρ. κ. Ρένα τηλ. 6937016699 ΑΕ11797

ΕΝΟΙΚΙΑΖΕΤΑΙ στα **Μαριτσά** δυάρι διαμέρισμα καινούργιο, πλήρως επιπλωμένο. Πληρ. τηλ. 2241048195 ΑΕ11785

ΕΝΟΙΚΙΑΖΟΝΤΑΙ: α) μεγάλες δίχωρες και μονόχωρες γκαρσονιέρες στα Κοσκινού με δικιά τους τουαλέτα, ψυγείο, κουζίνα, σαλόνι, άνετο πάρκιν, β) διαμέρισμα στην πόλη της Ρόδου 120 τ.μ. Πληρ. τηλ. 2241060235, 2241069688 ΑΕ11799

ΤΡΙΑΡΙ με πανοραμική θέα στην περιοχή Δασκάλων στην τιμή των 500 ευρώ. Πληρ. τηλ. 2244047194, 6979079131 ΑΕ11788

ΕΝΟΙΚΙΑΖΟΝΤΑΙ: με το μήνα ή την ημέρα δωμάτια ξενοδοχείου στο κέντρο της πόλης (πίσω από το Grand Hotel) για φοιτητές, καθηγητές, στρατωτικούς κ.λπ. Το κάθε δωμάτιο είναι επιπλωμένο, με ψυγείο, τηλέφωνο, ιματισμό, προσωπική τουαλέτα με μπανιέρα ή ντους. Στο σαλόνι υπάρχει καφέ μπαρ, μεγάλη TV με δορυφορικά. Στην τιμή δωματίου περιλαμβάνονται καθαρισμός δωματίου, κάθε 10 μέρες, ηλεκτρισμός και νερό. Τιμή μηνιαίως 150 ευρώ. Πληρ. τηλ. 2241036635, 6973872834 ΑΕ11796

ΔΩΜΑΤΙΟ επιπλωμένο με ατομικό μπάνιο και μικρή κουζίνα στην οδό Πατρ. Αθηναγόρα 38. Πληρ. τηλ. 2241092211, 6938142291 ΑΕ11784

RHODES-GREECE
CAIRO PALACE
ΕΝΟΙΚΙΑΣΕΙΣ
ΓΡΑΦΕΙΩΝ
και
ΚΑΤΑΣΤΗΜΑΤΩΝ
Πληρ. κ. Φράνσις Νιοτή
Τηλ.-φαξ 2241027600,
κιν. 6944618757, 6973572262

ΟΙΚΟΝΟΜΟΛΟΓΟΣ
ΜΕΣΙΤΗΣ ΑΣΤΙΚΩΝ ΣΥΜΒΑΣΕΩΝ
ΕΜΜΑΝΟΥΗΛ ΚΡΑΝΙΔΗΣ
ΕΝΟΙΚΙΑΖΕΤΑΙ
Νεόκτιστη μονοκατοικία 180 τ.μ. στην Ιαλυσό (κοντά στο κολυμβητήριο). Διαθέτει 3 υπνοδωμάτια, 3 μπάνια, εντοιχιζόμενη κουζίνα και λοιπούς χώρους, κεντρική θέρμανση.
Επιπλέον κλειστός χώρος στάθμευσης.
Επίσης διαθέτει κήπο 360 τ.μ. Ενοίκιο 1000 ευρώ.
Εμμανουήλ Κρανίδης
Καζούλη και Αμερικής 50, 2ος όροφος 85100 Ρόδος
Τηλ.: 2241027082, 2241026476 / Κινητό: 6944347405
Fax 2241027101
E-mail: info@kranidis.gr

ευσταθίου
ΕΥΡΩΚΤΗΜΑΤΙΚΗ
ΚΤΗΜΑΤΟΜΕΣΙΤΙΚΟ ΓΡΑΦΕΙΟ



Μονοκατοικία στην Ιαλυσό 203 τ.μ. διώροφη σε 2.042 τ.μ. οικόπεδο, υπό κατασκευή. Διαθέτει αρχιτεκτονικό σχεδιασμό, τζάκι, πλήρη θέρμανση, γρανίτες δάπεδα, οροφές με γυψοσανίδες. Αποτελείται από 3 υπν/τια, γραφείο, 3 μπάνια, σαλόνι, κουζίνα.
Αξίας 387.000 €



Μονοκατοικία στο Φυτώριο 320 τ.μ. τριώροφη σε 4.200 τ.μ. οικόπεδο. Αποτελείται από 4 υπν/τια, γκαράζ, σαλόνι, κουζίνα, υπόγειο, σοφίτα. Διαθέτει μεγάλες βεράντες, τζάκι, πλήρη θέρμανση, υπέροχη θέα στη θάλασσα, δυνατότητα ανέγερσης δεύτερης κατοικίας στο ίδιο οικόπεδο.
Αξίας 645.630 €

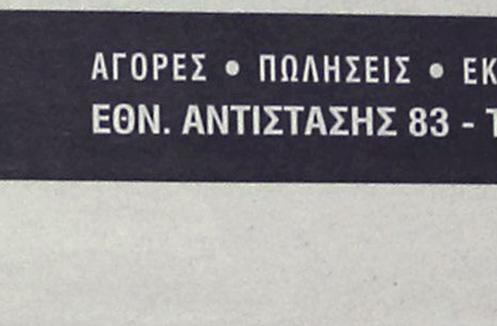

Μονοκατοικία στα Κοσκινού 186 τ.μ. τριώροφη σε 550 τ.μ. οικόπεδο, ετοιμοπαράδοτη. Αποτελείται από 3 υπν/τια, 3 μπάνια, σαλόνι, κουζίνα, καθιστικό, αποθήκη. Διαθέτει Φιλανδική SAUNA, τζάκι, ηλιακό θερμοσίφωνα πλήρη θέρμανση, υπέροχη θέα βουνό & θάλασσα.
Αξίας 366.000 €

Μονοκατοικία στην Παστίδα 482 τ.μ. διώροφη σε 4.200 τ.μ. οικόπεδο, ετοιμοπαράδοτο, ειδικής κατασκευής, με συστήματα θέρμανσης και δροσισμού βιοκλιματικής αρχιτεκτονικής, διαμορφωμένο δενδροφυτεμένο κήπο, Αποτελείται από 4 υπν/τια , 4 μπάνια, σαλόνι, με ιταλική κουζίνα, αποθήκη.
Αξίας 758.000 €

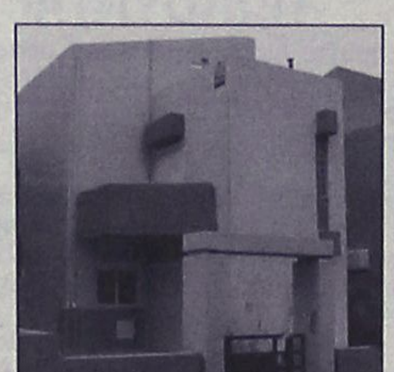

Μονοκατοικία στην Ιαλυσό 178 τ.μ. και 46 τ.μ. σοφίτα, διώροφη σε 339 τ.μ. οικόπεδο, ετοιμοπαράδοτη, με αρχιτεκτονικό σχεδιασμό, τζάκι, πλήρη θέρμανση, γρανίτες δάπεδα, οροφές με γυψοσανίδες. Αποτελείται από 4 υπν/τια, 4 μπάνια, σαλόνι, κουζίνα.
Αξίας 258.000 €



Μονοκατοικία στην Ιαλυσό 188 τ.μ. και 37τ.μ. σοφίτα, διώροφη σε 362τ.μ. οικόπεδο, ετοιμοπαράδοτη, με αρχιτεκτονικό σχεδιασμό, τζάκι , πλήρη θέρμανση, γρανίτες δάπεδα, οροφές με γυψοσανίδες. Αποτελείται από 4 υπν/τια, γραφείο, 4 μπάνια, σαλόνι, κουζίνα.
Αξίας 278.800 €

Μονοκατοικία στην Ιαλυσό 198 τ.μ. και 47 τ.μ. σοφίτα, διώροφη σε 376 τ.μ. οικόπεδο, ετοιμοπαράδοτη, με αρχιτεκτονικό σχεδιασμό, τζάκι, πλήρη θέρμανση, γρανίτες δάπεδα, οροφές με γυψοσανίδες. Αποτελείται από 3 υπν/τια , γραφείο, 4 μπάνια, σαλόνι, κουζίνα, αποθήκη
Αξίας 293.470 €



Μονοκατοικία στην Παστίδα 160 τ.μ., μονώροφη σε 1.200 τ.μ. οικόπεδο, με Γκαράζ 60 τ.μ., ετοιμοπαράδοτη. Διαθέτει μεγάλες βεράντες, εγκατάσταση θέρμανσης, 3 υπν/τια, 2 μπάνια, σαλόνι, εντοιχισμένη κουζίνα.
Αξίας 234.000 €

Μονοκατοικία στο Φυτώριο 400 τ.μ., τριώροφη σε 4.000 τ.μ. οικόπεδο. Αποτελείται από 4 υπν/τια , 3 μπάνια, σαλόνι, κουζίνα από μασίφ ξυλεία, υπόγειο parking, ξύλινα δάπεδα (Parquet), επενδύσεις από μάρμαρο.
Αξίας 645.000 €

ΑΓΟΡΕΣ • ΠΩΛΗΣΕΙΣ • ΕΚΤΙΜΗΣΕΙΣ • ΑΝΤΙΠΑΡΟΧΕΣ • ΜΙΣΘΩΣΕΙΣ ΑΚΙΝΗΤΩΝ • ΕΠΕΝΔΥΤΙΚΕΣ ΠΡΟΤΑΣΕΙΣ • ΑΡΧΙΤΕΚΤΟΝΙΚΕΣ ΜΕΛΕΤΕΣ
ΕΘΝ. ΑΝΤΙΣΤΑΣΗΣ 83 - ΤΗΛ. 22410 73819, 74917 - ΚΙΝ. 6944 374546, 6945 292030 - FAX: 22410 38641- info@euroktimatiki.gr

ΕΝΟΙΚΙΑΣΕΙΣ

συνέχεια από την προηγούμενη

ΔΙΑΜΕΡΙΣΜΑ ανακαινισμένο δυάρι πλατεία Αγίου Ιωάννου 171. Πληρ. τηλ. (22410)27863, 27196 AE11777

ΔΙΑΜΕΡΙΣΜΑ 100 τ.μ. σε αρίστη κατάσταση επί της οδού Φ. Φωτάρα 30. Πληρ. τηλ. 2241026340 AE11787

ΙΑΛΥΣΟΣ - ΙΞΙΑ. Ενοικιάζεται επιπλωμένο διαμέρισμα 1ου ορόφου με 1 υπνοδωμάτιο, σαλόνι, κουζίνα, WC, TV, κεντρική θέρμανση και ανεξάρτητη είσοδο. Πληρ. τηλ. 2241091033 απογευματινές ώρες AE11779

ΔΙΑΜΕΡΙΣΜΑ δίπλα στο AVRA BEACH (Ιξιά), 65 τ.μ. υπνοδ. (ντουλάπα) - καθιστ. (μεγάλη βιβλιοθήκη) - κουζίνα (μετά ηλεκτρ. συσκευών) - μπάνιο (με ηλ. πλυντήριο). Πληρ. τηλ. 6944434398 AE11781

ΓΚΑΡΣΟΝΙΕΡΑ 46 τ.μ. επί της οδού Βασιλείου Βουλγαροκτόνου 15, κατάλληλη για φοιτήτριες-φοιτητές, πλησίον του Παν/μίου Αιγαίου. Πληρ. τηλ. 2241052351 AE11782

ΔΙΑΜΕΡΙΣΜΑ 2 υπνοδωματίων, 100 τ.μ. επιπλωμένο επί της Σωτήρος (Ιξιά) 69Δ. Πληρ. τηλ. 2241066312 AE11526

ΚΑΤΑΣΤΗΜΑ στο Φαληράκι επί της οδού Ερμού. Πληρ. τηλ. 6944520387 AE11776

ΓΚΑΡΣΟΝΙΕΡΑ επιπλωμένη στην Κρεμαστή. Πληρ. τηλ. 2241093492 AE48042

ΔΥΑΡΙ επιπλωμένο στην Κρεμαστή, Δωδεκανήσου 1. Πληρ. τηλ. 2241093492 AE48041

ΔΙΑΜΕΡΙΣΜΑ στον 1ο όροφο επί της οδού Ερνεστ Μπέβιν αρ. 37, 2 υπνοδωματίων, χωλ, κουζίνα, μπάνιο με μεγάλη αυλή. Πληρ. τηλ. 2241090657 AE11761

ΕΝΟΙΚΙΑΖΟΝΤΑΙ επιπλωμένα διαμερίσματα 50 τ.μ. και 60 τ.μ. πλήρως ανακαινισμένα στην οδό Μεσολογγίου 13, Ρόδος κοντά στο Πανεπιστήμιο Αιγαίου. Πληρ. τηλ. 2241029208 από 13.30 έως 20.30 AE11765

ΕΝΟΙΚΙΑΖΕΤΑΙ διαμέρισμα 3ου ορόφου, 100 τ.μ. στην οδό Κοδριγκτώνος αρ. 24, αποτελούμενο από 2 υπνοδωμάτια, χωλ, κουζίνα, σαλόνι, μπάνιο με θερμοπομπούς, τζάκι, τριφασικό - νυχτερινό ρεύμα, ηλιακό και τζάκι, ενοίκιο 450 ευρώ. Πληρ. τηλ. 2241046243, 2241096673, 6974500223 AE117591

ΜΗΝΙΑΙΑ ΕΝΟΙΚΙΑΣΗ ΔΩΜΑΤΙΩΝ ΣΕ ΞΕΝΟΔΟΧΕΙΟ

Το **ξενοδοχείο ΝΟΥΦΑΡΑ** που βρίσκεται στο **κέντρο της πόλεως Ρόδου (10 λεπτά από το Παν/μιο Αιγαίου) επί της Γρ. Λαμπράκη 35,** ενοικιάζει δωμάτια σε φοιτητές και σε οποιονδήποτε άλλο ενδιαφερόμενο.

Το δωμάτιο διαθέτει:

1) Ατομικό μπάνιο
2) Τηλέφωνο
3) Ραδιόφωνο
4) Τηλεόραση
5) Ψυγείο
6) Θέρμανση
7) Ζεστό νερό
8) Κοινόχρηστο χώρο για επιτραπέζια παιχνίδια
9) Εβδομαδιαίως καθαρισμός δωματίου και
10) Διάθεση ιματισμού (σεντόνια, κουβέρτες)

Τιμή δίκλινου δωματίου (1 άτομο) 260 ευρώ ανά μήνα
Τιμή δίκλινου δωματίου (2 άτομα) 330 ευρώ ανά μήνα

ΠΛΗΡ. ΤΗΛ. 2241024545

ΟΙΚΟΝΟΜΟΛΟΓΟΣ
ΜΕΣΙΤΗΣ ΑΣΤΙΚΩΝ ΣΥΜΒΑΣΕΩΝ

ΕΜΜΑΝΟΥΗΛ ΚΡΑΝΙΔΗΣ

ΕΝΟΙΚΙΑΖΟΝΤΑΙ

1. **ΕΝΟΙΚΙΑΖΕΤΑΙ ή ΠΩΛΕΙΤΑΙ** εστιατόριο στα Κολύμπια πλήρως εξοπλισμένο με καλή πελατεία.
2. Οροφοδιαμέρισμα 130 τ.μ. στο Δήμο Ιαλυσού επιπλωμένο.
3. Στα 100 Μαγαζιά κατάστημα 36 τ.μ. (επισκέψιμος χώρος) και 15 τ.μ. πατάρι για σοβαρούς επιχειρηματίες
4. 1.500 τ.μ. κτίριο στο Φαληράκι με πισίνα, για εστιατόριο, νυχτερινό κέντρο, bar
5. 3άρι διαμέρισμα-α' ορόφου με τα ηλεκτρικά και έπιπλα της κουζίνας, διαθέτει κλιματιστικό, τέντα στην βεράντα και έχει συνδεθεί με το αποχετευτικό της πόλης . Ευρίσκεται σε ήσυχη περιοχή και είναι επί της οδού Ναυπλίου.
6. 4άρι διαμέρισμα μερικώς επιπλωμένο επί της οδού Σκ. Ζερβού, διαθέτει κεντρική θέρμανση.
7. **Ενοικιάζεται** μονοκατοικία 3 υπν. με κήπο στην Παστίδα. Τιμή 800,00€
8. Μονοκατοικία 3 υπν. με κήπο στην Παστίδα. Τιμή 800,00€
9. Ενοικιάζεται κεντρική επιχείρηση - εστιατόριο στα 100 Μαγαζιά.
10. Ενοικιάζεται επιχείρηση - εστιατόριο στο Φαληράκι πάνω στον δρόμο.
11. Ενοικιάζεται κεντρικό εστιατόριο στη Ρόδο
12. Ενοικιάζεται κεντρικό κατάστημα 70 τ.μ. με 40 τ.μ. πατάρι επί της οδού Αλεξάνδρου Διάκου.

Πληρ. Μερκούρης Κρανίδης
27082-6944347405, 6942010248
Αμερικής 50-2ος όροφος, Ρόδος

ΣΑΒΒΑΪΔΗΣ & Συνεργάτες
Μεσίτες & Σύμβουλοι Ακινήτων

ΜΙΣΘΩΣΕΙΣ ΕΜΠΟΡΙΚΩΝ ΑΚΙΝΗΤΩΝ

Ενοικιάζεται προνομιακό εμπορικό ακίνητο στην πόλη της Ρόδου, Γ.Παπανικολάου 20. Διαθέτει ισόγειο 220 τ.μ.,όροφο 155 τ.μ, υπόγειο 155 τ.μ., καθώς επίσης και αυλή 262 τ.μ. Κατάλληλο για τράπεζα, ασφαλιστική εταιρία, εστιατόριο και γενικότερα για κάθε είδους εμπορική χρήση. →





Ενοικιάζεται προνομιακό ακίνητο επί της οδού Λίνδου. Διαθέτει 180 τ.μ. Εσωτερική επιφάνεια και ράμπα. Ιδανικό για εκθεσιακό χώρο και κάθε είδους εμπορική χρήση.

←

Γρ. Λαμπράκη 14 & Αμερικής, Ρόδος
Τηλ 22410-26281 fax 22410-34663

SAVVAIDIS & Associates
Estate Agents & Consultants

ΕΝΟΙΚΙΑΣΕΙΣ

συνέχεια από την προηγούμενη

ΣΠΙΤΙ στην πάνω πλατεία της Λίνδου κατάλληλο για μετατροπή σε εστιατόριο. Πληρ. τηλ. 6939106527, 2241074918 ΑΕ11772

ΔΙΑΜΕΡΙΣΜΑΤΑΚΙ καινούργιο 55 τ.μ. στα Κοσκινού με δύο υπνοδωμάτια, με εντοιχιζόμενη κουζίνα και ψυγείο και κλιματισμό και ηλιακό θερμοσίφωνα. Πληρ. τηλ. 2241093863, 6937059231 ΑΕ11770

ΓΚΑΡΣΟΝΙΕΡΑ επιπλωμένη χωρίς κοινόχρηστα στην οδό Καστοριάς (περιοχή Μήδεια). Πληρ. τηλ. 2241063436, 2241025067 ΑΕ11766

ΕΝΟΙΚΙΑΖΕΤΑΙ επί της οδού Αγ. Ιωάννου 26, απέναντι από το Πανεπιστήμιο Αιγαίου διαμέρισμα ρετιρέ 3ου ορόφου, 120 τ.μ. 3 δωμάτια, σαλοτραπεζαρία, 2 μπάνια, διαμπερές, ευήλιο, με αυτόνομη θέρμανση 550 ευρώ. Πληρ. τηλ. 6974752255, 2241073840, 6974437084 ΑΕ11738

ΠΩΛΟΥΝΤΑΙ

- **ΠΩΛΕΙΤΑΙ 197 τ.μ.** κατάστημα επί της λεωφόρου Καλλιθέας με άνετο parking, πατάρι και μεγάλο πρόσωπο στο δρόμο. **Αξίας €498.000.** Υπάρχει δυνατότητα άμεσης μίσθωσης με μηνιαίο μίσθωμα **€2.000.**
- **ΠΩΛΕΙΤΑΙ** κατάστημα 53 τ.μ. στην Ανάληψη, με αποκλειστική χρήση αυλής, σε νεόδμητη οικοδομή σε θέση με μεγάλη πληθυσμιακή συγκέντρωση. **Αξίας 123.257 €**
- **ΠΩΛΕΙΤΑΙ** οικόπεδο στην Κρητηνία **1.400 τ.μ.** εντός οικισμού, άρτιο και οικοδομήσιμο με δυνατότητα οικοδόμησης **400 τ.μ.** κατοικίας με θέα βουνό και θάλασσα. Αξίας **€35.000.**
- **Πωλείται** ετοιμοπαράδοτο **διαμέρισμα περιοχή Αννης Μαρίας 118 τ.μ.** με 3 υπνοδωμάτια, σαλόνι, κουζίνα, 2 μπάνια, τελευταίου ορόφου, με υπέροχη θέα, τζάκι, εντοιχισμένη κουζίνα, θέση στάθμευσης, υδραυλικό ασανσέρ. **Αξίας 234.776 €.**

Πληρ. ΕΥΣΤΑΘΙΟΥ - ΕΥΡΩΚΤΗΜΑΤΙΚΗ, Εθνικής Αντιστάσεως 83
Τηλ. 22410 73819-74917, 6944374546, 6945292030

ΠΩΛΕΙΤΑΙ

Από την **ΜΑΣΤ ΕΤΕ ΑΕ** πωλείται το εστιατόριο **mediteranneo** στ' Αφάντου στην οδό Περνού 139. Το κατάστημα είναι πλήρως εξοπλισμένο για να λειτουργεί χειμώνα - καλοκαίρι, χωρητικότητα εσωτερικού χώρου 90 ατόμων και εξωτερικού χώρου 80 ατόμων.

Τιμή ευκαιρίας 70.000 ευρώ.

Πληρ. τηλ. 6936757436

ΠΩΛΟΥΝΤΑΙ

Α) ΔΙΑΜΕΡΙΣΜΑΤΑ 210 τ.μ. διαμπερές α' ορόφου με απεριόριστη θέα
Β) Ρετιρέ 53 τ.μ. στα Κοσκινού

Πληρ. τηλ. 2241034886, 6932437145

ΠΩΛΟΥΝΤΑΙ
ΠΟΛΥΤΕΛΗ & ΗΛΙΟΛΟΥΣΤΑ ΟΡΟΦΟΔΙΑΜΕΡΙΣΜΑΤΑ
ΕΠΙΦΑΝΕΙΑΣ 138τ.μ.-120τ.μ.-100τ.μ.-50τ.μ.
ΜΕ ΑΠΕΡΙΟΡΙΣΤΗ ΘΕΑ & ΜΕΓΑΛΕΣ ΒΕΡΑΝΤΕΣ
ΓΩΝΙΑ Κ. ΥΔΡΑΙΟΥ & Κ. ΤΣΑΛΔΑΡΗ
ΔΑΝΕΙΑ ΔΕΚΤΑ
ΠΛΗΡ.ΤΗΛ: 6977 914567
(ΠΛΗΡΟΦΟΡΙΕΣ ΤΙΜΩΝ ΟΧΙ ΑΠΟ ΤΗΛΕΦΩΝΟ)

ΠΩΛΗΣΕΙΣ ΑΚΙΝΗΤΩΝ



○ ΔΙΑΜΕΡΙΣΜΑΤΑ
- Αγ. Ιωάννη 86 τ.μ. μεταχειρισμένο 30.000.000 δρχ.-88.000€
- Ροδίνι 114 τ.μ. λουξ 1,5 ετών 63.000.000 δρχ.-185.000€
- Δασκάλους 86 τ.μ. λουξ κατασκευής 43.000.000 δρχ. - 126.200 €
- Ρόδου-Λίνδου 90 τ.μ. λουξ κατασκευής 45.000.000 δρχ. - 132.000 €
- Δασκάλους 88 τ.μ. λουξ κατασκευής, 46.000.000 δρχ. - 135.000 €
- Ρόδου-Λίνδου 46 τ.μ. λουξ κατασκευής 25.000.000 δρχ.-73.370 €
- Ιαλυσός 8 studios σε διώροφη οικοδομή 150 τ.μ. + 150 τ.μ. με οικόπεδο 2.250 τ.μ. 109.040.000 δρχ. - 320.000 ευρώ.
- Κοσκινού 115 τ.μ. λουξ κατασκευής με θέα 63.000.000 δρχ. -184.890 €
- Κοσκινού 115 τ.μ. λουξ κατασκευής 57.500.000 δρχ. - 168.745 €
- Κοσκινού 110 τ.μ. λουξ κατασκευής 49.500.000 δρχ. - 145.270 €



○ ΜΕΖΟΝΕΤΕΣ – ΜΟΝΟΚΑΤΟΙΚΙΕΣ
- Κανδυλί 300 τ.μ διώροφη μεζονέτα με υπόγειο με 1.450 τ.μ. οικόπεδο μέχρι σοβάδες 200.000€
- Ιαλυσός μεζονέτες 140 τ.μ. με 300 μ. οικόπεδο, λουξ κατασκευής 85.000.000 δρχ.-240.500 €
- Ιαλυσός μεζονέτες 150 τ.μ. διώροφες με υπόγειο εντός σχεδίου λουξ κατασκευής 75.000.000 δρχ. - 220.100 €
- Ιαλυσός μεζονέτες 140 τ.μ. διώροφες με υπόγειο εντός σχεδίου λουξ κατασκευής 65.000.000 δρχ. - 190.750 €
- Κανδυλί 130 τ.μ. διώροφες μεζονέτες με 650 μ. οικόπεδο μέχρι χτισίματα 40.000.000 δρχ. -117.400 €



○ ΗΜΙΤΕΛΗ ΔΙΑΜΕΡΙΣΜΑΤΑ
- Σύμη 120 τ.μ. 2 διαμερίσματα 45.000.000 δρχ.-132.061 €

○ ΟΙΚΟΠΕΔΑ
- Σορωνή 960 τ.μ. εντός σχεδίου 50.000 €
- Κατταβιά 1.730 τ.μ. πάνω στον κεντρικό 14.000 €
- Θολός 10 στρέμματα εντός σχεδίου 85.000.000 δρχ. - 250.000 €
- Γεννάδι 3.220 τ.μ. πάνω στον κεντρικό και πολύ κοντά στην θάλασσα 91.000€
- Λαχανιά 2.360 τ.μ. πάνω στον κεντρικό 50 μ. από θάλασσα με άδεια οικοδομής για 8 studios 32.000.000 δρχ. - 94.000 €
- Κατταβιά 900 τ.μ. εντός οικισμού 5.000.000δρχ. -14.673 €
- Γεννάδι 1000 τ.μ. με άδεια οικοδομής 8.500.000 δρχ.-24.944 €



○ ΚΑΤΑΣΤΗΜΑΤΑ
- Νιοχώρι 200 τ.μ. διατηρητέο διώροφο με 250 τ.μ. αυλή με δυνατότητα έξτρα δόμησης 500.000 €
- Κατάστημα 123 τ.μ. στο Ροδίνι 68.000.000 δρχ. - 199.600 €
- Κατάστημα 73 τ.μ. στο Ροδίνι 40.500.000 δρχ. - 118.000 €
- Κατάστημα ημιτελή 100 τ.μ. περιοχή Κοσκινού 31.000.000 δρχ. -91.000 €

○ ΚΤΗΜΑΤΑ
- Κατταβιά 4.293 τ.μ.σε ύψωμα 800 μ. από κεντρικό 13.000 €
- Κατταβιά 8.200 τ.μ. με θέα 800 τ.μ. από θάλασσα 42.000 €
- Κατταβιά 8.663 τ.μ. προς Πρασονήσι 100 μ. από κεντρικό 51.000 €
- Κατταβιά 8.773 τ.μ. προς Πρασονήσι 200 μ. από κεντρικό 44.000 €
- Πλημμύρι 8 στρέμματα πάνω στο κύμα 80.000.000 δρχ. - 235.000 €
- Λαχανιά 63 στρέμματα σε ύψωμα 102.000.000 δρχ. - 300.000 € δίνεται και για αντιπαροχή.
- Λαχανιά 7.800 τ.μ. σε ύψωμα κοντά στον κεντρικό 31.200.000 δρχ. - 91.570 €
- Σορωνή 5 στρέμματα πάνω στο κύμα 34.000.000 δρχ. - 100.000 €
- Λαχανιά 9.160 τ.μ. σε ύψωμα κοντά στον κεντρικό, νερό - ρεύμα 54.000.000 δρχ. - 158.500 €
- Καλλιθέα 7.600 τ.μ. κοντά στην θάλασσα 114.000.000 δρχ. - 334.556 €
- Λαχανιά 2.390 τ.μ. 2.500.000 δρχ. - 7.336 €
- Κανδυλί 4.700 τ.μ. 33.000.000 δρχ.-96.845 €

○ ΑΠΟΘΗΚΕΣ
- Ανάληψη 150 τ.μ. υπόγεια 25.000 €
- Προέκταση Αννης Μαρίας 72 τ.μ. υπόγεια με ράμπα 7.000.000 δρχ. - 20.550 €
- Προέκταση Αννης Μαρίας 100 τ.μ. υπόγεια 30.000 €

- **ΑΝΤΑΛΛΑΣΣΟΥΜΕ ΤΟ ΠΑΛΙΟ ΣΠΙΤΙ ΣΑΣ ΜΕ ΚΑΙΝΟΥΡΓΙΟ**
- **ΖΗΤΟΥΝΤΑΙ ΜΕΤΑΧΕΙΡΙΣΜΕΝΑ ΔΙΑΜΕΡΙΣΜΑΤΑ-ΑΜΕΣΗ ΠΩΛΗΣΗ**
- **ΠΩΛΟΥΝΤΑΙ** αποθήκες και βιοτεχνικοί χώροι.
- **ΔΑΝΕΙΑ ΔΕΚΤΑ - ΕΥΚΟΛΙΕΣ ΠΛΗΡΩΜΗΣ**
- **ΑΝΑΛΑΜΒΑΝΟΥΜΕ ΑΝΤΙΠΑΡΟΧΕΣ**

ΣΤΑΜΑΤΗΣ ΜΑΝΩΛΑΚΟΣ

ΩΡΕΣ ΓΡΑΦΕΙΟΥ 8.30-1.00 π.μ. και 5-8 μ.μ.
ΔΗΜ. ΑΝΑΣΤΑΣΙΑΔΗ 45 (παραπλεύρως ΥΠΕΡΑΓΟΡΑΣ ΠΑΠΑΚΥΡΙΑΚΟΥ-ΣΥΝΟΙΚΙΑ ΔΑΣΚΑΛΩΝ)
Τηλέφωνα: 2241023815-78275, 6944698056, 6945769958

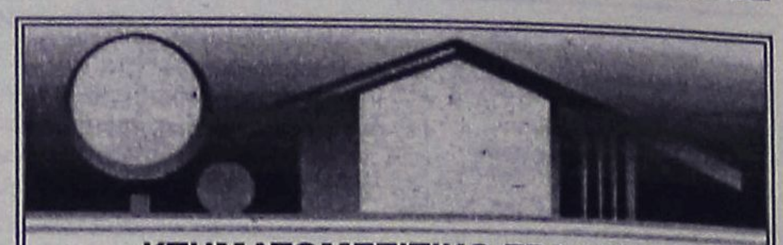

ΚΤΗΜΑΤΟΜΕΣΙΤΙΚΟ ΓΡΑΦΕΙΟ
ΑΙΓΑΙΟΚΤΗΜΑΤΙΚΗ
ΠΩΛΟΥΝΤΑΙ
- ΔΙΑΜΕΡΙΣΜΑΤΑ-ΜΟΝΟΚΑΤΟΙΚΙΕΣ
- (ΔΔ)=ΔΑΝΕΙΑ ΔΕΚΤΑ

- 22 τ.μ. studio Ιαλυσό (γ' ορ.) 29.350 €.(ΔΔ)
- 35 τ.μ. (1υπν.) Καρακόνερο καινούργιο 62.000 €.(ΔΔ)
- 46 τ.μ. στο Αραπάκι καινούργιο 79.236 €. (ΔΔ)
- 55 τ.μ. (1υπν.) καινούργιο β' ορ. Ανάληψη 105.000 € (ΔΔ)
- 55 τ.μ. α' ορ. καινούργιο - γκαράζ Μίρα Μάρε 87.000 € (ΔΔ)
- 68 τ.μ. (2 υπν.) μπετά α' ορ. Ιαλυσό 43.000 €
- 69 τ.μ. (2 υπν.) ισόγειο Μητρόπολη 65.000 € (μετρητά)
- 70 τ.μ. (2 υπν.) β' ορ. Ιαλυσό καινούργιο-108.000 € (ΔΔ)
- 74 τ.μ. Πειραιώς ισόγειο (2 υπν.) 87.000 € (ΔΔ)
- 74 τ.μ. (2 υπν.) μπετά α' ορ. Ιαλυσό 46.000 € (ΔΔ)
- 120 τ.μ. μονοκατοικία Π. Πόλη Ρολόι 125.000 € (ΔΔ)
- 80 τ.μ. καινούργιο με θέρμανση - γκαράζ Ιξιά 127.000 € (ΔΔ)
- 75 τ.μ. Δενδρινού με αυλή (υπ.) (2 υπν.) 65.000 € (μετρητά)
- 80 τ.μ. καινούργιο Μιχ. Πετρίδη 152.600 € (ΔΔ)
- 82 τ.μ.(2 υπν.) β' ορ. Δασκάλους 89.000 €.(ΔΔ)
- 82 τ.μ. β' ορ. Καρακόνερο 100.000 €. (ΔΔ)
- 85 τ.μ. α' ορ. μπετά Ιαλυσό 53.000 €.(ΔΔ)
- 85 τ.μ. καινούργιο β' ορ. 2 υπν. Αραπάκι 149.000 € (ΔΔ)
- 87 τ.μ. α' ορ. καινούργιο Ιαλυσό 138.000 € (ΔΔ)
- 80 τ.μ. μον/κία διώροφη (2 υπν.) Παραδείσι με τζάκι 64.000 € (ΔΔ)
- 87 τ.μ. (2 υπν.) καινούργιο θέρμανση - γκαράζ Μίρα Μάρε 128.000 € (ΔΔ)
- 85 τ.μ. α' ορ. Μιχ. Πετρίδη 100.000 € (ΔΔ)
- 92 τ.μ. κανούργιο Ιαλυσό 146.000 € (ΔΔ)
- 95 τ.μ. 2 υπν. Μιχ. Πετρίδη με τζάκι (ισ.) 103.000 € (μετρητά)
- 98 τ.μ. (3 υπν.) ισ. με αυλή Ασγούρου 112.000 €.(ΔΔ)
- 98 τ.μ. (α' ορ.) 3 υπν. Κέννεντυ 130.000 €(ΔΔ)
- 100 τ.μ. οροφ/σμα Γεννάδι καινούργιο 115.000 € (ΔΔ)
- 100 τ.μ. α' ορ. καινούργιο Μίρα Μάρε γκαράζ 159.000 € (ΔΔ)
- 110 τ.μ. μον/κία Κοσκινού 200.000 € (ΔΔ).
- 110 τ.μ. μεζ/τα Τσαΐρι σε 1.200 τ.μ. οικ/δο 147.000 € (ΔΔ)
- 110 τ.μ. διώροφο μον/κία Π. Πόλη κοντά στην Εβραίων Μαρτύρων 190.000 € (ΔΔ).
- 112 τ.μ. (β' ορ.) 3 υπν. Κέννεντυ 140.000 € (ΔΔ)
- 112 τ.μ. κανούργιο Κοσκινού (3 υπν.) 132.000 €.(ΔΔ)
- 116 τ.μ. (3 υπν.) καινούργιο Αραπάκι ρετιρέ 200.000 €.(ΔΔ)
- 116 τ.μ. (ισ. υπ/νο) 3 υπν. Πτολεμαίων 171.000 € (ΔΔ)
- 117 τ.μ διώροφη μονοκατοικία σε 1 στρ. Κοσκινού καινούργια 212.000 €.(ΔΔ)
- 119 τ.μ. (3 υπν.) διώροφο καινούργιο διαμέρισμα στυλ μεζ/τας Τσαλδάρη 237.800 € (ΔΔ)
- 120 τ.μ. διώροφη καινούργια μον/κία Ροδίνι 235.000 € (ΔΔ)
- 120 τ.μ. καινούργιο Ροδίνι 229.000 € (ΔΔ)
- 107 τ.μ. καινούργια μον/κία Κολύμπια με πισίνα 220.000 € (ΔΔ)
- 120 τ.μ. καινούργιο Καρακόνερο 211.300 € (Δ.Δ.)
- 125 τ.μ. μεζονέτα σε μπετά Ιαλυσό 124.000 € (ΔΔ)
- 129 τ.μ. (3 υπν.) καινούργιο διαμέρισμα Τσαλδάρη 258.220 € (ΔΔ)
- 130 τ.μ. α' ορ. στην Ανάληψη 155.000 €.(ΔΔ)
- 140 τ.μ. μεζ/τα μπετά Παστίδα 100.000 € (ΔΔ).
- 142 τ.μ. μον/κία Νιοχώρι 150.000 € (ΔΔ)
- 157 τ.μ. μεζονέτα καινούργια Ροδίνι 230.000 € (ΔΔ).
- 195 τ.μ. μεζ/τα μπετά στους Τρεις 132.000 € (ΔΔ)
- 180 τ.μ. α' ορ. Κοδριγκτώνος διαμέρισμα 205.000 € (ΔΔ)
- 185 τ.μ. (3 υπν.) Μιχ. Πετρίδη Ρετιρέ 250.000 ευρώ (ΔΔ).
- 185 τ.μ., μον/κία σε 2 στρ. Φιλέρημο 352.000 € (ΔΔ)
- 200 τ.μ. μεζ/τα σε μαρ/βά Ιαλυσό 161.500 € (ΔΔ)
- 200 τ.μ. μον/κία Ιξιά 280.000 € (ΔΔ)
- 203 τ.μ. διαμ/σμα β' ορ. Μήδεια 250.000 € (ΔΔ)
- 210 τ.μ. μον/κία σε 500 τ.μ. οικ/δο κοντά Κορδικτώνος 322.000 € (ΔΔ)
- 236 τ.μ., διώροφη καινούργια μον/κία στη Θολό σε 2.174 τ.μ.. οικ/δο κτίζει άλλα 764 τιμή 264.000€ (ΔΔ)
- 340 τ.μ., κτίριο (λουξ οροφοδ/σματα 210 τ.μ. 3 studios, 1 γκαρ/ρα) στην Παστίδα 410.000 €

ΚΑΤΑΣΤΗΜΑΤΑ-ΑΠΟΘΗΚΕΣ-ΓΡΑΦΕΙΑ -ΠΑΝΣΙΟΝ

- 22,45 τ.μ. γραφείο κοντά στην Ακαδημία 56.000 € (ΔΔ).
- 33,5 τ.μ. κατάστημα Λεμεσού 70.000 € (ΔΔ)
- 45 τ.μ. γραφείο κοντά στην Ακαδημία 112.000 € (ΔΔ)
- 50 τ.μ. κατ/μα, υπ. 25 τ.μ. α' ορ. 40 τ.μ. Μανδράκι 265.000 € (ΔΔ)
- 67 τ.μ. γραφείο κοντά στην Ακαδημία 168.375 € (ΔΔ)
- 40 τ.μ. κατ/μα με 70 τ.μ. απ/κη - πρ/ση Αννης Μαρίας 118.000 € (ΔΔ).
- 50 τ.μ. κατ/μα (μισθωμένο) Φαληράκι 120.000 € (ΔΔ)
- 60 τ.μ. κατάστημα στ' Ασγούρου 64.563 €
- 71 τ.μ. υπόγεια απ/η με ράμπα πρ/ση Αννης Μαρίας 23.477 €
- 80 τ.μ. υπ/γεια απ/κη Κένεντυ 35.216€
- 85 τ.μ. ισόγεια με αυλή αποθήκη Καρακόνερο 44.020 €
- 90 τ.μ. ισόγεια απ/κη μαρ/βά Ροδίνι 44.020 €.(ΔΔ)
- 100 τ.μ. κατάστημα (μισθωμένο) Φαληράκι 220.000 €.
- 105 τ.μ.επί της λεωφόρου Ρόδου-Ασγούρου 308.000 €.
- 118 τ.μ. κατάστημα Ακτή Κανάρη 350.000 €
- 122 τ.μ. κατάστημα Νιοχώρι 200.000 € (ΔΔ)
- 134 τ.μ. κατάστημα επί της Τσαλδάρη 393.000 € (ΔΔ)
- 130 τ.μ. (3 studio - 1 γκαρ/ρα) ισ. Παστίδα 130.000 €.
- 198 τ.μ. κατάστημα με 110 τ.μ. πατάρι λεωφ. Ρόδου-Καλλιθέας 4980.000 €

ΟΙΚΟΠΕΔΑ

- 150 τ.μ. οικ/δο κτίζει 128 τ.μ. στο Χαράκι 50.000 € (ΔΔ)
- 1.330 τ.μ.εξ αδιαιρέτου με άδεια για 134 τ.μ. μεζ/τα 60.000 ευρώ στους Τρεις

- ΔΙΑΘΕΤΟΥΜΕ ΟΙΚΟΠΕΔΑ ΚΑΙ ΑΓΡΟΤΕΜΑΧΙΑ Σ' ΟΛΟ ΤΟ ΝΗΣΙ ΤΗΣ ΡΟΔΟΥ
ΑΝΑΛΑΜΒΑΝΟΥΜΕ ΤΗΝ ΕΝΟΙΚΙΑΣΗ ΤΟΥ ΔΙΑΜΕΡΙΣΜΑΤΟΣ ΣΑΣ ΣΕ ΠΟΛΥ ΣΥΝΤΟΜΟ ΧΡΟΝΙΚΟ ΔΙΑΣΤΗΜΑ
ΡΕΝΑ ΒΑΖΟΥΚΟΥ
(ΜΕΣΙΤΗΣ ΑΣΤΙΚΩΝ ΣΥΜΒΑΣΕΩΝ)
ΔΙΕΥΘ. ΓΡΑΦΕΙΟΥ ΔΗΜ. ΘΕΟΔΩΡΑΚΗ 3
9-1 το πρωί καθημερινά και 6.30-9 απ/τα (Δευτ. και Πέμπτης)
Τηλ. (22410) 22943-28838 FAX: 28838
email.vazoukou@otenet.gr

ΕΝΟΙΚΙΑΣΕΙΣ

συνέχεια από την προηγούμενη

ΕΝΟΙΚΙΑΖΟΝΤΑΙ δωμάτια πλήρως επιπλωμένα με ανεξάρτητο μπάνιο στην περιοχή Δασκάλων. Πληρ. τηλ. 2241075035 ΑΕ23881

ΕΝΟΙΚΙΑΖΟΝΤΑΙ: α) Ημιϋπόγειο διαμέρισμα στην οδό Π. Μελά 45, 120 τ.μ. με αυλή και κεντρική θέρμανση. β) **ισόγειο κατάστημα** 72 τ.μ. περίπου και ένα δωμάτιο 21 τ.μ. στον πρώτο όροφο που βρίσκεται στην πόλη της Ρόδου και στην οδό Ορφανίδου αριθμ. 16 (Νιοχώρι), **γ) διώροφο κατάστημα** 51 τ.μ. ισόγειο, 53 τ.μ. στον πρώτο όροφο, με βεράντα 31 τ.μ. που βρίσκεται στην πόλη της Ρόδου, οδός Γεωργίου Λέοντος αριθμ. 13 κοντά στο ξενοδοχείο "Μανούσος", **δ) studio επιπλωμένο ή κατάστημα** 28 τ.μ. απέναντι από το ξενοδοχείο Μίρα-Μάρε στην Ιξιά, με air condition και ανεμιστήρα οροφής. Πληρ. τηλ. 2241035450, 2241020277, 6976881111 ΑΕ62105

ΓΚΑΡΣΟΝΙΕΡΑ στην Κρεμαστή επιπλωμένη με ηλ. θερμοσίφωνα, κήπο και πάρκιν, επί της λεωφ. Ελευθερίας 18. Πληρ. τηλ. 2241021335, 6945393764 ΑΕ117592

ΓΚΑΡΣΟΝΙΕΡΕΣ επιπλωμένες στην οδό Στεφάνου Καζούλη (Ρόδος). Πληρ. τηλ. 2241074813 μετά τις 15.00 ΑΕ11760

ΕΝΟΙΚΙΑΖΟΝΤΑΙ νεόκτιστα δυάρια στην Ιαλυσό πλήρως εξοπλισμένα. Πληρ. τηλ. (22410)94662, 91142 ΑΕ11763

ΕΝΟΙΚΙΑΖΟΝΤΑΙ στ' Αφάντου διαμερίσματα 2 δωματίων και studios πλήρως επιπλωμένα με air condition, κουζίνα, βεράντες, κήπο, πάρκιν, ηλιακό θερμοσίφωνο. Τιμή 200 και 150 ευρώ αντίστοιχα. Πληρ. τηλ. 2241029504, 6932941980 ΑΕ11743

ΓΚΑΡΣΟΝΙΕΡΑ μόνο για Ελληνες και για μόνιμα, πλήρως επιπλωμένη και εξοπλισμένη σε άριστη κατάσταση για ένα άτομο στο Ροδίνι. Πληρ. τηλ. 2241061840 ΑΕ11740

ΔΙΑΜΕΡΙΣΜΑ 100 Τ.Μ. ΕΠΙ ΤΗΣ ΑΛΕΞΑΝΔΡΟΥΠΟΛΕΩΣ 3, ΑΝΑΛΗΨΗ. ΠΛΗΡ. ΤΗΛ. 2241063452, 2241091410, 6976563510 ΠΕ11764

ΕΝΟΙΚΙΑΖΕΤΑΙ επιπλωμένη γκαρσονιέρα ενός δωματίου με αυλή στην περιοχή πλ. Αγ. Νικολάου, οδός Νικηταρά 4. Πληρ. τηλ. 2241076636, 6977360107 ΑΕ11734

ΔΙΑΜΕΡΙΣΜΑ λουξ ενός υπνοδωματίου στο Νιοχώρι. Πληρ. τηλ. 2241090805, 6944346486 ΑΕ11719

ΓΚΑΡΣΟΝΙΕΡΑ 40 τ.μ. οδός Αμαράντου επιπλωμένη, στην τιμή περιλαμβάνεται ενοίκιο, κοινόχρηστα, νερό. Πληρ. τηλ. 6945486909 ΑΕ18488

ΓΙΑΝΝΗΣ ΝΙΚΟΛΙΔΑΚΗΣ
Μηχανολόγος-Μηχανικός
Γαλλίας 12-Ρόδος • τηλ. (22410)22291, 35103

ΠΩΛΟΥΝΤΑΙ

Πολυτελή διαμερίσματα με απεριόριστη θέα, ιδιωτικούς χώρους parking και αποθήκες
Επί της οδού Σελλά και Αισχίνη (περιοχή Δασκάλων) 77 τ.μ., 99 τ.μ., 119 τ.μ.
Επί της οδού Κων. Υδραίου (πλησίον Ρόδου-Λίνδου), 135 τ.μ., 95 τ.μ., 147 τ.μ.
Γραφείο 105 τ.μ. επί της οδού Εθνικής Αντιστάσεως και Τσαλδάρη

ΠΙΠΙΝΟΣ
2 ΜΕΖΟΝΕΤΕΣ & 2 ΔΙΑΜΕΡΙΣΜΑΤΑ
στο Ροδίνι
Σε μικρή οικοδομή από 129.000 ευρώ έως 179.000 ευρώ
Πληρ. τηλ. 2241023895, 6944676003
www.rhodes-top-properties.com

ΠΩΛΟΥΝΤΑΙ
στο κέντρο της Ιαλυσού πολυτελούς κατασκευής, πλήρως εξοπλισμένες:
1) Μεζονέτες 180 τ.μ. τελειωμένες
2) Διαμερίσματα α) 102 τ.μ., β) 88 τ.μ., γ) 36 τ.μ. με γκαράζ
Πληρ. τηλ. 6932386180, 2241076985
Γεωργίου Νικόλαος

ΠΩΛΕΙΤΑΙ
ΔΙΑΜΕΡΙΣΜΑ στο Ροδίνι 92 τ.μ. τελευταίου ορόφου που αποτελείται από 2 υπνοδωμάτια και σαλοτραπεζαρία.
Μπαλκόνια γύρω - γύρω με θέα.
Αποκλείονται μεσίτες.
Πληρ. τηλ. 6973348757, 6977999878 1501

ΠΩΛΕΙΤΑΙ
από ιδιώτη
στην Παστίδα **κτήμα** 4.000 τ.μ.
άρτιο και οικοδομήσιμο
Πληρ. τηλ. 6945845576 725

ΠΩΛΕΙΤΑΙ
λόγω άλλης απασχόλησης κατάστημα 140 τ.μ. με 60 τ.μ. ιδιόκτητη αυλή στην παραλία Ιαλυσού.
Λειτουργεί σαν τουριστικό αλλά είναι κατάλληλο για κάθε χρήση χειμώνα-καλοκαίρι.
Μεσίτες δεκτοί.
Πληρ. τηλ. 2241093797, 6946244766

TOP PROPERTIES

GEORGE & SAVAS PIPINOS
ΓΕΩΡΓΙΟΣ & ΣΑΒΒΑΣ ΠΙΠΙΝΟΣ
ΣΥΜΒΟΥΛΟΙ ΚΑΙ ΕΚΤΙΜΗΤΕΣ ΑΚΙΝΗΤΩΝ
REAL ESTATE AGENTS • MEMBER OF F.I.A.B.C.I.-NAEA-C.E.I.

Από το 1971

Email: *gpipinos@otenet.gr* ***URL:*** *www.rhodes-top-properties.com* ***and*** *www.pipinos.gr*

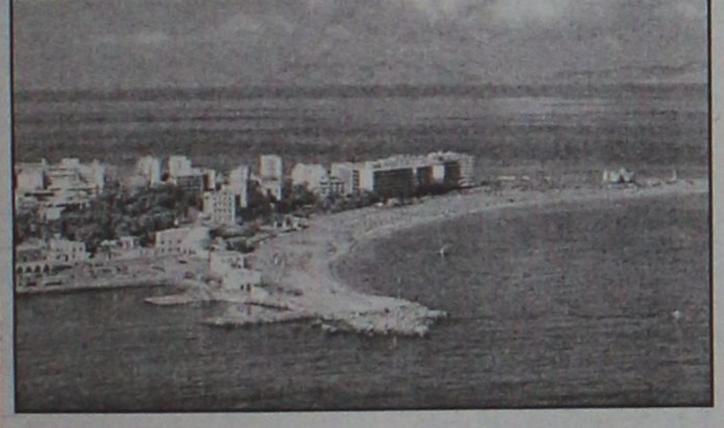

Η **"TOP PROPERTIES"** είναι ατομική επιχείρηση και ανήκει στους Γεώργιο και Σάββα Πιπίνο. Το γραφείο ασχολείται από το 1971 αποκλειστικά και μόνο με επενδύσεις και REAL ESTATE, στο νησί της Ρόδου και στην ευρύτερη περιοχή της Δωδεκανήσου.

ΑΠΕΥΘΥΝΟΜΑΣΤΕ: Στους **σοβαρούς, απαιτητικούς και επιλεκτικούς** επενδυτές-επιχειρηματίες, Ελληνες και ξένους που ενδιαφέρονται να κάνουν μια σοβαρή επένδυση προβολής στο νησί της Ρόδου.

ΠΡΟΣΦΕΡΟΥΜΕ: Α) Υπηρεσίες και πληροφορίες που γίνονται σε προσωπικό επίπεδο με εχεμύθεια, διακριτικότητα και σοβαρότητα.
Β) Μεγάλη γκάμα υψηλής ποιότητας, ακινήτων, όπως:1) Ξενοδοχεία Α' και Β' κατηγορίας των 600-500-350-300 κλινών, 2) Κεντρικά αστικά ακίνητα κατάλληλα για Τράπεζες-καταστήματα-γραφεία, 3) Παραλιακές εκτάσεις, κατάλληλες για τουριστικές επενδύσεις των 150.000-100.000-70.000-50.000-36.000 τ.μ. και 4) Διαμερίσματα και μεζονέτες προβολής, και 5) Αξιόλογες Παραθεριστικές κατοικίες.

ΣΤΟΧΟΣ ΜΑΣ ΕΙΝΑΙ: Να προσφέρουμε στο αγοραστικό μας κοινό υψηλής ποιότητας ακίνητα και ευκαιρίες στο νησί της Ρόδου. Η τριακονταετής και πλέον πείρα μας στον τομέα αυτό αποτελεί εγγύηση.

ΣΥΝΘΗΜΑ ΜΑΣ ΕΙΝΑΙ: Επενδύστε στη ΡΟΔΟ ΤΩΡΑ, σε ακίνητα που ΑΝΤΕΧΟΥΝ ΣΤΟ ΧΡΟΝΟ

Γεώργιος και Σάββας Πιπίνος
ΜΕΣΙΤΕΣ ΑΣΤΙΚΩΝ ΣΥΜΒΑΣΕΩΝ
Γιατί εμείς γνωρίζουμε καλύτερα!

Since 1971

TOP PROPERTIES is a father and son business. The senior, Mr George S. Pipinos, the founder of the office, has carved over the years a reputation for integrity and excellence in the world of Real Estate in the Dodecanese. The junior, Dr. Savas Pipinos, has returned from his studies in the UK to aid in his father´s footsteps.
AT TOP PROPERTIES we try hard to attract important and selective investors, high calibre businessmen/women and discerning professional people, both Greek and foreign, who wish to acquire substantial and valuable property on Rhodes.
We offer our expertise and advice privately, discreetly and in strict confidence.
We keep a comprehensive list of real estate of the highest specifications:
a. A' and B' class hotels (600, 500, 350, 300 beds capacity)
b. Centrally situated office buildings and other business premises.
c. Seaside land, ideal for development (hotels, holiday resorts, etc), of 150.000, 100.000, 70.000, 50.000, 36.000 square metres.
d. Villas, luxury apartments, detached, semi-detached and terraced houses.
e. Holiday and Retirement Homes.
Our aim is to give our clients the opportunity to acquire value for money, first class real estate on Rhodes. Our 30 and more years of experience is our warranty.
Our motto is Invest in Rhodes, Invest in property, It stands the test of time.



TOP PROPERTIES
George and Savas Pipinos

KENNENTY 38, ΡΟΔΟΣ, 85 100, ΤΗΛ. (22410) 23895,FAX: (22410) 20883
38 KENNEDY STR., RHODES, 85 100, TEL. (22410) 23895, FAX: (22410) 20883
U.K. Direct line: 08717115396



ΚΤΗΜΑΤΟΜΕΣΙΤΙΚΟ ΓΡΑΦΕΙΟ
ΔΩΔΕΚΑΝΗΣΙΑΚΗ ΚΤΗΜΑΤΙΚΗ
ΠΑΠΟΥΤΣΗΣ ΚΩΝ/ΝΟΣ
ΠΩΛΟΥΝΤΑΙ

1. **Μεζονέτα** 135 τ.μ. διώροφη σε 300 τ.μ. οικόπεδο με γκαράζ στην Παστίδα. Τιμή: 182.000€
5. **Μεζονέτα** 100 τ.μ. στα μπετά σε 500 τ.μ. οικόπεδο στους Τρεις. Τιμή: 97.000 €
3. **Μεζονέτα** 110 τ.μ. σε οικόπεδο 250τ.μ. στα Κοσκινού. Τιμή 197.000 €
4. **Διαμέρισμα** 47 τ.μ. στο Ροδίνι. Τιμή: 70.000 €.
5. **Διαμέρισμα** 90 τ.μ. στη Μητρόπολη. Τιμή: 90.000 €
6. **Διαμέρισμα** 73 τ.μ. στην Ιαλυσό. Τιμή: 73.000 €
7. **Διαμέρισμα** 85 τ.μ. στο Ροδίνι. Τιμή 126.000 €
8. **Διαμέρισμα** 73 τ.μ. α' ορόφου στο Μίρα Μάρε. Τιμή 102.700 €
9. **Διαμέρισμα** ημιϋπόγειο 84 τ.μ. στο Μίρα Μάρε. Τιμή 93.900 €
10. **Ρετιρέ** 18 τ.μ. στην Ιαλυσό. Τιμή 30.000 €
11. **Διαμέρισμα** β' ορόφου 225 τ.μ. με καταπληκτική θέα στην Παστίδα (μαρμαροσοβάς). Τιμή117.400 €
12. Πωλούνται **16 στούντιος** των 20 τ.μ. πλήρως εξοπλισμένα και με τα συμβόλαια μίσθωσης στην πόλη της Ρόδου. Τιμή 750.000 €

ΕΝΟΙΚΙΑΖΟΝΤΑΙ

1. **Εστιατόριο** στη Θολό με αίθουσα 100 τ.μ. και 185 τ.μ. αυλή με πέργκολα κλειστή πάνω στον κεντρικό δρόμο. Τιμή: 1000 €
2. **Μεζονέτα** 120 τ.μ. πλήρως εξοπλισμένη στ' Αφάντου. Τιμή: 600 €
3. **Διαμέρισμα** ισόγειο 80 τ.μ. στην Ιαλυσό. Τιμή 450 €

ΠΩΛΗΣΕΙΣ ΑΚΙΝΗΤΩΝ – ΟΙΚΟΠΕΔΩΝ– ΜΙΣΘΩΣΕΙΣ ΑΚΙΝΗΤΩΝ
ΩΡΕΣ ΓΡΑΦΕΙΟΥ 9.00-1.00 π.μ. και 5.00-9.00 μ.μ.
ΕΘΝΙΚΗΣ ΑΝΤΙΣΤΑΣΗΣ 45- 1ος ΟΡΟΦΟΣ • ΤΗΛ. - ΦΑΞ
2241025480 κιν. 6977855759 • e-mail: papoutsisk@e-rodos.com

ΕΝΟΙΚΙΑΣΕΙΣ

συνέχεια από την προηγούμενη

STUDIO πλήρως επιπλωμένο με ατομικό μπάνιο και κουζίνα στην οδό Μιχαήλ Πετρίδη. Πλήρ. τηλ. 2241075612, 6932717467 ΑΕ11741

ΕΝΟΙΚΙΑΖΟΝΤΑΙ ξενοδοχειακά διαμερίσματα και studios στις "7 Βαγιές" με το μήνα σε συγκρότημα προσφάτως ανακαινισμένο, πλήρως εξοπλισμένο με τηλεόραση, τηλέφωνο, ηλιακό, κλιματισμό, ψύξη, θέρμανση, καθαριότητα 2 φορές την εβδομάδα από την καμαριέρα του ξενοδοχείου με πλήρη ρουχισμό και εξοπλισμό κουζίνας με χρήση της πισίνας, της πέργκολας, και του σαλονιού / bar του ξενοδοχείου κ.λπ. Πληρ. τηλ. 2241036830, 6932934562 ΧΑΕ2808

ΔΙΑΜΕΡΙΣΜΑ 2 κυρίων δωματίων, κουζίνας - μπάνιου επιπλωμένο, ή μη επί της οδού Μεγ. Κων/νου 30 κοντά στο υπερ Μάρκετ "ΣΠΑΝΟΣ" στον 2ο όροφο. Πληρ. τηλ. 2241029504, 6932941980 ΑΕ11743

STUDIO στο Ροδίνι, Μαραθώνος 10, πλήρως επιπλωμένο με κεντρική θέρμανση 270 ευρώ. Πληρ. τηλ. 2241068637, 6938984629 ΑΕ11736

ΔΙΑΜΕΡΙΣΜΑ επιπλωμένο δύο υπνοδωματίων, κουζίνα, σαλόνι, WC, κατάλληλο και για φοιτητές και για στρατιωτικούς στην περιοχή Ν. Ηλιούπολη (πλησίον JUMBO). Πληρ. τηλ. 2241067239 μετά τις 5 μ.μ. και 6939075376 ΑΕ11715

ΔΙΑΜΕΡΙΣΜΑ 60 τ.μ. επιπλωμένο λουξ δύο ετών εντός πόλεως έως 30 Μαρτίου. Πληρ. τηλ. 6945807682 ΑΕ11735

ΕΝΟΙΚΙΑΖΟΝΤΑΙ: α) διαμέρισμα 2 υπνοδωματίων, μεγάλη εντοιχισμένη κουζίνα, πολλές ντουλάπες, β) διαμέρισμα ενός υπνοδωματίου, γ) ενοικιάζεται γκαρσονιέρα. Πληρ. τηλ. 6944934192 ΑΕ11713

ΔΙΑΜΕΡΙΣΜΑ ρετιρέ β' ορόφου 75 τ.μ. με δύο υπνοδωμάτια, κουζίνα, μπάνιο, σαλόνι, μεγάλες βεράντες, επί της οδού Αγ. Νικολάου. Πληρ. τηλ. 2241027158 ΑΕ11718

ΓΚΑΡΣΟΝΙΕΡΑ επιπλωμένη επί της οδού Αργ. Θεοχάρη περιοχή Αγίου Νικολάου. Πληρ. τηλ. (22410)24212, 68794 ΑΕ11721

ΕΝΟΙΚΙΑΖΟΝΤΑΙ: α) μια μεζονέτα, β) studio πλήρως εξοπλισμένα στο Ανω Ροδίνι. Πληρ. τηλ. 2241061628, 6942460831 ΑΕ11711

ΕΝΟΙΚΙΑΖΕΤΑΙ διαμέρισμα 87 τ.μ. 2 υπνοδωμάτια - σαλόνι - κουζίνα - WC - αυτόνομη θέρμανση, 1ος όροφος. Πληρ. τηλ. 2241063646, 2241069634 ΑΕ11717

ΑΠΟΘΗΚΗ 80 τ.μ. επί της οδού Πειραιώς 69. Πληρ. τηλ. 2241020081 ΑΕ11694

ΔΙΑΜΕΡΙΣΜΑ σε μονοκατοικία σε 2-3 φοιτητές ή φοιτήτριες πλήρως επιπλωμένο 120 τ.μ. κοντά στο πανεπιστήμιο. Πληρ. τηλ. 2241037584, 6944383294 από 12.00 έως 21.00 ΑΕ11700

ΔΙΑΜΕΡΙΣΜΑ ημιυπόγειο 68 τ.μ. για κάθε χρήση επί της οδού Κοδριγκτώνος 99 και Δημ. Παππά 31, απέναντι από το κατάστημα ηλεκτρικών ειδών ΜΑΝΝΑΚΗ. Αποτελείται από ένα υπνοδωμάτιο, σαλόνι, καθιστικό, κουζίνα, W.C., αποθήκη και είναι ημιεπιπλωμένο. Πληρ. τηλ. 2241027779 ώρες καταστήματος ΑΕ11707

ΔΙΑΜΕΡΙΣΜΑΤΑ ΕΠΙΠΛΩΜΕΝΑ ΠΟΛΥΤΕΛΕΙΑΣ, ΜΕ ΘΕΑ ΤΗ ΘΑΛΑΣΣΑ. ΠΛΗΡ. ΤΗΛ. 2241067203, 6937599248 ΠΕ11708

ΛΟΥΞ ΒΙΛΑ (μονοκατοικία) 240 τ.μ. στην παραλία Ιαλυσού, με κήπο, 3 υπνοδωματίων, 3 μπάνια, μεγάλη σαλοτραπεζαρία, κουζίνα, γκαράζ σε ήσυχη γειτονιά. Πληρ. τηλ. 6975716661 ΑΕ11704

ΔΙΑΜΕΡΙΣΜΑ 90,5 τ.μ. επί της οδού Βενετοκλέων 105, 1ος όροφος. Πληρ. τηλ. 6946213254 ΑΕ11702

ΓΚΑΡΣΟΝΙΕΡΑ επιπλωμένη στην οδό Αννης Μαρίας. Πληρ. τηλ. 2241027009, 6936898605 ΑΕ11663

ΓΚΑΡΣΟΝΙΕΡΑ επί της Στ. Κωτιάδη 44, με πολυκουζινάκι, ηλιακό θερμοσίφωνα, κατάλληλη για φοιτητές, στρατιωτικούς, εκπαιδευτικούς κ.λπ. Πληρ. τηλ. 2241028006 ΑΕ11703

ΕΝΟΙΚΙΑΖΟΝΤΑΙ επαγγελματικοί χώροι στην κεντρική πλατεία Καλυθιών. Πληρ. τηλ. 2241031464, 6978448086 ΑΕ11696

ΕΝΟΙΚΙΑΖΕΤΑΙ διαμέρισμα 2ου ορόφου 120 τ.μ. καινούργιο επί της οδού Πειραιώς τριών υπνοδωματίων, σαλόνι, κουζίνα, αποθήκη, WC, λουτρό, πόρτα ασφαλείας, εντοιχισμένη κουζίνα και ντουλάπες, ηλιακό σε πολυκατοικία 6 διαμερισμάτων 600 ευρώ μηνιαίως. Πληρ. τηλ. 2241032397, ώρες καταστημάτων 2241020103 ΑΕ11673

ΕΝΟΙΚΙΑΖΕΤΑΙ - ΠΩΛΕΙΤΑΙ εστιατόριο σε καλή και κεντρική θέση, εντός της πόλεως Ρόδου. Πληρ. Εμμ. Κρανίδης & Συνεργάτες τηλ. 2241027082, 6944347405, 6942010248, Αμερικής 50, 2ος όροφος, Ρόδος ΑΕ09268

ΕΝΟΙΚΙΑΖΕΤΑΙ ισόγειο υπερυψωμένο διαμέρισμα 100 τ.μ. στην οδό Αννης Μαρίας 65, κατάλληλο και για επαγγελματική χρήση. Πληρ. τηλ. 2810237537, 6977830383 ΑΕ11690

ΔΙΑΜΕΡΙΣΜΑ ΠΛΗΡΩΣ ΕΠΙΠΛΩΜΕΝΟ 90 Τ.Μ. ΤΙΜΗ 500 ΕΥΡΩ. ΠΛΗΡ. ΤΗΛ. 2241053305, 6944968842 ΠΕ11670

ΕΜΜΑΝΟΥΗΛ ΚΡΑΝΙΔΗΣ
ΟΙΚΟΝΟΜΟΛΟΓΟΣ
ΜΕΣΙΤΗΣ ΑΣΤΙΚΩΝ ΣΥΜΒΑΣΕΩΝ

ΠΩΛΟΥΝΤΑΙ

1. **ΑΝΑΛΗΨΗ** 4άρι διαμέρισμα 110 τ.μ. λουξ κατασκευής με ωραία κουζίνα, κεντρική θέρμανση, θέση στάθμευσης. Τιμή 182,00€
2. **ΞΕΝΑΚΗ** 3άρι διαμέρισμα 85 τ.μ. Τιμή 132,000€
3. **ΑΝΑΛΗΨΗ** 2άρι διαμέρισμα 50 τ.μ. ισόγειο α' όροφο. Τιμή 67,500€
4. **ΡΟΔΙΝΙ** 4άρι διαμέρισμα 3 υπν. (2 W.C.) καινούργιο στον α' όροφο μόνο 162,000€
5. **ΙΑΛΥΣΟΣ** διαμέρισμα μονόχωρο των 30 τ.μ. κοντά στην θάλασσα μόνο 35,00€
6. **ΑΝΑΛΗΨΗ** κατάστημα 34 τ.μ. γωνιακό-ελεύθερο μίσθωσης μόνο 20 εκ. ή 58,694€
7. **ΙΑΛΥΣΟΣ** μεζονέτα 162 τ.μ. με κήπο στα μπετά ή τελειωμένη κοντά στο Φυτώριο
8. **ΔΕΝΔΡΙΝΟΥ** 3άρι διαμέρισμα 3 ετών καλής κατασκευής-με γκαράζ
9. **ΑΝΝΗΣ ΜΑΡΙΑΣ** 3άρι διαμέρισμα-ισόγειο μεταχειρισμένο-δεκτά δάνεια Τραπεζών
10. **ΡΟΔΙΝΙ** μεζονέτα 124 τ.μ. καινούργια με κεντρική θέρμανση
11. **ΑΦΑΝΤΟΥ** μονοκατοικίες διώροφος των 100 τ.μ., σε ύψωμα με ωραία θέα
12. **ΚΟΛΥΜΠΙΑ** στον δρόμο προς Αρχίπολη αγρός 4.000 τ.μ. κοντά στις 7 πηγές-σε τιμή ευκαιρίας (φως-νερό-δρόμος)
13. **ΑΝΑΛΗΨΗ** 4άρι διαμέρισμα λουξ κατασκευής 1 έτους, τιμή 182,000€ δεκτά δάνεια
14. **ΚΡΕΜΑΣΤΗ** μονοκατοικία 80 τ.μ. με αυλή. Τιμή 90,000€
15. **ΡΟΔΝΙ** οικόπεδο 1.000 τ.μ. στο Σ.Δ. 0,40
16. **ΠΑΣΤΙΔΑ** διώροφη μεζονέτα στα μπετά, αποτελείται από υπόγειο 100 τ.μ. ισόγειο διαθέτει 2.000 τ.μ. Με κήπο και με ωραία θέα
17. **ΡΟΔΟΣ** κατάστημα 18 τ.μ. με W.C. και με πατάρι ελεύθερο μίσθωσης
18. **ΡΟΔΟΣ** πωλείται ξενοδοχείο 700 κλινών.
19. **ΛΙΝΔΟΥ** οικόπεδο 1.600 τ.μ. με δυνατότητα οικοδόμησης 180 τ.μ. σε δύο ορόφους με ωραία θέα.
20. **ΡΟΔΟΣ** 3άρι διαμέρισμα 2 υπνοδωματίων, με κεντρική θέρμανση και χώρο στάθμευσης.
21. **ΡΟΔΟΣ** Κων/νου Υδραίου 2άρι διαμέρισμα 55 τ.μ. αξίας 96.845
22. **ΡΟΔΟΣ** διαμέρισμα 83 τ.μ. κοντά Η/Κοσμο Ξενάκη
23. **ΡΟΔΟΣ** διαμέρισμα 83 τ.μ. καινούργιο με ωραία θέα στους Δασκάλους.
24. **ΚΟΣΚΙΝΟΥ** μονοκατοικία 200 τ.μ. με υπόγειο 100 τ.μ. και κήπο 4.500 τ.μ. με ωραία θέα

Μεσίτης
Πληρ. Εμμ. Κρανίδης
27082-6944347405, 6942010248
Αμερικής 50-2ος όροφος, Ρόδος

ΚΤΗΜΑΤΟΜΕΣΙΤΙΚΟ ΓΡΑΦΕΙΟ
ΝΙΚΟΛΑΟΣ Α. ΑΣΒΕΣΤΗΣ
Αγίου Ιωάννου 46, Ρόδος - Τηλ. 22410 32809, 6946 348131

1) Πωλείται στην στην Ιαλυσό, μεζονέτα 180 τ.μ. lux κατασκευής με θέση parking και θέα την Φιλέρημο 205.000 ευρώ
2) Πωλείται στην Ιαλυσό, μεζονέτα σε μπετά, 210 τ.μ. σε 400 τ.μ. οικόπεδο, με απεριόριστη θέα, 135.000 ευρώ
3) Πωλείται στο Μίρα - Μάρε, διαμέρισμα lux κατασκευής, 80 τ.μ., με γκαράζ 120.000 ευρώ
4) Πωλείται στο Μίρα-Μάρε διαμέρισμα lux κατασκευής, 100 τ.μ. με γκαράζ 160.000 ευρώ
5) Πωλούνται πλησίον Μιχ. Πετρίδη διαμερίσματα lux κατασκευής των 46 τ.μ. / 54 τ.μ. / 115 τ.μ. (ρετιρέ) προς 1800 ευρώ το τ.μ.
6) Πωλείται στην Ανάληψη, οροφοδιαμέρισμα 120 τ.μ., lux κατασκευής προς 1.700 ευρώ το τ.μ.
7) Πωλούνται στην Ανάληψη διαμερίσματα των 55 τ.μ./59 τ.μ./90 τ.μ. /113 τ.μ. /122 τ.μ. προς 1.850 ευρώ το τ.μ.
8) Πωλείται στο Ροδίνι, διαμέρισμα 85 τ.μ. προς 1.750 τ.μ. το τ.μ. και 12 τ.μ. αποθήκη
9) Πωλείται επί της Δημ. Αναστασιάδη, μεταχειρισμένο διαμέρισμα 88 τ.μ. με δύο υπνοδωμάτια 110.000 ευρώ
10) Πωλείται στο Ροδίνι, ισόγειο διαμέρισμα, 87 τ.μ., 103.000 ευρώ
11) Τριώροφος επαγγελματικός χώρος στα Κοσκινού, κοντά στο Μουσικό Γυμνάσιο, 143 τ.μ. ο κάθε όροφος με αποπερατωμένο το ισόγειο σε 500 τ.μ. οικόπεδο 190.000 ευρώ
12) Πωλούνται στην Ιαλυσό, διαμερίσματα των 70 τ.μ. και 50 τ.μ. προς 1.615 ευρώ το τ.μ.

✓ **ΕΝΟΙΚΙΑΖΟΝΤΑΙ** διαμερίσματα καινούργια, lux κατασκευής, δύο υπνοδωματίων, σε μικρή οικοδομή, με αυτόνομη θέρμανση, χωρίς κοινόχρηστα με μεγάλους κήπους και απεριόριστη θέα. Τιμή 600 ευρώ.
✓ **ΑΝΑΛΑΜΒΑΝΟΥΜΕ** την έκδοση κάθε είδους δανείου σας.
✓ **ΑΝΑΛΑΜΒΑΝΟΥΜΕ** την αγοραπωλησία και τη μίσθωση του ακινήτου σας με τους καλύτερους όρους της αγοράς

LANDSCOPE ΚΤΗΜΑΤΟΜΕΣΙΤΙΚΗ

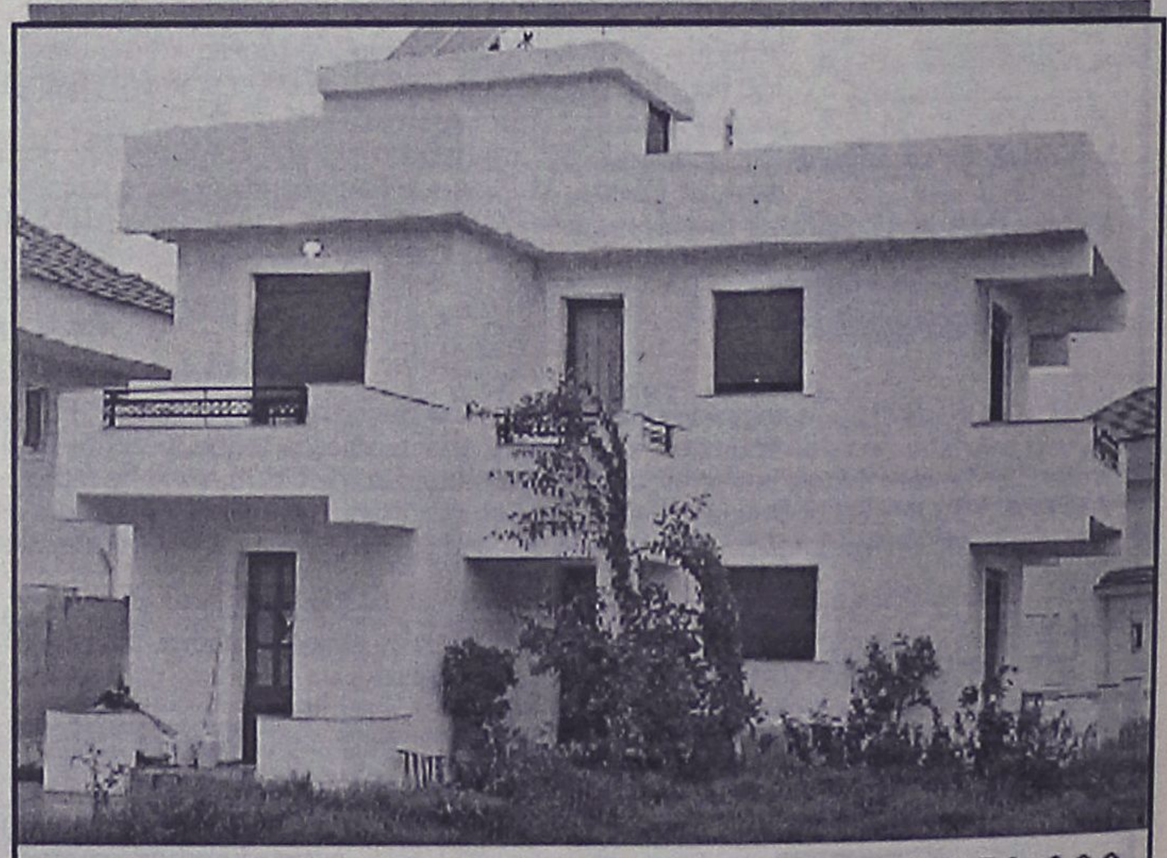

ΜΟΝΟΚΑΤΟΙΚΙΑ ΙΑΛΥΣΟΣ € 350.000

Υψηλή ποιότητα κατασκευής δύο επιπέδων 160 τ.μ. σε οικόπεδο 2.000 τ.μ. ,μεγάλοι χώροι υποδοχής, 2 υ/δ, 1 (lux) λουτρό και 1 wc, άριστος περιβάλλων χώρος.

ΤΗΛ : 22410 28629 - ΚΙΝ : 6972 257246

DECO
ΚΑΤΑΣΚΕΥΑΣΤΚΗ

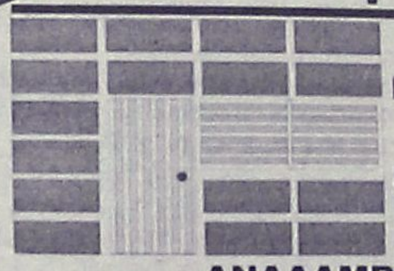

ΔΙΑΜΟΡΦΩΣΕΙΣ
ΕΣΩΤΕΡΙΚΩΝ - ΕΞΩΤΕΡΙΚΩΝ ΧΩΡΩΝ
ΧΩΡΙΣΜΑΤΑ - ΨΕΥΔΟΡΟΦΕΣ
ΓΥΨΟΣΑΝΙΔΕΣ - ΤΣΙΜΕΝΤΟΣΑΝΙΔΕΣ
ΧΡΩΜΑΤΙΣΜΟΙ - ΜΟΝΩΣΕΙΣ

ΑΝΑΛΑΜΒΑΝΟΥΜΕ ΠΑΣΗΣ ΦΥΣΕΩΣ
ΚΑΤΑΣΚΕΥΕΣ ΜΕ ΓΥΨΟΣΑΝΙΔΕΣ ΚΑΙ ΤΣΙΜΕΝΤΟΣΑΝΙΔΕΣ

Με ενα τηλεφωνημα κοντα σας **694602864 4**

ΕΙΜΑΣΤΕ ΕΤΟΙΜΟΙ ΝΑ ΔΩΣΟΥΜΕ ΤΙΣ ΛΥΣΕΙΣ ΣΕ ΟΛΕΣ ΤΙΣ ΜΟΡΦΕΣ ΔΙΑΚΟΣΜΗΣΗΣ ΚΑΙ ΚΑΤΑΣΚΕΥΗΣ

ΑΘΛΗΤΙΚΗ ΡΟΔΙΑΚΗ
ΣΑΒΒΑΤΟ 13 ΝΟΕΜΒΡΙΟΥ 2004

ΤΟ ΝΤΕΡΜΠΙ ΑΠΟΛΛΩΝ ΑΠ. - ΑΡΗΣ ΞΕΧΩΡΙΖΕΙ ΣΤΟ ΣΗΜΕΡΙΝΟ ΠΡΟΓΡΑΜΜΑ ΤΗΣ Α' ΚΑΤΗΓΟΡΙΑΣ
ΣΕΛ. 23

Με στήριγμα τον κόσμο

• Μέσα στο κατάμεστο Βενετόκλειο που τόσο του έχει λείψει φέτος, ο Κολοσσός υποδέχεται στις 16.45' το ιστορικό αλλά και πολύ ταλαιπωρημένο διοικητικά Περιστέρι.

Η σημερινή συνάντηση δεν υπήρχε στο πρόγραμμα του Κολοσσού το καλοκαίρι παρά μόνο στα όνειρα των φιλάθλων όταν με το καλό η ομάδα της Ρόδου ανέβαινε στην Α1 εθνική κατηγορία. Η τύχη ή μάλλον η ατυχία του Περιστερίου με τα «σαΐνια» της διοίκησής του να το φέρνουν στα πρόθυρα της πτώχευσης, οδήγησε πρόωρα στην διεξαγωγή ενός σπουδαίου αγώνα που μυρίζει πολύ έντονα Α1. Τι και αν οι «πρίγκιπες της δυτικής όχθης» έρχονται στη Ρόδο με μόνα «όπλα» το βαρύ όνομα και την μεγάλη ιστορία τους; Τι και αν έχουν κολλήσει στις τελευταίες θέσεις του βαθμολογικού πίνακα με μόλις μία επιτυχία στις 4 πρώτες αγωνιστικές; Το Περιστέρι είναι ...Περιστέρι και αξίζει σεβασμό όχι όμως και φόβο. Άλλωστε, μέσα στο παρκέ δεν αγωνίζεται ούτε η ιστορία ούτε το όνομα. Και μέσα στο Βενετόκλειο, το αφεντικό είναι ο Κολοσσός.

Πάνοπλος, χωρίς αγωνιστικά προβλήματα και την ψυχολογία να βρίσκεται σε υψηλά επίπεδα μετά τις δύο νίκες (έστω και δραματικές) με Ξάνθη και Αιγάλεω, θα παραταχθεί στις 16.45' διαβασμένος και αποφασισμένος για να κρατήσει το ροζ φύλλο στο «σμαραγδένιο» νησί. Το Βενετόκλειο είναι φρούριο και θέλει να το διατηρήσει απόρθητο ακόμα και αν χρειαστεί να πρωταγωνιστήσει στο τρίτο σερί θρίλερ της φετινής του πορείας. Όλοι φυσικά το απεύχονται και οι «θαλασσί» θα επιδιώξουν να πάρουν τον έλεγχο του αγώνα από τα πρώτα λεπτά. Τι θα επιστρατεύσουν για να τα καταφέρουν; Την σοβαρότητα, την συγκέντρωση, το πάθος και φυσικά τον μοναδικό παλμό της εξέδρας!

Η παρουσία του κόσμου είναι σήμερα ένα σημαντικό ζητούμενο για τον Κολοσσό. Δεν του έχει λείψει η ζεστή ατμόσφαιρα αφού οι φίλοι της ομάδας καταφέρνουν να δημιουργούν φανταστικό κλίμα στο Βενετόκλειο αλλά η εικόνα της γεμάτης κερκίδας, των φιλάθλων να κατακλύζουν κάθε γωνιά του γηπέδου και που στο κάτω – κάτω «διαφημίστηκε» πολύ πέρσι στην παρθενική συμμετοχή των



Τη βοήθεια του "έκτου παίκτη" περιμένει σήμερα ο Κολοσσός
(ΒΙΚΤΩΡ - ΦΩΤΟ ΜΑΡΚΕΤ - ΙΑΛΥΣΟΣ)

«θαλασσί» στην Α2. Όλοι είχαν να λένε για το γήπεδο – κλουβί της Ρόδου όπου εκτός από τον Κολοσσό, ο αντίπαλος έπρεπε να ξεπεράσει και το εμπόδιο του κόσμου.

Αυτό που λείπει λοιπόν από τον Κολοσσό είναι ο «έκτος παίκτης» του. Και η ώθηση που του δίνει ένα κατάμεστο γήπεδο να παίξει το καλύτερο που μπορεί.

ΣΤΟ ΜΑΤΙ ΤΟΥ ΚΥΚΛΩΝΑ

Από την Α1 όπου αγωνιζόταν μέχρι πέρσι, το Περιστέρι αιτήθηκε τον υποβιβασμό του στην Α2 εξαιτίας οικονομικής δυσχέρειας και αδυναμίας να ανταπεξέλθει στις απαιτήσεις της μεγάλης κατηγορίας. Το αίτημά του έγινε αποδεκτό από την ΕΟΚ από τη στιγμή που η ΕΕΑ εξέδωσε πιστοποιητικό συμμετοχής. Τις τελευταίες μέρες όμως μία εξέλιξη αφήνει ανοιχτό το ενδεχόμενο υποβιβασμού του Περιστερίου στη Β' Εθνική, κάτι που αν συμβεί θα σημάνει άμεσα και τη διάλυση/ πτώχευση της ΚΑΕ.

Εννιά πρώην παίκτες (Μιχάλης Πελεκάνος, Περικλής Δορκοφίκης, Γιάννης Σιούτης, Μανώλης Παπαμακάριος, Βασίλης Σούλης, Μίρζα Κούρτοβιτς, Φράνκο Νάκιτς, Μπάιρον Ντίνκινς, Γιάννης Σταματόπουλος και Ανδρέας Γλυνιαδάκης) υπέβαλλαν αίτηση για την κατάπτωση της εγγυητικής επιταγής της ΚΑΕ ενημερώνοντας την ΕΕΑ για το συνολικό χρέος που τους οφείλεται. Καθώς, το σύνολο ξεπερνά το ποσό της εγγυητικής επιταγής (20.000 ευρώ, δηλαδή το 10% του συνολικού μπάτζετ) που κατέθεσε το Περιστέρι, η ΕΕΑ όρισε προθεσμία 15 ημερών να προσκομίσει νέα εγγυητική του ιδίου ύψους με το σύνολο του χρέους προς τους παίκτες.

Αν η ΚΑΕ δεν προσκομίσει τη νέα εγγυητική επιταγή, τότε η Επιτροπή θα ανακαλέσει το πιστοποιητικό συμμετοχής. Καθώς, όμως το Περιστέρι αγωνίζεται ήδη στην Α2, η ΕΟΚ θα το υποβιβάσει άμεσα στη Β΄ Εθνική ακολουθώντας το γράμμα του νόμου. Όπως προβλέπει ο κανονισμός σε αυτές τις περιπτώσεις η ΚΑΕ Περιστέρι θα διαλυθεί και θα συσταθεί ΤΑΚ, καθώς το πρωτάθλημα της Β΄ Εθνικής δεν είναι επαγγελματικό. Έτσι, όλοι οι πιστωτές (συμπεριλαμβανομένων των παικτών) θα χάσουν τα δεδουλευμένα, τα οποία τους χρωστά το Περιστέρι.

Η πιο ευχάριστη έκπληξη!

• Μέλος της Κεντρικής Επιτροπής Διαιτησίας της ΚΕΔ/ ΕΠΟ είναι από χθες και επίσημα ο Παντελής Αργυρίου!

Αυτή κι αν ήταν η μεγάλη ευχάριστη έκπληξη για την δωδεκανησιακή διαιτησία! Ο Παντελής Αργυρίου είναι από χθες και επίσημα μέλος της Κεντρικής Διαιτησίας της ΕΠΟ, κόντρα στις πληροφορίες όλων των τελευταίων ημερών, που τον ήθελαν να μην επιλέγεται ανάμεσα στα πέντε μέλη της ΚΕΔ. Το σκηνικό άλλαξε κατά την διάρκεια της πρόσφατης συνάντησης του υφυπουργού Αθλητισμού Γιώργου Ορφανού με τον πρόεδρο της ΕΠΟ Βασίλη Γκαγκάτση, όπου αποφασίστηκε να μην τοποθετηθούν στην ΚΕΔ μη εν ενεργεία διαιτητές που έχουν θητεία στην Α Εθνική μικρότερη των τριών ετών. Έτσι, αποκλείστηκαν αυτομάτως οι Φασόλης, Καλογιαννάκης και Πριόνας. Και το σκηνικό άλλαξε άρδην, με τους Μάκη Γερμανάκο και Παναγιώτη Κούτρη να είναι οι μοναδικοί από τους πέντε που ήταν αρχικά οι επικρατέστεροι που κατέλαβαν θέσεις. Ο Μάκης Γερμανάκος είναι, όπως άλλωστε αναμενόταν, και επισήμως ο νέος πρόεδρος της ΚΕΔ/ΕΠΟ, με τον δικό μας Παντελή Αργυρίου, τον αθηναίο Ψυχομάνη, τον Σερραίο Αμυγδαλή και τον Κούτρη από την Θεσσαλονίκη να είναι τα άλλα τέσσερα μέλη της επιτροπής. Ο Παντελής Αργυρίου ειδοποιήθηκε αμέσως από τον πρόεδρο της ΕΠΟ Βασίλη Γκαγκάτση και χθες το πρωί βρισκόταν στην Αθήνα, συμμετέχοντας το μεσημέρι στην πρώτη συνάντηση των μελών της ΚΕΔ. Όπως ήταν φυσικό, η είδηση χαροποίησε όλα τα μέλη του ΣΔΠΔ καθώς και όλους όσους ασχολούνται με το δωδεκανησιακό ποδόσφαιρο, με τον πρόεδρο του ΣΔΠΔ Δημήτρη Κάπρο να εκφράζει τα θερμά του συγχαρητήρια στον Παντελή Αργυρίου και να κάνει λόγο για καλύτερες μέρες που περιμένουν την ελληνική διαιτησία.

Θα πρέπει να τονιστεί, πως ο Παντελής Αργυρίου δεν μπορεί να παραμείνει στην προεδρία της Τοπικής Επιτροπής Διαιτησίας, οπότε η ΕΠΣΔ καλείται να αποφασίσει για το ποιος θα καλύψει την κενή θέση και θα πλαισιώσει τους Δημήτρη Κάπρο και Νίκο Κυπραίο.

Ο Παντελής Αργυρίου πιάνει δουλειά από την ερχόμενη Δευτέρα.

Εχει τις δυνατότητες

• Πίστη στη Ρόδο για την κατάκτηση του θετικού αποτελέσματος στο Χαϊδάρι
• Ενα τράβηγμα κράτησε στο νησί μας και τον Σταμάτη Καντιμοίρη

Ετοιμη αλλά και ελλειπής η Ρόδος φεύγει σήμερα το απόγευμα για την Αθήνα, για ν' αντιμετωπίσει αύριο το δυνατό Χαϊδάρι στην ιδιόμορφη -με συνθετικό χλοοτάπητα- έδρα του. Οι "πράσινοι" γνωρίζουν καλά τις δυσκολίες που κρύβει το παιχνίδι και σε επίπεδο αγωνιστικού χώρου, αλλά και σε αυτό της δυναμικότητας του αντιπάλου.

Ο βαθμός δυσκολίας του παιχνιδιού ανεβαίνει αν αναλογισθεί κανείς πως ο **Αντώνης Μανίκας** δεν θα έχει στη διάθεσή του.

- Τον **Νταμιάνοβιτς** που είναι τιμωρημένος
- Αλλά και τον **Σταμάτη Καντιμοίρη** που αισθάνθηκε ένα τράβηγμα στην προπόνηση της Πέμπτης, επισκέφθηκε τον γιατρό και του συνεστήθη πενθήμερος ξεκούραση, με αποτέλεσμα ν' αποκλεισθεί της αποστολής.
- Και φυσικά τον **Ρεΐση Μαΐλη.**

"ΕΧΟΥΜΕ ΔΥΝΑΤΟΤΗΤΕΣ"

Στο μεταξύ ο **Αντώνης Μανίκας** που γύμνασε χθες τους παίκτες του για άλλη μια φορά στο συνθετικό χλοοτάπητα του γηπέδου Κοσκινού έχει εμπιστοσύνη στους ποδοσφαιριστές του και κατ' επέκταση στην ομάδα του κάτι που επισήμανε και στις χθεσινές του δηλώσεις: "Οπωσδήποτε το παιχνίδι είναι δύσκολο" τόνισε. "Το Χαϊδάρι είναι ένας δυνατός αντίπαλος. Ομως κι εμείς έχουμε δυνατότητες και θα προσπαθήσουμε να κατακτήσουμε το θετικό αποτέλεσμα".

Ο τεχνικός της Ρόδου αμέσως μετά το τέλος της χθεσινής προπόνησης επέλεξε τους δεκαοκτώ της αποστολής. Οι ένδεκα που πιθανότατα θα ξεκινήσουν στο ματς είναι:

- Ο γκολκήπερ **Θεοφάνους**
- Οι αμυντικοί **Μαλλιάκας, Πάττας, Σαλαμαστράκης**



Ενα τράβηγμα κράτησε στη Ρόδο τον Σταμάτη Καντιμοίρη
(ΒΙΚΤΩΡ - ΦΩΤΟ ΜΑΡΚΕΤ - ΙΑΛΥΣΟΣ)

- Οι μέσοι **Μακρυδημήτρης, Ναλμπάντης, Γ. Καντιμοίρης, Αραμπατζής, Τσουκαλίδης.**
- Και οι επιθετικοί **Ζουμπούλης, Γκεοργκίεφ.**

Τους δεκαοκτώ συμπληρώνουν οι **Μητράκας, Τζήκας, Δανάς, Γκινής, Μοσχής, Ισκάς και ο Καντιμοίρης Γ.Ι.**

Στόχος τους είναι να καταβάλουν κάθε δυνατή προσπάθεια ούτως ώστε να κατακτηθεί το επιζητούμενο θετικό αποτέλεσμα και να σπάσει κατ' αυτό τον τρόπο το σερί των καλών εμφανίσεων και της εκμετάλλευσης της έδρας του Χαϊδαρίου, που θα παίξει κομπλέ κόντρα στη Ρόδο.

ΠΕΡΙΦΕΡΕΙΑΚΟ

Θέλουν τον κόσμο στο γήπεδο

• Με δεκαεννέα ετοιμοπόλεμους ο Ιάλυσος περιμένει αύριο στις 15:00 στο "Οικονομίδειο" την Αναγέννηση Σχηματαρίου.

Έτοιμος να επιστρέψει στις επιτυχίες είναι ο Ιάλυσος. Θα επιδιώξει στα δύο παιχνίδια που ακολουθούν τη νίκη και τους τρείς βαθμούς αρχής γενομένης από αύριο. Οι κιτρινοκόκκινοι φιλοξενούν στο "Οικονομίδειο" την Αναγέννηση Σχηματαρίου σ' ένα ματς με ιδιαιτερότητες αφού οι φιλοξενούμενοι θάρθουν στη Ρόδο για να παλέψουν για το θετικό αποτέλεσμα.

Αυτό όμως, δεν ενδιαφέρει τον Ιάλυσο. Εάν παρουσιασθεί σοβαρός και πειθαρχημένος κι οι παίκτες του αγωνισθούν σύμφωνα με τις δυνατότητές τους τότε σίγουρα δεν θα έχει πρόβλημα και μπορεί να πάρει αυτό που θέλει. Με το σύνθημα της αντεπίθεσης πάντως διοίκηση, προπονητής και παίκτες καλούν κοντά τους στο "Οικονομίδειο" αύριο στις 15:00 τους φίλους της ομάδας για ηθική και υλική υποστήριξη.



Πανέτοιμοι οι κιτρινοκόκκινοι για τον αγώνα με την Αναγέννηση, θέλουν και τον κόσμο στο γήπεδο.
(ΒΙΚΤΩΡ - ΦΩΤΟ ΜΑΡΚΕΤ - ΙΑΛΥΣΟΣ).

Η παρουσία του κόσμου είναι σίγουρα αναγκαία στις εξέδρες σε τέτοιες περιπτώσεις.

ΑΠΩΝ ΜΟΝΟ Ο ΠΟΛΙΑΣ

Ο Ιάλυσος προπονήθηκε χθες στο "Οικονομίδειο" υπό τις οδηγίες του **Θόδωρα Θεοδώρου**. Η προπόνηση ήταν η τελευταία πριν από το παιχνίδι το αυριανό κι ο κώουτς του Ιάλυσου αμέσως μετά επέλεξε δεκαεννέα ποδοσφαιριστές τους οποίους κάλεσε στο γήπεδο αύριο για ν' αποφασίσει εκεί για τους αναγκαίους δεκαοκτώ του αγώνα.

Απών από την αυριανή αναμέτρηση θα είναι ο **Μιχάλης Πολιάς** που ταλαιπωρείται από μία θλάση στο γαστροκνήμιο.

Οι δεκαεννέα που επιλέγησαν για το αυριανό παιχνίδι είναι οι **Αλεξανδρίδης, Γεωργαλής, Γκορτζίλας, Δελαπόρτας, Κακλαμάνος, Θεοδώρου, Καλημέρης, Κολιάδης, Κουρζής, Μαυρής, Μήτρου, Μανάκης, Παναγιώτου, Πεστλίκης, Ράϊος, Σταυρίδης, Τζαφέρης, Χ"καλημέρης, Κατσαράς.**

Απ' αυτούς θ' αποκλεισθεί ένας πριν την έναρξη του παιχνιδιού.

Χωρίς Μπαλογιάννη - Καστρουνή...

• Αποφασισμένος ο Διαγόρας να επιστρέψει με θετικό αποτέλεσμα από την Σαλαμίνα.

Ο σοβαρός και πειθαρχημένος Διαγόρας δεν έχει μέσα στον αγωνιστικό χώρο να φοβηθεί τίποτα, αλλά ούτε και να αγχωθεί αν τους δύο επόμενους αγώνες του περιφερειακού πρωταθλήματος τους δώσει εκτός έδρας.

Οι Διαγοριδείς δίνουν αύριο στη Σαλαμίνα ένα ιδιαίτερα δύσκολο παιχνίδι. Αντιμετωπίζουν στις 11:30 το πρωί τον Αίαντα που έχει μείνει πίσω βαθμολογικά και εκμεταλλευόμενος την έδρα του θα προσπαθήσει να πλησιάσει τις πρώτες θέσεις.

Στον γηραιό της πόλης μας όμως "έχουν τη γνώση οι φύλακες". Ο **Ανδρέας Σταύρου** μάλιστα γύμνασε χθες τους παίκτες του στις 11:30 το πρωί στο Βοηθητικό για να υπάρξει προσαρμογή και στην ώρα διεξαγωγής του αυριανού παιχνιδιού.

Στην χθεσινή προπόνηση δεν συμμετείχε ο **Φώτης Μπαλογιάννης** που εξακολουθεί να γυμνάζεται πάνω σε ειδικό πρόγραμμα που θα έχει σαν κατάληξη τη χρήση μπάλας στην προπόνηση της ερχόμενης Τρίτης.

Απών από την αυριανή συνάντηση θα είναι κι ο **Γιώργος Καστρουνής** που εκτός από τιμωρημένος είναι και τραυματίας κι ο προπονητής του δεν τον συμπεριέλαβε στην δεκαοκτάδα που φεύγει σήμερα στις 16:30.

Οι εκλεκτοί του **Ανδρέα Σταύρου** είναι οι **Αθανασίου, Αμπελάς, Αγγελόπουλος, Γαλανός, Γιόνοβιτς, Γουλόπουλος, Καλημέρης, Κεφάλας, Κρομύδας, Μαχλής, Παφιάκης, Παπαδημήτρης, Ρουτζιέρης, Σπάρταλης, Στάθης, Τσιαντούλης, Φωτεινής, Ανδριώτης.**



Γιόνοβιτς και Σπάρταλης είναι στη διάθεση του Ανδρέα Σταύρου για το αυριανό παιχνίδι.
(ΒΙΚΤΩΡ - ΦΩΤΟ ΜΑΡΚΕΤ - ΙΑΛΥΣΟΣ).

L.A.N.E.

ΔΡΟΜΟΛΟΓΙΑ Λ.Α.Ν.Ε

ΜΕ ΣΥΝΕΠΕΙΑ ΕΚΕΙ ΠΟΥ ΟΙ ΜΕΓΑΛΟΙ ΔΕΝ ΧΩΡΟΥΝ

Από 11/11-02/12

Πέμπτη 11/11/04 ώρα 04.30
για Χάλκη-Διαφάνι-Πηγάδια-Κάσο-Σητεία-Αγ. Νικόλαο-Θήρα-Μήλο-Πειραιά

Σάββατο 13/11/04 ώρα 20.00
για Καστελόριζο

Κυριακή 14/11/04 ώρα 04.30
για Χάλκη-Διαφάνι-Πηγάδια-Κάσο-Σητεία-Αγ. Νικόλαο-Μήλο-Πειραιά

Τρίτη 16/11/04 ώρα 20.00
για Καστελόριζο

Τετάρτη 17/11/04 ώρα 07.00
για Χάλκη-Διαφάνι-Πηγάδια-Κάσο-Σητεία και άμεση επιστροφή στη Ρόδο

Πέμπτη 18/11/04 ώρα 04.30
για Χάλκη-Διαφάνι-Πηγάδια-Κάσο-Σητεία-Αγ. Νικόλαο-Θήρα-Μήλο-Πειραιά

Στη συνέχεια επανάληψη δρομολογίων ως έχουν από 11/11/2004
Το δρομολόγιο για Αλεξανδρούπολη αναβάλλεται για ένα μήνα από 09/11

ΑΕΡΟΠΟΡΙΚΑ ΕΙΣΙΤΗΡΙΑ
ΑΚΤΟΠΛΟΪΚΑ ΕΙΣΙΤΗΡΙΑ
ΚΡΑΤΗΣΕΙΣ ΞΕΝΟΔΟΧΕΙΩΝ
ΦΑΝΤΑΣΤΙΚΕΣ ΕΚΔΡΟΜΕΣ Σ' ΟΛΟ ΤΟΝ ΚΟΣΜΟ
Σας προσφέρουμε το καλύτερο στην καλύτερη τιμή!

Πληροφορίες Πρακτορείο
STEFANAKIS
Αλεξ. Διάκου 38, Ρόδος
Τηλ.: 2241020625, 2241030054



Ξεφαντώστε με ένα κεφάτο πρόγραμμα
με τους **ΜΙΧΑΛΗ ΘΕΟΔΟΣΙΟΥ** τραγούδι μπαγλαμά,
ΜΟΥΣΤΑΦΑΣ μπουζούκι,
ΔΗΜΗΤΡΑ τραγούδι, **ΕΚΡΕΜ** τουμπερλέκι.
στο όργανο και καλλιτεχνική διεύθυνση **ΣΤΡΑΤΟΣ**

ΑΝΟΙΚΤΑ ΚΑΘΕ ΜΕΡΑ
ΜΟΥΣΙΚΗ ΠΑΡΑΣΚΕΥΗ-ΣΑΒΒΑΤΟ- ΚΥΡΙΑΚΗ
Ολες οι εκδηλώσεις μέχρι 220 άτομα

Σας ευχόμαστε ΚΑΛΟ ΧΕΙΜΩΝΑ!

Μεταφερθήκαμε σε νέο χώρο στο 2ο χλμ. Ρόδου-Καλλιθέας για περισσότερα γλέντια
ΤΗΛ. 67674 • Κιν. 6932635007



Delta



ΔΙΑΜΑΝΤΕ ΕΡΓΑΛΕΙΑ
ΚΟΦΤΗ ΧΕΙΡΟΣ — 6ο χλμ.Ρόδου Λίνδου Συγκρότημα Μανουσέλη — ΔΙΑΤΡΗΤΙΚΑ

ΔΙΑΜΑΝΤΟΤΡΥΠΟΤΕΧΝΙΚΗ ΡΟΔΟΥ

ΑΔΑΜΑΝΤΟΦΟΡΟΙ ΔΙΣΚΟΙ ΚΟΠΗΣ ΓΙΑ ΓΡΑΝΙΤΗ, ΜΑΡΜΑΡΟ ΤΟΥΒΛΟ κ.τ.λ.





ΑΡΜΟΚΟΦΤΕΣ

ΤΡΥΠΑΜΕ
ΚΟΒΟΥΜΕ
ΣΠΑΜΕ



ΧΩΡΙΣ ΣΚΟΝΕΣ
ΡΩΓΜΕΣ
ΜΕΡΕΜΕΤΙΑ

ΠΩΛΗΣΕΙΣ
&
ΕΚΤΕΛΕΣΕΙΣ ΕΡΓΑΣΙΩΝ

Η ΠΟΛΥΧΡΟΝΗ ΜΑΣ ΠΕΙΡΑ ΣΤΟ ΕΞΩΤΕΡΙΚΟ ΜΑΣ ΔΙΝΕΙ ΤΗ ΔΥΝΑΤΟΤΗΤΑ ΝΑ ΒΡΙΣΚΟΥΜΕ ΛΥΣΗ ΕΚΕΙ ΠΟΥ ΟΙ ΑΛΛΟΙ ΣΗΚΩΝΟΥΝ ΤΑ ΧΕΡΙΑ ΨΗΛΑ!

ΤΗΛΕΦΩΝΗΣΤΕ ΜΑΣ
22410 69022 - 77986
ΚΙΝΗΤΟ: 0944 380562

ΥΠΕΥΘΥΝΟΣ
Μαρκος Τσεσμετζής

ΤΟΠΙΚΟ ΠΟΔΟΣΦΑΙΡΟ

...Σε ξένο αχυρώνα

• Το ντέρμπι κορυφής στην Αρχίπολη ανάμεσα στον Απόλλωνα Απ. και τον Άρη, προσελκύει το σημερινό ενδιαφέρον των φιλάθλων.

• Καραδοκεί ο ΑΕΡΑ που έχοντας το νού του στο ντέρμπι, υποδέχεται τον Διγενή.

Το ντέρμπι κορυφής μεταξύ Απόλλωνα Απ. και Άρη κλέβει το σημερινό ενδιαφέρον των φιλάθλων για το πρόγραμμα της 9ης αγωνιστικής. Το σπουδαίο αυτό παιχνίδι θα γίνει στο ουδέτερο γήπεδο της Αρχίπολης, μιας και οι Απολλωνιάτες ακόμη ξεχρεώνουν περσινά... βάσανα.

Οι τυπικά γηπεδούχοι έχουν το απόλυτο εντός (!) έδρας μετρώντας 3 νίκες σε ισάριθμα παιχνίδια ενώ οι Αρχαγγελίτες σε 3 εκτός ματς μετρούν 2 ισοπαλίες και μια ήττα.

Όποια ομάδα κερδίσει σήμερα θα είναι στην κορυφή ενώ η ισοπαλία ίσως ευνοήσει τον ΑΕΡΑ που αν νικήσει εντός τον Διγενή την ίδια ώρα στα Αφάντου, τότε θα περάσει αυτός μπροστά, ισοβαθμώντας με τον Απόλλωνα. Σήμερα εκτός των δύο παραπάνω παιχνιδιών γίνονται άλλα 5.

Στα Μαριτσά ο Ηρακλής που ευελπιστεί να επιστρέψει στις νίκες υποδέχεται τον Κλεόβουλο, ενώ στην Κρεμαστή ο Φοίβος θα προσπαθήσει κι εκείνος να επιστρέψει στις επιτυχίες έχοντας απέναντί του τον "διψασμένο" Άγ. Γεώργιο.

Στα Μάσαρι ο ουραγός Αστέρας θα κάνει άλλη μια προσπάθεια μήπως και πετύχει την πρώτη του νίκη, έχοντας όμως δύσκολο έργο μ' αντίπαλο τον φιλόδοξο Κλεάνθη. Στην Κω ο Ασκληπιός που ξαναβρήκε τον εαυτό του υποδέχεται τον Απόλλωνα Κ. ενώ τέλος στην Απολακκιά στο τοπικό ντέρμπι η Ασπίδα θα "συγκρουσθεί" με την Κατταβιά.

Το πρόγραμμα:

• **Αρχίπολη (15:00):** Απόλλων Απ. - Άρης
Διαιτησία: *Κόττορος - Ζανεττής - Γιαννούλης*
Παρατηρητής: *Πάλλας Μ.*
Παρ. διαιτησίας: *Σταματάκης*

• **Κως (15:00):** Ασκληπιός - Απόλλων Κ.
Διαιτησία: *Χ"νικόλας - Βασιλείου - Κατέρης*
Παρατηρητής: *Κεφαλιανός*

• **Μάσαρι (15:00):** Αστέρας Μ. - Κλεάνθης
Διαιτησία: *Κατσιδώνης Π. - Π"νικολάου - Μίχας*
Παρατηρητής: *Ντάκας Σ.*
Παρ. διαιτησίας: *Κάζας*

• **Μαριτσά (15:00):** Ηρακλής - Κλεόβουλος
Διαιτησία: *Τσαγγάρης - Λάμπρου - Σάββενας*
Παρατηρητής: *Κων/νου*
Παρ. διαιτησίας: *Κων/νου*

• **Κρεμαστή (15:00):** Φοίβος - Άγ. Γεώργιος
Διαιτησία: *Διαμαντέας - Ορφανός - Φουκάρας*
Παρατηρητής: *Κυπραίος Θ.*
Παρ. διαιτησίας: *Καλαθενός*

• **Αφάντου (15:00):** ΑΕΡΑ - Διγενής
Διαιτησία: *Κατσιδώνης Ε. - Φραγκίνης - Μανέγας*
Παρατηρητής: *Βεργίδης*
Παρ. διαιτησίας: *Τριανταφύλλου*

• **Απολακκιά (15:00):** Ασπίδα Απ. - Κατταβιά
Διαιτησία: *Π"δόπουλος - Καταβενός - Πηδιάκης*
Παρατηρητής: *Δημητράς Δ.*
Παρ. διαιτησίας: *Χ"μανώλης*

ΑΥΡΙΟ

• **Βάτι (14:30):** Διαγόρας Β. - Ανταγόρας
Διαιτησία: *Φραγκίνης - Κόκκινος - Ζανεττής*
Παρατηρητής: *Χουρδάς*
Παρ. διαιτησίας: *Κάπρος*



Κοινό χαρακτηριστικό, το απόλυτο

Η αναμέτρηση Απόλλωνα Απολλώνων - Άρη κλέβει την παράσταση από το πρόγραμμα της 9ης αγωνιστικής της Α' Δωδεκανήσου. Ο πρωτοπόρος κόντρα σε ένα από τους διώκτες του στην βαθμολογία μ' ένα κοινό χαρακτηριστικό που είναι οι δύο από τις τρείς ομάδες της διοργάνωσης που έχουν το απόλυτο της έδρας τους (η άλλη είναι αυτή του Ανταγόρα). Οι Αρχαγγελίτες μόνο στο σπίτι τους μπορούν να μετράνε πέντε στα πέντε, αλλά μακριά από αυτό ακόμα δεν έχουν γευθεί την χαρά της νίκης.

Στ' Αφάντου ο ΑΕΡΑ θέλει ν' επανέλθει στις νίκες μετά από τρείς αγωνιστικές. Αντίπαλός του ο Διγενής που μάχεται να αποφύγει την ουρά έχοντας μόλις μια νίκη (και αυτή εκτός έδρας) σκοράροντας συνολικά μόλις τρείς φορές. Ο Αστέρας Μασάρων που βρίσκεται ακριβώς στην τελευταία θέση της βαθμολογίας έχει να αντισταθεί όχι μόνο στην πρώτη επιθετική γραμμή της διοργάνωσης αλλά και στην σε βάρος του δυσμενή παράδοση.

Οι Παραδεισιώτες σε τρείς χρονιές που αναμετρήθηκαν εντός όσο και εκτός έδρας δεν γνώρισαν την ήττα (πέντε νίκες - μία ισοπαλία).

Το Βάτι που βρίσκεται σε αγωνιστική άνοδο (τέσσερις σερί νίκες) φιλοξενεί τον Ανταγόρα που άμα βγεί έξω από το νησί του Ιπποκράτη χάνει τα "νερά" του.

Αμφίρροπη αναμένεται η συνάντηση Ασπίδας - Κατταβιάς με τους Απολακκιάτες να έχουν την άμεση ανάγκη των βαθμών.

Στα Μαριτσά ο Ηρακλής θα έχει αντίπαλο την ομάδα των ισοπαλιών (πέντε "Χ") Κλεόβουλο και ο Ασκληπιός για δεύτερη συνεχή εβδομάδα θα είναι γηπεδούχος φιλοξενώντας αυτή τη φορά το συγκρότημα των Καλυθιών.

Τέλος ο Φοίβος θα παίξει με τον Άγ. Γεώργιο που δείχνει περισσότερο επικίνδυνος όταν παίζει εκτός, παρά μέσα στην Μαλώνα.

Η ΠΡΟΪΣΤΟΡΙΑ

ΑΣΤΕΡΑΣ Μ. - ΚΛΕΑΝΘΗΣ

Δύο νίκες και μία ισοπαλία έχει η ομάδα του Παραδεισίου μέσα στα Μάσαρι.
περ. 95-96: 0-1
Λαγκάνης (π.)
περ. 97-98: 1-1
Κόκκορος - Φαρμακίδης
περ. 03-04: 0-3
Σεβδαλής, Ορφανός, Ζουρούδης

ΑΠΟΛΛΩΝΑ - ΑΡΗΣ

Τρία ματς, έληξαν "Χ", μια φορά κέρδισε ο Άρης και δύο ο γηπεδούχος (με το ίδιο σκορ).
περ. 90-91: 1-1
Χατζηγεωργίου - Παρδαλός
περ. 91-92: 0-3
Πατσάης, Τραχανάς, Φουτούλης
περ. 92-93: 1-0
Η. Καρασάββας
περ. 94-95: 3-3
Ν. Καραμανώλης, Σάρλης, Θεοδώρου - Ζαχαρίας (π.), Φλεβάρης, Παπαγρηγορίου
περ. 02-03: 1-1
Ψύλλου - Παντίδος
περ. 03-04: 1-0
Σεντονάς

ΦΟΙΒΟΣ - ΑΓ. ΓΕΩΡΓΙΟΣ

Τρείς νίκες των γηπεδούχων και μία των φιλοξενούμενων (και αυτή για την α' φάση του play off) είναι ο απολογισμός των μεταξύ τους αγώνων.
περ. 95-96: 8-1
Λεντάκης 3(1), Κορνάρος 3, Ξύπας, Πιτσουρδάνης - Δράκωνας
περ. 98-99 (p.o.): 1-2
Μάνος - Κωνστάντουρας 2 (1π.)
περ. 99-00: 3-0
Βασιλείου, Κοσμάς, Παντίδος
περ. 03-04: 3-1
Κορνάρος (π.1), Κ. Ζουρούδης, Ελ. Δράκιος - Π. Καπέλλας

ΒΑΤΙ - ΑΝΤΑΓΟΡΑΣ

Αήττητοι είναι οι Βατενοί όταν φιλοξενούν τους Κώους.
περ. 90-91: 2-0
Φ. Μπούρδας, Μαλλιάκας
περ. 95-96: 2-2
Χατζημανώλης, Γιακουμάκης - Κατσάνης, Σπ. Χατζηνικολάου
περ. 98-99: 2-0
Κρητικός, Γιαλούσης
περ. 01-02: 1-1
Μακρυδημήτρης - Πίττας
περ. 03-04: 2-0
Ι. Καμπούρης 2(1)

ΗΡΑΚΛΗΣ - ΚΛΕΟΒΟΥΛΟΣ

Σε επτά αναμετρήσεις μόλις μια φορά κέρδισε η ομάδα της Λίνδου σαν φιλοξενούμενη.
περ. 93-94: 1-0
Λάμπρου
περ. 94-95: 1-1
Δελαπόρτας - Κουφός (π.)
περ. 96-97: 1-0
Γιακουμάρος
περ. 99-00: 3-1
Καρίκης, Ε. Χατζηκωνσταντής, Ε.Χ. Παπαδημήτρης - Εγγλέζος
περ. 00-01: 1-0
Γιακουμάρος
περ. 02-03: 1-0
Χατζηστρατής
περ. 03-04: 2-3
Κούρος 2 - Εγγλέζος, Σακκάς, Οικονομάκης

ΑΕΡΑ - ΔΙΓΕΝΗΣ

Πλούσια είναι η προϊστορία των μεταξύ τους αγώνων με τους Κοσκινιάτες να έχουν το πάνω χέρι όταν αγωνίζονται μέσα στ' Αφάντου. Μάλιστα τις δύο τελευταίες χρονιές που συναντήθηκαν φιλοξένησαν τους γηπεδούχους με εννέα συνολικά γκολ.
περ. 90-91: 1-3
Χαρτερός - Κάβουρας 2 (2π.), Πατσάης
περ. 91-92: 0-0
περ. 92-93: 0-0
περ. 95-96: 1-2
Παπαβασιλείου - Δημητρούλης, Στ. Μοσκιού
περ. 96-97: 0-1
Ψύλλου
περ. 99-00: 2-1
Χρ. Διακίδης, Γ. Κοιλιάς - Σθύνος
περ. 01-02: 0-4
Αγγελόπουλος 4 (1π.)
περ. 02-03: 1-5
Κ. Καλογήρου - Γ. Καστρουνής 3, Σιέχ, Σθύνος

ΔΙΑΙΤΗΤΕΣ

Ο **Γιώργος Κόττορος** θα είναι ο ρέφερι του ντέρμπι Απολλώνων - Άρη που θα διεξαχθεί στο ουδέτερο γήπεδο της Αρχίπολης. Φέτος έχει έξι διαιτησίες και δύο απ' αυτές ήταν στα παιχνίδια Φοίβου - **Απόλλωνα** 0-1 και ΑΕΡΑ - **Άρη** 0-0.

Τα σημεία των αγώνων του είναι:
1=3, Χ=2, 2=1

Δύο φορές έδειξε την βούλα από τα 11 βήματα και μία τον δρόμο για τα αποδυτήρια σε άτακτο παίκτη.

ΝΙΚ. ΧΑΤΖΗΝΙΚΟΛΑΣ (Ασκληπιός -Απόλλωνας Κ.):
Συμμ.: 3
πεν.: -
αποβ.: 3
σημ.: 1=1, Χ=1, 2-1

ΠΑΝ. ΚΑΤΣΙΔΩΝΗΣ (Αστέρας - Κλεάνθης):
Συμμ. 2
πεν.: -
αποβ.: 1
σημ.: Χ=1, 2=1

ΒΑΣ. ΤΣΑΓΓΑΡΗΣ (Ηρακλής-Κλεόβουλος):
Συμμ.: 3
πεν.: -
αποβ.: 4
σημ.: 1=2, Χ=1

ΝΙΚ. ΔΙΑΜΑΝΤΕΑΣ (Φοίβος - Άγ. Γεώργιος):
Συμμ.: 3
πεν.: -
αποβ.: 1
σημ.:1=2, Χ=1

ΕΥΑΓ. ΚΑΤΣΙΔΩΝΗΣ (ΑΕΡΑ - Διγενής):
Συμμ.: 8
πεν.: 3
αποβ.: 10
σημ.: 1=3, Χ=2, 2=3

ΜΙΧ. ΦΡΑΓΚΙΝΗΣ (Βάτι - Ανταγόρας):
Συμμ.: 6
πεν.: 2
αποβ.: 3
σημ.: 1=4, Χ=2

ΡΑΣΗΤ ΜΑΡΑΣΛΗΣ



ΤΟΠΙΚΟ ΠΟΔΟΣΦΑΙΡΟ

"Δεν ευθύνομαι εγώ"

• Με δηλώσεις του στον ΤΟΠ FM ο Μιχάλης Βεργωτής αρνείται κάθε προσωπική ευθύνη για την άγνοια της Πειθαρχικής Επιτροπής προς τα γεγονότα στα Κοσκινού και ουσιαστικά δείχνει την ίδια ως υπεύθυνη. Υποστήριξε, μάλιστα, πως η περασμένη Δευτέρα ήταν η μοναδική που δεν διάβασε εφημερίδα

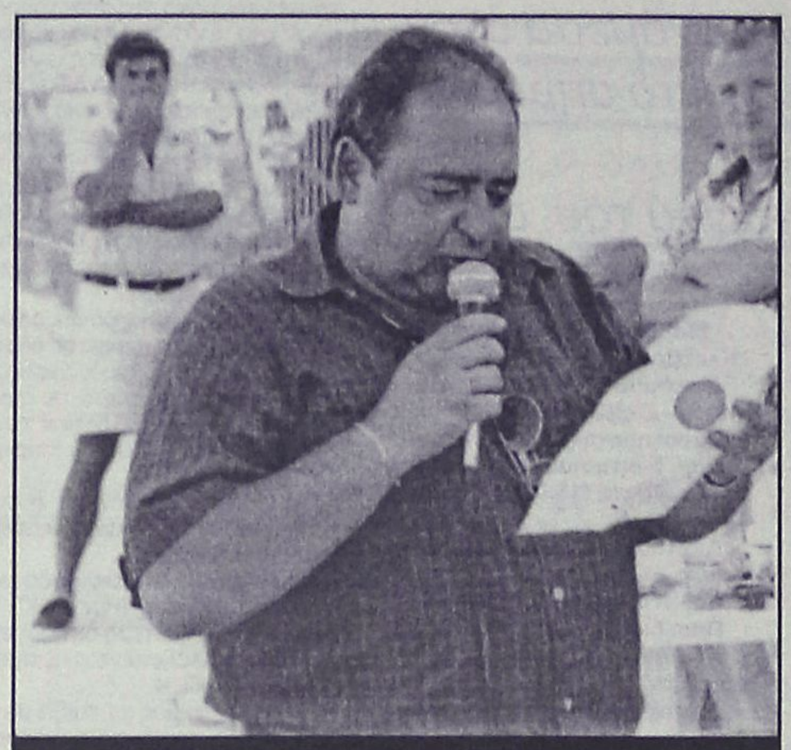

Στην Πειθαρχική Επιτροπή έριξε το μπαλάκι ο γενικός γραμματέας της ΕΠΣΑ, Μιχάλης Βεργωτής

Κανένας δεν διάβασε τίποτα, κανένας δεν είδε τίποτα, οπότε η άγνοια και η... ατυχία ήταν αυτή που δεν επέτρεψε στην Πειθαρχική Επιτροπή της ΕΠΣΔ να ασχοληθεί με αυτά τα οποία συνέβησαν το προηγούμενο Σάββατο στο γήπεδο των Κοσκινού στο ημίχρονο του αγώνα του Διγενή με τον Διαγόρα Βατίου στον χώρο των αποδυτηρίων.

Ο γενικός γραμματέας της Ένωσης Μιχάλης Βεργωτής ανέπτυξε χθες μέσω των συχνοτήτων του ραδιοφωνικού σταθμού ΤΟΠ FM τις δικές του θέσεις σχετικά με το επίμαχο θέμα, τονίζοντας πως ο ίδιος δεν είχε καμία ευθύνη για την απουσία ενημέρωσης της Πειθαρχικής Επιτροπής επιρρίπτοντας στην ουσία τις ευθύνες στα μέλη της, ενώ ως προς την παραπάνω παρατήρηση περί... ατυχίας, ο γενικός γραμματέας της Ένωσης υποστήριξε πως η περασμένη Δευτέρα ήταν η μοναδική που λόγω φόρτου εργασίας δεν πρόλαβε να διαβάσει την εφημερίδα «Γνώμη»!

«Με το δημοσίευμα η Πειθαρχική Επιτροπή έπρεπε να καλέσει έστω για διευκρινήσεις ή σε απολογία. Δεν υπάρχει στην αρμοδιότητά μου η υποχρέωση να διαβάζω τις εφημερίδες. Κάτι τέτοιο δεν προβλέπεται από το καταστατικό. Η Πειθαρχική Επιτροπή είναι αυτόνομη και εκείνη καλεί. Ούτε εγώ προσωπικά ούτε και τα υπόλοιπα μέλη του Δ.Σ. είχαν την ευθύνη να ενημερώσουν την Πειθαρχική Επιτροπή».

Όπως ήταν επόμενο, ο Μιχάλης Βεργωτής ρωτήθηκε για τις ευθύνες του προέδρου της ΕΠΣΔ Κλεόβουλου Χατζηγεωργίου, ο οποίος είχε ενημερωθεί για τα γεγονότα στο γήπεδο των Κοσκινού από το βράδυ της Κυριακής και με δήλωσή του στην «Α.Ρ.» ομολόγησε πως ξέχασε να μεταφέρει τα όσα έμαθε στην Πειθαρχική Επιτροπή προκειμένου να διερευνηθεί η υπόθεση. Ναι μεν ο Βεργωτής είπε πως το να ξεχάσει κανείς είναι ανθρώπινο, όμως ούτε λίγο, ούτε πολύ άφησε τον πρόεδρό του ακάλυπτο, με την φράση: «Αν ο πρόεδρος ήταν ενήμερος θα έπρεπε να είχε ενημερώσει την Πειθαρχική».

Το ίδιο ισχύει και για τα μέλη της Πειθαρχικής Επιτροπής, στην οποία ουσιαστικά ο Μιχάλης Βεργωτής καταλόγισε την ευθύνη για την άγνοια των γεγονότων, ενισχύοντας το επιχείρημά του με την φράση «περίμενα να φέρει κι άλλα θέματα προς συζήτηση», λέγοντας πως επρόκειτο για το επεισόδιο που φέρονται να είχαν ο πρόεδρος του Απόλλωνα Απολλώνων Τζούλης Μαχραμάς και ο προπονητής του Απόλλωνα Καλυθιών Νίκος Ταχραμάνης !!!

Ως προς τις ευθύνες του παρατηρητή αγώνα Θεοδόση Κυπραίου, ο γενικός γραμματέας της Ένωσης υποστήριξε πως μίλησε μαζί του και άκουσε ως αιτιολογία της «λευκής έκθεσης» το γεγονός της παρουσίας του Κυπραίου τις επίμαχες στιγμές στα αποδυτήρια των διαιτητών. «Όταν βγήκε έξω, τα επεισόδια είχαν σταματήσει», είπε ο Βεργωτής, προσθέτοντας πως θα πρέπει να βρεθεί μία λύση στο πρόβλημα της πόρτας στην άκρη της εξέδρας του γηπέδου των Κοσκινού, που δεν οδηγεί μόνο στα αποδυτήρια, αλλά και στις τουαλέτες, οπότε μένει ξεκλείδωτη.

Τέλος, ο Μιχάλης Βεργωτής τόνισε πως όλα όσα συμβαίνουν και είναι αντίθετα με τους κανονισμούς θα πρέπει να έρχονται εις γνώση της Πειθαρχικής Επιτροπής και να εξετάζονται, ενώ ως προς τα δύο επίμαχα θέματα ανέφερε πως θα εξεταστούν στην επόμενη συνεδρίαση της Π.Ε.

MEDI- ANATOMIC-HEALTH
ΗΛΕΚΤΡΟΝΙΚΟΣ - ΠΕΛΜΑΤΟΓΡΑΦΟΣ ΚΑΤΩ ΑΚΡΩΝ
ΚΕΝΤΡΟ ΟΡΘΟΠΕΔΙΚΟΥ - ΑΝΑΤΟΜΙΚΟΥ - ΥΠΟΔΗΜΑΤΟΣ
ΕΜΠΟΡΙΑ - ΔΙΑΝΟΜΕΣ ΟΡΘΟΠΕΔΙΚΩΝ ΑΘΛΗΤΙΑΤΡΙΚΩΝ ΠΑΡΑΦΑΡΜΑΚΕΥΤΙΚΩΝ-ΚΑΛΛΥΝΤΙΚΩΝ-ΕΙΔΩΝ
ΒΑΣ. ΗΡΑΚΛΕΙΟΥ 32 - ΡΟΔΟΣ - 85100. ΤΗΛ/FAX 22410 36380. ΑΦΜ. 016348256 ΔΟΥ. ΡΟΔΟΥ
ΠΛΗΡΗΣ ΓΚΑΜΑ - ΟΡΘΟΠΕΔΙΚΩΝ ΕΙΔΩΝ ΙΑΤΡΙΚΟΥ ΚΑΙ ΝΟΣΟΚΟΜΕΙΑΚΟΥ ΕΞΟΠΛΙΣΜΟΥ
ΠΙΣΤΟΠΟΙΗΤΙΚΟ ΔΙΑΣΦΑΛΙΣΗΣ ΠΟΙΟΤΗΤΑΣ - EN-ISO-9001 V-306
ΚΑΙ ΜΕ ΕΠΑΓΓΕΛΜΑΤΙΚΗ ΣΥΝΕΙΔΗΣΗ ΚΑΙ ΑΞΙΟΠΡΕΠΕΙΑ
ΜΕΤΑ ΤΗΝ 25η ΠΕΙΡΑ ΜΟΥ ΣΤΟ ΦΑΡΜΑΚΕΥΤΙΚΟ ΧΩΡΟ.
ΗΛΕΚΤΡΟΝΙΚΟΣ ΠΕΛΜΑΤΟΓΡΑΦΟΣ ΚΑΤΩ ΑΚΡΩΝ
Reform
BRUCKER
ΟΡΘΟΠΕΔΙΚΑ ΚΑΙ ΑΝΑΤΟΜΙΚΑ ΥΠΟΔΗΜΑΤΑ
ΕΙΔΙΚΗΣ ΚΑΤΑΣΚΕΥΗΣ ΜΕ ΑΠΟΣΠΟΜΕΝΟ ΠΑΤΟ
ΑΜΕΣΗ ΑΠΟΚΑΤΑΣΤΑΣΗ ΤΩΝ ΠΡΟΒΛΗΜΑΤΩΝ ΣΑΣ
ΓΙΑ ΠΑΙΔΙΑ ΜΕ ΟΡΘΟΠΕΔΙΚΑ ΠΡΟΒΛΗΜΑΤΑ.
ΓΙΑ ΠΑΡΑΜΟΡΦΩΣΕΙΣ ΤΩΝ ΚΑΤΩ ΑΚΡΩΝ
ΓΙΑ ΔΙΑΒΗΤΙΚΟΥΣ ΑΣΘΕΝΕΙΣ
ΕΙΔΙΚΕΣ ΚΑΤΑΣΚΕΥΕΣ ΟΡΘΟΠΕΔΙΚΩΝ ΠΑΠΟΥΤΣΙΩΝ

ΑΠΟΚΤΗΣΤΕ ΤΗΝ ΔΙΚΗ ΣΑΣ ΚΟΥΖΙΝΑ
ΧΩΡΙΣ ΠΡΟΚΑΤΑΒΟΛΗ!!!
ΑΠΟ 79* ΕΥΡΩ ΤΟΝ ΜΗΝΑ
*ΤΟ ΠΑΚΕΤΟ ΠΕΡΙΛΑΜΒΑΝΕΙ ΕΝΔΕΙΚΤΙΚΑ ΤΟ ΠΑΡΑΚΑΤΩ ΠΛΑΙΣΙΟ
ΔΩΡΟ
ΝΕΡΟΧΥΤΗΣ & ΑΠΟΡΡΟΦΗΤΗΡΑΣ INOX
ΒΟΛΑΣ ΚΟΥΖΙΝΕΣ
*Ο ΔΙΑΚΑΝΟΝΙΣΜΟΣ ΑΦΟΡΑ 48ΜΗΝΗ ΕΞΟΦΛΗΣΗ ΚΑΙ ΠΕΡΙΛΑΜΒΑΝΕΤΑΙ ΦΠΑ 13%
Μ. ΒΟΛΑΣ & ΥΙΟΙ Ο.Ε.
Λ ΕΛΕΥΘΕΡΙΑΣ 43-45 ΚΡΕΜΑΣΤΗ ΡΟΔΟΣ ΤΗΛ (22410) 91275
FAX (22410) 94370 www.volas.net e-mail volas@hol.gr

ΤΟΠΙΚΟ ΠΟΔΟΣΦΑΙΡΟ

Μυρωδιά...στην Κάλυμνο

• Μόνο το παιχνίδι Κάλυμνος – Θύελλα περιλαμβάνει η σημερινή ημέρα για την Β' κατηγορία

Μόνο ένα ματς διεξάγεται σήμερα για το πρόγραμμα της 3ης αγωνιστικής και το παιχνίδι αυτό γίνεται στην Κάλυμνο και ανήκει στον Β' όμιλο.

Εκεί ο Καλυμνιακός που δείχνει ισχυρός στην έδρα του θα φιλοξενήσει στις 3 μ.μ. την ομάδα της Θύελλας που δεν ξεκίνησε καλά το πρωτάθλημα μετρώντας μία εκτός έδρας ήττα και μία εντός ισοπαλία.

Διαιτητής του αγώνα θα είναι ο Ρουμάνης με βοηθούς τους Πανάτο , Πλάτση. Παρατηρητής αγώνα θα είναι ο Γιανικουρής ενώ διαιτησίας ο Φραγκίνης Στ.

Στο προσκήνιο ο α' όμιλος

• Με τα παιχνίδια Ροδιακός-Πολύστρατος και Αστέρας-Π.-Ποσειδών Καρπ. ξεκινάει η 5η αγωνιστική

Δύο παιχνίδια του α΄ ομίλου περιλαμβάνει σήμερα το πρόγραμμα της γ' κατηγορίας.

Η 5η αγωνιστική ξεκινάει από το γήπεδο της Παστίδας στις 13:30 με τον Αστέρα να υποδέχεται τον Ποσειδώνα Καρ.

Οι γηπεδούχοι ευελπιστούν να πετύχουν την 3η τους νίκη συνεχίζοντας την ανοδική τους πορεία. Διαιτητής της συνάντησης θα είναι ο Σαββιδάκης με βοηθούς τους Λυμπερόπουλο, Κόκκινο και παρατηρητή τον Νικολάου. Το άλλο σημερινό ματς γίνεται στις 3 μ.μ. στο γήπεδο των Αγ. Αποστόλων. Εκεί ο Ροδιακός θα αντιμετωπίσει τον ένα εκ των πρωτοπόρων του ομίλου, Πολύστρατο. Οι Λαερμενοί θα επιδιώξουν να κάνουν το 4Χ4 με σκοπό να παραμείνουν στην κορυφή. Εδώ διαιτητής θα είναι ο Αντωνάς με βοηθούς τους Κουρδουκλά, Στεφανάκη και παρατηρητή τον Μπακίρη.

Το... τρίο των μικτών

Με διαιτητές από το σύνδεσμο διαιτητών Αττικής, θα διεξαχθούν την προσεχή Τετάρτη τα εκτός έδρας παιχνίδια των μικτών μας ομάδων με τα αντίστοιχα της Δυτ. Αττικής.

Οι διαιτητές είναι οι Ταμπάκης, Σούρης, Κώτσαινας

ΕΦΗΒΙΚΟ

Τρία μέτωπα

Με τρία παιχνίδια ξεκινάει σήμερα η 9η αγωνιστική και ολοκληρώνεται αύριο με άλλα δύο . Για σήμερα έχουμε:

• Κρεμαστή (12:45): Φοίβος – Αγ. Γεώργιος
Διαιτησία: Φουκάρας
Γιατρός: Γερακιού
• Αφάντου (12:24): ΑΕΡΑ – Ερμής
Διαιτησία: Κεφαλάκης
Γιατρός: Παρασκευόπουλος
• Αγ. Απόστολοι (17:30): Διαγόρας – Ρόδος
Διαιτησία Στεφανάκης-Μίαρης-Τσουρούττης
Γιατρός: Χατζάκης

ΠΑΙΔΙΚΟ ΠΡΩΤΑΘΛΗΜΑ

Το σημερινό πρόγραμμα περιλαμβάνει τα εξής παιχνίδια:

Α' όμιλος
• Αγ. Απόστολοι (10:30): Διαγόρας Β.– Ρόδος
Διαιτησία: Λιάπη
Γιατρός: Χατζάκης
• Αγ. Απόστολοι (12:00): Δωριέας – Νίκη Ρ.
Διαιτησία: Κασιώτης-Τάσης-Τσουρούττης
Γιατρός: Χατζάκης
• Αγ. Απόστολοι (13:15): Αγ. Ισίδωρος – Ασκληπειό Ρ.
Διαιτησία: Τσουρούτης-Κασιώτης-Τάσης
Γιατρός: Μαυρονικόλας
Β' όμιλος
• Απολακκιά (13:30): Ασπίδα Απ. – Ήλιος.
Διαιτησία: Κατταβενός
Γιατρός: Διαμαντής
• Λυκ. Ιαλυσού (13:30): Ιάλυσος – Ευκλής.
Διαιτησία: Πλακογιάννης
Γιατρός: Γκινή





ΠΡΟΣΚΛΗΣΗ ΧΟΡΟΕΣΠΕΡΙΔΑΣ ΣΥΝΔΕΣΜΟΥ ΔΙΑΙΤΗΤΩΝ ΠΟΔΟΣΦΑΙΡΟΥ ΔΩΔΕΚΑΝΗΣΟΥ

ΣΑΣ ΠΡΟΣΚΑΛΟΥΜΕ ΣΤΗ ΜΕΓΑΛΗ ΧΟΡΟΕΣΠΕΡΙΔΑ ΤΟΥ ΣΥΝΔΕΣΜΟΥ ΜΑΣ ΠΟΥ ΘΑ ΓΙΝΕΙ ΤΟ ΣΑΒΒΑΤΟ 20 ΝΟΕΜΒΡΙΟΥ 2004 ΚΑΙ ΩΡΑ 8.30 μ.μ. ΣΤΟ ΞΕΝΟΔΟΧΕΙΟ ESPEROS VILLAGE ΣΤΟ ΦΑΛΗΡΑΚΙ.

Η ΒΡΑΔΥΑ ΠΕΡΙΛΑΜΒΑΝΕΙ:

- ΠΛΟΥΣΙΟ ΚΑΛΛΙΤΕΧΝΙΚΟ ΠΡΟΓΡΑΜΜΑ ΑΠΟ 8 ΜΕΛΗ ΟΡΧΗΣΤΡΑ
- ΠΛΟΥΣΙΟ ΜΕΝΟΥ
- ΚΡΑΣΙΑ - ΜΠΥΡΕΣ - ΑΝΑΨΥΚΤΙΚΑ ΕΛΕΥΘΕΡΑ
- ΠΛΟΥΣΙΑ ΛΑΧΕΙΟΦΟΡΟΣ ΑΓΟΡΑ ΜΕ ΜΕΓΑΛΑ ΔΩΡΑ
- ΚΑΙ ΠΟΛΛΕΣ ΑΛΛΕΣ ΕΚΠΛΗΞΕΙΣ

ΒΟΗΘΕΙΣΤΕ ΤΟ ΕΡΓΟ ΤΩΝ ΔΙΑΙΤΗΤΩΝ Σ.Δ.Π.Δ. ΟΧΙ ΒΙΑ ΣΤΑ ΓΗΠΕΔΑ

ΧΟΡΗΓΟΙ :

ΛΑΙΚΗ ΤΡΑΠΕΖΑ
Έχεις προσδοκείες; Έχεις τράπεζα.

ΔΥΝΑΜΙΣ ΡΟΔΟΥ Ε.Π.Ε.
ΓΕΝΙΚΟ ΕΜΠΟΡΙΟ
Ειδικοί Συνεργάτες
TASTE FOUND, ΕΛΓΕΚΑ Α.Ε., ΚΑΠΝΟΒΙΟΜΗΧΑΝΙΑ ΚΑΡΕΛΙΑ
1ο Χλμ. Τσαΐρι - Αεροδρόμιο
Τηλ. & Fax 22410 61222 , 61226

ΟΙΚΙΑ & διακοσμηση
ΛΙΣΤΑ ΓΑΜΟΥ
ΔΩΡΑ - ΚΡΥΣΤΑΛΛΑ - ΣΕΡΒΙΤΣΙΑ

GREENWICH Jewellery - Watches
ΓΚΡΙΝΟΥΙΤΣ
Κοσμήματα - Ωρολόγια
Επισκευές
Σιμβολα Χαιρετισμου
12 D. Theodoraki str. GR 851 00 Rhodes - Greece
Tel. 22410 29107 - Fax 22410 70959

ΚΟΜΜΩΤΗΡΙΑ
ΜΠΑΜΠΗΣ & ΧΡΥΣΑ
ΚΑΡΑΜΑΡΙΑ
ΑΝΤΡΙΚΕΣ - ΓΥΝΑΙΚΕΙΕΣ ΚΟΜΜΩΣΕΙΣ
ΚΕΝΤΡΙΚΟ : ΕΥΔΗΜΟΥ 6 - ΠΑΛΑΙΑ ΠΟΛΗ
ΝΕΟ : ΚΑΝΑΛΑ 73 - ΤΗΛ.: 2241028278
ΣΥΜΒΟΥΛΟΣ ΛΕΡΑΣΤΑΣΕ

GOODYEAR
Βασίλειος Κασάπης
Εμπόριο - Service Ελαστικών
Αυστραλιας 2, 851 00 Ρόδος
Τηλέφωνο: 22410 - 35.141

Κέντρο Ρολογιού
ΒΕΡΓΩΤΗΣ
Από το 1947
ΜΑΝΤΡΑΚΙ: ΑΒΕΡΩΦ 27 (στάση ΡΟΔΑ)
ΤΗΛ.: 22410 24176
100 ΜΑΓΑΖΙΑ: ΣΟΦ. ΒΕΝΙΖΕΛΟΥ 63
ΤΗΛ.: 22410 75115 - FAX.: 22410 25846

ΟΛΟΣ ΥΠΕΡ ΜΑΡΚΕΤ
Σπανός ένας και μοναδικός

TOP FM ΣΠΟΡ FM
Το Ραδιόφωνο της Δωδεκανήσου

ΠΡΑΞΕΙΣ ΣΕΛΙΔΕΣ
Κ. Κορδώνης
• ΕΚΤΥΠΩΣΕΙΣ OFFSET
• ΒΙΒΛΙΟΔΕΣΙΕΣ
• ΜΑΚΕΤΕΣ
• ΚΟΥΤΙΑ
• ΤΥΠΟΓΡΑΦΙΚΕΣ ΕΡΓΑΣΙΕΣ
• ΧΡΥΣΟΤΥΠΙΕΣ
• ΒΑΘΥΤΥΠΙΕΣ
• ΑΝΑΓΛΥΦΑ
Κιν. 693 2530300
Τηλ. 22410 61370, Fax : 64633
E-mail : kordonis@otenet.gr
Έναντι Εκκλ. Αγ. Γεωργίου
ΧΩΡΙΟ ΚΟΣΚΙΝΟΥ
Τ.Κ. 851 00 Ρόδος

LOVE N.R.G. 98 FM
music & sports
ΕΜΠΟΡΙΚΟ ΚΕΝΤΡΟ ΦΟΙΒΙΑΔΗ Τηλ. 22410 31848

ΜΑΚΕΔΟΝΙΑ ΣΠΟΡ
Αθλητικά Είδη
ΑΜΒΡΟΣΙΑΔΗ ΕΥΣΤΑΘΙΑ
ΒΑΣ. ΗΡΑΚΛΕΙΟΥ 30, 85100 ΡΟΔΟΣ
ΤΗΛ.: 22410 75710

ΗΛΕΚΤΡΙΚΕΣ ΕΓΚΑΤΑΣΤΑΣΕΙΣ
ΠΑΠΑΝΤΩΝΑΚΗΣ - ΚΟΤΤΟΡΟΣ
ΤΗΛ.: 22410 74562

ΕΛΑΣΤΙΚΑ - ΖΑΝΤΕΣ
ΑΝΑΡΤΙΣΕΙΣ - ΛΙΠΑΝΤΙΚΑ
ΧΑΡΗΣ ΖΕΡΒΟΣ
ΑΥΣΤΡΑΛΙΑΣ 60, ΡΟΔΟΣ 85100
ΤΗΛ. 22410 36400 - 70092
FAX: 22410 70092
www.zervos.gr
VIDEN

ΙΤΑΛΙΚΟ ΕΠΙΠΛΟ ΚΟΥΖΙΝΑΣ
SCIC DI IORIO Fiamberti
ΛΟΥΛΟΥΔΑΚΗΣ ΕΜ.

ΩΡΟΛΟΓΟΠΟΙΕΙΟ
DRIVER WATCHES
ΤΑ ΠΑΝΤΑ ΠΑΝΤΟΣ ΩΡΟΛΟΓΙΟΥ
ΜΙΧΑΛΑΚΗΣ ΠΑΝΤΕΛΗΣ
TISSOT
ΜΙΧΑΛΑΚΗΣ ΠΑΝΤΕΛΗΣ
Δαμασκηνού 99, Ρόδος • Τηλ. 32253
MICHALAKIS PANDELIS
99, Damaskinou str. - Rodos • Tel. 32253

CONTOURS TRAVEL & TOURISM AGENCY
Σ. Αντωνιάδου 20, 85100 Rhodes, Greece
Tel. +30 22410 36051
+30 22410 36807
+30 22410 26724
Fax. +30 22410 26424
E-mail: info@contours.gr
www.contours.gr

ΔΗΜΟΣ ΡΟΔΙΩΝ

Η ΡΟΔΙΑΚΗ
ΗΜΕΡΗΣΙΑ ΕΦΗΜΕΡΙΔΑ

ΓΝΩΜΗ
ΕΒΔΟΜΑΔΙΑΙΑ ΕΦΗΜΕΡΙΔΑ

ΔΙΑΘΕΣΗ ΠΡΟΣΚΛΗΣΕΩΝ ΑΠΟ ΤΟ ΣΥΝΔΕΣΜΟ ΚΑΙ ΑΠ' ΟΛΑ ΤΑ ΜΕΛΗ ΤΟΥ

ΤΙΜΗ ΠΡΟΣΚΛΗΣΗΣ 25 €
ΠΑΙΔΙΚΟ 15 €

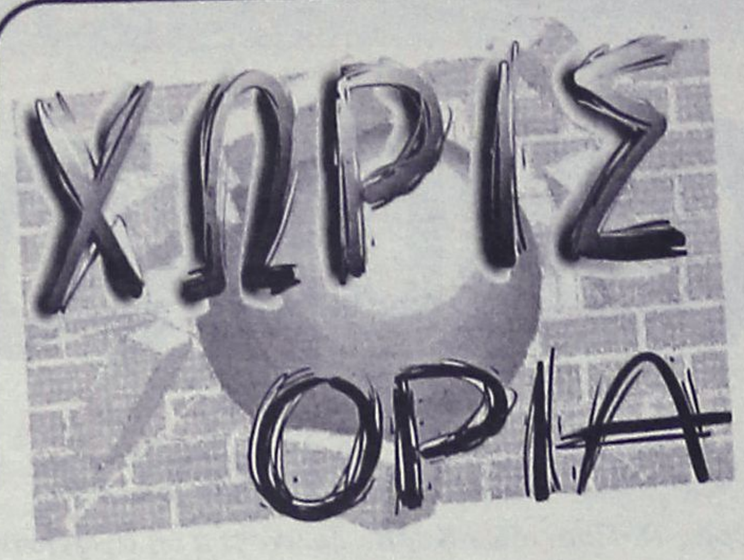

ΕΥΧΑΡΙΣΤΗΡΙΟ

Το Γραφείο Φυσικής Αγωγής ευχαριστεί θερμά τη "Δωδεκάνησος Ναυτιλιακή" και την "Α.Ν.Ε. Σύμης" για την πολύτιμη βοήθειά τους στη δωρεάν διανομή του αθλητικού υλικού στα σχολεία των νησιών μας.

Τέτοιες ενέργειες είναι αξιέπαινες όχι μόνο γιατί το κοινωνικό όφελος είναι τεράστιο, αλλά και γιατί δηλώνουν την ευαισθησία των διοικούντων στα θέματα του αθλητισμού και της εκπαίδευσης.

Ο Κλεάνθης συγχαίρει

Η διοίκηση του Κλεάνθη εκφράζει τα θερμά της συγχαρητήρια στον πρόεδρο της Τοπικής Επιτροπής Διαιτησίας **Παντελή Αργυρίου** για την ανάληψη των νέων του καθηκόντων ως μέλος της Κεντρικής Επιτροπής Διαιτησίας της ΕΠΟ.

Λαϊκός δρόμος Αφάντου

Ο ΔΟΝΑ Αφάντου ενημερώνει τους φίλους του ανώμαλου δρόμου ότι ο αναβληθείς "Λαϊκός δρόμος Αφάντου 2004" θα διεξαχθεί την Κυριακή 14 Νοεμβρίου 2004 και ώρα 11 π.μ. Παρακαλούνται όσοι θέλουν να συμμετάσχουν να είναι μία ώρα πριν την έναρξη στην αφετηρία (Γκολφ - άνδρες, Παναγία Καθολική - γυναίκες και παιδιά).

Σε όλους τους συμμετέχοντες θα δοθούν αναμνηστικά μπλουζάκια, διπλώματα και μετάλλια (κατά κατηγορία).

Στη Γλυφάδα ο ΓΑΟ Κολοσσός

• Με δεκαεξαμελή αποστολή παίρνει μέρος στο πέμπτο πανελλήνιο πρωτάθλημα του Tae Kwon Do

Με δεκαέξι αθλητές και αθλήτριες θα πάρει μέρος ο ΓΑΟ ΤΑΕ KWONDO Κολοσσός της Ρόδου, στο 5ο Πανελλήνιο Ανοιχτό πρωτάθλημα ΤΑΕ KWONDO που θα διεξαχθεί το Σάββατο και την Κυριακή 13 και 14 Νοεμβρίου του 2004 στο Κλειστό Γυμναστήριο της Γλυφάδας.

Ο προπονητής **Μιχάλης Καραβασίλης** που θα είναι και συνοδός της ομάδας παίρνει μαζί του στην Αθήνα τους εξής:

- **Ιωάννα Διάκου**
- **Σαββίνα Καρλάντη**
- **Μαρία Καρακιαούρη**
- **Μιχαήλ Καστρουνής**
- **Ιωάννης Λογοθέτης**
- **Αλέξανδρος Χανιωτάκης**
- **Βασίλης Αδαμίδης**
- **Παναγιώτης Ευστρατίου**
- **Μάκης Παπαϊωάννου**
- **Αγγελος Μπίνης**
- **Γιώργος Καραβασίλης**


Μικροί αθλητές και αθλήτριες την ώρα της προπόνησης

- **Ιωάννης Ευφραιμίδης**
- **Νίκος Μπίνης**
- **Απόστολος Παπαϊωάννου**
- **Γιώργος Μουστάκας**
- **Σταυρούλα Καζούλη**

Ασθενής...ΑΕΡΑ(Σ)

• Με σημαντικές ελλείψεις θα παραταχθεί σήμερα στ' Αφάντου ο ΑΕΡΑ στο παιχνίδι με τον Διγενή.

• Τον παράγοντα έδρα θα προσπαθήσουν να εκμεταλλευτούν οι «ερυθρόλευκοι» στα παιχνίδια με Διγενή και Διαγόρα Β.

Πέντε προβλήματα απουσιών αντιμετωπίζει ο προπονητής του ΑΕΡΑ Βαγγέλης Χοσάδας για το σημερινό εντός έδρας παιχνίδι της ομάδας κόντρα στον Διγενή. Οι τραυματισμοί των Αλαχούζου (μερική ρήξη έσω πλαγίου) του Μπούτη (κοιλιακοί)όπως και του άτυχου της προηγούμενης αναμέτρησης με τον Κλεόβουλου Νικολή (κάταγμα περόνης) στερεί την παρουσία τους στο παιχνίδι όμως οι απώλειες αυτές δεν είναι οι μοναδικές.

Στην ίδια κατάσταση αλλά για διαφορετικό λόγο βρίσκονται και οι Γιαννακάκης (έφυγε για σπουδές) και ο τιμωρημένος Τσάμπρας που αντίκρισε την κόκκινη κάρτα του Παπαδόπουλου στην Λίνδο. Οι ποδοσφαιριστές αυτοί αποτελούν τις πέντε απουσίες που θα έχει ο ΑΕΡΑ στην σημερινή αναμέτρηση, γεγονός που αναγκάζει τον Χοσάδα να αναζητήσει λύσεις από τον πάγκο.

Ακόμα κι έτσι, όμως, οι ποδοσφαιριστές του ΑΕΡΑ θα προσπαθήσουν να δώσουν τέλος στα αποτελέσματα των τριών τελευταίων αγωνιστικών που τους κρατάνε μακριά από την νίκη. Ο Διγενής αποτελεί μίας πρώτης τάξεως ευκαιρία (αν και βρίσκεται στην αναζήτηση βαθμών προκειμένου να «ανασάνει» βαθμολογικά), για να επιστρέψουν οι γηπεδούχοι στις νίκες για να παραμείνουν στο γκρουπ της κορυφής. Η νίκη είναι «μονόδρομος» και αυτό τον δρόμο αναμένεται να ακολουθήσουν οι «ερυθρόλευκοι» και στο επόμενο εντός έδρας παιχνίδι με τον Διαγόρα Β.

Απέχει 20 ημέρες

Ο διαιτητής του παιδικοεφηβικού πρωταθλήματος **Παναγιώτης Τσουρδιού** απέχει εδώ και 20 ημέρες από κάθε δραστηριότητα γιατί είναι τραυματίας.

Ομως, η επιτροπή ορισμού διαιτησίας τον όρισε σε παιχνίδια τις δύο προηγούμενες εβδομάδες.

Σ' ένα από αυτά ήταν στο παιχνίδι Αρης - Ηρακλής Μ., όπου είχε ορισθεί επόπτης με διαιτητή τον **Κεφάλα.**

Μη γνωρίζοντας οι Μαριτσενοί ότι επόπτης δεν ήταν ο **Τσουρδιού** μετά το τέλος του αγώνα έκαναν παράπονα χρησιμοποιώντας το όνομά του το οποίο και δημοσιεύθηκε χωρίς βέβαια ο ίδιος να έχει βρεθεί ποτέ στο γήπεδο Αρχαγγέλου.

Αγκαθι

●●● **Φαίνεται η Συγγρού με διαβάζει. Πρότεινα πριν μέρες τον αρχιδιαιτητή για Κεδίτη και μπήκε. Σωστή επιλογή, όχι γιατί είναι δικός μας, αλλά γιατί και ικανότητες έχει και αγαπητός είναι στην υπόλοιπη χώρα.**

●●● *Δεν θα είναι γλάστρα και είμαι σίγουρος. Θα δώσει αγώνα και για τους δικούς μας, αλλά μη τρελαθούμε. Γιατί άκουγα τον Μητσάρα να λέει ότι ανοίγει ο δρόμος για την προώθηση του Ζανέ στην άλφα.*

●●● **Σίγουρα είναι ένα ατού αλλά ο Αργυρίου ξέρει να παλεύει για το σωστό. Δηλαδή αν η βαθμολογία του Ζανέ και του κάθε Ζανέ δεν είναι καλή, ο δρόμος ανοίγει μόνο με μπουλντόζες.**

●●● *Ο Μητσάρας βγαίνει και κάνει δηλώσεις για άλλους. Ενεργεί όπως οι νταβατζήδες, χώνεται μέσα σ' όλα χωρίς να είναι θέμα δικό του. Οι φαντασιώσεις του είναι αρκετά μέτριες και φθάνουν μόνο πάνω από τη μέση.*

●●● **Τελικά μπερδεύτηκαν όλοι ή το παίζουν Ιταλοί. Ούτε ο γενικός ρολογάς είναι υπεύθυνος να διαβάζει τις εφημερίδες (!), ούτε η πειθαρχική, ούτε ο Κλεό. Και ποιός είναι; Η καθαρίστρια της πολυκατοικίας. Ολοι είναι υπεύθυνοι, αλλά είναι ανεύθυνοι όταν θίγονται συμφέροντα...**

●●● *Σήμερα παίζουν αλλά από προχθές το βράδυ τα έπιναν μαζί, οι παράγοντες του ντέρμπι της τελευταίας κατηγορίας. Στο στενάκι με ουζάκι και μεζέ ανέλυαν το ...σύστημα που θα παίξουν οι ομάδες τους...*

●●● **Δηλαδή τώρα ο Μητσάρας θα γίνει ...αρχιδ-ιαιτητής; Οσο πάει και ψηλώνει. Καλημέρα σας...**

ΑΝΕΚΔΟΤΟ

Ο βοθρατζής έχει προσλάβει καινούριο υπάλληλο για βοηθό και πάνε σε ένα σπίτι να κάνουν ξεβούλωμα. Βάζει το αφεντικό τη στολή, παίρνει και το κατσαβίδι και βουτάει μέσα στα . . .
Μετά από λίγο βγαίνει στην επιφάνεια και λέει στο βοηθό:
- Κάβουρα.
Του δίνει τον κάβουρα, παίρνει βαθιά αναπνοή και ξαναβουτάει.
Ξαναβγαίνει στην επιφάνεια:
- Σφυρί.
Ξανά κεφάλι μέσα. Ακούγονται από μέσα σφυριές και ο μάστορας βγαίνει στην επιφάνεια.
- Κάβουρα.
Βουτά μέσα, παλεύει ακόμα λίγο με το θηρίο και στο τέλος ακούγεται το περίφημο χλουχλουχ και ο βόθρος αρχίζει να τραβάει. Βγαίνει έξω και το αφεντικό, βγάζει τη στολή και αρχίζει να σκουπίζεται και λέει στο μαστορόπουλο:
- Κοίταγε να μάθεις τη δουλειά, γιατί αλλιώς μια ζωή εργαλεία θα δίνεις κακομοίρη μου!!!



ΜΠΑΣΚΕΤ

Α2 ΕΘΝΙΚΗ

Τον πρώτο λόγο η έδρα

• Με εξαίρεση την εκτός έδρας αναμέτρηση της Νήαρ Ηστ στα Λιόσια, οι γηπεδούχοι είναι φαβορί στα σημερινά παιχνίδια.

Με στόχο να διατηρηθεί στην κορυφή της βαθμολογίας θα παρουσιαστεί η πρωτοπόρος Νήαρ Ηστ στα Άνω Λιόσια για να αντιμετωπίσει τον ουραγό ΔΑΣΑΛ στο πλαίσιο της 5ης αγωνιστικής.

Σε απόσταση αναπνοής ακολουθεί ο Κολοσσός ο οποίος φιλοξενεί το Περιστέρι και θέλει μόνο νίκη για να διατηρήσει αλώβητη την έδρα αλλά και την θέση του στον βαθμολογικό πίνακα.

Θεωρητικά εύκολη αποστολή έχει και ο ΟΦΗ/ Ηράκλειο φιλοξενώντας την Ξάνθη ενώ το Αιγάλεω υποδέχεται ο Σπόρτιγκ στα Πατήσια, σε ένα από τα λίγα ενδιαφέροντα ματς της ημέρας.

Ο Γυμναστικός και ο Δούκας έχουν αναμφισβήτητα τον πρώτο λόγο στη νίκη κόντρα σε Παλαιό Φάληρο και ΚΑΟΔ αντίστοιχα και λογικά θα συνεχίσουν με θετικό αποτέλεσμα.

Η αναμέτρηση της ΑΓΕ Χαλκίδας με τον Ηλυσιακό αναβλήθηκε λόγω της διεξαγωγής της Πολιτιστικής Ολυμπιάδας στο κλειστό της Κανήθου και ως νέα ημερομηνία ορίστηκε η 24η Νοεμβρίου.

Αναλυτικά το σημερινό πρόγραμμα και οι διαιτητές της 5ης αγωνιστικής:

• **Βενετόκλειο Ρόδου (16.45')** Κολοσσός – Περιστέρι
Διαιτητές: Σταματόπουλος – Πολυχρονίδης
Κομισάριος: Κουνελλές

• **3ο Άνω Λιοσίων (17.30')** ΔΑΣ Άνω Λιοσίων – Νήαρ Ηστ
Διαιτητές: Κορομηλάς Ηλ. – Μάνος
Κομισάριος: Πολιτόπουλος

• **Καισαριανή (17.30')** Δούκας – ΚΑΟ Δράμας
Διαιτητές: Δροσόπουλος – Ευθυμιόπουλος
Κομισάριος: Αλιφραγκής

• **Νεάπολη Λαρ. (17.30')** ΓΣ Λάρισας – Παλαιό Φάληρο
Διαιτητές: Πολίτης – Σιορέντας
Κομισάριος: Τούσιας

• **Λίντο (17.30')** ΟΦΗ /Ηράκλειο – Ξάνθη
Διαιτητές: Αρβανιτίδης – Τσιαμπέρας Νικ.
Κομισάριος: Ευαγγελινός

• **Πατήσια (17.30')** Σπόρτιγκ – Αιγάλεω
Διαιτητές: Βαρδάλος – Κυρτάτας
Κομισάριος: Ορφανός

Τετάρτη 24/11

• **Κανήθου (17.30')** ΑΓΕ Χαλκίδας - Ηλυσιακός

Γ' ΕΘΝΙΚΗ

«Απειλή» για Ιωνικό

• Δύσκολο απόγευμα περιμένει τους Λαμιώτες που περιμένουν στην έδρα τους το ισχυρό Λαύριο. Επικίνδυνη έξοδος για τον Ταύρο που δοκιμάζεται στο Κοντόπευκο ενώ Ίκαρος, Προοδευτική και Πανερυθραϊκός έχουν θεωρητικά εύκολες αποστολές υποδεχόμενοι τους Ιβίσκο, Αρδηττό και Άτταλο αντίστοιχα

Δύο αναμετρήσεις ξεχωρίζουν από το πρόγραμμα της 5ης μέρας του πρωταθλήματος. Αρχικά, ο πρωτοπόρος Ιωνικός Λαμίας αν και παίζει στην έδρα του δεν αναμένεται να έχει άνετο απόγευμα με αντίπαλο το δυνατό Λαύριο το οποίο όσο περνάνε οι αγωνιστικές παρουσιάζεται πιο «επικίνδυνο». Την «φαρμακερή» επίθεση της Αγίας Παρασκευής και μάλιστα μέσα στο Κοντόπευκο καλείται να περιορίσει ο Ταύρος αν θέλει να μείνει κοντά στις πρώτες θέσεις ενώ ο Ίκαρος Νέας Σμύρνης μετά την συντριβή του την περασμένη Κυριακή δεν σκέφτεται τίποτα άλλο από τη νίκη κόντρα σε έναν εκ των ουραγών, Ιβίσκο Ρόδου. Κάτι αντίστοιχο ισχύει και για τους Προοδευτική και Πανερυθραϊκό που υποδέχονται Αρδηττό και Άτταλο. Τέλος, η ΑΕΚΤ ταξιδεύει στην Κρήτη για να αντιμετωπίσει τον τελευταίο της βαθμολογίας, Κύδωνα Χανίων.

Αναλυτικά το αυριανό πρόγραμμα και οι διαιτητές της 5ης αγωνιστικής:

• **Νέα Σμύρνη (16.00')** Ίκαρος – Ιβίσκος
Διαιτητές: Μπλέτσας – Παντρευτής
Κομισάριος: Πετράκης

• **Κοντόπευκο (18.00')** Αγία Παρασκευή – Ταύρος
Διαιτητές: Παυλόπουλος – Θεοδωρόπουλος
Κομισάριος: Σιώκας

• **Λαμία (18.00')** Ιωνικός – Λαύριο
Διαιτητές: Στεργιούλης – Μπίστας
Κομισάριος: Ιωάννου

• **Κορυδαλλός (18.00')** Προοδευτική – Αρδηττός
Διαιτητές: Μπίκας – Δημόπουλος
Κομισάριος: Σιδέρης

• **Νέα Ερυθραία (18.00')** Πανερυθραϊκός – Άτταλος
Διαιτητές: Αντωνόπουλος – Κατσούλας
Κομισάριος: Παλάτος

• **Χανιά (18.00')** Κύδωνας – ΑΕΚΤ
Διαιτητές: Χροστοδούλου – Κότσιαλος
Κομισάριος: Γιαννακουδάκης
Ρεπό: Κάδμος Θηβών

ΓΥΝΑΙΚΕΣ

Ένα ντέρμπι, μισός τίτλος

• Σπουδαίο παιχνίδι στο Βενετόκλειο με τον Ιβίσκο να φιλοξενεί τον πρωταθλητή Ιπποκράτη

Δύο παιχνίδια έκριναν πέρσι τον πρωταθλητή στις γυναίκες, κάτι αντίστοιχο αναμένεται να συμβεί και φέτος. Οι μονομάχοι είναι οι ίδιοι. Ιβίσκος και Ιπποκράτης φλερτάρουν με τον φετινό τίτλο και σήμερα κοντράρονται στο πρώτο από τα δύο ντέρμπι της χρονιάς. Ο νικητής αποκτά προβάδισμα μέχρι τον αγώνα του 2ου γύρου ενώ δεν αποκλείεται να κυνηγήσει και μία διαφορά στο τελικό σκορ.

Ο Ιάλυσος θα βρίσκεται σήμερα την ίδια ώρα στο γήπεδό του και θα περιμένει την Ελπίδα σε περίπτωση που δεν ισχύσει η απόφαση του Νίκου Κανέλλη να αποσύρει την ομάδα του από το πρωτάθλημα λόγω των συμβάντων στην πρεμιέρα με τον Ιβίσκο. Αναλυτικά το σημερινό πρόγραμμα της 2ης αγωνιστικής:

• **Βενετόκλειο (19.00')** Ιβίσκος – Ιπποκράτης
Διαιτητές: Ξανθός – Κουνελλές Ηλ.
Σημειωτής: Γαλανός
Χρονομ.: Κατσικανταής
Χρον. 24'': Καραχανής

• **Ιαλυσός (19.00')** Ιάλυσος - Ελπίς
Διαιτητές: Αρνάς – Χατζηδάκης
Σημειωτής: Μπανάκου
Χρονομ.: Μυροφόρος
Χρον. 24'': Ευσταθίου

Β' ΚΑΤΗΓΟΡΙΑ ΑΝΔΡΩΝ

Κορυφή για έναν

• Ο Ηρακλής 2000 υποδέχεται σήμερα το απόγευμα τον Ζέφυρο στο μεγάλο ντέρμπι της 3ης αγωνιστικής.
• Στη Λίνδο η Σύμη κόντρα στον Κλεόβουλο

Υπόθεση για έναν είναι η κορυφή της Β' κατηγορίας ανδρών καθώς σήμερα συγκρούονται με στόχο την πρωτιά οι δύο αήττητες ομάδες του πρωταθλήματος, Ηρακλής 2000 και Ζέφυρος. Η ομάδα της Κω προέρχεται από δύο σερί νίκες απέναντι στους υπόλοιπους μνηστήρες του τίτλου όπως είναι ο Σταυρός Καλυθιών και η Σύμη ενώ οι «πράσινοι» είχαν πιο εύκολο πρόγραμμα το οποίο και εκμεταλλεύτηκαν.

Στο άλλο ματς της ημέρας, ο Κλεόβουλος φιλοξενεί τη Σύμη στη Λίνδο.

Αναλυτικά το σημερινό πρόγραμμα της 3ης αγωνιστικής:

• **Λίνδος (11.30')** Κλεόβουλος – Σύμη
Διαιτητές: Ξανθός – Πετρίδης
Σημειωτής: Ρεουλά
Χρονομ.: Λάμπρου
Χρον. 24'': Κάππας

• **Καρδάμαινα (16.00')** Ηρακλής 2000 – Ζέφυρος
Διαιτητές: Ζαμάγιας – Στάλας
Σημειωτής: Σταματογιάννης
Χρονομ.: Βησσαρίδης
Χρον. 24'': Πασσαρή

Στην Αθήνα Βιτζηλαίος και Ξανθός

• Σφυρίζουν σε «σαλούν» και Υμηττό για τα πρωταθλήματα της Β' και Γ' εθνικής ανδρών

Το κρίσιμο παιχνίδι του Παπάγου με τον Άλιμο για την 5η αγωνιστική της Β' εθνικής θα σφυρίξει ο Στέλιος Βιτζηλαίος με τον Βασίλη Τσώνο ενώ στον Υμηττό θα βρεθεί ο Γιώργος Ξανθός για την αναμέτρηση του Αμύντα με την Απολλωνιάδα για τον 1ο όμιλο Νότου της Γ' εθνικής.

Β' εθνική– 5η αγωνιστική

Κυριακή 14/11

• **Παπάγου (17.00')** Παπάγου – Άλιμος
Διαιτητές: Τσώνος Β. – Βιτζηλαίος

Γ' εθνική – 5η αγωνιστική (1ος όμιλος Νότου)

Κυριακή 14/11

Ζ Υμηττός (18.00') Αμύντας – Απολλωνιάδα
Διαιτητές: Ξανθός - Χαλαμπαλάκης

A.N.A FERRIES

ΤΑΞΙΔΕΨΤΕ ΜΕ ΤΟ ΝΕΟ ΜΑΣ ΠΛΟΙΟ

Ε/Γ-ΟΓ ΑΝΘΗ ΜΑΡΙΝΑ

ΓΡΗΓΟΡΑ - ΑΝΕΤΑ - ΕΥΧΑΡΙΣΤΑ

ΜΟΝΟ ΣΕ 13 ΩΡΕΣ!!!

* Από ΡΟΔΟ προς ΠΕΙΡΑΙΑ
Κάθε ΤΡΙΤΗ - ΠΕΜΠΤΗ - ΣΑΒΒΑΤΟ

* Από ΠΕΙΡΑΙΑ προς ΡΟΔΟ
Κάθε ΔΕΥΤΕΡΑ - ΤΕΤΑΡΤΗ - ΠΑΡΑΣΚΕΥΗ

ΠΡΟΣΦΟΡΑ
ΟΛΑ ΤΑ ΑΤΟΜΙΚΑ ΕΙΣΙΤΗΡΙΑ
ΣΕ ΜΙΣΗ ΤΙΜΗ!
• ΕΠΙΒΑΤΗΣ: 17,50 ευρώ

* Εκδόσεις εισιτηρίων σε όλα τα ταξιδιωτικά πρακτορεία

Κεντρικό πρακτορείο
TSAGARIS TRAVEL
Ακτή Σαχτούρη 5
Τηλ. (22410) 36170, 28597, 35066, 30406
FAX: 22410-39839

ΜΕΖΕΔΟΠΩΛΕΙΟ-ΨΗΣΤΑΡΙΑ "Η Αυλή"

Λόγω του ότι μπήκαμε πλέον στο φθινόπωρο προσθέσαμε όπως και πέρυσι στον κατάλογο των φαγητών μας διάφορα βραστά κρέατα (σούπες) όπως:

ΓΙΔΑ	
ΠΑΤΣΑ (ΚΟΙΛΙΑ)	
ΠΟΔΙ ΜΟΣΧΑΡΙΣΙΟ	ΜΑΚΑΡΟΝΑΔΕΣ
ΓΛΩΣΣΑ ΜΟΣΧΑΡΙΣΙΑ	ΤΟΡΤΕΛΙΝΙΑ
ΜΟΣΧΑΡΙ	ΠΙΛΑΦΙ
ΚΟΤΟΠΟΥΛΟ	ΚΑΙ ΦΑΓΗΤΑ
ΜΟΣΧΑΡΟΚΕΦΑΛΗ	ΜΑΓΕΙΡΕΥΤΑ
ΚΑΙ ΤΟ	ΠΕΡΙΣΣΟΤΕΡΑ
ΑΝΑΜΕΙΚΤΟ	

Καθημερινά κοντά σας μέχρι αργά
ΠΑΡΑΣΚΕΥΗ-ΣΑΒΒΑΤΟ-ΑΡΓΙΕΣ
ΚΑΙ ΕΟΡΤΕΣ ΜΕΧΡΙ ΚΑΙ ΤΟ ΠΡΩΙ

Στην ΚΡΕΜΑΣΤΗ
στον δρόμο προς ΠΑΣΤΙΔΑ (100 μέτρα από την εκκλησία απέναντι από το περίπτερο).

A.N.A FERRIES

ΠΡΟΓΡΑΜΜΑ ΔΡΟΜΟΛΟΓΙΩΝ
Ε/Γ-Ο/Γ ΑΝΘΗ ΜΑΡΙΝΑ•Ε/Γ-Ο/Γ ΜΑΡΙΝΑ -Ε/Γ-Ο/Γ ΡΟΔΑΝΘΗ
ΡΟΔΟΣ - ΠΕΙΡΑΙΑΣ

		ΣΑΒΒΑΤΟ 13/11
ΑΝΘΗ-ΜΑΡΙΝΑ	17.00	ΚΩ (20.50)-ΛΕΡΟ (23.20)-ΠΑΤΜΟ (00.20)-ΠΕΙΡΑΙΑ (08.50)
		ΚΥΡΙΑΚΗ 14/11
ΜΙΛΕΝΑ	09.00	ΣΥΜΗ (10.50)-ΤΗΛΟ (13.10)-ΝΙΣΥΡΟ (14.50)-ΚΩ (16.50)-ΚΑΛΥΜΝΟ (18.30)-ΑΣΤΥΠΑΛΑΙΑ (21.40)-ΚΑΤΑΠΟΛΑ (01.00)-ΠΕΙΡΑΙΑ (09.30)
		ΔΕΥΤΕΡΑ 15/11
ΜΑΡΙΝΑ	15.00	ΚΩ (19.30)-ΚΑΛΥΜΝΟ (21.00)-ΛΕΡΟ (22.40)-ΠΑΤΜΟ (00.20)-ΠΕΙΡΑΙΑ (10.50)
		ΤΡΙΤΗ 16/11
ΑΝΘΗ-ΜΑΡΙΝΑ	17.00	ΚΩ (20.50)-ΠΕΙΡΑΙΑ (06.50)
		ΤΕΤΑΡΤΗ 17/11
ΜΑΡΙΝΑ	15.00	ΚΩ (19.30)-ΚΑΛΥΜΝΟ (21.00)-ΛΕΡΟ (22.40)-ΠΑΤΜΟ (00.20)-ΠΕΙΡΑΙΑ (10.50)
		ΠΕΜΠΤΗ 18/11
ΑΝΘΗ-ΜΑΡΙΝΑ	17.00	ΚΩ (20.50)-ΠΕΙΡΑΙΑ (06.50)
		ΠΑΡΑΣΚΕΥΗ 19/11
ΜΑΡΙΝΑ	18.00	ΚΩ (22.30)-ΚΑΛΥΜΝΟ (00.10)-ΛΕΡΟ (01.40)-ΠΑΤΜΟ (03.20)-ΜΥΚΟΝΟ (08.10)-ΣΥΡΟ (09.40)-ΠΕΙΡΑΙΑ (14.40)
		ΣΑΒΒΑΤΟ 20/11
ΑΝΘΗ-ΜΑΡΙΝΑ	17.00	ΚΩ (20.50)-ΛΕΡΟ (23.20)-ΠΑΤΜΟ (00.20)-ΠΕΙΡΑΙΑ (08.50)
		ΔΕΥΤΕΡΑ 22/11
ΜΑΡΙΝΑ	15.00	ΣΥΜΗ (16.50)-ΤΗΛΟ (19.10)-ΝΙΣΥΡΟ (20.50)-ΚΩ (22.50)-ΚΑΛΥΜΝΟ (00.30)-ΑΣΤΥΠΑΛΑΙΑ (03.40)-ΠΕΙΡΑΙΑ (10.50)

ΠΡΟΣΦΟΡΑ

Πακέτα εισιτηρίων άνω των 300,00 ευρώ, μπορείτε να τα εξοφλήσετε σε 4 άτοκες μηνιαίες δόσεις με την πιστωτική σας κάρτα VISA ή MASTER!
* Η εταιρεία μας βρίσκεται στην ευχάριστη θέση να σας ενημερώσει ότι:
1. Θα προσφέρονται ειδικές τιμές σε όλες τις θέσεις για οικογενειακά πακέτα
2. Εισιτήρια μετ' επιστροφής, ειδικές τιμές.
3. Πολλαπλά εισιτήρια minimum 5, 50% έκπτωση.

Πληροφορίες στο κεντρικό πρακτορείο
TSAGARIS TRAVEL
και στον ταξιδιωτικό σας πράκτορα
Τηλ.. (22410) 36170-30406, FAX: 22410-28597

ΜΠΑΣΚΕΤ

«Θα έχουμε πρόβλημα αν τους υποτιμήσουμε»

• Σοβαρότητα, αμυντική λειτουργία και γρήγορο ρυθμό θέλει σήμερα το απόγευμα από τον Κολοσσό ο Βασίλης Φραγκιάς.

• «Επικίνδυνη ομάδα το Περιστέρι» χαρακτηρίζει τους αθηναίους ο προπονητής των Ροδιτών

που αναφέρθηκε στους Ντίφερς, Μπρέισι και Τσαλδάρη

Ολόκληρη καμπάνα και όχι απλά καμπανάκι έκρουσε χθες ο **Βασίλης Φραγκιάς** αναφορικά με τον βαθμό δυσκολίας που έχει ο αποψινός αγώνας του Κολοσσού με το Περιστέρι (16.45') το οποίο θεωρεί πολύ επικίνδυνη ομάδα με πολύ καλές μονάδες.

Παρ' όλα αυτά, παραδέχεται ότι η νίκη εξαρτάται καθαρά από την διάθεση των «θαλασσί» και τόνισε πως η εβδομάδα που πέρασε ήταν από τις καλύτερες που έχουν ζήσει.

«Η εβδομάδα που πέρασε ήταν για μας από τις καλύτερες γιατί η ομάδα είναι πολύ καλά ψυχολογικά και έρχεται από πάρα πολύ μεγάλη νίκη σε μέγεθος και αξία μέσα στην Αθήνα με το Αιγάλεω και φυσικά για να μην την πετάξουμε στα σκουπίδια, πρέπει να κρατήσουμε αλώθητη την έδρα.

Παίζουμε με μία ομάδα η οποία είναι πάρα πολύ επικίνδυνη, έχει κάνει μόνο μία νίκη στο πρωτάθλημα αλλά έχει παλέψει και έχει χάσει στα δύο ματς στον πόντο. Κουβαλάει μία πολύ βαριά κληρονομιά όπως αυτή του ονόματος και θεωρώ ότι αυτό το παιχνίδι αν το υποτιμήσουμε, θα έχουμε πρόβλημα απέναντι στο Περιστέρι. Η ομάδα έχει προετοιμαστεί όλες αυτές τις μέρες πολύ σοβαρά. Ξέρουμε ότι έχουμε να αντιμετωπίσουμε όχι τόσο μία ομάδα όσο συγκεκριμένες μονάδες παικτών καθώς το Περιστέρι έχει μαζευτεί εδώ και περίπου ένα μήνα. Έχει κάποιους παίκτες που προσωπικά τους εκτιμώ πάρα πολύ όπως τον **Ντίφερς** που μέχρι στιγμής δεν έχει δείξει τίποτα αλλά επειδή τον ξέρω καλά σαν παίκτη είναι ένα «ασσόδυο» με θητεία στα ευρωπαϊκά γήπεδα και τον έχω παρακολουθήσει. Τον είχα στο μυαλό μου κάποια στιγμή φέτος. Ελπίζω να μην βρει αύριο τον καλό του εαυτό. Υπάρχει ο **Μπρέισι** ο οποίος έχει παίξει τρία χρόνια στην ACB της Ισπανίας και ένα χρόνο στο Ισραήλ. Έχει μεγάλη ευρωπαϊκή εμπειρία και είναι ένα «τριαροτεσσάρι», ίσως από τους καλύτερους παίκτες της κατηγορίας και που σίγουρα θα μπορούσε να παίξει και στην Α1. Επίσης, ένα παιδί από το νέο αίμα του ελληνικού μπάσκετ, ο **Τσαλδάρης** ο οποίος μαζί με τον **Μπρέισι** τραβάνε κατά κύριο λόγο το σκορ της ομάδας τους.

Εμάς ο στόχος μας είναι αφ' ενός να περιορίσουμε αυτούς τους τρεις παίκτες και πιστεύω ότι υπάρχει και το υλικό και η διάθεση για να το κάνουμε και αφ' ετέρου να επιβάλλουμε έναν διαφορετικό ρυθμό απ' ότι στο Αιγάλεω. **Δηλαδή εδώ μέσα πρέπει να τρέξουμε το παιχνίδι γιατί το Περιστέρι είναι μία ομάδα που δεν έχει τόσο καλή φυσική κατάσταση γιατί δεν έχει κάνει καθόλου προετοιμασία.** Από κει και μετά, δεν πρέπει να υποτιμήσουμε κανένα άλλο παιδί όπως για παράδειγμα τον **Καφετζή** που πέρσι έπαιζε στον Ολυμπιακό ή τον **Μαυροειδή** που παρουσιάζει μία σταθερή εξέλιξη τα τελευταία χρόνια.

Νομίζω πάντως ότι το παιχνίδι εξαρτάται καθαρά από τη δική μας διάθεση. Τα παιδιά πέρα από τη διάθεση που θα δείξουν για το αποτέλεσμα που είναι το πρώτο ζητούμενο, θα θέλουν να παρουσιάσουν και ένα καλύτερο θέαμα για τον κόσμο. Με την πίεση που υπάρχει μέσα στην ομάδα αυτό που μας ενδιαφέρει είναι να παίρνουμε τους δύο βαθμούς και σε δεύτερη μοίρα να κοιτάξουμε αν μπορέσουμε να προσφέρουμε το θέαμα που περιμένει ο κόσμος».

«Κλειδί η διάθεσή μας»

• Οπωσδήποτε νίκη υποστηρίζει ο Αλέξης Παπαδάτος αλλά και μεγάλη προσοχή στο Περιστέρι

Ευδιάθετος, όπως και ο **Βασίλης Φραγκιάς**, παρουσιάστηκε χθες στην συνέντευξη Τύπου ο **Αλέξης Παπαδάτος** «καθρεφτίζοντας» το όλο κλίμα στις τάξεις του Κολοσσού εν όψει του σημερινού αγώνα με το Περιστέρι. Ο έμπειρος γκαρντ στάθηκε στο ότι η νίκη σήμερα είναι μονόδρομος για τον Κολοσσό αν δεν θέλει να καλύψει χαμένο έδαφος σε εκτός έδρας ματς αλλά και στο ότι οι «πρίγκιπες της δυτικής όχθης» θέλουν προσοχή στο ξεκίνημα μιας και η κακή φυσική τους κατάσταση μπορεί να τους στοιχίσει στη συνέχεια.

«**Το** αυριανό (σ.σ. σημερινό) **παιχνίδι θέλει πολύ μεγάλη προσοχή γιατί εμείς είμαστε θεωρητικά το φαβορί λόγω των προβλημάτων που αντιμετωπίζει το Περιστέρι και περιμένουν να κερδίσουμε και με διαφορά όπως και με την Ξάνθη όπου παραλίγο να πάθουμε μεγάλη ζημιά.**

Πρέπει να είμαστε πολύ σοβαροί από την αρχή, να παίξουμε πολύ δυνατά, να τους πιέσουμε πάρα πολύ γιατί όπως είπε και κόουτς δεν έχουν καλή φυσική κατάσταση λόγω έλλειψης προετοιμασίας. Αν δεν καταφέρουμε να ξεφύγουμε από την αρχή, στο β' ημίχρονο να τους κουράσουμε τόσο ώστε να πάρουμε το παιχνίδι.

Είναι από τα παιχνίδια που πρέπει να πάρεις οπωσδήποτε. Δεν το συζητάς στα εντός έδρας γιατί μετά πρέπει να κάνεις νίκη εκτός έδρας που είναι πιο δύσκολο. Πιστεύω ότι στα δύο παιχνίδια μέσα στο γήπεδό μας, με Περιστέρι και Χαλκίδα, πρέπει να είμαστε 100% έτοιμοι και πάρα πολύ δυνατοί για να τα πάρουμε και τα δύο.

Κλειδί είναι η διάθεσή μας. Αν μπούμε δυνατά και δεν πάρουμε το ματς ως εύκολο και ότι θα το πάρουμε χαλαρά, αν μπούμε αποφασισμένοι μπορούμε εμείς να το κάνουμε εύκολο το παιχνίδι».

Απόδειξη αγάπης

• «Αν ο κόσμος θέλει πραγματικά να δει τον Κολοσσό κάποια στιγμή στην Α1, πρέπει να στέκεται κοντά στην ομάδα και να έρχεται στο γήπεδο» τόνισε ο Βασίλης Φραγκιάς στη χθεσινή συνέντευξη Τύπου

Ο **Βασίλης Φραγκιάς** έκλεισε την χθεσινή συνέντευξη Τύπου με μία αναφορά στην παρουσία του κόσμου στα εντός έδρας ματς: **«Εγώ είμαι δυσαρεστημένος σε γενικές γραμμές από την παρουσία του.** Με την Ξάνθη υπήρχε μεγάλος παλμός στην κερκίδα και μας βοήθησε πάρα πολύ, μας έσπρωξε στο να ισοφαρίσουμε το παιχνίδι και να το πάρουμε στην παράταση. Αλλά θεωρώ ότι ο κόσμος δεν έχει χορτάσει ακόμα από την κατηγορία. Η ομάδα έχει παίξει μόνο μία χρονιά στην Α2, είναι φέτος μόλις η δεύτερη σεζόν. **Λέγαμε ότι το Βενετόκλειο είναι πάρα πολύ μικρό για να χωρέσει τον κόσμο και τελικά αποδεικνύεται ότι 500-600 άτομα έρχονται σε κάθε παιχνίδι. Δεν είναι αυτό που επιθυμούμε ούτε τα παιδιά ούτε εγώ ως προπονητής αλλά ούτε και η διοίκηση. Το πρωτάθλημα φέτος είναι πάρα πολύ δύσκολο με πολλές ομάδες καλές και για μένα το σημαντικότερο είναι να βρίσκεται ο κόσμος κοντά στην ομάδα.** Έχουμε τώρα δύο ματς συνεχόμενα στο γήπεδό μας που θεωρώ ότι είναι πάρα πολύ σημαντικά (σ.σ. Περιστέρι και ΑΓΕΧ) και θα πρέπει η κάθε γωνία του Βενετοκλείου να γεμίζει εφόσον ο κόσμος θέλει πραγματικά να δει τον Κολοσσό στην Α1 είτε φέτος είτε του χρόνου. Πρέπει να δείξει ότι αγαπάει και ότι στέκεται κοντά σε αυτή την ομάδα. Για μένα ούτε η ώρα αποτελεί δικαιολογία. Θεωρώ ότι ήδη έχουμε δει πάρα πολύ καλές ομάδες. Το Περιστέρι πέρσι ήταν σε μία τελείως διαφορετική κατηγορία από εμάς και έχουμε την ευκαιρία να δούμε έναν αντίπαλο που σαν όνομα και σαν ιστορία είναι πολύ μεγαλύτερο σε μέγεθος από τον Κολοσσό. Πιστεύω ότι πλέον το γήπεδο πρέπει να γεμίζει. **Αλλιώς θα γίνουμε και γραφικοί όταν ζητάμε ένα μεγαλύτερο γήπεδο και δεν μπορούμε καλά – καλά να γεμίσουμε αυτό.** Θέλω πραγματικά να ευχαριστήσω τους ανθρώπους που έρχονται κάθε φορά στο Βενετόκλειο, τουλάχιστον στα δύο πρώτα παιχνίδια και μας έχουν βοηθήσει. **Απλά περίμενα και εγώ και όλοι μας, ότι και φέτος θα γινόταν αυτό που γινόταν πέρσι. Ο Κολοσσός είτε παίζει καλά είτε όχι, εκπροσωπεί τα Δωδεκάνησα όχι μόνο την πόλη της Ρόδου.** Και αυτό είναι ένα σημείο που θέλω να το τονίσω. Θέλω να έρθουν οι φίλαθλοι στο γήπεδο για να βοηθήσουν την ομάδα όχι μόνο αύριο (σ.σ. σήμερα) αλλά και σε όλα τα παιχνίδια γιατί, όπως είπα και πριν, το πρωτάθλημα είναι πολύ δύσκολο».

Blue Star Ferries

Νέα Δρομολόγια

ΑΠΟ ΡΟΔΟ

ΑΝΑΧΩΡΗΣΗ ΑΠΟ						ΑΦΙΞΗ
ΡΟΔΟ	ΚΩ	ΛΕΡΟ	ΠΑΤΜΟ	ΣΥΡΟ	ΑΜΟΡΓΟ/ΚΑΤΑΠΟΛΑ	ΠΕΙΡΑΙΑ
ΤΡΙΤΗ 19:00	ΤΡΙΤΗ 22:00	---	---	ΤΕΤΑΡΤΗ 02:50	---	ΤΕΤΑΡΤΗ 06:10
ΠΕΜΠΤΗ 19:00	ΠΕΜΠΤΗ 22:00			ΠΑΡΑΣΚΕΥΗ 02:50		ΠΑΡΑΣΚΕΥΗ 06:10
ΣΑΒΒΑΤΟ 10:00	ΣΑΒΒΑΤΟ 12:45	---	---	---	ΣΑΒΒΑΤΟ 16:20	ΣΑΒΒΑΤΟ 21:30
ΚΥΡΙΑΚΗ 18:00	ΚΥΡΙΑΚΗ 21:00	ΚΥΡΙΑΚΗ 22:40	ΚΥΡΙΑΚΗ 23:50	ΔΕΥΤΕΡΑ 03:25		ΔΕΥΤΕΡΑ 06:45

ΠΡΟΣ ΡΟΔΟ

ΑΝΑΧΩΡΗΣΗ ΑΠΟ ΠΕΙΡΑΙΑ	ΑΦΙΞΗ					
	ΣΥΡΟ	ΑΜΟΡΓΟ/ΚΑΤΑΠΟΛΑ	ΠΑΤΜΟ	ΛΕΡΟ	ΚΩ	ΡΟΔΟ
ΔΕΥΤΕΡΑ 19:30	ΔΕΥΤΕΡΑ 22:50	---	---	---	ΤΡΙΤΗ 04:00	ΤΡΙΤΗ 06:45
ΤΕΤΑΡΤΗ 19:30	ΤΕΤΑΡΤΗ 22:50	---	---	---	ΠΕΜΠΤΗ 04:00	ΠΕΜΠΤΗ 06:45
ΠΑΡΑΣΚΕΥΗ 19:30	ΠΑΡΑΣΚΕΥΗ 22:50	---	---	---	ΣΑΒΒΑΤΟ 04:00	ΣΑΒΒΑΤΟ 06:45
ΣΑΒΒΑΤΟ 23:30		ΚΥΡΙΑΚΗ 04:40	ΚΥΡΙΑΚΗ 07:00	ΚΥΡΙΑΚΗ 08:10	ΚΥΡΙΑΚΗ 09:50	ΚΥΡΙΑΚΗ 12:50

- **ΑΝΕΚΤΕΛΕΣΤΑ ΔΡΟΜΟΛΟΓΙΑ**: 25/12/04 (από ΡΟΔΟ 10:00), 01/01/05 (από ΡΟΔΟ 10:00), 30/04/05 (από ΠΕΙΡΑΙΑ 23:30) & 01/05/05

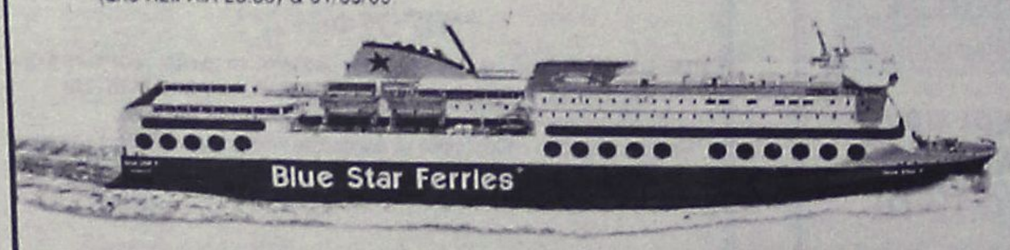

SKEVO'S TRAVEL AGENCY

ΚΑΝΤΕ ΚΡΑΤΗΣΗ ΤΩΡΑ!

ΠΛΗΡΟΦΟΡΙΕΣ ΚΑΙ ΚΡΑΤΗΣΕΙΣ ΘΕΣΕΩΝ ΣΤΟΝ ΤΑΞΙΔΙΩΤΙΚΟ ΣΑΣ ΠΡΑΚΤΟΡΑ Ή SKEVO'S TRAVEL AGENCY: ΑΜΕΡΙΚΗΣ 111, ΡΟΔΟΣ, ΤΗΛ. ΚΡΑΤΗΣΕΩΝ ΕΠΙΒΑΤΩΝ ΚΑΙ Ι.Χ.: 22410-22461, 22410-75655, 22410-75310, ΤΗΛ. ΚΡΑΤΗΣΕΩΝ ΦΟΡΤΗΓΩΝ: 22410-76600

PIAGGIO

ΜΕΤΑΧΕΙΡΙΣΜΕΝΑ

ΑΠΟ 16 € ΤΟ ΜΗΝΑ

ΧΩΡΙΣ ΠΡΟΚΑΤΑΒΟΛΗ

6 ΜΗΝΕΣ ΕΓΓΥΗΣΗ

Α.Β.Ε.Τ.Ε. Κ. ΚΩΣΤΑΡΙΔΗΣ

ΤΗΛ.: 2241078577

ΕΝΟΙΚΙΑΣΕΙΣ

συνέχεια από την προηγούμενη

ΕΝΟΙΚΙΑΖΕΤΑΙ πολυτελές γραφείο 105 τ.μ., στο κέντρο της πόλης με έτοιμο ντεκόρ και κλιματισμό. Μηνιαίο μίσθωμα 900 ευρώ. Πληρ. τηλ. ΕΥΣΤΑΘΙΟΥ - ΕΥΡΩΚΤΗΜΑΤΙΚΗ, Εθνικής Αντιστάσεως 83 τηλ. 2241073819, 74917, 2241037906, 6944/374546, 6945/292030 AE4011

ΕΝΟΙΚΙΑΖΕΤΑΙ διαμέρισμα 3άρι 80 τ.μ. κοντά στο καζίνο. Πληρ. Εμμ. Κρανίδης & Συνεργάτες τηλ. 2241027082, 6942010248, Αμερικής 50, 2ος όροφος, Ρόδος AE09254

ΕΝΟΙΚΙΑΖΟΝΤΑΙ δύο διαμερίσματα, 1ος όροφος (3 υπνοδωμάτια, ηλιακός, A/C) νέας κατασκευής και στο ισόγειο (2 υπνοδ., ηλιακό, A/C) νέας κατασκευής σε μικρή πολυκατοικία 5 διαμερισμάτων Ευαγόρα Παληκαρίδου 6 (7 Βαγιές). Πληρ. τηλ. 6973701046 AE11666

ΕΝΟΙΚΙΑΖΕΤΑΙ ισόγειο διαμέρισμα 3 υπνοδωμάτια, κουζίνα, καθιστικό, μεγάλο μπάνιο και αποθήκη, χωρίς έπιπλα. Πάροδος Θάλειας 17, περιοχή Αραπάκι, 370 ευρώ. Πληρ. τηλ. 2241065934, 6972686060 AE11662

ΕΝΟΙΚΙΑΖΕΤΑΙ στην Ιαλυσό λουξ οροφοδιαμέρισμα. Πληρ. Εμμ. Κρανίδης & Συνεργάτες τηλ. 2241027082, 6942010248, Αμερικής 50, 2ος όροφος, Ρόδος AE09255

ΕΝΟΙΚΙΑΖΕΤΑΙ κατάστημα γωνιακό 35 τ.μ. με πατάρι και άνετο πάρκιν στο συγκρότημα ΑΒ Βασιλόπουλος. Πληρ. τηλ. 2241037906, 6972292958 κ. Μαρίνα AE11669

ΕΝΟΙΚΙΑΖΕΤΑΙ πολυτελές γραφείο 140 τ.μ. με πλήρες σύστημα air condition, ψύξη - θέρμανσης, μπάνιο κ.λπ. Πληρ. τηλ. 6942010248 AE09273

ΕΝΟΙΚΙΑΖΕΤΑΙ γραφείο πολυτελούς κατασκευής, με αποκλειστικό χώρο στην Κωνσταντίνου Τσαλδάρη, με πάρκιν, κουζινάκι και τουαλέτα, 110 τ.μ. Πληρ. τηλ. 6942010248 AE09872

ΓΚΑΡΣΟΝΙΕΡΑ επιπλωμένη στην περιοχή Καναμάτ λεωφόρος Καλλιθέας στο σούπερ μάρκετ "Βερόπουλου" Φώτη Κόντογλου 90, με πάρκιν. Πληρ. τηλ. 2241061790 AE11662

ΕΝΟΙΚΙΑΖΕΤΑΙ εξοχική κατοικία λουξ κατασκευής στην περιοχή Γκολφ Αφάντου 600 μέτρα από την θάλασσα. Διαθέτει τρία υπνοδωμάτια, μεγάλο σαλόνι, κουζίνα, WC και ηλιακό θερμοσίφωνα. Πληρ. τηλ. 2241033774, 2241034123, 6948528799 AE11657

ΓΚΑΡΣΟΝΙΕΡΑ 45 τ.μ. πλήρως επιπλωμένη, μεγάλη κουζίνα με πάσο, αποθήκη, ολοκαίνουργιο WC-ντους, TV, σαλονάκι, αυλή. Δυνατότητα κλιματιστικού, μίσθωση έως 30/08/05. Οδός Σκεύου Ζερβού. Ολες οι ευκολίες πλησίον. Μόνο σοβαρές προτάσεις. Πληρ. τηλ. 6972/812184 AE11635

ΓΚΑΡΣΟΝΙΕΡΑ πλήρως εξοπλισμένη και επιπλωμένη με A/C και TV για φοιτητή/τρια. Πληρ. τηλ. 6977301090 AE11653

ΔΙΑΜΕΡΙΣΜΑ με 3 υπνοδωμάτια, σαλόνι, κουζίνα, WC στην Ανάληψη. Πληρ. τηλ. 6945053779 (από 10 π.μ. έως 4 μ.μ.) AE11627

ΔΙΑΜΕΡΙΣΜΑ 76 τ.μ., 2 υπνοδωμάτια, κουζίνα, σαλόνι, μπάνιο (1ος όροφος) περιοχή ΜΗΔΕΙΑ (δίπλα στην καφετέρια GALLERY). Πληρ. τηλ. 6944633211 AE11607

ΔΙΑΜΕΡΙΣΜΑΤΑΚΙΑ στο κέντρο της πόλης (κοντά στον ΟΤΕ). Πληρ. τηλ. (22410)23012, 74070 AE11587

ΓΚΑΡΣΟΝΙΕΡΑ ισόγεια με 40 τ.μ. αυλή επιπλωμένη στην περιοχή Ανάληψης. Τιμή 300 ευρώ. Πληρ. τηλ. 2241060060, 6945949882 AE1629

ΔΙΑΜΕΡΙΣΜΑ α' ορόφου δύο υπνοδωματίων, σαλόνι, κουζίνας και μπάνιου επί της Παναγ. Ροδίου 36. Πληρ. τηλ. 6942061860 AE11589

ΑΠΟΘΗΚΗ 70 τ.μ. στην περιοχή Ανάληψης κατάλληλο για οποιαδήποτε χρήση. Πληρ. τηλ. 2241034490 (13.00-16.00) και (22410)65125, 61701 AE11583

ΓΚΑΡΣΟΝΙΕΡΑ επιπλωμένη επί της Ορφανίδου 48. Τιμή 200€. Πληρ. τηλ. 2241023100

ΔΙΑΜΕΡΙΣΜΑ με κήπο, αυλή στον κάτω όροφο πολυκατοικίας 90 τ.μ. - 2 δωματίων και ενιαίας σαλονοτραπεζαρίας με εντοιχισμένες ντουλάπες - κουζίνα (δίχως τις συσκευές) μικρή αποθήκη με αυτοθέρμανση ηλιακό, διπλά ηχομονωτικά τζάμια νέας κατασκευής. Στην οδό Ευκλή 14. Πληρ. τηλ. 2241021600, 6944865464 AE109

ΠΩΛΕΙΤΑΙ

ΜΕΖΟΝΕΤΑ διώροφη σε μπετά 110 τ.μ. στην Ιαλυσό με ιδιόχρηστο κήπο, ατομικό βάθρο και περιτοιχισμένο οικόπεδο. **Αξία 96.845 €** (με δυνατότητα εκταμίευσης δανείου).

Πληρ. ΕΥΣΤΑΘΙΟΥ - ΕΥΡΩΚΤΗΜΑΤΙΚΗ,
Εθνικής Αντιστάσεως 83 • τηλ. 2241073819-74917,
6944/374546, 6945/292030

ΚΤΗΜΑΤΟΜΕΣΙΤΙΚΟ ΓΡΑΦΕΙΟ
ΖΑΦΕΙΡΗΣ Μ. ΚΑΡΑΓΙΑΝΝΗΣ Δ. Ο.Ε.
Πωλήσεις ακινήτων. Τηλ. (2241060380-60381)
17.30-20.30 μ.μ. Δευτέρα-Παρασκευή
Fax: 2241060380 • e-mail: zafkar@hellasnet.gr

• **Κατοικίες**
- Εξοχική κατοικία 50 τ.μ. (υπό ανέγερση) εντός οικοπέδου 440 τ.μ. στην περιοχή Κολυμπίων
- Εξοχική κατοικία 70 τ.μ. (υπό ανέγερση) εντός οικοπέδου 500 τ.μ. στην περιοχή Κολυμπίων
- Μεζονέτα 105 τ.μ. (ημιτελής) εντός οικισμού στον Δήμο Αφάντου

• **Ξενοδοχειακό συγκρότημα**
- Ημιτελής σε μπετά ξενοδοχειακό συγκρότημα Α' κατηγορίας εντός οικοπέδου 22.400 τ.μ.

• **Οικόπεδα**
- Εντός οικισμού στον Δήμο Αφάντου 1250 τ.μ.
- Εντός οικισμού στον Δήμο Αφάντου 2000 τ.μ.
- Στον Δήμο Αφάντου 520 τ.μ. με άδεια οικοδομής 53 τ.μ.
- Στον Δήμο Αφάντου 1000 τ.μ. επί της εθνικής οδού Ρόδου-Λίνδου
- Στον Δήμο Αφάντου 866 τ.μ. επί της εθνικής οδού Ρόδου-Λίνδου
- Εντός οικισμού στην Παστίδα 2000 τ.μ.

• **Αγροτεμάχια**
- Στην περιοχή Κολυμπίων αγροτεμάχια 10.200 τ.μ. (πανοραμική θέα)
- Στην περιοχή Κολυμπίων αγροτεμάχιο 4.969 τ.μ.
- Στην περιοχή Ψίνθου αγροτεμάχιο 22.400 τ.μ.
- Στην περιοχή Ψίνθου αγροτεμάχιο 19.840 τ.μ.
- Στην περιοχή Τραπεζία αγροτεμάχιο 5.800 τ.μ.
- Στον Δήμο Αφάντου αγροτεμάχιο 6.120 τ.μ.
- Στον Δήμο Αφάντου αγροτεμάχιο 11.520 τ.μ.
- Στον Δήμο Αφάντου το 1/2 αγροτεμαχίου 5.080 τ.μ. με ελαιόδεντρα

ΠΩΛΟΥΝΤΑΙ
παραθαλάσσιες βίλες



με απέραντη θέα τη θάλασσα

από ιδιώτη στην ωραιότερη
και καθαρή παραλία ΓΚΟΛΦ ΑΦΑΝΤΟΥ.
Πληρ. τηλ. 2241034886, κινητό 6932 437145 - FAX 2241021927
κ. ΓΙΩΡΓΑΡΑ ΦΩΤΙΟ

NewAge Real Estate
Νέα Εποχή στο Χώρο του Ακινήτου
ΜΕΛΕΟΥΝΗ – ΚΕΧΑΓΙΑ ΜΑΙΡΗ

ΠΩΛΟΥΝΤΑΙ

ΔΙΑΜΕΡΙΣΜΑΤΑ
Μεγάλη γκάμα διαμερισμάτων μικρών ή μεγαλύτερων, στην Ρόδο, Ιξιά, Ιαλυσό και Κοσκινού

ΜΕΖΟΝΕΤΕΣ
Τελειωμένες ή σε μπετά στην Ιξιά, Ιαλυσό, Κοσκινού, Κιοτάρι και Γεννάδι

ΜΟΝΟΚΑΤΟΙΚΙΕΣ
Μεγάλες κατοικίες στα Κοσκινού, Ασγούρου, Ιξιά

ΟΙΚΟΠΕΔΑ
Στην Ιξιά, Κανδυλί, Ασγούρου, Κιοτάρι, Γεννάδι

ΕΠΙΧΕΙΡΗΣΕΙΣ
Πωλούνται επικερδείς επιχειρήσεις

✓ **ΖΗΤΟΥΝΤΑΙ ΟΙΚΟΠΕΔΑ ΓΙΑ ΑΝΤΙΠΑΡΟΧΗ**

✓ **ΑΝΑΛΑΜΒΑΝΟΥΜΕ ΤΗΝ ΕΚΔΟΣΗ ΚΑΘΕ ΕΙΔΟΥΣ ΔΑΝΕΙΟΥ ΣΑΣ**

Θεμ. Σοφούλη 8 - 85100 Ρόδος Τηλ. & Fax: 22410 23447
Κιν. 6948 808023 - E-mail: info@newage-realestate.gr

Ευρωπαϊκή Επενδυτική
Κτηματομεσιτικό Γραφείο
Θεόφιλος Κλωνάρης
Εθνικής Αντίστασης 48 τηλ.2241039300,κιν.6977582152

ΔΙΑΜΕΡΙΣΜΑΤΑ:

Διαμέρισμα 100 τ.μ.στην Ανάληψη με 3 υπνοδωμάτια σε καλή κατάσταση	€ 123257
Διαμέρισμα 115 τ.μ. στα Κοσκινού καινούργιο με 3 υπνοδωμάτια	€ 132000
Διαμέρισμα 65τ.μ.στην Ιαλυσό με 1 υπνοδωμάτιο,σαλόνι,κουζίνα,λουτρό	€ 63000
Διαμέρισμα 80τ.μ., 3 υπνοδωματίων στην Ιξιά,μερικώς ανακαινισμένο	€ 80000
Διαμέρισμα 85 τ.μ.με 2 υπνοδωμάτια,χώρο σταθμευσης και αποθήκη 12τ.μ.	€ 144000
Οροφοδιαμέρισμα 3 υπνοδωματίων σε μικρή οικοδομή καινούργιο	€ 200000
Διαμερίσματα στην Ανάληψη 105τ.μ.με 3 υπν/τια lux κατασκευής προς	€ 200000
Διαμερίσματα στην Ιαλυσο υπο κατασκευη 95&105 τ.μ. ισογεια με parking	

18 studios ανακαινισμένα, πλήρως επιπλωμένα & εξοπλισμένα στο κέντρο της πόλης
Καινούργιο κατάστημα 105 τ.μ. γωνιακό ,σε εμπορικό σημείο της Ανάληψης

ΜΟΝΟΚΑΤΟΙΚΙΕΣ:

Κατοικία στην Παλιά Πόλη 35τ.μ.+35τ.μ.,με άδεια χρήσεως καταστήματος	€ 60000
Παραδοσιακή οικία στην Καταβιά,ανακαινισμένη,με καμάρα,τζάκι,2 σουφάδες	€ 80000
Μονοκατοικία 130 τ.μ. στα Κοσκινού σε μπετά με καταπληκτική θέα	€ 100000
Μονοκατοικία 110 τ.μ. στα Κοσκινού με 1000 τ.μ. οικόπεδο	€ 190000
Μονοκατοικία 140 τ.μ. στα Κοσκινου με 1000 τ.μ. οικόπεδο	€ 270000
Μονοκατοικία στους Τρείς 135 τ.μ. σε 650 τ.μ. οικόπεδο σε τούβλα	€ 117000
Μονοκατοικίες στα Τριάντα, κοντά στην Ρόδο 165 τ.μ. με 4 υπνοδωμάτια	€ 280000
Διατηρητέα μονοκατοικία στην Ρόδο 280τ.μ. με αυλή,πλήρως ανακαινισμένη	€ 265000

ΟΙΚΟΠΕΔΑ:

Οικόπεδο 1000 τ.μ. στην Ζώνη οικισμού Κοσκινού με άδεια οικοδομής προς	€ 73367
Οικόπεδο στο Τσαίρι 12000 τ.μ.περιφραγμένο με μικρό σπίτι 3 ετών	€ 176000
Οικόπεδο 2600τ.μ. στον Αρχάγγελο εντός οικισμού,τιμή συζητήσιμη	€ 100000
Οικόπεδο 3600 τ.μ.στην Λαχανιά άρτιο κ οικοδ/μο με θέα θάλασσα	€ 63.000
Οικόπεδα στην Λαχανιά σε διάφορα μεγέθη εντός & εκτός σχεδίου κατάλληλα για κατοικίες	

Αγορές-πωλήσεις-μισθώσεις-εκτιμήσεις-Ακινήτων
Δάνεια Δεκτά

ΕΝΟΙΚΙΑΣΕΙΣ

συνέχεια από την προηγούμενη

ΗΜΙΤΕΛΕΣ ΚΑΤΑΣΤΗΜΑ 182 τ.μ. με άνετο χώρο για πάρκιν επί της επαρχιακής οδού Ρόδου-Καμείρου στη διασταύρωση προς Πεταλούδες. Πληρ. τηλ. 2241081917 από ώρα 15.00-22.00 AE11502

ΔΙΑΜΕΡΙΣΜΑ στην Ανάληψη 3 υπνοδωματίων, πλήρως επιπλωμένο. Πληρ. τηλ. 6944281284 AE11460

STUDIOS καινούργια, ενοικιάζονται πλήρως επιπλωμένα, 25 & 40 τ.μ., με ηχομόνωση, ανεξάρτητο WC, πολυκουζινάκι, ψυγείο, εγκατάσταση για TV και τηλέφωνο, αυλή, συχνή αστική συγκοινωνία (κάθε 45 λεπτά), για 12 μήνες, το χρόνο. Σε λογική τιμή, χωρίς κοινόχρηστα και νερό, περιοχή Παραδείσι, Ρόδος. Πληρ. τηλ. 2241048360, κιν. 6972943946 AE11468

ΕΝΟΙΚΙΑΖΟΝΤΑΙ στα Τριάντα πλησίον S.M. Μαρινόπουλου επιπλωμένα διαμερίσματα 2 δωματίων με μεγάλο μπαλκόνι, πλήρως εξοπλισμένα, με ηλιακούς θερμοσίφωνες, θυρίδα και πισίνα τους θερινούς μήνες. Ανετο πάρκιν. Μίσθωμα 260 ευρώ. Πληρ. τηλ. 2241022328, 6944281207 AE62443

ΕΝΟΙΚΙΑΖΟΝΤΑΙ δωμάτια "studio" επί της λεωφόρου Αφάντου έναντι "Παναγιωτά" super market επιπλωμένα. Επίσης ενοικιάζεται αποθήκη 230 τ.μ. επί της Εθνικής Αντίστασης 67. Πληρ. τηλ. (22410)36504 AE11360

ΔΩΜΑΤΙΑ σε ξενοδοχείο στο κέντρο της πόλης για φοιτητές, καθηγητές, στρατιωτικούςκ.λπ. το δωμάτιο περιλαμβάνει αυτόνομο λουτρό, ψυγείο, τηλέφωνο, ιματισμό. Το ξενοδοχείο διαθέτει κοινόχρηστους χώρους σαλονιού, καφέ-μπαρ, τηλεόραση-NOVA. Ενοίκιο μηνιαίως 150 ευρώ. Η τιμή περιλαμβάνει κάθε 10 ημέρες καθαρισμό δωματίου, ηλεκτρικό και ύδρευση. Πληρ. τηλ. 2241024051, fax: 2241034474 AE62490

ΔΙΑΜΕΡΙΣΜΑΤΑ σε ήσυχη περιοχή στο Φαληράκι πλήρως επιπλωμένο με air condition και ηλιακό θερμοσίφωνα. Ενοίκιο 300 ευρώ. Πληρ. τηλ. 6947003720 AE62649

ΓΚΑΡΣΟΝΙΕΡΑ πλησίον Πανεπιστημίου επιπλωμένη στον τρίτο και τελευταίο όροφο πολυκατοικίας με καταπληκτική θέα και κεντρική θέρμανση. Πληρ. τηλ. 6979600029 AE11773

ΔΥΟ ΚΑΤΑΣΤΗΜΑΤΑ των 40 τ.μ. ή ένα ενιαίο των 80 τ.μ. με αυλή και WC, πίσω από την εκλησία του Αγ. Νεκταρίου στο Φαληράκι. Πληρ. τηλ. 6947003720 AE62650

ΙΑΛΥΣΟΣ. Ενοικιάζονται με το μήνα στο κέντρο της Ιαλυσού μονόχωρα ή δίχωρα επιπλωμένα διαμερίσματα πλήρως εξοπλισμένα με A/C, TV, 24ωρη παροχή ζεστού νερού, κατάλληλο για εκπαιδευτικούς και στρατιωτικούς. Πληρ. τηλ. 6974345362 AE62126

STUDIO στην Κρεμαστή με πολυκουζινάκι. Τιμές λογικές. Αποκλείονται αλλοδαποί. Πληρ. τηλ. 2241091483 AE11345

ΕΝΟΙΚΙΑΖΕΤΑΙ στην Κρεμαστή καινούργιο πολυτελές στούντιο επιπλωμένο με parking μέσα σε κήπο κοντά στα σχολεία και στη θάλασσα. Πληρ. τηλ. 2241094822, 6946671053 AE62121

ΑΠΟΘΗΚΕΣ ΣΤΗΝ ΙΑΛΥΣΟ, ΕΝΟΙΚΙΑΖΟΝΤΑΙ 1) ΑΠΟΘΗΚΕΥΤΙΚΟΙ ΧΩΡΟΙ ΑΠΟ 100 ΕΩΣ 2000 Τ.Μ. ΚΑΙ ΥΨΟΣ 8 Μ. ΑΣΦΑΛΕΙΣ ΜΕ ΜΕΓΑΛΟΥΣ ΧΩΡΟΥΣ ΔΙΑΚΙΝΗΣΗΣ ΦΟΡΤΩΣΗΣ ΚΑΙ ΕΚΦΟΡΤΩΣΗΣ ΠΡΟΪΟΝΤΩΝ, 2) ΥΠΑΙΘΡΙΟΙ ΧΩΡΟΙ ΠΕΡΙΦΡΑΓΜΕΝΟΙ, ΑΣΦΑΛΕΙΣ, ΚΑΤΑΛΛΗΛΟΙ ΓΙΑ ΑΠΟΘΗΚΕΥΣΗ ΠΡΟΪΟΝΤΩΝ ΣΕ ΠΑΛΕΤΕΣ. ΠΛΗΡ. ΤΗΛ. (22410)38400 ΑΠΟ ΔΕΥΤΕΡΑ ΕΩΣ ΠΑΡΑΣΚΕΥΗ 08.00-15.00 κ. ΓΙΩΤΑ ΧΠΕ1912

ΕΝΟΙΚΙΑΖΟΝΤΑΙ 4 ΠΟΛΥΤΕΛΗ STUDIOS ΓΙΑ ΕΝΑ Ή ΔΥΟ ΑΤΟΜΑ, ΣΤΗΝ ΠΑΡΑΛΙΑ ΙΑΛΥΣΟΥ, ΠΛΗΡΩΣ ΕΠΙΠΛΩΜΕΝΑ, ΕΥΡΥΧΩΡΑ, ΜΕ ΑΝΕΤΕΣ ΒΕΡΑΝΤΕΣ ΜΕ ΠΟΛΥΚΟΥΖΙΝΑΚΙ, AIR-CONDITION, ΗΛΙΑΚΟ ΘΕΡΜΟΣΙΦΩΝΑ, ΙΔΙΟΧΡΗΣΤΗ ΘΕΣΗ ΣΤΑΘΜΕΥΣΗΣ. ΜΗΝΙΑΙΟ ΜΙΣΘΩΜΑ 275 ΕΥΡΩ. ΠΛΗΡ. ΕΥΣΤΑΘΙΟΥ - ΕΥΡΩΚΤΗΜΑΤΙΚΗ, ΕΘΝΙΚΗΣ ΑΝΤΙΣΤΑΣΕΩΣ 83 (ΠΡΩΗΝ ΑΝΝΗΣ ΜΑΡΙΑΣ). ΤΗΛ. 22410 73819-74917, 6946/103929 ΧΠΕ091

πωλησεις–αγορες ακινητων & επιχειρησεων

ΠΩΛΟΥΝΤΑΙ από κατασκευαστική εταιρεία επί της οδού Καλλιπάτειρας στην Ιαλυσό α) μεζονέτες τριώροφες 185 τ.μ. + γκαράζ 30 τ.μ. + ημιϋπαίθριος χώρος 25 τ.μ. με 4 υπνοδωμάτια, 3 μπάνια, ηλιακό θερμοσίφωνα, θερμοδυναμικό τζάκι, καλοριφέρ, κλιματισμό, μάρμαρα, δάπεδα, παρκέ κ.λπ. αξίας 315.000 ευρώ, β) μεζονέτες τριώροφες 130 τ.μ. + σοφίτα 60 τ.μ. + πυλωτή 50 τ.μ. με τρία υπνοδωμάτια, τζάκι, καλοριφέρ, γρανιτόπλακα κ.λπ. αξίας 220.000 ευρώ, γ) διαμερίσματα 60 τ.μ. με καλοριφέρ, γρανιτόπλακα κ.λπ. αξίας 90.000 ευρώ. Πληρ. 2241068416, 2241064685, 6945268254 AO11874

ΠΩΛΕΙΤΑΙ επιχείρηση διανομής φιαλών υγραερίου λόγω σύνταξης. Πληρ. τηλ. 2241077001 AO11821

ΠΩΛΕΙΤΑΙ ισόγειο διαμέρισμα επί της Κέννεντυ, 80 τ.μ. Πληρ. τηλ. 6945977022 AO11808

ΟΙΚΟΠΕΔΟ επί της οδού Σμύρνης επιφανείας τ.μ. 551 με συντελεστή δόμησης 1,2. Τιμή 256.000 ευρώ. Αποκλείονται οι μεσίτες. Πληρ. τηλ. 2241029975 από 09.00-14.00 AO11812

ΔΙΑΜΕΡΙΣΜΑ 112 τ.μ. διαμπερές β' όροφος επί της Αγ. Αναστασίας. Τιμή 120.000 ευρώ. Πληρ. τηλ. 6944946506 AO11780

ΜΕΖΟΝΕΤΑ 300 τ.μ. υπόγειο-ισόγειο-όροφος με 1.500 μ. οικόπεδο μέχρι σοβάδες στην περιοχή Κανδυλί στην Ιαλυσό. Τιμή 200.000 ευρώ. Σταμάτης Μανωλάκος. Πληρ. τηλ. 2241023815, 2241078275 AO0106

ΚΑΤΑΣΤΗΜΑ ημιϋπόγειο στην οδό Στ. Κωτιάδη. Πληρ. τηλ. 2241075035 AO23882

ΠΩΛΕΙΤΑΙ ΕΥΚΑΙΡΙΑ από ιδιοκτήτη μεζονέτα 115 τ.μ. 14 ετών - 5 δωματίων - τζάκι - κήπος - μπρος - πίσω - πάρκιν - λεωφ. Ιαλυσός ενοικιασμένη σαν επένδυση 5% - τόκος. Πληρ. τηλ. 2241091276 απόγευμα-βράδυ. AO11731

ΖΗΤΟΥΝΤΑΙ ΓΙΑ ΑΓΟΡΑ 4 στρέμματα εντός πόλεως Ρόδου με θέα την θάλασσα επίσης **ΖΗΤΕΙΤΑΙ ΑΓΡΟΚΤΗΜΑ** στα κοντινά χωριά της πόλεως Ρόδου. Πληρ. τηλ. 2241062159 AO11667

ΠΩΛΕΙΤΑΙ ευκαιρία από ιδιοκτήτη μεζονέτα 115 τ.μ. 14 ετών - 5 δωματίων, τζάκι, κήπο μπρος - πίσω, πάρκιν, επί της Λεωφ. Ιαλυσού ενοικιασμένη σαν επένδυση 5% τόκος. Πληρ. τηλ. 2241091276 απογευματινές ώρες AO11716

ΔΙΑΜΕΡΙΣΜΑ στην Ανάληψη 120 τ.μ. 2ου ορόφου σε μικρή οικοδομή, 3 υπν/τίων, 2 WC, πολύ καλής κατασκευής. Τιμή 135.000 ευρώ. Πληρ. Μαίρη Μελεούνη New Age Real Estate, τηλ. 2241023447, 6948808023, AO2671

ΠΩΛΕΙΤΑΙ ΔΙΑΤΗΡΗΤΕΟ ανακαινισμένο 300 τ.μ. στο Νιοχώρι κατάλληλο και για επαγγελματική στέγη. Τιμή 500.000€. Πληρ. τηλ. 6979501776 AO11706

ΠΩΛΕΙΤΑΙ 4άρι διαμέρισμα 2ου ορόφου, με 3 υπνοδωμάτια, 15 ετών, με ωραία θέα, επί της Κωνσταντίνου Υδραίου. Τιμή 42.000.000 δρχ. ή 123.257,52 ευρώ. Πληρ. Εμμ. Κρανίδης & Συνεργάτες τηλ. 2241027082, 6944347405, 6942010248, Αμερικής 50, 2ος όροφος, Ρόδος AO09278

ΠΩΛΟΥΝΤΑΙ ΟΙΚΟΠΕΔΑ ΤΣΑΪΡΙ εμβαδόν 4.863 τ.μ. άρτιο και οικοδομήσιμο με άδεια οικοδομής, επαφή με ασφαλτόδρομο. Τιμή: 146.000 ευρώ **ΟΙΚΟΔΟΜΙΚΟΣ ΣΥΝΕΤΑΙΡΙΣΜΟΣ "ΑΥΤΟΣΤΕΓΑΣΗ"** εμβαδόν 380 τ.μ. άρτιο και οικοδομήσιμο για δόμηση 240 τ.μ. Τιμή 110.000 ευρώ **ΙΑΛΥΣΟΣ** εμβαδόν 4.400 τ.μ. άρτιο και οικοδομήσιμο. Τιμή 198.000 ευρώ. **Υπεύθυνοι: Χατζηλαζάρου Σ. & Συνεργάτες LandScope 2241028629** AO20552

ΠΩΛΕΙΤΑΙ στο Παραδείσι αγρός 4 στρ. με άδεια οικοδομής. Πληρ. Εμμ. Κρανίδης & Συνεργάτες τηλ. 2241027082, 6944347405, 6942010248, Αμερικής 50, 2ος όροφος, Ρόδος AO09284

ΠΩΛΕΙΤΑΙ 4άρι διαμέρισμα 107 τ.μ. με ασανσέρ και κεντρική θέρμανση, επί της Θεμιστοκλέους Σοφούλη. Πληρ. Εμμ. Κρανίδης & Συνεργάτες τηλ. 2241027082, 6944347405, 6942010248, Αμερικής 50, 2ος όροφος, Ρόδος AO09280

ΠΩΛΟΥΝΤΑΙ - ΜΟΝΟΚΑΤΟΙΚΙΕΣ - ΙΑΛΥΣΟΣ (Ιux) εμβαδόν 130 τ.μ. σε οικόπεδο 150 τ.μ. μεζονέτα, σε δύο επίπεδα, τραπεζαρία, καθιστικό, 2 και 1 υ/δ, 2 WC. Τιμή 99.000 ευρώ (μπετά), **Εμβαδόν 110 τ.μ., σε οικόπεδο 200 τ.μ.** Μεζονέτα, 3 υ/δ, 2 WC, σε δύο επίπεδα. Τιμή: 161.000 ευρώ. **Εμβαδόν 180 τ.μ. σε οικόπεδο 500 τ.μ.** Μεζονέτα, 3 υ/δ, 2 WC, κουζίνα, σε δύο επίπεδα. Τιμή: 220.000 ευρώ. **Εμβαδόν 135 τ.μ. σε οικόπεδο 350 τ.μ.** Μεζονέτα, 3 υ/δ, 2 WC, κουζίνα, καθιστικό, θέα σε τρία επίπεδα. Τιμή: 192.000 ευρώ **ΚΟΣΚΙΝΟΥ εμβαδόν 180 τ.μ. σε οικόπεδο 2.000 τ.μ.** υπό κατακσευή, άριστη αρχιτεκτονική, φανταστική θέα, 3 υ/δ, 2 WC, άνετοι χώροι, σε δύο επίπεδα. Τιμή: 300.000 ευρώ. **Υπεύθυνοι: Χατζηλαζάρου Σ. & Συνεργάτες, LandScope 2241028629** AO20551

ΠΩΛΕΙΤΑΙ 2όροφη μονοκατοικία στο Γεννάδι με 1000 τ.μ. κήπο επί της επαρχιακής οδού Γεννάδι - Βάτι. Πληρ. Εμμ. Κρανίδης & Συνεργάτες τηλ. 2241027082, 6944347405, 6942010248, Αμερικής 50, 2ος όροφος, Ρόδος AO09274

ΠΩΛΕΙΤΑΙ στην Ιαλυσό, επί της οδού Ιερού Λόχου, διαμέρισμα 67 τ.μ. μόνο 22.000.000 δρχ. ή 65.000 ευρώ. Το διαμέρισμα αποτελείται από 2 στούντιο και πωλείται ως 1 ακίνητο ή το κάθε κομμάτι ξεχωριστά. Πληρ. Εμμ. Κρανίδης & Συνεργάτες τηλ. 2241027082, 6944347405, 6942010248, Αμερικής 50, 2ος όροφος, Ρόδος AO09283

ΠΩΛΕΙΤΑΙ στα Κοσκινού 2όροφη μονοκατοικία 138 τ.μ. έτοιμη, με ωραία θέα. Τιμή 162.000 ευρώ. Πληρ. Εμμ. Κρανίδης & Συνεργάτες τηλ. 2241027082, 6944347405, 6942010248, Αμερικής 50, 2ος όροφος, Ρόδος AO09277

ΠΩΛΕΙΤΑΙ ή ΕΝΟΙΚΙΑΖΕΤΑΙ εστιατόριο - μεζεδοπωλείο έτοιμο προς λειτουργία στο Ζέφυρος. Πληρ. τηλ. 6974329075 AO11668

ΠΩΛΕΙΤΑΙ στο Γεννάδι αγρός 4000 τ.μ. με πρόσωπο στον παλιό Επαρχιακό δρόμο Γεννάδι-Λαχανιά, σε τιμή ευκαιρίας. Πληρ. Εμμ. Κρανίδης & Συνεργάτες τηλ. 2241027082, 6944347405, 6942010248, Αμερικής 50, 2ος όροφος, Ρόδος AO09276

ΠΩΛΕΙΤΑΙ 1000 τ.μ. οικόπεδο με άδεια οικοδομής κοντά στο Γεννάδι. Πληρ. Εμμ. Κρανίδης & Συνεργάτες τηλ. 2241027082, 6944347405, 6942010248, Αμερικής 50, 2ος όροφος, Ρόδος AO09275

ΤΣΟΥΡΟΥΝΑΚΗΣ
Κεφάλαιο
Κτηματομεσιτικό γραφείο

ΔΙΑΜΕΡΙΣΜΑΤΑ ΠΩΛΟΥΝΤΑΙ

❑45 τ.μ,ισόγειο,1 υπν/τιου , καινούριο, Καρακόνερο , 24,5εκ - 71.900 €
❑46 τ.μ,ισόγειο,1 υπν/τιου , καινούριο, Αραπάκι, 27εκ - 79.236 €
❑50 τ.μ,1ου,1 υπν/τιου , καινούριο, Τριάντα, 27εκ - 79.236€
❑57 τ.μ,1ου ,1 υπν/τιου , καινούριο, Ανάληψη, 29εκ - 85.106 €
❑70 τ.μ,1ου,2 υπν/τιων Αγ.Ιωάννη,27εκ – 79.236 €
❑70 τ.μ,1ου,2 υπν/τιων , καινούριο, Τριάντα, 37εκ - 108.584 €
❑73 τ.μ,1ου,2 υπν/τιων , καινούριο, Ιξιά, 33εκ - 96.845 €
❑77τ.μ 2ου, 2 υπν/τιων, καινούριο, πάρκινκ , Καναδά ,47 εκ-137.931€
❑80 τ.μ, ισόγειο, 2υπν/τιων, γκαράζ ,καινούριο, Ιξιά 40 εκ- 117.388€
❑80 τ.μ, 1ου, 2υπν/τιων, Κένεντυ 41 εκ- 117.388 €
❑85τ.μ,1ου ,2 υπν/τιων, καινούριο,πάρκινκ Αραπά- κι, 49εκ - 143.800 €
❑ 85τ.μ,1ου ,2 υπν/τιων, καινούριο, Ροδίνι, 49εκ - 143.800 €
❑86τ.μ, 2ου, 2 υπν/τιων , καινούριο, Καρακόνερο, 46.5εκ - 136.463 €
❑ 86 τ.μ, ισόγειο,3 υπν/τιων αυλή, Ιξιά, 27εκ - 79.236€
❑100 τ.μ ,1ου ,3υπν/τιων, γκαράζ, καινούριο, Ιξιά 52 εκ- 152.604 €
❑110 τ.μ,3ου,3 υπν/τιων , λούξ, Ροδίνι 61εκ -179.000 €
❑116 τ.μ,1ου,3 υπν/τιων , καινούριο,πάρκινκ, Αραπά-κι 65εκ - 190.755 €
❑120 τ.μ, ρετιρέ, 3 υπν/τιων καινούριο, πάρκινκ, Αν.Μαρίας 80 εκ - 234.776 €
❑130 τ.μ, ισόγειο, 3υπν/τιων, αυλή , καινούριο,Καρακό- νερο ,60εκ – 176.082 €
❑140 τ.μ,1ου,3 υπν/τιων Αν.Μαρίας 57εκ–167.278 €

ΜΕΖΟΝΕΤΕΣ-ΜΟΝ/ΚΙΕΣ ΠΩΛΟΥΝΤΑΙ

❑ 90 τ.μ , μεζονέτα , μπετά, 1.000 τ.μ οικόπεδο,θέα Κοσκινού 40 εκ-117.388 €
❑ 125 τ.μ ,μεζονέτα , μπετά, 250 τ.μ αυλή Τριάντα 40 εκ-117.388 €
❑ 170 τ.μ ,μεζονέτα , μπετά , 200 τ.μ αυλή Τριάντα 42 εκ-123.257 €
❑ 176 τ.μ ,μεζονέτα ,μπετά σε 1.350 τ.μ οικόπεδο Τρείς 40εκ-117.388 €
❑ 187 τ.μ, μεζονέτα , 3υπν/τιων, σε 2 στρέματα,Τριάντα 121εκ-355.099 €
❑ 200 τ.μ ,μεζονέτα μ/σοβά , 3 υπν/τιων ,300 τ.μ οικόπεδο Τριάντα 56εκ-164.343 €
❑ 224 τ.μ ,μεζονέτα , 3 υπν/τιων ,καινούρια 300 τ.μ οικόπεδο Τριάντα 80εκ-234.776 €
❑203 τ.μ ,μεζονέτα , 3υπν/τιων , σε 2 στρέματα,Τριάντα 131εκ-384.446€

ΟΙΚΟΠΕΔΑ ΠΩΛΟΥΝΤΑΙ

❑1.000τ.μ,με την άδεια, Κοσκινού 24εκ-70.432€

ΕΠΙΧΕΙΡΗΣΕΙΣ & ΕΠΑΓΓΕΛΜΑΤΙΚΟΙ ΧΩΡΟΙ

❑ Κατάστημα 180τ.μ ,συν 110τ.μ πατάρι, Καρακόνερο 170 εκ-500.000 €
❑ Αποθήκη 95τ.μ, σοβά, ράμπα, Καρακόνερο 16 εκ-46.955 €

ΕΝΟΙΚΙΑΖΕΙΣ ΑΚΙΝΗΤΩΝ

❑ 90 τ.μ, ημ/γειο,2υπν/τιων, αυλή ,ανακαινισμένο, Ζέφυρος 350€
❑ 40 τ.μ ,γκαρσονιέρα επιπλωμένη,λούξ,1υπν/τιου αυλή ,Ανάληψη, 300 €

ΖΗΤΟΥΝΤΑΙ ΚΑΤΟΙΚΙΕΣ&ΟΙΚΟΠΕΔΑ ΕΝΤΟΣ&ΕΚΤΟΣ ΠΟΛΕΩΣ

ΤΣΟΥΡΟΥΝΑΚΗΣ Ι. ΑΝΤΩΝΙΟΣ (B.Sc.-MKT)

ΤΗΛ.: 22410 60060 (3 γραμμές)
FAX :22410 60062
Γ.Σεφέρη 12
(παραπλεύρως ΜΗΔΕΙΑ)
www.e-kefaleo.com

πωλησεις

συνέχεια από την προηγούμενη

ΠΩΛΕΙΤΑΙ κατάστημα 38 τ.μ. κοντά στο μεγάλο σούπερ μάρκετ του "Σπανού", οδός Μεγ. Κωνσταντίνου. Πληρ. Εμμ. Κρανίδης & Συνεργάτες τηλ. 2241027082, 6944347405, 6942010248, Αμερικής 50, 2ος όροφος, Ρόδος AO09271

ΠΩΛΕΙΤΑΙ 3άρι διαμέρισμα, πολυτελούς κατασκευής, με κεντρική θέρμανση και κλειστή θέση στάθμευσης - στην συνοικία των καθηγητών. Πληρ. Εμμ. Κρανίδης & Συνεργάτες τηλ. 2241027082, 6944347405, 6942010248, Αμερικής 50, 2ος όροφος, Ρόδος AO09270

ΠΩΛΕΙΤΑΙ επιχείρηση κάβας - ποτών, σε κεντρική θέση της πόλης της Ρόδου. Πληρ. Εμμ. Κρανίδης & Συνεργάτες τηλ. 2241027082, 6944347405, 6942010248, Αμερικής 50, 2ος όροφος, Ρόδος AO09269

ΠΩΛΕΙΤΑΙ 4άρι διαμέρισμα 110 τ.μ. 2ου ορόφου με 3 υπνοδωμάτια, κοντά στην Ηλεκτρόκοσμο "Ξενάκη", 17 ετών, σε καλή κατάσταση. Τιμή 52.000.000 δρχ. ή 152.604 ευρώ. Πληρ. Εμμ. Κρανίδης & Συνεργάτες τηλ. 2241027082, 6944347405, 6942010248, Αμερικής 50, 2ος όροφος, Ρόδος AO09279

ΠΩΛΕΙΤΑΙ 4άρι διαμέρισμα 110 τ.μ. με 3 υπνοδωμάτια, 12 ετών, σε καλή κατάσταση, στην Ανάληψη. Τιμή 47.000.000 δρχ. ή 137.931 ευρώ. Πληρ. Εμμ. Κρανίδης & Συνεργάτες τηλ. 2241027082, 6944347405, 6942010248, Αμερικής 50, 2ος όροφος, Ρόδος AO09267

ΠΩΛΕΙΤΑΙ στην Ιξιά διαμέρισμα 80 τ.μ. με parking καινούργιο και με κεντρική θέρμανση. Δεκτά δάνεια. Πληρ. Εμμ. Κρανίδης & Συνεργάτες τηλ. 2241027082, 6944347405, 6942010248, Αμερικής 50, 2ος όροφος, Ρόδος AO09258

ΠΩΛΕΙΤΑΙ 2όροφη μεζονέτα 260 τ.μ. επί της Μιχαήλ Πετρίδη, διαθέτει υπόγειο 130 τ.μ. και ένα μικρό διαμέρισμα. Σε τιμή ευκαιρίας. Πληρ. Εμμ. Κρανίδης & Συνεργάτες τηλ. 2241027082, 6944347405, 6942010248, Αμερικής 50, 2ος όροφος, Ρόδος AO09259

ΠΩΛΕΙΤΑΙ - Ασγούρου 2άρι διαμέρισμα τελευταίου ορόφου, με μεγάλη βεράντα 56 τ.μ. και ωραία θέα. Πληρ. Εμμ. Κρανίδης & Συνεργάτες τηλ. 2241027082, 6944347405, 6942010248, Αμερικής 50, 2ος όροφος, Ρόδος AO09256

ΠΙΠΙΝΟΣ

ΠΩΛΟΥΝΤΑΙ ΜΟΝΟΚΑΤΟΙΚΙΕΣ

125 τ.μ. με σοφίτα, σε οικόπεδο 300 τ.μ. στην Ιαλυσό

Πληρ. τηλ. 2241023895, 6944676003,6944390803

www.rhodes-top-properties.com

ΠΙΠΙΝΟΣ

ΠΩΛΟΥΝΤΑΙ ΔΙΑΜΕΡΙΣΜΑΤΑ

- 2 και 3 υπνοδωματίων πλησίον ΑΡΑΠΑΚΙ
- 2 υπνοδωματίων στην Ιαλυσό
- 1 και 2 υπνοδωματίων στην Ιξιά έναντι Μίρα Μάρε.

Πληρ. τηλ. 2241023895, 6944390803, 6944676003

www.rhodes-top-properties.com

ΠΩΛΕΙΤΑΙ

στην Παλιά Πόλη θέση Ρολόι, κτίριο 92 τ.μ. με αυλή 165 τ.μ. κατάλληλο για κατοικία και επαγγελματική χρήση

Πληρ. ΕΥΣΤΑΘΙΟΥ - ΕΥΡΩΚΤΗΜΑΤΙΚΗ, Εθνικής Αντιστάσεως 83 • τηλ. 2241073819-74917, 6944/374546, 6945/292030

ΠΩΛΕΙΤΑΙ

ΚΑΙΝΟΥΡΓΙΟ ΠΟΛΥΤΕΛΗ ΜΠΑΡ

170 τ.μ. με αυλή σε λειτουργία με πετυχημένη πορεία στο κέντρο της πόλης σε τιμή ευκαιρίας για προσωπικούς λόγους

Πληρ. τηλ. 2241077683

ΠΙΠΙΝΟΣ

ΟΡΟΦΟΔΙΑΜΕΡΙΣΜΑΤΑ στην Ιαλυσό

Κοντά στην παραλία 78 τ.μ. σε τιμές 126.000 ευρώ

Πληρ. τηλ. 2241023895, 6944676003

www.rhodes-top-properties.com

ΠΙΠΙΝΟΣ

ΜΟΝΟΚΑΤΟΙΚΙΕΣ στην Παστίδα

135 τ.μ. σε οικόπεδα 300 τ.μ. στην Παστίδα 195.000 ευρώ

Πληρ. τηλ. 2241023895, 6944676003

www.rhodes-top-properties.com

SIDER•KAT

ΤΕΧΝΙΚΗ ΕΤΑΙΡΙΑ

ΠΩΛΟΥΝΤΑΙ

- Ανεξάρτητες διώροφες μονοκατοικίες εντός οικοπέδου 1.300 τ.μ. με θέα την πόλη της Ρόδου (Εξω από τα Κοσκινού)
- Υπόγεια αποθήκη 200 τ.μ. περιοχή "Ικαρος" (πίσω από την οδό Ατταβύρου)

ΤΖΟΓΙΑΣ ΦΙΛ. & ΤΖΟΓΙΑΣ ΕΥΘ. Ο.Ε.

Τηλ. 22410 30069
Κιν. 6944532903

ΣΑΣ ΕΝΔΙΑΦΕΡΕΙ!!!

ΠΩΛΕΙΤΑΙ Ή ΕΝΟΙΚΙΑΖΕΤΑΙ

(ΑΠΟ ΙΔΙΟΚΤΗΤΗ)

Ισόγειος χώρος στεγασμένης επιφανείας 1.350 τ.μ. και 500 τ.μ. αυλή.
Είναι κατάλληλος για όλες τις χρήσεις *(κυρίας χρήσεως και υγειονομικού ενδιαφέροντος)* χωρίς κολώνες και ύψος 7 μέτρα με θέα την θάλασσα.
Πρόσβαση για κάθε τύπου τροχοφόρο και απεριόριστο πάρκιν.
Ευρίσκεται στο Εμπορικό Κέντρο Πανάγου επί της Γ. Σεφέρη 108 πλησίον του νέου νοσοκομείου.

Πληρ. τηλ. 6932612032

ΑΦΟΙ ΜΑΘΙΟΥ Ο.Ε.

D & M HOMES

ΑΓΟΡΕΣ ΟΙΚΟΠΕΔΩΝ - ΠΩΛΗΣΕΙΣ ΚΑΤΟΙΚΙΩΝ

Αναλαμβάνουμε τη διεκπεραίωση του δικού σας ακινήτου

.... Με τους καλύτερους όρους της αγοράς

1) Διώροφες **μονοκατοικίες** λουξ κατασκευής των 120 τ.μ. με 330 τ.μ. οικόπεδο σε ονειρεμένη τοποθεσία, περιοχή Ανοιξη, υπό κατασκευή.
2) **Μεζονέτες** λουξ κατασκευής των 140 τ.μ. σε 330 τ.μ. οικόπεδο με φανταστική θέα, περιοχή Κοκκερου - Κοσκινού, υπό κατασκευή
3) **Διαμερίσματα** των 130 τ.μ. -120 τ.μ.-110 τ.μ. στα Κοσκινού
4) **Οικόπεδο** 4.200 τ.μ. στο Τσαΐρι
5) **Μονοκατοικία** υπερλούξ κατασκευής με 1000 τ.μ. οικόπεδο (μόνο σοβαρές προτάσεις).

Με επιπελείο έμπειρων συνεργατών η εταιρία μας σας παρέχει την καλύτερη δική σας εξυπηρέτηση.
Αναλαμβάνουμε να διεκπεραιώσουμε τη διαχείριση του οικοπέδου σας με στόχο την καλύτερη αποδοσή του.

ΟΙΚΟΠΕΔΑ
ΑΝΤΙΠΑΡΟΧΕΣ
ΜΟΝΟΚΑΤΟΙΚΙΕΣ

ΖΗΤΟΥΝΤΑΙ ΟΙΚΟΠΕΔΑ

Βερολίνου 11 - Ροδίνι • τηλ. 2241069515, κιν. 6945525475-6944370132

ΠΩΛΗΣΕΙΣ - ΕΝΟΙΚΙΑΣΕΙΣ ΑΚΙΝΗΤΩΝ

ΠΩΛΗΣΕΙΣ

1. **ΡΕΤΙΡΕ** στην Ανάληψη 136 τ.μ.
2. **ΜΟΝΟΚΑΤΟΙΚΙΕΣ**
   - Στην Ιξιά, διώροφη 240 τ.μ. με 500 τ.μ. οικόπεδο
   - Στο Κανδυλί 250 τ.μ. σε μπετόν με 1000 τ.μ. οικόπεδο
   - Στην Ιαλυσό 240 τ.μ. με 400 τ.μ. οικόπεδο
   - Στην Ιαλυσό 150 τ.μ. με 400 τ.μ. οικόπεδο
   - Στην Δαματριά 460 τ.μ. με 1500 τ.μ. οικόπεδο
   - Στις Φάνες 120 τ.μ. με 2000 τ.μ. οικόπεδο
   - Στα Κοσκινού 160 τ.μ. με 1000 τ.μ. οικόπεδο
   - Στην Ιαλυσό 120 τ.μ. με 1000 τ.μ. οικόπεδο
   - Στην Τραγανού 80 τ.μ. με θέα θάλασσα
3. **ΜΕΖΟΝΕΤΕΣ**
   - Στην Παστίδα διώροφη 150 τ.μ. με 1250 τ.μ. οικόπεδο
   - Στο Γεννάδι διώροφη 80 τ.μ. με 500 τ.μ. οικόπεδο
4. **ΟΡΟΦΟΔΙΑΜΕΡΙΣΜΑΤΑ**
   - Στο Καρακόνερο 103 τ.μ. με 3 υπνοδωμάτια
   - Στην Αγ. Αναστασία 95 τμ. με 2 υπνοδωμάτια
5. **ΔΙΑΜΕΡΙΣΜΑΤΑ 4ρια**
   - Στην Ανάληψη 120 τ.μ.
   - Στην Ανάληψη 100 τ.μ.
   - Στην Ανάληψη 117 τ.μ.
   - Κεντρικό (περιοχή οδού Χειμάρας) 110 τ.μ. ισόγειο με αυλή
6. **ΔΙΑΜΕΡΙΣΜΑΤΑ 3ρια**
   - Στην Ιξιά 90 τ.μ.
   - Στο Ροδίνι 85 τ.μ. κατοικήσιμο
   - Στην Παλιά Πόλη 80 τ.μ.
7. **ΔΙΑΜΕΡΙΣΜΑΤΑ 2ρια**
   - Στους Δασκάλους 48 τ.μ.
   - Στην Ανάληψη 50 τ.μ.
8. **ΟΙΚΟΠΕΔΑ**
   - Στην Ιξιά 1200 τ.μ. με άδεια
   - Στην Ιξιά 2100 τ.μ. με άδεια
   - Στον οικισμό ΑΥΤΟΣΤΕΓΑΣΗ 245 τ.μ.
   - Στην Ηλιούπολη 1550 τ.μ.
   - Στο Ροδίνι 437 τ.μ.
9. **ΚΤΗΜΑΤΑ**
   - Στ' Αφάντου (τραπεζία) 4.300 τ.μ.
   - Στ' Αφάντου (τραπεζία) 5.200 τ.μ.
   - Στ' Αφάντου (τραπεζία) 9.500 τ.μ.
   - Στην Τραγανού (πριν το Γκολφ) 4.500 τ.μ.
   - Στην Τραγανού (πριν το Γκολφ) κεντρικός δρόμος 1800 τ.μ.
   - Στα Κολύμπια (κοντά στη θάλασσα) 4.500 τ.μ.
   - Στα Κολύμπια 10.640 τ.μ.
   - Στο Γεννάδι διαφόρων διαστάσεων
   - Στο Πλημμύρι 4.080 τ.μ. κοντά στη θάλασσα
   - Στη Θολό 11.000 τ.μ. με νερό, φως, και 130 μεγάλα ελαιόδενδρα
10. **ΚΑΤΑΣΤΗΜΑΤΑ**
    - Στην Παλιά Πόλη διώροφη 160 τ.μ.
    - Στο Μανδράκι 50 τ.μ.
    - Στην Παλιά Πόλη διώροφο 105 τ.μ.

ΕΥΚΑΙΡΙΑ ΤΗΣ ΕΒΔΟΜΑΔΟΣ

Μονοκατοικία στην Ιξιά 240 τ.μ. λουξ κατασκευής μεταχειρισμένη (12 ετών) γωνιακή σε οικόπεδο 500 τ.μ. Εχει 4 υπνοδωμάτια, 3 μπάνια, τζάκι, κεντρική θέρμανση και αιρκοντίσιον. Τιμάται 265.000 ευρώ.

ΜΙΣΘΩΣΕΙΣ

- Στο Μανδράκι κεντρικό κατάστημα 30 τ.μ. με πατάρι 30 τ.μ.
- Στο Μανδράκι κατάστημα μεγάλο και κεντρικό
- Στην Ψαροπούλα κατάστημα 80 τ.μ. με 2 εισόδους, ψηλοτάβανο
- Στην Ψαροπούλα (επί της πλατείας) διαμέρισμα 70 τ.μ. κατάλληλο για ιατρείο ή γραφείο
- Στην Ανάληψη διαμέρισμα ισόγειο 70 τ.μ. με αυλή.

✓ **Αναλαμβάνω την πώληση ή τη μίσθωση κάθε ακινήτου σας.**

Πληρ. κ. ΜΑΝΩΛΗ ΧΑΡΚΙΑΝΑΚΗ
τηλ. 2241039795, 6946163242 11828

πωλησεις

συνέχεια από την προηγούμενη

ΠΩΛΕΙΤΑΙ στο Κανδυλί 2όροφη μεζονέτα με υπόγειο στα μπετά, επιφάνειας 240 τ.μ. σε οικόπεδο 1.500 τ.μ. Πληρ. Εμμ. Κρανίδης & Συνεργάτες τηλ. 2241027082, 6944347405, 6942010248, Αμερικής 50, 2ος όροφος, Ρόδος ΑΟ09266

ΠΩΛΕΙΤΑΙ στην Ανάληψη Κατάστημα 33 τ.μ. γωνιακό, ελεύθερο, με αυλή. Πληρ. Εμμ. Κρανίδης & Συνεργάτες τηλ. 2241027082, 6944347405, 6942010248, Αμερικής 50, 2ος όροφος, Ρόδος ΑΟ09265

ΠΩΛΕΙΤΑΙ στην Ιξιά 2άρι διαμέρισμα 52 τ.μ. 2ου ορόφου, με θέα το βουνό και την θάλασσα. Πληρ. Εμμ. Κρανίδης & Συνεργάτες τηλ. 2241027082, 6944347405, 6942010248, Αμερικής 50, 2ος όροφος, Ρόδος ΑΟ09257

ΠΩΛΕΙΤΑΙ- ΠΑΡΑΔΕΙΣΙ αγρός 4.500 τ.μ., με άδεια δύο δυόροφων κτιρίων, 120 τ.μ. το καθένα. Πληρ. Εμμ. Κρανίδης & Συνεργάτες τηλ. 2241027082, 6944347405, 6942010248, Αμερικής 50, 2ος όροφος, Ρόδος ΑΟ09264

ΠΩΛΕΙΤΑΙ διαμέρισμα 120 τ.μ. στην Ανάληψη, κοντά στην Γ. Παπανδρέου. Πληρ. Εμμ. Κρανίδης & Συνεργάτες τηλ. 2241027082, 6944347405, 6942010248, Αμερικής 50, 2ος όροφος, Ρόδος ΑΟ09260

ΠΩΛΟΥΝΤΑΙ αγροκτήματα 1200 τ.μ. στο Κανδυλί, με πρόσωπο, σε επαρχιακό ασφαλτοστρωμένο δρόμο και άδεια οικοδομής, σε τιμή ευκαιρίας. Πληρ. Εμμ. Κρανίδης & Συνεργάτες τηλ. 2241027082, 6944347405, 6942010248, Αμερικής 50, 2ος όροφος, Ρόδος ΑΟ09263

ΠΩΛΕΙΤΑΙ 4άρι διαμέρισμα κοντά στην Αποστόλου Παύλου. Πληρ. Εμμ. Κρανίδης & Συνεργάτες τηλ. 2241027082, 6944347405, 6942010248, Αμερικής 50, 2ος όροφος, Ρόδος ΑΟ09261

ΠΩΛΟΥΝΤΑΙ 4άρια και 3άρια διαμερίσματα στην περιοχή Μήδεια, με ιταλική κουζίνα, κεντρική θέρμανση, αποθήκη και κλειστό χώρο στάθμευσης. Πληρ. Εμμ. Κρανίδης & Συνεργάτες τηλ. 2241027082, 6944347405, 6942010248, Αμερικής 50, 2ος όροφος, Ρόδος ΑΟ09262

ΕΥΚΑΙΡΙΑ πωλούνται οικόπεδα στην Παστίδα 300 τ.μ. εντός οικισμού με δυνατότητα οικοδόμησης 300 τ.μ. σε ωραία θέση με ωραία θέα 36.000 ευρώ με άδεια οικοδομής, μονοκατοικία 157,30 τ.μ. ισόγειο και όροφος με υπόγειο γκαράζ 29,90 τ.μ., 225.000 ευρώ. Πληρ. τηλ. 2241047018, 6944182377 ΑΟ11701

ΠΩΛΟΥΝΤΑΙ από ιδιοκτήτη κατασκευαστή μεζονέτες από 125 τ.μ.-160 τ.μ. άριστης κατασκευής στην Ιαλυσό (οδός Ακροπόλεως). Πληρ. τηλ. 6932350214 ΑΟ11659

ΠΩΛΕΙΤΑΙ από ιδιοκτήτη οικόπεδο 10.000 τ.μ. στην περιοχή Τσαΐρι, εφαπτόμενο της Εθνικής οδού Ρόδου-Λίνδου (100 μέτρα πρόσοψη), τετραγωνισμένο, χωρίς νομικά προβλήματα. Πληρ. τηλ. 6944512867 ΑΟ11675

ΠΩΛΕΙΤΑΙ στην Ιαλυσό επί της οδού Ιερού Λόχου διαμέρισμα 67 τ.μ. μόνο 22.000.000 δρχ. ή 65.000 ευρώ. Το διαμέρισμα αποτελείται από 2 studio και πωλείται ως 1 ακίνητο ή το κάθε ένα κομμάτι ξεχωριστά. Πληρ. Εμμ. Κρανίδης & Συνεργάτες τηλ. 2241027082, 6944347405, 6942010248, Αμερικής 50, 2ος όροφος, Ρόδος ΑΟ09926

ΠΩΛΟΥΝΤΑΙ: α) στην Κέννεντυ διαμέρισμα 78 τ.μ. α' όροφος πλήρως ανακαινισμένο σε άριστη κατάσταση. Τιμή 117.000 ευρώ, β) πωλούνται στην Ιαλυσό σε μικρό κτίριο διαμερίσματα των 70-50 τ.μ. με πάρκιν, γ) πωλείται μεταχειρισμένο διαμέρισμα ισόγειο τριών υπνοδωματίων στην οδό Σωτήρος. Τιμή 76.000 ευρώ, δ) πωλείται μονοκατοικία στην Ιαλυσό ενός χρόνου σε δύο στρέμματα οικόπεδο, ε) πωλείται μεταχειρισμένη γκαρσονιέρα σε όροφο 38 τ.μ. στην Στέλιου Κωτιάδη. Πληρ. κα Μαρίνα "ΚΤΗΜΑΤΙΚΗ ΠΡΟΟΠΤΙΚΗ" τηλ. 2241037906, 6972292958 ΑΟ11644

ΠΩΛΗΣΕΙΣ ΑΚΙΝΗΤΩΝ: Κοσκινού-Τσαΐρι διώροφη μονοκατοικία σε μπετά 120 τ.μ. τριών υπνοδωματίων με 1000 μέτρα οικόπεδο. Τιμή 99.000 ευρώ. Πληρ. τηλ. 6942200358 ΑΟ11621

ΠΩΛΟΥΝΤΑΙ α) δύο μεζονέτες 175 τ.μ. με 1300 τ.μ. οικόπεδο κοντά στην πόλη, ευκαιρία, β) διαμέρισμα στην Ιξιά με θέα στον Κόλπο της Ιαλυσού 110 τ.μ. καταπληκτική ευκαιρία, γ) γκαρσονιέρα στην Κέννεντυ κατάλληλη και για γραφείο ή κατάστημα, δ) καταστήματα πωλούνται ή ενοικιάζονται στην Παλιά Πόλη, ε) αγροκτήματα στην Λαχανιά, στ) μονοκατοικία 180 τ.μ. με 4000 τ.μ. οικόπεδο και θέα στην Ιαλυσό πίσω από τον Φιλέρημο, ζ) διαμέρισμα στον Αγιο Νικόλαο 85 τ.μ. ισόγειο ευκαιρία, η) οικόπεδο 2000 τ.μ. στ' Αφάντου με θέα άρτιο και οικοδομήσιμο, θ) οικόπεδο βιοτεχνικό στους μαραγκούς Τσαΐρι άρτιο και οικοδομήσιμο. **ΕΝΟΙΚΙΑΖΕΤΑΙ** κατάστημα επί της Γρίβα 42 τ.μ. κατάλληλο για τουριστικό. Πληρ. τηλ. 2241065300, 2241063834, 6945105362 ΑΟ11324

ΠΩΛΕΙΤΑΙ από ιδιοκτήτη αγροτεμάχιο εκτάσεως 32 στρεμμάτων στην περιοχή Ανω Καλαμώνα 138.000, κατάλληλο και για κτηνοτροφική χρήση. Πληρ. τηλ. 2241062577, 6972715442 ΑΟ11568

ΕΥΚΑΙΡΙΑ ΣΤΟ ΓΕΝΝΑΔΙ. Πωλείται οικόπεδο 500 τ.μ.με άδεια οικοδομής 95 τ.μ. πριν τον Αη Γιώργη, με πρόσοψη 18 μέτρα επί του επαρχιακού δρόμου και με πρόσβαση στην παραλία. Τιμή 25.000 ευρώ. Πληρ. τηλ. 6937225269 ΑΟ11553

ΔΙΑΜΕΡΙΣΜΑ 86 τ.μ. με 2 υπνοδωμάτια, κουζίνα, σαλόνι, λουτρό, 1ου ορόφου σε καλή κατάσταση στην περιοχή του Αγίου Ιωάννου. Τιμή 30.000.000 δρχ. ή 88.000 ευρώ. Πληρ. Σταμάτης Μανωλάκος τηλ. 2241023815, 2241078275 ΑΟ1588.1

ΠΩΛΕΙΤΑΙ επιχείρηση μπαρεστιατόριο στο κέντρο της πόλης, πρόσφατα ανακαινισμένο, άδεια 200 καθισμάτων, με 400 τ.μ. κήπο, καινούργιο εξοπλισμό λειτουργία 12 μήνες το χρόνο. Πληρ. τηλ. 2241069817 ΑΟ11380

ΠΩΛΕΙΤΑΙ 3άρι διαμέρισμα σε άριστη κατάσταση επί της Αγίου Ιωάννου (300 μ. από το Πανεπιστήμιο Αιγαίου). Πληρ. τηλ. 2241025962, 6942468338, 2241020916 ΑΟ11490

ΠΩΛΟΥΝΤΑΙ: 1. Μητρόπολις διαμέρισμα 110 τ.μ. με 3 Υ/Α, μπάνιο, WC, 1ος όροφος, τιμή 161.408 ευρώ -55 εκ. δρχ. Ρόδος περιοχή. **2.** Ρόδος οροφοδιαμέρισμα 117 τ.μ. περιοχή Ανάληψη με θέα 3 Υ/Α, μπάνιο, WC,. ισόγειο τιμή 176.082 ευρώ - 60 εκ. δρχ. **3.** Ρόδος υπό κατασκευή στην περιοχή Μήδεια 82 τ.μ. με 2 Υ/Α 156.420 ευρώ -53 εκ. δρχ. **4.** Ρόδος ισόγειο διαμέρισμα 98 τ.μ. με 35 τ.μ. υπόγειο περιοχή στάδιο Διαγόρα κατάλληλο και για επαγγελματική χρήση τιμή 155.539 ευρώ -53 εκ. δρχ. **5.** Ρόδος κατάστημα πλησίον Αννης Μαρίας 67 τ.μ. καθαρής επιφάνειας και 35 τ.μ. πατάρι κατάλληλο για κάθε χρήση τιμή 103.000 ευρώ - 35 εκ. δρχ. **6.** Ιαλυσός 76 τ.μ. το ισόγειο μιας μονοκατοικίας σε πολύ καλή τοποθεσία τιμή 126.192 ευρώ - 43 εκ. δρχ. **7.** Ιαλυσός 2000 τ.μ. οικόπεδο εντός ζώνης με άδεια οικοδομής 200 τ.μ. 176.000 ευρώ 60 εκ. δρχ. **8.** Κοσκινού σε 220 τ.μ. οικόπεδο διώροφη πανοραμική μονοκατοικία 140 τ.μ. τιμή σε μπετά 108.584 ευρώ ή 170.212 ευρώ τελειωμένη, **9.** Αφάντου σε 1500 τ.μ. διώροφη πανοραμική μονοκατοικία 145 τ.μ. πλησίον Γκολφ τιμή 235.000 ευρώ - 80 εκ. δρχ. **10.** Κιοτάρι 3000 τ.μ. οικόπεδο με 2 άδειες των 120 τ.μ. και 140 τ.μ. τιμή 73.367 ευρώ -25 εκ. δρχ. 400 μ. από την θάλασσα. **11.** Κιοτάρι 10800 τ.μ. πανοραμικό 500 μ. από την θάλασσα 161.408 ευρώ - 55 εκ. δρχ. **12.** Επιχείρηση στο Κιοτάρι εστιατόριο πωλείται με άδεια για 100 καθίσματα πάνω στη θάλασσα 35.000 ευρώ - 12 εκ. δρχ. **13.** Γεννάδι 40 τ.μ. κτίριο δωμάτιο 300 μ. από την θάλασσα 35.000 ευρώ - 12 εκ. δρχ. σε οικόπεδο 3000 τ.μ. Πληρ. τηλ. 2241077122, 6944475209 κ. Γιώργο ΧΑΟ304

ΠΩΛΟΥΝΤΑΙ: 1. 10.000 τ.μ. κύμα Λαχανιά 200 εκ. δρχ. 587.000 ευρώ, **2.** 19.200 τ.μ. Λαχανιά 230 εκ. δρχ. - 675.000 ευρώ 100 μ. από θάλασσα, **3.** 44.000 τ.μ. πανορ. Λαχανιά 130 εκ. δρχ. - 382.000 ευρώ 200 μ. από δρόμο. **4.** 75.000 τ.μ. πανορ. - Λαχανιά 550 εκ. δρχ. - 1.614.000 ευρώ 100 μ. από θάλασσα. **5.** 88.000 τ.μ. πανορ. - Γεννάδι 308 εκ. δρχ. - 903.000 ευρώ, **6.** 25.000 τ.μ. παρλαιακό 250 εκ. δρχ. - 734.000 ευρώ, **7.** 22.000 τ.μ. κέντρο - Κολύμπια 187 εκ. δρχ. - 549.000 ευρώ, **8.** 22.000 τ.μ. Τσαΐρι - αεροδρόμιο 180 εκ. δρχ. - 528.000 ευρώ πάνω στο δρόμο **9.** 12.000 τ.μ. Λαδικό 120. εκ. δρχ. - 352.000 ευρώ πάνω στο δρόμο **10.**34.000 τ.μ. Κιοτάρι - πανορ. 120 εκ. δρχ. - 350.000 ευρώ 100 μ. από δρόμο **11.** 16.000 τ.μ. Κιοτάρι - πανορ. 72 εκ. δρχ. - 211.000 ευρώ 300 μ. από δρόμο **12.** 20.000 τ.μ. Κιοτάρι - πανορ. 70 εκ. δρχ. - 205.000 ευρώ 400 μ. από δρόμο **13.** 22.000 τ.μ. πανορ. - Λαχανιά 66 εκ. δρχ. - 194.000 ευρώ 450 μ. από δρόμο **14.** 19.700 τ.μ. κύμα-Λαχανιά 300 εκ. δρχ. - 880.411 ευρώ. Πληρ. τηλ. 2241077122, 6944475209 κ. Γιώργο ΧΑΟ3041

ΚΤΗΜΑΤΟΜΕΣΙΤΙΚΟ ΓΡΑΦΕΙΟ
ΝΙΚΟΣ ΧΑΤΖΗΔΙΑΚΟΣ
Κ. ΥΔΡΑΙΟΥ & ΣΤ. ΚΩΤΙΑΔΗ
ΤΗΛ. 2241032885, 6 - 6977570105

ΠΩΛΗΣΕΙΣ

ΔΙΑΜΕΡΙΣΜΑΤΑ-ΜΕΖΟΝΕΤΕΣ
1. 110 τ.μ. Δασκάλους
2. 85 τ.μ. περιοχή Αγ. Ιωάννου μεταχειρισμένο-ευκαιρία
3. 85 τ.μ. Μητρόπολη μεταχειρισμένο-ευκαιρία
4. 120 τ.μ. Αγ. Ιωάννου μεταχειρισμένο
5. 35+35 τ.μ. Παλιά Πόλη
6. 25 τ.μ. παλαιά οικία Σάλακος
7. 50 τ.μ. ανακαινισμένο Απόλλωνα
8. 60 τ.μ. οικία+2.500 τ.μ. οικόπεδο Ελεούσα
9. 63 τ.μ. διαμπερές Παγκράτι-Αθήνα-ευκαιρία
10. 85 τ.μ. περιοχή πλ. Αμερικής-Αθήνα-ευκαιρία
11. 100 τ.μ. ισόγειο Αφάντου-καλή τιμή
12. 85 τ.μ. ετοιμοπαράδοτα-Ροδίνι
13. 93 τ.μ. ετοιμοπαράδοτα-Μητροπόλεως
14. 100 τ.μ. υπό κατασκευή-Δασκάλους
15. 90-125-140 τ.μ. υπό κατασκευή Κ. Υδραίου
16. 50-100-120 υπό κατασκευή Δασκάλους
17. 240 τ.μ. σε μπετά-Νιοχώρι
18. 400 τ.μ. σε μπετά Φιλέρημος θέα Παστίδα-Κρεμαστή
19. 130, 140, 160 τ.μ. μεζονέτες με 4.500 τ.μ. οικόπεδο-Ιαλυσός
20. 107, 160 τ.μ. μεζονέτες-Κολύμπια
21. 100 τ.μ. μεζονέτα Αφάντου

Επίσης μεγάλη γκάμα διαμερισμάτων σε περιοχές και τετραγωνικών μέτρων

ΚΑΤΑΣΤΗΜΑΤΑ - ΓΡΑΦΕΙΑ
1. 60 τ.μ. γραφείο-κεντρικότατο-ευκαιρία
2. 120 τ.μ. παραλιακό Φαληράκι
3. 80 τ.μ. Φαληράκι
4. 30 τ.μ. Μανδράκι
5. 120 τ.μ. Ιαλυσός-παραλιακό
6. 55 τ.μ. ξενοδοχειακή περιοχή πόλεως
7. 75 τ.μ. εμπορικότατη περιοχή πόλεως
8. 150 τ.μ. ισόγειο+150 όροφος εμπορική περιοχή πόλεως

STUDIOS-ΞΕΝΟΔΟΧΕΙΑ
1. 70 κλινών σε εμπορικότατη περιοχή πόλεως
2. 100 κλινών πόλεως
3. 65 κλινών με κατ/τα - studios - Νιοχώρι
4. 35 ευρύχωρα studios - Ιαλυσός
5. 8 δίχωρα, 6 μονόχωρα studios-Ιαλυσός

ΟΙΚΟΠΕΔΑ - ΑΓΡΟΤΕΜΑΧΙΑ
1. 2.500 τ.μ. αγροτεμάχιο Καλυθιές
2. 3.000 τ.μ. Λ. Ιαλυσού-Κρεμαστής
3. 4.200 τ.μ. οικοδομήσιμο Αφάντου
4. 5.000 τ.μ. ξενοδοχειακή περιοχή Φαληράκι
5. 7.500, 9000, 12000, 38000 τ.μ. Φαληράκι
6. 2.135 τ.μ. Απόλλωνα
7. 6.500 τ.μ. παραλία Φαληράκι
8. 8.500 τ.μ. με 1200 τ.μ. οικοδομή- Φαληράκι
9. 7.000 τ.μ. επί Λ. Φαληρακίου
10. 4.000 τ.μ. επί Λ. Ρόδου-Λίνδου με 400 τ.μ. οικοδομή
11. 1.000 τ.μ. με άδεια 900 τ.μ. Ξυλουργούς
12. 1.000 τ.μ. με 300 τ.μ. ισόγεια οικοδομή προοπτική Συν. 600 τ.μ. Ξυλουργούς
13. 4.200 τ.μ. παραλιακό-Τήλος-Ευκαιρία

ΕΝΟΙΚΙΑΣΕΙΣ
1. 70 τ.μ. διαμέρισμα - ρετιρέ - Αν. Μαρίας
2. 100 τ.μ. διαμέρισμα-περιοχή Αν. Μαρίας
3. 35 τ.μ. studios επιπλωμένα Ιαλυσός
4. 30 τ.μ. studios- Μητρόπολη
5. 90 τ.μ. διαμέρισμα Ροδίνι
6. 40, 50, 80 τ.μ. καταστήματα Φαληράκι
7. 90 τ.μ. μονοκατοικία-Αφάντου
8. 120 τ.μ. ισόγειο σε διώροφη οικοδομή Αφάντου
9. 170 τ.μ. μονοκατοικία-κήπος-πανοραμική-Φαληράκι

Στη διάθεσή σας για κάθε πληροφορία-ενημέρωσή σας. Επίσης αναλαμβάνουμε πωλήσεις-ενοικιάσεις παντός ακινήτου σας καθώς και αντιπαροχές με συνεργάτες εξειδικευμένους αξιόλογους - σωστούς και έμπειρους.

ΣΧΟΛΗ ΟΔΗΓΩΝ
ΚΟΥΣΗ ΠΑΝΤΕΛΗ

- ΔΙΠΛΩΜΑΤΑ
- ΕΡΑΣΙΤΕΧΝΙΚΑ
- ΕΠΑΓΓΕΛΜΑΤΙΚΑ
- ΜΟΤΟΣΙΚΛΕΤΑΣ
- ΜΑΘΗΜΑΤΑ ΘΕΩΡΗΤΙΚΗΣ ΔΙΔΑΣΚΑΛΙΑΣ



-Επεκτάσεις όλων των κατηγοριών
-Αναθεωρήσεις ληγμένων αδειών
-Μετατροπές ξένων αδειών σε ελληνικές

Οδός Βαλαωρίτου 9
(έναντι HOTEL SEMIRAMIS ΠΙΣΩ ΑΠΟ ΤΟ ΠΑΛΑΙΟ ΝΟΣΟΚΟΜΕΙΟ
e-mail: kousisp@acn.gr

ΕΚΠΑΙΔΕΥΤΙΚΟ ΑΥΤΟΚΙΝΗΤΟ:
TOYOTA YARIS 1300 cc
AIR CONDITIONED

(ΠΡΟΣΟΧΗ): ΜΑΘΗΜΑΤΑ
α. Μοτοσικλέτας μεγάλου κυβισμού από 125 cc έως ανεξαρτήτου
6. Μοτ/τας έως 125 cc
γ. Μοτοποδηλάτου 50 cc
Διαθέτουμε επίσης κι αυτόματες μοτοσικλέτες 125 cc

Πληρ. τηλ. (22410)73820-94777, fax: (22410)29157
ΚΑΙ ΑΝΑ ΠΑΣΑ ΣΤΙΓΜΗ ΣΤΑ ΚΙΝΗΤΑ τηλ. **6944/511313-6944/203343**

Στην κατηγορία ανεξαρτήτου κυβισμού η εκπαίδευση γίνεται με μοτοσικλέτα 500 cc
Παραλαβή των μαθητών μας και από τις οικίες τους
"Η σωστή και μεθοδική εκπαίδευση στα σύγχρονα οχήματά μας, βάζει γερά θεμέλια για τη δημιουργία ενός καλού νέου οδηγού"

ΠΜ62513

ΠΡΟΣΟΧΗ
Στη σχολή μας παραδίδονται και μαθήματα θεωρητικής διδασκαλίας

ΕΡΓΑΣΤΗΡΙΟ ΕΛΕΥΘΕΡΩΝ ΣΠΟΥΔΩΝ ΗΛΕΚΤΡΟΝΙΚΩΝ ΥΠΟΛΟΓΙΣΤΩΝ
Program PM
Ecdl Kids & Equal Skills
"Για ΠΑΙΔΙΑ και ΕΝΗΛΙΚΕΣ"
ΕΠΙΣΗΜΟ ΕΞΕΤΑΣΤΙΚΟ ΚΕΝΤΡΟ ΤΗΣ ECDL HELLAS
ECDL Diploma
ΤΜΗΜΑΤΑ ΓΙΑ:
Παιδιά
Ενηλίκες
Αρχάριους
Επαγγελματίες
ΕΓΓΡΑΦΕΣ ΤΩΡΑ
Νεύθυνη Εκπαίδευση
ΔΙΔΑΣΚΟΝΤΑΙ:
MS-OFFICE - ΠΡΟΓΡΑΜΜΑΤΙΣΜΟΣ
ΑΡΧΙΤΕΚΤΟΝΙΚΗ ΣΧΕΔΙΑΣΗ - ΜΑΚΕΤΑ
ΓΡΑΦΙΚΑ - ΛΟΓΙΣΤΙΚΑ ΠΡΟΓΡΑΜΜΑΤΑ
ΔΙΑΚΥΤΙΟΓΡΑΦΗΣΗ - ΣΧΕΔΙΑΣΜΟΣ ΙΣΤΟΣΕΛΙΔΩΝ
Ανεύρεση Εργασίας
Αναδείξαμε 1ο μαθητή σε ολυμπιάδα πληροφορικής
Μανώλης Ι. Σοφίλας
Τηλ.(22410)31761
ΚΟΔΡΙΓΚΤΩΝΟΣ 91 - ΡΟΔΟΣ

ΕΚΠΑΙΔΕΥΣΗ ΣΤΟΥΣ ΥΠΟΛΟΓΙΣΤΕΣ



Anosis
Computer Learning

ECDL
Ευρωπαϊκό Δίπλωμα Κατάρτισης Η/Υ

ΤΜΗΜΑΤΑ ΕΝΗΛΙΚΩΝ

- Ταχύρυθμα σεμινάρια 6 εβδομάδων επιπέδου ECDL Start
- Τρίμηνοι κύκλοι σπουδών για απόκτηση του Διπλώματος ECDL
- Επιδοτούμενα σεμινάρια επιχειρήσεων

Windows, Word, Excel, Powerpoint, Access, Internet, Frontpage, CorelDraw, κτλ

ΣΤ.ΚΩΤΙΑΔΗ 52 ΤΗΛ.78924

Υπεύθυνος Σπουδών
ΚΩΣΤΑΣ ΧΑΤΖΗΔΑΚΗΣ

πωλησεις

συνέχεια από την προηγούμενη

ΔΙΑΜΕΡΙΣΜΑ 1,5 ετών 114 τ.μ με 3 υπνοδωμάτια, 2 WC-κουζίνα-καθιστικό και αποθήκη με μεγάλες βεράντες 46 τ.μ ψευδοφορές, τζάκι και ηλιακό, 2ου ορόφου με θέα στο Ροδίνι. Τιμή 63.000.000 δρχ. ή 185.000 ευρώ. Πληρ. Σταμάτης Μανωλάκος τηλ. 2241023815, 2241078275 AO1588.2

ΡΟΔΟΣ πωλειται οικόπεδο οδός Δημ. Αναστασιάδη 46, εμβαδόν 401,06 τ.μ. με συντελεστή δόμησης 1. Δίδεται και αντιπαροχή. Πληρ. τηλ. 6945994321 AO62617

ΟΙΚΟΠΕΔΟ στο Ροδίνι πωλείται εκτάσεως 450 τ.μ. όπου ανοικοδομείται οικοδομή 550 τ.μ. Τιμή 300.000 ευρώ. Πληρ. κο Μανώλη τηλ. 6946163242 AO62354

ΠΩΛΟΥΝΤΑΙ στην Ιαλυσό από ιδιοκτήτη: α) Δύο διαμερίσματα 122 τ.μ. λουξ κατασκευής με κεντρική θέρμανση, β) Ενα διαμέρισμα 112 τ.μ. λουξ κατασκευής με κεντρική θέρμανση, γ) Δύο μεζονέτες ημιτελείς 110 τ.μ. και 180 τ.μ. Πληρ. τηλ. 6937163244 AO11300

ΜΟΝΟΚΑΤΟΙΚΙΑ στην Παλιά Πόλη κοντά στο Ρολόι 120 τ.μ. διώροφη με μικρή εσωτερική αυλή. Τιμή 125.000 ευρώ. Επίσης μονοκατοικία διώροφη 110 τ.μ. ανακαινισμένη κοντά στην Εβραίων Μαρτύρων 200.000 ευρώ. Πληρ. ΑΙΓΑΙΟΚΤΗΜΑΤΙΚΗ τηλ. 2241022943, 2241028838, 6945466773 AO62542

μαθηματα

ΚΑΘΗΓΗΤΡΙΑ ΓΕΡΜΑΝΙΚΩΝ έμπειρη με σπουδές στη Γερμανία παραδίδει ιδιαίτερα μαθήματα σε παιδιά και ενήλικες. Πληρ. τηλ. 6936647797 AM11854

ΚΑΘΗΓΗΤΡΙΑ Ελληνογερμανίδα απόφοιτη Γερμανικής φιλολογίας, Γερμανικού Πανεπιστημίου Essen. Παραδίδει ιδιαίτερα μαθήματα. Πληρ. τηλ. 6938497875, 17.00-22.00 AM11868

ΜΑΘΗΜΑΤΙΚΑ-ΦΥΣΙΚΗ-ΧΗΜΕΙΑ. Παραδίδονται από μαθηματικό και φυσικό ιδιαίτερα μαθήματα σε μεμονωμένους μαθητές Γυμνασίου-Λυκείου-ΤΕΕ (όλων των κατευθύνσεων) που επιθυμούν την απόκτηση ουσιαστικών γνώσεων και την επίτευξη των στόχων τους (κατόπιν συνεννοήσεως δεκτά και γκρουπ 2-3 μαθητών). Πληρ. τηλ. 2241024369, 2241029315, 6948893531, 6973025100 AM11710

ΠΑΡΑΔΙΔΟΝΤΑΙ ΜΑΘΗΜΑΤΑ ΠΙΑΝΟΥ, ΜΟΝΤΕΡΝΟΥ ΑΡΜΟΝΙΟΥ, ΘΕΩΡΙΑΣ, ΣΟΛΦΕΖ, ΚΑΤ' ΟΙΚΟΝ ΓΙΑ ΠΑΙΔΙΑ ΚΑΙ ΕΝΗΛΙΚΕΣ. ΝΕΣΤΟΡΑΣ ΚΟΡΙΝΙΩΤΗΣ, ΠΤΥΧΙΟΥΧΟΣ ΕΘΝΙΚΟΥ ΩΔΕΙΟΥ ΑΘΗΝΩΝ. ΚΩΝΣΤΑΝΤΙΝΟΥΠΟΛΕΩΣ 48, ΤΗΛ. 2241064841, 6977504827. ΤΙΜΕΣ ΠΡΟΣΙΤΕΣΠΜ118401

ΙΤΑΛΙΔΑ ΔΑΣΚΑΛΑ ΠΑΡΑΔΙΔΕΙ ΙΔΙΑΙΤΕΡΑ ΜΑΘΗΜΑΤΑ ΙΤΑΛΙΚΩΝ ΣΤΟΥΣ ΕΝΗΛΙΚΟΥΣ ΚΑΙ ΣΤΑ ΠΑΙΔΙΑ ΣΤΟ ΣΠΙΤΙ ΣΑΣ. IVANA NARDI. ΠΛΗΡ. ΤΗΛ. 6974206843 ΠΜ11830

ΚΑΘΗΓΗΤΡΙΑ ΑΓΓΛΙΚΩΝ ΜΕ BACHELOR ΤΟΥ ΠΑΝ/ΜΙΟΥ ΤΕΞΑΣ ΤΗΣ ΑΜΕΡΙΚΗΣ ΠΑΡΑΔΙΔΕΙ ΙΔΙΑΙΤΕΡΑ ΜΑΘΗΜΑΤΑ ΚΑΤ' ΟΙΚΟΝ Η ΚΑΙ ΣΤΟ ΧΩΡΟ ΣΑΣ. ΣΕ ΣΑΣ ΠΟΥ ΑΣΧΟΛΕΙΣΤΕ ΜΕ ΤΟΥΡΙΣΤΙΚΑ ΕΠΑΓΓΕΛΜΑΤΑ ΚΑΙ ΘΕΛΕΤΕ ΝΑ ΑΞΙΟΠΟΙΗΣΕΤΕ ΤΟΥΣ ΧΕΙΜΕΡΙΝΟΥΣ ΜΗΝΕΣ, ΩΣΤΕ ΝΑ ΕΙΣΤΕ ΑΡΙΣΤΑ ΚΑΤΑΡΤΙΣΜΕΝΟΙ ΜΕ ΤΟ ΑΝΟΙΓΜΑ ΤΗΣ ΣΕΖΟΝ. ΕΙΔΙΚΕΣ ΠΡΟΣΦΟΡΕΣ ΣΕ ΜΙΚΡΟΥΣ ΜΑΘΗΤΕΣ. ΤΙΜΗ ΕΚΠΛΗΞΗ ΣΤΑ ΑΔΕΛΦΙΑ. ΠΛΗΡ. ΤΗΛ. 2241038350 ΠΜ11625

ΜΑΘΗΜΑΤΙΚΑ. Παραδίδονται ιδιαίτερα μαθήματα μαθηματικών σε μαθητές Γυμνασίου, Λυκείου, ΤΕΕ. Υπεύθυνη προετοιμασία για πανελλήνιες εξετάσεις. Πληρ. τηλ. 6948893531 AM11790

ΚΑΘΗΓΗΤΡΙΑ ΑΓΓΛΙΚΩΝ πτυχιούχος Αγγλικής Φιλολογίας παραδίδει μαθήματα για όλα τα επίπεδα (από Juniors έως και Proficiency) σπίτι σας. Προετοιμασία εξετάσεων Cambridge και Michigan. Τιμές λογικές. Πληρ. τηλ. 2241077216, 6947262772 AM4544

εργασιες

ΖΗΤΕΙΤΑΙ έμπειρος τεχνίτης πλακιδίων. Πληρ. τηλ. 6974239089 AZ11860

5' ΜΑΡΙΝΟΠΟΥΛΟΣ ΖΗΤΟΥΝΤΑΙ πωλήτριες - ταμίες για ημιαπασχόληση (στα καταστήματα Παραδείσι-Ιξιά). Πληρ. τηλ. 2241094445 από 8.00-15.00 AZ4870

ΖΗΤΕΙΤΑΙ κοπέλα που να μιλά καλά Σουηδικά και Φινλανδικά για να εργασθεί από Απρίλιο έως Οκτώβριο του 2005 σε τουριστικό κατάστημα μέσα στην πόλη Πληρ. τηλ. 6948877161 AZ118382

ΖΗΤΟΥΝΤΑΙ βοηθός σερβιτόρου και βοηθός μπαρ για εστιατόριο στην Παλιά Πόλη για την ερχόμενη σεζόν. Προϋπηρεσία απαραίτητη. Πληρ. τηλ. 6942613840 AZ48512

ΖΗΤΟΥΝΤΑΙ κυρίες για βοηθός μάγειρα και μπουφετζού για εστιατόριο στην Παλιά Πόλη για την ερχόμενη σεζόν. Προϋπηρεσία απαραίτητη. Πληρ. τηλ. 6942613840 AZ48511

ΖΗΤΕΙΤΑΙ κοπέλα εμφανίσιμη για προωθητική ενέργεια αρώματος σε κατάστημα καλλυντικών. Πληρ. τηλ. 2241039618 από 09.00-16.00 AZ004

Από εταιρία τροφίμων **ΖΗΤΟΥΝΤΑΙ:** α) **ΠΩΛΗΤΡΙΑ ή ΠΩΛΗΤΗΣ** έως 35 ετών με γνώσεις marketing, κομπιούτερ, Αγγλικών, β) **ΓΡΑΜΜΑΤΕΑΣ** έως 25 ετών με γνώσεις κομπιούτερ, Αγγλικών, ευχέρεια λόγου. Πληρ. τηλ. 2241062119, 6934684899 κ. Αποστόλης AZ11823

ΖΗΤΕΙΤΑΙ υπάλληλος για να εργασθεί σε delivery στο κατάστημα TAKIS TASTE. Απαραίτητο δίπλωμα μοτοποδηλάτου ή μηχανής για μόνιμη εργασία. Πληρ. τηλ. 6973305193 AZ11755

ΖΗΤΟΥΝΤΑΙ οδηγοί ντιλίβερι νεαρά άτομα, από 20-30 ετών. Πληρ. τηλ. 2241074296 AZ11748

ΕΡΓΑΣΙΑ ΑΠΟ ΤΟ ΧΩΡΟ ΣΑΣ. Αμεση κάλυψη θέσεων ανεξάρτητης συνεργασίας από μεγάλη εμπορική εταιρεία. Μερική απασχόληση - πλήρης απασχόληση. Οχι πλασιέ - ντήλερ - πωλητές. Bonus - προμήθειες. Πληρ. τηλ. 2241030078, 6977472091 www.umswork4you.com AZ11768

ΥΠΑΛΛΗΛΟΣ για διανομή φιαλών υγραερίου. Πληρ. τηλ. 2241077001 AZ11822

ΦΑΡΜΑΚΕΙΟ ΣΤΟ ΚΕΝΤΡΟ ΤΗΣ ΠΟΛΗΣ

ΖΗΤΑ

δεσποινίδα 18-25 ετών, σοβαρή και υπεύθυνη για μόνιμη και πλήρη απασχόληση. Απαιτείται καλή γνώση τουλάχιστον Αγγλικής γλώσσας, εξοικείωση με Η/Υ και απολυτήριο λυκείου. Προϋπηρεσία ή πτυχίο Σχολής Βοηθών Φαρμακείου ή ΙΕΚ ή παρεμφερές θα θεωρηθούν προσόντα.

Αποστείλατε βιογραφικό με πλήρη στοιχεία και φωτογραφία

Τ.Θ. 174
85100 ΡΟΔΟΣ

4876

ΖΗΤΟΥΝΤΑΙ

από μεγάλο ψητοπωλείο εντός πόλεως

ΣΕΡΒΙΤΟΡΟΙ-ΣΕΡΒΙΤΟΡΕΣ

Πλήρες ωράριο + ασφάλιση. Μισθός ικανοποιητικός

Πληρ. τηλ. **2241060030**

47762

Από το Ξενοδοχείο ΔΙΟΝΥΣΟΣ στην Ιξιά

ΖΗΤΕΙΤΑΙ

Προσωπικό όλων των ειδικοτήτων

με προϋπηρεσία

για την καλοκαιρινή περίοδο 2005

Για περισσότερες πληρ. τηλ. **2241023021**

1145

ΖΗΤΟΥΝΤΑΙ

από μεγάλο ψητοπωλείο εντός πόλεως

ΚΑΘΑΡΙΣΤΡΙΑ ΚΑΙ ΛΑΝΤΖΙΕΡΑ

Πλήρες ωράριο + ασφάλιση. Μισθός ικανοποιητικός

Πληρ. τηλ. **2241060030**

47763

---

luca
HOTELS & RESORTS
hotel luca faliraki
****

Το ανακαινισμένο ξενοδοχείο Α' κατηγορίας "LUCA CYPRIA FALIRAKI" της αλυσίδας CYPROTELS HOTELS & RESORTS, ζητά για την καλοκαιρινή σαιζόν 2005

προσωπικό όλων των ειδικοτήτων

Αιτήσεις καθημερινά από 09.30-14.30 στο ξενοδοχείο. Τηλέφωνο **2241085610.** Αποστολή βιογραφικών στο Φαξ: **2241085793** ή στο email: **lucahtl1@otenet.gr**

25261

Από την 3Τ Α.Ε.Β.Ε.
(CITROEN, MAZDA, CHRYSLER) ζητείται
Βοηθός Πωλητού αυτοκινήτων

- Προϋπηρεσία θα ληφθεί υπόψη
- Δίπλωμα αυτ/του απαραίτητο

Για περισσότερες πληρ. τηλ. **2241068000**

767

Γραφείο γενικού τουρισμού Hellas Tourist Services S.A.

ΖΗΤΟΥΝΤΑΙ

ΝΕΑ-ΝΕΟΣ

με άριστη γνώση της γερμανικής και γαλλικής γλώσσας, για να εργασθεί ως αρχηγός γκρουπ κατά την σεζόν 2005. Προϋπηρεσία επιβεβλημένη.

Πληρ. Κέννεντυ & Χειμάρας 44
ή στο τηλ. **2241038155** ώρες γραφείου

ROYAL TREATMENT
RT RODOS TOURS S.A.
TRAVEL & CONFERENCE

Για την τουριστική σαιζόν 2005

ζητάμε

κάποιον κύριο ή κυρία δίγλωσσο/η (Γαλλικά - Γερμανικά) για να εργαστεί για έναν Ευρωπαϊκό οργανισμό που εκπροσωπείται από εμάς. Η δουλειά είναι για 7 μήνες με 8 μισθούς και προμήθεια βασισμένη στις πωλήσεων εκδρομών. Προηγούμενη εμπειρία σε παρόμοια επαγγέλματα θα ήταν χρήσιμη. Παρακαλώ στείλτε βιογραφικά και πληροφορίες στα γραφεία μας.

Για περισσότερες πληροφορίες παρακαλώ επικοινωνήστε με:

Τ.Θ. 252, τηλ. 2241021010 Κος Κώτσιας είτε Κος Τάσος

For the tourist season 2005

we are asking for

a bilingual (FRENCH - GERMAN) young woman or man, to work for a European Company represented by our office, as a representative. The work is for 7 months with 8 salaries plus a commission based on the sales of excursions. Previous experience on similar work will be appreciated. Please send C.V. with your personal information. For more information please contact:

p.o. box 252 tel. 2241021010 Mr. Kotsias or Mr. Tasos

ΖΗΤΟΥΝΤΑΙ ΚΟΜΜΩΤΡΙΕΣ

από εταιρεία γνωστής αλυσίδας γυμναστηρίων για να στελεχώσουν τον χώρο του κομμωτηρίου. Η υπεύθυνη που θα επιλεχθεί θα έχει την ευκαιρία να εργαστεί σε ένα θαυμάσιο χώρο εργασίας, με δυνατότητες εξέλιξης και με την πρόκληση να ανταποκριθεί στις απαιτήσεις μεγάλου κομμωτηρίου.

- Μισθός αναλόγως με τις δυνατότητες και ένσημα.

Πληρ. τηλ. 2241070510 fax 70512

2394

---

et europe travel

AN ISO 9001 CERTIFIED COMPANY

Europe Travel is an Incoming Agency working with major Tour Operators from throughout Europe. We are looking for staff to join our busy RESERVATIONS AND OPERATIONS work teams for the 2005 season.
Common requirements across these positions include:

- Strong computer skills (word, excel, email).
- Be willing to work to a flexible timetable and according to the work load
- Have a strong customer service orientation
- Be friendly, positive and can "keep your cool" during periods of peak work load
- Have a current driver's license
- If male, to have completed your army service

RESERVATIONS TEAM MEMBER

You will be part of a small and dynamic team, dealing with our various tour operator customers.
Ideally you would have:

- A background in Tourism or Economics studies would be preferred
- Fluency in English and Greek. Knowledge of Italian would be a plus.

The position is seasonal and prior experience working in Reservations (Hotel or Agency) will be considered.

OPERATIONS TEAM MEMBER

As a member of our OPERATIONS team you will be working in either or both of the Excursions or Traffic departments. If you like a lively, busy office atmosphere, are willing to work flexible hours, and get on with people, then this position could be of interest to you.
You must:

- Be fluent in English and Greek and have a knowledge of Italian
- Ability to "think on your feet" and handle many tasks at the one time

The position is seasonal and prior experience working in a busy office environment will be preferred.

Please send your CV along with a current photograph (noting which position you are applying for: **OPERATIONS** or **RESERVATIONS)** via post, fax or email to Rena Kalaitzi Post: PO Box 348 RHODES 85100, Fax: 22410 68871 or email: rena.kalaitzi@europetravel.gr

εργασιες

συνέχεια από την προηγούμενη

ΖΗΤΟΥΝΤΑΙ πωλητές και πωλήτριες για εμπορικό κατάστημα. Πληρ. τηλ. 2241092744, 6944764964 AZ2255

Από την εταιρεία ΒΑΚΑΡ ΑΕ **ΖΗΤΕΙΤΑΙ** υπάλληλος κυρία άνω των 30 ετών με γνώσεις Η/Υ, ωράριο σπαστό. Πληρ. κο Εμμ. Βαρέλη τηλ. 2241069000 AZ11795

ΠΩΛΗΤΡΙΑ για να εργαστεί στο Σουηδικό Φούρνο KRINGLAN, Ιωνος Δραγούμη 14. Πληρ. τηλ. 6948070851-5 AZ11774

ΚΟΠΕΛΕΣ για καφετέρια για βραδινή απασχόληση. Πληρ. τηλ. (22410)20282, 77951 AZ11750

ΖΗΤΟΥΝΤΑΙ: α) κυρίες για να εργασθούν με ελεύθερο ωράριο σε λευκά είδη. Δίδονται δωρεάν προσπέκτους και μεγάλη υποστήριξη από την εταιρεία μας, β) κυρία (ελληνίδα) για ολιγόωρη απασχόληση σαν βοηθός σε πωλήσεις εισπράξεις με δικό μας μεταφορικό μέσο και οδηγό. Πληρ. τηλ. 2241066767, 6942445700 AZ62612

ΖΗΤΕΙΤΑΙ από ξυλεμπορική επιχείρηση εργάτης για αποθήκη με δίπλωμα Γ' κατηγορίας. Αποκλείονται αλλοδαποί. Πληρ. τηλ. 2241027623 από 8 π.μ.-2 μ.μ. AZ11724

ΖΗΤΟΥΝΤΑΙ ψήστες για γυράδικο στο κέντρο της πόλης. Πληρ. τηλ. 2241070520 AZ11674

ΖΗΤΟΥΝΤΑΙ κοπέλες εμφανίσιμες για bar με μεροκάματο και ποσοστά. Πληρ. τηλ. 2241030954 πρωινές ώρες, 2241086083 βραδινές ώρες και 6938870130 AZ00053

ΚΟΠΕΛΑ για απογευματινή τετράωρη εργασία σε πλυντήριο ρούχων. Πληρ. τηλ. 2241036549 ώρες 10.00-13.00 AZ11698

ΖΗΤΟΥΝΤΑΙ κοπέλες νεαρές εμφανίσιμες για επώνυμη cafeteria - bar εκτός Ρόδου. Μισθός 35 ευρώ ημερησίως - μεταφορά δική μας. Οχι αλλοδαπές. Πληρ. τηλ. 6976424455, μόνο απογευματινές ώρες AZ11655

ΖΗΤΕΙΤΑΙ κοπέλα για απογευματινή εργασία για service σε σοβαρό καφέ. Πληρ. τηλ. 6947688355 AZ11622

ΚΟΠΕΛΑ εμφανίσιμη κατά προτίμηση Ελληνίδα, για να εργασθεί σε Internet cafe. Πληρ. τηλ. 2241029551, 6936699602 AZ00116

ΚΟΠΕΛΑ για εργασία σε καφέ - μπαρ. Ωράριο εργασίας βραδυνό. Πληρ. τηλ. 2241047228, 6947930115 AZ11475

ΖΗΤΕΙΤΑΙ μασέζ, αισθητικός, φυσικοθεραπεύτρια, μανικουρίστ-πεντικιουρίστ από κέντρο αδυνατίσματος, για 12μηνη εργασία. Πληρ. τηλ. 2241062481 ΧΑΖ2806

διαφορα

ΠΩΛΟΥΝΤΑΙ ξύλα ελιάς, περιποιημένα, για τζάκι. Πληρ. τηλ. 6979391851 ΑΔ11849

ΠΩΛΟΥΝΤΑΙ ΛΟΓΩ ΑΝΑΚΑΙΝΙΣΕΩΣ ΑΠΟ ΞΕΝΟΔΟΧΕΙΟ ΕΠΙΠΛΑ ΔΩΜΑΤΙΩΝ, ΨΥΓΕΙΑ, ΜΙΝΙ ΜΠΑΡ, ΕΠΙΠΛΑ, ΤΡΑΠΕΖΑΡΙΑΣ (ΚΑΡΕΚΛΕΣ-ΤΡΑΠΕΖΙΑ), ΚΑΘΙΣΜΑΤΑ ΕΞΩΤΕΡΙΚΟΥ ΧΩΡΟΥ, ΣΚΑΜΠΩ, ΒΙΤΡΙΝΑ ΑΝΟΞΕΙΔΩΤΗ (0,80 ΕΚΑΤΟΣΤΑ), ΡΑΦΙΑ ΣΟΥΠΕΡ ΜΑΡΚΕΤ. ΠΛΗΡ. ΤΗΛ. 2241030577, 6946998559 κα ΕΛΛΗ, ΠΡΩΙΝΕΣ ΩΡΕΣ ΠΔ2059

ΠΩΛΕΙΤΑΙ πλυντήριο ρούχων BOSCH σε άριστη κατάσταση, τιμή 120 ευρώ. Πληρ. τηλ. 2241090031, 6974555554 ΑΔ11864

ΠΩΛΕΙΤΑΙ μηχανή βάρκας Jonhson μακρόλαιμη 15 ίππων. Πληρ. τηλ. 6997188794 ΑΔ11827

ΠΩΛΟΥΝΤΑΙ κουτάβια 2 μηνών από καθαρόαιμο χάσκι με λευκό σιβηρικό λύκο. Τιμή 250 ευρώ. Πληρ. τηλ. 6946509712 ΑΔ11814

ΠΩΛΕΙΤΑΙ Ο ΚΑΤΩΘΙ ΕΠΑΓΓΕΛΜΑΤΙΚΟΣ ΕΞΟΠΛΙΣΜΟΣ: • 2 τεμ. έπιπλο κάδοι απορριμμάτων ξύλινοι με γρανίτη 60Χ50Χ90 • 1 τεμ. έπιπλο προετοιμασίας κουβέρ ξύλινο με γρανίτη 100Χ90Χ60 • φραπιέρα μονή μάρκας MACAP • μηχανή κοψίματος αλλαντικών • ταμειακή μηχανή TEC • πάγκος λάντζα με δύο γούρνες μήκους 2,80 μ., αμπάρι πάγου και ντουλάπι • ραφιέρα μπαρ με σποτάκια • 2 τεμ. φούρνοι μικροκυμάτων moulinex •1 τεμ. ψυγεία βιτρίνες συντήρησης μήκους 1,00 μ. με θάλαμο συντήρησης εκατέρωθεν και εξωτερικά μηχανήματα • έπιπλο έκθεσης με ψωμιέρα εκατέρωθεν μήκους 0,60 μ. •ερμάριο μήκους 0,60 μ. • πάγκος κρεπιέρας με περιμετρικό τζάμι, ορθοστάτες ανοξείδωτους, γρανίτη και τρία λεκανάκια • κρεπιέρα ηλεκτρική τριφασική με δύο εστίες • φρυγανιέρα ηλεκτρική με κυλιόμενη πλατφόρμα • ερμάριο ντουλάπι μήκους 1,10 • ψυγείο συντήρησης μήκους 1,25 και εξωτερική μηχανή • ερμάριο με ντουλάπια και συρτάρια μήκους 1,30 μ. • φούρνος ιταλικός μάρκας gierre με θέσεις για πέντε λαμαρίνες • στόφα-βάση φούρνου ηλεκτρική με θέσεις για 10 λαμαρίνες • βαγονάκι τροχήλατο με θέσεις για 10 λαμαρίνες και 20 λαμαρίνες • ψησταριά υγραερίου γερμανική μήκους 0,50 μ. • δύο μηχανές γύρου μάρκας vimitex με εφτά εστίες • ένα μαντέμι μήκους 0,40 μ. μάρκας OLI τριφασικό • ένα μαντέμι μονοφασικό μήκους 0,40 μ. • τρεις φρυτέζες ηλεκτρικές • 11 τεμ. κουτιά φωτεινών επιγραφών με διαφάνειες+ανταλλακτικές διαφάνειες διάστασης 50Χ50 • 10 τεμ. κουτιά φωτεινών επιγραφών με διαφάνειες + ανταλλακτικές διαφάνειες διάστασης 35Χ35 • θερμαντικό πατάτας με δύο λάμπες διάστασης 60Χ40 • διπλή τριφασική τοστιέρα ιταλική με μαντέμια • βραστήρας με τέσσερα λεκανάκια μερίδες για μακαρόνια • μπελμαρί με δύο λεκανάκια • φούσκα εξαερισμού μήκους 100Χ60 • μαχαίρι γύρου ηλεκτρικό με μετασχηματιστή γερμανικό • πλήρη σειρά πιάτα, ποτήρια, μαχαιροπήρουνα. Πληρ. τηλ. 2241036126, 2241093926 ΑΔ11809

ΠΩΛΟΥΝΤΑΙ λόγω μετακόμισης σύνθετο, αποτελούμενο από 3 τεμάχια, κρεβάτι με κομοδίνο και τουαλέτα, σόμπα υγραερίου, γραφείο, έπιπλο τηλεόρασης, πορτ μαντό, στερεοφωνικό. Πληρ. τηλ. 2241020719, 2241076127 ΑΔ11800

ΠΩΛΕΙΤΑΙ α) ενισχυτής μπουζουκιού SOLIDER σχεδόν καινούργιος δουλεμένος μόνο 3 μήνες σε τιμή ευκαιρίας 600 ευρώ, β) πωλείται SUZUKI παπάκι σε καλή κατάσταση. Τιμή 300 ευρώ. Πληρ. τηλ. 2241025679 ΑΔ11754

ΠΩΛΕΙΤΑΙ ένα κυνηγόσκυλο γκέκα για λαγό και ένα κούτσχαρ για πουλιά σε πολύ καλή τιμή. Πληρ. τηλ. 6947482900 ΑΔ11699

ΠΩΛΟΥΝΤΑΙ: α) ραδιοκασετόφωνο αυτοκινήτου BLAURUNKT STOCKHOLM RCR 42, 60 ευρώ, β) PIONNER KEH - 1400 χμπ., 90 ευρώ, γ) Μικρό ψυγείο KORTING, 80 ευρώ, δ) ένα computer 300 ευρώ. Πληρ. τηλ. 2241073229, 6937506899 ΑΔ11746

ΠΩΛΕΙΤΑΙ OLYMPIC 345 φουσκωτό με πολυεστερική γλάστρα με μηχανή 25άρα και τρέιλερ έλξης. Πλήρως εξοπλισμένο. Πληρ. τηλ. 6937292150 ΑΔ11712

SURF μάρκας TIGA πλήρως εξοπλισμένο 480 ευρώ. Πληρ. τηλ. 6977985450 ΑΔ11727

EUROXENIA

HOTEL MANAGEMENT & TOURISM CONSULTING COMPANY

Για την σεζόν του 2005 θάζουμε νέους υψηλούς στόχους και αναζητούμε συνεργάτες με διάθεση και όραμα για επιτυχημένη πορεία στον Τουριστικό-Ξενοδοχειακό κλάδο.

- **Food & Beverage Manager** γνώστης Ιταλικής & Γερμανικής με ανάλογη προϋπηρεσία
- **Front Office and Reservation Manager**
- **Προϊσταμένη Ορόφων**
- **Chef** με εμπειρία σε Ιταλική κουζίνα.

Επίσης για την στελέχωση των ξενοδοχείων μας MYRINA BEACH ** MARATHON HOTEL *****
δεχόμαστε αιτήσεις για προσωπικό όλων των ειδικοτήτων.

Βιογραφικά λαμβάνονται με ηλεκτρονικό ταχυδρομείο στην διεύθυνση **info@euroxenia.com**, με Φαξ στον αριθμό **2241056380** και αυτοπροσώπως κατόπιν επικοινωνίας στο τηλέφωνο **6948889517** (Κο Κουδούνη). (φωτογραφία απαραίτητη)

ΧΚΠ 2276

ΖΗΤΕΙΤΑΙ

ΣΤΕΛΕΧΟΣ CATERING

ΠΑΡΑΓΓΕΛΙΟΛΗΨΙΑΣ

Προϋποθέσεις:

- Πτυχίο ΤΕΙ Τουριστικών επαγγελμάτων
- Επιθυμητή εμπειρία 2-3 χρόνια σε αντίστοιχη θέση
- Ηλικία έως 30 ετών
- Καλή γνώση Αγγλικής γλώσσας
- Άριστη γνώση χειρισμού Η/Υ
- Άνεση στην επικοινωνία
- Ευέλικτο ωράριο

Προσωπικές ικανότητες:

- Ομαδικό πνεύμα
- Συνεργάσιμη συμπεριφορά
- Υπευθυνότητα
- Δυνατότητα προσαρμογής σε νέα δεδομένα

Η Εταιρία προσφέρει:

- Άριστο περιβάλλον εργασίας
- Μικτό σύστημα αμοιβών (Σταθερό Μισθό & Bonus)

Οι ενδιαφερόμενοι παρακαλούνται να αποστείλουν το Βιογραφικό τους σημείωμα στη διεύθυνση: **add@aias.gr**

ΧΠ004

ΖΗΤΕΙΤΑΙ
ΥΠΑΛΛΗΛΟΣ ΓΡΑΦΕΙΟΥ
για πλήρη απογευματινή απασχόληση.
Απαραίτητα πτυχία: Η/Υ (MC Office) και Αγγλικής γλώσσας
Βιογραφικά στο φαξ **2241086064**
2818

ΖΗΤΟΥΝΤΑΙ
από μεγάλο ψητοπωλείο εντός πόλεως έμπειρος
Α' ΜΑΓΕΙΡΑΣ
Πλήρες ωράριο + ασφάλιση. Μισθός ικανοποιητικός
Πληρ. τηλ. **2241060030**
47761

ΚΟΜΜΩΤΗΡΙΑ ΠΟΛΥΤΕΛΕΙΑΣ
ΖΗΤΟΥΝ
ΕΜΠΕΙΡΟΥΣ ΤΕΧΝΙΤΕΣ
για τις εξής θέσεις:

- Κουπερ
- Βαφείς
- Χτένισμα
- Αισθητικούς

Πληρ. τηλ. **2241023001**
18494

ΤΑ ΖΑΧΑΡΟΠΛΑΣΤΕΙΑ ΣΤΑΝΗ
ΖΗΤΟΥΝ

1) ΠΩΛΗΤΡΙΕΣ
Απαραίτητα προσόντα:
- Γνώση Αγγλικής γλώσσας τουλάχιστον
- Τυπικές γνώσεις Ηλεκτρονικού Υπολογιστή
- Απόφοιτη Λυκείου

2) ΒΟΗΘΟΥΣ ΖΑΧΑΡΟΠΛΑΣΤΕΣ
Απαραίτητα προσόντα
- Πτυχίο Σχολής

Αιτήσεις: Αγίας Αναστασίας 28 (εμπορ. κέντρο Φώκιαλη), καθημερινά Δευτέρα - Παρασκευή
Πληρ. τηλ. 2241032267, 2241031991
Ωρες αιτήσεων/πληροφοριών: 7.30 π.μ.-4 μ.μ.
Απαραίτητη η φωτογραφία για τις αιτήσεις
1382

TOP CARS

ΕΙΣΑΓΩΓΕΣ ΑΓΟΡΕΣ - ΠΩΛΗΣΕΙΣ - ΑΝΤΑΛΛΑΓΕΣ ΜΕΤΑΧΕΙΡΙΣΜΕΝΩΝ ΑΥΤΟΚΙΝΗΤΩΝ

1. **MERCEDES SLK 200 COMPRESSOR ELEGANCE ΕΙΣΑΓΩΓΗΣ** 163 HP, 2000 cc, μοντ. 2002, 29.000 km, full extra
2. **LOTUS ELISE IIIS ΕΙΣΑΓΩΓΗΣ** 1800 cc, HP 160, μοντ. 2003, 21.000 km.
3. **SUZUKI GRAND VIATARA DIESEL ΕΙΣΑΓΩΓΗΣ** μοντ. 2003, full extra
4. **MAZDA MX5 μοντ. 2001 ΕΙΣΑΓΩΓΗΣ** full extra
5. **JEEP GRAND CHEROKEE DIESEL μοντ. 2002 ΕΙΣΑΓΩΓΗΣ** full extra
6. **BMW 318i ΕΙΣΑΓΩΓΗΣ μοντ. 2002** full extra
7. **TOYOTA RAV4 μοντ. 2002 ΕΙΣΑΓΩΓΗΣ** 1800 cc full extra
8. **MERCEDES A140 CLASSIC ΕΙΣΑΓΩΓΗΣ** μοντ. 2001
9. **MERCEDES C180 ELEGANCE ΕΙΣΑΓΩΓΗΣ** μοντ. 1995, full extra
10. **AUDI A6** μοντ. 1999 full extra, 1800 turbo
11. **OPEL VECTRA 1,6 16V** full extra
12. **NISSAN PRIMERA 1600 cc** full extra, μοντ 1999
13. **ROVER** μοντ. 1997 1.400 cc, full extra
14. **MITSUBISHI L200 αγροτικό 4πορτο TURBO DIESEL ΕΙΣΑΓΩΓΗΣ** μοντ. 1999 full extra
15. **PEUGEOT PARTNER** 1400 cc μοντ. 2002
16. **PEUGEOT RALLYE** 1600 8V, μοντ. 1997
17. **POLO GTI** 1400 cc, 1999 μοντ.
18. **PEUGEOT 206** μοντ. 1997, 1100 cc
19. **BMW 318 cabrio** μοντ. 1997, cc 1800 full extra
20. **LANCIA D** 1600 cc, μοντ. 1998, full extra
21. **MERCEDES 190E** μοντ. 1992, full extra
22. **FIAT SEICENTO**
23. **SMART** μοντ. 2001, 600 cc, full extra **ΕΙΣΑΓΩΓΗΣ**
24. **ALFA ROMEO 156** μοντ. 2002, 1600 cc, full extra
25. **FORD MONDEO** 1600 cc, μοντ. 1998
26. **PEUGEOT 206 cabrio** full extra
27. **RENAULT MEGANE cabrio** 1600 cc full extra
28. **VOLVO** 1800 cc με 0 χιλιόμετρα **ΠΡΟΣΦΟΡΑ**

ΕΠΑΓΓΕΛΜΑΤΙΚΑ
1. **FIAT DUCATO** μοντ. 2002, μακριά καρότσα **ΕΙΣΑΓΩΓΗΣ**
2. **FORD TRANSIT** κλούβα 2500 cc DIESEL μοντ. 1999, μακριά υπερυψωμένη **ΕΙΣΑΓΩΓΗΣ**
3. **FORD TRANSIT** κλούβα 2500 cc DIESEL μοντ. 2000, κανονική **ΕΙΣΑΓΩΓΗΣ**
4. **MERCEDES VITO** 110 2500 cc TURBO DIESEL μοντ. 1999 **ΕΙΣΑΓΩΓΗΣ**
5. **MERCEDES VITO** 108 diesel, μοντ. 1999, 2.500 cc **ΕΙΣΑΓΩΓΗΣ**
6. **MERCEDES 412** μοντ. 2000, TURBO DIESEL δικάμπινο ανατροπή **ΕΙΣΑΓΩΓΗΣ**
7. **MERCEDES VITO 110** TURBO DIESEL ψυγείο μοντ. 2000 **ΕΙΣΑΓΩΓΗΣ**
8. **MERCEDES 312** κλούβα μακριά υπερυψωμένη μοντ. 1999 **ΕΙΣΑΓΩΓΗΣ**

✓ Ενα χρόνο γραπτή εγγύηση
✓ Από 0-72 δόσεις
✓ Αγοράζουμε το παλιό σας αυτοκίνητο

- 1ο κατάστημα: Λ. Ελευθερίας Κρεμαστή τηλ. (22410)96889, κιν. 6972261775
- 2ο κατάστημα: 2ο χλμ. Λ. Ρόδου-Λίνδου τηλ. (22410)69518 fax 2241069517

διαφορα

συνέχεια από την προηγούμενη

ΠΩΛΕΙΤΑΙ πλήρης ηχοσύστημα αυτοκινήτου αποτελείται από ραδιοκασετόφωνο ALPINE, ενισχυτής ALPINE, σιντιέρα με 6 θέσεις για CD, 2 ηχεία μεγάλα πίσω, 2 ηχεία πιο μικρά μπροστά και 2 τουίτεράκια για το ταμπλό. Είναι 1 χρόνου ολοκαίνουργιο. Πληρ. τηλ. 6932281767 ΑΔ11665

ΠΩΛΟΥΝΤΑΙ κουταβάκια πεκινουά του Θιβέτ λευκά. Πληρ. τηλ. 6939405768 ΑΔ11742

ΠΩΛΕΙΤΑΙ πιάνο μάρκας ROTURNO σε άριστη κατάσταση και τιμή ευκαιρίας. Πληρ. τηλ. 6942061860 ΑΔ11590

ΠΩΛΕΙΤΑΙ εξοπλισμός για εστιατόριο και για τουριστικό. Τραπέζια, καρέκλες, ψυγείο βιτρίνα, 2 ψυγεία πάγκοι, ψυγείο ντουλάπα, διπλή φριτέζα, πλατό, φούσκα, ράφια και πάγκοι για τουριστικό ή για άλλη χρήση, πλήρως εξοπλισμός για τουριστικό (σουβενίρς, ρούχα, μπιζού και πολλά άλλα). Πληρ. τηλ. 2241086831, 2241087370 ΑΔ11604

ΕΥΚΑΙΡΙΑ. ΠΩΛΕΙΤΑΙ σκάφος καμπινάτο SEA MASTER μήκους 6,60m, μηχανή έσω-έξω OMC 205 HP 6V σε άριστη κατάσταση, ποδάρι OMC COBRA υδραυλικό, FULL EXTRA: βυθόμετρο, VHF, πλήρες όργανο, υδραυλικά φλαπς, στερεοφωνικό, 2 INOX ντεπόζιτα, τέντα, τρέιλερ, 2 προπέλες, αυτοκινούμενο προβολέα.Από 9 π.μ. έως 2μ.μ. τηλ. 2241067214

ΠΩΛΕΙΤΑΙ ενός έτους εξοπλισμός snack bar - κρεπερί από 30.000 ευρώ μόνο 12.000 (!!!) λόγω αλλαγής χρήσεως καταστήματος. Πληρ. τηλ. 6944985905 ΑΔ11574

πωλησεις αυτοκινητων & μοτοσικλετων

ΠΩΛΟΥΝΤΑΙ α) MITSUBISHI L200 4X4 MAGNUM μοντ. 2000 full extra diesel, β) MERCEDES VITO'99 μοντέλο diesel 108, γ) POLO VW 1000 cc μοντέλο '98, δ) TOYOTA HILUX 4X4 μοντέλο '97, A/C diesel, ε) OPEL COMBO μοντ. '97 υδρ. τιμόνι, 1700 cc diesel. Πληρ. τηλ. 2244024223, 6944811401 ΑΑ11753

ΑΠΟ ΤΗΝ ΕΤΑΙΡΕΙΑ BUTTERFLY ΕΝΟΙΚΙΑΣΕΙΣ ΑΥΤΟΚΙΝΗΤΩΝ ΜΟΤΟΠΟΔΗΛΑΤΩΝ ΠΩΛΟΥΝΤΑΙ ΤΑ ΚΑΤΩΘΙ: FIAT CINQUECENTO, FIAT SEICENTO, HYUNDAI ATOS, GILLERA RUNNER 50 CC PIAGGIO NRG 50 CC, PIAGGIO VESPA 125 CC, SUZUKI DR 200 CC (ENDURO ΜΕ ΜΙΖΑ), MOTOCROSS HONDA CR125 CC MONT. 99 (ΚΑΘΑΡΟΑΙΜΟ). ΠΛΗΡ. ΤΗΛ. 2241021330, 6974123843 ΠΑ11729

ΠΩΛΟΥΝΤΑΙ μηχανές HARLEY DAVINSON ή επιχείρηση ενοικιάσεως μοτοσικλετών HARLEY DAVINSON. Πληρ. τηλ. 6972053756, 2241091946 ΑΑ11834

HYUNDAI S COUPE μοντέλο '95 σε άριστη κατάσταση, τιμή 2.500 ευρώ μαζί με ένα τρακαρισμένο HYUNDAI Scoupe για ανταλλακτικά. Πληρ. τηλ. 6947264813 ΑΑ11762

ΣΧΟΛΗ ΟΔΗΓΩΝ
ΠΟΡΤΣΕΛΛΗΣ ΣΤΕΦΑΝΟΣ
Διπλ. εκπαιδευτής υποψηφίων οδηγών
μέλος της Ε.Σ.Ο.Ρ. Ο.Ε.



- Διπλώματα αυτοκινήτου, μοτοσικλέτας,φορτηγού, λεωφορείου, νταλίκας
- Αναθεωρήσεις ληγμένων αδειών
- Θεωρητικά μαθήματα ΚΟΚ και Μηχανολογίας
- Μετατροπές ξένων διπλωμάτων σε ελληνικά
- Διπλώματα αυτόματου αυτοκινήτου

ΕΘΝΙΚΗΣ ΑΝΤΙΣΤΑΣΗΣ 73 (ΠΡΩΗΝ ΑΝΝΗΣ ΜΑΡΙΑΣ)
ΤΗΛ. 2241034497, 6945463635

Η εταιρεία **DRIVE RENT A CAR ΠΩΛΕΙ**
αυτοκίνητα μεταχειρισμένα σε άριστη κατάσταση, μοντέλα 2001 και 2002 με ένα χρόνο εγγύηση και έως 36 δόσεις.
FIAT SEICENTO-FIAT PUNTO-HYUNDAI ATOS-HYUNDAI ACCENT
SUZUKI JIMNY-FIAT DOBLO-FIAT MULTIPLA-FIAT SCUDO-MERCEDES A CLAS
5ο χλμ. Ρόδου-Λίνδου • τηλ. 2241068243 2039

κρικος αυτοκίνητα

ΚΑΙΝΟΥΡΓΙΑ
TOYOTA-MAZDA-CITROEN SKODA-CHRYSLER-AUDI VOLKS WAGEN-NISSAN-FORD
ΜΕΤΑΧΕΙΡΙΣΜΕΝΑ

1. TOYOTA CELICA
1,8cc (192Hp), 2001, 40,000klm, γκρι του τιτανίου, Y/T, ABS, ηλεκτρικά παράθυρα, ηλεκτρική ηλιοροφή, RCD, A/C, δερμάτινο σαλόνι, αερόσακοι οδηγού-συνοδηγού, πλευρικοί, ηλεκτρομαγνητικές κλειδαριές με τηλεχειρισμό, ζάντες αλουμινίου

2. NISSAN MICRA
1,0cc, 1999, 106.000klm, Y/T, A/C, R/C, αερόσακος οδηγού, A/C

3. FIAT PUNTO
1,1 cc, 1998, R/C

4. OPEL CORSA
μοντ. 2002, 1.100 cc, αερόσακος οδηγού, υδραυλικό τιμόνι, ABS, A/C, ηχοσύστημα

5. HYUNDAI ATOS
μοντ. 2001, 1.000 cc, ηλεκτρ. παράθυρα εμπρός, υδραυλικό τιμόνι, A/C, ηχοσύστημα

6. TOYOTA HI Ace 2,5 TN
μοντ. 1999 (εισαγ.)

7. HYUNDAI GENTZ,
1.4 cc, 2003, κόκκινο, δερμάτινο σαλόνι, ηλεκτρικά παράθυρα, ηλεκτρικές κλειδαριές, υδραυλικό τιμόνι, ABS, A/C, RCD

8. TOYOTA HIACE
2,5 TD μοντ. 1999, υπερυψωμένο, αερόσακος οδηγού-συνοδηγού, R/C (εισαγ.)

9. NISSAN NAVARA
2,5 cc, μοντ. 1998, διπλοκάμπινο, συναγερμός, R/C, αερόσακος οδηγού (εισαγ.)

10. TOYOTA COROLLA ασημί
1,4 cc, μοντ. 2002, υδρ. τιμόνι, ηλεκτ. παράθυρα εμπρός, κεντρικό κλείδωμα, R/CD, ABS

11. RENAULT SCENIC
1,6 cc, μοντ. 1998, υδραυλικό τιμόνι, κεντρικό κλείδωμα, ηλεκτρ. παράθυρα εμπρός, A/C, ηλεκτρ. καθρέπτες, αερόσακοι οδηγού, P/K

12. FIAT MAREA,
1.600 cc, μοντ. 1997, χρυσαφί, P/S, ηλεκτρικά παράθυρα, ηλεκτρικοί καθρέπτες, A/C, R/C, αερόσακος οδηγού, κεντρικό κλείδωμα, ζάντες αλουμινίου

13. CITROEN SAXO
1.100 cc, μοντ. 2000, λευκό, κεντρικό κλείδωμα, ηλεκτρικά παράθυρα εμπρός, P/S, A/C, R/C, αερόσακος οδηγού

14. SUZUKI JIMNY 1.300 c.c.
μοντ. 2001, λευκό, cabrio, A/B οδηγού-συνοδηγού, ηλεκτρικά παράθυρα

15. HYUNDAI ACCENT
Χρυσαφί, 1.300 c.c., μοντ. 2000, ηλ. κλειδαριές, ηλ. παράθυρα εμπρός/πίσω, υδραυλικό τιμόνι, A/C, ηλ. κλειδαριές, αερόσακος οδηγού, ηλ. κεραία.

16. OPEL CORSA
1.0 cc, 1998, μπορντό, ηλεκτρικά παράθυρα, ηλεκτρικές κλειδαριές, υδραυλικό τιμόνι, R/C, CD, A/C

17. OPEL ASTRA SW TD
Λευκό, 1.700 cc, επαγγελματικό, diesel

18. SKODA REFLEX
1.400cc, μπλε, μοντ. 2002, ηλεκ. παράθ. εμπρός, κεντρικό κλείδωμα, A/C, R/C.

19. VW GOLF 1.400cc
Ασημί, μοντ. 2000, αερόσακοι οδηγού, συν/γού, πλευρικοί, Y/T, ηλεκτ. παράθ., κεντρικό κλείδωμα, A/C, ABS, ηχοσύστημα.

20. CITROEN SAXO
1.400 cc, ασημί, μοντ. 2002, αερόσακος οδηγού, ηλεκ. παράθ., R/C.

21. CITROEN XSARA H/B
1.400 cc, μοντ. 2001, υδραυλικό τιμόνι, A/C, R/C, ηλεκτρ. κλειδαριές, ηλεκτρ. παράθυρα εμπρός, αερόσακοι οδηγού-συνοδηγού

22. TOYOTA COROLLA SDN
Ασημί, 1300 cc, μοντ. του 1997, Υδρ. τιμόνι, Ηλ. κλειδαριές, Ηλ. παράθυρα, εμπρός, ABS, A/C, P/K

23. TOYOTA YARIS
1000 cc, 2002, πράσινο, δίπορτο, A/C, ράδιο CD, Υδραυλικό τιμόνι, ABS, αερόσακος οδηγού-συνοδηγού

24. ROVER 25
Μαύρο, μοντ. 2000, 1.400 cc ηλεκτρ. κλειδαριές, ηλεκτρ. παράθυρα, A/C, R/C, αερόσακος οδηγού-συνοδηγού, κεντρικό κλείδωμα

25. TOYOTA YARIS
Ασημί, μοντ. 2001, 1.000 cc, υδραυλικό τιμόνι, ABS, R/C, A/C, αερόσακος οδηγού-συνοδηγού, ηλεκτρ. παράθυρα, κεντρικό κλείδωμα.

26.SKODA SUPERB
μπεζ, μοντ. 2003, 1.800 cc, κεντρικό κλείδωμα, ηλεκτρ. παράθυρα, αερόσακος οδηγού-συνοδηγού, ηλεκτρ. ηλιοροφή, ζάντες αλουμινίου, δερμάτινο σαλόνι, προβολείς ομίχλης, υδραυλικό τιμόνι, ABS, A/C, R/CD.

Περισσότερα αυτοκίνητα στο www.krikos.gr

Αγορές αυτοκινήτων απολύτου μετρητοίς
Δεχόμαστε το αυτοκίνητο σας προς πώληση
13ο χλμ ΡΟΔΟΥ - ΑΕΡΟΔΡΟΜΙΟΥ
(Απέναντι από την HERTZ)
Τηλ: 22410-82222 Fax: 22410-82521
0% ΠΡΟΚΑΤΑΒΟΛΗ ΕΩΣ 72 ΔΟΣΕΙΣ

Audi

1. VW PASSAT - 1600 CC χρώμα ΓΑΛΑΖΙΟ
(ABS, υδρ.τιμόνι, 4 αερόσακοι, ηλ. παράθυρα, κεντρικό κλείδωμα, ηλεκ. καθρέπτες, CLIMATRONIC, ηχοσύστημα)
2. VW GOLF 1400 CC μοντ. 2001, 3ΘΥΡΟ, χρώμα ΜΠΛΕ ΤΖΑΖ
(ABS, υδρ.τιμόνι, 4 αερόσακοι, ηλ. παράθυρα, κεντρικό κλείδωμα, ηλεκ. καθρέπτες, air condition, ηχοσύστημα)
3. VW GOLF 1400 CC μοντ. 1999, 3ΘΥΡΟ, χρώμα ΚΟΚΚΙΝΟ
(ABS, υδρ.τιμόνι, 2 αερόσακοι, ηλ. παράθυρα, κεντρικό κλείδωμα, ηλεκ. καθρέπτες, ζάντες αλουμινίου, ηχοσύστημα)
4. VW GOLF VARIANT -1400 CC μοντ. 1996, 5ΘΥΡΟ, χρώμα ΜΑΥΡΟ
(υδρ. τιμόνι, R/C).
5. VW POLO CLASSIC - 1400 CC μοντ. 1998, 3ΘΥΡΟ χρώμα ΠΡΑΣΙΝΟ
(υδρ.τιμόνι, ηλ. παράθυρα, κεντρικό κλείδωμα, ηλεκ., ζάντες αλουμινίου, ηχοσύστημα)
6. VW POLO - 1000 CC μοντ. 1998, χρώμα ΜΠΛΕ
(υδρ.τιμόνι, air condition)
7. AUDI A4 AVANT- 1600 CC μοντ. 1999, χρώμα ΑΣΗΜΙ
(ABS, υδρ.τιμόνι, 4 αερόσακοι, ηλιοροφή, ηλ. παράθυρα, κεντρικό κλείδωμα, ηλεκ. καθρέπτς, climatronic, ζάντες αλουμινίου, ηχοσύστημα)
8. AUDI A4 - 1600 CC μοντ. 1997, χρώμα ΜΠΛΕ
(ABS, υδρ.τιμόνι, 4 αερόσακοι, ηλ. παράθυρα, κεντρικό κλείδωμα, ηλεκ. καθρέπτες, **climatronic**, ζάντες αλουμινίου, ηχοσύστημα)
9. FIAT PUNTO 1250 CC μοντ. 2000, χρώμα ΑΣΗΜΙ, 5θυρο
(υδρ.τιμόνι, 2 ηλ. παράθυρα, κεντρικό κλείδωμα, ηχοσύστημα)
10. MAZDA 323 - 1600 CC μοντ. 2001, ΧΡΩΜΑ ΑΣΗΜΙ
(ABS, TC, υδρ.τιμόνι, 4 αερόσακοι, 2 ηλ. παράθυρα, κεντρικό κλείδωμα, ηλεκ. καθρέπτες, **air condition**, ηχοσύστημα, συναγερμός)
11. RENAULT MEGANE - 1400 CC μοντ. 1996, χρώμα ΜΟΛΥΒΙ
(υδρ.τιμόνι, ηλ. παράθυρα, κεντρικό κλείδωμα, air condition, ηχοσύστημα)
12. RENAULT MEGANE COUPE- 1600 CC μοντ. 2001, χρώμα ΑΣΗΜΙ 3θυρο
(ABS, υδρ. τιμόνι, 2 αερόσακοι, ηλ. παράθυρα, κεντρικό κλείδωμα, air condition, ζάντες αλουμινίου, ηχοσύστημα)
13. RENAULT TWINGO 1150 CC μοντ. 1998, χρώμα γκρι, 3θυρο
(υδρ.τιμόνι, ηλ. παράθυρα, κεντρικό κλείδωμα, air condition, ηχοσύστημα)
14. RENAULT CLIO - 1200 CC μοντ. 1995, χρώμα ΜΠΛΕ, 5θυρο
(2 ηλ. παράθυρα, κεντρικό κλείδωμα, ζάντες αλουμινίου, ηχοσύστημα)
15. RENAULT CABRIO 19 - 1800 CC μοντ. 1995, χρώμα ΜΠΟΡΝΤΩ
(ABS, υδρ. τιμόνι, ηλ. παράθυρα, κεντρικό κλείδωμα, ηχοσύστημα)
16. FIAT MAREA 1400 CC μοντ. 1996 χρώμα ΜΠΛΕ 4ΘΥΡΟ
(υδρ. τιμόνι, 2 ηλ. παράθυρα, κεντρικό κλείδωμα, ηχοσύστημα).
17. TOYOTA YARIS 1300 CC μοντ. 2001, 3ΘΥΡΟ, χρώμα ΜΑΥΡΟ
(υδρ. τιμόνι, 2 αερόσακοι, ηλ. παράθυρα, κεντρικό κλείδωμα, air condition, ζάντες αλουμινίου, ηχοσύστημα)
18. TOYOTA YARIS 1300 CC μοντ. 1999, 3ΘΥΡΟ, χρώμα ΠΡΑΣΙΝΟ
(υδρ. τιμόνι, αερόσακοι, ηλ. παράθυρα, κεντρικό κλείδωμα, air condition, ηχοσύστημα)
19. ALPHA ROMEO 155 - 1600 CC μοντ. 1996, χρώμα ΜΑΥΡΟ
(υδρ. τιμόνι, αερόσακος οδηγού, 2 ηλ. παράθυρα, κεντρικό κλείδωμα, κλιματισμός, ηχοσύστημα)
20. HONDA CIVIC 1400 CC μοντ. 1994 χρώμα ΛΕΥΚΟ
(υδρ. τιμόνι, 4 ηλ. παράθυρα,κεντρικό κλείδωμα, ηχοσύστημα)
21. SEAT IBIZA 1400 CC μοντ. 1997, χρώμα ΠΟΡΤΟΚΑΛΙ
(υδρ. τιμόνι, ηλ. παράθυρα,κεντρικό κλείδωμα, ηχοσύστημα)
22. SEAT CORDOBA 1400 CC μοντ. 1995 χρώμα ΜΠΛΕ
(υδρ. τιμόνι, ηλ. παράθυρα,κεντρικό κλείδωμα, ηχοσύστημα)
23. SKODA FABIA 1400 CC μοντ. 2001 χρώμα ΘΑΛΑΣΣΙ
(υδρ. τιμόνι, αερόσακος οδηγού, ηλ. παράθυρα,κεντρικό κλείδωμα, air condition, ηχοσύστημα)
24. OPEL CORSA 1000 CC μοντ. 1999, 5ΘΥΡΟ, χρώμα ΑΣΗΜΙ
(ηλ. παράθυρα, κεντρικό κλείδωμα, air condition, ηχοσύστημα)
25.HYUNDAI SONATA GL 1800 CC, μοντ. 1991, χρώμα ΓΚΡΙ
(υδρ. τιμόνι, ηλ. παράθυρα, κεντρικό κλείδωμα, ηχοσύστημα)

CAR EXPERTS
ΞΕΝΑΚΗΣ ΑΥΤΟΚΙΝΗΤΑ ΑΕΒΕ
Εξουσιοδοτημένος Έμπορος Kosmocar A.E.
Πωλήσεις-Service-Ανταλλακτικά
10ο χλμ. Ρόδου-Λίνδου, τηλ. 2241086777, fax 2241086788
1 έτος γραπτή εγγύηση με δυνατότητα επέκτασης έως 3 έτη
0% ΠΡΟΚΑΤΑΒΟΛΗ ΕΩΣ 72 ΔΟΣΕΙΣ

AUTO ΕΠΙΛΟΓΕΣ
ΚΟΥΚΟΥΡΑΣ ΑΛΕΞΑΝΔΡΟΣ
ΛΕΩΦ. ΡΟΔΟΥ-ΛΙΝΔΟΥ 255 • ΤΗΛ. (22410)60910
www.autoepiloges.com

ΑΓΟΡΑ-ΠΩΛΗΣΗ-ΑΝΤΑΛΛΑΓΗ ΜΕΤΑΧΕΙΡΙΣΜΕΝΩΝ ΑΥΤΟΚΙΝΗΤΩΝ

1. BMW 316 4d LIFE STYLE, 1600 cc, μοντ. 2003, 14.000 χλμ., μαύρο
- αερόσακος οδηγού-συνοδηγού, πλευρικοί αερόσακοι, ABS, ESP, αυτομ. klima, κεντρ. κλειδ., ηλ. παράθ., τριάκτινο σπορ τιμόνι πολ/πλών χρήσεων, ζάντες αλουμινίου, συναγερμός, rcd ηχοσύστημα

2. MERCEDES E200 COMPRESSOR ELEGANCE, 163 HP, 2000 cc, μοντ. 2001, ασημί
- 8 αερόσακοι, ABS, ESP, klima, κεντρ. κλειδ., ηλ. παράθ., υδρ. τιμόνι, ζάντες αλουμινίου, ξύλινη επένδυση και ηχοσύστημα

3. ALFA ROMEO GTV 1800 cc, μοντ. 1998, μαύρο
- αεροσ. οδηγού, air condition, ABS, κεντρ. κλειδ., ηλ. παράθ., υδρ. τιμόνι, ζάντες αλουμ. και ηχοσύστημα.

4. BMW 316 LUXUS 1600 cc, μοντ. 1997, μπλε
- αερόσ. οδηγού-συνοδηγού, κεντρ. κλειδ., ηλ. παράθ., υδρ. τιμόνι, δερμ. σαλόνι, ζάντες αλουμ., ABS, klima και ηχοσύστημα

5. ALFA ROMEO 164 TURBO, 2000 cc, μοντ. 1994, μαύρο
- αερόσ. οδηγού-συνοδηγού, κεντρ. κλειδ., ηλ. παράθ., υδρ. τιμόνι, δερμ. σαλόνι, ζάντες αλουμ. ABS, klima και ηχοσύστημα.

6. JEEP CHEROKEE, 2500 cc, μοντ. 1998, μπλε
- αερόσακοι, air condition, δερμ. σαλόνι, εγκατ/ση τηλ/νου, κεντρ. κλειδ., ηλ. παράθ., υδρ. τιμόνι, ζάντες αλουμινίου, συναγερμός, ενισχυτής και ηχοσύστημα.

7. KIA SPORTAGE, 2000 cc, μοντ. 11/2002, ανθρακί
- 2 αερόσακοι, klima, κεντρ. κλειδ., ηλ. παράθ., υδρ. τιμόνι, ζάντες αλουμινίου, προβ. ομίχλης και ηχοσύστημα.

8. AUDI A4, 1600 cc, μοντ. 2000, μπλε
- 4 αερόσ., klima, κεντρ. κλειδ., ηλ. παράθ., υδρ. τιμόνι, ζάντες αλουμινίου, προβ. ομίχλης και ηχοσύστημα

9. FORD FOCUS TREND 1400 cc, μοντ. 2002, μολυβί
- 4 αερόσακοι, ABS, air condition, κεντρ. κλειδ., ηλ. παράθ., υδρ. τιμόνι, ζάντες αλουμ. και ηχοσύστημα

10. SUZUKI JIMNY 1300 cc, μοντ. 2002, λευκό
- αερόσ. οδηγού-συνοδηγού, κεντρ. κλειδ., ηλ. παράθ., υδρ. τιμόνι και ηχοσύστημα

11. ROVER 45 1400 cc, 103 HP, μοντ. 2000 κυπαρισσί
- αεροσ. οδηγού-συνοδηγού, κεντρ. κλειδ. ηλ. παράθ., υδρ. τιμόνι, air condition, ABS, συναγ. και ηχοσύστημα

12.OPEL VECTRA 1600 cc, 1996, μπλε
- κεντρ. κλειδ., ηλ. παράθ., υδρ. τιμόνι, αερόσακους, air condition και ηχοσύστημα

13. PEUGEOT 206 1600 cc, μοντ. 2000, ασημί
- κεντρ. κλειδ., ηλ. παράθ. υδρ. τιμόνι, αερόσακος οδηγού, air condition, ηλ. ηλιοροφή και ηχοσύστημα

14. SEAT IBIZA 1400 cc, μοντ. 1999, ασημί
- κεντρ. κλειδ., ηλ. παράθ. υδρ. τιμόνι, air condition και ηχοσύστημα

15. FIAT PUNTO SPORTING 1242 cc, μοντ. 2000, ασημί
- αερόσακος οδηγού-συνοδηγού, air condition, κεντρ. κλειδ., ηλ. παράθ., υδρ. τιμόνι, ζαντ. αλουμ. και ηχοσύστημα

16. HYUNDAI ACCENT 1400 cc, μοντ. 2003, ασημί
- αερόσακος οδηγού, air condition, κεντρ. κλειδ., ηλ. παράθ., υδρ. τιμόνι και ηχοσύστημα

17.PEUGEOT 206 1100 cc, 2001, μπλε
- αερόσακος οδηγού, air condition και ηχοσύστημα

18. SUZUKI SWIFT GTI, 1300 cc, μοντ. 1996, μπλε
- κεντρ. κλειδ. ηλ. παράθ., υδρ. τιμόνι και ηχοσύστημα

19. PEUGEOT 106, 1300 cc, μοντ. 1993, πράσινο
- κεντρ. κλειδ., ηλ. παράθ. ζάντες αλουμινίου και ηχοσύστημα

ΑΠΟ 0% ΠΡΟΚΑΤΑΒΟΛΗ ΕΩΣ 72 ΜΗΝΙΑΙΕΣ ΔΟΣΕΙΣ ΜΕ ΤΑ ΧΑΜΗΛΟΤΕΡΑ ΕΠΙΤΟΚΙΑ ΤΗΣ ΑΓΟΡΑΣ

auto-moto

συνέχεια από την προηγούμενη

ΠΩΛΕΙΤΑΙ RENAULT CLIO-lux clima 1.200 cc μοντέλο 2000. Τιμή 7.000 ευρώ. Πληρ. τηλ. 6942988780 AA11684

ΜΗΧΑΝΗ STEED HONDA 400 cc σε καλή κατάσταση. Δεκτός και διακανονισμός μέσω Τραπέζης. Πληρ. τηλ. 6947648833, 2241077009 AA11752

ΠΩΛΟΥΝΤΑΙ scooter σε πολύ καλή κατάσταση και καλή τιμή. Πληρ. τηλ. 6945991154 κο Νίκο AA4744

Από γραφείο ενοικιάσεως αυτοκινήτων **ΠΩΛΟΥΝΤΑΙ:** α) NISSAN MICRA 1996, β) RENAULT CLIO 1999, γ) HYUNDAI ATOS 1998. Ατοκες δόσεις μέσω πιστωτικής κάρτας. Πληρ. τηλ. 2241022137 AA11645

ΠΩΛΕΙΤΑΙ HYUNDAI ACCENT 2 ετών με φουλ εξτρά και ζαντολάστιχα, PANASONIC ηχοσύστημα με 17.000 χλμ. λόγω αναχώρησης. Πληρ. τηλ. 6942824874 AA11672

ΠΩΛΟΥΝΤΑΙ α) 2 επαγγελματικά αυτοκίνητα μάρκας Mercedes τύπ. 814Δ μοντ. 94 ψυγείο, καταψύκτη για διανομή καταψυγμένων προϊόντων και β) 1 κλούβα VWagen ψυγείο, συντήρηση. Επίσης 94 μοντ. Πληρ. τηλ. 2241069441, 6944732168 AA11660

ΠΩΛΕΙΤΑΙ επαγγελματικό αυτοκίνητο FIAT SCUDO (κλούβα) DIESEL 5ετίας με 45.000 χλμ. Πληρ. τηλ. 2241050113, 6942690503 AA11594

JEEP WRANGLER LIMITED 4000 cc auto μοντέλο '00 ηλεκ. παράθυρα-κλειδαριές, A/C, radio CD, συναγερμός. Τιμή 29.000 ευρώ 0% προκαταβολή έως και 48 μήνες εξόφληση. Πληρ. τηλ. 6945949454 AA11357

ΠΩΛΟΥΝΤΑΙ ΜΕΤΑΧΕΙΡΙΣΜΕΝΑ ΦΟΡΤΗΓΑ ΑΥΤΟΚΙΝΗΤΑ ΕΙΣΑΓΩΓΗΣ ΟΛΩΝ ΤΩΝ ΤΥΠΩΝ, ΓΙΑ ΑΓΡΟΤΙΚΗ ΚΑΙ ΕΠΑΓΓΕΛΜΑΤΙΚΗ ΧΡΗΣΗ, ΚΑΘΩΣ ΕΠΙΣΗΣ ΚΑΙ Ι.Χ. ΕΠΙΒΑΤΙΚΑ. ΕΤΟΙΜΟΠΑΡΑΔΟΤΑ Ή ΚΑΤΟΠΙΝ ΠΑΡΑΓΓΕΛΙΑΣ. ΜΕ ΤΙΜΕΣ ΓΕΡΜΑΝΙΑΣ. ΠΑΡΕΧΟΥΜΕ ΓΡΑΠΤΗ ΕΓΓΥΗΣΗ ΕΝΟΣ ΧΡΟΝΟΥ. ΕΙΣΑΓΩΓΕΙΣ ΜΕΤΑΧΕΙΡΙΣΜΕΝΩΝ ΑΥΤΟΚΙΝΗΤΩΝ: Δ. ΜΠΟΥΝΤΟΥΡΗΣ-Ε. ΠΑΠΑΠΟΣΤΟΛΟΥ Ο.Ε. ΕΚΘΕΣΗ: ΕΘΝΙΚΗ ΟΔΟΣ ΛΑΡΙΣΑΣ-ΙΩΑΝΝΙΝΩΝ, ΤΡΙΚΑΛΑ ΘΕΣΣΑΛΙΑΣ, ΤΗΛΕΦΩΝΑ: 24310-74709, 24310-27008, ΚΙΝ.: 6974456200-6977395269 ΧΠΑ14110

ΠΩΛΟΥΝΤΑΙ τα κάτωθι αυτοκίνητα από γραφείο ενοικιάσεως αυτοκινήτων σε πάρα πολύ καλή τιμή: α) RENAULT TWINGO μοντ. '97, β) FIAT SEICENTO μοντ. 2000-2001, γ) FIAT PUNTO μοντ. 2001, δ) SUZUKI VITARA μοντ. '99, ε) ACCEND μοντ. '99-2000, στ) ATOS μοντ. '99-2000. Πληρ. τηλ. 6934393014 κ. Αντώνη AA4478

προσφορές εργασίας

ΚΥΡΙΑ από Ουκρανία 41 ετών που μιλά Ελληνικά **ΖΗΤΑ ΕΡΓΑΣΙΑ** για φύλαξη παιδιών και καθαρισμό σπιτιών. Πληρ. τηλ. 6946929338 AE11672

ΚΥΡΙΑ διπλωματούχος μασέρ κάνει χαλαρωτικό, κανονικό μασάζ τα Σαββατοκύριακά. Πληρ. τηλ. 6939183318 AP11845

ΚΥΡΙΑ ΡΩΣΙΔΑ 45 ετών **ΖΗΤΑ** σοβαρή μόνιμη **ΕΡΓΑΣΙΑ** σαν εξωτερική. Πληρ. τηλ. 6934418022 AP11806

ΓΥΝΑΙΚΑ ΡΩΣΙΔΑ ΖΗΤΑ ΕΡΓΑΣΙΑ για σπίτια. Μπορεί να μείνει και μέσα. Πληρ. τηλ. 6945355989 AP11813

ΚΥΡΙΑ διπλωματούχος μασέρ με άδεια από το Κράτος κάνει θεραπευτικό, κλασικό, χαλαρωτικό, αισθητικό μασάζ με αρωμάτων θεραπείας, ρέϊκι, σιάτσου και μασάζ αδυνατίσματος και σύσφιγξη. Περιλαμβάνει καλύτερες τιμές και ποιότητα. Πληρ. τηλ. 2241020833, 6932501924, 6946437594 AP11801

ΚΥΡΙΑ Ελληνίδα αναλαμβάνει βραδινά baby sitting. Πληρ. τηλ. 6945780054 AP11728

ΚΑΤΑΠΛΗΚΤΙΚΗ ΜΕΛΛΟΝΤΟΛΟΓΟΣ!!! Χαρτιά - ταρώ αιγυπτιακής μορφής, κρυσταλλομαντεία, λύσεις για κάθε ζητήματα που σας απασχολούν. Πληρ. τηλ. 6932743955 AP11819

ΚΥΡΙΑ διπλωματούχος μασέρ κάνει θεραπευτικό, χαλαρωτικό, αθλητικό μασάζ με αρωματοθεραπεία αδυνατίσματος. Πληρ. τηλ. 6948553306 AP11571

ΥΔΡΑΥΛΙΚΟΣ ΕΚΤΕΛΟΥΜΕ ΠΑΣΗΣ ΦΥΣΕΩΣ • ΥΔΡΑΥΛΙΚΕΣ ΕΡΓΑΣΙΑΣ • ΣΥΝΔΕΣΗ ΜΕ ΑΠΟΧΕΤΕΥΤΙΚΟ • ΘΕΡΜΑΝΣΗ. ΠΛΗΡ. ΤΗΛ. 2241061769, 6938011515 κ. ΓΙΩΡΓΟ ΠΡ11470

ΗΛΕΚΤΡΟΛΟΓΟΣ διπλωματούχος αναλαμβάνει οποιαδήποτε βλάβη, αλλαγή ή συντήρηση, στην ηλεκτρολογική σας εγκατάσταση. Πληρ. στα τηλ. 6944210262, 6944436839 κ. Μιχάλης AP62510

γνωριμίες

ΔΕΣΠΟΙΝΙΔΕΣ-ΚΥΡΙΕΣ ΕΛΛΗΝΙΔΕΣ επιπέδου **ΖΗΤΟΥΝ ΓΝΩΡΙΜΙΑ** για συντροφιά, γάμο, συμβίωση από όλη την Ελλάδα, εκδηλώσεις, ταξίδια, επιλογές με φωτογραφίες "ΝΕΟΙ ΟΡΙΖΟΝΤΕΣ". Πληρ. τηλ. 6979470250, 2105222449, 2105236775 ΑΓ4805

18ΧΡΟΝΗ ΕΛΛΗΝΙΔΑ με προδιαγραφές μοντέλου **ΖΗΤΑ ΓΝΩΡΙΜΙΑ** με σκοπό την φιλία και ότι προκύψει. Πληρ. τηλ. 6944608155 ΑΓ0001

ΝΕΑΡΗ ΞΕΝΑΓΟΣ με νυχτερινές ανησυχίες, επιθυμεί κουβέντα και συνομιλία και ό,τι προκύψει. Πληρ. τηλ. 9011314493 ΑΓ61453

ΠΩΛΕΙΤΑΙ

καυστήρας και λέβητας γκαζιού

εργοστασιακής κατασκευής "FYROGENIS" με πολύ λίγες ώρες λειτουργίας, 160.000 kcal, με όλα τα παρελκόμενα από ξενοδοχειακή μονάδα στα Κολύμπια. Επίσης θερμοστάτες δωματίων για κεντρικό κλιματισμό.

Πληρ. τηλ. 2241056601-2 κ. Σκεύο

luca HOTELS & RESORTS hotel luca faliraki ****

Το ανακαινισμένο ξενοδοχείο Α' κατηγορίας "LUCA CYPRIA FALIRAKI" της αλυσίδας CYPROTELS HOTELS & RESORTS,

πωλεί μεταχειρισμένα έπιπλα

Πληροφορίες καθημερινά από 09.30-14.30 στο ξενοδοχείο. Τηλέφωνο **2241085610.** 25262

ΠΩΛΟΥΝΤΑΙ

φουσκωτά σκάφη ZODIAC 4,80 μ. και 6,00 με τρέιλερ ολοκαίνουργια σε τιμή ευκαιρίας. Δεκτός διακανονισμός.

Πληρ. τηλ. (22410)67440, 67441 κ. Δημήτρη

ΑΠΟΦΡΑΞΕΙΣ

ΔΩΔΕΚΑΝΗΣΙΑΚΕΣ ΑΠΟΦΡΑΞΕΙΣ "ΚΟΛΟΣΣΟΣ"

ΑΠΟΦΡΑΞΕΙΣ ΚΑΘΑΡΙΣΜΟΙ ΑΠΟΧΕΤΕΥΣΕΩΝ & ΒΟΘΡΩΝ



Αναλαμβάνουμε πάσης φύσεως αποφράξεις οποιουδήποτε μήκους και πλάτους Αναλαμβάνουμε καθαρισμούς αποχετευτικών αγωγών ΔΗΜΩΝ, ΞΕΝ/ΧΕΙΩΝ στρατιωτικών μονάδων ΣΠΙΤΙΩΝ, ΠΟΛΥΚΑΤΟΙΚΙΩΝ καθώς και καθαρισμούς βιολογικών μονάδων με μηχάνημα υψηλής πιέσεως σε όλη την Δωδ/σο

Κ. ΠΗΔΙΑΚΗΣ - Π. ΚΑΣΕΡΗΣ
Πληρ. τηλ. 2241047915-91881,
κιν. 6944/325234 και 6977/717048

ΕΠΙΣΜΑΛΤΩΣΕΙΣ ΜΠΑΝΙΕΡΑΣ

Η εταιρεία

Τ. ΓΙΑΝΝΑΡΗΣ

ΕΠΙΣΜΑΛΤΩΣΕΙΣ ΓΙΑ ΦΘΑΡΜΕΝΕΣ ΜΠΑΝΙΕΡΕΣ

βρίσκεται στη Ρόδο για επισκευές ξενοδοχειακών μονάδων για μικρό χρονικό διάστημα (Νοέμβρης). Επικοινωνήστε στα τηλέφωνα

210-9229982, 210-9216246, 210-9216298, 6977421383, 6944384664

ΠΕΛΑΤΟΛΟΓΙΟ: AFRICA, ATHINA, CATHRIN, DESPO, FAIDRA, LYDIA, KAMEIROS, MEMFIS, BEACH HOTEL κ.ά. 2530

ΑΠΟΦΡΑΞΕΙΣ-ΚΑΘΑΡΙΣΜΟΙ



ΑΠΟΦΡΑΞΕΙΣ
ΚΑΘΑΡΙΣΜΟΙ
ΣΥΝΤΗΡΗΣΕΙΣ
ΑΠΟΧΕΤΕΥΣΕΩΝ-
ΕΠΙΦΑΝΕΙΩΝ-
ΚΤΙΡΙΩΝ-
ΠΛΟΙΩΝ-
ΒΙΟΛΟΓΙΚΩΝ

Αναλαμβάνουμε ξενοδοχεία, Δήμους, πολ/κίες κ.λπ. Άντληση πετρελαιοειδών από πλοία καθώς και λιποσυλλεκτών και βιολογικών. ΜΕ ΜΟΝΑΔΙΚΑ ΣΕ ΥΨΟΣ ΠΙΕΣΗΣ ΚΑΙ ΑΝΑΡΡΟΦΗΣΗΣ. ΥΠΕΡΣΥΓΧΡΟΝΑ ΜΗΧΑΝΗΜΑΤΑ ΥΔΡΟΒΟΛΗΣ ΣΕ ΟΛΗ ΤΗ ΔΩΔΕΚΑΝΗΣΟ

ΟΛΟ ΤΟ 24ωρο

ΒΑΡΔΕΛΛΗ Μ. -ΚΡΑΣΟΠΟΥΛΟΣ Δ. Ο.Ε.

Τηλ. 2241035555, Fax: 2241073100, Κιν. 6944/395999
e-mail:metropontikas@excite.com.

ΣΤΙΣ ΠΙΟ ΧΑΜΗΛΕΣ ΤΙΜΕΣ

ΤΑ ΜΟΝΑΔΙΚΑ ΥΠΕΡΣΥΓΧΡΟΝΑ

ΤΑΠΗΤΟΚΑΘΑΡΙΣΤΗΡΙΑ

ΚΛΕΟΠΑΤΡΑ

Τέλος στα προβλήματα με το πλύσιμο των χαλιών σας.

Η εταιρία μας πρωτοπορεί με το ΝΕΟ υπερσύγχρονο Πλυντήριο Ταπήτων. Προσφέρουμε άψογο και προσεγμένο πλύσιμο, καθάρισμα, φύλαξη & επιδιορθώσεις σε όλους τους τύπους χαλιών, χειροποίητα χαλιά Μηχανής, ανατολίτικα, μοκέτες, καμπέ, μεταξωτά, φλοκάτες, παπλώματα

- *Επιτόπου καθαρισμούς σαλονιών, μοκετών*
- *Παραλαβή & παράδοση κατ' οίκον σε όλη την Ρόδο.*
- *Ενημερωθείτε για την συντήρηση των χαλιών σας.*

ΚΑΙ ΤΟ 2004 Η ΦΥΛΑΞΗ ΔΩΡΕΑΝ

Τηλ. 2241051996, κιν. 6945793626, Φαξ: 2241051322
ΚΟΥΦΑΛΑΚΗΣ ΣΤΑΥΡΟΣ

ΧΠΡ803

ΤΑΠΗΤΟΚΑΘΑΡΙΣΤΗΡΙΑ

ΠΑΝΕΛΛΑΔΙΚΟ ΔΙΚΤΥΟ

***Art Clean* EXPRESS**

Είμαστε λίιιι...γο πιο μπροστά από τους άλλους!

ΠΛΥΣΙΜΟ-ΑΠΟΛΥΜΑΝΣΗ- ΦΥΛΑΞΗ

ΧΑΛΙΩΝ- ΜΟΚΕΤΩΝ - ΣΑΛΟΝΙΩΝ *(και επί τόπου)*

ΠΑΠΛΩΜΑΤΑ - ΚΟΥΒΕΡΤΕΣ - ΦΛΟΚΑΤΕΣ

ΣΤΕΓΝΟ ΓΙΑ ΜΕΤΑΞΩΤΑ ΚΑΙ ΧΕΙΡΟΠΟΙΗΤΑ

ΑΔΙΑΒΡΟΧΟΠΟΙΗΣΕΙΣ & ΕΠΙΔΙΟΡΘΩΣΕΙΣ ΤΑΠΗΤΩΝ

ΠΑΡΑΛΑΒΗ - ΠΑΡΑΔΟΣΗ ΚΑΤ' ΟΙΚΟΝ

ΔΩΡΕΑΝ ΦΥΛΑΞΗ

ΑΛΑΦΑΚΗΣ ΤΑΣΟΣ

ΤΗΛ. ΧΩΡΙΣ ΧΡΕΩΣΗ 80011400400
ΤΗΛ. 2241094815- ΚΙΝ. 6944350247

ΚΗΠΟΠΕΡΙΦΡΑΚΤΙΚΗ ΔΩΔ/ΣΟΥ

- Κατασκευές κήπων,
- Περιφράξεις,
- Κατασκευές γηπέδων 5Χ5
- Περιφράξεις τύπου πάνελ
- Κατασκευές γηπέδων τέννις και μπάσκετ

ΚΗΠΟΠΕΡΙΦΡΑΚΤΙΚΗ ΔΩΔ/ΣΟΥ

ΤΑΜΠΑΚΑΚΗΣ - ΧΑΡΙΤΟΣ

Μιχ. Πετρίδη 32 • Τηλ.-φαξ. 2241027518, 6944806506



PELLOS TRAVEL

ΠΟΙΟΤΗΤΑ -ΟΡΓΑΝΩΣΗ-ΕΓΓΥΗΣΗ

ΜΕ BLUE STAR FERRIES **18/11-21/11** ΤΕΤΡΑΗΜΕΡΗ ΕΚΔΡΟΜΗ

ΠΑΝΑΓΙΑ ΤΗΣ ΤΗΝΟΥ-ΑΓΙΟΣ ΝΕΚΤΑΡΙΟΣ ΑΙΓΙΝΑΣ-ΤΗΝΟΣ-ΣΥΡΟΣ-ΑΙΓΙΝΑ

ΑΝΑΧΩΡΗΣΗ 18/11 20:00 ΜΕ BLUE STAR
ΕΠΙΣΤΡΟΦΗ 21/11 12:45 ΜΕ BLUE STAR

ΜΕ BLUE STAR FERRIES **25/11-2/12 8ΗΜΕΡΗ ΕΚΔΡΟΜΗ ΓΥΡΟΣ ΕΛΛΑΔΟΣ**

ΚΕΝΤΡΙΚΗ-ΔΥΤΙΚΗ ΚΑΙ ΒΟΡΕΙΑ ΕΛΛΑΔΑ

ΡΟΔΟΣ-ΠΕΙΡΑΙΑΣ-ΠΑΤΡΑ-ΡΙΟ-ΑΝΤΙΡΙΟ-ΜΕΣΟΛΟΓΓΙ-ΑΓΡΙΝΙΟ-ΑΡΤΑ-ΙΩΑΝΝΙΝΑ-ΜΕΤΣΟΒΟ-ΚΑΛΑΜΠΑΚΑ-ΜΕΤΕΩΡΑ-ΛΑΡΙΣΣΑ-ΘΕΣΣΑΛΟΝΙΚΗ-ΝΑΟΥΣΑ-ΚΑΤΑΡΡΑΚΤΕΣ ΕΔΕΣΣΑΣ-ΒΕΡΟΙΑ-ΠΑΝΑΓΙΑ ΣΟΥΜΕΛΑ-ΒΕΡΓΙΝΑ-ΤΕΜΠΗ-ΠΕΙΡΑΙΑΣ-ΡΟΔΟΣ

17/11-24/11 8ΗΜΕΡΗ ΕΚΔΡΟΜΗ

ΚΕΦΑΛΛΟΝΙΑ- ΛΕΥΚΑΔΑ- ΗΓΟΥΜΕΝΙΤΣΑ –ΚΕΡΚΥΡΑ-ΠΑΡΓΑ- ΝΑΥΠΑΚΤΟΣ -ΡΙΟ ΑΝΤΙΡΡΙΟ- ΠΕΙΡΑΙΑΣ-ΡΟΔΟΣ

18/11-23/11 6ΗΜΕΡΗ ΕΚΔΡΟΜΗ -ΑΕΡΟΠΟΡΙΚΗ

ΡΩΜΗ-ΦΛΩΡΕΝΤΙΑ -ΠΙΖΑ-ΒΕΝΕΤΙΑ ΑΕΡΟΠΟΡΙΚΗ ΕΚΔΡΟΜΗ ΜΟΝΟ

18/11-25/11 8ΗΜΕΡΗ ΑΕΡΟΠΟΡΙΚΗ ΕΚΔΡΟΜΗ ΤΥΝΗΣΙΑ

26/11-2/12 7ΗΜΕΡΗ ΕΚΔΡΟΜΗ ΑΕΡΟΠΟΡΙΚΗ

ΑΛΕΞΑΝΔΡΕΙΑ- ΚΑΪΡΟ-ΚΡΟΥΑΖΙΕΡΑ ΝΕΙΛΟΥ

5/12-8/12 (ΤΕΤΡΑΗΜΕΡΗ)

ΜΥΡΑ-ΛΥΒΙΣΙ-ΑΓΙΟΣ ΝΙΚΟΛΑΟΣ-ΠΑΤΑΡΑ-ΚΑΣ-ΑΤΤΑΛΕΙΑ

1 ΔΙΑΝΥΚΤΕΡΕΥΣΗ ΚΑΣ ΞΕΝΟΔΟΧΕΙΟ 4 ΑΣΤΕΡΩΝ ΜΕ ΗΜΙΔΙΑΤΡΟΦΗ -2 ΔΙΑΝΥΚΤΕΡΕΥΣΕΙΣ ΑΤΤΑΛΕΙΑ
ΣΕ ΞΕΝΟΔΟΧΕΙΟ 4 ΑΣΤΕΡΩΝ ΜΕ ΗΜΙΔΙΑΤΡΟΦΗ-ΕΚΔΡΟΜΕΣ-Φ.Π.Α

5/12-13/12 (ΕΝΝΙΑΗΜΕΡΗ)

ΜΥΡΑ-ΛΥΒΙΣΙ-ΑΓΙΟΣ ΝΙΚΟΛΑΟΣ-ΑΤΤΑΛΕΙΑ-ΣΜΥΡΝΗ-ΥΑΛΟΒΑ-ΠΡΟΥΣΑ-ΚΩΝΣΤΑΝΤΙΝΟΥΠΟΛΗ-ΠΡΙΓΚΗΠΟΝΗΣΣΑ

Περιλαμβάνονται:
1 ΝΥΧΤΑ ΚΑΣ -2 ΝΥΧΤΕΣ ΑΤΤΑΛΕΙΑ-1ΝΥΧΤΑ ΣΜΥΡΝΗ-3 ΝΥΧΤΕΣ ΚΩΝΣΤΑΝΤΙΝΟΥΠΟΛΗ
1ΔΙΑΝΥΚΤΕΡΕΥΣΗ ΣΤΗ ΣΜΥΡΝΗ ΚΑΙ 1 ΜΑΡΜΑΡΙΣ
ΕΙΣΙΤΗΡΙΑ ΡΟΔΟΣ-ΜΑΡΜΑΡΙΣ-ΡΟΔΟΣ, ΦΟΡΟΙ ΤΟΥΡΚΙΑΣ, ΞΕΝΑΓΗΣΕΙΣ, ΜΕΤΑΦΟΡΕΣ ΜΕ ΚΛΙΜΑΤΙΖΟΜΕΝΑ ΠΟΥΛΜΑΝ, ΞΕΝΟΔΟΧΕΙΑ 4**** ΑΣΤΕΡΩΝ ΜΕ ΠΡΩΙΝΟ ΚΑΙ ΦΑΓΗΤΟ-ΣΥΝΟΔΟΣ ΓΡΑΦΕΙΟΥ-ΤΑΞΙΔΙΩΤΙΚΗ ΑΣΦΑΛΕΙΑ-Φ.Π.Α
ΔΕΝ ΠΕΡΙΛΑΜΒΑΝΟΝΤΑΙΑΡΧΑΙΟΛΟΓΙΚΟΙ ΧΩΡΟΙ-ΕΙΣΙΤΗΡΙΑ ΠΛΟΙΩΝ ΥΑΛΟΒΑ-ΚΩΝΣΤΑΝΤΙΝΟΥΠΟΛΗ-BANTIRMA. ΕΙΣΙΤΗΡΙΑ ΚΡΟΥΑΖΙΕΡΑΣ ΣΤΑ ΠΡΙΓΚΗΠΟΝΗΣΣΑ –ΔΙΑΣΚΕΔΑΣΗ

22/12-27/12 6ΗΜΕΡΗ ΑΕΡΟΠΟΡΙΚΗ ΕΚΔΡΟΜΗ

ΡΩΜΗ-ΦΛΩΡΕΝΤΙΑ -ΠΙΖΑ-ΒΕΝΕΤΙΑ

ΠΕΡΙΛΑΜΒΑΝΕΙ ΞΕΝΟΔΟΧΕΙΑ ΜΕ ΠΡΩΙΝΟ ΚΑΙ ΦΑΓΗΤΟ 4 ΑΣΤΕΡΩΝ
ΜΕ ΑΠΕΥΘΕΙΑΣ ΠΤΗΣΗ ΑΠΟ ΡΟΔΟ

22/12-28/12-(ΕΠΤΑΗΜΕΡΗ ΕΚΔΡΟΜΗ)

ΧΡΙΣΤΟΥΓΕΝΝΑ ΣΤΗΝ ΚΩΝΣΤΑΝΤΙΝΟΥΠΟΛΗ

ΠΕΡΙΛΑΜΒΑΝΕΙ ΞΕΝΟΔΟΧΕΙΑ ΜΕ ΠΡΩΙΝΟ ΚΑΙ ΦΑΓΗΤΟ 4 ΑΣΤΕΡΩΝ

23/12-30/12 8ΗΜΕΡΗ ΑΕΡΟΠΟΡΙΚΗ ΕΚΔΡΟΜΗ ΤΥΝΗΣΙΑ

ΠΕΡΙΛΑΜΒΑΝΕΙ ΞΕΝΟΔΟΧΕΙΑ ΜΕ ΠΡΩΙΝΟ ΚΑΙ ΦΑΓΗΤΟ 5 ΑΣΤΕΡΩΝ-ΞΕΝΑΓΗΣΕΙΣ-Κ.ΛΠ.

23/12-28/12 ΧΡΙΣΤΟΥΓΕΝΝΑ ΣΤΟ ΠΗΛΙΟ

ΑΝΑΧΩΡΗΣΗ ΜΕ BLUE STAR FERRIES 23/12 20:00 ΤΟ ΒΡΑΔΥ
ΕΠΙΣΤΡΟΦΗ ΜΕ BLUE STAR FERRIES 28/12 07:00 ΤΟ ΠΡΩΙ

23/12-28/12 ΧΡΙΣΤΟΥΓΕΝΝΑ ΣΤΟ ΜΕΤΣΟΒΟ-ΜΕΤΕΩΡΑ

ΑΝΑΧΩΡΗΣΗ ΜΕ BLUE STAR FERRIES 23/12 20:00 ΤΟ ΒΡΑΔΥ
ΕΠΙΣΤΡΟΦΗ ΜΕ BLUE STAR FERRIES 28/12 07:00 ΤΟ ΠΡΩΙ

28/12/04-4/1/05 ΜΑΡΟΚΟ-ΑΥΤΟΚΡΑΤΟΡΙΚΟ

ΟΚΤΑΗΜΕΡΗ ΑΕΡΟΠΟΡΙΚΗ ΕΚΔΡΟΜΗ

ΠΕΡΙΛΑΜΒΑΝΕΙ ΞΕΝΟΔΟΧΕΙΑ ΜΕ ΠΡΩΙΝΟ ΚΑΙ ΦΑΓΗΤΟ 5 ΑΣΤΕΡΩΝ-ΞΕΝΑΓΗΣΕΙΣ-Κ.ΛΠ.

29/12/04-2/1/05 ΠΑΡΙΣΙ (DISNEYLAND)

ΕΙΣΙΤΗΡΙΑ ΜΕ ΟΑ, AEGEAN ΚΑΙ CHARTER ΓΙΑ ΟΛΟ ΤΟΝ ΚΟΣΜΟ ΑΕΡΟΠΟΡΙΚΑ ΕΙΣΙΤΗΡΙΑ ΜΕ CHARTER ΓΙΑ UK (ΓΙΑ ΟΛΕΣ ΤΙΣ ΠΟΛΕΙΣ ΤΗΣ ΑΓΓΛΙΑΣ), GERMANY, AUSTRIA, SWEDEN, ITALY ... Από 60 ΕΥΡΩ ΕΙΣΙΤΗΡΙΑ ΑΚΤΟΠΛΟΙΚΑ ΕΙΔΙΚΑ ΠΑΚΕΤΑ ΓΙΑ ΜΕΜΟΝΩΜΕΝΟΥΣ, ΣΥΛΛΟΓΟΥΣ, ΝΕΟΝΥΜΦΟΥΣ ΓΙΑ ΕΛΛΑΔΑ, ΕΥΡΩΠΗ ΚΑΙ ΓΙΑ ΟΛΟ ΤΟΝ ΚΟΣΜΟ ΓΙΑ ΠΕΡΙΣΣΟΤΕΡΕΣ ΠΛΗΡΟΦΟΡΙΕΣ, ΚΡΑΤΗΣΕΙΣ ΚΑΙ ΑΝΑΛΥΤΙΚΑ ΠΡΟΓΡΑΜΜΑΤΑ ΣΤΟ ΠΡΑΚΤΟΡΕΙΟ ΓΕΝΙΚΟΥ ΤΟΥΡΙΣΜΟΥ:

PELLOS TRAVEL
ΛΕΩΦΟΡΟΣ ΚΑΛΛΙΘΕΑΣ, ΦΑΛΗΡΑΚΙ, ΡΟΔΟΣ
ΤΗΛ. 2241087615, FAX 2241087616
e-mail pellostravel@hellasnet.gr

Παραλήρημα πάθους και έντασης από τους Παλαιστίνιους

Σε κατάσταση χάους έγινε χθες η κηδεία του Αραφάτ

Επισπεύθηκε η ταφή για λόγους ασφαλείας

Με τις γροθιές υψωμένες και μέσα σε ένα παραλήρημα πάθους και έντασης, δεκάδες χιλιάδες Παλαιστινίων αγκάλιασαν τη σορό του ηγέτη τους. Οι ριπές των όπλων ήταν η μουσική που συνόδευσε το φέρετρο του Γιάσερ Αραφάτ στο μνημείο που κατασκευάστηκε στο αρχηγείο του, στη Μουκάτα, όπου και ενταφιάστηκε.

Αρχικά είχε προγραμματιστεί η σορός του Αραφάτ να εκτεθεί σε δημόσιο προσκύνημα, κάτι τέτοιο όμως δεν κατέστη δυνατό λόγω του χάους που δημιουργήθηκε από τους χιλιάδες Παλαιστίνιους που συγκεντρώθηκαν . «Η ταφή έγινε νωρίτερα απ'ότι είχε προγραμματιστεί εξαιτίας της συγκίνησης του πλήθους. Δεν είχαμε άλλη επιλογή», δήλωσε παλαιστίνιος αξιωματούχος.

Νωρίτερα, παρουσία πολλών ηγετών αραβικών χωρών και εκπροσώπων κυβερνήσεων τελέσθηκε η νεκρώσιμη ακολουθία στο Κάιρο, σε μια τελετή γεμάτη επισήμοτητα, χωρίς τη συμμετοχή κοινού. Η σορός του Παλαιστίνιου ηγέτη μεταφέρθηκε με ελικόπτερο στη Ραμάλα.





Τυλιγμένο με την παλαιστινιακή σημαία το φέρετρο με τη σορό του Αραφάτ μεταφέρθηκε με δυσκολία ανάμεσα στο πλήθος των χιλιάδων Παλαιστινίων που ήταν από νωρίς συγκεντρωμένοι έξω από το αρχηγείο του στη Ραμάλα για να αποτίσουν ύστατο φόρο τιμής στον ηγέτη τους.

Παλαιστίνιοι στρατιώτες ανέβηκαν πάνω στο φέρετρο το οποίο έχει τοποθετηθεί στη σκεπή ενός αυτοκινήτου. Πολλοί είχαν σκαρφαλώσει στους τοίχους του αρχηγείου του Αραφάτ σε μια προσπάθεια να παρακολουθήσουν από όσο πιό κοντά γίνεται την ταφή.

Στη διάρκεια της διαδρομής οι Παλαιστίνιοι έσκισαν τη σημαία που σκέπαζε το φέρετρο και κάποιοι άλλοι έβαλαν πάνω του την παραδοσιακή ασπρόμαυρη παλαιστινιακή μαντίλα.

"Με το αίμα και την ψυχή μας θα θυσιαστούμε για σένα Αμπού Αμάρ", φώναζε το πλήθος που κυμάτιζε σημαίες της Παλαιστίνης.

Το ελικόπτερο που μετέφερε τη σορό του Γιάσερ Αραφάτ προσγειώθηκε λίγο μετά τις 2 το μεσημέρι στη Ραμάλα, όπου επικράτησε πανδαιμόνιο. Άντρες των παλαιστινιακών πηγών ασφαλείας άρχισαν να πυροβολούν στον αέρα για να εμποδίσουν το πλήθος να πλησιάσει το ελικόπτερο, πλην όμως μάταια, καθώς χιλιάδες Παλαιστίνιοι το περικύκλωσαν εμποδίζοντας για πολλή ώρα την έξοδο της σορού. Τρεις Παλαιστίνιοι τραυματίστηκαν από τα πυρά των ανδρών ασφαλείας και απομακρύνθηκαν από την περιοχή με ασθενοφόρα.

Δύο ιορδανικά ελικόπτερα πήραν μέρος στη μεταφορά της σορού από την πόλη ελ-Αρίς, στο βόρειο Σινά, στη Ραμάλα, όπου χιλιάδες άνθρωποι έχουν συγκεντρωθεί έξω από τη Μουκάτα, το αρχηγείο του Αραφάτ.

Τη σορό συνόδευαν ο επικεφαλής της αιγυπτιακής υπηρεσίας πληροφοριών Ομάρ Σουλεϊμάν, ο αιγύπτιος υπουργός Εξωτερικών της Αιγύπτου Αχμαντ Αμπου Ελγέιτ, καθώς και παλαιστίνιοι αξιωματούχοι.

ΚΛΕΙΣΤΗ ΤΕΛΕΤΗ ΣΤΟ ΚΑΙΡΟ

Νωρίτερα στο Κάιρο, το φέρετρο του Γιάσερ Αραφάτ μεταφέρθηκε από το νοσοκομείο Αλ Γκαλάα μέχρι το τέμενος που βρίσκεται κοντά στο διεθνές αεροδρόμιο του Καΐρου, όπου η τελετή άρχισε με την προσευχή στους νεκρούς που απαγγέλθηκε από τον σεϊχη Μοχάμεντ Σάγεντ Ταντάουϊ, πρύτανη του Αλ Αζχαρ, της ανώτατης σουνιτικής αρχής.

Το φέρετρο, σκεπασμένο με την παλαιστινιακή σημαία, μεταφέρθηκε από οκτώ αξιωματικούς του αιγυπτιακού στρατού στο μικρό τέμενος, όπου συνωστίζονταν οι άραβες ηγέτες και δεκάδες ξένοι επίσημοι. Αμέσως μετά την τελετή, οι ξένοι επίσημοι εξέφρασαν τα συλλυπήριά τους προς τους παλαιστίνιους αξιωματούχους που θα αποτελέσουν την μεταβατική ηγεσία των Παλαιστινίων.

Παρόντες ήταν ο Μαχμούντ Αμπάς, πρόεδρος της Οργάνωσης για την Απελευθέρωση της Παλαιστίνης, ο Φαρούκ Καντούμι αρχηγός της Φατάχ, ο Ράουχι Φατούχ, πρόεδρος του Νομοθετικού Συμβουλίου και προσωρινός πρόεδρος της Παλαιστινιακής Αρχής και ο Γιάσερ Αμπέντ Ράμπο, σύμβουλος του Γιάσερ Αραφάτ.

Το φέρετρο του Γιάσερ Αραφάτ τοποθετήθηκε στη συνέχεια σε κιλλίβαντα πυροβόλου που έσερναν έξι μαύρα άλογα για να αρχίσει η πορεία των παρισταμένων για μερικές εκατοντάδες μέτρα που συμβολίζει τη συνοδεία του νεκρού προς την τελευταία του κατοικία, ενώ μετά την ολοκλήρωση της τελετής, το φέρετρο με αιγυπτιακό στρατιωτικό ελικόπτερο μεταφέρεται στη Ραμάλα, έπειτα από σταθμό στο Ελ Αρις, στο βόρειο τμήμα της χερσονήσου του Σινά.

Ο Γιάσερ Αραφάτ ετάφει χθες το απόγευμα στη Μουκάτα, όπου έζησε αποκλεισμένος από τις ισραηλινές δυνάμεις τα τελευταία τρία χρόνια της ζωής του.

ΜΗΝΥΜΑΤΑ

"Μεγάλη απώλεια" χαρακτήρισε τον θάνατο του Παλαιστίνιου ηγέτη ο υπουργός Εξωτερικών Πέτρος Μολυβιάτης. Εκπροσωπώντας την ελληνική κυβέρνηση στη νεκρώσιμη ακολουθία, που πραγματοποιήθηκε στο Κάιρο, ο κ. Μολυβιάτης εξέφρασε την πεποίθηση ότι θα βρεθούν οι κατάλληλες ισορροπίες, ώστε να δημιουργηθεί ειρήνη αλλά και να ξεπεραστεί το πρόβλημα στην περιοχή. Παράλληλα, ο πρόεδρος του Συνασπισμού Νίκος Κωνσταντόπουλος τόνισε με την σειρά του ότι χάθηκε ένας μεγάλος ηγέτης και εξέφρασε την ανησυχία του για μία πιθανή αποσταθεροποίηση της περιοχής, τονίζοντας το ότι η Ελλάδα θα πρέπει να βοηθεί όπου μπορεί και δύναται προς την αποκλιμάκωση της οποιασδήποτε έντασης. Από το ΚΚΕ, παρέστη στην κηδεία ο ευρωβουλευτής Θανάσης Παφίλης.

Στο δικό του μήνυμα ο πρόεδρος της Δημοκρατίας, Κωνσταντίνος Στεφανόπουλος εξέφρασε τη βαθύτατη θλίψη του για την απώλεια του Παλαιστίνιου ηγέτη, αλλά την ευχή να δοθεί αίσιο τέλος στην ταλαιπωρία των πληθυσμών της Γάζας και της Δυτικής Όχθης.

ΕΝΤΑΣΗ

Στο μεταξύ, ένταση επικρατούσε στη Ραμάλα, όπου αναμένεται η σορός του Αραφάτ για να ταφεί. Μία ξύλινη εξέδρα κατέρρευσε υπό το βάρος του πλήθους που έχει συρρεύσει στη Μουκάτα για να παραστεί στην ταφή του Αραφάτ, προκαλώντας τον τραυματισμό πολλών ανθρώπων, σύμφωνα με δημοσιογραφικές πληροφορίες.

Εκατοντάδες άνθρωποι είχαν συγκεντρωθεί στην εξέδρα και τα ασθενοφόρα έχουν αρχίσει να μεταφέρουν τραυματίες. Σύμφωνα με αυτόπτες μάρτυρες, χιλιάδες Παλαιστίνιοι έσπασαν τον κλοιό που είχαν σχηματίσει οι παλαιστινιακές δυνάμεις ασφαλείας και εισέβαλαν στο κτιριακό συγκρότημα του αρχηγείου του παλαιστίνιου ηγέτη.

Η παλαιστινιακή αστυνομία απώθησε τα πλήθη από το σημείο όπου πρόκειται να ταφεί ο άνθρωπος που επί δεκαετίες ηγήθηκε των Παλαιστινίων.

Το συγκρότημα της Μουκάτα έχει γίνει σύμβολο αντίστασης για τους Παλαιστίνιους, καθώς το Ισραήλ είχε περιορίσει εκεί τον Αραφάτ για περισσότερο από δυόμισι χρόνια, κατηγορώντας τον ότι υποθάλπει τη βία, μια κατηγορία που ο ίδιος αρνούνταν.

"Με την ψυχή μας, με το αίμα μας, σε στηρίζουμε Αμπού Αμάρ" (το αγωνιστικό ψευδώνυμο του Γιάσερ Αραφάτ), φώναζε το συγκεντρωμένο πλήθος. Δεκαπέντε ασθενοφόρα και 120 εθελοντές της Ερυθράς Ημισελήνου βρίσκονταν στην κύρια είσοδο της Μουκάτα, ενώ ο γενικός γραμματέας της προεδρίας Ταγέμπ Αμπντελραχίμ καλούσε από τα μεγάφωνα το πλήθος να δείξει υπομονή και ηρεμία. Απαντώντας στις φωνές αγανάκτησης οργισμένων νέων, διαβεβαίωσε: "Ηρεμήστε, θα δείτε όλοι τον Αμπού Αμάρ!"



Οι δυνάμεις ασφαλείας, οι οποίες έχουν αναπτύξει 3.000 άνδρες, έχουν εκφράσει φόβους για επεισόδια στη διάρκεια της ταφής, καθώς ορισμένοι από τους συγκεντρωμένους ήταν οπλισμένοι, κυρίως μέλη της Φατάχ, του κινήματος που ίδρυσε ο Γιάσερ Αραφάτ.

ΣΑΗΣ ΤΡΑΒΕΛ

1η εκδρομή

ΣΤΑ ΜΥΡΑ ΤΟΥΡΚΙΑΣ

στην εορτή του Αγ. Νικολάου

από 5 έως 8/12

Επισκέψεις στην:

ΝΕΑ ΜΑΚΡΗ (ΦΕΤΙΓΕ ΣΤΟ ΛΙΒΙΣΙ, ΤΗΝ ΕΛΛΗΝΙΚΗ ΠΟΛΗ ΦΑΝΤΑΣΜΑ, ΤΗΝ ΠΟΛΗ ΚΑΣ, ΤΑ ΜΥΡΑ, ΦΟΙΝΙΚΗ, ΑΝΤΑΛΕΙΑ, ΚΑΤΑΡΡΑΚΤΕΣ.

• *Εισιτήρια με το ΚΑΤΑΜΑΡΑΝ, ξενοδοχείο 4*αστέρων με πρωινό και 1 γεύμα ημερησίως, 1 νύκτα στο ΚΑΣ, 2 διανυκτερεύσεις στην ΑΤΤΑΛΕΙΑ. Πολυτελή πούλμαν, φόρους λιμανιών* **ΟΛΑ ΠΛΗΡΩΜΕΝΑ**

(ευκαιρία για διασκέδαση με ORIENTAL Χορούς).

Συνοδός ο κ. ΣΑΒΒΑΣ ΣΑΗΣ

2η εκδρομή

ΣΤΑ ΜΥΡΑ - ΑΓ. ΝΙΚΟΛΑΟ - ΑΤΤΑΛΕΙΑ - ΚΩΝ/ΠΟΛΗ - ΣΜΥΡΝΗ - ΜΑΡΜΑΡΙΣ

από 5 έως 13/12

Μετά τα **ΜΥΡΑ** και **ΑΝΤΑΛΕΙΑ** για όσους δηλώσουν συμμετοχή συνεχίζουμε για **ΚΩΝ/ΠΟΛΗ.**

3 διανυκτερεύσεις στην **ΚΩΝ/ΠΟΛΗ** όπου θα επισκεφθούμε το **Πατριαρχείο, την Αγ. Σοφία, το ΜΠΛΕ ΤΖΑΜΙ, τον ιππόδρομο, το Βυζαντινό υδραγωγείο, το παλάτι Ντολιά Μπαξέ, και την περίφημη αγορά Καπαλί Τσαρσί. Ακόμη θα έχουμε την ευκαιρία για μία αξέχαστη κρουαζιέρα στο Βόσπορο.**

Στη συνέχεια 1 νύκτα στην **ΣΜΥΡΝΗ** όπου θα επισκεφθούμε **το Κορδελιό, το Κατιφέ Καλέ και την αγορά για ψώνια και τέλος 1 νύκτα στο ΜΑΡΜΑΡΙΣ σε ξενοδοχείο 5*αστέρων.**

Ευκαιρία να γνωρίσουμε το **ΜΑΡΜΑΡΙΣ κάνοντας μία βόλτα με το πούλμαν και την αγορά για ψώνια.**

Αναχώρηση την επομένη το πρωί για **Ρόδο.**

• Εισιτήρια με το ΚΑΤΑΜΑΡΑΝ, φόρους λιμανιών, ξενοδοχεία 4 και 5 αστέρων με πρωινό και 1 γεύμα ημερησίως, πολυτελή πούλμαν, ξεναγήσεις. **ΟΛΑ ΠΛΗΡΩΜΕΝΑ** *(ευκαιρία για διασκεδάσεις με ORIENTAL χορούς).*

ΣΥΝΟΔΟΣ ο κ. ΣΑΒΒΑΣ ΣΑΗΣ

Λόγω της μεγάλης ζήτησης

ΔΗΛΩΣΤΕ ΑΜΑΣΩΣ ΣΥΜΜΕΤΟΧΗ

στο

ΠΡΑΚΤΟΡΕΙΟ ΤΑΞΙΔΙΩΝ

ΣΑΒΒΑΣ ΣΑΗΣ

ΕΓΓΥΗΣΗ

TRAVEL AND TOURISM AGENCY

ΤΑΡΠΟΝ ΣΠΡΙΝΓΚΣ 42 (δίπλα στην Τραπ. Πίστεως)

Τηλ. 22410 39781-3, 22410-37711

ΙΣΤΟΡΙΚΗ ΕΡΕΥΝΑ

Τα μοναστήρια μας Παναγία η Διγενή και Άγ. Ελευθέριος

Του ΓΕΩΡΓΙΟΥ ΜΠΑΡΔΟΥ, Θεολόγου, Επίτιμου Γυμνασιάρχη

Γ' ΜΕΡΟΣ

Οπως αναφέραμε πιο πάνω στο Βόρειο Κλίτος του διμάρτυρος ναού, είναι αφιερωμένο στον Αγιον Ελευθέριον (ευχαριστώ το φίλο δημοσιογράφο Κ. Νικολάκη για το φωτογραφικό υλικό) στο οποίον τιμάται ο άγιος στις 15 Δεκεμβρίου με την μητέα του Ανθία. Το μοναστηράκι έχει το δικό του Αγιο Βήμα με την Αγία Τράπεζα. Το τέμπλο του έχει τις παρακάτω Δεσποτικές εικόνες:

Α) Ιησούς Χριστός Παντοκράτωρ: Στηθαίος, μετωπικός, κρατώντας ανοικτό κώδικα Ευαγγελίου με το κείμενο: «αύτη εστί η εντολή η εμοί, ίνα αγαπάτε αλλήλους, καθώς ηγάπησα υμάς. Μείζονος ταύτης αγάπης ουδείς έχει». Ανω δε δεξιά η επιγραφή "Δαπάνη Φραγκούλας Γ. Καρταπάνη, χειρ. Ιω. Τερζή 1955".

Β) Θεοτόκος Οδηγήτρια: Αριστροκρατούσα. Ανω αριστερά η επιγραφή "Δαπάνη Φραγκούλας Γ. Καρταπάνη-Χειρ. Ιω. Τερζή 1955".

Γ) Ιωάννης ο Πρόδρομος: Ευλογεί με το δεξί και κρατεί ανεπτυγμένο ειλητάριο με το αριστερό με το κείμενο "Μετανοείτε ήγγυκε γαρ η βασιλεία των ουρανών".

Δ) Στη βόρεια πολίδα εικονίζεται ο Αγιος Ελευθέριος. Ορθιος, μετωπικός φέρων αρχιερατικά άμφια. Ευλογεί με το δεξί και κρατεί κλειστό κώδικα Ευαγγελίου με το αριστερό.

Στο μέσον της Νότιας εσωτερικής πλευράς υπάρχει νεώτερος ξυλόγλυπτος Δεσποτικός θρόνος στη ράχη του οποίου εικονίζεται ο Ιησούς Χριστός ως Βασιλεύς των βασιλευόντων και μέγας Αρχιερέας με τη χρονολογία 1993.

Ε) Στο μέσον της Βόρειας εσωτερικής πλευράς υπάρχει παλαιά εικόνα του Αγίου Ελευθερίου.

Ο Αγιος εικονίζεται ολόσωμος, ένθρονος μετωπικός φέρων αρχιερατικά άμφια. Ευλογεί με το δεξί του χέρι και κρατεί ανοιχτό κώδικα Ευαγγελίου με το αριστερό με την επιγραφή: «είπεν ο Κύριος εγώ ειμί η θύρα»

Εικόνα καλής τέχνης και διατηρήσεως πιθανώς του 18ου αιώνα (1700-1800)

ΣΤ) Στην ίδια πλευρά, υπάρχει η εικόνα του Αγ. Νικολάου. Ο Αγιος εικονίζεται καθήμενος σε αρχιερατικό θρόνο, φέρων αρχιερατικά άμφια. Η εικόνα είναι παλιά αρίστης τέχνης.

Δυτικά και των δύο ναών υπάρχει κοινός νάρθηκας ο οποίος εμφανίζει ορθογωνίου σχήματος κάτοψη και καλύπτεται με οριζόντια οροφή. Τα δύο κλίτη επικοινωνούν μεταξύ τους με δύο εισόδους.

Ο ναός περιβάλλεται από μεγάλο ακάλυπτο χώρο, ανατολικά και δυτικά. Στη δυτική αυλή και στα δεξιά του εισερχόμενου στο ναό υπάρχει ένα διόροφο και ένα μονόροφο κελί. Στη διώροφη οικοδομή, στο ισόγειο λειτουργεί ιατρείο και αίθουσα κατηχητικού σχολείου. Στον όροφο είναι η κατοικία της νεωκόρου και των τριών εκκλησιών, Αγ. Γεωργίου, Αγ. Ελευθερίου-Παναγίας Διγενή και του Αγίου Ιωάννου-Κατακόμβα.

Στα αριστερά της Δυτικής αυλής και απέναντι από τα πρώτα δεξιά κελιά, υπάρχουν δύο άλλα κελιά τα οποία χρησιμοποιούνται ως αποθήκες και για τη φύλαξη διαφόρων σκευών.

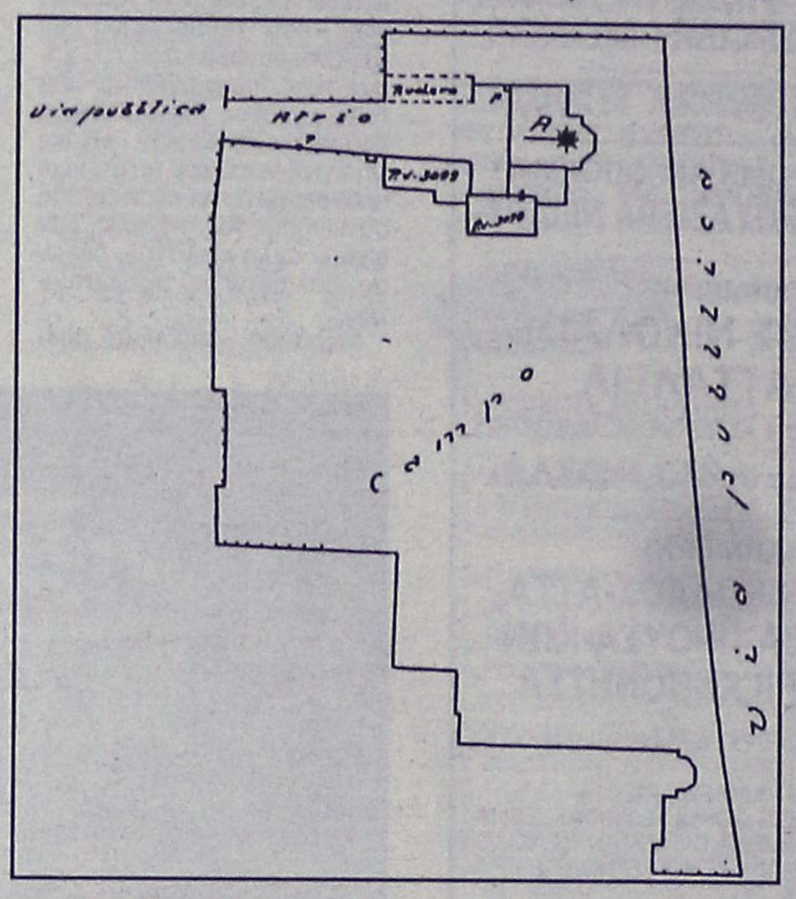

Σχεδιάγραμμα μοναστηριών με τον αύλειο χώρο

Ο χώρος αυτός πλακοστρώθηκε από τον Δήμο της Ρόδου.

Στην ανατολική πλευρά των μονών βρίσκεται ένα διώροφο κελλί, το οποίο από παλιά φιλοξενούσε απόρους ενορίτες. Και ο αύλειος χώρος της πλευράς αυτής πλακοστρώθηκε με έξοδα του Δήμου της Ρόδου. Ολο αυτό το συγκρότημα συντηρείται και διατηρείται με τις φροντίδες των εφημεριών, εκκλησιαστικών επιτροπών και τις προσφορές των διαφόρων δωρητών, για τους οποίους θα αναφερθούμε στη συνέχεια. Αυτή περίπου είναι η τωρινή μορφή των μοναστηριών, έτσι δηλαδή έχουν σήμερα.

Ως γνωστόν ανήκουν στην ενορία του Αγίου Γεωργίου Κάτω του Καμένου και φροντίζονται από τον ίδιο ιερέα και την ίδια Εκκλ. Επιτροπή του Αγ. Γεωργίου.

Για να ολοκληρώσουμε τη παρούσα έρευνα θα παραθέσουμε στη συνέχεια, τα ιστορικά στοιχεία που κατορθώσαμε να συγκεντρώσουμε από διάφορες πηγές ανάλογα με τις δυνατότητές μας, αν και οι ιστορικοί σιγούν γι' αυτό το μοναστηράκι του Αγίου Ελευθερίου.

Ο καθηγητής του Πανε/μίου Ζαχαρίας Τσιρπανλής στο βιβλίο του "Ανέκδοτα εγγραφα για τη Ρόδο και τις Νοτ. Σποράδες από το αρχείο των Ιωαννιτών Ιπποτών 1421-1453" για τον Αγιον Ελευθέριο γράφει:

«Αγιος Ελευθέριος-χαρακτηρίζεται ως Εκκλησία ή παρεκκλήσιο-εκκλησάκι (cappela), προσδιοριζόμενο "in urbe nostra Rhoado" δηλ. στον Βούργο (=βουρκότοπος) αρ. 220 (3.9.1450».

Το δε με αριθμό 220 έγγραφο του Μεγάλου Μαγίστρου το οποίο μας έσωσε και αναφέρει στο ίδιο βιβλίο του ο συγγραφέας καθηγητής Τσιρπανλής, που εκδόθηκε στις 3 Σεπτεμβρίου 1450, αναφέρει:

«Ο M.M. jean de Lastic παραχωρεί στον ιερέα Ευστάθιο (Stadio), από το Καστελλόριζο, δια βίου την Εκκλησία ή το παρεκκλήσιο, του Αγίου Ελευθερίου που βρίσκεται μέσα στην πόλη της Ρόδου. Μετά τον θάνατο του προηγούμενου εφημέριου, ονόματι Βουλγαράκη (χωρίς άλλα στοιχεία), η εκκλησία είχε περιέλθει στην άμεση δικαιοδοσία του M.M. και η οικεία θέση είχε μείνει κενή. Ο νεοδιοριζόμενος εφημέριος έχει τα ίδια δικαιώματα, δηλ. έσοδα-αφιερώματα-ελεημοσύνες, και τις ίδιες υποχρεώσεις (συντήρηση και κανονική λειτουργία της εκκλησίας, καλή διαχείριση των εισοδημάτων και επαύξησή του) με εκείνες του προκατόχου του..

Οι Ιωαννίτες Ιππότες κατέλαβαν την Ρόδο το έτος 1309 και διέρκησε η κατοχή του νησιού μέχρι το έτος 1522, εποχή της Ιπποτοκρατίας. Σύμφωνα λοιπόν με το παραπάνω έγγραφο του Μεγάλου Μαγίστρου jean de Lastic της 3 Σεπτεμβρίου 1450, το μοναστηράκι του Αγίου Ελευθερίου, προϋπήρχε του 1450, με τον ιερέα Βουλγαράκη τον οποίον θανόντα αντικατέστησε ο ιερέας Ευστάθιος από το Καστελλόριζο. Και φαίνεται πως η περιοχή του αποτελούσε αυτόνομη ενορία.

Οι περισσότεροι λαογράφοι μας καθώς και ο ιστορικός μας Παπαχριστοδούλου, δέχονται πως πρώτα κτίστηκε το μοναστηράκι-κλίτος της Παναγίας της Διγενή και μετά του Αγίου Ελευθερίου με μεσοτοιχία προς το κλίτος της Παναγίας, τότε αβίαστα η εποχή οικοδόμησης της Παναγίας της Διγενής συμπίπτει με την παράδοση που αναφέραμε πιο πάνω του 10-11ου αιώνα πως την έκτισε ο Διγενής Ακρίτας ο οποίος κατά την ίδια παράδοση είναι ο κτίτοράς της γι' αυτό πήρε το όνομα η "Παναγία του Διγενή".

Απορία προκαλεί το γεγονός, ότι δεν αναφέρεται στο έγγραφο και η Παναγία η Διγενή. Αυτό εξηγείται ότι ύστερα από την εγκατάσταση του Αγίου Ελευθερίου στον ίδιο χώρο, η Παναγία επισκευάστηκε με αποτέλεσμα μέχρι και σήμερα τα μοναστηράκια να ονομάζονται ο "Αγιος Ελευθέριος" χωρίς να αναφέρεται η Παναγία η Διγενή, παρά μόνο στη γιορτή της με μια τυπική αγγελία στις εφημερίδες.

Και τα δύο μοναστηράκια, ύστερα από τις συχνές επιδιορθώσεις για τη συντήρησή τους χάσανε την αρχική μορφή τους, με αποτέλεσμα να είναι δύσκολος ο προσδιορισμός της ακριβής ανέγερσής τους. Σ' αυτό δεν μας βοηθούν και οι ιστορικές πηγές, παρά την παράδοση μόνο.

Οπως π.χ. ο κοινός ορθογώνιος νάρθηκας με την οριζόντια οροφή ο οποίος αφαίρεσε τη χάρη που είχαν οι δύο παραδοσιακές είσοδοι με τις παλιές στενές και χαμηλές πόρτε των δύο μοναστηριών.

Αποτελεσματική της ανακοίνωσης των μονών είναι η επισκευή-συντήρησης του έτους 2003 που έγινε από την εκκλ. επιτροπή πρωτοστατούντος του ευσεβή και εργατικού εφημέριου της ενορίας του Αγ. Γεωργίου Κάτω πατέρα Ζαχαρία Μερκουρίου. Συντηρήθηκαν και επισκευάσθησαν τα μοναστηράκια εσωτερικά και εξωτερικά (ηλεκτρ. εγκαταστάσεις πόρτες, πολυέλαιοι, επίστρωση με μάρμαρα, σιδερόπορτες, εξαερισμό, τοποθέτηση αιρ κοντίσιον, υδροχρωματισμός ολόκληρος του κτίσματος και εξωραϊσμός της υπάρχουσας βρύσης στην αυλή των μοναστηριών κ.α.). Από στοιχεία του Κτηματολογίου Ρόδου σύμφωνα με το αριθμό έγγραφο 3018/3-12-1929 και από το σχεδιάγραμμα-τοπογραφικό που συνοδεύει το παραπάνω έγγραφο προκύπτει πως στα μοναστήρια ανήκει μια μεγάλη περιοχή (campo) που βρισκόταν μπροστάα πό τις εισόδους τους.

Με την αριθμό 2126/25-10-1929 αίτησή της, η επιτροπή της εποχής, προς τη Δ/ση του Κτηματολογίου Ρόδου, ζητά να σταλλεί τοπογράφος για να αφαιρέσει από τη περιοχή δύο οικόπεδα, το ένα 340 τ.μ. και το άλλο 260 για να εκπονηθούν για τις ανάγκες των μοναστηριών. Και τα δύο αυτά οικόπεδα, η επιτροπή τα εκποίησε, πουλώντας το πρώτο των 340 τ.μ. στον ιταλό Squassoni Ruggeto του Virgilio και το δεύτερο των 260 τ.μ. σε κάποια Μαρία Παπαμανώλη. Τα τοπογραφικά έχουν όπως ακολουθεί:

ΣΥΝΕΧΕΙΑ ΣΤΗ ΣΕΛ. 39

Ερώτηση στη Βουλή για τα αντιπλημμυρικά έργα στην Κάρπαθο

Κατατέθηκε στη Βουλή από το βουλευτή κ. Κ. Καΐσερλη

Ερώτηση στους υπουργούς Εσωτερικών και Περιβάλλοντος, αναφορικά με την κατασκευή αντιπλημμυρικών έργων στην Κάρπαθο, κατέθεσε ο βουλευτής του ΠΑΣΟΚ Κώστας Καΐσερλης.

Ο κ. Καΐσερλης αφού επισημαίνει ότι οι κάτοικοι ανησυχούν και φοβούνται καταστροφές από πλημμύρες, λόγω των δασών που κάηκαν, ζητά να πληροφορηθεί για τις προθέσεις των αρμοδίων και κυρίως για το αν υπάρξει η απαιτούμενη χρηματοδότηση των φορέων για τα έργα.

Η ερώτηση που κατέθεσε έχει ως εξής:

«Επανερχόμαστε για μία ακόμα φορά στο τεράστιο πρόβλημα που πρόκειται να αντιμετωπίσει η νήσος Κάρπαθος από πλημμύρες και τις καταστροφές που θα υποστεί εξαιτίας της μη χρηματοδότησης των αναγκαίων αντιπλημμυρικών έργων.

Είναι γνωστό ότι η Κάρπαθος υπέστη σοβαρές καταστροφές εξαιτίας των πυρκαγιών που σημειώθηκαν την καλοκαιρινή περίοδο. Η αποτέφρωση χιλιάδων στρεμμάτων πευκοδάσους εγκυμονεί τεράστιους κινδύνους στο ενδεχόμενο πλημμύρων και οι καταστροφές στους παραδοσιακούς οικισμούς της Καρπάθου θα είναι πάρα πολύ μεγάλες.

Ο δήμος Καρπάθου υποστηρίζει ότι δεν έχει χρηματοδοτηθεί για την κατασκευή αντιπλημμυρικών έργων στους συγκεκριμένους οικισμούς και κυρίως του Μεσοχωρίου, των Σπόων, του Διαφανίου και της Αρκάσας.

Η δε Νομαρχία Δωδεκανήσου αδυνατεί με τους ελάχιστους δικούς της πόρους και δεν χρηματοδοτήθηκε για τα ανωτέρω επώνυμα έργα παρά τα συνεχή αιτήματά της.

Επειδή η κατάσταση είναι άκρως ανησυχητική και οι κάτοικοι του ακριτικού νησιού ζουν καθημερινά με το φόβο και νέων καταστροφών.

Επειδή με ευθύνη του Επάρχου Καρπάθου και με τις ελάχιστες πιστώσεις που διαθέτει ολοκληρώθηκε η αντιπλημμυρική μελέτη της Καρπάθου

ΕΡΩΤΩΝΤΑΙ
ΟΙ κ.κ. ΥΠΟΥΡΓΟΙ

1. Εάν προτίθενται να εντάξουν στα αντιπλημμυρικά έργα της φετινής περιόδου τους οικισμούς της Καρπάθου.

2. Με ποιά ποσά θα χρηματοδοτήσουν το δήμο Καρπάθου και τη νομαρχία Δωδεκανήσου για την κατασκευή των αναγκαίων αντιπλημμυρικών έργων στην Κάρπαθο».

Τα μοναστήρια μας, Παναγία η Διγενή και Άγ. Ελευθέριος

Συνέχεια από τη σελ. 39

Ευχαριστώ θεμά τον κύριο Κ. Αντωνιάδη προϊστάμενο του Τεχνικού Τμήματος του Κτηματολογίου Ρόδου, για τα κτηματολογικά στοιχεία των μοναστηριών.

Τα κελλιά είχαν κτιστεί μαζί με το μοναστήρι της Παναγίας της Διγενή κατά την παράδοση για να φιλοξενούν, τους χριστιανούς που κατέβαιναν από τα χωριά στην πόλη και δεν είχαν κατάλυμα.

Ηταν κτισμένα σε απόσταση (5) μέτρων από τα μοναστηράκια. Την απόσταση αυτή κάλυψε ο νάρθηκας, κι' έτσι τώρα είναι ενωμένα με τη Δυτική πλευρά του νέου νάρθηκα με αποτέλεσμα, κελλιά και εκκλησάκια να αποτελούν ένα συγκρότημα.

Ο χρόνος όμως και η εγκατάλειψη τα κατέστρεψαν με αποτέλεσμα να καταστραφούν και άλλα από αυτά να καταρρεύσουν και να πέσουν. Μάλιστα σ' ένα από αυτά τα αρχικά κελλιά, ήταν εντοιχισμένη μια πλάκα μαρμάρινη στην οποίαν αναγραφόταν και το όνομα της ηγουμένης των μοναστηριών.

Η Εφημερίδα "Ροδιακή" μας πληροφορεί ότι πριν το έτος 1928, κατόπιν εράνου στη πόλη της Ρόου και τα χωριά με τις προσπάθειες του προέδρου της τότε επιτροπής Α. Παπανικολάου, "κατεβλήθη μια προσπάθεια προς ανακαίνισιν της μονής. Δι' εράνου, τον οποίον ενήργησεν ώτος εις τε την πόλιν και τα χωριά κατόρθωσε να επισκευάσει τα κελλιά της μονής κα να επιδιορθώσει την προ αυτής περιοχή αρκετά φιλοκάλως. Αντιθέτως εν τούτοις προς τον προορισμόν των κελλίων ταύτα εδόθηκαν προς ενοικίασιν, όπως αποφέρωσιν ίσως εισοδήματα δια την μονήν ή τον ναόν, προς ον ανήκει».

«Εντοιχισμένη μαρμάρινη πλάκα για την επισκευή του 1928 γράφει:

«Αρχιερατεύοντος του Σεβασμιωτάτου Μητροπολίτου Ρόδου κ.κ. Αποστόλου, επιτροπεύοντος του κ. Ανδρέου Παπανικολάου συνδρομή των εν όλη τη επαρχία Ορθοδόξων Εκκλησίας του Αγίου Ελευθερίου και ανηγέρθησαν εκ βάθρων τα κελλιά κατά το σωτήριον έτος 1928».

Μικροεπιλογές Επίπλων



πλαίσιο

Λεωφ. Ελευθερίας 20 - Κρεμαστή τηλ. 93364

ΧΑΛΚΙΝΟΙ ΗΛΙΑΚΟΙ "ΣΟΝΝΕ ΑΞΙΟΝ" 50 ΧΡΟΝΙΑ ΕΓΓΥΗΣΗ



από 950 €

ΗΛΙΑΚΑ DURATHERM

από 700 €

ΞΥΛΟΣΟΜΠΕΣ ΤΖΑΚΙΑ ΜΑΤΕΜΕΝΙΑ



από 180 €

ΚΕΝΤΡΙΚΗ ΘΕΡΜΑΝΣΗ



από 1800 €

ΜΕ ΜΑΤΕΜΕΝΙΟ ΛΕΒΗΤΑ 30,000 KCL/H
5 ΣΩΜΑΤΑ ΠΑΝΕΛ 60Χ100
1 ΣΩΜΑ 45Χ45, ΚΑΥΣΤΗΡΑ ΚΥΚΛΟΦΟΡΗΤΗ, ΔΟΧΕΙΟ ΔΙΑΣΤΟΛΗΣ ΘΕΡΜΟΣΤΑΤΗ ΧΩΡΟΥ ΚΑΙ ΟΛΑ ΤΑ ΥΛΙΚΑ ΣΥΝΔΕΣΗΣ ΕΚΤΟΣ ΣΩΛΗΝΩΣΕΙΣ ΚΑΙ ΚΑΜΙΝΑΔΑ

• ΚΛΙΜΑΤΙΣΤΙΚΑ
• ΘΕΡΜΟΠΟΜΠΟΙ
• ΑΝΤΑΛΛΑΚΤΙΚΑ ΚΑΥΣΤΗΡΩΝ

ΣΥΝΤΗΡΗΣΕΙΣ ΚΑΥΣΤΗΡΩΝ

ΔΙΑΚΟΛΑΜΠΡΙΑΝΟΣ ΗΛΙΑΣ
Κ. ΤΣΑΛΔΑΡΗ 14 ΡΟΔΟΣ
ΤΗΛ. 22410-39420, ΚΙΝ. 6932852714

Hotel Savelen

Αναλαμβάνουμε γάμους - βαπτίσεις σε ένα ειδυλλιακό περιβάλλον στο χώρο της πισίνας με πλούσιο μπουφέ με περισσότερες από 20 διαφορετικές ποικιλίες και κυρίως γεύμα κατ' επιλογή.

ΚΑΘΕ ΣΑΒΒΑΤΟ ΕΛΛΗΝΙΚΗ ΒΡΑΔΙΑ ΑΠΟ ΤΙΣ 21.00
ΠΑΡΑΔΕΙΣΙ-ΡΟΔΟΣ

Στην καταπληκτική τιμή των 11 ευρώ το άτομο

Πληρ. κ. Καραγιάννη Μιχάλη
τηλ. 2241081855 και 6932288057



VISA TRAVEL CLUB
ΑΕΡΟΠΟΡΙΚΑ ΕΙΣΙΤΗΡΙΑ
ΑΚΤΟΠΛΟΪΚΑ ΕΙΣΙΤΗΡΙΑ
ΤΑΞΙΔΙΩΤΙΚΑ ΠΑΚΕΤΑ
ΓΑΜΗΛΙΑ ΤΑΞΙΔΙΑ
ΚΡΑΤΗΣΕΙΣ ΞΕΝΟΔΟΧΕΙΩΝ
ΚΡΟΥΑΖΙΕΡΕΣ
ΟΡΓΑΝΩΜΕΝΕΣ ΕΚΔΡΟΜΕΣ
ΠΡΟΣΦΟΡΕΣ ΓΙΑ ΓΚΡΟΥΠ
ΓΙΑ ΠΕΡΙΣΣΟΤΕΡΕΣ ΠΛΗΡΟΦΟΡΙΕΣ ΕΠΙΣΚΕΦΘΕΙΤΕ ΜΑΣ
AM adv.
(Πλ. Ακαδημίας) Γρ. Λαμπράκη 54,1ος ΟΡΟΦΟΣ
Τηλ: 22410 33282, 22410 25737
www.visatravelclub.gr

Alpha netcom Promotions
ΕΚΜΕΤΑΛΕΥΤΕΙΤΕ ΚΑΙ ΠΡΟΒΑΛΛΕΤΕ ΤΗΝ ΕΠΙΧΕΙΡΙΣΗ ΣΑΣ ΜΕ ΤΟΝ ΚΑΛΥΤΕΡΟ ΚΑΙ ΤΟΝ ΠΛΕΟΝ ΟΙΚΟΝΟΜΙΚΟ ΤΡΟΠΟ ΣΤΟΥΣ ΧΙΛΙΑΔΕΣ ΕΠΙΣΚΕΥΤΕΣ ΤΟΥ INTERNET
Καλέστε τώρα 22410 65288



Σχεδίαση και φιλοξενία ιστοσελίδων
Multimedia Presentations

Alpha netcom computer - internet services
Υπεύθυνος Παραγωγής Βελώνης Αυγουστής

Αθηνών 17 Ανάλυψη
85100 - Ρόδος
Τηλ./Φαξ 22410 65288
Κιν. 6976 908992 email: alphacs@otenet.gr
Athinon 17 - Analipsi
85100 Rhodes
Tel./Fax: +30 22410 65288
mobile +30 6976 908992

Το BAR UNDERGROUND
(απέναντι από το Luna Park στο Φαληράκι)
Θα είναι ανοικτό όλο το χειμώνα
Φαληράκι, Ρόδος • Τηλ. 22410-86831
4852

TECHNO GROUP
Πεπειραμένη τεχνική υποστήριξη για μεταφορά ακόμα και τοποθέτηση


GLASS
INOX
ΧΑΛΚΙΝΟ
ΑΝΟΞΕΙΔΟΤΗ ΥΠΕΡΟΧΗ A.I.S./. 316
ΣΥΝΔΕΟΝΤΑΙ ΚΑΙ ΜΕ ΚΑΛΟΡΙΦΕΡ
Απο 25.00€ το μήνα!
ΚΟΚΚΙΝΟΣ & ΣΥΝΕΡΓΑΤΕΣ
Δημ Αναστασιάδη 8, Ρόδος - Τηλ./Fax 22410 32181

ΜΑΘΗΜΑΤΙΚΑ
Χρήστος Εκτ. Ηρακλείδης
Μαθηματικός Εθνικού και Καποδιστριακού Πανεπιστημίου Αθηνών

Δεκτοί μαθητές Γυμνασίου – Λυκείου και φοιτητές ΤΕΙ – ΑΕΙ. Παραδίδονται ειδικά μαθήματα σε:
- φοιτητές του Πανεπιστημίου Αιγαίου (μαθήματα Εξαμήνων και Κατατακτήριες)
- φοιτητές Ανοικτού Πανεπιστημίου, ΓΥΣ
- υποψήφιους διαγωνισμών Δημοσίου (ΑΣΕΠ, τράπεζες).

Υπεύθυνη γνώση, μεθοδικότητα, παραστατικότητα και παροχή δακτυλογραφημένων σημειώσεων.
Μαθήματα αποκλειστικά ιδιαίτερα ή ιδιαίτερα σε γκρουπ.

✆ 22410 76896-34703 και 6938 492 429

ΑΚΟΥΣΤΙΚΑ ΒΑΡΗΚΟΪΑΣ
Από 380 €


Μοναδική Ευκαιρία:
ΑΠΟΣΥΡΕΤΕ
ΤΟ ΠΑΛΙΟ ΣΑΣ ΑΚΟΥΣΤΙΚΟ
ΚΑΙ ΑΠΟΚΤΗΣΤΕ
ΕΝΑ ΣΥΓΧΡΟΝΟ ΜΕ ΚΕΡΔΟΣ
ΜΕΧΡΙ 400 €
ΚΕΝΤΡΟ ΙΑΤΡΙΚΩΝ ΒΟΗΘΗΜΑΤΩΝ
Εθνικής Αντιστάσεως 11 (πρώην Αννης Μαρίας)
Τηλ: 2241020359 Κιν: 6936.70.60.21
Συμβάσεις με όλα τα ταμεία. - Ειδικές Τιμές για Ο.Γ.Α
Σε 6 άτοκες δόσεις χωρίς Πιστωτική Κάρτα

Με επικεφαλής την κ. Λίτσα Παπαθανάση

Δυναμική παρουσία της Ρόδου σε διεθνές συνέδριο του Σκώλ

Χάρις στην δυναμική Τοπική Οργανωτική Επιτροπή του Ντέρμπαν και κάτω από την καθοδήγηση της Προέδρου του Σκωλ του Ντέρμπαν κ. Σίντυ Ντε Φρίες, το συνέδριο σημείωσε μεγάλη επιτυχία. 620 μέλη συμμετείχαν και απήλαυσαν την μεγάλη ποικιλία των πολιτιστικών εκδηλώσεων και εκδρομών στην αφρικάνικη φύση.

Την έναρξη του Συνεδρίου χαιρέτησε ο Υπουργός Τεχνών, Πολιτισμού και Τουρισμού κ. Ναβέντ Σίνγκ και την παρακολούθησε επίσης ο Αντιδήμαρχος του Ντέρμπαν κ. Λόγγυ Ναϊντού.

Κατά την Γενική Συνέλευση των εκπροσώπων των Σκωλ εξελέγη νέος Πρόεδρος ο κ. Ματάνυα Χεχτ από το Ισραήλ. Στον ενακτήριο λόγο του και αφού ευχαρίστησε τα μέλη που τον εξέλεξαν, έθεσε σαν θέμα για την χρονιά της προεδρίας του «Τουρισμός μέσω Φιλίας και Ειρήνης», που ήταν εξάλλου και το θέμα του προηγούμενου Προέδρου του Διεθνούς Σκωλ.

Οι χώρες στις οποίες θα λάβουν μέρος τα επόμενα συνέδρια είναι για το 2005 το Ζάγκρεμπ και το Ντουμπρόβνικ στην Κροατία, για το 2006 η Πατάγια της Ταϋλάνδης, για το 2007 η Αττάλεια της Τουρκίας και για το 2008 η Ταϊπέι της Ταϊβάν.

Ο Επίτιμος Πρόεδρος Ελλάδας, Πρώην Πρόεδρος της Μεσογειακής Επιτροπής Π. Πρόεδρος και ιδρυτής του Σκωλ Ρόδου κ. Σπύρος Κατέχης εξελέγη με μεγάλη πλειοψηφία , Επίτιμο Μέλος του Διεθνούς Σκωλ (Membre d_Honneur) άκρως τιμητική διάκριση.

Η Director της Εκτελεστικής Επιτροπής υπεύθυνη Δημοσίων Σχέσεων και του Παγκόσμιου Διαγωνισμού Οικολογικού Τουρισμού κ. Λίτσα Παπαθανάση παρουσίασε τον 3° Παγκόσμιο Διαγωνισμό Οικολογικού Τουρισμού και τους νικητές. Τά έπαθλα που αθλοθέτησε για 2η συνεχή χρονιά ο Δήμος Ροδίων απένειμε ο Πρόεδρος του Διεθνούς Σκωλ κ. Καρλ Τουίγκς.



Κύριος χορηγός του Διαγωνισμού για το 2004 ήταν ο Γερμανικός Τουριστικός Οργανισμός TUI.

Η Ρόδος δυναμικά παρούσα στο συνέδριο, μοίρασε σε όλους τους συνέδρους ημερολόγια του Σκωλ Ρόδου για το 2005 που διαφημίζουν την Ρόδο και τα Δωδεκάνησα . Την έκδοση χρηματοδότησε ο ΔΟΤ (Δωδεκανησιακός Οργανισμός Τουρισμού της Νομαρχίας Δωδεκανήσου). Οι εικόνες των νησιών μας θα φθάσουν σε 87 χώρες σε όλο τον κόσμο και θα κοσμούν τα γραφεία ξενοδόχων, πρακτόρων και άλλων παραγόντων του Διεθνούς Τουρισμού δείχνοντας τις ομορφιές της Δωδεκανήσου.

Εξ' άλλου στα μέλη της Executive Committee προσφέρθηκε το δίγλωσσο (Ελληνικά-Αγγλικά) βιβλίο «Άθλα εκ Ρόδου» με την ιστορία των αρχαίων αγώνων στη Ρόδο και των Ολυμπιονικών της και με αναφορά στους Ολυμπιακούς Αγώνες των αρχαίων και σύγχρονων χρόνων. Χορηγός έκδοσης το ίδρυμα Υποτροφιών Εμμανουήλ και Μαρίας Σταματίου.

Στις 27 Οκτωβρίου 2004 και στα πλαίσια του συνεδρίου πραγματοποιήθηκε το Τουριστικό Φόρουμ 2004 με θέμα « Σκωλ, ποιότητα στον Τουρισμό». Δύο ήταν οι κύριοι ομιλητές:

Ο Nolan Burris διεθνώς γνωστός ομιλητής και σύμβουλος επιχειρήσεων, εξειδικευμένος στην τεχνολογία και στις προοδευτικές επιχειρησιακές μεθόδους, Αντιπρόεδρος της Τεχνολογίας των Πληροφοριών Uniglobe Travel International στο Βανκούβερ του Καναδά, εστίασε την ομιλία του στο ανταγωνιστικό πλεονέκτημα μιας επιχείρησης που οφείλεται στον συνδυασμό της σύγχρονης τεχνολογίας και της δυναμικής ανθρώπινης παρουσίας και παρέμβασης.

Η δεύτερη ομιλήτρια κ. Lyn Gamboa, Πρόεδρος της Διεθνούς Συνομοσπονδίας IFWTO "Γυναίκες στους Ταξιδιωτικούς Οργανισμούς "ανέλυσε το θέμα της Προστασίας των παιδιών από την σεξουαλική εκμετάλλευση στον Τουρισμό. Η ομιλία της επικεντρώθηκε στο θέμα που θεωρείται το μελανό σημείο στην ταξειδιωτική και τουριστική βιομηχανία.

Το Σκωλ Ρόδου ανταποκρινόμενο στην εκστρατεία του Διεθνούς Οργανισμού Τουρισμού έχει μεταφράσει και είναι υπό έκδοση το εκπαιδευτικό εγχειρίδιο με το ίδιο θέμα και σύντομα θα είναι προς διάθεση στις Τουριστικές Σχολές και στους παράγοντες του Τουρισμού με την οικονομική στήριξη του Δήμου Ροδίων.

Το πολυπολιτισμικό και πολυφυλετικό περιβάλλον του Ντέρμπαν και όλης της Νότιας Αφρικής της χώρας «του ουράνιου τόξου» όπου όλες οι φυλές αδελφωμένες κτίζουν ένα καινούργιο μέλλον για την Νότια Αφρική ήταν μιά ευχάριστη έκπληξη και μια θετική αλλά και συγκλονιστική εμπειρία για όλους τους συνέδρους.

Μεταπτυχιακό πρόγραμμα στην "κοινωνία της πληροφορικής"

Αρχισαν χθες τα μαθήματα στο Πανεπιστήμιο Αιγαίου

Χθες 12/11/2004 ξεκίνησε το Μεταπτυχιακό Πρόγραμμα Σπουδών "Φύλο και Νέα Εκπαιδευτικά και Εργασιακά περιβάλλοντα στην κοινωνία της πληροφορίας" στο Πανεπιστήμιο Αιγαίου στη Ρόδο, στην αίθουσα πολλαπλών χρήσεων (νέο κτίριο), οδός Δημοκρατίας 1.

Στην τελετή έναρξης ο πρόεδρος του Τμήματος καθηγητής κ. Φραγκίσκος Καλαβάσης τόνισε τα εξής:

«Με χαρά και πολλές ελπίδες σας καλωσορίζω στο Μ.Π.Σ. "Φύλο και Νέα Εκπαιδευτικά και Εργασιακά και Περιβάλλοντα στην Κοινωνία της Πληροφορίας" του Τμήματος Επιστημών της Προσχολικής Αγωγής και του Εκπαιδευτικού Σχεδιασμού της Σχολής Ανθρωπιστικών Επιστημών του Πανεπιστημίου Αιγαίου που είναι ένα από τα τέσσερα Μεταπτυχιακά προγράμματα που γίνονται στο Τμήμα. Εκφράζω τα συγχαρητήρια της γενικής συνέλευσης και του συνόλου της κοινότητας του ΤΕΠΑΕΣ στην κ. Βιτσιλάκη, Αν. Καθηγήτρια, Κοσμήτορα της Σχολής και Διευθύντρια του μεταπτυχιακού Προγράμματος και τους συνεργάτες της για την πρωτοβουλία τους και την αποφασιστικότητά τους να φέρουν σε πέρας την πρώτη φάση της δημιουργίας του Μ.Π.Σ. Είναι μια προσπάθεια που απαιτεί επιστημονικό θάρρος και ιδεολογική τόλμη. Θέλουμε να εμβαθύνουμε επιστημονικά, να εξειδικεύσουμε στελέχη αλλά και να παράγουμε νέα γνώση σε ένα θέμα το οποίο κατ' ουσίαν έχει αλλάξει την εικόνα της κοινωνίας το τελευταίο μισό του προηγούμενου αιώνα, έχει "διπλασιάσει" τον πληθυσμό στη γη, τον πληθυσμό που έχει ισότιμη ταυτότητα, παρουσία και συμμετοχή. Έχει; Όχι ακόμα, καθώς συνεχίζουν να λειτουργούν συλλογικές πρακαταλήψεις κατά των γυναικών και αναπαράγονται διωγμοί και σύγχρονα άβατα. Τα νέα εκπαιδευτικά και εργασιακά περιβάλλοντα στην κοινωνία της πληροφορίας είναι το πεδίο στο οποίο θα διερευνήσετε τον ρόλο, την ταυτότητα, τη λειτουργία, της διάστασης φύλο αλλά και της πραγματικής κοινωνικής υπόστασης των γυναικών. Το πεδίο είναι γενικό, παγκόσμιο, αληθινό αλλά και εικονικό. Η δράση θα είναι τοπική, αληθινή αλλά και συμβολική. Σίγουρα θα οφελήσετε. Σίγουρα θα οφεληθείτε». Στη συνέχεια η Αν. Καθηγήτρια κ. Βατσιλάκη παρουσίασε αναλυτικά τους άξονες των σπουδών και το περιεχόμενο των Μαθημάτων.

Πάντα με υγείαν...

Είναι δυνατόν να καταργηθεί η πρεσβυωπία;

Προσαρμογή ονομάζεται η ικανότητα του ματιού να αλλάζει την οπτική δύναμη του κρυσταλλοειδούς φακού για να εστιάζει εικόνες στον αμφιβληστροειδή αντικειμένων που βρίσκονται σε διαφορετικές αποστάσεις. Ακόμα δεν γνωρίζουμε τους ακριβείς ρόλους της γήρανσης, της μεταβλητότητας της δύναμης εστίασης και της μείωσης της προσαρμογής της διαμέτρου του βλεφαρικού μυός με τα χρόνια.

Επιθυμία του σερ Dr. Harold Ridley, ο οποίος εμφύτευσε τον πρώτο ενδοφθάλμιο φακό ύστερα από επέμβαση καταρράκτη το 1952, ήταν η αποκατάσταση όλων των λειτουργιών του κρυσταλλοειδούς φακού με την αντικατάστασή του από τεχνητούς φακούς κατά τη διάρκεια επέμβασης καταρράκτη. Ακόμα και σήμερα όμως η αποκατάσταση της προσαρμογής παραμένει μια πρόκληση. Αυτή η δυναμική λειτουργία δεν μπορεί να αποκατασταθεί επαρκώς και σταθερά (αν και δημοσιεύματα και στην Ελλάδα υπόσχονταν τα πάντα!).

Οι υπάρχοντες φακοί IOL (ενδοφθάλμιοι φακοί) που επιχειρούν να επιτύχουν αποτελεσματική προσαρμογή, έχουν σχεδιαστεί να επιτρέπουν τη συστολή του ακτινωτού μυός μεταβάλλοντας τη διάθλαση του IOL είτε αλλάζοντας την καμπυλότητά του.

Οι περισσότερες κλινικές έρευνες για τον IOL δεν έχουν ξεχωρίσει το εύρος της προσαρμογής από το εύρος της ψευδοπροσαρμογής. Η ψευδοπροσαρμογή είναι η εστίαση των αντικειμένων που βρίσκονται σε διαφορετικές αποστάσεις, στον αμφιβληστροειδή χωρίς κίνηση εστίασης του ματιού.

Είναι γνωστό ότι ένας ψευδοφακικός ασθενής μπορεί να ωφεληθεί πάνω από 1,5 D ψευδοπροσαρμοσμένου πλάτους. Αυτές οι ψευδοφακικές διαπλατύνσεις δεν μετριούνται και δεν αναλύονται τακτικά ως παράγοντες που συνεισφέρουν στη μελέτη της προσαρμογής των φακών IOL.

Η σκλήρυνση του φακού με απώλεια της ελαστικότητας φαίνεται να είναι ο πιο σημαντικός παράγοντας στην απώλεια της προσαρμογής της διεύρυνσης.

Μπορούμε να ελπίζουμε ότι θα αποκαταστήσουμε την προσαρμογή με το ξαναγέμισμα του περιφάκιου; Σύμφωνα με μετρήσεις, μια προσαρμογή διαπλάτυνσης 2,9-D απαιτεί μια αύξηση 0,3mm του πάχους του περιφάκιου, για να επιτευχθεί μια διαφορά 4D της δύναμης εστίασης του τεχνητού φακού.

Από την πρώτη περιγραφή προσπάθειας ξαναγεμίσματος του φακού από τον Kessler, το 1964, οι τεχνικές και οι τεχνολογίες που διευκολύνουν την πραγματοποίηση αυτού του σκοπού ακόμη εξελίσσονται.

Ακολουθώντας τη συμβολή των Haefliger, Parel, Nishi και Hetrlich στην κατανόηση του ξαναγεμίσματος του περιφάκιου με μη ανθρώπινα μοντέλα, οι Koppmans και Terwee απέδειξαν ότι δεν υπάρχει σύνδεση της βαθμιαίας μείωσης της δύναμης του φακού κατά τη διάρκεια τεντώματος των ανθρώπινων φακών που έχουν ξαναγεμιστεί με μαλακό πολυμερές (γέλη-gel).

Αντιθέτως, οι φυσικοί φακοί, οι οποίοι υπόκεινται στην ίδια τεχνική μηχανικού τεντώματος, έδειξαν μείωση στην προσαρμοζόμενη διαπλάτυνση με την ηλικία.

Η επιλογή του πολυμερούς θα εξαρτηθεί από το σταθερό συντελεστή του Young για την ελαστικότητα και το μέγεθος της διάθλασης και από την ικανότητα μέτρησης της διάθλασης ενδοεγχειρητικά.

Αν και γνωρίζουμε ότι η συστολή του ακτινωτού μυός υπάρχει ακόμη και σε πρεσβυωπικά μάτια, οι ακριβείς ρόλοι της μείωσης της προσαρμογής της διαμέτρου του βλεφαρικού μυός με το πέρασμα των χρόνων και της μεταβλητότητας της δύναμης εστίασης είναι ακόμη άγνωστοι.

Η προσαρμογή, αποκατάσταση ή τουλάχιστον η επαρκής εξομοίωση των οπτικών και βιομηχανικών ιδιοτήτων του κρυσταλλοειδούς φακού ύστερα από αφαίρεση καταρράκτη παραμένει προς ολοκλήρωση, αλλά έχει γίνει συναρπαστική πρόοδος. Παρ' ότι οι παρόντες προσαρμόσιμοι φακοί είναι ανεπαρκείς για τους περισσότερους ασθενείς, η εξέλιξη αυτών των IOL φακών υπήρξε χρήσιμη στην αύξηση του ενδιαφέροντος και στην έρευνα για ψευδοφακική προσαρμογή και ψευδοπροσαρμογή.

Ετσι λοιπόν, παρ' όλα τα δημοσιεύματα για "κατάργηση" της πρεσβυωπίας, ακόμα δεν υπάρχει λύση. Οι έρευνες όμως προχωρούν σταθερά και η λύση αυτή φαίνεται να φτάνει στην κλινική εφαρμογή μέσα σε 5-10 χρόνια. Αυτό θα σημαίνει κατάργηση της πρεσβυωπίας, τόσο μετά τα 40 αλλά και μετά την επέμβαση του καταρράκτη, πράγμα που θα ανοίξει νέο ορίζοντα και για όλες τις επεμβάσεις διόρθωσης: μυωπίας, αστιγματισμού και πρεσβυωπίας.

ΙΑΤΡΙΚΗ ΑΝΑΚΟΙΝΩΣΗ
Ο Ιατρός
ΦΙΛΙΠΠΟΣ ΠΑΠΑΘΕΟΔΩΡΑΚΗΣ
ΠΛΑΣΤΙΚΟΣ ΧΕΙΡΟΥΡΓΟΣ
Δέχεται: Καθημερινά με ραντεβού
ΙΑΤΡΕΙΟ: Εθν. Αντιστάσεως (πρώην Αννης Μαρίας) & Λεμεσού 43 - 85100 Ρόδος
Τηλ.: 2241078147, fax 2241039639, κιν. 6944370011

Κέντρο Συμβουλευτικής & Αξιολόγησης Προσωπικότητας Παιδιών & Ενηλίκων
ΠΑΠΑΓΕΩΡΓΙΟΥ ΘΑΝΟΣ
Ψυχολόγος – Ψυχοθεραπευτής
ΠΑΝΕΠΙΣΤΗΜΙΟΥ ΑΘΗΝΩΝ
- Διερεύνηση Προσωπικότητας (Προφίλ- Δεξιότητες-Αδυναμίες)
- Δείκτης Νοημοσύνης Παιδιών και Ενηλίκων
- Μαθησιακές Δυσκολίες και Δυσλεξία
- Θεραπευτική Αντιμετώπιση Φοβιών-Ειδικών Φοβιών, Κατάθλιψης, Διαταραχής πανικού, Ψυχοσωματικών προβλημάτων, Τραυματικών γεγονότων ζωής (πένθος, χωρισμός, σχολική αποτυχία), Συναισθηματικών διαταραχών, Διαταραχών Διατροφής (βουλιμία-ανορεξία).
- Αντιμετώπιση προβλημάτων συμπεριφοράς παιδιών σε σχολείο-σπίτι
- Ανάπτυξη Κοινωνικών Δεξιοτήτων
- Βελτίωση Σχέσεων-Πρόγραμμα Ελέγχου Συγκρούσεων
- Βελτίωση Αυτοεκτίμησης-Αυτοεικόνας
- Συμβουλευτική Οικογένειας & Ζεύγους
Κ. Παλαιολόγου 105 - Ρόδος
Τηλ:22410 78668- Κιν: 6947371250 - Μόνο με Ραντεβού

ΧΡΙΣΤΙΝΑ ΣΑΒΒΑΚΗ-ΓΚΡΑΝΖΑΝ
Κλινική Ψυχολόγος
Πτυχιούχος Γαλλίας
Μεταπτυχιακή εκπαίδευση (Dess) στην Κλινική Ψυχολογία Ενηλίκου-Εφήβου & Παιδιού
Ψυχολογικό εργαστήρι
Για τον ενήλικο
-Ψυχολογική αξιολόγηση & διάγνωση
-Ψυχολογική υποστήριξη
-Συμβουλευτική ατόμου, ζεύγους, οικογένειας
-Ψυχοδυναμική ψυχοθεραπεία
-Ομάδες αυτογνωσίας μέσα από την τέχνη
Για το παιδί
-Αξιολόγηση νοητικής & συναισθηματικής σφαίρας προσωπικότητας
-Διάγνωση μαθησιακών δυσκολιών & διαταραχών συμπεριφοράς
-Ψυχοθεραπεία μέσω παιχνιδιού & εικαστικών
κωνσταντίνου υδραίου 24
τηλ. 2241077350, κιν. 6937684251
δέχεται με ραντεβού

ΙΑΤΡΙΚΗ ΑΝΑΚΟΙΝΩΣΗ
Ο ιατρός
ΓΙΩΡΓΟΣ ΔΗΜΗΤΡΙΑΔΗΣ
ΨΥΧΙΑΤΡΟΣ/ΨΥΧΑΝΑΛΥΤΗΣ
Δέχεται:
στο ιατρείο του επί της Μιχαήλ Πετρίδη 104
με ραντεβού
ΤΗΛ.: 2241066774, 6972253826

ΚΕΝΤΡΟ ΕΙΔΙΚΩΝ ΘΕΡΑΠΕΙΩΝ ΤΟΥ ΠΑΙΔΙΟΥ ΔΩΔΕΚΑΝΗΣΟΥ
ΚΩΝ/ΝΟΣ ΜΠΑΔΑΝΗΣ - ΣΟΥΖΗ ΓΕΩΡΓΙΛΟΠΟΥΛΟΥ
ΕΡΓΟΘΕΡΑΠΕΥΤΗΣ ΠΤΥΧΙΟΥΧΟΣ ΜΕΘΟΔΟΥ BOBATH N.D.T
ΜΕΘΟΔΟΣ PORTAGE
ΑΙΣΘΗΤΗΡΙΑΚΗΣ ΟΛΟΚΛΗΡΩΣΗΣ (S.I.)
ΜΕΤΕΚΠΑΙΔΕΥΣΗ ΣΤΙΣ ΝΕΥΡΟΛΟΓΙΚΕΣ ΚΑΙ ΚΙΝΗΤΙΚΕΣ ΔΙΑΤΑΡΑΧΕΣ
ΛΟΓΟΠΑΘΟΛΟΓΟΣ ΜΕΤΑΠΤΥΧΙΑΚΟ ΑΚΟΥΟΛΟΓΙΑΣ
Αποστόλου Παύλου 84, Ρόδος 85100, τηλ. / fax (22410)60999/60579

ΦΥΣΙΚΟΘΕΡΑΠΕΙΑ
ΤΣΑΒΑΡΗ ΑΛΕΞΑΝΔΡΑ
Πτυχιούχος Τ.Ε.Ι. Αθηνών
Αξιολόγηση και Αποκατάσταση σε:
- Αυχενικό σύνδρομο, κεφαλαλγίες, ίλιγγοι
- Οσφυαλγία
- Νευραλγίες
- Δυσλειτουργίες αρθρώσεων
- Αθλητικές κακώσεις
- Παθήσεις σπονδυλικής στήλης
- Νευρολογικές παθήσεις (ημιπληγίες, Σ.Κ.Π. κ.α)
Ωράριο λειτουργίας
Δευτέρα - Παρασκευή : 09:00 - 13:00
17:30 - 21:00
Κοδριγκτώνος 12, Ρόδος. Τηλ: 22410 75775

ΙΑΤΡΙΚΗ ΑΝΑΚΟΙΝΩΣΗ
ΜΙΚΡΟΒΙΟΛΟΓΙΚΟ ΕΡΓΑΣΤΗΡΙΟ
ΤΣΑΜΠΙΚΟΣ Κ. ΑΝΤΩΝΑΡΑΚΗΣ
ΙΑΤΡΟΣ ΒΙΟΠΑΘΟΛΟΓΟΣ
Δέχεται: Δευτέρα - Παρασκευή 07.30-12.00 και 17.30-19.30
Τετάρτη απόγευμα κλειστά
ΙΑΤΡΕΙΟ: Στ. Καζούλη 18 - Ρόδος
Τηλ.: 2241077231 fax 2241077465

ΚΕΝΤΡΟ ΥΠΟΣΤΗΡΙΞΗΣ ΨΥΧΟΛΟΓΙΚΩΝ ΠΡΟΒΛΗΜΑΤΩΝ
ΣΙΑΓΚΑ ΚΩΝΣΤΑΝΤΙΝΑ
ΨΥΧΟΛΟΓΟΣ
Απόφοιτος Αριστοτελείου Πανεπιστημίου Θεσσαλονίκης
τηλ. 6945557447
ΚΥΠΡΙΩΤΗ ΑΛΕΞΙΑ
ΨΥΧΟΛΟΓΟΣ
ΨΥΧΟΛΟΓΟΣ ΥΓΕΙΑΣ
Απόφοιτος Πανεπιστημίου Κρήτης, MSC Surrey University of England
τηλ. 6944717520
Δέχονται κατόπιν ραντεβού
Στεφ. Καζούλη 18-1ος όροφος
τηλ. 2241022102

ΜΑΡΙΑ ΣΑΝΤΟΡΙΝΙΟΥ
ΚΛΙΝΙΚΗ ΨΥΧΟΛΟΓΟΣ-ΨΥΧΟΛΟΓΟΣ ΤΩΝ ΚΟΙΝΩΝΙΚΩΝ ΟΜΑΔΩΝ
Πτυχιούχος Κρατικού Πανεπιστημίου της Ρώμης «La Sapienza».
— Κλινική διάγνωση ψυχοπαθολογίας παιδιού, εφήβου και ενηλίκου.
— Ατομική και οικογενειακή ψυχολογική υποστήριξη και θεραπεία κατάθλιψης, φοβίας, κρίσης πανικού, μετατραυματικού στρες (διαζύγιο, πένθος, χωρισμός, αποτυχία, ασθένεια), βουλιμίας, ανορεξίας, διαταραχών προσωπικότητας, έλλειψη αυτοεκτίμησης, εθισμού, κακοποίησης.
— Ψυχολογική φροντίδα και προετοιμασία ανύπαντρης εγκύου και ζευγαριών, στην απόκτηση πρώτου παιδιού.
Επίσκεψη μόνο με ραντεβού.
Τηλέφωνα: 22410 28851 και 6946252407
Λάρνακας 6 (Εθν. Αντιστάσεως)

METROPOL
MULTI CINEMA ODEON

ΕΒΔΟΜΑΔΙΑΙΟ ΠΡΟΓΡΑΜΜΑ
weekly program
www.rodosvitrina.gr/metropol.htm
12/11/04 -18/11/04

Alien Vs. Predator

ΟΠΟΙΟΣ ΚΙ'ΑΝ ΝΙΚΗΣΕΙ ... ΕΜΕΙΣ ΧΑΝΟΥΜΕ
ΑΛΙΕΝ ΕΝΑΝΤΙΟΝ ΚΥΝΗΓΟΥ
Ένα, μόνο, είδος ζωής θα βγει ζωντανό.
Θα είναι όμως το ανθρώπινο:
Μια υπερπαραγωγή της 20 th century fox που δεν πρέπει να χάσει κανείς
ΑΙΘΟΥΣΑ 1 ΩΡΕΣ ΕΝΑΡΞΗΣ 17:30 20:00 22:30

ΝΥΦΕΣ

ο Μάρτιν Σκορτσέζε παρουσιαζει την ακριβότερη ελληνικη παραγωγή που έγινε ποτέ. Μια ταινία του Παντελή Βουλγαρη
700 νύφες στο ταξίδι της ζωής τους.
ΑΙΘΟΥΣΑ 3 ΩΡΕΣ ΕΝΑΡΞΗΣ 17:00 19:45 22:30

Εξορκιστής Exorcist: The Beginning
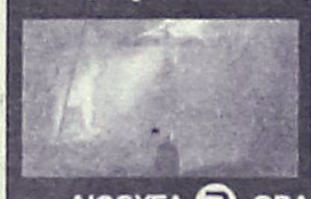
Ετοιμαστείτε να δείτε τον απόλυτο τρόμο απο την αρχή ...
ΑΙΘΟΥΣΑ 2 ΩΡΑ ΕΝΑΡΞΗΣ 22:40

Η ΕΜΜΟΝΗ THE FORGOTTEN

Η χαρισματική πρωταγωνίστρια Τζουλιαν Μουρ
(Οι Ωρες, Το Τέλος μιας Σχέσης, Χάνιμπαλ), με 4 υποψηφιότητες για Οσκαρ στο ενεργητικό της αντιμετωπίζει άγνωστες μυστηριώδεις δυνάμεις, σε ενα ατμοσφαιρικό δύνατο, ΘΡΙΛΕΡ.
ΑΙΘΟΥΣΑ 2 ΩΡΕΣ ΕΝΑΡΞΗΣ 18:00 20:15

GARFIELD ΣΤΑ ΕΛΛΗΝΙΚΑ

θα φέρει τα πάνω - κάτω αν σηκωθεί απ'την καρέκλα του.
ΑΙΘΟΥΣΑ 1 ΩΡΑ ΕΝΑΡΞΗΣ 16:00
ΜΟΝΟ ΣΑΒΒΑΤΟ - ΚΥΡΙΑΚΗ

ΜΙΑ ΤΡΕΛΗ ΤΡΕΛΗ ΦΑΡΜΑ ΣΤΑ ΕΛΛΗΝΙΚΑ

Η Walt Disney Pictures μας οδηγεί στην Αγρια Δυση με ενα χιουμοριστικο γουεστερν κινουμενων σχεδιων!
ΑΙΘΟΥΣΑ 2 ΩΡΑ ΕΝΑΡΞΗΣ 16:00
ΜΟΝΟ ΣΑΒΒΑΤΟ - ΚΥΡΙΑΚΗ

SHALL WE DANCE? ΧΟΡΕΥΕΤΕ?

ΡΙΤΣΑΡΝΤ ΓΚΙΡ, ΤΖΕΝΙΦΕΡ ΛΟΠΕΖ, ΣΟΥΖΑΝ ΣΑΡΑΝΤΟΝ
μια ασυνήθιστη ρομαντική κομεντί.
ΕΡΧΕΤΑΙ ΤΗΝ ΠΑΡΑΣΚΕΥΗ

Ο ΓΥΡΟΣ ΤΟΥ ΚΟΣΜΟΥ ΣΕ 80 ΜΕΡΕΣ

Μια προκλητικη και τολμηρή αποστολή
Ασε την φαντασία σου να πεταξει ...
Τζάκι Τσαν Άρνολντ Σβαρτσενέγκερ
ΕΡΧΕΤΑΙ ΤΗΝ ΠΑΡΑΣΚΕΥΗ

INFORMATION - RESERVATIONS ΠΛΗΡΟΦΟΡΙΕΣ - ΚΡΑΤΗΣΕΙΣ
22410 28400

Cine Mania

ΕΠΙΜΕΛΕΙΑ: *ΚΥΡΙΑΚΗ ΠΕΤΡΙΔΟΥ*

Το πρόγραμμα του Φεστιβάλ Θεσσαλονίκης

Με 186 ταινίες στο πρόγραμμά του το 45ο Φεστιβάλ Κινηματογράφου Θεσσαλονίκης ανοίγει φέτος την αυλαία του στις 19 Νοεμβρίου. Στη διάρκεια των δέκα επόμενων ημερών, μέχρι τις 28 Νοεμβρίου, η Θεσσαλονίκη θα ζήσει στο ρυθμό του ελληνικού και διεθνούς σινεμά.

Το φετινό φεστιβάλ ξεκινά επίσημα στις 20 Νοεμβρίου με την ταινία ***The Sea Within*** (*Η θάλασσα μέσα μου*) του **Αλεχάντρο Αμενάμπαρ** (παραγωγή Ισπανία -Γαλλία - Ιταλία, 2004). Η αυλαία θα πέσει με **Ζιανγκ Γιμού** και την ταινία ***House Of Flying Daggers*** (*Ιπτάμενα στιλέτα*).

Όπως κάθε χρόνο το φεστιβάλ περιλαμβάνει το Διεθνές Διαγωνιστικό, το τμήμα ελληνικών ταινιών, τους Νέους Ορίζοντες (η ανακοίνωση του προγράμματος θα γίνει στις 16 Νοεμβρίου από τον Δ.Εϋπίδη), το αφιέρωμα σε μια διεθνή κινηματογραφία (αργεντίνικος κινηματογράφος), το τμήμα «Ματιές στα Βαλκάνια» και πολλά αφιερώματα σε σημαντικούς ανθρώπους της ελληνικής και διεθνούς κινηματογραφίας.

Διεθνές Διαγωνιστικό

1. *Boats Out Of Watermelon Rinds* (*Βαρκούλες από Καρπουζόφλουδες*), Ahmed Ulucay, Τουρκία 2004
2. *Bitter Dream* (*Όνειρο Πικρό*), Mohsen Amiryoussefi, Ιράν 2004
3. *Days and Hours* (*Ημέρες και ώρες*), Pjer Zalica, Βοσνία-Ερζεγοβίνη, 2004
4. *Les Revenants* (*Επιστρέφουν στη ζωή*), Robin Campillo, Γαλλία, 2004
5. *Green Hat* (*Πράσινο καπέλο*), Liu Fendou, Κίνα, 2004
6. *Temporada de Patos* (*Το κυνήγι της πάπιας*), Fernando Eimbcke, Μεξικό, 2004
7. *Una de dos* (*Ένας στους δυο*), Alejo Taube, Αργεντινή, 2004
8. *To Take a Wife* (*Να πάρεις μια γυναίκα*), Ronit Elkabetz, Shlomi Elkabetz, Ισραήλ, 2004
9. *Vento di terra* (*Ανεμος της στεριάς*), Vincenzo Marra, Ιταλία, 2004
10. *Viva Algeria* (*Ζήτω η Αλγερία*), Nadir Mokneche, Γαλλία-Αλγερία, 2003
11. *The Harvest Time* (*Η εποχή του θερισμού*) Marina Razhbezkina, Ρωσία, 2004
12. *Whisky*, Pablo Stoll, Juan Pablo Rebella, Ουρουγουάη, 2003

* *Πριν τη Νύχτα*, Τίμων Κουλμάσης, Ελλάδα, 2004
* *Είναι ο Θεός μάγειρας;*, Στέργιος Νιξίρις, Ελλάδα, 2004

Εκτός συναγωνισμού

1. *Days of Santiago* (*Μέρες του Σαντιάγο*), Jose Mendez, Περού, 2004
2. *Undertow*, David Gordon Green, ΗΠΑ, 2004

Η κριτική επιτροπή του διεθνούς διαγωνιστικού προγράμματος απαρτίζεται από τον πρόεδρο Μίκλος Γιάνκσο (σκηνοθέτης, Ουγγαρία) και τα μέλη Αρσινέ Καντζιάν (ηθοποιός, Καναδάς), Αλεξάντερ Πέιν (σκηνοθέτης, ΗΠΑ), Βαλέριο Αντάμι (ζωγράφος, Ιταλία), Γιάννης Μπακογιαννόπουλος (κριτικός κινηματογράφου, Ελλάδα), Ντόναλντ Ράνβοντ (παραγωγός, Βρετανία), Κεντ Τζόουνς (κριτικός κινηματογράφου, ΗΠΑ).

Ελληνικές ταινίες

1. *Τεστοστερόνη*, Γιώργος Πανουσόπουλος, 2004
2. *Λόγοι και αμαρτήματα*, Βασίλης Μαζωμένος, 2004
3. *Χαιρέτα μας τον πλάτανο* (*E Tanti Saluti*), Δημήτρης Μακρής, 2004
4. *Rakushka*, Φωτεινή Σισκοπούλου, 2004
5. *Είναι ο Θεός μάγειρας;*, Στέργιος Νιξίρης, 2004
6. *Χειμωνιάτικη νοσταλγία*, Κώστας Αινιάν, 2004
7. *Ουτοπία*, Γιώργος Καρυπίδης, 2004
8. *Hardcore*, Ντένης Ηλιάδης, 2004
9. *Μη φεύγεις*, Αλέξανδρος Πανταζούδης, 2004
10. *Μετεωρίτες*, Γιάννης Μαυρογένης, 2004
11. *Νύφες*, Παντελής Βούλγαρης, 2004
12. *CC TV*, Βασίλης Κατσίκης, 2004
13. *Μαραθώνιος*, Αντώνης Κόκκινος, 2004
14. *Φτάσαμεεε!...*, Σταύρος Τσιώλης, 2004
15. *Quo Vadis*, Τάκης Τουλιάτος, 2004
16. *Αγάπη στα 16*, Κώστας Χαραλάμπους, 2004
17. *Αληθινή ζωή*, Πάνος Κούτρας, 2004
18. *Η σκόνη που πέφτει*, Τάσος Ψαρράς, 2004
19. *Αλεμάγια*, Ηλίας Γιαννακάκης, 2004
20. *Πριν τη νύχτα*, Τίμων Κουλμάσης, 2004

(Πηγή: www.in.gr)

ASIA - AFRICA - EUROPE - L. AMERICA
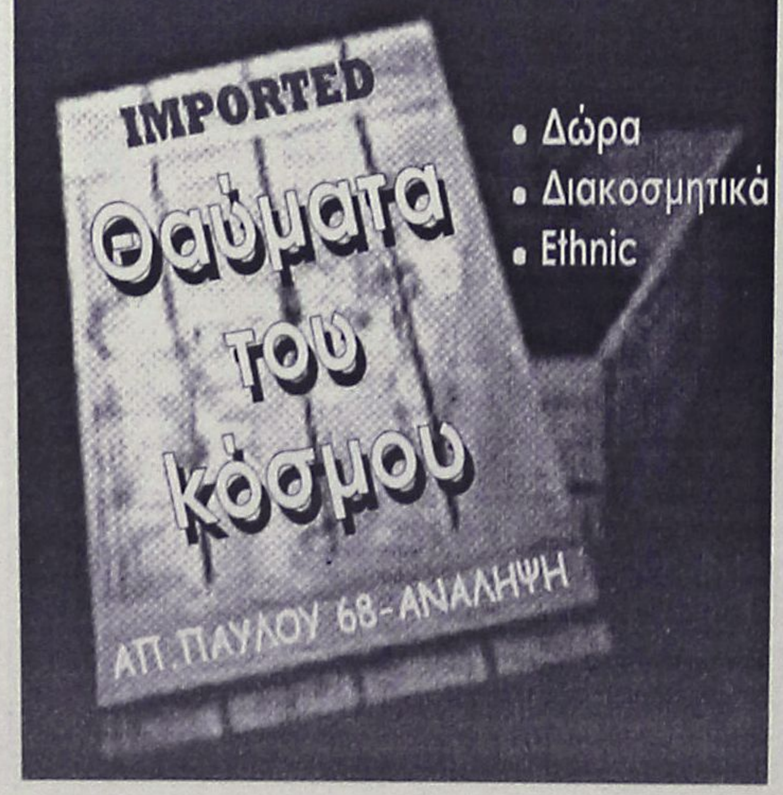

• Δώρα
• Διακοσμητικά
• Ethnic

www.cinemapallas.gr
ΠΑΛΛΑΣ 5 CINEMAS CENTER
Πρόγραμμα Εβδομάδας // Weekly Programme
12/11/2004 - 18/11/2004


ΑΛΗΘΙΝΗ ΖΩΗ
Η νέα ταινία του Πάνου Χ. Κούτρα με την Θέμης Μπαζάκα, τον Νίκο Κουρή, την Μαρίνα Καλογήρου και την Αννα Μουγκλαλίς.
Αίθουσα 5
ώρες έναρξης // •17:40 •20:00 •22:20

Birth
Η ΓΕΝΝΗΣΗ
ΣΕ 1η ΠΑΝΕΛΛΗΝΙΑ ΠΡΟΒΟΛΗ
Η ζωή της κυλούσε ήρεμα... ...μέχρι που το παρελθόν την στοίχειωσε με τον πιό αναπάντεχο τρόπο!!! Με την βραβευμένη με ΟΣΚΑΡ Νικόλ Κίντμαν και την Λωρίν Μπακόλ!!!

Αίθουσα SFERA 1
•*16:00 •18:10 •20:20 •22:30
*Επιπλέον παράσταση μόνο Σαββάτο & Κυριακή

COLLATERAL
Η ΔΙΑΔΡΟΜΗ
Η ΔΙΑΔΡΟΜΗ ...ξεκίνησε όπως κάθε αλλο βράδυ...
Αίθουσα expert 2 •17:40 •20:10 •22:40

RESIDENT EVIL: APOCALYPSE

Αίθουσα MAIK ARTISTIC TEAM 3 •18:20
Αίθουσα ΣΑΚΑ 4 •22:30

CELLULAR
ΤΕΛΕΥΤΑΙΑ ΚΛΗΣΗ
ΣΕ 1η ΠΑΝΕΛΛΗΝΙΑ ΠΡΟΒΟΛΗ

Αίθουσα MAIK ARTISTIC TEAM 3 ώρες έναρξης // •22:35

THE ASSASSINATION OF RICHARD NIXON
Η ΔΟΛΟΦΟΝΙΑ ΤΟΥ RICHARD NIXON
Η αληθινή ιστορία ενός ανθρώπου που είχε ένα όνειρο. Ένα ρεσιτάλ ηθοποιίας από τους πολυβραβευμένους Σον Πεν και Ναόμι Ουότς

Αίθουσα MAIK ARTISTIC TEAM 3 ώρες έναρξης // •20:15

SHREK 2

ΕΠΙΤΕΛΟΥΣ ΕΙΝΑΙ ΕΔΩ!!! Η κωμική περιπέτεια κινουμένων σχεδίων που σπάει ταμεία παντού και υπόσχεται να διασκεδάσει μικρούς και μεγάλους!!!
Αίθουσα MAIK ARTISTIC TEAM 3 ΕΛΛΗΝΙΚΑ •*16:10
*Επιπλέον παράσταση μόνο Σαββάτο & Κυριακή
Αίθουσα ΣΑΚΑ 4 ΕΛΛΗΝΙΚΑ •18:00 ΑΓΓΛΙΚΑ •20:10

ΠΡΟΣΕΧΩΣ

AFTER THE SUNSET
ΤΟ ΤΕΛΕΥΤΑΙΟ ΚΟΛΠΟ
Από τον σκηνοθέτη του "Αλεξίσφαιροι ντετέκτιβ" και του "Red Dragon", μια ταινία δράσης με τον απόλυτο πρωταγωνιστή των ταινιών του είδους, τον γοητευτικό Πίρς Μπρόσναν.

THE CHRONICLES OF RIDDICK
ΧΡΟΝΙΚΑ ΤΟΥ ΣΚΟΤΟΥΣ
Μιά απόλυτη, καταιγιστική περιπέτεια φαντασίας με τον Βιν Ντήζελ στον πρωταγωνιστικό ρόλο. Όλες οι δυνάμεις του σύμπαντος δεν μπορούν να αλλάξουν το πεπρωμένο!!!

Κρατήσεις // Reservations
22410 24475 / 70670

Άρτος (;) Θεάματα (;)...

... Και τηλεόραση (όπως λέμε τηλοψία...)

STAR

06.00 **Παιδικό πρόγραμμα**
13.00 **Ειδήσεις**
13.30 **Everwood: Η μικρή πόλη.** Δραματική σειρά.
14.30 **Τα φιλαράκια.** Κωμική σειρά αμερικανικής παραγωγής. 8ος κύκλος.
15.30 **California teens**
16.30 **Σούπερμαν τα χρόνια της νιότης.** Νεανική σειρά.
17.30 **Ξένη ταινία.** «Γαβ στόρι». Κωμωδία 1993 σε σκηνοθεσία Ροντ Ντάνιελ. Παίζουν: Τσαρλς Γκρόντιν, Μπόνι, Χαντ, Νικόλ Τομ, Ντέμι Μαζάρ, Κρίστοφερ Πεν.
19.30 **Ειδήσεις**
21.00 **Ξένη ταινία.** «Ο έρωτας του προέδρου». Δραματική 1995 σε σκηνοθεσία Ρομπ Ράινερ.
23.15 **Ξένη ταινία.** «Μια βόλτα στο φεγγάρι». Ρομαντική κωμωδία 1999 σε σκηνοθεσία Τόνι Γκόλντουιν.
01.30 **Ξένη ταινία.** «Χένρι και Τζουν». Δραματική 1990.
04.45 **Αστέρια στο πεντάγραμμο**

ALTER

06.30 **Alter kids**
11.30 **Music box**
12.00 **Οι περιπέτειες της Σίντνεϊ Φοξ**
13.00 **Στο κρεβάτι** (Ε)
14.00 **Top secret weekend.** Ενημερωτική εκπομπή με την Ντέσσυ Κουβελογιάννη.
16.15 **Παρατράγουδα με την Αννίτα Πάνια**
18.45 **Το πρώτο θέμα**
19.00 **Ειδήσεις**
20.00 **Η φωνή του πολίτη**
21.00 **Σαμπρίνα.** Κωμική σειρά.
21.45 **Ταινία κινουμένων σχεδίων**
23.30 **Οι πύλες του ανεξήγητου.** Ενημερωτική εκπομπή με τον Κώστα Χαρδαβέλλα.
02.00 **Aphrodisia**
02.15 **Ξένη ταινία.** «Το σκάνδαλο»
04.00 **Ξένη ταινία.** «Η απειλή». Πολιτικό θρίλερ 2000 σε σκηνοθεσία Ροντ Λόρι. Παίζουν: Κέβιν Πόλακ, Τίμοθι Χάτον, Σέριλ Λι Ράλφ, Μαρκ Τόμσον.



ΑΙΓΑΙΟΝ

ΑΝΩΝΥΜΗ ΑΣΦΑΛΙΣΤΙΚΗ ΕΤΑΙΡΕΙΑ

Οι παρακάτω τιμές ασφαλίστρων ισχύουν για εξάμηνη διάρκεια ασφάλισης και περιλαμβάνουν τις εξής καλύψεις: • **Σωματικές βλάβες τρίτων** • **Υλικές ζημιές τρίτων** • **Προσωπικό ατύχημα οδηγού/ιδιοκτήτη** • **καιρικά φαινόμενα για 3.000€**

ΕΠΙΒΑΤΙΚΑ ΙΔΙΩΤΙΚΗΣ ΧΡΗΣΕΩΣ (ΕΙΧ)

ΙΠΠΟΙ	1-6	7-8	9-10	11-12	13-14	15-20	21-25
ΒΜ 03	84,40	86,98	106,85	108,33	121,58	152,52	161,73

ΦΟΡΤΗΓΑ ΙΔΙΩΤΙΚΗΣ ΧΡΗΣΕΩΣ (ΦΙΧ)

ΙΠΠΟΙ	1-10	11-15	16-20	21-30	31-40	41-55	56-75	76 κ' άνω
ΒΜ 03	120,62	150,49	166,86	181,59	198,37	825,28	965,23	1079,00

ΦΟΡΤΗΓΑ ΑΓΡΟΤΙΚΑ ΙΔΙΩΤΙΚΗΣ ΧΡΗΣΕΩΣ (ΦΙΧ) ΑΓΡΟΤ.

ΙΠΠΟΙ	1-10	11-15	16-20	21-30	31-40	41-55	56-75	76 κ' άνω
ΒΜ 03	64,55	77,24	88,30	92,25	101,39	107,52	130,00	144,35

ΕΙΔΙΚΕΣ ΤΙΜΕΣ ΓΙΑ ΔΗΜΟΣΙΟΥΣ ΥΠΑΛΛΗΛΟΥΣ!

Οι παρακάτω τιμές ισχύουν αποκλειστικά για Δημοσίους Υπαλλήλους

ΕΠΙΒΑΤΙΚΑ ΙΔΙΩΤΙΚΗΣ ΧΡΗΣΕΩΣ (ΕΙΧ)

ΙΠΠΟΙ	έως 6	7-8	9-10	11-12	13-14	15-20	21-25
ΒΜ 03	73,82	75,66	92,23	93,34	104,75	131,27	139,37

ΑΣΦΑΛΙΣΤΡΑ ΟΧΗΜΑΤΩΝ
ΑΙΓΑΙΟΝ ΑΝΩΝΥΜΗ ΑΣΦΑΛΙΣΤΙΚΗ
ΑΛΕΞ. ΔΙΑΚΟΥ 9 (ENANTI Hondos center)
ΤΗΛ.(22410) 26722, 75701

ET-1

07.00 **Εκπαιδευτική τηλεόραση**
10.00 **Καραβέλλα τ' ουρανού**
10.30 **Μπουρμπουλήθρες**
11.00 **Η Μιμή και ο κύριος Μπόμπο**
13.00 **Γαία ελληνική**
13.30 **Με αρετή και τόλμη.** Εκπομπή του υπουργείου Αμυνας
14.00 **Κοινοβούλιο αιχμής**
15.00 **Ταξίδι στον πολιτισμό**
18.15 **Pre game**
18.30 **Ηρακλής ΑΓΝΟ-ΠΑΟΚ.** Αγώνας μπάσκετ. Απευθείας μετάδοση.
19.00 **Η κερκίδα του Σαββάτου.** Αθλητική εκπομπή.
21.00 **Ξένη ταινία.** «Διαζύγιο αλά ιταλικά». Κωμωδία 1961 σε σκηνοθεσία Πιέτρο Τζέρμι. Παίζουν: Μαρτσέλο Μαστρογιάνι, Ντανιέλα Ρόκα, Στεφανία Σαντρέλι.
23.00 **Ειδήσεις**
23.45 **Ξένη ταινία.** «Το γόνατο της Κλαίρης». Κωμωδία 1970 σε σκηνοθεσία Ερίκ Ρομέρ.

NET

08.00 **Η τέχνη της διεύθυνσης ορχήστρας**
09.00 **Weekend**
12.00 **Ειδήσεις**
12.30 **Ταξιδεύοντας με το αύριο**
13.00 **Ζουμ στα πρόσωπα και τα γεγονότα.** Ενημερωτική εκπομπή με τον Μπ. Παπαπαναγιώτου.
14.00 **Σπορ ιστορίες**
15.00 **Ειδήσεις**
16.00 **Υγεία για όλους.** Εκπομπή για την υγεία με τον Μ. Κεφαλογιάννη
17.00 **Στην εντατική** (Ε)
18.00 **Ειδήσεις**
18.30 **Μαμά και γιος.** Κωμική σειρά.
19.15 **Ελληνική ταινία.** «Το τεμπελόσκυλο». Κωμωδία 1963 σε σκηνοθεσία Στέφανου Φωτιάδη.
21.00 **Ειδήσεις**
22.00 **Στην υγεία μας**
24.00 **Στα άκρα**
01.00 **Ειδήσεις**
01.15 **Ξένη ταινία.** «Αγνωστος στον καθρέφτη».

ET-3

07.30 **Τα δελφινάκια και οι φίλοι τους**
08.00 **Μια φορά κι έναν καιρό... οι εξερευνητές.** Κινούμενα σχέδια.
08.30 **Το ρακούν.** Κινούμενα σχέδια.
09.30 **Αττίλα**
11.30 **Ενεργειακό πεδίο**
12.00 **Υγεία και οικολογία**
13.00 **Ειδήσεις**
13.30 **Τέχνη "ποιώ" καλή**
14.00 **Σινεμάνια** (Ε). Εκπομπή για το σινεμά.
15.00 **Πολιτισμός στο 3**
16.00 **Το Αξιον Εστί στη Θεσσαλονίκη.** Εκπομπή για το βιβλίο με τον Βασίλη Βασιλικό.
17.00 **Διασπορά.** Ενημερωτική εκπομπή.
18.30 **Εισιτήριο.** Ενημερωτική εκπομπή.
19.00 **Ειδήσεις**
20.00 **Οικονομική εκπομπή**
21.00 **Τα πάντα ρει**
21.30 **Δρομολόγια εσωτερικού**
23.00 **Αθλητικό Σαββατόβραδο**
24.00 **Ειδήσεις**
00.30 **Ξένη ταινία.** «Ροζέτα». Ψυχολογικό δράμα 1999 σε σκηνοθεσία Ζαν-Πιέρ Νταρντέν, Φαμπρίτζιο Ροτζιόνε, Αν Ιερνό, Ολιβιέ Γκουρμέ.
02.30 **Με μια τρίτη ματιά** (Ε)

FILMNET

05.40 **Ξένη ταινία.** «Gomez & Tavares».
07.55 **Ξένη ταινία.** «Τάνγκι». Κωμωδία 2001 σε σκηνοθεσία Ετιέν Σατιλιέ.
09.45 **Ξένη ταινία.** «Επιστροφή στο μέλλον ΙΙ».
11.40 **Ξένη ταινία.** «Μήνυμα σιωπής». Θρίλερ φαντασίας 2002 σε σκηνοθεσία Τομ Σάντιακ.
13.30 **Ξένη ταινία.** «Ο βασιλιάς πρέπει να πεθάνει».
15.20 **Ξένη ταινία.** «Ο νέος είναι αλλιώς».
16.55 **Προσεχώς στο σινεμά**
17.30 **Κωδικός Allias**
18.30 **Sex and the city VI**
19.10 **Ewvelyn**
20.50 **E! Entertainment**
21.25 **Τα φιλαράκια**
22.00 **Ξένη ταινία.** «Στην άλλη όχθη του Παραδείσου». Δραματική περιπέτεια 2001 σε σκηνοθεσία Μιτς Ντέιβς. Παίζουν: Κρίστοφερ Γκόραμ, Αν Χάθαγουεϊ.
00.25 **Δια ...τριβή στο σεξ**
02.10 **Ανήθικες κυρίες**
03.45 **Μάθημα ανατομίας 2**

SUPERSPORT

14.00 **Αγγλικό πρωτάθλημα**
16.00 **Supersport drive**
16.30 **Αγώνες αυτοκινήτου**
17.00 **Αγγλικό πρωτάθλημα**
19.00 **Ποδόσφαιρο**
21.00 **Αγώνες πυγμαχίας**
22.30 **Ισπανικό πρωτάθλημα**
00.30 **Ιταλικό πρωτάθλημα**
02.15 **Γερμανικό πρωτάθλημα**
04.00 **Γαλλικό πρωτάθλημα**
06.00 **X-games**

MEGA

06.00 **Βεντέτα** (Ε) Δραματική σειρά.
07.00 **Mega Σαββατοκύριακο** Ενημερωτική εκπομπή με τον Κώστα Αρβανίτη και την Εριφύλλη Μαρωνίτη.
10.00 **Το παιδί μου κι εγώ.** Εκπομπή με τη Θέμιδα Μαρσέλου.
10.15 **Δέκα λεπτά κήρυγμα** (Ε) Κωμική σειρά.
11.30 **Σαββατογεννημένες** (Ε) Κωμική σειρά. Παίζουν: Ελένη Ράντου, Κατιάνα Μπαλανίκα, Ράνια Σχίζα, Σάκης Μπουλάς
12.30 **Δεν ξέρεις τι σου γίνεται.** Κωμική σειρά. Παίζουν: Τζορτζ Σίγκαλ, Λάουρα Σαν Τζιάκομο.
13.00 **Mega star.** Μουσική εκπομπή με την Εύη Αδάμ.
14.00 **Ειδήσεις**
14.50 **Debate**
15.50 **Traction.** Ενημερωτική εκπομπή με τον Κώστα Στεφανή.
16.30 **Ελληνική σειρά** (Ε)
17.55 **Ματιές στα γεγονότα**
18.00 **Ελληνική ταινία.** «Το δόλωμα». Κωμωδία 1964 σε σκηνοθεσία Αλέκου Σακελλάριου. Παίζουν: Αλίκη Βουγιουκλάκη, Αλέκος Αλεξανδράκης, Ντίνος Ηλιόπουλος, Βαγγέλης Βουλγαρίδης.
20.00 **Κεντρικό δελτίο ειδήσεων**
21.00 **Prive**
22.00 **Survivor II.** Με τον Γρηγόρη Αρναούτογλου.
23.20 **Ελληνική ταινία.** «Στεφανία». Κοινωνική 1966 σε σκηνοθεσία Γιάννη Δαλιανίδη.
00.15 **Τελευταία γεγονότα**
00.30 **Ελληνική ταινία** (Σ)
01.30 **Ξένη ταινία.** «Η μαγική συνταγή».
03.30 **Τηλεμάρκετινγκ**
04.00 **Τυχερή έκδοση**
05.00 **Η δίψα** (Ε)

ANT-1

06.00 **Οικογένεια Μουσαμά** (Ε)
06.30 **Στούντιο με θέα.** Ενημερωτική εκπομπή με το Νίκο Μάνεση και τη Φαίη Μαυραγάνη.
10.30 **Κωνσταντίνου και Ελένης** (Ε) Κωμική σειρά. Παίζουν: Χάρης Ρώμας, Ελένη Ράντου, Μαρία Λεκάκη, Καλλιρόη Μυριαγκού
11.30 **Εκείνες κι εγώ**(Ε)
12.20 **Οι μεν και οι δεν** (Ε) Κωμική σειρά. Παίζουν: Χάρης Ρώμας, Τζόυς Ευείδη, Στέλιος Μάινας
12.55 **Super game**
13.00 **Σούπερ Σάββατο.** Αθλητική εκπομπή με τον Ιάκωβο Φιλιππούση και τον Γρηγόρη Παπαβασιλείου.
14.00 **Ειδήσεις**
14.40 **Ελληνική ταινία**
16.40 **Αποκάλυψη τώρα-Best of.** Με την Τατιάνα Στεφανίδου.
17.30 **Τα νέα του Αντ-1-Ειδήσεις στη νοηματική γλώσσα**
17.40 **Αποκάλυψη τώρα-Best of** (Συν.)
18.00 **Ελληνική ταινία**
20.00 **Τα νέα του ANT-1**
21.00 **Fame story**
22.00 **Θεατρικό έργο**
24.00 **Νυχτερινές ειδήσεις**
00.15 **Θεατρικό έργο** (Συν.)
01.00 **Ξένη ταινία.** «Ολιβερ Τουίστ». Η σειρά αφηγείται την ιστορία του Ολιβερ Τουίστ που αποτελεί ένα από τα αριστουργήματα του Καρόλου Ντίκενς.
05.30 **Mobile fun**

ALPHA

05.40 **Πρωινό κους - κους** (Ε) Ψυχαγωγικό μαγκαζίνο με τους Κατερίνα Καραβάτου, Δημήτρη Σαράντο και Κλεοπάτρα Πατλάκη.
06.30 **Πρωινές σελίδες.** Ενημερωτικό μαγκαζίνο με τον Γιώργο Οικονομέα.
10.00 **Αυτό μας έλειπε.** Ψυχαγωγικό μαγκαζίνο με τη Σοφία Αλιμπέρτη.
13.00 **Πέρα από τον ορίζοντα.** Ενημερωτική εκπομπή με την Ντέμη Καραγιάννη και τον Πέτρο Γκάτζια
14.00 **Ειδήσεις**
14.30 **Επαφές**
15.30 **Ξένη ταινία.** «Austin Powers: Ο κατάσκοπος που με κουτούπωσε». Κωμωδία 1999 σε σκηνοθεσία Τζέι Ρόουτς.
17.30 **Ειδήσεις**
18.00 **Ελληνική ταινία.** «Η βουλευτίνα». Κωμωδία 1966 σε σκηνοθεσία Κώστα Καραγιάννη. Παίζουν: Ρένα Βλαχοπούλου, Σταύρος Ξενίδης, Αλέκος Τζανετάκος, Νίκος Ρίζος, Δημήτρης Νικολαΐδης, Νίτσα Μαρούδα.
20.00 **Ειδήσεις**
21.00 **Ο υποψήφιος.** Ριάλιτι τηλεπαιχνίδι με τον Πέτρο Κωστόπουλο.
22.00 **Κοίτα τι έκανες.** Προσωπικότητες διεθνούς ακτινοβολίας, πολυαγαπημένα αστέρια της τέχνης και του αθλητισμού πρωταγωνιστούν στην εκπομπή της Σεμίνας Διγενή.
00.30 **Ελληνική σειρά** (Ε)
01.30 **Ειδήσεις**
01.45 **Το καφενείο των φιλάθλων.** Αθλητική εκπομπή με τον Γιώργο Γεωργίου.
03.30 **Τηλεαγορές**
03.45 **Αυτό μας έλειπε** (Ε)

ΚΗΔΕΙΑ

Τον λατρευτό μας σύζυγο, πατέρα, υιό, αδελφό και θείο

ΕΜΜΑΝΟΥΗΛ ΚΩΤΗ
ετών 56

θανόντα, κηδεύουμε σήμερα Σάββατο 13 Νοεμβρίου 2004 και ώρα 11 π.μ. από τον Ιερό Ναό Ταξιαρχών Νεκροταφείο Ρόδου.
Η σύζυγος: Αγγελική
Η κόρη: Ειρήνη
Η μητέρα: Ειρήνη
Τ' αδέλφια, τ' ανίψια και οι λοιποί συγγενείς.

ΜΝΗΜΟΣΥΝΑ



Την 14η μηνός Νοεμβρίου ημέρα Κυριακή και ώρα 8 π.μ. εις τον Ιερό Ναό Αγίου Γεωργίου Κάτω Ρόδου, τελούμε 9ήμερο μνημόσυνο υπέρ αναπαύσεως της ψυχής της λατρευτής μας συζύγου, μητέρας, γιαγιάς, κόρης, αδελφής και θείας
ΚΑΛΛΙΟΠΗΣ ΓΕΡ. ΠΑΠΑΚΑΛΟΔΟΥΚΑ
το γένος Σκουμπουρδή
Ο σύζυγος: Γεράσιμος
Τα παιδιά: Φαίδρα-Χρήστος, Αγαπητός-Σοφία
Η εγγονή: Καλλιόπη
Η μητέρα: Μάνια
Τα αδέλφια, τ' ανίψια και οι λοιποί συγγενείς 11850



Την 14η μηνός Νοεμβρίου ημέρα Κυριακή και ώρα 8.30 π.μ. εις τον Ιερό Ναό Αγίου Νεκταρίου Φαληρακίου, τελούμε 9μηνο μνημόσυνο υπέρ αναπαύσεως της ψυχής της λατρευτής μας μητέρας, γιαγιάς και θείας
ΧΡΥΣΑΝΘΗΣ ΒΑΣΙΛΑΚΗ
Τα παιδιά: Στέργος-Μαριέττα Βασιλάκη, Μαριέττα Φωτίου, Μαριάνθη-Ιωάννης Κασαπίδη
Τα εγγόνια, τ' αδέλφια, τ' ανίψια και οι λοιποί συγγενείς 11802



Την 14η μηνός Νοεμβρίου ημέρα Κυριακή και ώρα 8.30 π.μ. εις τον Ιερό Ναό Αγίου Παντελεήμονος Σιανών, τελούμε 6μηνο μνημόσυνο υπέρ αναπαύσεως της ψυχής της λατρευτής μας μητέρας, αδελφής και θείας
ΜΑΡΙΑΣ ΔΙΜΕΛΗ
Τα παιδιά: Σταυρούλα-Παντελής, Ιορδάνης
Η αδελφή: Παρασκευή
Τα ανίψια και οι λοιποί συγγενείς 11786



Την 14η μηνός Νοεμβρίου ημέρα Κυριακή και ώρα 8 π.μ. εις τον Ιερό Ναό Ταξιαρχών Νεκροταφείου Ρόδου, τελούμε 9ήμερο μνημόσυνο υπέρ αναπαύσεως της ψυχής του λατρευτού μας πατέρα, παππού, αδελφού και θείου
ΙΩΑΝΝΗ ΔΙΑΚΟΚΩΝΣΤΑΝΤΗ
Τα παιδιά: Αναστασία-Αντώνης Τεκάκης, Κώστας-Χαρούλα, Χρυσούλα-Παναγιώτης Σύκαλος, Μανόλης-Άνωμα, Γιώργος-Βαλασία
Τα εγγόνια, τα αδέλφια, τ' ανίψια και οι λοιποί συγγενείς 11851



Την 14η μηνός Νοεμβρίου ημέρα Κυριακή και ώρα 8 π.μ. εις τον Ιερό Ναό Αγίου Λουκά Σορωνής, τελούμε 3μηνο μνημόσυνο υπέρ αναπαύσεως της ψυχής του λατρευτού μας υιού, αδελφού και θείου
ΦΩΤΗ ΑΝΤΩΝΑ
Οι γονείς: Γεώργιος-Σμαράγδη
Τα αδέλφια: Παναγιώτης, Λουκάς-Βαρβάρα
Τα ανίψια και οι λοιποί συγγενείς 11793

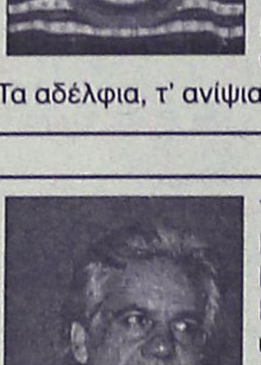

Την 14η μηνός Νοεμβρίου ημέρα Κυριακή και ώρα 8.30 π.μ. εις τον Ιερό Ναό Αγίου Ιωάννου του Θεολόγου στο Βάτι, τελούμε ετήσιο μνημόσυνο υπέρ αναπαύσεως της ψυχής του λατρευτού μας συζύγου, πατέρα, υιού, αδελφού και θείου
ΕΜΜΑΝΟΥΗΛ ΛΕΚΚΑ
Η σύζυγος: Μαρκησία
Ο υιός: Θεόδωρος
Τα αδέλφια, τ' ανίψια και οι λοιποί συγγενείς 11848

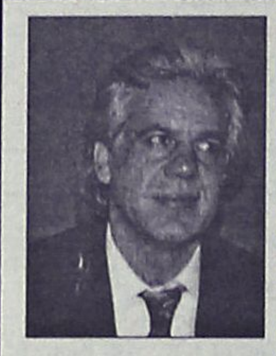

Την 14η μηνός Νοεμβρίου ημέρα Κυριακή και ώρα 8 π.μ. εις τον Ιερό Ναό Ταξιαρχών Νεκροταφείου Ρόδου, τελούμε 6μηνο μνημόσυνο υπέρ αναπαύσεως της ψυχής του λατρευτού μας πατέρα, υιού, αδελφού και θείου
ΣΤΑΜΑΤΙΟΥ (ΛΑΛΟΥ) ΜΠΑΛΛΑ
Τα παιδιά: Εύα, Καρολίνα (Κέρστιν)
Η μητέρα: Ευαγγελία
Τα αδέλφια: Στεργία-Μιχάλης Σακελλάρη
Οι θείοι, τ' ανίψια και οι λοιποί συγγενείς 11847

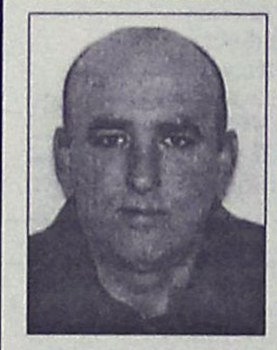

Την 14η μηνός Νοεμβρίου ημέρα Κυριακή και ώρα 9 π.μ. εις τον Ιερό Ναό Ταξιαρχών Νεκροταφείου Ρόδου, τελούμε 3μηνο μνημόσυνο υπέρ αναπαύσεως της ψυχής του λατρευτού μας υιού, αδελφού και θείου
ΒΑΓΓΕΛΗ ΚΩΤΗ
Η μητέρα: Καθολική
Τα αδέλφια: Αννα-Βασίλης, Νίκος-Γεωργία, Μαίρη, Γιάννης-Δικαία
Τ' ανίψια και οι λοιποί συγγενείς 11852



Την 14η μηνός Νοεμβρίου ημέρα Κυριακή και ώρα 8 π.μ. εις τον Ιερό Ναό Αγίου Δημητρίου παλαιό νεκροταφείο Ρόδου, τελούμε 3μηνο μνημόσυνο υπέρ αναπαύσεως της ψυχής του λατρευτού μας πατέρα, παππού, αδελφού και θείου
ΣΤΕΛΙΟΥ ΧΑΤΖΗΔΗΜΗΤΡΙΟΥ
Τα παιδιά: Μαρία-Ανδρέας, Γεώργιος, Μιχάλης-Στεργούλα, Μιχάλης-Ελένη
Τα εγγόνια, τ' αδέλφια, τ' ανίψια και οι λοιποί συγγενείς 11856

ΕΛΛΗΝΙΚΗ ΔΗΜΟΚΡΑΤΙΑ
ΥΠΟΥΡΓΕΙΟ ΕΘΝΙΚΗΣ ΠΑΙΔΕΙΑΣ & ΘΡΗΣΚΕΥΜΑΤΩΝ
ΠΕΡΙΦΕΡΕΙΑΚΗ Δ/ΝΣΗ Π/ΘΜΙΑΣ ΕΚΠ/ΣΗΣ
Δ/ΝΣΗ Π/ΘΜΙΑΣ ΔΩΔ/ΣΟΥ
1ο ΓΡΑΦΕΙΟ Π/ΘΜΙΑΣ ΕΚΠ/ΣΗΣ
4/ΘΕΣΙΟ ΔΗΜΟΤΙΚΟ ΣΧΟΛΕΙΟ ΔΙΜΥΛΙΑΣ

ΠΡΟΣ: Τις αξιότιμες οικογένειες Α/ΦΩΝ ΚΑΛΙΒΟΥΡΗ

ΕΚΦΡΑΣΗ ΕΥΧΑΡΙΣΤΙΩΝ

Η Σχολική Επιτροπή του 4/θ Δημοτικού Σχολείου Διμυλιάς κι εγώ προσωπικά ως διευθυντής, σας εκφράζουμε τις θερμές μας ευχαριστίες για τη δωρεά των 500 (πεντακοσίων) ευρώ που κάνατε στο σχολείο μας.
Σας γνωρίζουμε ότι αυτό συνέβαλε στο να μπορέσουμε να προμηθευτούμε ένα καινούργιο φωτοτυπικό μάρκας KONICA 7013 που είναι απαραίτητο στο σύγχρονο σχολείο.
Τέλος σας ευχόμαστε ολόψυχα κάθε επαγγελματική πρόοδο, υγεία και οικογενειακή ευτυχία.

Με εκτίμηση
ο Δ/ντής του σχολείου
Δ. Κράλλης 11858



Την 14η μηνός Νοεμβρίου ημέρα Κυριακή και ώρα 9.30 π.μ. εις τον Ιερό Ναό Κοιμήσεως Θεοτόκου Κρεμαστής, τελούμε 40ήμερο μνημόσυνο υπέρ αναπαύσεως της ψυχής του λατρευτού μας συζύγου,πατέρα, παππού, αδελφού και θείου
ΜΙΧΑΗΛ. Α. ΔΙΑΚΟΓΕΩΡΓΙΟΥ
Η σύζυγος: Μαριέττα
Τα παιδιά: Αντώνης-Σοφία, Σταμάτης-Κατερίνα, Αναστάσιος
Ο εγγονός: Μιχαήλ
Τ' αδέλφια, τ' ανίψια και οι λοιποί συγγενείς 11747

ΣΥΛΛΥΠΗΤΗΡΙΟ

Το διδακτικό προσωπικό του **2ου Δημ. Σχολείου Ιαλυσού,** εκφράζει τα θερμά συλλυπητήριά του, στο συνάδελφο, **Αντώνη Μελά** για την απώλεια της μητέρας του.

ΕΥΧΑΡΙΣΤΗΡΙΟ

Η οικογένεια **Αποστόλου Νικολιδάκη** επιθυμεί να ευχαριστήσει δημοσίως το **ιατρικό και νοσηλευτικό προσωπικό της Καρδιολογικής Κλινικής,** όπως και τον **Διευθυντή,** τους **ιατρούς** και το **νοσηλευτικό προσωπικό της Μονάδας Εντατικής Θεραπείας του Νοσοκομείου Ρόδου,** για τη μεγάλη προσπάθεια που κατέβαλαν και για τη θέρμη με την οποία εργάσθηκαν στο πλευρό του αγαπημένου μας Απόστολου κατά τη διάρκεια της νοσηλείας του στο νοσοκομείο Ρόδου.

Οικογένεια
Αποστόλου Νικολιδάκη 11869

ΕΥΧΑΡΙΣΤΗΡΙΟ

Η οικογένεια **Αποστόλου Νικολιδάκη** ευχαριστεί από βάθους καρδιάς το Δήμαρχο Αφάντου κ. **Σταμάτιο Καβάδα**, τον πρόεδρο κ. **Γεώργιο Μανθαιάκη,** τα **μέλη** του **Δ.Σ.** και το **προσωπικό** της Δημοτικής Επιχείρησης Υδρευσης και Αποχέτευσης Αφάντου για τη συμπαράσταση στη θλίψη για το θάνατο του αγαπημένου μας Απόστολου.

Οικογένεια
Αποστόλου Νικολιδάκη 11870

ΖΗΤΑ ΒΟΗΘΕΙΑ



Μία 54χρονη συμπολίτισσά μας, η **ΛΟΥΚΙΑ ΒΑΣΙΛΕΙΟΥ, πάσχει από απόρριψη μοσχεύματος του κερατοειδούς του δεξιού οφθαλμού** και πρέπει να υποβληθεί σε νέα μεταμόσχευση κερατοειδούς.
Το συνολικό κόστος αυτής της επέμβασης είναι περίπου **3.500 ευρώ** σε κλινική των Αθηνών.
Οποιος συμπολίτης μας επιθυμεί να βοηθήσει έχει ανοιχτεί στην Εμπορική Τράπεζα λογαριασμός με αριθμό: **57196211**

ΑΔΕΛΦΟΤΗΤΑ ΚΡΗΤΩΝ ΡΟΔΟΥ
"Ο ΨΗΛΟΡΕΙΤΗΣ"
Πατρ. Αθηναγόρα 28-Τ.Θ. 328-85100 ΡΟΔΟΣ

ΚΑΛΕΣΜΑ

Σας προσκαλούμε σε μια μοναδική κρητική και νησιώτικη βραδιά με το γνωστό **λυράρη και τραγουδιστή Μιχάλη Αλεφαντινό** και τους συνεργάτες του.

Σάββατο 13 Νοεμβρίου 2004-Ωρα 21.00
Ξενοδοχείο ΦΑΛΗΡΑΚΙ ΜΠΗΤΣ

Τιμή Μενού: 25 Ευρώ-παιδιά: 15 Ευρώ
(Μενού παραδοσιακό κρητικό-περιλαμβάνονται η ρακή και τα ποτά)

Κρατήσεις στο τηλέφωνο 2241085301
(Οι κρατήσεις γίνονται με ευθύνη του Ξενοδοχείου)

ΠΡΟΣΟΧΗ: Είναι απαραίτητη η δήλωση συμμετοχής το αργότερο μέχρι το θράδυ της Παρασκευής 12-11-2004

Προμηθευτείτε εγκαίρως προσκλήσεις από:
- Τις Ασφάλειες ΚΑΡΥΔΑΚΗ, Κ. Τσαλδάρη 1, Ρόδος
- Καταστήματα ΚΕΣΙΣΟΓΛΟΥ, Εθ. Δωδ/σίων 31 και Καναδά 15, Ρόδος
- ΒΟΥΤΥΡΑΚΗ Ι.Χ. ΕΠΕ Δωδ/κής Νεολαίας 16 Ρόδος

ΠΛΗΡΟΦΟΡΙΕΣ:
Γιάννης Νιωτάκης, τηλ. 2241020638
Μαν. Καρυδάκης-Χρυσούλα Παπαδάκη, τηλ. 2241077000
Νικηφ. Στρατήγης, τηλ. 2241088711

Απόσπασμα

της με αριθμό 1119/04 περίληψης κατασχετήριας έκθεσης ακινήτων

Στις 01-12-2004 ημέρα Τετάρτη και από ώρα 12 μεσημβρινή μέχρι 2α απογευματινή της ιδίας ως άνω ημέρας στο δημοτικό κατάστημα του Δήμου Ροδίων επί της οδού Διαγοριδών αρ. 1 (αίθουσα ΔΟΝΑ) και ενώπιον της Συμβολαιογράφου Ρόδου κ. Καλλιόπης Μαύρου-Ροδίτου κατοίκου Ρόδου οδός Εθν. Μακαρίου αρ. 45 ως επί του πλειστηριασμού υπάλληλος, θα εκπλειστηριασθούν τα ακίνητα που περιγράφονται πιο κάτω ιδιοκτησίας της οφειλέτιδας εταιρείας Ν. Π. ΜΑΝΝΑΚΗΣ Α.Ε. για οφειλή της ποσού ευρώ 6.450,99 ευρώ κατά την κατάσχεση πλέον τόκων και εξόδων εκτελέσεως, αφαιρουμένων τυχόν καταβολών που έγιναν ή θα γίνουν μέχρι τον πλειστηριασμό. Με επίσπευση της εταιρείας ΗΛΕΚΤΡΑ Α.Ε. και σε εκτέλεση των 327/03 και 612/03 Δ/γών Πληρωμής του Ειρηνοδικείου Ρόδου.

Η ΠΕΡΙΓΡΑΦΗ ΤΩΝ ΑΚΙΝΗΤΩΝ ΕΧΕΙ ΩΣ ΕΞΗΣ:

1) Διαμέρισμα του πρώτου (α') ορόφου με στοιχείο πίνακα Α1 καθαρής επιφάνειας 149,84 Μ2, με ποσοστό συνιδιοκτησίας στο όλο οικόπεδο σε χιλιοστά 85 και 18%, τα οποία αντιστοιχούν σε Μ2 108,61 εξ' αδιαιρέτου.

2) Διαμέρισμα του πρώτου (α') ορόφου με στοιχείο πίνακα Α2 καθαρής επιφάνειας 156,67 Μ2 με ποσοστό συνιδιοκτησίας στο όλο οικόπεδο σε χιλιοστά 89 και 5% τα οποία αντιστοιχούν σε Μ2 113,54 εξ' αδιαιρέτου.

3) Διαμέρισμα του πρώτου (α') ορόφου με στοιχείο πίνακα Α3 καθαρής επιφάνειας 164,29 Μ2 με ποσοστό συνιδιοκτησίας στο όλο οικόπεδο σε χιλιοστά 93,39 τα οποία αντιστοιχούν σε Μ2 119,07 εξ' αδιαιρέτου.

4) Διαμέρισμα του πρώτου (α') ορόφου με στοιχείο πίνακα Α4 καθαρής επιφάνειας 144,92 Μ2 με ποσοστό συνιδιοκτησίας στο όλο οικόπεδο σε χιλιοστά 82,38 τα οποία αντιστοιχούν σε Μ2 105,03 εξ αδιαιρέτου. Τα παραπάνω διαμερίσματα είναι πλακοστρωμένα, οι δε κολόνες είναι καλυμμένες με διακοσμητικά πλακάκια-τούβλα, ευρίσκονται δε επί μιας οικοδομής αποτελούμενη από ισόγειο και α' όροφο, η οποία έχει κτισθεί επί ενός οικοπέδου εκτάσεως 1275 Μ2 που βρίσκεται επί της οδού Λονδίνου κατά το κτηματολόγιο (επί της οδού Κωνσταντινουπόλεως στην πραγματικότητα) και φέρει τα κτηματολογικά στοιχεία. Τόμος 61, Φύλλο 73, Μερίδα 294 Μ και Φάκελος 4566, είναι νομικής φύσης Μουλκ και συνορεύει Ανατολικά με Μερίδα γαιών 279, Νότια, Δυτικά και Βόρεια με Μερίδα γαιών 294. Η οικοδομή υπήχθη στις διατάξεις των άρθρων 1002 και 1117 του Α.Κ. και του Ν. 3741/1929 όπως τροποποιήθηκε με το Ν.Δ. 1024/1971. Τα ανωτέρω αναγκαστικώς κατασχεθέντα ακίνητα εκτιμήθηκαν ως εξής:

1) Το διαμέρισμα του Α' ορόφου με στοιχείο πίνακα Α1 Σύμφωνα με την υπ' αριθμ. 1711/04 απόφαση ορίστηκε η αξία του στο ποσό των 100.000,00 ευρώ.
2) Το διαμέρισμα του Α' ορόφου με στοιχείο πίνακα Α2. Σύμφωνα με την υπ' αριθμ. 1711/04 απόφαση ορίστηκε η αξία του στο ποσό των 95.000,00 ευρώ.
3) Το διαμέρισμα του Α' ορόφου με στοιχείο πίνακα Α3. Σύμφωνα με την υπ' αριθμ. 1711/04 απόφαση ορίστηκε η αξία του στο ποσό των 110.000,00 ευρώ.
4) Το διαμέρισμα του Α' ορόφου με στοιχείο πίνακα Α4. Σύμφωνα με την υπ' αριθμ. 1711/04 απόφαση ορίστηκε η αξία του στο ποσό των 90.000,00 ευρώ.

ΤΙΜΗ ΠΡΩΤΗΣ ΠΡΟΣΦΟΡΑΣ: (σύμφωνα με την υπ' αριθμόν 1711/2004 απόφαση του Μονομελούς Πρωτοδικείου Ρόδου).

1) Για το Α1 διαμέρισμα ορίζεται το ποσό των ευρώ 50.000,00.
2) Για το Α2 διαμέρισμα ορίζεται το ποσό των ευρώ 45.000,00.
3) Για το Α3 διαμέρισμα ορίζεται το ποσό των ευρώ 55.000,000.
4) Για το Α4 διαμέρισμα ορίζεται το ποσό των ευρώ 45.000,00.

Τα ακίνητα παρέμειναν υπό την μεσεγγύηση του οφειλέτη ως κατέχοντα αυτό κατά τον χρόνο της κατάσχεσης (996 ΚΠΔ).

Επί των ακινήτων υπάρχουν -4- βάρη. Καλούνται όσοι επιθυμούν να γίνουν αγοραστές να προσέλθουν την άνω ημέρα και ώρα.

Ρόδος 12/11/2004
Δημήτριος Ι. Γατσής
Δικαστικός Επιμελητής
2241039553

ΕΥΘΥΤΑ

ΕΤΑΙΡΕΙΑ ΥΠΟΣΤΗΡΙΞΗΣ ΘΥΜΑΤΩΝ ΤΡΟΧΑΙΩΝ ΑΤΥΧΗΜΑΤΩΝ
ΠΑΡΑΤΗΡΗΤΗΡΙΟ ΟΔΙΚΗΣ ΑΣΦΑΛΕΙΑΣ
ΠΑΡΑΡΤΗΜΑ ΡΟΔΟΥ
ΑΓ. ΦΑΝΟΥΡΙΟΥ Τ.Κ. 85104 ΚΡΕΜΑΣΤΗ ΤΗΛ. 2241092409



ΚΑΘΗΜΕΡΙΝΑ ΟΛΑ ΤΑ ΝΕΑ ΤΗΣ ΔΩΔΕΚΑΝΗΣΟΥ ΣΤΟ INTERNET

www.rodiaki.gr

ΔΙΕΥΘΥΝΣΗ ΔΑΣΩΝ ΔΩΔΕΚΑΝΗΣΟΥ

ΑΝΑΚΟΙΝΩΣΗ

Γνωστοποιείται κατά το άρθρο 14 του Ν. 998/79, η αποστολή για δημοσίευση στο Δήμο Λινδίων της αριθμ. 6473/02-11-2004 πράξης χαρακτηρισμού έκτασης που εκδόθηκε από τον Δ/ντή Δασών Δωδ/σου.

Η ΚΜ 492 γαιών Λίνδου εμβαδού 15760 τ.μ., χαρακτηρίζεται ως χορτολιβαδική έκταση.

Ο Δ/ντής Δασών Δωδ/σου
Κοντίτσης Φίλιππος
Δασολόγος με βαθμό Δ/ντή

11878

ΔΙΕΥΘΥΝΣΗ ΔΑΣΩΝ ΔΩΔΕΚΑΝΗΣΟΥ

ΑΝΑΚΟΙΝΩΣΗ

Γνωστοποιείται κατά το άρθρο 14 του Ν. 998/79, η αποστολή για ανάρτηση στον Δήμο Ρόδου της αριθμ. 6474/01-11-2004 πράξης χαρακτηρισμού έκτασης που εκδόθηκε από τον Δ/ντή Δασών Δωδ/σου.

Η ΚΜ 163Β1 γαιών Ρόδου εμβαδού 11400 τ.μ., χαρακτηρίζεται ως γεωργική έκταση (αρθ. 3, παρ. 6α, Ν. 998/79 όπως ισχύει σήμερα).

Ο Δ/ντής Δασών Δωδ/σου
Κοντίτσης Φίλιππος
Δασολόγος με βαθμό Δ/ντή

1712

ΔΙΕΥΘΥΝΣΗ ΔΑΣΩΝ ΔΩΔΕΚΑΝΗΣΟΥ

ΑΝΑΚΟΙΝΩΣΗ

Γνωστοποιείται κατά το άρθρο 14 του Ν. 998/79, η αποστολή για ανάρτηση στον Δήμο Καρπάθου της αριθμ. 5883-22-10-2004 πράξης χαρακτηρισμού έκτασης που εκδόθηκε από τον Δ/ντή Δασών Δωδ/σου.

Η έκταση εμβαδού 8.225 τ.μ. που βρίσκεται στην θέση "Αρδάνι", Δ.Δ. Μενετών, Δήμου Καρπάθου, Νήσου Καρπάθου, χαρακτηρίζεται ως γεωργική έκταση.

Ο Δ/ντής Δασών Δωδ/σου
Κοντίτσης Φίλιππος
Δασολόγος με βαθμό Δ/ντή

11859

ΕΛΛΗΝΙΚΗ ΔΗΜΟΚΡΑΤΙΑ
ΔΗΜΟΣ ΙΑΛΥΣΟΥ
ΕΠΑΡΧΙΑ ΡΟΔΟΥ
ΝΟΜΟΣ ΔΩΔΕΚΑΝΗΣΟΥ

ΓΝΩΣΤΟΠΟΙΗΣΗ ΓΑΜΟΥ

Γνωστοποιείται, σύμφωνα με το άρθρο 1369 του Αστικού Κώδικα, όπως τροποποιήθηκε με το Ν. 1250/1982, ότι:

Ο **Ιωάννης Κορωναίος** του **Σάββα** και της **Μαγκαφούλλας** που γεννήθηκε στη Δυτ. Γερμανία και κατοικεί στην Ιαλυσό του Νομού Δωδ/σου επαγγέλματος ιδιωτικός υπάλληλος και η **Αναστασία Ρουσάκη** του **Γεωργίου** και της **Αυγουστίνας** που γεννήθηκε στην Ρόδο του Νομού Δωδ/σου και κατοικεί στην Ιαλυσό, επαγγέλματος δημ. υπάλληλος πρόκειται να παντρευθούν στο Δημαρχείο της Ιαλυσού.

Ιαλυσός 9-11-04
Ο Δήμαρχος
α.α.
Στέργου Σ. Εμμανουήλ

ΠΑΝΕΠΙΣΤΗΜΙΟ ΑΙΓΑΙΟΥ

ΠΡΟΚΗΡΥΞΗ

ΠΛΗΡΩΜΗΣ ΜΙΑΣ (1) ΘΕΣΗΣ Α.Ε.Π. ΣΤΟ ΠΑΙΔΑΓΩΓΙΚΟ ΤΜΗΜΑ ΔΗΜΟΤΙΚΗΣ ΕΚΠΑΙΔΕΥΣΗΣ ΤΟΥ ΠΑΝΕΠΙΣΤΗΜΙΟΥ ΑΙΓΑΙΟΥ

Με την Φ.121/171/68684/Β2/12.10.2004 απόφαση του Υπουργού Εθνικής Παιδείας και Θρησκευμάτων που δημοσιεύθηκε στο ΦΕΚ 168/22.10.2004 τ. Παράρτημα προκηρύσσεται η πλήρωση μιας (1) θέσης Διδακτικού Ερευνητικού Προσωπικού (Δ.Ε.Π.) στο Παιδαγωγικό Τμήμα Δημοτικής Εκπαίδευσης ως ακολούθως:

Μία (1) θέση Δ.Ε.Π. στη βαθμίδα του Επίκουρου Καθηγητή με γνωστικό αντικείμενο

«Λογοτεχνία (με έμφαση στην Παιδική Λογοτεχνία)

Καλούνται οι ενδιαφερόμενοι που έχουν τα νόμιμα προσόντα, να υποβάλλουν μέχρι την **09.01.2005** τα παρακάτω

Δικαιολογητικά υποβολής υποψηφιότητας:

1. Αίτηση στην οποία θα αναφέρεται το γνωστικό αντικείμενο και η βαθμίδα για την οποία υποβάλλεται η υποψηφιότητα.
2. Αντίγραφο των πτυχίων και των τίτλων σπουδών των υποψηφίων.
3. Βιογραφικό σημείωμα και αναλυτικό υπόμνημα για τα υποβαλλόμενα πρωτότυπα επιστημονικά δημοσίευματα σε τόσα αντίτυπα όσα είναι τα μέλη του εκλεκτορικού σώματος.
4. Πιστοποιητικό του αρμόδιου Δημάρχου ή Προέδρου Κοινότητας στο οποίο θα αναγράφεται ο τρόπος και ο χρόνος αποκτήσεως της Ελληνικής Ιθαγένειας. Προκειμένου για πολίτες κρατών-μελών της Ευρωπαϊκής Ενωσης πιστοποιητικό της αρμόδιας αρχής του κράτους την ιθαγένεια του οποίου έχει ο υποψήφιος.
5. Πλήρες αντίγραφο Ποινικού Μητρώου (για δικαστική χρήση.
6. Πιστοποιητικό Υγείας και Αρτιμέλειας από Πρωτοβάθμια Υγειονομική Επιτροπή.

Τα δικαιολογητικά με στοιχεία 4,5 και 6 θα κατατεθούν από τους υποψηφίους το αργότερο μέχρι την ημερομηνία διεξαγωγής της σχετικής διαδικασίας εκλογής.

Οι υποψήφιοι πρέπει να έχουν εκπληρώσει τις στρατιωτικές τους υποσχέσεις ή να μην υπέχουν χρηματική υποχρέωση γι' αυτές ή να έχουν απαλλαγεί νόμιμα από αυτές κατά τον χρόνο έκδοσης τη Πρυτανικής Πράξης διορισμού τους. Για το λόγο αυτό υποχρεούνται να καταθέσουν πριν τον διορισμό τους πιστοποιητικό τύπου Α' του αρμόδιου στρατολογικού γραφείου.

Με υπεύθυνη δήλωση του Ν. 1599/89 οι υποψήφιοι που δεν έχουν εκπληρώσει τις στρατιωτικές τους υποχρεώσεις ή δεν έχουν απαλλαγεί νόμιμα από αυτές κατά τον χρόνο υποβολής της υποψηφιότητάς τους, δεσμεύονται ότι θα προσκομίσουν τα σχετικά δικαιολογητικά πριν την έκδοση της Πρυτανικής Πράξης διορισμού τους.

Το κώλυμα της μη εκπλήρωσης των στρατιωτικών υποχρεώσεων δεν ισχύει για πολίτες κράτους μέλους της Ευρωπαϊκής Ενωσης στο οποίο δεν προβλέπεται όμοιο κώλυμα διορισμού.

Οι ανωτέρω πολίτες οφείλουν να υποβάλλουν, εκτός των πιο πάνω δικαιολογητικών και πτυχίο ή μεταπτυχιακό τίτλο σπουδών Ελληνικού Α.Ε.Ι. ή απολυτήριο Ελληνικού Λυκείου ή εξατάξιου Γυμνασίου ή πιστοποιητικό ελληνομάθειας Α' επιπέδου από το Κέντρο Ελληνικής Γλώσσας από το οποίο θα αποδεικνύεται η πλήρης γνώση και άνετη χρήση της Ελληνικής Γλώσσας.

Τα δικαιολογητικά θα κατατεθούν την διεύθυνση:

Παν/μιο Αιγαίου, για το Παιδαγωγικό Τμήμα Δημοτικής Εκπαίδευσης, Δημοκρατίας 1, Τ.Κ. 85100, Ρόδος.

Πληροφορίες: 22410-99211, 99210

Ο Πρύτανης
Καθ. Σωκράτης Κάτσικας

ΕΛΛΗΝΙΚΗ ΔΗΜΟΚΡΑΤΙΑ
ΠΕΡΙΦΕΡΕΙΑ ΝΟΤΙΟΥ ΑΙΓΑΙΟΥ
ΝΟΜΟΣ ΔΩΔΕΚΑΝΗΣΟΥ
ΝΟΜΑΡΧΙΑΚΗ ΑΥΤ/ΣΗ ΔΩΔ/ΣΟΥ
ΝΟΜΑΡΧΙΑΚΟ ΣΥΜΒΟΥΛΙΟ

Ρόδος 9/11/2004
Αριθμ. Πρωτ.: Ν.Σ. 564

ΑΝΑΚΟΙΝΩΣΗ

Με το υπ' αριθμ. πρωτ. 1338/8-11-2004 έγγραφο της Περιφέρειας Νοτίου-Αιγαίου-Γενική Διεύθυνση Περιφέρειας -Τμήμα ΠΕ.ΧΩ. Δωδ/σου, μας διαβιβάστηκε για γνωμοδότηση η από Οκτώβριος του 2004 Μελέτη Περιβαλλοντικών Επιπτώσεων (Μ.Π.Ε.) υφιστάμενης Ξενοδοχειακής μονάδας με τον τίτλο "ΑΤΛΑΝΤΙΣ", 2 αστέρων ως προς την κατηγοριοποίηση, δυναμικότητας 71 κλινών στον οικισμό "Πηγάδια" Δήμου Καρπάθου, Νήσου Καρπάθου, Νομού Δωδεκανήσου, ιδιοκτησίας της "ΞΤΕΕ ΠΑΝΑΓΙΑ ΒΡΑΧΟΥ Α.Ε.".

Καλούμε κάθε ενδιαφερόμενο να υποβάλλει τις έγγραφες παρατηρήσεις του ως προς το περιεχόμενο της παραπάνω Μελέτης, μέσα σε προθεσμία δεκαπέντε (15) ημερών από την ημερομηνία δημοσίευσης της παρούσας στον ημερήσιο τοπικό τύπο.

Οι ενστάσεις θα υποβάλλονται:

1. Στην Γραμματεία της Νομαρχιακής Επιτροπής της Ν.Α. Δωδ/σου.
2. Στην ανωτέρω αναφερομένη Υπηρεσία

και θα κοινοποιούνται στο Τοπικό Γραφείο Περιβάλλοντος του Τ.Π. και Π.Ε. της Ν.Α. Δωδ/σου (υπόψη κ. Αρη Σκιαδόπουλου τηλ. 22410-30413), όπου βρίσκεται η ανωτέρω Μελέτη και μπορεί κάθε ενδιαφερόμενος να λάβει γνώση αυτής.

Ο Πρόεδρος του Ν.Σ. Δωδ/σου
Φώτης Χατζηδιάκος

ΕΛΛΗΝΙΚΗ ΔΗΜΟΚΡΑΤΙΑ
ΠΕΡΙΦΕΡΕΙΑ ΝΟΤΙΟΥ ΑΙΓΑΙΟΥ
ΝΟΜΑΡΧΙΑΚΗ ΑΥΤΟΔΙΟΙΚΗΣΗ ΔΩΔΕΚΑΝΗΣΟΥ
ΔΗΜΟΤΙΚΗ ΕΠΙΧΕΙΡΗΣΗ ΑΝΑΠΤΥΞΗΣ

ΕΥΡΩΠΑΪΚΟ ΓΕΩΡΓΙΚΟ ΤΑΜΕΙΟ ΠΡΟΣΑΝΑΤΟΛΙΣΜΟΥ ΚΑΙ ΕΓΓΥΗΣΕΩΝ – ΤΜΗΜΑ ΠΡΟΣΑΝΑΤΟΛΙΣΜΟΥ (ΕΓΤΠΕ-Π)
ΚΟΙΝΟΤΙΚΗ ΠΡΩΤΟΒΟΥΛΙΑ LEADER +

Γ΄ ΚΟΙΝΟΤΙΚΟ ΠΛΑΙΣΙΟ ΣΤΗΡΙΞΗΣ (2000-2006)
ΠΕΡΙΦΕΡΕΙΑΚΟ ΕΠΙΧΕΙΡΗΣΙΑΚΟ ΠΡΟΓΡΑΜΜΑ ΝΟΤΙΟΥ ΑΙΓΑΙΟΥ 2000-2006

ΠΕΡΙΛΗΨΗ ΔΙΑΚΗΡΥΞΗΣ

Ο πρόεδρος της Δημοτικής Επιχείρησης Ανάπτυξης Δήμου Καρπάθου διακηρύσσει ότι εκτίθεται σε πρόχειρο δημόσιο επαναληπτικό διαγωνισμό με σφραγισμένες προσφορές σύμφωνα με τις διατάξεις του ΕΚΠΟΤΑ με κριτήριο κατακύρωσης τη χαμηλότερη τιμή (Υπ. Αποφ. 11389/93), η προμήθεια ηλεκτρονικού εξοπλισμού στα πλαίσια του έργου «Βελτίωση της λειτουργικότητας του ανοιχτού αμφιθεάτρου του Δήμου Καρπάθου»

Η παρούσα προμήθεια ηλεκτρονικού εξοπλισμού αφορά την βελτίωση της λειτουργικότητας του ανοιχτού αμφιθεάτρου του Δήμου Καρπάθου. Ο εξοπλισμός περιλαμβάνει μικροφωνική εγκατάσταση , εγκατάσταση θεατρικού φωτισμού. Ο εξοπλισμός αυτός είναι αναγκαίος για την πραγματοποίηση πολιτιστικών και καλλιτεχνικών εκδηλώσεων στο ανοιχτό θέατρο.

Η συνολική δαπάνη της προμήθειας, κατά τον προϋπολογισμό μελέτης της Υπηρεσίας, ανέρχεται σε 9.000 €, με τον Φ.Π.Α. και χρηματοδοτείται κατά 75% από το ΕΥΡΩΠΑΙΚΟ ΓΕΩΡΓΙΚΟ ΤΑΜΕΙΟ ΠΡΟΣΑΝΑΤΟΛΙΣΜΟΥ ΚΑΙ ΕΓΓΥΗΣΕΩΝ – ΤΜΗΜΑ ΠΡΟΣΑΝΑΤΟΛΙΣΜΟΥ (ΕΓΤΠΕ-Π) και κατά 25% από το Ελληνικό Δημόσιο.

Η δημοπρασία θα γίνει, από τριμελή επιτροπή διαγωνισμού όπως ορίστηκε από την 14/2004 απόφαση του Διοικητικού Συμβουλίου της Δημοτικής Επιχείρησης Ανάπτυξης Δήμου Καρπάθου , την Παρασκευή 19/11/2004 και ώρα 11:00 π.μ., στα γραφεία του Δήμου Καρπάθου, Ταχ. Δ/νση: Πηγάδια Καρπάθου, Τ.Κ. 85700, Τηλ. 22450 22688.

Στον διαγωνισμό γίνονται δεκτοί όλοι οι κατασκευαστές και αναγνωρισμένοι προμηθευτές που επιθυμούν να λάβουν μέρος, προσκομίζοντας τα δικαιολογητικά που προβλέπονται από την διακήρυξη.

Η εγγύηση συμμετοχής στον διαγωνισμό είναι 5% επί της αξίας του ενδεικτικού προϋπολογισμού της μελέτης σε εγγυητική επιστολή.

Η λήξη της ισχύος της εγγυητικής επιστολής πρέπει να είναι τουλάχιστον ένα μήνα πέραν της λήξης της ισχύος της προσφοράς.

Πληροφορίες και παράδοση κάθε σχετικού εγγράφου του διαγωνισμού (Τεχνική Περιγραφή, ενδεικτικός προϋπολογισμός, γενική και ειδική συγγραφή υποχρεώσεων, τεχνικές προδιαγραφές, διακήρυξη κλπ), θα δίδονται μέχρι και την προηγούμενη ημέρα του διαγωνισμού κατά τις εργάσιμες ημέρες και ώρες στα γραφεία της Τεχν.Υπηρεσίας τηλ. 2245022688.

Δημοτική Επιχείρηση Ανάπτυξης
Δήμου Καρπάθου
Ο πρόεδρος
Γεώργιος ΓΕΡΓΑΤΣΟΥΛΗΣ

ΝΤΕΤΕΚΤΙΒΣ ΑΘΗΝΩΝ

Αναλαμβάνουμε υποθέσεις ανηλίκων, προσωπικές, οικογενειακές εμποροβιομηχανικές
Διαθέτουμε τα καλύτερα ηλεκτρονικά σύγχρονα οπτικοακουστικά μέσα

Εχεμύθεια 100%
Τα 30 χρόνια πείρα είναι η εγγύησή μας

ΤΗΛ. 6977 632963 & 6945 319796

ΝΤΕΤΕΚΤΙΒΣ
30 ΧΡΟΝΙΑ ΜΟΝΙΜΑ ΚΑΙ ΣΤΗ ΡΟΔΟ
35354 - 28780
Π.Π. ΓΕΡΜΑΝΟΥ 6 (ΠΛ. ΦΩΚΙΑΛΗ)
Η ΛΥΣΗ!! ΣΕ ΚΑΘΕ ΣΑΣ ΠΡΟΒΛΗΜΑ
EXPRESS SECURITY

ΝΑΥΤΙΚΗ ΕΤΑΙΡΕΙΑ
ΤΗΛΟΣ 21ος ΑΙΩΝΑΣ
ΠΡΟΓΡΑΜΜΑ ΤΟΥ "SEA STAR"

ΤΕΤΑΡΤΗ 10/11/2004

ΛΙΜΑΝΙ	ΑΦΙΞΗ	ΑΝΑΧΩΡΗΣΗ
ΡΟΔΟΣ		07.00
ΤΗΛΟΣ	08.20	08.30
ΡΟΔΟΣ	09.50	16.00
ΤΗΛΟΣ	17.20	17.30
ΡΟΔΟΣ	18.50	Δ.

ΠΑΡΑΣΚΕΥΗ 12/11/2004

ΛΙΜΑΝΙ	ΑΦΙΞΗ	ΑΝΑΧΩΡΗΣΗ
ΡΟΔΟΣ		09.00
ΤΗΛΟΣ	10.20	16.00
ΡΟΔΟΣ	17.20	Δ.

ΠΛΗΡΟΦΟΡΙΕΣ:
ΡΟΔΟΣ ΤΑΡΠΟΝ ΣΠΡΙΝΓΚΣ 44
ΤΗΛ. 2241078052-2241078053 ΚΙΝΗΤΟ 6938244523
ΗΛΟΣ Τηλ.: 2246044000



Ρόδος: εἰκῇ καὶ ὡς ἔτυχε...

...Ακτοπλοϊκές συγκοινωνίες με υδροπλάνα;

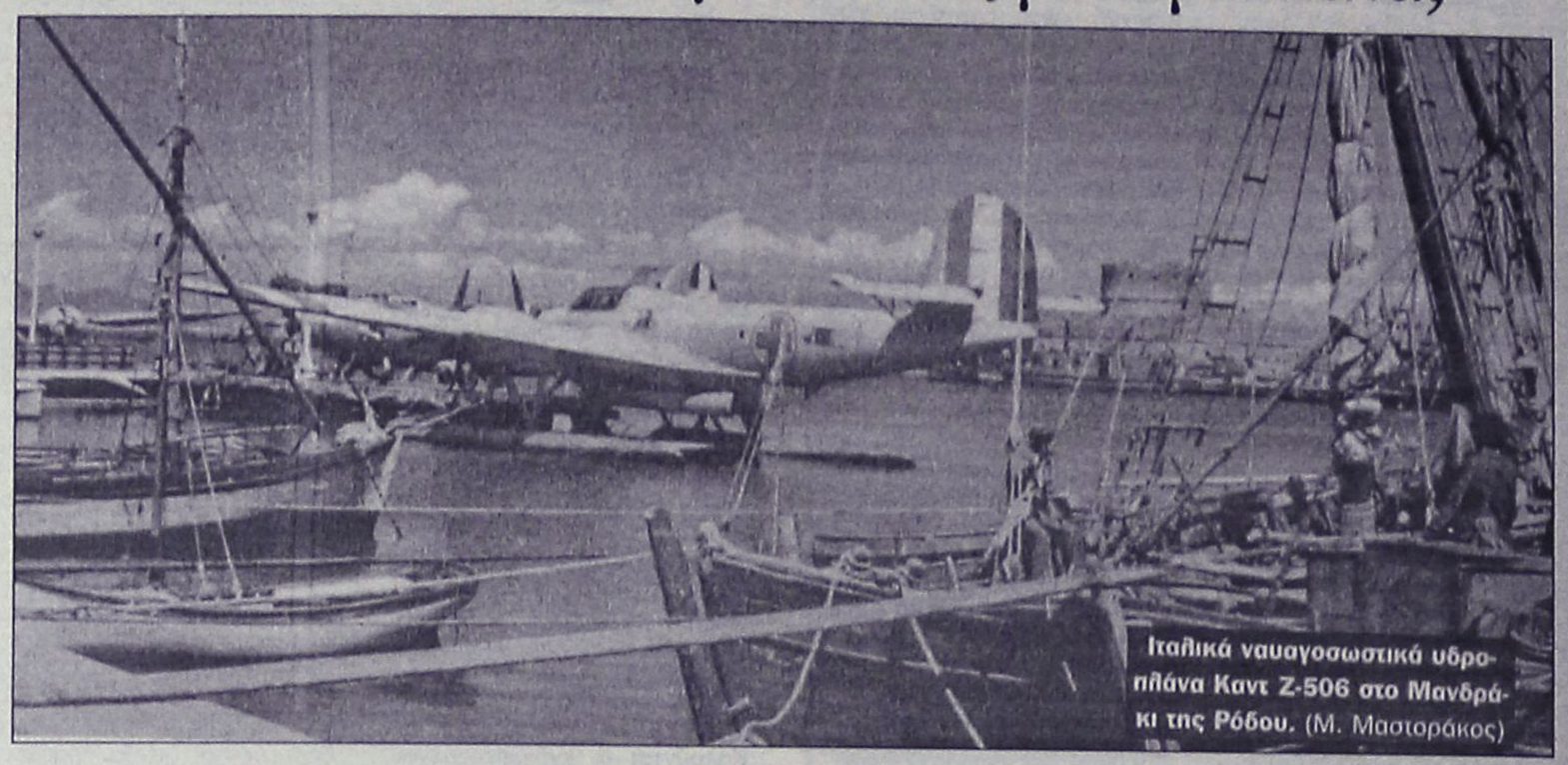

Ιταλικά ναυαγοσωστικά υδροπλάνα Καντ Z-506 στο Μανδράκι της Ρόδου. (Μ. Μαστοράκος)

(Η φωτογραφία με τα υδροπλάνα είναι παρμένη από το βιβλίο του ***Μάνου Μαστοράκου:*** *"Αιγαίο 1943").*

Οι πρώτες δοκιμές με τα υδροπλάνα στην Κάλυμνο ήταν αρκετά ενθαρρυντικές.

Καιρός είνα να *"πειραματισθούμε"* και στην Ρόδο, μπας και δούμε *"χαΐρι"!*

...Γιατί από παπόρια, μάλλον δεν!

...Βασίλειος ο Β', πρώην Βουλγαροκτόνος

Σύμφωνα με τον Πρόεδρο της Δημοκρατίας *«πρέπει να αποκαθάρουμε την ιστορία μας από υπερβολές, που δεν μας χρειάζονται»*, και ανέφερε για παράδειγμα τον Βυζαντινό αυτοκράτορα ***Βασίλειο Β',*** που εισέτι διατηρεί το προσωνύμιον ***"Βουλγαροκτόνος".***

Ο οποίος ***Βασίλειος Β'*** ήταν πράγματι ολίγον τι *"μοβόρος"* και μετά την μάχη του Κλειδίου το 1014, διέταξε να τυφλωθούν 14.000 αιχμάλωτοι βούλγαροι στρατιώτες. Την *"κατσίρδισαν"* μόνον 14 στους οποίους εξώρυξαν μόνον τον έναν οφθαλμό, ώστε ένας ανά 1.000 να οδηγεί μονόφθαλμος τους υπόλοιπους. Και για την πράξη του αυτή πήρε τον *"τιμητικό"* χαρακτηρισμό του βουλγαροκτόνου.

Και για να έρθουμε στα καθ' ημάς.

Το *"στενό"* που συνδέει το μαράσι του ***Αη Γιάννη*** με αυτό των ***Αγίων Αναργύρων*** και φέρει την πινακίδα ***"Οδός Βασ. Βουλγαροκτόνου"*** θα αλλάξει ονομασία;

...Ή μήπως επειδή ακριβώς το έχουμε γράψει με τον απόκρυφο κωδικό οδός ***"Βασ. Βουλγαροκτόνου"*** *θα την "κατσιρδίσει" η πινακίδα;*

...Από την ΔΑΝΕ στην ΠΑΕ Αρης

Εγινε δεκτή η αίτηση υπαγωγής της ΠΑΕ ***Αρης*** στο άρθρο 44 του νόμου για τις προβληματικές επιχειρήσεις. Ετσι η ομάδα της Θεσσαλονίκης βγαίνει καθαρή εξοφλώντας το 8% των χρεών της προς το Δημόσιο και το 10% των οφειλών της προς τους πιστωτές.

Βέβαια τα ίδια και χειρότερα είχαν γίνει με την διαγραφή των χρεών του ***Ηρακλή*** και ***Πάοκ*** από τον κ. Ευάγγ. Βενιζέλο, ενώ η εξέλιξη αυτή προαναγγέλει την προαποφασισμένη απόφαση για την ***ΑΕΚ*** με τα απείρως μεγαλύτερα χρέη της.

Βέβαια είχαμε και μεις εδώ την *"προβληματική"* ***ΔΑΝΕ,*** αλλά φαίνεται ότι ο κύκλος τώρα, πλέον κλείνει υπό τας ιαχάς της κερκίδας:

«...Μπαταχτσήδες όλης της χώρας ο αγώνας τώρα δικαιώνεται και πάμε-ντουγρού-και για τ' αποδέλοιπα»!

...Τέρμα τα ταξίδια αναψυχής

«Ξεχάστε τα κονδύλια για συμμετοχή σας σε διεθνείς εκθέσεις που σκοπό είχαν την ψυχαγωγία μεταξύ φίλων και λιγότερο την πραγματική προβολή του τόπου σας...»

Δημ. Αβραμόπουλος, υπουργός Τουρισμού, κατά την επίσκεψή του στην Λέρο.

...Οι τιμές στην Λαϊκή

...Κάποιος από τους επαΐοντες μπορεί να εξηγήσει στις νοικοκυρές, γιατί οι τιμές στις λαϊκές, τις περισσότερες φορές είναι πιο ακριβές απ' αυτές, που για τα ίδια ποιότητας ζαρζαβατικά, βρίσκουν στα μεγάλα σούπερ μάρκετ;

ΚΥΚΛΟΦΟΡΟΥΝ
Τα βιβλία του καθηγητή
ΜΙΧΑΛΗ ΕΜΜ. ΑΡΦΑΡΑ

«ΙΠΠΟΤΙΚΟΙ ΚΑΙ ΝΕΟΚΛΑΣΙΚΟΙ ΠΥΡΓΟΙ ΙΑΛΥΣΟΥ ΡΟΔΟΥ» (Χρυσοδερματόδετος Άτλας)	60.00 €
"Η ΚΑΤΖΙΑ, ΤΟ ΛΑΪΚΟ ΜΟΝΟΧΩΡΟ ΣΠΙΤΙ ΤΗΣ ΚΑΛΥΜΝΟΥ» (βιβλιοδετ. μεγαλο σχήμα)	35.00 €
«Η ΚΕΝΤΗΤΙΚΗ ΚΑΙ ΥΦΑΝΤΙΚΗ ΤΕΧΝΗ ΤΗΣ ΝΙΣΥΡΟΥ»	20.00 €
«ΤΟ ΠΛΑΤΥΜΕΤΩΠΟ ΛΑΪΚΟ ΣΠΙΤΙ ΤΗΣ ΚΩ»	15.00 €
«ΤΟ ΔΙΠΑΤΟ ΛΑΪΚΟ ΝΙΣΥΡΙΚΟ ΣΠΙΤΙ»	15.00 €
«ΑΦΙΕΡΩΜΑ ΣΤΗΝ ΚΡΗΤΗ» (Συλλογική μελέτη περιοδικού "Κάμειρος")	17.00 €
«ΕΚΚΛΗΣΑΚΙΑ ΤΗΣ ΡΟΔΟΥ»	12.00 €
«ΝΙΣΥΡΟΣ, Η ΠΟΡΦΥΡΙΣ ΤΩΝ ΑΡΧΑΙΩΝ»	8.80 €
«ΣΥΜΗ, Η ΑΙΓΛΗ ΤΩΝ ΑΡΧΑΙΩΝ»	8.80 €
«ΡΟΔΟΣ» (τουριστικός οδηγός)	8.80 €
«ΓΗ ΤΟΥ ΗΛΙΟΥ» (ταξιδιωτική λογοτεχνία)	8.80 €

ΒΙΒΛΙΟ: ΕΝΑ ΔΩΡΟ ΕΚΠΟΛΙΤΙΣΜΟΥ

ΠΩΛΗΣΗ ΣΕ ΕΠΙΛΕΓΜΕΝΑ ΒΙΒΛΙΟΠΩΛΕΙΑ
και στο τηλ.: 210-28 18 842

ΝΤΕΤΕΚΤΙΒΣ
Συνταξιούχος Αστυνομικός Ασφάλειας
ΑΝΑΛΑΜΒΑΝΟΥΜΕ
Υποθέσεις ανηλίκων, οικογενειακές, προσωπικές κ.τλ.
ΔΙΑΘΕΤΟΥΜΕ ΤΑ ΠΛΕΟΝ ΣΥΓΧΡΟΝΑ ΟΠΤΙΚΟΑΚΟΥΣΤΙΚΑ ΣΥΣΤΗΜΑΤΑ
100% ΕΧΕΜΥΘΕΙΑ
ΡΩΜΗΣ 22 - ΡΟΔΙΝΙ
ΚΙΝ.6946997967

(εκ)πολιτισμικά παίγνια

... Αναστασία Κορινθίου - Χατζηρήγα: "Γυναίκες από πέτρα"

Η συμπολίτισσά μας ***Αναστασία Κορινθίου - Χατζηρήγα*** κυκλοφόρησε πρόσφατα την πρώτη της λογοτεχνική δουλειά, το μυθιστόρημα ***"Γυναίκες από πέτρα"*** ("Εμπειρία Εκδοτική, σελ. 247, τιμή: 15 ευρώ) και εισέρχεται με μπόσεων και νηπιαγωγός. Ζει μόνιμα στη Ρόδο και ασχολείται με τη διαφήμιση, το ραδιόφωνο, τη διοργάνωση και παρουσίαση πολιτιστικών εκδηλώσεων και το παιδικό θέατρο.

Εχει συνεργαστεί με τον πολιτιστικό οργανισμό του Δήμου Καλλιθέας και με την παιδική σκηνή του Δήμου Ροδίων. Είναι μέλος του συλλόγου γυναικών "Μεσόγειος" και κύρια απασχόλησή της είναι ο χώρος της γυναικείας μόδας. Γράφει από πολύ νεαρή ηλικία και κείμενά της έχουν δημοσιευτεί στον τοπικό Τύπο της Ρόδου.

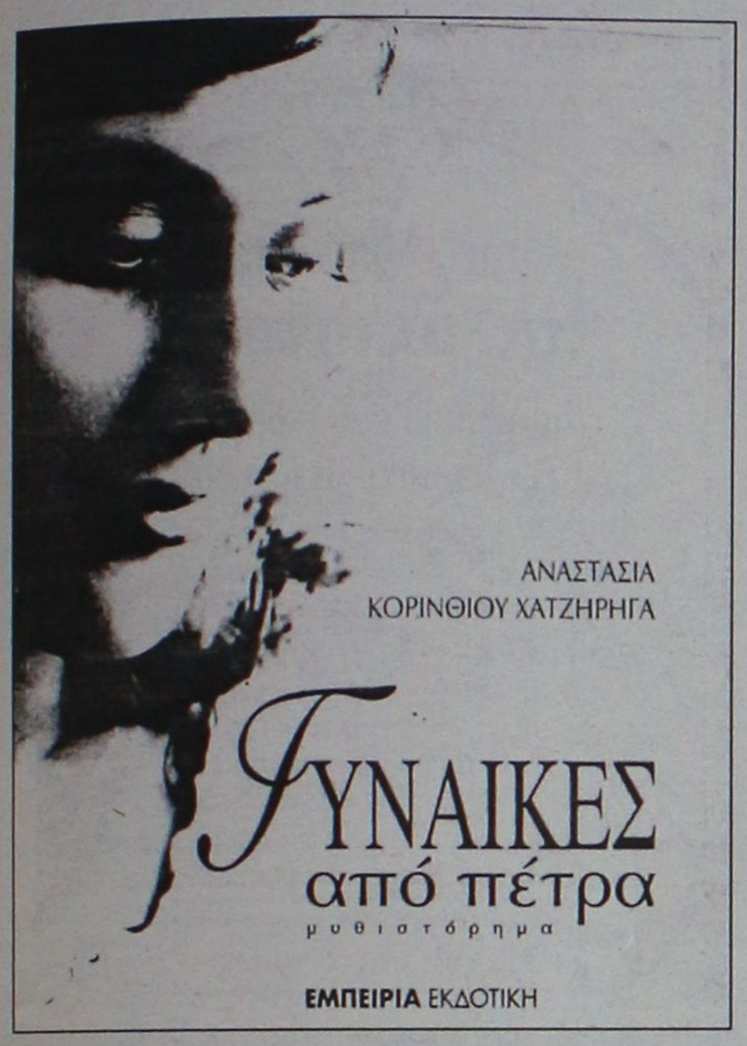

λικη αισιοδοξία στον λογοτεχνικό στίβο.

Διαβάζουμε στο οπισθόφυλλο του βιβλίου:

«Οταν ανταμώσαν οι ματιές της Αθηνάς και του Θοδωρή, όλοι τη νιώσαν τη φωτιά που άρχισε να σιγοκαίει τα δυο κορμιά και θα έκαιγε κι ολόκληρη την Κρήτη. Κόρη πλούσιας οικογένειας εκείνη, αθεράπευτα ιδεολόγος αυτός, το κακό δεν άργησε να γίνει. Ομως φωτιά και η κυρά - Αγγέλα, η μάνα της κοπέλας, να απειλεί θεούς και δαίμονες γι' αυτό το σμίξιμο. Βράχος ακλόνητος η Αθηνά απ' την αγάπη, πέτρα και η Αγγέλα από το πείσμα. Και γίνεται μια τόση δα πέτρα να σπάσει το βράχο;

Οταν η καρδιά προστάζει, στις στάχτες πατάει και κάστρα χτίζει για τον έρωτα. Φτώχεια και στέρηση στην αρχή, μα από αγάπη γεμάτο το σπιτικό τους, να κάνει το δάκρυ τους τραγούδι να νανουρίζει τα παιδιά τους. Κι όπως το ένα παιδί έφερνε το άλλο, έφερεν κι ο ένας πόλεμος τον άλλο, και η χαρά να πορεύεται μαζί με τη λύπη, και η αγάπη όλο να βαθαίνει και να ριζώνει και να δίνει καρπούς, σαν την περήφανη ελιά στο αγριόχωμα».

...

Η Αναστασία Κορινθίου- Χατζηρήγα γεννήθηκε το 1971 στην Αθήνα. Σπούδασε διοίκηση ξενοδοχειακών επιχειρή-

Ο "Μέγας Καζαμίας" για το 2005

Μαζί με τα διάφορα ημερολόγια για το 2005, κυκλοφόρησε και ***"Μέγας Καζαμίας"*** για το νέο έτος, που οσονούπω καταπλέει έμφορτο από ελπίδες και αισιοδοξία.



Οπως κάθε χρονιά, ο ***"Καζαμίας"*** μας *"εκπαιδεύει"* σε πολλά και διάφορα, δίνοντας έμφαση στις συμβουλές για τις γεωργικές, δενδροκομικές, αμπελουργικές, λαχανοκομικές και κτηνοτροφικές μας ενασχολήσεις.

Δεν παραλείπει, βεβαίως, να μας καθοδηγεί με τον ερμηνευτικό ***"ονειροκρίτη"*** του επίσης για πολλά και διάφορα, συνήθως όχι και τόσο επωφελή όπως οι απασχολήσεις εις την γεωργία, μελισσοκομία, κ.λπ.

Δείγμα γραφής:

• ***Φεγγάρι:*** *«Αν δεις φεγγάρι και βρίσκεται στη γέμιση, από το πρώτο τέταρτο στην πανσέληνο, ο έρωτάς σου θ' αυξάνει συνεχώς.*

Αν δεις φεγγάρι στη χάση, από την πανσέληνο προς το τελευταίο τέταρτο, θα έχεις ελπίδες ερωτικής συνεννόησης.

Αν δεις έκλειψη σελήνης, σημαίνει διαζύγιο».

... Αντε και του χρόνου!

«ΡΟΔΙΑΚΗ» ΑΠΟ ΤΟ 1915

Φλας στο παρελθον


ΡΟΔΙΑΚΗ
PERIODICO SETTIMANALE

ΡΟΔΙΑΚΗ 3 ΝΟΕΜΒΡΙΟΥ 1916
ΑΡΙΘΜ. ΦΥΛΛΟΥ 61

ΔΗΜΑΡΧΕΙΟΝ ΡΟΔΟΥ (ΑΙΓΑΙΟΝ)

Ο επίτροπος της Δημαρχίας

Επειδή εκδηλούται εν τω δήμω Ρόδου σοβαρά θνησιμότης πουλερικών προερχομένη εκ μολυσματικής νόσου ήτις αν δεν περισταλή εγκαίρως θα ηδύνατο να μεταδοθή ουχί μόνον εις άλλα ζώα αλλά εις τους ανθρώπους και μάλιστα εις τα παιδία.

Κατόπιν σχετικής προτάσεως του Γραφείου της Κτηνιατρικής Αιγαίου και προς το συμφέρον του δημοσίου

ΔΙΑΤΑΤΤΕΙ ΤΑ ΕΞΗΣ

Αρθρον 1ον: **Οι ιδιοκτήται πουλερικών οφείλουσιν αμέσως να καταγγέλλωσιν εις τον υποφαινόμενον τας περιπτώσεις της νόσου αίτινες ήθελον να εκδηλωθή εν τω ορνιθώνι.**

Αρθρον 2ον: **Αμα πιστοποιηθείσης περιπτώσεως της ασθενείας οι ιδιοκτήται των πουλερικών οφείλουσι να μεταφέρωσιν εις άλλον τόπον τας υγιείς όρνιθας.**

Αρθρον 3ον: **Αι θανούσαι εις της ασθενείας όρνιθες δέον να θάπτωνται εις λάκκους βαθείς εν οις δέον να χύνηται πετρέλαιον ή ασβεστόγαλα ή διάλυσις εν ύδατι δύο φαινικού οξέσι ακατεργάστω ή εμπορικού θειϊκού οξέως.**

Αρθρον 4ον: **Αι όρνιθες αίτινες ήθελον δώση προφανή σημεία της νόσου δέον να φονεύωνται αμέσως και να θάπτωνται.**

Αρθρον 5ον: **Απασαι οι όρνιθες δέον να απολυμαίνονται συχνάκις δι' ύδατος βράζοντος εναλλάξ μετά λυσίβας και μετά διαλύσεως φαινικού οξέος 5%.**

Αρθρον 6ον: **Μέχρι νεωτέρας διαταγής το εμπόριο των πουλερικών είνε απηγορευμένον.**

Αρθρον 7ον: **Οι παραβάται της παρούσης διατάξεως ήτις τίθεται εν ισχύι από την αύριον θα τιμωρώνται κατά τον νόμον.**

Εκ του Δημαρχείου
Ο επίτροπος της Δημαρχίας
Ατιλιο Μπρίτση
Ο Γραμματεύς της Δημαρχίας
Εμμ. Δημητριάδης

(Στα κείμενα από την παλιά "Ροδιακή" διατηρείται η γλώσσα της εποχής και οι τότε ονοματοθεσίες. Τότε η "Ροδιακή" εκδιδόταν υπό καθεστώς παλικής κατοχής).

Αυθεντικά έργα τέχνης στη μεγάλη Gallery



ART CENTER Gallery





ΑΛΕΞΑΝΔΡΟΣ & ΜΑΡΙΑ ΧΩΧΟΥ
Απελλού 42-44 Π.Πόλη • Τηλ.: 22410 75070
Ανοικτά καθημερινά εκτός Κυριακής. Ωράριο λειτουργίας 10.00 έως 17.00.
Υπόλοιπες ώρες κατόπιν ραντεβού στο τηλέφωνο 2241022419, 6974669921, 6974653070

ΡΟΔΟΤΡΥΠΟΚΟΠΤΙΚΗ Ο.Ε.
ΚΟΥΛΙΑΝΟΣ ΔΗΜΗΤΡΙΟΣ & ΣΙΑ Ο.Ε.
3ο χλμ. ΡΟΔΟΥ-ΛΙΝΔΟΥ • ΤΗΛ.-FAX 2241077257, ΚΙΝ.: 6932732331
ΤΡΥΠΑΜΕ - ΚΟΒΟΥΜΕ - ΣΠΑΜΕ



ΜΠΕΤΑ - ΤΟΥΒΛΑ - ΤΣΙΜΕΝΤΟΛΙΘΟΥΣ - ΠΑΤΩΜΑΤΑ, ΠΕΤΡΕΣ
ΧΩΡΙΣ ΟΡΙΟ ΠΑΧΟΥΣ

ΧΩΡΙΣ ΔΟΝΗΣΕΙΣ - ΡΩΓΜΕΣ - ΣΚΟΝΕΣ



ΕΡΓΑΣΙΕΣ:
ΑΝΟΙΓΟΥΜΕ ΠΟΡΤΕΣ - ΠΑΡΑΘΥΡΑ
ΚΑΝΑΛΙΑ ΣΕ ΠΑΤΩΜΑΤΑ ΓΙΑ
ΥΔΡΑΥΛΙΚΟΥΣ & ΗΛΕΚΤΡΟΛΟΓΟΥΣ
ΤΡΥΠΕΣ ΔΙΑΦΟΡΩΝ ΜΕΓΕΘΩΝ
& ΚΥΚΛΙΚΑ ΑΝΟΙΓΜΑΤΑ ΓΙΑ ΣΚΑΛΕΣ
ΕΠΙΣΗΣ ΓΙΝΟΝΤΑΙ ΚΟΠΕΣ ΣΕ
ΤΟΙΧΟΥΣ ΑΠΟ ΠΕΤΡΑ & ΑΝΑΣΤΗΛΩΣΕΙΣ
ΜΕ ΜΠΕΤΟ Η ΣΙΔΗΡΟΚΑΤΑΣΚΕΥΗ



ΣΤΙΣ ΕΡΓΑΣΙΕΣ ΜΑΣ ΣΥΜΠΕΡΙΛΑΜΒΑΝΕΤΑΙ Η ΜΕΤΑΦΟΡΑ ΜΠΑΖΩΝ
Ολες οι εργασίες είναι με την σύγχρονη μέθοδο έγχυσης νερού προς αποφυγή σκόνης

Αντίλαλοι
πολιτικοί και άλλοι...

ΜΕ ΚΛΕΙΣΤΑ ΧΑΡΤΙΑ



Επειδή τίποτε δεν είναι δεδομένο στην πολιτική κι επειδή ο Δήμαρχος Καλλιθέας κ. Γιάννης Ιατρίδης, δείχνει μερικές φορές να αγνοεί τον παραπάνω κανόνα, καλό και φρόνιμο θα ήταν, να επανεξετάσει τις θέσεις, τις απόψεις και τις διαθέσεις του, τώρα, που είναι ακόμα πολύ νωρίς.

Επιπλέον δε, καλό θα ήταν, έτσι για να του υπενθυμίσουμε- στο βαθμό που έχει την ικανότητα να αφουγκράζεται πολιτικά ακόμη- ότι η δυσφορία εκ των έσω (που έχει ξεκινήσει να εκφράζεται ακόμα και με παραιτήσεις αξιόλογων στελεχών της παράταξής του) είναι ό,τι χειρότερο, σε μια χρονική περίοδο δύο χρόνια πριν από τις επόμενες εκλογές..!

Για την ώρα, σε ό,τι αφορά τα δημοτικά δρώμενα, της Καλλιθέας, οι πάντες κρατούν κλειστά τα χαρτιά τους. Είναι θέμα χρόνου πάντως να ανοίξουν. Να ελπίσουμε μόνο ότι μαζί με αυτά, δεν θα ανοίξουν και οι... Ασκοί του Αιόλου!

Μιχ. Μ.

ΤΙΠΟΤΑ ΔΕΝ ΤΟΥ ΞΕΦΕΥΓΕΙ



Αν μη τι άλλο, οφείλουμε να παραδεχθούμε τουλάχιστον, ότι από τα πιο οργανωμένα πολιτικά γραφεία της Δωδεκανήσου, είναι αυτό που διαθέτει ο βουλευτής Δωδεκανήσου του ΠΑΣΟΚ κ. Κώστας Καϊσερλης. **Ούτε... «μονόστηλο» δεν του ξεφεύγει,** από τα θέματα και τα ζητήματα που γράφονται και αφορούν τα νησιά μας. Κι αυτό, προκύπτει αντίστοιχα από τις ερωτήσεις και τις επερωτήσεις που έχει καταθέσει στο κοινοβούλιο, για διάφορα από τα τρέχοντα αυτά ζητήματα, μέσα μάλιστα σε χρόνο... ρεκόρ.

Μιχ. Μ.

ΠΕΡΙ ΤΗΣ ΕΝΝΟΙΑΣ...

*Κατά τη συνεδρίαση του Κοινοβουλευτικού Τομέα Ελέγχου Αιγαίου και Νησιωτικής Πολιτικής του ΠΑΣΟΚ, αποφασίστηκε μεταξύ άλλων να **"οριοθετηθεί και να συγκεκριμενοποιηθεί η έννοια της νησιωτικής πολιτικής με βάση τις νέες συνθήκες που επικρατούν"!** Πόσο ακόμα να οριοθετηθεί και να συγκεκριμενοποιηθεί αυτή η έννοια; Τόσα χρόνια τί κάνουμε δηλαδή; Αν είναι να ξεκινήσουμε και πάλι να οριοθετούμε και να συγκεκριμενοποιούμε την έννοια (τρέχα γύρευε δηλαδή) τότε μέχρι να περάσουμε στην υλοποίηση της πολιτικής αυτής, **δε θα 'χει μείνει...κανένας στα νησιά μας!** Κάτι πιο πρακτικό και άμεσα υλοποιήσιμο, έχουν να προτείνουν;*

Β. Μ.

ΜΕΓΑΛΥΤΕΡΕΣ ΑΝΑΓΚΕΣ

Φαίνεται ότι **οι αστυνομικές υπηρεσίες της Ρόδου, έχουν... λύσει τα προβλήματα στελέχωσης** που καταγράφηκαν και παρουσιάστηκαν τους τελευταίους μήνες και για το λόγο αυτό, η αρμόδια επιτροπή της Αστυνομικής Διεύθυνσης, αποφάσισε να... τοποθετήσει στη Ρόδο λιγότερους αστυνομικούς συγκριτικά πάντα με το νησί της Κω. Αυτό να υποθέσουμε, ή μήπως **ότι από την Κω κατάγεται ο γενικός (νέος) Δωδεκανησιάρχης,** ο οποίος έχει πάντα τον... τρόπο του να διαμορφώνει τις καταστάσεις και τα δεδομένα;

Μιχ. Μ.

ΠΕΡΑ...ΒΡΕΧΕΙ

Μέχρι και τις Αγγλικές εφημερίδες έφθασε το ζήτημα των αδέσποτων αιγοπροβάτων και των πολλαπλών τροχαίων ατυχημάτων που σημειώνονται στους δρόμους της Ρόδου σε καθημερινή βάση. **Οι Βρετανοί, ως γνωστόν είναι ιδιαίτερα ευαίσθητοι για την απώλεια των... όποιων τετραπόδων.**

Οι δικοί μας όμως; Που δεν συγκινούνται ούτε... με τους θανάτους των ζώων αυτών, ούτε και με το ενδεχόμενο θανατηφόρων τροχαίων για τους ανυποψίαστους οδηγούς;

Μιχ. Μ.

ΚΑΤΑΓΓΕΛΙΕΣ «ΦΩΤΙΑ»

Πράγματα και... θαύματα, φαίνεται να καταγγέλλει, κάτοικος της περιοχής Καρδάμαινας Κω, σε βάρος δημοσίων προσώπων και θεσμικών παραγόντων του νομού μας. Ο ίδιος, που έχει μάλιστα καταθέσει και πλήρη αναφορά απευθείας στον Υπουργό Δικαιοσύνης, αναμένεται να συναντηθεί μέσα στις επόμενες μέρες και με τον Εισαγγελέα Εφετών Δωδεκανήσου κ. Γιάννη Λαίνη, έτσι ώστε να δώσει ονόματα και διευθύνσεις, των όσων, φαίνεται να κινήθηκαν εναντίον του για να «κατασπαράξουν» από τον ίδιο, αλλά και από τον έγκλειστο σε ψυχιατρικό ίδρυμα αδελφό του, μεγάλη περιουσία. Για να δούμε... πόσο βαθιά θα μπει κι αυτή τη φορά το... νυστέρι..!

Μιχ. Μ.

ΤΟΣΟ ΑΠΛΑ ΗΤΑΝ ΤΑ ΠΡΑΓΜΑΤΑ

Μετά από μια Οδύσσεια και έναν προσωπικό Γολγοθά, που διήρκεσε δύο περίπου χρόνια, ο συμπολίτης μας κ. **Γιώργος Πάττας**, (ο άνθρωπος που του έλλειπαν 96 μόλις ένσημα για να πάρει την σύνταξή του έπειτα από 33 χρόνια στο μεροκάματο), φαίνεται να βρίσκει λύση στο πρόβλημά του. Ο ταλαίπωρος στην κυριολεξία οικογενειάρχης, βγήκε χθες το πρωί στην τηλεοπτική εκπομπή των **Οικονόμου – Λυριτζή**, με απευθείας σύνδεση από τη Ρόδο, και εξιστόρησε την... ταλαιπωρία του, παρουσία του υφυπουργού Εργασίας κ. **Γεράσιμου Γιακουμάτου** και του πρώην υπουργού κ. Πρωτόπαπα. Το... σταυρό τους έκαναν οι ανθρωποι (δημοσιογράφοι και πολιτικοί) όταν διαπίστωσαν ότι, το πρόβλημά του θα έπρεπε να είχε τακτοποιηθεί μέσα οε 24 ώρες! Διότι άνετα θα **μπορούσε να ενταχθεί σε ένα ειδικό ταμείο** που έχει δημιουργηθεί για τον σκοπό αυτό και να λήξει εκεί η ταλαιπωρία του! Χρειάζεται άραγε να επισημάνουμε και πάλι ότι... σε αυτό τον δύσμοιρο τόπο, **η ανοχή μας** (σε σχέση με αυτούς που υποτίθεται ότι έχουν ταχθεί για να εξυπηρετούν τον κόσμο) **έχει ξεπεράσει κάθε όριο**;

Μιχ. Μ.

ΜΟΥΣΙΚΟ ΚΑΦΕΝΕΙΟ
ΕΛΛΗΝΑΔΙΚΟ
ΧΡΗΣΜΟΣ
Κάτι το διαφορετικό...
ΑΝΟΙΚΤΑ ΚΑΘΗΜΕΡΙΝΑ
Ορφανίδου 25-Ρόδος • Τηλ. ρεζερβέ 6937007743

μεζεδοπωλείον
παλιά ιστορία
μοναδικό στο είδος του!
ξεχωριστό στη γεύση



Η **"παλιά ιστορία"**
συνεχίζοντας την παράδοση,
θα είναι κοντά σας κι αυτό το χειμώνα
κάθε Τετάρτη, Πέμπτη, Παρασκευή, Σάββατο
Μητροπόλεως 108 & Δενδρινού γωνία
Για κρατήσεις (22410) 32421



SOFITEL CAPSIS HOTEL RHODES
... στο ανακαινισμένο "News Bar" • ΙΞΙΑ • ΤΗΛ.: 22410 25 015
Απολαύστε τις στον ειδικά διαμορφωμένο χώρο ...
- *Προβολή σε Γιγαντοοθόνη & Σύστημα Πολλαπλών Οθονών*
- *Άνετο πάρκινγκ, τραπέζια μπιλιάρδου, μεγάλη συλλογή πούρων*
- *Συνοδεία μοναδικών γεύσεων φαγητού και ποτού σε ειδικές τιμές*



ταβέρνα **Αμυγδαλιά**
ανοικτά καθημερινά
(εκτός Τετάρτης)
τις Κυριακές και τις αργίες
ανοικτά από το μεσημέρι
Τρεις-Ιαλυσός
Τηλ. ρεζερβέ 2241092925
ΧΠ2476

ΚΑΘΗΜΕΡΙΝΑ ΟΛΑ ΤΑ ΝΕΑ ΤΗΣ ΔΩΔΕΚΑΝΗΣΟΥ ΣΤΟ INTERNET
www.rodiaki.gr