Η ΡΟΔΙΑΚΗ

ΗΜΕΡΗΣΙΑ ΠΡΩΙΝΗ ΕΦΗΜΕΡΙΔΑ ΤΗΣ ΡΟΔΟΥ

ΚΥΡΙΑΚΗ
14 ΝΟΕΜΒΡΙΟΥ 2004
ΑΡ. ΦΥΛΛΟΥ 17.850
ΤΙΜΗ: ΕΥΡΩ 0,70

ΤΙ ΣΥΜΒΑΙΝΕΙ ΣΤΟ ΝΟΣΟΚΟΜΕΙΟ ΜΑΣ:



Αγώνας για να λυθούν τα προβλήματα, ή επαναστατική γυμναστική;

Χρειάζεται επανασχεδιασμός των κινητοποιήσεων των εργαζομένων, καθώς εκείνοι που πλήττονται δεν είναι οι Δ/τές, αλλά το κοινωνικό σύνολο. ΣΕΛΙΔΑ 4

ΑΚΟΜΑ ΚΙ ΑΝ ΤΑ ΕΡΓΑ ΑΡΧΙΣΟΥΝ ΑΜΕΣΑ

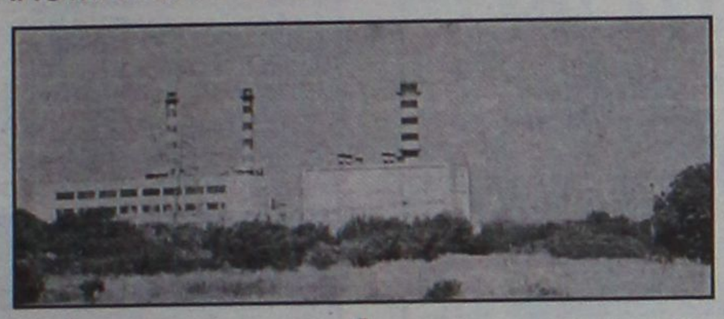

Μίνιμουμ χρόνος το 2008 για το νέο εργοστάσιο της ΔΕΗ στη Ν. Ρόδο!

Ο κ. Τ. Καραμάριος ενημέρωσε τη διοίκηση της ΔΕΗ για τις έντονες αντιδράσεις αναφορικά με την εγκατάσταση νέου αεροστρόβιλου στη Σορωνή. ΣΕΛΙΔΑ 6

ΚΥΡΙΩΣ ΣΕ ΕΞΟΧΙΚΕΣ ΚΑΤΟΙΚΙΕΣ

Νέο μπαράζ διαρρήξεων

• *Οι δράστες κλέβουν ό,τι βρουν μπροστά τους.* ΣΕΛΙΔΑ 4

Μήνυμα Καραμανλή προς την Άγκυρα από την Κύπρο

Η ίδια η Τουρκία θα ορίσει την τύχη της

• *Θέλουμε να τη βοηθήσουμε, αλλά υπό προϋποθέσεις.* ΣΕΛΙΔΑ 7



Σημαντικά στοιχεία από τις συσκευές στη θάλασσα της Ρόδου

ΤΑ ΡΙΧΤΕΡ αποκαλύπτονται!



Αναλύονται από σεισμολόγους και γεωλόγους

ΣΥΜΠΕΡΑΣΜΑΤΑ ΤΕΛΟΣ ΤΟΥ ΜΗΝΑ

Ανασύρθηκαν οι ειδικές συσκευές που ποντίσθηκαν σε διάφορα σημεία στη θάλασσα γύρω από το νησί της Ρόδου. Κατά τον κ. Ευθ. Λέκκα κατεγράφησαν πολλά στοιχεία που επιβεβαιώνουν διάφορες εκτιμήσεις που μέχρι τώρα ήταν επιστημονικά ατεκμηρίωτες για τη σεισμική "φυσιογνωμία" της Ρόδου. ΣΕΛΙΔΑ 5

ΤΑ ΑΤΥΧΗΜΑΤΑ ΔΕΝ ΣΤΑΜΑΤΟΥΝ

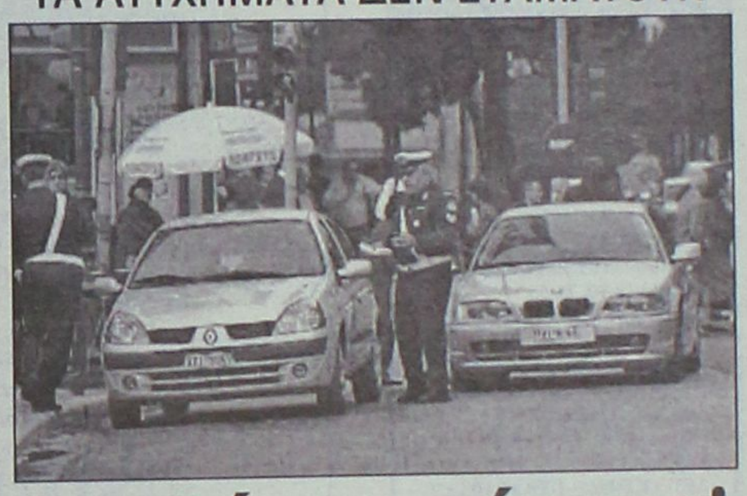

Τριπλάσια πρόστιμα!

• Θα πληρώνονται επιτόπου, όπως επιτόπου θα αφαιρούνται και οι πινακίδες. Επαναφέρεται σε ισχύ το πόϊντ σίστεμ. ΣΕΛΙΔΑ 9

ΔΗΜΟΣΙΕΥΘΗΚΕ ΣΤΟ ΦΕΚ Ο ΝΟΜΟΣ

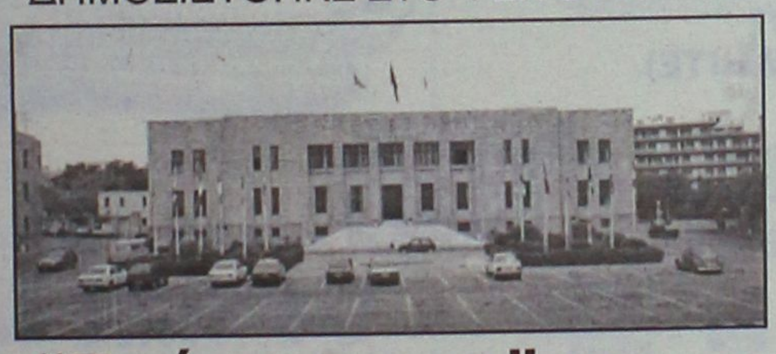

"Πράσινο φως" για να αρχίσουν προσλήψεις εξπρές στους Δήμους

Πέρα από τις διαδικασίες του ΑΣΕΠ και χωρίς την έγκριση της Επιτροπής Υπουργών. Ποιά τα κριτήρια και ποιές οι προϋποθέσεις. ΣΕΛΙΔΑ 3

ΚΑΤΑΓΓΕΛΙΕΣ ΚΑΤΑ ΤΟΥ κ. ΣΤΑΓΚΑ

Οδηγεί δημότες του σε γενική σύρραξη!

• *Διογκώνεται η δυσφορία μεταξύ των κατοίκων της Ιαλυσού.* ΣΕΛ. 12



ΔΟΣΕΙΣ ΑΠΟ 1 ΕΥΡΩ!!!

Τα πάντα για το σπίτι στις πιο ανταγωνιστικές τιμές της αγοράς!!!

Κάντε τώρα τις αγορές σας στα καταστήματα ΠΑΠΑΜΑΡΚΟΣ και κερδίστε!



ImageProduction

οικολογικα χρώματα - κερδίζει το περιβάλλον, κερδίζεις και εσύ!!!

ΠΑΠΑΜΑΡΚΟΣ δομικά υλικά
Κ. Ν. Κωνσταντινίδη 4, Τηλ. & Fax: 22410 30148

ΑΕ0068

ΚΕΡΔΙΣΤΕ
και εσείς
544.640,96 €
Δόθηκαν συνολικά σε Jackpots χθές στα SLOT MACHINES (ΜΗΧΑΝΑΚΙΑ)

ΚΑΙ ΤΩΡΑ "CASH BACK"
€10 από 07:00 έως 19:00
€5 από 19:00 έως 07:00
Από Κυριακή έως και Τεταρτη

CASINO RODOS
Boutique Hotel & Casino

* ΣΤΟΡΙΑ - μεταλλικά-ξύλινα-υφασμάτινα
* ΚΟΥΡΤΙΝΟΒΕΡΓΕΣ - INOX (Casa Valentina)
* ROMAN - ο τελειότερος νέος μηχανισμός
* ΚΟΡΝΙΖΕΣ - ΑΦΙΣΕΣ - ΒΙΤΡΩ - ΨΗΦΙΔΩΤΑ
* ΠΡΟΪΟΝΤΑ μη ανταγωνιστικά στην ελληνική αγορά

ΑΤΣΑΣ Α.Σ. εμπ. κεν. ΜΗΔΕΙΑ 22410 63602-66339

ΗΜΕΡΟΛΟΓΙΟ

Κυριακή 14 Νοεμβρίου 2004
Φιλίππου αποστόλου

Ανατολή ηλίου: 07.05'
Δύση ηλίου: 17.14'
Σελήνη 2 ημερών

ΦΑΡΜΑΚΕΙΑ

Σήμερα διημερεύει το φαρμακείο του Γανωτάκη Χαρ. στην οδό Γ. Ευσταθίου 7 και διανυκτερεύει το φαρμακείο της Μπίκου Μίνας στην οδό Μεγ. Κων/νου 45.

ΒΕΝΖΙΝΑΔΙΚΑ

Σήμερα διανυκτερεύουν τα βενζινάδικα: Γκινάκης Απ. (Αυστραλίας), Σαμουράκης Α. (Λ. Καλλιθέας), Τοδουλάκης Γεώργιος (Ιαλυσός), Κοντομανώλης Μαν. (Κρεμαστή), Νικολίτση Αικ. (Φάνες), Διακοστεργάκης Γ.(Μανδρικό), Δράκου Α. (Αφάντου), Καλλιθενός Π. (Αρχάγγελος).

ΛΑΪΚΕΣ ΑΓΟΡΕΣ

Τετάρτη : στο Δημοτικό Νεκροταφείο.
Πέμπτη: στην οδό Βύρωνος
Παρασκευή: στην οδό Πτολεμαίων (Ανάληψη)
Σάββατο: στο Δημοτικό Νεκροταφείο.

ΑΕΡΟΠΟΡΙΚΑ ΔΡΟΜΟΛΟΓΙΑ

ΟΛΥΜΠΙΑΚΗ ΑΕΡΟΠΟΡΙΑ

ΑΠΟ ΡΟΔΟ-ΑΘΗΝΑ
- Καθημερινά 07.10, 13.40
- Πέμπτη 20.10, 22.45
- Καθημερινά πλην Πέμπτης 19.40, 22.25
- Καθημερινά πλην Κυριακής 10.40

ΑΠΟ ΑΘΗΝΑ-ΡΟΔΟ
- Καθημερινά 05.30,12.00
- Πέμπτη 18.30, 21.05
- Καθημερινά πλην Πέμπτης 18.00, 20.45
- Καθημερινά πλην Κυριακής 09.00

ΑΠΟ ΡΟΔΟ-ΘΕΣΣΑΛΟΝΙΚΗ
- Δευτέρα - Τετάρτη 09.45
- Πέμπτη 10.45
- Σάββατο 15.15
- ΔΕΥ-ΤΕΤ-ΠΑΡ-ΚΥΡ 16.10

ΑΠΟ ΡΟΔΟ-ΗΡΑΚΛΕΙΟ
- Δευτέρα - Παρασκευή-Κυριακή 17.45
- Τρίτη - Πέμπτη 18.30
- Τετάρτη - Σάββατο 19.20

ΑΠΟ ΗΡΑΚΛΕΙΟ-ΡΟΔΟ
- Δευτέρα-Παρασκευή-Κυριακή 19.05
- Τρίτη-Πέμπτη 19.50
- Τετάρτη - Σάββατο 20.40

ΑΠΟ ΡΟΔΟ-ΚΑΡΠΑΘΟ
- ΔΕΥ-ΠΕΜ-ΠΑΡ-ΣΑΒ 07.00, 10.40
- Τετάρτη-Κυριακή 10.40, 14.20

ΑΠΟ ΡΟΔΟ-ΚΑΣΟ
- ΔΕΥ-ΠΕΜ-ΠΑΡ-ΣΑΒ 07.00
- Τετάρτη-Κυριακή 10.40

ΑΠΟ ΡΟΔΟ-ΚΑΣΤΕΛΟΡΙΖΟ
- ΔΕΥ-ΤΕΤ-ΠΑΡ-ΣΑΒ-ΚΥΡ 07.10

ΑΠΟ ΡΟΔΟ-ΧΙΟ
- Τρίτη στις 10.40 και Πέμπτη στις 10.45'

ΡΟΔΟΣ-ΜΥΤΙΛΗΝΗ
- Δευτέρα-Τετάρτη στις 09.45, Τρίτη στις 10.40', Πέμπτη στις 10.45' και Σάββατο στις 15.15

ΡΟΔΟΣ- ΣΑΜΟΣ
- Τρίτη στις 10.40', Σάββατο στις 15.15

ΡΟΔΟΣ-ΛΗΜΝΟΣ
- Δευτέρα-Τετάρτη στις 09.45', Τρίτη στις 10.40', Πέμπτη στις 10.45' και Σάββατο στις 15.15'

AEGEAN AIRLINES & CRONUS

ΑΠΟ ΡΟΔΟ-ΑΘΗΝΑ
Καθημερινές πτήσεις 14.15-16.30-19.50-22.40

ΑΠΟ ΑΘΗΝΑ-ΡΟΔΟ
Καθημερινά πτήση 05.30-08.45-14.50-18.10-21.00

ΑΠΟ ΡΟΔΟ-ΗΡΑΚΛΕΙΟ
Καθημερινά πτήση 763-14.30

ΑΠΟ ΗΡΑΚΛΕΙΟ-ΡΟΔΟ
Καθημερινά πτήση 764-16.05

ΑΠΟ ΡΟΔΟ-ΘΕΣΣΑΛΟΝΙΚΗ
Καθημερινά πτήση 10.20

ΑΠΟ ΘΕΣΣΑΛΟΝΙΚΗ-ΡΟΔΟ
Καθημερινά πτήση 12.20

Χρήσιμα τηλέφωνα κρατήσεων: (22410) 24400.

Επώνυμον το ανώνυμον...

Το κίνημα των καταναλωτών

Η απόφαση του Εφετείου της Αθήνας, που υποχρέωσε πιστωτικό οργανισμό να καταβάλει αποζημίωση 30.000 ευρώ στην Ενωση Καταναλωτών ΕΚΠΟΙΖΩ για καταχρηστικούς όρους των συμβάσεων και παράνομη επεξεργασία προσωπικών δεδομένων, ανοίγει πολλά νέα κεφάλαια στις σχέσεις καταναλωτών-τραπεζών, κεφάλαια που έπρεπε σε μια ανταγωνιστική χώρα να τα έχουν ανοίξει χωρίς την παρέμβαση της Δικαιοσύνης οι ίδιες οι τράπεζες.

Το γεγονός ότι χρειάστηκε η παρέμβαση της Δικαιοσύνης για να απαλειφθούν αυτοί οι ύπουλοι και καταχρηστικοί όροι των συμβάσεων μαρτυρά πολλά πράγματα για το αβαθές και νηπιακό του ελληνικού καπιταλισμού. Καταρχήν οι τράπεζες υποτίθεται ότι βρίσκονται στην πρωτοπορία εισαγωγής νέων μεθόδων προσέγγισης των πελατών-καταναλωτών. Αυτές οι νέες μέθοδοι προαπαιτούν σεβασμό του καταναλωτή εξαιτίας και για τον οποίο υπάρχουν οι τράπεζες. Αντ' αυτών των μεθόδων διαπιστώνουμε ότι οι τραπεζικές συμβάσεις είναι το βασίλειο των "ψιλών γραμμάτων". Ποντάρουν στην άγνοια των καταναλωτών και τους αποζυμούν πέρα από τις οικονομίες τους και τα προσωπικά τους δεδομένα. Αυτό πρέπει να σταματήσει. Οι τράπεζες και χωρίς τη δαμόκλειο σπάθη της Δικαιοσύνης πρέπει να εκσυγχρονίσουν τις σχέσεις τους με τους πελάτες. Τώρα, όχι αργότερα, γιατί αργότερα θα είναι αργά. Για τις τράπεζες και την εικόνα τους και όχι για τους πελάτες τους.

Το δεύτερο που πρέπει να δούμε είναι η ανατολή του κινήματος των καταναλωτών. Ολο και περισσότερες οργανώσεις αρχίζουν να παίζουν σημαντικό ρόλο-πέρα από τις ανακοινώσεις που μας είχαν συνηθίσει στο παρελθόν. Η προσβολή των μεθόδων που πλήττουν τους καταναλωτές στη Δικαιοσύνη είναι ένα μεγάλο βήμα μπροστά. Δείχνει ότι αυτό που πλέον είναι κοινή πρακτική σε όλο το δυτικό κόσμο, έρχεται στην Ελλάδα κι έχει αποτελέσματα. Η Δικαιοσύνη είναι ένα βήμα. Το μποϊκοτάζ επιχειρήσεων που έχουν τέτοιες πρακτικές είναι το δεύτερο.



ΔΕΧΟΝΤΑΙ ΤΟ ΚΟΙΝΟ

Ο Νομάρχης Δωδεκανήσου Γιάννης **Μαχαιρίδης** και οι Βοηθοί Νομάρχη **Στάθης Κουσουρνάς** και **Νίκος Ζαμάνος** δέχονται το κοινό κάθε Τρίτη και Πέμπτη, από τις 11.00-13.00 το μεσημέρι.

ΤΑΞΙ

ΡΑΔΙΟ ΤΑΞΙ: 2241-0-64712, 2241-0-64790.

ΧΡΗΣΙΜΑ ΤΗΛΕΦΩΝΑ

ΝΟΣΟΚΟΜΕΙΟ:	2241-0-80000
ΑΜΕΣΗ ΔΡΑΣΗ ΠΥΡ/ΚΗΣ:	199
ΛΙΜΕΝΑΡΧΕΙΟ:	2241-0-22220, 2241-0-27695
ΒΛΑΒΕΣ Δ.Ε.Η.:	125
ΒΛΑΒΕΣ Ο.Τ.Ε.:	121
ΑΜΕΣΗ ΔΡΑΣΗ:	100
ΒΛΑΒΕΣ ΥΔΡΕΥΣΗΣ:	2241-0-68750, 2241-0-68755
ΝΟΜΑΡΧΙΑ:	2241-0-46502
ΠΕΡ/ΚΗ Δ/ΝΣΗ	2241-0-38174
ΔΗΜΟΣ:	2241-0-46200
ΔΗΜ. ΕΠΙΧ. ΚΑΘΑΡ.:	2241-0-77600
ΥΠΗΡ. ΑΠΟΚΟΜΙΔΗΣ:	2241-0-61057
ΤΡΟΧΑΙΑ:	2241-0-26480
ΠΛΗΡΟΦ. Ο.Τ.Ε :	131
ΔΕΛΤΙΟ ΚΑΙΡΟΥ:	149
ΛΑΧΕΙΑ:	1444
ΠΡΟΠΟ - ΛΟΤΤΟ:	1444
ΡΟΔΑ:	2241-0-26300
ΚΤΕΑ:	2241-0-27706
Ο.Α.Ε.Δ.:	2241-0-23265
Ι.Κ.Α.:	2241-0-64912
ΤΑΞ.Υ.:	2241-0-68701, 2241-0-68702
ΟΛΥΜΠΙΑΚΗ:	2241-0-24555
Δ.Α.Ν.Ε.:	2241-0-43150
ΕΡΓΑΤ. ΚΕΝΤΡΟ:	2241-0-24730
CRONUS AIRLINES	2241-0-25444
AEGEAN AIRLINES	2241-0-98345

ΚΤΕΟ

- Από **την 1η Νοεμβρίου** έως και **τις 31 Δεκεμβρίου,** παντός είδους οχήματα που δεν έχουν ήδη προσκληθεί από προηγούμενα προγράμματα **με αριθμούς κυκλοφορίας ΡΟΒ 6001-6500.**
- Από **1η Νοεμβρίου 2004** έως και **τις 30 Ιουνίου 2005,** όλα τα οχήματα με κρατικές πινακίδες **(ΚΗ-ΚΥ)** ανεξαρτήτως είδους και (μικτού) βάρους τα οποία πρωτοκυκλοφόρησαν καινούργια (βάσει άδειας κυκλοφορίας) πριν από την **1-11-2000.**

ΤΙΜΕΣ ΣΥΝΑΛΛΑΓΜΑΤΟΣ

ΔΟΛΛΑΡΙΟ Η.Π.Α	1,2934	1,2908
ΛΙΡΑ ΑΓΓΛΙΑΣ	0,7013	0,6999
ΚΟΡΩΝΑ ΔΑΝΙΑΣ	7,439	7,4242
ΚΟΡΩΝΑ ΣΟΥΗΔΙΑΣ	8,9753	8,9573
ΓΙΕΝ ΙΑΠΩΝΙΑΣ	137,07	136,79
ΦΡΑΓΚΟ ΕΛΒΕΤΙΑΣ	1,522	1,519
ΚΟΡΩΝΑ ΝΟΡΒΗΓΙΑΣ	8,1211	8,1049
ΛΙΡΑ ΚΥΠΡΟΥ	0,57808	0,57692
ΔΟΛΛΑΡΙΟ ΚΑΝΑΔΑ	1,5409	1,5379
ΔΟΛΛΑΡΙΟ ΑΥΣΤΡΑΛΙΑΣ	1,6878	1,6844

Η ΡΟΔΙΑΚΗ

Ημερήσια Εφημερίδα
της Ρόδου
Έτος Ιδρύσεως 1915
ΙΔΡΥΤΗΣ
ΕΜΜ. ΚΑΛΑΜΠΙΧΗΣ
ΙΔΙΟΚΤΗΣΙΑ – ΕΚΔΟΣΗ
ΥΙΟΙ Σ. ΤΣΟΠΑΝΑΚΗ
Η. ΚΩΤΙΑΔΗΣ Ο.Ε.
ΔΙΕΥΘΥΝΤΗΣ
ΑΘ. ΜΑΡΑΣΙΩΤΗΣ
ΣΥΝΤΑΞΗ
Λουκάς Μαστής
Μιχάλης Μαστής
Κυριακή Πετρίδου
Βαρβάρα Μπογδάνου
ΑΘΛΗΤΙΚΑ
Μανόλης Μπάτης,
Νικήτας Κουσκούσης
Κώστας Παντίδος
Παύλος Ντοκουόπιλ
ΓΡΑΦΕΙΑ ΣΥΝΤΑΞΗΣ
Μάρκου Μαλλιαράκη 11
Τηλ.2241-0- 24610,
2241-0-75640
Fax (22410) 75641
ΛΟΓΙΣΤΗΡΙΟ – ΔΙΑΦΗΜΙΣΕΙΣ
Μάρκου Μαλλιαράκη 11
Τηλ. 2241-0-22210
2241-0-75230
Fax (22410) 22471
http://www.rodiaki.gr.
Email: tsopd@otenet.gr &
irodiaki@otenet.gr

Δημοσιεύθηκε στο ΦΕΚ ο νέος νόμος του Υπουργείου Εσωτερικών και Δημ. Διοίκησης

Πράσινο φως για προσλήψεις εξπρές στους δήμους, εκτός ελέγχου ΑΣΕΠ

Σύντομα αναμένεται η εγκύκλιος του Υπουργείου για ν' αρχίσουν οι διαδικασίες

Ριζικές αλλαγές στις προσλήψεις προσωπικού, στη νομική κάλυψη των δημάρχων και σε μια σειρά άλλων θεμάτων σηματοδοτεί νόμος του υπουργείου Εσωτερικών 3274/2004, ο οποίος δημοσιεύτηκε στο ΦΕΚ στις 19 Οκτωβρίου. Οι ΟΤΑ θα έχουν πλέον τη δυνατότητα να πραγματοποιούν με ταχύτερους ρυθμούς τις προσλήψεις προσωπικού, καθώς δεν απαιτείται έγκριση από την τριμερή εξ υπουργών επιτροπή, ενώ οι δημοτικοί υπάλληλοι απαλλάσσονται από τη φορολόγηση του ποσού που λάμβαναν υπό τη μορφή εξόδων κίνησης.

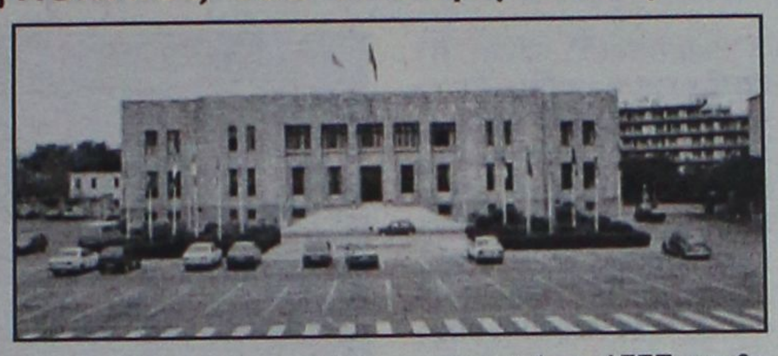

Το επόμενο διάστημα η πολιτική ηγεσία του υπουργείου Εσωτερικών αναμένεται να συντάξει και να αποστείλει εγκύκλιο προς τους αρμόδιους φορείς προκειμένου να εφαρμοστούν οι νέες διατάξεις. Τα βασικά σημεία όπου θα επικεντρωθεί το ενδιαφέρον είναι τα παρακάτω:

• Αποδεσμεύονται οι προσλήψεις προσωπικού από το ΑΣΕΠ, το οποίο θα έχει πλέον ελεγκτικό ρόλο. Ο κάθε δήμος, με την έκδοση απόφασης του συμβουλίου του, θα μπορεί να προχωρεί στην πρόσληψη προσωπικού.

Στην απόφαση θα πρέπει να καταγράφονται οι κενές θέσεις, τα προσόντα των υπαλλήλων που θα τις καλύψουν και τα απαιτούμενα κονδύλια. Για την κατάρτιση πινάκων προτεραιότητας θα συγκροτηθεί τριμελής επιτροπή, η οποία θα αποτελείται από ένα σύμβουλο και δύο προϊσταμένους διευθύνσεων του δήμου.

• Η προκήρυξη θα ελέγχεται από το ΑΣΕΠ και θα δημοσιεύεται ολόκληρη στην Εφημερίδα της Κυβερνήσεως. Στις σχετικές διαδικασίες συμπεριλαμβάνεται και το εκπαιδευτικό προσωπικό των Οργανισμών Τοπικής Αυτοδιοίκησης. Σε ό,τι αφορά την πρόσληψη προσωπικού Δευτεροβάθμιας Εκπαίδευσης, στο νόμο προβλέπεται ότι το πρόσθετο προσόν της γνώσης χειρισμού ηλεκτρονικού υπολογιστή δεν απαιτείται, εκτός και αν πρόκειται για κλάδο διοικητικών γραμματέων.

Ευέλικτες διαδικασίες προβλέπει ο νέος νόμος και για την πρόσληψη προσωπικού ιδιωτικού δικαίου ορισμένου χρόνου. Οι δήμαρχοι θα μπορούν να προσλαμβάνουν προσωπικό οποιασδήποτε ειδικότητας, εφόσον συντρέχουν συγκεκριμένες προϋποθέσεις. Μεταξύ αυτών, οι ΟΤΑ θα χρειάζεται να αποδεικνύουν ότι το μόνιμο προσωπικό δεν επαρκεί και ότι υπάρχουν έκτακτες ανάγκες. Η διάρκεια της απασχόλησης του προσωπικού αυτού δεν μπορεί να υπερβαίνει τις 135 ημέρες ετησίως. Για τις προσλήψεις προσωπικού ορισμένου χρόνου δεν απαιτείται η έγκριση της τριμερούς εξ υπουργών επιτροπής.

• Σύμφωνα με τη νέα διάταξη του νομοσχεδίου, τα έξοδα κίνησης δεν θα υπόκεινται σε φόρο εισοδήματος. Λόγω παλαιότερης απόφασης του Ελεγκτικού Συνεδρίου, τα έξοδα κίνησης ήταν μειωμένα κατά 20% καθώς υπολογίζονταν ως φορολογητέο εισόδημα. Η ρύθμιση θα ισχύσει αναδρομικά από την 1η Απριλίου του 1998. Αιρετοί και υπάλληλοι απαλλάσσονται από τυχόν καταλογισμούς που σχετίζονται με το συγκεκριμένο ζήτημα.

• Με το νέο νομοθετικό πλαίσιο παρέχεται η δυνατότητα σύστασης στους δήμους και στα νομικά τους πρόσωπα θέσεων δικηγόρων με μηνιαία αντιμισθία. Οι δικηγόροι αυτοί θα αποτελούν την "ομπρέλα" της νομικής προστασίας των ΟΤΑ και θα τους υπερασπίζονται όποτε κρίνεται αναγκαίο. Για τον καθορισμό των θέσεων θα λαμβάνονται υπόψη πληθυσμιακά κριτήρια. Σε δήμους με πληθυσμό μέχρι 10.000 κατοίκους συνιστάται μία θέση, σε δήμους μέχρι 20.000 δύο θέσεις και σε ΟΤΑ με πληθυσμό άνω των 20.000 κατοίκων ο αριθμός καθορίζεται ανάλογα με τις ανάγκες και τις οικονομικές δυνατότητες των δήμων. Η πρόσληψή τους δεν απαιτεί την έγκριση από την τριμελή εξ υπουργών επιτροπή. Στο νέο νόμο προβλέπονται τα ποσά που θα λαμβάνουν ως αμοιβή, οι άδειες και τα ειδικά επιδόματά τους.

• Σύμφωνα με το νόμο, το προσωπικό της Δημοτικής Αστυνομίας είναι υποχρεωμένο εντός διετίας να ολοκληρώσει το πρόγραμμα εκπαίδευσής του. Οι ενδιαφερόμενοι θα μπορούν να επιλέξουν είτε σχολές της Δημοτικής Αστυνομίας είτε σχολές της Ελληνικής Αστυνομίας.

Ριζικές αλλαγές στην Τοπική Αυτοδιοίκηση

INFORMATIQUE
ΕΚΠΑΙΔΕΥΣΗ ΣΤΗΝ ΠΛΗΡΟΦΟΡΙΚΗ
ΕΡΓΑΣΤΗΡΙΟ ΕΛΕΥΘΕΡΩΝ ΣΠΟΥΔΩΝ
ΡΟΔΟΣ ΑΝΝΗΣ ΜΑΡΙΑΣ 72 ΤΗΛ. 21887, FAX. 31258

ΠΙΣΤΟΠΟΙΗΜΕΝΟ ΕΞΕΤΑΣΤΙΚΟ ΚΕΝΤΡΟ ΓΙΑ ΤΑ ΔΙΠΛΩΜΑΤΑ ECDL & CAMBRIDGE

ΑΝΑΚΟΙΝΩΣΗ

Από 1/1/2005 ισχύει το νέο προσοντολόγιο (ΦΕΚ 315/31-12-2003) για την πρόσληψη στο δημόσιο, το οποίο αναφέρει ότι :

«Για όλες τις ειδικότητες κλάδων ΠΕ, ΤΕ και ΔΕ ως πρόσθετο προσόν διορισμού ορίζεται υποχρεωτικά η γνώση Πληροφορικής και Χειρισμού Ηλεκτρονικών Υπολογιστών...»

Η γνώση αυτή πιστοποιείται με τα διεθνώς αναγνωρισμένα διπλώματα

ECDL & CAMBRIDGE

που αποκτούν εδώ και χρόνια οι μαθητές μας.

ΕΝΑΡΞΗ ΕΠΑΓΓΕΛΜΑΤΙΚΩΝ ΤΜΗΜΑΤΩΝ ΠΕΜΠΤΗ 18/11/2004

Μάθετε τους Ηλεκτρονικούς Υπολογιστές Σωστά

Υπεύθυνος Εκπαίδευσης
Ηλίας Κολλάτος
Διπλ/χος Μηχανικός Πληροφορικής

INTERACTIVE LEARNING
INFOTECH EDUCATION CENTERS

Στ. Κωτιάδη 37
85100 ΡΟΔΟΣ
Τηλ.: 22410-70611
Fax: 22410-76705
www.interactive.gr
e-mail: rodos@interactive.gr

ΣΕΜΙΝΑΡΙΟ ΓΙΑ ΤΟ ΔΗΜΟΣΙΟ ΔΙΑΓΩΝΙΣΜΟ ΤΗΣ ΕΘΝΙΚΗΣ ΤΡΑΠΕΖΑΣ

Η **Εθνική Τράπεζα της Ελλάδας** προκηρύσσει δημόσιο διαγωνισμό για την πρόσληψη 11 ατόμων του κλάδου κύριου προσωπικού για την κάλυψη αναγκών των μονάδων της στο νομό Δωδεκανήσου.

Το **Interactive Learning Ρόδου** έχοντας υπόψη την πιο πάνω προκήρυξη, διοργανώνει σεμινάριο προετοιμασίας για τους υποψήφιους του διαγωνισμού αυτού στα εξεταζόμενα μαθήματα:

1. **Πρακτική αριθμητική**
2. **Νεοελληνική γλώσσα**

Το σεμινάριο θα είναι αυτοχρηματοδοτούμενο και θα γίνει προετοιμασία από εξειδικευμένους καθηγητές στο πνεύμα των θεμάτων του διαγωνισμού (multiple choise).

Έναρξη μαθημάτων: Πέμπτη 18 Νοεμβρίου.

Τα μαθήματα θα υλοποιηθούν σε ένα κύκλο (Πρωϊνό), στο χώρο του Interactive Learning (Στέλιου Κωτιάδη 37).

Πληροφορίες – Εγγραφές: Τηλ. 22410-70611
Καθημερινά: 10.00-21.00

INOX
ECONOMY
ΗΛΙΑΚΑ · ΘΕΡΜΑΝΣΗ · ΕΓΚΑΤΑΣΤΑΣΕΙΣ-ΣΥΝΤΗΡΗΣΗ
• ΑΝΟΞΕΙΔΩΤΟ ΑΤΣΑΛΙ
• ΑΘΡΑΥΣΤΟ ΤΖΑΜΙ
• ΕΠΙΛΕΚΤΙΚΟΣ ΣΥΛΛΕΚΤΗΣ
• ΣΥΝΔΕΕΤΑΙ ΜΕ ΚΑΛΟΡΙΦΕΡ
Ritter HEIZUNG
ΧΥΤΟΣΙΔΗΡΟΙ ΛΕΒΗΤΕΣ ΠΕΤΡΕΛΑΙΟΥ
SATURN A.E.
ΑΤΟΜΙΚΗ ΜΟΝΑΔΑ ΠΕΤΡΕΛΑΙΟΥ
De Dietrich
ΛΕΒΗΤΕΣ ΠΕΤΡΕΛΑΙΟΥ ΑΠΟ ΧΥΤΟΣΙΔΗΡΟ
Superia
Panel Βελγίου
TUBOLUX
Design Πετσετοθήκη
ΡΙΖΟΣ ΜΙΧΑΗΛ
Αγ. Λαύρας 59 • τηλ. 2241023073, 6944351212

Αναμένεται να χειροτερεύσει η κατάσταση στο νοσοκομείο

Αγώνας για τα προβλήματα, ή επαναστατική γυμναστική;

Οι εργαζόμενοι θα πρέπει να επανακαθορίσουν την τακτική τους, καθώς με όσα συμβαίνουν στρέφονται κατά του κοινωνικού συνόλου

"Εκρηκτική" είναι η κατάσταση που έχει δημιουργηθεί πλέον στο Γενικό Περιφερειακό Νοσοκομείο της Ρόδου μετά και την κατάσταση που έχει δημιουργηθεί ανάμεσα στους εργαζόμενους και τον διοικητή του νοσηλευτικού μας Ιδρύματος.



Η μήνυση που κατέθεσε ο σύλλογος των εργαζομένων κατά του διοικητή κ. Γιάννη Κεφαλά επειδή ο τελευταίος παρεμπόδισε σύμφωνα με τους ίδιους, την άσκηση των συνδικαλιστικών τους δικαιωμάτων και συγκεκριμένα τη διεξαγωγή της γενικής τους συνέλευσης την ώρα που την είχαν όρισει, σαφώς και οδηγεί μια ήδη τεταμένη κατάσταση στα άκρα με την έννοια ότι δύσκολα θα βρεθεί γέφυρα επικοινωνίας ανάμεσα στις δύο πλευρές, από εδώ και πέρα.

Τα παραπάνω, όμως έρχονται να επιφορτίσουν μία ήδη εδώ και αρκετό καιρό περίοδο έντασης που επικρατεί στο νοσηλευτικό μας ίδρυμα λόγω των προβλημάτων που αντιμετωπίζει και τα οποία βέβαια, δεν παρουσιάστηκαν πρόσφατα αλλά πρόκειται για μία χρόνια κατάσταση που διαιωνίζεται.

Τα προβλήματα είναι γνωστά και δεν είναι άλλα από τις τρομακτικές ελλείψεις κυρίως σε νοσηλευτικό προσωπικό που δημιουργούν προβλήματα στους ίδιους τους εργαζόμενους, καθώς τους οφείλονται πολλά ρεπό, ενώ οι ίδιοι κάνουν λόγο για "προσωπική και επαγγελματική εξαθλίωση".

Οι εργαζόμενοι από την πλευρά τους έχουν δείξει το τελευταίο διάστημα με τις κινητοποιήσεις τους ότι "δεν πάει άλλο και ήδη πραγματοποιούν καθημερινές στάσεις εργασίας.

Από την ερχόμενη εβδομάδα, όμως και μετά τις τελευταίες εξελίξεις αναμένεται ότι θα έχουμε κλιμάκωση των αντιδράσεων και των κινητοποιήσεών τους, ενώ αναμένονται και οι ενέργειες από πλευράς της Διοίκησης και όπως δείχνουν όλα, μπαίνουμε σε μία περίοδο παρατεταμένης έντασης που κανένας γνωρίζει που θα καταλήξει.

Πάντως, εκείνο που για μια ακόμη φορά θα πρέπει να σημειωθεί, είναι ότι και οι πλέον δίκαιες κινητοποιήσεις και μάλιστα σε ευαίσθητους τομείς όταν ξεφεύγουν από το μέτρο και τα όρια της λογικής τότε χάνουν την πραγματική στόχευσή τους και δεν επιτυγχάνουν το επιδιωκόμενο. Γι' αυτό και οι εργαζόμενοι θα πρέπει να ξαναβάλουν στο τραπέζι τη μορφή που πρέπει να έχουν του λοιπού οι κινητοποιήσεις τους. Νοσοκομείο χωρίς νοσηλευτικό προσωπικό (φυσικά και χωρίς γιατρούς) δεν μπορεί να υπάρξει· και βέβαια αυτό δεν προκαλεί βλάβη ή οποιαδήποτε ζημιά στον οποιονδήποτε Διοικητή. Τις συνέπειες τις πληρώνουν οι ασθενείς και γενικότερα το κοινωνικό σύνολο το οποίο βεβαίως δεν έχει καμία ευθύνη για τα χρονίζοντα προβλήματα του νοσηλευτικού ιδρύματος.

Το προεδρείο των εργαζομένων με τη συμπεριφορά του, κατά τις τελευταίες μέρες μοιάζει να νοιάζεται περισσότερο για την επιτυχία κάποιου προγράμματος επαναστατικής γυμναστικής (και μάλιστα παρωχημένου χρόνου) παρά για την επίλυση των προβλημάτων τα οποία, ούτως η άλλως, όλοι συμμερίζονται και για την επίλυση των οποίων προσπαθούν.

ΚΑΤΑ ΤΙΣ ΤΕΛΕΥΤΑΙΕΣ ΕΒΔΟΜΑΔΕΣ

Μπαράζ διαρρήξεων σε εξοχικές κατοικίες

ΟΙ ΔΡΑΣΤΕΣ ΚΛΕΒΟΥΝ Ο,ΤΙ ΒΡΟΥΝ

Στο στόχαστρο θρασύτατων διαρρηκτών βρίσκονται τις τελευταίες εβδομάδες οι εξοχικές και απομακρυσμένες κατοικίες περιοχών της Νότιας Ρόδου, γεγονός που έχει προκαλέσει ανησυχία αλλά και προβληματισμό στις τοπικές κοινωνίες. Οι διαρρήξεις και οι απόπειρες που έγιναν αντίστοιχα, σύμφωνα με τις μαρτυρίες των ίδιων των κατοίκων, έχουν αυξηθεί σε σημαντικό βαθμό τις τελευταίες μέρες καθώς οι δράστες, έχουν αποθρασυνθεί. Οι διαρρήξεις αυτές, γίνονται συνήθως τις μεταμεσονύκτιες ώρες, αφού προηγουμένως οι δράστες σιγουρευτούν ότι στις εξοχικές αυτές κατοικίες ή τις αποθήκες που βρίσκονται σε απομονωμένες περιοχές, δεν βρίσκονται μέσα οι ιδιοκτήτες τους.

Οι δράστες, σε αυτές τις «εφόδους» τους, έχουν καταφέρει πάντως να αφαιρέσουν από γεωργικά εργαλεία, μέχρι και κυνηγετικά όπλα και διάφορα άλλα αντικείμενα τα οποία οι ίδιοι εκτιμούν ότι είναι κάποιας αξίας. Σημειώνεται ότι η θρασύτητα των αγνώστων δραστών, ξεπέρασε κάθε όριο πριν από μερικές μέρες, όταν εισήλθαν σε κατοικία στη Μαλώνα, που διέμενε 72χρονος τον οποίο ακινητοποίησαν σκεπάζοντάς τον με μια κουβέρτα, για να αφαιρέσουν έτσι στη συνέχεια, μικρό χρηματικό ποσό που βρήκαν στο σπίτι, αλλά κι ένα κυνηγετικό όπλο. Τα δεδομένα αυτά, μελετούν με εξαιρετική προσοχή οι αρμόδιοι αξιωματικοί της Αστυνομικής Διεύθυνσης Δωδεκανήσου και αναμένεται σύμφωνα με όλες τις ενδείξεις να προχωρήσουν μέσα στις αμέσως επόμενες μέρες, σε μεγάλη εξόρμηση και μαζικούς ελέγχους και έρευνες, ειδικά στην περιοχή της Νότιας Ρόδου, όπου παρατηρήθηκαν και τα περισσότερα από αυτά τα φαινόμενα.

F·P·C
FITNESS PERSONAL CLUB
Προσωπική εκγύμναση
με άμεσα αποτελέσματα σε:
• Αδυνάτισμα
• Λιποδιάλυση
• Σύσφιγξη
• Μυϊκή ενδυνάμωση
ΥΠΕΥΘΥΝΟΙ:
Χαραλαμπόπουλος Βλάσης & Αντώνογλου Θανάσης
Απόφοιτοι τμήματος Επιστήμης Φυσ. Αγωγής και Αθλητισμού Α.Π.Θ.
Συρακουσών 12, Καρακόνερο • τηλ. 2241078993

ΔΕΡΜΑΤΙΝΑ
ΓΥΝΑΙΚΕΙΑ - ΑΝΔΡΙΚΑ
"ZALAS"
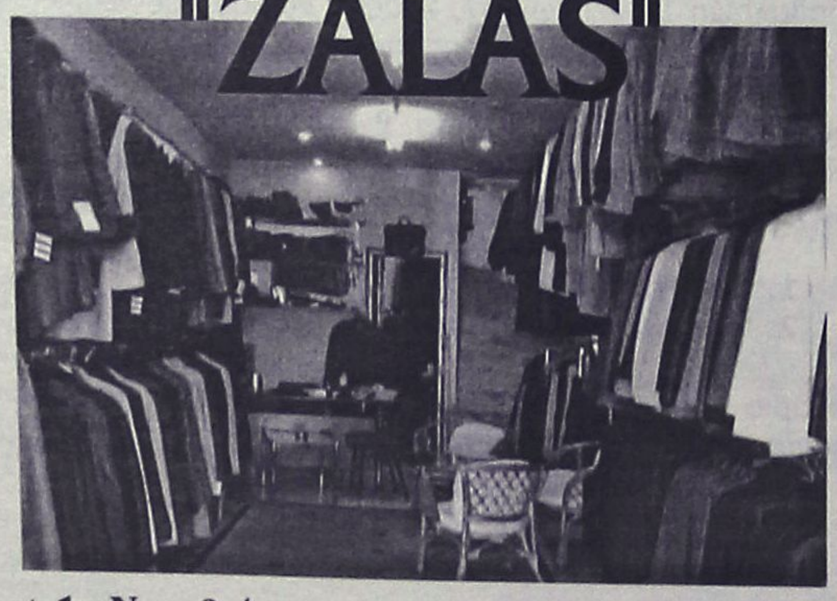
Από 1η Νοεμβρίου και μέχρι εξαντλήσεως των εμπορευμάτων, το κατάστημα "ZALAS" σας δίνει τη δυνατότητα να αγοράσετε δερμάτινα, για όλες τις ηλικίες, σε εργοστασιακές τιμές!
Σας περιμένουμε!
Ακτή Μιαούλη 14-16 (δίπλα από το φαρμακείο του κ. Νικολάου), τηλ. / fax 2241078472

FAZIO import
ITALIA • RODI
ΕΠΙΠΛΑ ΚΟΥΖΙΝΑΣ • ΝΤΟΥΛΑΠΕΣ • ΠΟΡΤΕΣ • ΣΑΛΟΝΙΑ

Έκθεση: Λεωφ.Ελευθερίας 4 • Κρεμαστή • Τηλ.: 22410.96910 Fax: 22410.98323

LOCOS
MEXICAN RESTAURANT & BAR

Ενημερώνουμε τους φίλους μας ότι κατά τη
ΧΕΙΜΕΡΙΝΗ ΠΕΡΙΟΔΟ
ΘΑ ΕΙΜΑΣΤΕ
ΚΛΕΙΣΤΑ ΚΑΘΕ ΤΡΙΤΗ

Λ. Ηρακλειδών 76-ΙΞΙΑ-ΡΟΔΟΣ • Τηλ. (22410) 96680

WARLYN GROUP
ΠΟΡΤΕΣ ΠΟΡΤΕΣ ΠΟΡΤΕΣ ΠΟΡΤΕΣ ΠΟΡΤΕΣ ΠΟΡΤΕΣ



★ Ξύλινες πόρτες κορυφαίας ποιότητας
★ Κατασκευασμένες στην Αγγλία
★ Παραδίδονται με κάσα & ασταρωμένες, έτοιμες για βαφή
★ Μεγάλη ποικιλία σε σχέδια & μεγέθη
★ Πλήρης εγγύηση
★ Χαρακτηριστικά: Άψογη εφαρμογή Εσωτερικοί μεντεσέδες Άμεση παράδοση

€140.00 κάθε πορτα με κάσα και πρεβάζια

Στεφ. Καζούλη 23/Πελοποννήσου Ρόδος, 85100
Τηλ.: 22410 22684
Κιν.: 6947 585035

Αγοράστε 5 και πάρτε 1 έξτρα δωρεάν!

Ανεβαίνετε συχνά στην Αθήνα;

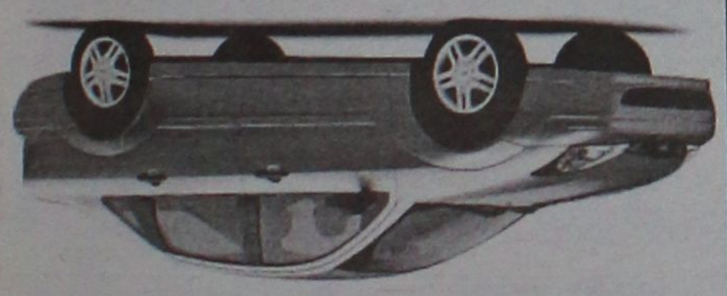

Τότε, γιατί να πληρώνετε περισσότερα από 39€ την ημέρα για ενοικίαση αυτοκινήτου;

Η PAYLESS φέρνει τα πάνω-κάτω στην ενοικίαση αυτοκινήτου, προσφέροντας σε όλους τους Ροδίτες που επισκέπτονται την Αθήνα, τις χαμηλότερες τιμές της αγοράς! Κάνετε σήμερα την κράτησή σας και η PAYLESS θα σας περιμένει στο αεροδρόμιο ΕΛΕΥΘΕΡΙΟΣ ΒΕΝΙΖΕΛΟΣ με το αυτοκίνητο που θα επιλέξετε!

Καλέστε τώρα το τοπικό κέντρο κρατήσεων της PAYLESS στο: **800 11 82311*** ή μιλήστε με τον ταξιδιωτικό σας πράκτορα!

PAYLESS CAR RENTAL

*Για κλήσεις από κινητό καλέστε 22410 82311

PAYLESS CAR RENTAL GREECE - Δραγωνέα 5 - Μαρκόπουλο Αττικής - Τηλ: 22990 63211

ΓΕΝΙΚΟΙ ΟΡΟΙ ΕΝΟΙΚΙΑΣΗΣ ΑΥΤΟΚΙΝΗΤΟΥ: Η προσφορά ισχύει για κρατήσεις από κατοίκους της Ρόδου που ταξιδεύουν στην Αθήνα μέσω του αεροδρομίου ΕΛΕΥΘΕΡΙΟΣ ΒΕΝΙΖΕΛΟΣ για το χρονικό διάστημα μεταξύ 20/01/2004 έως 30/04/2004. Η παραπάνω τιμή αφορά ενοικίαση 1 εβδομάδας αυτοκινήτου Fiat Punto ή Hyundai Accent με κλιματισμό και radio CD, συμπεριλαμβάνει ελεύθερα χιλιόμετρα και ασφάλιση CDW και ισχύει με χρήση πιστωτικής κάρτας. Η προσφορά δεν μπορεί να συνδυαστεί με άλλες προσφορές που κατά καιρούς παρέχει η PAYLESS CAR RENTAL GREECE. Ο ενοικιαστής πρέπει να είναι άνω των 23 ετών και να είναι κάτοχος άδειας οδήγησης για τουλάχιστον 1 έτος. Διάφορες χρεώσεις ανάλογα με τον τόπο παράδοσης του αυτοκινήτου μπορεί να ισχύσουν.

Κατεγράφησαν από τις ειδικές συσκευές που είχαν ποντισθεί στη θάλασσα

Εντυπωσιακά στοιχεία για τη σεισμικότητα της Ρόδου

Στο στόχαστρο των σεισμολόγων και γεωλόγων για ανάλυση, στα τέλη του μήνα θα μπορούν να ανακοινώσουν συμπεράσματα

Της Βαρβάρας Μπογδάνου

Εντυπωσιακά χαρακτηρίζουν οι αρμόδιοι επιστήμονες, τα στοιχεία που προέκυψαν από τη μελέτη των ειδικών συσκευών που ανασύρθηκαν από τη θαλάσσια περιοχή της πόλης της Ρόδου, με σκοπό να υποστηριχθεί το ερευνητικό έργο, για τις σεισμικές καταστροφές.

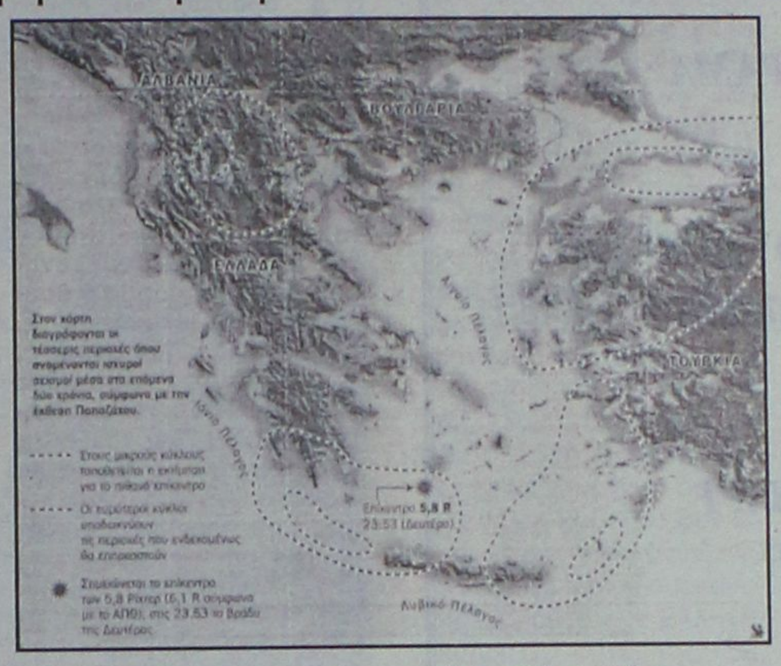

Η μελέτη των δεδομένων που κατέγραψαν οι συσκευές αυτές, ξεκίνησε στις 19 του περασμένου μήνα, και εκτιμάται ότι οι επιστήμονες θα είναι σε θέση να ανακοινώσουν τα συμπεράσματά τους, στις 29 Νοεμβρίου.

Οπως είναι γνωστό ο δήμος Ροδίων ήταν ένας από τους δύο πανελλαδικά που εντάχθηκαν στο ερευνητικό πρόγραμμα "Εστία" με άμεσο στόχο να πραγματοποιηθούν πιλοτικές εφαρμογές και εξειδικευμένες ερευνητικές εργασίες στον τομέα της αντιμετώπισης σεισμικών καταστροφών.

Ο καθηγητής Γεωλογίας του Παν/μίου Αθηνών **Ευθύμιος Λέκκας** που συμμετέχει εκπροσωπώντας το Τμήμα Γεωλογίας του πανεπιστημίου στο πρόγραμμα **"Εστία"**, δήλωσε στη "Ροδιακή" ότι λόγω κάποιων παρατάσεων που δόθηκαν από τα αρμόδια ευρωπαϊκά όργανα, τα αποτελέσματα των ερευνών του προγράμματος θα παραδοθούν μέχρι το τέλος του μήνα που διανύουμε και όχι νωρίτερα όπως αρχικά είχε αποφασιστεί.

Ειδικότερα οι εταίροι που συμμετέχουν στο πρόγραμμα πρέπει να καταθέσουν τα συμπεράσματά τους στις 19 και 24 Νοεμβρίου όπως αποφάσισε η διαχειριστική αρχή του προγράμματος στην Ε.Ε. στο πλαίσιο του Γ' ΚΠΣ. Πάντως η παράδοση όλης της μελέτης θα γίνει σε ένα χρόνο.

Σύμφωνα με όσα μπόρεσε να μας πληροφορήσει ο κ. Λέκκας, **πρόκειται για νέα ενδιαφέροντα συμπεράσματα, τα οποία βασίζονται σε δεδομένα σημαντικά για το μεγάλο θέμα των σεισμών. Μάλιστα όπως τόνισε οι επιστήμονες είχαν καταλήξει σ' αυτά από καιρό, όμως έλειπε η επιβεβαίωσή τους.**

Τα συμπεράσματα θα "χρησιμοποιηθούν" από τους ειδικούς στο σχεδιασμό και την οργάνωση προκειμένου να αντιμετωπιστούν όσο γίνεται πιο αποτελεσματικά, οι σεισμικές καταστροφές".

Πολύ σύντομα όταν τα επιστημονικά συμπεράσματα παραδοθούν στους αρμόδιους, ο κ. Λέκκας θα έρθει στη Ρόδο για να γίνει η παρουσίασή τους στις τοπικές αρχές και τους φορείς.

ΤΟ ΕΡΓΟ

Αντικείμενο του έργου που εφαρμόζεται είναι η ανάπτυξη ενός ολοκληρωμένου συστήματος διαχείρισης και λήψης αποφάσεων για το σεισμικό κίνδυνο και την αντιμετώπιση των επιπτώσεων των σεισμικών καταστροφών στο πλαίσιο μίας συγκεκριμένης περιοχής.

Αυτό συνίσταται στην εφαρμογή ειδικής μεθοδολογίας προσέγγισης που περιλαμβάνει την επιστημονική έρευνα, τη λειτουργική προσέγγιση, την ανάπτυξη και εφαρμογή προηγμένων τεχνολογικών λύσεων.

Το σύστημα βασίζεται σε εξειδικευμένο λογισμικό προηγμένης αρχιτεκτονικής και υψηλής διαθεσιμότητας και ενσωματώνει τα απαιτούμενα γεωλογικά, σεισμολογικά, γεωδυναμικά, πολεοδομικά, τεκτονικά και γεωτεχνικά δεδομένα, τηλεπικοινωνιακές υποδομές, επιχειρησιακά, δεδομένα, αλλά και αναλυτικές οργανωτικές και διοικητικές μεθοδολογίες και διαδικασίες.





ΕΚΔΡΟΜΕΣ! ΕΚΔΡΟΜΕΣ!

ΧΡΙΣΤΟΥΓΕΝΝΑ!
ΠΡΩΤΟΧΡΟΝΙΑ!
ΘΕΟΦΑΝΕΙΑ!
ΤΑΞΙΔΙΩΤΙΚΕΣ ΕΚΠΛΗΞΕΙΣ!!!

ΒΙΕΝΝΗ
ΑΥΣΤΡΙΑΚΟ ΠΑΝΟΡΑΜΑ
ΣΑΛΤΣΜΠΟΥΡΓΚ
ΠΡΑΓΑ-ΒΙΕΝΝΗ
ΠΡΑΓΑ-ΒΙΕΝΝΗ-ΒΟΥΔΑΠΕΣΤΗ
ΕΙΔΙΚΕΣ ΤΙΜΕΣ ΓΙΑ ΚΡΑΤΗΣΕΙΣ ΩΣ ΤΙΣ 18/11

ΠΑΡΙΣΙ
ΠΡΑΓΑ-ΚΑΡΛΟΒΥ ΒΑΡΙ
ΛΟΝΔΙΝΟ-ΟΞΦΟΡΔΗ
ΕΛΒΕΤΙΑ
ΡΩΜΗ-ΦΛΩΡΕΝΤΙΑ
ΒΟΥΔΑΠΕΣΤΗ
ΙΣΤΟΡΙΚΕΣ ΠΡΩΤΕΥΟΥΣΕΣ
ΝΙΚΑΙΑ-ΜΟΝΤΕ ΚΑΡΛΟ
ΙΤΑΛΙΑ-ΚΥΑΝΗ ΑΚΤΗ
ΚΑΤΑΠΛΗΚΤΙΚΕΣ ΠΡΟΣΦΟΡΕΣ ΓΙΑ ΚΡΑΤΗΣΕΙΣ ΩΣ ΤΙΣ 26/11

STEFANAKIS

ΑΛΕΞ. ΔΙΑΚΟΥ 38-ΡΟΔΟΣ • Τηλ.: 22410/20625-2241030054

Ακόμα κι αν οι εργασίες ξεκινούσαν άμεσα...

Μίνιμουμ χρόνου το 2008 για το νέο εργοστάσιο της ΔΕΗ!

Ενημέρωση του Δ/τή της ΔΕΗ από τον κ. Τ. Καραμάριο

Για τις έντονες αντιδράσεις των κατοίκων του Δημοτικού Διαμερίσματος Θεολόγου και την απόφαση που πήραν στην Λαϊκή Συνέλευση που πραγματοποίησαν στις 29 Οκτωβρίου, ότι δεν πρόκειται να δεχθούν νέα επέκταση του εργοστασίου της ΔΕΗ στη Σορωνή, ενημέρωσε και επίσημα ο βουλευτής Δωδεκανήσου κ. Αναστάσιος Καραμάριος, τον υφυπουργό Ανάπτυξης κ. Σαλαγκούδη, τον Διοικητή της ΔΕΗ, και τον αντιπρόεδρο της ΡΑΕ, στην διάρκεια έκτακτης σύσκεψης που πραγματοποιήθηκε πριν από μερικές μέρες στην Αθήνα, αντικείμενο της οποίας υπήρξε το ενεργειακό πρόβλημα της Δωδεκανήσου.

Από την σύσκεψη αυτή, αξίζει να σημειωθεί ότι επιβεβαιώθηκε ότι ακόμα κι αν οι διαδικασίες ξεπεραστούν τα εμπόδια και ξεκινήσει άμεσα το νέο εργοστάσιο της ΔΕΗ στη Ρόδο, τότε **αποκλείεται να ολοκληρωθεί και να λειτουργήσει πριν από το 2008!**

Ο κ. Καραμάριος, που πήρε μέρος στην σύσκεψη αυτή με την ιδιότητά του ως βουλευτής του νομού αλλά και ως πρόεδρος της Επιτροπής Θεσμών και Διαφάνειας της Βουλής, (στη δικαιοδοσία της οποίας υπάγεται ο κοινοβουλευτικός έλεγχος της ΡΑΕ) παρέστη στην έκτακτη σύσκεψη που έγινε το βράδυ της περασμένης Τρίτης, στο υπουργείο Ανάπτυξης.

Όπως επισημαίνεται σε σχετική ανακοίνωση που εξέδωσε χθες ο κ. Καραμάριος, αφού εξετάστηκε συνολικά το ενεργειακό πρόβλημα των νησιών της Δωδεκανήσου, και διαπιστώθηκε η ανάγκη άμεσης λήψης μέτρων για την καλύτερη αντιμετώπιση των προβλημάτων των νησιών μας, η συζήτηση επεκτάθηκε και στο πρόβλημα της Ρόδου και ειδικότερα, τόσο για τις δυσκολίες που παρουσιάζονται στην κατασκευή του νέου εργοστασίου της ΔΕΗ στη Ρόδο, όσο και για την εγκατάσταση νέου αεροστροβίλου στο σταθμό παραγωγής της ΔΕΗ στη Σορωνή.

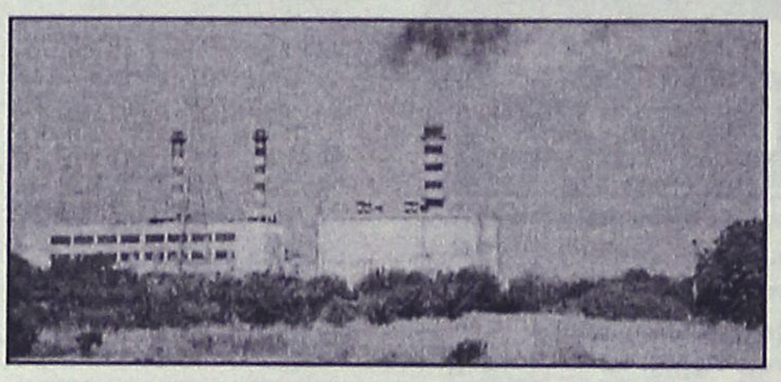

Ο κ. Καραμάριος και στα δύο προβλήματα της Ρόδου, τόνισε ότι για το μεν νέο εργοστάσιο υπήρξαν καθυστερήσεις που παρουσιάστηκαν στο παρελθόν και με την ευθύνη πολλών αρμοδίων, οι οποίοι αμέλησαν υπερβολικά για την διευθέτηση των εκκρεμοτήτων που υπάρχουν (δασικής υπηρεσίας ιδιοκτησιακών προβλημάτων της περιοχής, εκδίκαση ενστάσεων της ΚΕΔ κλπ) και υποσχέθηκε να συμπαρασταθεί στις οποιεσδήποτε ενέργειες που πρέπει να γίνουν προκειμένου να αρχίσουν επιτέλους οι εργασίες του νέου εργοστασίου, για δε την εγκατάσταση του νέου αεροστροβίλου στη Σορωνή, πληροφόρησε τους παρευρισκόμενους για τις έντονες και δικαιολογημένες αντιδράσεις των κατοίκων της ευρύτερης περιοχής. Σε κάθε περίπτωση πάντως, διαπιστώθηκε ότι οι διαδικασίες **«ξεμπλοκαρίσματος» του νέου εργοστασίου, δεν πρόκειται να τελειώσουν πριν από την παρέλευση 4 μηνών και ότι το νέο εργοστάσιο καλώς εχόντων των πραγμάτων, δεν πρόκειται να λειτουργήσει πριν την παρέλευση 5 έως 6 ετών!**

Γι αυτό – συνεχίζει στην ανακοίνωσή του ο κ. Καραμάριος, επείγει ο αποχαρακτηρισμός της περιοχής από την άποψη χαρακτηρισμού της ως δασικής και να λυθεί το ιδιοκτησιακό πρόβλημα, ούτως ώστε η έναρξη κατασκευής του νέου εργοστασίου να γίνει επιτέλους πράξη. Στην περίπτωση αυτή, ο κ. Καραμάριος, υποσχέθηκε στον κ. Υφυπουργό, ότι θα βοηθήσει σε ό,τι απαιτείται για την ταχύτερη διεκπεραίωση των εκκρεμοτήτων, προκειμένου να αντιμετωπιστεί το ενεργειακό πρόβλημα της Ρόδου. Το ίδιο ζήτησε τέλος και για την κάλυψη των νησιών μας (Λέρος, Αστυπάλαια, Κάλυμνος, Κως, Τήλος κλπ), που και σε αυτά τα νησιά, το πρόβλημα της επάρκειας ηλεκτρικού ρεύματος, παρουσιάζεται έντονο τόσο τους θερινούς όσο και τους χειμερινούς μήνες.

ΔΙΠΛΗ ΧΡΙΣΤΟΥΓΕΝΝΙΑΤΙΚΗ ΠΡΟΣΦΟΡΑ SUZUKI

48 άτοκες δόσεις

ΚΑΙ ΚΕΡΔΟΣ ΕΩΣ €5.433

Αυτά τα Χριστούγεννα γιορτάστε διπλά.
Η Suzuki σας προσφέρει ένα μοναδικό δώρο για να αποκτήσετε το αυτοκίνητο που πάντα ονειρευόσασταν.
Απολαύστε αξιοπιστία, επιδόσεις, ασφάλεια, άνεση και τον πλουσιότερο standard εξοπλισμό.
Αποκτήστε σήμερα το δικό σας Jimny με κέρδος από €1.784 έως €2.193 και το Grand Vitara με κέρδος από €3.229 έως €5.433, ανάλογα με το μοντέλο και τον τρόπο χρηματοδότησης που θα επιλέξετε.*

*Τρόποι χρηματοδότησης: 20% προκαταβολή και 24 ίσες δόσεις, 35% προκαταβολή και 36 ίσες δόσεις, 50% προκαταβολή και 48 ίσες δόσεις.

Όλα τα Jimny με digital camera Samsung Digimax V50, 5.0 megapixel στο standard εξοπλισμό.

Όλα τα Grand Vitara με digital drive-in cinema Samsung 12" στο standard εξοπλισμό.

SUZUKI

Επίσημοι έμποροι Ρόδου: Ν. ΒΑΡΔΕΛΛΗΣ Α.Ε. • ΕΚΘΕΣΙΣ - SERVICE - ΑΝΤΑΛΛΑΚΤΙΚΑ: ΚΑΠΟΔΙΣΤΡΙΟΥ 21, ΡΟΔΟΣ, Τηλ: 2241 - 27.774 - FAX: 2241 - 20.696

Μήνυμα Καραμανλή στην Αγκυρα από τη χθεσινή συνεδρίαση της Κυπριακής Βουλής

Η πορεία της Τουρκίας εξαρτάται από την ίδια

"Θα εργασθώ με όλες τις δυνάμεις μου για τις ελληνοτουρκικές σχέσεις, αλλά..."

Για την Ελλάδα η υποστήριξη της ευρωπαϊκής πορείας της Τουρκίας αποτελεί στρατηγική επιλογή, όμως η ένταξή της στην Ευρωπαϊκή Ένωση εξαρτάται πρώτα απ' όλα από την ίδια, δήλωσε ο πρωθυπουργός Κώστας Καραμανλής στην ειδική συνεδρίαση του κυπριακού Κοινοβουλίου χθες το πρωί.



Συγκεκριμένα, ανέφερε ότι η πορεία της Τουρκίας στην Ευρώπη εξαρτάται από τη συνέχιση των προσπαθειών της να συγκλίνει με το συνταγματικό, οικονομικό και πολιτικό κεκτημένο της Ένωσης, από την κατάσταση στο εσωτερικό της, από τα βήματα που θα κάνει στην εξωτερική πολιτική της και από την συμπεριφορά της έναντι της Κυπριακής Δημοκρατίας.

Στη συνέχεια, ο Έλληνας πρωθυπουργός επισήμανε ότι εργάζεται με επιμονή για τη βελτίωση των ελληνοτουρκικών σχέσεων, υπογραμμίζοντας ότι «στόχος μας είναι να επενδύσουμε στην ανάπτυξη και όχι στην αντιπαράθεση, στην πρόοδο και όχι στη συντήρηση του παρελθόντος».

Μιλώντας για το Κυπριακό, υπογράμμισε ότι η επανένωση της νήσου παραμένει ύψιστη προτεραιότητα, ενώ ανέφερε ότι η ένταξη της Κυπριακής Δημοκρατίας στην Ε.Ε. μπορεί να γίνει αφετηρία μιας νέας αποτελεσματικής προσπάθειας, που θα οδηγήσει στην ένωση.

Ακολούθως, σημείωσε ότι «δυστυχώς το κοινοτικό κεκτημένο δεν μπορεί ακόμα να εφαρμοστεί στο κατεχόμενο τμήμα της Κύπρου, το οποίο όμως αποτελεί ήδη έδαφος της ΕΕ. Η επανένωση της Κύπρου πρόκειται να αναβαθμίσει ουσιαστικά την παρουσία της στην ΕΕ και να επιτρέψει σε ολόκληρο τον κυπριακό λαό να απολαύσει τα αγαθά της ένταξης. Πρόκειται ταυτόχρονα να απαλλάξει την Ευρώπη από τα τελευταία τείχη που παρέμειναν στα εδάφη της, αλλά και τα προβλήματα που τα τείχη αυτά συνεπάγονται».

ΜΙΑ ΛΥΣΗ

Αναφερόμενος στο δημοψήφισμα για το σχέδιο Ανάν είπε ότι «ο κυπριαρχος λαός της ελεύθερης Κύπρου έκρινε ότι το σχέδιο του ΓΓ του ΟΗΕ, όπως είχε, δεν ήταν ικανοποιητικό. Ταυτόχρονα όλοι δείξατε, άσχετα από τη στάση που τήρησε ο καθένας στο συγκεκριμένο σχέδιο, ότι παραμένετε σταθερά προσανατολισμένοι στην επιδίωξη να βρεθεί επιτέλους λειτουργική και βιώσιμη λύση του προβλήματος. Διότι λύση η οποία δεν είναι λειτουργική, δεν είναι λύση και αυτό δεν είναι προς όφελος κανενός ούτε των Τουρκοκυπρίων, ούτε των Ελληνοκυπρίων, ούτε της ΕΕ, ούτε βέβαια για την Ελλάδα, την Τουρκία και την ευρύτερη περιοχή».

Προσέθεσε ότι οι προσπάθειες για λύση συνεχίζονται και θα συνεχιστούν με αμείωτους και διαρκώς εντεινόμενους ρυθμούς και υπογράμμισε ότι η διευθέτηση στο Κυπριακό λαμβάνει υπόψη τη νέα πραγματικότητα, ότι δηλαδή η Κυπριακή Δημοκρατία είναι ισότιμο μέλος της ΕΕ και αυτό μπορεί και πρέπει να αποτελέσει καταλύτη για μια λειτουργική και βιώσιμη λύση.

Στη συνέχεια, σημείωσε ότι για την ένταξη της Κύπρου στην ΕΕ εργάστηκαν και συνεργάστηκαν για πολλά χρόνια όλες οι πολιτικές δυνάμεις στην Κύπρο και στην Ελλάδα, καθώς και όλες οι κυβερνήσεις. Στάθηκε ιδιαίτερα και μνημόνευσε ξεχωριστά τις προσπάθειες, που -όπως είπε- κατέβαλαν τόσο η προηγούμενη ελληνική κυβέρνηση όσο και η προηγούμενη κυπριακή κυβέρνηση, ενώ πρόσθεσε «η επιτυχία αυτή είναι άλλη μια απόδειξη της αποτελεσματικότητας που επιτυγχάνουμε όταν διαμορφώνουμε και ακολουθούμε ενιαία στρατηγική».



THOMSON 42WB02S
• Τηλεόραση Plasma • Contrast: 1000: 1
• Φωτεινότητα : 1000 cd/m2 • Διπλό tuner PIP/PAP



SONY DSC-P73
• Ψηφιακή φωτογραφική μηχανή Cyber-shot με 4,1 εκατομμύρια ενεργά pixel • Οπτικό zoom 3x • Εξυπνο zoom έως 10x • Ψηφιακό zoom ακριβείας 6x • Σύνδεση USB 2.0 υψηλής ταχύτητας μεταφοράς • Περιλαμβάνονται επαναφορτιζόμενες μπαταρίες και φορτιστής



PHILIPS DVD-R75
• DVD Εγγραφής DVD+R, DVD+RW
• Αναπαραγωγή: DVD+R /+RW, DVD-VIDEO, SuperVCD, VideoCD, AudioCD, CD-R /-RW, MP3 CD



SUNSTECH DVP-S105
• DVD Player με LCD Display
• Αναπαραγωγή DVD, CD, CD-R/RW, MP3, JPEG • Εξοδος Progressive Scan Video



PHILIPS FC 8394
• Ηλεκτρική σκούπα ισχύος 1600W
• Διαθέτει απλό πέλμα για όλες τις χρήσεις
• Ρυθμιζόμενη ισχύ αναρρόφησης • Σύστημα φιλτραρίσματος 5 στρωμάτων • Μεγάλα πεντάλ ελέγχου για εύκολη χρήση

Την Πέμπτη / 8 Νοεμβρίου βάψτε τα ...πορτοκαλί!

πορτο...καλή πέμπτη



BOSCH WFL 2470
• Πλυντήριο ρούχων 1200 στροφών • Ηλεκτρονική λειτουργία με fuzzy logic • Ειδικό πρόγραμμα "πλύσιμο στο χέρι"
• Απόδοση πλύσης A • Κατηγορία ενέργειας A



WHIRLPOOL FL 5053
• Πλυντήριο ρούχων χωρητικότητας 5kg • Ταχύτητα στυψίματος 500 στροφές • Ανοξείδωτο τύμπανο
• Δυνατότητα διακοπής ξεβγάλματος • 11 προγράμματα

Καναδά 12
Τηλ: 22410 20874

με απίστευτες προσφορές στη Ρόδο!

expert
Οι ειδικοί

Η ΜΕΓΑΛΥΤΕΡΗ ΑΛΥΣΙΔΑ ΗΛΕΚΤΡΙΚΩΝ ΤΟΥ ΚΟΣΜΟΥ

Grammy
ΠΑΙΔΙΚΑ - ΒΑΠΤΙΣΤΙΚΑ
ΧΕΙΜΕΡΙΝΑ ΠΑΚΕΤΑ ΒΑΠΤΙΣΗΣ
ΚΟΜΠΛΕ
ΦΟΡΕΜΑ/ΚΟΥΣΤΟΥΜΙ, ΠΑΠΟΥΤΣΙΑ, ΚΑΛΤΣΕΣ, ΠΕΤΣΕΤΕΣ
ΜΥΡΟΠΑΝΟ, ΕΣΩΡΟΥΧΑ, ΣΕΤ ΛΑΔΙΟΥ,
ΛΑΜΠΑΔΑ, ΚΟΥΤΑ
1ο ΠΑΚΕΤΟ:
ΑΠΟ !!! 350€ ΔΩΡΟ!!! 30 ΤΕΜΑΧΙΑ ΜΠΟΜΠΟΝΙΕΡΕΣ
2ο ΠΑΚΕΤΟ:
ΑΠΟ !!! 370€ ΔΩΡΟ!!! 40 ΤΕΜΑΧΙΑ ΜΠΟΜΠΟΝΙΕΡΕΣ
3ο ΠΑΚΕΤΟ:
ΑΠΟ !!! 390€ ΔΩΡΟ!!! 50 ΤΕΜΑΧΙΑ ΜΠΟΜΠΟΝΙΕΡΕΣ
ΠΡΟΓΡΑΜΜΑΤΙΣΤΕ ΑΠΟ ΤΩΡΑ ΤΗΝ ΒΑΠΤΙΣΗ
ΠΟΥ ΠΡΟΚΕΙΤΕ ΝΑ ΚΑΝΕΤΕ ΜΕΧΡΙ ΤΟ ΦΕΒΡΟΥΑΡΙΟ
ΚΛΕΙΝΟΝΤΑΣ ΕΓΚΑΙΡΑ ΚΑΠΟΙΟ ΑΠΟ ΤΑ ΠΑΡΑΠΑΝΩ ΠΑΚΕΤΑ
ΜΕ ΕΛΑΧΙΣΤΗ ΠΡΟΚΑΤΑΒΟΛΗ 50€
ΚΑΡΠΑΘΟΥ 6 ΡΟΔΟΣ (έναντι Στοάς Ροίκου)
Τηλ: 22410 28785

ΒΙΒΛΙΟΠΩΛΕΙΟ
στο
ΠΟΛΥΓΩΝΟ
Στο κατάστημά μας Απ. Παύλου 32, θα βρείτε:
ΒΟΗΘΗΜΑΤΑ σχολικά παιδικά φροντιστηρίου
ΣΤΑΝΤΕΣ Νηπίου φθικές Γραμμικού Σχεδίου Ελεύθερο
ξενόγλωσσα & Είδη
Αυτό ακριβώς που ψάχνετε για το χαμόγελο του παιδιού, του εφήβου & το δικό σας συμφέρον
ΠΟΛΥΓΩΝΟ για να είστε πάντα ενημερωμένοι
ΤΗΛ. 22410-65760

εστιατόριο
Ζορμπάς
Το εστιατόριο "ΖΟΡΜΠΑΣ"
έναντι ξενοδοχείου ΑΤΛΑΝΤΙΚΑ
θα παραμείνει
ΑΝΟΙΚΤΟ
Παρασκευή - Σάββατο και Κυριακή
με γουρουνόπουλο
και κατσίκι στη σούβλα.
Για ρεζερβέ - παραγγελίες
τηλ. 2241091332
Παραλία Ιαλυσού (έναντι ξεν. Ατλάντικα)
4543

Επίσκεψη Ιατρικού κλιμακίου σήμερα στην Αστυπάλαια

"Ανοιχτή αγκαλιά" στα νησιά...

Μετέχουν γιατροί διαφόρων ειδικοτήτων και νοσηλευτές

Μια ακόμα σημαντική προσπάθεια, που έχει ως στόχο την ευαισθητοποίηση των κατοίκων των μικρών νησιών του νομού μας, και η αρωγή στο δύσκολο έργο της Πολιτείας για την θωράκιση της υγείας στα νησιά αυτά, ολοκληρώνει σήμερα 14 Νοεμβρίου, ο σύλλογος Φίλων Κοινωνικής Παιδιατρικής «Ανοιχτή Αγκαλιά» . Η επίσκεψη του κλιμακίου των γιατρών, αφορά αυτή τη φορά τους κατοίκους της Αστυπάλαιας, στο οποίο από την Παρασκευή, βρίσκονται τα μέλη της Επιστημονικής – Εθελοντικής Ομάδας της

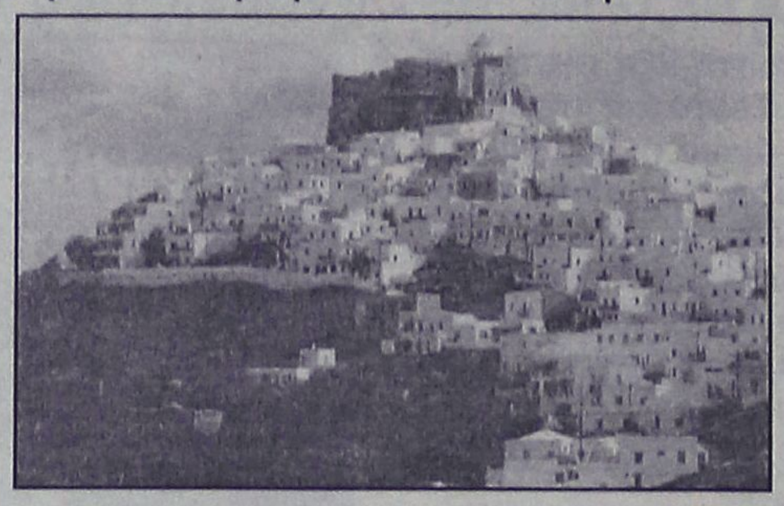

Ανοιχτής Αγκαλιάς.

Το κλιμάκιο, αποτελείται από γιατρούς και νοσηλευτές διαφόρων νοσοκομείων της Αττικής που εντάσσονται στο Εθνικό Σύστημα Υγείας και το πρόγραμμα περιλαμβάνει:

Δωρεάν Προληπτικές Ιατρικές Εξετάσεις όλων των κατοίκων, Παιδιατρικές, οδοντιατρικό έλεγχο, Καρδιολογικές, Παθολογικές, Ορθοπεδικές, Οφθαλμολογικές, Γυναικολογικές, Αιματολογικές, υπέρηχους, Μετρήσεις Οστικής Μάζας, καθώς επίσης και συνεδρίες με γονείς και Εκπαιδευτικούς από Ομάδα Ειδικών Παιδοψυχολόγων και τέλος, Ψυχαγωγικό πρόγραμμα και διανομή δώρων στα παιδιά της Αστυπάλαιας.

Το όλο πρόγραμμα, αξίζει να σημειωθεί ότι τελεί υπό την αιγίδα του Υπουργείο Υγείας και Κοινωνικής Αλληλεγγύης.

Μετά την απολογία τους στην ανακρίτρια Ρόδου

Ελεύθεροι αλλά με όρους οι ανήλικοι αλλοδαποί

Εκλεβαν μοτοποδήλατα για να πάρουν ανταλλακτικά

Ελεύθεροι με περιοριστικούς όρους αφέθηκαν χθες αργά το μεσημέρι, αμέσως μετά την απολογία τους στην ανακρίτρια Ρόδου, οι δύο ανήλικοι αλλοδαποί που είχαν συλληφθεί πριν από μερικές μέρες, από αστυνομικούς της Ασφάλειας, ως οι δράστες σειράς κλοπών δικύκλων μοτοποδηλάτων και μοτοσικλετών.

Ανακρίτρια και Εισαγγελέας Ανηλίκων, αποφάσισαν από κοινού χθες το μεσημέρι, να αφεθούν ελεύθεροι οι δύο ανήλικοι, 14 και 15 ετών αντίστοιχα, με τον περιοριστικό όρο, να παρουσιάζονται κάθε 1η και 15η του μήνα στον επιμελητή ανηλίκων.

Σε βάρος τους, ο Εισαγγελέας Ανηλίκων Ρόδου, είχε ασκήσει την περασμένη Πέμπτη, ποινικές διώξεις σε βαθμό κακουργήματος, για πολλαπλές κλοπές μοτοποδηλάτων που είχαν πραγματοποιήσει τους τελευταίους μήνες.

Η υπόθεση, που προβλημάτισε έντονα την τοπική κοινωνία, αποκαλύφθηκε, όταν στα χέρια των αστυνομικών της Ασφάλειας Ρόδου, βρέθηκαν δύο Γεωργιανοί, ηλικίας 14 και 15 ετών, ως οι δράστες κλοπής περιπτέρου. Στην κατοχή των δύο ανηλίκων, είχε βρεθεί και μια μοτοσικλέτα που αποδείχθηκε τελικά ότι ήταν κλεμμένη.

Οι δύο ανήλικοι, ομολόγησαν ότι την είχαν κλέψει από τις 6 Νοεμβρίου και ότι από κοινού με έναν 14 χρονο από τη Γεωργία και δύο ροδίτες ηλικίας 14 και 15 ετών, (σε βάρος των οποίων αναμένεται να ασκηθούν επίσης διώξεις) αφαίρεσαν μια δίκυκλη μοτοσικλέτα την οποία και εγκατέλειψαν στην συνέχεια στην περιοχή 7 Βαγιές. Επίσης, από τους μήνες Σεπτέμβριο έως και Οκτώβριο του 2004, αφαίρεσαν από διάφορες συνοικίες της πόλεως Ρόδου, Ιαλυσού και Αρχαγγέλου, 15 δίκυκλα μοτοποδήλατα και μοτοσικλέτες **τα οποία αφού χρησιμοποίησαν κάνοντας βόλτες στην συνέχεια τα έριχναν στο λιμάνι της Ρόδου, ή τα εγκατέλειπαν σε διάφορες περιοχές!**

Το αποκορύφωμα της επιπολαιότητας ή της θρασύτητας με την οποία λειτουργούσαν οι ανήλικοι, ήταν ότι μεταξύ των άλλων, είχαν κλέψει από περιοχή της Ψαροπούλας στη Ρόδο, και ένα μοτοποδήλατο, το οποίο άλλαξε τουλάχιστον 4 «ιδιοκτήτες» (από 16 έως και 18 χρόνων) μέσα σε διάστημα δύο περίπου εβδομάδων, αφού... ο ένας το χάριζε στον άλλον(!) με αποτέλεσμα να βρεθεί τελικά στα χέρια μιας... 16χρονης ροδίτισσας, σε βάρος της οποίας ασκήθηκε επίσης δίωξη.

Το μαγαζί του
Σαρρή

Εμείς...
κι εμείς...
το χειμώνα στον Σαρρή στην Παλιά Πόλη.
Με ρετσίνα και μεζέ και φαΐ και ψάρι και θαλασσινά και... και...
Σωκράτους & Ευδήμου 18 - Π. Πόλη
Τηλ. 2241073707
4851

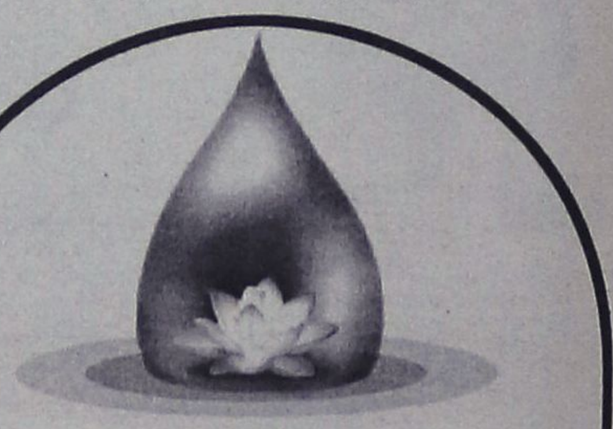
YOGA
Center
Με τη Yoga αισθάνεστε ισορροπημένοι και ανανεωμένοι σωματικά και πνευματικά.
Με το συνδυασμό **αναπνοής, σωματικής άσκησης** και **συγκέντρωσης,** βελτιώνεται η άμυνα του οργανισμού μας, ενισχύεται η υγεία μας και αυξάνεται η ευεξία μας.
Καθένας μας μπορεί να ξεκινήσει να κάνει Yoga ανεξάρτητα από ηλικία και φυσική κατάσταση.
ΤΜΗΜΑΤΑ ΕΝΗΛΙΚΩΝ ΚΑΙ ΠΑΙΔΙΩΝ
Υπεύθυνη: Ιφιγένεια Χαλκιά • Ιερού Λόχου 8 Ιαλυσός
Τηλ: 22410 96343 - 6945 374109

TECHNO GROUP
Μελέτη - Συντήρηση
ΠΑΡΑΔΟΣΗ ΣΕ ΠΛΗΡΗ ΛΕΙΤΟΥΡΓΙΑ ΑΠΟ ΠΕΠΕΙΡΑΜΕΝΟ ΣΥΝΕΡΓΕΙΟ
ΘΕΡΜΑΝΣΗ–ΗΛΙΑΚΑ–ΚΛΙΜΑΤΙΣΜΟΣ
ΕΥΚΟΛΙΕΣ ΠΛΗΡΩΜΗΣ

ΔΑΠΕΔΟΘΕΡΜΑΝΣΗ


ΠΡΟΪΟΝΤΑ ΓΕΡΜΑΝΙΑΣ-ΙΤΑΛΙΑΣ
Δημ. Αναστασιάδη 8 - Τηλ. & Fax: 22410 32181

Ξενοδόχοι
αποφασίστε έγκαιρα και κερδίστε την προσφορά μας έως τις 15 Δεκέμβρη 2004 στα δέκα δωμάτια δίνουμε άλλο ένα ΔΩΡΟ

ΟΜΙΛΟΣ ΕΤΑΙΡΕΙΩΝ "Δ. ΚΥΝΗΓΑΚΗΣ"
ΕΡΓΟΣΤΑΣΙΟ ΕΠΙΠΛΩΝ

54 ΟΛΟΚΛΗΡΑ ΧΡΟΝΙΑ ΕΧΟΥΜΕ ΣΥΜΒΑΛΛΕΙ ΜΕ ΤΑ ΠΡΟΪΟΝΤΑ ΜΑΣ ΣΤΗΝ ΑΝΑΠΤΥΞΗ ΤΟΥ ΕΛΛΗΝΙΚΟΥ ΞΕΝΟΔΟΧΕΙΟΥ ΚΑΙ ΤΩΝ ΠΡΟΣΦΕΡΟΜΕΝΩΝ ΥΠΗΡΕΣΙΩΝ ΤΟΥΣ

"ΚΥΝΗΓΑΚΗΣ"
ΓΙΑ ΠΑΝΤΑ ΚΟΝΤΑ ΣΑΣ!!!

Στον εκθεσιακό χώρο που δημιουργήσαμε για σας, μπορείτε να διαλέξετε από την πλούσια συλλογή μας, σε τιμές εργοστασίου.
ΕΠΙΠΛΑ – ΦΩΤΙΣΤΙΚΑ – ΥΦΑΣΜΑΤΑ

Αναλαμβάνουμε με συνέπεια και ταχύτητα
ΜΕΛΕΤΕΣ – ΔΙΑΚΟΣΜΗΣΕΙΣ –
ΕΙΔΙΚΕΣ ΚΑΤΑΣΚΕΥΕΣ
για ΞΕΝΟΔΟΧΕΙΑ – ΣΠΙΤΙΑ –
ΕΣΤΙΑΤΟΡΙΑ – ΜΠΑΡ – ΠΛΟΙΑ

ΚΥΝΗΓΑΚΗΣ
ΕΡΓΟΣΤΑΣΙΟ: Ορφέως 186, Ρουφ, Αθήνα • Τηλ. 210-3468858
ΥΠΟΚ/ΜΑ ΡΟΔΟΥ: 3ο χλμ. ΛΕΩΦ. ΚΑΛΛΙΘΕΑΣ (έναντι Μαρινόπουλου)
Τηλ. 22410-67766

Τροποποιείται ο Κώδικας Οδικής Κυκλοφορίας

Τριπλάσια πρόστιμα για τους παραβάτες επικίνδυνους οδηγούς

Επί τόπου πληρωμή και αφαίρεση πινακίδων

Τριπλασιασμό των προστίμων για 30 παραβάσεις, λειτουργία του point system με αναδρομική ισχύ και αυστηρότερες εξετάσεις για τις άδειες οδήγησης, που θα ανανεώνονται κάθε 5 -10 χρόνια, προβλέπει ο νέος ΚΟΚ που θα ισχύσει από το 2005.

Σύμφωνα με πληροφορίες ο νέος ΚΟΚ θα περιέχει στοιχεία από τους αντίστοιχους κώδικες της Γαλλίας και της Γερμανίας και θα προβλέπει πολύ αυστηρότερα πρόστιμα για τους «επικίνδυνους οδηγούς», την άμεση πληρωμή τους, καθώς και την επιτόπου αφαίρεση των αδειών οδήγησης και κυκλοφορίας.

Για παράδειγμα, τα πρόστιμα που αφορούν στην παραβίαση του κόκκινου σηματοδότη, την κίνηση σε αντίθετο ρεύμα πορείας, το αντικανονικό προσπέρασμα, την αναστροφή σε αυτοκινητοδρόμους ταχείας κυκλοφορίας και τους επικίνδυνους ελιγμούς στον δρόμο, τα οποία σήμερα κοστίζουν 167 ευρώ, με τον νέο ΚΟΚ θα εκτοξευθούν πάνω από τα 200 ευρώ.

Παράλληλα, τα πρόστιμα για έλλειψη κόφτη ταχύτητας και ταχογράφου στα φορτηγά και τα λεωφορεία, που σήμερα είναι 334 ευρώ, με τον νέο ΚΟΚ θα ξεπεράσουν τα 350 ευρώ.

Βάσει του νέου ΚΟΚ, θα υπάρξει εντατικοποίηση της λειτουργίας του point system, που θα λειτουργήσει με 18μηνη αναδρομική ισχύ και του οποίου θα αυξηθούν οι βαθμοί και θα καθιερωθούν νέα μικρότερα χρονικά όρια για την αφαίρεση των διπλωμάτων (σήμερα ένα δίπλωμα οδήγησης αφαιρείται μόλις ο οδηγός συμπληρώσει 25 πόντους μέσα σε τέσσερα χρόνια).

Στα σχέδια του υπουργείου Μεταφορών περιλαμβάνονται, επίσης, η επανεξέταση των οδηγών ανά τακτά χρονικά διαστήματα, η ληψη μέτρων για την εξυγίανση του συστήματος έκδοσης αδειών οδήγησης και ο συντονισμός των συναρμόδιων υπουργείων σε θέματα οδικής ασφάλειας.

Ειδικότερα, ως προς τις άδειες οδήγησης που ήδη έχουν εκδοθεί, εξετάζεται η ανανέωσή τους κάθε πέντε χρόνια για τα φορτηγά και τα λεωφορεία και κάθε δέκα χρόνια για τα άλλα οχήματα, με την πιστοποίηση εκ νέου της επάρκειας των ικανοτήτων των οδηγών ύστερα και από ιατρικές εξετάσεις.

Εξετάζεται, επίσης, η καθιέρωση ενός αυστηρότερου πλαισίου ορίων ηλικίας, σύμφωνα με το οποίο ο οδηγός λεωφορείου πρέπει να είναι τουλάχιστον 24 ετών και ο οδηγός φορτηγού τουλάχιστον 21 ετών. Αυστηρά κριτήρια προωθούνται και για τις εξετάσεις των υποψήφιων οδηγών, με στόχο να γίνουν «περισσότερο αντικειμενικές».





UNIVERSAL LANGUAGE CENTRE
ΚΕΝΤΡΟ ΞΕΝΩΝ ΓΛΩΣΣΩΝ
ΠΛΗΡΟΦΟΡΙΕΣ- ΕΓΓΡΑΦΕΣ
Μ. Ζέρβα, Ιαλυσός
Τηλ.: 22410-92549, 92121

ΕΝΑΡΞΗ ειδικών προγραμμάτων για
ΕΝΗΛΙΚΕΣ - ΣΠΟΥΔΑΣΤΕΣ - ΕΠΑΓΓΕΛΜΑΤΙΕΣ!

- Μεθοδική ταχεία προετοιμασία ενός μόνον έτους ή λιγότερο απ' αυτό (για σπουδαστές με προηγούμενες γνώσεις της γλώσσας) για απόκτηση πτυχίων LOWER και PROFICIENCY διαφόρων τύπων πλήρως αναγνωρισμένων από το ΔΗΜΟΣΙΟ και ΑΣΕΠ

LOWER
• F.C.E. Δεκεμ/04 & Ιουν/05
• E.C.C.E. 11 Δεκεμ/ 04, Μάιος/05 και
• EDEXCEL Δεκ/04 & Μάιος/04
• T.O.I.E.C. κάθε εβδομάδα
• ΚΡΑΤΙΚΟ Νοεμ/04
• ΚΡΑΤΙΚΟ ΠΙΣΤΟΠΟΙΗΤΙΚΟ ΓΛΩΣΣΟΜΑΘΕΙΑΣ Οκτ/04 & Μάϊος/05

PROFICIENCY
• CAMBRIDGE Δεκ./04 & Ιουν/05
• MICHIGAN 30 Νοεμ/04
• T.O.I.E.C. (advanced) κάθε εβδομάδα
• T.O.E.F.E.L. κάθε μήνα
• I.E.L.T.S.

Υπεύθυνη Σπουδών: Ε. Τερζάκη
Πτυχ. Αγγλικής Φιλολογίας
Βρετ. Πανεπιστημίου

KYDON TOURS

Α' ΠΡΟΓΡΑΜΜΑ
ΜΥΡΑ ΑΓΙΟ ΝΙΚΟΛΑΟ ΑΤΤΑΛΕΙΑ
5/12-8/12/2004
Ελάτε να γιορτάσουμε τον ΑΓΙΟ ΝΙΚΟΛΑΟ στο τόπο που έζησε σαν Αρχιεπίσκοπος Μύρων.
5/12 ΚΑΤΑΜΑΡΑΝ ΡΟΔΟΣ ΜΑΡΜΑΡΙΣ 08.00
Περιήγηση Μαρμαρίς-Φετιγιέ. Επίσκεψη στο Λυβίσι και Παναγιάκας διανυκτέρευση.
6/12 ΜΥΡΑ-ΑΓΙΟ ΝΙΚΟΛΑΟ συμμετοχή στον εορτασμό και λειτουργία στον ναό-Επίσκεψη στους λαξευτούς τάφους-Φοίνικας-ΑΤΤΑΛΕΙΑ-ΡΙΒΙΕΡΑ της ΤΟΥΡΚΙΑΣ.
2 διανυκτερεύσεις σε ξενοδοχείο 5 αστέρων υπερπολυτελείας με φανταστικό πλούσιο μπουφέ, ορχήστρα, ΧΑΜΑΜ-SPA •Περιήγηση ΑΤΤΑΛΕΙΑΣ και περίπατος στην πλατεία ΠΑΡΑΔΟΣΙΑΚΗ ΠΟΛΗ-ΠΕΡΓΗ ΚΑΤΑΡΡΑΚΤΕΣ • Διασκέδαση στο περίφημο CECEBAR. ΟΛΑ ΠΛΗΡΩΜΕΝΑ
Συνοδός η κ. Ελένη Ψυλλάκη

Β' ΠΡΟΓΡΑΜΜΑ
ΜΥΡΑ ΑΓΙΟ ΝΙΚΟΛΑΟ
ΑΤΤΑΛΕΙΑ-ΚΩΝΣΤΑΝΤΙΝΟΥΠΟΛΗ-ΣΜΥΡΝΗ-ΕΦΕΣΟΣ-ΚΟΥΣΑΝΤΑΣΙ-ΜΑΡΜΑΡΙΣ
5/12-13/12/2004
Από την ΑΤΤΑΛΕΙΑ συνεχίζουμε για την ΠΕΝΤΑΜΟΡΦΗ ΚΩΝΣΤΑΝΤΙΝΟΥΠΟΛΗ, την βασίλισσα των πόλεων.
3 διανυκτερεύσεις κεντρικό 4 αστέρων ξενοδοχείο στην ΠΛΑΤΕΙΑ TAKSIM, ξεναγήσεις περιηγήσεις όλης της ΠΟΛΗΣ με την ΕΛΛΗΝΙΔΑ ξεναγό μας. ΑΓΙΑ ΣΟΦΙΑ-ΠΑΤΡΙΑΡΧΕΙΟ-ΠΑΝΑΓΙΑ ΒΛΑΧΕΡΝΩΝ-ΜΠΑΛΟΥΚΛΙ-ΜΟΝΗ ΤΗΣ ΧΩΡΑΣ-ΠΑΛΑΤΙΑ-ΠΕΡΑΝ-Κρουαζιέρα ΒΟΣΠΟΡΟ. Ψώνια στο ΚΑΠΑΛ ΤΣΑΡΣΙ με τα 4.000 μαγαζιά. Διασκέδαση ORIENTAL

Επιστρέφουμε απο ΚΩΝΣΤΑΝΤΙΝΟΥΠΟΛΗ-ΣΜΥΡΝΗ, Διανυκτέρευση, ξενάγηση ΣΜΥΡΝΗΣ, περιήγηση Κορδελλιό-Καντιφέ Κολέ, ΚΟΝΑΚΙ αγορά ΑΣΑΝΣΕΡ-ΚΟΡΔΩΝΙ,ξενάγηση στην ΕΦΕΣΣΟ, περιήγηση στο ΚΟΥΣΑΝΤΑΣΙ-ΜΑΡΜΑΡΙΣ, Διανυκτέρευση • ξενοδοχείο υπερπολυτελείας 5 αστέρων • ΠΛΟΥΣΙΟ ΠΡΟΓΡΑΜΜΑ. ΟΛΑ ΠΛΗΡΩΜΕΝΑ
Συνοδός η κ. Ελένη Ψυλλάκη

Η πείρα μας 30 ετών και η προσωπική μας φροντίδα κάνει το ταξείδι αξέχαστο, ευχάριστο και προ πάντων ΑΣΦΑΛΕΣ!!!

ΠΡΑΚΤΟΡΕΙΟ ΚΥΔΩΝ ΙΑΤΑ
1974-2004. 30 χρόνια σας ταξιδεύει με εγγύηση
Τηλ. 22410-23000, 27900, 27722
Εθ. Δωδ/σίων 14 • Ακτή Σαχτούρη 8• E-mail: Kydon@otenet.gr

Κοινοτική πρωτοβουλία "Equal"

Στόχος η ανάπτυξη του ανθρώπινου δυναμικού

Παρουσιάσθηκε χθες σε ειδική ημερίδα το έργο "Νησιωτική Συμπολιτεία - Ισότιμη Πρόσβαση"

Στην κατάμεστη από αρχές , φορείς και τοπικούς παράγοντες αίθουσα του ΑΚΤΑΙΟΝ, παρουσιάστηκε χθες το έργο «Νησιωτική Συμπολιτεία- Ισότιμη Πρόσβαση» που υλοποιείται στο πλαίσιο της κοινοτικής πρωτοβουλίας «Equal».

Ο γ.γ. της περιφέρειας Νοτίου Αιγαίου κ. Χαρ. Κόκκινος στο χαιρετισμό του , μίλησε μεταξύ άλλων για τους στόχους αυτής της παρουσίασης δηλαδή την ενημέρωση του κοινού και τη δυνατότητα ενίσχυσης των επιχειρηματικών και αναπτυξιακών κινήτρων στην περιφέρεια. Τόνισε ότι πρόκειται για ένα σημαντικό βήμα στην αναπτυξιακή διαδικασία και ότι πρέπει να αξιοποιήσουμε τις προκλήσεις και τις ευκαιρίες.

Στην ημερίδα παρέστη και ο γενικός γραμματέας Διαχείρισης κοινοτικών και άλλων πόρων του υπουργείου Απασχόλησης και Κοινωνικής Προστασίας κ. Σπύρος Βλιάμος, ο οποίος αναφέρθηκε στο νέο μοντέλο σκέψης που αναπτύσσεται σήμερα στην Ελλάδα. Αυτό αφορά όπως εξήγησε , την ανάπτυξη του ανθρώπου –ανθρώπινου δυναμικού, και η πρωτοβουλία equal παρουσιάζει ακριβώς τα σχέδια και τις προθέσεις της Ε.Ε. απ' αυτού.

Από την πλευρά του, ο βουλευτής κ. Τάσος Καραμάριος, επεσήμανε ότι για τα νησιά ζητάμε μία άλλη προστασία μεγαλύτερη απ' αυτήν που παρέχεται και ζήτησε να θεσμοθετηθούν διατάξεις ειδικά γι ' αυτά. Μάλιστα είπε χαρακτηριστικά ότι «αυτό το Αιγαίο μας επιβάλλει να είμαστε σε εγρήγορση , καθώς έτσι θα στηρίξουμε την ελληνικότητα των νησιών».

Στο χαιρετισμό του ο βουλευτής κ. Βασίλης Χρύσης είπε μεταξύ άλλων ότι τα προβλήματα των νησιών είναι χιλιοειπωμένα και γνωστά. Όμως τα 44 νησιά της περιφέρειας αποτελούν πρόκληση για όσους θέλουν να κάνουν τη μοίρα των νησιωτών καλύτερη. Τέλος ο υπουργός Αιγαίου και νησιωτικής πολιτικής κ. Αριστ. Παυλίδης, επεσήμανε μεταξύ άλλων ότι το πρόβλημα που υπάρχει και πρέπει να αντιμετωπίσουμε είναι η χαμηλή απορροφητικότητα της περιφέρειας.

Η EQUAL

Η πρωτοβουλία equal είναι ένα εργαλείο της ευρωπαϊκής στρατηγικής για την απασχόληση και χρηματοδοτείται από το Ευρωπαϊκό Κοινοτικό Ταμείο, στοχεύοντας στην πειραματική εφαρμογή και διάδοση νέων τρόπων καταπολέμησης των διακρίσεων και της ανισότητας στον τομέα της απασχόλησης.

Ειδικότερα η πρωτοβουλία equal αποτελεί μέρος της ευρωπαϊκής στρατηγικής των διακρίσεων και του κοινωνικού αποκλεισμού και συμπληρώνει τις πολιτικές και τα μέσα που αναπτύσσονται για το σκοπό αυτό, εστιάζοντας στην αγορά εργασίας. Το επιχειρησιακό πρόγραμμα της Πρωτοβουλίας, συνδέεται άμεσα και συμπληρώνει τις παρεμβάσεις που υποστηρίζονται από το Ευρωπαϊκό Κοινωνικό Ταμείο και έχει ως σκοπό την εφαρμογή μέτρων για την ανάπτυξη του ανθρώπινου δυναμικού, την καταπολέμηση της ανεργίας και την προώθηση ίσων ευκαιριών πρόσβασης στην αγορά εργασίας για όλες τις πληθυσμιακές ομάδες. Την παρουσίαση της πρωτοβουλίας έκαναν επιστήμονες και συνεργάτες του Ινστιτούτου Περιφερειακής Ανάπτυξης του Πάντειου Πανεπιστημίου καθώς και άλλοι ειδικοί.



Για τις εορτές του Πολιούχου μας

Στη Ρόδο και σήμερα ο κ. Χαρ. Κόκκινος

Αύριο μετέχει σε συσκέψεις στην Αθήνα

Ο Περιφερειάρχης Νοτίου Αιγαίου κ. Χ. Κόκκινος θα παραμείνει και σήμερα 14/11 στη Ρόδο, συμμετέχοντας στις εορταστικές εκδηλώσεις μνήμης του Αγίου Νεομάρτυρα Κωνσταντίνου του Υδραίου, πολιούχου της πόλης των Ροδίων.

Αύριο Δευτέρα 15/11, ο γ.γ. θα παρευρεθεί σε διεθνή ημερίδα για τη «Διαχείριση Μετανάστευσης», που διοργανώνει το Ινστιτούτο Μεταναστευτικής Πολιτικής στο Ξενοδοχείο «Athens Hilton», ώρα 8.30 π.μ.

Την εκδήλωση θα χαιρετίσει ο υπουργός ΥΠΕΣΔΔΑ καθηγητής κ. Προκόπης Παυλόπουλος.

Στις 12.00 το μεσημέρι, ο κ. Κόκκινος θα συμμετάσχει στην σύσκεψη που έχει προγραμματιστεί στο υπουργείο Εμπορικής Ναυτιλίας, με συμμετοχή της ηγεσίας του Υπουργείου και αιρετών της Τοπικής Αυτοδιοίκησης του Νομού Κυκλάδων, για επανεξέταση στο ζήτημα της ακτοπλοϊκής σύνδεσης των νησιών.

NEWS



pizzeria spaghetteria Palermo

Το "Palermo", η ιταλική pizzeria spaghetteria, στην Μεσαιωνική μας Πόλη, συνεχίζει τη λειτουργία του κάθε βράδυ εκτός Δευτέρας από 19:00μμ - 01:00πμ ... και delivery!

Ιπποδάμου 11 Παλιά Πόλη
τηλέφωνο για κρατήσεις 22410. 24876

ΠΥΡΟΤΕΧΝΗΜΑΤΑ
ΕΣΩΤΕΡΙΚΟΥ-ΕΞΩΤΕΡΙΚΟΥ ΧΩΡΟΥ
HAPPENIGS
DECOR
PROMISE
★ ★ ★ ★ ★
✓ Οργάνωση Εκδηλώσεων
ΔΗΜΗΤΡΗΣ ΖΟΡΜΠΑΛΑΣ
ΑΘΗΝΑ: Σερρών 12 Γαλάτσι 11147, Τηλ: 2102920514
ΗΡΑΚΛΕΙΟ: Βάρνης 13 71305, Τηλ: 2810881480
ΡΟΔΟΣ: Αμαράντου 43 85100, Τηλ: 2241077178
Fax: 2241023058, Κιν: 6974329494
www.e-Promise.gr
e-mail:dzorbalas@e-promise.gr

KYDON TOURS

Ποιότητα-Φροντίδα-Επιτυχία

● RELAX πρόγραμμα

• Τριήμερα - Τετραήμερα επιλογής σας
ΤΡΙΤΗ - ΠΑΡΑΣΚΕΥΗ
MARMARIS - ΣΜΥΡΝΗ - ΠΑΜΟΥΚΑΛΕ
ΚΑΙ ΟΠΟΙΑ ΠΟΛΗ ΕΠΙΘΥΜΕΙΤΕ
Ξενοδοχεία 5, 4 και 3 αστέρων επιλογής.
• Πακέτο εισιτήρια ξενοδοχεία φόροι

● ΜΥΡΑ - ΑΓΙΟ ΝΙΚΟΛΑΟ - ΑΤΤΑΛΕΙΑ
5/12-8/12

● ΜΥΡΑ - ΑΓΙΟ ΝΙΚΟΛΑΟ - ΑΤΤΑΛΕΙΑ - ΚΩΝ/ΛΗ-ΣΜΥΡΝΗ-ΕΦΕΣΟ-ΚΟΥΣΑΝΤΑΣΙ-ΜΑΡΜΑΡΙΣ
5-13/12/04

● ΧΡΙΣΤΟΥΓΕΝΝΑ
☞ ΠΑΡΙΣΙ - EURODISNEY
22/12-28/12
• 3 Διαν. ΠΑΡΙΣΙ, 3 διαν. DISNEY.
• Πλούσιο πρόγραμμα ρεβεγιόν στο περίφημο Cabaret Lido.
Συνοδός η κ. Ελένη Ψυλλάκη

● ΠΑΡΙΣΙ - EURODISNEY
Β' ΓΚΡΟΥΠ ΑΠΟ ΡΟΔΟ
3/1-8/1/05
• 3 Διαν. ΠΑΡΙΣΙ 3 διαν. DISNEY.
• Πλούσιο πρόγραμμα ρεβεγιόν στο περίφημο Cabaret Lido.

● ΠΑΡΙΣΙ - EURODISNEY
ΑΛΛΕΣ ΑΝΑΧΩΡΗΣΕΙΣ
23/12-28/12 ● 24/12-29/12
● 28/12-2/1 και 29/12-3/1

● ΠΡΩΤΟΧΡΟΝΙΑ 29/12-5/1/05
☞ ΠΑΝΟΡΑΜΑ ΠΟΡΤΟΓΑΛΙΑΣ
Συνοδός η κ. Ελένη Ψυλλάκη.

● ΝΕΟΝΥΜΦΟΙ!!! οργανώνουμε το ταξίδι των ονείρων σας
● ΟΔΙΚΕΣ και ΑΕΡΟΠΟΡΙΚΕΣ εκδρομές σε όλο τον κόσμο
● ΕΙΣΙΤΗΡΙΑ αεροπορικά - ακτοπλοϊκά με όλες τις εταιρίες
● Ξενοδοχεία με τις καλύτερες τιμές σε όλο τον κόσμο
● Γκρουπς ΙΣΠΑΝΙΑ - ΑΠΩ ΑΝΑΤΟΛΗ - ΣΙΓΚΑΠΟΥΡΗ - ΠΡΑΓΑ - ΒΟΥΔΑΠΕΣΤΗ - ΛΟΝΔΙΝΟ - ΒΙΕΝΗ - ΤΥΝΗΣΙΑ - ΜΑΡΟΚΟ - ΑΙΓΥΠΤΟ
● ΠΑΚΕΤΑ εκδρομών σε όλο τον κόσμο.
Γκρουπς και μεμονωμένων
• WESTERN UNION: Αποστολή χρημάτων σε όλο τον κόσμο σε 10 λεπτά.

Η πείρα μας 30 ετών στη διάθεσή σας

ΠΡΑΚΤΟΡΕΙΟ ΚΥΔΩΝ ΙΑΤΑ
Τηλ. 22410-23000, 27900, 27722
Εθ. Δωδ/σίων 14 • Ακτή Σαχτούρη 8
E-mail: Kydon@otenet.gr

Από αστυνομικούς σ' ολόκληρο το νησί

Καθημερινοί έλεγχοι για κλεμμένα μοτοποδήλατα!

Νέα μεγάλη εξόρμηση με εντολή του Αστυνομικού Δ/ντή

Καθημερινοί είναι πλέον οι έλεγχοι που γίνονται από τις αρμόδιες αστυνομικές αρχές για τον εντοπισμό κλεμμένων μοτοποδηλάτων σε ολόκληρο το νησί της Ρόδου.

Κατά τους ελέγχους που πραγματοποιήθηκαν το τελευταίο διήμερο, αστυνομικοί της υποδιεύθυνσης ασφάλειας Ρόδου, εντόπισαν προχθές στις 8 το βράδυ, στην περιοχή της πόλεως Ρόδου, έναν 18χρονο ροδίτη, ο οποίος κυκλοφορούσε με κλεμμένο μοτοποδήλατο.

Από την έρευνα των αστυνομικών, προέκυψε ότι ο νεαρός είχε κλέψει το συγκεκριμένο μοτοποδήλατο από την περιοχή της «Κολώνας» στις 22 Οκτωβρίου. Το μοτοποδήλατο, παραδόθηκε στον ιδιοκτήτη του.

Ο νεαρός αφέθηκε ελεύθερος από την ασφάλεια Ρόδου, λόγω της παρέλευσης των χρονικών ορίων του αυτοφώρου, αλλά ωστόσο, σε βάρος του σχηματίστηκε δικογραφία για την παραπομπή του στη δικαιοσύνη.

ΝΕΑ ΜΕΓΑΛΗ ΕΞΟΡΜΗΣΗ

Στο πλαίσιο αυτό της πρόληψης και της καταστολής για τις κλοπές οχημάτων, με εντολή του αστυνομικού διευθυντή Δωδεκανήσου κ. Αριστείδη Καρτάνου, πραγματοποιήθηκε προχθές από τις 3 το μεσημέρι έως και τις 10 το βράδυ, νέα μεγάλη εξόρμηση της αστυνομίας.

Στους ελέγχους αυτούς, πήραν μέρος, 6 ομάδες αστυνομικών, στις περιοχές Ιαλυσού και Αρχαγγέλου, στα οποία συμμετείχαν αστυνομικοί από τα ΑΤ των περιοχών αυτών, καθώς επίσης και αστυνομικοί της Ομάδας Καταστολής και Πρόληψης Εγκληματικότητας.

Οι ομάδες των αστυνομικών, πραγματοποίησαν συνολικά 85 ελέγχους σε μοτοσικλέτες και μοτοποδήλατα, κατά τους οποίους βεβαιώθηκαν οι εξής παραβάσεις:

- 17 πλημμελήματα του ΚΟΚ
- 20 πταίσματα του ΚΟΚ ενώ
- συνελήφθησαν 4 άτομα, ένας αλβανός κι ένας έλληνας στην περιοχή της Ιαλυσού, καθώς επίσης και 2 κάτοικοι της περιοχής Αρχαγγέλου, οι οποίοι οδηγούσαν τα οχήματά τους χωρίς να έχουν δίπλωμα.

Επιδείνωση του καιρού προβλέπει η ΕΜΥ...

Σε επιφυλακή οι αρμόδιες αρχές

Για επικείμενο κύμα κακοκαιρίας στην περιοχή της Δωδεκανήσου και της Ρόδου ειδικότερα, προειδοποιεί με ανακοίνωσή της η ΕΜΥ.

Έκτακτο δελτίο πρόγνωσης επικίνδυνων καιρικών φαινομένων, εξέδωσε χθες και το κεντρικό λιμεναρχείο της Ρόδου, προειδοποιώντας έτσι τους ιδιοκτήτες σκαφών που ελλιμενίζονται στην περιοχή μας, να μεριμνήσουν για την ασφάλειά τους.

Κύριο χαρακτηριστικό της κακοκαιρίας που θα ισχύσει για την περιοχή της Δωδεκανήσου, θα είναι η ένταση των ανέμων, που θα φθάνουν ακόμα και τα 9 μποφόρ. Τα φαινόμενα αυτά θα υποχωρήσουν σταδιακά τη Δευτέρα, αλλά η θερμοκρασία με τους βοριάδες που θα κυριαρχήσουν, θα είναι σημαντικά χαμηλή σε ολόκληρη τη χώρα από την Τρίτη.

VANIK TOURS

ΓΙΑΝΝΗΣ και ΣΕΒΑ ΒΑΛΣΑΜΙΔΗ
VANIK σημαίνει ΑΛΗΘΕΙΑ
ΑΚΤΗ ΚΑΝΑΡΗ 17, ΨΑΡΟΠΟΥΛΑ - ΑΝΕΤΟ ΠΑΡΚΙΝ
ΑΝΟΙΚΤΑ: ΔΕ-ΣΑ 08.30-14.00 και 16.30-20.30
Τηλ. 2241035191-37621 κιν/τό 6945-798148 FAX 2241029532
Το γραφείο μας πάντα πρώτο σε κρατήσεις ξενοδοχείων εξασφάλισε και σας προσφέρει καταπληκτικές τιμές για τα παρακάτω ξενοδοχεία σε ΠΑΚΕΤΑ (Έκδοση εισιτηρίων R/T) από 1/11 - 3/3/2005

ΑΠΕΥΘΥΝΟΜΑΣΤΕ ΣΕ ΣΑΣ ΠΟΥ ΘΕΛΕΤΕ ΚΑΙ Η ΚΡΑΤΗΣΗ ΣΑΣ ΝΑ ΕΙΝΑΙ ΣΩΣΤΗ ΚΑΙ ΤΟ ΔΩΜΑΤΙΟ ΣΑΣ ΝΑ ΣΑΣ ΠΕΡΙΜΕΝΕΙ

1ον	**HOTEL PRESIDENT Α΄ κατηγορίας**	
	Λεωφόρος Κηφισίας (ΟΛΑ ΑΝΑΚΑΙΝΙΣΜΕΝΑ)	
	ΜΟΝΟΚΛΙΝΟ	€ 60
	Δίκλινο για μονόκλινο	€ 65
	ΔΙΚΛΙΝΟ	€ 70
	ΤΡΙΚΛΙΝΟ	€ 90
2ον	**HOTEL ZAFOLIA Α΄ κατηγορίας**	
	Λεωφόρος Αλεξάνδρας	
	ΜΟΝΟΚΛΙΝΟ	€ 112
	ΔΙΚΛΙΝΟ	€ 125
	ΤΡΙΚΛΙΝΟ	€ 150
3ον	**HOTEL ATHENS CYPRIA Α΄ κατηγορίας**	
	Σύνταγμα	
	ΜΟΝΟΚΛΙΝΟ	€ 60
	ΔΙΚΛΙΝΟ	€ 80
	ΤΡΙΚΛΙΝΟ	€ 100
4ον	**HOTEL ASTOR Α΄ κατηγορίας**	
	Σύνταγμα	
	ΜΟΝΟΚΛΙΝΟ	€ 58
	Δίκλινο για μονόκλινο	€ 65
	ΔΙΚΛΙΝΟ	€ 73
	ΤΡΙΚΛΙΝΟ	€ 85
5ον	**HOTEL ELECTRA Α΄ SUPERIOR**	
	Ερμού - Σύνταγμα	
	ΜΟΝΟΚΛΙΝΟ	€ 100
	ΔΙΚΛΙΝΟ	€ 120
	ΤΡΙΚΛΙΝΟ	€ 140
6ον	**HOTEL ELLINIS Β΄ κατηγορίας**	
	ΩΝΑΣΕΙΟ, Λεωφ. Συγγρού	
	ΜΟΝΟΚΛΙΝΟ	€ 60
	ΔΙΚΛΙΝΟ	€ 80
	ΤΡΙΚΛΙΝΟ	€ 100
7ον	**HOTEL TRITON Β΄ κατηγορίας**	
	Κέντρο Πειραιά	
	ΜΟΝΟΚΛΙΝΟ	€ 60
	ΔΙΚΛΙΝΟ	€ 80
	ΤΡΙΚΛΙΝΟ	€ 100
8ον	**HOTEL LILIA Β΄ κατηγορίας**	
	Πασαλιμάνι Πειραιάς	
	ΜΟΝΟΚΛΙΝΟ	€ 60
	ΔΙΚΛΙΝΟ	€ 75
	ΤΡΙΚΛΙΝΟ	€ 100
9ον	**HOTEL ΕΓΝΑΤΙΑ Β΄ κατηγορίας**	
	Θεσσαλονίκη Κέντρο, καινούργιο	
	ΜΟΝΟΚΛΙΝΟ	€ 70
	ΔΙΚΛΙΝΟ	€ 80
	ΤΡΙΚΛΙΝΟ	€ 90
10ον	**HOTEL EGNATIA PALACE Α΄ κατηγορίας**	
	Θεσσαλονίκη Κέντρο, ολοκαίνουργιο	
	ΜΟΝΟΚΛΙΝΟ	€ 90
	ΔΙΚΛΙΝΟ	€ 100
	ΤΡΙΚΛΙΝΟ	€ 125

● Τα παραπάνω ξενοδοχεία διαθέτουν T.V. σε όλα τα δωμάτια
● Στις πιο πάνω τιμές συμπεριλαμβάνεται πρωινό σε μπουφέ
● Ακόμη σε μας θα βρείτε αεροπορικά και ατμοπλοϊκά εισιτήρια όλων των εταιριών.

A.N.E.Σ.

ΑΝΩΝΥΜΗ ΝΑΥΤΙΛΙΑΚΗ ΕΤΑΙΡΕΙΑ ΣΥΜΗΣ

ΠΡΟΓΡΑΜΜΑ Ε/Γ ΔΡΟΜΟΛΟΓΙΩΝ ΚΑΙ ΠΕΡΙΗΓΗΣΕΩΝ

ΝΟΕΜΒΡΙΟΣ 2004

	ΣΥΜΗ ΙΙ	Υ/Γ ΑΙΓΑΗ
12/11 ΠΑΡΑΣΚ.		08.00 ΡΟΔΟ-ΜΑΡΜΑΡΑ* 15.00 ΜΑΡΜΑΡΑ-ΡΟΔΟ* 16.30 ΡΟΔΟ-ΣΥΜΗ
13/11 ΣΑΒΒΑΤΟ	08.00 ΣΥΜΗ-ΡΟΔΟ 15.00 ΡΟΔΟ-ΣΥΜΗ	07.30 ΣΥΜΗ-ΡΟΔΟ 09.00 ΡΟΔΟ-ΣΥΜΗ 10.15 ΣΥΜΗ-ΝΤΑΤΣΑ* 15.00 ΝΤΑΤΣΑ-ΣΥΜΗ* 16.00 ΣΥΜΗ-ΡΟΔΟ
14/11 ΚΥΡΙΑΚΗ	06.30 ΣΥΜΗ-ΡΟΔΟ 09.00 Ρ.-ΠΑΝΟΡΜ.-ΣΥΜΗ 15.30 ΣΥΜΗ-ΡΟΔΟ 17.30 ΡΟΔΟ-ΣΥΜΗ	09.00 ΡΟΔΟ-ΠΑΝΟΡΜ.-ΣΥΜΗ 16.00 ΣΥΜΗ-ΡΟΔΟ
15/11 ΔΕΥΤΕΡΑ	07.30 ΣΥΜΗ-ΡΟΔΟ 15.00 ΡΟΔΟ-ΣΥΜΗ	08.00 ΡΟΔΟ-ΜΑΡΜΑΡΑ* 15.00 ΜΑΡΜΑΡΑ-ΡΟΔΟ*
16/11 ΤΡΙΤΗ		09.00 ΡΟΔΟ-ΣΥΜΗ 10.00 ΣΥΜΗ-ΡΟΔΟ 15.00 ΡΟΔΟ-ΣΥΜΗ
17/11 ΤΕΤΑΡΤΗ		08.00 ΣΥΜΗ-ΡΟΔΟ 15.00 ΡΟΔΟ-ΣΥΜΗ 16.00 ΣΥΜΗ-ΡΟΔΟ
18/11 ΠΕΜΠΤΗ	07.30 ΣΥΜΗ-ΡΟΔΟ 15.00 ΡΟΔΟ-ΣΥΜΗ	
19/11 ΠΑΡΑΣΚ.		08.00 ΡΟΔΟ-ΜΑΡΜΑΡΑ* 15.00 ΜΑΡΜΑΡΑ-ΡΟΔΟ* 16.30 ΡΟΔΟ-ΣΥΜΗ
20/11 ΣΑΒΒΑΤΟ	08.00 ΣΥΜΗ-ΡΟΔΟ 15.00 ΡΟΔΟ-ΣΥΜΗ	07.30 ΣΥΜΗ-ΡΟΔΟ 09.00 ΡΟΔΟ-ΣΥΜΗ 10.15 ΣΥΜΗ-ΝΤΑΤΣΑ* 15.00 ΝΤΑΤΣΑ-ΣΥΜΗ* 16.00 ΣΥΜΗ-ΡΟΔΟ

ΠΡΟΣΟΧΗ Η ΕΝΔΕΙΞΗ ΜΕ * ΕΙΝΑΙ ΠΕΡΙΗΓΗΣΗ

Τα δρομολόγια μπορούν να τροποποιηθούν λόγω εκτάκτων συγκοινωνιακών αναγκών ή καιρικών συνθηκών

Παρακαλούμε πριν ταξιδέψετε επικοινωνήστε με την Εταιρία:

www.anes.gr

Γραφείο ΣΥΜΗΣ Τηλ.: (22460) 71444 - Φαξ: (22460) 71373

Γραφείο ΡΟΔΟΥ Τηλ.: (22410) 37769 - Φαξ: (22410) 34493

INTERACTIVE LEARNING
ΕΚΠΑΙΔΕΥΣΗ ΠΛΗΡΟΦΟΡΙΚΗΣ & ΤΕΧΝΟΛΟΓΙΑΣ
50 ΕΚΠΑΙΔΕΥΤΙΚΑ ΚΕΝΤΡΑ ΣΤΗΝ ΕΛΛΑΔΑ & ΣΤΗΝ ΚΥΠΡΟ

Εκπαίδευση
& επαγγελματική κατάρτιση
ενηλίκων στους υπολογιστές.

Το πρόγραμμα σπουδών
& τα εκπαιδευτικά εγχειρίδια
είναι πιστοποιημένα από το τμήμα
πληροφορικής του ΑΡΙΣΤΟΤΕΛΕΙΟΥ
ΠΑΝΕΠΙΣΤΗΜΙΟΥ ΘΕΣΣΑΛΟΝΙΚΗΣ.


ΑΡΙΣΤΟΤΕΛΕΙΟ ΠΑΝΕΠΙΣΤΗΜΙΟ ΘΕΣΣΑΛΟΝΙΚΗΣ
ΕΠΙΤΡΟΠΗ ΕΡΕΥΝΩΝ
ΠΙΣΤΟΠΟΙΗΤΙΚΟ ΚΑΤΑΡΤΙΣΗΣ ΣΤΗΝ ΠΛΗΡΟΦΟΡΙΚΗ

INTERACTIVE BOOKS:

- Δωρεάν βιβλία σε κάθε εκπαιδευόμενο
- Πιστοποιημένη ύλη σύμφωνα με το syllabus 4.0 του E.C.D.L

Απόκτηση **E.C.D.L** και **E.C.D.L EXPERT** για τις εφαρμογές του **Ms Office**



WORKOFFICE130
Εισαγωγή στους Η/Υ, Windows, Word Excel Access, PowerPoint & Internet.
Διάρκεια: 130 ώρες.

WORKOFFICEEXPERT
Word Advanced, Excel Advanced, Access Advanced & PowerPoint Advanced
Διάρκεια: 80 ώρες

GOLD400
Εισαγωγή στους Η/Υ, Windows, Word Excel Access, PowerPoint, Internet Visual Basic, FrontPage, Δίκτυα, Flash, CorelDraw, Photoshop, Toolbook
Διάρκεια: 400 ώρες.

Διδάσκονται ακόμα: Επεξεργασία εικόνας και εντύπου, Κατασκευή ιστοσελίδων, Μηχανογραφημένη λογιστική, Autocad - Ετήσιο πρόγραμμα Γραμματέων Διεύθυνσης.

800.11.60600
χωρίς χρέωση για όλη την Ελλάδα

ISO 9001:2000

- **ΡΟΔΟΣ, Στ. Κωτιάδη 37**
  Τηλ. 2241070611
- **ΑΡΧΑΓΓΕΛΟΣ Γ. Παπανδρέου**
  Τηλ. 2244029335

Α. & Κ. ΚΡΥΣΤΑΛΛΗΣ Ο.Ε.Ε.
"ΘΕΡΜΟΠΥΛΕΣ"
ΕΞΑΓΩΓΕΣ - ΕΜΠΟΡΙΟ - ΣΥΣΚΕΥΑΣΙΑ ΕΛΑΙΩΝ - ΕΛΑΙΟΥ - ΞΗΡΩΝ ΚΑΡΠΩΝ
ΕΡΓΟΣΤΑΣΙΟ: 195 χλμ. ΝΕΟ ΑΘΗΝΑΣ - ΛΑΜΙΑΣ ΜΩΛΟΣ

"ΑΝΑΚΟΙΝΩΣΗ ΓΙΑ ΤΟΥΣ ΡΟΔΙΤΕΣ ΠΑΡΑΓΩΓΟΥΣ ΕΛΙΑΣ & ΕΛΑΙΟΛΑΔΟΥ"

Ανοίξαμε στα ΜΑΣΑΡΙ ΡΟΔΟΥ δύο αποθήκες, η μία παραλαβή ελιάς και η δεύτερη παραλαβή ελαιολάδου. Οι ελιές σας θα ταξιδέψουν στο εργοστάσιό μας στη Λαμία, θα μεταποιηθούν και θα προσφερθούν σ' όλα τα μέρη της γης σαν ποικιλία "ΕΛΛΗΝΙΚΗ ΕΛΙΑ ΝΤΟΠΙΑ ΡΟΔΟΥ". Εμείς τολμάμε να αγοράσουμε να μεταποιήσουμε και να εξαγάγουμε την ελιά σας, η οποία δεν είναι γνωστή σαν ποικιλία και θα κάνουμε κάθε προσπάθεια να αξιοποιήσουμε αυτή την πηγή πλούτου του νησιού σας.
Εσείς οι Ροδίτες πρέπει να μας βοηθήσετε πουλώντας την ελιά σας και να έλθετε σε επαφή μαζί μας και να γνωριστούμε και να σας ενημερώσουμε σχετικά με την συλλογή ελιάς και τον τρόπο τον οποίο θα κερδίσετε.
Βρισκόμαστε στα ΜΑΣΑΡΙ ΡΟΔΟΥ αγοράζουμε ελιές ΜΑΥΡΕΣ ΝΤΟΠΙΕΣ ΡΟΔΟΥ - ΒΟΛΟΥ - ΑΜΦΙΣΣΗΣ - ΚΑΛΑΜΩΝ & ΑΓΙΟΡΕΙΤΙΚΕΣ **ΜΕΤΡΗΤΟΙΣ!!!**
ΟΙ ΕΛΙΕΣ ΣΑΣ **ΕΠΙΔΟΤΟΥΝΤΑΙ**
ΚΑΙ ΕΚΔΙΔΟΥΜΕ ΒΕΒΑΙΩΣΕΙΣ ΕΠΙΔΟΤΗΣΗΣ

Ωρες λειτουργίας αποθήκης:
από 3 μ.μ. έως 9 μ.μ. καθημερινά και Κυριακές

Τηλέφωνα επικοινωνίας: **ΣΑΣ ΠΕΡΙΜΕΝΟΥΜΕ**
22440 52031
6932 449850 κος Ρωμαίος Ηλίας
6947 942536 κος Κοκολογιάννης Βασίλειος

4883

Νέα επίθεση στο δήμαρχο Ιαλυσού

Ο κ. Στάγκας μας βάζει να σκοτωθούμε οι κάτοικοι μεταξύ μας

"Κύριε δήμαρχε, ελάτε στα λογικά σας"

Δικαιολογώνται οι αντιδράσεις στο δήμο Ιαλυσού για την τακτική του δημάρχου κ. Στάγκα για διάφορες, πραγματικά προκλητικές και ακατανόητες ενέργειές του. Με νέα επιστολή (και εξ αιτίας αυτών των συμπεριφορών) ο δήμαρχος χαρακτηρίζεται όχι πλέον ως σερίφης, αλλά ως... Ζαγοριανάκος!

Με το ίδιο θέμα της δημοσιευόμενης παρακάτω επιστολής, ασχολήθηκε και προ ημερών η "Ροδιακή" -γίνεται δε σ' αυτήν, μεταξύ άλλων, έκκληση στον κ. Στάγκα "να έρθει στα λογικά του"!

ΑΝΑΛΥΤΙΚΑ, στην επιστολή αναφέρονται τα εξής:

«κ. Διευθυντά

Πριν μία εβδομάδα κάναμε μια καταγγελία κατά του δημάρχου κ. Στέργου Στάγκα στην Ιαλυσό. Τον αποκαλέσαμε σερίφη κ.τ.λ. Κύριε διευθυντά ζητάμε συγνώμη που δεν τον αποκαλέσαμε απευθείας κ. Ζαγοριανάκο. Διότι αυτό πρέπει να είναι το πραγματικό του όνομα.

κ. Διευθυντά θα ήθελα να τεκμηριώσω αυτά που λέω πιο πάνω με τις εξής νέες καταγγελίες μας:

1) Οταν ο κ. Σωτήρης Κωνσταντινίδης στις αρχές Οκτωβρίου πήγε στο σπίτι του κ. Δημάρχου και του είπε ότι "θα κάνω εγώ και τα παιδιά μου κατάληψη και κλείσιμο του δρόμου" ο κ. Στάγκας του υποσχέθηκε ότι δεν χρειάζεται να το κάνει αυτό, διότι τέλος του Οκτωβρίου ο δρόμος θα ανοίξει κάτι που ποτέ δεν έγινε.

2) Από την ημέρα που γράψαμε στην εφημερίδα σας και καταγγείλαμε όλα



αυτά που με τόσο μίσος εναντίον μας κάνει ο κ. Στάγκας, αυτός για εκδίκηση απειλεί ότι θα μας καταγγείλλει στην Πολεοδομία διά σειρά παραβάσεων του Κώδικα και θα μας βγάλει 4-5 μέτρα από τα σπίτια μας αυθαίρετα.

κ. Διευθυντά, θα ήθελα να μου απαντήσει ο κ. Στάγκας, όταν χιλιάδες τετραγωνικά έγιναν στο ξενοδοχείο Γκόλντεν Μπιτς και το κατήγγειλα στις εφημερίδες και συγκεκριμένα στη "Ροδιακή" το 2001-2 τρεις φορές τι έκανε ο κ. Στάγκας και οι σύμβουλοί του; Για ποιό λόγο σιώπησε; Για ποιό λόγο δεν τους απείλησε; Φοβόταν ή τι άλλο ήταν;

κ. Διευθυντά, προ 8 μηνών έκανε τα στραβά μάτια όταν με τις ευλογίες του, χωρίς υπογραφή του δήμου, έδωσε όροφο στον κ. Κουφό, έβαλε φώτα στον κ. Κουφό που είναι και στο επίμαχο σημείο που θα ανοίξει το δρόμο που περιμέναμε και που ακόμη περιμένουμε, δεν παρανόμησε ο ίδιος;

κ. Εισαγγελέα, παρακαλώ να μεριμνήσετε διότι είμαστε όλοι αποφασισμένοι και αγανακτισμένοι και στις επόμενες ημέρες που θα ακολουθήσουν θα κλείσουμε τους δρόμους της Ιαλυσού ή θα πάρουμε τις μπουλντόζες να ανοίξουμε το δρόμο που με έγγραφο της Περιφέρειας δεν συμμορφώνεται, αφού όπως είπε δεν είναι τίποτε άλλο, παρά ένα κωλόχαρτο.

κ.κ. Βουλευτές, κ. Τάσο Καραμάριε, κ. Παυλίδη, κ. Χρύση, πού είναι η συμπαράσταση που θα δείχνατε στους φτωχούς βιοπαλαιστές; Οπως το 2001 έτσι και σήμερα στο δημοσίευμά μου δεν απευθύνομαι στους βουλευτές της αντιπολίτευσης, διότι και τότε και τώρα είναι μόνο διακοσμητικά πρόσωπα, όπως τους είχα αποκαλέσει.

Κύριοι, όταν στα σπίτια μας πάρει μια φωτιά από πού θα περάσει η πυροσβεστική να σώσει τις περιουσίες μας;

Κύριοι, όταν κινδυνέψει η ζωή του παιδιού μας, της γυναίκας μας, του πατέρα μας, από πού θα περάσει το νοσοκομειακό;

Μήπως κύριε Δήμαρχε, θα περάσει από το μονοπάτι που πέρασε αυτός που έριξε τη φόλα στο σκύλο του κ. Κωνσταντινίδη και ψόφησε, πριν λίγες μέρες;

Κύριε Δήμαρχε, ελάτε στα λογικά σας και κάνετε πράξη αυτά που εσείς ψηφίσατε, αυτά που η Περιφέρεια σας διέταξε να κάνετε, το καθήκον σας, πριν προκαλέσετε σκοτωμούς μεταξύ των κατοίκων της Ιαλυσού που σας έκαναν δήμαρχο και που, δυστυχώς, μεταξύ αυτών είμαι κι εγώ.

Με εκτίμηση
Βιρβίλης Σοφοκλής».

ΑΦΟΙ Ν. & Γ. ΜΑΧΛΗ Ο.Ε.
ΦΙΑΛΕΣ ΠΕΠΙΕΣΜΕΝΩΝ ΑΕΡΙΩΝ
ΓΙΑ ΙΑΤΡΙΚΗ ΚΑΙ ΒΙΟΜΗΧΑΝΙΚΗ ΧΡΗΣΗ
ΠΥΡΟΣΒΕΣΤΗΡΕΣ ■ ΜΗΧΑΝΕΣ ARGON ■ ΜΕΙΩΤΗΡΕΣ
ΕΡΓΑΛΕΙΑ ΚΟΠΗΣ & ΣΥΓΚΟΛΛΗΣΗΣ ■ ΗΛΕΚΤΡΟΔΙΑ
ΤΡΟΧΟΙ ΚΟΠΗΣ & ΛΕΙΑΝΣΗΣ ■ ΛΕΙΑΝΤΙΚΑ (INOX)

Πυροβλιστικά Συγκριτήριο Βιομηχανικά Αέρια Δωδέκα Βιοτεχνική και Εμπορική Εταιρία



ΒΙΟΜΗΧΑΝΙΚΑ
ΙΑΤΡΙΚΑ ΑΕΡΙΑ
ΟΞΥΓΟΝΟ
ΑΖΩΤΟ
ΑΡΓΚΟΝ
ΗΛΙΟΝ
ΔΙΟΞΕΙΔΙΟ ΤΟΥ ΑΝΘΡΑΚΑ
ΑΣΕΤΥΛΙΝΗ
ΠΕΠΙΕΣΜΕΝΟΣ ΑΕΡΑΣ
ΠΡΩΤΟΞΕΙΔΙΟ ΤΟΥ ΑΖΩΤΟΥ

ΑΕΡΙΑ ΣΥΓΚΟΛΛΗΣΕΩΝ
ΑΕΡΙΑ ΚΟΠΗΣ ΜΕΤΑΛΛΩΝ
- ΑΡΓΚΟΝ
- ΗΛΙΟΝ
- ATAL (CORGON)

ΕΙΔΙΚΑ
ΑΕΡΙΑ
- ΑΡΓΚΟΝ ΥΨΗ. ΚΑΘ.
- ΑΖΩΤΟ ΥΨΗ. ΚΑΘ.
- ΟΞΥΓΟΝΟ ΥΨΗ. ΚΑΘ.
- ΗΛΙΟ (BALONAL)
- ΥΓΡΟΑΖΩΤΟ ΔΟΧΕΙΟ 25 LITR.
- ALIGAL 12
- ΜΕΙΓΜΑ ΑΖΩ/ΞΙΟΣ

ΣΕ ΦΙΑΛΕΣ 2m2-10m2
ΕΠΙΣΗΣ ΕΓΚΑΤΑΣΤΗΣΑΜΕ ΣΤΗ ΡΟΔΟ ΔΕΞΑΜΕΝΗ 10.000 Lit ΕΜΦΙΑΛΩΣΗΣ ΥΓΡΟΥ ΑΕΡΙΟΥ ΟΞΥΓΟΝΟΥ ΚΑΙ ΔΕΞΑΜΕΝΗ 20.00 κλ. ΕΜΦΙΑΛΩΣΗ ΔΙΟΞΕΙΔΙΟΥ ΤΟΥ ΑΝΘΡΑΚΑ (Co2)

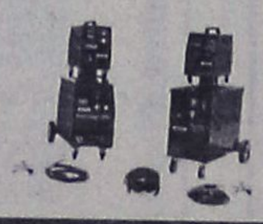



ΕΡΓΟΣΤΑΣΙΟ: ΠΕΡΙΟΧΗ ΤΣΑΪΡΙ,
ΤΗΛ. 22410-63255, 65870, 65882, FAX: 2241061121
ΟΡΓΑΝΩΣΗ-ΠΕΙΡΑ-ΑΣΦΑΛΕΙΑ-ΑΜΕΣΗ ΕΞΥΠΗΡΕΤΗΣΗ

Κατηγορούμενος 16χρονος Ροδίτης

Συνεδριάζει αύριο το Δικαστήριο Ανηλίκων

Είχε απειλήσει με μαχαίρι 14χρονο μαθητή και του είχε πάρει το κινητό του τηλέφωνο

Κεκλεισμένων των θυρών, θα συνεδριάσει αύριο το μεσημέρι, το Τριμελές Δικαστήριο Ανηλίκων Ρόδου, στο εδώλιο του οποίου θα καθίσει ένας 16χρονος Ροδίτης, που στις αρχές του περασμένου μήνα, είχε απειλήσει 14χρονο μαθητή Γυμνασίου της Ρόδου, καταφέρνοντας έτσι να του αποσπάσει το κινητό του τηλέφωνο.



Η υπόθεση, που είχε προκαλέσει αναστάτωση σε γονείς αλλά και μαθητές, διαδραματίστηκε στις 6 Οκτωβρίου 2004, αμέσως μετά το πέρας των μαθημάτων στο συγκεκριμένο Γυμνάσιο. Ο 16χρονος εξωσχολικός, περίμενε τον 14χρονο με τον οποίο ήταν γνωστοί όπως αποδείχθηκε, να σχολάσει, στην είσοδο του σχολείο. Εκεί σύμφωνα με τις μαρτυρίες του ίδιου του μαθητή, τον απείλησε κρατώντας στα χέρια του ένα μαχαίρι – πεταλούδα, και αφού τον οδήγησε στις τουαλέτες του διπλανού σχολικού συγκροτήματος που βρίσκονται σε μικρή απόσταση από την είσοδο, του πήρε το κινητό του τηλέφωνο. Στη συνέχεια, ο 16χρονος έδωσε στον 14χρονο και ένα σακουλάκι γεμάτο με χόρτο, λέγοντάς του ότι είναι... χασίς και του το χαρίζει σε...αντάλλαγμα για το κινητό που του πήρε(!) αλλά όπως αποδείχθηκε αργότερα από την έρευνα των αστυνομικών, επρόκειτο για απλό χόρτο!

Ο μαθητής, έντρομος ενημέρωσε την μητέρα του και το απόγευμα της ίδιας μέρας, έγινε καταγγελία στην Ασφάλεια Ρόδου, με αποτέλεσμα έτσι να συλληφθεί ο 16χρονος. Στην κατάθεσή του στους αστυνομικούς ο ίδιος, παραδέχθηκε την πράξη του, λέγοντας όμως ότι δεν είχε πρόθεση να κάνει κακό σε κανένα, παρά μόνο να αστειευτεί με τον 14χρονο με τον οποίο γνωρίζονταν. Ο ισχυρισμός πάντως φαίνεται ότι δεν έπεισε ούτε τους αξιωματικούς της ασφάλειας που ασχολήθηκαν με την υπόθεση, αλλά πολύ περισσότερο, ούτε και τον αντεισαγγελέα Πλημμελειοδικών Ρόδου κ. Κωνσταντίνο Μπούτσικο, ο οποίος άσκησε σε βάρος του 16 χρονου, ποινική δίωξη για ληστεία και απόπειρα διάθεσης ναρκωτικών από ανήλικο σε ανήλικο, παραπέμποντάς τον έτσι να δικαστεί ενώπιον του Τριμελούς Πλημμελειοδικείου ανηλίκων, στις 15 Νοεμβρίου 2004.

Από άγνωστους δράστες

"Χρυσοφόρα" διάρρηξη προχθές σε κατάστημα

Εκλεψαν κοσμήματα και χρηματικό ποσό

«Χρυσοφόρα» ήταν η διάρρηξη που πραγματοποίησαν άγνωστοι δράστες από κατάστημα της περιοχής στην Ανάληψη, προχθές τα ξημερώματα, αφού μεταξύ των άλλων, αφαίρεσαν από συρτάρι του καταστήματος τα χρυσαφικά της ιδιοκτήτριας η αξία των οποίων ξεπερνά τα 3.500 ευρώ.

Σύμφωνα με όσα ανακοίνωσε χθες η αρμόδια αστυνομική αρχή, άγνωστος ή άγνωστοι δράστες, τις νυκτερινές ώρες της Παρασκευής, αφού παραβίασαν με κατσαβίδι την είσοδο του καταστήματος ρούχων, που ανήκει σε μια 50χρονη ροδίτισσα, μπήκαν μέσα σε αυτό, και αφαίρεσαν:

- Κοσμήματα και χρυσά αξίας 3.500 ευρώ, τα οποία ανήκαν στην ιδιοκτήτρια και βρίσκονταν στο συρτάρι του γραφείου της και
- χρηματικό ποσό 650 ευρώ, που βρήκαν στην ταμειακή μηχανή.

Το κατάστημα, αξίζει να σημειωθεί ότι δεν διέθετε σύστημα ασφαλείας, κάτι που φαίνεται να γνώριζαν οι δράστες. Τις έρευνες, για τον εντοπισμό τους, έχουν αναλάβει αρμόδιοι αστυνομικοί της Υποδιεύθυνσης Ασφάλειας Ρόδου.

ΕΚΔΡΟΜΕΣ ΦΘΙΝΟΠΩΡΟΥ

ΔΥΤΙΚΗ-ΒΟΡΕΙΑ ΕΛΛΑΔΑ/ΘΕΣ/ΚΗ
11-18/11
Ρίο–Αντίριο–Μεσολόγγι–Ιωάννινα–Μέτσοβο–Καλαμπάκα–Μετέωρα–Θεσ/κη–Βεργίνα–Βέροια–Παναγιά Σουμελά–Εδεσσα (διασκέδαση γώνια στην Θεσ/κη)

ΠΑΡΙΣΙ - DISNEYLAND
ΑΝΑΧΩΡΗΣΕΙΣ ΚΑΘΕ ΤΡΙΤΗ 6 ημέρες με Ο.Α.
ΤΙΜΗ ΑΠΟ ΡΟΔΟ 735 ευρώ διαμονή Παρίσι
ΤΙΜΗ ΑΠΟ ΡΟΔΟ 870 ευρώ 3 Παρίσι + 2 DISNEYLAND

ΠΡΑΓΑ - ΒΙΕΝΝΗ
11/11-14/11
Κατ' ευθείαν από Ρόδο
ΜΟΝΟ 590 ευρώ

ΑΙΓΥΠΤΟ-Κρουαζιέρα στο ΝΕΙΛΟ
Ανακ. κάθε Δευτέρα και Πέμπτη
8 ημέρες ΑΠΟ 745 ευρώ

ΙΣΠΑΝΙΑ 11/11-19/11
ΜΑΔΡΙΤΗ, ΤΟΛΕΔΟ, ΚΑΡΔΟΒΑ, ΣΕΒΙΛΛΗ, KOSTA DELSOL, ΓΡΑΝΑΔΑ

ΚΟΥΒΑ 6/11 & 20/11

ΜΠΑΓΚΟΚ-ΣΙΓΚΑΠΟΥΡΗ-ΠΟΥΚΕΤ
15 ημέρες κάθε Δευτέρα

ΚΙΝΑ (Δυνασεία ΜΠΓΚ - Μογγολία 7/11 και 21/11)

ΜΥΡΑ-ΑΓ. ΝΙΚΟΛΑΟ-ΑΝΤΑΛΕΙΑ
5/12-8/12
Νέα Μάκρη, Λιβίσι, Κας, Μύρα, Φοινίκι, Ανταλεια (καταράχτες)

ΜΥΡΑ-ΑΓ. ΝΙΚΟΛΑΟ-ΑΝΤΑΛΕΙΑ-ΚΩΝ/ΠΟΛΗ
5-13/12
Νέα Μάκρη–Λιβίσι–Αγ. Νικόλαο–Κας, Μύρα, Αντάλεια, Κων/πολη–Πριγκηπονήσια, παλάτι Ντολμά–Μπαεε, ΤΟΡ ΚΑΠΙ, κλειστή αγορά, Πατριαρχείο, διασκέδαση ΣΜΥΡΝΗ–ΜΑΡΜΑΡΙΣ.

ΑΙΓΥΠΤΟ-Κρουαζιέρα στο ΝΕΙΛΟ ΧΡΙΣΤΟΥΓΕΝΝΑ
22/12-29/12 (αεροπλάνο)
ΚΑΤ' ΕΥΘΕΙΑ ΑΠΟ ΡΟΔΟ
• Εισιτήρια ΡΟΔΟ–ΚΑΪΡΟ–ΡΟΔΟ–ΚΑΪΡΟ–ΑΣΟΥΑΝ–ΛΟΥΞΟΡ ΑΛΕΞΑΝΔΡ., 5* ξενοδοχ. με ημιδιατροφή, 5* κρουαζιερόπλοια για την 4ήμερη κρουαζιέρα στο ΛΟΥΞΟΡ–ΑΣΟΥΑΝ.
Εκδρομές Πυραμίδες–Αγ. Γεώργιο, Μουσείο, Αλεξάνδρεια κ.λπ.

ΕΚΔΡΟΜΕΣ ΓΙΑ ΟΛΟ ΤΟΝ ΚΟΣΜΟ ΓΙΑ ΤΩΡΑ ΚΑΙ ΓΙΑ ΧΡΙΣΤΟΥΓΕΝΝΑ-ΠΡΩΤΟΧΡΟΝΙΑ

ΑΠΩ ΑΝΑΤΟΛΗ
• Μπαγκόκ–Σινγκαπούρη–Πούκετε–Μπαλί–Κίνα κ.λπ.

ΕΥΡΩΠΗ
• Παρίσι–Λονδίνο–Ισπανία–Ιταλία Βιέννη, Βουδαπέστη, Πράγα, Άλπεις κ.λπ.

ΑΦΡΙΚΗ
• Μαρόκο–Τυνησία, Αίγυπτο (Σαφάρι–Κένυα) και άλλες

ΑΜΕΡΙΚΗ
• Νέα Υόρκη–Φλώριδα–Μπαχάμες (Κρουαζιέρα)–Κούβα και άλλες

ΠΑΚΕΤΑ
• Για νεόνυμφους, για μεμονωμένους, για Ελλάδα και όλο τον κόσμο
• Κρατήσεις ξενοδοχείων στην Ελλάδα και στο εξωτερικό
• Αεροπορικά εισιτήρια στην Ελλάδα στο εξωτερικό
• Ακτοπλοϊκά εισιτήρια στην Ελλάδα και Ιταλία
• Οργάνωση εκδρομών για συλλόγους, σωματεία, συνέδρους
• Ανανεώσεις και εκδόσεις αδειών οδήγησης
• Εκδόσεις και ανανεώσεις διαβατηρίων
• Money Gram – Αποστολή και λήψη χρημάτων σ' όλο τον κόσμο

ΔΗΛΩΣΕΙΣ - ΠΡΟΓΡΑΜΜΑΤΑ
ΠΡΑΚΤΟΡΕΙΟ ΤΑΞΙΔΙΩΝ
ΣΑΒΒΑΣ ΣΑΗΣ
ΕΓΓΥΗΣΗ
TRAVEL AND TOURISM AGENCY
ΤΑΡΠΟΝ ΣΠΡΙΝΓΚΣ 42 (δίπλα στην Τραπ. Πίστεως)
Τηλ. 22410 39781-3, 22410-37711

ΠΡΑΚΤΟΡΕΙΟ ΤΑΞΙΔΙΩΝ
ΣΑΒΒΑΣ ΣΑΗΣ
Με την ευκαιρία της λειτουργίας του **νέου** μας πρακτορείου στην οδό Τάρπον Σπρίνγκς 42 (δίπλα στην Τράπεζα Πίστεως)
ΠΡΟΣΦΕΡΟΥΜΕ
τα φθηνότερα αεροπορικά εισιτήρια για όλο τον κόσμο με όλες τις αεροπορικές πτήσεις

ΠΡΟΣΟΧΗ
ΠΛΗΡΟΦΟΡΙΕΣ ΔΕΝ ΔΙΔΟΝΤΑΙ ΑΠΟ ΤΟ ΤΗΛΕΦΩΝΟ ΜΟΝΟ ΠΡΟΣΩΠΙΚΗ ΠΑΡΟΥΣΙΑ ΣΑΣ

ΑΚΟΜΗ
• ΒΙΖΑ επισκέπτου για ΑΥΣΤΡΑΛΙΑ σε μία μέρα
• Εκδοση διαβατηρίων
• Εκδοση αδειών αυτοκινήτων

ΞΕΝΟΔΟΧΕΙΑ ΣΤΗΝ ΑΘΗΝΑ

PRESIDENT Α' ΚΑΤΗΓΟΡΙΑΣ Λεωφόρος Κηφισίας			
Μονόκλινο	€ 60		έως 31/3
Δίκλινο για μονόκλ.	€ 65		«
Δίκλινο	€ 70		«
Τρίκλινο	€ 90		«
ROYAL OLYMPIC LUX κοντά στο Σύνταγμα			
Μονόκλινο	€ 75		έως 31/3
Δίκλινο	€ 85		«
Τρίκλινο	€ 105		«
OLYMPIC PALAS Α' ΚΑΤΗΓΟΡΙΑ Σύνταγμα			
Μονόκλινο	€ 55		έως 31/3
Δίκλινο	€ 70		«
Τρίκλινο	€ 85		«
BEST WESTERN ILISIA Α' ΚΑΤΗΓΟΡΙΑΣ ILISIA Μιχαλακοπούλου			
Μονόκλινο	€ 68	€ 84	1/1-31/3 έως 31/12/04
Δίκλινο	€ 83	€ 93	«
Τρίκλινο	€ 97	€ 110	«
HELLINIS Β' ΚΑΤΗΓΟΡΙΑ ΟΝΑΣΙΟ Συγγρού			
Μονόκλινο	€ 60	€ 50	έως 31/12
Δίκλινο	€ 70	€ 60	
Τρίκλινο	€ 82	€ 70	έως 31/3
ARETOUSA Β' ΚΑΤΗΓΟΡΙΑΣ Μητροπόλεως - Σύνταγμα			
Μονόκλινο			έως 31/3
Δίκλινο			«
Τρίκλινο			«
ASTOR Σύνταγμα			
Μονόκλινο	€ 59		έως 31/3
Δίκλινο γι α μονόκλινο	€ 65		«
Δίκλινο	€ 73		«
Τρίκλινο	€ 85		«
POLIS GRAND HOTEL Β' ΚΑΤΗΓΟΡΙΑΣ Πατησίων & Βερανζέρου 10			
Μονόκλινο	€ 59		έως 31/3
Δίκλινο	€ 69		«
Τρίκλινο	€ 92		«
ΒΕΡΓΙΝΑ Β' ΚΑΤΗΓΟΡΙΑΣ ΘΕΣ/ΚΗ (κεντρικό)			
Μονόκλινο	€ 55		έως 31/3
Δίκλινο	€ 74		«
Τρίκλινο	€ 89		
ANEMONI KENTRIKO-PEIRAI			
Μονόκλινο	€ 55 έως 31/12		€ 58 έως 10/5
Δίκλινο	€ 66		€ 70
Τρίκλινο	€ 78		€ 84

ΣΑΣ ΣΥΜΦΕΡΕΙ ΠΡΙΝ ΚΛΕΙΣΕΤΕ ΟΠΟΥΔΗΠΟΤΕ ΝΑ ΜΑΣ ΕΠΙΣΚΕΦΘΕΙΤΕ
ΠΡΑΚΤΟΡΕΙΟ ΤΑΞΙΔΙΩΝ
ΣΑΒΒΑΣ ΣΑΗΣ
ΤΑΡΠΟΝ ΣΠΡΙΝΓΚΣ 42 (δίπλα στην Τραπ. Πίστεως) • Τηλ. 39781-3

GLASS CLEANING
ΟΛΟΚΛΗΡΩΜΕΝΑ ΣΥΣΤΗΜΑΤΑ ΚΑΘΑΡΙΣΜΟΥ
ΤΑ ΠΑΝΤΑ ΓΙΑ ΤΗΝ ΚΑΘΑΡΙΟΤΗΤΑ
ASR Πιστοποιημένο Σύστημα Ποιότητας ISO 9001 / 2000
Προϊόντα HACCP Εκπαίδευση



ΑΠΟΡΡΥΠΑΝΤΙΚΑ - ΧΑΡΤΙΚΑ
ΜΗΧΑΝΕΣ ΚΑΘΑΡΙΣΜΟΥ
Κατάστημα Glass Cleaning
Καναδά 21 - Ρόδος
τηλ.: 22410 22.893
Επαγγελματικά προϊόντα ιδανικά και για το σπίτι
Ιδιοκτήτης Καταστήματος: Ζαγκότσης Κωνσταντίνος
GLASS CLEANING ΑΒΕΕ
ΟΛΟΚΛΗΡΩΜΕΝΑ ΣΥΣΤΗΜΑΤΑ ΚΑΘΑΡΙΣΜΟΥ
www.glasscleaning.gr rhodos@glasscleaning.gr

ΜΙΚΡΕΣ αγγελίες

ΟΙ ΑΓΓΕΛΙΕΣ ΤΗΣ ΡΟΔΙΑΚΗΣ παρουσιάζονται και στο site www.anaggelies.gr

ΜΕΤΑΦΕΡΘΗΚΑΜΕ!
Θα μας βρίσκετε στα κεντρικά μας γραφεία επί της Μαρ. Μαλλιαράκη 11 (τελευταία πάροδος Καναδά). Τα τηλέφωνα παραμένουν τα ίδια:
(22410) 22210, (22410) 75230

ενοικιασεις ακινητων & επιχειρησεων

ΓΚΑΡΣΟΝΙΕΡΑ επιπλωμένη σε ήσυχη περιοχή κοντά στην Μητρόπολη. Πληρ. τηλ. 2241028860 ΑΕ

ΕΝΟΙΚΙΑΖΟΝΤΑΙ δύο διαμερίσματα επί της οδού Ευαγόρα Παλλικαρίδη 6 ή πάροδος Γρηγ. 5ου(7 Βαγιές), 1ος όροφος, 3 υπνοδωματίων, 110 τ.μ. με ηλιακό, air condition, εντοιχισμένες ντουλάπες, τιμή 500 ευρώ και β) ισόγειο 2 υπνοδωματίων με μεγάλο πατάρι, τριφασικό νυχτερινό ρεύμα, ηλιακό, air condition, εντοιχισμένη κουζίνα. Τιμή 440 ευρώ. Πληρ. τηλ. 6973701046 ΑΕ11895

STUDIOS δίχωρα πολυτελούς κατασκευής πλήρως επιπλωμένα με θέα στην οδό Παπαναστάση 46 για ένα άτομο κατά προτίμηση στρατιωτικούς για όλο το χρόνο, τιμή 260 ευρώ το μήνα στην τιμή συμπεριλαμβάνονται το νερό, κοινόχρηστα, ρεύμα μέχρι 80KW το μήνα. Πληρ. κ. Βασίλη τηλ. 2241031708, κιν. 6947262770 ΑΕ11886

ΔΙΑΜΠΕΡΕΣ ΔΙΑΜΕΡΙΣΜΑ φρεσκοβαμμένο, 2 μεγάλα υπνοδωμάτια με εντοιχισμένες ντουλάπες και μεγάλες βεράντες, σαλόνι, τραπεζαρία, κουζίνα, τουαλέτα. Πληρ. τηλ. 2241037817 ΑΕ11888

ΓΚΑΡΣΟΝΙΕΡΑ καινούργια επιπλωμένη στην Ανάληψη. Πληρ. τηλ. 2241064040, 6944788723 ΑΕ11890

ΔΙΑΜΕΡΙΣΜΑΤΑ επιπλωμένα πολυτελείας, με θέα τη θάλασσα. Πληρ. τηλ. 2241067203, 6937599248 ΠΕ11892

ΟΡΟΦΟΔΙΑΜΕΡΙΣΜΑ 105 τ.μ. επί της Κων/νου Παλαιολόγου 49. Πληρ. τηλ. 6944346129 ΑΕ11891

ΓΚΑΡΣΟΝΙΕΡΑ δίπλα στο πανεπιστήμιο Αιγαίου, επί της οδού Ρ. Φεραίου που διαθέτει κουζίνα-δωμάτιο-μπάνιο, ιδανικό για φοιτητές. Τιμή 220,00€. Πληρ. κ. Κώστα τηλ. 6944453824 ΑΕ4880.1

ΕΝΟΙΚΙΑΖΟΝΤΑΙ μία επιπλωμένη γκαρσονιέρα και ένα μικρό διαμέρισμα 2 δωματίων στο Νιοχώρι. Πληρ. τηλ. 6936656946 9-12 το πρωί ΑΕ11879

ΟΒΕΛΙΣΤΗΡΙΟ ΣΤΟ ΚΕΝΤΡΟ ΤΟΥ ΧΩΡΙΟΥ ΣΤΗ ΛΙΝΔΟ, 35 Τ.Μ. ΠΛΗΡ. Κ. ΜΑΝΩΛΗΣ ΤΗΛ. 6938386549 ΠΕ11861

ΕΝΟΙΚΙΑΣΕΙΣ ΑΚΙΝΗΤΩΝ

α) Ενοικιάζεται στο Ροδίνι ισόγειο **studio** lux 40 τ.μ. 1 δωμάτιο, κουζίνα, WC, κήπο με ανεξάρτητη είσοδο και με αυτόματη θέρμανση, μηνιαίο μίσθωμα 400 ευρώ

β) Ενοικιάζεται **γραφείο** 45 τ.μ. ισόγειο προσόψεως πολυτελή κατασκευή με ανεξάρτητη είσοδο και κήπο στην περιοχή Ροδίνι με αυτόματη θέρμανση μηνιαίο μίσθωμα 450 ευρώ

γ) Ενοικιάζεται **διαμέρισμα** 85 τ.μ. στην περιοχή Ροδίνι ισόγειο προσόψεως πολυτελή για επαγγελματική στέγη (ιατρείο, αρχιτεκτονικό γραφείο κ.ά.) και studio πολυτελή κατασκευή με ανεξάρτητη είσοδο και κήπο με αυτόνομη θέρμανση, πολυκουζινάκι και WC μηνιαίο μίσθωμα 850 ευρώ

Πληρ. τηλ. 6936656956 0059

ΕΝΟΙΚΙΑΖΕΤΑΙ

ΙΔΑΝΙΚΟΣ ΧΩΡΟΣ για συνεργείο αυτοκινήτων ή οποιαδήποτε άλλη χρήση **500 τ.μ.** ενιαίος χώρος χωρίς κολώνες, με μεγάλη επισκεψιμότητα στον χώρο βενζινάδικου.

Λεωφ. Καλλιθέας Ρόδος τηλ. 6937292713 2777

ΕΝΟΙΚΙΑΖΕΤΑΙ ΧΩΡΟΣ

πάνω από την Τράπεζα Πειραιώς (Αννης Μαρίας)

165 τ.μ. κατάλληλος για γραφεία, ινστιτούτο ομορφιάς κ.λπ.

Πληρ. Δ. Σουγκανίδης, τηλ. 6945417747

ΣΩΚΡΑΤΟΥΣ (Π. ΠΟΛΗ) ΕΝΟΙΚΙΑΖΕΤΑΙ

ΠΡΟΝΟΜΙΟΥΧΟ ΚΑΤΑΣΤΗΜΑ

επί της οδού Σωκράτους αρ. 6-8,
Ε=43 τ.μ. Ισόγειο & 43 τ.μ. Α' όροφος.

Μόνο Σοβαρές Προτάσεις

Πληρ Κο ΠΙΠΙΝΟ, τηλ. 2241023895 κιν. 6944676003

Vitzileos

ΚΤΗΜΑΤΟΜΕΣΙΤΙΚΟ ΓΡΑΦΕΙΟ - REAL ESTATE AGENCY

ΜΑΡΙΟΣ Κ. ΒΙΤΖΗΛΑΙΟΣ

Μεσίτης Αστικών Συμβάσεων - Real Estate agent

ΕΚΤΙΜΗΣΕΙΣ-ΑΓΟΡΕΣ-ΠΩΛΗΣΕΙΣ
ΚΑΤΑΣΤΗΜΑΤΑ
ΟΙΚΟΠΕΔΑ-ΧΩΡΑΦΙΑ
ΚΤΗΜΑΤΙΚΕΣ-ΣΥΜΒΟΥΛΕΣ
ΕΝΟΙΚΙΑΣΕΙΣ-ΔΙΑΧΕΙΡΙΣΕΙΣ
ΣΠΙΤΙΑ-ΔΙΑΜΕΡΙΣΜΑΤΑ

ΚΑΤΑΣΤΗΜΑΤΑ-ΓΡΑΦΕΙΑ-ΕΠΙΧΕΙΡΗΣΕΙΣ

	€
48 τ.μ. κατάστημα στο εμπορικό κέντρο στην παραλία Ιαλυσού	55.000
50 τ.μ. μαγαζί κοντά στο Μαντράκι (νοικιασμένο)	360.000
122 τ.μ. κατάστημα με πατάρι σε εμπορική περιοχή στο κέντρο της πόλης	200.000
160 τ.μ. μαγαζί με 12μ. βιτρίνα στο Ροδίνι	190.000
160 τ.μ. αποθήκη στην Αννης Μαρίας	60.000
170 τ.μ. αποθήκη με ράμπα στο Ροδίνι	120.000
180 τ.μ. αποθήκη με ράμπα στην Μ. Πετρίδη	55.000
180 τ.μ. αποθήκη στην οδό Π. Ροδίου	82.000
365 τ.μ. επαγγελματικός χώρος με πατάρι, στην περιοχή Ασγούρου	400.000
620 τ.μ. κτίριο σε εμπορικό δρόμο, στο κέντρο της πόλης	3.000.000
650 τ.μ. ακίνητο σε οικόπεδο 1.890 τ.μ. στα Κολύμπια πάνω στο δρόμο	400.000
1155 τ.μ. ακίνητο σε οικόπ. 817 τ.μ. στο κέντρο της Ρόδου	880.000
12 apartmens πλήρως εξοπλισμένα στο Κιοτάρι	700.000
Ξενοδ. Α' κατ., στο κέντρο της πόλης, 180 κλίνες & 4 κατ/ματα	6.000.000
Ξενοδ. Β' κατ. 95 δωμ. σε 13 στρεμ. στην παραλία Ιαλυσού	2.642.000
Ξενοδ. Γ' κατ. 37 δωμ., 74 κλίνες, διασκεθήκη 250 τ.μ., μπαρ, στην παραλία της πόλης της Ρόδου	1.260.000

ΔΙΑΜΕΡΙΣΜΑΤΑ

	€
50 τ.μ. Γκαρσονιέρα με θέα, στο Γεννάδι	53.000
60 τ.μ. με δύο υπνοδωμάτια, φανταστική θέα, στο Γεννάδι	55.000
80 τ.μ. στον 1ο όροφο, σε διπλοκατοικία στην Παλιά Πόλη	88.000
90 τ.μ. οροφοδιαμέρισμα που επιδέχεται βελτιώσεις, σε μικρή πολυκατ. στη Μητρόπολη	90.000
98 τ.μ. στον 1ο όροφο με 3 υπνοδωμάτια, 2 μπάνια στην Κέννεντυ	130.000
100 τ.μ. ισόγειο σε μπετά, σε διώροφη πολυκατοικία, με πάρκιν στα Τριάντα	100.000
112 τ.μ. στον 2ο όροφο, με 3 υπνοδωμάτια, 2 μπάνια στην Κέννεντυ	140.000
116 τ.μ. παραδοσιακό, απέναντι από καζίνο	146.700

ΜΕΖΟΝΕΤΕΣ-ΜΟΝΟΚΑΤΟΙΚΙΕΣ

	€
80 τ.μ. μονοκατοικία σε οικόπεδο 5000 τ.μ πάνω στο κύμα-Γεννάδι	325.000
90 τ.μ. μονοκατοικία σε οικόπεδο 500 τ.μ. με υπόστεγο γκαράζ,τζάκι-Καλαβάρδα	120.000
113 τ.μ. μονοκατοικία διαμορφωμένη σε 3 στούντιο και κατάστημα με αυλή 30 τ.μ. Π.Πόλη	265.000
125 τ.μ. μονοκατοικία στην Κάλυμνο, περιοχή Αγ. Νικόλαος	100.000
130 τ.μ. νεόκτιστη μονοκατοικία σε οικόπεδο 1500 τ.μ. σε εκπληκτική θέση στο Γεννάδι.	180.000
131 τ.μ. & 103,93 ερειπωμένες μονοκατοικίες στη Σύμη-Αιγιαλός	45.000
140 τ.μ. μονοκατοικία με 70 τ.μ. δυνατότητα χρήσης μαγαζιού στις Καλυθιές, χρειάζεται ανακαίνιση	80.000
142 τ.μ. μεζονέτα και 35 τ.μ. σοφίτα κτισμένη σε οικόπεδο 150 τ.μ.-Τριάντα	220.000
167 τ.μ. ισόγειο-οροφοδιαμέρισμα σε διπλοκατοικία με 285 τ.μ. οικόπεδο στο κέντρο της πόλης, διατηρητέο με πάρκιν	440.000
170 τ.μ. μεζονέτα και 170 τ.μ. μεζονέτα και 120 τ.μ. οροφοδιαμέρισμα σε οικόπεδο 2.500 τ.μ. εντός οικισμού-Παστίδα	400.000
180 τ.μ. μονοκατοικία στο Γεννάδι σε οικόπεδο 750 τ.μ. με φανταστική θέα	300.000
230 τ.μ. βίλα στη Λάρδο σε 7700 τ.μ. οικόπεδο με 750 οπωροφόρα δέντρα	323.000

ΟΙΚΟΠΕΔΑ

	€
306 τ.μ. στα Τριάντα με Σ.Δ. 0,4 κατάλληλο για κατοικία	75.000
412 τ.μ. στον Αγ. Νικόλαο Σ.Δ. 1,20	220.000
432 τ.μ. στα Μαριτσά, εντός σχεδίου, Σ.Δ. 0.,8	45.000
600 τ.μ. Στη Σύμη, περιοχή λιμανιού, πάνω στο κύμα	100.000
750 τ.μ. στο Γεννάδι, εντός σχεδίου	18.000
2000 τ.μ. στα Μαριτσά Σ.Δ. 0,50 εντός σχεδίου	120.000
2.000 τ.μ. στα Τριάντα	147.000
2.500 τ.μ. στο Γεννάδι, πάνω στο δρόμο Ελαιώνας-φουρνάκι	23.000
2.600 τ.μ. στην Κάμειρο Σκάλα, πάνω στο κύμα, εντός οικισμού	85.000
4.000 τ.μ. στις Καλυθιές, με εκπληκτική θέα στη θάλασσα	120.000
4.000 τ.μ. πάνω στη λεωφόρο Ρόδου-Κρεμαστής	410.000
4.075 τ.μ. παραθαλάσσιο Σ.Δ. 0,2 πάνω στο δρόμο, στη Λέρο	205.000
5.500 τ.μ. στα Μαριτσά, Σ.Δ. 0,8 εντός σχεδίου	250.000
6.000 τ.μ. στα Τριάντα, πάνω στο κύμα	360.000
6.540 τ.μ. στο Φαληράκι	484.000
6.500 τ.μ. στο Φαληράκι, κοντά στη θάλασσα, προνομιακό	500.000
6.720 τ.μ. στον Θόλαρο, Παραδείσι	85.000
8.000 τ.μ. στο Φαληράκι	200.000
8.000 τ.μ. στο Λαδικό κατάλληλο για παραθεριστική κατοικία	300.000
8.300 τ.μ. στα Βληχά, Κάλαθος	370.000
8.500 τ.μ. & 6.500 τ.μ. στην παραλία Αφάντου	18 ευρώ/μέτρο
9.000 τ.μ. στα Μαριτσά, εντός ζώνη	132.000
9.345 τ.μ. με θέα, στα Ασγούρου	200.000
14.000 τ.μ. ατροτεμάχιο στην Διμυλιά	64.000
20.000 τ.μ. πάνω στο κύμα, κατάλληλο για οποιαδήποτε χρήση Καλαβάρδα	880.000
25.000 τ.μ. στα Καλαβάρδα	295.000
30.000 τ.μ. στο Τσαΐρι	360.000
34.000 τ.μ. πάνω στο κύμα, Θολός	590.000
38.000 τ.μ. πάνω στο κύμα, Γεννάδι	2.230.000
50.000 τ.μ. στο Τσαΐρι	360.000



Εθν. Μακαρίου 45 (3ος όροφος • Τηλ.: 22410 24900, 25545 • Fax: 22410 25544 • Κιν.: 6932704919

ΕΝΟΙΚΙΑΣΕΙΣ

συνέχεια από την προηγούμενη

ΕΝΟΙΚΙΑΖΟΝΤΑΙ στην Κρεμαστή κοντά στα σχολεία και στη θάλασσα, μεγάλα, καινούργια, πλήρως επιπλωμένα διαμερίσματα, δυάρια και στούντιος με θέα τη θάλασσα, ιδιόκτητο πάρκιν και κήπο. Εχουν ατομικές μεγάλες βεράντες, εντοιχισμένες ντουλάπες, πολλά ντουλάπια, με διπλά τζάμια και ρολά, χωρίς κοινόχρηστα. Πληρ. τηλ. 2241094822, 6946671053 AE11863

ΟΡΟΦΟΔΙΑΜΕΡΙΣΜΑ καινούργιο, διαμπερές, ρετιρέ στην Ιαλυσό. Πληρ. τηλ. 2241028458, 6946948756, ώρες 5-7 μ.μ. AE11876

ΔΙΑΜΕΡΙΣΜΑ επιπλωμένο 2 υπνοδωματίων, επί της οδού Αγ. Αναστασίας 109. Πληρ. τηλ 6974891431 AE11877

ΔΙΑΜΕΡΙΣΜΑ 120 τ.μ. στην περιοχή Τρεις στην Ιαλυσό πάνω από το εστιατόριο Αμυγδαλιά. Πληρ. τηλ. (22410)92925, 64468 AE11857

ΔΙΑΜΕΡΙΣΜΑ 90 τ.μ. δύο υπνοδωματίων με μεγάλες ντουλάπες, σαλόνι και κουζίνα εντοιχισμένη, 4ου ορόφου, με ηλιακό θερμοσίφωνα και air condition, πρόσφατα ανακαινισμένο, κοντά στο καζίνο. Πληρ. τηλ. 6942212685 AE11862

ΔΙΑΜΕΡΙΣΜΑ 126 τ.μ. 3 υπνοδωματίων, σαλοτραπεζαρία, κουζίνα, χωλ, αποθήκη, στην περιοχή Αγίου Νικολάου, επί της οδού Φωταρά-Νικηταρά. Πληρ. τηλ. (22410)20105, 73694 AE11875

ΕΝΟΙΚΙΑΖΟΝΤΑΙ επιπλωμένα διαμερίσματα με δύο και ένα υπνοδωμάτιο επί της λεωφ. Ηρακλειδών. Πληρ. τηλ. 6944775477 AE11866

ΔΙΑΜΕΡΙΣΜΑ επιπλωμένο αποτελούμενο από 3 υπνοδωμάτια, καθιστικό, κουζίνα και μπάνιο, κατάλληλο για συγκατοίκηση επί της Αλ. Διάκου 11 (απέναντι από το HONDOS CENTER) Πληρ. τηλ. 2241021335, 6945393764 AE11871

ΓΡΑΦΕΙΑ στο κέντρο της πόλης επί της πλατ. Κύπρου 25 τ.μ. έως 75 τ.μ. WC κλιματισμό, κατάλληλα για γιατρό, δικηγόρο, μηχανικό και κάθε άλλη χρήση γραφείων. Πληρ. τηλ. 2241026021, 6946020735 AE11725

ΕΝΟΙΚΙΑΖΟΝΤΑΙ διαμερίσματα 75 τ.μ. (2 δωμάτια και σαλόνι) σε άριστη κατάσταση στο κέντρο της Ιαλυσού. Πληρ. τηλ. 2241077898 κ. Πιρπιρής AE11842

ΔΙΑΜΕΡΙΣΜΑ 90 τ.μ. επί της λεωφόρου Ρόδου-Κρεμαστής (στάση Παρασκευά) με A/C και θερμοσυσσωρευτές, ηλιακό θερμοσίφωνα, πλυντήριο πιάτων και με νυκτερινό ρεύμα. Πληρ. τηλ. 6945436363 AE11844

ΔΙΑΜΕΡΙΣΜΑ 91 τ.μ. 1ου ορόφου 28ης Οκτωβρίου 50, για επαγγελματική στέγη. Πληρ. τηλ. 6947444099 AE11835

ΙΑΛΥΣΟΣ. ΕΝΟΙΚΙΑΖΕΤΑΙ ΜΕΜΟΝΩΜΕΝΟ ΣΠΙΤΙ ΙΣΟΓΕΙΟ ΔΥΟ ΔΩΜΑΤΙΩΝ (ΚΟΥΖΙΝΑ, ΚΑΘΙΣΤΙΚΟ, ΥΠΝΟΔΩΜΑΤΙΟ, ΤΟΥΑΛΕΤΑ) ΠΛΗΡΩΣ ΕΞΟΠΛΙΣΜΕΝΟ ΜΕ ΚΕΝΤΡΙΚΗ ΘΕΡΜΑΝΣΗ ΚΑΙ ΠΑΡΚΙΝ- ΧΩΡΙΣ ΚΟΙΝΟΧΡΗΣΤΑ. ΠΛΗΡ. ΤΗΛ. 2241091765, 2241091850 ΠΕ1334

ΚΑΤΑΣΤΗΜΑ επί της Αναστασιάδη 1, περιοχή Δασκάλων με πατάρι και ράμπα για εκφόρτωση εμπορευμάτων. Πληρ. τηλ. 6979600029 AE11833

ΕΝΟΙΚΙΑΖΟΝΤΑΙ
ΔΙΑΜΕΡΙΣΜΑΤΑ
καινουργή - πολυτελή 85 τ.μ. με κεντρική θέρμανση σε διώροφες μικρές οικοδομές στην περιοχή ΜΗΔΕΙΑ με κήπο και θέα στον κόλπο της Ιξιάς. Μηνιαίο μίσθωμα 600 ευρώ.
Πληρ. τηλ. 6945771838 11838

ΜΙΣΘΩΣΕΙΣ ΚΑΤΟΙΚΙΩΝ
- **Διαμέρισμα** 85 τ.μ. β' ορόφου περιοχή στάδιο Διαγόρα με (2) δύο υπνοδωμάτια, σαλόνι, κουζίνα, άνετες βεράντες, θέρμανση με θερμοπομπούς. Μηνιαίο μίσθωμα 400 ευρώ.
- **Διαμέρισμα** 100 τ.μ. στο Ροδίνι με (3) τρία υπνοδωμάτια, σαλόνι, κουζίνα, πλήρης σύστημα θέρμανσης-ψύξης, γκαράζ με τηλεχειρισμό, εντοιχισμένη κουζίνα. Μηνιαίο μίσθωμα 600 ευρώ.
- **Διαμέρισμα** 120 τ.μ. α' ορόφου περιοχή Αγίου Νικολάου με (3) τρία υπνοδωμάτια, 2 μπάνια, μεγάλο σαλόνι, κουζίνα, άνετες βεράντες με κεντρική θέρμανση. Μηνιαίο μίσθωμα 550 ευρώ.
- **Διαμέρισμα** 120 τ.μ. ισόγειο με διαμορφωμένο κήπο, (2) δύο υπνοδωματίων, σαλόνι, κουζίνα, καθιστικό, με κεντρική θέρμανση, ηλιακό θερμοσίφωνα, επί της οδού Θ. Σοφούλη. Μηνιαίο μίσθωμα 550 ευρώ.
- **Διαμερίσματα** 105 τ.μ. (3) τριών υπνοδωματίων στην Ιξιά, σαλόνι, κουζίνα. Μηνιαίο μίσθωμα 370 ευρώ.
- **Διαμέρισμα** 138 τ.μ. περιοχή Καρακόνερο τριών (3) υπνοδωματίων, σε νεόδμητη οικοδομή με κεντρική αυτόνομη θέρμανση, αποθήκη, αυλή, κήπο, ηλιακό θερμοσίφωνα, θέση στάθμευσης, πολυτελούς κατασκευής, μπάνιο με είδη υγιεινής VALENTINO. Μηνιαίο μίσθωμα 700 ευρώ.
- **Διαμέρισμα** 122 τ.μ. α' ορόφου επί της οδού Δενδρινού με 3 υπνοδωμάτια σαλόνι, κουζίνα. Μηνιαίο μίσθωμα 450 ευρώ.
- **Διαμέρισμα** 60 τ.μ. στα Μαριτσά πολυτελούς κατασκευής πλήρως επιπλωμένο με κεντρική θέρμανση. Μηνιαίο μίσθωμα 320 ευρώ.
- **Οροφοδιαμέρισμα** 200 τ.μ. α' ορόφου στην Ιαλυσό με τρία (3) υπνοδωμάτια, σαλόνι, κουζίνα SKAVOLINI, κεντρική αυτόνομη θέρμανση, μεγάλες άνετες βεράντες, κουφώματα EPAL, ηλεκτρικά ρολά, πάρκινγκ, γρανιτοειδή δάπεδο, απεριόριστη θέα. Μηνιαίο μίσθωμα 700 ευρώ.
- **Οροφοδιαμέρισμα** 136 τ.μ. στα Μαριτσά (3) τριών υπνοδωματίων με μεγάλες άνετες βεράντες, τζάκι, δύο μπάνια, ιδιόχρηστο πάρκινγκ. Μηνιαίο μίσθωμα 480 ευρώ
- **Μονοκατοικία** 175 τ.μ. εντός της πόλης αποτελείται από τρία (3) υπνοδωμάτια, γραφείο, σαλόνι, κουζίνα, αποθήκη, διαθέτει θέρμανση με θερμοπομπούς και ηλιακό θερμοσίφωνα. Μηνιαίο μίσθωμα 850 ευρώ.
- **Μονοκατοικία** 140 τ.μ. τριών (3) υπνοδωματίων περιοχή Αγιος Γιάννης πολυτελούς κατασκευής, εντοιχισμένη κουζίνα με τις ηλεκτρικές συσκευές Whirlpool, με μεγάλες βεράντες, με ηλιακό θερμοσίφωνα, με air condition και θερμοπομπούς. Μηνιαίο μίσθωμα 650 ευρώ.
- **Γκαρσονιέρα** 45 τ.μ. στο κέντρο της Ιαλυσού. Μηνιαίο μίσθωμα 200 ευρώ.
- **Γκαρσονιέρες** 40 τ.μ., πλήρως επιπλωμένες πολυτελούς κατασκευής στο Φαληράκι Μηνιαίο μίσθωμα 240 ευρώ.
- **Γκαρσονιέρες** πλήρως επιπλωμένες στο Φαληράκι. Μηνιαίο μίσθωμα 240 ευρώ.
- **Γκαρσονιέρες-studios** στη Ιξιά πλήρως επιπλώμενα με μηνιαίο μίσθωμα 320 και 280 ευρώ αντίστοιχα.
- **Γκαρσονιέρες-Studios** στην γέφυρα Αφάντου πλήρως επιπλωμένες από 180 ευρώ.
- **Studios** στα Κοσκινού πλήρως επιπλωμένες με μεγάλη αυλή με γκαζόν με πανοραμική θέα. Μηνιαίο μίσθωμα 200 ευρώ.
- **Studios** πλήρως επιπλωμένο στην Ανάληψη με καινούργιο εξοπλισμό. Μηνιαίο μίσθωμα 200 ευρώ.
- **Studios** πλήρως επιπλωμένα στην παραλία Ιαλυσού, με ιδιόχρηστο πάρκινγκ. Μηνιαίο μίσθωμα 275 ευρώ.

ΕΥΣΤΑΘΙΟΥ - ΕΥΡΩΚΤΗΜΑΤΙΚΗ,
Εθνικής Αντιστάσεως 83 (πρώην Αννης Μαρίας).
Τηλ. 22410 73819-74917, 6946/103929

ΕΝΟΙΚΙΑΖΟΝΤΑΙ
για την χειμερινή περίοδο
πολυτελή διαμερίσματα και studios
πλήρως εξοπλισμένα με τηλεοράσεις - πολυκουζινάκια και κλιματισμό (ζεστό - κρύο) στο κέντρο της πόλης
Πληρ. τηλ. 6948877161 118381

Hotel Parthenon
ΕΝΟΙΚΙΑΖΟΝΤΑΙ
ΔΩΜΑΤΙΑ ΜΕ ΤΟΝ ΜΗΝΑ

Το **ξενοδοχείο ΠΑΡΘΕΝΩΝ** θα είναι πάλι κοντά σας για την χειμερινή περίοδο με νέες ιδέες

Τα δωμάτιά μας διαθέτουν ατομικό μπάνιο ψυγείο, πιστολάκι μαλλιών, τηλέφωνο, τηλεόραση, κλιματισμό και εβδομαδιαία καθαριότητα.
Στο σαλόνι μας υπάρχει μεγάλη τηλεόραση, DVD, επιτραπέζια παιχνίδια καθώς και cafe bar.
Το ξενοδοχείο μας διαθέτει και πισίνα.
Σκοπός μας είναι η ευχάριστη διαμονή σας σε ένα φιλικό περιβάλλον.
Βρισκόμαστε και σας περιμένουμε επί της οδού
ΑΝΘΟΥΛΑΣ ΖΕΡΒΟΥ 4 ΡΟΔΟΣ
(ΠΕΡΙΟΧΗ ΨΑΡΟΠΟΥΛΑ)

Τηλ. πληροφοριών 2241022351
Κινητό 6944844177
Υπεύθυνος Καλούδης Τάσος
ΤΙΜΗ ΔΩΜΑΤΙΟΥ ΑΝΑ ΜΗΝΑ 230 ΕΥΡΩ 4722

ΟΙΚΟΔΟΜΗ ΡΟΔΟΥ
ΤΕΧΝΙΚΗ–ΚΑΤΑΣΚΕΥΑΣΤΙΚΗ ΕΤΑΙΡΕΙΑ
ΠΩΛΟΥΝΤΑΙ
1) **Καταστήματα, διαμερίσματα και οροφοδιαμερίσματα** στην οδό Αμστερνταμ, Βερολίνου και Μαδρίτης στο Ροδίνι διαφόρων μεγεθών (σε συγκρότημα 9 πολυκατοικιών)
2) **Μονοκατοικίες** 150 τ.μ. η κάθε μία σε κτήμα 2.000 τ.μ. (υπό κατασκευή)
3) **Μονοκατοικίες** στο Κιοτάρι Ασκληπειού (στο κύμα) 120 τ.μ. σε κτήμα 1.300 τ.μ. εκάστη (υπό κατασκευή)
4) **Διώροφες μονοκατοικίες** των 100 τ.μ. στο Γεννάδι, 200 μέτρα από τη θάλασσα σε κτήμα 1.300 τ.μ. (υπό κατασκευή)

ΟΙΚΟΔΟΜΗ ΡΟΔΟΥ
Δεκτά δάνεια και ευκολίες πληρωμής έχουμε τις καλύτερες τιμές της αγοράς.

Καμύνδου 4- Ρόδος-85100 Τηλ.: 22410/60460- 2 Fax: 22410/60463
ΜΑΝΟΛΗΣ ΣΠΥΡΙΔΗΣ Πολιτικός Μηχανικός Δ.Π.Θ. (Κιν:693 6660460)
ΚΩΣΤΑΣ ΚΩΝΣΤΙΝΙΝΙΔΗΣ εργολάβος (ΚΙΝ.: 694 6999906)

ΜΗΝΙΑΙΑ ΕΝΟΙΚΙΑΣΗ ΔΩΜΑΤΙΩΝ ΣΕ ΞΕΝΟΔΟΧΕΙΟ
Το ξενοδοχείο **ΕΛΕΝΑ**
που βρίσκεται στο κέντρο της πόλεως Ρόδου, σε μικρή απόσταση από το λιμάνι και το Πανεπιστήμιο,
επί της οδού Γρίβα 78,
ΕΝΟΙΚΙΑΖΕΙ ΔΩΜΑΤΙΑ
ιδανικά για φοιτητές, στρατιωτικούς κ.λπ.
Το δωμάτιο διαθέτει:
α) ατομικό μπάνιο
β) τηλέφωνο
γ) ραδιόφωνο
δ) τηλεόραση
ε) ψυγείο
στ) θέρμανση
ζ) ζεστό νερό
η) εβδομαδιαίος καθαρισμός δωματίου και
θ) διάθεση ιματισμού (σεντόνια, κουβέρτες)
Πληρ. τηλ. 2241024755, 2241093019 11865

ΤΟ ΞΕΝΟΔΟΧΕΙΟ "EVA APARTHOTEL"
ΠΟΥ ΒΡΙΣΚΕΤΑΙ ΣΤΟ ΚΕΝΤΡΟ
ΕΠΙ ΤΗΣ ΟΔΟΥ ΗΡΩΩΝ ΠΟΛΥΤΕΧΝΕΙΟΥ 22
ΕΝΟΙΚΙΑΖΕΙ ΜΕ ΤΟΝ ΜΗΝΑ
ΕΠΙΠΛΩΜΕΝΑ ΔΙΑΜΕΡΙΣΜΑΤΑ
Τα οποία αποτελούνται από:
Δίκλινο υπνοδωμάτιο, σαλόνι, κουζίνα εξοπλισμένη (πολυκουζινάκι κ.λπ.), μπάνιο με ντους και μπανιέρα και σεσουάρ μαλλιών, διπλά τζάμια και μεγάλες βεράντες.
Διαθέτουν:
ιματισμό, ζεστό νερό, θυρίδα, τηλέφωνο με αυτόματη προαπάντηση, τηλεόραση, εβδομαδιαίο καθαρισμό διαμερισμάτων.
Πληρ. τηλ. 2241029508, 22410022852, 6944822206 02771

ΟΙΚΟΝΟΜΟΛΟΓΟΣ
ΜΕΣΙΤΗΣ ΑΣΤΙΚΩΝ ΣΥΜΒΑΣΕΩΝ
ΕΜΜΑΝΟΥΗΛ ΚΡΑΝΙΔΗΣ
ΠΩΛΟΥΝΤΑΙ
1) 4άρι **διαμέρισμα** 110 τ.μ. λουξ κατασκευής με ωραία κουζίνα, κεντρική θέρμανση, κλειστή θέση στάθμευσης. Τιμή: 62 εκ. ή 182.000 ευρώ
2) 3άρι **διαμέρισμα** 85 τ.μ. κοντά στον Ηλ/κοσμο του Ξενάκη. Τιμή: 132.000 ευρώ ή 45 εκ.
3) 2άρι **διαμέρισμα** στην Ανάληψη 50 τ.μ. - Ισόγειο α' όροφο. Τιμή: 23 εκ. ή 67.500 ευρώ
4) 4άρι **διαμέρισμα** - 3 υπν. (2 WC) καινούργιο στο Ροδίνι, α' όροφος, μόνο 55 εκ. ή 162.000 ευρώ
5) 34 τ.μ. **κατάστημα** στην Ανάληψη - γωνιακό - ελεύθερο μίσθωσης.
6) 80 τ.μ. **κατάστημα** με πατάρι κοντά στην πλατεία Φώκιαλη
7) **Μεζονέτα** 162 τ.μ. με κήπο στα μπετά ή τελειωμένη κοντά στο Φυτώριο του Δήμου Ιαλυσού.
8) ΛΙΝΔΟΥ - 1400 τ.μ. οικόπεδο έτοιμο διώροφο κτίριο σε 6.000 τ.μ. με πρόσωπο
9) ΠΑΡΑΔΕΙΣΙ - 4.500 τ.μ. αγρός με άδειες δύο οικιών, διαθέτουν φως νερό
10) ΙΑΛΥΣΟΣ - 164 τ.μ. μεζονέτα έτοιμη με ωραίο κήπο 4 υπνοδωματίων και 3 WC με κεντρική θέρμανση
11) ΠΑΡΑΔΕΙΣΙ - οικόπεδο 540 τ.μ. εντός σχεδίου πόλεως

Μεσίτης
Πληρ. Εμμ. Κρανίδης
27082-6944347405, 6942010248
Αμερικής 50-2ος όροφος, Ρόδος

ενοικιασεις

συνέχεια από την προηγούμενη

ΕΝΟΙΚΙΑΖΟΝΤΑΙ ωραιότατα μονόχωρα και δίχωρα διαμερισματάκια πλήρως επιπλωμένα. Διαθέτουν κλιματισμό (ψυγείο-θέρμανση) ηλιακούς θερμοσίφωνες, μεγάλες βεράντες, εύκολο πάρκιν. ΕΙΔΙΚΕΣ ΤΙΜΕΣ ΓΙΑ ΣΤΡΑΤΙΩΤΙΚΟΥΣ ΚΑΙ ΔΗΜΟΣΙΟΥΣ ΥΠΑΛΛΗΛΟΥΣ. Περιοχή Παραδείσι. Πληρ. τηλ. 6932705792, 2241073807
AE11832

ΕΝΟΙΚΙΑΖΕΤΑΙ επιπλωμένη γκαρσονιέρα με ηλεκτρικά είδη, επί της οδού Θεσσαλονίκης - Ανάληψη. Πληρ. τηλ. 2241037064, 6945537844
AE11831

ΔΙΑΜΕΡΙΣΜΑ 60 τ.μ. 2 υπνοδωματίων με κουζίνα, σαλόνι, μπάνιο, στην περιοχή Ασγούρου (πίσω από το Γραφείο Συγκοινωνιών). Πληρ. τηλ. 2241062290
AE11826

ΣΤΗ ΘΕΣΣΑΛΟΝΙΚΗ ΕΝΟΙΚΙΑΖΕΤΑΙ διαμέρισμα 3άρι επιπλωμένο για 2 φοιτητές (κοντά στο Πανεπιστήμιο). Πληρ. τηλ. 2241064841, 2310848160, 6942845886 AE118402

ΕΝΟΙΚΙΑΖΕΤΑΙ μικρό διαμέρισμα lux πλήρως επιπλωμένο καθώς και γκαρσονιέρα δίχωρη. Πληρ. τηλ. 2241066475, 6936131015, 6936131019
AE11836

ΣΤΗΝ ΙΑΛΥΣΟ ενοικιάζεται διαμέρισμα με 2 υπνοδωμάτια, σαλοτραπεζαρία, μπάνιο, κουζίνα, με ηλιακό θερμοσίφωνα, αυτόνομη θέρμανση και θέση πάρκιν. Πληρ. τηλ. 2241093016
AE11816

ΓΚΑΡΣΟΝΙΕΡΕΣ ΚΑΙ STUDIOS καινούργια, πλήρως επιπλωμένα, κοντά στο Πανεπιστήμιο. Πληρ. τηλ. 2241078965AE11837

ΕΝΟΙΚΙΑΖΕΤΑΙ στα Τριάντα (Δωριέως 2, δύο στάσεις πριν τα φανάρια), επιπλωμένο, ισόγειο διαμέρισμα στούντιο που αποτελείται από υπνοδωμάτιο, σαλόνι με πολυκουζίνα και μεγάλο μπάνιο. Πληρ. τηλ. 2241032136 ώρες γραφείου AE11798

ΕΝΟΙΚΙΑΖΟΝΤΑΙ πλήρως επιπλωμένα δωμάτια (studios) με ατομικό μπάνιο και μπαλκόνι 5' από το Στάδιο του Διαγόρα. Πληρ. τηλ. (22410)95148, 91617
AE11817

ΔΙΑΜΕΡΙΣΜΑ ανακαινισμένο, με δύο υπνοδωμάτια, με κεντρική θέρμανση, στην οδό Κέννεντυ. Πληρ. τηλ. (22410)37454, 76012, 41252 AE11818

ΓΚΑΡΣΟΝΙΕΡΑ επιπλωμένη στην Ανάληψη. Αποκλείονται αλλοδαποί. Πληρ. τηλ. 6945139702, 2241073075
AE111820

ΔΙΑΜΕΡΙΣΜΑ με τρία υπνοδωμάτια, κουζίνα, σαλόνι, στην περιοχή Μετροπόλ. Πληρ. τηλ. 2241078901, 6974707743
AE11807

ΕΝΟΙΚΙΑΖΕΤΑΙ πολυτελής χώρος 110 τ.μ. με κλιματισμό στο κέντρο, οδός Λοχαγού Φανουράκη, πρώτου ορόφου, κατάλληλος για ινστιτούτο ομορφιάς. Πληρ. τηλ. 2241022224
AE11805

ΓΚΑΡΣΟΝΙΕΡΑ επιπλωμένη στην Κρεμαστή. Πληρ. τηλ. 2241093492
AE48042

RHODES-GREECE
CAIRO PALACE
ΕΝΟΙΚΙΑΣΕΙΣ
ΓΡΑΦΕΙΩΝ
και
ΚΑΤΑΣΤΗΜΑΤΩΝ
Πληρ. κ. Φράνσις Νιοτή
Τηλ.-φαξ 2241027600,
κιν. 6944618757, 6973572262

ΟΙΚΟΝΟΜΟΛΟΓΟΣ
ΜΕΣΙΤΗΣ ΑΣΤΙΚΩΝ ΣΥΜΒΑΣΕΩΝ
ΕΜΜΑΝΟΥΗΛ ΚΡΑΝΙΔΗΣ
ΕΝΟΙΚΙΑΖΕΤΑΙ
Νεόκτιστη μονοκατοικία 180 τ.μ. στην Ιαλυσό (κοντά στο κολυμβητήριο). Διαθέτει 3 υπνοδωμάτια, 3 μπάνια, εντοιχιζόμενη κουζίνα και λοιπούς χώρους, κεντρική θέρμανση.
Επιπλέον κλειστός χώρος στάθμευσης.
Επίσης διαθέτει κήπο 360 τ.μ. Ενοίκιο 1000 ευρώ.
Εμμανουήλ Κρανίδης
Καζούλη και Αμερικής 50, 2ος όροφος 85100 Ρόδος
Τηλ.: 2241027082, 2241026476 / Κινητό: 6944347405
Fax 2241027101
E-mail: info@kranidis.gr

ευσταθίου
ΕΥΡΩΚΤΗΜΑΤΙΚΗ
ΚΤΗΜΑΤΟΜΕΣΙΤΙΚΟ ΓΡΑΦΕΙΟ

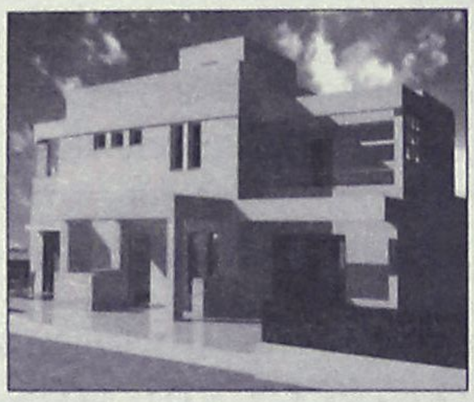

Μονοκατοικία στην Ιαλυσό 203 τ.μ. διώροφη σε 2.042 τ.μ. οικόπεδο, υπό κατασκευή. Διαθέτει αρχιτεκτονικό σχεδιασμό, τζάκι, πλήρη θέρμανση, γρανίτες δάπεδα, οροφές με γυψοσανίδες. Αποτελείται από 3 υπν/τια, γραφείο, 3 μπάνια, σαλόνι, κουζίνα.
Αξίας 387.000 €



Μονοκατοικία στο Φυτώριο 320 τ.μ. τριώροφη σε 4.200 τ.μ. οικόπεδο. Αποτελείται από 4 υπν/τια, γκαράζ, σαλόνι, κουζίνα, υπόγειο, σοφίτα. Διαθέτει μεγάλες βεράντες, τζάκι, πλήρη θέρμανση, υπέροχη θέα στη θάλασσα, δυνατότητα ανέγερσης δεύτερης κατοικίας στο ίδιο οικόπεδο.
Αξίας 645.630 €

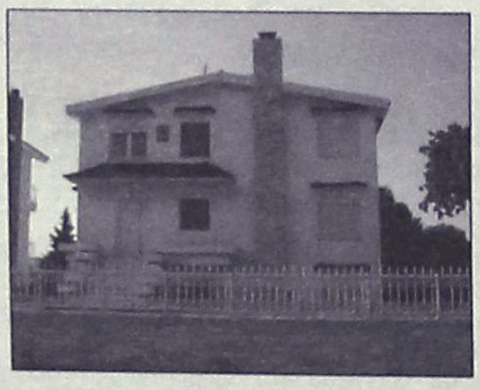

Μονοκατοικία στα Κοσκινού 186 τ.μ. τριώροφη σε 550 τ.μ. οικόπεδο, ετοιμοπαράδοτη. Αποτελείται από 3 υπν/τια, 3 μπάνια, σαλόνι, κουζίνα, καθιστικό, αποθήκη. Διαθέτει Φιλανδική SAUNA, τζάκι, ηλιακό θερμοσίφωνα πλήρη θέρμανση, υπέροχη θέα βουνό & θάλασσα.
Αξίας 366.000 €

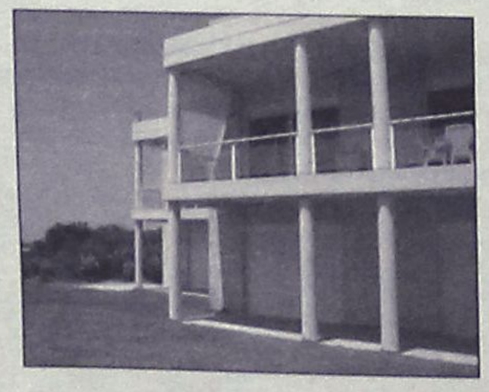

Μονοκατοικία στην Παστίδα 482 τ.μ. διώροφη σε 4.200 τ.μ. οικόπεδο, ετοιμοπαράδοτο, ειδικής κατασκευής, με συστήματα θέρμανσης και δροσισμού βιοκλιματικής αρχιτεκτονικής, διαμορφωμένο δενδροφυτεμένο κήπο, Αποτελείται από 4 υπν/τια , 4 μπάνια, σαλόνι, με ιταλική κουζίνα, αποθήκη.
Αξίας 758.000 €



Μονοκατοικία στην Ιαλυσό 178 τ.μ. και 46 τ.μ. σοφίτα, διώροφη σε 339 τ.μ. οικόπεδο, ετοιμοπαράδοτη, με αρχιτεκτονικό σχεδιασμό, τζάκι, πλήρη θέρμανση, γρανίτες δάπεδα, οροφές με γυψοσανίδες. Αποτελείται από 4 υπν/τια, 4 μπάνια, σαλόνι, κουζίνα.
Αξίας 258.000 €

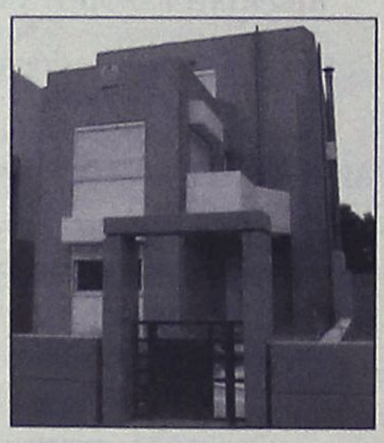

Μονοκατοικία στην Ιαλυσό 188 τ.μ. και 37τ.μ. σοφίτα, διώροφη σε 362τ.μ. οικόπεδο, ετοιμοπαράδοτη, με αρχιτεκτονικό σχεδιασμό, τζάκι , πλήρη θέρμανση, γρανίτες δάπεδα, οροφές με γυψοσανίδες. Αποτελείται από 4 υπν/τια, γραφείο, 4 μπάνια, σαλόνι, κουζίνα.
Αξίας 278.800 €

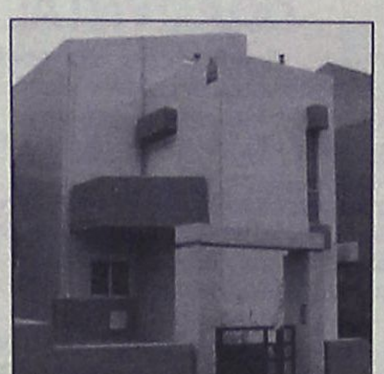

Μονοκατοικία στην Ιαλυσό 198 τ.μ. και 47 τ.μ. σοφίτα, διώροφη σε 376 τ.μ. οικόπεδο, ετοιμοπαράδοτη, με αρχιτεκτονικό σχεδιασμό, τζάκι, πλήρη θέρμανση, γρανίτες δάπεδα, οροφές με γυψοσανίδες. Αποτελείται από 3 υπν/τια , γραφείο, 4 μπάνια, σαλόνι, κουζίνα, αποθήκη
Αξίας 293.470 €



Μονοκατοικία στην Παστίδα 160 τ.μ., μονώροφη σε 1.200 τ.μ. οικόπεδο, με Γκαράζ 60 τ.μ., ετοιμοπαράδοτη. Διαθέτει μεγάλες βεράντες, εγκατάσταση θέρμανσης, 3 υπν/τια, 2 μπάνια, σαλόνι, εντοιχισμένη κουζίνα.
Αξίας 234.000 €



Μονοκατοικία στο Φυτώριο 400 τ.μ., τριώροφη σε 4.000 τ.μ. οικόπεδο. Αποτελείται από 4 υπν/τια , 3 μπάνια, σαλόνι, κουζίνα από μασίφ ξυλεία, υπόγειο parking, ξύλινα δάπεδα (Parquet), επενδύσεις από μάρμαρο.
Αξίας 645.000 €

ΑΓΟΡΕΣ • ΠΩΛΗΣΕΙΣ • ΕΚΤΙΜΗΣΕΙΣ • ΑΝΤΙΠΑΡΟΧΕΣ • ΜΙΣΘΩΣΕΙΣ ΑΚΙΝΗΤΩΝ • ΕΠΕΝΔΥΤΙΚΕΣ ΠΡΟΤΑΣΕΙΣ • ΑΡΧΙΤΕΚΤΟΝΙΚΕΣ ΜΕΛΕΤΕΣ
ΕΘΝ. ΑΝΤΙΣΤΑΣΗΣ 83 - ΤΗΛ. 22410 73819, 74917 - ΚΙΝ. 6944 374546, 6945 292030 - FAX: 22410 38641- info@euroktimatiki.gr

ΕΝΟΙΚΙΑΣΕΙΣ

συνέχεια από την προηγούμενη

ΔΙΑΜΕΡΙΣΜΑ α' ορόφου δύο υπνοδωματίων με εντοιχισμένες ντουλάπες, σαλόνι, κουζίνα και μπάνιο, μεγάλες βεράντες, φρεσκοβαμμένο, χωρίς κοινόχρηστα, κοντά στο σχολείο της Ανάληψης, οδός Χρύσανθου Θεοχάρη αρ. 12. Πληρ. τηλ. 2241064079 AE11794

STUDIO πλήρως επιπλωμένο ισόγειο σε κήπο με ηλιακό θερμοσίφωνα σε ήσυχη περιοχή με άνετους χώρους για παρκάρισμα. Πληρ. τηλ. 6944231199 AE11811

ΕΝΟΙΚΙΑΖΟΝΤΑΙ δίχωρα διαμερίσματα στην Ιξιά, πλήρως επιπλωμένα και εξοπλισμένα, κεντρική θέρμανση, A/C, ζεστό νερό. Για όλο τον χρόνο. Πληρ. τηλ. 6946509712AE11815

ΕΝΟΙΚΙΑΖΟΝΤΑΙ studios και διαμερισματάκια επιπλωμένα με θέρμανση, πολυκουζινάκι, με μπαλκόνι επί της Λεωφ. Ιαλυσού 33. Τιμή 250 και 300 ευρώ (περιλαμβάνει ρεύμα - νερό). Πληρ. τηλ. 2241090202, 6944197235 AE11792

ΓΚΑΡΣΟΝΙΕΡΑ ημιϋπόγεια 40 τ.μ., επιπλωμένη με όλο τον εξοπλισμό νοικοκυριού (1η ενοικίαση). Τιμή ενοικίου 300 ευρώ συμπεριλαμβανόμενο το φως, νερό, θέρμανση, χωρίς κοινόχρηστα, περιοχή Ροδίνι, Παρισίων 14. Πληρ. κ. Ρένα τηλ. 6937016699 AE11797

ΕΝΟΙΚΙΑΖΕΤΑΙ στα **Μαριτσά** δυάρι διαμέρισμα καινούργιο, πλήρως επιπλωμένο. Πληρ. τηλ. 2241048195 AE11785

ΕΝΟΙΚΙΑΖΟΝΤΑΙ: α) μεγάλες δίχωρες και μονόχωρες γκαρσονιέρες στα Κοσκινού με δικιά τους τουαλέτα, ψυγείο, κουζίνα, σαλόνι, άνετο πάρκιν, β) διαμέρισμα στην πόλη της Ρόδου 120 τ.μ. Πληρ. τηλ. 2241060235, 2241069688 AE11799

ΤΡΙΑΡΙ με πανοραμική θέα στην περιοχή Δασκάλων στην τιμή των 500 ευρώ. Πληρ. τηλ. 2244047194, 6979079131 AE11788

ΔΩΜΑΤΙΟ επιπλωμένο με ατομικό μπάνιο και μικρή κουζίνα στην οδό Πατρ. Αθηναγόρα 38. Πληρ. τηλ. 2241092211, 6938142291 AE11784

ΜΗΝΙΑΙΑ ΕΝΟΙΚΙΑΣΗ ΔΩΜΑΤΙΩΝ ΣΕ ΞΕΝΟΔΟΧΕΙΟ

Το **ξενοδοχείο ΝΟΥΦΑΡΑ** που βρίσκεται στο **κέντρο της πόλεως Ρόδου (10 λεπτά από το Παν/μιο Αιγαίου) επί της Γρ. Λαμπράκη 35,** ενοικιάζει δωμάτια σε φοιτητές και σε οποιονδήποτε άλλο ενδιαφερόμενο.

Το δωμάτιο διαθέτει:
1) Ατομικό μπάνιο
2) Τηλέφωνο
3) Ραδιόφωνο
4) Τηλεόραση
5) Ψυγείο
6) Θέρμανση
7) Ζεστό νερό
8) Κοινόχρηστο χώρο για επιτραπέζια παιχνίδια
9) Εβδομαδιαίως καθαρισμός δωματίου και
10) Διάθεση ιματισμού (σεντόνια, κουβέρτες)

Τιμή δίκλινου δωματίου (1 άτομο) 260 ευρώ ανά μήνα
Τιμή δίκλινου δωματίου (2 άτομα) 330 ευρώ ανά μήνα

ΠΛΗΡ. ΤΗΛ. 2241024545

ΟΙΚΟΝΟΜΟΛΟΓΟΣ
ΜΕΣΙΤΗΣ ΑΣΤΙΚΩΝ ΣΥΜΒΑΣΕΩΝ

ΕΜΜΑΝΟΥΗΛ ΚΡΑΝΙΔΗΣ

ΕΝΟΙΚΙΑΖΟΝΤΑΙ

1. **ΕΝΟΙΚΙΑΖΕΤΑΙ ή ΠΩΛΕΙΤΑΙ** εστιατόριο στα Κολύμπια πλήρως εξοπλισμένο με καλή πελατεία.
2. Οροφοδιαμέρισμα 130 τ.μ. στο Δήμο Ιαλυσού επιπλωμένο.
3. Στα 100 Μαγαζιά κατάστημα 36 τ.μ. (επισκέψιμος χώρος) και 15 τ.μ. πατάρι για σοβαρούς επιχειρηματίες
4. 1.500 τ.μ. κτίριο στο Φαληράκι με πισίνα, για εστιατόριο, νυχτερινό κέντρο, bar
5. 3άρι διαμέρισμα-α' ορόφου με τα ηλεκτρικά και έπιπλα της κουζίνας, διαθέτει κλιματιστικό, τέντα στην βεράντα και έχει συνδεθεί με το αποχετευτικό της πόλης . Ευρίσκεται σε ήσυχη περιοχή και είναι επί της οδού Ναυπλίου.
6. 4άρι διαμέρισμα μερικώς επιπλωμένο επί της οδού Σκ. Ζερβού, διαθέτει κεντρική θέρμανση.
7. **Ενοικιάζεται** μονοκατοικία 3 υπν. με κήπο στην Παστίδα. Τιμή 800,00€
8. Μονοκατοικία 3 υπν. με κήπο στην Παστίδα. Τιμή 800,00€
9. Ενοικιάζεται κεντρική επιχείρηση - εστιατόριο στα 100 Μαγαζιά.
10. Ενοικιάζεται επιχείρηση - εστιατόριο στο Φαληράκι πάνω στον δρόμο.
11. Ενοικιάζεται κεντρικό εστιατόριο στη Ρόδο
12. Ενοικιάζεται κεντρικό κατάστημα 70 τ.μ. με 40 τ.μ. πατάρι επί της οδού Αλεξάνδρου Διάκου.

Πληρ. Μερκούρης Κρανίδης
27082-6944347405, 6942010248
Αμερικής 50-2ος όροφος, Ρόδος

ΣΑΒΒΑΪΔΗΣ & Συνεργάτες
Μεσίτες & Σύμβουλοι Ακινήτων

ΜΙΣΘΩΣΕΙΣ ΕΜΠΟΡΙΚΩΝ ΑΚΙΝΗΤΩΝ

Ενοικιάζεται προνομιακό εμπορικό ακίνητο στην πόλη της Ρόδου, Γ.Παπανικολάου 20. Διαθέτει ισόγειο 220 τ.μ.,όροφο 155 τ.μ, υπόγειο 155 τ.μ., καθώς επίσης και αυλή 262 τ.μ. Κατάλληλο για τράπεζα, ασφαλιστική εταιρία, εστιατόριο και γενικότερα για κάθε είδους εμπορική χρήση. →





Ενοικιάζεται προνομιακό ακίνητο επί της οδού Λίνδου. Διαθέτει 180 τ.μ. Εσωτερική επιφάνεια και ράμπα. Ιδανικό για εκθεσιακό χώρο και κάθε είδους εμπορική χρήση.

←

Γρ. Λαμπράκη 14 & Αμερικής, Ρόδος
Τηλ 22410-26281 fax 22410-34663

SAVVAIDIS & Associates
Estate Agents & Consultants

ΕΝΟΙΚΙΑΣΕΙΣ

συνέχεια από την προηγούμενη

ΔΙΑΜΕΡΙΣΜΑ ανακαινισμένο δυάρι πλατεία Αγίου Ιωάννου 171. Πληρ. τηλ. (22410)27863, 27196
AE11777

ΕΝΟΙΚΙΑΖΟΝΤΑΙ: με το μήνα ή την ημέρα δωμάτια ξενοδοχείου στο κέντρο της πόλης (πίσω από το Grand Hotel) για φοιτητές, καθηγητές, στρατωτικούς κ.λπ. Το κάθε δωμάτιο είναι επιπλωμένο, με ψυγείο, τηλέφωνο, ιματισμό, προσωπική τουαλέτα με μπανιέρα ή ντους. Στο σαλόνι υπάρχει καφέ μπαρ, μεγάλη TV με δορυφορικά. Στην τιμή δωματίου περιλαμβάνονται καθαρισμός δωματίου, κάθε 10 μέρες, ηλεκτρισμός και νερό. Τιμή μηνιαίως 150 ευρώ. Πληρ. τηλ. 2241036635, 6973872834
AE11796

ΔΙΑΜΕΡΙΣΜΑ 100 τ.μ. σε αρίστη κατάσταση επί της οδού Φ. Φωτάρα 30. Πληρ. τηλ. 2241026340AE11787

ΔΥΑΡΙ επιπλωμένο στην Κρεμαστή, Δωδεκανήσου 1. Πληρ. τηλ. 2241093492
AE48041

ΠΩΛΟΥΝΤΑΙ

- **ΠΩΛΕΙΤΑΙ 197 τ.μ.** κατάστημα επί της λεωφόρου Καλλιθέας με άνετο parking, πατάρι και μεγάλο πρόσωπο στο δρόμο. **Αξίας €498.000.** Υπάρχει δυνατότητα άμεσης μίσθωσης με μηνιαίο μίσθωμα **€2.000.**
- **ΠΩΛΕΙΤΑΙ** κατάστημα 53 τ.μ. στην Ανάληψη, με αποκλειστική χρήση αυλής, σε νεόδμητη οικοδομή σε θέση με μεγάλη πληθυσμιακή συγκέντρωση. **Αξίας 123.257 €**
- **ΠΩΛΕΙΤΑΙ** οικόπεδο στην Κρητηνία **1.400 τ.μ.** εντός οικισμού, άρτιο και οικοδομήσιμο με δυνατότητα οικοδόμησης **400 τ.μ.** κατοικίας με θέα βουνό και θάλασσα. Αξίας **€35.000.**
- **Πωλείται** ετοιμοπαράδοτο **διαμέρισμα περιοχή Αννης Μαρίας 118 τ.μ.** με 3 υπνοδωμάτια, σαλόνι, κουζίνα, 2 μπάνια, τελευταίου ορόφου, με υπέροχη θέα, τζάκι, εντοιχισμένη κουζίνα, θέση στάθμευσης, υδραυλικό ασανσέρ. **Αξίας 234.776 €.**

Πληρ. ΕΥΣΤΑΘΙΟΥ - ΕΥΡΩΚΤΗΜΑΤΙΚΗ, Εθνικής Αντιστάσεως 83
Τηλ. 22410 73819-74917, 6944374546, 6945292030

ΠΩΛΟΥΝΤΑΙ

Α) ΔΙΑΜΕΡΙΣΜΑΤΑ 210 τ.μ. διαμπερές α' ορόφου με απεριόριστη θέα
Β) Ρετιρέ 53 τ.μ. στα Κοσκινού

Πληρ. τηλ. 2241034886, 6932437145

ΠΩΛΕΙΤΑΙ

Από την **ΜΑΣΤ ΕΤΕ ΑΕ** πωλείται το εστιατόριο **mediteranneo** στ' Αφάντου στην οδό Περνού 139. Το κατάστημα είναι πλήρως εξοπλισμένο για να λειτουργεί χειμώνα - καλοκαίρι, χωρητικότητα εσωτερικού χώρου 90 ατόμων και εξωτερικού χώρου 80 ατόμων.

Τιμή ευκαιρίας 70.000 ευρώ.

Πληρ. τηλ. 6936757436

ΠΩΛΟΥΝΤΑΙ

ΠΟΛΥΤΕΛΗ & ΗΛΙΟΛΟΥΣΤΑ ΟΡΟΦΟΔΙΑΜΕΡΙΣΜΑΤΑ
ΕΠΙΦΑΝΕΙΑΣ 138τ.μ.-120τ.μ.-100τ.μ.-50τ.μ.
ΜΕ ΑΠΕΡΙΟΡΙΣΤΗ ΘΕΑ & ΜΕΓΑΛΕΣ ΒΕΡΑΝΤΕΣ
ΓΩΝΙΑ Κ. ΥΔΡΑΙΟΥ & Κ. ΤΣΑΛΔΑΡΗ
ΔΑΝΕΙΑ ΔΕΚΤΑ
ΠΛΗΡ.ΤΗΛ: 6977 914567
(ΠΛΗΡΟΦΟΡΙΕΣ ΤΙΜΩΝ ΟΧΙ ΑΠΟ ΤΗΛΕΦΩΝΟ)



ΚΤΗΜΑΤΟΜΕΣΙΤΙΚΟ ΓΡΑΦΕΙΟ
ΑΙΓΑΙΟΚΤΗΜΑΤΙΚΗ
ΠΩΛΟΥΝΤΑΙ

- ΔΙΑΜΕΡΙΣΜΑΤΑ-ΜΟΝΟΚΑΤΟΙΚΙΕΣ
- (ΔΔ)=ΔΑΝΕΙΑ ΔΕΚΤΑ

- 22 τ.μ. studio Ιαλυσό (γ' ορ.) 29.350 €.(ΔΔ)
- 35 τ.μ. (1υπν.) Καρακόνερο καινούργιο 62.000 €.(ΔΔ)
- 46 τ.μ. στο Αραπάκι καινούργιο 79.236 €. (ΔΔ)
- 55 τ.μ. (1υπν.) καινούργιο β' ορ. Ανάληψη 105.000 € (ΔΔ)
- 55 τ.μ. α' ορ. καινούργιο - γκαράζ Μίρα Μάρε 87.000 € (ΔΔ)
- 68 τ.μ. (2 υπν.) μπετά α' ορ. Ιαλυσό 43.000 €
- 69 τ.μ. (2 υπν.) ισόγειο Μητρόπολη 65.000 € (μετρητά)
- 70 τ.μ. (2 υπν.) β' ορ. Ιαλυσό καινούργιο-108.000 € (ΔΔ)
- 74 τ.μ. Πειραιώς ισόγειο (2 υπν.) 87.000 € (ΔΔ)
- 74 τ.μ. (2 υπν.) μπετά α' ορ. Ιαλυσό 46.000 € (ΔΔ)
- 120 τ.μ. μονοκατοικία Π. Πόλη Ρολόι 125.000 € (ΔΔ)
- 80 τ.μ. καινούργιο με θέρμανση - γκαράζ Ιξιά 127.000 € (ΔΔ)
- 75 τ.μ. Δενδρινού με αυλή (υπ.) (2 υπν.) 65.000 € (μετρητά)
- 80 τ.μ. καινούργιο Μιχ. Πετρίδη 152.600 € (ΔΔ)
- 82 τ.μ.(2 υπν.) β' ορ. Δασκάλους 89.000 €.(ΔΔ)
- 82 τ.μ. β' ορ. Καρακόνερο 100.000 €. (ΔΔ)
- 85 τ.μ. α' ορ. μπετά Ιαλυσό 53.000 €.(ΔΔ)
- 85 τ.μ. καινούργιο β' ορ. 2 υπν. Αραπάκι 149.000 € (ΔΔ)
- 87 τ.μ. α' ορ. καινούργιο Ιαλυσό 138.000 € (ΔΔ)
- 80 τ.μ. μον/κία διώροφη (2 υπν.) Παραδείσι με τζάκι 64.000 € (ΔΔ)
- 87 τ.μ. (2 υπν.) καινούργιο θέρμανση - γκαράζ Μίρα Μάρε 128.000 € (ΔΔ)
- 85 τ.μ. α' ορ. Μιχ. Πετρίδη 100.000 € (ΔΔ)
- 92 τ.μ. κανούργιο Ιαλυσό 146.000 € (ΔΔ)
- 95 τ.μ. 2 υπν. Μιχ. Πετρίδη με τζάκι (ισ.) 103.000 € (μετρητά)
- 98 τ.μ. (3 υπν.) ισ. με αυλή Ασγούρου 112.000 €.(ΔΔ)
- 98 τ.μ. (α' ορ.) 3 υπν. Κέννεντυ 130.000 €(ΔΔ)
- 100 τ.μ. οροφ/σμα Γεννάδι καινούργιο 115.000 € (ΔΔ)
- 100 τ.μ. α' ορ. καινούργιο Μίρα Μάρε γκαράζ 159.000 € (ΔΔ)
- 110 τ.μ. μον/κία Κοσκινού 200.000 € (ΔΔ).
- 110 τ.μ. μεζ/τα Τσαΐρι σε 1.200 τ.μ. οικ/δο 147.000 € (ΔΔ)
- 110 τ.μ. διώροφο μον/κία Π. Πόλη κοντά στην Εβραίων Μαρτύρων 190.000 € (ΔΔ).
- 112 τ.μ. (β' ορ.) 3 υπν. Κέννεντυ 140.000 € (ΔΔ)
- 112 τ.μ. κανούργιο Κοσκινού (3 υπν.) 132.000 €.(ΔΔ)
- 116 τ.μ. (3 υπν.) καινούργιο Αραπάκι ρετιρέ 200.000 €.(ΔΔ)
- 116 τ.μ. (ισ. υπ/νο) 3 υπν. Πτολεμαίων 171.000 € (ΔΔ)
- 117 τ.μ διώροφη μονοκατοικία σε 1 στρ. Κοσκινού καινούργια 212.000 €.(ΔΔ)
- 119 τ.μ. (3 υπν.) διώροφο καινούργιο διαμέρισμα στυλ μεζ/τας Τσαλδάρη 237.800 € (ΔΔ)
- 120 τ.μ. διώροφη καινούργια μον/κία Ροδίνι 235.000 € (ΔΔ)
- 120 τ.μ. καινούργιο Ροδίνι 229.000 € (ΔΔ)
- 107 τ.μ. καινούργια μον/κία Κολύμπια με πισίνα 220.000 € (ΔΔ)
- 120 τ.μ. καινούργιο Καρακόνερο 211.300 € (Δ.Δ.)
- 125 τ.μ. μεζονέτα σε μπετά Ιαλυσό 124.000 € (ΔΔ)
- 129 τ.μ. (3 υπν.) καινούργιο διαμέρισμα Τσαλδάρη 258.220 € (ΔΔ)
- 130 τ.μ. α' ορ. στην Ανάληψη 155.000 €.(ΔΔ)
- 140 τ.μ. μεζ/τα μπετά Παστίδα 100.000 € (ΔΔ).
- 142 τ.μ. μον/κία Νιοχώρι 150.000 € (ΔΔ)
- 157 τ.μ. μεζονέτα καινούργια Ροδίνι 230.000 € (ΔΔ).
- 195 τ.μ. μεζ/τα μπετά στους Τρεις 132.000 € (ΔΔ)
- 180 τ.μ. α' ορ. Κοδριγκτώνος διαμέρισμα 205.000 € (ΔΔ)
- 185 τ.μ. (3 υπν.) Μιχ. Πετρίδη Ρετιρέ 250.000 ευρώ (ΔΔ).
- 185 τ.μ., μον/κία σε 2 στρ. Φιλέρημο 352.000 € (ΔΔ)
- 200 τ.μ. μεζ/τα σε μαρ/βά Ιαλυσό 161.500 € (ΔΔ)
- 200 τ.μ. μον/κία Ιξιά 280.000 € (ΔΔ)
- 203 τ.μ. διαμ/σμα β' ορ. Μήδεια 250.000 € (ΔΔ)
- 210 τ.μ. μον/κία σε 500 τ.μ. οικ/δο κοντά Κορδικτώνος 322.000 € (ΔΔ)
- 236 τ.μ., διώροφη καινούργια μον/κία στη Θολό σε 2.174 τ.μ., οικ/δο κτίζει άλλα 764 τιμή 264.000€ (ΔΔ)
- 340 τ.μ., κτίριο (λουξ οροφοδ/σματα 210 τ.μ. 3 studios, 1 γκαρ/ρα) στην Παστίδα 410.000 €

ΚΑΤΑΣΤΗΜΑΤΑ-ΑΠΟΘΗΚΕΣ-ΓΡΑΦΕΙΑ -ΠΑΝΣΙΟΝ

- 22,45 τ.μ. γραφείο κοντά στην Ακαδημία 56.000 € (ΔΔ).
- 33,5 τ.μ. κατάστημα Λεμεσού 70.000 € (ΔΔ)
- 45 τ.μ. γραφείο κοντά στην Ακαδημία 112.000 € (ΔΔ)
- 50 τ.μ. κατ/μα, υπ. 25 τ.μ. α' ορ. 40 τ.μ. Μανδράκι 265.000 € (ΔΔ)
- 67 τ.μ. γραφείο κοντά στην Ακαδημία 168.375 € (ΔΔ)
- 40 τ.μ. κατ/μα με 70 τ.μ. απ/κη - πρ/ση Αννης Μαρίας 118.000 € (ΔΔ).
- 50 τ.μ. κατ/μα (μισθωμένο) Φαληράκι 120.000 € (ΔΔ)
- 60 τ.μ. κατάστημα στ' Ασγούρου 64.563 €
- 71 τ.μ. υπόγεια απ/η με ράμπα πρ/ση Αννης Μαρίας 23.477 €
- 80 τ.μ. υπ/γεια απ/κη Κένεντυ 35.216€
- 85 τ.μ. ισόγεια με αυλή αποθήκη Καρακόνερο 44.020 €
- 90 τ.μ. ισόγεια απ/κη μαρ/βά Ροδίνι 44.020 €.(ΔΔ)
- 100 τ.μ. κατάστημα (μισθωμένο) Φαληράκι 220.000 €.
- 105 τ.μ.επί της λεωφόρου Ρόδου-Ασγούρου 308.000 €.
- 118 τ.μ. κατάστημα Ακτή Κανάρη 350.000 €
- 122 τ.μ. κατάστημα Νιοχώρι 200.000 € (ΔΔ)
- 134 τ.μ. κατάστημα επί της Τσαλδάρη 393.000 € (ΔΔ)
- 130 τ.μ. (3 studio - 1 γκαρ/ρα) ισ. Παστίδα 130.000 €.
- 198 τ.μ. κατάστημα με 110 τ.μ. πατάρι λεωφ. Ρόδου-Καλλιθέας 4980.000 €

ΟΙΚΟΠΕΔΑ

- 150 τ.μ. οικ/δο κτίζει 128 τ.μ. στο Χαράκι 50.000 € (ΔΔ)
- 1.330 τ.μ.εξ αδιαιρέτου με άδεια για 134 τ.μ. μεζ/τα 60.000 ευρώ στους Τρεις

- ΔΙΑΘΕΤΟΥΜΕ ΟΙΚΟΠΕΔΑ ΚΑΙ ΑΓΡΟΤΕΜΑΧΙΑ Σ' ΟΛΟ ΤΟ ΝΗΣΙ ΤΗΣ ΡΟΔΟΥ
ΑΝΑΛΑΜΒΑΝΟΥΜΕ ΤΗΝ ΕΝΟΙΚΙΑΣΗ ΤΟΥ ΔΙΑΜΕΡΙΣΜΑΤΟΣ ΣΑΣ ΣΕ ΠΟΛΥ ΣΥΝΤΟΜΟ ΧΡΟΝΙΚΟ ΔΙΑΣΤΗΜΑ

ΡΕΝΑ ΒΑΖΟΥΚΟΥ
(ΜΕΣΙΤΗΣ ΑΣΤΙΚΩΝ ΣΥΜΒΑΣΕΩΝ)
ΔΙΕΥΘ. ΓΡΑΦΕΙΟΥ ΔΗΜ. ΘΕΟΔΩΡΑΚΗ 3
9-1 το πρωί καθημερινά και 6.30-9 απ/τα (Δευτ. και Πέμπτης)
Τηλ. (22410) 22943-28838 FAX: 28838
email.vazoukou@otenet.gr

ΠΩΛΗΣΕΙΣ ΑΚΙΝΗΤΩΝ



○ ΔΙΑΜΕΡΙΣΜΑΤΑ
- Αγ. Ιωάννη 86 τ.μ. μεταχειρισμένο 30.000.000 δρχ.-88.000€
- Ροδίνι 114 τ.μ. λουξ 1,5 ετών 63.000.000 δρχ.-185.000€
- Δασκάλους 86 τ.μ. λουξ κατασκευής 43.000.000 δρχ. - 126.200 €
- Ρόδου-Λίνδου 90 τ.μ. λουξ κατασκευής 45.000.000 δρχ. - 132.000 €
- Δασκάλους 88 τ.μ. λουξ κατασκευής, 46.000.000 δρχ. - 135.000 €
- Ρόδου-Λίνδου 46 τ.μ. λουξ κατασκευής 25.000.000 δρχ.-73.370 €
- Ιαλυσός 8 studios σε διώροφη οικοδομή 150 τ.μ. + 150 τ.μ. με οικόπεδο 2.250 τ.μ. 109.040.000 δρχ. - 320.000 ευρώ.
- Κοσκινού 115 τ.μ. λουξ κατασκευής με θέα 63.000.000 δρχ. -184.890 €
- Κοσκινού 115 τ.μ. λουξ κατασκευής 57.500.000 δρχ. - 168.745 €
- Κοσκινού 110 τ.μ. λουξ κατασκευής 49.500.000 δρχ. - 145.270 €



○ ΜΕΖΟΝΕΤΕΣ – ΜΟΝΟΚΑΤΟΙΚΙΕΣ
- Κανδυλί 300 τ.μ διώροφη μεζονέτα με υπόγειο με 1.450 τ.μ. οικόπεδο μέχρι σοβάδες 200.000€
- Ιαλυσός μεζονέτες 140 τ.μ. με 300 μ. οικόπεδο, λουξ κατασκευής 85.000.000 δρχ.-240.500 €
- Ιαλυσός μεζονέτες 150 τ.μ. διώροφες με υπόγειο εντός σχεδίου λουξ κατασκευής 75.000.000 δρχ. - 220.100 €
- Ιαλυσός μεζονέτες 140 τ.μ. διώροφες με υπόγειο εντός σχεδίου λουξ κατασκευής 65.000.000 δρχ. - 190.750 €
- Κανδυλί 130 τ.μ. διώροφες μεζονέτες με 650 μ. οικόπεδο μέχρι χτισίματα 40.000.000 δρχ. -117.400 €



○ ΗΜΙΤΕΛΗ ΔΙΑΜΕΡΙΣΜΑΤΑ
- Σύμη 120 τ.μ. 2 διαμερίσματα 45.000.000 δρχ.-132.061 €

○ ΟΙΚΟΠΕΔΑ
- Σορωνή 960 τ.μ. εντός σχεδίου 50.000 €
- Κατταβιά 1.730 τ.μ. πάνω στον κεντρικό 14.000 €
- Θολός 10 στρέμματα εντός σχεδίου 85.000.000 δρχ. - 250.000 €
- Γεννάδι 3.220 τ.μ. πάνω στον κεντρικό και πολύ κοντά στην θάλασσα 91.000€
- Λαχανιά 2.360 τ.μ. πάνω στον κεντρικό 50 μ. από θάλασσα με άδεια οικοδομής για 8 studios 32.000.000 δρχ. - 94.000 €
- Κατταβιά 900 τ.μ. εντός οικισμού 5.000.000δρχ. -14.673 €
- Γεννάδι 1000 τ.μ. με άδεια οικοδομής 8.500.000 δρχ.-24.944 €



○ ΚΑΤΑΣΤΗΜΑΤΑ
- Νιοχώρι 200 τ.μ. διατηρητέο διώροφο με 250 τ.μ. αυλή με δυνατότητα έξτρα δόμησης 500.000 €
- Κατάστημα 123 τ.μ. στο Ροδίνι 68.000.000 δρχ. - 199.600 €
- Κατάστημα 73 τ.μ. στο Ροδίνι 40.500.000 δρχ. - 118.000 €
- Κατάστημα ημιτελή 100 τ.μ. περιοχή Κοσκινού 31.000.000 δρχ. -91.000 €

○ ΚΤΗΜΑΤΑ
- Κατταβιά 4.293 τ.μ.σε ύψωμα 800 μ. από κεντρικό 13.000 €
- Κατταβιά 8.200 τ.μ. με θέα 800 τ.μ. από θάλασσα 42.000 €
- Κατταβιά 8.663 τ.μ. προς Πρασονήσι 100 μ. από κεντρικό 51.000 €
- Κατταβιά 8.773 τ.μ. προς Πρασονήσι 200 μ. από κεντρικό 44.000 €
- Πλημμύρι 8 στρέμματα πάνω στο κύμα 80.000.000 δρχ. - 235.000 €
- Λαχανιά 63 στρέμματα σε ύψωμα 102.000.000 δρχ. - 300.000 € δίνεται και για αντιπαροχή.
- Λαχανιά 7.800 τ.μ. σε ύψωμα κοντά στον κεντρικό 31.200.000 δρχ. - 91.570 €
- Σορωνή 5 στρέμματα πάνω στο κύμα 34.000.000 δρχ. - 100.000 €
- Λαχανιά 9.160 τ.μ. σε ύψωμα κοντά στον κεντρικό, νερό - ρεύμα 54.000.000 δρχ. - 158.500 €
- Καλλιθέα 7.600 τ.μ. κοντά στην θάλασσα 114.000.000 δρχ. - 334.556 €
- Λαχανιά 2.390 τ.μ. 2.500.000 δρχ. - 7.336 €
- Κανδυλί 4.700 τ.μ. 33.000.000 δρχ.-96.845 €

○ ΑΠΟΘΗΚΕΣ
- Ανάληψη 150 τ.μ. υπόγεια 25.000 €
- Προέκταση Αννης Μαρίας 72 τ.μ. υπόγεια με ράμπα 7.000.000 δρχ. - 20.550 €
- Προέκταση Αννης Μαρίας 100 τ.μ. υπόγεια 30.000 €

- **ΑΝΤΑΛΛΑΣΣΟΥΜΕ ΤΟ ΠΑΛΙΟ ΣΠΙΤΙ ΣΑΣ ΜΕ ΚΑΙΝΟΥΡΓΙΟ**
- **ΖΗΤΟΥΝΤΑΙ ΜΕΤΑΧΕΙΡΙΣΜΕΝΑ ΔΙΑΜΕΡΙΣΜΑΤΑ-ΑΜΕΣΗ ΠΩΛΗΣΗ**
- **ΠΩΛΟΥΝΤΑΙ** αποθήκες και βιοτεχνικοί χώροι.
- **ΔΑΝΕΙΑ ΔΕΚΤΑ - ΕΥΚΟΛΙΕΣ ΠΛΗΡΩΜΗΣ**
- **ΑΝΑΛΑΜΒΑΝΟΥΜΕ ΑΝΤΙΠΑΡΟΧΕΣ**

ΣΤΑΜΑΤΗΣ ΜΑΝΩΛΑΚΟΣ

ΩΡΕΣ ΓΡΑΦΕΙΟΥ 8.30-1.00 π.μ. και 5-8 μ.μ.
ΔΗΜ. ΑΝΑΣΤΑΣΙΑΔΗ 45 (παραπλεύρως ΥΠΕΡΑΓΟΡΑΣ ΠΑΠΑΚΥΡΙΑΚΟΥ-ΣΥΝΟΙΚΙΑ ΔΑΣΚΑΛΩΝ)
Τηλέφωνα: 2241023815-78275, 6944698056, 6945769958

ΕΝΟΙΚΙΑΣΕΙΣ

συνέχεια από την προηγούμενη

ΙΑΛΥΣΟΣ - ΙΞΙΑ. Ενοικιάζεται επιπλωμένο διαμέρισμα 1ου ορόφου με 1 υπνοδωμάτιο, σαλόνι, κουζίνα, WC, TV, κεντρική θέρμανση και ανεξάρτητη είσοδο. Πληρ. τηλ. 2241091033 απογευματινές ώρες AE11779

ΔΙΑΜΕΡΙΣΜΑ δίπλα στο AVRA BEACH (Ιξιά), 65 τ.μ. υπνοδ. (ντουλάπα) - καθιστ. (μεγάλη βιβλιοθήκη) - κουζίνα (μετά ηλεκτρ. συσκευών) - μπάνιο (με ηλ. πλυντήριο). Πληρ. τηλ. 6944434398 AE11781

ΓΚΑΡΣΟΝΙΕΡΑ 46 τ.μ. επί της οδού Βασιλείου Βουλγαροκτόνου 15, κατάλληλη για φοιτήτριες-φοιτητές, πλησίον του Παν/μίου Αιγαίου. Πληρ. τηλ. 2241052351 AE11782

ΔΙΑΜΕΡΙΣΜΑ 2 υπνοδωματίων, 100 τ.μ. επιπλωμένο επί της Σωτήρος (Ιξιά) 69Δ. Πληρ. τηλ. 2241066312 AE11526

ΚΑΤΑΣΤΗΜΑ στο Φαληράκι επί της οδού Ερμού. Πληρ. τηλ. 6944520387 AE11776

ΔΙΑΜΕΡΙΣΜΑ στον 1ο όροφο επί της οδού Ερνεστ Μπέβιν αρ. 37, 2 υπνοδωματίων, χωλ, κουζίνα, μπάνιο με μεγάλη αυλή. Πληρ. τηλ. 2241090657 AE11761

ΕΝΟΙΚΙΑΖΟΝΤΑΙ επιπλωμένα διαμερίσματα 50 τ.μ. και 60 τ.μ. πλήρως ανακαινισμένα στην οδό Μεσολογγίου 13, Ρόδος κοντά στο Πανεπιστήμιο Αιγαίου. Πληρ. τηλ. 2241029208 από 13.30 έως 20.30 AE11765

ΕΝΟΙΚΙΑΖΕΤΑΙ διαμέρισμα 3ου ορόφου, 100 τ.μ. στην οδό Κοδριγκτώνος αρ. 24, αποτελούμενο από 2 υπνοδωμάτια, χωλ, κουζίνα, σαλόνι, μπάνιο με θερμοπομπούς, τζάκι, τριφασικό - νυχτερινό ρεύμα, ηλιακό και τζάκι, ενοίκιο 450 ευρώ. Πληρ. τηλ. 2241046243, 2241096673, 6974500223 AE117591

ΣΠΙΤΙ στην πάνω πλατεία της Λίνδου κατάλληλο για μετατροπή σε εστιατόριο. Πληρ. τηλ. 6939106527, 2241074918 AE11772

ΔΙΑΜΕΡΙΣΜΑΤΑΚΙ καινούργιο 55 τ.μ. στα Κοσκινού με δύο υπνοδωμάτια, με εντοιχιζόμενη κουζίνα και ψυγείο και κλιματισμό και ηλιακό θερμοσίφωνα. Πληρ. τηλ. 2241093863, 6937059231 AE11770

ΓΚΑΡΣΟΝΙΕΡΑ επιπλωμένη χωρίς κοινόχρηστα στην οδό Καστοριάς (περιοχή Μήδεια). Πληρ. τηλ. 2241063436, 2241025067 AE11766

ΕΝΟΙΚΙΑΖΕΤΑΙ επί της οδού Αγ. Ιωάννου 26, απέναντι από το Πανεπιστήμιο Αιγαίου διαμέρισμα ρετιρέ 3ου ορόφου, 120 τ.μ. 3 δωμάτια, σαλοτραπεζαρία, 2 μπάνια, διαμπερές, ευήλιο, με αυτόνομη θέρμανση 550 ευρώ. Πληρ. τηλ. 6974752255, 2241073840, 6974437084 AE11738

ΠΙΠΙΝΟΣ

2 ΜΕΖΟΝΕΤΕΣ & 2 ΔΙΑΜΕΡΙΣΜΑΤΑ

στο Ροδίνι

Σε μικρή οικοδομή από 129.000 ευρώ έως 179.000 ευρώ

Πληρ. τηλ. 2241023895, 6944676003

www.rhodes-top-properties.com

ΓΙΑΝΝΗΣ ΝΙΚΟΛΙΔΑΚΗΣ

Μηχανολόγος-Μηχανικός

Γαλλίας 12-Ρόδος • τηλ. (22410)22291, 35103

ΠΩΛΟΥΝΤΑΙ

Πολυτελή διαμερίσματα με απεριόριστη θέα, ιδιωτικούς χώρους parking και αποθήκες

Επί της οδού Σελλά και Αισχίνη (περιοχή Δασκάλων) 77 τ.μ., 99 τ.μ., 119 τ.μ.

Επί της οδού Κων. Υδραίου (πλησίον Ρόδου-Λίνδου), 135 τ.μ., 95 τ.μ., 147 τ.μ.

Γραφείο 105 τ.μ. επί της οδού Εθνικής Αντιστάσεως και Τσαλδάρη

ΠΩΛΟΥΝΤΑΙ

στο κέντρο της Ιαλυσού πολυτελούς κατασκευής, πλήρως εξοπλισμένες:

1) Μεζονέτες 180 τ.μ. τελειωμένες

2) Διαμερίσματα α) 102 τ.μ., β) 88 τ.μ., γ) 36 τ.μ. με γκαράζ

Πληρ. τηλ. 6932386180, 2241076985

Γεωργίου Νικόλαος

ΠΩΛΕΙΤΑΙ

ΔΙΑΜΕΡΙΣΜΑ στο Ροδίνι 92 τ.μ. τελευταίου ορόφου που αποτελείται από 2 υπνοδωμάτια και σαλοτραπεζαρία.

Μπαλκόνια γύρω - γύρω με θέα.

Αποκλείονται μεσίτες.

Πληρ. τηλ. 6973348757, 6977999878 1501

ΠΩΛΕΙΤΑΙ

λόγω άλλης απασχόλησης κατάστημα 140 τ.μ. με 60 τ.μ. ιδιόκτητη αυλή στην παραλία Ιαλυσού. Λειτουργεί σαν τουριστικό αλλά είναι κατάλληλο για κάθε χρήση χειμώνα-καλοκαίρι. Μεσίτες δεκτοί.

Πληρ. τηλ. 2241093797, 6946244766

TOP PROPERTIES

GEORGE & SAVAS PIPINOS
ΓΕΩΡΓΙΟΣ & ΣΑΒΒΑΣ ΠΙΠΙΝΟΣ
ΣΥΜΒΟΥΛΟΙ ΚΑΙ ΕΚΤΙΜΗΤΕΣ ΑΚΙΝΗΤΩΝ
REAL ESTATE AGENTS • MEMBER OF F.I.A.B.C.I.-NAEA-C.E.I.

Από το 1971

Email: *gpipinos@otenet.gr* ***URL:*** *www.rhodes-top-properties.com* ***and*** *www.pipinos.gr*



Η **"TOP PROPERTIES"** είναι ατομική επιχείρηση και ανήκει στους Γεώργιο και Σάββα Πιπίνο. Το γραφείο ασχολείται από το 1971 αποκλειστικά και μόνο με επενδύσεις και REAL ESTATE, στο νησί της Ρόδου και στην ευρύτερη περιοχή της Δωδεκανήσου.

ΑΠΕΥΘΥΝΟΜΑΣΤΕ: Στους **σοβαρούς, απαιτητικούς και επιλεκτικούς** επενδυτές-επιχειρηματίες, Ελληνες και ξένους που ενδιαφέρονται να κάνουν μια σοβαρή επένδυση προβολής στο νησί της Ρόδου.

ΠΡΟΣΦΕΡΟΥΜΕ: Α) Υπηρεσίες και πληροφορίες που γίνονται σε προσωπικό επίπεδο με εχεμύθεια, διακριτικότητα και σοβαρότητα.
Β) Μεγάλη γκάμα υψηλής ποιότητας, ακινήτων, όπως:1) Ξενοδοχεία Α' και Β' κατηγορίας των 600-500-350-300 κλινών, 2) Κεντρικά αστικά ακίνητα κατάλληλα για Τράπεζες-καταστήματα-γραφεία, 3) Παραλιακές εκτάσεις, κατάλληλες για τουριστικές επενδύσεις των 150.000-100.000-70.000-50.000-36.000 τ.μ. και 4) Διαμερίσματα και μεζονέτες προβολής, και 5) Αξιόλογες Παραθεριστικές κατοικίες.

ΣΤΟΧΟΣ ΜΑΣ ΕΙΝΑΙ: Να προσφέρουμε στο αγοραστικό μας κοινό υψηλής ποιότητας ακίνητα και ευκαιρίες στο νησί της Ρόδου. Η τριακονταετής και πλέον πείρα μας στον τομέα αυτό αποτελεί εγγύηση.

ΣΥΝΘΗΜΑ ΜΑΣ ΕΙΝΑΙ: Επενδύστε στη ΡΟΔΟ ΤΩΡΑ, σε ακίνητα που ΑΝΤΕΧΟΥΝ ΣΤΟ ΧΡΟΝΟ

Γεώργιος και Σάββας Πιπίνος
ΜΕΣΙΤΕΣ ΑΣΤΙΚΩΝ ΣΥΜΒΑΣΕΩΝ
Γιατί εμείς γνωρίζουμε καλύτερα!

Since 1971

TOP PROPERTIES is a father and son business. The senior, Mr George S. Pipinos, the founder of the office, has carved over the years a reputation for integrity and excellence in the world of Real Estate in the Dodecanese. The junior, Dr. Savas Pipinos, has returned from his studies in the UK to aid in his father´s footsteps.
AT TOP PROPERTIES we try hard to attract important and selective investors, high calibre businessmen/women and discerning professional people, both Greek and foreign, who wish to acquire substantial and valuable property on Rhodes.
We offer our expertise and advice privately, discreetly and in strict confidence.
We keep a comprehensive list of real estate of the highest specifications:
a. A' and B' class hotels (600, 500, 350, 300 beds capacity)
b. Centrally situated office buildings and other business premises.
c. Seaside land, ideal for development (hotels, holiday resorts, etc), of 150.000, 100.000, 70.000, 50.000, 36.000 square metres.
d. Villas, luxury apartments, detached, semi-detached and terraced houses.
e. Holiday and Retirement Homes.
Our aim is to give our clients the opportunity to acquire value for money, first class real estate on Rhodes. Our 30 and more years of experience is our warranty.
Our motto is Invest in Rhodes, Invest in property, It stands the test of time.



TOP PROPERTIES
George and Savas Pipinos

KENNENTY 38, ΡΟΔΟΣ, 85 100, ΤΗΛ. (22410) 23895,FAX: (22410) 20883
38 KENNEDY STR., RHODES, 85 100, TEL. (22410) 23895, FAX: (22410) 20883
U.K. Direct line: 08717115396



ΚΤΗΜΑΤΟΜΕΣΙΤΙΚΟ ΓΡΑΦΕΙΟ

ΔΩΔΕΚΑΝΗΣΙΑΚΗ ΚΤΗΜΑΤΙΚΗ

ΠΑΠΟΥΤΣΗΣ ΚΩΝ/ΝΟΣ

ΠΩΛΟΥΝΤΑΙ

1. **Μεζονέτα** 135 τ.μ. διώροφη σε 300 τ.μ. οικόπεδο με γκαράζ στην Παστίδα. Τιμή: 182.000€
5. **Μεζονέτα** 100 τ.μ. στα μπετά σε 500 τ.μ. οικόπεδο στους Τρεις. Τιμή: 97.000 €
3. **Μεζονέτα** 110 τ.μ. σε οικόπεδο 250τ.μ. στα Κοσκινού. Τιμή 197.000 €
4. **Διαμέρισμα** 47 τ.μ. στο Ροδίνι. Τιμή: 70.000 €.
5. **Διαμέρισμα** 90 τ.μ. στη Μητρόπολη. Τιμή: 90.000 €
6. **Διαμέρισμα** 73 τ.μ. στην Ιαλυσό. Τιμή: 73.000 €
7. **Διαμέρισμα** 85 τ.μ. στο Ροδίνι. Τιμή 126.000 €
8. **Διαμέρισμα** 73 τ.μ. α' ορόφου στο Μίρα Μάρε. Τιμή 102.700 €
9. **Διαμέρισμα** ημιϋπόγειο 84 τ.μ. στο Μίρα Μάρε. Τιμή 93.900 €
10. **Ρετιρέ** 18 τ.μ. στην Ιαλυσό. Τιμή 30.000 €
11. **Διαμέρισμα** β' ορόφου 225 τ.μ. με καταπληκτική θέα στην Παστίδα (μαρμαροσοβάς). Τιμή117.400 €
12. Πωλούνται **16 στούντιος** των 20 τ.μ. πλήρως εξοπλισμένα και με τα συμβόλαια μίσθωσης στην πόλη της Ρόδου. Τιμή 750.000 €

ΕΝΟΙΚΙΑΖΟΝΤΑΙ

1. **Εστιατόριο** στη Θολό με αίθουσα 100 τ.μ. και 185 τ.μ. αυλή με πέργκολα κλειστή πάνω στον κεντρικό δρόμο. Τιμή: 1000 €
2. **Μεζονέτα** 120 τ.μ. πλήρως εξοπλισμένη στ' Αφάντου. Τιμή: 600 €
3. **Διαμέρισμα** ισόγειο 80 τ.μ. στην Ιαλυσό. Τιμή 450 €

ΠΩΛΗΣΕΙΣ ΑΚΙΝΗΤΩΝ – ΟΙΚΟΠΕΔΩΝ– ΜΙΣΘΩΣΕΙΣ ΑΚΙΝΗΤΩΝ

ΩΡΕΣ ΓΡΑΦΕΙΟΥ 9.00-1.00 π.μ. και 5.00-9.00 μ.μ.

ΕΘΝΙΚΗΣ ΑΝΤΙΣΤΑΣΗΣ 45- 1ος ΟΡΟΦΟΣ • ΤΗΛ. - ΦΑΞ

2241025480 κιν. 6977855759 • e-mail: papoutsisk@e-rodos.com

ΕΝΟΙΚΙΑΣΕΙΣ

συνέχεια από την προηγούμενη

ΕΝΟΙΚΙΑΖΟΝΤΑΙ δωμάτια πλήρως επιπλωμένα με ανεξάρτητο μπάνιο στην περιοχή Δασκάλων. Πληρ. τηλ. 2241075035 AE23881

ΕΝΟΙΚΙΑΖΟΝΤΑΙ: α) Ημιϋπόγειο διαμέρισμα στην οδό Π. Μελά 45, 120 τ.μ. με αυλή και κεντρική θέρμανση. β) **ισόγειο κατάστημα** 72 τ.μ. περίπου και ένα δωμάτιο 21 τ.μ. στον πρώτο όροφο που βρίσκεται στην πόλη της Ρόδου και στην οδό Ορφανίδου αριθμ. 16 (Νιοχώρι), **γ) διώροφο κατάστημα** 51 τ.μ. ισόγειο, 53 τ.μ. στον πρώτο όροφο, με βεράντα 31 τ.μ. που βρίσκεται στην πόλη της Ρόδου, οδός Γεωργίου Λέοντος αριθμ. 13 κοντά στο ξενοδοχείο "Μανούσος", **δ) studio επιπλωμένο ή κατάστημα** 28 τ.μ. απέναντι από το ξενοδοχείο Μίρα-Μάρε στην Ιξιά, με air condition και ανεμιστήρα οροφής. Πληρ. τηλ. 2241035450, 2241020277, 6976881111 AE62105

ΓΚΑΡΣΟΝΙΕΡΑ στην Κρεμαστή επιπλωμένη με ηλ. θερμοσίφωνα, κήπο και πάρκιν, επί της λεωφ. Ελευθερίας 18. Πληρ. τηλ. 2241021335, 6945393764 AE117592

ΓΚΑΡΣΟΝΙΕΡΕΣ επιπλωμένες στην οδό Στεφάνου Καζούλη (Ρόδος). Πληρ. τηλ. 2241074813 μετά τις 15.00 AE11760

ΕΝΟΙΚΙΑΖΟΝΤΑΙ νεόκτιστα δυάρια στην Ιαλυσό πλήρως εξοπλισμένα. Πληρ. τηλ. (22410)94662, 91142 AE11763

ΕΝΟΙΚΙΑΖΟΝΤΑΙ στ' Αφάντου διαμερίσματα 2 δωματίων και studios πλήρως επιπλωμένα με air condition, κουζίνα, βεράντες, κήπο, πάρκιν, ηλιακό θερμοσίφωνο. Τιμή 200 και 150 ευρώ αντίστοιχα. Πληρ. τηλ. 2241029504, 6932941980 AE11743

ΓΚΑΡΣΟΝΙΕΡΑ μόνο για Ελληνες και για μόνιμα, πλήρως επιπλωμένη και εξοπλισμένη σε άριστη κατάσταση για ένα άτομο στο Ροδίνι. Πληρ. τηλ. 2241061840 AE11740

ΔΙΑΜΕΡΙΣΜΑ 100 Τ.Μ. ΕΠΙ ΤΗΣ ΑΛΕΞΑΝΔΡΟΥΠΟΛΕΩΣ 3, ΑΝΑΛΗΨΗ. ΠΛΗΡ. ΤΗΛ. 2241063452, 2241091410, 6976563510 ΠΕ11764

ΕΝΟΙΚΙΑΖΕΤΑΙ επιπλωμένη γκαρσονιέρα ενός δωματίου με αυλή στην περιοχή πλ. Αγ. Νικολάου, οδός Νικηταρά 4. Πληρ. τηλ. 2241076636, 6977360107 AE11734

ΔΙΑΜΕΡΙΣΜΑ λουξ ενός υπνοδωματίου στο Νιοχώρι. Πληρ. τηλ. 2241090805, 6944346486 AE11719

ΓΚΑΡΣΟΝΙΕΡΑ 40 τ.μ. οδός Αμαράντου επιπλωμένη, στην τιμή περιλαμβάνεται ενοίκιο, κοινόχρηστα, νερό. Πληρ. τηλ. 6945486909 AE18488

STUDIO πλήρως επιπλωμένο με ατομικό μπάνιο και κουζίνα στην οδό Μιχαήλ Πετρίδη. Πληρ. τηλ. 2241075612, 6932717467 AE11741

ΕΝΟΙΚΙΑΖΟΝΤΑΙ ξενοδοχειακά διαμερίσματα και studios στις "7 Βαγιές" με το μήνα σε συγκρότημα προσφάτως ανακαινισμένο, πλήρως εξοπλισμένο με τηλεόραση, τηλέφωνο, ηλιακό, κλιματισμό, ψύξη, θέρμανση, καθαριότητα 2 φορές την εβδομάδα από την καμαριέρα του ξενοδοχείου με πλήρη ρουχισμό και εξοπλισμό κουζίνας με χρήση της πισίνας, της πέργκολας, και του σαλονιού / bar του ξενοδοχείου κ.λπ. Πληρ. τηλ. 2241036830, 6932934562 XAE2808

ΔΙΑΜΕΡΙΣΜΑ 2 κυρίων δωματίων, κουζίνας - μπάνιου επιπλωμένο, ή μη επί της οδού Μεγ. Κων/νου 30 κοντά στο υπερ Μάρκετ "ΣΠΑΝΟΣ" στον 2ο όροφο. Πληρ. τηλ. 2241029504, 6932941980 AE11743

STUDIO στο Ροδίνι, Μαραθώνος 10, πλήρως επιπλωμένο με κεντρική θέρμανση 270 ευρώ. Πληρ. τηλ. 2241068637, 6938984629 AE11736

ΔΙΑΜΕΡΙΣΜΑ επιπλωμένο δύο υπνοδωματίων, κουζίνα, σαλόνι, WC, κατάλληλο και για φοιτητές και για στρατιωτικούς στην περιοχή Ν. Ηλιούπολη (πλησίον JUMBO). Πληρ. τηλ. 2241067239 μετά τις 5 μ.μ. και 6939075376 AE11715

ΔΙΑΜΕΡΙΣΜΑ 60 τ.μ. επιπλωμένο λουξ δύο ετών εντός πόλεως έως 30 Μαρτίου. Πληρ. τηλ. 6945807682 AE11735

ΕΝΟΙΚΙΑΖΟΝΤΑΙ α) διαμέρισμα 2 υπνοδωματίων, μεγάλη εντοιχισμένη κουζίνα, πολλές ντουλάπες, β) διαμέρισμα ενός υπνοδωματίου, γ) ενοικιάζεται γκαρσονιέρα. Πληρ. τηλ. 6944934192 AE11713

ΔΙΑΜΕΡΙΣΜΑ ημιυπόγειο 68 τ.μ. για κάθε χρήση επί της οδού Κοδριγκτώνος 99 και Δημ. Παππά 31, απέναντι από το κατάστημα ηλεκτρικών ειδών ΜΑΝΝΑΚΗ. Αποτελείται από ένα υπνοδωμάτιο, σαλόνι, καθιστικό, κουζίνα, W.C., αποθήκη και είναι ημιεπιπλωμένο. Πληρ. τηλ. 2241027779 ώρες καταστήματος AE11707

ΑΠΟΘΗΚΗ 80 τ.μ. επί της οδού Πειραιώς 69. Πληρ. τηλ. 2241020081AE11694

ΟΙΚΟΝΟΜΟΛΟΓΟΣ
ΜΕΣΙΤΗΣ ΑΣΤΙΚΩΝ ΣΥΜΒΑΣΕΩΝ

ΕΜΜΑΝΟΥΗΛ ΚΡΑΝΙΔΗΣ

ΠΩΛΟΥΝΤΑΙ

1. **ΑΝΑΛΗΨΗ** 4άρι διαμέρισμα 110 τ.μ. λουξ κατασκευής με ωραία κουζίνα, κεντρική θέρμανση, θέση στάθμευσης. Τιμή 182,00€
2. **ΞΕΝΑΚΗ** 3άρι διαμέρισμα 85 τ.μ. Τιμή 132,000€
3. **ΑΝΑΛΗΨΗ** 2άρι διαμέρισμα 50 τ.μ. ισόγειο α' όροφο. Τιμή 67,500€
4. **ΡΟΔΙΝΙ** 4άρι διαμέρισμα 3 υπν. (2 W.C.) καινούργιο στον α' όροφο μόνο 162,000€
5. **ΙΑΛΥΣΟΣ** διαμέρισμα μονόχωρο των 30 τ.μ. κοντά στην θάλασσα μόνο 35,00€
6. **ΑΝΑΛΗΨΗ** κατάστημα 34 τ.μ. γωνιακό-ελεύθερο μίσθωσης μόνο 20 εκ. ή 58,694€
7. **ΙΑΛΥΣΟΣ** μεζονέτα 162 τ.μ. με κήπο στα μπετά ή τελειωμένη κοντά στο Φυτώριο
8. **ΔΕΝΔΡΙΝΟΥ** 3άρι διαμέρισμα 3 ετών καλής κατασκευής-με γκαράζ
9. **ΑΝΝΗΣ ΜΑΡΙΑΣ** 3άρι διαμέρισμα-ισόγειο μεταχειρισμένο-δεκτά δάνεια Τραπεζών
10. **ΡΟΔΙΝΙ** μεζονέτα 124 τ.μ. καινούργια με κεντρική θέρμανση
11. **ΑΦΑΝΤΟΥ** μονοκατοικίες διώροφος των 100 τ.μ., σε ύψωμα με ωραία θέα
12. **ΚΟΛΥΜΠΙΑ** στον δρόμο προς Αρχίπολη αγρός 4.000 τ.μ. κοντά στις 7 πηγές-σε τιμή ευκαιρίας (φως-νερό-δρόμος)
13. **ΑΝΑΛΗΨΗ** 4άρι διαμέρισμα λουξ κατασκευής 1 έτους, τιμή 182,000€ δεκτά δάνεια
14. **ΚΡΕΜΑΣΤΗ** μονοκατοικία 80 τ.μ. με αυλή. Τιμή 90,000€
15. **ΡΟΔΝΙ** οικόπεδο 1.000 τ.μ. στο Σ.Δ. 0,40
16. **ΠΑΣΤΙΔΑ** διώροφη μεζονέτα στα μπετά, αποτελείται από υπόγειο 100 τ.μ. ισόγειο διαθέτει 2.000 τ.μ. Με κήπο και με ωραία θέα
17. **ΡΟΔΟΣ** κατάστημα 18 τ.μ. με W.C. και με πατάρι ελεύθερο μίσθωσης
18. **ΡΟΔΟΣ** πωλείται ξενοδοχείο 700 κλινών.
19. **ΛΙΝΔΟΥ** οικόπεδο 1.600 τ.μ. με δυνατότητα οικοδόμησης 180 τ.μ. σε δύο ορόφους με ωραία θέα.
20. **ΡΟΔΟΣ** 3άρι διαμέρισμα 2 υπνοδωματίων, με κεντρική θέρμανση και χώρο στάθμευσης.
21. **ΡΟΔΟΣ** Κων/νου Υδραίου 2άρι διαμέρισμα 55 τ.μ. αξίας 96.845
22. **ΡΟΔΟΣ** διαμέρισμα 83 τ.μ. κοντά Η/Κοσμο Ξενάκη
23. **ΡΟΔΟΣ** διαμέρισμα 83 τ.μ. καινούργιο με ωραία θέα στους Δασκάλους.
24. **ΚΟΣΚΙΝΟΥ** μονοκατοικία 200 τ.μ. με υπόγειο 100 τ.μ. και κήπο 4.500 τ.μ. με ωραία θέα

Μεσίτης
Πληρ. Εμμ. Κρανίδης
27082-6944347405, 6942010248
Αμερικής 50-2ος όροφος, Ρόδος

ΚΤΗΜΑΤΟΜΕΣΙΤΙΚΟ ΓΡΑΦΕΙΟ
ΝΙΚΟΛΑΟΣ Α. ΑΣΒΕΣΤΗΣ
Αγίου Ιωάννου 46, Ρόδος - Τηλ. 22410 32809, 6946 348131

1) Πωλείται στην στην Ιαλυσό, μεζονέτα 180 τ.μ. lux κατασκευής με θέση parking και θέα την Φιλέρημο 205.000 ευρώ
2) Πωλείται στην Ιαλυσό, μεζονέτα σε μπετά, 210 τ.μ. σε 400 τ.μ. οικόπεδο, με απεριόριστη θέα, 135.000 ευρώ
3) Πωλείται στο Μίρα - Μάρε, διαμέρισμα lux κατασκευής, 80 τ.μ., με γκαράζ 120.000 ευρώ
4) Πωλείται στο Μίρα-Μάρε διαμέρισμα lux κατασκευής, 100 τ.μ. με γκαράζ 160.000 ευρώ
5) Πωλούνται πλησίον Μιχ. Πετρίδη διαμερίσματα lux κατασκευής των 46 τ.μ. / 54 τ.μ. / 115 τ.μ. (ρετιρέ) προς 1800 ευρώ το τ.μ.
6) Πωλείται στην Ανάληψη, οροφοδιαμέρισμα 120 τ.μ., lux κατασκευής προς 1.700 ευρώ το τ.μ.
7) Πωλούνται στην Ανάληψη διαμερίσματα των 55 τ.μ./59 τ.μ./90 τ.μ. /113 τ.μ. /122 τ.μ. προς 1.850 ευρώ το τ.μ.
8) Πωλείται στο Ροδίνι, διαμέρισμα 85 τ.μ. προς 1.750 τ.μ. το τ.μ. και 12 τ.μ. αποθήκη
9) Πωλείται επί της Δημ. Αναστασιάδη, μεταχειρισμένο διαμέρισμα 88 τ.μ. με δύο υπνοδωμάτια 110.000 ευρώ
10) Πωλείται στο Ροδίνι, ισόγειο διαμέρισμα, 87 τ.μ., 103.000 ευρώ
11) Τριώροφος επαγγελματικός χώρος στα Κοσκινού, κοντά στο Μουσικό Γυμνάσιο, 143 τ.μ. ο κάθε όροφος με αποπερατωμένο το ισόγειο σε 500 τ.μ. οικόπεδο 190.000 ευρώ
12) Πωλούνται στην Ιαλυσό, διαμερίσματα των 70 τ.μ. και 50 τ.μ. προς 1.615 ευρώ το τ.μ.

✓ **ΕΝΟΙΚΙΑΖΟΝΤΑΙ** διαμερίσματα καινούργια, lux κατασκευής, δύο υπνοδωματίων, σε μικρή οικοδομή, με αυτόνομη θέρμανση, χωρίς κοινόχρηστα με μεγάλους κήπους και απεριόριστη θέα. Τιμή 600 ευρώ.
✓ **ΑΝΑΛΑΜΒΑΝΟΥΜΕ** την έκδοση κάθε είδους δανείου σας.
✓ **ΑΝΑΛΑΜΒΑΝΟΥΜΕ** την αγοραπωλησία και τη μίσθωση του ακινήτου σας με τους καλύτερους όρους της αγοράς

LANDSCOPE ΚΤΗΜΑΤΟΜΕΣΙΤΙΚΗ

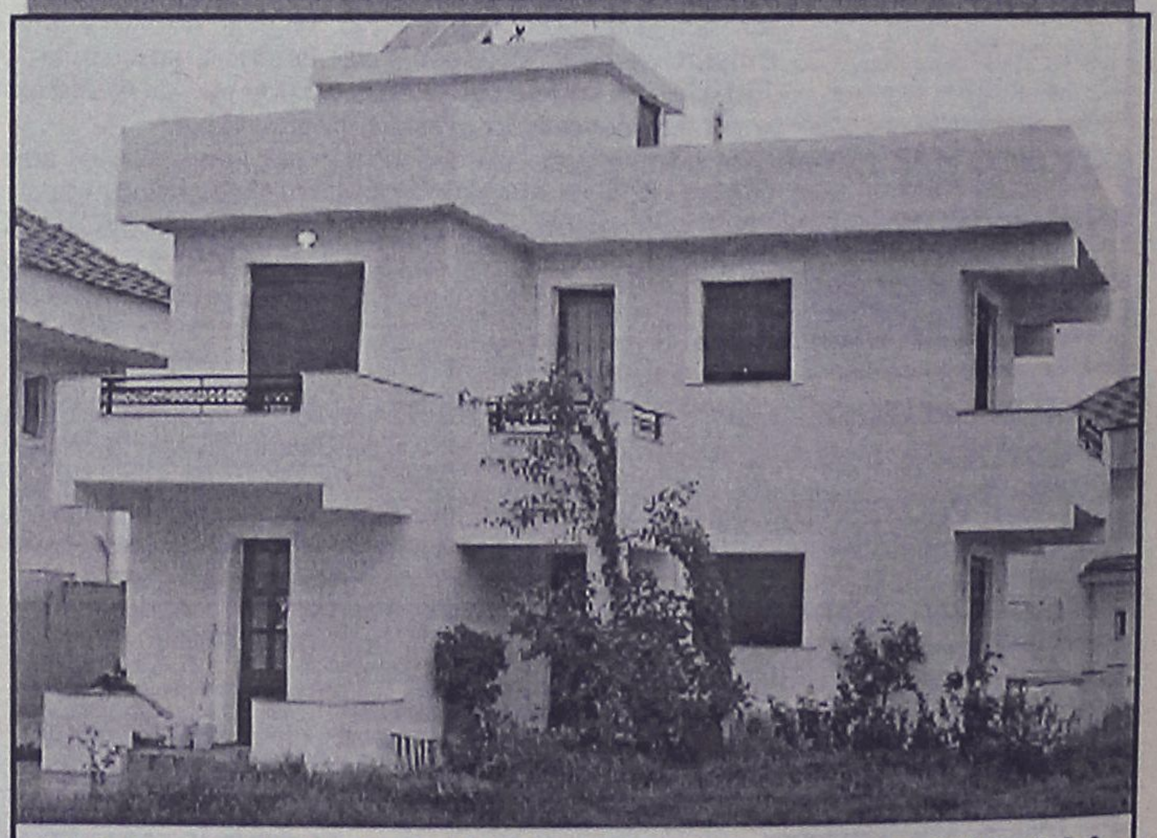

ΜΟΝΟΚΑΤΟΙΚΙΑ ΙΑΛΥΣΟΣ € 350.000

Υψηλή ποιότητα κατασκευής δύο επιπέδων 160 τ.μ. σε οικόπεδο 2.000 τ.μ. ,μεγάλοι χώροι υποδοχής, 2 υ/δ, 1 (lux) λουτρό και 1 wc, άριστος περιβάλλων χώρος.

ΤΗΛ : 22410 28629 - ΚΙΝ : 6972 257246

DECO
ΚΑΤΑΣΚΕΥΑΣΤΚΗ

ΔΙΑΜΟΡΦΩΣΕΙΣ
ΕΣΩΤΕΡΙΚΩΝ - ΕΞΩΤΕΡΙΚΩΝ ΧΩΡΩΝ
ΧΩΡΙΣΜΑΤΑ - ΨΕΥΔΟΡΟΦΕΣ
ΓΥΨΟΣΑΝΙΔΕΣ - ΤΣΙΜΕΝΤΟΣΑΝΙΔΕΣ
ΧΡΩΜΑΤΙΣΜΟΙ - ΜΟΝΩΣΕΙΣ

ΑΝΑΛΑΜΒΑΝΟΥΜΕ ΠΑΣΗΣ ΦΥΣΕΩΣ
ΚΑΤΑΣΚΕΥΕΣ ΜΕ ΓΥΨΟΣΑΝΙΔΕΣ ΚΑΙ ΤΣΙΜΕΝΤΟΣΑΝΙΔΕΣ

Με ενα τηλεφωνημα κοντα σας **6946028644**

ΕΙΜΑΣΤΕ ΕΤΟΙΜΟΙ ΝΑ ΔΩΣΟΥΜΕ ΤΙΣ ΛΥΣΕΙΣ ΣΕ ΟΛΕΣ ΤΙΣ ΜΟΡΦΕΣ ΔΙΑΚΟΣΜΗΣΗΣ ΚΑΙ ΚΑΤΑΣΚΕΥΗΣ

ΑΘΛΗΤΙΚΗ ΡΟΔΙΑΚΗ
ΚΥΡΙΑΚΗ
14 ΝΟΕΜΒΡΙΟΥ 2004

ΔΙΑΓΟΡΑΣ Β.-ΑΝΤΑΓΟΡΑΣ ΣΗΜΕΡΑ ΣΤΙΣ 14.30 ΓΙΑ ΤΗΝ Α' ΚΑΤΗΓΟΡΙΑ

ΣΕΛ. 23

Απόβαση στο Χαϊδάρι

• Η Ρόδος είναι αποφασισμένη να έχει κέρδος στο σημερινό παιχνίδι

• Θ' απουσιάσουν οι Νταμιάνοβιτς και Σταμάτης Καντιμοίρης

Αποφασισμένη να παλέψει για το καλύτερο δυνατόν έφυγε χθες η Ρόδος για την Αθήνα. Σήμερα στις 15.00 αντιμετωπίζει στον συνθετικό χλοοτάπητα του γηπέδου Χαϊδαρίου την ομώνυμη τοπική ομάδα.

Πέρα απ' τις ιδιάζουσες γηπεδικές συνθήκες η Ρόδος θα έχει ελλείψεις αγωνιστικές κάτι που καθιστά πιο δύσκολη την αποστολή των "πρασίνων" στο παιχνίδι της 6ης αγωνιστικής σε μια προσπάθεια αύξησης της βαθμολογικής συγκομιδής της.

Ο **Αντώνης Μανίκας** στον σημερινό αγώνα δεν θάχει στη διάθεσή του

- Τον **Νταμιάνοβιτς** που είναι τιμωρημένος και δεν έχει δικαίωμα συμμετοχής στο παιχνίδι και

- Τον **Σταμάτη Καντιμοίρη** που τραυματίσθηκε στην προπόνηση της Πέμπτης, κι έμεινε στη Ρόδο.

ΕΤΟΙΜΟΠΟΛΕΜΟΙ

Αυτοί που κλήθηκαν ν' ακολουθήσουν την αποστολή είναι πάντως ετοιμοπόλεμοι και αποφασισμένοι να καταβάλουν κάθε δυνατή προσπάθεια για να φθάσουν στο ποθούμενο που δεν είναι άλλο από τον βαθμό ή τους βαθμούς.

Ο τεχνικός της Ρόδου στο σημερινό ματς αναμένεται να παρατάξει:

- Γκολκήπερ τον **Θεοφάνους**

- Στην άμυνα τους **Μαλλιάκα, Πάττα, Σαλαμαστράκη**

- Στο κέντρο τους **Μακρυδημήτρη, Ναλμπάντη, Γ. Καντιμοίρη, Αραμπατζή, Τσουκαλίδη.**

- Και στην επίθεση τους **Ζουμπούλη, Γκεοργκίεφ.** Στην διάθεσή του ο **Αντώνης Μανίκας** έχει ακόμη τους **Μητράκα, Τζήκα, Δανά, Γκινή, Μοσχή, Ισκά** και **Καντιμοίρη Γ.Ι.**



Γκεοργκίεφ και Ζουμπούλης θ' αποτελέσουν πιθανότατα σήμερα τη γραμμή πυρός της Ρόδου στο Χαϊδάρι
(ΒΙΚΤΩΡ-ΦΩΤΟ ΜΑΡΚΕΤ-ΙΑΛΥΣΟΣ)

ΟΙ ΑΛΛΟΙ ΑΓΩΝΕΣ

Χθες υπήρχε ένα παιχνίδι της 6ης αγωνιστικής ανάμεσα στο Μαρκό και τον Θρασύβουλο. Στα άλλα παιχνίδια που διεξάγονται σήμερα παίζουν:

Ηρόδοτος-Εθνικός
Βύζας-Λήλας
Θύελλα Π.-Κερατσίνι
Πάμισος-Αγ. Δημήτριος
Αθηναΐδα-Μάλλια
Αχαρναϊκός-Ατσαλένιος
Ρεπό έχει η Αχαϊκή

Απαραίτητα... τρίποντο!

• Ο Ιάλυσος "βλέπει" μόνο νίκη στο σημερινό ματς με την Αναγέννηση Σχηματαρίου (15.00)

"Δεν υπάρχει για μας άλλο αποτέλεσμα από τη νίκη" δηλώνουν συνολικά οι παίκτες του Ιάλυσου που περιμένουν σήμερα στις 15.00 στο "Οικονομίδειο" την Αναγέννηση Σχηματαρίου για να πετύχουν αυτό που θέλουν. Το σημερινό ματς αποτελεί για τους κιτρινοκόκκινους την απαρχή μιας ανοδικής πορείας που περνάει σίγουρα μέσα από τα δύο εντός έδρας παιχνίδια. (Την άλλη Κυριακή ο Ιάλυσος υποδέχεται στο γήπεδό του ξανά, το Μοσχάτο). Ο Ιάλυσος θέλοντας να ξεκινήσει με το δεξί αυτή τη νέα πορεία καλεί σήμερα στο γήπεδό του πλην των οπαδών του κι όλους τους φίλους του ποδοσφαίρου του νησιού μας καθώς ο αγώνας με την Αναγέννηση είναι ο μοναδικός Εθνικής κατηγορίας που διεξάγεται στο νησί. Στον αγωνιστικό τομέα τώρα το μοναδικό πρόβλημα για τον **Θόδωρα Θεοδώρου** είναι η απουσία του **Μιχάλη Πολιά** που ταλαιπωρείται από μια θλάση στο γαστροκνήμιο.

Ο τεχνικός του Ιάλυσου έχει στην διάθεσή του δεκαεννέα ετοιμοπόλεμους ποδοσφαιριστές από τους οποίους μια ώρα πριν την έναρξη θα επιλέξει τους κατάλληλους ένδεκα για το σημερινό ματς.

Οι δεκαεννέα που έχουν επιλεγεί για το σημερινό παιχνίδι είναι οι **Αλεξανδρίδης, Γεωργαλής, Γκορτζίλας, Δελαπόρτας, Κακλαμάνος, Θεοδώρου, Καλημέρης, Κολιάδης, Κουρζής, Μαυρής, Μήτρου, Μανάκης, Παναγιώτου, Πεστλίκης, Ράϊος, Σταυρίδης, Τζαφέρης, Χατζηκαλημέρης** κι ο **Κατσαράς.**



Ο Καλημέρης, ο Κουρζής και οι συμπαίκτες τους θα παλαίψουν για το καλύτερο δυνατόν
(ΒΙΚΤΩΡ-ΦΩΤΟ ΜΑΡΚΕΤ-ΙΑΛΥΣΟΣ)

Ψάχνοντας για τη νίκη

Την πρώτη της νίκη στο πρωτάθλημα αναζητά η Ρόδος και στα πλαίσια της 6ης αγωνιστικής της Γ' εθνικής παίζει για τέταρτη φορά φέτος μακριά από το "σπίτι" της. Αυτή τη φορά κόντρα στο Χαϊδάρι που μέχρι τώρα σε τέσσερα παιχνίδια της μετράει τρεις νίκες.

Η τελευταία νίκη των ελαφιών σε επίσημο ματς πρωταθλήματος χρονολογείται από την τελευταία αγωνιστική της προηγούμενος σεζόν όταν και συνέτριψε την Δόξα Δράμας με 4-1.

Με το συγκρότημα του Χαϊδαρίου οι Ροδίτες έχουν μια μίνι προϊστορία που απαριθμείται σε τρεις αναμετρήσεις, όλες την δεκαετία του '90, και για μια σερί τριετία από την περίοδο 91-92 μέχρι αυτή του 93-94. Ο απολογισμός, μία νίκη και δύο ήττες.

Συγκεκριμένα αναλυτικά είχαμε:

Περίοδος 91-92

ΧΑΪΔΑΡΙ-ΡΟΔΟΣ 1-0

Ρόδος: *Πλαβούκος, Χατζηπέτρος, Β. Παπαϊωάννου, Γεωργόπουλος, Φούρναρης, Διακοφιλιππής (83' Κοτσομύτης), Κυπριώτης, Μαγγιανάκης, Βαταμίδης, Οικονόμου, Σωτηράκης.*

Περίοδος 92-93

ΧΑΪΔΑΡΙ-ΡΟΔΟΣ 1-2

Τα γκολ των "πρασίνων" **Πολυχρονίου, Κοτσομύτης.**

Ρόδος: Πλαβούκος, Σωτηρόπουλος, Χατζηπέτρος, Β. Παπαϊωάννου, Μπόσιλσιτς, Κρητικός, Γαλανός, Θεοδοσίου, Βαταμίδης, Κοτσομύτης (84' Γεωργόπουλος), Πολυχρονίου (45' Διακοφιλιππής).

Περίοδος 93-94

ΧΑΪΔΑΡΙ-ΡΟΔΟΣ 2-1

Σκόρερ των Ροδίων ο **Κώστας Πολυχρονίου** ενώ και τα δύο τέρματα των γηπεδούχων σημειώθηκαν με ισάρριθμα εύστοχα πέναλτυ.

Ρόδος: Μπιλιάς, Μ. Γιαννουκάς (82' Οικονόμου), Γιοβάνοβιτς, Χατζηπέτρος (53' Γιαννουκάς), Θεοδοσίου, Γαλανός, Καμπούρης, Κυπριώτης, Πολυχρονίου, Γεωργόπουλος, Σαλπιγκτίδης.

Ο ΔΙΑΓΟΡΑΣ

Στα πλαίσια της 8ης αγωνιστικής του Περιφερειακού, ο πρωτοπόρος του ομίλου όπου συμμετέχει Διαγόρας ταξιδεύει στην Σαλαμίνα. Εκεί θα αναμετρηθεί με τον τοπικό Αίαντα που βρίσκεται στην 4η θέση της βαθμολογίας (μαζί μ' άλλες τρεις ομάδες). Με την σημερινή του αντίπαλο ο "γηραιός" είχε αναμετρηθεί πριν δύο περιόδους (02-03) γνωρίζοντας την ήττα με σκορ 1-0.

Σ' εκείνο το ματς είχε αγωνισθεί σχεδόν η μισή "εντεκάδα" από το σημερινό υπάρχον έμψυχο υλικό.

Συγκεκριμένα είχαν παίξει οι: Φωτεινής, Ρουτζιέρης, Πολιάς, Χατζησταμάτης, Κακλαμάνος, Σταθόπουλος (65' Κολιάδης), Ορφανίδης (77' Αμπελάς), Αγγελόπουλος, Μονόπολι, Σπάρταλης (65' Παπαδημήτρης), Παφιάκης.

Η ΑΕ ΚΩΣ

Από το Μοσχάτο φιλοξενείται η ΑΕ Κως και οι Δωδεκανήσιοι έχουν να θυμούνται από το παρελθόν δύο παιχνίδια. Ενα που γνώρισαν την ήττα κι άλλο ένα να παίρνουν το ροζ φύλλο αγώνα στα χαρτιά μετά τη διακοπή του μεταξύ τους αγώνα (την σεζόν 94-95), σε βάρος των γηπεδούχων. Στο ματς της περιόδου 90-91 για την ιστορία οι Κώοι αγωνίσθηκαν με την παρακάτω σύνθεση:

Αθανασόπουλος, Δ. Καραγιάννης, Μεντής, Μήτρου, Ανδρογιώργης, Πολυχρόνης, Λεντάκης, Ανδρουλής, Σταμάτης, Κυλιμάτος, Αλεξούδης.

ΡΑΣΗΤ ΜΑΡΑΣΛΗΣ

ΠΕΡΙΦΕΡΕΙΑΚΟ

Να πάρει αυτό που θέλει

• Αυτός είναι ο στόχος του Διαγόρα στο σημερινό παιχνίδι στις 11.30 π.μ. στη Σαλαμίνα

• Απόντες από τη συνάντηση θα είναι οι Μπαλογιάννης - Καστρουνής

Απόβαση στη Σαλαμίνα είναι αποφασισμένα να κάνουν σήμερα τα παιδιά του Διαγόρα. Οι κυανέρυθροι δίνουν εκεί ένα "ματς κλειδί" και σκοπεύουν να φύγουν σήμερα το μεσημέρι από κει με την καλύτερη δυνατή συγκομιδή. Ο Διαγόρας έχει τις δυνατότητες παρά τις ελλείψεις του να πάρει αυτό που θέλει.

Ο **Ανδρέας Σταύρου** και οι παίκτες του γνωρίζουν πολύ καλά τι πρέπει να κάνουν. Ο κώουτς της ομάδας της πόλης μας δεν αποκλείεται να παρουσιάσει σήμερα την ομάδα του με κάποιες αλλαγές σε σχέση με τον αγώνα με τον Κιθαιρώνα Καπαρελίου. Δεν θάχει στη διάθεσή του τον **Φώτη Μπαλογιάννη** που "πιάνει" την Τρίτη μπάλα, και τον **Γιώργο Καστρουνή** που αποβλήθηκε στον αγώνα της περασμένης Κυριακής. Δεν αποκλείεται επίσης να γίνουν κάποιες αλλαγές στην ενδεκάδα και σε ό,τι αφορά τους "μικρούς". Υπενθυμίζεται πως στο περασμένο παιχνίδι ξεκίνησαν οι **Κεφάλας, Μαχλής, Γουλόπουλος, Παπαδημήτρης**. Επειδή στο περιφερειακό το βάρος πέφτει στους νεαρούς ποδοσφαιριστές δεν αποκλείεται σήμερα ο **Ανδρέας Σταύρου** να διαφοροποιήσει τα σχέδιά του.

Στη διάθεσή του πάντως είναι οι **Αθανασίου, Αμπελάς, Αγγελόπουλος, Γαλανός, Γιόνοβιτς, Γουλόπουλος, Καλημέρης, Κεφάλας, Κρομύδας, Μαχλής, Παφιάκης, Παπαδημήτρης, Ρουτζιέρης, Σπάρταλης, Στάθης, Τσιαντούλης, Φωτεινής, Ανδριώτης.**



Στα πλάνα του Ανδρέα Σταύρου και σήμερα ο Παντελής Αθανασίου (ΒΙΚΤΩΡ - ΦΩΤΟ ΜΑΡΚΕΤ - ΙΑΛΥΣΟΣ).

Χωρίς Δ. Μάμμη η Κως

• Οι "βυσσινί" θα παλαίψουν στο Μοσχάτο, με την ομώνυμη τοπική ομάδα για το θετικό αποτέλεσμα

ΚΩΣ (Του ανταποκριτού μας Γιώργου Αναγνώστου)

Τον δεύτερο συνεχόμενο αγώνα εκτός έδρας θα δώσει σήμερα η ΑΕ Κως. Προηγήθηκε φυσικά το εκτός έδρας ματς της Κω στο Σχηματάρι εναντίον της σημερινής αντιπάλου του Ιαλύσου. Οι "βυσσινί" των **Ανδρέα Καΐσερλη** και **Γιώργου Σταμάτη** αντιμετωπίζουν στο Μοσχάτο την ομώνυμη τοπική ομάδα.

Στόχος τους, φυσικά, είναι να αποσπάσουν ένα θετικό αποτέλεσμα για να διατηρηθούν στην πρώτη εξάδα του βαθμολογικού πίνακα. Οι δύο τεχνικοί της ομάδας της Κω **Ανδρέας Καΐσερλης** και **Γιώργος Σταμάτης** δεν θα έχουν σήμερα στη διάθεσή τους τον **Δαυίδ Μάμμη,** ο οποίος αποβλήθηκε στον αγώνα στο Σχηματάρι.

Οι "βυσσινί" πάντως αισιοδοξούν πως θα τα καταφέρουν αυτή τη φορά σε σχέση με το παιχνίδι της περασμένης Κυριακής.

Στα παιχνίδια της 8ης αγωνιστικής θα παίξουν:

Αστέρας Σύρου - Θήβα
Σαρωνικός - Πανναξιακός
Κιθαιρώνας - Επαμεινώνδας
Μύκονος - Ερμής Κορυδαλλού.

L.A.N.E.

ΔΡΟΜΟΛΟΓΙΑ Λ.Α.Ν.Ε

ΜΕ ΣΥΝΕΠΕΙΑ ΕΚΕΙ ΠΟΥ ΟΙ ΜΕΓΑΛΟΙ ΔΕΝ ΧΩΡΟΥΝ

Από 11/11-02/12

Πέμπτη 11/11/04 ώρα 04.30
για Χάλκη-Διαφάνι-Πηγάδια-Κάσο-Σητεία-Αγ. Νικόλαο-Θήρα-Μήλο-Πειραιά

Σάββατο 13/11/04 ώρα 20.00
για Καστελόριζο

Κυριακή 14/11/04 ώρα 04.30
για Χάλκη-Διαφάνι-Πηγάδια-Κάσο-Σητεία-Αγ. Νικόλαο-Μήλο-Πειραιά

Τρίτη 16/11/04 ώρα 20.00
για Καστελόριζο

Τετάρτη 17/11/04 ώρα 07.00
για Χάλκη-Διαφάνι-Πηγάδια-Κάσο-Σητεία και άμεση επιστροφή στη Ρόδο

Πέμπτη 18/11/04 ώρα 04.30
για Χάλκη-Διαφάνι-Πηγάδια-Κάσο-Σητεία-Αγ. Νικόλαο-Θήρα-Μήλο-Πειραιά

Στη συνέχεια επανάληψη δρομολογίων ως έχουν από 11/11/2004
Το δρομολόγιο για Αλεξανδρούπολη αναβάλλεται για ένα μήνα από 09/11

ΑΕΡΟΠΟΡΙΚΑ ΕΙΣΙΤΗΡΙΑ
ΑΚΤΟΠΛΟΪΚΑ ΕΙΣΙΤΗΡΙΑ
ΚΡΑΤΗΣΕΙΣ ΞΕΝΟΔΟΧΕΙΩΝ
ΦΑΝΤΑΣΤΙΚΕΣ ΕΚΔΡΟΜΕΣ Σ' ΟΛΟ ΤΟΝ ΚΟΣΜΟ
Σας προσφέρουμε το καλύτερο στην καλύτερη τιμή!

Πληροφορίες Πρακτορείο
STEFANAKIS
Αλεξ. Διάκου 38, Ρόδος
Τηλ.: 2241020625, 2241030054

ΟΔΥΣΣΕΙΕΣ
και οινοπνεύματα



Ξεφαντώστε με ένα κεφάτο πρόγραμμα
με τους ΜΙΧΑΛΗ ΘΕΟΔΟΣΙΟΥ τραγούδι μπαγλαμά,
ΜΟΥΣΤΑΦΑΣ μπουζούκι,
ΔΗΜΗΤΡΑ τραγούδι, ΕΚΡΕΜ τουμπερλέκι.
στο όργανο και καλλιτεχνική διεύθυνση ΣΤΡΑΤΟΣ

ΑΝΟΙΚΤΑ ΚΑΘΕ ΜΕΡΑ
ΜΟΥΣΙΚΗ ΠΑΡΑΣΚΕΥΗ-ΣΑΒΒΑΤΟ- ΚΥΡΙΑΚΗ

Ολες οι εκδηλώσεις μέχρι 220 άτομα

Σας ευχόμαστε ΚΑΛΟ ΧΕΙΜΩΝΑ!

Μεταφερθήκαμε σε νέο χώρο στο 2ο χλμ. Ρόδου-Καλλιθέας για περισσότερα γλέντια
ΤΗΛ. 67674 • Κιν. 6932635007

Οι Ασφάλειες
ΠΑΝΤΕΛΗΣ ΣΑΝΣΟΓΛΟΥ Ε.Ε.
σας ενημερώνουν
Αφορά ιδιοκτήτες Επιβατικών Αυτοκινήτων Ιδ. Χρήσης.

Το ΝΕΟ ΠΑΚΕΤΟ ασφάλισης Ε.Ι.Χ. περιλαμβάνει:

- Ασφάλιση για Σωματικές Βλάβες τρίτων ή και των επιβατών σας (πλην οδηγού) ως 500.000 ευρώ.
- Ασφάλιση για Υλικές Ζημιές τρίτων ως 100.000 ευρώ.
- Κάλυψη των ζημιών του αυτ/του σας, σε περίπτωση που σας τρακάρει ανασφάλιστο όχημα ως 9.000 ευρώ.
- Ασφάλιση προσωπικού ατυχήματος οδηγού ως 12.000 ευρώ.
- Δωρεάν Δικηγόρο για ό,τι έχει σχέση με την κυκλοφορία του αυτ/του σας (αγωγές κ.λπ.) ως 10.000 ευρώ.
- Ασφάλεια πυρός σε Α' κίνδυνο του σπιτιού σας ως 9.000 ευρώ.
- Δωρεάν χρήση της EUROP ASSISTANCE 24 ώρες σε περίπτωση ατυχήματος και δωρεάν μεταφορά του αυτ/του σας.
- Δεν ανεβάζουμε το Bonus-Malus σας ακόμα και αν δηλώσετε ατύχημα.

Τα εξαμηνιαία ασφάλιστρα για όλα τα παραπάνω είναι:

ΙΠΠΟΙ	01-06	07-08	09-10	11-12	13-14	15 και άνω
BM03	86.8	89.5	105.5	109.7	119.2	142.1

ΠΑΝΤΕΛΗΣ ΣΑΝΣΟΓΛΟΥ Ε.Ε.
Καζαντζάκη 2 και Εθν. Αντίστασης
Τηλ. 22410-31468, 70328, 70264

ΤΟΠΙΚΟ ΠΟΔΟΣΦΑΙΡΟ

Προβάδισμα ο νικητής

• Οι μέχρι στιγμής ισόβαθμοι στον βαθμολογικό πίνακα (13β.) Διαγόρας Β. και Ανταγόρας αναμετρώνται στο Βάτι, στο παιχνίδι που συμπληρώνει το πρόγραμμα της 9ης αγωνιστικής

Στο γήπεδο Βατίου δίνεται ο επίλογος της 9ης αγωνιστικής όπου σήμερα στις 14.30 ο Διαγόρας Β. θα υποδεχθεί τον Ανταγόρα.

Οι γηπεδούχοι βρίσκονται σ' εξαιρετική φόρμα δείχνοντας ότι ξεπέρασαν το άσχημο ξεκίνημα των 4 πρώτων αγωνιστικών, καθώς απ' εκεί και πέρα μετρούν 4 συνεχείς νίκες.

Η πορεία αυτή των τελευταίων αγωνιστικών έφεραν τους Βατενούς 6 βαθμούς πίσω από την κορυφή καλύπτοντας εν μέρει την διαφορά των 10 βαθμών που υπήρχε.

Με νέα νίκη σήμερα και πιθανό στραβοπάτημα χθες του πρωτοπόρου Απόλλων Απ., η διαφορά θα μειωθεί ακόμη περισσότερο.

Οι ποδοσφαιριστές του **Γιάννη Καμπούρη** θα είναι σχεδόν όλοι στη διάθεσή του καθώς δεν αντιμετωπίζονται προβλήματα με τραυματισμούς και κάρτες.

Εντός έδρας ο Διαγόρας έχει να επιδείξει δύο νίκες, μια ισοπαλία και μια ήττα.

Προέρχονται από άνετη νίκη (3-1) εκτός επί του Διγενή και η ψυχολογία της ομάδας είναι στα ύψη.

Οσο αφορά τον Ανταγόρα την προηγούμενη αγωνιστική κατέκτησε τον πρώτο του βαθμό εκτός έδρας στο 1-1 με τον Αγιο Γεώργιο.

Στις προηγούμενες 3 αγωνιστικές έφυγε με σκυμένο το κεφάλι.

Σήμερα θα επιδιώξει σ' ένα θετικό αποτέλεσμα αν και συνήθως μακριά από το σπίτι του παρουσιάζεται αδύναμος λόγω του ότι την αποστολή της ομάδας δεν την ακολουθούν όλοι οι ποδοσφαιριστές για επαγγελματικούς λόγους.

Οι Κώοι έχουν και την προϊστορία εις βάρος τους αφού στις 4 επισκέψεις τους μέχρι σήμερα στο Βάτι, μετρούν 3 ήττες και μια ισοπαλία.

Το σημερινό ματς έχει ορισθεί να το διευθύνει ο **Μιχάλης Φραγκίνης** που θα έχει βοηθούς τους **Σπύρο Κόκκινο** και **Μιχάλη Ζανεττή**.

Παρατηρητής αγώνα θα είναι ο **Μιχάλης Χουρδάς** και διαιτησίας ο **Στ. Κάπρος**.

ΕΦΗΒΙΚΟ ΠΡΩΤΑΘΛΗΜΑ

Με άλλα δύο παιχνίδια που γίνονται σήμερα ολοκληρώνεται η 9η αγωνιστική.

Στ' Απόλλωνα ο τοπικός Απόλλων θα υποδεχθεί τον Αρη ενώ στο Ασκληπειό η ομώνυμη ομάδα θα φιλοξενήσει τον Κλεάνθη.

Τα δύο παιχνίδια:

• **Απόλλωνα (12:30):** Απόλλων Απ. - Άρης
Διαιτησία: *Κατταβενός*
Γιατρός: *Παυλίδης*

• **Ασκληπειό (15:00):** Ασκληπειό - Κλεάνθης
Διαιτησία: *Γκιούντιτσε*
Γιατρός: *Ζανεττούλης*

• **Ηρακλής Μ. - Αναγέννηση Έμπ. (Απεβλήθη η Αναγέννηση).**

ΠΑΙΔΙΚΟ ΠΡΩΤΑΘΛΗΜΑ

Συνεχίζεται και ολοκληρώνεται σήμερα η 4η αγωνιστική με τα εξής παιχνίδια:

Α' ΟΜΙΛΟΣ

• **Κρεμαστή (10:30):** Φοίβος - Ευαγόρας
Διαιτησία: *Κασιώτης*
Γιατρός: *Παυλίδης*

• **Ψίνθος (13:00):** Δόξα Ψ. - ΑΕΡΑ
Διαιτησία: *Επαμεινώνδας*
Γιατρός: *Τσέρκης*

Β' ΟΜΙΛΟΣ

• **Φάνες (11:00):** Ακουσίλαος - Διγενής
Διαιτησία: *Μίαρης*
Γιατρός: *Τσέρκης*

• **Παστίδα (11:00):** Αστέρας Π. - Ερμής
Διαιτησία: *Τάσης*
Γιατρός: *Μαυρονικόλας*

• **Καλυθιές (11:00):** Απόλλων Κ. - Κλεάνθης
Διαιτησία: *Γκιούντιτσε*
Γιατρός: *Κωτσίδης*

Δοκιμασία για τους αξιολογημένους

• Οι διαιτητές μας θα λάβουν μέρος αύριο το πρωί στην Βάρη στα Τεστ Κούπερ της ΚΕΔ/ΕΠΟ, υπό το βλέμμα του Παντελή Αργυρίου.

Η δοκιμασία των Τεστ Κούπερ της ΚΕΔ/ΕΠΟ περιμένει αύριο, Δευτέρα, τους αξιολογημένους διαιτητές μας.

Οι **Κώστας Ζαννετίδης, Βαγγέλης Κατσιδώνης, Μιχάλης Φραγκίνης, Τάσος Σιδηρόπουλος, Νίκος Φεσσάρας, Δημήτρης Κετσές, Γιώργος Κόττορος** και **Νίκος Διαμαντέας** θα πρέπει να βρίσκονται στο γήπεδο της Βάρης στις 8.30 το πρωί και να έχουν μαζί τους το δελτίο της αστυνομικής τους ταυτότητας.

Αξίζει να σημειωθεί, πως θα είναι τα πρώτα τεστ φυσικής κατάστασης τα οποία θα διεξαχθούν υπό τα βλέμματα των νέων μελών της ΚΕΔ/ΕΠΟ, με τους αξιολογημένους διαιτητές μας να τρέχουν υπό το βλέμμα του **Παντελή Αργυρίου**.

Στην αυριανή διαδικασία μπορούν να λάβουν μέρος και όσοι από τους διαιτητές μας θέλουν να αξιολογηθούν στον πίνακα της Δ Εθνικής κατηγορίας, ωστόσο όπως αναφέρουν οι πληροφορίες, θα το επιχειρήσει μόνο ο **Σταμάτης Αντωνάς**, χωρίς να αποκλειστεί, πάντως, και η συμμετοχή διαιτητών από τα νησιά του Βορείου Συγκροτήματος.

Οι νέοι υποψήφιοι θα πρέπει να παρουσιάσουν πριν τρέξουν καρδιολογική, παθολογική και οφθαλμολογική εξέταση.

Τέλος, ως προς την λειτουργία της νέας Κεντρικής Επιτροπής Διαιτησίας, η καινοτομία αφορά την διαδικασία της κλήρωσης, η οποία θα είναι ανοιχτή να παρακολουθείται από τον κάθε ενδιαφερόμενο. Θυμίζουμε, πως η προηγούμενη ΚΕΔ των **Μπίκα, Γιαννόπουλου** και **Τεβεκέλη** είχε κλείσει τις πόρτες...





ΤΟΠΙΚΟ ΠΟΔΟΣΦΑΙΡΟ

Εντός οι ισχυροί

• Ορφέας και Αναγέννηση Εμπ. υποδέχονται Αντίμαχο και Πήγασο για τον α' όμιλο, ενώ στον β' ο Ευαγόρας φιλοξενείται στην Ψίνθο από τη Δόξα

Με εντός έδρας παιχνίδια θα συνεχίσουν αυτή την εβδομάδα σχεδόν όλες οι ομάδες που μέχρι στιγμής προβάλλουν ως τα μεγάλα φαβορί στους δύο ομίλους.

Στο α' όμιλο ο Ορφέας θα υποδεχθεί στους Αγίους Αποστόλους τον Αντίμαχο όπου αναμένεται εύκολα ή δύσκολα να φτάσει στην 3η του νίκη, ενώ η Αναγέννηση Εμπ. θα φιλοξενήσει στις Φάνες τον Πήγασο που θεωρείται υπολογίσιμη ομάδα.

Για τον ίδιο όμιλο στις Καλυθιές ο Ερμής θα αντιμετωπίσει τον Νικαγόρα, με τους γηπεδούχους να στοχεύουν στην πρώτη τους νίκη. Για τον β' όμιλο ο πρωτοπόρος Ευαγόρας θα μεταβεί στην Ψίνθο για να αναμετρηθεί με την τοπική Δόξα. Στην Σάλακο η Ασπίδα που ακόμη δεν έχει νίκη θα κοντραρισθεί στο τοπικό ντέρμπι με τον Ακουσίλαο που μετράει μια νίκη και μία ήττα.

Τέλος για τον όμιλο νήσων στη Λέρο η ΑΕΛ θα αντιμετωπίσει το Πυλί.

Αναλυτικά το πρόγραμμα:

Α' ΟΜΙΛΟΣ

• **Καλυθιές (14:30):** Ερμής - Νικαγόρας
Διαιτησία: *Μανέγας - Ασημακόπουλος - Κλιάρη*
Παρατηρητής: *Μακρής*
Παρ. διαιτησίας: *Χρυσανθής*

• **Άγ. Απόστολοι (15:00):** Ορφέας - Αντίμαχος
Διαιτησία: *Σάββενας - Κατσιδώνης Ε. - Γαγάνης*
Παρατηρητής: *Μανέγας*
Παρ. διαιτησίας: *Καψάσκης*

• **Φάνες (15:00):** Αναγέννηση Έμπ. - Πήγασος
Διαιτησία: *Στεφανάκης - Γιοβάνι - Πλακογιάννης*
Παρατηρητής: *Σταματίου*
Παρ. διαιτησίας: *Σταματάκης*

• **Ξάνθος - Τήλος (Αναβάλλεται).**

Β' ΟΜΙΛΟΣ

• **Λέρος (13:00):** ΑΕΛ - Πυλί
Διαιτησία: *Αλαχιώτης - Μαυρουδής - Λουρμπέας*
Παρατηρητής: *Συραδάκης*
Παρ. διαιτησίας: *Καστής*

• **Σάλακος (15:00):** Ασπίδα Σ. - Ακουσίλαος
Διαιτησία: *Π"νικολάου - Γιαννούλης - Αντωνάς*
Παρατηρητής: *Στελλάς Μ.*
Παρ. διαιτησίας: *Χ"μανώλης*

• **Ψίνθος (15:00):** Δόξα Ψ. - Ευαγόρας
Διαιτησία: *Π"δόπουλος - Μίχας - Λάμπρου*
Παρατηρητής: *Λαμπριανός*
Παρ. διαιτησίας: *Λουλουδάκης*

Τελευταία πρόβα

• Την Δευτέρα προπονούνται για τελευταία φορά οι μικτές μας ομάδες πριν τους αγώνες της δεύτερης αγωνιστικής, κόντρα στην Δυτική Αττική.

Την Δευτέρα θα πραγματοποιηθεί η τελευταία προπόνηση των Μικτών ομάδων πριν αυτές ριχτούν στην δεύτερη μάχη του πρωταθλήματος την Τετάρτη κόντρα στις ομάδες της Δυτικής Αττικής. Η ώρα που έχουν ορίσει το ραντεβού οι δύο Ενωσιακοί προπονητές Σάββας Ορφανίδης και Αντώνης Οικονόμου είναι 2:45μ.μ στο γήπεδο Κοσκινού.

Οι Παίδες και Νέοι θα προπονηθούν ταυτόχρονα, από την στιγμή που υπάρχει πρόβλημα στις ώρες του γηπέδου από τις ομάδες που το χρησιμοποιούν.

Μετά το τέλος θα ανακοινωθούν και οι αποστολές του αγώνα, που θα αναχωρήσουν αεροπορικώς την επόμενη μέρα το απόγευμα για την πρωτεύουσα, όπου θα διανυκτερεύσουν σε ξενοδοχείο της Γλυφάδας.

Τα παιχνίδια είναι ορισμένα να ξεκινήσουν την Τετάρτη στις 1 και στις 3 μ.μ. για Παίδες και Νέους αντίστοιχα στο γήπεδο Μαγούλας.

Οι ποδοσφαιριστές που έχουν καλέσει οι Ενωσιακοί για την τελευταία προπόνηση είναι ακόλουθοι:

Παίδες: *Πισσάς, Μέντος, Νικολέττος, Φασάκης, Κοντουδιός, Ευγενικός (Διαγόρας Ρ.), Αξιώτης, Μπιλιάς (Φοίβος), Συράκος, Τριανταφύλου (Ιάλυσος), Λαμπρόπουλος, Ζερβός (Ευκλής), Σαρικάς, Χατζηδιάκος (Κλεάνθης), Νικόλης ΑΕΡΑ), Πλύγκος (Διγενής), Μανιάς (Ερμής), Ζαμαντάκης (Ηλιός), Μακαρούνας, Κυριαζάκος (Απόλλωνας Απ.), Διαμαντής (Ασπίδα Απ.), Κουτσάγιας (Ευαγόρας).*

Νέοι: *Αναστασάς, Καρπαθάκης, Μαννάκης, Σταυλάς (Διαγόρας Β.), Κιλασίν (Ηλιος), Λαμπριανός (Αστέρας Μ.), Γαϊτάνος(Ορφέας),Στρατής (Φοίβος), Πιζήμολας (Κλεόβουλος), Κουμπιός (Κατταβιά), Τσοπανάκης (Απόλλωνας Κ.)*





ΤΟΠΙΚΟ ΠΟΔΟΣΦΑΙΡΟ

Τα βλέμματα στον Αγ. Ισίδωρο

• Το ντέρμπι των αήττητων Αγ. Ισιδώρου και Δία ξεχωρίζει στο σημερινό πρόγραμμα της 5ης αγωνιστικής του πρωταθλήματος της Γ' κατηγορίας

Ουσιαστικά πλήρης είναι σήμερα η αγωνιστική δράση στον χώρο της Γ' κατηγορίας, με την συντριπτική πλειοψηφία των ομάδων να ρίχνονται στο κυνήγι των βαθμών.

Αν υπάρχει ένα παιχνίδι που ξεχωρίζει, είναι αναμφίβολα αυτό του Αγ. Ισιδώρου με τον Δία, αφού οι δύο ομάδες έχουν μέχρι σήμερα το απόλυτο των βαθμών, οπότε το απόγευμα θα μείνει μία ή και... καμία.

Το πρόγραμμα των σημερινών αγώνων της 5ης αγωνιστικής είναι το ακόλουθο:

Α' ΟΜΙΛΟΣ

• **Κάλαθος (11:00):** Ταξιάρχης - Πετρώνας
Διαιτησία: *Κόκκινος - Φραγκίνης - Ζανεττής*
Παρατηρητής: *Παυλούς*

• **Λυκ. Ιαλυσού (11:00):** Ήλιος - Εθνικός
Διαιτησία: *Πλακογιάννης - Στεφανάκης - Γιοβάνι*
Παρατηρητής: *Περαντινός*

• **Σύμη (12:45):** Σύμη - ΟΦ Ιστρίου
Διαιτησία: *Φουκάρας - Χ"πέτρος - Κεφάλας*
Παρατηρητής: *Γιαννάρακης*

• **Άγ. Απόστολοι (13:00):** Αναγέννηση Ρ. - Δαμάγητος
Διαιτησία: *Γαγάνης - Κατσιδώνης Ε. - Σάββενας*
Παρατηρητής: *Μαυρουδής*

• **Λάρδος (15:00):** Ηρακλής Λ. - Ευκλής
Διαιτησία: *Κουρδουκλάς - Κατσιδώνης Π. - Γουλάρας*
Παρατηρητής: *Μπακίρης*

• **Διμυλιά (15:00):** Ατρόμητος - Δήμητρα
Διαιτησία: *Μοσχούς - Κεφαλάκης - Μίαρης*
Παρατηρητής: *Πάλλας*

Β' ΟΜΙΛΟΣ

• **Άγ. Απόστολοι (11:00):Δωριέας - Ιάλυσος '97**
Διαιτησία: *Ασημακόπουλος - Μανέγας - Κλιάρη*
Παρατηρητής: *Βεργίδης*

• **Γεννάδι (11:00):** Ομόνοια - Ασκληπειό
Διαιτησία: *Κατσιδώνης Π. - Κουρδουκλάς - Γουλάρας*
Παρατηρητής: *Καμπούρης*

• **Μεσαναγρός (15:00):** Μεσαναγρός - Αλθαιμένης
Διαιτησία: *Ορφανός - Μιτζιρίκης - Λιάπη*
Παρατηρητής: *Εγγλέζος*

• **Άγ. Ισίδωρος (15:00):** Άγ. Ισίδωρος - Ζευς
Διαιτησία: *Τσαγγάρης - Κατταβενός - Ρουμάνης*
Παρατηρητής: *Σεβδαλάκης*

Γ' ΟΜΙΛΟΣ

• **Λέρος (11:00):** Δόξα Λ. - Βαθύ
Διαιτησία: *Λουρμπέας - Αλαχιώτης - Μιχαλούδης*
Παρατηρητής: *Μαχάρας*

• **Κάλυμνος (12:30):** Ολυμπιακός - Πολυβώτης
Διαιτησία: *Γιαλλούρης - Αναστασιάδης - Μαλακτάρης*
Παρατηρητής: *Τρικοίλης*

• **Ασφένδι (15:00):** Αναγέννηση Ασφ. - ΠΑΟ Κω
Διαιτησία: *Μαρμαρινός - Αργυρίου - Μουστάκας*
Παρατηρητής: *Παριανός*

• **Δόξα Κ. - Λειψοί (Παραιτήθηκαν οι Λειψοί).**



ΠΡΟΣΚΛΗΣΗ ΧΟΡΟΕΣΠΕΡΙΔΑΣ ΣΥΝΔΕΣΜΟΥ ΔΙΑΙΤΗΤΩΝ ΠΟΔΟΣΦΑΙΡΟΥ ΔΩΔΕΚΑΝΗΣΟΥ

ΣΑΣ ΠΡΟΣΚΑΛΟΥΜΕ ΣΤΗ ΜΕΓΑΛΗ ΧΟΡΟΕΣΠΕΡΙΔΑ ΤΟΥ ΣΥΝΔΕΣΜΟΥ ΜΑΣ ΠΟΥ ΘΑ ΓΙΝΕΙ ΤΟ ΣΑΒΒΑΤΟ 20 ΝΟΕΜΒΡΙΟΥ 2004 ΚΑΙ ΩΡΑ 8.30 μ.μ. ΣΤΟ ΞΕΝΟΔΟΧΕΙΟ ESPEROS VILLAGE ΣΤΟ ΦΑΛΗΡΑΚΙ.

Η ΒΡΑΔΥΑ ΠΕΡΙΛΑΜΒΑΝΕΙ:

• ΠΛΟΥΣΙΟ ΚΑΛΛΙΤΕΧΝΙΚΟ ΠΡΟΓΡΑΜΜΑ ΑΠΟ 8 ΜΕΛΗ ΟΡΧΗΣΤΡΑ
• ΠΛΟΥΣΙΟ ΜΕΝΟΥ
• ΚΡΑΣΙΑ - ΜΠΥΡΕΣ - ΑΝΑΨΥΚΤΙΚΑ ΕΛΕΥΘΕΡΑ
• ΠΛΟΥΣΙΑ ΛΑΧΕΙΟΦΟΡΟΣ ΑΓΟΡΑ ΜΕ ΜΕΓΑΛΑ ΔΩΡΑ
• ΚΑΙ ΠΟΛΛΕΣ ΑΛΛΕΣ ΕΚΠΛΗΞΕΙΣ

ΒΟΗΘΕΙΣΤΕ ΤΟ ΕΡΓΟ ΤΩΝ ΔΙΑΙΤΗΤΩΝ Σ.Δ.Π.Δ. ΟΧΙ ΒΙΑ ΣΤΑ ΓΗΠΕΔΑ

ΧΟΡΗΓΟΙ:

ΛΑΙΚΗ ΤΡΑΠΕΖΑ Έχεις προσδοκίες; Έχεις τράπεζα.

ΔΥΝΑΜΙΣ ΡΟΔΟΥ Ε.Π.Ε. ΓΕΝΙΚΟ ΕΜΠΟΡΙΟ Ειδικοί Συνεργάτες TASTE FOUND, ΕΛΓΕΚΑ Α.Ε., ΚΑΠΝΟΒΙΟΜΗΧΑΝΙΑ ΚΑΡΕΛΙΑ 1ης Χλμ. Τσαϊρι - Αεροδρόμιο Τηλ. & Fax 22410 61222, 61226

ΟΙΚΙΑ & διακόσμηση ΑΙΣΤΑ ΓΑΜΟΥ ΔΩΡΑ - ΚΡΥΣΤΑΛΛΑ - ΣΕΡΒΙΤΣΙΑ

GREENWICH Jewellery - Watches ΓΚΡΗΝΟΥΪΤΣ Κοσμήματα - Ωρολόγια Επισκευές Σαββας Καστιώτης 12 D. Thcodoraki str. GR 851 00 Rhodes - Greece Tel. 22410 29107 - Fax 22410 70659

ΚΟΜΜΩΤΗΡΙΑ ΜΠΑΜΠΗΣ & ΧΡΥΣΑ ΚΑΡΑΜΑΡΙΑ ΑΝΤΡΙΚΕΣ - ΓΥΝΑΙΚΕΙΕΣ ΚΟΜΜΩΣΕΙΣ ΚΕΝΤΡΙΚΟ: ΕΥΑΙΜΟΥ 6 - ΠΑΛΑΙΑ ΠΟΛΗ ΝΕΟ: ΚΑΝΑΛΑ 73 - ΤΗΛ.: 2241028278 ΣΥΜΒΟΥΛΟΣ ΚΕΡΑΣΤΑΣΕ

GOODYEAR Βασίλειος Κασάπης Εμπόριο - Service Ελαστικών Αυστραλίας 2, 851 00 Ρόδος Τηλέφωνο: 22410 - 35.141

Κέντρο Ρολογιού ΒΕΡΓΩΤΗΣ Από το 1947 ΜΑΝΤΡΑΚΙ: ΑΒΕΡΩΦ 27 (στάση ΡΟΔΑ) ΤΗΛ.: 22410 24176 100 ΜΑΓΑΖΙΑ: ΣΟΦ. ΒΕΝΙΖΕΛΟΥ 63 ΤΗΛ.: 22410 75115 - FAX.: 22410 25846

ΟΛΟΥΣ ΥΠΕΡ ΜΑΡΚΕΤ Σπανός ένας χαι μοναδικός

TOP FM ΣΠΟΡ FM Το Ραδιόφωνο της Δωδεκανήσου

ΖΩΓΡΑΦΙΚΕΣ ΣΤΕΦΑΝΟΣ Κ. Κορδώνης
• ΕΚΤΥΠΩΣΕΙΣ OFFSET
• ΒΙΒΛΙΟΔΕΣΙΕΣ
• ΜΑΚΕΤΕΣ
• ΚΟΥΤΙΑ
• ΤΥΠΟΓΡΑΦΙΚΕΣ ΕΡΓΑΣΙΕΣ
• ΧΡΥΣΟΤΥΠΙΕΣ
• ΒΑΘΥΤΥΠΙΕΣ
• ΑΝΑΓΛΥΦΑ
Κιν. 693 2530300 Τηλ. 22410 61370, Fax: 64633 E-mail: kordonis@otenet.gr
Έναντι Εκκλ. Αγ. Γεωργίου ΧΩΡΙΟ ΚΟΣΚΙΝΟΥ Τ.Κ. 851 00 Ρόδος

LOVE N.R.G. 98 FM music & sports ΕΜΠΟΡΙΚΟ ΚΕΝΤΡΟ ΦΟΙΝΙΚΑΚΙ Τηλ. 22410 31848

ΜΑΚΕΔΟΝΙΑ ΣΠΟΡ Αθλητικά Είδη ΑΜΒΡΟΣΙΑΔΗ ΕΥΣΤΑΘΙΑ ΒΑΣ. ΗΡΑΚΛΕΙΟΥ 30, 85100 ΡΟΔΟΣ ΤΗΛ.: 22410 75710

ΗΛΕΚΤΡΙΚΕΣ ΕΓΚΑΤΑΣΤΑΣΕΙΣ ΠΑΠΑΝΤΩΝΑΚΗΣ - ΚΟΤΤΟΡΟΣ ΤΗΛ.: 22410 74562

ΕΛΑΣΤΙΚΑ - ΖΑΝΤΕΣ ΑΝΑΡΤΙΣΕΙΣ - ΑΙΠΑΝΤΙΚΑ ΧΑΡΗΣ ΖΕΡΒΟΣ ΑΥΣΤΡΑΛΙΑΣ 60, ΡΟΔΟΣ 85100 ΤΗΛ. 22410 36400 - 70092 FAX: 22410 70092 www.zervos.gr

ΙΤΑΛΙΚΟ ΕΠΙΠΛΟ ΚΟΥΖΙΝΑΣ SCIC DI IORIO fiamberti ΛΟΥΛΟΥΔΑΚΗΣ ΕΜ.

ΩΡΟΛΟΓΟΠΟΙΕΙΟ DRIVER WATCHES ΤΑ ΠΑΝΤΑ ΠΑΝΤΟΣ ΩΡΟΛΟΓΙΟΥ ΜΙΧΑΛΑΚΗΣ ΠΑΝΤΕΛΗΣ TISSOT ΜΙΧΑΛΑΚΗΣ ΠΑΝΤΕΛΗΣ Δαμασκηνού 99, Ρόδος • Τηλ. 32253 MICHALAKIS PANDELIS 99, Damaskinou str. - Rodos • Tel. 32253

CONTOURS TRAVEL & TOURISM AGENCY

ΔΗΜΟΣ ΡΟΔΙΩΝ

Η ΡΟΔΙΑΚΗ ΗΜΕΡΗΣΙΑ ΕΦΗΜΕΡΙΔΑ

ΓΝΩΜΗ ΕΒΔΟΜΑΔΙΑΙΑ ΕΦΗΜΕΡΙΔΑ

ΔΙΑΘΕΣΗ ΠΡΟΣΚΛΗΣΕΩΝ ΑΠΟ ΤΟ ΣΥΝΔΕΣΜΟ ΚΑΙ ΑΠ' ΟΛΑ ΤΑ ΜΕΛΗ ΤΟΥ

ΤΙΜΗ ΠΡΟΣΚΛΗΣΗΣ 25 €

ΠΑΙΔΙΚΟ 15 €

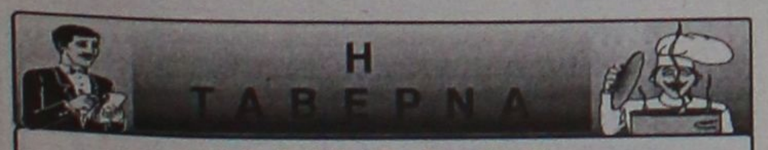

«NIKOLAS» στην Παστίδα

είναι κοντά σας για κάθε κοινωνική σας εκδήλωση, σε ένα όμορφο κλιματιζόμενο περιβάλλον, με την γνωστή άψογη εξυπηρέτηση.

22410 48262, κιν. 6944447553

4684

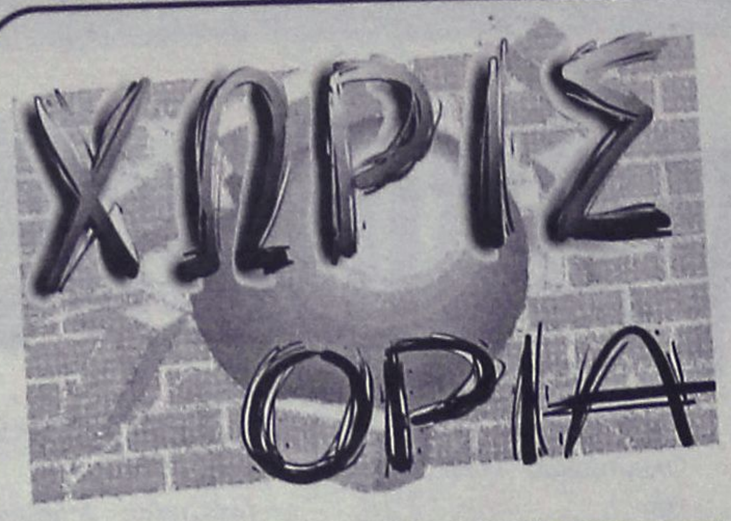

ΤΑ ΑΠΟΤΕΛΕΣΜΑΤΑ

Α' ΚΑΤΗΓΟΡΙΑ

Απόλλων Απ.-Αρης	0-3
Ασκληπιός-Απόλλων Κ.	3-3
Αστέρας Μασ.-Κλεάνθης	0-1
Ηρακλής Μ.-Κλεόβουλος	4-0
Φοίβος-Αγ. Γεώργιος	3-2
ΑΕΡΑ-Διγενής	3-2
Ασπίδα Απ.-Κατταβιά	1-0

Β' ΚΑΤΗΓΟΡΙΑ

Καλυμνιακός-Θύελλα	6-1

Γ' ΚΑΤΗΓΟΡΙΑ

Αστέρας Π.-Ποσειδών Κ.	1-1
Ροδιακός-Πολύστρατος	1-4

ΕΦΗΒΙΚΟ

ΑΕΡΑ-Ερμής	0-4
Φοίβος-Αγ. Γεώργιος	4-1

ΠΑΙΔΙΚΟ

Διαγόρας Β.-Ρόδος	3-2
Αγ. Ισίδωρος-ΠΑΣ Ασκληπειού	1-3
Δωριέας-Νίκη Ρόδου	2-0

Νικητής ο Στάππας

• Στον Πανδωδεκανησιακό αγώνα SCRAMBLE που έγινε στη Λέρο την περασμένη Κυριακή

Ο Νίκος Στάππας κέρδισε τον τέταρτο αγώνα του Πανδωδεκανησιακού πρωταθλήματος "SCRAMBLE" (αγώνας αντοχής με μοτοσικλέτα σε κυκλική φυσική διαδρομή), που έγινε στην Λέρο (περιοχή Παρθένι) την προηγούμενη Κυριακή. Παρουσία πλήθους κόσμου και όλων των τοπικών αρχών του νησιού, που για πρώτη φορά διοργάνωσε ανάλογη εκδήλωση, ο έμπειρος οδηγός τερμάτισε μπροστά από τον νεαρό και ταλαντούχο Φανούρη Σταύρα και πέρασε στην πρώτη θέση της γενικής βαθμολογίας.

Τα αποτελέσματα του αγώνα της Λέρου είναι:

1ος Νίκος Στάππας
2ος Φανούρης Σταύρας
3ος Κώστας Δουκίσης
4ος Μιχάλης Βαγιανός
5ος Μιχάλης Χατζηαντώνης
6ος Μεθόδιος Φουρθιώτης
7ος Δημήτρης Σέρφας
8ος Θεολόγος Ζιούνης
9ος Αντώνης Πατενιώτης
10ος Νίκος Καστής
11ος Δημήτρης Χατζηαντώνης

Δεν τερμάτισαν για διάφορους λόγους οι Τσιγάδας, Καραντάνης, Συριδάκης, Καρανικόλας και Γιαλλούσης.

Μετά τον 4ο αγώνα του πρωταθλήματος η βαθμολογία έχει διαμορφωθεί ως εξής:

1ος Νίκος Στάππας	74 βαθμούς
2ος Φανούρης Σταύρας	65 Βαθμούς
3ος Θεολόγος Ζούνης	59 βαθμούς
4ος Κώστας Δουκίσης	52 βαθμούς
5ος Μιχάλης Βαγιανός	49 βαθμούς
6ος Δημήτρης Σέρφας	38 βαθμούς
7ος Δημήτρης Χατζηαντώνης	32 βαθμούς
8ος Μεθόδιος Φουρθιώτης	29 βαθμούς
9ος Δημήτρης Κεραμιδάς	16 βαθμούς
10ος Αντώνης Ανανίας	11 βαθμούς
11ος Μιχάλης Χατζηαντώνης	11 βαθμούς
12ος Αντώνης Πατενιώτης	7 βαθμούς
13ος Νίκος Καστής	6 βαθμούς

• Η διοργανώτρια Λέσχη Μοτοσικλέτας Ικαρος Καλλιθέας ευχαριστεί τη Λέσχη Μοτοσικλέτας Λέρου και τους κατοίκους της Λέρου, που συνέβαλαν τα μέγιστα στην επιτυχία του αγώνα.

• Ο επόμενος αγώνας θα γίνει στην Κω στις 21 Νοεμβρίου.

Συναρπάζει το τουρνουά

• Συνεχίζεται με επιτυχία στο "OASIS" SOCCER CLUB το τουρνουά "WASH & GO by SUPERSPORT"

Συναρπαστικά ήταν και αυτή την εβδομάδα όλα τα παιχνίδια του Πανελλαδικού Τουρνουά 5Χ5 "WASH & GO by SUPERSPORT" που γίνονται στις αθλητικές εγκαταστάσεις του "OASIS" SOCCER CLUB στους Αγίους Αποστόλους.

- Στον α' όμιλο πολύ καλό ποδόσφαιρο απέδωσαν οι ομάδες Οβριακή/ΥΜ. ΣΠΑΝΟΣ και Ιππότες-Σταυριάς με τελικό αποτέλεσμα 5-5, ενώ μεγάλη ανατροπή έκαναν οι Παρτιζάνοι που από 0-3, το έκαναν 6-3 σε βάρος των Ντιλάιτ.
- Στον β' όμιλο το συναρπαστικότερο παιχνίδι ήταν αυτό μεταξύ Τσιονάτων και Διαφάνι, με τελικό νικητή την ομάδα Διαφάνι αφού ανέτρεψαν το εις βάρος τους σκορ 2-0 σε 3-4.
- Και στον γ' όμιλο το καλύτερο παιχνίδι έγινε μεταξύ Μπουκμέηκερς και Κλωτσοσκούφηδων στο οποίο σημειώθηκαν γκολ που σπάνια βλέπουμε στα γήπεδα.

Α' ΟΜΙΛΟΣ

ΟΒΡΙΑΚΗ/Υ.Μ. ΣΠΑΝΟΣ-ΙΠΠΟΤΕΣ-ΣΤΑΥΡΙΑΣ	5-5
ΕΛΚΟΣ/CHIC STORIES-ΒΑΖΕΛΙΑ	3-2
ΠΙΡΑΧΝΑΣ/COLORADO-ΜΠΕΜΠΗΔΕΣ	10-5
ΓΙΟΥΒΕ-ΓΩΝΙΑ	3-5
MOBITEL-ΠΕΡΙΔΗΣ-ΛΑΤΣΙΑΛΟΙ	8-3
ΠΑΡΤΙΖΑΝΟΙ-ΝΤΙΛΑΙΤ	6-3

Α/Α	ΟΜΑΔΕΣ	ΑΓ.	ΒΑΘ.	ΕΠΙΘ.	ΑΜ.
1.	MOBITEL-ΠΕΡΙΔΗΣ	2	6	14	5
2.	ΕΛΚΟΣ-CHICHEN-STORIES	2	6	8	2
3.	ΠΙΡΑΧΝΑ-COLORADO	2	6	13	7
4.	ΙΠΠΟΤΕΣ-ΣΤΑΥΡΙΑΣ	2	4	12	9
5.	ΠΑΡΤΙΖΑΝΟΙ	2	3	8	6
6.	ΓΩΝΙΑ	2	3	12	12
7.	ΝΤΙΛΑΙΤ	2	3	8	10
8.	ΜΠΕΜΠΗΔΕΣ	2	3	14	17
9.	ΟΒΡΙΑΚΗ-Υ/Μ ΣΠΑΝΟΣ	2	1	7	11
10.	ΒΑΖΕΛΙΑ	2	0	6	8
11.	ΓΙΟΥΒΕ	2	0	7	12
12.	ΛΑΤΣΙΑΛΟΙ	2	0	3	13

Β' ΟΜΙΛΟΣ

ΣΚΟΥΠΙΔΙΑ-ΣΥΝΤΡΗΜΙΑ	8-4
ΡΕΜΑΛΙΑ-ΦΙΛΕΡΗΜΟΣ	3-0
ΑΣΤΟΡΙΑ-ΖΟΥΖΟΥΝΑΚΙΑ	9-3
ΠΥΡΣΟΣ-ROAL	3-5
ΤΣΙΟΝΑΤΟΙ-ΔΙΑΦΑΝΙ	3-4
PRO-ROCKSTYLE	4-2

Α/Α	ΟΜΑΔΕΣ	ΑΓ.	ΒΑΘ.	ΕΠΙΘ.	ΑΜ.
1.	ΣΚΟΥΠΙΔΙΑ	2	6	13	5
2.	ΑΣΤΟΡΙΑ	2	6	15	8
3.	ΔΙΑΦΑΝΙ	2	6	9	6
4.	ΣΥΝΤΡΗΜΙΑ	2	3	14	9
5.	ΡΕΜΑΛΙΑ	2	3	6	5
6.	PRO	2	3	9	8
7.	ΤΣΙΟΝΑΤΟΙ	2	3	7	6
8.	ΦΙΛΕΡΗΜΟΣ	2	3	4	4
9.	ROAL	2	3	6	8
10.	ΠΥΡΣΟΣ	2	0	5	9
11.	ROCKSTYLE	2	0	3	8
12.	ΖΟΥΖΟΥΝΑΚΙΑ	2	0	4	19

Γ' ΟΜΙΛΟΣ

PANDA-ΣΦΥΡΙΑ-ΑΠΟΛΛΩΝΙΑ	1-3
ΓΩΝΙΑ-ΑΝΑΚΟΝΤΑ	12-4
GALLERY-ΟΛΥΜΠΟΣ	2-11
CONTROL CAFE-ΜΠΙΛΜΠΑΟ	0-8
ΜΠΟΥΚΜΕΗΚΕΡΣ-ΚΛΩΤΣΟΣΚΟΥΦΗΔΕΣ	4-2

Α/Α	ΟΜΑΔΕΣ	ΑΓ.	ΒΑΘ.	ΕΠΙΘ.	ΑΜ.
1.	ΓΩΝΙΑ	2	6	19	10
2.	ΑΠΟΛΛΩΝΙΑ	2	6	10	6
3.	ΟΛΥΜΠΟΣ	2	4	13	4
4.	ΜΠΟΥΚΜΕΗΚΕΡΣ	2	4	8	6
5.	ΜΠΙΛΜΠΑΟ	1	3	8	0
6.	ΑΝΑΚΟΝΤΑ	2	3	10	15
7.	ΦΟΙΝΙΚΑΣ	1	1	2	2
8.	S/M PANDA-ΣΦΥΡΙΑ	2	1	5	7
9.	ΜΠΑΝΤΑΛΟΝΑ	1	0	5	7
10.	ΚΛΩΤΣΟΣΚΟΥΦΗΔΕΣ	1	0	2	4
11.	GALERY	2	0	8	18
12.	CONTROL CAFE	2	0	3	14

ΣΤΟ ΜΑΤΙ ΤΗΣ IAAF ...

Στο επίκεντρο της Παγκόσμιας Ομοσπονδίας Κλασικού Αθλητισμού βρίσκονται οι Έλληνες αθλητές. Φαίνεται ότι πληρώνουν αμαρτίες... συναδέλφων και ως εκ τούτου θα υποστούν και τις συνέπειες. Σύμφωνα λοιπόν με τα έγγραφα που έφτασαν στο ΣΕΓΑΣ, θα υπάρξει αλλαγή όσον αφορά τα ντόπινγκ κοντρόλ που γίνονται μέσω του παγκόσμιου οργανισμού κατά του ντόπινγκ.

Η αλλαγή των κανονισμών, οι οποίοι έγιναν πιο αυστηροί, έχει να κάνει με τα λεγόμενα «where about» των αθλητών, η τοποθεσία που θα βρίσκονται, δηλαδή, ώστε να μπορούν ανά πάσα στιγμή να είναι στη διάθεση της WADA για έλεγχο.

Πιο συγκεκριμένα, θα πρέπει ένα άτομο να γνωρίζει το πού βρίσκονται όλοι οι πρωτακλασάτοι αθλητές για να είναι στη διάθεση των «ιπτάμενων γιατρών».

Αυτό σημαίνει ότι αν ένας αθλητής για παράδειγμα δεν βρίσκεται στο μέρος που έχει δηλώσει ότι προπονείται, θα πρέπει ένας εκ των εθνικού προπονητή ή μέλος της διοίκησης να ενημερώσει άμεσα την IAAF ή την WADA ότι ο συγκεκριμένος αθλητής δεν είναι εκεί, γιατί διαφορετικά θα θεωρηθεί ως «non show», που σημαίνει ότι θα υποστεί και τις ανάλογες συνέπειες. Να θυμίσουμε ότι αν συμπληρωθούν τρία «non show» από έναν αθλητή, αν δεν εμφανιστεί δηλαδή τρεις φορές για έλεγχο, τιμωρείται από την Παγκόσμια Ομοσπονδία.

Ο νέος αυτός κανονισμός δεν ισχύει για όλες τις χώρες, δυστυχώς όμως η Ελλάδα μετά τα γεγονότα του Αυγούστου έχει βρεθεί στο στόχαστρο, με αποτέλεσμα να γίνεται πιο δύσκολο το έργο των αθλητών μας, που πρέπει να είναι προσεκτικοί σε κάθε κίνησή τους έτσι ώστε να μην υπάρξουν δυσάρεστα αποτελέσματα.

Ακαθη

●●● Καλημέρα. Οι Αρχαγγελίτες έγιναν οι πρώτοι που προσγείωσαν τόσο ανώμαλα τους Απολλωνιάτες. Ξεκίνησαν αθόρυβα και να τους στην κορυφή.

●●● Οι Αφαντενοί επέστρεψαν στις νίκες, οι Κοσκινιάτες συνεχίζουν να βολοδέρνουν στον βυθό, όμως αυτή τη φορά το πάλεψαν μέχρι τέλους.

●●● Οι Κρεμαστενοί ζορίστηκαν κόντρα στους Μαλωνίτες αλλά δεν ξέρω κατά πόσο θα αποκτήσουν σταθερότητα για να χτυπήσουν κορυφή, οι Παραδεισιώτες έφυγαν στο "τσάκ" με το τρίποντο από τους Μασσαρενούς που δεν μπορούν να σηκώσουν κεφάλι, ενώ στην Κω ο Ασκληπιός έδωσε φοβερό μάθημα στον κάθε ενδιαφερόμενο να αυτοκτονήσει.

●●● Εύκολα οι Μαριτσενοί τους Λινδιακούς και απ' ότι μαθαίνω ο "κοντός" το σκέφτεται, ενώ στην Απολακκιά μία από τα ίδια στο ντέρμπι γειτόνων.

●●● Φέτος ο πιο σταθερός και σοβαρός κερδίζει. Πολλές ομάδες είναι ψηλά και κοντά ομάδα που να φυσάει δεν υπάρχει οπότε προβλέπω να πηγαίνουμε έτσι για καιρό.

Ο Κάλλιστος συγχαίρει

Ο συνεπίκουρος Δημάρχου Ροδίων κ. **Κάλλιστος Διακογεωργίου** συγχαίρει θερμά τον κ. **Παντελή Αργυρίου** για την τοποθέτησή του στην Κεντρική Επιτροπή Διαιτησίας της Ελληνικής Ποδοσφαιρικής Ομοσπονδίας. Εύχεται να πετύχει και στα νέα του καθήκοντα, για το καλό του Ελληνικού ποδοσφαίρου.

Επίσης συγχαίρει τον Σύνδεσμο Διαιτητών Ποδοσφαίρου Δωδεκανήσου για τη νέα του αναγνώριση σε πανελλήνιο επίπεδο και εύχεται στα μέλη του πάντα επιτυχίες.

ΠΥΓΜΑΧΙΑ - ΜΠΑΣΚΕΤ

Ετοιμες οι "γροθιές" μας

• Αναχωρούν για την Αθήνα οι πυγμάχοι του Ροδιακού Συλλόγου με στόχο τη διάκριση στο Πανελλήνιο Πρωτάθλημα Ανδρών



Πανέτοιμοι είναι ενόψει του Πανελλήνιου Πρωταθλήματος Ανδρών ο Ρίντα Καντάχ και οι αθλητές του

Για την Αθήνα αναχωρεί σήμερα η αποστολή του Ροδιακού Συλλόγου Πυγμαχίας και Κικ Μπόξινγκ, η οποία θα ριχτεί αύριο στη μάχη του Πανελλήνιου Πρωταθλήματος Πυγμαχίας Ανδρών. Η διοργάνωση θα εκτυλίσσεται μέχρι και τις 20 του μήνα στις εγκαταστάσεις του ΜΕΤΣ στο Παγκράτι, με τους Ροδίτες να συμμετέχουν για πρώτη φορά στην ιστορία τους με έξι αθλητές. Η προετοιμασία, η οποία έγινε υπό τις οδηγίες του προπονητή **Ρίντα Καντάχ,** κύλισε περίφημα, οι αθλητές του συλλόγου είναι πανέτοιμοι και αισιόδοξοι για διακρίσεις.

Με τον **Ρίντα Καντάχ** θα ταξιδέψουν σήμερα οι παρακάτω: **Σπύρος Ντελλάκης** (67 κιλά), **Τάσος Μανωλάς** (69 κιλά), **Μιχάλης Σταυρουλάκης** (75 κιλά), **Κυριάκος Τσουκαλιός** (81 κιλά), **Βασίλης Κώττης** (91 κιλά) και **Νίκος Ντάσης** (91 κιλά).

ΤΟΠΙΚΟ ΜΠΑΣΚΕΤ

Τη μερίδα του λέοντος οι έφηβοι

• Τέσσερα καλά παιχνίδια περιλαμβάνει σήμερα το εφηβικό πρωτάθλημα σε Ρόδο και Βόρειο συγκρότημα.
• Δεύτερο τζάμπολ για τις νεάνιδες

Από τα οχτώ σημερινά παιχνίδια των τοπικών πρωταθλημάτων, ξεχωρίζουν οι αναμετρήσεις των εφήβων σε Ρόδο και Κω. Για τον όμιλο Νότου και την 4η αγωνιστική, οι Ελπίδα και Ιάλυσος υποδέχονται τους Κολοσσό και Διαγόρα αντίστοιχα. Το πρώτο ζευγάρι «φλερτάρει» με τις πρώτες θέσεις του βαθμολογικού πίνακα ενώ το δεύτερο αφορά στην ουρά. Αύριο «διασταυρώνουν τα ξίφη τους» Ζέφυρος και Ιβίσκος, στο πιο ενδιαφέρον ματς της αγωνιστικής.

Για την 3η μέρα στο βόρειο συγκρότημα, ο Ιπποκράτης αναμένεται να έχει εύκολο έργο απέναντι στην ΕΑΚΑ ενώ το ντέρμπι της αγωνιστικής διεξάγεται στην Καρδάμαινα με τον Ηρακλή 2000 να φιλοξενεί την ΑΕ Δικαίου.

Δεύτερο τζάμπολ για τις ομάδες νεανίδων με τον Ιάλυσο να αντιμετωπίζει εντός έδρας τον Διαγόρα και τον Ιβίσκο να υποδέχεται τον Ιπποκράτη. Σε ό,τι αφορά τώρα τους παμπαίδες, η αποχώρηση του Διγενή από το ματς με τον Ζέφυρο δημιουργεί πονοκέφαλο στην ανδρική ομάδα αφού σε περίπτωση δεύτερης αποχώρησης, θα πρέπει να υποστεί τις συνέπειες βάσει προκήρυξης. Από κει και πέρα, ο Ιβίσκος κάνει ντεμπούτο με αντίπαλο τον Ήλιο και ο Διαγόρας Β' φιλοξενεί την Ελπίδα.

Αναλυτικά:

ΕΦΗΒΙΚΟ

Όμιλος Νότου – 4η αγωνιστική

• Κρεμαστή (15.00') **Ελπίς – Κολοσσός**
Διαιτητές: Μυροφόρος – Πετρίδης
Σημειωτής: Μπανάκου
Χρονομ.: Ευσταθίου
Χρον. 24'': Κουνελλές

• Ιαλυσός (19.00') **Ιάλυσος – Διαγόρας**
Διαιτητές: Κουνελλές Ηλ. – Φάκαρος
Σημειωτής: Κάππας
Χρονομ.: Χατζηδάκης
Χρον. 24'': Ροϊλίδου

Δευτέρα 15/11

• Βενετόκλειο (21.00') **Ζέφυρος – Ιβίσκος**
Διαιτητές: Βιτζηλαίος – Δημητρούλης
Σημειωτής: Κάππας
Χρονομ.: Καραχανής Κ.
Χρον. 24'': Ροϊλίδου

Όμιλος Βορρά – 3η αγωνιστική

• Καρδάμαινα (15.00') **Ηρακλής 2000 – ΑΕ Δικαίου**
Διαιτητές: Ζαμάγιας – Στάλας
Σημειωτής: Τσάτα
Χρονομ.: Σταματογιάννης
Χρον. 24'': Κρωτήρης

• Κλειστό Κω (17.30') **Ιπποκράτης - ΕΑΚΑ**
Διαιτητές: Ζαμάγιας – Στάλας
Σημειωτής: Βησσαρίτης
Χρονομ.: Σταματογιάννης
Χρον. 24'': Πασσαρή

ΝΕΑΝΙΔΕΣ – 2η αγωνιστική

• Βενετόκλειο (15.00') **Ιβίσκος – Ιπποκράτης**
Διαιτητές: Φάκαρος – Αρνάς
Σημειωτής: Ρεουλά
Χρονομ.: Λάμπρου
Χρον. 24'': Καραχανής Κ.

• Ιαλυσός (17.00') **Ιάλυσος - Διαγόρας**
Διαιτητές: Κουνελλές Ν. – Χατζηδάκης
Σημειωτής: Κάππας
Χρονομ.: Ευσταθίου
Χρον. 24'': Ροϊλίδου

ΠΑΜΠΑΙΔΕΣ

• Βενετόκλειο (17.00') **Ιβίσκος – Ήλιος**
Διαιτητής: Γαλανός
Ζ Διαγόρα (19.00') **Διαγόρας Β' - Ελπίς**
Διαιτητής: Πετρίδης
Το παιχνίδι Ζέφυρος – Διγενής κατακυρώνεται με 20-0 υπέρ των γηπεδούχων.

ΑΝΑ FERRIES

ΠΡΟΓΡΑΜΜΑ ΔΡΟΜΟΛΟΓΙΩΝ

Ε/Γ-Ο/Γ ΑΝΘΗ ΜΑΡΙΝΑ•Ε/Γ-Ο/Γ ΜΑΡΙΝΑ -Ε/Γ-Ο/Γ ΡΟΔΑΝΘΗ

ΡΟΔΟΣ - ΠΕΙΡΑΙΑΣ

		ΣΑΒΒΑΤΟ 13/11
ΑΝΘΗ-ΜΑΡΙΝΑ	17.00	ΚΩ (20.50)-ΛΕΡΟ (23.20)-ΠΑΤΜΟ (00.20)-ΠΕΙΡΑΙΑ (08.50)
		ΚΥΡΙΑΚΗ 14/11
ΜΙΛΕΝΑ	09.00	ΣΥΜΗ (10.50)-ΤΗΛΟ (13.10)-ΝΙΣΥΡΟ (14.50)-ΚΩ (16.50)-ΚΑΛΥΜΝΟ (18.30)-ΑΣΤΥΠΑΛΑΙΑ (21.40)-ΚΑΤΑΠΟΛΑ (01.00)-ΠΕΙΡΑΙΑ (09.30)
		ΔΕΥΤΕΡΑ 15/11
ΜΑΡΙΝΑ	15.00	ΚΩ (19.30)-ΚΑΛΥΜΝΟ (21.00)-ΛΕΡΟ (22.40)-ΠΑΤΜΟ (00.20)-ΠΕΙΡΑΙΑ (10.50)
		ΤΡΙΤΗ 16/11
ΑΝΘΗ-ΜΑΡΙΝΑ	17.00	ΚΩ (20.50)-ΠΕΙΡΑΙΑ (06.50)
		ΤΕΤΑΡΤΗ 17/11
ΜΑΡΙΝΑ	15.00	ΚΩ (19.30)-ΚΑΛΥΜΝΟ (21.00)-ΛΕΡΟ (22.40)-ΠΑΤΜΟ (00.20)-ΠΕΙΡΑΙΑ (10.50)
		ΠΕΜΠΤΗ 18/11
ΑΝΘΗ-ΜΑΡΙΝΑ	17.00	ΚΩ (20.50)-ΠΕΙΡΑΙΑ (06.50)
		ΠΑΡΑΣΚΕΥΗ 19/11
ΜΑΡΙΝΑ	18.00	ΚΩ (22.30)-ΚΑΛΥΜΝΟ (00.10)-ΛΕΡΟ (01.40)-ΠΑΤΜΟ (03.20)-ΜΥΚΟΝΟ (08.10)-ΣΥΡΟ (09.40)-ΠΕΙΡΑΙΑ (14.40)
		ΣΑΒΒΑΤΟ 20/11
ΑΝΘΗ-ΜΑΡΙΝΑ	17.00	ΚΩ (20.50)-ΛΕΡΟ (23.20)-ΠΑΤΜΟ (00.20)-ΠΕΙΡΑΙΑ (08.50)
		ΔΕΥΤΕΡΑ 22/11
ΜΑΡΙΝΑ	15.00	ΣΥΜΗ (16.50)-ΤΗΛΟ (19.10)-ΝΙΣΥΡΟ (20.50)-ΚΩ (22.50)-ΚΑΛΥΜΝΟ (00.30)-ΑΣΤΥΠΑΛΑΙΑ (03.40)-ΠΕΙΡΑΙΑ (10.50)

****ΠΡΟΣΦΟΡΑ****

Πακέτα εισιτηρίων άνω των 300,00 ευρώ, μπορείτε να τα εξοφλήσετε σε 4 άτοκες μηνιαίες δόσεις με την πιστωτική σας κάρτα VISA ή MASTER!
* Η εταιρεία μας βρίσκεται στην ευχάριστη θέση να σας ενημερώσει ότι:
1. Θα προσφέρονται ειδικές τιμές σε όλες τις θέσεις για οικογενειακά πακέτα
2. Εισιτήρια μετ' επιστροφής, ειδικές τιμές.
3. Πολλαπλά εισιτήρια minimum 5, 50% έκπτωση.

Πληροφορίες στο κεντρικό πρακτορείο
TSAGARIS TRAVEL
και στον ταξιδιωτικό σας πράκτορα
Τηλ. (22410) 36170-30406, FAX: 22410-28597

ΜΕΖΕΔΟΠΩΛΕΙΟ-ΨΗΣΤΑΡΙΑ "Η Αυλή"

Λόγω του ότι μπήκαμε πλέον στο φθινόπωρο προσθέσαμε όπως και πέρυσι στον κατάλογο των φαγητών μας διάφορα βραστά κρέατα (σούπες) όπως:

ΓΙΔΑ
ΠΑΤΣΑ (ΚΟΙΛΙΑ)
ΠΟΔΙ ΜΟΣΧΑΡΙΣΙΟ
ΓΛΩΣΣΑ ΜΟΣΧΑΡΙΣΙΑ
ΜΟΣΧΑΡΙ
ΚΟΤΟΠΟΥΛΟ
ΜΟΣΧΑΡΟΚΕΦΑΛΗ
ΚΑΙ ΤΟ
ΑΝΑΜΕΙΚΤΟ

ΜΑΚΑΡΟΝΑΔΕΣ
ΤΟΡΤΕΛΙΝΙΑ
ΠΙΛΑΦΙ
ΚΑΙ ΦΑΓΗΤΑ
ΜΑΓΕΙΡΕΥΤΑ
ΠΕΡΙΣΣΟΤΕΡΑ

Καθημερινά κοντά σας μέχρι αργά
ΠΑΡΑΣΚΕΥΗ-ΣΑΒΒΑΤΟ-ΑΡΓΙΕΣ
ΚΑΙ ΕΟΡΤΕΣ ΜΕΧΡΙ ΚΑΙ ΤΟ ΠΡΩΙ

Στην **ΚΡΕΜΑΣΤΗ**
στον δρόμο προς ΠΑΣΤΙΔΑ (100 μέτρα από την εκκλησία απέναντι από το περίπτερο).

ΑΝΑ FERRIES

ΤΑΞΙΔΕΨΤΕ ΜΕ ΤΟ ΝΕΟ ΜΑΣ ΠΛΟΙΟ

Ε/Γ-ΟΓ ΑΝΘΗ ΜΑΡΙΝΑ

ΓΡΗΓΟΡΑ - ΑΝΕΤΑ - ΕΥΧΑΡΙΣΤΑ

ΜΟΝΟ ΣΕ 13 ΩΡΕΣ!!!

* Από ΡΟΔΟ προς ΠΕΙΡΑΙΑ
Κάθε ΤΡΙΤΗ - ΠΕΜΠΤΗ - ΣΑΒΒΑΤΟ

* Από ΠΕΙΡΑΙΑ προς ΡΟΔΟ
Κάθε ΔΕΥΤΕΡΑ - ΤΕΤΑΡΤΗ - ΠΑΡΑΣΚΕΥΗ

****ΠΡΟΣΦΟΡΑ****
ΟΛΑ ΤΑ ΑΤΟΜΙΚΑ ΕΙΣΙΤΗΡΙΑ
ΣΕ ΜΙΣΗ ΤΙΜΗ!
• ΕΠΙΒΑΤΗΣ: 17,50 ευρώ

* Εκδόσεις εισιτηρίων σε όλα τα ταξιδιωτικά πρακτορεία

Κεντρικό πρακτορείο
TSAGARIS TRAVEL
Ακτή Σαχτούρη 5
Τηλ. (22410) 36170, 28597, 35066, 30406
FAX: 22410-39839

ΜΠΑΣΚΕΤ

Δεν πάει για βόλτα στην πλατεία


Ο Παύλος Καρβούνης είναι ένας από τους παίκτες του Ίκαρου που πρέπει να περιορίσει ο Ιβίσκος

• Δύσκολη αποστολή για τον ελλιπή Ιβίσκο στη Νέα Σμύρνη κόντρα στον ισχυρό Ίκαρο (16.00') αλλά με μπόλικη αισιοδοξία για καλή εμφάνιση και ό,τι βγει!

• Απών ο Παπακώστας, αμφίβολος ο Μπίλιας, παρόντες οι Λιβιεράτος, Πάλλης και Κοντογιάννης.

Γ' ΕΘΝΙΚΗ

Ξεχωρίζουν δύο

• Τα ντέρμπι του πρωτοπόρου Ιωνικού με το Λαύριο στη Λαμία και της Αγίας Παρασκευής με τον Ταύρο στο κλειστό του Κοντόπευκου δεσπόζουν στο σημερινό πρόγραμμα της 5ης αγωνιστικής.

«Ήρεμη» σε γενικές γραμμές είναι η 5η αγωνιστική του πρωταθλήματος του 2ου ομίλου Νότου αφού μόλις δύο παιχνίδια θεωρούνται αμφίρροπα.

Ο πρωτοπόρος και αήττητος Ιωνικός Λαμίας υποδέχεται το Λαύριο το οποίο έκανε την μεγάλη έκπληξη την περασμένη Κυριακή «σπάζοντας» το σερί του ισχυρού Ίκαρου.

Η κορυφή «απειλείται» σήμερα αν και οι γηπεδούχοι λόγω έδρας φαίνεται να έχουν το προβάδισμα.

Μεγάλο ματς και στο Κοντόπευκο με την «καταιγιστική» επιθετικά Αγία Παρασκευή να φιλοξενεί τον δυνατό Ταύρο ο οποίος έχει ήδη μία εκτός έδρας πολύ σημαντική επιτυχία κόντρα στην Προοδευτική.

Στον Κορυδαλλό, οι «βυσσινί» λογικά δεν θα έχουν πρόβλημα απέναντι στον Αρδηττό όπως και ο Πανερυθραϊκός στο «σπίτι» του υποδεχόμενος τον ουραγό Άτταλο.

Ίκαρος Νέας Σμύρνης και Ιβίσκος Ρόδου προέρχονται από δυνατά «χαστούκια» μιας και ηττήθηκαν από Λαύριο και Κάδμο αντίστοιχα με μεγάλες διαφορές. Βάσει της συνολικής εικόνας πάντως, οι Νεοσμυρνιώτες είναι το φαβορί για τη νίκη.

Τέλος, η ΑΕΚΤ δοκιμάζεται στα Χανιά κόντρα στον Κύδωνα που έως τώρα δεν έχει νίκη στο πρωτάθλημα.

Αναλυτικά το σημερινό πρόγραμμα και οι διαιτητές της 5ης αγωνιστικής:

• Νέα Σμύρνη (16.00') **Ίκαρος – Ιβίσκος**
Διαιτητές: Μπλέτσας – Παντρευτής
Κομισάριος: Πετράκης

• Κοντόπευκο (18.00') **Αγία Παρασκευή – Ταύρος**
Διαιτητές: Παυλόπουλος – Θεοδωρόπουλος
Κομισάριος: Σιώκας

• Λαμία (18.00') **Ιωνικός – Λαύριο**
Διαιτητές: Στεργιούλης – Μπίστας
Κομισάριος: Ιωάννου

• Κορυδαλλός (18.00') **Προοδευτική – Αρδηττός**
Διαιτητές: Μπίκας – Δημόπουλος
Κομισάριος: Σιδέρης

• Νέα Ερυθραία (18.00') **Πανερυθραϊκός – Άτταλος**
Διαιτητές: Αντωνόπουλος – Κατσούλας
Κομισάριος: Παλάτος

• Χανιά (18.00') **Κύδωνας – ΑΕΚΤ**
Διαιτητές: Χροστοδούλου – Κότσιαλος
Κομισάριος: Γιαννακουδάκης

Ρεπό: **Κάδμος Θηβών**

Στο δεύτερο παιχνίδι του στην Αθήνα, ο Ιβίσκος αντιμετωπίζει και πάλι ομάδα από το γκρουπ των φαβορί για τον φετινό τίτλο του 2ου ομίλου Νότου. Μετά τον Κορυδαλλό και την Προοδευτική, οι Ροδίτες αντιμετωπίζουν τον Ίκαρο στο κλειστό της Νέας Σμύρνης σε μια πολύ δύσκολη αποστολή εκτός έδρας ωστόσο ο «πληγωμένος» εγωισμός από την βαριά ήττα με τον Κάδμο Θηβών τους κάνει «επικίνδυνους».

Γνωρίζοντας τις δυσκολίες, ο Ιβίσκος πάει στην πασίγνωστη πλατεία όχι για βόλτα αλλά για να χτυπήσει το παιχνίδι πραγματοποιώντας μία καλή εμφάνιση που θα τον αναθαρρύνει εν όψει της συνέχειας.

Ο **Γιώργος Πετσάλης** για τρίτο συνεχόμενο παιχνίδι δεν θα έχει στη διάθεσή του τον τραυματία **Παναγιώτη Παπακώστα** ενώ αμφίβολη είναι η συμμετοχή του **Χρήστου Μπίλια**. Ο έμπειρος σέντερ δεν προπονήθηκε σχεδόν καθόλου όλη την εβδομάδα λόγω ενοχλήσεων στη μέση ενώ χθες έμεινε στη Ρόδο για τον αγώνα του γυναικείου πρωταθλήματος Ιβίσκος – Ιπποκράτης. Αν τα καταφέρει να ταξιδέψει σήμερα στην Αθήνα, τότε θα ενισχύσει την ομάδα του στο ματς με τον Ίκαρο.

Στην αποστολή συμπεριλήφθηκε κανονικά ο **Κώστας Λιβιεράτος** ο οποίος αν και δεν έχει ξεπεράσει πλήρως τον τραυματισμό στους προσαγωγούς προπονήθηκε σφίγγοντας τα δόντια και θα βοηθήσει σήμερα τον Ιβίσκο.

Εξάλλου, στη Νέα Σμύρνη θα δώσουν το παρών και οι στρατευμένοι **Κώστας Πάλλης** και **Βασίλης Κοντογιάννης** αν και δεν έχουν προετοιμαστεί κατάλληλα όλη την εβδομάδα. Οι παρουσίες τους στις προπονήσεις του Παγκρατίου ήταν ελάχιστες λόγω της εκπαίδευσης στην προεδρική φρουρά ωστόσο θα ενσωματωθούν στην ομάδα τους.

Ο ΙΚΑΡΟΣ

Παίκτες με μεγάλη θητεία στις εθνικές κατηγορίες περιλαμβάνει το ρόστερ του νεοφώτιστου Ίκαρου Νέας Σμύρνης. Ανάμεσά τους και δύο παλιοί γνώριμοι των Ρόδιων φιλάθλων από το πέρασμά τους από το «σμαραγδένιο» νησί.

Ο **Σωτήρης Κατούφας** έχει αγωνιστεί αρκετές σεζόν στον Κολοσσό ενώ ο **Φάνης Ματιάτος** υπηρέτησε την στρατιωτική του θητεία στη Ρόδο και έπαιξε μία χρονιά με τη φανέλα του Διαγόρα.

Από κει και πέρα, γνωστοί αθλητές στη σύνθεση των Νεοσμυρνιωτών είναι ο **Παύλος Καρβούνης**, ο **Γιώργος Χρυσανθόπουλος**, ο **Σταύρος Βαρυπάτης** και ο **Μελέτης Διολέτης**. «Βαρόμετρο» για τον Ίκαρο είναι ο 23χρονος **Βασίλης Αγαπητός**.

Στον πάγκο των νεοφώτιστων εδώ και χρόνια ο **Κώστας Χαριτάτος**.

Έδρα το κλειστό στην οδό Αρτάκη όπου αγωνίζεται και ο Πανιώνιος.

Το ρόστερ του Ίκαρου:

Όνομα	Ετ. γεν.	Ύψος	Προηγ. ομάδα
4. Προκόπης Αλέξης	1980	1.81	Αργοναύτης Ραφήνας
5. Τζούνας Θωμάς	1976	1.91	Αίολος
6. Βουρλίτης Ηλίας	1986	1.94	Πανιώνιος
7. Καρβούνης Παύλος	1973	1.80	Δάφνη
8. Γκριτζέλης Νίκος	1983	1.96	Ζωγράφου
9. Δοροβίτσας Γιώργος	1981	1.94	Μίλωνας
10. Διολέτης Μελέτης	1975	2.02	ΔΑΣΑΛ
11. Κούκουρας Γρηγόρης	1986	2.04	Πανιώνιος
12. Αγαπητός Βασίλης	1981	1.96	Απολλωνιάδα Πατρών
13. Βαρυπάτης Σταύρος	1973	2.01	Άλιμος
14. Κατούφας Σωτήρης	1979	2.06	Πανελευσινιακός
15. Ματιάτος Φάνης	1979	1.90	Διαγόρας
16. Χρυσανθόπουλος Γιώργος	1973	2.02	Νήαρ Ηστ

Προπονητής: **Χαριτάτος Κώστας**

Blue Star Ferries®

Νέα Δρομολόγια

ΑΠΟ ΡΟΔΟ

ΑΝΑΧΩΡΗΣΗ ΑΠΟ						ΑΦΙΞΗ
ΡΟΔΟ	ΚΩ	ΛΕΡΟ	ΠΑΤΜΟ	ΣΥΡΟ	ΑΜΟΡΓΟ/ΚΑΤΑΠΟΛΑ	ΠΕΙΡΑΙΑ
ΤΡΙΤΗ 19:00	ΤΡΙΤΗ 22:00	---	---	ΤΕΤΑΡΤΗ 02:50	---	ΤΕΤΑΡΤΗ 06:10
ΠΕΜΠΤΗ 19:00	ΠΕΜΠΤΗ 22:00	---	---	ΠΑΡΑΣΚΕΥΗ 02:50	---	ΠΑΡΑΣΚΕΥΗ 06:10
ΣΑΒΒΑΤΟ 10:00	ΣΑΒΒΑΤΟ 12:45	---	---	---	ΣΑΒΒΑΤΟ 16:20	ΣΑΒΒΑΤΟ 21:30
ΚΥΡΙΑΚΗ 18:00	ΚΥΡΙΑΚΗ 21:00	ΚΥΡΙΑΚΗ 22:40	ΚΥΡΙΑΚΗ 23:50	ΔΕΥΤΕΡΑ 03:25	---	ΔΕΥΤΕΡΑ 06:45

ΠΡΟΣ ΡΟΔΟ

ΑΝΑΧΩΡΗΣΗ ΑΠΟ ΠΕΙΡΑΙΑ	ΑΦΙΞΗ					
	ΣΥΡΟ	ΑΜΟΡΓΟ/ΚΑΤΑΠΟΛΑ	ΠΑΤΜΟ	ΛΕΡΟ	ΚΩ	ΡΟΔΟ
ΔΕΥΤΕΡΑ 19:30	ΔΕΥΤΕΡΑ 22:50	---	---	---	ΤΡΙΤΗ 04:00	ΤΡΙΤΗ 06:45
ΤΕΤΑΡΤΗ 19:30	ΤΕΤΑΡΤΗ 22:50	---	---	---	ΠΕΜΠΤΗ 04:00	ΠΕΜΠΤΗ 06:45
ΠΑΡΑΣΚΕΥΗ 19:30	ΠΑΡΑΣΚΕΥΗ 22:50	---	---	---	ΣΑΒΒΑΤΟ 04:00	ΣΑΒΒΑΤΟ 06:45
ΣΑΒΒΑΤΟ 23:30	---	ΚΥΡΙΑΚΗ 04:40	ΚΥΡΙΑΚΗ 07:00	ΚΥΡΙΑΚΗ 08:10	ΚΥΡΙΑΚΗ 09:50	ΚΥΡΙΑΚΗ 12:50

- **ΑΝΕΚΤΕΛΕΣΤΑ ΔΡΟΜΟΛΟΓΙΑ:** 25/12/04 (από ΡΟΔΟ 10:00), 01/01/05 (από ΡΟΔΟ 10:00), 30/04/05 (από ΠΕΙΡΑΙΑ 23:30) & 01/05/05.

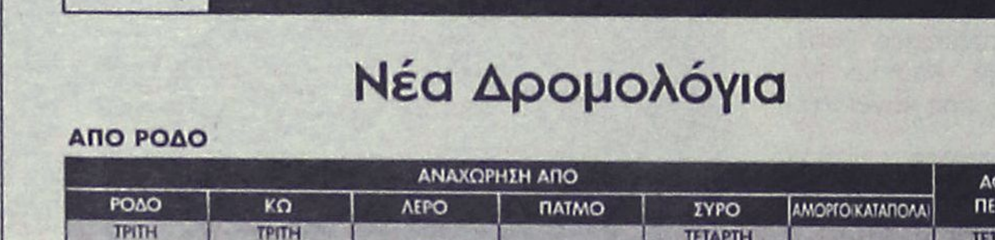

SKEVO'S TRAVEL AGENCY

ΚΑΝΤΕ ΚΡΑΤΗΣΗ ΤΩΡΑ!

ΠΛΗΡΟΦΟΡΙΕΣ ΚΑΙ ΚΡΑΤΗΣΕΙΣ ΘΕΣΕΩΝ ΣΤΟΝ ΤΑΞΙΔΙΩΤΙΚΟ ΣΑΣ ΠΡΑΚΤΟΡΑ Ή SKEVO'S TRAVEL AGENCY: ΑΜΕΡΙΚΗΣ 111, ΡΟΔΟΣ, ΤΗΛ. ΚΡΑΤΗΣΕΩΝ ΕΠΙΒΑΤΩΝ ΚΑΙ Ι.Χ.: 22410-22461, 22410-75655, 22410-75310, ΤΗΛ. ΚΡΑΤΗΣΕΩΝ ΦΟΡΤΗΓΩΝ: 22410-76600

PIAGGIO

ΜΕΤΑΧΕΙΡΙΣΜΕΝΑ

ΑΠΟ 16 € ΤΟ ΜΗΝΑ

ΧΩΡΙΣ ΠΡΟΚΑΤΑΒΟΛΗ

6 ΜΗΝΕΣ ΕΓΓΥΗΣΗ

Α.Β.Ε.Τ.Ε. Κ. ΚΩΣΤΑΡΙΔΗΣ

ΤΗΛ.: 2241078577

ενοικιασεις

συνέχεια από την προηγούμενη

ΔΙΑΜΕΡΙΣΜΑ ρετιρέ β' ορόφου 75 τ.μ. με δύο υπνοδωμάτια, κουζίνα, μπάνιο, σαλόνι, μεγάλες βεράντες, επί της οδού Αγ. Νικολάου. Πληρ. τηλ. 2241027158 ΑΕ11718

ΓΚΑΡΣΟΝΙΕΡΑ επιπλωμένη επί της οδού Αργ. Θεοχάρη περιοχή Αγίου Νικολάου. Πληρ. τηλ. (22410)24212, 68794 ΑΕ11721

ΕΝΟΙΚΙΑΖΟΝΤΑΙ: α) μια μεζονέτα, β) studio πλήρως εξοπλισμένα στο Ανω Ροδίνι. Πληρ. τηλ. 2241061628, 6942460831 ΑΕ11711

ΕΝΟΙΚΙΑΖΕΤΑΙ διαμέρισμα 87 τ.μ. 2 υπνοδωμάτια - σαλόνι - κουζίνα - WC - αυτόνομη θέρμανση, 1ος όροφος. Πληρ. τηλ. 2241063646, 2241069634 ΑΕ11717

ΔΙΑΜΕΡΙΣΜΑ σε μονοκατοικία σε 2-3 φοιτητές ή φοιτήτριες πλήρως επιπλωμένο 120 τ.μ. κοντά στο πανεπιστήμιο. Πληρ. τηλ. 2241037584, 6944383294 από 12.00 έως 21.00 ΑΕ11700

ΔΙΑΜΕΡΙΣΜΑΤΑ ΕΠΙΠΛΩΜΕΝΑ ΠΟΛΥΤΕΛΕΙΑΣ, ΜΕ ΘΕΑ ΤΗ ΘΑΛΑΣΣΑ. ΠΛΗΡ. ΤΗΛ. 2241067203, 6937599248 ΠΕ11708

ΛΟΥΞ ΒΙΛΑ (μονοκατοικία) 240 τ.μ. στην παραλία Ιαλυσού, με κήπο, 3 υπνοδωμάτιων, 3 μπάνια, μεγάλη σαλοτραπεζαρία, κουζίνα, γκαράζ σε ήσυχη γειτονιά. Πληρ. τηλ. 6975716661 ΑΕ11704

ΔΙΑΜΕΡΙΣΜΑ 90,5 τ.μ. επί της οδού Βενετοκλέων 105, 1ος όροφος. Πληρ. τηλ. 6946213254 ΑΕ11702

ΓΚΑΡΣΟΝΙΕΡΑ επιπλωμένη στην οδό Αννης Μαρίας. Πληρ. τηλ. 2241027009, 6936898605 ΑΕ11663

ΓΚΑΡΣΟΝΙΕΡΑ επί της Στ. Κωτιάδη 44, με πολυκουζινάκι, ηλιακό θερμοσίφωνα, κατάλληλη για φοιτητές, στρατιωτικούς, εκπαιδευτικούς κ.λπ. Πληρ. τηλ. 2241028006 ΑΕ11703

ΕΝΟΙΚΙΑΖΟΝΤΑΙ επαγγελματικοί χώροι στην κεντρική πλατεία Καλυθιών. Πληρ. τηλ. 2241031464, 6978448086 ΑΕ11696

ΕΝΟΙΚΙΑΖΕΤΑΙ διαμέρισμα 2ου ορόφου 120 τ.μ. καινούργιο επί της οδού Πειραιώς τριών υπνοδωματίων, σαλόνι, κουζίνα, αποθήκη, WC, λουτρό, πόρτα ασφαλείας, εντοιχισμένη κουζίνα και ντουλάπες, ηλιακό σε πολυκατοικία 6 διαμερισμάτων 600 ευρώ μηνιαίως. Πληρ. τηλ. 2241032397, ώρες καταστημάτων 2241020103 ΑΕ11673

ΕΝΟΙΚΙΑΖΕΤΑΙ ισόγειο υπερυψωμένο διαμέρισμα 100 τ.μ. στην οδό Αννης Μαρίας 65, κατάλληλο και για επαγγελματική χρήση. Πληρ. τηλ.2810237537, 6977830383 ΑΕ11690

ΔΙΑΜΕΡΙΣΜΑ ΠΛΗΡΩΣ ΕΠΙΠΛΩΜΕΝΟ 90 Τ.Μ. ΤΙΜΗ 500 ΕΥΡΩ. ΠΛΗΡ. ΤΗΛ. 2241053305, 6944968842 ΠΕ11670

ΕΝΟΙΚΙΑΖΕΤΑΙ πολυτελές γραφείο 105 τ.μ., στο κέντρο της πόλης με έτοιμο ντεκόρ και κλιματισμό. Μηνιαίο μίσθωμα 900 ευρώ. Πληρ. τηλ. ΕΥΣΤΑΘΙΟΥ - ΕΥΡΩΚΤΗΜΑΤΙΚΗ, Εθνικής Αντιστάσεως 83 τηλ. 2241073819, 74917, 6944/374546, 6945/292030 ΑΕ4011

ΕΝΟΙΚΙΑΖΕΤΑΙ γραφείο πολυτελούς κατασκευής, με αποκλειστικό χώρο στην Κωνσταντίνου Τσαλδάρη, με πάρκιν, κουζινάκι και τουαλέτα, 110 τ.μ. Πληρ. τηλ. 6942010248 ΑΕ09872

ΓΚΑΡΣΟΝΙΕΡΑ επιπλωμένη στην περιοχή Καναμάτ λεωφόρος Καλλιθέας στο σούπερ μάρκετ "Βερόπουλου" Φώτη Κόντογλου 90, με πάρκιν. Πληρ. τηλ. 2241061790 ΑΕ11662

ΕΝΟΙΚΙΑΖΕΤΑΙ εξοχική κατοικία λουξ κατασκευής στην περιοχή Γκολφ Αφάντου 600 μέτρα από την θάλασσα. Διαθέτει τρία υπνοδωμάτια, μεγάλο σαλόνι, κουζίνα, WC και ηλιακό θερμοσίφωνα. Πληρ. τηλ. 2241033774, 2241034123, 6948528799 ΑΕ11657

ΓΚΑΡΣΟΝΙΕΡΑ πλήρως εξοπλισμένη και επιπλωμένη με A/C και TV για φοιτητή/τρια. Πληρ. τηλ. 6977301090 ΑΕ11653

ΠΩΛΕΙΤΑΙ

ΜΕΖΟΝΕΤΑ διώροφη σε μπετά 110 τ.μ. στην Ιαλυσό με ιδιόχρηστο κήπο, ατομικό βόθρο και περιτοιχισμένο οικόπεδο. **Αξία 96.845** € (με δυνατότητα εκταμίευσης δανείου).

Πληρ. ΕΥΣΤΑΘΙΟΥ - ΕΥΡΩΚΤΗΜΑΤΙΚΗ, Εθνικής Αντιστάσεως 83 • τηλ. 2241073819-74917, 6944/374546, 6945/292030

ΚΤΗΜΑΤΟΜΕΣΙΤΙΚΟ ΓΡΑΦΕΙΟ
ΖΑΦΕΙΡΗΣ Μ. ΚΑΡΑΓΙΑΝΝΗΣ Δ. Ο.Ε.
Πωλήσεις ακινήτων. Τηλ. (2241060380-60381)
17.30-20.30 μ.μ. Δευτέρα-Παρασκευή
Fax: 2241060380 • e-mail: zafkar@hellasnet.gr

• Κατοικίες
- Εξοχική κατοικία 50 τ.μ. (υπό ανέγερση) εντός οικοπέδου 440 τ.μ. στην περιοχή Κολυμπίων
- Εξοχική κατοικία 70 τ.μ. (υπό ανέγερση) εντός οικοπέδου 500 τ.μ. στην περιοχή Κολυμπίων
- Μεζονέτα 105 τ.μ. (ημιτελής) εντός οικισμού στον Δήμο Αφάντου

• Ξενοδοχειακό συγκρότημα
- Ημιτελής σε μπετά ξενοδοχειακό συγκρότημα Α' κατηγορίας εντός οικοπέδου 22.400 τ.μ.

• Οικόπεδα
- Εντός οικισμού στον Δήμο Αφάντου 1250 τ.μ.
- Εντός οικισμού στον Δήμο Αφάντου 2000 τ.μ.
- Στον Δήμο Αφάντου 520 τ.μ. με άδεια οικοδομής 53 τ.μ.
- Στον Δήμο Αφάντου 1000 τ.μ. επί της εθνικής οδού Ρόδου-Λίνδου
- Στον Δήμο Αφάντου 866 τ.μ. επί της εθνικής οδού Ρόδου-Λίνδου
- Εντός οικισμού στην Παστίδα 2000 τ.μ.

• Αγροτεμάχια
- Στην περιοχή Κολυμπίων αγροτεμάχια 10.200 τ.μ. (πανοραμική θέα)
- Στην περιοχή Κολυμπίων αγροτεμάχιο 4.969 τ.μ.
- Στην περιοχή Ψίνθου αγροτεμάχιο 22.400 τ.μ.
- Στην περιοχή Ψίνθου αγροτεμάχιο 19.840 τ.μ.
- Στην περιοχή Τραπεζία αγροτεμάχιο 5.800 τ.μ.
- Στον Δήμο Αφάντου αγροτεμάχιο 6.120 τ.μ.
- Στον Δήμο Αφάντου αγροτεμάχιο 11.520 τ.μ.
- Στον Δήμο Αφάντου το 1/2 αγροτεμαχίου 5.080 τ.μ. με ελαιόδεντρα

ΠΩΛΟΥΝΤΑΙ
παραθαλάσσιες βίλες



με απέραντη θέα τη θάλασσα
από ιδιώτη στην ωραιότερη και καθαρή παραλία ΓΚΟΛΦ ΑΦΑΝΤΟΥ.
Πληρ. τηλ. 2241034886, κινητό 6932 437145 - FAX 2241021927
κ. ΓΙΩΡΓΑΡΑ ΦΩΤΙΟ

Ευρωπαϊκή Επενδυτική
Κτηματομεσιτικό Γραφείο
Θεόφιλος Κλωνάρης
Εθνικής Αντίστασης 48 τηλ.2241039300,κιν.6977582152

ΔΙΑΜΕΡΙΣΜΑΤΑ:

Διαμέρισμα 100 τ.μ.στην Ανάληψη με 3 υπνοδωμάτια σε καλή κατάσταση	€ 123257
Διαμέρισμα 115 τ.μ. στα Κοσκινού καινούργιο με 3 υπνοδωμάτια	€ 132000
Διαμέρισμα 65τ.μ.στην Ιαλυσό με 1 υπνοδωμάτιο,σαλόνι,κουζίνα,λουτρό	€ 63000
Διαμέρισμα 80τ.μ., 3 υπνοδωματίων στην Ιξιά,μερικώς ανακαινισμένο	€ 80000
Διαμέρισμα 85 τ.μ.με 2 υπνοδωμάτια,χώρο στάθμευσης και αποθήκη 12τ.μ.	€ 144000
Οροφοδιαμέρισμα 3 υπνοδωματίων σε μικρή οικοδομή καινούργιο	€ 200000
Διαμερίσματα στην Ανάληψη 105τ.μ.με 3 υπν/τια lux κατασκευής προς	€ 200000
Διαμερίσματα στην Ιαλυσο υπο κατασκευη 95&105 τ.μ. ισογεια με parking	

18 studios ανακαινισμένα, πλήρως επιπλωμένα & εξοπλισμένα στο κέντρο της πόλης
Καινούργιο κατάστημα 105 τ.μ. γωνιακό ,σε εμπορικό σημείο της Ανάληψης

ΜΟΝΟΚΑΤΟΙΚΙΕΣ:

Κατοικία στην Παλιά Πόλη 35τ.μ.+35τ.μ.,με άδεια χρήσεως καταστήματος	€ 60000
Παραδοσιακή οικία στην Καταβιά,ανακαινισμένη,με καμάρα,τζάκι,2 σουφάδες	€ 80000
Μονοκατοικία 130 τ.μ. στα Κοσκινού σε μπετά με καταπληκτική θέα	€ 100000
Μονοκατοικία 110 τ.μ. στα Κοσκινού με 1000 τ.μ. οικόπεδο	€ 190000
Μονοκατοικία 140 τ.μ. στα Κοσκινου με 1000 τ.μ. οικοπεδο	€ 270000
Μονοκατοικία στους Τρείς 135 τ.μ. σε 650 τ.μ. οικόπεδο σε τούβλα	€ 117000
Μονοκατοικίες στα Τριάντα, κοντά στην Ρόδο 165 τ.μ. με 4 υπνοδωμάτια	€ 280000
Διατηρητέα μονοκατοικία στην Ρόδο 280τ.μ. με αυλή,πλήρως ανακαινισμένη	€ 265000

ΟΙΚΟΠΕΔΑ:

Οικόπεδο 1000 τ.μ. στην Ζώνη οικισμού Κοσκινου με άδεια οικοδομής προς	€ 73367
Οικόπεδο στο Τσαϊρι 12000 τ.μ.περιφραγμένο με μικρό σπίτι 3 ετών	€ 176000
Οικόπεδο 2600τ.μ. στον Αρχάγγελο εντός οικισμού,τιμή συζητήσιμη	€ 100000
Οικόπεδο 3600 τ.μ.στην Λαχανιά άρτιο κ οικοδ/μο με θέα θάλασσα	€ 63.000
Οικόπεδα στην Λαχανιά σε διάφορα μεγέθη εντός & εκτός σχεδίου κατάλληλα για κατοικίες	

Αγορές-πωλήσεις-μισθώσεις-εκτιμήσεις-Ακινήτων
Δάνεια Δεκτά

NewAge Real Estate
Νέα Εποχή στο Χώρο του Ακινήτου
ΜΕΛΕΟΥΝΗ – ΚΕΧΑΓΙΑ ΜΑΙΡΗ

ΠΩΛΟΥΝΤΑΙ

ΔΙΑΜΕΡΙΣΜΑΤΑ
Μεγάλη γκάμα διαμερισμάτων μικρών ή μεγαλύτερων, στην Ρόδο, Ιξιά, Ιαλυσό και Κοσκινού
ΜΕΖΟΝΕΤΕΣ
Τελειωμένες ή σε μπετά στην Ιξιά, Ιαλυσό, Κοσκινού, Κιοτάρι και Γεννάδι
ΜΟΝΟΚΑΤΟΙΚΙΕΣ
Μεγάλες κατοικίες στα Κοσκινού, Ασγούρου, Ιξιά
ΟΙΚΟΠΕΔΑ
Στην Ιξιά, Κανδυλί, Ασγούρου, Κιοτάρι, Γεννάδι
ΕΠΙΧΕΙΡΗΣΕΙΣ
Πωλούνται επικερδείς επιχειρήσεις

✓ **ΖΗΤΟΥΝΤΑΙ ΟΙΚΟΠΕΔΑ ΓΙΑ ΑΝΤΙΠΑΡΟΧΗ**

✓ **ΑΝΑΛΑΜΒΑΝΟΥΜΕ ΤΗΝ ΕΚΔΟΣΗ ΚΑΘΕ ΕΙΔΟΥΣ ΔΑΝΕΙΟΥ ΣΑΣ**

Θεμ. Σοφούλη 8 - 85100 Ρόδος Τηλ. & Fax: 22410 23447
Κιν. 6948 808023 - E-mail: info@newage-realestate.gr

ΕΝΟΙΚΙΑΣΕΙΣ

συνέχεια από την προηγούμενη

ΔΙΑΜΕΡΙΣΜΑ με 3 υπνοδωμάτια, σαλόνι, κουζίνα, WC στην Ανάληψη. Πληρ. τηλ. 6945053779 (από 10 π.μ. έως 4 μ.μ.) ΑΕ11627

ΔΙΑΜΕΡΙΣΜΑ 76 τ.μ., 2 υπνοδωμάτια, κουζίνα, σαλόνι, μπάνιο (1ος όροφος) περιοχή ΜΗΔΕΙΑ (δίπλα στην καφετέρια GALLERY). Πληρ. τηλ. 6944633211 ΑΕ11607

ΔΙΑΜΕΡΙΣΜΑ α' ορόφου δύο υπνοδωματίων, σαλόνι, κουζίνας και μπάνιου επί της Παναγ. Ροδίου 36. Πληρ. τηλ. 6942061860 ΑΕ11589

ΓΚΑΡΣΟΝΙΕΡΑ επιπλωμένη επί της Ορφανίδου 48. Τιμή 200€. Πληρ. τηλ. 2241023100

ΗΜΙΤΕΛΕΣ ΚΑΤΑΣΤΗΜΑ 182 τ.μ. με άνετο χώρο για πάρκιν επί της επαρχιακής οδού Ρόδου-Καμείρου στη διασταύρωση προς Πεταλούδες. Πληρ. τηλ. 2241081917 από ώρα 15.00-22.00 ΑΕ11502

ΔΙΑΜΕΡΙΣΜΑ στην Ανάληψη 3 υπνοδωματίων, πλήρως επιπλωμένο. Πληρ. τηλ. 6944281284 ΑΕ11460

STUDIOS καινούργια, ενοικιάζονται πλήρως επιπλωμένα, 25 & 40 τ.μ., με ηχομόνωση, ανεξάρτητο WC, πολυκουζινάκι, ψυγείο, εγκατάσταση για TV και τηλέφωνο, αυλή, συχνή αστική συγκοινωνία (κάθε 45 λεπτά) , για 12 μήνες, το χρόνο. Σε λογική τιμή, χωρίς κοινόχρηστα και νερό, περιοχή Παραδείσι, Ρόδος. Πληρ. τηλ. 2241048360, κιν. 6972943946 ΑΕ11468

ΕΝΟΙΚΙΑΖΟΝΤΑΙ στα Τριάντα πλησίον S.M. Μαρινόπουλου επιπλωμένα διαμερίσματα 2 δωματίων με μεγάλο μπαλκόνι, πλήρως εξοπλισμένα, με ηλιακούς θερμοσίφωνες, θυρίδα και πισίνα τους θερινούς μήνες. Ανετο πάρκιν. Μίσθωμα 260 ευρώ. Πληρ. τηλ. 2241022328, 6944281207 ΑΕ62443

ΕΝΟΙΚΙΑΖΟΝΤΑΙ δωμάτια "studio" επί της λεωφόρου Αφάντου έναντι "Παναγιωτά" super market επιπλωμένα. Επίσης ενοικιάζεται αποθήκη 230 τ.μ. επί της Εθνικής Αντίστασης 67. Πληρ. τηλ. (22410)36504 ΑΕ11360

ΔΩΜΑΤΙΑ σε ξενοδοχείο στο κέντρο της πόλης για φοιτητές, καθηγητές, στρατιωτικούςκ.λπ. το δωμάτιο περιλαμβάνει αυτόνομο λουτρό, ψυγείο, τηλέφωνο, ιματισμό. Το ξενοδοχείο διαθέτει κοινόχρηστους χώρους σαλονιού, καφέμπαρ, τηλεόραση-NOVA. Ενοίκιο μηνιαίως 150 ευρώ. Η τιμή περιλαμβάνει κάθε 10 ημέρες καθαρισμό δωματίου, ηλεκτρικό και ύδρευση. Πληρ. τηλ. 2241024051, fax: 2241034474 ΑΕ62490

ΔΙΑΜΕΡΙΣΜΑΤΑ σε ήσυχη περιοχή στο Φαληράκι πλήρως επιπλωμένο με air condition και ηλιακό θερμοσίφωνα. Ενοίκιο 300 ευρώ. Πληρ. τηλ. 6947003720 ΑΕ62649

ΓΚΑΡΣΟΝΙΕΡΑ πλησίον Πανεπιστημίου επιπλωμένη στον τρίτο και τελευταίο όροφο πολυκατοικίας με καταπληκτική θέα και κεντρική θέρμανση. Πληρ. τηλ. 6979600029 ΑΕ11773

ΔΥΟ ΚΑΤΑΣΤΗΜΑΤΑ των 40 τ.μ. ή ένα ενιαίο των 80 τ.μ. με αυλή και WC, πίσω από την εκλησία του Αγ. Νεκταρίου στο Φαληράκι. Πληρ. τηλ. 6947003720 ΑΕ62650

ΙΑΛΥΣΟΣ. Ενοικιάζονται με το μήνα στο κέντρο της Ιαλυσού μονόχωρα ή δίχωρα επιπλωμένα διαμερίσματα πλήρως εξοπλισμένα με A/C, TV, 24ωρη παροχή ζεστού νερού, κατάλληλο για εκπαιδευτικούς και στρατιωτικούς. Πληρ. τηλ. 6974345362 ΑΕ62126

STUDIO στην Κρεμαστή με πολυκουζινάκι. Τιμές λογικές. Αποκλείονται αλλοδαποί. Πληρ. τηλ. 2241091483 ΑΕ11345

ΕΝΟΙΚΙΑΖΕΤΑΙ στην Κρεμαστή καινούργιο πολυτελές στούντιο επιπλωμένο με parking μέσα σε κήπο κοντά στα σχολεία και στη θάλασσα. Πληρ. τηλ. 2241094822, 6946671053 ΑΕ62121

ΑΠΟΘΗΚΕΣ ΣΤΗΝ ΙΑΛΥΣΟ, ΕΝΟΙΚΙΑΖΟΝΤΑΙ 1) ΑΠΟΘΗΚΕΥΤΙΚΟΙ ΧΩΡΟΙ ΑΠΟ 100 ΕΩΣ 2000 Τ.Μ. ΚΑΙ ΥΨΟΣ 8 Μ. ΑΣΦΑΛΕΙΣ ΜΕ ΜΕΓΑΛΟΥΣ ΧΩΡΟΥΣ ΔΙΑΚΙΝΗΣΗΣ ΦΟΡΤΩΣΗΣ ΚΑΙ ΕΚΦΟΡΤΩΣΗΣ ΠΡΟΪΟΝΤΩΝ, 2) ΥΠΑΙΘΡΙΟΙ ΧΩΡΟΙ ΠΕΡΙΦΡΑΓΜΕΝΟΙ, ΑΣΦΑΛΕΙΣ, ΚΑΤΑΛΛΗΛΟΙ ΓΙΑ ΑΠΟΘΗΚΕΥΣΗ ΠΡΟΪΟΝΤΩΝ ΣΕ ΠΑΛΕΤΕΣ. ΠΛΗΡ. ΤΗΛ. (22410)38400 ΑΠΟ ΔΕΥΤΕΡΑ ΕΩΣ ΠΑΡΑΣΚΕΥΗ 08.00-15.00 κ. ΓΙΩΤΑ ΧΠΕ1912

ΕΝΟΙΚΙΑΖΟΝΤΑΙ 4 ΠΟΛΥΤΕΛΗ STUDIOS ΓΙΑ ΕΝΑ 'Η ΔΥΟ ΑΤΟΜΑ, ΣΤΗΝ ΠΑΡΑΛΙΑ ΙΑΛΥΣΟΥ, ΠΛΗΡΩΣ ΕΠΙΠΛΩΜΕΝΑ, ΕΥΡΥΧΩΡΑ, ΜΕ ΑΝΕΤΕΣ ΒΕΡΑΝΤΕΣ ΜΕ ΠΟΛΥΚΟΥΖΙΝΑΚΙ, AIR-CONDITION, ΗΛΙΑΚΟ ΘΕΡΜΟΣΙΦΩΝΑ, ΙΔΙΟΧΡΗΣΤΗ ΘΕΣΗ ΣΤΑΘΜΕΥΣΗΣ. ΜΗΝΙΑΙΟ ΜΙΣΘΩΜΑ 275 ΕΥΡΩ. ΠΛΗΡ. ΕΥΣΤΑΘΙΟΥ - ΕΥΡΩΚΤΗΜΑΤΙΚΗ, ΕΘΝΙΚΗΣ ΑΝΤΙΣΤΑΣΕΩΣ 83 (ΠΡΩΗΝ ΑΝΝΗΣ ΜΑΡΙΑΣ). ΤΗΛ. 22410 73819-74917, 6946/103929 ΧΠΕ091

πωλησεις– αγορες ακινητων & επιχειρησεων

ΑΓΡΟΚΤΗΜΑ 32 στρέμματα από ιδιοκτήτη περιοχή Ανω Καλαμώνα κατάλληλο και για κτηνοτροφική χρήση. Τιμή συζητήσιμη. Πληρ. τηλ. 2241062577, 6972715442 ΑΟ11889

ΕΣΤΙΑΤΟΡΙΟ επί της 28ης Οκτωβρίου λόγω συνταξιοδότησης. Τιμή διαπραγματεύσιμη. Πληρ. τηλ. 2241026081 πρωινές ώρες 09.00-11.00 και όλες τις ώρες 2241025769 ΑΟ11896

ΠΩΛΟΥΝΤΑΙ από κατασκευαστική εταιρεία επί της οδού Καλλιπάτειρας στην Ιαλυσό α) μεζονέτες τριώροφες 185 τ.μ. + γκαράζ 30 τ.μ. + ημιϋπαίθριος χώρος 25 τ.μ. με 4 υπνοδωμάτια, 3 μπάνια, ηλιακό θερμοσίφωνα, θερμοδυναμικό τζάκι, καλοριφέρ, κλιματισμό, μάρμαρα, δάπεδα, παρκέ κ.λπ. αξίας 315.000 ευρώ, β) μεζονέτες τριώροφες 130 τ.μ. + σοφίτα 60 τ.μ. + πυλωτή 50 τ.μ. με τρία υπνοδωμάτια, τζάκι, καλοριφέρ, γρανιτόπλακα κ.λπ. αξίας 220.000 ευρώ, γ) διαμερίσματα 60 τ.μ. με καλοριφέρ, γρανιτόπλακα κ.λπ. αξίας 90.000 ευρώ. Πληρ. 2241068416, 2241064685, 6945268254 ΑΟ11874

ΠΩΛΕΙΤΑΙ επιχείρηση διανομής φιαλών υγραερίου λόγω σύνταξης. Πληρ. τηλ. 2241077001 ΑΟ11821

ΠΩΛΕΙΤΑΙ ισόγειο διαμέρισμα επί της Κέννεντυ, 80 τ.μ. Πληρ. τηλ. 6945977022 ΑΟ11808

ΟΙΚΟΠΕΔΟ επί της οδού Σμύρνης επιφανείας τ.μ. 551 με συντελεστή δόμησης 1,2. Τιμή 256.000 ευρώ. Αποκλείονται οι μεσίτες. Πληρ. τηλ. 2241029975 από 09.00-14.00 ΑΟ11812

ΔΙΑΜΕΡΙΣΜΑ 112 τ.μ. διαμπερές β' όροφος επί της Αγ. Αναστασίας. Τιμή 120.000 ευρώ. Πληρ. τηλ. 6944946506 ΑΟ11780

ΜΕΖΟΝΕΤΑ 300 τ.μ. υπόγειο-ισόγειο-όροφος με 1.500 μ. οικόπεδο μέχρι σοβάδες στην περιοχή Καντυλί στην Ιαλυσό. Τιμή 200.000 ευρώ. Σταμάτης Μανωλάκος. Πληρ. τηλ. 2241023815, 2241078275 ΑΟ0106

ΚΑΤΑΣΤΗΜΑ ημιϋπόγειο στην οδό Στ. Κωτιάδη. Πληρ. τηλ. 2241075035 ΑΟ23882

ΠΩΛΕΙΤΑΙ ΕΥΚΑΙΡΙΑ από ιδιοκτήτη μεζονέτα 115 τ.μ. 14 ετών - 5 δωματίων - τζάκι - κήπος - μπρος - πίσω - πάρκιν - λεωφ. Ιαλυσός ενοικιασμένη σαν επένδυση 5% - τόκος. Πληρ. τηλ. 2241091276 απόγευμα-βράδυ. ΑΟ11731

ΠΩΛΕΙΤΑΙ ευκαιρία από ιδιοκτήτη μεζονέτα 115 τ.μ. 14 ετών - 5 δωματίων, τζάκι, κήπο μπρος - πίσω, πάρκιν, επί της Λεωφ. Ιαλυσού ενοικιασμένη σαν επένδυση 5% τόκος. Πληρ. τηλ. 2241091276 απογευματινές ώρες ΑΟ11716

ΠΩΛΕΙΤΑΙ στο Παραδείσι αγρός 4 στρ. με άδεια οικοδομής. Πληρ. Εμμ. Κρανίδης & Συνεργάτες τηλ. 2241027082, 6944347405, 6942010248, Αμερικής 50, 2ος όροφος, Ρόδος ΑΟ09284

ΔΙΑΜΕΡΙΣΜΑ στην Ανάληψη 120 τ.μ. 2ου ορόφου σε μικρή οικοδομή, 3 υπν/τίων, 2 WC, πολύ καλής κατασκευής. Τιμή 135.000 ευρώ. Πληρ. Μαίρη Μελεούνη New Age Real Estate, τηλ. 2241023447, 6948808023 ΑΟ2671

ΠΩΛΕΙΤΑΙ ΔΙΑΤΗΡΗΤΕΟ ανακαινισμένο 300 τ.μ. στο Νιοχώρι κατάλληλο και για επαγγελματική στέγη. Τιμή 500.000€. Πληρ. τηλ. 6979501776 ΑΟ11706

ΠΩΛΕΙΤΑΙ στην Ιαλυσό επί της οδού Ιερού Λόχου διαμέρισμα 67 τ.μ. μόνο 22.000.000 δρχ. ή 65.000 ευρώ. Το διαμέρισμα αποτελείται από 2 studio και πωλείται ως 1 ακίνητο ή το κάθε ένα κομμάτι ξεχωριστά. Πληρ. Εμμ. Κρανίδης & Συνεργάτες τηλ. 2241027082, 6944347405, 6942010248, Αμερικής 50, 2ος όροφος, Ρόδος ΑΟ09926

ΠΩΛΟΥΝΤΑΙ από ιδιοκτήτη κατασκευαστή μεζονέτες από 125 τ.μ.-160 τ.μ. άριστης κατασκευής στην Ιαλυσό (οδός Ακροπόλεως). Πληρ. τηλ. 6932350214 ΑΟ11659

ΠΩΛΟΥΝΤΑΙ: α) στην Κέννεντυ διαμέρισμα 78 τ.μ. α' όροφος πλήρως ανακαινισμένο σε άριστη κατάσταση. Τιμή 117.000 ευρώ, β) πωλούνται στην Ιαλυσό σε μικρό κτίριο διαμερίσματα των 70-50 τ.μ. με πάρκιν, γ) πωλείται μεταχειρισμένο διαμέρισμα ισόγειο τριών υπνοδωματίων στην οδό Σωτήρος. Τιμή 76.000 ευρώ, δ) πωλείται μονοκατοικία στην Ιαλυσό ενός χρόνου σε δύο στρέμματα οικόπεδο, ε) πωλείται μεταχειρισμένη γκαρσονιέρα σε όροφο 38 τ.μ. στην Στέλιου Κωτιάδη. Πληρ. κα Μαρίνα "ΚΤΗΜΑΤΙΚΗ ΠΡΟΟΠΤΙΚΗ" τηλ. 2241037906, 6972292958 ΑΟ11644

ΤΣΟΥΡΟΥΝΑΚΗΣ

Κεφάλαιο

Κτηματομεσιτικό γραφείο

ΔΙΑΜΕΡΙΣΜΑΤΑ ΠΩΛΟΥΝΤΑΙ

❑45 τ.μ,ισόγειο,1 υπν/τιου , καινούριο, Καρακόνερο , 24,5εκ - 71.900 €

❑46 τ.μ,ισόγειο,1 υπν/τιου , καινούριο, Αραπάκι, 27εκ - 79.236 €

❑50 τ.μ,1ου,1 υπν/τιου , καινούριο, Τριάντα, 27εκ - 79.236€

❑57 τ.μ,1ου ,1 υπν/τιου , καινούριο, Ανάληψη, 29εκ - 85.106 €

❑70 τ.μ,1ου,2 υπν/τιων Αγ.Ιωάννη,27εκ – 79.236 €

❑70 τ.μ,1ου,2 υπν/τιων , καινούριο, Τριάντα, 37εκ - 108.584 €

❑73 τ.μ,1ου,2 υπν/τιων , καινούριο, Ιξιά, 33εκ - 96.845 €

❑77τ.μ 2ου, 2 υπν/τιων, καινούριο, πάρκινκ , Καναδά ,47 εκ-137.931€

❑80 τ.μ, ισόγειο, 2υπν/τιων, γκαράζ ,καινούριο, Ιξιά 40 εκ- 117.388€

❑80 τ.μ, 1ου, 2υπν/τιων, Κέννεντυ 41 εκ- 117.388 €

❑85τ.μ,1ου ,2 υπν/τιων, καινούριο,πάρκινκ Αραπά- κι, 49εκ - 143.800 €

❑ 85τ.μ,1ου ,2 υπν/τιων, καινούριο, Ροδίνι, 49εκ - 143.800 €

❑86τ.μ, 2ου, 2 υπν/τιων , καινούριο, Καρακόνερο, 46.5εκ - 136.463 €

❑ 86 τ.μ, ισόγειο,3 υπν/τιων αυλή, Ιξιά, 27εκ - 79.236€

❑100 τ.μ ,1ου ,3υπν/τιων, γκαράζ, καινούριο, Ιξιά 52 εκ- 152.604 €

❑110 τ.μ,3ου,3 υπν/τιων , λούξ, Ροδίνι 61εκ -179.000 €

❑116 τ.μ,1ου,3 υπν/τιων , καινούριο,πάρκινκ, Αραπά-κι 65εκ - 190.755 €

❑120 τ.μ, ρετιρέ, 3 υπν/τιων καινούριο, πάρκινκ, Αν.Μαρίας 80 εκ - 234.776 €

❑130 τ.μ, ισόγειο, 3υπν/τιων, αυλή , καινούριο,Καρακό- νερο ,60εκ – 176.082 €

❑140 τ.μ,1ου,3 υπν/τιων Αν.Μαρίας 57εκ–167.278 €

ΜΕΖΟΝΕΤΕΣ-ΜΟΝ/ΚΙΕΣ ΠΩΛΟΥΝΤΑΙ

❑ 90 τ.μ , μεζονέτα , μπετά, 1.000 τ.μ οικόπεδο,θέα Κοσκινού 40 εκ-117.388 €

❑ 125 τ.μ ,μεζονέτα , μπετά, 250 τ.μ αυλή Τριάντα 40 εκ-117.388 €

❑ 170 τ.μ ,μεζονέτα , μπετά , 200 τ.μ αυλή Τριάντα 42 εκ-123.257 €

❑ 176 τ.μ ,μεζονέτα ,μπετά σε 1.350 τ.μ οικόπεδο Τρείς 40εκ-117.388 €

❑ 187 τ.μ, μεζονέτα , 3υπν/τιων, σε 2 στρέματα,Τριάντα 121εκ-355.099 €

❑ 200 τ.μ ,μεζονέτα μ/σοβά , 3 υπν/τιων ,300 τ.μ οικόπεδο Τριάντα 56εκ-164.343 €

❑ 224 τ.μ ,μεζονέτα , 3 υπν/τιων ,καινούρια 300 τ.μ οικόπεδο Τριάντα 80εκ-234.776 €

❑203 τ.μ ,μεζονέτα , 3υπν/τιων , σε 2 στρέματα,Τριάντα 131εκ-384.446€

ΟΙΚΟΠΕΔΑ ΠΩΛΟΥΝΤΑΙ

❑1.000τ.μ,με την άδεια, Κοσκινού 24εκ-70.432€

ΕΠΙΧΕΙΡΗΣΕΙΣ & ΕΠΑΓΓΕΛΜΑΤΙΚΟΙ ΧΩΡΟΙ

❑ Κατάστημα 180τ.μ ,συν 110τ.μ πατάρι, Καρακόνερο 170 εκ-500.000 €

❑ Αποθήκη 95τ.μ, σοβά, ράμπα, Καρακόνερο 16 εκ-46.955 €

ΕΝΟΙΚΙΑΖΕΙΣ ΑΚΙΝΗΤΩΝ

❑ 90 τ.μ, ημ/γειο,2υπν/τιων, αυλή ,ανακαινισμένο, Ζέφυρος 350€

❑ 40 τ.μ ,γκαρσονιέρα επιπλωμένη,λούξ,1υπν/τιου αυλή ,Ανάληψη, 300 €

ΖΗΤΟΥΝΤΑΙ ΚΑΤΟΙΚΙΕΣ&ΟΙΚΟΠΕΔΑ ΕΝΤΟΣ&ΕΚΤΟΣ ΠΟΛΕΩΣ

ΤΣΟΥΡΟΥΝΑΚΗΣ Ι. ΑΝΤΩΝΙΟΣ (B.Sc.-MKT)

ΤΗΛ.: 22410 60060 (3 γραμμές)
FAX :22410 60062
www.e-kefaleo.com

Γ.Σεφέρη 12
(παραπλεύρως ΜΗΔΕΙΑ)

πωλήσεις

συνέχεια από την προηγούμενη

ΠΩΛΕΙΤΑΙ στην Ιαλυσό, επί της οδού Ιερού Λόχου, διαμέρισμα 67 τ.μ. μόνο 22.000.000 δρχ. ή 65.000 ευρώ. Το διαμέρισμα αποτελείται από 2 στούντιο και πωλείται ως 1 ακίνητο ή το κάθε κομμάτι ξεχωριστά. Πληρ. Εμμ. Κρανίδης & Συνεργάτες τηλ. 2241027082, 6944347405, 6942010248, Αμερικής 50, 2ος όροφος, Ρόδος
ΑΟ09283

ΠΩΛΗΣΕΙΣ ΑΚΙΝΗΤΩΝ: Κοσκινού-Τσαΐρι διώροφη μονοκατοικία σε μπετά 120 τ.μ. τριών υπνοδωματίων με 1000 μέτρα οικόπεδο. Τιμή 99.000 ευρώ. Πληρ. τηλ. 6942200358
ΑΟ11621

ΠΩΛΟΥΝΤΑΙ α) δύο μεζονέτες 175 τ.μ. με 1300 τ.μ. οικόπεδο κοντά στην πόλη, ευκαιρία, β) διαμέρισμα στην Ιξιά με θέα στον Κόλπο της Ιαλυσού 110 τ.μ. καταπληκτική ευκαιρία, γ) γκαρσονιέρα στην Κέννεντυ κατάλληλη και για γραφείο ή κατάστημα, δ) καταστήματα πωλούνται ή ενοικιάζονται στην Παλιά Πόλη, ε) αγροκτήματα στην Λαχανιά, στ) μονοκατοικία 180 τ.μ. με 4000 τ.μ. οικόπεδο και θέα στην Ιαλυσό πίσω από τον Φιλέρημο, ζ) διαμέρισμα στον Αγιο Νικόλαο 85 τ.μ. ισόγειο ευκαιρία, η) οικόπεδο 2000 τ.μ. στ' Αφάντου με θέα άρτιο και οικοδομήσιμο, θ) οικόπεδο βιοτεχνικό στους μαραγκούς Τσαΐρι άρτιο και οικοδομήσιμο. **ΕΝΟΙΚΙΑΖΕΤΑΙ** κατάστημα επί της Γρίβα 42 τ.μ. κατάλληλο για τουριστικό. Πληρ. τηλ. 2241065300, 2241063834, 6945105362
ΑΟ11324

ΠΩΛΕΙΤΑΙ από ιδιοκτήτη αγροτεμάχιο εκτάσεως 32 στρεμμάτων στην περιοχή Ανω Καλαμώνα 138.000, κατάλληλο και για κτηνοτροφική χρήση. Πληρ. τηλ. 2241062577, 6972715442
ΑΟ11568

ΠΩΛΕΙΤΑΙ επιχείρηση μπαρ-εστιατόριο στο κέντρο της πόλης, πρόσφατα ανακαινισμένο, άδεια 200 καθισμάτων, με 400 τ.μ. κήπο, καινούργιο εξοπλισμό λειτουργία 12 μήνες το χρόνο. Πληρ. τηλ. 2241069817 ΑΟ11380

ΠΙΠΙΝΟΣ

ΠΩΛΟΥΝΤΑΙ ΜΟΝΟΚΑΤΟΙΚΙΕΣ

125 τ.μ. με σοφίτα, σε οικόπεδο 300 τ.μ. στην Ιαλυσό

Πληρ. τηλ. 2241023895, 6944676003,6944390803

www.rhodes-top-properties.com

ΠΙΠΙΝΟΣ

ΠΩΛΟΥΝΤΑΙ ΔΙΑΜΕΡΙΣΜΑΤΑ

- 2 και 3 υπνοδωματίων πλησίον ΑΡΑΠΑΚΙ
- 2 υπνοδωματίων στην Ιαλυσό
- 1 και 2 υπνοδωματίων στην Ιξιά έναντι Μίρα Μάρε.

Πληρ. τηλ. 2241023895, 6944390803, 6944676003

www.rhodes-top-properties.com

ΠΩΛΕΙΤΑΙ

στην Παλιά Πόλη θέση Ρολόι, κτίριο 92 τ.μ. με αυλή 165 τ.μ. κατάλληλο για κατοικία και επαγγελματική χρήση

Πληρ. ΕΥΣΤΑΘΙΟΥ - ΕΥΡΩΚΤΗΜΑΤΙΚΗ, Εθνικής Αντιστάσεως 83 • τηλ. 2241073819-74917, 6944/374546, 6945/292030

ΠΩΛΕΙΤΑΙ

ΚΑΙΝΟΥΡΓΙΟ ΠΟΛΥΤΕΛΗ ΜΠΑΡ

170 τ.μ. με αυλή σε λειτουργία με πετυχημένη πορεία στο κέντρο της πόλης σε τιμή ευκαιρίας για προσωπικούς λόγους

Πληρ. τηλ. 2241077683

ΠΙΠΙΝΟΣ

ΟΡΟΦΟΔΙΑΜΕΡΙΣΜΑΤΑ στην Ιαλυσό

Κοντά στην παραλία 78 τ.μ. σε τιμές 126.000 ευρώ

Πληρ. τηλ. 2241023895, 6944676003

www.rhodes-top-properties.com

ΠΙΠΙΝΟΣ

ΜΟΝΟΚΑΤΟΙΚΙΕΣ στην Παστίδα

135 τ.μ. σε οικόπεδα 300 τ.μ. στην Παστίδα 195.000 ευρώ

Πληρ. τηλ. 2241023895, 6944676003

www.rhodes-top-properties.com

SIDER•KAT

ΤΕΧΝΙΚΗ ΕΤΑΙΡΙΑ

ΠΩΛΟΥΝΤΑΙ

- Ανεξάρτητες διώροφες μονοκατοικίες εντός οικοπέδου 1.300 τ.μ. με θέα την πόλη της Ρόδου (Εξω από τα Κοσκινού)
- Υπόγεια αποθήκη 200 τ.μ. περιοχή "Ικαρος" (πίσω από την οδό Ατταβύρου)

ΤΖΟΓΙΑΣ ΦΙΛ. & ΤΖΟΓΙΑΣ ΕΥΘ. Ο.Ε.

Τηλ. 22410 30069
Κιν. 6944532903

ΣΑΣ ΕΝΔΙΑΦΕΡΕΙ!!!

ΠΩΛΕΙΤΑΙ Ή ΕΝΟΙΚΙΑΖΕΤΑΙ

(ΑΠΟ ΙΔΙΟΚΤΗΤΗ)

Ισόγειος χώρος στεγασμένης επιφανείας 1.350 τ.μ. και 500 τ.μ. αυλή.
Είναι κατάλληλος για όλες τις χρήσεις *(κυρίας χρήσεως και υγειονομικού ενδιαφέροντος)* χωρίς κολώνες και ύψος 7 μέτρα με θέα την θάλασσα.
Πρόσβαση για κάθε τύπου τροχοφόρο και απεριόριστο πάρκιν.
Ευρίσκεται στο Εμπορικό Κέντρο Πανάγου επί της Γ. Σεφέρη 108 πλησίον του νέου νοσοκομείου.

Πληρ. τηλ. 6932612032

ΑΦΟΙ ΜΑΘΙΟΥ Ο.Ε.

D & M HOMES

ΑΓΟΡΕΣ ΟΙΚΟΠΕΔΩΝ - ΠΩΛΗΣΕΙΣ ΚΑΤΟΙΚΙΩΝ

Αναλαμβάνουμε τη διεκπεραίωση του δικού σας ακινήτου

.... Με τους καλύτερους όρους της αγοράς

1) Διώροφες **μονοκατοικίες** λουξ κατασκευής των 120 τ.μ. με 330 τ.μ. οικόπεδο σε ονειρεμένη τοποθεσία, περιοχή Ανοιξη, υπό κατασκευή.
2) **Μεζονέτες** λουξ κατασκευής των 140 τ.μ. σε 330 τ.μ. οικόπεδο με φανταστική θέα, περιοχή Κοκκερου - Κοσκινού, υπό κατασκευή
3) **Διαμερίσματα** των 130 τ.μ. -120 τ.μ.-110 τ.μ. στα Κοσκινού
4) **Οικόπεδο** 4.200 τ.μ. στο Τσαΐρι
5) **Μονοκατοικία** υπερλούξ κατασκευής με 1000 τ.μ. οικόπεδο (μόνο σοβαρές προτάσεις).

Με επιπελείο έμπειρων συνεργατών η εταιρία μας σας παρέχει την καλύτερη δική σας εξυπηρέτηση.
Αναλαμβάνουμε να διεκπεραιώσουμε τη διαχείριση του οικοπέδου σας με στόχο την καλύτερη αποδοσή του.

ΟΙΚΟΠΕΔΑ
ΑΝΤΙΠΑΡΟΧΕΣ
ΜΟΝΟΚΑΤΟΙΚΙΕΣ

ΖΗΤΟΥΝΤΑΙ ΟΙΚΟΠΕΔΑ

Βερολίνου 11 - Ροδίνι • τηλ.. 2241069515, κιν. 6945525475-6944370132

ΠΩΛΗΣΕΙΣ - ΕΝΟΙΚΙΑΣΕΙΣ ΑΚΙΝΗΤΩΝ

ΠΩΛΗΣΕΙΣ

1. **ΡΕΤΙΡΕ** στην Ανάληψη 136 τ.μ.
2. **ΜΟΝΟΚΑΤΟΙΚΙΕΣ**
   - Στην Ιξιά, διώροφη 240 τ.μ. με 500 τ.μ. οικόπεδο
   - Στο Κανδυλί 250 τ.μ. σε μπετόν με 1000 τ.μ. οικόπεδο
   - Στην Ιαλυσό 240 τ.μ. με 400 τ.μ. οικόπεδο
   - Στην Ιαλυσό 150 τ.μ. με 400 τ.μ. οικόπεδο
   - Στην Δαματριά 460 τ.μ. με 1500 τ.μ. οικόπεδο
   - Στις Φάνες 120 τ.μ. με 2000 τ.μ. οικόπεδο
   - Στα Κοσκινού 160 τ.μ. με 1000 τ.μ. οικόπεδο
   - Στην Ιαλυσό 120 τ.μ. με 1000 τ.μ. οικόπεδο
   - Στην Τραγανού 80 τ.μ. με θέα θάλασσα
3. **ΜΕΖΟΝΕΤΕΣ**
   - Στην Παστίδα διώροφη 150 τ.μ. με 1250 τ.μ. οικόπεδο
   - Στο Γεννάδι διώροφη 80 τ.μ. με 500 τ.μ. οικόπεδο
4. **ΟΡΟΦΟΔΙΑΜΕΡΙΣΜΑΤΑ**
   - Στο Καρακόνερο 103 τ.μ. με 3 υπνοδωμάτια
   - Στην Αγ. Αναστασία 95 τμ. με 2 υπνοδωμάτια
5. **ΔΙΑΜΕΡΙΣΜΑΤΑ 4ρια**
   - Στην Ανάληψη 120 τ.μ.
   - Στην Ανάληψη 100 τ.μ.
   - Στην Ανάληψη 117 τ.μ.
   - Κεντρικό (περιοχή οδού Χειμάρας) 110 τ.μ. ισόγειο με αυλή
6. **ΔΙΑΜΕΡΙΣΜΑΤΑ 3ρια**
   - Στην Ιξιά 90 τ.μ.
   - Στο Ροδίνι 85 τ.μ. κατοικήσιμο
   - Στην Παλιά Πόλη 80 τ.μ.
7. **ΔΙΑΜΕΡΙΣΜΑΤΑ 2ρια**
   - Στους Δασκάλους 48 τ.μ.
   - Στην Ανάληψη 50 τ.μ.
8. **ΟΙΚΟΠΕΔΑ**
   - Στην Ιξιά 1200 τ.μ. με άδεια
   - Στην Ιξιά 2100 τ.μ. με άδεια
   - Στον οικισμό ΑΥΤΟΣΤΕΓΑΣΗ 245 τ.μ.
   - Στην Ηλιούπολη 1550 τ.μ.
   - Στο Ροδίνι 437 τ.μ.
9. **ΚΤΗΜΑΤΑ**
   - Στ' Αφάντου (τραπεζία) 4.300 τ.μ.
   - Στ' Αφάντου (τραπεζία) 5.200 τ.μ.
   - Στ' Αφάντου (τραπεζία) 9.500 τ.μ.
   - Στην Τραγανού (πριν το Γκολφ) 4.500 τ.μ.
   - Στην Τραγανού (πριν το Γκολφ) κεντρικός δρόμος 1800 τ.μ.
   - Στα Κολύμπια (κοντά στη θάλασσα) 4.500 τ.μ.
   - Στα Κολύμπια 10.640 τ.μ.
   - Στο Γεννάδι διαφόρων διαστάσεων
   - Στο Πλημμύρι 4.080 τ.μ. κοντά στη θάλασσα
   - Στη Θολό 11.000 τ.μ. με νερό, φως, και 130 μεγάλα ελαιόδενδρα
10. **ΚΑΤΑΣΤΗΜΑΤΑ**
    - Στην Παλιά Πόλη διώροφη 160 τ.μ.
    - Στο Μανδράκι 50 τ.μ.
    - Στην Παλιά Πόλη διώροφο 105 τ.μ.

ΕΥΚΑΙΡΙΑ ΤΗΣ ΕΒΔΟΜΑΔΟΣ

Μονοκατοικία στην Ιξιά 240 τ.μ. λουξ κατασκευής μεταχειρισμένη (12 ετών) γωνιακή σε οικόπεδο 500 τ.μ. Εχει 4 υπνοδωμάτια, 3 μπάνια, τζάκι, κεντρική θέρμανση και αιρκοντίσιον. Τιμάται 265.000 ευρώ.

ΜΙΣΘΩΣΕΙΣ

- Στο Μανδράκι κεντρικό κατάστημα 30 τ.μ. με πατάρι 30 τ.μ.
- Στο Μανδράκι κατάστημα μεγάλο και κεντρικό
- Στην Ψαροπούλα κατάστημα 80 τ.μ. με 2 εισόδους, ψηλοτάβανο
- Στην Ψαροπούλα (επί της πλατείας) διαμέρισμα 70 τ.μ. κατάλληλο για ιατρείο ή γραφείο
- Στην Ανάληψη διαμέρισμα ισόγειο 70 τ.μ. με αυλή.

✓ **Αναλαμβάνω την πώληση ή τη μίσθωση κάθε ακινήτου σας.**

Πληρ. κ. ΜΑΝΩΛΗ ΧΑΡΚΙΑΝΑΚΗ
τηλ. 2241039795, 6946163242 11828

πωλήσεις

συνέχεια από την προηγούμενη

ΕΥΚΑΙΡΙΑ ΣΤΟ ΓΕΝΝΑΔΙ. Πωλείται οικόπεδο 500 τ.μ.με άδεια οικοδομής 95 τ.μ. πριν τον Αη Γιώργη, με πρόσοψη 18 μέτρα επί του επαρχιακού δρόμου και με πρόσβαση στην παραλία. Τιμή 25.000 ευρώ. Πληρ. τηλ. 6937225269 AO11553

ΔΙΑΜΕΡΙΣΜΑ 86 τ.μ. με 2 υπνοδωμάτια, κουζίνα, σαλόνι, λουτρό, 1ου ορόφου σε καλή κατάσταση στην περιοχή του Αγίου Ιωάννου. Τιμή 30.000.000 δρχ. ή 88.000 ευρώ. Πληρ. Σταμάτης Μανωλάκος τηλ. 2241023815, 2241078275 AO1588.1

ΠΩΛΕΙΤΑΙ 3άρι διαμέρισμα σε άριστη κατάσταση επί της Αγίου Ιωάννου (300 μ. από το Πανεπιστήμιο Αιγαίου). Πληρ. τηλ. 2241025962, 6942468338, 2241020916 AO11490

ΠΩΛΟΥΝΤΑΙ: 1. Μητρόπολις διαμέρισμα 110 τ.μ. με 3 Υ/Α, μπάνιο, WC, 1ος όροφος, τιμή 161.408 ευρώ -55 εκ. δρχ. Ρόδος περιοχή. **2.** Ρόδος οροφοδιαμέρισμα 117 τ.μ. περιοχή Ανάληψη με θέα 3 Υ/Α, μπάνιο, WC,. ισόγειο τιμή 176.082 ευρώ - 60 εκ. δρχ. **3.** Ρόδος υπό κατασκευή στην περιοχή Μήδεια 82 τ.μ. με 2 Υ/Α 156.420 ευρώ -53 εκ. δρχ. **4.** Ρόδος ισόγειο διαμέρισμα 98 τ.μ. με 35 τ.μ. υπόγειο περιοχή στάδιο Διαγόρα κατάλληλο και για επαγγελματική χρήση τιμή 155.539 ευρώ -53 εκ. δρχ. **5.** Ρόδος κατάστημα πλησίον Αννης Μαρίας 67 τ.μ. καθαρής επιφάνειας και 35 τ.μ. πατάρι κατάλληλο για κάθε χρήση τιμή 103.000 ευρώ - 35 εκ. δρχ. **6.** Ιαλυσός 76 τ.μ. το ισόγειο μιας μονοκατοικίας σε πολύ καλή τοποθεσία τιμή 126.192 ευρώ - 43 εκ. δρχ. **7.** Ιαλυσός 2000 τ.μ. οικόπεδο εντός ζώνης με άδεια οικοδομής 200 τ.μ. 176.000 ευρώ 60 εκ. δρχ. **8.** Κοσκινού σε 220 τ.μ. οικόπεδο διώροφη πανοραμική μονοκατοικία 140 τ.μ. τιμή σε μπετά 108.584 ευρώ ή 170.212 ευρώ τελειωμένη, **9.** Αφάντου σε 1500 τ.μ. διώροφη πανοραμική μονοκατοικία 145 τ.μ. πλησίον Γκολφ τιμή 235.000 ευρώ - 80 εκ. δρχ. **10.** Κιοτάρι 3000 τ.μ. οικόπεδο με 2 άδειες των 120 τ.μ. και 140 τ.μ. τιμή 73.367 ευρώ -25 εκ. δρχ. 400 μ. από την θάλασσα. **11.** Κιοτάρι 10800 τ.μ. πανοραμικό 500 μ. από την θάλασσα 161.408 ευρώ - 55 εκ. δρχ. **12.** Επιχείρηση στο Κιοτάρι εστιατόριο πωλείται με άδεια για 100 καθίσματα πάνω στη θάλασσα 35.000 ευρώ - 12 εκ. δρχ. **13.** Γεννάδι 40 τ.μ. κτίριο δωμάτιο 300 μ. από την θάλασσα 35.000 ευρώ - 12 εκ. δρχ. σε οικόπεδο 3000 τ.μ. Πληρ. τηλ. 2241077122, 6944475209 κ. Γιώργο XAO304

ΠΩΛΟΥΝΤΑΙ: 1. 10.000 τ.μ. κύμα Λαχανιά 200 εκ. δρχ. 587.000 ευρώ, **2.** 19.200 τ.μ. Λαχανιά 230 εκ. δρχ. - 675.000 ευρώ 100 μ. από θάλασσα, **3.** 44.000 τ.μ. πανορ. Λαχανιά 130 εκ. δρχ. - 382.000 ευρώ 200 μ. από δρόμο. **4.** 75.000 τ.μ. πανορ. - Λαχανιά 550 εκ. δρχ. - 1.614.000 ευρώ 100 μ. από θάλασσα. **5.** 88.000 τ.μ. πανορ. - Γεννάδι 308 εκ. δρχ. - 903.000 ευρώ, **6.** 25.000 τ.μ. παρλαιακό 250 εκ. δρχ. - 734.000 ευρώ, **7.** 22.000 τ.μ. κέντρο - Κολύμπια 187 εκ. δρχ. - 549.000 ευρώ, **8.** 22.000 τ.μ. Τσαΐρι - αεροδρόμιο 180 εκ. δρχ. - 528.000 ευρώ πάνω στο δρόμο **9.** 12.000 τ.μ. Λαδικό 120. εκ. δρχ. - 352.000 ευρώ πάνω στο δρόμο **10.**34.000 τ.μ. Κιοτάρι - πανορ. 120 εκ. δρχ. - 350.000 ευρώ 100 μ. από δρόμο **11.** 16.000 τ.μ. Κιοτάρι - πανορ. 72 εκ. δρχ. - 211.000 ευρώ 300 μ. από δρόμο **12.** 20.000 τ.μ. Κιοτάρι - πανορ. 70 εκ. δρχ. - 205.000 ευρώ 400 μ. από δρόμο **13.** 22.000 τ.μ. πανορ. - Λαχανιά 66 εκ. δρχ. - 194.000 ευρώ 450 μ. από δρόμο **14.** 19.700 τ.μ. κύμα- Λαχανιά 300 εκ. δρχ. - 880.411 ευρώ. Πληρ. τηλ. 2241077122, 6944475209 κ. Γιώργο XAO3041

ΔΙΑΜΕΡΙΣΜΑ 1,5 ετών 114 τ.μ με 3 υπνοδωμάτια, 2 WC-κουζίνα-καθιστικό και αποθήκη με μεγάλες βεράντες 46 τ.μ ψευδοφορές, τζάκι και ηλιακό, 2ου ορόφου με θέα στο Ροδίνι. Τιμή 63.000.000 δρχ. ή 185.000 ευρώ. Πληρ. Σταμάτης Μανωλάκος τηλ. 2241023815, 2241078275 AO1588.2

ΡΟΔΟΣ πωλειται οικόπεδο οδός Δημ. Αναστασιάδη 46, εμβαδόν 401,06 τ.μ. με συντελεστή δόμησης 1. Δίδεται και αντιπαροχή. Πληρ. τηλ. 6945994321 AO62617

ΟΙΚΟΠΕΔΟ στο Ροδίνι πωλείται εκτάσεως 450 τ.μ. όπου ανοικοδομείται οικοδομή 550 τ.μ. Τιμή 300.000 ευρώ. Πληρ. κο Μανώλη τηλ. 6946163242 AO62354

ΠΩΛΟΥΝΤΑΙ στην Ιαλυσό από ιδιοκτήτη: α) Δύο διαμερίσματα 122 τ.μ. λουξ κατασκευής με κεντρική θέρμανση, β) Ενα διαμέρισμα 112 τ.μ. λουξ κατασκευής με κεντρική θέρμανση, γ) Δύο μεζονέτες ημιτελείς 110 τ.μ. και 180 τ.μ. Πληρ. τηλ. 6937163244 AO11300

ΜΟΝΟΚΑΤΟΙΚΙΑ στην Παλιά Πόλη κοντά στο Ρολόι 120 τ.μ. διώροφη με μικρή εσωτερική αυλή. Τιμή 125.000 ευρώ. Επίσης μονοκατοικία διώροφη 110 τ.μ. ανακαινισμένη κοντά στην Εβραίων Μαρτύρων 200.000 ευρώ. Πληρ. ΑΙΓΑΙΟΚΤΗΜΑΤΙΚΗ τηλ. 2241022943, 2241028838, 6945466773 AO62542

μαθηματα

ΚΑΘΗΓΗΤΡΙΑ ΓΕΡΜΑΝΙΚΩΝ έμπειρη με σπουδές στη Γερμανία παραδίδει ιδιαίτερα μαθήματα σε παιδιά και ενήλικες. Πληρ. τηλ. 6936647797 AM11854

ΚΑΘΗΓΗΤΡΙΑ Ελληνογερμανίδα απόφοιτη Γερμανικής φιλολογίας, Γερμανικού Πανεπιστημίου Essen. Παραδίδει ιδιαίτερα μαθήματα. Πληρ. τηλ. 6938497875, 17.00-22.00 AM11868

ΜΑΘΗΜΑΤΙΚΑ-ΦΥΣΙΚΗ-ΧΗΜΕΙΑ. Παραδίδονται από μαθηματικό και φυσικό ιδιαίτερα μαθήματα σε μεμονωμένους μαθητές Γυμνασίου-Λυκείου-ΤΕΕ (όλων των κατευθύνσεων) που επιθυμούν την απόκτηση ουσιαστικών γνώσεων και την επίτευξη των στόχων τους (κατόπιν συνεννοήσεως δεκτά και γκρουπ 2-3 μαθητών). Πληρ. τηλ. 2241024369, 2241029315, 6948893531, 6973025100 AM11710

ΠΑΡΑΔΙΔΟΝΤΑΙ ΜΑΘΗΜΑΤΑ ΠΙΑΝΟΥ, ΜΟΝΤΕΡΝΟΥ ΑΡΜΟΝΙΟΥ, ΘΕΩΡΙΑΣ, ΣΟΛΦΕΖ, ΚΑΤ' ΟΙΚΟΝ ΓΙΑ ΠΑΙΔΙΑ ΚΑΙ ΕΝΗΛΙΚΕΣ. ΝΕΣΤΟΡΑΣ ΚΟΡΙΝΙΩΤΗΣ, ΠΤΥΧΙΟΥΧΟΣ ΕΘΝΙΚΟΥ ΩΔΕΙΟΥ ΑΘΗΝΩΝ. ΚΩΝΣΤΑΝΤΙΝΟΥΠΟΛΕΩΣ 48, ΤΗΛ. 2241064841, 6977504827. ΤΙΜΕΣ ΠΡΟΣΙΤΕΣ ΠΜ118401

ΙΤΑΛΙΔΑ ΔΑΣΚΑΛΑ ΠΑΡΑΔΙΔΕΙ ΙΔΙΑΙΤΕΡΑ ΜΑΘΗΜΑΤΑ ΙΤΑΛΙΚΩΝ ΣΤΟΥΣ ΕΝΗΛΙΚΟΥΣ ΚΑΙ ΣΤΑ ΠΑΙΔΙΑ ΣΤΟ ΣΠΙΤΙ ΣΑΣ. IVANA NARDI. ΠΛΗΡ. ΤΗΛ. 6974206843 ΠΜ11830

ΚΑΘΗΓΗΤΡΙΑ ΑΓΓΛΙΚΩΝ ΜΕ BACHELOR ΤΟΥ ΠΑΝ/ΜΙΟΥ ΤΕΞΑΣ ΤΗΣ ΑΜΕΡΙΚΗΣ ΠΑΡΑΔΙΔΕΙ ΙΔΙΑΙΤΕΡΑ ΜΑΘΗΜΑΤΑ ΚΑΤ' ΟΙΚΟΝ Η ΚΑΙ ΣΤΟ ΧΩΡΟ ΣΑΣ. ΣΕ ΣΑΣ ΠΟΥ ΑΣΧΟΛΕΙΣΤΕ ΜΕ ΤΟΥΡΙΣΤΙΚΑ ΕΠΑΓΓΕΛΜΑΤΑ ΚΑΙ ΘΕΛΕΤΕ ΝΑ ΑΞΙΟΠΟΙΗΣΕΤΕ ΤΟΥΣ ΧΕΙΜΕΡΙΝΟΥΣ ΜΗΝΕΣ, ΩΣΤΕ ΝΑ ΕΙΣΤΕ ΑΡΙΣΤΑ ΚΑΤΑΡΤΙΣΜΕΝΟΙ ΜΕ ΤΟ ΑΝΟΙΓΜΑ ΤΗΣ ΣΕΖΟΝ. ΕΙΔΙΚΕΣ ΠΡΟΣΦΟΡΕΣ ΣΕ ΜΙΚΡΟΥΣ ΜΑΘΗΤΕΣ. ΤΙΜΗ ΕΚΠΛΗΞΗ ΣΤΑ ΑΔΕΛΦΙΑ. ΠΛΗΡ. ΤΗΛ. 2241038350 ΠΜ11625

ΜΑΘΗΜΑΤΙΚΑ. Παραδίδονται ιδιαίτερα μαθήματα μαθηματικών σε μαθητές Γυμνασίου, Λυκείου, ΤΕΕ. Υπεύθυνη προετοιμασία για πανελλήνιες εξετάσεις. Πληρ. τηλ. 6948893531 AM11790

ΚΑΘΗΓΗΤΡΙΑ ΑΓΓΛΙΚΩΝ πτυχιούχος Αγγλικής Φιλολογίας παραδίδει μαθήματα για όλα τα επίπεδα (από Juniors έως και Proficiency) σπίτι σας. Προετοιμασία εξετάσεων Cambridge και Michigan. Τιμές λογικές. Πληρ. τηλ. 2241077216, 6947262772 AM4544

εργασιες

ΖΗΤΕΙΤΑΙ από πρακτορείο γεν. τουρισμού στην Ιαλυσό κοπέλα για πλήρη απασχόληση με γνώση συστήματος κρατήσεων. Προϋπηρεσία επιθυμητή. Πληρ. τηλ. 2241095111 AE11893

ΖΗΤΕΙΤΑΙ έμπειρος τεχνίτης πλακιδίων. Πληρ. τηλ. 6974239089 AZ11860

ΚΤΗΜΑΤΟΜΕΣΙΤΙΚΟ ΓΡΑΦΕΙΟ
ΝΙΚΟΣ ΧΑΤΖΗΔΙΑΚΟΣ
Κ. ΥΔΡΑΙΟΥ & ΣΤ. ΚΩΤΙΑΔΗ
ΤΗΛ. 2241032885, 6 - 6977570105

ΠΩΛΗΣΕΙΣ

ΔΙΑΜΕΡΙΣΜΑΤΑ-ΜΕΖΟΝΕΤΕΣ
1. 110 τ.μ. Δασκάλους
2. 85 τ.μ. περιοχή Αγ. Ιωάννου μεταχειρισμένο-ευκαιρία
3. 85 τ.μ. Μητρόπολη μεταχειρισμένο-ευκαιρία
4. 120 τ.μ. Αγ. Ιωάννου μεταχειρισμένο
5. 35+35 τ.μ. Παλιά Πόλη
6. 25 τ.μ. παλαιά οικία Σάλακος
7. 50 τ.μ. ανακαινισμένο Απόλλωνα
8. 60 τ.μ. οικία+2.500 τ.μ. οικόπεδο Ελεούσα
9. 63 τ.μ. διαμπερές Παγκράτι-Αθήνα-ευκαιρία
10. 85 τ.μ. περιοχή πλ. Αμερικής-Αθήνα-ευκαιρία
11. 100 τ.μ. ισόγειο Αφάντου-καλή τιμή
12. 85 τ.μ. ετοιμοπαράδοτα-Ροδίνι
13. 93 τ.μ. ετοιμοπαράδοτα-Μητροπόλεως
14. 100 τ.μ. υπό κατασκευή-Δασκάλους
15. 90-125-140 τ.μ. υπό κατασκευή Κ. Υδραίου
16. 50-100-120 υπό κατασκευή Δασκάλους
17. 240 τ.μ. σε μπετά-Νιοχώρι
18. 400 τ.μ. σε μπετά Φιλέρημος θέα Παστίδα-Κρεμαστή
19. 130, 140, 160 τ.μ. μεζονέτες με 4.500 τ.μ. οικόπεδο-Ιαλυσός
20. 107, 160 τ.μ. μεζονέτες-Κολύμπια
21. 100 τ.μ. μεζονέτα Αφάντου

Επίσης μεγάλη γκάμα διαμερισμάτων σε περιοχές και τετραγωνικών μέτρων

ΚΑΤΑΣΤΗΜΑΤΑ - ΓΡΑΦΕΙΑ
1. 60 τ.μ. γραφείο-κεντρικότατο-ευκαιρία
2. 120 τ.μ. παραλιακό Φαληράκι
3. 80 τ.μ. Φαληράκι
4. 30 τ.μ. Μανδράκι
5. 120 τ.μ. Ιαλυσός-παραλιακό
6. 55 τ.μ. ξενοδοχειακή περιοχή πόλεως
7. 75 τ.μ. εμπορικότατη περιοχή πόλεως
8. 150 τ.μ. ισόγειο+150 όροφος εμπορική περιοχή πόλεως

STUDIOS-ΞΕΝΟΔΟΧΕΙΑ
1. 70 κλινών σε εμπορικότατη περιοχή πόλεως
2. 100 κλινών πόλεως
3. 65 κλινών με κατ/τα - studios - Νιοχώρι
4. 35 ευρύχωρα studios - Ιαλυσός
5. 8 δίχωρα, 6 μονόχωρα studios-Ιαλυσός

ΟΙΚΟΠΕΔΑ - ΑΓΡΟΤΕΜΑΧΙΑ
1. 2.500 τ.μ. αγροτεμάχιο Καλυθιές
2. 3.000 τ.μ. Λ. Ιαλυσού-Κρεμαστής
3. 4.200 τ.μ. οικοδομήσιμο Αφάντου
4. 5.000 τ.μ. ξενοδοχειακή περιοχή Φαληράκι
5. 7.500, 9000, 12000, 38000 τ.μ. Φαληράκι
6. 2.135 τ.μ. Απόλλωνα
7. 6.500 τ.μ. παραλία Φαληράκι
8. 8.500 τ.μ. με 1200 τ.μ. οικοδομή- Φαληράκι
9. 7.000 τ.μ. επί Λ. Φαληρακίου
10. 4.000 τ.μ. επί Λ. Ρόδου-Λίνδου με 400 τ.μ. οικοδομή
11. 1.000 τ.μ. με άδεια 900 τ.μ. Ξυλουργούς
12. 1.000 τ.μ. με 300 τ.μ. ισόγεια οικοδομή προοπτική Συν. 600 τ.μ. Ξυλουργούς
13. 4.200 τ.μ. παραλιακό-Τήλος-Ευκαιρία

ΕΝΟΙΚΙΑΣΕΙΣ
1. 70 τ.μ. διαμέρισμα - ρετιρέ - Αν. Μαρίας
2. 100 τ.μ. διαμέρισμα-περιοχή Αν. Μαρίας
3. 35 τ.μ. studios επιπλωμένα Ιαλυσός
4. 30 τ.μ. studios- Μητρόπολη
5. 90 τ.μ. διαμέρισμα Ροδίνι
6. 40, 50, 80 τ.μ. καταστήματα Φαληράκι
7. 90 τ.μ. μονοκατοικία-Αφάντου
8. 120 τ.μ. ισόγειο σε διώροφη οικοδομή Αφάντου
9. 170 τ.μ. μονοκατοικία-κήπος-πανοραμική-Φαληράκι

Στη διάθεσή σας για κάθε πληροφορία-ενημέρωσή σας. Επίσης αναλαμβάνουμε πωλήσεις-ενοικιάσεις παντός ακινήτου σας καθώς και αντιπαροχές με συνεργάτες εξειδικευμένους αξιόλογους - σωστούς και έμπειρους.

ΣΧΟΛΗ ΟΔΗΓΩΝ
ΚΟΥΣΗ ΠΑΝΤΕΛΗ

- ΔΙΠΛΩΜΑΤΑ
- ΕΡΑΣΙΤΕΧΝΙΚΑ
- ΕΠΑΓΓΕΛΜΑΤΙΚΑ
- ΜΟΤΟΣΙΚΛΕΤΑΣ
- ΜΑΘΗΜΑΤΑ ΘΕΩΡΗΤΙΚΗΣ ΔΙΔΑΣΚΑΛΙΑΣ



-Επεκτάσεις όλων των κατηγοριών
-Αναθεωρήσεις ληγμένων αδειών
-Μετατροπές ξένων αδειών σε ελληνικές

Οδός Βαλαωρίτου 9
(έναντι HOTEL SEMIRAMIS ΠΙΣΩ ΑΠΟ ΤΟ ΠΑΛΑΙΟ ΝΟΣΟΚΟΜΕΙΟ
e-mail: kousisp@acn.gr
ΕΚΠΑΙΔΕΥΤΙΚΟ ΑΥΤΟΚΙΝΗΤΟ:
TOYOTA YARIS 1300 cc
AIR CONDITIONED
(ΠΡΟΣΟΧΗ): ΜΑΘΗΜΑΤΑ
α. Μοτοσικλέτας μεγάλου κυβισμού από 125 cc έως ανεξαρτήτου
6. Μοτ/τας έως 125 cc
γ. Μοτοποδηλάτου 50 cc
Διαθέτουμε επίσης κι αυτόματες μοτοσικλέτες 125 cc
Πληρ. τηλ. (22410)73820-94777, fax: (22410)29157
ΚΑΙ ΑΝΑ ΠΑΣΑ ΣΤΙΓΜΗ ΣΤΑ ΚΙΝΗΤΑ τηλ.
6944/511313-6944/203343
Στην κατηγορία ανεξαρτήτου κυβισμού η εκπαίδευση γίνεται με μοτοσικλέτα 500 cc
Παραλαβή των μαθητών μας και από τις οικίες τους
"Η σωστή και μεθοδική εκπαίδευση στα σύγχρονα οχήματά μας, βάζει γερά θεμέλια για τη δημιουργία ενός καλού νέου οδηγού"
ΠΜ62513

ΠΡΟΣΟΧΗ
Στη σχολή μας παραδίδονται και μαθήματα θεωρητικής διδασκαλίας

ΕΡΓΑΣΤΗΡΙΟ ΕΛΕΥΘΕΡΩΝ ΣΠΟΥΔΩΝ ΗΛΕΚΤΡΟΝΙΚΩΝ ΥΠΟΛΟΓΙΣΤΩΝ
Program
Ecdl Kids & Equal Skills
"Για ΠΑΙΔΙΑ και ΕΝΗΛΙΚΕΣ"
ΕΠΙΣΗΜΟ ΕΞΕΤΑΣΤΙΚΟ ΚΕΝΤΡΟ ΤΗΣ ECDL HELLAS
ΤΜΗΜΑΤΑ ΓΙΑ:
Παιδιά
Ενήλικες
Αρχάριους
Επαγγελματίες
ΕΓΓΡΑΦΕΣ ΤΩΡΑ
Υπεύθυνη Εκπαίδευση
ΔΙΔΑΣΚΟΝΤΑ:
MS-OFFICE - ΠΡΟΓΡΑΜΜΑΤΙΣΜΟΣ
ΑΡΧΙΤΕΚΤΟΝΙΚΗ ΣΧΕΔΙΑΣΗ - ΜΑΚΕΤΑ
ΕΜΠΟΡΙΚΑ - ΛΟΓΙΣΤΙΚΑ ΠΡΟΓΡΑΜΜΑΤΑ
ΔΑΚΤΥΛΟΓΡΑΦΗΣΗ - ΣΧΕΔΙΑΣΜΟΣ ΙΣΤΟΣΕΛΙΔΩΝ
ECDL Diploma
Ανεύρεση Εργασίας
Αναδείξαμε 1ο μαθητή σε Ολυμπιάδα Πληροφορικής
Μανώλης Ι. Σοφίλας
Τηλ.(22410)31761
ΚΟΔΡΙΓΚΤΩΝΟΣ 91 - ΡΟΔΟΣ

ΕΚΠΑΙΔΕΥΣΗ ΣΤΟΥΣ ΥΠΟΛΟΓΙΣΤΕΣ



Anosis
Computer Learning



Ευρωπαϊκό Δίπλωμα Κατάρτισης Η/Υ

ΤΜΗΜΑΤΑ ΕΝΗΛΙΚΩΝ
- Ταχύρυθμα σεμινάρια 6 εβδομάδων επιπέδου ECDL Start
- Τρίμηνοι κύκλοι σπουδών για απόκτηση του Διπλώματος ECDL
- Επιδοτούμενα σεμινάρια επιχειρήσεων

Windows, Word, Excel, Powerpoint, Access, Internet, Frontpage, CorelDraw, κτλ

ΣΤ.ΚΩΤΙΑΔΗ 52 ΤΗΛ.78924

Υπεύθυνος Σπουδών
ΚΩΣΤΑΣ ΧΑΤΖΗΔΑΚΗΣ

εργασιες

συνέχεια από την προηγούμενη

ΖΗΤΕΙΤΑΙ εμφανίσιμη ελληνίδα για το cafe bar ΠΑΛΙΟΙ ΙΠΠΟΤΕΣ (Knights of olde), Ιαλυσός. Πληρ. τηλ. 2241094856, κιν. 6932464723 μετά τις 5 το απόγευμα AZ11885

5' ΜΑΡΙΝΟΠΟΥΛΟΣ ΖΗΤΟΥΝΤΑΙ πωλήτριες - ταμίες για ημιαπασχόληση (στα καταστήματα Παραδείσι-Ιξιά). Πληρ. τηλ. 2241094445 από 8.00-15.00 AZ4870

ΖΗΤΕΙΤΑΙ κοπέλα που να μιλά καλά Σουηδικά και Φινλανδικά για να εργασθεί από Απρίλιο έως Οκτώβριο του 2005 σε τουριστικό κατάστημα μέσα στην πόλη Πληρ. τηλ. 6948877161 AZ118382

ΖΗΤΟΥΝΤΑΙ βοηθός σερβιτόρου και βοηθός μπαρ για εστιατόριο στην Παλιά Πόλη για την ερχόμενη σεζόν. Προϋπηρεσία απαραίτητη. Πληρ. τηλ. 6942613840 AZ48512

ΖΗΤΟΥΝΤΑΙ κυρίες για βοηθός μάγειρα και μπουφετζού για εστιατόριο στην Παλιά Πόλη για την ερχόμενη σεζόν. Προϋπηρεσία απαραίτητη. Πληρ. τηλ. 6942613840 AZ48511

ΖΗΤΕΙΤΑΙ κοπέλα εμφανίσιμη για προωθητική ενέργεια αρώματος σε κατάστημα καλλυντικών. Πληρ. τηλ. 2241039618 από 09.00-16.00 AZ004

Από εταιρία τροφίμων **ΖΗΤΟΥΝΤΑΙ:** α) **ΠΩΛΗΤΡΙΑ ή ΠΩΛΗΤΗΣ** έως 35 ετών με γνώσεις marketing, κομπιούτερ, Αγγλικών, β) **ΓΡΑΜΜΑΤΕΑΣ** έως 25 ετών με γνώσεις κομπιούτερ, Αγγλικών, ευχέρεια λόγου. Πληρ. τηλ. 2241062119, 6934684899 κ. Αποστόλης AZ11823

ΖΗΤΕΙΤΑΙ υπάλληλος για να εργασθεί σε delivery στο κατάστημα TAKIS TASTE. Απαραίτητο δίπλωμα μοτοποδηλάτου ή μηχανής για μόνιμη εργασία. Πληρ. τηλ. 6973305193 AZ11755

ΖΗΤΟΥΝΤΑΙ οδηγοί ντιλίβερι νεαρά άτομα, από 20-30 ετών. Πληρ. τηλ. 2241074296 AZ11748

ΕΡΓΑΣΙΑ ΑΠΟ ΤΟ ΧΩΡΟ ΣΑΣ. Αμεση κάλυψη θέσεων ανεξάρτητης συνεργασίας από μεγάλη εμπορική εταιρεία. Μερική απασχόληση - πλήρης απασχόληση. Οχι πλασιέ - ντήλερ - πωλητές. Bonus - προμήθειες. Πληρ. τηλ. 2241030078, 6977472091 www.ums work4you.com AZ11768

ΥΠΑΛΛΗΛΟΣ για διανομή φιαλών υγραερίου. Πληρ. τηλ. 2241077001 AZ11822

ΖΗΤΟΥΝΤΑΙ πωλητές και πωλήτριες για εμπορικό κατάστημα. Πληρ. τηλ. 2241092744, 6944764964 AZ2255

Από την εταιρεία ΒΑΚΑΡ ΑΕ **ΖΗΤΕΙΤΑΙ** υπάλληλος κυρία άνω των 30 ετών με γνώσεις Η/Υ, ωράριο σπαστό. Πληρ. κο Εμμ. Βαρέλη τηλ. 2241069000 AZ11795

ΠΩΛΗΤΡΙΑ για να εργαστεί στο Σουηδικό Φούρνο KRINGLAN, Ιωνος Δραγούμη 14. Πληρ. τηλ. 6948070851-5 AZ11774

ΚΟΠΕΛΕΣ για καφετέρια για βραδινή απασχόληση. Πληρ. τηλ. (22410)20282, 77951 AZ11750

ΖΗΤΟΥΝΤΑΙ: α) κυρίες για να εργασθούν με ελεύθερο ωράριο σε λευκά είδη. Δίδονται δωρεάν προσπέκτους και μεγάλη υποστήριξη από την εταιρεία μας, β) κυρία (ελληνίδα) για ολιγόωρη απασχόληση σαν βοηθός σε πωλήσεις εισπράξεις με δικό μας μεταφορικό μέσο και οδηγό. Πληρ. τηλ. 2241066767, 6942445700 AZ62612

ΖΗΤΕΙΤΑΙ από ξυλεμπορική επιχείρηση εργάτης για αποθήκη με δίπλωμα Γ' κατηγορίας. Αποκλείονται αλλοδαποί. Πληρ. τηλ. 2241027623 από 8 π.μ.-2 μ.μ. AZ11724

ΖΗΤΟΥΝΤΑΙ κοπέλες εμφανίσιμες για bar με μεροκάματο και ποσοστά. Πληρ. τηλ. 2241030954 πρωινές ώρες, 2241086083 βραδινές ώρες και 6938870130 AZ00053

ΚΟΠΕΛΑ για απογευματινή τετράωρη εργασία σε πλυντήριο ρούχων. Πληρ. τηλ. 2241036549 ώρες 10.00-13.00 AZ11698

ΖΗΤΕΙΤΑΙ κοπέλα για απογευματινή εργασία για service σε σοβαρό καφέ. Πληρ. τηλ. 6947688355 AZ11622

BETANET

ΣΥΣΤΗΜΑΤΑ BETANET
ΚΑΤΟΙΚΙΑ - ΠΟΛΥΩΡΟΦΟ - ΒΙΟΜΗΧΑΝΙΚΟ ΚΤΗΡΙΟ

Η BETANET Α.Β.Ε.Ε., εισηγμένη στο Χρηματιστήριο Αθηνών και εκλεγμένη από την Ευρωπαϊκή Ένωση στις 500 ταχύτερα αναπτυσσόμενες ευρωπαϊκές εταιρείες

Ζητεί για τις δραστηριότητές της στη ΡΟΔΟ

ΤΑΜΙΑ (κωδ. ΤΑΜ/11/04)

Για να ανταπεξέλθει στις απαιτήσεις της θέσης ο υποψήφιος πρέπει να διαθέτει:

- Βασικές γνώσεις λογιστικής
- Εμπειρία σε ανάλογη θέση τουλάχιστον 3ετή
- Χαρακτήρα ακέραιο με συνέπεια & υπευθυνότητα, εχεμύθεια και πάνω απ' όλα όρεξη για δουλειά

Αποστολή βιογραφικών σημειωμάτων αναφέροντας τον αντίστοιχο κωδικό της θέσης:

BETANET Α.Β.Ε.Ε. Αυγής 53 & Ποταμού, 145 64 Κηφισιά
Fax: 210 62 54 263 - e-mail: d-katsika@betanet.gr
Υπόψη: κ. Μ. Βασιλόπουλου 095

ΦΑΡΜΑΚΕΙΟ ΣΤΟ ΚΕΝΤΡΟ ΤΗΣ ΠΟΛΗΣ

ΖΗΤΑ

δεσποινίδα 18-25 ετών, σοβαρή και υπεύθυνη για μόνιμη και πλήρη απασχόληση. Απαιτείται καλή γνώση τουλάχιστον Αγγλικής γλώσσας, εξοικείωση με Η/Υ και απολυτήριο λυκείου. Προϋπηρεσία ή πτυχίο Σχολής Βοηθών Φαρμακείου ή ΙΕΚ ή παρεμφερές θα θεωρηθούν προσόντα.

Αποστείλατε βιογραφικό με πλήρη στοιχεία και φωτογραφία

Τ.Θ. 174
85100 ΡΟΔΟΣ 4876

ΖΗΤΟΥΝΤΑΙ
από μεγάλο ψητοπωλείο εντός πόλεως
ΣΕΡΒΙΤΟΡΟΙ-ΣΕΡΒΙΤΟΡΕΣ
Πλήρες ωράριο + ασφάλιση. Μισθός ικανοποιητικός

Πληρ. τηλ. **2241060030** 47762

Από το Ξενοδοχείο ΔΙΟΝΥΣΟΣ στην Ιξιά

ΖΗΤΕΙΤΑΙ

Προσωπικό όλων των ειδικοτήτων
με προϋπηρεσία
για την καλοκαιρινή περίοδο 2005

Για περισσότερες πληρ. τηλ. **2241023021** 1145

ΖΗΤΟΥΝΤΑΙ
από μεγάλο ψητοπωλείο εντός πόλεως
ΚΑΘΑΡΙΣΤΡΙΑ ΚΑΙ ΛΑΝΤΖΙΕΡΑ
Πλήρες ωράριο + ασφάλιση. Μισθός ικανοποιητικός

Πληρ. τηλ. **2241060030** 47763

---

luca
HOTELS & RESORTS
hotel luca faliraki
****

Το ανακαινισμένο ξενοδοχείο Α' κατηγορίας "LUCA CYPRIA FALIRAKI" της αλυσίδας CYPROTELS HOTELS & RESORTS, ζητά για την καλοκαιρινή σαιζόν 2005

προσωπικό όλων των ειδικοτήτων

Αιτήσεις καθημερινά από 09.30-14.30 στο ξενοδοχείο. Τηλέφωνο **2241085610.** Αποστολή βιογραφικών στο Φαξ: **2241085793** ή στο email: **lucahtl1@otenet.gr** 25261

Από την 3Τ Α.Ε.Β.Ε.
(CITROEN, MAZDA, CHRYSLER) ζητείται
Βοηθός Πωλητού αυτοκινήτων

- Προϋπηρεσία θα ληφθεί υπόψη
- Δίπλωμα αυτ/του απαραίτητο

Για περισσότερες πληρ. τηλ. **2241068000** 767

Γραφείο γενικού τουρισμού Hellas Tourist Services S.A.

ΖΗΤΟΥΝΤΑΙ
ΝΕΑ-ΝΕΟΣ

με άριστη γνώση της γερμανικής και γαλλικής γλώσσας, για να εργασθεί ως αρχηγός γκρουπ κατά την σεζόν 2005. Προϋπηρεσία επιβεβλημένη.

Πληρ. Κέννεντυ & Χειμάρας 44
ή στο τηλ. **2241038155** ώρες γραφείου

ROYAL TREATMENT
RT RODOS TOURS S.A.
TRAVEL & CONFERENCE

Για την τουριστική σαιζόν 2005

ζητάμε

κάποιον κύριο ή κυρία δίγλωσσο/η (Γαλλικά - Γερμανικά) για να εργαστεί για έναν Ευρωπαϊκό οργανισμό που εκπροσωπείται από εμάς. Η δουλειά είναι για 7 μήνες με 8 μισθούς και προμήθεια βασισμένη στις πωλήσεων εκδρομών. Προηγούμενη εμπειρία σε παρόμοια επαγγέλματα θα ήταν χρήσιμη. Παρακαλώ στείλτε βιογραφικά και πληροφορίες στα γραφεία μας.
Για περισσότερες πληροφορίες παρακαλώ επικοινωνήστε με:

Τ.Θ. 252, τηλ. 2241021010 Κος Κώτσιας είτε Κος Τάσος

For the tourist season 2005

we are asking for

a bilingual (FRENCH - GERMAN) young woman or man, to work for a European Company represented by our office, as a representative. The work is for 7 months with 8 salaries plus a commission based on the sales of excursions. Previous experience on similar work will be appreciated. Please send C.V. with your personal information. For more information please contact:

p.o. box 252 tel. 2241021010 Mr. Kotsias or Mr. Tasos

ΖΗΤΟΥΝΤΑΙ ΚΟΜΜΩΤΡΙΕΣ

από εταιρεία γνωστής αλυσίδας γυμναστηρίων για να στελεχώσουν τον χώρο του κομμωτηρίου. Η υπεύθυνη που θα επιλεχθεί θα έχει την ευκαιρία να εργαστεί σε ένα θαυμάσιο χώρο εργασίας, με δυνατότητες εξέλιξης και με την πρόκληση να ανταποκριθεί στις απαιτήσεις μεγάλου κομμωτηρίου.

- Μισθός αναλόγως με τις δυνατότητες και ένσημα.

Πληρ. τηλ. 2241070510 fax 70512

2394

---

et europe travel

AN ISO 9001 CERTIFIED COMPANY

Europe Travel is an Incoming Agency working with major Tour Operators from throughout Europe. We are looking for staff to join our busy RESERVATIONS AND OPERATIONS work teams for the 2005 season.
Common requirements across these positions include:

- Strong computer skills (word, excel, email).
- Be willing to work to a flexible timetable and according to the work load
- Have a strong customer service orientation
- Be friendly, positive and can "keep your cool" during periods of peak work load
- Have a current driver's license
- If male, to have completed your army service

RESERVATIONS TEAM MEMBER

You will be part of a small and dynamic team, dealing with our various tour operator customers.
Ideally you would have:

- A background in Tourism or Economics studies would be preferred
- Fluency in English and Greek. Knowledge of Italian would be a plus.

The position is seasonal and prior experience working in Reservations (Hotel or Agency) will be considered.

OPERATIONS TEAM MEMBER

As a member of our OPERATIONS team you will be working in either or both of the Excursions or Traffic departments. If you like a lively, busy office atmosphere, are willing to work flexible hours, and get on with people, then this position could be of interest to you.
You must:

- Be fluent in English and Greek and have a knowledge of Italian
- Ability to "think on your feet" and handle many tasks at the one time

The position is seasonal and prior experience working in a busy office environment will be preferred.

Please send your CV along with a current photograph (noting which position you are applying for: **OPERATIONS** or **RESERVATIONS)** via post, fax or email to Rena Kalaitzi
Post: PO Box 348 RHODES 85100, Fax: 22410 68871 or email: rena.kalaitzi@europetravel.gr

εργασιες

συνέχεια από την προηγούμενη

ΚΟΠΕΛΑ εμφανίσιμη κατά προτίμηση Ελληνίδα, για να εργασθεί σε Internet cafe. Πληρ. τηλ. 2241029551, 6936699602 ΑΖ00116

ΖΗΤΕΙΤΑΙ μασέζ, αισθητικός, φυσικοθεραπεύτρια, μανικουρίστ-πεντικιουρίστ από κέντρο αδυνατίσματος, για 12μηνη εργασία. Πληρ. τηλ. 2241062481 ΧΑΖ2806

διαφορα

ΠΩΛΟΥΝΤΑΙ δύο έπιπλαράφια (γόνδολες) ολοκαίνουργιες ιταλικής προέλευσης, ιδανικές για καταστήματα και βιτρίνες. Πληρ. κ. Κώστα τηλ. 6944453824 ΑΔ4880.2

ΠΩΛΟΥΝΤΑΙ ξύλα ελιάς, περιποιημένα, για τζάκι. Πληρ. τηλ. 6979391851 ΑΔ11849

ΠΩΛΟΥΝΤΑΙ ΛΟΓΩ ΑΝΑΚΑΙΝΙΣΕΩΣ ΑΠΟ ΞΕΝΟΔΟΧΕΙΟ ΕΠΙΠΛΑ ΔΩΜΑΤΙΩΝ, ΨΥΓΕΙΑ, ΜΙΝΙ ΜΠΑΡ, ΕΠΙΠΛΑ, ΤΡΑΠΕΖΑΡΙΑΣ (ΚΑΡΕΚΛΕΣ-ΤΡΑΠΕΖΙΑ), ΚΑΘΙΣΜΑΤΑ ΕΞΩΤΕΡΙΚΟΥ ΧΩΡΟΥ, ΣΚΑΜΠΩ, ΒΙΤΡΙΝΑ ΑΝΟΞΕΙΔΩΤΗ (0,80 ΕΚΑΤΟΣΤΑ), ΡΑΦΙΑ ΣΟΥΠΕΡ ΜΑΡΚΕΤ. ΠΛΗΡ. ΤΗΛ. 2241030577, 6946998559 κα ΕΛΛΗ, ΠΡΩΙΝΕΣ ΩΡΕΣ ΠΔ2059

ΠΩΛΕΙΤΑΙ πλυντήριο ρούχων BOSCH σε άριστη κατάσταση, τιμή 120 ευρώ. Πληρ. τηλ. 2241090031, 6974555554 ΑΔ11864

ΠΩΛΕΙΤΑΙ μηχανή βάρκας Jonhson μακρόλαιμη 15 ίππων. Πληρ. τηλ. 6997188794 ΑΔ11827

ΠΩΛΟΥΝΤΑΙ κουτάβια 2 μηνών από καθαρόαιμο χάσκι με λευκό σιβηρικό λύκο. Τιμή 250 ευρώ. Πληρ. τηλ. 6946509712 ΑΔ11814

ΠΩΛΕΙΤΑΙ Ο ΚΑΤΩΘΙ ΕΠΑΓΓΕΛΜΑΤΙΚΟΣ ΕΞΟΠΛΙΣΜΟΣ: • 2 τεμ. έπιπλο κάδοι απορριμμάτων ξύλινοι με γρανίτη 60Χ50Χ90 • 1 τεμ. έπιπλο προετοιμασίας κουβέρ ξύλινο με γρανίτη 100Χ90Χ60 • φραπιέρα μονή μάρκας MACAP • μηχανή κοψίματος αλλαντικών • ταμειακή μηχανή TEC • πάγκος λάντζα με δύο γούρνες μήκους 2,80 μ., αμπάρι πάγου και ντουλάπι • ραφιέρα μπαρ με σποτάκια • 2 τεμ. φούρνοι μικροκυμάτων moulinex •1 τεμ. ψυγεία βιτρίνες συντήρησης μήκους 1,00 μ. με θάλαμο συντήρησης εκατέρωθεν και εξωτερικά μηχανήματα • έπιπλο έκθεσης με ψωμιέρα εκατέρωθεν μήκους 0,60 μ. •ερμάριο μήκους 0,60 μ. • πάγκος κρεπιέρας με περιμετρικό τζάμι, ορθοστάτες ανοξείδωτους, γρανίτη και τρία λεκανάκια • κρεπιέρα ηλεκτρική τριφασική με δύο εστίες • φρυγανιέρα ηλεκτρική με κυλιόμενη πλατφόρμα • ερμάριο ντουλάπι μήκους 1,10 • ψυγείο συντήρησης μήκους 1,25 και εξωτερική μηχανή • ερμάριο με ντουλάπια και συρτάρια μήκους 1,30 μ. • φούρνος ιταλικός μάρκας gierre με θέσεις για πέντε λαμαρίνες • στόφα βάση φούρνου ηλεκτρική με θέσεις για 10 λαμαρίνες • βαγονάκι τροχήλατο με θέσεις για 10 λαμαρίνες και 20 λαμαρίνες • ψησταριά υγραερίου γερμανική μήκους 0,50 μ. • δύο μηχανές γύρου μάρκας vimitex με εφτά εστίες • ένα μαντέμι μήκους 0,40 μ. μάρκας OLI τριφασικό • ένα μαντέμι μονοφασικό μήκους 0,40 μ. • τρεις φρυτέζες ηλεκτρικές • 11 τεμ. κουτιά φωτεινών επιγραφών με διαφάνειες+ανταλλακτικές διαφάνειες διάστασης 50Χ50 • 10 τεμ. κουτιά φωτεινών επιγραφών με διαφάνειες + ανταλλακτικές διαφάνειες διάστασης 35Χ35 • θερμαντικό πατάτας με δύο λάμπες διάστασης 60Χ40 • διπλή τριφασική τοστιέρα ιταλική με μαντέμια • βραστήρας με τέσσερα λεκανάκια μερίδες για μακαρόνια • μπελμαρί με δύο λεκανάκια • φούσκα εξαερισμού μήκους 100Χ60 • μαχαίρι γύρου ηλεκτρικό με μετασχηματιστή γερμανικό • πλήρη σειρά πιάτα, ποτήρια, μαχαιροπήρουνα. Πληρ. τηλ. 2241036126, 2241093926 ΑΔ11809

ΠΩΛΟΥΝΤΑΙ λόγω μετακόμισης σύνθετο, αποτελούμενο από 3 τεμάχια, κρεβάτι με κομοδίνο και τουαλέτα, σόμπα υγραερίου, γραφείο, έπιπλο τηλεόρασης, πορτ μαντό, στερεοφωνικό. Πληρ. τηλ. 2241020719, 2241076127 ΑΔ11800

ΠΩΛΕΙΤΑΙ α) ενισχυτής μπουζουκιού SOLIDER σχεδόν καινούργιος δουλεμένος μόνο 3 μήνες σε τιμή ευκαιρίας 600 ευρώ, β) πωλείται SUZUKI παπάκι σε καλή κατάσταση. Τιμή 300 ευρώ. Πληρ. τηλ. 2241025679 ΑΔ11754

ΠΩΛΕΙΤΑΙ ένα κυνηγόσκυλο γκέκα για λαγό και ένα κούτσχαρ για πουλιά σε πολύ καλή τιμή. Πληρ. τηλ. 6947482900 ΑΔ11699

ΠΩΛΟΥΝΤΑΙ: α) ραδιοκασετόφωνο αυτοκινήτου BLAURUNKT STOCKHOLM RCR 42, 60 ευρώ, β) PIONNER KEH - 1400 χμπ., 90 ευρώ, γ) Μικρό ψυγείο KORTING, 80 ευρώ, δ) ένα computer 300 ευρώ. Πληρ. τηλ. 2241073229, 6937506899 ΑΔ11746

ΠΩΛΕΙΤΑΙ OLYMPIC 345 φουσκωτό με πολυεστερική γλάστρα με μηχανή 25άρα και τρέιλερ έλξης. Πλήρως εξοπλισμένο. Πληρ. τηλ. 6937292150 ΑΔ11712

SURF μάρκας TIGA πλήρως εξοπλισμένο 480 ευρώ. Πληρ. τηλ. 6977985450 ΑΔ11727

ΠΩΛΟΥΝΤΑΙ κουταβάκια πεκινουά του Θιβέτ λευκά. Πληρ. τηλ. 6939405768 ΑΔ11742

ΠΩΛΕΙΤΑΙ πιάνο μάρκας ROTURNO σε άριστη κατάσταση και τιμή ευκαιρίας. Πληρ. τηλ. 6942061860 ΑΔ11590

ΠΩΛΕΙΤΑΙ εξοπλισμός για εστιατόριο και για τουριστικό. Τραπέζια, καρέκλες, ψυγείο βιτρίνα, 2 ψυγεία πάγκοι, ψυγείο ντουλάπα, διπλή φριτέζα, πλατό, φούσκα, ράφια και πάγκοι για τουριστικό ή για άλλη χρήση, πλήρως εξοπλισμός για τουριστικό (σουβενίρ, ρούχα, μπιζού και πολλά άλλα). Πληρ. τηλ. 2241086831, 2241087370 ΑΔ11604

ΕΥΚΑΙΡΙΑ. ΠΩΛΕΙΤΑΙ σκάφος καμπινάτο SEA MASTER μήκους 6,60m, μηχανή έσω-έξω OMC 205 HP 6V σε άριστη κατάσταση, ποδάρι OMC COBRA υδραυλικό, FULL EXTRA: βυθόμετρο, VHF, πλήρες όργανο, υδραυλικά φλαπς, στερεοφωνικό, 2 INOX ντεπόζιτα, τέντα, τρέιλερ, 2 προπέλες, αυτοκινούμενο προβολέα.Από 9 π.μ. έως 2μ.μ. τηλ. 2241067214

ΠΩΛΕΙΤΑΙ ενός έτους εξοπλισμός snack bar - κρεπερί από 30.000 ευρώ μόνο 12.000 (!!!) λόγω αλλαγής χρήσεως καταστήματος. Πληρ. τηλ. 6944985905 ΑΔ11574

EUROXENIA

HOTEL MANAGEMENT & TOURISM CONSULTING COMPANY

Για την σεζόν του 2005 βάζουμε νέους υψηλούς στόχους και αναζητούμε συνεργάτες με διάθεση και όραμα για επιτυχημένη πορεία στον Τουριστικό-Ξενοδοχειακό κλάδο.

- **Food & Beverage Manager** γνώστης Ιταλικής & Γερμανικής με ανάλογη προϋπηρεσία
- **Front Office and Reservation Manager**
- **Προϊσταμένη Ορόφων**
- **Chef** με εμπειρία σε Ιταλική κουζίνα.

Επίσης για την στελέχωση των ξενοδοχείων μας MYRINA BEACH ** MARATHON HOTEL *****
δεχόμαστε αιτήσεις για προσωπικό όλων των ειδικοτήτων.

Βιογραφικά λαμβάνονται με ηλεκτρονικό ταχυδρομείο στην διεύθυνση **info@euroxenia.com**, με Φαξ στον αριθμό **2241056380** και αυτοπροσώπως κατόπιν επικοινωνίας στο τηλέφωνο **6948889517** (Κο Κουδούνη). (φωτογραφία απαραίτητη)
ΧΚΠ 2276

ΖΗΤΕΙΤΑΙ
ΥΠΑΛΛΗΛΟΣ ΓΡΑΦΕΙΟΥ
για πλήρη απογευματινή απασχόληση.
Απαραίτητα πτυχία: Η/Υ (MC Office) και Αγγλικής γλώσσας
Βιογραφικά στο φαξ **2241086064**
2818

ΖΗΤΟΥΝΤΑΙ
από μεγάλο ψητοπωλείο εντός πόλεως έμπειρος
Α' ΜΑΓΕΙΡΑΣ
Πλήρες ωράριο + ασφάλιση. Μισθός ικανοποιητικός
Πληρ. τηλ. **2241060030**
47761

ΚΟΜΜΩΤΗΡΙΑ ΠΟΛΥΤΕΛΕΙΑΣ
ΖΗΤΟΥΝ
ΕΜΠΕΙΡΟΥΣ ΤΕΧΝΙΤΕΣ
για τις εξής θέσεις:
- **Κουπερ**
- **Βαφείς**
- **Χτένισμα**
- **Αισθητικούς**

Πληρ. τηλ. 2241023001
18494

ΤΑ ΖΑΧΑΡΟΠΛΑΣΤΕΙΑ ΣΤΑΝΗ
ΖΗΤΟΥΝ
1) ΠΩΛΗΤΡΙΕΣ
Απαραίτητα προσόντα:
- Γνώση Αγγλικής γλώσσας τουλάχιστον
- Τυπικές γνώσεις Ηλεκτρονικού Υπολογιστή
- Απόφοιτη Λυκείου

2) ΒΟΗΘΟΥΣ ΖΑΧΑΡΟΠΛΑΣΤΕΣ
Απαραίτητα προσόντα
- Πτυχίο Σχολής

Αιτήσεις: Αγίας Αναστασίας 28 (εμπορ. κέντρο Φώκιαλη), καθημερινά Δευτέρα - Παρασκευή
Πληρ. τηλ. 2241032267, 2241031991
Ωρες αιτήσεων/πληροφοριών: 7.30 π.μ.-4 μ.μ.
Απαραίτητη η φωτογραφία για τις αιτήσεις
1382

ΖΗΤΕΙΤΑΙ
ΣΤΕΛΕΧΟΣ CATERING
ΠΑΡΑΓΓΕΛΙΟΛΗΨΙΑΣ

Προϋποθέσεις:
- Πτυχίο ΤΕΙ Τουριστικών επαγγελμάτων
- Επιθυμητή εμπειρία 2-3 χρόνια σε αντίστοιχη θέση
- Ηλικία έως 30 ετών
- Καλή γνώση Αγγλικής γλώσσας
- Άριστη γνώση χειρισμού Η/Υ
- Άνεση στην επικοινωνία
- Ευέλικτο ωράριο

Προσωπικές ικανότητες:
- Ομαδικό πνεύμα
- Συνεργάσιμη συμπεριφορά
- Υπευθυνότητα
- Δυνατότητα προσαρμογής σε νέα δεδομένα

Η Εταιρία προσφέρει:
- Άριστο περιβάλλον εργασίας
- Μικτό σύστημα αμοιβών (Σταθερό Μισθό & Bonus)

Οι ενδιαφερόμενοι παρακαλούνται να αποστείλουν το Βιογραφικό τους σημείωμα στη διεύθυνση:
add@aias.gr
ΧΠ004

TOP CARS
ΕΙΣΑΓΩΓΕΣ ΑΓΟΡΕΣ - ΠΩΛΗΣΕΙΣ - ΑΝΤΑΛΛΑΓΕΣ ΜΕΤΑΧΕΙΡΙΣΜΕΝΩΝ ΑΥΤΟΚΙΝΗΤΩΝ

1. **MERCEDES SLK 200 COMPRESSOR ELEGANCE ΕΙΣΑΓΩΓΗΣ** 163 HP, 2000 cc, μοντ. 2002, 29.000 km, full extra
2. **LOTUS ELISE IIIS ΕΙΣΑΓΩΓΗΣ** 1800 cc, HP 160, μοντ. 2003, 21.000 km.
3. **SUZUKI GRAND VIATARA DIESEL ΕΙΣΑΓΩΓΗΣ** μοντ. 2003, full extra
4. **MAZDA MX5 μοντ. 2001 ΕΙΣΑΓΩΓΗΣ** full extra
5. **JEEP GRAND CHEROKEE DIESEL μοντ. 2002 ΕΙΣΑΓΩΓΗΣ** full extra
6. **BMW 318i ΕΙΣΑΓΩΓΗΣ μοντ. 2002** full extra
7. **TOYOTA RAV4 μοντ. 2002 ΕΙΣΑΓΩΓΗΣ** 1800 cc full extra
8. **MERCEDES A140 CLASSIC ΕΙΣΑΓΩΓΗΣ** μοντ. 2001
9. **MERCEDES C180 ELEGANCE ΕΙΣΑΓΩΓΗΣ** μοντ. 1995, full extra
10. **AUDI A6** μοντ. 1999 full extra, 1800 turbo
11. **OPEL VECTRA 1,6 16V** full extra
12. **NISSAN PRIMERA 1600 cc** full extra, μοντ 1999
13. **ROVER** μοντ. 1997 1.400 cc, full extra
14. **MITSUBISHI L200** αγροτικό 4πορτο **TURBO DIESEL ΕΙΣΑΓΩΓΗΣ** μοντ. 1999 full extra
15. **PEUGEOT PARTNER** 1400 cc μοντ. 2002
16. **PEUGEOT RALLYE** 1600 8V, μοντ. 1997
17. **POLO GTI** 1400 cc, 1999 μοντ.
18. **PEUGEOT 206** μοντ. 1997, 1100 cc
19. **BMW 318 cabrio** μοντ. 1997, cc 1800 full extra
20. **LANCIA D** 1600 cc, μοντ. 1998, full extra
21. **MERCEDES 190E** μοντ. 1992, full extra
22. **FIAT SEICENTO**
23. **SMART** μοντ. 2001, 600 cc, full extra **ΕΙΣΑΓΩΓΗΣ**
24. **ALFA ROMEO 156** μοντ. 2002, 1600 cc, full extra
25. **FORD MONDEO** 1600 cc, μοντ. 1998
26. **PEUGEOT 206 cabrio** full extra
27. **RENAULT MEGANE cabrio** 1600 cc full extra
28. **VOLVO** 1800 cc με 0 χιλιόμετρα **ΠΡΟΣΦΟΡΑ**

ΕΠΑΓΓΕΛΜΑΤΙΚΑ
1. **FIAT DUCATO** μοντ. 2002, μακριά καρότσα **ΕΙΣΑΓΩΓΗΣ**
2. **FORD TRANSIT** κλούβα 2500 cc DIESEL μοντ. 1999, μακριά υπερυψωμένη **ΕΙΣΑΓΩΓΗΣ**
3. **FORD TRANSIT** κλούβα 2500 cc DIESEL μοντ. 2000, κανονική **ΕΙΣΑΓΩΓΗΣ**
4. **MERCEDES VITO** 110 2500 cc TURBO DIESEL μοντ. 1999 **ΕΙΣΑΓΩΓΗΣ**
5. **MERCEDES VITO** 108 diesel, μοντ. 1999, 2.500 cc **ΕΙΣΑΓΩΓΗΣ**
6. **MERCEDES 412** μοντ. 2000, TURBO DIESEL δικάμπινο αναστροφή **ΕΙΣΑΓΩΓΗΣ**
7. **MERCEDES VITO 110** TURBO DIESEL ψυγείο μοντ. 2000 **ΕΙΣΑΓΩΓΗΣ**
8. **MERCEDES 312** κλούβα μακριά υπερυψωμένη μοντ. 1999 **ΕΙΣΑΓΩΓΗΣ**

✓ **Ενα χρόνο γραπτή εγγύηση**
✓ **Από 0-72 δόσεις**
✓ **Αγοράζουμε το παλιό σας αυτοκίνητο**

- **1ο κατάστημα: Λ. Ελευθερίας Κρεμαστή τηλ. (22410)96889, κιν. 6972261775**
- **2ο κατάστημα: 2ο χλμ. Λ. Ρόδου-Λίνδου τηλ. (22410)69518 fax 2241069517**

πωλήσεις αυτοκινήτων & μοτοσικλετών

ΠΩΛΟΥΝΤΑΙ α) MITSUBISHI L200 4X4 MAGNUM μοντ. 2000 full extra diesel, β) MERCEDES VITO'99 μοντέλο diesel 108, γ) POLO VW 1000 cc μοντέλο '98, δ) TOYOTA HILUX 4X4 μοντέλο '97, A/C diesel, ε) OPEL COMBO μοντ. '97 υδρ. τιμόνι, 1700 cc diesel. Πληρ. τηλ. 2244024223, 6944811401 AA11753

ΑΠΟ ΤΗΝ ΕΤΑΙΡΕΙΑ BUTTERFLY ΕΝΟΙΚΙΑΣΕΙΣ ΑΥΤΟΚΙΝΗΤΩΝ ΜΟΤΟΠΟΔΗΛΑΤΩΝ ΠΩΛΟΥΝΤΑΙ ΤΑ ΚΑΤΩΘΙ: FIAT CINQUECENTO, FIAT SEICENTO, HYUNDAI ATOS, GILLERA RUNNER 50 CC PIAGGIO NRG 50 CC, PIAGGIO VESPA 125 CC, SUZUKI DR 200 CC (ENDURO ΜΕ MIZA), MOTOCROSS HONDA CR125 CC MONT. 99 (ΚΑΘΑΡΟΑΙΜΟ). ΠΛΗΡ. ΤΗΛ. 2241021330, 6974123843 ΠΑ11729

ΠΩΛΟΥΝΤΑΙ μηχανές HARLEY DAVINSON ή επιχείρηση ενοικιάσεως μοτοσικλετών HARLEY DAVINSON. Πληρ. τηλ. 6972053756, 2241091946 AA11834

HYUNDAI S COUPE μοντέλο '95 σε άριστη κατάσταση, τιμή 2.500 ευρώ μαζί με ένα τρακαρισμένο HYUNDAI Scoupe για ανταλλακτικά. Πληρ. τηλ. 6947264813 AA11762

ΠΩΛΕΙΤΑΙ RENAULT CLIO-lux clima 1.200 cc μοντέλο 2000. Τιμή 7.000 ευρώ. Πληρ. τηλ. 6942988780 AA11684

ΜΗΧΑΝΗ STEED HONDA 400 cc σε καλή κατάσταση. Δεκτός και διακανονισμός μέσω Τραπέζης. Πληρ. τηλ. 6947648833, 2241077009 AA11752

ΠΩΛΟΥΝΤΑΙ scooter σε πολύ καλή κατάσταση και καλή τιμή. Πληρ. τηλ. 6945991154 κο Νίκο AA4744

Από γραφείο ενοικιάσεως αυτοκινήτων **ΠΩΛΟΥΝΤΑΙ:** α) NISSAN MICRA 1996, β) RENAULT CLIO 1999, γ) HYUNDAI ATOS 1998. Α-τοκες δόσεις μέσω πιστωτικής κάρτας. Πληρ. τηλ. 2241022137 AA11645

ΠΩΛΟΥΝΤΑΙ ΜΕΤΑΧΕΙΡΙΣΜΕΝΑ ΦΟΡΤΗΓΑ ΑΥΤΟΚΙΝΗΤΑ ΕΙΣΑΓΩΓΗΣ ΟΛΩΝ ΤΩΝ ΤΥΠΩΝ, ΓΙΑ ΑΓΡΟΤΙΚΗ ΚΑΙ ΕΠΑΓΓΕΛΜΑΤΙΚΗ ΧΡΗΣΗ, ΚΑΘΩΣ ΕΠΙΣΗΣ ΚΑΙ Ι.Χ. ΕΠΙΒΑΤΙΚΑ. ΕΤΟΙΜΟΠΑΡΑΔΟΤΑ Ή ΚΑΤΟΠΙΝ ΠΑΡΑΓΓΕΛΙΑΣ. ΜΕ ΤΙΜΕΣ ΓΕΡΜΑΝΙΑΣ. ΠΑΡΕΧΟΥΜΕ ΓΡΑΠΤΗ ΕΓΓΥΗΣΗ ΕΝΟΣ ΧΡΟΝΟΥ. ΕΙΣΑΓΩΓΕΙΣ ΜΕΤΑΧΕΙΡΙΣΜΕΝΩΝ ΑΥΤΟΚΙΝΗΤΩΝ: Δ. ΜΠΟΥΝΤΟΥΡΗΣ-Ε. ΠΑΠΑΠΟΣΤΟΛΟΥ Ο.Ε. ΕΚΘΕΣΗ: ΕΘΝΙΚΗ ΟΔΟΣ ΛΑΡΙΣΑΣ-ΙΩΑΝΝΙΝΩΝ, ΤΡΙΚΑΛΑ ΘΕΣΣΑΛΙΑΣ, ΤΗΛΕΦΩΝΑ: 24310-74709, 24310-27008, ΚΙΝ.: 6974456200-6977395269 ΧΠΑ14110

L ΣΧΟΛΗ ΟΔΗΓΩΝ
ΠΟΡΤΣΕΛΛΗΣ ΣΤΕΦΑΝΟΣ
Διπλ. εκπαιδευτής υποψηφίων οδηγών
μέλος της Ε.Σ.Ο.Ρ. Ο.Ε.



- Διπλώματα αυτοκινήτου, μοτοσικλέτας,φορτηγού, λεωφορείου, νταλίκας
- Αναθεωρήσεις ληγμένων αδειών
- Θεωρητικά μαθήματα ΚΟΚ και Μηχανολογίας
- Μετατροπές ξένων διπλωμάτων σε ελληνικά
- Διπλώματα αυτόματου αυτοκινήτου

ΕΘΝΙΚΗΣ ΑΝΤΙΣΤΑΣΗΣ 73 (ΠΡΩΗΝ ΑΝΝΗΣ ΜΑΡΙΑΣ)
ΤΗΛ. 2241034497, 6945463635

Η εταιρεία **DRIVE RENT A CAR ΠΩΛΕΙ**
αυτοκίνητα μεταχειρισμένα σε άριστη κατάσταση, μοντέλα 2001 και 2002 με ένα χρόνο εγγύηση και έως 36 δόσεις.
FIAT SEICENTO-FIAT PUNTO-HYUNDAI ATOS-HYUNDAI ACCENT
SUZUKI JIMNY-FIAT DOBLO-FIAT MULTIPLA-FIAT SCUDO-MERCEDES A CLAS
5ο χλμ. Ρόδου-Λίνδου • τηλ. 2241068243 2039

Audi

1. VW PASSAT - 1600 CC χρώμα ΓΑΛΑΖΙΟ
(ABS, υδρ.τιμόνι, 4 αερόσακοι, ηλ. παράθυρα, κεντρικό κλείδωμα, ηλεκ. καθρέπτες, CLIMATRONIC, ηχοσύστημα)
2. VW GOLF 1400 CC μοντ. 2001, 3ΘΥΡΟ, χρώμα ΜΠΛΕ ΤΖΑΖ
(ABS, υδρ.τιμόνι, 4 αερόσακοι, ηλ. παράθυρα, κεντρικό κλείδωμα, ηλεκ. καθρέπτες, air condition, ηχοσύστημα)
3. VW GOLF 1400 CC μοντ. 1999, 3ΘΥΡΟ, χρώμα ΚΟΚΚΙΝΟ
(ABS, υδρ.τιμόνι, 2 αερόσακοι, ηλ. παράθυρα, κεντρικό κλείδωμα, ηλεκ. καθρέπτες, ζάντες αλουμινίου, ηχοσύστημα)
4. VW GOLF VARIANT -1400 CC μοντ. 1996, 5ΘΥΡΟ, χρώμα ΜΑΥΡΟ
(υδρ. τιμόνι, R/C).
5. VW POLO CLASSIC - 1400 CC μοντ. 1998, 3ΘΥΡΟ χρώμα ΠΡΑΣΙΝΟ
(υδρ.τιμόνι, ηλ. παράθυρα, κεντρικό κλείδωμα, ηλεκ., ζάντες αλουμινίου, ηχοσύστημα)
6. VW POLO - 1000 CC μοντ. 1998, χρώμα ΜΠΛΕ
(υδρ.τιμόνι, air condition)
7. AUDI A4 AVANT- 1600 CC μοντ. 1999, χρώμα ΑΣΗΜΙ
(ABS, υδρ.τιμόνι, 4 αερόσακοι, ηλιοροφή, ηλ. παράθυρα, κεντρικό κλείδωμα, ηλεκ. καθρέπτες, climatronic, ζάντες αλουμινίου, ηχοσύστημα)
8. AUDI A4 - 1600 CC μοντ. 1997, χρώμα ΜΠΛΕ
(ABS, υδρ.τιμόνι, 4 αερόσακοι, ηλ. παράθυρα, κεντρικό κλείδωμα, ηλεκ. καθρέπτες, **climatronic**, ζάντες αλουμινίου, ηχοσύστημα)
9. FIAT PUNTO 1250 CC μοντ. 2000, χρώμα ΑΣΗΜΙ, 5θυρο
(υδρ.τιμόνι, 2 ηλ. παράθυρα, κεντρικό κλείδωμα, ηχοσύστημα)
10. MAZDA 323 - 1600 CC μοντ. 2001, ΧΡΩΜΑ ΑΣΗΜΙ
(ABS, TC, υδρ.τιμόνι, 4 αερόσακοι, 2 ηλ. παράθυρα, κεντρικό κλείδωμα, ηλεκ. καθρέπτες, **air condition**, ηχοσύστημα, συναγερμός)
11. RENAULT MEGANE - 1400 CC μοντ. 1996, χρώμα ΜΟΛΥΒΙ
(υδρ.τιμόνι, ηλ. παράθυρα, κεντρικό κλείδωμα, air condition, ηχοσύστημα)
12. RENAULT MEGANE COUPE- 1600 CC μοντ. 2001, χρώμα ΑΣΗΜΙ 3θυρο
(ABS, υδρ. τιμόνι, 2 αερόσακοι, ηλ. παράθυρα, κεντρικό κλείδωμα, air condition, ζάντες αλουμινίου, ηχοσύστημα)
13. RENAULT TWINGO 1150 CC μοντ. 1998, χρώμα γκρι, 3θυρο
(υδρ.τιμόνι, ηλ. παράθυρα, κεντρικό κλείδωμα, air condition, ηχοσύστημα)
14. RENAULT CLIO - 1200 CC μοντ. 1995, χρώμα ΜΠΛΕ, 5θυρο
(2 ηλ. παράθυρα, κεντρικό κλείδωμα, ζάντες αλουμινίου, ηχοσύστημα)
15. RENAULT CABRIO 19 - 1800 CC μοντ. 1995, χρώμα ΜΠΟΡΝΤΩ
(ABS, υδρ. τιμόνι, ηλ. παράθυρα, κεντρικό κλείδωμα, ηχοσύστημα)
16. FIAT MAREA 1400 CC μοντ. 1996 χρώμα ΜΠΛΕ 4ΘΥΡΟ
(υδρ. τιμόνι, 2 ηλ. παράθυρα, κεντρικό κλείδωμα, ηχοσύστημα).
17. TOYOTA YARIS 1300 CC μοντ. 2001, 3ΘΥΡΟ, χρώμα ΜΑΥΡΟ
(υδρ. τιμόνι, 2 αερόσακοι, ηλ. παράθυρα, κεντρικό κλείδωμα, air condition, ζάντες αλουμινίου, ηχοσύστημα)
18. TOYOTA YARIS 1300 CC μοντ. 1999, 3ΘΥΡΟ, χρώμα ΠΡΑΣΙΝΟ
(υδρ. τιμόνι, αερόσακοι, ηλ. παράθυρα, κεντρικό κλείδωμα, air condition, ηχοσύστημα)
19. ALPHA ROMEO 155 - 1600 CC μοντ. 1996, χρώμα ΜΑΥΡΟ
(υδρ. τιμόνι, αερόσακος οδηγού, 2 ηλ. παράθυρα, κεντρικό κλείδωμα, κλιματισμός, ηχοσύστημα)
20. HONDA CIVIC 1400 CC μοντ. 1994 χρώμα ΛΕΥΚΟ
(υδρ. τιμόνι, 4 ηλ. παράθυρα,κεντρικό κλείδωμα, ηχοσύστημα)
21. SEAT IBIZA 1400 CC μοντ. 1997, χρώμα ΠΟΡΤΟΚΑΛΙ
(υδρ. τιμόνι, ηλ. παράθυρα,κεντρικό κλείδωμα, ηχοσύστημα)
22. SEAT CORDOBA 1400 CC μοντ. 1995 χρώμα ΜΠΛΕ
(υδρ. τιμόνι, ηλ. παράθυρα,κεντρικό κλείδωμα, ηχοσύστημα)
23. SKODA FABIA 1400 CC μοντ. 2001 χρώμα ΘΑΛΑΣΣΙ
(υδρ. τιμόνι, αερόσακος οδηγού, ηλ. παράθυρα,κεντρικό κλείδωμα, air condition, ηχοσύστημα)
24. OPEL CORSA 1000 CC μοντ. 1999, 5ΘΥΡΟ, χρώμα ΑΣΗΜΙ
(ηλ. παράθυρα, κεντρικό κλείδωμα, air condition, ηχοσύστημα)
25.HYUNDAI SONATA GL 1800 CC, μοντ. 1991, χρώμα ΓΚΡΙ
(υδρ. τιμόνι, ηλ. παράθυρα, κεντρικό κλείδωμα, ηχοσύστημα)

CAR EXPERTS
ΞΕΝΑΚΗΣ ΑΥΤΟΚΙΝΗΤΑ ΑΕΒΕ
Εξουσιοδοτημένος Έμπορος Kosmocar A.E.
Πωλήσεις-Service-Ανταλλακτικά
10ο χλμ. Ρόδου-Λίνδου, τηλ. 2241086777, fax 2241086788
1 έτος γραπτή εγγύηση με δυνατότητα επέκτασης έως 3 έτη
0% ΠΡΟΚΑΤΑΒΟΛΗ ΕΩΣ 72 ΔΟΣΕΙΣ

ΑUTO ΕΠΙΛΟΓΕΣ
ΚΟΥΚΟΥΡΑΣ ΑΛΕΞΑΝΔΡΟΣ
ΛΕΩΦ. ΡΟΔΟΥ-ΛΙΝΔΟΥ 255 • ΤΗΛ. (22410)60910
www.autoepiloges.com
ΑΓΟΡΑ-ΠΩΛΗΣΗ-ΑΝΤΑΛΛΑΓΗ ΜΕΤΑΧΕΙΡΙΣΜΕΝΩΝ ΑΥΤΟΚΙΝΗΤΩΝ

1. BMW 316 4d LIFE STYLE, 1600 cc, μοντ. 2003, 14.000 χλμ., μαύρο
- αερόσακος οδηγού-συνοδηγού, πλευρικοί αερόσακοι, ABS, ESP, αυτομ. klima, κεντρ. κλειδ., ηλ. παράθ., τριάκτινο σπορ τιμόνι πολ/πλών χρήσεων, ζάντες αλουμινίου, συναγερμός, rcd ηχοσύστημα
2. MERCEDES E200 COMPRESSOR ELEGANCE, 163 HP, 2000 cc, μοντ. 2001, ασημί
- 8 αερόσακοι, ABS, ESP, klima, κεντρ. κλειδ., ηλ. παράθ., υδρ. τιμόνι, ζάντες αλουμινίου, ξύλινη επένδυση και ηχοσύστημα
3. ALFA ROMEO GTV 1800 cc, μοντ. 1998, μαύρο
- αεροσ. οδηγού, air condition, ABS, κεντρ. κλειδ., ηλ. παράθ., υδρ. τιμόνι, ζάντες αλουμ. και ηχοσύστημα.
4. BMW 316 LUXUS 1600 cc, μοντ. 1997, μπλε
- αερόσ. οδηγού-συνοδηγού, κεντρ. κλειδ., ηλ. παράθ., υδρ. τιμόνι, δερμ. σαλόνι, ζάντες αλουμ., ABS, klima και ηχοσύστημα
5. ALFA ROMEO 164 TURBO, 2000 cc, μοντ. 1994, μαύρο
- αερόσ. οδηγού-συνοδηγού, κεντρ. κλειδ., ηλ. παράθ., υδρ. τιμόνι, δερμ. σαλόνι, ζάντες αλουμ. ABS, klima και ηχοσύστημα.
6. JEEP CHEROKEE, 2500 cc, μοντ. 1998, μπλε
- αερόσακοι, air condition, δερμ. σαλόνι, εγκατ/ση τηλ/νου, κεντρ. κλειδ., ηλ. παράθ., υδρ. τιμόνι, ζάντες αλουμινίου, συναγερμός, ενισχυτής και ηχοσύστημα.
7. KIA SPORTAGE, 2000 cc, μοντ. 11/2002, ανθρακί
- 2 αερόσακοι, klima, κεντρ. κλειδ., ηλ. παράθ., υδρ. τιμόνι, ζάντες αλουμινίου, προβ. ομίχλης και ηχοσύστημα.
8. AUDI A4, 1600 cc, μοντ. 2000, μπλε
- 4 αερόσ., klima, κεντρ. κλειδ., ηλ. παράθ., υδρ. τιμόνι, ζάντες αλουμινίου, προβ. ομίχλης και ηχοσύστημα
9. FORD FOCUS TREND 1400 cc, μοντ. 2002, μολυβί
- 4 αερόσακοι, ABS, air condition, κεντρ. κλειδ., ηλ. παράθ., υδρ. τιμόνι, ζάντες αλουμ. και ηχοσύστημα
10. SUZUKI JIMNY 1300 cc, μοντ. 2002, λευκό
- αερόσ. οδηγού-συνοδηγού, κεντρ. κλειδ., ηλ. παράθ., υδρ. τιμόνι και ηχοσύστημα
11. ROVER 45 1400 cc, 103 HP, μοντ. 2000 κυπαρισσί
- αεροσ. οδηγού-συνοδηγού, κεντρ. κλειδ. ηλ. παράθ., υδρ. τιμόνι, air condition, ABS, συναγ. και ηχοσύστημα
12.OPEL VECTRA 1600 cc, 1996, μπλε
- κεντρ. κλειδ., ηλ. παράθ., υδρ. τιμόνι, αερόσακους, air condition και ηχοσύστημα
13. PEUGEOT 206 1600 cc, μοντ. 2000, ασημί
- κεντρ. κλειδ., ηλ. παράθ. υδρ. τιμόνι, αερόσακος οδηγού, air condition, ηλ. ηλιοροφή και ηχοσύστημα
14. SEAT IBIZA 1400 cc, μοντ. 1999, ασημί
- κεντρ. κλειδ., ηλ. παράθ. υδρ. τιμόνι, air condition και ηχοσύστημα
15. FIAT PUNTO SPORTING 1242 cc, μοντ. 2000, ασημί
- αερόσακος οδηγού-συνοδηγού, air condition, κεντρ. κλειδ., ηλ. παράθ., υδρ. τιμόνι, ζαντ. αλουμ. και ηχοσύστημα
16. HYUNDAI ACCENT 1400 cc, μοντ. 2003, ασημί
- αερόσακος οδηγού, air condition, κεντρ. κλειδ., ηλ. παράθ., υδρ. τιμόνι και ηχοσύστημα
17.PEUGEOT 206 1100 cc, 2001, μπλε
- αερόσακος οδηγού, air condition και ηχοσύστημα
18. SUZUKI SWIFT GTI, 1300 cc, μοντ. 1996, μπλε
- κεντρ. κλειδ. ηλ. παράθ., υδρ. τιμόνι και ηχοσύστημα
19. PEUGEOT 106, 1300 cc, μοντ. 1993, πράσινο
- κεντρ. κλειδ., ηλ. παράθ. ζάντες αλουμινίου και ηχοσύστημα

ΑΠΟ 0% ΠΡΟΚΑΤΑΒΟΛΗ ΕΩΣ 72 ΜΗΝΙΑΙΕΣ ΔΟΣΕΙΣ
ΜΕ ΤΑ ΧΑΜΗΛΟΤΕΡΑ ΕΠΙΤΟΚΙΑ ΤΗΣ ΑΓΟΡΑΣ

κρικος αυτοκίνητα
ΚΑΙΝΟΥΡΓΙΑ
TOYOTA-MAZDA-CITROEN SKODA-CHRYSLER-AUDI VOLKS WAGEN-NISSAN-FORD
ΜΕΤΑΧΕΙΡΙΣΜΕΝΑ

1. TOYOTA CELICA
1,8cc (192Hp), 2001, 40,000klm, γκρι του τιτανίου, Y/T, ABS, ηλεκτρικά παράθυρα, ηλεκτρική ηλιοροφή, RCD, A/C, δερμάτινο σαλόνι, αερόσακοι οδηγού-συνοδηγού, πλευρικοί, ηλεκτρομαγνητικές κλειδαριές με τηλεχειρισμό, ζάντες αλουμινίου

2. NISSAN MICRA
1,0cc, 1999, 106.000klm, Y/T, A/C, R/C, αερόσακος οδηγού, A/C

3. FIAT PUNTO
1,1 cc, 1998, R/C

4. OPEL CORSA
μοντ. 2002, 1.100 cc, αερόσακος οδηγού, υδραυλικό τιμόνι, ABS, A/C, ηχοσύστημα

5. HYUNDAI ATOS
μοντ. 2001, 1.000 cc, ηλεκτρ. παράθυρα εμπρός, υδραυλικό τιμόνι, A/C, ηχοσύστημα

6. TOYOTA Hi Ace 2,5 TN
μοντ. 1999 (εισαγ.)

7. HYUNDAI GENTZ,
1.4 cc, 2003, κόκκινο, δερμάτινο σαλόνι, ηλεκτρικά παράθυρα, ηλεκτρικές κλειδαριές, υδραυλικό τιμόνι, ABS, A/C, RCD

8. TOYOTA HIACE
2,5 TD μοντ. 1999, υπερυψωμένο, αερόσακος οδηγού-συνοδηγού, R/C (εισαγ.)

9. NISSAN NAVARA
2,5 cc, μοντ. 1998, δπλοκάμπινο, συναγερμός, R/C, αερόσακος οδηγού (εισαγ.)

10. TOYOTA COROLLA ασημί
1,4 cc, μοντ. 2002, υδρ. τιμόνι, ηλεκτ. παράθυρα εμπρός, κεντρικό κλείδωμα, R/CD, ABS

11. RENAULT SCENIC
1,6 cc, μοντ. 1998, υδραυλικό τιμόνι, κεντρικό κλείδωμα, ηλεκτρ. παράθυρα εμπρός, A/C, ηλεκτρ. καθρέπτες, αερόσακοι οδηγού, P/K

12. FIAT MAREA,
1.600 cc, μοντ. 1997, χρυσαφί, P/S, ηλεκτρικά παράθυρα, ηλεκτρικοί καθρέπτες, A/C, R/C, αερόσακος οδηγού, κεντρικό κλείδωμα, ζάντες αλουμινίου

13. CITROEN SAXO
1.100 cc, μοντ. 2000, λευκό, κεντρικό κλείδωμα, ηλεκτρικά παράθυρα εμπρός, P/S, A/C, R/C, αερόσακος οδηγού

14. SUZUKI JIMNY 1.300 c.c.
μοντ. 2001, λευκό, cabrio, A/B οδηγού-συνοδηγού, ηλεκτρικά παράθυρα

15. HYUNDAI ACCENT
Χρυσαφί, 1.300 c.c., μοντ. 2000, ηλ. κλειδαριές, ηλ. παράθυρα εμπρός/πίσω, υδραυλικό τιμόνι, A/C, ηλ. κλειδαριές, αερόσακος οδηγού, ηλ. κεραία.

16. OPEL CORSA
1.0 cc, 1998, μπορντό, ηλεκτρικά παράθυρα, ηλεκτρικές κλειδαριές, υδραυλικό τιμόνι, R/C, CD, A/C

17. OPEL ASTRA SW TD
Λευκό, 1.700 cc, επαγγελματικό, diesel

18. SKODA REFLEX
1.400cc, μπλε, μοντ. 2002, ηλεκ. παράθ. εμπρός, κεντρικό κλείδωμα, A/C, R/C.

19. VW GOLF 1.400cc
Ασημί, μοντ. 2000, αερόσακοι οδηγού, συν/γού, πλευρικοί, Y/T, ηλεκτ. παράθ., κεντρικό κλείδωμα, A/C, ABS, ηχοσύστημα.

20. CITROEN SAXO
1.400 cc, ασημί, μοντ. 2002, αερόσακος οδηγού, ηλεκ. παράθ., R/C.

21. CITROEN XSARA H/B
1.400 cc, μοντ. 2001, υδραυλικό τιμόνι, A/C, R/C, ηλεκτρ. κλειδαριές, ηλεκτρ. παράθυρα εμπρός, αερόσακοι οδηγού-συνοδηγού

22. TOYOTA COROLLA SDN
Ασημί, 1300 cc, μοντ. του 1997, Υδρ. τιμόνι, Ηλ. κλειδαριές, Ηλ. παράθυρα, εμπρός, ABS, A/C, P/K

23. TOYOTA YARIS
1000 cc, 2002, πράσινο, δίπορτο, A/C, ράδιο CD, Υδραυλικό τιμόνι, ABS, αερόσακος οδηγού-συνοδηγού

24. ROVER 25
Μαύρο, μοντ. 2000, 1.400 cc ηλεκτρ. κλειδαριές, ηλεκτρ. παράθυρα, A/C, R/C, αερόσακος οδηγού-συνοδηγού, κεντρικό κλείδωμα

25. TOYOTA YARIS
Ασημί, μοντ. 2001, 1.000 cc, υδραυλικό τιμόνι, ABS, R/C, A/C, αερόσακος οδηγού-συνοδηγού, ηλεκτρ. παράθυρα, κεντρικό κλείδωμα.

26.SKODA SUPERB
μπεζ, μοντ. 2003, 1.800 cc, κεντρικό κλείδωμα, ηλεκτρ. παράθυρα, αερόσακος οδηγού-συνοδηγού, ηλεκτρ. ηλιοροφή, ζάντες αλουμινίου, δερμάτινο σαλόνι, προβολείς ομίχλης, υδραυλικό τιμόνι, ABS, A/C, R/CD.

Περισσότερα αυτοκίνητα στο www.krikos.gr

Αγορές αυτοκινήτων απολύτου μετρητοίς
Δεχόμαστε το αυτοκίνητο σας προς πώληση
13ο χλμ ΡΟΔΟΥ - ΑΕΡΟΔΡΟΜΙΟΥ
(Απέναντι από την HERTZ)
Τηλ: 22410-82222 Fax: 22410-82521
0% ΠΡΟΚΑΤΑΒΟΛΗ ΕΩΣ 72 ΔΟΣΕΙΣ

auto-moto

συνέχεια από την προηγούμενη

ΠΩΛΟΥΝΤΑΙ α) 2 επαγγελματικά αυτοκίνητα μάρκας Mercedes τύπ. 814Δ μοντ. 94 ψυγείο, καταψύκτη για διανομή καταψυγμένων προϊόντων και β) 1 κλούβα VWagen ψυγείο, συντήρηση. Επίσης 94 μοντ. Πληρ. τηλ. 2241069441, 6944732168 AA11660

ΠΩΛΕΙΤΑΙ επαγγελματικό αυτοκίνητο FIAT SCUDO (κλούβα) DIESEL 5ετίας με 45.000 χλμ. Πληρ. τηλ. 2241050113, 6942690503 AA11594

JEEP WRANGLER LIMITED 4000 cc auto μοντέλο '00 ηλεκ. παράθυρα-κλειδαριές, A/C, radio CD, συναγερμός. Τιμή 29.000 ευρώ 0% προκαταβολή έως και 48 μήνες εξόφληση. Πληρ. τηλ. 6945949454 AA11357

ΠΩΛΟΥΝΤΑΙ τα κάτωθι αυτοκίνητα από γραφείο ενοικιάσεως αυτοκινήτων σε πάρα πολύ καλή τιμή: α) RENAULT TWINGO μοντ. '97, β) FIAT SEICENTO μοντ. 2000-2001, γ) FIAT PUNTO μοντ. 2001, δ) SUZUKI VITARA μοντ. '99, ε) ACCEND μοντ. '99-2000, στ) ATOS μοντ. '99-2000. Πληρ. τηλ. 6934393014 κ. Αντώνη AA4478

προσφορές εργασίας

ΚΥΡΙΑ από Ουκρανία 41 ετών που μιλά Ελληνικά **ΖΗΤΑ ΕΡΓΑΣΙΑ** για φύλαξη παιδιών και καθαρισμό σπιτιών. Πληρ. τηλ. 6946929338 AP11672

ΚΥΡΙΑ διπλωματούχος μασέρ κάνει χαλαρωτικό, κανονικό μασάζ τα Σαββατοκύριακά. Πληρ. τηλ. 6939183318 AP11845

ΚΥΡΙΑ ΡΩΣΙΔΑ 45 ετών **ΖΗΤΑ** σοβαρή μόνιμη **ΕΡΓΑΣΙΑ** σαν εξωτερική. Πληρ. τηλ. 6934418022 AP11806

ΓΥΝΑΙΚΑ ΡΩΣΙΔΑ ΖΗΤΑ ΕΡΓΑΣΙΑ για σπίτια. Μπορεί να μείνει και μέσα. Πληρ. τηλ. 6945355989 AP11813

ΚΥΡΙΑ διπλωματούχος μασέρ με άδεια από το Κράτος κάνει θεραπευτικό, κλασικό, χαλαρωτικό, αισθητικό μασάζ με αρωμάτων θεραπείας, ρέϊκι, σιάτσου και μασάζ αδυνατίσματος και σύσφιγξη. Περιλαμβάνει καλύτερες τιμές και ποιότητα. Πληρ. τηλ. 2241020833, 6932501924, 6946437594 AP11801

ΚΥΡΙΑ Ελληνίδα αναλαμβάνει βραδινά baby sitting. Πληρ. τηλ. 6945780054 AP11728

ΚΑΤΑΠΛΗΚΤΙΚΗ ΜΕΛΛΟΝΤΟΛΟΓΟΣ!!! Χαρτιά - ταρώ αιγυπτιακής μορφής, κρυσταλλομαντεία, λύσεις για κάθε ζητήματα που σας απασχολούν. Πληρ. τηλ. 6932743955 AP11819

ΚΥΡΙΑ διπλωματούχος μασέρ κάνει θεραπευτικό, χαλαρωτικό, αθλητικό μασάζ με αρωματοθεραπεία αδυνατίσματος. Πληρ. τηλ. 6948553306 AP11571

ΥΔΡΑΥΛΙΚΟΣ ΕΚΤΕΛΟΥΜΕ ΠΑΣΗΣ ΦΥΣΕΩΣ • ΥΔΡΑΥΛΙΚΕΣ ΕΡΓΑΣΙΑΣ • ΣΥΝΔΕΣΗ ΜΕ ΑΠΟΧΕΤΕΥΤΙΚΟ • ΘΕΡΜΑΝΣΗ. ΠΛΗΡ. ΤΗΛ. 2241061769, 6938011515 κ. ΓΙΩΡΓΟ ΠΡ11470

γνωριμίες

ΕΜΦΑΝΙΣΙΜΗ κυρία ζητάει παρέα με σοβαρό κύριο. Πληρ. τηλ. 6942564413 ΑΓ11883

ΤΡΑΒΕΣΤΙ 23 χρονών ζητάει γνωριμία. Πληρ. τηλ. 6947358507 ΑΓ11881

ΔΕΣΠΟΙΝΙΔΕΣ-ΚΥΡΙΕΣ ΕΛΛΗΝΙΔΕΣ επιπέδου **ΖΗΤΟΥΝ ΓΝΩΡΙΜΙΑ** για συντροφιά, γάμο, συμβίωση από όλη την Ελλάδα, εκδηλώσεις, ταξίδια, επιλογές με φωτογραφίες "ΝΕΟΙ ΟΡΙΖΟΝΤΕΣ". Πληρ. τηλ. 6979470250, 2105222449, 2105236775 ΑΓ4805

ΗΛΕΚΤΡΟΛΟΓΟΣ διπλωματούχος αναλαμβάνει οποιαδήποτε βλάβη, αλλαγή ή συντήρηση, στην ηλεκτρολογική σας εγκατάσταση. Πληρ. στα τηλ. 6944210262, 6944436839 κ. Μιχάλης AP62510

18ΧΡΟΝΗ ΕΛΛΗΝΙΔΑ με προδιαγραφές μοντέλου **ΖΗΤΑ ΓΝΩΡΙΜΙΑ** με σκοπό την φιλία και ότι προκύψει. Πληρ. τηλ. 6944608155 ΑΓ0001

ΝΕΑΡΗ ΞΕΝΑΓΟΣ με νυχτερινές ανησυχίες, επιθυμεί κουβέντα και συνομιλία και ό,τι προκύψει. Πληρ. τηλ. 9011314493 ΑΓ61453

ΠΩΛΕΙΤΑΙ

καυστήρας και λέβητας γκαζιού

εργοστασιακής κατασκευής "FYROGENIS" με πολύ λίγες ώρες λειτουργίας, 160.000 kcal, με όλα τα παρελκόμενα από ξενοδοχειακή μονάδα στα Κολύμπια. Επίσης θερμοστάτες δωματίων για κεντρικό κλιματισμό.

Πληρ. τηλ. 2241056601-2 κ. Σκεύο

luca
HOTELS & RESORTS
hotel luca faliraki
****

Το ανακαινισμένο ξενοδοχείο Α' κατηγορίας "LUCA CYPRIA FALIRAKI" της αλυσίδας CYPROTELS HOTELS & RESORTS,

πωλεί μεταχειρισμένα έπιπλα

Πληροφορίες καθημερινά από 09.30-14.30 στο ξενοδοχείο. Τηλέφωνο **2241085610.**

25262

ΠΩΛΟΥΝΤΑΙ

φουσκωτά σκάφη ZODIAC 4,80 μ. και 6,00 με τρέιλερ ολοκαίνουργια σε τιμή ευκαιρίας. Δεκτός διακανονισμός.

Πληρ. τηλ. (22410)67440, 67441 κ. Δημήτρη

ΑΠΟΦΡΑΞΕΙΣ

ΔΩΔΕΚΑΝΗΣΙΑΚΕΣ ΑΠΟΦΡΑΞΕΙΣ



"ΚΟΛΟΣΣΟΣ"

ΑΠΟΦΡΑΞΕΙΣ ΚΑΘΑΡΙΣΜΟΙ ΑΠΟΧΕΤΕΥΣΕΩΝ & ΒΟΘΡΩΝ



Αναλαμβάνουμε πάσης φύσεως αποφράξεις οποιουδήποτε μήκους και πλάτους Αναλαμβάνουμε καθαρισμούς αποχετευτικών αγωγών ΔΗΜΩΝ, ΞΕΝ/ΧΕΙΩΝ στρατιωτικών μονάδων ΣΠΙΤΙΩΝ, ΠΟΛΥΚΑΤΟΙΚΙΩΝ καθώς και καθαρισμούς βιολογικών μονάδων με μηχάνημα υψηλής πιέσεως σε όλη την Δωδ/σο

Κ. ΠΗΔΙΑΚΗΣ - Π. ΚΑΣΕΡΗΣ
Πληρ. τηλ. 2241047915-91881,
κιν. 6944/325234 και 6977/717048

ΕΠΙΣΜΑΛΤΩΣΕΙΣ ΜΠΑΝΙΕΡΑΣ

Η εταιρεία
Τ. ΓΙΑΝΝΑΡΗΣ
ΕΠΙΣΜΑΛΤΩΣΕΙΣ ΓΙΑ ΦΘΑΡΜΕΝΕΣ ΜΠΑΝΙΕΡΕΣ

βρίσκεται στη Ρόδο για επισκευές ξενοδοχειακών μονάδων για μικρό χρονικό διάστημα (Νοέμβρης). Επικοινωνήστε στα τηλέφωνα
210-9229982, 210-9216246, 210-9216298, 6977421383, 6944384664

ΠΕΛΑΤΟΛΟΓΙΟ: AFRICA, ATHINA, CATHRIN, DESPO, FAIDRA, LYDIA, KAMEIROS, MEMFIS, BEACH HOTEL κ.ά. 2530

ΑΠΟΦΡΑΞΕΙΣ-ΚΑΘΑΡΙΣΜΟΙ





ΑΠΟΦΡΑΞΕΙΣ
ΚΑΘΑΡΙΣΜΟΙ
ΣΥΝΤΗΡΗΣΕΙΣ
ΑΠΟΧΕΤΕΥΣΕΩΝ-
ΕΠΙΦΑΝΕΙΩΝ-
ΚΤΙΡΙΩΝ-
ΠΛΟΙΩΝ-
ΒΙΟΛΟΓΙΚΩΝ

Αναλαμβάνουμε ξενοδοχεία, Δήμους, πολ/κίες κλπ. Άντληση πετρελαιοειδών από πλοία καθώς και λιποσυλλεκτών και βιολογικών. ΜΕ ΜΟΝΑΔΙΚΑ ΣΕ ΥΨΟΣ ΠΙΕΣΗΣ ΚΑΙ ΑΝΑΡΡΟΦΗΣΗΣ. ΥΠΕΡΣΥΓΧΡΟΝΑ ΜΗΧΑΝΗΜΑΤΑ ΥΔΡΟΒΟΛΗΣ ΣΕ ΟΛΗ ΤΗ ΔΩΔΕΚΑΝΗΣΟ

ΟΛΟ ΤΟ 24ωρο
ΒΑΡΔΕΛΛΗ Μ. -ΚΡΑΣΟΠΟΥΛΟΣ Δ. Ο.Ε.
Τηλ. 2241035555, Fax: 2241073100, Κιν. 6944/395999
e-mail:metropontikas@excite.com.

ΣΤΙΣ ΠΙΟ ΧΑΜΗΛΕΣ ΤΙΜΕΣ

ΤΑΠΗΤΟΚΑΘΑΡΙΣΤΗΡΙΑ

ΚΛΕΟΠΑΤΡΑ

Τέλος στα προβλήματα με το πλύσιμο των χαλιών σας.

Η εταιρία μας πρωτοπορεί με το ΝΕΟ υπερσύγχρονο Πλυντήριο Ταπήτων. Προσφέρουμε άψογο και προσεγμένο πλύσιμο, καθάρισμα, φύλαξη & επιδιορθώσεις σε όλους τους τύπους χαλιών, χειροποίητα χαλιά Μηχανής, ανατολίτικα, μοκέτες, καμπέ, μεταξωτά, φλοκάτες, παπλώματα

- *Επιτόπου καθαρισμούς σαλονιών, μοκετών*
- *Παραλαβή & παράδοση κατ' οίκον σε όλη την Ρόδο.*
- *Ενημερωθείτε για την συντήρηση των χαλιών σας.*

ΤΑ ΜΟΝΑΔΙΚΑ ΥΠΕΡΣΥΓΧΡΟΝΑ

ΚΑΙ ΤΟ 2004 Η ΦΥΛΑΞΗ ΔΩΡΕΑΝ

Τηλ. 2241051996, κιν. 6945793626, Φαξ: 2241051322
ΚΟΥΦΑΛΑΚΗΣ ΣΤΑΥΡΟΣ

ΧΠΡ803

ΦΩΚΙΑ

ΚΑΘΑΡΙΣΜΟΣ ΧΑΛΙΩΝ
και
ΦΥΛΑΞΗ ΔΩΡΕΑΝ

(Σε πολύ λογικές τιμές)

Πληρ. τηλ. 6947786183 κα Φιλιώ

ΠΡ11887

ΤΑΠΗΤΟΚΑΘΑΡΙΣΤΗΡΙΑ

ΠΑΝΕΛΛΑΔΙΚΟ ΔΙΚΤΥΟ
***Art Clean* EXPRESS**

Είμαστε λίιιι...γο πιο μπροστά από τους άλλους!

ΠΛΥΣΙΜΟ-ΑΠΟΛΥΜΑΝΣΗ- ΦΥΛΑΞΗ
ΧΑΛΙΩΝ- ΜΟΚΕΤΩΝ - ΣΑΛΟΝΙΩΝ *(και επί τόπου)*
ΠΑΠΛΩΜΑΤΑ - ΚΟΥΒΕΡΤΕΣ - ΦΛΟΚΑΤΕΣ
ΣΤΕΓΝΟ ΓΙΑ ΜΕΤΑΞΩΤΑ ΚΑΙ ΧΕΙΡΟΠΟΙΗΤΑ
ΑΔΙΑΒΡΟΧΟΠΟΙΗΣΕΙΣ & ΕΠΙΔΙΟΡΘΩΣΕΙΣ ΤΑΠΗΤΩΝ
ΠΑΡΑΛΑΒΗ - ΠΑΡΑΔΟΣΗ ΚΑΤ' ΟΙΚΟΝ

ΔΩΡΕΑΝ ΦΥΛΑΞΗ

ΑΛΑΦΑΚΗΣ ΤΑΣΟΣ

ΤΗΛ. ΧΩΡΙΣ ΧΡΕΩΣΗ 80011400400
ΤΗΛ. 2241094815- ΚΙΝ. 6944350247

ΚΗΠΟΠΕΡΙΦΡΑΚΤΙΚΗ ΔΩΔ/ΣΟΥ

- Κατασκευές κήπων,
- Περιφράξεις,
- Κατασκευές γηπέδων 5Χ5
- Περιφράξεις τύπου πάνελ
- Κατασκευές γηπέδων τέννις και μπάσκετ

ΚΗΠΟΠΕΡΙΦΡΑΚΤΙΚΗ ΔΩΔ/ΣΟΥ
ΤΑΜΠΑΚΑΚΗΣ - ΧΑΡΙΤΟΣ
Μιχ. Πετρίδη 32 • Τηλ.-φαξ. 2241027518, 6944806506

PELLOS TRAVEL

ΠΟΙΟΤΗΤΑ -ΟΡΓΑΝΩΣΗ-ΕΓΓΥΗΣΗ

ME BLUE STAR FERRIES **18/11-21/11** ΤΕΤΡΑΗΜΕΡΗ ΕΚΔΡΟΜΗ

ΠΑΝΑΓΙΑ ΤΗΣ ΤΗΝΟΥ-ΑΓΙΟΣ ΝΕΚΤΑΡΙΟΣ ΑΙΓΙΝΑΣ-ΤΗΝΟΣ-ΣΥΡΟΣ-ΑΙΓΙΝΑ

ΑΝΑΧΩΡΗΣΗ 18/11 20:00 ME BLUE STAR
ΕΠΙΣΤΡΟΦΗ 21/11 12:45 ME BLUE STAR

ME BLUE STAR FERRIES **25/11-2/12 8ΗΜΕΡΗ ΕΚΔΡΟΜΗ ΓΥΡΟΣ ΕΛΛΑΔΟΣ**

ΚΕΝΤΡΙΚΗ-ΔΥΤΙΚΗ ΚΑΙ ΒΟΡΕΙΑ ΕΛΛΑΔΑ

ΡΟΔΟΣ-ΠΕΙΡΑΙΑΣ-ΠΑΤΡΑ-ΡΙΟ-ΑΝΤΙΡΙΟ-ΜΕΣΟΛΟΓΓΙ-ΑΓΡΙΝΙΟ-ΑΡΤΑ-ΙΩΑΝΝΙΝΑ-ΜΕΤΣΟΒΟ-ΚΑΛΑΜΠΑΚΑ-ΜΕΤΕΩΡΑ-ΛΑΡΙΣΣΑ-ΘΕΣΣΑΛΟΝΙΚΗ-ΝΑΟΥΣΑ-ΚΑΤΑΡΡΑΚΤΕΣ ΕΔΕΣΣΑΣ-ΒΕΡΟΙΑ-ΠΑΝΑΓΙΑ ΣΟΥΜΕΛΑ-ΒΕΡΓΙΝΑ-ΤΕΜΠΗ-ΠΕΙΡΑΙΑΣ-ΡΟΔΟΣ

17/11-24/11 8ΗΜΕΡΗ ΕΚΔΡΟΜΗ

ΚΕΦΑΛΛΟΝΙΑ- ΛΕΥΚΑΔΑ- ΗΓΟΥΜΕΝΙΤΣΑ –ΚΕΡΚΥΡΑ-ΠΑΡΓΑ- ΝΑΥΠΑΚΤΟΣ -ΡΙΟ ΑΝΤΙΡΡΙΟ- ΠΕΙΡΑΙΑΣ-ΡΟΔΟΣ

18/11-23/11 6ΗΜΕΡΗ ΕΚΔΡΟΜΗ -ΑΕΡΟΠΟΡΙΚΗ

ΡΩΜΗ-ΦΛΩΡΕΝΤΙΑ -ΠΙΖΑ-ΒΕΝΕΤΙΑ ΑΕΡΟΠΟΡΙΚΗ ΕΚΔΡΟΜΗ ΜΟΝΟ

18/11-25/11 8ΗΜΕΡΗ ΑΕΡΟΠΟΡΙΚΗ ΕΚΔΡΟΜΗ ΤΥΝΗΣΙΑ

26/11-2/12 7ΗΜΕΡΗ ΕΚΔΡΟΜΗ ΑΕΡΟΠΟΡΙΚΗ

ΑΛΕΞΑΝΔΡΕΙΑ- ΚΑΪΡΟ-ΚΡΟΥΑΖΙΕΡΑ ΝΕΙΛΟΥ

5/12-8/12 (ΤΕΤΡΑΗΜΕΡΗ)

ΜΥΡΑ-ΛΥΒΙΣΙ-ΑΓΙΟΣ ΝΙΚΟΛΑΟΣ-ΠΑΤΑΡΑ-ΚΑΣ-ΑΤΤΑΛΕΙΑ

1 ΔΙΑΝΥΚΤΕΡΕΥΣΗ ΚΑΣ ΞΕΝΟΔΟΧΕΙΟ 4 ΑΣΤΕΡΩΝ ΜΕ ΗΜΙΔΙΑΤΡΟΦΗ -2 ΔΙΑΝΥΚΤΕΡΕΥΣΕΙΣ ΑΤΤΑΛΕΙΑ
ΣΕ ΞΕΝΟΔΟΧΕΙΟ 4 ΑΣΤΕΡΩΝ ΜΕ ΗΜΙΔΙΑΤΡΟΦΗ-ΕΚΔΡΟΜΕΣ-Φ.Π.Α

5/12-13/12 (ΕΝΝΙΑΗΜΕΡΗ)

ΜΥΡΑ-ΛΥΒΙΣΙ-ΑΓΙΟΣ ΝΙΚΟΛΑΟΣ-ΑΤΤΑΛΕΙΑ-ΣΜΥΡΝΗ-ΥΑΛΟΒΑ-ΠΡΟΥΣΑ-ΚΩΝΣΤΑΝΤΙΝΟΥΠΟΛΗ-ΠΡΙΓΚΗΠΟΝΗΣΣΑ

Περιλαμβάνονται:
1 ΝΥΧΤΑ ΚΑΣ -2 ΝΥΧΤΕΣ ΑΤΤΑΛΕΙΑ-1ΝΥΧΤΑ ΣΜΥΡΝΗ-3 ΝΥΧΤΕΣ ΚΩΝΣΤΑΝΤΙΝΟΥΠΟΛΗ
1ΔΙΑΝΥΚΤΕΡΕΥΣΗ ΣΤΗ ΣΜΥΡΝΗ ΚΑΙ 1 ΜΑΡΜΑΡΙΣ
ΕΙΣΙΤΗΡΙΑ ΡΟΔΟΣ-ΜΑΡΜΑΡΙΣ-ΡΟΔΟΣ, ΦΟΡΟΙ ΤΟΥΡΚΙΑΣ, ΞΕΝΑΓΗΣΕΙΣ, ΜΕΤΑΦΟΡΕΣ ΜΕ ΚΛΙΜΑΤΙΖΟΜΕΝΑ ΠΟΥΛΜΑΝ, ΞΕΝΟΔΟΧΕΙΑ 4**** ΑΣΤΕΡΩΝ ΜΕ ΠΡΩΙΝΟ ΚΑΙ ΦΑΓΗΤΟ-ΣΥΝΟΔΟΣ ΓΡΑΦΕΙΟΥ-ΤΑΞΙΔΙΩΤΙΚΗ ΑΣΦΑΛΕΙΑ-Φ.Π.Α
ΔΕΝ ΠΕΡΙΛΑΜΒΑΝΟΝΤΑΙΑΡΧΑΙΟΛΟΓΙΚΟΙ ΧΩΡΟΙ-ΕΙΣΙΤΗΡΙΑ ΠΛΟΙΩΝ ΥΑΛΟΒΑ-ΚΩΝΣΤΑΝΤΙΝΟΥΠΟΛΗ-ΒΑΝΤΙΡΜΑ. ΕΙΣΙΤΗΡΙΑ ΚΡΟΥΑΖΙΕΡΑΣ ΣΤΑ ΠΡΙΓΚΗΠΟΝΗΣΣΑ –ΔΙΑΣΚΕΔΑΣΗ

22/12-27/12 6ΗΜΕΡΗ ΑΕΡΟΠΟΡΙΚΗ ΕΚΔΡΟΜΗ

ΡΩΜΗ-ΦΛΩΡΕΝΤΙΑ -ΠΙΖΑ-ΒΕΝΕΤΙΑ

ΠΕΡΙΛΑΜΒΑΝΕΙ ΞΕΝΟΔΟΧΕΙΑ ΜΕ ΠΡΩΙΝΟ ΚΑΙ ΦΑΓΗΤΟ 4 ΑΣΤΕΡΩΝ
ΜΕ ΑΠΕΥΘΕΙΑΣ ΠΤΗΣΗ ΑΠΟ ΡΟΔΟ

22/12-28/12-(ΕΠΤΑΗΜΕΡΗ ΕΚΔΡΟΜΗ)

ΧΡΙΣΤΟΥΓΕΝΝΑ ΣΤΗΝ ΚΩΝΣΤΑΝΤΙΝΟΥΠΟΛΗ

ΠΕΡΙΛΑΜΒΑΝΕΙ ΞΕΝΟΔΟΧΕΙΑ ΜΕ ΠΡΩΙΝΟ ΚΑΙ ΦΑΓΗΤΟ 4 ΑΣΤΕΡΩΝ

23/12-30/12 8ΗΜΕΡΗ ΑΕΡΟΠΟΡΙΚΗ ΕΚΔΡΟΜΗ ΤΥΝΗΣΙΑ

ΠΕΡΙΛΑΜΒΑΝΕΙ ΞΕΝΟΔΟΧΕΙΑ ΜΕ ΠΡΩΙΝΟ ΚΑΙ ΦΑΓΗΤΟ 5 ΑΣΤΕΡΩΝ-ΞΕΝΑΓΗΣΕΙΣ-Κ.ΛΠ.

23/12-28/12 ΧΡΙΣΤΟΥΓΕΝΝΑ ΣΤΟ ΠΗΛΙΟ

ΑΝΑΧΩΡΗΣΗ ΜΕ BLUE STAR FERRIES 23/12 20:00 ΤΟ ΒΡΑΔΥ
ΕΠΙΣΤΡΟΦΗ ΜΕ BLUE STAR FERRIES 28/12 07:00 ΤΟ ΠΡΩΙ

23/12-28/12 ΧΡΙΣΤΟΥΓΕΝΝΑ ΣΤΟ ΜΕΤΣΟΒΟ-ΜΕΤΕΩΡΑ

ΑΝΑΧΩΡΗΣΗ ΜΕ BLUE STAR FERRIES 23/12 20:00 ΤΟ ΒΡΑΔΥ
ΕΠΙΣΤΡΟΦΗ ΜΕ BLUE STAR FERRIES 28/12 07:00 ΤΟ ΠΡΩΙ

28/12/04-4/1/05 ΜΑΡΟΚΟ-ΑΥΤΟΚΡΑΤΟΡΙΚΟ

ΟΚΤΑΗΜΕΡΗ ΑΕΡΟΠΟΡΙΚΗ ΕΚΔΡΟΜΗ

ΠΕΡΙΛΑΜΒΑΝΕΙ ΞΕΝΟΔΟΧΕΙΑ ΜΕ ΠΡΩΙΝΟ ΚΑΙ ΦΑΓΗΤΟ 5 ΑΣΤΕΡΩΝ-ΞΕΝΑΓΗΣΕΙΣ-Κ.ΛΠ.

29/12/04-2/1/05 ΠΑΡΙΣΙ (DISNEYLAND)

ΕΙΣΙΤΗΡΙΑ ΜΕ ΟΑ, AEGEAN ΚΑΙ CHARTER ΓΙΑ ΟΛΟ ΤΟΝ ΚΟΣΜΟ ΑΕΡΟΠΟΡΙΚΑ ΕΙΣΙΤΗΡΙΑ ΜΕ CHARTER ΓΙΑ UK (ΓΙΑ ΟΛΕΣ ΤΙΣ ΠΟΛΕΙΣ ΤΗΣ ΑΓΓΛΙΑΣ), GERMANY, AUSTRIA, SWEDEN, ITALY ... Από 60 ΕΥΡΩ ΕΙΣΙΤΗΡΙΑ ΑΚΤΟΠΛΟΪΚΑ ΕΙΔΙΚΑ ΠΑΚΕΤΑ ΓΙΑ ΜΕΜΟΝΩΜΕΝΟΥΣ, ΣΥΛΛΟΓΟΥΣ, ΝΕΟΝΥΜΦΟΥΣ ΓΙΑ ΕΛΛΑΔΑ, ΕΥΡΩΠΗ ΚΑΙ ΓΙΑ ΟΛΟ ΤΟΝ ΚΟΣΜΟ ΓΙΑ ΠΕΡΙΣΣΟΤΕΡΕΣ ΠΛΗΡΟΦΟΡΙΕΣ, ΚΡΑΤΗΣΕΙΣ ΚΑΙ ΑΝΑΛΥΤΙΚΑ ΠΡΟΓΡΑΜΜΑΤΑ ΣΤΟ ΠΡΑΚΤΟΡΕΙΟ ΓΕΝΙΚΟΥ ΤΟΥΡΙΣΜΟΥ:

PELLOS TRAVEL
ΛΕΩΦΟΡΟΣ ΚΑΛΛΙΘΕΑΣ, ΦΑΛΗΡΑΚΙ, ΡΟΔΟΣ
ΤΗΛ. 2241087615, FAX 2241087616
e-mail pellostravel@hellasnet.gr

ΤΟ ΕΥΑΓΓΕΛΙΟ ΤΗΣ ΚΥΡΙΑΚΗΣ

Η διδαχή του καλού Σαμαρείτη



Του **ΠΑΪΣΙΟΥ ΑΡΑΒΑΝΤΙΝΟΥ,**
Πρωτοσυγκέλλου της Ι.Μ. Ρόδου

Κάποιος διδάσκαλος του νόμου σηκώθηκε και σκοπεύοντας να τον πειράξει είπε στον Ιησού: "Διδάσκαλε τι να κάνω για να κληρονομήσω την αιώνια ζωή;" Και αυτός του είπε: "Τι είναι γραμμένο στο νόμο; Τί διαβάζεις;" Κι εκείνος αποκρίθηκε και είπε: "Να αγαπάς τον Κύριο το Θεό σου με όλη σου την καρδιά και με όλη σου την ψυχή και με όλη σου τη δύναμη και με όλο σου το νου και τον πλησίον σου όπως τον εαυτό σου". Και ο Ιησούς του είπε: "Ορθά αποκρίθηκες. Κάνε το και θα ζήσεις". Εκείνος, όμως, θέλοντας να δικαιολογήσει τον εαυτό του είπε στον Ιησού: "Και ποιος είναι ο πλησίον μου;" Πήρε τότε το λόγο ο Ιησούς και είπε: "Κάποιος άνθρωπος κατέβαινε από τα Ιεροσόλυμα στην Ιεριχώ και έπεσε σε ληστές, οι οποίοι αφού τον έγδυσαν και τον τραυμάτισαν, τον άφησαν μισοπεθαμένο και έφυγαν. Κατά σύμπτωση κάποιος ιερέας κατέβαινε το δρόμο εκείνο και βλέποντάς τον, τον προσπέρασε. Το ίδιο και κάποιος Λευίτης, όταν έφθασε στο μέρος εκείνο, τον πλησίασε, τον είδε και τον προσπέρασε. Ενας, όμως, Σαμαρείτης, που περνούσε απ' εκείνο το δρόμο, ήλθε κοντά του και βλέποντάς τον τον σπλαγχνίσθηκε. Και αφού τον πλησίασε του έδεσε τα τραύματα, αφού τα άλειψε με λάδι και κρασί, τον ανέβασε στο δικό του ζώο, τον πήγε σε κάποιο πανδοχείο και τον φρόντισε. Την άλλη δε μέρα, φεύγοντας έβγαλε δύο δηνάρια, τα έδωσε στον πανδοχέα και του είπε: "Περιποιήσου τον και ό,τι ξοδέψεις παραπάνω, εγώ όταν επιστρέψω θα σου τα δώσω". Ποιός απ' αυτούς τους τρεις σου φαίνεται ότι έγινε ο πλησίον εκείνου, που έπεσε στους ληστές;" Εκείνος δε είπε: "Αυτός που τον συμπόνεσε και τον ελέησε". Είπε λοιπόν ο Ιησούς σ' αυτόν: "Πήγαινε και κάνε και συ το ίδιο".

Ο νομικός της σημερινής ευαγγελικής περικοπής αποδεικνύεται αμαθής του νόμου, του νόμου του Μωσαϊκού. Η άστοχη, κακή και δολία πρόθεσή του, που σκοπό είχε να παγιδεύσει το μόνο, αληθινό Θεό, τον Κύριο Ιησού Χριστό, πέφτει στο κενό.

Η ερώτησή του προς το Μέγα Νομοθέτη, ο οποίος δεν ήρθε να καταργήσει το νόμο και τους προφήτες, αλλά να πληρώσει, "διδάσκαλε τι ποιήσας ζωήν αιώνιον κληρονομήσω;" παίρνει από το στόμα του Σωτήρος Χριστού την απάντηση τη σωστή "εν τω νόμω τι γέγραπται; πως αναγιγνώσκεις;".

Ο δόλιος νομικός ενόμιζε ότι ο Κύριος και Διδάσκαλος θα καταφερθεί κατά του Μωσαϊκού Νόμου και έτσι θα έβρισκε την ευκαιρία να συκοφαντήσει και να διαβάλει ενώπιον του Ιουδαϊκού λαού τον Μεσσία Χριστό και συγχρόνως να του επισυνάψει την κατηγορία ότι, διδάσκει ενάντια του νόμου του Θεού.

Ομως, ο μικρόψυχος άνθρωπος του δόλου και της απάτης αντί να παγιδεύσει τον Κύριο αυτός ο ίδιος συλλαμβάνεται εν τη παγίδι, αυτός ο ίδιος πέφτει στο λάκκο που ώρυξε κατά του Κυρίου και του Χριστού αυτού, και ταυτόχρονα γίνεται περίγελως από το λαό και τούτο γιατί στο μικρό και στενό μυαλό του είχε τη γνώση του νόμου, ενώ στην καρδιά του έκρυπτε το φθόνο και το μίσος κατά του πλησίον. Πλησίον κατά τη δική του στενή αντίληψη ήταν ο ομοεθνής του και ομόθρησκός του Ιουδαίος, ενώ απεναντίας ο αλλόφυλος, ο εθνικός ήταν εχθρός και μάλιστα άσπονδος, αδιάλλακτος αυτός τηρητής και ερμηνευτής του Μωσαικού νόμου κατά γράμμα, δεν κάμνει καμία υποχώρηση, δι αυτόν αυτό που έλεγε ο νόμος "αγαπήσεις τον πλησίον σου και μισήσεις τον εχθρό σου" ήταν κάτι το μη αναστρέψιμο.

Ο των όλων Κύριος όμως έφερε το νομικό στο σημείο εκείνο που να ερωτήσει ο ίδιος "και τι εστίν μου πλησίον"; προκειμένου ο Πάνσοφος Διδάσκαλος να ερμηνεύσει και να υποδείξει τη σωστή έννοια και ερμηνεία της δευτέρας μεγάλης εντολής του δεκαλόγου, το "αγαπήσεις Κύριονς τον Θεό σου εξ όλης της καρδίας σου, και εξ όλης της ψυχής σου και εξ όλης της ισχύος σου και εξ όλης της διανοίας σου, και τον πλησίον σου ως εαυτόν".

Ο Κύριος με την ωραία παραβολή του καλού Σαμαρείτη διδάσκει απλά το νομικό και δι' αυτού κάθε άνθρωπο ότι πλησίον είναι ο αδελφός μας, ο κάθε αδελφός μας χωρίς να γίνεται καμία μα καμία διάκρισης, γιατί όλοι οι άνθρωποι είναι παιδιά του Θεού και κατά συνέπεια όλοι είμαστε αδελφοί εν Χριστώ Ιησού. Ετσι ωσάν παιδιά του Θεού Πατρός οφείλουμε κατά θεία παραγγελία να αγαπούμε και να ευεργετούμε πάντα άνθρωπο, έχοντες πάντοτε τύπο και υπογραμμό της αγάπης και της φιλανθρωπίας τον φιλάνθρωπο Σαμαρείτη, εκείνο που σήκωσε από χάμου τον ημιθανή τυγχάνοντα και τον ωδήγησε στο πανδοχείο του ελέους και της αγάπης, αφού προηγουμένως τον ευσπλαχνίστηκε και του έδεσε τα τραύματα "επιχέων έλαιον και οίνον".

Φίλες και φίλοι και εμείς χριστιανοί όντες, ελεηθέντες υπό του Μεγάλου και Πρώτου Σαμαρείτου του θεανθρώπου Ιησού, όστις εσήκωσε στους ώμους του τις αμαρτίες ημών, και ευεργετούμενοι καθημερινά υπό των θείων Αυτού δωρεών οφείλουμε να αγαπήσουμε τον πλησίον μας, τον κάθε πλησίον μας ωσάν τον εαυτό μας για να ακούσουμε και εμείς παρά του Σωτήρος Χριστού εκείνο που άκουσε και ο σεαυτόν ελθών νομικός της σημερινής ευαγγελικής περικοπής, "πορεύου και συ ποίει ομοίως".

"Γυναίκες από πέτρα"

Το νέο βιβλίο της Αναστασίας Κορινθίου - Χατζηρήγα

Στις αρχές του νέου χρόνου, θα πραγματοποιηθεί η δεύτερη έκδοση του βιβλίου της συμπατριώτισσάς μας κ. Αναστασίας Κορινθίου-Χατζηρήγα «Γυναίκες από πέτρα». Το μυθιστόρημά της κυκλοφόρησε στις 25 Οκτωβρίου, και μέσα σε διάστημα μόλις λίγων ημερών, σημείωσε μεγάλη επιτυχία στις πωλήσεις . Τα πρώτα 1000 αντίτυπα που διανεμήθηκαν σε βιβλιοπωλεία της Ρόδου, της Κω, της Κρήτης και της Κύπρου εξαντλήθηκαν σε χρόνο ρεκόρ. Η εξέλιξη αυτή, οδήγησε την «Εμπειρία-Εκδοτική» να προγραμματίσει την δεύτερη έκδοση, δηλαδή να προχωρήσει στην εκτύπωση 1000 ακόμα βιβλίων, που θα διανεμηθούν σε όλη την Ελλάδα. Πρόκειται όπως δείχνουν τα πράγματα για ένα βιβλίο με ιδιαίτερη απήχηση στο κοινό. Η κ. Κορινθίου που ζει μόνιμα στη Ρόδο, με το μυθιστόρημα της «Γυναίκες από πέτρα» κάνει την πρώτη της εμφάνιση στο χώρο της λογοτεχνίας. Πριν από μερικές ημέρες έδωσε την πρώτη της συνέντευξη μιλώντας, στο τοπικό περιοδικό «Ροδίων εστίαση και ενημέρωση». Αναφέρθηκε στη ζωή και το βιβλίο της, επισημαίνοντας ότι το γράψιμο είναι η ζωή της.

Όταν πήγαινε στο Γυμνάσιο, η καθηγήτριά της Δώρα Παρδάλη-Σωτρίλη γνωστή σήμερα για το έργο της εντόπισε το ταλέντο της και μάλιστα έστειλε κάποια διηγήματα που είχε γράψει τότε, στη λογοτέχνη Ζώρζ Σαρρή. Φυσικά , τα κείμενα έγραφε για να ικανοποιείται η ίδια χωρίς να έχει κάποιες άλλες βλέψεις , παρά το ότι όταν ήταν μικρή έλεγε ότι όταν θα μεγαλώσει θα ανοίξει ένα βιβλιοπωλείο και θα γράφει βιβλία.

Κι όμως , η έμπειρη Ζώρζ Σαρρή διέκρινε από τότε το ταλέντο της και μάλιστα στην απάντηση που έστειλε στη 15χρονη Αναστασία, είχε επισημάνει «κάποτε θα γράψεις το καλύτερο βιβλίο». Η Αναστασία συνέχισε το γράψιμο και έγραψε συνολικά (και πάντα για τον εαυτό της) 15 μυθιστορήματα. Ακόμα και όταν παντρεύτηκε και απέκτησε τρία παιδιά προσπάθησε να κλέβει λίγο χρόνο για να γράφει. Σ' αυτό την ενθάρρυνε και ο σύζυγος της, ο οποίος σε ένα μεγάλο βαθμό επωμίστηκε τη φροντίδα της οικογένειας. Ώσπου πρόπερσι το καλοκαίρι , έγινε ένα ταξίδι στην Κρήτη, την πατρίδα της μητέρας της, που έμελλε να σταθεί μοιραίο για την ίδια και το...ταλέντο της. Στο χωριό του παππού και της γιαγιάς, ξεκίνησε η δημιουργία του μυθιστορήματος, μετά την ανακάλυψη παλαιών χειρογράφων , φωτογραφιών και αντικειμένων. Η φαντασία της, δεν άργησε να φτιάξει τα πρώτα στοιχεία που θα αποτελούσαν τον κορμό για να γίνει το μυθιστόρημα γύρω από τη ζωή του αντάρτη –παππού και συζύγου –γιαγιάς της.

«Πώς να ζούσε άραγε η γιαγιά δίπλα σ' έναν πολεμιστή, αντάρτη, τα δύσκολα εκείνα χρόνια;» Αναρωτήθηκε.

Γρήγορα έδωσε απαντήσεις η ίδια στο ερώτημά της και «έδεσε» στην ιστορία στοιχεία οπού βρήκε ρωτώντας και μαθαίνοντας. Όπως λέει η ίδια, η έρευνα και το γράψιμο διήρκεσαν περίπου ένα χρόνο και χρειάστηκε να ανέβει βουνά, να νιώσει το κλίμα, να ψάξει στα χαλάσματα για να βρει εκείνα που έπρεπε για το μυθιστόρημα. Κι όταν το γράψιμο τελείωσε, οι πρώτοι άνθρωποι που το διάβασαν ήταν ο Λευτέρης και η Ευαγγελία Καβαλιέρου. Άνθρωποι του βιβλίου, επαγγελματίες στο χώρο , κατάλαβαν αμέσως ότι κάτι έπρεπε να κάνουν για να κυκλοφορήσει η ιστορία στο κοινό. Ήρθαν σε επαφή με την «Εμπειρία Εκδοτική»και όλα πήραν τον δρόμο τους.

ΣΑΗΣ ΤΡΑΒΕΛ

1η εκδρομή

ΣΤΑ ΜΥΡΑ ΤΟΥΡΚΙΑΣ

στην εορτή του Αγ. Νικολάου

από 5 έως 8/12

Επισκέψεις στην:

ΝΕΑ ΜΑΚΡΗ (ΦΕΤΙΓΕ ΣΤΟ ΛΙΒΙΣΙ, ΤΗΝ ΕΛΛΗΝΙΚΗ ΠΟΛΗ ΦΑΝΤΑΣΜΑ, ΤΗΝ ΠΟΛΗ ΚΑΣ, ΤΑ ΜΥΡΑ, ΦΟΙΝΙΚΗ, ΑΝΤΑΛΕΙΑ, ΚΑΤΑΡΡΑΚΤΕΣ.

*• Εισιτήρια με το ΚΑΤΑΜΑΡΑΝ, ξενοδοχείο 4*αστέρων με πρωινό και 1 γεύμα ημερησίως, 1 νύκτα στο ΚΑΣ, 2 διανυκτερεύσεις στην ΑΤΤΑΛΕΙΑ. Πολυτελή πούλμαν, φόρους λιμανιών* **ΟΛΑ ΠΛΗΡΩΜΕΝΑ** *(ευκαιρία για διασκέδαση με ORIENTAL Χορούς).*

Συνοδός ο κ. ΣΑΒΒΑΣ ΣΑΗΣ

2η εκδρομή

ΣΤΑ ΜΥΡΑ - ΑΓ. ΝΙΚΟΛΑΟ - ΑΤΤΑΛΕΙΑ - ΚΩΝ/ΠΟΛΗ - ΣΜΥΡΝΗ - ΜΑΡΜΑΡΙΣ

από 5 έως 13/12

Μετά τα **ΜΥΡΑ** και **ΑΝΤΑΛΕΙΑ** για όσους δηλώσουν συμμετοχή συνεχίζουμε για **ΚΩΝ/ΠΟΛΗ.**

3 διανυκτερεύσεις στην **ΚΩΝ/ΠΟΛΗ** όπου θα επισκεφθούμε το **Πατριαρχείο, την Αγ. Σοφία, το ΜΠΛΕ ΤΖΑΜΙ, τον ιππόδρομο, το Βυζαντινό υδραγωγείο, το παλάτι Ντολιά Μπαξέ, και την περίφημη αγορά Καπαλί Τσαρσί. Ακόμη θα έχουμε την ευκαιρία για μία αξέχαστη κρουαζιέρα στο Βόσπορο.**

Στη συνέχεια 1 νύκτα στην **ΣΜΥΡΝΗ** όπου θα επισκεφθούμε **το Κορδελιό, το Κατιφέ Καλέ και την αγορά για ψώνια και τέλος 1 νύκτα στο ΜΑΡΜΑΡΙΣ σε ξενοδοχείο 5*αστέρων.**

Ευκαιρία να γνωρίσουμε το **ΜΑΡΜΑΡΙΣ κάνοντας μία βόλτα με το πούλμαν και την αγορά για ψώνια.**

Αναχώρηση την επομένη το πρωί για **Ρόδο.**

• Εισιτήρια με το ΚΑΤΑΜΑΡΑΝ, φόρους λιμανιών, ξενοδοχεία 4 και 5 αστέρων με πρωινό και 1 γεύμα ημερησίως, πολυτελή πούλμαν, ξεναγήσεις. **ΟΛΑ ΠΛΗΡΩΜΕΝΑ** *(ευκαιρία για διασκεδάσεις με ORIENTAL χορούς).*

ΣΥΝΟΔΟΣ ο κ. ΣΑΒΒΑΣ ΣΑΗΣ

Λόγω της μεγάλης ζήτησης

ΔΗΛΩΣΤΕ ΑΜΑΣΩΣ ΣΥΜΜΕΤΟΧΗ

στο

ΠΡΑΚΤΟΡΕΙΟ ΤΑΞΙΔΙΩΝ

ΣΑΒΒΑΣ ΣΑΗΣ

ΕΓΓΥΗΣΗ

TRAVEL AND TOURISM AGENCY

ΤΑΡΠΟΝ ΣΠΡΙΝΓΚΣ 42 (δίπλα στην Τραπ. Πίστεως)

Τηλ. 22410 39781-3, 22410-37711

ΙΣΤΟΡΙΚΗ ΕΡΕΥΝΑ

Τα μοναστήρια μας Παναγία η Διγενή και Άγ. Ελευθέριος

Δ' ΜΕΡΟΣ (τελευταίο)

Φαίνεται, όμως πως η επισκευή των κελλιών που έγινε πριν από το 1928, δεν ήταν αρκετή για να αποφευχθεί η κατάρρευσή τους και το έτος 1929, έγινε η ανοικοδόμησή τους «κατόπιν γενναίας εισφοράς του εν Αιγύπτω εργαζομένου συμπατριώτου μας Μιχαήλ Μανιά και της συζύγου του Ελένης» (η ανοικοδόμηση αφορά το δυό προς αριστερά κελλιά).

ΡΟΔΙΑΚΑ ΧΡΟΝΙΚΑ

Υπέρ των Ευεργετών της Ι. Μονής του Αγ. Ελευθερίου

Ο εν Αιγύπτω εργαζόμενος συμπολίτης κ. Μιχαήλ Μανιάς και η ερίτιμος κυρία του Ελένη προσέφεραν γενναίαν εισφοράν δι ατην ανοικοδόμησιν των κατεστραμμένων κελλίων της μονής Αγ. Ελευθερίου και Διγενής. Την παρελθούσαν Κυριακήν περατωθείσης της εργασίας της ανοικοδομήσεως πρωτοβουλία του προέδρου της Επιτροπής κ. Ανδρέα Παπανικολάου

Του ΓΕΩΡΓΙΟΥ ΜΠΑΡΔΟΥ, Θεολόγου, Επίτιμου Γυμνασιάρχη

εψάλη υπό του αιδ. Μ. Οικ. Παπά Μιχαήλ παράκλησις υπέρ υγείας των ως άνω ευεργετών του ναού ως και των λοιπών χορηγών ων τα ονόματα θα αναγραφώσιν ενεπί τούτω αναμνηστική πλακί εντειχισθησομένη εν τω τοίχω του κελλίου. Εις την τελετήν παρεστήθησαν η Α. Εξ. ο Γεν, Γραμ. Ταξ. Κριβελλάρι, ο Στρατιωτ. Διοικητής, ο Δήμαρχος ταξ. Αλφ. Μπιλιότττι ο διοικ. των Β. Καρβινοφόρων λοχ. ιππ. Λούκα ο ομοσπονδ. Γραμμ. των Δασιστών ιπ. Κιοράνδο δικηγόρος και πολύς εκλεκτός κόσμος. Λόγους καταλλήλους εξεφώνησεν ο Πρόεδρος κ. Ανδ. Π"Νικολάου και ο κ. Γεώργ. Π"Ιωάννου ιεροψάλτης εν τω Ι. Ναώ.

Τα εν λόγω κελλιά προορίζονται κατά της πληροφορίας μας ως άσυλον δια τους εστερημένους κατοικίας απόρους αλλά και δια τους βουλομένου εκ της υπαίθρου να καταλύσωσι προς διανυκτέρευσιν».

Σημείωση: Ο Μιχαήλ Μανιάς του Αμβροσίου και της Αργυρώς, γεννήθηκε στη Ρόδο το 1883. Τα περισσότερα χρόνια της ζωής του τα πέρασε στην Αλεξάνδρεια της Αιγύπτου, όπου ασχολείτο με το εμπόριο. Ηταν παντρεμένος με την Ελένη Βερνίκου. Από την Αλεξάνδρεια ήλθε στη Ρόδο μεγάλος κι έμενε με τη σύζυγό του Ελένη στη Vila Elena στη λεωφόρο Ρόδου-Τριάντα-Ιαλυσού, απέναντι από την παλιά "Ανοιξη".

Πέθανε στα 1957 και τάφηκε στα Τριάντα. Η σύζυγός του Ελένη το γένος Βερνίκου γεννήθηκε στη Ρόδο απο τον Γεώργιο και την Παναγιώτα στα 1893. Πέθανε στα 1961 και τάφηκε στα Τριάντα. Το ζεύγος Μιχαήλ-Ελένης Μανιά με δαπάνη τους κατασκευάστηκε και το κωδωνοστάσιο του Ι. Ναού τη Παναγίας Φανερωμένης στα 1931.

Και φθάνουμε στην τελική μορφή των κελλιών όπως είναι σήμερα που περιγράψαμε πιο πάνω, ύστερα από τις επισκευές και διαμόρφωσή τους κατά τα έτη 1996 και 2003.

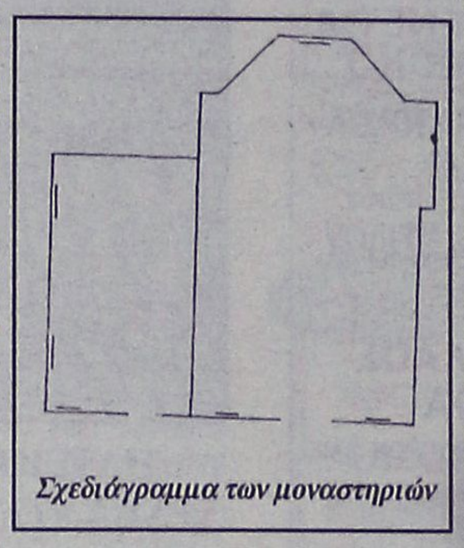

Σχεδιάγραμμα των μοναστηριών

Μεγάλοι δωρητές των μοναστηριών είναι το ζεύγος Γεωργίου-Φραγκούλας Καρταπάνη.

Με δωρεές τους κτίστηκε ο νάρθηκας (πλάτους 5μ. και μήκους 10μ.) μπροστά από τις εισόδους των μοναστηριών, ως πρόναος, ανακαινίστηκε το μοναστηράκι του Αγίου Ελευθερίου το έτος 1956, και το 1968 με δαπάνες του συζύγου Γεωργίου Καρταπάνη κτίστηκε το κωδωνοστάσιον εις μνήμη της συζύγου του Φραγκούλας, η οποία είχε αποθάνει.

Οι δύο εντοιχισμένες μαρμάρινες πλάκες στον νάρθηκα και το κωδωνοστάσιο γράφουν. Η πρώτη:

«Αρχιερατεύοντος Ρόδου Σπυρίδωνος Εξόδοις τε Γεωργίου και Φραγκούλας Καρταπάνη ανεκαινίσθη ο πάνσεπτος αύτος Ναός του Αγίου Ευδόξου Ιερομάρτυρος Ελευθερίου και ενεκαινιάσθη τη 17-6-1956».

Η δεύτερη: «Το Κωδωνοστάσιον ανηγέρθη το 1968 δαπάναις του κ. Γεωργίου Καρταπάνη εις ΜΝΗΜΗΝ της συζύγου του Φραγκούλας».

Πολλοί υπήρξαν οι δωρητές των μοναστηριών. Από αυτούς ενδεικτικά αναφέρουμε όσους κατορθώσαμε να βρούμε με την έρευνά μας:

1) Το 1929, ο Ταξιάρχης Κριβελλάρι Γεν. Γραμμ. της διοίκησης προσέφερε υπέρ του Ι. Ναού Αγ. Ελευθερίου (200) γράφκα.

2) Το 1938 οι κυρίες Ειρήνη Ευαγγέλου Αρναδοπούλου και Καίτη Ηλία Μαγγιόρου από έρανο στο Πορτ-Σάϊτ, συγκέντρωσαν και στείλανε στον Αγ. Ελευθέριο (6) λίρες Αγγλίας.

3) Το 1938 η συμπολίτισσα κ. Σοφία Κων. Μπόνη με δαπάνη της έστρωσε με χρωματιστές πλάκες το δάπεδο του Αγίου Ελευθερίου.

4) Το 1938 ο συμπολίτης κ. Θεοδόσιος Π. Χατζηδημητρίου, εδώρησε την εικόνα του Αρχιερατικού θρόνου.

5) Το 1938 ο Γεώργιος Ι. Πίτσης με δαπάνη του επιδιορθώθη η πόρτα του ναού.

6) Το 1938 οι αδελφοί Α. Χατζησταμάτη προσέφεραν δωρεά τα υλικά για την ελαιοβαφή του ναού.

7) Ο Δήμος της Ρόδου με διάφορες επιδιορθώσεις.

8) Και πολλοί Χριστιανοί με τις προσφορές τους κατά καιρούς.

Τον Δεκέμβριον του 1947 σε γενόμενο έλεγχο των πεπραγμένων, με πόρισμα καταχωρημένο, στα πρακτικά του Ι. Ναού Αγ. Γεωργίου Κάτω, η εξελεγκτική επιτροπή για την περουσιακή κατάσταση των Εκκλ. Αγ. Γεωργίου Κάτω, Αγ. Ελευθερίου και Παναγίας της Διγενή, διαπιστώνει μεταξύ των άλλων και τα ακόλουθα:

«....β) Διεπιστώσαμεν τελείαν ακηδείαν των γενικών συμφερόντων της Εκκλησίας, ήτοι:

1) Σφετερισμόν της ακινήτου περιουσίας της Εκκλησίας, κατά τας εγγύς παρελθούσας δεκαετηρίδας. 2) Ελλειψιν προθυμίας και συναίσθησιν υποχρεώσεως προς τα πατρώα και Εθιμικής κρατούντα, περί τα Μοναστηριακά. 3) Απεμπολιμέμην διαχείρισιν και τελείαν εγκατάλειψιν των δύο Μοναστηρίων, Αγίου Γεωργίου και Αγίου Ελευθερίου.

4) Σφετερισμόν επί της διαθέσεως των κατοικησίμων χώρων (κελλίων των Εκκλησιών) και κατά συνέπειαν δυσανάλογον προς τας περιστάσεις οικονομικήν πρόσοδον αυτών.

5) Μεμψίμαιρον τακτικήν των σημερινών επιτρόπων.

6) Την ελέω Θεού υπόστασιν της Ενορίας και της Οικοδομής του μοναστηρίου Κάτω Αγίου Γεωργίου.

Λυπούμεθα δια την ως άνω περιγραφομένην κατάστασιν, τοσούτω μάλλον καθ' ότι συνεχίζεται το κακόν της τελείας ακηδείας εις ην διετέλουν τα δύο μοναστήρια. Λυπηρότατον είναι ότι υπερήλιξ ιερεύς περιέρχεται, δίκην κλητήρος, δια την είσπραξιν των ευτελών συνδρομών της ενορείας...».

Εν Ρόδω τη Δεκάτη τετάρτη Δεκεμβρίου 1947.

Η Εξελεγκτική Επιτροπή ακολουθούν υπογραφές.

Αυτά τα στοιχεία κατόρθωσα να συγκεντρώσω από τις διάφορες πηγές που κατέφυγα. Ασφαλώς, στην έρευνα που διαβάσατε. Ασφαλώς στην έρευνα που διαβάσατε μπορεί να υπάρχουν κενά εύχομαι να ακολουθήσουν κι άλλες για να ολοκληρωθεί και σωθεί η τέλεια ιστορία αυτών των δύο ιερών μοναστηριών, τα οποία στα χρόνια της μακράς δουλείας, Ιπποτοκρατίας, Οθωμανοκρατίας και Ιταλοκρατίας, απέβησαν τόποι παράκλησης και προσευχής των δοκιμαζόμενων συμπολιτών μας. Είχαν θεσπιστεί εορτές και πανηγύρεις για τα διάφορα μαράσια της πόλης Ρόδου, οι κάτοικοι των οποίων συγκεντρώνονταν σ' αυτά τα μοναστηράκια, να λειτουργηθούν και να παρακαλέσουν την Παναγία και τον Αγιο Ελευθέριο να τους λευτερώσει από τους κατακτητές και να τους χαρίσουν τη λευτεριά και να δώσουν τέλος στα βασανιστήριά τους. Πόσα δάκρυα, χύθηκαν από τις συνάξεις των χριστιανών και πόσα γόνατα λίγησαν ικετεύοντας τους Αγίους;

Κοντά στη Παναγιά βρίσκανε τη Μητέρα τους, εις ε τον Αγ. Ελευθέριο τον προστάτη τους άγιο, για τις έγκυες γυναίκες, κόρες τους συγγενείς τους, για τη λευτεριά τους!

Τοιουτοτρόπως ο Αγιος Ελευθέριος για τους Χριστιανούς, "είναι από τις χαρακτηριστικές περιπτώσεις Αγίου που μόνο με το όνομά του, χωρίς κανένα συναξαρικό στοιχείο, έχει γίνει, σύμφωνα με τις λαϊκές δοξασίες, προστάτης κάθε έννοιας "ελευθερίας" (παρτυμολογική εφαρμογή της λαϊκής "σημαντικής") των λέξεων, όχι μόνο από φυλακίσεις, αιχμαλωσία, καταδυνάστευση, αλλά ειδικότερα χωρίς να είναι γυναικεία Αγία, συνδέθηκε με την εγκυμοσύνη των γυναικών, που πάντα θεωρήθηκε ένα δύσκολο και επικίνδυνο στάδιο απελευθερωσης. «Είναι στα κίνδυνα» λέγεται για την επίτοκο» (Μαρκαντώνη). Στο μοναστήρι του Αγίου Ελευθερίου, που βρίσκεται στην ενορία του Αγ. Γεωργίου Κάτω, κατά την εορτή του η Σύναξις Αγ. Ελευθερίου στις 15 Δεκεμβρίου μαζεύονται κατά την ημέραν αυτή οι έγκυες και ανάβουν το κεράκι τους μπροστά στην εικόνα του Αγίου παρακαλώντας τον να τις λευτερώσει. Εκτός από τον εκκλησιασμό και τα κεριά οι έγκυες στο όνομα του Αγίου Ελευθερίου κάμνουν διάφορα αφιερώματα με σκοπό την ωκυτοκία (ωκύς=γρήγορος) τοκετός. Τα ίδια γίνονται όπου αλλού υπάρχει εκκλησάκι του Αγ. Ελευθερίου.

Σε πολλά μέρη την ημέρα της γιορτής του Αγίου οι έγκυες και οι συγγενείς τους δεν δουλεύουν για να ελευθερωθούν εύκολα και να ευχαριστήσουν τον Αγιο για την βοήθεια που επικαλούνται.

ΣΥΝΕΧΕΙΑ ΣΤΗ ΣΕΛ. 39

Τα μοναστήρια μας, Παναγία η Διγενή και Άγ. Ελευθέριος

Συνέχεια από τη σελ. 38

Για τη μεταθάνατη ιδιότητα του Αγίου η εκκλησία μας κάνει λόγο ως "μαιευτικού" βοηθού στην υμνογραφία του Αγίου;

«Των επιτόκων γυναικών, πάτερ κηδόμενος ελευθερίαν δίως, τω ναώ σου φοιτώσαις"

Στη γέννα τους οι επίτοκες τοποθετούν πάνω στο κομοδίνο τους στις κλινικές και στα νοσοκομεία την εικόνα του Αγ. Ελευθερίου για να τις λευτερώσει γρήγορα. Το όνομα του Αγίου δίνεται πολλές φορές και πριν από τη γέννηση ως βαπτιστικό στο κυοφορούμενο «είτε ως αντιπροσφορά στη φυλακτική του προστασία, είτε ως τάμα για επιθυμητή αρτιμέλεια». Πολλοί συνδέουν τον Αγιον Ελευθέριο με κάποια αρχαία θεότητα όπως «Η σύνδεση του Αγίου Ελευθερίου με την αρχαία θεότητα ειλειθύιαν, όπως υποστήριξε ο Γ. Βυβιλάκης, κατά τον Ν. Πολίτη θεωρείται υπερβολική και παρακεκινδυνευμένη. Το όνομα Ελευθέριος δεν έχει καμιά ετυμολογική σχέση με κανένα τύπο του ονόματος Ειλειθύια, ούτε με τον μεταγενέστερο τύπο τη Θεάς Ελευθούς (ή Ελευθώ) (Μαρ. Μαρκαντώνη).

Πολλά είναι τα υπάρχοντα μοναστήρια, αφιερωμένα στον Αγιο σ' όλη την Ελλάδα με το όνομα "Αγιος Ελευθέριος" και τα νησιά, καθώς και μαιευτικές κλινικές με το "Ελευθέριος" όμως δεν έπαιξε μέχρι τώρα το ρόλο του για τις επίτοκες. «Στη Χάλκη της Δωδεκανήσου υπάρχει εκκλησία Αγιος Ελευθέριος που χτίστηκε το 1923 από Χαλκίτες της Αιγύπτου με τον υπαινιγμό να ελευθερωθεί το νησί τους και όλη η Δωδεκάνησος από τους Ιταλούς, όπως και έγινε το 1943». (Μιχ. Σκανδαλίδης: Το τοπωνυμικό της Χάλκης-Δωδ/σου, Ρόδος 1982. Σύμφωνα με τον συναξαριστή, ο Αγιος Ελευθέριος γεννήθηκε στη Ρώμη, ορφανός από πατέρα από μικρός έγινε χριστιανός τον οποίο διδάχθηκε από τη μητέρα του Ανθία, που την είχε κατηχήσει στο Χριστιανισμό ο ίδιος ο Απόστολος Παύλος.

«Από μικρό παιδί ο Αγιος Ελευθέριος προσφέρθηκε από τη μητέρα του Ανθία τον επίσκοπο Ρώμης Ανίκητα, όπου έμαθε τα ιερά γράμματα και "εσυναριθμήθηκε με το τάγμα των κληρικών" δηλαδή έγινε αναγνώστης.

Σε ηλικία δεκαπέντε ετών χειροτονήθηκε διάκονος, δεκαοκτώ ετών έγινε ιερέας και είκοσι επίσκοπος του Ιλλυρικού «πολλά πρότερον εργασόμενος θαύματα δι ατην υπερβάλλουσαν αρετήν του». Κατά την εποχή του φιλότεχνου και ευαίσθητου περί των πολιτισμό, αυτοκράτορα Αδριανού, ο Ελευθέριος συλλαμβάνεται, διότι με τη διδασκαλία του οδηγούσε στη νέα θρησκεία πολλούς Ελληνες και φυλακίζεται. ενώπιον του Βασιλέως δεν διστάζει να ομολογήσει την πίστη του στο Χριστό. Μετά την επίσημη αυτή ομολογία με διαταγή του αυτοκράτορα ορίζει μια σειρά βασανιστικών μαρτυρίων. Ο Αγ. Ελευθέριος τοποθετείται επάνω σε ένα χάλκινο και πεπυρωμένο κρεβάτι, κάτω από το οποίο καίει "στρωμένη" φωτιά. Επειτα τον ξαπλώνουν επάνω σε μια αναμμένη σχάρα. Μετά τοποθετείται σ' ένα πυρωμένο τηγάνι, γεμάτο από καυτό λάδι, ξύγκι και πίσσα. Η Θεία χάρις όμως προστατεύει τον πιστόν της επίσκοπο. Οι ειδωλολάτρες εξοργίζονται. Με συμβουλή του επάρχου Κορέμμωνος κατασκευάζεται ένας φούρνος ο οποίος είχε σούβλες μυτερές με σκοπό να "σουβλησθείν εκεί ο Ελευθέριος. Ομως η θεία βούληση είναι άλλη. Ο Κορέμων γίνεται χριστιανός και εγκαινιάζει αυτός πρώτος το φούρνο, όμως "πνεύματος αγίου πλησθείς και τον Χριστόν Θεόν είναι ομολογήσας" βγαίνει από εκεί αβλαβής. Οι ειδωλολάτρες εξαγριώνονται από τα θαύματα. Τα φυλακίζουν πάλι και τον δένουν σε μια καρότσα που σέρνουν άγρια άλογα. Ομως οι Αγγελοι τον λύνουν και ανεβαίνει σ' ένα ψηλό βουνό, όπου ημερώνει τα άγρια ζώα και μελετάει τις θείες Γραφές.

«Επειδή εστάλθησαν στρατιώται δια να πιάσουν αυτόν, τούτους ο Αγιος νουθετήσας, επέστρεψεν εις την πίστιν του Χριστού και εβάπτισεν. Ου μόνον δε τούτους, αλλάκαι άλλους Ελληνας έως πεντακοσίους εβάπτισε, πιστεύσαντας εις τον Χριστόν. (Ας σημειωθεί ότι εδώ μαρτυρείται ότι η περιοχή της σημερινής Αλβανίας, θέμα Ιλλυρικού, εκατοικείτο από Ελληνες, που ήδη εκχριστιανίσθηκαν από τον πρώτο μ.χ. αιώνα. Γιανα γνωρίζουμε).

Φερθείς δε εις τον βασιλέα και δοθείς εις τα θηρία δια να τον φάγουν, εδιαφυλάχθη σώος και αυλαβής. Και τελευταίον θανατώνεται από δύο στρατιώτες κατά προσταγήν του βασιλέως.

Η δε μήτηρ του Ανθία εναγκαλισθείσα το νεκρό λείψανον του υιού της και κατασπαζομένη αυτό, με το ξίφος και αυτή θανατώνεται. Και ούτω μετά του υιού της λαμβάνει τον στέφανον της αθλήσεως» (Μαρκαντώνη-Θρησ. Ηθική Εγκυκλ.).

Η Σύναξη του Αγίου Ελευθερίου τελείται την 15η Δεκεμβρίου.

Με λαμπρότητα και με κάθε ιεροπρέπεια πανηγυρίζει και το μοναστηράκι του Αγίου Ελευθερίου, που βρίσκεται όπως είπαμε στα Πανωγιαννιά, στην ενορία του Αγίου Γεωργίου Κάτω του Καμένου. Πλήθος Χριστιανών έρχονται από όλη σχεδόν τη Ρόδο να προσκυνήσουν και να τιμήσουν τη μνήμη του Αγίου του προστάτη των επιτόκων και της γέννας.

Με πίστη δε και σεβασνμό οι έγκυες προσέρχονται ανάβουν το κεράκι τους αφήνουν τα αφιερώματά τους και με ευσέβεια, προσεύχονται μπροστά στην εικόνα του Αγίου, παρακαλώντας τον Αγιο Ελευθέριο να τις λευτερώσει ρήγορα "Αγιε Ελευθέριε, λευτέρωσέ με, με το καλό».

Την παραμονή με συνοδεία της Φιλαρμονικής του Δήμου, γίνεται η περιφορά της παλιάς εικόνας του Αγίου, την οποία θυμιάζουν νοικοκυρές που περιμένουν, μπροστά στα σπίτια τους να προσκυνήσουν και πάρουν τη βοήθεια και χάρι του Αγίου Ελευθερίου.

Μεγαλυνάριον

«Της ελευθερίας της εν Χριστώ τοις δεδουλωμένοις χρηματίσας μυσταγωγός, κληρονόμος ώφθης Σιών της ελευθέρας, αθλήσας, Ελευθέριε, ως ασώματος»



ΧΑΛΚΙΝΟΙ ΗΛΙΑΚΟΙ "ΣΟΝΝΕ ΑΞΙΟΝ" 50 ΧΡΟΝΙΑ ΕΓΓΥΗΣΗ

από 950 €
ΗΛΙΑΚΑ DURATHERM
από 700 €
ΞΥΛΟΣΟΜΠΕΣ ΤΖΑΚΙΑ ΜΑΤΕΜΕΝΙΑ

από 180 €

ΚΕΝΤΡΙΚΗ ΘΕΡΜΑΝΣΗ

από 1800 €
ΜΕ ΜΑΤΕΜΕΝΙΟ ΛΕΒΗΤΑ 30,000 KCL/H
5 ΣΩΜΑΤΑ ΠΑΝΕΛ 60Χ100
1 ΣΩΜΑ 45Χ45, ΚΑΥΣΤΗΡΑ ΚΥΚΛΟΦΟΡΗΤΗ, ΔΟΧΕΙΟ ΔΙΑΣΤΟΛΗΣ ΘΕΡΜΟΣΤΑΤΗ ΧΩΡΟΥ ΚΑΙ ΟΛΑ ΤΑ ΥΛΙΚΑ ΣΥΝΔΕΣΗΣ ΕΚΤΟΣ ΣΩΛΗΝΩΣΕΙΣ ΚΑΙ ΚΑΜΙΝΑΔΑ
• ΚΛΙΜΑΤΙΣΤΙΚΑ
• ΘΕΡΜΟΠΟΜΠΟΙ
• ΑΝΤΑΛΛΑΚΤΙΚΑ ΚΑΥΣΤΗΡΩΝ
ΣΥΝΤΗΡΗΣΕΙΣ ΚΑΥΣΤΗΡΩΝ

ΔΙΑΚΟΛΑΜΠΡΙΑΝΟΣ ΗΛΙΑΣ
Κ. ΤΣΑΛΔΑΡΗ 14 ΡΟΔΟΣ
ΤΗΛ. 22410-39420, ΚΙΝ. 6932852714

Hotel Savelen
Αναλαμβάνουμε
γάμους - βαπτίσεις σε ένα ειδυλλιακό περιβάλλον στο χώρο της πισίνας με πλούσιο μπουφέ με περισσότερες από 20 διαφορετικές ποικιλίες και κυρίως γεύμα κατ' επιλογή.
ΚΑΘΕ ΣΑΒΒΑΤΟ ΕΛΛΗΝΙΚΗ ΒΡΑΔΙΑ ΑΠΟ ΤΙΣ 21.00
ΠΑΡΑΔΕΙΣΙ-ΡΟΔΟΣ
Στην καταπληκτική τιμή των 11 ευρώ το άτομο
Πληρ. κ. Καραγιάννη Μιχάλη
τηλ. 2241081855 και 6932288057



VISA TRAVEL CLUB
RHODES LEADING TRAVEL AGENCY
ΑΕΡΟΠΟΡΙΚΑ ΕΙΣΙΤΗΡΙΑ
ΑΚΤΟΠΛΟΪΚΑ ΕΙΣΙΤΗΡΙΑ
ΤΑΞΙΔΙΩΤΙΚΑ ΠΑΚΕΤΑ
ΓΑΜΗΛΙΑ ΤΑΞΙΔΙΑ
ΚΡΑΤΗΣΕΙΣ ΞΕΝΟΔΟΧΕΙΩΝ
ΚΡΟΥΑΖΙΕΡΕΣ
ΟΡΓΑΝΩΜΕΝΕΣ ΕΚΔΡΟΜΕΣ
ΠΡΟΣΦΟΡΕΣ ΓΙΑ ΓΚΡΟΥΠ
ΓΙΑ ΠΕΡΙΣΣΟΤΕΡΕΣ ΠΛΗΡΟΦΟΡΙΕΣ ΕΠΙΣΚΕΦΘΕΙΤΕ ΜΑΣ
AM adv.
(Πλ. Ακαδημίας) Γρ. Λαμπράκη 54,1ος ΟΡΟΦΟΣ
Τηλ: 22410 33282, 22410 25737
www.visatravelclub.gr

Alpha netcom Promotions
ΕΚΜΕΤΑΛΕΥΤΕΙΤΕ ΚΑΙ ΠΡΟΒΑΛΛΕΤΕ ΤΗΝ ΕΠΙΧΕΙΡΙΣΗ ΣΑΣ ΜΕ ΤΟΝ ΚΑΛΥΤΕΡΟ ΚΑΙ ΤΟΝ ΠΛΕΟΝ ΟΙΚΟΝΟΜΙΚΟ ΤΡΟΠΟ ΣΤΟΥΣ ΧΙΛΙΑΔΕΣ ΕΠΙΣΚΕΥΤΕΣ ΤΟΥ INTERNET
Καλέστε τώρα 22410 65288

Σχεδίαση και φιλοξενία ιστοσελίδων.
Multimedia Presentations
Alpha netcom
Υπεύθυνος Παραγωγής Βελώνης Αυγουστής
computer - internet services
Αθηνών 17 - Ανάλυψη
85100 - Ρόδος
Τηλ./Φαξ 22410 65288
Κιν. 6976 908992 email: alphacs@otenet.gr
Athinon 17 - Analipsi
85100 - Rhodes
Tel./Fax: +30 22410 65288
mobile: +30 6976 908992

Το BAR UNDERGROUND
(απέναντι από το Luna Park στο Φαληράκι)
Θα είναι ανοικτό όλο το χειμώνα
Φαληράκι, Ρόδος • Τηλ. 22410-86831
4852

TECHNO GROUP
Πεπειραμένη τεχνική υποστήριξη για μεταφορά ακόμα και τοποθέτηση


GLASS
INOX
ΧΑΛΚΙΝΟ
ΑΝΟΞΕΙΔΟΤΗ ΥΠΕΡΟΧΗ A.I.S.I. 316
ΣΥΝΔΕΟΝΤΑΙ ΚΑΙ ΜΕ ΚΑΛΟΡΙΦΕΡ
Απο 25.00€ το μήνα!
ΚΟΚΚΙΝΟΣ & ΣΥΝΕΡΓΑΤΕΣ
Δημ. Αναστασιάδη 8, Ρόδος - Τηλ./Fax 22410 32181

ΜΑΘΗΜΑΤΙΚΑ
Χρήστος Εκτ. Ηρακλείδης
Μαθηματικός Εθνικού και Καποδιστριακού Πανεπιστημίου Αθηνών

Δεκτοί μαθητές Γυμνασίου – Λυκείου και φοιτητές ΤΕΙ – ΑΕΙ. Παραδίδονται ειδικά μαθήματα σε:
- φοιτητές του Πανεπιστημίου Αιγαίου (μαθήματα Εξαμήνων και Κατατακτήριες)
- φοιτητές Ανοικτού Πανεπιστημίου, ΓΥΣ
- υποψήφιους διαγωνισμών Δημοσίου (ΑΣΕΠ, τράπεζες).

Υπεύθυνη γνώση, μεθοδικότητα, παραστατικότητα και παροχή δακτυλογραφημένων σημειώσεων.
Μαθήματα αποκλειστικά ιδιαίτερα ή ιδιαίτερα σε γκρουπ.

✆ 22410 76896-34703 και 6938 492 429

ΑΚΟΥΣΤΙΚΑ ΒΑΡΗΚΟΪΑΣ
Από 380 €


Μοναδική Ευκαιρία:
ΑΠΟΣΥΡΕΤΕ
ΤΟ ΠΑΛΙΟ ΣΑΣ ΑΚΟΥΣΤΙΚΟ
ΚΑΙ ΑΠΟΚΤΗΣΤΕ
ΕΝΑ ΣΥΓΧΡΟΝΟ ΜΕ ΚΕΡΔΟΣ
ΜΕΧΡΙ 400 €
ΚΕΝΤΡΟ ΙΑΤΡΙΚΩΝ ΒΟΗΘΗΜΑΤΩΝ
Εθνικής Αντιστάσεως 11 (πρώην Αννης Μαρίας)
Τηλ: 2241020359 Κιν: 6936.70.60.21
Συμβάσεις με όλα τα ταμεία. - Ειδικές Τιμές για Ο.Γ.Α
Σε 6 άτοκες δόσεις χωρίς Πιστωτική Κάρτα

ΕΝΑΛΛΑΚΤΙΚΕΣ ΛΥΣΕΙΣ

Φίλοι ή εχθροί;



Γράφει η ΝΤΙΝΑ ΣΑΝΤΟΡΙΝΙΟΥ ειδική σύμβουλος, εκπαιδεύτρια

«Οπώχει φίλο ακριβό, έχει μεγάλο θησαυρό» λέει μια λαϊκή παροιμία. Πράγματι ο άνθρωπος μια και είναι απ' τη φύση του όν κοινωνικό δεν μπορεί να ζήσει μόνος του, έχει ανάγκη τους γύρω του. Όχι οποιονδήποτε βέβαια, αλλά ανθρώπους που θα τον στηρίξουν, θα τον προστατέψουν, θα τον εμψυχώσουν, θα του δώσουν χαρά, θα του προσφέρουν όφελος. Τραγική ειρωνεία είναι βέβαια το ότι όλοι μας επιθυμούμε να έχουμε τέτοιες σχέσεις μεταξύ μας αλλά ούτε τις έχουμε πάντα, ούτε και προσφέρουμε πάντα τέτοιου είδους σχέσεις. Γι' αυτό ίσως το να έχουμε ένα καλό και αληθινό φίλο είναι μια ξεχωριστή τύχη, ένας ανεκτίμητος θησαυρός στα χέρια μας που δεν πρέπει ποτέ να χάσουμε. Γιατί καμιά φορά, είμαστε τόσο εγωιστές, τόσο άμυαλοι που με τη συμπεριφορά μας και τα «καμώματα» μας χάνουμε ένα απ' τα ωραιότερα και σπάνια δώρα της ζωής: τη φιλία.

Το θέμα αυτό, θα πρέπει να το σκεφτούμε σοβαρά και σε βάθος, γιατί επηρεάζει τη ζωή μας άμεσα με ποικίλους τρόπους. Θα πρέπει να κατανοήσουμε τι σημαίνει πραγματική φιλία και να σιγουρευτούμε ότι είμαστε ικανοί να την προσφέρουμε αλλά και να διακρίνουμε σε ποιον να την προσφέρουμε. Γιατί πολλοί είναι αυτοί που θα θελήσουν να την εκμεταλλευτούν, να την υποβιβάσουν ή που απλά δεν θα θελήσουν να την αποκτήσουν. Όλα μπορούν να συμβούν στη ζωή, κι εμείς πρέπει να είμαστε έτοιμοι να τα αντιμετωπίσουμε.

«Ρίξε κόκαλο στο σκύλο, να τον έχεις πάντα φίλο», συνεχίζει η λαϊκή σοφία. Με άλλα λόγια δεν χρειάζεται πολλά ο σωστός άνθρωπος για να γίνει φίλος. Καμιά φορά μικροπράγματα, «ασήμαντες» ίσως κινήσεις, που εκδηλώνουν όμως αληθινά από καρδιάς συναισθήματα, μπορούν να κατακτήσουν τον άλλο. Ένας ενθαρρυντικός λόγος, ένα γλυκό χαμόγελο, μια ζεστή καλημέρα, ένα κράτημα του χεριού όταν ο άλλος το χρειάζεται μπορούν να αποτελέσουν ένα θεραπευτικό άγγιγμα στη ψυχή του. Και με αυτό μπορούμε να τον κερδίσουμε για πάντα και να μας το ανταποδώσει διπλά και τριπλά.

Είναι απαραίτητη η αγάπη όμως. Αν δεν νοιαζόμαστε για τους άλλους, αν δεν έχουμε κάποιο ενδιαφέρον ή αν είμαστε χαμένοι στα δικά μας προβλήματα και υποθέσεις, φτάνουμε στο σημείο πολλές φορές όχι μόνο να αδιαφορούμε γι' αυτούς, αλλά να τους τα-πεινώνουμε με την συμπεριφορά μας.

Φιλία δεν υπάρχει μόνο όταν εμείς έχουμε ανάγκη. Φιλία δεν υπάρχει μόνο όταν εμείς έχουμε να πάρουμε κάτι. Φιλία υπάρχει σαν μια δεδομένη σχέση ανάμεσα σε δύο ή περισσότερους. Φιλία υπάρχει στις καλές και τις κακές στιγμές και των δύο φίλων. Οι φιλία είναι μια αμοιβαία συνεισφορά και δέσμευση μακράς διάρκειας. Δεν είναι ότι σε χρησιμοποίησα όσο σε χρειαζόμουνα και μετά σε πέταξα στα σκουπίδια. Δεν είναι ότι σε είχα κοντά μου για κάποιο λόγο αλλά μετά σε πρόδωσα, σε κατηγόρησα και σου έκανα κάποιο κακό, γιατί έτσι βόλευε εμένα. Γιατί εάν είναι έτσι οι φίλοι τότε τι να τους κάνουμε τους εχθρούς; «Παρά φίλο δολερό, έχε φανερό εχθρό».

Τουλάχιστον αν έχουμε εχθρούς, γνωρίζουμε πως υπάρχουν άτομα που δεν μας συμπαθούν, που σκέφτονται πώς να μας εκδικηθούν και δεν μας αντιμετωπίζουν με ευπρέπεια και σεβασμό. Κακό πράγμα να έχουμε εχθρούς βέβαια, αλλά τουλάχιστον ξέρουμε με ποιους έχουμε να κάνουμε. Η «μάχη» είναι φανερή. Με τους υποτιθέμενους φίλους όμως τι γίνεται; Εδώ τα πράματα περιπλέκονται.

Ο Dale Carnegie συμβουλεύει: «Μην φοβάστε τους εχθρούς που σας επιτίθενται. Να φοβάστε τους φίλους που σας κολακεύουν». Ο εχθρός μας, θα κάνει τα αδύνατα δυνατά να μας «σκάψει το λάκκο και να μας θάψει» με την πρώτη ευκαιρία. Αλλά το γνωρίζουμε και μπορούμε να λάβουμε τα μέτρα μας. Η κολακεία δε - με την αρνητική έννοια - έχει σαν σκοπό να «ριξει στάχτη στα μάτια», να παραπλανήσει, να δημιουργήσει εντυπώσεις, να κερδίσει συμπάθειες, βασιζόμενη κυρίως στο ψέμα. Ο ειλικρινής φίλος όμως, θα μας εγκωμιάσει για τα θετικά σημεία μας αλλά θα μας συμβουλεύσει για τα αρνητικά μας. Δεν πρόκειται να μας εγκαταλείψει ποτέ είτε γιατί ζηλεύει αυτά που έχουμε είτε γιατί δυσανασχετεί για αυτά που δεν έχουμε. Ο αληθινός φίλος θα σεβαστεί αυτό που είμαστε, θα εκτιμήσει αυτό που του δίνουμε χωρίς παράλογες προσδοκίες και θα είναι πάντα έτοιμος να προσφέρει ανά πάσα στιγμή , χωρίς να συγκρίνει αυτά που έδωσε με αυτά που πήρε. Η εμπειρία θα είναι μια ανταλλαγή - αν όχι απαραίτητα ευχάριστων στιγμών – ουσιαστικών και ωφέλιμων βιωμάτων.

Γι αυτό δεν είναι αναγκαίο ή χρήσιμο να μετατρέπουμε τη γνωριμία σε φιλία ή να θεωρούμε κάθε γνωστό να είναι και φίλος μας. Για να εδραιωθεί μια φιλία χρειάζεται να υπάρχουν αρκετά κοινά σημεία αναφοράς, παρόμοιο σύστημα αξιών και τρόπος σκέψης, ίσως και παρόμοιος τρόπος ζωής. Πάνω απ' όλα όμως απαιτείται εμπιστοσύνη και ειλικρίνεια, αλληλοσεβασμός και αλληλοεκτίμηση. Επίσης για να έχει αξία η φιλία θα πρέπει να μας «ανεβάζει» σαν άτομα και να υπάρχει πρόοδος για όλους όσους συνδέονται με αυτή τη φιλία.

Ακόμη να αναφέρω δύο ακόμη παροιμίες: «Αδειανό βαρέλι φίλο δεν πιάνει» και «Πες μου τους φίλους σου να σου πω ποιος είσαι». Και οι δύο αυτές παροιμίες δείχνουν το πως η εσωτερική αξία του ανθρώπου προκαθορίζει τις φιλίες του και το είδος της φιλίας που διατηρεί, αλλά και το πως οι φιλίες που διατηρεί κάποιος μπορούν πολλές φορές να μας δημιουργήσουν την εικόνα για το ποιόν του. Αυτό που έχει σημασία πάντως είναι να είμαστε εμείς εντάξει απέναντι στους ανθρώπους και ταυτόχρονα προσεκτικοί. Είναι αλήθεια πως υπάρχουν «κακοί άνθρωποι» εκεί έξω - είτε οι ίδιοι έχουν επίγνωση αυτού είτε όχι. Υπάρχουν όμως και καλοί. Απλά πρέπει να ψάξουμε να τους βρούμε. Κι ας μην ξεχνάμε κάτι που είπε ο Κομφούκιος : «Όταν δεις έναν άξιο άνθρωπο, προσπάθησε να του μοιάσεις. Όταν δεις έναν ανάξιο άνθρωπο τότε κοίταξε μέσα σου».

Κοιτάζοντας μέσα μας, μπορούμε να πούμε ένα ευχαριστώ στους πραγματικούς φίλους μας γι' αυτά που μας πρόσφεραν και μας προσφέρουν και μια συγνώμη σ' αυτούς που ηθελημένα ή άθελα μας προδώσαμε ή πληγώσαμε. Κοιτάζοντας μέσα μας μπορούμε να δώσουμε συγχώρεση στους υποτιθέμενους φίλους μας που μας πρόδωσαν ή πλήγωσαν και ένα ευχαριστώ για αυτά που μας δίδαξαν. Όσο για τους εχθρούς μας ... ας ευχηθούμε κι ας προσπαθήσουμε να μην αποκτήσουμε ποτέ τέτοιους στη ζωή μας.

INEMA
ΙΑΤΡΙΚΟΣ & ΝΟΣΟΚΟΜΕΙΑΚΟΣ ΕΞΟΠΛΙΣΜΟΣ
17 ΧΡΟΝΙΑ ΕΜΠΕΙΡΙΑΣ από το 1988
ΕΙΜΑΣΤΕ ΟΙ ΜΕΓΑΛΥΤΕΡΟΙ ΠΡΟΜΗΘΕΥΤΕΣ ΙΑΤΡΙΚΟΥ – ΟΡΘΟΠΕΔΙΚΟΥ ΚΑΙ ΝΟΣΟΚΟΜΕΙΑΚΟΥ ΥΛΙΚΟΥ ΣΤΗ ΔΩΔΕΚΑΝΗΣΟ
ΕΜΠΙΣΤΕΥΘΕΙΤΕ ΜΑΣ !!!
ΛΕΜΕΣΣΟΥ 2 ΡΟΔΟΣ ΤΗΛ.22410 32238 – FAX.22410 28484
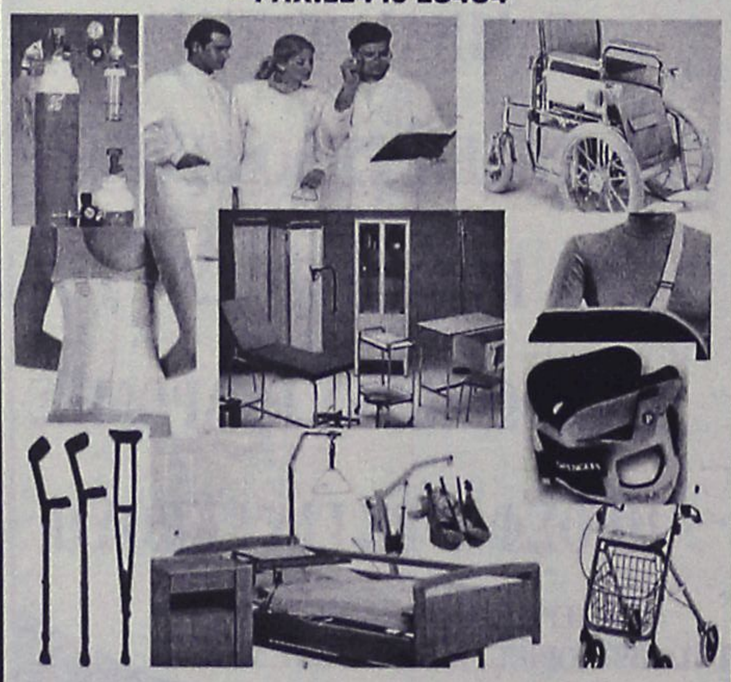
ΑΝΑΠΗΡΙΚΑ ΚΑΡΟΤΣΙΑ–ΒΑΔΙΣΤΙΚΑ -ΟΡΘΟΠΕΔΙΚΑ ΕΙΔΗ–ΜΠΛΟΥΖΕΣ ΙΑΤΡΙΚΕΣ–ΚΑΛΤΣΕΣ ΦΛΕΒΙΤΙΔΑΣ–ΠΕΛΜΑΤΑ–ΟΡΘΟΠΕΔΙΚΑ ΜΑΞΙΛΑΡΙΑ–ΚΡΕΒΑΤΙΑ ΝΟΣΟΚΟΜΕΙΑΚΑ – ΙΑΤΡΙΚΟΣ ΕΞΟΠΛΙΣΜΟΣ ΚΑΙ ΑΝΑΛΩΣΙΜΑ – ΟΡΓΑΝΑ ΧΗΜΕΙΟΥ ΚΑΙ ΚΑΘΕ ΑΛΛΟ ΕΙΔΟΣ ΓΙΑ ΚΑΤ ΟΙΚΟ ΝΟΣΗΛΕΙΑ .

ΟΡΘΟΠΕΔΙΚΑ - ΙΑΤΡΙΚΑ
ΧΑΡΙΤΟΣ

Ορθοπεδικά είδη & κατασκευές
Εξοπλισμός Ιατρείου & αναλώσιμα

Είδη νοσηλείας κατ' οίκον & μηχανήματα οξυγονοθεραπείας
Ακουστικά Βαρηκοΐας

ΕΛΕΥΘ. ΒΕΝΙΖΕΛΟΥ 6 (Δίπλα στη Ροδιακή Έπαυλη) - ΡΟΔΟΣ
Τηλ.: 22410 24112 Fax: 22410 75969 e-mail: orken@rho.forthnet.gr

Πάντα με υγείαν...

ΔΙΑΒΗΤΗΣ

Πυξίδα, η σωστή διατροφή

Οπως από ετών είναι γνωστό, η 14η Νοεμβρίου έχει ορισθεί από τη Διεθνή Συνομοσπονδία για την καταπολέμηση του διαβήτη ως η Παγκόσμια Ημέρα για τα Ατομα με Διαβήτη, αλλά και για την ευαισθητοποίηση του κοινού. Φέτος λοιπόν ο τίτλος της ημέρας αυτής είναι: "Διαβήτης και παχυσαρκία".

Η μεγίστη ευαισθητοποίηση στο πεδίο αυτό έχει εντατικοποιηθεί, από τη στιγμή που "ανακαλύφθηκε" ότι παιδιά με παχυσαρκία εμφανίζουν διαβήτη τύπου 2 και τις συνοδές καρδιαγγειακές επιπλοκές του, όπως στους ενήλικους.

Βάση για την επιτυχή θεραπευτική αντιμετώπιση ενός διαβητικού ατόμου αποτελεί η σωστή διατροφή. Η υγιεινή διατροφή και η λογική, ανάλογα με την περίπτωση, κατανάλωσής της βοηθούν στη ρύθμιση του σακχάρου και στη διατήρηση του επιθυμητού σωματικού βάρους.

Η υγιεινή διατροφή πρέπει να περιλαμβάνει όλα τα συστατικά που είναι απαραίτητα για την ανάπτυξη και λειτουργία του οργανισμού, δηλαδή πρωτεΐνες (αβγά, γάλα, κρέας, τυρί, ψάρια κ.λπ.), λίπος (βούτυρο, λάδι κ.λπ.) και υδατάνθρακες (ψωμί, ζυμαρικά, ρύζι, όσπρια, δημητριακά, φρούτα κ.λπ.).

Οι υδατάνθρακες είναι οι ουσίες από τις οποίες ο οργανισμός αντλεί κατά κύριο λόγο ενέργεια και συνιστάται να αποτελούν το 50-60% των προσλαμβανόμενων ροφών. Δεν αποτελούν, όμως, όλες οι τροφές "καλή" πηγή υδατανθράκων. Οι "καλοί" υδατάνθρακες είναι αυτοί που περιέχονται στα προϊόντα ολικής άλεσης, στα δημητριακά, στα φρούτα, στις πατάτες και στα λαχανικά.

Οι πρωτεΐνες είναι βασικό δομικό συστατικό του οργανισμού και ορισμένες φορές αποτελούν πηγές ενέργειας. Το ημερήσιο διαιτολόγιο του διαβητικού πρέπει να περιλαμβάνει πρωτείνες σε ποσοστό περίπου 25%.

Το λίπος είναι απαραίτητο για τη σύνθεση διαφόρων ορμονών, δομικών στοιχείων των κυττάρων στη σωστή λειτουργία του εντέρου, αλλά και αποτελεί δευτερεύουσα πηγή ενέργειας, όταν δεν επαρκούν οι υδατάνθρακες.

Κυρίαρχος στόχος στη διατροφή του διαβητικού είναι, κατά το δυνατόν, η ελάττωση της πρόσληψης κεκορεσμένου λίπους (π.χ. χοιρινό λίπος), με σκοπό τη μείωση της LDL χοληστερόλης και των τριγλυκεριδίων. Το ημερήσιο διαιτολόγιο του διαβητικού πρέπει να περιλαμβάνει 10-15% λίπους με σαφή υπεροχή των ακόρεστων λιπαρών οξέων (π.χ. ελαιόλαδο, σπορέλαια) καθώς και λιγότερο από 200-300 mg χοληστερόλης.

Πέραν όλων αυτών, η ορθή και μετρημένη πρόσληψη λίπους βοηθά στην αποφυγή της παχυσαρκίας με όλες τις επακόλουθες αρνητικές τις επιπτώσεις, κυρίως στο καρδιαγγειακό σύστημα.

Οι βιταμίνες και τα ιχνοστοιχεία, αν και βρίσκονται σε μικρές ποσότητες στον οργανισμό, θεωρούνται αναγκαία για ορισμένες μεταβολικές διαδικασίες του.

Οι βασικοί κανόνες της διατροφής των ατόμων με διαβήτη περιλαμβάνουν:

- Τη λήψη πέντε έως έξι γευμάτων ημερησίως, ιδιαίτερα σε αυτούς που κάνουν ενέσεις ινσουλίνης, με σωστή αναλογία όλων των θρεπτικών συστατικών, σε σταθερές ώρες. Πρέπει να γίνεται προσπάθεια να μην παραλείπεται κάποιο γεύμα, ή τουλάχιστον, εάν παραλειφθεί, να μην προστεθεί στο επόμενο γεύμα.
- Την απαγόρευση της πρόσληψης γλυκών και ζάχαρης.
- Τον περιορισμό της λήψης λιπών, ιδιαίτερα κεκορεσμένων (όπως ζωικό λίπος). Προσοχή απαιτείται στη λήψη "αόρατου" λίπους, όπως είναι αυτό λίπος που περιέχεται στο δήθεν άπαχο χοιρινό ή αρνίσιο κρέας.
- Την προτίμηση τροφών πλούσιων σε φυτικές ίνες, όπως φρούτα, λαχανικά, όσπρια και δημητριακά.
- Τον περιορισμό της προσθήκης αλατιού στο φαγητό.
- Την απαγόρευση λήψης αλκοολούχων ποτών με υψηλή περιεκτικότητα σε οινόπνευμα, όπως π.χ. βότκα, τσίπουρο κ.λπ. εάν λαμβάνεται αλκοόλ (άγλυκο μπρούσκο κρασί ή μπίρα, εάν είναι δυνατόν η μπίρα χωρίς οινόπνευμα), πρέπει να καταναλώνεται κατά τη διάρκεια του γεύματος. Ουίσκι ή ένα ούζο εκτός των γευμάτων την ημέρα είναι επιτρεπτά. Ολα όμως πρέπει απαραιτήτως να συνυπολογίζονται στο συνολικό ποσόν των ημερήσιων θερμίδων.

Ολα αυτά αποτελούν βασικούς κανόνες υγιεινής διατροφής που θα έπρεπε σε γενικές γραμμές να ακολουθούνται όχι μόνον από άτομα με σακχαρώδη διαβήτη, αλλά από όλους μας.

ΙΑΤΡΙΚΗ ΑΝΑΚΟΙΝΩΣΗ
Ο Ιατρός
ΦΙΛΙΠΠΟΣ ΠΑΠΑΘΕΟΔΩΡΑΚΗΣ
ΠΛΑΣΤΙΚΟΣ ΧΕΙΡΟΥΡΓΟΣ
Δέχεται: Καθημερινά με ραντεβού
ΙΑΤΡΕΙΟ: Εθν. Αντιστάσεως (πρώην Αννης Μαρίας) & Λεμεσού 43 - 85100 Ρόδος
Τηλ.: 2241078147, fax 2241039639, κιν. 6944370011

ΙΑΤΡΙΚΗ ΑΝΑΚΟΙΝΩΣΗ
Ο ιατρός
ΓΙΩΡΓΟΣ ΔΗΜΗΤΡΙΑΔΗΣ
ΨΥΧΙΑΤΡΟΣ/ΨΥΧΑΝΑΛΥΤΗΣ
Δέχεται: στο ιατρείο του επί της Μιχαήλ Πετρίδη 104 με ραντεβού
ΤΗΛ.: 2241066774, 6972253826

ΙΑΤΡΙΚΗ ΑΝΑΚΟΙΝΩΣΗ
ΜΙΚΡΟΒΙΟΛΟΓΙΚΟ ΕΡΓΑΣΤΗΡΙΟ
ΤΣΑΜΠΙΚΟΣ Κ. ΑΝΤΩΝΑΡΑΚΗΣ
ΙΑΤΡΟΣ ΒΙΟΠΑΘΟΛΟΓΟΣ
Δέχεται: Δευτέρα - Παρασκευή 07.30-12.00 και 17.30-19.30
Τετάρτη απόγευμα κλειστά
ΙΑΤΡΕΙΟ: Στ. Καζούλη 18 - Ρόδος
Τηλ.: 2241077231 fax 2241077465

Κέντρο Συμβουλευτικής & Αξιολόγησης Προσωπικότητας Παιδιών & Ενηλίκων
ΠΑΠΑΓΕΩΡΓΙΟΥ ΘΑΝΟΣ
Ψυχολόγος - Ψυχοθεραπευτής
ΠΑΝΕΠΙΣΤΗΜΙΟΥ ΑΘΗΝΩΝ
- Διερεύνηση Προσωπικότητας (Προφίλ- Δεξιότητες-Αδυναμίες)
- Δείκτης Νοημοσύνης Παιδιών και Ενηλίκων
- Μαθησιακές Δυσκολίες και Δυσλεξία
- Θεραπευτική Αντιμετώπιση Φοβιών-Ειδικών Φοβιών, Κατάθλιψης, Διαταραχής πανικού, Ψυχοσωματικών προβλημάτων, Τραυματικών γεγονότων ζωής (πένθος, χωρισμός, σχολική αποτυχία), Συναισθηματικών διαταραχών, Διαταραχών Διατροφής (βουλιμία-ανορεξία).
- Αντιμετώπιση προβλημάτων συμπεριφοράς παιδιών σε σχολείο-σπίτι
- Ανάπτυξη Κοινωνικών Δεξιοτήτων
- Βελτίωση Σχέσεων-Πρόγραμμα Ελέγχου Συγκρούσεων
- Βελτίωση Αυτοεκτίμησης-Αυτοεικόνας
- Συμβουλευτική Οικογένιας & Ζεύγους
Κ. Παλαιολόγου 105 - Ρόδος
Τηλ:22410 78668- Κιν: 6947371250 - Μόνο με Ραντεβού
PRIMART

ΚΕΝΤΡΟ ΕΙΔΙΚΩΝ ΘΕΡΑΠΕΙΩΝ ΤΟΥ ΠΑΙΔΙΟΥ ΔΩΔΕΚΑΝΗΣΟΥ
ΚΩΝ/ΝΟΣ ΜΠΑΔΑΝΗΣ - ΣΟΥΖΗ ΓΕΩΡΓΙΛΟΠΟΥΛΟΥ
ΕΡΓΟΘΕΡΑΠΕΥΤΗΣ ΠΤΥΧΙΟΥΧΟΣ ΜΕΘΟΔΟΥ BOBATH N.D.T ΜΕΘΟΔΟΣ PORTAGE
ΛΟΓΟΠΑΘΟΛΟΓΟΣ ΜΕΤΑΠΤΥΧΙΑΚΟ ΑΚΟΥΟΛΟΓΙΑΣ
ΑΙΣΘΗΤΗΡΙΑΚΗΣ ΟΛΟΚΛΗΡΩΣΗΣ (S.I.)
ΜΕΤΕΚΠΑΙΔΕΥΣΗ ΣΤΙΣ ΝΕΥΡΟΛΟΓΙΚΕΣ ΚΑΙ ΚΙΝΗΤΙΚΕΣ ΔΙΑΤΑΡΑΧΕΣ
Αποστόλου Παύλου 84, Ρόδος 85100, τηλ. / fax (22410)60999/60579

ΚΕΝΤΡΟ ΥΠΟΣΤΗΡΙΞΗΣ ΨΥΧΟΛΟΓΙΚΩΝ ΠΡΟΒΛΗΜΑΤΩΝ
ΣΙΑΓΚΑ ΚΩΝΣΤΑΝΤΙΝΑ
ΨΥΧΟΛΟΓΟΣ
Απόφοιτος Αριστοτελείου Πανεπιστημίου Θεσσαλονίκης
τηλ. 6945557447
ΚΥΠΡΙΩΤΗ ΑΛΕΞΙΑ
ΨΥΧΟΛΟΓΟΣ
ΨΥΧΟΛΟΓΟΣ ΥΓΕΙΑΣ
Απόφοιτος Πανεπιστημίου Κρήτης, MSC Surrey University of England
τηλ. 6944717520
Δέχονται κατόπιν ραντεβού
Στεφ. Καζούλη 18-1ος όροφος
τηλ. 2241022102

ΧΡΙΣΤΙΝΑ ΣΑΒΒΑΚΗ-ΓΚΡΑΝΖΑΝ
Κλινική Ψυχολόγος
Πτυχιούχος Γαλλίας
Μεταπτυχιακή εκπαίδευση (Dess) στην Κλινική Ψυχολογία Ενηλίκου-Εφήβου & Παιδιού
ψυχολογικό εργαστήρι
Για τον ενήλικο
-Ψυχολογική αξιολόγηση & διάγνωση
-Ψυχολογική υποστήριξη
-Συμβουλευτική ατόμου, ζεύγους, οικογένειας
-Ψυχοδυναμική ψυχοθεραπεία
-Ομάδες αυτογνωσίας μέσα από την τέχνη
Για το παιδί
-Αξιολόγηση νοητικής & συναισθηματικής σφαίρας προσωπικότητας
-Διάγνωση μαθησιακών δυσκολιών & διαταραχών συμπεριφοράς
-Ψυχοθεραπεία μέσω παιχνιδιού & εικαστικών
κωνσταντίνου υδραίου 24
τηλ. 2241077350, κιν. 6937684251
δέχεται με ραντεβού

ΦΥΣΙΚΟΘΕΡΑΠΕΙΑ
ΤΣΑΒΑΡΗ ΑΛΕΞΑΝΔΡΑ
Πτυχιούχος Τ.Ε.Ι. Αθηνών
Αξιολόγηση και Αποκατάσταση σε:
- Αυχενικό σύνδρομο, κεφαλαλγίες, ίλιγγοι
- Οσφυαλγία
- Νευραλγίες
- Δυσλειτουργίες αρθρώσεων
- Αθλητικές κακώσεις
- Παθήσεις σπονδυλικής στήλης
- Νευρολογικές παθήσεις (ημιπληγίες, Σ.Κ.Π. κ.α)
Ωράριο λειτουργίας
Δευτέρα Παρασκευή 09:00 13:00 17:30 21.00
Κυδωνιατών 12, Ρόδος. Τηλ. 22410 75775

ΜΑΡΙΑ ΣΑΝΤΟΡΙΝΙΟΥ
ΚΛΙΝΙΚΗ ΨΥΧΟΛΟΓΟΣ-ΨΥΧΟΛΟΓΟΣ ΤΩΝ ΚΟΙΝΩΝΙΚΩΝ ΟΜΑΔΩΝ
Πτυχιούχος Κρατικού Πανεπιστημίου της Ρώμης «La Sapienza».
— Κλινική διάγνωση ψυχοπαθολογίας παιδιού, εφήβου και ενηλίκου.
— Ατομική και οικογενειακή ψυχολογική υποστήριξη και θεραπεία κατάθλιψης, φοβίας, κρίσης πανικού, μετατραυματικού στρες (διαζύγιο, πένθος, χωρισμός, αποτυχία, ασθένεια), βουλιμίας, ανορεξίας, διαταραχών προσωπικότητας, έλλειψη αυτοεκτίμησης, εθισμού, κακοποίησης.
— Ψυχολογική φροντίδα και προετοιμασία ανύπαντρης εγκύου και ζευγαριών, στην απόκτηση πρώτου παιδιού.
Επίσκεψη μόνο με ραντεβού.
Τηλέφωνα: 22410 28851 και 6946252407
Λάρνακας 6 (Εθν. Αντιστάσεως)

METROPOL
MULTI CINEMA ODEON
ΕΒΔΟΜΑΔΙΑΙΟ ΠΡΟΓΡΑΜΜΑ
weekly program
www.rodosvitrina.gr/metropol.htm
12/11/04 -18/11/04

Alien Vs. Predator

ΟΠΟΙΟΣ ΚΙ'ΑΝ ΝΙΚΗΣΕΙ ... ΕΜΕΙΣ ΧΑΝΟΥΜΕ
ΑΛΙΕΝ ΕΝΑΝΤΙΟΝ ΚΥΝΗΓΟΥ
Ένα, μόνο, είδος ζωής θα βγει ζωντανό. Θα είναι όμως το ανθρώπινο: Μια υπερπαραγωγή της 20 th century fox που δεν πρέπει να χάσει κανείς
ΑΙΘΟΥΣΑ 1 ΩΡΕΣ ΕΝΑΡΞΗΣ 17:30 20:00 22:30

ΝΥΦΕΣ

ο Μαρτιν Σκορτσέζε παρουσιάζει την ακριβότερη ελληνική παραγωγή που έγινε ποτέ. Μια ταινία του Παντελή Βούλγαρη 700 νύφες στο ταξίδι της ζωής τους.
ΑΙΘΟΥΣΑ 3 ΩΡΕΣ ΕΝΑΡΞΗΣ 17:00 19:45 22:30

Εξορκιστής Exorcist: The Beginning

Ετοιμαστείτε να δείτε τον απόλυτο τρόμο απο την αρχή ...
ΑΙΘΟΥΣΑ 2 ΩΡΑ ΕΝΑΡΞΗΣ 22:40

Η ΕΜΜΟΝΗ THE FORGOTTEN

Η χαρισματική πρωταγωνίστρια Τζουλιαν Μουρ (Οι Ώρες, Το Τέλος μιας Σχέσης, Χάνιμπαλ), με 4 υποψηφιότητες για Όσκαρ στο ενεργητικό της αντιμετωπίζει άγνωστες μυστηριώδεις δυνάμεις σε ένα ατμοσφαιρικό θρίλερ.
ΑΙΘΟΥΣΑ 2 ΩΡΕΣ ΕΝΑΡΞΗΣ 18:00 20:15

GARFIELD ΣΤΑ ΕΛΛΗΝΙΚΑ

θα φέρει τα πάνω - κάτω
αν σηκωθεί απ'την καρέκλα του.
ΑΙΘΟΥΣΑ 1 ΩΡΑ ΕΝΑΡΞΗΣ 16:00
ΜΟΝΟ ΣΑΒΒΑΤΟ - ΚΥΡΙΑΚΗ

ΜΙΑ ΤΡΕΛΗ ΤΡΕΛΗ ΦΑΡΜΑ ΣΤΑ ΕΛΛΗΝΙΚΑ

Η Walt Disney Pictures μας οδηγεί στην Αγρια Δυση με ενα χιουμοριστικό γουέστερν κινουμένων σχεδίων!
ΑΙΘΟΥΣΑ 2 ΩΡΑ ΕΝΑΡΞΗΣ 16:00
ΜΟΝΟ ΣΑΒΒΑΤΟ - ΚΥΡΙΑΚΗ

SHALL WE DANCE? ΧΟΡΕΥΕΤΕ?

ΡΙΤΣΑΡΝΤ ΓΚΙΡ, ΤΖΕΝΙΦΕΡ ΛΟΠΕΖ, ΣΟΥΖΑΝ ΣΑΡΑΝΤΟΝ
μια ασυνήθιστη ρομαντική κομεντί.
ΕΡΧΕΤΑΙ ΤΗΝ ΠΑΡΑΣΚΕΥΗ

Ο ΓΥΡΟΣ ΤΟΥ ΚΟΣΜΟΥ ΣΕ 80 ΜΕΡΕΣ

Μια προκλητικη και τολμηρή αποστολή
Ασε την φαντασία σου να πετάξει ...
Τζάκι Τσαν Άρνολντ Σβαρτσενέγκερ
ΕΡΧΕΤΑΙ ΤΗΝ ΠΑΡΑΣΚΕΥΗ

INFORMATION - RESERVATIONS ΠΛΗΡΟΦΟΡΙΕΣ - ΚΡΑΤΗΣΕΙΣ
22410 28400

Cine Mania

ΕΠΙΜΕΛΕΙΑ: *ΚΥΡΙΑΚΗ ΠΕΤΡΙΔΟΥ*

"Έφυγε" ο Μίμης Χρυσομάλλης

Την τελευταία του πνοή άφησε αργά το βράδυ της Παρασκευής ο γνωστός ηθοποιός Μίμης Χρυσομάλλης.

Ο σπουδαίος ηθοποιός του θεάτρου, της τηλεόρασης και του κινηματογράφου πρωταγωνιστούσε -για δεύτερη χρονιά- στη θεατρική παράσταση ***Ένα παράξενο ζευγάρι*** στο Θέατρο Βασιλάκου, υποδυόμενος τον Φέλιξ, πλάι στον Γιώργο Μιχαλακόπουλο (Όσκαρ).

Κατά τη διάρκεια της βραδινής παράστασης την Παρασκευή, ο Χρυσομάλλης ένιωσε έντονη δυσφορία και πόνους στο στήθος. Μεταφέρθηκε εσπευσμένα στο Γενικό Κρατικό Νοσοκομείο Αθηνών, όπου παρά τις προσπάθειες των γιατρών λίγο αργότερα εξέπνευσε.



Σύμφωνα με δημοσιογραφικές πληροφορίες, ο θάνατός του οφείλεται σε ανακοπή καρδιάς.

Ο Μίμης Χρυσομάλλης γεννήθηκε το 1938 στην Αθήνα και σπούδασε στη δραματική σχολή του Θεάτρου Τέχνης. Υπηρέτησε το θέατρο για περισσότερα από 40 χρόνια. Σε αυτή τη μακρά πορεία του ερμήνευσε από έργα του ***Ουίλιαμ Σαίξπηρ*** μέχρι του ***Χάρολντ Πίντερ***, κινούμενος με χαρακτηριστική άνεση από την επιθεώρηση στο δράμα, από την αρχαία κωμωδία στην πιο μοντέρνα πρόζα, από τις μπουάτ της Πλάκας στην Επίδαυρο.

Και στο σινεμά όμως η παρουσία και η προσφορά του Μίμη Χρυσομάλλη υπήρξε ιδιαιτέρως σημαντική, καθώς πρωταγωνίστησε σε ταινίες όπως οι ***Βαρύ πεπόνι, Αρπα κόλλα, Safe sex, Βαριετέ, Ένας κι ένας*** κ.α.

Εξίσου σημαντική πορεία είχε και στην τηλεόραση. Η τελευταία του εμφάνιση στη μικρή οθόνη ήταν τη σεζόν 2003-2004, στη σειρά της ΝΕΤ ***Λίστα γάμου***, του Νίκου Κουτελιδάκη, σε σενάριο Λευτέρη Καπώνη, όπου συμπρωταγωνιστούσε με τους Γιάννη Μπέζο, Γιώργο Κοτανίδη, Χρήστο Βαλαβανίδη και Δημήτρη Μαυρόπουλο.

(Πηγή:www.in.gr)

ASIA - AFRICA - EUROPE - L. AMERICA
IMPORTED
Θαύματα του κόσμου
• Δώρα
• Διακοσμητικά
• Ethnic
ΑΠ. ΠΑΥΛΟΥ 68-ΑΝΑΛΗΨΗ

www.cinemapallas.gr
ΠΑΛΛΑΣ 5 CINEMAS CENTER
Πρόγραμμα Εβδομάδας // Weekly Programme
12/11/2004 - 18/11/2004

ΑΛΗΘΙΝΗ ΖΩΗ
Η νέα ταινία του Πάνου Χ. Κούτρα με την Θέμης Μπαζάκα, τον Νίκο Κουρή, την Μαρίνα Καλογήρου και την Αννα Μουγκλαλίς.
Αίθουσα 5
ώρες έναρξης // •17:40 •20:00 •22:20

Birth Η ΓΕΝΝΗΣΗ
ΣΕ 1η ΠΑΝΕΛΛΗΝΙΑ ΠΡΟΒΟΛΗ
Η ζωή της κυλούσε ήρεμα... ...μέχρι που το παρελθόν την στοίχειωσε με τον πιό αναπάντεχο τρόπο!!! Με την βραβευμένη με ΟΣΚΑΡ Νικόλ Κίντμαν και την Λωρίν Μπακόλ!!!
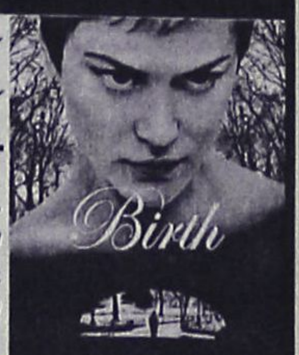
Αίθουσα SFERA 1
•*16:00 •18:10 •20:20 •22:30
*Επιπλέον παράσταση μόνο Σαββατο & Κυριακή

COLLATERAL Η ΔΙΑΔΡΟΜΗ
Η ΔΙΑΔΡΟΜΗ ...ξεκίνησε όπως κάθε αλλο βράδυ...
Αίθουσα expert 2 •17:40 •20:10 •22:40

RESIDENT EVIL: APOCALYPSE

Αίθουσα MAIK ARTISTIC TEAM 3 •18:20
Αίθουσα ΣΑΚΑ 4 •22:30

CELLULAR ΤΕΛΕΥΤΑΙΑ ΚΛΗΣΗ
ΣΕ 1η ΠΑΝΕΛΛΗΝΙΑ ΠΡΟΒΟΛΗ
Αίθουσα MAIK ARTISTIC TEAM 3 ώρες έναρξης // •22:35

THE ASSASSINATION OF RICHARD NIXON
Η ΔΟΛΟΦΩΝΙΑ ΤΟΥ RICHARD NIXON
Η αληθινή ιστορία ενός ανθρώπου που είχε ένα όνειρο. Ένα ρεσιτάλ ηθοποιίας από τους πολυβραβευμένους Σον Πεν και Ναόμι Ουότς
Αίθουσα MAIK ARTISTIC TEAM 3 ώρες έναρξης // •20:15

SHREK 2
ΕΠΙΤΕΛΟΥΣ ΕΙΝΑΙ ΕΔΩ!!! Η κωμική περιπέτεια κινουμένων σχεδίων που σπάει ταμεία παντού και υπόσχεται να διασκεδάσει μικρούς και μεγάλους!!!
Αίθουσα MAIK ARTISTIC TEAM 3 ΕΛΛΗΝΙΚΑ •*16:10
*Επιπλέον παράσταση μόνο Σαββάτο & Κυριακή
Αίθουσα ΣΑΚΑ 4 ΕΛΛΗΝΙΚΑ •18:00 ΑΓΓΛΙΚΑ •20:10

ΠΡΟΣΕΧΩΣ
AFTER THE SUNSET ΤΟ ΤΕΛΕΥΤΑΙΟ ΚΟΛΠΟ
Από τον σκηνοθέτη του "Αλεξίσφαιροι ντετέκτιβ" και του "Red Dragon", μια ταινία δράσης με τον απόλυτο πρωταγωνιστή των ταινιών του είδους, τον γοητευτικό Πίρς Μπρόσναν.

THE CHRONICLES OF RIDDICK ΧΡΟΝΙΚΑ ΤΟΥ ΣΚΟΤΟΥΣ
Μιά απόλυτη, καταιγιστική περιπέτεια φαντασίας με τον Βιν Ντήζελ στον πρωταγωνιστικό ρόλο. Όλες οι δυνάμεις του σύμπαντος δεν μπορούν να αλλάξουν το πεπρωμένο!!!
Κρατήσεις // Reservations
22410 24475 / 70670

Άρτος (;) & Θεάματα (;)...

... Και τηλεόραση (όπως λέμε τηλοψία...)

STAR

06.00 **Παιδικό πρόγραμμα**
12.00 **Γιου-Γκι-Ο**
12.30 **Τα στρουμφάκια**
13.00 **Ειδήσεις**
13.30 **Οικογένεια Γκίλμορ.** Κοινωνική σειρά.
14.30 **Τα φιλαράκια.** Κωμική σειρά.
15.30 **California teens.** Κοινωνική σειρά.
16.30 **Οι μάγισσες**
17.30 **Ξένη ταινία.** «Διαστημικά καλάθια». Κωμωδία 1996.
19.30 **Ειδήσεις**
21.00 **Ξένη ταινία.** «Η κόρη του Ντ' Αρτανιάν». Περιπέτεια εποχής 2003.
00.45 **Ξένη ταινία.** «Θανάσιμη εμμονή». Θρίλερ 2000 σε σκηνοθεσία Μάρκους Σπίγκελ. Παίζουν: Τζόντι Λιν Ο' Κιφ, Τζου Γκαρσία, Κάθριν Κένταλ.
02.45 **Ξένη ταινία.** «Ο δρόμος του εγκλήματος». Δραματική περιπέτεια 2000 σε σκηνοθεσία Ελίζ Λιούιν. Παίζουν: Τζέιμς Στάνεκ, Κέρι Μπάτλερ, Φίλιπ Μπόσκο, Τζόζεφ Λάιλ Τέιλορ, Πάτρικ Νιούαλ.
04.45 **Αστέρια στο πεντάγραμμο**

ALTER

06.30 **Alter kids**
11.30 **Hit parade**
12.00 **Λάργκο Γουίντς**
13.00 **Life style** (Ε)
14.00 **Top secret weekend.** Ενημερωτική εκπομπή με την Ντέσσυ Κουβελογιάννη.
16.15 **Μήτσι-Χώστα** (Ε)
16.45 **Παρατράγουδα με την Αννίτα Πάνια.** Ψυχαγωγική εκπομπή.
19.15 **Ειδήσεις**
20.15 **Η φωνή του πολίτη.** Ενημερωτική εκπομπή.
21.00 **Το πάρτι της ζωής σου.** Ψυχαγωγική εκπομπή που παρουσιάζει ο Ακης Παυλόπουλος.
23.00 **Κίτρινος Τύπος.** Ενημερωτική εκπομπή με τον Μάκη Τριανταφυλλόπουλο.
01.30 **Aphrodisia**
01.45 **Ξένη ταινία.** «Ερωτικά μυστικά». Αισθησιακή ταινία.
03.45 **Ξένη ταινία.** «Στον ρυθμό της καρδιάς». Μουσική κομεντί 1998 σε σκηνοθεσία Νικ Μιν. Παίζουν: Χιούγκο Σπιρ, Λίζα Στάνφιλντ, Τομ Μπελ, Πολ Ουσέρ.



ΑΙΓΑΙΟΝ

ΑΝΩΝΥΜΗ ΑΣΦΑΛΙΣΤΙΚΗ ΕΤΑΙΡΕΙΑ

Οι παρακάτω τιμές ασφαλίστρων ισχύουν για εξάμηνη διάρκεια ασφάλισης και περιλαμβάνουν τις εξής καλύψεις: • **Σωματικές βλάβες τρίτων** • **Υλικές ζημιές τρίτων** • **Προσωπικό ατύχημα οδηγού/ιδιοκτήτη** • **καιρικά φαινόμενα για 3.000€**

ΕΠΙΒΑΤΙΚΑ ΙΔΙΩΤΙΚΗΣ ΧΡΗΣΕΩΣ (ΕΙΧ)

ΙΠΠΟΙ	1-6	7-8	9-10	11-12	13-14	15-20	21-25
ΒΜ 03	84,40	86,98	106,85	108,33	121,58	152,52	161,73

ΦΟΡΤΗΓΑ ΙΔΙΩΤΙΚΗΣ ΧΡΗΣΕΩΣ (ΦΙΧ)

ΙΠΠΟΙ	1-10	11-15	16-20	21-30	31-40	41-55	56-75	76 κ' άνω
ΒΜ 03	120,62	150,49	166,86	181,59	198,37	825,28	965,23	1079,00

ΦΟΡΤΗΓΑ ΑΓΡΟΤΙΚΑ ΙΔΙΩΤΙΚΗΣ ΧΡΗΣΕΩΣ (ΦΙΧ) ΑΓΡΟΤ.

ΙΠΠΟΙ	1-10	11-15	16-20	21-30	31-40	41-55	56-75	76 κ' άνω
ΒΜ 03	64,55	77,24	88,30	92,25	101,39	107,52	130,00	144,35

ΕΙΔΙΚΕΣ ΤΙΜΕΣ ΓΙΑ ΔΗΜΟΣΙΟΥΣ ΥΠΑΛΛΗΛΟΥΣ!

Οι παρακάτω τιμές ισχύουν αποκλειστικά για Δημοσίους Υπαλλήλους

ΕΠΙΒΑΤΙΚΑ ΙΔΙΩΤΙΚΗΣ ΧΡΗΣΕΩΣ (ΕΙΧ)

ΙΠΠΟΙ	έως 6	7-8	9-10	11-12	13-14	15-20	21-25
ΒΜ 03	73,82	75,66	92,23	93,34	104,75	131,27	139,37

ΑΣΦΑΛΙΣΤΡΑ ΟΧΗΜΑΤΩΝ
ΑΙΓΑΙΟΝ ΑΝΩΝΥΜΗ ΑΣΦΑΛΙΣΤΙΚΗ
ΑΛΕΞ. ΔΙΑΚΟΥ 9 (ΕΝΑΝΤΙ Hondos center)
ΤΗΛ.(22410) 26722, 75701

ΕΤ-1

07.00 **Κλασική μουσική**
08.00 **Θεία Λειτουργία**
10.15 **Αρχονταρίκι**
11.15 **Μουσική παράδοση.** Η εκπομπή παρουσιάζει τραγούδια και παραδοσιακούς χορούς απ' όλη την Ελλάδα.
12.00 **Mediterraneo.** Τηλεοπτικό μαγκαζίνο.
12.30 **Στον κόσμο της οικονομίας**
13.00 **Βουλή των Ελλήνων.** Αποσπάσματα από το Κοινοβούλιο.
14.00 **Διαγωνισμός Eurovision junior**
16.00 **Η εποχή των εικόνων**
17.00 **Ακρόαση**
18.00 **Φύση και πρωταθλητές**
18.15 **Pre game**
18.30 **Ολυμπιακός-Πανιώνιος.** Αγώνας μπάσκετ.
20.30 **Μια χώρα ένας πρωταθλητής**
21.00 **Υπερηφάνεια και προκατάληψη.** Κοινωνική σειρά.
23.00 **Ειδήσεις**
24.00 **Η ζωή είναι αλλού** (Ε)

NET

08.00 **Η τέχνη της διεύθυνσης ορχήστρας.** Ντοκιμαντέρ.
09.00 **Weekend.** Ενημερωτικό ψυχαγωγικό μαγκαζίνο με τη Λένα Αρώνη και τη Χριστιάνα Σταματέλου.
12.00 **Ειδήσεις**
13.00 **Κυριακάτικο τραπέζι**
15.00 **Ειδήσεις**
16.00 **Ξένη ταινία.** «Καταραμένη ώρα». Δραματική περιπέτεια 1968 σε σκηνοθεσία Κώστα Δούκα.
18.00 **Ειδήσεις**
18.30 **Ελληνική σειρά**
19.15 **Ελληνική ταινία.** «Ενας Βέγγος για όλες τις δουλειές». Κωμωδία 1970 σε σκηνοθεσία Ντίνου Κατσουρίδη. Παίζουν: Θανάσης Βέγγος, Αιμιλία Υψηλάντη, Αλέκος Τζανετάκος, Γκιζέλα Ντάλι, Τάκης Μηλιάδης.
21.00 **Ειδήσεις**
22.00 **Ουδείς αναμάρτητος.** Ενημερωτική εκπομπή με την Αννα Παναγιωταρέα.
23.00 **Αθλητική Κυριακή.** Αθλητική εκπομπή.
01.00 **Ειδήσεις**
01.15 **Ξένη ταινία.** «Μικρά εγκλήματα μεταξύ φίλων». Θρίλερ 1994 σε σκηνοθεσία Ντάνι Μπόιλ.

ΕΤ-3

07.30 **Συνάντηση στο Τολέδο: Ελ Γκρέκο, Νίκος Καζαντζάκης, Μίκης Θεοδωράκης**
08.30 **Θεία Λειτουργία**
10.30 **Αληθινά σενάρια** (Ε)
11.30 **Περί γης ο λόγος**
12.30 **Χορευτικός Ομιλος Θεσσαλονίκης**
13.00 **Ειδήσεις**
13.30 **Εκτός συνόρων**
14.30 **Ρεπό**
16.00 **Διομήδης Αργους-ΒΑΟ.** Χάντμπολ. Απευθείας μετάδοση.
17.30 **Ντιζάιν.** Με την Αγγελική Τριαρίδου.
18.00 **In fashion.** Με την Ιλεάνα Καμπαδάκη.
18.30 **Επί τροχών.** Εκπομπή για το αυτοκίνητο.
19.00 **Ειδήσεις**
20.00 **Ευρωπαϊκό Σύνταγμα.** Με τον Παντελή Σαββίδη.
21.00 **Συναντήσεις**
22.00 **Ξένη ταινία.** «Σταρ σύστεμ». Κωμωδία 1997 σε σκηνοθεσία Τζον Χέντερσον.
24.00 **Ειδήσεις**
00.20 **Σπορ στο 3**
02.00 **Ντοκιμαντέρ** (Ε)

FILMNET

05.40 **Ξένη ταινία.** «Η συνωμοσία του Πενταγώνου».
07.15 **E! Entertainment**
07.50 **Ξένη ταινία.** «Προάγγελος κινδύνου».
09.25 **Ξένη ταινία.** «Κακός μπελάς».
10.55 **Ξένη ταινία.** «Η πύλη του Παραδείσου».
13.15 **Ξένη ταινία.** «Επιχείρηση περιδέραιο». Δραματική εποχής 2001 σε σκηνοθεσία Τσαρλς Σάιερ.
15.20 **Ξένη ταινία.** «Η ευχή». Οικογενειακή κωμωδία 2003 σε σκηνοθεσί Πολ Χόεν.
16.55 **U.S.: Οι καλύτερες ταινίες**
17.30 **Στον τόπο του εγκλήματος**
18.30 **Τα φιλαράκια**
19.35 **Ξένη ταινία.** «Δεκατρείς απόψεις για την ευτυχία». Σπονδυλωτό δράμα 2001 σε σκηνοθεσία Τζιλ Σπρέχερ.
21.25 **E! Entertainment**
22.00 **Ξένη ταινία.** «X-men 2». Περιπέτεια επιστημονικής φαντασίας 20003 σε σκηνοθεσία Μπράιαν Σίνγκερ.
00.20 **Ο νεαρός Αδάμ**
02.00 **Μόνα, η γυναίκα που αγαπά τους άντρες**
03.20 **Αποστολή στη Βουδαπέστη**

SUPER SPORT

15.00 **Αγώνες μοτοσικλέτας**
16.15 **Αγγλικό πρωτάθλημα**
18.05 **Αγγλικό πρωτάθλημα.** Νιούκαστλ-Μάντσεστερ Γ.
20.00 **Αγώνες πυγμαχίας**
21.30 **Ιταλικό πρωτάθλημα**
23.30 **Πορτογαλικό πρωτάθλημα**
01.30 **Ισπανικό πρωτάθλημα**
03.30 **Γαλλικό πρωτάθλημα**
05.15 **Ποδόσφαιρο**

MEGA

06.00 **Βίος ανθόσπαρτος** (Ε) Κωμική σειρά. Παίζουν: Γιάννης Μπέζος, Γιάννης Φέρτης, Ναταλία Τσαλίκη, Τίτος Βανδής
07.00 **MEGA Σαββατοκύριακο.** Ενημερωτική εκπομπή με τον Κώστα Αρβανίτη και την Εριφύλλη Μαρωνίτη.
10.00 **Το παιδί μου κι εγώ.** Εκπομπή με τη Θέμιδα Μαρσέλλου.
10.15 **Δέκα λεπτά κήρυγμα** (Ε) Κωμική σειρά.
11.30 **Σαββατογεννημένες** (Ε) Κωμική σειρά. Παίζουν: Ελένη Ράντου, Κατιάνα Μπαλανίκα, Σάκης Μπουλάς
12.20 **BACKSTAGE.** Νεανικό μαγκαζίνο. Παρουσιάζει ο Γιώργος Σατσίδης.
14.00 **Ειδήσεις**
14.50 **Ξένη ταινία.** «Loser». Ρομαντική κομεντί.
16.50 **Μπουκιά και συχώριο.** Εκπομπή μαγειρικής με τον Ηλία Μαμαλάκη.
17.45 **Ματιές στα γεγονότα**
17.50 **Ελληνική σειρά** (Ε)
19.00 **Ελληνική σειρά** (Ε)
20.00 **Ειδήσεις**
21.00 **Survivor II.** Παιχνίδι με τον Γρηγόρη Αρναούτογλου.
22.45 **Ξένη ταινία.** «Ημέρα εκπαίδευσης». Αστυνομική-δραματική 2001 σε σκηνοθεσία Αντουάν Φούκουα.
00.15 **Τελευταία γεγονότα**
00.30 **Ξένη ταινία** (Σ)
01.15 **Ξένη ταινία.** «Ενας άλλος κόσμος». Δραματική μίνι σειρά.
05.00 **Η δίψα** (Ε)

ΑΝΤ-1

06.00 **Οικογένεια Μουσαμά** (Ε)
06.50 **Στούντιο με θέα.** Ενημερωτική εκπομπή με τον Νίκο Μάνεση και τη Φαίη Μαυραγάνη.
10.30 **Κωνσταντίνου και Ελένης.** (Ε) Κωμική σειρά. Παίζουν: Χάρης Ρώμας, Ελένη Ράντου, Βασίλης Κούκουρας, Μαρία Λεκάκη
11.30 **Εκείνες κι εγώ** (Ε) Κωμική σειρά.
12.20 **Οι μεν και οι δεν** (Ε) Κωμική σειρά. Παίζουν: Χάρης Ρώμας, Τζόυς Ευείδη, Στέλιος Μάινας
12.55 **Super game.** Τηλεπαιχνίδι με την Μαρία Σπυριδάκη.
13.00 **Για μια γυναίκα και ένα αυτοκίνητο** (Ε) Ερωτική περιπετειώδης σειρά. Παίζουν: Πάνος Μιχαλόπουλος, Λίνα Σακκά, Γιώργος Χρανιώτης, Τασσώ Καββαδία, Αθηνόδωρος Προύσαλης, Δημήτρης Τζουμάκης
14.00 **Ειδήσεις**
14.40 **Ξένη ταινία.** «Οι λευκοί δεν μπορούν να πηδήξουν». Κωμωδία 1992 σε σκηνοθεσία Ρον Σέλτον.
17.10 **Fame story - Best of.** Σόου ταλέντων με την Τατιάνα Στεφανίδου.
17.30 **Τα νέα του Αντ-1 σε 5'- Ειδήσεις στη νοηματική γλώσσα**
17.40 **Fame story - Best of** (Συν.)
18.10 **Ελληνική ταινία**
20.00 **Ειδήσεις**
21.00 **Fame story in concert**
23.30 **Ξένη ταινία** «Οι μάγισσες του Σάλεμ». Δράμα εποχής 1996 σε σκηνοθεσία Νίκολας Χάιτνερ.
00.30 **Νυχτερινές ειδήσεις**
00.45 **Ξένη ταινία.** (Συν.)
02.20 **Ο άρχοντας των ζώων**
04.20 **Mobile fun**
04.45 **Τηλεμάρκετινγκ-Τηλεαγορά**
05.10 **Τζακ ποτ** (Ε)

ALPHA

05.40 **Αυτό μας έλειπε** (Ε) Ψυχαγωγικό μαγκαζίνο.
06.30 **Πρωινές σελίδες.** (Ε) Ενημερωτική εκπομπή με τον Γιώργο Οικονομέα
10.00 **Αυτό μας έλειπε.** Ψυχαγωγικό μαγκαζίνο με τη Σοφία Αλιμπέρτη.
13.00 **7 ημέρες Alpha.** Ενημερωτική εκπομπή με τη Βασιλική Παναγιωτοπούλου
14.00 **Ειδήσεις**
14.30 **Παραπληροφόρηση.** Ενημερωτική εκπομπή με τον Κώστα Μαρδά.
15.30 **Εικόνες.** Ο Τάσος Δούσης μας μεταφέρει εικόνες από όλα τα μήκη και πλάτη του πλανήτη.
16.30 **Βελούδο από μετάξι** (Ε)
17.30 **Ειδήσεις**
18.00 **Ελληνική ταινία.** «Της ζήλιας τα καμώματα». Κωμωδία 1971.
20.00 **Ειδήσεις**
21.00 **Ελληνική ταινία.** «Κορίτσια για φίλημα». Κωμωδία 1965.
23.15 **Ελληνική ταινία.** «Λούφα και παραλλαγή». Κοινωνική σάτιρα 1984.
01.30 **Ειδήσεις**
01.45 **Το καφενείο των φιλάθλων.** Αθλητική εκπομπή με τον Γιώργο Γεωργίου.
03.30 **Πέρα από τον ορίζοντα** (Ε). Ενημερωτική εκπομπή με την Ντέμη Καραγιάννη και τον Πέτρο Γκάτζια.
04.30 **Τηλεαγορές**
04.45 **7 ημέρες Alpha** (Ε)

ΜΝΗΜΟΣΥΝΑ

Την 15η μηνός Νοεμβρίου ημέρα Δευτέρα και ώρα 8 π.μ. εις τον Ιερό Ναό Κοιμήσεως της Θεοτόκου Σαλάκου τελούμε 9ήμερο μνημόσυνο υπέρ αναπαύσεως της ψυχής του λατρευτού μας συζύγου, πατέρα, παππού, προπάππου, αδελφού και θείου

ΓΕΩΡΓΙΟΥ ΣΧΟΙΝΑΚΗ

Η σύζυγος: Κυριακούλα
Τα παιδιά: Μένη-Μανώλης, Κώστας-Γεωργία, Σμάρω-Διαμαντής
Τα εγγόνια, τα δισέγγονα, τ' αδέλφια, τ' ανίψια και οι λοιποί συγγενείς

11897



Την 17η μηνός Νοεμβρίου ημέρα Τετάρτη και ώρα 8 π.μ. εις τον Ιερό Ναό Υψώσεως Τιμίου Σταυρού Καλυθιών, τελούμε 40ήμερο μνημόσυνο υπέρ αναπαύσεως της ψυχής του λατρευτού μας συζύγου, πατέρα, αδελφού και θείου

ΧΡΗΣΤΟΥ ΣΚΑΡΤΑΔΟΥ
ετών 55

Η σύζυγος: Ξανθίππη
Τα παιδιά: Τάσος-Ειρήνη, Θεόδωρος-Ειρήνη
Τ' αδέλφια, τ' ανίψια και οι λοιποί συγγενείς

11894

ΑΠΟΣΠΑΣΜΑ
Αριθμός 674/2004

Επισπεύδων: Στέφανος Ντάλιας
Οφειλέτης: Γεώργιος Δημ. Κωνταντινίδης και Λάζαρος Δημ. Κωνσταντινίδης
Ποσό οφειλής: 23.905,97 ευρώ
Πλειστηριασμός: 01.12.2004 ημέρα Τετάρτη και από τις 12.00 μέχρι 14.00
Υπάλληλος: Η συμβολαιογράφος Θελξιόπη Χαζίρη
Τόπος: Δήμου Ρόδου, αίθουσα ΔΟΝΑ
Περιγραφή ακινήτου:
Ιδανικό μερίδιο ανά 1/2 ποσοστό εξ' αδιαιρέτου (οικοδομής) αποτελούμενη από:
Α) Υπόγειο Υ1 157,94 τ.μ. εκτίμηση ανά 1/2 € 12.000 και € 12.000.
Β) Ισόγειο Ι1 67,50 τ.μ. εκτίμηση ανά 1/2 € 9.000 και € 9.000.
Γ) Ισόγειο Ι2 87,44 τ.μ. εκτίμηση ανά 1/2 € 10.000 και € 10.000.
Δ) Α' όροφος ΑΙ 67,50 τ.μ. εκτίμηση ανά 1/2 € 12.000 και € 12.000.
Ε) Α' όροφος Α 87,44 τ.μ. εκτίμηση ανά 1/2 € 15.000 και € 15.000.
Ζ) Β' όροφος Β1 157, 94 τ.μ. εκτίμηση ανά 1/2 € 14.000 και € 14.000.
Η) Γ' όροφος Γ1 52,00 τ.μ. εκτίμηση ανά 1/2 € 12.000 και € 12.000.
Οι παραπάνω ιδιοκτησίες βρίσκονται στην οδό Αισχύνης 37, με Κτηματολογικά στοιχεία, Τόμος 38 Γαιών Ρόδου, Φύλλο 58, Μερίδα 90 Ζ και Φάκελλος 3824 νομικής φύσης Μούλκ.
Ο πλειστηριασμός θα γίνει με πρώτη προσφορά το μισό της εκτίμησης για την κάθε μια οριζόντια ιδιοκτησία.
Σύνταξα την παρούσα σήμερα στις 27.7.2004.

Ο Δηλοποιών
Δικαστικός Επιμελητής
Γεώργιος Σταμ. Καλογήρου

ΓΡΑΦΕΙΟ ΤΕΛΕΤΩΝ & ΜΝΗΜΟΣΥΝΩΝ ΡΟΔΟΥ
ΣΤΕΦΑΝΑ-ΣΤΟΛΙΣΜΟΙ

ΑΜΕΣΗ ΕΞΥΠΗΡΕΤΗΣΗ ΟΛΟ ΤΟ 24 ΩΡΟ

"ΑΜΕΡΙΚΑΝΟΥ"

Αναλαμβάνουμε την τελετή και με τα έξοδα που χορηγούν τα ταμεία χωρίς καμία επιβάρυνση. ΙΚΑ, ΤΕΒΕ, ΤΑΞΥ, ΔΗΜΟΣΙΟΥ, ΛΙΜΕΝΙΚΩΝ, ΟΓΑ και λοιπά ταμεία. Τους ΑΠΟΡΟΥΣ ΔΩΡΕΑΝ.

Πλατεία Βρούχου στην Μητρόπολη
τηλέφωνα: 22410-28901-33400

ΚΑΘΗΜΕΡΙΝΑ ΟΛΑ ΤΑ ΝΕΑ ΤΗΣ ΔΩΔΕΚΑΝΗΣΟΥ ΣΤΟ INTERNET
www.rodiaki.gr

Σκέψη της Εβδομάδας

Όλες οι προκαταλήψεις, θρησκευτικές, φυλετικές, πολιτικές ή εθνικές, πρέπει να αποκηρυχτούν, γιατί αυτές έχουν προκαλέσει την αρρώστια του κόσμου. Είναι μια σοβαρή ασθένεια, που αν δεν αντιμετωπιστεί, είναι ικανή, να προκαλέσει την καταστροφή ολόκληρης της ανθρώπινης φυλής.

(από τις Μπαχάι Γραφές)
Μπαχάϊ Κοινότητα Ρόδου
Τ.Θ. 156
85100 Ρόδος
www.gr.bahai.org

ΖΗΤΑ ΒΟΗΘΕΙΑ



Μία 54χρονη συμπολίτισσά μας, η **ΛΟΥΚΙΑ ΒΑΣΙΛΕΙΟΥ, πάσχει από απόρριψη μοσχεύματος του κερατοειδούς του δεξιού οφθαλμού** και πρέπει να υποβληθεί σε νέα μεταμόσχευση κερατοειδούς.
Το συνολικό κόστος αυτής της επέμβασης είναι περίπου **3.500 ευρώ** σε κλινική των Αθηνών.
Οποιος συμπολίτης μας επιθυμεί να βοηθήσει έχει ανοιχτεί στην Εμπορική Τράπεζα λογαριασμός με αριθμό: **57196211**

ΜΗΝΥΜΑΤΑ ΤΟΥ ΙΗΣΟΥ ΧΡΙΣΤΟΥ ΓΙΑ ΟΛΟ ΤΟΝ ΚΟΣΜΟ

Η ΑΛΗΘΙΝΗ ΕΝ ΘΕΩ ΖΩΗ

Ο 9ος τόμος έχει εκδοθεί και είναι διαθέσιμος στο βιβλιοπωλείο το «ΔΕΝΤΡΟ»

ΒΑΛΕ ΤΙΣ ΔΥΟ ΚΑΡΔΙΕΣ ΜΑΣ
ΣΦΡΑΓΙΔΑ ΣΤΗΝ ΚΑΡΔΙΑ ΣΟΥ
Η ΚΑΡΔΙΑ ΣΑΣ ΝΑ ΕΙΝΑΙ ΣΑΝ ΚΗΠΟΣ
ΕΙΜΑΙ ΜΙΑ ΑΝΕΞΑΝΤΛΗΤΗ ΦΛΟΓΑ
Ρόδος, 2 Αυγούστου, 1991

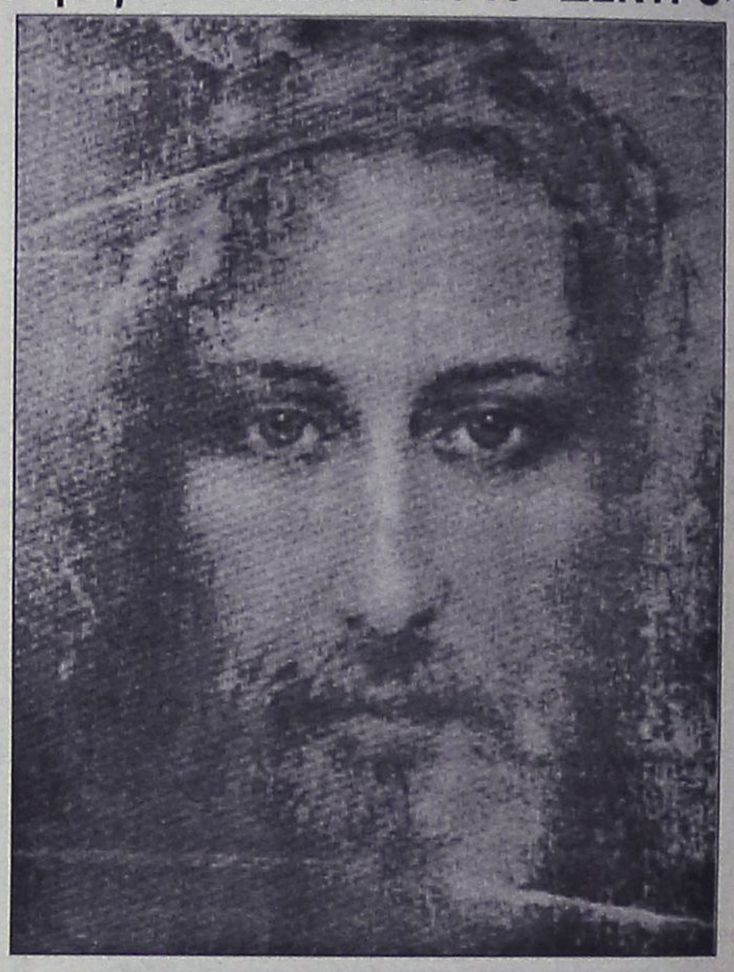

« Κύριε Ιησού Χριστέ, Υιέ του Θεού, ελέησον ημάς»

-Σας λέγω, όποιος Μου απευθύνει αυτή την προσευχή, ο ουρανός θα του ανοίγεται και το Έλεός Μου θα τον σώζει.

Κάνετε Ειρήνη μαζί Μου, κάνετε Ειρήνη μαζί Μου. Ζητάτε Μου κάθε μέρα: "Κύριε Ιησού Χριστέ, Υιέ του Θεού, ελέησόν με, τον αμαρτωλό". Κόρη, μάθε στους αδερφούς σου αυτή την προσευχή, μάθε τους να Μου απευθύνουν αυτή την προσευχή μέσα σε απομόνωση και σε σιωπή. (18 Ιανουαρίου 1990)

Για την ελληνική ομάδα προσευχής:

- Κύριέ Μου Ιησού, ας είναι ευλογημένο το Όνομά Σου. Το Άγιο Όνομα Σου ας είναι δοξασμένο στους αιώνες των αιώνων.

- Το Άγιο Όνομα Μου είναι και θα είναι αιώνια δοξασμένο.

- Είθε το Χέρι Σου να μας οδηγεί στην Αλήθεια και στη Μόνη Αλήθεια. Τίποτε να μη με χωρίσει από αυτή την Αλήθεια πού Εσύ ο Ίδιος μας έδωσες.

- Ήρθες σε Μένα άδεια και έφυγες γεμάτη. Ποτέ δεν εντυπωσιάστηκα από μεγαλεία, ούτε από δύναμη. Εγώ ο Ίδιος γέμισα το στόμα σου με τη Σοφία Μου, για να μάθεις και να μην πέσεις σε πλάνη. Σου έδωσα τις οδηγίες Μου για να βρεις σ' αυτές την υπεράσπισή σου. Άκουσε τώρα και κατάλαβε: βάλε τις δύο Καρδιές Μας Σφραγίδα στην καρδιά σου. Η Άμωμη Καρδιά της Μητέρας σας θα είναι η ασπίδα σας και η Ιερή Μου Καρδιά το Σπίτι σας. Με αυτό το Σημάδι σφραγίδα στην καρδιά σας, οι αλεπούδες που καταστρέφουν τους Αμπελώνες Μου που τώρα καρποφορούν, θα πιαστούν. Εσείς, παιδιά Μου είστε:

Ο Αμπελώνας των Δύο Μας Καρδιών.

Ελάτε παιδιά Μου ν' ακούσετε: ποιος από σας ευαρεστείται στην Αιώνια Ζωή; Λατρέψετέ Με τότε μέσα στη λαμπρότητα της Αγιότητός Μου. Μένετε σταθεροί στις προσευχές σας, ο Σατανάς θα αλυσοδεθεί με το Ροδάριο. Μένετε σταθεροί στις εξομολογήσεις σας παιδιά Μου, για να μπορείτε να έρχεστε να Με δέχεστε στην Αγία Κοινωνία όσο πιο συχνά μπορείτε. Νηστεύετε με ψωμί και νερό δύο μέρες την εβδομάδα για να κάνετε επανορθώσεις και θυσίες. Μην κοιτάτε ούτε αριστερά σας ούτε δεξιά σας, κοιτάτε μπροστά σας, εκεί όπου είμαι Εγώ. Όπου πηγαίνω θα πηγαίνετε, όπου ζω θα ζείτε. Αυτές, αγαπημένοι Μου, είναι οι εντολές Μου. Ο Λόγος Μου θα πρέπει να είναι η καθημερινή σας τροφή, είναι ο Ουράνιος Άρτος σας, είναι η Ζωή σας. Ελάτε συχνά ν' αφιερωθείτε στην Ιερή Μου Καρδιά κι Εγώ θα εμφυσήσω μέσα σας και θα σας κάνω δικούς Μου για να διαδώσετε το Λόγο Μου στις τέσσερις γωνίες της γης. Και να θυμάστε: οι σκέψεις σας να είναι οι Σκέψεις Μου, οι επιθυμίες σας Επιθυμίες Μου. Μιμηθείτε Με. Ευλογημένοι εσείς που δεν Με βλέπετε κι όμως πιστεύετε. Αφήνω το Στεναγμό της Αγάπης Μου στο μέτωπό σας. Ευλογείτε Με και αγαπάτε Με.

Πες τους Βασούλα Μου, πόσο τιμώ το Δωμάτιο Εκείνης που Με συνέλαβε.

Το μήνυμα της Παναγίας για την ίδια ομάδα:

Ευλογημένα παιδιά, η καρδιά σας να είναι σαν ένας κήπος, ευχάριστος για τον Κύριο, ένα αναπαυτήριο για τον Βασιλιά σας. Επιτρέψτε Του να μπει στην καρδιά σας, ώστε ακόμη κι αν τη βρει ξερή και ακατοίκητη, να τη μεταμορφώσει σε έναν κήπο χαρίτων. Επιτρέψτε Του να εμφυσήσει μέσα στην καρδιά σας για να την ζωοποιήσει. Η Πνοή Του είναι από τις λεπτότερες ευωδίες. Τότε, με το Αίμα Του, σαν πρωινή δρόσο, θα ξεπλύνει τους ρύπους σας για να σας τελειοποιήσει, παιδιά Μου. Αχ...πόσο σας αγαπώ... Ελάτε να ακούσετε το Θεό σας, η ομιλία Του είναι η ίδια η Γλυκύτητα, η Ευσπλαχνία στην πληρότητά της. Να προσεύχεστε αγαπημένοι Μου, να προσεύχεστε αδιάλειπτα. Η απάντηση στα προβλήματά σας μπορεί να βρεθεί μέσα σε συνεχή προσευχή. Αυτό να είναι το όπλο σας, προσεύχεστε με την καρδιά σας, κάνετε με αυτό τον τρόπο διάλογο με το Θεό. Ο Σατανάς τρέπεται σε φυγή κάθε φορά που επικαλείστε το Θεό με αγάπη. Γι' αυτό σήμερα, αύριο και πάντοτε, θα σας λέω: προσεύχεστε, προσεύχεστε, προσεύχεστε. Η Αγάπη Μου για σας είναι μεγάλη, μην επιτρέπετε στο Σατανά να σας βάλει σε πειρασμό να με χάσετε από τα μάτια σας. Φυλαχτείτε. Εγώ, η Αγία σας Μητέρα σάς ευλογώ όλους.

ΟΡΘΟΔΟΞΟΣ ΣΥΛΛΟΓΟΣ ΕΙΡΗΝΗΣ ΚΑΙ ΑΓΑΠΗΣ
ΑΙΟΛΟΥ 10 Τ.Κ. 17561 Π. ΦΑΛΗΡΟ – ΑΘΗΝΑ
Τηλ: 2109939604
ΡΟΔΟΣ Τηλ.: 22410-64417
www.tlig.org & e-mail tlighellas@in.gr

ΣΥΓΧΑΡΗΤΗΡΙΟ

Η οικογένεια των φροντιστηρίων ΟΡΟΣΗΜΟ-ΘΕΜΕΛΙΟ επιθυμεί να συγχαρεί δύο μέλη της που πρόσφατα ενώθηκαν με τα δεσμά του γάμου με τους εκλεκτούς της καρδιάς τους και να τους ευχηθεί βίον ανθόσπαρτο.
Στους νεόνυμφούς μας, **Διακουμή Κασσιανή-Πηδιάκη Χρήστο** και **Διακομιχάλη Στέλλα-Αγγελή Μιχάλη,** ευχόμαστε κάθε επιτυχία στη νέα τους ζωή και καλούς απογόνους!

Χ.Π. 2388

ΣΥΓΧΑΡΗΤΗΡΙΟ

Τον πολυαγαπημένο μας βαφτιστικό **ΜΙΧΑΛΗ ΧΑΤΖΗΣΤΑΥΡΙΔΗ** του Ηλία και της Μαρίας, που έλαβε με Άριστα το πτυχίο του της ΔΙΔΑΚΤΙΚΗΣ ΤΗΣ ΤΕΧΝΟΛΟΓΙΑΣ ΚΑΙ ΨΗΦΙΑΚΩΝ ΣΥΣΤΗΜΑΤΩΝ του Πανεπιστημίου Πειραιά, συγχαίρουμε ολόψυχα και του ευχόμεθα πάντα να πρωτεύει.

Με την αγάπη μας
Λίζα και Μιχαήλ Κριάρης, δάσκαλος

11880

Ρόδος 9/11/2004
Αριθμ. Πρωτ.: Ν.Σ. 569
Σχετ.: Ν.Δ. 568/2004

ΕΛΛΗΝΙΚΗ ΔΗΜΟΚΡΑΤΙΑ
ΠΕΡΙΦΕΡΕΙΑ ΝΟΤΙΟΥ ΑΙΓΑΙΟΥ
ΝΟΜΟΣ ΔΩΔΕΚΑΝΗΣΟΥ
ΝΟΜΑΡΧΙΑΚΗ ΑΥΤ/ΣΗ ΔΩΔ/ΣΟΥ
ΝΟΜΑΡΧΙΑΚΟ ΣΥΜΒΟΥΛΙΟ

ΑΝΑΚΟΙΝΩΣΗ

Με την παρούσα ανακοινώνουμε ότι στις 9-11-2004 παρελήφθησαν από το Γραφείο μας οι παρακάτω Αποφάσεις της Περιφέρειας Νοτίου Αιγαίου-Γενική Δ/νση Περιφέρειας-Τμήμα ΠΕ.ΧΩ. Δωδ/σου:
Α) Η με αριθμό 1166/27-10-2004 Απόφαση του Γενικού Γραμματέα Περιφέρειας Νοτίου Αιγαίου που αφορά "Τροποποίησή της με αρ. πρ. 514/30.4.2004 Απόφασης Εγκρισης περιβαλλοντικών όρων ξενοδοχειακής μονάδος επιπλωμένων διαμερισμάτων, δυναμικότητας 61 κλινών στην περιοχή ΚΕΦΑΛΟΣ του Δήμου Ηρακλειδών, της νήσου Κω, Νομού Δωδ/σου, ιδιοκτησίας Ιωάννη & Σεβαστής Κοκκαλάκη».
Β) Η με αριθμό 1167/27-10-04 Απόφαση του Γενικού Γραμματέα Περιφέρειας Νοτίου Αιγαίου που αφορά «Τροποποίησή της με αρ. πρ. 625/13.11.2002 Απόφασης Εγκρισης περιβαλλοντικών όρων ξενοδοχειακής μονάδος επιπλωμένων διαμερισμάτων, δυναμικότητας 52 κλινών, στην περιοχή "ΚΑΤΣΑΜΠΑΣ ΚΕΦΑΛΟΥ" του Δήμου Ηρακλειδών της Νήσου Κω, ιδιοκτησίας Βασ. Ι. Μπίλλη».
Καλούμε κάθε ενδιαφερόμενο προκειμένου να λάβει γνώση της ανωτέρω απόφασης, να αποταθεί στο Τοπικό Γραφείο Περιβάλλοντος του Τ.Π. και Π.Ε. της Ν.Α. Δωδ/σου (κ. Αρη Σκιαδόπουλο, τηλ. 22410-30413).
Οι προαναφερόμενες αποφάσεις θα αναρτηθούν, για τις προσεχείς μέρες, στον πίνακα ανακοινώσεων της Νομαρχίας.

Ο Πρόεδρος του Ν.Σ. Δωδ/σου
Φώτης Χατζηδιάκος



Για τη μεταφορά υπηρεσιών του Δήμου στο σχολείο

Συνεχίζεται η κόντρα μεταξύ Δήμου Ιαλυσού-Λυκειάρχη

Εξηγήσεις από τον δήμαρχο κ. Στάγκα για τη στάση του και στήριξή του από το Δημοτικό Συμβούλιο

Το θέμα της χρήσης χώρων του ενιαίου λυκείου από τα απογευματινά τμήματα του πολιτιστικού και αθλητικού οργανισμού του δήμου απασχόλησε χθες βράδυ σε έκτακτη συνεδρίασή του το δημοτικό συμβούλιο Ιαλυσού.

Παρ' ότι το θέμα της χρήσης από το δήμο του θεάτρου και του γυμναστηρίου του λυκείου θεωρήθηκε λήξαν από τους μαθητές μετά από συνάντηση που είχαν την Πέμπτη με το δήμαρχο κ. Στέργο Στάγκα, η λυκειάρχης συγκάλεσε χθες το μεσημέρι έκτακτη συνεδρίαση των καθηγητών, των συνδικαλιστικών τους οργάνων και του συλλόγου γονέων και κηδεμόνων για να συζητηθεί «το θέμα που προέκυψε με την εγκατάσταση στο λύκειο φορέων του δήμου» όπως ανάφερε χαρακτηριστικά στην πρόσκληση, δίνοντας συνέχεια στην αναταραχή. Ενημερώνοντας αναλυτικά το δημοτικό συμβούλιο για τις ενέργειες του δήμου, ο δήμαρχος ανέφερε ότι στις 10 Οκτωβρίου απευθύνθηκε αίτημα στη σχολική επιτροπή για τη χρήση χώρων του λυκείου κατά τις απογευματινές ώρες, μέχρι την εξεύρεση οριστικής λύσης για τη στέγαση των τμημάτων των οργανισμών (χορευτικό, φιλαρμονική, ρυθμική γυμναστική, τα οποία παρακολουθούν περισσότερα από 400 παιδιά και όχι υπηρεσιών όπως ψευδώς από πολλές πλευρές αναφέρεται. Η 3μελής σχολική επιτροπή (στην οποία δεν μετέχει εκπρόσωπος των μαθητών γιατί δεν έχει εκλεγεί ακόμα 15μελές συμβούλιο ούτε ο σύλλογος γονέων και κηδεμόνων γιατί δεν έχει ορίσει εκπρόσωπο από τον Απρίλιο ως όφειλε) κατά πλειοψηφία ενέκρινε το αίτημα και το παρέπεμψε στην 7μελή δημοτική επιτροπή παιδείας, η οποία ομόφωνα το ενέκρινε και το παρέπεμψε μέσω της Διεύθυνσης Δευτεροβάθμιας Εκπαίδευσης στο νομάρχη, που εξέδωσε τη σχετική απόφαση.

Σημειώνεται ότι ο δήμος ανέλαβε την ευθύνη φύλαξης, καθαριότητας και αποκατάστασης τυχόν φθορών στους χώρους , σύμφωνα με την πάγια τακτική του, καθώς εδώ και 20 χρόνια τα απογευματινά τμήματα των οργανισμών φιλοξενούνται σε αίθουσες όλων των σχολείων χωρίς ποτέ να έχει δημιουργηθεί το παραμικρό πρόβλημα. Η δυνατότητα χρήσης των σχολικών κτιρίων κατά τις απογευματινές ώρες, με την προϋπόθεση ότι δεν δυσχεραίνεται η λειτουργία των σχολείων παρέχεται στην Αυτοδιοίκηση και τους κοινωνικούς φορείς από την κείμενη νομοθεσία (Ν. 1566/85) και όλοι οι δήμοι της Ελλάδας αλλά και του εξωτερικού αξιοποιούν τη δυνατότητα αυτή. Μάλιστα και η ίδια η λυκειάρχης σε συνάντηση που έγινε στο γραφείο του νομάρχη με τη συμμετοχή του δημάρχου κ. Στέργου Στάγκα και του αντιδημάρχου κ. Μανώλη Στέργου αποδέχθηκε την παραχώρηση των χώρων για τα απογευματινά τμήματα, ενώ ως λυκειάρχης Κρεμαστής είχε παραχωρήσει για 8 χρόνια χώρους στη φιλαρμονική του δήμου Πεταλούδων. Επίσης αυθαίρετα κατέλαβε το γραφείο που προοριζόταν για τους 20 καθηγητές, οι οποίοι μεταφέρθηκαν σε αίθουσα διδασκαλίας. Ενημερώνοντας το δημοτικό συμβούλιο ο δήμαρχος αναφέρθηκε και στη συνάντηση που είχε προχθές με την 7μελή επιτροπή των μαθητών , τη λυκειάρχη και τη σχολική επιτροπή, όπου συμφώνησαν : να χρησιμοποιήσουν το γυμναστήριο και την αίθουσα πολλαπλών χρήσεων τα απογευματινά τμήματα του ΜΕΚΤΟ και του ΔΟΑΝ όπως προβλέπει και η απόφαση του νομάρχη, να αποκαταστήσει ο δήμος τις παρεμβάσεις που έγιναν στο κτίριο (αφαίρεση της πόρτας που τοποθετήθηκε μετά από αίτημα του σχολείου και του διαχωριστικού στην αίθουσα τεχνολογίας), να μην μεταφερθεί η δανειστική βιβλιοθήκη και να αξιοποιηθεί ο χώρος του ιατρείου από τον οργανισμό Πρόνοιας, ο οποίος θα παρείχε στους μαθητές τις υπηρεσίες κοινωνικού λειτουργού. «Συμφωνήσαμε με τους μαθητές οι οποίοι δήλωσαν και δημοσίως ότι θεωρούν το θέμα λήξαν και ότι δεν πρόκειται να προχωρήσουν σε άλλες κινητοποιήσεις. Ωστόσο σήμερα (χθες) το μεσημέρι η λυκειάρχης συγκάλεσε έκτακτη συνεδρίαση των καθηγητών, των μαθητών και του συλλόγου γονέων και κηδεμόνων για το θέμα , αγνοώντας παντελώς πρώτον το σχολικό συμβούλιο, δεύτερον τη σχολική επιτροπή και τρίτον τη δημοτική επιτροπή παιδείας, που είναι τα θεσμοθετημένα όργανα και στα οποία μετέχει εκπρόσωπος της Τοπικής Αυτοδιοίκησης, με ευθύνη την εύρυθμη λειτουργία του σχολείου. Ηθικά τουλάχιστον είχαν υποχρέωση να καλέσουν αυτούς που έκαναν πράξη την κατασκευή του βιοκλιματικού σχολείου και τη μεταφορά των μαθητών από τις προκάτ αίθουσες σε ένα σχολείο κόσμημα» είπε ο δήμαρχος.

Προχωρώντας παρακάτω ο δήμαρχος τόνισε ότι δεν υπάρχει κανένα πρόβλημα με τους μαθητές, χαρακτηρίζοντας θετική την ευαισθητοποίηση σε θέματα λειτουργίας του σχολείου , ούτε και με τους γονείς , με τους οποίους υπάρχει άψογη συνεργασία. «Τόσα χρόνια δεν είχαμε κανένα πρόβλημα με τα σχολεία τα οποία στηρίζουμε έμπρακτα με κάθε τρόπο και αυτό θα συνεχίσουμε να κάνουμε γιατί το θεωρούμε καθήκον και υποχρέωσή μας. Όμως είμαι υποχρεωμένος να καταγγείλω τη συμπεριφορά της λυκειάρχη κ. Κωνσταντοπούλου και του προέδρου του συλλόγου γονέων και κηδεμόνων κ. Γιάννη Χατζηαντωνίου, που αντί να αγωνίζονται για την εύρυθμη λειτουργία του σχολείου και την ηρεμία της μαθητικής κοινότητας, συνεχίζουν την προσπάθεια πρόκλησης αναστάτωσης, παραπληροφορώντας σκοπίμως γονείς, μαθητές και την κοινή γνώμη, υποκινώντας μαθητικές κινητοποιήσεις. Οι μικροπολιτικές και οι σκοπιμότητες πρέπει να μένουν έξω από τον ευαίσθητο χώρο της Εκπαίδευσης» τόνισε ο δήμαρχος.

Μάλιστα τους κάλεσε να μην συνεχίσουν αυτή την καταδικαστέα τακτική, τονίζοντας ότι ο δήμος στηρίζει το σχολείο και συνεργάζεται με μαθητές και καθηγητές, χωρίς να διακατέχεται από καμία «ρεβανσιστική» διάθεση, όπως επιχειρούν οι ίδιοι να εμφανίσουν. Ιδιαίτερα για τον κ. Χατζηαντωνίου ο δήμαρχος ανέφερε ότι ως αντιπρόεδρος της κοινότητας Τριαντών την περίοδο 1987-1990 με ενέργειές του στεγάστηκαν φιλαρμονική και χορωδία στο νηπιαγωγείο δυναμικότητας 120 νηπίων, αναγκάζοντας τα 60 από αυτά να «καταφύγουν» σε ιδιωτικούς σταθμούς.

Επίσης την περίοδο 95-96 που ήταν επικεφαλής της μειοψηφίας και γνώστης των προβλημάτων του λυκείου δεν επέδειξε κανένα ενδιαφέρον για την επίλυσή τους ή την κατασκευή νέου κτιρίου.

Ανέφερε επίσης ότι ο δήμος συνέβαλε καθοριστικά ακόμα και με ίδιους πόρους στην ανέγερση και λειτουργία του βιοκλιματικού λυκείου, καλύπτει όλα τα λειτουργικά έξοδα των σχολείων (ύδρευση, θέρμανση, καθαριότητα, φωτισμός, προμήθεια εξοπλισμού κλπ.) κάνει κάθε χρόνο επισκευές και συντηρήσεις που υπερβαίνουν κατά πολύ τα κονδύλια που διατίθενται από το υπουργείο Παιδείας, τα ενισχύει με επιπλέον χρηματικά ποσά με την έναρξη κάθε σχολικού έτους, διοργανώνει δωρεάν μαθήματα πληροφορικής τις θερινές περιόδους, ενισχύει οικονομικά εκπαιδευτικούς και άλλες δραστηριότητες και διαθέτει λεωφορείο για την δωρεάν μεταφορά των μαθητών στην Ιαλυσό και στην Ρόδο.

Το δημοτικό συμβούλιο ομόφωνα καταδίκασε την συμπεριφορά της λυκειάρχη και του προέδρου του συλλόγου γονέων και κηδεμόνων και αποφάσισε να ενημερώσει για τα τεκταινόμενα την διεύθυνση Δευτεροβάθμιας Εκπαίδευσης, τη Νομαρχιακή Αυτοδιοίκηση και το υπουργείο Παιδείας.

Ασθενοφόρο για το Κ.Υ ζητάει ο δήμος Καρπάθου

Τη διάθεση ενός ασθενοφόρου στο Κέντρο Υγείας, ζήτησε ο δήμαρχος Καρπάθου Μ. Ιωαννίδης, από τον υπουργό Υγείας και Κοινωνικής Αλληλεγγύης. Το αίτημα κατατέθηκε εγγράφως, με επιστολή που στάλθηκε στο γενικό γραμματέα του υπουργείου, και αφορά ουσιαστικά τη διεκδίκηση μέρους του εξοπλισμού που χρησιμοποιήθηκε κατά τους Ολυμπιακούς αγώνες, η οποία άρχισε φαίνεται να διανέμεται με βάση τις ανάγκες. Το υπάρχον ασθενοφόρο που εξυπηρετεί το νησί, είναι πεπαλαιωμένο και δεν καλύπτει τις ανάγκες. Η επιστολή του δημάρχου έχει ως εξής:

«Ενόψει τις διανομής του εξοπλισμού που χρησιμοποιήθηκε κατά τη διενέργεια των Ολυμπιακών και Παραολυμπιακών Αγώνων σε μονάδες Υγείας και Κοινωνικής Αλληλεγγύης, ζητούμε τη διάθεση ενός ασθενοφόρου στο Κέντρο Υγείας Καρπάθου.

Σας γνωρίζουμε ότι η Κάρπαθος είναι το δεύτερο σε έκταση νησί της Δωδεκανήσου με εννέα δημοτικά διαμερίσματα και οι αποστάσεις τους από την έδρα του δήμου είναι μεγάλες. Η διάθεση ενός ασθενοφόρου από τον εξοπλισμό θα συμπληρώσει την υπάρχουσα υποδομή και θα ενισχύσει την αίσθηση ασφάλειας των κατοίκων του ακριτικού νησιού, λαμβάνοντας υπόψη ότι το μοναδικό ασθενοφόρο που διαθέτει το Κέντρο Υγείας Καρπάθου είναι πεπαλαιωμένο με πολλά προβλήματα και δεν καλύπτει τις ανάγκες του νησιού. Σας ευχαριστούμε εκ των προτέρων».

ΝΤΕΤΕΚΤΙΒΣ ΑΘΗΝΩΝ

Αναλαμβάνουμε υποθέσεις ανηλίκων, προσωπικές, οικογενειακές εμποροβιομηχανικές
Διαθέτουμε τα καλύτερα ηλεκτρονικά σύγχρονα οπτικοακουστικά μέσα

Εχεμύθεια 100%
Τα 30 χρόνια πείρα είναι η εγγύησή μας

ΤΗΛ. 6977 632963 & 6945 319796

ΝΤΕΤΕΚΤΙΒΣ
30 ΧΡΟΝΙΑ ΜΟΝΙΜΑ ΚΑΙ ΣΤΗ ΡΟΔΟ
35354 - 28780
Π.Π. ΓΕΡΜΑΝΟΥ 6 (ΠΛ. ΦΩΚΙΑΛΗ)
Η ΛΥΣΗ!!! ΣΕ ΚΑΘΕ ΣΑΣ ΠΡΟΒΛΗΜΑ
EXPRESS SECURITY

Delta
ΔΙΑΜΑΝΤΕ ΕΡΓΑΛΕΙΑ
6ο χλμ.Ρόδου Λίνδου
Συγκρότημα Μανουσέλη
ΚΟΦΤΗ ΧΕΙΡΟΣ
ΔΙΑΤΡΗΤΙΚΑ
ΔΙΑΜΑΝΤΟΤΡΥΠΟΤΕΧΝΙΚΗ ΡΟΔΟΥ
ΑΔΑΜΑΝΤΟΦΟΡΟΙ ΔΙΣΚΟΙ ΚΟΠΗΣ ΓΙΑ ΓΡΑΝΙΤΗ, ΜΑΡΜΑΡΟ ΤΟΥΒΛΟ κ.τ.λ.
ΑΡΜΟΚΟΦΤΕΣ
ΤΡΥΠΑΜΕ ΚΟΒΟΥΜΕ ΣΠΑΜΕ
ΧΩΡΙΣ ΣΚΟΝΕΣ ΡΩΓΜΕΣ ΜΕΡΕΜΕΤΙΑ
ΠΩΛΗΣΕΙΣ
&
ΕΚΤΕΛΕΣΕΙΣ ΕΡΓΑΣΙΩΝ
Η ΠΟΛΥΧΡΟΝΗ ΜΑΣ ΠΕΙΡΑ ΣΤΟ ΕΞΩΤΕΡΙΚΟ ΜΑΣ ΔΙΝΕΙ ΤΗ ΔΥΝΑΤΟΤΗΤΑ ΝΑ ΒΡΙΣΚΟΥΜΕ ΛΥΣΗ ΕΚΕΙ ΠΟΥ ΟΙ ΑΛΛΟΙ ΣΗΚΩΝΟΥΝ ΤΑ ΧΕΡΙΑ ΨΗΛΑ!
ΤΗΛΕΦΩΝΗΣΤΕ ΜΑΣ
22410 69022 - 77986
ΚΙΝΗΤΟ: 0944 380562
ΥΠΕΥΘΥΝΟΣ
Μαρκος Τσεσμετζής



Ρόδος: εἰκῇ καὶ ὡς ἔτυχε...



...Γραφικό αγροτόσπιτο στην Δαματριά, λες και βγαίνει μέσα από τα παραμύθια της γιαγιάς!
(Φωτογραφία: Ανδριανός Λυμπερόπουλος)

...Κυνήγι και αιγοπρόβατα ελεύθερης βοσκής στην Λέρο

*«**Εδώ και αρκετό καιρό** η βλάστηση των βουνών της Λέρου έχει δεχθεί ένα τεράστιο πλήγμα από την ανεξέλεγκτη και πολλές φορές παράνομη βοσκή αιγοπροβάτων, που προς το διάβα τους για τους υποτιθέμενους κατοχυρωμένους βοσκότοπους, σαρώνουν στο πέρασμα τους ότι βρουν μπροστά τους αφήνοντας πίσω τους ένα τοπίο που λίγα έχει να ζηλέψει από τον κρανίου τόπο γης που άφησε πίσω της η φωτιά.*

Ολοι μας φωνάζουμε (από μέσα μας) αλλά κανείς δεν παίρνει την πρωτοβουλία να καταγγείλει ένα γεγονός, ίσως φοβούμενοι την αντιπαράθεση. Οι παγκοσμίως αναγνωρισμένοι υδροβιότοποι της Γούρνας και του Παρθενιού έχουν παραδοθεί στις ορέξεις των γύρω αιγοπροβάτων. Η εικόνα για αυτούς που γνωρίζουν τί σημαίνει οικοσύστημα, προκαλεί θλίψη!

***Σε όλα αυτά** και με νωπές ακόμα τις μνήμες της πυρκαγιάς που έπληξε το νησί μας, ...άνοιξε και το κυνήγι. ΕΛΕΟΣ! Αν πρέπει μία χρονιά στις τόσες να σεβαστούμε το περιβάλλον μας, αυτή θα έπρεπε να ήταν η φετινή. Μαζί με την χλωρίδα που κάηκε, χάθηκε και η πανίδα. Οσα πτηνά και μικρά ζώα κατάφεραν να ξεφύγουν, θα βρουν πρόχειρο κατάλυμα σε κοντινές περιοχές, αλλά θα είναι εύκολη λεία για τους κυνηγούς...».*

Αλέξανδρος Δημητρακόπουλος,
από την "Πνοή της Λέρου".

...Κατάφεραν και έφτιαξαν τον δρόμο

"Επιτέλους τέλος" για τον "ιστορικό" δρόμο που θα ένωνε τα Λιβάδια με το Μεγάλο Χωριό. Ο δρόμος ήταν περίπου 7 χλμ. Και χρειάστηκαν για να αποπερατωθεί 8 ολόκληρα χρόνια.

...Η επίσημη δικαιολογία των υπευθύνων του έργου, για την εξωπραγματική καθυστέρηση ήταν ότι στο νησί κατοικούν λίγοι κάτοικοι"!

Από τον "Παλμό της Τήλου", πριν 20 χρόνια, καλοκαίρι του 1984

...Πανεπιστήμιο Αιγαίου: θα κλείσει ελλείψει φοιτητών;

Το Υπουργείο Παιδείας προσανατολίζεται να κόψει τους *"μπούφους"*-αυτούς που εισάγονται με βαθμό κάτω από την βάση-από την ανώτερη και ανώτατη εκπαίδευση.

Μάλλον, όμως, θα το ξανασκεφτούν, αφού πολλές πόλεις που φιλοξενούν ΤΕΙ και Περιφερειακές Πανεπιστημιακές Σχολές θα αδειάσουν κυριολεκτικά απότους φοιτητές.

...Πού αποδίδουν ουκ ολίγα στις τοπικές οικονομίες!

ΚΥΚΛΟΦΟΡΟΥΝ
Τα βιβλία του καθηγητή
ΜΙΧΑΛΗ ΕΜΜ. ΑΡΦΑΡΑ

«ΙΠΠΟΤΙΚΟΙ ΚΑΙ ΝΕΟΚΛΑΣΙΚΟΙ ΠΥΡΓΟΙ ΙΑΛΥΣΟΥ ΡΟΔΟΥ» (Χρυσοδερματόδετος Άτλας)	60.00 €
"Η ΚΑΤΖΙΑ, ΤΟ ΛΑΪΚΟ ΜΟΝΟΧΩΡΟ ΣΠΙΤΙ ΤΗΣ ΚΑΛΥΜΝΟΥ» (βιβλιοδετ. μεγαλο σχήμα)	35.00 €
«Η ΚΕΝΤΗΤΙΚΗ ΚΑΙ ΥΦΑΝΤΙΚΗ ΤΕΧΝΗ ΤΗΣ ΝΙΣΥΡΟΥ»	20.00 €
«ΤΟ ΠΛΑΤΥΜΕΤΩΠΟ ΛΑΪΚΟ ΣΠΙΤΙ ΤΗΣ ΚΩ»	15.00 €
«ΤΟ ΔΙΠΑΤΟ ΛΑΪΚΟ ΝΙΣΥΡΙΚΟ ΣΠΙΤΙ»	15.00 €
«ΑΦΙΕΡΩΜΑ ΣΤΗΝ ΚΡΗΤΗ» (Συλλογική μελέτη περιοδικού "Κάμειρος")	17.00 €
«ΕΚΚΛΗΣΑΚΙΑ ΤΗΣ ΡΟΔΟΥ»	12.00 €
«ΝΙΣΥΡΟΣ, Η ΠΟΡΦΥΡΙΣ ΤΩΝ ΑΡΧΑΙΩΝ»	8.80 €
«ΣΥΜΗ, Η ΑΙΓΛΗ ΤΩΝ ΑΡΧΑΙΩΝ»	8.80 €
«ΡΟΔΟΣ» (τουριστικός οδηγός)	8.80 €
«ΓΗ ΤΟΥ ΗΛΙΟΥ» (ταξιδιωτική λογοτεχνία)	8.80 €

ΒΙΒΛΙΟ: ΕΝΑ ΑΩΡΟ ΕΚΠΟΛΙΤΙΣΜΟΥ

ΠΩΛΗΣΗ ΣΕ ΕΠΙΛΕΓΜΕΝΑ ΒΙΒΛΙΟΠΩΛΕΙΑ
και στο τηλ.: 210-28 18 842

ΝΤΕΤΕΚΤΙΒΣ
Συνταξιούχος Αστυνομικός Ασφάλειας
ΑΝΑΛΑΜΒΑΝΟΥΜΕ
Υποθέσεις ανηλίκων, οικογενειακές, προσωπικές κ.τλ.
ΔΙΑΘΕΤΟΥΜΕ ΤΑ ΠΛΕΟΝ ΣΥΓΧΡΟΝΑ ΟΠΤΙΚΟΑΚΟΥΣΤΙΚΑ ΣΥΣΤΗΜΑΤΑ
100% ΕΧΕΜΥΘΕΙΑ
ΡΩΜΗΣ 22 - ΡΟΔΙΝΙ
ΚΙΝ.6946997967

(εκ)πολιτισμικά παίγνια

...Το Ασκληπειό χορεύει στο Αργος

Στις 7 Μαΐου του 2004 μια μικρή ομάδα από το ***Ασκληπειό*** Ρόδου χόρεψε στο Δημοτικό θέατρο στα πλαίσια του σεμιναρίου χορού, *"Ο χορός στα Δωδεκάνησα, σύγχρονες προοπτικές"*. Με αφορμή τη συμμετοχή αυτή, έγινε πρόσκληση για να πάρουν μέρος στο ***18ο Παγκόσμιο Συνέδριο για την Ερευνα του Χορού*** που έγινε στο *Αργος* στις 3-7 Νοεμβρίου με θέμα ***"Η διατήρηση της πολυμορφίας"***. Το συνέδριο διοργανώθηκε από το *Ελληνικό Τμήμα της Διεθνής Οργάνωσης Λαϊκής Τέχνης* και το *Διεθνές Συμβούλιο Χορού CID-UNESCO* σε συνεργασία με τον ***Δήμο Αργους*** και το ***Θέατρο Ελληνικών Χορών "Δόρα Στράτου"***. Πρόκειται για το μεγαλύτερο διεθνές γεγονός στον χώρο της μελέτης του χορού, το οποίο συγκεντρώνει κάθε χρόνο περίπου 40 χώρες και διενεργείται με διεθνείς προδιαγραφές.



*Η χορευτική ομάδα από το **Ασκληπειό** πήρε μέρος στο **18ο Παγκόσμιο Συνέδριο για την Ερευνα του Χορού,** που έγινε πριν από μια βδομάδα στο Αργος.*

Ο Πολιτιστικός Σύλλογος Ασκληπειού Ρόδου και ο ***Δήμος Νότιας Ρόδου*** εκπροσωπήθηκε με χορευτικές παραστάσεις, εισηγήσεις και μαθήματα χορού.

Το συνέδριο άνοιξε την Τετάρτη 3 Νοεμβρίου. Το χορευτικό συγκρότημα προλόγισε η *Βασιλεία Κούρτη-Καζούλλη* και ο *Μανόλης Κυριαζάκος*. Ακολούθησε χορευτική παράσταση στην οποία έλαβαν μέρος οι *Γιώργος Παπαστέργος, Γιώργος Ζερβός, Αργυρώ Αγγελή, Τσαμπίκα Εγγλέζου, Ανθούλα Ζερβού,Μαρία Κουγκρά, Αργυρώ Παπαβασιλείου, Σταματία Παπαβασιλείου, Ελένη Πελεκάνου* και *Μαρία Πελεκάνου*. Το χορευτικό συγκρότημα συνόδευσαν οι μουσικοί ***Γιάννη Κλαδάκης*** στο τραγούδι και λύρα και ***Γιάννης Λεντάκης*** στο λαούτο. Την επόμενη ημέρα πραγματοποιήθηκαν εισηγήσεις από τη ***Βασιλεία Κούρτη-Καζούλλη*** με θέμα *"Η σούστα ως στοιχείο λαϊκού πολιτισμού: το παράδειγμα του Ασκληπειού Ρόδου"* και από τη ***Δέσποινα Χατζηδιάκου*** με θέμα *"Η τελετή λήξης των Ολυμπιακών Αγώνων ως κίνητρο για την εκμάθηση χορών"*. Στη συνέχεια έγιναν μαθήματα χορού σε μια κατάμεστη αίθουσα όπου οι προαναφερθέντες χορευτές δίδαξαν τη *"Σούστα"* και τον *"Τούρκικο"* σε συνέδρους από 46 χώρες.

Επίσης, στα πλαίσια του συνεδρίου συγκεντρώθηκαν παλιές στολές. Να σημειωθεί ότι η ***Ασκληπενή στολή*** δεν έχει μελετηθεί. Σήμερα υπάρχουν λίγα κομμάτια κρυμμένα σε "σεντούκια" που με τον καιρό φθείρονται ή από άγνοια καταστρέφονται. Συζητήθηκε η αντιγραφή τους με ειδικούς επιστήμονες που έλαβαν μέρος στο συνέδριο. Ο στόχος είναι η επόμενη παρουσία σε συνέδριο να γίνει με παραδοσιακές ασκληπενές φορεσιές. Στην ομάδα χορού έγινε πρόταση για συμμετοχή στο ***19ο Παγκόσμιο Συνέδριο για την Ερευνα του Χορού*** που θα πραγματοποιηθεί στο νησί της Κύπρου από 2-6 Νοεμβρίου 2005. Οι οργανωτές ευελπιστούν ότι στο συνέδριο αυτό θα έχουν τη δυνατότητα να συμμετέχουν περισσότεροι χορευτές και ότι θα λάβουν μέρος αυτή τη φορά και νέοι.

...Η Γαλλική κατοχή στο Καστελλόριζο

Κυκλοφόρησε και στα ελληνικά η ιστορική μελέτη του ***Νικόλαου Γ. Παπαναστασίου*** που ως θέμα της έχει την ***"Γαλλική κατοχή στο Καστελλόριζο"*** η οποία διήρκησε 6 χρόνια, από το 1915 μέχρι το 1921, οπότε το νησί "παραδόθηκε" στους Ιταλούς.

Το βιβλίο αυτό (μετάφραση: Γιώργος Ν. Δρόσος, εκδόσεις Σ.Ι. Ζαχαρόπουλος, σελ. 303), πρωτοκυκλοφόρησε πριν από πέντε χρόνια στην Αυστραλία στην αγγλική γλώσσα και ο συγγραφέας, έλληνας της Αυστραλίας από γονείς Καστελλοριζιούς, έχει σπουδάσει Νομικά και σύγχρονη Ευρωπαϊκή Ιστορία.

«Στην εργασία του παραθέτει τα ιστορικά γεγονότα που σημάδεψαν το μικρό νησί των Δωδεκανήσων, εστιάζοντας τη μελέτη του στην περίοδο της κατοχής από το γαλλικό ναυτικό. Η κατοχή, που κράτησε από το Δεκέμβριο του 1915 έως το Μάρτιο του 1921, υπήρξε, κατά το μελετητή, μια φευγαλέα στιγμή στη γαλλική στρατιωτική και αποικιοκρατική εμπειρία.

...Τόσο ασήμαντη εκ πρώτης όψεως, συνεχίζει, ώστε να μην καταστεί αναγκαία οποιαδήποτε μνεία αναφοράς στη σύγχρονη ιστοριογραφία της αποικιοκρατικής γαλλικής διερεύνησης!»

«ΡΟΔΙΑΚΗ» ΑΠΟ ΤΟ 1915

Φλας στο παρελθον

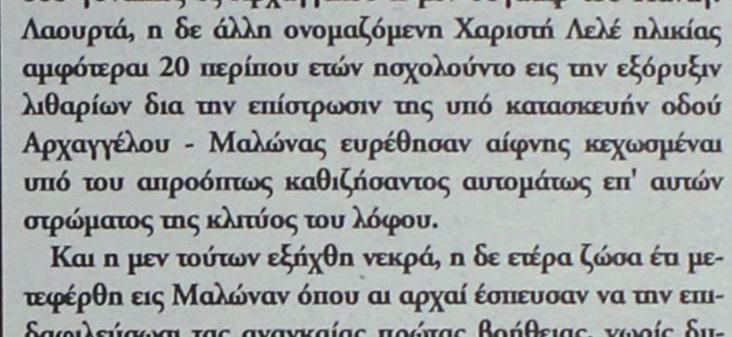
ΡΟΔΙΑΚΗ
PERIODICO SETTIMANALE

ΡΟΔΙΑΚΗ 17 ΝΟΕΜΒΡΙΟΥ 1916
ΑΡΙΘΜ. ΦΥΛΛΟΥ 63

ΑΦΙΞΙΣ ΠΡΟΞΕΝΟΥ

Την παρελθούσα Παρασκευήν διά του καταπλεύσαντος εις τον λιμένα μας ελληνικού ατμοπλοίου "Β. Κωνσταντίνος" αφίκετο εις την πόλιν μας ο νέος πρόξενος της Ελλάδος κ. Αθανάσιος Ν. Χαλκιόπουλος.

ΤΡΑΓΙΚΟΣ ΘΑΝΑΤΟΣ ΔΥΟ ΓΥΝΑΙΚΩΝ

Την μεταμεσημβρίαν της παρελθούσας Πέμπτην ενώ δύο γυναίκες εξ Αρχαγγέλου η μεν θυγατήρ του Παναγ. Λαουρτά, η δε άλλη ονομαζόμενη Χαριστή Λελέ ηλικίας αμφότεραι 20 περίπου ετών ησχολούντο εις την εξόρυξιν λιθαρίων δια την επίστρωσιν της υπό κατασκευήν οδού Αρχαγγέλου - Μαλώνας ευρέθησαν αίφνης κεχωσμέναι υπό του απροόπτως καθιζήσαντος αυτομάτως επ' αυτών στρώματος της κλιτύος του λόφου.

Και η μεν τούτων εξήχθη νεκρά, η δε ετέρα ζώσα έτι μετεφέρθη εις Μαλώναν όπου αι αρχαί έσπευσαν να την επιδαφιλεύσωσι τας αναγκαίας πρώτας βοήθειας, χωρίς δυστυχώς να δυνηθώσι να ωφελήσωσι διότι μετ' ολίγον εξέπνευσε. Τας ατυχείς νεκράς μετέφερον εις Αρχάγγελον ένθα και εκηδεύθησαν την επόμενην ημέραν.

ΦΙΛΟΠΤΩΧΟΣ ΑΔΕΛΦΟΤΗΣ

Προσέφερον εις την Φιλόπτωχο Αδελφότητα επί τη ονομαστική εορτή των οι κ.κ. Δ. Αγιακάτσικας, Δ. Τσουβαλάς, Μ.Γ. Κατσουράκης και Μ. Μπόνης ανά φράγκα 10.

Δ. Παρασού, Δ. Βενετοκλής, Δ. Βλαστός, Δ. Σαύρης, Αργ. Κ. Καλέζη, Μ.Κ. Αναστασιάδης και Μηνάς Φώκιαλης ανά φράγκα 5.

Μ. Ξυλινάς και Μ. Ταϊφαλιδάκης ανά φράγκα 3 Μ. Κοφολούκας, Μ. Σταυριανός, Μ. Σελλάς ανά φράγκα 2 και Δ. Αβαράκης φράγκα 1.

Επίσης ο Γ. Βομβίλας έχει προσφέρει εις μνήμην της μακαρίτιδος πενθεράς του Στ. Καράβα φράγκα 20.

Η Φιλόπτωχος Αδελφότης ευχαριστεί θερμώς άπαντας.

(Στα κείμενα από την παλιά "Ροδιακή" διατηρείται η γλώσσα της εποχής και οι τότε ονοματοθεσίες. Τότε η "Ροδιακή" εκδιδόταν υπό καθεστώς ιταλικής κατοχής).





Αντίλαλοι
πολιτικοί και άλλοι...

Δυσαρέσκεια Μπιλιράκη



Την υπόσχεση ότι το Κογκρέσο θα βοηθήσει, ώστε να συνεχιστούν οι συνομιλίες στα Ηνωμένα Εθνη για να βρεθεί λύση για το θέμα του ονόματος των Σκοπίων έδωσε ο Ελληνοαμερικανός, Δωδεκανησιακής καταγωγής, βουλευτής Μάικ Μπιλιράκης έξω από το Μαξίμου. Ο πρωθυπουργός Κώστας Καραμανλής δέχτηκε προχθές το πρωί την αντιπροσωπεία του αμερικανικού Κογκρέσου που επισκέπτεται την Ελλάδα.

Ο Ρεπουμπλικάνος βουλευτής εξέφρασε την δυσαρέσκειά του γιατί, όπως είπε, η απόφαση των ΗΠΑ να αναγνωρίσουν τα Σκόπια ως "Δημοκρατία της Μακεδονίας" ελήφθη, ενώ το Κογκρέσο δεν λειτουργούσε και χωρίς να γίνουν προηγουμένως συνομιλίες με το ΝΑΤΟ και την Ε.Ε. Ομως "ό,τι έγινε έγινε, το ζήτημα είναι τι μπορεί να γίνει στη συνέχεια", τόνισε.

Είχε παραγίνει το κακό

Η μεγάλη κινητοποίηση των αστυνομικών αρχών για το θέμα των κλεμμένων μοτοποδηλάτων, απέδωσε άμεσα αποτελέσματα στο νησί της Ρόδου, καθώς **εντοπίστηκαν σε πρώτη φάση πέντε ανήλικοι, οι οποίοι είχαν στήσει βιομηχανία κλοπής μοτοποδηλάτων** και μάλιστα κυκλοφορούσαν ανενόχλητοι στους δρόμους του νησιού μας.

Η κατάσταση με τις κλοπές των μοτοποδηλάτων είχε παραγίνει στην κυριολεξία, **αφού κατά μέσο όρο, παρουσιάζονταν δύο με τρεις περιπτώσεις κλοπής μοτοποδηλάτων, κάθε εβδομάδα!**

Εδώ και πολλά χρόνια έπρεπε να έχουν καθιερωθεί αυτού του είδους οι εξορμήσεις. Διότι, όπως αποδείχθηκε και στην πράξη τελικά, τα ανήλικα είχαν... εντελώς αποθρασυνθεί!

Μιχ. Μ.

Είναι... λίγοι!

Από ερώτηση που κατέθεσε στη Βουλή ο βουλευτής **Κ. Καϊσερλης**, μαθαίνουμε ότι το έργο αποχέτευσης του **δήμου Καμείρου** δεν πρόκειται να ενταχθεί στο Ταμείο Συνοχής, επειδή **ο πληθυσμός** του δήμου, είναι ...μικρότερος των απαιτήσεων! Δηλαδή, αν καταλάβαμε καλά, για τα έργα που έχουν να κάνουν με τη δημόσια υγεια, υπάρχουν πλαφόν, όσον αφορά τον αριθμό των κατοίκων που εξυπηρετούν; Προοδευτικότατα τα αρμόδια όργανα!

Β. Μ.

Ο κ. εισαγγελέας

Ο κ. Εμμανουήλ Ρούσος-Παπαδάκης, προαχθείς σε εισαγγελέα Εφετών μετατέθηκε από τη Ρόδο στη Σύρο. Ομως, δεν παραλείπει συχνά πυκνά να κάνει γουίκεντ στο νησί μας.

Προφανώς είτε στη Σύρο κάτι δεν του αρέσει, είτε στη Ρόδο κάτι του αρέσει πάρα πολύ. Μπορεί πάντως να είναι και ζήτημα... κλιματολογικών συνθηκών. Σε κάθε περίπτωση πάντως, η περίπτωση μπορεί να ενταχθεί στις προσπάθειες ανάπτυξης του χειμερινού τουρισμού.

Δυσοίωνα -εμφανίζονται τα πράγματα όσον αφορά στην εξέλιξη του έργου πνοής για την περιοχή μας, του φράγματος του Γαδουρά. Αν δεν πληρωθούν στην εργολήπτρια εταιρία τα δεδουλευμένα, το έργο κινδυνεύει πραγματικά να τιναχθεί στον αέρα από τον Ιανουάριο και μετά!

Τώρα, πλέον, η εξέλιξή του επαφίεται κατά κάποιον τρόπο, στις προσπάθειες από πλευράς περιφέρειας και στην... καλή θέληση της κυβέρνησης. Τι να πρωτοπρολάβει, όμως, να... επιδιορθώσει κι αυτή η τελευταία και για ποιό απ' όλα τα προβλήματα που μας ταλανίζουν τα τελευταία χρόνια να επικαλεστούμε την αγωνία και το ενδιαφέρον της;

Κυρ. Π.

Μητροπολιτική προειδοποίηση



Ξεκάθαρος και κατανοητός ήταν ο Μητροπολίτης Ρόδου, **στην πρώτη επίσημη Ιερατική Σύναξη**, που πραγματοποιήθηκε πρόσφατα, καθώς έδωσε σαφέστατο το στίγμα των προθέσεών του, **για το πώς θα πρέπει να λειτουργούν πλέον οι ενορίες** και οι ιερείς μας.

Ιδιαίτερα αυστηρή ήταν επίσης και η σύσταση που απηύθυνε, ο σεβασμιότατος, σε όσους από τους ιερείς, **απαιτούν** χρηματικά ποσά από τους πιστούς, για την τέλεση μυστηρίων και όχι μόνο. Στο ζήτημα αυτό, μάλιστα, οι πληροφορίες λένε **ότι θα είναι ιδιαίτερα αυστηρός**, για όσους **δεν... εμπεδώσουν** το αυτονόητο. Και καλά θα κάνει εδώ που τα λέμε, διότι ορισμένοι από τους ιερείς μας, είχαν καθιερώσει ακόμα **και... συγκεκριμένες ταρίφες!**

Μιχ. Μ.

Περί πολιτικής ευθύνης

Η πολιτική ευθύνη δεν είναι έννοια κενού περιεχομένου. Και όποιος... λεοντόκαρδος την αναλαμβάνει (!) οφείλει να γνωρίζει ότι δεν πρόκειται ούτε για σφουγγάρι για να σβήνει τα λάθη του μαυροπίνακα, ούτε δε πολύ περισσότερο σφουγγαρόπανο για να καθαρίζει λερωμένα πατώματα.

Στην περίπτωση των σκανδάλων στον ΡΟΔΑ η ανάληψη της πολιτικής ευθύνης από τον δήμαρχο κ. Γιαννόπουλο, συνιστά μέγιστο πολιτικό ολίσθημα και είναι ίσως αξίας με το... περίσσευμα πολιτικής ευθιξίας που μέχρι τώρα επέδειξε ο πρόεδρος της επιχείρησης κ. Ιω. Τσιγάρος.

Τρίτο κουσούρι

Πολλά επιδοκιμαστικά τηλεφωνήματα δέχθηκε η "Ροδιακή" για το προχθεσινό πρωτοσέλιδο σχόλιό της, για την ανώμαλη κατάσταση που διαμορφώνεται στη ΔΕΥΑΡ από τον πρόεδρο και τη διεύθυνσή της.

Τα επιδοκιμαστικά τηλεφωνήματα προέρχονταν μέσα και έξω από τη ΔΕΥΑΡ και στην πλειοψηφία τους κατέτειναν προς τον Γενικό Διευθυντή της επιχείρησης κ. Διακομανώλη. Κάποιοι δε επιμόνως μας συνέστησαν να ψάξουμε και για τρίτο κουσούρι μέσα στην επιχείρηση -άγνωστο ακόμα αν εννοούσαν τον κ. Διακομανώλη ή κάποιον άλλον. Πάντως ο δήμαρχος δεν έχει... ιδέα για τα τεκταινόμενα· ούτε καν προεδρεύει!

Η πρόκληση



Ανάμεσα στα καλά και σημαντικά που ακούστηκαν χθες στην ημερίδα για την Κοινοτική Πρωτοβουλία Equal, ήταν και μία φράση του βουλευτή κ. **Β. Χρύση**. Είπε, λοιπόν, ο κ. Χρύσης ότι τα προβλήματα των νησιών είναι χιλιοειπωμένα, όμως, αυτή η κατάσταση αποτελεί πρόκληση για όσους θέλουν να κάνουν τη ζωή των κατοίκων καλύτερη. Αρα, λοιπόν, να ο τρόπος για να αποδείξει κάποιος την αποτελεσματικότητά του, ή αλλιώς "ιδού η Ρόδος, ιδού και το πήδημα".

Β. Μ.

ΠΩΛΟΥΝΤΑΙ

ΜΟΝΟΚΑΤΟΙΚΙΕΣ

λουξ κατασκευής έναντι Μίρα Μάρε (Ιξιά), των 140 τ.μ., 160 τ.μ., 180 τ.μ., 200 τ.μ. και με υπόγειο για γκαράζ.

Πληροφ. Γεώργιο Ιωαννίδη
Τηλ. 22410 23271/22307
Κιν. 6932 296983

Χ.Π. 397

ΜΟΥΣΙΚΟ ΚΑΦΕΝΕΙΟ
ΕΛΛΗΝΑΔΙΚΟ
ΧΡΗΣΜΟΣ
Κάτι το διαφορετικό...
ΑΝΟΙΚΤΑ ΚΑΘΗΜΕΡΙΝΑ
Ορφανίδου 25-Ρόδος • Τηλ. ρεζερβέ 6937007743



ΕΥΘΥΤΑ

ΕΤΑΙΡΕΙΑ ΥΠΟΣΤΗΡΙΞΗΣ ΘΥΜΑΤΩΝ ΤΡΟΧΑΙΩΝ ΑΤΥΧΗΜΑΤΩΝ
ΠΑΡΑΡΤΗΜΑ ΡΟΔΟΥ
ΑΓ. ΦΑΝΟΥΡΙΟΥ Τ.Κ. 85104 ΚΡΕΜΑΣΤΗ ΤΗΛ. 2241092409



ΑΓΑΠΗΤΕ ΦΙΛΕ ΚΑΙ ΦΙΛΗ ΟΔΗΓΕ
-Κάθε χρόνο 2.500 άνθρωποι πεθαίνουν σε τροχαία ατυχήματα στην Ελλάδα.
-10.000 ανάπηροι και 35.000 τραυματίες το χρόνο από τροχαία ατυχήματα.
-Η Ελλάδα κατέχει τη πρώτη θέση στα τροχαία ατυχήματα μεταξύ των χωρών της Ε.Ε.