Η ΡΟΔΙΑΚΗ

ΤΡΙΤΗ
16 ΝΟΕΜΒΡΙΟΥ 2004
ΑΡ. ΦΥΛΛΟΥ 17.851
ΤΙΜΗ: ΕΥΡΩ 0,70

ΗΜΕΡΗΣΙΑ ΠΡΩΙΝΗ ΕΦΗΜΕΡΙΔΑ ΤΗΣ ΡΟΔΟΥ

ΣΥΜΦΩΝΑ ΜΕ ΤΑ ΣΧΕΔΙΑ ΤΗΣ ΕΤΑ



Νέος διαγωνισμός για την αξιοποίηση του γκολφ Αφάντου!

Το θέμα θα ξεκαθαρίσει πλήρως κατά την προσεχή άφιξη στη Ρόδο του υπουργού Τουρισμού κ. Αβραμόπουλου. ΣΕΛΙΔΑ 5

ΜΕ ΤΙΣ ΕΥΛΟΓΙΕΣ ΞΕΝΟΔΟΧΩΝ



"Φουντώνει" συνεχώς το γνωστό πρόβλημα με τα "βραχιολάκια"

Το σύστημα all inclusive, παρά τις αντιδράσεις που υπάρχουν, γιγαντώνεται και στην Ελλάδα. Νέες "προσχωρήσεις" ξενοδοχείων... ΣΕΛ. 7

ΑΠΟ ΤΗ ΝΟΜΑΡΧΙΑ ΔΩΔΕΚΑΝΗΣΟΥ

"Εφυγαν" 70 υπάλληλοι!

Κέρδισαν την προσφυγή κατά της απόφασης για μετάταξή τους από το Δημόσιο στη Νομαρχιακή Αυτοδιοίκηση. Ο Νομάρχης ψάχνει τώρα να βρει λύση. ΣΕΛ. 9



Για την προώθηση των ελληνικών θέσεων

Ξεκινά μαραθώνιος διεθνών συναντήσεων

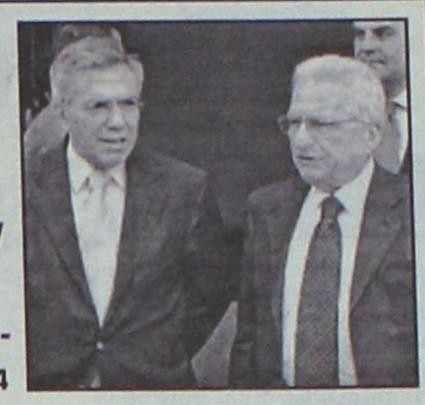

• *Σύσκεψη χθες στο Μαξίμου με τη συμμετοχή Μολυβιάτη και Βαληνάκη.* ΣΕΛ. 4

Τα ειδικά κίνητρα για τις νησιωτικές περιοχές!

ΕΝΑ ΟΝΕΙΡΟ ήταν και... πέταξε!

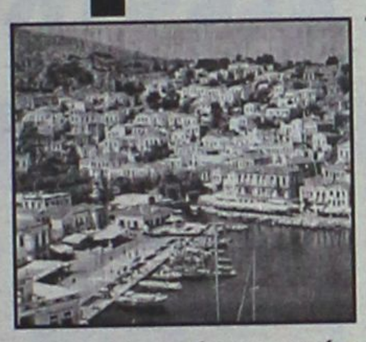

Απαιτείται και έγκριση από την Ευρωπαϊκή Ενωση

ΑΠΑΝΤΗΣΗ ΣΤΑ ΑΙΤΗΜΑΤΑ ΜΑΣ

Δεν μπορούν να ισχύσουν ειδικά κίνητρα για τα νησιά στο νέο αναπτυξιακό νόμο. Το λέει ξεκάθαρα το υπουργείο Οικονομικών επικαλούμενο νόμους της Ε.Ε. Για μία ακόμη φορά μένουμε μόνο στα όνειρα... ΣΕΛ. 3

ΤΑΛΑΙΠΩΡΙΑ ΑΠΟ ΤΗΝ ΚΑΚΟΚΑΙΡΙΑ

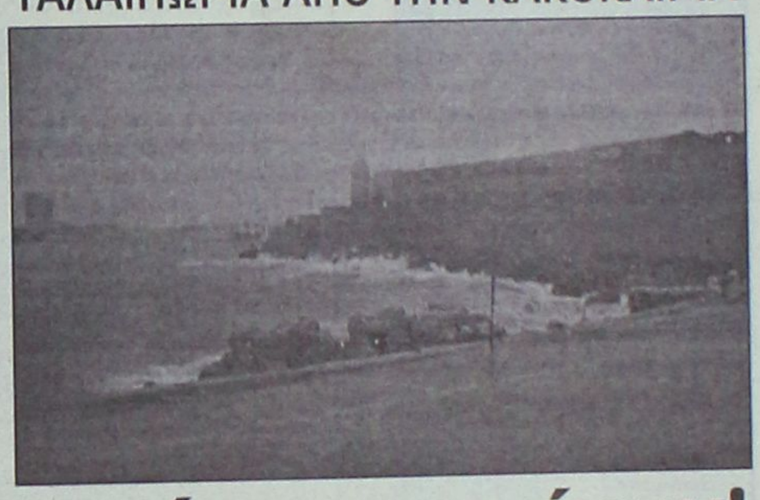

Νησί... των ανέμων!

• Αποκλεισμένη χθες η Ρόδος λόγω των καιρικών συνθηκών, ενώ δεν έλειψαν και τα γνωστά προβλήματα. ΣΕΛ. 6

31 ΧΡΟΝΙΑ ΜΕΤΑ

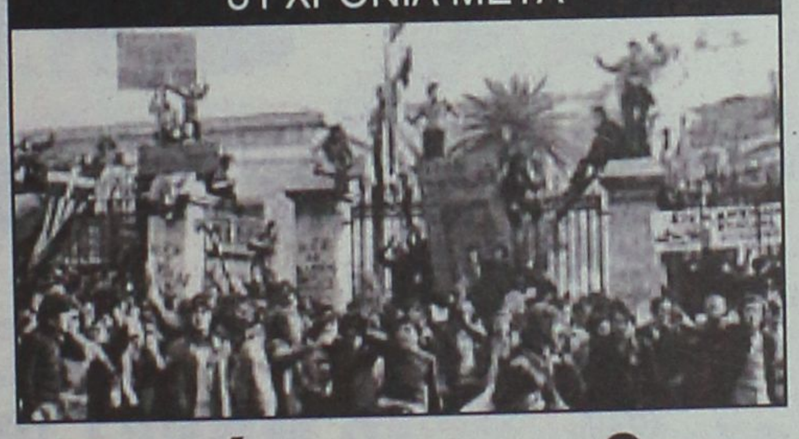

Ξεκίνησαν χθες οι εορτασμοί για το Πολυτεχνείο!

Ανοιξαν χθες το πρωί οι θύρες του Πολυτεχνείου για τον αφετεινό εορτασμό της εξέγερσης. ΣΕΛ. 39

ΕΝΑΣ ΜΕΘΥΣΜΕΝΟΣ ΟΔΗΓΟΣ

Εχασε το δίπλωμα για πέντε χρόνια!

• *Ο ΚΟΚ, το γράψαμε, δεν αστειεύεται. Η πρώτη απόδειξη ήρθε...* ΣΕΛ. 11

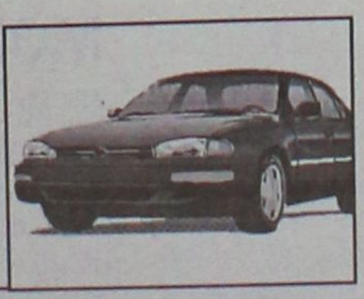

ΚΕΡΔΙΣΤΕ και εσείς

83.879,50 €

Δόθηκαν συνολικά σε Jackpots

Χθές στα SLOT MACHINES (ΜΗΧΑΝΑΚΙΑ)

ΚΑΙ ΤΩΡΑ "CASH BACK"

€10 από 07:00 έως 19:00

€5 από 19:00 έως 07:00

Από Κυριακή έως και Τεταρτη

CASINO RODOS
ΘΕΑΤΡΟ ΑΠΟΛΛΩΝ ΡΟΔΟΣ
Boutique Hotel & Casino

* ΣΤΟΡΙΑ - μεταλλικά-ξύλινα-υφασμάτινα
* ΚΟΥΡΤΙΝΟΒΕΡΓΕΣ - INOX (Casa Valentina)
* ROMAN - ο τελειότερος νέος μηχανισμός
* ΚΟΡΝΙΖΕΣ - ΑΦΙΣΕΣ - ΒΙΤΡΩ - ΨΗΦΙΔΩΤΑ
* ΠΡΟΪΟΝΤΑ μη ανταγωνιστικά στην ελληνική αγορά

ΑΤΣΑΣ Α.Σ. εμπ. κεν. ΜΗΔΕΙΑ 22410 63602-66339

ΗΜΕΡΟΛΟΓΙΟ

Τρίτη 16 Νοεμβρίου 2004
Ματθαίου Αποστόλου
και Ευαγγελιστού

Ανατολή ηλίου: 07.07'
Δύση ηλίου: 17.13'
Σελήνη 4 ημερών

ΦΑΡΜΑΚΕΙΑ

Σήμερα διημερεύει το φαρμακείο του Μαγκάκη Εμμ. στην οδό Αμερικής 34 και διανυκτερεύει το φαρμακείο του Παπαλαζάρου Κυρ. στην οδό Καναδά 80.

ΒΕΝΖΙΝΑΔΙΚΑ

Σήμερα διανυκτερεύουν τα βενζινάδικα: Μιχαήλου Παν. (Χρ. Τσιγάντε), Ντανοβασίλης-Αυγενικός (Γ. Σεφέρη), Παναγιωτίδης (Κρεμαστή), Πισσαδάκη Σεβαστή (Παραδείσι), Πιτροπάκης Μ. (Καλαβάρδα), Φλοσκάκης Κ. (Εμπωνα), Παπαοικονόμου Μ. (Αφάντου), Νέσγος Μ. (Μάσαρι).

ΛΑΪΚΕΣ ΑΓΟΡΕΣ

Τετάρτη: στο Δημοτικό Νεκροταφείο.
Πέμπτη: στην οδό Βύρωνος
Παρασκευή: στην οδό Πτολεμαίων (Ανάληψη)
Σάββατο: στο Δημοτικό Νεκροταφείο.

ΑΕΡΟΠΟΡΙΚΑ ΔΡΟΜΟΛΟΓΙΑ

ΟΛΥΜΠΙΑΚΗ ΑΕΡΟΠΟΡΙΑ

Από Ρόδο-Αθήνα
- Καθημερινά 07.10, 13.40
- Πέμπτη 20.10, 22.45
- Καθημερινά πλην Πέμπτης 19.40, 22.25
- Καθημερινά πλην Κυριακής 10.40

Από Αθήνα-Ρόδο
- Καθημερινά 05.30,12.00
- Πέμπτη 18.30, 21.05
- Καθημερινά πλην Πέμπτης 18.00, 20.45
- Καθημερινά πλην Κυριακής 09.00

Από Ρόδο-Θεσσαλονίκη
- Δευτέρα - Τετάρτη 09.45
- Πέμπτη 10.45
- Σάββατο 15.15
- ΔΕΥ-ΤΕΤ-ΠΑΡ-ΚΥΡ 16.10

Από Ρόδο-Ηράκλειο
- Δευτέρα - Παρασκευή-Κυριακή 17.45
- Τρίτη - Πέμπτη 18.30
- Τετάρτη - Σάββατο 19.20

ΑΠΟ ΗΡΑΚΛΕΙΟ-ΡΟΔΟ
- Δευτέρα-Παρασκευή-Κυριακή 19.05
- Τρίτη-Πέμπτη 19.50
- Τετάρτη - Σάββατο 20.40

Από Ρόδο-ΚΑΡΠΑΘΟ
- ΔΕΥ-ΠΕΜ-ΠΑΡ-ΣΑΒ 07.00, 10.40
- Τετάρτη-Κυριακή 10.40, 14.20

Από Ρόδο-Κάσο
- ΔΕΥ-ΠΕΜ-ΠΑΡ-ΣΑΒ 07.00
- Τετάρτη-Κυριακή 10.40

Από Ρόδο-ΚΑΣΤΕΛΟΡΙΖΟ
- ΔΕΥ-ΤΕΤ-ΠΑΡ-ΣΑΒ-ΚΥΡ 07.10

Από Ρόδο-ΚΑΣΤΕΛΟΡΙΖΟ
- ΔΕΥ-ΤΕΤ-ΠΑΡ-ΣΑΒ-ΚΥΡ 07.10

ΑΠΟ ΡΟΔΟ-ΧΙΟ
- Τρίτη στις 10.40 και Πέμπτη στις 10.45'

Ρόδος-Μυτιλήνη
- Δευτέρα-Τετάρτη στις 09.45, Τρίτη στις 10.40', Πέμπτη στις 10.45' και Σάββατο στις 15.15

ΡΟΔΟΣ- ΣΑΜΟΣ
- Τρίτη στις 10.40', Σάββατο στις 15.15

Ρόδος-Λημνος
- Δευτέρα-Τετάρτη στις 09.45', Τρίτη στις 10.40', Πέμπτη στις 10.45' και Σάββατο στις 15.15'

AEGEAN AIRLINES & CRONUS

ΑΠΟ ΡΟΔΟ-ΑΘΗΝΑ
Καθημερινές πτήσεις 14.15-16.30-19.50-22.40

ΑΠΟ ΑΘΗΝΑ-ΡΟΔΟ
Καθημερινά πτήση 05.30-08.45-14.50-18.10-21.00

ΑΠΟ ΡΟΔΟ-ΗΡΑΚΛΕΙΟ
Καθημερινά πτήση 763-14.30

ΑΠΟ ΗΡΑΚΛΕΙΟ-ΡΟΔΟ
Καθημερινά πτήση 764-16.05

ΑΠΟ ΡΟΔΟ-ΘΕΣΣΑΛΟΝΙΚΗ
Καθημερινά πτήση 10.20

ΑΠΟ ΘΕΣΣΑΛΟΝΙΚΗ-ΡΟΔΟ
Καθημερινά πτήση 12.20

Χρήσιμα τηλέφωνα κρατήσεων: (22410) 24400.

Επώνυμον το ανώνυμον...

Εθνική πολιτική στην Παιδεία

Δεκαετιών το αίτημα-σύνθημα να υπάρξει κάποτε, επιτέλους, «εθνική πολιτική» στον κρίσιμο τομέα της Παιδείας σε τούτο τον τόπο – εμείς το θυμόμαστε από την εποχή του αείμνηστου Παπανούτσου. Να πάψει πλέον το απαράδεκτο φαινόμενο κάθε νέα κυβέρνηση (ακόμη και του ιδίου κόμματος...) να εξαγγέλει και να επιχειρεί τη δική της «επανάσταση» ή «μεταρρύθμιση», και το... ακόμη καταστροφικότερο ανάλογες φιλοδοξίες να τρέφει και ο εκάστοτε υπουργός της ίδιας κυβέρνησης, που διαδέχεται τον προηγούμενο με αφορμή κάποιον ανασχηματισμό! Το «κωμικό»; Πως ο σχεδιασμός όλων αυτών των «μεταρρυθμίσεων»γίνεται σχεδόν πάντοτε με χρονικό ορίζοντα την κυβερνητική θητεία, έτσι ώστε το κυβερνών κόμμα να «αφήσει έργο» για το οποίο να μπορεί να επαίρεται, πολιτικά και... ψηφοθηρικά! Δεν χρειάζεται, βεβαίως, να είναι κανείς ειδικός σε θέματα παιδείας για να αντιλαμβάνεται πως ένα σωστό και μέχρι την τελευταία του λεπτομέρεια «εκπαιδευτικό σύστημα» θέλει τουλάχιστον το χρονικό περιθώριο μιας γενιάς για να αρχίσει να αποδίδει καρπούς...

Κι αυτό, υπό την προϋπόθεση ότι η όποια αναδιάταξη και εκσυγχρονισμός του ξεκινούν από τα... θεμέλια, κυριολεκτικά από το νηπιαγωγείο και όχι από το... «ρετιρέ», την τριτοβάθμια εκπαίδευση, όπως φευ συμβαίνει με όλες τις ελληνικές «μεταρρυθμίσεις»! Η σημερινή κυβέρνηση δείχνει αποφασισμένη να ξεκινήσει μια ουσιαστική προσπάθεια αναδιάρθρωσης του εκπαιδευτικού συστήματος , από τη βάση του. Αυτές είναι οι προθέσεις, στις οποίες θέλουμε να ελπίζουμε ότι θα επιμείνει. Γνωρίζοντας ότι η «μεταρρύθμιση» που θα επιχειρηθεί, εκ των πραγμάτων, θα αποτελέσει αντικείμενο διαχείρισης εκ μέρους αρκετών μελλοντικών κυβερνήσεων, του ίδιου ή άλλων κομμάτων.

Υπάρχει κάποιο αισιόδοξο δείγμα. Οπως διαπιστώθηκε και επισημάνθηκε απ' όλα τα ΜΜΕ, κατά τη συζήτηση τις προάλλες σε επίπεδο πολιτικών αρχηγών για την Παιδεία στη Βουλή, κατεγράφη κλίμα συναίνεσης μεταξύ των δύο κομμάτων εξουσίας, το οποίο, όμως, εντοπίζεται κυρίως στο θέμα της ίδρυσης στην Ελλάδα «μη κρατικών» πανεπιστημίων, θέση την οποία υποστηρίζει το κυβερνών κόμμα της Ν.Δ. και υποστήριζε από παλιά και ο σημερινός αρχηγός του ΠΑΣΟΚ, εκφράζοντας εδώ και χρόνια αντίθετες σκέψεις με εκείνες των «συντρόφων» του...

Για όσους απαιτούν το καλύτερο
αποκλειστικά στην ELECTRONET



μόνο
1.149€ ή 34€ ΤΟ ΜΗΝΑ
ΜΕΤΡΗΤΟΙΣ

ΜΟΣΧΙΔΗΣ
ΔΙΚΤΥΟ ΚΑΤΑΣΤΗΜΑΤΩΝ ΗΛΕΚΤΡΙΚΩΝ ΣΥΣΚΕΥΩΝ
ELECTRONET
Πάνω απ' όλα φίλοι!

Π.Π. ΓΕΡΜΑΝΟΥ- ΕΜΠΟΡΙΚΟ ΚΕΝΤΡΟ ΠΛΑΤΕΙΑ ΦΩΚΙΑΛΗ • ΤΗΛ. (22410)35846

Η προσφορά ισχύει μέχρι εξαντλήσεως των αποθεμάτων • Η τιμή μετρητοίς δεν περιλαμβάνει ΦΠΑ • Οι δόσεις περιλαμβάνουν ΦΠΑ 18% και αφορούν 48μηνο διακανονισμό, ΣΕΠΕ 9,4%, επιτόκιο 9%, εαρ. Ν 126: 0,6 • Η Electronet δεν ευθύνεται για τυχόν τυπογραφικά λάθη.

ΔΕΧΟΝΤΑΙ ΤΟ ΚΟΙΝΟ

Ο Νομάρχης Δωδεκανήσου Γιάννης Μαχαιρίδης και οι Βοηθοί Νομάρχη Στάθης Κουσουρνάς και Νίκος Ζωίδης δέχονται το κοινό κάθε Τρίτη και Πέμπτη, από τις 11.00-13.00 το μεσημέρι.

ΤΑΞΙ

ΡΑΔΙΟ ΤΑΞΙ: 2241-0-64712, 2241-0-64790.

ΧΡΗΣΙΜΑ ΤΗΛΕΦΩΝΑ

ΝΟΣΟΚΟΜΕΙΟ:	2241-0-80000
ΑΜΕΣΗ ΔΡΑΣΗ ΠΥΡ/ΚΗΣ:	199
ΛΙΜΕΝΑΡΧΕΙΟ:	2241-0-22220, 2241-0-27695
ΒΛΑΒΕΣ Δ.Ε.Η.:	125
ΒΛΑΒΕΣ Ο.Τ.Ε.:	121
ΑΜΕΣΗ ΔΡΑΣΗ:	100
ΒΛΑΒΕΣ ΥΔΡΕΥΣΗΣ:	2241-0-68750, 2241-0-68755
ΝΟΜΑΡΧΙΑ:	2241-0-46502
ΠΕΡ/ΚΗ Δ/ΝΣΗ	2241-0-38174
ΔΗΜΟΣ:	2241-0-46200
ΔΗΜ. ΕΠΙΧ. ΚΑΘΑΡ.:	2241-0-77600
ΥΠΗΡ. ΑΠΟΚΟΜΙΔΗΣ:	2241-0-61057
ΤΡΟΧΑΙΑ:	2241-0-26480
ΠΛΗΡΟΦ. Ο.Τ.Ε:	131
ΔΕΛΤΙΟ ΚΑΙΡΟΥ:	149
ΛΑΧΕΙΑ:	1444
ΠΡΟΠΟ - ΛΟΤΤΟ:	1444
ΡΟΔΑ:	2241-0-26300
ΚΤΕΛ:	2241-0-27706
Ο.Α.Ε.Δ.:	2241-0-23265
Ι.Κ.Α.:	2241-0-64912
ΤΑΞ.Υ.:	2241-0-68701, 2241-0-68702
ΟΛΥΜΠΙΑΚΗ:	2241-0-24555
Δ.Α.Ν.Ε.:	2241-0-43150
ΕΡΓΑΤ. ΚΕΝΤΡΟ:	2241-0-24730
CRONUS AIRLINES	2241-0-25444
AEGEAN AIRLINES	2241-0-98345

ΚΤΕΟ

- **Από την 1η Νοεμβρίου έως και τις 31 Δεκεμβρίου,** παντός είδους οχήματα που δεν έχουν ήδη προσκληθεί από προηγούμενα προγράμματα **με αριθμούς κυκλοφορίας ΡΟΒ 6001-6500.**
- **Από 1η Νοεμβρίου 2004 έως και τις 30 Ιουνίου 2005,** όλα τα οχήματα με κρατικές πινακίδες **(ΚΗ-ΚΥ)** ανεξαρτήτως είδους και (μικτού) βάρους τα οποία πρωτοκυκλοφόρησαν καινούργια (βάσει άδειας κυκλοφορίας) πριν από την **1-11-2000.**

ΤΙΜΕΣ ΣΥΝΑΛΛΑΓΜΑΤΟΣ

ΔΟΛΛΑΡΙΟ Η.Π.Α	1,2934	1,2908
ΛΙΡΑ ΑΓΓΛΙΑΣ	0,7013	0,6999
ΚΟΡΩΝΑ ΔΑΝΙΑΣ	7,439	7,4242
ΚΟΡΩΝΑ ΣΟΥΗΔΙΑΣ	8,9753	8,9573
ΓΙΕΝ ΙΑΠΩΝΙΑΣ	137,07	136,79
ΦΡΑΓΚΟ ΕΛΒΕΤΙΑΣ	1,522	1,519
ΚΟΡΩΝΑ ΝΟΡΒΗΓΙΑΣ	8,1211	8,1049
ΛΙΡΑ ΚΥΠΡΟΥ	0,57808	0,57692
ΔΟΛΛΑΡΙΟ ΚΑΝΑΔΑ	1,5409	1,5379
ΔΟΛΛΑΡΙΟ ΑΥΣΤΡΑΛΙΑΣ	1,6878	1,6844

Η ΡΟΔΙΑΚΗ

Ημερήσια Εφημερίδα της Ρόδου
Έτος Ιδρύσεως 1915
ΙΔΡΥΤΗΣ
ΕΜΜ. ΚΑΛΑΜΠΙΧΗΣ
ΙΔΙΟΚΤΗΣΙΑ – ΕΚΔΟΣΗ
ΥΙΟΙ Σ. ΤΣΟΠΑΝΑΚΗ
Η. ΚΩΤΙΑΔΗΣ Ο.Ε.
ΔΙΕΥΘΥΝΤΗΣ
Αθ. Μαρασιώτης
ΣΥΝΤΑΞΗ
Λουκάς Μαστής
Μιχάλης Μαστής
Κυριακή Πετρίδου
Βαρβάρα Μπογδάνου
ΑΘΛΗΤΙΚΑ
Μανόλης Μπάτης,
Νικήτας Κουσκούσης
Κώστας Παντίδος
Παύλος Ντοκουόπιλ
ΓΡΑΦΕΙΑ ΣΥΝΤΑΞΗΣ
Μάρκου Μαλλιαράκη 11
Τηλ.2241-0- 24610,
2241-0-75640
Fax (22410) 75641
ΛΟΓΙΣΤΗΡΙΟ – ΔΙΑΦΗΜΙΣΕΙΣ
Μάρκου Μαλλιαράκη 11
Τηλ. 2241-0-22210
2241-0-75230
Fax (22410) 22471
http://www.rodiaki.gr.
Email: tsopd@otenet.gr &
rodiaki@otenet.gr

Τα ειδικά κίνητρα για τις νησιωτικές περιοχές στο νέο αναπτυξιακό νόμο

Ενα όνειρο ήταν και ... πέταξε!

Δεν μπορούν να εφαρμοσθούν χωρίς την έγκριση της Ευρωπαϊκής Ενωσης απαντά ο υπουργός Εθνικής Οικονομίας σε αιτήματα που υπέβαλαν ο Νομάρχης και άλλοι φορείς

Δεν θα υπάρξουν ειδικά κίνητρα για τις νησιωτικές περιοχές στο νέο αναπτυξιακό νόμο, που πρόκειται να κατατεθεί στη Βουλή την ερχόμενη εβδομάδα! Αυτό ξεκαθαρίζει ο γενικός γραμματέας του υπουργείου Οικονομίας και Οικονομικών σε απάντησή του προς τον νομάρχη Δωδεκανήσου κ. Γ. Μαχαιρίδη, υποστηρίζοντας ότι κάτι τέτοιο προϋποθέτει την έγκριση της Ευρωπαϊκής Ενωσης.

Η απάντηση αυτή αποτελεί κεραυνό εν αιθρία, αφού οι τοπικοί παράγοντες θεωρούσαν δεδομένο ότι θα ίσχυαν ειδικά κίνητρα για τα νησιά. Για τον λόγο άλλωστε αυτό είχε αναληφθεί σχετική πρωτοβουλία από τον υπουργό Αιγαίου κ. Αρ. Παυλίδη, ο οποίος συγκέντρωσε τις προτάσεις όλων των φορέων από τις νησιωτικές περιοχές της χώρας.

Στο σύνολό του βέβαια ο αναπτυξιακός νόμος, αναμένεται ότι θα είναι ιδιαίτερα σημαντικός, και θα δώσει σημαντικά κίνητρα. Ειδικά όμως για την περιοχή μας εάν δεν εμπεριέχει ειδικές διατάξεις που να αφορούν τις νησιωτικές πολιτικές, θα αποτελέσει ντιζαβαντάζ.

Η ΑΠΑΝΤΗΣΗ

Ειδικότερα η απάντηση του γενικού γραμματέα του υπουργείου Οικονομίας και Οικονομικών κ. Γεώργιου Μέργου προς τον κ. Μαχαιρίδη, αναφέρει τα εξής:

"Αγαπητέ κ. Νομάρχα,

Σε απάντηση της με αριθμ. 9553/17.09.2004 επιστολή σας προς τον Υπουργό Οικονομίας και Οικονομικών κ. Γ. Αλογοσκούφη, σχετικά με τις ιδιαιτερότητες των νησιωτικών περιοχών της χώρας και το κατά πόσο θα ληφθούν υπόψη στο νέο αναπτυξιακό νόμο, θα θέλαμε να σας γνωρίσουμε ότι η διαφοροποίηση των νησιωτικών περιοχών σε σχέση με τις υφιστάμενες ζώνες κινήτρων του αναπτυξιακού νόμου προϋποθέτει την έγκριση της Ευρωπαϊκής Επιτροπής.

Ομως, στο πλαίσιο των κοινοτικών κανονισμών εξετάζεται η δυνατότητα να υπάρξει ευνοϊκότερη αντιμετώπιση σε ποσοστά ενίσχυσης για συγκεκριμένες κατηγορίες επιχειρηματικών φορέων".

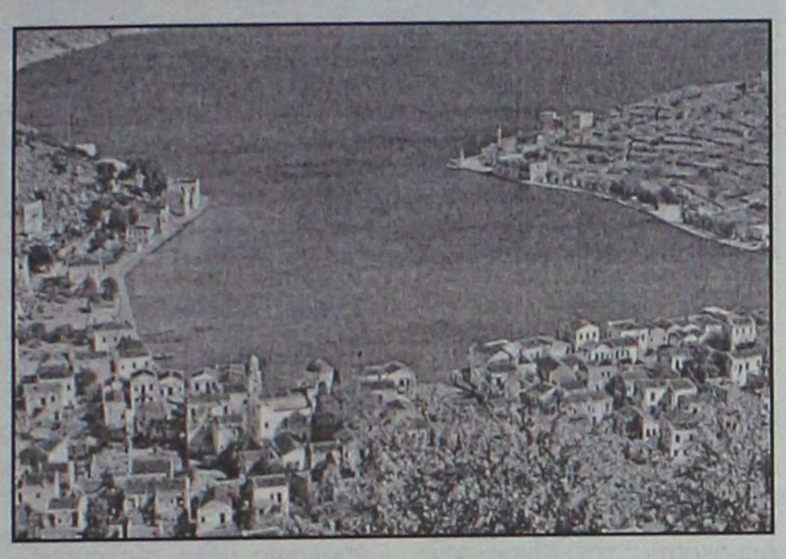



Η απάντηση αυτή δόθηκε στον κ. Μαχαιρίδη για την επιστολή που είχε στείλει στις 17 Σεπτεμβρίου στον υπουργό Οικονομίας και Οικονομικών, κ. Γιώργο Αλογοσκούφη, στην οποία αναφερόταν τα εξής:

"Κύριε Υπουργέ,

Στο πλαίσιο του ευρύ διαλόγου ενόψει της ψήφισης του νέου αναπτυξιακού νόμου, είμαστε υποχρεωμένοι να επανέλθουμε στις πάγιες θέσεις μας, απόρροια της έντονης ανησυχίας που υπάρχει για το κατά πόσον οι ιδιαιτερότητες των νησιωτικών περιοχών της χώρας θα ληφθούν σοβαρά υπ' όψιν και θα βαρύνουν καθοριστικά στην τελική διαμόρφωση του σχετικού νομοθετικού πλαισίου.

Ανησυχίες και θέσεις που είχαμε την πρόνοια να εκθέσουμε και στην προηγούμενη πολιτική ηγεσία του υπουργείου Οικονομίας, με τη Νομαρχιακή Αυτοδιοίκηση Δωδεκανήσου να είναι εκείνη που ανέλαβε τότε την πρωτοβουλία, την οποία προσυπέγραψαν οι Νομάρχες όλων των νησιωτικών περιοχών της Ελλάδος.

Με υπόμνημα που υποβάλλαμε από κοινού στις **25 Σεπτεμβρίου του 2003** προς τον προκάτοχό σας υπουργό **Νίκο Χριστοδουλάκη,** επισημαίναμε την πρόδηλη ανάγκη σεβασμού και τήρησης της ευεργετικής συνταγματικής ρύθμισης για τις νησιωτικές περιοχές. Και τονίζαμε, μεταξύ άλλων:

Συνέχεια στη σελ. 45

INFORMATIQUE
ΕΚΠΑΙΔΕΥΣΗ ΣΤΗΝ ΠΛΗΡΟΦΟΡΙΚΗ
ΕΡΓΑΣΤΗΡΙΟ ΕΛΕΥΘΕΡΩΝ ΣΠΟΥΔΩΝ
ΡΟΔΟΣ ΑΝΝΗΣ ΜΑΡΙΑΣ 72 ΤΗΛ. 21887, FAX. 31258

ΠΙΣΤΟΠΟΙΗΜΕΝΟ ΕΞΕΤΑΣΤΙΚΟ ΚΕΝΤΡΟ ΓΙΑ ΤΑ ΔΙΠΛΩΜΑΤΑ ECDL & CAMBRIDGE

ΑΝΑΚΟΙΝΩΣΗ

Από 1/1/2005 ισχύει το νέο προσοντολόγιο (ΦΕΚ 315/31-12-2003) για την πρόσληψη στο δημόσιο, το οποίο αναφέρει ότι :

«Για όλες τις ειδικότητες κλάδων ΠΕ, ΤΕ και ΔΕ ως πρόσθετο προσόν διορισμού ορίζεται υποχρεωτικά η γνώση Πληροφορικής και Χειρισμού Ηλεκτρονικών Υπολογιστών...»

Η γνώση αυτή πιστοποιείται με τα διεθνώς αναγνωρισμένα διπλώματα

ECDL & CAMBRIDGE

που αποκτούν εδώ και χρόνια οι μαθητές μας.

ΕΝΑΡΞΗ ΕΠΑΓΓΕΛΜΑΤΙΚΩΝ ΤΜΗΜΑΤΩΝ
ΠΕΜΠΤΗ 18/11/2004

Μάθετε τους Ηλεκτρονικούς Υπολογιστές Σωστά

Υπεύθυνος Εκπαίδευσης
Ηλίας Κολλάτος
Διπλ/χος Μηχανικός Πληροφορικής



INOX
ECONOMY
ΗΛΙΑΚΑ · ΘΕΡΜΑΝΣΗ · ΕΓΚΑΤΑΣΤΑΣΕΙΣ-ΣΥΝΤΗΡΗΣΗ
• ΑΝΟΞΕΙΔΩΤΟ ΑΤΣΑΛΙ
• ΑΘΡΑΥΣΤΟ ΤΖΑΜΙ
• ΕΠΙΛΕΚΤΙΚΟΣ ΣΥΛΛΕΚΤΗΣ
• ΣΥΝΔΕΕΤΑΙ ΜΕ ΚΑΛΟΡΙΦΕΡ
Ritter HEIZUNG
ΧΥΤΟΣΙΔΗΡΟΙ ΛΕΒΗΤΕΣ ΠΕΤΡΕΛΑΙΟΥ
SATURN A.E.
ΑΤΟΜΙΚΗ ΜΟΝΑΔΑ ΠΕΤΡΕΛΑΙΟΥ
De Dietrich
ΛΕΒΗΤΕΣ ΠΕΤΡΕΛΑΙΟΥ ΑΠΟ ΧΥΤΟΣΙΔΗΡΟ
Superia
Panel Βελγίου
TUBOLUX
Design Πετσετοθήκη
ΡΙΖΟΣ ΜΙΧΑΗΛ
Αγ. Λαύρας 59 • τηλ. 2241023073, 6944351212

F•P•C
FITNESS PERSONAL CLUB
Προσωπική εκγύμναση
με άμεσα αποτελέσματα σε:
• Αδυνάτισμα
• Λιποδιάλυση
• Σύσφιγξη
• Μυϊκή ενδυνάμωση
ΥΠΕΥΘΥΝΟΙ:
Χαραλαμπόπουλος Βλάσης &
Αντώνογλου Θανάσης
Απόφοιτοι τμήματος Επιστήμης
Φυσ. Αγωγής και Αθλητισμού Α.Π.Θ.
Συρακουσών 12, Καρακόνερο • τηλ. 2241078993

ΔΕΡΜΑΤΙΝΑ
ΓΥΝΑΙΚΕΙΑ - ΑΝΔΡΙΚΑ
"ZALAS"
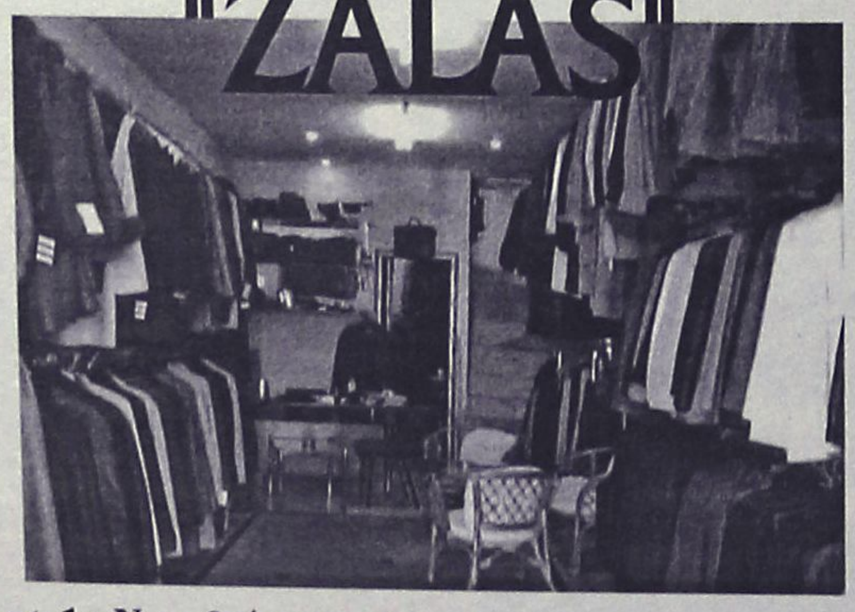
Από 1η Νοεμβρίου και μέχρι εξαντλήσεως των εμπορευμάτων,
το κατάστημα "ZALAS" σας δίνει τη δυνατότητα
να αγοράσετε δερμάτινα, για όλες τις ηλικίες, σε εργοστασιακές τιμές!
Σας περιμένουμε!
Ακτή Μιαούλη 14-16 (δίπλα από το φαρμακείο του κ. Νικολάου), τηλ. / fax 2241078472

Επαφές στο εξωτερικό για τις ελληνικές θέσεις

Διπλωματικός μαραθώνιος

Σύσκεψη στο Μαξίμου με τη συμμετοχή των κ. Πέτρου Μολυβιάτη και Γιάννη Βαληνάκη

Επαφές με τους ομολόγους του της Γαλλίας και της Ολλανδίας θα έχει ο υπουργός Εξωτερικών Πέτρος Μολυβιάτης, προκειμένου να τους ενημερώσει για τις ελληνικές θέσεις εν όψει του Συμβουλίου της ΕΕ. Ο επικεφαλής της ελληνικής διπλωματίας συναντήθηκε χθες με τον πρωθυπουργό, παρουσία του υφυπουργού Εξωτερικών Γιάννη Βαληνάκη.

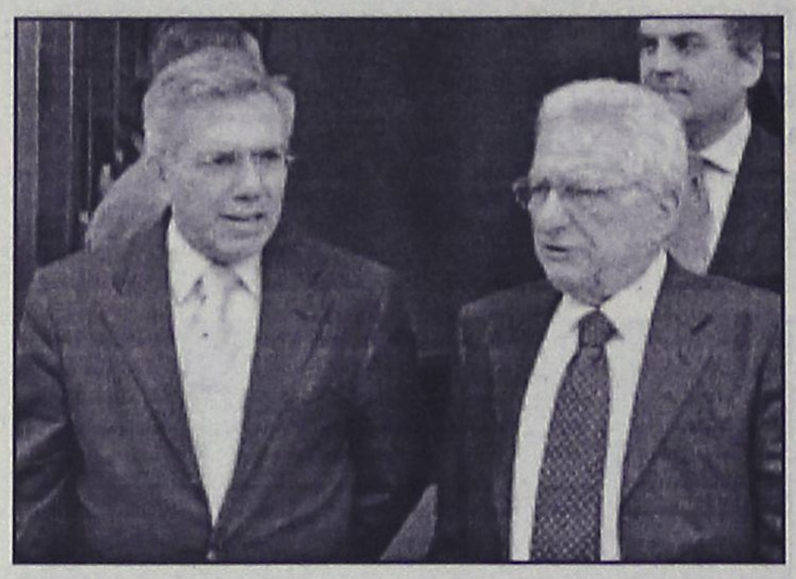

Μετά το Μέγαρο Μαξίμου, ο υπουργός Εξωτερικών μετέβη στο γραφείο του για να συναντηθεί με τον πρεσβευτή των ΗΠΑ στην Αθήνα Τόμας Μίλερ, κατόπιν αιτήματος του τελευταίου. Μετά τη συνάντηση, ο κ. Μίλερ δεν έκανε καμία δήλωση για το περιεχόμενό της, αλλά ερωτηθείς σχετικά με την έκταση του αντιαμερικανισμού στην ελληνική κοινωνία μετά την αναγνώριση της ΠΓΔΜ δήλωσε ότι σέβεται όλες τις απόψεις.

Σχετικά με την ευρωπαϊκή περιοδεία, ο Πέτρος Μολυβιάτης θα επισκεφθεί το Παρίσι και τη Χάγη, προκειμένου να αναλύσει τις ελληνικές θέσεις στο θέμα του Κυπριακού και της χορήγησης ημερομηνίας ενταξιακών διαπραγματεύσεων στην Τουρκία. Επίσης, ο Έλληνας υπουργός Εξωτερικών θα επισκεφθεί την Τρίτη τη Βουλγαρία, προκειμένου να συζητήσει με τον ομόλογό του κ. Πάσι τις εξελίξεις στα Βαλκάνια, την ευρωπαϊκή πορεία της Βουλγαρίας, αλλά και το θέμα της ΠΓΔΜ.

Σημειώνεται ότι η Βουλγαρία έχει εκφράσει την ικανοποίησή της για την αποδοχή εκ μέρους των ΗΠΑ της συνταγματικής ονομασίας των Σκοπίων. Κληθείς να σχολιάσει το ζήτημα αυτό, ο εκπρόσωπος του υπουργείου Εξωτερικών Γιώργος Κουμουτσάκος είπε ότι η δήλωση αυτή είναι «απολύτως συμβατή με μία συγκεκριμένη στάση της χώρας αυτής», δεδομένου ότι η Βουλγαρία ήταν από τις πρώτες χώρες που αναγνώρισαν την ΠΓΔΜ με το συνταγματικό της όνομα.

Εξάλλου, το ελληνικό υπουργείο Εξωτερικών έδωσε στη δημοσιότητα τον κατάλογο με τις 70 χώρες που έχουν αναγνωρίσει ήδη την ΠΓΔΜ με το συνταγματικό της όνομα.

Στη σχετική ανακοίνωση του υπουργείου αναφέρεται ότι οι 53, το έκαναν επί κυβερνήσεων ΠΑΣΟΚ, 12 επί κυβερνήσεων ΝΔ, για τέσσερις χώρες δεν υπάρχουν στοιχεία για το πότε την αναγνώρισαν, ενώ η Λαϊκή Δημοκρατία της Κίνας την αναγνώρισε δύο μέρες μετά τις εκλογές του 1993 και προτού ορκιστεί η τότε κυβέρνηση του Ανδρέα Παπανδρέου.

Το θέμα της αναγνώρισης της ΠΓΔΜ με τη συνταγματική της ονομασία από τις Ηνωμένες Πολιτείες βρέθηκε στο επίκεντρο της συνάντησης του επικεφαλής του Στέιτ Ντιπάρτμεντ, Κόλιν Πάουελ, και του υφυπουργού Μαρκ Γκρόσμαν με τον αρχιεπίσκοπο Αμερικής Δημήτριο.

Ο κ. Δημήτριος και τα υπόλοιπα μέλη της ομογένειας μετέφεραν στον κ. Πάουελ (προ της παραιτήσεώς του) τη δυσφορία της ελληνοαμερικανικής κοινότητας για την αναγνώριση της ΠΓΔΜ με τη συνταγματική της ονομασία.

Το βράδυ ο Αρχιεπίσκοπος Δημήτριος θα συναντηθεί με την Κοντολίζα Ράις, σύμβουλο επί θεμάτων ασφαλείας του Αμερικανού προέδρου.

Κινητικότητα παρατηρείται και στην ΠΓΔΜ. Η υπουργός Εξωτερικών Ιλίνκα Μίτρεβα κάλεσε στα Σκόπια για διαβουλεύσεις τους πρεσβευτές της χώρας στην Αθήνα και τις Ηνωμένες Πολιτείες. Το αποτέλεσμα αυτών των συνομιλιών δεν είναι ακόμα γνωστό.

Πάντως, η κυβέρνηση της ΠΓΔΜ φέρεται αποφασισμένη να υποστηρίξει την πάγια θέση της στη χρήση του ονόματος «Μακεδονία» στη διεθνή της επικοινωνίας.

Σε ό,τι αφορά το αποτέλεσμα των επαφών του πρωθυπουργού με την ηγεσία της Κυπριακής Δημοκρατίας, ερωτήσεις δέχθηκε τη Δευτέρα ο αναπληρωτής κυβερνητικός εκπρόσωπος. Ο κ. Αντώναρος διευκρίνισε ότι υπήρχε και εξακολουθεί να υπάρχει ενιαία γραμμή, κοινή αντιμετώπιση και συναντίληψη Αθήνας - Λευκωσίας.

Συνέχεια στη σελ. 45

Παραιτήθηκε ο Κόλιν Πάουελ

Παρελθόν από την ηγεσία του Στέιτ Ντιπάρτμεντ αποτελεί ο Κόλιν Πάουελ. Σε ανακοίνωση του υπουργείου Εξωτερικών αναφέρεται ότι υπέβαλε την παραίτησή του στον πρόεδρο. Σε κάθε περίπτωση, ο Πάουελ δεν ήταν στα σχέδια του Μπους για τη νέα κυβέρνηση.

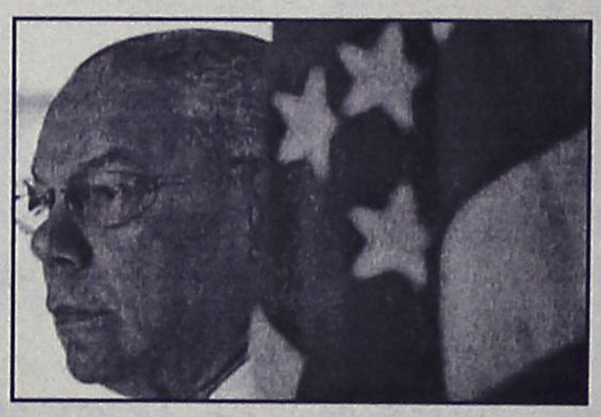

Αξιωματούχος του υπουργείου που θέλησε να διατηρήσει την ανωνυμία του είπε ότι «ο υπουργός ανακοίνωσε στους εργαζόμενους ότι υπέβαλε την παραίτησή του και πρόσθεσε πως θα παραμείνει στη θέση του μέχρι να αναλάβει ο διάδοχός του».

Πιθανοί αντικαταστάτες του Πάουελ θεωρούνται η σύμβουλος του Αμερικανού προέδρου για θέματα εθνικής ασφάλειας Κοντολίζα Ράις και ο πρεσβευτής των ΗΠΑ στον ΟΗΕ Τζον Ντάνφορθ.

Και άλλες παραιτήσεις

Τρεις ακόμα υπουργοί της απερχόμενης κυβέρνησης Μπους υπέβαλαν τη Δευτέρα τις παραιτήσεις τους. Ύμφωνα με το ειδησεογραφικό πρακτορείο Reuters, πρόκειται για την υπουργό Γεωργίας Αν Βένεμαν, τον υπουργό Παιδείας Ροντ Πέιτζ και τον υπουργό Ενέργειας Σπένσερ Αμπραχαμ.

FAZIO import
ITALIA • RODI
ΕΠΙΠΛΑ ΚΟΥΖΙΝΑΣ • ΝΤΟΥΛΑΠΕΣ • ΠΟΡΤΕΣ • ΣΑΛΟΝΙΑ

Εκθεση: Λεωφ.Ελευθερίας 4 • Κρεμαστή • Τηλ.: 22410.96910 Fax: 22410.98323

LOCOS
MEXICAN RESTAURANT & BAR

Ενημερώνουμε τους φίλους μας ότι κατά τη
ΧΕΙΜΕΡΙΝΗ ΠΕΡΙΟΔΟ
ΘΑ ΕΙΜΑΣΤΕ
ΚΛΕΙΣΤΑ ΚΑΘΕ ΤΡΙΤΗ

Λ. Ηρακλειδών 76-ΙΞΙΑ-ΡΟΔΟΣ • Τηλ. (22410) 96680

WARLYN GROUP
ΠΟΡΤΕΣ ΠΟΡΤΕΣ ΠΟΡΤΕΣ ΠΟΡΤΕΣ ΠΟΡΤΕΣ ΠΟΡΤΕΣ



★ Ξύλινες πόρτες κορυφαίας ποιότητας
★ Κατασκευασμένες στην Αγγλία
★ Παραδίδονται με κάσα & ασταρωμένες, έτοιμες για βαφή
★ Μεγάλη ποικιλία σε σχέδια & μεγέθη
★ Πλήρης εγγύηση
★ Χαρακτηριστικά: Άψογη εφαρμογή Εσωτερικοί μεντεσέδες Άμεση παράδοση

€140.00 κάθε πορτα με κάσα και πρεβάζια

Στεφ. Καζούλη 23/Πελοποννήσου Ρόδος, 85100
Τηλ.: 22410 22684
Κιν.: 6947 585035

Αγοράστε 5 και πάρτε 1 έξτρα δωρεάν!

Ανεβαίνετε συχνά στην Αθήνα;

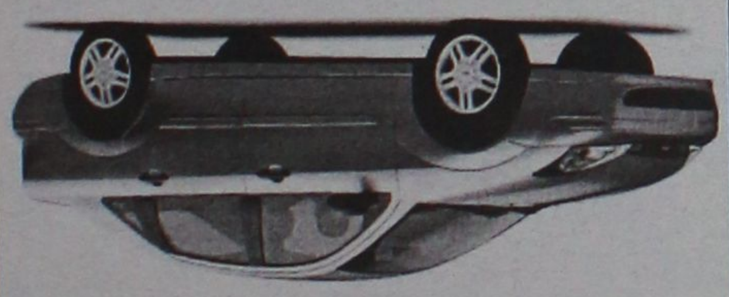

Τότε, γιατί να πληρώνετε περισσότερα από 39€ την ημέρα για ενοικίαση αυτοκινήτου;

Η PAYLESS φέρνει τα πάνω-κάτω στην ενοικίαση αυτοκινήτου, προσφέροντας σε όλους τους Ροδίτες που επισκέπτονται την Αθήνα, τις χαμηλότερες τιμές της αγοράς! Κάνετε σήμερα την κράτησή σας και η PAYLESS θα σας περιμένει στο αεροδρόμιο ΕΛΕΥΘΕΡΙΟΣ ΒΕΝΙΖΕΛΟΣ με το αυτοκίνητο που θα επιλέξετε!

Καλέστε τώρα το τοπικό κέντρο κρατήσεων της PAYLESS στο: **800 11 82311***
ή μιλήστε με τον ταξιδιωτικό σας πράκτορα!

PAYLESS CAR RENTAL

*Για κλήσεις από κινητό καλέστε 22410 82311

PAYLESS CAR RENTAL GREECE - Δραγωνέα 5 - Μαρκόπουλο Αττικής - Τηλ: 22990 63211

ΓΕΝΙΚΟΙ ΟΡΟΙ ΕΝΟΙΚΙΑΣΗΣ ΑΥΤΟΚΙΝΗΤΟΥ: Η προσφορά ισχύει για κρατήσεις από κατοίκους της Ρόδου που ταξιδεύουν στην Αθήνα μέσω του αεροδρομίου ΕΛΕΥΘΕΡΙΟΣ ΒΕΝΙΖΕΛΟΣ για το χρονικό διάστημα μεταξύ 20/01/2004 έως 30/04/2004. Η παραπάνω τιμή αφορά ενοικίαση 1 εβδομάδας αυτοκινήτου Fiat Punto ή Hyundai Accent με κλιματισμό και radio CD, συμπεριλαμβάνει ελεύθερα χιλιόμετρα και ασφάλιση CDW και ισχύει με χρήση πιστωτικής κάρτας. Η προσφορά δεν μπορεί να συνδυαστεί με άλλες προσφορές που κατά καιρούς παρέχει η PAYLESS CAR RENTAL GREECE. Ο ενοικιαστής πρέπει να είναι άνω των 23 ετών και να είναι κάτοχος άδειας οδήγησης για τουλάχιστον 1 έτος. Διάφορες χρεώσεις ανάλογα με τον τόπο παράδοσης του αυτοκινήτου μπορεί να ισχύουν.

Σύμφωνα με τους σχεδιασμούς της ΕΤΑ

Νέος διαγωνισμός για αξιοποίηση του γκολφ!

Ουσιαστική η προσεχής άφιξη του υπουργού Τουρισμού, αφού αναμένεται να ξεκαθαρίσει τα πράγματα

Σε νέο διαγωνισμό για την αξιοποίηση του γκολφ Αφάντου, προσανατολίζεται η Εταιρία Τουριστικών Ακινήτων, σύμφωνα με τους σχεδιασμούς που έχουν γίνει!



Εάν όντως οι σχετικές προτάσεις γίνουν αποδεκτές, αυτό σημαίνει ότι ξεκινά ένας νέος κύκλος για την ανάδειξη επενδυτή, που τουλάχιστον με βάση την εμπειρία από τις προηγούμενες προσπάθειες θα έχει διάρκεια δύο χρόνων.

Η εξέλιξη αυτή αναμένεται ότι θα προκαλέσει εύλογη δυσαρέσκεια στους τοπικούς παράγοντες, που εδώ και δύο δεκαετίες ακούνε για σχέδιο επενδύσεων, αλλά... επενδυτές δεν βλέπουν.

Σύμφωνα με όσα έγιναν γνωστά και από σχετικό δημοσίευμα του "Βήματος της Κυριακής" η νέα διοίκηση της ΕΤΑ υπό την προεδρία του καθηγητή κ. Χαριτάκη, προέβη σε σύνταξη επενδυτικού προγράμματος, για τα ακίνητα γενικά της ΕΤΑ, επιδιώκοντας να έχει έσοδα από την προσπάθεια αυτή ύψους 500 εκατομμυρίων ευρώ για τα επόμενα δύο χρόνια.

Ειδικότερα, το σχέδιο του κ. Χαριτάκη, αναφέρει για το Γκολφ Αφάντου τα εξής:

«Η μονάδα εντάσσεται στις ειδικές τουριστικές υποδομές λόγω ύπαρξης εγκαταστάσεων γκολφ 18 οπών, παραμένει όμως ανεκμετάλλευτη έκταση, καθώς είναι αναξιοποίητη και δεν έχει βασικές τουριστικές υποδομές φιλοξενίας και υποστήριξης του γκολφ, χωρίς τις οποίες δεν μπορεί να καταστεί βιώσιμη (λειτουργεί ως υποκατάστημα με παθητικά αποτελέσματα). Το προβλεπόμενο ύψος επένδυσης για την ανάπτυξη της έκτασης, συμπεριλαμβανομένης της αναβάθμισης του υφιστάμενου γηπέδου γκολφ, εκτιμάται συντηρητικά σε 90 εκατ. ευρώ. Ο ΕΟΤ είχε διενεργήσει δύο άγονους διαγωνισμούς για την εκμίσθωση του ακινήτου.

Στους σχεδιασμούς της διοίκησης της ΕΤΑ είναι να γίνει διενέργεια νέου διεθνούς διαγωνισμού για τη μακροχρόνια εκμίσθωση του ακινήτου, σύμφωνα με το Αναλυτικό Σχέδιο Αξιοποίησης που έχει ήδη εκπονήσει ο χρηματοοικονομικός σύμβουλος και έχει εγκριθεί».

Το σχέδιο αυτό της ΕΤΑ έχει ήδη παρουσιαστεί στους συναρμόδιους υπουργούς Οικονομίας κ. Γ. Αλογοσκούφη και Τουριστικής Ανάπτυξης κ. Δ. Αβραμόπουλο, οι οποίοι και θα πάρουν τις σχετικές αποφάσεις.

Για το λόγο αυτό, υπό το πρίσμα των νέων εξελίξεων, αποκτά ιδιαίτερο ενδιαφέρον η αναμενόμενη επίσκεψη στη Ρόδο του υπουργού Τουριστικής Ανάπτυξης κ. Δ. Αβραμόπουλου.

Οπως είναι γνωστό, ο κ. Αβραμόπουλος επρόκειτο να έρθει στη Ρόδο αυτές τις μέρες, ύστερα από πρόσκληση του βουλευτή κ. Βασ. Χρύση, με σκοπό να ανακοινώσει τι θα γίνει με το θέμα του Γκολφ. Το γεγονός ότι έχει αναβάλει την επίσκεψή του, προφανώς έχει σχέση με το ότι περιμένει να οριστικοποιηθούν οι αποφάσεις σε κυβερνητικό επίπεδο, για να αναφερθεί σε συγκεκριμένα πράγματα.

ΚΑΙ ΑΛΛΕΣ ΕΚΤΑΣΕΙΣ;

Στο σχέδιο αξιοποίησης της ΕΤΑ, υπάρχουν επίσης **αναφορές για αξιοποίηση ανεκμετάλλευτων εκτάσεων** που εκ των πραγμάτων αφορούν και την Ρόδο, όπου η ΕΤΑ (ελέω κυβερνήσεων ΠΑΣΟΚ) έχει προικοδοτηθεί με σημαντικής αξίας ακίνητα, όπως η Καλλιθέα, η Τσαμπίκα, οι Επτά Πηγές κ.λπ.

Ειδικότερα, το σχέδιο αξιοποίησης προβλέπει για τις εκτάσεις αυτές τα εξής:

«Πρόκειται για μεγάλες εκτάσεις σε τοποθεσίες στρατηγικής σημασίας, κατάλληλες για τουριστική αξιοποίηση με σύγχρονα τουριστικά προϊόντα, που απαιτούν μεγάλο ύψος επενδύσεων (50-100 εκατ. ευρώ η καθεμία) και θα συμβάλουν σημαντικά στην αναβάθμιση του τουριστικού προϊόντος της χώρας. Το πρόβλημα είναι ότι αυτές οι εκτάσεις έχουν σημαντικές πολεοδομικές και περιβαλλοντικές δεσμεύσεις. Η διοίκηση της ΕΤΑ προτείνει να ενταχθούν οι εκτάσεις αυτές στα ακίνητα υψηλής σπουδαιότητας για την τουριστική ανάπτυξη της χώρας, για τα οποία θα υπάρξει ειδική χωροθέτηση χρήσεων για τη διευκόλυνση υλοποίησης της επένδυσης και την προσέλκυση σοβαρών ξένων επενδυτών ώστε να εξασφαλιστεί η βιωσιμότητά της».

Αγνωστοι διέρρηξαν κυλικείο σχολείου

Το κυλικείο του 1ου Δημοτικού Σχολείου της Ρόδου διέρρηξαν τα ξημερώματα άγνωστοι δράστες. Οι άγνωστοι εισήλθαν στο σχολικό συγκρότημα, αφού παραβίασαν με λοστό το παράθυρο μιας σχολικής αίθουσας.

Ερευνες για τη διάρρηξη αυτή πραγματοποιούν αρμόδιοι αστυνομικοί της Υποδιεύθυνσης Ασφαλείας Ρόδου.



αγνά καλλυντικά με μαστίχα

Πρόσκληση
Εβδομάδα Ομορφιάς

Τα **Mastic Spa** τα μοναδικά στον κόσμο καταστήματα αγνών καλλυντικών με μαστίχα, **σας προσκαλούν** να γνωρίσετε μία νέα μοναδική φιλοσοφία στο χώρο της ομορφιάς.
Η Ειδική Σύμβουλος Ομορφιάς των Mastic Spa, σας περιμένει να σας παρουσιάσει και να σας γνωρίσει τα μοναδικά αγνά καλλυντικά με μαστίχα. Θα σας δώσει δωρεάν συμβουλές περιποίησης και μακιγιάζ και θα σας χαρίσει ένα μοναδικό δώρο με τις αγορές σας. Τηλεφωνείστε για το ραντεβού σας. Θα τηρηθεί σειρά προτεραιότητας.

Καρπάθου 29-Τηλ. 22410 34215
και στο φαρμακείο της ΜΑΡΙΑΣ ΠΑΠΑΓΙΑΝΟΠΟΥΛΟΥ στην ΚΡΕΜΑΣΤΗ • Τηλ. 2241093390

Τώρα υπάρχει ζωή και στα Τριάντα

Ζωντανή Ελληνική και Ξένη μουσική στο

Planet
cafe - restaurant

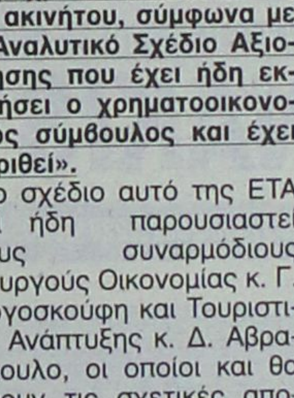

Με τον
Αγαπητό Κουτσονικόλα
από **4/11** έως τις **29/11**
(και κάθε βράδυ).
Επίσης πλούσιο **ελληνικό** και **international karaoke** γι' αυτούς που τους αρέσει το τραγούδι. Περάστε μια οικογενειακή χαρά μαζί μας.

Για reserve τηλ. **22410 96287-96101**

ΕΚΔΡΟΜΕΣ! ΕΚΔΡΟΜΕΣ!

ΧΡΙΣΤΟΥΓΕΝΝΑ!
ΠΡΩΤΟΧΡΟΝΙΑ!
ΘΕΟΦΑΝΕΙΑ!
ΤΑΞΙΔΙΩΤΙΚΕΣ ΕΚΠΛΗΞΕΙΣ!!!

ΒΙΕΝΝΗ
ΑΥΣΤΡΙΑΚΟ ΠΑΝΟΡΑΜΑ
ΣΑΛΤΣΜΠΟΥΡΓΚ
ΠΡΑΓΑ-ΒΙΕΝΝΗ
ΠΡΑΓΑ-ΒΙΕΝΝΗ-ΒΟΥΔΑΠΕΣΤΗ
ΕΙΔΙΚΕΣ ΤΙΜΕΣ ΓΙΑ ΚΡΑΤΗΣΕΙΣ ΩΣ ΤΙΣ 18/11

ΠΑΡΙΣΙ
ΠΡΑΓΑ-ΚΑΡΛΟΒΥ ΒΑΡΙ
ΛΟΝΔΙΝΟ-ΟΞΦΟΡΔΗ
ΕΛΒΕΤΙΑ
ΡΩΜΗ-ΦΛΩΡΕΝΤΙΑ
ΒΟΥΔΑΠΕΣΤΗ
ΙΣΤΟΡΙΚΕΣ ΠΡΩΤΕΥΟΥΣΕΣ
ΝΙΚΑΙΑ-ΜΟΝΤΕ ΚΑΡΛΟ
ΙΤΑΛΙΑ-ΚΥΑΝΗ ΑΚΤΗ
ΚΑΤΑΠΛΗΚΤΙΚΕΣ ΠΡΟΣΦΟΡΕΣ ΓΙΑ ΚΡΑΤΗΣΕΙΣ ΩΣ ΤΙΣ 26/11

STEFANAKIS

ΑΛΕΞ. ΔΙΑΚΟΥ 38-ΡΟΔΟΣ • Τηλ.: 22410/20625-2241030054

Ακραίες καιρικές συνθήκες έφεραν προβλήματα

Στο... έλεος της βροχής και των ανέμων χθες το νησί μας

Αποκλεισμένη η Ρόδος από αέρα και θάλασσα

Στο... έλεος της βροχής αλλά και των ισχυρότατων ανέμων, παραδόθηκε χθες τα ξημερώματα και το νησί της Ρόδου, το οποίο «σαρώθηκε» από την ισχυρότατη κακοκαιρία που έπληξε ολόκληρο το Αιγαίο.

Από την ένταση της κακοκαιρίας, προκλήθηκαν διακοπές της ηλεκτροδότησης, έσπασαν δέντρα, πλημμύρισαν δρόμοι και περιοχές, ενώ ματαιώθηκαν πτήσεις αεροσκαφών και δρομολόγια πλοίων. Σε γενικές γραμμές, οι ακραίες αυτές καιρικές συνθήκες, δεν δημιούργησαν ευτυχώς σοβαρά προβλήματα.

Η ένταση των ανέμων, ξεπέρασε χθες τα ξημερώματα ακόμα και τα 9 μποφόρ, ενώ η ισχυρή βροχόπτωση που έπληξε λίγο μετά τις 7 χθες το πρωί ολόκληρο το νησί, μετέτρεψε τους δρόμους σε ορμητικά ποτάμια.

ΠΡΟΒΛΗΜΑΤΑ ΣΕ ΔΡΟΜΟΛΟΓΙΑ ΠΛΟΙΩΝ - ΑΕΡΟΠΛΑΝΩΝ

Στο αεροδρόμιο της Ρόδου, σημειώθηκαν καθυστερήσεις, τόσο στις προγραμματισμένες πτήσεις από το βράδυ της Κυριακής, ενώ ματαιώθηκε επίσης η απογευματινή πτήση των Ολυμπιακών Αερογραμμών από Ρόδο για Ηράκλειο. Ματαιώσεις πτήσεων είχαμε επίσης στο αεροδρόμιο Ρόδου και χθες το πρωί. Ειδικότερα ματαιώθηκε η πρώτη πρωινή πτήση από Ρόδο για Αθήνα και αντίστροφα και η πρώτη πρωϊνή πτήση της Aegean.



Από τα ξημερώματα της Κυριακής το Κεντρικό Λιμεναρχείο του Πειραιά, είχε απαγορεύσει εξαιτίας των ακραίων αυτών φαινομένων τον απόπλου όλων των πλοίων από Πειραιά και Ραφήνα για τα νησιά του Αιγαίου. Το Κεντρικό Λιμεναρχείο της Ρόδου επίσης, είχε προειδοποιήσει από το μεσημέρι του Σαββάτου για τις ακραίες καιρικές συνθήκες με έκτακτο δελτίο πρόγνωσης επικίνδυνων καιρικών φαινομένων.

Προβλήματα από την ραγδαία βροχόπτωση, σημειώθηκαν επίσης στο οδικό δίκτυο σε ολόκληρη την πόλη της Ρόδου, ειδικά από τις 7.30 έως τις 8.30 το πρωί, όπου η αυξημένη κίνηση των οχημάτων σε συνδυασμό με την ισχυρή βροχόπτωση, δοκίμασαν για τα καλά την... αντοχή αλλά και τις ικανότητες των οδηγών.

ΔΙΑΚΟΠΕΣ ΡΕΥΜΑΤΟΣ

Οι διακοπές του ηλεκτρικού ρεύματος ξεκίνησαν από νωρίς τα ξημερώματα. Οι τεχνικοί της ΔΕΗ που βρίσκονταν σε πλήρη ετοιμότητα πάντως, κατάφεραν μέσα σε πραγματικά αντίξοες συνθήκες να αποκαταστήσουν σχετικά σύντομα τις βλάβες που παρουσιάστηκαν και να ηλεκτροδοτήσουν τις περιοχές αυτές. Τα πιο σοβαρά από τα προβλήματα αυτά, παρουσιάστηκαν κοντά στο φυτώριο, όπου από πτώση δέντρου σημειώθηκε βραχυκύκλωμα στο εναέριο δίκτυο της ΔΕΗ και στην οδό Στρατηγού Ζήση, όπου από τους ισχυρούς ανέμους κόπηκαν τα καλώδια, με αποτέλεσμα δεκάδες καταναλωτές να μείνουν χωρίς ηλεκτρικό ρεύμα. Σύμφωνα, με την πρόβλεψη της Εθνικής Μετεωρολογικής Υπηρεσίας, για τις επόμενες ημέρες αναμένονται ήπιες βροχοπτώσεις, με τους ανέμους να πνέουν με ένταση μέχρι 5 μποφόρ, αλλά ωστόσο αισθητή θα είναι η πτώση της θερμοκρασίας και στη Ρόδο.



Κινητήρια δύναμη για τόνωση του τουριστικού ρεύματος λένε οι ξενοδόχοι

Γιγαντώνεται το σύστημα "all inclusive"!

Μάστιγα το χαρακτηρίζουν τουριστικοί πράκτορες και ελεύθεροι επαγγελματίες

Μια νέα τάση διαμορφώνεται χρόνο με το χρόνο στον παγκόσμιο τουριστικό χάρτη προσφάτως και στη χώρα μας με το σύστημα all inclusive. Σύμφωνα με τη νέα σχετικά μέθοδο τουρισμού, στην τιμή ενός τουριστικού πακέτου περιλαμβάνεται, εκτός από τη διαμονή, το φαγητό, το ποτό και η διασκέδαση μέσα στο ξενοδοχείο.

Τα οικονομικά «πακέτα» all inclusive, δημιούργημα της διεθνούς οικονομικής ύφεσης, είναι η απάντηση παραγόντων του τουρισμού στην τάση να περικόπτονται τα χρήματα που διατίθενται από τους οικογενειακούς προϋπολογισμούς για διακοπές.

Για παράδειγμα στην χώρα μας στη χαμηλή περίοδο οι τιμές κατ' άτομο σε δίκλινο δωμάτιο με το all inclusive σύστημα κυμαίνονται από 15 μέχρι 50 ευρώ τη βραδιά, ανάλογα με την κατηγορία του ξενοδοχείου (από Γ' κατ. μέχρι και πολυτελείας).

Στη μεσαία περίοδο, οι τιμές ανεβαίνουν από 30 μέχρι 80 ευρώ τη βραδιά και στην υψηλή περίοδο, από 40 μέχρι 110 ευρώ το άτομο σε δίκλινο για κάθε διανυκτέρευση.

Εκτός συστήματος all inclusive, σε πολλές περιπτώσεις οι τιμές μόνο για διανυκτέρευση και πρωινό είναι ακριβότερες. Δεν είναι λοιπόν υπερβολή να υποθέσει κανείς ότι οι διακοπές all inclusive κοστίζουν μισή τιμή.

Στη χώρα μας, το all inclusive κατέχει το 35% του συνολικού αριθμού τουριστών που μας επισκέπτονται - περίπου 4,5 εκατομμύρια τουρίστες. Το συνάλλαγμα που «αφήνει» όμως δεν ξεπερνά το 20%, 1,8 εκατ. ευρώ από τα 9,460 εκατ. ευρώ, μιας και το κόστος τέτοιου είδους διακοπών είναι μικρό.

Βασική τροφοδότρια αγορά, και για την Ελλάδα, είναι η γερμανική ενώ όπως υπολογίζεται το 40% περίπου των τουριστών κάνουν διακοπές με αυτό τον τρόπο.

Στο all inclusive συμμετέχουν ξενοδοχεία μεγάλων κατηγοριών, κυρίως Α' κατηγορίας ή 4 αστέρων, μιας και πρέπει να διαθέτουν τις ανάλογες υποδομές, όπως εστιατόρια, χώρους άθλησης, χώρους εκδηλώσεων και γενικά εγκαταστάσεις που μπορούν να προσφέρουν άνετη διαμονή και αναψυχή στους πελάτες

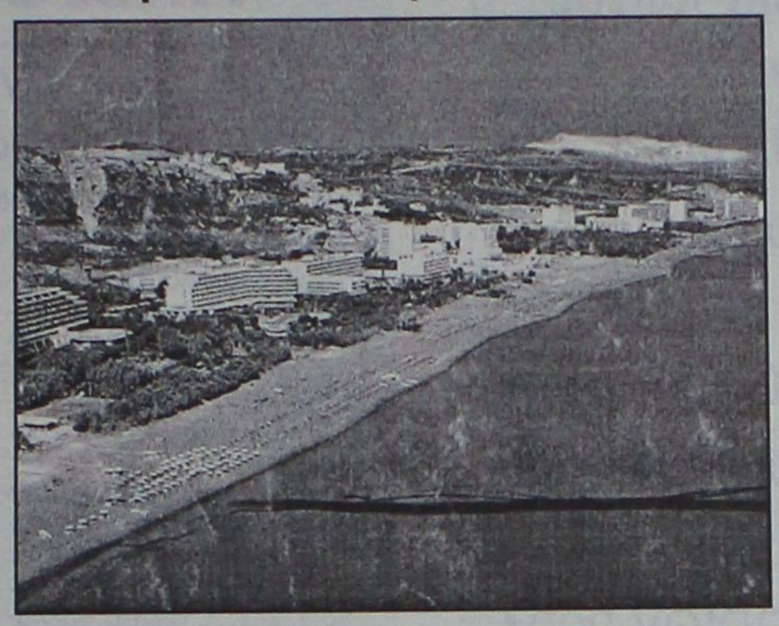

Στην Ελλάδα αν και χρόνο με το χρόνο αυξάνονται εντυπωσιακά δεν υπάρχουν πολλά ξενοδοχεία που ασχολούνται με αυτού του τύπου τις διακοπές. Για παράδειγμα στην Κρήτη πριν από πέντε χρόνια λειτουργούσαν μόνο 2 ξενοδοχεία με all inclusive σύστημα, ενώ σήμερα αγγίζουν τα 59. Στη Ρόδο φθάνουν τα 80, στην Κω τα 10 (από τα 250 που υπάρχουν) και στην Κέρκυρα οι κλίνες που διατίθενται για all inclusive διακοπές είναι 6.000 από τις 42.000 που υπάρχουν σε όλο το νησί.

Ένα σοβαρό κίνητρο που προτρέπει όλο και περισσότερους επιχειρηματίες - ξενοδόχους να ασχοληθούν με το all inclusive είναι ότι τα συγκεκριμένα συμβόλαια προϋποθέτουν υψηλές προκαταβολές, οι οποίες δίνονται από τους τουρ οπερέιτορ πριν από την έναρξη της σεζόν, γεγονός που κάνει του ξενοδόχους να αισθάνονται κάποια ασφάλεια, ειδικά όταν η τουριστική κίνηση και οι κρατήσεις δεν είναι οι αναμενόμενες ή εμφανίζονται μειωμένες.

ΜΑΣΤΙΓΑ

Μάστιγα, χαρακτηρίζουν το all inclusive μεταξύ άλλων και οι τουριστικοί πράκτορες, μιας και έτσι «γιγαντώνεται» ο μαζικός και άρα ο χαμηλής ποιότητας τουρισμός.

Η νέα τουριστική τάση έχει σαν αποτέλεσμα περισσότερες αφίξεις, ο απολογισμός όμως από πλευράς συναλλάγματος είναι φτωχός. Μεγάλοι ευνοημένοι, μεμονωμένοι ξενοδόχοι, που έχουν τη δυνατότητα, λόγω υποδομών των μονάδων τους, να εμπλακούν στο νέο σύστημα τουρισμού. Χαμένοι, άρα διαμαρτυρόμενοι είναι εστιατόρια, καφετέριες, μπαρ και εμπορικά καταστήματα, όπως και οι εταιρείες ενοικίασης αυτοκινήτου ή μοτοσικλετών, που χάνουν πελάτες.

Στο νέο σύστημα τουρισμού αντιδρούν και οι εργοζόμενοι μέσα στις ίδιες μονάδες all inclusive. «Τα ξενοδοχεία θέλουν να ρίξουν το κόστος λειτουργίας ώστε να είναι σε θέση να προσφέρουν φθηνά πακέτα. Μεταξύ άλλων πάνε να καταργήσουν την ειδικότητα του σερβιτόρου καθώς τον ζητούν, τον αμείβουν και τον ασφαλίζουν ως βοηθό που μαζεύει τα σερβίτσια του μπουφέ», τονίζει ο πρόεδρος της Πανελλήνιας Ομοσπονδίας Εργατών Επισιτισμού και Υπαλλήλων Τουριστικών Επαγγελμάτων, κ. Λεωνίδας Καραθανάσης. «Έτσι όμως υποβαθμίζεται η δουλειά του σερβιτόρου και ο κλάδος αντιμετωπίζει την απειλή της ανεργίας. Επίσης, και το υπόλοιπο προσωπικό του ξενοδοχείου, λόγω της χαμηλής αμοιβής του, δεν παρέχει σωστές υπηρεσίες».

Σύμφωνα με τον Γ. Ευαγγέλου πρόεδρο της Ένωσης Ταξιδιωτικών Πρακτόρων «Το all inclusive είναι φαινόμενο της ελεύθερης αγοράς. Οι ξενοδόχοι, όσο και αν βραχυπρόθεσμα ευνοούνται, πρέπει να απαγκιστρωθούν, όπως όλοι όσοι ασχολούμαστε με τον τουρισμό, από την πίεση των τουρ οπερέιτορ, γιατί αυτό το είδος διακοπών δεν λύνει το πρόβλημα του ελληνικού τουρισμού. Οφείλουμε να βρούμε τρόπους να αναβαθμίσουμε το συνολικό τουριστικό μας προϊόν σε συνδυασμό με τη δυναμική της περιοχής τους, όπως η ιστορία, η πολιτιστική κληρονομιά, η γεωφυσική τοποθεσία κ.λ.π.».



Γ. Σταθόπουλος

Ο Αλέξανδρος και η Μαρία Χώχου
σας προσκαλούν
στα εγκαίνια της έκθεσης
του Γιώργου Σταθόπουλου

την 19 Νοεμβρίου 2004 και ώρα 9 μ.μ
παρουσία του καλλιτέχνη

19 ΝΟΕΜΒΡΙΟΥ - 3 ΔΕΚΕΜΒΡΙΟΥ 2004

ART
ΚΕΝΤΡΟ ΤΕΧΝΗΣ
ΑΛΕΞΑΝΔΡΟΣ ΧΩΧΟΣ
ΠΛΑΤΕΙΑ ΜΟΥΣΕΙΟΥ 15, ΠΑΛΙΑ ΠΟΛΗ, ΡΟΔΟΣ

INFO TEL.22410 75070 FAX.22410 36009
E-MAIL.artcent@otenet.gr

A.T.4877

Υφάσματα Επιπλώσεων
Κουρτίνες
Λευκά Είδη
Ζαλιά (χειροποίητα & μηχανής)
Στρώματα
Μοκέτες
Ταπετσαρίες
Ξύλινα Δάπεδα
Περσίδες
Υπνοσύνολα
ideal strom ΓΕΩΡΓΙΟΣ Ν. ΜΑΡΙΕΤΤΟΣ
KYROS SHOPS
ΚΕΝΤΡΙΚΟ: Μ. ΚΩΝ/ΝΟΥ 27 ΡΟΔΟΣ 85100 - ΤΗΛ. : 22410 30090, 22410 26590, FAX : 22410 30079 - ΥΠΟΚ/ΜΑ : 4ο χλμ. ΡΟΔΟΥ ΛΙΝΔΟΥ - ΤΗΛ. : 22410 68838













με χρηματοδότηση
και
άτοκες δόσεις.



FM PROMOTION - 22410 87888

AE0070

Συνεχείς προσπάθειες της Νομαρχίας

Ψάχνει χρήματα για το πλωτό πολυϊατρείο

Ορατός ο κίνδυνος να σταματήσει τα ταξίδια του, αν δεν δοθούν ενισχύσεις από την Αθήνα

Συνεχίζονται οι προσπάθειες της νομαρχίας Δωδεκανήσου για να καταφέρει να εξασφαλίσει ικανή χρηματοδότηση για τα δρομολόγια του πλωτού πολυιατρείου.

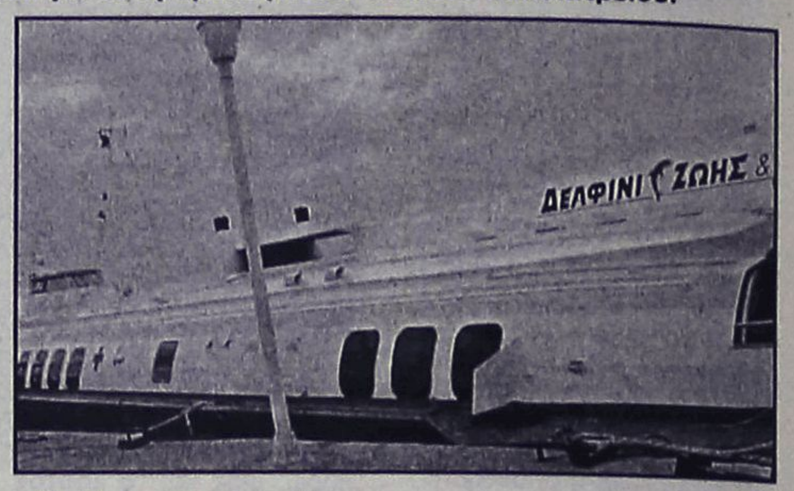

Το θέμα αυτό απασχολεί έντονα τον νομάρχη κ. Γ. Μαχαιρίδη, επειδή ακριβώς το κόστος λειτουργίας του πλωτού πολυιατρείου είναι αρκετά υψηλό.

Ηδη για το ζήτημα αυτό στις αρχές του μήνα ο νομάρχης κ. Μαχαιρίδης είχε επικοινωνία με τον υπουργό Υγείας κ. Νικήτα Κακλαμάνη που τον ενημέρωσε αναλυτικά για το πώς έχει το θέμα. Ο κ. υπουργός ζήτησε να του δοθούν σχετικά στοιχεία και υποσχέθηκε ότι θα εξετάσει το θέμα και θα βοηθήσει στο μέτρο του δυνατού.

Ετσι χθες επικοινώνησε με τον νομάρχη Δωδεκανήσου ο ειδικός γραμματέας του υπουργείου Υγείας και ζήτησε επιπλέον αναλυτικά στοιχεία για την λειτουργία του πλωτού πολυιατρείου, το κόστος λειτουργίας κλπ.

Η νομαρχία Δωδεκανήσου προσδοκά ότι θα υπάρξει η αναγκαία χρηματοδότηση από το υπουργείο Υγείας. Επιδιώκεται μάλιστα να πάρει η χρηματοδότηση αυτή θεσμικό χαρακτήρα, σε ετήσια βάση έτσι ώστε να αντιμετωπιστεί το πρόβλημα σε μόνιμη βάση.

Σε διαφορετική περίπτωση αν δεν υπάρξει δηλαδή χρηματοδότηση από το υπουργείο Υγείας ο "πονοκέφαλος" για τους αρμόδιους της νομαρχίας θα συνεχιστεί με ότι αυτό συνεπάγεται και εκ των πραγμάτων υπάρχει κίνδυνος εάν τα έξοδα είναι δυσβάστακτα για το νομαρχιακό προϋπολογισμό να μην ξεκινήσει δρομολόγια το πλωτό πολυιατρείο την ερχόμενη θερινή περίοδο.

ΣΤΟΥΣ ΔΗΜΟΥΣ Ο ΝΟΜΑΡΧΗΣ

Οπως έγινε γνωστό μέσα στις επόμενες μέρες θα ξεκινήσουν οι περιοδείες στους δήμους που έχει προγραμματίσει ο νομάρχης κ. Μαχαιρίδης. Στις περιοδείες αυτές ο κ. Μαχαιρίδης και οι συνεργάτες του θα ενημερωθούν για τα προβλήματα και τις προτεραιότητες κάθε περιοχής, έτσι ώστε να τις συμπεριλάβουν στους προγραμματισμούς της νομαρχιακής αυτοδιοίκησης. Η πρώτη λαϊκή συνέλευση θα πραγματοποιηθεί την Πέμπτη 18 Νοεμβρίου στον δήμο Αρχαγγέλου και την επόμενη μέρα θα γίνει στον δήμο Λίνδου.

Οπως επίσης έχει προγραμματιστεί θα ακολουθήσει λαϊκή συνέλευση στις 28 Νοεμβρίου στον δήμο Νότιας Ρόδου και μετά στους υπόλοιπους δήμους.

INTERACTIVE LEARNING
INFOTECH EDUCATION CENTERS

Στ. Κωτιάδη 37
85100 ΡΟΔΟΣ
Τηλ.: 22410-70611
Fax: 22410-76705
www.interactive.gr
e-mail: rodos@interactive.gr

ΣΕΜΙΝΑΡΙΟ
ΓΙΑ ΤΟ ΔΗΜΟΣΙΟ ΔΙΑΓΩΝΙΣΜΟ
ΤΗΣ ΕΘΝΙΚΗΣ ΤΡΑΠΕΖΑΣ

Η **Εθνική Τράπεζα της Ελλάδας** προκηρύσσει δημόσιο διαγωνισμό για την πρόσληψη 11 ατόμων του κλάδου κύριου προσωπικού για την κάλυψη αναγκών των μονάδων της στο νομό Δωδεκανήσου.

Το **Interactive Learning Ρόδου** έχοντας υπόψη την πιο πάνω προκήρυξη, διοργανώνει σεμινάριο προετοιμασίας για τους υποψήφιους του διαγωνισμού αυτού στα εξεταζόμενα μαθήματα:

1. **Πρακτική αριθμητική**
2. **Νεοελληνική γλώσσα**

Το σεμινάριο θα είναι αυτοχρηματοδοτούμενο και θα γίνει προετοιμασία από εξειδικευμένους καθηγητές στο πνεύμα των θεμάτων του διαγωνισμού (multiple choise).

Έναρξη μαθημάτων: Πέμπτη 18 Νοεμβρίου.

Τα μαθήματα θα υλοποιηθούν σε ένα κύκλο (Πρωϊνό), στο χώρο του Interactive Learning (Στέλιου Κωτιάδη 37).

Πληροφορίες – Εγγραφές: Τηλ. 22410-70611
Καθημερινά: 10.00-21.00

TECHNO GROUP

ΕΥΚΟΛΙΕΣ ΠΛΗΡΩΜΗΣ

Μελέτη - Συντήρηση

ΠΑΡΑΔΟΣΗ ΣΕ ΠΛΗΡΗ ΛΕΙΤΟΥΡΓΙΑ ΑΠΟ ΠΕΠΕΙΡΑΜΕΝΟ ΣΥΝΕΡΓΕΙΟ

ΘΕΡΜΑΝΣΗ–ΗΛΙΑΚΑ–ΚΛΙΜΑΤΙΣΜΟΣ



ΔΑΠΕΔΟΘΕΡΜΑΝΣΗ

ΠΡΟΪΟΝΤΑ ΓΕΡΜΑΝΙΑΣ-ΙΤΑΛΙΑΣ

Δημ. Αναστασιάδη 8 - Τηλ. & Fax: 22410 32181

Ξενοδόχοι

αποφασίστε έγκαιρα και κερδίστε την προσφορά μας έως τις 15 Δεκέμβρη 2004 στα δέκα δωμάτια δίνουμε άλλο ένα ΔΩΡΟ

ΟΜΙΛΟΣ ΕΤΑΙΡΕΙΩΝ "Δ. ΚΥΝΗΓΑΚΗΣ"

ΕΡΓΟΣΤΑΣΙΟ ΕΠΙΠΛΩΝ

54 ΟΛΟΚΛΗΡΑ ΧΡΟΝΙΑ ΕΧΟΥΜΕ ΣΥΜΒΑΛΛΕΙ ΜΕ ΤΑ ΠΡΟΪΟΝΤΑ ΜΑΣ ΣΤΗΝ ΑΝΑΠΤΥΞΗ ΤΟΥ ΕΛΛΗΝΙΚΟΥ ΞΕΝΟΔΟΧΕΙΟΥ ΚΑΙ ΤΩΝ ΠΡΟΣΦΕΡΟΜΕΝΩΝ ΥΠΗΡΕΣΙΩΝ ΤΟΥΣ

"ΚΥΝΗΓΑΚΗΣ" ΓΙΑ ΠΑΝΤΑ ΚΟΝΤΑ ΣΑΣ!!!

Στον εκθεσιακό χώρο που δημιουργήσαμε για σας, μπορείτε να διαλέξετε από την πλούσια συλλογή μας, σε τιμές εργοστασίου.

ΕΠΙΠΛΑ – ΦΩΤΙΣΤΙΚΑ – ΥΦΑΣΜΑΤΑ

Αναλαμβάνουμε με συνέπεια και ταχύτητα

ΜΕΛΕΤΕΣ – ΔΙΑΚΟΣΜΗΣΕΙΣ – ΕΙΔΙΚΕΣ ΚΑΤΑΣΚΕΥΕΣ για ΞΕΝΟΔΟΧΕΙΑ – ΣΠΙΤΙΑ – ΕΣΤΙΑΤΟΡΙΑ – ΜΠΑΡ – ΠΛΟΙΑ

ΚΥΝΗΓΑΚΗΣ

ΕΡΓΟΣΤΑΣΙΟ: Ορφέως 186, Ρουφ, Αθήνα • Τηλ. 210-3468858

ΥΠΟΚ/ΜΑ ΡΟΔΟΥ: 3ο χλμ. ΛΕΩΦ. ΚΑΛΛΙΘΕΑΣ (*έναντι Μαρινόπουλου*) Τηλ. 22410-67766

Εκτός δύναμής της 70 απ' αυτούς

Χωρίς υπαλλήλους μένει η Νομαρχία Δωδεκανήσου

Είχαν προσφύγει στο Δικαστήριο και δικαιώθηκαν

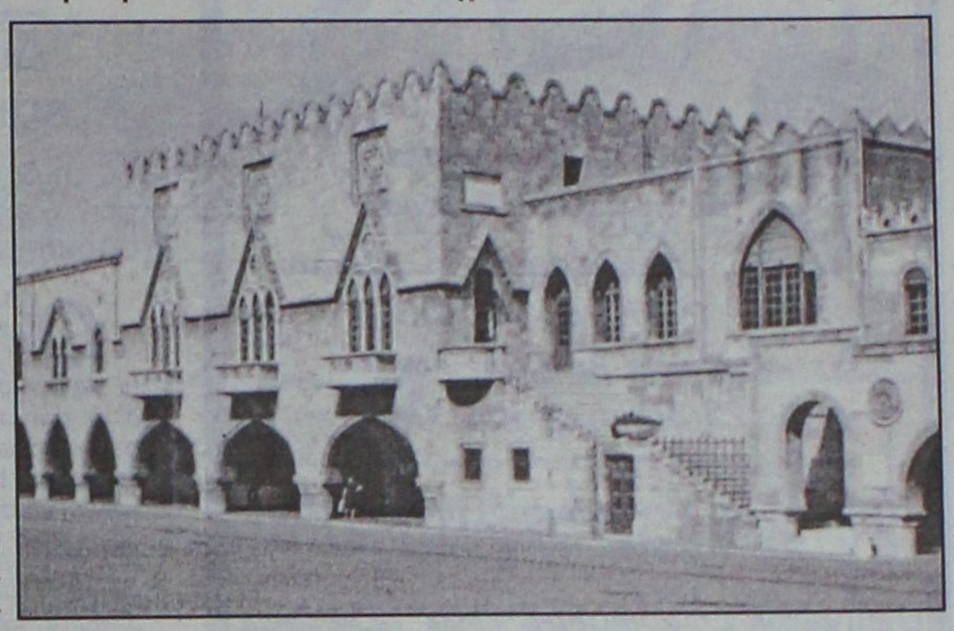

Εκτός νομαρχιακής αυτοδιοίκησης έθεσαν εαυτόν 70 υπάλληλοι ύστερα από προσφυγή που κατέθεσαν στα δικαστήρια, η οποία έγινε δεκτή.

Η εξέλιξη αυτή προβληματίζει έντονα την νομαρχιακή αυτοδιοίκηση Δωδεκανήσου, αφού υπάρχει κίνδυνος να μείνει χωρίς υπαλλήλους!

Η ιστορία ξεκινά εδώ και αρκετά χρόνια όταν εν μια νυχτί, η προηγούμενη κυβέρνηση υποχρέωσε τους δημόσιους υπάλληλους που υπηρετούσαν στις τότε νομαρχίες να φύγουν από τα υπουργεία και να ενταχθούν στη νομαρχιακή αυτοδιοίκηση.

Αρκετοί υπάλληλοι, σε όλη την χώρα, αντέδρασαν σ' αυτό και προσέφυγαν στα δικαστήρια. Μεταξύ αυτών ήταν και 70 υπάλληλοι της νομαρχίας Δωδεκανήσου οι οποίοι πριν από μερικό καιρό δικαιώθηκαν (σ.σ. σε άλλες νομαρχίες της χώρας οι προσφυγές δεν έγιναν δεκτές).

Έτσι οι υπάλληλοι αυτοί (της Πολεοδομίας, των Τεχνικών Υπηρεσιών, της διεύθυνσης Γεωργίας κ.λπ.) ζητούν τώρα, με βάση την δικαστική απόφαση να διαβιβαστούν οι υπηρεσιακοί τους φάκελοι στα αντίστοιχα υπουργεία.

Εάν γίνει κάτι τέτοιο, θα υπάρξουν σοβαρές παρενέργειες αφού θα προκύψει θέμα λειτουργικότητας των νομαρχιακών υπηρεσιών.

Το ζήτημα αυτό απασχολεί έντονα την νομαρχιακή αυτοδιοίκηση Δωδεκανήσου που αναζητά λύσεις για να αντιμετωπίσει την κατάσταση.

Ηδη ο νομάρχης κ. Μαχαιρίδης επικοινώνησε με την Ενωση Νομαρχιακών Αυτοδιοικήσεων Ελλάδος και ζήτησε να τεθεί το ζήτημα στο υπουργείο Εσωτερικών, για να ξεκαθαριστεί το τί θα γίνει.

Το νέο Δ.Σ. του Συνδέσμου Ταξί

Ο κ. Θανάσης Χατζηγεωργίου είναι και πάλι ο πρόεδρος του Συνδέσμου Ιδιοκτητών Αυτοκινήτων Ταξί Ρόδου μετά τη συγκρότηση σε σώμα των εκλεγέντων στο δ.σ.

Ειδικότερα και σύμφωνα με όσα ανακοινώθηκαν η σύνθεση του νέου διοικητικού συμβουλίου έχει ως εξής:

- Χατζηγεωργίου Αθανάσιος, Πρόεδρος
- Γεωργαλλίδης Ιωάννης, Αντιπρόεδρος Α'
- Λαζαράκης Γεώργιος, Αντιπρόεδρος Β'
- Αμβροσιάδης Αντώνης, Γραμματέας
- Μπαριανός Μιχαήλ, Ταμίας
- Βλαχίδης Νικόλαος, Μέλος
- Καστανίδης Θεοδόσης, Μέλος
- Χατζηκώστας Δημήτριος, Μέλος
- Χειμωνέτος Κων/νος, Μέλος

Επίσης όπως ανακοινώθηκε, η εκπροσώπηση του Συνδέσμου ο οποίος κατά το Νόμο είναι ο μόνος φορέας που εκπροσωπεί όλους τους ιδιοκτήτες Αυτοκινήτων ΤΑΞΙ Ρόδου (ΕΔΧ), προς κάθε Δημόσια Υπηρεσία ή άλλο φορέα, θα γίνεται από τον πρόεδρο κ. Χατζηγεωργίου Αθανάσιο, όπως ορίζει το Καταστατικό και ο Νόμος.



Palermo
pizzeria spaghetteria

Προσεχώς LIVE μουσική!
Ημέρες λειτουργίας για τη χειμερινή περίοδο:
Πέμπτη, Παρασκευή, Σάββατο
από 19:00μμ - 01:00πμ
& Κυριακή μεσημέρι από τις 12:30μμ - 20:00μμ
Τώρα και Τρίτες σπιτιάδικα με κρέας & γάρι!
Delivery: Καθημερινά εκτός Δευτέρας από 19:00μμ - 01:00πμ
Κυριακή μεσημέρι από τις 12:30μμ - 20:00μμ
Ιπποδάμου 11 Παλιά Πόλη
τηλέφωνο για κρατήσεις 22410. 24876

KYDON TOURS

Α' ΠΡΟΓΡΑΜΜΑ

ΜΥΡΑ ΑΓΙΟ ΝΙΚΟΛΑΟ ΑΤΤΑΛΕΙΑ

5/12-8/12/2004

Ελάτε να γιορτάσουμε τον ΑΓΙΟ ΝΙΚΟΛΑΟ στο τόπο που έζησε σαν Αρχιεπίσκοπος Μύρων.
5/12 ΚΑΤΑΜΑΡΑΝ ΡΟΔΟΣ ΜΑΡΜΑΡΙΣ 08.00
Περιήγηση Μαρμαρίς-Φετιγιέ. Επίσκεψη στο Λυβίσι και Παναγιά-Κας διανυκτέρευση.
6/12 ΜΥΡΑ-ΑΓΙΟ ΝΙΚΟΛΑΟ συμμετοχή στον εορτασμό και λειτουργία στον ναό-Επίσκεψη στους λαξευτούς τάφους-Φοίνικας-ΑΤΤΑΛΕΙΑ-ΡΙΒΙΕΡΑ της ΤΟΥΡΚΙΑΣ.
2 διανυκτερεύσεις σε ξενοδοχείο 5 αστέρων υπερπολυτελείας με φανταστικό πλούσιο μπουφέ, ορχήστρα, ΧΑΜΑΜ-SPA •Περιήγηση ΑΤΤΑΛΕΙΑΣ και περίπατος στην πλατεία ΠΑΡΑΔΟΣΙΑΚΗ ΠΟΛΗ-ΠΕΡΓΗ ΚΑΤΑΡΡΑΚΤΕΣ • Διασκέδαση στο περίφημο CECEBAR. **ΟΛΑ ΠΛΗΡΩΜΕΝΑ**
Συνοδός η κ. Ελένη Ψυλλάκη

Β' ΠΡΟΓΡΑΜΜΑ

ΜΥΡΑ ΑΓΙΟ ΝΙΚΟΛΑΟ
ΑΤΤΑΛΕΙΑ-ΚΩΝΣΤΑΝΤΙΝΟΥΠΟΛΗ-ΣΜΥΡΝΗ-ΕΦΕΣΟΣ-ΚΟΥΣΑΝΤΑΣΙ-ΜΑΡΜΑΡΙΣ

5/12-13/12/2004

Από την ΑΤΤΑΛΕΙΑ συνεχίζουμε για την ΠΕΝΤΑΜΟΡΦΗ ΚΩΝΣΤΑΝΤΙΝΟΥΠΟΛΗ, την βασίλισσα των πόλεων.
3 διανυκτερεύσεις κεντρικό 4 αστέρων ξενοδοχείο στην ΠΛΑΤΕΙΑ TAKSIM, ξεναγήσεις περιηγήσεις όλης της ΠΟΛΗΣ με την ΕΛΛΗΝΙΔΑ ξεναγό μας. ΑΓΙΑ ΣΟΦΙΑ-ΠΑΤΡΙΑΡΧΕΙΟ-ΠΑΝΑΓΙΑ ΒΛΑΧΕΡΝΩΝ-ΜΠΑΛΟΥΚΛΙ-ΜΟΝΗ ΤΗΣ ΧΩΡΑΣ-ΠΑΛΑΤΙΑ-ΠΕΡΑΝ-Κρουαζιέρα ΒΟΣΠΟΡΟ. Ψώνια στο ΚΑΠΑΛ ΤΣΑΡΣΙ με τα 4.000 μαγαζιά. Διασκέδαση ORIENTAL.

Επιστρέφουμε απο ΚΩΝΣΤΑΝΤΙΝΟΥΠΟΛΗ-ΣΜΥΡΝΗ, Διανυκτέρευση, ξενάγηση ΣΜΥΡΝΗΣ, περιήγηση Κορδελιό-Καντιφέ Κολέ, ΚΟΝΑΚΙ αγορά ΑΣΑΝΣΕΡ-ΚΟΡΔΩΝΙ,ξενάγηση στην ΕΦΕΣΣΟ, περιήγηση στο ΚΟΥΣΑΝΤΑΣΙ-ΜΑΡΜΑΡΙΣ, Διανυκτέρευση • ξενοδοχείο υπερπολυτελείας 5 αστέρων • ΠΛΟΥΣΙΟ ΠΡΟΓΡΑΜΜΑ. **ΟΛΑ ΠΛΗΡΩΜΕΝΑ**
Συνοδός η κ. Ελένη Ψυλλάκη

Η πείρα μας 30 ετών και η προσωπική μας φροντίδα κάνει το ταξείδι αξέχαστο, ευχάριστο και προ πάντων ΑΣΦΑΛΕΣ!!!

ΠΡΑΚΤΟΡΕΙΟ **ΚΥΔΩΝ** ΙΑΤΑ
1974-2004. 30 χρόνια σας ταξιδεύει με εγγύηση
Τηλ. 22410-23000, 27900, 27722
Εθ. Δωδ/σίων 14 • Ακτή Σαχτούρη 8• E-mail: Kydon@otenet.gr

Από φωτιά που ξέσπασε χθες τα ξημερώματα

Στάχτη έγινε βιοτεχνία ενδυμάτων στη Σορωνή!

Διενεργείται προανάκριση από την Πυροσβεστική • Σε εμπρησμό αποδίδεται η φωτιά που ξέσπασε σε φορτηγό

Ζημιές δεκάδων ίσως και εκατοντάδων χιλιάδων ευρώ, προκλήθηκαν σε βιοτεχνία ενδυμάτων στη Σορωνή, από φωτιά που ξέσπασε χθες τα ξημερώματα η οποία κατάφερε να μετατρέψει ολόκληρη εργοστασιακή μονάδα σε στάχτη, μέσα σε ελάχιστο χρονικό διάστημα.

Όλα ξεκίνησαν στις 6 και τέταρτο χθες τα ξημερώματα, εν μέσω ισχυρότατης κακοκαιρίας που επικρατούσε και στην περιοχή του Δήμου Καμείρου. Κάτω από αδιευκρίνιστες συνθήκες, ξέσπασε αρχικά φωτιά στο εσωτερικό της βιοτεχνίας (ΚΑΜΠΕΛ), η οποία και επεκτάθηκε μέσα σε σύντομο χρονικό διάστημα, στα εύφλεκτα υφάσματα και τα είδη ρουχισμού που υπήρχαν μέσα στο χώρο.

Εξαιτίας και των ισχυρών ανέμων, που επικρατούσαν εκείνη την ώρα, μέσα σε ελάχιστα λεπτά η βιοτεχνία, παραδόθηκε στις φλόγες!

Συγγενικό πρόσωπο του ιδιοκτήτη της βιοτεχνίας που διαμένει στην περιοχή, αντιλήφθηκε την πυρκαγιά και αμέσως ειδοποίησε τις πυροσβεστικές δυνάμεις του νησιού μας. Παρά την μεγάλη κινητοποίηση των πυροσβεστικών δυνάμεων, η φωτιά είχε προκαλέσει ήδη σοβαρές ζημιές στο εσωτερικό της βιοτεχνίας, αφού κατάφερε να αποτεφρώσει, υφάσματα, ρούχα, μηχανές παραγωγής αλλά και σχεδόν ολόκληρο το κτιριακό συγκρότημα που είχε παραδοθεί στις φλόγες.

Αξιωματικοί της Πυροσβεστικής Υπηρεσίας Ρόδου, ανέλαβαν ήδη στο πλαίσιο της διαδικασίας προανάκρισης την συγκέντρωση στοιχείων για να προσδιορίσουν τα αίτια της πυρκαγιάς. Από τις πρώτες εκτιμήσεις πάντως, δεν αποκλείεται η φωτιά να ξεκίνησε και να επεκτάθηκε, είτε από βραχυκύκλωμα στο δίκτυο ηλεκτροδότησης, είτε από κεραυνό που έπεσε και έπληξε το κτίριο που στεγάζεται η βιοτεχνία.

ΚΑΗΚΕ ΦΟΡΤΗΓΟ

Ακόμα και το ενδεχόμενο εμπρησμού αφήνουν ανοικτό οι αρμόδιες αρχές, για την πυρκαγιά που ξέσπασε χθες τα ξημερώματα, σε ιχ. φορτηγό αυτοκίνητο που ήταν σταθμευμένο στην περιοχή της Κρεμαστής.

Η φωτιά, εκδηλώθηκε λίγο μετά τις 5 και τέταρτο, στο αυτοκίνητο ιδιοκτησίας του Θεόδωρου Αθανασίου και πήρε γρήγορα διαστάσεις. Η φωτιά μάλιστα, επεκτάθηκε και σε ένα ακόμα ιχ. αυτοκίνητο που ήταν σταθμευμένο σε μικρή απόσταση, και το οποίο υπέστη ζημιές.

Την κατάσβεση της πυρκαγιάς πραγματοποίησαν μισή ώρα αργότερα άνδρες της Πυροσβεστικής Υπηρεσίας Ρόδου, που ειδοποιήθηκαν και έσπευσαν επιτόπου. Την σχετική έρευνα, για τα αίτια της πυρκαγιάς ανέλαβε αρμόδιος αξιωματικός του ανακριτικού Τμήματος της Πυροσβεστικής Υπηρεσίας Ρόδου.

Για την καθυστέρηση υλοποίησης υποσχέσεων

Αντιδράσεις της Ένωσης Αστυνομικών υπαλλήλων

Μετέχουν στις κινητοποιήσεις που εξαγγέλθηκαν

Την έντονη αντίδραση της Ένωσης Αστυνομικών Υπαλλήλων Δωδεκανήσου, καθώς επίσης και ολοκλήρου του κλάδου των αστυνομικών, προκαλεί το γεγονός της καθυστέρησης για αναγνώριση του επαγγέλματος ως επικίνδυνο και ανθυγιεινό.

Με χθεσινή ανακοίνωση που εξέδωσε η Ένωση Αστυνομικών Υπαλλήλων Δωδεκανήσου , επισημαίνεται μεταξύ των άλλων ότι «παρά τις προεκλογικές δεσμεύσεις της κυβέρνησης για άμεση αναγνώριση του επαγγέλματος ως επικίνδυνου και ανθυγιεινού και τις αντίστοιχες διαβεβαιώσεις του Υπουργού Εθνικής Οικονομίας κ. Γεωργίου Αλογοσκούφη στις 8 Νοεμβρίου 2004, ο κλάδος είναι υποχρεωμένος να εκφράσει δημόσια την έντονη δυσαρέσκεια και αγανάκτηση των εργαζομένων, για την υπαναχώρηση για δεύτερη φορά μάλιστα της κυβέρνησης, στο φλέγον αυτό ζήτημα.

ΤΟ διοικητικό συμβούλιο της Ένωσης, σε έκτακτη συνεδρίασή του, αποφάσισε να συμμετάσχει στις εξαγγελθείσες την Πανελλήνια Ομοσπονδία κινητοποιήσεις, (12 συνολικά) διεκδικώντας έτσι το... αυτονόητο.

Η κυβέρνηση – συνεχίζει η ανακοίνωση- νόμισε ότι σκοπός μας θα ήταν η τσέπη μας και αγνόησε ότι οι άνδρες και οι γυναίκες των σωμάτων Ασφαλείας υπηρετούν ιδανικά και έχουν ορκισθεί να υπηρετούν την πατρίδα και την τιμή τους.

Η μνήμη των συναδέλφων μας που χάσαμε, είναι αδιαπραγμάτευτη, ο ιδρώτας του καθημερινού μας μόχθου και η απώλεια των ζωών των συναδέλφων την ώρα του καθήκοντος σε ένα «μη επικίνδυνο» και «μη ανθυγιεινό» κατά την κυβέρνηση επάγγελμα, δεν είναι τόσο φθηνά, δεν έχουν τιμή γιατί είναι η ίδια η τιμή μας.

Δεν μπορούμε και δεν έχουμε δικαίωμα να απεμπολήσουμε τα δίκαια αιτήματά μας. Συνεχίζουμε δυναμικά και αγωνιστικά στην διεκδίκησή μας και αφήνουμε το αίσχος της ντροπής σε αυτούς που επέλεξαν ως τακτική. Σε μας – καταλήγει η ανακοίνωση- απομένει ο σκληρός δρόμος του αγώνα, μέχρι τελικής δικαίωσης.»

Το μαγαζί του
Σαρρή

Εμείς... κι εμείς... το χειμώνα στου Σαρρή στην Παλιά Πόλη.
Με ρετσίνα και μεζέ και φαΐ και ψάρι και θαλασσινά και... και...
Σωκράτους & Ευδήμου 18 - Π. Πόλη
Τηλ. 2241073707
4851

ΒΙΒΛΙΟΠΩΛΕΙΟ στο ΠΟΛΥΓΩΝΟ
Στο κατάστημά μας Απ. Παύλου 32, θα βρείτε:
ΒΟΗΘΗΜΑΤΑ σχολικά παιδικά φροντιστηρίου
ΤΣΑΝΤΕΣ παπίου φηβικές
ξενόγλωσσα & Είδη Γραμμικού Σχεδίου Ελεύθερο
Αυτό ακριβώς που ψάχνετε για το χαμόγελο του παιδιού, του εφήβου & το δικό σας συμφέρον
ΠΟΛΥΓΩΝΟ για να είστε πάντα ενημερωμένοι
ΤΗΛ. 22410-65760

KYDON TOURS
Ποιότητα-Φροντίδα-Επιτυχία

● RELAX πρόγραμμα
• Τριήμερα - Τετραήμερα επιλογής σας
ΤΡΙΤΗ - ΠΑΡΑΣΚΕΥΗ
MARMARIS - ΣΜΥΡΝΗ - ΠΑΜΟΥΚΑΛΕ
ΚΑΙ ΟΠΟΙΑ ΠΟΛΗ ΕΠΙΘΥΜΕΙΤΕ
Ξενοδοχεία 5, 4 και 3 αστέρων επιλογής.
• Πακέτο εισιτήρια ξενοδοχεία φόροι

● ΜΥΡΑ - ΑΓΙΟ ΝΙΚΟΛΑΟ - ΑΤΤΑΛΕΙΑ
5/12-8/12

● ΜΥΡΑ - ΑΓΙΟ ΝΙΚΟΛΑΟ - ΑΤΤΑΛΕΙΑ - ΚΩΝ/ΛΗ-ΣΜΥΡΝΗ-ΕΦΕΣΟ-ΚΟΥΣΑΝΤΑΣΙ-ΜΑΡΜΑΡΙΣ
5-13/12/04

● ΧΡΙΣΤΟΥΓΕΝΝΑ
☞ ΠΑΡΙΣΙ - EURODISNEY
22/12-28/12
• 3 Διαν. ΠΑΡΙΣΙ, 3 διαν. DISNEY.
• Πλούσιο πρόγραμμα ρεβεγιόν στο περίφημο Cabaret Lido.
Συνοδός η κ. Ελένη Ψυλλάκη

● ΠΑΡΙΣΙ - EURODISNEY
Β' ΓΚΡΟΥΠ ΑΠΟ ΡΟΔΟ
3/1-8/1/05
• 3 Διαν. ΠΑΡΙΣΙ 3 διαν. DISNEY.
• Πλούσιο πρόγραμμα ρεβεγιόν στο περίφημο Cabaret Lido.

● ΠΑΡΙΣΙ - EURODISNEY
ΑΛΛΕΣ ΑΝΑΧΩΡΗΣΕΙΣ
23/12-28/12 ● 24/12-29/12
● 28/12-2/1 και 29/12-3/1

● ΠΡΩΤΟΧΡΟΝΙΑ 29/12-5/1/05
☞ ΠΑΝΟΡΑΜΑ ΠΟΡΤΟΓΑΛΙΑΣ
Συνοδός η κ. Ελένη Ψυλλάκη.

● ΝΕΟΝΥΜΦΟΙ!!! οργανώνουμε το ταξίδι των ονείρων σας
● ΟΔΙΚΕΣ και ΑΕΡΟΠΟΡΙΚΕΣ εκδρομές σε όλο τον κόσμο
● ΕΙΣΙΤΗΡΙΑ αεροπορικά - ακτοπλοϊκά με όλες τις εταιρίες
● Ξενοδοχεία με τις καλύτερες τιμές σε όλο τον κόσμο
● Γκρουπς ΙΣΠΑΝΙΑ - ΑΠΩ ΑΝΑΤΟΛΗ - ΣΙΓΚΑΠΟΥΡΗ - ΠΡΑΓΑ - ΒΟΥΔΑΠΕΣΤΗ - ΛΟΝΔΙΝΟ - ΒΙΕΝΗ - ΤΥΝΗΣΙΑ - ΜΑΡΟΚΟ - ΑΙΓΥΠΤΟ
● ΠΑΚΕΤΑ εκδρομών σε όλο τον κόσμο.
Γκρουπς και μεμονωμένων
• WESTERN UNION: Αποστολή χρημάτων σε όλο τον κόσμο σε 10 λεπτά.

Η πείρα μας 30 ετών στη διάθεσή σας

ΠΡΑΚΤΟΡΕΙΟ ΚΥΔΩΝ ΙΑΤΑ
Τηλ. 22410-23000, 27900, 27722
Εθ. Δωδ/σίων 14 • Ακτή Σαχτούρη 8
E-mail: Kydon@otenet.gr

Ο ΚΟΚ πραγματικά δεν αστειεύεται

Του αφαίρεσαν το δίπλωμα οδήγησης για 5 χρόνια

"Θύμα" 32χρονος οδηγός ο οποίος οδηγούσε μεθυσμένος

Το δίπλωμα οδήγησης για πέντε ολόκληρα χρόνια(!) αφαιρέθηκε από κάτοικο του νησιού μας, ο οποίος εντοπίστηκε το βράδυ του περασμένου Σαββάτου, να οδηγεί το ι.χ. αυτοκίνητό του, υπό την επήρεια αλκοόλ.

Πρόκειται για έναν 32χρονο βορειοηπειρώτη, ο οποίος το βράδυ του περασμένου Σαββάτου, ανέβασε στο... κόκκινο το ειδικό αλκοολόμετρο, με αποτέλεσμα να συλληφθεί επιτόπου από τους αστυνομικούς και σε βάρος του να ακολουθηθεί η προβλεπόμενη διαδικασία.

Σε βάρος του 32χρονου, καταλογίστηκε επίσης χρηματικό πρόστιμο της τάξης των 623 ευρώ, ενώ με απόφαση του διοικητή της Τροχαίας Ρόδου, επιβλήθηκε στον οδηγό του οχήματος η στέρηση της άδειας οδήγησης για πέντε ολόκληρα χρόνια, καθώς ο ίδιος ήταν υπότροπος.



Αξίζει να σημειωθεί ότι με τις νέες τροποποιήσεις του ΚΟΚ, τα πρόστιμα για παραβάσεις που θα καταλογίζονται, θα είναι ιδιαίτερα τσουχτερά στο εξής.

Ειδικότερα προβλέπεται μεταξύ των άλλων ότι θα πρόστιμα θα εξοφλούνται εντός τριών ημερών ή θα τριπλασιάζονται, ενώ επιτόπου θα αφαιρούνται πινακίδες και διπλώματα. Παράλληλα, προβλέπει ο νέος ΚΟΚ που θα ισχύσει από το 2005, θα είναι αυστηρότερες οι εξετάσεις για τις άδειες οδήγησης, που θα ανανεώνονται κάθε 5 -10 χρόνια. Για παράδειγμα, τα πρόστιμα που αφορούν στην παραβίαση του κόκκινου σηματοδότη, την κίνηση σε αντίθετο ρεύμα πορείας, το αντικανονικό προσπέρασμα, την αναστροφή σε αυτοκινητοδρόμους ταχείας κυκλοφορίας και τους επικίνδυνους ελιγμούς στον δρόμο, τα οποία σήμερα κοστίζουν 167 ευρώ, με τον νέο ΚΟΚ θα «εκτοξευθούν» πάνω από τα 200 ευρώ.

Στην τακτική ανακρίτρια Ρόδου

Απολογήθηκε και άλλος νεαρός για τα "μοτό"

Ελεύθερος με περιοριστικούς όρους

Στην δεύτερη ανακρίτρια Ρόδου, παρουσιάστηκε αυτοβούλως χθες το πρωί και κατέθεσε ένας ακόμη ανήλικος, ο οποίος εμπλέκονταν στην υπόθεση της κλοπής μοτοποδηλάτων από την πόλη της Ρόδου και σε βάρος του είχε ασκηθεί ποινική δίωξη από τον Εισαγγελέα Ανηλίκων Ρόδου.

Πρόκειται για έναν 16χρονο, ο οποίος αφέθηκε ελεύθερος και με τη σύμφωνη γνώμη του αρμόδιου Εισαγγελέα, αμέσως μετά την απολογία του, με τον περιοριστικό όρο να παρουσιάζεται στον επιμελητή ανηλίκων, κάθε 1η του μήνα. Η υπόθεση με τους ανήλικους που εμπλέκονταν σε υποθέσεις κλοπών μοτοποδηλάτων, σημειώνεται ότι προκάλεσε αίσθηση στην κοινή γνώμη της Ρόδου, καθώς οι νεαροί ομολόγησαν ότι διέπραξαν 10 τουλάχιστον κλοπές, μοτοσικλετών και μοτοποδηλάτων και ότι τα περισσότερα από αυτά, τα πέταξαν στην θάλασσα (κοντά στο λιμάνι της Ρόδου) ή τα εγκατέλειψαν σε διάφορες περιοχές της Ρόδου για να μην εντοπιστούν ούτε από την αστυνομία, ούτε από τους ιδιοκτήτες τους.

VANIK TOURS
ΓΙΑΝΝΗΣ και ΣΕΒΑ ΒΑΛΣΑΜΙΔΗ
VANIK σημαίνει ΑΛΗΘΕΙΑ
ΑΚΤΗ ΚΑΝΑΡΗ 17, ΨΑΡΟΠΟΥΛΑ - ΑΝΕΤΟ ΠΑΡΚΙΝ
ΑΝΟΙΚΤΑ: ΔΕ-ΣΑ 08.30-14.00 και 16.30-20.30
Τηλ. 2241035191-37621 καντό 6945-798148 FAX 2241029532
Το γραφείο μας πάντα πρώτο σε κρατήσεις ξενοδοχείων εξασφάλισε και σας προσφέρει καταπληκτικές τιμές για τα παρακάτω ξενοδοχεία σε ΠΑΚΕΤΑ (Έκδοση εισιτηρίων R/T) από 1/11 - 3/3/2005

ΑΠΕΥΘΥΝΟΜΑΣΤΕ ΣΕ ΣΑΣ ΠΟΥ ΘΕΛΕΤΕ ΚΑΙ Η ΚΡΑΤΗΣΗ ΣΑΣ ΝΑ ΕΙΝΑΙ ΣΩΣΤΗ ΚΑΙ ΤΟ ΔΩΜΑΤΙΟ ΣΑΣ ΝΑ ΣΑΣ ΠΕΡΙΜΕΝΕΙ

1ον HOTEL PRESIDENT Α΄ κατηγορίας
Λεωφόρος Κηφισίας (ΟΛΑ ΑΝΑΚΑΙΝΙΣΜΕΝΑ)
ΜΟΝΟΚΛΙΝΟ € 60
Δίκλινο για μονόκλινο € 65
ΔΙΚΛΙΝΟ € 70
ΤΡΙΚΛΙΝΟ € 90

2ον HOTEL ZAFOLIA Α΄ κατηγορίας
Λεωφόρος Αλεξάνδρας
ΜΟΝΟΚΛΙΝΟ € 112
ΔΙΚΛΙΝΟ € 125
ΤΡΙΚΛΙΝΟ € 150

3ον HOTEL ATHENS CYPRIA Α΄ κατηγορίας
Σύνταγμα
ΜΟΝΟΚΛΙΝΟ € 60
ΔΙΚΛΙΝΟ € 80
ΤΡΙΚΛΙΝΟ € 100

4ον HOTEL ASTOR Α΄ κατηγορίας
Σύνταγμα
ΜΟΝΟΚΛΙΝΟ € 58
Δίκλινο για μονόκλινο € 65
ΔΙΚΛΙΝΟ € 73
ΤΡΙΚΛΙΝΟ € 85

5ον HOTEL ELECTRA Α΄ SUPERIOR
Ερμού - Σύνταγμα
ΜΟΝΟΚΛΙΝΟ € 100
ΔΙΚΛΙΝΟ € 120
ΤΡΙΚΛΙΝΟ € 140

6ον HOTEL ELLINIS Β΄ κατηγορίας
ΩΝΑΣΕΙΟ, Λεωφ. Συγγρού
ΜΟΝΟΚΛΙΝΟ € 60
ΔΙΚΛΙΝΟ € 80
ΤΡΙΚΛΙΝΟ € 100

7ον HOTEL TRITON Β΄ κατηγορίας
Κέντρο Πειραιά
ΜΟΝΟΚΛΙΝΟ € 60
ΔΙΚΛΙΝΟ € 80
ΤΡΙΚΛΙΝΟ € 100

8ον HOTEL LILIA Β΄ κατηγορίας
Πασαλιμάνι Πειραιάς
ΜΟΝΟΚΛΙΝΟ € 60
ΔΙΚΛΙΝΟ € 75
ΤΡΙΚΛΙΝΟ € 100

9ον HOTEL EGNATIA Β΄ κατηγορίας
Θεσσαλονίκη Κέντρο, καινούργιο
ΜΟΝΟΚΛΙΝΟ € 70
ΔΙΚΛΙΝΟ € 80
ΤΡΙΚΛΙΝΟ € 90

10ον HOTEL EGNATIA PALACE Α΄ κατηγορίας
Θεσσαλονίκη Κέντρο, ολοκαίνουργιο
ΜΟΝΟΚΛΙΝΟ € 90
ΔΙΚΛΙΝΟ € 100
ΤΡΙΚΛΙΝΟ € 125

● Τα παραπάνω ξενοδοχεία διαθέτουν T.V. σε όλα τα δωμάτια
● Στις πιο πάνω τιμές συμπεριλαμβάνεται πρωινό σε μπουφέ
● Ακόμη σε μας θα βρείτε αεροπορικά και ατμοπλοϊκά εισιτήρια όλων των εταιριών.

Α.Ν.Ε.Σ.
ΑΝΩΝΥΜΗ ΝΑΥΤΙΛΙΑΚΗ ΕΤΑΙΡΕΙΑ ΣΥΜΗΣ
ΠΡΟΓΡΑΜΜΑ Ε/Γ ΔΡΟΜΟΛΟΓΙΩΝ ΚΑΙ ΠΕΡΙΗΓΗΣΕΩΝ
ΝΟΕΜΒΡΙΟΣ 2004

	ΣΥΜΗ ΙΙ	Υ/Γ ΑΙΓΛΗ
12/11 ΠΑΡΑΣΚ.		08.00 ΡΟΔΟ-ΜΑΡΜΑΡΑ* 15.00 ΜΑΡΜΑΡΑ-ΡΟΔΟ* 16.30 ΡΟΔΟ-ΣΥΜΗ
13/11 ΣΑΒΒΑΤΟ	08.00 ΣΥΜΗ-ΡΟΔΟ 15.00 ΡΟΔΟ-ΣΥΜΗ	07.30 ΣΥΜΗ-ΡΟΔΟ 09.00 ΡΟΔΟ-ΣΥΜΗ 10.15 ΣΥΜΗ-ΝΤΑΤΣΑ* 15.00 ΝΤΑΤΣΑ-ΣΥΜΗ* 16.00 ΣΥΜΗ-ΡΟΔΟ
14/11 ΚΥΡΙΑΚΗ	06.30 ΣΥΜΗ-ΡΟΔΟ 09.00 Ρ.-ΠΑΝΟΡΜ.-ΣΥΜΗ 15.30 ΣΥΜΗ-ΡΟΔΟ 17.30 ΡΟΔΟ-ΣΥΜΗ	09.00 ΡΟΔΟ-ΠΑΝΟΡΜ.-ΣΥΜΗ 16.00 ΣΥΜΗ-ΡΟΔΟ
15/11 ΔΕΥΤΕΡΑ	07.30 ΣΥΜΗ-ΡΟΔΟ 15.00 ΡΟΔΟ-ΣΥΜΗ	08.00 ΡΟΔΟ-ΜΑΡΜΑΡΑ* 15.00 ΜΑΡΜΑΡΑ-ΡΟΔΟ*
16/11 ΤΡΙΤΗ		09.00 ΡΟΔΟ-ΣΥΜΗ 10.00 ΣΥΜΗ-ΡΟΔΟ 15.00 ΡΟΔΟ-ΣΥΜΗ
17/11 ΤΕΤΑΡΤΗ		08.00 ΣΥΜΗ-ΡΟΔΟ 15.00 ΡΟΔΟ-ΣΥΜΗ 16.00 ΣΥΜΗ-ΡΟΔΟ
18/11 ΠΕΜΠΤΗ	07.30 ΣΥΜΗ-ΡΟΔΟ 15.00 ΡΟΔΟ-ΣΥΜΗ	
19/11 ΠΑΡΑΣΚ.		08.00 ΡΟΔΟ-ΜΑΡΜΑΡΑ* 15.00 ΜΑΡΜΑΡΑ-ΡΟΔΟ* 16.30 ΡΟΔΟ-ΣΥΜΗ
20/11 ΣΑΒΒΑΤΟ	08.00 ΣΥΜΗ-ΡΟΔΟ 15.00 ΡΟΔΟ-ΣΥΜΗ	07.30 ΣΥΜΗ-ΡΟΔΟ 09.00 ΡΟΔΟ-ΣΥΜΗ 10.15 ΣΥΜΗ-ΝΤΑΤΣΑ* 15.00 ΝΤΑΤΣΑ-ΣΥΜΗ* 16.00 ΣΥΜΗ-ΡΟΔΟ

ΠΡΟΣΟΧΗ Η ΕΝΔΕΙΞΗ ΜΕ * ΕΙΝΑΙ ΠΕΡΙΗΓΗΣΗ

Τα δρομολόγια μπορούν να τροποποιηθούν λόγω εκτάκτων συγκοινωνιακών αναγκών ή καιρικών συνθηκών

Παρακαλούμε πριν ταξιδέψετε επικοινωνήστε με την Εταιρία:
www.anes.gr
Γραφείο ΣΥΜΗΣ Τηλ.: (22460) 71444 - Φαξ: (22460) 71373
Γραφείο ΡΟΔΟΥ Τηλ.: (22410) 37769 - Φαξ: (22410) 34493



Την ημέρα του εορτασμού στις 8 Νοεμβρίου

Έγινε ότι έπρεπε να γίνει στον Πανορμίτη

Απάντηση του Λιμεναρχείου σε καταγγελία

Ολες οι απαραίτητες ενέργειες και με πρωταρχικό γνώμονα την ασφαλή εξυπηρέτηση του πολίτη, έγιναν από τα Λιμενικά όργανα στον Πανορμίτη, κατά τις εκδηλώσεις για τον φετινό εορτασμό του, σύμφωνα με επιστολή του Λιμενάρχη Σύμης, κ. Σ. Μητσιάκη, σε απάντηση εκείνης που είχε δημοσιευθεί στις 9 Νοεμβρίου στη "Ροδιακή", από τον Γ.Γ. του Εργατικού Κέντρου Ρόδου, κ. Σωτήριο-Μιχαήλ Δρακιού, σχετικά με την ταλαιπωρία που υπέστησαν προσκυνητές που είχαν μεταβεί στον Πανορμίτη.

Σημειώνεται ότι, απαντητική επιστολή για το ίδιο θέμα, απέστειλε στη "Ρ" και ο Κεντρικός Λιμενάρχης Ρόδου, κ. Κωνσταντίνος Μωράκης, ο οποίος και αναφέρει ότι διαβίβασε την επιστολή του κ. Δρακιού -ενημερώνοντάς τον σχετικά- στο Υπολιμεναρχείο Σύμης αφού μετά την αναβάθμισή του υπάγεται απευθείας στο Υπουργείο Εμπορικής Ναυτιλίας και λειτουργεί ως αυτόνομη Λιμενική Αρχή και ο Πανορμίτης είναι στην αρμοδιότητά του.

Στην απάντησή του, το Υπολιμεναρχείο Σύμης και συγκεκριμένα στην επιστολή του ο Λιμενάρχης κ. Μητσιάκης, αναφέρεται αναλυτικά στο τί συνέβη την ημέρα εκείνη και επισημαίνει ότι η Υπηρεσία "καταβάλλει κάθε δυνατή προσπάθεια προκειμένου να επιτελέσει το έργο της στο πλαίσιο των υφισταμένων δυνατοτήτων της, με τις υφιστάμενες λιμενικές εγκαταστάσεις και υποδομές του λιμένα του Πανορμίτη και τις εκάστοτε αντικειμενικές φυσικές και τεχνικές δυσκολίες..."

Αναλυτικά, η επιστολή του Λιμενάρχη Σύμης αναφέρει τα παρακάτω:

"Σε απάντηση της από 08-11-2004 επιστολή σας που δημοσιεύθηκε στον τοπικό τύπο σας γνωρίζουμε, ότι η Υπηρεσία μας καταβάλλει κάθε δυνατή προσπάθεια προκειμένου να επιτελέσει το έργο της, στο πλαίσιο των υφισταμένων δυνατοτήτων της, με τις υφιστάμενες λιμενικές εγκαταστάσεις και υποδομές του λιμένα του Πανορμίτη και τις εκάστοτε αντικειμενικές φυσικές και τεχνικές δυσκολίες, που ανακύπτουν κατά περίπτωση, με πρωταρχικό γνώμονα την ασφαλή εξυπηρέτηση του πολίτη. Οσον αφορά τα συγκεκριμένα ερωτήματα που θέτεται στην επιστολή σας, με χρονολογική σειρά:

1. Το Υ/Γ "ΑΙΓΛΗ" που εκτελούσε το από το Υπουργείο Αιγαίου και Νησιωτικής Πολιτικής εγκεκριμένο δρομολόγιο Ρόδο-Πανορμίτη (Σύμης)-Ρόδο, είχε άφιξη στον Πανορμίτη την 15.25 και αναχώρηση την 16.00, σε αντίθεση με το Ε/Γ "ΣΗ ΣΤΑΡ" το οποίο εκτελούσε περιηγητικό πλου. Κατά συνέπεια το Υ/Γ "ΑΙΓΛΗ" είχε προτεραιότητα στην σειρά κατάπλου, σύμφωνα με το άρθρο 11 παρ. 6 του Γενικού Κανονισμού Λιμένα Σύμης (ΦΕΚ 362 Β'/19-02-04). Ανεξάρτητα από τη σειρά προτεραιότητας, το Υ/Γ παρέβαλλε στο βόρειο ακρομώλιο, θέση που χρησιμοποιείται αποκλειστικά από υδροπτέρυγα, δεδομένου του μικρού βάθους των υδάτων που είναι απαγορευτικό για οποιοδήποτε άλλο τύπο πλοίου και για το Ε/Γ "ΣΗ ΣΤΑΡ".

2. Μετά τον απόπλου του περιηγητικού Ε/Γ "ΚΑΛΛΙΣΤΗ", η υπηρεσία μας έχοντας συνεχή ραδιοτηλεφωνική επαφή με τον πλοίαρχο του περιηγητικού Ε/Γ "ΣΗ ΣΤΑΡ" έδωσε την άδεια προσέγγισής του στο δυτικό τμήμα του προβλήτα, αφού προηγουμένως έλαβε την διαβεβαίωση από τον πλοίαρχο ότι δύναται να παραβάλλει το σκάφος του στη συγκεκριμένη θέση. Ο πλοίαρχος του Ε/Γ "ΣΗ ΣΤΑΡ", μετά την ανεπιτυχή προσπάθειά του, ένεκα των επικρατούντων δυσμενών καιρικών συνθηκών, με γνώμονα την ασφάλεια του πλοίου του και την ασφαλή επιβίβαση των επιβατών, λόγω και με δεδομένο ότι το μοναδικό σημείο ασφαλούς πρόσδεσής του ήταν η θέση παραβολής των Υ/Γ "ΦΛΑΪΝΓΚ ΝΤΟΛΦΙΝ ΧΧ" και Υ/Γ "ΠΕΤΡΟΣ Λ.", στα οποία η διαδικασία επιβίβασης βρισκόταν σε εξέλιξη, ανέμεινε μέχρι τον απόπλου των δύο παραπάνω υδροπτέρυγων.

3. Η Υπηρεσία μας λαμβάνονται υπόψη της την παντελή έλλειψη υπόστεγων τόσο στον προβλήτα όσο και στον προκείμενο χώρο, μετά τη διαβεβαίωση του Πλοιάρχου ότι δύναται να παραβάλει το σκάφος του στο δυτικό τμήμα του προβλήτα, επέτρεψε την είσοδο των επιβατών του περιηγητικού Ε/Γ "ΣΗ ΣΤΑΡ" στον προβλήτα και σε ασφαλή απόσταση από τα σημεία πρόσδεσης, προκειμένου να μειωθεί ο χρόνος παραμονής και συνεπώς η ταλαιπωρία των επιβατών από την καταρρακτώδη βροχή.

4. Τα λιμενικά όργανα ευρισκόμενα σε διατεταγμένη υπηρεσία, κάτω από τις ίδιες δυσμενείς καιρικές συνθήκες με τους επιβάτες, ένστολα, χωρίς προστατευτικά μέσα, ενεργούσαν για την ασφαλή επιβίβαση των επιβατών, στόχος ο οποίος επιτεύχθηκε σε όλα τα δρομολόγια του τριημέρου. Αρα το σχόλιο ότι τα Λιμενικά Οργανα έμειναν για ένα μεγάλο χρονικό διάστημα εντελώς απαθή δίνοντας την εντύπωση ότι διασκέδαζαν με την ταλαιπωρία των επιβατών κρίνεται τουλάχιστον υποκειμενικό.

5. Επίσης πρέπει να ληφθούν υπόψη το μικρό μέγεθος του προβλήτα, τα σε μικρή απόσταση από αυτόν αβαθή ύδατα, οι διαφορετικές διαστάσεις (μήκος, πλάτος, βύθισμα) των πλοίων αλλά και ο τρόπος πρόσδεσής τους (παραβολή, πρυμνοδέτηση), τα οποία αποτελούν παράγοντες που περιορίζουν τον αριθμό των πλοίων που δύνανται να προσεγγίσουν ασφαλώς τον προβλήτα κάθε φορά και επιβάλλουν την δια των κανονισμών - ορθολογική χρήση του.

Τέλος, θα θέλαμε να τονίσουμε για άλλη μια φορά ότι όλες οι ανωτέρω ενέργειες των Λιμενικών Οργάνων είχαν ως κριτήριο την ασφάλεια των επιβατών, ιδιαίτερα στις συγκεκριμένες δυσμενείς καιρικές συνθήκες, που επικρατούσαν σε όλη τη διάρκεια του τριήμερου εορτασμού της Ιεράς Μονής Πανορμίτη".

Α. & Κ. ΚΡΥΣΤΑΛΛΗΣ Ο.Ε.Ε.
"ΘΕΡΜΟΠΥΛΕΣ"
ΕΞΑΓΩΓΕΣ - ΕΜΠΟΡΙΟ - ΣΥΣΚΕΥΑΣΙΑ ΕΛΑΙΩΝ - ΕΛΑΙΟΥ - ΞΗΡΩΝ ΚΑΡΠΩΝ
ΕΡΓΟΣΤΑΣΙΟ: 195 χλμ. ΝΕΟ ΑΘΗΝΑΣ - ΛΑΜΙΑΣ ΜΩΛΟΣ
ΤΗΛ. 2235051274-51546 • FAX 2235051886

ΑΝΑΚΟΙΝΩΣΗ
ΓΙΑ ΤΟΥΣ ΡΟΔΙΤΕΣ ΠΑΡΑΓΩΓΟΥΣ ΕΛΙΑΣ & ΕΛΑΙΟΛΑΔΟΥ

Ανοίξαμε στα ΜΑΣΑΡΙ ΡΟΔΟΥ δύο αποθήκες,
η μία παραλαβή ελιάς και η δεύτερη παραλαβή ελαιολάδου.
Οι ελιές σας θα ταξιδέψουν στο εργοστάσιό μας στη **Λαμία,**
θα μεταποιηθούν και θα προσφερθούν σ' όλα τα μέρη της γης
σαν ποικιλία **"ΕΛΛΗΝΙΚΗ ΕΛΙΑ ΝΤΟΠΙΑ ΡΟΔΟΥ".**
Εμείς τολμάμε να αγοράσουμε να μεταποιήσουμε και να εξαγάγουμε την ελιά σας, η οποία δεν είναι γνωστή σαν ποικιλία και θα κάνουμε κάθε προσπάθεια να αξιοποιήσουμε αυτή την πηγή πλούτου του νησιού σας.
Εσείς οι Ροδίτες πρέπει να μας βοηθήσετε
πουλώντας την ελιά σας και να έλθετε σε επαφή μαζί μας
και να γνωριστούμε και να σας ενημερώσουμε σχετικά
με την συλλογή ελιάς και τον τρόπο τον οποίο θα κερδίσετε.
Βρισκόμαστε στα ΜΑΣΑΡΙ ΡΟΔΟΥ
αγοράζουμε ελιές
ΜΑΥΡΕΣ ΝΤΟΠΙΕΣ ΡΟΔΟΥ - ΒΟΛΟΥ - ΑΜΦΙΣΣΗΣ - ΚΑΛΑΜΩΝ & ΑΓΙΟΡΕΙΤΙΚΕΣ *ΜΕΤΡΗΤΟΙΣ!!!*
ΟΙ ΕΛΙΕΣ ΣΑΣ ΕΠΙΔΟΤΟΥΝΤΑΙ ΚΑΙ ΕΚΔΙΔΟΥΜΕ ΒΕΒΑΙΩΣΕΙΣ ΕΠΙΔΟΤΗΣΗΣ
Ωρες λειτουργίας αποθήκης:
από 3 μ.μ. έως 9 μ.μ. καθημερινά και Κυριακές
ΣΑΣ ΠΕΡΙΜΕΝΟΥΜΕ
Τηλέφωνα επικοινωνίας: 22440 52031
6946 906103, 6932 449850 κος Ρωμαίος Ηλίας
6947 942536 κος Κοκολογιάννης Βασίλειος
4883

Και οδηγός καλής συμπεριφοράς

«Οδηγό καλής συμπεριφοράς» εξέδωσε ο υπουργός Εμπορικής Ναυτιλίας κ. Μανώλης Κεφαλογιάννης, αναφορικά με τις σχέσεις του προσωπικού του Λιμενικού Σώματος και τον Πολίτη που έρχονται σε επαφή σε καθημερινή βάση.

Η εγκύκλιος, επιδιώκει να εμπεδώσει και να διατηρήσει το κλίμα του αμοιβαίου σεβασμού και εμπιστοσύνης μεταξύ του πολίτη και τού προσωπικού του Λιμενικού Σώματος. Εκτός των άλλων στην εγκύκλιο τονίζεται:

Η συμπεριφορά του Λιμενικού - Διεκπεραίωση υποθέσεων πολιτών.

Η ακινητοποίηση - έρευνα και σύλληψη ατόμου και τις υποχρεώσεις του Λιμενικού.

Οι αυξανόμενες υποχρεώσεις του Λιμενικού Σώματος τα τελευταία χρόνια, (αυξημένες απαιτήσεις φύλαξης των θαλάσσιων συνόρων, Ολυμπιακοί Αγώνες 2004 κλπ,), είχαν σαν αποτέλεσμα την αύξηση του ανθρώπινου δυναμικού του Σώματος και τη στελέχωσή του, με προσωπικό υψηλού μορφωτικού επιπέδου.

Η Πολιτική και Στρατιωτική Ηγεσία του Υπουργείου Εμπορικής Ναυτιλίας στην προσπάθεια τους για συνεχή και διαρκή εκπαίδευση-επιμόρφωση του προσωπικού του Λιμενικού Σώματος, αποφάσισε:

Την κυκλοφορία ενημερωτικού φυλλαδίου-εγκυκλίου συμπεριφοράς του ένστολου προσωπικού προς τους πολίτες.

Τη διεξαγωγή επιμορφωτικών σεμιναρίων με θέμα «Συμπεριφορά των στελεχών του Λιμενικού Σώματος προς τους πολίτες», υπό την εποπτεία της Διεύθυνσης Λιμενικής Αστυνομίας και σε συνεργασία με τον Συνήγορο του Πολίτη.

ΕΚΔΡΟΜΕΣ ΦΘΙΝΟΠΩΡΟΥ

ΔΥΤΙΚΗ-ΒΟΡΕΙΑ ΕΛΛΑΔΑ/ΘΕΣ/ΚΗ
11-18/11
Ρίο–Αντίριο–Μεσολόγγι–Ιωάννινα–Μέτσοβο–Καλαμπάκα–Μετέωρα–Θεσ/κη–Βεργίνα–Βέροια–Παναγιά Σουμελά–Εδεσσα (διασκέδαση γώνια στην Θεσ/κη)

ΠΑΡΙΣΙ - DISNEYLAND
ΑΝΑΧΩΡΗΣΕΙΣ ΚΑΘΕ ΤΡΙΤΗ 6 ημέρες με Ο.Α.
ΤΙΜΗ ΑΠΟ ΡΟΔΟ 735 ευρώ διαμονή Παρίσι
ΤΙΜΗ ΑΠΟ ΡΟΔΟ 870 ευρώ 3 Παρίσι + 2 DISNEYLAND

ΠΡΑΓΑ - ΒΙΕΝΝΗ
11/11-14/11
Κατ' ευθείαν από Ρόδο
ΜΟΝΟ 590 ευρώ

ΑΙΓΥΠΤΟ-Κρουαζιέρα στο ΝΕΙΛΟ
Αναχ. κάθε Δευτέρα και Πέμπτη
8 ημέρες ΑΠΟ 745 ευρώ

ΙΣΠΑΝΙΑ 11/11-19/11
ΜΑΔΡΙΤΗ, ΤΟΛΕΔΟ, ΚΑΡΔΟΒΑ, ΣΕΒΙΛΛΗ, KOSTA DELSOL, ΓΡΑΝΑΔΑ

ΚΟΥΒΑ 6/11 & 20/11

ΜΠΑΓΚΟΚ-ΣΙΓΚΑΠΟΥΡΗ-ΠΟΥΚΕΤ
15 ημέρες κάθε Δευτέρα

ΚΙΝΑ (Δυνασταία ΜΙΓΚ - Μογγολία 7/11 και 21/11)

ΜΥΡΑ-ΑΓ. ΝΙΚΟΛΑΟ-ΑΝΤΑΛΕΙΑ
5/12-8/12
Νέα Μάκρη, Λιβίσι, Κας, Μύρα, Φοινίκι, Ανταλεια (καταράχτες)

ΜΥΡΑ-ΑΓ. ΝΙΚΟΛΑΟ-ΑΝΤΑΛΕΙΑ-ΚΩΝ/ΠΟΛΗ
5-13/12
Νέα Μάκρη–Λιβίσι–Αγ. Νικόλαο–Κας, Μύρα, Αντάλεια, Κων/πολη–Πριγκηπονήσια, παλάτι Ντολμά–Μπαεε, ΤΟΡ ΚΑΠΙ, κλειστή αγορά, Πατριαρχείο, διασκέδαση ΣΜΥΡΝΗ–ΜΑΡΜΑΡΙΣ.

ΑΙΓΥΠΤΟ-Κρουαζιέρα στο ΝΕΙΛΟ ΧΡΙΣΤΟΥΓΕΝΝΑ
22/12-29/12 (αεροπλάνο)
ΚΑΤ' ΕΥΘΕΙΑ ΑΠΟ ΡΟΔΟ
• Εισιτήρια ΡΟΔΟ–ΚΑΪΡΟ–ΡΟΔΟ–ΚΑΪΡΟ–ΑΣΟΥΑΝ–ΛΟΥΞΟΡ ΑΛΕΞΑΝΔΡ., 5* ξενοδοχ. με ημιδιατροφή, 5* κρουαζιερόπλοια για την 4ήμερη κρουαζιέρα στο ΛΟΥΞΟΡ–ΑΣΟΥΑΝ.
Εκδρομές Πυραμίδες–Αγ. Γεώργιο, Μουσείο, Αλεξάνδρεια κ.λπ.

ΕΚΔΡΟΜΕΣ ΓΙΑ ΟΛΟ ΤΟΝ ΚΟΣΜΟ ΓΙΑ ΤΩΡΑ ΚΑΙ ΓΙΑ ΧΡΙΣΤΟΥΓΕΝΝΑ-ΠΡΩΤΟΧΡΟΝΙΑ ΑΠΩ ΑΝΑΤΟΛΗ
• Μπαγκόκ–Σινγκαπούρη–Πούκετε–Μπαλί–Κίνα κ.λπ.

ΕΥΡΩΠΗ
• Παρίσι–Λονδίνο–Ισπανία–Ιταλία Βιέννη, Βουδαπέστη, Πράγα, Άλπεις κ.λπ.

ΑΦΡΙΚΗ
• Μαρόκο–Τυνησία, Αίγυπτο (Σαφάρι–Κένυα) και άλλες

ΑΜΕΡΙΚΗ
• Νέα Υόρκη–Φλώριδα–Μπαχάμες (Κρουαζιέρα)–Κούβα και άλλες

ΠΑΚΕΤΑ
• Για νεόνυμφους, για μεμονωμένους, για Ελλάδα και όλο τον κόσμο
• Κρατήσεις ξενοδοχείων στην Ελλάδα και στο εξωτερικό
• Αεροπορικά εισιτήρια στην Ελλάδα στο εξωτερικό
• Ακτοπλοϊκά εισιτήρια στην Ελλάδα και Ιταλία
• Οργάνωση εκδρομών για συλλόγους, σωματεία, συνέδρους
• Ανανεώσεις και εκδόσεις αδειών οδήγησης
• Εκδόσεις και ανανεώσεις διαβατηρίων
• Money Gram – Αποστολή και λήψη χρημάτων σ' όλο τον κόσμο

ΔΗΛΩΣΕΙΣ - ΠΡΟΓΡΑΜΜΑΤΑ
ΠΡΑΚΤΟΡΕΙΟ ΤΑΞΙΔΙΩΝ
ΣΑΒΒΑΣ ΣΑΗΣ
ΕΓΓΥΗΣΗ
TRAVEL AND TOURISM AGENCY
ΤΑΡΠΟΝ ΣΠΡΙΝΓΚΣ 42 (δίπλα στην Τραπ. Πίστεως)
Τηλ. 22410 39781-3, 22410-37711

Σοβαρή καταγγελία από το Γραφείο Καταναλωτή του δήμου

Συμβόλαια "απάτη" από ασφαλιστικές!

Συμβουλές για να αποφύγετε στραβοπατήματα

Καταναλωτής ασφάλισε, σε μεγάλη, γνωστή ασφαλιστική εταιρία, το καινούργιο του σπίτι. Η ασφάλεια κάλυπτε, μεταξύ άλλων και κινδύνους από θύελλα, καταιγίδα, πλημμύρα, παγετό, διάρρηξη ή υπερχείλιση δεξαμενών και σωληνώσεων κεντρικής θέρμανσης και/ ή ύδρευσης και/ ή αποχέτευσης. Δύο χρόνια αργότερα, το υπόγειο του σπιτιού πλημμύρισε, έπειτα από μια καταρρακτώδη βροχή, ένα ακραίο καιρικό φαινόμενο, μια «καταιγίδα».

Ο Καταναλωτής κάλεσε μηχανικό, ο οποίος εξέτασε τη ζημιά, εκτίμησε το κόστος της, συνέστησε τον τρόπο αποκατάστασης και γνωμάτευσε ότι η ζημιά οφειλόταν στην καταιγίδα. Ο Καταναλωτής, με την εκτίμηση του μηχανικού, ζήτησε, από την ασφαλιστική εταιρεία, να καλύψει το κόστος της ζημιάς. Η ασφαλιστική έστειλε έναν πραγματογνώμονα να εξετάσει το πρόβλημα. Ο πραγματογνώμονας συμφώνησε, με την εκτίμηση του μηχανικού, ως προς το σκέλος της ζημιάς, αλλά αποφάνθηκε ότι αιτία της ζημιάς ήταν οι κατασκευαστικές κακοτεχνίες της οικοδομής και όχι η θεομηνία. Με βάση λοιπόν, την έκθεση του πραγματογνώμονα, η ασφαλιστική αρνήθηκε να αποζημιώσει τον Καταναλωτή.

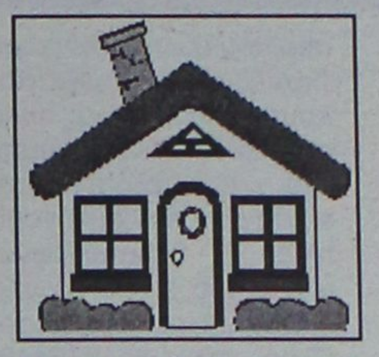

Ο Καταναλωτής προσέφυγε στο Γ.Ε.Κ. Γραφείο Ενημέρωσης Καταναλωτή. Διαβάζοντας το συμβόλαιο της ασφάλισης, ανακαλύψαμε τους εξής όρους:

1. Η παρούσα ασφάλιση δεν καλύπτει ζημιές:

Σε αντικείμενα, από διείσδυση υδάτων, μέσω μη κατάλληλα προστατευμένων ανοιγμάτων της οροφής, συμπεριλαμβανομένων των ζημιών που οφείλονται στην εκ της χρήσεως φθορά, στην γήρανση των υλικών, σε κακοτεχνίες και σε ζημιές κατά τη διάρκεια επισκευών, ανακατασκευών και εργασιών συντήρησης της οροφής.

2. Η παρούσα ασφάλιση δεν καλύπτει ζημιές:

Οφειλόμενες στην εκ της χρήσεως φθορά ή στην γήρανση των υλικών ή σε κακοτεχνίες.

Και βέβαια, αναρωτιέται κανείς:

• Ποια πλημμύρα, τελικά, καλύπτει η ασφαλιστική εταιρεία; Οι όροι της ασφάλισης ακυρώνονται μεταξύ τους. Εκτός αν καλύπτει τη ζημιά που μπορεί να προκαλέσει ένα παλιρροϊκό κύμα, φαινόμενο άγνωστο στην Ελλάδα.

• Γιατί η ασφαλιστική εταιρεία δεν έστειλε έναν πραγματογνώμονα, στο σπίτι του Καταναλωτή, πριν την υπογραφή του συμβολαίου, ώστε να διαπιστωθούν τυχόν κατασκευαστικές κακοτεχνίες και να εξαιρεθούν αυτές και μόνον αυτές, από τις καλύψεις.

• Γιατί η ίδια η ασφαλιστική, για να ασφαλίσει κάποιους, στον τομέα της υγείας, τους αναγκάζει να καταθέσουν ένα σωρό ιατρικές εξετάσεις και, σε περίπτωση, που πάσχουν, από κάποια ασθένεια, αρνείται την ασφάλιση;

Με αφορμή αυτό το γεγονός, το ΓΕΚ, συμβουλεύει τους Καταναλωτές:

• Πριν υπογράψουμε οποιοδήποτε συμβόλαιο, το διαβάζουμε, προσεχτικά

• Πριν αποδεχτούμε τους όρους οποιουδήποτε συμβολαίου, συμβουλευόμαστε έναν ειδικό, για να αποφύγουμε τέτοιες παγίδες.

• Απαιτούμε, από την ασφαλιστική εταιρεία, να μας δώσει την αίτηση υπαναχώρησης την οποία υποβάλουμε, στην εταιρεία, σε περίπτωση που έχουμε την παραμικρή αμφιβολία.

Για περισσότερες πληροφορίες και για καταγγελίες, απευθυνθείτε στο ΓΕΚ, τηλ: (22410) 39770 - 35971

ΠΡΑΚΤΟΡΕΙΟ ΤΑΞΙΔΙΩΝ
ΣΑΒΒΑΣ ΣΑΗΣ
Με την ευκαιρία της λειτουργίας του **νέου** μας πρακτορείου στην οδό Τάρπον Σπρίνγκς 42 (δίπλα στην Τράπεζα Πίστεως)
ΠΡΟΣΦΕΡΟΥΜΕ
τα φθηνότερα αεροπορικά εισιτήρια για όλο τον κόσμο με όλες τις αεροπορικές πτήσεις
ΠΡΟΣΟΧΗ
ΠΛΗΡΟΦΟΡΙΕΣ ΔΕΝ ΔΙΔΟΝΤΑΙ ΑΠΟ ΤΟ ΤΗΛΕΦΩΝΟ ΜΟΝΟ ΠΡΟΣΩΠΙΚΗ ΠΑΡΟΥΣΙΑ ΣΑΣ
ΑΚΟΜΗ
• ΒΙΖΑ επισκέπτου για ΑΥΣΤΡΑΛΙΑ σε μία μέρα
• Εκδοση διαβατηρίων
• Εκδοση αδειών αυτοκινήτων

ΞΕΝΟΔΟΧΕΙΑ ΣΤΗΝ ΑΘΗΝΑ

PRESIDENT A' ΚΑΤΗΓΟΡΙΑΣ Λεωφόρος Κηφισίας			
Μονόκλινο	€ 60		έως 31/3
Δίκλινο για μονόκλ.	€ 65		«
Δίκλινο	€ 70		«
Τρίκλινο	€ 90		«
ROYAL OLYMPIC LUX κοντά στο Σύνταγμα			
Μονόκλινο	€ 75		έως 31/3
Δίκλινο	€ 85		«
Τρίκλινο	€ 105		«
OLYMPIC PALAS A' ΚΑΤΗΓΟΡΙΑ Σύνταγμα			
Μονόκλινο	€ 55		έως 31/3
Δίκλινο	€ 70		«
Τρίκλινο	€ 85		«
BEST WESTERN ILISIA A' ΚΑΤΗΓΟΡΙΑΣ ILISIA Μιχαλακοπούλου			
Μονόκλινο	€ 68	€ 84	1/1-31/3 έως 31/12/04
Δίκλινο	€ 83	€ 93	«
Τρίκλινο	€ 97	€ 110	«
HELLINIS B' ΚΑΤΗΓΟΡΙΑ ΟΝΑΣΙΟ Συγγρού			
Μονόκλινο	€ 60	€ 50	έως 31/12
Δίκλινο	€ 70	€ 60	
Τρίκλινο	€ 82	€ 70	έως 31/3
ARETOUSA B' ΚΑΤΗΓΟΡΙΑΣ Μητροπόλεως - Σύνταγμα			
Μονόκλινο			έως 31/3
Δίκλινο			«
Τρίκλινο			«
ASTOR Σύνταγμα			
Μονόκλινο	€ 59		έως 31/3
Δίκλινο γι α μονόκλινο	€ 65		«
Δίκλινο	€ 73		«
Τρίκλινο	€ 85		«
POLIS GRAND HOTEL B' ΚΑΤΗΓΟΡΙΑΣ Πατησίων & Βερανζέρου 10			
Μονόκλινο	€ 59		έως 31/3
Δίκλινο	€ 69		«
Τρίκλινο	€ 92		«
ΒΕΡΓΙΝΑ Β' ΚΑΤΗΓΟΡΙΑΣ ΘΕΣ/ΚΗ (κεντρικό)			
Μονόκλινο	€ 55		έως 31/3
Δίκλινο	€ 74		«
Τρίκλινο	€ 89		
ANEMONI KENTRIKO-PEIRAI			
Μονόκλινο	€ 55	έως 31/12	€ 58 έως 10/5
Δίκλινο	€ 66		€ 70
Τρίκλινο	€ 78		€ 84

ΣΑΣ ΣΥΜΦΕΡΕΙ ΠΡΙΝ ΚΛΕΙΣΕΤΕ ΟΠΟΥΔΗΠΟΤΕ ΝΑ ΜΑΣ ΕΠΙΣΚΕΦΘΕΙΤΕ
ΠΡΑΚΤΟΡΕΙΟ ΤΑΞΙΔΙΩΝ
ΣΑΒΒΑΣ ΣΑΗΣ
ΤΑΡΠΟΝ ΣΠΡΙΝΓΚΣ 42 (δίπλα στην Τραπ. Πίστεως) • Τηλ. 39781-3

GLASS CLEANING
ΟΛΟΚΛΗΡΩΜΕΝΑ ΣΥΣΤΗΜΑΤΑ ΚΑΘΑΡΙΣΜΟΥ
ΤΑ ΠΑΝΤΑ ΓΙΑ ΤΗΝ ΚΑΘΑΡΙΟΤΗΤΑ
ASR Πιστοποιημένο Σύστημα Ποιότητας ISO 9001 / 2000
Προϊόντα HACCP Εκπαίδευση



ΑΠΟΡΡΥΠΑΝΤΙΚΑ - ΧΑΡΤΙΚΑ
ΜΗΧΑΝΕΣ ΚΑΘΑΡΙΣΜΟΥ
Κατάστημα Glass Cleaning
Καναβά 21 - Ρόδος
τηλ.: 22410 22.893
Επαγγελματικά προϊόντα ιδανικά και για το σπίτι
Ιδιοκτήτης Καταστήματος: Ζαγκότσης Κωνσταντίνος
GLASS CLEANING ΑΒΕΕ
ΟΛΟΚΛΗΡΩΜΕΝΑ ΣΥΣΤΗΜΑΤΑ ΚΑΘΑΡΙΣΜΟΥ
www.glasscleaning.gr rhodos@glasscleaning.gr

ΜΙΚΡΕΣ αγγελίες

ΟΙ ΑΓΓΕΛΙΕΣ ΤΗΣ ΡΟΔΙΑΚΗΣ παρουσιάζονται και στο site www.anaggelies.gr

ΜΕΤΑΦΕΡΘΗΚΑΜΕ!
Θα μας βρίσκετε στα κεντρικά μας γραφεία επί της Μαρ. Μαλλιαράκη 11 (τελευταία πάροδος Καναδά). Τα τηλέφωνα παραμένουν τα ίδια:
(22410) 22210, (22410) 75230

ΕΝΟΙΚΙΑΣΕΙΣ ΑΚΙΝΗΤΩΝ & ΕΠΙΧΕΙΡΗΣΕΩΝ

ΕΝΟΙΚΙΑΖΕΤΑΙ ισόγειο διαμέρισμα, δύο υπνοδωματίων, κουζίνα, σαλόνι, ενιαίος πολύ μεγάλος χώρος, στην οδό Στέλιου Κωτιάδη 19. Πληρ. τηλ. 2241020311 ΑΕ11917

ΓΚΑΡΣΟΝΙΕΡΑ επιπλωμένη με 30 τ.μ. περίπου εσωτερικό χώρο (κουζίνα-υπνοδωμάτιο-λουτρό) και 30 τ.μ. αυλή στην Ιαλυσό (οδός Σύμης αρ. 6) εξοπλισμένη επίσης με αυτόνομο ηλιακό θερμοσίφωνα, πλυντήριο, χωρίς κοινόχρηστα και νερό. Πληρ. τηλ. 2241075448, 6974474999 ΑΕ11916

ΑΘΗΝΑ - ΑΜΠΕΛΟΚΗΠΟΙ. Ενοικιάζονται για πρώτη φορά δύο νεόδμητα οροφοδιαμερίσματα 1ου και 2ου ορόφου εμβαδού 97 τ.μ. το καθένα με θέσεις parking πλησίον του σταθμού μετρό Πανόρμου-Αλεξάνδρας 600 και 700 ευρώ αντίστοιχα. Πληρ. Δικηγορικό γραφείο Τζεμπελίκου τηλ. 210-3246364 ΑΕ77800

ΕΝΟΙΚΙΑΖΟΝΤΑΙ ΕΠΙΠΛΩΜΕΝΑ ΔΙΑΜΕΡΙΣΜΑΤΑ, ΕΥΡΥΧΩΡΑ (ΠΕΡΙΟΧΗ ΜΗΤΡΟΠΟΛΕΩΣ-ΣΤΑΔΙΟΥ ΔΙΑΓΟΡΑ) ΕΠΙ ΤΗΣ ΚΟΔΡΙΓΚΤΩΝΟΣ. ΔΙΑΣΤΗΜΑ ΑΠΟ 1 ΕΒΔΟΜΑΔΑ ΕΩΣ ΚΑΙ ΜΕΧΡΙ ΤΕΛΗ ΙΟΥΝΙΟΥ. ΠΛΗΡ. ΤΗΛ. 2241031756 ΠΕ40893

ΔΥΑΡΙ στα Κρητικά, παραθαλάσσιο. Πληρ. τηλ. 2241028808 ΑΕ11901

ΕΝΟΙΚΙΑΖΕΤΑΙ ισόγειος επαγγελματικός χώρος κατάλληλος και για αποθήκη 75 τ.μ. στην οδό Μ. Μαλλιαράκη 5Α (δίπλα από την εφημερίδα "ΠΡΟΟΔΟ") περιοχή ΚΟΒΑ. Πληρ. τηλ. 2241022867, 2241065930, ενοίκιο 270 ευρώ ΑΕ11919

STUDIO πλησίον Πανεπιστημίου στην οδό Αρκαδίου 14, έναντι ξενοδοχείου "Φαίδρα". Πληρ. τηλ. 2241025710 ΑΕ11907

ΕΝΟΙΚΙΑΖΕΤΑΙ επιπλωμένη γκαρσονιέρα στην οδό Σάββα Διάκου (δίπλα στο ΙΡΙΔΑ). Πληρ. τηλ. 2241091372, 2241093741 ώρες καταστήματος ΑΕ11898

ΕΝΟΙΚΙΑΖΕΤΑΙ δυάρι σε άριστη κατάσταση επιπλωμένο, με ηλιακό, μπάνιο, βεράντες, με πάρκιν, κατάλληλο για ένα ή δύο άτομα που βρίσκεται επί της Λεωφ. Κρεμαστής, παλιό αεροδρόμιο (έναντι "Ομορφου"). Πληρ. τηλ. 2241094398 ΑΕ2815

ΑΘΗΝΑ στου Ζωγράφου 3η στάση μεγάλο τριάρι στον α' όροφο σε καλή τιμή. Πληρ. τηλ. 2241026027, 2107717486 ΑΕ11902

ΔΙΑΜΕΡΙΣΜΑ 4άρι στον 1ο όροφο στην Μιχ. Πετρίδη, με 3 υπνοδωμάτια, A/C, ηλιακό θερμοσίφωνο, 2 τουαλέτες, με θέα προς τον δρόμο. Πληρ. τηλ. 2241096208 ΑΕ11908

ΕΝΟΙΚΙΑΖΟΝΤΑΙ δύο διαμερίσματα επί της οδού Ευαγόρα Παλλικαρίδη 6 ή πάροδος Γρηγ. 5ου(7 Βαγιές), 1ος όροφος, 3 υπνοδωματίων, 110 τ.μ. με ηλιακό, air condition, εντοιχισμένες ντουλάπες, τιμή 500 ευρώ και β) ισόγειο 2 υπνοδωματίων με μεγάλο πατάρι, τριφασικό νυχτερινό ρεύμα, ηλιακό, air condition, εντοιχισμένη κουζίνα. Τιμή 440 ευρώ. Πληρ. τηλ. 6973701046 ΑΕ11895

4ΑΡΙ επιπλωμένο ή μη επί της Αλεξ. Διάκου 67 στον 3ο όροφο με κεντρική θέρμανση και βεράντα με θέα θάλασσα. Πληρ. τηλ. 647262313, 646101128 ΑΕ62540

ΓΚΑΡΣΟΝΙΕΡΑ επιπλωμένη σε ήσυχη περιοχή κοντά στην Μητρόπολη. Πληρ. τηλ. 2241028860

STUDIOS δίχωρα πολυτελούς κατασκευής πλήρως επιπλωμένα με θέα στην οδό Παπαναστάση 46 για ένα άτομο κατά προτίμηση στρατιωτικούς για όλο το χρόνο, τιμή 260 ευρώ το μήνα στην τιμή συμπεριλαμβάνονται το νερό, κοινόχρηστα, ρεύμα μέχρι 80KW το μήνα. Πληρ. κ. Βασίλη τηλ. 2241031708, κιν. 6947262770ΑΕ11886

ΔΙΑΜΠΕΡΕΣ ΔΙΑΜΕΡΙΣΜΑ φρεσκοβαμμένο, 2 μεγάλα υπνοδωμάτια με εντοιχισμένες ντουλάπες και μεγάλες βεράντες, σαλόνι, τραπεζαρία, κουζίνα, τουαλέτα. Πληρ. τηλ. 2241037817 ΑΕ11888

ΓΚΑΡΣΟΝΙΕΡΑ δίπλα στο πανεπιστήμιο Αιγαίου, επί της οδού Ρ. Φεραίου που διαθέτει κουζίνα-δωμάτιο-μπάνιο, ιδανικό για φοιτητές. Τιμή 220,00€. Πληρ. κ. Κώστα τηλ. 6944453824 ΑΕ4880.1

TOP PROPERTIES

GEORGE & SAVAS PIPINOS
ΓΕΩΡΓΙΟΣ & ΣΑΒΒΑΣ ΠΙΠΙΝΟΣ
ΣΥΜΒΟΥΛΟΙ ΚΑΙ ΕΚΤΙΜΗΤΕΣ ΑΚΙΝΗΤΩΝ
REAL ESTATE AGENTS • MEMBER OF F.I.A.B.C.I.-NAEA-C.E.I.

Από το 1971

Email: gpipinos@otenet.gr ***URL:*** *www.rhodes-top-properties.com* ***and*** *www.pipinos.gr*



Η **"TOP PROPERTIES"** είναι ατομική επιχείρηση και ανήκει στους Γεώργιο και Σάββα Πιπίνο. Το γραφείο ασχολείται από το 1971 αποκλειστικά και μόνο με επενδύσεις και REAL ESTATE, στο νησί της Ρόδου και στην ευρύτερη περιοχή της Δωδεκανήσου.

ΑΠΕΥΘΥΝΟΜΑΣΤΕ: Στους **σοβαρούς, απαιτητικούς και επιλεκτικούς** επενδυτές-επιχειρηματίες, Ελληνες και ξένους που ενδιαφέρονται να κάνουν μια σοβαρή επένδυση προβολής στο νησί της Ρόδου.

ΠΡΟΣΦΕΡΟΥΜΕ: Α) Υπηρεσίες και πληροφορίες που γίνονται σε προσωπικό επίπεδο με εχεμύθεια, διακριτικότητα και σοβαρότητα.
Β) Μεγάλη γκάμα υψηλής ποιότητας, ακινήτων, όπως:1) Ξενοδοχεία Α' και Β' κατηγορίας των 600-500-350-300 κλινών, 2) Κεντρικά αστικά ακίνητα κατάλληλα για Τράπεζες-καταστήματα-γραφεία, 3) Παραλιακές εκτάσεις, κατάλληλες για τουριστικές επενδύσεις των 150.000-100.000-70.000-50.000-36.000 τ.μ. και 4) Διαμερίσματα και μεζονέτες προβολής, και 5) Αξιόλογες Παραθεριστικές κατοικίες.

ΣΤΟΧΟΣ ΜΑΣ ΕΙΝΑΙ: Να προσφέρουμε στο αγοραστικό μας κοινό υψηλής ποιότητας ακίνητα και ευκαιρίες στο νησί της Ρόδου. Η τριακονταετής και πλέον πείρα μας στον τομέα αυτό αποτελεί εγγύηση.

ΣΥΝΘΗΜΑ ΜΑΣ ΕΙΝΑΙ: Επενδύστε στη ΡΟΔΟ ΤΩΡΑ, σε ακίνητα που ΑΝΤΕΧΟΥΝ ΣΤΟ ΧΡΟΝΟ

Γεώργιος και Σάββας Πιπίνος
ΜΕΣΙΤΕΣ ΑΣΤΙΚΩΝ ΣΥΜΒΑΣΕΩΝ
Γιατί εμείς γνωρίζουμε καλύτερα!

Since 1971

TOP PROPERTIES is a father and son business. The senior, Mr George S. Pipinos, the founder of the office, has carved over the years a reputation for integrity and excellence in the world of Real Estate in the Dodecanese. The junior, Dr. Savas Pipinos, has returned from his studies in the UK to aid in his father´s footsteps.
AT TOP PROPERTIES we try hard to attract important and selective investors, high calibre businessmen/women and discerning professional people, both Greek and foreign, who wish to acquire substantial and valuable property on Rhodes.
We offer our expertise and advice privately, discreetly and in strict confidence.
We keep a comprehensive list of real estate of the highest specifications:
a. A' and B' class hotels (600, 500, 350, 300 beds capacity)
b. Centrally situated office buildings and other business premises.
c. Seaside land, ideal for development (hotels, holiday resorts, etc), of 150.000, 100.000, 70.000, 50.000, 36.000 square metres.
d. Villas, luxury apartments, detached, semi-detached and terraced houses.
e. Holiday and Retirement Homes.
Our aim is to give our clients the opportunity to acquire value for money, first class real estate on Rhodes. Our 30 and more years of experience is our warranty.
Our motto is Invest in Rhodes, Invest in property, It stands the test of time.



TOP PROPERTIES
George and Savas Pipinos
Because we know best

KENNENTY 38, ΡΟΔΟΣ, 85 100, ΤΗΛ. (22410) 23895,FAX: (22410) 20883
38 KENNEDY STR., RHODES, 85 100, TEL. (22410) 23895, FAX: (22410) 20883
U.K. Direct line: 08717115396

ΕΝΟΙΚΙΑΖΕΤΑΙ ΧΩΡΟΣ

πάνω από την Τράπεζα Πειραιώς (Αννης Μαρίας)
165 τ.μ. κατάλληλος για γραφεία, ινστιτούτο ομορφιάς κ.λπ.
Πληρ. Δ. Σουγκανίδης, τηλ. 6945417747

ΣΩΚΡΑΤΟΥΣ (Π. ΠΟΛΗ) ΕΝΟΙΚΙΑΖΕΤΑΙ

ΠΡΟΝΟΜΙΟΥΧΟ ΚΑΤΑΣΤΗΜΑ
επί της οδού Σωκράτους αρ. 6-8,
Ε=43 τ.μ. Ισόγειο & 43 τ.μ. Α' όροφος.
Μόνο Σοβαρές Προτάσεις
Πληρ Κο ΠΙΠΙΝΟ, τηλ. 2241023895 κιν. 6944676003

ΕΝΟΙΚΙΑΖΕΤΑΙ

ΙΔΑΝΙΚΟΣ ΧΩΡΟΣ για συνεργείο αυτοκινήτων ή οποιαδήποτε άλλη χρήση **500 τ.μ.**
ενιαίος χώρος χωρίς κολώνες, με μεγάλη επισκεψιμότητα στον χώρο βενζινάδικου.

Λεωφ. Καλλιθέας Ρόδος τηλ. 6937292713

ΕΝΟΙΚΙΑΣΕΙΣ

συνέχεια από την προηγούμενη

ΓΚΑΡΣΟΝΙΕΡΑ καινούργια επιπλωμένη στην Ανάληψη. Πληρ. τηλ. 2241064040, 6944788723 AE11890

ΕΝΟΙΚΙΑΖΟΝΤΑΙ στην Κρεμαστή κοντά στα σχολεία και στη θάλασσα, μεγάλα, καινούργια, πλήρως επιπλωμένα διαμερίσματα, δυάρια και στούντιος με θέα τη θάλασσα, ιδιόκτητο πάρκιν και κήπο. Εχουν ατομικές μεγάλες βεράντες, εντοιχισμένες ντουλάπες, πολλά ντουλάπια, με διπλά τζάμια και ρολά, χωρίς κοινόχρηστα. Πληρ. τηλ. 2241094822, 6946671053 AE11863

ΔΙΑΜΕΡΙΣΜΑΤΑ επιπλωμένα πολυτελείας, με θέα τη θάλασσα. Πληρ. τηλ. 2241067203, 6937599248 ΠΕ11892

ΟΡΟΦΟΔΙΑΜΕΡΙΣΜΑ 105 τ.μ. επί της Κων/νου Παλαιολόγου 49. Πληρ. τηλ. 6944346129 AE11891

ΕΝΟΙΚΙΑΖΟΝΤΑΙ μία επιπλωμένη γκαρσονιέρα και ένα μικρό διαμέρισμα 2 δωματίων στο Νιοχώρι. Πληρ. τηλ. 6936656946 9-12 το πρωί AE11879

ΟΒΕΛΙΣΤΗΡΙΟ ΣΤΟ ΚΕΝΤΡΟ ΤΟΥ ΧΩΡΙΟΥ ΣΤΗ ΛΙΝΔΟ, 35 Τ.Μ. ΠΛΗΡ. Κ. ΜΑΝΩΛΗΣ ΤΗΛ. 6938386549 ΠΕ11861

ΟΡΟΦΟΔΙΑΜΕΡΙΣΜΑ καινούργιο, διαμπερές, ρετιρέ στην Ιαλυσό. Πληρ. τηλ. 2241028458, 6946948756, ώρες 5-7 μ.μ. AE11876

ΔΙΑΜΕΡΙΣΜΑ επιπλωμένο 2 υπνοδωματίων, επί της οδού Αγ. Αναστασίας 109. Πληρ. τηλ 6974891431 AE11877

ΔΙΑΜΕΡΙΣΜΑ 120 τ.μ. στην περιοχή Τρεις στην Ιαλυσό πάνω από το εστιατόριο Αμυγδαλιά. Πληρ. τηλ. (22410)92925, 64468 AE11857

ΔΙΑΜΕΡΙΣΜΑ 90 τ.μ. δύο υπνοδωματίων με μεγάλες ντουλάπες, σαλόνι και κουζίνα εντοιχισμένη, 4ου ορόφου, με ηλιακό θερμοσίφωνα και air condition, πρόσφατα ανακαινισμένο, κοντά στο καζίνο. Πληρ. τηλ. 6942212685 AE11862

ΔΙΑΜΕΡΙΣΜΑ επιπλωμένο αποτελούμενο από 3 υπνοδωμάτια, καθιστικό, κουζίνα και μπάνιο, κατάλληλο για συγκατοίκηση επί της Αλ. Διάκου 11 (απέναντι από το HONDOS CENTER) Πληρ. τηλ. 2241021335, 6945393764 AE11871

ΔΙΑΜΕΡΙΣΜΑ 126 τ.μ. 3 υπνοδωματίων, σαλοτραπεζαρία, κουζίνα, χωλ, αποθήκη, στην περιοχή Αγίου Νικολάου, επί της οδού Φωταρά-Νικηταρά. Πληρ. τηλ. (22410)20105, 73694 AE11875

ΕΝΟΙΚΙΑΖΟΝΤΑΙ επιπλωμένα διαμερίσματα με δύο και ένα υπνοδωμάτιο επί της λεωφ. Ηρακλειδών. Πληρ. τηλ. 6944775477 AE11866

ΓΡΑΦΕΙΑ στο κέντρο της πόλης επί της πλατ. Κύπρου 25 τ.μ. έως 75 τ.μ. WC κλιματισμό, κατάλληλα για γιατρό, δικηγόρο, μηχανικό και κάθε άλλη χρήση γραφείων. Πληρ. τηλ. 2241026021, 6946020735 AE11725

ΕΝΟΙΚΙΑΖΟΝΤΑΙ διαμερίσματα 75 τ.μ. (2 δωμάτια και σαλόνι) σε άριστη κατάσταση στο κέντρο της Ιαλυσού. Πληρ. τηλ. 2241077898 κ. Πιρπιρής AE11842

ΔΙΑΜΕΡΙΣΜΑ 90 τ.μ. επί της λεωφόρου Ρόδου-Κρεμαστής (στάση Παρασκευά) με A/C και θερμοσυσσωρευτές, ηλιακό θερμοσίφωνα, πλυντήριο πιάτων και με νυκτερινό ρεύμα. Πληρ. τηλ. 6945436363 AE11844

ΕΝΟΙΚΙΑΖΟΝΤΑΙ ωραιότατα μονόχωρα και δίχωρα διαμερισματάκια πλήρως επιπλωμένα. Διαθέτουν κλιματισμό (ψυγειοθέρμανση) ηλιακούς θερμοσίφωνες, μεγάλες βεράντες, εύκολο πάρκιν. ΕΙΔΙΚΕΣ ΤΙΜΕΣ ΓΙΑ ΣΤΡΑΤΙΩΤΙΚΟΥΣ ΚΑΙ ΔΗΜΟΣΙΟΥΣ ΥΠΑΛΛΗΛΟΥΣ. Περιοχή Παραδείσι. Πληρ. τηλ. 6932705792, 2241073807 AE11832

ΙΑΛΥΣΟΣ. ΕΝΟΙΚΙΑΖΕΤΑΙ ΜΕΜΟΝΩΜΕΝΟ ΣΠΙΤΙ ΙΣΟΓΕΙΟ ΔΥΟ ΔΩΜΑΤΙΩΝ (ΚΟΥΖΙΝΑ, ΚΑΘΙΣΤΙΚΟ, ΥΠΝΟΔΩΜΑΤΙΟ, ΤΟΥΑΛΕΤΑ) ΠΛΗΡΩΣ ΕΞΟΠΛΙΣΜΕΝΟ ΜΕ ΚΕΝΤΡΙΚΗ ΘΕΡΜΑΝΣΗ ΚΑΙ ΠΑΡΚΙΝ- ΧΩΡΙΣ ΚΟΙΝΟΧΡΗΣΤΑ. ΠΛΗΡ. ΤΗΛ. 2241091765, 2241091850 ΠΕ1334

ΕΝΟΙΚΙΑΖΟΝΤΑΙ
ΔΙΑΜΕΡΙΣΜΑΤΑ
καινουργή - πολυτελή 85 τ.μ. με κεντρική θέρμανση σε διώροφες μικρές οικοδομές στην περιοχή ΜΗΔΕΙΑ με κήπο και θέα στον κόλπο της Ιξιάς. Μηνιαίο μίσθωμα 600 ευρώ.
Πληρ. τηλ. 6945771838
11838

ΜΙΣΘΩΣΕΙΣ ΚΑΤΟΙΚΙΩΝ

- **Διαμέρισμα** 85 τ.μ. β' ορόφου περιοχή στάδιο Διαγόρα με (2) δύο υπνοδωμάτια, σαλόνι, κουζίνα, άνετες βεράντες, θέρμανση με θερμοπομπούς. Μηνιαίο μίσθωμα 400 ευρώ.
- **Διαμέρισμα** 100 τ.μ. στο Ροδίνι με (3) τρία υπνοδωμάτια, σαλόνι, κουζίνα, πλήρης σύστημα θέρμανσης-ψύξης, γκαράζ με τηλεχειρισμό, εντοιχισμένη κουζίνα. Μηνιαίο μίσθωμα 600 ευρώ.
- **Διαμέρισμα** 120 τ.μ. α' ορόφου περιοχή Αγίου Νικολάου με (3) τρία υπνοδωμάτια, 2 μπάνια, μεγάλο σαλόνι, κουζίνα, άνετες βεράντες με κεντρική θέρμανση. Μηνιαίο μίσθωμα 550 ευρώ.
- **Διαμέρισμα** 120 τ.μ. ισόγειο με διαμορφωμένο κήπο, (2) δύο υπνοδωματίων, σαλόνι, κουζίνα, καθιστικό, με κεντρική θέρμανση, ηλιακό θερμοσίφωνα, επί της οδού Θ. Σοφούλη. Μηνιαίο μίσθωμα 550 ευρώ.
- **Διαμερίσματα** 105 τ.μ. (3) τριών υπνοδωματίων στην Ιξιά, σαλόνι, κουζίνα. Μηνιαίο μίσθωμα 370 ευρώ.
- **Διαμέρισμα** 138 τ.μ. περιοχή Καρακόνερο τριών (3) υπνοδωματίων, σε νεόδμητη οικοδομή με κεντρική αυτόνομη θέρμανση, αποθήκη, αυλή, κήπο, ηλιακό θερμοσίφωνα, θέση στάθμευσης, πολυτελούς κατασκευής, μπάνιο με είδη υγιεινής VALENTINO. Μηνιαίο μίσθωμα 700 ευρώ.
- **Διαμέρισμα** 122 τ.μ. α' ορόφου επί της οδού Δενδρινού με 3 υπνοδωμάτια σαλόνι, κουζίνα. Μηνιαίο μίσθωμα 450 ευρώ.
- **Διαμέρισμα** 60 τ.μ. στα Μαριτσά πολυτελούς κατασκευής πλήρως επιπλωμένο με κεντρική θέρμανση. Μηνιαίο μίσθωμα 320 ευρώ.
- **Οροφοδιαμέρισμα** 200 τ.μ. α' ορόφου στην Ιαλυσό με τρία (3) υπνοδωμάτια, σαλόνι, κουζίνα SKAVOLINI, κεντρική αυτόνομη θέρμανση, μεγάλες άνετες βεράντες, κουφώματα EPAL, ηλεκτρικά ρολά, πάρκινγκ, γρανιτοειδή δάπεδο, απεριόριστη θέα. Μηνιαίο μίσθωμα 700 ευρώ.
- **Οροφοδιαμέρισμα** 136 τ.μ. στα Μαριτσά (3) τριών υπνοδωματίων με μεγάλες άνετες βεράντες, τζάκι, δύο μπάνια, ιδιόχρηστο πάρκινγκ. Μηνιαίο μίσθωμα 480 ευρώ
- **Μονοκατοικία** 175 τ.μ. εντός της πόλης αποτελείται από τρία (3) υπνοδωμάτια, γραφείο, σαλόνι, κουζίνα, αποθήκη, διαθέτει θέρμανση με θερμοπομπούς και ηλιακό θερμοσίφωνα. Μηνιαίο μίσθωμα 850 ευρώ.
- **Μονοκατοικία** 140 τ.μ. τριών (3) υπνοδωματίων περιοχή Αγιος Γιάννης πολυτελούς κατασκευής, εντοιχισμένη κουζίνα με τις ηλεκτρικές συσκευές Whirlpool, με μεγάλες βεράντες, με ηλιακό θερμοσίφωνα, με air condition και θερμοπομπούς. Μηνιαίο μίσθωμα 650 ευρώ.
- **Γκαρσονιέρα** 45 τ.μ. στο κέντρο της Ιαλυσού. Μηνιαίο μίσθωμα 200 ευρώ.
- **Γκαρσονιέρες** 40 τ.μ., πλήρως επιπλωμένες πολυτελούς κατασκευής στο Φαληράκι Μηνιαίο μίσθωμα 240 ευρώ.
- **Γκαρσονιέρες** πλήρως επιπλωμένες στο Φαληράκι. Μηνιαίο μίσθωμα 240 ευρώ.
- **Γκαρσονιέρες-studios** στη Ιξιά πλήρως επιπλώμενα με μηνιαίο μίσθωμα 320 και 280 ευρώ αντίστοιχα.
- **Γκαρσονιέρες-Studios** στην γέφυρα Αφάντου πλήρως επιπλωμένες από 180 ευρώ.
- **Studios** στα Κοσκινού πλήρως επιπλωμένες με μεγάλη αυλή με γκαζόν με πανοραμική θέα. Μηνιαίο μίσθωμα 200 ευρώ.
- **Studios** πλήρως επιπλωμένο στην Ανάληψη με καινούργιο εξοπλισμό. Μηνιαίο μίσθωμα 200 ευρώ.
- **Studios** πλήρως επιπλωμένα στην παραλία Ιαλυσού, με ιδιόχρηστο πάρκινγκ. Μηνιαίο μίσθωμα 275 ευρώ.

ΕΥΣΤΑΘΙΟΥ - ΕΥΡΩΚΤΗΜΑΤΙΚΗ,
Εθνικής Αντιστάσεως 83 (πρώην Αννης Μαρίας).
Τηλ. 22410 73819-74917, 6946/103929

ΕΝΟΙΚΙΑΖΟΝΤΑΙ
για την χειμερινή περίοδο
πολυτελή διαμερίσματα και studios
πλήρως εξοπλισμένα με τηλεοράσεις - πολυκουζινάκια και κλιματισμό (ζεστό - κρύο) στο κέντρο της πόλης
Πληρ. τηλ. 6948877161
118381

ΜΗΝΙΑΙΑ ΕΝΟΙΚΙΑΣΗ ΔΩΜΑΤΙΩΝ ΣΕ ΞΕΝΟΔΟΧΕΙΟ

Το ξενοδοχείο **ΕΛΕΝΑ**
που βρίσκεται στο κέντρο της πόλεως Ρόδου, σε μικρή απόσταση από το λιμάνι και το Πανεπιστήμιο,
επί της οδού Γρίβα 78,
ΕΝΟΙΚΙΑΖΕΙ ΔΩΜΑΤΙΑ
ιδανικά για φοιτητές, στρατιωτικούς κ.λπ.
Το δωμάτιο διαθέτει:
α) ατομικό μπάνιο
β) τηλέφωνο
γ) ραδιόφωνο
δ) τηλεόραση
ε) ψυγείο
στ) θέρμανση
ζ) ζεστό νερό
η) εβδομαδιαίος καθαρισμός δωματίου και
θ) διάθεση ιματισμού (σεντόνια, κουβέρτες)
Πληρ. τηλ. 2241024755, 2241093019
11865

ΟΙΚΟΔΟΜΗ ΡΟΔΟΥ

ΤΕΧΝΙΚΗ–ΚΑΤΑΣΚΕΥΑΣΤΙΚΗ ΕΤΑΙΡΕΙΑ
ΠΩΛΟΥΝΤΑΙ

1) **Καταστήματα, διαμερίσματα και οροφοδιαμερίσματα** στην οδό Αμστερνταμ, Βερολίνου και Μαδρίτης στο Ροδίνι διαφόρων μεγεθών (σε συγκρότημα 9 πολυκατοικιών)
2) **Μονοκατοικίες** 150 τ.μ. η κάθε μία σε κτήμα 2.000 τ.μ. (υπό κατασκευή)
3) **Μονοκατοικίες** στο Κιοτάρι Ασκληπειού (στο κύμα) 120 τ.μ. σε κτήμα 1.300 τ.μ. εκάστη (υπό κατασκευή)
4) **Διώροφες μονοκατοικίες** των 100 τ.μ. στο Γεννάδι, 200 μέτρα από τη θάλασσα σε κτήμα 1.300 τ.μ. (υπό κατασκευή)

ΟΙΚΟΔΟΜΗ ΡΟΔΟΥ

Δεκτά δάνεια και ευκολίες πληρωμής έχουμε τις καλύτερες τιμές της αγοράς.

Καμύνδου 4- Ρόδος-85100 Τηλ.: 22410/60460- 2 Fax: 22410/60463

ΜΑΝΟΛΗΣ ΣΠΥΡΙΔΗΣ
Πολιτικός Μηχανικός Δ.Π.Θ.
(Κιν:693 6660460)

ΚΩΣΤΑΣ ΚΩΝΣΤΙΝΤΙΝΙΔΗΣ
εργολάβος
(ΚΙΝ.: 694 6999906)

ΤΟ ΞΕΝΟΔΟΧΕΙΟ "EVA APARTHOTEL"
ΠΟΥ ΒΡΙΣΚΕΤΑΙ ΣΤΟ ΚΕΝΤΡΟ
ΕΠΙ ΤΗΣ ΟΔΟΥ ΗΡΩΩΝ ΠΟΛΥΤΕΧΝΕΙΟΥ 22

ΕΝΟΙΚΙΑΖΕΙ ΜΕ ΤΟΝ ΜΗΝΑ
ΕΠΙΠΛΩΜΕΝΑ ΔΙΑΜΕΡΙΣΜΑΤΑ

Τα οποία αποτελούνται από:
Δίκλινο υπνοδωμάτιο, σαλόνι, κουζίνα εξοπλισμένη (πολυκουζινάκι κ.λπ.), μπάνιο με ντους και μπανιέρα και σεσουάρ μαλλιών, διπλά τζάμια και μεγάλες βεράντες.

Διαθέτουν:
ιματισμό, ζεστό νερό, θυρίδα, τηλέφωνο με αυτόματη προαπάντηση, τηλεόραση, εβδομαδιαίο καθαρισμό διαμερισμάτων.

Πληρ. τηλ. 2241029508, 22410022852, 6944822206
02771

ΕΜΜΑΝΟΥΗΛ ΚΡΑΝΙΔΗΣ
ΟΙΚΟΝΟΜΟΛΟΓΟΣ
ΜΕΣΙΤΗΣ ΑΣΤΙΚΩΝ ΣΥΜΒΑΣΕΩΝ

ΠΩΛΟΥΝΤΑΙ

1) 4άρι **διαμέρισμα** 110 τ.μ. λουξ κατασκευής με ωραία κουζίνα, κεντρική θέρμανση, κλειστή θέση στάθμευσης. Τιμή: 62 εκ. ή 182.000 ευρώ
2) 3άρι **διαμέρισμα** 85 τ.μ. κοντά στον ΗΛ/κοσμο του Ξενάκη. Τιμή: 132.000 ευρώ ή 45 εκ.
3) 2άρι **διαμέρισμα** στην Ανάληψη 50 τ.μ. - Ισόγειο α' όροφο. Τιμή: 23 εκ. ή 67.500 ευρώ
4) 4άρι **διαμέρισμα** - 3 υπν. (2 WC) καινούργιο στο Ροδίνι, α' όροφος, μόνο 55 εκ. ή 162.000 ευρώ
5) 34 τ.μ. **κατάστημα** στην Ανάληψη - γωνιακό - ελεύθερο μίσθωσης.
6) 80 τ.μ. **κατάστημα** με πατάρι κοντά στην πλατεία Φώκιαλη
7) **Μεζονέτα** 162 τ.μ. με κήπο στα μπετά ή τελειωμένη κοντά στο Φυτώριο του Δήμου Ιαλυσού.
8) ΛΙΝΔΟΥ - 1400 τ.μ. οικόπεδο έτοιμο διώροφο κτίριο σε 6.000 τ.μ. με πρόσοπο
9) ΠΑΡΑΔΕΙΣΙ - 4.500 τ.μ. αγρός με άδειες δύο οικιών, διαθέτουν φως νερό
10) ΙΑΛΥΣΟΣ - 164 τ.μ. μεζονέτα έτοιμη με ωραίο κήπο 4 υπνοδωματίων και 3 WC με κεντρική θέρμανση
11) ΠΑΡΑΔΕΙΣΙ - οικόπεδο 540 τ.μ. εντός σχεδίου πόλεως

Μεσίτης
Πληρ. Εμμ. Κρανίδης
27082-6944347405, 6942010248
Αμερικής 50-2ος όροφος, Ρόδος

ΕΝΟΙΚΙΑΣΕΙΣ

συνέχεια από την προηγούμενη

ΚΑΤΑΣΤΗΜΑ επί της Αναστασιάδη 1, περιοχή Δασκάλων με πατάρι και ράμπα για εκφόρτωση εμπορευμάτων. Πληρ. τηλ. 6979600029 ΑΕ11833

ΕΝΟΙΚΙΑΖΕΤΑΙ μικρό διαμέρισμα lux πλήρως επιπλωμένο καθώς και γκαρσονιέρα δίχωρη. Πληρ. τηλ. 2241066475, 6936131015, 6936131019 ΑΕ11836

ΕΝΟΙΚΙΑΖΕΤΑΙ επιπλωμένη γκαρσονιέρα με ηλεκτρικά είδη, επί της οδού Θεσσαλονίκης - Ανάληψη. Πληρ. τηλ. 2241037064, 6945537844 ΑΕ11831

ΔΙΑΜΕΡΙΣΜΑ 91 τ.μ. 1ου ορόφου 28ης Οκτωβρίου 50, για επαγγελματική στέγη. Πληρ. τηλ. 6947444099 ΑΕ11835

ΔΙΑΜΕΡΙΣΜΑ 60 τ.μ. 2 υπνοδωματίων με κουζίνα, σαλόνι, μπάνιο, στην περιοχή Ασγούρου (πίσω από το Γραφείο Συγκοινωνιών). Πληρ. τηλ. 2241062290 ΑΕ11826

ΣΤΗ ΘΕΣΣΑΛΟΝΙΚΗ ΕΝΟΙΚΙΑΖΕΤΑΙ διαμέρισμα 3άρι επιπλωμένο για 2 φοιτητές (κοντά στο Πανεπιστήμιο). Πληρ. τηλ. 2241064841, 2310848160, 6942845886 ΑΕ118402

ΕΝΟΙΚΙΑΖΕΤΑΙ στα Τριάντα (Δωριέως 2, δύο στάσεις πριν τα φανάρια), επιπλωμένο, ισόγειο διαμέρισμα στούντιο που αποτελείται από υπνοδωμάτιο, σαλόνι με πολυκουζίνα και μεγάλο μπάνιο. Πληρ. τηλ. 2241032136 ώρες γραφείου ΑΕ11798

ΣΤΗΝ ΙΑΛΥΣΟ ενοικιάζεται διαμέρισμα με 2 υπνοδωμάτια, σαλοτραπεζαρία, μπάνιο, κουζίνα, με ηλιακό θερμοσίφωνα, αυτόνομη θέρμανση και θέση πάρκιν. Πληρ. τηλ. 2241093016 ΑΕ11816

ΓΚΑΡΣΟΝΙΕΡΕΣ ΚΑΙ STUDIOS καινούργια, πλήρως επιπλωμένα, κοντά στο Πανεπιστήμιο. Πληρ. τηλ. 2241078965 ΑΕ11837

ΕΝΟΙΚΙΑΖΟΝΤΑΙ πλήρως επιπλωμένα δωμάτια (studios) με ατομικό μπάνιο και μπαλκόνι 5' από το Στάδιο του Διαγόρα. Πληρ. τηλ. (22410)95148, 91617 ΑΕ11817

ΔΙΑΜΕΡΙΣΜΑ ανακαινισμένο, με δύο υπνοδωμάτια, με κεντρική θέρμανση, στην οδό Κένγεντυ. Πληρ. τηλ. (22410)37454, 76012, 41252 ΑΕ11818

ΓΚΑΡΣΟΝΙΕΡΑ επιπλωμένη στην Ανάληψη. Αποκλείονται αλλοδαποί. Πληρ. τηλ. 6945139702, 2241073075 ΑΕ11820

ΔΙΑΜΕΡΙΣΜΑ με τρία υπνοδωμάτια, κουζίνα, σαλόνι, στην περιοχή Μετροπόλ. Πληρ. τηλ. 2241078901, 6974707743 ΑΕ11807

ΕΝΟΙΚΙΑΖΕΤΑΙ πολυτελής χώρος 110 τ.μ. με κλιματισμό στο κέντρο, οδός Λοχαγού Φανουράκη, πρώτου ορόφου, κατάλληλος για ινστιτούτο ομορφιάς. Πληρ. τηλ. 2241022224 ΑΕ11805

ΓΚΑΡΣΟΝΙΕΡΑ επιπλωμένη στην Κρεμαστή. Πληρ. τηλ. 2241093492 ΑΕ48042

RHODES-GREECE
CAIRO PALACE
ΕΝΟΙΚΙΑΣΕΙΣ
ΓΡΑΦΕΙΩΝ
και
ΚΑΤΑΣΤΗΜΑΤΩΝ
Πληρ. κ. Φράνσις Νιοτή
Τηλ.-φαξ 2241027600,
κιν. 6944618757, 6973572262

ΟΙΚΟΝΟΜΟΛΟΓΟΣ
ΜΕΣΙΤΗΣ ΑΣΤΙΚΩΝ ΣΥΜΒΑΣΕΩΝ
ΕΜΜΑΝΟΥΗΛ ΚΡΑΝΙΔΗΣ
ΕΝΟΙΚΙΑΖΕΤΑΙ
Νεόκτιστη μονοκατοικία 180 τ.μ. στην Ιαλυσό (κοντά στο κολυμβητήριο). Διαθέτει 3 υπνοδωμάτια, 3 μπάνια, εντοιχιζόμενη κουζίνα και λοιπούς χώρους, κεντρική θέρμανση.
Επιπλέον κλειστός χώρος στάθμευσης.
Επίσης διαθέτει κήπο 360 τ.μ. Ενοίκιο 1000 ευρώ.
Εμμανουήλ Κρανίδης
Καζούλη και Αμερικής 50, 2ος όροφος 85100 Ρόδος
Τηλ.: 2241027082, 2241026476 / Κινητό: 6944347405
Fax 2241027101
E-mail: info@kranidis.gr

ΣΑΒΒΑΪΔΗΣ & Συνεργάτες
Μεσίτες & Σύμβουλοι Ακινήτων
ΜΙΣΘΩΣΕΙΣ ΕΜΠΟΡΙΚΩΝ ΑΚΙΝΗΤΩΝ

Ενοικιάζεται προνομιακό εμπορικό ακίνητο στην πόλη της Ρόδου, Γ.Παπανικολάου 20. Διαθέτει ισόγειο 220 τ.μ.,όροφο 155 τ.μ, υπόγειο 155 τ.μ., καθώς επίσης και αυλή 262 τ.μ. Κατάλληλο για τράπεζα, ασφαλιστική εταιρία, εστιατόριο και γενικότερα για κάθε είδους εμπορική χρήση. →





Ενοικιάζεται προνομιακό ακίνητο επί της οδού Λίνδου. Διαθέτει 180 τ.μ. Εσωτερική επιφάνεια και ράμπα. Ιδανικό για εκθεσιακό χώρο και κάθε είδους εμπορική χρήση.

←

Γρ. Λαμπράκη 14 & Αμερικής, Ρόδος
Τηλ 22410-26281 fax 22410-34663

SAVVAIDIS & Associates
Estate Agents & Consultants

ενοικιασεις

συνέχεια από την προηγούμενη

ΔΙΑΜΕΡΙΣΜΑ α' ορόφου δύο υπνοδωματίων με εντοιχισμένες ντουλάπες, σαλόνι, κουζίνα και μπάνιο, μεγάλες βεράντες, φρεσκοβαμμένο, χωρίς κοινόχρηστα, κοντά στο σχολείο της Ανάληψης, οδός Χρύσανθου Θεοχάρη αρ. 12. Πληρ. τηλ. 2241064079 AE11794

ΓΚΑΡΣΟΝΙΕΡΑ ημιϋπόγεια 40 τ.μ., επιπλωμένη με όλο τον εξοπλισμό νοικοκυριού (1η ενοικίαση). Τιμή ενοικίου 300 ευρώ συμπεριλαμβανόμενο το φως, νερό, θέρμανση, χωρίς κοινόχρηστα, περιοχή Ροδίνι, Παρισίων 14. Πληρ. κ. Ρένα τηλ. 6937016699 AE11797

STUDIO πλήρως επιπλωμένο ισόγειο σε κήπο με ηλιακό θερμοσίφωνα σε ήσυχη περιοχή με άνετους χώρους για παρκάρισμα. Πληρ. τηλ. 6944231199 AE11811

ΕΝΟΙΚΙΑΖΟΝΤΑΙ δίχωρα διαμερίσματα στην Ιξιά, πλήρως επιπλωμένα και εξοπλισμένα, κεντρική θέρμανση, A/C, ζεστό νερό. Για όλο τον χρόνο. Πληρ. τηλ. 6946509712 AE11815

ΕΝΟΙΚΙΑΖΟΝΤΑΙ: α) μεγάλες δίχωρες και μονόχωρες γκαρσονιέρες στα Κοσκινού με δικιά τους τουαλέτα, ψυγείο, κουζίνα, σαλόνι, άνετο πάρκιν, β) διαμέρισμα στην πόλη της Ρόδου 120 τ.μ. Πληρ. τηλ. 2241060235, 2241069688 AE11799

ΕΝΟΙΚΙΑΖΟΝΤΑΙ studios και διαμερισματάκια επιπλωμένα με θέρμανση, πολυκουζινάκι, με μπαλκόνι επί της Λεωφ. Ιαλυσού 33. Τιμή 250 και 300 ευρώ (περιλαμβάνει ρεύμα - νερό). Πληρ. τηλ. 2241090202, 6944197235 AE11792

ΕΝΟΙΚΙΑΖΕΤΑΙ στα **Μαριτσά** δυάρι διαμέρισμα καινούργιο, πλήρως επιπλωμένο. Πληρ. τηλ. 2241048195 AE11785

ΜΗΝΙΑΙΑ ΕΝΟΙΚΙΑΣΗ ΔΩΜΑΤΙΩΝ ΣΕ ΞΕΝΟΔΟΧΕΙΟ

Το **ξενοδοχείο ΝΟΥΦΑΡΑ** που βρίσκεται στο **κέντρο της πόλεως Ρόδου (10 λεπτά από το Παν/μιο Αιγαίου) επί της Γρ. Λαμπράκη 35,** ενοικιάζει δωμάτια σε φοιτητές και σε οποιονδήποτε άλλο ενδιαφερόμενο.

Το δωμάτιο διαθέτει:

1) Ατομικό μπάνιο
2) Τηλέφωνο
3) Ραδιόφωνο
4) Τηλεόραση
5) Ψυγείο
6) Θέρμανση
7) Ζεστό νερό
8) Κοινόχρηστο χώρο για επιτραπέζια παιχνίδια
9) Εβδομαδιαίως καθαρισμός δωματίου και
10) Διάθεση ιματισμού (σεντόνια, κουβέρτες)

Τιμή δίκλινου δωματίου (1 άτομο) 260 ευρώ ανά μήνα
Τιμή δίκλινου δωματίου (2 άτομα) 330 ευρώ ανά μήνα

ΠΛΗΡ. ΤΗΛ. 2241024545

ΟΙΚΟΝΟΜΟΛΟΓΟΣ
ΜΕΣΙΤΗΣ ΑΣΤΙΚΩΝ ΣΥΜΒΑΣΕΩΝ

ΕΜΜΑΝΟΥΗΛ ΚΡΑΝΙΔΗΣ

ΕΝΟΙΚΙΑΖΟΝΤΑΙ

1. **ΕΝΟΙΚΙΑΖΕΤΑΙ ή ΠΩΛΕΙΤΑΙ** εστιατόριο στα Κολύμπια πλήρως εξοπλισμένο με καλή πελατεία.
2. Οροφοδιαμέρισμα 130 τ.μ. στο Δήμο Ιαλυσού επιπλωμένο.
3. Στα 100 Μαγαζιά κατάστημα 36 τ.μ. (επισκέψιμος χώρος) και 15 τ.μ. πατάρι για σοβαρούς επιχειρηματίες
4. 1.500 τ.μ. κτίριο στο Φαληράκι με πισίνα, για εστιατόριο, νυχτερινό κέντρο, bar
5. 3άρι διαμέρισμα-α' ορόφου με τα ηλεκτρικά και έπιπλα της κουζίνας, διαθέτει κλιματιστικό, τέντα στην βεράντα και έχει συνδεθεί με το αποχετευτικό της πόλης . Ευρίσκεται σε ήσυχη περιοχή και είναι επί της οδού Ναυπλίου.
6. 4άρι διαμέρισμα μερικώς επιπλωμένο επί της οδού Σκ. Ζερβού, διαθέτει κεντρική θέρμανση.
7. **Ενοικιάζεται** μονοκατοικία 3 υπν. με κήπο στην Παστίδα. Τιμή 800,00€
8. Μονοκατοικία 3 υπν. με κήπο στην Παστίδα. Τιμή 800,00€
9. Ενοικιάζεται κεντρική επιχείρηση - εστιατόριο στα 100 Μαγαζιά.
10. Ενοικιάζεται επιχείρηση - εστιατόριο στο Φαληράκι πάνω στον δρόμο.
11. Ενοικιάζεται κεντρικό εστιατόριο στη Ρόδο
12. Ενοικιάζεται κεντρικό κατάστημα 70 τ.μ. με 40 τ.μ. πατάρι επί της οδού Αλεξάνδρου Διάκου.

Πληρ. Μερκούρης Κρανίδης
27082-6944347405, 6942010248
Αμερικής 50-2ος όροφος, Ρόδος



Μονοκατοικία στην Ιαλυσό 203 τ.μ. διώροφη σε 2.042 τ.μ. οικόπεδο, υπό κατασκευή. Διαθέτει αρχιτεκτονικό σχεδιασμό, τζάκι, πλήρη θέρμανση, γρανίτες δάπεδα, οροφές με γυψοσανίδες. Αποτελείται από 3 υπν/τια, γραφείο, 3 μπάνια, σαλόνι, κουζίνα.
Αξίας 387.000 €



Μονοκατοικία στο Φυτώριο 320 τ.μ. τριώροφη σε 4.200 τ.μ. οικόπεδο. Αποτελείται από 4 υπν/τια, γκαράζ, σαλόνι, κουζίνα, υπόγειο, σοφίτα. Διαθέτει μεγάλες βεράντες, τζάκι, πλήρη θέρμανση, υπέροχη θέα στη θάλασσα, δυνατότητα ανέγερσης δεύτερης κατοικίας στο ίδιο οικόπεδο.
Αξίας 645.630 €

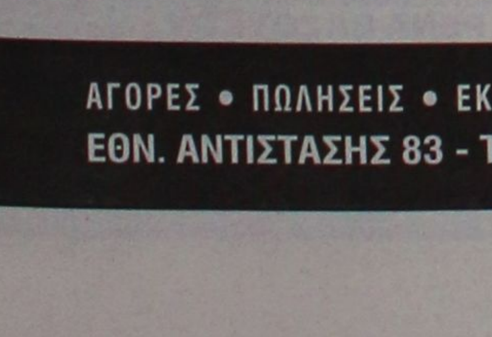

Μονοκατοικία στα Κοσκινού 186 τ.μ. τριώροφη σε 550 τ.μ. οικόπεδο, ετοιμοπαράδοτη. Αποτελείται από 3 υπν/τια, 3 μπάνια, σαλόνι, κουζίνα, καθιστικό, αποθήκη. Διαθέτει Φιλανδική SAUNA, τζάκι, ηλιακό θερμοσίφωνα πλήρη θέρμανση, υπέροχη θέα βουνό & θάλασσα.
Αξίας 366.000 €

Μονοκατοικία στην Παστίδα 482 τ.μ. διώροφη σε 4.200 τ.μ. οικόπεδο, ετοιμοπαράδοτο, ειδικής κατασκευής, με συστήματα θέρμανσης και δροσισμού βιοκλιματικής αρχιτεκτονικής, διαμορφωμένο δενδροφυτεμένο κήπο, Αποτελείται από 4 υπν/τια , 4 μπάνια, σαλόνι, με ιταλική κουζίνα, αποθήκη.
Αξίας 758.000 €

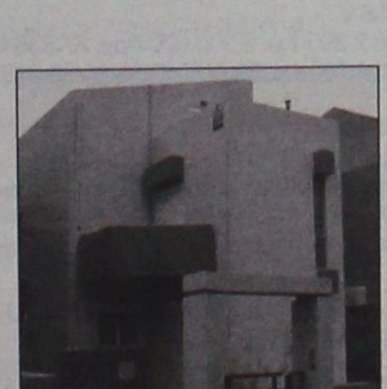

Μονοκατοικία στην Ιαλυσό 178 τ.μ. και 46 τ.μ. σοφίτα, διώροφη σε 339 τ.μ. οικόπεδο, ετοιμοπαράδοτη, με αρχιτεκτονικό σχεδιασμό, τζάκι, πλήρη θέρμανση, γρανίτες δάπεδα, οροφές με γυψοσανίδες. Αποτελείται από 4 υπν/τια, 4 μπάνια, σαλόνι, κουζίνα.
Αξίας 258.000 €

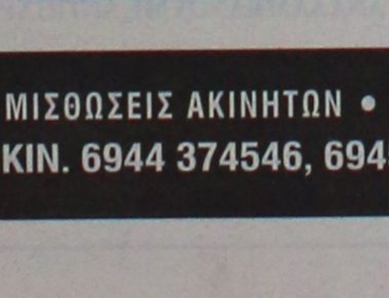

Μονοκατοικία στην Ιαλυσό 188 τ.μ. και 37τ.μ. σοφίτα, διώροφη σε 362τ.μ. οικόπεδο, ετοιμοπαράδοτη, με αρχιτεκτονικό σχεδιασμό, τζάκι , πλήρη θέρμανση, γρανίτες δάπεδα, οροφές με γυψοσανίδες. Αποτελείται από 4 υπν/τια, γραφείο, 4 μπάνια, σαλόνι, κουζίνα.
Αξίας 278.800 €

Μονοκατοικία στην Ιαλυσό 198 τ.μ. και 47 τ.μ. σοφίτα, διώροφη σε 376 τ.μ. οικόπεδο, ετοιμοπαράδοτη, με αρχιτεκτονικό σχεδιασμό, τζάκι, πλήρη θέρμανση, γρανίτες δάπεδα, οροφές με γυψοσανίδες. Αποτελείται από 3 υπν/τια , γραφείο, 4 μπάνια, σαλόνι, κουζίνα, αποθήκη
Αξίας 293.470 €

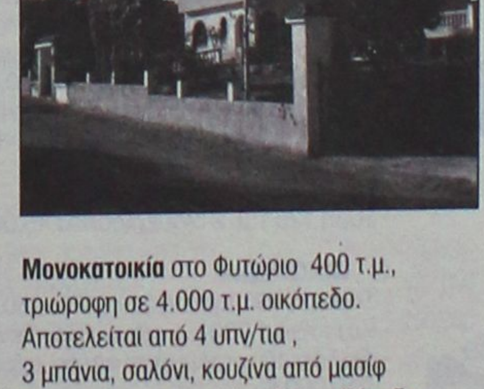

Μονοκατοικία στην Παστίδα 160 τ.μ., μονώροφη σε 1.200 τ.μ. οικόπεδο, με Γκαράζ 60 τ.μ., ετοιμοπαράδοτη. Διαθέτει μεγάλες βεράντες, εγκατάσταση θέρμανσης, 3 υπν/τια, 2 μπάνια, σαλόνι, εντοιχισμένη κουζίνα.
Αξίας 234.000 €

Μονοκατοικία στο Φυτώριο 400 τ.μ., τριώροφη σε 4.000 τ.μ. οικόπεδο. Αποτελείται από 4 υπν/τια , 3 μπάνια, σαλόνι, κουζίνα από μασίφ ξυλεία, υπόγειο parking, ξύλινα δάπεδα (Parquet), επενδύσεις από μάρμαρο.
Αξίας 645.000 €

ευσταθίου
ΕΥΡΩΚΤΗΜΑΤΙΚΗ
ΚΤΗΜΑΤΟΜΕΣΙΤΙΚΟ ΓΡΑΦΕΙΟ

ΑΓΟΡΕΣ • ΠΩΛΗΣΕΙΣ • ΕΚΤΙΜΗΣΕΙΣ • ΑΝΤΙΠΑΡΟΧΕΣ • ΜΙΣΘΩΣΕΙΣ ΑΚΙΝΗΤΩΝ • ΕΠΕΝΔΥΤΙΚΕΣ ΠΡΟΤΑΣΕΙΣ • ΑΡΧΙΤΕΚΤΟΝΙΚΕΣ ΜΕΛΕΤΕΣ

ΕΘΝ. ΑΝΤΙΣΤΑΣΗΣ 83 - ΤΗΛ. 22410 73819, 74917 - ΚΙΝ. 6944 374546, 6945 292030 - FAX: 22410 38641- info@euroktimatiki.gr

ΕΝΟΙΚΙΑΣΕΙΣ

συνέχεια από την προηγούμενη

ΕΝΟΙΚΙΑΖΟΝΤΑΙ: με το μήνα ή την ημέρα δωμάτια ξενοδοχείου στο κέντρο της πόλης (πίσω από το Grand Hotel) για φοιτητές, καθηγητές, στρατωτικούς κ.λπ. Το κάθε δωμάτιο είναι επιπλωμένο, με ψυγείο, τηλέφωνο, ιματισμό, προσωπική τουαλέτα με μπανιέρα ή ντους. Στο σαλόνι υπάρχει καφέ μπαρ, μεγάλη TV με δορυφορικά. Στην τιμή δωματίου περιλαμβάνονται καθαρισμός δωματίου, κάθε 10 μέρες, ηλεκτρισμός και νερό. Τιμή μηνιαίως 150 ευρώ. Πληρ. τηλ. 2241036635, 6973872834 ΑΕ11796

ΤΡΙΑΡΙ με πανοραμική θέα στην περιοχή Δασκάλων στην τιμή των 500 ευρώ. Πληρ. τηλ. 2244047194, 6979079131 ΑΕ11788

ΠΩΛΟΥΝΤΑΙ

- **ΠΩΛΕΙΤΑΙ 197 τ.μ.** κατάστημα επί της λεωφόρου Καλλιθέας με άνετο parking, πατάρι και μεγάλο πρόσωπο στο δρόμο. **Αξίας €498.000.** Υπάρχει δυνατότητα άμεσης μίσθωσης με μηνιαίο μίσθωμα **€2.000.**
- **ΠΩΛΕΙΤΑΙ** κατάστημα 53 τ.μ. στην Ανάληψη, με αποκλειστική χρήση αυλής, σε νεόδμητη οικοδομή σε θέση με μεγάλη πληθυσμιακή συγκέντρωση. **Αξίας 123.257 €**
- **ΠΩΛΕΙΤΑΙ** οικόπεδο στην Κρητηνία **1.400 τ.μ.** εντός οικισμού, άρτιο και οικοδομήσιμο με δυνατότητα οικοδόμησης **400 τ.μ.** κατοικίας με θέα βουνό και θάλασσα. Αξίας **€35.000.**
- **Πωλείται** ετοιμοπαράδοτο **διαμέρισμα περιοχή Αννης Μαρίας 118 τ.μ.** με 3 υπνοδωμάτια, σαλόνι, κουζίνα, 2 μπάνια, τελευταίου ορόφου, με υπέροχη θέα, τζάκι, εντοιχισμένη κουζίνα, θέση στάθμευσης, υδραυλικό ασανσέρ. **Αξίας 234.776 €.**

Πληρ. ΕΥΣΤΑΘΙΟΥ - ΕΥΡΩΚΤΗΜΑΤΙΚΗ, Εθνικής Αντιστάσεως 83
Τηλ. 22410 73819-74917, 6944374546, 6945292030

ΠΩΛΕΙΤΑΙ

Από την **ΜΑΣΤ ΕΤΕ ΑΕ** πωλείται το εστιατόριο **mediteranneo** στ' Αφάντου στην οδό Περνού 139. Το κατάστημα είναι πλήρως εξοπλισμένο για να λειτουργεί χειμώνα - καλοκαίρι, χωρητικότητα εσωτερικού χώρου 90 ατόμων και εξωτερικού χώρου 80 ατόμων.

Τιμή ευκαιρίας 70.000 ευρώ.

Πληρ. τηλ. 6936757436

ΠΩΛΟΥΝΤΑΙ

Α) ΔΙΑΜΕΡΙΣΜΑΤΑ 210 τ.μ. διαμπερές α' ορόφου με απεριόριστη θέα
Β) Ρετιρέ 53 τ.μ. στα Κοσκινού

Πληρ. τηλ. 2241034886, 6932437145

ΠΩΛΟΥΝΤΑΙ

ΠΟΛΥΤΕΛΗ & ΗΛΙΟΛΟΥΣΤΑ ΟΡΟΦΟΔΙΑΜΕΡΙΣΜΑΤΑ
ΕΠΙΦΑΝΕΙΑΣ 138τ.μ.-120τ.μ.-100τ.μ.-50τ.μ.
ΜΕ ΑΠΕΡΙΟΡΙΣΤΗ ΘΕΑ & ΜΕΓΑΛΕΣ ΒΕΡΑΝΤΕΣ
ΓΩΝΙΑ Κ. ΥΔΡΑΙΟΥ & Κ. ΤΣΑΛΔΑΡΗ
ΔΑΝΕΙΑ ΔΕΚΤΑ
ΠΛΗΡ.ΤΗΛ: 6977 914567
(ΠΛΗΡΟΦΟΡΙΕΣ ΤΙΜΩΝ ΟΧΙ ΑΠΟ ΤΗΛΕΦΩΝΟ)



ΚΤΗΜΑΤΟΜΕΣΙΤΙΚΟ ΓΡΑΦΕΙΟ
ΑΙΓΑΙΟΚΤΗΜΑΤΙΚΗ
ΠΩΛΟΥΝΤΑΙ

- ΔΙΑΜΕΡΙΣΜΑΤΑ-ΜΟΝΟΚΑΤΟΙΚΙΕΣ
- (ΔΔ)=ΔΑΝΕΙΑ ΔΕΚΤΑ

- 22 τ.μ. studio Ιαλυσό (γ' ορ.) 29.350 €.(ΔΔ)
- 35 τ.μ. (1υπν.) Καρακόνερο καινούργιο 62.000 €.(ΔΔ)
- 46 τ.μ. στο Αραπάκι καινούργιο 79.236 €. (ΔΔ)
- 55 τ.μ. (1υπν.) καινούργιο β' ορ. Ανάληψη 105.000 € (ΔΔ)
- 55 τ.μ. α' ορ. καινούργιο - γκαράζ Μίρα Μάρε 87.000 € (ΔΔ)
- 68 τ.μ. (2 υπν.) μπετά α' ορ. Ιαλυσό 43.000 €
- 69 τ.μ. (2 υπν.) ισόγειο Μητρόπολη 65.000 € (μετρητά)
- 70 τ.μ. (2 υπν.) β' ορ. Ιαλυσό καινούργιο-108.000 € (ΔΔ)
- 74 τ.μ. Πειραιώς ισόγειο (2 υπν.) 87.000 € (ΔΔ)
- 74 τ.μ. (2 υπν.) μπετά α' ορ. Ιαλυσό 46.000 € (ΔΔ)
- 120 τ.μ. μονοκατοικία Π. Πόλη Ρολόι 125.000 € (ΔΔ)
- 80 τ.μ. καινούργιο με θέρμανση - γκαράζ Ιξιά 127.000 € (ΔΔ)
- 75 τ.μ. Δενδρινού με αυλή (υπ.) (2 υπν.) 65.000 € (μετρητά)
- 80 τ.μ. καινούργιο Μιχ. Πετρίδη 152.600 € (ΔΔ)
- 82 τ.μ.(2 υπν.) β' ορ. Δασκάλους 89.000 €.(ΔΔ)
- 82 τ.μ. β' ορ. Καρακόνερο 100.000 €. (ΔΔ)
- 85 τ.μ. α' ορ. μπετά Ιαλυσό 53.000 €.(ΔΔ)
- 85 τ.μ. καινούργιο β' ορ. 2 υπν. Αραπάκι 149.000 € (ΔΔ)
- 87 τ.μ. α' ορ. καινούργιο Ιαλυσό 138.000 € (ΔΔ)
- 80 τ.μ. μον/κία διώροφη (2 υπν.) Παραδείσι με τζάκι 64.000 € (ΔΔ)
- 87 τ.μ. (2 υπν.) καινούργιο θέρμανση - γκαράζ Μίρα Μάρε 128.000 € (ΔΔ)
- 85 τ.μ. α' ορ. Μιχ. Πετρίδη 100.000 € (ΔΔ)
- 92 τ.μ. κανούργιο Ιαλυσό 146.000 € (ΔΔ)
- 95 τ.μ. 2 υπν. Μιχ. Πετρίδη με τζάκι (ισ.) 103.000 € (μετρητά)
- 98 τ.μ. (3 υπν.) ισ. με αυλή Ασγούρου 112.000 €.(ΔΔ)
- 98 τ.μ. (α' ορ.) 3 υπν. Κέννεντυ 130.000 €(ΔΔ)
- 100 τ.μ. οροφ/σμα Γεννάδι καινούργιο 115.000 € (ΔΔ)
- 100 τ.μ. α' ορ. καινούργιο Μίρα Μάρε γκαράζ 159.000 € (ΔΔ)
- 110 τ.μ. μον/κία Κοσκινού 200.000 € (ΔΔ).
- 110 τ.μ. μεζ/τα Τσαΐρι σε 1.200 τ.μ. οικ/δο 147.000 € (ΔΔ)
- 110 τ.μ. διώροφο μον/κία Π. Πόλη κοντά στην Εβραίων Μαρτύρων 190.000 € (ΔΔ).
- 112 τ.μ. (β' ορ.) 3 υπν. Κέννεντυ 140.000 € (ΔΔ)
- 112 τ.μ. κανούργιο Κοσκινού (3 υπν.) 132.000 €.(ΔΔ)
- 116 τ.μ. (3 υπν.) καινούργιο Αραπάκι ρετιρέ 200.000 €.(ΔΔ)
- 116 τ.μ. (ισ. υπ/νο) 3 υπν. Πτολεμαίων 171.000 € (ΔΔ)
- 117 τ.μ διώροφη μονοκατοικία σε 1 στρ. Κοσκινού καινούργια 212.000 €.(ΔΔ)
- 119 τ.μ. (3 υπν.) διώροφο καινούργιο διαμέρισμα στυλ μεζ/τας Τσαλδάρη 237.800 € (ΔΔ)
- 120 τ.μ. διώροφη καινούργια μον/κία Ροδίνι 235.000 € (ΔΔ)
- 120 τ.μ. καινούργιο Ροδίνι 229.000 € (ΔΔ)
- 107 τ.μ. καινούργια μον/κία Κολύμπια με πισίνα 220.000 € (ΔΔ)
- 120 τ.μ. καινούργιο Καρακόνερο 211.300 € (Δ.Δ.)
- 125 τ.μ. μεζονέτα σε μπετά Ιαλυσό 124.000 € (ΔΔ)
- 129 τ.μ. (3 υπν.) καινούργιο διαμέρισμα Τσαλδάρη 258.220 € (ΔΔ)
- 130 τ.μ. α' ορ. στην Ανάληψη 155.000 €.(ΔΔ)
- 140 τ.μ. μεζ/τα μπετά Παστίδα 100.000 € (ΔΔ).
- 142 τ.μ. μον/κία Νιοχώρι 150.000 € (ΔΔ)
- 157 τ.μ. μεζονέτα καινούργια Ροδίνι 230.000 € (ΔΔ).
- 195 τ.μ. μεζ/τα μπετά στους Τρεις 132.000 € (ΔΔ)
- 180 τ.μ. α' ορ. Κοδριγκτώνος διαμέρισμα 205.000 € (ΔΔ)
- 185 τ.μ. (3 υπν.) Μιχ. Πετρίδη Ρετιρέ 250.000 ευρώ (ΔΔ).
- 185 τ.μ., μον/κία σε 2 στρ. Φιλέρημο 352.000 € (ΔΔ)
- 200 τ.μ. μεζ/τα σε μαρ/βά Ιαλυσό 161.500 € (ΔΔ)
- 200 τ.μ. μον/κία Ιξιά 280.000 € (ΔΔ)
- 203 τ.μ. διαμ/σμα β' ορ. Μήδεια 250.000 € (ΔΔ)
- 210 τ.μ. μον/κία σε 500 τ.μ. οικ/δο κοντά Κορδικτώνος 322.000 € (ΔΔ)
- 236 τ.μ., διώροφη καινούργια μον/κία στη Θολό σε 2.174 τ.μ.. οικ/δο κτίζει άλλα 764 τιμή 264.000€ (ΔΔ)
- 340 τ.μ., κτίριο (λουξ οροφοδ/σματα 210 τ.μ. 3 studios, 1 γκαρ/ρα) στην Παστίδα 410.000 €

ΚΑΤΑΣΤΗΜΑΤΑ-ΑΠΟΘΗΚΕΣ-ΓΡΑΦΕΙΑ -ΠΑΝΣΙΟΝ

- 22,45 τ.μ. γραφείο κοντά στην Ακαδημία 56.000 € (ΔΔ).
- 33,5 τ.μ. κατάστημα Λεμεσού 70.000 € (ΔΔ)
- 45 τ.μ. γραφείο κοντά στην Ακαδημία 112.000 € (ΔΔ)
- 50 τ.μ. κατ/μα, υπ. 25 τ.μ. α' ορ. 40 τ.μ. Μανδράκι 265.000 € (ΔΔ)
- 67 τ.μ. γραφείο κοντά στην Ακαδημία 168.375 € (ΔΔ)
- 40 τ.μ. κατ/μα με 70 τ.μ. απ/κη - πρ/ση Αννης Μαρίας 118.000 € (ΔΔ).
- 50 τ.μ. κατ/μα (μισθωμένο) Φαληράκι 120.000 € (ΔΔ)
- 60 τ.μ. κατάστημα στ' Ασγούρου 64.563 €
- 71 τ.μ. υπόγεια απ/η με ράμπα πρ/ση Αννης Μαρίας 23.477 €
- 80 τ.μ. υπ/γεια απ/κη Κένεντυ 35.216€
- 85 τ.μ. ισόγεια με αυλή αποθήκη Καρακόνερο 44.020 €
- 90 τ.μ. ισόγεια απ/κη μαρ/βά Ροδίνι 44.020 €.(ΔΔ)
- 100 τ.μ. κατάστημα (μισθωμένο) Φαληράκι 220.000 €.
- 105 τ.μ.επί της λεωφόρου Ρόδου-Ασγούρου 308.000 €.
- 118 τ.μ. κατάστημα Ακτή Κανάρη 350.000 €
- 122 τ.μ. κατάστημα Νιοχώρι 200.000 € (ΔΔ)
- 134 τ.μ. κατάστημα επί της Τσαλδάρη 393.000 € (ΔΔ)
- 130 τ.μ. (3 studio - 1 γκαρ/ρα) ισ. Παστίδα 130.000 €.
- 198 τ.μ. κατάστημα με 110 τ.μ. πατάρι λεωφ. Ρόδου-Καλλιθέας 4980.000 €

ΟΙΚΟΠΕΔΑ

- 150 τ.μ. οικ/δο κτίζει 128 τ.μ. στο Χαράκι 50.000 € (ΔΔ)
- 1.330 τ.μ.εξ αδιαιρέτου με άδεια για 134 τ.μ. μεζ/τα 60.000 ευρώ στους Τρεις

- ΔΙΑΘΕΤΟΥΜΕ ΟΙΚΟΠΕΔΑ ΚΑΙ ΑΓΡΟΤΕΜΑΧΙΑ Σ' ΟΛΟ ΤΟ ΝΗΣΙ ΤΗΣ ΡΟΔΟΥ
ΑΝΑΛΑΜΒΑΝΟΥΜΕ ΤΗΝ ΕΝΟΙΚΙΑΣΗ ΤΟΥ ΔΙΑΜΕΡΙΣΜΑΤΟΣ ΣΑΣ ΣΕ ΠΟΛΥ ΣΥΝΤΟΜΟ ΧΡΟΝΙΚΟ ΔΙΑΣΤΗΜΑ

ΡΕΝΑ ΒΑΖΟΥΚΟΥ
(ΜΕΣΙΤΗΣ ΑΣΤΙΚΩΝ ΣΥΜΒΑΣΕΩΝ)
ΔΙΕΥΘ. ΓΡΑΦΕΙΟΥ ΔΗΜ. ΘΕΟΔΩΡΑΚΗ 3
9-1 το πρωί καθημερινά και 6.30-9 απ/τα (Δευτ. και Πέμπτης)
Τηλ. (22410) 22943-28838 FAX: 28838
email.vazoukou@otenet.gr

ΠΩΛΗΣΕΙΣ ΑΚΙΝΗΤΩΝ



○ ΔΙΑΜΕΡΙΣΜΑΤΑ
- Κάλυμνος. Περιοχή Αγιος Νικόλαος, 70 τ.μ. μεταχειρισμένο 70.000 €
- Ηρ. Πολυτεχνείου 126 τ.μ. 4άρι μεταχειρισμένο 75.000.000 δρχ. - 220.000 €
- Αγ. Ιωάννη 86 τ.μ. μεταχειρισμένο 30.000.000 δρχ.-88.000€
- Ροδίνι 114 τ.μ. λουξ 1,5 ετών 63.000.000 δρχ.-185.000€
- Δασκάλους 86 τ.μ. λουξ κατασκευής 43.000.000 δρχ. - 126.200 €
- Ρόδου-Λίνδου 90 τ.μ. λουξ κατασκευής 45.000.000 δρχ. - 132.000 €
- Δασκάλους 88 τ.μ. λουξ κατασκευής, 46.000.000 δρχ. - 135.000 €
- Ρόδου-Λίνδου 46 τ.μ. λουξ κατασκευής 25.000.000 δρχ.-73.370 €
- Ιαλυσός 8 studios σε διώροφη οικοδομή 150 τ.μ. + 150 τ.μ. με οικόπεδο 2.250 τ.μ. 109.040.000 δρχ. - 320.000 ευρώ.
- Κοσκινού 115 τ.μ. λουξ κατασκευής με θέα 63.000.000 δρχ. -184.890 €
- Κοσκινού 115 τ.μ. λουξ κατασκευής 57.500.000 δρχ. - 168.745 €
- Κοσκινού 110 τ.μ. λουξ κατασκευής 49.500.000 δρχ. - 145.270 €



○ ΜΕΖΟΝΕΤΕΣ – ΜΟΝΟΚΑΤΟΙΚΙΕΣ
- Κανδυλί 300 τ.μ διώροφη μεζονέτα με υπόγειο με 1.450 τ.μ. οικόπεδο μέχρι σοβάδες 200.000€
- Ιαλυσός μεζονέτες 140 τ.μ. με 300 μ. οικόπεδο, λουξ κατασκευής 85.000.000 δρχ.-240.500 €
- Ιαλυσός μεζονέτες 150 τ.μ. διώροφες με υπόγειο εντός σχεδίου λουξ κατασκευής 75.000.000 δρχ. - 220.100 €
- Ιαλυσός μεζονέτες 140 τ.μ. διώροφες με υπόγειο εντός σχεδίου λουξ κατασκευής 65.000.000 δρχ. - 190.750 €
- Κανδυλί 130 τ.μ. διώροφες μεζονέτες με 650 μ. οικόπεδο μέχρι χτισίματα 40.000.000 δρχ. -117.400 €



○ ΗΜΙΤΕΛΗ ΔΙΑΜΕΡΙΣΜΑΤΑ
- Σύμη 120 τ.μ. 2 διαμερίσματα 45.000.000 δρχ.-132.061 €



○ ΟΙΚΟΠΕΔΑ
- Σορωνή 960 τ.μ. εντός σχεδίου 50.000 €
- Κατταβιά 1.730 τ.μ. πάνω στον κεντρικό 14.000 €
- Θολός 10 στρέμματα εντός σχεδίου 85.000.000 δρχ. - 250.000 €
- Γεννάδι 3.220 τ.μ. πάνω στον κεντρικό και πολύ κοντά στην θάλασσα 91.000€
- Λαχανιά 2.360 τ.μ. πάνω στον κεντρικό 50 μ. από θάλασσα με άδεια οικοδομής για 8 studios 32.000.000 δρχ. - 94.000 €
- Κατταβιά 900 τ.μ. εντός οικισμού 5.000.000δρχ. -14.673 €
- Γεννάδι 1000 τ.μ. με άδεια οικοδομής 8.500.000 δρχ.-24.944 €

○ ΚΑΤΑΣΤΗΜΑΤΑ
- Νιοχώρι 200 τ.μ. διατηρητέο διώροφο με 250 τ.μ. αυλή με δυνατότητα έξτρα δόμησης 500.000 €
- Κατάστημα 123 τ.μ. στο Ροδίνι 68.000.000 δρχ. - 199.600 €
- Κατάστημα 73 τ.μ. στο Ροδίνι 40.500.000 δρχ. - 118.000 €
- Κατάστημα ημιτελή 100 τ.μ. περιοχή Κοσκινού 31.000.000 δρχ. -91.000 €

○ ΚΤΗΜΑΤΑ
- Κατταβιά 4.293 τ.μ.σε ύψωμα 800 μ. από κεντρικό 13.000 €
- Κατταβιά 8.200 τ.μ. με θέα 800 τ.μ. από θάλασσα 42.000 €
- Κατταβιά 8.663 τ.μ. προς Πρασονήσι 100 μ. από κεντρικό 51.000 €
- Κατταβιά 8.773 τ.μ. προς Πρασονήσι 200 μ. από κεντρικό 44.000 €
- Πλημμύρι 8 στρέμματα πάνω στο κύμα 80.000.000 δρχ. - 235.000 €
- Λαχανιά 63 στρέμματα σε ύψωμα 102.000.000 δρχ. - 300.000 € δίνεται και για αντιπαροχή.
- Λαχανιά 7.800 τ.μ. σε ύψωμα κοντά στον κεντρικό 31.200.000 δρχ. - 91.570 €
- Σορωνή 5 στρέμματα πάνω στο κύμα 34.000.000 δρχ. - 100.000 €
- Λαχανιά 9.160 τ.μ. σε ύψωμα κοντά στον κεντρικό, νερό - ρεύμα 54.000.000 δρχ. - 158.500 €
- Καλλιθέα 7.600 τ.μ. κοντά στην θάλασσα 114.000.000 δρχ. - 334.556 €
- Λαχανιά 2.390 τ.μ. 2.500.000 δρχ. - 7.336 €
- Κανδυλί 4.700 τ.μ. 33.000.000 δρχ.-96.845 €

○ ΑΠΟΘΗΚΕΣ
- Ανάληψη 150 τ.μ. υπόγεια 25.000 €
- Προέκταση Αννης Μαρίας 72 τ.μ. υπόγεια με ράμπα 7.000.000 δρχ. - 20.550 €
- Προέκταση Αννης Μαρίας 100 τ.μ. υπόγεια 30.000 €

- **ΑΝΤΑΛΛΑΣΣΟΥΜΕ ΤΟ ΠΑΛΙΟ ΣΠΙΤΙ ΣΑΣ ΜΕ ΚΑΙΝΟΥΡΓΙΟ**
- **ΖΗΤΟΥΝΤΑΙ ΜΕΤΑΧΕΙΡΙΣΜΕΝΑ ΔΙΑΜΕΡΙΣΜΑΤΑ-ΑΜΕΣΗ ΠΩΛΗΣΗ**
- **ΠΩΛΟΥΝΤΑΙ** αποθήκες και βιοτεχνικοί χώροι.
- **ΔΑΝΕΙΑ ΔΕΚΤΑ - ΕΥΚΟΛΙΕΣ ΠΛΗΡΩΜΗΣ**
- **ΑΝΑΛΑΜΒΑΝΟΥΜΕ ΑΝΤΙΠΑΡΟΧΕΣ**

ΣΤΑΜΑΤΗΣ ΜΑΝΩΛΑΚΟΣ

ΩΡΕΣ ΓΡΑΦΕΙΟΥ 8.30-1.00 π.μ. και 5-8 μ.μ.
ΔΗΜ. ΑΝΑΣΤΑΣΙΑΔΗ 45 (παραπλεύρως ΥΠΕΡΑΓΟΡΑΣ ΠΑΠΑΚΥΡΙΑΚΟΥ-ΣΥΝΟΙΚΙΑ ΔΑΣΚΑΛΩΝ)
Τηλέφωνα: 2241023815-78275, 6944698056, 6945769958

ΕΝΟΙΚΙΑΣΕΙΣ

συνέχεια από την προηγούμενη

ΔΩΜΑΤΙΟ επιπλωμένο με ατομικό μπάνιο και μικρή κουζίνα στην οδό Πατρ. Αθηναγόρα 38. Πληρ. τηλ. 2241092211, 6938142291 ΑΕ11784

ΔΙΑΜΕΡΙΣΜΑ ανακαινισμένο δυάρι πλατεία Αγίου Ιωάννου 171. Πληρ. τηλ. (22410)27863, 27196 ΑΕ11777

ΔΥΑΡΙ επιπλωμένο στην Κρεμαστή, Δωδεκανήσου 1. Πληρ. τηλ. 2241093492 ΑΕ48041

ΙΑΛΥΣΟΣ - ΙΞΙΑ. Ενοικιάζεται επιπλωμένο διαμέρισμα 1ου ορόφου με 1 υπνοδωμάτιο, σαλόνι, κουζίνα, WC, TV, κεντρική θέρμανση και ανεξάρτητη είσοδο. Πληρ. τηλ. 2241091033 απογευματινές ώρες ΑΕ11779

ΔΙΑΜΕΡΙΣΜΑ 100 τ.μ. σε αρίστη κατάσταση επί της οδού Φ. Φωτάρα 30. Πληρ. τηλ. 2241026340 ΑΕ11787

ΔΙΑΜΕΡΙΣΜΑ δίπλα στο AVRA BEACH (Ιξιά), 65 τ.μ. υπνοδ. (ντουλάπα) - καθιστ. (μεγάλη βιβλιοθήκη) - κουζίνα (μετά ηλεκτρ. συσκευών) - μπάνιο (με ηλ. πλυντήριο). Πληρ. τηλ. 6944434398 ΑΕ11781

ΓΚΑΡΣΟΝΙΕΡΑ 46 τ.μ. επί της οδού Βασιλείου Βουλγαροκτόνου 15, κατάλληλη για φοιτήτριες-φοιτητές, πλησίον του Παν/μίου Αιγαίου. Πληρ. τηλ. 2241052351 ΑΕ11782

ΔΙΑΜΕΡΙΣΜΑ 2 υπνοδωματίων, 100 τ.μ. επιπλωμένο επί της Σωτήρος (Ιξιά) 69Δ. Πληρ. τηλ. 2241066312 ΑΕ11526

ΚΑΤΑΣΤΗΜΑ στο Φαληράκι επί της οδού Ερμού. Πληρ. τηλ. 6944520387 ΑΕ11776

ΕΝΟΙΚΙΑΖΟΝΤΑΙ επιπλωμένα διαμερίσματα 50 τ.μ. και 60 τ.μ. πλήρως ανακαινισμένα στην οδό Μεσολογγίου 13, Ρόδος κοντά στο Πανεπιστήμιο Αιγαίου. Πληρ. τηλ. 2241029208 από 13.30 έως 20.30 ΑΕ11765



ΚΤΗΜΑΤΟΜΕΣΙΤΙΚΟ ΓΡΑΦΕΙΟ

ΔΩΔΕΚΑΝΗΣΙΑΚΗ ΚΤΗΜΑΤΙΚΗ

ΠΑΠΟΥΤΣΗΣ ΚΩΝ/ΝΟΣ

ΠΩΛΟΥΝΤΑΙ

1. **Μεζονέτα** 135 τ.μ. διώροφη σε 300 τ.μ. οικόπεδο με γκαράζ στην Παστίδα. Τιμή: 182.000€
5. **Μεζονέτα** 100 τ.μ. στα μπετά σε 500 τ.μ. οικόπεδο στους Τρεις. Τιμή: 97.000 €
3. **Μεζονέτα** 110 τ.μ. σε οικόπεδο 250τ.μ. στα Κοσκινού. Τιμή 197.000 €
4. **Διαμέρισμα** 47 τ.μ. στο Ροδίνι. Τιμή: 70.000 €.
5. **Διαμέρισμα** 90 τ.μ. στη Μητρόπολη. Τιμή: 90.000 €
6. **Διαμέρισμα** 73 τ.μ. στην Ιαλυσό. Τιμή: 73.000 €
7. **Διαμέρισμα** 85 τ.μ. στο Ροδίνι. Τιμή 126.000 €
8. **Διαμέρισμα** 73 τ.μ. α' ορόφου στο Μίρα Μάρε. Τιμή 102.700 €
9. **Διαμέρισμα** ημιϋπόγειο 84 τ.μ. στο Μίρα Μάρε. Τιμή 93.900 €
10. **Ρετιρέ** 18 τ.μ. στην Ιαλυσό. Τιμή 30.000 €
11. **Διαμέρισμα** β' ορόφου 225 τ.μ. με καταπληκτική θέα στην Παστίδα (μαρμαροσοβάς). Τιμή117.400 €
12. Πωλούνται **16 στούντιος** των 20 τ.μ. πλήρως εξοπλισμένα και με τα συμβόλαια μίσθωσης στην πόλη της Ρόδου. Τιμή 750.000 €

ΕΝΟΙΚΙΑΖΟΝΤΑΙ

1. **Εστιατόριο** στη Θολό με αίθουσα 100 τ.μ. και 185 τ.μ. αυλή με πέργκολα κλειστή πάνω στον κεντρικό δρόμο. Τιμή: 1000 €
2. **Μεζονέτα** 120 τ.μ. πλήρως εξοπλισμένη στ' Αφάντου. Τιμή: 600 €
3. **Διαμέρισμα** ισόγειο 80 τ.μ. στην Ιαλυσό. Τιμή 450 €

ΠΩΛΗΣΕΙΣ ΑΚΙΝΗΤΩΝ – ΟΙΚΟΠΕΔΩΝ– ΜΙΣΘΩΣΕΙΣ ΑΚΙΝΗΤΩΝ

ΩΡΕΣ ΓΡΑΦΕΙΟΥ 9.00-1.00 π.μ. και 5.00-9.00 μ.μ.

ΕΘΝΙΚΗΣ ΑΝΤΙΣΤΑΣΗΣ 45- 1ος ΟΡΟΦΟΣ • ΤΗΛ. - ΦΑΞ

2241025480 κιν. 6977855759 • e-mail: papoutsisk@e-rodos.com

ΠΙΠΙΝΟΣ

2 ΜΕΖΟΝΕΤΕΣ & 2 ΔΙΑΜΕΡΙΣΜΑΤΑ

στο Ροδίνι

Σε μικρή οικοδομή από 129.000 ευρώ έως 179.000 ευρώ

Πληρ. τηλ. 2241023895, 6944676003

www.rhodes-top-properties.com

ΓΙΑΝΝΗΣ ΝΙΚΟΛΙΔΑΚΗΣ

Μηχανολόγος-Μηχανικός

Γαλλίας 12-Ρόδος • τηλ. (22410)22291, 35103

ΠΩΛΟΥΝΤΑΙ

Πολυτελή διαμερίσματα με απεριόριστη θέα, ιδιωτικούς χώρους parking και αποθήκες

Επί της οδού Σελλά και Αισχίνη (περιοχή Δασκάλων) 77 τ.μ., 99 τ.μ., 119 τ.μ.

Επί της οδού Κων. Υδραίου (πλησίον Ρόδου-Λίνδου), 135 τ.μ., 95 τ.μ., 147 τ.μ.

Γραφείο 105 τ.μ. επί της οδού Εθνικής Αντιστάσεως και Τσαλδάρη

ΠΩΛΕΙΤΑΙ

λόγω άλλης απασχόλησης κατάστημα 140 τ.μ. με 60 τ.μ. ιδιόκτητη αυλή στην παραλία Ιαλυσού. Λειτουργεί σαν τουριστικό αλλά είναι κατάλληλο για κάθε χρήση χειμώνα-καλοκαίρι. Μεσίτες δεκτοί.

Πληρ. τηλ. 2241093797, 6946244766

ΠΩΛΟΥΝΤΑΙ

στο κέντρο της Ιαλυσού πολυτελούς κατασκευής, πλήρως εξοπλισμένες:

1) Μεζονέτες 180 τ.μ. τελειωμένες

2) Διαμερίσματα α) 102 τ.μ., β) 88 τ.μ., γ) 36 τ.μ. με γκαράζ

Πληρ. τηλ. 6932386180, 2241076985

Γεωργίου Νικόλαος

Vitzileos

ΚΤΗΜΑΤΟΜΕΣΙΤΙΚΟ ΓΡΑΦΕΙΟ - REAL ESTATE AGENCY

ΜΑΡΙΟΣ Κ. ΒΙΤΖΗΛΑΙΟΣ

Μεσίτης Αστικών Συμβάσεων - Real Estate agent

ΕΚΤΙΜΗΣΕΙΣ-ΑΓΟΡΕΣ-ΠΩΛΗΣΕΙΣ
ΚΑΤΑΣΤΗΜΑΤΑ
ΟΙΚΟΠΕΔΑ-ΧΩΡΑΦΙΑ
ΚΤΗΜΑΤΙΚΕΣ-ΣΥΜΒΟΥΛΕΣ
ΕΝΟΙΚΙΑΣΕΙΣ-ΔΙΑΧΕΙΡΙΣΕΙΣ
ΣΠΙΤΙΑ-ΔΙΑΜΕΡΙΣΜΑΤΑ

ΚΑΤΑΣΤΗΜΑΤΑ-ΓΡΑΦΕΙΑ-ΕΠΙΧΕΙΡΗΣΕΙΣ €

48 τ.μ. κατάστημα στο εμπορικό κέντρο στην παραλία Ιαλυσού 55.000
50 τ.μ. μαγαζί κοντά στο Μαντράκι (νοικιασμένο) 360.000
122 τ.μ. κατάστημα με πατάρι σε εμπορική περιοχή στο κέντρο της πόλης .200.000
160 τ.μ. μαγαζί με 12μ. βιτρίνα στο Ροδίνι 190.000
160 τ.μ. αποθήκη στην Αννης Μαρίας 60.000
170 τ.μ. αποθήκη με ράμπα στο Ροδίνι 120.000
180 τ.μ. αποθήκη με ράμπα στην Μ. Πετρίδη 55.000
180 τ.μ. αποθήκη στην οδό Π. Ροδίου 82.000
365 τ.μ. επαγγελματικός χώρος με πατάρι, στην περιοχή Ασγούρου 400.000
620 τ.μ. κτίριο σε εμπορικό δρόμο, στο κέντρο της πόλης 3.000.000
650 τ.μ. ακίνητο σε οικόπεδο 1.890 τ.μ. στα Κολύμπια πάνω στο δρόμο ...400.000
1155 τ.μ. ακίνητο σε οικόπ. 817 τ.μ. στο κέντρο της Ρόδου 880.000
12 apartmens πλήρως εξοπλισμένα στο Κιοτάρι 700.000
Ξενοδ. Α' κατ., στο κέντρο της πόλης, 180 κλίνες & 4 κατ/ματα 6.000.000
Ξενοδ. Β' κατ. 95 δωμ. σε 13 στρεμ. στην παραλία Ιαλυσού 2.642.000
Ξενοδ. Γ' κατ. 37 δωμ., 74 κλίνες, δισκοθήκη 250 τ.μ., μπαρ, στην παραλία της πόλης της Ρόδου 1.260.000

ΔΙΑΜΕΡΙΣΜΑΤΑ €

50 τ.μ. Γκαρσονιέρα με θέα, στο Γεννάδι 53.000
60 τ.μ. με δύο υπνοδωμάτια, φανταστική θέα, στο Γεννάδι ..55.000
80 τ.μ. στον 1ο όροφο, σε διπλοκατοικία στην Παλιά Πόλη .88.000
90 τ.μ. οροφοδιαμέρισμα που επιδέχεται βελτιώσεις, σε μικρή πολυκατ. στη Μητρόπολη 90.000
98 τ.μ. στον 1ο όροφο με 3 υπνοδωμάτια, 2 μπάνια στην Κέννεντυ 130.000
100 τ.μ. ισόγειο σε μπετά, σε διώροφη πολυκατοικία, με πάρκιν στα Τριάντα 100.000
112 τ.μ. στον 2ο όροφο, με 3 υπνοδωμάτια, 2 μπάνια στην Κέννεντυ 140.000
116 τ.μ. παραδοσιακό, απέναντι από καζίνο 146.700

ΜΕΖΟΝΕΤΕΣ-ΜΟΝΟΚΑΤΟΙΚΙΕΣ €

80 τ.μ. μονοκατοικία σε οικόπεδο 5000 τ.μ πάνω στο κύμα-Γεννάδι 325.000
90 τ.μ. μονοκατοικία σε οικόπεδο 500 τ.μ. με υπόστεγο γκαράζ,τζάκι-Καλαβάρδα 120.000
113 τ.μ. μονοκατοικία διαμορφωμένη σε 3 στούντιο και κατάστημα με αυλή 30 τ.μ. Π.Πόλη 265.000
125 τ.μ. μονοκατοικία στην Κάλυμνο, περιοχή Αγ. Νικόλαος 100.000
130 τ.μ. νεόκτιστη μονοκατοικία σε οικόπεδο 1500 τ.μ. σε εκπληκτική θέση στο Γεννάδι. 180.000
131 τ.μ. & 103,93 ερειπωμένες μονοκατοικίες στη Σύμη-Αιγιαλός 45.000
140 τ.μ. μονοκατοικία με 70 τ.μ. δυνατότητα χρήσης μαγαζιού στις Καλυθιές, χρειάζεται ανακαίνιση .80.000
142 τ.μ. μεζονέτα και 35 τ.μ. σοφίτα κτισμένη σε οικόπεδο 150 τ.μ.-Τριάντα 220.000
167 τ.μ. ισόγειο-οροφοδιαμέρισμα σε διπλοκατοικία με 285 τ.μ. οικόπεδο στο κέντρο της πόλης, διατηρητέο με πάρκιν 440.000
170 τ.μ. μεζονέτα και 170 τ.μ. μεζονέτα και 120 τ.μ. οροφοδιαμέρισμα σε οικόπεδο 2.500 τ.μ. εντός οικισμού-Παστίδα 400.000
180 τ.μ. μονοκατοικία στο Γεννάδι σε οικόπεδο 750 τ.μ. με φανταστική θέα 300.000
230 τ.μ. βίλα στη Λάρδο σε 7700 τ.μ. οικόπεδο με 750 οπωροφόρα δέντρα 323.000

ΟΙΚΟΠΕΔΑ €

306 τ.μ. στα Τριάντα με Σ.Δ. 0,4 κατάλληλο για κατοικία 75.000
412 τ.μ. στον Αγ. Νικόλαο Σ.Δ. 1,20 .....220.000
432 τ.μ. στα Μαριτσά, εντός σχεδίου, Σ.Δ. 0.,8 .....45.000
600 τ.μ. Στη Σύμη, περιοχή λιμανιού, πάνω στο κύμα 100.000
750 τ.μ. στο Γεννάδι, εντός σχεδίου 18.000
2000 τ.μ. στα Μαριτσά Σ.Δ. 0,50 εντός σχεδίου 120.000
2.000 τ.μ. στα Τριάντα 147.000
2.500 τ.μ. στο Γεννάδι, πάνω στο δρόμο Ελαιώνας-φουρνάκι 23.000
2.600 τ.μ. στην Κάμειρο Σκάλα, πάνω στο κύμα, εντός οικισμού ..85.000
4.000 τ.μ. στις Καλυθιές, με εκπληκτική θέα στη θάλασσα 120.000
4.000 τ.μ. πάνω στη λεωφόρο Ρόδου-Κρεμαστής 410.000
4.075 τ.μ. παραθαλάσσιο Σ.Δ. 0,2 πάνω στο δρόμο, στη Λέρο ..205.000
5.500 τ.μ. στα Μαριτσά, Σ.Δ. 0,8 εντός σχεδίου 250.000
6.000 τ.μ. στα Τριάντα, πάνω στο κύμα 360.000
6.540 τ.μ. στο Φαληράκι 484.000
6.500 τ.μ. στο Φαληράκι, κοντά στη θάλασσα, προνομιακό 500.000
6.720 τ.μ. στον Θόλαρο, Παραδείσι 85.000
8.000 τ.μ. στο Φαληράκι 200.000
8.000 τ.μ. στο Λαδικό κατάλληλο για παραθεριστική κατοικία 300.000
8.300 τ.μ. στα Βληχά, Κάλαθος 370.000
8.500 τ.μ. & 6.500 τ.μ. στην παραλία Αφάντου .....18 ευρώ./μέτρο
9.000 τ.μ. στα Μαριτσά, εντός ζώνη 132.000
9.345 τ.μ. με θέα, στα Ασγούρου 200.000
14.000 τ.μ. ατροτεμάχιο στην Διμυλιά 64.000
20.000 τ.μ. πάνω στο κύμα, κατάλληλο για οποιαδήποτε χρήση Καλαβάρδα 880.000
25.000 τ.μ. στα Καλαβάρδα 295.000
30.000 τ.μ. στο Τσαΐρι 360.000
34.000 τ.μ. πάνω στο κύμα, Θολός 590.000
38.000 τ.μ. πάνω στο κύμα, Γεννάδι 2.230.000
50.000 τ.μ. στο Τσαΐρι 360.000

Εθν. Μακαρίου 45 (3ος όροφος • Τηλ.: 22410 24900, 25545 • Fax: 22410 25544 • Κιν.: 6932704919

ΕΝΟΙΚΙΑΣΕΙΣ

συνέχεια από την προηγούμενη

ΣΠΙΤΙ στην πάνω πλατεία της Λίνδου κατάλληλο για μετατροπή σε εστιατόριο. Πληρ. τηλ. 6939106527, 2241074918 ΑΕ11772

ΕΝΟΙΚΙΑΖΕΤΑΙ διαμέρισμα 3ου ορόφου, 100 τ.μ. στην οδό Κοδριγκτώνος αρ. 24, αποτελούμενο από 2 υπνοδωμάτια, χωλ, κουζίνα, σαλόνι, μπάνιο με θερμοπομπούς, τζάκι, τριφασικό - νυχτερινό ρεύμα, ηλιακό και τζάκι, ενοίκιο 450 ευρώ. Πληρ. τηλ. 2241046243, 2241096673, 6974500223 ΑΕ117591

ΕΝΟΙΚΙΑΖΕΤΑΙ επί της οδού Αγ. Ιωάννου 26, απέναντι από το Πανεπιστήμιο Αιγαίου διαμέρισμα ρετιρέ 3ου ορόφου, 120 τ.μ. 3 δωμάτια, σαλοτραπεζαρία, 2 μπάνια, διαμπερές, ευήλιο, με αυτόνομη θέρμανση 550 ευρώ. Πληρ. τηλ. 6974752255, 2241073840, 6974437084 ΑΕ11738

ΔΙΑΜΕΡΙΣΜΑ στον 1ο όροφο επί της οδού Ερνεστ Μπέβιν αρ. 37, 2 υπνοδωματίων, χωλ, κουζίνα, μπάνιο με μεγάλη αυλή. Πληρ. τηλ. 2241090657 ΑΕ11761

ΔΙΑΜΕΡΙΣΜΑΤΑΚΙ καινούργιο 55 τ.μ. στα Κοσκινού με δύο υπνοδωμάτια, με εντοιχιζόμενη κουζίνα και ψυγείο και κλιματισμό και ηλιακό θερμοσίφωνα. Πληρ. τηλ. 2241093863, 6937059231 ΑΕ11770

ΓΚΑΡΣΟΝΙΕΡΑ επιπλωμένη χωρίς κοινόχρηστα στην οδό Καστοριάς (περιοχή Μήδεια). Πληρ. τηλ. 2241063436, 2241025067 ΑΕ11766

ΕΝΟΙΚΙΑΖΟΝΤΑΙ δωμάτια πλήρως επιπλωμένα με ανεξάρτητο μπάνιο στην περιοχή Δασκάλων. Πληρ. τηλ. 2241075035 ΑΕ23881

ΕΝΟΙΚΙΑΖΟΝΤΑΙ: α) Ημιϋπόγειο διαμέρισμα στην οδό Π. Μελά 45, 120 τ.μ. με αυλή και κεντρική θέρμανση. β) **ισόγειο κατάστημα** 72 τ.μ. περίπου και ένα δωμάτιο 21 τ.μ. στον πρώτο όροφο που βρίσκεται στην πόλη της Ρόδου και στην οδό Ορφανίδου αριθμ. 16 (Νιοχώρι), **γ) διώροφο κατάστημα** 51 τ.μ. ισόγειο, 53 τ.μ. στον πρώτο όροφο, με βεράντα 31 τ.μ. που βρίσκεται στην πόλη της Ρόδου, οδός Γεωργίου Λέοντος αριθμ. 13 κοντά στο ξενοδοχείο "Μανούσος", **δ) studio επιπλωμένο ή κατάστημα** 28 τ.μ. απέναντι από το ξενοδοχείο Μίρα-Μάρε στην Ιξιά, με air condition και ανεμιστήρα οροφής. Πληρ. τηλ. 2241035450, 2241020277, 6976881111 ΑΕ62105

ΓΚΑΡΣΟΝΙΕΡΑ στην Κρεμαστή επιπλωμένη με ηλ. θερμοσίφωνα, κήπο και πάρκιν, επί της λεωφ. Ελευθερίας 18. Πληρ. τηλ. 2241021335, 6945393764 ΑΕ117592

ΓΚΑΡΣΟΝΙΕΡΕΣ επιπλωμένες στην οδό Στεφάνου Καζούλη (Ρόδος). Πληρ. τηλ. 2241074813 μετά τις 15.00 ΑΕ11760

ΕΝΟΙΚΙΑΖΟΝΤΑΙ νεόκτιστα δυάρια στην Ιαλυσό πλήρως εξοπλισμένα. Πληρ. τηλ. (22410)94662, 91142 ΑΕ11763

ΓΚΑΡΣΟΝΙΕΡΑ μόνο για Ελληνες και για μόνιμα, πλήρως επιπλωμένη και εξοπλισμένη σε άριστη κατάσταση για ένα άτομο στο Ροδίνι. Πληρ. τηλ. 2241061840 ΑΕ11740

ΔΙΑΜΕΡΙΣΜΑ 100 Τ.Μ. ΕΠΙ ΤΗΣ ΑΛΕΞΑΝΔΡΟΥΠΟΛΕΩΣ 3, ΑΝΑΛΗΨΗ. ΠΛΗΡ. ΤΗΛ. 2241063452, 2241091410, 6976563510 ΠΕ11764

ΕΝΟΙΚΙΑΖΕΤΑΙ επιπλωμένη γκαρσονιέρα ενός δωματίου με αυλή στην περιοχή πλ. Αγ. Νικολάου, οδός Νικηταρά 4. Πληρ. τηλ. 2241076636, 6977360107 ΑΕ11734

ΔΙΑΜΕΡΙΣΜΑ λουξ ενός υπνοδωματίου στο Νιοχώρι. Πληρ. τηλ. 2241090805, 6944346486 ΑΕ11719

ΓΚΑΡΣΟΝΙΕΡΑ 40 τ.μ. οδός Αμαράντου επιπλωμένη, στην τιμή περιλαμβάνεται ενοίκιο, κοινόχρηστα, νερό. Πληρ. τηλ. 6945486909 ΑΕ18488

STUDIO πλήρως επιπλωμένο με ατομικό μπάνιο και κουζίνα στην οδό Μιχαήλ Πετρίδη. Πληρ. τηλ. 2241075612, 6932717467 ΑΕ11741

ΕΝΟΙΚΙΑΖΟΝΤΑΙ ξενοδοχειακά διαμερίσματα και studios στις "7 Βαγιές" με το μήνα σε συγκρότημα προσφάτως ανακαινισμένο, πλήρως εξοπλισμένο με τηλεόραση, τηλέφωνο, ηλιακό, κλιματισμό, ψύξη, θέρμανση, καθαριότητα 2 φορές την εβδομάδα από την καμαριέρα του ξενοδοχείου με πλήρη ρουχισμό και εξοπλισμό κουζίνας με χρήση της πισίνας, της πέργκολας, και του σαλονιού / bar του ξενοδοχείου κ.λπ. Πληρ. τηλ. 2241036830, 6932934562 ΧΑΕ2808

ΟΙΚΟΝΟΜΟΛΟΓΟΣ
ΜΕΣΙΤΗΣ ΑΣΤΙΚΩΝ ΣΥΜΒΑΣΕΩΝ

ΕΜΜΑΝΟΥΗΛ ΚΡΑΝΙΔΗΣ

ΠΩΛΟΥΝΤΑΙ

1. **ΑΝΑΛΗΨΗ** 4άρι διαμέρισμα 110 τ.μ. λουξ κατασκευής με ωραία κουζίνα, κεντρική θέρμανση, θέση στάθμευσης. Τιμή 182,00€
2. **ΞΕΝΑΚΗ** 3άρι διαμέρισμα 85 τ.μ. Τιμή 132,000€
3. **ΑΝΑΛΗΨΗ** 2άρι διαμέρισμα 50 τ.μ. ισόγειο α' όροφο. Τιμή 67,500€
4. **ΡΟΔΙΝΙ** 4άρι διαμέρισμα 3 υπν. (2 W.C.) καινούργιο στον α' όροφο μόνο 162,000€
5. **ΙΑΛΥΣΟΣ** διαμέρισμα μονόχωρο των 30 τ.μ. κοντά στην θάλασσα μόνο 35,00€
6. **ΑΝΑΛΗΨΗ** κατάστημα 34 τ.μ. γωνιακό-ελεύθερο μίσθωσης μόνο 20 εκ. ή 58,694€
7. **ΙΑΛΥΣΟΣ** μεζονέτα 162 τ.μ. με κήπο στα μπετά ή τελειωμένη κοντά στο Φυτώριο
8. **ΔΕΝΔΡΙΝΟΥ** 3άρι διαμέρισμα 3 ετών καλής κατασκευής- με γκαράζ
9. **ΑΝΝΗΣ ΜΑΡΙΑΣ** 3άρι διαμέρισμα-ισόγειο μεταχειρισμένο-δεκτά δάνεια Τραπεζών
10. **ΡΟΔΙΝΙ** μεζονέτα 124 τ.μ. καινούργια με κεντρική θέρμανση
11. **ΑΦΑΝΤΟΥ** μονοκατοικίες διώροφος των 100 τ.μ., σε ύψωμα με ωραία θέα
12. **ΚΟΛΥΜΠΙΑ** στον δρόμο προς Αρχίπολη αγρός 4.000 τ.μ. κοντά στις 7 πηγές-σε τιμή ευκαιρίας (φως-νερό-δρόμος)
13. **ΑΝΑΛΗΨΗ** 4άρι διαμέρισμα λουξ κατασκευής 1 έτους, τιμή 182,000€ δεκτά δάνεια
14. **ΚΡΕΜΑΣΤΗ** μονοκατοικία 80 τ.μ. με αυλή. Τιμή 90,000€
15. **ΡΟΔΝΙ** οικόπεδο 1.000 τ.μ. στο Σ.Δ. 0,40
16. **ΠΑΣΤΙΔΑ** διώροφη μεζονέτα στα μπετά, αποτελείται από υπόγειο 100 τ.μ. ισόγειο διαθέτει 2.000 τ.μ. Με κήπο και με ωραία θέα
17. **ΡΟΔΟΣ** κατάστημα 18 τ.μ. με W.C. και με πατάρι ελεύθερο μίσθωσης
18. **ΡΟΔΟΣ** πωλείται ξενοδοχείο 700 κλινών.
19. **ΛΙΝΔΟΥ** οικόπεδο 1.600 τ.μ. με δυνατότητα οικοδόμησης 180 τ.μ. σε δύο ορόφους με ωραία θέα.
20. **ΡΟΔΟΣ** 3άρι διαμέρισμα 2 υπνοδωματίων, με κεντρική θέρμανση και χώρο στάθμευσης.
21. **ΡΟΔΟΣ** Κων/νου Υδραίου 2άρι διαμέρισμα 55 τ.μ. αξίας 96.845
22. **ΡΟΔΟΣ** διαμέρισμα 83 τ.μ. κοντά Η/Κοσμο Ξενάκη
23. **ΡΟΔΟΣ** διαμέρισμα 83 τ.μ. καινούργιο με ωραία θέα στους Δασκάλους.
24. **ΚΟΣΚΙΝΟΥ** μονοκατοικία 200 τ.μ. με υπόγειο 100 τ.μ. και κήπο 4.500 τ.μ. με ωραία θέα

Μεσίτης
Πληρ. Εμμ. Κρανίδης
27082-6944347405, 6942010248
Αμερικής 50-2ος όροφος, Ρόδος

ΚΤΗΜΑΤΟΜΕΣΙΤΙΚΟ ΓΡΑΦΕΙΟ
ΝΙΚΟΛΑΟΣ Α. ΑΣΒΕΣΤΗΣ

Αγίου Ιωάννου 46, Ρόδος - Τηλ. 22410 32809, 6946 348131

1) Πωλείται στην στην Ιαλυσό, μεζονέτα 180 τ.μ. lux κατασκευής με θέση parking και θέα την Φιλέρημο 205.000 ευρώ
2) Πωλείται στην Ιαλυσό, μεζονέτα σε μπετά, 210 τ.μ. σε 400 τ.μ. οικόπεδο, με απεριόριστη θέα, 135.000 ευρώ
3) Πωλείται στο Μίρα - Μάρε, διαμέρισμα lux κατασκευής, 80 τ.μ., με γκαράζ 120.000 ευρώ
4) Πωλείται στο Μίρα-Μάρε διαμέρισμα lux κατασκευής, 100 τ.μ. με γκαράζ 160.000 ευρώ
5) Πωλούνται πλησίον Μιχ. Πετρίδη διαμερίσματα lux κατασκευής των 46 τ.μ. / 54 τ.μ. / 115 τ.μ. (ρετιρέ) προς 1800 ευρώ το τ.μ.
6) Πωλείται στην Ανάληψη, οροφοδιαμέρισμα 120 τ.μ., lux κατασκευής προς 1.700 ευρώ το τ.μ.
7) Πωλούνται στην Ανάληψη διαμερίσματα των 55 τ.μ./59 τ.μ./90 τ.μ. /113 τ.μ. /122 τ.μ. προς 1.850 ευρώ το τ.μ.
8) Πωλείται στο Ροδίνι, διαμέρισμα 85 τ.μ. προς 1.750 τ.μ. το τ.μ. και 12 τ.μ. αποθήκη
9) Πωλείται επί της Δημ. Αναστασιάδη, μεταχειρισμένο διαμέρισμα 88 τ.μ. με δύο υπνοδωμάτια 110.000 ευρώ
10) Πωλείται στο Ροδίνι, ισόγειο διαμέρισμα, 87 τ.μ., 103.000 ευρώ
11) Τριώροφος επαγγελματικός χώρος στα Κοσκινού, κοντά στο Μουσικό Γυμνάσιο, 143 τ.μ. ο κάθε όροφος με αποπερατωμένο το ισόγειο σε 500 τ.μ. οικόπεδο 190.000 ευρώ
12) Πωλούνται στην Ιαλυσό, διαμερίσματα των 70 τ.μ. και 50 τ.μ. προς 1.615 ευρώ το τ.μ.

✓ **ΕΝΟΙΚΙΑΖΟΝΤΑΙ** διαμερίσματα καινούργια, lux κατασκευής, δύο υπνοδωματίων, σε μικρή οικοδομή, με αυτόνομη θέρμανση, χωρίς κοινόχρηστα με μεγάλους κήπους και απεριόριστη θέα. Τιμή 600 ευρώ.
✓ **ΑΝΑΛΑΜΒΑΝΟΥΜΕ** την έκδοση κάθε είδους δανείου σας.
✓ **ΑΝΑΛΑΜΒΑΝΟΥΜΕ** την αγοραπωλησία και τη μίσθωση του ακινήτου σας με τους καλύτερους όρους της αγοράς

LANDSCOPE | ΚΤΗΜΑΤΟΜΕΣΙΤΙΚΗ



ΜΟΝΟΚΑΤΟΙΚΙΑ ΙΑΛΥΣΟΣ € 350.000

Υψηλή ποιότητα κατασκευής δύο επιπέδων 160 τ.μ. σε οικόπεδο 2.000 τ.μ. ,μεγάλοι χώροι υποδοχής, 2 υ/δ, 1 (lux) λουτρό και 1 wc, άριστος περιβάλλων χώρος.

ΤΗΛ : 22410 28629 - ΚΙΝ : 6972 257246

DECO
ΚΑΤΑΣΚΕΥΑΣΤΚΗ

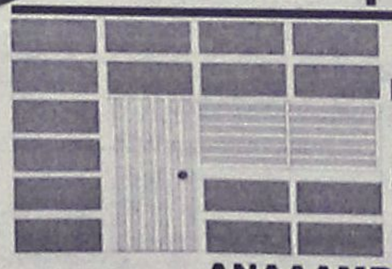

ΔΙΑΜΟΡΦΩΣΕΙΣ
ΕΣΩΤΕΡΙΚΩΝ - ΕΞΩΤΕΡΙΚΩΝ ΧΩΡΩΝ
ΧΩΡΙΣΜΑΤΑ - ΨΕΥΔΟΡΟΦΕΣ
ΓΥΨΟΣΑΝΙΔΕΣ - ΤΣΙΜΕΝΤΟΣΑΝΙΔΕΣ
ΧΡΩΜΑΤΙΣΜΟΙ - ΜΟΝΩΣΕΙΣ

ΑΝΑΛΑΜΒΑΝΟΥΜΕ ΠΑΣΗΣ ΦΥΣΕΩΣ
ΚΑΤΑΣΚΕΥΕΣ ΜΕ ΓΥΨΟΣΑΝΙΔΕΣ ΚΑΙ ΤΣΙΜΕΝΤΟΣΑΝΙΔΕΣ

Με ενα τηλεφωνημα κοντα σας **694028644**

ΕΙΜΑΣΤΕ ΕΤΟΙΜΟΙ ΝΑ ΔΩΣΟΥΜΕ ΤΙΣ ΛΥΣΕΙΣ ΣΕ ΟΛΕΣ ΤΙΣ ΜΟΡΦΕΣ ΔΙΑΚΟΣΜΗΣΗΣ ΚΑΙ ΚΑΤΑΣΚΕΥΗΣ

ΑΘΛΗΤΙΚΗ ΡΟΔΙΑΚΗ
ΤΡΙΤΗ 16 ΝΟΕΜΒΡΙΟΥ 2004

ΤΕΛΟΣ ΝΟΕΜΒΡΙΟΥ ΘΑ ΞΕΚΙΝΗΣΕΙ ΤΟ ΚΟΛΥΜΒΗΤΗΡΙΟ ΙΑΛΥΣΟΥ

ΣΕΛ. 22

Αποφασίζουν σήμερα...

• Επιδόθηκε χθες στον διευθ. σύμβουλο της ΠΑΕ Χρυσόστομο Ψέλλα η επιστολή των μετόχων και το βράδυ συνεδριάζει το δ.σ.

• Ικανοποιημένος ο Αντώνης Μανίκας από την επανεμφάνιση Μοσχή και την προσπάθεια των παικτών του.

Κρίσιμη θεωρείται η σημερινή συνεδρίαση του Διοικητικού Συμβουλίου της ΠΑΕ Ρόδος. Ο **Γιώργος Παρασκευάς** και οι συνεργάτες του θ' αποφασίσουν για την ημερομηνία διεξαγωγής της Γενικής Συνέλευσης. Χθες το βράδυ δικαστικός επιμελητής παρέδωσε στον διευθύνοντα της ΠΑΕ **Χρυσόστομο Ψέλλα** την επιστολή των κ.κ. **Κάλλιστου Διακογεωργίου, Μάκη Ντουρουτλή, Γιάννη Μιχελαράκη, Γιάννη Μαρίνου, Γιάννη Μαλλιάκα, Λεωνίδα Τσαταλιού,** Ομίλου Επιχειρήσεων Σπανού, ΝΑΟΔ, **Γεωργίου Παυλίδη, Γιάννη Σκιαθίτη, Νίκου Φρόνα, Παντελή Κουγιού ΑΒΕΕ, Γιώργου Τανίδη,** οι οποίοι ζήτησαν με την επιστολή την Γ.Σ. και την θεωρούν επιβεβλημένη.



Θετική ήταν η επανεμφάνιση του Χάρη Μοσχή στο Χαϊδάρι (ΒΙΚΤΩΡ-ΦΩΤΟ ΜΑΡΚΕΤ-ΙΑΛΥΣΟΣ)

ΚΑΘΟΡΙΣΤΙΚΟ ΤΟ ΓΡΗΓΟΡΟ ΓΚΟΛ

Το γρήγορο γκολ στο 18' της συνάντησης ήταν καθοριστικό για τον προπονητή της Ρόδου **Αντώνη Μανίκα** στη συνάντηση του Χαϊδαρίου που στις δηλώσεις του αμέσως μετά τη λήξη του αγώνα με την τοπική ομάδα, τόνισε χαρακτηριστικά: "Οταν δέχεσαι γρήγορα τέρμα και παράλληλα έχεις αποβολή είναι ό,τι χειρότερο. Για μας είναι η δεύτερη αποβολή σε δεύτερο συνεχόμενο εκτός έδρας παιχνίδι. Προσπαθήσαμε στη συνέχεια πάνω σ' ένα δύσκολο τεραίν, αλλά δεν τα καταφέραμε. Αυτό που με προβληματίζει περισσότερο είναι τα εύκολα γκολ που δεχόμαστε".

ΠΡΟΒΛΗΜΑΤΙΣΜΟΣ ΚΑΙ ΜΕ ΤΗ ΝΟΟΤΡΟΠΙΑ

Πέρα απ' τα θετικά που αναφέρονται παρακάτω ο τεχνικός της Ρόδου δεν έμεινε ικανοποιημένος κι από κάτι άλλο:

- Η εξέλιξη του αγώνα επέφερε εκνευρισμό στις τάξεις των παικτών της Ρόδου που αντιδρούσαν, διαμαρτυρόμενοι για τις αποφάσεις του διαιτητή προς αυτόν, σε χρόνο που δεν έπρεπε. Ηταν κάτι που δημιουργούσε αρνητική εικόνα στο γήπεδο του Χαϊδαρίου για τη Ρόδο. Και αυτό, όμως, ο **Αντώνης Μανίκας** είναι υποχρεωμένος να το διορθώσει.

ΤΑ ΘΕΤΙΚΑ

Υπήρξαν, όμως, και θετικά στοιχεία στο παιχνίδι αυτό που χαροποίησαν τον τεχνικό της Ρόδου.

- Το βασικότερο είναι η επάνοδος του **Χάρη Μοσχή** ύστερα από πεντάμηνη απουσία. Η απόδοσή του ικανοποίησε τον **Αντώνη Μανίκα** που βλέπει σε μια κρίσιμη καμπή του πρωταθλήματος να "κερδίζει" έναν ποδοσφαιριστή. Ο **Μοσχής** τα πήγε περίφημα στον ρόλο του και ήταν στην πρώτη γραμμή των διακριθέντων για τη Ρόδο.

- Το δεύτερο θετικό στοιχείο για τον τεχνικό των "πρασίνων" είναι η προσπάθεια που κατέβαλαν οι παίκτες του ιδιαίτερα όταν έμειναν δέκα στον αγωνιστικό χώρο.

ΜΕΣΑ Ο ΝΤΑΜΙΑΝΟΒΙΤΣ ΕΞΩ Ο ΝΑΛΜΠΑΝΤΗΣ

Η Ρόδος ξεκινάει την Κυριακή μία άλλη εξάδα αγώνων που περιλαμβάνει αυτή τη φορά τέσσερα εντός έδρας, που αν κατακτηθούν, θα σημάνουν φυσικά και την βαθμολογική ανάκαμψη της ομάδας. Την Κυριακή απ' το ματς με την Θύελλα Πατρών θ' απουσιάσει ο **Σάκης Ναλμπάντης** που πήρε κόκκινη στο Χαϊδάρι, ενώ επανέρχεται στην ενδεκάδα της Ρόδου ο **Ντα-μιάνοβιτς** που εξέτισε την ποινή του.

Συσπείρωση...

• Ο Διαγόρας θα επιδιώξει άμεσα την νίκη στη Θήβα. Εκτίει αύριο στο ματς κυπέλλου την ποινή του ο Πέτρος Ρουτζιέρης

Η ήττα στη Σαλαμίνα ήταν η πρώτη στο φετεινό πρωτάθλημα για τον Διαγόρα. Το 2-1 πιστεύεται πως θα κάνει, όμως, καλό στον γηραιό που καθώς παραμένει η διαφορά απ' τους διώκτες, πάει πάλι σε δύσκολο εκτός έδρας παιχνίδι. Αυτή τη φορά παίζει στην Θήβα με την ομώνυμη τοπική ομάδα και όπως είναι φυσικό θα επιδιώξει την επάνοδο στις νίκες και τις επιτυχίες.

Οι σταράτες κουβέντες του **Ανδρέα Σταύρου** χθες απεικονίζουν το τι έγινε στον αγωνιστικό τομέα στη Σαλαμίνα: "Ο Αίαντας ήταν μια ομάδα, όχι ιδιαίτερα καλή. Οπως και στα προηγούμενα παιχνίδια, έτσι κι αυτό ξεκινήσαμε με καλές ευκαιρίες που δεν καρποφόρησαν. Ο Αίας στη συνέχεια προηγήθηκε με τη φάση του πέναλτι και από κει και πέρα ακολούθησαν κι άλλα λάθη αμυντικά. Στο β' ημίχρονο πιέσαμε για να φθάσουμε στην ισοφάριση, αλλά δεν τα καταφέρουμε. Τουναντίον έγινε το 2-0 για να μειώσουμε στη συνέχεια σε 2-1 και να ξαναμπούμε στο παιχνίδι. Η ισοφάριση ήρθε, αλλά δεν μέτρησε για μας κανονικό γκολ. Πρέπει να καταλάβουν όλοι πως μόνο με τις φανέλες δεν κερδίζονται οι αγώνες. Πρέπει να πάψουμε να είμαστε υπερόπτες, γιατί όλες οι ομάδες κυμαίνονται στα ίδια επίπεδα και απαιτείται να είμαστε προσγειωμένοι. Εύχομαι και πιστεύω πως η ήττα στη Σαλαμίνα θα μας κάνει καλό".



Αποφασισμένοι να ξεχάσουν γρήγορα τη Σαλαμίνα είναι οι παίκτες του Διαγόρα (ΒΙΚΤΩΡ-ΦΩΤΟ ΜΑΡΚΕΤ-ΙΑΛΥΣΟΣ)

ΚΑΙ ΤΩΡΑ... ΚΥΠΕΛΛΟ

Στον αγώνα της Σαλαμίνας πήρε την τέταρτη κίτρινη κάρτα ο **Πέτρος Ρουτζιέρης,** ο οποίος όμως θα έχει την ευκαιρία να εκτίσει την ποινή του στο αυριανό παιχνίδι κυπέλλου στο Παραδείσι με τον Κλεάνθη. Ετσι όλοι οι παίκτες θα είναι στη διάθεση του **Ανδρέα Σταύρου** για το δύσκολο εκτός έδρας παιχνίδι στη Θήβα κόντρα στην ομώνυμη τοπική ομάδα.

Η απουσία των έμπειρων

• Συνέτεινε περισσότερο στην απώλεια βαθμών στο "Οικονομίδειο" για τον Ιάλυσο.

• Σήμερα ξεκινάει η προετοιμασία για το Μοσχάτο

Στην Ιαλυσό δεν πτόησε κανένα η λευκή ισοπαλία με την Αναγέννηση Σχηματαρίου που οπωσδήποτε στοίχισε δύο "σίγουρους" πόντους σ' αυτό το παιχνίδι. Πολλοί είναι αυτοί που το θεώρησαν δίκαιο αποτέλεσμα με τα υπάρχοντα δεδομένα.

- Οταν απουσιάζουν απ' τη μεσαία γραμμή δύο πολύ καλοί και έμπειροι παίκτες, όπως είναι ο **Μιχάλης Πολιάς, Λάζαρος Καλημέρης,** που αγωνίσθηκε προς το τέλος του αγώνα και σε συνδυασμό με την προώθηση του **Αλέκου Τζαφέρη** στην επίθεση άλλαξε άρδην την ροή του παιχνιδιού και την άσκηση πίεσης στην αντίπαλη περιοχή. Τώρα, όμως, δεν αλλάζει τίποτα. Και την προσεχή Κυριακή έρχεται στο δεύτερο σερί εντός έδρας παιχνίδι του Ιάλυσου να τον αντιμετωπίσει με τους ίδιους όρους το φιλόδοξο Μοσχάτο. Σ' αυτό το ματς ο Ιάλυσος... "παίζει πολλά". Είναι μια κρίσιμη καμπή που ο **Θόδωρας Θεοδώρου** και οι παίκτες του πρέπει να την ξεπεράσουν χωρίς απώλειες.

Για να γίνει αυτό ο κώουτς του Ιάλυσου θα περιμένει σήμερα να δει σε τι κατάσταση είναι οι δύο έμπειροι. Στην πρώτη προπόνηση της εβδομάδας θα φανεί αν ο **Μιχάλης Πολιάς** μπορεί να δώσει το παρόν στο ματς της Κυριακής με δεδομένο το γεγονός του ότι ο **Λάζαρος Καλημέρης** θάχει ξεπεράσει πλήρως την ίωση που τον ταλαιπώρησε και τον ανάγκασε να μην ξεκινήσει στο προχθεσινό παιχνίδι. Οι υπόλοιποι ποδοσφαιριστές που είχαν ρεπό χθες βρίσκονται στη διάθεση του προπονητή του Ιάλυσου.

Νωρίτερα στο Παραδείσι

• Μετά από αίτημα του Διαγόρα, το οποίο έγινε δεκτό από τον Κλεάνθη, ο μεταξύ τους αγώνας κυπέλλου θα διεξαχθεί αύριο, τελικά.

Αύριο θα γίνει τελικά το παιχνίδι κυπέλλου ανάμεσα στον Κλεάνθη και τον Διαγόρα αντί για τις 7 Δεκεμβρίου, που ήταν καθορισμένο να γίνει. Κι αυτό έπειτα από αίτημα του Διαγόρα, το οποίο έγινε αποδεκτό από τους Παραδεισιώτες και την ΕΠΣΔ, φυσικά, προκειμένου οι Διαγοριδείς να ξεχρεώσουν κάρτες ποδοσφαιριστών τους. Το αυριανό παιχνίδι θα γίνει στο γήπεδο Παραδεισίου στις 14.30 με παρατηρητή τον **Κ. Κατσουράκη.**

ΡΕΠΟΡΤΑΖ

Σπάει την «Κατάρα»!

• Στο τέλος Νοεμβρίου αναμένεται να ξεκινήσουν στο Φυτώριο Ιαλυσού οι εργασίες για την κατασκευή του πρώτου σύγχρονου κολυμβητήριου του νησιού!

Ίσως επειδή το καλοκαίρι....παρατράβηξε φέτος, ίσως επειδή η εξαίρεση είναι αυτή που επιβεβαιώνει τον κανόνα, ένα όνειρο... θερινής νυκτός για ολόκληρες γενιές ροδιτών θα αρχίσει να γίνεται από το τέλος του μήνα πραγματικότητα.

Όπως αναφέρουν οι πληροφορίες τις τελευταίες μέρες Νοεμβρίου (χωρίς να έχει αποφασιστεί ακόμα η ακριβής ημερομηνία), η γη της περιοχής του Φυτωρίου Ιαλυσού (λεωφόρος Ηρακλειδών και Καλλιπάτειρας) θα «πληγωθεί» για πρώτη φορά στο πλαίσιο της έναρξης των εργασιών κατασκευής του - σε πρώτη φάση, ανοιχτού κολυμβητηρίου ολυμπιακών διαστάσεων, με την προοπτική να μετατραπεί σε κλειστό μόλις εξασφαλιστούν οι απαιτούμενοι πόροι (περίπου 1 εκατομμύριο ευρώ). Όπως φαίνεται να εκτιμά ο δήμαρχος Ιαλυσού Στέργος Στάγκας σε περίπου δέκα μήνες το νησί της Ρόδου θα διαθέτει το πρώτο του κολυμβητήριο ολυμπιακών διαστάσεων και σύγχρονων προδιαγραφών, σε μια έκταση 20 στρεμμάτων, που θα εμπλουτιστεί με δύο γήπεδα 5Χ5 καθώς και γηπέδων τένις.

Ως προς το διαδικαστικό σκέλος του εγχειρήματος, τα πάντα έχουν διευθετηθεί αφού έχει αναδειχθεί και η ανάδοχος εταιρεία (Μπράντστης - Γλυνός «Στήριξη Τεχνική ΑΤΕ»). Το έργο εντάσσεται στο πρόγραμμα «Ελλάδα 2004» και το κόστος του αγγίζει τα 1.320.000 ευρώ.

Μάλιστα, οι πληροφορίες αναφέρουν πως έχει βρεθεί και το όνομα του κολυμβητηρίου «Καλλιπάτειρα».

Προετοιμασία για την πρεμιέρα

• Ανεβάζουν τους ρυθμούς των προπονήσεών τους οι τοξοβόλοι της Φλόγας, καθώς στις 27 και 28 Νοεμβρίου θα συμμετάσχουν στον Βόλο για πρώτη φορά στην ιστορία τους στο επαρχιακό πρωτάθλημα.

Μετά από μία δύσκολη εβδομάδα λόγω των βροχοπτώσεων οι τοξοβόλοι της Ρόδου επανήλθαν στην αγωνιστική προπόνηση.

Το Σάββατο 13 Νοεμβρίου, στο Φυτώριο, αγωνίστηκαν στην απόσταση των 30 μέτρων με πολύ καλά ποσοστά ευστοχίας.

Συμμετείχαν οι εξής οκτώ αθλητές: **Γουμαράς Αντώνης, Δρακιού Μιχάλης, Κηπουρός Σάββας, Χριστοφίδης Γιώργος, Πανιέρας Παναγιώτης, Κατσάνος Πέτρος, Χατζηνικολάου Σάββας** και η **Τσιλιώνη Φωτεινή**.

Μετά την αρχική βαθμολόγηση τα ζευγάρια αθλητών ήταν: **Γουμάρας - Χριστοφίδης, Κηπουρός - Πανιέρας, Δρακιού - Κατσάνος, Τσιλιώνη - Χατζηνικολάου** με νικητές τους πρώτους που έπαιξαν για τις θέσεις 1-4 ενώ οι ηττημένοι για τις θέσεις 5-8. Για τις θέσεις 5-8 ο **Χατζηνικολάου** νίκησε τον **Χριστοφίδη** και ο **Πανιέρας** τον **Κατσάνο**. Την πέμπτη θέση κατέλαβε ο **Χατζηνικολάου** που άφησε τον **Πανιέρα** στην έκτη, και την έβδομη ο **Χριστοφίδης** που άφησε τον **Κατσάνο** όγδοο. Για τις θέσεις 1-4 ο **Γουμαράς** με μία από τις καλύτερες επιδόσεις (102/120) νίκησε την **Τσιλιώνη** και ο **Δρακιού** με πολύ καλή επίδοση (97/120) νίκησε τον **Κηπουρό**. Για την τρίτη θέση ο **Κηπουρός** νίκησε την κυρία της παρέας **Τσιλιώνη** που παρουσιάστηκε ιδιαίτερα σταθερή. Στον μεγάλο τελικό έγινε μάχη και στις τρείς πρώτες σειρές από βέλη υπήρξε ισοπαλία.

Η νίκη παίχτηκε στην τελευταία σειρά και κυριολεκτικά στο τελευταίο βέλος που βρήκε νικητή τον **Γουμαρά** (92/120) αφήνοντας δεύτερο τον **Δρακιού** (91/120). Η διαφορά ένας μόνο πόντος με πολύ καλές όμως επιδόσεις.

Οι ροδίτες τοξοβόλοι προετοιμάζονται για το επαρχιακό πρωτάθλημα που θα διεξαχθεί στο Βόλο στο διάστημα 27-28 Νοεμβρίου στην απόσταση των 18 μέτρων σε κλειστό χώρο, στο εκθεσιακό κέντρο του Βόλου, όπου θα είναι η πρώτη επίσημη παρουσία σε αγώνα τοξοβολίας αθλητών από τη Ρόδο.

Την ερχόμενη Παρασκευή 19 Νοεμβρίου θα πραγματοποιηθεί συγκέντρωση των τοξοβόλων με πρωτοβουλία των islant games στην αίθουσα του ΔΟΝΑ με συζήτηση εφ' όλης της ύλης.

L.A.N.E.

ΔΡΟΜΟΛΟΓΙΑ Λ.Α.Ν.Ε

ΜΕ ΣΥΝΕΠΕΙΑ ΕΚΕΙ ΠΟΥ ΟΙ ΜΕΓΑΛΟΙ ΔΕΝ ΧΩΡΟΥΝ

Από 11/11-02/12

Πέμπτη 11/11/04 ώρα 04.30
για Χάλκη-Διαφάνι-Πηγάδια-Κάσο-Σητεία-Αγ. Νικόλαο-Θήρα-Μήλο-Πειραιά

Σάββατο 13/11/04 ώρα 20.00
για Καστελόριζο

Κυριακή 14/11/04 ώρα 04.30
για Χάλκη-Διαφάνι-Πηγάδια-Κάσο-Σητεία-Αγ. Νικόλαο-Μήλο-Πειραιά

Τρίτη 16/11/04 ώρα 20.00
για Καστελόριζο

Τετάρτη 17/11/04 ώρα 07.00
για Χάλκη-Διαφάνι-Πηγάδια-Κάσο-Σητεία και άμεση επιστροφή στη Ρόδο

Πέμπτη 18/11/04 ώρα 04.30
για Χάλκη-Διαφάνι-Πηγάδια-Κάσο-Σητεία-Αγ. Νικόλαο-Θήρα-Μήλο-Πειραιά

Στη συνέχεια επανάληψη δρομολογίων ως έχουν από 11/11/2004
Το δρομολόγιο για Αλεξανδρούπολη αναβάλλεται για ένα μήνα από 09/11

ΑΕΡΟΠΟΡΙΚΑ ΕΙΣΙΤΗΡΙΑ
ΑΚΤΟΠΛΟΪΚΑ ΕΙΣΙΤΗΡΙΑ
ΚΡΑΤΗΣΕΙΣ ΞΕΝΟΔΟΧΕΙΩΝ
ΦΑΝΤΑΣΤΙΚΕΣ ΕΚΔΡΟΜΕΣ Σ' ΟΛΟ ΤΟΝ ΚΟΣΜΟ
Σας προσφέρουμε το καλύτερο στην καλύτερη τιμή!

Πληροφορίες Πρακτορείο
STEFANAKIS
Αλεξ. Διάκου 38, Ρόδος
Τηλ.: 2241020625, 2241030054

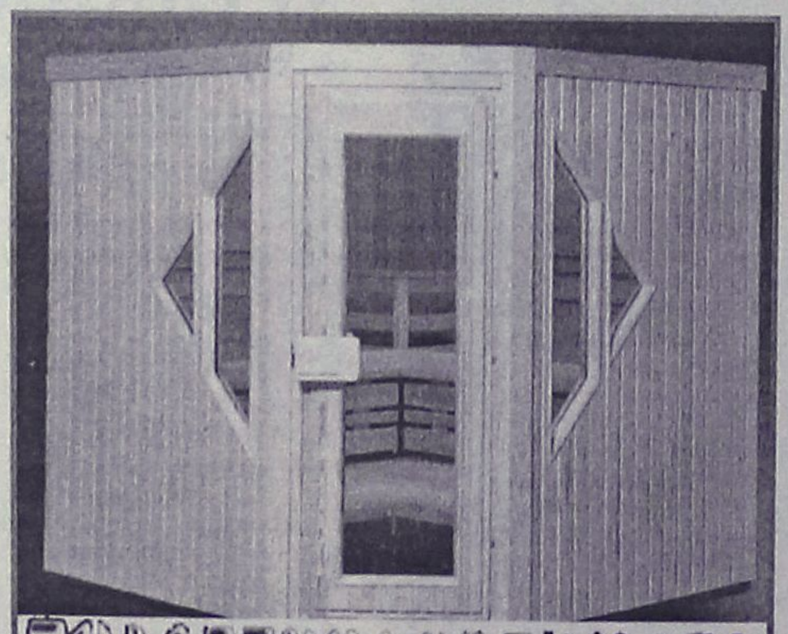

ΞΥΛΟΤΕΧΝΟΥΡΓΗΜΑΤΑ
Η ΣΑΟΥΝΑ δεν είναι πολυτέλεια- είναι υγεία και ομορφιά
Αποκτήστε μια γνήσια φιλανδική σάουνα στις διαστάσεις που επιθυμείτε.
Λύσεις για κάθε ιδιωτικό και επαγγελματικό χώρο.
Τιμές από 2900 ευρώ.
ΕΚΘΕΣΗ ΞΥΛΟΤΕΧΝΟΥΡΓΗΜΑΤΑ
Εμπορικό Κέντρο Φώκιαλη
ΤΗΛ. 2241035091, 2241025135 6944355694



Delta
ΔΙΑΜΑΝΤΕ ΕΡΓΑΛΕΙΑ
6ο χλμ.Ρόδου Λίνδου
Συγκρότημα Μανουσέλη
ΚΟΦΤΗ ΧΕΙΡΟΣ
ΔΙΑΤΡΗΤΙΚΑ
ΔΙΑΜΑΝΤΟΤΡΥΠΟΤΕΧΝΙΚΗ ΡΟΔΟΥ
ΔΑΔΑΜΑΝΤΟΦΟΡΟΙ ΔΙΣΚΟΙ ΚΟΠΗΣ ΓΙΑ ΓΡΑΝΙΤΗ, ΜΑΡΜΑΡΟ ΤΟΥΒΛΟ κ.τ.λ.
ΑΡΜΟΚΟΦΤΕΣ
ΤΡΥΠΑΜΕ
ΚΟΒΟΥΜΕ
ΣΠΑΜΕ
ΧΩΡΙΣ ΣΚΟΝΕΣ
ΡΩΓΜΕΣ
ΜΕΡΕΜΕΤΙΑ
ΠΩΛΗΣΕΙΣ
&
ΕΚΤΕΛΕΣΕΙΣ ΕΡΓΑΣΙΩΝ
Η ΠΟΛΥΧΡΟΝΗ ΜΑΣ ΠΕΙΡΑ ΣΤΟ ΕΞΩΤΕΡΙΚΟ ΜΑΣ ΔΙΝΕΙ ΤΗ ΔΥΝΑΤΟΤΗΤΑ ΝΑ ΒΡΙΣΚΟΥΜΕ ΛΥΣΗ ΕΚΕΙ ΠΟΥ ΟΙ ΑΛΛΟΙ ΣΗΚΩΝΟΥΝ ΤΑ ΧΕΡΙΑ ΨΗΛΑ!
ΤΗΛΕΦΩΝΗΣΤΕ ΜΑΣ
22410 69022 - 77986
ΚΙΝΗΤΟ: 0944 380562
ΥΠΕΥΘΥΝΟΣ
Μαρκος Τσεσμετζής

ΤΟΠΙΚΟ ΠΟΔΟΣΦΑΙΡΟ

Με πολλές ελπίδες

• Για θετικά αποτελέσματα, αναχωρούν σήμερα για την πρωτεύουσα οι Μικτές μας ομάδες, για το παιχνίδι της δεύτερης αγωνιστικής του ενωσιακού πρωταθλήματος του 10ου ομίλου, κόντρα στην Δυτική Αττική.

• Στο γήπεδο Ελευσίνας θα αγωνιστούν τελικά οι ομάδες, μετά τα προβλήματα που παρουσιάστηκαν στο γήπεδο που αρχικά είχε οριστεί να γίνουν τα παιχνίδια «Μαγούλας» από την κακοκαιρία που έπληξε την περιοχή



Αναχωρούν σήμερα οι Μικτές Παίδων - Νέων



Χθες πραγματοποιήθηκε στο γήπεδο Κοσκινού η τελευταία προπόνηση των Μικτών μας ομάδων για τα παιχνίδια της δεύτερης αγωνιστικής του Ενωσιακού πρωταθλήματος του 10ου ομίλου με την Δυτική Αττική. Οι δύο ενωσιακοί είχαν την ευκαιρία να προπονήσουν για τελευταία φορά τους ποδοσφαιριστές και να δουλέψουν πάνω σε τομείς που εντόπισαν μειονεκτήματα. Το μεγαλύτερο βάρος ο Αντώνης Οικονόμου, που μοιράστηκε το μισό γήπεδο με τον έτερο προπονητή Σάββα Ορφανίδη, το έδωσε στην αμυντική λειτουργία της ομάδας του που παρουσίασε προβλήματα συνοχής στο δεύτερο ημίχρονο του φιλικού αγώνα με τον Διαγόρα την περασμένη εβδομάδα. Από την πλευρά του ο Ορφανίδης δεν είχε την δυνατότητα να δουλέψει όπως αυτός θα ήθελε από την στιγμή που είχε στην διάθεσή του έντεκα ποδοσφαιριστές, οι υπόλοιποι είναι από το νησί του Ιπποκράτη και δεν μπορούσαν να παραβρεθούν και αρκέστηκε σε οικογενειακό δίτερμα με την ομάδα των Παίδων.

Η αποστολή των ομάδων μας θα αναχωρήσει σήμερα στις 6:30 μ.μ αεροπορικώς από το αεροδρόμιο Ρόδου «Διαγόρας», ενώ μισή ώρα ποιο πριν, θα αναχωρήσουν από το αεροδρόμιο Κω οι υπόλοιποι ποδοσφαιριστές από τα νησιά, προκειμένου να ενσωματωθούν λίγο αργότερα με τα υπόλοιπα μέλη στο «Ελευθέριος Βενιζέλος» και από εκεί να αναχωρήσουν για την Γλυφάδα, όπου και θα διανυκτερεύσουν σε ξενοδοχείο της περιοχής.

ΑΛΛΑΓΗ ΕΔΡΑΣ

Η πρόσφατη κακοκαιρία που έπληξε το Σαββατοκύριακο την πρωτεύουσα, ήταν η αιτία για την αλλαγή της έδρας που θα φιλοξενήσει τα δύο παιχνίδια, αφού το γήπεδο της «Μαγούλας» που αρχικά είχε οριστεί, πλημμύρισε με αποτέλεσμα να μην είναι σε θέση να φιλοξενήσει αγώνες ποδοσφαίρου. Η νέα έδρα για τις ομάδες της Δυτικής Αττικής θα είναι το γήπεδο Ελευσίνας του οποίου ο αγωνιστικός χώρος αποτελείται από φυσικό χλοοτάπητα. Τα παιχνίδια έχουν οριστεί για να ξεκινήσουν στις 1 και 3μ.μ αντίστοιχα για Παίδες και Νέους , τα οποία θα διευθύνουν διαιτητές του συνδέσμου Δυτικής Αττικής και είναι οι Ταμπάκης, Σουρής, Κώτσαινας.

ΔΗΛΩΣΕΙΣ ΕΝΩΣΙΑΚΩΝ

Με αφορμή τις εκτός έδρας αναμετρήσεις οι ενωσιακοί προπονητές προέβηκαν σε δηλώσεις στην "Α.Ρ." Δήλωσαν:

Σάββας Ορφανίδης: «Είμαστε καλή ομάδα και αυτό θα προσπαθήσουμε να αποδείξουμε και στο παιχνίδι με την ομάδα της Δυτικής Αττικής. Δεν μας επηρεάζει το γεγονός ότι αγωνιζόμαστε μακριά από την έδρα μας, αφού έχουμε όλα αυτά τα στοιχεία που χρειάζονται για να αγωνιζόμαστε για τον ίδιο στόχο ανεξαρτήτως έδρας. Ο στόχος μας όπως και σε όποιο παιχνίδι αγωνιζόμαστε είναι η νίκη και για αυτή θα αγωνιστούμε αύριο στην Ελευσίνα».

Αντώνης Οικονόμου: «Έχουμε μπροστά μας ένα δύσκολο παιχνίδι από το οποίο θα ζητήσουμε το θετικό αποτέλεσμα. Θα πάμε να παίξουμε την μπάλα μας και αν παρουσιαστούμε όπως επιθυμούμε, πιστεύω πως θα έρθει και το θετικό αποτέλεσμα».

Η ΑΠΟΣΤΟΛΗ

Από τους νέους η μοναδική αλλαγή σε ότι έχει να κάνει με την προηγούμενη αποστολή στο παιχνίδι με την Σάμο, θα είναι η απουσία του Τηλέμαχου Πάττα που λόγω φροντιστηρίων δεν μπορεί να συμμετάσχει. Από εκεί και πέρα τα υπόλοιπα ονόματα είναι τα ίδια

Νέοι: Αναστασάς, Σταυλάς, Καρπαθάκης, Μαννάκης(Διαγόρας Β.), Κιλασίν (Ήλιος), Γαϊτάνος (Ορφέας), Λαμπριανός (Αστέρας Μ.), Στρατής (Φοίβος), Πιζήμολας (Κλεόβουλος), Κουμπιός (Κατταβιά), Τσοπανάκης (Απόλλωνας Κ.), Χατζηφούντας Χ., Πλατέλας (Ανταγόρας), Μαρίνος, Ζαμάγιας (Ασκληπιός Κ.), Χατζηβασίλης, Κεφαλιανός (Αναγέννηση Ασφ.), Χατζηφούντας Ε., Ζερβός (Α.Ε. Κω).

Παίδες: Πισσάς, Μέντος, Φασάκης, Κοντουδιός, Ευγενικός (Διαγόρας Ρ.), Αξιώτης, Μπιλιάς(Φοίβος),Συράκος, Τριανταφύλου(Ιάλυσος), Λαμπρόπουλος, Ζερβός Κ. (Ευκλής), Σαρικάς, Χατζηδιάκος (Κλεάνθης), Νικόλης (ΑΕΡΑ), Μακαρούνας (Απόλλωνας Απ.), Ζερβός Π. (Κάλυμνος), Ζερβός Ν. (Νικαγόρας), Πικιώνης (Ασκληπιός).

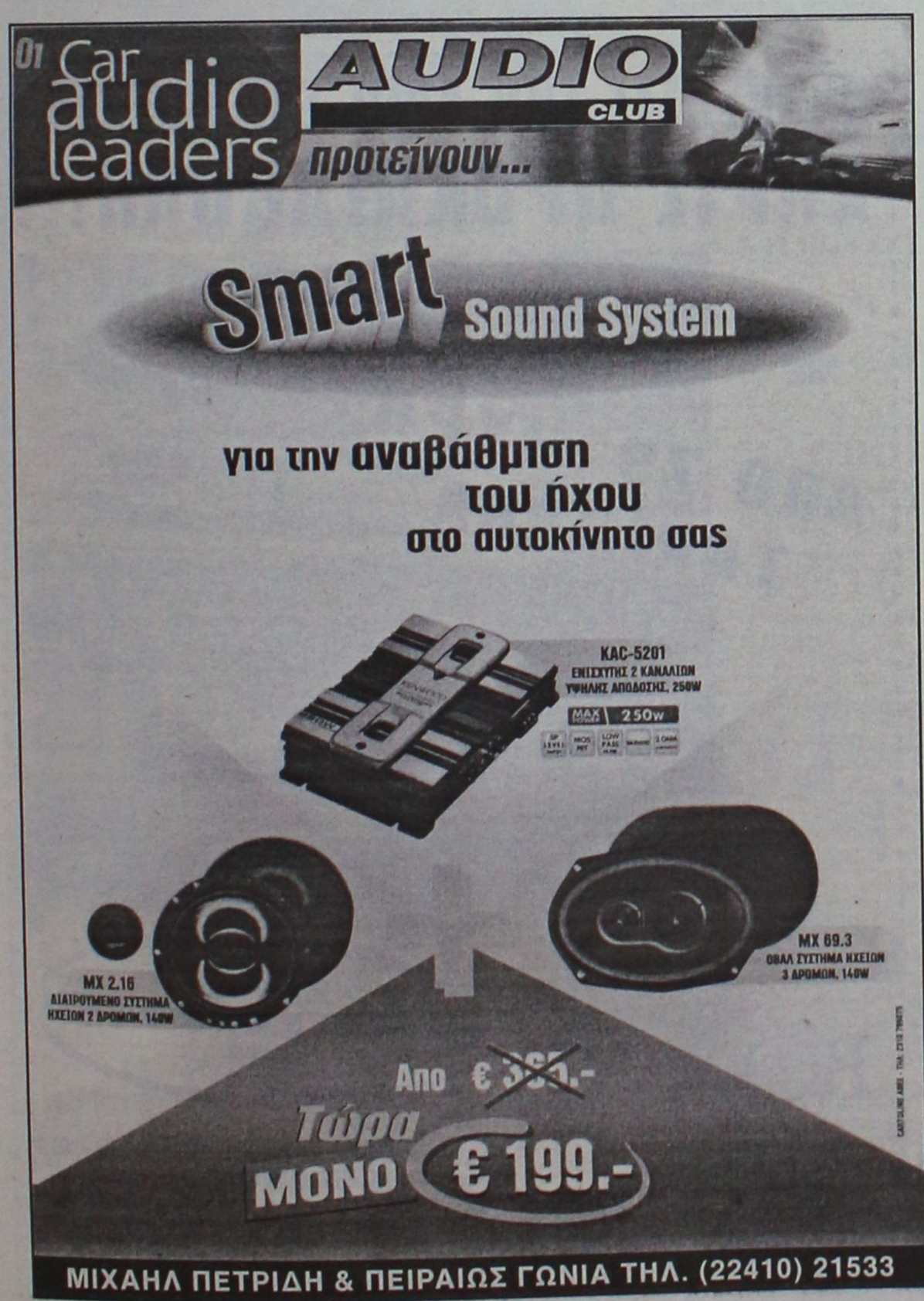



ΤΟΠΙΚΟ ΠΟΔΟΣΦΑΙΡΟ

Πίστη για ανάκαμψη

• Τα αρνητικά αποτελέσματα στο πρωτάθλημα δεν φαίνεται να επηρεάζουν τα μέλη του Αστέρα Μ, που παρουσιάζουν σημάδια συνοχής και ομοψυχίας

• Στα Μάσαρι θα αγωνίζεται από τον Ιανουάριο ο Νίκος Ψαράς, που συμφώνησε χθες με τον Πρόεδρο της ομάδας Στέφανο Τριαντενό

• Παρελθόν ο Σκυλλάς

Ικανοποιημένους από την εμφάνιση αλλά όχι και το αποτέλεσμα στο τελευταίο παιχνίδι με τον Κλεάνθη, βρήκε η επόμενη μέρα τους ανθρώπους του Αστέρα Μ, που παρά την τελευταία θέση που έχουν στον βαθμολογικό πίνακα δεν φαίνεται «να το βάζουν κάτω».

Όλοι εντός της ομάδας πιστεύουν πως τα θετικά αποτελέσματα δεν θα αργήσουν να έρθουν, από την στιγμή που η ομάδα δουλεύει εντατικά χωρίς απουσίες και όλοι δείχνουν την διάθεση να βγάλουν την ομάδα από το αδιέξοδο.

Η αρχή αναμένεται να γίνει από τα επόμενα δύο καθοριστικά για την ομάδα παιχνίδια με Κατταβιά εκτός και με Αγ. Γεώργιος εντός, όπου πολλά αναμένεται να ξεκαθαρίσουν για το υπόλοιπο της περιόδου.

Παράλληλα χθες έγινε και η πρώτη μετεγγραφική κίνηση του συλλόγου για την χειμερινή περίοδο, με την απόκτηση του έμπειρου τερματοφύλακα **Νίκου Ψαρά.**

Η στάση αποχής που διατηρεί από την αρχή της περιόδου ο **Λευτέρης Σκυλλάς,** ανάγκασε τον πρόεδρο της ομάδας **Στέφανο Τριαντενό,** να τον διαγράψει από τα αρχεία του συλλόγου και να συμφωνήσει με τον **Ψαρά.**

Επιστρέφουν δύο

• Στην διάθεση του προπονητή τους για το παιχνίδι με τον Διγενή τίθενται οι Καβουσανάκης και Παπανικολάου , που ξεπέρασαν τα προβλήματα που αντιμετώπιζαν

Στην διάθεση του προπονητή του Ηρακλή Μ. **Σπύρου Αγγελόπουλου,** θα βρίσκονται για το επόμενο παιχνίδι με τον Διγενή στα Κοσκινού οι **Καβουσανάκης** (τιμωρημένος) και ο **Παπανικολάου** (άρρωστος), που ξεπέρασαν τα προβλήματα που αντιμετώπιζαν και βρίσκονται και πάλι σε θέση μάχης. Οι δύο ποδοσφαιριστές θα πάρουν μέρος και στην σημερινή προπόνηση που καιρού επιτρέποντος αναμένεται θα γίνει στο γήπεδο Μαριτσών, μαζί με τους Τσαλώλη και Μανωλά που δεν προπονήθηκαν χθες στο γήπεδο Δαματριάς για προληπτικούς λόγους.

Τέλος, σήμερα αναμένεται να ξεκινήσει εκτός απροόπτου η τοποθέτηση των πλαστικών καθισμάτων στις εξέδρες του γηπέδου των Μαριτσών.

Βαρύ το κλίμα

• Η βαθμολογική θέση, οι απουσίες και η πρώτη μεγάλη σε έκταση ήττα στο πρωτάθλημα, έχουν δημιουργήσει πονοκέφαλο στις τάξεις του Κλεόβουλου

Η ήττα το Σάββατο στα Μαριτσά από τον Ηρακλή που συνοδεύτηκε από κακή απόδοση και οι πολλές απουσίες βασικών ποδοσφαιριστών από την αρχή της περιόδου , λόγω τραυματισμών και τιμωριών μετέτρεψαν σε «βαρύ» το κλίμα στα αποδυτήρια του Κλεόβουλου.

Η αρχική διάθεση και η ευφορία που παρατηρήθηκε λίγο πριν από την έναρξη της αγωνιστικής περιόδου, όταν η ομάδα πήγαινε από νίκη σε νίκη στα φιλικά προετοιμασίας, αποτελεί «όαση» στην μέχρι τώρα κατάσταση που δημιουργήθηκε με αφορμή τα κακά και εκτός αρχικών εκτιμήσεων αποτελέσματα στο πρωτάθλημα, έχουν οδηγήσει την ομάδα κάτω από την γραμμή του υποβιβασμού. Λύση στην μέχρι τώρα κατάσταση δεν μπορεί να υπάρξει και το μόνο που απομένει στους Λινδιακούς είναι να κάνουν υπομονή.

Τα προβλήματα τραυματισμών των Χωρίτη (χάνει το υπόλοιπο της χρονιάς) και Πόλου(θα μείνει ακόμη ένα μήνα εκτός αγωνιστικής δράσεις) μαζί με τις τιμωρίες των Οικονομάκη(υπολείπεται μία αγωνιστική τιμωρίας) και του Κορνάρου(δύο αγωνιστικές) έχουν αποδυναμώσει σημαντικά τον Κλεόβουλο. Στα μείον και το οικογενειακό πρόβλημα που αντιμετωπίζει τον τελευταίο μήνα ο Οίκουτας που απέχει, αλλά και αυτό της υγείας του προέδρου της ομάδας Μιχάλη Διακογεωργίου.

Το Σάββατο ο σύλλογος φιλοξενεί την ευχάριστη έκπληξη του πρωταθλήματος Απόλλωνα Απ. και ευελπιστεί πως θα καταφέρει να ξεπεράσει τον εαυτό του και να φτάσει στην νίκη, την οποία έχει να γευτεί, από την πέμπτη αγωνιστική στο εντός έδρας παιχνίδι κόντρα στον Άρη. Το μόνο θετικό στοιχείο που παρατηρείται είναι η επιστροφή στις αγωνιστικές υποχρεώσεις του Βασίλη Σακκά, που δεν αγωνίστηκε στο προηγούμενο παιχνίδι στα Μαριτσά.

MEDI- ANATOMIC-HEALTH
ΗΛΕΚΤΡΟΝΙΚΟΣ - ΠΕΛΜΑΤΟΓΡΑΦΟΣ ΚΑΤΩ ΑΚΡΩΝ
ΚΕΝΤΡΟ ΟΡΘΟΠΕΔΙΚΟΥ - ΑΝΑΤΟΜΙΚΟΥ - ΥΠΟΔΗΜΑΤΟΣ
ΕΜΠΟΡΙΑ - ΔΙΑΝΟΜΕΣ ΟΡΘΟΠΕΔΙΚΩΝ ΑΘΛΗΤΙΑΤΡΙΚΩΝ ΠΑΡΑΦΑΡΜΑΚΕΥΤΙΚΩΝ-ΚΑΛΛΥΝΤΙΚΩΝ-ΕΙΔΩΝ
ΒΑΣ. ΗΡΑΚΛΕΙΟΥ 32 - ΡΟΔΟΣ - 85100. ΤΗΛ/FAX 22410 36380. ΑΦΜ. 016348256 ΔΟΥ. ΡΟΔΟΥ
ΠΛΗΡΗΣ ΓΚΑΜΑ - ΟΡΘΟΠΕΔΙΚΩΝ ΕΙΔΩΝ ΙΑΤΡΙΚΟΥ ΚΑΙ ΝΟΣΟΚΟΜΕΙΑΚΟΥ ΕΞΟΠΛΙΣΜΟΥ
ΠΙΣΤΟΠΟΙΗΤΙΚΟ ΔΙΑΣΦΑΛΙΣΗΣ ΠΟΙΟΤΗΤΑΣ - EN-ISO-9001 V-306
ΚΑΙ ΜΕ ΕΠΑΓΓΕΛΜΑΤΙΚΗ ΣΥΝΕΙΔΗΣΗ ΚΑΙ ΑΞΙΟΠΡΕΠΕΙΑ
ΜΕΤΑ ΤΗΝ 25η ΠΕΙΡΑ ΜΟΥ ΣΤΟ ΦΑΡΜΑΚΕΥΤΙΚΟ ΧΩΡΟ.
ΗΛΕΚΤΡΟΝΙΚΟΣ ΠΕΛΜΑΤΟΓΡΑΦΟΣ ΚΑΤΩ ΑΚΡΩΝ
Reform
DRUCKER
ΟΡΘΟΠΕΔΙΚΑ ΚΑΙ ΑΝΑΤΟΜΙΚΑ ΥΠΟΔΗΜΑΤΑ
ΕΙΔΙΚΗΣ ΚΑΤΑΣΚΕΥΗΣ ΜΕ ΑΠΟΣΠΟΜΕΝΟ ΠΑΤΟ
ΑΜΕΣΗ ΑΠΟΚΑΤΑΣΤΑΣΗ ΤΩΝ ΠΡΟΒΛΗΜΑΤΩΝ ΣΑΣ
ΓΙΑ ΠΑΙΔΙΑ ΜΕ ΟΡΘΟΠΕΔΙΚΑ ΠΡΟΒΛΗΜΑΤΑ.
ΓΙΑ ΠΑΡΑΜΟΡΦΩΣΕΙΣ ΤΩΝ ΚΑΤΩ ΑΚΡΩΝ
ΓΙΑ ΔΙΑΒΗΤΙΚΟΥΣ ΑΣΘΕΝΕΙΣ
ΕΙΔΙΚΕΣ ΚΑΤΑΣΚΕΥΕΣ ΟΡΘΟΠΕΔΙΚΩΝ ΠΑΠΟΥΤΣΙΩΝ

ΑΠΟΚΤΗΣΤΕ ΤΗΝ ΔΙΚΗ ΣΑΣ ΚΟΥΖΙΝΑ
ΧΩΡΙΣ ΠΡΟΚΑΤΑΒΟΛΗ!!!
ΑΠΟ 79* ΕΥΡΩ ΤΟΝ ΜΗΝΑ
*πλαίσιο
ΔΩΡΟ ΝΕΡΟΧΥΤΗΣ & ΑΠΟΡΡΟΦΗΤΗΡΑΣ INOX
ΒΟΛΑΣ ΚΟΥΖΙΝΕΣ
*Ο ΔΙΑΚΑΝΟΝΙΣΜΟΣ ΑΦΟΡΑ 48ΜΗΝΗ ΕΞΟΦΛΗΣΗ ΚΑΙ ΠΕΡΙΛΑΜΒΑΝΕΤΑΙ ΦΠΑ 13%
Μ. ΒΟΛΑΣ & ΥΙΟΙ Ο.Ε.
Λ. ΕΛΕΥΘΕΡΙΑΣ 43-45 ΚΡΕΜΑΣΤΗ ΡΟΔΟΣ - ΤΗΛ. (22410) 91275
FAX (22410) 94370 --- www.volas.net --- e-mail volas@hol.gr

ΤΟΠΙΚΟ ΠΟΔΟΣΦΑΙΡΟ

Πέρασαν την δοκιμασία

• Με επιτυχία αντιμετώπισαν τα χθεσινά τεστ Κούπερ οι διαιτητές του ΣΔΠΔ

Απολύτως κανένα πρόβλημα δεν αντιμετώπισαν οι αξιολογημένοι διαιτητές του Συνδέσμου Δωδεκανήσου, που έλαβαν μέρος στα τεστ Κούπερ τα οποία διοργάνωσε χθες στο γήπεδο της Βάρης η ΚΕΔ/ΕΠΟ.

Οι διαιτητές μας πέρασαν με άνεση τους ζητούμενους χρόνους, με τους **Τάσο Σιδηρόπουλο** και **Γιώργο Κόττορο** να κλέβουν με τις επιδόσεις τους την παράσταση.



Ο Τάσος Σιδηρόπουλος έχανε αναμενόμενα πολύ καλό χρόνο

Μάλιστα ο **Κόττορος** έχει υποστεί διάστρεμμα στο Σαββατιάτικο παιχνίδι του πρωταθλήματος της Α' κατηγορίας ανάμεσα στον Απόλλωνα Απ. και τον Αρη, ωστόσο χθες το πρωί στην Βάρη ούτε που φάνηκε το πρόβλημα που αντιμετώπιζε. Πέρα από τους παραπάνω δύο πέρασαν οι **Φραγκίνης, Ζαννετίδης, Κατσιδώνης Ε., Κετσές** και **Διαμαντέας.**

Αξίζει να σημειωθεί πως από την χθεσινή διαδικασία της Βάρης απουσίαζε ο **Παντελής Αργυρίου,** λόγω του απαγορευτικού πτήσεων που τον καθήλωσε στην Ρόδο.

Χθες το βράδυ πάντως έφτασε κανονικά στην Αθήνα και σήμερα θα πιάσει δουλειά στα γραφεία της Κεντρικής Επιτροπής Διαιτησίας στο πλαίσιο των κληρώσεων για τους αγώνες των Εθνικών πρωταθλημάτων του ερχόμενου Σαββατοκύριακου.



ΠΡΟΣΚΛΗΣΗ ΧΟΡΟΕΣΠΕΡΙΔΑΣ ΣΥΝΔΕΣΜΟΥ ΔΙΑΙΤΗΤΩΝ ΠΟΔΟΣΦΑΙΡΟΥ ΔΩΔΕΚΑΝΗΣΟΥ

ΣΑΣ ΠΡΟΣΚΑΛΟΥΜΕ ΣΤΗ ΜΕΓΑΛΗ ΧΟΡΟΕΣΠΕΡΙΔΑ ΤΟΥ ΣΥΝΔΕΣΜΟΥ ΜΑΣ ΠΟΥ ΘΑ ΓΙΝΕΙ ΤΟ ΣΑΒΒΑΤΟ 20 ΝΟΕΜΒΡΙΟΥ 2004 ΚΑΙ ΩΡΑ 8.30 μ.μ. ΣΤΟ ΞΕΝΟΔΟΧΕΙΟ ESPEROS VILLAGE ΣΤΟ ΦΑΛΗΡΑΚΙ.

Η ΒΡΑΔΥΑ ΠΕΡΙΛΑΜΒΑΝΕΙ:

- ΠΛΟΥΣΙΟ ΚΑΛΛΙΤΕΧΝΙΚΟ ΠΡΟΓΡΑΜΜΑ ΑΠΟ 8 ΜΕΛΗ ΟΡΧΗΣΤΡΑ
- ΠΛΟΥΣΙΟ ΜΕΝΟΥ
- ΚΡΑΣΙΑ - ΜΠΥΡΕΣ - ΑΝΑΨΥΚΤΙΚΑ ΕΛΕΥΘΕΡΑ
- ΠΛΟΥΣΙΑ ΛΑΧΕΙΟΦΟΡΟΣ ΑΓΟΡΑ ΜΕ ΜΕΓΑΛΑ ΔΩΡΑ
- ΚΑΙ ΠΟΛΛΕΣ ΑΛΛΕΣ ΕΚΠΛΗΞΕΙΣ

ΒΟΗΘΕΙΣΤΕ ΤΟ ΕΡΓΟ ΤΩΝ ΔΙΑΙΤΗΤΩΝ Σ.Δ.Π.Δ. ΟΧΙ ΒΙΑ ΣΤΑ ΓΗΠΕΔΑ

ΧΟΡΗΓΟΙ:

ΛΑΙΚΗ ΤΡΑΠΕΖΑ Έχεις προσδοκίες; Έχεις τράπεζα.

ΔΥΝΑΜΙΣ ΡΟΔΟΥ Ε.Π.Ε. ΓΕΝΙΚΟ ΕΜΠΟΡΙΟ Ειδικοί Συνεργάτες TASTE FOUND, ΕΛΓΕΚΑ Α.Ε., ΚΑΠΝΟΒΙΟΜΗΧΑΝΙΑ ΚΑΡΕΛΙΑ 1ο Χλμ. Τσαΐρι - Αεροδρόμιο Τηλ. & Fax 22410 61222, 61226

ΟΙΚΙΑ & διακοσμηση ΛΙΣΤΑ ΓΑΜΟΥ ΩΡΑ - ΚΡΥΣΤΑΛΛΑ - ΣΕΡΒΙΤΣΙΑ

GREENWICH Jewellery - Watches ΓΚΡΗΝΟΥΙΤΣ Κοσμήματα - Ωρολόγια Επισκευές Σιββας Κασιδιαρης 12 D. Thicodoraki str. GR 851 00 Rhodes - Greece Tel. 22410 29107 - Fax 22410 70859

ΚΟΜΜΩΤΗΡΙΑ ΜΠΑΜΠΗΣ & ΧΡΥΣΑ ΚΑΡΑΜΑΡΙΑ ΑΝΤΡΙΚΕΣ - ΓΥΝΑΙΚΕΙΕΣ ΚΟΜΜΩΣΕΙΣ ΚΕΝΤΡΙΚΟ : ΕΥΔΗΜΟΥ 6 - ΠΑΛΑΙΑ ΠΟΛΗ ΝΕΟ : ΚΑΝΑΛΑ 73 - ΤΗΛ.: 2241028278 ΣΥΜΒΟΥΛΟΣ KERASTASE

GOODYEAR Βασίλειος Κασάπης Εμπόριο - Service Ελαστικών Αυστραλιας 2, 851 00 Ρόδος Τηλέφωνο: 22410 - 35.141

Κέντρο Ρολογιού ΒΕΡΓΩΤΗΣ Από το 1947 ΜΑΝΤΡΑΚΙ: ΑΒΕΡΩΦ 27 (στάση ΡΟΔΑ) ΤΗΛ.: 22410 24176 100 ΜΑΓΑΖΙΑ: ΣΟΦ. ΒΕΝΙΖΕΛΟΥ 63 ΤΗΛ.: 22410 75115 - FAX.: 22410 25846

ΟΛΩΝΟΣ ΥΠΕΡ ΜΑΡΚΕΤ Σπανος ενας και μοναδικος

TOP FM ΣΠΟΡ FM Το Ραδιόφωνο της Δωδεκανήσου

ΦΑΡΜΑΚΕΙΑ ΣΤΑΜΕΛ Κ. Κορδώνης

- ΕΚΤΥΠΩΣΕΙΣ OFFSET
- ΒΙΒΛΙΟΔΕΣΙΕΣ
- ΜΑΚΕΤΕΣ
- ΚΟΥΤΙΑ
- ΤΥΠΟΓΡΑΦΙΚΕΣ ΕΡΓΑΣΙΕΣ
- ΧΡΥΣΟΤΥΠΙΕΣ
- ΒΑΘΥΤΥΠΙΕΣ
- ΑΝΑΓΛΥΦΑ

Κιν. 693 2530300 Τηλ. 22410 61370, Fax : 64633 E-mail : kordonis@otenet.gr Έναντι Εκκλ. Αγ. Γεωργίου ΧΩΡΙΟ ΚΟΣΚΙΝΟΥ Τ.Κ. 851 00 Ρόδος

LOVE 98 FM N.R.G. music & sports ΕΜΠΟΡΙΚΟ ΚΕΝΤΡΟ ΦΟΙΝΙΚΑΚΗ Τηλ. 22410 31848

ΜΑΚΕΔΟΝΙΑ ΣΠΟΡ Αθλητικά Είδη ΑΜΒΡΟΣΙΑΔΗ ΕΥΣΤΑΘΙΑ ΒΑΣ. ΗΡΑΚΛΕΙΟΥ 30, 85100 ΡΟΔΟΣ ΤΗΛ.: 22410 75710

ΗΛΕΚΤΡΙΚΕΣ ΕΓΚΑΤΑΣΤΑΣΕΙΣ ΠΑΠΑΝΤΩΝΑΚΗΣ - ΚΟΤΤΟΡΟΣ ΤΗΛ.: 22410 74562

ΕΛΑΣΤΙΚΑ - ΖΑΝΤΕΣ ΑΝΑΡΤΙΣΕΙΣ - ΑΙΠΑΝΤΙΚΑ ΧΑΡΗΣ ΖΕΡΒΟΣ ΑΥΣΤΡΑΛΙΑΣ 60, ΡΟΔΟΣ 85100 ΤΗΛ. 22410 36400 - 70092 FAX. 22410 70092 www.zervos.gr

ΙΤΑΛΙΚΟ ΕΠΙΠΛΟ ΚΟΥΖΙΝΑΣ SCIC DI IORIO Fiamberti ΛΟΥΛΟΥΔΑΚΗΣ ΕΜ.

ΩΡΟΛΟΓΟΠΟΙΕΙΟ DRIVER WATCHES ΤΑ ΠΑΝΤΑ ΠΑΝΤΟΣ ΩΡΟΛΟΓΙΟΥ ΜΙΧΑΛΑΚΗΣ ΠΑΝΤΕΛΗΣ TISSOT ΜΙΧΑΛΑΚΗΣ ΠΑΝΤΕΛΗΣ Δαμασκηνου 99, Ρόδος • Τηλ. 32253 MICHALAKIS PANDELIS 99, Damaskinou str. - Rodos • Tel. 32253

CONTOURS TRAVEL & TOURISM AGENCY

ΔΗΜΟΣ ΡΟΔΙΩΝ

Η ΡΟΔΙΑΚΗ ΗΜΕΡΗΣΙΑ ΕΦΗΜΕΡΙΔΑ

ΓΝΩΜΗ ΕΒΔΟΜΑΔΙΑΙΑ ΕΦΗΜΕΡΙΔΑ

ΔΙΑΘΕΣΗ ΠΡΟΣΚΛΗΣΕΩΝ ΑΠΟ ΤΟ ΣΥΝΔΕΣΜΟ ΚΑΙ ΑΠ' ΟΛΑ ΤΑ ΜΕΛΗ ΤΟΥ

ΤΙΜΗ ΠΡΟΣΚΛΗΣΗΣ 25 €

ΠΑΙΔΙΚΟ 15 €

A.N. QA FERRIES

ΤΑΞΙΔΕΨΤΕ ΜΕ ΤΟ ΝΕΟ ΜΑΣ ΠΛΟΙΟ

Ε/Γ-ΟΓ ΑΝΘΗ ΜΑΡΙΝΑ

ΓΡΗΓΟΡΑ - ΑΝΕΤΑ - ΕΥΧΑΡΙΣΤΑ

ΜΟΝΟ ΣΕ 13 ΩΡΕΣ!!!

* Από ΡΟΔΟ προς ΠΕΙΡΑΙΑ Κάθε ΤΡΙΤΗ - ΠΕΜΠΤΗ - ΣΑΒΒΑΤΟ

* Από ΠΕΙΡΑΙΑ προς ΡΟΔΟ Κάθε ΔΕΥΤΕΡΑ - ΤΕΤΑΡΤΗ - ΠΑΡΑΣΚΕΥΗ

ΠΡΟΣΦΟΡΑ

ΟΛΑ ΤΑ ΑΤΟΜΙΚΑ ΕΙΣΙΤΗΡΙΑ ΣΕ ΜΙΣΗ ΤΙΜΗ!

• ΕΠΙΒΑΤΗΣ: 17,50 ευρώ

* Εκδόσεις εισιτηρίων σε όλα τα ταξιδιωτικά πρακτορεία

Κεντρικό πρακτορείο

TSAGARIS TRAVEL

Ακτή Σαχτούρη 5

Τηλ.. (22410) 36170, 28597, 35066, 30406

FAX: 22410-39839

Η ΤΑΒΕΡΝΑ

«NIKOLAS»

στην Παστίδα

είναι κοντά σας για κάθε κοινωνική σας εκδήλωση, σε ένα όμορφο κλιματιζόμενο περιβάλλον, με την γνωστή άψογη εξυπηρέτηση.

22410 48262, ΚΙΝ. 6944447553

4684

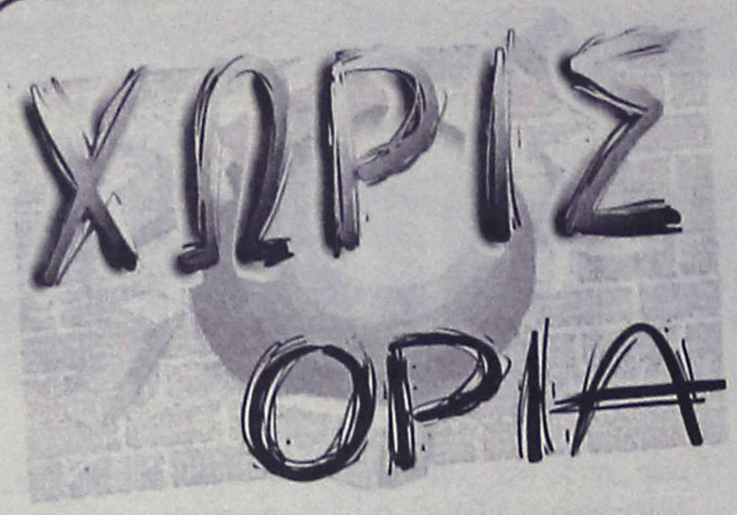

Ο ΔΙΓΕΝΗΣ ΕΥΧΑΡΙΣΤΕΙ

Η διοίκηση του Διγενή εκφράζει τις ευχαριστίες της στον επιχειρηματία **Κώστα Μητρογέννη** για τις διευκολύνσεις που παρείχε στους ποδοσφαιριστές της ομάδας **Κατραμάδο** και **Ροδίτη.**

Ο ΝΑΟΔ ΣΥΓΧΑΙΡΕΙ

Η πρόεδρος του ΝΑΟΔ κ. **Μπαφίτη Ανδριάνα,** Νομαρχ. Σύμβουλος, ο Δ/ντής του γραφείου κ. **Νίκος Παπαεμμανουήλ** και τα μέλη του Δ.Σ., συγχαίρουν τον **Παντελή Αργυρίου** για την επιλογή του ως ανώτατο όργανο της διαιτησίας της ΚΕΔ/ΕΠΟ και του εύχονται καλή επιτυχία στο δύσκολο έργο του. Αποτελεί δε τιμή για τη δωδεκανησιακή διαιτησία η συμμετοχή ενός ανθρώπου με πλούσια πείρα και πάνω απ' όλα με ήθος και χαρακτήρα στη νευραλγική αυτή θέση. Πιστεύουμε ότι θα ανοίξει ένα νέο κεφάλαιο για τη διαιτησία και θα συμβάλει στην άνοδο του δωδεκανησιακού ποδοσφαίρου.

ΣΥΓΧΑΡΗΤΗΡΙΟ

Ο δήμαρχος κ. Στέργος Στάγκας, το διοικητικό συμβούλιο του Δημοτικού Οργανισμού Αθλησης και Νεολαίας και το δημοτικό συμβούλιο Ιαλυσού, συγχαίρουν θερμά τον παλαίμαχο ποδοσφαιριστή του "Ιάλυσου", πρώην διαιτητή της ΦΙΦΑ και λαϊκό μέλος του ΔΟΑΝ κ. **Παντελή Αργυρίου** για την εκλογή του ως μέλος της Κεντρικής Επιτροπής Διαιτησίας.

ΣΥΓΧΑΡΗΤΗΡΙΟ ΤΗΣ ΕΠΣΔ

Ο πρόεδρος και τα μέλη του Δ.Σ. της ΕΠΣΔ συγχαίρουν τον κ. **Παντελή Αργυρίου** για την τοποθέτησή του στην ΚΕΔ της ΕΠΟ και του εύχονται κάθε επιτυχία στο έργο του.

Παράλληλα τον ευχαριστούν για την άψογη συνεργασία του ως προέδρου της Τοπικής Επιτροπής Διαιτησίας.

Μπήκε στο χειρουργείο

• Τελικά ο νεαρός ποδοσφαιριστής του Άρη Σαρικάς, υποβλήθηκε σε άμεση επέμβαση

Πιο σοβαρός απ' ότι αρχικά είχε διαπιστωθεί ήταν ο τραυματισμός του νεαρού ποδοσφαιριστή του Άρη **Σαρικά** ο οποίος κτύπησε σ' αγώνα για το εφηβικό πρωτάθλημα προχθές Κυριακή στ' Απόλλωνα.

Ο νεαρός παίκτης συγκεκριμένα σε κάποια φάση, έπεσε στο έδαφος κι έσπασε το χέρι του κοντά στον καρπό. Αμέσως ο πρόεδρος της ομάδας του, **Νίκος Φουτούλης**, τον μετ έφερε στο νοσοκομείο όπου μετά από τις πρώτες εξετάσεις διαπιστώθηκε ότι χρειαζόταν να γίνει επέμβαση για να αποκατασταθεί η ζημιά.

Τελικά το βράδυ της Κυριακής έγινε η επέμβαση από τον ορθοπεδικό χειρούργο, κ. **Δημητριάδη** που επί τη ευκαιρία η διοίκηση του Άρη τον ευχαριστεί για την εξυπηρέτηση και το ενδιαφέρον που έδειξε από την πρώτη στιγμή.

Σήμερα, ο νεαρός παίκτης αναμένεται να πάρει εξιτήριο από το νοσοκομείο της Ρόδου, ενώ στους αγωνιστικούς χώρους θα επιστρέψει σε δύο μήνες περίπου.

Οι παλαίμαχοι του Δωριέα

• Ποιοί καλούνται στο Δημ. Στάδιο για το αυριανό παιχνίδι με τον αντίστοιχο συγκρότημα της Ρόδου και του Διαγόρα

Έτοιμη είναι η ομάδα των παλαίμαχων του Δωριέα που αύριο στις 18.30 θ' αντιμετωπίσουν το συγκρότημα των παλαιμάχων της Ρόδου και του Διαγόρα. Για το καθιερωμένο παιχνίδι που προγραμμάτισε η ΕΠΣΔ στη μνήμη του **Γαβριήλ Μίσσιου** καλούνται να βρίσκονται στα αποδυτήρια του Δημοτικού Σταδίου της Ρόδου στις 17.30 οι **Γεωργατζής, Μανταλιός, Φραντζιδάκης, Πανάγος Α., Κασάπης, Ταμπάκ Χ., Γορανίτης, Ταμπάκ Σ., Επιφάνης Α., Πιλάτος, Ζανής, Λοΐζος, Σπανός Π., Χατζηστρατής, Επιφάνης Τ., Επιφάνης Λ., Καστελοριζιός** και **Μαλλιάκας Νικ.**

Έλεγχος στον ΣΕΓΑΣ

Στα γραφεία της Ομοσπονδίας Στίβου μπαίνουν σήμερα οι ελεγκτές της Γενικής Γραμματείας Αθλητισμού, προκειμένου να ελέγξουν όλα τα οικονομικά έγγραφα έτσι ώστε να διαπιστωθεί η κατάσταση που υπάρχει, όπως είχαν συμφωνήσει σε συνάντησή τους ο πρόεδρος Βασίλης Σεβαστής και ο Υφυπουργός Γιώργος Ορφανός.

Αρχικά, ο έλεγχος είχε προγραμματιστεί για την περασμένη Παρασκευή 12/11, αλλά η επίσκεψή των ελεγκτών μετατέθηκε για τη Δευτέρα (15/11). Τα αποτελέσματά του αναμένονται με ιδιαίτερη αγωνία, καθώς θα κρίνουν αν η Πολιτεία τελικά θα παραχωρήσει στην Ομοσπονδία τα χρήματα που «έκοψε» από τον προϋπολογισμό. Αν σε αντίθετη περίπτωση, διαπιστωθεί κακοδιαχείριση χρημάτων, τότε θα κινηθούν όλες οι νομικές και ποινικές διαδικασίες για να ξεκαθαριστεί η υπόθεση.

Παρόλα αυτά, στον ΣΕΓΑΣ επικρατεί ένα κλίμα αισιοδοξίας ότι ο συγκεκριμένος έλεγχος θα αποδείξει ότι τα χρήματα τα οποία αφαιρέθηκαν είναι απαραίτητα για τη σωστή λειτουργία της Ομοσπονδίας.

"Χρηματιστήριο σε έξι μήνες"

Πρόθεση του Αιγάλω είναι να μπει στο χρηματιστηριο Αθηνών. Για το γεγονός αυτό μίλησε στον Champions 89,2 ο μεγαλομέτοχος του "Σίτι" Θωμάς Μητρόπουλος επισημαίνοντας ότι δεν το κάνει για να μπορεί να διαπραγματεύεται ο ίδιος τις μετοχές όπως ήταν ο στόχος κάποιων προέδρων ΠΑΕ.

"Ο Κόκκαλης και ο Μπατατούδης ήθελαν να βάλουν τον Ολυμπιακό και τον ΠΑΟΚ στο Χρηματιστήριο και να διαπραγματεύονται τις μετοχές, αυτό δεν επιτρέπεται νομικά. Το Αιγάλεω δεν πάει να μπει στο Χρηματιστήριο με αυτή τη λογική, αυτός είναι απώτερος στόχος. Χρειάζεται τρίτος κερδοφόρος ισολογισμός. Θα δούμε πως είναι η αγορά και μπορεί σε 6 μήνες να μπούμε. Σήμερα αυτό που ζητάμε και μέσα στην εβδομάδα θα αποφασιστεί από το Δ.Σ., είναι να επενδύσουμε τα διαθέσιμα της εταιρείας. Προκειμένου να μην μένουν "κοιμισμένα" στους τραπεζικούς λογαριασμούς. Δεν λειτουργώ όπως άλλοι πρόεδροι. Δεν παίρνω τα λεφτά της εταιρείας να τα βάλω στην τσέπη και όποτε χρειάζεται να πληρώνω".

ΕΥΧΕΤΗΡΙΟ

Το Δ.Σ. του Αστέρα Μ., εύχεται ταχεία ανάρρωση στον πρόεδρο του Κλεόβουλου **Μιχάλη Διακογεωργίου.**

Η UEFA του... έκλεισε το σπίτι

Ο αγώνας με την Αϊντχόφεν (7/12) θα είναι, πιθανότατα, ο τελευταίος ευρωπαϊκός του Παναθηναϊκού στη Λεωφόρο Αλεξάνδρας. Όπως ενημέρωσε η UEFA τους "πράσινους" το "Απόστολος Νικολαΐδης" παρουσιάζει ακόμα σημαντικές ελλείψεις, οπότε σε περίπτωση πρόκρισης στην επόμενη φάση του Champions League ή στο Κύπελλο UEFA, θα μετακομίσουν στο ΟΑΚΑ.

Συγκεκριμένα, η ευρωπαϊκή ομοσπονδία σε επικοινωνία που είχε με τους ανθρώπους του Παναθηναϊκού τους ενημέρωσε ότι παρατηρήθηκαν αρκετές ελλείψεις τη φετινή σεζόν στη Λεωφόρο Αλεξάνδρας, οι οποίες δεν διορθώθηκαν στα έργα ανακατασκευής που έγιναν πριν από τρία χρόνια.

Έτσι, οι "πράσινοι" θα αναγκαστούν να επιστρέψουν στο Ολυμπιακό Στάδιο ύστερα από τέσσερα χρόνια και συγκεκριμένα ύστερα από το 1-1 με την Μάντσεστερ Γιουνάιτεντ για τα ευρωπαϊκά τους παιχνίδια. Κάτι που θα συνεχιστεί και την επόμενη σεζόν, αφού οι ελλείψεις στη Λεωφόρο δε φαίνεται να επιδέχονται διόρθωσης, μέχρι βέβαια να κατασκευαστεί το νέο γήπεδο του Παναθηναϊκού.

Πάντως, προκαλεί εντύπωση το γεγονός ότι κάτι τέτοιο συμβαίνει μεσούσης της περιόδου και δεν έγινε στην αρχή της σεζόν όταν και είχε πραγματοποιηθεί έλεγχος, τη στιγμή μάλιστα που σε αυτό το γήπεδο είχε γίνει ο προημιτελικός του Champions League με αντίπαλο την Μπαρτσελόνα προ τριετίας.

Α-Καθ

●●● Καλή σας εβδομάδα. Είναι μεγάλη επιτυχία που ο Παντελής έγινε κεδίτης και μάλιστα από τους βασικούς. Αρκετοί είναι αυτοί που χάρηκαν, αλλά μερικοί συνάδελφοί του, ούτε φίδι στον κόρφο τους...

●●● *Οταν μάλιστα στοχεύεις στην ίδια θέση βάζεις λυτούς και δεμένους να την κερδίσεις, είναι επόμενο, να είναι... μισό μάτι αυτό που τον κοιτάς.*

●●● Αλλοι πάλι άρχισαν να του πουλάνε εκδούλευση. Μπορεί να σπρώχθηκε μπορεί όχι, αυτό ούτε που με ενδιαφέρει γιατί το σπρώξιμο στην Ελλάδα έστω και λίγο είναι συνηθισμένο. Για ένα είμαι σίγουρος και το γνωρίζω εδώ και χρόνια. Έχει πολλές συμπάθειες στο χώρο στην υπόλοιπη χώρα και κυρίως στη φουρνιά όπως αυτή του Γερμανού.

●●● *Αξίζει μια τέτοια επιβράβευση στην πολύχρονη προσφορά του στον χώρο...*

●●● Ο Μητσάρας είναι επικρατέστερος να πάρει τη θέση του εδώ, εκτός κι αν ο Κλεό θέλει κάποιον άλλο.

●●● *Ξέχασα να το αναφέρω τη προηγούμενη εβδομάδα. Αρμόδια να διαβάζει τις εφημερίδες είναι η πειθαρχική επιτροπή, έτσι είπε τουλάχιστον ο γενικός ρολογάς. Κι επειδή είναι ο ισχυρός άντρας της Κορδικγτώνος και όλα παιρνούν από το χέρι του, σημαίνει ότι κάπου θα το διάβασε. Δεν έχουμε λοιπόν, λόγους να μην τον πιστέψουμε, αφού κάτι τέτοιο φαίνεται να το υιοθετεί η πειθαρχική από τη στιγμή που δεν διέψευσε τις δηλώσεις του.*

●●● Για να ξέρουμε και σε ποιούς θα κάνουμε κριτική όταν κάτι γράφεται και περνά στον... κουβά. Καλημέρα σας...

ΑΝΕΚΔΟΤΟ

Σε μια συναναστροφή ένας θέλησε με διάφορες ερωτήσεις να φέρει σε δύσκολη θέση κάποιον καθηγητή.

- Δεν μου λέτε, κύριε καθηγητά, του λέει, αν σταθώ με το κεφάλι προς τα κάτω το αίμα δεν θα σταθεί στο κεφάλι;...

- Βέβαια... λέει ο καθηγητής.

- Τότε γιατί δεν κατεβαίνει στα πόδια έτσι που στέκομαι;

- Γιατί τα πόδια σας δεν είναι κούφια..



ΡΕΠΟΡΤΑΖ

Η ώρα της αγωνίας...

• Τον πονοκέφαλό τους για τα οικονομικά δεδομένα που ισχύουν στον χώρο του στίβου στην μεταολυμπιακή εποχή εξέφρασαν οι εκπρόσωποι των ΕΑΣ στο συνέδριο του ΣΕΓΑΣ

Με την παρουσία του προέδρου της ΕΑΣ ΣΕΓΑΣ Δωδ/σου **Σπύρου Καραγιάννη** και του Τεχνικού Συμβούλου **Μιχάλη Παυλούς,** από πλευράς Δωδ/σου πραγματοποιήθηκαν οι εργασίες του συνεδρίου του ΣΕΓΑΣ στο Βόλο το Σαββατοκύριακο που μας πέρασε.

Η γενική διαπίστωση απ' όσα ειπώθηκαν είναι ότι υπάρχει μια ανησυχία και στο επίπεδο Διοίκηση του ΣΕΓΑΣ αλλά και στην Περιφέρεια για την μεταολυμπιακή περίοδο στον ελληνικό αθλητισμό. Γι' αυτό και οι διάφορες εισηγήσεις κινήθηκαν προς την κατεύθυνση της κατά το δυνατόν περιστολής των δαπανών, ακόμα κι αυτών που χαρακτηρίζονται ανελαστικές.

Ο πρόεδρος του ΣΕΓΑΣ **Βασίλης Σεβαστής** άκουσε προσεκτικά τις διάφορες απόψεις που κατατέθηκαν για θέματα αποκέντρωσης αρμοδιοτήτων προς τις ΕΑΣ για τον νέο τρόπο αξιολόγησης των σωματείων, για το θεσμό των σωματειακών προπονητών και των Τεχνικών Συμβούλων καθώς και τις προτάσεις για το νέο σχεδιασμό στον υψηλό αθλητισμό.

Υπήρξαν ενδιαφέρουσες προτάσεις προς την κατεύθυνση της ανάπτυξης του στίβου με εκδηλώσεις και ενέργειες που θα φέρουν κοντά στο στίβο νέους αθλητές και φιλάθλους (αγώνες βάδην στις πόλεις-γύροι πόλεων-Ενωσιακά Πρωτ/τα-Αγώνες στα Δημοτικά Σχολεία-Αγώνες στους Παιδότοπους κ.α.)

Στο περιθώριο του συνεδρίου πραγματοποιήθηκε σύσκεψη των εκπροσώπων του Αιγαίου για το μέλλον των Αιγαιοπελαγίτικων αγώνων στίβου και των Ακριτείων με την παρουσία του Προέδρου του ΣΕΓΑΣ **Σεβαστή.**

Σε ότι αφορά τους Αιγαιοπελαγίτικους του 2005 αυτοί θα διεξαχθούν στην Σάμο. Ομως ο ΣΕΓΑΣ είναι αποφασισμένος να συζητήσει με το Υπουργείο Αιγαίου και τη Γ.Γ.Α. ένα πλαίσιο συνεργασίας και να καθορισθεί ο ρόλος και η συμμετοχή των τριών μερών καθώς και του εκάστοτε Δήμου στον οποίο θα διεξάγονται κάθε χρόνο οι αγώνες.

Τέλος σε ότι αφορά το θεσμό των Ακριτειών, λόγω της αδυναμίας συμμετοχής της Κύπρου προτάθηκε η συμμετοχή της Αν. Μακεδονίας για τη συμπλήρωση της τετραμερούς συμμετοχής Περιφερειών (Αιγαίο-Κρήτη-Θράκη-Αν. Μακεδονία).

Στις 11 Δεκεμβρίου θα πραγματοποιηθεί έκτακτη Γ.Σ. του ΣΕΓΑΣ με θέμα την προσαρμογή του καταστατικού του στις τροποποιήσεις του Αθλητικού Νόμου. Εκεί θα οριστικοποιηθούν και οι αποφάσεις με βάση τις εισηγήσεις του προχθεσινού συνεδρίου για τη νέα περίοδο (2005).

Πρωτιά για Κάλυμνο

• Στην 25η θέση της Πανελλήνιας κατάταξης των σωματείων του στίβου αξιολογείται για το 2004 ο ΑΣ Καζώνης Καλύμνου. Βήματα προόδου έκαναν τα περισσότερα δωδεκανησιακά σωματεία

Στο προχθεσινό συνέδριο του ΣΕΓΑΣ στο Βόλο μοιράσθηκε και η ετήσια αξιολόγηση των σωματείων στίβου για την περίοδο του 2004. Για μία ακόμη χρονιά τα σωματεία της Δωδ/σου αναρριχήθηκαν ψηλότερα στην Πανελλήνια κατάταξη με παράλληλη αύξηση του συνολικού αριθμού συμβολαίων για τους Σωματειακούς προπονητές.

Ο ΑΣ ΚΑΖΩΝΗΣ Καλύμνου ανεδείχθη πρώτο σωματείο για την Δωδ/σο καταλαμβάνοντας την 25η θέση της Πανελλήνιας κατάταξης και πριμοδοτείται με τρία (3) συμβόλαια Σωματειακών προπονητών.

Ο ΑΣ ΙΠΠΟΚΡΑΤΗΣ Κω κατετάγη δεύτερο σωματείο στη Δωδ/σο, καταλαμβάνοντας την 52η θέση και παίρνει δύο (2) συμβόλαια Σ.Π.

Ο ΓΑΣ ΥΓΕΙΑ Ρόδου είναι ο τρίτος στην Δωδ/σο και στην 56η θέση της Πανελλήνιας κατάταξης και παίρνει δύο (2) συμβόλαια.

Ο ΑΣ ΚΑΛΥΜΝΟΣ 2000 τέταρτος στη Δωδ/σο και 77η Πανελληνίως και παίρνει 11/2 συμβόλαια Σ.Π.

Ο ΠΑΟ ΔΙΑΓΟΡΑΣ Ρόδου πέμπτος για τη Δωδ/σο και 81ος Πανελληνίως με ένα συμβόλαιο Σ.Π.

Ο ΑΣ "Η ΝΙΚΗ" της Ρόδου 6ο σωματείο για τη Δωδ/σο και 93ο Πανελληνίως με ένα συμβόλαιο.

Ο Γ.Σ. ΝΕΩΝ Λέρου 7ο Σωματείο Δωδ/σου και 96ο στην πανελλήνια κατάταξη και παίρνει ένα συμβόλαιο Σ.Π.

Ο ΑΕ ΗΡΑΚΛΗΣ Λάρδου 8ος για τη Δωδ/σο και στην 172 θέση πανελληνίως παίρνει 1/2 συμβόλαιο Σ.Π.

Ο ΑΟ ΣΥΜΗΣ 9ος στη Δωδ/σο και 198ος παίρνει 1/2 συμβόλαιο Σ.Π.

Ο ΑΟ ΚΑΡΠΑΘΟΥ 10ο σωματείο για τη Δωδ/σο πήρε την 209 θέση της πανελλήνιας κατάταξης και ο ΑΟ ΑΡΧΑΓΓΕΛΟΣ δεν κατετάγη λόγω μη συμμετοχής σε αγώνες.

Δυναμική επιστροφή

• Με τρία χρυσά και ένα ασημένιο μετάλλιο επέστρεψε από το πρωτάθλημα Τζούντο Νοτίου Ελλάδος Π-Κ Β' η πενταμελής αποστολή της Φλόγας.

• Σε καθεστώς οικονομικής στενότητας είναι υποχρεωμένα να λειτουργούν τα ροδίτικα σωματεία ελέω Ομοσπονδίας και Γ.Γ. Αθλητισμού

Δυναμικά επέστρεψε η Φλόγα στα πανελλήνια πρωταθλήματα του τζούντο. Στους πρώτους αγώνες μετά τους Ολυμπιακούς της Αθήνας η ομάδα της Ρόδου πλησίασε το τέλειο. Στο πρωτάθλημα Νοτίου Ελλάδας Παίδων-Κορασίδων Β' που έγινε στην Αργυρούπολη το προηγούμενο Σαββατοκύριακο 13-14 Νοεμβρίου οι αθλητές και οι αθλήτριες της Φλόγας διακρίθηκαν ιδιαίτερα με τρία χρυσά μετάλλια και ένα ασημένιο με συμμετοχή πέντε αθλητών. Χρυσό μετάλλιο κατέκτησε η **Παναγιά Στέλλα** στα -45 κιλά. Πέρυσι είχε κατακτήσει το ασημένιο αλλά φέτος μπαίνοντας ορμητικά σε όλους τους αγώνες της (4) δεν άφησε περιθώρια στους αντιπάλους της να αντιδράσουν και παίρνοντας την ρεβάνς από την αθλήτρια που της πήρε το χρυσό πέρυσι, φέτος την νίκησε εύκολα.

Χρυσό μετάλιο κατέκτησε η **Τριανταφύλλου Ελένη** στα -30 κιλά. Και η **Τριανταφύλλου** πέρυσι είχε κατακτήσει ασημένιο μετάλλιο αλλά φέτος η βελτίωσή της και η διαφορά της από τις άλλες αθλήτριες της κατηγορίας της ήταν τέτοια που καμμία (4) δεν μπορούσε να την συναγωνιστεί.

Χρυσό μετάλλιο κατέκτησε και η **Σεβαστίδου Αλεξία** στα -33 κιλά. Για την **Σεβαστίδου** ήταν η πρώτη συμμετοχή της σε αγώνες τζούντο αλλά έδειξε ότι ήταν έτοιμη γι' αυτό που της άξιζε (η πρώτη θέση) νίκησε τις αντιπάλους της (3) παρότι δεν είχε εμπειρία αγώνων. Μαζί με τα τρία χρυσά κορίτσια ένα αγόρι, ο **Βασίλης Χατζηνικολάου** έφερε ένα ασημένιο μετάλλιο για τη Ρόδο. Παίζοντας εντυπωσιακά (στα -51) νίκησε τρεις αγώνες και του άξιζε ακόμα και το χρυσό καθώς στον τελικό έχασε στην ολοκλήρωση του αγώνα με την ελάχιστη διαφορά που θα μπορούσε να χάσει. Με την αγωνιστικότητα του έκανε δύο φορές περήφανο τον προπονητή, του **Μιχάλη Χατζηνικολάου.**

Μαζί με τους τέσσερις μεταλλιούχους αθλητές αγωνίστηκε η **Μανδάνη Αναστασία** στα -42 κιλά. Παρότι νίκησε τον πρώτο αγώνα και μπορούσε να πάρει και τον δεύτερο έχασε όπως και τον τρίτο της αγώνα. Σίγουρα έχει παρουσιάσει βελτίωση και με λίγη περισσότερη συγκέντρωση στις προπονήσεις της μπορεί να είναι στα μετάλλια του χρόνου.

ΡΟΔΙΤΙΚΑ ΠΑΡΑΠΟΝΑ

Φοβερά παράπονα από την αντιμετώπιση της Ομοσπονδίας έχουν τα σωματεία τζούντο της Ρόδου. Να αναφέρουμε απλά ότι Ζυγός και Κολοσσός δεν αγωνίστηκαν στους συγκεκριμένους αγώνες. Η Ελληνική Ομοσπονδία του τζούντο από πέρυσι έχει υποβαθμίσει τα πρωταθλήματα των μικρών κάνοντας τα από Πανελλήνια σε Βορείου και Νοτίου Ελλάδος με σκοπό να τα κάνει οικονομικότερα. Ομως για τα σωματεία της Ρόδου είτε σε Πανελλήνιο πρωτάθλημα αγωνίζονται, είτε σε Νοτίου Ελλάδας τα έξοδα είναι τα ίδια. Φέτος, η Ομοσπονδία τέντωσε το σχοινί στα όριά του κάνοντας ένα πρωτάθλημα όπου δεν πληρώνει κανένα έξοδο, ούτε μετακίνηση, ούτε διαμονή, ούτε διατροφή για πρώτη φορά στην ιστορία του ελληνικού τζούντο!!!

Αν συνυπολογίσουμε ότι η Γενική Γραμματεία Αθλητισμού έχει να πληρώσει τα σωματεία από το 2001 μπορεί ο καθένας να καταλάβει πόσο δύσκολα είναι τα πράγματα για να κάνει κανείς πρωταθλητισμό στη Ρόδο. Είναι ευχής έργο το ότι στις δύσκολες στιγμές του Ροδιακού αθλητισμού οι τοπικοί φορείς συνεργάζονται άψογα με τα σωματεία που παράγουν ουσιαστικό αθλητισμό. Η Φλόγα, οι αθλητές, οι γονείς των αθλητών ευχαριστούν ιδιαίτερα τον συνεπίκουρο Δημάρχου σε αθλητικά θέματα **Κάλλιστο Διακογεωργίου** γιατί αυτή τη φορά ήταν η σειρά του να συνεισφέρει στην επιτυχία των μικρών αθλητών της Ρόδου. Για άλλη μία φορά ο συνεπίκουρος κάλυψε τα έξοδα μετακίνησης της αποστολής της Φλόγας στην Αθήνα με συνέπεια οι αθλητές να αγωνιστούν δίχως άγχος φτάνοντας στις νίκες και στα μετάλλια. Θα ήταν άδικο αν κάποια από αυτά τα παιδιά δεν μπορούσε να αγωνιστεί λόγω οικονομικής στενότητας.



"Εκπληκτική εμφάνιση πραγματοποίησαν τα παιδιά της Φλόγας, υπό την καθοδήγηση του προπονητή της Μιχάλη Χατζηνικολάου"

A.N.A FERRIES

ΠΡΟΓΡΑΜΜΑ ΔΡΟΜΟΛΟΓΙΩΝ

Ε/Γ-Ο/Γ ΑΝΘΗ ΜΑΡΙΝΑ-Ε/Γ-Ο/Γ ΜΑΡΙΝΑ -Ε/Γ-Ο/Γ ΡΟΔΑΝΘΗ

ΡΟΔΟΣ - ΠΕΙΡΑΙΑΣ

		ΣΑΒΒΑΤΟ 13/11
ΑΝΘΗ-ΜΑΡΙΝΑ	17.00	ΚΩ (20.50)-ΛΕΡΟ (23.20)-ΠΑΤΜΟ (00.20)-ΠΕΙΡΑΙΑ (08.50)
		ΚΥΡΙΑΚΗ 14/11
ΜΙΛΕΝΑ	09.00	ΣΥΜΗ (10.50)-ΤΗΛΟ (13.10)-ΝΙΣΥΡΟ (14.50)-ΚΩ (16.50)-ΚΑΛΥΜΝΟ (18.30)-ΑΣΤΥΠΑΛΑΙΑ (21.40)-ΚΑΤΑΠΟΛΑ (01.00)-ΠΕΙΡΑΙΑ (09.30)
		ΔΕΥΤΕΡΑ 15/11
ΜΑΡΙΝΑ	15.00	ΚΩ (19.30)-ΚΑΛΥΜΝΟ (21.00)-ΛΕΡΟ (22.40)-ΠΑΤΜΟ (00.20)-ΠΕΙΡΑΙΑ (10.50)
		ΤΡΙΤΗ 16/11
ΑΝΘΗ-ΜΑΡΙΝΑ	17.00	ΚΩ (20.50)-ΠΕΙΡΑΙΑ (06.50)
		ΤΕΤΑΡΤΗ 17/11
ΜΑΡΙΝΑ	15.00	ΚΩ (19.30)-ΚΑΛΥΜΝΟ (21.00)-ΛΕΡΟ (22.40)-ΠΑΤΜΟ (00.20)-ΠΕΙΡΑΙΑ (10.50)
		ΠΕΜΠΤΗ 18/11
ΑΝΘΗ-ΜΑΡΙΝΑ	17.00	ΚΩ (20.50)-ΠΕΙΡΑΙΑ (06.50)
		ΠΑΡΑΣΚΕΥΗ 19/11
ΜΑΡΙΝΑ	18.00	ΚΩ (22.30)-ΚΑΛΥΜΝΟ (00.10)-ΛΕΡΟ (01.40)-ΠΑΤΜΟ (03.20)-ΜΥΚΟΝΟ (08.10)-ΣΥΡΟ (09.40)-ΠΕΙΡΑΙΑ (14.40)
		ΣΑΒΒΑΤΟ 20/11
ΑΝΘΗ-ΜΑΡΙΝΑ	17.00	ΚΩ (20.50)-ΛΕΡΟ (23.20)-ΠΑΤΜΟ (00.20)-ΠΕΙΡΑΙΑ (08.50)
		ΔΕΥΤΕΡΑ 22/11
ΜΑΡΙΝΑ	15.00	ΣΥΜΗ (16.50)-ΤΗΛΟ (19.10)-ΝΙΣΥΡΟ (20.50)-ΚΩ (22.50)-ΚΑΛΥΜΝΟ (00.30)-ΑΣΤΥΠΑΛΑΙΑ (03.40)-ΠΕΙΡΑΙΑ (10.50)

****ΠΡΟΣΦΟΡΑ****

Πακέτα εισιτηρίων άνω των 300,00 ευρώ, μπορείτε να τα εξοφλήσετε σε 4 άτοκες μηνιαίες δόσεις με την πιστωτική σας κάρτα VISA ή MASTER!

* Η εταιρεία μας βρίσκεται στην ευχάριστη θέση να σας ενημερώσει ότι:

1. Θα προσφέρονται ειδικές τιμές σε όλες τις θέσεις για οικογενειακά πακέτα
2. Εισιτήρια μετ' επιστροφής, ειδικές τιμές.
3. Πολλαπλά εισιτήρια minimum 5, 50% έκπτωση.

Πληροφορίες στο κεντρικό πρακτορείο

TSAGARIS TRAVEL

και στον ταξιδιωτικό σας πράκτορα

Τηλ.. (22410) 36170-30406, FAX: 22410-28597

Blue Star Ferries

Νέα Δρομολόγια

ΑΠΟ ΡΟΔΟ

ΑΝΑΧΩΡΗΣΗ ΑΠΟ						ΑΦΙΞΗ ΠΕΙΡΑΙΑ
ΡΟΔΟ	ΚΩ	ΛΕΡΟ	ΠΑΤΜΟ	ΣΥΡΟ	ΑΜΟΡΓΟ(ΚΑΤΑΠΟΛΑ)	
ΤΡΙΤΗ 19:00	ΤΡΙΤΗ 22:00	---	---	ΤΕΤΑΡΤΗ 02:50	---	ΤΕΤΑΡΤΗ 06:10
ΠΕΜΠΤΗ 19:00	ΠΕΜΠΤΗ 22:00	---	---	ΠΑΡΑΣΚΕΥΗ 02:50	---	ΠΑΡΑΣΚΕΥΗ 06:10
ΣΑΒΒΑΤΟ 10:00	ΣΑΒΒΑΤΟ 12:45	---	---	---	ΣΑΒΒΑΤΟ 16:20	ΣΑΒΒΑΤΟ 21:30
ΚΥΡΙΑΚΗ 18:00	ΚΥΡΙΑΚΗ 21:00	ΚΥΡΙΑΚΗ 22:40	ΚΥΡΙΑΚΗ 23:50	ΔΕΥΤΕΡΑ 03:25	---	ΔΕΥΤΕΡΑ 06:45

ΠΡΟΣ ΡΟΔΟ

ΑΝΑΧΩΡΗΣΗ ΑΠΟ ΠΕΙΡΑΙΑ	ΑΦΙΞΗ					
	ΣΥΡΟ	ΑΜΟΡΓΟ(ΚΑΤΑΠΟΛΑ)	ΠΑΤΜΟ	ΛΕΡΟ	ΚΩ	ΡΟΔΟ
ΔΕΥΤΕΡΑ 19:30	ΔΕΥΤΕΡΑ 22:50	---	---	---	ΤΡΙΤΗ 04:00	ΤΡΙΤΗ 06:45
ΤΕΤΑΡΤΗ 19:30	ΤΕΤΑΡΤΗ 22:50	---	---	---	ΠΕΜΠΤΗ 04:00	ΠΕΜΠΤΗ 06:45
ΠΑΡΑΣΚΕΥΗ 19:30	ΠΑΡΑΣΚΕΥΗ 22:50	---	---	---	ΣΑΒΒΑΤΟ 04:00	ΣΑΒΒΑΤΟ 06:45
ΣΑΒΒΑΤΟ 23:30	---	ΚΥΡΙΑΚΗ 04:40	ΚΥΡΙΑΚΗ 07:00	ΚΥΡΙΑΚΗ 08:10	ΚΥΡΙΑΚΗ 09:50	ΚΥΡΙΑΚΗ 12:50

- **ΑΝΕΚΤΕΛΕΣΤΑ ΔΡΟΜΟΛΟΓΙΑ**: 25/12/04 (από ΡΟΔΟ 10:00), 01/01/05 (απο ΡΟΔΟ 10:00), 30/04/05 (από ΠΕΙΡΑΙΑ 23:30) & 01/05/05.



SKEVO'S TRAVEL AGENCY

ΚΑΝΤΕ ΚΡΑΤΗΣΗ ΤΩΡΑ!

ΠΛΗΡΟΦΟΡΙΕΣ ΚΑΙ ΚΡΑΤΗΣΕΙΣ ΘΕΣΕΩΝ ΣΤΟΝ ΤΑΞΙΔΙΩΤΙΚΟ ΣΑΣ ΠΡΑΚΤΟΡΑ Ή SKEVO'S TRAVEL AGENCY: ΑΜΕΡΙΚΗΣ 111, ΡΟΔΟΣ, ΤΗΛ. ΚΡΑΤΗΣΕΩΝ ΕΠΙΒΑΤΩΝ ΚΑΙ Ι.Χ.: 22410-22461, 22410-75655, 22410-75310, ΤΗΛ. ΚΡΑΤΗΣΕΩΝ ΦΟΡΤΗΓΩΝ: 22410-76600

ΜΠΑΣΚΕΤ

Πυρετός το Σαββατόβραδο

• Την πληρέστερη και ίσως πιο επικίνδυνη ομάδα του πρωταθλήματος, την ΑΓΕ Χαλκίδας υποδέχεται το Σάββατο ο Κολοσσός στο Βενετόκλειο (17.30') και ήδη από χθες έχει προσγειωθεί στην ρουτίνα της εντατικής προετοιμασίας.

Πολλαπλά οφέλη είχε η θριαμβευτική επικράτηση του Κολοσσού με αντίπαλο το Περιστέρι ή καλύτερα με τη σκιά του Περιστερίου το περασμένο Σάββατο. Πρώτα απ' όλα είχε βαθμολογικό όφελος αφού, σύμφωνα με τον Βασίλη Φραγκιά, η νίκη μετράει φέτος. Άλλοι δύο βαθμοί μπήκαν στο σακούλι, διατηρήθηκε στις πρώτες θέσεις του πίνακα και δεν έχασε την επαφή με την κορυφή όπου παρέμεινε η αήττητη Νήαρ Ηστ.

Δεύτερο όφελος, το ψυχολογικό. Οι «θαλασσί» ήταν ήδη ανεβασμένοι μετά τα δύο ματς που κατέκτησαν στην παράταση με Ξάνθη και Αιγάλεω και με την τρίτη σερί επιτυχία τονώθηκαν ακόμα περισσότερο, ειδικά όταν γνωρίζουν ότι το επόμενο παιχνίδι είναι ...πρόκληση.

Το Περιστέρι δεν έπαιξε σκληρά άρα δεν προέκυψε κάποιο πρόβλημα τραυματισμού. Η προετοιμασία λοιπόν της ομάδας για τον αγώνα με την Χαλκίδα ξεκινάει με όλους τους παίκτες παρόντες.

Τα δύο, ίσως πιο σημαντικά, οφέλη αφορούν στην παρουσία του κόσμου και την εξαιρετική απόδοση στα αμυντικά καθήκοντα των παικτών.

Το Βενετόκλειο γέμισε το Σάββατο από νωρίς, για πρώτη φορά φέτος, και ο κόσμος στάθηκε κοντά στους «θαλασσί» που είχαν ανάγκη την συμπαράστασή του. Η μεγάλη προσέλευση ικανοποίησε τον Φραγκιά και τους παίκτες του που πήραν πολλή δύναμη από τον παλμό της εξέδρας. Η επιστροφή του φίλαθλου κοινού στο Βενετόκλειο είναι ένα τεράστιο «συν» για τον Κολοσσό που ευελπιστεί να ζήσει κάτι ανάλογο και αυτό το Σάββατο κόντρα στην ιδιαίτερα ισχυρή Χαλκίδα.

Όσον αφορά την άμυνα και την διάθεση που έδειξαν οι παίκτες να φέρουν εις πέρας τις επικίνδυνες αποστολές τους, ήταν το «κλειδί» για την επικράτηση. Το είδε ο κόσμος, το επεσήμανε ο Φραγκιάς, το βίωσαν για τα καλά οι αντίπαλοι.

Ό,τι είχαν καταστρώσει οι «θαλασσί», το εφάρμοσαν στο έπακρο την ώρα του αγώνα. Παρουσιάστηκαν πολύ διαβασμένοι και μεθοδικοί στο πώς θα περιορίσουν τις επιθετικές αιχμές του Περιστερίου και τα κατάφεραν πολύ καλά. Το γεγονός ότι οι... άλλοτε «πρίγκιπες της δυτικής όχθης» έμειναν στους 54 πόντους και ότι δεν υπήρξε ούτε ένας παίκτης για δείγμα που να διακρίθηκε είναι χαρακτηριστικά της σπουδαίας αμυντικής λειτουργίας του Κολοσσού. Πρωταγωνιστές σε αυτόν τον τομέα (και όχι μόνο) οι «άνδρες των επικίνδυνων αποστολών» Πάνος Παναγιωταράκος και Χρήστος Γκογκίδης. Οι δυο τους αναλαμβάνουν συνήθως τα ατού του εκάστοτε αντιπάλου οπότε ήταν αναμενόμενη η ...επιτήρηση των Ντίφερς και Τσαλδάρη. Οι ηγέτες του Περιστερίου «βραχυκυκλώθηκαν» και μαζί τους όλη η ομάδα των δυτικών προαστίων.

Από χθες όμως ουδείς ασχολείται άλλο με το Περιστέρι αλλά με την ΑΓΕΧ. Η ομάδα του Κώστα Μίσσα κατάφερε να κάνει την έκπληξη φέτος και να διαψεύσει όλες τις κασσάνδρες. Μπορεί να ταλαιπωρήθηκε πολύ το καλοκαίρι, να μάζεψε παίκτες την τελευταία στιγμή και να μην έχει κάνει την ιδανικότερη προετοιμασία αλλά διαθέτει 12 ισάξιους και πολύ αξιόλογους παίκτες. Το ρόστερ της είναι πλήρες και παρά το γεγονός ότι «νηστικό αρκούδι δεν χορεύει», η ΑΓΕΧ κάνει θαύματα φέτος. Παίζει πολύ καλό μπάσκετ και για να την κερδίσει κάποιος πρέπει να «φτύσει αίμα».

Από χθες λοιπόν όλοι προσγειώθηκαν στην πραγματικότητα, άφησαν πίσω τους το ματς με το Περιστέρι και κοιτάνε πλέον πώς θα αντιμετωπίσουν αποτελεσματικά τους Ευβοιώτες για να μπορέσουν να φτάσουν στην πέμπτη τους νίκη στο πρωτάθλημα.

ΤΟΠΙΚΟ ΜΠΑΣΚΕΤ

Επιστροφή με ντέρμπι

• Το Σαββατοκύριακο θα διεξαχθεί η 5η αγωνιστική της Α' κατηγορίας ανδρών με το Διαγόρας – Ιπποκράτης να δεσπόζει στο πρόγραμμα.

πιστρέφουν στις αγωνιστικές τους υποχρεώσεις οι οχτώ ομάδες της Α' κατηγορίας Δωδεκανήσου μετά το προγραμματισμένο ρεπό τους το περασμένο Σαββατοκύριακο. Η 5η αγωνιστική του πρωταθλήματος περιλαμβάνει μία σπουδαία συνάντηση ανάμεσα στον Διαγόρα και τον Ιπποκράτη. Είναι αναμφίβολα το ντέρμπι της ημέρας καθώς οι πρωτοπόροι και αήττητοι «κυανέρυθροι» υποδέχονται στην τέντα τον τελευταίο ισχυρό αντίπαλό τους. Μέχρι στιγμής έχουν «εξουδετερώσει» τόσο τον Ηρακλή Λάρδου όσο και τον Ιάλυσο με χαρακτηριστική άνεση ενώ η ομάδα της Κω, εύκολα ή δύσκολα, έχουν πλασαριστεί στη 2η θέση του βαθμολογικού πίνακα με μόλις μία ήττα έως τώρα από τον Ιάλυσο στα Τριάντα. Η τέντα αναμένεται να είναι κατάμεστη το μεσημέρι της Κυριακής (21/11) για το ντέρμπι της αγωνιστικής.

Από κει και πέρα, ο Ιάλυσος δοκιμάζεται το Σάββατο στο Βενετόκλειο κόντρα στον Δωριέα και ο Ηρακλής Λάρδου ταξιδεύει στην Κω για το ματς με την ΑΕ Δικαίου. Μία δύσκολη έξοδος για την ομάδα του Κυριάκου Μάγου που ισοβαθμεί με τους Κώους.

Τέλος, η ΕΑΚΑ δίνει αγώνα επιβίωσης το Σάββατο υποδεχόμενη τον Διγενή. Οι «σφουγγαράδες» είναι ουραγοί, χωρίς νίκη στο πρωτάθλημα μέχρι στιγμής και δεν σκέφτονται τίποτα άλλο εκτός από το ροζ φύλλο που θα ανανεώσει τις ελπίδες τους για παραμονή στην μεγάλη κατηγορία. Και οι Κοσκινιάτες όμως δεν είναι αδιάφοροι. Μετράνε μόλις ένα «δίποντο» κόντρα στην ΑΕ Δικαίου και μόνο αν πάνε πλήρης στην Κάλυμνο, έχουν πολλές πιθανότητες για να περάσουν αλώβητοι.

Αναμφισβήτητα, είναι μία αγωνιστική με μπόλικο ενδιαφέρον όπου πολλά μπορούν να αλλάξουν στην κατάταξη.

Βαθμολογία (σε 4 αγώνες)

1. Διαγόρας	4-0	371-206	8
2. Ιάλυσος	3-1	251-229	7
3. Ιπποκράτης	3-1	268-237	7
4. ΑΕ Δικαίου	2-2	252-233	6
5. Ηρακλής Λάρδου	2-2	271-275	6
6. Διγενής	1-3	220-293	5
7. Δωριέας	1-3	235-354	5
8. ΕΑΚΑ	0-4	257-298	4

Μειώνεται το «οπλοστάσιο»

• Στον αέρα βρίσκονται δύο από τις βασικές μεταγραφές του Ιβίσκου καθώς ακόμα δεν έχει ξεκαθαρίσει αν οι Πάλλης και Κοντογιάννης επιστρέψουν στη Ρόδο μετά την εκπαίδευσή τους στην προεδρική φρουρά.

• Δύσκολα θα ενισχύσει την ομάδα της Ανάληψης ο Παναγιώτης Παπακώστας κόντρα στον αήττητο Ιωνικό Λαμίας την προσεχή Κυριακή.

Η φιλότιμη προσπάθεια που κατέβαλλε ο Ιβίσκος στη Νέα Σμύρνη δεν στέφθηκε τελικά με νίκη απέναντι στον Ίκαρο. Η μεγάλη έκπληξη της αγωνιστικής δεν έγινε ωστόσο από το παιχνίδι δεν βγήκαν μόνο αρνητικά συμπεράσματα. Αντίθετα, στα 35' της αναμέτρησης η αμυντική λειτουργία των Ροδιτών ήταν το σημαντικότερο στοιχείο παρά την κακή μέρα στην επίθεση. Και φυσικά κανείς δεν πρέπει να ξεχάσει ότι ο Ιβίσκος παρατάχθηκε για μια ακόμα Κυριακή με βασικές ελλείψεις και με δύο παίκτες να προέρχονται από τραυματισμό και ελάχιστες προπονήσεις μέσα στην εβδομάδα. Αν ήταν πλήρεις, ίσως τα πράγματα να ήταν αλλιώς και τώρα η ομάδα της Ανάληψης να μην βρισκόταν στις τελευταίες θέσεις του βαθμολογικού πίνακα.

Ανασύνταξη λοιπόν από σήμερα για τους νεοφώτιστους εν όψει του εξαιρετικά δύσκολου αγώνα της Κυριακής με τον πρωτοπόρο και αήττητο Ιωνικό Λαμίας στο Βενετόκλειο. Σε αυτό το σημείο αξίζει να σημειωθεί πως βάσει προγράμματος το τζάμπολ θα δοθεί στις 12.00' και όχι αργά το απόγευμα.

Από την αναμέτρηση με τους Λαμιώτες αναμένεται να απουσιάσει για τέταρτη εβδομάδα ο Παναγιώτης Παπακώστας ο οποίος ακόμα ταλαιπωρείται από την θλάση βαριάς μορφής στο δικέφαλο και δεν μπορεί να μπει προς το παρόν σε ρυθμούς προπόνησης. Ο γιατρός που τον παρακολουθεί μίλησε για έξι εβδομάδες απουσίας από τα γήπεδα, κάτι που συνηθίζεται σε τέτοιες περιπτώσεις τραυματισμού.

Εξάλλου, το μείζον θέμα αυτή τη στιγμή στον Ιβίσκο είναι η υπόθεση των δύο στρατευμένων. Ο Κώστας Πάλλης και ο Βασίλης Κοντογιάννης αποτέλεσαν το καλοκαίρι δύο από τις βασικές μεταγραφικές κινήσεις του συλλόγου στην προσπάθεια που θα έκανε για να παραμείνει στην κατηγορία. Ο στρατός φαινομενικά δεν θα ήταν πρόβλημα ωστόσο η κλήση τους για εκπαίδευση στην προεδρική φρουρά πριν από 15 μέρες έγινε τροχοπέδη για τον Ιβίσκο και τώρα οι δύο προσθήκες είναι στον αέρα. Η επιστροφή τους στο «σμαραγδένιο» νησί είναι αμφίβολη όπως και η παρουσία τους στο υπόλοιπο της σεζόν με την φανέλα των Ροδιτών. Πρέπει να βρεθεί μία λύση άμεσα αφού η υπόθεση «σωτηρία» είναι εξ αρχής δύσκολη, πόσο μάλλον χωρίς τους Πάλλη και Κοντογιάννη.

Ειδικά ο πρώτος είναι σημαντική απώλεια αφού στα δύο ματς που κατάφερε να αγωνιστεί ήταν από τους καλύτερους. Συν τοις άλλοις αγωνίζεται και σε μία θέση που ο Ιβίσκος «πονάει» φέτος. Η ρακέτα του είναι «γυμνή» και στηρίζεται αυτή τη στιγμή στην ευπαθή μέση του 36χρονου Χρήστου Μπίλια.

• Η ΑΕΚΤ επικράτησε δύσκολα μέσα στα Χανιά με 65-73 και σκαρφάλωσε στην τρίτη θέση της βαθμολογίας μαζί με Λαύριο και Ταύρο, πίσω από τον πρωτοπόρο Ιωνικό και τον Ίκαρο.

ΒΑΘΜΟΛΟΓΙΑ

Ομάδα	Βαθμ	Αγ	Νικ	Ητ	Επιθ	Αμυν	Διαφ
1. Ιωνικός Λαμίας	10	5	5	0	377	314	+63
2. Ίκαρος Νέας Σμύρνης	9	5	4	1	347	335	+12
3. Λαύριο	8	5	3	2	337	281	+56
4. Ταύρος	8	5	3	2	339	329	+10
5. ΑΕΚΤ	8	5	3	2	331	330	+1
6. Πανερυθραϊκός	7	4	3	1	282	274	+8
7. Αγία Παρασκευή	7	5	2	3	384	368	+16
8. Προοδευτική	6	4	2	2	291	296	-5
9. Αρδηττός	6	4	2	2	266	273	-7
10. Άτταλος	6	5	1	4	399	403	-4
11. Κάδμος Θηβών	5	4	1	3	258	273	-15
12. Ιβίσκος	**5**	**4**	**1**	**3**	**271**	**322**	**-51**
13. Κύδων Χανίων	5	5	0	5	317	401	-84

• Ιβίσκος, Πανερυθραϊκός, Αρδηττός, Προοδευτική και Κάδμος εξέτισαν το ρεπό τους.

PIAGGIO
ΜΕΤΑΧΕΙΡΙΣΜΕΝΑ
ΑΠΟ 16 € ΤΟ ΜΗΝΑ
ΧΩΡΙΣ ΠΡΟΚΑΤΑΒΟΛΗ
6 ΜΗΝΕΣ ΕΓΓΥΗΣΗ
Α.Β.Ε.Τ.Ε. Κ. ΚΩΣΤΑΡΙΔΗΣ
ΤΗΛ.: 2241078577

ενοικιασεις

συνέχεια από την προηγούμενη

STUDIO στο Ροδίνι, Μαραθώνος 10, πλήρως επιπλωμένο με κεντρική θέρμανση 270 ευρώ. Πληρ. τηλ. 2241068637, 6938984629 AE11736

ΔΙΑΜΕΡΙΣΜΑ 60 τ.μ. επιπλωμένο λουξ δύο ετών εντός πόλεως έως 30 Μαρτίου. Πληρ. τηλ. 6945807682 AE11735

ΕΝΟΙΚΙΑΖΕΤΑΙ ισόγειο υπερυψωμένο διαμέρισμα 100 τ.μ. στην οδό Αννης Μαρίας 65, κατάλληλο και για επαγγελματική χρήση. Πληρ. τηλ.2810237537, 6977830383 AE11690

ΕΝΟΙΚΙΑΖΟΝΤΑΙ: α) μια μεζονέτα, β) studio πλήρως εξοπλισμένα στο Ανω Ροδίνι. Πληρ. τηλ. 2241061628, 6942460831 AE11711

ΕΝΟΙΚΙΑΖΕΤΑΙ εξοχική κατοικία λουξ κατασκευής στην περιοχή Γκολφ Αφάντου 600 μέτρα από την θάλασσα. Διαθέτει τρία υπνοδωμάτια, μεγάλο σαλόνι, κουζίνα, WC και ηλιακό θερμοσίφωνα. Πληρ. τηλ. 2241033774, 2241034123, 6948528799 AE11657

ΓΚΑΡΣΟΝΙΕΡΑ επί της Στ. Κωτιάδη 44, με πολυκουζινάκι, ηλιακό θερμοσίφωνα, κατάλληλη για φοιτητές, στρατιωτικούς, εκπαιδευτικούς κ.λπ. Πληρ. τηλ. 2241028006 AE11703

ΕΝΟΙΚΙΑΖΕΤΑΙ πολυτελές γραφείο 105 τ.μ., στο κέντρο της πόλης με έτοιμο ντεκόρ και κλιματισμό. Μηνιαίο μίσθωμα 900 ευρώ. Πληρ. τηλ. ΕΥΣΤΑΘΙΟΥ - ΕΥΡΩΚΤΗΜΑΤΙΚΗ, Εθνικής Αντιστάσεως 83 τηλ. 2241073819, 74917, 6944/374546, 6945/292030 AE4011

ΓΚΑΡΣΟΝΙΕΡΑ επιπλωμένη επί της Ορφανίδου 48. Τιμή 200€. Πληρ. τηλ. 2241023100

STUDIOS καινούργια, ενοικιάζονται πλήρως επιπλωμένα, 25 & 40 τ.μ., με ηχομόνωση, ανεξάρτητο WC, πολυκουζινάκι, ψυγείο, εγκατάσταση για TV και τηλέφωνο, αυλή, συχνή αστική συγκοινωνία (κάθε 45 λεπτά) , για 12 μήνες, το χρόνο. Σε λογική τιμή, χωρίς κοινόχρηστα και νερό, περιοχή Παραδείσι, Ρόδος. Πληρ. τηλ. 2241048360, κιν. 6972943946 AE11468

ΕΝΟΙΚΙΑΖΟΝΤΑΙ στα Τριάντα πλησίον S.M. Μαρινόπουλου επιπλωμένα διαμερίσματα 2 δωματίων με μεγάλο μπαλκόνι, πλήρως εξοπλισμένα, με ηλιακούς θερμοσίφωνες, θυρίδα και πισίνα τους θερινούς μήνες. Ανετο πάρκιν. Μίσθωμα 260 ευρώ. Πληρ. τηλ. 2241022328, 6944281207 AE62443

ΕΝΟΙΚΙΑΖΟΝΤΑΙ δωμάτια "studio" επί της λεωφόρου Αφάντου έναντι "Παναγιωτά" super market επιπλωμένα. Επίσης ενοικιάζεται αποθήκη 230 τ.μ. επί της Εθνικής Αντίστασης 67. Πληρ. τηλ. (22410)36504 AE11360

ΔΙΑΜΕΡΙΣΜΑΤΑ σε ήσυχη περιοχή στο Φαληράκι πλήρως επιπλωμένο με air condition και ηλιακό θερμοσίφωνα. Ενοίκιο 300 ευρώ. Πληρ. τηλ. 6947003720 AE62649

ΗΜΙΤΕΛΕΣ ΚΑΤΑΣΤΗΜΑ 182 τ.μ. με άνετο χώρο για πάρκιν επί της επαρχιακής οδού Ρόδου-Καμείρου στη διασταύρωση προς Πεταλούδες. Πληρ. τηλ. 2241081917 από ώρα 15.00-22.00 AE11502

ΓΚΑΡΣΟΝΙΕΡΑ πλησίον Πανεπιστημίου επιπλωμένη στον τρίτο και τελευταίο όροφο πολυκατοικίας με καταπληκτική θέα και κεντρική θέρμανση. Πληρ. τηλ. 6979600029 AE11773

ΔΥΟ ΚΑΤΑΣΤΗΜΑΤΑ των 40 τ.μ. ή ένα ενιαίο των 80 τ.μ. με αυλή και WC, πίσω από την εκκλησία του Αγ. Νεκταρίου στο Φαληράκι. Πληρ. τηλ. 6947003720 AE62650

ΙΑΛΥΣΟΣ. Ενοικιάζονται με το μήνα στο κέντρο της Ιαλυσού μονόχωρα ή δίχωρα επιπλωμένα διαμερίσματα πλήρως εξοπλισμένα με A/C, TV, 24ωρη παροχή ζεστού νερού, κατάλληλο για εκπαιδευτικούς και στρατιωτικούς. Πληρ. τηλ. 6974345362 AE62126

ΠΩΛΕΙΤΑΙ

ΜΕΖΟΝΕΤΑ διώροφη σε μπετά 110 τ.μ. στην Ιαλυσό με ιδιόχρηστο κήπο, ατομικό βόθρο και περιτοιχισμένο οικόπεδο. **Αξία 96.845** € (με δυνατότητα εκταμίευσης δανείου).

Πληρ. ΕΥΣΤΑΘΙΟΥ - ΕΥΡΩΚΤΗΜΑΤΙΚΗ, Εθνικής Αντιστάσεως 83 • τηλ. 2241073819-74917, 6944/374546, 6945/292030

ΚΤΗΜΑΤΟΜΕΣΙΤΙΚΟ ΓΡΑΦΕΙΟ
ΖΑΦΕΙΡΗΣ Μ. ΚΑΡΑΓΙΑΝΝΗΣ Δ. Ο.Ε.

Πωλήσεις ακινήτων. Τηλ. (2241060380-60381)
17.30-20.30 μ.μ. Δευτέρα-Παρασκευή
Fax: 2241060380 • e-mail: zafkar@hellasnet.gr

• Κατοικίες
- Εξοχική κατοικία 50 τ.μ. (υπό ανέγερση) εντός οικοπέδου 440 τ.μ. στην περιοχή Κολυμπίων
- Εξοχική κατοικία 70 τ.μ. (υπό ανέγερση) εντός οικοπέδου 500 τ.μ. στην περιοχή Κολυμπίων
- Μεζονέτα 105 τ.μ. (ημιτελής) εντός οικισμού στον Δήμο Αφάντου

• Ξενοδοχειακό συγκρότημα
- Ημιτελής σε μπετά ξενοδοχειακό συγκρότημα Α' κατηγορίας εντός οικοπέδου 22.400 τ.μ.

• Οικόπεδα
- Εντός οικισμού στον Δήμο Αφάντου 1250 τ.μ.
- Εντός οικισμού στον Δήμο Αφάντου 2000 τ.μ.
- Στον Δήμο Αφάντου 520 τ.μ. με άδεια οικοδομής 53 τ.μ.
- Στον Δήμο Αφάντου 1000 τ.μ. επί της εθνικής οδού Ρόδου-Λίνδου
- Στον Δήμο Αφάντου 866 τ.μ. επί της εθνικής οδού Ρόδου-Λίνδου
- Εντός οικισμού στην Παστίδα 2000 τ.μ.

• Αγροτεμάχια
- Στην περιοχή Κολυμπίων αγροτεμάχια 10.200 τ.μ. (πανοραμική θέα)
- Στην περιοχή Κολυμπίων αγροτεμάχιο 4.969 τ.μ.
- Στην περιοχή Ψίνθου αγροτεμάχιο 22.400 τ.μ.
- Στην περιοχή Ψίνθου αγροτεμάχιο 19.840 τ.μ.
- Στην περιοχή Τραπεζία αγροτεμάχιο 5.800 τ.μ.
- Στον Δήμο Αφάντου αγροτεμάχιο 6.120 τ.μ.
- Στον Δήμο Αφάντου αγροτεμάχιο 11.520 τ.μ.
- Στον Δήμο Αφάντου το 1/2 αγροτεμαχίου 5.080 τ.μ. με ελαιόδεντρα



από ιδιώτη στην ωραιότερη και καθαρή παραλία ΓΚΟΛΦ ΑΦΑΝΤΟΥ.
Πληρ. τηλ. 2241034886, κινητό 6932 437145 - FAX 2241021927
κ. ΓΙΩΡΓΑΡΑ ΦΩΤΙΟ

Ευρωπαϊκή Επενδυτική
Κτηματομεσιτικό Γραφείο
Θεόφιλος Κλωνάρης
Εθνικής Αντίστασης 48 τηλ.2241039300,κιν.6977582152

ΔΙΑΜΕΡΙΣΜΑΤΑ:

Διαμέρισμα 100 τ.μ.στην Ανάληψη με 3 υπνοδωμάτια σε καλή κατάσταση	€ 123257
Διαμέρισμα 115 τ.μ. στα Κοσκινού καινούργιο με 3 υπνοδωμάτια	€ 132000
Διαμέρισμα 65τ.μ.στην Ιαλυσό με 1 υπνοδωμάτιο,σαλόνι,κουζίνα,λουτρό	€ 63000
Διαμέρισμα 80τ.μ., 3 υπνοδωματίων στην Ιξιά,μερικώς ανακαινισμένο	€ 80000
Διαμέρισμα 85 τ.μ.με 2 υπνοδωμάτια,χώρο σταθμευσης και αποθήκη 12τ.μ.	€ 144000
Οροφοδιαμέρισμα 3 υπνοδωματίων σε μικρή οικοδομή καινούργιο	€ 200000
Διαμερίσματα στην Ανάληψη 105τ.μ.με 3 υπν/τια lux κατασκευής προς	€ 200000
Διαμερισματα στην Ιαλυσο υπο κατασκευη 95&105 τ.μ. ισογεια με parking	

18 studios ανακαινισμένα, πλήρως επιπλωμένα & εξοπλισμένα στο κέντρο της πόλης
Καινούργιο κατάστημα 105 τ.μ. γωνιακό ,σε εμπορικό σημείο της Ανάληψης

ΜΟΝΟΚΑΤΟΙΚΙΕΣ:

Κατοικία στην Παλιά Πόλη 35τ.μ.+35τ.μ.,με άδεια χρήσεως καταστήματος	€ 60000
Παραδοσιακή οικία στην Καταβιά,ανακαινισμένη,με καμάρα,τζάκι,2 σουφάδες	€ 80000
Μονοκατοικία 130 τ.μ. στα Κοσκινού σε μπετά με καταπληκτική θέα	€ 100000
Μονοκατοικία 110 τ.μ. στα Κοσκινού με 1000 τ.μ. οικόπεδο	€ 190000
Μονοκατοικια 140 τ.μ. στα Κοσκινου με 1000 τ.μ. οικοπεδο	€ 270000
Μονοκατοικία στους Τρείς 135 τ.μ. σε 650 τ.μ. οικόπεδο σε τούβλα	€ 117000
Μονοκατοικίες στα Τριάντα, κοντά στην Ρόδο 165 τ.μ. με 4 υπνοδωμάτια	€ 280000
Διατηρητέα μονοκατοικία στην Ρόδο 280τ.μ. με αυλή,πλήρως ανακαινισμένη	€ 265000

ΟΙΚΟΠΕΔΑ:

Οικόπεδο 1000 τ.μ. στην Ζωνη οικισμού Κοσκινού με αδεια οικοδομής προς	€ 73367
Οικόπεδο στο Τσαίρι 12000 τ.μ.περιφραγμένο με μικρό σπίτι 3 ετών	€ 176000
Οικόπεδο 2600τ.μ. στον Αρχάγγελο εντός οικισμού,τιμή συζητήσιμη	€ 100000
Οικόπεδο 3600 τ.μ.στην Λαχανιά άρτιο κ οικοδ/μο με θέα θάλασσα	€ 63.000
Οικόπεδα στην Λαχανιά σε διάφορα μεγέθη εντός & εκτός σχεδίου κατάλληλα για κατοικίες	

Αγορές-πωλήσεις-μισθώσεις-εκτιμήσεις-Ακινήτων
Δάνεια Δεκτά

NewAge Real Estate

Νέα Εποχή στο Χώρο του Ακινήτου

ΜΕΛΕΟΥΝΗ – ΚΕΧΑΓΙΑ ΜΑΙΡΗ

ΠΩΛΟΥΝΤΑΙ

ΔΙΑΜΕΡΙΣΜΑΤΑ
Μεγάλη γκάμα διαμερισμάτων μικρών ή μεγαλύτερων, στην Ρόδο, Ιξιά, Ιαλυσό και Κοσκινού

ΜΕΖΟΝΕΤΕΣ
Τελειωμένες ή σε μπετά στην Ιξιά, Ιαλυσό, Κοσκινού, Κιοτάρι και Γεννάδι

ΜΟΝΟΚΑΤΟΙΚΙΕΣ
Μεγάλες κατοικίες στα Κοσκινού, Ασγούρου, Ιξιά

ΟΙΚΟΠΕΔΑ
Στην Ιξιά, Κανδυλί, Ασγούρου, Κιοτάρι, Γεννάδι

ΕΠΙΧΕΙΡΗΣΕΙΣ
Πωλούνται επικερδείς επιχειρήσεις

✓ **ΖΗΤΟΥΝΤΑΙ ΟΙΚΟΠΕΔΑ ΓΙΑ ΑΝΤΙΠΑΡΟΧΗ**

✓ **ΑΝΑΛΑΜΒΑΝΟΥΜΕ ΤΗΝ ΕΚΔΟΣΗ ΚΑΘΕ ΕΙΔΟΥΣ ΔΑΝΕΙΟΥ ΣΑΣ**

Θεμ. Σοφούλη 8 - 85100 Ρόδος Τηλ. & Fax: 22410 23447
Κιν. 6948 808023 - E-mail: info@newage-realestate.gr

ενοικιασεις

συνέχεια από την προηγούμενη

ΕΝΟΙΚΙΑΖΕΤΑΙ στην Κρεμαστή καινούργιο πολυτελές στούντιο επιπλωμένο με parking μέσα σε κήπο κοντά στα σχολεία και στη θάλασσα. Πληρ. τηλ. 2241094822, 6946671053 ΑΕ62121

ΑΠΟΘΗΚΕΣ ΣΤΗΝ ΙΑΛΥΣΟ, ΕΝΟΙΚΙΑΖΟΝΤΑΙ 1) ΑΠΟΘΗΚΕΥΤΙΚΟΙ ΧΩΡΟΙ ΑΠΟ 100 ΕΩΣ 2000 Τ.Μ. ΚΑΙ ΥΨΟΣ 8 Μ. ΑΣΦΑΛΕΙΣ ΜΕ ΜΕΓΑΛΟΥΣ ΧΩΡΟΥΣ ΔΙΑΚΙΝΗΣΗΣ ΦΟΡΤΩΣΗΣ ΚΑΙ ΕΚΦΟΡΤΩΣΗΣ ΠΡΟΪΟΝΤΩΝ, 2) ΥΠΑΙΘΡΙΟΙ ΧΩΡΟΙ ΠΕΡΙΦΡΑΓΜΕΝΟΙ, ΑΣΦΑΛΕΙΣ, ΚΑΤΑΛΛΗΛΟΙ ΓΙΑ ΑΠΟΘΗΚΕΥΣΗ ΠΡΟΪΟΝΤΩΝ ΣΕ ΠΑΛΕΤΕΣ. ΠΛΗΡ. ΤΗΛ. (22410)38400 ΑΠΟ ΔΕΥΤΕΡΑ ΕΩΣ ΠΑΡΑΣΚΕΥΗ 08.00-15.00 κ. ΓΙΩΤΑ ΧΠΕ1912

ΕΝΟΙΚΙΑΖΟΝΤΑΙ 4 ΠΟΛΥΤΕΛΗ STUDIOS ΓΙΑ ΕΝΑ 'Η ΔΥΟ ΑΤΟΜΑ, ΣΤΗΝ ΠΑΡΑΛΙΑ ΙΑΛΥΣΟΥ, ΠΛΗΡΩΣ ΕΠΙΠΛΩΜΕΝΑ, ΕΥΡΥΧΩΡΑ, ΜΕ ΑΝΕΤΕΣ ΒΕΡΑΝΤΕΣ ΜΕ ΠΟΛΥΚΟΥΖΙΝΑΚΙ, AIR-CONDITION, ΗΛΙΑΚΟ ΘΕΡΜΟΣΙΦΩΝΑ, ΙΔΙΟΧΡΗΣΤΗ ΘΕΣΗ ΣΤΑΘΜΕΥΣΗΣ. ΜΗΝΙΑΙΟ ΜΙΣΘΩΜΑ 275 ΕΥΡΩ. ΠΛΗΡ. ΕΥΣΤΑΘΙΟΥ - ΕΥΡΩΚΤΗΜΑΤΙΚΗ, ΕΘΝΙΚΗΣ ΑΝΤΙΣΤΑΣΕΩΣ 83 (ΠΡΩΗΝ ΑΝΝΗΣ ΜΑΡΙΑΣ). ΤΗΛ. 22410 73819-74917, 6946/103929 ΧΠΕ091



πωλησεις-αγορες ακινητων & επιχειρησεων

ΠΩΛΕΙΤΑΙ διαμέρισμα 126 τ.μ. με 3 υπνοδωμάτια, 2 WC, σαλόνι, κουζίνα, 1ου ορόφου με δάπεδο παρκέ και μάρμαρο με κεντρική θέρμανση, ηλιακό και ασανσέρ στο κέντρο της πόλης επί της οδού Ηρ. Πολυτεχνείου σε πολύ καλή κατάσταση, κατάλληλο και για επαγγελματική χρήση. Τιμή 75.000.000 δρχ. ή 220.000 ευρώ. Σταμάτης Μανωλάκος τηλ. 2241023815, 2241078275 ΑΟ1588

ΕΥΚΑΙΡΙΑ για επένδυση ή ιδιόχρηση επαγγελματικού χώρου. Πωλούνται γραφεία ελεύθερα μισθώσεως στο κέντρο της πόλης διαφόρων τ.μ. ιδανικά για δικηγόρους - λογιστές - αρχιτέκτονες. Πληρ. ΑΙΓΑΙΟΚΤΗΜΑΤΙΚΗ τηλ. 2241022943, 2241028838, 10-1 το πρωί καθημερινά και Δευτέρα-Πέμπτη απ/τα ΑΟ8514

ΠΩΛΕΙΤΑΙ διαμέρισμα 82 τ.μ. β' ορόφου πολύ καλής κατασκευής, μεταχειρισμένο στο Καρακόνερο, 2 υπ/τίων τιμή 100.000 ευρώ. Επίσης στο ισόγειο της οικοδόμησης ιδίων τ.μ. αποθήκη (που μπορεί να γίνει διαμ/σμα). Τιμή 44.000 ευρώ. Πληρ. ΑΙΓΑΙΟΚΤΗΜΑΤΙΚΗ τηλ. 2241022943, 2241028838, 10-1 το πρωί καθημερινά και Δευτέρα-Πέμπτη απ/τα ΑΟ8513

ΠΩΛΕΙΤΑΙ ισόγειο διαμέρισμα 69 τ.μ. στην Μητρόπολη με μικρό κήπο, 2 υπνοδωματίων μόνο 65.000 ευρώ. Επίσης 75 τ.μ. υπόγειο διαμέρισμα καλής κατασκευής με αυλή στην Δενδρινού μόνο 65.000 ευρώ. Πληρ. ΑΙΓΑΙΟΚΤΗΜΑΤΙΚΗ τηλ. 2241022943, 2241028838, 10-1 το πρωί καθ/νά και Δευτέρα-Πέμπτη απ/τα ΑΟ8512

ΠΩΛΕΙΤΑΙ οικόπεδο 350 τ.μ. με Σ.Δ. 0,6 στον οικ/κό Συν/σμό "ΒΑΚΧΟΣ" γωνιακό άρτιο και οικοδομήσιμο Πληρ. ΑΙΓΑΙΟΚΤΗΜΑΤΙΚΗ τηλ. 2241022943, 2241028838, 10-1 το πρωί καθημερινά και Δευτέρα-Πέμπτη απ/τα ΑΟ8511

ΑΓΡΟΚΤΗΜΑ 32 στρέμματα από ιδιοκτήτη περιοχή Ανω Καλαμώνα κατάλληλο και για κτηνοτροφική χρήση. Τιμή συζητήσιμη. Πληρ. τηλ. 2241062577, 6972715442 ΑΟ11889

ΕΣΤΙΑΤΟΡΙΟ επί της 28ης Οκτωβρίου λόγω συνταξιοδότησης. Τιμή διαπραγματεύσιμη. Πληρ. τηλ. 2241026081 πρωινές ώρες 09.00-11.00 και όλες τις ώρες 2241025769 ΑΟ11896

ΠΩΛΕΙΤΑΙ επιχείρηση διανομής φιαλών υγραερίου λόγω σύνταξης. Πληρ. τηλ. 2241077001 ΑΟ11821

ΠΩΛΟΥΝΤΑΙ από κατασκευαστική εταιρεία επί της οδού Καλλιπάτειρας στην Ιαλυσό α) μεζονέτες τριώροφες 185 τ.μ. + γκαράζ 30 τ.μ. + ημιϋπαίθριος χώρος 25 τ.μ. με 4 υπνοδωμάτια, 3 μπάνια, ηλιακό θερμοσίφωνα, θερμοδυναμικό τζάκι, καλοριφέρ, κλιματισμό, μάρμαρα, δάπεδα, παρκέ κ.λπ. αξίας 315.000 ευρώ, β) μεζονέτες τριώροφες 130 τ.μ. + σοφίτα 60 τ.μ. + πυλωτή 50 τ.μ. με τρία υπνοδωμάτια, τζάκι, καλοριφέρ, γρανιτόπλακα κ.λπ. αξίας 220.000 ευρώ, γ) διαμερίσματά 60 τ.μ. με καλοριφέρ, γρανιτόπλακα κ.λπ. αξίας 90.000 ευρώ. Πληρ. 2241068416, 2241064685, 6945268254 ΑΟ11874

ΠΩΛΕΙΤΑΙ ισόγειο διαμέρισμα επί της Κέννεντυ, 80 τ.μ. Πληρ. τηλ. 6945977022 ΑΟ11808

ΟΙΚΟΠΕΔΟ επί της οδού Σμύρνης επιφανείας τ.μ. 551 με συντελεστή δόμησης 1,2. Τιμή 256.000 ευρώ. Αποκλείονται οι μεσίτες. Πληρ. τηλ. 2241029975 από 09.00-14.00 ΑΟ11812

ΜΕΖΟΝΕΤΑ 300 τ.μ. υπόγειο-ισόγειο-όροφος με 1.500 μ. οικόπεδο μέχρι σοβάδες στην περιοχή Κανδυλί στην Ιαλυσό. Τιμή 200.000 ευρώ. Σταμάτης Μανωλάκος. Πληρ. τηλ. 2241023815, 2241078275 ΑΟ0106

ΔΙΑΜΕΡΙΣΜΑ 112 τ.μ. διαμπερές β' όροφος επί της Αγ. Αναστασίας. Τιμή 120.000 ευρώ. Πληρ. τηλ. 6944946506 ΑΟ11780

ΠΩΛΟΥΝΤΑΙ α) δύο μεζονέτες 175 τ.μ. με 1300 τ.μ. οικόπεδο κοντά στην πόλη, ευκαιρία, β) διαμέρισμα στην Ιξιά με θέα στον Κόλπο της Ιαλυσού 110 τ.μ. καταπληκτική ευκαιρία, γ) γκαρσονιέρα στην Κέννεντυ κατάλληλη και για γραφείο ή κατάστημα, δ) καταστήματα πωλούνται ή ενοικιάζονται στην Παλιά Πόλη, ε) αγροκτήματα στην Λαχανιά, στ) μονοκατοικία 180 τ.μ. με 4000 τ.μ. οικόπεδο και θέα στην Ιαλυσό πίσω από τον Φιλέρημο, ζ) διαμέρισμα στον Αγιο Νικόλαο 85 τ.μ. ισόγειο ευκαιρία, η) οικόπεδο 2000 τ.μ. στ' Αφάντου με θέα άρτιο και οικοδομήσιμο, θ) οικόπεδο βιοτεχνικό στους μαραγκούς Τσαΐρι άρτιο και οικοδομήσιμο. **ΕΝΟΙΚΙΑΖΕΤΑΙ** κατάστημα επί της Γρίβα 42 τ.μ. κατάλληλο για τουριστικό. Πληρ. τηλ. 2241065300, 2241063834, 6945105362 ΑΟ11324

ΠΩΛΕΙΤΑΙ
ΕΤΟΙΜΗ **ΕΠΙΧΕΙΡΗΣΗ DVD**
ΤΙΜΗ ΕΥΚΑΙΡΙΑΣ ΠΛΗΡΩΣ ΕΞΟΠΛΙΣΜΕΝΗ,
ΕΞΑΣΦΑΛΙΣΜΕΝΗ ΠΕΛΑΤΕΙΑ
Πληρ ΤΗΛ. 6936656795 11920



VISA
TRAVEL CLUB
RHODES LEADING TRAVEL AGENCY
ΑΕΡΟΠΟΡΙΚΑ ΕΙΣΙΤΗΡΙΑ
ΑΚΤΟΠΛΟΪΚΑ ΕΙΣΙΤΗΡΙΑ
ΤΑΞΙΔΙΩΤΙΚΑ ΠΑΚΕΤΑ
ΓΑΜΗΛΙΑ ΤΑΞΙΔΙΑ
ΚΡΑΤΗΣΕΙΣ ΞΕΝΟΔΟΧΕΙΩΝ
ΚΡΟΥΑΖΙΕΡΕΣ
ΟΡΓΑΝΩΜΕΝΕΣ ΕΚΔΡΟΜΕΣ
ΠΡΟΣΦΟΡΕΣ ΓΙΑ ΓΚΡΟΥΠ
ΓΙΑ ΠΕΡΙΣΣΟΤΕΡΕΣ
ΠΛΗΡΟΦΟΡΙΕΣ ΕΠΙΣΚΕΦΘΕΙΤΕ ΜΑΣ
ΑΜ adv.
(Πλ. Ακαδημίας) Γρ. Λαμπράκη 54,1ος ΟΡΟΦΟΣ
Τηλ: 22410 33282, 22410 25737
www.visatravelclub.gr

ΤΣΟΥΡΟΥΝΑΚΗΣ
Κεφάλαιο
Κτηματομεσιτικό γραφείο

ΔΙΑΜΕΡΙΣΜΑΤΑ ΠΩΛΟΥΝΤΑΙ

- 45 τ.μ,ισόγειο,1 υπν/τιου , καινούριο, Καρακόνερο , 24,5εκ - 71.900 €
- 46 τ.μ,ισόγειο,1 υπν/τιου , καινούριο, Αραπάκι, 27εκ - 79.236 €
- 50 τ.μ,1ου,1 υπν/τιου , καινούριο, Τριάντα, 27εκ - 79.236€
- 57 τ.μ,1ου ,1 υπν/τιου , καινούριο, Ανάληψη, 29εκ - 85.106 €
- 70 τ.μ,1ου,2 υπν/τιων Αγ.Ιωάννη,27εκ – 79.236 €
- 70 τ.μ,1ου,2 υπν/τιων , καινούριο, Τριάντα, 37εκ - 108.584 €
- 73 τ.μ,1ου,2 υπν/τιων , καινούριο, Ιξιά, 33εκ - 96.845 €
- 77τ.μ 2ου, 2 υπν/τιων, καινούριο, πάρκινκ , Καναδά ,47 εκ-137.931€
- 80 τ.μ, ισόγειο, 2υπν/τιων, γκαράζ ,καινούριο, Ιξιά 40 εκ- 117.388€
- 80 τ.μ, 1ου, 2υπν/τιων, Κένεντυ 41 εκ- 117.388 €
- 85τ.μ,1ου ,2 υπν/τιων, καινούριο,πάρκινκ Αραπά- κι, 49εκ - 143.800 €
- 85τ.μ,1ου ,2 υπν/τιων, καινούριο, Ροδίνι, 49εκ - 143.800 €
- 86τ.μ, 2ου, 2 υπν/τιων , καινούριο, Καρακόνερο, 46.5εκ - 136.463 €
- 86 τ.μ, ισόγειο,3 υπν/τιων αυλή, Ιξιά, 27εκ - 79.236€
- 100 τ.μ ,1ου ,3υπν/τιων, γκαράζ, καινούριο, Ιξιά 52 εκ- 152.604 €
- 110 τ.μ,3ου,3 υπν/τιων , λούξ, Ροδίνι 61εκ -179.000 €
- 116 τ.μ,1ου,3 υπν/τιων , καινούριο,πάρκινκ, Αραπά-κι 65εκ - 190.755 €
- 120 τ.μ, ρετιρέ, 3 υπν/τιων καινούριο, πάρκινκ, Αν.Μαρίας 80 εκ - 234.776 €
- 130 τ.μ, ισόγειο, 3υπν/τιων, αυλή , καινούριο,Καρακό- νερο ,60εκ – 176.082 €
- 140 τ.μ,1ου,3 υπν/τιων Αν.Μαρίας 57εκ–167.278 €

ΜΕΖΟΝΕΤΕΣ-ΜΟΝ/ΚΙΕΣ ΠΩΛΟΥΝΤΑΙ

- 90 τ.μ , μεζονέτα , μπετά, 1.000 τ.μ οικόπεδο,θέα Κοσκινού 40 εκ-117.388 €
- 125 τ.μ ,μεζονέτα , μπετά, 250 τ.μ αυλή Τριάντα 40 εκ-117.388 €
- 170 τ.μ ,μεζονέτα , μπετά , 200 τ.μ αυλή Τριάντα 42 εκ-123.257 €
- 176 τ.μ ,μεζονέτα ,μπετά σε 1.350 τ.μ οικόπεδο Τρείς 40εκ-117.388 €
- 187 τ.μ, μεζονέτα , 3υπν/τιων, σε 2 στρέματα,Τριάντα 121εκ-355.099 €
- 200 τ.μ ,μεζονέτα μ/σοβά , 3 υπν/τιων ,300 τ.μ οικόπεδο Τριάντα 56εκ-164.343 €
- 224 τ.μ ,μεζονέτα , 3 υπν/τιων ,καινούρια 300 τ.μ οικόπεδο Τριάντα 80εκ-234.776 €
- 203 τ.μ ,μεζονέτα , 3υπν/τιων , σε 2 στρέματα,Τριάντα 131εκ-384.446€

ΟΙΚΟΠΕΔΑ ΠΩΛΟΥΝΤΑΙ

- 1.000τ.μ,με την άδεια, Κοσκινού 24εκ-70.432€

ΕΠΙΧΕΙΡΗΣΕΙΣ & ΕΠΑΓΓΕΛΜΑΤΙΚΟΙ ΧΩΡΟΙ

- Κατάστημα 180τ.μ ,συν 110τ.μ πατάρι, Καρακόνερο 170 εκ-500.000 €
- Αποθήκη 95τ.μ, σοβά, ράμπα, Καρακόνερο 16 εκ-46.955 €

ΕΝΟΙΚΙΑΖΕΙΣ ΑΚΙΝΗΤΩΝ

- 90 τ.μ, ημ/γειο,2υπν/τιων, αυλή ,ανακαινισμένο, Ζέφυρος 350€
- 40 τ.μ ,γκαρσονιέρα επιπλωμένη,λούξ,1υπν/τιου αυλή ,Ανάληψη, 300 €

ΖΗΤΟΥΝΤΑΙ ΚΑΤΟΙΚΙΕΣ&ΟΙΚΟΠΕΔΑ ΕΝΤΟΣ&ΕΚΤΟΣ ΠΟΛΕΩΣ

ΤΣΟΥΡΟΥΝΑΚΗΣ Ι. ΑΝΤΩΝΙΟΣ (B.Sc.-MKT)

ΤΗΛ.: 22410 60060 (3 γραμμές)
FAX :22410 60062
www.e-kefaleo.com
Γ.Σεφέρη 12
(παραπλεύρως ΜΗΔΕΙΑ)

πωλήσεις

συνέχεια από την προηγούμενη

ΚΑΤΑΣΤΗΜΑ ημιϋπόγειο στην οδό Στ. Κωτιάδη. Πληρ. τηλ. 2241075035 ΑΟ23882

ΠΩΛΕΙΤΑΙ ΕΥΚΑΙΡΙΑ από ιδιοκτήτη μεζονέτα 115 τ.μ. 14 ετών - 5 δωματίων - τζάκι - κήπος - μπρος - πίσω - πάρκιν - λεωφ. Ιαλυσός ενοικιασμένη σαν επένδυση 5% - τόκος. Πληρ. τηλ. 2241091276 απόγευμα-βράδυ.ΑΟ11731

ΠΩΛΕΙΤΑΙ ευκαιρία από ιδιοκτήτη μεζονέτα 115 τ.μ. 14 ετών - 5 δωματίων, τζάκι, κήπο μπρος - πίσω, πάρκιν, επί της Λεωφ. Ιαλυσού ενοικιασμένη σαν επένδυση 5% τόκος. Πληρ. τηλ. 2241091276 απογευματινές ώρες ΑΟ11716

ΠΩΛΕΙΤΑΙ ΔΙΑΤΗΡΗΤΕΟ ανακαινισμένο 300 τ.μ. στο Νιοχώρι κατάλληλο και για επαγγελματική στέγη. Τιμή 500.000€. Πληρ. τηλ. 6979501776 ΑΟ11706

ΠΩΛΟΥΝΤΑΙ από ιδιοκτήτη κατασκευαστή μεζονέτες από 125 τ.μ.-160 τ.μ. άριστης κατασκευής στην Ιαλυσό (οδός Ακροπόλεως). Πληρ. τηλ. 6932350214 ΑΟ11659

ΠΩΛΗΣΕΙΣ ΑΚΙΝΗΤΩΝ: Κοσκινού-Τσαΐρι διώροφη μονοκατοικία σε μπετά 120 τ.μ. τριών υπνοδωματίων με 1000 μέτρα οικόπεδο. Τιμή 99.000 ευρώ. Πληρ. τηλ. 6942200358 ΑΟ11621

ΠΩΛΕΙΤΑΙ επιχείρηση μπαρ-εστιατόριο στο κέντρο της πόλης, πρόσφατα ανακαινισμένο, άδεια 200 καθισμάτων, με 400 τ.μ. κήπο, καινούργιο εξοπλισμό λειτουργία 12 μήνες το χρόνο. Πληρ. τηλ. 2241069817 ΑΟ11380

ΕΥΚΑΙΡΙΑ ΣΤΟ ΓΕΝΝΑΔΙ. Πωλείται οικόπεδο 500 τ.μ.με άδεια οικοδομής 95 τ.μ. πριν τον Αη Γιώργη, με πρόσοψη 18 μέτρα επί του επαρχιακού δρόμου και με πρόσβαση στην παραλία. Τιμή 25.000 ευρώ. Πληρ. τηλ. 6937225269 ΑΟ11553

ΠΩΛΕΙΤΑΙ 3άρι διαμέρισμα σε άριστη κατάσταση επί της Αγίου Ιωάννου (300 μ. από το Πανεπιστήμιο Αιγαίου). Πληρ. τηλ. 2241025962, 6942468338, 2241020916 ΑΟ11490

ΠΩΛΟΥΝΤΑΙ: 1. Μητρόπολις διαμέρισμα 110 τ.μ. με 3 Υ/Α, μπάνιο, WC, 1ος όροφος, τιμή 161.408 ευρώ -55 εκ. δρχ. Ρόδος περιοχή. **2.** Ρόδος οροφοδιαμέρισμα 117 τ.μ. περιοχή Ανάληψη με θέα 3 Υ/Α, μπάνιο, WC,. ισόγειο τιμή 176.082 ευρώ - 60 εκ. δρχ. **3.** Ρόδος υπό κατασκευή στην περιοχή Μήδεια 82 τ.μ. με 2 Υ/Α 156.420 ευρώ -53 εκ. δρχ. **4.** Ρόδος ισόγειο διαμέρισμα 98 τ.μ. με 35 τ.μ. υπόγειο περιοχή στάδιο Διαγόρα κατάλληλο και για επαγγελματική χρήση τιμή 155.539 ευρώ -53 εκ. δρχ. **5.** Ρόδος κατάστημα πλησίον Αννης Μαρίας 67 τ.μ. καθαρής επιφάνειας και 35 τ.μ. πατάρι κατάλληλο για κάθε χρήση τιμή 103.000 ευρώ - 35 εκ. δρχ. **6.** Ιαλυσός 76 τ.μ. το ισόγειο μιας μονοκατοικίας σε πολύ καλή τοποθεσία τιμή 126.192 ευρώ - 43 εκ. δρχ. **7.** Ιαλυσός 2000 τ.μ. οικόπεδο εντός ζώνης με άδεια οικοδομής 200 τ.μ. 176.000 ευρώ 60 εκ. δρχ. **8.** Κοσκινού σε 220 τ.μ. οικόπεδο διώροφη πανοραμική μονοκατοικία 140 τ.μ. τιμή σε μπετά 108.584 ευρώ ή 170.212 ευρώ τελειωμένη, **9.** Αφάντου σε 1500 τ.μ. διώροφη πανοραμική μονοκατοικία 145 τ.μ. πλησίον Γκολφ τιμή 235.000 ευρώ - 80 εκ. δρχ. **10.** Κιοτάρι 3000 τ.μ. οικόπεδο με 2 άδειες των 120 τ.μ. και 140 τ.μ. τιμή 73.367 ευρώ -25 εκ. δρχ. 400 μ. από την θάλασσα. **11.** Κιοτάρι 10800 τ.μ. πανοραμικό 500 μ. από την θάλασσα 161.408 ευρώ - 55 εκ. δρχ. **12.** Επιχείρηση στο Κιοτάρι εστιατόριο πωλείται με άδεια για 100 καθίσματα πάνω στη θάλασσα 35.000 ευρώ - 12 εκ. δρχ. **13.** Γεννάδι 40 τ.μ. κτίριο δωμάτιο 300 μ. από την θάλασσα 35.000 ευρώ - 12 εκ. δρχ. σε οικόπεδο 3000 τ.μ. Πληρ. τηλ. 2241077122, 6944475209 κ. Γιώργο ΧΑΟ304

ΠΩΛΟΥΝΤΑΙ στην Ιαλυσό από ιδιοκτήτη: α) Δύο διαμερίσματα 122 τ.μ. λουξ κατασκευής με κεντρική θέρμανση, β) Ενα διαμέρισμα 112 τ.μ. λουξ κατασκευής με κεντρική θέρμανση, γ) Δύο μεζονέτες ημιτελείς 110 τ.μ. και 180 τ.μ. Πληρ. τηλ. 6937163244 ΑΟ11300

ΠΩΛΟΥΝΤΑΙ: 1. 10.000 τ.μ. κύμα Λαχανιά 200 εκ. δρχ. 587.000 ευρώ, **2.** 19.200 τ.μ. Λαχανιά 230 εκ. δρχ. - 675.000 ευρώ 100 μ. από θάλασσα, **3.** 44.000 τ.μ. πανορ. Λαχανιά 130 εκ. δρχ. - 382.000 ευρώ 200 μ. από δρόμο. **4.** 75.000 τ.μ. πανορ. - Λαχανιά 550 εκ. δρχ. - 1.614.000 ευρώ 100 μ. από θάλασσα. **5.** 88.000 τ.μ. πανορ. - Γεννάδι 308 εκ. δρχ. - 903.000 ευρώ, **6.** 25.000 τ.μ. παραλιακό 250 εκ. δρχ. - 734.000 ευρώ, **7.** 22.000 τ.μ. κέντρο - Κολύμπια 187 εκ. δρχ. - 549.000 ευρώ, **8.** 22.000 τ.μ. Τσαΐρι - αεροδρόμιο 180 εκ. δρχ. - 528.000 ευρώ πάνω στο δρόμο **9.** 12.000 τ.μ. Λαδικό 120. εκ. δρχ. - 352.000 ευρώ πάνω στο δρόμο **10.**34.000 τ.μ. Κιοτάρι - πανορ. 120 εκ. δρχ. - 350.000 ευρώ 100 μ. από δρόμο **11.** 16.000 τ.μ. Κιοτάρι - πανορ. 72 εκ. δρχ. - 211.000 ευρώ 300 μ. από δρόμο **12.** 20.000 τ.μ. Κιοτάρι - πανορ. 70 εκ. δρχ. - 205.000 ευρώ 400 μ. από δρόμο **13.** 22.000 τ.μ. πανορ. - Λαχανιά 66 εκ. δρχ. - 194.000 ευρώ 450 μ. από δρόμο **14.** 19.700 τ.μ. κύμα- Λαχανιά 300 εκ. δρχ. - 880.411 ευρώ. Πληρ. τηλ. 2241077122, 6944475209 κ. Γιώργο ΧΑΟ3041

ΡΟΔΟΣ πωλειται οικόπεδο οδός Δημ. Αναστασιάδη 46, εμβαδόν 401,06 τ.μ. με συντελεστή δόμησης 1. Δίδεται και αντιπαροχή. Πληρ. τηλ. 6945994321 ΑΟ62617

ΟΙΚΟΠΕΔΟ στο Ροδίνι πωλείται εκτάσεως 450 τ.μ. όπου ανοικοδομείται οικοδομή 550 τ.μ. Τιμή 300.000 ευρώ. Πληρ. κο Μανώλη τηλ. 6946163242 ΑΟ62354

μαθηματα

ΚΑΘΗΓΗΤΡΙΑ Γαλλικών παραδίδει μαθήματα κατ' οίκον σε μαθητές Γυμνασίου-Λυκείου καθώς και ταχύρυθμα σε ξενοδοχοϋπαλλήλους. Τιμές πολύ προσιτές. Πληρ. τηλ. 2241060875, 6973312052 ΑΜ11918

ΠΑΡΑΔΙΔΟΝΤΑΙ ΜΑΘΗΜΑΤΑ ΠΙΑΝΟΥ, ΜΟΝΤΕΡΝΟΥ ΑΡΜΟΝΙΟΥ, ΘΕΩΡΙΑΣ, ΣΟΛΦΕΖ, ΚΑΤ' ΟΙΚΟΝ ΓΙΑ ΠΑΙΔΙΑ ΚΑΙ ΕΝΗΛΙΚΕΣ. ΝΕΣΤΟΡΑΣ ΚΟΡΙΝΙΩΤΗΣ, ΠΤΥΧΙΟΥΧΟΣ ΕΘΝΙΚΟΥ ΩΔΕΙΟΥ ΑΘΗΝΩΝ. ΚΩΝΣΤΑΝΤΙΝΟΥΠΟΛΕΩΣ 48, ΤΗΛ. 2241064841, 6977504827. ΤΙΜΕΣ ΠΡΟΣΙΤΕΣ ΠΜ118401

ΠΙΠΙΝΟΣ
ΠΩΛΟΥΝΤΑΙ ΔΙΑΜΕΡΙΣΜΑΤΑ
• 2 και 3 υπνοδωματίων πλησίον ΑΡΑΠΑΚΙ
• 2 υπνοδωματίων στην Ιαλυσό
• 1 και 2 υπνοδωματίων στην Ιξιά έναντι Μίρα Μάρε.
Πληρ. τηλ. 2241023895, 6944390803, 6944676003
www.rhodes-top-properties.com

ΠΙΠΙΝΟΣ
ΟΡΟΦΟΔΙΑΜΕΡΙΣΜΑΤΑ στην Ιαλυσό
Κοντά στην παραλία 78 τ.μ. σε τιμές 126.000 ευρώ
Πληρ. τηλ. 2241023895, 6944676003
www.rhodes-top-properties.com

ΠΙΠΙΝΟΣ
ΜΟΝΟΚΑΤΟΙΚΙΕΣ στην Παστίδα
135 τ.μ. σε οικόπεδα 300 τ.μ. στην Παστίδα 195.000 ευρώ
Πληρ. τηλ. 2241023895, 6944676003
www.rhodes-top-properties.com

ΠΙΠΙΝΟΣ
ΠΩΛΟΥΝΤΑΙ ΜΟΝΟΚΑΤΟΙΚΙΕΣ
125 τ.μ. με σοφίτα, σε οικόπεδο 300 τ.μ. στην Ιαλυσό
Πληρ. τηλ. 2241023895, 6944676003,6944390803
www.rhodes-top-properties.com

SIDER • KAT
ΤΕΧΝΙΚΗ ΕΤΑΙΡΙΑ
ΠΩΛΟΥΝΤΑΙ
• Ανεξάρτητες διώροφες μονοκατοικίες εντός οικοπέδου 1.300 τ.μ. με θέα την πόλη της Ρόδου (Εξω από τα Κοσκινού)
• Υπόγεια αποθήκη 200 τ.μ. περιοχή "Ικαρος" (πίσω από την οδό Ατταβύρου)
ΤΖΟΓΙΑΣ ΦΙΛ. & ΤΖΟΓΙΑΣ ΕΥΘ. Ο.Ε.
Τηλ. 22410 30069
Κιν. 6944532903

ΑΦΟΙ ΜΑΘΙΟΥ Ο.Ε.
D & M HOMES
ΑΓΟΡΕΣ ΟΙΚΟΠΕΔΩΝ - ΠΩΛΗΣΕΙΣ ΚΑΤΟΙΚΙΩΝ
Αναλαμβάνουμε τη διεκπεραίωση του δικού σας ακινήτου
.... Με τους καλύτερους όρους της αγοράς
1) Διώροφες **μονοκατοικίες** λουξ κατασκευής των 120 τ.μ. με 330 τ.μ. οικόπεδο σε ονειρεμένη τοποθεσία, περιοχή Ανοιξη, υπό κατασκευή.
2) **Μεζονέτες** λουξ κατασκευής των 140 τ.μ. σε 330 τ.μ. οικόπεδο με φανταστική θέα, περιοχή Κοκκερου - Κοσκινού, υπό κατασκευή
3) **Διαμερίσματα** των 130 τ.μ. -120 τ.μ.-110 τ.μ. στα Κοσκινού
4) **Οικόπεδο** 4.200 τ.μ. στο Τσαΐρι
5) **Μονοκατοικία** υπερλούξ κατασκευής με 1000 τ.μ. οικόπεδο (μόνο σοβαρές προτάσεις).
Με επιπελείο έμπειρων συνεργατών η εταιρία μας σας παρέχει την καλύτερη δική σας εξυπηρέτηση.
Αναλαμβάνουμε να διεκπεραιώσουμε τη διαχείριση του οικοπέδου σας με στόχο την καλύτερη αποδοσή του.
ΟΙΚΟΠΕΔΑ
ΑΝΤΙΠΑΡΟΧΕΣ
ΜΟΝΟΚΑΤΟΙΚΙΕΣ
ΖΗΤΟΥΝΤΑΙ ΟΙΚΟΠΕΔΑ
Βερολίνου 11 - Ροδίνι • τηλ.. 2241069515, κιν. 6945525475-6944370132

ΠΩΛΕΙΤΑΙ
στην Παλιά Πόλη θέση Ρολόι, κτίριο 92 τ.μ. με αυλή 165 τ.μ. κατάλληλο για κατοικία και επαγγελματική χρήση
Πληρ. ΕΥΣΤΑΘΙΟΥ - ΕΥΡΩΚΤΗΜΑΤΙΚΗ, Εθνικής Αντιστάσεως 83 • τηλ. 2241073819-74917, 6944/374546, 6945/292030

ΣΑΣ ΕΝΔΙΑΦΕΡΕΙ!!!
ΠΩΛΕΙΤΑΙ
Ή ΕΝΟΙΚΙΑΖΕΤΑΙ
(ΑΠΟ ΙΔΙΟΚΤΗΤΗ)
Ισόγειος χώρος στεγασμένης επιφανείας 1.350 τ.μ. και 500 τ.μ. αυλή.
Είναι κατάλληλος για όλες τις χρήσεις (κυρίας χρήσεως και υγειονομικού ενδιαφέροντος) χωρίς κολώνες και ύψος 7 μέτρα με θέα την θάλασσα.
Πρόσβαση για κάθε τύπου τροχοφόρο και απεριόριστο πάρκιν.
Ευρίσκεται στο Εμπορικό Κέντρο Πανάγου επί της Γ. Σεφέρη 108 πλησίον του νέου νοσοκομείου.
Πληρ. τηλ. 6932612032

μαθηματα

συνέχεια από την προηγούμενη

ΚΑΘΗΓΗΤΡΙΑ ΓΕΡΜΑΝΙΚΩΝ έμπειρη με σπουδές στη Γερμανία παραδίδει ιδιαίτερα μαθήματα σε παιδιά και ενήλικες. Πληρ. τηλ. 6936647797 AM11854

ΚΑΘΗΓΗΤΡΙΑ Ελληνογερμανίδα απόφοιτη Γερμανικής φιλολογίας, Γερμανικού Πανεπιστημίου Essen. Παραδίδει ιδιαίτερα μαθήματα. Πληρ. τηλ. 6938497875, 17.00-22.00 AM11868

ΜΑΘΗΜΑΤΙΚΑ - ΦΥΣΙΚΗ - ΧΗΜΕΙΑ. Παραδίδονται από μαθηματικό και φυσικό ιδιαίτερα μαθήματα σε μεμονωμένους μαθητές Γυμνασίου-Λυκείου- ΤΕΕ (όλων των κατευθύνσεων) που επιθυμούν την απόκτηση ουσιαστικών γνώσεων και την επίτευξη των στόχων τους (κατόπιν συνεννοήσεως δεκτά και γκρουπ 2-3 μαθητών). Πληρ. τηλ. 2241024369, 2241029315 6948893531, 6973025100 AM1123

ΙΤΑΛΙΔΑ ΔΑΣΚΑΛΑ ΠΑΡΑΔΙΔΕΙ ΙΔΙΑΙΤΕΡΑ ΜΑΘΗΜΑΤΑ ΙΤΑΛΙΚΩΝ ΣΤΟΥΣ ΕΝΗΛΙΚΟΥΣ ΚΑΙ ΣΤΑ ΠΑΙΔΙΑ ΣΤΟ ΣΠΙΤΙ ΣΑΣ. IVANA NARDI. ΠΛΗΡ. ΤΗΛ. 6974206843 ΠΜ11830

ΚΑΘΗΓΗΤΡΙΑ ΑΓΓΛΙΚΩΝ ΜΕ BACHELOR ΤΟΥ ΠΑΝ/ΜΙΟΥ ΤΕΞΑΣ ΤΗΣ ΑΜΕΡΙΚΗΣ ΠΑΡΑΔΙΔΕΙ ΙΔΙΑΙΤΕΡΑ ΜΑΘΗΜΑΤΑ ΚΑΤ' ΟΙΚΟΝ Η ΚΑΙ ΣΤΟ ΧΩΡΟ ΣΑΣ. ΣΕ ΣΑΣ ΠΟΥ ΑΣΧΟΛΕΙΣΤΕ ΜΕ ΤΟΥΡΙΣΤΙΚΑ ΕΠΑΓΓΕΛΜΑΤΑ ΚΑΙ ΘΕΛΕΤΕ ΝΑ ΑΞΙΟΠΟΙΗΣΕΤΕ ΤΟΥΣ ΧΕΙΜΕΡΙΝΟΥΣ ΜΗΝΕΣ, ΩΣΤΕ ΝΑ ΕΙΣΤΕ ΑΡΙΣΤΑ ΚΑΤΑΡΤΙΣΜΕΝΟΙ ΜΕ ΤΟ ΑΝΟΙΓΜΑ ΤΗΣ ΣΕΖΟΝ. ΕΙΔΙΚΕΣ ΠΡΟΣΦΟΡΕΣ ΣΕ ΜΙΚΡΟΥΣ ΜΑΘΗΤΕΣ. ΤΙΜΗ ΕΚΠΛΗΞΗ ΣΤΑ ΑΔΕΛΦΙΑ. ΠΛΗΡ. ΤΗΛ. 2241038350 ΠΜ11625

ΜΑΘΗΜΑΤΙΚΑ. Παραδίδονται ιδιαίτερα μαθήματα μαθηματικών σε μαθητές Γυμνασίου, Λυκείου, ΤΕΕ. Υπεύθυνη προετοιμασία για πανελλήνιες εξετάσεις. Πληρ. τηλ. 6948893531 AM11790

ΚΑΘΗΓΗΤΡΙΑ ΑΓΓΛΙΚΩΝ πτυχιούχος Αγγλικής Φιλολογίας παραδίδει μαθήματα για όλα τα επίπεδα (από Juniors έως και Proficiency) σπίτι σας. Προετοιμασία εξετάσεων Cambridge και Michigan. Τιμές λογικές. Πληρ. τηλ. 2241077216, 6947262772 AM4544

εργασιες

ΠΑΙΔΑΓΩΓΟΣ απόφοιτη ιδιωτικής σχολής ΙΕΚ Αθηνών **ζητά εργασία** για φύλαξη παιδιού ηλικίας μέχρι 6 χρόνων εντός ή εκτός της οικίας του. Πληρ. τηλ. 2241025119, 6973906215 AM11911

ΖΗΤΕΙΤΑΙ γραμματέας από ασφαλιστική εταιρεία με γνώσεις απαραιτήτως στο συγκεκριμένο αντικείμενο. Δίδεται μισθός και ΙΚΑ. Πληρ. τηλ. 6945796082 κα Αντωνία AZ11922

ΖΗΤΕΙΤΑΙ έμπειρος τεχνίτης πλακιδίων. Πληρ. τηλ. 6974239089 AZ11860

Από την EXPERT CLEAN SERVICES **ΖΗΤΕΙΤΑΙ** ηλεκτρολόγος ή ψυκτικός με προοπτική ν' ασχοληθεί και σαν πωλητής τις ελεύθερες ώρες. Μόνιμη απασχόληση. Μισθός συν μπόνους. Πληρ. τηλ. 2241034322, 6945905950 AZ11905

ΖΗΤΕΙΤΑΙ αισθητικός με πτυχίο ΤΕΙ από κέντρο αδυνατίσματος και ομορφιάς. Πληρ. τηλ. 2241062481 AZ28061

ΖΗΤΕΙΤΑΙ από πρακτορείο γεν. τουρισμού στην Ιαλυσό κοπέλα για πλήρη απασχόληση με γνώση συστήματος κρατήσεων. Προϋπηρεσία επιθυμητή. Πληρ. τηλ. 2241095111 AZ11893

ΖΗΤΕΙΤΑΙ εμφανίσιμη ελληνίδα για το cafe bar ΠΑΛΙΟΙ ΙΠΠΟΤΕΣ (Knights of olde), Ιαλυσός. Πληρ. τηλ. 2241094856, κιν. 6932464723 μετά τις 5 το απόγευμα AZ11885

5' ΜΑΡΙΝΟΠΟΥΛΟΣ ΖΗΤΟΥΝΤΑΙ πωλήτριες - ταμίες για ημιαπασχόληση (στα καταστήματα Παραδείσι-Ιξιά). Πληρ. τηλ. 2241094445 από 8.00-15.00 AZ4870

ΖΗΤΕΙΤΑΙ κοπέλα που να μιλά καλά Σουηδικά και Φινλανδικά για να εργασθεί από Απρίλιο έως Οκτώβριο του 2005 σε τουριστικό κατάστημα μέσα στην πόλη Πληρ. τηλ. 6948877161 AZ118382

ΖΗΤΟΥΝΤΑΙ βοηθός σερβιτόρου και βοηθός μπαρ για εστιατόριο στην Παλιά Πόλη για την ερχόμενη σεζόν. Προϋπηρεσία απαραίτητη. Πληρ. τηλ. 6942613840 AZ48512

ΖΗΤΟΥΝΤΑΙ κυρίες για βοηθός μάγειρα και μπουφετζού για εστιατόριο στην Παλιά Πόλη για την ερχόμενη σεζόν. Προϋπηρεσία απαραίτητη. Πληρ. τηλ. 6942613840 AZ48511

ΖΗΤΕΙΤΑΙ κοπέλα εμφανίσιμη για προωθητική ενέργεια αρώματος σε κατάστημα καλλυντικών. Πληρ. τηλ. 2241039618 από 09.00-16.00 AZ004

Από εταιρία τροφίμων **ΖΗΤΟΥΝΤΑΙ:** α) **ΠΩΛΗΤΡΙΑ ή ΠΩΛΗΤΗΣ** έως 35 ετών με γνώσεις marketing, κομπιούτερ, Αγγλικών, β) **ΓΡΑΜΜΑΤΕΑΣ** έως 25 ετών με γνώσεις κομπιούτερ, Αγγλικών, ευχέρεια λόγου. Πληρ. τηλ. 2241062119, 6934684899 κ. Αποστόλης AZ11823

ΖΗΤΕΙΤΑΙ υπάλληλος για να εργασθεί σε delivery στο κατάστημα TAKIS TASTE. Απαραίτητο δίπλωμα μοτοποδηλάτου ή μηχανής για μόνιμη εργασία. Πληρ. τηλ. 6973305193 AZ11755

ΖΗΤΟΥΝΤΑΙ οδηγοί ντιλίβερι νεαρά άτομα, από 20-30 ετών. Πληρ. τηλ. 2241074296 AZ11748

ΕΡΓΑΣΙΑ ΑΠΟ ΤΟ ΧΩΡΟ ΣΑΣ. Αμεση κάλυψη θέσεων ανεξάρτητης συνεργασίας από μεγάλη εμπορική εταιρεία. Μερική απασχόληση - πλήρης απασχόληση. Οχι πλασιέ - ντήλερ - πωλητές. Bonus - προμήθειες. Πληρ. τηλ. 2241030078, 6977472091 www.ums work4you.com AZ11768

Από την εταιρεία ΒΑΚΑΡ ΑΕ **ΖΗΤΕΙΤΑΙ** υπάλληλος κυρία άνω των 30 ετών με γνώσεις Η/Υ, ωράριο σπαστό. Πληρ. κο Εμμ. Βαρέλη τηλ. 2241069000 AZ11795

ΚΤΗΜΑΤΟΜΕΣΙΤΙΚΟ ΓΡΑΦΕΙΟ
ΝΙΚΟΣ ΧΑΤΖΗΔΙΑΚΟΣ
Κ. ΥΔΡΑΙΟΥ & ΣΤ. ΚΩΤΙΑΔΗ
ΤΗΛ. 2241032885, 6 - 6977570105

ΠΩΛΗΣΕΙΣ

ΔΙΑΜΕΡΙΣΜΑΤΑ-ΜΕΖΟΝΕΤΕΣ
1. 110 τ.μ. Δασκάλους
2. 85 τ.μ. περιοχή Αγ. Ιωάννου μεταχειρισμένο-ευκαιρία
3. 85 τ.μ. Μητρόπολη μεταχειρισμένο-ευκαιρία
4. 120 τ.μ. Αγ. Ιωάννου μεταχειρισμένο
5. 35+35 τ.μ. Παλιά Πόλη
6. 25 τ.μ. παλαιά οικία Σάλακος
7. 50 τ.μ. ανακαινισμένο Απόλλωνα
8. 60 τ.μ. οικία+2.500 τ.μ. οικόπεδο Ελεούσα
9. 63 τ.μ. διαμπερές Παγκράτι-Αθήνα-ευκαιρία
10. 85 τ.μ. περιοχή πλ. Αμερικής-Αθήνα-ευκαιρία
11. 100 τ.μ. ισόγειο Αφάντου-καλή τιμή
12. 85 τ.μ. ετοιμοπαράδοτα-Ροδίνι
13. 93 τ.μ. ετοιμοπαράδοτα-Μητροπόλεως
14. 100 τ.μ. υπό κατασκευή-Δασκάλους
15. 90-125-140 τ.μ. υπό κατασκευή Κ. Υδραίου
16. 50-100-120 υπό κατασκευή Δασκάλους
17. 240 τ.μ. σε μπετά-Νιοχώρι
18. 400 τ.μ. σε μπετά Φιλέρημος θέα Παστίδα-Κρεμαστή
19. 130, 140, 160 τ.μ. μεζονέτες με 4.500 τ.μ. οικόπεδο-Ιαλυσός
20. 107, 160 τ.μ. μεζονέτες-Κολύμπια
21. 100 τ.μ. μεζονέτα Αφάντου

Επίσης μεγάλη γκάμα διαμερισμάτων σε περιοχές και τετραγωνικών μέτρων

ΚΑΤΑΣΤΗΜΑΤΑ - ΓΡΑΦΕΙΑ
1. 60 τ.μ. γραφείο-κεντρικότατο-ευκαιρία
2. 120 τ.μ. παραλιακό Φαληράκι
3. 80 τ.μ. Φαληράκι
4. 30 τ.μ. Μανδράκι
5. 120 τ.μ. Ιαλυσός-παραλιακό
6. 55 τ.μ. ξενοδοχειακή περιοχή πόλεως
7. 75 τ.μ. εμπορικότατη περιοχή πόλεως
8. 150 τ.μ. ισόγειο+150 όροφος εμπορική περιοχή πόλεως

STUDIOS-ΞΕΝΟΔΟΧΕΙΑ
1. 70 κλινών σε εμπορικότατη περιοχή πόλεως
2. 100 κλινών πόλεως
3. 65 κλινών με κατ/τα - studios - Νιοχώρι
4. 35 ευρύχωρα studios - Ιαλυσός
5. 8 δίχωρα, 6 μονόχωρα studios-Ιαλυσός

ΟΙΚΟΠΕΔΑ - ΑΓΡΟΤΕΜΑΧΙΑ
1. 2.500 τ.μ. αγροτεμάχιο Καλυθιές
2. 3.000 τ.μ. Λ. Ιαλυσού-Κρεμαστής
3. 4.200 τ.μ. οικοδομήσιμο Αφάντου
4. 5.000 τ.μ. ξενοδοχειακή περιοχή Φαληράκι
5. 7.500, 9000, 12000, 38000 τ.μ. Φαληράκι
6. 2.135 τ.μ. Απόλλωνα
7. 6.500 τ.μ. παραλία Φαληράκι
8. 8.500 τ.μ. με 1200 τ.μ. οικοδομή- Φαληράκι
9. 7.000 τ.μ. επί Λ. Φαληρακίου
10. 4.000 τ.μ. επί Λ. Ρόδου-Λίνδου με 400 τ.μ. οικοδομή
11. 1.000 τ.μ. με άδεια 900 τ.μ. Ξυλουργούς
12. 1.000 τ.μ. με 300 τ.μ. ισόγεια οικοδομή προοπτική Συν. 600 τ.μ. Ξυλουργούς
13. 4.200 τ.μ. παραλιακό-Τήλος-Ευκαιρία

ΕΝΟΙΚΙΑΣΕΙΣ
1. 70 τ.μ. διαμέρισμα - ρετιρέ - Αν. Μαρίας
2. 100 τ.μ. διαμέρισμα-περιοχή Αν. Μαρίας
3. 35 τ.μ. studios επιπλωμένα Ιαλυσός
4. 30 τ.μ. studios- Μητρόπολη
5. 90 τ.μ. διαμέρισμα Ροδίνι
6. 40, 50, 80 τ.μ. καταστήματα Φαληράκι
7. 90 τ.μ. μονοκατοικία-Αφάντου
8. 120 τ.μ. ισόγειο σε διώροφη οικοδομή Αφάντου
9. 170 τ.μ. μονοκατοικία-κήπος-πανοραμική-Φαληράκι

Στη διάθεσή σας για κάθε πληροφορία-ενημέρωση σας. Επίσης αναλαμβάνουμε πωλήσεις-ενοικιάσεις παντός ακινήτου σας καθώς και αντιπαροχές με συνεργάτες εξειδικευμένους αξιόλογους - σωστούς και έμπειρους.

ΠΑΡΑΔΙΔΟΝΤΑΙ ΜΑΘΗΜΑΤΑ
ΖΩΓΡΑΦΙΚΗΣ & ΕΛΕΥΘΕΡΟΥ ΣΧΕΔΙΟΥ
σε παιδιά, υποψήφιους φοιτητές. και ενήλικες στο σπίτι
Πληρ. τηλ. 2241067819, 6938894853 11789

Alpha netcom Promotions
ΕΚΜΕΤΑΛΕΥΤΕΙΤΕ ΚΑΙ ΠΡΟΒΑΛΛΕΤΕ ΤΗΝ ΕΠΙΧΕΙΡΙΣΗ ΣΑΣ ΜΕ ΤΟΝ ΚΑΛΥΤΕΡΟ ΚΑΙ ΤΟΝ ΠΛΕΟΝ ΟΙΚΟΝΟΜΙΚΟ ΤΡΟΠΟ ΣΤΟΥΣ ΧΙΛΙΑΔΕΣ ΕΠΙΣΚΕΥΤΕΣ ΤΟΥ INTERNET
Καλέστε τώρα 22410 65288

Σχεδίαση και φιλοξενία ιστοσελίδων.
Multimedia Presentations
Alpha netcom computer - internet services
Υπεύθυνος Παραγωγής Βελώνης Αυγουστής
Αθηνών 17 - Ανάλυψη, 85100 - Ρόδος, Ιηλ./Φαξ 22410 65288, Κιν. 6976 908992 email: alphacs@otenet.gr
Athinon 17 - Analipsi, 85100 - Rhodes, Tel./Fax: +30 22410 65288, mobile: +30 6976 908992

ΕΡΓΑΣΤΗΡΙΟ ΕΛΕΥΘΕΡΩΝ ΣΠΟΥΔΩΝ ΗΛΕΚΤΡΟΝΙΚΩΝ ΥΠΟΛΟΓΙΣΤΩΝ PM
Program
Ecdl Kids & Equal Skills
Για ΠΑΙΔΙΑ και ΕΝΗΛΙΚΕΣ
ΕΠΙΣΗΜΟ ΕΞΕΤΑΣΤΙΚΟ ΚΕΝΤΡΟ ΤΗΣ ECDL HELLAS
ΤΜΗΜΑΤΑ ΓΙΑ:
Παιδιά
Ενήλικες
Αρχάριους
Επαγγελματίες
ΕΓΓΡΑΦΕΣ ΤΩΡΑ
Υπεύθυνη Εκπαίδευση
ΔΙΔΑΣΚΟΝΤΑΣ: MS-OFFICE - ΠΡΟΓΡΑΜΜΑΤΙΣΜΟΣ ΑΡΧΙΤΕΚΤΟΝΙΚΗ ΣΧΕΔΙΑΣΗ - MAKETA ΕΜΠΟΡΙΚΑ - ΛΟΓΙΣΤΙΚΑ ΠΡΟΓΡΑΜΜΑΤΑ ΔΑΚΤΥΛΟΓΡΑΦΗΣΗ - ΣΧΕΔΙΑΣΜΟΣ - ΣΤΟΙΧΕΙΑΣΤΗΡ
Ανεύρεση Εργασίας
Αναδείξαμε 1ο μαθητή σε ολυμπιάδα πληροφορικής
Μανώλης Ι. Σοφίλας
Τηλ.(22410)31761
ΚΟΔΡΙΓΚΤΩΝΟΣ 91 - ΡΟΔΟΣ
ECDL Diploma

ΕΚΠΑΙΔΕΥΣΗ ΣΤΟΥΣ ΥΠΟΛΟΓΙΣΤΕΣ
Anosis Computer Learning

ECDL
Ευρωπαϊκό Δίπλωμα Κατάρτισης Η/Υ
ΤΜΗΜΑΤΑ ΕΝΗΛΙΚΩΝ
- Ταχύρυθμα σεμινάρια 6 εβδομάδων επιπέδου ECDL Start
- Τρίμηνοι κύκλοι σπουδών για απόκτηση του Διπλώματος ECDL
- Επιδοτούμενα σεμινάρια επιχειρήσεων
Windows, Word, Excel, Powerpoint, Access, Internet, Frontpage, CorelDraw, κτλ
ΣΤ.ΚΩΤΙΑΔΗ 52 ΤΗΛ.78924
Υπεύθυνος Σπουδών ΚΩΣΤΑΣ ΧΑΤΖΗΔΑΚΗΣ

εργασιες

συνέχεια από την προηγούμενη

ΥΠΑΛΛΗΛΟΣ για διανομή φιαλών υγραερίου. Πληρ. τηλ. 2241077001 AZ11822

ΖΗΤΟΥΝΤΑΙ πωλητές και πωλήτριες για εμπορικό κατάστημα. Πληρ. τηλ. 2241092744, 6944764964 AZ2255

ΠΩΛΗΤΡΙΑ για να εργαστεί στο Σουηδικό Φούρνο KRINGLAN, Ιωνος Δραγούμη 14. Πληρ. τηλ. 6948070851-5 AZ11774

ΚΟΠΕΛΕΣ για καφετέρια για βραδινή απασχόληση. Πληρ. τηλ. (22410)20282, 77951 AZ11750

ΖΗΤΟΥΝΤΑΙ: α) κυρίες για να εργασθούν με ελεύθερο ωράριο σε λευκά είδη. Δίδονται δωρεάν προσπέκτους και μεγάλη υποστήριξη από την εταιρεία μας, β) κυρία (ελληνίδα) για ολιγόωρη απασχόληση σαν βοηθός σε πωλήσεις εισπράξεις με δικό μας μεταφορικό μέσο και οδηγό. Πληρ. τηλ. 2241066767, 6942445700 AZ62612

ΚΟΠΕΛΑ εμφανίσιμη κατά προτίμηση Ελληνίδα, για να εργασθεί σε Internet cafe. Πληρ. τηλ. 2241029551, 6936699602 AZ00116

ΖΗΤΟΥΝΤΑΙ κοπέλες εμφανίσιμες για bar με μεροκάματο και ποσοστά. Πληρ. τηλ. 2241030954 πρωινές ώρες, 2241086083 βραδινές ώρες και 6938870130 AZ00053

ΖΗΤΕΙΤΑΙ μασέζ, αισθητικός, φυσικοθεραπεύτρια, μανικουρίστ-πεντικιουρίστ από κέντρο αδυνατίσματος, για 12μηνη εργασία. Πληρ. τηλ. 2241062481 ΧΑΖ2806

διαφορα

ΠΩΛΟΥΝΤΑΙ ξύλα ελιάς, περιποιημένα, για τζάκι. Πληρ. τηλ. 6979391851 ΑΔ11849

Γραφείο γενικού τουρισμού Hellas Tourist Services S.A.

ΖΗΤΟΥΝΤΑΙ

ΝΕΑ-ΝΕΟΣ

με άριστη γνώση της γερμανικής και γαλλικής γλώσσας, για να εργασθεί ως αρχηγός γκρουπ κατά την σεζόν 2005. Προϋπηρεσία επιβεβλημένη.

Πληρ. Κέννεντυ & Χειμάρας 44
ή στο τηλ. **2241038155** ώρες γραφείου

Από την 3Τ Α.Ε.Β.Ε.
(CITROEN, MAZDA, CHRYSLER) ζητείται
Βοηθός Πωλητού αυτοκινήτων

- Προϋπηρεσία θα ληφθεί υπόψη
- Δίπλωμα αυτ/του απαραίτητο

Για περισσότερες πληρ. τηλ. **2241068000** 767

ΖΗΤΕΙΤΑΙ
ΕΜΠΕΙΡΟΣ ΓΡΑΦΙΣΤΑΣ
για μόνιμη απασχόληση.
Δεκτοί και απόφοιτοι Σχολών

Πληρ. τηλ. 6936370952

ΦΑΡΜΑΚΕΙΟ ΣΤΟ ΚΕΝΤΡΟ ΤΗΣ ΠΟΛΗΣ

ΖΗΤΑ

δεσποινίδα 18-25 ετών, σοβαρή και υπεύθυνη για μόνιμη και πλήρη απασχόληση. Απαιτείται καλή γνώση τουλάχιστον Αγγλικής γλώσσας, εξοικείωση με Η/Υ και απολυτήριο λυκείου. Προϋπηρεσία ή πτυχίο Σχολής Βοηθών Φαρμακείου ή ΙΕΚ ή παρεμφερές θα θεωρηθούν προσόντα.

Αποστείλατε βιογραφικό με πλήρη στοιχεία και φωτογραφία

Τ.Θ. 174
85100 ΡΟΔΟΣ 4876

ΚΟΜΜΩΤΗΡΙΑ ΠΟΛΥΤΕΛΕΙΑΣ

ΖΗΤΟΥΝ

ΕΜΠΕΙΡΟΥΣ ΤΕΧΝΙΤΕΣ

για τις εξής θέσεις:

- **Κουπερ**
- **Βαφείς**
- **Χτένισμα**
- **Αισθητικούς**

Πληρ. τηλ. 2241023001 18494

ΤΑ ΖΑΧΑΡΟΠΛΑΣΤΕΙΑ ΣΤΑΝΗ

ΖΗΤΟΥΝ

1) ΠΩΛΗΤΡΙΕΣ
Απαραίτητα προσόντα:

- Γνώση Αγγλικής γλώσσας τουλάχιστον
- Τυπικές γνώσεις Ηλεκτρονικού Υπολογιστή
- Απόφοιτη Λυκείου

2) ΒΟΗΘΟΥΣ ΖΑΧΑΡΟΠΛΑΣΤΕΣ
Απαραίτητα προσόντα

- Πτυχίο Σχολής

Αιτήσεις: Αγίας Αναστασίας 28 (εμπορ. κέντρο Φώκιαλη), καθημερινά Δευτέρα - Παρασκευή
Πληρ. τηλ. 2241032267, 2241031991
Ωρες αιτήσεων/πληροφοριών: 7.30 π.μ.-4 μ.μ.
Απαραίτητη η φωτογραφία για τις αιτήσεις 1382

EUROXENIA 11899

HOTEL MANAGEMENT & TOURISM CONSULTING COMPANY

Για την σεζόν του 2005 βάζουμε νέους υψηλούς στόχους και αναζητούμε συνεργάτες με διάθεση και όραμα για επιτυχημένη πορεία στον Τουριστικό-Ξενοδοχειακό κλάδο.

- **Food & Beverage Manager** γνώστης Ιταλικής & Γερμανικής με ανάλογη προϋπηρεσία
- **Front Office and Reservation Manager**
- **Προϊσταμένη Ορόφων**
- **Chef** με εμπειρία σε Ιταλική κουζίνα.

Επίσης για την στελέχωση των ξενοδοχείων μας
MYRINA BEACH ****
MARATHON HOTEL ***
δεχόμαστε αιτήσεις για προσωπικό όλων των ειδικοτήτων.

Βιογραφικά λαμβάνονται με ηλεκτρονικό ταχυδρομείο στην διεύθυνση **info@euroxenia.com**, με Φαξ στον αριθμό **2241056380** και αυτοπροσώπως κατόπιν επικοινωνίας στο τηλέφωνο **6948889517** (Κο Κουδούνη). (φωτογραφία απαραίτητη) ΧΚΠ 2276

ROYAL TREATMENT
RT RODOS TOURS S.A.
TRAVEL & CONFERENCE

Για την τουριστική σαιζόν 2005

ζητάμε

κάποιον κύριο ή κυρία δίγλωσσο/η (Γαλλικά - Γερμανικά) για να εργαστεί για έναν Ευρωπαϊκό οργανισμό που εκπροσωπείται από εμάς. Η δουλειά είναι για 7 μήνες με 8 μισθούς και προμήθεια βασισμένη στις πωλήσεων εκδρομών. Προηγούμενη εμπειρία σε παρόμοια επαγγέλματα θα ήταν χρήσιμη. Παρακαλώ στείλτε βιογραφικά και πληροφορίες στα γραφεία μας.
Για περισσότερες πληροφορίες παρακαλώ επικοινωνήστε με:
Τ.Θ. 252, τηλ. 2241021010 Κος Κώτσιας είτε Κος Τάσος

For the tourist season 2005

we are asking for

a bilingual (FRENCH - GERMAN) young woman or man, to work for a European Company represented by our office, as a representative. The work is for 7 months with 8 salaries plus a commission based on the sales of excursions. Previous experience on similar work will be appreciated. Please send C.V. with your personal information. For more information please contact:
p.o. box 252 tel. 2241021010 Mr. Kotsias or Mr. Tasos

ΖΗΤΕΙΤΑΙ
ΥΠΑΛΛΗΛΟΣ ΓΡΑΦΕΙΟΥ
για πλήρη απογευματινή απασχόληση.
Απαραίτητα πτυχία: Η/Υ (MC Office)
και Αγγλικής γλώσσας
Βιογραφικά στο φαξ **2241086064**
2818

ΖΗΤΕΙΤΑΙ
από μεγάλο ψητοπωλείο εντός πόλεως
ΕΜΠΕΙΡΗ ΤΑΜΠΛΙΣΤΡΙΑ
Ικανοποιητικός μισθός + ασφάλιση.

Πληρ. τηλ. **2241060030** 4888

ΖΗΤΟΥΝΤΑΙ ΚΟΜΜΩΤΡΙΕΣ

από εταιρεία γνωστής αλυσίδας γυμναστηρίων για να στελεχώσουν τον χώρο του κομμωτηρίου. Η υπεύθυνη που θα επιλεχθεί θα έχει την ευκαιρία να εργαστεί σε ένα θαυμάσιο χώρο εργασίας, με δυνατότητες εξέλιξης και με την πρόκληση να ανταποκριθεί στις απαιτήσεις μεγάλου κομμωτηρίου.

- Μισθός αναλόγως με τις δυνατότητες και ένσημα.

Πληρ. τηλ. 2241070510 fax 70512 2394

---

europe travel
AN ISO 9001 CERTIFIED COMPANY

Europe Travel is an Incoming Agency working with major Tour Operators from throughout Europe. We are looking for staff to join our busy RESERVATIONS AND OPERATIONS work teams for the 2005 season.
Common requirements across these positions include:

- Strong computer skills (word, excel, email).
- Be willing to work to a flexible timetable and according to the work load
- Have a strong customer service orientation
- Be friendly, positive and can "keep your cool" during periods of peak work load
- Have a current driver's license
- If male, to have completed your army service

RESERVATIONS TEAM MEMBER
You will be part of a small and dynamic team, dealing with our various tour operator customers.
Ideally you would have:

- A background in Tourism or Economics studies would be preferred
- Fluency in English and Greek. Knowledge of Italian would be a plus.

The position is seasonal and prior experience working in Reservations (Hotel or Agency) will be considered.

OPERATIONS TEAM MEMBER
As a member of our OPERATIONS team you will be working in either or both of the Excursions or Traffic departments. If you like a lively, busy office atmosphere, are willing to work flexible hours, and get on with people, then this position could be of interest to you.
You must:

- Be fluent in English and Greek and have a knowledge of Italian
- Ability to "think on your feet" and handle many tasks at the one time

The position is seasonal and prior experience working in a busy office environment will be preferred.

Please send your CV along with a current photograph (noting which position you are applying for: **OPERATIONS** or **RESERVATIONS**) via post, fax or email to Rena Kalaitzi
Post: PO Box 348 RHODES 85100, Fax: 22410 68871 or email: rena.kalaitzi@europetravel.gr

---

Μικροεπιλογές Επίπλων



πλαίσιο

Λεωφ. Ελευθερίας 20 - Κρεμαστή τηλ. 93364

εργασιες

συνέχεια από την προηγούμενη

ΠΩΛΕΙΤΑΙ παρθένο ελαιόλαδο εσοδείας 2004, 2,5 ευρώ το λίτρο. Πληρ. τηλ. 2241068943, 6938736468 ΑΔ11910

ΠΩΛΟΥΝΤΑΙ δύο έπιπλα-ράφια (γόνδολες) ολοκαίνουργιες ιταλικής προέλευσης, ιδανικές για καταστήματα και βιτρίνες. Πληρ. κ. Κώστα τηλ. 6944453824 ΑΔ4880.2

ΠΩΛΟΥΝΤΑΙ ΛΟΓΩ ΑΝΑΚΑΙΝΙΣΕΩΣ ΑΠΟ ΞΕΝΟΔΟΧΕΙΟ ΕΠΙΠΛΑ ΔΩΜΑΤΙΩΝ, ΨΥΓΕΙΑ, ΜΙΝΙ ΜΠΑΡ, ΕΠΙΠΛΑ, ΤΡΑΠΕΖΑΡΙΑΣ (ΚΑΡΕΚΛΕΣ-ΤΡΑΠΕΖΙΑ), ΚΑΘΙΣΜΑΤΑ ΕΞΩΤΕΡΙΚΟΥ ΧΩΡΟΥ, ΣΚΑΜΠΩ, ΒΙΤΡΙΝΑ ΑΝΟΞΕΙΔΩΤΗ (0,80 ΕΚΑΤΟΣΤΑ), ΡΑΦΙΑ ΣΟΥΠΕΡ ΜΑΡΚΕΤ. ΠΛΗΡ. ΤΗΛ. 2241030577, 6946998559 κα ΕΛΛΗ, ΠΡΩΙΝΕΣ ΩΡΕΣ ΠΔ2059

ΠΩΛΕΙΤΑΙ πλυντήριο ρούχων BOSCH σε άριστη κατάσταση, τιμή 120 ευρώ. Πληρ. τηλ. 2241090031, 6974555554 ΑΔ11864

ΠΩΛΕΙΤΑΙ μηχανή βάρκας Jonhson μακρόλαιμη 15 ίππων. Πληρ. τηλ. 6997188794 ΑΔ11827

ΠΩΛΟΥΝΤΑΙ κουτάβια 2 μηνών από καθαρόαιμο χάσκι με λευκό σιβηρικό λύκο. Τιμή 250 ευρώ. Πληρ. τηλ. 6946509712 ΑΔ11814

ΠΩΛΕΙΤΑΙ Ο ΚΑΤΩΘΙ ΕΠΑΓΓΕΛΜΑΤΙΚΟΣ ΕΞΟΠΛΙΣΜΟΣ: • 2 τεμ. έπιπλο κάδοι απορριμμάτων ξύλινοι με γρανίτη 60Χ50Χ90 • 1 τεμ. έπιπλο προετοιμασίας κουβέρ ξύλινο με γρανίτη 100Χ90Χ60 • φραπιέρα μονή μάρκας MACAP • μηχανή κοψίματος αλλαντικών • ταμειακή μηχανή ΤΕC • πάγκος λάντζα με δύο γούρνες μήκους 2,80 μ., αμπάρι πάγου και ντουλάπι • ραφιέρα μπαρ με σποτάκια • 2 τεμ. φούρνοι μικροκυμάτων moulinex •1 τεμ. ψυγεία βιτρίνες συντήρησης μήκους 1,00 μ. με θάλαμο συντήρησης εκατέρωθεν και εξωτερικά μηχανήματα • έπιπλο έκθεσης με ψωμιέρα εκατέρωθεν μήκους 0,60 μ. •ερμάριο μήκους 0,60 μ. • πάγκος κρεπιέρας με περιμετρικό τζάμι, ορθοστάτες ανοξείδωτους, γρανίτη και τρία λεκανάκια • κρεπιέρα ηλεκτρική τριφασική με δύο εστίες • φρυγανιέρα ηλεκτρική με κυλιόμενη πλατφόρμα • ερμάριο ντουλάπι μήκους 1,10 • ψυγείο συντήρησης μήκους 1,25 και εξωτερική μηχανή • ερμάριο με ντουλάπια και συρτάρια μήκους 1,30 μ. • φούρνος ιταλικός μάρκας gierre με θέσεις για πέντε λαμαρίνες • στόφα-βάση φούρνου ηλεκτρική με θέσεις για 10 λαμαρίνες • βαγονάκι τροχήλατο με θέσεις για 10 λαμαρίνες και 20 λαμαρίνες • ψησταριά υγραερίου γερμανική μήκους 0,50 μ. • δύο μηχανές γύρου μάρκας vimitex με εφτά εστίες • ένα μαντέμι μήκους 0,40 μ. μάρκας OLI τριφασικό • ένα μαντέμι μονοφασικό μήκους 0,40 μ. • τρεις φρυτέζες ηλεκτρικές • 11 τεμ. κουτιά φωτεινών επιγραφών με διαφάνειες+ανταλλακτικές διαφάνειες διάστασης 50Χ50 • 10 τεμ. κουτιά φωτεινών επιγραφών με διαφάνειες + ανταλλακτικές διαφάνειες διάστασης 35Χ35 • θερμαντικό πατάτας με δύο λάμπες διάστασης 60Χ40 • διπλή τριφασική τοστιέρα ιταλική με μαντέμια • βραστήρας με τέσσερα λεκανάκια μερίδες για μακαρόνια • μπελμαρί με δύο λεκανάκια • φούσκα εξαερισμού μήκους 100Χ60 • μαχαίρι γύρου ηλεκτρικό με μετασχηματιστή γερμανικό • πλήρη σειρά πιάτα, ποτήρια, μαχαιροπήρουνα. Πληρ. τηλ. 2241036126, 2241093926 ΑΔ11809

ΠΩΛΟΥΝΤΑΙ λόγω μετακόμισης σύνθετο, αποτελούμενο από 3 τεμάχια, κρεβάτι με κομοδίνο και τουαλέτα, σόμπα υγραερίου, γραφείο, έπιπλο τηλεόρασης, πορτ μαντό, στερεοφωνικό. Πληρ. τηλ. 2241020719, 2241076127 ΑΔ11800

ΠΩΛΕΙΤΑΙ α) ενισχυτής μπουζουκιού SOLIDER σχεδόν καινούργιος δουλεμένος μόνο 3 μήνες σε τιμή ευκαιρίας 600 ευρώ, β) πωλείται SUZUKI παπάκι σε καλή κατάσταση. Τιμή 300 ευρώ. Πληρ. τηλ. 2241025679 ΑΔ11754

ΠΩΛΟΥΝΤΑΙ: α) ραδιοκασετόφωνο αυτοκινήτου BLAUPUNKT STOCKHOLM RCR 42, 60 ευρώ, β) PIONNER KEH - 1400 χμπ., 90 ευρώ, γ) Μικρό ψυγείο KORTING, 80 ευρώ, δ) ένα computer 300 ευρώ. Πληρ. τηλ. 2241073229, 6937506899 ΑΔ11746

ΠΩΛΕΙΤΑΙ εξοπλισμός για εστιατόριο και για τουριστικό. Τραπέζια, καρέκλες, ψυγείο βιτρίνα, 2 ψυγεία πάγκοι, ψυγείο ντουλάπα, διπλή φριτέζα, πλατό, φούσκα, ράφια και πάγκοι για τουριστικό ή για άλλη χρήση, πλήρως εξοπλισμός για τουριστικό (σουβενίρς, ρούχα, μπιζού και πολλά άλλα). Πληρ. τηλ. 2241086831, 2241087370 ΑΔ11604

ΠΩΛΟΥΝΤΑΙ κουταβάκια πεκινουά του Θιβέτ λευκά. Πληρ. τηλ. 6939405768 ΑΔ11742

ΕΥΚΑΙΡΙΑ. ΠΩΛΕΙΤΑΙ σκάφος καμπινάτο SEA MASTER μήκους 6,60m, μηχανή έσω-έξω OMC 205 HP 6V σε άριστη κατάσταση, ποδάρι OMC COBRA υδραυλικό, FULL EXTRA: βυθόμετρο, VHF, πλήρες όργανο, υδραυλικά φλαπς, στερεοφωνικό, 2 INOX ντεπόζιτα, τέντα, τρέιλερ, 2 προπέλες, αυτοκινούμενο προβολέα.Από 9 π.μ. έως 2μ.μ. τηλ. 2241067214

ΠΩΛΕΙΤΑΙ ενός έτους εξοπλισμός snack bar - κρεπερί από 30.000 ευρώ μόνο 12.000 (!!!) λόγω αλλαγής χρήσεως καταστήματος. Πληρ. τηλ. 6944985905 ΑΔ11574



πωλησεις αυτοκινητων & μοτοσικλετων

ΜΟΤΟΣΙΚΛΕΤΑ BMW 650GS, injection, μοντ. '92, 19000 χλμ., ABS, θερμ. γκριπ, bagster, βαλίτσα 48 lt, πολλά extra και πρόσφατο full service, ατσάλινα τακάκια μπρος πίσω, λάστιχα, μπαταρία, ολοκαίνουργια αλυσίδα σειράς gold και γρανάζια, σε άψογη κατάσταση πωλείται λόγω αγοράς αυτοκινήτου. Τιμή 7200 ευρώ. Πληρ. τηλ. 6944912219 ΑΑ11903

ΠΩΛΟΥΝΤΑΙ α) MITSUBISHI L200 4X4 MAGNUM μοντ. 2000 full extra diesel, β) MERCEDES VITO'99 μοντέλο diesel 108, γ) POLO VW 1000 cc μοντέλο '98, δ) TOYOTA HILUX 4X4 μοντέλο '97, A/C diesel, ε) OPEL COMBO μοντ. '97 υδρ. τιμόνι, 1700 cc diesel. Πληρ. τηλ. 2244024223, 6944811401 ΑΑ11753

ΠΩΛΟΥΝΤΑΙ μηχανές HARLEY DAVINSON ή επιχείρηση ενοικιάσεως μοτοσικλετών HARLEY DAVINSON. Πληρ. τηλ. 6972053756, 2241091946 ΑΑ11834

HYUNDAI S COUPE μοντέλο '95 σε άριστη κατάσταση, τιμή 2.500 ευρώ μαζί με ένα τρακαρισμένο HYUNDAI Scoupe για ανταλλακτικά. Πληρ. τηλ. 6947264813 ΑΑ11762

ΜΗΧΑΝΗ STEED HONDA 400 cc σε καλή κατάσταση. Δεκτός και διακανονισμός μέσω Τραπέζης. Πληρ. τηλ. 6947648833, 2241077009 ΑΑ11752

ΠΩΛΟΥΝΤΑΙ scooter σε πολύ καλή κατάσταση και καλή τιμή. Πληρ. τηλ. 6945991154 κο Νίκο ΑΑ4744

ΠΩΛΟΥΝΤΑΙ ΜΕΤΑΧΕΙΡΙΣΜΕΝΑ ΦΟΡΤΗΓΑ ΑΥΤΟΚΙΝΗΤΑ ΕΙΣΑΓΩΓΗΣ ΟΛΩΝ ΤΩΝ ΤΥΠΩΝ, ΓΙΑ ΑΓΡΟΤΙΚΗ ΚΑΙ Ε-ΠΑΓΓΕΛΜΑΤΙΚΗ ΧΡΗΣΗ, ΚΑΘΩΣ ΕΠΙΣΗΣ ΚΑΙ Ι.Χ. ΕΠΙΒΑΤΙΚΑ. ΕΤΟΙΜΟΠΑΡΑΔΟΤΑ Ή ΚΑΤΟΠΙΝ ΠΑΡΑΓΓΕΛΙΑΣ. ΜΕ ΤΙΜΕΣ ΓΕΡΜΑΝΙΑΣ. ΠΑΡΕΧΟΥΜΕ ΓΡΑΠΤΗ ΕΓΓΥΗΣΗ ΕΝΟΣ ΧΡΟΝΟΥ. ΕΙΣΑΓΩΓΕΙΣ ΜΕΤΑΧΕΙΡΙΣΜΕΝΩΝ ΑΥΤΟΚΙΝΗΤΩΝ: Δ. ΜΠΟΥΝΤΟΥΡΗΣ-Ε. ΠΑΠΑΠΟΣΤΟΛΟΥ Ο.Ε. ΕΚΘΕΣΗ: ΕΘΝΙΚΗ ΟΔΟΣ ΛΑΡΙΣΑΣ-ΙΩΑΝΝΙΝΩΝ, ΤΡΙΚΑΛΑ ΘΕΣΣΑΛΙΑΣ, ΤΗΛΕΦΩΝΑ: 24310-74709, 24310-27008, ΚΙΝ.: 6974456200-6977395269 ΧΠΑ14110

TOP CARS

ΕΙΣΑΓΩΓΕΣ ΑΓΟΡΕΣ - ΠΩΛΗΣΕΙΣ - ΑΝΤΑΛΛΑΓΕΣ ΜΕΤΑΧΕΙΡΙΣΜΕΝΩΝ ΑΥΤΟΚΙΝΗΤΩΝ

1. **MERCEDES SLK 200 COMPRESSOR ELEGANCE ΕΙΣΑΓΩΓΗΣ** 163 HP, 2000 cc, μοντ. 2002, 29.000 km, full extra
2. **LOTUS ELISE IIIS ΕΙΣΑΓΩΓΗΣ** 1800 cc, HP 160, μοντ. 2003, 21.000 km.
3. **SUZUKI GRAND VIATARA DIESEL ΕΙΣΑΓΩΓΗΣ** μοντ. 2003, full extra
4. **MAZDA MX5 μοντ. 2001 ΕΙΣΑΓΩΓΗΣ** full extra
5. **JEEP GRAND CHEROKEE DIESEL μοντ. 2002 ΕΙΣΑΓΩΓΗΣ** full extra
6. **BMW 318i ΕΙΣΑΓΩΓΗΣ μοντ. 2002** full extra
7. **TOYOTA RAV4 μοντ. 2002 ΕΙΣΑΓΩΓΗΣ** 1800 cc full extra
8. **MERCEDES A140 CLASSIC ΕΙΣΑΓΩΓΗΣ** μοντ. 2001
9. **MERCEDES C180 ELEGANCE ΕΙΣΑΓΩΓΗΣ** μοντ. 1995, full extra
10. **AUDI A6** μοντ. 1999 full extra, 1800 turbo
11. **OPEL VECTRA 1,6 16V** full extra
12. **NISSAN PRIMERA 1600 cc** full extra, μοντ 1999
13. **ROVER** μοντ. 1997 1.400 cc, full extra
14. **MITSUBISHI L200 αγροτικό 4πορτο TURBO DIESEL ΕΙΣΑΓΩΓΗΣ** μοντ. 1999 full extra
15. **PEUGEOT PARTNER** 1400 cc μοντ. 2002
16. **PEUGEOT RALLYE** 1600 8V, μοντ. 1997
17. **POLO GTI** 1400 cc, 1999 μοντ.
18. **PEUGEOT 206** μοντ. 1997, 1100 cc
19. **BMW 318 cabrio** μοντ. 1997, cc 1800 full extra
20. **LANCIA D** 1600 cc, μοντ. 1998, full extra
21. **MERCEDES 190E** μοντ. 1992, full extra
22. **FIAT SEICENTO**
23. **SMART** μοντ. 2001, 600 cc, full extra **ΕΙΣΑΓΩΓΗΣ**
24. **ALFA ROMEO 156** μοντ. 2002, 1600 cc, full extra
25. **FORD MONDEO** 1600 cc, μοντ. 1998
26. **PEUGEOT 206 cabrio** full extra
27. **RENAULT MEGANE cabrio** 1600 cc full extra
28. **VOLVO** 1800 cc με 0 χιλιόμετρα **ΠΡΟΣΦΟΡΑ**

ΕΠΑΓΓΕΛΜΑΤΙΚΑ

1. **FIAT DUCATO** μοντ. 2002, μακριά καρότσα **ΕΙΣΑΓΩΓΗΣ**
2. **FORD TRANSIT** κλούβα 2500 cc DIESEL μοντ. 1999, μακριά υπερυψωμένη **ΕΙΣΑΓΩΓΗΣ**
3. **FORD TRANSIT** κλούβα 2500 cc DIESEL μοντ. 2000, κανονική **ΕΙΣΑΓΩΓΗΣ**
4. **MERCEDES VITO** 110 2500 cc TURBO DIESEL μοντ. 1999 **ΕΙΣΑΓΩΓΗΣ**
5. **MERCEDES VITO** 108 diesel, μοντ. 1999, 2.500 cc **ΕΙΣΑΓΩΓΗΣ**
6. **MERCEDES 412** μοντ. 2000, TURBO DIESEL δικάμπινο ανατροπή **ΕΙΣΑΓΩΓΗΣ**
7. **MERCEDES VITO 110** TURBO DIESEL ψυγείο μοντ. 2000 **ΕΙΣΑΓΩΓΗΣ**
8. **MERCEDES 312** κλούβα μακριά υπερυψωμένη μοντ. 1999 **ΕΙΣΑΓΩΓΗΣ**

✓ Ενα χρόνο γραπτή εγγύηση
✓ Από 0-72 δόσεις
✓ Αγοράζουμε το παλιό σας αυτοκίνητο

• 1ο κατάστημα: Λ. Ελευθερίας Κρεμαστή τηλ. (22410)96889, κιν. 6972261775
• 2ο κατάστημα: 2ο χλμ. Λ. Ρόδου-Λίνδου τηλ. (22410)69518 fax 2241069517

auto-moto

συνέχεια από την προηγούμενη

ΠΩΛΟΥΝΤΑΙ α) 2 επαγγελματικά αυτοκίνητα μάρκας Mercedes τύπ. 814Δ μοντ. 94 ψυγείο, καταψύκτη για διανομή καταψυγμένων προϊόντων και β) 1 κλούβα VWagen ψυγείο, συντήρηση. Επίσης 94 μοντ. Πληρ. τηλ. 2241069441, 6944732168 AA11660

Από γραφείο ενοικιάσεως αυτοκινήτων **ΠΩΛΟΥΝΤΑΙ:** α) NISSAN MICRA 1996, β) RENAULT CLIO 1999, γ) HYUNDAI ATOS 1998. Ατοκες δόσεις μέσω πιστωτικής κάρτας. Πληρ. τηλ. 2241022137 AA11645

JEEP WRANGLER LIMITED 4000 cc auto μοντέλο '00 ηλεκ. παράθυρα-κλειδαριές, A/C, radio CD, συναγερμός. Τιμή 29.000 ευρώ 0% προκαταβολή έως και 48 μήνες εξόφληση. Πληρ. τηλ. 6945949454 AA11357

ΠΩΛΕΙΤΑΙ επαγγελματικό αυτοκίνητο FIAT SCUDO (κλούβα) DIESEL 5ετίας με 45.000 χλμ. Πληρ. τηλ. 2241050113, 6942690503 AA11594

ΠΩΛΟΥΝΤΑΙ τα κάτωθι αυτοκίνητα από γραφείο ενοικιάσεως αυτοκινήτων σε πάρα πολύ καλή τιμή: α) RENAULT TWINGO μοντ. '97, β) FIAT SEICENTO μοντ. 2000-2001, γ) FIAT PUNTO μοντ. 2001, δ) SUZUKI VITARA μοντ. '99, ε) ACCEND μοντ. '99-2000, στ) ATOS μοντ. '99-2000. Πληρ. τηλ. 6934393014 κ. Αντώνη AA4478

προσφορές εργασίας

ΕΛΛΗΝΙΔΑ ΝΟΣΟΚΟΜΑ αναλαμβάνει να προσέχει παιδιά και να παρέχει περίθαλψη και φροντίδα (όχι εσωτερική). Πληρ. τηλ. 6946264313 AP11621

ΚΥΡΙΑ από Ουκρανία 41 ετών που μιλά Ελληνικά **ΖΗΤΑ ΕΡΓΑΣΙΑ** για φύλαξη παιδιών και καθαρισμό σπιτιών. Πληρ. τηλ. 6946929338 AP11672

ΚΥΡΙΑ διπλωματούχος μασέρ κάνει χαλαρωτικό, κανονικό μασάζ τα Σαββατοκύριακά. Πληρ. τηλ. 6939183318 AP11845

ΚΥΡΙΑ ΡΩΣΙΔΑ 45 ετών **ΖΗΤΑ** σοβαρή μόνιμη **ΕΡΓΑΣΙΑ** σαν εξωτερική. Πληρ. τηλ. 6934418022 AP11806

ΓΥΝΑΙΚΑ ΡΩΣΙΔΑ ΖΗΤΑ ΕΡΓΑΣΙΑ για σπίτια. Μπορεί να μείνει και μέσα. Πληρ. τηλ. 6945355989 AP11813

ΚΑΤΑΠΛΗΚΤΙΚΗ ΜΕΛΟΝΤΟΛΟΓΟΣ!!! Χαρτιά - ταρώ αιγυπτιακής μορφής, κρυσταλλομαντεία, λύσεις για κάθε ζητήματα που σας απασχολούν. Πληρ. τηλ. 6932743955 AP11819

ΣΧΟΛΗ ΟΔΗΓΩΝ
ΠΟΡΤΣΕΛΛΗΣ ΣΤΕΦΑΝΟΣ
Διπλ. εκπαιδευτής υποψηφίων οδηγών μέλος της Ε.Σ.Ο.Ρ. Ο.Ε.



- Διπλώματα αυτοκινήτου, μοτοσικλέτας,φορτηγού, λεωφορείου, νταλίκας
- Αναθεωρήσεις ληγμένων αδειών
- Θεωρητικά μαθήματα ΚΟΚ και Μηχανολογίας
- Μετατροπές ξένων διπλωμάτων σε ελληνικά
- Διπλώματα αυτόματου αυτοκινήτου

ΕΘΝΙΚΗΣ ΑΝΤΙΣΤΑΣΗΣ 73 (ΠΡΩΗΝ ΑΝΝΗΣ ΜΑΡΙΑΣ)
ΤΗΛ. 2241034497, 6945463635

Η εταιρεία **DRIVE RENT A CAR ΠΩΛΕΙ**
αυτοκίνητα μεταχειρισμένα σε άριστη κατάσταση, μοντέλα 2001 και 2002 με ένα χρόνο εγγύηση και έως 36 δόσεις.
FIAT SEICENTO-FIAT PUNTO-HYUNDAI ATOS-HYUNDAI ACCENT
SUZUKI JIMNY-FIAT DOBLO-FIAT MULTIPLA-FIAT SCUDO-MERCEDES A CLAS
5ο χλμ. Ρόδου-Λίνδου • τηλ. 2241068243 2039

κρικος αυτοκίνητα

ΚΑΙΝΟΥΡΓΙΑ
TOYOTA-MAZDA-CITROEN SKODA-CHRYSLER-AUDI VOLKS WAGEN-NISSAN-FORD
ΜΕΤΑΧΕΙΡΙΣΜΕΝΑ

1. TOYOTA CELICA
1,8cc (192Hp), 2001, 40,000klm, γκρι του τιτανίου, Υ/Τ, ABS, ηλεκτρικά παράθυρα, ηλεκτρική ηλιοροφή, RCD, A/C, δερμάτινο σαλόνι, αερόσακοι οδηγού-συνοδηγού, πλευρικοί, ηλεκτρομαγνητικές κλειδαριές με τηλεχειρισμό, ζάντες αλουμινίου

2. NISSAN MICRA
1,0cc, 1999, 106.000klm, Υ/Τ, A/C, R/C, αερόσακος οδηγού, A/C

3. FIAT PUNTO
1,1 cc, 1998, R/C

4. OPEL CORSA
μοντ. 2002, 1.100 cc, αερόσακος οδηγού, υδραυλικό τιμόνι, ABS, A/C, ηχοσύστημα

5. HYUNDAI ATOS
μοντ. 2001, 1.000 cc, ηλεκτρ. παράθυρα εμπρός, υδραυλικό τιμόνι, A/C, ηχοσύστημα

6. TOYOTA HI Ace 2,5 TN
μοντ. 1999 (εισαγ.)

7. HYUNDAI GENTZ,
1.4 cc, 2003, κόκκινο, δερμάτινο σαλόνι, ηλεκτρικά παράθυρα, ηλεκτρικές κλειδαριές, υδραυλικό τιμόνι, ABS, A/C, RCD

8. TOYOTA HIACE
2,5 TD μοντ. 1999, υπερυψωμένο, αερόσακος οδηγού-συνοδηγού, R/C (εισαγ.)

9. NISSAN NAVARA
2,5 cc, μοντ. 1998, διπλοκάμπινο, συναγερμός, R/C, αερόσακος οδηγού (εισαγ.)

10. TOYOTA COROLLA ασημί
1,4 cc, μοντ. 2002, υδρ. τιμόνι, ηλεκτ. παράθυρα εμπρός, κεντρικό κλείδωμα, R/CD, ABS

11. RENAULT SCENIC
1,6 cc, μοντ. 1998, υδραυλικό τιμόνι, κεντρικό κλείδωμα, ηλεκτρ. παράθυρα εμπρός, A/C, ηλεκτρ. καθρέπτες, αερόσακοι οδηγού, P/K

12. FIAT MAREA,
1.600 cc, μοντ. 1997, χρυσαφί, P/S, ηλεκτρικά παράθυρα, ηλεκτρικοί καθρέπτες, A/C, R/C, αερόσακος οδηγού, κεντρικό κλείδωμα, ζάντες αλουμινίου

13. CITROEN SAXO
1.100 cc, μοντ. 2000, λευκό, κεντρικό κλείδωμα, ηλεκτρικά παράθυρα εμπρός, P/S, A/C, R/C, αερόσακος οδηγού

14. SUZUKI JIMNY 1.300 c.c.
μοντ. 2001, λευκό, cabrio, A/B οδηγού-συνοδηγού, ηλεκτρικά παράθυρα

15. HYUNDAI ACCENT
Χρυσαφί, 1.300 c.c., μοντ. 2000, ηλ. κλειδαριές, ηλ. παράθυρα εμπρός/πίσω, υδραυλικό τιμόνι, A/C, ηλ. κλειδαριές, αερόσακος οδηγού, ηλ. κεραία.

16. OPEL CORSA
1.0 cc, 1998, μπορντό, ηλεκτρικά παράθυρα, ηλεκτρικές κλειδαριές, υδραυλικό τιμόνι, R/C, CD, A/C

17. OPEL ASTRA SW TD
Λευκό, 1.700 cc, επαγγελματικό, diesel

18. SKODA REFLEX
1.400cc, μπλε, μοντ. 2002, ηλεκ. παράθ. εμπρός, κεντρικό κλείδωμα, A/C, R/C.

19. VW GOLF 1.400cc
Ασημί, μοντ. 2000, αερόσακοι οδηγού, συν/γού, πλευρικοί, Υ/Τ, ηλεκτ. παράθ., κεντρικό κλείδωμα, A/C, ABS, ηχοσύστημα.

20. CITROEN SAXO
1.400 cc, ασημί, μοντ. 2002, αερόσακος οδηγού, ηλεκ. παράθ., R/C.

21. CITROEN XSARA H/B
1.400 cc, μοντ. 2001, υδραυλικό τιμόνι, A/C, R/C, ηλεκτρ. κλειδαριές, ηλεκτρ. παράθυρα εμπρός, αερόσακοι οδηγού-συνοδηγού

22. TOYOTA COROLLA SDN
Ασημί, 1300 cc, μοντ. του 1997, Υδρ. τιμόνι, Ηλ. κλειδαριές, Ηλ. παράθυρα, εμπρός, ABS, A/C, P/K

23. TOYOTA YARIS
1000 cc, 2002, πράσινο, δίπορτο, A/C, ράδιο CD, Υδραυλικό τιμόνι, ABS, αερόσακος οδηγού-συνοδηγού

24. ROVER 25
Μαύρο, μοντ. 2000, 1.400 cc ηλεκτρ. κλειδαριές, ηλεκτρ. παράθυρα, A/C, R/C, αερόσακος οδηγού-συνοδηγού, κεντρικό κλείδωμα

25. TOYOTA YARIS
Ασημί, μοντ. 2001, 1.000 cc, υδραυλικό τιμόνι, ABS, R/C, A/C, αερόσακος οδηγού-συνοδηγού, ηλεκτρ. παράθυρα, κεντρικό κλείδωμα.

26.SKODA SUPERB
μπεζ, μοντ. 2003, 1.800 cc, κεντρικό κλείδωμα, ηλεκτρ. παράθυρα, αερόσακος οδηγού-συνοδηγού, ηλεκτρ. ηλιοροφή, ζάντες αλουμινίου, δερμάτινο σαλόνι, προβολείς ομίχλης, υδραυλικό τιμόνι, ABS, A/C, R/CD.

Περισσότερα αυτοκίνητα στο www.krikos.gr

Αγορές αυτοκινήτων απολύτου μετρητοίς
Δεχόμαστε το αυτοκίνητο σας προς πώληση
13ο χλμ ΡΟΔΟΥ - ΑΕΡΟΔΡΟΜΙΟΥ
(Απέναντι από την HERTZ)
Τηλ: 22410-82222 Fax: 22410-82521
0% ΠΡΟΚΑΤΑΒΟΛΗ ΕΩΣ 72 ΔΟΣΕΙΣ

Audi

1. VW PASSAT - 1600 CC χρώμα ΓΑΛΑΖΙΟ
(ABS, υδρ.τιμόνι, 4 αερόσακοι, ηλ. παράθυρα, κεντρικό κλείδωμα, ηλεκ. καθρέπτες, CLIMATRONIC, ηχοσύστημα)
2. VW GOLF 1400 CC μοντ. 2001, 3ΘΥΡΟ, χρώμα ΜΠΛΕ ΤΖΑΖ
(ABS, υδρ.τιμόνι, 4 αερόσακοι, ηλ. παράθυρα, κεντρικό κλείδωμα, ηλεκ. καθρέπτες, air condition, ηχοσύστημα)
3. VW GOLF 1400 CC μοντ. 1999, 3ΘΥΡΟ, χρώμα ΚΟΚΚΙΝΟ
(ABS, υδρ.τιμόνι, 2 αερόσακοι, ηλ. παράθυρα, κεντρικό κλείδωμα, ηλεκ. καθρέπτες, ζάντες αλουμινίου, ηχοσύστημα)
4. VW GOLF VARIANT -1400 CC μοντ. 1996, 5ΘΥΡΟ, χρώμα ΜΑΥΡΟ
(υδρ. τιμόνι, R/C).
5. VW POLO CLASSIC - 1400 CC μοντ. 1998, 3ΘΥΡΟ χρώμα ΠΡΑΣΙΝΟ
(υδρ.τιμόνι, ηλ. παράθυρα, κεντρικό κλείδωμα, ηλεκ., ζάντες αλουμινίου, ηχοσύστημα)
6. VW POLO - 1000 CC μοντ. 1998, χρώμα ΜΠΛΕ
(υδρ.τιμόνι, air condition)
7. AUDI A4 AVANT- 1600 CC μοντ. 1999, χρώμα ΑΣΗΜΙ
(ABS, υδρ.τιμόνι, 4 αερόσακοι, ηλιοροφή, ηλ. παράθυρα, κεντρικό κλείδωμα, ηλεκ. καθρέπτς, climatronic, ζάντες αλουμινίου, ηχοσύστημα)
8. AUDI A4 - 1600 CC μοντ. 1997, χρώμα ΜΠΛΕ
(ABS, υδρ.τιμόνι, 4 αερόσακοι, ηλ. παράθυρα, κεντρικό κλείδωμα, ηλεκ. καθρέπτες, **climatronic**, ζάντες αλουμινίου, ηχοσύστημα)
9. FIAT PUNTO 1250 CC μοντ. 2000, χρώμα ΑΣΗΜΙ, 5θυρο
(υδρ.τιμόνι, 2 ηλ. παράθυρα, κεντρικό κλείδωμα, ηχοσύστημα)
10. MAZDA 323 - 1600 CC μοντ. 2001, ΧΡΩΜΑ ΑΣΗΜΙ
(ABS, TC, υδρ.τιμόνι, 4 αερόσακοι, 2 ηλ. παράθυρα, κεντρικό κλείδωμα, ηλεκ. καθρέπτες, **air condition**, ηχοσύστημα, συναγερμός)
11. RENAULT MEGANE - 1400 CC μοντ. 1996, χρώμα ΜΟΛΥΒΙ
(υδρ.τιμόνι, ηλ. παράθυρα, κεντρικό κλείδωμα, air condition, ηχοσύστημα)
12. RENAULT MEGANE COUPE- 1600 CC μοντ. 2001, χρώμα ΑΣΗΜΙ 3θυρο
(ABS, υδρ. τιμόνι, 2 αερόσακοι, ηλ. παράθυρα, κεντρικό κλείδωμα, air condition, ζάντες αλουμινίου, ηχοσύστημα)
13. RENAULT TWINGO 1150 CC μοντ. 1998, χρώμα γκρι, 3θυρο
(υδρ.τιμόνι, ηλ. παράθυρα, κεντρικό κλείδωμα, air condition, ηχοσύστημα)
14. RENAULT CLIO - 1200 CC μοντ. 1995, χρώμα ΜΠΛΕ, 5θυρο
(2 ηλ. παράθυρα, κεντρικό κλείδωμα, ζάντες αλουμινίου, ηχοσύστημα)
15. RENAULT CABRIO 19 - 1800 CC μοντ. 1995, χρώμα ΜΠΟΡΝΤΩ
(ABS, υδρ. τιμόνι, ηλ. παράθυρα, κεντρικό κλείδωμα, ηχοσύστημα)
16. FIAT MAREA 1400 CC μοντ. 1996 χρώμα ΜΠΛΕ 4ΘΥΡΟ
(υδρ. τιμόνι, 2 ηλ. παράθυρα, κεντρικό κλείδωμα, ηχοσύστημα).
17. TOYOTA YARIS 1300 CC μοντ. 2001, 3ΘΥΡΟ, χρώμα ΜΑΥΡΟ
(υδρ. τιμόνι, 2 αερόσακοι, ηλ. παράθυρα, κεντρικό κλείδωμα, air condition, ζάντες αλουμινίου, ηχοσύστημα)
18. TOYOTA YARIS 1300 CC μοντ. 1999, 3ΘΥΡΟ, χρώμα ΠΡΑΣΙΝΟ
(υδρ. τιμόνι, αερόσακοι, ηλ. παράθυρα, κεντρικό κλείδωμα, air condition, ηχοσύστημα)
19. ALPHA ROMEO 155 - 1600 CC μοντ. 1996, χρώμα ΜΑΥΡΟ
(υδρ. τιμόνι, αερόσακος οδηγού, 2 ηλ. παράθυρα, κεντρικό κλείδωμα, κλιματισμός, ηχοσύστημα)
20. HONDA CIVIC 1400 CC μοντ. 1994 χρώμα ΛΕΥΚΟ
(υδρ. τιμόνι, 4 ηλ. παράθυρα,κεντρικό κλείδωμα, ηχοσύστημα)
21. SEAT IBIZA 1400 CC μοντ. 1997, χρώμα ΠΟΡΤΟΚΑΛΙ
(υδρ. τιμόνι, ηλ. παράθυρα,κεντρικό κλείδωμα, ηχοσύστημα)
22. SEAT CORDOBA 1400 CC μοντ. 1995 χρώμα ΜΠΛΕ
(υδρ. τιμόνι, ηλ. παράθυρα,κεντρικό κλείδωμα, ηχοσύστημα)
23. SKODA FABIA 1400 CC μοντ. 2001 χρώμα ΘΑΛΑΣΣΙ
(υδρ. τιμόνι, αερόσακος οδηγού, ηλ. παράθυρα,κεντρικό κλείδωμα, air condition, ηχοσύστημα)
24. OPEL CORSA 1000 CC μοντ. 1999, 5ΘΥΡΟ, χρώμα ΑΣΗΜΙ
(ηλ. παράθυρα, κεντρικό κλείδωμα, air condition, ηχοσύστημα)
25.HYUNDAI SONATA GL 1800 CC, μοντ. 1991, χρώμα ΓΚΡΙ
(υδρ. τιμόνι, ηλ. παράθυρα, κεντρικό κλείδωμα, ηχοσύστημα)

CAR EXPERTS
ΞΕΝΑΚΗΣ ΑΥΤΟΚΙΝΗΤΑ ΑΕΒΕ
Εξουσιοδοτημένος Έμπορος Kosmocar A.E.
Πωλήσεις-Service-Ανταλλακτικά
10ο χλμ. Ρόδου-Λίνδου, τηλ. 2241086777, fax 2241086788
1 έτος γραπτή εγγύηση με δυνατότητα επέκτασης έως 3 έτη
0% ΠΡΟΚΑΤΑΒΟΛΗ ΕΩΣ 72 ΔΟΣΕΙΣ

AUTO ΕΠΙΛΟΓΕΣ
ΚΟΥΚΟΥΡΑΣ ΑΛΕΞΑΝΔΡΟΣ
ΛΕΩΦ. ΡΟΔΟΥ-ΛΙΝΔΟΥ 255 • ΤΗΛ. (22410)60910
www.autoepiloges.com

ΑΓΟΡΑ-ΠΩΛΗΣΗ-ΑΝΤΑΛΛΑΓΗ ΜΕΤΑΧΕΙΡΙΣΜΕΝΩΝ ΑΥΤΟΚΙΝΗΤΩΝ

1. BMW 316 4d LIFE STYLE, 1600 cc, μοντ. 2003, 14.000 χλμ., μαύρο
- αερόσακος οδηγού-συνοδηγού, πλευρικοί αερόσακοι, ABS, ESP, αυτομ. klima, κεντρ. κλειδ., ηλ. παράθ., τριάκτινο σπορ τιμόνι πολ/πλών χρήσεων, ζάντες αλουμινίου, συναγερμός, rcd ηχοσύστημα

2. MERCEDES E200 COMPRESSOR ELEGANCE, 163 HP, 2000 cc, μοντ. 2001, ασημί
- 8 αερόσακοι, ABS, ESP, klima, κεντρ. κλειδ., ηλ. παράθ., υδρ. τιμόνι, ζάντες αλουμινίου, ξύλινη επένδυση και ηχοσύστημα

3. ALFA ROMEO GTV 1800 cc, μοντ. 1998, μαύρο
- αεροσ. οδηγού, air condition, ABS, κεντρ. κλειδ., ηλ. παράθ., υδρ. τιμόνι, ζάντες αλουμ. και ηχοσύστημα.

4. BMW 316 LUXUS 1600 cc, μοντ. 1997, μπλε
- αερόσ. οδηγού-συνοδηγού, κεντρ. κλειδ., ηλ. παράθ., υδρ. τιμόνι, δερμ. σαλόνι, ζάντες αλουμ., ABS, klima και ηχοσύστημα

5. ALFA ROMEO 164 TURBO, 2000 cc, μοντ. 1994, μαύρο
- αερόσ. οδηγού-συνοδηγού, κεντρ. κλειδ., ηλ. παράθ., υδρ. τιμόνι, δερμ. σαλόνι, ζάντες αλουμ. ABS, klima και ηχοσύστημα.

6. JEEP CHEROKEE, 2500 cc, μοντ. 1998, μπλε
- αερόσακοι, air condition, δερμ. σαλόνι, εγκατ/ση τηλ/νου, κεντρ. κλειδ., ηλ. παράθ., υδρ. τιμόνι, ζάντες αλουμινίου, συναγερμός, ενισχυτής και ηχοσύστημα.

7. KIA SPORTAGE, 2000 cc, μοντ. 11/2002, ανθρακί
- 2 αερόσακοι, klima, κεντρ. κλειδ., ηλ. παράθ., υδρ. τιμόνι, ζάντες αλουμινίου, προβ. ομίχλης και ηχοσύστημα.

8. AUDI A4, 1600 cc, μοντ. 2000, μπλε
- 4 αερόσ., klima, κεντρ. κλειδ., ηλ. παράθ., υδρ. τιμόνι, ζάντες αλουμινίου, προβ. ομίχλης και ηχοσύστημα

9. FORD FOCUS TREND 1400 cc, μοντ. 2002, μολυβί
- 4 αερόσακοι, ABS, air condition, κεντρ. κλειδ., ηλ. παράθ., υδρ. τιμόνι, ζάντες αλουμ. και ηχοσύστημα

10. SUZUKI JIMNY 1300 cc, μοντ. 2002, λευκό
- αερόσ. οδηγού-συνοδηγού, κεντρ. κλειδ., ηλ. παράθ., υδρ. τιμόνι και ηχοσύστημα

11. ROVER 45 1400 cc, 103 HP, μοντ. 2000 κυπαρισσί
- αεροσ. οδηγού-συνοδηγού, κεντρ. κλειδ. ηλ. παράθ., υδρ. τιμόνι, air condition, ABS, συναγ. και ηχοσύστημα

12.OPEL VECTRA 1600 cc, 1996, μπλε
- κεντρ. κλειδ., ηλ. παράθ., υδρ. τιμόνι, αερόσακους, air condition και ηχοσύστημα

13. PEUGEOT 206 1600 cc, μοντ. 2000, ασημί
- κεντρ. κλειδ., ηλ. παράθ. υδρ. τιμόνι, αερόσακος οδηγού, air condition, ηλ. ηλιοροφή και ηχοσύστημα

14. SEAT IBIZA 1400 cc, μοντ. 1999, ασημί
- κεντρ. κλειδ., ηλ. παράθ. υδρ. τιμόνι, air condition και ηχοσύστημα

15. FIAT PUNTO SPORTING 1242 cc, μοντ. 2000, ασημί
- αερόσακος οδηγού-συνοδηγού, air condition, κεντρ. κλειδ., ηλ. παράθ., υδρ. τιμόνι, ζαντ. αλουμ. και ηχοσύστημα

16. HYUNDAI ACCENT 1400 cc, μοντ. 2003, ασημί
- αερόσακος οδηγού, air condition, κεντρ. κλειδ., ηλ. παράθ., υδρ. τιμόνι και ηχοσύστημα

17.PEUGEOT 206 1100 cc, 2001, μπλε
- αερόσακος οδηγού, air condition και ηχοσύστημα

18. SUZUKI SWIFT GTI, 1300 cc, μοντ. 1996, μπλε
- κεντρ. κλειδ. ηλ. παράθ., υδρ. τιμόνι και ηχοσύστημα

19. PEUGEOT 106, 1300 cc, μοντ. 1993, πράσινο
- κεντρ. κλειδ., ηλ. παράθ. ζάντες αλουμινίου και ηχοσύστημα

ΑΠΟ 0% ΠΡΟΚΑΤΑΒΟΛΗ ΕΩΣ 72 ΜΗΝΙΑΙΕΣ ΔΟΣΕΙΣ ΜΕ ΤΑ ΧΑΜΗΛΟΤΕΡΑ ΕΠΙΤΟΚΙΑ ΤΗΣ ΑΓΟΡΑΣ

προσφορες

συνέχεια από την προηγούμενη

ΚΥΡΙΑ διπλωματούχος μασέρ με άδεια από το Κράτος κάνει θεραπευτικό, κλασικό, χαλαρωτικό, αισθητικό μασάζ με αρωμάτων θεραπείας, ρέϊκι, σιάτσου και μασάζ αδυνατίσματος και σύσφιγξη. Περιλαμβάνει καλύτερες τιμές και ποιότητα. Πληρ. τηλ. 2241020833, 6932501924, 6946437594 ΑΡ11801

ΚΥΡΙΑ διπλωματούχος μασέρ κάνει θεραπευτικό, χαλαρωτικό, αθλητικό μασάζ με αρωματοθεραπεία αδυνατίσματος. Πληρ. τηλ. 6948553306ΑΡ11571

ΗΛΕΚΤΡΟΛΟΓΟΣ διπλωματούχος αναλαμβάνει οποιαδήποτε βλάβη, αλλαγή ή συντήρηση, στην ηλεκτρολογική σας εγκατάσταση. Πληρ. στα τηλ. 6944210262, 6944436839 κ. Μιχάλης Ρ62510

γνωριμιες

ΕΜΦΑΝΙΣΙΜΗ κυρία ζητάει παρέα με σοβαρό κύριο. Πληρ. τηλ. 6942564413 ΑΓ11883

ΔΕΣΠΟΙΝΙΔΕΣ-ΚΥΡΙΕΣ ΕΛΛΗΝΙΔΕΣ επιπέδου **ΖΗΤΟΥΝ ΓΝΩΡΙΜΙΑ** για συντροφιά, γάμο, συμβίωση από όλη την Ελλάδα, εκδηλώσεις, ταξίδια, επιλογές με φωτογραφίες "ΝΕΟΙ ΟΡΙΖΟΝΤΕΣ". Πληρ. τηλ. 6979470250, 2105222449, 2105236775 ΑΓ4805

ΤΡΑΒΕΣΤΙ 23 χρονών ζητάει γνωριμία. Πληρ. τηλ. 6947358507 ΑΓ11881

18ΧΡΟΝΗ ΕΛΛΗΝΙΔΑ με προδιαγραφές μοντέλου **ΖΗΤΑ ΓΝΩΡΙΜΙΑ** με σκοπό την φιλία και ότι προκύψει. Πληρ. τηλ. 6944608155 ΑΓ0001

ΝΕΑΡΗ ΞΕΝΑΓΟΣ με νυχτερινές ανησυχίες, επιθυμεί κουβέντα και συνομιλία και ό,τι προκύψει. Πληρ. τηλ. 9011314493 ΑΓ61453

Hotel Savelen

Αναλαμβάνουμε
γάμους - βαπτίσεις σε ένα ειδυλλιακό περιβάλλον στο χώρο της πισίνας με πλούσιο μπουφέ με περισσότερες από 20 διαφορετικές ποικιλίες και κυρίως γεύμα κατ' επιλογή.

ΚΑΘΕ ΣΑΒΒΑΤΟ ΕΛΛΗΝΙΚΗ ΒΡΑΔΙΑ ΑΠΟ ΤΙΣ 21.00

Στην καταπληκτική τιμή των 11 ευρώ το άτομο

ΠΑΡΑΔΕΙΣΙ-ΡΟΔΟΣ

Πληρ. κ. Καραγιάννη Μιχάλη
τηλ. 2241081855 και 6932288057

ΚΗΠΟΠΕΡΙΦΡΑΚΤΙΚΗ ΔΩΔ/ΣΟΥ

- Κατασκευές κήπων,
- Περιφράξεις,
- Κατασκευές γηπέδων 5Χ5
- Περιφράξεις τύπου πάνελ
- Κατασκευές γηπέδων τέννις και μπάσκετ

ΚΗΠΟΠΕΡΙΦΡΑΚΤΙΚΗ ΔΩΔ/ΣΟΥ
ΤΑΜΠΑΚΑΚΗΣ - ΧΑΡΙΤΟΣ
Μιχ. Πετρίδη 32 • Τηλ.-φαξ. 2241027518, 6944806506

ΦΩΚΙΑ

ΚΑΘΑΡΙΣΜΟΣ ΧΑΛΙΩΝ
και
ΦΥΛΑΞΗ ΔΩΡΕΑΝ

(Σε πολύ λογικές τιμές)

Πληρ. τηλ. 6947786183
κα Φιλιώ
ΠΡ11887

ΤΑ ΜΟΝΑΔΙΚΑ ΥΠΕΡΣΥΓΧΡΟΝΑ

ΤΑΠΗΤΟΚΑΘΑΡΙΣΤΗΡΙΑ

ΚΛΕΟΠΑΤΡΑ

Τέλος στα προβλήματα με το πλύσιμο των χαλιών σας.

Η εταιρία μας πρωτοπορεί με το ΝΕΟ υπερσύγχρονο Πλυντήριο Ταπήτων. Προσφέρουμε άψογο και προσεγμένο πλύσιμο, καθάρισμα, φύλαξη & επιδιορθώσεις σε όλους τους τύπους χαλιών, χειροποίητα χαλιά Μηχανής, ανατολίτικα, μοκέτες, καμπέ, μεταξωτά, φλοκάτες, παπλώματα

- *Επιτόπου καθαρισμούς σαλονιών, μοκετών*
- *Παραλαβή & παράδοση κατ' οίκον σε όλη την Ρόδο.*
- *Ενημερωθείτε για την συντήρηση των χαλιών σας.*

ΚΑΙ ΤΟ 2004 Η ΦΥΛΑΞΗ ΔΩΡΕΑΝ

Τηλ. 2241051996,
κιν. 6945793626 ,
Φαξ: 2241051322
ΚΟΥΦΑΛΑΚΗΣ ΣΤΑΥΡΟΣ
ΧΠΡ803

ΑΝΑΛΑΜΒΑΝΟΥΜΕ
ΟΙΚΟΔΟΜΙΚΕΣ ΕΡΓΑΣΙΕΣ

- Χτισίματα
- Σοβάδες
- Πλακάκια
- Μπογιατίσματα

και διάφορα άλλα μερεμέτια. Τιμές πολύ καλές!

Πληρ. τηλ.
6932352668 και
2241076949
κ. Μανώλη
ΠΡ11912

ΤΑΠΗΤΟΚΑΘΑΡΙΣΤΗΡΙΑ

ΠΑΝΕΛΛΑΔΙΚΟ ΔΙΚΤΥΟ
***Art Clean* EXPRESS**

Είμαστε λίιιι...γο πιο μπροστά από τους άλλους!
ΠΛΥΣΙΜΟ-ΑΠΟΛΥΜΑΝΣΗ- ΦΥΛΑΞΗ
ΧΑΛΙΩΝ- ΜΟΚΕΤΩΝ - ΣΑΛΟΝΙΩΝ *(και επί τόπου)*
ΠΑΠΛΩΜΑΤΑ - ΚΟΥΒΕΡΤΕΣ - ΦΛΟΚΑΤΕΣ
ΣΤΕΓΝΟ ΓΙΑ ΜΕΤΑΞΩΤΑ ΚΑΙ ΧΕΙΡΟΠΟΙΗΤΑ
ΑΔΙΑΒΡΟΧΟΠΟΙΗΣΕΙΣ & ΕΠΙΔΙΟΡΘΩΣΕΙΣ ΤΑΠΗΤΩΝ
ΠΑΡΑΛΑΒΗ - ΠΑΡΑΔΟΣΗ ΚΑΤ' ΟΙΚΟΝ
ΔΩΡΕΑΝ ΦΥΛΑΞΗ

ΑΛΑΦΑΚΗΣ ΤΑΣΟΣ

ΤΗΛ. ΧΩΡΙΣ ΧΡΕΩΣΗ 80011400400
ΤΗΛ. 2241094815- ΚΙΝ. 6944350247

ΠΩΛΕΙΤΑΙ

καυστήρας και λέβητας γκαζιού

εργοστασιακής κατασκευής "FYROGENIS" με πολύ λίγες ώρες λειτουργίας, 160.000 kcal, με όλα τα παρελκόμενα από ξενοδοχειακή μονάδα στα Κολύμπια. Επίσης θερμοστάτες δωματίων για κεντρικό κλιματισμό.

Πληρ. τηλ. 2241056601-2 κ. Σκεύο

ΠΩΛΟΥΝΤΑΙ

φουσκωτά σκάφη ZODIAC 4,80 μ. και 6,00 με τρέιλερ ολοκαίνουργια σε τιμή ευκαιρίας. Δεκτός διακανονισμός.

Πληρ. τηλ. (22410)67440, 67441 κ. Δημήτρη

ΕΠΙΣΜΑΛΤΩΣΕΙΣ ΜΠΑΝΙΕΡΑΣ

Η εταιρεία
Τ. ΓΙΑΝΝΑΡΗΣ
ΕΠΙΣΜΑΛΤΩΣΕΙΣ ΓΙΑ ΦΘΑΡΜΕΝΕΣ ΜΠΑΝΙΕΡΕΣ
βρίσκεται στη Ρόδο για επισκευές ξενοδοχειακών μονάδων για μικρό χρονικό διάστημα (Νοέμβρης).
Επικοινωνήστε στα τηλέφωνα
210-9229982, 210-9216246, 210-9216298, 6977421383, 6944384664

ΠΕΛΑΤΟΛΟΓΙΟ: AFRICA, ATHINA, CATHRIN, DESPO, FAIDRA, LYDIA, KAMEIROS, MEMFIS, BEACH HOTEL κ.ά. 2530

ΑΠΟΦΡΑΞΕΙΣ

ΔΩΔΕΚΑΝΗΣΙΑΚΕΣ ΑΠΟΦΡΑΞΕΙΣ



"ΚΟΛΟΣΣΟΣ"
ΑΠΟΦΡΑΞΕΙΣ ΚΑΘΑΡΙΣΜΟΙ ΑΠΟΧΕΤΕΥΣΕΩΝ & ΒΟΘΡΩΝ



Αναλαμβάνουμε πάσης φύσεως αποφράξεις οποιουδήποτε μήκους και πλάτους Αναλαμβάνουμε καθαρισμούς αποχετευτικών αγωγών ΔΗΜΩΝ, ΞΕΝ/ΧΕΙΩΝ στρατιωτικών μονάδων ΣΠΙΤΙΩΝ, ΠΟΛΥΚΑΤΟΙΚΙΩΝ καθώς και καθαρισμούς βιολογικών μονάδων με μηχάνημα υψηλής πιέσεως σε όλη την Δωδ/σο

Κ. ΠΗΔΙΑΚΗΣ - Π. ΚΑΣΕΡΗΣ
Πληρ. τηλ. 2241047915-91881,
κιν. 6944/325234 και 6977/717048

ΑΠΟΦΡΑΞΕΙΣ-ΚΑΘΑΡΙΣΜΟΙ





ΑΠΟΦΡΑΞΕΙΣ
ΚΑΘΑΡΙΣΜΟΙ
ΣΥΝΤΗΡΗΣΕΙΣ
ΑΠΟΧΕΤΕΥΣΕΩΝ-
ΕΠΙΦΑΝΕΙΩΝ-
ΚΤΙΡΙΩΝ-
ΠΛΟΙΩΝ-
ΒΙΟΛΟΓΙΚΩΝ

Αναλαμβάνουμε ξενοδοχεία, Δήμους, πολ/κίες κλπ. Άντληση πετρελαιοειδών από πλοία καθώς και λιποσυλλεκτών και βιολογικών. ΜΕ ΜΟΝΑΔΙΚΑ ΣΕ ΥΨΟΣ ΠΙΕΣΗΣ ΚΑΙ ΑΝΑΡΡΟΦΗΣΗΣ. ΥΠΕΡΣΥΓΧΡΟΝΑ ΜΗΧΑΝΗΜΑΤΑ ΥΔΡΟΒΟΛΗΣ ΣΕ ΟΛΗ ΤΗ ΔΩΔΕΚΑΝΗΣΟ

ΟΛΟ ΤΟ 24ωρο
ΒΑΡΔΕΛΛΗ Μ. -ΚΡΑΣΟΠΟΥΛΟΣ Δ. Ο.Ε.
Τηλ. 2241035555, Fax: 2241073100, Κιν. 6944/395999
e-mail:metropontikas@excite.com.

ΣΤΙΣ ΠΙΟ ΧΑΜΗΛΕΣ ΤΙΜΕΣ

ΧΑΛΚΙΝΟΙ ΗΛΙΑΚΟΙ "ΣΟΝΝΕ ΑΞΙΟΝ"
50 ΧΡΟΝΙΑ ΕΓΓΥΗΣΗ

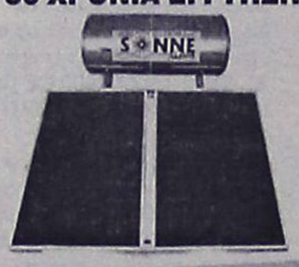

από 950 €

ΗΛΙΑΚΑ DURATHERM

από 700 €

ΞΥΛΟΣΟΜΠΕΣ ΤΖΑΚΙΑ ΜΑΤΕΜΕΝΙΑ



από 180 €

ΚΕΝΤΡΙΚΗ ΘΕΡΜΑΝΣΗ

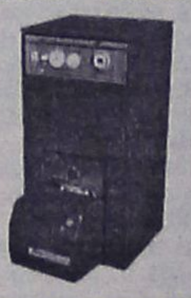

από 1800 €

ΜΕ ΜΑΤΕΜΕΝΙΟ ΛΕΒΗΤΑ 30,000 KCL/H 5 ΣΩΜΑΤΑ ΠΑΝΕΛ 60Χ100 1 ΣΩΜΑ 45Χ45, ΚΑΥΣΤΗΡΑ ΚΥΚΛΟΦΟΡΗΤΗ, ΔΟΧΕΙΟ ΔΙΑΣΤΟΛΗΣ ΘΕΡΜΟΣΤΑΤΗ ΧΩΡΟΥ ΚΑΙ ΟΛΑ ΤΑ ΥΛΙΚΑ ΣΥΝΔΕΣΗΣ ΕΚΤΟΣ ΣΩΛΗΝΩΣΕΙΣ ΚΑΙ ΚΑΜΙΝΑΔΑ

- **ΚΛΙΜΑΤΙΣΤΙΚΑ**
- **ΘΕΡΜΟΠΟΜΠΟΙ**
- **ΑΝΤΑΛΛΑΚΤΙΚΑ ΚΑΥΣΤΗΡΩΝ**

ΣΥΝΤΗΡΗΣΕΙΣ ΚΑΥΣΤΗΡΩΝ

ΔΙΑΚΟΛΑΜΠΡΙΑΝΟΣ ΗΛΙΑΣ
Κ. ΤΣΑΛΔΑΡΗ 14 ΡΟΔΟΣ
ΤΗΛ. 22410-39420, ΚΙΝ. 6932852714

PELLOS TRAVEL

ΠΟΙΟΤΗΤΑ -ΟΡΓΑΝΩΣΗ-ΕΓΓΥΗΣΗ

ΜΕ BLUE STAR FERRIES **18/11-21/11** ΤΕΤΡΑΗΜΕΡΗ ΕΚΔΡΟΜΗ
ΠΑΝΑΓΙΑ ΤΗΣ ΤΗΝΟΥ-ΑΓΙΟΣ ΝΕΚΤΑΡΙΟΣ ΑΙΓΙΝΑΣ-ΤΗΝΟΣ-ΣΥΡΟΣ-ΑΙΓΙΝΑ
ΑΝΑΧΩΡΗΣΗ 18/11 20:00 ΜΕ BLUE STAR
ΕΠΙΣΤΡΟΦΗ 21/11 12:45 ΜΕ BLUE STAR

ΜΕ BLUE STAR FERRIES **25/11-2/12 8ΗΜΕΡΗ ΕΚΔΡΟΜΗ ΓΥΡΟΣ ΕΛΛΑΔΟΣ**
ΚΕΝΤΡΙΚΗ-ΔΥΤΙΚΗ ΚΑΙ ΒΟΡΕΙΑ ΕΛΛΑΔΑ
ΡΟΔΟΣ-ΠΕΙΡΑΙΑΣ-ΠΑΤΡΑ-ΡΙΟ-ΑΝΤΙΡΙΟ-ΜΕΣΟΛΟΓΓΙ-ΑΓΡΙΝΙΟ-ΑΡΤΑ-ΙΩΑΝΝΙΝΑ-ΜΕΤΣΟΒΟ-ΚΑΛΑΜΠΑΚΑ-ΜΕΤΕΩΡΑ-ΛΑΡΙΣΣΑ-ΘΕΣΣΑΛΟΝΙΚΗ-ΝΑΟΥΣΑ-ΚΑΤΑΡΡΑΚΤΕΣ ΕΔΕΣΣΑΣ-ΒΕΡΟΙΑ-ΠΑΝΑΓΙΑ ΣΟΥΜΕΛΑ-ΒΕΡΓΙΝΑ-ΤΕΜΠΗ-ΠΕΙΡΑΙΑΣ-ΡΟΔΟΣ

17/11-24/11 8ΗΜΕΡΗ ΕΚΔΡΟΜΗ
ΚΕΦΑΛΛΟΝΙΑ- ΛΕΥΚΑΔΑ- ΗΓΟΥΜΕΝΙΤΣΑ –ΚΕΡΚΥΡΑ-ΠΑΡΓΑ- ΝΑΥΠΑΚΤΟΣ -ΡΙΟ ΑΝΤΙΡΡΙΟ- ΠΕΙΡΑΙΑΣ-ΡΟΔΟΣ

18/11-23/11 6ΗΜΕΡΗ ΕΚΔΡΟΜΗ -ΑΕΡΟΠΟΡΙΚΗ
ΡΩΜΗ-ΦΛΩΡΕΝΤΙΑ -ΠΙΖΑ-ΒΕΝΕΤΙΑ
ΑΕΡΟΠΟΡΙΚΗ ΕΚΔΡΟΜΗ ΜΟΝΟ

18/11-25/11 8ΗΜΕΡΗ ΑΕΡΟΠΟΡΙΚΗ ΕΚΔΡΟΜΗ ΤΥΝΗΣΙΑ

26/11-2/12 7ΗΜΕΡΗ ΕΚΔΡΟΜΗ ΑΕΡΟΠΟΡΙΚΗ
ΑΛΕΞΑΝΔΡΕΙΑ- ΚΑΪΡΟ-ΚΡΟΥΑΖΙΕΡΑ ΝΕΙΛΟΥ

5/12-8/12 (ΤΕΤΡΑΗΜΕΡΗ)
ΜΥΡΑ-ΛΥΒΙΣΙ-ΑΓΙΟΣ ΝΙΚΟΛΑΟΣ-ΠΑΤΑΡΑ-ΚΑΣ-ΑΤΤΑΛΕΙΑ
1 ΔΙΑΝΥΚΤΕΡΕΥΣΗ ΚΑΣ ΞΕΝΟΔΟΧΕΙΟ 4 ΑΣΤΕΡΩΝ ΜΕ ΗΜΙΔΙΑΤΡΟΦΗ -2 ΔΙΑΝΥΚΤΕΡΕΥΣΕΙΣ ΑΤΤΑΛΕΙΑ
ΣΕ ΞΕΝΟΔΟΧΕΙΟ 4 ΑΣΤΕΡΩΝ ΜΕ ΗΜΙΔΙΑΤΡΟΦΗ-ΕΚΔΡΟΜΕΣ-Φ.Π.Α

5/12-13/12 (ΕΝΝΙΑΗΜΕΡΗ)
ΜΥΡΑ-ΛΥΒΙΣΙ-ΑΓΙΟΣ ΝΙΚΟΛΑΟΣ-ΑΤΤΑΛΕΙΑ-ΣΜΥΡΝΗ-ΥΑΛΟΒΑ-ΠΡΟΥΣΑ-ΚΩΝΣΤΑΝΤΙΝΟΥΠΟΛΗ-ΠΡΙΓΚΗΠΟΝΗΣΣΑ
Περιλαμβάνονται:
1 ΝΥΧΤΑ ΚΑΣ -2 ΝΥΧΤΕΣ ΑΤΤΑΛΕΙΑ-1ΝΥΧΤΑ ΣΜΥΡΝΗ-3 ΝΥΧΤΕΣ ΚΩΝΣΤΑΝΤΙΝΟΥΠΟΛΗ
1ΔΙΑΝΥΚΤΕΡΕΥΣΗ ΣΤΗ ΣΜΥΡΝΗ ΚΑΙ 1 ΜΑΡΜΑΡΙΣ
ΕΙΣΙΤΗΡΙΑ ΡΟΔΟΣ-ΜΑΡΜΑΡΙΣ-ΡΟΔΟΣ, ΦΟΡΟΙ ΤΟΥΡΚΙΑΣ, ΞΕΝΑΓΗΣΕΙΣ, ΜΕΤΑΦΟΡΕΣ ΜΕ ΚΛΙΜΑΤΙΖΟΜΕΝΑ ΠΟΥΛΜΑΝ, ΞΕΝΟΔΟΧΕΙΑ 4**** ΑΣΤΕΡΩΝ ΜΕ ΠΡΩΙΝΟ ΚΑΙ ΦΑΓΗΤΟ-ΣΥΝΟΔΟΣ ΓΡΑΦΕΙΟΥ-ΤΑΞΙΔΙΩΤΙΚΗ ΑΣΦΑΛΕΙΑ-Φ.Π.Α
ΔΕΝ ΠΕΡΙΛΑΜΒΑΝΟΝΤΑΙΑΡΧΑΙΟΛΟΓΙΚΟΙ ΧΩΡΟΙ-ΕΙΣΙΤΗΡΙΑ ΠΛΟΙΩΝ ΥΑΛΟΒΑ-ΚΩΝΣΤΑΝΤΙΝΟΥΠΟΛΗ-BANTIRMA. ΕΙΣΙΤΗΡΙΑ ΚΡΟΥΑΖΙΕΡΑΣ ΣΤΑ ΠΡΙΓΚΗΠΟΝΗΣΣΑ –ΔΙΑΣΚΕΔΑΣΗ

22/12-27/12 6ΗΜΕΡΗ ΑΕΡΟΠΟΡΙΚΗ ΕΚΔΡΟΜΗ
ΡΩΜΗ-ΦΛΩΡΕΝΤΙΑ -ΠΙΖΑ-ΒΕΝΕΤΙΑ
ΠΕΡΙΛΑΜΒΑΝΕΙ ΞΕΝΟΔΟΧΕΙΑ ΜΕ ΠΡΩΙΝΟ ΚΑΙ ΦΑΓΗΤΟ 4 ΑΣΤΕΡΩΝ
ΜΕ ΑΠΕΥΘΕΙΑΣ ΠΤΗΣΗ ΑΠΟ ΡΟΔΟ

22/12-28/12-(ΕΠΤΑΗΜΕΡΗ ΕΚΔΡΟΜΗ)
ΧΡΙΣΤΟΥΓΕΝΝΑ ΣΤΗΝ ΚΩΝΣΤΑΝΤΙΝΟΥΠΟΛΗ
ΠΕΡΙΛΑΜΒΑΝΕΙ ΞΕΝΟΔΟΧΕΙΑ ΜΕ ΠΡΩΙΝΟ ΚΑΙ ΦΑΓΗΤΟ 4 ΑΣΤΕΡΩΝ

23/12-30/12 8ΗΜΕΡΗ ΑΕΡΟΠΟΡΙΚΗ ΕΚΔΡΟΜΗ ΤΥΝΗΣΙΑ
ΠΕΡΙΛΑΜΒΑΝΕΙ ΞΕΝΟΔΟΧΕΙΑ ΜΕ ΠΡΩΙΝΟ ΚΑΙ ΦΑΓΗΤΟ 5 ΑΣΤΕΡΩΝ-ΞΕΝΑΓΗΣΕΙΣ-Κ.ΛΠ.

23/12-28/12 ΧΡΙΣΤΟΥΓΕΝΝΑ ΣΤΟ ΠΗΛΙΟ
ΑΝΑΧΩΡΗΣΗ ΜΕ BLUE STAR FERRIES 23/12 20:00 ΤΟ ΒΡΑΔΥ
ΕΠΙΣΤΡΟΦΗ ΜΕ BLUE STAR FERRIES 28/12 07:00 ΤΟ ΠΡΩΙ

23/12-28/12 ΧΡΙΣΤΟΥΓΕΝΝΑ ΣΤΟ ΜΕΤΣΟΒΟ-ΜΕΤΕΩΡΑ
ΑΝΑΧΩΡΗΣΗ ΜΕ BLUE STAR FERRIES 23/12 20:00 ΤΟ ΒΡΑΔΥ
ΕΠΙΣΤΡΟΦΗ ΜΕ BLUE STAR FERRIES 28/12 07:00 ΤΟ ΠΡΩΙ

28/12/04-4/1/05 ΜΑΡΟΚΟ-ΑΥΤΟΚΡΑΤΟΡΙΚΟ
ΟΚΤΑΗΜΕΡΗ ΑΕΡΟΠΟΡΙΚΗ ΕΚΔΡΟΜΗ
ΠΕΡΙΛΑΜΒΑΝΕΙ ΞΕΝΟΔΟΧΕΙΑ ΜΕ ΠΡΩΙΝΟ ΚΑΙ ΦΑΓΗΤΟ 5 ΑΣΤΕΡΩΝ-ΞΕΝΑΓΗΣΕΙΣ-Κ.ΛΠ.

29/12/04-2/1/05 ΠΑΡΙΣΙ (DISNEYLAND)

ΕΙΣΙΤΗΡΙΑ ΜΕ ΟΑ, AEGEAN ΚΑΙ CHARTER ΓΙΑ ΟΛΟ ΤΟΝ ΚΟΣΜΟ ΑΕΡΟΠΟΡΙΚΑ ΕΙΣΙΤΗΡΙΑ ΜΕ CHARTER ΓΙΑ UK (ΓΙΑ ΟΛΕΣ ΤΙΣ ΠΟΛΕΙΣ ΤΗΣ ΑΓΓΛΙΑΣ), GERMANY, AUSTRIA, SWEDEN, ITALY ... Από 60 ΕΥΡΩ ΕΙΣΙΤΗΡΙΑ ΑΚΤΟΠΛΟΪΚΑ ΕΙΔΙΚΑ ΠΑΚΕΤΑ ΓΙΑ ΜΕΜΟΝΩΜΕΝΟΥΣ, ΣΥΛΛΟΓΟΥΣ, ΝΕΟΝΥΜΦΟΥΣ ΓΙΑ ΕΛΛΑΔΑ, ΕΥΡΩΠΗ ΚΑΙ ΓΙΑ ΟΛΟ ΤΟΝ ΚΟΣΜΟ ΓΙΑ ΠΕΡΙΣΣΟΤΕΡΕΣ ΠΛΗΡΟΦΟΡΙΕΣ, ΚΡΑΤΗΣΕΙΣ ΚΑΙ ΑΝΑΛΥΤΙΚΑ ΠΡΟΓΡΑΜΜΑΤΑ ΣΤΟ ΠΡΑΚΤΟΡΕΙΟ ΓΕΝΙΚΟΥ ΤΟΥΡΙΣΜΟΥ:

PELLOS TRAVEL
ΛΕΩΦΟΡΟΣ ΚΑΛΛΙΘΕΑΣ, ΦΑΛΗΡΑΚΙ, ΡΟΔΟΣ
ΤΗΛ. 2241087615, FAX 2241087616
e-mail pellostravel@hellasnet.gr

Συμμετοχή στη "Philoxenia" και "World Travel"

Η Κως σε εκθέσεις τουρισμού

Σημεία συνάντησης επιχειρηματιών τα καλαίσθητα περίπτερά της

Με τις Διεθνείς Εκθέσεις Τουρισμού "Philoxenia" και "World Travel Market", ξεκίνησε την περιοδεία του στις αγορές της Ελλάδας και του εξωτερικού, ο Ενιαίος Φορέας Τουρισμού Κω – Νισύρου.



Η Philoxenia, η οποία διεξήχθη 4 με 7 Νοεμβρίου στην Θεσσαλονίκη, συγκέντρωσε στις εγκαταστάσεις της, έκταση 9000 τ.μ., συνολικά 671 εκθέτες με διεθνείς συμμετοχές από 26 χώρες του κόσμου. Επίσημες κρατικές αποστολές υπήρξαν από την Κύπρο, την Ιταλία, την Σερβία, την Βουλγαρία, την Αίγυπτο, την Τυνησία, την Τουρκία, την Ιορδανία, την Ταϊλάνδη και την Κούβα. Η Κως και η Νίσυρος συμμετείχαν για άλλη μια φορά ως συνεκθέτες, στο περίπτερο που διοργάνωσε ο Δωδεκανησιακός Οργανισμός Τουρισμού σε δεσπόζουσα θέση.

Την ποιοτική αναβάθμιση έθεσε ως πρωταρχικό εθνικό στόχο ο υπουργός Τουρισμού κ. Δ. Αβραμόπουλος, κατά την ομιλία του στα εγκαίνια της έκθεσης, δίνοντας παράλληλα έμφαση στις προσπάθειες που πρέπει να γίνουν για την επίτευξη της πολυπόθητης επιμήκυνσης της τουριστικής περιόδου. Ο Υπουργός επεσήμανε την ανάγκη ανάπτυξης εναλλακτικών μορφών τουρισμού, κυρίως επαγγελματικών, όπως είναι ο συνεδριακός και εκθεσιακός τουρισμός. Επίσης, υπογράμμισε το ρόλο στρατηγείου του τουρισμού, που αναλαμβάνει το υπουργείο, τονίζοντας ιδιαίτερα τον τετραπλασιασμό των κονδυλίων, που φέτος θα αγγίξουν τα 31 εκατομμύρια ευρώ για την προβολή της Ελλάδας στο εξωτερικό.



WORLD TRAVEL MARKET 2004

Τιμώμενη χώρα η Ελλάδα στην φετινή World Travel Market, που πραγματοποιήθηκε στο Λονδίνο 8 με 11 Νοεμβρίου και ο τουριστικός μας προορισμός δεν θα μπορούσε να απουσιάζει από ένα τόσο σημαντικό γεγονός. Περισσότεροι από 5000 εκθέτες από 190 χώρες του κόσμου συναντήθηκαν φέτος στο EXCEL, καταλαμβάνοντας σχεδόν 40000 τ.μ. εκθεσιακού χώρου. Πρόκειται για μια καθαρά επαγγελματική (Business to Business) έκθεση, που παράλληλα όμως κρατάει ενήμερους εκθέτες και επισκέπτες για τις νέες εξελίξεις και καινοτομίες στην τουριστική βιομηχανία.

Στόχος της Ελλάδας ήταν η παρουσίαση της ποικιλίας του τουριστικού της προϊόντος, δίνοντας καταρχήν έμφαση στην προώθηση του συνεδριακού και άλλων θεματικών μορφών τουρισμού, που αφενός βασίζεται στο θετικό κλίμα που επικρατεί ακόμη λόγω Ολυμπιακών Αγώνων και αφετέρου αποσκοπεί στην αξιοποίηση των ολυμπιακών υποδομών (εγκαταστάσεις και υπηρεσίες) που έγιναν στην Αθήνα και τις υπόλοιπες ολυμπιακές πόλεις. Η Κως συμμετείχε για τρίτη φορά ανεξάρτητα, εκτός περιπτέρου Ε.Ο.Τ., το ίδιο η Ρόδος και η Χαλκιδική. Ο Ενιαίος Φορέας Τουρισμού εκπροσωπήθηκε από τον Διευθυντή του, κ. Νίκο Σοφό, τον Αντιπρόεδρο της Ένωσης Ξενοδόχων κ. Μηνά Χατζημιχαήλ και τον Πρόεδρο της Εκτελεστικής Επιτροπής κ. Μιχάλη Κώστογλου, ο οποίος συναντήθηκε με επιχειρηματίες του κλάδου, επισκέφθηκε περίπτερα ανταγωνιστικών προορισμών και ενημερώθηκε για τις νέες τεχνολογίες και μεθόδους προβολής που εισάγονται στις Διεθνείς Εκθέσεις Τουρισμού.

Το περίπτερο της Κω, το οποίο αναπαράσταινε τη Γέφυρα του Κάστρου στη Λεωφόρο των Φοινίκων, εκτός από σημείο συνάντησης για πολλούς επιχειρηματίες του κλάδου, αποτέλεσε θέμα φωτογράφησης από πολλούς δημοσιογράφους και έχει πλέον χαρακτηριστεί σήμα κατατεθέν του τουριστικού μας προορισμού. Ιδιαίτερη προβολή δόθηκε στην ελληνική ταυτότητα, τη φιλοξενία, το χαμόγελο και την παράδοση των νησιών μας, μέσα από την παρουσίαση παραδοσιακών χορών με την τοπική μας ενδυμασία, καθώς και την αγιογραφική τέχνη, από τον συμπατριώτη μας αγιογράφο κ. Κώστα Καρανάσιο.

Νέα προϊόντα και υπηρεσίες παρουσιάστηκαν από τους επιχειρηματίες του νησιού μας και φάνηκε να ανταποκρίνεται θετικά τόσο η Βρετανική αγορά, όσο και εκπρόσωποι από νέες αγορές που επισκέφθηκαν το περίπτερο της Κω. Λαμβάνοντας υπόψη τον πρωτοφανή αριθμό επαγγελματιών που φιλοξενήθηκαν στο περίπτερο, διαφαίνεται αφενός ένα ιδιαίτερα ενισχυμένο ενδιαφέρον για τη Βρετανική αγορά, αφετέρου προσέγγιση της αγοράς με μεθοδικότητα και επαγγελματισμό από τους Κώους επιχειρηματίες.

Ο Ενιαίος Φορέας Τουρισμού ευχαριστεί τους συνεκθέτες Aeolos Travel, Seagull's Bay Hotel και Shape Fun Park, για την στήριξη και συνεργασία, καθώς και το χορευτικό συγκρότημα DiR La DA που κάλυψε τα έξοδα αποστολής τριών χορευτών, εμπλουτίζοντας την παρουσία μας στην έκθεση με δημοφιλείς φολκλορικούς και παραδοσιακούς χορούς από τα νησιά μας.

Η επαρχία Καρπάθου

Με ιδιαίτερη επιτυχία συμμετείχε και φέτος ο Δημοτικός Οργανισμός Τουρισμού Καρπάθου στην 20η έκθεση "PHILOXENIA 2004" στο Διεθνές Εκθεσιακό Κέντρο "HELEXPO" της Θεσσαλονίκης (4-7.11.04). "Το περίπτερό μας, το κοινό περίπτερο Καρπάθου-Κάσου, προσέλκυσε χιλιάδες επισκέπτες. Μας εντυπωσίασε το γεγονός ότι πάρα πολλοί ήταν οι επισκέπτες εκείνοι που είχαν ήδη επισκεφθεί την Κάρπαθο και βρέθηκαν στο περίπτερό μας για να μας εκφράσουν τα θετικά τους σχόλια και την επιθυμία τους να ξαναρθούν στο νησί μας" δηλώνει η πρόεδρος του ΔΟΤ Καρπάθου Καλλιόπη Νικολαΐδου, με την επιστροφή της από την Θεσσαλονίκη. Την Κάρπαθο εκπροσώπησαν επίσης και τα μέλη του ΔΟΤ Πόπη Ρεΐση και Γιώργος Φιλλιπίδης.

"Είχαμε την χαρά να εκδηλώσουν ενδιαφέρον για το νησί μας και αρκετοί ορειβατικοί σύλλογοι που ζήτησαν έντυπο υλικό για να πραγματοποιήσουν τις εκδρομές τους. Η συνεργασία μας με την Κάσο ήταν άψογη και η κοινή μας παράδοση, με την προσφορά καρπάθικων και κασιώτικων εδεσμάτων και γλυκών αλλά και η ζωντανή μουσική με την παρουσία των Κασιωτών καλλιτεχνών Γιώργου και Καίσαρα Κίκη, έκαναν το περίπτερό μας πόλο έλξης σε όλο το εκθεσιακό τετράγωνο του Νομού μας συμπληρώνει η πρόεδρος του ΔΟΤ και καταλήγει τα συμπεράσματά της από την "PHILOXENIA": "Δεν θα πρέπει να παραλείψω την συνέντευξη Τύπου που διοργάνωσε η Περιφέρεια Νοτίου Αιγαίου και την σημαντική τοποθέτηση του Περιφερειάρχη κ. Κόκκινου για τις εναλλακτικές τουρισμού, κ. Αβραμόπουλου στο περίπτερό μας. Ο κ. Υπουργός αναφέρθηκε με κολακευτικά σχόλια στην παραλία των Αρμαθιών, που είχε επισκεφθεί και ανακοίνωσε ότι σύντομα θα ξαναέλθει στην επαρχία μας", κατέληξε η κ. Νικολαΐδου.

ΣΑΗΣ ΤΡΑΒΕΛ

1η εκδρομή

ΣΤΑ ΜΥΡΑ ΤΟΥΡΚΙΑΣ

στην εορτή του Αγ. Νικολάου

από 5 έως 8/12

Επισκέψεις στην:

ΝΕΑ ΜΑΚΡΗ (ΦΕΤΙΓΕ ΣΤΟ ΛΙΒΙΣΙ, ΤΗΝ ΕΛΛΗΝΙΚΗ ΠΟΛΗ ΦΑΝΤΑΣΜΑ, ΤΗΝ ΠΟΛΗ ΚΑΣ, ΤΑ ΜΥΡΑ, ΦΟΙΝΙΚΗ, ΑΝΤΑΛΕΙΑ, ΚΑΤΑΡΡΑΚΤΕΣ.

• *Εισιτήρια με το ΚΑΤΑΜΑΡΑΝ, ξενοδοχείο 4*αστέρων με πρωινό και 1 γεύμα ημερησίως, 1 νύκτα στο ΚΑΣ, 2 διανυκτερεύσεις στην ΑΤΤΑΛΕΙΑ. Πολυτελή πούλμαν, φόρους λιμανιών* **ΟΛΑ ΠΛΗΡΩΜΕΝΑ**

(ευκαιρία για διασκέδαση με ORIENTAL Χορούς).

Συνοδός ο κ. ΣΑΒΒΑΣ ΣΑΗΣ

2η εκδρομή

ΣΤΑ ΜΥΡΑ - ΑΓ. ΝΙΚΟΛΑΟ - ΑΤΤΑΛΕΙΑ - ΚΩΝ/ΠΟΛΗ - ΣΜΥΡΝΗ - ΜΑΡΜΑΡΙΣ

από 5 έως 13/12

Μετά τα **ΜΥΡΑ** και **ΑΝΤΑΛΕΙΑ** για όσους δηλώσουν συμμετοχή συνεχίζουμε για **ΚΩΝ/ΠΟΛΗ.**

3 διανυκτερεύσεις στην **ΚΩΝ/ΠΟΛΗ** όπου θα επισκεφθούμε το **Πατριαρχείο, την Αγ. Σοφία, το ΜΠΛΕ ΤΖΑΜΙ, τον ιππόδρομο, το Βυζαντινό υδραγωγείο, το παλάτι Ντολιά Μπαξέ, και την περίφημη αγορά Καπαλί Τσαρσί. Ακόμη θα έχουμε την ευκαιρία για μία αξέχαστη κρουαζιέρα στο Βόσπορο.**

Στη συνέχεια 1 νύκτα στην **ΣΜΥΡΝΗ** όπου θα επισκεφθούμε **το Κορδελιό, το Κατιφέ Καλέ και την αγορά για ψώνια και τέλος 1 νύκτα στο ΜΑΡΜΑΡΙΣ σε ξενοδοχείο 5*αστέρων.**

Ευκαιρία να γνωρίσουμε το **ΜΑΡΜΑΡΙΣ κάνοντας μία βόλτα με το πούλμαν και την αγορά για ψώνια.**

Αναχώρηση την επομένη το πρωί για **Ρόδο.**

• Εισιτήρια με το ΚΑΤΑΜΑΡΑΝ, φόρους λιμανιών, ξενοδοχεία 4 και 5 αστέρων με πρωινό και 1 γεύμα ημερησίως, πολυτελή πούλμαν, ξεναγήσεις. **ΟΛΑ ΠΛΗΡΩΜΕΝΑ** *(ευκαιρία για διασκεδάσεις με ORIENTAL χορούς).*

ΣΥΝΟΔΟΣ ο κ. ΣΑΒΒΑΣ ΣΑΗΣ

Λόγω της μεγάλης ζήτησης

ΔΗΛΩΣΤΕ ΑΜΑΣΩΣ ΣΥΜΜΕΤΟΧΗ

στο

ΠΡΑΚΤΟΡΕΙΟ ΤΑΞΙΔΙΩΝ

ΣΑΒΒΑΣ ΣΑΗΣ

ΕΓΓΥΗΣΗ

TRAVEL AND TOURISM AGENCY

ΤΑΡΠΟΝ ΣΠΡΙΝΓΚΣ 42 (δίπλα στην Τραπ. Πίστεως)

Τηλ. 22410 39781-3, 22410-37711

Με "πλαστά" στοιχεία μπήκαμε στην ΟΝΕ

Έλλειμμα άνω του 3% του ΑΕΠ βρήκε η Eurostat για το 1999!

Δεν υπάρχει θέμα κυρώσεων δηλώνει ο υπουργός Εθνικής Οικονομίας κ. Αλογοσκούφης

Η Ελλάδα μπήκε στη ζώνη του ευρώ το 1999 με «πλαστά» δημοσιονομικά στοιχεία, τα οποία παρουσίαζαν έλλειμμα προϋπολογισμού αρκετά χαμηλότερο απ' ότι ήταν στην πραγματικότητα, σύμφωνα με τις εκτιμήσεις της Eurostat.

«Ακόμα και στα κρίσιμα χρόνια, τα ελλείμματα ήταν αξιοσημείωτα υψηλότερα από το 3%» δήλωσε ευρωπαϊκή διπλωματική πηγή στο Reuters σχετικά με τα συμπεράσματα της επίσκεψης κλιμακίου της Eurostat στη χώρα μας την περασμένη εβδομάδα.

Σύμφωνα με πληροφορίες, η Eurostat αναθεώρησε τα στοιχεία για τα ελλείμματα της περιόδου 1997-1999 σε 6,44%, 4,13% και 3,38% αντίστοιχα.

Εκπρόσωπος Τύπου της Κομισιόν άφησε να εννοηθεί πως η βασική εκτίμηση της έκθεσης της Eurostat είναι ότι και πριν από την ένταξη στο ευρώ το ελληνικό δημοσιονομικό έλλειμμα υπερέβαινε το 3% του ΑΕΠ και ότι η εκτίμηση αυτή δεν πρόκειται να μεταβληθεί μέχρι το επόμενο Ecofin, οπότε θα παρουσιασθεί η τελική μορφή της έκθεσης.

Ερωτηθείς εξ άλλου από τους δημοσιογράφους ποιες θα μπορούσαν να είναι οι ενδεχόμενες συνέπειες από την εκ των υστέρων διαπίστωση ότι η Ελλάδα εισήλθε στην ευρωζώνη χωρίς να πληροί τη βασική προϋπόθεση ένταξης (που είναι ύψος ελλείμματος κάτω από το 3% του ΑΕΠ), ο εκπρόσωπος της Επιτροπής σημείωσε ότι, σύμφωνα με σχετική γνωμοδότηση της νομικής υπηρεσίας της Επιτροπής, δεν υπάρχει νομική βάση για να κινηθεί διαδικασία αμφισβήτησης αυτής της απόφασης της ΕΕ.

Ταυτόχρονα, ο εκπρόσωπος της Επιτροπής υπογράμμισε ότι η τότε αξιολόγηση της ελληνικής υποψηφιότητας για ένταξη στο ευρώ έγινε μετά από έλεγχο της εφαρμογής των προγραμμάτων σύγκλισης που είχε εκπονήσει εκείνη την εποχή η Ελλάδα, με βάση τις συμπεφωνημένες μεθοδολογίες που ίσχυαν τότε για την εκτίμηση της δημοσιονομικής κατάστασης της χώρας.

Αναφορικά με τα ενδεχόμενα να κινηθούν οι διαδικασίες είτε παραπομπής της Ελλάδας στο Ευρωπαϊκό Δικαστήριο για μη ορθή συνεργασία με την Επιτροπή, είτε περικοπής κοινοτικών ενισχύσεων, ο εκπρόσωπος της Επιτροπής ανέφερε ότι είναι θέματα που θα μπορούσαν να συζητηθούν στο μέλλον.

Ωστόσο, έγκυροι κύκλοι της Επιτροπής σημείωναν ότι, ειδικά για το ζήτημα της περικοπής των κοινοτικών ενισχύσεων, το βασικό κριτήριο δεν είναι ποια ήταν η κατάσταση στο παρελθόν, αλλά το αν εφαρμόζονται οι σωστές πολιτικές για τη διόρθωση της δημοσιονομικής κατάστασης στο μέλλον. Συνεπώς οι εξελίξεις στον τομέα αυτό εξαρτώνται εν πολλοίς από το τι θα γίνει στο εξής, κυρίως δε από την αναμενόμενη για το Δεκέμβριο αξιολόγηση από το Ecofin των μέτρων που έχει λάβει η Ελλάδα για τη δημοσιονομική εξυγίανσή της.



Υπ. Οικονομίας: Δεν υπάρχει θέμα κυρώσεων

Μετά από συνάντηση που είχε χθες στο Μέγαρο Μαξίμου με τον πρωθυπουργό και τον πρόεδρο της Εμπορικής Τράπεζας, ο υπουργός Οικονομίας Γ. Αλογοσκούφης χαρακτήρισε κρίσιμη τη συνάντηση του Ecofin, σημειώνοντας ότι «θα ξεκαθαρίσουν τα στοιχεία για τα ελλείμματα του παρελθόντος και θα συζητήσουμε τα επόμενα βήματα, με ποιό τρόπο η Ελλάδα θα περιορίσει το έλλειμμα κάτω από το 3%, γιατί αποδείχθηκε ότι για κανένα χρόνο, από το 1999 και μετά, το έλλειμμα δεν ήταν κάτω από το 3%».

Σύμφωνα με πηγές του υπουργείου Οικονομίας, δεν υπάρχει θέμα για κυρώσεις ή λήψη πρόσθετων σκληρών μέτρων, παρά τις πιέσεις που αναμένεται να ασκηθούν από την ΕΕ. Το μήνυμα της κυβέρνησης και της χώρας, λένε οι ίδιες πηγές, είναι πως τα στοιχεία της Ελλάδας είναι πλέον διαφανή και θα γίνουν συζητήσεις για το χρόνο που θα χρειαστεί για να πέσει το έλλειμμα κάτω από το 3%.

Όπως ανακοίνωσε το υπουργείο, χθες το απόγευμα στη συνεδρίαση του Συμβουλίου Eurogroup επρόκειτο να συζητηθεί «σημείωμα» της Ευρωπαϊκής Επιτροπής σχετικά με την αναθεώρηση των στατιστικών στοιχείων της Ελλάδας. Επίσης, η Ευρωπαϊκή Επιτροπή θα ενημερώσει το Συμβούλιο για την αξιολόγηση των μέτρων που ελήφθησαν από την Ελλάδα, σε σχέση με τη σύσταση του Συμβουλίου, καθώς και για τις επόμενες κινήσεις που θα προβεί η Ευρωπαϊκή Επιτροπή.

Αύριο Τετάρτη, στη συνεδρίαση του Ecofin οι υπουργοί θα ασχοληθούν με την αναθεώρηση των στοιχείων του ελληνικού προϋπολογισμού και θα εξεταστούν τα αποτελέσματα των τελικών διαπραγματεύσεων μεταξύ της ελληνικής Στατιστικής Υπηρεσίας και της Eurostat, με σκοπό τον προσδιορισμό των οριστικών στοιχείων.

Υπενθυμίζεται ότι από τις 4 Νοεμβρίου έχει οριστεί ότι η διαδικασία υπερβολικού ελλείμματος της Ελλάδας θα συζητηθεί το Δεκέμβριο, μαζί με την αντίστοιχη άλλων έξι κρατών-μελών.

Αντώναρος: Κανείς δεν αμφισβητεί την ένταξη

Σχολιάζοντας τις πληροφορίες για το έλλειμμα του 1999 που βρήκε η Eurostat, ο αναπληρωτής κυβερνητικός εκπρόσωπος Ευάγγελος Αντώναρος αρκέστηκε να δηλώσει ότι «κανείς από την πλευρά της ΕΕ δεν αμφισβητεί ότι η Ελλάδα καλώς μπήκε στο ευρώ».

Παραπέμποντας εξάλλου σε δηλώσεις του κ. Αλογοσκούφη, ο κ. Αντώναρος σημείωσε ότι την Τετάρτη στο Ecofin «θα συζητηθούν θέματα που αναφέρονται στο παρελθόν και άλλα που αναφέρονται στο μέλλον» και τόνισε πως το μείζον σε αυτή τη συγκυρία «είναι η σταθεροποίηση της ελληνικής οικονομίας και η μείωση των ελλειμμάτων».

Ο κ. Αντώναρος απέφυγε να απαντήσει σε άλλες ερωτήσεις, επισημαίνοντας ότι «η διαπραγμάτευση είναι σε εξέλιξη» και άρα τα λοιπά ερωτήματα θα απαντηθούν με τις δηλώσεις του κ. Αλογοσκούφη μετά τη σύνοδο του Ecofin.

ΜΕΘΑΥΡΙΟ ΠΕΜΠΤΗ ΣΤΗΝ ΒΟΥΛΗ

Κατατίθεται ο προϋπολογισμός

Την Πέμπτη 18 Νοεμβρίου, εκτός απροόπτου, θα δοθεί στη δημοσιότητα και θα κατατεθεί στη Βουλή ο κρατικός προϋπολογισμός του 2005, χωρίς ουσιαστικές αλλαγές σε σχέση με το προσχέδιο.

Ο προϋπολογισμός προβλέπει ρυθμό ανάπτυξης 3,9%, έλλειμμα του προϋπολογισμού 2,8% του ΑΕΠ, δημόσιο χρέος 109,5% του ΑΕΠ και μέση τιμή πετρελαίου 45 δολάρια το βαρέλι.

Παράλληλα, την προσεχή Τετάρτη θα ξεκινήσει στη Βουλή η συζήτηση του νέου φορολογικού νομοσχεδίου, την επόμενη εβδομάδα θα παρουσιασθεί ο νέος αναπτυξιακός νόμος, ενώ μετά την ψήφιση του προϋπολογισμού θα κατατεθεί το νομοσχέδιο για «την απαγόρευση κατάχρησης αγοράς».

AUTO ΕΠΙΛΟΓΕΣ

ΕΚΘΕΣΗ ΕΜΠΟΡΙΑΣ ΕΠΙΛΕΓΜΕΝΟΥ ΜΕΤΑΧΕΙΡΙΣΜΕΝΟΥ ΑΥΤΟΚΙΝΗΤΟΥ

ΚΟΥΚΟΥΡΑΣ ΑΛΕΞΑΝΔΡΟΣ

ΛΕΩΦ. ΡΟΔΟΥ-ΛΙΝΔΟΥ 255
ΤΗΛ. 22410/60910,
FAX: 22410/60920

- *Πώληση μεταχειρισμένων αυτοκινήτων ελεγμένα σε 70 σημεία.*
- *Αγορά μεταχειρισμένων αυτοκινήτων.*
- *Ανταλλαγή με οποιοδήποτε μοντέλο της αρεσκείας σας.*
- *Χρηματοδότηση με τα χαμηλότερα επιτόκια της αγοράς.*

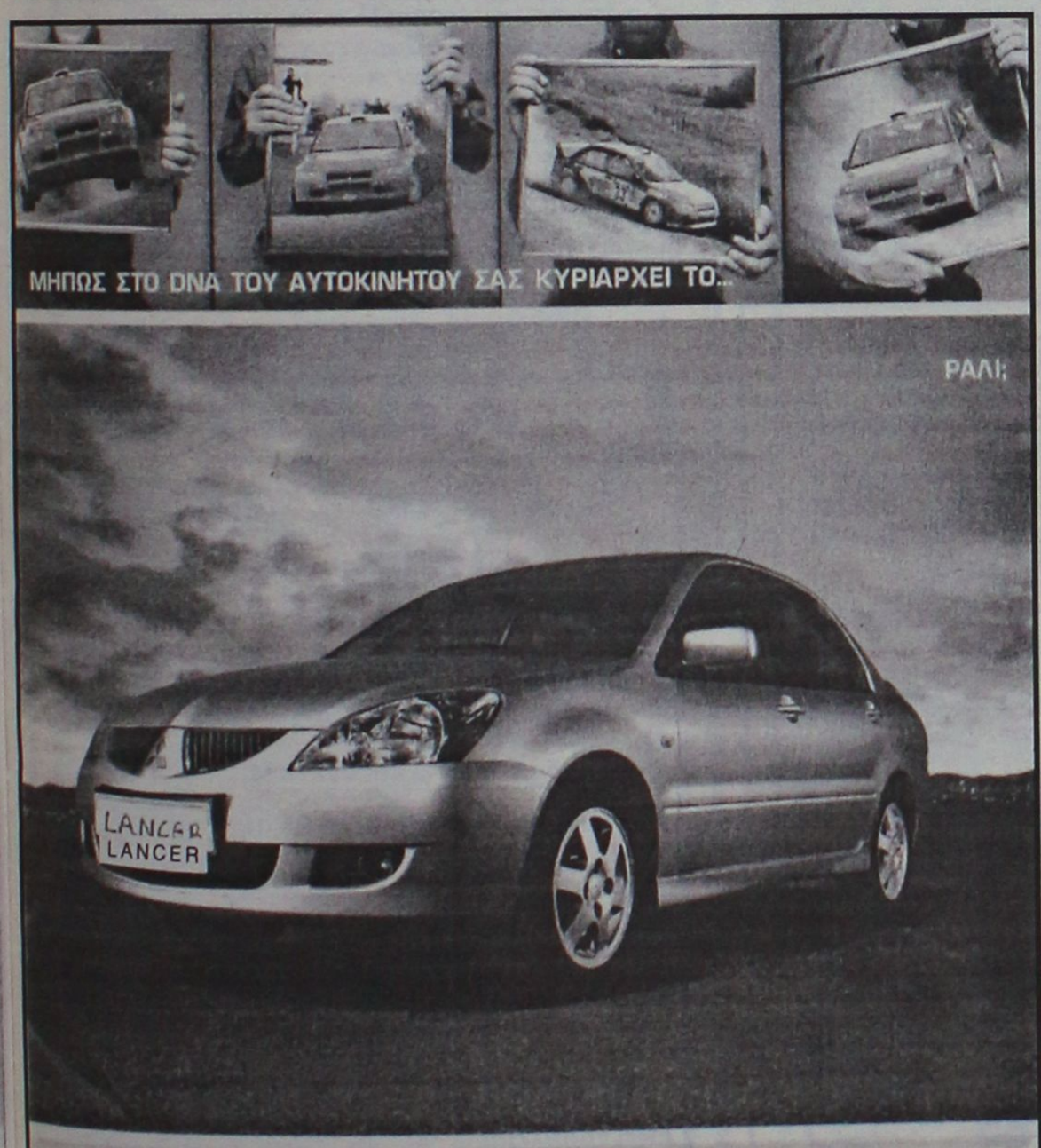

Το Lancer επέστρεψε. Η τελευταία εξέλιξη ενός από τα πιο επιτυχημένα αυτοκίνητα ράλι της ιστορίας, είναι γεγονός. Μία βόλτα αρκεί για να διαπιστώσετε τη μοναδική οδηγική συμπεριφορά του, που οφείλεται στη σπορ ρύθμιση της ανάρτησης, την αθόρυβη οδήγηση, που προσφέει η εξαιρετική μόνωση αλλά και τον πλούσιο στάνταρ εξοπλισμό. Αξιζε η αναμονή; Σίγουρα.

Αποκτήστε τώρα το νέο LANCER 1,6 lt από €15,480

LANCER. ΤΟ ΝΕΟ MITSUBISHI

MITSUBISHI MOTORS

ΧΡΟΝΙΑ ΕΓΓΥΗΣΗ

ΚΑΛΛΙΓΑΣ Θ. & Ι. Α.Ε.Β.Ε., ΕΠΙΣΗΜΟΣ ΕΜΠΟΡΟΣ MITSUBISHI MOTORS Ν. ΔΩΔΕΚΑΝΗΣΟΥ,
Λ. ΡΟΔΟΥ - ΛΙΝΔΟΥ 138, Τ.Κ. 851 00 ΡΟΔΟΣ, ΤΗΛ.: 22410 67440, FAX: 22410 68462,
e-mail: kaligcar@otenet.gr

Τριάντα ένα χρόνια μετά την εξέγερση

Τριήμερος εορτασμός για το Πολυτεχνείο...

Άνοιξαν χθες οι πύλες. Την Τετάρτη η πορεία.

Στις 9 το πρωί χθες, άνοιξαν οι πύλες του Πολυτεχνείου, για την έναρξη του τριήμερου εορτασμού της 31ης επετείου απο την εξέγερση της 17ης Νοέμβρη 1973.



Ο πρύτανης του ιδρύματος Ανδρέας Ανδρεόπουλος, επισήμανε οτι εργαζόμενοι, καθηγητές και φοιτητές έχουν αρχίσει να περιφρουρούν το ίδρυμα και τις εκδηλώσεις που θα κορυφωθούν την Τετάρτη στις 4 το απόγευμα, οπότε θα αρχίσει η καθιερωμένη πορεία προς την αμερικανική πρσβεία.

Ο κ. Ανδρεόπουλος είπε ακόμη οτι φέτος η κεντρική εκδήλωση δεν θα γίνει στην αίθουσα Αβέρωφ, όπως κάθε χρόνο, επειδή αυτή ανακαινίζεται, αλλά κατά πάσα πιθανότητα θα γίνει στο χώρο της πρυτανείας.

Μάλιστα ερωτηθείς για ένα πανό που υπάρχει έξω απο το Πολυτεχνείο με αίτημα Λευτεριά στον Γιωτόπουλο, απάντησε ότι οι πρυτανικές αρχές δεν μπορούν να επέμβουν καθώς το εν λόγω πανό είχε αναρτηθεί έξω απο το χώρο του Πολυτεχνείου.

Οι πύλες του ιδρύματος θα ανοίγουν κάθε πρωί στις 9 και θα κλείνουν στις 9 το βράδυ. Το πρωί, κατέθεσαν στεφάνια εκπρόσωποι της ΑΔΕΔΥ, της ΓΣΕΕ, μαθητές από πολλά σχολεία καθώς και εκπρόσωποι φορέων και συλλόγων εργαζομένων.

Οι τριήμερες εκδηλώσεις θα κορυφωθούν το απόγευμα της Τετάρτης με την καθιερωμένη πορεία προς την πρεσβεία των ΗΠΑ, ενώ οι πύλες του ΕΜΠ θα κλείσουν περίπου στις 2 το μεσημέρι, προκειμένου να ξεκινήσει η επίσημη τελετή στο κτίριο της Αρχιτεκτονικής Σχολής.

Επί ποδός η Αστυνομία

«Όπως έχει γίνει γνωστό, φέτος θα χρησιμοποιηθούν 6.000 αστυνομικοί από διάφορες υπηρεσίες, ενώ άλλοι 1.000 θα βρίσκονται σε επιφυλακή. Ιδιαίτερα αυξημένα θα είναι τα μέτρα γύρω από την αμερικάνικη πρεσβεία.

Πάντως, ανησυχία έχει προκαλέσει στην ηγεσία της ΕΛ.ΑΣ. η απόφαση των συνδικαλιστών αστυνομικών να πραγματοποιήσουν στις 17 Νοεμβρίου, λίγο προτού αρχίσει η πορεία για την 31η επέτειο του Πολυτεχνείου, συγκέντρωση διαμαρτυρίας για οικονομικά αιτήματα, έξω από το κτίριο της Γενικής Αστυνομικής Διεύθυνσης Αττικής και πορεία προς την πρεσβεία των ΗΠΑ.



Ο υπουργός Δημοσίας Τάξης Γιώργος Βουλγαράκης, μετά τη συνάντησή του τη Δευτέρα με τον πρωθυπουργό, απαντώντας σε ερώτηση για τον κίνδυνο να σημειωθούν έκτροπα κατά τις εκδηλώσεις, διευκρίνισε ότι «υπάρχει πλήρες σχέδιο, το οποίο έχουμε εκπονήσει. Σκοπός είναι να μπορούμε να διατηρήσουμε την εικόνα της πόλης όπως πρέπει να είναι».

«Ελπίζω και η φετινή πορεία να είναι μέσα σε πλαίσια, τα οποία θα τιμήσουν την επέτειο αυτή και δεν θα δημιουργήσουν περισσότερα προβλήματα. Θεωρούμε ότι είναι πολύ σημαντικό αυτές οι μέρες μνήμης να περιβάλλονται με την τιμή που τους πρέπει και να μην σημαδεύονται από επεισόδια, τα οποία και την πορεία αμαυρώνουν και φυσικά το νόημά της μπορεί να ακυρώσουν» ανέφερε.

Κυκλοφοριακές ρυθμίσεις

Από χθες και μέχρι το πρωί της Πέμπτης θα απαγορεύεται η στάση και η στάθμευση, σε ορισμένες περιπτώσεις και η κυκλοφορία των αυτοκινήτων στους δρόμους γύρω από το Πολυτεχνείο.

Όπως ανακοινώθηκε από την Τροχαία, σε όλη τη διάρκεια των εορταστικών εκδηλώσεων θα υπάρχουν αυστηρά μέτρα γύρω από το Πολυτεχνείο, ενώ σε επιφυλάκή θα βρίσκονται και γερανοί για να απομακρύνουν οποιοδήποτε όχημα σταθμεύσει στις οδούς: Μπουμπουλίνας, Τοσίτσα, Στουρνάρη, Πατησίων, Τζωρτζ, Μπόταση, Κάνιγγος, Καποδιστρίου, Σολωμού, Χαλκοκονδύλη, Πολυτεχνείου και Αβέρωφ.

Τέλος, την Τετάρτη 17 Νοεμβρίου, από τις 2 το μεσημέρι και μέχρι τη λήξη της πορείας, θα διακόπτεται σταδιακά η κυκλοφορία στους δρόμους στο κέντρο της Αθήνας αλλά και στις Λεωφόρους Κηφισίας και Μεσογείων.

To BAR UNDERGROUND
(απέναντι από το Luna Park στο Φαληράκι)
Θα είναι ανοικτό όλο το χειμώνα
Φαληράκι, Ρόδος • Τηλ. 22410-86831
4852

TECHNO GROUP
Πεπειραμένη τεχνική υποστήριξη για μεταφορά ακόμα και τοποθέτηση
10 ετής ΕΓΓΥΗΣΗ
GLASS
INOX
ΧΑΛΚΙΝΟ
ΑΝΟΞΕΙΔΟΤΗ ΥΠΕΡΟΧΗ A.I.S.I. 316
ΣΥΝΔΕΟΝΤΑΙ ΚΑΙ ΜΕ ΚΑΛΟΡΙΦΕΡ
Απο 25.00€ το μήνα!
ΚΟΚΚΙΝΟΣ & ΣΥΝΕΡΓΑΤΕΣ
Δημ. Αναστασιάδη 8, Ρόδος - Τηλ./Fax 22410 32181

ΜΑΘΗΜΑΤΙΚΑ
Χρήστος Εκτ. Ηρακλείδης
Μαθηματικός Εθνικού και Καποδιστριακού Πανεπιστημίου Αθηνών
Δεκτοί μαθητές Γυμνασίου – Λυκείου και φοιτητές ΤΕΙ – ΑΕΙ. Παραδίδονται ειδικά μαθήματα σε:-
- φοιτητές του Πανεπιστημίου Αιγαίου (μαθήματα Εξαμήνων και Κατατακτήριες)
- φοιτητές Ανοικτού Πανεπιστημίου, ΓΥΣ
- υποψήφιους διαγωνισμών Δημοσίου (ΑΣΕΠ, τράπεζες).
Υπεύθυνη γνώση, μεθοδικότητα, παραστατικότητα και παροχή δακτυλογραφημένων σημειώσεων.
Μαθήματα αποκλειστικά ιδιαίτερα ή ιδιαίτερα σε γκρουπ.
✆ 22410 76896-34703 και 6938 492 429

ΑΚΟΥΣΤΙΚΑ ΒΑΡΗΚΟΪΑΣ
Από 380 €


Μοναδική Ευκαιρία:
ΑΠΟΣΥΡΕΤΕ
ΤΟ ΠΑΛΙΟ ΣΑΣ ΑΚΟΥΣΤΙΚΟ
ΚΑΙ ΑΠΟΚΤΗΣΤΕ
ΕΝΑ ΣΥΓΧΡΟΝΟ ΜΕ ΚΕΡΔΟΣ
ΜΕΧΡΙ 400 €
ΚΕΝΤΡΟ ΙΑΤΡΙΚΩΝ ΒΟΗΘΗΜΑΤΩΝ
Εθνικής Αντιστάσεως 11 (πρώην Αννης Μαρίας)
Τηλ: 2241020359 Κιν: 6936.70.60.21
Συμβάσεις με όλα τα ταμεία. - Ειδικές Τιμές για Ο.Γ.Α
Σε 6 άτοκες δόσεις χωρίς Πιστωτική Κάρτα

Η Χρηματιστηριακή αγορά παρουσίασε χθες

Εικόνα σταθεροποίησης

Μικρή άνοδος του Γενικού Δείκτη σε ποσοστό 0,31%

Εικόνα σταθεροποίησης παρουσίασε η χρηματιστηριακή αγορά στη χθεσινή συνεδρίαση, με το Γενικό Δείκτη να καταγράφει μικρή άνοδο 0,31%. Ενδιαφέρον εκδηλώθηκε σε επιλεγμένους τίτλους της υψηλής κεφαλαιοποίησης, ενώ ρευστοποιήσεις εκδηλώθηκαν στην μικρή κεφαλαιοποίηση, μετά την άνοδο των τεσσάρων τελευταίων συνεδριάσεων. Σημαντική υποχώρηση κατέγραψε και ο όγκος των συναλλαγών, σε σχέση με τις συνεδριάσεις της προηγουμένης εβδομάδος, ενώ η πλειονότητα των μετοχών υποχώρησε σε χαμηλότερα επίπεδα.

Η μικρή άνοδος του δείκτη στηρίχθηκε κυρίως στα κέρδη της Alpha Bank (+2,34%) , της ΔΕΗ (+1,75%), της Cosmote (+1,60%), της Emporiki Bank (+2,79%) και του ΟΠΑΠ (+0,79%). Σε διατήρηση της σύστασης «αγορά» για τη μετοχή της Emporiki Bank με παράλληλη διατήρηση της τιμής-στόχου στα 27,8 ευρώ ανά μετοχή προχωρά η UBS σε σημερινή της έκθεση, ενώ με σύσταση υπεραπόδοσης αρχίζει την κάλυψη της Cosmote η επενδυτική τράπεζα Bear Stearns, θέτοντας ταυτόχρονα τιμή-στόχο στα 16,66 ευρώ.

Σε αναβάθμιση της τιμής-στόχου για τη μετοχή του ΟΠΑΠ προχωρά η Deutsche Bank, θέτοντας τιμή-στόχο τα 18 ευρώ από 16 ευρώ, αναβαθμίζοντας παράλληλα τη σύσταση σε "αγορά". Με σημαντικά κέρδη 4,62% έκλεισε η Ιντρακόμ, ο ΟΤΕ ενισχύθηκε σε ποσοστό 0,64%, ενώ αντιθέτως με πτώση 1,40% και 0,17% αντιστοίχως έκλεισαν οι μετοχές της Eurobank και της Εθνικής.

Ο Γενικός Δείκτης Τιμών έκλεισε στις 2.618,99 μονάδες έναντι 2.610,99 μονάδων της προηγουμένης συνεδρίασης, σημειώνοντας άνοδο 8,00 μονάδων ή σε ποσοστό 0,31%.

Ο δείκτης FTSE/ASE 20 έκλεισε στις 1.444,35 μονάδες, με άνοδο σε ποσοστό 0,36%, ενώ ο δείκτης FTSE/ASE 40 έκλεισε στις 2.202,53 μονάδες με άνοδο σε ποσοστό 0,21%. Ο δείκτης FTSE/ASE SMALLCAP 80 έκλεισε στις 477,53 μονάδες, με πτώση σε ποσοστό 0,61%, ενώ ο δείκτης FTSE 140 έκλεισε στις 3.068,86 μονάδες, με άνοδο σε ποσοστό 0,28%.

Από τις 112 μετοχές που διαπραγματεύθηκαν, 112 κινήθηκαν ανοδικά, 173 πτωτικά, ενώ η τιμή 74 παρέμεινε αμετάβλητη. Τη μεγαλύτερη ποσοστιαία άνοδο σημείωσαν οι μετοχές των εταιρειών: Ιντεάλ(κ) +8,70%, Αλυσίδα(π) +8,81%, Σφακιανάκης +7,95%, Τσουκαρίδης +7,76%, Ερμής+6,59%, Ασπίς Πρόνοια(κ) +5,63%, Τασόγλου+5,26%, Δάριγκ +5,00%, Ξιφίας(κ) +4,86% και Βογιατζόγλου +4,76 %.

Αντιθέτως τις μεγαλύτερες απώλειες σημείωσαν οι μετοχές των εταιρειών:Βερνίκος Κόττερα -17,50%, ΑΝΕΚ(π΄90) -11,38%, Κεραμεία Αλλατίνη -10,13%, Ξιφίας(κ) -7,14%, Ευρωπαϊκή Πίστη(π) -6,74%, Ευκλείδης -6,67%, Βιοσώλ(πο) -6,67%. Δομική Κρήτης -6,67%, Ναυτεμπορική -6,53% και ΒΙΣ(κο) -6,40%

Η αξία των συναλλαγών ανήλθε στα 128,480 εκατ. ευρώ, εκ των οποίων τα 7,92 εκατ. ευρώ αφορούσαν προσυμφωνημένες συναλλαγές. Συγκεκριμένα, πραγματοποιήθηκαν δύο πακέτα των 50.000 και 43.000 τεμαχίων της Cosmote στα 14,02 και 14 ευρώ αντίστοιχα, ένα πακέτο 2.000 τεμαχίων της Eurobank στα 21,74 ευρώ, ένα πακέτο 66.000 τεμαχίων του ΟΠΑΠ στα 17,88 ευρώ και δύο πακέτα των 789.910 και 1.220.000 τεμαχίων της Εξέλιξης στα 0,76 ευρώ. Επίσης, έγινε ένα πακέτο 50.000 τεμαχίων του ΟΤΕ στα 12,60 ευρώ και μετά το πέρας της συνεδρίασης ένα πακέτο 155.000 τεμαχίων της Βιοχάλκο στα 6,50 ευρώ και ένα πακέτο 177.000 τεμαχίων του ΟΤΕ στα 12,60 ευρώ. Το μεγαλύτερο όγκο συναλλαγών κατέγραψαν οι μετοχές:Εξέλιξη με 2.065.610 τεμάχια, ΟΠΑΠ με 976.080, Lannet με 929.140, ΟΤΕ με 909.317 και Vivere με 658.400 τεμάχια. Την μεγαλύτερη αξία συναλλαγών σημείωσαν οι μετοχές των εταιρειών:ΟΠΑΠ με 17,438 εκατ. ευρώ, ΟΤΕ με 11,471, ΔΕΗ με 11,282, Εθνική με 10,401 και Alpha Bank με 9,711 εκατ. ευρώ.

Η συνολική κεφαλαιοποίηση της αγοράς διαμορφώθηκε στα 90,75 δισ. ευρώ.

Οι επιμέρους δείκτες έκλεισαν ως εξής:		
Τραπεζικός:	5.610,74	+0,24%
Τηλεπικοινωνιών:	1,025,20	+1,02%
Ασφαλειών:	565,64	+0,63%
Επενδύσεων:	901,00	+0,32%
Κατασκευαστικών:	619,75	+0,15%
Κλωστοϋφαντουργίας:	200,74	-0,16%
Βιομηχανιών:	1.215,64	-0,56%
Συμμετοχών:	1.385,62	-0,23%
Εκδόσεις- Εκτυπώσεις:	355,56	-0,40%
Βασικών Μετάλλων:	448,80	-0,25%
Μη μεταλλικών Ορυκτών:	912,01	-0,29%
Λιανικού Εμπορίου:	989,26	-0,12%
Πληροφορικής:	391,61	+0,62%
Ειδών Λύσεων Πληροφορικής:	209,77	-0,55%
Χονδρικό εμπόριο:	491,10	-0,81%
Τρόφιμα- ποτά:	409,30	+0,11%
Παράλληλης Αγοράς:	133,00	-0,31%
Διυλιστήρια:	1.216,20	-0,93%
Ακίνητης Περιουσίας:	639,76	+1,17%

INEMA
ΙΑΤΡΙΚΟΣ & ΝΟΣΟΚΟΜΕΙΑΚΟΣ ΕΞΟΠΛΙΣΜΟΣ
17 ΧΡΟΝΙΑ ΕΜΠΕΙΡΙΑΣ από το 1988
ΕΙΜΑΣΤΕ ΟΙ ΜΕΓΑΛΥΤΕΡΟΙ ΠΡΟΜΗΘΕΥΤΕΣ ΙΑΤΡΙΚΟΥ – ΟΡΘΟΠΕΔΙΚΟΥ ΚΑΙ ΝΟΣΟΚΟΜΕΙΑΚΟΥ ΥΛΙΚΟΥ ΣΤΗ ΔΩΔΕΚΑΝΗΣΟ
ΕΜΠΙΣΤΕΥΘΕΙΤΕ ΜΑΣ !!!
ΛΕΜΕΣΣΟΥ 2 ΡΟΔΟΣ ΤΗΛ.22410 32238 – FAX.22410 28484
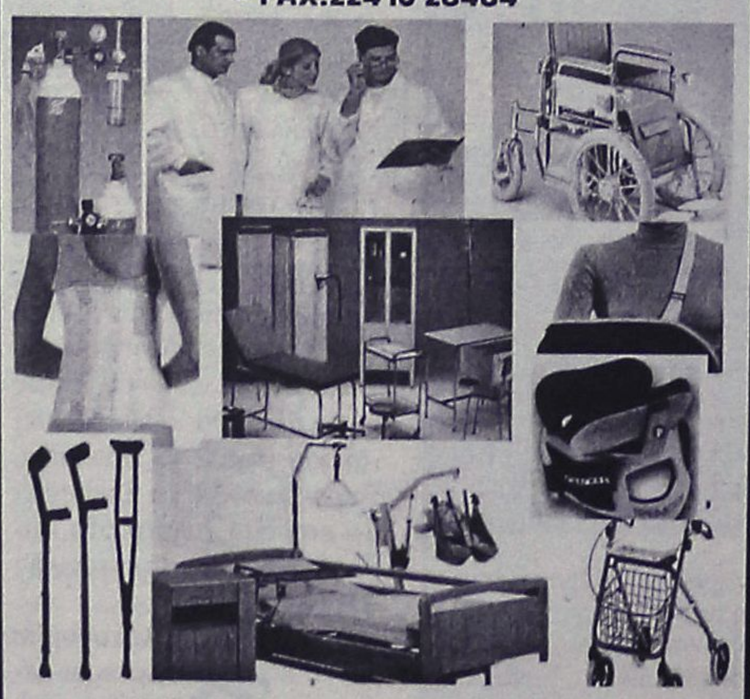
ΑΝΑΠΗΡΙΚΑ ΚΑΡΟΤΣΙΑ–ΒΑΔΙΣΤΙΚΑ -ΟΡΘΟΠΕΔΙΚΑ ΕΙΔΗ–ΜΠΛΟΥΖΕΣ ΙΑΤΡΙΚΕΣ–ΚΑΛΤΣΕΣ ΦΛΕΒΙΤΙΔΑΣ–ΠΕΛΜΑΤΑ–ΟΡΘΟΠΕΔΙΚΑ ΜΑΞΙΛΑΡΙΑ–ΚΡΕΒΑΤΙΑ ΝΟΣΟΚΟΜΕΙΑΚΑ – ΙΑΤΡΙΚΟΣ ΕΞΟΠΛΙΣΜΟΣ ΚΑΙ ΑΝΑΛΩΣΙΜΑ – ΟΡΓΑΝΑ ΧΗΜΕΙΟΥ ΚΑΙ ΚΑΘΕ ΑΛΛΟ ΕΙΔΟΣ ΓΙΑ ΚΑΤ ΟΙΚΟ ΝΟΣΗΛΕΙΑ .

ΟΡΘΟΠΕΔΙΚΑ - ΙΑΤΡΙΚΑ
ΧΑΡΙΤΟΣ

Ορθοπεδικά είδη & κατασκευές
Εξοπλισμός Ιατρείου & αναλώσιμα

Είδη νοσηλείας κατ' οίκον & μηχανήματα οξυγονοθεραπείας
Ακουστικά Βαρηκοΐας
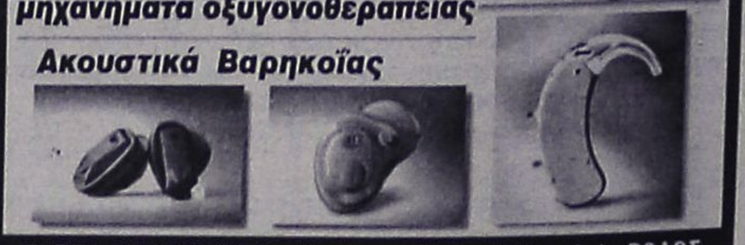
ΕΛΕΥΘ. ΒΕΝΙΖΕΛΟΥ 6 (Δίπλα στη Ροδιακή Επαυλη) - ΡΟΔΟΣ
Τηλ.: 22410 24112 Fax: 22410 75969 e-mail: orken@rho.forthnet.gr

Πάντα με υγείαν...

Πότε δεν χρειάζονται οι αμυγδαλές

Οι αμυγδαλές και τα κρεατάκια ταλαιπωρούν χιλιάδες ανθρώπους, που υποφέρουν με κρύο και με ζέστη και τρομοκρατούνται κάθε φορά που κινδυνεύουν να κρυολογήσουν. Πολλοί είναι εκείνοι που προσφεύγουν στο γιατρό τους για να απαλλαγούν από το βραχνά, παρ' όλο που αυτός ο "βραχνάς" πολλές φορές διασώζει από τα χειρότερα. Πότε λοιπόν δεν χρειάζονται οι αμυγδαλές και πρέπει να τις αφαιρούμε;

Οι αμυγδαλές και οι αδενοειδείς εκβλαστήσεις (κρεατάκια) είναι μάζες ιστού που μοιάζουν με τους λεμφαδένες που βρίσκονται στο λαιμό, στη βουβωνική χώρα και τις μασχάλες. Βρίσκονται κοντά στην είσοδο των αεροφόρων οδών και αποτελούν παγίδες μικροβίων που προκαλούν φλεγμονές.

Συλλαμβάνουν "δείγματα" μικροβίων και ιών και μπορεί να προσβληθούν και οι ίδιες. Οι επιστήμονες πιστεύουν ότι λειτουργούν ως τμήματα του αμυντικού συστήματος του οργανισμού φιλτράροντας μικρόβια που προσπαθούν να εισβάλουν στον οργανισμό και ότι βοηθούν στην ανάπτυξη αντισωμάτων κατά των μικροβίων.

Τα πιο κοινά προβλήματα με τα οποία συνδέονται οι αμυγδαλές και οι αδενοειδείς εκβλαστήσεις είναι συχνές φλεγμονές (λαιμός ή αυτί) και αισθητή διόγκωση και απόφραξη που προκαλεί αναπνευστικά προβλήματα στην κατάποση.

Αποστήματα γύρω από τις αμυγδαλές, χρόνιες αμυγδαλίτιδες και φλεγμονές μικρών θυλάκων μέσα στις αμυγδαλές που προκαλούν δύσοσμους σχηματισμούς με όψη τυριού, μπορεί επίσης να προσβάλλουν τις αμυγδαλές και τις αδενοειδείς εκβλαστήσεις, με αποτέλεσμα να φλεγμαίνουν και να πρήζονται. Οι όγκοι είναι σπάνιοι, αλλά μπορεί να αναπτυχθούν στις αμυγδαλές.

■ Πότε θα πρέπει να επισκεφτώ το γιατρό;

Αρχικά, εξετάζονται οι αμυγδαλές και οι αδενοειδείς εκβλαστήσεις ως εξής:

- ιατρικό ιστορικό,
- φυσική εξέταση,
- καλλιέργειες επιχρίσματος του λαιμού/τεστ για στρεπτόκοκκο,
- ακτινογραφίες,
- εξετάσεις αίματος.

Ο γιατρός θα ρωτήσει για προβλήματα του αυτιού, της μύτης και του λαιμού και θα εξετάσει το κεφάλι και τον αυχένα. Θα χρησιμοποιήσει το μικρό καθρέφτη ή ένα εύκαμπτο φωτιζόμενο όργανο για να κάνει επισκόπηση των περιοχών αυτών.

Οι καλλιέργειες και οι εξετάσεις για στρεπτόκοκκο είναι σημαντικές στη διάγνωση ορισμένων λοιμώξεων στο λαιμό. Οι ακτινογραφίες μερικές φορές βοηθούν για τη διαπίστωση του μεγέθους και του σχήματος των αδενοειδών εκβλαστήσεων. Οι εξετάσεις αίματος μπορεί να εντοπίσουν προβλήματα, όπως λοιμώδη μονοπυρήνωση.

■ Πώς αντιμετωπίζονται οι παθήσεις των αμυγδαλών και των αδενοειδών εκβλαστήσεων;

Οι μικροβιακές λοιμώξεις των αμυγδαλών, ιδίως εκείνε που προκαλούνται από στρεπτόκοκκο, κατ' αρχάς αντιμετωπίζονται με αντιβιοτικά. Μερικές φορές, μπορεί να συστηθεί αμυγδαλεκτομή και/ή αδενοειδεκτομή. Οι δύο κύριες αιτίες για την αφαίρεσή του είναι:

- επαναλαμβανόμενες λοιμώξεις, παρά τη θεραπεία με αντιβιοτικά, και
- δυσκολία στην αναπνοή εξαιτίας της διόγκωσης των αμυγδαλών και/ή των αδενοειδών εκβλαστήσεων.

ΑΥΡΙΟ ΤΟ Β' ΜΕΡΟΣ

ΙΑΤΡΙΚΗ ΑΝΑΚΟΙΝΩΣΗ
Ο Ιατρός
ΦΙΛΙΠΠΟΣ ΠΑΠΑΘΕΟΔΩΡΑΚΗΣ
ΠΛΑΣΤΙΚΟΣ ΧΕΙΡΟΥΡΓΟΣ
Δέχεται: Καθημερινά με ραντεβού
ΙΑΤΡΕΙΟ: Εθν. Αντιστάσεως (πρώην Αννης Μαρίας) & Λεμεσού 43 - 85100 Ρόδος
Τηλ.: 2241078147, fax 2241039639, κιν. 6944370011

ΙΑΤΡΙΚΗ ΑΝΑΚΟΙΝΩΣΗ
Ο ιατρός
ΓΙΩΡΓΟΣ ΔΗΜΗΤΡΙΑΔΗΣ
ΨΥΧΙΑΤΡΟΣ/ΨΥΧΑΝΑΛΥΤΗΣ
Δέχεται:
στο ιατρείο του επί της Μιχαήλ Πετρίδη 104
με ραντεβού
ΤΗΛ.: 2241066774, 6972253826

ΙΑΤΡΙΚΗ ΑΝΑΚΟΙΝΩΣΗ
ΜΙΚΡΟΒΙΟΛΟΓΙΚΟ ΕΡΓΑΣΤΗΡΙΟ
ΤΣΑΜΠΙΚΟΣ Κ. ΑΝΤΩΝΑΡΑΚΗΣ
ΙΑΤΡΟΣ ΒΙΟΠΑΘΟΛΟΓΟΣ
Δέχεται: Δευτέρα - Παρασκευή 07.30-12.00 και 17.30-19.30
Τετάρτη απόγευμα κλειστά
ΙΑΤΡΕΙΟ: Στ. Καζούλη 18 - Ρόδος
Τηλ.: 2241077231 fax 2241077465

Κέντρο Συμβουλευτικής & Αξιολόγησης Προσωπικότητας Παιδιών & Ενηλίκων
ΠΑΠΑΓΕΩΡΓΙΟΥ ΘΑΝΟΣ
Ψυχολόγος – Ψυχοθεραπευτής
ΠΑΝΕΠΙΣΤΗΜΙΟΥ ΑΘΗΝΩΝ
- Διερεύνηση Προσωπικότητας (Προφίλ- Δεξιότητες-Αδυναμίες)
- Δείκτης Νοημοσύνης Παιδιών και Ενηλίκων
- Μαθησιακές Δυσκολίες και Δυσλεξία
- Θεραπευτική Αντιμετώπιση Φοβιών-Ειδικών Φοβιών, Κατάθλιψης, Διαταραχής πανικού, Ψυχοσωματικών προβλημάτων, Τραυματικών γεγονότων ζωής (πένθος, χωρισμός, σχολική αποτυχία), Συναισθηματικών διαταραχών, Διαταραχών Διατροφής (βουλιμία-ανορεξία).
- Αντιμετώπιση προβλημάτων συμπεριφοράς παιδιών σε σχολείο-σπίτι
- Ανάπτυξη Κοινωνικών Δεξιοτήτων
- Βελτίωση Σχέσεων-Πρόγραμμα Ελέγχου Συγκρούσεων
- Βελτίωση Αυτοεκτίμησης-Αυτοεικόνας
- Συμβουλευτική Οικογένιας & Ζεύγους

Κ. Παλαιολόγου 105 - Ρόδος
Τηλ:22410 78668- Κιν: 6947371250 - Μόνο με Ραντεβού

ΚΕΝΤΡΟ ΥΠΟΣΤΗΡΙΞΗΣ ΨΥΧΟΛΟΓΙΚΩΝ ΠΡΟΒΛΗΜΑΤΩΝ
ΣΙΑΓΚΑ ΚΩΝΣΤΑΝΤΙΝΑ
ΨΥΧΟΛΟΓΟΣ
Απόφοιτος Αριστοτελείου Πανεπιστημίου Θεσσαλονίκης
τηλ. 6945557447
ΚΥΠΡΙΩΤΗ ΑΛΕΞΙΑ
ΨΥΧΟΛΟΓΟΣ
ΨΥΧΟΛΟΓΟΣ ΥΓΕΙΑΣ
Απόφοιτος Πανεπιστημίου Κρήτης, MSC Surrey University of England
τηλ. 6944717520
Δέχονται κατόπιν ραντεβού
Στεφ. Καζούλη 18-1ος όροφος
τηλ. 2241022102

ΚΕΝΤΡΟ ΕΙΔΙΚΩΝ ΘΕΡΑΠΕΙΩΝ ΤΟΥ ΠΑΙΔΙΟΥ ΔΩΔΕΚΑΝΗΣΟΥ
ΚΩΝ/ΝΟΣ ΜΠΑΔΑΝΗΣ - ΣΟΥΖΗ ΓΕΩΡΓΙΛΟΠΟΥΛΟΥ
ΕΡΓΟΘΕΡΑΠΕΥΤΗΣ ΠΤΥΧΙΟΥΧΟΣ ΜΕΘΟΔΟΥ BOBATH N.D.T
ΜΕΘΟΔΟΣ PORTAGE
ΑΙΣΘΗΤΗΡΙΑΚΗΣ ΟΛΟΚΛΗΡΩΣΗΣ (S.I.)
ΜΕΤΕΚΠΑΙΔΕΥΣΗ ΣΤΙΣ ΝΕΥΡΟΛΟΓΙΚΕΣ ΚΑΙ ΚΙΝΗΤΙΚΕΣ ΔΙΑΤΑΡΑΧΕΣ
ΛΟΓΟΠΑΘΟΛΟΓΟΣ ΜΕΤΑΠΤΥΧΙΑΚΟ ΑΚΟΥΟΛΟΓΙΑΣ
Αποστόλου Παύλου 84, Ρόδος 85100, τηλ. / fax (22410)60999/60579

ΜΑΡΙΑ ΣΑΝΤΟΡΙΝΙΟΥ
ΚΛΙΝΙΚΗ ΨΥΧΟΛΟΓΟΣ-ΨΥΧΟΛΟΓΟΣ ΤΩΝ ΚΟΙΝΩΝΙΚΩΝ ΟΜΑΔΩΝ
Πτυχιούχος Κρατικού Πανεπιστημίου της Ρώμης «La Sapienza».
— Κλινική διάγνωση ψυχοπαθολογίας παιδιού, εφήβου και ενηλίκου.
— Ατομική και οικογενειακή ψυχολογική υποστήριξη και θεραπεία κατάθλιψης, φοβίας, κρίσης πανικού, μετατραυματικού στρες (διαζύγιο, πένθος, χωρισμός, αποτυχία, ασθένεια), βουλιμίας, ανορεξίας, διαταραχών προσωπικότητας, έλλειψη αυτοεκτίμησης, εθισμού, κακοποίησης.
— Ψυχολογική φροντίδα και προετοιμασία ανύπαντρης εγκύου και ζευγαριών, στην απόκτηση πρώτου παιδιού.
Επίσκεψη μόνο με ραντεβού.
Τηλέφωνα: 22410 28851 και 6946252407
Λάρνακας 6 (Εθν. Αντιστάσεως)

ΦΥΣΙΚΟΘΕΡΑΠΕΙΑ
ΤΣΑΒΑΡΗ ΑΛΕΞΑΝΔΡΑ
Πτυχιούχος Τ.Ε.Ι. Αθηνών
Αξιολόγηση και Αποκατάσταση σε:
- Αυχενικό σύνδρομο, κεφαλαλγίες, ίλιγγοι
- Οσφυαλγία
- Νευραλγίες
- Δυσλειτουργίες αρθρώσεων
- Αθλητικές κακώσεις
- Παθήσεις σπονδυλικής στήλης
- Νευρολογικές παθήσεις (ημιπληγίες, Σ.Κ.Π. κ.α)

Ωράριο λειτουργίας
Δευτέρα - Παρασκευή : 09:00 - 13:00
17:30 - 21:00
Κοδριγκτώνος 12, Ρόδος. Τηλ: 22410 75775

ΧΡΙΣΤΙΝΑ ΣΑΒΒΑΚΗ-ΓΚΡΑΝΖΑΝ
Κλινική Ψυχολόγος
Πτυχιούχος Γαλλίας
Μεταπτυχιακή εκπαίδευση (Dess) στην Κλινική Ψυχολογία Ενηλίκου-Εφήβου & Παιδιού
Ψυχολογικό εργαστήρι
Για τον ενήλικο
-Ψυχολογική αξιολόγηση & διάγνωση
-Ψυχολογική υποστήριξη
-Συμβουλευτική ατόμου, ζεύγους, οικογένειας
-Ψυχοδυναμική ψυχοθεραπεία
-Ομάδες αυτογνωσίας μέσα από την τέχνη
Για το παιδί
-Αξιολόγηση νοητικής & συναισθηματικής σφαίρας προσωπικότητας
-Διάγνωση μαθησιακών δυσκολιών & διαταραχών συμπεριφοράς
-Ψυχοθεραπεία μέσω παιχνιδιού & εικαστικών
κωνσταντίνου υδραίου 24
τηλ. 2241077350, κιν. 6937684251
δέχεται με ραντεβού

METROPOL
MULTI CINEMA ODEON
ΕΒΔΟΜΑΔΙΑΙΟ ΠΡΟΓΡΑΜΜΑ
weekly program
www.rodosvitrina.gr/metropol.htm
12/11/04 -18/11/04

Alien Vs. Predator
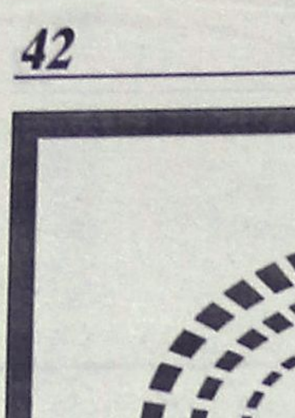
ΟΠΟΙΟΣ ΚΙ'ΑΝ ΝΙΚΗΣΕΙ ... ΕΜΕΙΣ ΧΑΝΟΥΜΕ
ΑΛΙΕΝ ΕΝΑΝΤΙΟΝ ΚΥΝΗΓΟΥ
Ένα, μόνο, είδος ζωής θα βγει ζωντανό. Θα είναι όμως το ανθρώπινο: Μια υπερπαραγωγή της 20 th century fox που δεν πρέπει να χάσει κανείς
ΑΙΘΟΥΣΑ 1 ΩΡΕΣ ΕΝΑΡΞΗΣ 17:30 20:00 22:30

ΝΥΦΕΣ

ο Μάρτιν Σκορτσέζε παρουσιαζει την ακριβότερη ελληνική παραγωγή που εγινε ποτέ. Μια ταινία του Παντελη Βουλγαρη 700 νυφες στο ταξίδι της ζωής τους.
ΑΙΘΟΥΣΑ 3 ΩΡΕΣ ΕΝΑΡΞΗΣ 17:00 19:45 22:30

Εξορκιστής Exorcist: The Beginning

Ετοιμαστείτε να δείτε τον απόλυτο τρόμο απο την αρχή ...
ΑΙΘΟΥΣΑ 2 ΩΡΑ ΕΝΑΡΞΗΣ 22:40

Η ΕΜΜΟΝΗ THE FORGOTTEN

Η χαρισματική πρωταγωνίστρια Τζούλιαν Μουρ (Οι Ωρες, Το Τέλος μιας Σχέσης, Χάνιμπαλ), με 4 υποψηφιότητες για Όσκαρ στο ενεργητικό της, αντιμετωπίζει άγνωστες μυστηριώδεις δυνάμεις, σε ένα ατμοσφαιρικό δύνατο, ΘΡΙΛΕΡ.
ΑΙΘΟΥΣΑ 2 ΩΡΕΣ ΕΝΑΡΞΗΣ 18:00 20:15

GARFIELD ΣΤΑ ΕΛΛΗΝΙΚΑ

θα φέρει τα πάνω - κάτω αν σηκωθεί απ'την καρέκλα του.
ΑΙΘΟΥΣΑ 1 ΩΡΑ ΕΝΑΡΞΗΣ 16:00
ΜΟΝΟ ΣΑΒΒΑΤΟ - ΚΥΡΙΑΚΗ

ΜΙΑ ΤΡΕΛΗ ΤΡΕΛΗ ΦΑΡΜΑ ΣΤΑ ΕΛΛΗΝΙΚΑ

Η Walt Disney Pictures μας οδηγεί στην Αγρια Δυση με ενα χιουμοριστικό γουέστερν κινουμένων σχεδίων!
ΑΙΘΟΥΣΑ 2 ΩΡΑ ΕΝΑΡΞΗΣ 16:00
ΜΟΝΟ ΣΑΒΒΑΤΟ - ΚΥΡΙΑΚΗ

SHALL WE DANCE? ΧΟΡΕΥΕΤΕ?

ΡΙΤΣΑΡΝΤ ΓΚΙΡ, ΤΖΕΝΙΦΕΡ ΛΟΠΕΖ, ΣΟΥΖΑΝ ΣΑΡΑΝΤΟΝ
μια ασυνήθιστη ρομαντική κομεντί.
ΕΡΧΕΤΑΙ ΤΗΝ ΠΑΡΑΣΚΕΥΗ

Ο ΓΥΡΟΣ ΤΟΥ ΚΟΣΜΟΥ ΣΕ 80 ΜΕΡΕΣ

Μια προκλητικη και τολμηρή αποστολή
Ασε την φαντασία σου να πετάξει ...
Τζάκι Τσαν Άρνολντ Σβαρτσενέγκερ
ΕΡΧΕΤΑΙ ΤΗΝ ΠΑΡΑΣΚΕΥΗ

INFORMATION - RESERVATIONS ΠΛΗΡΟΦΟΡΙΕΣ - ΚΡΑΤΗΣΕΙΣ
22410 28400

Cine Mania

ΕΠΙΜΕΛΕΙΑ: *ΚΥΡΙΑΚΗ ΠΕΤΡΙΔΟΥ*

Cinenews

*** "Οι Απίστευτοι" κάνουν ρεκόρ!**

Η ταινία κινουμένων σχεδίων "Οι Απίστευτοι" των στούντιο της Pixar, που είναι εξ ολοκλήρου δημιούργημα ηλεκτρονικών υπολογιστών, συνεχίζει την θριαμβευτική της πορεία στις αμερικανικές αίθουσες παραμένοντας στην κορυφή του καταλόγου των εισπράξεων με 51 εκατομμύρια δολάρια .

Η πολυδιαφημισμένη ταινία κινουμένων σχεδίων του ***Τομ Χανκς "Polar Express"*** που αποτελεί διασκευή σε κινούμενα σχέδια του κλασσικού παιδικού παραμυθιού του ***Κρις βαν Αλσποργκ***, του αγοριού που αμφισβητεί την ύπαρξη του Αϊ Βασίλη την παραμονή των Χριστουγέννων, βρίσκεται στη δεύτερη θέση με ***23,5 εκατομμύρια δολάρια.***

Στην τρίτη θέση βρίσκεται η ταινία ***"Το Τελευταίο Κόλπο"*** με τον ***Πιρς Μπρόσναν*** και τη ***Σάλμα Χάγιεκ*** με ***11,5 εκατομμύρια δολάρια*** και η συνέχεια του ***ημερολογίου της Μπρίτζετ Τζόουνς*** βρίσκεται στην τέταρτη θέση με ***8,9 εκατομμύρια δολάρια.***

*** Σίκουελ του "Fahrenheit 9/11";**

Το ντοκιμαντέρ του ***Michael Moore*** που φέρεται εναντίον της πολιτικής του προέδρου Bush, ***""Fahrenheit 9/11"*** θα έχει και συνέχεια! Ο ίδιος ο Moore και ο υπεύθυνος παραγωγής του ντοκιμαντέρ από τη ***Miramax, Harvey Weinstein,*** ελπίζουν ότι θα έχουν έτοιμο το "Fahrenheit 9/11 ½" σε δύο με τρεις μήνες. Ο Michael Moore υποστηρίζει ***πως «το 51% του λαού της Αμερικής δεν ήταν πληροφορημένο σε αυτές τις εκλογές και πρέπει να επιμορφωθεί και να διαφωτιστεί...»***

*** Το..σίριαλ του νέου Τζέημς Μποντ**

Για λίγες ταινίες έχει γίνει τόσο μεγάλη κουβέντα πριν καν βρεθεί πρωταγωνιστής. Μιλάμε πάλι για την 21η ταινία του James Bond! Σύμφωνα με πρόσφατες πληροφορίες, ο ***Martin Campbell***, ο άνθρωπος που βοήθησε στην αναζωογόνηση του James Bond με το ***"Golden Eye"*** του 1995, βρίσκεται σε συζητήσεις για να σκηνοθετήσει την 21η ταινία του δυναμικού ήρωα. Πολλοί πιστεύουν πως αν ο Campbell δεχτεί τελικά αυτήν τη θέση, η ταινία θα είναι έτοιμη για έξοδο στις κινηματογραφικές αίθουσες το 2006.

Ο Campbell-ο οποίος τώρα είναι υπεύθυνος για το sequel ***"Legend of Zorro"*** της Columbia Pictures-ήταν αυτός που πρότεινε τον ***Pierce Brosnan*** στο κοινό για το ρόλο του μυστικού πράκτορα, με μεγάλη επιτυχία όπως αποδείχτηκε στη συνέχεια. Το σενάριο της νέας ταινίας του διάσημου κατασκόπου-το οποίο γράφεται από τους ***Neal Purvis*** και ***Robert Wade*** (και οι δύο έχουν στο «βιογραφικό» τους τις ταινίες ***"Die Another Day"*** και ***" The World is not enough "***)-σύμφωνα με τις πρώτες πληροφορίες περιέχει στοιχεία από τις προηγούμενες εκδοχές του James Bond κι όχι τόσο τις ψεύτικες εφετζίδικες σκηνές των τελευταίων ταινιών.

(Πηγή:www.cine.gr)

ASIA - AFRICA - EUROPE - L. AMERICA
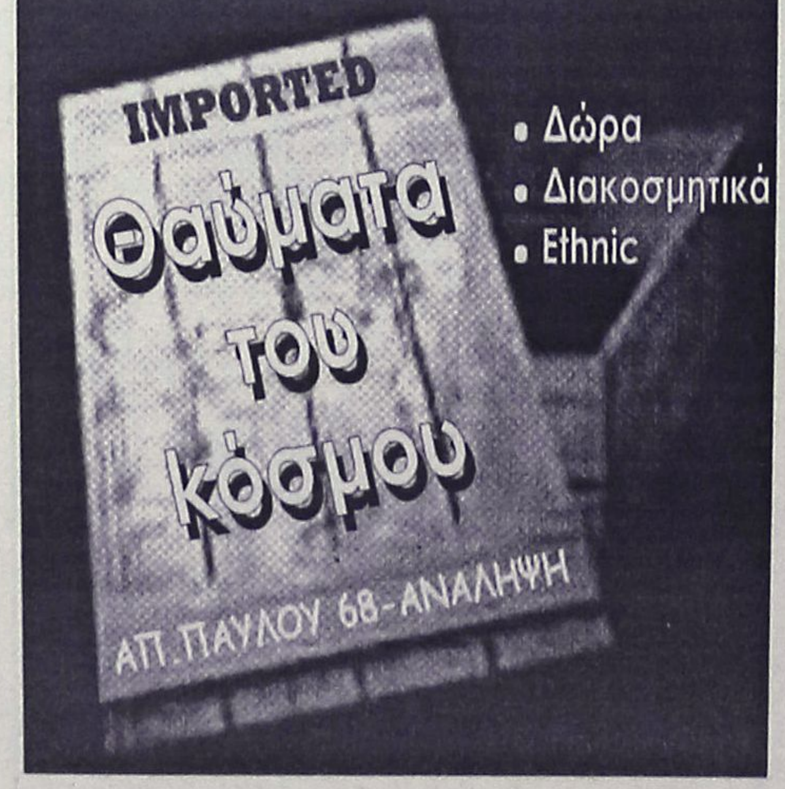

• Δώρα
• Διακοσμητικά
• Ethnic

www.cinemapallas .gr
ΠΑΛΛΑΣ 5 CINEMAS CENTER
Πρόγραμμα Εβδομάδας // Weekly Programme
12/11/2004 - 18/11/2004

ΑΛΗΘΙΝΗ ΖΩΗ
Η νέα ταινία του Πάνου Χ. Κούτρα με την Θέμης Μπαζάκα, τον Νίκο Κουρή, την Μαρίνα Καλογήρου και την Αννα Μουγκλαλίς.
Αίθουσα 5
ώρες έναρξης // •17:40 •20:00 •22:20

Birth Η ΓΕΝΝΗΣΗ
ΣΕ 1η ΠΑΝΕΛΛΗΝΙΑ ΠΡΟΒΟΛΗ
Η ζωή της κυλούσε ήρεμα... ...μέχρι που το παρελθόν την στοίχειωσε με τον πιό αναπάντεχο τρόπο!!! Με την βραβευμένη με ΟΣΚΑΡ Νικόλ Κίντμαν και την Λωρίν Μπακόλ!!!
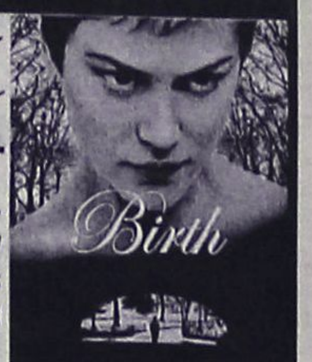
Αίθουσα SFERA 1
•*16:00 •18:10 •20:20 •22:30
*Επιπλέον παράσταση μόνο Σαββάτο & Κυριακή

COLLATERAL Η ΔΙΑΔΡΟΜΗ
Η ΔΙΑΔΡΟΜΗ ...ξεκίνησε όπως κάθε αλλο βράδυ...
Αίθουσα expert Κωσταρίδης 2 •17:40 •20:10 •22:40

RESIDENT EVIL: Apocalypse

Αίθουσα MAIK ARTISTIC TEAM 3 •18:20
Αίθουσα ΣΑΚΑ 4 •22:30

CELLULAR ΤΕΛΕΥΤΑΙΑ ΚΛΗΣΗ
ΣΕ 1η ΠΑΝΕΛΛΗΝΙΑ ΠΡΟΒΟΛΗ

Αίθουσα MAIK ARTISTIC TEAM 3 ώρες έναρξης // •22:35

THE ASSASSINATION OF RICHARD NIXON
Η ΔΟΛΟΦΟΝΙΑ ΤΟΥ RICHARD NIXON
Η αληθινή ιστορία ενός ανθρώπου που είχε ένα όνειρο. Ένα ρεσιτάλ ηθοποιίας από τους πολυβραβευμένους Σον Πεν και Ναόμι Ουάτς
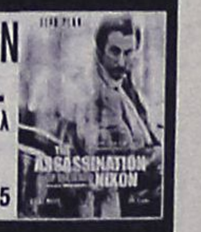
Αίθουσα MAIK ARTISTIC TEAM 3 ώρες έναρξης // •20:15

SHREK 2

ΕΠΙΤΕΛΟΥΣ ΕΙΝΑΙ ΕΔΩ!!! Η κωμική περιπέτεια κινουμένων σχεδίων που σπάει ταμεία παντού και υπόσχεται να διασκεδάσει μικρούς και μεγάλους!!!
Αίθουσα MAIK ARTISTIC TEAM 3 ΕΛΛΗΝΙΚΑ •*16:10
*Επιπλέον παράσταση μόνο Σαββάτο & Κυριακή
Αίθουσα ΣΑΚΑ 4 ΕΛΛΗΝΙΚΑ •18:00 ΑΓΓΛΙΚΑ •20:10

ΠΡΟΣΕΧΩΣ

AFTER THE SUNSET ΤΟ ΤΕΛΕΥΤΑΙΟ ΚΟΛΠΟ
Από τον σκηνοθέτη του "Αλεξίσφαιροι ντετέκτιβ" και του "Red Dragon", μια ταινία δράσης με τον απόλυτο πρωταγωνιστή των ταινιών του είδους, τον γοητευτικό Πίρς Μπρόσναν.

THE CHRONICLES OF RIDDICK ΧΡΟΝΙΚΑ ΤΟΥ ΣΚΟΤΟΥΣ
Μιά απόλυτη, καταιγιστική περιπέτεια φαντασίας με τον Βιν Ντήζελ στον πρωταγωνιστικό ρόλο. Όλες οι δυνάμεις του σύμπαντος δεν μπορούν να αλλάξουν το πεπρωμένο!!!

Κρατήσεις // Reservations
22410 24475 / 70670

Άρτος (;) Θεάματα (;)...

... Και τηλεόραση (όπως λέμε τηλοψία...)

STAR

06.45 **Κάθε μέρα, καλημέρα.** Ενημερωτική εκπομπή με τον Τέρενς Κουίκ.
10.00 **Ολε.** Ψυχαγωγική εκπομπή με τη Ρούλα Κορομηλά.
13.00 **Ειδήσεις**
14.00 **Super star.** Ενημερωτική - ψυχαγωγική εκπομπή με τη Χριστίνα Λαμπίρη.
16.15 **Ειδήσεις στη νοηματική**
16.30 **Λουίζα, η κόρη του κηπουρού.** Αισθηματική σειρά.
17.30 **Ιερό πάθος.** Αισθηματική σειρά.
18.30 **Κληρονόμοι.** Τηλεπαιχνίδι με τον Χρήστο Φερεντίνο.
19.30 **Ειδήσεις**
21.00 **Ξένη ταινία.** «Daylight». Περιπέτεια. Παίζουν: Σιλβέστερ Σταλόνε, Εϊμι Μπρένεμαν, Βίγκο Μόρτενσεν, Νταν Χεντάγια.
23.15 **Πρωταγωνιστές.** Ενημερωτική εκπομπή με τον Σταύρο Θεοδωράκη.
00.15 **Ξένη ταινία.** «Γλυκιά Ηβη». Θρίλερ.
02.00 **Ειδήσεις**
02.15 **Ξένη ταινία.** «Θύμα βιασμού»
04.15 **Αστέρια στο πεντάγραμμο**

ALTER

06.30 **Alter kids**
09.25 **Τα μυστικά της υγείας.** Ιατρική εκπομπή με τον Στέφανο Καραγιαννόπουλο.
09.30 **Ειδήσεις**
10.00 **Καθαρές κουβέντες.** Ενημερωτική εκπομπή με τον Γιώργο Βαρεμένο και τη Μάγδα Τσέγκου.
12.30 **Ειδήσεις**
13.45 **Top secret.** Ενημερωτική εκπομπή με τον Στέφανο Χίο και τη Μαρία Καλπάκη.
16.15 **Ειδήσεις**
16.20 **Ελληνική ταινία.** «Ρόδα, τσάντα και κοπάνα». Κωμωδία.
18.15 **Top secret - τελευταία έκδοση.** Ενημερωτική εκπομπή με τον Στέφανο Χίου και την Ντέσυ Κουβελογιάννη.
18.45 **Το πρώτο θέμα**
19.00 **Ειδήσεις**
20.00 **Η φωνή του πολίτη.** Ενημερωτική εκπομπή.
20.55 **Auto Alter**
21.00 **Μαρία Παπαπέτρος live.** Talk show με την Μαρία Παπαπέτρος.
23.00 **Αθέατος κόσμος.** Εκπομπή με τον Κώστα Χαρδαβέλλα.
01.30 **Sex and the city.** Κοινωνική σειρά.
02.00 **Aphrodisia**



ΑΙΓΑΙΟΝ

ΑΝΩΝΥΜΗ ΑΣΦΑΛΙΣΤΙΚΗ ΕΤΑΙΡΕΙΑ

Οι παρακάτω τιμές ασφαλίστρων ισχύουν για εξάμηνη διάρκεια ασφάλισης και περιλαμβάνουν τις εξής καλύψεις: • **Σωματικές βλάβες τρίτων** • **Υλικές ζημιές τρίτων** • **Προσωπικό ατύχημα οδηγού/ιδιοκτήτη** • **καιρικά φαινόμενα για 3.000€**

ΕΠΙΒΑΤΙΚΑ ΙΔΙΩΤΙΚΗΣ ΧΡΗΣΕΩΣ (ΕΙΧ)

ΙΠΠΟΙ	1-6	7-8	9-10	11-12	13-14	15-20	21-25
ΒΜ 03	84,40	86,98	106,85	108,33	121,58	152,52	161,73

ΦΟΡΤΗΓΑ ΙΔΙΩΤΙΚΗΣ ΧΡΗΣΕΩΣ (ΦΙΧ)

ΙΠΠΟΙ	1-10	11-15	16-20	21-30	31-40	41-55	56-75	76 κ' άνω
ΒΜ 03	120,62	150,49	166,86	181,59	198,37	825,28	965,23	1079,00

ΦΟΡΤΗΓΑ ΑΓΡΟΤΙΚΑ ΙΔΙΩΤΙΚΗΣ ΧΡΗΣΕΩΣ (ΦΙΧ) ΑΓΡΟΤ.

ΙΠΠΟΙ	1-10	11-15	16-20	21-30	31-40	41-55	56-75	76 κ' άνω
ΒΜ 03	64,55	77,24	88,30	92,25	101,39	107,52	130,00	144,35

ΕΙΔΙΚΕΣ ΤΙΜΕΣ ΓΙΑ ΔΗΜΟΣΙΟΥΣ ΥΠΑΛΛΗΛΟΥΣ!

Οι παρακάτω τιμές ισχύουν αποκλειστικά για Δημοσίους Υπαλλήλους

ΕΠΙΒΑΤΙΚΑ ΙΔΙΩΤΙΚΗΣ ΧΡΗΣΕΩΣ (ΕΙΧ)

ΙΠΠΟΙ	έως 6	7-8	9-10	11-12	13-14	15-20	21-25
ΒΜ 03	73,82	75,66	92,23	93,34	104,75	131,27	139,37

ΑΣΦΑΛΙΣΤΡΑ ΟΧΗΜΑΤΩΝ
ΑΙΓΑΙΟΝ ΑΝΩΝΥΜΗ ΑΣΦΑΛΙΣΤΙΚΗ
ΑΛΕΞ. ΔΙΑΚΟΥ 9 (ΕΝΑΝΤΙ Hondos center)
ΤΗΛ.(22410) 26722, 75701

ΕΤ-1

07.00 **Κάπως-κάπου-κάποτε**
07.30 **Τα διδυμάκια**
08.00 **Φραπαιδιά και μαρμ-Ελλάδα** (Ε)
10.10 **Βιογραφίες: Κλασικό Χόλιγουντ** (Ε)
11.10 **Ιστορία: Ντετέκτιβ του θυθού** (Ε)
12.00 **Οδοιπορικό γαστρονομίας** (Ε)
13.00 **Παρασκήνιο** (Ε)
14.00 **Ουράνιο τόξο**
14.30 **Τσικιτίτας**
15.00 **Τάκατ τακ**
16.00 **Εχει γούστο**
18.00 **Ο Λούσιας.** Ελληνική σειρά.
19.00 **Κλήρωση Λαϊκού Λαχείου**
19.10 **Η άλλη μεριά του φεγγαριού** (Ε) Μουσική εκπομπή με τον Λευτέρη Παπαδόπουλο.
20.00 **Οδοιπορικό γαστρονομίας.** Ντοκιμαντέρ.
21.00 **Βιογραφίες: Σύγχρονο Χόλιγουντ**
22.00 **Ιστορία: Ντετέκτιβ του θυθού**
22.45 **Σαν σήμερα**
23.00 **Ειδήσεις**
24.00 **Σύγχρονος ελληνικός κινηματογράφος**

NET

05.45 **Πρώτη γραμμή.** Ενημερωτική εκπομπή με τον Βασίλη Λυριτζή και τον Δημήτρη Οικονόμου.
10.00 **Ειδήσεις**
10.10 **Καθημερινά.** Ενημερωτική εκπομπή με τον Κωνσταντίνο Ζούλα και τη Σοφία Παναγιωτάκη.
12.00 **Ειδήσεις**
13.00 **"P-R".** Καθημερινό μαγκαζίνο με τη Ρίκα Βαγιάννη και την Πόπη Τσαπανίδου.
15.00 **Ειδήσεις**
16.00 **Ατίθασα νιάτα**
17.00 **Μέρες αγάπης**
18.00 **Ειδήσεις**
18.30 **Τα χρώματα της ίριδας.** Ενημερωτικό μαγκαζίνο με την Ελισάβετ Φιλιππούλη.
19.15 **Ελληνική ταινία.** «Ο βαφτιστικός». Κωμωδία.
21.00 **Ειδήσεις**
22.00 **Ενημερωτική εκπομπή.**
23.00 **Ξένη ταινία.** «Απαγορευμένη έλξη». Αστυνομικό θρίλερ.
01.00 **Ειδήσεις**
01.15 **Το μπαράκι**

ΕΤ3

07.30 **Τα δελφινάκια και οι φίλοι τους**
08.00 **Μια φορά κι έναν καιρό ...οι εφευρέτες.** Κινούμενα σχέδια.
08.30 **Τα ρακούν**
09.00 **Πρωινό πανόραμα.** Ενημερωτική εκπομπή με τη Μαρία Χατζηδημητρίου και τον Ξάνθο Χύτα.
11.00 **Μάμα μία.** Εκπομπή με γυναικεία θέματα που παρουσιάζουν η Μάρνη Χατζηεμμανουήλ και η Χριστίνα Ταχιάου.
13.00 **Ειδήσεις**
14.30 **Με μια τρίτη ματιά.** Ενημερωτική εκπομπή με τον Κώστα Μπλιάτκα.
16.00 **Ειδήσεις**
16.30 **Z & K.** Νεανική ψυχαγωγική εκπομπή.
18.00 **Ο κόσμος των σπορ**
19.00 **Ειδήσεις**
20.00 **Η οδός των υδάτων.** Ενημερωτική εκπομπή.
21.30 **Το κοινό των Ελλήνων**
22.00 **Ξένη ταινία.** «Ο μικρός Μεγαλοπόδαρος». Οικογενειακή περιπέτεια.
24.00 **Ειδήσεις**
00.30 **Σύγχρονος κόσμος.** Ντοκιμαντέρ.
02.30 **Με μια τρίτη ματιά** (Ε)
04.00 **Ντοκιμαντέρ** (Ε)

FILMNET

05.25 **Ξένη ταινία.** «Απόλυτο σκοτάδι». Τρόμου.
07.10 **Ξένη ταινία.** «Carolina». Ρομαντική κομεντί. Παίζουν: Τζον Τορτούρο, Εμιλι Γουάτσον.
08.50 **Ξένη ταινία.** «Η άμυνα του βασιλιά»
10.45 **Ξένη ταινία.** «Τα δύο πρόσωπα του έρωτα». Ρομαντική κομεντί. Παίζουν: Μίρα Σορβίνο, Μπεν Κίνγκσλεϊ, Φιόνα Σόου
12.40 **Ξένη ταινία.** «Η εκδίκηση της ξανθιάς 2». Κωμωδία. Παίζουν: Ρις Γουίδερσπουν, Σάλι Φιλντ, Λιούκ Γουίλσον
14.20 **Ξένη ταινία.** «Ο γιατρός τρελάθηκε». Οικογενειακή κωμωδία. Παίζουν: Εντι Μέρφι, Οσι Ντέιβις
15.50 **Ξένη ταινία.** «Στα σύνορα του κόσμου»
17.25 **Ξένη ταινία.** «Timeline»
19.25 **Ξένη ταινία.** «Ελεύθερος σκοπευτής 2»
21.00 **Ξένη ταινία.** «Ο παίκτης». Δραματική κομεντί.
23.10 **Στον τόπο του εγκλήματος**
00.30 **Ξένη ταινία.** «Επικίνδυνο θηλυκό»
01.50 **Ξένη ταινία.** «Η πόλη του θεού»
04.00 **Ξένη ταινία.** «Ζώνη πυρός»

SUPERSPORT

17.00 **Ισπανικό ποδόσφαιρο.** Στιγμιότυπα.
18.00 **Γαλλικό ποδόσφαιρο**
19.00 **Tennis club**
19.30 **Ιταλικό ποδόσφαιρο.** Στιγμιότυπα.
20.30 **Πορτογαλικό ποδόσφαιρο**
20.30 **Champions zone**
22.00 **Μπάσκετ**
24.00 **Οποιος αντέξει**
02.00 **Ιταλικό πρωτάθλημα**
04.00 **Γαλλικό πρωτάθλημα**
06.00 **Αγγλικό ποδόσφαιρο**

MEGA

05.45 **Πρωινό MEGA.** Ενημερωτική εκπομπή με τον Ιορδάνη Χασαπόπουλο και τη Μάρω Λεονάρδου.
07.30 **Κοινωνία ώρα 8.** Ενημερωτική εκπομπή με τον Νίκο Κακαουνάκη.
10.00 **Τα μυστικά της Βέφας.** Εκπομπή μαγειρικής με τη Βέφα Αλεξιάδου.
11.00 **Ομορφος κόσμος το πρωί.** Πρωινό μαγκαζίνο με τον Γρηγόρη Αρναούτογλου.
14.00 **Ειδήσεις**
15.00 **Δύο ξένοι** (Ε) Κωμική σειρά.
16.15 **Ελλάδα-Καζακστάν.** Προκριματικά ευρωπαϊκού πρωταθλήματος Ελπίδων.
18.10 **Ματιές στα γεγονότα**
18.20 **Φιλοδοξίες.** Ελληνική κοινωνική-δραματική σειρά. Παίζουν: Γιάννης Βούρος, Λίλα Καφαντάρη, Λουκία Παπαδάκη
19.00 **Βέρα στο δεξί.** Κοινωνική σειρά. Παίζουν: Κάτια Δανδουλάκη, Κώστας Καζάκος, Μαριάννα Τουμασάτου, Ελισάβετ Μουτάφη.
20.00 **Κεντρικό δελτίο ειδήσεων**
21.00 **Η νταντά.** Κωμική σειρά. Παίζουν: Μαρία Λεκάκη, Κώστας Αποστολίδης.
21.40 **Επτά θανάσιμες πεθερές.** Κωμική σειρά. Παίζουν: Δέσποινα Μπεμπεδέλη, Τζόυς Ευείδη, Κλέων Γρηγοριάδης, Μαριάννα Κάλμπαρη
22.40 **Μετράω στιγμές.** Δραματική σειρά. Παίζουν: Ελένη Ζιώγα, Στέλιος Μάινας, Σταύρος Ζαλμάς.
23.40 **Οι φάκελοι.** Ενημερωτική εκπομπή με τους Αλέξη Παπαχελά, Τάσο Τέλλογλου, Σοφία Παπαϊωάννου
01.15 **Τελευταία γεγονότα**
01.30 **Μουσικό αφιέρωμα** (Ε)
02.30 **Survivor II** (Ε)
03.10 **Τηλεμάρκετινγκ**
04.00 **Τυχερή έκδοση**

ANT-1

06.00 **Καλημέρα με τον ΑΝΤ-1.** Ζωντανή ενημερωτική εκπομπή.
06.50 **Καλημέρα Ελλάδα** Ενημερωτική εκπομπή με τον Γιώργο Παπαδάκη.
10.00 **Πρωινός καφές.** Ψυχαγωγική-ενημερωτική εκπομπή με την Ελένη Μενεγάκη.
13.00 **Τα νέα του Αντ-1**
14.00 **Αποκάλυψη ...τώρα!** Με την Τατιάνα Στεφανίδου
15.55 **Super game**
16.00 **Κωνσταντίνου και Ελένης** (Ε) Κωμική σειρά.
17.00 **Ακρως οικογενειακόν** (Ε)
18.00 **Ειδήσεις**
18.10 **Super game**
18.15 **Καλημέρα ζωή.** Καθημερινή κοινωνική σειρά.
19.15 **Η λάμψη.** Καθημερινή κοινωνική σειρά του Νίκου Φώσκολου.
20.00 **Τα νέα του ΑΝΤ1**
21.00 **Σόλο καριέρα.** Κωμική σειρά. Παίζουν: Τζέσυ Παπουτσή, Κωνσταντίνα Μιχαήλ, Γιάννης Μποσταντζόγλου
22.00 **Fame story.** Talent show
23.00 **Ξένη ταινία.** «Επισκέπτης από την κόλαση». Μυστηρίου.
00.30 **Νυχτερινές ειδήσεις**
00.45 **Ξένη ταινία.** (Σ)
01.50 **Στα σύνορα της φαντασίας**

ALPHA

05.40 **Καινούργια ημέρα.** Ενημερωτική εκπομπή με τη Ρίτσα Μπιζόγλη.
06.45 **Καλημέρα σας.** Ενημερωτικό μαγκαζίνο με τον Γιώργο Αυτιά
10.00 **Πρωινό Κους-Κους.** Ψυχαγωγικό μαγκαζίνο με τους Κατερίνα Καραβάτσου, Δημήτρη Σαράντο και Κλεοπάτρα Πατλάκη.
13.00 **Εσμεράλντα** (Ε) Κοινωνική σειρά.
14.00 **Ειδήσεις**
14.50 **Μιράντα** (Ε) Κοινωνική σειρά.
15.50 **Αγάπη μου, αμαρτία μου.** Δραματική σειρά. Παίζουν: Γιαντίρα Καρίλο, Σέρτζιο Σεντέλ
16.50 **Ειδήσεις στη νοηματική γλώσσα**
17.00 **Αυτό που θέλουν οι γυναίκες.** Ψυχαγωγικό μαγκαζίνο.
18.00 **Η δική σου ευκαιρία.** Ενα παιχνίδι για όσους θέλουν να εργασθούν και για όσους προσφέρουν μια θέση.
19.00 **Διπλό παιχνίδι.** Τηλεπαιχνίδι
20.00 **Ειδήσεις**
21.00 **Ολα στην ταράτσα.** Κωμική σειρά. Παίζουν: Βασιλική Ανδρίτσου, Ματθίλδη Μαγγίρα
21.50 **Ολα του γάμου δισ... κολα.** Κωμική σειρά.
22.50 **10η εντολή.** Αστυνομική σειρά. Παίζουν: Νένα Μεντή, Αντώνης Αντωνίου, Οδυσσέας Παπασπηλιόπουλος κ.α.
23.50 **Πρόσωπα.** Ενημερωτική εκπομπή.
01.00 **Ειδήσεις**
01.15 **Eurogoal.** Αθλητική εκπομπή.
01.45 **The Lazarus man.** Σειρά γουέστερν.
02.45 **Ξένη ταινία.** «Αποδείξεις αγάπης». Δράμα.
04.45 **Τηλεαγορές**
05.00 **Παρα-πληροφόρηση** (Ε)

ΜΝΗΜΟΣΥΝΑ



Την 17η μηνός Νοεμβρίου ημέρα Τετάρτη και ώρα 8 π.μ. εις τον Ιερό Ναό Αγίου Δημητρίου παλαιό νεκροταφείο, τελούμε 6μηνο μνημόσυνο υπέρ αναπαύσεως της ψυχής της λατρευτής μας μητέρας, γιαγιάς και θείας

ΣΜΑΡΑΓΔΗΣ ΒΟΓΙΑΤΖΗ-ΣΤΑΛΙΟ

Τα παιδιά: Μανώλης-Μαίρη, Ορέστης-Μαρία
Τα εγγόνια και οι λοιποί συγγενείς

11853



Την 17η μηνός Νοεμβρίου ημέρα Τετάρτη και ώρα 8 π.μ. εις τον Ιερό Ναό Υψώσεως Τιμίου Σταυρού Καλυθιών, τελούμε 40ήμερο μνημόσυνο υπέρ αναπαύσεως της ψυχής του λατρευτού μας συζύγου, πατέρα, αδελφού και θείου

ΧΡΗΣΤΟΥ ΣΚΑΡΤΑΔΟΥ
ετών 55

Η σύζυγος: Ξανθίππη
Τα παιδιά: Τάσος-Ειρήνη, Θεόδωρος-Ειρήνη
Τ' αδέλφια, τ' ανίψια και οι λοιποί συγγενείς

11894



Την 18η μηνός Νοεμβρίου ημέρα Πέμπτη και ώρα 8.30 π.μ. εις τον Ιερό Ναό Αγίας Αναστασίας, τελούμε 6μηνο μνημόσυνο υπέρ αναπαύσεως της ψυχής του λατρευτού μας συζύγου, πατέρα, αδελφού και θείου

ΜΙΧΑΗΛ Η. ΠΕΤΡΙΔΗ

Η σύζυγος: Αικατερίνη
Τα παιδιά: Κυριακή, Σοφία-Χρήστος
Τ' αδέλφια, τ' ανίψια και οι λοιποί συγγενείς



Την 18η μηνός Νοεμβρίου ημέρα Πέμπτη και ώρα 8 π.μ. εις τον Ιερό Ναό Αγίου Γεωργίου (Ανω), τελούμε ετήσιο μνημόσυνο υπέρ αναπαύσεως της ψυχής της λατρευτής μας μητέρας, γιαγιάς, αδελφής και θείας

ΕΙΡΗΝΗΣ ΣΤΑΜΑΤΑΚΗ

Τα παιδιά: Υπαπαντή-Ηλίας Φακλή, Καλλιόπη Κούκουρα, Φωτεινή Καρανικόλα, Ηλίας-Φωτεινή, Μιχάλης-Μαριάνθη, Θεόδωρος-Αικατερίνη, Δημήτρης-Εφη και Ελευθερία Σταματάκη
Τα εγγόνια, τ' αδέλφια, τ' ανίψια και οι λοιποί συγγενείς

11906



Την 18η μηνός Νοεμβρίου ημέρα Πέμπτη και ώρα 8 π.μ. εις τον Ιερό Ναό Ταξιαρχών, τελούμε 40ήμερο μνημόσυνο υπέρ αναπαύσεως της ψυχής της λατρευτής μας μητέρας και γιαγιάς

ΦΛΩΡΑΣ ΧΑΤΖΗΜΑΝΩΛΗ

Τα παιδιά
Τα εγγόνια και οι λοιποί συγγενείς

11913



Την 18η μηνός Νοεμβρίου ημέρα Πέμπτη και ώρα 8 π.μ. εις τον Ιερό Ναό Αγίας Ειρήνης του Ορφανοτροφείου Θηλέων Ρόδου, τελούμε ετήσιο μνημόσυνο υπέρ αναπαύσεως της ψυχής της λατρευτής μας μητέρας, γιαγιάς και θείας

ΑΝΝΑΣ ΠΑΠΑΜΙΧΑΗΛ

Τα παιδιά
Τα εγγόνια, τ' ανίψια και οι λοιποί συγγενείς

11914

ΚΑΘΗΜΕΡΙΝΑ ΟΛΑ ΤΑ ΝΕΑ ΤΗΣ ΔΩΔΕΚΑΝΗΣΟΥ ΣΤΟ INTERNET

www.rodiaki.gr

ΕΛΛΗΝΙΚΗ ΔΗΜΟΚΡΑΤΙΑ
ΔΗΜΟΣ ΚΑΡΠΑΘΟΥ
ΤΕΧΝΙΚΕΣ ΥΠΗΡΕΣΙΑ
ΤΗΛ. 2245022688
FAX: 2245022556

ΠΡΟΜΗΘΕΙΑ ΔΙΑΦΟΡΩΝ ΥΛΙΚΩΝ ΓΙΑ ΤΑ ΕΡΓΑ ΤΟΥ ΔΗΜΟΥ ΜΕ ΑΥΤΕΠΙΣΤΑΣΙΑ:
α) Συντήρηση Οδικού Δικτύου
β) Συντήρηση Δικτύου
γ) Επέκταση Ηλεκτροφωτισμού

ΠΕΡΙΛΗΨΗ ΔΙΑΚΗΡΥΞΗΣ ΔΗΜΟΠΡΑΣΙΑΣ

ΕΠΑΝΑΛΗΠΤΙΚΟΣ ΔΙΑΓΩΝΙΣΜΟΣ

Ο Δήμαρχος Καρπάθου διακηρύσσει ότι εκτίθεται σε ανοιχτό διαγωνισμό με υποβολή σφραγισμένων προσφορών και με συμπλήρωση τιμολογίου, ή ανάδειξη προμηθευτή ανά είδος ή για το σύνολο των ειδών, για έργα του Δήμου Καρπάθου που θα γίνουν με αυτεπιστασία. Τα συγκεκριμένα είδη θα καλύψουν τις ανάγκες σε ηλεκτρολογικό εξοπλισμό και σε οικοδομικά υλικά. Αναλυτικά τα είδη και οι ποσότητες αναγράφονται στη διακήρυξη.
Ο συνολικός ενδεικτικός προϋπολογισμός της πιο πάνω προμήθειας μαζί με την στρογγύλευση ανέρχεται στο ποσό των 87.300 €.
Ο διαγωνισμός θα γίνει την 02-12-2004 ημέρα Πέμπτη με ώρα έναρξης 10η πρωινή και ώρα λήξης 11η πρωινή στο Δημαρχείο μπροστά στην Δημαρχιακή Επιτροπή.
Δεκτοί στον διαγωνισμό γίνονται αναγνωρισμένοι κατασκευαστές των ζητουμένων ειδών προμηθευτές ή αντιπρόσωποι και έμποροι εγγεγραμμένοι στο επιμελητήριο τους ή στην επαγγελματική τους οργάνωση οι οποίοι θα παραδώσουν προσωπικά στην Επιτροπή τους ζητούμενους φακέλους (βλέπε πλήρη διακήρυξη).
Η εγγύηση για την συμμετοχή στην δημοπρασία ορίζεται σε ποσό 5% επί του ενδεικτικού προϋπολογισμού των προσφερομένων ειδών και βεβαιώνεται με την προσκόμιση ισόποσου γραμματίου του Ταμείου Παρακαταθηκών και Δανείων ή εγγυητικής επιστολής ανεγνωρισμένης συντεταγμένη κατά τον ισχύοντα τρόπο για το Δημόσιο.
Η εγγύηση θα απευθύνεται στο Δήμο Καρπάθου.
Η διαδικασία ανάδειξης προμηθευτή, ο χρόνος ισχύος της προσφοράς, ο χρόνος εγγύησης, ο χρόνος και ο τόπος παράδοσης αναφέρονται στην πλήρη διακήρυξη.
Τον προμηθευτή βαρύνουν τα έξοδα δημοσίευσης της παρούσης περίληψης και οι νόμιμες κρατήσεις που είναι ΤΑΔΚΥ 2%, ΤΥΔΚ 1%, ΤΕΕ 2‰, χαρτόσημο 2% του 2‰ (Τ.Ε.Ε.), Ο.Γ.Α.-Τ.Ε.Β.Ε. 20% του χαρτοσήμου και 4% φόρος.
Στην προκειμένη δημοπρασία ισχύουν και εφαρμόζονται οι διατάξεις των Π. Δ/των 410/95 Δημοτικός και Κοινοτικός Κώδικας και 28/80 περί Δημοτικών και Κοινοτικών Προμηθειών.
Περισσότερες πληροφορίες κατά τις εργάσιμες ημέρες και ώρες στα Γραφεία των Τεχνικών Υπηρεσιών του Δήμου Καρπάθου, τηλ.: 2245022688.

Κάρπαθος 15/11/2004
Ο Δήμαρχος
Μιχαήλ Ιωαννίδης

ΕΛΛΗΝΙΚΗ ΔΗΜΟΚΡΑΤΙΑ
ΥΠΟΥΡΓΕΙΟ ΥΓΕΙΑΣ & ΚΟΙΝΩΝΙΚΗΣ ΑΛΛΗΛΕΓΓΥΗΣ
Β'Πε.Σ.Υ.Π. ΝΟΤΙΟΥ ΑΙΓΑΙΟΥ
ΚΕΝΤΡΟ ΑΠΟΘΕΡΑΠΕΙΑΣ ΦΥΣΙΚΗΣ κ' ΚΟΙΝΩΝΙΚΗΣ ΑΠΟΚΑΤΑΣΤΑΣΗΣ ΡΟΔΟΥ

ΔΙΑΚΗΡΥΞΗ

Το Κέντρο Αποθεραπείας Φυσικής και Κοινωνικής Αποκατάστασης Ρόδου, έχοντας υπόψη της διατάξεις:
1. Του Π.Δ. 1797/1988 "Περί Καθορισμού του τρόπου διενέργειας των προμηθειών του Δημόσιου Τομέα".
2. Του Π.Δ. 173/1990, 137/1991 και 2286/1995
3. Την αριθμ. 15/12.11.2004 απόφαση της Διοικούσας Επιτροπής,

ΠΡΟΚΗΡΥΣΣΕΙ

Τακτικό Δημόσιο Μειοδοτικό Διαγωνισμό με σφραγισμένες προσφορές, για την ανάδειξη χορηγητών, ειδών παντοπωλείου, κατεψυγμένων ψαριών, κοτόπουλων και λαχανικών, για το οικονομικό έτος 2004-2005.
Ο διαγωνισμός θα γίνει την 22.12.2004 ημέρα Τρίτη και ώρα 10-10.30 π.μ. στα Γραφεία του Κέντρου, ενώπιον επιτροπής, όπου οι ενδιαφερόμενοι θα καταθέσουν τις προσφορές τους, για κάθε κατηγορία χωριστά.
Τα υπό προμήθεια είδη είναι τα παρακάτω:
1. Ειδή παντοπωλείου προϋπολογισμού 38.000,00 ευρώ
2. Κατεψυγμένα κοτόπουλα προϋπολογισμού 8.000,00 ευρώ
3. Κατεψυγμένα ψάρια προϋπολογισμού 5.000,00 ευρώ
4. Κατεψυγμένα λαχανικά προϋπολογισμού 4.500,00 ευρώ

Οι προσφορές των μειοδοτών θα έχουν κατατεθεί απαραιτήτως κατά την ώρα του διαγωνισμού.
Περισσότερες πληροφορίες και διακηρύξεις δίδονται από τα Γραφεία του Ιδρύματος κατά τις εργάσιμες ημέρες και ώρες στα τηλ. 2241056221 και 2241056500.

Ο Πρόεδρος
της Διοικούσας Επιτροπής
Αναστάσιος Σπανός

ΕΛΛΗΝΙΚΗ ΔΗΜΟΚΡΑΤΙΑ
ΥΠΟΥΡΓΕΙΟ ΜΕΤΑΦΟΡΩΝ & ΕΠΙΚΟΙΝΩΝΙΩΝ
ΥΠΗΡΕΣΙΑ ΠΟΛΙΤΙΚΗΣ ΑΕΡΟΠΟΡΙΑΣ
ΚΡΑΤΙΚΟΣ ΑΕΡ/ΝΑΣ ΡΟΔΟΥ "ΔΙΑΓΟΡΑΣ"
ΤΜΗΜΑ: ΔΙΟΙΚΗΤΙΚΟΥ-ΟΙΚΟΝΟΜΙΚΟΥ

ΠΕΡΙΛΗΨΗ ΔΙΑΚΗΡΥΞΗΣ

Ο Κρατικός Αερολιμένας Ρόδου "Διαγόρας" ανακοινώνει ότι στις 30 Νοεμβρίου 2004 ημέρα Τρίτη και ώρα από 11.00 π.μ. έως 12.00 π.μ. θα διενεργηθεί στα γραφεία του Δημόσιος Πλειοδοτικός Διαγωνισμός με σφραγισμένες προσφορές για την εκμίσθωση χώρου προς άσκηση και εκμετάλλευση του δικαιώματος λειτουργίας γραφείου ενοικίασης Ι.Χ. αυτοκινήτων χωρίς οδηγό, στον Κρατικό Αερολιμένα Ρόδου "Διαγόρας" για τρία (3) χρόνια.
Πληροφορίες: Νικηφ. Στρατήγης.
Τηλέφωνο: 2241088711

Ο Αερολιμενάρχης
Δημ. Σταυριανός

ΔΙΕΥΘΥΝΣΗ ΔΑΣΩΝ ΔΩΔΕΚΑΝΗΣΟΥ

ΑΝΑΚΟΙΝΩΣΗ

Γνωστοποιείται κατά το άρθρο 14 του Ν. 998/79, η αποστολή για δημοσίευση στον Δήμο Πεταλούδων, της αριθ. πρωτ. 4905/01-11-2004 πράξης χαρακτηρισμού έκτασης που εκδόθηκε από τον Δ/ντή Δασών Δωδ/σου. Η ΚΜ 1537 γαιών Κρεμαστής εμβαδού 18080 τ.μ. χαρακτηρίζεται ως γεωργική έκταση.

Ο Δ/ντής Δασών Δωδ/σου
Κοντίτσης Φίλιππος
Δασολόγος με θαθμό Δ/ντή

11900

ΣΥΓΧΑΡΗΤΗΡΙΟ

Στην πολυγαπημένη μας **ΕΦΗ ΚΟΥΤΣΟΥΚΟΥ** κόρη των φίλων μας Εμμανουήλ και Κωνσταντίνας Κουτσούκου, ευχόμαστε για την απόκτηση του πτυχίου της από το Ιστορικό-Αρχαιολογικό τμήμα του Αριστοτελείου Πανεπιστημίου Θεσ/κης καλή σταδιοδρομία και πολλές επιτυχίες.

Οικογένεια
ΝΙΚ. ΒΑΡΒΑΡΗ

3460151

ΑΔΕΛΦΟΤΗΤΑ ΗΠΕΙΡΩΤΩΝ ΡΟΔΟΥ "ΤΟ ΣΟΥΛΙ"
ΚΑΖΑΝΤΖΑΚΗ 29-ΡΟΔΟΣ

ΑΝΑΚΟΙΝΩΣΗ

Πληροφορούμε τους Ηπειρώτες της Ρόδου, ότι το παιδικό χορευτικό Τμήμα της Αδελφότητας Ηπειρωτών Ρόδου "Το Σούλι" θα αρχίσει να λειτουργεί εντός των προσεχών ημερών. Οσοι γονείς επιθυμούν να γράψουν τα παιδιά τους μπορούν να έρθουν το **Σάββατο, 20 Νοεμβρίου** και **ώρα 13.00,** στην αίθουσά μας, στην οδό **Καζαντζάκη 29,** για να κάνουν την εγγραφή και να συζητήσουν, με το δάσκαλο του χορού, ποιές μέρες και ώρες θα βολεύουν τα παιδιά, για την εκμάθηση των παραδοσιακών χορών.

Για περισσότερες πληροφορίες στο τηλέφωνο 6945970181

Το Δ.Σ.

11904

ΖΗΤΑ ΒΟΗΘΕΙΑ



Μία 54χρονη συμπολίτισσά μας, η **ΛΟΥΚΙΑ ΒΑΣΙΛΕΙΟΥ, πάσχει από απόρριψη μοσχεύματος του κερατοειδούς του δεξιού οφθαλμού** και πρέπει να υποβληθεί σε νέα μεταμόσχευση κερατοειδούς.
Το συνολικό κόστος αυτής της επέμβασης είναι περίπου **3.500 ευρώ** σε κλινική των Αθηνών.
Οποιος συμπολίτης μας επιθυμεί να βοηθήσει έχει ανοιχτεί στην Εμπορική Τράπεζα λογαριασμός με αριθμό: **57196211**



ΕΛΛΗΝΙΚΗ ΔΗΜΟΚΡΑΤΙΑ
ΠΕΡΙΦΕΡΕΙΑ ΝΟΤΙΟΥ ΑΙΓΑΙΟΥ
ΝΟΜΟΣ ΔΩΔΕΚΑΝΗΣΟΥ
ΝΟΜΑΡΧΙΑΚΗ ΑΥΤ/ΣΗ ΔΩΔΕΚΑΝΗΣΟΥ
Δ/ΝΣΗ ΔΙΟΙΚ. & ΟΙΚΟΝ. ΥΠΗΡΕΣΙΩΝ
ΤΜΗΜΑ ΑΣΤΙΚΗΣ & ΔΗΜΟΤΙΚΗΣ ΚΑΤΑΣΤΑΣΗΣ

ΑΝΑΚΟΙΝΩΣΗ

Ανακοινώνεται ότι η Πακάκη Σοφία του Κωνσταντίνου και της Βαλασίας που γεννήθηκε στη Ρόδο το έτος 1952 και είναι κάτοικος Ρόδου οδός Κυρά της Ρω αριθμ. 17, έχει υποβάλλει αίτηση για την αλλαγή του επωνύμου της από "Πακάκη" σε "Φαρμακίδου".
Καλείται όποιος αντιτίθεται τυχόν στην ανωτέρω αλλαγή, όπως μέσα σε δέκα πέντε (15) ημέρες από τη δημοσίευση της παρούσης, υποβάλλει στη Νομαρχιακή Αυτοδιοίκηση Δωδεκανήσου, Δ/νση Διοικητικών & Οικονομικών Υπηρεσιών, Διοικητήριο Ρόδου τις αντιρρήσεις του για την ανωτέω αλλαγή.

Με Ε.Ν.
Η Διευθύντρια
Κων/να Παπαδάκη

11909

ΕΛΛΗΝΙΚΗ ΔΗΜΟΚΡΑΤΙΑ
ΔΗΜΟΣ ΡΟΔΟΥ
ΕΠΑΡΧΙΑ ΡΟΔΟΥ
ΝΟΜΟΣ ΔΩΔΕΚΑΝΗΣΟΥ

ΓΝΩΣΤΟΠΟΙΗΣΗ ΓΑΜΟΥ

Γνωστοποιείται, σύμφωνα με το άρθρο 1369 του Αστικού Κώδικα, όπως τροποποιήθηκε με το Ν. 1250/1982, ότι:
Ο **Ματθαίος Φραγκάκης** του **Σάββα** και της **Καλλιόπης** που γεννήθηκε στο Ηράκλειο του Νομού Ηρακλείου και κατοικεί στην Ρόδο του Νομού Δωδ/σου επαγγέλματος στρατιωτικός και η **Ελένη Δραγόζη** του **Αλεξάνδρου** και της **Μαριγούλας** που γεννήθηκε στην Καβάλα του Νομού Καβάλας και κατοικεί στην Ρόδο επαγγέλματος σπουδάστρια πρόκειται να παντρευθούν στο Δημαρχείο του Δήμου Αφάντου

Ρόδος 15/11/2004

Ο Δήμαρχος
Γεώργιος Γιαννόπουλος

11915

Ενα όνειρο ήταν και ... πέταξε!

Συνέχεια από τη σελ. 3

"Παρά την αναγνώριση από την Ευρωπαϊκή Ενωση της ιδιαιτερότητας του νησιωτικού χώρου και κατοχύρωσής της από τον Συνταγματικό Χάρτη της χώρας μας, που ρητά αναφέρει **"Ο κοινός νομοθέτης και η διοίκηση όταν δρα κανονιστικά έχουν υποχρέωση να λαμβάνουν υπόψη τις ιδιαίτερες συνθήκες των νησιωτικών περιοχών" (Άρθρο 101, ερμηνευτική δήλωση),** διαπιστώνουμε πως μέχρι σήμερα ελάχιστα μέτρα έχουν ληφθεί, εκτός αυτών που αφορούν τα νησιά κάτω των 3.300 κατοίκων.

Θέλουμε να καταστήσουμε σαφές πως ο αγώνας που ξεκινάμε είναι αγώνας για την επιβίωση του νησιωτικού χώρου.

Διακηρύσσουμε, για μια ακόμα φορά, πως η νησιωτικότητα με τις ιδιαιτερότητές της, είναι αυτή που διαφοροποιεί και διακρίνει το νησιωτικό χώρο από άλλες μη προνομιούχες περιοχές της χώρας όπως οι ορεινές, οι αγροτικές κ.λπ.

Είναι ανάγκη να θεσμοθετηθούν και να τεθούν άμεσα σε λειτουργία οι μηχανισμοί εκείνοι, που με εξειδικευμένες πολιτικές, θα προστατεύσουν και θα ενδυναμώσουν τις εύθραυστες νησιωτικές οικονομίες.

Θεωρούμε ότι δεν πρέπει να χαθεί άλλος πολύτιμος χρόνος και ζητάμε στον νέο αναπτυξιακό νόμο να θεσπιθούν ειδικές ρυθμίσεις, δράσεις και πολιτικές υπέρ του νησιωτικού χώρου.

Κάνουμε, κύριε Υπουργέ, επίκληση της συνταγματικής κατοχύρωσης της διαφορετικότητας του νησιωτικού χώρου.".

Κύριε Υπουργέ,

Ολα τα παραπάνω, μεταξύ άλλων, θέταμε υπ' όψιν της πρώην κυβέρνησης και παραμένουμε με συνέπεια αμετακίνητοι στις παραπάνω θέσεις μας. Θέσεις που μόλις πρόσφατα επιβεβαίωσε ομόφωνα και το Νομαρχιακό Συμβούλιο Δωδεκανήσου, απηχώντας τους προβληματισμούς των παραγωγικών μας τάξεων. Προσωπικά αλλά και συνολικά σαν νομαρχιακή αρχή, έχουμε την πεποίθηση πως η αγάπη και το ενδιαφέρον σας για τα νησιά μας θα αποτελέσουν το γνώμονα για τη σύνταξη και ψήφιση ενός νέου αναπτυξιακού νόμου που θα διέπεται από ευαισθησία και πρόνοια για τις νησιωτικές και δη ακριτικές περιοχές της χώρας. Θα αποτελούσε ξεχωριστή χαρά και τιμή να ανταποκριθούμε σε μία πρόσκληση εκ μέρους σας για ανταλλαγή απόψεων και προτάσεων, με μόνο πολιτικό κίνητρο και αφετηρία την αναπτυξιακή πορεία της Δωδεκανήσου και συνολικά των νησιωτικών περιοχών".

ΤΙ ΠΡΟΒΛΕΠΕΙ

Ο νέος αναπτυξιακός νόμος πρόκειται να κατατεθεί στη Βουλή μέσα στις επόμενες μέρες και το χαρακτηριστικό του είναι ότι επιλέγονται νέοι τρόποι ενίσχυσης των επιχειρήσεων.

Χαρακτηριστικό του νέου νόμου είναι ότι για τις μικρότερες επιχειρήσεις, οι ενισχύσεις μπορεί να φτάνουν ως και το 55% της επένδυσης.

Διπλωματικός μαραθώνιος

Συνέχεια από τη σελ. 4

Κριτική για τους χειρισμούς στα εξωτερικά θέματα άσκησε ο πρόεδρος του ΠΑΣΟΚ Γιώργος Παπανδρέου, ο οποίος κατηγόρησε την κυβέρνηση για συνεχείς αναβολές στην άσκηση εξωτερικής πολιτικής. Ζήτησε, δε, συγκεκριμένη πρόταση προκειμένου να συμβάλλει το ΠΑΣΟΚ με προτάσεις στην επίλυση του θέματος της ΠΓΔΜ και εκτίμησε ότι «δεν σηκώνει αναβολή» η ημερομηνία έναρξης ενταξιακών διαπραγματεύσεων της Τουρκίας.

Διπλωματική κινητικότητα και από Τουρκία

Εν τω μεταξύ, σε εξέλιξη βρίσκεται διπλωματική εξόρμηση της Τουρκίας σε χώρες της ΕΕ, εν όψει του Ευρωπαϊκού Συμβουλίου της 17ης Δεκεμβρίου. Την Τρίτη ο πρωθυπουργός Ρετζέπ Ταγίπ Ερντογάν μεταβαίνει στο Λουξεμβούργο, το οποίο θα αναλάβει από την 1η Ιανουαρίου την προεδρία του Συμβουλίου της ΕΕ. Την επόμενη εβδομάδα θα συμμετάσχει στο 10ο Ευρωπαϊκό Φόρουμ στο Βερολίνο, ενώ έχει ήδη δώσει εντολή προς τους υπουργούς του να εντείνουν τις σχετικές προσπάθειές τους. Από την πλευρά του, ο Τούρκος υπουργός Εξωτερικών θα συμμετάσχει τις 24 Νοεμβρίου σε συνάντηση με τους ομολόγους του της Τρόικας της ΕΕ, στη Χάγη. Η πρωτοβουλία της συνάντησης ανήκει στον προεδρεύοντα του Συμβουλίου Ολλανδό υπουργό Εξωτερικών Μπέρναρντ Μποτ και θα συμμετάσχει και ο εκπρόσωπος της Κοινής Εξωτερικής Πολιτικής και Πολιτικής Ασφαλείας (ΚΕΠΠΑ), Χαβιέρ Σολάνα. Τέλος, την τουρκική πρωτεύουσα Αγκυρα και το Ντιγιαρμπακίρ της νοτιοανατολικής Τουρκίας θα επισκεφθεί από τις 23 έως τις 25 Νοεμβρίου αντιπροσωπία του Ευρωπαϊκού Κοινοβουλίου, υπό τον επικεφαλής της ομάδας του Ευρωπαϊκού Σοσιαλιστικού Κόμματος, Μάρτιν Σουλτζ, σε μια προσπάθεια να πειστεί υπέρ του τουρκικού αιτήματος και το Ευρωκοινοβούλιο, εν όψει του κρίσιμου Συμβουλίου Κορυφής.

ΕΛΛΗΝΙΚΗ ΔΗΜΟΚΡΑΤΙΑ — ΚΟΙΝΩΝΙΑ ΤΗΣ ΠΛΗΡΟΦΟΡΙΑΣ ΑΕ — ΕΥΡΩΠΑΪΚΗ ΕΝΩΣΗ

GR- Αθήνα: Προκήρυξη Ανοικτού Διαγωνισμού με κριτήριο ανάθεσης την πλέον συμφέρουσα από οικονομική άποψη προσφορά, για το έργο :
«Παροχή υπηρεσιών Συμβούλου Τεχνικής Υποστήριξης για τα έργα "Ολοκληρωμένο Πληροφοριακό Σύστημα Υγείας Περιφέρειας Κρήτης" και "Ολοκληρωμένο Πληροφοριακό Σύστημα Υγείας Β' ΠεΣΥΠ Νοτίου Αιγαίου».

1. Αναθέτουσα αρχή
«ΚΟΙΝΩΝΙΑ ΤΗΣ ΠΛΗΡΟΦΟΡΙΑΣ ΑΕ» (ΚτΠ ΑΕ), Θεοφιλοπούλου 18 και Μεναίχμου – Νέος Κόσμος ΤΚ 117 43, Τηλέφωνο: 00 30 210 92 88 700, Fax:00 30 210 92 13 200, E-mail : info@ktpae.gr

2. Κατηγορία και Περιγραφή Υπηρεσιών
Αντικείμενο του διαγωνισμού είναι η επιλογή Συμβούλου Τεχνικής Υποστήριξης για την Παροχή Υπηρεσιών Διαχείρισης και Παρακολούθησης των έργων «Ολοκληρωμένο Πληροφοριακό Σύστημα Υγείας Περιφέρειας Κρήτης» και «Ολοκληρωμένο Πληροφοριακό Σύστημα Υγείας Β' Πε.Σ.Υ.Π Νοτίου Αιγαίου», όπως αναλυτικά αναφέρεται στη διακήρυξη του διαγωνισμού.
Είδος Σύμβασης Υπηρεσιών (κατηγορία υπηρεσίας): 07 «Υπηρεσίες Πληροφορικής και συναφείς υπηρεσίες» . Ταξινόμηση κατά CPV : 72.22.40.00-1 «Υπηρεσίες παροχής συμβουλών σε θέματα διαχείρισης έργων. Αλλη σχετικά ονοματολογία CPC 84.
Ο συνολικός προϋπολογισμός του έργου ανέρχεται στο ποσό των 418.200,00 €(τετρακόσιες δέκα οκτώ χιλιάδες διακόσια ευρώ), συμπεριλαμβανομένου ΦΠΑ 18%. (Προϋπολογισμός χωρίς ΦΠΑ: 354.406,78€ ΦΠΑ: 63.793,22 €).

3. Τόπος Παροχής των υπηρεσιών
Ο Ανάδοχος θα προσφέρει τις υπηρεσίες του προς όλους τους εμπλεκόμενους στην υλοποίηση του έργου φορείς, από τις εγκαταστάσεις των Πε.Σ.Υ.Π. Κρήτης (έδρα Ηράκλειο Κρήτης) και Β' Νοτίου Αιγαίου (έδρα Ρόδος), καί/ή σε χώρους που υπαγορεύονται από τις απαιτήσεις του έργου [π.χ. σε Μονάδες Υγείας, παρακολούθηση εγκατάστασης σε σημείο, τόποι εκπαίδευσης, τόποι δοκιμών].

4. Δικαίωμα συμμετοχής
Δικαίωμα συμμετοχής στον διαγωνισμό, έχουν Φυσικά ή νομικά πρόσωπα της ημεδαπής ή της αλλοδαπής ή Ενώσεις / Κοινοπραξίες αυτών, που έχουν αποδεδειγμένες ικανότητες, εξειδικευμένες γνώσεις και σημαντική εμπειρία στους τομείς:
- παροχής συμβουλευτικών υπηρεσιών στο χώρο των ΤΠΕ
- ανάλυση απαιτήσεων / σχεδιασμού / διαχείρισης έργων υλοποίησης πληροφοριακών συστημάτων

εφόσον πληρούν τους όρους που καθορίζονται στη διακήρυξη του διαγωνισμού.
Η εκτέλεση του έργου δεν επιφυλάσσεται σε συγκεκριμένη επαγγελματική τάξη.
Τα νομικά πρόσωπα θα κληθούν να δηλώσουν τα ονόματα και τα επαγγελματικά προσόντα των στελεχών τους που θα είναι υπεύθυνα για την εκτέλεση της σύμβασης.

5. Διαχωρισμός του έργου σε τμήματα
Δεν γίνονται δεκτές προσφορές για την εκπόνηση μέρους του έργου.

6. Απαγόρευση εναλλακτικών προσφορών
Εναλλακτικές προσφορές δεν θα ληφθούν υπόψη.

7. Διάρκεια της σύμβασης ή προθεσμία ολοκλήρωσης της παροχής των υπηρεσιών
Το έργο θα πρέπει να ολοκληρωθεί σε 32 μήνες από την υπογραφή της σύμβασης και σύμφωνα με το χρονοδιάγραμμα υλοποίησης του που αναλυτικά αναφέρεται στη διακήρυξη του διαγωνισμού.

8. Επωνυμία και διεύθυνση της υπηρεσίας από την οποία διατίθενται τα έγγραφα στοιχεία του διαγωνισμού
Κάθε ενδιαφερόμενος μπορεί να παραλαμβάνει τη διακήρυξη του διαγωνισμού από την έδρα της «Κοινωνία της Πληροφορίας ΑΕ», Θεοφιλοπούλου 18 και Μεναίχμου – Νέος Κόσμος ΤΚ 117 43, Τηλέφωνο: 00 30 210 92 88 700, Fax:00 30 210 92 13 200. Οι υποψήφιοι μπορούν να ζητήσουν συμπληρωματικές πληροφορίες ή διευκρινίσεις για το περιεχόμενο της διακήρυξης του διαγωνισμού έως την 17/12/2004.
Η διακήρυξη διατίθεται χωρίς κόστος.

9. Τόπος, χρόνος και τρόπος υποβολής των προσφορών
Οι προσφορές υποβάλλονται στην έδρα της ΚτΠ ΑΕ, Θεοφιλοπούλου 18 και Μεναίχμου – Νέος Κόσμος ΤΚ 117 43.
Η προθεσμία υποβολής των προσφορών λήγει στις 24/1/2005, ημέρα ΔΕΥΤΕΡΑ και ώρα 17.00.
Οι προσφορές υποβάλλονται στην Ελληνική γλώσσα, σύμφωνα με τα οριζόμενα στη διακήρυξη.

10. Ημερομηνία, ώρα και τόπος της αποσφράγισης
Η αποσφράγιση των προσφορών θα πραγματοποιηθεί στην έδρα της ΚτΠ ΑΕ στην Αθήνα, την ημέρα και ώρα που λήγει η προθεσμία υποβολής τους, δηλαδή την 24/1/2005, ημέρα ΔΕΥΤΕΡΑ και ώρα 17.00.
Κατά την αποσφράγιση των προσφορών επιτρέπεται να παρίστανται οι διαγωνιζόμενοι ή οι νομίμως εξουσιοδοτημένοι εκπρόσωποί τους

11. Απαιτούμενες εγγυήσεις
Για τη συμμετοχή στο διαγωνισμό απαιτείται κατάθεση εγγυητικής επιστολής συμμετοχής ύψους 5% της συνολικής προϋπολογισθείσας αξίας του έργου συμπεριλαμβανομένου του ΦΠΑ.

12. Βασικοί τρόποι χρηματοδότησης και πληρωμών
Οι πληρωμές προς τον ανάδοχο θα γίνουν σύμφωνα με τα σχετικά αναφερόμενα στη διακήρυξη.

13. Νομική μορφή Αναδόχου
Ο ανάδοχος μπορεί να είναι Φυσικό ή νομικό πρόσωπο της ημεδαπής ή της αλλοδαπής ή Ενώσεις / Κοινοπραξίες αυτών.
Η Ένωση / Κοινοπραξία δεν υποχρεούται να περιβληθεί ιδιαίτερη νομική μορφή προκειμένου να υποβάλει Προσφορά. Ωστόσο στην περίπτωση που της ανατεθεί το έργο, είναι δυνατόν να υποχρεωθεί να περιβληθεί ορισμένη νομική μορφή, στο βαθμό που αυτό είναι αναγκαία για την ικανοποιητική εκτέλεση της σύμβασης.

14. Κατ' ελάχιστον πληροφοριακά στοιχεία και διατυπώσεις σχετικά με την κατάσταση του κάθε υποψηφίου, που θα απαιτηθούν για την αξιολόγηση
Όπως αναφέρονται στη Διακήρυξη.

15. Περίοδος κατά την οποία ο κάθε υποψήφιος δεσμεύεται από την προσφορά του
Οι προσφορές ισχύουν και δεσμεύουν τους συμμετέχοντες στο διαγωνισμό για έξη (6) μήνες από την επόμενη μέρα της καταληκτικής ημερομηνίας υποβολής τους.

16. Κριτήρια αξιολόγησης προσφορών και ανάθεσης
Κριτήριο ανάθεσης είναι η πλέον συμφέρουσα από οικονομική άποψη προσφορά. Τα κριτήρια αξιολόγησης αναφέρονται αναλυτικά στη Διακήρυξη.

17. Λοιπά πληροφοριακά στοιχεία
Το έργο χρηματοδοτείται από το Επιχειρησιακό Πρόγραμμα «Κοινωνία της Πληροφορίας», στο πλαίσιο του Γ' ΚΠΣ, σε ποσοστό 75% από την Ευρωπαϊκή Ένωση και 25% από Εθνικούς Πόρους.

18. Ημερομηνία δημοσίευσης προκαταρκτικής ενημερωτικής ανακοίνωσης
Δεν υπήρξε δημοσίευση προκαταρκτικής ενημερωτικής ανακοίνωσης στην Επίσημη Εφημερίδα των Ευρωπαϊκών Κοινοτήτων.

19. Ημερομηνία αποστολής της προκήρυξης
Η προκήρυξη του διαγωνισμού απεστάλη στην Υπηρεσία Επισήμων Εκδόσεων των Ευρωπαϊκών Κοινοτήτων στις 15/11/2004.

20. Ημερομηνία παραλαβής της προκήρυξης
Η προκήρυξη του διαγωνισμού παρελήφθη από την Υπηρεσία Επισήμων Εκδόσεων των Ευρωπαϊκών Κοινοτήτων στις 15/11/2004.

21. Κάλυψη της σύμβασης από την Συμφωνία
Η σύμβαση καλύπτεται από τη Συμφωνία περί Δημοσίων Συμβάσεων.

Ο ΔΙΕΥΘΥΝΩΝ ΣΥΜΒΟΥΛΟΣ
ΣΤΑΘΗΣ ΠΑΝΑΓΙΩΤΟΠΟΥΛΟΣ

ΕΛΛΗΝΙΚΗ ΔΗΜΟΚΡΑΤΙΑ
ΠΕΡΙΦΕΡΕΙΑ ΝΟΤΙΟΥ ΑΙΓΑΙΟΥ
ΝΟΜΟΣ ΔΩΔΕΚΑΝΗΣΟΥ
ΔΗΜΟΣ ΚΑΛΛΙΘΕΑΣ

ΑΝΑΚΟΙΝΩΣΗ

ΠΑ ΑΝΑΓΚΑΣΤΙΚΗ ΑΠΑΛΛΟΤΡΙΩΣΗ ΑΚΙΝΗΤΟΥ ΓΙΑ ΕΠΕΚΤΑΣΗ ΚΟΙΜΗΤΗΡΙΟΥ Δ.Δ. ΚΑΛΥΘΙΩΝ

Σύμφωνα με τις διατάξεις του άρθρου 3, παρ. 5 του Ν. 2882/2001 ανακοινώνεται η αναγκαστική απαλλοτρίωση της κτηματολογικής μερίδας με στοιχεία: **Τόμος: 26 γαιών Καλυθιών, φύλλο 126, φάκελος 3412 και Κ.Μ. 2828 γαιών Καλυθιών, απαλλοτριωτέα έκταση: 4.770 τ.μ.**
Εικαζόμενοι ιδιοκτήτες:
1. Αναστασία Χατζηϊωάννου Βασιλάκη, το γένος Κυριάκου Χατζηνικόλα
2. Εμμανουήλ Κυριάκου Χατζηνικόλα
3. Κυριάκος Νικολάου Τσώτος
4. Μιχαήλ Νικολάου Κιόττου
5. Βασιλάκη συζ. Αναστασίου Αργυρού, το γένος Νικολάου Κιόττου
6. Εμμανουήλ Νικολάου Κιόττου
7. Παρασκευή συζ. Μιχαήλ Χατζηνικόλα, το γένος Κυριάκου Τσελεπή.
8. Κυριάκος Μιχαήλ Χατζηνικόλας
9. Μαρία συζ. Μιχαήλ Κοντογιωργάκη, το γένος Μιχαήλ Χατζηνικόλα
10. Νικόλας Μιχαήλ Χατζηνικόλας
11. Κωνσταντίνος Μιχαήλ Χατζηνικόλας
12. Βασίλειος Μιχαήλ Χατζηνικόλας
13. Αντώνιος Μιχαήλ Χατζηνικόλας
14. Σταματία συζ. Ιωάννη Χαλκιά, το γένος Μιχ. Χατζηνικόλα
15. Θαρρενή συζ. Σταματίου Χατζηνικόλα, το γένος Κυριάκου Μοσχή
16. Κυριάκος Σταματίου Χατζηνικόλα
17. Βασίλειος Σταματίου Χατζηνικόλα
18. Παρασκευή συζ. Κων/νου Γρηγορά, το γένος Σταματίου Χατζηνικόλα
19. Σάββας Σταματίου Χατζηνικόλα
20. Βασιλική συζ. Στέργου Κώστα, το γένος Σταματίου Χατζηνικόλα,

κατά ποσοστό 140/700 εξ αδιαιρέτου έκαστος των 1ου και 2ου, κατά 35/700 εξ αδιαιρέτου έκαστος των 3ου, 4ου, 5ου, 6ου και 7ου, κατά τα 15/700 εξ αδιαιρέτου έκαστος των 8ου, 9ης, 10ου, 11ου, 12ου, 13ου και 14ης, κατά τα 35/700 εξ αδιαιρέτου η 15η και αντί 21/700 εξ αδιαιρέτου έκαστος των 16ου, 17ου, 18ης, 19ου και 20ης, σύμφωνα προς το Ν. 719/1977, άρθρο 16 ως ούτως ισχύει.
Η απαλλοτρίωση του ανωτέρω ακινήτου κρίνεται απαραίτητη, προκειμένου να γίνει επέκταση του κοιμητηρίου του Δ.Δ. Καλυθιών.
Καλούνται οι ιδιοκτήτες των ακινήτων ή όσοι έχουν έννομο συμφέρον να προβούν σε προσφορά ή να υποδείξουν κατάλληλα ακίνητα που θα εξυπηρετούν το σκοπό της απαλλοτρίωσης.

Ο Δήμαρχος
Ιωάννης Ιατρίδης

ΕΥΘΥΤΑ
ΕΤΑΙΡΕΙΑ ΥΠΟΣΤΗΡΙΞΗΣ ΘΥΜΑΤΩΝ ΤΡΟΧΑΙΩΝ ΑΤΥΧΗΜΑΤΩΝ
ΠΑΡΑΡΤΗΜΑ ΡΟΔΟΥ
ΑΓ. ΦΑΝΟΥΡΙΟΥ Τ.Κ. 85104 ΚΡΕΜΑΣΤΗ ΤΗΛ. 2241092409

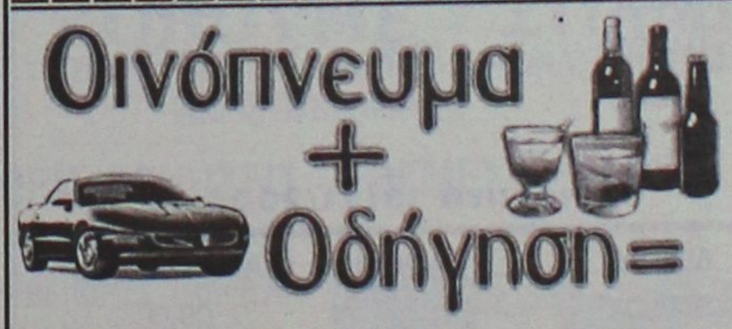

ΑΓΑΠΗΤΕ ΦΙΛΕ ΚΑΙ ΦΙΛΗ ΟΔΗΓΕ
-Κάθε χρόνο 2.500 άνθρωποι πεθαίνουν σε τροχαία ατυχήματα στην Ελλάδα.
-10.000 ανάπηροι και 35.000 τραυματίες το χρόνο από τροχαία ατυχήματα.
-Η Ελλάδα κατέχει τη πρώτη θέση στα τροχαία ατυχήματα μεταξύ των χωρών της Ε.Ε.

ΝΤΕΤΕΚΤΙΒΣ ΑΘΗΝΩΝ

Αναλαμβάνουμε υποθέσεις ανηλίκων, προσωπικές, οικογενειακές εμποροβιομηχανικές
Διαθέτουμε τα καλύτερα ηλεκτρονικά σύγχρονα οπτικοακουστικά μέσα

Εχεμύθεια 100%
Τα 30 χρόνια πείρα είναι η εγγύησή μας

ΤΗΛ. 6977 632963 & 6945 319796

ΝΤΕΤΕΚΤΙΒΣ
30 ΧΡΟΝΙΑ ΜΟΝΙΜΑ ΚΑΙ ΣΤΗ ΡΟΔΟ
35354 - 28780
Π.Π. ΓΕΡΜΑΝΟΥ 6 (ΠΛ. ΦΩΚΙΑΛΗ)
Η ΛΥΣΗ!!! ΣΕ ΚΑΘΕ ΣΑΣ ΠΡΟΒΛΗΜΑ
EXPRESS SECURITY

ΝΑΥΤΙΚΗ ΕΤΑΙΡΕΙΑ
ΤΗΛΟΣ 21ος ΑΙΩΝΑΣ
ΠΡΟΓΡΑΜΜΑ ΤΟΥ "SEA STAR"

ΤΡΙΤΗ 16/11/2004

ΛΙΜΑΝΙ	ΑΦΙΞΗ	ΑΝΑΧΩΡΗΣΗ
ΡΟΔΟΣ		09.00
ΤΗΛΟΣ	10.20	15.00
ΡΟΔΟΣ	16.20	Δ.

ΤΕΤΑΡΤΗ 17/11/2004

ΛΙΜΑΝΙ	ΑΦΙΞΗ	ΑΝΑΧΩΡΗΣΗ
ΡΟΔΟΣ		09.00
ΤΗΛΟΣ	10.20	15.00
ΡΟΔΟΣ	16.20	Δ.

πεμπτη 18/11/2004

ΛΙΜΑΝΙ	ΑΦΙΞΗ	ΑΝΑΧΩΡΗΣΗ
ΡΟΔΟΣ		09.00
ΤΗΛΟΣ	10.20	15.00
ΡΟΔΟΣ	16.20	Δ.

ΠΛΗΡΟΦΟΡΙΕΣ:
ΡΟΔΟΣ ΤΑΡΠΟΝ ΣΠΡΙΝΓΚΣ 44
ΤΗΛ. 2241078052-2241078053 ΚΙΝΗΤΟ 6938244523
ΗΛΟΣ Τηλ.: 2246044000



Ρόδος: εἰκῆ καὶ ὡς ἔτυχε...

...Εκθεση Γιώργου Σταθόπουλου στην Ρόδο



Μια ενδιαφέρουσα έκθεση ζωγραφικής με έργα του ***Γιώργου Σταθόπουλου*** πρόκειται να λειτουργήσει στην πόλη μας, από τις 19 Νοεμβρίου μέχρι τις 3 Δεκεμβρίου.
● ***Κέντρο Τέχνης, Πλατεία Μουσείου 15, Παλιά Πόλη***

...Χριστουγεννιάτικο καρακίτς με διδωτές λαμπαδίνες

Μια σειρά από 35 Χριστουγεννιάτικες κάρτες κυκλοφόρησαν τα ***Ελληνικά Ταχυδρομεία.***

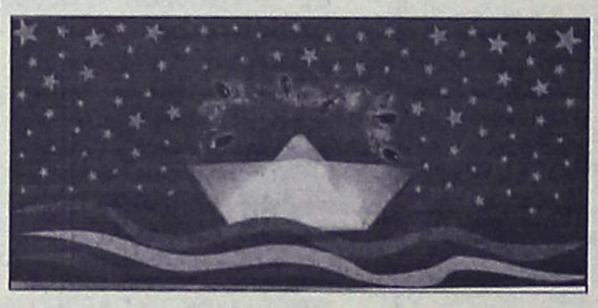

Ολες-πλην δύο-με δυτικότροπο στιλ, που στις περισσότερες φορές φέρνει προς την καρικατούρα.

...Για παράδειγμα, η ναΐφ βαρκούλα που είναι στολισμένη με 10 λαμπαδίνες (βιδωτές παρακαλώ και όχι μπαγιονέτ) είναι η αποθέωση του καρακίτς!

...Κουΐζ

«Τί σχέση έχει ο νέος αρχηγός της Ελληνικής Αστυνομίας με τον πρώην υπουργό και βουλευτή του ΠΑΣΟΚ Κώστα Σκανδαλίδη;», διερωτάται το ***"παρασκήνιο"*** της εφημερίδας ***"Η Αξία"***.

...Αν το βρούμε θα κερδίσουμε τίποτα ή τσάμπα θα πάει ο κόπος μας;

...Νεοελληνικό-Αρχαιοελληνικό λεξικό

Θέλουν να δώσουν παραπάνω ώρες μαθημάτων στα *"αρχαία"*, μπας και καταφέρουν τα βλαστάρια μας και ξεφύγουν από τον φαύλο κύκλο της λεξιπενίας.

Ομως τόσα χρόνια, όλοι αυτοί οι *"σοφοί"*, Ακαδημία, υπουργείο Παιδείας, Πανεπιστήμια και δεν κατόρθωσαν να εκδώσουν ένα ***Νεοελληνικό λεξικό της Αρχαίας Ελληνικής,*** που θα βοηθούσε και μας τους μεγαλύτερους να ανατρέχουμε στον πλούτο της γλώσσας "αρχαίων" ξεκινώντας από τα νεοελληνικά.

...Ομως, μην ψάχνετε. Αδικος θάναι ο κόπος σας!

ΚΥΚΛΟΦΟΡΟΥΝ
Τα βιβλία του καθηγητή ΜΙΧΑΛΗ ΕΜΜ. ΑΡΦΑΡΑ

«ΙΠΠΟΤΙΚΟΙ ΚΑΙ ΝΕΟΚΛΑΣΙΚΟΙ ΠΥΡΓΟΙ ΙΑΛΥΣΟΥ ΡΟΔΟΥ» (Χρυσοδερματόδετος Άτλας)	60.00 €
"Η ΚΑΤΖΙΑ, ΤΟ ΛΑΪΚΟ ΜΟΝΟΧΩΡΟ ΣΠΙΤΙ ΤΗΣ ΚΑΛΥΜΝΟΥ» (βιβλιοδετ. μεγαλο σχήμα)	35.00 €
«Η ΚΕΝΤΗΤΙΚΗ ΚΑΙ ΥΦΑΝΤΙΚΗ ΤΕΧΝΗ ΤΗΣ ΝΙΣΥΡΟΥ»	20.00 €
«ΤΟ ΠΛΑΤΥΜΕΤΩΠΟ ΛΑΪΚΟ ΣΠΙΤΙ ΤΗΣ ΚΩ»	15.00 €
«ΤΟ ΔΙΠΑΤΟ ΛΑΪΚΟ ΝΙΣΥΡΙΚΟ ΣΠΙΤΙ»	15.00 €
«ΑΦΙΕΡΩΜΑ ΣΤΗΝ ΚΡΗΤΗ» (Συλλογική μελέτη περιοδικού "Κάμειρος")	17.00 €
«ΕΚΚΛΗΣΑΚΙΑ ΤΗΣ ΡΟΔΟΥ»	12.00 €
«ΝΙΣΥΡΟΣ, Η ΠΟΡΦΥΡΙΣ ΤΩΝ ΑΡΧΑΙΩΝ»	8.80 €
«ΣΥΜΗ, Η ΑΙΓΛΗ ΤΩΝ ΑΡΧΑΙΩΝ»	8.80 €
«ΡΟΔΟΣ» (τουριστικός οδηγός)	8.80 €
«ΓΗ ΤΟΥ ΗΛΙΟΥ» (ταξιδιωτική λογοτεχνία)	8.80 €

ΒΙΒΛΙΟ: ΕΝΑ ΔΩΡΟ ΕΚΠΟΛΙΤΙΣΜΟΥ

ΠΩΛΗΣΗ ΣΕ ΕΠΙΛΕΓΜΕΝΑ ΒΙΒΛΙΟΠΩΛΕΙΑ και στο τηλ.: 210-28 18 842

ΝΤΕΤΕΚΤΙΒΣ
Συνταξιούχος Αστυνομικός Ασφάλειας
ΑΝΑΛΑΜΒΑΝΟΥΜΕ
Υποθέσεις ανηλίκων, οικογενειακές, προσωπικές κ.τλ.
ΔΙΑΘΕΤΟΥΜΕ ΤΑ ΠΛΕΟΝ ΣΥΓΧΡΟΝΑ ΟΠΤΙΚΟΑΚΟΥΣΤΙΚΑ ΣΥΣΤΗΜΑΤΑ
100% ΕΧΕΜΥΘΕΙΑ
ΡΩΜΗΣ 22 - ΡΟΔΙΝΙ
ΚΙΝ.6946997967

(εκ)πολιτισμικά παίγνια

...Αλέκος Μάρκογλου: Χαρακτικά και χαρτογραφήσεις της Κω

Το πολύτιμο λεύκωμα του ***Αλέκου Ι. Μάρκογλου*** με θέμα ***«Η Κως μέσα από τα χαρακτικά των Ευρωπαίων περιηγητών και χαρτογράφων (15ος-19ος αιώνας)*** το έχουμε ήδη παρουσιάσει, αλλά επανερχόμαστε παραθέτοντας όσα έγραψε η *"Βιβλιοθήκη"* της *"Ελευθεροτυπίας"* μαζί με τ' άλλο λεύκωμά του ***"Ιπποκράτειο Γυμνάσιο-Λύκειο Κω (1918-2004)-86 χρόνια πνευματικής και κοινωνικής προσφοράς".***

«Πολυπρισματική παρουσίαση της ιστορίας του νησιού του, της Κω, επιχειρεί εδώ και κάμποσα χρόνια ο καθηγητής Μαθηματικών ***Αλέκος Μάρκογλου.*** Αποτέλεσμα της ερευνητικής εμμονής του είναι τα δύο πονήματα που καταγράφουμε εδώ και τα προηγηθέντα ***"Κωακό Πανόραμα, 1900-1948"*** (1992) και ***"Τα κειμήλια των προσφύγων και η περίπτωση του Αϊ-Γιώργη του Πετρουμιανού"*** (2003).

Το πρώτο βιβλίο- μεγάλου σχήματος χαρτόδετο, με πολλές έγχρωμες σελίδες και με χωριστά φύλλα χαρτών και άλλων χαρακτικών-είναι μια σημαντική ιστορική καταγραφή. Γιατί, πέρα από την αρχειακή παρουσίαση των χαρακτικών που αφορούν το νησί, ο συγγραφέας με μια εκτενή εισαγωγή δίνει όλο το ιστορικό περίγραμμα του τόπου του.

Συλλέκτης και ο ίδιος χαρακτικών (από το 1980 και συνεχίζει) φρόντισε να μελετήσει ό,τι σπάνο ή μη υπήρχε για την ιστορία της Κω. Και το νησί αυτό έχει περάσει αρκετές περιπέτειες. Αρκεί μόνο να μνημονεύσει κανείς τις περιόδους της νεότερης ιστορίας του και αυτής της Δωδεκανήσου: Τουρκική κυριαρχία (1523-1912), ιταλική κυριαρχία (1912-1943), γερμανική κατοχή (1943-1945), αγγλική διοίκηση (1945-1947).

Δεν είναι η πρώτη φορά που ο Αλ. Μάρκογλου παρουσιάζει τους χάρτες. Πρώτη εργασία του δημοσιεύτηκε το 1991, αλλά τώρα αυτή πήρε μια σχεδόν τελική μορφή (δίγλωσσο).

Το άλλο του βιβλίο είναι για την ιστορική πορεία ενός σχολείου, του **Ιπποκράτειου Γυμνασίου-Λυκείου Κω.** Στα 86 χρόνια πνευματικής δράσης (1918-2004) το σχολείο αυτό έχει να παρουσιάσει μια σειρά επιτευγμάτων και έναν όχι ευκαταφρόνητο αριθμό *"διάσημων τέκνων"* του. Ο συγγραφέας επικεντρώνει το ενδιαφέρον του τόσο στο διδακτικό προσωπικό όσο και στο μαθητόκοσμο που πέρασε από εκεί».

..."Ο Συμιακός"

Κυκλοφόρησε ***"Ο Συμιακός",*** η διμηνιαία εφημερίδα που εκδίδει η ***Ενωση Συμιακών Νέων "Ο Νιρέας",*** εδώ και 28 χρόνια.

Στο τεύχος αυτό (Ιούλιος-Αύγουστος 2004, αρ. 187) ξεχωρίζουμε τα παρακάτω θέματα:

- ***Νίκος Χατζηνικολάου:*** *"Διαχείρηση Λυμάτων Σύμης"-1984-2004*
- *Μνήμη Βασίλη Νικολάου Τσαβαρή (1897-1962)*
- ***Φωτεινή Κλαδάκη Μενεμενλή:*** *"Η Μάμμη Αννα"*
- ***Συμιακοί Διάλογοι από το "Φαούδι":*** *«...Στη σπετσαρία εκάου μου. Μωρή ογδόντα πέντε ευρώ έδωκα. Να δε μια τζάντα φάρμακα. Εν τ' άπερα πετεινους α τους φάμε; Εν κάμνει λέει α τρώω. Γόχι το ένα, γόχι τ' άλλο. Χάβγε χάπια... Τζεις πιό;».*

...Ερωτόκριτος Καλογεράτος: "Ο σταυρός των Ιπποτών"

«Στο βυθό του μαγευτικού κόλπου του Μύρτου, στην Κεφαλλονιά βρίσκεται σήμερα ένας θησαυρός, χαμένος κατά τη διάρκεια του Β' Παγκοσμίου Πολέμου. Ο Σταυρός των Ιπποτών θεωρείται ως το κλειδί του μυστηρίου για ν' ανακαλυφθεί. Μια σειρά ενδιαφερόμενοι, από το γραφείο του "στρατηγού" στα γραφεία της ΕΥΠ, τους "συνήθεις υπόπτους" της πλατείας Εξαρχείων, κάποιους πρώην ναζί από τη Γερμανία αλλά και τις Μυστικές οργανώνεις του Ισραήλ εμπλέκονται και συμπλέκονται σ' ένα ανελέητο κυνηγητό και μια σειρά δολοφονίες πρώην ανώτατων αξιωματικών των Ες-Ες, σήμερα υπερηλίκων.

Στο γραφικό Κεντ της Αγγλίας όμως βρίσκεται ο "Μυστικός Δείπνος", ένας αλλόκοτος πίνακας του πρώην λοχαγού των ναζί Ματίας Ράικαρντ. Μα κανείς δεν του δίνει σημασία...»



Το μυθιστόρημα ***"Ο Σταυρός των Ιπποτών"*** (εκδόσεις "Περίπλους", σελ. 242, 18 ευρώ), ο συγγραφέας ***Ερωτόκριτος Καλογεράτος*** (Κεφαλλονιά 1960), το έχει γράφει πριν την εξάρθρωση της ***"17ης Νοέμβρη"*** και δίνει μια άλλη προσέγγιση στην εγχώρια τρομοκρατία που για πολλούς θα είναι πιο πειστική από την επίσημη έκβαση της υπόθεσης της περιβόητης τρομοκρατικής οργάνωσης. Ετσι θα δούμε να εμπλέκονται κρατικοί υπάλληλοι αλλά και τα συνηθισμένα εξιλαστήρια θύματα όλων αυτών των υποθέσεων οι *"συνήθεις ύποπτοι"* της περιοχής των Εξαρχείων. Δολοπλοκίες που θα αποφασίζονται στο γραφείο του "Στρατηγού" και φυσικά ένα άγριο κυνηγητό το οποίο από τα βουνά και τις θάλασσες της Κεφαλλονιάς θα συνεχιστεί μέχρι τη Γερμανία και το όμορφο Κεντ της Αγγλίας.

Ομως ο "Θησαυρός" είναι κάτι πολύ περισσότερο από αυτό που όλοι νομίζουν και κάποιοι το γνωρίζουν. καλά. Το κλειδί του μυστηρίου είναι ο σταυρός των Ιπποτών...

«ΡΟΔΙΑΚΗ» ΑΠΟ ΤΟ 1915

Φλας στο παρελθον


ΡΟΔΙΑΚΗ
PERIODICO SETTIMANALE

ΕΝ ΡΟΔΩ ΔΕΥΤΕΡΑ 24 ΝΟΕΜΒΡΙΟΥ 1930
ΑΡΙΘΜ. ΦΥΛΛΟΥ 1164

ΡΟΔΙΑΚΑ ΧΡΟΝΙΚΑ

ΦΙΛΟΠΤΩΧΟΣ ΑΔΕΛΦΟΤΗΣ ΡΟΔΟΥ

Ευχαριστήρια

Προσέφερον εις την Φιλόπτωχον Αδελφότητα ο Κος και η Κα Ισιδώρου Σκληρού φρ. 200 εις μνήμην του μακαρίτου Αλεξάνδρου Καραγιάννη. Η Αδελφότης ευχαριστεί θερμώς.

Εκ του Προεδρείου

Διπλωματική κίνησις

Μετά μηνιαίαν περίπου διαμονήν εν Αθήναις επανέκαμψε προχθές διά της "Ιθάκης" εις την πόλιν μας ο εκλ. πρόξενος της Ελλάδος κ. Δημήτριος Παππάς.

Δήλωσις

Επειδή προσέρχονται ενίοτε εκ τινών Σχολείων των πέριξ νήσων και χωρίων μαθηταί εις το Βενετόκλειον και δεν διδάσκονται ούτε κατά ποσόν ούτε κατά ποιόν την εν τοις προγράμμασιν οριζομένην ύλην προς αποφυγήν παρεξηγήσεων και αποτυχίας των μαθητών προαγόμεθα να δηλώσωμεν ότι οι μεν απόφοιτοι της ΣΤης Τάξεως των Αστικών Σχολείων δέον να φέρωσι κατά τας εισιτηρίους εξετάσεις το απολυτήριον της τάξεως νομίμως κεκυρωμένον ως και σημείωμα του Διευθυντού της Σχολής εμφαίνον την διδαχθείσαν ύλην, οι δε μαθηταί της Ζης εάν που υπάρχη τοιαύτη, δέον να ακολουθήσωσι τα μαθήματα της Ας Εξαταξίου, οι δε της Ηης τα της Βας συμφώνως με τους τελευταίους εκπαιδευτικούς νόμους. Προσερχόμενοι δε εις το Γυμνάσιον ίνα υποστώσιν εξέτασιν δέον να προσάγωσι πλην του Ενδεικτικού και σημείωμα του Διευθυντού εμφαίνον αναλυτικώς την διδαχθείσαν ύλην.

(Εν Ρόδω τη 14η Νοεμβρίου 1930)
Ο Γυμνασιάρχης του Βενετοκλείου
Αναστασιάδης

(Στα κείμενα από την παλιά "Ροδιακή" διατηρείται η γλώσσα της εποχής και οι τότε ονοματοθεσίες. Τότε η "Ροδιακή" εκδιδόταν υπό καθεστώς ιταλικής κατοχής).

Αυθεντικά έργα τέχνης στη μεγάλη Gallery

ART CENTER Gallery









ΑΛΕΞΑΝΔΡΟΣ & ΜΑΡΙΑ ΧΩΧΟΥ
Απελλού 42-44 Π.Πόλη • Τηλ.: 22410 75070
Ανοικτά καθημερινά εκτός Κυριακής. Ωράριο λειτουργίας 10.00 έως 17.00.
Υπόλοιπες ώρες κατόπιν ραντεβού στο τηλέφωνο 2241022419, 6974669921, 6974653070

ΡΟΔΟΤΡΥΠΟΚΟΠΤΙΚΗ Ο.Ε.
ΚΟΥΛΙΑΝΟΣ ΔΗΜΗΤΡΙΟΣ & ΣΙΑ Ο.Ε.
3ο χλμ. ΡΟΔΟΥ-ΛΙΝΔΟΥ • ΤΗΛ.-FAX 2241077257, ΚΙΝ.: 6932732331

ΤΡΥΠΑΜΕ - ΚΟΒΟΥΜΕ - ΣΠΑΜΕ



ΜΠΕΤΑ - ΤΟΥΒΛΑ - ΤΣΙΜΕΝΤΟΛΙΘΟΥΣ - ΠΑΤΩΜΑΤΑ, ΠΕΤΡΕΣ
ΧΩΡΙΣ ΟΡΙΟ ΠΑΧΟΥΣ

ΧΩΡΙΣ ΔΟΝΗΣΕΙΣ - ΡΩΓΜΕΣ - ΣΚΟΝΕΣ



ΕΡΓΑΣΙΕΣ:
ΑΝΟΙΓΟΥΜΕ ΠΟΡΤΕΣ - ΠΑΡΑΘΥΡΑ
ΚΑΝΑΛΙΑ ΣΕ ΠΑΤΩΜΑΤΑ ΓΙΑ
ΥΔΡΑΥΛΙΚΟΥΣ & ΗΛΕΚΤΡΟΛΟΓΟΥΣ
ΤΡΥΠΕΣ ΔΙΑΦΟΡΩΝ ΜΕΓΕΘΩΝ
& ΚΥΚΛΙΚΑ ΑΝΟΙΓΜΑΤΑ ΓΙΑ ΣΚΑΛΕΣ
ΕΠΙΣΗΣ ΓΙΝΟΝΤΑΙ ΚΟΠΕΣ ΣΕ
ΤΟΙΧΟΥΣ ΑΠΟ ΠΕΤΡΑ & ΑΝΑΣΤΗΛΩΣΕΙΣ
ΜΕ ΜΠΕΤΟ Η ΣΙΔΗΡΟΚΑΤΑΣΚΕΥΗ



ΣΤΙΣ ΕΡΓΑΣΙΕΣ ΜΑΣ ΣΥΜΠΕΡΙΛΑΜΒΑΝΕΤΑΙ Η ΜΕΤΑΦΟΡΑ ΜΠΑΖΩΝ
Ολες οι εργασίες είναι με την σύγχρονη μέθοδο έγχυσης νερού προς αποφυγή σκόνης

Αντίλαλοι

πολιτικοί και άλλοι...

ΑΛΛΑ ΠΑΛΙ...

Πάγωσαν χθες στη νομαρχία διαβάζοντας την απάντηση **του γενικού γραμματέα** του υπουργείου Οικονομίας και Οικονομικών, όπου ούτε λίγο ούτε πολύ λέει ότι δεν είναι δυνατόν να δοθούν ειδικά κίνητρα για τις **νησιωτικές περιοχές** στο πλαίσιο του νέου αναπτυξιακού νόμου, διότι χρειάζεται έγκριση της Ευρωπαϊκής Ενωσης!

Δηλαδή, **αν καταλάβαμε καλά,** δεν μπορούν να ισχύσουν νησιωτικές πολιτικές για **την αναγκαιότητα των οποίων** έχουν βαρεθεί ν' ακούμε.

Μήπως κάποιος πιο υψηλά ιστάμενος στην κυβέρνηση θα πρέπει να πει 2-3 λογάκια στον κ. γενικό γραμματέα;

Λ. Μ.

ΚΑΙ ΟΙ ΠΑΡΑΒΑΣΕΙΣ... ΚΑΛΑ ΚΡΑΤΟΥΝ

Μπορεί οι τροχονομικοί έλεγχοι από την αστυνομία της περιοχής μας, να κλιμακώνονται ολοένα και περισσότερο, μπορεί οι συστάσεις και οι νουθεσίες των αστυνομικών να έχουν κορυφωθεί τις τελευταίες μέρες **στους οδηγούς πάσης φύσεως οχημάτων, όμως οι παραβάσεις... παραβάσεις!**

12 οδηγούς που τα είχαν... τσούξει για τα καλά εντόπισαν και συνέλαβαν οι τροχονόμοι στην διάρκεια των τελευταίων ημερών. Κι άλλους 42 που εντοπίστηκαν από τα ... ραντάρ, να κάνουν αγώνα ταχύτητας.

Καλό θα είναι πάντως, να γνωρίσουμε όλοι ότι τα νέα **πρόστιμα του ΚΟΚ που σε μερικές εβδομάδες θα εφαρμοστούν, θα είναι ιδιαίτερα τσουχτερά!**

Μιχ. Μ.

ΧΤΥΠΗΣΕ ... ΙΟΣ;

Ενα περίεργο πράγμα όμως..! Την επομένη της αναχώρησης του τέως διοικητή του νοσοκομείου της Ρόδου, από την ιστοσελίδα που διαθέτει το νοσοκομείο στο διαδίκτυο ως... δια μαγείας εξαφανίστηκαν οι... εφημερίες που συγκεκριμένα και αναλυτικά δημοσιεύονταν σε καθημερινή βάση.

Να υποθέσουμε ότι... η ιστοσελίδα, χτυπήθηκε από κανέναν ιό του διαδικτύου και... έπαυσε να λειτουργεί προσωρινά;

Μιχ. Μ.

ΨΑΧΝΕΙ ΧΡΗΜΑΤΑ

Μέσα στις επόμενες μέρες θα ξεκαθαριστεί αν συνεχίσει τα δρομολόγιά του την ερχόμενη θερινή περίοδο **το πλωτό πολυιατρείο** της νομαρχίας, αφού το κόστος λειτουργίας είναι κάτι που προβληματίζει πάντα τους αρμόδιους της νομαρχιακής αρχής.

Οπως είναι γνωστό ο νομάρχης κ. Μαχαιρίδης, βρίσκεται σε επαφή με το υπουργείο Υγείας, επιδιώκοντας **να εξασφαλιστεί** η χρηματοδότηση της λειτουργίας του δελφινιού.

Εάν δεν το καταφέρει... δύσκολα τα πράγματα για το πλωτό πολυιατρείο.

Λ. Μ.

ΩΣ ΤΗΝ ΠΑΤΡΑ

Μέχρι την Πάτρα έφθασε όπως μάθαμε ο βουλευτής του ΠΑΣΟΚ κ. **Γιάννης Παρασκευάς** για να κινήσει τις διαδικασίες του προσυνεδριακού διαλόγου στο ΠΑΣΟΚ!

Είναι να μη πάρει κάτι στα σοβαρά...

Λ. Μ.

ΣΥΣΚΕΨΕΙΣ ΕΠΙ...ΣΥΣΚΕΨΕΩΝ

Δεν λέμε ότι οι **προθέσεις** δεν είναι οι **καλύτερες δυνατές** από πλευράς των τοπικών μας αρχόντων αλλά δεν μπορούμε να μην επισημάνουμε ότι έχουμε την αίσθηση ότι **η αποφασιστικότητα** που επιδεικνύεται για την επίλυση των προβλημάτων που μας ταλανίζουν κάθε φορά, **δεν "μεταφράζεται"** αναλόγως και στην πράξη, δεν βλέπουμε αποτελέσματα δηλαδή.

Αντίθετα, εκείνο που βλέπουμε είναι **συσκέψεις επί συσκέψεων** και γενικώς να αναλωνόμαστε σε ανάλυση θεμάτων που μας απασχολούν τα τελευταία (αρκετά) χρόνια.

Ακόμα δεν ξεκινήσαμε τον αγώνα-όπως αναφέρεται- για **το ακτοπλοϊκό** και τώρα επανέρχεται στην επικαιρότητα **το φράγμα του Γαδουρά.**

Απλά, επαναλαμβάνονται **τα ίδια λόγια** και **οι ίδιες εικόνες,** στα οποία κινδυνεύουμε να **"εγκλωβιστούμε"** αν δεν κάνουμε κάτι ουσιαστικό και στην πράξη.

Κυρ. Π.

ΔΕΝ ΤΑ ΜΕΤΑΚΙΝΗΣΑΝ

Περισσότερα από κάθε χρονιά, ήταν φέτος τα παρκαρισμένα αυτοκίνητα, στους δρόμους από τους οποίους πέρασε η πομπή της μεταφοράς της εικόνας του πολιούχου της Ρόδου, **Κων/νου Υδραίου.**

Το διαπίστωσαν όσοι συμμετείχαν σ' αυτήν και επεσήμαναν ότι παρά τις ανακοινώσεις των αρχών δεν ευαισθητοποιήθηκαν παρά ελάχιστοι! Γιατί άραγε;

Β. Μ.

ΓΙΑ ΤΟ ΘΡΙΑΜΒΟ

Ο μπρούτζινος "θρίαμβος του Διαγόρα", που τοποθετήθηκε στην Ψαροπούλα, μήπως θέλει λίγο... καθάρισμα; Αυτή η κάπως **λερωμένη όψη** που έχει, λίγους μόνο μήνες, από την κατασκευή του, δεν είναι και ότι καλύτερο. Μήπως πρέπει κάποιος να το φροντίσει; Είσοδος της πόλης είναι αυτή!

Β. Μ.

ΚΛΕΒΟΥΝ ΤΑ ΔΙΧΤΥΑ

Ενα φαινόμενο από τα... παλιά έκανε την εμφάνισή του το τελευταίο διάστημα στη Νότια Ρόδο! Κλέβουν τα δίχτυα που στρώνουν για τις ελιές! Οπως μας πληροφορούν, μέχρι στιγμής υπάρχουν δύο κρούσματα, ένα στο Ασκληπειό και ένα στο Γεννάδι. Οι άνθρωποι στους οποίους ανήκουν δεν είναι ελαιοπαραγωγοί, αλλά όπως λένε, δεν είναι τόσο η ζημιά, όσο η πράξη που τους πειράζει...

Κυρ. Π.

ΓΙΑ ΤΑ ΕΡΓΑ

Και **στον δήμο Ρόδου** τρέχουν πάντως για να καταφέρουν να εξασφαλίσουν την συνέχεια των προγραμματικών συμβάσεων για τα έργα της **Μεσαιωνικής Πόλης.**

Πρόκειται για σημαντικά κονδύλια, αλλά υπάρχουν κάποιοι **στο Ταμείο Αρχαιολογικών Πόρων** που... μάλλον δεν θέλουν να συνεχιστούν οι συμβάσεις.

Λ. Μ.

ΟΙ ΚΙΝΗΣΕΙΣ

Δεν είναι μόνο στον δήμο Ρόδου που υπάρχει γενικώς **κινητικότητα** για τις δημοτικές εκλογές. Σε όλους σχεδόν τους δήμους της Δωδεκανήσου, έχουν αρχίσει και ακούγονται **νέα ονόματα,** απ' όλους τους πολιτικούς χώρους που θα διεκδικήσουν την δημαρχία.

Νωρίς είναι και θα μπορούμε να θυμίζει κανείς **την παροιμία** πως "όποιος βιάζεται σκοντάφτει".

Μπορεί να είναι κι έτσι, όμως υπάρχει κι η άλλη παροιμία σύμφωνα με την οποία "το γοργόν και χάριν έχει" οπότε... ίσως και να κάνουν καλά!

Λ. Μ.

My Travel Northern Europe
& Astral Hellas
(ving, saga, spies, tjareborg)
Is moving their head office Monday 15.11
to N. Mandilara 71,
1st floor (the building of Traveland)
Phonenr: 2241075221/22/23/24 - Fax: 2241078447
Monika Galouzi Area manager My travel Northern Europe
Α.4881

ΠΩΛΟΥΝΤΑΙ
ΜΟΝΟΚΑΤΟΙΚΙΕΣ
λουξ κατασκευής έναντι Μίρα Μάρε (Ιξιά), των 140 τ.μ., 160 τ.μ., 180 τ.μ., 200 τ.μ. και με υπόγειο για γκαράζ.
Πληροφ. Γεώργιο Ιωαννίδη
Τηλ. 22410 23271/22307
Κιν. 6932 296983
Χ.Π. 397

ΕΝΟΙΚΙΑΖΟΝΤΑΙ ΚΑΤΑΣΤΗΜΑΤΑ
ΠΕΥΚΟΙ–ΛΙΝΔΟΣ
ΕΜΠΟΡΙΚΟ ΚΕΝΤΡΟ "ΚΟΥΡΟΣ
Στην πιο τουριστική περιοχή της Ρόδου (που και το 2005 είναι πλήρης από τουρίστες). Ανάμεσα στους τρεις κεντρικούς δρόμους που οδηγούν στη μοναδική παραλία των Πεύκων και το μεγαλύτερο εμπορικό κέντρο του νησιου που αποπερατώθηκε, ΕΝΟΙΚΙΑΖΟΝΤΑΙ για όλες τις χρήσεις μεγάλα διαμπερή καταστήματα με δύο αυλές και υπόγεια καθώς μεγάλο night-club, πισίνα, mini-golf και roof gardens.
ΕΥΚΑΙΡΙΑ ΕΠΕΝΔΥΣΗΣ
Πληροφορίες κ. Γιάννη Κούρο
τηλ. 2244029300, 2244048170, κιν. 6944436963
ΧΠ2113

ΕΥΘΥΤΑ
ΕΤΑΙΡΕΙΑ ΥΠΟΣΤΗΡΙΞΗΣ ΘΥΜΑΤΩΝ ΤΡΟΧΑΙΩΝ ΑΤΥΧΗΜΑΤΩΝ
ΠΑΡΑΤΗΡΗΤΗΡΙΟ ΟΔΙΚΗΣ ΑΣΦΑΛΕΙΑΣ
ΠΑΡΑΡΤΗΜΑ ΡΟΔΟΥ
ΑΓ. ΦΑΝΟΥΡΙΟΥ Τ.Κ. 85104 ΚΡΕΜΑΣΤΗ ΤΗΛ. 2241092409
Η ΖΩΝΗ ΑΣΦΑΛΕΙΑΣ ΣΕ ΔΕΝΕΙ ΜΕ ΤΗ ΖΩΗ!

ΖΩΝΗ ΑΣΦΑΛΕΙΑΣ
ΜΕΣΑ ΚΑΙ ΕΞΩ ΑΠΟ ΤΗΝ ΠΟΛΗ

ΚΑΘΗΜΕΡΙΝΑ ΟΛΑ ΤΑ ΝΕΑ ΤΗΣ ΔΩΔΕΚΑΝΗΣΟΥ ΣΤΟ INTERNET
www.rodiaki.gr