Η ΡΟΔΙΑΚΗ

ΗΜΕΡΗΣΙΑ ΠΡΩΙΝΗ ΕΦΗΜΕΡΙΔΑ ΤΗΣ ΡΟΔΟΥ

ΚΥΡΙΑΚΗ
21 ΝΟΕΜΒΡΙΟΥ 2004
ΑΡ. ΦΥΛΛΟΥ 17.856
ΤΙΜΗ: ΕΥΡΩ 0,70

ΤΟΥΛΑΧΙΣΤΟΝ ΤΡΕΙΣ ΟΙ ΝΕΚΡΟΙ ΚΑΘΕ ΜΗΝΑ



Ρέει το αίμα στον Μολώχ της ασφάλτου

Εχασαν 36 άνθρωποι τη ζωή τους, ενώ 66 έμειναν με βαριές σωματικές απώλειες. Την ίδια ώρα η Τροχαία αφαιρεί σωρηδόν διπλώματα, αλλά εις μάτην...

ΣΕΛΙΔΑ 4

ΤΗ ΦΕΤΙΝΗ ΣΕΖΟΝ



Αύξηση 29% στο "Ηχος και Φως"

Σημαντική ανάκαμψη στο "ηχοθέαμα" της Ρόδου που φέτος συμπληρώνει 33 χρόνια ζωής.

ΣΕΛΙΔΑ 14

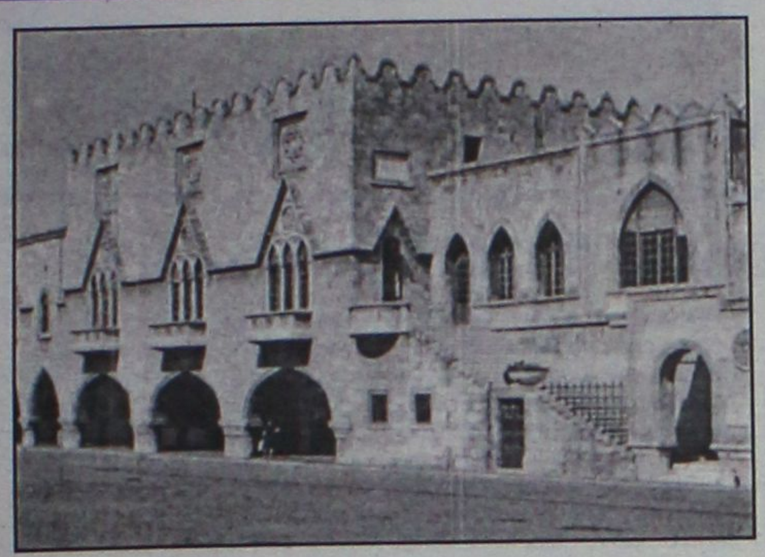

Γιατί οι επώνυμοι έγιναν ανώνυμοι κουκουλοφόροι;

Η κλαπείσα αθωότητα της Δωδ/σου

• Και ολίγα... βολικά και περί αυταρχικών καθεστώτων και "ψιθυριστών" σε καιρό δημοκρατίας.

ΣΕΛΙΔΑ 3

Ραγδαία επιδείνωση δείχνουν τα στοιχεία του 2004

ΘΕΡΙΖΟΥΝ ηρωίνη και κοκαΐνη

ΡΟΥΤΙΝΑ ΚΑΙ ΕΚΤΟΣ... ΜΟΔΑΣ ΤΟ ΧΑΣΙΣ ΣΤΗ ΡΟΔΟ!

Αφρενο όχημα σε κατήφορο κατάντησε η υπόθεση "διακίνηση ναρκωτικών στη Ρόδο". Η εικόνα που αποτυπώνουν τα στοιχεία της Αστυνομίας είναι κυριολεκτικά ζοφερή, χωρίς ταυτόχρονα να υπάρχει πρακτικός τρόπος συγκράτησης αυτού του ξέφρενου καλπασμού προς τον αργό θάνατο!

ΣΕΛΙΔΑ 6

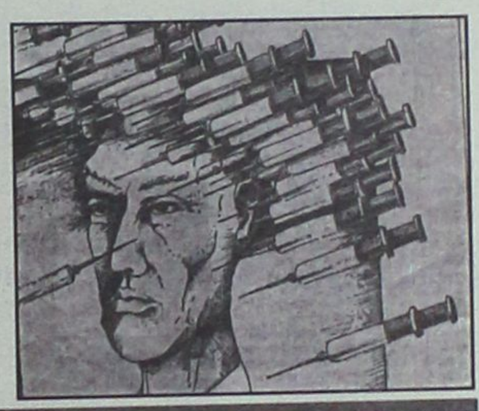

Προς λύση βήμα-βήμα

• Η ΤΕΔΚ δεν μετέχει στις κινητοποιήσεις για το ακτοπλοϊκό.

ΣΕΛΙΔΑ 5

ΚΑΙΡΟΣ ΔΕΝ ΕΙΝΑΙ;



Κληρώνει σήμερα για το γκολφ

Ευρεία σύσκεψη με κλιμάκιο από την Αθήνα, πολλές και οι προσδοκίες του ροδιακού λαού. Άλλα περιθώρια δεν υπάρχουν.

ΣΕΛΙΔΑ 7

ΓΙΑ ΑΚΟΜΨΑ ΣΧΟΛΙΑ ΤΗΣ



Δυσαρέσκεια για την πρόξενο της Τουρκίας

Αν και διπλωμάτης ξέφυγε από τον ορθό δρόμο και προέβη σε κριτική καταφρονητική για τη Ρόδο!

ΣΕΛΙΔΑ 10

ΔΟΣΕΙΣ ΑΠΟ 1 ΕΥΡΩ!!!

Τα πάντα για το σπίτι στις πιο ανταγωνιστικές τιμές της αγοράς!!!

Κάντε τώρα τις αγορές σας στα καταστήματα ΠΑΠΑΜΑΡΚΟΣ και κερδίστε!



ΓΕΝΝΗΤΡΙΕΣ

24 ΑΤΟΚΕΣ δόσεις



ImageProduction

οικολογικα χρώματα - κερδίζει το περιβάλλον, κερδίζεις και εσύ!!!

ΠΑΠΑΜΑΡΚΟΣ
δομικά υλικά

- Κ.Ν. Κωνσταντινίδη 4, Τηλ. & Fax: 22410 30148
- Μ. Μαλλιαράκη 15, Τηλ. 22410 39200
- Η. Βενέζη (πρώην μπετά Βερδελλή), Τηλ. 22410 68168

AE0068

ΑΝΑΛΥΣΗ ΑΠΟ ΤΟΝ κ. ΑΘ. ΔΗΛΑΝΑ

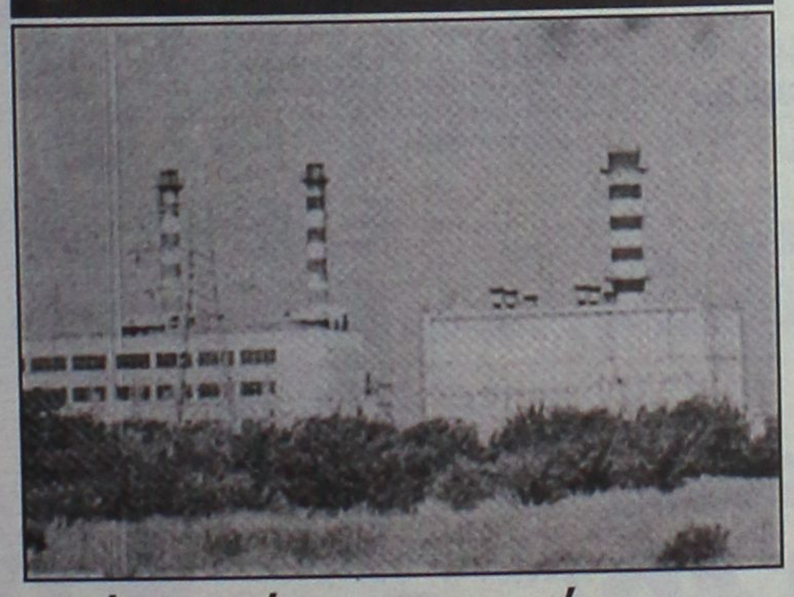

Τί σημαίνει η εγκατάσταση νέου αεροστρόβιλου στο εργοστάσιο ΔΕΗ στη Σορωνή

Με στοιχεία αποδεικνύεται ότι, επειδή είναι νέας τεχνολογίας, δεν θα προκαλέσει καμιά επιπλέον επιβάρυνση στο περιβάλλον. Αλλά υπάρχουν κι άλλα θετικά στοιχεία.

ΣΕΛΙΔΑ 38

ΚΕΡΔΙΣΤΕ

και εσείς

86.628,40 €

Δόθηκαν συνολικά σε Jackpots

Χθές στα SLOT MACHINES (ΜΗΧΑΝΑΚΙΑ)

ΚΑΙ ΤΩΡΑ "CASH BACK"

€10 από 07:00 έως 19:00

€5 από 19:00 έως 07:00

Από Κυριακή έως και Τεταρτη

CASINO RODOS
GRANDE RESORT & SPA ROSE

Boutique Hotel & Casino

Την **Κυριακή 21** Νοεμβρίου μαζί με την εφημερίδα **"ΑΓΓΕΛΙΑ"** *δωρεάν* το περιοδικό **"Ευ Κατοικείν"**

Εφημερίδα ΑΓΓΕΛΙΑ

ΝΕΑ ΤΗΛΕΦΩΝΑ (22410)66020, 66021, 66540 fax 2241066012

AE0078

ΗΜΕΡΟΛΟΓΙΟ

Κυριακή 21 Νοεμβρίου 2004
Τα Εισόδια της Υπεραγίας Θεοτόκου

Ανατολή ηλίου: 07.12'
Δύση ηλίου: 17.10'
Σελήνη 9 ημερών

ΦΑΡΜΑΚΕΙΑ

Σήμερα διημερεύει το φαρμακείο του Παπαμιχαήλ Βασιλείου στην οδό Ι. και Β. Τσαβαρή 7 (Ανάληψη) και διανυκτερεύει το φαρμακείο του Σ.Φ. Σταυρόπουλου - Πάπιου στην πλατεία Ακαδημίας.

ΒΕΝΖΙΝΑΔΙΚΑ

Σήμερα διανυκτερεύουν τα βενζινάδικα: Σταυριανάκης Αθ. (Ν. Αγορά), Χατζημανώλης Εμμ. (Ασγούρου), Κορωναίος Δημ. (Ιαλυσός), Πισσαδάκης Δ. (Παραδείσι), Αρφαράς Ν. (Φάνες), Νικολουδάκη Τρ. (Κρητηνία), Δράκου Α. (Αφάντου), Οίκουτας Μ. (Αρχάγγελος)

ΛΑΪΚΕΣ ΑΓΟΡΕΣ

Τετάρτη: στο Δημοτικό Νεκροταφείο.
Πέμπτη: στην οδό Βύρωνος
Παρασκευή: στην οδό Πτολεμαίων (Ανάληψη)
Σάββατο: στο Δημοτικό Νεκροταφείο.

ΑΕΡΟΠΟΡΙΚΑ ΔΡΟΜΟΛΟΓΙΑ

ΟΛΥΜΠΙΑΚΗ ΑΕΡΟΠΟΡΙΑ

ΑΠΟ ΡΟΔΟ-ΑΘΗΝΑ
- Καθημερινά 07.10, 13.40
- Πέμπτη 20.10, 22.45
- Καθημερινά πλην Πέμπτης 19.40, 22.25
- Καθημερινά πλην Κυριακής 10.40

ΑΠΟ ΑΘΗΝΑ-ΡΟΔΟ
- Καθημερινά 05.30,12.00
- Πέμπτη 18.30, 21.05
- Καθημερινά πλην Πέμπτης 18.00, 20.45
- Καθημερινά πλην Κυριακής 09.00

ΑΠΟ ΡΟΔΟ-ΘΕΣΣΑΛΟΝΙΚΗ
- Δευτέρα - Τετάρτη 09.45
- Πέμπτη 10.45
- Σάββατο 15.15
- ΔΕΥ-ΤΕΤ-ΠΑΡ-ΚΥΡ 16.10

ΑΠΟ ΡΟΔΟ-ΗΡΑΚΛΕΙΟ
- Δευτέρα - Παρασκευή-Κυριακή 17.45
- Τρίτη - Πέμπτη 18.30
- Τετάρτη - Σάββατο 19.20

ΑΠΟ ΗΡΑΚΛΕΙΟ-ΡΟΔΟ
- Δευτέρα-Παρασκευή-Κυριακή 19.05
- Τρίτη-Πέμπτη 19.50
- Τετάρτη - Σάββατο 20.40

ΑΠΟ ΡΟΔΟ-ΚΑΡΠΑΘΟ
- ΔΕΥ-ΠΕΜ-ΠΑΡ-ΣΑΒ 07.00, 10.40
- Τετάρτη-Κυριακή 10.40, 14.20

ΑΠΟ ΡΟΔΟ-ΚΑΣΟ
- ΔΕΥ-ΠΕΜ-ΠΑΡ-ΣΑΒ 07.00
- Τετάρτη-Κυριακή 10.40

ΑΠΟ ΡΟΔΟ-ΚΑΣΤΕΛΟΡΙΖΟ
- ΔΕΥ-ΤΕΤ-ΠΑΡ-ΣΑΒ-ΚΥΡ 07.10

ΑΠΟ ΡΟΔΟ-ΧΙΟ
- Τρίτη στις 10.40 και Πέμπτη στις 10.45'

ΡΟΔΟΣ-ΜΥΤΙΛΗΝΗ
- Δευτέρα-Τετάρτη στις 09.45, Τρίτη στις 10.40', Πέμπτη στις 10.45' και Σάββατο στις 15.15

ΡΟΔΟΣ- ΣΑΜΟΣ
- Τρίτη στις 10.40', Σάββατο στις 15.15

ΡΟΔΟΣ-ΛΗΜΝΟΣ
- Δευτέρα-Τετάρτη στις 09.45', Τρίτη στις 10.40', Πέμπτη στις 10.45' και Σάββατο στις 15.15'

AEGEAN AIRLINES & CRONUS

ΑΠΟ ΡΟΔΟ-ΑΘΗΝΑ
Καθημερινές πτήσεις 14.15-16.30-19.50-22.40

ΑΠΟ ΑΘΗΝΑ-ΡΟΔΟ
Καθημερινά πτήση 05.30-08.45-14.50-18.10-21.00

ΑΠΟ ΡΟΔΟ-ΗΡΑΚΛΕΙΟ
Καθημερινά πτήση 763-14.30

ΑΠΟ ΗΡΑΚΛΕΙΟ-ΡΟΔΟ
Καθημερινά πτήση 764-16.05

ΑΠΟ ΡΟΔΟ-ΘΕΣΣΑΛΟΝΙΚΗ
Καθημερινά πτήση 10.20

ΑΠΟ ΘΕΣΣΑΛΟΝΙΚΗ-ΡΟΔΟ
Καθημερινά πτήση 12.20

Χρήσιμα τηλέφωνα κρατήσεων: (22410) 24400.

Επώνυμον το ανώνυμον...

Επιφυλακτικοί έναντι της Τουρκίας

Μπορεί η Τουρκία να επιμένει, παραμονές της κρίσιμης Συνόδου Κορυφής της Ε.Ε., σε μία πολιτική που πάει κόντρα στην κοινή λογική, αρνούμενη να αναγνωρίσει την Κυπριακή Δημοκρατία, της οποίας ζητεί τη σύμφωνη γνώμη για να πάρει ημερομηνία έναρξης ενταξιακών διαπραγματεύσεων, όμως το κλίμα που επικρατεί στην Ευρώπη για την υποψηφιότητά της κάθε άλλο παρά αλαζονεία επιτρέπει στην Αγκυρα.

Οι Ευρωπαίοι παραμένουν εξαιρετικά επιφυλακτικοί και σε αρκετές περιπτώσεις αρνητικοί έναντι της Τουρκίας, με τους Γάλλους να κρατούν αυτή την περίοδο τα σκήπτρα του "τουρκοσκεπτικισμού" συνεπικουρούμενοι από τους Αυστριακούς, τους Σλοβάκους αλλά και ένα σημαντικό κομμάτι των Γερμανών. Η ολλανδική προεδρία επέστρεψε στην Αγκυρα ως "μη ληφθείσα" επιστολή που επαναλάμβανε τη γνωστή της θέση περί μη αναγνώρισης της Κυπριακής Δημοκρατίας.

Είναι φανερό ότι η Τουρκία θα περάσει δύσκολα τα προσεχή χρόνια στην προσπάθειά της να ενταχθεί στην Ε.Ε. Η Ελλάδα, παρά τις προκλήσεις και το κλίμα έντασης που καλλιεργεί η Αγκυρα, εξακολουθεί να είναι ένας από τους πιο θερμούς υποστηρικτές της ευρωπαϊκής της προοπτικής, τάσσεται μάλιστα υπέρ του να της δοθεί το ταχύτερο δυνατόν ημερομηνία έναρξης διαπραγματεύσεων. Η ελληνική θέση μπορεί να μοιάζει σε πολλούς υπερβολική, αλλά είναι σωστή και εθνικά συμφέρουσα. Η χώρα μας γνωρίζει καλά ότι μόνο η ευρωπαϊκή προοπτική της Τουρκίας μπορεί να την υποχρεώσει σε αλλαγή στάσης απέναντί μας και επιθυμεί να συζητηθούν οι ελληνοτουρκικές σχέσεις με την Αγκυρα "όμηρο" των ευρωπαϊκών της φιλοδοξιών, άρα υποχρεωμένη να δείξει πνεύμα συνεννόησης. Το χειρότερο που θα μπορούσε να συμβεί εδώ όπου βρίσκονται σήμερα τα πράγματα θα ήταν να βγουν οι ελληνοτουρκικές σχέσεις εκτός του ευρωπαϊκού πλαισίου. Από μία τέτοια εξέλιξη η Ελλάδα μόνο ζημιωμένη μπορεί να βγει.



ΔΕΧΟΝΤΑΙ ΤΟ ΚΟΙΝΟ

Ο Νομάρχης Δωδεκανήσου Γιάννης Μαχαιρίδης και οι Βοηθοί Νομάρχη Στάθης Κουσουρνός και Νίκος Ζωίδης δέχονται το κοινό κάθε Τρίτη και Πέμπτη, από τις 11.00-13.00 το μεσημέρι.

ΤΑΞΙ

ΡΑΔΙΟ ΤΑΞΙ: 2241-0-64712, 2241-0-64790.

ΧΡΗΣΙΜΑ ΤΗΛΕΦΩΝΑ

ΝΟΣΟΚΟΜΕΙΟ:	2241-0-80000
ΑΜΕΣΗ ΔΡΑΣΗ ΠΥΡ/ΚΗΣ:	199
ΛΙΜΕΝΑΡΧΕΙΟ:	2241-0-22220, 2241-0-27695
ΒΛΑΒΕΣ Δ.Ε.Η.:	125
ΒΛΑΒΕΣ Ο.Τ.Ε.:	121
ΑΜΕΣΗ ΔΡΑΣΗ:	100
ΒΛΑΒΕΣ ΥΔΡΕΥΣΗΣ:	2241-0-68750, 2241-0-68755
ΝΟΜΑΡΧΙΑ:	2241-0-46502
ΠΕΡ/ΚΗ Δ/ΝΣΗ	2241-0-38174
ΔΗΜΟΣ:	2241-0-46200
ΔΗΜ. ΕΠΙΧ. ΚΑΘΑΡ.:	2241-0-77600
ΥΠΗΡ. ΑΠΟΚΟΜΙΔΗΣ:	2241-0-61057
ΤΡΟΧΑΙΑ:	2241-0-26480
ΠΛΗΡΟΦ. Ο.Τ.Ε:	131
ΔΕΛΤΙΟ ΚΑΙΡΟΥ:	149
ΛΑΧΕΙΑ:	1444
ΠΡΟΠΟ - ΛΟΤΤΟ:	1444
ΡΟΔΑ:	2241-0-26300
ΚΤΕΛ:	2241-0-27706
Ο.Α.Ε.Δ.:	2241-0-23265
Ι.Κ.Α.:	2241-0-64912
ΤΑΞ.Υ.:	2241-0-68701, 2241-0-68702
ΟΛΥΜΠΙΑΚΗ:	2241-0-24555
Δ.Α.Ν.Ε.:	2241-0-43150
ΕΡΓΑΤ. ΚΕΝΤΡΟ:	2241-0-24730
CRONUS AIRLINES	2241-0-25444
AEGEAN AIRLINES	2241-0-98345

ΚΤΕΟ

- Από την 1η Νοεμβρίου έως και τις 31 Δεκεμβρίου, παντός είδους οχήματα που δεν έχουν ήδη προσκληθεί από προηγούμενα προγράμματα με αριθμούς κυκλοφορίας ΡΟΒ 6001-6500.
- Από 1η Νοεμβρίου 2004 έως και τις 30 Ιουνίου 2005, όλα τα οχήματα με κρατικές πινακίδες (ΚΗ-ΚΥ) ανεξαρτήτως είδους και (μικτού) βάρους τα οποία πρωτοκυκλοφόρησαν καινούργια (βάσει άδειας κυκλοφορίας) πριν από την 1-11-2000.

ΤΙΜΕΣ ΣΥΝΑΛΛΑΓΜΑΤΟΣ

ΔΟΛΛΑΡΙΟ Η.Π.Α	1,3039	1,3013
ΛΙΡΑ ΑΓΓΛΙΑΣ	0,70205	0,70065
ΚΟΡΩΝΑ ΔΑΝΙΑΣ	7,4403	7,4255
ΚΟΡΩΝΑ ΣΟΥΗΔΙΑΣ	8,98	8,962
ΓΙΕΝ ΙΑΠΩΝΙΑΣ	136,11	35,83
ΦΡΑΓΚΟ ΕΛΒΕΤΙΑΣ	1,5218	1,5188
ΚΟΡΩΝΑ ΝΟΡΒΗΓΙΑΣ	8,1346	8,1184
ΛΙΡΑ ΚΥΠΡΟΥ	0,57828	0,57712
ΔΟΛΛΑΡΙΟ ΚΑΝΑΔΑ	1,5522	1,549
ΔΟΛΛΑΡΙΟ ΑΥΣΤΡΑΛΙΑΣ	1,6726	1,6692

Η ΡΟΔΙΑΚΗ

Ημερήσια Εφημερίδα της Ρόδου
Ετος Ιδρύσεως 1915
ΙΔΡΥΤΗΣ
ΕΜΜ. ΚΑΛΑΜΠΙΧΗΣ
ΙΔΙΟΚΤΗΣΙΑ – ΕΚΔΟΣΗ
ΥΙΟΙ Σ. ΤΣΟΠΑΝΑΚΗ
Η. ΚΩΤΙΑΔΗΣ Ο.Ε.
ΔΙΕΥΘΥΝΤΗΣ
ΑΘ. ΜΑΡΑΣΙΩΤΗΣ
ΣΥΝΤΑΞΗ
Λουκάς Μαστής
Μιχάλης Μαστής
Κυριακή Πετρίδου
Βαρβάρα Μπογδάνου
ΑΘΛΗΤΙΚΑ
Μανόλης Μπάτης,
Νικήτας Κουσκούσης
Κώστας Παντίδος
Παύλος Ντοκουόπιλ
ΓΡΑΦΕΙΑ ΣΥΝΤΑΞΗΣ
Μάρκου Μαλλιαράκη 11
Τηλ.2241-0- 24610,
2241-0-75640
Fax (22410) 75641
ΛΟΓΙΣΤΗΡΙΟ – ΔΙΑΦΗΜΙΣΕΙΣ
Μάρκου Μαλλιαράκη 11
Τηλ. 2241-0-22210
2241-0-75230
Fax (22410) 22471
http://www.rodiaki.gr.
Email: tsopd@otenet.gr & irodiaki@otenet.gr

ΡΟΔΙΑΚΑ

Ακόμα και οι σοκολάτες έχουν ονοματεπώνυμο

Τα αυταρχικά και καταπιεστικά καθεστώτα (που συνήθως είναι και διεφθαρμένα) δεν φοβούνται τόσο τους αντιστεκόμενους και τις βόμβες τους, όσο τους λεγόμενους "ψιθυριστές" οι οποίοι διαδίδοντας τα κατορθώματά τους υποσκάπτουν ανεπανόρθωτα την υπόστασή τους, αφού διοχετεύουν στο λαό ιδέες και σχέδια για κλιμάκωση της αντίστασης. Συνήθως δε επιτυγχάνουν πολύ καλύτερα το στόχο τους απ' ό,τι με βόμβες και αντάρτικα πόλεων.

***

Αλήθεια ποιά είναι αυτή η Νομαρχιακή Αυτοδιοίκηση Δωδεκανήσου; Δεν έχουν ονοματεπώνυμο αυτοί που τη συγκροτούν; Πρόκειται άραγε για μονοπρόσωπη εταιρία, ή μήπως για τρισυπόστατη... θεότητα; Υπάρχει νομάρχης, υπάρχουν αντινομάρχες, υπάρχει πρόεδρος του Νομαρχιακού Συμβουλίου, υπάρχουν κατά τύχη και κάποιοι νομαρχιακοί σύμβουλοι! Ποιοί απ' όλους φόρεσαν κουκούλες και έδωσαν στη δημοσιότητα τη γνωστή πλέον ανακοίνωση-απάντηση στη "Ροδιακή" κρυμένοι κάτω από το κουρελιασμένο πάπλωμα μιας άυλης και αγνώστου ταυτότητας Νομαρχιακής Αρχής; Κουκουλοφόροι επιλέγουν να γίνουν οι δειλοί και οι καταχθόνιοι διπρόσωποι που φοβούνται το φως της ημέρας και τη βάσανο της δημοσιότητας. Ριφιφί γίνονταν πάντοτε και στο πολιτικό πεδίο.

***

Με όσους εργάζονται στην Πολεοδομία δεν έχουμε φυσικά καμία διαφορά σε προσωπικό επίπεδο· δεν τους γνωρίζουμε καν ούτε κατ' όψιν. Οι "λερωμένες φωλιές" στις οποίες αναφέρθηκε προχθές σε πρωτοσέλιδο σχόλιό της η "Ροδιακή", είναι ασφαλώς υπαρκτές. Και βεβαίως δεν είναι ανώνυμες - ονοματεπώνυμο έχουν ακόμα και οι σοκολάτες, σύμφωνα με τη γνωστή επιτυχημένη διαφήμιση με τις ευτραφείς αγελάδες και τους λαμποκοπούντες από καθαριότητα γαλακτοφόρους μαστούς.

***

Αν η λεγόμενη Νομαρχιακή Αρχή Δωδεκανήσου συγκροτείται από εκείνους που βγήκαν χθες σε ραδιοφωνικούς σταθμούς για να εξηγήσουν τί συμβαίνει με τις "λερωμένες φωλιές" και να αναλύσουν την απάντηση που έδωσαν στη δημοσιότητα, λυπούμεθα αλλά είναι όλοι τους για κλάματα. Θα πράξουν δε άριστα αν από τώρα αποφασίσουν να μην υποβάλουν στη δεινή δηκιμασία του "μη χείρον βέλτιστον" τους πολίτες της Δωδεκανήσου και στις προσεχείς εκλογές. Για να δει, επιτέλους, προκοπή αυτός ο τόπος και κυρίως να επανακτήσει τη σοβαρότητα και τη χαμένη (κλαπείσα από κουκουλοφόρους) αθωώτητά του.

***

Είναι όμως βέβαιο ότι οι Δωδεκανήσιοι δεν θα βρεθούν μπροστά σε τέτοιο δίλημμα. Εχουν ήδη διαμορφωμένη άποψη για εξοστρακισμό όλων εκείνων που κατέστησαν την πολιτική, επάγγελμα και τον διορισμό τους σε όποιες θέσεις ...γουστάρουν δεξιοτεχνική πρακτική, φυσικά για προσωπικά τους και μόνο οφέλη. Η άποψη αυτή θα καταστεί εδραία και ακλόνητη μόλις η "Ροδιακή" αρχίσει να δημοσιοποιεί άκρως ενδιαφέροντα στοιχεία που έχει στη διάθεσή της. Θα το πράξουμε όχι με ιδιαίτερη ευχαρίστηση, αλλά όταν πρέπει να αντιμετωπισθούν "ακραία καιρικά φαινόμενα", άλλος δρόμος δεν υπάρχει.

***

Υπεράνω των νόμων δεν είναι κανένας - μαζί κι εμείς. Δηλαδή εμείς θα πράξουμε το καθήκον μας όπως το αντιλαμβανόμαστε και από 'κει και πέρα άλλοι θα κρίνουν. Υπέρτατος δε κριτής είναι ο λαός, τον οποίο εμείς δεν ντρεπόμαστε να κοιτάζουμε ανά πάσα στιγμή στα μάτια χωρίς ίχνος ενοχής. Οι σφετεριστές της εντολής του λαού, όταν δεν φορούν κουκούλες, προτιμούν μαύρα σκοτεινά γυαλιά για να μην τους βλέπουν! Παρωχημένο πλέον και το ένστικτο αυτοσυντήρησης των στρουθοκαμήλων! Ευτυχώς που επιζούν ακόμα τα μαρσιποφόρα καγκουρό...

***

Στο καθαρό μέτωπο της "Ροδιακής", δεν μπορούν να "φυτρώσουν" ούτε οι συμπαθέστατες φακίδες. Οσοι είδαν τη φωτογραφία τους στις "λερωμένες φωλιές" δεν έκαναν φυσικά λάθος. Αλλά, φεύ, δεν μπορούν να απαλείψουν τις μαύρες κηλίδες από το πρόσωπό τους ούτε τα καλύτερα νυστέρια της πλαστικής χειρουργικής τέχνης...

Η ΡΟΔΙΑΚΗ

Το Παραδοσιακό
ΟΙΝΟΜΑΓΕΙΡΕΙΟ

Το ζητήσατε; Το κάναμε! Μεταφέραμε το αγαπημένο σας Παραδοσιακό από το Θεολόγο στη Ρόδο! Και μαζί μ'αυτό όλες τις μοναδικές του γεύσεις: το μερμιζέλι, το μπουγιουρντί, το μπεκρή μεζέ, τον κρασάτο κόκορα, το κουνέλι στιφάδο, το χοιρινό με τα ρεβύθια, τα υπέροχα ψητά στα κάρβουνα και όλα όσα έκαναν την κουζίνα μας να σας κερδίσει! Τώρα μάλιστα σας περιμένει και μία έκπληξη: αχνιστές, πεντανόστιμες σούπες μέχρι τα ξημερώματα!
Τα πάντα με αγνά υλικά και ντόπια κρεατικά.



Όλη η απόλαυση δίπλα μας!

Γ. ΣΕΦΕΡΗ 100, ΡΟΔΟΣ 85100 - ΤΗΛ: 22410 67901, 6947 510039

"Le Beaujolais Nouveau 2004 est arrivé"

Όπως κάθε Νοέμβριο, ο Γαλλικός Αμπελώνας παρουσιάζει και γιορτάζει την παραγωγή ενός απο τα μαργαριτάρια του. Το περίφημο... "BEAUJOLAIS NOUVEAU" Ο "Οινοχώρος" της ΜΑΡΙΝΟΣ Α.Ε Πρωτοπόρος στην εισαγωγή και διανομή του καλού και ποιοτικού κρασιού στην Δωδεκάνησο, "ΑΠΟΚΛΕΙΣΤΙΚΑ" θα διανείμει το φετεινό NOUVEAU του Βασιλιά του BEAUJOLAIS, George Duboeuf. Προσκαλούμε λοιπόν όλους εσάς τους λάτρεις του Γαλλικού αμπελώνα να το δοκιμάσουμε και να το απολαύσουμε.
Σας περιμένουμε στις 18 & 19 Νοεμβρίου, πρωί και απόγευμα στον οινοχώρο" μας
28ης Οκτωβρίου 23-25



"Οινοχώρος" ΜΑΡΙΝΟΣ Α.Ε
ΡΟΔΟΣ
Τηλ: 22410 22509 - 76864

INOX
ECONOMY
ΗΛΙΑΚΑ · ΘΕΡΜΑΝΣΗ · ΕΓΚΑΤΑΣΤΑΣΕΙΣ·ΣΥΝΤΗΡΗΣΗ
• ΑΝΟΞΕΙΔΩΤΟ ΑΤΣΑΛΙ
• ΑΘΡΑΥΣΤΟ ΤΖΑΜΙ
• ΕΠΙΛΕΚΤΙΚΟΣ ΣΥΛΛΕΚΤΗΣ
• ΣΥΝΔΕΕΤΑΙ ΜΕ ΚΑΛΟΡΙΦΕΡ
Ritter HEIZUNG
ΧΥΤΟΣΙΔΗΡΟΙ ΛΕΒΗΤΕΣ ΠΕΤΡΕΛΑΙΟΥ
SATURN A.E.
ΑΤΟΜΙΚΗ ΜΟΝΑΔΑ ΠΕΤΡΕΛΑΙΟΥ
De Dietrich
ΛΕΒΗΤΕΣ ΠΕΤΡΕΛΑΙΟΥ ΑΠΟ ΧΥΤΟΣΙΔΗΡΟ
Superia
Panel Βελγίου
TUBOLUX
Design Πετσετοθήκη
ΡΙΖΟΣ ΜΙΧΑΗΛ
Αγ. Λαύρας 59 • τηλ. 2241023073, 6944351212

F•P•C
FITNESS PERSONAL CLUB
Προσωπική εκγύμναση
με άμεσα αποτελέσματα σε:
• Αδυνάτισμα
• Λιποδιάλυση
• Σύσφιγξη
• Μυϊκή ενδυνάμωση
ΥΠΕΥΘΥΝΟΙ:
Χαραλαμπόπουλος Βλάσης &
Αντώνογλου Θανάσης
Απόφοιτοι τμήματος Επιστήμης
Φυσ. Αγωγής και Αθλητισμού Α.Π.Θ.
Συρακουσών 12, Καρακόνερο • τηλ. 2241078993

Gramm
ΠΑΙΔΙΚΑ - ΒΑΠΤΙΣΤΙΚΑ
ΧΕΙΜΕΡΙΝΑ ΠΑΚΕΤΑ ΒΑΠΤΙΣΗΣ
ΚΟΜΠΛΕ
ΦΟΡΕΜΑ/ΚΟΥΣΤΟΥΜΙ, ΠΑΠΟΥΤΣΙΑ, ΚΑΛΤΣΕΣ, ΠΕΤΣΕΤΕΣ
ΜΥΡΟΠΑΝΟ, ΕΣΩΡΟΥΧΑ, ΣΕΤ ΛΑΔΙΟΥ,
ΛΑΜΠΑΔΑ, ΚΟΥΤΑ
1ο ΠΑΚΕΤΟ:
ΑΠΟ !!! 350€ ΔΩΡΟ!!! 30 ΤΕΜΑΧΙΑ ΜΠΟΜΠΟΝΙΕΡΕΣ
2ο ΠΑΚΕΤΟ:
ΑΠΟ !!! 370€ ΔΩΡΟ!!! 40 ΤΕΜΑΧΙΑ ΜΠΟΜΠΟΝΙΕΡΕΣ
3ο ΠΑΚΕΤΟ:
ΑΠΟ !!! 390€ ΔΩΡΟ!!! 50 ΤΕΜΑΧΙΑ ΜΠΟΜΠΟΝΙΕΡΕΣ
ΠΡΟΓΡΑΜΜΑΤΙΣΤΕ ΑΠΟ ΤΩΡΑ ΤΗΝ ΒΑΠΤΙΣΗ
ΠΟΥ ΠΡΟΚΕΙΤΕ ΝΑ ΚΑΝΕΤΕ ΜΕΧΡΙ ΤΟ ΦΕΒΡΟΥΑΡΙΟ
ΚΛΕΙΝΟΝΤΑΣ ΕΓΚΑΙΡΑ ΚΑΠΟΙΟ ΑΠΟ ΤΑ ΠΑΡΑΠΑΝΩ ΠΑΚΕΤΑ
ΜΕ ΕΛΑΧΙΣΤΗ ΠΡΟΚΑΤΑΒΟΛΗ 50€
ΚΑΡΠΑΘΟΥ 6 ΡΟΔΟΣ (έναντι Στοάς Ροΐκου)
Τηλ: 22410 28785

Ανατριχιαστικά τα στοιχεία του Τμήματος Τροχαίας

Άφθονο ρέει το αίμα στον Μολώχ της ασφάλτου

36 άνθρωποι έχασαν τη ζωή τους και 66 στο κρεβάτι!

Θερίζουν στην κυριολεξία τα τροχαία ατυχήματα και δυστυχήματα σε Ρόδο και Κω, αφού όπως προκύπτει από τα ανατριχιαστικά αποτελέσματα για το 2004 οι «ανθρωποθυσίες» της ασφάλτου έχουν πάρει χαρακτήρα άκρως ανησυχητικό.

Ρεπορτάζ:
Μιχάλης Μαστής
mastism@otenet.gr

Όπως προκύπτει από τα επίσημα στοιχεία για ολόκληρη την Δωδεκάνησο, το σύνολο των τροχαίων ατυχημάτων και δυστυχημάτων στους δρόμους των νησιών μας, μόνο μέσα στο τρέχον έτος, φθάνει τα 201(!) αριθμός που σε κάθε περίπτωση θεωρείται εξαιρετικά σοβαρός.

Το σύνολο των νεκρών από τα τροχαία αυτά στο νομό Δωδεκανήσου, φθάνει τους 36 νεκρούς(!) ενώ 66 άνθρωποι τραυματίστηκαν επίσης ιδιαίτερα σοβαρά και περισσότεροι από 160 χρειάστηκε να μεταφερθούν στα νοσοκομεία!

Παρά τα μέτρα που κατά καιρούς έχουν ληφθεί στον τομέα της πρόληψης, της ενημέρωσης και της καταστολής, δεκάδες είναι τα τροχαία ατυχήματα και δυστυχήματα που καταγράφονται κάθε μήνα στο οδικό δίκτυο της Ρόδου αλλά και της Κω. Το νησί της Κω μάλιστα, όπως προκύπτει από τα επίσημα στοιχεία, έχει πληρώσει βαρύ τίμημα στα τροχαία ατυχήματα και δυστυχήματα, τα τελευταία χρόνια εξαιτίας κυρίως του ιδιαίτερα επικίνδυνου οδικού δικτύου που υφίσταται.

Οι παράγοντες ατυχημάτων και δυστυχημάτων, όπως προκύπτει από την ανάλυση των στοιχείων, είναι ένας συνδυασμός που έχει σχέση από την συμπεριφορά, την ικανότητα και την εμπειρία του οδηγού, έως το οδικό δίκτυο, την υπερβολική ταχύτητα αλλά κυρίως την χρήση αλκοόλ, που διαπιστώθηκε σε πολλούς οδηγούς που είχαν εμπλακεί σε τροχαίο ατύχημα.

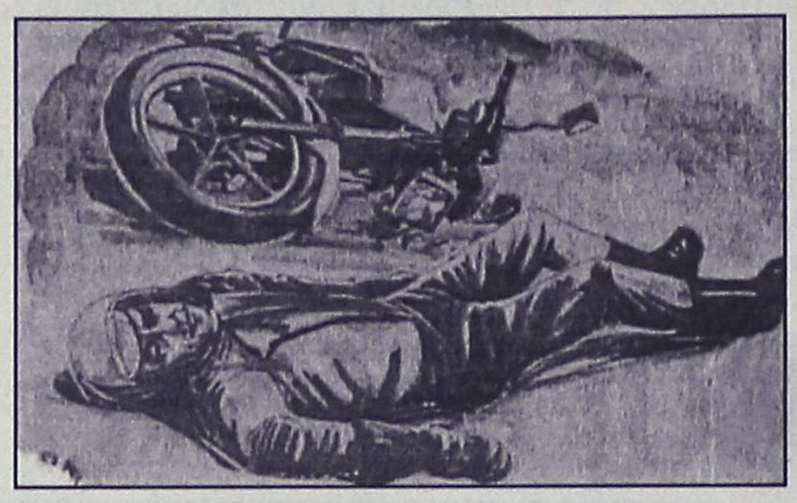

Αναλυτικά, τα στοιχεία που αφορούν τα τροχαία στην περιοχή της Δωδεκανήσου από την 1η Ιανουαρίου 2004 έως και την 17η Νοεμβρίου 2004 , αντίστοιχα, έχουν ως εξής:

- Τμήμα Τροχαίας Ρόδου: 12 θανατηφόρα, 22 σοβαρά και 41 ελαφρά τροχαία ατυχήματα. Σύνολο 14 νεκροί και 25 σοβαρά τραυματίες.

- Αστυνομικό Τμήμα Σύμης: 1 τροχαίο ατύχημα με έναν ελαφρά τραυματία.

- Αστυνομικό Τμήμα Καστελλορίζου: Ένα θανατηφόρο τροχαίο με έναν νεκρό.

- Αστυνομικό Τμήμα Αρχαγγέλου: 3 θανατηφόρα, 9 σοβαρά και 7 ελαφρά τροχαία ατυχήματα, με τρεις νεκρούς και δέκα σοβαρά τραυματίες.

- Αστυνομικό Τμήμα Ιαλυσού: 1 θανατηφόρο, 2 βαριά και 2 ελαφρά τροχαία ατυχήματα, με 1 νεκρό και δύο βαριά τραυματίες.

- Αστυνομικό Τμήμα Καλύμνου: 3 θανατηφόρα, δύο βαριά και 4 ελαφρά τροχαία ατυχήματα και τρεις νεκρούς και τρεις βαριά τραυματίες αντίστοιχα.

- Αστυνομικό Τμήμα Πάτμου: Τρία σοβαρά τροχαία ατυχήματα με 4 σοβαρά τραυματίες.

- Αστυνομικό Τμήμα Λέρου: ένα σοβαρό τροχαίο, 9 ελαφρά με έναν σοβαρά τραυματία και 12 ελαφρά.

- Αστυνομικό τμήμα Καρπάθου: 4 σοβαρά τροχαία ατυχήματα και 4 ελαφρά με 4 βαριά τραυματίες και 6 ελαφρά.

- Αστυνομικό Τμήμα Κω: 11 θανατηφόρα τροχαία ατυχήματα, 13 σοβαρά και 40 ελαφρά, με 11 νεκρούς και 14 βαριά τραυματίες.

- Αστυνομικό Τμήμα Αντιμάχειας Κω: 2 θανατηφόρα, 1 σοβαρό και 3 ελαφρά με 3 νεκρούς και 1 σοβαρά τραυματία αντίστοιχα.

Μήπως και συγκρατηθεί η ροή του αίματος στην άσφαλτο

Αφαίρεση αδειών οδήγησης και επιβολή πολλών προστίμων

Ωστόσο οι οδηγοί δεν συνετίζονται και... σκοτώνονται

Εντυπωσιακός είναι ο αριθμός των περιπτώσεων όπου η Τροχαία της Ρόδου αφαίρεσε διπλώματα οδήγησης εξαιτίας σοβαρών παραβάσεων του ΚΟΚ που διαπιστώθηκαν από τους τροχονόμους στο χρονικό διάστημα των τελευταίων δύο ετών.

Σύμφωνα με τα στοιχεία αυτά, κατά την διάρκεια του 2003 με αποφάσεις που πήρε το Τμήμα Τροχαίας Ρόδου, αφαιρέθηκαν συνολικά **161** άδειες οδήγησης(!) ενώ εντυπωσιακά αυξημένος είναι και ο αριθμός των διπλωμάτων οδήγησης που αφαιρέθηκαν μέσα στο χρονικό διάστημα του 2004 αφού ξεπέρασε τις **200**! Στις περισσότερες από τις περιπτώσεις, τα διπλώματα αυτά αφαιρέθηκαν από τρεις έως και 6 μήνες από τους κατόχους τους, επειδή εντοπίστηκαν αντίστοιχα, να διαπράττουν σοβαρές παραβάσεις του ΚΟΚ.

Συνέχεια στη σελ. 37

Ρεπορτάζ:
Μιχάλης Μαστής
mastism@otenet.gr

GAZIO import
ITALIA • RODI
ΕΠΙΠΛΑ ΚΟΥΖΙΝΑΣ • ΝΤΟΥΛΑΠΕΣ • ΠΟΡΤΕΣ • ΣΑΛΟΝΙΑ
Εκθεση: Λεωφ.Ελευθερίας 4 • Κρεμαστή • Τηλ.: 22410.96910 Fax: 22410.98323

Με συγκεκριμένες προτάσεις η ΤΕΔΚ για το ακτοπλοϊκό πρόβλημα

Βήμα–βήμα προς μια οριστική λύση

Δεν θα συμμετάσχει στις κινητοποιήσεις του Βορείου Αιγαίου • Οι επόμενες κινήσεις μετά την συνάντηση εκπροσώπων μας με τον πρωθυπουργό

Βήμα-βήμα θα γίνουν οι περαιτέρω ενέργειες για τη διεκδίκηση της επίλυσης του ακτοπλοϊκού μας προβλήματος ενώ, όπως όλα δείχνουν, δεν θα συμμετάσχουμε στις κινητοποιήσεις που ενδέχεται να πραγματοποιηθούν στο Βόρειο Αιγαίου στις 24 Νοεμβρίου και παράλληλα βρισκόμαστε εν αναμονή της αποδοχής από τον πρωθυπουργό του αιτήματος σύσσωμων των εκπροσώπων του Νομού για συνάντηση μαζί του.



Στα παραπάνω κατέληξε το Διοικητικό Συμβούλιο της Τοπικής Ένωσης Δήμων και Κοινοτήτων Δωδεκανήσου (ΤΕΔΚΔ) κατά τη συνεδρίασή του προχθές το απόγευμα στο Δημοτικό κατάστημα Πεταλούδων. Καταρχάς, το θέμα που βρισκόταν στην ημερήσια διάταξη για το ακτοπλοϊκό είχε σκοπό την καταγραφή όλων των προτάσεων από τους Δημάρχους του Νομού και την αποσαφήνισή τους ώστε η ΤΕΔΚΔ να παρουσιάσει τα αιτήματά της σε κεντρικό επίπεδο και να καθορίσει τις ενέργειές της στη συνέχεια έχοντας καταγεγραμμένη μία ενιαία και ξεκάθαρη πρόταση.

Σύμφωνα με τον πρόεδρο του Δ.Σ. της ΤΕΔΚΔ, δήμαρχο Ροδίων, κ. Γιώργο Γιαννόπουλο, εκείνο που επετεύχθη κατά την προχθεσινή (μαραθώνια) συνεδρίαση είναι αυτό που αποφασίσθηκε και στο Συμβούλιο Ανάπτυξης, δηλαδή να καταρτισθούν οι επιμέρους προτάσεις, να «χτενισθούν» και να υπάρξει μία συνολική πρόταση της ΤΕΔΚΔ. Έτσι, έχουν το ενιαίο κείμενο πάνω στο οποίο θα προχωρήσουν. Σημειώνεται ότι προχθές, κατέληξαν στην πρόταση του κ. Γιαννόπουλου να γίνει μία επαφή με τους ομολόγους τους στο Βόρειο Αιγαίο όπου επίσης έχουν εκδηλωθεί αντιδράσεις για το ακτοπλοϊκό και ότι οι επόμενες κινήσεις τους θα εξαρτηθούν από το αν και πότε ο πρωθυπουργός, κ. Κώστας Καραμανλής, θα μπορέσει να δεχθεί τους εκπροσώπους του Νομού για να του εκθέσουν την έκταση και τις επιπτώσεις του ακτοπλοϊκού προβλήματος. Όπως είπε κάποια στιγμή ο κ. Γιαννόπουλος, δεν υπάρχει διάθεση από την ΤΕΔΚΔ να «ξεφουσκώσει» στο γραφείο του πρωθυπουργού το πρόβλημα.

Το κείμενο-πρόταση της ΤΕΔΚΔ δεν απέχει πολύ από αυτό που κατέθεσαν με το νομάρχη Δωδεκανήσου κατά την πρόσφατη συνάντησή τους με τον υπουργό Εμπορικής Ναυτιλίας και για το βραχυπρόθεσμο και για το μακροπρόθεσμο ζητούμενο της περιοχής. Σε ό,τι αφορά στις κινητοποιήσεις ο πρόεδρος της ΤΕΔΚΔ θα έχει επαφή με τους προέδρους των ΤΕΔΚ Κυκλάδων και Βορείου Αιγαίου για τον συντονισμό των ενεργειών επειδή, όπως τόνισε ο κ. Γιαννόπουλος, δεν πρέπει να γίνουν σπασμωδικές κινήσεις. Όσο για αυτές που «ακούγονται» για την ερχόμενη εβδομάδα, στις 24 του μηνός, όπως φαίνεται η περιοχή μας δεν θα συμμετάσχει και ο ίδιος τις χαρακτήρισε «σπασμένο τηλέφωνο».



Όσο για την πρόταση αυτή καθ' εαυτή, δεν διαφοροποιείται από αυτήν που έχει εκφρασθεί από τότε που το πρόβλημα έγινε πιο έντονο. Καταρχάς, όπως ξεκαθάρισε ο κ. Γιαννόπουλος, εκείνο που προέχει είναι η παρέμβαση της πολιτείας για το άμεσο μέλλον και στη συνέχεια η εξασφάλιση ότι θα υπάρχει μία άλλη μορφή ακτοπλοϊκών συγκοινωνιών μέχρι το τέλος του χρόνου. Το ζητούμενο, βεβαίως, παραμένει το να καλύπτεται ακτοπλοϊκά η γραμμή κορμού σε καθημερινή βάση και το να υπάρχουν τοπικές συνδέσεις.

Σημειώνεται ότι καταρτίσθηκε και μία επιτροπή η οποία θα αναλάβει την καταγραφή των προτάσεων και τη σύνταξη του κειμένου και στην οποία, μεταξύ άλλων, συμμετέχουν οι κ.κ.: Πέρρος, Αλιφέρης, Κανάκης, Κονταράτος, Μπενέτος, Ρούσσος, Κωττάκης.

Ο πρόεδρος της ΤΕΔΚΔ επανέλαβε κατά τη διάρκεια της συνεδρίασης πόσο σημαντικό είναι το γεγονός ότι υπάρχει ενιαία γραμμή όχι μόνο σε επίπεδο Νομού αλλά και στο εσωτερικό της ΤΕΔΚΔ. Ωστόσο, μπορεί επισήμως αυτό να ισχύει αλλά όπως φάνηκε και προχθές κάποια από τα μέλη του Δ.Σ. και κυρίως Δήμαρχοι των μικρών νησιών της Δωδεκανήσου έδειξαν ότι θα επιθυμούσαν πιο δυναμικές παρεμβάσεις. Χαρακτηριστική ήταν μάλιστα η τοποθέτηση του δημάρχου Λειψών κ. Μπενέτου Σπύρου ο οποίος ζήτησε να κλιμακώσουν τις κινητοποιήσεις και δήλωσε αποφασισμένος ότι στους Λειψούς αυτό θα κάνουν όπως επ' αόριστον κλείσιμο του Δήμου, να μην καταβάλλονται οι οφειλές προς το Δημόσιο κ.ά.

Σημειώνεται ότι άμα τη ενάρξει της συνεδρίασης έγινε από τον κ. Γιαννόπουλο ενημέρωση για τις μέχρι τώρα ενέργειες σε επίπεδο Νομού κατά την οποία μίλησε και για τη συνάντηση με τον ΥΕΝ η οποία έγινε μετά από πρωτοβουλία του υπουργού Αιγαίου και Νησιωτικής Πολιτικής, κ. Αριστοτέλη Παυλίδη, χαρακτήρισε θετική την ενιαία στάση που παρουσιάζουν οι φορείς της Δωδεκανήσου και είπε ότι γίνονται προσπάθειες να αποδεσμευτεί ο "Διαγόρας". Σημειώνεται, πάντως, ότι κατά τη χθεσινή συνεδρίαση εκφράσθηκε από ορισμένους δημάρχους και η δυσαρέσκεια προς το πρό

Συνέχεια στη σελ. 37

ΤΩΡΑ ΕΙΣΤΕ 4.000 ΕΥΡΩ ΠΙΟ ΚΟΝΤΑ Σ΄ ΕΝΑ VOLVO

VOLVO S60

ΑΞΙΟΠΟΙΗΣΤΕ ΤΗ ΔΙΠΛΗ ΕΥΚΑΙΡΙΑ ΠΟΥ ΣΑΣ ΔΙΝΕΙ ΣΗΜΕΡΑ Η **RODOS MOTOR CAR A.E** ΚΑΙ ΑΠΟΚΤΗΣΤΕ ΕΝΑ ΕΤΟΙΜΟΠΑΡΑΔΟΤΟ **VOLVO S60** ΜΕ ΟΦΕΛΟΣ **4.000** ΕΥΡΩ ΚΑΙ **ΔΩΡΕΑΝ SERVICE** ΓΙΑ 3 ΧΡΟΝΙΑ ΜΕ 2 ΤΡΟΠΟΥΣ:

A) ΜΕ **ΑΠΟΣΥΡΣΗ** ΤΟΥ ΠΑΛΑΙΟΥ ΑΥΤΟΚΙΝΗΤΟΥ ΣΑΣ ΚΑΙ ΣΥΝΟΛΙΚΟ ΟΦΕΛΟΣ **4.000 ΕΥΡΩ.**
B) ΜΕ **ΑΝΤΑΛΛΑΓΗ** ΤΟΥ ΑΥΤΟΚΙΝΗΤΟΥ ΣΑΣ ΚΑΙ ΕΠΙΠΛΕΟΝ ΟΦΕΛΟΣ **4.000 ΕΥΡΩ** ΣΤΗΝ ΕΚΤΙΜΩΜΕΝΗ ΑΞΙΑ ΤΟΥ.

VOLVO for life

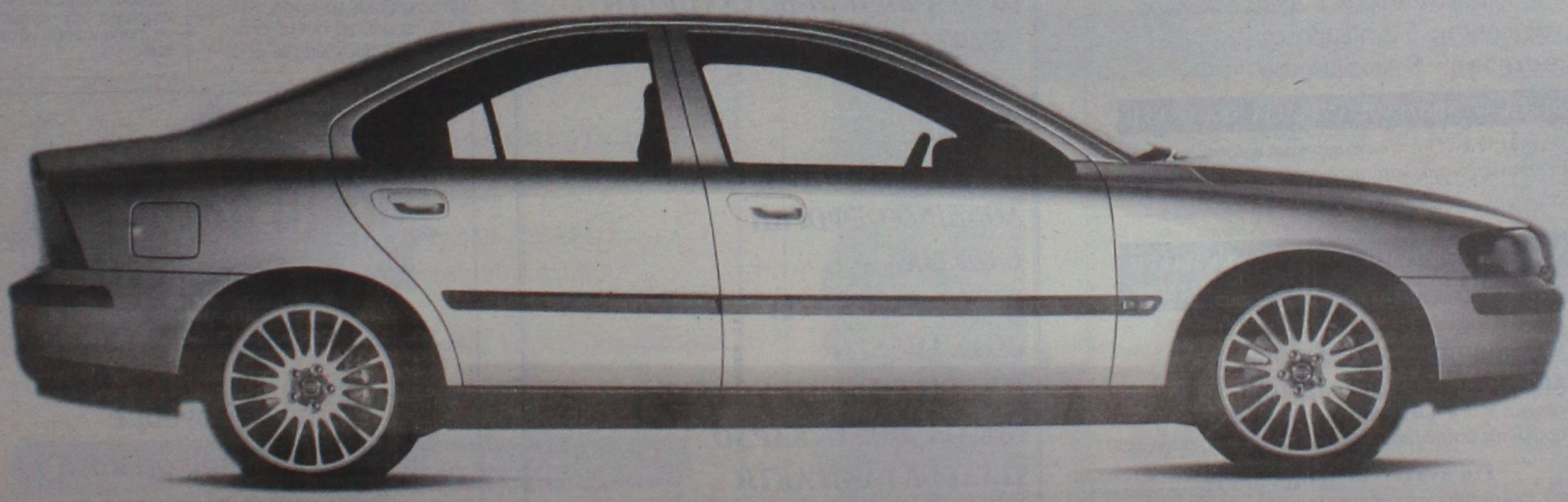

Rodos Motor Car A.E. Ομιλος Επιχειρήσεων Κυπριάδη Λεωφόρος Καλλιθέας 1, Ρόδος, Τηλ: 22410 22864, 22410 77940, Fax: 22410 78121

Που ψήνεται ο καφές στη χόβολη;
Τσάκα μπάμ μεζές,ούζο & κρασί;
Από μεσημέρι δίπλα στο τζάκι
με γαύρο,γιαουρτλού & μπουγιουρντί
ΚΑΦΕΝΕΙΟΝ
"Η ΠΕΡΙΣΠΩΜΕΝΗ"
Κ.ΑΛΦΑΒΗΤΑΣ
Δίωρο Αφιέρωμα στον Νίκο Ξυλούρη
την Τετάρτη 24/11 ώρα 21:30
καθημερινά απο τις 8:00 πμ
Δημοκρατίας 1
τηλ. 22410 20436

SARANTIS TRAVEL
ΕΚΔΡΟΜΕΣ
ΠΑΡΙΣΙ
Χριστούγεννα 6 ημέρες 795€
ΤΥΝΗΣΙΑ
Χριστούγεννα 7 ημέρες 780€ ημιδιατροφή
ΑΥΣΤΡΙΑ-ΙΣΠΑΝΙΑ-ΤΑΫΛΑΝΔΗ-ΛΟΝΔΙΝΟ
ΕΙΣΙΤΗΡΙΑ
OLYMPIC airlines • AEGEAN airlines • BLUE STAR FERRIES
• GA FERRIES
ΞΕΝΟΔΟΧΕΙΑ Αθήνα _ Θεσσαλονίκη
ΠΡΑΚΤΟΡΕΙΟ SARANTIS TRAVEL
14ον χλμ. Ρόδου-Λίνδου Φαληράκι
Τηλ. 2241087401, Fax:2241087495

SAVVIOU TRAVEL
ΑΠΟΣΤΟΛΟΥ ΠΑΥΛΟΥ 8, ΑΝΑΛΗΨΗ ΡΟΔΟΣ
TEL. 22410 23728 & 32744 FAX 22410 39730
ΠΡΟΣΚΥΝΗΜΑ ΣΤΑ ΜΥΡΑ
Τετραήμερη προσκυνηματική εκδρομή
στα μέρη όπου έζησε ο Αγιος Νικόλαος
Αναχώρηση: 5 Δεκεμβρίου
Επιστροφή: 8 Δεκεμβρίου
ΜΥΡΑ-ΑΓ. ΝΙΚΟΛΑΟΣ-ΑΝΤΑΛΕΙΑ-ΝΕΑ ΜΑΚΡΗ
Ξενοδοχεία 3* & 4* (με πρωινό και γεύμα ημερησίως)
Ελληνόφωνος ξεναγός κατά την διάρκεια όλης της εκδρομής!!!
ΜΥΡΑ-ΑΓ. ΝΙΚΟΛΑΟΣ-ΑΝΤΑΛΕΙΑ-ΝΕΑ ΜΑΚΡΗ-ΣΜΥΡΝΗ-ΚΩΝΣΤΑΝΤΙΝΟΥΠΟΛΗ-ΜΑΡΜΑΡΙΣ
Αναχώρηση: 5 Δεκεμβρίου
Επιστροφή: 13 Δεκεμβρίου
Ξενοδοχεία 3* & 4* (με πρωινό και γεύμα ημερησίως)
Ελληνόφωνος ξεναγός κατά την διάρκεια όλης της εκδρομής!!!
Για αναλυτικά προγράμματα
των εκδρομών απευθυνθείτε στα γραφεία μας
Αποστόλου Παύλου 8 Ανάληψη Ρόδος
Δηλώσεις συμμετοχών στα τηλέφωνα
22410-23728 & 32744
Θέσεις περιορισμένες

Μεγάλη έξαρση δείχνουν τα στοιχεία για το 2004

Θερίζουν ηρωίνη και κοκαΐνηστη Ρόδο!

90 συνελήφθησαν για κατοχή και διακίνηση ναρκωτικών

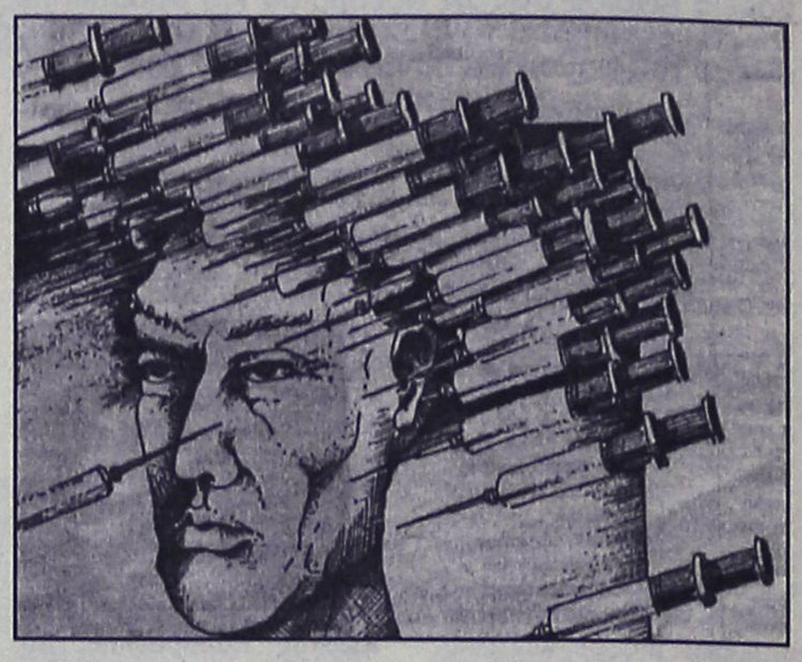

Προβληματισμό και ανησυχία προκαλούν σε κάθε περίπτωση, τα στοιχεία που προκύπτουν από τις συλλήψεις και τις κατασχέσεις ναρκωτικών ουσιών, μόνο στην περιοχή της Ρόδου κατά τη διάρκεια του 2004.

Από την 1η Ιανουαρίου έως και τις αρχές Νοεμβρίου 2004, στο νησί της Ρόδου έχουν συλληφθεί 90 άτομα ως εμπλεκόμενοι σε περιπτώσεις κατοχής ή διακίνησης και εμπορίας ναρκωτικών ουσιών!

Ρεπορτάζ:
Μιχάλης Μαστής
mastism@otenet.gr

Αντίστοιχα από τα στοιχεία αυτά, προκύπτει ότι παρουσιάζεται σημαντική αύξηση των ποσοτήτων που ανήκουν στα «σκληρά ναρκωτικά» όπως την ηρωίνη και την κοκαΐνη, για πρώτη φορά ίσως τα τελευταία χρόνια.

Αντίστοιχα, στα ίδια περίπου επίπεδα, με τα προηγούμενα χρόνια, βρίσκονται και οι ποσότητες ακατέργαστης ινδικής κάνναβης, που εντοπίστηκαν και κατασχέθηκαν από το Τμήμα Δίωξης Ναρκωτικών Ρόδου.

Πάντως, συγκριτικά με προηγούμενα χρόνια, ο αριθμός των εμπλεκομένων με τα ναρκωτικά άτομα, είναι μειωμένος.

ΑΝΑΤΡΙΧΙΑΣΤΙΚΑ ΣΤΟΙΧΕΙΑ

Ειδικότερα, κατά την διάρκεια του 2004 στο νησί της Ρόδου συνελήφθησαν συνολικά 81 άτομα, σε 68 υποθέσεις ναρκωτικών ουσιών. Οι 21 από αυτούς, εμπλέκονταν σε κακουργηματικές υποθέσεις (διακίνηση, αγοραπωλησία κλπ) ενώ στους υπόλοιπους 47 ασκήθηκαν διώξεις σε βαθμό πλημμελήματος (χρήση, κατοχή).

Στο ίδιο χρονικό διάστημα εντοπίστηκαν και κατασχέθηκαν:

- 41.445 γραμμάρια ακατέργαστης ινδικής κάνναβης
- 2.376 γραμμάρια ηρωίνης
- 734 γραμμάρια κοκαΐνης
- 98,5 τεμάχια Extasy
- 924 τεμάχια δενδρυλλίων κάνναβης
- 3 τσιγαριλίκια
- 245 σκευάσματα ναρκωτικών φαρμάκων
- 21 δισκία του ναρκωτικού LSD και
- 95 τεμάχια παραισθησιογόνα μανιτάρια.

Εντοπίστηκαν επίσης 5 ζυγαριές ακριβείας, καθώς και 3 κινητά τηλέφωνα που χρησιμοποιήθηκαν σε συναλλαγές.

Μέσα στο 2004 επίσης, κατασχέθηκε το ποσό των 9.530 ευρώ, το οποίο εκτιμάται ότι προέρχεται από υποθέσεις που έχουν σχέση με αγοραπωλησία ναρκωτικών ουσιών.

Συνελήφθη 16χρονος με χασαπομάχαιρο

Με ένα χασαπομάχαιρο(!) κυκλοφορούσε προχθές το απόγευμα ένας 16χρονος κάτοικος Ιαλυσού, ο οποίος όμως εντοπίστηκε και συνελήφθη από αστυνομικούς της Ασφάλειας Ρόδου, σε έλεγχο που πραγματοποίησαν. Όπως ανακοίνωσε η αστυνομία, η σύλληψη του ανήλικου, έγινε στις 6 το απόγευμα, στην πόλη της Ρόδου. Αρχικά εντοπίστηκε να οδηγεί δίκυκλο μοτοποδήλατο, στερούμενος άδειας οδήγησης. Όταν οι αστυνομικοί, προχώρησαν σε εξειδικευμένο έλεγχο, διαπίστωσαν προς έκπληξή τους, ότι ο νεαρός είχε στη ζώνη του μέσα σε πλαστική θήκη, ένα μαχαίρι συνολικού μήκους 26 εκατοστών! ™Ο νεαρός που δεν έχει απασχολήσει πάντως τις αρμόδιες αρχές, οδηγήθηκε στο Τμήμα Ασφαλείας Ρόδου, ενώ παράλληλα ενημερώθηκε και ο αρμόδιος εισαγγελέας Ανηλίκων Ρόδου. Σε βάρος του νεαρού, σχηματίστηκε δικογραφία και αναμένεται να παραπεμφθεί στην δικαιοσύνη.

ΕΚΔΡΟΜΕΣ! ΕΚΔΡΟΜΕΣ!
ΧΡΙΣΤΟΥΓΕΝΝΑ!
ΠΡΩΤΟΧΡΟΝΙΑ!
ΘΕΟΦΑΝΕΙΑ!
ΤΑΞΙΔΙΩΤΙΚΕΣ ΕΚΠΛΗΞΕΙΣ!!!
ΒΙΕΝΝΗ
ΑΥΣΤΡΙΑΚΟ ΠΑΝΟΡΑΜΑ
ΣΑΛΤΣΜΠΟΥΡΓΚ
ΠΡΑΓΑ-ΒΙΕΝΝΗ
ΠΡΑΓΑ-ΒΙΕΝΝΗ-ΒΟΥΔΑΠΕΣΤΗ
ΕΙΔΙΚΕΣ ΤΙΜΕΣ ΓΙΑ ΚΡΑΤΗΣΕΙΣ ΩΣ ΤΙΣ 18/11
ΠΑΡΙΣΙ
ΠΡΑΓΑ-ΚΑΡΛΟΒΥ ΒΑΡΙ
ΛΟΝΔΙΝΟ-ΟΞΦΟΡΔΗ
ΕΛΒΕΤΙΑ
ΡΩΜΗ-ΦΛΩΡΕΝΤΙΑ
ΒΟΥΔΑΠΕΣΤΗ
ΙΣΤΟΡΙΚΕΣ ΠΡΩΤΕΥΟΥΣΕΣ
ΝΙΚΑΙΑ-ΜΟΝΤΕ ΚΑΡΛΟ
ΙΤΑΛΙΑ-ΚΥΑΝΗ ΑΚΤΗ
ΚΑΤΑΠΛΗΚΤΙΚΕΣ ΠΡΟΣΦΟΡΕΣ ΓΙΑ ΚΡΑΤΗΣΕΙΣ ΩΣ ΤΙΣ 26/11
STEFANAKIS
ΑΛΕΞ. ΔΙΑΚΟΥ 38-ΡΟΔΟΣ • Τηλ.: 22410/20625-2241030054

LOCOS
MEXICAN RESTAURANT & BAR
Ενημερώνουμε
τους φίλους μας ότι κατά τη
ΧΕΙΜΕΡΙΝΗ ΠΕΡΙΟΔΟ
ΘΑ ΕΙΜΑΣΤΕ
ΚΛΕΙΣΤΑ ΚΑΘΕ ΤΡΙΤΗ
Λ. Ηρακλειδών 76-ΙΞΙΑ-ΡΟΔΟΣ • Τηλ. (22410) 96680

ΔΙΑΛΟΓΟΣ ΣΗΜΕΡΑ ΣΤΟ ΠΑΣΟΚ

Με κύριο χαρακτηριστικό την πρώτη παρουσία του τέως υπουργού κ. Δ. Κρεμαστινού ως επικεφαλή του κλιμακίου ανασυγκρότησης, συνεχίζονται σήμερα οι προσυνεδριακές διαδικασίες στο τοπικό ΠΑΣΟΚ.

Η συνάντηση των στελεχών θα γίνει σήμερα στις 12:30 το μεσημέρι στα γραφεία της νομαρχιακής επιτροπής (στο Καστρί) κι έχουν κληθεί σ' αυτήν τα μέλη της επιτροπής ανασυγκρότησης και άλλα στελέχη.

Η συνάντηση αναμένεται να είναι μαζική , αφού η παρουσία του κ. Κρεμαστινού, λειτουργεί προς αυτή την κατεύθυνση. Προφανώς και για τον λόγο αυτό ορίστηκε επικεφαλής του κλιμακίου ο κ. Κρεμαστινός, (στην θέση του πρώην υπουργού κ. Κ. Γείτονα).

Το τοπικά στελέχη του ΠΑΣΟΚ αποδίδουν πράγματι ιδιαίτερη σημασία στην παρουσία του κ. Κρεμαστινού, ευελπιστώντας ότι θα προχωρήσουν με ταχύτερους ρυθμούς οι προσυνεδριακές διαδικασίες και σε τοπικό επόπεδο.

Έρχεται στη Ρόδο ο διευθύνων σύμβουλος της ΕΤΑ κ. Χαριτάκης

Ξεκαθαρίζει σήμερα το θέμα της αξιοποίησης του γκολφ!

Συζήτηση σήμερα το μεσημέρι παρουσία αρχών και φορέων

Επί τάπητος τίθεται από την κυβέρνηση το θέμα αξιοποίησης του Γκολφ Αφάντου, ένα θέμα που "σέρνεται" εδώ και δεκαετίες χωρίς αποτέλεσμα. Από πολλές πλευρές πάντως εκτιμάται, ότι επιτέλους έφθασε ο καιρός για να μπεί σε ουσιαστική βάση και με συγκεκριμένο χρονοδιάγραμμα η προσπάθεια αξιοποίησής του, γεγονός που θα έχει θετικές επιπτώσεις για το σύνολο της τοπικής οικονομίας.

Στο πλαίσιο αυτό, αποδίδεται ιδιαίτερη σημασία στην επίσκεψη που θα πραγματοποιήσει σήμερα στο νησί, ο διευθύνων σύμβουλος της ΕΤΑ καθηγητής κ. Ν. Χαριτάκης. Η Εταιρεία Τουριστικών Ακινήτων, έχει στην ουσία την ευθύνη για το τί θα γίνει τόσο για το γκολφ, όσο και τ' άλλα τουριστικά ακίνητα του νησιού.

Η επίσκεψη του κ. Χαριτάκη θα έχει ενημερωτικό χαρακτήρα, όπως επεσήμανε σε δηλώσεις του προχθές ο υπουργός Αιγαίου κ. Αρ. Παυλίδης. Στις επαφές όμως που θα έχει με τους τοπικούς παράγοντες θα τεθούν αρκετά θέματα και κυρίως θα φανούν οι προθέσεις της ΕΤΑ.

Προσφάτως πάντως, έγινε γνωστό ότι στο σχέδιο αξιοποίησης των ακινήτων της ΕΤΑ, που υπέβαλε στους υπουργούς Οικονομίας κ. Γ. Αλογοσκούφη και Τουριστικής Ανάπτυξης κ. Δ. Αβραμόπουλο ο κ. Χαριτάκης, **εισηγείται την διενέργεια νέου πλειοδοτικού διαγωνισμού για την ανάδειξη επενδυτή.**

Όλα αυτά τα ζητήματα, και οι διαστάσεις του, θα

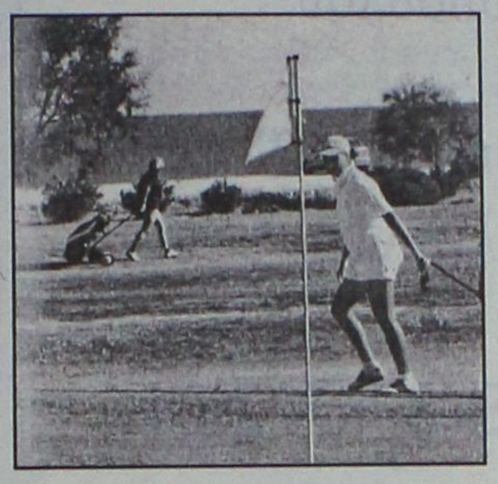

αποτελέσουν αντικείμενο της συζήτησης που οργανώνει σήμερα το μεσημέρι **η Επιτροπή Αγώνα για την αξιοποίηση του Γκολφ Αφάντου.**

Η συζήτηση θα γίνει στο Club House του Γκολφ και θέμα της είναι «Γκολφ Αφάντου - Επενδυτική Πορεία στο παρόν και μέλλον». Εκτός του κ. Χαριτάκη αναμένεται να παραστούν σ' αυτήν ο υπουργός Αιγαίου, οι βουλευτές, ο νομάρχης, οι παράγοντες του δήμου Αφάντου, εκπρόσωποι παραγωγικών τάξεων κ.ά.

ΜΙΑ ΑΛΛΗ ΑΠΟΨΗ

Μία άλλη άποψη για την λειτουργία του Γκολφ Αφάντου, καταθέτει με επιστολή του στην «Ροδιακή» ο επιχειρηματίας κ. Ανδρέας Ανδρεάδης, πρόξενος της Σουηδίας στη Ρόδο. Υποστηρίζει συγκεκριμένα ότι το γκολφ μπορεί να παραχωρηθεί στον δήμο Αφάντου για να συνεταιριστεί με εταιρείες λειτουργίας γκολφ, (για να μην υπάρξουν δηλαδή ξενοδοχεία κ.λ.π.).

Όπως αποκαλύπτει ο κ. Ανδρεάδης ήδη τέτοιες εταιρείες ευρωπαϊκές, έχουν επιδείξει ενδιαφέρον για το θέμα.

Ειδικότερα, αναφέρει στην επιστολή του τα εξής:

"Το πιό ορθόν θα ήταν, να αποδοθεί το γήπεδο του Γκολφ στον δήμο Αφάντου, (και το δήμο Καλλιθέας) προς εκμετάλλευση. Είναι πολύ εύκολο να συνεταιρισθεί ή να το ενοικιασει σε ξένα ευρωπαϊκά Club Golf, τα οποία πολλά έχουν δείξει ενδιαφέρον να επενδύσουν για την ανακαίνισή του, και την σωστή λειτουργία του καθώς επίσης την λειτουργία επί 12μηνου βάσεως. Τα αρνητικά εάν δοθεί σε μεγάλη εταιρεία είναι τα εξής:

1) Δεν θα είναι προσιτό για άλλους παίκτες του Γκολφ που θα έρχονται στην Ρόδο να παίξουν.

2) Σ' ένα γήπεδο γκολφ 18 οπών έχει την δυνατότητα να παίξουν μόνο 110 παίκτες ημερησίως.

3) Εάν το παραχωρήσουν σε εταιρεία τύπου, Grecotel, Ατλάντικα, Tui, κ.τ.λ. αυτοί θα κτίσουν ξενοδοχειακή μονάδα 1000 ή 2000 κλινών και θα μονοπωλήσουν την λειτουργία στους πελάτες του αφού το γκολφ έχει την δυνατότητα να παίζουν 110 άτομα ημερησίως.

ΟΠΟΤΕ: κανένας άλλος παίκτης δεν θα μπορεί να παίξει, αλλά ούτε και οι Ρόδιοι γκολφέρς.

ΕΠΙΣΗΣ η παραλία θα μονοπωληθεί από την ξενοδοχειακή μονάδα.

ΟΠΟΤΕ: Δεν θα μπορούν ούτε οι κάτοικοι Αφάντου και οι υπόλοιποι τουρίστες να κολυμπήσουν, διότι δεν θα έχουν την πρόσβαση. (Όπως π.χ. Sunwing, Paradise, και όλα τα άλλα ξενοδοχεία) οπότε θα χάσει και τα έσοδα της παραλίας ο δήμος Αφάντου".

Ροδίτικη Λαδόπιττα για σουβλάκι!

Οπως τότε... λεπτή & πεντανόστιμη!



Σύντομα & στα Super Market

Γυρίστε πίσω στο χρόνο!

Αφήστε τις αισθήσεις σας να δουν, να μυρίσουν και να γευθούν το χθες!
Και επιστρέφοντας στο σήμερα ν'αναγνωρίσουν την ίδια γεύση!

Τη γεύση της Ροδίτικης Λαδόπιττας!

Τόσο νόστιμη,που θα την αναζητάτε παντού!
Σπιτική, αγνή, φρέσκια και απολαυστική!
Φτιαγμένη με την ίδια μυστική συνταγή!

Η μόνη που ψήνεται αμέσως στο πλατώ ή στα κάρβουνα, χωρίς να χρειάζεται επιπλέον λάδωμα !

Απαιτήστε την σε όλα τα καλά γυροπωλεία!

Παραγωγή – Διάθεση: Ατσαλάκης Δημήτριος και Σια Ο.Ε.
Εμπορικό Κέντρο Κρανίδη, Φαληράκι - Τηλέφωνο παραγγελιών: 22410 86 106

Η Ατσαλάκης Δ. & Σια Ο.Ε. τα τελευταία 12 χρόνια δραστηριοποιείται παράλληλα στο Γενικό Εμπόριο Τροφίμων και στην Εισαγωγή και Διάθεση ΑΓΓΛΙΚΩΝ ΠΡΟΪΟΝΤΩΝ.
τηλ. 22410 87111

INTERACTIVE LEARNING
ΕΚΠΑΙΔΕΥΣΗ ΠΛΗΡΟΦΟΡΙΚΗΣ & ΤΕΧΝΟΛΟΓΙΑΣ
50 ΕΚΠΑΙΔΕΥΤΙΚΑ ΚΕΝΤΡΑ ΣΤΗΝ ΕΛΛΑΔΑ & ΣΤΗΝ ΚΥΠΡΟ

Εκπαίδευση & επαγγελματική κατάρτιση ενηλίκων στους υπολογιστές.

Το πρόγραμμα σπουδών & τα εκπαιδευτικά εγχειρίδια είναι πιστοποιημένα από το τμήμα πληροφορικής του ΑΡΙΣΤΟΤΕΛΕΙΟΥ ΠΑΝΕΠΙΣΤΗΜΙΟΥ ΘΕΣΣΑΛΟΝΙΚΗΣ.



INTERACTIVE BOOKS:
- Δωρεάν βιβλία σε κάθε εκπαιδευόμενο
- Πιστοποιημένη ύλη σύμφωνα με το syllabus 4.0 του E.C.D.L

Απόκτηση E.C.D.L και E.C.D.L EXPERT για τις εφαρμογές του Ms Office

WORKOFFICE130
Εισαγωγή στους Η/Υ, Windows, Word, Excel, Access, PowerPoint & Internet.
Διάρκεια: 130 ώρες.

WORKOFFICEEXPERT
Word Advanced, Excel Advanced, Access Advanced, & PowerPoint Advanced.
Διάρκεια: 80 ώρες.

GOLD400
Εισαγωγή στους Η/Υ, Windows, Word, Excel, Access, PowerPoint, Internet, Visual Basic, FrontPage, Δίκτυα, Flash, CorelDraw, Photoshop, Toolbook.
Διάρκεια: 400 ώρες.



Διδάσκονται ακόμα: Επεξεργασία εικόνας και εντύπου, Κατασκευή ιστοσελίδων, Μηχανογραφημένη λογιστική, Autocad - Ετήσιο πρόγραμμα Γραμματέων Διεύθυνσης.

800.11.60600
χωρίς χρέωση για όλη την Ελλάδα

ISO 9001:2000

• ΡΟΔΟΣ, Στ. Κωτιάδη 37 Τηλ. 2241070611
• ΑΡΧΑΓΓΕΛΟΣ Γ. Παπανδρέου Τηλ. 2244029335

Γ. Σταθόπουλος

Ο Αλέξανδρος και η Μαρία Χώχου
σας προσκαλούν
στα εγκαίνια της έκθεσης
του Γιώργου Σταθόπουλου

την 19 Νοεμβρίου 2004 και ώρα 9 μ.μ
παρουσία του καλλιτέχνη

19 ΝΟΕΜΒΡΙΟΥ - 3 ΔΕΚΕΜΒΡΙΟΥ 2004

ART
ΚΕΝΤΡΟ ΤΕΧΝΗΣ
ΑΛΕΞΑΝΔΡΟΣ ΧΩΧΟΣ
ΠΛΑΤΕΙΑ ΜΟΥΣΕΙΟΥ 15, ΠΑΛΙΑ ΠΟΛΗ, ΡΟΔΟΣ
INFO TEL.22410 75070 FAX.22410 36009
E-MAIL.artcent@otenet.gr
A.T.4877



Με παράγοντες της Γεωργοένωσης

Επαφές του κ. Τ. Καραμάριου

Παρέστη στη συνεδρίαση του δημ. συμβουλίου Αρχαγγέλου

Με παράγοντες της Ενωσης Αγροτικών Συνεταιρισμων Δωδεκανήσου, για τα γνωστά οικονομικά προβλήματα που ταλανίζουν την συνεταιριστική οργάνωση, συναντήθηκε προχθές ο βουλευτής Δωδεκανήσου κ. Αναστάσιος Καραμάριος, στο πλαίσιο της κινητικότητας που αναπτύσσεται για να αντιμετωπιστούν τα προβλήματα αυτά, και να μη μπει λουκέτο στην Γεωργοένωση.

Συναντήθηκε συγκεκριμένα με τον πρόεδρο της ΕΑΣΔ κ. Μαν. Πιτροπάκη και το προεδρείο του σωματείου εργαζομένων και είχε μακρά συζήτηση για τα προβλήματα που υπάρχουν. Ο κ. Καραμάριος υποσχέθηκε εντός της ερχόμενης εβδομάδας να απαντήσει προς αυτούς με συγκεκριμένες προτάσεις και λύσεις, αφού προηγουμένως έλθει σε συνεννόηση με την ηγεσία του υπουργείου Αγροτικής Ανάπτυξης και της Αγροτικής Τράπεζας. Σε κάθε περίπτωση, όπως τόνισε, θα κάνει ό,τι είναι δυνατόν για να ξεπερασθούν τα υπάρχοντα προβλήματα που απασχολούν όλο τον αγροτικό κόσμο της Ρόδου και της Δωδεκανήσου γενικότερα.

Προχθές επίσης ο κ. Καραμάριος επισκέφθηκε τον δήμο Αρχαγγέλου και παρέστη σε έκτακτη συνεδρίαση του δημοτικού συμβουλίου, παρουσία και του γενικού γραμματέα της Περιφέρειας κ. Χαρ. Κόκκινου.

Η όλη συζήτηση περιεστράφη στα χρονίζοντα προβλήματα του δήμου για τα οποία ήδη ο κ. Καραμάριος συμπαραστάθη έμπρακτα, ο δε κ. Γενικός γραμματέας με τη σειρά του υπεσχέθη και αυτός πλήρη συμπαράσταση.

Για θέματα Ατόμων με αναπηρίες

Ο κ. Β. Χρύσης με τα ΑΜΕΑ

Υποσχέθηκε να προωθήσει αιτήματά τους

Ο βουλευτής Βασίλης Χρύσης, κατόπιν προσκλήσεως, παρέστη το Σάββατο το πρωί σε συγκέντρωση του Δωδεκανησιακού Συλλόγου των Ατόμων με Αναπηρίες που έγινε στην αίθουσα εκδηλώσεων του ΚΕΚΥΚΑΜΕΑΔ.

Συζητήθηκαν με τα άτομα με αναπηρίες τα ιδιαίτερα προβλήματα που αντιμετωπίζουν και ο κ. Χρύσης ενημερώθηκε από τον Αντιπρόεδρο του Συλλόγου κ. Νίκο Καραγιάννη για το άρθρο 5 του Ν. 3232/2004 που αφορά τη ρύθμιση συνταξιοδοτικών θεμάτων των παραπληγικών – τετραπληγικών ατόμων. Ο βουλευτής κατενόησε το δίκαιο και εύλογο του αιτήματος για επέκταση του μηνιαίου επιδόματος που προβλέπεται στο Ν. 1140/1981 και σε άτομα πέρα του Δημοσίου τομέα.

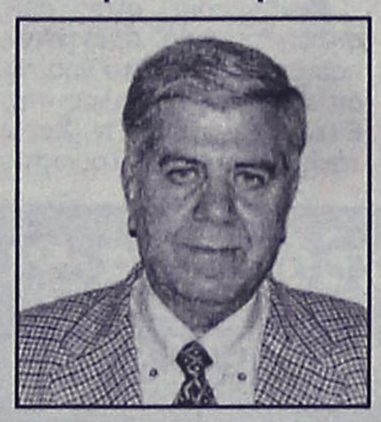

Προς τούτο υποσχέθηκε να καταθέσει σχετική ερώτηση προς τον υπουργό Απασχόλησης και Κοινωνικής Προστασίας για ρύθμιση του θέματος.

Επιπλέον ο κ. Χρύσης θα επισκεφθεί τον κ. Παναγιωτόπουλο για να έχει εκτενή συζήτηση επί του συνταξιοδοτικού των ατόμων με αναπηρίες.

Ο βουλεύτης ευχαρίστησε τα άτομα με αναπηρίες για την εγκάρδια υποδοχή που του επεφύλαξαν και τους διαβεβαίωσε ότι τα προβλήματά τους θα τα οικειοποιηθεί και θα προσπαθήσει με κάθε τρόπο για την επίλυσή τους.

ΟΙ ΔΥΟ ΤΡΟΧΟΙ
ΑΝΤΙΠΡΟΣΩΠΕΙΑ ΤΗΣ
DERBI
ΣΚΟΥΤΕΡ ΚΑΙ ΜΟΤΟΣΥΚΛΕΤΕΣ
Αποκτήστε τα μοναδικά ΣΚΟΥΤΕΡ DERBI 50 cc έως 150 cc
τις ΜΟΤΟΣΥΚΛΕΤΕΣ 50 cc και 125 cc
καθώς και τα ΤΕΤΡΑΤΡΟΧΑ ATV 50 cc και 200 cc-250cc
GPR 50 CUP
Ανοικτά
9 π.μ.-8 μ.μ.
Τετάρτη-Σάββατο
9 π.μ.-5 μ.μ.
aprilia ΠΩΛΗΣΕΙΣ-ΕΞΟΥΣΙΟΔΟΤΗΜΕΝΟ ΣΥΝΕΡΓΕΙΟ
• Ολα τα μοντέλα με 0% προκαταβολή και έως 60 δόσεις
• 2 χρόνια εγγύηση
• Πλήρης τεχνική υποστήριξη με ηλεκτρονικά μέσα
ΠΩΛΗΣΕΙΣ - ΑΝΤΑΛΛΑΚΤΙΚΑ - ΣΥΝΕΡΓΕΙΟ
ΕΜΜ. ΠΑΠΑΜΑΝΩΛΗΣ-ΙΩΑΝ. ΜΑΓΚΑΦΑΣ Ο.Ε.
Μητροπολίτου Αποστόλου 52 (πάροδος Κοδριγκτώνος)
Τηλ./Fax 2241024788 / email:twowheel@otenet.gr
AE.0084

TECHNO GROUP
Μελέτη - Συντήρηση
ΠΑΡΑΔΟΣΗ ΣΕ ΠΛΗΡΗ ΛΕΙΤΟΥΡΓΙΑ ΑΠΟ ΠΕΠΕΙΡΑΜΕΝΟ ΣΥΝΕΡΓΕΙΟ
ΘΕΡΜΑΝΣΗ–ΗΛΙΑΚΑ–ΚΛΙΜΑΤΙΣΜΟΣ
ΕΥΚΟΛΕΣ ΠΛΗΡΩΜΕΣ
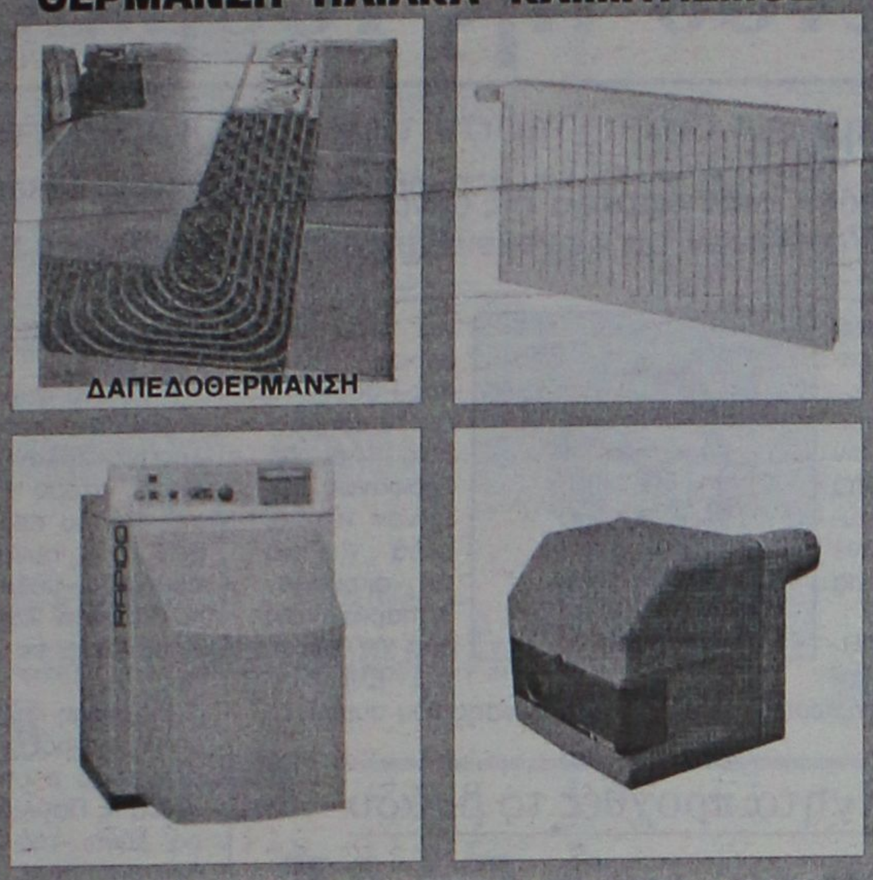
ΔΑΠΕΔΟΘΕΡΜΑΝΣΗ
ΠΡΟΪΟΝΤΑ ΓΕΡΜΑΝΙΑΣ-ΙΤΑΛΙΑΣ
Δημ. Αναστασιάδη 8 - Τηλ. & Fax: 22410 32181

Ξενοδόχοι
αποφασίστε έγκαιρα και κερδίστε την προσφορά μας έως τις 15 Δεκέμβρη 2004 στα δέκα δωμάτια δίνουμε άλλο ένα ΔΩΡΟ

ΟΜΙΛΟΣ ΕΤΑΙΡΕΙΩΝ "Δ. ΚΥΝΗΓΑΚΗΣ"
ΕΡΓΟΣΤΑΣΙΟ ΕΠΙΠΛΩΝ

54 ΟΛΟΚΛΗΡΑ ΧΡΟΝΙΑ ΕΧΟΥΜΕ ΣΥΜΒΑΛΛΕΙ ΜΕ ΤΑ ΠΡΟΪΟΝΤΑ ΜΑΣ ΣΤΗΝ ΑΝΑΠΤΥΞΗ ΤΟΥ ΕΛΛΗΝΙΚΟΥ ΞΕΝΟΔΟΧΕΙΟΥ ΚΑΙ ΤΩΝ ΠΡΟΣΦΕΡΟΜΕΝΩΝ ΥΠΗΡΕΣΙΩΝ ΤΟΥΣ

"ΚΥΝΗΓΑΚΗΣ"
ΓΙΑ ΠΑΝΤΑ ΚΟΝΤΑ ΣΑΣ!!!

Στον εκθεσιακό χώρο που δημιουργήσαμε για σας, μπορείτε να διαλέξετε από την πλούσια συλλογή μας, σε τιμές εργοστασίου.
ΕΠΙΠΛΑ – ΦΩΤΙΣΤΙΚΑ – ΥΦΑΣΜΑΤΑ

Αναλαμβάνουμε με συνέπεια και ταχύτητα
ΜΕΛΕΤΕΣ – ΔΙΑΚΟΣΜΗΣΕΙΣ –
ΕΙΔΙΚΕΣ ΚΑΤΑΣΚΕΥΕΣ
για ΞΕΝΟΔΟΧΕΙΑ – ΣΠΙΤΙΑ –
ΕΣΤΙΑΤΟΡΙΑ – ΜΠΑΡ – ΠΛΟΙΑ

ΚΥΝΗΓΑΚΗΣ
ΕΡΓΟΣΤΑΣΙΟ: Ορφέως 186, Ρουφ, Αθήνα • Τηλ. 210-3468858
ΥΠΟΚ/ΜΑ ΡΟΔΟΥ: 3ο χλμ. ΛΕΩΦ. ΚΑΛΛΙΘΕΑΣ (έναντι Μαρινόπουλου)
Τηλ. 22410-67766

Με αιχμές κατά της Δημοτικής Αρχής

Υπέβαλε παραίτηση ο πρόεδρος Τοπικού Συμβουλίου Ψίνθου

Αιχμές και κατά του Καποδίστρια που μόνο δεινά έφερε στους ΟΤΑ

Σαφείς αιχμές εναντίον της δημοτικής αρχής Καλλιθέας, αφήνει στην επιστολή παραίτησής του ο πρόεδρος του τοπικκού συμβουλίου Ψίνθου κ. Μαν. Καρίκης.

Κάνει συγκεκριμένα λόγο για ανεπαρκή υποστήριξη της δημοτικής αρχής στην βελτίωση υποδομών της περιοχής, ενώ αφήνει αιχμές και για την λειτουργία του δημοτικού συμβουλίου θέτοντας ζήτημα ποιότητας και δημοκρατικότητας.

Ο κ. Καρίκης εκφράζει επίσης την δυσαρέσκειά του για την λειτουργία του "Καποδίστρια" ο οποίος έχει οδηγήσει σε οικονομικό μαρασμό την Ψίνθο, αλλά και τα άλλα χωριά.

Ειδικότερα στην επιστολή παραίτησής του ο κ. Καρίκης τονίζει τα εξής:

"Με την παρούσα επιστολή, σας γνωρίζω ότι παραιτούμαι από την ιδιότητα του προέδρου του Τοπικού Συμβουλίου Δ.Δ. Ψίνθου, Δημοτικού Συμβούλου και από όλες τις άλλες θέσεις που συμμετέχω σύμφωνα με αποφάσεις της Δημοτικής Αρχής.

Η παρουσία μου στις εκλογές και η απόφασή μου για συνεργασία με την σημερινή Δημοτική εξουσία γεννήθηκε από την ανάγκη για διαρκή και ανεξάντλητη προσφορά στην πολιτική, οικονομική και κοινωνική ζωή των κατοίκων της περιοχής μας, αλλά και του Δήμου γενικότερα.

Οι εξελίξεις όμως από την έναρξη της θητείας μας μέχρι σήμερα αποδείχθηκε ότι δεν δικαίωσαν την εκλογή μου.

Πολιτικοί χειρισμοί από την πλευρά της Δημοτικής εξουσίας, ανεπαρκής υποστήριξη της Δημοτικής Αρχής στην βελτίωση των υποδομών της περιοχής μας, οδήγησαν σε αδιέξοδο την συνείδηση και την διάθεσή μου για δημιουργία στον χώρο της Τοπικής Αυτοδιοίκησης.

Επίσης έχω εκτιμήσει ότι το υφιστάμενο πολιτικό, νομοθετικό και θεσμικό πλαίσιο δεν επέτρεψε σε μένα να αναδείξω αλλά και να ανταποκριθώ στον ρόλο που μου ανατέθηκε με τις τελευταίες Δημοτικές εκλογές.

Επιπλέον, είναι μεν νωρίς να προβλεφθεί, αλλά είναι σκόπιμο να διατυπωθεί η εικασία και η σκέψη ότι το νομοθετικό οικοδόμημα που συνένωσε διάφορα χωριά σε δήμους οδηγεί στον οικονομικό μαρασμό και στην πολιτική εγκατάλειψη την περιοχή του χώρου μας, χωρίς πόρους και αρμοδιότητες.

Ζητώ την κατανόηση του κόσμου που με τίμησε με την πολιτική ψήφο του για την επίλυση των απλών και πολύπλοκων προβλημάτων της κοινωνίας μας.

Τους διαβεβαιώνω ότι η κίνησή μου δεν αποτελεί ένδειξη περιφρόνησης προς την επιλογή του. Αντίθετα θεωρώ ότι χαρακτηρίζεται σαν μια πράξη ενδυνάμωσης της πολιτικής θέσης του χωριού μας αλλά και μια προσπάθεια για την ποιοτική και ποσοτική βελτίωση της κοινωνικής και οικονομικής ζωής των κατοίκων του.

Υπόσχομαι ότι θα είμαι πάντα στο πλευρά του χωριού που γεννήθηκα, μεγάλωσα, αγάπησα και εξακολουθώ να αγαπώ με αστείρευτη υπερηφάνεια.

Τελειώνοντας, θα ήθελα να ευχαριστήσω τον κόσμο που με εμπιστεύθηκε και δεσμεύομαι ότι ποτέ δεν θα εγκαταλείψω τους αγώνες για μια καλύτερη ζωή που ταιριάζει στους κατοίκους του χωριού μας, αλλά και για την προστασία και βελτίωση του πλούσιου φυσικού κόσμου που το περιβάλλει.

Οφείλω να αναγνωρίσω ότι σφυρηλατήθηκαν δεσμοί φιλίας και εκτίμησης με όλες τις πλευρές και τους συναδέλφους στο Δημοτικό και Τοπικό Συμβούλιο του Δήμου μας στο λιγοστό χρονικό διάστημα που συνεργάστηκα και θα παραμείνουν ανεξίτηλες στη μνήμη οι στιγμές που πέρασα στο Δημοτικό Συμβούλιο.

Ενα Δημοτικό Συμβούλιο που το χαρακτηρίζει η ποιότητα και η δημοκρατικότητα στην διάρκεια των εργασιών του αλλά και η γονιμότητα και σοβαρότητα στην έκδοση των αποφάσεών του.

Ευχόμαι καλή επιτυχία στο έργο του Δημοτικού Συμβουλίου και των Τοπικών Συμβούλων μέχρι το τέλος της θητείας τους".



Α.Ν.Ε.Σ.

ΑΝΩΝΥΜΗ ΝΑΥΤΙΛΙΑΚΗ ΕΤΑΙΡΕΙΑ ΣΥΜΗΣ

ΠΡΟΓΡΑΜΜΑ Ε/Γ ΔΡΟΜΟΛΟΓΙΩΝ ΚΑΙ ΠΕΡΙΗΓΗΣΕΩΝ

ΝΟΕΜΒΡΙΟΣ 2004

	ΣΥΜΗ Π-	Υ/Γ ΑΙΓΑΙ
21/11 ΚΥΡΙΑΚΗ		ΡΟΔΟ-ΠΑΝ.-ΣΥΜΗ 16.00 ΣΥΜΗ-ΡΟΔΟ
22/11 ΔΕΥΤΕΡΑ	07.30 ΣΥΜΗ-ΡΟΔΟ 15.00 ΡΟΔΟ-ΣΥΜΗ	08.00 ΡΟΔΟ-ΜΑ... 15.00 ΜΑΡΜΑΡΑ-ΡΟΔΟ*
23/11 ΤΡΙΤΗ		09.00 ΡΟΔΟ-ΣΥΜΗ 10.00 ΣΥΜΗ-ΡΟΔΟ 15.00 ΡΟΔΟ-ΣΥΜΗ
24/11 ΤΕΤΑΡΤΗ		08.00 ΣΥΜΗ-ΡΟΔΟ 15.00 ΡΟΔΟ-ΣΥΜΗ 16.00 ΣΥΜΗ-ΡΟΔΟ
25/11 ΠΕΜΠΤΗ	07.30 ΣΥΜΗ-ΡΟΔΟ 15.00 ΡΟΔΟ-ΣΥΜΗ	
26/11 ΠΑΡΑΣΚ.		08.00 ΡΟΔΟ-ΜΑΡΜΑΡΑ* 15.00 ΜΑΡΜΑΡΑ-ΡΟΔΟ* 16.30 ΡΟΔΟ-ΣΥΜΗ
27/11 ΣΑΒΒΑΤΟ	08.00 ΣΥΜΗ-ΡΟΔΟ 15.00 ΡΟΔΟ-ΣΥΜΗ	07.30 ΣΥΜΗ-ΡΟΔΟ 09.00 ΡΟΔΟ-ΣΥΜΗ 10.15 ΣΥΜΗ-ΝΤΑΤΣΑ* 15.00 ΝΤΑΤΣΑ-ΣΥΜΗ* 16.00 ΣΥΜΗ-ΡΟΔΟ
28/11 ΚΥΡΙΑΚΗ		09.00 ΡΟΔΟ-ΠΑΝΟΡΜ.-ΣΥΜΗ 16.00 ΣΥΜΗ-ΡΟΔΟ
29/11 ΔΕΥΤΕΡΑ	07.30 ΣΥΜΗ-ΡΟΔΟ 15.00 ΡΟΔΟ-ΣΥΜΗ	08.00 ΡΟΔΟ-ΜΑΡΜΑΡΑ* 15.00 ΜΑΡΜΑΡΑ-ΡΟΔΟ*
30/11 ΤΡΙΤΗ		09.00 ΡΟΔΟ-ΣΥΜΗ 10.00 ΣΥΜΗ-ΡΟΔΟ 15.00 ΡΟΔΟ-ΣΥΜΗ

ΠΡΟΣΟΧΗ Η ΕΝΔΕΙΞΗ ΜΕ * ΕΙΝΑΙ ΠΕΡΙΗΓΗΣΗ

Τα δρομολόγια μπορούν να τροποποιηθούν λόγω εκτάκτων συγκοινωνιακών αναγκών ή καιρικών συνθηκών

Παρακαλούμε πριν ταξιδέψετε επικοινωνήστε με την Εταιρία:

www.anes.gr

Γραφείο ΣΥΜΗΣ Τηλ.: (22460) 71444 - Φαξ: (22460) 71373

Γραφείο ΡΟΔΟΥ Τηλ.: (22410) 37769 - Φαξ: (22410) 34493

KYDON TOURS

Α' ΠΡΟΓΡΑΜΜΑ

ΜΥΡΑ ΑΓΙΟ ΝΙΚΟΛΑΟ ΑΤΤΑΛΕΙΑ

5/12-8/12/2004

Ελάτε να γιορτάσουμε τον ΑΓΙΟ ΝΙΚΟΛΑΟ στο τόπο που έζησε σαν Αρχιεπίσκοπος Μύρων.

5/12 ΚΑΤΑΜΑΡΑΝ ΡΟΔΟΣ ΜΑΡΜΑΡΙΣ 08.00
Περιήγηση Μαρμαρίς-Φετιγιέ. Επίσκεψη στο Λυβίσι και Παναγιά-Κας διανυκτέρευση.

6/12 ΜΥΡΑ-ΑΓΙΟ ΝΙΚΟΛΑΟ συμμετοχή στον εορτασμό και λειτουργία στον ναό-Επίσκεψη στους λαξευτούς τάφους-Φοίνικας-ΑΤΤΑΛΕΙΑ-ΡΙΒΙΕΡΑ της ΤΟΥΡΚΙΑΣ.
2 διανυκτερεύσεις σε ξενοδοχείο 5 αστέρων υπερπολυτελείας με φανταστικό πλούσιο μπουφέ, ορχήστρα, ΧΑΜΑΜ-SPA •Περιήγηση ΑΤΤΑΛΕΙΑΣ και περίπατος στην πλατεία ΠΑΡΑΔΟΣΙΑΚΗ ΠΟΛΗ-ΠΕΡΓΗ ΚΑΤΑΡΡΑΚΤΕΣ • Διασκέδαση στο περίφημο CECEBAR **ΟΛΑ ΠΛΗΡΩΜΕΝΑ**

Συνοδός η κ. Ελένη Ψυλλάκη

Β' ΠΡΟΓΡΑΜΜΑ

ΜΥΡΑ ΑΓΙΟ ΝΙΚΟΛΑΟ
ΑΤΤΑΛΕΙΑ-ΚΩΝΣΤΑΝΤΙΝΟΥΠΟΛΗ-ΣΜΥΡΝΗ-ΕΦΕΣΟΣ-ΚΟΥΣΑΝΤΑΣΙ-ΜΑΡΜΑΡΙΣ

5/12-13/12/2004

Από την ΑΤΤΑΛΕΙΑ συνεχίζουμε για την ΠΕΝΤΑΜΟΡΦΗ ΚΩΝΣΤΑΝΤΙΝΟΥΠΟΛΗ, την βασίλισσα των πόλεων.
3 διανυκτερεύσεις κεντρικό 4 αστέρων ξενοδοχείο στην ΠΛΑΤΕΙΑ TAKSIM, ξεναγήσεις περιηγήσεις όλης της ΠΟΛΗΣ με την ΕΛΛΗΝΙΔΑ ξεναγό μας. ΑΓΙΑ ΣΟΦΙΑ-ΠΑΤΡΙΑΡΧΕΙΟ-ΠΑΝΑΓΙΑ ΒΛΑΧΕΡΝΩΝ-ΜΠΑΛΟΥΚΛΙ-ΜΟΝΗ ΤΗΣ ΧΩΡΑΣ-ΠΑΛΑΤΙΑ-ΠΕΡΑΝ-Κρουαζιέρα ΒΟΣΠΟΡΟ. Ψώνια στο ΚΑΠΑΛ ΤΣΑΡΣΙ με τα 4.000 μαγαζιά. Διασκέδαση ORIENTAL.

Επιστρέφουμε απο ΚΩΝΣΤΑΝΤΙΝΟΥΠΟΛΗ-ΣΜΥΡΝΗ, Διανυκτέρευση, ξενάγηση ΣΜΥΡΝΗΣ, περιήγηση Κορδελιό-Καντιφέ Κολέ, ΚΟΝΑΚΙ αγορά ΑΣΑΝΣΕΡ-ΚΟΡΔΩΝΙ,ξενάγηση στην ΕΦΕΣΣΟ, περιήγηση στο ΚΟΥΣΑΝΤΑΣΙ-ΜΑΡΜΑΡΙΣ, Διανυκτέρευση • ξενοδοχείο υπερπολυτελείας 5 αστέρων • ΠΛΟΥΣΙΟ ΠΡΟΓΡΑΜΜΑ. **ΟΛΑ ΠΛΗΡΩΜΕΝΑ**

Συνοδός η κ. Ελένη Ψυλλάκη

Η πείρα μας 30 ετών και η προσωπική μας φροντίδα κάνει το ταξείδι αξέχαστο, ευχάριστο και προ πάντων ΑΣΦΑΛΕΣ!!!

ΠΡΑΚΤΟΡΕΙΟ ΚΥΔΩΝ ΙΑΤΑ

1974-2004. 30 χρόνια σας ταξιδεύει με εγγύηση

Τηλ. 22410-23000, 27900, 27722

Εθ. Δωδ/σίων 14 • Ακτή Σαχτούρη 8• E-mail: Kydon@otenet.gr

Για τα όσα είπε εναντίον του νησιού μας

Εντονη η δυσαρέσκεια κατά της Προξένου της Τουρκίας

Ευτυχώς οι παριστάμενοι διατήρησαν την ψυχραιμία τους

Σε αρνητικά σχόλια εναντίον της Ρόδου, γεγονός που προκάλεσε εύλογη δυσαρέσκεια, προέβη η πρόξενος της Τουρκίας στη Ρόδο, στην διάρκεια της συνάντησης της Επιτροπής Τουρισμού της Επιτροπής Οικονομικών Υποθέσεων της Κοινοβουλευτικής συνέλευσης του Συμβουλίου της Ευρώπης!

Στην τοποθέτησή της στην διάρκεια των εργασιών της συνάντησης, η κ. πρόξενος ...μόνο διπλωμάτης δεν ήταν! Εξέφρασε τις διαμαρτυρίες για το γεγονός ότι η Ρόδος είναι ακριβή (ανέφερε μάλιστα και το όνομα εστιατορίου που της χρέωσε μια μακαρονάδα 55 ευρώ, η οποία όμως ήταν αστακομακαρονάδα), ότι υπάρχει πρόβλημα καθαριότητας (έφερε ως παράδειγμα την παραλία από Ρόδο ως Ιαλυσό) ενώ έκανε λόγο και για αισχροκέρδεια των ταξιτζήδων (λέγοντας ότι πλήρωσε 9 ευρώ



για την διαδρομή Ιαλυσός-Ρόδος).
Οι επισημάνσεις αυτές, προφανώς δεν έγιναν τυχαία, αλλά για να τις ακούσουν οι παράγοντες από τις χώρες της Ευρωπαϊκής Ενωσης που συμμετείχαν στις εργασίες της συνάντησης.

Επόμενο ήταν ότι οι επισημάνσεις αυτές, προκάλεσαν εύλογη δυσαρέσκεια στους παράγοντες της Ρόδου που συμμετείχαν στην συνάντηση, και ορισμένοι μάλιστα εξ αυτών έκαναν λόγο για "επισημάνσεις εκ του πονηρού".

Εμμέσως πλην σαφώς στην κ. πρόξενο, απάντησαν τόσο ο υπουργός Αιγαίου κ. Παυλίδης (ο οποίος λόγω της θέσης του δεν μπορούσε να απαντήσει κι όπως έπρεπε) και ο πρόεδρος της Ενωσης Τουριστικών Γραφείων κ. Τσ. Μοσχάτος, οι εντυπώσεις όμως φαίνεται να έμειναν.

Για ...καλή τύχη της κ. πρόξενου, είχαν αποχωρήσει από την συνάντηση και δεν ήταν παρόντες όταν έγιναν αυτές οι "επισημάνσεις" τόσο ο νομάρχης κ. Γ. Μαχαιρίδης όσο και ο δήμαρχος Ρόδου κ. Γ. Γιαννόπουλος, οι οποίοι πάντως ενημερώθηκαν εκ των υστέρων και δεν άκρυβαν την δυσαρέσκειά τους.

Κι άλλες φορές πάντως η τούρκος πρόξενος με δηλώσεις που έχει κάνει έχει προκαλέσει προβλήματα και αντιδράσεις.

Φημολογείται μάλιστα ότι για την γενικότερη δραστηριότητά της έχουν προκληθεί αντιδράσεις και στο υπουργείο Εξωτερικών και δεν αποκλείεται να υπάρξουν επί του θέματος εξελίξεις.

Με συμβατικά αυτοκίνητα προχθές το βράδυ

Μεγάλη εξόρμηση της ΕΛΑΣ

Βεβαιώθηκαν πολλές παραβάσεις κυρίως του ΚΟΚ

Μεγάλη εξόρμηση με τη συμμετοχή συμβατικών αυτοκινήτων της Ασφάλειας, αστυνομικούς με πολιτικά και μοτοσικλετιστές της Τροχαίας, πραγματοποίησε προχθές από νωρίς το απόγευμα μέχρι αργά το βράδυ, μεγάλη δύναμη της αστυνομίας της περιοχής μας, με εντολή του αστυνομικού διευθυντή Δωδεκανήσου κ. Αριστείδη Καρτάνου.

Η νέα εξόρμηση της αστυνομίας, εντάσσεται στον τομέα των προληπτικών και κατασταλτικών μέτρων, που έχουν σχέση με κλοπές μοτοποδηλάτων και μοτοσικλετών. Στην προχθεσινή συντονισμένη επιχείρηση, που ξεκίνησε στις 5 το απόγευμα και διήρκεσε μέχρι τις 11 το βράδυ, πήραν μέρος τρία συνεργεία ελέγχων στην περιοχή της πόλεως Ρόδου στα οποία συμμετείχαν αστυνομικοί της Ασφάλειας Ρόδου, της Τροχαίας και της Ομάδας Πρόληψης και Καταστολής Εγκληματικότητας.

Συνολικά, πραγματοποιήθηκαν 248 έλεγχοι σε μοτοσικλέτες μοτοποδήλατα, κατά τους οποίους διαπιστώθηκαν και βεβαιώθηκαν οι παρακάτω παραβάσεις:

Πλημμελήματα του ΚΟΚ: 20

Πταίσματα του ΚΟΚ: 32

Αξίζει να σημειωθεί πάντως, ότι έγιναν 17 συλλήψεις εκ των οποίων οι 10 από αυτούς ήταν Ροδίτες (8 για στέρηση αδείας οδήγησης και μία για μη συμμόρφωση σε σήμα στάσης και μία για μέθη). Συνελήφθησαν επίσης 7 αλλοδαποί, 5 για στέρηση αδείας οδήγησης και 1 για στέρηση αδείας οδήγησης ασφαλιστηρίου συμβολαίου.

Σε βάρος των νεαρών, εφαρμόστηκαν οι σχετικές διατάξεις των όσων προβλέπει ο ΚΟΚ, ενώ όπως έγινε γνωστό, οι έλεγχοι θα συνεχιστούν με την ίδια ένταση και μέσα στις επόμενες μέρες.

Πάντως, από τις 8 Νοεμβρίου 2004 όπου ξεκίνησαν να πραγματοποιούνται οι έλεγχοι αυτοί, μέχρι και χθες, δεν είχε καταγραφεί καμία απολύτως κλοπή μοτοποδηλάτου ή μοτοσικλέτας σε ολόκληρο το νησί της Ρόδου, γεγονός που φανερώνει ότι οι έλεγχοι απέδωσαν θετικό αποτέλεσμα.

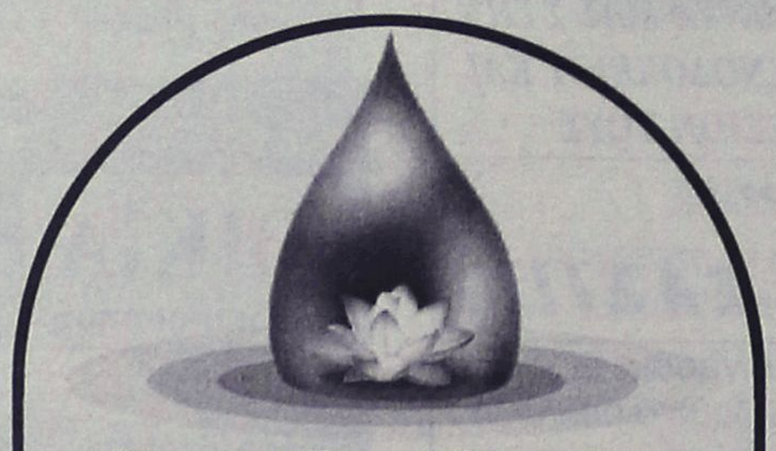

YOGA Center

Με τη Yoga αισθάνεστε ισορροπημένοι και ανανεωμένοι σωματικά και πνευματικά.
Με το συνδυασμό **αναπνοής, σωματικής άσκησης** και **συγκέντρωσης,** βελτιώνεται η άμυνα του οργανισμού μας, ενισχύεται η υγεία μας και αυξάνεται η ευεξία μας.
Καθένας μας μπορεί να ξεκινήσει να κάνει Yoga ανεξάρτητα από ηλικία και φυσική κατάσταση.

ΤΜΗΜΑΤΑ ΕΝΗΛΙΚΩΝ ΚΑΙ ΠΑΙΔΙΩΝ

Υπεύθυνη: Ιφιγένεια Χαλκιά • Ιερού Λόχου 8 Ιαλυσός
Τηλ: 22410 96343 - 6945 374109

ΒΙΒΛΙΟΠΩΛΕΙΟ στο ΠΟΛΥΓΩΝΟ

Στο κατάστημά μας Απ. Παύλου 32, θα βρείτε:

ΒΟΗΘΗΜΑΤΑ σχολικά παιδικά ΤΣΑΝΤΕΣ
φροντιστηρίου ξενόγλωσσα & Είδη Γραμμικού Σχεδίου Ελεύθερο

Αυτό ακριβώς που ψάχνετε για το χαμόγελο του παιδιού, του εφήβου & το δικό σας συμφέρον

ΠΟΛΥΓΩΝΟ *για να είστε πάντα ενημερωμένοι*

ΤΗΛ. 22410-65760

KYDON TOURS

Ποιότητα-Φροντίδα-Επιτυχία

● RELAX πρόγραμμα
• Τριήμερα - Τετραήμερα επιλογής σας
ΤΡΙΤΗ - ΠΑΡΑΣΚΕΥΗ
MARMARIS - ΣΜΥΡΝΗ - ΠΑΜΟΥΚΑΛΕ
ΚΑΙ ΟΠΟΙΑ ΠΟΛΗ ΕΠΙΘΥΜΕΙΤΕ
Ξενοδοχεία 5, 4 και 3 αστέρων επιλογής.
• Πακέτο εισιτήρια ξενοδοχεία φόροι

● ΜΥΡΑ - ΑΓΙΟ ΝΙΚΟΛΑΟ - ΑΤΤΑΛΕΙΑ
5/12-8/12

● ΜΥΡΑ - ΑΓΙΟ ΝΙΚΟΛΑΟ - ΑΤΤΑΛΕΙΑ - ΚΩΝ/ΛΗ-ΣΜΥΡΝΗ-ΕΦΕΣΟ-ΚΟΥΣΑΝΤΑΣΙ-ΜΑΡΜΑΡΙΣ
5-13/12/04

● ΧΡΙΣΤΟΥΓΕΝΝΑ
☞ ΠΑΡΙΣΙ - EURODISNEY
22/12-28/12
• 3 Διαν. ΠΑΡΙΣΙ, 3 διαν. DISNEY.
• Πλούσιο πρόγραμμα ρεβεγιόν στο περίφημο Cabaret Lido.
Συνοδός η κ. Ελένη Ψυλλάκη

● ΠΑΡΙΣΙ - EURODISNEY
Β' ΓΚΡΟΥΠ ΑΠΟ ΡΟΔΟ
3/1-8/1/05
• 3 Διαν. ΠΑΡΙΣΙ 3 διαν. DISNEY.
• Πλούσιο πρόγραμμα ρεβεγιόν στο περίφημο Cabaret Lido.

● ΠΑΡΙΣΙ - EURODISNEY
ΑΛΛΕΣ ΑΝΑΧΩΡΗΣΕΙΣ
23/12-28/12 • 24/12-29/12
• 28/12-2/1 και 29/12-3/1

● ΠΡΩΤΟΧΡΟΝΙΑ 29/12-5/1/05
☞ ΠΑΝΟΡΑΜΑ ΠΟΡΤΟΓΑΛΙΑΣ
Συνοδός η κ. Ελένη Ψυλλάκη.

• ΝΕΟΝΥΜΦΟΙ!!! οργανώνουμε το ταξίδι των ονείρων σας
• ΟΔΙΚΕΣ και ΑΕΡΟΠΟΡΙΚΕΣ εκδρομές σε όλο τον κόσμο
• ΕΙΣΙΤΗΡΙΑ αεροπορικά - ακτοπλοϊκά με όλες τις εταιρίες
• Ξενοδοχεία με τις καλύτερες τιμές σε όλο τον κόσμο
• Γκρουπς ΙΣΠΑΝΙΑ - ΑΠΩ ΑΝΑΤΟΛΗ - ΣΙΓΚΑΠΟΥΡΗ - ΠΡΑΓΑ - ΒΟΥΔΑΠΕΣΤΗ - ΛΟΝΔΙΝΟ - ΒΙΕΝΗ - ΤΥΝΗΣΙΑ - ΜΑΡΟΚΟ - ΑΙΓΥΠΤΟ
• ΠΑΚΕΤΑ εκδρομών σε όλο τον κόσμο.
Γκρουπς και μεμονωμένων
• WESTERN UNION: Αποστολή χρημάτων σε όλο τον κόσμο σε 10 λεπτά.

Η πείρα μας 30 ετών στη διάθεσή σας

ΠΡΑΚΤΟΡΕΙΟ ΚΥΔΩΝ ΙΑΤΑ
Τηλ. 22410-23000, 27900, 27722
Εθ. Δωδ/σίων 14 • Ακτή Σαχτούρη 8
E-mail: Kydon@otenet.gr

Ο Σύριος που κατηγορείται για αρπαγή ανηλίκου

Ελεύθερος με όρους

Του απαγορεύθηκε να ξανάρθει στο νησί μας

Ελεύθερος με αυστηρούς περιοριστικούς όρους, αφέθηκε χθες αργά το μεσημέρι αμέσως μετά την απολογία του στην ανακρίτρια Ρόδου, ο 28χρονος Σύριος, σε βάρος του οποίου έχει ασκηθεί ποινική δίωξη για αρπαγή ανηλίκου, εξύβριση και απειλή.

Ανακρίτρια και εισαγγελέας, άφησαν ελεύθερο τον 28χρονο, ο οποίος τώρα θα πρέπει να παρουσιάζεται κάθε 1η, 11η και 21η κάθε μήνα στο Αστυνομικό Τμήμα Ηρακλείου Κρήτης, περιοχή όπου διαμένει μόνιμα. Επίσης, ως περιοριστικό όρο, ανακρίτρια και εισαγγελέας, απαγόρευσαν στο εξής την μετάβαση από την Κρήτη στη Ρόδο του 28χρονου, διασφαλίζοντας με τον τρόπο αυτό, ότι δεν πρόκειται να υπάρξει νέα αντιδικία μεταξύ του ίδιου και της 28χρονης Βουλγάρας με την οποία διατηρούσε σχέση στο παρελθόν.

Σημειώνεται ότι το πρωί της περασμένης Δευτέρας, ο 28χρονος απήγαγε το 11χρονο αγοράκι της πρώην φίλης του έξω από το σχολείο της Κρεμαστής και στην συνέχεια επιχείρησε να διαφύγει μαζί του από το νησί!

Σε βάρος του, ο εισαγγελέας Ρόδου, άσκησε ποινική δίωξη σε βαθμό κακουργήματος, και τον παρέπεμψε στην ανακρίτρια, ενώπιον της οποίας προσήχθη αρχικά το μεσημέρι της Παρασκευής, κάτω από αυξημένα μέτρα ασφαλείας που πήρε η αρμόδια αστυνομική αρχή.

Ο 28χρονος πάντως, ενώπιον της ανακρίτριας Ρόδου, αρνήθηκε την κατηγορία και υποστήριξε ότι δεν είχε σκοπό να κάνει κακό σε κανέναν, απλά ήθελε με την ενέργειά του αυτή να υποχρεώσει την 28χρονη Βουλγάρα φίλη του να επιστρέψει ξανά μαζί του στο Ηράκλειο, όπου διέμεναν μαζί ως ζευγάρι το τελευταίο διάστημα.

Η υπόθεση, αναμένεται να ξεκαθαρίσει σε τακτική δικάσιμο που θα γίνει μέσα στους επόμενους μήνες.

ΡΟΔΟΝ cabernet sauvignon οίνος με καταγωγή



Κάθε φιάλη του σφραγίζει όλα τα αρώματα της σπάνιας ποιότητας ποικιλίας του και την βελούδινη υφή της άψογης σε δρύινα βαρέλια παλαίωσής του.

Οίνος Αιγαιοπελαγίτικος τοπικός, που οινοποιείται στην Έμπωνα.

ΟΙΝΟΘΗΚΗ EMERY

EMERY ΟΙΝΟΙ ΠΟΤΑ Α.Ε.Β.Ε., Αυσιραλίας 28, Ρόδος 85100, Τηλ: (02410) 29111, Fax: (02410) 22716 www.emery.gr



Οξύ το ακτοπλοϊκό πρόβλημα

Χωρίς πλοία χάνουμε έλληνες τουρίστες

Οι απόγεις του αντιπροέδρου της ΕΞΡ

"Πάση θυσία, πρέπει να βρεθούν πλοία για να εξυπηρετηθούν τα νησιά της Δωδ/σου, και κυρίως για να αναπτύξουν ακόμα περισσότερο τον εσωτερικό τουρισμό". Αυτό δήλωσε στη "Ροδιακή" ο β' αντιπρόεδρος της Ενωσης Ξενοδόχων Ρόδου κ. Λευτέρης Βογιατζής, με την ευκαιρία των προσπαθειών που γίνονται για να λυθεί το ακτοπλοϊκό.

Ο κ. Βογιατζής, με αφορμή τα καλά σημάδια που παρατηρήθηκαν στην έκθεση ΦΙΛΟΞΕΝΙΑ Θεσσαλονίκης και τα ενθαρρυντικά μηνύματα που έρχονται από διάφορες πλευρές, τονίζει ότι πρέπει οπωσδήποτε να βρεθούν πλοία για να μεταφερθούν οι έλληνες τουρίστες.

Μάλιστα, επισημαίνει ότι πολλοί ημεδαποί, που ενδιαφέρονται να ταξιδέψουν το καλοκαίρι προς τα νησιά, ταξιδεύουν οδικώς μέχρι, τα μεγάλα λιμάνια και από 'κει αναζητούν πλοία για να μετακινηθούν προς αυτά.

Αυτή ακριβώς την ευκαιρία, πρέπει να εκμεταλλευτούμε, για να εξυπηρετήσουμε τον κόσμο και προς αυτή την κατεύθυνση πρέπει να εργαστούμε.

Η αδυναμία αυτή, φάνηκε και κατά την έκθεση της Θεσσαλονίκης, όπου ναι μεν ο προορισμός της Ρόδου, συγκέντρωσε μεγάλο ενδιαφέρον, όμως η αβεβαιότητα για την ακτοπλοϊκή κάλυψη, αποτέλεσε εμπόδιο, στα σχέδια πολλών.

Πάντως ο κ. Βογιατζής τόνισε ιδιαίτερα, **ότι δεν αρκεί να θρεθούν πλοία για να εξυπηρετήσουν τη βόρειο Ελλάδα, κάτι που θα γίνει έστω και την τελευταία στιγμή, αλλά θα πρέπει να δρομολογηθούν πλοία, και τα προγράμματά τους, να ανακοινωθούν εγκαίρως, ώστε να προλάβουμε τον προγραμματισμό των εκδρομέων.**



"Μεγάλο ρόλο παίζει, το να γνωρίζει ο πελάτης μας, τα ακριβή δρομολόγια, ώστε να μπορεί να προγραμματίσει τις διακοπές του όποτε αυτός θέλει, γιατί αν μπουν πλοία όποτε τύχει, τότε χάσαμε τους περισσότερους", επισημαίνει.

Πάντως, πέρα από τους ημεδαπούς τουρίστες, τα μηνύματα και από τις ξένες αγορές είναι καλά ενώ σύμφωνα με τις εκτιμήσεις, θα υπάρξει σταδιακή ανάκαμψη. "Η Ρόδος δε θα χαθεί, κάτι καλό θα έρθει" δηλώνει ο κ. Βογιατζής που ζητά την έμπρακτη συμπαράσταση και των βουλευτών.

ΟΙ ΜΑΘΗΤΕΣ

Στην τόνωση του τουριστικού ρεύματος, πιθανόν να βοηθήσει και η πρόταση των τοπικών φορέων αναφορικά με τις μαθητικές εκδρομές.

Σύμφωνα με πληροφορίες, ο νομάρχης Δωδ/σου εκφράζοντας τους τουριστικούς φορείς της περιοχής, θα στείλει επιστολή στην υπουργό Παιδείας ζητώντας να αναθεωρηθεί η νομοθεσία για τις μαθητικές εκδρομές.

Συγκεκριμένα, θα ζητά να επιτρέπεται, η διεξαγωγή 7ήμερων αντί 5ήμερων εκδρομών στην περιοχή, λόγω των καθυστερήσεων που παρατηρούνται, με την κακή ακτοπλοϊκή σύνδεση της Ρόδου. Οπως είναι γνωστό, οι 7ήμερες εκδρομές επιτρέπονται για το εξωτερικό, και φυσικά προτιμούνται από τους μαθητές.

Συνελήφθη καταστηματάρχης

Καταστηματάρχη και θαμώνα καφετέριας στην πόλη της Κω, εντόπισαν και συνέλαβαν προχθές στις 10 το θράδυ, αστυνομικοί της Ασφάλειας του νησιού, μετά από έφοδο που έκαναν στο κατάστημα και διαπίστωσαν ότι λειτουργούσε παράνομα ηλεκτρονικό τυχερό παιχνίδι. Σε βάρος του 39χρονου ιδιοκτήτη και του 38χρονου θαμώνα, σχηματίστηκε δικογραφία και σε κινήθηκε παράλληλα η διαδικασία παραπομπής τους στην δικαιοσύνη. Οι αστυνομικοί, κατέσχεσαν επίσης και το ειδικό μηχάνημα που λειτουργούσε μέσω ηλεκτρονικού υπολογιστή το τυχερό παιχνίδι «φρουτάκια».

INTERACTIVE LEARNING
INFOTECH EDUCATION CENTERS

Στ. Κωτιάδη 37
85100 ΡΟΔΟΣ
Τηλ.: 22410-70611
Fax: 22410-76705
www.interactive.gr
e-mail: rodos@interactive.gr

ΣΕΜΙΝΑΡΙΟ ΓΙΑ ΤΟ ΔΗΜΟΣΙΟ ΔΙΑΓΩΝΙΣΜΟ ΤΗΣ ΕΘΝΙΚΗΣ ΤΡΑΠΕΖΑΣ

Η **Εθνική Τράπεζα της Ελλάδας** προκηρύσσει δημόσιο διαγωνισμό για την πρόσληψη 11 ατόμων του κλάδου κύριου προσωπικού για την κάλυψη αναγκών των μονάδων της στο νομό Δωδεκανήσου.

Το **Interactive Learning Ρόδου** έχοντας υπόψη την πιο πάνω προκήρυξη, διοργανώνει σεμινάριο προετοιμασίας για τους υποψήφιους του διαγωνισμού αυτού στα εξεταζόμενα μαθήματα:

1. **Πρακτική αριθμητική**
2. **Νεοελληνική γλώσσα**

Το σεμινάριο θα είναι αυτοχρηματοδοτούμενο και θα γίνει προετοιμασία από εξειδικευμένους καθηγητές στο πνεύμα των θεμάτων του διαγωνισμού (multiple choise).

Έναρξη μαθημάτων: Πέμπτη 18 Νοεμβρίου.

Τα μαθήματα θα υλοποιηθούν σε ένα κύκλο (Πρωϊνό), στο χώρο του Interactive Learning (Στέλιου Κωτιάδη 37).

Πληροφορίες – Εγγραφές: Τηλ. 22410-70611
Καθημερινά: 10.00-21.00

ΑΦΟΙ Ν. & Γ. ΜΑΧΛΗ Ο.Ε.

ΦΙΑΛΕΣ ΠΕΠΙΕΣΜΕΝΩΝ ΑΕΡΙΩΝ ΓΙΑ ΙΑΤΡΙΚΗ ΚΑΙ ΒΙΟΜΗΧΑΝΙΚΗ ΧΡΗΣΗ

ΠΥΡΟΣΒΕΣΤΗΡΕΣ ■ ΜΗΧΑΝΕΣ ARGON ■ ΜΕΙΩΤΗΡΕΣ
ΕΡΓΑΛΕΙΑ ΚΟΠΗΣ & ΣΥΓΚΟΛΛΗΣΗΣ ■ ΗΛΕΚΤΡΟΔΙΑ
ΤΡΟΧΟΙ ΚΟΠΗΣ & ΛΕΙΑΝΣΗΣ ■ ΛΕΙΑΝΤΙΚΑ (INOX)

ΒΙΟΜΗΧΑΝΙΚΑ ΙΑΤΡΙΚΑ ΑΕΡΙΑ	ΑΕΡΙΑ ΣΥΓΚΟΛΛΗΣΕΩΝ ΑΕΡΙΑ ΚΟΠΗΣ ΜΕΤΑΛΛΩΝ	ΕΙΔΙΚΑ ΑΕΡΙΑ
ΟΞΥΓΟΝΟ	● ΑΡΓΚΟΝ	● ΑΡΓΚΟΝ ΥΨΗ. ΚΑΘ.
ΑΖΩΤΟ	● ΗΛΙΟΝ	● ΑΖΩΤΟ ΥΨΗ. ΚΑΘ.
ΑΡΓΚΟΝ	● ATAL (CORGON)	● ΟΞΥΓΟΝΟ ΥΨΗ. ΚΑΘ.
ΗΛΙΟΝ		● ΗΛΙΟ (BALONAL)
ΔΙΟΞΕΙΔΙΟ ΤΟΥ ΑΝΘΡΑΚΑ		● ΥΓΡΟΑΖΩΤΟ ΔΟΧΕΙΟ 25 LITR.
ΑΣΕΤΥΛΙΝΗ		● ALIGAL 12
ΠΕΠΙΕΣΜΕΝΟΣ ΑΕΡΑΣ		● ΜΕΙΓΜΑ ΑΖΩ/ΞΙΟΣ
ΠΡΩΤΟΞΕΙΔΙΟ ΤΟΥ ΑΖΩΤΟΥ		

ΣΕ ΦΙΑΛΕΣ 2m2-10m2

ΕΠΙΣΗΣ ΕΓΚΑΤΑΣΤΗΣΑΜΕ ΣΤΗ ΡΟΔΟ ΔΕΞΑΜΕΝΗ 10.000 Lit ΕΜΦΙΑΛΩΣΗΣ ΥΓΡΟΥ ΑΕΡΙΟΥ ΟΞΥΓΟΝΟΥ ΚΑΙ ΔΕΞΑΜΕΝΗ 20.00 κλ. ΕΜΦΙΑΛΩΣΗ ΔΙΟΞΕΙΔΙΟΥ ΤΟΥ ΑΝΘΡΑΚΑ (Co2)

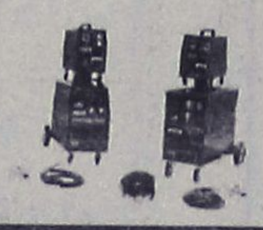



∂ƒ°√™Δ ™ √: ¶∂ƒ √Ã Δ™ ´ƒ,
Δ §. 22410-63255, 65870, 65882, FAX: 2241061121
√ƒ° ¡φ™ -¶∂ ƒ - ™° §∂ - ª∂™ ∂•À¶ ƒ∂Δ ™

ΕΚΔΡΟΜΕΣ ΦΘΙΝΟΠΩΡΟΥ

ΔΥΤΙΚΗ-ΒΟΡΕΙΑ ΕΛΛΑΔΑ/ΘΕΣ/ΚΗ
11-18/11
Ρίο–Αντίριο–Μεσολόγγι–Ιωάννινα–Μέτσοβο–Καλαμπάκα–Μετέωρα–Θεσ/κη–Βεργίνα–Βέροια–Παναγιά Σουμελά–Εδεσσα (διασκέδαση γώνια στην Θεσ/κη)

ΠΑΡΙΣΙ - DISNEYLAND
ΑΝΑΧΩΡΗΣΕΙΣ ΚΑΘΕ ΤΡΙΤΗ 6 ημέρες με Ο.Α.
ΤΙΜΗ ΑΠΟ ΡΟΔΟ 735 ευρώ διαμονή Παρίσι
ΤΙΜΗ ΑΠΟ ΡΟΔΟ 870 ευρώ 3 Παρίσι + 2 DISNEYLAND

ΠΡΑΓΑ - ΒΙΕΝΝΗ
11/11-14/11
Κατ' ευθείαν από Ρόδο
ΜΟΝΟ 590 ευρώ

ΑΙΓΥΠΤΟ-Κρουαζιέρα στο ΝΕΙΛΟ
Αναχ. κάθε Δευτέρα και Πέμπτη
8 ημέρες **ΑΠΟ 745 ευρώ**

ΙΣΠΑΝΙΑ 11/11-19/11
ΜΑΔΡΙΤΗ, ΤΟΛΕΔΟ, ΚΑΡΔΟΒΑ, ΣΕΒΙΛΛΗ, KOSTA DELSOL, ΓΡΑΝΑΔΑ

ΚΟΥΒΑ 6/11 & 20/11

ΜΠΑΓΚΟΚ-ΣΙΓΚΑΠΟΥΡΗ-ΠΟΥΚΕΤ
15 ημέρες κάθε Δευτέρα

ΚΙΝΑ (Δυνασταία ΜΠΓΚ - Μογγολία 7/11 και 21/11)

ΜΥΡΑ-ΑΓ. ΝΙΚΟΛΑΟ-ΑΝΤΑΛΕΙΑ
5/12-8/12
Νέα Μάκρη, Λιβίσι, Κας, Μύρα, Φοινίκι, Ανταλεια (καταράχτες)

ΜΥΡΑ-ΑΓ. ΝΙΚΟΛΑΟ-ΑΝΤΑΛΕΙΑ-ΚΩΝ/ΠΟΛΗ
5-13/12
Νέα Μάκρη–Λιβίσι–Αγ. Νικόλαο–Κας, Μύρα, Αντάλεια, Κων/πολη–Πριγκηπονήσια, παλάτι Ντολμά–Μπαες, ΤΟΡ ΚΑΠΙ, κλειστή αγορά, Πατριαρχείο, διασκέδαση ΣΜΥΡΝΗ–ΜΑΡΜΑΡΙΣ.

ΑΙΓΥΠΤΟ-Κρουαζιέρα στο ΝΕΙΛΟ ΧΡΙΣΤΟΥΓΕΝΝΑ
22/12-29/12 (αεροπλάνο)
ΚΑΤ' ΕΥΘΕΙΑ ΑΠΟ ΡΟΔΟ
• Εισιτήρια ΡΟΔΟ–ΚΑΪΡΟ–ΡΟΔΟ–ΚΑΪΡΟ–ΑΣΟΥΑΝ–ΛΟΥΞΟΡ ΑΛΕΞΑΝΔΡ., 5* ξενοδοχ. με ημιδιατροφή, 5* κρουαζιερόπλοια για την 4ήμερη κρουαζιέρα στο ΛΟΥΞΟΡ–ΑΣΟΥΑΝ.
Εκδρομές Πυραμίδες–Αγ. Γεώργιο, Μουσείο, Αλεξάνδρεια κ.λπ.

ΕΚΔΡΟΜΕΣ ΓΙΑ ΟΛΟ ΤΟΝ ΚΟΣΜΟ ΓΙΑ ΤΩΡΑ ΚΑΙ ΓΙΑ ΧΡΙΣΤΟΥΓΕΝΝΑ-ΠΡΩΤΟΧΡΟΝΙΑ

ΑΠΩ ΑΝΑΤΟΛΗ
• Μπαγκόκ–Σινγκαπούρη–Πούκετε–Μπαλί–Κίνα κ.λπ.

ΕΥΡΩΠΗ
• Παρίσι–Λονδίνο–Ισπανία–Ιταλία Βιέννη, Βουδαπέστη, Πράγα, Άλπεις κ.λπ.

ΑΦΡΙΚΗ
• Μαρόκο–Τυνησία, Αίγυπτο (Σαφάρι–Κένυα) και άλλες

ΑΜΕΡΙΚΗ
• Νέα Υόρκη–Φλώριδα–Μπαχάμες (Κρουαζιέρα)–Κούβα και άλλες

ΠΑΚΕΤΑ
• Για νεόνυμφους, για μεμονωμένους, για Ελλάδα και όλο τον κόσμο
• Κρατήσεις ξενοδοχείων στην Ελλάδα και στο εξωτερικό
• Αεροπορικά εισιτήρια στην Ελλάδα στο εξωτερικό
• Ακτοπλοϊκά εισιτήρια στην Ελλάδα και Ιταλία
• Οργάνωση εκδρομών για συλλόγους, σωματεία, συνέδρους
• Ανανεώσεις και εκδόσεις αδειών οδήγησης
• Εκδόσεις και ανανεώσεις διαβατηρίων
• Money Gram – Αποστολή και λήψη χρημάτων σ' όλο τον κόσμο

ΔΗΛΩΣΕΙΣ - ΠΡΟΓΡΑΜΜΑΤΑ
ΠΡΑΚΤΟΡΕΙΟ ΤΑΞΙΔΙΩΝ
ΣΑΒΒΑΣ ΣΑΗΣ
ΕΓΓΥΗΣΗ
TRAVEL AND TOURISM AGENCY
ΤΑΡΠΟΝ ΣΠΡΙΝΓΚΣ 42 (δίπλα στην Τραπ. Πίστεως)
Τηλ. 22410 39781-3, 22410-37711

Φουρτούνα στο Δήμο Ιαλυσού με τις τιμές στο νερό

Πλήρωνε 30 ευρώ και τώρα έλαβε λογαριασμό 183 ευρώ!

Επιβλήθηκε χαράτσι στο όνομα ανύπαρκτων έργων

Μεγάλη αναστάτωση επικρατεί στο δήμο Ιαλυσού λόγω των υπερβολικών αυξήσεων στους λογαριασμούς του νερού. Τις τελευταίες μέρες έγινε η διανομή τους στους κατοίκους, οι οποίοι κυριολεκτικά έπεσαν από τα σύννεφα όταν είδαν τα ποσά που πρέπει να πληρώσουν.

Το γεγονός συζητείται ευρέως στο δήμο, καθώς έχει προκαλέσει την αγανάκτηση των πάντων, κι αυτό γιατί όπως υποστηρίζουν καλούνται να πληρώσουν εξωφρενικά ποσά, σε μία περίοδο οικονομικά δύσκολη.

Χαρακτηριστικό είναι το παράδειγμα κατοίκου της περιοχής Καστελλοριζιών, ο οποίος πλήρωνε για το νερό περίπου 30 ευρώ κάθε φορά που ερχόταν ο λογαριασμός. Έκπληκτος όμως είδε, ότι καλείται να πληρώσει για το διάστημα μετά τον τελευταίο λογαριασμό 183 ευρώ!

Εκείνο που επεσήμανε ο δημότης Ιαλυσού είναι ότι σύμφωνα με το χαρτί που πήρε στα χέρια του, το ποσό δεν αφορά αποκλειστικά την κατανάλωση νερού, αλλά και την... εκτέλεση έργων!

Συγκεκριμένα η Δημοτική Επιχείρηση Ύδρευσης και Αποχέτευσης Ιαλυσού, στην ανάλυση λογαριασμού, επισημαίνει ότι από το τελικό ποσό πληρωμής τα 73,40 ευρώ αφορούν τέλη έργων!

Αναρωτιέται λοιπόν ο καταναλωτής περί τίνος πρόκειται, γιατί έργα στη γύρω περιοχή δεν έχουν γινει ώστε να δικαιολογείται η καταβολή τελών, εκτός κι αν πρόκειται για κάποιες μικροβλάβες που σπάνια σημειώνονται σε κεντρικό σημείο του αγωγού, οι οποίες και επιδιορθώνονται άμεσα.

Βέβαια λόγω του μεγάλου ποσού που ζητά ο δήμος (και φυσικά αντίστοιχα καλούνται να το πληρώσουν και όλοι οι δημότες) υπήρχε η σκέψη ότι πρόκειται για εισφορά των κατοίκων υπέρ της κατασκευής του αποχετευτικού.

Την απορία αυτή, προσπάθησαν να τη λύσουν οι κάτοικοι επικοινωνώντας με τα τηλέφωνα που αναγράφονται στους λογαριασμούς. **Δυστυχώς όμως τα νούμερα 90466, 96571, 96592 και 96660 της ΔΕΥΑΙ που καλούσαν συνεχώς... δεν ανταποκρίνονταν σε συνδρομητές όπως τους έλεγε ο αυτόματος τηλεφωνητής.**

Το γεγονός αυτό προκάλεσε την αντίδρασή τους, καθώς το θεώρησαν εμπαιγμό και κοροϊδία εις βάρος τους. Οι κάτοικοι μάλιστα αναρωτήθηκαν πώς λειτουργεί η επιχείρηση χωρίς τηλέφωνα, και πού θα απευθύνονται για να ενημερώνονται.

Βέβαια ξεκαθαρίζουν ότι δε διαφωνούν με την απόφαση να υπάρξει άυξηση στην τιμή του νερού, άλλωστε αυτό θα συμβάλει και στο σταμάτημα της σπατάλης, όμως η αύξηση αυτή πρέπει να κυμαίνεται στα λογικά πλαίσια, και να αφορά την ουσιαστική κατανάλωση.

Όπως είναι γνωστό, το μεγαλύτερο μέρος του καλοκαιριού οι κάτοικοι δεν είχαν νερό και γενικά δεν εξυπηρετήθηκαν σ' αυτόν τον τομέα, γιατί λοιπόν καλούνται να χρυσοπληρώσουν μία υπηρεσία που δεν τους είχε προσφερθεί; αναρωτιούνται.

Katerina
ΚΕΝΤΡΟ ΥΓΕΙΑΣ ΚΑΙ ΟΜΟΡΦΙΑΣ
DAY SPA

Υποδεχτείτε τα Χριστούγεννα ανανεωμένες!

• 10 Θεραπείες Λεύκανσης Crystal White	390€
• Καθαρισμός	40€
• 10 Ενυδατώσεις Προσώπου	350€
• 10 Θεραπείες αντιγήρανσης	390€
• Φυτοπήλινγκ Green Peel	60€
• 10 Θαλασσοθεραπείες Σώματος	290€
• 10 Ανορθώσεις-συσφίξεις SPM στήθους	350€



...και πολλές άλλες χειμερινές προσφορές

Κατερίνα Παπασάββα - Λαμπαδάκη
Αισθητικός

Μεγ. Κωνσταντίνου 30 Ρόδος 85100
Τηλ./Fax: 22410 31016 Κιν. 6932941980 0075

Επωφεληθείτε της μοναδικής προσφοράς του

KOUROS TRAVEL

ΜΟΝΟ με 179.00 €!!

4ήμερη εκδρομή

ΜΑΡΜΑΡΙΑ-ΣΜΥΡΝΗ-ΕΦΕΣΟ

από **Παρασκευή 26 Νοεμβρίου**
έως **Δευτέρα 29 Νοεμβρίου 2004**

Στην τιμή περιλαμβάνονται:
- Ολες οι μετακινήσεις και οι φόροι
- Διαμονή σε ξενοδοχείο Α' κατηγορίας σε δίκλινα δωμάτια με πρωινό και δείπνο
- Η μεταφορά με το πούλμαν και ο ξεναγός
- Εισόδους στην Εφεσο στο Μουσείο και την Εκκλησία της Παναγιάς
- Δύο μεσημεριανά γεύματα καθ' οδόν

KOUROS TRAVEL τηλ. 2241022400

Καρπάθου 34 - Ρόδος

ΧΠ2467

Εγκαινιάζεται σήμερα η «Δωδεκανησιακή Εστία»

Ένα όνειρο δεκαετιών και γενεών συμπατριωτών μας παίρνει σάρκα και οστά με τα εγκαίνια της «Δωδεκανησιακής Εστίας» στον Πειραιά, που θα πραγματοποιηθούν σήμερα στις 10:30 το πρωί από τον Νομάρχη Δωδεκανήσου Γιάννη Μαχαιρίδη, σε συνεργασία με την Ομοσπονδία Δωδεκανησιακών Σωματείων Αθηνών - Πειραιώς.

Η «Δωδεκανησιακή Εστία» μετά από πολλά χρόνια είναι πλέον πραγματικότητα, και στο εξής θα αποτελεί σημείο αναφοράς των συμπατριωτών μας που διαμένουν μόνιμα στο λεκανόπεδιο και κάνουν ό,τι είναι δυνατόν για να διατηρήσουν άρρηκτους τους δεσμούς τους με την πατρίδα».

• Ανάλογη πρωτοβουλία, δημιουργίας «Εστίας», αναλαμβάνεται και στη Θεσσαλονίκη, για τους Δωδεκανησίους που διαμένουν μόνιμα στη συμπρωτεύουσα και στην ευρύτερη περιοχή.

WARLYN GROUP

ΠΟΡΤΕΣ ΠΟΡΤΕΣ ΠΟΡΤΕΣ ΠΟΡΤΕΣ ΠΟΡΤΕΣ ΠΟΡΤΕΣ



★ Ξύλινες πόρτες κορυφαίας ποιότητας
★ Κατασκευασμένες στην Αγγλία
★ Παραδίδονται με κάσα & ασταρωμένες, έτοιμες για βαφή
★ Μεγάλη ποικιλία σε σχέδια & μεγέθη
★ Πλήρης εγγύηση
★ Χαρακτηριστικά:
Άψογη εφαρμογή
Εσωτερικοί μεντεσέδες
Άμεση παράδοση

€140.00 κάθε πορτα με κάσα και πρεβάζια

Στεφ. Καζούλη 23/Πελοποννήσου
Ρόδος, 85100
Τηλ.: 22410 22684
Κιν.: 6947 585035

Αγοράστε 5 και πάρτε 1 έξτρα δωρεάν!



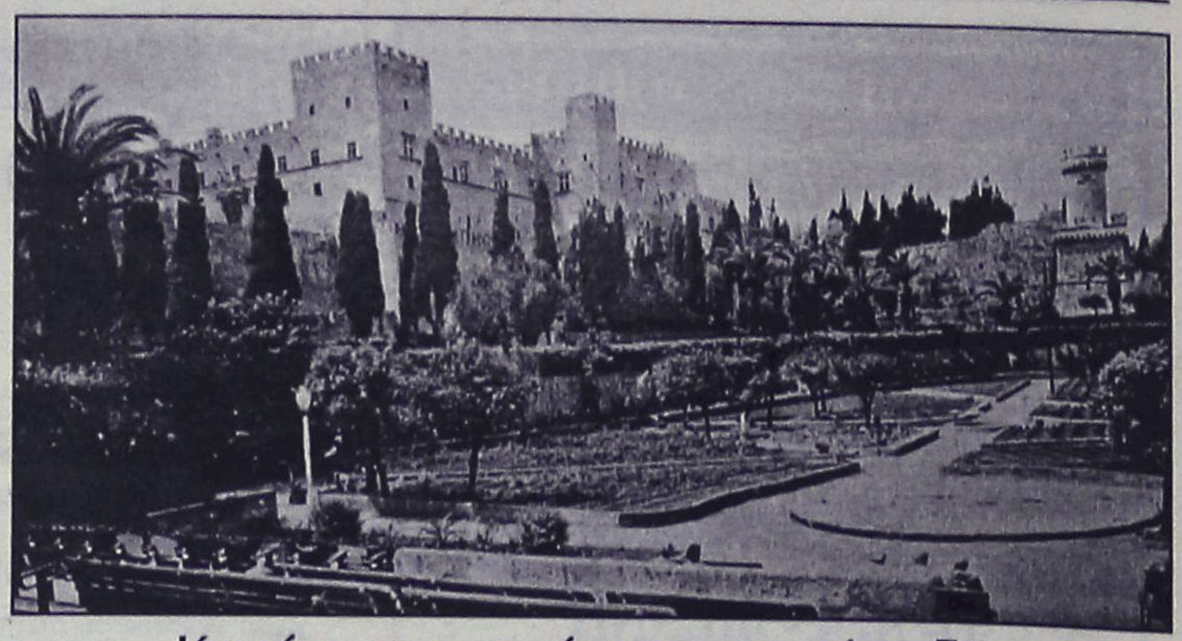

Κατά την φετινή τουριστική σεζόν

Αύξηση κατά 29% στους επισκέπτες του "Ηχος και Φως"

Συμπλήρωσε 33 χρόνια λειτουργίας

Της Βαρβάρας Μπογδάνου

Με αύξηση της τάξης του 29% στα εισιτήρια των επισκεπτών και με αντίστοιχη αύξηση της τάξης του 10,28% στις εισπράξεις απ' αυτά, "έκλεισε" η φετινή τουριστική περίοδος για το "Ηχος και Φως" στη Ρόδο. Σε εποχές που οι δείκτες εμφανίζουν πτωτική τάση, ο απολογισμός που έγινε από τη διαχειρίστρια εταιρία του θεάματος **"Ελληνικό Φεστιβάλ Α.Ε."**, έδειξε ότι από τότε που το ανέλαβε, σημειώνεται σταδιακή αύξηση σε κίνηση και έσοδα. Το αποτέλεσμα αυτό φυσικά, βασίζεται σε συγκεκριμένους λόγους που έχουν να κάνουν με τις βελτιώσεις που έγιναν, και απορρέουν από την άσκηση πολιτικής των υπευθύνων, τα τελευταία χρόνια. Ειδικότερα, συγκριτικά με την αντίστοιχη περυσινή τουριστική περίοδο, σημειώθηκε αύξηση κατά περίπου 500 εισιτήρια που είχαν ως αποτέλεσμα να "μπουν" στα ταμεία της εταιρίας, περίπου 2.000 ευρώ περισσότερα. Βέβαια θα πρέπει να σημειωθεί ότι, φέτος πραγματοποιήθηκαν για πρώτη φορά και οργανωμένες παραστάσεις στο χώρο, που πρόσθεσαν στα έσοδα ένα αρκετά σεβαστό ποσό.

Πιο συγκεκριμένα, το διάστημα αυτό 9/5/2004 έως 31/10/2004 κόπηκαν συνολικά 19.712 εισιτήρια (15.601 κανονικά, 2.611 μειωμένα και 1.500 για οργανωμένες παραστάσεις) και εισπράχθηκαν 89.979 ευρώ (73.590 ευρώ από τα κανονικά, 7.389 ευρώ από τα μειωμένα και 9.000 ευρώ από τις οργανωμένες παραστάσεις).

Το ίδιο διάστημα πέρυσι κόπηκαν 17.698 εισιτήρια και σημειώθηκαν έσοδα της τάξης των 78.569 ευρώ.

"Η βελτιωμένη απόδοση των παραστάσεων, οι σημαντικές εκδηλώσεις που φιλοξενήθηκαν στο χώρο τους "Ηχος και Φως" καθώς και η συνεχώς μεγαλύτερη αποδοχή των προσπαθειών από τους κατοίκους και τους φορείς της Ρόδου είναι τα τρία βασικά στοιχεία που μας κάνουν όλους περισσότερο αισιόδοξους για το μέλλον του θεάματος" επεσήμανε ο γενικός δ/ντής **Γιάννης Καραχισαρίδης**.

Αξίζει να σημειωθεί ότι η "Ελληνικό Φεστιβάλ Α.Ε." διαχειρίζεται το Φεστιβάλ Αθηνών στο Ωδείο Ηρώδου Αττικού, το Φεστιβάλ Επιδαύρου στο αρχαίο Θέατρο Επιδαύρου, το Μουσικό Ιούλιο, στο μικρό θέατρο της αρχαίας Επιδαύρου, το Φεστιβάλ στο Θέατρο Λυκαβητού και το "Ηχος και Φως" στο Μεσαιωνικό Κάστρου Ρόδου.

ΗΧΟΣ ΚΑΙ ΦΩΣ ΡΟΔΟΥ

Το "Ηχος και Φως", ως είδος θεάματος, πρωτοεμφανίστηκε στην Ελλάδα το 1960, οπότε και δημιουργήθηκε το πρώτο στο Λόφο της Πνύκας με θέμα το Βράχο της Ακρόπολης. Στη συνέχεια εγκαινιάσθηκαν άλλα δύο, στη Ρόδο και στην Κέρκυρα. Σήμερα παραμένει σε λειτουργία **μόνο της Ρόδου.**

Το "Ηχος και Φως" στηρίζεται σε τρία βασικά στοιχεία:

1) στους εναλλασσόμενους φωτισμούς και φωτιστικά εφέ,

2) σ' ένα σύστημα πολλαπλής στερεοφωνίας και

3) στο σημαντικό κάθε φορά μνημείο της χώρας μας, πάνω στο οποίο εναλλάσσονται οι διάφοροι φωτισμοί κατά την διάρκεια του θεάματος.

Συνέχεια στη σελ. 37





ΜΙΚΡΕΣ αγγελίες

ΟΙ ΑΓΓΕΛΙΕΣ ΤΗΣ ΡΟΔΙΑΚΗΣ παρουσιάζονται και στο site www.anaggelies.gr

ΜΕΤΑΦΕΡΘΗΚΑΜΕ!
Θα μας βρίσκετε στα κεντρικά μας γραφεία επί της Μαρ. Μαλλιαράκη 11 (τελευταία πάροδος Καναδά). Τα τηλέφωνα παραμένουν τα ίδια:
(22410) 22210, (22410) 75230

ενοικιασεις ακινητων & επιχειρησεων

ΕΝΟΙΚΙΑΖΕΤΑΙ στην Ιαλυσό, μεζονέτα λουξ καινούργια, 180 τ.μ. με 4 δωμάτια, 3 WC, εντοιχισμένες ντουλάπες κουζίνας, δωματίων, κεντρική ψύξη - θέρμανση, κλειστό γκαράζ και ηλ. θερμοσίφωνο. Τιμή ενοικίου 800 ευρώ. Πληρ. τηλ. 2241041150 και 6938058587 AE0090

ΑΠΟΘΗΚΗ στην Ανάληψη 75 τ.μ. Πληρ. τηλ. 2241034490, 8-4 μ.μ. και (22410)65125, 61701 5-9 μ.μ. AE0104

ΔΙΑΜΕΡΙΣΜΑ τριάρι 86 τ.μ. στην περιοχή των Δασκάλων διαμπερές με ηλιακό θερμοσίφωνα και νυκτερινό ρεύμα μόνο σε στρατιωτικούς - δημόσιους υπαλλήλους. Πληρ. τηλ. 2241023760 ώρες μετά τις 2 μ.μ. AE0102

ΓΚΑΡΣΟΝΙΕΡΑ υπνοδωμάτιο, κουζίνα, μπάνιο (περιοχή Καρακόνερο) 1ος όροφος. Πληρ. τηλ. 2241031440 AE0101

ΕΝΟΙΚΙΑΖΕΤΑΙ εξοχική κατοικία λουξ κατασκευής στην περιοχή Γκολφ Αφάντου και επί της Λεωφόρου Ρόδου-Λίνδου, σε απόσταση 600 μέτρα από την παραλία Αφάντου. Διαθέτει τρία υπνοδωμάτια, μεγάλο σαλόνι, κουζίνα, WC και ηλιακό θερμοσίφωνα. Πληρ. τηλ. 6948528799, γραφ. πρωί 2241034123 και σπίτι απογευμ. 2241033774 AE0100

ΔΙΑΜΕΡΙΣΜΑ επί της Εν. Δυνάμεων 1 στο 2ο όροφο, 2 υπνοδωμάτια, σαλόνι, κουζίνα, μπάνιο με κεντρική θέρμανση. Πληρ. τηλ. 2241026826AE0099

ΔΙΑΜΕΡΙΣΜΑ επιπλωμένο, 2 υπνοδωματίων, κουζίνα, χωλ, λουτροκαμπινέ. Πληρ. τηλ. 6974713383, 6948279894 AE0096

ΕΝΟΙΚΙΑΖΟΝΤΑΙ επιπλωμένες γκαρσονιέρες με κουζίνα και λουτρό επί της Στεφ. Καζούλη. Πληρ. τηλ. 2241074813 ώρες Κυριακή όλη μέρα, από Δευτέρα ώρες 15.00-23.00 AE0093

ΕΝΟΙΚΙΑΖΟΝΤΑΙ ΜΕΖΟΝΕΤΑ, ΓΚΑΡΣΟΝΙΕΡΑ ΚΑΙ STUDIO

ΠΛΗΡΩΣ ΕΞΟΠΛΙΣΜΕΝΑ ΣΤΟ ΑΝΩ ΡΟΔΙΝΙ, ΣΤΟΚΧΟΛΜΗΣ 6. ΠΛΗΡ. ΤΗΛ. 2241061628, 6942460831 ΠΕ0095

ΟΡΟΦΟΔΙΑΜΕΡΙΣΜΑ 95 τ.μ. - 2ος όροφος τελευταίος - 3 υπνοδωμάτια - σαλόνι - κουζίνα - μπάνιο - ημιϋπαίθριος χώρος - πλήρως ανακαινισμένο. Πληρ. τηλ. 2241061324, ποσό 450 ευρώ, Ηρακλείου Κρήτης 22 AE0088

ΔΙΑΜΕΡΙΣΜΑ 30 τ.μ. ισόγειο, επιπλωμένο περιλαμβάνει: υπνοδωμάτιο, χωλάκι, κουζίνα, λουτροκαμπινέ με ντουζ. Πληρ. τηλ. 2241074392 AE18752

ΠΑΛΙΑ ΠΟΛΗ - ΕΝΟΙΚΙΑΖΕΤΑΙ κτίριο με άδεια ξενοδοχείου. Δεκτές σοβαρές προτάσεις. Πληρ. Εμμ. Κρανίδης, μεσίτης, τηλ. 2241027082, 6944347405, 6942010248, Αμερικής 50, 2ος όροφος AE0921

ΑΠΟΘΗΚΗ 130 τ.μ. στη Ρόδο, Μιχαήλ Πετρίδη (Ναυπλίου). Πληρ. Εμμ. Κρανίδης, μεσίτης, τηλ. 2241027082, 6944347405, 6942010248, Αμερικής 50, 2ος όροφος AE0924

ΔΙΑΜΕΡΙΣΜΑ 100 τ.μ. στο Μόντε Σμιθ επί της Εν. Δυνάμεων 7. Πληρ. τηλ. 2241081762 AE18757

ΕΝΟΙΚΙΑΖΕΤΑΙ σπίτι με 2 υπνοδωμάτια, σαλόνι, κουζίνα, οδός (πάροδος) Θεμ. Σοφούλη 25Κ. Πληρ. τηλ. 2241025916AE0083

ΕΝΟΙΚΙΑΖΟΝΤΑΙ επιπλωμένα διαμερίσματα 50 τ.μ. και 60 τ.μ. πλήρως εξοπλισμένα στην οδό Μεσολογγίου 11, κοντά στο Πανεπιστήμιο. Πληρ. τηλ. 2241029208 AE0084

ΔΙΑΜΕΡΙΣΜΑ καινούργιο 2ου ορόφου σε πολυκ/κία 6 διαμερισμάτων επί της Πειραιώς τριών υπνοδωματίων, σαλόνι, κουζίνα, αποθήκη, μπάνιο, WC, εντοιχ. έπιπλα, ηλιακός, αυτόνομη θέρμανση. 600 ευρώ μηνιαίως. Πληρ. τηλ. 2241032397, 2241020103 ώρες καταστημάτων AE0078

ΕΝΟΙΚΙΑΣΕΙΣ ΑΚΙΝΗΤΩΝ

α) Ενοικιάζεται **studio** 40 τ.μ. στο Ροδίνι, ισόγειο, πολυτελούς κατασκευής, με ανεξάρτητη είσοδο, με κήπο, θέρμανση, δωμάτιο 1, κουζίνα, WC. Τιμή 400 ευρώ.

β) Ενοικιάζεται **γραφείο** 45 τ.μ. ισόγειο προσόψεως πολυτελούς κατασκευής με ανεξάρτητη είσοδο και κήπο στην περιοχή Ροδίνι με αυτόματη θέρμανση και WC τιμή 450 ευρώ

γ) Ενοικιάζεται **διαμέρισμα** 85 τ.μ. ισόγειο προσόψεως κατάλληλο για επαγγελματική στέγη (ιατρείο, αρχιτεκτονικό γραφείο κ.ά.) και studio πολυτελούς κατασκευής με ανεξάρτητη είσοδο και κήπο στην περιοχή Ροδίνι με αυτόνομη θέρμανση, πολυκουζινάκι και WC τιμή 850 ευρώ

Πληρ. τηλ. 6936-656956 659

ΕΝΟΙΚΙΑΖΕΤΑΙ ΧΩΡΟΣ

πάνω από την Τράπεζα Πειραιώς (Αννης Μαρίας)
165 τ.μ. κατάλληλος για γραφεία, ινστιτούτο ομορφιάς κ.λπ.
Πληρ. Δ. Σουγκανίδης, τηλ. 6945417747

ΣΩΚΡΑΤΟΥΣ (Π. ΠΟΛΗ) ΕΝΟΙΚΙΑΖΕΤΑΙ

ΠΡΟΝΟΜΙΟΥΧΟ ΚΑΤΑΣΤΗΜΑ
επί της οδού Σωκράτους αρ. 6-8,
Ε=43 τ.μ. Ισόγειο & 43 τ.μ. Α' όροφος.
Μόνο Σοβαρές Προτάσεις
Πληρ Κο ΠΙΠΙΝΟ, τηλ. 2241023895 κιν. 6944676003

Vitzileos

ΚΤΗΜΑΤΟΜΕΣΙΤΙΚΟ ΓΡΑΦΕΙΟ - REAL ESTATE AGENCY

ΜΑΡΙΟΣ Κ. ΒΙΤΖΗΛΑΙΟΣ
Μεσίτης Αστικών Συμβάσεων - Real Estate agent

ΕΚΤΙΜΗΣΕΙΣ-ΑΓΟΡΕΣ-ΠΩΛΗΣΕΙΣ
ΚΑΤΑΣΤΗΜΑΤΑ
ΟΙΚΟΠΕΔΑ-ΧΩΡΑΦΙΑ
ΚΤΗΜΑΤΙΚΕΣ-ΣΥΜΒΟΥΛΕΣ
ΕΝΟΙΚΙΑΣΕΙΣ-ΔΙΑΧΕΙΡΙΣΕΙΣ
ΣΠΙΤΙΑ-ΔΙΑΜΕΡΙΣΜΑΤΑ

ΚΑΤΑΣΤΗΜΑΤΑ-ΓΡΑΦΕΙΑ-ΕΠΙΧΕΙΡΗΣΕΙΣ

	€
48 τ.μ. κατάστημα στο εμπορικό κέντρο στην παραλία Ιαλυσού	55.000
50 τ.μ. μαγαζί κοντά στο Μαντράκι (νοικιασμένο)	360.000
122 τ.μ. κατάστημα με πατάρι σε εμπορική περιοχή στο κέντρο της πόλης	200.000
160 τ.μ. μαγαζί με 12μ. βιτρίνα στο Ροδίνι	190.000
160 τ.μ. αποθήκη στην Αννης Μαρίας	60.000
170 τ.μ. αποθήκη με ράμπα στο Ροδίνι	120.000
180 τ.μ. αποθήκη με ράμπα στην Μ. Πετρίδη	55.000
180 τ.μ. αποθήκη στην οδό Π. Ροδίου	82.000
365 τ.μ. επαγγελματικός χώρος με πατάρι, στην περιοχή Ασγούρου	400.000
620 τ.μ. κτίριο σε εμπορικό δρόμο, στο κέντρο της πόλης	3.000.000
650 τ.μ. ακίνητο σε οικόπεδο 1.890 τ.μ. στα Κολύμπια πάνω στο δρόμο	400.000
1155 τ.μ. ακίνητο σε οικόπ. 817 τ.μ. στο κέντρο της Ρόδου	880.000
12 apartmens πλήρως εξοπλισμένα στο Κιοτάρι	700.000
Ξενοδ. Α' κατ., στο κέντρο της πόλης, 180 κλίνες & 4 κατ/ματα	6.000.000
Ξενοδ. Β' κατ. 95 δωμ. σε 13 στρεμ. στην παραλία Ιαλυσού	2.642.000
Ξενοδ. Γ' κατ. 37 δωμ., 74 κλίνες, δισκοθήκη 250 τ.μ., μπαρ, στην παραλία της πόλης της Ρόδου	1.260.000

ΔΙΑΜΕΡΙΣΜΑΤΑ

	€
50 τ.μ. Γκαρσονιέρα με θέα, στο Γεννάδι	53.000
60 τ.μ. με δύο υπνοδωμάτια, φανταστική θέα, στο Γεννάδι	55.000
80 τ.μ. στον 1ο όροφο, σε διπλοκατοικία στην Παλιά Πόλη	88.000
90 τ.μ. οροφοδιαμέρισμα που επιδέχεται βελτιώσεις, σε μικρή πολυκατ. στη Μητρόπολη	90.000
98 τ.μ. στον 1ο όροφο με 3 υπνοδωμάτια, 2 μπάνια στην Κέννεντυ	130.000
100 τ.μ. ισόγειο σε μπετά, σε διώροφη πολυκατοικία, με πάρκιν στα Τριάντα	100.000
112 τ.μ. στον 2ο όροφο, με 3 υπνοδωμάτια, 2 μπάνια στην Κέννεντυ	140.000
116 τ.μ. παραδοσιακό, απέναντι από καζίνο	146.700

ΜΕΖΟΝΕΤΕΣ-ΜΟΝΟΚΑΤΟΙΚΙΕΣ

	€
80 τ.μ. μονοκατοικία σε οικόπεδο 5000 τ.μ πάνω στο κύμα-Γεννάδι	325.000
90 τ.μ. μονοκατοικία σε οικόπεδο 500 τ.μ. με υπόστεγο γκαράζ,τζάκι-Καλαβάρδα	120.000
113 τ.μ. μονοκατοικία διαμορφωμένη σε 3 στούντιο και κατάστημα με αυλή 30 τ.μ. Π.Πόλη	265.000
125 τ.μ. μονοκατοικία στην Κάλυμνο, περιοχή Αγ. Νικόλαος	100.000
130 τ.μ. νεόκτιστη μονοκατοικία σε οικόπεδο 1500 τ.μ. σε εκπληκτική θέση στο Γεννάδι.	180.000
131 τ.μ. & 103,93 ερειπωμένες μονοκατοικίες στη Σύμη-Αιγιαλός	45.000
140 τ.μ. μονοκατοικία με 70 τ.μ. δυνατότητα χρήσης μαγαζιού στις Καλυθιές, χρειάζεται ανακαίνιση	80.000
142 τ.μ. μεζονέτα και 35 τ.μ. σοφίτα κτισμένη σε οικόπεδο 150 τ.μ.-Τριάντα	220.000
167 τ.μ. ισόγειο-οροφοδιαμέρισμα σε διπλοκατοικία με 285 τ.μ. οικόπεδο στο κέντρο της πόλης, διατηρητέο με πάρκιν	440.000
170 τ.μ. μεζονέτα και 170 τ.μ. μεζονέτα και 120 τ.μ. οροφοδιαμέρισμα σε οικόπεδο 2.500 τ.μ. εντός οικισμού-Παστίδα	400.000
180 τ.μ. μονοκατοικία στο Γεννάδι σε οικόπεδο 750 τ.μ. με φανταστική θέα	300.000
230 τ.μ. βίλα στη Λάρδο σε 7700 τ.μ. οικόπεδο με 750 οπωροφόρα δέντρα	323.000

ΟΙΚΟΠΕΔΑ

	€
306 τ.μ. στα Τριάντα με Σ.Δ. 0,4 κατάλληλο για κατοικία	75.000
412 τ.μ. στον Αγ. Νικόλαο Σ.Δ. 1,20	220.000
432 τ.μ. στα Μαριτσά, εντός σχεδίου, Σ.Δ. 0.,8	45.000
600 τ.μ. Στη Σύμη, περιοχή λιμανιού, πάνω στο κύμα	100.000
750 τ.μ. στο Γεννάδι, εντός σχεδίου	18.000
2000 τ.μ. στα Μαριτσά Σ.Δ. 0,50 εντός σχεδίου	120.000
2.000 τ.μ. στα Τριάντα	147.000
2.500 τ.μ. στο Γεννάδι, πάνω στο δρόμο Ελαιώνας-φουρνάκι	23.000
2.600 τ.μ. στην Κάμειρο Σκάλα, πάνω στο κύμα, εντός οικισμού	85.000
4.000 τ.μ. στις Καλυθιές, με εκπληκτική θέα στη θάλασσα	120.000
4.000 τ.μ. πάνω στη λεωφόρο Ρόδου-Κρεμαστής	410.000
4.075 τ.μ. παραθαλάσσιο Σ.Δ. 0,2 πάνω στο δρόμο, στη Λέρο	205.000
5.500 τ.μ. στα Μαριτσά, Σ.Δ. 0,8 εντός σχεδίου	250.000
6.000 τ.μ. στα Τριάντα, πάνω στο κύμα	360.000
6.540 τ.μ. στο Φαληράκι	484.000
6.500 τ.μ. στο Φαληράκι, κοντά στη θάλασσα, προνομιακό	500.000
6.720 τ.μ. στον Θόλαρο, Παραδείσι	85.000
8.000 τ.μ. στο Φαληράκι	200.000
8.000 τ.μ. στο Λαδικό κατάλληλο για παραθεριστική κατοικία	300.000
8.300 τ.μ. στα Βληχά, Κάλαθος	370.000
8.500 τ.μ. & 6.500 τ.μ. στην παραλία Αφάντου	18 ευρώ./μέτρο
9.000 τ.μ. στα Μαριτσά, εντός ζώνη	132.000
9.345 τ.μ. με θέα, στα Ασγούρου	200.000
14.000 τ.μ. ατροτεμάχιο στην Διμυλιά	64.000
20.000 τ.μ. πάνω στο κύμα, κατάλληλο για οποιαδήποτε χρήση Καλαβάρδα	880.000
25.000 τ.μ. στα Καλαβάρδα	295.000
30.000 τ.μ. στο Τσαΐρι	360.000
34.000 τ.μ. πάνω στο κύμα, Θολός	590.000
38.000 τ.μ. πάνω στο κύμα, Γεννάδι	2.230.000
50.000 τ.μ. στο Τσαΐρι	360.000



Εθν. Μακαρίου 45 (3ος όροφος • Τηλ.: 22410 24900, 25545 • Fax: 22410 25544 • Κιν.: 6932704919

ΕΝΟΙΚΙΑΣΕΙΣ

συνέχεια από την προηγούμενη

ΚΑΤΑΣΤΗΜΑ ισόγειο 115 τ.μ. με δύο πατάρια, επί της Καποδιστρίου 59. Πληρ. τηλ. 2241066363, 6942485319 AE0082

ΣΠΙΤΙ Αγίου Γεωργίου (άνω) 15 επιπλωμένο 90 τ.μ. Πληρ. τηλ. 2241032583, 6938416785 AE0076

ΕΝΟΙΚΙΑΖΟΝΤΑΙ α) studios επιπλωμένα στην Μιχ. Πετρίδη, ενοίκιο 150 ευρώ τα διπλά 200 ευρώ, β) studios στο 6ο χλμ. Λεωφόρος Καλλιθέας 150 ευρώ τα δυάρια 180 ευρώ-220 ευρώ, γ) Κατάστημα στο 6ο χλμ. Λεωφόρο Καλλιθέας 70 τ.μ. με μεγάλη αυλή, δ) αποθήκη 400 τ.μ. ισόγεια στο 6ο χλμ. Λεωφόρο Καλλιθέας. Πληρ. τηλ. 2241022943, 2241075612 AE851

ΔΙΑΜΕΡΙΣΜΑ ανακαινισμένο τριάρι πλατεία Αγίου Ιωάννου 171. Πληρ. τηλ. (22410)27863, 27196 AE0085

ΔΙΑΜΕΡΙΣΜΑ επιπλωμένο 2άρι, σαλόνι, κουζίνα, μπάνιο, ηλεκτρικές συσκευές 400 μ. από το Πανεπιστήμιο Αιγαίου. Πληρ. τηλ. 6977/805395 AE25871

ΓΚΑΡΣΟΝΙΕΡΑ επιπλωμένη στην Ανάληψη, με υπνοδωμάτιο, κουζίνα, μπάνιο. Πληρ. τηλ. 2241063440, 6974576430 AE0074

ΓΚΑΡΣΟΝΙΕΡΕΣ επιπλωμένες, Αθηνών 36, Ανάληψη. Πληρ. τηλ. 2241063702, 6947272593 AE0071

ΔΙΟΝΥΣΟΣ (σύνορα με ΕΚΑΛΗ) από ιδιώτη **ΕΝΟΙΚΙΑΖΟΝΤΑΙ** δύο κατοικίες: α) Τριώροφη μονοκατοικία με ανεμπόδιστη θέα 180.00 τ.μ., αυτόνομη θέρμανση, 3 μπάνια, 2 υπνοδωμάτια, κήπος γκαζόν, τζάκι, χώρος στάθμευσης, β) αυτόνομη κατοικία (στο ίδιο συγκρότημα) 105.00 τ.μ. σε επαφή με κήπο, ανεμπόδιστη θέα, δύο υπνοδωμάτια, τζάκι, αυτόνομη θέρμανση, αποκλειστική δική της είσοδο. Πληρ. τηλ. 6936191914, Φραγκίσκος Προβελέγγιος αρχιτέκτων AE18747

ΕΝΟΙΚΙΑΖΟΝΤΑΙ ολοκαίνουργιες διώροφες γκαρσονιέρες (σαν μεζονέτες) στην Μητρόπολη. Πληρ. τηλ. 6396712296, 6932319045 AE0072

ΕΝΟΙΚΙΑΖΕΤΑΙ σπίτι στην παραλία κατάλληλο για οικογένεια, θέρμανση, επίσης ενοικιάζεται επιπλωμένη γκαρσονιέρα. Πληρ. τηλ. 2241094049, 6932352637 AE0069

ΕΝΟΙΚΙΑΖΕΤΑΙ studio επιπλωμένο στην περιοχή της Ανάληψης. Πληρ. τηλ. 2241065760 ώρες 8-1 και 5-8 AE26841

ΕΝΟΙΚΙΑΖΟΝΤΑΙ δύο γκαρσονιέρες μονόχωρη και δίχωρη με αυλή η μία και βεράντα η άλλη επιπλωμένες στην περιοχή πλατείας Αγ. Νικολάου, οδός Νικηταρά 4. Πληρ. τηλ. 2241076636 και 6977360107 AE18738

ΔΙΑΜΕΡΙΣΜΑ 80 τ.μ. στην πλατεία Μητροπόλεως αποτελούμενο από δύο υπνοδωμάτια, χωλ, κουζίνα, μπάνιο και σαλοτραπεζαρία. Πληρ. στο παιδικό κατάστημα "Αντιγόνη" απέναντι από την εκκλησία της Μητρόπολης τις εργάσιμες ώρες. Πληρ. τηλ. 2241031071 AE18727

ΚΑΤΑΣΤΗΜΑ (πρώην ΗΛΕΚΤΡΟΠΟΛΙΣ), Κων. Τσαλδάρη 35, Ανάληψη. Πληρ. κ. Μιχάλη τηλ. 2241037277, 6945932044 AE187351

ΔΙΑΜΕΡΙΣΜΑΤΑΚΙ καινούργιο 55 τ.μ. στα Κοσκινού με δύο υπνοδωμάτια, με εντοιχιζόμενη κουζίνα και ψυγείο και κλιματισμό και ηλιακό θερμοσίφωνα. Πληρ. τηλ. 2241093863, 6937059231 AE187342

ΔΙΑΜΕΡΙΣΜΑ στην Ανάληψη 4ου ορόφου, με 3 υπνοδωμάτια, σαλοτραπεζαρία, κουζίνα, μπάνιο, πλήρως επιπλωμένο και ηλεκτρικές συσκευές - ηλιακό θερμοσίφωνα. Πληρ. τηλ. 6944281284 AE18719

ΕΝΟΙΚΙΑΖΕΤΑΙ ισόγειο διαμέρισμα 65 τ.μ. κοντά στο Πανεπιστήμιο Αιγαίου, κατάλληλο και για δύο φοιτητές, πλήρες επιπλωμένο, αποτελούμενο από 2 υπνοδωμάτια, κουζίνα, μπάνιο και χωλ, επί της οδού Χειμάρας και Ενόπλων Δυνάμεων. Πληρ. τηλ. 6937600294 και 6946581010 ΧΑΕ1084

ΕΝΟΙΚΙΑΖΟΝΤΑΙ νεόκτιστα διαμερίσματα δυάρια πλήρως εξοπλισμένα στην Ιαλυσό. Πληρ. τηλ. 2241094662, 6945594565 AE18745

ΔΙΑΜΕΡΙΣΜΑ τριάρι στην περιοχή Αραπάκι. Πληρ. τηλ. 2241021231 AE12002

ΔΙΑΜΕΡΙΣΜΑ ΕΝΟΣ ΥΠΝΟΔΩΜΑΤΙΟΥ, ΚΟΥΖΙΝΟΤΡΑΠΕΖΑΡΙΑ ΚΑΙ ΛΟΙΠΩΝ ΒΟΗΘ. ΧΩΡΩΝ, ΚΑΙΝΟΥΡΓΙΟ ΚΟΝΤΑ ΣΤΗΝ ΑΚΑΔΗΜΙΑ 1ος ΟΡΟΦΟΣ. ΠΛΗΡ. ΤΗΛ. 2241023547, 6945291433 ΠΕ11987

ΔΙΑΜΕΡΙΣΜΑ 2 υπνοδωματίων, κουζίνα, σαλόνι, μπάνιο, στην Κορδιγκτώνος 26. Πληρ. τηλ. 2241036433 AE18713

ΔΙΑΜΕΡΙΣΜΑ στον 1ο όροφο, οδός Ερν. Μπέβιν 37, 2 υπνοδωμάτια, χωλ, σαλόνι, κουζίνα, μπάνιο με μεγάλη αυλή, ενοίκιο 350 ευρώ. Πληρ. τηλ. 2241090657 AE11996

ΕΝΟΙΚΙΑΖΟΝΤΑΙ ξενοδοχειακά διαμερίσματα και studios στις "7 Βαγιές" με το μήνα σε συγκρότημα προσφάτως ανακαινισμένο, πλήρως εξοπλισμένο με τηλεόραση, τηλέφωνο, ηλιακό, κλιματισμό, ψύξη, θέρμανση, καθαριότητα 2 φορές την εβδομάδα από την καμαριέρα του ξενοδοχείου με πλήρη ρουχισΞΗΜό και εξοπλισμό κουζίνας με χρήση της πισίνας, της πέργκολας, και του σαλονιού / bar του ξενοδοχείου κ.λπ. Πληρ. τηλ. 2241036830, 6932934562 AE18721

ΕΝΟΙΚΙΑΖΟΝΤΑΙ Α) ΑΝΕΤΟ ΕΠΙΠΛΩΜΕΝΟ ΡΕΤΙΡΕ ΚΑΙΝΟΥΡΓΙΟ ΜΕ ΣΑΛΟΝΑΚΙ, ΥΠΝΟΔΩΜΑΤΙΟ, ΚΟΥΖΙΝΑ, WC, Τ.Μ. 35, ΠΕΡΙΟΧΗ ΙΑΛΥΣΟ, ΙΔΑΝΙΚΟ ΓΙΑ 1-2 ΑΤΟΜΑ, Β) ΕΝΟΙΚΙΑΖΟΝΤΑΙ STUDIOS 40 Τ.Μ. ΣΕ ΙΣΟΓΕΙΟ, ΚΑΙΝΟΥΡΓΙΑ ΚΑΤΟΙΚΙΑ, ΚΟΥΖΙΝΑ, ΚΑΘΙΣΤΙΚΟ, ΥΠΝΟΔΩΜΑΤΙΟ, ΛΟΥΤΡΟ, Γ)ΕΝΟΙΚΙΑΖΕΤΑΙ ΕΠΑΓΓΕΛΜΑΤΙΚΟΣ ΧΩΡΟΣ ΚΕΝΤΡΙΚΗ ΠΛΑΤΕΙΑ ΑΠΟΣΤΟΛΙΔΗ, ΙΑΛΥΣΟΣ, 65 Τ.Μ. ΙΔΑΝΙΚΟ ΓΙΑ ΚΑΤΑΣΤΗΜΑ, ΓΡΑΦΕΙΟ, ΙΑΤΡΕΙΟ. ΜΕ ΑΠΟΘΗΚΗ. ΠΛΗΡ. ΤΗΛ. 2241093748, 6942553147 ΠΕ11936

ΜΙΣΘΩΣΕΙΣ ΚΑΤΟΙΚΙΩΝ

- **Διαμέρισμα** 100 τ.μ. στο Ροδίνι με (3) τρία υπνοδωμάτια, σαλόνι, κουζίνα, πλήρης σύστημα θέρμανσης-ψύξης, γκαράζ με τηλεχειρισμό, εντοιχισμένη κουζίνα. Μηνιαίο μίσθωμα 600 ευρώ.
- **Διαμέρισμα** 120 τ.μ. α' ορόφου περιοχή Αγίου Νικολάου με (3) τρία υπνοδωμάτια, 2 μπάνια, μεγάλο σαλόνι, κουζίνα, άνετες βεράντες με κεντρική θέρμανση. Μηνιαίο μίσθωμα 550 ευρώ.
- **Διαμέρισμα** 100 τ.μ. α' ορόφου, στην Ιαλυσό με (3) τρία υπνοδωμάτια, άνετες βεράντες, κεντρική θέρμανση, ηλιακό θερμοσίφωνα. Μηνιαίο μίσθωμα 500 ευρώ.
- **Διαμέρισμα** 120 τ.μ. ισόγειο με διαμορφωμένο κήπο, (2) δύο υπνοδωματίων, σαλόνι, κουζίνα, καθιστικό, με κεντρική θέρμανση, ηλιακό θερμοσίφωνα, επί της οδού Θ. Σοφούλη. Μηνιαίο μίσθωμα 550 ευρώ.
- **Διαμερίσματα** 105 τ.μ. (3) τριών υπνοδωματίων στην Ιξιά, σαλόνι, κουζίνα. Μηνιαίο μίσθωμα 370 ευρώ.
- **Διαμέρισμα** 138 τ.μ. περιοχή Καρακόνερο τριών (3) υπνοδωματίων, σε νεόδμητη οικοδομή με κεντρική αυτόνομη θέρμανση, αποθήκη, αυλή, κήπο, ηλιακό θερμοσίφωνα, θέση στάθμευσης, πολυτελούς κατασκευής, μπάνιο με είδη υγιεινής VALENTINO. Μηνιαίο μίσθωμα 700 ευρώ.
- **Διαμέρισμα** 122 τ.μ. α' ορόφου επί της οδού Δενδρινού με 3 υπνοδωμάτια σαλόνι, κουζίνα. Μηνιαίο μίσθωμα 450 ευρώ.
- **Διαμέρισμα** 60 τ.μ. στα Μαριτσά πολυτελούς κατασκευής πλήρως επιπλωμένο με κεντρική θέρμανση. Μηνιαίο μίσθωμα 300 ευρώ.
- **Οροφοδιαμέρισμα** 136 τ.μ. στα Μαριτσά (3) τριών υπνοδωματίων με μεγάλες άνετες βεράντες, τζάκι, δύο μπάνια, ιδιόχρηστο πάρκινγκ. Μηνιαίο μίσθωμα 480 ευρώ
- **Μονοκατοικία** 175 τ.μ. εντός της πόλης αποτελείται από τρία (3) υπνοδωμάτια, γραφείο, σαλόνι, κουζίνα, αποθήκη, διαθέτει θέρμανση με θερμοπομπούς και ηλιακό θερμοσίφωνα. Μηνιαίο μίσθωμα 850 ευρώ.
- **Μονοκατοικία** 140 τ.μ. τριών (3) υπνοδωματίων περιοχή Αγιος Γιάννης πολυτελούς κατασκευής, εντοιχισμένη κουζίνα με τις ηλεκτρικές συσκευές Whirlpool, με μεγάλες βεράντες, με ηλιακό θερμοσίφωνα, με air condition και θερμοπομπούς. Μηνιαίο μίσθωμα 650 ευρώ.
- **Γκαρσονιέρα** 45 τ.μ. στο κέντρο της Ιαλυσού. Μηνιαίο μίσθωμα 200 ευρώ.
- **Γκαρσονιέρες** 40 τ.μ., πλήρως επιπλωμένες πολυτελούς κατασκευής στο Φαληράκι Μηνιαίο μίσθωμα 240 ευρώ.
- **Γκαρσονιέρες-studios** στη Ιξιά πλήρως επιπλώμενα με μηνιαίο μίσθωμα 300 και 275 ευρώ αντίστοιχα.
- **Γκαρσονιέρες-Studios** στην γέφυρα Αφάντου πλήρως επιπλωμένες από 180 ευρώ.
- **Studios** πλήρως επιπλωμένο στην Ανάληψη με καινούργιο εξοπλισμό. Μηνιαίο μίσθωμα 200 ευρώ.
- **Studios** πλήρως επιπλωμένες στο Φαληράκι. Μηνιαίο μίσθωμα 200 ευρώ.
- **Studios** στα Κοσκινού πλήρως επιπλωμένες με μεγάλη αυλή με γκαζόν με πανοραμική θέα. Μηνιαίο μίσθωμα 200 ευρώ.
- **Studios** πλήρως επιπλωμένα στην παραλία Ιαλυσού, με ιδιόχρηστο πάρκινγκ. Μηνιαίο μίσθωμα 275 ευρώ.

ΕΥΣΤΑΘΙΟΥ - ΕΥΡΩΚΤΗΜΑΤΙΚΗ,
Εθνικής Αντιστάσεως 83
Τηλ. 22410 73819-74917, 6946/103929

ΕΝΟΙΚΙΑΖΕΤΑΙ
ΓΡΑΦΕΙΟ - ΕΠΑΓΓΕΛΜΑΤΙΚΟΣ ΧΩΡΟΣ

80 τ.μ. ισόγειο σε νεόκτιστη οικοδομή επί της Λίνδου 47 (ύψος Κων. Υδραίου) στη Ρόδο με ιδιωτικό πάρκινγκ. Ο χώρος είναι ενιαίος με δυνατότητα επιλογής διαρρύθμισης. Διαθέτει WC και βεστιάριο με πολυκουζινάκι, ιδανικό για λογιστές, μηχανικούς, ιατρούς.

Πληρ. τηλ. 6932480010 18725

ΜΗΝΙΑΙΑ ΕΝΟΙΚΙΑΣΗ ΔΩΜΑΤΙΩΝ ΣΕ ΞΕΝΟΔΟΧΕΙΟ

Το ξενοδοχείο **ΕΛΕΝΑ**
που βρίσκεται στο κέντρο της πόλεως Ρόδου, σε μικρή απόσταση από το λιμάνι και το Πανεπιστήμιο,
επί της οδού Γρίβα 78,
ΕΝΟΙΚΙΑΖΕΙ ΔΩΜΑΤΙΑ
ιδανικά για φοιτητές, στρατιωτικούς κ.λπ.
Το δωμάτιο διαθέτει:
α) ατομικό μπάνιο
β) τηλέφωνο
γ) ραδιόφωνο
δ) τηλεόραση
ε) ψυγείο
στ) θέρμανση
ζ) ζεστό νερό
η) εβδομαδιαίος καθαρισμός δωματίου και
θ) διάθεση ιματισμού (σεντόνια, κουβέρτες)

Πληρ. τηλ. 2241024755, 2241093019
11865

ΜΗΝΙΑΙΑ ΕΝΟΙΚΙΑΣΗ ΔΩΜΑΤΙΩΝ ΣΕ ΞΕΝΟΔΟΧΕΙΟ

Το **ξενοδοχείο ΝΟΥΦΑΡΑ** που βρίσκεται στο **κέντρο της πόλεως Ρόδου (10 λεπτά από το Παν/μιο Αιγαίου) επί της Γρ. Λαμπράκη 35,** ενοικιάζει δωμάτια σε φοιτητές και σε οποιονδήποτε άλλο ενδιαφερόμενο.

Το δωμάτιο διαθέτει:
1) Ατομικό μπάνιο
2) Τηλέφωνο
3) Ραδιόφωνο
4) Τηλεόραση
5) Ψυγείο
6) Θέρμανση
7) Ζεστό νερό
8) Κοινόχρηστο χώρο για επιτραπέζια παιχνίδια
9) Εβδομαδιαίως καθαρισμός δωματίου και
10) Διάθεση ιματισμού (σεντόνια, κουβέρτες)

Τιμή δίκλινου δωματίου (1 άτομο) 260 ευρώ ανά μήνα
Τιμή δίκλινου δωματίου (2 άτομα) 330 ευρώ ανά μήνα

ΠΛΗΡ. ΤΗΛ. 2241024545

ΕΝΟΙΚΙΑΖΟΝΤΑΙ
ΔΙΑΜΕΡΙΣΜΑΤΑ

καινουργή - πολυτελή 85 τ.μ. με κεντρική θέρμανση σε διώροφες μικρές οικοδομές στην περιοχή ΜΗΔΕΙΑ με κήπο και θέα στον κόλπο της Ιξιάς. Μηνιαίο μίσθωμα 600 ευρώ.

Πληρ. τηλ. 6945771838 18743

ΤΟ ΞΕΝΟΔΟΧΕΙΟ "EVA APARTHOTEL"
ΠΟΥ ΒΡΙΣΚΕΤΑΙ ΣΤΟ ΚΕΝΤΡΟ
ΕΠΙ ΤΗΣ ΟΔΟΥ ΗΡΩΩΝ ΠΟΛΥΤΕΧΝΕΙΟΥ 22

ΕΝΟΙΚΙΑΖΕΙ ΜΕ ΤΟΝ ΜΗΝΑ
ΕΠΙΠΛΩΜΕΝΑ ΔΙΑΜΕΡΙΣΜΑΤΑ

Τα οποία αποτελούνται από:
Δίκλινο υπνοδωμάτιο, σαλόνι, κουζίνα εξοπλισμένη (πολυκουζινάκι κ.λπ.), μπάνιο με ντους και μπανιέρα και σεσουάρ μαλλιών, διπλά τζάμια και μεγάλες βεράντες.

Διαθέτουν:
ιματισμό, ζεστό νερό, θυρίδα, τηλέφωνο με αυτόματη προαπάντηση, τηλεόραση, εβδομαδιαίο καθαρισμό διαμερισμάτων.

Πληρ. τηλ. 2241029508, 22410022852, 6944822206
02771

RHODES-GREECE
CAIRO PALACE

ΕΝΟΙΚΙΑΣΕΙΣ
ΓΡΑΦΕΙΩΝ
και
ΚΑΤΑΣΤΗΜΑΤΩΝ

Πληρ. κ. Φράνσις Νιοτή
Τηλ.-φαξ 2241027600,
κιν. 6944618757, 6973572262

ΟΙΚΟΝΟΜΟΛΟΓΟΣ
ΜΕΣΙΤΗΣ ΑΣΤΙΚΩΝ ΣΥΜΒΑΣΕΩΝ
ΕΜΜΑΝΟΥΗΛ ΚΡΑΝΙΔΗΣ

ΕΝΟΙΚΙΑΖΕΤΑΙ

Νεόκτιστη μονοκατοικία 180 τ.μ. στην Ιαλυσό (κοντά στο κολυμβητήριο). Διαθέτει 3 υπνοδωμάτια, 3 μπάνια, εντοιχιζόμενη κουζίνα και λοιπούς χώρους, κεντρική θέρμανση.
Επιπλέον κλειστός χώρος στάθμευσης.
Επίσης διαθέτει κήπο 360 τ.μ. Ενοίκιο 1000 ευρώ.

Εμμανουήλ Κρανίδης
Καζούλη και Αμερικής 50, 2ος όροφος 85100 Ρόδος
Τηλ.: 2241027082, 2241026476 / Κινητό: 6944347405
Fax 2241027101
E-mail: info@kranidis.gr

ΕΝΟΙΚΙΑΣΕΙΣ

συνέχεια από την προηγούμενη

ΔΙΑΜΕΡΙΣΜΑ 100 τ.μ. δύο υπνοδωμάτια, επιπλωμένο, επί της οδού Σωτήρος 61δ (Ιξιά) ΑΕ18720

ΕΝΟΙΚΙΑΖΕΤΑΙ ολοκαίνουργια δίχωρη επιπλωμένη μονοκατοικία με αυλή και θέα στη θάλασσα επί της Γ. Σεφέρη, κοντά στο Σ.Μ. Βερόπουλος. Ενοίκιο 300 ευρώ, συμπεριλαμβάνεται νερό-ηλεκτρικό. Πληρ. τηλ. 2241069557, 6973582646 ΑΕ11973

ΔΙΑΜΕΡΙΣΜΑ 3 ετών 60 τ.μ. πλήρως επιπλωμένο λουξ εντός πόλεως. Πληρ. τηλ. 6945807682 ΑΕ11982

ΔΙΑΜΕΡΙΣΜΑ επί της οδού Ερνεστ Μπέβιν 15, αποτελούμενο από 2 υπνοδωμάτια, σαλόνι, κουζίνα, μπάνιο στον 2ο όροφο. Πληρ. τηλ. 2241022512 ΑΕ11975

ΕΝΟΙΚΙΑΖΕΤΑΙ επιπλωμένο studio 1ου ορόφου με όλο του τον οικιακό εξοπλισμό TV, ηλιακό, πάρκιν και θέα την θάλασσα για ένα ή δύο άτομα, για μικρό ή μεγάλο διάστημα. Ενοίκιο 220 ευρώ (μαζί με κοινόχρηστα και νερό), περιοχή Ιαλυσού. Πληρ. τηλ. 6936570851 ΑΕ11983

ΓΚΑΡΣΟΝΙΕΡΑ επιπλωμένη (υπνοδωμάτιο, μπάνιο, κουζίνα, χωλ και βοηθ. χώρος) πάνω από το Βενετόκλειο Γυμνάσιο. Πληρ. τηλ. (22410)37427, 31610 ΑΕ11993

ΔΙΑΜΕΡΙΣΜΑΤΑ 1ου ορόφου από ιδιοκτήτη αποτελούμενο από δύο (2) υπνοδωμάτια, καθιστικό, μπάνιο, 60 τ.μ. σε ωραία και ήσυχη τοποθεσία στην περιοχή Ιξιά έναντι Ξενοδοχείου MIRA MARE (οδός Τελχινών 7) με αυλή ή βεράντα, κατάλληλα για ζευγάρια, στρατιωτικούς, δημοσίους υπαλλήλους κ.λπ. Τιμή ενοικίου 295 ευρώ. Πληρ. τηλ. 2241031054, 6932473467 ΑΕ11941

ΕΝΟΙΚΙΑΖΕΤΑΙ ισόγειο διαμέρισμα, δύο υπνοδωματίων, κουζίνα, σαλόνι, ενιαίος πολύ μεγάλος χώρος, στην οδό Στέλιου Κωτιάδη 19. Πληρ. τηλ. 2241020311 ΑΕ11917

ΔΙΑΜΕΡΙΣΜΑ στην Ιξιά έναντι Μίραμαρε 150 τ.μ. Πληρ. τηλ. 2241035317 ΑΕ11954

ΕΝΟΙΚΙΑΖΟΝΤΑΙ στ' Αφάντου διαμερίσματα 2 δωματίων και studios πλήρως επιπλωμένα με air condition, κουζίνα, βεράντες, κήπο, πάρκιν, ηλιακό θερμοσίφωνα. Τιμή 200 και 150 ευρώ αντίστοιχα. Πληρ. τηλ. 2241029504, 6932941980 ΑΕ119492

ΔΙΑΜΕΡΙΣΜΑ 2 κυρίων δωματίων, κουζίνας- μπάνιου επιπλωμένο, ή μη επί της οδού Μεγ. Κων/νου 30 κοντά στο υπερ μάρκετ "ΣΠΑΝΟΣ" στον 2ο όροφο. Πληρ. τηλ. 2241029504, 6932941980 ΑΕ119491

ΔΙΑΜΕΡΙΣΜΑ 2 δωματίων και λοιπών βοηθητικών χώρων επί της οδού Βασ. Ηρακλείου 73. Πληρ. τηλ. 2241074489 ΑΕ11947

ΕΝΟΙΚΙΑΖΕΤΑΙ οικία 100 τ.μ. με δύο υπνοδωμάτια, σαλόνι, κουζίνα, τουαλέτα, επί της Κων/νου Παλαιολόγου. Πληρ. τηλ. 2241022965 ΑΕ11951

ΓΚΑΡΣΟΝΙΕΡΕΣ επιπλωμένες με κεντρική θέρμανση επί της οδού Τελχινών 9 (περιοχή Καρακόνερο). Πληρ. τηλ. 2241030724, 6947706309 ΑΕ11944

ΕΝΟΙΚΙΑΖΕΤΑΙ 2άρι διαμέρισμα σε β' όροφο επί της Πειραιώς 10. Πληρ. τηλ. 6997081459 ΑΕ11950

ΓΚΑΡΣΟΝΙΕΡΑ 45 τ.μ. πλήρως επιπλωμένη, μεγάλη κουζίνα με πάσο, αποθήκη, ολοκαίνουργιο WC-ντους, TV, σαλονάκι, αυλή. Δυνατότητα κλιματιστικού, μίσθωση έως 30/05/05. Οδός Σκεύου Ζερβού. Ολες οι ευκολίες πλησίον. Μόνο σοβαρές προτάσεις. Πληρ. τηλ. 6972/812184 ΑΕ11948

ΕΝΟΙΚΙΑΖΕΤΑΙ διαμέρισμα ισόγειο τριάρι πλήρως επιπλωμένο στην οδό Θ. Σοφούλη 101 (χωρίς κοινόχρηστα). Πληρ. τηλ. 2241029615, 6932665080 ΑΕ18568

ΕΝΟΙΚΙΑΖΕΤΑΙ γωνιακό μεγάλο διαμέρισμα επί της Κοδριγκτώνος στον 2ο όροφο. Διαθέτει 3 μεγάλες κρεβατοκάμαρες με ντουλάπες και παρκέ, σαλόνι, τραπεζαρία, κουζίνα με αποθήκη, 2 μπάνια και θέρμανση. Τηλ. κατά προτίμηση απογευματινές ώρες κιν. 6972718731 ΑΕ11928

ΔΥΑΡΙ 60 τ.μ. στην οδό Νίκου Παπαθανάση αρ. 5. Πληρ. τηλ. 2241034544 ΑΕ11958

ΕΝΟΙΚΙΑΖΕΤΑΙ λουξ μονοκατοικία στην πόλη της Ρόδου με 3 υπνοδωμάτια, κλιματιστικά σε κάθε χώρο, μεγάλες βεράντες, κήπο, χωρίς κοινόχρηστα. Πληρ. τηλ. 2241038565, 6944524488 ΑΕ11931

ΕΝΟΙΚΙΑΖΟΝΤΑΙ: α) στην Ρόδο (περιοχή Σταδίου Διαγόρα) **διαμέρισμα** β' ορόφου, επιφανείας 90 τ.μ. διαμπερές με βεράντες γύρω-γύρω, πλήρως ανακαινισμένο με ηλιακό θερμοσίφωνα και κεντρική θέρμανση. Τιμή 350 ευρώ το μήνα, β) στα Κοσκινού επιπλωμένη **γκαρσονιέρα** (υπνοδωμάτιο, κουζίνα, χωλ, WC) μέχρι τέλος Μαρτίου 2005 με μηνιαίο ενοίκιο 200 ευρώ. Πληρ. τηλ. 6946681508 ΑΕ11930

ΕΝΟΙΚΙΑΖΕΤΑΙ κατάστημα γωνιακό στο Εμπορικό κέντρο Α/Β Βασιλόπουλος 35 τ.μ. με πατάρι και άνετο πάρκιν και πρόσοψη στην Λεωφόρο Ρόδου-Λίνδου. Πληρ. τηλ. 2241068782, 6944576803 ΑΕ11933

ΕΝΟΙΚΙΑΖΕΤΑΙ διαμέρισμα α' ορόφου 100 τ.μ. δύο υπνοδωματίων, σαλόνι, κουζίνα, μπάνιο, επί της οδού Παναγιώτου Ροδίου 36. Πληρ. τηλ. 6942061860 ΑΕ11960

ΔΙΑΜΕΡΙΣΜΑ 100 τ.μ. σε αρίστη κατάσταση επί της οδού Φ. Φωτάρα 30. Πληρ. τηλ. 2241026340 ΑΕ11926

ΑΘΗΝΑ - ΑΜΠΕΛΟΚΗΠΟΙ. Ενοικιάζονται για πρώτη φορά δύο νεόδμητα οροφοδιαμερίσματα 1ου και 2ου ορόφου εμβαδού 97 τ.μ. το καθένα με θέσεις parking πλησίον του σταθμού μετρό Πανόρμου-Αλεξάνδρας 600 και 700 ευρώ αντίστοιχα. Πληρ. Δικηγορικό γραφείο Τζεμπελίκου τηλ. 210-3246364 ΑΕ77800

ΕΝΟΙΚΙΑΖΟΝΤΑΙ ΕΠΙΠΛΩΜΕΝΑ ΔΙΑΜΕΡΙΣΜΑΤΑ, ΕΥΡΥΧΩΡΑ (ΠΕΡΙΟΧΗ ΜΗΤΡΟΠΟΛΕΩΣ-ΣΤΑΔΙΟΥ ΔΙΑΓΟΡΑ) ΕΠΙ ΤΗΣ ΚΟΔΡΙΓΚΤΩΝΟΣ. ΔΙΑΣΤΗΜΑ ΑΠΟ 1 ΕΒΔΟΜΑΔΑ ΕΩΣ ΚΑΙ ΜΕΧΡΙ ΤΕΛΗ ΙΟΥΝΙΟΥ. ΠΛΗΡ. ΤΗΛ. 2241031756 ΠΕ40893

ΓΚΑΡΣΟΝΙΕΡΑ επιπλωμένη με 30 τ.μ. περίπου εσωτερικό χώρο (κουζίνα-υπνοδωμάτιο-λουτρό) και 30 τ.μ. αυλή στην Ιαλυσό (οδός Σύμης αρ. 6) εξοπλισμένη επίσης με αυτόνομο ηλιακό θερμοσίφωνα, πλυντήριο, χωρίς κοινόχρηστα και νερό. Πληρ. τηλ. 2241075448, 6974474999 ΑΕ11916



Μονοκατοικία στην Ιαλυσό 203 τ.μ. διώροφη σε 2.042 τ.μ. οικόπεδο, υπό κατασκευή. Διαθέτει αρχιτεκτονικό σχεδιασμό, τζάκι, πλήρη θέρμανση, γρανίτες δάπεδα, οροφές με γυψοσανίδες. Αποτελείται από 3 υπν/τια, γραφείο, 3 μπάνια, σαλόνι, κουζίνα.
Αξίας 387.000 €

ευσταθίου
ΕΥΡΩΚΤΗΜΑΤΙΚΗ
ΚΤΗΜΑΤΟΜΕΣΙΤΙΚΟ ΓΡΑΦΕΙΟ

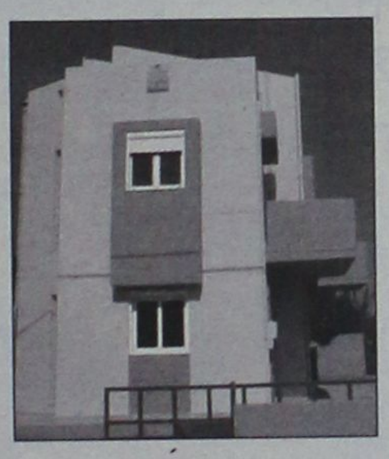

Μονοκατοικία στην Ιαλυσό 178 τ.μ. και 46 τ.μ. σοφίτα, διώροφη σε 339 τ.μ. οικόπεδο, ετοιμοπαράδοτη, με αρχιτεκτονικό σχεδιασμό, τζάκι, πλήρη θέρμανση, γρανίτες δάπεδα, οροφές με γυψοσανίδες. Αποτελείται από 4 υπν/τια, 4 μπάνια, σαλόνι, κουζίνα.
Αξίας 258.000 €



Μονοκατοικία στην Παστίδα 160 τ.μ., μονώροφη σε 1.200 τ.μ. οικόπεδο, με Γκαράζ 60 τ.μ., ετοιμοπαράδοτη. Διαθέτει μεγάλες βεράντες, εγκατάσταση θέρμανσης, 3 υπν/τια, 2 μπάνια, σαλόνι, εντοιχισμένη κουζίνα.
Αξίας 234.000 €



Μονοκατοικία στα Κοσκινού 186 τ.μ. τριώροφη σε 550 τ.μ. οικόπεδο, ετοιμοπαράδοτη. Αποτελείται από 3 υπν/τια, 3 μπάνια, σαλόνι, κουζίνα, καθιστικό, αποθήκη. Διαθέτει Φιλανδική SAUNA, τζάκι, ηλιακό θερμοσίφωνα πλήρη θέρμανση, υπέροχη θέα βουνό & θάλασσα.
Αξίας 366.000 €



Μονοκατοικία στην Ιαλυσό 188 τ.μ. και 37τ.μ. σοφίτα, διώροφη σε 362τ.μ. οικόπεδο, ετοιμοπαράδοτη, με αρχιτεκτονικό σχεδιασμό, τζάκι , πλήρη θέρμανση, γρανίτες δάπεδα, οροφές με γυψοσανίδες. Αποτελείται από 4 υπν/τια, γραφείο, 4 μπάνια, σαλόνι, κουζίνα.
Αξίας 278.800 €



Μονοκατοικία στο Φυτώριο 400 τ.μ., τριώροφη σε 4.000 τ.μ. οικόπεδο. Αποτελείται από 4 υπν/τια , 3 μπάνια, σαλόνι, κουζίνα από μασίφ ξυλεία, υπόγειο parking, ξύλινα δάπεδα (Parquet), επενδύσεις από μάρμαρο.
Αξίας 645.000 €



Μονοκατοικία στην Παστίδα 482 τ.μ. διώροφη σε 4.200 τ.μ. οικόπεδο, ετοιμοπαράδοτο, ειδικής κατασκευής, με συστήματα θέρμανσης και δροσισμού βιοκλιματικής αρχιτεκτονικής, διαμορφωμένο δενδροφυτεμένο κήπο, Αποτελείται από 4 υπν/τια , 4 μπάνια, σαλόνι, με ιταλική κουζίνα, αποθήκη.
Αξίας 758.000 €

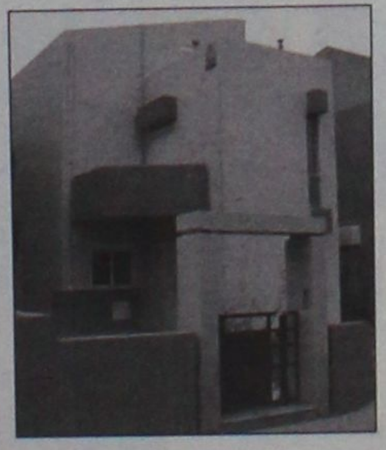

Μονοκατοικία στην Ιαλυσό 198 τ.μ. και 47 τ.μ. σοφίτα, διώροφη σε 376 τ.μ. οικόπεδο, ετοιμοπαράδοτη, με αρχιτεκτονικό σχεδιασμό, τζάκι, πλήρη θέρμανση, γρανίτες δάπεδα, οροφές με γυψοσανίδες. Αποτελείται από 3 υπν/τια , γραφείο, 4 μπάνια, σαλόνι, κουζίνα, αποθήκη
Αξίας 293.470 €

ΑΓΟΡΕΣ • ΠΩΛΗΣΕΙΣ • ΕΚΤΙΜΗΣΕΙΣ • ΑΝΤΙΠΑΡΟΧΕΣ • ΜΙΣΘΩΣΕΙΣ ΑΚΙΝΗΤΩΝ • ΕΠΕΝΔΥΤΙΚΕΣ ΠΡΟΤΑΣΕΙΣ • ΑΡΧΙΤΕΚΤΟΝΙΚΕΣ ΜΕΛΕΤΕΣ
ΕΘΝ. ΑΝΤΙΣΤΑΣΗΣ 83 - ΤΗΛ. 22410 73819, 74917 - ΚΙΝ. 6944 374546, 6945 292030 - FAX: 22410 38641- info@euroktimatiki.gr

ενοικιασεις

συνέχεια από την προηγούμενη

ΔΥΑΡΙ στα Κρητικά, παραθαλάσσιο. Πληρ. τηλ. 2241028808 AE11901

ΕΝΟΙΚΙΑΖΟΝΤΑΙ δύο διαμερίσματα επί της οδού Ευαγόρα Παλλικαρίδη 6 ή πάροδος Γρηγ. 5ου(7 Βαγιές), 1ος όροφος, 3 υπνοδωματίων, 110 τ.μ. με ηλιακό, air condition, εντοιχισμένες ντουλάπες, τιμή 500 ευρώ και β) ισόγειο 2 υπνοδωματίων με μεγάλο πατάρι, τριφασικό νυχτερινό ρεύμα, ηλιακό, air condition, εντοιχισμένη κουζίνα. Τιμή 440 ευρώ. Πληρ. τηλ. 6973701046 AE11895

ΕΝΟΙΚΙΑΖΕΤΑΙ ισόγειος επαγγελματικός χώρος κατάλληλος και για αποθήκη 75 τ.μ. στην οδό Μ. Μαλλιαράκη 5Α (δίπλα από την εφημερίδα "ΠΡΟΟΔΟ") περιοχή ΚΟΒΑ. Πληρ. τηλ. 2241022867, 2241065930, ενοίκιο 270 ευρώ AE11919

ΑΘΗΝΑ στου Ζωγράφου 3η στάση μεγάλο τριάρι στον α' όροφο σε καλή τιμή. Πληρ. τηλ. 2241026027, 2107717486 AE11902

ΕΝΟΙΚΙΑΖΕΤΑΙ επιπλωμένη γκαρσονιέρα στην οδό Σάββα Διάκου (δίπλα στο ΙΡΙΔΑ). Πληρ. τηλ. 2241091372, 2241093741 ώρες καταστήματος AE11898

STUDIO πλησίον Πανεπιστημίου στην οδό Αρκαδίου 14, έναντι ξενοδοχείου "Φαίδρα". Πληρ. τηλ. 2241025710 AE11907

ΓΚΑΡΣΟΝΙΕΡΑ δίπλα στο πανεπιστήμιο Αιγαίου, επί της οδού Ρ. Φεραίου που διαθέτει κουζίνα-δωμάτιο-μπάνιο, ιδανικό για φοιτητές. Τιμή 220,00€. Πληρ. κ. Κώστα τηλ. 6944453824 AE4880.1

ΕΝΟΙΚΙΑΖΕΤΑΙ δυάρι σε άριστη κατάσταση επιπλωμένο, με ηλιακό, μπάνιο, βεράντες, με πάρκιν, κατάλληλο για ένα ή δύο άτομα που βρίσκεται επί της Λεωφ. Κρεμαστής, παλιό αεροδρόμιο (έναντι "Ομορφου"). Πληρ. τηλ. 2241094398AE2815

STUDIOS δίχωρα πολυτελούς κατασκευής πλήρως επιπλωμένα με θέα στην οδό Παπαναστάση 46 για ένα άτομο κατά προτίμηση στρατιωτικούς για όλο το χρόνο, τιμή 260 ευρώ το μήνα στην τιμή συμπεριλαμβάνονται το νερό, κοινόχρηστα, ρεύμα μέχρι 80KW το μήνα. Πληρ. κ. Βασίλη τηλ. 2241031708, κιν. 6947262770 AE11886

ΔΙΑΜΕΡΙΣΜΑ 4άρι στον 1ο όροφο στην Μιχ. Πετρίδη, με 3 υπνοδωμάτια, A/C, ηλιακό θερμοσίφωνο, 2 τουαλέτες, με θέα προς τον δρόμο. Πληρ. τηλ. 2241096208 AE11908

4ΑΡΙ επιπλωμένο ή μη επί της Αλεξ. Διάκου 67 στον 3ο όροφο με κεντρική θέρμανση και βεράντα με θέα θάλασσα. Πληρ. τηλ. 6947262313, 6946101128 AE62540

ΓΚΑΡΣΟΝΙΕΡΑ επιπλωμένη σε ήσυχη περιοχή κοντά στην Μητρόπολη. Πληρ. τηλ. 2241028860 AE11967

ΔΙΑΜΕΡΙΣΜΑ 90 τ.μ. δύο υπνοδωματίων με μεγάλες ντουλάπες, σαλόνι και κουζίνα εντοιχισμένη, 4ου ορόφου, με ηλιακό θερμοσίφωνα και air condition, πρόσφατα ανακαινισμένο, κοντά στο καζίνο. Πληρ. τηλ. 6942212685 AE11862

ΓΚΑΡΣΟΝΙΕΡΑ καινούργια επιπλωμένη στην Ανάληψη. Πληρ. τηλ. 2241064040, 6944788723 AE11890

ΔΙΑΜΠΕΡΕΣ ΔΙΑΜΕΡΙΣΜΑ φρεσκοβαμμένο, 2 μεγάλα υπνοδωμάτια με εντοιχισμένες ντουλάπες και μεγάλες βεράντες, σαλόνι, τραπεζαρία, κουζίνα, τουαλέτα. Πληρ. τηλ. 2241037817 AE11888

ΔΙΑΜΕΡΙΣΜΑ επιπλωμένο αποτελούμενο από 3 υπνοδωμάτια, καθιστικό, κουζίνα και μπάνιο, κατάλληλο για συγκατοίκηση επί της Αλ. Διάκου 11 (απέναντι από το HONDOS CENTER) Πληρ. τηλ. 2241021335, 6945393764 AE11871

ΔΙΑΜΕΡΙΣΜΑΤΑ επιπλωμένα πολυτελείας, με θέα τη θάλασσα. Πληρ. τηλ. 2241067203, 6937599248 ΠΕ11892

ΟΡΟΦΟΔΙΑΜΕΡΙΣΜΑ 105 τ.μ. επί της Κων/νου Παλαιολόγου 49. Πληρ. τηλ. 6944346129 AE11891

ΔΙΑΜΕΡΙΣΜΑ 120 τ.μ. στην περιοχή Τρεις στην Ιαλυσό πάνω από το εστιατόριο Αμυγδαλιά. Πληρ. τηλ. (22410)92925, 64468 AE11857

ΔΙΑΜΕΡΙΣΜΑ δυάρι επί της οδού Αγ. Αναστασίας. Πληρ. τηλ. 2241034824, 6937649792 AE11965

ΟΙΚΟΝΟΜΟΛΟΓΟΣ
ΜΕΣΙΤΗΣ ΑΣΤΙΚΩΝ ΣΥΜΒΑΣΕΩΝ
ΕΜΜΑΝΟΥΗΛ ΚΡΑΝΙΔΗΣ

ΕΝΟΙΚΙΑΖΟΝΤΑΙ

1. **ΕΝΟΙΚΙΑΖΕΤΑΙ ή ΠΩΛΕΙΤΑΙ** εστιατόριο στα Κολύμπια πλήρως εξοπλισμένο με καλή πελατεία.
2. Οροφοδιαμέρισμα 130 τ.μ. στο Δήμο Ιαλυσού επιπλωμένο.
3. Στα 100 Μαγαζιά κατάστημα 36 τ.μ. (επισκέψιμος χώρος) και 15 τ.μ. πατάρι για σοβαρούς επιχειρηματίες
4. 1.500 τ.μ. κτίριο στο Φαληράκι με πισίνα, για εστιατόριο, νυχτερινό κέντρο, bar
5. 3άρι διαμέρισμα-α' ορόφου με τα ηλεκτρικά και έπιπλα της κουζίνας, διαθέτει κλιματιστικό, τέντα στην βεράντα και έχει συνδεθεί με το αποχετευτικό της πόλης . Ευρίσκεται σε ήσυχη περιοχή και είναι επί της οδού Ναυπλίου.
6. 4άρι διαμέρισμα μερικώς επιπλωμένο επί της οδού Σκ. Ζερβού, διαθέτει κεντρική θέρμανση.
7. **Ενοικιάζεται** μονοκατοικία 3 υπν. με κήπο στην Παστίδα. Τιμή 800,00€
8. Μονοκατοικία 3 υπν. με κήπο στην Παστίδα. Τιμή 800,00€
9. Ενοικιάζεται κεντρική επιχείρηση - εστιατόριο στα 100 Μαγαζιά.
10. Ενοικιάζεται επιχείρηση - εστιατόριο στο Φαληράκι πάνω στον δρόμο.
11. Ενοικιάζεται κεντρικό εστιατόριο στη Ρόδο
12. Ενοικιάζεται κεντρικό κατάστημα 70 τ.μ. με 40 τ.μ. πατάρι επί της οδού Αλεξάνδρου Διάκου.

Πληρ. Μερκούρης Κρανίδης
27082-6944347405, 6942010248
Αμερικής 50-2ος όροφος, Ρόδος

ΣΑΒΒΑΪΔΗΣ & Συνεργάτες
Μεσίτες & Σύμβουλοι Ακινήτων

ΜΙΣΘΩΣΕΙΣ ΕΜΠΟΡΙΚΩΝ ΑΚΙΝΗΤΩΝ

Ενοικιάζεται προνομιακό εμπορικό ακίνητο στην πόλη της Ρόδου, Γ.Παπανικολάου 20. Διαθέτει ισόγειο 220 τ.μ.,όροφο 155 τ.μ, υπόγειο 155 τ.μ., καθώς επίσης και αυλή 262 τ.μ. Κατάλληλο για τράπεζα, ασφαλιστική εταιρία, εστιατόριο και γενικότερα για κάθε είδους εμπορική χρήση.





Ενοικιάζεται προνομιακό ακίνητο επί της οδού Λίνδου. Διαθέτει 180 τ.μ. Εσωτερική επιφάνεια και ράμπα. Ιδανικό για εκθεσιακό χώρο και κάθε είδους εμπορική χρήση.

Γρ. Λαμπράκη 14 & Αμερικής, Ρόδος
Τηλ 22410-26281 fax 22410-34663

SAVVAIDIS & Associates
Estate Agents & Consultants

ενοικιασεις

συνέχεια από την προηγούμενη

ΕΝΟΙΚΙΑΖΟΝΤΑΙ μία επιπλωμένη γκαρσονιέρα και ένα μικρό διαμέρισμα 2 δωματίων στο Νιοχώρι. Πληρ. τηλ. 6936656946 9-12 το πρωί ΑΕ11879

ΕΝΟΙΚΙΑΖΟΝΤΑΙ ωραιότατα μονόχωρα και δίχωρα διαμερισματάκια πλήρως επιπλωμένα. Διαθέτουν κλιματισμό (ψυγείο-θέρμανση) ηλιακούς θερμοσίφωνες, μεγάλες βεράντες, εύκολο πάρκιν. ΕΙΔΙΚΕΣ ΤΙΜΕΣ ΓΙΑ ΣΤΡΑΤΙΩΤΙΚΟΥΣ ΚΑΙ ΔΗΜΟΣΙΟΥΣ ΥΠΑΛΛΗΛΟΥΣ. Περιοχή Παραδείσι. Πληρ. τηλ. 6932705792, 2241073807 ΑΕ11832

ΙΑΛΥΣΟΣ. ΕΝΟΙΚΙΑΖΕΤΑΙ ΜΕΜΟΝΩΜΕΝΟ ΣΠΙΤΙ ΙΣΟΓΕΙΟ ΔΥΟ ΔΩΜΑΤΙΩΝ (ΚΟΥΖΙΝΑ, ΚΑΘΙΣΤΙΚΟ, ΥΠΝΟΔΩΜΑΤΙΟ, ΤΟΥΑΛΕΤΑ) ΠΛΗΡΩΣ ΕΞΟΠΛΙΣΜΕΝΟ ΜΕ ΚΕΝΤΡΙΚΗ ΘΕΡΜΑΝΣΗ ΚΑΙ ΠΑΡΚΙΝ- ΧΩΡΙΣ ΚΟΙΝΟΧΡΗΣΤΑ. ΠΛΗΡ. ΤΗΛ. 2241091765, 2241091850 ΠΕ1334

ΠΩΛΟΥΝΤΑΙ

- **ΠΩΛΕΙΤΑΙ 197 τ.μ.** κατάστημα επί της λεωφόρου Καλλιθέας με άνετο parking, πατάρι και μεγάλο πρόσωπο στο δρόμο. **Αξίας €498.000.** Υπάρχει δυνατότητα άμεσης μίσθωσης με μηνιαίο μίσθωμα **€2.000.**
- **ΠΩΛΕΙΤΑΙ** κατάστημα 53 τ.μ. στην Ανάληψη, με αποκλειστική χρήση αυλής, σε νεόδμητη οικοδομή σε θέση με μεγάλη πληθυσμιακή συγκέντρωση. **Αξίας 123.257 €**
- **ΠΩΛΕΙΤΑΙ** οικόπεδο στην Κρητηνία **1.400 τ.μ.** εντός οικισμού, άρτιο και οικοδομήσιμο με δυνατότητα οικοδόμησης **400 τ.μ.** κατοικίας με θέα βουνό και θάλασσα. Αξίας **€35.000.**
- **Πωλείται** ετοιμοπαράδοτο **διαμέρισμα περιοχή Αννης Μαρίας 118 τ.μ.** με 3 υπνοδωμάτια, σαλόνι, κουζίνα, 2 μπάνια, τελευταίου ορόφου, με υπέροχη θέα, τζάκι, εντοιχισμένη κουζίνα, θέση στάθμευσης, υδραυλικό ασανσέρ. **Αξίας 234.776 €.**

Πληρ. ΕΥΣΤΑΘΙΟΥ - ΕΥΡΩΚΤΗΜΑΤΙΚΗ, Εθνικής Αντιστάσεως 83
Τηλ. 22410 73819-74917, 6944374546, 6945292030

ΠΩΛΕΙΤΑΙ

ΚΑΙΝΟΥΡΓΙΟ ΠΟΛΥΤΕΛΕΣ ΜΠΑΡ

170 τ.μ. με αυλή σε λειτουργία με πετυχημένη πορεία στο κέντρο της πόλης σε **τιμή ευκαιρίας** για προσωπικούς λόγους

Πληρ. τηλ. 2241077683

ΧΠ1665

ΠΩΛΟΥΝΤΑΙ

Α) ΔΙΑΜΕΡΙΣΜΑΤΑ 210 τ.μ. διαμπερές α' ορόφου με απεριόριστη θέα

Β) Ρετιρέ 53 τ.μ. στα Κοσκινού

Πληρ. τηλ. 2241034886, 6932437145

ΠΩΛΟΥΝΤΑΙ

ΠΟΛΥΤΕΛΗ & ΗΛΙΟΛΟΥΣΤΑ ΟΡΟΦΟΔΙΑΜΕΡΙΣΜΑΤΑ

ΕΠΙΦΑΝΕΙΑΣ 138τ.μ.-120τ.μ.-100τ.μ.-50τ.μ. ΜΕ ΑΠΕΡΙΟΡΙΣΤΗ ΘΕΑ & ΜΕΓΑΛΕΣ ΒΕΡΑΝΤΕΣ

ΓΩΝΙΑ Κ. ΥΔΡΑΙΟΥ & Κ. ΤΣΑΛΔΑΡΗ

ΔΑΝΕΙΑ ΔΕΚΤΑ

ΠΛΗΡ.ΤΗΛ: 6977 914567

(ΠΛΗΡΟΦΟΡΙΕΣ ΤΙΜΩΝ ΟΧΙ ΑΠΟ ΤΗΛΕΦΩΝΟ)



ΚΤΗΜΑΤΟΜΕΣΙΤΙΚΟ ΓΡΑΦΕΙΟ

ΑΙΓΑΙΟΚΤΗΜΑΤΙΚΗ

ΠΩΛΟΥΝΤΑΙ

- ΔΙΑΜΕΡΙΣΜΑΤΑ-ΜΟΝΟΚΑΤΟΙΚΙΕΣ

- (ΔΔ)=ΔΑΝΕΙΑ ΔΕΚΤΑ

- 22 τ.μ. studio Ιαλυσό (γ' ορ.) 29.350 €.(ΔΔ)
- 35 τ.μ. (1υπν.) Καρακόνερο καινούργιο 62.000 €.(ΔΔ)
- 46 τ.μ. στο Αραπάκι καινούργιο 79.236 €. (ΔΔ)
- 55 τ.μ. (1υπν.) καινούργιο β' ορ. Ανάληψη 105.000 € (ΔΔ)
- 55 τ.μ. α' ορ. καινούργιο - γκαράζ Μίρα Μάρε 87.000 € (ΔΔ)
- 68 τ.μ. (2 υπν.) μπετά α' ορ. Ιαλυσό 43.000 €
- 69 τ.μ. (2 υπν.) ισόγειο Μητρόπολη 65.000 € (μετρητά)
- 70 τ.μ. (2 υπν.) β' ορ. Ιαλυσό καινούργιο-108.000 € (ΔΔ)
- 74 τ.μ. Πειραιώς ισόγειο (2 υπν.) 87.000 € (ΔΔ)
- 74 τ.μ. (2 υπν.) μπετά α' ορ. Ιαλυσό 46.000 € (ΔΔ)
- 120 τ.μ. μονοκατοικία Π. Πόλη Ρολόι 125.000 € (ΔΔ)
- 80 τ.μ. καινούργιο με θέρμανση - γκαράζ Ιξιά 127.000 € (ΔΔ)
- 75 τ.μ. Δενδρινού με αυλή (υπ.) (2 υπν.) 65.000 € (μετρητά)
- 80 τ.μ. καινούργιο Μιχ. Πετρίδη 152.600 € (ΔΔ)
- 82 τ.μ.(2 υπν.) β' ορ. Δασκάλους 89.000 €.(ΔΔ)
- 82 τ.μ. β' ορ. Καρακόνερο 100.000 €. (ΔΔ)
- 85 τ.μ. α' ορ. μπετά Ιαλυσό 53.000 €.(ΔΔ)
- 85 τ.μ. καινούργιο β' ορ. 2 υπν. Αραπάκι 149.000 € (ΔΔ)
- 87 τ.μ. α' ορ. καινούργιο Ιαλυσό 138.000 € (ΔΔ)
- 80 τ.μ. μον/κία διώροφη (2 υπν.) Παραδείσι με τζάκι 64.000 € (ΔΔ)
- 87 τ.μ. (2 υπν.) καινούργιο θέρμανση - γκαράζ Μίρα Μάρε 128.000 € (ΔΔ)
- 85 τ.μ. α' ορ. Μιχ. Πετρίδη 100.000 € (ΔΔ)
- 92 τ.μ. κανούργιο Ιαλυσό 146.000 € (ΔΔ)
- 95 τ.μ. 2 υπν. Μιχ. Πετρίδη με τζάκι (ισ.) 103.000 € (μετρητά)
- 98 τ.μ. (3 υπν.) ισ. με αυλή Ασγούρου 112.000 €.(ΔΔ)
- 98 τ.μ. (α' ορ.) 3 υπν. Κέννεντυ 130.000 €(ΔΔ)
- 100 τ.μ. οροφ/σμα Γεννάδι καινούργιο 115.000 € (ΔΔ)
- 100 τ.μ. α' ορ. καινούργιο Μίρα Μάρε γκαράζ 159.000 € (ΔΔ)
- 110 τ.μ. μον/κία Κοσκινού 200.000 € (ΔΔ).
- 110 τ.μ. μεζ/τα Τσαΐρι σε 1.200 τ.μ. οικ/δο 147.000 € (ΔΔ)
- 110 τ.μ. διώροφο μον/κία Π. Πόλη κοντά στην Εβραίων Μαρτύρων 190.000 € (ΔΔ).
- 112 τ.μ. (β' ορ.) 3 υπν. Κέννεντυ 140.000 € (ΔΔ)
- 112 τ.μ. κανούργιο Κοσκινού (3 υπν.) 132.000 €.(ΔΔ)
- 116 τ.μ. (3 υπν.) καινούργιο Αραπάκι ρετιρέ 200.000 €.(ΔΔ)
- 116 τ.μ. (ισ. υπ/νο) 3 υπν. Πτολεμαίων 171.000 € (ΔΔ)
- 117 τ.μ διώροφη μονοκατοικία σε 1 στρ. Κοσκινού καινούργια 212.000 €.(ΔΔ)
- 119 τ.μ. (3 υπν.) διώροφο καινούργιο διαμέρισμα στυλ μεζ/τας Τσαλδάρη 237.800 € (ΔΔ)
- 120 τ.μ. διώροφη καινούργια μον/κία Ροδίνι 235.000 € (ΔΔ)
- 120 τ.μ. καινούργιο Ροδίνι 229.000 € (ΔΔ)
- 107 τ.μ. καινούργια μον/κία Κολύμπια με πισίνα 220.000 € (ΔΔ)
- 120 τ.μ. καινούργιο Καρακόνερο 211.300 € (Δ.Δ.)
- 125 τ.μ. μεζονέτα σε μπετά Ιαλυσό 124.000 € (ΔΔ)
- 129 τ.μ. (3 υπν.) καινούργιο διαμέρισμα Τσαλδάρη 258.220 € (ΔΔ)
- 130 τ.μ. α' ορ. στην Ανάληψη 155.000 €.(ΔΔ)
- 140 τ.μ. μεζ/τα μπετά Παστίδα 100.000 € (ΔΔ).
- 142 τ.μ. μον/κία Νιοχώρι 150.000 € (ΔΔ)
- 157 τ.μ. μεζονέτα καινούργια Ροδίνι 230.000 € (ΔΔ).
- 195 τ.μ. μεζ/τα μπετά στους Τρεις 132.000 € (ΔΔ)
- 180 τ.μ. α' ορ. Κοδριγκτώνος διαμέρισμα 205.000 € (ΔΔ)
- 185 τ.μ. (3 υπν.) Μιχ. Πετρίδη Ρετιρέ 250.000 ευρώ (ΔΔ).
- 185 τ.μ., μον/κία σε 2 στρ. Φιλέρημο 352.000 € (ΔΔ)
- 200 τ.μ. μεζ/τα σε μαρ/βά Ιαλυσό 161.500 € (ΔΔ)
- 200 τ.μ. μον/κία Ιξιά 280.000 € (ΔΔ)
- 203 τ.μ. διαμ/σμα β' ορ. Μήδεια 250.000 € (ΔΔ)
- 210 τ.μ. μον/κία σε 500 τ.μ. οικ/δο κοντά Κορδικτώνος 322.000 € (ΔΔ)
- 236 τ.μ., διώροφη καινούργια μον/κία στη Θολό σε 2.174 τ.μ.. οικ/δο κτίζει άλλα 764 τιμή 264.000€ (ΔΔ)
- 340 τ.μ., κτίριο (λουξ οροφοδ/σματα 210 τ.μ. 3 studios, 1 γκαρ/ρα) στην Παστίδα 410.000 €

ΚΑΤΑΣΤΗΜΑΤΑ-ΑΠΟΘΗΚΕΣ-ΓΡΑΦΕΙΑ -ΠΑΝΣΙΟΝ

- 22,45 τ.μ. γραφείο κοντά στην Ακαδημία 56.000 € (ΔΔ).
- 33,5 τ.μ. κατάστημα Λεμεσού 70.000 € (ΔΔ)
- 45 τ.μ. γραφείο κοντά στην Ακαδημία 112.000 € (ΔΔ)
- 50 τ.μ. κατ/μα, υπ. 25 τ.μ. α' ορ. 40 τ.μ. Μανδράκι 265.000 € (ΔΔ)
- 67 τ.μ. γραφείο κοντά στην Ακαδημία 168.375 € (ΔΔ)
- 40 τ.μ. κατ/μα με 70 τ.μ. απ/κη - πρ/ση Αννης Μαρίας 118.000 € (ΔΔ).
- 50 τ.μ. κατ/μα (μισθωμένο) Φαληράκι 120.000 € (ΔΔ)
- 60 τ.μ. κατάστημα στ' Ασγούρου 64.563 €
- 71 τ.μ. υπόγεια απ/η με ράμπα πρ/ση Αννης Μαρίας 23.477 €
- 80 τ.μ. υπ/γεια απ/κη Κένεντυ 35.216€
- 85 τ.μ. ισόγεια με αυλή αποθήκη Καρακόνερο 44.020 €
- 90 τ.μ. ισόγεια απ/κη μαρ/βά Ροδίνι 44.020 €.(ΔΔ)
- 100 τ.μ. κατάστημα (μισθωμένο) Φαληράκι 220.000 €.
- 105 τ.μ.επί της λεωφόρου Ρόδου-Ασγούρου 308.000 €.
- 118 τ.μ. κατάστημα Ακτή Κανάρη 350.000 €
- 122 τ.μ. κατάστημα Νιοχώρι 200.000 € (ΔΔ)
- 134 τ.μ. κατάστημα επί της Τσαλδάρη 393.000 € (ΔΔ)
- 130 τ.μ. (3 studio - 1 γκαρ/ρα) ισ. Παστίδα 130.000 €.
- 198 τ.μ. κατάστημα με 110 τ.μ. πατάρι λεωφ. Ρόδου-Καλλιθέας 4980.000 €

ΟΙΚΟΠΕΔΑ

- 150 τ.μ. οικ/δο κτίζει 128 τ.μ. στο Χαράκι 50.000 € (ΔΔ)
- 1.330 τ.μ.εξ αδιαιρέτου με άδεια για 134 τ.μ. μεζ/τα 60.000 ευρώ στους Τρεις

- ΔΙΑΘΕΤΟΥΜΕ ΟΙΚΟΠΕΔΑ ΚΑΙ ΑΓΡΟΤΕΜΑΧΙΑ Σ' ΟΛΟ ΤΟ ΝΗΣΙ ΤΗΣ ΡΟΔΟΥ

ΑΝΑΛΑΜΒΑΝΟΥΜΕ ΤΗΝ ΕΝΟΙΚΙΑΣΗ ΤΟΥ ΔΙΑΜΕΡΙΣΜΑΤΟΣ ΣΑΣ ΣΕ ΠΟΛΥ ΣΥΝΤΟΜΟ ΧΡΟΝΙΚΟ ΔΙΑΣΤΗΜΑ

ΡΕΝΑ ΒΑΖΟΥΚΟΥ

(ΜΕΣΙΤΗΣ ΑΣΤΙΚΩΝ ΣΥΜΒΑΣΕΩΝ)

ΔΙΕΥΘ. ΓΡΑΦΕΙΟΥ ΔΗΜ. ΘΕΟΔΩΡΑΚΗ 3

9-1 το πρωί καθημερινά και 6.30-9 απ/τα (Δευτ. και Πέμπτης)

Τηλ. (22410) 22943-28838 FAX: 28838

email.vazoukou@otenet.gr

ΠΩΛΗΣΕΙΣ ΑΚΙΝΗΤΩΝ



○ ΔΙΑΜΕΡΙΣΜΑΤΑ

- Κάλυμνος. Περιοχή Αγιος Νικόλαος, 70 τ.μ. μεταχειρισμένο 70.000 €
- Ηρ. Πολυτεχνείου 126 τ.μ. 4άρι μεταχειρισμένο 75.000.000 δρχ. - 220.000 €
- Αγ. Ιωάννη 86 τ.μ. μεταχειρισμένο 30.000.000 δρχ.- 88.000€
- Ροδίνι 114 τ.μ. λουξ 1,5 ετών 63.000.000 δρχ.-185.000€
- Δασκάλους 86 τ.μ. λουξ κατασκευής 43.000.000 δρχ. - 126.200 €
- Ρόδου-Λίνδου 90 τ.μ. λουξ κατασκευής 45.000.000 δρχ. - 132.000 €
- Δασκάλους 88 τ.μ. λουξ κατασκευής, 46.000.000 δρχ. - 135.000 €
- Ρόδου-Λίνδου 46 τ.μ. λουξ κατασκευής 25.000.000 δρχ.- 73.370 €
- Ιαλυσός 8 studios σε διώροφη οικοδομή 150 τ.μ. + 150 τ.μ. με οικόπεδο 2.250 τ.μ. 109.040.000 δρχ. - 320.000 ευρώ.
- Κοσκινού 115 τ.μ. λουξ κατασκευής με θέα 63.000.000 δρχ. -184.890 €
- Κοσκινού 115 τ.μ. λουξ κατασκευής 57.500.000 δρχ. - 168.745 €
- Κοσκινού 110 τ.μ. λουξ κατασκευής 49.500.000 δρχ. - 145.270 €

○ ΜΕΖΟΝΕΤΕΣ – ΜΟΝΟΚΑΤΟΙΚΙΕΣ

- Κανδυλί 300 τ.μ διώροφη μεζονέτα με υπόγειο με 1.450 τ.μ. οικόπεδο μέχρι σοβάδες 200.000€
- Ιαλυσός μεζονέτες 140 τ.μ. με 300 μ. οικόπεδο, λουξ κατασκευής 85.000.000 δρχ.-240.500 €
- Ιαλυσός μεζονέτες 150 τ.μ. διώροφες με υπόγειο εντός σχεδίου λουξ κατασκευής 75.000.000 δρχ. - 220.100 €
- Ιαλυσός μεζονέτες 140 τ.μ. διώροφες με υπόγειο εντός σχεδίου λουξ κατασκευής 65.000.000 δρχ. - 190.750 €
- Κανδυλί 130 τ.μ. διώροφες μεζονέτες με 650 μ. οικόπεδο μέχρι χτισίματα 40.000.000 δρχ. -117.400 €

○ ΗΜΙΤΕΛΗ ΔΙΑΜΕΡΙΣΜΑΤΑ

- Σύμη 120 τ.μ. 2 διαμερίσματα 45.000.000 δρχ.-132.061 €

○ ΟΙΚΟΠΕΔΑ

- Σορωνή 960 τ.μ. εντός σχεδίου 50.000 €
- Κατταβιά 1.730 τ.μ. πάνω στον κεντρικό 14.000 €
- Θολός 10 στρέμματα εντός σχεδίου 85.000.000 δρχ. - 250.000 €
- Γεννάδι 3.220 τ.μ. πάνω στον κεντρικό και πολύ κοντά στην θάλασσα 91.000€
- Λαχανιά 2.360 τ.μ. πάνω στον κεντρικό 50 μ. από θάλασσα με άδεια οικοδομής για 8 studios 32.000.000 δρχ. - 94.000 €
- Κατταβιά 900 τ.μ. εντός οικισμού 5.000.000δρχ. -14.673 €
- Γεννάδι 1000 τ.μ. με άδεια οικοδομής 8.500.000 δρχ.- 24.944 €

○ ΚΑΤΑΣΤΗΜΑΤΑ

- Νιοχώρι 200 τ.μ. διατηρητέο διώροφο με 250 τ.μ. αυλή με δυνατότητα έξτρα δόμησης 500.000 €
- Κατάστημα 123 τ.μ. στο Ροδίνι 68.000.000 δρχ. - 199.600 €
- Κατάστημα 73 τ.μ. στο Ροδίνι 40.500.000 δρχ. - 118.000 €
- Κατάστημα ημιτελή 100 τ.μ. περιοχή Κοσκινού 31.000.000 δρχ. -91.000 €

○ ΚΤΗΜΑΤΑ

- Κατταβιά 4.293 τ.μ.σε ύψωμα 800 μ. από κεντρικό 13.000 €
- Κατταβιά 8.200 τ.μ. με θέα 800 τ.μ. από θάλασσα 42.000 €
- Κατταβιά 8.663 τ.μ. προς Πρασονήσι 100 μ. από κεντρικό 51.000 €
- Κατταβιά 8.773 τ.μ. προς Πρασονήσι 200 μ. από κεντρικό 44.000 €
- Πλημμύρι 8 στρέμματα πάνω στο κύμα 80.000.000 δρχ. - 235.000 €
- Λαχανιά 63 στρέμματα σε ύψωμα 102.000.000 δρχ. - 300.000 € δίνεται και για αντιπαροχή.
- Λαχανιά 7.800 τ.μ. σε ύψωμα κοντά στον κεντρικό 31.200.000 δρχ. - 91.570 €
- Σορωνή 5 στρέμματα πάνω στο κύμα 34.000.000 δρχ. - 100.000 €
- Λαχανιά 9.160 τ.μ. σε ύψωμα κοντά στον κεντρικό, νερό - ρεύμα 54.000.000 δρχ. - 158.500 €
- Καλλιθέα 7.600 τ.μ. κοντά στην θάλασσα 114.000.000 δρχ. - 334.556 €
- Λαχανιά 2.390 τ.μ. 2.500.000 δρχ. - 7.336 €
- Κανδυλί 4.700 τ.μ. 33.000.000 δρχ.-96.845 €

○ ΑΠΟΘΗΚΕΣ

- Ανάληψη 150 τ.μ. υπόγεια 25.000 €
- Προέκταση Αννης Μαρίας 72 τ.μ. υπόγεια με ράμπα 7.000.000 δρχ. - 20.550 €
- Προέκταση Αννης Μαρίας 100 τ.μ. υπόγεια 30.000 €



- **ΑΝΤΑΛΛΑΣΣΟΥΜΕ ΤΟ ΠΑΛΙΟ ΣΠΙΤΙ ΣΑΣ ΜΕ ΚΑΙΝΟΥΡΓΙΟ**
- **ΖΗΤΟΥΝΤΑΙ ΜΕΤΑΧΕΙΡΙΣΜΕΝΑ ΔΙΑΜΕΡΙΣΜΑΤΑ-ΑΜΕΣΗ ΠΩΛΗΣΗ**
- **ΠΩΛΟΥΝΤΑΙ** αποθήκες και βιοτεχνικοί χώροι.
- **ΔΑΝΕΙΑ ΔΕΚΤΑ - ΕΥΚΟΛΙΕΣ ΠΛΗΡΩΜΗΣ**
- **ΑΝΑΛΑΜΒΑΝΟΥΜΕ ΑΝΤΙΠΑΡΟΧΕΣ**

ΣΤΑΜΑΤΗΣ ΜΑΝΩΛΑΚΟΣ

ΩΡΕΣ ΓΡΑΦΕΙΟΥ 8.30-1.00 π.μ. και 5-8 μ.μ.

ΔΗΜ. ΑΝΑΣΤΑΣΙΑΔΗ 45 (παραπλεύρως ΥΠΕΡΑΓΟΡΑΣ ΠΑΠΑΚΥΡΙΑΚΟΥ-ΣΥΝΟΙΚΙΑ ΔΑΣΚΑΛΩΝ)

Τηλέφωνα: 2241023815-78275, 6944698056, 6945769958

ΕΝΟΙΚΙΑΣΕΙΣ

συνέχεια από την προηγούμενη

ΟΒΕΛΙΣΤΗΡΙΟ ΣΤΟ ΚΕΝΤΡΟ ΤΟΥ ΧΩΡΙΟΥ ΣΤΗ ΛΙΝΔΟ, 35 Τ.Μ. ΠΛΗΡ. Κ. ΜΑΝΩΛΗΣ ΤΗΛ. 6938386549 ΠΕ11861

ΔΙΑΜΕΡΙΣΜΑ 126 τ.μ. 3 υπνοδωματίων, σαλοτραπεζαρία, κουζίνα, χωλ, αποθήκη, στην περιοχή Αγίου Νικολάου, επί της οδού Φωταρά-Νικηταρά. Πληρ. τηλ. (22410)20105, 73694 ΑΕ11875

ΕΝΟΙΚΙΑΖΟΝΤΑΙ διαμερίσματα 75 τ.μ. (2 δωμάτια και σαλόνι) σε άριστη κατάσταση στο κέντρο της Ιαλυσού. Πληρ. τηλ. 2241077898 κ. Πιρπιρής ΑΕ11842

ΟΡΟΦΟΔΙΑΜΕΡΙΣΜΑ καινούργιο, διαμπερές, ρετιρέ στην Ιαλυσό. Πληρ. τηλ. 2241028458, 6946948756, ώρες 5-7 μ.μ. ΑΕ11876

ΕΝΟΙΚΙΑΖΕΤΑΙ στα Τριάντα (Δωριέως 2, δύο στάσεις πριν τα φανάρια), επιπλωμένο, ισόγειο διαμέρισμα στούντιο που αποτελείται από υπνοδωμάτιο, σαλόνι με πολυκουζίνα και μεγάλο μπάνιο. Πληρ. τηλ. 2241032136 ώρες γραφείου ΑΕ11798

ΕΝΟΙΚΙΑΖΟΝΤΑΙ επιπλωμένα διαμερίσματα με δύο και ένα υπνοδωμάτιο επί της λεωφ. Ηρακλειδών. Πληρ. τηλ. 6944775477 ΑΕ11866

ΔΙΑΜΕΡΙΣΜΑ 90 τ.μ. επί της λεωφόρου Ρόδου-Κρεμαστής (στάση Παρασκευά) με A/C και θερμοσυσσωρευτές, ηλιακό θερμοσίφωνα, πλυντήριο πιάτων και με νυκτερινό ρεύμα. Πληρ. τηλ. 6945436363 ΑΕ11844

ΓΡΑΦΕΙΑ στο κέντρο της πόλης επί της πλατ. Κύπρου 25 τ.μ. έως 75 τ.μ. WC κλιματισμό, κατάλληλα για γιατρό, δικηγόρο, μηχανικό και κάθε άλλη χρήση γραφείων. Πληρ. τηλ. 2241026021, 6946020735 ΑΕ11725

ΔΙΑΜΕΡΙΣΜΑ 91 τ.μ. 1ου ορόφου 28ης Οκτωβρίου 50, για επαγγελματική στέγη. Πληρ. τηλ. 6947444099 ΑΕ11835

ΔΙΑΜΕΡΙΣΜΑ επιπλωμένο 2 υπνοδωματίων, επί της οδού Αγ. Αναστασίας 109. Πληρ. τηλ 6974891431 ΑΕ11877

ΕΝΟΙΚΙΑΖΕΤΑΙ πολυτελής χώρος 110 τ.μ. με κλιματισμό στο κέντρο, οδός Λοχαγού Φανουράκη, πρώτου ορόφου, κατάλληλος για ινστιτούτο ομορφιάς. Πληρ. τηλ. 2241022224 ΑΕ11805

ΠΩΛΕΙΤΑΙ

Από την **ΜΑΣΤ ΕΤΕ ΑΕ** πωλείται το εστιατόριο **mediteranneo** στ' Αφάντου στην οδό Περνού 139. Το κατάστημα είναι πλήρως εξοπλισμένο για να λειτουργεί χειμώνα - καλοκαίρι, χωρητικότητα εσωτερικού χώρου 90 ατόμων και εξωτερικού χώρου 80 ατόμων.

Τιμή ευκαιρίας 70.000 ευρώ.

Πληρ. τηλ. 6936757436

ΠΙΠΙΝΟΣ

2 ΜΕΖΟΝΕΤΕΣ & 2 ΔΙΑΜΕΡΙΣΜΑΤΑ

στο Ροδίνι

Σε μικρή οικοδομή από 129.000 ευρώ έως 179.000 ευρώ

Πληρ. τηλ. 2241023895, 6944676003

www.rhodes-top-properties.com

ΓΙΑΝΝΗΣ ΝΙΚΟΛΙΔΑΚΗΣ

Μηχανολόγος-Μηχανικός

Γαλλίας 12-Ρόδος • τηλ. (22410)22291, 35103

ΠΩΛΟΥΝΤΑΙ

Πολυτελή διαμερίσματα με απεριόριστη θέα, ιδιωτικούς χώρους parking και αποθήκες

Επί της οδού Σελλά και Αισχίνη (περιοχή Δασκάλων) 77 τ.μ., 99 τ.μ., 119 τ.μ.

Επί της οδού Κων. Υδραίου (πλησίον Ρόδου-Λίνδου), 135 τ.μ., 95 τ.μ., 147 τ.μ.

Γραφείο 105 τ.μ. επί της οδού Εθνικής Αντιστάσεως και Τσαλδάρη

ΕΜΜΑΝΟΥΗΛ ΚΡΑΝΙΔΗΣ

ΟΙΚΟΝΟΜΟΛΟΓΟΣ
ΜΕΣΙΤΗΣ ΑΣΤΙΚΩΝ ΣΥΜΒΑΣΕΩΝ

ΠΩΛΟΥΝΤΑΙ

1) 4άρι **διαμέρισμα** 110 τ.μ. λουξ κατασκευής με ωραία κουζίνα, κεντρική θέρμανση, κλειστή θέση στάθμευσης. Τιμή: 62 εκ. ή 182.000 ευρώ
2) 3άρι **διαμέρισμα** 85 τ.μ. κοντά στον Ηλ/κοσμο του Ξενάκη. Τιμή: 132.000 ευρώ ή 45 εκ.
3) 2άρι **διαμέρισμα** στην Ανάληψη 50 τ.μ. - Ισόγειο α' όροφο. Τιμή: 23 εκ. ή 67.500 ευρώ
4) 4άρι **διαμέρισμα** - 3 υπν. (2 WC) καινούργιο στο Ροδίνι, α' όροφος, μόνο 55 εκ. ή 162.000 ευρώ
5) 34 τ.μ. **κατάστημα** στην Ανάληψη - γωνιακό - ελεύθερο μίσθωσης.
6) 80 τ.μ. **κατάστημα** με πατάρι κοντά στην πλατεία Φώκιαλη
7) **Μεζονέτα** 162 τ.μ. με κήπο στα μπετά ή τελειωμένη κοντά στο Φυτώριο του Δήμου Ιαλυσού.
8) ΛΙΝΔΟΥ - 1400 τ.μ. οικόπεδο έτοιμο διώροφο κτίριο σε 6.000 τ.μ. με πρόσωπο
9) ΠΑΡΑΔΕΙΣΙ - 4.500 τ.μ. αγρός με άδειες δύο οικιών, διαθέτουν φως νερό
10) ΙΑΛΥΣΟΣ - 164 τ.μ. μεζονέτα έτοιμη με ωραίο κήπο 4 υπνοδωματίων και 3 WC με κεντρική θέρμανση
11) ΠΑΡΑΔΕΙΣΙ - οικόπεδο 540 τ.μ. εντός σχεδίου πόλεως

Μεσίτης
Πληρ. Εμμ. Κρανίδης
27082-6944347405, 6942010248
Αμερικής 50-2ος όροφος, Ρόδος

TOP PROPERTIES

GEORGE & SAVAS PIPINOS
ΓΕΩΡΓΙΟΣ & ΣΑΒΒΑΣ ΠΙΠΙΝΟΣ
ΣΥΜΒΟΥΛΟΙ ΚΑΙ ΕΚΤΙΜΗΤΕΣ ΑΚΙΝΗΤΩΝ
REAL ESTATE AGENTS • MEMBER OF F.I.A.B.C.I.-NAEA-C.E.I.

Email: *gpipinos@otenet.gr* ***URL:*** *www.rhodes-top-properties.com* ***and*** *www.pipinos.gr*

Από το 1971



Η **"TOP PROPERTIES"** είναι ατομική επιχείρηση και ανήκει στους Γεώργιο και Σάββα Πιπίνο. Το γραφείο ασχολείται από το 1971 αποκλειστικά και μόνο με επενδύσεις και REAL ESTATE, στο νησί της Ρόδου και στην ευρύτερη περιοχή της Δωδεκανήσου.

ΑΠΕΥΘΥΝΟΜΑΣΤΕ: Στους **σοβαρούς, απαιτητικούς και επιλεκτικούς** επενδυτές-επιχειρηματίες, Ελληνες και ξένους που ενδιαφέρονται να κάνουν μια σοβαρή επένδυση προβολής στο νησί της Ρόδου.

ΠΡΟΣΦΕΡΟΥΜΕ: Α) Υπηρεσίες και πληροφορίες που γίνονται σε προσωπικό επίπεδο με εχεμύθεια, διακριτικότητα και σοβαρότητα.
Β) Μεγάλη γκάμα υψηλής ποιότητας, ακινήτων, όπως:1) Ξενοδοχεία Α' και Β' κατηγορίας των 600-500-350-300 κλινών, 2) Κεντρικά αστικά ακίνητα κατάλληλα για Τράπεζες-καταστήματα-γραφεία, 3) Παραλιακές εκτάσεις, κατάλληλες για τουριστικές επενδύσεις των 150.000-100.000-70.000-50.000-36.000 τ.μ. και 4) Διαμερίσματα και μεζονέτες προβολής, και 5) Αξιόλογες Παραθεριστικές κατοικίες.

ΣΤΟΧΟΣ ΜΑΣ ΕΙΝΑΙ: Να προσφέρουμε στο αγοραστικό μας κοινό υψηλής ποιότητας ακίνητα και ευκαιρίες στο νησί της Ρόδου. Η τριακονταετής και πλέον πείρα μας στον τομέα αυτό αποτελεί εγγύηση.

ΣΥΝΘΗΜΑ ΜΑΣ ΕΙΝΑΙ: Επενδύστε στη ΡΟΔΟ ΤΩΡΑ, σε ακίνητα που ΑΝΤΕΧΟΥΝ ΣΤΟ ΧΡΟΝΟ

Γεώργιος και Σάββας Πιπίνος
ΜΕΣΙΤΕΣ ΑΣΤΙΚΩΝ ΣΥΜΒΑΣΕΩΝ
Γιατί εμείς γνωρίζουμε καλύτερα!

Since 1971

TOP PROPERTIES is a father and son business. The senior, Mr George S. Pipinos, the founder of the office, has carved over the years a reputation for integrity and excellence in the world of Real Estate in the Dodecanese. The junior, Dr. Savas Pipinos, has returned from his studies in the UK to aid in his father´s footsteps.
AT TOP PROPERTIES we try hard to attract important and selective investors, high calibre businessmen/women and discerning professional people, both Greek and foreign, who wish to acquire substantial and valuable property on Rhodes.
We offer our expertise and advice privately, discreetly and in strict confidence.
We keep a comprehensive list of real estate of the highest specifications:
a. A' and B' class hotels (600, 500, 350, 300 beds capacity)
b. Centrally situated office buildings and other business premises.
c. Seaside land, ideal for development (hotels, holiday resorts, etc), of 150.000, 100.000, 70.000, 50.000, 36.000 square metres.
d. Villas, luxury apartments, detached, semi-detached and terraced houses.
e. Holiday and Retirement Homes.
Our aim is to give our clients the opportunity to acquire value for money, first class real estate on Rhodes. Our 30 and more years of experience is our warranty.
Our motto is Invest in Rhodes, Invest in property, It stands the test of time.



TOP PROPERTIES
George and Savas Pipinos
Because we know best

ΚΕΝΝΕΝΤΥ 38, ΡΟΔΟΣ, 85 100, ΤΗΛ. (22410) 23895,FAX: (22410) 20883
38 KENNEDY STR., RHODES, 85 100, TEL. (22410) 23895, FAX: (22410) 20883
U.K. Direct line: 08717115396



ΚΤΗΜΑΤΟΜΕΣΙΤΙΚΟ ΓΡΑΦΕΙΟ

ΔΩΔΕΚΑΝΗΣΙΑΚΗ ΚΤΗΜΑΤΙΚΗ

ΠΑΠΟΥΤΣΗΣ ΚΩΝ/ΝΟΣ

Π Ω Λ Ο Υ Ν Τ Α Ι

1. **Μεζονέτα** 135 τ.μ. διώροφη σε 300 τ.μ. οικόπεδο με γκαράζ στην Παστίδα. Τιμή: 182.000€
5. **Μεζονέτα** 100 τ.μ. στα μπετά σε 500 τ.μ. οικόπεδο στους Τρεις. Τιμή: 97.000 €
3. **Μεζονέτα** 110 τ.μ. σε οικόπεδο 250τ.μ. στα Κοσκινού. Τιμή 197.000 €
4. **Διαμέρισμα** 47 τ.μ. στο Ροδίνι. Τιμή: 70.000 €.
5. **Διαμέρισμα** 90 τ.μ. στη Μητρόπολη. Τιμή: 90.000 €
6. **Διαμέρισμα** 73 τ.μ. στην Ιαλυσό. Τιμή: 73.000 €
7. **Διαμέρισμα** 85 τ.μ. στο Ροδίνι. Τιμή 126.000 €
8. **Διαμέρισμα** 73 τ.μ. α' ορόφου στο Μίρα Μάρε. Τιμή 102.700 €
9. **Διαμέρισμα** ημιϋπόγειο 84 τ.μ. στο Μίρα Μάρε. Τιμή 93.900 €
10. **Ρετιρέ** 18 τ.μ. στην Ιαλυσό. Τιμή 30.000 €
11. **Διαμέρισμα** β' ορόφου 225 τ.μ. με καταπληκτική θέα στην Παστίδα (μαρμαροσοβάς). Τιμή117.400 €
12. Πωλούνται **16 στούντιος** των 20 τ.μ. πλήρως εξοπλισμένα και με τα συμβόλαια μίσθωσης στην πόλη της Ρόδου. Τιμή 750.000 €

Ε Ν Ο Ι Κ Ι Α Ζ Ο Ν Τ Α Ι

1. **Εστιατόριο** στη Θολό με αίθουσα 100 τ.μ. και 185 τ.μ. αυλή με πέργκολα κλειστή πάνω στον κεντρικό δρόμο. Τιμή: 1000 €
2. **Μεζονέτα** 120 τ.μ. πλήρως εξοπλισμένη στ' Αφάντου. Τιμή: 600 €
3. **Διαμέρισμα** ισόγειο 80 τ.μ. στην Ιαλυσό. Τιμή 450 €

ΠΩΛΗΣΕΙΣ ΑΚΙΝΗΤΩΝ – ΟΙΚΟΠΕΔΩΝ– ΜΙΣΘΩΣΕΙΣ ΑΚΙΝΗΤΩΝ

ΩΡΕΣ ΓΡΑΦΕΙΟΥ 9.00-1.00 π.μ. και 5.00-9.00 μ.μ.

ΕΘΝΙΚΗΣ ΑΝΤΙΣΤΑΣΗΣ 45- 1ος ΟΡΟΦΟΣ • ΤΗΛ. - ΦΑΞ

2241025480 κιν. 6977855759 • e-mail: papoutsisk@e-rodos.com

ΑΘΛΗΤΙΚΗ ΡΟΔΙΑΚΗ
ΚΥΡΙΑΚΗ 21 ΝΟΕΜΒΡΙΟΥ 2004

ΕΠΙΚΙΝΔΥΝΗ ΕΞΟΔΟΣ ΤΟΥ ΔΙΑΓΟΡΑ ΣΤΗΝ ΘΗΒΑ

ΣΕΛ. 22

Στον δρόμο των επιτυχιών

• Θέλει να μπει από σήμερα η Ρόδος που υποδέχεται στις 14.45 την Θύελλα Πατρών και καλεί τον κόσμο της στο Δημοτικό Στάδιο

Όλοι οι δρόμοι οδηγούν σήμερα στο δημοτικό στάδιο της πόλης μας. Στις 14.45. η Ρόδος στα πλαίσια της 7η αγωνιστικής του πρωταθλήματος της Γ' Εθνικής Κατηγορίας υποδέχεται την Θύελλα Πατρών έχοντας στόχο την νίκη και τους τρεις βαθμούς, που θα σημάνει ένα νέο ξεκίνημα ανοδικό αυτή τη φορά στον βαθμολογικό πίνακα του πρωταθλήματος που συμμετέχει. Σήμερα στο παιχνίδι αυτό όπως και σε κάθε αγώνα εκτός έδρας, η Ρόδος χρειάζεται την συμπαράσταση των οπαδών της και των φίλων του Ροδίτικου ποδοσφαίρου. Η παρουσία του «δωδέκατου παίκτη» κρίνεται απαραίτητη.

Ο κόσμος της Ρόδου έχει αποδείξει πως σε κρίσιμα παιχνίδια ξέρει να κερδίζει τη μάχη της εξέδρας και να βοηθάει την ομάδα.

Ο **Αντώνης Μανίκας** θα στερηθεί των υπηρεσιών του **Σάκη Ναλμπάντη** ενώ δεν θα έχει στη διάθεσή του τον **Ρεΐση Μαΐλη** που έχει ξεκινήσει ήδη το δικό του πρόγραμμα αγωνιστικής ανάκαμψης.

Ο κόουτς της ομάδας έχει καλέσει στ' αποδυτήρια όλους τους ποδοσφαιριστές του κι εκεί θα επιλέξει τους δεκαοκτώ αναγκαίους για το σημερινό παιχνίδι στο οποίο πιθανότατα να παρατάξει:

- Γκολκήπερ τον **Θεοφάνους**
- Στην άμυνα τους Μαλλιάκα, Σαλαμαστράκη, Πάλλα.
- Στο Κέντρο θα παίξουν οι **Μοσχής, Τσουκαλίδης, Μητράκας, Αραμπατζής, Νταμιάνοβιτς** και
- Στην επίθεση θ' αγωνισθούν οι **Γ. Καντιμοίρης, Ζουμπούλης.**
- Στα υπόλοιπα παιχνίδια της 7ης αγωνιστικής θα παίξουν:

Εθνικός-Λήλας
Κερατσίνι-Ηρόδοτος
Αγ. Δημήτριος-Βύζας
Αχαϊκή-Χαϊδάρι
Μάλλια-Μάρκο
Αχαρναϊκός-Αθηναϊδα

Ρεπό έχει ο Ατσαλένιος. Στο παιχνίδι που άνοιξε την αυλαία της αγωνιστικής ο Θρασύβουλος κέρδισε τον Πάμισο με 3-1.



Πανέτοιμοι για τη νίκη οι, Γ. Καντιμοίρης, Χάρης Μοσχής και οι συμπαίκτες τους. (ΒΙΚΤΩΡ-ΦΩΤΟ ΜΑΡΚΕΤ-ΙΑΛΥΣΟΣ)

Ιάλυσος...για τρίποντο!

• Οι κιτρινοκόκκινοι χρειάζονται οπωσδήποτε την επιτυχία στο σημερινό παιχνίδι του «Οικονομίδειου» με το Μοσχάτο (15.00)

«Η νίκη είναι μονόδρομος. Αυτό βγαίνει απ' το στόμα των διοικούντων, της τεχνικής ηγεσίας αλλά και των ποδοσφαιριστών του Ιάλυσου που θα διανύσουν σήμερα ένα απ' τα πιο δύσκολα απογεύματα στο περιφερειακό.

Φιλοξενεί στο «Οικονομίδιο» το Μοσχάτο μια απ' τις πιο δύσκολες ομάδες του ομίλου και χρειάζεται οπωσδήποτε το τρίποντο για να μην μπει σε περιπέτειες στη συνέχεια του περιφερειακού πρωταθλήματος.

Οι κιτρινοκόκκινοι και δυνατότητες έχουν αλλά και δίψα για μια νίκη που θα τους φέρει αρκετά ψηλά.

Το ευχάριστο για τον τεχνικό του Ιάλυσου είναι πως έχει πλουραλισμό στις επιλογές του.

Είκοσι ποδοσφαιριστές είναι στη διάθεσή του και απ' αυτούς θα επιλέξει τους κατάλληλους για το σημερινό παιχνίδι που θ' αρχίσει στις 15.00.

Ανάμεσα τους είναι ακόμα ένας έμπειρος ποδοσφαιριστής. Ο **Μιχάλης Πολιάς** προπονήθηκε μέσα στην εβδομάδα και τέθηκε στη διάθεσή του προπονητή του που θα κρίνει τον χρόνο συμμετοχής του στο σημερινό ματς.

Ο κόουτς του Ιάλυσου επέλεξε τους είκοσι που κλίθηκαν για φαγητό στις 10.30 στον «Αντώνη» .

Στ' αποδυτήρια ο τεχνικός του Ιάλυσου θα έχει στη διάθεσή του τους **Αλεξανδρίδη, Γεωργαλή, Γκορτζίλα, Δελαπόρτα, Κακλαμάνο, Θεοδώρου, Καλημέρη, Κολιάδη, Κουρζή, Μαυρή, Μήτρου, Μανάκη, Παναγιώτου, Πεστλίκη, Πολιά, Ράϊο, Σταυρίδη, Τζαφέρη, Χατζηκαλημέρη** και **Κατσαρά.**



Κουρζής-Πολιάς-Κολιάδης είναι ετοιμοπόλεμοι για το ματς με το Μοσχάτο. (ΒΙΚΤΩΡ-ΦΩΤΟ ΜΑΡΚΕΤ-ΙΑΛΥΣΟΣ)

ΤΑ ΧΘΕΣΙΝΑ ΑΠΟΤΕΛΕΣΜΑΤΑ

Α' ΚΑΤΗΓΟΡΙΑ

Κλεάνθης- Απόλλων Κ	2-0
ΑΕΡΑ-Διαγόρας Β.	2-1
Ανταγόρας-Φοίβος	1-2
Διγενής-Ηρακλής	1-1
Αγ. Γεώργιος-Ασπίδα Απ.	4-1
Κλεόβουλος-Απόλλων Απ.	0-2
Κατταβιά-Αστέρας Μ.	2-2

ΕΦΗΒΙΚΟ

Αγ. Γεώργιος-Διαγόρας	0-2
Ρόδος-Ασκληπειό	1-1

ΠΑΙΔΙΚΟ

Διαγόρας-Διαγόρας Β.	0-1
Ασκληπειό-ΑΕΡΑ	2-2
Ρόδος-Αγ. Ισίδωρος	3-1
Νίκη Ρ.-Δόξα Ψ.	2-0

Β'

Φοίβος-Δωριέας	0-6
Ιάλυσος-Αστέρας Π.	3-0
Κλεάνθης-Ήλιος	0-1
Ερμής-Ακουσίλαος	3-0

ΠΕΡΙΦΕΡΕΙΑΚΟ

Με Μπαλογιάννη για τη νίκη

• Ο Διαγόρας δίνει σήμερα στις 15.00 στη Θήβα κρίσιμο παιχνίδι με αντίπαλο την τοπική ομάδα

Είναι ένα απ' τα πιο δύσκολα παιχνίδια που έρυθροι αντιμετωπίζουν στη Θήβα την ομώνυμη τοπική ομάδα έχοντας



Αποφασισμένοι να πάρουν τη νίκη στην Θήβα είναι οι κυανέρυθροι (ΒΙΚΤΩΡ-ΦΩΤΟ ΜΑΡΚΕΤ-ΙΑΛΥΣΟΣ)

χει να δώσει στο φετινό περιφερειακό πρωτάθλημα ο Διαγόρας. Οι κυανέ- βασικό στόχο την επιστροφή στις νίκες και την κατάκτηση των τριών βαθμών που πιθανότατα ν' αυξήσει τη διαφορά από τους διώκτες τους.

Η ομάδα της Βοιωτίας στα τέσσερα μέχρι τώρα παιχνίδια στην έδρα της έχει δύο νίκες και δύο ισοπαλίες που σημαίνει πως χάνει "πόντους" στο γήπεδό της. Μια συγκροτημένη ομάδα όπως ο Διαγόρας όμως μπορεί να κάνει τη "ζημιά" και να επιστρέψει στη Ρόδο με το απόλυτο των βαθμών. Αυτό θα γίνει εάν οι παίκτες του **Ανδρέα Σταύρου** έχουν "συνέλθει" από τον αποκλεισμό στο Κύπελλο και παρουσιάσουν στο γήπεδο της Θήβας το καλύτερο δυνατόν αγωνιστικό πρόσωπο. Στις προπονήσεις που ακολούθησαν του κυπέλλου πάντως οι ποδοσφαιριστές είχαν όρεξη και διάθεση να παρουσιάσουν τον καλύτερο εαυτό τους και να πράξουν το ίδιο και σήμερα.

Εκτός αποστολής έμεινε ο **Γιώργος Καστρουνής** που είναι και τιμωρημένος αλλά και ανέτοιμος. Ο κώουτς των Διαγοριδών στο παιχνίδι της Θήβας αναμένεται να παρατάξει:

- Γκολκήπερ τον **Κεφάλα**
- Στην άμυνα τους **Π. Αθανασίου, Αμπελά, Παπαδημήτρη, Ρουτζιέρη.**
- Στο κέντρο τους **Γιόνοβιτς, Σπάρταλη, Στάθη, Μπαλογιάννη.**
- Και στην επίθεση τους **Τσιαντούλη, Αγγελόπουλο.**

Τους δεκαοκτώ της αποστολής συμπληρώνουν οι **Ανδριώτης, Βασιλάκης, Γουλόπουλος, Μαχλής, Παφιάκης** και **Μιχαλάκης.**

Παιχνίδι "κλειδί"!

• Η ΑΕ Κως υποδέχεται στις 15.00 στο Δημ. Στάδιο "Ανταγόρας" την Μύκονο. Το τεχνικό δίδυμο Καΐσερλη-Σταμάτη δεν θα έχει στη διάθεση του μόνο τον Δ. Μάμμη

ΚΩΣ (Του ανταποκριτού μας **Γιώργου Αναγνώστου**).

Κρίσιμο σταυροδρόμι θεωρείται το σημερινό για την ΑΕ Κω. Οι "βυσσινί" φιλοξενούν στις 15.00 στο Δημοτικό Στάδιο "Ανταγόρας" την Μύκονο που δεν ξεκίνησε καλά αλλά παρουσιάζει σημάδια σαφούς βελτίωσης. Η κυκλαδίτικη ομάδα στα τρία εκτός έδρας παιχνίδια έχει μια νίκη (στο Σχηματάρι 0-1), μία ήττα (στη Νάξο με 3-0) και μια ισοπαλία (1-1 στην Αίγινα). Οι Κώοι πάντως είναι αποφασισμένοι να φέρουν σε πέρας το σημερινό τους έργο. Χαρακτηριστικές οι δηλώσεις χθες του εκ των προπονητών της ομάδας **Ανδρέα Καΐσερλη** που κάνουν επιτακτική την κατάκτηση της νίκης. "Σε όποια κατάσταση κι αν είμαστε, τη μεγάλη προσπάθεια θα την κάνουμε. Το παιχνίδι με την Μύκονο πρέπει να το κερδίσουμε οπωσδήποτε".

Το τεχνικό δίδυμο των **Ανδρέα Καΐσερλη - Γιώργου Σταμάτη** έχει καλέσει στο γήπεδο, όλους τους παίκτες κι εκεί θα επιλέξει τους δεκαοκτώ του αγώνα.

Μοναδικός απών από το



Ο Γκουντελίτσας είναι στη διάθεση των Α. Καΐσερλη-Γ. Σταμάτη (ΒΙΚΤΩ-ΦΩΤΟ ΜΑΡΚΕΤ-ΙΑΛΥΣΟΣ)

σημερινό ματς θα είναι ο **Δαυίδ Μάμμης.**

Στα υπόλοιπα παιχνίδια της 9ης αγωνιστικής θα παίξουν:

Πανναξιακός-Αστέρας Σύρου
Επαμεινώνδας-Αίας Σαλ.
Ερμής-Σαρωνικός
Αναγέννηση Σχημ.-Κιθαιρών
Καπ.

L.A.N.E

ΔΡΟΜΟΛΟΓΙΑ Λ.Α.Ν.Ε

ΜΕ ΣΥΝΕΠΕΙΑ ΕΚΕΙ ΠΟΥ ΟΙ ΜΕΓΑΛΟΙ ΔΕΝ ΧΩΡΟΥΝ

Από 11/11-02/12

Πέμπτη 11/11/04 ώρα 04.30
για Χάλκη-Διαφάνι-Πηγάδια-Κάσο-Σητεία-Αγ. Νικόλαο-Θήρα-Μήλο-Πειραιά

Σάββατο 13/11/04 ώρα 20.00
για Καστελόριζο

Κυριακή 14/11/04 ώρα 04.30
για Χάλκη-Διαφάνι-Πηγάδια-Κάσο-Σητεία-Αγ. Νικόλαο-Μήλο-Πειραιά

Τρίτη 16/11/04 ώρα 20.00
για Καστελόριζο

Τετάρτη 17/11/04 ώρα 07.00
για Χάλκη-Διαφάνι-Πηγάδια-Κάσο-Σητεία και άμεση επιστροφή στη Ρόδο

Πέμπτη 18/11/04 ώρα 04.30
για Χάλκη-Διαφάνι-Πηγάδια-Κάσο-Σητεία-Αγ. Νικόλαο-Θήρα-Μήλο-Πειραιά

Στη συνέχεια επανάληψη δρομολογίων ως έχουν από 11/11/2004
Το δρομολόγιο για Αλεξανδρούπολη αναβάλλεται για ένα μήνα από 09/11

ΑΕΡΟΠΟΡΙΚΑ ΕΙΣΙΤΗΡΙΑ
ΑΚΤΟΠΛΟΪΚΑ ΕΙΣΙΤΗΡΙΑ
ΚΡΑΤΗΣΕΙΣ ΞΕΝΟΔΟΧΕΙΩΝ
ΦΑΝΤΑΣΤΙΚΕΣ ΕΚΔΡΟΜΕΣ Σ' ΟΛΟ ΤΟΝ ΚΟΣΜΟ
Σας προσφέρουμε το καλύτερο στην καλύτερη τιμή!

Πληροφορίες Πρακτορείο
STEFANAKIS
Αλεξ. Διάκου 38, Ρόδος
Τηλ.: 2241020625, 2241030054

ΝΑΥΤΙΚΗ ΕΤΑΙΡΕΙΑ
ΤΗΛΟΣ 21ος ΑΙΩΝΑΣ

ΑΝΑΚΟΙΝΩΣΗ

Το **SEA STAR** τη **ΔΕΥΤΕΡΑ 22/11/2004** θα εκτελέσει το ακόλουθο πρόγραμμα:

ΛΙΜΑΝΙ	ΑΦΙΞΗ	ΑΝΑΧΩΡΗΣΗ
ΡΟΔΟΣ		09.00
ΤΗΛΟΣ	10.20	15.00
ΡΟΔΟΣ	16.20	Δ.

ΠΛΗΡΟΦΟΡΙΕΣ:
ΡΟΔΟΣ ΤΑΡΠΟΝ ΣΠΡΙΝΓΚΣ 44
ΤΗΛ. 2241078052-2241078053 ΚΙΝΗΤΟ 6938244523
ΤΗΛΟΣ Τηλ.: 2246044000

ΧΑΛΚΙΝΟΙ ΗΛΙΑΚΟΙ "ΣΟΝΝΕ ΑΞΙΟΝ" 50 ΧΡΟΝΙΑ ΕΓΓΥΗΣΗ



από 950 €

ΗΛΙΑΚΑ DURATHERM

από 700 €

ΞΥΛΟΣΟΜΠΕΣ ΤΖΑΚΙΑ ΜΑΤΕΜΕΝΙΑ



από 180 €

ΚΕΝΤΡΙΚΗ ΘΕΡΜΑΝΣΗ



από 1800 €

ΜΕ ΜΑΤΕΜΕΝΙΟ ΛΕΒΗΤΑ 30,000 KCL/H
5 ΣΩΜΑΤΑ ΠΑΝΕΛ 60Χ100
1 ΣΩΜΑ 45Χ45, ΚΑΥΣΤΗΡΑ ΚΥΚΛΟΦΟΡΗΤΗ, ΔΟΧΕΙΟ ΔΙΑΣΤΟΛΗΣ ΘΕΡΜΟΣΤΑΤΗ ΧΩΡΟΥ ΚΑΙ ΟΛΑ ΤΑ ΥΛΙΚΑ ΣΥΝΔΕΣΗΣ ΕΚΤΟΣ ΣΩΛΗΝΩΣΕΙΣ ΚΑΙ ΚΑΜΙΝΑΔΑ

- **ΚΛΙΜΑΤΙΣΤΙΚΑ**
- **ΘΕΡΜΟΠΟΜΠΟΙ**
- **ΑΝΤΑΛΛΑΚΤΙΚΑ ΚΑΥΣΤΗΡΩΝ**

ΣΥΝΤΗΡΗΣΕΙΣ ΚΑΥΣΤΗΡΩΝ

ΔΙΑΚΟΛΑΜΠΡΙΑΝΟΣ ΗΛΙΑΣ
Κ. ΤΣΑΛΔΑΡΗ 14 ΡΟΔΟΣ
ΤΗΛ. 22410-39420, ΚΙΝ. 6932852714

ΤΟΠΙΚΟ ΠΟΔΟΣΦΑΙΡΟ

Μαραθώνιος...στα Κοσκινού

• Σήμερα από τις 11 π.μ. έως τις 6 μ.μ. θα διεξαχθεί το τουρνουά Τζούνιορς «Νοέμβριος 2004» με τη συμμετοχή 16 ομάδων.

Ποδοσφαιρικός μαραθώνιος γίνεται σήμερα στο γήπεδο Κοσκινού καθώς η ΕΠΣΔ διοργανώνει το τουρνουά Τζούνιορσ «Νοέμβριος 2004» .

Ο...μαραθώνιος θα ξεκινήσει στις 11 το πρωί και θα ολοκληρωθεί στις 6 μ.μ. με τη τέλεση του μεγάλου και μικρού τελικού. Στο τουρνουά συμμετέχουν 16 ομάδες οι οποίες έχουν χωρισθεί σε 4 ομίλους και από κάθε όμιλο θα προκριθούν οι 2 πρώτες ομάδες.

Οι 4 όμιλοι:

ΟΙ ΟΜΙΛΟΙ

Α Όμιλος: ΑΕΡΑ (1), ΚΛΕΑΝΘΗΣ, ΙΑΛΥΣΟΣ 97, ΑΣ.ΡΟΔΟΣ

Β Όμιλος: ΑΕΡΑ (2), ΓΑΣ. ΙΑΛΥΣΟΣ, ΠΑΟ ΔΙΑΓΟΡΑΣ, ΔΙΓΕΝΗΣ

Γ Όμιλος: ΗΛΙΟΣ (1), ΝΙΚΗ ΡΟΔΟΥ, ΠΑΣ ΑΣΚΛΗΠΕΙΟΥ ΕΥΚΛΗΣ

Δ Όμιλος: ΗΛΙΟΣ (2), ΦΟΙΒΟΣ, ΑΠΟΛΛΩΝ ΚΑΛ. ΑΠΟΛΛΩΝ ΑΠΟΛ.

Κάθε ομάδα θα αγωνιστεί με όλους τους αντιπάλους του ομίλου της και η πρόκριση στους ημιτελικούς θα γίνει μέσα από βαθμολογία. Σε περίπτωση ισοβαθμίας δύο ή και περισσοτέρων ομάδων υπολογίζονται τα αποτελέσματα που έφεραν στους μεταξύ τους αγώνες. Εάν οι ομάδες έφεραν τα ίδια αποτελέσματα θα υπολογιστεί η συνολική διαφορά τερμάτων. Σε περίπτωση πάλι ισοβαθμίας θα προκριθεί η ομάδα που πέτυχε περισσότερα τέρματα. Αν και εκεί έχουμε ισοβαθμία τότε οι ομάδες θα εκτελέσουν από τρία (3) πέναλτι. Από κάθε όμιλο προκρίνεται η πρώτη ομάδα στην ημιτελική φάση, όπου ο νικητής του Α' ομίλου θα αντιμετωπίσει τον νικητή του Γ' ομίλου, ενώ ο νικητής του Β' ομίλου θα αντιμετωπίσει τον νικητή του Δ' ομίλου. Σε περίπτωση ισόπαλου αποτελέσματος θα εκτελεστούν από τρία πέναλτι.

ΔΙΑΙΤΗΤΕΣ

Οι διαιτητές που θα σφυρίξουν στο τουρνουά χωρίσθηκαν σε δύο γκρουπ.

Το πρώτο γκρουπ θα πρέπει να βρίσκεται στο γήπεδο Κοσκινού στις 11.00 το πρωί και το δεύτερο στις 14.00.

Α' Γκρουπ: Υπεύθυνος **Στεφανάκης.** Λιάπη, Γαγλάνης, Αντωνάς, Κασιώτης, Μίαρης, Τάσης, Κεφάλας, Επαμεινώνδας.

Β' Γκρουπ: Υπεύθυνος **Ρουμάνης.** Μοσχούς, Σαββιδάκης, Παπαγιανίδης, Μανέγας, Κεφαλάκης, Τσουρούτης, Κασιώτης, Μίαρης.

Α' Ημισυ	Ώρα	Β' Ημισυ
ΑΕΡΑ (1) – Κλεάνθης,	11.00	Ιάλυσος 97 – ΑΣ. Ρόδος
ΑΕΡΑ (2) – ΓΑΣ Ιάλυσος	11.30	ΠΑΟ Διαγόρας – Διγενής
ΑΕΡΑ (1) – Ιάλυσος 97	12.00	Κλεάνθης – ΑΣ Ρόδος
ΑΕΡΑ (2) – ΠΑΟ Διαγόρας	12.30	ΓΑΣ Ιάλυσος – Διγενής
ΑΕΡΑ (1) – ΑΣ Ρόδος	13.00	Κλεάνθης – Ιάλυσος
ΑΕΡΑ (2) – Διγενής	13.30	ΓΑΣ Ιάλυσος–ΠΑΟ Διαγόρας
Ηλιος (1) - Νίκη Ρόδου	14.00	ΠΑΣ Ασκληπειού – Ευκλής
Ηλιος (2) – Φοίβος	14.30	Απόλλων Καλ.–Απόλλων Απ.
Ηλιος (1) – ΠΑΣ Ασκληπειού	15.00	Νίκη Ρόδου – Ευκλής
Ηλιος (2) – Απόλλων Καλ.	15.30	Φοίβος – Απόλλων Απ.
Ηλιος (1) – Ευκλής	16.00	Νίκη Ρόδου–ΠΑΣ Ασκληπειού
Ηλιος (2) – Απόλλων Απ.	16.30	Φοίβος Απόλλων Καλ.
Νικητής Α' – Νικητής Γ.	17.00	Νικητής Β' – Νικητής Δ'
Μεγάλος Τελικός	17.30	Μικρός Τελικός

Η ΠΡΟΚΗΡΥΞΗ ΤΟΥ ΤΟΥΡΝΟΥΑ



Θα πλημμυρίσει από ...μπόμπιρες σήμερα το γήπεδο Κοσκινού

1. Δικαίωμα συμμετοχής έχουν όλα τα σωματεία της Νήσου Ρόδου.

2. Οι ομάδες θα απαρτίζονται από παιδιά – ποδοσφαιριστές που έχουν γεννηθεί τα έτη 1993-1994 καθώς και μικρότερης ηλικίας με ευθύνη των προπονητών των ομάδων.

3. Η ηλικία θα αποδεικνύεται με δελτία ατομικών στοιχείων και μεταβολών, ή με πιστοποιητικά γέννησης με θεωρημένη φωτογραφία.

4. Οι ομάδες υποχρεούνται να προσκομίσουν συνολική κατάσταση υγείας των ποδοσφαιριστών με πρόσφατη θεώρηση γιατρού.

5. Σωματείου του οποίου οι παράγοντες, προπονητές, αθλητές και φίλαθλοι δημιουργήσουν επεισόδια θα αποβάλλεται αυτόματα από την συνέχεια του τουρνουά.

6. Σε περίπτωση που διαπιστωθεί από την Επιτροπή «Πλαστοπροσωπεία», το σωματείο αποβάλλεται άμεσα και δεν δικαιούται να λάβει μέρος στο επόμενο Τουρνουά της ΕΠΣΔ. Παράλληλα του επιβάλλεται χρηματικό πρόστιμο 300 ευρώ.

ΚΟΝΟΝΕΣ ΑΓΩΝΩΝ

1. Οι αγώνες θα διεξάγονται ταυτόχρονα στα 2 ήμισυ του γηπέδου (κατά πλάτος) που θα είναι ειδικά διαμορφωμένο.

2. Κάθε ομάδα θα αγωνίζεται με οκτώ ποδοσφαιριστές (7+1 τερματοφύλακας) και δύναται να δηλώνει έως δεκαέξι (16) ποδοσφαιριστές στο φύλο αγώνος. Οι αλλαγές θα είναι ελεύθερες χωρίς όμως ο ποδοσφαιριστής που θα αντικατασταθεί να έχει δικαίωμα να αγωνισθεί ξανά στον ίδιο αγώνα.

3. Διάρκεια κάθε αγώνα θα είναι είκοσι (20') λεπτά (10' ανά ημίχρονο με 5λεπτη ανάπαυλα).

4. Ελεύθερο λάκτισμα τέρματος και επιθετικό φάουλ εκτελείται από το ύψος της περιοχής των 13 μέτρων.

5. Οφσάιντ θα υπάρχει μόνο μέσα στην περιοχή των 13 μέτρων.

6. Οι αλλαγές ποδοσφαιριστών γίνονται από τους προπονητές χωρίς προειδοποίηση των διαιτητών. Ο ποδοσφαιριστής θα εισέρχεται αφού βγει ο αντικατασταθείς ποδοσφαιριστής. Σε περίπτωση που δεν γίνει αυτό ο διαιτητής τιμωρεί την ομάδα με τεχνική ποινή.

7. Κάθε ομάδα έχει την υποχρέωση να βρίσκεται στο γήπεδο μισή ώρα τουλάχιστον από τον προγραμματισμένο αγώνα της. Τα σωματεία υποχρεούνται να έχουν τουλάχιστον 3 μπάλες Νο 4

8. Μπλε κάρτα (Φαιρ Πλει).

Οι διαιτητές των αγώνων του τουρνουά θα δείχνουν μπλε κάρτα σε ποδοσφαιριστές που με τις ενέργειές τους προάγουν το «ευ αγωνίζεσθε».

ΕΠΑΘΛΑ

1. Σ' όλους τους συμμετέχοντες αθλητές θα απονεμηθεί ειδικό δίπλωμα συμμετοχής. Καθώς και στους διαιτητές που θα διευθύνουν τους αγώνες.

2. Στις 4 πρώτες ομάδες των τελικών θα δοθεί από 1 κύπελλο.

3. Ειδικό έπαθλο θα δοθεί στην ομάδα που θα συγκεντρώσει τις περισσότερες μπλε κάρτες και η συμπεριφορά των υπευθύνων προπονητή και των φιλάθλων θα είναι άψογη έτσι όπως αρμόζει στους αγώνες της ηλικίας αυτής.

Γιατρό για τους αγώνες του τουρνουά θα ορίσει η ΕΠΣΔ.





ΤΟΠΙΚΟ ΠΟΔΟΣΦΑΙΡΟ





Προπονούνται οι μικτές

• Αύριο θα γίνει η πρώτη προπόνηση των μικτών μας ομάδων στα Κοσκινού, στα πλαίσια της προετοιμασίας τους για τους αγώνες με τις Κυκλάδες.

Την Δευτέρα έχει προγραμματιστεί από τους ενωσιακούς προπονητές των μικτών μας ομάδων **Σάββα Ορφανίδη** και **Αντώνη Οικονόμου** η επόμενη προπόνηση, ενόψει της εντός έδρας αναμέτρησης κόντρα στις Κυκλάδες την επόμενη Τετάρτη 1η Δεκεμβρίου.

Στο γήπεδο Κοσκινού που αποτελεί και την έδρα των ομάδων μας στο πρωτάθλημα θα ξεκινήσουν ταυτόχρονα οι προπονήσεις στις 14:45, αφού για μία ακόμη φορά δεν μπόρεσε να εξασφαλιστεί χρόνος.

Τα ονόματα που έχουν κληθεί για να συμμετάσχουν στις προπονήσεις είναι τα ακόλουθα:

ΠΑΙΔΕΣ: *Αξιώτης, Μπιλιάς (Φοίβος), Νικολής (ΑΕΡΑ), Χατζηδιάκος, Σαρικάς (Κλεάνθης), Κουτσάγιας (Ευαγόρας), Κοντουδιός, Ευγενικός, Μέντος, Πισσάς, Φασάκης (Διαγόρας), Μανιάς (Ερμής), Ζερβός, Λαμπρόπουλος (Ευκλής), Μακαρούνας (Απόλλωνας Απ.), Διαμαντής (Ασπίδα Απ.), Τριανταφύλου (Ιάλυσος), Θαλασσινός Φ., Θαλασσινός Χ. (Ρόδος), Ζαμαντάκης (Ηλιος).*

ΝΕΟΙ: *Αναστασάς, Καρπαθάκης, Μαννάκης, Σταυλάς (Διαγόρας Β.), Κιλασίν (Ηλιος), Λαμπριανός (Αστέρας Μ.), Γαϊτάνος (Ορφέας), Στρατής (Φοίβος), Τσοπανάκης (Απόλλωνας Κ.), Κουμπιός (Καττα-βιά), Πιζήμολας (Κλεόβουλος).*

Νωρίς για φαβορί

• Ολοκληρώθηκε και η 3η αγωνιστική του τουρνουά 5Χ5 "WASH & GO BY SUPERSPORT"

Με μεγάλο ενδιαφέρον συνεχίστηκαν και αυτή την εβδομάδα τα παιχνίδια για το Πανελλαδικό τουρνουά 5Χ5 "Wash & Go by Supersport" που γίνονται στις αθλητικές εγκαταστάσεις του "OASIS" SOCCER CLUB" στους Αγ. Αποστόλους.

Στον Α' όμιλο, όλα τα παιχνίδια είχαν το δικό τους ξεχωριστό ενδιαφέρον, αλλά αυτό που ξεχώρισε ήταν το παιχνίδι, μεταξύ των ομάδων MOBITEL-ΠΕΡΙΔΗΣ και ΕΛΚΟΣ-CHICHEN STORIES.

Το ΕΛΚΟΣ-CHICHEN STORIES προηγήθηκε με 3-1 αλλά δεν μπόρεσε να το κρατήσει. Τελικό σκορ 3-3.

- Στον Β' όμιλο η ΑΣΤΟΡΙΑ ξεπέρασε και το εμπόδιο, την ομάδα των ΡΕΜΑΛΙΩΝ και συνεχίζει ακάθεκτα την πορεία της στο πρωτάθλημα.

- Στον Γ' όμιλο η ΑΠΟΛΟΝΙΑ συνέτριψε το CAFE GALLERY με το HI SCORE της εβδομάδας.

Η ομάδα της ΓΩΝΙΑΣ πέρασε ένα εύκολο απόγευμα απέναντι στο CONTROL CAFE κερδίζοντας 10-3, ενώ οι Μπουκμέϊκερς επικράτησαν δύσκολα με 5-4 του Φοίνικα.

Hotel Savelen

Αναλαμβάνουμε

*γάμους - βαπτίσεις σε ένα ειδυλλιακό περιβάλλον στο χώρο της πισίνας με πλούσιο μπουφέ με περισσότερες από **20** διαφορετικές ποικιλίες **και κυρίως** γεύμα κατ' επιλογή.*

ΚΑΘΕ ΣΑΒΒΑΤΟ ΕΛΛΗΝΙΚΗ ΒΡΑΔΙΑ ΑΠΟ ΤΙΣ 21.00

Στην καταπληκτική τιμή των 11 ευρώ το άτομο

ΠΑΡΑΔΕΙΣΙ-ΡΟΔΟΣ

Πληρ. κ. Καραγιάννη Μιχάλη
τηλ. 2241081855 και 6932288057

ΑΠΟΚΤΗΣΤΕ ΤΗΝ ΔΙΚΗ ΣΑΣ ΚΟΥΖΙΝΑ ΧΩΡΙΣ ΠΡΟΚΑΤΑΒΟΛΗ!!!



ΑΠΟ 79* ΕΥΡΩ ΤΟΝ ΜΗΝΑ

ΔΩΡΟ ΝΕΡΟΧΥΤΗΣ & ΑΠΟΡΡΟΦΗΤΗΡΑΣ INOX

ΒΟΛΑΣ ΚΟΥΖΙΝΕΣ

*Ο ΔΙΑΚΑΝΟΝΙΣΜΟΣ ΑΦΟΡΑ ΑΥΘΗΝΗ ΕΞΟΦΛΗΣΗ ΚΑΙ ΠΕΡΙΛΑΜΒΑΝΕΤΑΙ ΦΠΑ 13%

Μ. ΒΟΛΑΣ & ΥΙΟΙ Ο.Ε.
Λ. ΕΛΕΥΘΕΡΙΑΣ 43-45 ΚΡΕΜΑΣΤΗ ΡΟΔΟΣ ΤΗΛ (22410) 91275
FAX (22410) 94370 www.volas.net e-mail volas@hol.gr

ΤΟΠΙΚΟ ΠΟΔΟΣΦΑΙΡΟ

Να μην ζαλιστεί...

• Την νίκη που θα τον κρατήσει στην κορυφή θέλει σήμερα στις 14:30 ο Άρης κόντρα στον Ασκληπιό Κω στο ματς που κλείνει την "αυλαία" της 10ης αγωνιστικής.

Σήμερα στις 14:30 στο γήπεδο Αρχαγγέλου ολοκληρώνεται η 10η αγωνιστική με τον Άρη που φιγουράρει από την προηγούμενη αγωνιστική στην κορυφή της βαθμολογίας, να υποδέχεται τον Ασκληπιό ο οποίος το προηγούμενο Σάββατο... κλότσησε 2 βαθμούς στην έδρα του, καθώς ενώ μέχρι το 60' κέρδιζε 3-0 ισοφαρίστηκε σε 3-3 απ' τον Απόλλωνα Κ.

Αντίθετα ο Άρης την προηγούμενη εβδομάδα πέτυχε την πρώτη του εκτός έδρας νίκη κερδίζοντας με το εντυπωσιακό 3-0 στο ουδέτερο γήπεδο της Αρχίπολης τον μέχρι εκείνη τη στιγμή, πρωτοπόρο, Απόλλωνα Απ.

Το ματς του Αρχαγγέλου είναι το μοναδικό που γίνεται σήμερα και αυτό ίσως να προσελκύσει το ενδιαφέρον πολλών φιλάθλων που ενδεχομένως να κατακλύσουν το γήπεδο.

Οι γηπεδούχοι που μετρούν 5 νίκες σε ισάριθμα ματς στην έδρα τους οπωσδήποτε θα θελήσουν να διευρύνουν αυτό τους το επίτευγμα σήμερα, ενώ οι Κώοι εκτός έδρας μετρούν δύο ισοπαλίες και δύο ήττες.

Το παιχνίδι θα διευθύνει ο **Σάββας Π"νικολάου**, που θα έχει βοηθούς τους **Σταύρο Πηδιάκη** και **Βασίλη Κατέρη**.



Την 6η του νίκη στον Αρχάγγελο θέλει να πετύχει σήμερα ο Άρης.

Θέμα ουσίας και παράδοσης

• Το εμπόδιο του Ασκληπιού καλείται να ξεπεράσει σήμερα ο Άρης, προκειμένου να παραμείνει πρωτοπόρος αλλά και να κάνει το εντός έδρας έξι στα έξι.

Μέχρι σήμερα το γήπεδο του Αρχαγγέλου είναι η απόρθητη έδρα του Άρη. Όποια από τις πέντε ομάδες το έχει επισκεφθεί μέχρι στιγμής έφυγε ηττημένη και το τελευταίο που θέλουν σήμερα το απόγευμα οι Αρχαγγελίτες είναι να δούν τον θεωρητικά ασθενέστερο Ασκληπιό να είναι αυτός που θα σπάσει το ρόδι. Τα κίνητρα για τους Αρχαγγελίτες είναι αρκετά, με το μεγαλύτερο να είναι η θέληση να παραμείνουν στην κορυφή του βαθμολογικού πίνακα. Ο κόσμος της ομάδας έχει ζεσταθεί. Οι ποδοσφαιριστές είδαν την ψυχολογία τους να εκτοξεύεται στα ύψη μετά το σπουδαίο «διπλό» από τον Απόλλωνα Απολλώνων, οπότε οι προϋποθέσεις για να έρθει άλλο ένα τρίποντο και η ομάδα να συνεχίσει να βρίσκεται στην θέση του οδηγού υπάρχουν.

Βέβαια, κανένας, και ειδικά ο **Στέργος Παρδαλός**, δεν θεωρούν την νίκη δεδομένη, καθώς γνωρίζουν πως ο Ασκληπιός και νεανικός -άρα διψασμένος- είναι και την ανάγκη των απροσδόκητων βαθμών έχει. Στις πρώτες αγωνιστικές έδειξε ξεκάθαρα πως είναι ικανός να κάνει ζημιές, οπότε υποχρεωτικά το σημερινό καίριο σύνθημα για τους Αρειανούς είναι η λέξη «προσοχή».

Όσο για τα προβλήματα που αντιμετωπίζει ο **Στέργος Παρδαλός**, εντοπίζονται στα πρόσωπα του **Στέργου Καγιόγλου** και του **Δημήτρη Τραχανά**. Ο πρώτος βαπτίζει την ώρα του αγώνα την κορούλα του, ενώ ο δεύτερος αισθάνεται ενοχλήσεις στον αστράγαλο και η συμμετοχή του είναι αμφίβολη. Στον αντίποδα, στην δεκαπεντάδα αναμένεται να συμπεριληφθεί ο **Πευκιανάκης** που επέστρεψε στην ομάδα μετά από ένα μεγάλο διάστημα απουσίας και προπονείται ενταντικά το τελευταίο δεκαήμερο.

Ό,τι προκύψει

• Χωρίς άγχος θα παίξει σήμερα κόντρα στον Άρη ο Ασκληπιός. Παρελθόν αποτελεί ο Πολυχρονόπουλος, που μετατέθηκε στο ΓΕΣ. Βρέθηκε ο αντικαταστάτης του.

«Θα παίξουμε το ποδόσφαιρό μας όπως κάνουμε σε κάθε παιχνίδι και ό,τι βγεί», ήταν το σχόλιο του προπονητή του Ασκληπιού **Μιχάλη Παπαγιαννόπουλου** ενόψει της σημερινής εκτός έδρας δοκιμασίας της ομάδας του κόντρα στον Άρη στο γήπεδο Αρχαγγέλου, για την 10η αγωνιστική του πρωταθλήματος της Α' κατηγορίας. Το συγκρότημα της Κω θα μπεί σήμερα στο γήπεδο χωρίς το παραμικρό άγχος, αφού τόσο ο **Παπαγιαννόπουλος**, όσο και οι ποδοσφαιριστές του γνωρίζουν πως αντιμετωπίζουν τον έναν εκ των δύο πρωτοπόρων, οπότε θεωρητικά οι πιθανότητες είναι εις βάρος τους. Αυτό, όμως, είναι και το στοιχείο που τους κάνει να ελπίζουν πως από την σημερινή δύσκολη αναμέτρηση μπορεί να βγεί κάτι καλό. Βέβαια, ούτε αυτή την φορά λείπουν ο απουσίες, με την μία μάλιστα, να μετατρέπεται σε μόνιμη. Ένας από τους πολυτιμότερους ποδοσφαιριστές του Ασκληπιού, ο **Δημήτρης Πολυχρονόπουλος**, είναι μόνιμο στέλεχος των Ενόπλων Δυνάμεων και πριν από λίγες μέρες του ήρθε μετάθεση στο Γενικό Επιτελείο Στρατού, οπότε ουσιαστικά αποτελεί παρελθόν από την ομάδα.

Ως προς το σημερινό ματς, δεδομένες θα πρέπει να θεωρούνται επίσης οι απουσίες του τραυματία **Κιλιμάτου**, του τιμωρημένου **Ζαμάγια** καθώς και του ανέτοιμου **Ταλαντά**.

Τέλος, αξίζει να σημειωθεί πως το κενό που αφήνει με τη φυγή του ο **Πολυχρονόπουλος** είναι πολύ πιθανόν να καλυφθεί με την απόκτηση ενος συναδέλφου του. Όπως αναφέρουν οι πληροφορίες, στις τελευταίες δύο προπονήσεις έλαβε μέρος ένας 27χρονος ποδοσφαιριστής, που αγωνιζόταν για περίπου οκτώ χρόνια στο τοπικό πρωτάθλημα της Καρδίτσας και πρόσφατα μετατέθηκε στην Κω. Τα στοιχεία του παραμένουν προς το παρόν άγνωστα, ωστόσο οι εντυπώσεις από την πρώτη του επαφή με την ομάδα ήταν θετικές.



Επιθετικά, όπως σ' όλα τα παιχνίδια, θα παίξει και σήμερα ο Ασκληπιός.



ΠΡΑΚΤΟΡΕΙΟ ΤΑΞΙΔΙΩΝ
ΣΑΒΒΑΣ ΣΑΗΣ

Με την ευκαιρία της λειτουργίας του **νέου** μας πρακτορείου στην οδό Τάρπον Σπρίνγκς 42 (δίπλα στην Τράπεζα Πίστεως)

ΠΡΟΣΦΕΡΟΥΜΕ

τα φθηνότερα αεροπορικά εισιτήρια για όλο τον κόσμο με όλες τις αεροπορικές πτήσεις

ΠΡΟΣΟΧΗ

ΠΛΗΡΟΦΟΡΙΕΣ ΔΕΝ ΔΙΔΟΝΤΑΙ ΑΠΟ ΤΟ ΤΗΛΕΦΩΝΟ ΜΟΝΟ ΠΡΟΣΩΠΙΚΗ ΠΑΡΟΥΣΙΑ ΣΑΣ

ΑΚΟΜΗ

- ΒΙΖΑ επισκέπτου για ΑΥΣΤΡΑΛΙΑ σε μία μέρα
- Εκδοση διαβατηρίων
- Εκδοση αδειών αυτοκινήτων

ΞΕΝΟΔΟΧΕΙΑ ΣΤΗΝ ΑΘΗΝΑ

PRESIDENT Α' ΚΑΤΗΓΟΡΙΑΣ Λεωφόρος Κηφισίας			
Μονόκλινο	€ 60		έως 31/3
Δίκλινο για μονόκλ.	€ 65		«
Δίκλινο	€ 70		«
Τρίκλινο	€ 90		«
ROYAL OLYMPIC LUX κοντά στο Σύνταγμα			
Μονόκλινο	€ 75		έως 31/3
Δίκλινο	€ 85		«
Τρίκλινο	€ 105		«
OLYMPIC PALAS Α' ΚΑΤΗΓΟΡΙΑ Σύνταγμα			
Μονόκλινο	€ 55		έως 31/3
Δίκλινο	€ 70		«
Τρίκλινο	€ 85		«
BEST WESTERN ILISIA Α' ΚΑΤΗΓΟΡΙΑΣ ILISIA Μιχαλακοπούλου			
Μονόκλινο	€ 68	€ 84	1/1-31/3 έως 31/12/04
Δίκλινο	€ 83	€ 93	«
Τρίκλινο	€ 97	€ 110	«
HELLINIS Β' ΚΑΤΗΓΟΡΙΑ ΟΝΑΣΙΟ Συγγρού			
Μονόκλινο	€ 60	€ 50	έως 31/12
Δίκλινο	€ 70	€ 60	
Τρίκλινο	€ 82	€ 70	έως 31/3
ARETOUSA Β' ΚΑΤΗΓΟΡΙΑΣ Μητροπόλεως - Σύνταγμα			
Μονόκλινο			έως 31/3
Δίκλινο			«
Τρίκλινο			«
ASTOR Σύνταγμα			
Μονόκλινο	€ 59		έως 31/3
Δίκλινο γι α μονόκλινο	€ 65		«
Δίκλινο	€ 73		«
Τρίκλινο	€ 85		«
POLIS GRAND HOTEL Β' ΚΑΤΗΓΟΡΙΑΣ Πατησίων & Βερανζέρου 10			
Μονόκλινο	€ 59		έως 31/3
Δίκλινο	€ 69		«
Τρίκλινο	€ 92		«
ΒΕΡΓΙΝΑ Β' ΚΑΤΗΓΟΡΙΑΣ ΘΕΣ/ΚΗ (κεντρικό)			
Μονόκλινο	€ 55		έως 31/3
Δίκλινο	€ 74		«
Τρίκλινο	€ 89		
ANEMONI KENTRIKO-PEIRAI			
Μονόκλινο	€ 55	έως 31/12	€ 58 έως 10/5
Δίκλινο	€ 66		€ 70
Τρίκλινο	€ 78		€ 84

ΣΑΣ ΣΥΜΦΕΡΕΙ ΠΡΙΝ ΚΛΕΙΣΕΤΕ ΟΠΟΥΔΗΠΟΤΕ ΝΑ ΜΑΣ ΕΠΙΣΚΕΦΘΕΙΤΕ

ΠΡΑΚΤΟΡΕΙΟ ΤΑΞΙΔΙΩΝ
ΣΑΒΒΑΣ ΣΑΗΣ

ΤΑΡΠΟΝ ΣΠΡΙΝΓΚΣ 42 (δίπλα στην Τραπ. Πίστεως) • Τηλ. 39781-3

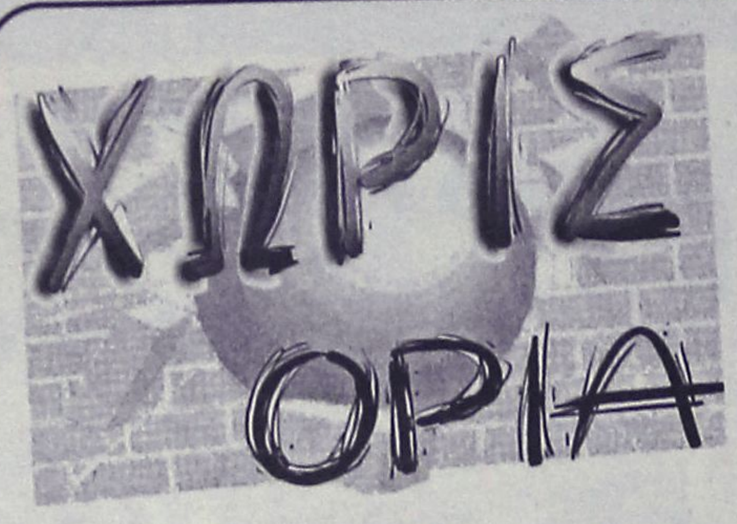

Το πάρτυ του αρχηγού

Το βράδυ της Τετάρτης ο Θοδωρής Ζαγοράκης συμπλήρωσε 100 συμμετοχές με τη φανέλα της Εθνικής Ελλάδας. Όπως γίνεται συνήθως σε τέτοιες περιπτώσεις, το γλέντι έλαβε χώρα στα μπουζούκια, σε γνωστό κέντρο της παραλίας, με κάποιους από τους συμπαίκτες του να δίνουν το παρών. Παρουσία και πολλών άλλων φίλων, λοιπόν, ο αρχηγός επιδόθηκε σε λουλουδοπόλεμο μέχρι πρωΐας!

Όλοι οι... ξενιτεμένοι ήταν εκεί!

Οι Άγγελος Χαριστέας, Τραϊανός Δέλλας, Γιώργος Καραγκούνης και Ζήσης Βρύζας συνοδεύομενοι από τις συντρόφους τους βρέθηκαν στο "Ποσειδώνιο" όπου τραγουδάει ο Νίκος Βέρτης μαζί με την Ρακέλ και τον Θοδωρή Φέρρη για να γιορτάσουν τις 100 συμμετοχές του αρχηγού της πρωταθλήτριας Ευρώπης.

Εσωτερικοί κανονισμοί ομάδων πέρασαν... στην άκρη και ο Θοδωρής Ζαγοράκης τίμησε το ρεκόρ του στην Εθνική πετώντας στον φίλο του Νίκο Βέρτη και στον γκεστ σταρ της βραδιάς Αντώνη Ρέμο πάνω από 100 πανεράκια λουλούδια, ενώ αυτοί τραγούδησαν τις παραγγελιές του. Ξεχώρισε η αφιέρωση του κομματιού "το φιλαράκι" στον Γιώργο Καραγκούνη που το ζήτησε.

Ο Ρέμος για να τον ικανοποιήσει διασκεύασε το ρεφρέν τραγουδώντας "που να βρω έναν τυπάρα να μου πει πως με αγαπάει στα αλήθεια, αφού κι εσύ στο Μιλάνο έχεις εξαφανιστεί!", ενώ στον Δέλλα αφιερώθηκε το "Έτσι ξαφνικά, όπως στην παράταση με τους Τσέχους, ξαφνικά".

Την παράσταση στο γλέντι έκλεψε ο Άγγελος Χαριστέας. Ο άσος της Βερντέρ Βρέμης ανέβηκε στην πίστα, έπιασε το αγαπημένο του μπουζούκι και έριξε... μία Φραγκοσυριανή! Ο Έλληνας επιθετικός εκτός από τα δύο τέρματα επί του Καζακστάν πέτυχε γκολ... και στη διασκέδαση, ασπόσπώντας το θερμό χειροκρότημα των θαμώνων του νυχτερινού κέντρου.

Στην Κω οι αναβάτες

• Διεξάγεται σήμερα στο Ψαλίδι ο τέταρτος αγώνας Scramble

Στην Κω (περιοχή Ψαλίδι) θα διεξαχθεί σήμερα ο τέταρτος αγώνας του Πανδωδεκανησιακού πρωταθλήματος "SCRAMBLE" (αγώνας αντοχής με μοτοσικλέτα σε φυσική κυκλική διαδρομή), που διοργανώνει η Λέσχη Μοτοσικλέτας ΙΚΑΡΟΣ Καλλιθέας.

Ο αγώνας γίνεται με την συνεργασία της Λέσχης Μοτοσικλέτας Κω και αναμένεται να είναι συναρπαστικός-όπως και της Λέρου-αφού καμία από τις πρώτες θέσεις της γενικής βαθμολογίας έχει "καπαρωθεί" από κάποιον οδηγό.

Μετά τον 4ο αγώνα του πρωταθλήματος και δύο αγώνες πριν το φινάλε, η γενική βαθμολογία έχει ως εξής:

1ος **Νίκος Στάππας** 74 βαθμούς
2ος **Φανούρης Σταύρας** 65 βαθμούς
3ος **Θεολόγος Ζούνης** 59 βαθμούς
4ος **Κώστας Δουκίσης** 52 βαθμούς
5ος **Μιχάλης Βαγιανός** 49 βαθμούς
6ος **Δημήτρης Σέρφας** 38 βαθμούς
7ος **Δημήτρης Χατζηαντώνης** 32 βαθμούς
8ος **Μεθόδιος Φουρθιώτης** 29 βαθμούς
9ος **Δημήτρης Κεραμιδάς** 16 βαθμούς
10ος **Αντώνης Ανανίας** 11 βαθμούς
11ος **Μιχάλης Χατζηαντώνης** 11 βαθμούς
12ος **Αντώνης Πατενιώτης** 7 βαθμούς
13ος **Νίκος Καστής** 6 βαθμούς

• Στον αγώνα της Κω θα τρέξει "εκτός συναγωνισμού" ο **Σταμάτης Λυρίου,** Ροδίτης οδηγός πρωταθλητής Ελλάδος στο μότο κρος.

• Ο επόμενος και τελευταίος αγώνας για το 2004 θα γίνει στη Ρόδο στις 12 Δεκεμβρίου.

Για όλα φταίνε οι Ισπανοί

Οι Ισπανοί φταίνε, κατά τα λεγόμενα του Σερ Άλεξ Φέργκιουσον για την άσχημη συμπεριφορά του Γουέιν Ρούνεϊ στο φιλικό που έδωσε η Εθνική Αγγλίας κόντρα στην αντίστοιχη της Ισπανίας την Τετάρτη (17/11) στη Μαδρίτη. Ο Ρούνεϊ δέχτηκε τα αρνητικά σχόλια του αγγλικού Τύπου για την ενέργειά του να πετάξει το μαύρο περιβραχιόνιο που φορούσαν τα "λιοντάρια" προς τιμή του Έμλιν Χιούζ.

Ο Άλεξ Φέργκιουσον πάντως, έχει διαφορετική άποψη για το συγκεκριμένο θέμα θεωρώντας αποκλειστικά υπεύθυνος για την συμπεριφορά του Ρούνεϊ τους Ισπανούς ποδοσφαιριστές. Κατά τον τεχνικό της Μάντσεστερ Γιουνάιτεντ οι "Ιβηρες" προσπαθούσαν χρησιμοποιώντας βρώμικα κόλπα για να τον κάνουν να αποβληθεί.

"Ο Γουέιν είναι ένα 19χρονο παιδί που βρίσκεται στο επίκεντρο του ενδιαφέροντος και η Εθνική βλέπει στο πρόσωπό του τον σωτήρα. Οι Ισπανοί ποδοσφαιριστές το γνωρίζουν αυτό και σε κάθε φάση προσπαθούσαν να τον προκαλέσουν περικυκλώνοντας τον Ρούνεϊ και τον διαιτητή. Ήταν προφανές ότι επιδίωκαν την αποβολή του αφού γνώριζαν ότι αποτελεί τον μεγαλύτερο κίνδυνο για την ομάδα τους".

Ο Σκωτσέζος τεχνικός επίσης, υπερασπίστηκε τον ποδοσφαιριστή του για την άσχημη κίνηση να πετάξει το μαύρο περιβραχιόνιο που φορούσαν οι Άγγλοι διεθνείς προς τιμή του Έμλιν Χιούζ, την ώρα που γινόταν αλλαγή λίγο πριν το τέλος του ημιχρόνου. "Ο Ρούνεϊ έχει γεννηθεί στο Λίβερπουλ και το τελευταίο πράγμα που θα ήθελε ήταν να προσβάλει την μνήμη του Έμλιν Χιούζ. Είναι εντελώς αστείο να σκεφτόμαστε με αυτό τον τρόπο. Δεν είχε καμία πρόθεση να αμαυρώσει την μνήμη του Έμλιν".

Φαν Μπάστεν: "Ρομπέν, ο καλύτερος"

Ως το πιο λαμπρό ταλέντο του παγκόσμιου ποδοσφαίρου χαρακτήρισε τον Αριέν Ρομπέν ο Μάρκο Φαν Μπάστεν! Ο ομοσπονδιακός τεχνικός της Εθνικής Ολλανδίας, παράλληλα, υποστήριξε πως ο αριστερός μέσος της Τσέλσι είναι καλύτερος από τον επιθετικό της Μάντσεστερ Γιουνάιτεντ, Γουέιν Ρούνεϊ.

Ο Ρομπέν από την στιγμή που αποθεραπεύτηκε από τον τραυματισμό που τον ταλαιπώρησε στις αρχές της σεζόν και τέθηκε στη διάθεση του Ζοσέ Μουρίνιο για λογαριασμό της Τσέλσι, έχει εξελιχθεί σε μορφή τόσο της αγγλικής ομάδας όσο και της Εθνικής Ολλανδίας. Ο πρώην άσος της Αϊντχόφεν είχε πολύ καλή παρουσία μεσοβδόμαδα και πέτυχε ένα γκολ στην εύκολη εκτός έδρας νίκη επί της Ανδόρα, στο πλαίσιο της προκριματικής φάσης του Μουντιάλ 2006 (17/11, 0-3).

Έτσι, προκάλεσε τα εγκωμιαστικά σχόλια του Μάρκο Φαν Μπάστεν, ο οποίος μίλησε με τα καλύτερα λόγια για την αξία του διεθνούς άσου. "Η Ολλανδία βρήκε ένα διαμάντι που είναι τόσο νέο.

Αν έπρεπε να διαλέξω ανάμεσα στον Ρομπέν και τον Ρούνεϊ, θα διάλεγα δίχως δισταγμό τον Ρομπέν για πολλούς λόγους", τόνισε ο Ολλανδός προπονητής των "οράνιε" στην "Daily Star" και συμπλήρωσε: "Είναι τιμή για μένα να τον προπονώ και να βλέπω την εξέλιξή του. Είναι μία από τις χαρές του να είσαι τεχνικός της Εθνικής Ολλανδίας".

Ο παλαίμαχος ποδοσφαιριστής, στη συνέχεια, αναφέρθηκε στις αρετές του Αριέν Ρομπέν. "Είναι ένας κλασικός αριστερός μέσος. Ένας ξεχωριστός ποδοσφαιριστής με εξαιρετική τεχνική κατάρτιση και ταχύτητα. Μπορεί να σημειώσει όμορφα τέρματα και βρίσκεται στην καλύτερη φάση και φόρμα της έως τώρα ποδοσφαιρικής του καριέρας", τόνισε χαρακτηριστικά για τον 20χρονο παίκτη της Τσέλσι.

Στο τέλος των δηλώσεών του, ο Φαν Μπάστεν υποστήριξε πως ο Ολλανδός μέσος είναι "Έχει σπάνιο ποδοσφαιρικό ταλέντο και συγκαταλέγεται στους λίγους παίκτες που έχουν αυτά τα χαρακτηριστικά. Είναι ξεκάθαρο για μένα πως έχει όλες τις προδιαγραφές για να γίνει ο καλύτερος ποδοσφαιριστής στον κόσμο. Πρέπει να συνεχίσει την σκληρή δουλειά στον αγωνιστικό χώρο, όπως και κάνει.

Πιστεύω πως η Τσέλσι έχει το καλύτερο ποδοσφαιρικό ταλέντο στον πλανήτη και νομίζω πως έκανε πολύ καλά που τον απέκτησε το καλοκαίρι", κατέληξε ο ομοσπονδιακός τεχνικός της Εθνικής Ολλανδίας.

Ο ΡΟΔΙΑΚΟΣ ΕΥΧΑΡΙΣΤΕΙ

Οι ποδοσφαιριστές, ο προπονητής και το Συμβούλιο του Α.Σ. ΡΟΔΙΑΚΟΥ, ευχαριστεί για την δωρεάν ιατρική εξέταση, τον καρδιολόγου **Δρακιού Γιώργο** και του εύχεται καλή επαγγελματική σταδιοδρομία στο λειτούργημα που διάλεξε.

ΕΥΧΕΤΗΡΙΟ

Το Συμβούλιο, οι ποδοσφαιριστές και οι προπονητές του Α.Σ. ΡΟΔΙΑΚΟΣ, συγχαίρουν θερμά τον δημοτικό σύμβουλο και πρόεδρο του ΔΟΝΑ Ρόδου κ. **Θανάση Μπαράκα** και την σύζυγό του, το υγιέστατο κοριτσάκι να τους ζήσει με υγεία και ευτυχία.

ΑΚΑΘ

●●● **Φυσιολογικά μπορούν να χαρακτηριστούν τα αποτελέσματα, ακόμα και αν οι Κρεμαστενοί έκαναν το μπαμ στη Κω.**

●●● *Οι Κοσκινιάτες που φωνάζουν για ένα πέναλτι δεν κέρδισαν ούτε αυτή τη φορά στο γήπεδό τους. Ο Μάνος τους τσίμπησε το ποντάκι.*

●●● **Οι Κρεμαστενοί έσπασαν το αήττητο για ενάμισυ πρωτάθλημα και βάλε τον Ανταγόρα. Με μία ομάδα που έχουν δυνατή παράδοση.**

●●● *Οι Απολλωνιάτες πέρασαν από τη Λίνδο, αλλά οι Λινδιακοί έχουν παράπονα από την διαιτησία.*

●●● **Παρέμειναν στη κορυφή οι Φαντενοί που κέρδισαν τους Βατενούς και σήμερα θα ξέρουν αν είναι μόνοι στο ρετιρέ ή θα συνεχίσουν την παρέα τους με τους Αρχαγγελίτες.**

●●● *Οι Παραδεισιώτες καθάρισαν γρήγορα τους Καλυθενούς και παραμένουν με ελπίδες στη τροχιά του στόχου τους.*

●●● **Πρώτη νίκη για τους Μαλωνίτες. Οι Απολακκιάτες έχασαν το ματς και τον επαναστάτη προπονητή.**

●●● *Χθες η Παπαζαχαρίου χόρευε. Κους-κους κι άλλα θα διαβάσετε αύριο στην "Α.Γ.". Θα έχει και φωτογραφικό υλικό όπως πάντα.*

●●● **Καλά να περνάτε. Καλή σας μέρα...**

ΑΝΕΚΔΟΤΟ

Έρχεται ο Ερντογάν ταξίδι στην Ελλάδα, μαζί με τη γυναίκα του... Βρίσκονται λοιπόν με τον Καραμανλή και τη Νατάσσα και βγαίνουν έξω για φαγητό... Η Νατάσσα, κομψή και λεπτεπίλεπτη, κάνει την Τουρκάλα να αισθάνεται αμήχανα και να θέλει να "το παίξει" ...

Οπότε λέει στην Νατάσσα:

- "Ο άντρας μου, μου πήρε δώρο μια BMW με δύο πόρτες.... Εσένα;;"

- "Εμένα", λέει η Νατάσσα, "μου πήρε μια LOUI VUITON..."

- "Ναι;;;", λέει η άσχετη Τουρκάλα.. "με πόσες πόρτες;;;;"

Η Νατάσσα διακριτική, δεν απάντησε... Μπαίνουν οι Ερντογάν στο αμάξι, και αρχίζει το βρισίδι....

- "Μωρή πλίθια! Βόδι, άσχετη, ρεζίλι με έκανες! Δεν ξέρεις πως ο Vuiton είναι σχεδιαστής μόδας;; Πήγες και ρώτησες τη γυναίκα με πόσες πόρτες είναι η τσάντα που της πήρε ο άντρας της;; Μα πόσο μπάζο μπορεί να είσαι;; Τσακίσου μωρή φύγε από μπροστά μου... Αστοιχείωτη!!! Και τώρα που θα ετοιμαστείς για το βράδυ, βάλε και το μαγιό σου, γιατί είπαν αυτοί πως θα μας πάνε στην.... Λίμνη των κύκνων!!!!



ΤΟΠΙΚΟ ΠΟΔΟΣΦΑΙΡΟ

Γ' ΚΑΤΗΓΟΡΙΑ

Στη Σύμη ο ΟΦιστρίου

• Τρία εξ' αναβολής παιχνίδια διεξάγονται σήμερα

Με αφορμή την διακοπή του πρωταθλήματος της β' και γ' κατηγορίας, λόγω της χθεσινής χοροεσπερίδας των διαιτητών, η ΕΠΣΔ βρήκε την ευκαιρία να επαναορίσει για σήμερα τρία εξ' αναβολής παιχνίδια. Το ένα είναι για τον α' όμιλο και τ' άλλα δύο για τον γ'.

Συγκεκριμένα στην Σύμη εκτός απροόπτου θα βρεθούν ο ΟΦΙστρίου για να αντιμετωπίσει την τοπική ομάδα ενώ σε Κάλυμνο και Λέρο ο Ολυμπιακός Καλ. και η Δόξα Λ. θα υποδεχθούν Πολυβώτη και Βαθύ αντίστοιχα.

Το πρόγραμμα:

• Λέρος (11.00): Δόξα Λ.-Βαθύ
Διαιτησία: Λουρμπέας-Μαυρουδής-Μιχαλούδης
Παρατηρητής: Μαχαίρας

• Κάλυμνος (12.30): Ολυμπιακός Καλ.-Πολυβώτης
Διαιτησία: Γιαλλούρης-Αναστασιάδης-Πλάτσης
Παρατηρητής: Τρικοίλης.

• Σύμη (12.45): Σύμη-Οφ.Ιστρίου
Διαιτησία: Φουκαράς-Χατζηπέτρος-Γουλάρας
Παρατηρητής: Γιανναράκης.

Δεν ήταν αφορμή ο γιος του

Δημοσιεύσαμε χθες επιστολή του Σπύρου Συράκου πατέρα του ποδοσφαιριστή της Μικτής Παίδων που έκανε τις παρατηρήσεις του στις δηλώσεις που έκανε ο **Αντώνης Οικονόμου,** σαν φίλαθλος και σαν γονιός όπως αναφέρει και όχι γιατί δεν χρησιμοποιήθηκε ο γιος του, όπως είχαμε στον υπότιτλο. Γι' αυτό και οφείλουμε να αναδημοσιεύσουμε την επιστολή του.

Αυτούσια η επιστολή είναι η εξής:

"Αγαπητή Ροδιακή,

Κατά πρώτον θα ήθελα να σας ευχαριστήσω για την φιλοξενία σας μέσω της στήλης σας. Και κατά δεύτερον να ερωτήσω τον κ. Οικονόμου ενωσιακό προπονητή παίδων σχετικά με την δήλωση που έχει δημοσιευθεί στην εφημερίδα σας την 18/11/2004.

Συγκεκριμένα λέει η δήλωση.

Οταν μετά το παιχνίδι με την Μικτή Σάμου και στην συνέχεια το φιλικό με τον Διαγόρα, παρά τις νίκες της μικτής μας, μιλούσε για αμυντικό πρόβλημα αυτής.

Χθες (την Τετάρτη 17/11/04) πέρα ότι η ομάδα του δεν ικανοποίησε με την απόδοσή της, πλήρωσε με τον χειρότερο τρόπο τα λάθη της στην αμυντική γραμμή.

Συγκεκριμένα ο κ. Οικονόμου είπε:

"Βρεθήκαμε σε άσχημη μέρα και πληρώσαμε τα λάθη μας, δεν υπάρχει δικαιολογία. Κάναμε αρκετά λάθη στον αμυντικό τομέα και δυστυχώς το πληρώσαμε ακριβά".

Και εδώ θέλω να ρωτήσω τον κ. Οικονόμου (σαν φίλαθλος αλλά και ως γονέας ανήλικου παιδιού με πολλές συμμετοχές στον αθλητισμό αλλά και στο ποδόσφαιρο). Μίας και δεν προθυμοποιήθηκε να μου απαντήσει πλήρες, σε τηλεφώνημά μου (κλείνοντάς μου το μάλιστα).

Οταν κ. Οικονόμου δηλώνεται στο τύπο ότι ο αμυντικός τομέας της μικτής μας δεν τραβάει και ενώ είχατε και άλλη-ες επιλογή-ες, παίκτου-ών του ίδιου τομέα στον πάγκο και των δύο επισήμων αγώνων που έγιναν.

Οι επιλογές αυτή-ες γιατί δεν εχρησιμοποιήθηκαν καθόλου;

Τέλος νομίζω κατά την ταπεινή μου γνώμη χωρίς να χρησιμοποιηθεί-θούν το μέλος-η του κάθε τομέα που έχουν επιλεγεί να ακολουθήσει-ουν, την ομάδα στην αποστολή της, και γίνονται και τέτοιες δηλώσεις ακόμα, κάθε άλλο παρά δίκαιο και υγιές είναι".

Η ΤΑΒΕΡΝΑ

«NIKOLAS»

στην Παστίδα

είναι κοντά σας
για κάθε κοινωνική σας εκδήλωση,
σε ένα όμορφο κλιματιζόμενο
περιβάλλον, με την γνωστή
άψογη εξυπηρέτηση.

22410 48262, κιν. 6944447553

4684

GANA FERRIES

ΠΡΟΓΡΑΜΜΑ ΔΡΟΜΟΛΟΓΙΩΝ

Ε/Γ-Ο/Γ ΑΝΘΗ ΜΑΡΙΝΑ-Ε/Γ-Ο/Γ ΜΑΡΙΝΑ -Ε/Γ-Ο/Γ ΡΟΔΑΝΘΗ

ΡΟΔΟΣ - ΠΕΙΡΑΙΑΣ

		ΤΡΙΤΗ 16/11
ΑΝΘΗ-ΜΑΡΙΝΑ	17.00	ΚΩ (20.50)-ΛΕΡΟ (23.20)-ΠΑΤΜΟ(00.20)-ΠΕΙΡΑΙΑ(08.50)
		ΤΕΤΑΡΤΗ 17/11
ΜΑΡΙΝΑ	15.00	ΚΩ (19.30)-ΚΑΛΥΜΝΟ (21.00)-ΛΕΡΟ (22.40)-ΠΑΤΜΟ (00.20)-ΠΕΙΡΑΙΑ (10.50)
		ΠΕΜΠΤΗ 18/11
ΑΝΘΗ-ΜΑΡΙΝΑ	17.00	ΚΩ (20.50)-ΠΕΙΡΑΙΑ (06.50)
		ΠΑΡΑΣΚΕΥΗ 19/11
ΜΑΡΙΝΑ	18.00	ΚΩ (22.30)-ΚΑΛΥΜΝΟ (00.10)-ΛΕΡΟ (01.40)-ΠΑΤΜΟ (03.20)-ΜΥΚΟΝΟ (08.10)-ΣΥΡΟ (09.40)-ΠΕΙΡΑΙΑ (14.40)
		ΣΑΒΒΑΤΟ 20/11
ΑΝΘΗ-ΜΑΡΙΝΑ	17.00	ΚΩ (20.50)-ΛΕΡΟ (23.20)-ΠΑΤΜΟ(00.20)-ΠΕΙΡΑΙΑ(08.50)
		ΚΥΡΙΑΚΗ 21/11
ΜΙΛΕΝΑ	09.00	ΣΥΜΗ (10.50)-ΤΗΛΟΣ (13.10)-ΝΙΣΥΡΟ (14.50)-ΚΩ (16.50)-ΚΑΛΥΜΝΟ(18.30)-ΑΣΤΥΠΑΛΑΙΑ(21.40)-ΚΑΤΑΠΟΛΑ(01.00)-ΠΕΙΡΑΙΑ(09.30)
		ΔΕΥΤΕΡΑ 22/11
ΜΑΡΙΝΑ	15.00	ΚΩ (19.30)-ΚΑΛΥΜΝΟ (21.00)-ΛΕΡΟ (22.40)-ΠΑΤΜΟ (00.20)-ΠΕΙΡΑΙΑ (10.50)
		ΤΡΙΤΗ 23/11
ΑΝΘΗ-ΜΑΡΙΝΑ	17.00	ΚΩ (20.50)-ΠΕΙΡΑΙΑ (06.50)
		ΤΕΤΑΡΤΗ 24/11
ΜΑΡΙΝΑ	15.00	ΚΩ (19.30)-ΚΑΛΥΜΝΟ (21.00)-ΛΕΡΟ (22.40)-ΠΑΤΜΟ (00.20)-ΠΕΙΡΑΙΑ (10.50)
		ΠΕΜΠΤΗ 25/11
ΑΝΘΗ-ΜΑΡΙΝΑ	17.00	ΚΩ (20.50)-PEIRAIA (06.50)

ΠΡΟΣΦΟΡΑ

Πακέτα εισιτηρίων άνω των 300,00 ευρώ, μπορείτε να τα εξοφλήσετε σε 4 άτοκες μηνιαίες δόσεις με την πιστωτική σας κάρτα VISA ή MASTER!

* Η εταιρεία μας βρίσκεται στην ευχάριστη θέση να σας ενημερώσει ότι:
1. Θα προσφέρονται ειδικές τιμές σε όλες τις θέσεις για οικογενειακά πακέτα
2. Εισιτήρια μετ' επιστροφής, ειδικές τιμές.
3. Πολλαπλά εισιτήρια minimum 5, 50% έκπτωση.

Πληροφορίες στο κεντρικό πρακτορείο
TSAGARIS TRAVEL
και στον ταξιδιωτικό σας πράκτορα
Τηλ. (22410) 36170-30406, FAX: 22410-28597

ΕΦΗΒΙΚΟ

Αγώνας στις Καλυθιές

Στο μοναδικό παιχνίδι που γίνεται σήμερα, στο γήπεδο Καλυθιών στις 3 μ.μ., ο Ερμής θα υποδεχθεί για το πρόγραμμα της 10ης αγωνιστικής τον Ηρακλή Μ.

Διαιτητής της συνάντησης θα είναι ο Σταμάτης Αντωνάς με βοηθούς τους Γιώργο Κεφάλα και Μανώλη Μίαρη.

Γιατρός θα είναι ο κ. Χατζάκης.

Blue Star Ferries

Νέα Δρομολόγια

ΑΠΟ ΡΟΔΟ

ΑΝΑΧΩΡΗΣΗ ΑΠΟ						ΑΦΙΞΗ ΠΕΙΡΑΙΑ
ΡΟΔΟ	ΚΩ	ΛΕΡΟ	ΠΑΤΜΟ	ΣΥΡΟ	ΑΜΟΡΓΟ(ΚΑΤΑΠΟΛΑ)	
ΤΡΙΤΗ 19:00	ΤΡΙΤΗ 22:00	---	---	ΤΕΤΑΡΤΗ 02:50	---	ΤΕΤΑΡΤΗ 06:10
ΠΕΜΠΤΗ 19:00	ΠΕΜΠΤΗ 22:00			ΠΑΡΑΣΚΕΥΗ 02:50		ΠΑΡΑΣΚΕΥΗ 06:10
ΣΑΒΒΑΤΟ 10:00	ΣΑΒΒΑΤΟ 12:45	---	---	---	ΣΑΒΒΑΤΟ 16:20	ΣΑΒΒΑΤΟ 21:30
ΚΥΡΙΑΚΗ 18:00	ΚΥΡΙΑΚΗ 21:00	ΚΥΡΙΑΚΗ 22:40	ΚΥΡΙΑΚΗ 23:50	ΔΕΥΤΕΡΑ 03:25		ΔΕΥΤΕΡΑ 06:45

ΠΡΟΣ ΡΟΔΟ

ΑΝΑΧΩΡΗΣΗ ΑΠΟ ΠΕΙΡΑΙΑ	ΑΦΙΞΗ					
	ΣΥΡΟ	ΑΜΟΡΓΟ(ΚΑΤΑΠΟΛΑ)	ΠΑΤΜΟ	ΛΕΡΟ	ΚΩ	ΡΟΔΟ
ΔΕΥΤΕΡΑ 19:30	ΔΕΥΤΕΡΑ 22:50	---	---	---	ΤΡΙΤΗ 04:00	ΤΡΙΤΗ 06:45
ΤΕΤΑΡΤΗ 19:30	ΤΕΤΑΡΤΗ 22:50				ΠΕΜΠΤΗ 04:00	ΠΕΜΠΤΗ 06:45
ΠΑΡΑΣΚΕΥΗ 19:30	ΠΑΡΑΣΚΕΥΗ 22:50	---	---	---	ΣΑΒΒΑΤΟ 04:00	ΣΑΒΒΑΤΟ 06:45
ΣΑΒΒΑΤΟ 23:30		ΚΥΡΙΑΚΗ 04:40	ΚΥΡΙΑΚΗ 07:00	ΚΥΡΙΑΚΗ 08:10	ΚΥΡΙΑΚΗ 09:50	ΚΥΡΙΑΚΗ 12:50

- ΑΝΕΚΤΕΛΕΣΤΑ ΔΡΟΜΟΛΟΓΙΑ: 25/12/04 (από ΡΟΔΟ 10:00), 01/01/05 (από ΡΟΔΟ 10:00), 30/04/05 (από ΠΕΙΡΑΙΑ 23:30) & 01/05/05.



SKEVO'S TRAVEL AGENCY

ΚΑΝΤΕ ΚΡΑΤΗΣΗ ΤΩΡΑ!

ΠΛΗΡΟΦΟΡΙΕΣ ΚΑΙ ΚΡΑΤΗΣΕΙΣ ΘΕΣΕΩΝ ΣΤΟΝ ΤΑΞΙΔΙΩΤΙΚΟ ΣΑΣ ΠΡΑΚΤΟΡΑ Ή SKEVO'S TRAVEL AGENCY: ΑΜΕΡΙΚΗΣ 111, ΡΟΔΟΣ, ΤΗΛ. ΚΡΑΤΗΣΕΩΝ ΕΠΙΒΑΤΩΝ ΚΑΙ Ι.Χ.: 22410-22461, 22410-75655, 22410-75310, ΤΗΛ. ΚΡΑΤΗΣΕΩΝ ΦΟΡΤΗΓΩΝ: 22410-76600

ΜΠΑΣΚΕΤ

Πονοκέφαλος οι απουσίες

• Στη λίστα των απόντων για τον Ιβίσκο ενόψει του σημερινού αγώνα με τον Ιωνικό Λαμίας (12.00') προστέθηκε το όνομα και του Στάθη Βλαχοδήμου ο οποίος βρίσκεται τα τελευταία 24ωρα στη Θεσσαλονίκη λόγω σοβαρού οικογενειακού προβλήματος.

• Στη 12άδα ο Παναγιώτης Παπακώστας που μπήκε την Παρασκευή σε χαλαρούς ρυθμούς προπόνησης.

Δεν λέει να ηρεμήσει ο Ιβίσκος από τα απανωτά προβλήματα απουσιών που τον αναγκάζουν να παίζει κάθε Κυριακή «αποδεκατισμένος». Τα πράγματα είναι αρκετά δύσκολα χωρίς κάποια βασικά εργαλεία του **Γιώργου Πετσάλη,** σήμερα δυσκολεύουν περισσότερο από ποτέ αφού οι Ροδίτες θα βρεθούν αντιμέτωποι με τον πρωτοπόρο και αήττητο Ιωνικό Λαμίας.

Ποια ονόματα περιλαμβάνει το απουσιολόγιο; Τα γνωστά πλέον εδώ και πολλές εβδομάδες των στρατευμένων **Κώστα Πάλλη** και Βασίλη Κοντογιάννη. Σε αυτά τα δύο προστέθηκε τις τελευταίες μέρες και του **Στάθη Βλαχοδήμου.** Ο 27χρονος παίκτης του Ιβίσκου ενημερώθηκε στα μισά της εβδομάδας για ένα σοβαρό οικογενειακό πρόβλημα που τον έκανε να πάρει το πρώτο αεροπλάνο για την Θεσσαλονίκη και να παραμείνει εκεί έως και σήμερα. Απουσία θα πρέπει να θεωρείται και του **Παναγιώτη Παπακώστα** ο οποίος ναι μεν θα μπει στη 12αδα αλλά είναι μάλλον αδύνατο να αγωνιστεί. Ο έμπειρος παίκτης μπήκε την Παρασκευή στις προπονήσεις αλλά σε πολύ χαλαρούς ρυθμούς και αναμένεται να υπολογίζεται κανονικά για το επόμενο παιχνίδι της ομάδας του, στο Κοντόπευκο κόντρα στην Αγία Παρασκευή. Από κει και πέρα, ο **Γιώργος Πετσάλης** θα έχει στη διάθεσή του τους **Μπελάγια, Τσιτσούλα, Λιθιεράτο, Μπίλια, Παρδακά, Συντάγγελο, Χαραλαμπόπουλο, Κούρο, Κουμνάκη** και τους δύο έφηβους **Στυλιανό** και **Γιακουμάκη.**

Η αποστολή των νεοφώτιστων σήμερα γίνεται με αυτά και με αυτά ακόμα δυσκολότερη. Το παιχνίδι με τον Ιωνικό Λαμίας είναι υψηλού κινδύνου όχι μόνο γιατί οι φιλοξενούμενοι είναι πρώτοι και αήττητοι αλλά και γιατί διαθέτουν ένα πολύ δυνατό ρόστερ με γνωστά ονόματα.

ΙΩΝΙΚΟΣ ΛΑΜΙΑΣ

ΟΝΟΜΑΤΕΠΩΝΥΜΟ	ΗΛΙΚΙΑ	ΥΨΟΣ	ΘΕΣΗ
Δημήτρης Γεώργαρος	29	1.81	γκαρντ
Θοδωρής Αποσκίτης	32	1.93	γκαρντ
Μιχάλης Κουρής	31	1.93	γκαρντ
Μάρκο Ψάλτου	20	2.02	φόργουορντ
Γιάννης Σοφογιάννης	18	1.86	γκαρντ
Κωνσταντίνος Κουτσογιάννης	25	1.83	γκαρντ
Γιάννης Κουτκιάς	30	2.02	φόργουορντ
Παναγιώτης Σκούρας	35	2.10	σέντερ
Αριστείδης Παπαδάκης	33	2.02	φόργουορντ
Μίλαν Ψάλτου	20	2.05	φόργουορντ
Παναγιώτης Φάλιας	22	2.03	φόργουορντ
Κωνσταντίνος Μπάλκουρας	25	1.90	γκαρντ
Ηλίας Φούντας	19	1.97	γκαρντ
Αντώνης Νικολάου	20	1.88	γκαρντ

Προπονητής: **Δημήτρης Λιόγας**

Α' ΚΑΤΗΓΟΡΙΑ ΑΝΔΡΩΝ

Με τον αέρα του πρωτοπόρου

• Τον τελευταίο «σκόπελο» του α' γύρου, τον Ιπποκράτη φιλοξενεί το μεσημέρι στην τέντα ο αήττητος Διαγόρας.

Πέφτει σήμερα το μεσημέρι η αυλαία της 5ης αγωνιστικής του πρωταθλήματος με το μεγάλο ντέρμπι της Α' ανδρών. Ο Διαγόρας οδηγεί την κούρσα με τέσσερις νίκες σε ισάριθμα ματς και υποδέχεται στις 15.00' τον Ιπποκράτη που έχει μέχρι στιγμής μία ήττα από τον Ιάλυσο στα Τριάντα.

Οι «κυανέρυθροι» έχουν συναντήσει στις πρώτες αγωνιστικές σχεδόν όλους τους δυνατούς αντιπάλους του πρωταθλήματος και έχουν επιβληθεί με άνεση, με την διαφορά να μην πέφτει κάτω από τους 25 πόντους. Τελευταίος «σκόπελος» για την ομάδα του Σάκη Καλαμπόκα που εκτός από επιτυχίες αποδίδει και καλό μπάσκετ, είναι σήμερα ο Ιπποκράτης του **Γιώργου Χλαπάνη.** Οι Κώοι έρχονται στη Ρόδο για να κυνηγήσουν ένα σπουδαίο «διπλό» αφού θα παίξουν χωρίς άγχος μιας και η ταμπέλα του φαβορί «βαραίνει» τον Διαγόρα. Οι δύο προπονητές θα έχουν όλους τους παίκτες στη διάθεσή τους.

Το σημερινό παιχνίδι της 5ης αγωνιστικής:

• Διαγόρα (15.00') Διαγόρας – Ιπποκράτης

Διαιτητές: Ξανθός – Φάκαρος

ΕΦΗΒΙΚΟ

Τους χωρίζει ένα «δίποντο»

• Ο πρωτοπόρος και αήττητος Κολοσσός φιλοξενεί (τυπικά) σήμερα το μεσημέρι τον φιλότιμο Ζέφυρο.

Στο μοναδικό παιχνίδι για την 5η αγωνιστική του πρωταθλήματος εφήβων, ο Κολοσσός υποδέχεται σήμερα το μεσημέρι τον Ζέφυρο. Οι νεαροί «θαλασσί» είναι μόνοι πρώτοι στην βαθμολογία χωρίς απώλειες μέχρι στιγμής ενώ οι «πράσινοι» προέρχονται από βαριά ήττα κόντρα στον Ιβίσκο. Τις δύο ομάδες χωρίζει ένα «δίποντο» αλλά θα χρειαστεί να παίξουν σοβαρά οι (τυπικά) γηπεδούχοι για να κάμψουν την αντίσταση της φιλότιμης ομάδας του Γιάννη Τσέρκη.

Το σημερινό παιχνίδι της 5ης αγωνιστικής (Ομιλος Νότου):

• Βενετόκλειο (14.00') Κολοσσός – Ζέφυρος

Διαιτητές: Αρνάς – Χατζηδάκης

Βαθμολογία (σε 4 αγώνες)

1. Κολοσσός	4-0	319-146	8
2. Ιβίσκος	3-1	315-205	7
3. Ελπίς	2-2	191-239	6
4. Ζέφυρος	2-2	198-236	6
5. Ιάλυσος	1-3	166-238	5
6. Διαγόρας	0-4	192-317	4

Γ' ΕΘΝΙΚΗ

Αμφίβολες οι εκπλήξεις

• Δεν αναμένεται να αλλάξει η εικόνα του 2ου ομίλου Νότου καθώς οι θεωρητικά ισχυροί του βαθμολογικού πίνακα έχουν σήμερα το προβάδισμα.

Η 6η αγωνιστική του πρωταθλήματος δύσκολα θα μπορέσει να αλλάξει την κατάσταση που έχει διαμορφωθεί στον 2ο όμιλο Νότου. Σχεδόν όλοι οι ισχυροί αναμένεται να έχουν σήμερα εύκολο έργο απέναντι στις ομάδες που «μάχονται» για την παραμονή τους. Ο πρωτοπόρος Ιωνικός Λαμίας ταξιδεύει στη Ρόδο για να αντιμετωπίσει έναν εκ των ουραγών, τον Ιβίσκο που μετά την παρολίγο έκπληξη στη Νέα Σμύρνη θέλει να κάνει το μεγάλο «μπαμ» της ημέρας. Ταύρος, Λαύριο, Αρδηττός και ΑΕΚΤ λογικά θα πάρουν το «δίποντο» μέσα στο γήπεδό τους κόντρα σε Κύδωνα Χανίων, Αγία Παρασκευή, Κάδμο Θηβών και Άτταλο αντίστοιχα.

Το ντέρμπι της αγωνιστικής θα πραγματοποιηθεί στον Κορυδαλλό με την Προοδευτική να υποδέχεται τον Πανερυθραικό. Αναλυτικά το σημερινό πρόγραμμα και οι διαιτητές της 6ης αγωνιστικής:

• Βενετόκλειο Ρόδου (12.00') **Ιβίσκος – Ιωνικός Λαμίας**

Διαιτητές: Χριστοφή – Τσουκαλάς

Κομισάριος: Μαχτής

• Ταύρος (16.00') **Ταύρος – Κύδωνας Χανίων**

Διαιτητές: Παππάς – Κρεσταινίτης

Κομισάριος: Πετράκης

• Λαύριο (18.00') **Λαύριο – Αγία Παρασκευή**

Διαιτητές: Ελευθεριάδης – Αντωνιάδης

Κομισάριος: Ακέλ

• Μετς Β' (18.00') **Αρδηττός – Κάδμος Θηβών**

Διαιτητές: Τσίγας – Νικολόπουλος

Κομισάριος: Αλιφραγκής

• Κορυδαλλός (18.00') **Προοδευτική – Πανερυθραϊκός**

Διαιτητές: Κότσιαλος – Μπουρνάς

Κομισάριος: Κεχαγιάς

• Καλλιθέα (18.00') **ΑΕΚΤ – Άτταλος**

Διαιτητές: Θωμάς – Ράζος

Κομισάριος: Τσίχλας

Ρεπό: **Ίκαρος Νέας Σμύρνης**

ΒΑΘΜΟΛΟΓΙΑ

Ομάδα	Βαθμ	Αγ	Νικ	Ητ	Επιθ	Αμυν	Διαφ
1. Ιωνικός Λαμίας	10	5	5	0	377	314	+63
2. Ίκαρος Νέας Σμύρνης	9	5	4	1	347	335	+12
3. Λαύριο	8	5	3	2	338	281	+57
4. Ταύρος	8	5	3	2	339	329	+10
5. ΑΕΚΤ	8	5	3	2	331	330	+1
6. Πανερυθραϊκός	7	4	3	1	282	274	+8
7. Αγία Παρασκευή	7	5	2	3	384	368	+16
8. Προοδευτική	6	4	2	2	291	296	-5
9. Αρδηττός	6	4	2	2	266	274	-8
10. Άτταλος	6	5	1	4	399	403	-4
11. Κάδμος Θηβών	5	4	1	3	258	273	-15
12. Ιβίσκος	**5**	**4**	**1**	**3**	**271**	**322**	**-51**
13. Κύδων Χανίων	5	5	0	5	317	401	-84

• Ιβίσκος, Πανερυθραϊκός, Αρδηττός, Προοδευτική και Κάδμος εξέτισαν το ρεπό τους.

ΠΑΜΠΑΙΔΕΣ

Δράση σε Βενετόκλειο και Κρεμαστή

• Τρία ματς πρωταθλήματος διεξάγονται σήμερα.

Συνεχίζεται η αγωνιστική δράση στο πρωτάθλημα παμπαίδων με άλλα τρία παιχνίδια που θα διεξαχθούν στο Βενετόκλειο και την Κρεμαστή.

Οι Κολοσσός Β', Κλεόβουλος και Διαγόρας Α' υποδέχονται τους Σταυρό Καλυθιών, Ηρακλή Λάρδου και Κολοσσό Α' αντίστοιχα. Αναλυτικά το σημερινό πρόγραμμα:

• Βενετόκλειο (16.00') **Κολοσσός Β' – Σταυρός Καλυθιών**

Διαιτητής: Γαλανός

• Κρεμαστή (16.00') **Κλεόβουλος – Ηρακλής Λάρδου**

Διαιτητής: Δημητρούλης

• Κρεμαστή (18.00') **Διαγόρας Α' – Κολοσσός Α'**

Διαιτητής: Δημητρούλης

ΚΟΡΑΣΙΔΕΣ

Να ζευγαρώσει τις νίκες

• Τον ουραγό Ηρακλή 2000 υποδέχεται σήμερα ο Ιπποκράτης.

Θεωρητικά εύκολο έργο αναμένεται να έχει σήμερα το απόγευμα η ομάδα κορασίδων του Ιπποκράτη απέναντι στον ουραγό Ηρακλή 2000. Οι γηπεδούχες θα προσπαθήσουν να σημειώσουν την δεύτερη νίκη τους στο πρωτάθλημα και να αναρριχηθούν στον βαθμολογικό πίνακα.

Το σημερινό παιχνίδι της 5ης αγωνιστικής:

• Κλειστό Κω (16.00') Ιπποκράτης – Ηρακλής 2000

Διαιτητές: Ζαμάγιας – Στάλας

Βαθμολογία (σε 4 αγώνες)

1. Ιάλυσος	4-0	266-146	8
2. Ιβίσκος	4-0	247-133	8
3. ΑΕ Δικαίου	2-2	216-147	6
4. Ιπποκράτης	1-3	159-187	5
5. Διαγόρας	1-3	159-221	5
6. Ηρακλής 2000	0-4	65-291	4

*** δεν υπολογίζεται το χθεσινό παιχνίδι του Ιάλυσου με τον Ιβίσκο.**

PIAGGIO

ΜΕΤΑΧΕΙΡΙΣΜΕΝΑ

ΑΠΟ 16 € ΤΟ ΜΗΝΑ

ΧΩΡΙΣ ΠΡΟΚΑΤΑΒΟΛΗ

6 ΜΗΝΕΣ ΕΓΓΥΗΣΗ

Α.Β.Ε.Τ.Ε. Κ. ΚΩΣΤΑΡΙΔΗΣ

ΤΗΛ.: 2241078577

ενοικιασεις

συνέχεια από την προηγούμενη

ΓΚΑΡΣΟΝΙΕΡΕΣ ΚΑΙ STUDIOS καινούργια, πλήρως επιπλωμένα, κοντά στο Πανεπιστήμιο. Πληρ. τηλ. 2241078965 AE11837

ΓΚΑΡΣΟΝΙΕΡΑ επιπλωμένη στην Ανάληψη. Αποκλείονται αλλοδαποί. Πληρ. τηλ. 6945139702, 2241073075 AE11820

ΕΝΟΙΚΙΑΖΟΝΤΑΙ: με το μήνα ή την ημέρα δωμάτια ξενοδοχείου στο κέντρο της πόλης (πίσω από το Grand Hotel) για φοιτητές, καθηγητές, στρατωτικούς κ.λπ. Το κάθε δωμάτιο είναι επιπλωμένο, με ψυγείο, τηλέφωνο, ιματισμό, προσωπική τουαλέτα με μπανιέρα ή ντους. Στο σαλόνι υπάρχει καφέ μπαρ, μεγάλη TV με δορυφορικά. Στην τιμή δωματίου περιλαμβάνονται καθαρισμός δωματίου, κάθε 10 μέρες, ηλεκτρισμός και νερό. Τιμή μηνιαίως 150 ευρώ. Πληρ. τηλ. 2241036635, 6973872834 AE11796

ΓΚΑΡΣΟΝΙΕΡΑ ημιϋπόγεια 40 τ.μ., επιπλωμένη με όλο τον εξοπλισμό νοικοκυριού (1η ενοικίαση). Τιμή ενοικίου 300 ευρώ συμπεριλαμβανόμενο το φως, νερό, θέρμανση, χωρίς κοινόχρηστα, περιοχή Ροδίνι, Παρισίων 14. Πληρ. κ. Ρένα τηλ. 6937016699 AE11797

ΕΝΟΙΚΙΑΖΕΤΑΙ στα **Μαριτσά** δυάρι διαμέρισμα καινούργιο, πλήρως επιπλωμένο. Πληρ. τηλ. 2241048195 AE11785

ΕΝΟΙΚΙΑΖΟΝΤΑΙ: α) Ημιϋπόγειο διαμέρισμα στην οδό Π. Μελά 45, 120 τ.μ. με αυλή και κεντρική θέρμανση. β) **ισόγειο κατάστημα** 72 τ.μ. περίπου και ένα δωμάτιο 21 τ.μ. στον πρώτο όροφο που βρίσκεται στην πόλη της Ρόδου και στην οδό Ορφανίδου αριθμ. 16 (Νιοχώρι), **γ) διώροφο κατάστημα** 51 τ.μ. ισόγειο, 53 τ.μ. στον πρώτο όροφο, με βεράντα 31 τ.μ. που βρίσκεται στην πόλη της Ρόδου, οδός Γεωργίου Λέοντος αριθμ. 13 κοντά στο ξενοδοχείο "Μανούσος", **δ) studio επιπλωμένο ή κατάστημα** 28 τ.μ. απέναντι από το ξενοδοχείο Μίρα-Μάρε στην Ιξιά, με air condition και ανεμιστήρα οροφής. Πληρ. τηλ. 2241035450, 2241020277, 6976881111 AE62105

ΚΑΤΑΣΤΗΜΑ στο Φαληράκι επί της οδού Ερμού. Πληρ. τηλ. 6944520387 AE11776

ΕΝΟΙΚΙΑΖΕΤΑΙ ισόγειο υπερυψωμένο διαμέρισμα 100 τ.μ. στην οδό Αννης Μαρίας 65, κατάλληλο και για επαγγελματική χρήση. Πληρ. τηλ.2810237537, 6977830383 AE11690

ΕΝΟΙΚΙΑΖΟΝΤΑΙ στα Τριάντα πλησίον S.M. Μαρινόπουλου επιπλωμένα διαμερίσματα 2 δωματίων με μεγάλο μπαλκόνι, πλήρως εξοπλισμένα, με ηλιακούς θερμοσίφωνες, θυρίδα και πισίνα τους θερινούς μήνες. Ανετο πάρκιν. Μίσθωμα 260 ευρώ. Πληρ. τηλ. 2241022328, 6944281207 AE62443

STUDIOS καινούργια, ενοικιάζονται πλήρως επιπλωμένα, 25 & 40 τ.μ., με ηχομόνωση, ανεξάρτητο WC, πολυκουζινάκι, ψυγείο, εγκατάσταση για TV και τηλέφωνο, αυλή, συχνή αστική συγκοινωνία (κάθε 45 λεπτά) , για 12 μήνες, το χρόνο. Σε λογική τιμή, χωρίς κοινόχρηστα και νερό, περιοχή Παραδείσι, Ρόδος. Πληρ. τηλ. 2241048360, κιν. 6972943946 AE11468

ΔΙΑΜΕΡΙΣΜΑΤΑ σε ήσυχη περιοχή στο Φαληράκι πλήρως επιπλωμένο με air condition και ηλιακό θερμοσίφωνα. Ενοίκιο 300 ευρώ. Πληρ. τηλ. 6947003720 AE62649

ΗΜΙΤΕΛΕΣ ΚΑΤΑΣΤΗΜΑ 182 τ.μ. με άνετο χώρο για πάρκιν επί της επαρχιακής οδού Ρόδου-Καμείρου στη διασταύρωση προς Πεταλούδες. Πληρ. τηλ. 2241081917 από ώρα 15.00-22.00 AE11502

ΕΝΟΙΚΙΑΖΕΤΑΙ στην Κρεμαστή καινούργιο πολυτελές στούντιο επιπλωμένο με parking μέσα σε κήπο κοντά στα σχολεία και στη θάλασσα. Πληρ. τηλ. 2241094822, 6946671053 AE62121

ΟΙΚΟΝΟΜΟΛΟΓΟΣ
ΜΕΣΙΤΗΣ ΑΣΤΙΚΩΝ ΣΥΜΒΑΣΕΩΝ
ΕΜΜΑΝΟΥΗΛ ΚΡΑΝΙΔΗΣ

ΠΩΛΟΥΝΤΑΙ

1. **ΑΝΑΛΗΨΗ** 4άρι διαμέρισμα 110 τ.μ. λουξ κατασκευής με ωραία κουζίνα, κεντρική θέρμανση, θέση στάθμευσης. Τιμή 182,00€
2. **ΞΕΝΑΚΗ** 3άρι διαμέρισμα 85 τ.μ. Τιμή 132,000€
3. **ΑΝΑΛΗΨΗ** 2άρι διαμέρισμα 50 τ.μ. ισόγειο α' όροφο. Τιμή 67,500€
4. **ΡΟΔΙΝΙ** 4άρι διαμέρισμα 3 υπν. (2 W.C.) καινούργιο στον α' όροφο μόνο 162,000€
5. **ΙΑΛΥΣΟΣ** διαμέρισμα μονόχωρο των 30 τ.μ. κοντά στην θάλασσα μόνο 35,00€
6. **ΑΝΑΛΗΨΗ** κατάστημα 34 τ.μ. γωνιακό-ελεύθερο μίσθωσης μόνο 20 εκ. ή 58,694€
7. **ΙΑΛΥΣΟΣ** μεζονέτα 162 τ.μ. με κήπο στα μπετά ή τελειωμένη κοντά στο Φυτώριο
8. **ΔΕΝΔΡΙΝΟΥ** 3άρι διαμέρισμα 3 ετών καλής κατασκευής-με γκαράζ
9. **ΑΝΝΗΣ ΜΑΡΙΑΣ** 3άρι διαμέρισμα-ισόγειο μεταχειρισμένο-δεκτά δάνεια Τραπεζών
10. **ΡΟΔΙΝΙ** μεζονέτα 124 τ.μ. καινούργια με κεντρική θέρμανση
11. **ΑΦΑΝΤΟΥ** μονοκατοικίες διώροφος των 100 τ.μ., σε ύψωμα με ωραία θέα
12. **ΚΟΛΥΜΠΙΑ** στον δρόμο προς Αρχίπολη αγρός 4.000 τ.μ. κοντά στις 7 πηγές-σε τιμή ευκαιρίας (φως-νερό-δρόμος)
13. **ΑΝΑΛΗΨΗ** 4άρι διαμέρισμα λουξ κατασκευής 1 έτους, τιμή 182,000€ δεκτά δάνεια
14. **ΚΡΕΜΑΣΤΗ** μονοκατοικία 80 τ.μ. με αυλή. Τιμή 90,000€
15. **ΡΟΔΝΙ** οικόπεδο 1.000 τ.μ. στο Σ.Δ. 0,40
16. **ΠΑΣΤΙΔΑ** διώροφη μεζονέτα στα μπετά, αποτελείται από υπόγειο 100 τ.μ. ισόγειο διαθέτει 2.000 τ.μ. Με κήπο και με ωραία θέα
17. **ΡΟΔΟΣ** κατάστημα 18 τ.μ. με W.C. και με πατάρι ελεύθερο μίσθωσης
18. **ΡΟΔΟΣ** πωλείται ξενοδοχείο 700 κλινών.
19. **ΛΙΝΔΟΥ** οικόπεδο 1.600 τ.μ. με δυνατότητα οικοδόμησης 180 τ.μ. σε δύο ορόφους με ωραία θέα.
20. **ΡΟΔΟΣ** 3άρι διαμέρισμα 2 υπνοδωματίων, με κεντρική θέρμανση και χώρο στάθμευσης.
21. **ΡΟΔΟΣ** Κων/νου Υδραίου 2άρι διαμέρισμα 55 τ.μ. αξίας 96.845
22. **ΡΟΔΟΣ** διαμέρισμα 83 τ.μ. κοντά Η/Κοσμο Ξενάκη
23. **ΡΟΔΟΣ** διαμέρισμα 83 τ.μ. καινούργιο με ωραία θέα στους Δασκάλους.
24. **ΚΟΣΚΙΝΟΥ** μονοκατοικία 200 τ.μ. με υπόγειο 100 τ.μ. και κήπο 4.500 τ.μ. με ωραία θέα

Μεσίτης
Πληρ. Εμμ. Κρανίδης
27082-6944347405, 6942010248
Αμερικής 50-2ος όροφος, Ρόδος

alpha ΟΙΚΟΔΟΜΙΚΗ

- Αντιπαροχές
- Εργολαβίες
- Αναπαλαιώσεις
- Αναστηλώσεις
- Εκδοση Στεγαστικών Δανείων
- Εκδοση Επαγγελματικών Δανείων
- Εκδοση Επισκευαστικών Δανείων
- Οικονομοτεχνικές Μελέτες
- Ενταξη σε Επιδοτούμενα Προγράμματα Ευρωπαϊκής Ενωσης

ΕΜΠΟΡΙΚΟ ΚΕΝΤΡΟ ΜΗΔΕΙΑ
1ος ΟΡΟΦΟΣ
ΤΗΛ. 22410-69984,
22410-69985
FAX: 22410-69889

E-mail: alfaltd@acn.gr

alpha ΟΙΚΟΔΟΜΙΚΗ

Η ΑΛΦΑ ΟΙΚΟΔΟΜΙΚΗ γνωρίζοντας καλά την αγορά των ακινήτων βρίσκεται σε θέση να σας προσφέρει άποψη και πράξη. Η ΑΛΦΑ ΟΙΚΟΔΟΜΙΚΗ σας πρσοφέρει τις μέγιστες υπηρεσίες σε ότι αφορά τον ευρύτερο χώρο της αγοράς των ακινήτων: Αντιπαροχές μεγάλων και μικρών οικοπέδων αυξάνοντας παράλληλα την αξία της περιουσίας σας. Εργολαβίες με συνεπείς και έμπειρα συνεργεία. Αναπαλαιώσεις και αναστηλώσεις διατηρητέων και Νεοκλασικών κτιρίων επαναφέροντας τις οικίες σας στην αρχική και επιθυμητή τους κατάσταση. Με τις άριστες γνωριμίες μας και το ενημερωμένο προσωπικό μας η ΑΛΦΑ ΟΙΚΟΔΟΜΙΚΗ σε συνεργασία με όλους τους τραπεζικούς οργανισμούς και με τους ευνοϊκότερους όρους της αγοράς αναλαμβάνει να φέρει σε πέρας για σας την έκδοση στεγαστικών, επαγγελματικών και επισκευαστικών δανείων. Η ΑΛΦΑ ΟΙΚΟΔΟΜΙΚΗ σε συνεργασία με εγχώριες και διεθνείς εταιρείες αναλαμβάνει την έρευνα και οικονομοτεχνική μελέτη για επιδοτούμενα προγράμματα της Ευρωπαϊκής Ενωσης. ΑΛΦΑ ΟΙΚΟΔΟΜΙΚΗ το Α και το Ω στις κατασκευές. Α.Τ. 4897

1 LANDSCOPE ΚΤΗΜΑΤΟΜΕΣΙΤΙΚΗ



ΜΟΝΟΚΑΤΟΙΚΙΑ ΙΑΛΥΣΟΣ € 350.000

Υψηλή ποιότητα κατασκευής δύο επιπέδων 160 τ.μ. σε οικόπεδο 2.000 τ.μ. ,μεγάλοι χώροι υποδοχής, 3 υ/δ, 1 (lux) λουτρό και 1 wc, άριστος περιβάλλων χώρος.

ΤΗΛ : 22410 28629 - ΚΙΝ : 6972 257246

DECO
ΚΑΤΑΣΚΕΥΑΣΤΚΗ



ΔΙΑΜΟΡΦΩΣΕΙΣ
ΕΣΩΤΕΡΙΚΩΝ - ΕΞΩΤΕΡΙΚΩΝ ΧΩΡΩΝ
ΧΩΡΙΣΜΑΤΑ - ΨΕΥΔΟΡΟΦΕΣ
ΓΥΨΟΣΑΝΙΔΕΣ - ΤΣΙΜΕΝΤΟΣΑΝΙΔΕΣ
ΧΡΩΜΑΤΙΣΜΟΙ - ΜΟΝΩΣΕΙΣ

ΑΝΑΛΑΜΒΑΝΟΥΜΕ ΠΑΣΗΣ ΦΥΣΕΩΣ
ΚΑΤΑΣΚΕΥΕΣ ΜΕ ΓΥΨΟΣΑΝΙΔΕΣ ΚΑΙ ΤΣΙΜΕΝΤΟΣΑΝΙΔΕΣ
Με ενα τηλεφωνημα κοντα σας **6946028644**
ΕΙΜΑΣΤΕ ΕΤΟΙΜΟΙ ΝΑ ΔΩΣΟΥΜΕ ΤΙΣ ΛΥΣΕΙΣ ΣΕ ΟΛΕΣ ΤΙΣ ΜΟΡΦΕΣ ΔΙΑΚΟΣΜΗΣΗΣ ΚΑΙ ΚΑΤΑΣΚΕΥΗΣ

ενοικιασεις

συνέχεια από την προηγούμενη

ΙΑΛΥΣΟΣ. Ενοικιάζονται με το μήνα στο κέντρο της Ιαλυσού μονόχωρα ή δίχωρα επιπλωμένα διαμερίσματα πλήρως εξοπλισμένα με A/C, TV, 24ωρη παροχή ζεστού νερού, κατάλληλο για εκπαιδευτικούς και στρατιωτικούς. Πληρ. τηλ. 6974345362 AE62126

ΑΠΟΘΗΚΕΣ ΣΤΗΝ ΙΑΛΥΣΟ, ΕΝΟΙΚΙΑΖΟΝΤΑΙ 1) ΑΠΟΘΗΚΕΥΤΙΚΟΙ ΧΩΡΟΙ ΑΠΟ 100 ΕΩΣ 2000 Τ.Μ. ΚΑΙ ΥΨΟΣ 8 Μ. ΑΣΦΑΛΕΙΣ ΜΕ ΜΕΓΑΛΟΥΣ ΧΩΡΟΥΣ ΔΙΑΚΙΝΗΣΗΣ ΦΟΡΤΩΣΗΣ ΚΑΙ ΕΚΦΟΡΤΩΣΗΣ ΠΡΟΪΟΝΤΩΝ, 2) ΥΠΑΙΘΡΙΟΙ ΧΩΡΟΙ ΠΕΡΙΦΡΑΓΜΕΝΟΙ, ΑΣΦΑΛΕΙΣ, ΚΑΤΑΛΛΗΛΟΙ ΓΙΑ ΑΠΟΘΗΚΕΥΣΗ ΠΡΟΪΟΝΤΩΝ ΣΕ ΠΑΛΕΤΕΣ. ΠΛΗΡ. ΤΗΛ. (22410)38400 ΑΠΟ ΔΕΥΤΕΡΑ ΕΩΣ ΠΑΡΑΣΚΕΥΗ 08.00-15.00 κ. ΓΙΩΤΑ ΧΠΕ1912

ΔΥΟ ΚΑΤΑΣΤΗΜΑΤΑ των 40 τ.μ. ή ένα ενιαίο των 80 τ.μ. με αυλή και WC, πίσω από την εκκλησία του Αγ. Νεκταρίου στο Φαληράκι. Πληρ. τηλ. 6947003720 AE62650

ΕΝΟΙΚΙΑΖΟΝΤΑΙ 4 ΠΟΛΥΤΕΛΗ STUDIOS ΓΙΑ ΕΝΑ 'Η ΔΥΟ ΑΤΟΜΑ, ΣΤΗΝ ΠΑΡΑΛΙΑ ΙΑΛΥΣΟΥ, ΠΛΗΡΩΣ ΕΠΙΠΛΩΜΕΝΑ, ΕΥΡΥΧΩΡΑ, ΜΕ ΑΝΕΤΕΣ ΒΕΡΑΝΤΕΣ ΜΕ ΠΟΛΥΚΟΥΖΙΝΑΚΙ, AIR-CONDITION, ΗΛΙΑΚΟ ΘΕΡΜΟΣΙΦΩΝΑ, ΙΔΙΟΧΡΗΣΤΗ ΘΕΣΗ ΣΤΑΘΜΕΥΣΗΣ. ΜΗΝΙΑΙΟ ΜΙΣΘΩΜΑ 275 ΕΥΡΩ. ΠΛΗΡ. ΕΥΣΤΑΘΙΟΥ - ΕΥΡΩΚΤΗΜΑΤΙΚΗ, ΕΘΝΙΚΗΣ ΑΝΤΙΣΤΑΣΕΩΣ 83 (ΠΡΩΗΝ ΑΝΝΗΣ ΜΑΡΙΑΣ). ΤΗΛ. 22410 73819-74917, 6946/103929 ΧΠΕ091

ΕΝΟΙΚΙΑΖΟΝΤΑΙ δωμάτια "studio" επί της λεωφόρου Αφάντου έναντι "Παναγιωτά" super market επιπλωμένα. Επίσης ενοικιάζεται αποθήκη 230 τ.μ. επί της Εθνικής Αντίστασης 67. Πληρ. τηλ. (22410)36504 AE11360

πωλησεις-αγορες ακινητων & επιχειρησεων

ΠΩΛΕΙΤΑΙ ισόγειο διαμέρισμα επί της οδού Κέννεντυ 80 τ.μ. τριών δωματίων με αυλή. Πληρ. τηλ. 6945977022 AO0103

ΠΩΛΟΥΝΤΑΙ ΜΟΝΟΚΑΤΟΙΚΙΕΣ Ιαλυσός (Ιux) εμβαδόν 170 τ.μ., σε οικόπεδο 1.000 τ.μ. σε δύο επίπεδα, πολυτελούς κατασκευής, 3 υ/δ, 2 WC **(μπετά). Τιμή 147.000 ευρώ. ΙΑΛΥΣΟΣ (Ιux) εμβαδόν 120 τ.μ., σε οικόπεδο 250 τ.μ.** σε δύο επίπεδα, πολυτελούς κατασκευής, πλήρως επιπλωμένο, 3 υ/δ, 2 WC. Τιμή 235.000 ευρώ. **ΡΟΔΟΣΜΟΝΤΕ ΣΜΙΘ εμβαδόν 210 τ.μ. σε οικόπεδο 220 τ.μ.** πολυτελούς κατασκευής σε 3 επίπεδα. Τιμή: 390.000 ευρώ. **ΠΑΣΤΙΔΑ εμβαδόν 190 τ.μ. σε οικοπεδο 1350 τ.μ.** Τρία επίπεδα, 3 υ/δ, 2 μπάνια, 1 WC. Τιμή 210.000 ευρώ. **Υπεύθυνοι: Χατζηλαζάρου Σ. και Συνεργάτες LandScope 2241028629** AO20551

ΠΩΛΟΥΝΤΑΙ - ΟΙΚΟΠΕΔΑ ΤΣΑΪΡΙ εμβαδόν 4.863 τ.μ. άρτιο και οικοδομήσιμο με άδεια οικοδομής, επαφή με ασφαλτόδρομο. Τιμή 146.000 ευρώ. **ΟΙΚΟΔΟΜΙΚΟΣ ΣΥΝΕΤΑΙΡΙΣΜΟΣ "ΑΥΤΟΣΤΕΓΑΣΗ"** Οικιστική μερίδα εμβαδόν 345 τ.μ. άρτιο και οικοδομήσιμο για δόμηση 240 τ.μ. **ΛΙΝΔΟΣ** εμβαδόν 460 τ.μ. εντός σχεδίου. Τιμή 90.000 ευρώ. **ΙΑΛΥΣΟΣ** εμβαδόν 600 τ.μ. με δόμηση 240 τ.μ. Τιμή 125.000 ευρώ. **Υπεύθυνοι: Χατζηλαζάρου Σ. και Συνεργάτες LandScope 2241028629** AO20552

ΠΩΛΕΙΤΑΙ τριώροφη μεζονέτα στα μπετά στη θέση Νέο Νοσοκομείο Ρόδου με 1.300 τ.μ. κήπο. Πληρ. τηλ. 2241027082, 6944347405 AO09223

ΔΙΑΜΕΡΙΣΜΑ 98 τ.μ. κοντά στην Οικονομική Εφορία, καινούργιο, με γκαράζ. Τιμή 57.000.000 δρχ. ή 167.300 ευρώ. Πληρ. Εμμ. Κρανίδης, μεσίτης, τηλ. 2241027082, 6944347405, 6942010248, Αμερικής 50, 2ος όροφος AO09222

ΠΩΛΕΙΤΑΙ 100 τ.μ. (4άρι) επί της οδού Κέννεντυ 2ου ορόφου. Τιμή 45.000.000 δρχ. ή 132.000 ευρώ. Πληρ. Εμμ. Κρανίδης, μεσίτης, τηλ. 2241027082, 6944347405, 6942010248, Αμερικής 50, 2ος όροφος AO09221

ΠΩΛΕΙΤΑΙ στην Ιαλυσό επί της οδού Ιερού Λόχου διαμέρισμα 67 τ.μ. μόνο 22.000.000 δρχ. ή 65.000 ευρώ. Το διαμέρισμα αποτελείται από 2 studio και πωλείται ως 1 ακίνητο ή το κάθε κομμάτι ξεχωριστά. Πληρ. Εμμ. Κρανίδης, μεσίτης, τηλ. 2241027082, 6944347405, 6942010248, Αμερικής 50, 2ος όροφος AO09220

ΠΩΛΕΙΤΑΙ στο Παραδείσι αγρός 4 στρ. με άδεια οικοδομής. Πληρ. Εμμ. Κρανίδης, μεσίτης, τηλ. 2241027082, 6944347405, 6942010248, Αμερικής 50, 2ος όροφος AO09219

ΠΩΛΕΙΤΑΙ στην Ιξιά καινούργιο διαμέρισμα 2 υπνοδωματίων, σαλόνι, κουζίνα, μπάνιο. Καλής κατασκευής και έτοιμο για κατοικία σε τιμή ευκαιρίας. Πληρ. Εμμ. Κρανίδης, μεσίτης, τηλ. 2241027082, 6944347405, 6942010248, Αμερικής 50, 2ος όροφος AO09218

ΡΟΔΟΣ - Πωλείται αγρός 4.000 τ.μ. κοντά στο Σούπερ μάρκετ Μαρινόπουλος, Λεωφ. Καλλιθέας, κατάλληλο για εμπορική ή βιοτεχνική χρήση. Πληρ. Εμμ. Κρανίδης, μεσίτης, τηλ. 2241027082, 6944347405, 6942010248, Αμερικής 50, 2ος όροφος AO09217

ΚΑΝΔΥΛΙ - Πωλούνται διώροφες μονοκατοικίες 100 τ.μ. εντός αγρού 1.000 τ.μ. στα μπετά. Τιμή 74.000 ευρώ. Πληρ. Εμμ. Κρανίδης, μεσίτης, τηλ. 2241027082, 6944347405, 6942010248, Αμερικής 50, 2ος όροφος AO09216

ΑΓΡΟΣ 18.000 τ.μ. μεταξύ Ψίνθου και Αφάντου, κατάλληλο για κτηνοτροφική μονάδα. Τιμή 30.000 ευρώ. Πληρ. Εμμ. Κρανίδης, μεσίτης, τηλ. 2241027082, 6944347405, 6942010248, Αμερικής 50, 2ος όροφος AO09215

ΠΩΛΕΙΤΑΙ ισόγειο γραφείο επί της οδού Αλεξάνδρου Διάκου 105 τ.μ. κατάλληλο για δικηγόρους, γιατρούς ή μηχανικούς. Πληρ. Εμμ. Κρανίδης, μεσίτης, τηλ. 2241027082, 6944347405, 69420109248, Αμερικής 50, 2ος όροφος AO0914

ΦΑΝΕΣ
ΠΩΛΕΙΤΑΙ
ΔΙΩΡΟΦΟ ΚΤΙΡΙΟ

250 τ.μ. ισόγειο, 250 τ.μ. ημιϋπόγειο, εντός αγροτεμαχίου 3.000 τ.μ. με ελαιόδεντρα, ξινόδεντρα και γεώτρηση, όπισθεν Σταδίου Φανών.
Κατάλληλο για οποιαδήποτε χρήση.

Πληρ. τηλ. 6976509509 κ. Νίκο 0075

ΠΩΛΕΙΤΑΙ
ΕΤΟΙΜΗ **ΕΠΙΧΕΙΡΗΣΗ DVD**
ΤΙΜΗ ΕΥΚΑΙΡΙΑΣ ΠΛΗΡΩΣ ΕΞΟΠΛΙΣΜΕΝΗ,
ΕΞΑΣΦΑΛΙΣΜΕΝΗ ΠΕΛΑΤΕΙΑ

Πληρ τηλ. 6936656795 11920

ΠΩΛΕΙΤΑΙ

ΜΕΖΟΝΕΤΑ διώροφη σε μπετά 110 τ.μ. στην Ιαλυσό με ιδιόχρηστο κήπο, ατομικό βόθρο και περιτοιχισμένο οικόπεδο. **Αξία 96.845 €** (με δυνατότητα εκταμίευσης δανείου).

Πληρ. ΕΥΣΤΑΘΙΟΥ - ΕΥΡΩΚΤΗΜΑΤΙΚΗ,
Εθνικής Αντιστάσεως 83 • τηλ. 2241073819-74917,
6944/374546, 6945/292030

ΠΩΛΕΙΤΑΙ
ΑΠΟ ΙΔΙΩΤΗ ΣΤΗΝ ΠΑΣΤΙΔΑ

ΚΤΗΜΑ 4.000 τ.μ. άρτιο και οικοδομήσιμο.

Πληρ τηλ. 6945845576 ΧΠ725

ΚΤΗΜΑΤΟΜΕΣΙΤΙΚΟ ΓΡΑΦΕΙΟ
ΖΑΦΕΙΡΗΣ Μ. ΚΑΡΑΓΙΑΝΝΗΣ Δ. Ο.Ε.
Πωλήσεις ακινήτων. Τηλ. (2241060380-60381)
17.30-20.30 μ.μ. Δευτέρα-Παρασκευή
Fax: 2241060380 • e-mail: zafkar@hellasnet.gr

- **Κατοικίες**
  - Εξοχική κατοικία 50 τ.μ. (υπό ανέγερση) εντός οικοπέδου 440 τ.μ. στην περιοχή Κοθυμπίων
  - Εξοχική κατοικία 70 τ.μ. (υπό ανέγερση) εντός οικοπέδου 500 τ.μ. στην περιοχή Κοθυμπίων
  - Μεζονέτα 105 τ.μ. (ημιτελής) εντός οικισμού στον Δήμο Αφάντου
- **Ξενοδοχειακό συγκρότημα**
  - Ημιτελής σε μπετά ξενοδοχειακό συγκρότημα Α' κατηγορίας εντός οικοπέδου 22.400 τ.μ.
- **Οικόπεδα**
  - Εντός οικισμού στον Δήμο Αφάντου 1250 τ.μ.
  - Εντός οικισμού στον Δήμο Αφάντου 2000 τ.μ.
  - Στον Δήμο Αφάντου 520 τ.μ. με άδεια οικοδομής 53 τ.μ.
  - Στον Δήμο Αφάντου 1000 τ.μ. επί της εθνικής οδού Ρόδου-Λίνδου
  - Στον Δήμο Αφάντου 866 τ.μ. επί της εθνικής οδού Ρόδου-Λίνδου
  - Εντός οικισμού στην Παστίδα 2000 τ.μ.
- **Αγροτεμάχια**
  - Στην περιοχή Κοθυμπίων αγροτεμάχια 10.200 τ.μ. (πανοραμική θέα)
  - Στην περιοχή Κοθυμπίων αγροτεμάχιο 4.969 τ.μ.
  - Στην περιοχή Ψίνθου αγροτεμάχιο 22.400 τ.μ.
  - Στην περιοχή Ψίνθου αγροτεμάχιο 19.840 τ.μ.
  - Στην περιοχή Τραπεζία αγροτεμάχιο 5.800 τ.μ.
  - Στον Δήμο Αφάντου αγροτεμάχιο 6.120 τ.μ.
  - Στον Δήμο Αφάντου αγροτεμάχιο 11.520 τ.μ.
  - Στον Δήμο Αφάντου το 1/2 αγροτεμαχίου 5.080 τ.μ. με ελαιόδεντρα

Ευρωπαϊκή Επενδυτική
Κτηματομεσιτικό Γραφείο
Θεόφιλος Κλωνάρης
Εθνικής Αντίστασης 48 τηλ.2241039300,κιν.6977582152

ΔΙΑΜΕΡΙΣΜΑΤΑ:

Διαμέρισμα 100 τ.μ.στην Ανάληψη με 3 υπνοδωμάτια σε καλή κατάσταση	€ 123257
Διαμέρισμα 115 τ.μ. στα Κοσκινού καινούργιο με 3 υπνοδωμάτια	€ 132000
Διαμέρισμα 65τ.μ.στην Ιαλυσό με 1 υπνοδωμάτιο,σαλόνι,κουζίνα,λουτρό	€ 63000
Διαμέρισμα 80τ.μ., 3 υπνοδωματίων στην Ιξιά,μερικώς ανακαινισμένο	€ 80000
Διαμέρισμα 85 τ.μ.με 2 υπνοδωμάτια,χώρο στάθμευσης και αποθήκη 12τ.μ.	€ 144000
Οροφοδιαμέρισμα 3 υπνοδωματίων σε μικρή οικοδομή καινούργιο	€ 200000
Διαμερίσματα στην Ανάληψη 105τ.μ.με 3 υπν/τια lux κατασκευής προς	€ 200000
Διαμερίσματα στην Ιαλυσό υπο κατασκευη 95&105 τ.μ. ισόγεια με parking	

18 studios ανακαινισμένα, πλήρως επιπλωμένα & εξοπλισμένα στο κέντρο της πόλης
Καινούργιο κατάστημα 105 τ.μ. γωνιακό ,σε εμπορικό σημείο της Ανάληψης

ΜΟΝΟΚΑΤΟΙΚΙΕΣ:

Κατοικία στην Παλιά Πόλη 35τ.μ.+35τ.μ.,με άδεια χρήσεως καταστήματος	€ 60000
Παραδοσιακή οικία στην Καταβιά,ανακαινισμένη,με καμάρα,τζάκι,2 σουφάδες	€ 80000
Μονοκατοικία 130 τ.μ. στα Κοσκινού σε μπετά με καταπληκτική θέα	€ 100000
Μονοκατοικία 110 τ.μ. στα Κοσκινού με 1000 τ.μ. οικόπεδο	€ 190000
Μονοκατοικια 140 τ.μ. στα Κοσκινού με 1000 τ.μ. οικόπεδο	€ 270000
Μονοκατοικία στους Τρείς 135 τ.μ. σε 650 τ.μ. οικόπεδο σε τούβλα	€ 117000
Μονοκατοικίες στα Τριάντα, κοντά στην Ρόδο 165 τ.μ. με 4 υπνοδωμάτια	€ 280000
Διατηρητέα μονοκατοικία στην Ρόδο 280τ.μ. με αυλή,πλήρως ανακαινισμένη	€ 265000

ΟΙΚΟΠΕΔΑ:

Οικόπεδο 1000 τ.μ. στην Ζώνη οικισμού Κοσκινού με άδεια οικοδομής προς	€ 73367
Οικόπεδο στο Τσαίρι 12000 τ.μ.περιφραγμένο με μικρό σπίτι 3 ετών	€ 176000
Οικόπεδο 2600τ.μ. στον Αρχάγγελο εντός οικισμού,τιμή συζητήσιμη	€ 100000
Οικόπεδο 3600 τ.μ.στην Λαχανιά άρτιο κ οικοδ/μο με θέα θάλασσα	€ 63.000
Οικόπεδα στην Λαχανιά σε διάφορα μεγέθη εντός & εκτός σχεδίου κατάλληλα για κατοικίες	

Αγορές-πωλήσεις-μισθώσεις-εκτιμήσεις-Ακινήτων
Δάνεια Δεκτά

NewAge Real Estate
Νέα Εποχή στο Χώρο του Ακινήτου
ΜΕΛΕΟΥΝΗ – ΚΕΧΑΓΙΑ ΜΑΙΡΗ

ΠΩΛΟΥΝΤΑΙ

ΔΙΑΜΕΡΙΣΜΑΤΑ
Μεγάλη γκάμα διαμερισμάτων μικρών ή μεγαλύτερων, στην Ρόδο, Ιξιά, Ιαλυσό και Κοσκινού
ΜΕΖΟΝΕΤΕΣ
Τελειωμένες ή σε μπετά στην Ιξιά, Ιαλυσό, Κοσκινού, Κιοτάρι και Γεννάδι
ΜΟΝΟΚΑΤΟΙΚΙΕΣ
Μεγάλες κατοικίες στα Κοσκινού, Ασγούρου, Ιξιά
ΟΙΚΟΠΕΔΑ
Στην Ιξιά, Κανδυλί, Ασγούρου, Κιοτάρι, Γεννάδι
ΕΠΙΧΕΙΡΗΣΕΙΣ
Πωλούνται επικερδείς επιχειρήσεις

✓ **ΖΗΤΟΥΝΤΑΙ ΟΙΚΟΠΕΔΑ ΓΙΑ ΑΝΤΙΠΑΡΟΧΗ**

✓ **ΑΝΑΛΑΜΒΑΝΟΥΜΕ ΤΗΝ ΕΚΔΟΣΗ ΚΑΘΕ ΕΙΔΟΥΣ ΔΑΝΕΙΟΥ ΣΑΣ**

Θεμ. Σοφούλη 8 - 85100 Ρόδος Τηλ. & Fax: 22410 23447
Κιν. 6948 808023 - E-mail: info@newage-realestate.gr

πωλήσεις

συνέχεια από την προηγούμενη

ΓΡΑΦΕΙΟ 51 τ.μ. κοντά στην πλατεία Κύπρου σε τιμή ευκαιρίας κατάλληλο για δικηγόρους. Πληρ. Εμμ. Κρανίδης, μεσίτης, τηλ. 2241027082, 6944347405, 6942010248, Αμερικής 50, 2ος όροφος ΑΟ09213

ΚΟΣΚΙΝΟΥ - πωλείται μονοκατοικία 300 τ.μ. σε μαρμαροσουβά, εντός αγρού 4.500 τ.μ. με θέα. (Υπόγειο 100 τ.μ., Ισόγειο 100 τ.μ., Α' όροφος 100 τ.μ.) Πληρ. Εμμ. Κρανίδης, μεσίτης, τηλ. 2241027082, 6944347405, 6942010248, Αμερικής 50, 2ος όροφος ΑΟ09212

ΔΙΑΜΕΡΙΣΜΑ 3άρι επί της οδού Αγ. Ιωάννου. Τιμή 32.000.000 ή 94.000 ευρώ. Πληρ. Εμμ. Κρανίδης, μεσίτης, τηλ. 2241027082, 6944347405, 6942010248, Αμερικής 50, 2ος όροφος ΑΟ08211

ΠΩΛΟΥΝΤΑΙ στο Κανδυλί-Τσαΐρι αγροκτήματα από 4.000 τ.μ. και άνω σε καλές τιμές και για όλες τις χρήσεις. Πληρ. Εμμ. Κρανίδης, μεσίτης, τηλ. 2241027082, 6944347405, 6942010248, Αμερικής 50, 2ος όροφος ΑΟ09210

ΠΩΛΕΙΤΑΙ στο Κανδυλί, αγρός 5.000 τ.μ. άρτιος και οικοδομήσιμος σε καλή τιμή. Πληρ. Εμμ. Κρανίδης, μεσίτης, τηλ. 2241027082, 6944347405, 6942010248, Αμερικής 50, 2ος όροφος ΑΟ0929

ΠΩΛΕΙΤΑΙ στη Σορωνή αγρός 3.500 τ.μ. με πρόσωπο στον κεντρικό δρόμο, είναι άρτιο και οικοδομήσιμο.Πληρ. Εμμ. Κρανίδης, μεσίτης, τηλ. 2241027082, 6944347405, 6942010248, Αμερικής 50, 2ος όροφος ΑΟ0928

ΔΙΑΜΕΡΙΣΜΑ 80 τ.μ. επί της οδού Κόδριγκτων, α' ορόφου, με κεντρική θέρμανση, ασανσέρ, κοντά στα σχολεία. Πληρ. Εμμ. Κρανίδης, μεσίτης, τηλ. 2241027082, 6944347405, 6942010248, Αμερικής 50, 2ος όροφος ΑΟ0927

4ΑΡΙ 100 τ.μ. επί της οδού Κένεντυ β' ορόφου με γκαράζ. Τιμή 52.000.000 δρχ. ή 152.604 ευρώ. Πληρ. Εμμ. Κρανίδης, μεσίτης, τηλ. 2241027082, 6944347405, 6942010248, Αμερικής 50, 2ος όροφος ΑΟ0926

4ΑΡΙ 107 τ.μ. επί της Σοφούλη β' ορόφου, με ωραία θέα. Τιμή 52.000.000 δρχ. ή 152.604 ευρώ. Πληρ. Εμμ. Κρανίδης, μεσίτης, τηλ. 2241027082, 6944347405, 6942010248, Αμερικής 50, 2ος όροφος ΑΟ0925

ΠΩΛΕΙΤΑΙ διώροφο κτίριο, το οποίο αποτελείται από υπόγειο, ισόγειο, α' όροφο, συνολική επιφάνεια 600 τ.μ. επί της Λεωφ. Ρόδου-Λίνδου, κοντά στο Ροδίνι, κατάλληλο για εμπορική χρήση. Πληρ. Εμμ. Κρανίδης, μεσίτης, τηλ. 2241027082, 6944347405, 6942010248, Αμερικής 50, 2ος όροφος ΑΟ0923

ΠΩΛΕΙΤΑΙ στη Λίνδο, τοποθεσία Ψάλτος - αγρός 1700 τ.μ. με πρόσωπο στην επαρχιακή οδό, άρτιος και οικοδομήσιμος με δυνατότητα ανέγερσης δύο (2) κτιρίων. Τιμή προσιτή. Πληρ. Εμμ. Κρανίδης, μεσίτης, τηλ. 2241027082, 6944347405, 6942010248, Αμερικής 50, 2ος όροφος ΑΟ0922

ΠΩΛΕΙΤΑΙ ΑΚΙΝΗΤΟ 140 Τ.Μ., ΠΕΡΙΠΟΥ, ΜΕ 60 Τ.Μ. ΙΔΙΟΚΤΗΤΗ ΑΥΛΗ, ΣΤΗΝ ΠΑΡΑΛΙΑ ΙΑΛΥΣΟΥ. ΑΠΟΤΕΛΕΙΤΑΙ ΑΠΟ ΤΡΙΑ ΣΥΝΕΧΟΜΕΝΑ ΚΑΤΑΣΤΗΜΑΤΑ 50 ΚΑΙ 38 Τ.Μ. ΤΟ ΚΑΘΕΝΑ ΚΑΙ ΠΩΛΕΙΤΑΙ ΟΛΟΚΛΗΡΟ Ή ΤΟ ΚΑΘΕΝΑ ΧΩΡΙΣΤΑ. ΕΙΝΑΙ ΚΑΤΑΛΛΗΛΟ ΓΙΑ ΚΑΘΕ ΧΡΗΣΗ ΟΛΟ ΤΟ ΧΡΟΝΟ. ΜΕΣΙΤΕΣ ΔΕΚΤΟΙ. ΠΛΗΡ. ΤΗΛ. 2241091241-92001 ΚΑΙ ΚΙΝ. 6946244766ΠΟ191935

PUB - ΚΑΦΕΤΕΡΙΑ στο τουριστικό κέντρο πλησίον νέου καζίνο. Πλήρως εξοπλισμένη, ανακαινισμένη, η καλύτερη στο είδος της. Συμβόλαιο 12ετές. Πληροφορίες άλλες δεν θα δοθούν τηλεφωνικώς. Πληρ. για συνεννόηση τηλ. 2241078392, 6977339669, 6936607154 μετά τις 12 το μεσημέρι ΑΟ4920

ΠΩΛΟΥΝΤΑΙ και ΕΝΟΙΚΙΑΖΟΝΤΑΙ διαμερίσματα και γκαρσονιέρες στην λεωφ. Ηρακλειδών κοντά στο Ξενοδοχείο Φιλέρημος στην Ιαλυσό. Τιμές λογικές, δάνεια δεκτά και ευκολίες. Επίσης **ενοικιάζονται** καταστήματα 150 τ.μ. στην ίδια διεύθυνση για οποιαδήποτε χρήση. Πληρ. τηλ. 6948209098, 6932613242 ΑΟ11978

ΠΩΛΟΥΝΤΑΙ: α) στην Κέννεντυ διαμέρισμα 2 υπνοδωματίων σε άριστη κατάσταση, β) διαμέρισμα 85 τ.μ. καινούργιο Ροδίνι, γ) διαμέρισμα 115 τ.μ. περιοχή Μιχαήλ Πετρίδη, δ) διαμερίσματα ετοιμοπαράδοτα 110 τ.μ. στα Κοσκινού, ε) στους Δασκάλους 2 γκαρσονιέρες 57 τ.μ., στ) στην περιοχή Ιαλυσού μονοκατοικία 153 τ.μ. σε 360 τ.μ. οικόπεδο γωνιακή, άριστη κατασκευή, ζ) στην Ιαλυσό σε μικρό κτίριο διαμέρισμα των 70 και 50 τ.μ. με πάρκιν, η) διαμέρισμα 92 τ.μ. στην Ιξιά με δύο θέσεις πάρκιν. Πληρ. κα Μαρίνα "ΚΤΗΜΑΤΙΚΗ ΠΡΟΟΠΤΙΚΗ" ΤΗΛ. 2241037906, 697229258 ΑΟ11979

ΠΩΛΕΙΤΑΙ α' όροφος σε διπλοκατοικία στην περιοχή Καρακόνερο με δυνατότητα κατασκευής, επιπλέον ορόφου. Πληρ. τηλ. 6945745438 ΑΟ0073

ΚΟΣΚΙΝΟΥ-ΤΣΑΪΡΙ διώροφη οικοδομή σε μπετά 120 τ.μ. με 1000 τ.μ. οικόπεδο και με ωραία θέα. Δάνεια δεκτά από κατασκευαστή Τιμή 98.000 ευρώ. Πληρ. τηλ. 6946179869, 6947576204 ΑΟ0067

Στον συνεταιρισμό της ΚΑΙΡ **ΠΩΛΕΙΤΑΙ** από ιδιώτη προνομιούχο οικόπεδο 400 τ.μ. με ωραία θέα στη θάλασσα και συντελεστή δόμησης 0,6 (κτίζει τριώροφη οικοδομή από 120 τ.μ. ανά όροφο). Πληρ. τηλ. 6944360926 ΑΟ4913

ΠΩΛΕΙΤΑΙ 85 τ.μ. σε καλή κατάσταση με δύο υπνοδωμάτια, κουζίνα, σαλόνι, μπάνιο, στον δεύτερο όροφο σε μικρή διώροφη πολυκατοικία στην περιοχή Αννης Μαρίας. Τιμή 90.000 ευρώ. Πληρ. τηλ. 2241061291 ΑΟ12001

ΠΩΛΕΙΤΑΙ διώροφο εμπορικό κτίριο στην Ιξιά, αποτελείται από ισόγειο κατάστημα 112 τ.μ., υπόγεια αποθήκη 124 τ.μ. και από α' όροφο που υπάρχει πολυτελές οροφοδιαμέρισμα 82 τ.μ. Διαθέτει: στο ισόγειο εκθεσιακό χώρο με ανελκυστήρα εμπορευμάτων, στον α' όροφο οροφοδιαμέρισμα με 3 υπνοδωμάτια, πλακάκια τύπου γρανίτη, ενδοδαπέδιο σύστημα θέρμανσης και δροσισμού, ψευδοροφές με spots, μπάνιο με υδρομασάζ, οικοσυσκευές. Αξίας 500.000 ευρώ. Πληρ. ΕΥΣΤΑΘΙΟΥ - ΕΥΡΩΚΤΗΜΑΤΙΚΗ, Εθνικής Αντιστάσεως 83, τηλ. 2241073819, 74917, 6944/374546, 6945/292030 ΑΟ2029

ΔΙΑΜΕΡΙΣΜΑ 114 τ.μ. 1,5 ετών λουξ κατασκευής με 3 υπνοδωμάτια, 2 WC, κουζίνα, καθιστικό και αποθήκη, με μεγάλες βεράντες 46 τ.μ., τζάκι, ψευδοροφές, ηλιακό, ασανσέρ, 2ου ορόφου, με θέα στο Ροδίνι. Τιμή 63.000.000 δρχ. ή 185.000 ευρώ. Πληρ. Σταμάτης Μανωλάκος τηλ. 2241023815, 6945769958, 2241078275 ΑΟ15882

ΠΩΛΕΙΤΑΙ διαμέρισμα 126 τ.μ. με 3 υπνοδωμάτια, 2 WC, σαλόνι, κουζίνα, 1ου ορόφου με δάπεδο παρκέ και μάρμαρο με κεντρική θέρμανση, ηλιακό και ασανσέρ στο κέντρο της πόλης επί της οδού Ηρ. Πολυτεχνείου σε πολύ καλή κατάσταση, κατάλληλο και για επαγγελματική χρήση. Τιμή 75.000.000 δρχ. ή 220.000 ευρώ. Σταμάτης Μανωλάκος τηλ. 2241023815, 2241078275 ΑΟ1588

ΠΩΛΕΙΤΑΙ διαμέρισμα 86 τ.μ. με δύο υπνοδωμάτια, κουζίνα, σαλόνι, λουτρό, πατάρι, 1ου ορόφου σε καλή κατάσταση στην περιοχή του Αγ. Ιωάννου. Τιμή 30.000.000 δρχ. ή 88.000 ευρώ. Πληρ. Σταμάτης Μανωλάκος τηλ. 2241023815, 2241078275, 6945769958 ΑΟ15881

ΕΥΚΑΙΡΙΑ ΠΩΛΟΥΝΤΑΙ στην Παστίδα οικόπεδα εντός οικισμού 300 τ.μ. με δυνατότητα οικοδόμησης 300 τ.μ. αντί 36.000 ευρώ. Αγρόκτημα 38.000 τ.μ. επί της νέας επαρχιακής οδού αεροδρομίου-Φαληράκι αντί 380.000 ευρώ. Πληρ. τηλ. (22410)44210, 47018, 6944182377 ΑΟ11968

ΕΥΚΑΙΡΙΑ για επένδυση ή ιδιόχρηση επαγγελματικού χώρου. Πωλούνται γραφεία ελεύθερα μισθώσεως στο κέντρο της πόλης διαφόρων τ.μ. ιδανικά για δικηγόρους - λογιστές - αρχιτέκτονες. Πληρ. ΑΙΓΑΙΟΚΤΗΜΑΤΙΚΗ τηλ. 2241022943, 2241028838, 10-1 το πρωί καθημερινά και Δευτέρα-Πέμπτη απ/τα ΑΟ8514

ΠΩΛΕΙΤΑΙ

τριώροφη **ΟΙΚΟΔΟΜΗ** (600,00 τ.μ.) στην οδό Μυκηνών στον Δήμο Ιαλυσού με άδεια ξενοδοχείου τύπου επιπλωμένων διαμερισμάτων 2 αστέρων (σε στάδιο ολοκλήρωσης).

Πληρ. 2241037611, 6946119705

0098

ΕΚΑΜ Α.Ε.

ΠΩΛΗΣΕΙΣ ΔΙΑΜΕΡΙΣΜΑΤΩΝ

Α. Μόντε Σμιθ: α) Κέννεντυ 2ου ορόφου 112 τ.μ. 4 δωμάτια, 3 λουτρά. Τιμή 120.000 ευρώ, **β) Κέννεντυ 36** 1ου ορόφου, 98 τ.μ., 4 δωμάτια, 2 λουτρά. Τιμή 110.000 ευρώ,

ΠΩΛΗΣΕΙΣ ΚΑΤΑΣΤΗΜΑΤΩΝ

α) Νιοχώρι: Ιδιαίτερης προβολής κατάστημα 122 τ.μ. με πατάρι, Τιμή 200.000 ευρώ, **β) Ακτή Κανάρη:** Παραλία "Ψαροπούλας" εμπορικότατο ισόγειο κατάστημα 118 τ.μ. Τιμή 350.000 ευρώ, **γ) Εμπορικό κέντρο "ΜΑΚΕΣΤΑ"** Ιδιαίτερα τουριστική περιοχή, ισόγειο κατάστημα 48 τ.μ. με WC. Τιμή 55.000 ευρώ.

ΠΩΛΕΙΤΑΙ ΒΙΟΤΕΧΝΙΚΟΣ ΧΩΡΟΣ

Ασγούρου 4ο χλμ. ΕΟ Λίνδου-Ρόδου 365 τ.μ. με οικόπεδο 485 τ.μ. Τιμή 340.000 ευρώ.

www.ekamestates.gr

Τηλ.: 210 6205697-210 8002541-κινητό 694 4840247

ΧΠ003

ΠΩΛΕΙΤΑΙ

στην Παλιά Πόλη θέση Ρολόι, κτίριο 92 τ.μ. με αυλή 165 τ.μ. κατάλληλο για κατοικία και επαγγελματική χρήση

Πληρ. ΕΥΣΤΑΘΙΟΥ - ΕΥΡΩΚΤΗΜΑΤΙΚΗ, Εθνικής Αντιστάσεως 83 • τηλ. 2241073819-74917, 6944/374546, 6945/292030

ΟΙΚΟΔΟΜΗ ΡΟΔΟΥ

ΤΕΧΝΙΚΗ–ΚΑΤΑΣΚΕΥΑΣΤΙΚΗ ΕΤΑΙΡΕΙΑ

ΠΩΛΟΥΝΤΑΙ

1) **Καταστήματα, διαμερίσματα και οροφοδιαμερίσματα** στην οδό Αμστερνταμ, Βερολίνου και Μαδρίτης στο Ροδίνι διαφόρων μεγεθών (σε συγκρότημα 9 πολυκατοικιών)
2) **Μονοκατοικίες** 150 τ.μ. η κάθε μία σε κτήμα 2.000 τ.μ. (υπό κατασκευή)
3) **Μονοκατοικίες** στο Κιοτάρι Ασκληπειού (στο κύμα) 120 τ.μ. σε κτήμα 1.300 τ.μ. εκάστη (υπό κατασκευή)
4) **Διώροφες μονοκατοικίες** των 100 τ.μ. στο Γεννάδι, 200 μέτρα από τη θάλασσα σε κτήμα 1.300 τ.μ. (υπό κατασκευή)

ΟΙΚΟΔΟΜΗ ΡΟΔΟΥ

Δεκτά δάνεια και ευκολίες πληρωμής έχουμε τις καλύτερες τιμές της αγοράς.

Καμύνδου 4- Ρόδος-85100 Τηλ.: 22410/60460- 2 Fax: 22410/60463

ΜΑΝΟΛΗΣ ΣΠΥΡΙΔΗΣ Πολιτικός Μηχανικός Δ.Π.Θ. (Κιν:693 6660460)

ΚΩΣΤΑΣ ΚΩΝΣΤΙΝΙΔΗΣ εργολάβος (ΚΙΝ.: 694 6999906)

ΤΣΟΥΡΟΥΝΑΚΗΣ

Κεφάλαιο

Κτηματομεσιτικό γραφείο

ΔΙΑΜΕΡΙΣΜΑΤΑ ΠΩΛΟΥΝΤΑΙ

- ❑45 τ.μ,ισόγειο,1 υπν/τιου , καινούριο, Καρακόνερο , 24,5εκ - 71.900 €
- ❑46 τ.μ,ισόγειο,1 υπν/τιου , καινούριο, Αραπάκι, 27εκ - 79.236 €
- ❑50 τ.μ,1ου,1 υπν/τιου , καινούριο, Τριάντα, 27εκ - 79.236€
- ❑57 τ.μ,1ου ,1 υπν/τιου , καινούριο, Ανάληψη, 29εκ - 85.106 €
- ❑70 τ.μ,1ου,2 υπν/τιων Αγ.Ιωάννη,27εκ – 79.236 €
- ❑70 τ.μ,1ου,2 υπν/τιων , καινούριο, Τριάντα, 37εκ - 108.584 €
- ❑73 τ.μ,1ου,2 υπν/τιων , καινούριο, Ιξιά, 33εκ - 96.845 €
- ❑77τ.μ 2ου, 2 υπν/τιων, καινούριο, πάρκινκ , Καναδά ,47 εκ-137.931€
- ❑80 τ.μ, ισόγειο, 2υπν/τιων, γκαράζ ,καινούριο, Ιξιά 40 εκ- 117.388€
- ❑80 τ.μ, 1ου, 2υπν/τιων, Κένεντυ 41 εκ- 117.388 €
- ❑85τ.μ,1ου ,2 υπν/τιων, καινούριο,πάρκινκ Αραπά- κι, 49εκ - 143.800 €
- ❑ 85τ.μ,1ου ,2 υπν/τιων, καινούριο, Ροδίνι, 49εκ - 143.800 €
- ❑86τ.μ, 2ου, 2 υπν/τιων , καινούριο, Καρακόνερο, 46.5εκ - 136.463 €
- ❑ 86 τ.μ, ισόγειο,3 υπν/τιων αυλή, Ιξιά, 27εκ - 79.236€
- ❑100 τ.μ ,1ου ,3υπν/τιων, γκαράζ, καινούριο, Ιξιά 52 εκ- 152.604 €
- ❑110 τ.μ,3ου,3 υπν/τιων , λούξ, Ροδίνι 61εκ -179.000 €
- ❑116 τ.μ,1ου,3 υπν/τιων , καινούριο,πάρκινκ, Αραπά-κι 65εκ - 190.755 €
- ❑120 τ.μ, ρετιρέ, 3 υπν/τιων καινούριο, πάρκινκ, Αν.Μαρίας 80 εκ - 234.776 €
- ❑130 τ.μ, ισόγειο, 3υπν/τιων, αυλή , καινούριο,Καρακό- νερο ,60εκ – 176.082 €
- ❑140 τ.μ,1ου,3 υπν/τιων Αν.Μαρίας 57εκ–167.278 €

ΜΕΖΟΝΕΤΕΣ-ΜΟΝ/ΚΙΕΣ ΠΩΛΟΥΝΤΑΙ

- ❑ 90 τ.μ , μεζονέτα , μπετά, 1.000 τ.μ οικόπεδο,θέα Κοσκινού 40 εκ-117.388 €
- ❑ 125 τ.μ ,μεζονέτα , μπετά, 250 τ.μ αυλή Τριάντα 40 εκ-117.388 €
- ❑ 170 τ.μ ,μεζονέτα , μπετά , 200 τ.μ αυλή Τριάντα 42 εκ-123.257 €
- ❑ 176 τ.μ ,μεζονέτα ,μπετά σε 1.350 τ.μ οικόπεδο Τρείς 40εκ-117.388 €
- ❑ 187 τ.μ, μεζονέτα , 3υπν/τιων, σε 2 στρέματα,Τριάντα 121εκ-355.099 €
- ❑ 200 τ.μ ,μεζονέτα μ/σοβά , 3 υπν/τιων ,300 τ.μ οικόπεδο Τριάντα 56εκ-164.343 €
- ❑ 224 τ.μ ,μεζονέτα , 3 υπν/τιων ,καινούρια 300 τ.μ οικόπεδο Τριάντα 80εκ-234.776 €
- ❑203 τ.μ ,μεζονέτα , 3υπν/τιων , σε 2 στρέματα,Τριάντα 131εκ-384.446€

ΟΙΚΟΠΕΔΑ ΠΩΛΟΥΝΤΑΙ

- ❑1.000τ.μ,με την άδεια, Κοσκινού 24εκ-70.432€

ΕΠΙΧΕΙΡΗΣΕΙΣ & ΕΠΑΓΓΕΛΜΑΤΙΚΟΙ ΧΩΡΟΙ

- ❑ Κατάστημα 180τ.μ ,συν 110τ.μ πατάρι, Καρακόνερο 170 εκ-500.000 €
- ❑ Αποθήκη 95τ.μ, σοβά, ράμπα, Καρακόνερο 16 εκ-46.955 €

ΕΝΟΙΚΙΑΖΕΙΣ ΑΚΙΝΗΤΩΝ

- ❑ 90 τ.μ, ημ/γειο,2υπν/τιων, αυλή ,ανακαινισμένο, Ζέφυρος 350€
- ❑ 40 τ.μ ,γκαρσονιέρα επιπλωμένη,λούξ,1υπν/τιου αυλή ,Ανάληψη, 300 €

ΖΗΤΟΥΝΤΑΙ ΚΑΤΟΙΚΙΕΣ&ΟΙΚΟΠΕΔΑ ΕΝΤΟΣ&ΕΚΤΟΣ ΠΟΛΕΩΣ

ΤΣΟΥΡΟΥΝΑΚΗΣ Ι. ΑΝΤΩΝΙΟΣ (B.Sc.-MKT)

ΤΗΛ.: 22410 60060 (3 γραμμές)
FAX :22410 60062
www.e-kefaleo.com
Γ.Σεφέρη 12 (παραπλεύρως ΜΗΔΕΙΑ)

πωλήσεις

συνέχεια από την προηγούμενη

ΑΓΡΟΚΤΗΜΑ 32 στρέμματα από ιδιοκτήτη περιοχή Ανω Καλαμώνα κατάλληλο και για κτηνοτροφική χρήση. Τιμή συζητήσιμη. Πληρ. τηλ. 2241062577, 6972715442 ΑΟ11889

ΠΩΛΕΙΤΑΙ διαμέρισμα 82 τ.μ. β' ορόφου πολύ καλής κατασκευής, μεταχειρισμένο στο Καρακόνερο, 2 υπ/τίων τιμή 100.000 ευρώ. Επίσης στο ισόγειο της οικοδομής ιδίων τ.μ. αποθήκη (που μπορεί να γίνει διαμ/σμα). Τιμή 44.000 ευρώ. Πληρ. ΑΙΓΑΙΟΚΤΗΜΑΤΙΚΗ τηλ. 2241022943, 2241028838, 10-1 το πρωί καθημερινά και Δευτέρα-Πέμπτη απ/τα ΑΟ8513

ΠΩΛΟΥΝΤΑΙ από κατασκευαστική εταιρεία επί της οδού Καλλιπάτειρας στην Ιαλυσό α) μεζονέτες τριώροφες 185 τ.μ. + γκαράζ 30 τ.μ. + ημιυπαίθριος χώρος 25 τ.μ. με 4 υπνοδωμάτια, 3 μπάνια, ηλιακό θερμοσίφωνα, θερμοδυναμικό τζάκι, καλοριφέρ, κλιματισμό, μάρμαρα, δάπεδα, παρκέ κ.λπ. αξίας 315.000 ευρώ, β) μεζονέτες τριώροφες 130 τ.μ. + σοφίτα 60 τ.μ. + πυλωτή 50 τ.μ. με τρία υπνοδωμάτια, τζάκι, καλοριφέρ, γρανιτόπλακα κ.λπ. αξίας 220.000 ευρώ, γ) διαμερίσματα 60 τ.μ. με καλοριφέρ, γρανιτόπλακα κ.λπ. αξίας 90.000 ευρώ. Πληρ. 2241068416, 2241064685, 6945268254 ΑΟ11874

ΠΩΛΕΙΤΑΙ οικόπεδο 350 τ.μ. με Σ.Δ. 0,6 στον οικ/κό Συν/σμό "ΒΑΚΧΟΣ" γωνιακό άρτιο και οικοδομήσιμο Πληρ. ΑΙΓΑΙΟΚΤΗΜΑΤΙΚΗ τηλ. 2241022943, 2241028838, 10-1 το πρωί καθημερινά και Δευτέρα-Πέμπτη απ/τα ΑΟ8511

ΠΩΛΟΥΝΤΑΙ στην Ιαλυσό από ιδιοκτήτη: α) Δύο διαμερίσματα 122 τ.μ. λουξ κατασκευής με κεντρική θέρμανση, β) Ενα διαμέρισμα 112 τ.μ. λουξ κατασκευής με κεντρική θέρμανση, γ) Δύο μεζονέτες ημιτελείς 110 τ.μ. και 180 τ.μ. Πληρ. τηλ. 6937163244 ΑΟ11300

ΠΩΛΕΙΤΑΙ ισόγειο διαμέρισμα 69 τ.μ. στην Μητρόπολη με μικρό κήπο, 2 υπνοδωματίων μόνο 65.000 ευρώ. Επίσης 75 τ.μ. υπόγειο διαμέρισμα καλής κατασκευής με αυλή στην Δενδρινού μόνο 65.000 ευρώ. Πληρ. ΑΙΓΑΙΟΚΤΗΜΑΤΙΚΗ τηλ. 2241022943, 2241028838, 10-1 το πρωί καθ/νά και Δευτέρα-Πέμπτη απ/τα ΑΟ8512

ΠΩΛΟΥΝΤΑΙ α) δύο μεζονέτες 175 τ.μ. με 1300 τ.μ. οικόπεδο κοντά στην πόλη, ευκαιρία, β) διαμέρισμα στην Ιξιά με θέα στον Κόλπο της Ιαλυσού 110 τ.μ. καταπληκτική ευκαιρία, γ) γκαρσονιέρα στην Κέννεντυ κατάλληλη και για γραφείο ή κατάστημα, δ) καταστήματα πωλούνται ή ενοικιάζονται στην Παλιά Πόλη, ε) αγροκτήματα στην Λαχανιά, στ) μονοκατοικία 180 τ.μ. με 4000 τ.μ. οικόπεδο και θέα στην Ιαλυσό πίσω από τον Φιλέρημο, ζ) διαμέρισμα στον Αγιο Νικόλαο 85 τ.μ. ισόγειο ευκαιρία, η) οικόπεδο 2000 τ.μ. στ' Αφάντου με θέα άρτιο και οικοδομήσιμο, θ) οικόπεδο βιοτεχνικό στους μαραγκούς Τσαΐρι άρτιο και οικοδομήσιμο. **ΕΝΟΙΚΙΑΖΕΤΑΙ** κατάστημα επί της Γρίβα 42 τ.μ. κατάλληλο για τουριστικό. Πληρ. τηλ. 2241065300, 2241063834, 6945105362 ΑΟ11324

ΠΩΛΟΥΝΤΑΙ: **1.** Μητρόπολις διαμέρισμα 110 τ.μ. με 3 Υ/Α, μπάνιο, WC, 1ος όροφος, τιμή 161.408 ευρώ -55 εκ. δρχ. Ρόδος περιοχή. **2.** Ρόδος οροφοδιαμέρισμα 117 τ.μ. περιοχή Ανάληψη με θέα 3 Υ/Α, μπάνιο, WC,. ισόγειο τιμή 176.082 ευρώ - 60 εκ. δρχ. **3.** Ρόδος υπό κατασκευή στην περιοχή Μήδεια 82 τ.μ. με 2 Υ/Α 156.420 ευρώ -53 εκ. δρχ. **4.** Ρόδος ισόγειο διαμέρισμα 98 τ.μ. με 35 τ.μ. υπόγειο περιοχή στάδιο Διαγόρα κατάλληλο και για επαγγελματική χρήση τιμή 155.539 ευρώ -53 εκ. δρχ. **5.** Ρόδος κατάστημα πλησίον Αννης Μαρίας 67 τ.μ. καθαρής επιφάνειας και 35 τ.μ. πατάρι κατάλληλο για κάθε χρήση τιμή 103.000 ευρώ - 35 εκ. δρχ. **6.** Ιαλυσός 76 τ.μ. το ισόγειο μιας μονοκατοικίας σε πολύ καλή τοποθεσία τιμή 126.192 ευρώ - 43 εκ. δρχ. **7.** Ιαλυσός 2000 τ.μ. οικόπεδο εντός ζώνης με άδεια οικοδομής 200 τ.μ. 176.000 ευρώ 60 εκ. δρχ. **8.** Κοσκινού σε 220 τ.μ. οικόπεδο διώροφη πανοραμική μονοκατοικία 140 τ.μ. τιμή σε μπετά 108.584 ευρώ ή 170.212 ευρώ τελειωμένη, **9.** Αφάντου σε 1500 τ.μ. διώροφη πανοραμική μονοκατοικία 145 τ.μ. πλησίον Γκολφ τιμή 235.000 ευρώ - 80 εκ. δρχ. **10.** Κιοτάρι 3000 τ.μ. οικόπεδο με 2 άδειες των 120 τ.μ. και 140 τ.μ. τιμή 73.367 ευρώ - 25 εκ. δρχ. 400 μ. από την θάλασσα. **11.** Κιοτάρι 10800 τ.μ. πανοραμικό 500 μ. από την θάλασσα 161.408 ευρώ - 55 εκ. δρχ. **12.** Επιχείρηση στο Κιοτάρι εστιατόριο πωλείται με άδεια για 100 καθίσματα πάνω στη θάλασσα 35.000 ευρώ - 12 εκ. δρχ. **13.** Γεννάδι 40 τ.μ. κτίριο δωμάτιο 300 μ. από την θάλασσα 35.000 ευρώ - 12 εκ. δρχ. σε οικόπεδο 3000 τ.μ. Πληρ. τηλ. 2241077122, 6944475209 κ. Γιώργο ΧΑΟ304

ΠΩΛΟΥΝΤΑΙ

στην ΠΑΣΤΙΔΑ
σε καλή περιοχή και με θέα
ΜΕΖΟΝΕΤΕΣ ΥΠΟ ΑΝΕΓΕΡΣΗ
των 140 τ.μ.με 300 τ.μ. οικόπεδο με ασφαλτοστρωμένο δρόμο και αποχετευτικό.
Τιμή 182.000 ευρώ τελειωμένες και σε μπετά 104.000 ευρώ.
Δάνεια δεκτά.

Πληρ. τηλ. 6946179869, 6942200358 11984

ΠΙΠΙΝΟΣ

ΠΩΛΟΥΝΤΑΙ ΔΙΑΜΕΡΙΣΜΑΤΑ

- 2 και 3 υπνοδωματίων πλησίον ΑΡΑΠΑΚΙ
- 2 υπνοδωματίων στην Ιαλυσό
- 1 και 2 υπνοδωματίων στην Ιξιά έναντι Μίρα Μάρε.

Πληρ. τηλ. 2241023895, 6944390803, 6944676003
www.rhodes-top-properties.com

ΠΙΠΙΝΟΣ

ΠΩΛΟΥΝΤΑΙ ΜΟΝΟΚΑΤΟΙΚΙΕΣ

125 τ.μ. με σοφίτα, σε οικόπεδο 300 τ.μ. στην Ιαλυσό

Πληρ. τηλ. 2241023895, 6944676003,6944390803
www.rhodes-top-properties.com

ΠΙΠΙΝΟΣ

ΟΡΟΦΟΔΙΑΜΕΡΙΣΜΑΤΑ στην Ιαλυσό

Κοντά στην παραλία 78 τ.μ. σε τιμές 126.000 ευρώ

Πληρ. τηλ. 2241023895, 6944676003
www.rhodes-top-properties.com

ΠΙΠΙΝΟΣ

ΜΟΝΟΚΑΤΟΙΚΙΕΣ στην Παστίδα

135 τ.μ. σε οικόπεδα 300 τ.μ. στην Παστίδα 195.000 ευρώ

Πληρ. τηλ. 2241023895, 6944676003
www.rhodes-top-properties.com

ΚΤΗΜΑΤΟΜΕΣΙΤΙΚΟ ΓΡΑΦΕΙΟ
ΝΙΚΟΛΑΟΣ Α. ΑΣΒΕΣΤΗΣ
Αγίου Ιωάννου 46, Ρόδος
Τηλ. 22410 32809, 6946 348131, 6947848288

1) Πωλείται στην στην Ιαλυσό, μεζονέτα 180 τ.μ. lux κατασκευής με θέση parking και θέα την Φιλέρημο 205.000 ευρώ
2) Πωλείται στην Ιαλυσό, μεζονέτα σε μπετά, 210 τ.μ. σε 400 τ.μ. οικόπεδο, με απεριόριστη θέα, 135.000 ευρώ
3) Πωλείται στο Μίρα - Μάρε, διαμέρισμα lux κατασκευής, 80 τ.μ., με γκαράζ 120.000 ευρώ
4) Πωλείται στο Μίρα-Μάρε διαμέρισμα lux κατασκευής, 100 τ.μ. με γκαράζ 160.000 ευρώ
5) Πωλούνται πλησίον Μιχ. Πετρίδη διαμερίσματα lux κατασκευής των 46 τ.μ. / 54 τ.μ. / 115 τ.μ. (ρετιρέ) προς 1800 ευρώ το τ.μ.
6) Πωλείται στην Ανάληψη, οροφοδιαμέρισμα 120 τ.μ., lux κατασκευής προς 1.700 ευρώ το τ.μ.
7) Πωλούνται στην Ανάληψη διαμερίσματα των 55 τ.μ./59 τ.μ./90 τ.μ. /113 τ.μ. /122 τ.μ. προς 1.850 ευρώ το τ.μ.
8) Πωλείται στο Ροδίνι, διαμέρισμα 85 τ.μ. προς 1.750 τ.μ. το τ.μ. και 12 τ.μ. αποθήκη
9) Πωλείται επί της Δημ. Αναστασιάδη, μεταχειρισμένο διαμέρισμα 88 τ.μ. με δύο υπνοδωμάτια 110.000 ευρώ
10) Πωλείται στο Ροδίνι, ισόγειο διαμέρισμα, 87 τ.μ., 103.000 ευρώ
11) Τριώροφος επαγγελματικός χώρος στα Κοσκινού, κοντά στο Μουσικό Γυμνάσιο, 143 τ.μ. ο κάθε όροφος με αποπερατωμένο το ισόγειο σε 500 τ.μ. οικόπεδο 190.000 ευρώ
12) Πωλούνται στην Ιαλυσό, διαμερίσματα των 70 τ.μ. και 50 τ.μ. προς 1.615 ευρώ το τ.μ.

✓ **ΕΝΟΙΚΙΑΖΟΝΤΑΙ** διαμερίσματα καινούργια, lux κατασκευής, δύο υπνοδωματίων, σε μικρή οικοδομή, με αυτόνομη θέρμανση, χωρίς κοινόχρηστα με μεγάλους κήπους και απεριόριστη θέα. Τιμή 600 ευρώ.
✓ **ΑΝΑΛΑΜΒΑΝΟΥΜΕ** την έκδοση κάθε ειδους δανείου σας.
✓ **ΑΝΑΛΑΜΒΑΝΟΥΜΕ** την αγοραπωλησία και τη μίσθωση του ακινήτου σας με τους καλύτερους όρους της αγοράς

ΑΦΟΙ ΜΑΘΙΟΥ Ο.Ε.

D & M HOMES

ΑΓΟΡΕΣ ΟΙΚΟΠΕΔΩΝ - ΠΩΛΗΣΕΙΣ ΚΑΤΟΙΚΙΩΝ

Αναλαμβάνουμε τη διεκπεραίωση του δικού σας ακινήτου

.... Με τους καλύτερους όρους της αγοράς

1) Διώροφες **μονοκατοικίες** λουξ κατασκευής των 120 τ.μ. με 330 τ.μ. οικόπεδο σε ονειρεμένη τοποθεσία, περιοχή Ανοιξη, υπό κατασκευή.
2) **Μεζονέτες** λουξ κατασκευής των 140 τ.μ. σε 330 τ.μ. οικόπεδο με φανταστική θέα, περιοχή Κοκκερου - Κοσκινού, υπό κατασκευή
3) **Διαμερίσματα** των 130 τ.μ. -120 τ.μ.-110 τ.μ. στα Κοσκινού
4) **Οικόπεδο** 4.200 τ.μ. στο Τσαΐρι
5) **Μονοκατοικία** υπερλούξ κατασκευής με 1000 τ.μ. οικόπεδο (μόνο σοβαρές προτάσεις).

Με επιπελείο έμπειρων συνεργατών η εταιρία μας σας παρέχει την καλύτερη δική σας εξυπηρέτηση.
Αναλαμβάνουμε να διεκπεραιώσουμε τη διαχείριση του οικοπέδου σας με στόχο την καλύτερη αποδοσή του.

ΟΙΚΟΠΕΔΑ
ΑΝΤΙΠΑΡΟΧΕΣ
ΜΟΝΟΚΑΤΟΙΚΙΕΣ

ΖΗΤΟΥΝΤΑΙ ΟΙΚΟΠΕΔΑ

Βερολίνου 11 - Ροδίνι • τηλ.. 2241069515, κιν. 6945525475-6944370132

ΕΚΠΑΙΔΕΥΣΗ ΣΤΟΥΣ ΥΠΟΛΟΓΙΣΤΕΣ

Anosis Computer Learning



Ευρωπαϊκό Δίπλωμα Κατάρτισης Η/Υ

ΤΜΗΜΑΤΑ ΕΝΗΛΙΚΩΝ

- Ταχύρυθμα σεμινάρια 6 εβδομάδων επιπέδου ECDL Start
- Τρίμηνοι κύκλοι σπουδών για απόκτηση του Διπλώματος ECDL
- Επιδοτούμενα σεμινάρια επιχειρήσεων

Windows, Word, Excel, Powerpoint, Access, Internet, Frontpage, CorelDraw, κτλ

ΣΤ.ΚΩΤΙΑΔΗ 52 ΤΗΛ.78924

Υπεύθυνος Σπουδών ΚΩΣΤΑΣ ΧΑΤΖΗΔΑΚΗΣ

ΕΡΓΑΣΤΗΡΙΟ ΕΛΕΥΘΕΡΩΝ ΣΠΟΥΔΩΝ ΗΛΕΚΤΡΟΝΙΚΩΝ ΥΠΟΛΟΓΙΣΤΩΝ

Program
Ecdl Kids & Equal Skills

"Για ΠΑΙΔΙΑ και ΕΝΗΛΙΚΕΣ"
ΕΠΙΣΗΜΟ ΕΞΕΤΑΣΤΙΚΟ ΚΕΝΤΡΟ ΤΗΣ ECDL HELLAS

ΤΜΗΜΑΤΑ ΓΙΑ:
Παιδιά
Ενήλικες
Αρχάριους
Επαγγελματίες

ΕΓΓΡΑΦΕΣ ΤΩΡΑ

Νεανική Εκπαίδευση

ΔΙΔΑΣΚΟΝΤΑΙ:
MS-OFFICE - ΠΡΟΓΡΑΜΜΑΤΙΣΜΟΣ
ΑΡΧΙΤΕΚΤΟΝΙΚΗ ΣΧΕΔΙΑΣΗ - MAKETA
ΕΜΠΟΡΙΚΑ - ΛΟΓΙΣΤΙΚΑ ΠΡΟΓΡΑΜΜΑΤΑ
ΔΑΚΤΥΛΟΓΡΑΦΗΣΗ - ΣΧΕΔΙΑΣΜΟΣ ΣΤΟΙΧΕΙΩΝ

ECDL Diploma

Ανεύρεση Εργασίας
Αναδείξαμε 1ο μαθητή σε ολυμπιάδα Πληροφορικής

Μονάκης Ι. Σοφίλλος
ΤΗΛ.(22410)31761
ΚΟΔΡΙΓΚΤΩΝΟΣ 91 - ΡΟΔΟΣ

ΣΑΣ ΕΝΔΙΑΦΕΡΕΙ!!!

ΠΩΛΕΙΤΑΙ
Ή ΕΝΟΙΚΙΑΖΕΤΑΙ
(ΑΠΟ ΙΔΙΟΚΤΗΤΗ)

Ισόγειος χώρος στεγασμένης επιφανείας 1.350 τ.μ. και 500 τ.μ. αυλή.
Είναι κατάλληλος για όλες τις χρήσεις ***(κυρίας χρήσεως και υγειονομικού ενδιαφέροντος)*** **χωρίς κολώνες και ύψος 7 μέτρα με θέα την θάλασσα.**
Πρόσβαση για κάθε τύπου τροχοφόρο και απεριόριστο πάρκιν.
Ευρίσκεται στο Εμπορικό Κέντρο Πανάγου επί της Γ. Σεφέρη 108 πλησίον του νέου νοσοκομείου.

Πληρ. τηλ. 6932612032

SIDER•KAT

ΤΕΧΝΙΚΗ ΕΤΑΙΡΙΑ

ΠΩΛΟΥΝΤΑΙ

- Ανεξάρτητες διώροφες μονοκατοικίες εντός οικοπέδου 1.300 τ.μ. με θέα την πόλη της Ρόδου (Εξω από τα Κοσκινού)
- Υπόγεια αποθήκη 200 τ.μ. περιοχή "Ικαρος" (πίσω από την οδό Ατταβύρου)

ΤΖΟΓΙΑΣ ΦΙΛ. & ΤΖΟΓΙΑΣ ΕΥΘ. Ο.Ε.
Τηλ. 22410 30069
Κιν. 6944532903

πωλησεις

συνέχεια από την προηγούμενη

ΠΩΛΗΣΕΙΣ ΑΚΙΝΗΤΩΝ: Κοσκινού-Τσαΐρι διώροφη μονοκατοικία σε μπετά 120 τ.μ. τριών υπνοδωματίων με 1000 μέτρα οικόπεδο. Τιμή 99.000 ευρώ. Πληρ. τηλ. 6942200358 ΑΟ11621

ΕΣΤΙΑΤΟΡΙΟ επί της 28ης Οκτωβρίου λόγω συνταξιοδότησης. Τιμή διαπραγματεύσιμη. Πληρ. τηλ. 2241026081 πρωινές ώρες 09.00-11.00 και όλες τις ώρες 2241025769 ΑΟ11896

ΕΥΚΑΙΡΙΑ ΣΤΟ ΓΕΝΝΑΔΙ. Πωλείται οικόπεδο 500 τ.μ.με άδεια οικοδομής 95 τ.μ. πριν τον Αη Γιώργη, με πρόσοψη 18 μέτρα επί του επαρχιακού δρόμου και με πρόσβαση στην παραλία. Τιμή 25.000 ευρώ. Πληρ. τηλ. 6937225269 ΑΟ11553

ΠΩΛΟΥΝΤΑΙ: 1. 10.000 τ.μ. κύμα Λαχανιά 200 εκ. δρχ. 587.000 ευρώ, **2.** 19.200 τ.μ. Λαχανιά 230 εκ. δρχ. - 675.000 ευρώ 100 μ. από θάλασσα, **3.** 44.000 τ.μ. πανορ. Λαχανιά 130 εκ. δρχ. - 382.000 ευρώ 200 μ. από δρόμο. **4.** 75.000 τ.μ. πανορ. - Λαχανιά 550 εκ. δρχ. - 1.614.000 ευρώ 100 μ. από θάλασσα. **5.** 88.000 τ.μ. πανορ. - Γεννάδι 308 εκ. δρχ. - 903.000 ευρώ, **6.** 25.000 τ.μ. παραλιακό 250 εκ. δρχ. - 734.000 ευρώ, **7.** 22.000 τ.μ. κέντρο - Κολύμπια 187 εκ. δρχ. - 549.000 ευρώ, **8.** 22.000 τ.μ. Τσαΐρι - αεροδρόμιο 180 εκ. δρχ. - 528.000 ευρώ πάνω στο δρόμο **9.** 12.000 τ.μ. Λαδικό 120. εκ. δρχ. - 352.000 ευρώ πάνω στο δρόμο **10.**34.000 τ.μ. Κιοτάρι - πανορ. 120 εκ. δρχ. - 350.000 ευρώ 100 μ. από δρόμο **11.** 16.000 τ.μ. Κιοτάρι - πανορ. 72 εκ. δρχ. - 211.000 ευρώ 300 μ. από δρόμο **12.** 20.000 τ.μ. Κιοτάρι - πανορ. 70 εκ. δρχ. - 205.000 ευρώ 400 μ. από δρόμο **13.** 22.000 τ.μ. πανορ. - Λαχανιά 66 εκ. δρχ. - 194.000 ευρώ 450 μ. από δρόμο **14.** 19.700 τ.μ. κύμα- Λαχανιά 300 εκ. δρχ. - 880.411 ευρώ. Πληρ. τηλ. 2241077122, 6944475209 κ. Γιώργο ΧΑΟ3041

ΠΩΛΕΙΤΑΙ ΔΙΑΤΗΡΗΤΕΟ ανακαινισμένο 300 τ.μ. στο Νιοχώρι κατάλληλο και για επαγγελματική στέγη. Τιμή 500.000€. Πληρ. τηλ. 6979501776 ΑΟ11706

ΟΙΚΟΠΕΔΟ στο Ροδίνι πωλείται εκτάσεως 450 τ.μ. όπου ανοικοδομείται οικοδομή 550 τ.μ. Τιμή 300.000 ευρώ. Πληρ. κο Μανώλη τηλ. 6946163242 ΑΟ62354

ΠΩΛΕΙΤΑΙ 3άρι διαμέρισμα σε άριστη κατάσταση επί της Αγίου Ιωάννου (300 μ. από το Πανεπιστήμιο Αιγαίου). Πληρ. τηλ. 2241025962, 6942468338, 2241020916 ΑΟ11490

μαθηματα

ΠΑΡΑΔΙΔΟΝΤΑΙ ΜΑΘΗΜΑΤΑ Μαθηματικών-Φυσικής-Χημείας. Τιμές προσιτές. Πληρ. τηλ. 6938392359 ΑΜ0038

ΦΙΛΟΛΟΓΟΣ παραδίδει ιδιαίτερα μαθήματα σε μαθητές δημοτικού, γυμνασίου και Λυκείου. Τιμές λογικές. Πληρ. τηλ. 6937361852 ΑΜ11974

ΦΙΛΟΛΟΓΟΣ ΚΑΘΗΓΗΤΗΣ με πολυετή πείρα παραδίδει ιδιαίτερα μαθήματα σε μαθητές Γυμνασίου-Λυκείου. Επίσης διδάσκει σε υποψηφίους ΑΣΕΠ (καθηγητές και άλλες ειδικότητες) Παιδαγωγική Ψυχολογία και Γενική - Ειδική Διδακτική Μεθοδολογία. Πληρ. τηλ. 6945857273 ΑΜ11945

ΚΑΘΗΓΗΤΡΙΑ Γαλλικών παραδίδει μαθήματα κατ' οίκον σε μαθητές Γυμνασίου-Λυκείου καθώς και ταχύρυθμα σε ξενοδοχοϋπαλλήλους. Τιμές πολύ προσιτές. Πληρ. τηλ. 2241060875, 6973312052 ΑΜ11918

ΜΑΘΗΜΑΤΙΚΑ - ΦΥΣΙΚΗ - ΧΗΜΕΙΑ. Παραδίδονται από μαθηματικό και φυσικό ιδιαίτερα μαθήματα σε μεμονωμένους μαθητές Γυμνασίου-Λυκείου- ΤΕΕ (όλων των κατευθύνσεων) που επιθυμούν την απόκτηση ουσιαστικών γνώσεων και την επίτευξη των στόχων τους (κατόπιν συνεννοήσεως δεκτά και γκρουπ 2-3 μαθητών). Πληρ. τηλ. 2241024369, 2241029315 6948893531, 6973025100 ΑΜ11923

ΚΑΘΗΓΗΤΡΙΑ Ελληνογερμανίδα απόφοιτη Γερμανικής φιλολογίας, Γερμανικού Πανεπιστημίου Essen. Παραδίδει ιδιαίτερα μαθήματα. Πληρ. τηλ. 6938497875, 17.00-22.00 ΑΜ11868

ΚΑΘΗΓΗΤΡΙΑ ΓΕΡΜΑΝΙΚΩΝ έμπειρη με σπουδές στη Γερμανία παραδίδει ιδιαίτερα μαθήματα σε παιδιά και ενήλικες. Πληρ. τηλ. 6936647797 ΑΜ11854

ΜΑΘΗΜΑΤΙΚΑ. Παραδίδονται ιδιαίτερα μαθήματα μαθηματικών σε μαθητές Γυμνασίου, Λυκείου, ΤΕΕ. Υπεύθυνη προετοιμασία για πανελλήνιες εξετάσεις. Πληρ. τηλ. 6948893531 ΑΜ11790

εργασιες

Γνωστή εταιρεία Καλλυντικών **ΖΗΤΑ** αισθητικό με 2ετή προϋπηρεσία, έως 35 ετών για το χώρο του φαρμακείου, στην περιοχή της Ρόδου. Μισθός και bonus. Πληρ. τηλ. 6944472279 Κα Γιαλοψού ΑΖ18753

ΖΗΤΟΥΝΤΑΙ: α) κυρίες για να εργασθούν με ελεύθερο ωράριο σε λευκά είδη. Δίδονται δωρεάν προσπέκτους και μεγάλη υποστήριξη από την εταιρεία μας, β) κυρία (ελληνίδα) για ολιγόωρη απασχόληση σαν βοηθός σε πωλήσεις- εισπράξεις με δικό μας μεταφορικό μέσο και οδηγό. Πληρ. τηλ. 2241066767, 6946595500 ΑΖ0086

ΖΗΤΟΥΝΤΑΙ διανομείς για να εργασθούν σε πιτσαρία-εστιατόριο. Πληρ. τηλ. 2241067112, 6942226822 ΑΖ0046

ΚΥΡΙΑ για την φύλαξη νηπίου κατά προτίμηση από την περιοχή Ιαλυσού-(Τριαντών). Πληρ. τηλ. 2241094129 ώρες 18.00-24.00 ΑΖ18740

ΖΗΤΕΙΤΑΙ κοπέλα για καφετέρια, απογευματινό ωράριο. Πληρ. τηλ. 6945671551 ΑΖ18736

ΖΗΤΕΙΤΑΙ νέος ή νέα με δίπλωμα μοτοποδηλάτου στην περιοχή Ιαλυσού για delivery. Πληρ. τηλ. 6937059231, 2241093863 ΑΖ187341

ΚΟΠΕΛΕΣ για σερβιτόρες από καφετέρια εντός πόλεως. Πληρ. τηλ. 2241060502 ΑΖ18570

ΖΗΤΕΙΤΑΙ οικιακή βοηθός Ελληνίδα, ωράριο συνεχές, καθημερινά εκτός Κυριακής. Μισθός 500 ευρώ. Πληρ. τηλ. 6944182882 ΑΖ720

ΖΗΤΟΥΝΤΑΙ απόφοιτοι Λυκείου, ηλικίας 22-40 ετών για απογραφή σε εμπορικά καταστήματα. Επιθυμητά προσόντα, βασικές γνώσεις χειρισμού Η/Υ, κάτοχοι αυτοκινήτου. Παρέχονται: βασικός μισθός, ασφάλεια ΙΚΑ, εκπαίδευση. Πληρ. τηλ. 2106781900 ΑΖ18722

ΕΡΓΑΣΙΑ ΑΠΟ ΤΟ ΧΩΡΟ ΣΑΣ. Αμεση κάλυψη θέσεων ανεξάρτητης συνεργασίας από μεγάλη εμπορική εταιρεία. Μερική απασχόληση - πλήρης απασχόληση. Οχι πλασιέ - ντήλερ - πωλητές. Bonus - προμήθειες. Πληρ. τηλ. 2241030078, 6977472091, www.umswork4you.com ΑΖ2472

ΖΗΤΕΙΤΑΙ άτομο για DVD CLUB για μερική απασχόληση. Πληρ. τηλ. 6972249799 ΑΖ11956

ΖΗΤΟΥΝΤΑΙ Ελληνες και αλλοδαποί για εργασία σε κρουαζιερόπλοιο εξωτερικού **ΞΕΝΟΔΟΧΟΫΠΑΛΛΟΙ** και **ΝΑΥΤΙΚΟΙ** με διαβατήριο, α) Θαλαμηπόλοι-καμαριέρες, β) σερβιτόροι-σερβιτόρες, γ) μάγειροι, δ) ναύτες. Επίσης βοηθοί όλων των παραπάνω ειδικοτήτων. Προσφέρουμε υψηλές αμοιβές και μέχρι 8 μήνες σύμβαση. Τ.Θ. 67303, Τ.Κ. 151 02, ΜΕΛΙΣΣΙΑ ΑΤΤΙΚΗΣ GREECE, e-mail: emkip@Yahoo.gr, τηλ. 6978.24.35.89 ΑΖ11961

ΠΑΙΔΑΓΩΓΟΣ απόφοιτη ιδιωτικής σχολής ΙΕΚ Αθηνών **ΖΗΤΑ ΕΡΓΑΣΙΑ** για φύλαξη παιδιού ηλικίας μέχρι 6 χρόνων εντός ή εκτός της οικίας του. Πληρ. τηλ. 2241025119, 6973906215 ΑΖ11911

ΖΗΤΟΥΝΤΑΙ
μπογιατζήδες τεχνίτες
(σπατουλαδόροι) και βοηθοί
Πληρ. τηλ. **6944745278 κ. Αλέκο**
18710

luca HOTELS & RESORTS
hotel luca faliraki ****
Το ανακαινισμένο ξενοδοχείο Α' κατηγορίας "LUCA CYPRIA FALIRAKI" της αλυσίδας CYPROTELS HOTELS & RESORTS, ζητά για την καλοκαιρινή σαιζόν 2005
προσωπικό όλων των ειδικοτήτων
Αιτήσεις καθημερινά από 09.30-14.30 στο ξενοδοχείο. Τηλέφωνο **2241085610.** Αποστολή βιογραφικών στο Φαξ: **2241085793** ή στο email: **lucahtl1@otenet.gr**
25261

ΟΜΙΛΟΣ ΚΩΤΣΟΒΟΛΟΣ
Ο ΜΕΓΑΛΥΤΕΡΟΣ ΟΜΙΛΟΣ ΚΑΤΑΣΤΗΜΑΤΩΝ ΛΙΑΝΙΚΗΣ ΠΩΛΗΣΗΣ ΗΛΕΚΤΡΙΚΩΝ ΚΑΙ ΗΛΕΚΤΡΟΝΙΚΩΝ ΣΥΣΚΕΥΩΝ
ΖΗΤΑ
(α) ΠΩΛΗΤΕΣ/ΤΡΙΕΣ
Απαραίτητα προσόντα:
• Απόφοιτοι Λυκείου
• Γνώσεις Η/Υ
• Επικοινωνιακές ικανότητες
• Γνώσεις προϊόντων multimedia και κινητής τηλεφωνίας θα θεωρηθούν πρόσθετο προσόν
• Εκπληρωμένες στρατιωτικές υποχρεώσεις (οι άνδρες)
(β) ΤΑΜΙΕΣ
Απαραίτητα προσόντα:
• Απόφοιτοι Λυκείου
• Γνώσεις Η/Υ
• Επικοινωνιακές ικανότητες
• Εκπληρωμένες στρατιωτικές υποχρεώσεις (οι άνδρες)
Ευχάριστη προσωπικότητα, ενεργητικότητα και διάθεση εξυπηρέτησης, θα πρέπει να χαρακτηρίζουν τους ιδανικούς υποψήφιους.
Η Εταιρεία προσφέρει ικανοποιητικές αποδοχές, πολύ καλές συνθήκες εργασίας, συνεχή εκπαίδευση και προοπτικές εξέλιξης σε ένα ταχύτατα αναπτυσσόμενο Όμιλο Εταιρειών.
Οι ενδιαφερόμενοι παρακαλούνται να απευθύνονται στο κατάστημα της ΚΩΤΣΟΒΟΛΟΣ **στη Ρόδο, Εθν. Αντιστάσεως & Τσαλδάρη (κ. Ραχανιώτη ή κα Γραβάνη).**
ΧΠ287

ΖΗΤΕΙΤΑΙ
από μεγάλο ψητοπωλείο εντός πόλεως
ΕΜΠΕΙΡΗ ΤΑΜΠΛΙΣΤΡΙΑ
Ικανοποιητικός μισθός + ασφάλιση.
Πληρ. τηλ. **2241060030**
4888

ΖΗΤΟΥΝΤΑΙ ΚΟΜΜΩΤΡΙΕΣ
από εταιρεία γνωστής αλυσίδας γυμναστηρίων για να στελεχώσουν τον χώρο του κομμωτηρίου. Η υπεύθυνη που θα επιλεχθεί θα έχει την ευκαιρία να εργαστεί σε ένα θαυμάσιο χώρο εργασίας, με δυνατότητες εξέλιξης και με την πρόκληση να ανταποκριθεί στις απαιτήσεις μεγάλου κομμωτηρίου.
• Μισθός αναλόγως με τις δυνατότητες και ένσημα.
Πληρ. τηλ. 2241070510 fax 70512
2394

Aldemar HOTELS
Ο όμιλος ξενοδοχείων **ALDEMAR HOTELS** προσφέρει ευκαιρίες ανάπτυξης και σταδιοδρομίας, για τα πολυτελή της ξενοδοχεία **Paradise Royal Mare & Paradise Village** σε ενδιαφερόμενους επαγγελματίες του ξενοδοχειακού χώρου με υψηλούς στόχους και ζητεί
ΠΡΟΣΩΠΙΚΟ ΟΛΩΝ ΤΩΝ ΕΙΔΙΚΟΤΗΤΩΝ
Προσόντα:
• Θα προτιμηθούν απόφοιτοι Ξενοδοχειακών Σχολών, με ανάλογη προϋπηρεσία σε ξενοδοχεία
• Η γνώση ξένων γλωσσών θα εκτιμηθεί ιδιαιτέρως
• Ευχάριστη προσωπικότητα
• Ομαδικότητα και καλές οργανωτικές ικανότητες
• Αριστες διαπροσωπικές και επικοινωνιακές ικανότητες
Η εταιρεία προσφέρει:
• Ευχάριστο περιβάλλον εργασίας
• Συνεχή εκπαίδευση
Οι ενδιαφερόμενοι παρακαλούνται να αποστείλουν το βιογραφικό τους με συνοδευτική επιστολή αναφέροντας τον κωδικό **ΠΡΟ** και τη θέση που τους ενδιαφέρει.
Στοιχεία επικοινωνίας:
Email: hrathens@aldemarhotels.com / Φαξ 210 6288474/ Τηλ. 2106288472
Υπόψη κας Αργυροπούλου Κατερίνας
Για τηλεφωνική επικοινωνία απευθύνεστε στο τηλ. 2241054400, κα Ολγα Φρυτζαλά
ΧΠ1102

KYROS SHOPS
ΜΑΡΙΕΤΤΟΣ ΓΙΩΡΓΟΣ 2241039090
ΖΗΤΕΙΤΑΙ
ΚΟΠΕΛΑ με εμπειρία, με ευχέρεια λόγου και άριστα ελληνικά για να στελεχώσουν το τμήμα πωλήσεως της εταιρείας μας.
Απαραίτητο βιογραφικό
Πληρ. τηλ. 2241039090
426

et europe travel
AN ISO 9001 CERTIFIED COMPANY
Europe Travel is an Incoming Agency working with major Tour Operators from throughout Europe. We are looking for staff to join our busy RESERVATIONS AND OPERATIONS work teams for the 2005 season.
Common requirements across these positions include:
• Strong computer skills (word, excel, email).
• Be willing to work to a flexible timetable and according to the work load
• Have a strong customer service orientation
• Be friendly, positive and can "keep your cool" during periods of peak work load
• Have a current driver's license
• If male, to have completed your army service
RESERVATIONS TEAM MEMBER
You will be part of a small and dynamic team, dealing with our various tour operator customers.
Ideally you would have:
• A background in Tourism or Economics studies would be preferred
• Fluency in English and Greek. Knowledge of Italian would be a plus.
The position is seasonal and prior experience working in Reservations (Hotel or Agency) will be considered.
OPERATIONS TEAM MEMBER
As a member of our OPERATIONS team you will be working in either or both of the Excursions or Traffic departments. If you like a lively, busy office atmosphere, are willing to work flexible hours, and get on with people, then this position could be of interest to you.
You must:
• Be fluent in English and Greek and have a knowledge of Italian
• Ability to "think on your feet" and handle many tasks at the one time
The position is seasonal and prior experience working in a busy office environment will be preferred.
Please send your CV along with a current photograph (noting which position you are applying for: **OPERATIONS** or **RESERVATIONS)** via post, fax or email to Rena Kalaitzi Post: PO Box 348 RHODES 85100, Fax: 22410 68871 or email: rena.kalaitzi@europetravel.gr

εργασιες

συνέχεια από την προηγούμενη

ΟΙΚΙΑΚΗ ΒΟΗΘΟΣ για μόνιμη απασχόληση σε σπίτι με ένα ρεπό την εβδομάδα. Ωρες τηλ. 10-12 το πρωί και 5-10 το βράδυ, τηλ. 6942989152 AZ11946

Από την EXPERT CLEAN SERVICES **ΖΗΤΕΙΤΑΙ** ηλεκτρολόγος ή ψυκτικός με προοπτική ν' ασχοληθεί και σαν πωλητής τις ελεύθερες ώρες. Μόνιμη απασχόληση. Μισθός συν μπόνους. Πληρ. τηλ. 2241034322, 6945905950 AZ11905

ΖΗΤΕΙΤΑΙ έμπειρος τεχνίτης πλακιδίων. Πληρ. τηλ. 6974239089 AZ11860

ΖΗΤΕΙΤΑΙ κομμώτρια πεπειραμένη να είναι ειδικευμένη στο χτένισμα και στο ανδρικό κούρεμα. Πληρ. τηλ. 2241074041 AZ11955

ΖΗΤΕΙΤΑΙ έμπειρος πιτσαδόρος να δουλέψει σε ιταλικό εστιατόριο. Πληρ. τηλ. (22410)21653 (από 10.00-16.00) ή (22410)24876 (από 19.00-24.00) AZ11940

ΖΗΤΕΙΤΑΙ γραμματέας από ασφαλιστική εταιρεία με γνώσεις απαραιτήτως στο συγκεκριμένο αντικείμενο. Δίδεται μισθός και ΙΚΑ. Πληρ. τηλ. 6945796082 κα Αντωνία AZ11922

ΖΗΤΕΙΤΑΙ εμφανίσιμη ελληνίδα για το cafe bar ΠΑΛΙΟΙ ΙΠΠΟΤΕΣ (Knights of olde), Ιαλυσός. Πληρ. τηλ. 2241094856, κιν. 6932464723 μετά τις 5 το απόγευμα AZ11885

ΚΟΠΕΛΑ για εργασία σε καφέ μπαρ. Ωράριο εργασίας βραδινό. Πληρ. τηλ. 2241047228, 6947930115 AZ11934

ΖΗΤΕΙΤΑΙ αισθητικός με πτυχίο ΤΕΙ από κέντρο αδυνατίσματος και ομορφιάς. Πληρ. τηλ. 2241062481 AZ28061

5' ΜΑΡΙΝΟΠΟΥΛΟΣ ΖΗΤΟΥΝΤΑΙ πωλήτριες - ταμίες για ημιαπασχόληση (στα καταστήματα Παραδείσι-Ιξιά). Πληρ. τηλ. 2241094445 από 8.00-15.00 AZ4870

ΖΗΤΟΥΝΤΑΙ πωλητές και πωλήτριες για εμπορικό κατάστημα. Πληρ. τηλ. 2241092744, 6944764964 AZ2255

ΖΗΤΕΙΤΑΙ μασέζ, αισθητικός, φυσικοθεραπεύτρια, μανικουρίστ-πεντικιουρίστ από κέντρο αδυνατίσματος, για 12μηνη εργασία. Πληρ. τηλ. 2241062481 ΧΑΖ2806

διαφορα

ΠΩΛΕΙΤΑΙ πλήρης εξοπλισμός εστιατορίου,: Ψυγείο βιτρίνα πάγκος 3 πόρτες (1 καταψύκτης) και κρύο νερό, Ψυγείο βιτρίνα μόστρα και τα μοτόρια, Φούρνος πάγκου, Γιγαντοτηλεόραση, Παιχνίδι ποδοσφαιράκι, 4 καταψύκτες, καρέκλες ξύλινες με ύφασμα καθιστικό, καρέκλες μπαμπού, καρέκλες αυλής σιδερένιες με πλαστικό καθιστικό και καρέκλες πλαστικές, καρέκλες όλο ξύλινες, Φουρνάκι μικροκυμάτων, τραπέζια ξύλινα και άλλα, τραπεζομάντιλα, πολλά πιάτα, μαχαιροπίρουνα, κατσαρόλες, λάντζες βαθιές επαγγελματικές, πλαστικό για αέρα 4 κομμάτια συν 20 μέτρα. Πληρ. τηλ. 2241033953, 6932155284 ΑΔ0092

ΠΩΛΕΙΤΑΙ πλυντήριο ρούχων BOSCH σε άριστη κατάσταση, τιμή 120 ευρώ. Πληρ. τηλ. 2241090031, 6974555554 ΑΔ11864

ΠΩΛΟΥΝΤΑΙ ξύλα ελιάς, περιποιημένα, για τζάκι. Πληρ. τηλ. 6979391851 ΑΔ11849

ΑΓΟΡΑΖΩ παλιούς δίσκους μουσικής (μικρούς ή μεγάλους). Επίσης αγοράζω κόμικς. Πληρ. κ. Μιχάλης τηλ. 2241037277, 6945932044 ΑΔ187352

ΠΩΛΕΙΤΑΙ Ο ΚΑΤΩΘΙ ΕΠΑΓΓΕΛΜΑΤΙΚΟΣ ΕΞΟΠΛΙΣΜΟΣ: • 2 τεμ. έπιπλο κάδοι απορριμμάτων ξύλινοι με γρανίτη 60Χ50Χ90 • φραπιέρα μονή μάρκας MACAP • μηχανή κοψίματος αλλαντικών • ταμειακή μηχανή TEC • έπιπλο έκθεσης με ψωμιέρα εκατέρωθεν μήκους 0,60 μ. • ερμάριο μήκους 0,60 μ. • πάγκος κρεπιέρας με περιμετρικό τζάμι, ορθοστάτες ανοξείδωτους, γρανίτη και τρία λεκανάκια • κρεπιέρα ηλεκτρική τριφασική με δύο εστίες • φρυγανιέρα ηλεκτρική με κυλιόμενη πλατφόρμα • ερμάριο ντουλάπι μήκους 1,10 • ψυγείο συντήρησης μήκους 1,25 και εξωτερική μηχανή • φούρνος ιταλικός μάρκας gierre με θέσεις για πέντε λαμαρίνες • στόφα-βάση φούρνου ηλεκτρική με θέσεις για 10 λαμαρίνες • βαγονάκι τροχήλατο με θέσεις για 10 λαμαρίνες και 20 λαμαρίνες • ψησταριά υγραερίου γερμανική μήκους 0,50 μ. • μια μηχανή γύρου μάρκας vimitex με εφτά εστίες • θερμαντικό πατάτας με δύο λάμπες διάστασης 60Χ40 • 200 τεμ. δίσκοι σερβιρίσματος fast food • μπελμαρί με δύο λεκανάκια • φούσκα εξαερισμού μήκους 100Χ60 • ταμπέλες φωτιζόμενες. Πληρ. τηλ. 2241036126, 2241093926 ΑΔ11963

ΠΩΛΕΙΤΑΙ σέττερ Αγγλικό Λάβαρακ, άσπρο πορτοκαλί 17 μηνών, ξεκινημένο σε πέρδικα, λαγό, μπεκάτσα με μεγάλο πάθος. Πληρ. τηλ. 6945987813 ΑΔ18718

ΠΩΛΕΙΤΑΙ πλήρης εξοπλισμός κρεοπωλείου σε υπερβολικά άριστη κατάσταση. Μηχανήματα αδούλευτα. Πωλούνται μεμονωμένα ή όλα μαζί. Πληρ. τηλ. 6942247762 ΑΔ11971

HP Pavillion zx5049EA **ΦΟΡΗΤΟΣ ΥΠΟΛΟΓΙΣΤΗΣ** επεξεργαστής: INTEL PENTIUM 4 3.06GHZ μνήμη: 512 MB σκληρός δίσκος: 60 GB οθόνη: 15,4" TFT WXGA (1280X800) CD/DVD: DVD+RW FAX MODEM/ ETHERNET: 56K + LAN 10/100 ΛΕΙΤΟΥΡΓΙΚΟ ΣΥΣΤΗΜΑ: WINDOWS XP GR / εν. αγορά 06/2004 καινούργιος πωλείται. Τιμή 1300 ευρώ κ. Μανώλης τηλ. 2241038823 ώρες γραφείου και 6945771689 ΑΔ119272

ΠΩΛΕΙΤΑΙ σύνθετο και τραπεζαρία σε πολύ καλή κατάστση. Πληρ. τηλ. 2241064302, μεσημεριανές και βραδινές ώρες ΑΔ1816

ΠΩΛΕΙΤΑΙ παρθένο ελαιόλαδο εσοδείας 2004, 2,5 ευρώ το λίτρο. Πληρ. τηλ. 2241068943, 6938736468 ΑΔ11910

ΕΥΚΑΙΡΙΑ. ΠΩΛΕΙΤΑΙ σκάφος καμπινάτο SEA MASTER μήκους 6,60m, μηχανή έσω-έξω OMC 205 HP 6V σε άριστη κατάσταση, ποδάρι OMC COBRA υδραυλικό, FULL EXTRA: βυθόμετρο, VHF, πλήρες όργανο, υδραυλικά φλαπς, στερεοφωνικό, 2 INOX ντεπόζιτα, τέντα, τρέιλερ, 2 προπέλες, αυτοκινούμενο προβολέα. Από 9 π.μ. έως 2μ.μ. τηλ. 2241067214

ΠΩΛΟΥΝΤΑΙ δύο έπιπλα-ράφια (γόνδολες) ολοκαίνουργιες ιταλικής προέλευσης, ιδανικές για καταστήματα και βιτρίνες. Πληρ. κ. Κώστα τηλ. 6944453824 ΑΔ4880.2

ΠΩΛΟΥΝΤΑΙ ΛΟΓΩ ΑΝΑΚΑΙΝΙΣΕΩΣ ΑΠΟ ΞΕΝΟΔΟΧΕΙΟ ΕΠΙΠΛΑ ΔΩΜΑΤΙΩΝ, ΨΥΓΕΙΑ, ΜΙΝΙ ΜΠΑΡ, ΕΠΙΠΛΑ, ΤΡΑΠΕΖΑΡΙΑΣ (ΚΑΡΕΚΛΕΣ-ΤΡΑΠΕΖΙΑ), ΚΑΘΙΣΜΑΤΑ ΕΞΩΤΕΡΙΚΟΥ ΧΩΡΟΥ, ΣΚΑΜΠΩ, ΒΙΤΡΙΝΑ ΑΝΟΞΕΙΔΩΤΗ (0,80 ΕΚΑΤΟΣΤΑ), ΡΑΦΙΑ ΣΟΥΠΕΡ ΜΑΡΚΕΤ. ΠΛΗΡ. ΤΗΛ. 2241030577, 6946998559 κα ΕΛΛΗ, ΠΡΩΙΝΕΣ ΩΡΕΣ ΠΔ2059

ΦΑΡΜΑΚΕΙΟ

Στο Κέντρο της πόλης **ΖΗΤΑ ΔΕΣΠΟΙΝΙΔΑ** 18-25 ετών, εργατική, σοβαρή και υπεύθυνη, για μόνιμη - πλήρη απασχόληση.
Απαιτούμενα προσόντα: Απολυτήριο Λυκείου, καλή γνώση τουλάχιστον Αγγλικής γλώσσας, εξοικείωση με τη χρήση Η/Υ. Προϋπηρεσία και επιπλέον προσόντα θα ληφθούν υπόψη.
Επικοινωνία τηλ. **2241031843** (κ. Σταυρόπουλος)
ή **Τ.Θ. 174, 85100 ΡΟΔΟΣ**
4926

ΞΕΝΟΔΟΧΕΙΟ ΚΟΛΥΜΠΙΑ ΜΠΗΤΣ
ΖΗΤΟΥΝΤΑΙ
- **Maitre d'Hotel**
- **Σερβιτόροι και σερβιτόρες**
- **Βοηθοί σερβιτόροι και σερβιτόρες**
- **Καμαριέρες**
- **Βοηθός μάγειρα**
- **Βοηθός λογιστηρίου**
- **Ταμπλίστες**
- **Κηπουρός**
- **Γκρουμ**

Πληρ. ώρες 12.00-14.00 τηλ. **2241056247**
1634

Γραφείο γενικού τουρισμού Hellas Tourist Services S.A.
ΖΗΤΟΥΝΤΑΙ
ΝΕΑ-ΝΕΟΣ
με άριστη γνώση της γερμανικής και γαλλικής γλώσσας, για να εργασθεί ως αρχηγός γκρουπ κατά την σεζόν 2005. Προϋπηρεσία επιβεβλημένη.

Πληρ. Κέννεντυ & Χειμάρας 44
ή στο τηλ. **2241038155** ώρες γραφείου

ΖΗΤΕΙΤΑΙ
ΕΜΠΕΙΡΟΣ ΓΡΑΦΙΣΤΑΣ
για μόνιμη απασχόληση.
Δεκτοί και απόφοιτοι Σχολών

Πληρ. τηλ. 6936370952
11899

OPEL
ΜΑΜΑΛΙΓΚΑΣ ΑΕΒΕ
ΖΗΤΕΙΤΑΙ
άτομο για το τμήμα πωλήσεων των αυτοκινήτων
Απαραίτητα προσόντα:
- Ευχέρεια στην επικοινωνία
- Γνώση χειρισμού Η/Υ

Επικοινωνήστε στο τηλ. **2241061005** (10.00-14.00 καθημερινά κο Νικηταρά)
1276

AUTO CENTER
ΜΑΝΩΛΗΣ ΚΩΣΤΑΚΗΣ Α.Ε.Β.Ε
Ολοκληρωμένο συγκρότημα
LANCIA, FIAT, ALFA ROMEO, SUBARU, ISUZU
14ο χλμ. Ρόδου-Αεροδρομίου
Τηλ. 2241082000 Fax 22410-98075
ΚΕΝΤΡΟ ΜΕΤΑΧΕΙΡΙΣΜΕΝΩΝ ΑΥΤΟΚΙΝΗΤΩΝ

1. **CITROEN C2 VTR, 1.400 cc, έτος 2004, 13.000 χλμ. ασημί**
ABS, A/C, αερόσακος οδηγού, συνοδηγού, πλευρικούς, R/K, κεντρ. κλείδωμα με τηλεχειρισμό, ηλ. παράθυρα, υδραυλικό τιμόνι, δίχρωμα μπάγκετ καθίσματα
2. **CITROEN C3 COMFORT 1.4 έτος 2003, 24.000 χλμ., γαλανό**
A/C, υδρ. τιμόνι, ηλ. παράθυρα, κεντρ. κλείδωμα με τηλεχειρισμό, αερόσακος οδηγού-συνοδηγού, πλευρικούς, R/K, immobilizer
3. **OPEL CORSA VIVA, 1.2 cc έτος 2003, 42.000 χλμ., μπλε**
A/C, υδρ. τιμόνι, immobilizer, κεντρ. κλείδωμα με τηλεχειρισμό, αερόσακος οδηγού, R/K
4. **VW POLO BASIS 1.2 cc, έτος 2003, 3000 χλμ. μπλε**
A/C, υδραυλικό τιμόνι, R/K, immobilizer
5. **HYUNDAI ACCENT, 1.3 cc, έτος 2004, 41.000 χλμ. ασημί**
A/C, υδρ. τιμόνι, ηλ. παράθυρα, R/K, αερόσακος οδηγού, κεντρ. κλείδωμα, immobilizer
6. **OPEL ZAFIRA, 1.600 cc, έτος 2000, 24.000 χλμ. πράσινο**
A/C, υδρ. τιμόνι, ηλ. παράθυρα, αερόσακος οδηγού-συνοδηγού, κεντρ. κλείδωμα με τηλεχειρισμό, ABS, R/K, immobilizer
7. **ALFA ROMEO 147 3D, 2.00 cc, έτος 2003, 19500 χλμ. θαλασσί**
Clima, ABS, 6 αερόσακοι, R/CD, υδρ. τιμόνι, ηλ. παράθυρα, ηλ. καθρέπτες, ζάντες αλουμινίου, πρ. ομίχλης, trip computer, FULL EXTRA
8. **HYUNDAI ATOS PRIME, έτος 2002, 32.000 χλμ. ασημί**
A/C, υδρ. τιμόνι, ηλ. παράθυρα, κεντρ. κλείδωμα, immobilizer, R/K, αεροτομή
9. **FIAT STILO 3D, 1.600 cc έτος 2003, 27000 χλμ. πράσινο**
Clima, ABS, 6 αερόσακοι, R/CD, υδρ. τιμόνι, ηλ. παράθυρα, ηλ. καθρέπτες, ζάντες αλουμινίου, πρ. ομίχλης, trip computer, FULL EXTRA
10. **SEAT IBIZA 5D, 1.400 cc, έτος 2003, 75000 χλμ. θαλασσί**
ABS, Clima, ζάντες αλουμινίου, R/CD, υδρ. τιμόνι, ηλ. παράθυρα, αερόσακος οδηγού-συνοδηγού, κεντρ. κλείδωμα, immobilizer
11. **MERCEDES E 200, 2.0 cc έτος 2001, 55000 χλμ. μπλε**
Clima, ABS, αερόσακοι, R/CD, υδρ. τιμόνι, ηλ. παράθυρα, ηλ. καθρέπτες, ζάντες αλουμινίου, πρ. ομίχλης, trip computer, FULL EXTRA

0% προκαταβολή έως 72 μήνες εξόφληση

12. **RENAULT MEGANE 1.4 cc, έτος 1998, 75.000 χλμ. μπελ**
ABS, A/C, υδρ. τιμόνι, R/K, αερόσακος οδηγού-συνοδηγού, ηλ. παράθυρα, κεντρ. κλείδωμα με τηλεχειρισμό, immobilizer
13. **FIAT PUNTO 55 S 5D, 1.100 cc, έτος 1999, κόκκινο**
Ηλ. παράθυρα, κεντρ. κλείδωμα, R/K, immobilizer
14. **FIAT SEICENTO OPEN 900 cc, έτος 1999, μπλε**
Ηλ. παράθυρα, κεντρ. κλείδωμα, R/K, immobilizer
15. **CITROEN SAXO 5D, 1.1 cc, έτος 2000, 46000 χλμ. λευκό**
Ηλ. παράθυρα, κεντρ. κλείδωμα, A/C, R/K, αερόσακος οδηγού, immobilizer
16. **FIAT MAREA WK, 1.6 cc, έτος 1997, 80000 χλμ. γαλάζιο**
Ηλ. παράθυρα, κεντρ, κλείδωμα, R/K, αερόσακος οδηγού, immobilizer, υδρ. τιμόνι

• Εγγύηση
• Τεχνικός έλεγχος δεκτός
• Test drive

Το χαμηλότερο επιτόκιο της αγοράς

Επισκεφθείτε ΤΩΡΑ τον εκθεσιακό μας χώρο και επιλέξτε ένα από τα 60 επιλεγμένα αυτοκίνητά μας!

Σας διευκολύνουμε, αναλαμβάνοντας την χρηματοδότηση από την πώληση του αυτοκινήτου σας σε ιδιώτη, ακόμη και αν δεν το έχετε εξοφλήσει!

ΠΡΩΤΕΣ ΕΠΙΛΟΓΕΣ ΑΠΟ ΔΕΥΤΕΡΟ ΧΕΡΙ MONO ΑΠΟ ΤΗΝ

AUTO CENTER ΜΑΝ. ΚΩΣΤΑΚΗΣ Α.Ε.Β.Ε

TOP CARS
ΕΙΣΑΓΩΓΕΣ ΑΓΟΡΕΣ - ΠΩΛΗΣΕΙΣ - ΑΝΤΑΛΛΑΓΕΣ ΜΕΤΑΧΕΙΡΙΣΜΕΝΩΝ ΑΥΤΟΚΙΝΗΤΩΝ

1. **MERCEDES SLK 200 COMPRESSOR ELEGANCE ΕΙΣΑΓΩΓΗΣ** 163 HP, 2000 cc, μοντ. 2002, 29.000 km, full extra
2. **LOTUS ELISE IIIS ΕΙΣΑΓΩΓΗΣ** 1800 cc, HP 160, μοντ. 2003, 21.000 km.
3. **SUZUKI GRAND VIATARA DIESEL ΕΙΣΑΓΩΓΗΣ** μοντ. 2003, full extra
4. **MAZDA MX5 μοντ. 2001 ΕΙΣΑΓΩΓΗΣ** full extra
5. **JEEP GRAND CHEROKEE DIESEL μοντ. 2002 ΕΙΣΑΓΩΓΗΣ** full extra
6. **BMW 318i ΕΙΣΑΓΩΓΗΣ μοντ. 2002** full extra
7. **TOYOTA RAV4 μοντ. 2002 ΕΙΣΑΓΩΓΗΣ** 1800 cc full extra
8. **MERCEDES A140 CLASSIC ΕΙΣΑΓΩΓΗΣ** μοντ. 2001
9. **MERCEDES C180 ELEGANCE ΕΙΣΑΓΩΓΗΣ** μοντ. 1995, full extra
10. **AUDI A6** μοντ. 1999 full extra, 1800 turbo
11. **OPEL VECTRA 1,6 16V** full extra
12. **NISSAN PRIMERA 1600 cc** full extra, μοντ 1999
13. **ROVER** μοντ. 1997 1.400 cc, full extra
14. **MITSUBISHI L200 αγροτικό 4πορτο TURBO DIESEL ΕΙΣΑΓΩΓΗΣ** μοντ. 1999 full extra
15. **PEUGEOT PARTNER** 1400 cc μοντ. 2002
16. **PEUGEOT RALLYE** 1600 8V, μοντ. 1997
17. **POLO GTI** 1400 cc, 1999 μοντ.
18. **PEUGEOT 206** μοντ. 1997, 1100 cc
19. **BMW 318 cabrio** μοντ. 1997, cc 1800 full extra
20. **LANCIA D** 1600 cc, μοντ. 1998, full extra
21. **MERCEDES 190E** μοντ. 1992, full extra
22. **FIAT SEICENTO**
23. **SMART** μοντ. 2001, 600 cc, full extra **ΕΙΣΑΓΩΓΗΣ**
24. **ALFA ROMEO 156** μοντ. 2002, 1600 cc, full extra
25. **FORD MONDEO** 1600 cc, μοντ. 1998
26. **PEUGEOT 206 cabrio** full extra
27. **RENAULT MEGANE cabrio** 1600 cc full extra
28. **VOLVO** 1800 cc με 0 χιλιόμετρα **ΠΡΟΣΦΟΡΑ**

ΕΠΑΓΓΕΛΜΑΤΙΚΑ
1. **FIAT DUCATO** μοντ. 2002, μακριά καρότσα **ΕΙΣΑΓΩΓΗΣ**
2. **FORD TRANSIT** κλούβα 2500 cc DIESEL μοντ. 1999, μακριά υπερυψωμένη **ΕΙΣΑΓΩΓΗΣ**
3. **FORD TRANSIT** κλούβα 2500 cc DIESEL μοντ. 2000, κανονική **ΕΙΣΑΓΩΓΗΣ**
4. **MERCEDES VITO** 110 2500 cc TURBO DIESEL μοντ. 1999 **ΕΙΣΑΓΩΓΗΣ**
5. **MERCEDES VITO** 108 diesel, μοντ. 1999, 2.500 cc **ΕΙΣΑΓΩΓΗΣ**
6. **MERCEDES 412** μοντ. 2000, TURBO DIESEL δικάμπινο ανατροπή **ΕΙΣΑΓΩΓΗΣ**
7. **MERCEDES VITO 110** TURBO DIESEL ψυγείο μοντ. 2000 **ΕΙΣΑΓΩΓΗΣ**
8. **MERCEDES 312** κλούβα μακριά υπερυψωμένη μοντ. 1999 **ΕΙΣΑΓΩΓΗΣ**

✓ Ενα χρόνο γραπτή εγγύηση
✓ Από 0-72 δόσεις
✓ Αγοράζουμε το παλιό σας αυτοκίνητο

• 1ο κατάστημα: Λ. Ελευθερίας Κρεμαστή τηλ. (22410)96889, κιν. 6972261775
• 2ο κατάστημα: 2ο χλμ. Λ. Ρόδου-Λίνδου τηλ. (22410)69518 fax 2241069517

εργασιες

συνέχεια από την προηγούμενη

ΠΩΛΟΥΝΤΑΙ λόγω μετακόμισης σύνθετο, αποτελούμενο από 3 τεμάχια, κρεβάτι με κομοδίνο και τουαλέτα, σόμπα υγραερίου, γραφείο, έπιπλο τηλεόρασης, πορτ μαντό, στερεοφωνικό. Πληρ. τηλ. 2241020719, 2241076127 ΑΔ11800

ΠΩΛΕΙΤΑΙ ενός έτους εξοπλισμός snack bar - κρεπερί από 30.000 ευρώ μόνο 12.000 (!!!) λόγω αλλαγής χρήσεως καταστήματος. Πληρ. τηλ. 6944985905 ΑΔ11574

ΣΧΟΛΗ ΟΔΗΓΩΝ
ΠΟΡΤΣΕΛΛΗΣ ΣΤΕΦΑΝΟΣ
Διπλ. εκπαιδευτής υποψηφίων οδηγών
μέλος της Ε.Σ.Ο.Ρ. Ο.Ε.


• Διπλώματα αυτοκινήτου, μοτοσικλέτας,φορτηγού, λεωφορείου, νταλίκας
• Αναθεωρήσεις ληγμένων αδειών
• Θεωρητικά μαθήματα ΚΟΚ και Μηχανολογίας
• Μετατροπές ξένων διπλωμάτων σε ελληνικά
• Διπλώματα αυτόματου αυτοκινήτου
ΕΘΝΙΚΗΣ ΑΝΤΙΣΤΑΣΗΣ 73 (ΠΡΩΗΝ ΑΝΝΗΣ ΜΑΡΙΑΣ)
ΤΗΛ. 2241034497, 6945463635

πωλησεις αυτοκινητων & μοτοσικλετων

ΠΩΛΕΙΤΑΙ παπάκι HONDA ASTRA 100 cc 350 ευρώ. Δεκτός κάθε έλεγχος. Πληρ. τηλ. 6932090167 ΑΑ0091

HONDA XLV 1000 VARADERO μοντ. 5ος 2002 μαύρο ασημί χρώμα με 6.000 χλμ. full extra (συναγερμός HONDA, κάγκελα, μπαγκαζιέρα GIVI βαλίτσα 50 lit, NOLAN κράνος) σε υπέρ άριστη κατάσταση 9200 ευρώ. Πληρ. τηλ. 6947905657ΑΑ0094

VW GOLF 1600 cc χρώμα ασημί, τρίθυρο μοντέλο 1999, σε άριστη κατάσταση 11.500 ευρώ. Πληρ. τηλ. 6945379767ΑΑ0077

SUZUKI INTRUDER σε άριστη κατάσταση με 29.000 χλμ. Πληρ. τηλ. 6977255374ΑΑ4918

ΜΗΧΑΝΗ καινούργια VARADERO 1000 cc μοντέλο 2002, χρώμα γκρι-μαύρο, με 6000 χλμ. Πληρ. τηλ. 6945100461 ΑΑ0068

ΠΩΛΟΥΝΤΑΙ δύο αυτοκίνητα φορτηγά, ιδιωτικής χρήσης, μάρκας MAN τριαξονικά, ψυγεία. Το ένα με υδραυλική πόρτα. Πληρ. τηλ. 2241039097, 6944147400 ΑΑ18751

ΠΩΛΕΙΤΑΙ FORD FIESTA άσπρο δίπορτο 1300, μοντέλο του 1992 σε άριστη κατάστση 2500 ευρώ. Πληρ. τηλ. 2241060988, 6974458731 ΑΑ11992

ΣΚΑΡΑΒΑΙΟΣ σε άριστη κατάσταση μοντέλο '72 (με πολλά extra). Πληρ. τηλ. 6947124693 ΑΑ18569

ΠΩΛΕΙΤΑΙ FIAT TIPO 800 ευρώ. Πληρ. τηλ. 6977642233 ΑΑ11981

ΠΩΛΟΥΝΤΑΙ τα κάτωθι αυτοκίνητα από γραφείο ενοικιάσεως αυτοκινήτων σε πάρα πολύ καλή τιμή: α) RENAULT TWINGO μοντ. '97, β) FIAT SEICENTO μοντ. 2000-2001, γ) FIAT PUNTO μοντ. 2001, δ) SUZUKI VITARA μοντ. '99, ε) ACCEND μοντ. '99-2000, στ) ATOS μοντ. '99-2000. Πληρ. τηλ. 6934393014 κ. Αντώνη ΑΑ4478

luca
HOTELS & RESORTS
hotel luca faliraki
Το ανακαινισμένο ξενοδοχείο Α' κατηγορίας "LUCA CYPRIA FALIRAKI" της αλυσίδας CYPROTELS HOTELS & RESORTS,
πωλεί μεταχειρισμένα έπιπλα
Πληροφορίες καθημερινά από 09.30-14.30
στο ξενοδοχείο. Τηλέφωνο **2241085610.**
25262

Η εταιρεία **DRIVE RENT A CAR**
ΠΩΛΕΙ
αυτοκίνητα μεταχειρισμένα σε άριστη κατάσταση, μοντέλα 2001 και 2002 με ένα χρόνο εγγύηση και έως 36 δόσεις.
FIAT SEICENTO-FIAT PUNTO-
HYUNDAI ATOS-HYUNDAI ACCENT
SUZUKI JIMNY-FIAT DOBLO-FIAT MULTIPLA-FIAT SCUDO-MERCEDES A CLAS
5ο χλμ. Ρόδου-Λίνδου • τηλ. 2241068243 2039

Audi
1. VW PASSAT - 1600 CC χρώμα ΓΑΛΑΖΙΟ
(ABS, υδρ.τιμόνι, 4 αερόσακοι, ηλ. παράθυρα, κεντρικό κλείδωμα, ηλεκ. καθρέπτες, CLIMATRONIC, ηχοσύστημα)
2. VW GOLF 1400 CC μοντ. 2001, 3ΘΥΡΟ, χρώμα ΜΠΛΕ ΤΖΑΖ
(ABS, υδρ.τιμόνι, 4 αερόσακοι, ηλ. παράθυρα, κεντρικό κλείδωμα, ηλεκ. καθρέπτες, air condition, ηχοσύστημα)
3. VW GOLF 1400 CC μοντ. 1999, 3ΘΥΡΟ, χρώμα ΚΟΚΚΙΝΟ
(ABS, υδρ.τιμόνι, 2 αερόσακοι, ηλ. παράθυρα, κεντρικό κλείδωμα, ηλεκ. καθρέπτες, ζάντες αλουμινίου, ηχοσύστημα)
4. VW GOLF VARIANT -1400 CC μοντ. 1996, 5ΘΥΡΟ, χρώμα ΜΑΥΡΟ
(υδρ. τιμόνι, R/C).
5. VW POLO CLASSIC - 1400 CC μοντ. 1998, 3ΘΥΡΟ χρώμα ΠΡΑΣΙΝΟ
(υδρ.τιμόνι, ηλ. παράθυρα, κεντρικό κλείδωμα, ηλεκ., ζάντες αλουμινίου, ηχοσύστημα)
6. VW POLO - 1000 CC μοντ. 1998, χρώμα ΜΠΛΕ
(υδρ.τιμόνι, air condition)
7. AUDI A4 AVANT- 1600 CC μοντ. 1999, χρώμα ΑΣΗΜΙ
(ABS, υδρ.τιμόνι, 4 αερόσακοι, ηλιοροφή, ηλ. παράθυρα, κεντρικό κλείδωμα, ηλεκ. καθρέπτης, climatronic, ζάντες αλουμινίου, ηχοσύστημα)
8. AUDI A4 - 1600 CC μοντ. 1997, χρώμα ΜΠΛΕ
(ABS, υδρ.τιμόνι, 4 αερόσακοι, ηλ. παράθυρα, κεντρικό κλείδωμα, ηλεκ. καθρέπτες, **climatronic**, ζάντες αλουμινίου, ηχοσύστημα)
9. FIAT PUNTO 1250 CC μοντ. 2000, χρώμα ΑΣΗΜΙ, 5θυρο
(υδρ.τιμόνι, 2 ηλ. παράθυρα, κεντρικό κλείδωμα, ηχοσύστημα)
10. MAZDA 323 - 1600 CC μοντ. 2001, ΧΡΩΜΑ ΑΣΗΜΙ
(ABS, TC, υδρ.τιμόνι, 4 αερόσακοι, 2 ηλ. παράθυρα, κεντρικό κλείδωμα, ηλεκ. καθρέπτες, **air condition**, ηχοσύστημα, συναγερμός)
11. RENAULT MEGANE - 1400 CC μοντ. 1996, χρώμα ΜΟΛΥΒΙ
(υδρ.τιμόνι, ηλ. παράθυρα, κεντρικό κλείδωμα, air condition, ηχοσύστημα)
12. RENAULT MEGANE COUPE- 1600 CC μοντ. 2001, χρώμα ΑΣΗΜΙ 3θυρο
(ABS, υδρ. τιμόνι, 2 αερόσακοι, ηλ. παράθυρα, κεντρικό κλείδωμα, air condition, ζάντες αλουμινίου, ηχοσύστημα)
13. RENAULT TWINGO 1150 CC μοντ. 1998, χρώμα γκρι, 3θυρο
(υδρ.τιμόνι, ηλ. παράθυρα, κεντρικό κλείδωμα, air condition, ηχοσύστημα)
14. RENAULT CLIO - 1200 CC μοντ. 1995, χρώμα ΜΠΛΕ, 5θυρο
(2 ηλ. παράθυρα, κεντρικό κλείδωμα, ζάντες αλουμινίου, ηχοσύστημα)
15. RENAULT CABRIO 19 - 1800 CC μοντ. 1995, χρώμα ΜΠΟΡΝΤΩ
(ABS, υδρ. τιμόνι, ηλ. παράθυρα, κεντρικό κλείδωμα, ηχοσύστημα)
16. FIAT MAREA 1400 CC μοντ. 1996 χρώμα ΜΠΛΕ 4ΘΥΡΟ
(υδρ. τιμόνι, 2 ηλ. παράθυρα, κεντρικό κλείδωμα, ηχοσύστημα).
17. TOYOTA YARIS 1300 CC μοντ. 2001, 3ΘΥΡΟ, χρώμα ΜΑΥΡΟ
(υδρ. τιμόνι, 2 αερόσακοι, ηλ. παράθυρα, κεντρικό κλείδωμα, air condition, ζάντες αλουμινίου, ηχοσύστημα)
18. TOYOTA YARIS 1300 CC μοντ. 1999, 3ΘΥΡΟ, χρώμα ΠΡΑΣΙΝΟ
(υδρ. τιμόνι, αερόσακοι, ηλ. παράθυρα, κεντρικό κλείδωμα, air condition, ηχοσύστημα)
19. ALPHA ROMEO 155 - 1600 CC μοντ. 1996, χρώμα ΜΑΥΡΟ
(υδρ. τιμόνι, αερόσακος οδηγού, 2 ηλ. παράθυρα, κεντρικό κλείδωμα, κλιματισμός, ηχοσύστημα)
20. HONDA CIVIC 1400 CC μοντ. 1994 χρώμα ΛΕΥΚΟ
(υδρ. τιμόνι, 4 ηλ. παράθυρα,κεντρικό κλείδωμα, ηχοσύστημα)
21. SEAT IBIZA 1400 CC μοντ. 1997, χρώμα ΠΟΡΤΟΚΑΛΙ
(υδρ. τιμόνι, ηλ. παράθυρα,κεντρικό κλείδωμα, ηχοσύστημα)
22. SEAT CORDOBA 1400 CC μοντ. 1995 χρώμα ΜΠΛΕ
(υδρ. τιμόνι, ηλ. παράθυρα,κεντρικό κλείδωμα, ηχοσύστημα)
23. SKODA FABIA 1400 CC μοντ. 2001 χρώμα ΘΑΛΑΣΣΙ
(υδρ. τιμόνι, αερόσακος οδηγού, ηλ. παραθυρα,κεντρικό κλείδωμα, air condition, ηχοσύστημα)
24. OPEL CORSA 1000 CC μοντ. 1999, 5ΘΥΡΟ, χρώμα ΑΣΗΜΙ
(ηλ. παράθυρα, κεντρικό κλείδωμα, air condition, ηχοσύστημα)
25.HYUNDAI SONATA GL 1800 CC, μοντ. 1991, χρώμα ΓΚΡΙ
(υδρ. τιμόνι, ηλ. παράθυρα, κεντρικό κλείδωμα, ηχοσύστημα)
CAR EXPERTS
ΞΕΝΑΚΗΣ ΑΥΤΟΚΙΝΗΤΑ ΑΕΒΕ
Εξουσιοδοτημένος Έμπορος Kosmocar A.E.
Πωλήσεις-Service-Ανταλλακτικά
10ο χλμ. Ρόδου-Λίνδου, τηλ. 2241086777, fax 2241086788
1 έτος γραπτή εγγύηση με δυνατότητα επέκτασης έως 3 έτη
0% ΠΡΟΚΑΤΑΒΟΛΗ ΕΩΣ 72 ΔΟΣΕΙΣ

ΑΥΤΟ ΕΠΙΛΟΓΕΣ
ΚΟΥΚΟΥΡΑΣ ΑΛΕΞΑΝΔΡΟΣ
ΛΕΩΦ. ΡΟΔΟΥ-ΛΙΝΔΟΥ 255 • ΤΗΛ. (22410)60910
www.autoepiloges.com
ΑΓΟΡΑ-ΠΩΛΗΣΗ-ΑΝΤΑΛΛΑΓΗ ΜΕΤΑΧΕΙΡΙΣΜΕΝΩΝ ΑΥΤΟΚΙΝΗΤΩΝ
1. MERCEDES E200 COMPRESSOR ELEGANCE, 163 HP, 2000 cc, μοντ. 2001, ασημί
- 8 αερόσακοι, ABS, ESP, klima, κεντρ. κλειδ., ηλ. παράθ., υδρ. τιμόνι, ζάντες αλουμινίου, ξύλινη επένδυση και ηχοσύστημα
2. ALFA ROMEO 164 TURBO, 215 HP, 2000 cc, μοντ. 1994, μαύρο
- αερόσ. οδηγού-συνοδηγού, κεντρ. κλειδ., ηλ. παράθ., υδρ. τιμόνι, δερμ. σαλόνι, ζάντες αλουμ. ABS, klima και ηχοσύστημα.
3. AUDI A4, 1600 cc, μοντ. 2000, μπλε
- 4 αερόσ., klima, κεντρ. κλειδ., ηλ. παράθ., υδρ. τιμόνι, ζάντες αλουμινίου, προβ. ομίχλης και ηχοσύστημα
4. PEUGEOT 206 (CABRIO) 1600 cc, μοντ. 2003, 13.000 χλμ., ασημί
- 4 αερόσακοι, δερμάτινο σαλόνι, αυτόματος κλιματισμός, πακέτο αλουμινίου, κεντρ. κλειδ., ηλ. παράθ., υδρ. τιμόνι, ζάντες αλουμ. και ηχοσύστημα, mini disc με ενισχυτή
5. OPEL ASTRA 1400 cc, μοντ. 2003, ασημί
- αερόσ. οδηγού-συνοδηγού, κεντρ. κλειδ.με τηλεχ., υδρ. τιμόνι, ζάντες αλουμινίου και ηχοσύστημα
6. PEUGEOT 307 1400 cc, μοντ. 2003, ασημί
- αερόσακος οδηγού-συνοδηγού, πλευρικοί αερόσακοι, air condition, ABS, κεντρ. κλειδ., ηλ. παράθ., υδρ. τιμόνι, ζάντες αλουμινίου και ηχοσύστημα
7. CITROEN XSARA 1400 cc, μοντ. 1998, ασημί
- αερόσακος οδηγού-συνοδηγού, κεντρ. κλειδ., ηλ. παράθ., υδρ. τιμόνι, air conditon, ζαντ. αλουμ. και ηχοσύστημα.
8. SEAT IBIZA 1400 cc, μοντ. 1999, ασημί
- κεντρ. κλειδ., ηλ. παράθ. υδρ. τιμόνι, air condition και ηχοσύστημα
9. FIAT PUNTO SPORTING 1242 cc, μοντ. 2000, ασημί
- αερόσακος οδηγού-συνοδηγού, air condition, κεντρ. κλειδ., ηλ. παράθ., υδρ. τιμόνι, ζαντ. αλουμ. και ηχοσύστημα
10. HYUNDAI ACCENT 1400 cc, μοντ. 2003, ασημί
- αερόσακος οδηγού, air condition, κεντρ. κλειδ., ηλ. παράθ., υδρ. τιμόνι και ηχοσύστημα
11. PEUGEOT 206 1100 cc, μοντ. 2000, μπλε
- αερόσακος οδηγού, air condition και ηχοσύστημα
12. SUZUKI SWIFT GTI, 1300 cc, μοντ. 1996, μπλε
- κεντρ. κλειδ. ηλ. παράθ., υδρ. τιμόνι και ηχοσύστημα
13. HYUNDAI ACCENT, 1300 cc, μοντ. 1999, πράσινο
- υδρ. τιμόνι, κεντρ. κλειδ., ηλ. παράθ., air condition, ζάντες αλουμινίου, ξυλ. επένδυση και ηχοσύστημα.
14. FIAT STILO, 1242 cc, μοντ. 2002, θαλασσί
- 4 αερόσακοι, ABS, ASR, air conditon, υδρ. τιμόνι, κεντρ. κλειδ., ηλ. παράθ. και ηχοσύστημα.
15. RENAULT SCENIC, 1400 cc, μοντ. 2001, μπλε
- 4 αερόσακοι, ABS, air condition, υδρ. τιμόνι, κεντρ. κλειδ., ηλ. παράθ. και ηχοσύστημα.
16. OPEL ASTRA 1400 cc, μοντ. 2003 , μολυβί
- αερόσ. οδηγού-συνοδηγού, κεντρ. κλειδ. με τηλεχ., υδρ. τιμόνι και ηχοσύστημα
17.PEUGEOT 307 1400 cc, 2003, μπλε
- αερόσακος οδηγού-συνοδηγού, πλευρικοί αερόσακοι, air condition, ABS, κεντρ. κλειδ., ηλ. παράθ., υδρ. τιμόνι και ηχοσύστημα
18. HYUNDAI ACCENT, 1300 cc, μοντ. 2000, ασημί
- υδρ. τιμόνι, κεντρ. κλειδ., ηλ. παράθ., ζάντες αλουμινίου και ηχοσύστημα
19. ALFA ROMEO 145, 1400 cc, μοντ. 1995, μαύρο
- υδρ. τιμόνι, κεντρ. κλειδ., ηλ. παράθ., ζάντες αλουμινίου και ηχοσύστημα
ΑΠΟ 0% ΠΡΟΚΑΤΑΒΟΛΗ ΕΩΣ 72 ΜΗΝΙΑΙΕΣ ΔΟΣΕΙΣ
ΜΕ ΤΑ ΧΑΜΗΛΟΤΕΡΑ ΕΠΙΤΟΚΙΑ ΤΗΣ ΑΓΟΡΑΣ

κρικος αυτοκίνητα
ΚΑΙΝΟΥΡΓΙΑ
TOYOTA-MAZDA-CITROEN
SKODA-CHRYSLER-AUDI
VOLKS WAGEN-NISSAN-FORD
ΜΕΤΑΧΕΙΡΙΣΜΕΝΑ
1. TOYOTA CELICA
1,8cc (192Hp), 2001, 40,000klm, γκρι του τιτανίου, Y/T, ABS, ηλεκτρικά παράθυρα, ηλεκτρική ηλιοροφή, RCD, A/C, δερμάτινο σαλόνι, αερόσακοι οδηγού-συνοδηγού, πλευρικοί, ηλεκτρομαγνητικές κλειδαριές με τηλεχειρισμό, ζάντες αλουμινίου
2. NISSAN MICRA
1,0cc, 1999, 106.000klm, Y/T, A/C, R/C, αερόσακος οδηγού, A/C
3. FIAT PUNTO
1,1 cc, 1998, R/C
4. OPEL CORSA
μοντ. 2002, 1.100 cc, αερόσακος οδηγού, υδραυλικό τιμόνι, ABS, A/C, ηχοσύστημα
5. HYUNDAI ATOS
μοντ. 2001, 1.000 cc, ηλεκτρ. παράθυρα εμπρός, υδραυλικό τιμόνι, A/C, ηχοσύστημα
6. TOYOTA Hi Ace 2,5 TN
μοντ. 1999 (εισαγ.)
7. HYUNDAI GENTZ,
1.4 cc, 2003, κόκκινο, δερμάτινο σαλόνι, ηλεκτρικά παράθυρα, ηλεκτρικές κλειδαριές, υδραυλικό τιμόνι, ABS, A/C, RCD
8. TOYOTA HIACE
2,5 TD μοντ. 1999, υπερυψωμένο, αερόσακος οδηγού-συνοδηγού, R/C (εισαγ.)
9. NISSAN NAVARA
2,5 cc, μοντ. 1998, διπλοκάμπινο, συναγερμός, R/C, αερόσακος οδηγού (εισαγ.)
10. TOYOTA COROLLA ασημί
1,4 cc, μοντ. 2002, υδρ. τιμόνι, ηλεκτ. παράθυρα εμπρός, κεντρικό κλείδωμα, R/CD, ABS
11. RENAULT SCENIC
1,6 cc, μοντ. 1998, υδραυλικό τιμόνι, κεντρικό κλείδωμα, ηλεκτρ. παράθυρα εμπρός, A/C, ηλεκτρ. καθρέπτες, αερόσακοι οδηγού, P/K
12. FIAT MAREA,
1.600 cc, μοντ. 1997, χρυσαφί, P/S, ηλεκτρικά παράθυρα, ηλεκτρικοί καθρέπτες, A/C, R/C, αερόσακος οδηγού, κεντρικό κλείδωμα, ζάντες αλουμινίου
13. CITROEN SAXO
1.100 cc, μοντ. 2000, λευκό, κεντρικό κλείδωμα, ηλεκτρικά παράθυρα εμπρός, P/S, A/C, R/C, αερόσακος οδηγού
14. SUZUKI JIMNY 1.300 c.c.
μοντ. 2001, λευκό, cabrio, A/B οδηγού-συνοδηγού, ηλεκτρικά παράθυρα
15. HYUNDAI ACCENT
Χρυσαφί, 1.300 c.c., μοντ. 2000, ηλ. κλειδαριές, ηλ. παράθυρα εμπρός/πίσω, υδραυλικό τιμόνι, A/C, ηλ. κλειδαριές, αερόσακος οδηγού, ηλ. κεραία.
16. OPEL CORSA
1.0 cc, 1998, μπορντό, ηλεκτρικά παράθυρα, ηλεκτρικές κλειδαριές, υδραυλικό τιμόνι, R/C, CD, A/C
17. OPEL ASTRA SW TD
Λευκό, 1.700 cc, επαγγελματικό, diesel
18. SKODA REFLEX
1.400cc, μπλε, μοντ. 2002, ηλεκ. παράθ. εμπρός, κεντρικό κλείδωμα, A/C, R/C.
19. VW GOLF 1.400cc
Ασημί, μοντ. 2000, αερόσακοι οδηγού, συν/γού, πλευρικοί, Y/T, ηλεκτ. παράθ., κεντρικό κλείδωμα, A/C, ABS, ηχοσύστημα.
20. CITROEN SAXO
1.400 cc, ασημί, μοντ. 2002, αερόσακος οδηγού, ηλεκ. παράθ., R/C.
21. CITROEN XSARA H/B
1.400 cc, μοντ. 2001, υδραυλικό τιμόνι, A/C, R/C, ηλεκτρ. κλειδαριές, ηλεκτρ. παράθυρα εμπρός, αερόσακοι οδηγού-συνοδηγού
22. TOYOTA COROLLA SDN
Ασημί, 1300 cc, μοντ. του 1997, Υδρ. τιμόνι, Ηλ. κλειδαριές, Ηλ. παράθυρα, εμπρός, ABS, A/C, P/K
23. TOYOTA YARIS
1000 cc, 2002, πράσινο, δίπορτο, A/C, ράδιο CD, Υδραυλικό τιμόνι, ABS, αερόσακος οδηγού-συνοδηγού
24. ROVER 25
Μαύρο, μοντ. 2000, 1.400 cc ηλεκτρ. κλειδαριές, ηλεκτρ. παράθυρα, A/C, R/C, αερόσακος οδηγού-συνοδηγού, κεντρικό κλείδωμα
25. TOYOTA YARIS
Ασημί, μοντ. 2001, 1.000 cc, υδραυλικό τιμόνι, ABS, R/C, A/C, αερόσακος οδηγού-συνοδηγού, ηλεκτρ. παράθυρα, κεντρικό κλείδωμα.
26.SKODA SUPERB
μπεζ, μοντ. 2003, 1.800 cc, κεντρικό κλείδωμα, ηλεκτρ. παράθυρα, αερόσακος οδηγού-συνοδηγού, ηλεκτρ. ηλιοροφή, ζάντες αλουμινίου, δερμάτινο σαλόνι, προβολείς ομίχλης, υδραυλικό τιμόνι, ABS, A/C, R/CD.
Περισσότερα αυτοκίνητα στο
www.krikos.gr
Αγορές αυτοκινήτων απολύτου μετρητοίς
Δεχόμαστε το αυτοκίνητο σας προς πώληση
13ο χλμ ΡΟΔΟΥ - ΑΕΡΟΔΡΟΜΙΟΥ
(Απέναντι από την HERTZ)
Τηλ: 22410-82222 Fax: 22410-82521
0% ΠΡΟΚΑΤΑΒΟΛΗ ΕΩΣ 72 ΔΟΣΕΙΣ

auto-moto

συνέχεια από την προηγούμενη

ΠΩΛΕΙΤΑΙ επαγγελματικό αυτοκίνητο FIAT SCUDO (κλούβα) DIESEL 5ετίας με 45.000 χλμ. Πληρ. τηλ. 2241050113, 6942690503 AA11594

PIAGGIO BEVERLY 500 με 3000 χλμ. ολοκαίνουργιο 1η άδεια 9/2004 με δώρο, αξεσουάρ την μπαγκαζιέρα με μαξιλάρι για την πλάτη του συνοδηγού και το παμπρίζ, συνολικής αξίας 300 ευρώ. Πωλείται 4500 ευρώ, λόγω αγοράς αυτοκινήτου. Πληρ. κ. Μανώλης τηλ. 2241038823, ώρες γραφείου και 6945771689 AA119271

ΜΟΤΟΣΙΚΛΕΤΑ BMW 650GS, injection, μοντ. '02, 19.000 χλμ., ABS, θερμ. γκριπ, bagster, βαλίτσα 48 lt, πολλά extra και πρόσφατο full service, ατσάλινα τακάκια μπρος πίσω, λάστιχα, μπαταρία, ολοκαίνουργια αλυσίδα σειράς gold και γρανάζια, σε άψογη κατάσταση πωλείται λόγω αγοράς αυτοκινήτου. Τιμή 7200 ευρώ. Πληρ. τηλ. 6944912219 AA11903

ΠΩΛΟΥΝΤΑΙ scooter σε πολύ καλή κατάσταση και καλή τιμή. Πληρ. τηλ. 6945991154 κο Νίκο AA4744

ΠΩΛΕΙΤΑΙ δίκυκλο HONDA GLX C50 μοντέλο 1998 σε άριστη κατάσταση. Πληρ. τηλ. 2241035970 AA11980

ΠΩΛΕΙΤΑΙ BMW 316ci coupe με 59.800 χλμ. 4 ετών από Ρόδο, εργοστασιακός εξοπλισμός με 16άρες ζάντες, board computer, συστήματα ευστάθειας, σπορ ανάρτηση, αισθητήρας βροχής, δερμάτινο τιμόνι και λεβιές, μαύρο χρώμα και μαύρο εσωτερικό. Πληρ. τηλ. 2241038852 (ωρ. καταστημάτων) Τιμή 19.900 ευρώ AA11959

ΠΩΛΟΥΝΤΑΙ μηχανές HARLEY DAVINSON ή επιχείρηση ενοικιάσεως μοτοσικλετών HARLEY DAVINSON. Πληρ. τηλ. 6972053756, 2241091946 AA11834

ΠΩΛΟΥΝΤΑΙ ΜΕΤΑΧΕΙΡΙΣΜΕΝΑ ΦΟΡΤΗΓΑ ΑΥΤΟΚΙΝΗΤΑ ΕΙΣΑΓΩΓΗΣ ΟΛΩΝ ΤΩΝ ΤΥΠΩΝ, ΓΙΑ ΑΓΡΟΤΙΚΗ ΚΑΙ ΕΠΑΓΓΕΛΜΑΤΙΚΗ ΧΡΗΣΗ, ΚΑΘΩΣ ΕΠΙΣΗΣ ΚΑΙ Ι.Χ. ΕΠΙΒΑΤΙΚΑ. ΕΤΟΙΜΟΠΑΡΑΔΟΤΑ Ή ΚΑΤΟΠΙΝ ΠΑΡΑΓΓΕΛΙΑΣ. ΜΕ ΤΙΜΕΣ ΓΕΡΜΑΝΙΑΣ. ΠΑΡΕΧΟΥΜΕ ΓΡΑΠΤΗ ΕΓΓΥΗΣΗ ΕΝΟΣ ΧΡΟΝΟΥ. ΕΙΣΑΓΩΓΕΙΣ ΜΕΤΑΧΕΙΡΙΣΜΕΝΩΝ ΑΥΤΟΚΙΝΗΤΩΝ: Δ. ΜΠΟΥΝΤΟΥΡΗΣ-Ε. ΠΑΠΑΠΟΣΤΟΛΟΥ Ο.Ε. ΕΚΘΕΣΗ: ΕΘΝΙΚΗ ΟΔΟΣ ΛΑΡΙΣΑΣ-ΙΩΑΝΝΙΝΩΝ, ΤΡΙΚΑΛΑ ΘΕΣΣΑΛΙΑΣ, ΤΗΛΕΦΩΝΑ: 24310-74709, 24310-27008, ΚΙΝ.: 6974456200-6977395269 ΧΠΑ14110

ΠΩΛΟΥΝΤΑΙ α) MITSUBISHI L200 4X4 MAGNUM μοντ. 2000 full extra diesel, β) MERCEDES VITO'99 μοντέλο diesel 108, γ) POLO VW 1000 cc μοντέλο '98, δ) TOYOTA HILUX 4X4 μοντέλο '97, A/C diesel, ε) OPEL COMBO μοντ. '97 υδρ. τιμόνι, 1700 cc diesel. Πληρ. τηλ. 2244024223, 6944811401 AA11753

προσφορές εργασίας

ΚΑΤΑΠΛΗΚΤΙΚΗ ΜΕΛΛΟΝΤΟΣΥΖΥΓΟΣ ζητείται για ανδρικό κομμωτήριο. Πληρ. τηλ. 6977395269 ΑΡ11910

ΛΟΓΟΣ!!! Χαρτιά - ταρώ αιγυπτιακής μορφής, κρυσταλλομαντεία, λύσεις για κάθε ζητήματα που σας απασχολούν. Πληρ. τηλ. 6932743955 AP18739

ΕΛΛΗΝΙΔΑ ΝΟΣΟΚΟΜΑ αναλαμβάνει να προσέχει παιδιά και να παρέχει περιθαλψη και φροντίδα (όχι εσωτερική). Πληρ. τηλ. 6946264313 AP11921

ΕΛΑΙΟΧΡΩΜΑΤΙΣΤΗΣ με πολυετή πείρα αναλαμβάνει πάσης φύσεως εργασία (μερεμέτια, βαψίματα, κ.λπ.). Υπεύθυνη εργασία. Καθαρές δουλειές. Πληρ. τηλ. 6945243884 κ. Νεκτάριο AP11929

ΚΥΡΙΑ διπλωματούχος μασέρ προσφέρει θεραπευτικό, κλασικό, αθλητικό, αδυνατίσματος, χαλαρωτικό, αισθητικό και καθαρισμό προσώπου (μάσκες, μασάζ). Πληρ. τηλ. 2241035252, 6932024975 AP11969

ΚΥΡΙΑ διπλωματούχος μασέρ κάνει χαλαρωτικό, κανονικό μασάζ τα Σαββατοκύριακά. Πληρ. τηλ. 6939183318 AP11845

ΚΥΡΙΑ διπλωματούχος μασέρ με άδεια από το Κράτος κάνει θεραπευτικό, κλασικό, χαλαρωτικό, αισθητικό μασάζ με αρωμάτων θεραπείας, ρέϊκι, σιάτσου και μασάζ αδυνατίσματος και σύσφιγξη. Περιλαμβάνει καλύτερες τιμές και ποιότητα. Πληρ. τηλ. 2241020833, 6932501924, 6946437594 AP11801

ΚΥΡΙΑ διπλωματούχος μασέρ κάνει θεραπευτικό, χαλαρωτικό, κανονικό μασάζ τα Σαββατοκύριακα. Πληρ. τηλ. 6948553306 AP11571

γνωριμίες

ΤΡΑΒΕΣΤΙ. Ευπαρουσίαστη **ΖΗΤΑ ΓΝΩΡΙΜΙΕΣ** με κυρίους όνομα ΣΤΕΛΛΙΝΑ. Πληρ. τηλ. 6972102686 ΑΓ0032

ΖΗΤΕΙΤΑΙ ΓΥΝΑΙΚΑ μέχρι 40 έως 45 ετών, ορθόδοξη, ευκατάστατη. Πληρ. κ. Δημήτρης Καντιδάκης, οδός Παναγούλη 16 τηλ. 2241037464 ΑΓ18711

ΕΜΦΑΝΙΣΙΜΗ κυρία ζητάει παρέα με σοβαρό κύριο. Πληρ. τηλ. 6942564413 ΑΓ11883

ΔΕΣΠΟΙΝΙΔΕΣ-ΚΥΡΙΕΣ ΕΛΛΗΝΙΔΕΣ επιπέδου **ΖΗΤΟΥΝ ΓΝΩΡΙΜΙΑ** για συντροφιά, γάμο, συμβίωση από όλη την Ελλάδα, εκδηλώσεις, ταξίδια, επιλογές με φωτογραφίες "ΝΕΟΙ ΟΡΙΖΟΝΤΕΣ". Πληρ. τηλ. 6979470250, 2105222449, 2105236775 ΑΓ4805

ΤΡΑΒΕΣΤΙ 23 χρονών ζητάει γνωριμία. Πληρ. τηλ. 6947358507 ΑΓ11881

18ΧΡΟΝΗ ΕΛΛΗΝΙΔΑ με προδιαγραφές μοντέλου **ΖΗΤΑ ΓΝΩΡΙΜΙΑ** με σκοπό την φιλία και ότι προκύψει. Πληρ. τηλ. 6944608155 ΑΓ0001

ΝΕΑΡΗ ΞΕΝΑΓΟΣ με νυχτερινές ανησυχίες, επιθυμεί κουβέντα και συνομιλία και ό,τι προκύψει. Πληρ. τηλ. 9011314493 ΑΓ61453

ΚΥΝΟΤΡΟΦΕΙΟ ΜΙΡΤΣΕΒ
ΔΙΑΘΕΣΙΜΑ ΡΟΤΒΑΪΛΕΡ ΓΕΝΝΑΣ
ΞΕΝΟΔΟΧΕΙΟ
ΣΧΟΛΗ ΕΚΠΑΙΔΕΥΣΗΣ ΣΚΥΛΩΝ
Τις μέρες των διακοπών σας φύλαξη των μικρών σας φίλων
- Βασική υπακοή
- Σωματοφύλακας
- Αρνηση τροφής
- Καθαρόαιμα κουτάβια
- Φύλακας χώρου
- Ζευγαρώματα
- Νοσηλεία
- Κουρέματα, μπάνιο
- Διόρθωση προβληματικής συμπεριφοράς

Υπεύθυνος: ΜΙΡΤΣΕΒ ΝΙΚΟΣ
Ασγούρου Ρόδος 85100 • Τηλ. **6942404250** 4895

ΠΩΛΕΙΤΑΙ
καυστήρας και λέθητας γκαζιού
εργοστασιακής κατασκευής "FYROGENIS" με πολύ λίγες ώρες λειτουργίας, 160.000 kcal, με όλα τα παρελκόμενα από ξενοδοχειακή μονάδα στα Κολύμπια. Επίσης θερμοστάτες δωματίων για κεντρικό κλιματισμό.
Πληρ. τηλ. 2241056601-2 κ. Σκεύο

ΠΩΛΟΥΝΤΑΙ
φουσκωτά σκάφη ZODIAC 4,80 μ. και 6,00 με τρέιλερ ολοκαίνουργια σε τιμή ευκαιρίας. Δεκτός διακανονισμός.
Πληρ. τηλ. (22410)67440, 67441 κ. Δημήτρη

ΑΠΟΦΡΑΞΕΙΣ
ΔΩΔΕΚΑΝΗΣΙΑΚΕΣ ΑΠΟΦΡΑΞΕΙΣ
"ΚΟΛΟΣΣΟΣ"
ΑΠΟΦΡΑΞΕΙΣ ΚΑΘΑΡΙΣΜΟΙ ΑΠΟΧΕΤΕΥΣΕΩΝ & ΒΟΘΡΩΝ


Αναλαμβάνουμε πάσης φύσεως αποφράξεις οποιουδήποτε μήκους και πλάτους Αναλαμβάνουμε καθαρισμούς αποχετευτικών αγωγών ΔΗΜΩΝ, ΞΕΝ/ΧΕΙΩΝ στρατιωτικών μονάδων ΣΠΙΤΙΩΝ, ΠΟΛΥΚΑΤΟΙΚΙΩΝ καθώς και καθαρισμούς βιολογικών μονάδων με μηχάνημα υψηλής πιέσεως σε όλη την Δωδ/σο
Κ. ΠΗΔΙΑΚΗΣ - Π. ΚΑΣΕΡΗΣ
Πληρ. τηλ. 2241047915-91881,
κιν. 6944/325234 και 6977/717048

ΕΥΚΑΙΡΙΑ
ΠΩΛΟΥΝΤΑΙ
α) **70 καρέκλες μπαμπού** τύπου Γκολφ προς 20 ευρώ η μία
β) **καρέκλες** εστιατορίου, τραπέζια, ανοξείδωτοι πάγκοι, σε πολύ χαμηλές τιμές
Πληρ. τηλ. 6945890870 18729

ΚΗΠΟΠΕΡΙΦΡΑΚΤΙΚΗ ΔΩΔ/ΣΟΥ
- Κατασκευές κήπων,
- Περιφράξεις,
- Κατασκευές γηπέδων 5Χ5
- Περιφράξεις τύπου πάνελ
- Κατασκευές γηπέδων τέννις και μπάσκετ

ΚΗΠΟΠΕΡΙΦΡΑΚΤΙΚΗ ΔΩΔ/ΣΟΥ
ΤΑΜΠΑΚΑΚΗΣ - ΧΑΡΙΤΟΣ
Μιχ. Πετρίδη 32 • Τηλ.-φαξ. 2241027518, 6944806506

ΑΠΟΦΡΑΞΕΙΣ-ΚΑΘΑΡΙΣΜΟΙ



ΑΠΟΦΡΑΞΕΙΣ ΚΑΘΑΡΙΣΜΟΙ ΣΥΝΤΗΡΗΣΕΙΣ ΑΠΟΧΕΤΕΥΣΕΩΝ-ΕΠΙΦΑΝΕΙΩΝ-ΚΤΙΡΙΩΝ-ΠΛΟΙΩΝ-, ΒΙΟΛΟΓΙΚΩΝ
Αναλαμβάνουμε ξενοδοχεία, Δήμους, πολ/κίες κ.λπ. Άντληση πετρελαιοειδών από πλοία καθώς και λιποσυλλεκτών και βιολογικών. ΜΕ ΜΟΝΑΔΙΚΑ ΣΕ ΥΨΟΣ ΠΙΕΣΗΣ ΚΑΙ ΑΝΑΡΡΟΦΗΣΗΣ. ΥΠΕΡΣΥΓΧΡΟΝΑ ΜΗΧΑΝΗΜΑΤΑ ΥΔΡΟΒΟΛΗΣ ΣΕ ΟΛΗ ΤΗ ΔΩΔΕΚΑΝΗΣΟ
ΟΛΟ ΤΟ 24ωρο
ΒΑΡΔΕΛΛΗ Μ. -ΚΡΑΣΟΠΟΥΛΟΣ Δ. Ο.Ε.
Τηλ. 2241035555, Fax: 2241073100, Κιν. 6944/395999
e-mail:metropontikas@excite.com.
ΣΤΙΣ ΠΙΟ ΧΑΜΗΛΕΣ ΤΙΜΕΣ

ΦΩΚΙΑ
ΚΑΘΑΡΙΣΜΟΣ ΧΑΛΙΩΝ
και
ΦΥΛΑΞΗ ΔΩΡΕΑΝ
(Σε πολύ λογικές τιμές)
Πληρ. τηλ. 6947786183
κα Φιλιώ
ΠΡ11887

ΤΑ ΜΟΝΑΔΙΚΑ ΥΠΕΡΣΥΓΧΡΟΝΑ
ΤΑΠΗΤΟΚΑΘΑΡΙΣΤΗΡΙΑ
ΚΛΕΟΠΑΤΡΑ
Τέλος στα προβλήματα με το πλύσιμο των χαλιών σας.
Η εταιρία μας πρωτοπορεί με το ΝΕΟ υπερσύγχρονο Πλυντήριο Ταπήτων.
Προσφέρουμε άψογο και προσεγμένο πλύσιμο, καθάρισμα, φύλαξη & επιδιορθώσεις σε όλους τους τύπους χαλιών, χειροποίητα χαλιά Μηχανής, ανατολίτικα, μοκέτες, καμπέ, μεταξωτά, φλοκάτες, παπλώματα
- *Επιτόπου καθαρισμούς σαλονιών, μοκετών*
- *Παραλαβή & παράδοση κατ' οίκον σε όλη την Ρόδο.*
- *Ενημερωθείτε για την συντήρηση των χαλιών σας.*

ΚΑΙ ΤΟ 2004 Η ΦΥΛΑΞΗ ΔΩΡΕΑΝ
Τηλ. 2241051996, κιν. 6945793626 , Φαξ: 2241051322
ΚΟΥΦΑΛΑΚΗΣ ΣΤΑΥΡΟΣ
ΧΠΡ803

ΑΝΑΛΑΜΒΑΝΟΥΜΕ ΟΙΚΟΔΟΜΙΚΕΣ ΕΡΓΑΣΙΕΣ
- Χτισίματα
- Σοβάδες
- Πλακάκια
- Μπογιατίσματα

και διάφορα άλλα μερεμέτια. Τιμές πολύ καλές!
Πληρ. τηλ. 6932352668 και 2241076949
κ. Μανώλη
ΠΡ11912

ΤΑΠΗΤΟΚΑΘΑΡΙΣΤΗΡΙΑ
ΠΑΝΕΛΛΑΔΙΚΟ ΔΙΚΤΥΟ
***Art Clean* EXPRESS**
Είμαστε λίιιι...γο πιο μπροστά από τους άλλους!
ΠΛΥΣΙΜΟ-ΑΠΟΛΥΜΑΝΣΗ- ΦΥΛΑΞΗ ΧΑΛΙΩΝ- ΜΟΚΕΤΩΝ - ΣΑΛΟΝΙΩΝ
(και επί τόπου)
ΠΑΠΛΩΜΑΤΑ - ΚΟΥΒΕΡΤΕΣ - ΦΛΟΚΑΤΕΣ
ΣΤΕΓΝΟ ΓΙΑ ΜΕΤΑΞΩΤΑ ΚΑΙ ΧΕΙΡΟΠΟΙΗΤΑ
ΑΔΙΑΒΡΟΧΟΠΟΙΗΣΕΙΣ & ΕΠΙΔΙΟΡΘΩΣΕΙΣ ΤΑΠΗΤΩΝ
ΠΑΡΑΛΑΒΗ - ΠΑΡΑΔΟΣΗ ΚΑΤ' ΟΙΚΟΝ
ΔΩΡΕΑΝ ΦΥΛΑΞΗ
ΑΛΑΦΑΚΗΣ ΤΑΣΟΣ
ΤΗΛ. ΧΩΡΙΣ ΧΡΕΩΣΗ 80011400400
ΤΗΛ. 2241094815- ΚΙΝ. 6944350247

Αφαίρεση αδειών οδήγησης

Συνέχεια από τη σελ. 4

Ο κύριος λόγος αφαίρεσης των διπλωμάτων, ήταν η υπερβολική ταχύτητα των οδηγών καθώς επίσης και η οδήγηση υπό την επίδραση αλκοόλ. Αναλυτικά, στην διάρκεια του 2003, αφαιρέθηκαν τα διπλώματα από 109 οδηγούς για τρεις μήνες. Αντίστοιχα για 6 μήνες έγινε αφαίρεση διπλωμάτων για 52 οδηγούς οι οποίοι εντοπίστηκαν από την Τροχαία για σοβαρότερες παραβάσεις του ΚΟΚ.

Για το χρονικό διάστημα Ιανουάριος – Οκτώβριος του 2004 τα διπλώματα που αφαιρέθηκαν από τους οδηγούς ήταν: Για τρεις μήνες από 123 άτομα συνολικά, ενώ για 6 μήνες αφαιρέθηκαν διπλώματα από 92 οδηγούς, που εντοπίστηκαν από την Τροχαία για σοβαρότερες παραβάσεις του ΚΟΚ. Μέσα στα τελευταία τρία χρόνια επίσης, με αποφάσεις του διοικητή της Τροχαίας Ρόδου, 7 οδηγοί συνολικά, έχασαν για πέντε ολόκληρα χρόνια τα διπλώματα οδήγησής τους, καθώς ήταν υπότροποι και εντοπίστηκαν εκ νέου να διαπράττουν τις ίδιες παραβάσεις.

Αξίζει να σημειωθεί, ότι τα πρόστιμα τα οποία επιβλήθηκαν από τους τροχονόμους, ήταν της τάξης των εκατοντάδων ευρώ για κάθε παράβαση, γεγονός πάντως που... δεν έδειξε να... συνετίζει τους οδηγούς παραβάτες. Οι έλεγχοι, σε ό,τι αφορά πάντως τις επικίνδυνες παραβάσεις των οδηγών (μέθη, υπερβολική ταχύτητα, αντικανονική προσπέραση και κίνηση στο αντίθετο ρεύμα) θα συνεχιστούν με ιδιαίτερα αυστηρούς ρυθμούς και για το επόμενο χρονικό διάστημα.

Αξίζει να σημειωθεί ότι με τις νέες τροποποιήσεις του ΚΟΚ, τα πρόστιμα για παραβάσεις που θα καταλογίζονται, θα είναι ιδιαίτερα τσουχτερά στο εξής. Ειδικότερα προβλέπεται μεταξύ των άλλων ότι τα πρόστιμα θα εξοφλούνται εντός τριών ημερών ή θα τριπλασιάζονται, ενώ επιτόπου θα αφαιρούνται πινακίδες και διπλώματα. Παράλληλα, προβλέπει ο νέος ΚΟΚ που θα ισχύσει από το 2005, θα είναι αυστηρότερες οι εξετάσεις για τις άδειες οδήγησης, που θα ανανεώνονται κάθε 5 -10 χρόνια,. Για παράδειγμα, τα πρόστιμα που αφορούν στην παραβίαση του κόκκινου σηματοδότη, την κίνηση σε αντίθετο ρεύμα πορείας, το αντικανονικό προσπέρασμα, την αναστροφή σε αυτοκινητοδρόμους ταχείας κυκλοφορίας και τους επικίνδυνους ελιγμούς στον δρόμο, τα οποία σήμερα κοστίζουν 167 ευρώ, με τον νέο ΚΟΚ θα «εκτοξευθούν» πάνω από τα 200 ευρώ.

Αύξηση κατά 29% στους επισκέπτες του "Ηχος και Φως"

Συνέχεια από τη σελ. 14

● **Στη Ρόδο το θέαμα λειτουργεί από το 1961.** Οι θεατές, οι οποίοι βρίσκονται σε ειδικά διαμορφωμένο χώρο εντός του Δημοτικού κήπου Ρόδου, μεταφέρονται με την τεχνική του "Ήχος και Φως" στο 1522, χρόνια που οι Τούρκοι με τον Σουλεϊμάν τον Μεγαλοπρεπή, πολιόρκησαν την Ρόδο, που την υπεράσπιζε ο λαός της και οι Ιππότες του Τάγματος του Αγ. Ιωάννη.

Ανάλογα λοιπόν με την εξέλιξη της ιστορίας φωτίζονται η οδός των Ιπποτών, τα οικήματα των γλωσσών, το παλάτι του μεγάλου Μαγίστρου, ο πύργος του Σουλεϊμάν του Μεγαλοπρεπή και ο κήπος. Η περίοδος λειτουργίας του Θεάματος τα τελευταία χρόνια αρχίζει από τις 9 Μαΐου και ολοκληρώνεται την 31η Οκτωβρίου. Καθημερινά, εκτός Κυριακής, πραγματοποιούνται τρεις (3) παραστάσεις, ενώ το ακουστικό μέρος των παραστάσεων προσφέρεται σε πέντε γλώσσες: Ελληνικά, Αγγλικά, Γερμανικά, Γαλλικά και Σουηδικά.

Το κείμενο, το οποίο βασίζεται σε ιστορικές πηγές και μελέτες για τους Ιππότες της Ρόδου και της Μάλτας (όπου αυτοί αργότερα εγκαταστάθηκαν), είναι του Jean de Broglie. Για την αφήγηση των κειμένων στην εκάστοτε γλώσσα έχουν συμμετάσχει σημαντικοί ηθοποιοί της αντίστοιχης χώρας.

Για την ελληνική παράσταση αναφέρουμε χαρακτηριστικά τα ονόματα των **Μάνου Κατράκη, Αννας Συνοδινού, Στέφανου Ληναίου, Έλσας Βεργή, Θεόδωρου Μορίδη, Βύρωνα Πάλλη και Νάσου Κεδράκα.**

Ο αρχικός εξοπλισμός, φωτιστικός και ηχητικός, είχε εγκατασταθεί από την εταιρεία Phillips Γαλλίας με την σκηνοθετική και φωτιστική επιμέλεια του ειδικού στο είδος Pierre Arnaud (βλ. και Ήχος και Φως στις Πυραμίδες της Αιγύπτου), ενώ η συνολική παραγωγή υποστηρίχθηκε από την Association Francaise pour La Mise en Valeur des Sites (Γαλλικό Ινστιτούτο για την Αναστήλωση των Πόλεων).

Η διάρκεια του θεάματος κυμαίνεται ανάλογα με τη γλώσσα από σαράντα επτά (47) έως πενήντα πέντε (55) λεπτά.

Διαφωτιστικά στοιχεία σε εκδήλωση της Περιφέρειας

Η γυναικεία επιχειρηματική δραστηριότητα στη Δωδ/σο

Υπάρχουν προγράμματα για την ενίσχυσή της

Διαφωτιστικά στοιχεία για τη γυναικεία επιχειρηματικότητα στα Δωδεκάνησα και παράλληλα η ανάγκη συνέχισης των προγραμμάτων που προωθούν στην ισότητα, αναδείχθηκαν κατά τη χθεσινή εκδήλωση της Περιφέρειας Νοτίου Αιγαίου, στο Ακταίον, για τη βράβευση εργοδοτών, επιχειρήσεων και γυναικών επιχειρηματιών για το έργο της Κοινοτικής πρωτοβουλίας Equal: "Γυναίκες, απασχόληση και τοπική οικονομία στο Αιγαίο-Mevel".

Παρόντες στη χθεσινή εκδήλωση ήταν ο γενικός γραμματέας της Περιφέρειας Νοτίου Αιγαίου, κ. Χαράλαμπος Κόκκινος, ο νομάρχης Δωδεκανήσου κ. Γιάννης Μαχαιρίδης, ο δήμαρχος Ροδίων κ. Γιώργος Γιαννόπουλος κ.ά.

Οπως τόνισε ο κ. Κόκκινος κατά τον χαιρετισμό του, η εκδήλωση αυτή αναδεικνύει το έμπρακτο ενδιαφέρον της Περιφέρειας για την προώθηση της επιχειρηματικότητας από τον γυναικείο πληθυσμό αλλά και την προώθηση της ισότητας.

Κατά την εκδήλωση βραβεύτηκε η επιχείρηση πολυχώρος "Τελχίνες" της εταιρίας Ιωάννης Σφυρίου Α.Ε. Επίσης, έγινε παρουσίαση των δράσεων των Κέντρων που προωθούν τα θέματα αυτά στην περιοχή μας, όπως το Κέντρο Συνοδευτικών Υποστηρικτικών Υπηρεσιών (ΚΕ.Σ.Υ.Υ.), Ν.Ε.Λ.Ε. Δωδεκανήσου, το Κέντρο Γυναικείας Απασχολησιμότητας (ΚΕ.Γ.Α.) Δωδεκανήσου, το Κέντρο Επιχειρηματικής και Τεχνολογικής Ανάπτυξης Νοτίου Αιγαίου (Κ.Ε.Τ.Α.) και του Κέντρου "Καλλιπάτειρα" του δήμου Ροδίων, όπως βεβαίως και των προγραμμάτων που βρίσκονται σε εξέλιξη.

Αξίζει να σταθούμε στην εισήγηση της κ. Μαίρης Παπαγιάννη, επιχειρηματική σύμβουλο νομού Δωδεκανήσου - ΚΕΤΑ Νοτίου Αιγαίου, η οποία μίλησε για τον ρόλο και τη λειτουργία του Κ.Ε.Τ.Α. και την ενίσχυση της γυναικείας επιχειρηματικότητας.

Σύμφωνα με την ίδια, πρόκειται για ένα νέο φορέα που λειτουργεί σε επίπεδο Περιφέρειας αξιοποιώντας τις υφιστάμενες δομές και μηχανισμούς στήριξης των επιχειρήσεων, δηλαδή παρέχει αξιόπιστες υπηρεσίες πληροφόρησης, στήριξης και συμβουλευτικού προσανατολισμού προς τις υφιστάμενες επιχειρήσεις αλλά και σε φυσικά ή νομικά πρόσωπα που επιθυμούν να αναπτύξουν επιχειρηματική δραστηριότητα.

Στα πλαίσια του Επιχειρησιακού Προγράμματος "Ανταγωνιστικότητα" λειτουργεί και το πρόγραμμα "Ενίσχυσης Γυναικείας Επιχειρηματικότητας". Το πρόγραμμα αυτό το διαχειρίζεται ο ΕΟΜΜΕΧ στην Αθήνα, και δεν υπάρχουν περιφερειακοί φορείς διαχείρισης. Αποσκοπεί στην παροχή επιδότησης σε επενδυτικά σχέδια γυναικών που θέλουν, αξιοποιώντας τις γνώσεις, την κατάρτιση και τα ταλέντα τους, να δραστηριοποιηθούν επιχειρηματικά. Το πρόγραμμα αυτό έχει ήδη ξεκινήσει από το 2001. **Κατά τους τρεις κύκλους υποβολής προτάσεων, οι προτάσεις που εγκρίθηκαν, από την Δωδεκάνησο μόνο, είναι 37 στον αριθμό με συνολικό προϋπολογισμό 2.502.841,6 ευρώ.** Αυτή τη στιγμή έχει κλείσει και ο Γ' κύκλος του προγράμματος με καταληκτική ημερομηνία υποβολής αιτήσεων την 31η Μαρτίου 2004. Σύμφωνα με πληροφορίες που πήραν από τον κ. Μπόλα διευθυντή Ανάπτυξης Επιχειρηματικότητας, του ΕΟΜΜΕΧ, καθώς και τον υπεύθυνο του προγράμματος κ. Ανδρειακόπουλο, θα προκηρυχθεί και Δ' κύκλος του προγράμματος "Ενίσχυση της Γυναικείας Επιχειρηματικότητας" γύρω στα τέλη του 2004 αρχές του 2005.

Οσον αφορά στο πρόγραμμα **ενίσχυση ανταγωνιστικότητας των ΜΜΕ όλων των κλάδων του τουριστικού τομέα, στο σύνολο των 188 εγκεκριμένων προτάσεων, οι 81 κατατέθηκαν από γυναίκες** με συνολικό εγκεκριμένο προϋπολογισμό 2.156.104,58 ευρώ.

Οσον αφορά την κοινοτική πρωτοβουλία LEADER+ που για τον Νομό μας το πρόγραμμα αυτό το διαχειρίζεται η Αναπτυξιακή Δωδεκανήσου Α.Ε., **κατά την πρώτη προκήρυξη του προγράμματος στο σύνολο των 40 επενδυτικών σχεδίων που υποβλήθηκαν, τα 10 ανήκαν σε γυναίκες και στην δεύτερη προκήρυξη, που αποτελούνταν από το υπόλοιπο του κεφαλαίου που δεν είχε απορροφηθεί κατά την πρώτη προκήρυξη υποβλήθηκαν 12 προτάσεις εκ των οποίων 2 ανήκαν σε γυναίκες.** Επίσης, για τα Ολοκληρωμένα Προγράμματα Ανάπτυξης Αγροτικού Χώρου (ΟΠΑΑΧ), και συγκεκριμένα για αυτά του Επιχειρησιακού Προγράμματος Αγροτικής Ανάπτυξης και Ανασυγκρότησης της Υπαίθρου **το σύνολο των εγκεκριμένων προτάσεων ήταν 14, εκ των οποίων οι 5 δικαιούχοι ήταν γυναίκες. Για τα ΟΠΑΑΧ του Περιφερειακού Προγράμματος Νοτίου Αιγαίου, στις 14 εγκεκριμένες προτάσεις οι 7 δικαιούχοι ήταν γυναίκες.**

Σημειώνεται ότι οι επαφές που έχει πραγματοποιήσει το γραφείο ΚΕΤΑ Νοτίου Αιγαίου του Νομού Δωδεκανήσου από τον Ιανουάριο έως και τα μέσα Νοεμβρίου 2004, τόσο με υφιστάμενους όσο και με εν δυνάμει επιχειρηματίες φτάνουν τον αριθμό των 283 επαφών για συμβουλευτικό προσανατολισμό και εξατομικευμένη υποστήριξη. Αξίζει να σημειωθεί ότι στο σύνολο των επαφών αυτών, οι 206 ήταν άνδρες και οι 77 γυναίκες, σε ποσοστά οι άνδρες φτάνουν το 72,8% και οι γυναίκες το 27,2%, πράγμα που επιβεβαιώνει το γεγονός ότι οι γυναίκες έχουν ελλιπή πρόσβαση στην πληροφορία. Στις επαφές με υφισταμένες επιχειρήσεις το ποσοστό των γυναικών που ζήτησαν ενημέρωση, υποστήριξη και συμβουλευτικό προσανατολισμό φτάνει στο 18,78%.

Ενδεικτικά να πούμε, ότι ο τομέας των υπηρεσιών φαίνεται να είναι αυτός που περισσότερες γυναίκες έχουν πραγματοποιήσει έναρξη επιχειρηματικής δραστηριότητας καθώς και ο τομέας του τουρισμού, ενώ για αυτές που τώρα επιθυμούν να ενταχθούν στην αυτοαπασχόληση με την ίδρυση δικής τους επιχείρησης, ο τομέας του εμπορίου, και πάλι των υπηρεσιών φαίνεται να τους κινεί περισσότερο το ενδιαφέρον. Το ποσοστό των γυναικών εδώ φτάνει το 42,16%. Ενδεικτικά αντικείμενα και τομείς που δραστηριοποιούνται οι γυναίκες είναι:

- Εμπορικά καταστήματα
- Τουριστικός κλάδος
- Παραδοσιακά προϊόντα
- Υπηρεσίες εξυπηρέτησης πελατών
- Εργαστήρια αργυροχρυσοχοΐας
- Ινστιτούτα αισθητικής
- Παιδικοί σταθμοί
- Χειροτεχνικές και καλλιτεχνικές δραστηριότητες
- Υφαντουργικές δραστηριότητες
- Γραφιστικές τέχνες

Φερέλπιδες νέοι με πλούσια δράση

Ιδιαιτέρως... πλούσια ήταν η δράση ενός 32χρονου που συνελήφθη προχθές το βράδυ στη Νότια Ρόδο, μαζί με δύο ακόμη άτομα για την διάπραξη δύο κλοπών που σημειώθηκαν το τελευταίο διήμερο.

Οπως προέκυψε από την έρευνα των αστυνομικών, σε έρευνα που έγινε στο σπίτι του 32χρονου στα Μάσαρι, αργά το απόγευμα της Παρασκευής, από αστυνομικούς του Τμήματος Δίωξης Ναρκωτικών Ρόδου, βρέθηκαν ακόμα ένα δενδρύλλιο κάνναβης ύψους 20 εκατοστών, καλλιεργούμενο μέσα σε γλάστρα και 3 δισκία βουπρεμορφίνης.

Οι αστυνομικοί, βρήκαν επίσης στην κατοχή του και 33 αλυσίδες λαιμού – χειρός, ασημένιες, ένα ρολόι απομίμηση γνωστής μάρκας καθώς επίσης και... διάφορα ιατρικά εργαλεία, ο τρόπος απόκτησης των οποίων, ερευνάται με ιδιαίτερη προσοχή από τις διωκτικές αρχές.

Σημειώνεται ότι ο 32χρονος από τα Μάσαρι και η 20χρονη από το Γεννάδι, συνελήφθησαν έπειτα από έφοδο που έκαναν οι αστυνομικοί στο σπίτι τους, το πρωί, της Παρασκευής, οι οποίοι εντόπισαν είδη που είχαν κλαπεί από κατάστημα που λειτουργούσε στο Γεννάδι.

Οπως ανακοινώθηκε οι δύο συλληφθέντες, σε βάρος των οποίων σχηματίστηκε δικογραφία, είχαν στην κατοχή τους 200 ευρώ, 350 τηλεκάρτες, 50 κούτες τσιγάρα, 200 μουσικά CD και διάφορα κλειδιά από πόρτες, τα οποία είχαν αφαιρέσει στις 4 τα ξημερώματα, από κατάστημα καφετέρια ενός 44χρονου που λειτουργούσε στο Γεννάδι, παραβιάζοντας την είσοδο.

Βήμα-βήμα προς μια οριστική λύση

Συνέχεια από τη σελ. 5

σωπο του κ. Παυλίδη σχετικά με τις προτάσεις που κατέθεσε ο τελευταίος για την άμεση αντιμετώπιση του προβλήματος.

ΑΛΛΑ ΘΕΜΑΤΑ

Συνάντηση του προεδρείου της Κεντρικής Ένωσης Δήμου και Κοινοτήτων Ελλάδος (ΚΕΔΚΕ) με τον υπουργό Εσωτερικών θα γίνει το προσεχές διάστημα, όπως ενημέρωσε ο πρόεδρος της ΤΕΔΚΔ τους συμμετέχοντες στην προχθεσινή συνεδρίαση. Με τη συνάντηση αυτή θα επιδιώξουν να καταβληθούν στην Τοπική Αυτοδιοίκηση οι πόροι που της χρωστάει το κράτος. Εκείνο που θα δουν πρώτα είναι τι περιλαμβάνεται στον προϋπολογισμό, αν δεν τους ικανοποιεί θα ζητήσουν να γίνει τροποποίησή του και αν αυτό δεν είναι εφικτό, όπως είπε ο κ. Γιαννόπουλος, θα αναγκασθούν να πάρουν άλλου είδους μέτρα.

Πόροι, όμως, κινδυνεύουν να χαθούν και από τη ΣΑΤΑ αφού αν περάσει ο Νοέμβριος κλείνουν οι κωδικοί και δεν θα κατανεμηθεί το 30%.

Παρών στη χθεσινή συνεδρίαση ήταν, τέλος, και ο γενικός γραμματέας της Περιφέρειας Νοτίου Αιγαίου κ. Χαράλαμπος Κόκκινος ο οποίος έκανε μία ενημέρωση για το ΠΕΠ Νοτίου Αιγαίου, είπε ότι οι ρυθμοί απορροφητικότητάς του βρίσκονται στο 19,5% και στόχος είναι μέχρι τέλος του έτους να φθάσουμε στο 22%. Επανέλαβε ότι η Δωδεκάνησος έχει καλύτερους ρυθμούς σε σχέση με άλλες περιοχές αλλά θα πρέπει και εμείς να επιταχύνουμε και μάλιστα υπογράμμισε ότι ο ίδιος επιθυμεί η αναλογία που υπάρχει στην Περιφέρειά μας, 55% για τη Δωδεκάνησο και 45% για τις Κυκλάδες, να παραμείνει αλλά είναι εύλογο ότι ο κάθε Περιφερειάρχης θέλει να δείξει έργα.

Οσο για το 4ο ΚΠΣ είπε ότι δεν παραιτούμαστε από την προσπάθεια να μπούμε στον Στόχο 1 αλλά θα κοιτάξουμε και την εναλλακτική να μπούμε στον Στόχο 2 και να πετύχουμε συμπληρωματικές χρηματοδοτήσεις. Εκείνο που θα επιδιώξουν είναι απλούστευση των διαδικασιών. Σύμφωνα με τον ίδιο, οι συμβάσεις έργων θα μπορούν να υπογραφούν μέχρι το πρώτο τρίμηνο του 2005.

ΣΑΗΣ ΤΡΑΒΕΛ

1η εκδρομή

ΣΤΑ ΜΥΡΑ ΤΟΥΡΚΙΑΣ

στην εορτή του Αγ. Νικολάου

από 5 έως 8/12

ΜΟΝΟ 200 ευρώ

Επισκέψεις στην:

ΝΕΑ ΜΑΚΡΗ (ΦΕΤΙΓΕ ΣΤΟ ΛΙΒΙΣΙ, ΤΗΝ ΕΛΛΗΝΙΚΗ ΠΟΛΗ ΦΑΝΤΑΣΜΑ, ΤΗΝ ΠΟΛΗ ΚΑΣ, ΤΑ ΜΥΡΑ, ΦΟΙΝΙΚΗ, ΑΝΤΑΛΕΙΑ, ΚΑΤΑΡΡΑΚΤΕΣ.

*• Ειατήρια με το ΚΑΤΑΜΑΡΑΝ, ξενοδοχείο 4*αστέρων με πρωινό και 1 γεύμα ημερησίως, 1 νύκτα στο **ΚΑΣ**, 2 διανυκτερεύσεις στην **ΑΤΤΑΛΕΙΑ**. Πολυτελή πούλμαν, φόρους λιμανιών **ΟΛΑ ΠΛΗΡΩΜΕΝΑ***

(ευκαιρία για διασκέδαση με ORIENTAL Χορούς).

Συνοδός ο κ. ΣΑΒΒΑΣ ΣΑΗΣ

2η εκδρομή

ΣΤΑ ΜΥΡΑ - ΑΓ. ΝΙΚΟΛΑΟ - ΑΤΤΑΛΕΙΑ - ΚΩΝ/ΠΟΛΗ - ΣΜΥΡΝΗ - ΜΑΡΜΑΡΙΣ

από 5 έως 13/12

ΜΟΝΟ 370 ευρώ

Μετά τα **ΜΥΡΑ** και **ΑΝΤΑΛΕΙΑ** για όσους δηλώσουν συμμετοχή συνεχίζουμε για **ΚΩΝ/ΠΟΛΗ.**

3 διανυκτερεύσεις στην **ΚΩΝ/ΠΟΛΗ** όπου θα επισκεφθούμε το **Πατριαρχείο, την Αγ. Σοφιά, το ΜΠΛΕ ΤΖΑΜΙ, τον ιππόδρομο, το Βυζαντινό υδραγωγείο, το παλάτι Ντολμά Μπαξέ, και την περίφημη αγορά Καπαλί Τσαρσί. Ακόμη θα έχουμε την ευκαιρία για μία αξέχαστη κρουαζιέρα στο Βόσπορο.**

Στη συνέχεια 1 νύκτα στην **ΣΜΥΡΝΗ** όπου θα επισκεφθούμε το **Κορδελιό, το Κατιφέ Καλέ και την αγορά για ψώνια και τέλος 1 νύκτα στο ΜΑΡΜΑΡΙΣ σε ξενοδοχείο 5*αστέρων.**

Ευκαιρία να γνωρίσουμε το **ΜΑΡΜΑΡΙΣ κάνοντας μία βόλτα με το πούλμαν και την αγορά για ψώνια.**

Αναχώρηση την επομένη το πρωί για **Ρόδο.**

• Εισιτήρια με το ΚΑΤΑΜΑΡΑΝ, φόρους λιμανιών, ξενοδοχεία 4 και 5 αστέρων με πρωινό και 1 γεύμα ημερησίως, πολυτελή πούλμαν, ξεναγήσεις. **ΟΛΑ ΠΛΗΡΩΜΕΝΑ** *(ευκαιρία για διασκεδάσεις με ORIENTAL χορούς).*

ΣΥΝΟΔΟΣ ο κ. ΣΑΒΒΑΣ ΣΑΗΣ

Λόγω της μεγάλης ζήτησης

ΔΗΛΩΣΤΕ ΑΜΕΣΩΣ ΣΥΜΜΕΤΟΧΗ

στο ΠΡΑΚΤΟΡΕΙΟ ΤΑΞΙΔΙΩΝ

ΣΑΒΒΑΣ ΣΑΗΣ

ΕΓΓΥΗΣΗ

TRAVEL AND TOURISM AGENCY

ΤΑΡΠΟΝ ΣΠΡΙΝΓΚΣ 42 (δίπλα στην Τραπ. Πίστεως)

Τηλ. 22410 39781-3, 22410-37711

Η εγκατάσταση νέου αεροστροβίλου στο εργοστάσιο της ΔΕΗ στη Σορωνή

Υπάρχει ζημιά, όφελος και σε ποιό βαθμό για το περιβάλλον;



Του κ. **ΑΘΑΝΑΣΙΟΥ ΔΗΛΑΝΑ,** μηχανολόγου, πρώην δ/ντή ΔΕΗ Σορωνής

Το χρονικό διάστημα 29-10 έως 7-11 απουσίαζα στο εξωτερικό και δεν μπόρεσα να παρακολουθήσω τα διαμειφθέντα στο Νομαρχιακό Συμβούλιο και γενικότερα στη Ρόδο, τόσο για το νέο εργοστάσιο ηλεκτροπαραγωγής όσο και για την εγκατάσταση ενός ακόμη αεριοστροβίλου στον ΑΗΣ Σορωνής. Ενημερώθηκα όμως σε γενικές γραμμές από συναδέλφους για τα συμβάντα.

Πληροφορήθηκα για τις αντιδράσεις των κατοίκων του διαμερίσματος Θεολόγου(Θολού) που έχουν σχέση με την εγκατάσταση του νέου αεροστροβίλου στον ΑΗΣ Σορωνής, τις οποίες, όπως και παλαιότερα έχω δηλώσει, τις θεωρώ δικαιολογημένες. Υπάρχουν όμως κάποια νέα στοιχεία που ίσως βοηθήσουν τους κατοίκους της περιοχής να δουν το θέμα από διαφορετική οπτική γωνία.

Κατ' αρχή τονίζω και πάλι ότι εάν επρόκειτο να εγκατασταθεί ένας αεριοστρόβιλος παλαιάς τεχνολογίας(είχε γίνει λόγος παλαιότερα για την μεταφορά του 2-ου αεροστροβίλου FIAT από τη Κρήτη) θα επέμενα και εγώ ότι αυτό δεν πρέπει να γίνει στον ΑΗΣ Σορωνής. Όμως ο αεριοστρόβιλος που θέλει η ΔΕΗ να εγκαταστήσει είναι νέας τεχνολογίας με πολύ καλό βαθμό αποδόσεως και με δέσμευση των οξειδίων του αζώτου πράγμα που δεν υπάρχει στους παλαιούς αεριοστροβίλους. Η εγκατάστασή του θα μειώσει σε πολύ μεγάλο βαθμό την λειτουργία των 2 πρώτων αεριοστροβίλων παλαιάς τεχνολογίας με συνέπεια να μειωθούν οι ρύποι στην περιοχή. Για τα δυο πρώτα χρόνια 2005και 2006 προβλέπω ότι η λειτουργία των παλαιών θα περιορισθεί στους μήνες Ιούλιο, Αύγουστο και Σεπτέμβριο, θα είναι το πολύ1-1 ½ ώρες την ημέρα κατά την διάρκεια της βραδινής αιχμής. Τα Σαββατοκύριακα και τα απογεύματα που τα καταστήματα είναι κλειστά δεν θα χρειάζεται να λειτουργούν .Μέχρι σήμερα οι παλαιοί αεριοστρόβιλοι λειτουργούν κατά τους μήνες αιχμής (Ιούλιος, Αύγουστος, Σεπτέμβριος) τις περισσότερες ημέρες της εβδομάδος μερικές φορές μέχρι και 10 ώρες την ημέρα. Το 2007 και 2008 η λειτουργία των παλαιών αεριοστροβίλων θα αυξηθεί κατά 1 ώρα περίπου λόγω της αναμενόμενης αύξησης της ζήτησης. Όλα αυτά βέβαια με την προϋπόθεση ότι ο τουρισμός θα έχει και πάλι ανοδική πορεία. Διότι για όσους δεν το γνωρίζουν αναφέρω ότι η αιχμή των φορτίου το 2004 όχι μόνο δεν παρουσίασε την προβλεπόμενη αύξηση 5-6% αλλά ήταν χαμηλότερη από την αιχμή του 2003 λόγω της πολύ κακής τουριστικής σεζόν.

Ακούσθηκε η άποψη ότι ο νέος αεριοστρόβιλος πρέπει να εγκατασταθεί σε άλλη περιοχή του νησιού. Για τον καθαρισμό όμως των καυσαερίων του που γίνεται ακριβώς για λόγους περιβαλλοντολογικής προστασίας χρειάζονται μεγάλες ποσότητες αφαλατωμένου νερού που μόνο στο ΑΗΣ Σορωνής παράγεται, επειδή εκεί υπάρχουν οι εγκαταστάσεις αφαλάτωσης.

Ο νέος αεριοστρόβιλος πέρα από το καθαρισμό καυσαερίων που διαθέτει έχει πολύ μικρότερη κατανάλωση καυσίμου με αποτέλεσμα να παράγονται για την ίδια παραγωγή με τους παλαιούς πολύ λιγότερα καυσαέρια. Συγκεκριμένα: Ο νέος αεριοοστρόβιλος καταναλώνει για την παραγωγή μιας κιλοβατώρας κατά μέσον όρο 0,287 λίτρα πετρελαίου ντίζελ ενώ η αντίστοιχη κατανάλωση με τον αεριοστρόβιλο FIAT είναι 0,637 λίτρα και με τον αεριοστρόβιλο THOMASEN είναι 0,604 λίτρα ανά κιλοβατώρα.

- Ο αεριοστρόβιλος FIAT παρήγαγε 9.920.000 κιλοβατώρες το έτος 2003 και κατανάλωσε 6.324.000 λίτρα πετρελαίου ντίζελ. Λειτούργησε καθ' όλη την διάρκεια του έτους (κυρίως όμως τους μήνες αιχμής) 838 ώρες
- Ο αεριοστρόβιλος THOMASEN παρήγαγε 6.676.800 κιλοβατώρες το έτος 2003 και κατανάλωσε 4.038.000 λίτρα πετρελαίου ντίζελ. Λειτούργησε καθ' όλη την διάρκεια του έτους (κυρίως όμως τους μήνες αιχμής) 886 ώρες.
- Ο αεριοστρόβιλος ABB παρήγαγε 30.457.000 κιλοβατώρες το έτος 2003 και κατανάλωσε 11.554.000 λίτρα πετρελαίου ντίζελ. Λειτούργησε καθ' όλη την διάρκεια του έτους 2620 ώρες. Αυτός ο αεριοστρόβιλος θα συνεχίσει να λειτουργεί με τα ίδια δεδομένα και μάλιστα η παραγωγή του θα αυξηθεί επειδή είναι περιβαλλοντολογικά και οικονομικά πολύ καλύτερος από τους δυο προηγούμενους.

Ο νέος αεριοστρόβιλος ισχύος 30.000 κιλοβάτ θα καλύψει σχεδόν όλη τη παραγωγή των δυο πρώτων αεριοστροβίλων που τους καλοκαιρινούς μήνες και μάλιστα μόνο κατά τις ώρες της βραδινής αιχμής θα χρειασθεί να λειτουργήσουν όπως προανέφερα το πολύ 1-1 1/2 ώρες την ημέρα.

Υπολογίζεται ότι η παραγωγή που θα αφαιρέσει ο νέος αεριοστρόβιλος από το FIAT θα είναι περίπου 9.000.000 κιλοβατώρες και από τον THOMASEN περί τις 5.200.000 κιλοβατώρες. Μεταφραζόμενα αυτά σε πετρέλαιο θα έχουμε τα εξής αποτελέσματα:

Μείωση της κατανάλωσης του FIAT:

9.000.000 χ 0,637= 5.733.000 λίτρα πετρελαίου ντίζελ.

Μείωση της κατανάλωσης του THOMASEN:

5.200.000χ0,604= 3.140.800 λίτρα πετρελαίου ντίζελ.

Συνολική μείωση της κατανάλωσης πετρελαίου ντίζελ των FIAT και THOMASEN 8.873.800 λίτρα.

Ησυνολική μείωση της παραγωγής των δυο αεριοστροβίλων ήτοι 14.200.000 κιλοβατώρες θα καλυφθεί από το νέο αεριοστρόβιλο και για την παραγωγή τους θα καταναλωθούν

14.200.000χ 0,287= 4.075.400 λίτρα πετρελαίου ντίζελ.

Η τελική μείωση της κατανάλωσης πετρελαίου θα είναι :

8.873.800-4.075400= 4.798.400 λίτρα ντίζελ

Η μείωση των καυσαερίων(διοξείδιο του άνθρακα) θα είναι περίπου 11.607.600 χιλιόγραμμα. Επομένως θα μειωθεί η επιβάρυνση της περιοχής.

Ο υπολογισμός υπάρχει αλλά δεν τον παραθέτω για λόγους χώρου. Είναι όμως στη διάθεση του κάθε ενδιαφερόμενου.

Τα στοιχεία που αναφέρω μπορούν να δοθούν σε οποιοδήποτε ειδικό για να ελέγξει την ορθότητά τους.

Μετά από τα παραπάνω τα θετικά σημεία για την εγκατάσταση είναι τα έξής:

1.Μείωση της περιβαλλοντολογικής επιβάρυνσης λόγω μειώσεως των εκπομπών καυσαερίων κατά 11.607.600 χιλιόγραμμα διοξειδίου του άνθρακα. Παράλληλη μείωση των οξειδίων του αζώτου που ναι μεν δεν γίνονται αντιληπτά στην περιοχή επιβαρύνουν όμως γενικά το περιβάλλον.

2.Μείωση των εισαγωγών πετρελαίου κατά 4.798.400 λίτρα. Με την οικονομία αυτή επηρεάζεται κατά κάποιο τρόπο και η διαμόρφωσης της τιμής του πετρελαίου και πληρώνουμε λιγότερο συνάλλαγμα.

3.Μειώνεται η ζημία της επιχείρησης, που τελικά βαρύνει τους καταναλωτές, λόγω της μείωσης της κατανάλωσης του πετρελαίου ντίζελ κατά 4.798.400 λίτρα ετησίως

Με τις σημερινές τιμές του πετρελαίου ντίζελ(τιμή λίτρου 159 δραχμές). η μείωση της ζημίας είναι περίπου 7.629.450.000 δραχμές ετησίως. Προσοχή μιλάμε με δισεκατομμύρια ετησίως

4.Από την μείωση των εκπομπών διοξειδίου του άνθρακα και των οξειδίων του αζώτου (σημείο 1) βελτιώνεται η κατάσταση των εκπομπών σε εθνικό επίπεδο. Για όσους δεν το γνωρίζουν έχουμε ήδη υπερβεί τις συμφωνηθείσες με την Ε. Ένωση και με τον ΟΗΕ ποσότητες εκπομπών και κινδυνεύουμε να τιμωρηθούμε ως χώρα με μεγάλα πρόστιμα.

Είμαι βέβαιος ότι τα παραπάνω στοιχεία και τα σοβαρά θετικά σημεία δεν έγιναν γνωστά στη λαϊκή συνέλευση. Ή τουλάχιστο δεν αναλύθηκαν όσο έπρεπε. Πάντων η προσωπική μου γνώμη είναι ότι αποφάσεις για τόσο σοβαρά θέματα δε πρέπει στηρίζονται σε αποφάσεις Λαϊκών Συνελεύσεων. Δυστυχώς σχεδόν όλες οι Λαϊκές Συνελεύσεις έχουν σαν αποτέλεσμα την άρνηση των πάντων επειδή κάποιοι άσχετοι με το θέμα που καλείται η Λαϊκή Συνέλευση να αποφασίσει είτε έχουν κατάλληλα προετοιμάσει τους ανθρώπους από τα καφενεία είτε στην ίδια τη Λαϊκή Συνέλευση εισηγούνται το προς συζήτηση θέμα με ελλείπεις γνώσεις ή με μισές αλήθειες ή με αποσιώπηση των θετικών δεδομένων του εκάστοτε θέματος. Άλλοι πάλι από τους συμμετέχοντες επιδιώκουν να προστατέψουν προσωπικά μικροσυμφέροντα. Οι χειρότεροι όμως απ' όλους είναι αυτοί που επιδιώκουν να αποκομίσουν πολιτικά οφέλη.

Σταθμίζουν λοιπόν τη κατάσταση για να δουν κατά που φυσάει ο άνεμος και αναλόγως τοποθετούνται, αδιαφορώντας για το γενικότερο συμφέρον του ευρύτερου γεωγραφικού χώρου στην συγκεκριμένη περίπτωση του νησιού της Ρόδου ως και για την τεραστία οικονομική ζημία που υφίσταται η εθνική οικονομία. Είναι τελείως άσχετοι με τα πραγματικά δεδομένα αλλά αυτό δεν τους ενδιαφέρει επειδή το ακροατήριο (με το δίκιο του βέβαια διότι πρόκειται για απλούς ανθρώπους) είναι ακόμα πιο άσχετο από αυτούς.

Ξέρω βέβαια την απόφαση της Λαϊκής Συνέλευσης των κατοίκων του Θεολόγου παρόλα ταύτα θα συμβούλευα τους κατοίκους να

ΣΥΝΕΧΕΙΑ ΣΤΗ ΣΕΛ. 39

AUTO ΕΠΙΛΟΓΕΣ

ΚΟΥΚΟΥΡΑΣ ΑΛΕΞΑΝΔΡΟΣ

ΕΚΘΕΣΗ ΕΜΠΟΡΙΑΣ ΕΠΙΛΕΓΜΕΝΟΥ ΜΕΤΑΧΕΙΡΙΣΜΕΝΟΥ ΑΥΤΟΚΙΝΗΤΟΥ

ΛΕΩΦ. ΡΟΔΟΥ-ΛΙΝΔΟΥ 255
ΤΗΛ. 22410/60910,
FAX: 22410/60920

- *Πώληση μεταχειρισμένων αυτοκινήτων ελεγμένα σε 70 σημεία.*
- *Αγορά μεταχειρισμένων αυτοκινήτων.*
- *Ανταλλαγή με οποιοδήποτε μοντέλο της αρεσκείας σας.*
- *Χρηματοδότηση με τα χαμηλότερα επιτόκια της αγοράς.*



Το Lancer επέστρεψε. Η τελευταία εξέλιξη ενός από τα πιο επιτυχημένα αυτοκίνητα ράλι της ιστορίας, είναι γεγονός. Μία βόλτα αρκεί για να διαπιστώσετε τη μοναδική οδηγική συμπεριφορά του, που οφείλεται στη σπορ ρύθμιση της ανάρτησης, την αθόρυβη οδήγηση, που προσφέει η εξαιρετική μόνωση αλλά και τον πλούσιο στάνταρ εξοπλισμό. Αξιζε η αναμονή; Σίγουρα.

Αποκτήστε τώρα το νέο LANCER 1,6 lt από €15,480

LANCER. ΤΟ ΝΕΟ MITSUBISHI

MITSUBISHI MOTORS

ΧΡΟΝΙΑ ΕΓΓΥΗΣΗ

ΚΑΛΛΙΓΑΣ Θ. & Ι. Α.Ε.Β.Ε., ΕΠΙΣΗΜΟΣ ΕΜΠΟΡΟΣ MITSUBISHI MOTORS Ν. ΔΩΔΕΚΑΝΗΣΟΥ,
Λ. ΡΟΔΟΥ - ΛΙΝΔΟΥ 138, Τ.Κ. 851 00 ΡΟΔΟΣ, ΤΗΛ.: 22410 67440, FAX: 22410 68462,
e-mail: kaligcar@otenet.gr

ΕΝΑΛΛΑΚΤΙΚΕΣ ΛΥΣΕΙΣ

Μονοτονία...



Γράφει η **ΝΤΙΝΑ ΣΑΝΤΟΡΙΝΙΟΥ,** *ειδική σύμβουλος, εκπαιδεύτρια*

Είναι ορισμένα πράγματα στη ζωή που πρέπει να τα κάνουμε είτε το θέλουμε είτε όχι, είτε μας αρέσει είτε όχι. Αυτά τα πράγματα είναι καθημερινά και επαναλαμβανόμενα, αναπόφευκτα αν και πολλές φορές άκρως απαραίτητα.

Πρέπει να κοιμηθούμε, πρέπει να ξυπνήσουμε σε συγκεκριμένη ώρα, πρέπει να φάμε τουλάχιστον τρεις φορές την ημέρα, πρέπει να εργαστούμε, πρέπει να ντυθούμε, να πληρώσουμε λογαριασμούς, να αναλάβουμε τις ευθύνες της οικογένειας και άλλα πολλά που είναι υποχρεωμένος να κάνει ο καθένας ανάλογα με το ποιος είναι και τι τρόπο ζωής έχει ακολουθήσει.

Δεν υπάρχει τίποτα το κακό στα περισσότερα από όλα αυτά, αρκεί η δική μας η στάση να είναι τέτοια ώστε να μη γίνονται μηχανικά, να μη μας βαραίνουν σαν μια αγγαρεία, μια «άδικη κατάρα» που δεν μπορούμε να αποφύγουμε μέχρι το τέλος της ζωής μας. Γιατί κάθε μας κίνηση, κάθε μας πράξη είναι μέρος της ίδιας της ζωής. «Ζω» δεν σημαίνει μόνο «υπάρχω», δεν σημαίνει μόνο «αναπνέω» αλλά ότι «σκέφτομαι – αποφασίζω – ενεργώ». Η ποιότητα αυτών των τριών λειτουργιών προκαθορίζει και την ποιότητα της ζωής που έχω.

Η μονοτονία που φέρνει την ανία είναι καθαρά δικό μας δημιούργημα και κανείς άλλος δεν μπορεί να κάνει κάτι γι' αυτό παρά εμείς οι ίδιοι. Αν έχουμε χάσει ενδιαφέρον γι αυτό που κάνουμε, αν τίποτα στη ζωή μας δεν μας ενθουσιάζει, δεν μας γεμίζει, η ίδια η ύπαρξη μας παύει πια να έχει κάποιο νόημα. Παύουμε να έχουμε πορεία και γι[illegible] της μοίρας που δημιουργήσαμε.

Αν δούμε πως η ζωή μας είναι μονότονη και δεν μας αρέσει αυτό, τότε σίγουρα κάτι πρέπει να κάνουμε σχετικά. Ορισμένα πράγματα βέβαια δεν μπορούμε να τα αλλάξουμε. Μπορούμε όμως να κάνουμε μια προσπάθεια να τα αποδεχτούμε, να γίνουμε πιο συνειδητοί τη στιγμή που ερχόμαστε σε «επαφή» μαζί τους, - κι αν μπορούμε- να τους δώσουμε ένα άλλο χρώμα ή να τα δούμε κάτω από μια διαφορετική οπτική γωνία. Αν μπορούμε τότε να το κάνουμε.

Είναι σημαντικό να ζούμε στο παρόν, να ζούμε την κάθε στιγμή, να την γευόμαστε πλήρως, να την νοιώθουμε, να την βιώνουμε. Τότε μόνο θα μπορούμε να δούμε τι «πινελιές» ίσως χρειάζοται να βάλουμε για να μας αρέσει πιο πολύ το κάθε τι, για να μας γεμίζει και να μας εκπληρώνει. Ακόμη και γι αυτή τη αναπόφευκτη λειτουργία του φαγητού, για παράδειγμα. Θα μπορούσαμε να μαγειρέψουμε κάτι το εξωτικό, να στρώσουμε το τραπέζι διαφορετικά, να αφήσουμε τον σύζυγο ή τα παιδιά να μαγειρέψουν, κι άλλα πολλά που απαιτούν ενδιαφέρον και έμπνευση.

Απ' την άλλη μεριά θα μπορούσαμε να κάναμε μια προσπάθεια να φύγουμε απ' τα τετριμμένα, φέρνοντας στη ρουτίνα μας κάτι καινούργιο. Ένα χόμπι που να μας αρέσει, μία υπηρεσία στην ανθρωπότητα που να μας ανεβάζει ηθικά και ψυχικά, μια καινούργια γνωριμία με άξια άτομα, ένα ταξίδι, μια νέα μελέτη. Ότι άλλο που μπορούμε να αλλάξουμε και δεν το θέλουμε πια. Ένα νέο επάγγελμα, ένα άλλο σπίτι, αλλαγή διακόσμησης, είναι απλά παραδείγματα.

Μπορεί αυτά να είναι εξωτερικοί παράγοντες που μας επηρεάζουν αλλά μια θετική αλλαγή σ' αυτό το επίπεδο βοηθά στην απόκτηση ευδιαθεσίας και εξυπηρετεί το σκοπό της αναπτέρωσης του ηθικού μας. Οι «μικρές χαρές της ζωής» μπορεί να είναι μικρές αλλά αν όμως είναι πολλές κάνουν θαύματα. [illegible] μπορούμε να την βρούμε μπροστά στην τηλεόραση, στο μεθύσι, στη δυνατή μουσική, στο ξέφρενο σεξ, στην ασυδοσία. Μπορούμε όμως να την κατακτήσουμε με μια συνειδητή προσπάθεια να κάνουμε καλό στους γύρω μας, με ένα ζεστό χαμόγελο, ένα αστείο, μια αγκαλιά, μια βόλτα στην εξοχή, με παιχνίδια, με δημιουργία οποιουδήποτε καλλιτεχνήματος κι ότι άλλο μπορεί να φανταστεί κανείς. Αυτό το θέμα είναι απόλυτα προσωπικό - αν και λίγο ή πολύ σε μας τους κοινούς ανθρώπους αρέσουν τα ίδια πράγματα.

Μπορεί ο καθένας από μας όμως να δοκιμάσει, να διαλέξει, να επιλέξει αυτό που του ταιριάζει, αυτό που θα τον κάνει να σπάσει τη μονοτονία της ζωής και να του δώσει ώθηση να συνεχίσει, να προχωρήσει σε ένα μονοπάτι γεμάτο εμπειρίες και ευχάριστες αναμνήσεις. Δεν θα ήταν τρομερό να έχουμε φτάσει σε μια μεγάλη ηλικία και να αναρωτηθούμε όχι μόνο πόσο γρήγορα πέρασε η ζωή αλλά και πόσο άδοξα έφυγε;

Ένα κέντημα είναι η ζωή του ανθρώπου, κι όσο πιο πολύχρωμες κλωστές χρησιμοποιούμε, όσο πιο ακριβά υλικά, όσο πιο γουστόζικη ,έξυπνη και εξεζητημένη εικόνα παρουσιάζουμε, όσο με πιο πολύ μεράκι το δουλεύουμε, τόσο μεγαλύτερη αξία έχει το δημιούργημα μας, για μας αλλά και για τους άλλους. Εμείς αποφασίζουμε. Κι ας μην ξεχνάμε πως η ανανέωση είναι εσωτερική υπόθεση και διαδικασία. Αρχίζει από το νου και την καρδιά πριν εξωτερικευτεί.

Η εγκατάσταση νέου αεροστροβίλου στο εργοστάσιο της ΔΕΗ στη Σορωνή

Συνέχεια από την σελ. 38

δεχθούν ενημέρωση και από τους ειδικούς της ΔΕΗ, να πάρουν τα στοιχειά που θα τους δώσουν και να απευθυνθούν σε κάποιο ανεξάρτητητο τεχνικό γραφείο η Πανεπιστήμιο για να κρίνει εάν αυτά είναι σωστά. Το ίδιο μπορούν να κάνουν και με τα στοιχεία που αναφέρονται σ' αυτό το άρθρο.

Επικρατεί δυστυχώς η εντύπωση ότι η ΔΕΗ είναι αναξιόπιστη και ανακόλουθη. Αυτό δεν είναι αλήθεια. Αναγκάζεται να ζητάει τις συνεχείς επεκτάσεις επειδή κάποιοι άλλοι την παρεμπόδισαν να εφαρμόσει το πρόγραμμά της. Όταν ψάχνει από το 1990 να βρει κάποιο χώρο για το νέο εργοστάσιο και δεν την δέχονται πουθενά είναι η ίδια υπαίτια για την ανακολουθία της ή αυτοί που στάθηκαν εμπόδιο στα σχέδια της; Η ΔΕΗ προσπαθεί με τη στάσή της να εξασφαλίσει την ομαλή ηλεκτροδότηση του νησιού για να μην διαλυθούν ο τουρισμός και γενικά η οικονομία του.

Η Θολός δεν πρέπει να ξεχνάει ότι η ταλαιπωρία της με τις συνεχείς επεκτάσεις του εργοστασίου οφείλεται σε λαικίστικες λανθασμένες αποφάσεις της Τοπικής Αυτοδιοίκησης και βέβαια στη περιβόητη Λαική Συνέλευση κάποιων οικοπεδοφάγων της Κατταβιάς(Φεβρουάριος 1999) που δυστυχώς υποστηρίχθηκε από τον τότε Νομάρχη Δωδεκανήσου.

Προσωπικά έχω εμπιστοσύνη στα τοπικά στελέχη της Αυτοδιοίκησης της Θολού αλλά και στους κατοίκους της περιοχής. Η εμπιστοσύνη μου αυτή προέρχεται από την συνεργασία που είχαμε στο παρελθόν. Παρόλον ότι οι αλήθειες που τους είπα σε κάποια Λαική Συνέλευση δεν ήταν σύμφωνες με τις επιθυμίες τους έδειξαν ωριμότητα.

Ελπίζω και τώρα, αφού μελετήσουν προσεκτικά τα παραπάνω, να συμφωνήσουν για το καλό του νησιού.

Οι Ασφάλειες
ΠΑΝΤΕΛΗΣ ΣΑΝΣΟΓΛΟΥ Ε.Ε.
σας ενημερώνουν
Αφορά ιδιοκτήτες Επιβατικών Αυτοκινήτων Ιδ. Χρήσης.

Το ΝΕΟ ΠΑΚΕΤΟ ασφάλισης Ε.Ι.Χ. περιλαμβάνει:

- Ασφάλιση για Σωματικές Βλάβες τρίτων ή και των επιβατών σας (πλην οδηγού) ως 500.000 ευρώ.
- Ασφάλιση για Υλικές Ζημιές τρίτων ως 100.000 ευρώ.
- Κάλυψη των ζημιών του αυτ/του σας, σε περίπτωση που σας τρακάρει ανασφάλιστο όχημα ως 9.000 ευρώ.
- Ασφάλιση προσωπικού ατυχήματος οδηγού ως 12.000 ευρώ.
- Δωρεάν Δικηγόρο για ό,τι έχει σχέση με την κυκλοφορία του αυτ/του σας (ανωνές κ.λπ.) ως 10.000 ευρώ.
- Ασφάλεια πυρός σε Α' κίνδυνο του σπιτιού σας ως 9.000 ευρώ.
- Δωρεάν χρήση της EUROP ASSISTANCE 24 ώρες σε περίπτωση ατυχήματος και δωρεάν μεταφορά του αυτ/του σας.
- Δεν ανεβάζουμε το Bonus-Malus σας ακόμα και αν δηλώσετε ατύχημα.

Τα εξαμηνιαία ασφάλιστρα για όλα τα παραπάνω είναι:

ΙΠΠΟΙ	01-06	07-08	09-10	11-12	13-14	15 και άνω
BM03	86.8	89.5	105.5	109.7	119.2	142.1

ΠΑΝΤΕΛΗΣ ΣΑΝΣΟΓΛΟΥ Ε.Ε.
Καζαντζάκη 2 και Εθν. Αντίστασης
Τηλ. 22410-31468, 70328, 70264

TECHNO GROUP
Πεπειραμένη τεχνική υποστήριξη
για μεταφορά ακόμα και τοποθέτηση


GLASS
INOX
ΧΑΛΚΙΝΟ
ΑΝΟΞΕΙΔΟΤΗ ΥΠΕΡΟΧΗ A.I.S.I. 316
ΣΥΝΔΕΟΝΤΑΙ ΚΑΙ ΜΕ ΚΑΛΟΡΙΦΕΡ
Απο 25.00€ το μήνα!
ΚΟΚΚΙΝΟΣ & ΣΥΝΕΡΓΑΤΕΣ
Δημ. Αναστασιάδη 8, Ρόδος - Τηλ./Fax 22410 32181

ΑΚΟΥΣΤΙΚΑ ΒΑΡΗΚΟΪΑΣ
Από 380 €


Μοναδική Ευκαιρία:
ΑΠΟΣΥΡΕΤΕ
ΤΟ ΠΑΛΙΟ ΣΑΣ ΑΚΟΥΣΤΙΚΟ
ΚΑΙ ΑΠΟΚΤΗΣΤΕ
ΕΝΑ ΣΥΓΧΡΟΝΟ ΜΕ ΚΕΡΔΟΣ
ΜΕΧΡΙ 400 €
ΚΕΝΤΡΟ
ΙΑΤΡΙΚΩΝ
ΒΟΗΘΗΜΑΤΩΝ
Εθνικής Αντιστάσεως 11 (πρώην Αννης Μαρίας)
Τηλ: 2241020359 Κιν: 6936.70.60.21
Συμβάσεις με όλα τα ταμεία. - Ειδικές Τιμές για Ο.Γ.Α
Σε 6 άτοκες δόσεις χωρίς Πιστωτική Κάρτα

Στο Χρηματιστήριο την εβδομάδα που πέρασε

Σταθεροποιητικές τάσεις

Ενισχυμένος κατά 0,46% ο Γενικός Δείκτης

Σταθεροποιητικές τάσεις επικράτησαν την εβδομάδα αυτή, με τον Γενικό Δείκτη να κλείνει στις 2.623,13 μονάδες, ενισχυμένος κατά 0,46%. Παράλληλα ο μέσος ημερήσιος όγκος συναλλαγών (εξαιρουμένων των πακέτων της Εθνικής Τράπεζας την προηγούμενη Παρασκευή) παρουσίασε μικρή αύξηση κατά 9% και διαμορφώθηκε στα 185 εκ. ευρώ έναντι 168,3 εκ. ευρώ την προηγούμενη εβδομάδα.

Παρά την καταγραφή νέων υψηλών έτους η εβδομάδα κύλησε σταθεροποιητικά με εναλλαγή [illegible] νέα ροή ειδήσεων που κράτησαν το ενδιαφέρον σε υψηλά επίπεδα, γεγονός το οποίο επιβεβαιώνεται και από την κατανομή του συναλλακτικού όγκου.

Οπως αναφέρουν χρηματιστηριακοί παράγοντες, παγιώνεται το θετικό κλίμα στην χρηματιστηριακή αγορά, παρά τις όποιες διακυμάνσεις και διορθώσεις, καθώς το αγοραστικό ενδιαφέρον παραμένει ισχυρό.

Η κινητικότητα που παρατηρείται σχετικά με την επίλυση του ασφαλιστικού των τραπεζών, έδωσε νέα ώθηση στον τραπεζικό κλάδο και έβγαλε από τα συρτάρια τα σενάρια που σχετίζονται με πιθανές προσεγγίσεις ομίλων στο εγχώριο τραπεζικό σύστημα. Στις τηλεπικοινωνίες τα καλά αποτελέσματα της Cosmote αλλά και η αλλαγή στάσης των ξένων επενδυτικών οίκων για την μετοχή του ΟΤΕ λειτούργησαν ως αντίβαρο στις τραπεζικές πιέσεις προς το τέλος της εβδομάδας.

Σε εβδομαδιαία βάση ο βασικός χρηματιστηριακός δείκτης κατέγραψε άνοδο 12,14 μονάδων ή σε ποσοστό 0,46%, κλείνοντας στις 2.623,13 μονάδες, έναντι 2.610,99 μονάδων της περασμένης εβδομάδος. Από τις αρχές του έτους ο Γενικός Δείκτης Τιμών καταγράφει άνοδο σε ποσοστό 15,88%.

Ο δείκτης [illegible] 20 έκλεισε με άνοδο σε ποσοστό 0,35%, ενώ ο δείκτης FTSE/ASE 40 έκλεισε με πτώση σε ποσοστό 0,63%. Ο δείκτης FTSE/ASE SMALLCAP 80 έκλεισε με πτώση σε ποσοστό 1,31%.

Οι επιμέρους δείκτες έκλεισαν ως εξής: Τραπεζικός: πτώση 0,44%, Τηλε[illegible]: άνοδος 1,45%, Ασφαλειών: άνοδος 3,94%, Επενδύσεων: άνοδος 1,58%, Κατασκευαστικών: αμετάβλητος, Κλωστούφαντουργίας: άνοδος 1,25%, Βιομηχανιών: πτώση 0,87%, Συμμετοχών: πτώση 0,94%, Βασικών Μετάλλων: πτώση 0,91%, Μη μεταλλικών Ορυκτών: πτώση 2,21%, Λιανικού Εμπορίου: πτώση 1,68%, Πληροφορικής: πτώση 2,39%, Ειδών- Λύσεων Πληροφορικής: πτώση 1,00%, Εκδόσεις - Εκτυπώσεις: πτώση 1,54%, Χονδρικό εμπόριο: πτώση 0,88%, Τρόφιμα - ποτά: πτώση 0,30%, Παράλληλης Αγοράς: πτώση 1,83%, Διυλιστήρια: αμετάβλητος, Ακίνητης Περιουσίας: άνοδος 1,39%.

Η καθαρή αξία των συναλλαγών στις συνεδριάσεις της εβδομάδος ανήλθε στα 920,99 εκατ. ευρώ, ενώ η μέση αξία συναλλαγών διαμορφώθηκε στα 184,198 εκατ. ευρώ έναντι 168,216 εκατ. ευρώ της περασμένης εβδομάδος.

ΕΒΔΟΜΑΔΙΑΙΑ ΜΕΤΑΒΟΛΗ	ΔΕΙΚΤΩΝ-ΚΛΕΙΣΙΜΟ	ΔΕΙΚΤΕΣ
	19/11/2004	12/11/2004 ΜΕΤΑΒΟΛΗ
ΓΕΝΙΚΟΣ	2.623,13	2.610,99 +0,46%
FTSE 20	1.444,26	1.439,22 +0,35%
FTSE 40	2.184,21	2.197,95 -0,63%
FTSE 80	474,85	480,48 -1,17%
ΤΡΑΠΕΖΙΚΟΣ	5.573,15	5.597,54 -0,44%
ΑΣΦΑΛΕΙΩΝ	584,23	562,09 +3,94%
ΕΠΕΝΔΥΣΕΩΝ	912,38	898,16 +1,58%
ΒΙΟΜΗΧΑΝΙΚΟΣ	1.211,83	1.222,47 -0,87%
ΣΥΜΜΕΤΟΧΩΝ	1.375,71	1.388,75 -0,94%
ΚΑΤΑΣΚΕΥΩΝ	618,84	618,82 +0,00%
ΒΑΣΙΚΩΝ ΜΕΤΑΛΛΩΝ	445,85	449,93 -0,91%
ΛΥΣΕΩΝ ΠΛΗΡΟΦΟΡΙΚΗΣ	208,82	210,92 -1,00%
ΕΚΔΟΣΕΙΣ-ΕΚΤΥΠΩΣΕΙΣ	351,52	357,00 -1,54%
ΚΛΩΣΤΟΥΦΑΝΤΟΥΡΓΙΑΣ	203,59	201,07 +1,25%
ΛΙΑΝΙΚΟΥ ΕΜΠΟΡΙΟΥ	973,79	990,45 -1,68%
ΜΗ ΜΕΤΑΛΛΙΚΩΝ ΟΡΥΚΤΩΝ	894,38	914,62 -2,21%
ΠΛΗΡΟΦΟΡΙΚΗΣ	379,88	389,19 -2,39%
ΤΗΛΕΠΙΚΟΙΝΩΝΙΩΝ	1.029,55	1.014,83 +1,45%
ΤΡΟΦΙΜΩΝ	407,63	408,87 -0,30%
ΧΟΝΔΡΙΚΟΥ ΕΜΠΟΡΙΟΥ	490,76	495,12 -0,88%
REAL ESTATE	641,14	632,34 +1,39%
ΔΙΥΛΙΣΤΗΡΙΩΝ	1.227,51	1.227,56 -0,00%
ΠΑΡΑΛΛΗΛΗ	130,98	133,42 -1,83%

INEMA
ΙΑΤΡΙΚΟΣ & ΝΟΣΟΚΟΜΕΙΑΚΟΣ ΕΞΟΠΛΙΣΜΟΣ
17 ΧΡΟΝΙΑ ΕΜΠΕΙΡΙΑΣ από το 1988
ΕΙΜΑΣΤΕ ΟΙ ΜΕΓΑΛΥΤΕΡΟΙ ΠΡΟΜΗΘΕΥΤΕΣ
ΙΑΤΡΙΚΟΥ – ΟΡΘΟΠΕΔΙΚΟΥ ΚΑΙ ΝΟΣΟΚΟΜΕΙΑΚΟΥ
ΥΛΙΚΟΥ ΣΤΗ ΔΩΔΕΚΑΝΗΣΟ
ΕΜΠΙΣΤΕΥΘΕΙΤΕ ΜΑΣ !!!
ΛΕΜΕΣΣΟΥ 2 ΡΟΔΟΣ ΤΗΛ.22410 32238
– FAX.22410 28484
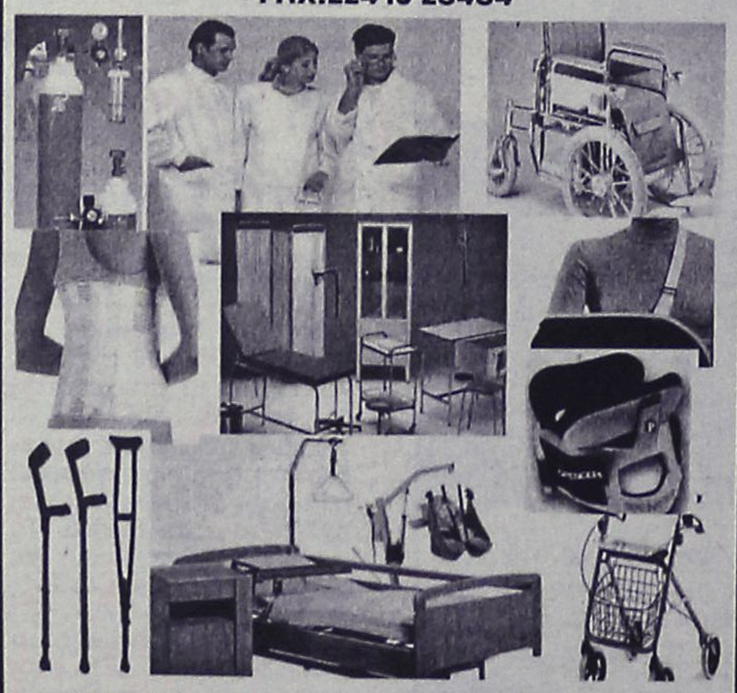
ΑΝΑΠΗΡΙΚΑ ΚΑΡΟΤΣΙΑ–ΒΑΔΙΣΤΙΚΑ -ΟΡΘΟΠΕΔΙΚΑ ΕΙΔΗ–ΜΠΛΟΥΖΕΣ ΙΑΤΡΙΚΕΣ–ΚΑΛΤΣΕΣ ΦΛΕΒΙΤΙΔΑΣ–ΠΕΛΜΑΤΑ–ΟΡΘΟΠΕΔΙΚΑ ΜΑΞΙΛΑΡΙΑ–ΚΡΕΒΑΤΙΑ ΝΟΣΟΚΟΜΕΙΑΚΑ – ΙΑΤΡΙΚΟΣ ΕΞΟΠΛΙΣΜΟΣ ΚΑΙ ΑΝΑΛΩΣΙΜΑ – ΟΡΓΑΝΑ ΧΗΜΕΙΟΥ ΚΑΙ ΚΑΘΕ ΑΛΛΟ ΕΙΔΟΣ ΓΙΑ ΚΑΤ ΟΙΚΟ ΝΟΣΗΛΕΙΑ .

ΟΡΘΟΠΕΔΙΚΑ - ΙΑΤΡΙΚΑ
ΧΑΡΙΤΟΣ

Ορθοπεδικά είδη & κατασκευές
Εξοπλισμός Ιατρείου & αναλώσιμα
Είδη νοσηλείας κατ' οίκον & μηχανήματα οξυγονοθεραπείας
Ακουστικά Βαρηκοΐας
ΕΛΕΥΘ. ΒΕΝΙΖΕΛΟΥ 6 (Δίπλα στη Ροδιακή Επαυλη) - ΡΟΔΟΣ
Τηλ.: 22410 24112 Fax: 22410 75969 e-mail: orken@rho.forthnet.gr

Πάντα με υγείαν...

Σωστό φαγητό για το χειμώνα

Β' ΜΕΡΟΣ

Ο οργανισμός πρέπει να έχει τη δυνατότητα να αναπληρώσει τα αποθέματα θρεπτικών ουσιών που θα εγγυηθούν ευεξία για την επόμενη μέρα. Η ελλιπής αναπλήρωση των αποθεμάτων θα αφήσει το αμυντικό σύστημα εξασθενημένο και τον οργανισμό εκτεθειμένο βραχυπρόθεσμα σε προβλήματα υγείας.

Οι αμυλούχες τροφές παρακινούν τον οργανισμό να παράγει ορμόνες που φέρνουν ύπνο και βοηθούν στην αναπλήρωση των αποθεμάτων γλυκογόνου. Γι' αυτό τα ζυμαρικά, το ρύζι και οι πατάτες αποτελούν καλή επιλογή. Για αύξηση των βιταμινών της ομάδας Β, το καφέ ρύζι είναι καλύτερη επιλογή από άλλα επεξεργασμένα ρύζια.

Το κόκκινο άπαχο κρέας πρέπει να περιορίζεται σε 1-2 φορές την εβδομάδα (το συκώτι είναι καλή πηγή σιδήρου, βιταμίνης Α και Β12, αλλά πρέπει να αποφεύγεται από τις εγκυμονούσες, ακριβώς λόγω της μεγάλης περιεκτικότητας σε βιταμίνη Α).

Καλές επιλογές είναι τα πουλερικά και το ψάρι-ιδίως λιπαρά, όπως σκουμπρί, σολομός, πέστροφα και σαρδέλα-τουλάχιστον 2 φορές την εβδομάδα, για πρόσληψη βιταμινών Β, D και ρετινόλης (προβιταμίνης Α). Κάθε γεύμα πρέπει να συνοδεύεται από λαχανικά ή σαλάτα.

Τα γεύματα κατά τις βραδινές εξόδους: Επιλέγετε λαχανικά ή σαλάτες για ορεκτικά, μαζί με το κύριο πιάτο και υιοθετήστε τη συνήθεια να παραγγέλνετε μια σαλάτα μαζί με το κύριο πιάτο. Αυτό θα διασφαλίσει την πρόσληψη ουσιωδών θρεπτικών ουσιών, χωρίς ιδιαίτερο προβληματισμό. Για επιδόρπιο επιλέξτε φρέσκο φρούτο ή φρουτοσαλάτα με γιαούρτι με λίγα λιπαρά.

Τέσσερις τρόποι για να απαλλαγείτε από τον λόξιγκα

Πολές φορές, όταν έχουμε λόξιγκα, βάζουμε κάποιον φίλο μας να μας τρομάξει. Μερικές φορές το τρυκ αυτό πετυχαίνει. Οταν όμως αποτύχει, δοκιμάστε και μερικούς άλλους τρόπους για να τον σταματήσετε.

- Μασήστε ένα κομμάτι ξερό ψωμί ή παξιμάδι.
- Κάντε γαργάρες με νερό βρύσης.
- Ξαπλώστε, σηκώστε αργά τα γόνατά σας και κρατήστε τα για λίγο στο στήθος σας.
- Μασουλήστε μία φέτα λεμόνι.

Το καλό πρωινό βοηθά στη μαθητική απόδοση

Η καλή απόδοση των μαθητών στο σχολείο συνδέεται με το πλήρες και υγιεινό πρωινό, σύμφωνα με ειδικούς διατροφολόγους.

Συγκεκριμένα, μελέτη του πανεπιστημίου καταδεικνύει ότι το 12% των παιδιών στη Γερμανία πίνουν σπάνια ή σχεδόν ποτέ κάποιο υγρό με το πρωινό και το 1/4 των παιδιών δεν πίνει τίποτα κατά τη διάρκεια των ωρών που παραμένουν στο σχολείο.

Οι ειδικοί διατροφολόγοι συμφωνούν στο ότι οι χυμοί φρούτων και λαχανικών μπορούν να προστατέψουν τα παιδιά από τις μολύνσεις της τυπικής γρίπης κατά τη διάρκεια των κρύων μηνών του χειμώνα.

Εδώ αξίζει να σημειωθεί ότι το κύριο πρόβλημα είναι ότι τα παιδιά αγοράζουν γλυκά και σνακς καθ' οδόν προς το σχολείο, τα οποία δεν συμβάλλουν καθόλου σε ένα καλό και υγιεινό πρωινό, ενώ οι ακανόνιστες διατροφικές συνήθειες και η παράλειψη γευμάτων είναι οι κύριοι παράγοντες που οδηγούν στην παχυσαρκία.

Το ιδανικό πρωινό για τα παιδιά πρέπει να αποτελείται από τέσσερα βασικά στοιχεία: ψωμί, δημητριακά, γάλα ή γιαούρτι, φρέσκο χυμό φρούτων ή λαχανικών και ένα ρόφημα από τσάι φρούτων ή απλό νερό. Αποκλείονται ο καφές, τα γλυκά και αναψυκτικά τύπου κόλα.

ΙΑΤΡΙΚΗ ΑΝΑΚΟΙΝΩΣΗ
Ο Ιατρός
ΦΙΛΙΠΠΟΣ ΠΑΠΑΘΕΟΔΩΡΑΚΗΣ
ΠΛΑΣΤΙΚΟΣ ΧΕΙΡΟΥΡΓΟΣ
Δέχεται: Καθημερινά με ραντεβού
ΙΑΤΡΕΙΟ: Εθν. Αντιστάσεως (πρώην Αννης Μαρίας) & Λεμεσού 43 - 85100 Ρόδος
Τηλ.: 2241078147, fax 2241039639, κιν. 6944370011

Κέντρο Συμβουλευτικής & Αξιολόγησης Προσωπικότητας Παιδιών & Ενηλίκων
ΠΑΠΑΓΕΩΡΓΙΟΥ ΘΑΝΟΣ
Ψυχολόγος – Ψυχοθεραπευτής
ΠΑΝΕΠΙΣΤΗΜΙΟΥ ΑΘΗΝΩΝ
- Διερεύνηση Προσωπικότητας (Προφίλ- Δεξιότητες-Αδυναμίες)
- Δείκτης Νοημοσύνης Παιδιών και Ενηλίκων
- Μαθησιακές Δυσκολίες και Δυσλεξία
- Θεραπευτική Αντιμετώπιση Φοβιών-Ειδικών Φοβιών, Κατάθλιψης, Διαταραχής πανικού, Ψυχοσωματικών προβλημάτων, Τραυματικών γεγονότων ζωής (πένθος, χωρισμός, σχολική αποτυχία), Συναισθηματικών διαταραχών, Διαταραχών Διατροφής (βουλιμία-ανορεξία).
- Αντιμετώπιση προβλημάτων συμπεριφοράς παιδιών σε σχολείο-σπίτι
- Ανάπτυξη Κοινωνικών Δεξιοτήτων
- Βελτίωση Σχέσεων-Πρόγραμμα Ελέγχου Συγκρούσεων
- Βελτίωση Αυτοεκτίμησης-Αυτοεικόνας
- Συμβουλευτική Οικογένειας & Ζεύγους
Κ. Παλαιολόγου 105 - Ρόδος
Τηλ:22410 78668- Κιν: 6947371250 - Μόνο με Ραντεβού

ΙΑΤΡΙΚΗ ΑΝΑΚΟΙΝΩΣΗ
Το ιατρείο του
ΔΕΡΜΑΤΟΛΟΓΟΥ
ΙΩΑΝΝΗ ΧΙΩΤΗ
θα παραμείνει κλειστό από 16/11-22/11 Δευτέρα
λόγω συμμετοχής του ιατρού στο Πανευρωπαϊκό Συνέδριο Δερματολογίας 546

ΙΑΤΡΙΚΗ ΑΝΑΚΟΙΝΩΣΗ
ΜΙΚΡΟΒΙΟΛΟΓΙΚΟ ΕΡΓΑΣΤΗΡΙΟ
ΤΣΑΜΠΙΚΟΣ Κ. ΑΝΤΩΝΑΡΑΚΗΣ
ΙΑΤΡΟΣ ΒΙΟΠΑΘΟΛΟΓΟΣ
Δέχεται: Δευτέρα - Παρασκευή 07.30-12.00 και 17.30-19.30
Τετάρτη απόγευμα κλειστά
ΙΑΤΡΕΙΟ: Στ. Καζούλη 18 - Ρόδος
Τηλ.: 2241077231 fax 2241077465

ΙΑΤΡΙΚΗ ΑΝΑΚΟΙΝΩΣΗ
Ο ιατρός
ΓΙΩΡΓΟΣ ΔΗΜΗΤΡΙΑΔΗΣ
ΨΥΧΙΑΤΡΟΣ/ΨΥΧΑΝΑΛΥΤΗΣ
Δέχεται:
στο ιατρείο του επί της Μιχαήλ Πετρίδη 104
με ραντεβού
ΤΗΛ.: 2241066774, 6972253826

ΚΕΝΤΡΟ ΕΙΔΙΚΩΝ ΘΕΡΑΠΕΙΩΝ ΤΟΥ ΠΑΙΔΙΟΥ ΔΩΔΕΚΑΝΗΣΟΥ
ΚΩΝ/ΝΟΣ ΜΠΑΔΑΝΗΣ - ΣΟΥΖΗ ΓΕΩΡΓΙΛΟΠΟΥΛΟΥ
ΕΡΓΟΘΕΡΑΠΕΥΤΗΣ ΠΤΥΧΙΟΥΧΟΣ ΜΕΘΟΔΟΥ BOBATH N.D.T
ΜΕΘΟΔΟΣ PORTAGE
ΑΙΣΘΗΤΗΡΙΑΚΗΣ ΟΛΟΚΛΗΡΩΣΗΣ (S.I.)
ΜΕΤΕΚΠΑΙΔΕΥΣΗ ΣΤΙΣ ΝΕΥΡΟΛΟΓΙΚΕΣ ΚΑΙ ΚΙΝΗΤΙΚΕΣ ΔΙΑΤΑΡΑΧΕΣ
ΛΟΓΟΠΑΘΟΛΟΓΟΣ ΜΕΤΑΠΤΥΧΙΑΚΟ ΑΚΟΥΟΛΟΓΙΑΣ
Αποστόλου Παύλου 84, Ρόδος 85100,
τηλ. / fax (22410)60999/60579

ΚΕΝΤΡΟ ΥΠΟΣΤΗΡΙΞΗΣ ΨΥΧΟΛΟΓΙΚΩΝ ΠΡΟΒΛΗΜΑΤΩΝ
ΣΙΑΓΚΑ ΚΩΝΣΤΑΝΤΙΝΑ
ΨΥΧΟΛΟΓΟΣ
Απόφοιτος Αριστοτελείου Πανεπιστημίου Θεσσαλονίκης
τηλ. 6945557447
ΚΥΠΡΙΩΤΗ ΑΛΕΞΙΑ
ΨΥΧΟΛΟΓΟΣ
ΨΥΧΟΛΟΓΟΣ ΥΓΕΙΑΣ
Απόφοιτος Πανεπιστημίου Κρήτης, MSC Surrey University of England
τηλ. 6944717520
Δέχονται κατόπιν ραντεβού
Στεφ. Καζούλη 18-1ος όροφος
τηλ. 2241022102

ΜΑΡΙΑ ΣΑΝΤΟΡΙΝΙΟΥ
ΚΛΙΝΙΚΗ ΨΥΧΟΛΟΓΟΣ-ΨΥΧΟΛΟΓΟΣ ΤΩΝ ΚΟΙΝΩΝΙΚΩΝ ΟΜΑΔΩΝ
Πτυχιούχος Κρατικού Πανεπιστημίου της Ρώμης «La Sapienza».
— Κλινική διάγνωση ψυχοπαθολογίας παιδιού, εφήβου και ενηλίκου.
— Ατομική και οικογενειακή ψυχολογική υποστήριξη και θεραπεία κατάθλιψης, φοβίας, κρίσης πανικού, μετατραυματικού στρες (διαζύγιο, πένθος, χωρισμός, αποτυχία, ασθένεια), βουλιμίας, ανορεξίας, διαταραχών προσωπικότητας, έλλειψη αυτοεκτίμησης, εθισμού, κακοποίησης.
— Ψυχολογική φροντίδα και προετοιμασία ανύπαντρης εγκύου και ζευγαριών, στην απόκτηση πρώτου παιδιού.
Επίσκεψη μόνο με ραντεβού.
Τηλέφωνα: 22410 28851 και 6946252407
Λάρνακας 6 (Εθν. Αντιστάσεως)

ΧΡΙΣΤΙΝΑ ΣΑΒΒΑΚΗ-ΓΚΡΑΝΖΑΝ
Κλινική Ψυχολόγος
Πτυχιούχος Γαλλίας
Μεταπτυχιακή εκπαίδευση (Dess) στην Κλινική Ψυχολογία Ενηλίκου-Εφήβου & Παιδιού
Ψυχολογικό εργαστήρι
Για τον ενήλικο
-Ψυχολογική αξιολόγηση & διάγνωση
-Ψυχολογική υποστήριξη
-Συμβουλευτική ατόμου, ζεύγους, οικογένειας
-Ψυχοδυναμική ψυχοθεραπεία
-Ομάδες αυτογνωσίας μέσα από την τέχνη
Για το παιδί
-Αξιολόγηση νοητικής & συναισθηματικής σφαίρας προσωπικότητας
-Διάγνωση μαθησιακών δυσκολιών & διαταραχών συμπεριφοράς
-Ψυχοθεραπεία μέσω παιχνιδιού & εικαστικών
κωνσταντίνου υδραίου 24
τηλ. 2241077350, κιν. 6937684251
δέχεται με ραντεβού

METROPOL
MULTICINEMA ODEON
ΕΒΔΟΜΑΔΙΑΙΟ ΠΡΟΓΡΑΜΜΑ
weekly program
www.rodosvitrina.gr/metropol.htm
19/11/04 - 25/11/04

Shall We Dance? Χορεύετε;
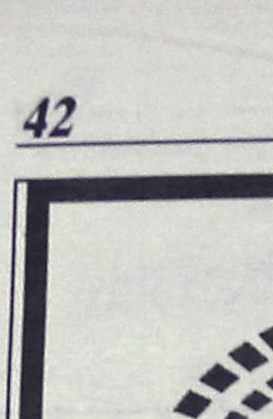
ΡΙΤΣΑΡΝΤ ΓΚΙΡ, ΤΖΕΝΙΦΕΡ ΛΟΠΕΖ, ΣΟΥΖΑΝ ΣΑΡΑΝΤΟΝ
σε μια ασυνήθιστη ρομαντική κομεντί.
Ποτέ δεν ξέρεις
ιι σε περιμένει
στην επόμενη... στροφή!
ΑΙΘΟΥΣΑ 1 ΩΡΕΣ ΕΝΑΡΞΗΣ 18:00 / 20:15 / 22:30

Ο ΓΥΡΟΣ ΤΟΥ ΚΟΣΜΟΥ ΣΕ 80 ΜΕΡΕΣ

Μια προκλητική και τολμηρή αποστολή.
Άσε την φαντασία σου να πετάξει ...
ΤΖΑΚΙ ΤΣΑΝ
ΑΡΝΟΛΝΤ ΣΒΑΡΤΣΕΝΕΓΚΕΡ
ΑΙΘΟΥΣΑ 2 ΩΡΕΣ ΕΝΑΡΞΗΣ 17:30 / 20:00 / 22:30

ΝΥΦΕΣ

Ο Μαρτιν Σκορτσέζε παρουσιάζει την ακριβότερη ελληνική παραγωγή που έγινε ποτέ.
Μια ταινία του Παντελή Βούλγαρη.
700 νύφες στο ταξίδι της ζωής τους.
ΑΙΘΟΥΣΑ 3 ΩΡΑ ΕΝΑΡΞΗΣ 19:50

ALIEN VS. PREDATOR ΑΛΙΕΝ ΕΝΑΝΤΙΟΝ ΚΥΝΗΓΟΥ

ΟΠΟΙΟΣ ΚΙ'ΑΝ ΝΙΚΗΣΕΙ ... ΕΜΕΙΣ ΧΑΝΟΥΜΕ.
Μια υπερπαραγωγή που δεν πρέπει να χάσει κανείς.
ΑΙΘΟΥΣΑ 3 ΩΡΕΣ ΕΝΑΡΞΗΣ 17:40 / 22:40

GARFIELD
ΣΤΑ ΕΛΛΗΝΙΚΑ

θα φέρει τα πανω - κάτω
αν σηκωθεί απ'την καρέκλα του.
ΑΙΘΟΥΣΑ 1 ΩΡΑ ΕΝΑΡΞΗΣ 16:00
ΜΟΝΟ ΣΑΒΒΑΤΟ - ΚΥΡΙΑΚΗ

ΜΙΑ ΤΡΕΛΗ ΤΡΕΛΗ ΦΑΡΜΑ
ΣΤΑ ΕΛΛΗΝΙΚΑ

Η Walt Disney Pictures μας οδηγεί στην Αγρια Δυση με ενα κιομοριστικό γουέστερν κινουμενων σχεδιων!
ΑΙΘΟΥΣΑ 2 ΩΡΑ ΕΝΑΡΞΗΣ 16:00
ΜΟΝΟ ΣΑΒΒΑΤΟ - ΚΥΡΙΑΚΗ

ΠΑΙΖΕΙΣ ΜΠΑΛΑ Η ΤΑ ΠΑΙΖΕΙΣ
DODGEBALL

ΜΙΑ ΣΟΥΠΕΡ - ΚΩΜΩΔΙΑ που θα σας κάνει να τα παίξετε.
Μπέν Στίλερ Βίνς Βον
ΕΡΧΕΤΑΙ ΤΗΝ ΠΑΡΑΣΚΕΥΗ

οι απίθανοι THE INCREDIBLES

και στα Ελληνικά
Από τους δημιουργούς της ταινίας "Ψάχνοντας τον Νέμο".
Disney
Τα απίθανα γίνονται πιθανά.
ΕΡΧΕΤΑΙ ΤΗΝ ΠΑΡΑΣΚΕΥΗ

INFORMATION - RESERVATIONS ΠΛΗΡΟΦΟΡΙΕΣ - ΚΡΑΤΗΣΕΙΣ
22410 28400

Cine Mania

ΕΠΙΜΕΛΕΙΑ: *ΚΥΡΙΑΚΗ ΠΕΤΡΙΔΟΥ*

Ο Αμενάμπαρ «ανοίγει» το Φεστιβάλ Θεσσαλονίκης

Άνοιξε και επισήμως τις πύλες του, το βράδυ του Σαββάτου (20:30), το 45ο Φεστιβάλ Κινηματογράφου. Η αυλαία της διοργάνωσης ανοίγει με την προβολή της βραβευμένης ισπανικής ταινίας του Αλεχάντρο Αμενάμπαρ « Η θάλασσα μέσα μου».

Βασισμένη σε αληθινή ιστορία, η ταινία έχει κεντρικό ήρωα έναν παράλυτο άνδρα, τον ***Ραμόν Σαμπέδρο*** (Χαβιέρ Μπαρδέμ), ο οποίος διεκδικεί το δικαίωμά του στον θάνατο, μη βρίσκοντας πλέον νόημα στη ζωή του. Δύο από τους πρωταγωνιστές της ταινίας, οι ***Λόλα Ντουένας*** και ***Ταμάρ Νόβας*** πρόκειται επίσης να παρευρεθούν για την παρουσίασή της.

Σύμφωνα με το Βήμα, την έναρξη επρόκειτο να κηρύξει ο Υφυπουργός Πολιτισμού Πέτρος Τατούλης στην αίθουσα «Ολύμπιον» στην πλατεία Αριστοτέλους, αφού θα έχουν προηγηθεί οι χαιρετισμοί του καλλιτεχνικού διευθυντή του φεστιβάλ Μιχάλη Δημόπουλου και του δημοτικού συμβούλου Θεσσαλονίκης Αντώνη Γυφτόπουλο.

Παρών στην τελετή έναρξης επρόκειτο να είναι και ο Παντελής Βούλγαρης, η ταινία του οποίου Νύφες ήδη θεωρείται φαβορί για τα Κρατικά Βραβεία Ποιότητας 2004 που θα δοθούν την μεθεπόμενη Τρίτη 30 Νοεμβρίου. Στο Ολύμπιον θα βρίσκονται, επίσης, ο πειραματιστής Κώστας Σφήκας και ο ανατρεπτικός Ιάπωνας σκηνοθέτης Κιγιόσι Κουροσάβα.

Μεταξύ των προσκεκλημένων από το χώρο της πολιτικής, που αναμενόταν να παρευρεθούν στην τελετή έναρξης είναι ο υφυπουργός Οικονομικών Αδάμ Ρεγκούζας, ο γενικός γραμματέας του υπουργείου Πολιτισμού Χρήστος Ζαχόπουλος, ο πρόεδρος του Συνασπισμού Νίκος Κωνσταντόπουλος, οι βουλευτές της ΝΔ Κωνσταντίνος Γκιουλέκας, Δημήτριος Γαλαμάτης και Κωνσταντίνος Ζαχαράκης, οι βουλευτές του ΠΑΣΟΚ Απόστολος Κακλαμάνης, Χρύσα Αράπογλου, Ευάγγελος Βενιζέλος, Μαρία Δαμανάκη, Ιωάννης Μαγκριώτης, Ακης Τσοχατζόπουλος κ.α.

Στο πρόγραμμα της Κυριακής ξεχωρίζουν η άφιξη της ***Ιζαμπέλ Ιπέρ*** και η προβολή της ταινίας της ***"Οι τσακωμένες αδελφές"***, το βράδυ στο Ολύμπιον, αλλά και τα εγκαίνια της έκθεσης ***Ιστορία Ραδιοφωνίας και Τηλεόρασης*** μέσα από το Μουσείο-Αρχείο της ΕΡΤ στο Μουσείο Κινηματογράφου Θεσσαλονίκης (Αποθήκη Α' Λιμανιού).

(Πηγή: www.in.gr)

ASIA - AFRICA - EUROPE - L. AMERICA
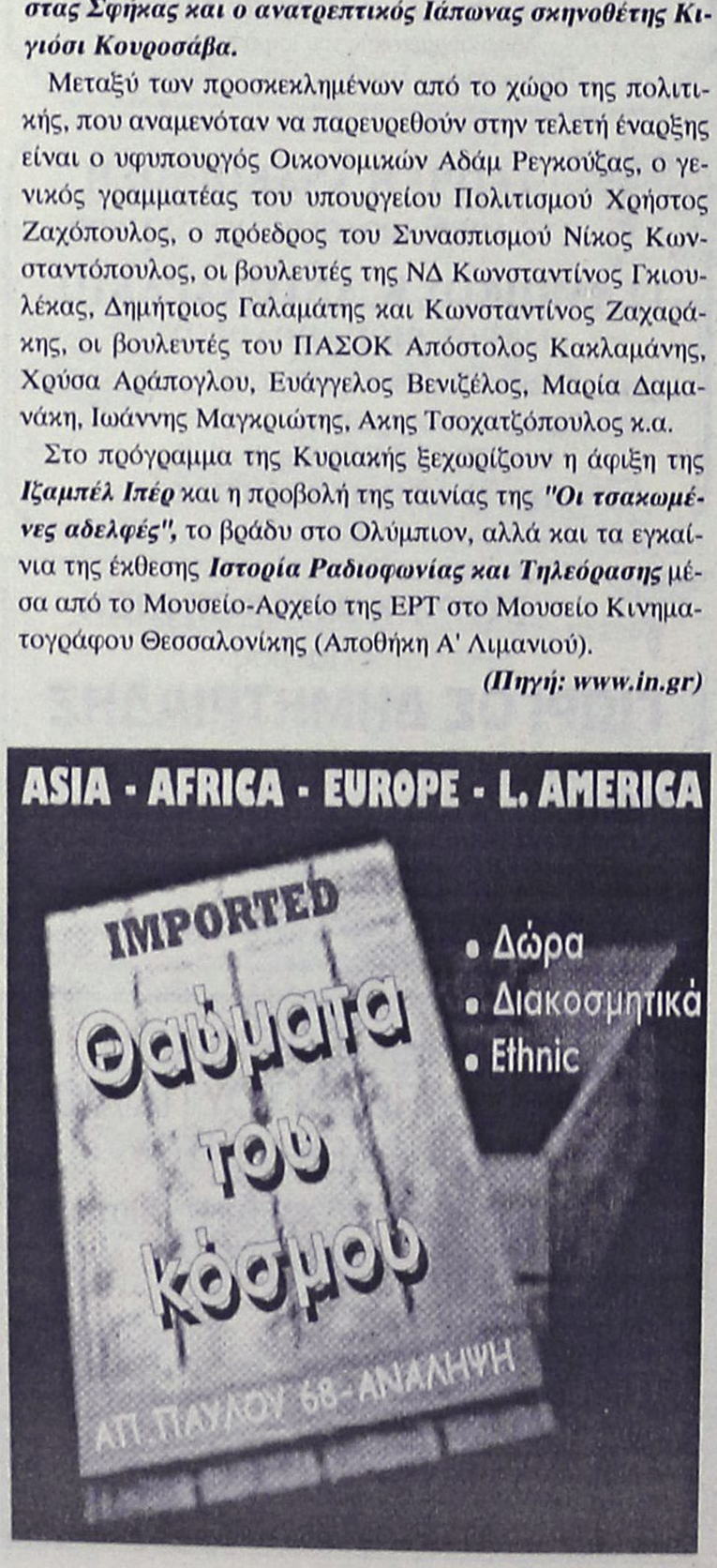

• Δώρα
• Διακοσμητικά
• Ethnic

www.cinemapallas.gr
ΠΑΛΛΑΣ 5 CINEMAS CENTER
Πρόγραμμα Εβδομάδας // Weekly Programme
19/11/2004 - 25/11/2004

AFTER THE SUNSET
ΤΟ ΤΕΛΕΥΤΑΙΟ ΚΟΛΠΟ
ΣΕ 1η ΠΑΝΕΛΛΗΝΙΑ ΠΡΟΒΟΛΗ
Μια ταινία δράσης με τον απόλυτο πρωταγωνιστή των ταινιών του είδους, τον γοητευτικό Πίρς Μπρόσναν. Δίπλα του η εκθαμβωτική Σέλμα Χάγιεκ, στο ...Τελευταίο κόλπο!!!
Αίθουσα 5 *• 16:05 • 18:15 • 20:25 • 22:35
*μονο Σαββατο & Κυριακη


THE CHRONICLES OF RIDDICK
ΧΡΟΝΙΚΑ ΤΟΥ ΣΚΟΤΟΥΣ
Μιά απόλυτη, καταιγιστική περιπέτεια φαντασίας με τον Βιν Ντήζελ στον πρωταγωνιστικό ρόλο. Όλες οι δυνάμεις του σύμπαντος δεν μπορούν να αλλάξουν το πεπρωμένο!!!
Αίθουσα expert Κωτσαρίδης 2 • 17:30 • 20:00 • 22:30


Before Sunset
ΠΡΙΝ ΤΟ ΗΛΙΟΒΑΣΙΛΕΜΑ
Ο Ίθαν Χοκ και η Τζούλυ Ντελπί στην συνέχεια του πετυχημένου "Before Sunrise" ολοκληρώνουν την ερωτική ιστορία του Τζέσι και της Σελίν.
Αίθουσα SFERA LIVE 1 ώρες έναρξης // *• 16:15 • 18:30 • 20:20 • 22:10
*μόνο Σάββατο & Κυριακή


COLLATERAL
Η ΔΙΑΔΡΟΜΗ
Ο Μαικλ Μαν σκηνοθετεί τον Τομ Κρουζ, στον ρόλο ενός ψυχρού εκτελεστή, σε μία ανελέητη και αιματηρή Διαδρομή!!!
Αίθουσα ΣΑΚΑΡ 4 ώρες έναρξης // • 20:10 • 22:40


Η ΓΕΝΝΗΣΗ Birth
Η ζωή της κυλούσε ήρεμα...μέχρι που το παρελθόν την στοίχειωσε με τον πιο αναπάντεχο τρόπο!!!
Αίθουσα ΣΑΚΑΡ 4 ώρες έναρξης // • *16:00 μονο Σαββατο & Κυριακη
Αίθουσα MAIK ARTISTIC TEAM 3 • 18:20 • 20:30 • 22:40


SHREK 2
ΕΠΙΤΕΛΟΥΣ ΕΙΝΑΙ ΕΔΩ!!! Η κωμική περιπέτεια κινουμένων σχεδίων που σπάει ταμεία παντού!!!
Αίθουσα MAIK ARTISTIC TEAM 3 ΕΛΛΗΝΙΚΑ • *16:10
*Επιπλέον παράσταση μονο Σαββατο & Κυριακη
Αίθουσα ΣΑΚΑΡ 4 ΕΛΛΗΝΙΚΑ • 18:00


ΠΡΟΣΕΧΩΣ
★THE★ MANCHURIAN CANDIDATE
Ο ΑΝΘΡΩΠΟΣ ΤΗΣ ΜΑΝΤΖΟΥΡΙΑΣ
ΣΕ 1η ΠΑΝΕΛΛΗΝΙΑ ΠΡΟΒΟΛΗ
...δεν είναι ένα κακό όνειρο αν συμβαίνει στ' αλήθεια!!! Από τον Τζόναθαν Ντέμι (Η Σιωπή των Αμνών), ένα δύνατο θρίλερ μυστηρίου, με τον βραβευμένο με ΟΣΚΑΡ Ντένζελ Ουάσιγκτον!!! ...όλα είναι υπό έλεγχο.
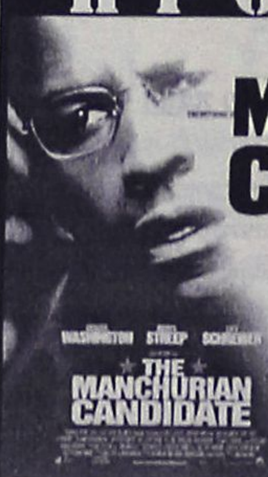

Κρατήσεις // Reservations
22410 24475 / 70670

Άρτος (;) Θεάματα (;)...

... Και τηλεόραση (όπως λέμε τηλοψία...)

STAR

06.00 **Παιδικό πρόγραμμα**
12.00 **Γιου-Γκι-Ο**
12.30 **Τα στρουμφάκια**
13.00 **Ειδήσεις**
13.30 **Οικογένεια Γκίλμορ.** Κοινωνική σειρά.
14.30 **Τα φιλαράκια.** Κωμική σειρά.
15.30 **California teens.** Κοινωνική σειρά.
16.30 **Οι μαγισσες.** Σειρά μυστηρίου.
17.30 **Ξένη ταινία.** «Χαμός στη ζούγκλα». Κωμωδία 1995 σε σκηνοθεσία Στιβ Εντεκερκ. Παίζουν: Τζιμ Κάρεϊ, Ιαν ΜακΝις, Μπρους Σπενς.
19.30 Ειδήσεις
21.00 **Ξένη ταινία.** «Η ωραία Ελένη της Τροίας». Περιπέτεια εποχής 2003 σε σκηνοθεσία Τζον Κεντ Χάρισον.
00.45 **Ξένη ταινία.** «Στον ρυθμό του αντρικού στριπτίζ». Δραματική 2000 σε σκηνοθεσία Ερικ Μπρος. Παίζουν: Νάβιν Αντριους, Πολ Χιπ.
02.45 **Ξένη ταινία.** «Θανάσιμο μυστικό». Θρίλερ 1997 σε σκηνοθεσία Νόελ Νόσεκ. Παίζουν: Σολέιλμουν Φράι, Αρι Μέγιερς, Μαρκ Κάσεν.
04.45 **Αστέρια στο πεντάγραμμο**

ALTER

06.30 **Alter kids**
11.30 **Hit parade.** Μουσική εκπομπή.
12.00 **Λάργκο Γουίντς.** Σειρά περιπέτειας και δράσης.
13.00 **Life style** (Ε)
14.00 **Top secret weekend.** Ενημερωτική εκπομπή με την Ντέσσυ Κουβελογιάννη.
16.15 **Παρατράγουδα με την Αννίτα Πάνια.** Ψυχαγωγική εκπομπή.
18.45 **Το πρώτο θέμα**
19.00 **Ειδήσεις**
20.00 **Η φωνή του πολίτη.** Ενημερωτική εκπομπή.
21.00 **Το πάρτι της ζωής σου.** Ψυχαγωγική εκπομπή που παρουσιάζει ο Ακης Παυλόπουλος.
23.00 **Κίτρινος Τύπος.** Ενημερωτική εκπομπή με τον Μάκη Τριανταφυλλόπουλο.
01.30 **Aphrodisia**
01.45 **Ξένη ταινία.** «Ερωτική επανάσταση». Αισθησιακή ταινία.
03.45 **Ξένη ταινία.** «Η ώρα της απόφασης». Δράμα 2000 σε σκηνοθεσία Ντάγκλας Μπαρ. Παίζουν: Πάτι Ντιούκ, Ρίνι Κοξ, Φρεντ Κίτινγκ, Μαξ Μαρτίνι, Ρεμπέκα Τζένγκινς.

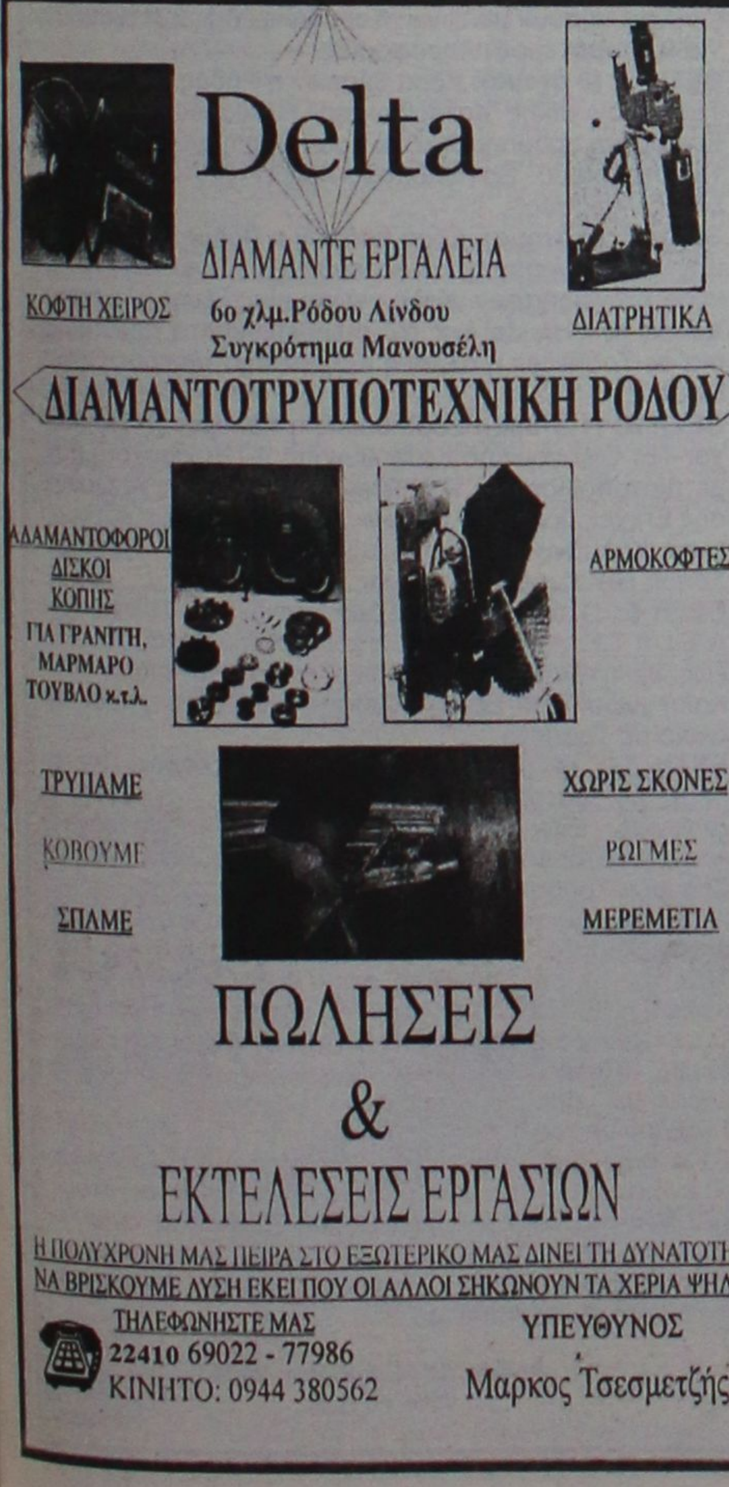

ET-1

07.00 **Κλασική μουσική**
08.00 **Θεία Λειτουργία**
10.15 **Αρχονταρίκι**
11.15 **Μουσική παράδοση.** Η εκπομπή παρουσιάζει τραγούδια και παραδοσιακούς χορούς απ' όλη την Ελλάδα.
12.00 **Mediterraneo.** Τηλεοπτικό μαγκαζίνο.
12.30 **Στον κόσμο της οικονομίας**
13.00 **Βουλή των Ελλήνων.** Αποσπάσματα από το Κοινοβούλιο.
14.00 **Ξένη ταινία.** «Τοτό, ο διαβολικός». Κωμωδία 1962.
16.00 **Η εποχή των εικόνων**
17.00 **Ακρόαση**
18.15 **Pre game**
18.30 **ΠΑΟΚ-Παναθηναϊκός.** Απευθείας μεταδοση για το πρωτάθλημα Α1 μπάσκετ.
20.30 **Φωτόσφαιρα**
21.00 **Υπερηφάνεια και προκατάληψη.** Κοινωνική σειρά.
23.00 **Ειδήσεις**
24.00 **Η ζωή είναι αλλού** (Ε)

NET

08.00 **Η τέχνη του βιολιού.** Ντοκιμαντέρ.
09.00 **Weekend.** Ενημερωτικό ψυχαγωγικό μαγκαζίνο με τη Λένα Αρώνη και τη Χριστιάνα Σταματέλου.
12.00 **Ειδήσεις**
13.00 **Η βασίλισσα να σώζει το BBC**
14.00 **Απόπειρα λόγου**
15.00 **Ειδήσεις**
16.00 **Ξένη ταινία.** «Απόκληροι της κοινωνίας». Αισθηματική περιπέτεια 1968 σε σκηνοθεσία Απόστολου Τεγόπουλου.
18.00 **Ειδήσεις**
18.30 **Ελληνική ταινία.** «Το μεγάλο κανόνι». Κωμωδία 1981 σε σκηνοθεσία Πάνου Γλυκοφρύδη. Παίζουν: Θανάσης Βέγγος, Μάρω Κοντού κ.ά.
20.00 **Ταξιδεύοντας**
21.00 **Ειδήσεις**
22.00 **Ουδείς αναμάρτητος.** Ενημερωτική εκπομπή με την Αννα Παναγιωταρέα.
23.00 **Αθλητική Κυριακή.** Αθλητική εκπομπή.
01.00 **Ειδήσεις**
01.15 **Ξένη ταινία.** «Οι βασιλιάδες της μαύρης κωμωδίας». Κωμωδία 2000 σε σκηνοθεσία Σπάικ Λι.

ET-3

07.30 **Ο Μέγας Αλέξανδρος στη δυτική τέχνη**
08.30 **Θεία Λειτουργία**
10.30 **Αληθινά σενάρια** (Ε)
11.30 **Περί γης ο λόγος**
12.30 **Κάθε τόπος και τραγούδι**
13.00 **Ειδήσεις**
13.30 **Εκτός συνόρων**
14.00 **Leaders, ο κύκλος της ηγεσίας**
14.30 **Ρεπό**
16.00 **Γλώσσα μου δίνουν ελληνική.** Ντοκιμαντέρ.
16.30 **James Dean, ένα πορτρέτο**
17.30 **Ντιζάιν.** Με την Αγγελική Τριαρίδου.
18.00 **In fashion.** Με την Ιλεάνα Καμπαδάκη.
18.30 **Επί τροχών.** Εκπομπή για το αυτοκίνητο.
19.00 **Ειδήσεις**
20.00 **Ευρωπαϊκό Σύνταγμα.** Με τον Παντελή Σαββίδη.
21.00 **Συναντήσεις**
22.00 **Ξένη ταινία.** «Το επόμενο γεύμα». Κωμωδία 1981.
24.00 **Ειδήσεις**
00.20 **Σπορ στο 3**
02.00 **Ντοκιμαντέρ** (Ε)

FILMNET

05.10 **Ξένη ταινία.** «Gangsters».
06.40 **Ξένη ταινία.** «Lilly's story».
08.55 **E! Entertainment**
09.55 **Ξένη ταινία.** «Δύο εβδομάδες προθεσμία».
11.40 **Ξένη ταινία.** «Υπόθεση πολύ προσωπική».
13.50 **Ξένη ταινία.** «Double bill». Κωμωδία 2003.
15.20 **The scorpion king**
16.55 **U.S.: Οι καλύτερες ταινίες**
17.30 **Στον τόπο του εγκλήματος**
18.30 **Τα φιλαράκια**
19.45 **Η εκδίκηση της ξανθιάς 2**
21.25 **E! Entertainment**
22.00 **Ξένη ταινία.** «Η ταυτότητα». Θρίλερ μυστηρίου 2003 σε σκηνοθεσία Τζέιμς Μάκολντ. Παίζουν: Τζον Κιούζακ, Ρέι Λιότα, Αμάντα Πιτ, Αλφρεντ Μολίνα, Κλία Ντιβάλ.
23.35 **Φρίντα**
01.40 **Οι χίλιες ορέξεις της Τζέα**
03.15 **Ο Ιγκμπι πιάνει πάτο**
04.55 **U.S.: Οι καλύτερες ταινίες της εβδομάδας**

SUPERSPORT

15.00 **Η ώρα των πρωταθλητών**
17.00 **Ελληνικό πρωτάθλημα**
21.00 **Η ώρα των πρωταθλητών**
24.00 **Οποιος αντέξει**
02.45 **Αγγλικό πρωτάθλημα**
04.30 **Ισπανικό πρωτάθλημα**
06.30 **Supersport drive**

MEGA

06.00 **Βίος ανθόσπαρτος** (Ε) Κωμική σειρά. Παίζουν: Γιάννης Μπέζος, Γιάννης Φέρτης, Ναταλία Τσαλίκη, Τίτος Βανδής
07.00 **MEGA Σαββατοκύριακο.** Ενημερωτική εκπομπή με τον Κώστα Αρβανίτη και την Εριφύλλη Μαρωνίτη.
10.00 **Το παιδί μου κι εγώ.** Εκπομπή με τη Θέμιδα Μαρσέλλου.
10.15 **Δέκα λεπτά κήρυγμα** (Ε) Κωμική σειρά.
11.30 **Σαββατογεννημένες** (Ε) Κωμική σειρά. Παίζουν: Ελένη Ράντου, Κατιάνα Μπαλανίκα, Σάκης Μπουλάς
12.20 **BACKSTAGE.** Νεανικό μαγκαζίνο. Παρουσιάζει ο Γιώργος Σατσίδης.
14.00 **Ειδήσεις**
14.50 **Ξένη ταινία.** «Ο ασπροδόντης». Νεανική περιπέτεια 1991.
17.00 **Μπουκιά και συχώριο.** Εκπομπή μαγειρικής με τον Ηλία Μαμαλάκη.
17.55 **Ματιές στα γεγονότα**
17.50 **Ελληνική σειρά** (Ε)
19.00 **Ελληνική σειρά** (Ε)
20.00 **Ειδήσεις**
21.00 **Survivor II.** Παιχνίδι με τον Γρηγόρη Αρναούτογλου.
22.45 **Ξένη ταινία.** «Τίγρης και δράκος». Επική περιπετεια 2000 σε σκηνοθεσία Ανγκ Λι.
00.15 **Τελευταία γεγονότα**
00.30 **Ξένη ταινία** (Σ)
01.30 **Ξένη ταινία.** «Γκλόρι, ο δρόμος προς τη δόξα». Πολεμικήδραματικη 1989.
04.00 **Τηλεμάρκετινγκ**
04.30 **Τυχερή έκδοση**

ANT-1

06.00 **Οικογένεια Μουσαμά** (Ε)
06.30 **Στούντιο με θέα.** Ενημερωτική εκπομπή με τον Νίκο Μάνεση και τη Φαίη Μαυραγάνη.
10.30 **Κωνσταντίνου και Ελένης.** (Ε) Κωμική σειρά. Παίζουν: Χάρης Ρώμας, Ελένη Ράντου, Βασίλης Κούκουρας, Μαρία Λεκάκη
11.30 **Εκείνες κι εγώ** (Ε) Κωμική σειρά.
12.20 **Οι μεν και οι δεν** (Ε) Κωμική σειρά. Παίζουν: Χάρης Ρώμας, Τζόυς Ευείδη, Στέλιος Μάινας
12.55 **Super game.** Τηλεπαιχνίδι με την Μαρία Σπυριδάκη.
13.00 **Για μια γυναίκα και ένα αυτοκίνητο** (Ε) Ερωτική περιπετειώδης σειρά. Παίζουν: Πάνος Μιχαλόπουλος, Λίνα Σακκά, Γιώργος Χρανιώτης, Τασσώ Καββαδία, Αθηνοδώρος Προυσαλης, Δημήτρης Τζουμάκης
14.00 **Ειδήσεις**
14.40 **Ξένη ταινία.** «Πορκις No2: η επομενη μέρα». Κωμωδία 1983 σε σκηνοθεσία Μπομπ Κλαρκ.
16.40 **Fame story - Best of.** Σόου ταλέντων με την Τατιάνα Στεφανίδου.
17.30 **Τα νέα του Αντ-1 σε 5'-Ειδήσεις στη νοημαιτκή γλώσσα**
17.40 **Fame story - Best of** (Συν.)
18.00 **Ελληνική ταινία**
20.00 **Ειδήσεις**
21.00 **Fame story in concert**
24.00 **Ξένη ταινία** «Λεπτή κόκκινη γραμμή». Πολεμική ταινία 1998 σε σκηνοθεσία Τέρενς Μάλικ.
01.00 **Νυχτερινές ειδησεις**
01.15 Ξένη ταινία (Συν.)
03.40 **Mobile fun**
04.15 **Τηλεμάρκετινγκ-Τηλεαγορά**
05.00 **Μια νύχτα σαν κι αυτή** (Ε)

ALPHA

05.40 **Αυτό μας έλειπε** (Ε) Ψυχαγωγικό μαγκαζίνο.
06.30 **Πρωινές σελίδες.** (Ε) Ενημερωτική εκπομπή με τον Γιώργο Οικονομέα
10.00 **Αυτό μας έλειπε.** Ψυχαγωγικό μαγκαζίνο με τη Σοφία Αλιμπέρτη.
13.00 **7 ημέρες Alpha.** Ενημερωτική εκπομπή με τη Βασιλική Παναγιωτοπούλου
14.00 **Ειδήσεις**
14.30 **Παραπληροφόρηση.** Ενημερωτική εκπομπή με τον Κώστα Μαρδά.
15.30 **Εικόνες.** Ο Τάσος Δούσης μας μεταφέρει εικόνες από όλα τα μήκη και πλάτη τού πλανήτη.
16.30 **504 χλμ. βόρεια της Αθήνας** (Ε)
17.30 **Ειδήσεις**
18.00 Πρωτάθλημα ποδοσφαίρου Α' κατηγορίας
20.00 **Ειδήσεις**
21.00 **Παίκτε μπάλα.** Στην εκπομπή με τον Παύλο Παπαδημητρίου.
23.00 **Ελληνική ταινία.** «Θηλυκή εταιρεία». Κωμωδία 1999 σε σκηνοθεσία Νίκου Περράκη. Παίζουν: Μαρία Γεωργιάδου, Σμαράγδα Καρύδη, Σόφη Ζανίνου κ.ά.
01.15 Ειδήσεις
01.30 **Το καφενείο των φιλάθλων.** Αθλητική εκπομπή με τον Γιώργο Γεωργίου.
03.30 **Πέρα από τον ορίζοντα** (Ε)
04.30 **Τηλεαγορές**
04.45 **7 ημέρες Alpha** (Ε)

ΜΝΗΜΟΣΥΝΟ



Την 23η μηνός Νοεμβρίου ημέρα Τρίτη και ώρα 8.30 π.μ. εις τον Ιερό Ναό Αγίου Σεργίου νέου κοιμητηρίου Ιαλυσού, τελούμε 3μηνο μνημόσυνο υπέρ αναπαύσεως της ψυχής του λατρευτού μας συζύγου, πατέρα, παππού, αδελφού και θείου

ΕΛΕΥΘΕΡΙΟΥ ΣΤ. ΠΑΡΑΣΚΕΥΑ

Η σύζυγος: Αικατερίνη
Τα παιδιά: Στέργος-Σταματία, Παντελής, Αγγελική-Διαμαντής, Δημήτρης-Μαρία
Τα εγγόνια, τ' αδέλφια και οι λοιποί συγγενείς

18717

Σκέψη της εβδομάδας

Η χαρά μας δίνει φτερά! Σε περιόδους χαράς η δύναμή μας είναι πιο ζωτική, η διάνοιά μας οξύτερη, και η κατανόησή μας λιγότερο συννεφιασμένη. φαίνεται να είμαστε πιο ικανοί ν' αντιμετωπίσουμε τον κόσμο και να βρούμε το πεδίο της χρησιμότητάς μας...

(από τις Γραφές του Μπαχάολλά)
Μπαχάϊ Κοινότητα Ρόδου
Τ.Θ. 156
85100 Ρόδος
www.gr.bahai.org

ΓΡΑΦΕΙΟ ΤΕΛΕΤΩΝ & ΜΝΗΜΟΣΥΝΩΝ ΡΟΔΟΥ ΣΤΕΦΑΝΑ-ΣΤΟΛΙΣΜΟΙ

ΑΜΕΣΗ ΕΞΥΠΗΡΕΤΗΣΗ ΟΛΟ ΤΟ 24 ΩΡΟ

"ΑΜΕΡΙΚΑΝΟΥ"

Αναλαμβάνουμε την τελετή και με τα έξοδα που χορηγούν τα ταμεία χωρίς καμία επιβάρυνση. ΙΚΑ, ΤΕΒΕ, ΤΑΞΥ, ΔΗΜΟΣΙΟΥ, ΛΙΜΕΝΙΚΩΝ, ΟΓΑ και λοιπά ταμεία. Τους ΑΠΟΡΟΥΣ ΔΩΡΕΑΝ.

Πλατεία Βρούχου στην Μητρόπολη
τηλέφωνα: 22410-28901-33400

ΕΥΘΥΤΑ

ΕΤΑΙΡΕΙΑ ΥΠΟΣΤΗΡΙΞΗΣ ΘΥΜΑΤΩΝ ΤΡΟΧΑΙΩΝ ΑΤΥΧΗΜΑΤΩΝ
ΠΑΡΑΡΤΗΜΑ ΡΟΔΟΥ
ΑΓ. ΦΑΝΟΥΡΙΟΥ Τ.Κ. 85104 ΚΡΕΜΑΣΤΗ ΤΗΛ. 2241092409



ΚΑΘΗΜΕΡΙΝΑ ΟΛΑ ΤΑ ΝΕΑ ΤΗΣ ΔΩΔΕΚΑΝΗΣΟΥ ΣΤΟ INTERNET

www.rodiaki.gr

Δεν εορτάζουν

- Η κ. **Μαίρη Βασ. Δημητριάδη,** δεν θα δεχθεί επισκέψεις για την ονομαστική της εορτή.
- Η κ. **Μαρία Περ. Φραράκη,** δεν θα δεχθεί επισκέψεις για την ονομαστική της εορτή.

ΕΛΛΗΝΙΚΗ ΔΗΜΟΚΡΑΤΙΑ
ΙΔΡΥΜΑ ΚΟΙΝΩΝΙΚΩΝ ΑΣΦΑΛΙΣΕΩΝ
ΠΕΡ/ΚΟ ΥΠΟΚΜΑ ΡΟΔΟΥ

ΑΝΑΚΟΙΝΩΣΗ

Το Ιδρυμα Κοινωνικών Ασφαλίσεων προκηρύσσει δημόσιο επαναληπτικό μειοδοτικό διαγωνισμό για μίσθωση ενός οικήματος στο χωριό Αρχάγγελος, το οποίο να έχει συνολική επιφάνεια 160 τ.μ. περίπου ανωδομής, χωρίς σε αυτήν να υπολογίζεται η επιφάνεια της εισόδου, του ανελκυστήρα, του κλιμακοστασίου, των πλατύσκαλων-διαδρόμων, του μηχανοστασίου, της απόληξης δώματος κ.λπ. Η προσφερόμενη επιφάνεια κυρίας χρήσης του ακινήτου θα πρέπει να συμφωνεί με την αναγραφόμενη στην οικοδομική άδεια, καθώς και την αντίστοιχη που δηλώνεται στην ΔΕΗ για την απόδοση των Δημοτικών Φόρων, του ΤΑΠ κ.λπ. Επίσης θα πρέπει να βρίσκεται εντός της ασφαλιστικής περιοχής του Παρ/τος ΙΚΑ-ΕΤΑΜ Αρχαγγέλου και να περιλαμβάνει χώρους κατάλληλους για την λειτουργία του Παρ/τος.
Προσφορές θα γίνονται δεκτές μέχρι τις 10-12-04 ημέρα Παρασκευή και ώρα 13.00.
Για περισσότερες πληροφορίες σχετικά με τις λεπτομέρειες και τους όρους της προκήρυξης, οι ενδιαφερόμενοι έχουν την δυνατότητα να απευθύνονται στο Τοπικό Παρ/μα ΙΚΑ Αρχαγγέλου τηλ. 22440-22222 και στο Περ/κό Υποκ/μα Ρόδου, τηλ. 22410-65324.

Ρόδος 19-11-04
Από το ΙΚΑ Ρόδου

ΕΛΛΗΝΙΚΗ ΔΗΜΟΚΡΑΤΙΑ
ΝΟΜΟΣ ΔΩΔΕΚΑΝΗΣΟΥ
ΔΗΜΟΣ ΙΑΛΥΣΟΥ
Δ/ΝΣΗ ΤΕΧΝΙΚΩΝ ΥΠΗΡΕΣΙΩΝ
ΡΟΔΟΣ
Ταχ/κή Δ/νση: **Ιαλυσός 85101**
Πληροφορίες: **Γιαννακόπουλος Νίκος**
Τηλέφωνα: **(22410)98435**
Fax: **(22410)96555**

ΘΕΜΑ: «Ενημέρωση για εργασίες αποχετευτικού δικτύου Ιαλυσού επί επαρχιακής οδού»

Σε συνέχεια των ανακοινώσεων για την ενημέρωση των πολιτών για τις αλλαγές στις κυκλοφοριακές ρυθμίσεις, λόγω της κατασκευής του αποχετευτικού δικτύου, ο Δήμος Ιαλυσού ανακοινώνει:
Το έργο συνεχίζεται στην περιοχή Mira Mare Wonderland, από την **Δευτέρα 22 Νοεμβρίου 2004** και συγκεκριμένα από την διασταύρωση της οδού Σωτήρος με την λεωφόρο Ηρακλειδών στο ύψος του ξενοδοχείου Mira Mare και επί της επαρχιακής οδού Ρόδου-Αεροδρομίου με κατεύθυνση προς την Ιαλυσό, μέχρι την διασταύρωση των οδών Ελευθερίου Βενιζέλου και Ηρακλειδών στο ύψος του ξενοδοχείου Avra Beach (παράκαμψη προς παραλία Ιαλυσού).
Για τον λόγο αυτό η επαρχιακή οδός θα κλείσει στο ύψος του ξενοδοχείου Mira Mare Wonderland μέχρι το ξενοδοχείο Avra Beach.
Η διάρκεια των έργων προβλέπεται να είναι από τις **22 Νοεμβρίου 2004** έως και **13 Δεκεμβρίου 2004 ημέρα Δευτέρα.**
Επειδή παράλληλα με τις εργασίες κατασκευής του Κεντρικού Αποχετευτικού Αγωγού θα τοποθετούνται οι αναμονές συνδέσεων των ξενοδοχείων, καταστημάτων, επιχειρήσεων και οικιών, ο δρόμος δεν θα είναι προσπελάσιμος από κανένα τροχοφόρο, οι δε πεζοί πρέπει να είναι ιδιαίτερα προσεκτικοί, γιατί και επί των πεζοδρομίων θα εκτελούνται εργασίες.
Οι κάτοικοι της περιοχής των έργων να είναι ιδιαίτερα προσεκτικοί και για τις μετακινήσεις τους να επιλέγουν τις οδούς **Σωτήρος** και **Ταξιαρχών.**
Η οδός Σωτήρος θα είναι μονόδρομος με κατεύθυνση την Ρόδο στο ύψος της διασταύρωσης με την οδό Ταξιαρχών και έξοδος στο ξενοδοχείο SOLEMAR.
Επί της οδού Σωτήρος θα επιτρέπεται το parking **ΜΟΝΟ** στην αριστερή πλευρά της οδού με κατεύθυνση προς Ρόδο.
Για μετακινήσεις από τους **Δυτικούς Δήμους** (Πεταλούδων, Καμείρου, Ατταβύρου) ενδείκνυται:
- Η **Εξοδος 1,** από κόμβο Αεροδρομίου προς Νέα Εθνική οδό-Τσαϊρι-Παλιά Εθνική οδό-Ρόδο.
- Η **Εξοδος 2,** από πλατεία Κρεμαστής προς ίδια κατεύθυνση με Εξοδο 1 ή μέσω Παστίδας-Τρειις-Αγιοι Απόστολοι-Ρόδος.

Για τους κατοίκους του **Δήμου Ιαλυσού** ενδείκνυται:
- Η **Εξοδος 3,** από οδό Ιαλυσού (Πλατεία Ιαλυσού-Α.Τ. Ιαλυσού) προς Φιλέρημο-Στρατόπεδο 299-οδός προς παλιό σκουπιδότοπο-Εθνική οδός-Ρόδος ή μέσω Τρειις-Αγίους Αποστόλους-Ρόδο.
- Η **Εξοδος 4,** μέσω της οδού Ταξιαρχών-Σωτήρος-Λεωφ. Ηρακλειδών-Ρόδος ή Ταξιαρχών-Τρειις-Αγιοι Απόστολοι-Ρόδος.

Αντίστοιχα θα γίνεται η πρόσβαση προς το αεροδρόμιο και τους Δυτικούς Δήμους του νησιού και τον Δήμο Ιαλυσού.
Ο δακτύλιος από την οδό Ηλιάδων-Φανερωμένη-Λεωφόρο Ηρακλειδών-Κρητικά-Ρόδο θα λειτουργεί κανονικά.
Παρακαλούμε για την ασφαλή σας μετακίνηση και για να αποφεύγεται η κυκλοφοριακή συμφόρηση, να επιλέγετε τις εξόδους που είναι πλησιέστεροι στον τόπο διαμονής σας, ώστε η κίνηση προς Ρόδο να γίνεται συμμετρικά και για να μην δημιουργήσουμε μεγάλο πρόβλημα στην πόλη της Ρόδου.
Οι διερχόμενοι να επιδεικνύουν την πρέπουσα προσοχή ώστε να αποφεύγονται ατυχήματα και να υπακούουν στις σηματοδοτήσεις και υποδείξεις της Τροχαίας-Δημοτικής Αστυνομίας Ιαλυσού και προσωπικού ασφαλείας.
Για πιθανόν άλλες αλλαγές στην κυκλοφορία των οχημάτων, θα ανακοινωθεί εγκαίρως από τον Δήμο Ιαλυσού.
Ευχαριστούμε εκ των προτέρων για την κατανόησή σας και ευελπιστούμε στην συμπαράστασή σας.

Εναρξη εργασιών: Δευτέρα 22 Νοεμβρίου 2004

Ο Δήμαρχος
Στέργος Στάγκας

ΠΟΛΙΤΙΣΤΙΚΟΣ ΣΥΛΛΟΓΟΣ ΓΥΝΑΙΚΩΝ ΡΟΔΟΥ

ΠΡΟΣΚΛΗΣΗ

Στις **24 Νοεμβρίου 2004** ημέρα **Τετάρτη** και από ώρα **11 π.μ.** έως **9.00 μ.μ.** διοργανώνουμε μεγάλη χριστουγεννιάτικη αγορά (BAZAAR) στην αίθουσα του **Ακταίον** στον **πρώτο όροφο.**

Θα διαθέσουμε προς πώληση μοντέρνα, πρωτότυπα, χριστουγεννιάτικα στολίδια και παραδοσιακά γλυκά.

Θα προσφέρουμε δωρεάν
καφέ ή τσάι και βουτήματα

Περιμένουμε λοιπόν τα μέλη του συλλόγου μας και τους φίλους για μια ευχάριστη ανάπαυλα.

Μέρος των εσόδων της χριστουγεννιάτικης αγοράς μας, θα διατεθεί στα άτομα που πάσχουν από μεσογειακή αναιμία.

Εκ του Δ.Σ.

M80

ΣΥΝΕΤΑΙΡΙΣΤΙΚΗ ΤΡΑΠΕΖΑ ΔΩΔΕΚΑΝΗΣΟΥ Συν.Π.Ε.

ΠΡΟΚΗΡΥΞΗ ΠΡΟΣΛΗΨΗΣ ΥΠΑΛΛΗΛΩΝ

Η Συνεταιριστική Τράπεζα Δωδεκανήσου Συν.Π.Ε. ανακοινώνει ότι προκειμένου να προβεί στην πρόσληψη συνολικά **9 στελεχών** και **υπαλλήλων,** για την στελέχωση των υπηρεσιών της στα καταστήματα του δικτύου της, προσκαλεί τους ενδιαφερόμενους που διαθέτουν τα παρακάτω προσόντα να υποβάλουν τις σχετικές αιτήσεις, αφού προμηθευτούν από το Κεντρικό Κατάστημα της Τράπεζας (Εθνικής Αντιστάσεως 51, Ρόδος) ή το Κατάστημα Καλύμνου (Ελ. Βενιζέλου, τηλ. 2243050901) την αναλυτική προκήρυξη του διαγωνισμού.

Προσόντα

ΘΕΣΗ Α: (1 άτομο). Εδρα θέσης: **Λέρος.** Διευθυντής καταστήματος, με 10ετή τουλάχιστον τραπεζική εμπειρία σε θέσεις ευθύνης. Οι ενδιαφερόμενοι μπορούν να επικοινωνήσουν με τον κ. Καρυδάκη (τηλ. 2241080550) για περισσότερες πληροφορίες.
ΘΕΣΗ Β: (3 άτομα). Εδρα θέσεων η **Ρόδος.** Πτυχιούχοι ΤΕΙ Οικονομικής Κατεύθυνσης. Ηλικία έως 32 ετών. Επιθυμητή προϋπηρεσία σε Τράπεζες ή άλλους Χρηματοπιστωτικούς Οργανισμούς-Χρήση Η/Υ-Γνώση μίας ξένης γλώσσας.
ΘΕΣΗ Γ: (2 άτομα). Εδρα θέσεων η **Ρόδος.** Πτυχιούχοι ΙΕΚ με πιστοποίηση, με κατεύθυνση Λογιστική ή Διοίκηση Επιχειρήσεων. Καλή γνώση μίας ξένης γλώσσας-Χρήση Η/Υ-Ηλικία έως 27 ετών-επιθυμητή προϋπηρεσία σε Τράπεζες ή άλλους Χρηματοπιστωτικούς Οργανισμούς.
ΘΕΣΗ Δ: (1 άτομο). Εδρα θέσης η **Κάλυμνος.** Πτυχιούχοι ΤΕΙ Οικονομικής Κατεύθυνσης ή Πτυχιούχοι Ι.Ε.Κ. με πιστοποίηση, με κατεύθυνση Λογιστικής ή Διοίκησης Επιχειρήσεων-Ηλικία έως 32 ετών-Μόνιμη κατοικία στην Κάλυμνο-Επιθυμητή προϋπηρεσία σε Τράπεζα-Χρήση Η/Υ-Γνώση μίας ξένης γλώσσας.
ΘΕΣΗ Ε: (1 άτομο). Εδρα θέσης η **Λέρος.** Πτυχιούχοι Α.Ε.Ι. ή Τ.Ε.Ι. σχολής Οικονομικής Κατεύθυνσης-Ηλικία έως 32 ετών-Μόνιμη κατοικία στη Λέρο-Χρήση Η/Υ-Καλή γνώση μίας ξένης γλώσσας-Επιθυμητή η προϋπηρεσία σε Τράπεζα.
ΘΕΣΗ ΣΤ: (1 άτομο). Εδρα θέσης η **Λέρος.** Πτυχίο Ι.Ε.Κ. με πιστοποίηση, με κατεύθυνση Λογιστικής ή Διοίκησης Επιχειρήσεων-Ηλικία έως 27 ετών-Μόνιμη κατοικία στο Δήμο Λέρου-Επιθυμητή προϋπηρεσία σε Τράπεζα-Χρήση Η/Υ-Γνώση μίας ξένης γλώσσας.

Οι αιτήσεις των υποψηφίων θα υποβάλλονται ή θα αποστέλλονται μόνο στο Κεντρικό κατάστημα της Συνεταιριστικής Τράπεζας στην Ρόδο (Εθν. Αντιστάσεως 51, 85100 Ρόδος) κατά τις εργάσιμες ημέρες και ώρες. **Προθεσμία υποβολής αιτήσεων μέχρι και Παρασκευή 10 Δεκεμβρίου 2004.** Τυχόν αιτήσεις που έχουν υποβληθεί πριν την παρούσα δημοσίευση δεν θα ληφθούν υπόψη.

Για συμπληρωματικές πληροφορίες ή διευκρινήσεις οι ενδιαφερόμενοι μπορούν να απευθύνονται στους κ.κ. Μπονιάτη και Λουμάνη (2241080550) ή στον κ. Σαρούκο στην Κάλυμνο (2243050901). **Λεπτομέρειες στο website της Τράπεζας στην Διεύθυνση www.bankdodecanese.gr.**

Ρόδος, 18 Νοεμβρίου 2004
Από το Δ.Σ.

XΠ433

ΤΟ ΕΥΑΓΓΕΛΙΟ ΤΗΣ ΚΥΡΙΑΚΗΣ

Τα Εισόδια της Θεοτόκου

Του ***ΠΑΪΣΙΟΥ ΑΡΑΒΑΝΤΙΝΟΥ****, πρωτοσυγκέλου Ι.Μ. Ρόδου*

"Αναστάσα Μαριάμ επορεύθη" στον οίκο του πατρός αυτής, Ευλογημένη και τρισευλογημένη ώρα που η αγνή παίς της Ναζαρέτ, η Θεόπαις Μαριάμ μπαίνει στο ναό του Θεού, ως δάμαλις τριετής. Ω χαριτωμένη ημέρα που δέχεται στον ίδιο οίκο Του ο Πατέρας τη θυγατέρα Του, ο Υιός τη Μάννα Του και το Πανάγιο Πνεύμα τη νύμφη Του.

Χαρμόσυνος ημέρα, σήμερα που ο Ιωακείμ και η Άννα ευφραίνονται αφού δίδουν και παραδίδουν στα χέρια των Ιερέων τον ευκλεή καρπό τους, τη μονάκριβη κόρη τους μία θυγατέρα που μέλλει να γίνει δοχείο καθαρώτατο. Σήμερα και εμείς οι επί γης άνθρωποι μετά των λαμπαδηφόρων Παρθένων συνεορτάζουμε το μέγα τούτο και εξαίσιο γεγονός, ο Κύριος σ' εμάς τους αμαρτωλούς δούλους του εφανέρωσε για την δική μας σωτηρία. Τούτο δε το θείο και αποκαλυπτικό γεγονός εμείς, σήμερα ορώντες πρεπόντως μετά του αρχαγγέλου Γαβριήλ εκβοώμεν το, Χαίρε Κεχαριτωμένη ο Κύριος μετά σου. Η εορτή των Εισοδίων για εμάς τους χριστιανούς δεν είναι μία απλή εορτή. Δεν είναι και δεν πρέπει να είναι και να εκλαμβάνεται ως μία ημέρα του χρόνου που έρχεται και παρέρχεται, αλλά η αγία αυτή ημέρα, η αγία αυτή εορτή και πανήγυρις έχει βαθιά έννοια και σημασία για την όλη πνευματική μας τελείωση. Σήμερον της ευδοκίας Θεού το προοίμιον, και της των ανθρώπων σωτηρίας η προκήρυξις, εν ναώ του Θεού τρανώς η παρθένος δείκνυται και τον Χριστόν τοις πάσιν προκαταγγέλλεται, αυτή και ημείς μεγαλοφώνως βοήσωμεν, Χαίρε της οικονομίας του Κτίστου η εκπλήρωσις.

Ο άνθρωπος με την αμαρτία και τη παρακοή ημαύρωσε, εσκότισε, ηλλίωσε και εξηχρείωσε το κατ' εικόνα θεού και έκτοτε προσπαθούσε με κόπους να ακούσει ξανά το λόγο του θεού Πατρός, έως πότε Κύριε επιλήση μου εις τέλος; Και ούκ ην φωνή και ούκ ην ακρόασις. Τέλος πάντων, αναστάσα Μαριάμ επορεύθη, έρχεται σήμερα στο Ναό και εδώ λύεται η άλυσος της σιωπής και βγαίνει από τα χείλη της ένα γένοιτο, λέξις σωτήριος πλέον για τον άνθρωπο και κατ' επέκταση για όλο το ανθρώπινο γένος, ιδού η δούλη Κυρίου γένοιτο μοι κατά το ρήμα σου. Ούτω πάλι ενώνεται η γη με τον ουρανό. Η Θεόπαις Μαριάμ θα γίνει πλέον η γέφυρα, η κλίμακα, το δοχείο το άμωμο στο οποίο θα σκηνώσει ο Μονογενής Υιός του Θεού, ο Θεάνθρωπος Ιησούς, ο Σωτήρας και Λυτρωτής του ανθρώπινου γένους, και ο Λόγος σάρξ εγένετο και εσκήνωσεν εν ημίν.

Εάν ο Μονογενής Υιός και Λόγος του Θεού έγινε άνθρωπος για να σώσει τον άνθρωπο αυτό το μέγα γεγονός είναι χάρισμα της Θεόπαιδος Μαριάμ προς τον πεπτωκότα άνθρωπο. Αυτό το μεγάλο και χαρμόσυνο μήνυμα μας παρέχει η σημερινή εορτή και πανήγυρις των Εισοδίων της Θεοτόκου στα άγια των αγίων στη σκηνή την αληθινή. Ω! Παναγία Παρθένε Μήτηρ του Θεού εσύ που ήσαι η χρυσή λυχνία, η λαμπάς η άσβεστος, ο στύλος ο πύρινος οδήγησέ μας στη γη της επαγγελίας, της χαράς και της ευλογίας.

Εσύ Παναγία Παρθένε που βαστάζεις Εκείνον ως βρέφος στην παναγία αγκαλιά σου παρακάλεσαί τον Παναγιά να σώσει από τη γέννα του πυρός το ανθρώπινο γένος, πάντας εμάς τους αμαρτωλούς.

Υπό την σην ευσπλαχνία, τους καταφεύγοντας πίστει, και προσκυνούντας ευσεβώς, τον υιόν σου Παρθένε, Θεογεννήτορ ως Θεόν, του κόσμου και Κύριον ικέτευε, εκ φθοράς και κινδύνων λυτρωθήναι, και παντοίων πειρασμών.

Ας κλείνουμε και εμείς γόνυ καρδίας ευλαβικό σήμερα προ της Σεπτής Εικόνος της Θεομήτορος και ας την παρακαλέσουμε από τα βάθη της καρδιάς μας να μας προστατεύει από τους ορατούς και αόρατους εχθρούς να σκέπει δε και να φρουρεί τη νεολαία μας εκ παντός κινδύνου ψυχικού και σωματικού και πάντες εν ενί στόμετι και μία καρδία ας ανακράξουμε εκείνο το του Αρχαγγέλου Γαβριήλ «Χαίρε Κεχαριτωμένη ο Κύριος μετά Σού».

ΕΥΘΥΤΑ

ΕΤΑΙΡΕΙΑ ΥΠΟΣΤΗΡΙΞΗΣ ΘΥΜΑΤΩΝ ΤΡΟΧΑΙΩΝ ΑΤΥΧΗΜΑΤΩΝ
ΠΑΡΑΤΗΡΗΤΗΡΙΟ ΟΔΙΚΗΣ ΑΣΦΑΛΕΙΑΣ
ΠΑΡΑΡΤΗΜΑ ΡΟΔΟΥ
ΑΓ. ΦΑΝΟΥΡΙΟΥ Τ.Κ. 85104 ΚΡΕΜΑΣΤΗ ΤΗΛ. 2241092409

Η ΖΩΝΗ ΑΣΦΑΛΕΙΑΣ ΣΕ ΔΕΝΕΙ ΜΕ ΤΗ ΖΩΗ!



ΖΩΝΗ ΑΣΦΑΛΕΙΑΣ
ΜΕΣΑ ΚΑΙ ΕΞΩ ΑΠΟ ΤΗΝ ΠΟΛΗ

ΤΑΞΙΔΕΨΤΕ ΜΕ ΤΟ ΝΕΟ ΜΑΣ ΠΛΟΙΟ

Ε/Γ-ΟΓ ΑΝΘΗ ΜΑΡΙΝΑ

ΓΡΗΓΟΡΑ - ΑΝΕΤΑ - ΕΥΧΑΡΙΣΤΑ

ΜΟΝΟ ΣΕ 13 ΩΡΕΣ!!!

* Από ΡΟΔΟ προς ΠΕΙΡΑΙΑ
Κάθε ΤΡΙΤΗ - ΠΕΜΠΤΗ - ΣΑΒΒΑΤΟ

* Από ΠΕΙΡΑΙΑ προς ΡΟΔΟ
Κάθε ΔΕΥΤΕΡΑ - ΤΕΤΑΡΤΗ - ΠΑΡΑΣΚΕΥΗ

****ΠΡΟΣΦΟΡΑ****
ΟΛΑ ΤΑ ΑΤΟΜΙΚΑ ΕΙΣΙΤΗΡΙΑ
ΣΕ ΜΙΣΗ ΤΙΜΗ!
• ΕΠΙΒΑΤΗΣ: 17,50 ευρώ

* Εκδόσεις εισιτηρίων σε όλα τα ταξιδιωτικά πρακτορεία

Κεντρικό πρακτορείο
TSAGARIS TRAVEL
Ακτή Σαχτούρη 5
Τηλ. (22410) 36170, 28597, 35066, 30406
FAX: 22410-39839

ΣΥΓΧΑΡΗΤΗΡΙΟ

Στην αγαπημένη μας **Εφη Κουτσούκου** που επάξια πήρε το πτυχίο από το τμήμα Ιστορίας και Αρχαιολογίας της Φιλοσοφικής Σχολής του Αριστοτελείου Πανεπιστημίου Θεσ/κης, εκφράζουμε τα θερμά μας συγχαρητήρια και της ευχόμαστε ολόψυχα κι άλλες επιτυχίες.
Στους γονείς της **Μανώλη** και **Ντίνα Κουτσούκου** να την χαίρονται και την ίδια χαρά να έχουν κι από τον Μιχάλη.

Φίλιππος-Αννυ και Ελένη
Χατζηφιλίππου

M97

ΕΚΚΛΗΣΙΑΣΤΙΚΗ ΕΠΙΤΡΟΠΗ
ΑΓΙΟΥ ΓΕΩΡΓΙΟΥ ΑΡΝΙΘΑΣ

ΠΑΝΗΓΥΡΙΣ

Κάνουμε γνωστό στους πιστούς Ορθόδοξους Χριστιανούς ότι την **Δευτέρα 22 Νοεμβρίου, εορτάζει η Ιερά Μονή Αγίου Φιλήμονα στο χωριό Αρνίθα** της Νότιας Ρόδου.
Την παραμονή το βράδυ, **Κυριακή 21 Νοεμβρίου και ώρα 6μ.μ.**, θα τελεστεί **Μεγάλος Αρχιερατικός Εσπερινός,** χοροστατούντος του Σεβασμιότατου Μητροπολίτου Ρόδου κ.κ. Κυρίλλου.
Ανήμερα το **πρωί της Δευτέρας** θα τελεστεί η **Θεία Λειτουργία.**

Από την Εκκλησιαστική Επιτροπή

XΠ1364

ΜΗΝΥΜΑΤΑ ΤΟΥ ΙΗΣΟΥ ΧΡΙΣΤΟΥ ΓΙΑ ΟΛΟ ΤΟΝ ΚΟΣΜΟ

Η ΑΛΗΘΙΝΗ ΕΝ ΘΕΩ ΖΩΗ

Ο 9ος τόμος έχει εκδοθεί και είναι διαθέσιμος στο βιβλιοπωλείο το «ΔΕΝΤΡΟ»

ΕΙΜΑΙ Ο ΑΓΙΟΣ ΣΑΣ ΑΛΛΑ ΕΣΕΙΣ ΜΕ ΚΑΤΑΔΙΚΑΖΕΤΕ
16 Νοεμβρίου, 1988

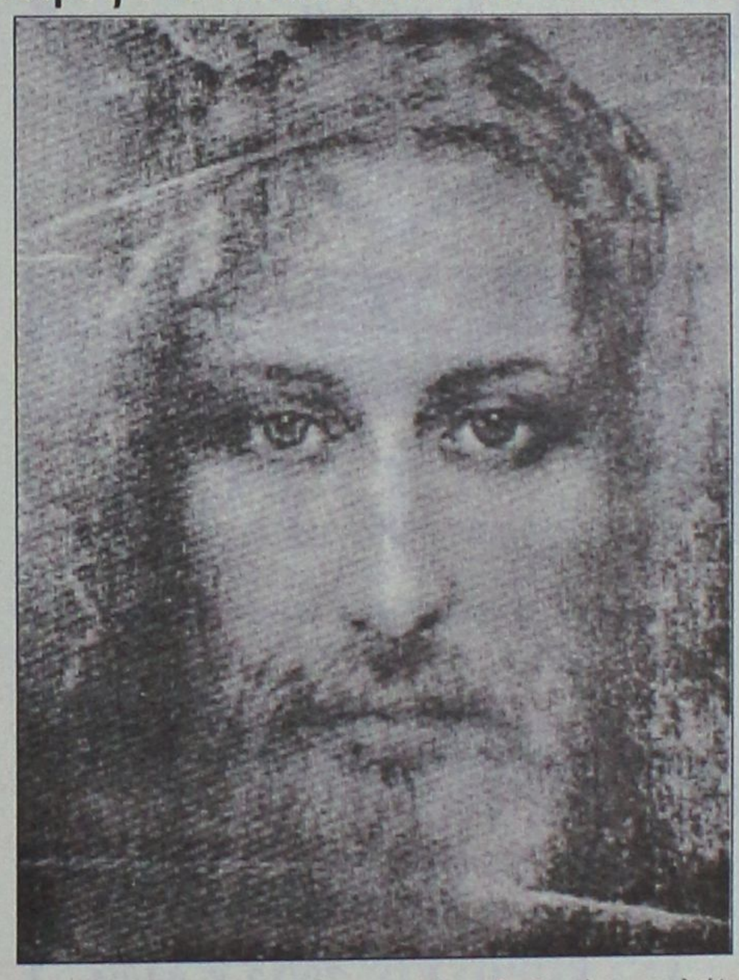

Κύριε Ιησού Χριστέ, Υιέ του Θεού, ελέησον ημάς.

-Σας λέγω, όποιος Μου απευθύνει αυτή την προσευχή, ο ουρανός θα του ανοίγεται και το Έλεός Μου θα τον σώζει.

(18 Ιανουαρίου 1990)

Από χτες, ο Σατανάς μου επιτίθεται άγρια. Ο Ιησούς με είχε προειδοποιήσει. Ο Σατανάς γνωρίζει τ' αδύνατα σημεία μου και επιτίθεται σε αυτά. Το πιο αδύνατο σημείο μου είναι η ανασφάλειά μου για αυτή την αποκάλυψη, κυρίως γι' αυτό που είμαι. Δεν είμαι αγγελική, ούτε αγία, κάνω γκάφες ένα σωρό και δεν ξέρω πραγματικά τίποτε. Ύστερα σκέφτομαι μερικές φορές ότι ο Ιησούς δεν προσθέτει κανένα υπερφυσικό σημάδι, όπως σε άλλους. Έτσι, λοιπόν, ο Σατανάς μου επιτίθεται εκεί και τρέφει αυτά τ' αδύνατα σημεία με την άνεσή του, βασανίζοντάς με.

-Βασούλα, Είμαι Εγώ, ο Κύριος. Κάθε φορά που αμφιβάλλεις, βυθίζομαι σε βαθιά θλίψη. Η Καρδιά Μου υποφέρει. Είσαι πρόθυμη να συνεχίσεις το Έργο Μου; Πες, "Δόξα στο Θεό και ευλογημένος ο Κύριός μας!"

-Δόξα στο Θεό. Ευλογημένος ο Κύριός μας! Βασούλα!...

Βασούλα, παιδί Μου, μην αφήνεις να σ' εξαπατά ο Σατανάς, σε μάχεται διά της υποβολής, μάχεται το Σχέδιό Μου. Κάθε φορά που προχωρείς ένα βήμα, λυσσάει από μανία. Είμαι στο πλευρό σου, μικρή Μου, για να σε προειδοποιώ. Βασούλα, τα σημεία Μου είναι περιορισμένα, σ' αυτήν την αποκάλυψη. Δοξάζομαι περισσότερο, δίνοντάς τη με αυτό τον τρόπο. Σου εξήγησα γιατί, θέλω η Πίστη να έχει την πρώτη θέση, χωρίς να υπάρχουν πολλά εξαιρετικά σημεία μέσα σ' αυτήν την αποκάλυψη. Τη θέλω απλή. Σου έχω πει ότι το μόνο σημείο που θα δώσω είσαι εσύ η ίδια και οι καρποί σου, που είναι κυρίως οι μεταστροφές. Ξέρω πόσο λείπει η πίστη στην εποχή σας, κι αυτός είναι ο λόγος που θα διωχθείς, αλλά δε διώχθηκα κι Εγώ; Δεν έγινα πιστευτός παρά τους Καρπούς Μου.

Σου δίνω πολλές χάρες, Βασούλα, αν και δεν αξίζεις καμιά. Έχω υπηρέτες που αξίζουν πολύ περισσότερο από σένα, σου το υπενθυμίζω μόνο. Το μόνο που ζητώ από σένα είναι αγάπη. Αγάπα Με, το Θεό σου, με όλη την ψυχή σου και με όλη τη διάνοιά σου, γιατί σε δημιούργησα για να Με αγαπάς, να Με αγαπάς με μια ιδιαίτερη αγάπη, βαθιά, απέραντη. Άνοιξα τις Πύλες Μου στον Ουρανό και σου επέτρεψα την είσοδο. Σε υποδέχθηκα στην Αυλή Μου όπου μόνο οι Εκλεκτοί μπορούν να βρεθούν εκεί. Μίλησα στους Εκλεκτούς Μου για το Σωτήριο Σχέδιό Μου, από το Άπειρο Έλεός Μου. Το ετοίμασα κρυφά. Τους το ανήγγειλα στην Αυλή Μου και τους είπα ότι είχα ρίξει τη ματιά Μου πάνω σου. Είπα ότι θα διάλεγα το τελευταίο απ' όλα τα πλάσματά Μου, το πιο αδύναμο και το πιο αξιολύπητο από καταβολής κόσμου, για να δείξω το Μεγάλο Μου Έλεος και την Εξουσία Μου.

Κατέβηκα ίσαμε σένα, να σε αναζητήσω μεταξύ των νεκρών και να σε σηκώσω, υψώνοντάς σε σ' Εμένα, γιατί αυτό ήταν το Θέλημά Μου. Έστρωσα τότε ένα τραπέζι για σένα κι Εγώ, ο ίδιος, έβαλα την τροφή Μου στο στόμα σου με το Χέρι Μου. Πόσο σε αγαπώ, Εγώ, ο Θεός σου! Σε αγαπώ ζηλότυπα! Ύστερα, σε έχρισα με το λάδι Μου και σ' έκανα δική Μου. Σε έκανα νύμφη Μου και έγινα ο Κύριός σου. Σε κάλυψα με χάρες και σε πλούτισα με τα Κοσμήματά Μου. Δε σου έδωσα το Σταυρό Μου, τα Καρφιά Μου και το Ακάνθινο Στεφάνι Μου; Τι πολυτιμότερο θησαυρό μπορεί ένας Νυμφίος να προσφέρει στην αγαπημένη Του; Εγώ, που είμαι το Πνεύμα της Αγάπης, σε δίδαξα πώς να Μ' αγαπάς και πώς ν' αυξάνεσαι σ' αυτή την αγάπη. Σε παρουσίασα στους αγγέλους Μου, μοιράζομαι μαζί σου ό,τι έχω. Ζεις στον Οίκο Μου, στην Ιερή Μου Καρδιά. Ευλογημένη από το ίδιο Μου το Χέρι, αγιασμένη από τη Χάρη Μου, προσπάθησε να καταλάβεις γιατί ο Σατανάς σε κυνηγάει, επιδιώκει να καταστρέψει το Σχέδιό Μου. Αν ήξερες μόνο τι μάχη διεξάγεται! Η γη νιώθει τους κραδασμούς απ' αυτήν τη μάχη, γι' αυτό πρόσεχέ τον και μην τον αφήσεις να σε εξαπατήσει!

-Πώς θα μπορούσα να κάνω κάτι χωρίς τη βοήθειά Σου! Σε παρακαλώ, μην του επιτρέψεις! Σε παρακαλώ, διώξε τον!

-Αν ήξερες πόσο σε προστατεύω...

Δεν επιτρέπεται στο Σατανά ν' απλώσει δάχτυλο επάνω σου αυτό σου το υπόσχομαι. Όσο για Μένα, δε θα σ' εγκαταλείψω ποτέ, ούτε θα σε παραμελήσω, μαζί Μου δε θα σου λείψει τίποτε. Την Ειρήνη Μου σου την έδωσα και σου έδειξα την ιδιαίτερη αγάπη που έχω για τις μικρές ψυχές, σου έδειξα την Ιερή Μου Καρδιά. Λοιπόν, Βασούλα Μου, είσαι πλασμένη για να Με αγαπάς απεριόριστα και να ευφραίνεις την Ψυχή Μου, είσαι για να Μ' επιθυμείς πάντα, είσαι για να Με υπακούς ευχαριστώντας Με, είσαι για να καταπραΰνεις την οργή Μου, είσαι για να Με παρηγορείς και να Με αναπαύεις, είσαι για να Με λατρεύεις, είσαι για να ελπίζεις σε Μένα, είσαι για να πιστεύεις σε Μένα απόλυτα και τυφλά. Αυτές είναι οι εντολές της Καρδιάς Μου. Τίμησέ Με με το να είσαι η εικόνα Μου και δόξασέ Με αποδεχόμενη οτιδήποτε σου δίνω. Λουλούδι, ζήσε μόνο για τα συμφέροντά Μου και τη Δόξα Μου. Δέξου πάντα με χαρά όλα όσα σου δίνω.

-Ναι, Κύριέ μου, προσπαθώ.

-Είμαι Παρών πάντοτε. Θυμήσου, αν δεν είχα έρθει να σε σώσω, θα έφτανες τώρα να επιθυμείς Εμένα μόνο;

-Όχι, Κύριε.

-Σε δίδαξα τι σημαίνει Αληθινή εν Θεώ Ζωή. Να προσεύχεσαι συχνά, να προσεύχεσαι καθημερινά το Άγιο Ροδάριο, γιατί αυτή η μικρή αλυσίδα θα είναι η Αλυσίδα με την οποία ο Σατανάς θα δεθεί και θα νικηθεί! Σου δίνω την Ειρήνη Μου, ποτέ μην αμφιβάλλεις. Εμείς;

-Για πάντα. Αμήν.

Οι Γραφές λένε ότι ο Σατανάς θα δεθεί (Αποκ. 20:2). Νομίζω ότι αυτό θα γίνει όταν όλη η ανθρωπότητα, όλος ο κόσμος προσευχηθεί το Άγιο Ροδάριο. Όταν έρθει αυτή η μέρα, ο Σατανάς θα νικηθεί και θα συντριβεί, από την "αλυσίδα" του Ροδαρίου.

ΟΡΘΟΔΟΞΟΣ ΣΥΛΛΟΓΟΣ ΕΙΡΗΝΗΣ ΚΑΙ ΑΓΑΠΗΣ
ΑΙΟΛΟΥ 10 Τ.Κ. 17561 Π. ΦΑΛΗΡΟ – ΑΘΗΝΑ Τηλ: 2109939604
ΡΟΔΟΣ Τηλ.: 22410-64417
www.tlig.org & e-mail tlighellas@in.gr

ΝΤΕΤΕΚΤΙΒΣ ΑΘΗΝΩΝ

Αναλαμβάνουμε υποθέσεις ανηλίκων, προσωπικές, οικογενειακές εμποροβιομηχανικές
Διαθέτουμε τα καλύτερα ηλεκτρονικά σύγχρονα οπτικοακουστικά μέσα

Εχεμύθεια 100%
Τα 30 χρόνια πείρα είναι η εγγύησή μας

ΤΗΛ. 6977 632963 & 6945 319796

ΝΤΕΤΕΚΤΙΒΣ
30 ΧΡΟΝΙΑ ΜΟΝΙΜΑ ΚΑΙ ΣΤΗ ΡΟΔΟ
35354 - 28780
Π.Π. ΓΕΡΜΑΝΟΥ 6 (ΠΛ. ΦΩΚΙΑΛΗ)
Η ΛΥΣΗ!!! ΣΕ ΚΑΘΕ ΣΑΣ ΠΡΟΒΛΗΜΑ
EXPRESS SECURITY



VISA TRAVEL CLUB
RHODES LEADING TRAVEL AGENCY

ΒΙΕΝΝΗ-ΠΡΑΓΑ

6 ΗΜΕΡΕΣ

ΑΝΑΧΩΡΗΣΕΙΣ 29/12 & 04/01

ΠΕΡΙΛΑΜΒΑΝΟΝΤΑΙ:
- ΑΕΡΟΠΟΡΙΚΑ ΕΙΣΙΤΗΡΙΑ ΑΠΟ ΡΟΔΟ & ΦΟΡΟΙ ΑΕΡΟΔΡΟΜΙΩΝ
- 2 ΔΙΑΝΥΧΤΕΡΕΥΣΕΙΣ ΣΤΗ ΒΙΕΝΝΗ & 3 ΔΙΑΝΥΧΤΕΡΕΥΣΕΙΣ ΣΤΗΝ ΠΡΑΓΑ
- ΔΙΑΜΟΝΗ ΣΕ ΞΕΝΟΔΟΧΕΙΟ 4* ΑΣΤΕΡΩΝ
- ΜΕΤΑΚΙΝΗΣΕΙΣ & ΕΚΔΡΟΜΕΣ ΜΕ ΚΛΙΜΑΤΙΖΟΜΕΝΑ ΠΟΥΛΜΑΝ
- ΞΕΝΑΓΗΣΕΙΣ ΠΟΛΕΩΝ
- ΠΡΩΙΝΟ & 5 ΓΕΥΜΑΤΑ

ΤΙΜΗ ΑΝΑ ΑΤΟΜΟ ΣΕ ΔΙΚΛΙΝΟ/ ΤΡΙΚΛΙΝΟ 900€

ΕΠΙΒΑΡΥΝΣΗ ΕΚΔΡΟΜΗΣ ΓΙΑ ΑΝΑΧΩΡΗΣΗ 23/12 ΑΝΑ ΑΤΟΜΟ 30€

ΓΙΑ ΠΕΡΙΣΣΟΤΕΡΕΣ ΠΛΗΡΟΦΟΡΙΕΣ ΕΠΙΣΚΕΦΘΕΙΤΕ ΜΑΣ

ΑΜ σελ.

(Πλ. Ακαδημίας) Γρ. Λαμπράκη 54,1ος ΟΡΟΦΟΣ
Τηλ: 22410 33282, 22410 25737
www.visatravelclub.gr



Ρόδος: εἰκῇ καὶ ὡς ἔτυχε...



Ροδιακή Επαυλη: Μικρά παιδιά από ένα παιδικό σταθμό κατευθύνονται με στιλ *"τρενάκι"* από το Αναγνωστήριο της Βιβλιοθήκης στους χώρους του "αίθριου" για να δούνε την έκθεση ζωγραφικής.

*Με την ευκαιρία αυτή αξίζει να επισημαίνουμε ότι εδώ και μερικές εβδομάδες η **Ροδιακή Επαυλη** "σενιαρίζεται" με βαψίματα στους εσωτερικούς και εξωτερικούς χώρους και έχει αλλάξει "φάτσα", φυσικά προς το καλύτερο.*

... Αν γινόντουσαν και τίποτα εργασίες για να αντικατασταθούν τα σάπια παράθυρα και ιδιαίτερα στο "Αναγνωστήριο" - που κρέμονται σε μια κλωστή - θάταν ακόμη καλυτερότερα!

... Σταύρος Ξαρχάκος και "Ηχος και Φως"

"Ανθίσταται", λένε οι επαϊοντες, ο ***Σταύρος Ξαρχάκος*** στην πρόταση να αναλάβει το *"Ελληνικό Φεστιβάλ"* - αντίδωρο και για το κόψιμό του από την Ευρωβουλή.

*... Πάντως αν "ενδώσει", ας άρθει στην Ρόδο να δει την "μουμιοποιημένη" παράσταση του **"Ηχος και Φως"**, που το **"Ελληνικό Φεστιβάλ"** έχει υπό την σκέπη του!*

... Ξεπερασμένης Τεχνολογίας οι ΧΥΤΑ;

Σύμφωνα με όσα δημοσιεύει ο κ. ***Αντώνης Καρκαγιάννης*** στην στήλη του στην *"Καθημερινή"* η μέθοδος του ***ΧΥΤΑ*** (Χώρος Υγιεινομικής Ταφής) είναι πρόχειρη, αναχρονιστική, αφήνει πολλά ρυπογόνα κατάλοιπα και εφαρμόζεται σε χώρες που διαθέτουν μεγάλες εκτάσεις όπως οι ΗΠΑ, ο Καναδάς, η Ρωσία κ.λπ.

*«Οι χώρες με μεγάλη πυκνότητα πληθυσμού έχουν προ πολλού εγκαταλείψει τη μέθοδο των ΧΥΤΑ και εφαρμόζουν τη **βιολογική ανακύκλωση των απορριμμάτων** και της "λάσπης" από την οποία προκύπτουν προϊόντα φιλικά προς το περιβάλλον ή ενδεχομένως και ωφέλιμα. Αλλη μέθοδος είναι η **ειδική καύση των απορριμμάτων** που αφήνει ελάχιστα και αβλαβή κατάλοιπα».*

... Λέτε να υπάρξει μια κάποια απάντηση από τους αρμοδίους;

ΚΥΚΛΟΦΟΡΟΥΝ
Τα βιβλία του καθηγητή
ΜΙΧΑΛΗ ΕΜΜ. ΑΡΦΑΡΑ

«ΙΠΠΟΤΙΚΟΙ ΚΑΙ ΝΕΟΚΛΑΣΙΚΟΙ ΠΥΡΓΟΙ ΙΑΛΥΣΟΥ ΡΟΔΟΥ» (Χρυσοδερματόδετος Άτλας)	60.00 €
"Η ΚΑΤΖΙΑ, ΤΟ ΛΑΪΚΟ ΜΟΝΟΧΩΡΟ ΣΠΙΤΙ ΤΗΣ ΚΑΛΥΜΝΟΥ» (βιβλιοδετ. μεγαλο σχήμα)	35.00 €
«Η ΚΕΝΤΗΤΙΚΗ ΚΑΙ ΥΦΑΝΤΙΚΗ ΤΕΧΝΗ ΤΗΣ ΝΙΣΥΡΟΥ»	20.00 €
«ΤΟ ΠΛΑΤΥΜΕΤΩΠΟ ΛΑΪΚΟ ΣΠΙΤΙ ΤΗΣ ΚΩ»	15.00 €
«ΤΟ ΔΙΠΑΤΟ ΛΑΪΚΟ ΝΙΣΥΡΙΚΟ ΣΠΙΤΙ»	15.00 €
«ΑΦΙΕΡΩΜΑ ΣΤΗΝ ΚΡΗΤΗ» (Συλλογική μελέτη περιοδικού "Κάμειρος")	17.00 €
«ΕΚΚΛΗΣΑΚΙΑ ΤΗΣ ΡΟΔΟΥ»	12.00 €
«ΝΙΣΥΡΟΣ, Η ΠΟΡΦΥΡΙΣ ΤΩΝ ΑΡΧΑΙΩΝ»	8.80 €
«ΣΥΜΗ, Η ΑΙΓΛΗ ΤΩΝ ΑΡΧΑΙΩΝ»	8.80 €
«ΡΟΔΟΣ» (τουριστικός οδηγός)	8.80 €
«ΓΗ ΤΟΥ ΗΛΙΟΥ» (ταξιδιωτική λογοτεχνία)	8.80 €

ΒΙΒΛΙΟ: ΕΝΑ ΔΩΡΟ ΕΚΠΟΛΙΤΙΣΜΟΥ

ΠΩΛΗΣΗ ΣΕ ΕΠΙΛΕΓΜΕΝΑ ΒΙΒΛΙΟΠΩΛΕΙΑ
και στο τηλ.: 210-28 18 842

ΝΤΕΤΕΚΤΙΒΣ
Συνταξιούχος Αστυνομικός Ασφάλειας
ΑΝΑΛΑΜΒΑΝΟΥΜΕ
Υποθέσεις ανηλίκων, οικογενειακές, προσωπικές κ.τλ.
ΔΙΑΘΕΤΟΥΜΕ ΤΑ ΠΛΕΟΝ ΣΥΓΧΡΟΝΑ ΟΠΤΙΚΟΑΚΟΥΣΤΙΚΑ ΣΥΣΤΗΜΑΤΑ
100% ΕΧΕΜΥΘΕΙΑ
ΡΩΜΗΣ 22 - ΡΟΔΙΝΙ
ΚΙΝ.6946997967

(εκ)πολιτισμικά παίγνια

"Ελληνικό Πανόραμα"

... Σάουνα στο Χαμάμ της Ρόδου

φωτογραφίες, κείμενα: Ιωάννας Χατζηδιάκου

Μια έκπληξη μας επιφυλάσσει το περιοδικό ***"Ελληνικό Πανόραμα"*** στο νέο τεύχος που κυκλοφορεί (Νοέμβριος - Δεκέμβριος 2004, αρ. 42), και αφορά την παρουσίαση του ***"Χαμάμ"*** της ***Ρόδου***, με κείμενο και φωτογραφίες της συμπολίτισσάς μας ***Ιωάννας Χατζηδιάκου.***

Στο ίδιο τεύχος μπορείτε να *"ταξιδέψετε"*:

- ***Στο Κάστρο των Ιωαννίνων:*** *Μια περιδιάβαση στα παλιά κτίρια, τους γραφικούς δρομίσκους και τις ιστορικές στιγμές του Κάστρου, της καρδιάς της πόλης των Ιωαννίνων.*
- ***Στην Γέφυρα Ρίου-Αντιρρίου:*** *Εργο γιγαντιαίων διαστάσεων μεγάλης σημασίας, η Γέφυρα Ρίου-Αντιρρίου μας εκπλήσσει με την πρωτοποριακή τεχνολογία και την υψηλή της αισθητική.*
- ***Ανω Κλειδωνιά Κόνιτσας:*** *Ερειπωμένη και ακατοίκητη σχεδόν έως τώρα η Ανω Κλειδωνιά, προσφέρει πλέον ιδανική φιλοξενία και περιβάλλον μοναδικό για περιηγητές και φυσιολάτρες.*
- ***Ορεινή Ηλεία - Ο παράδεισος της Φολόης:*** *Ενα δρυόδασος μοναδικό σε έκταση και ομορφιά, ένα αγρόκτημα - ξενώνας με υπέροχους ανθρώπους και ένα συνολικό τοπίο που θα συγκινήσει κάθε λάτρη της Ελληνικής υπαίθρου.*



Ιωάννα Χατζηδιάκου: "Χαμάμ"

- ***Ρόδος: Γενί Χαμάμ***

Το ***"Ελληνικό Πανόραμα"*** *"φιλοξενεί"* σε επτά σελίδες του τα ***Δημοτικά Λουτρά*** που βρίσκονται στην Παλιά Πόλη της Ρόδου, εμείς το γνωρίζουμε ως ***"Χαμάμ"***, που εδώ και χρόνια προσφέρει σε ντόπιους αλλά και σε ξένους μια ιδιόμορφη *"σάουνα"* με στιλ *"Ανατολίας"*. Τα κείμενα και τις αισθαντικές φωτογραφίες υπογράφει η συμπολίτισσά μας φωτογράφος ***Ιωάννα Χατζηδιάκου:***

«Τα Δημοτικά Λουτρά της Ρόδου *βρίσκονται στην πλατεία Αρίωνος, στη Μεσαιωνική πόλη, από το 1558. Το μοναδικό στο είδος του κτίριο λειτουργεί από τότε ως τις μέρες μας εκτός από μια μικρή διακοπή κατά την περίοδο της Ιταλοκρατίας. Στο παρελθόν υπήρχαν άλλα δύο χαμάμ, αυτό στην πλατεία Ευδήμου και στην οδό Ιπποτών. Το χαμάμ επισκέπτονται καθημερινά κάτοικοι του νησιού και το καλοκαίρι πολλοί είναι οι τουρίστες όπου δεν μένουν απλά επισκέπτες του Οθωμανικού κτιρίου αλλά μπαίνουν στη διαδικασία να δοκιμάσουν τη χαλάρωση που προσφέρει το χαμάμ.*

Τα "Νέα Λουτρά" ή αλλιώς "Yeni Hammam" *της Μεσαιωνικής πόλης της Ρόδου, καλύπτουν επιφάνεια 1070 τετραγωνικών μέτρων. Αποτελούνται από δύο ξεχωριστά τμήματα, το αντρικό και το γυναικείο τα οποία χτίστηκαν σε διαφορετική χρονική περίοδο. Το αντρικό τμήμα ήταν αυτό που ολοκληρώθηκε πρώτο και η κάτοψη του ήταν αυστηρά συμμετρική. Το γυναικείο τμήμα προστέθηκε αργότερα με διαφορετική λογική αλλοιώνοντας την αρχική κάτοψη. Ωστόσο λόγω του μεγέθους του, θεωρείται από τα πιο σημαντικά επαρχιακά λουτρά της Οθωμανικής Αυτοκρατορίας.*

Η παράδοση των χαμάμ *χάνεται στα βάθη του χρόνου, σε εποχές πιο παλιές ακόμα κι από τότε που οι Τούρκοι έφτασαν στη γη της Ανατολίας φέρνοντας τις δικές τους λουτρικές συνήθειες, συνήθειες που αντάμωσαν εκείνες του ντόπιου πληθυσμού, κληροδοτήματα των Ρωμαίων και των Βυζαντινών. Μέσα από αυτό το πάντρεμα των ντόπιων πρακτικών με τη Μουσουλμανική φροντίδα για καθαριότητα αναπτύχθηκε μια ολότελα καινούργια αντίληψη, το* ***"Τούρκικο Χαμάμ".*** *Με τον καιρό, η συνήθεια εξελίχθηκε σε πραγματικό θεσμό. Για τον τουρκικό λαό το χαμάμ ήταν κάτι πολύ περισσότερο από ένα απλό μέρος που συνήθιζαν να κάνουν μπάνιο. Πρόκειται για μια τελετουργία, όπου άνθρωποι ανεξαρτήτως κοινωνικής τάξης, θέσης, καταγωγής και ηλικίας είχαν τη δυνατότητα να εισέλθουν και να απολαύσουν το μπάνιο τους».*

«ΡΟΔΙΑΚΗ» ΑΠΟ ΤΟ 1915

Φλας στο παρελθον


ΡΟΔΙΑΚΗ

PERIODICO SETTIMANALE

ΕΝ ΡΟΔΩ ΠΕΜΠΤΗ 27 ΝΟΕΜΒΡΙΟΥ 1930
ΑΡΙΘΜ. ΦΥΛΛΟΥ 1165

ΠΕΝΘΗ

Το παρελθόν Σάββατον εύρε τραγικόν θάνατον εξ αναφλέξεως γκαζομηχανής "Πρίμους" η εικοσεπταετής συμπολίτις Γεωργία Θ. Κουσκουρή εν τη συνοικία Νεοχωρίου, την κηδείαν της συμπαθούς κόρης παρηκολούθησε πλήθος πολύ της Κοινωνίας μας, πλείσται δε στέφανοι κατετέθησαν επί της σωρού.

Εις την τεθλιμμένην οικογένειάν και λοιπούς οικείους της μεταστάσης διαβιβάζομεν θερμά συλλυπητήρια.

Κοινωνική κίνησις

Ανεχώρησε μεταβαίνων μέσω Πειραιώς εις την εν Αβυσσυνία παρά τη εκεί Αγγλική Τραπέζη θέσιν του ο αγ. φίλος κ. Κυριάκος Ευθυμιάδης.

Εις Αυστραλίαν ο εκ Γενναδίου κ. Χρήστος Κλουβάκης.

Επανέκαμψεν εξ Ευρώπης ο συμπολίτης κ. Σάββας Πανάγος έμπορος.

- Η αξ. κ. Καίτη Μιχαήλ Σελλά, καθηγητού των Ελληνικών εν τη Βενετοκλείω έτεκεν αισίως άρρεν. Θερμά συγχαρητήρια.

Αυτοκτονία

Την νύκτα της 23 προς την 24 τρέχ. ευρέθη απηγχονισμένος από του δένδρου του κήπου της οι κίας του εν Κοσκινού ο εκ του αυτού χωρίου Μιχαήλ Σαρρής ετών 51.

Επί τόπου μετέβη αμέσως ο αστυνομικός σταθμάρχης Κοσκινού, όστις μετά τας νομίμους διατυπώσεις διέταξε την μεταφοράν και ταφήν του πτώματος. Οι λόγοι της αυτοκοντίας λέγεται ότι είνε οικονομικαί στενοχωρίαι.

(Στα κείμενα από την παλιά "Ροδιακή" διατηρείται η γλώσσα της εποχής και οι τότε ονοματοθεσίες. Τότε η "Ροδιακή" εκδιδόταν υπό καθεστώς ιταλικής κατοχής).

Αυθεντικά έργα τέχνης στη μεγάλη Gallery



ART CENTER Gallery







ΑΛΕΞΑΝΔΡΟΣ & ΜΑΡΙΑ ΧΩΧΟΥ
Απελλού 42-44 Π.Πόλη • Τηλ.: 22410 75070
Ανοικτά καθημερινά εκτός Κυριακής. Ωράριο λειτουργίας 10.00 έως 17.00.
Υπόλοιπες ώρες κατόπιν ραντεβού στο τηλέφωνο 2241022419, 6974669921, 6974653070

ΡΟΔΟΤΡΥΠΟΚΟΠΤΙΚΗ Ο.Ε.
ΚΟΥΛΙΑΝΟΣ ΔΗΜΗΤΡΙΟΣ & ΣΙΑ Ο.Ε.
3ο χλμ. ΡΟΔΟΥ-ΛΙΝΔΟΥ • ΤΗΛ.-FAX 2241077257, ΚΙΝ.: 6932732331

ΤΡΥΠΑΜΕ - ΚΟΒΟΥΜΕ - ΣΠΑΜΕ



ΜΠΕΤΑ - ΤΟΥΒΛΑ - ΤΣΙΜΕΝΤΟΛΙΘΟΥΣ - ΠΑΤΩΜΑΤΑ, ΠΕΤΡΕΣ
ΧΩΡΙΣ ΟΡΙΟ ΠΑΧΟΥΣ

ΧΩΡΙΣ ΔΟΝΗΣΕΙΣ - ΡΩΓΜΕΣ - ΣΚΟΝΕΣ



ΕΡΓΑΣΙΕΣ:
ΑΝΟΙΓΟΥΜΕ ΠΟΡΤΕΣ - ΠΑΡΑΘΥΡΑ
ΚΑΝΑΛΙΑ ΣΕ ΠΑΤΩΜΑΤΑ ΓΙΑ
ΥΔΡΑΥΛΙΚΟΥΣ & ΗΛΕΚΤΡΟΛΟΓΟΥΣ
ΤΡΥΠΕΣ ΔΙΑΦΟΡΩΝ ΜΕΓΕΘΩΝ
& ΚΥΚΛΙΚΑ ΑΝΟΙΓΜΑΤΑ ΓΙΑ ΣΚΑΛΕΣ
ΕΠΙΣΗΣ ΓΙΝΟΝΤΑΙ ΚΟΠΕΣ ΣΕ
ΤΟΙΧΟΥΣ ΑΠΟ ΠΕΤΡΑ & ΑΝΑΣΤΗΛΩΣΕΙΣ
ΜΕ ΜΠΕΤΟ Η ΣΙΔΗΡΟΚΑΤΑΣΚΕΥΗ



ΣΤΙΣ ΕΡΓΑΣΙΕΣ ΜΑΣ ΣΥΜΠΕΡΙΛΑΜΒΑΝΕΤΑΙ Η ΜΕΤΑΦΟΡΑ ΜΠΑΖΩΝ
Ολες οι εργασίες είναι με την σύγχρονη μέθοδο έγχυσης νερού προς αποφυγή σκόνης

Αντίλαλοι

πολιτικοί και άλλοι...

Επεμβάσεις ουσίας

Κατηγορηματικός ήταν πράγματι ο υπουργός Αιγαίου κ. Αρ. Παυλίδης, για το θέμα του αναπτυξιακού νόμου, διαβεβαιώνοντας ότι θα συμπεριληφθούν στο νομοσχέδιο ειδικές διατάξεις **για τα νησιά.**

Δεν υπάρχει περίπτωση να εξαιρεθούν, δήλωσε ο κ. Παυλίδης, ο οποίος έκανε λόγο για **επεμβάσεις ουσίας** στο νομοσχέδιο.

Την επόμενη εβδομάδα, θα μάθουμε τα νέα!

Λ.Μ.



Ορκισμένοι

Η κυβέρνηση αγωνίζεται στο σύνολό της να λύσει τα συσσωρευμένα και χρόνια προβλήματα που έχει κληρονομήσει, δήλωσε στην προχθεσινή συνέντευξη Τύπου ο περιφερειάρχης Νοτίου Αιγαίου κ. **Χαρ. Κόκκινος.**

«Και είμαστε ορκισμένοι να πετύχουμε στην αποστολή μας» συμπλήρωσε ο ίδιος, αλλά τον ..."κάρφωσε" ο παρευρισκόμενος στην συνέντευξη υπουργός Αιγαίου κ. **Αρ. Παυλίδης.**

Ελπίζω ότι δεν θα εκληφθεί αυτό **ως ηρωική έξοδος,** τόνισε ο υπουργός Αιγαίου και έληξε εκεί το θέμα!

Λ.Μ.

Κι αλλού;

Αυτές οι πληροφορίες για καταπατήσεις οικοπέδων στο ***Καστελόριζο*** που κάνουν το... γύρο του κόσμου, φαίνεται ότι δεν είναι οι μοναδικές!

Διάφορες φήμες που κυκλοφορούν, κάνουν λόγο για περιπτώσεις και ***σε άλλο νησί της Δωδ/σου*** για το οποίο πολύ πιθανόν να γίνουν γνωστές πολλές περιπτώσεις!

Β.Μ.

Αφού υπάρχει εισήγηση

Ενημερωτικό χαρακτήρα θα έχει η επίσκεψη σήμερα στη Ρόδο του διευθύνοντος συμβούλου της ΕΤΑ κ. Χαριτάκη, όπως διευκρίνισε ο υπουργός Αιγαίου.

Για το γκολφ Αφάντου όμως, που είναι εκ των πραγμάτων το βασικό θέμα συζήτησης τι σόι ενημερωτικό χαρακτήρα θα έχει η συνάντηση αφού ήδη ο κ. Χαριτάκης, έχει εισηγηθεί συγκεκριμένες λύσεις στο πλαίσιο του σχεδίου αξιοποίησης των ακινήτων της ΕΤΑ, που έχει καταθέσει στους υπουργούς κ.κ. Αλογοσκούφη και Αβραμόπουλο; **Λ.Μ.**

Τον άφησαν μόνο;

Πολλά είναι τα περίεργα που συμβαίνουν τις τελευταίες μέρες στον Δήμο Ιαλυσού. Σε γενικές γραμμές ήταν ένα καζάνι υπό συνεχή πίεση η όλη κατάσταση, αλλά ωστόσο οι αντιδράσεις σε πολλαπλά επίπεδα σε βάρος της σημερινής Δημοτικής αρχής **έχουν πραγματικά πάρει μορφή χιονοστιβάδας.**

Δεν είναι μόνο το θέμα του βιοκλιματικού, των προσωπικών αντιπαραθέσεων του δημάρχου με τους δημότες ούτε βεβαίως και φοβερές αυξήσεις που επιβλήθηκαν στο νερό τις τελευταίες εβδομάδες.

Είναι κυρίως η τακτική που ακολουθεί η σημερινή δημοτική αρχή και ο δήμαρχος κ. **Σ. Στάγκας,** σε μια σειρά θέματα και αντιδράσεις, που ενδεχομένως **άλλοι δήμαρχοι ακολουθώντας διαφορετική τακτική θα είχαν επιλύσει εν τη γενέσει τους.** Το βέβαιο είναι ότι ο Σάκης Στάγκας απέμεινε μόνος να παλεύει και να αντιμετωπίζει κάθε είδους πρόβλημα που παρουσιάζεται. Αυτή είναι τουλάχιστον η εντύπωση που προκύπτει για όλους όσους έχουν παρακολουθήσει έστω και στο ελάχιστο, τα όσα συντελούνται στον Δήμο. Λάκισαν οι υπόλοιποι συνεργάτες του άραγε ή μήπως **δεν... έχουν το χρόνο να ασχοληθούν με... λεπτομέρειες.**

Μιχ. Μ.

Τους δουλεύουν;

Εξω φρενών έγιναν οι κάτοικοι της Ιαλυσού, με τις αυξήσεις του νερού. Κεραμίδα τους ήρθε όταν πήραν στα χέρια τους, τους λογαριασμούς. Δεν πίστευαν αυτά που έβλεπαν, κι όταν προσπάθησαν να επικοινωνήσουν με τα τέσσερα τηλέφωνα της επιχείρησης, για να πάρουν εξηγήσεις και γύρω από τα τέλη έργων που καλούνται να πληρώσουν, διαπίστωσαν ότι τα νούμερα... δεν αντιστοιχούσαν σε συνδρομητή! Αυτό θα πει κοροϊδία, διαμαρτυρήθηκαν οι άνθρωποι.

Β.Μ.

Θα τους περιμένουν;

Αισθητή την παρουσία τους στο λιμάνι του Πειραιά έξω από το υπουργείο Εμπορικής Ναυτιλίας, σκοπεύουν να κάνουν την Δευτέρα πρωί **οι Καλύμνιοι**, οι οποίοι έχουν αποφασίσει να εκφράσουν με τον τρόπο αυτό την διαμαρτυρία τους, για την κατάσταση που επικρατεί στις ακτοπλοϊκές συγκοινωνίες.

Εχουμε την εντύπωση όμως ότι.. **θα τους περιμένουν**, διότι οι αρμόδιοι φοβούνται ότι θα υπάρξουν επεισόδια.

Λ.Μ.

Έχει μεγάλη σημασία

Μπορεί ο αστυνομικός διευθυντής κ. Αριστείδης Καρτάνος να ... έγινε ο φόβος και ο τρόμος των νέων παιδιών που **οδηγούν μοτοποδήλατα στο νησί της Ρόδου,**



καθώς μέσα σε δύο εβδομάδες, πραγματοποιήθηκαν εκατοντάδες έλεγχοι, ωστόσο η όλη επιχείρηση είχε τελικά και τα θετικά της αποτέλεσματα.

Από τις 8 Νοεμβρίου έως και χθες που ξεκίνησαν οι μαζικοί έλεγχοι για τα δίκυκλα, στη Ρόδο δεν είχαμε **ούτε μία κλοπή μοτοποδηλάτου!** Δεν υπάρχει αμφιβολία ότι οι έλεγχοι αυτοί, που στοχεύουν παράλληλα στο να συνετίσουν τα νεαρά παιδιά να οδηγούν με σύνεση και περισσότερο προσοχή, συμβάλουν στο γεγονός αυτό. Φτάνει βεβαίως να αποφεύγονται **οι υπερβολές σε κάθε περίπτωση.**

Μιχ. Μ.

ΠΡΟΣΚΛΗΣΗ

Η "Δημοκρατική Κίνηση Οικονομολόγων" (ΔΗ.ΚΙ.Ο) προσκαλεί τα μέλη του Οικονομικού Επιμελητηρίου Δωδεκανήσου στην εκδήλωση που διοργανώνει στο **ΑΚΤΑΙΟΝ** στις **27/11/2004** ημέρα **Σάββατο** και ώρα **11 π.μ.**, για την παρουσίαση και δημοσιοποίηση των βασικών θέσεων και κατευθύνσεων του προγράμματός της, ενόψει των εκλογών που θα διεξαχθούν την **Κυριακή 5/12/2004.**

Τα μέλη της "Δημοκρατικής Κίνησης Οικονομολόγων"

Για το Διοικητικό Συμβούλιο (δ.σ.)
1. **ΚΑΣΕΚΑΣ ΛΑΖΑΡΟΣ** του ΚΩΝΣΤΑΝΤΙΝΟΥ
2. **ΚΑΛΟΓΕΡΟΠΟΥΛΟΣ ΝΙΚΟΛΑΟΣ** του ΑΓΓΕΛΟΥ
3. **ΜΑΧΡΑΜΑΣ ΜΙΧΑΗΛ** του ΓΕΩΡΓΙΟΥ
4. **ΠΑΥΛΟΥΣ ΓΕΩΡΓΙΟΣ** του ΔΗΜΗΤΡΙΟΥ
5. **ΣΩΤΗΡΑΚΗΣ ΒΑΣΙΛΕΙΟΣ** του ΕΜΜΑΝΟΥΗΛ
6. **ΚΩΣΤΑΣ ΚΩΝΣΤΑΝΤΙΝΟΣ** του ΒΑΣΙΛΕΙΟΥ
7. **ΜΑΝΤΙΚΟΥ ΕΙΡΗΝΗ** του ΜΙΧΑΗΛ
8. **ΒΔΟΥΚΑΚΗΣ ΓΕΩΡΓΙΟΣ** του ΔΗΜΗΤΡΙΟΥ
9. **ΠΑΠΑΝΤΩΝΙΟΥ ΙΩΑΝΝΗΣ** του ΣΤΑΜΑΤΙΟΥ
10. **ΙΑΤΡΙΔΗ ΤΣΑΜΠΙΚΑ** του ΙΩΑΝΝΗ

Για τη Συνέλευση των Αντιπροσώπων (Σ.Τ.Α.)
1. **ΠΡΑΝΤΗΣ ΚΩΝΣΤΑΝΤΙΝΟΣ** του ΠΑΝΑΓΙΩΤΗ
2. **ΣΤΕΡΓΕΝΑΚΗΣ ΜΙΧΑΗΛ** του ΔΗΜΗΤΡΙΟΥ

"ΕΚΠΑΙΔΕΥΤΙΚΗ ΠΑΡΕΜΒΑΣΗ"
ΠΡΟΤΥΠΗ ΕΚΠΑΙΔΕΥΤΙΚΗ ΜΟΝΑΔΑ

- Φροντιστηριακά μαθήματα σε μαθητές Δημοτικού-Γυμνασίου-Λυκείου (διδασκαλία όλων των μαθημάτων - πλήρης προετοιμασία για την επόμενη μέρα)
- Ενισχυτικά μαθήματα σε παιδιά με μαθησιακές δυσκολίες (δυσλεξία). Πλήρης επανόρθωση σε συγκεκριμένο χρονικό διάστημα

"EXPERT IN"
Advanced Computer Studies

- Μαθήματα Η/Υ για την απόκτηση του διπλώματος ECDL σε παιδιά και ενήλικες. Ταχύρυθμα τμήματα

Πληροφορίες - Εγγραφές
Τηλ. 2241060994, 2241060502, 6978658191

- Εκπαιδευτήριο 1ο: Ρόδος Ν. Καραγιάννη 3 - Ανάληψη
- Εκπαιδευτήριο 2ο: Εμπωνα έναντι δημαρχείου

Α.Τ.4917

ΕΛΛΗΝΙΚΟΝ
RESTAURANT

Για ωραίες χειμωνιάτικες βραδιές με καλό φαγητό και ζωντανή μουσική



Ο Ηλίας Καρακατσάνης στο πιάνο και η Βιργινία Πρέκα θα σας κρατούν συντροφιά

Κρατήσεις τηλ. (22410)28111, 63711
Π"Νικολάου 6 (έναντι Καζίνο)

ΑΕ0080



ΕΝΟΙΚΙΑΖΟΝΤΑΙ ΚΑΤΑΣΤΗΜΑΤΑ

ΠΕΥΚΟΙ–ΛΙΝΔΟΣ
ΕΜΠΟΡΙΚΟ ΚΕΝΤΡΟ "ΚΟΥΡΟΣ

Στην πιο τουριστική περιοχή της Ρόδου (που και το 2005 είναι πλήρης από τουρίστες), ανάμεσα στους τρεις κεντρικούς δρόμους που οδηγούν στη μοναδική παραλία των Πεύκων και στο μεγαλύτερο εμπορικό κέντρο του νησιου που αποπερατώθηκε, ΕΝΟΙΚΙΑΖΟΝΤΑΙ για όλες τις χρήσεις μεγάλα διαμπερή καταστήματα με δύο αυλές και υπόγεια καθώς μεγάλο night-club, πισίνα, mini-golf και roof gardens.

ΕΥΚΑΙΡΙΑ ΕΠΕΝΔΥΣΗΣ

Πληροφορίες κ. Γιάννη Κούρο
τηλ. 2244029300, 2244048170, κιν. 6944436963

ΧΠ2113

ΠΩΛΟΥΝΤΑΙ
ΜΟΝΟΚΑΤΟΙΚΙΕΣ
λουξ κατασκευής έναντι Μίρα Μάρε (Ιξιά), των 140 τ.μ., 160 τ.μ., 180 τ.μ., 200 τ.μ. και με υπόγειο για γκαράζ.

Πληροφ. Γεώργιο Ιωαννίδη
Τηλ. 22410 23271/22307
Κιν. 6932 296983

Χ.Π. 397