Η ΡΟΔΙΑΚΗ

ΤΡΙΤΗ
23 ΝΟΕΜΒΡΙΟΥ 2004
ΑΡ. ΦΥΛΛΟΥ 17.857
ΤΙΜΗ: ΕΥΡΩ 0,70

ΗΜΕΡΗΣΙΑ ΠΡΩΙΝΗ ΕΦΗΜΕΡΙΔΑ ΤΗΣ ΡΟΔΟΥ

ΕΠΙΣΗΜΗ ΑΝΑΚΟΙΝΩΣΗ ΤΟΥ Γ. ΣΟΥΦΛΙΑ

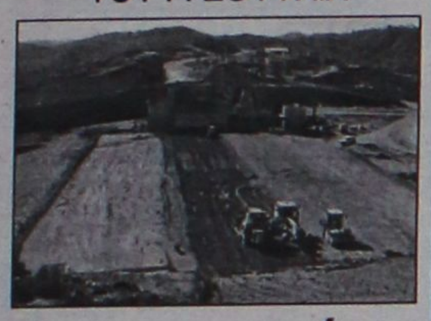

Δημοπρατείται το Φράγμα του Γαδουρά

Η δημοπράτηση θα γίνει στις 20 Φεβρουαρίου για συνέχιση των έργων συνολικού ύψους 24 εκατομμυρίων ευρώ.

ΣΕΛΙΔΑ 3

ΑΡΧΗ ΚΙΝΗΤΟΠΟΙΗΣΕΩΝ



Στο δρόμο εργαζόμενοι στην ΕΑΣΔ

Ξεκινούν από σήμερα τις κινητοποιήσεις τους οι εργαζόμενοι στην ΕΑΣΔ.

ΣΕΛΙΔΑ 8



Αναζητούνται τρόποι για να σταματήσει εδώ το κακό

"Φρένο" στα παραρτήματα Σούπερ μάρκετ

• *Ευρεία σύσκεψη χθες στη Νομαρχία για το θέμα. Συζήτηση και για το παραεμπόριο.*

ΣΕΛΙΔΑ 4

Ενας από τους μεγαλύτερους τουριστικούς Οργανισμούς

ΚΑΤΑΡΡΕΕΙ και το "My Travel"

ΔΙΑΚΙΝΕΙ ΧΙΛΙΑΔΕΣ ΤΟΥΡΙΣΤΕΣ ΣΤΗ ΡΟΔΟ ΚΑΙ ΣΕ ΑΛΛΑ ΝΗΣΙΑ ΤΗΣ ΔΩΔ/ΣΟΥ

Ενας από τους μεγαλύτερους τουριστικούς οργανισμούς της Ευρώπης βρίσκεται στα πρόθυρα της πτώχευσης. Θυγατρικές του εταιρίες γνωστά μεγάλα τουριστικά πρακτορεία που διακινούν στη Ρόδο χιλιάδες τουρίστες. Το κτύπημα θα είναι μεγάλο. Εντονες ανησυχίες.

ΣΕΛΙΔΑ 3



Βράβευση 203 αντιστασιακών

• *Η τελετή θα πραγματοποιηθεί την Παρασκευή.*

ΣΕΛΙΔΑ 10

ΕΞΕΛΙΞΕΙΣ ΧΘΕΣ



Φως στο τούνελ φάνηκε για το ακτοπλοϊκό

Οι Καλύμνιοι θα κάνουν και σήμερα πορεία στον Πειραιά. Ο υπουργός παρέπεμψε το θέμα σε επιτροπή.

ΣΕΛΙΔΕΣ 5 και 38

ΓΙΑ ΤΟΥΣ ΑΝΗΛΙΚΟΥΣ



Εφοδοι της ΕΛ.ΑΣ στα ξενυχτάδικα

Δύο καταστηματάρχες πλήρωσαν την νύφη γιατί είχαν επιτρέψει την είσοδο σε μικρά παιδιά.

ΣΕΛΙΔΑ 6

ΕΚΠΟΝΗΘΗΚΕ ΚΑΙ ΘΑ ΠΑΡΟΥΣΙΑΣΘΕΙ

Σημαντική έρευνα από το Γραφείο Καταναλωτή

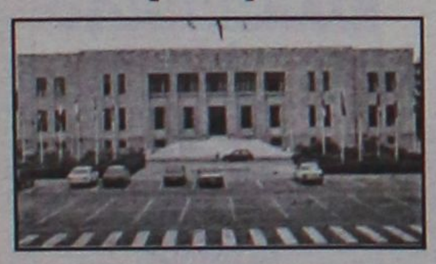

Μια σημαντική έρευνα που αναφέρεται στην κοινωνική και οικονομική ταυτότητα των δημοτών της Ρόδου, παρουσιάζει την Κυριακή το Γραφείο Προστασίας Καταναλωτή.

ΣΕΛΙΔΑ 5

ΕΠΙΤΥΧΙΑ ΣΗΜΕΙΩΣΕ Η ΗΜΕΡΙΔΑ

Αγροτουρισμός: μια πρόκληση για τη Ν. Ρόδο



Με θέμα τον αγροτουρισμό και τις προοπτικές που υπάρχουν, πραγματοποιήθηκε ημερίδα στο Δήμο Νότιας Ρόδου.

ΣΕΛΙΔΑ 11

ΧΑΜΗΛΕΣ ΘΕΡΜΟΚΡΑΣΙΕΣ ΟΛΗ ΤΗΝ ΗΜΕΡΑ



Χειμωνιάτικες ημέρες από την Κυριακή στη Ρόδο και τα άλλα νησιά

Η φωτογραφία είναι από την Πάρνηθα που χιόνισε. Στη Ρόδο μπορεί να μην είχαμε τέτοια φαινόμενα αλλά το κρύο ήταν ιδιαίτερα αισθητό.

ΣΕΛΙΔΑ 7

ΚΕΡΔΙΣΤΕ
και εσείς
91.083,90 €
Δόθηκαν συνολικά σε Jackpots
Χθές στα SLOT MACHINES
(ΜΗΧΑΝΑΚΙΑ)

ΚΑΙ ΤΩΡΑ "CASH BACK"
€10 από 07:00 έως 19:00
€5 από 19:00 έως 07:00
Από Κυριακή έως και Τεταρτη

CASINO RODOS
GRANDE ALBERGO delle ROSE
Boutique Hotel & Casino

Την Κυριακή 21 Νοεμβρίου μαζί
με την εφημερίδα "ΑΓΓΕΛΙΑ"
δωρεάν το περιοδικό "Ευ Κατοικείν"
Εφημερίδα ΑΓΓΕΛΙΑ

ΝΕΑ ΤΗΛΕΦΩΝΑ (22410)66020, 66021, 66540 fax 2241066012
AE0078

ΗΜΕΡΟΛΟΓΙΟ

Τρίτη 23 Νοεμβρίου 2004
Αρφιλοχίου επισκ. Ικονίου, Γρηγορίου Ακραγαντίνων

Ανατολή ηλίου: 07.14'
Δύση ηλίου: 17.09'
Σελήνη 11 ημερών

ΦΑΡΜΑΚΕΙΑ

Σήμερα διημερεύει το φαρμακείο της Αλαβέρα Ειρήνης στην οδό Καναδά 140 και διανυκτερεύει το φαρμακείο του Βασίλαρου Ευστράτιου στην οδό Μαραθώνος 11 (Ροδίνι).

ΒΕΝΖΙΝΑΔΙΚΑ

Σήμερα διανυκτερεύουν τα βενζινάδικα: Σαρίκας Μιχαήλ (Εθν. Αντιστάσεως), Πίπος Σταμάτης (Ιξιά), Παπαστεργίου Ανδρ. (Κρεμαστή), Παπαθεοδώρου Αν. (Φάνες), Διακοστεργάκης Γ. (Μαντρικό), Παπαοικονόμου Μ. (Αφάντου), Καλλιθενός Π. (Αρχάγγελος).

ΛΑΪΚΕΣ ΑΓΟΡΕΣ

Τετάρτη : στο Δημοτικό Νεκροταφείο.
Πέμπτη: στην οδό Βύρωνος
Παρασκευή: στην οδό Πτολεμαίων (Ανάληψη)
Σάββατο: στο Δημοτικό Νεκροταφείο.

ΑΕΡΟΠΟΡΙΚΑ ΔΡΟΜΟΛΟΓΙΑ

ΟΛΥΜΠΙΑΚΗ ΑΕΡΟΠΟΡΙΑ

ΑΠΟ ΡΟΔΟ-ΑΘΗΝΑ
- Καθημερινά 07.10, 13.40
- Πέμπτη 20.10, 22.45
- Καθημερινά πλην Πέμπτης 19.40, 22.25
- Καθημερινά πλην Κυριακής 10.40

ΑΠΟ ΑΘΗΝΑ-ΡΟΔΟ
- Καθημερινά 05.30,12.00
- Πέμπτη 18.30, 21.05
- Καθημερινά πλην Πέμπτης 18.00, 20.45
- Καθημερινά πλην Κυριακής 09.00

ΑΠΟ ΡΟΔΟ-ΘΕΣΣΑΛΟΝΙΚΗ
- Δευτέρα - Τετάρτη 09.45
- Πέμπτη 10.45
- Σάββατο 15.15
- ΔΕΥ-ΤΕΤ-ΠΑΡ-ΚΥΡ 16.10

ΑΠΟ ΡΟΔΟ-ΗΡΑΚΛΕΙΟ
- Δευτέρα - Παρασκευή-Κυριακή 17.45
- Τρίτη - Πέμπτη 18.30
- Τετάρτη - Σάββατο 19.20

ΑΠΟ ΗΡΑΚΛΕΙΟ-ΡΟΔΟ
- Δευτέρα-Παρασκευή-Κυριακή 19.05
- Τρίτη-Πέμπτη 19.50
- Τετάρτη - Σάββατο 20.40

ΑΠΟ ΡΟΔΟ-ΚΑΡΠΑΘΟ
- ΔΕΥ-ΠΕΜ-ΠΑΡ-ΣΑΒ 07.00, 10.40
- Τετάρτη-Κυριακή 10.40, 14.20

ΑΠΟ ΡΟΔΟ-ΚΑΣΟ
- ΔΕΥ-ΠΕΜ-ΠΑΡ-ΣΑΒ 07.00
- Τετάρτη-Κυριακή 10.40

ΑΠΟ ΡΟΔΟ-ΚΑΣΤΕΛΟΡΙΖΟ
- ΔΕΥ-ΤΕΤ-ΠΑΡ-ΣΑΒ-ΚΥΡ 07.10

ΑΠΟ ΡΟΔΟ-ΧΙΟ
- Τρίτη στις 10.40 και Πέμπτη στις 10.45'

ΡΟΔΟΣ-ΜΥΤΙΛΗΝΗ
- Δευτέρα-Τετάρτη στις 09.45, Τρίτη στις 10.40', Πέμπτη στις 10.45' και Σάββατο στις 15.15

ΡΟΔΟΣ- ΣΑΜΟΣ
- Τρίτη στις 10.40', Σάββατο στις 15.15

ΡΟΔΟΣ-ΛΗΜΝΟΣ
- Δευτέρα-Τετάρτη στις 09.45', Τρίτη στις 10.40', Πέμπτη στις 10.45' και Σάββατο στις 15.15'

AEGEAN AIRLINES & CRONUS

ΑΠΟ ΡΟΔΟ-ΑΘΗΝΑ
Καθημερινές πτήσεις 14.15-16.30-19.50-22.40

ΑΠΟ ΑΘΗΝΑ-ΡΟΔΟ
Καθημερινά πτήση 05.30-08.45-14.50-18.10-21.00

ΑΠΟ ΡΟΔΟ-ΗΡΑΚΛΕΙΟ
Καθημερινά πτήση 763-14.30

ΑΠΟ ΗΡΑΚΛΕΙΟ-ΡΟΔΟ
Καθημερινά πτήση 764-16.05

ΑΠΟ ΡΟΔΟ-ΘΕΣΣΑΛΟΝΙΚΗ
Καθημερινά πτήση 10.20

ΑΠΟ ΘΕΣΣΑΛΟΝΙΚΗ-ΡΟΔΟ
Καθημερινά πτήση 12.20

Χρήσιμα τηλέφωνα κρατήσεων: (22410) 24400.

Επώνυμον το ανώνυμον...

Η απογραφή και οι εκσυγχρονιστές

Οσα βλέπουν και θα δουν το φως της δημοσιότητας αποδεικνύουν ένα μόνο πράγμα: Η απογραφή ήταν αναγκαία για να αποτινάξει η χώρα το άγος της δημιουργικής λογιστικής, στην οποία κατέφυγαν οι προηγούμενες κυβερνήσεις του ΠΑΣΟΚ, για να παρουσιάσουν στον ελληνικό λαό το μύθο της "ισχυρής οικονομίας".

Ο τόπος ζούσε, χρόνια τώρα, σε ένα ψέμα, Ενα τεράστιο λογιστικό δημιούργημα, το οποίο δεν είχε καμιά σχέση με την οικονομική πραγματικότητα της χώρας. Οι πολίτες ζούσαν σε μια εικονική πραγματικότητα, όπου ευημερούσαν οι αριθμοί του κ. Χριστοδουλάκη και πένονταν οι άνθρωποι. Γι' αυτό και δεν μπορούσαν να καταλάβουν πως γινόταν να είναι οι Ελληνες μέλη μιας από τις ισχυρότερες οικονομίας του κόσμου και ταυτόχρονα να βλέπουν την οικονομική τους θέση να επιδεινώνεται συνεχώς. Δεν μπορούσαν να καταλάβουν γιατί παίρνοντας στο χέρι το πολυπόθητο ευρώ, φτώχυναν μέσα σε δύο χρόνια. Η εξήγηση είναι απλή: Η πραγματική οικονομία εκδικούνταν την εικονική, που παρουσίαζε στα λογιστικά βιβλία το οικονομικό επιτελείο του Κώστα Σημίτη.

Ηρθε το πλήρωμα του χρόνου, λοιπόν, για να αντιληφθούμε την αλήθεια. Η ελληνική οικονομία ήταν ισχυρή μόνο στα χαρτιά. Οι Ελληνες ζούσαν ένα ψέμα. Τυπικά μόνον είχαν γίνει Ευρωπαίοι. Ουσιαστικά είχαν μια οικονομία βαλκανικού τύπου, με πολλές λογιστικές φιοριτούρες και καθόλου πραγματική παραγωγή.

Η απογραφή που ξεκίνησε η Νέα Δημοκρατία ήταν μια μεγάλη αναγκαιότητα για τον τόπο. Επρεπε να ξέρουμε ποιές είναι οι "μαύρες τρύπες" της οικονομίας μας για να τις θεραπεύσουμε. Χρειαζόταν η απογραφή και ας ωρύονται τώρα οι περί τον Σημίτη "εκσυγχρονιστές". Οι κινήσεις τους δείχνουν πανικό, αλλά μπορεί να επιβαρύνουν ακόμη περισσότερο την οικονομία. Κι αυτό είναι πολύ μεγαλύτερο πρόβλημα από την εικονική αποτύπωσή της...

Για όσους απαιτούν το καλύτερο αποκλειστικά στην ELECTRO NET



μόνο 1.149€ ή 34€ ΤΟ ΜΗΝΑ ΜΕΤΡΗΤΟΙΣ

ΜΟΣΧΙΔΗΣ
ΔΙΚΤΥΟ ΚΑΤΑΣΤΗΜΑΤΩΝ ΗΛΕΚΤΡΙΚΩΝ ΣΥΣΚΕΥΩΝ ELECTRO NET
Πάνω απ' όλα φίλοι!

Π.Π. ΓΕΡΜΑΝΟΥ- ΕΜΠΟΡΙΚΟ ΚΕΝΤΡΟ ΠΛΑΤΕΙΑ ΦΩΚΙΑΛΗ • ΤΗΛ. (22410)35846

Η προσφορά ισχυει μεχρι εξαντλησεως των αποθεματων • Η τιμη μετρητοις δεν περιλαμβανει ΦΠΑ • Οι τιμες περιλαμβανουν ΦΠΑ 18% και αφορουν αθροιστικο δασονομικο, ΣΕΠΕ 0,4%, επιτελικο 0,6, ειδικ. Ν 128: 0,6 • Η Electronet δεν ευθυνεται για τυχον τυπογραφικα λαθη.

ΔΕΧΟΝΤΑΙ ΤΟ ΚΟΙΝΟ

Ο Νομάρχης Δωδεκανήσου Γιάννης Μαχαιρίδης και οι Βοηθοί Νομάρχη Στάθης Κουσουρνάς και Νίκος Ζωίδης δέχονται το κοινό κάθε Τρίτη και Πέμπτη, από τις 11.00-13.00 το μεσημέρι.

ΤΑΞΙ

ΡΑΔΙΟ ΤΑΞΙ: 2241-0-64712, 2241-0-64790.

ΧΡΗΣΙΜΑ ΤΗΛΕΦΩΝΑ

ΝΟΣΟΚΟΜΕΙΟ:	2241-0-80000
ΑΜΕΣΗ ΔΡΑΣΗ ΠΥΡ/ΚΗΣ:	199
ΛΙΜΕΝΑΡΧΕΙΟ:	2241-0-22220, 2241-0-27695
ΒΛΑΒΕΣ Δ.Ε.Η.:	125
ΒΛΑΒΕΣ Ο.Τ.Ε.:	121
ΑΜΕΣΗ ΔΡΑΣΗ:	100
ΒΛΑΒΕΣ ΥΔΡΕΥΣΗΣ:	2241-0-68750, 2241-0-68755
ΝΟΜΑΡΧΙΑ:	2241-0-46502
ΠΕΡ/ΚΗ Δ/ΝΣΗ	2241-0-38174
ΔΗΜΟΣ:	2241-0-46200
ΔΗΜ. ΕΠΙΧ. ΚΑΘΑΡ.:	2241-0-77600
ΥΠΗΡ. ΑΠΟΚΟΜΙΔΗΣ:	2241-0-61057
ΤΡΟΧΑΙΑ:	2241-0-26480
ΠΛΗΡΟΦ. Ο.Τ.Ε :	131
ΔΕΛΤΙΟ ΚΑΙΡΟΥ:	149
ΛΑΧΕΙΑ:	1444
ΠΡΟΠΟ - ΛΟΤΤΟ:	1444
ΡΟΔΑ:	2241-0-26300
ΚΤΕΛ:	2241-0-27706
Ο.Α.Ε.Δ.:	2241-0-23265
Ι.Κ.Α.:	2241-0-64912
ΤΑΞ.Υ.:	2241-0-68701, 2241-0-68702
ΟΛΥΜΠΙΑΚΗ:	2241-0-24555
Δ.Α.Ν.Ε.:	2241-0-43150
ΕΡΓΑΤ. ΚΕΝΤΡΟ:	2241-0-24730
CRONUS AIRLINES	2241-0-25444
AEGEAN AIRLINES	2241-0-98345

ΚΤΕΟ

- **Από την 1η Νοεμβρίου έως και τις 31 Δεκεμβρίου,** παντός είδους οχήματα που δεν έχουν ήδη προσκληθεί από προηγούμενα προγράμματα με αριθμούς κυκλοφορίας **ΡΟΒ 6001-6500.**
- **Από 1η Νοεμβρίου 2004 έως και τις 30 Ιουνίου 2005,** όλα τα οχήματα με κρατικές πινακίδες **(ΚΗ-ΚΥ)** ανεξαρτήτως είδους και (μικτού) βάρους τα οποία πρωτοκυκλοφόρησαν καινούργια (βάσει άδειας κυκλοφορίας) πριν από την **1-11-2000.**

ΤΙΜΕΣ ΣΥΝΑΛΛΑΓΜΑΤΟΣ

ΔΟΛΛΑΡΙΟ Η.Π.Α	1,3039	1,3013
ΛΙΡΑ ΑΓΓΛΙΑΣ	0,70205	0,70065
ΚΟΡΩΝΑ ΔΑΝΙΑΣ	7,4403	7,4255
ΚΟΡΩΝΑ ΣΟΥΗΔΙΑΣ	8,98	8,962
ΓΙΕΝ ΙΑΠΩΝΙΑΣ	136,11	35,83
ΦΡΑΓΚΟ ΕΛΒΕΤΙΑΣ	1,5218	1,5188
ΚΟΡΩΝΑ ΝΟΡΒΗΓΙΑΣ	8,1346	8,1184
ΛΙΡΑ ΚΥΠΡΟΥ	0,57828	0,57712
ΔΟΛΛΑΡΙΟ ΚΑΝΑΔΑ	1,5522	1,549
ΔΟΛΛΑΡΙΟ ΑΥΣΤΡΑΛΙΑΣ	1,6726	1,6692

Η ΡΟΔΙΑΚΗ

Ημερήσια Εφημερίδα της Ρόδου
Ετος Ιδρύσεως 1915
ΙΔΡΥΤΗΣ
ΕΜΜ. ΚΑΛΑΜΠΙΧΗΣ
ΙΔΙΟΚΤΗΣΙΑ – ΕΚΔΟΣΗ
ΥΙΟΙ Σ. ΤΣΟΠΑΝΑΚΗ
Η. ΚΩΤΙΑΔΗΣ Ο.Ε.
ΔΙΕΥΘΥΝΤΗΣ
ΑΘ. ΜΑΡΑΣΙΩΤΗΣ
ΣΥΝΤΑΞΗ
Λουκάς Μαστής
Μιχάλης Μαστής
Κυριακή Πετρίδου
Βαρβάρα Μπογδάνου
ΑΘΛΗΤΙΚΑ
Μανόλης Μπάτης,
Νικήτας Κουσκούσης
Κώστας Παντίδος
Παύλος Ντοκουόπιλ
ΓΡΑΦΕΙΑ ΣΥΝΤΑΞΗΣ
Μάρκου Μαλλιαράκη 11
Τηλ.2241-0- 24610,
2241-0-75640
Fax (22410) 75641
ΛΟΓΙΣΤΗΡΙΟ – ΔΙΑΦΗΜΙΣΕΙΣ
Μάρκου Μαλλιαράκη 11
Τηλ. 2241-0-22210
2241-0-75230
Fax (22410) 22471
http://www.rodiaki.gr.
Email: tsopd@otenet.gr & irodiaki@otenet.gr

Ένας από τους μεγαλύτερους τουριστικούς οργανισμούς της Ευρώπης

Υπό κατάρρευση και το "My Travel"!

Εχει υπό την ομπρέλα του γνωστά και μεγάλα πρακτορεία τα οποία δραστηριοποιούνται έντονα στη Ρόδο και σε άλλα νησιά • Έντονη ανησυχία στους τουριστικούς κύκλους

Στα πρόθυρα της κατάρρευσης βρίσκεται ένας από τους μεγαλύτερους ευρωπαϊκούς τουριστικούς οργανισμούς, η βιωσιμότητα του οποίου βρίσκεται πλέον στα χέρια του Ανωτάτου Δικαστηρίου της Βρετανίας.

Πρόκειται για το γραφείο ταξιδιών My Travel το οποίο δραστηριοποιείται έντονα στα Δωδεκάνησα. Σε περίπτωση μάλιστα που ο συγκεκριμένος οργανισμός δεν καταφέρει να αντιμετωπίσει τα οικονομικά του προβλήματα οι επιπτώσεις θα είναι ιδιαίτερα σοβαρές και για την τοπική οικονομιά. Το My Travel συνεργάζεται με αρκετούς επιχειρηματίες στα Δωδεκάνησα και τυχόν πτώχευσή του, θα αφήσει αρκετά χρέη, με ότι αυτό συνεπάγεται. Ηδη η τοπική οικονομία βρίσκεται σε δεινή θέση από την εξέλιξη της τουριστική περιόδου φέτος, και μια τέτοια εξέλιξη θα φέρει τα πράγματα στην κόψη του ξυραφιού.

Το My Travel είναι ένας από τους πέντε μεγαλύτερους τουριστικούς οργανισμούς της Ευρώπης έχοντας υπό την ομπρέλα του ως θυγατρικές εταιρείες **τα βρετανικά πρακτορεία Airtours και Direct καθώς και τα Σκανδιναβικά Vingresos, Spies και jaereborg.**

Τα οικονομικά προβλήματα που αντιμετωπίζει είναι γνωστά, αλλά φαίνεται ότι φέτος τα πράγματα έφθασαν σε οριακό σημείο, και γίνεται λόγος για χρέη 850 εκατομμυρίων δολαρίων.

Εάν τελικά χρεοκοπήσει το My Travel το πλήγμα για την δωδεκανησιακή οικονομία θα είναι σημαντικό και μάλιστα θα έλθει σε μια δύσκολη χρονικά περίοδο.

Το γεγονός έχει ήδη προκαλέσει έντονη ανησυχία και προβληματισμούς στις τάξεις των τοπικών τουριστικών παραγόντων, που παρακολουθούν τις εξελίξεις με ιδιαίτερο ενδιαφέρον.

Για το πως έχει το θέμα, το Travel Daily News, αναφέρει τα εξής:

"Ενα από τα μεγαλύτερα ταξιδιωτικά γραφεία της Βρετανίας κατέφυγε στα δικαστήρια την Παρασκευή, προκειμένου να του δοθεί η δυνατότητα να αποφύγει την ρευστοποίηση του κεφαλαίου του.

Το ταξιδιωτικό γραφείο MyTravel, το οποίο έχει 7 εκατ. πελάτες το χρόνο και απασχολεί 16.000 άτομα παγκοσμίως, κατάφερε να αντεπεξέλθει στις οικονομικές απώλειες του 2002 και του 2003, αλλά παρόλα αυτά έχει οικονομικές υποχρεώσεις, που αγγίζουν τα 850 εκατ. δολάρια.

Έτσι, λοιπόν, η εταιρία προσέφυγε στο Ανώτατο Δικαστήριο την Παρασκευή, προκειμένου να αποκτήσει την άδεια πραγματοποίησης συνάντησης με τους μετόχους και τους πιστωτές της, για να συμφωνήσουν σε ένα κοινά αποδεκτό σχέδιο διευθέτησης, το οποίο θα καταφέρει να δώσει στην εταιρία το αναγκαίο κεφάλαιο κίνησης, ώστε να εξασφαλιστεί η βιωσιμότητα της και την επόμενη χρονιά. Ο κ. Richard Sheldon, που εκπροσώπησε το MyTravel στο Ανώτατο Δικαστήριο, είπε στον προεδρεύοντα δικαστή ότι "είναι κοινή λογική ότι για να καταφέρει η εταιρία να επιβιώσει στο μέλλον, θα πρέπει να ανασχεδιάσει τον ισολογισμό της". Το ταξιδιωτικό γραφείο MyTravel αναγκάστηκε να ζητήσει νομική προστασία, αφού οι εγγυητές της εταιρίας αρνήθηκαν κατηγορηματικά να πληρώσουν το χρέος της, το οποίο ανήλθε στα 800 εκατ. δολάρια παίρνοντας ως αντάλλαγμα μερίδιο ιδιοκτησίας 8% στην εταιρία. Ο κ. Sheldon θέλησε να εξασφαλίσει άδεια να προωθήσει το σχέδιο αναπροσαρμογής του ισολογισμού της εταιρίας, χωρίς να απαιτείται η έγκριση των εγγυητών, σε συνάντηση, που θα πραγματοποιηθεί στο Λονδίνο στις 13 Δεκεμβρίου.

Ο κ. Sheldon είπε στο δικαστήριο ότι το MyTravel "θα μπορέσει να συνεχίσει τις εμπορικές συναλλαγές και να αποφύγει το ενδεχόμενο της χρεοκοπίας, με το να ανασχεδιάσει τον ισολογισμό του".

"Ο ανασχεδιασμός του ισολογισμού είναι απόλυτης ανάγκης προτεραιότητα για την επιβίωση της εταιρίας, και ο μόνος τρόπος να καταφέρει να σημειώσει κέρδη είναι η υλοποίηση αυτού του ανασχεδιασμού", πρόσθεσε τέλος ο κ. Sheldon".

Επίσημη ανακοίνωση χθες από τον κ. Σουφλιά

Δημοπρατείται το φράγμα

Στις 20 Φεβρουαρίου ορίστηκε ο νέος διαγωνισμός

Την συνέχιση των εργασιών στο Φράγμα του Γαδουρά, ανακοίνωσε χθες ο υπουργός ΠΕΧΩΔΕ κ. Γ. Σουφλιάς.

Στη συνέντευξη που έδωσε χθες, παρουσίασε τον κατάλογο έργων που προωθεί για το επόμενο τρίμηνο το υπουργείο.

Στον κατάλογο αυτό περιλαμβάνεται η αποπεράτωση του φράγματος Γαδουρά (η συνέχιση των εργασιών δηλαδή), έργο προϋπολογισμού 24.000.000 ευρώ. Το έργο, σύμφωνα με την ανακοίνωση προβλέπεται να δημοπρατηθεί τον ερχόμενο Φεβρουάριο.

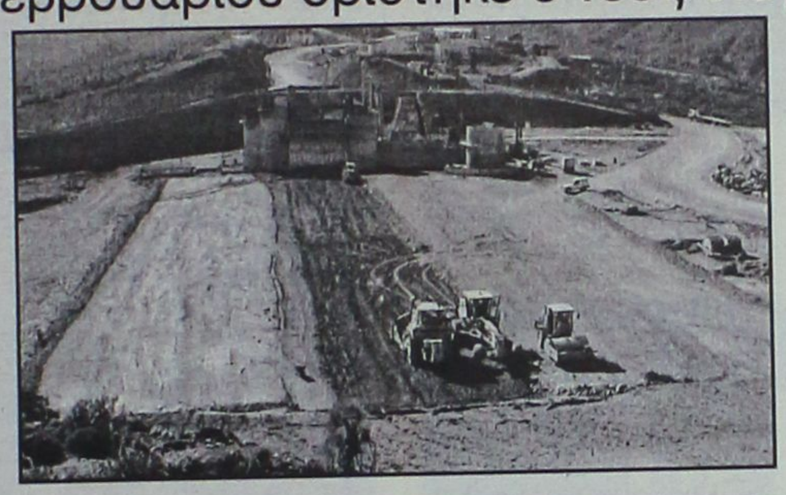

Ο κ. Σουφλιάς ανακοίνωσε επίσης ότι στις 21 Δεκεμβρίου θα εγκατασταθεί ο εργολάβος για την επέκταση του κτιρίου στον αεροσταθμό Καρπάθου.

Το έργο αυτό είναι προϋπολογισμού 24.000.000 ευρώ και χρηματοδοτείται από το Σπατόσημο.

ΤΩΡΑ ΕΙΣΤΕ 4.000 ΕΥΡΩ ΠΙΟ ΚΟΝΤΑ Σ΄ ΕΝΑ VOLVO

VOLVO S60

ΑΞΙΟΠΟΙΗΣΤΕ ΤΗ ΔΙΠΛΗ ΕΥΚΑΙΡΙΑ ΠΟΥ ΣΑΣ ΔΙΝΕΙ ΣΗΜΕΡΑ Η **RODOS MOTOR CAR A.E** ΚΑΙ ΑΠΟΚΤΗΣΤΕ ΕΝΑ ΕΤΟΙΜΟΠΑΡΑΔΟΤΟ **VOLVO S60** ΜΕ ΟΦΕΛΟΣ **4.000** ΕΥΡΩ ΚΑΙ **ΔΩΡΕΑΝ SERVICE** ΓΙΑ 3 ΧΡΟΝΙΑ ΜΕ 2 ΤΡΟΠΟΥΣ:

A) ΜΕ **ΑΠΟΣΥΡΣΗ** ΤΟΥ ΠΑΛΑΙΟΥ ΑΥΤΟΚΙΝΗΤΟΥ ΣΑΣ ΚΑΙ ΣΥΝΟΛΙΚΟ ΟΦΕΛΟΣ **4.000 ΕΥΡΩ.**
B) ΜΕ **ΑΝΤΑΛΛΑΓΗ** ΤΟΥ ΑΥΤΟΚΙΝΗΤΟΥ ΣΑΣ ΚΑΙ ΕΠΙΠΛΕΟΝ ΟΦΕΛΟΣ **4.000 ΕΥΡΩ** ΣΤΗΝ ΕΚΤΙΜΩΜΕΝΗ ΑΞΙΑ ΤΟΥ.



VOLVO
for life

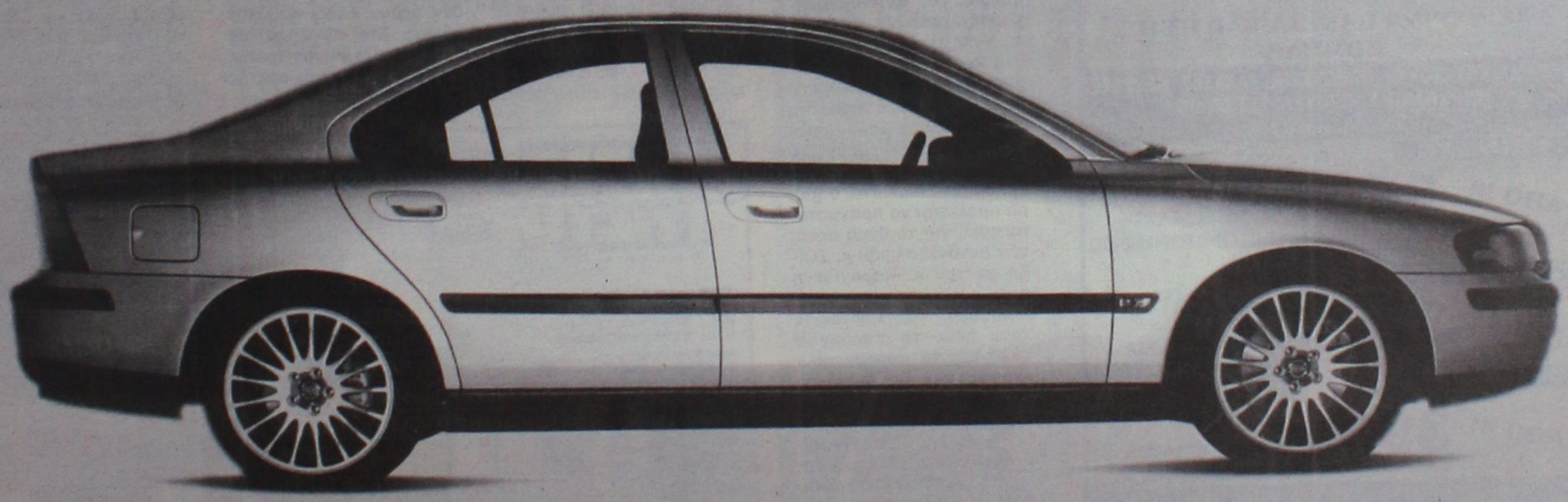

Rodos Motor Car A.E. Ομιλος Επιχειρήσεων Κυπριάδη Λεωφόρος Καλλιθέας 1, Ρόδος, Τηλ: 22410 22864, 22410 77940, Fax: 22410 78121

INOX
ECONOMY
ΗΛΙΑΚΑ · ΘΕΡΜΑΝΣΗ · ΕΓΚΑΤΑΣΤΑΣΕΙΣ·ΣΥΝΤΗΡΗΣΗ
• ΑΝΟΞΕΙΔΩΤΟ ΑΤΣΑΛΙ
• ΑΘΡΑΥΣΤΟ ΤΖΑΜΙ
• ΕΠΙΛΕΚΤΙΚΟΣ ΣΥΛΛΕΚΤΗΣ
• ΣΥΝΔΕΕΤΑΙ ΜΕ ΚΑΛΟΡΙΦΕΡ
Ritter HEIZUNG
ΧΥΤΟΣΙΔΗΡΟΙ ΛΕΒΗΤΕΣ ΠΕΤΡΕΛΑΙΟΥ
SATURN A.E.
ΑΤΟΜΙΚΗ ΜΟΝΑΔΑ ΠΕΤΡΕΛΑΙΟΥ
De Dietrich
ΛΕΒΗΤΕΣ ΠΕΤΡΕΛΑΙΟΥ ΑΠΟ ΧΥΤΟΣΙΔΗΡΟ
Superia
Panel Βελγίου
TUBOLUX
Design Πετσετοθήκη
ΡΙΖΟΣ ΜΙΧΑΗΛ
Αγ. Λαύρας 59 • τηλ. 2241023073, 6944351212

F·P·C
FITNESS PERSONAL CLUB
Προσωπική εκγύμναση
με άμεσα αποτελέσματα σε:
• Αδυνάτισμα
• Λιποδιάλυση
• Σύσφιγξη
• Μυϊκή ενδυνάμωση
ΥΠΕΥΘΥΝΟΙ:
Χαραλαμπόπουλος Βλάσης &
Αντώνογλου Θανάσης
Απόφοιτοι τμήματος Επιστήμης
Φυσ. Αγωγής και Αθλητισμού Α.Π.Θ.
Συρακουσών 12, Καρακόνερο • τηλ. 2241078993

Grammy
ΠΑΙΔΙΚΑ - ΒΑΠΤΙΣΤΙΚΑ
ΧΕΙΜΕΡΙΝΑ ΠΑΚΕΤΑ ΒΑΠΤΙΣΗΣ ΚΟΜΠΛΕ
ΦΟΡΕΜΑ/ΚΟΥΣΤΟΥΜΙ, ΠΑΠΟΥΤΣΙΑ, ΚΑΛΤΣΕΣ, ΠΕΤΣΕΤΕΣ
ΜΥΡΟΠΑΝΟ, ΕΣΩΡΟΥΧΑ, ΣΕΤ ΛΑΔΙΟΥ,
ΛΑΜΠΑΔΑ, ΚΟΥΤΑ
1ο ΠΑΚΕΤΟ:
ΑΠΟ !!! 350€ ΔΩΡΟ!!!
30 ΤΕΜΑΧΙΑ ΜΠΟΜΠΟΝΙΕΡΕΣ
2ο ΠΑΚΕΤΟ:
ΑΠΟ !!! 370€ ΔΩΡΟ!!!
40 ΤΕΜΑΧΙΑ ΜΠΟΜΠΟΝΙΕΡΕΣ
3ο ΠΑΚΕΤΟ:
ΑΠΟ !!! 390€ ΔΩΡΟ!!!
50 ΤΕΜΑΧΙΑ ΜΠΟΜΠΟΝΙΕΡΕΣ
ΠΡΟΓΡΑΜΜΑΤΙΣΤΕ ΑΠΟ ΤΩΡΑ ΤΗΝ ΒΑΠΤΙΣΗ
ΠΟΥ ΠΡΟΚΕΙΤΕ ΝΑ ΚΑΝΕΤΕ ΜΕΧΡΙ ΤΟ ΦΕΒΡΟΥΑΡΙΟ
ΚΛΕΙΝΟΝΤΑΣ ΕΓΚΑΙΡΑ ΚΑΠΟΙΟ ΑΠΟ ΤΑ ΠΑΡΑΠΑΝΩ ΠΑΚΕΤΑ
ΜΕ ΕΛΑΧΙΣΤΗ ΠΡΟΚΑΤΑΒΟΛΗ 50€
ΚΑΡΠΑΘΟΥ 6 ΡΟΔΟΣ (έναντι Στοάς Ροΐκου)
Τηλ: 22410 28785

Πρωταρχικός στόχος της Νομαρχίας

"Φρένο" στα παραρτήματα γνωστών "Σούπερ μάρκετ"

Σύσκεψη χθες ενόψει ψήφισης του νομοσχεδίου για την προστασία των Μικρομεσαίων επιχειρήσεων

«Φρένο» στα παραρτήματα μεγάλων αλυσίδων καταστημάτων επιθυμεί να βάλει η Νομαρχιακή Αρχή και παράλληλα να ξεκινήσει προσπάθειες για την εξάλειψη του παραεμπορίου το οποίο τελευταία έχει πάρει ανεξέλεγκτες διαστάσεις, όπως προέκυψε από τη σύσκεψη που πραγματοποιήθηκε χθες το πρωί στο Νομαρχιακό Μέγαρο με πρωτοβουλία του Νομάρχη κ. Γιάννη Μαχαιρίδη και με τη συμμετοχή του αρμόδιου Αντινομάρχη κ. Νίκου Ζωίδη, του Προέδρου της Ομοσπονδίας Εμπορικών Συλλόγων Δωδεκανήσου κ. Παναγιώτη Καραγιάννη καθώς και του προϊσταμένου της Διεύθυνσης Εμπορίου κ. Γιάννη Καμπούρη.

Η συνάντηση αυτή πραγματοποιήθηκε ενόψει της ψήφισης του νέου νόμου που προωθεί το Υπουργείο Ανάπτυξης για την προστασία των Μικρομεσαίων Επιχειρήσεων και κατά τη διάρκειά της αποφασίστηκε να υπάρξει από τη Νομαρχιακή Αυτοδιοίκηση έγκαιρη παρέμβαση προς το Υπουργείο, με συγκεκριμένες προτάσεις, ώστε να τεθούν αυστηροί όροι, προϋποθέσεις και κανόνες, με σκοπό τον περιορισμό στην επέκταση και εγκατάσταση αλυσίδων μεγάλων πολυκαταστημάτων με έδρα την Αθήνα στα νησιά της Δωδεκανήσου.

Μάλιστα, συμφωνήθηκε μέσα στις επόμενες ημέρες να πραγματοποιηθούν και νέες συναντήσεις προκειμένου να εξετασθούν οι αντικειμενικές δυνατότητες κωδικοποίησης ρυθμίσεων που θα υποβληθούν για να συμπεριληφθούν στο υπό ψήφιση νομοσχέδιο, ενώ απόφαση για το θέμα αναμένεται να πάρει και το νομαρχιακό συμβούλιο στην επόμενη συνεδρίασή του.

Όπως δήλωσε ο κ. Ζωίδης, αμέσως μετά το πέρας της σύσκεψης, προτίθενται να εισηγηθούν προς το Υπουργείο κάποια μέτρα για τον περιορισμό αυτού του φαινομένου που είναι πανελλαδικό και τα οποία πιστεύουν ότι θα θωρακίσουν την περιοχή μας ώστε να «βάλλεται» λιγότερο από τα μεγάλα καταστήματα.

Όσον αφορά στο παραεμπόριο, ο Αντινομάρχης χαρακτήρισε την κατάσταση που έχει διαμορφωθεί στη Ρόδο, απαράδεκτη και μίλησε για «φαινόμενα που έχουν εντοπισθεί τα οποία δεν τιμούν ούτε εμάς και λειτουργούν εις βάρος του οργανωμένου εμπορίου». Μάλιστα, σήμερα πρόκειται να πραγματοποιηθεί, για το θέμα αυτό, νέα συνάντηση του κ. Ζωίδη με τον κ. Καραγιάννη προκειμένου να οριστικοποιήσουν τις προτάσεις τους προς το Υπουργείο αλλά και να πάρουν αποφάσεις για τη βελτίωση της κατάστασης.

Σύμφωνα με τον κ. Ζωίδη, αναγνωρίζουν ότι είναι μία δύσκολη προσπάθεια αφού αρκετοί συμπολίτες μας αντιμετωπίζουν πρόβλημα επιβίωσης αλλά αυτή τη φορά είναι αποφασισμένοι και ευελπιστούν να έχουν με το μέρος τους και το θεσμικό πλαίσιο.

Όσο για το τι συμφέρει τους καταναλωτές, ο κ. Ζωίδης δήλωσε: «Όταν αναφερόμαστε στη στήριξη του τοπικού εμπορίου, σαφώς και δεν παραμερίζουμε την άποψη των καταναλωτών αλλά και δεν είμαστε διατεθειμένοι να παίξουμε ενδεχομένως ένα παιχνίδι οργανωμένων κέντρων εμπορίου ή παραεμπορίου που εμφανίζονται σαν να στηρίζουν τον καταναλωτή αλλά στην ουσία θίγουν και την τσέπη του αλλά και το τελικό αποτέλεσμα των αγορών του».



Και μέτρα κατά του παραεμπορίου που έχει πάρει ανεξέλεγκτες διαστάσεις

Ο κ. Ζωίδης, υπογράμμισε ότι, πέρα των καταναλωτών υπάρχει και μία συγκεκριμένη ομάδα συμπολιτών μας η οποίοι αντιμετωπίζουν πρόβλημα επιβίωσης και κάπου θα πρέπει να ισορροπήσουμε στην προσπάθεια στήριξης του εμπορίου αλλά και λειτουργίας υπέρ των καταναλωτών. **"Όσο για τα μέτρα που είναι δυνατόν να ληφθούν στην πράξη, καταρχήν θα ζητήσουν να υπογραφούν επιτέλους τα Προεδρικά Διατάγματα που θα επιτρέψουν να λειτουργήσει η διαδικασία χορήγησης των νέων αδειών του πλανόδιου εμπορίου και των λαϊκών αγορών με αποτέλεσμα να θεωρούνται σε ισχύ οι άδειες που είχαν χορηγηθεί πριν από δύο χρόνια και βέβαια να δραστηριοποιούνται και άνθρωποι στους οποίους δεν έχουν δοθεί καθόλου άδειες. Στη συνέχεια, θα γίνει, κατά κάποιον τρόπο, και μία επιχείρηση αρετής ώστε να ζητήσουν να αποθληθούν αυτοί που παρανόμως δραστηριοποιούνται. Μετά από αυτό απομένει το να μπει τάξη στις λαϊκές αγορές με μία σειρά από αποφάσεις που θα ληφθούν σε συνεργασία με τους εμπλεκόμενους φορείς.**

Ο Εμπορικός Σύλλογος Ρόδου, από την πλευρά του, εδώ και καιρό έχει ξεκινήσει μία προσπάθεια εξυγίανσης του κυκλώματος του εμπορίου στο νησί μας αλλά και στο νομό γενικότερα και χθες ο Προεδρός του ενημέρωσε σχετικά τον κ. Νομάρχη.

Σύμφωνα με τον κ. Καραγιάννη, το παραεμπόριο αποτελεί μία μάστιγα αφού γίνεται εκτός των νόμιμων διαδικασιών και λειτουργεί «παρασιτικά». Σχετικά με την «κάθοδο» των πολυκαταστημάτων και υπεραγορών και στα νησιά, ο ίδιος επεσήμανε ότι αυτό θα πρέπει κάπου να σταματήσει αφού ο ανταγωνισμός μεταξύ των πολυκαταστημάτων τους αναγκάζει να ακολουθούν ο ένας τον άλλο με αποτέλεσμα σήμερα στη Ρόδο να αριθμούν περί τα είκοσι και αν συνεχίσουν με τους ίδιους ρυθμούς τον επόμενο χρόνο αναμένεται να ανοίξουν άλλα δέκα!

Αυτό σημαίνει ότι δεν εξυπηρετείται πλέον και ο καταναλωτής αφού ο ανταγωνισμός μεταξύ τους γίνεται "ανελέητος" ενώ οδηγούν στον αφανισμό και τις μικρές επιχειρήσεις και γι' αυτό και μέσα από την Ομοσπονδία θα ζητήσουν να υπάρξει μία εξαίρεση στο νόμο λειτουργίας των καταστημάτων αυτών για τις νησιωτικές περιοχές.

ΕΠΙΠΛΑ ΚΟΥΖΙΝΑΣ • ΝΤΟΥΛΑΠΕΣ • ΠΟΡΤΕΣ • ΣΑΛΟΝΙΑ
import ITALIA
ITALIA • RODI
GD
ICILA
CISQ IQNet ISO 9001
SINCERT
Gruppo Industriale Spagnol
EFFEBIQUATTRO
BIREX
LA BOTTEGA
EDP 2004
Έκθεση: Λεωφ.Ελευθερίας 4 • Κρεμαστή • Τηλ.: 22410.96910 Fax: 22410.98323

Με πρωτοβουλία του Γραφείου Ενημέρωσης Καταναλωτή

Σημαντική έρευνα από το Δήμο Ροδίων

Καταγράφει τις τάσεις της κοινωνικής και οικονομικής ταυτότητας • Παρουσιάζεται την Κυριακή

Στην εκπόνηση σημαντικής έρευνας που καταγράφει τις τάσεις της Κοινωνικής και Οικονομικής ταυτότητας του δήμου Ροδίων, προχώρησε το Γραφείο Ενημέρωσης του Καταναλωτή.

Η έρευνα εκπονήθηκε σε συνεργασία με το Εθνικό Κέντρο Κοινωνικών Ερευνών στο πλαίσιο των δράσεων του Παρατηρητηρίου Ίσων Ευκαιριών.

Σύμφωνα με όσα έγιναν γνωστά, από την έρευνα που αφορά την τελευταία τετραετία, προκύπτουν σημαντικά συμπεράσματα.

Για τον λόγο αυτό, πρόκειται να παρουσιαστεί σε ειδική εκδήλωση που θα γίνει την ερχόμενη Κυριακή 28 Νοεμβρίου στις 6 μ.μ. στο Ακταίον.

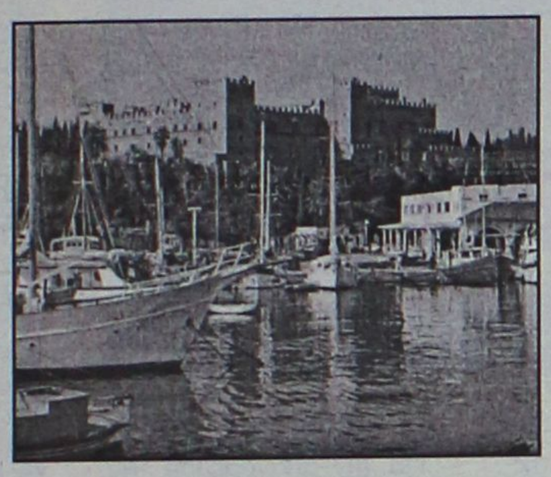

Στην εκδήλωση μάλιστα θα παραβρεθεί και ο γενικός γραμματέας Καταναλωτή του υπουργείου Ανάπτυξης κ. Αθανάσιος Σκορδάς.

Ειδικότερα, το πρόγραμμα της εκδήλωσης έχει ως εξής:

18.00-18.10: Χαιρετισμός από τον κ. Γεώργιο Γιαννόπουλο, Δήμαρχο Ροδίων.

18-10-18.20: Χαιρετισμός από τον κ. Αθανάσιο Σκορδά, Γενικό Γραμματέα Καταναλωτή του Υπουργείου Ανάπτυξης.

18.20-18.40: "Νέες Πολιτικές-Νέες Στρατηγικές για τον Καταναλωτή" κ. Λιλή Χριστοφάκη-Τρίπη, Συνεπίκουρος Δημάρχου Ροδίων & Υπεύθυνη Γραφείου Ενημέρωσης Καταναλωτή.

18.40-19.00: "Η κοινωνική πολιτική αντιμετωπίζει τη φτώχεια; Μύθοι και πραγματικότητα στη σύγχρονη Ελλάδα" κ. Μαρίνα Νταλιάνη, Δημοσιογράφος εφημερίδας "ΤΑ ΝΕΑ".

19.00-19.45: Αποτελέσματα από την εμπειρική έρευνα: "Τάσεις και Αιτιακοί παράγοντες των κοινωνικών προβλημάτων του Δήμου Ροδίων".

"Χρήση Υπηρεσιών και χαρακτηριστικά της Αγοράς Εργασίας στο Δήμο Ροδίων" κ. Νικόλαος Μπούζας, Οικονομολόγος, Ερευνητής Ινστιτούτου Κοινωνικής Πολιτικής Ε.Κ.Κ.Ε.

"Χαρακτηριστικά της φτώχιας".

κ. Διονύσης Μπαλούρδος, Οικονομολόγος, Στατικός, Ερευνητής Ινστιτούτου Κοινωνικής Πολιτικής Ε.Κ.Κ.Ε.

19.45-20.00: Συζήτηση

Διαμαρτυρία έξω από το Υπουργείο Εμπορικής Ναυτιλίας

Συνεχίζουν και σήμερα οι εκπρόσωποι της Καλύμνου

Χθες συναντήθηκαν με τον Γ.Γ. του Υπουργείου, σήμερα θα συναντηθούν με τον Υπουργό

Θα συνεχίσουν και σήμερα την διαμαρτυρία τους, έξω από το υπουργείο Εμπορικής Ναυτιλίας στον Πειραιά οι εκπρόσωποι της Καλύμνου, οι οποίοι διαμαρτύρονται για την κατάσταση που επικρατεί στις ακτοπλοϊκές συγκοινωνίες. Αναμένεται μάλιστα ότι σήμερα θα υπάρξει συνάντηση και με τον υπουργό Εμπορικής Ναυτιλίας κ. Κεφαλογιάννη, ο οποίος χθες απουσίαζε. Όπως πράγματι είχε προγραμματιστεί χθες το πρωί ομάδα κατοίκων του νησιού με επικεφαλής τον δήμαρχο κ. Γ. Ρούσσο και με την παρουσία των πολιτευτών του ΠΑΣΟΚ κ.κ. Γ. Νικητιάδη και Β. Σεβαστή, συγκεντρώθηκε έξω από το υπουργείο. Αντιπροσωπεία των διαμαρτυρομένων είχε συνάντηση με τον γενικό γραμματέα του υπουργείου κ. Τζιάννο, ο οποίος υποσχέθηκε ότι γίνονται προσπάθειες προκειμένου η Κάλυμνος να αποκτήσει καλύτερες ακτοπλοϊκές συνδέσεις. Η συνάντηση έγινε σε καλό κλίμα, αλλά δεν μείναμε ικανοποιημένοι, δήλωσε ο δήμαρχος Καλύμνου κ. Γ. Ρούσσος.

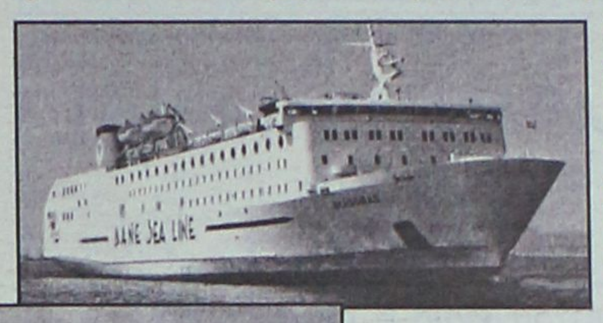

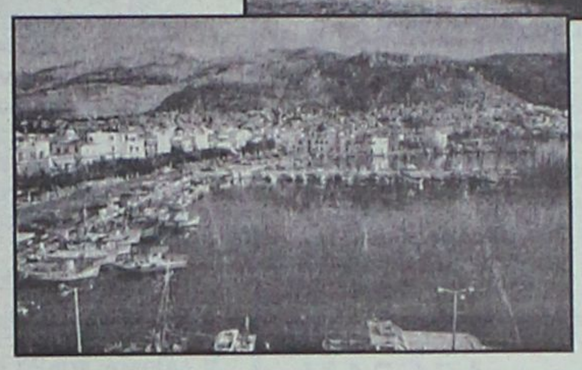

Έτσι και σήμερα θα υπάρξει νέα διαμαρτυρία έξω από το υπουργείο η οποία αναμένεται ότι θα είναι μεγαλύτερη της χθεσινής, αφού θα ενισχυθεί με δωδεκανήσιους της Αττικής. Επιδιώκεται πάντως να υπάρξει σήμερα συνάντηση με τον υπουργό Εμπορικής Ναυτιλίας κ. Κεφαλογιάννη, για να του παρουσιαστούν τα αιτήματα.

RAV4: σημασία έχει να αισθάνεσαι ελεύθερος

Επωφεληθείτε
1.300 € ή
ΔΩΡΟ το δερμάτινο σαλόνι



TOYOTA

ΞΕΝΑΚΗΣ α.ε.β.ε.
Εξουσιοδοτημένος έμπορος και after sales
TOYOTA στα Δωδεκάνησα
Λεωφόρος Ρόδου - Λίνδου 220
Τηλ: 22410 62211

Το Παραδοσιακό
ΟΙΝΟΜΑΓΕΙΡΕΙΟ

Το ζητήσατε; Το κάναμε! Μεταφέραμε το αγαπημένο σας Παραδοσιακό από το Θεολόγο στη Ρόδο! Και μαζί μ'αυτό όλες τις μοναδικές του γεύσεις: το μερμιζέλι, το μπουγιουρντί, το μπεκρή μεζέ, τον κρασάτο κόκορα, το κουνέλι στιφάδο, το χοιρινό με τα ρεβύθια, τα υπέροχα ψητά στα κάρβουνα και όλα όσα έκαναν την κουζίνα μας να σας κερδίσει! Τώρα μάλιστα σας περιμένει και μία έκπληξη: αχνιστές, πεντανόστιμες σούπες μέχρι τα ξημερώματα!
Τα πάντα με αγνά υλικά και ντόπια κρεατικά.

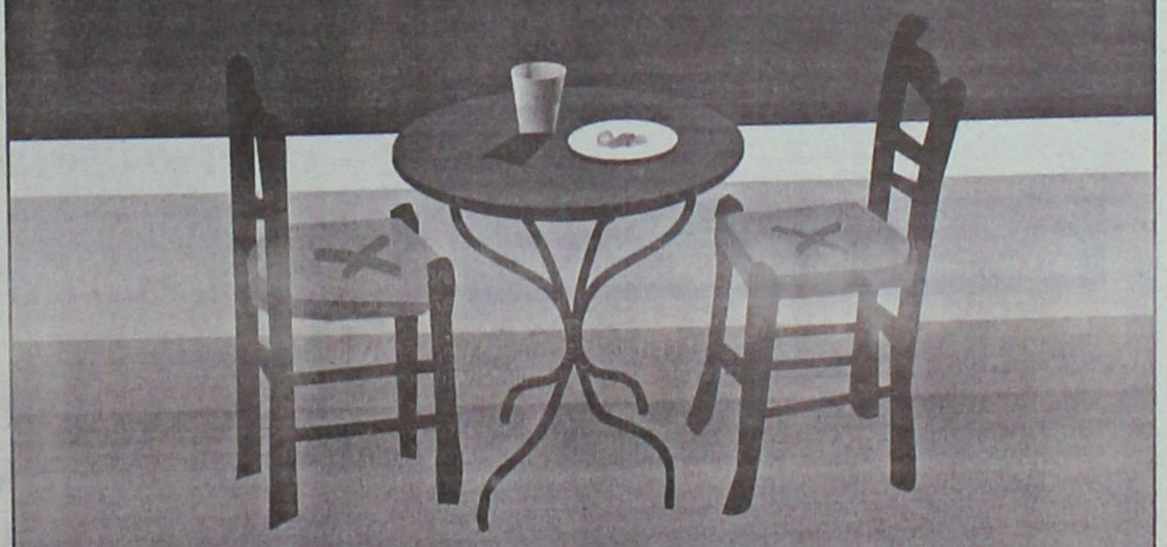

Όλη η απόλαυση δίπλα μας!

Γ. ΣΕΦΕΡΗ 100, ΡΟΔΟΣ 85100 - ΤΗΛ: 22410 67901, 6947 510039



SARANTIS TRAVEL

ΕΚΔΡΟΜΕΣ

ΠΑΡΙΣΙ

Χριστούγεννα 6 ημέρες 795€

ΤΥΝΗΣΙΑ

Χριστούγεννα 7 ημέρες 780€ *ημιδιατροφή*

ΑΥΣΤΡΙΑ-ΙΣΠΑΝΙΑ-ΤΑΫΛΑΝΔΗ-ΛΟΝΔΙΝΟ

ΕΙΣΙΤΗΡΙΑ

OLYMPIC airlines • AEGEAN airlines • BLUE STAR FERRIES • GA FERRIES

ΞΕΝΟΔΟΧΕΙΑ Αθήνα _ Θεσσαλονίκη

ΠΡΑΚΤΟΡΕΙΟ SARANTIS TRAVEL

14ον χλμ. Ρόδου-Λίνδου Φαληράκι

Τηλ. 2241087401, Fax:2241087495

SAVVIOU TRAVEL

ΑΠΟΣΤΟΛΟΥ ΠΑΥΛΟΥ 8, ΑΝΑΛΗΨΗ ΡΟΔΟΣ

TEL. 22410 23728 & 32744 FAX 22410 39730

ΠΡΟΣΚΥΝΗΜΑ ΣΤΑ ΜΥΡΑ

Τετραήμερη προσκυνηματική εκδρομή στα μέρη όπου έζησε ο Αγιος Νικόλαος

Αναχώρηση: 5 Δεκεμβρίου

Επιστροφή: 8 Δεκεμβρίου

ΜΥΡΑ-ΑΓ. ΝΙΚΟΛΑΟΣ-ΑΝΤΑΛΕΙΑ-ΝΕΑ ΜΑΚΡΗ

Ξενοδοχεία 3 & 4* (με πρωινό και γεύμα ημερησίως)*

Ελληνόφωνος ξεναγός κατά την διάρκεια όλης της εκδρομής!!!

ΜΥΡΑ-ΑΓ. ΝΙΚΟΛΑΟΣ-ΑΝΤΑΛΕΙΑ-ΝΕΑ ΜΑΚΡΗ-ΣΜΥΡΝΗ-ΚΩΝΣΤΑΝΤΙΝΟΥΠΟΛΗ-ΜΑΡΜΑΡΙΣ

Αναχώρηση: 5 Δεκεμβρίου

Επιστροφή: 13 Δεκεμβρίου

Ξενοδοχεία 3 & 4* (με πρωινό και γεύμα ημερησίως)*

Ελληνόφωνος ξεναγός κατά την διάρκεια όλης της εκδρομής!!!

Για αναλυτικά προγράμματα των εκδρομών απευθυνθείτε στα γραφεία μας Αποστόλου Παύλου 8 Ανάληψη Ρόδος

Δηλώσεις συμμετοχών στα τηλέφωνα

22410-23728 & 32744

Θέσεις περιορισμένες

Για να διαπιστωθεί αν διασκέδαζαν ανήλικοι

Εφοδοι της αστυνομίας σε κέντρα διασκέδασης

Συνελήφθησαν οι υπεύθυνοι δύο καταστημάτων

Εφόδους σε κέντρα διασκέδασης, στα οποία είχε επιτραπεί η είσοδος ανηλίκων, πραγματοποίησαν προχθές το βράδυ, οι αρμόδιες αστυνομικές αρχές, συλλαμβάνοντας έτσι τους υπεύθυνους λειτουργίας των δύο καταστημάτων.

Σύμφωνα με όσα έγιναν γνωστά, οι έλεγχοι αυτοί έγιναν με εντολή του αστυνομικού διευθυντή Δωδεκανήσου κ. Αριστείδη Καρτάνου, στο πλαίσιο και της εγκυκλίου που απέστειλε πριν από μερικούς μήνες ο Εισαγγελέας Πρωτοδικών Ρόδου, ζητώντας έτσι την σύλληψη των υπευθύνων.

Συνολικά, οι αρμόδιοι αστυνομικοί, κατάφεραν να εντοπίσουν 3 ανήλικους μαθητές μέσα στα κέντρα αυτά στους οποίος μάλιστα είχαν δοθεί και αλκοολούχα ποτά και αποφασίστηκε μάλιστα, να ενημερωθούν οι γονείς τους. Επίσης βεβαιώθηκαν και 20 πλημμελήματα υγειονομικού κανονισμού ενώ έγιναν και 2 συλλήψεις ατόμων για παράβαση του νόμου «περί παιγνίων».

Παρόμοιοι έλεγχοι, σύμφωνα με πληροφορίες θα συνεχιστούν με πιο εντατικούς ρυθμούς, μέσα στις επόμενες μέρες, ειδικά μάλιστα (όπως διευκρινίζεται σε σχετική ανακοίνωση της



Αστυνομικής Διεύθυνσης Δωδεκανήσου) τις εορτές και αργίες που δεν λειτουργούν σχολεία, με σκοπό την προστασία της μαθητιώσας νεολαίας και γενικότερα όλων των ανηλίκων.

Πάντως, οι δύο υπεύθυνοι για τη λειτουργία του καταστήματος, αναμένεται να έρθουν αντιμέτωποι με τις διατάξεις του νόμου για την είσοδο ανηλίκων σε μπαρ διασκέδασης.

Για την απαγόρευση της εισόδου ανηλίκων στα μπαρ αυτά και αντίστοιχα την κατανάλωση αλκοόλ, σχετική εγκύκλιο είχε αποστείλει στις αστυνομικές αρχές, πριν από μερικούς μήνες και ο Εισαγγελέας Πρωτοδικών Ρόδου κ. Γιώργος Οικονόμου, βάσει και της γνωμοδότησης του τότε αντιεισαγγελέα του Αρείου Πάγου Ελευθέρου Βοτστέλα, (έπειτα από ερώτημα που κατέθεσε το Υπουργείο Δημόσιας Τάξης).

Ειδικότερα, ο ανώτατος εισαγγελικός Λειτουργός, γνωμοδότησε ότι τιμωρούνται με πλημμελληματική ποινή φυλάκισης μέχρι δύο χρόνια και χρηματική ποινή, εάν η παράβαση δεν τιμωρείται βαρύτερα με άλλη ποινή, οι παραβάτες των διατάξεων του Προεδρικού Διατάγματος 36/1994 που αφορά την προστασία των ανηλίκων και τους όρους λειτουργίας των καταστημάτων πώλησης οινοπνευματωδών ποτών, κέντρων διασκεδάσεως, κ.λπ..

Ειδικότερα, το ΠΔ 36/1994 με το οποίο τροποποιείται το ΠΔ 180/1979 ορίζει ότι σε ανήλικους κάτω των 17 ετών, οι οποίοι δεν συνοδεύονται από τους γονείς ή κηδεμόνες τους, δεν επιτρέπεται:

α) Η είσοδος και παραμονή σε κέντρα διασκεδάσεως και αμιγή μπαρ,

β) Η κατανάλωση οινοπνευματωδών ποτών στα υπόλοιπα κέντρα.

Για την είσοδο των ανηλίκων και την κατανάλωση αλκοόλ από αυτούς, στα κέντρα διασκέδασης του νησιού μας, αυστηρή εγκύκλιο προς κάθε αρμόδια αστυνομική και όχι μόνο υπηρεσία έχει εκδώσει και από τον Μάρτιο του 2003 και ο Εισαγγελέας Πρωτοδικών Ρόδου κ. Γεώργιος Οικονόμου, ο οποίος ζήτησε από τις αρμόδιες αρχές την αυστηρή τήρηση των διατάξεων του νόμου.

Επαφές Νομάρχη με ΥΠΕΧΩΔΕ

Συνάντηση με τον υπουργό ΠΕΧΩΔΕ κ. Γιώργο Σουφλιά, για μία σειρά θεμάτων της περιοχής μας που αποτελούν αντικείμενο του υπουργού , επιδιώκει να έχει ο νομάρχης Δωδεκανήσου κ. Μαχαιρίδης.

Για το λόγο αυτό ο κ. Νομάρχης επικοινώνησε χθες με το γραφείο του κ. υπουργού και ζήτησε να καθοριστεί η ημέρα της συνάντησης. Όπως έγινε γνωστό ο κ. Μαχαιρίδης σκοπεύει να ζητήσει την συνδρομή του κ. Σουφλιά για θέματα που αφορούν την χρηματοδότηση του έργου «διαπλάτυνση της Εθνικής οδού Ρόδου-Λίνδου» την συνέχιση των εργασιών στο φράγμα του Γαδουρά και για αντιπλημμυρικά έργα.

ΕΚΔΡΟΜΕΣ! ΕΚΔΡΟΜΕΣ!

ΧΡΙΣΤΟΥΓΕΝΝΑ!
ΠΡΩΤΟΧΡΟΝΙΑ!
ΘΕΟΦΑΝΕΙΑ!

ΤΑΞΙΔΙΩΤΙΚΕΣ ΕΚΠΛΗΞΕΙΣ!!!

ΒΙΕΝΝΗ
ΑΥΣΤΡΙΑΚΟ ΠΑΝΟΡΑΜΑ
ΣΑΛΤΣΜΠΟΥΡΓΚ
ΠΡΑΓΑ-ΒΙΕΝΝΗ
ΠΡΑΓΑ-ΒΙΕΝΝΗ-ΒΟΥΔΑΠΕΣΤΗ

ΕΙΔΙΚΕΣ ΤΙΜΕΣ ΓΙΑ ΚΡΑΤΗΣΕΙΣ ΩΣ ΤΙΣ 18/11

ΠΑΡΙΣΙ
ΠΡΑΓΑ-ΚΑΡΛΟΒΥ ΒΑΡΙ
ΛΟΝΔΙΝΟ-ΟΞΦΟΡΔΗ
ΕΛΒΕΤΙΑ
ΡΩΜΗ-ΦΛΩΡΕΝΤΙΑ
ΒΟΥΔΑΠΕΣΤΗ
ΙΣΤΟΡΙΚΕΣ ΠΡΩΤΕΥΟΥΣΕΣ
ΝΙΚΑΙΑ-ΜΟΝΤΕ ΚΑΡΛΟ
ΙΤΑΛΙΑ-ΚΥΑΝΗ ΑΚΤΗ

ΚΑΤΑΠΛΗΚΤΙΚΕΣ ΠΡΟΣΦΟΡΕΣ ΓΙΑ ΚΡΑΤΗΣΕΙΣ ΩΣ ΤΙΣ 26/11

STEFANAKIS

ΑΛΕΞ. ΔΙΑΚΟΥ 38-ΡΟΔΟΣ • Τηλ.: 22410/20625-2241030054

LOCOS
MEXICAN RESTAURANT & BAR

Ενημερώνουμε
τους φίλους μας ότι κατά τη
ΧΕΙΜΕΡΙΝΗ ΠΕΡΙΟΔΟ
ΘΑ ΕΙΜΑΣΤΕ
ΚΛΕΙΣΤΑ ΚΑΘΕ ΤΡΙΤΗ

Λ. Ηρακλειδών 76-ΙΞΙΑ-ΡΟΔΟΣ • Τηλ. (22410) 96680

Τσουχτερό κρύο σ' όλο το νησί

Ο χειμώνας έδειξε τα... δόντια του και στη Ρόδο

Στους 9 βαθμούς χθες η θερμοκρασία. Από αύριο αναμένεται σταδιακή βελτίωση του καιρού

Τα δόντια του έδειξε ο Χειμώνας, τις τελευταίες, ημέρες και στη Ρόδο όπως και σε ολόκληρη τη χώρα, με αποτέλεσμα να επικρατούν στην περιοχή μας εξαιρετικά χαμηλές θερμοκρασίες.

Από το βράδυ του περασμένου Σαββάτου έγινε ιδιαίτερα αισθητή η πτώση της θερμοκρασίας στη Ρόδο και χθες, νωρίς το πρωί, στην περιοχή του αεροδρομίου είχαμε 8 βαθμούς Κελσίου ενώ κατά το μεγαλύτερο μέρος της ημέρας έφθασε μόλις τους 9 βαθμούς Κελσίου. Και μπορεί να είναι χαμηλή για τα δεδομένα της περιοχής μας αλλά εκείνο που έκανε περισσότερη αίσθηση είναι η απότομη αλλαγή των καιρικών συνθηκών.

Σημειώνεται ότι την περασμένη Κυριακή το βράδυ, οι δυνατοί βοριάδες προκάλεσαν κάποιες μικροζημιές σε καλώδια της Δ.Ε.Η. που κόπηκαν με αποτέλεσμα να μείνει για κάποια ώρα δίχως ρεύμα μεγάλο τμήμα του κέντρου της πόλης της Ρόδου. Ευτυχώς η ζημιά αποκαταστάθηκε γρήγορα.

Κατά τα άλλα, δεν προκλήθηκαν ιδιαίτερα προβλήματα τουλάχιστον όσο αφορά στις συγκοινωνίες αφού εκτός από τα καραβάκια που ταξιδεύουν στη Σύμη και σε άλλα κοντινά της Ρόδου νησιά, τα δρομολόγια προς και από Πειραιά εκτελέσθηκαν κανονικά ενώ και στο αεροδρόμιο της Ρόδου δεν είχαμε κα-



Χθεσινή φωτογραφία από την Πάρνηθα

μία ακύρωση ή καθυστέρηση πτήσης.

Σημειώνεται ότι χθες το πρωί στην περιοχή μας έπνεαν άνεμοι εντάσεως 4 με πέντε μποφόρ αλλά στη συνέχεια δυνάμωσαν και έτσι το απόγευμα έφθασαν τα 7.

Όσο για τις αμέσως επόμενες ημέρες, ίδιες πάνω-κάτω αναμένεται να είναι οι καιρικές συνθήκες σήμερα. Αξίζει να σημειωθεί ότι, σύμφωνα με την πρόγνωση της Εθνικής Μετεωρολογικής Υπηρεσίας, τις πρώτες πρωινές ώρες της Τρίτης και συγκεκριμένα στις 2 τα ξημερώματα, η θερμοκρασία επρόκειτο να φθάσει τους 6 (!) βαθμούς Κελσίου ενώ στο υπόλοιπο της ημέρας θα κυμανθεί γύρω στους 9.

Από αύριο, Τετάρτη, αναμένεται να έχουμε μία μικρή άνοδο της θερμοκρασίας και στην περιοχή μας όπως και σε ολόκληρη τη χώρα και η οποία θα φθάσει μέχρι και τους 13 βαθμούς Κελσίου και θα επικρατεί συννεφιά ενώ πιθανότατα να έχουμε ασθενή βροχή. Την ίδια ημέρα, μικρής έντασης θα είναι οι άνεμοι αλλά σε υψηλά επίπεδα θα φθάσει η υγρασία που θα αγγίξει το 91%.

Για την υπόθεση των ναρκωτικών

Ο ένας στη φυλακή, οι άλλοι έξω με όρους!

Είχαν στην κατοχή τους ηρωΐνη και χασίς

Αντιμέτωποι με τις πράξεις τους βρέθηκαν χθες το μεσημέρι, ενώπιον της Ανακρίτριας Ρόδου τα τρία άτομα που συνελήφθησαν την περασμένη Παρασκευή, κατηγορούμενοι για εμπλοκή σε υπόθεση ναρκωτικών.

Ανακρίτρια και Εισαγγελέας, αποφάσισαν από κοινού να προφυλακιστεί ο 36χρονος Ροδίτης στο σπίτι του οποίου βρέθηκε η ζυγαριά ακριβείας και οι ποσότητες ναρκωτικών, ενώ ελεύθεροι με περιοριστικούς όρους αφέθηκαν ο 41χρονος από την Κρεμαστή και ένας 29χρονος από την πόλη της Ρόδου (ο οποίος ήταν εξαρτημένο από τοξικές ουσίες άτομο). Ειδικότερα, ο 41χρονος από την Κρεμαστή που απολογήθηκε συνοδευόμενος από τον δικηγόρο του κ. Μιχάλη Καντιδενό, αφέθηκε ελεύθερος με εγγυοδοσία 1.500 ευρώ και την υποχρέωση να παρουσιάζεται κάθε 1η και 15 στο αστυνομικό τμήμα της περιοχής όπου διαμένει. Ελεύθερος με τον περιοριστικό όρο να παρουσιάζεται επίσης κάθε 15μερο στο αστυνομικό τμήμα της περιοχής που διαμένει, αφέθηκε και ο 29χρονος που διαπιστώθηκε ότι ήταν χρήστης ναρκωτικών ουσιών.

Ο 36χρονος, που συνελήφθη μαζί με τους άλλους δύο, που περίμεναν έξω από το σπίτι του για να προμηθευτούν ποσότητες ναρκωτικών βρέθηκε σε έρευνα αστυνομικών να έχει στην κατοχή του: Δύο πλαστικές συσκευασίες που περιείχαν ηρωίνη βάρους 11,5 γραμμαρίων, 1 δόση ηρωίνης, 2 πλαστικές συσκευασίες με ακατέργαστη κάνναβη βάρους 35 γραμμαρίων, 80 δισκία βουπρεμορφίνης, 16 αμπούλες ναρκωτικού φαρμάκου Rivotril, 72 δισκία ναρκωτικού φαρμάκου Xanax, 5 δισκία ναρκωτικού φαρμάκου Hipnosedon, και μια ηλεκτρονική ζυγαριά ακριβείας. Επίσης, βρέθηκαν 2 διαβατήρια, μια αστυνομική ταυτότητα, 5 άδειες οδήγησης, δύο άδειες κυκλοφορίας, 1 πιστωτική κάρτα, και 12 βιβλιάρια καταθέσων διαφόρων τραπεζών που προέρχονταν από κλοπή που διέπραξε σε βάρος 54χρονου ροδίτη και 39χρονης από τη Νορβηγία στις 23 Ιανουαρίου 2004 και τα μέσα Μαΐου αντίστοιχα.

Οι δύο από τους δράστες, εντοπίστηκαν έξω από την οικία του 36χρονου ροδίτη, περιμένοντας για να κάνουν αγοραπωλησία ναρκωτικών. Στην κατοχή τους, βρέθηκαν 4 χάρτινες συσκευασίες που περιείχαν ακατέργαστη κάνναβη συνολικού βάρους 66 γραμμαρίων, και διάφορες άλλες μικροποσότητες ναρκωτικών. Οι ναρκωτικές ουσίες κατασχέθηκαν και τα κλοπιμαία αποδόθηκαν στους παθόντες.

Εκλεβε εξαρτήματα από Ι.Χ.

Αντιμέτωπος με τη δικαιοσύνη αναμένεται να βρεθεί ένας 60χρονος κάτοικος του νησιού μας, ο οποίος τα ξημερώματα της Κυριακής, εντοπίστηκε και συνελήφθη από αστυνομικό του Αεροδρομίου της Ρόδου, την ώρα που επιχειρούσε να αφαιρέσει εξάρτημα αυτοκινήτου που ήταν σταθμευμένο στο αεροδρόμιο στην περιοχή.

Ο 60χρονος, που εντοπίστηκε να έχει στην κατοχή του δύο κλειδιά επιχείρησε να ξεβιδώσει από σταθμευμένο αυτοκίνητο με ξένες πινακίδες, στις 6 τα ξημερώματα της Κυριακής, το ειδικό τμήμα ρυμούλκησης που έφερε.

Όμως, έγινε αντιληπτός από αστυνομικό του ΑΤ Αεροδρομίου που ήταν σε υπηρεσία, με αποτέλεσμα λίγη ώρα αργότερα να συλληφθεί και σε βάρος του να κινηθεί η προβλεπόμενη από τις διατάξεις του νόμου διαδικασία. Ο ίδιος πάντως ισχυρίστηκε στους αστυνομικούς ότι είχε την εντύπωση ότι το αυτοκίνητο, που πράγματι ήταν σταθμευμένο στην ίδια θέση για πολλές μέρες ήταν εγκαταλελειμμένο από τον ιδιοκτήτη του.

ΟΙ ΔΥΟ ΤΡΟΧΟΙ

ΑΝΤΙΠΡΟΣΩΠΕΙΑ ΤΗς

DERBI

ΣΚΟΥΤΕΡ ΚΑΙ ΜΟΤΟΣΥΚΛΕΤΕΣ

Αποκτήστε τα μοναδικά ΣΚΟΥΤΕΡ DERBI 50 cc έως 150 cc
τις ΜΟΤΟΣΥΚΛΕΤΕΣ 50 cc και 125 cc
καθώς και τα ΤΕΤΡΑΤΡΟΧΑ ATV 50 cc και 200 cc-250cc

GPR 50 CUP



Ανοικτά
9 π.μ.-8 μ.μ.
Τετάρτη-Σαββατο
9 π.μ.-5 μ.μ.

aprilia ΠΩΛΗΣΕΙς-ΕΞΟΥΣΙΟΔΟΤΗΜΕΝΟ ΣΥΝΕΡΓΕΙΟ

- Ολα τα μοντέλα με 0% προκαταβολή και έως 60 δόσεις
- 2 χρόνια εγγύηση
- Πλήρης τεχνική υποστήριξη με ηλεκτρονικά μέσα

ΠΩΛΗΣΕΙΣ - ΑΝΤΑΛΛΑΚΤΙΚΑ - ΣΥΝΕΡΓΕΙΟ

ΕΜΜ. ΠΑΠΑΜΑΝΩΛΗΣ-ΙΩΑΝ. ΜΑΓΚΑΦΑΣ

ΑΕ.0084

ECDL

ΙΝΣΤΙΤΟΥΤΟ ΔΙΟΙΚΗΣΗΣ ΕΠΙΧΕΙΡΗΣΕΩΝ

ΕΡΓΑΣΤΗΡΙΑ ΕΛΕΥΘΕΡΩΝ ΣΠΟΥΔΩΝ -- ΔΗΜ. ΑΝΑΣΤΑΣΙΑΔΗ 47 ΡΟΔΟΣ 85100

ΠΙΣΤΟΠΟΙΗΜΕΝΟ ΕΞΕΤΑΣΤΙΚΟ ΚΕΝΤΡΟ ECDL

ΠΙΣΤΟΠΟΙΗΣΤΕ ΤΩΡΑ ΚΑΙ ΕΣΕΙΣ ΤΙΣ ΓΝΩΣΕΙΣ
ΣΤΑ ΠΡΟΓΡΑΜΜΑΤΑ ΟΠΩΣ:

→WINDOWS → ΕΠΕΞΕΡΓΑΣΙΑ ΚΕΙΜΕΝΟΥ WORD, →ΛΟΓΙΣΤΙΚΟ ΦΥΛΟ EXCEL,
→ΠΡΟΓΡΑΜΜΑ ΠΑΡΟΥΣΙΑΣΕΩΝ POWER POINT, →ΒΑΣΗ ΔΕΔΟΜΕΝΩΝ ACCESS,
☒ INTERNET, ΔΗΜΙΟΥΡΓΙΑ E-MAIL →ΚΑΙ ΑΛΛΕΣ ΕΜΠΟΡΙΚΕΣ ΕΦΑΡΜΟΓΕΣ

ΚΑΙ ΕΜΠΛΟΥΤΙΣΤΕ ΤΙΣ ΓΝΩΣΕΙΣ ΣΑΣ ΣΤΟΝ ΚΥΚΛΟ ΣΠΟΥΔΩΝ
ΤΟΥ ΕΡΓΑΣΤΗΡΙΟΥ ΜΑΣ ΣΤΟΥΣ ΤΟΜΕΙΣ:

ΟΡΓΑΝΩΣΗΣ ΓΡΑΦΕΙΟΥ ΤΡΑΠΕΖΙΚΕΣ ΕΡΓΑΣΙΕΣ
ΜΗΧΑΝΟΓΡΑΦΗΜΕΝΗΣ ΛΟΓΙΣΤΙΚΗΣ
ΓΡΑΜΜΑΤΕΩΝ ΔΙΟΙΚΗΣΗΣ

☒ΣΙΓΟΥΡΗ ΕΠΑΓΓΕΛΜΑΤΙΚΗ ΕΞΑΣΦΑΛΙΣΗ !!

☒ ΤΜΗΜΑΤΑ ΓΙΑ ΜΑΘΗΤΕΣ ΔΗΜΟΤΙΚΟΥ, ΓΥΜΝΑΣΙΟΥ, ΛΥΚΕΙΟΥ, ΕΝΗΛΙΚΕΣ

☒ Η ΓΝΩΣΗ Η/Υ ΔΙΑΠΙΣΤΩΝΕΤΑΙ ΑΠΟΚΛΕΙΣΤΙΚΑ ΜΕ ΠΙΣΤΟΠΟΙΗΤΙΚΟ ΠΟΥ ΧΟΡΗΓΕΙΤΑΙ ΑΠΟ ΦΟΡΕΙΣ ΠΙΣΤΟΠΟΙΗΣΗΣ ΟΠΩΣ ΤΟ ECDL

ΠΛΗΡΟΦΟΡΙΕΣ ΕΓΓΡΑΦΕΣ ΑΠΟΓΕΥΜΑΤΑ ΚΑΘΗΜΕΡΙΝΑ

→ ΤΗΛ 22410 - 75850 ←

Ι.Δ.Ε. ΑΠΟ ΤΟ 1993 ΤΟ ΚΛΕΙΔΙ ΣΤΗΝ ΕΚΠΑΙΔΕΥΣΗ ΤΗΣ ΠΛΗΡΟΦΟΡΙΚΗΣ ΚΑΙ ΔΙΟΙΚΗΣΗΣ ΕΠΙΧΕΙΡΗΣΕΩΝ!!!

ΑΕ. 085

Γ. Σταθόπουλος

Ο Αλέξανδρος και η Μαρία Χώχου
σας προσκαλούν
στα εγκαίνια της έκθεσης
του Γιώργου Σταθόπουλου

την 19 Νοεμβρίου 2004 και ώρα 9 μ.μ
παρουσία του καλλιτέχνη

19 ΝΟΕΜΒΡΙΟΥ - 3 ΔΕΚΕΜΒΡΙΟΥ 2004

ΚΕΝΤΡΟ ΤΕΧΝΗΣ
ΑΛΕΞΑΝΔΡΟΣ ΧΩΧΟΣ
ΠΛΑΤΕΙΑ ΜΟΥΣΕΙΟΥ 15, ΠΑΛΙΑ ΠΟΛΗ, ΡΟΔΟΣ

INFO TEL.22410 75070 FAX.22410 36009
E-MAIL.artcent@otenet.gr

A.T.4877

Υφάσματα Επιπλώσεων
Κουρτίνες
Λευκά Είδη
Ζαλιά (χειροποίητα & μηχανής)
Στρώματα
Μοκέτες
Ταπετσαρίες
Ξύλινα Δάπεδα
Περσίδες
Υπνοσύνολα
ideal strom ΓΕΩΡΓΙΟΣ Ν. ΜΑΡΙΕΤΤΟΣ
KYROS SHOPS
ΚΕΝΤΡΙΚΟ: Μ. ΚΩΝ/ΝΟΥ 27 ΡΟΔΟΣ 85100 - ΤΗΛ.: 22410 30090, 22410 26590, FAX: 22410 30079 - ΥΠΟΚ/ΜΑ: 4ο χλμ. ΡΟΔΟΥ ΛΙΝΔΟΥ - ΤΗΛ.: 22410 68838





AE0070

Σήμερα η πρώτη "προειδοποίηση"

Αυλαία κινητοποιήσεων εργαζομένων στην ΕΑΣΔ

Προσπάθεια ευαισθητοποίησης της κοινής γνώμης

Την αυλαία των κινητοποιήσεων ανοίγουν σήμερα το πρωί, οι εργαζόμενοι της Γεωργοένωσης, στέλνοντας έτσι με τον τρόπο αυτό ξεκάθαρο μήνυμα προς κάθε κατεύθυνση, ότι δεν πρόκειται σε καμία περίπτωση να δεχθούν τετελεσμένα γεγονότα!



Στο πλευρό των εργαζομένων στην Γεωργοένωση, οι οποίοι βρίσκονται αντιμέτωποι με την χειρότερη ίσως κρίση στην ιστορία του συνεταιριστικού κινήματος για την Δωδεκάνησο, θα βρίσκεται από σήμερα και κλιμάκιο συνδικαλιστών της Πανελλήνιας Ομοσπονδίας Συνεταιριστικών Υπαλλήλων με επικεφαλής τον πρόεδρο κ. Μιχάλη Τζελέπη.

Στόχος των εργαζομένων είναι , να αποτρέψουν τον «ενταφιασμό» του αγροτοσυνεταιριστικού κινήματος που προωθεί η Αγροτική τράπεζα και παράλληλα να αφυπνίσουν τους εμπλεκόμενους συνεταιριστές σε όλη τη Δωδεκάνησο, για την τραγική κατάσταση στην οποία θα περιέλθει η ΕΑΣΔ εάν η διοίκηση της Αγροτικής Τράπεζας, επιμείνει στην ακατανόητη λογική που επιχειρεί να εφαρμόσει.

Οι εργαζόμενοι της ΕΑΣΔ, για κάθε ενδεχόμενο, βρίσκονται σε διαρκή αγωνιστική ετοιμότητα και μάλιστα, έχουν προγραμματίσει για τις αμέσως επόμενες μέρες, σειρά νέων κινητοποιήσεων, (μέχρι και πορεία στο κέντρο της πόλης μας) σε μια ύστατη προσπάθεια, να ευαισθητοποιήσουν και την κοινή γνώμη, πολύ περισσότερο όμως τους τοπικούς μας φορείς.

Οι εργαζόμενοι της ΕΑΣΔ αλλά και της ΚΑΙΡ που όπως όλα δείχνουν αποτελούν εξίσου στόχο της διοίκησης της αγροτικής τράπεζας, με τα όσα προτείνονται να εφαρμοστούν, είναι απόλυτα αποφασισμένοι να κλιμακώσουν σειρά δυναμικών κινητοποιήσεων, με την πλήρη συμπαράσταση και των μελών των πρωτοβάθμιων αγροτικών συνεταιρισμών σε όλη τη Δωδεκάνησο.

Σήμερα στις 12 το μεσημέρι, ο πρόεδρος της Πανελλήνιας Ομοσπονδίας κ. Μιχάλης Τζελέπης, αναμένεται πάντως να αναλύσει τις θέσεις των εργαζομένων, σε συνέντευξη Τύπου που έχει προγραμματιστεί.

Με θέμα τα προβλήματα του κλάδου

Συνάντηση αστυνομικών με τον κ. Αν. Καραμάριο

Ποιά θέματα ετέθησαν στον βουλευτή της Ν.Δ.

Με το βουλευτή Δωδεκανήσου της Νέας Δημοκρατίας κ. Αναστάσιο Καραμάριο, συναντήθηκε χθες το διοικητικό συμβούλιο της Ένωσης Αστυνομικών Υπαλλήλων Δωδεκανήσου, τον οποίο και ενημέρωσαν αναλυτικά για τα προβλήματα που αντιμετωπίζει ο κλάδος και σε τοπικό επίπεδο.

Η συνάντηση, χαρακτηρίστηκε άκρως σημαντική και εποικοδομητική τόσο από τον κ. Τάσο Καραμάριο όσο και από τον πρόεδρο της Ένωσης Αστυνομικών Υπαλλήλων Δωδεκανήσου κ. Βασίλη Καψάλη. Στην ανακοίνωση που εξέδωσε χθες η Ένωση Αστυνομικών Υπαλλήλων Δωδεκανήσου, επισημαίνεται συγκεκριμένα:

«Πραγματοποιήθηκε στις 22 Νοεμβρίου, συνάντηση του δ.σ. της Ένωσής μας με τον βουλευτή Δωδεκανήσου κ. Αναστάσιο Καραμάριο, κατόπιν πρωτοβουλίας του ιδίου, προκειμένου να ενημερωθεί για τα υφιστάμενα προβλήματα που απασχολούν τους εργαζόμενους της ΕΛΑΣ στη Δωδεκάνησο.

Συζητήθηκαν και αναλύθηκαν τα κατωτέρω προβλήματα: α) οι κίνδυνοι που ελλοχεύουν από την ανύπαρκτη συντήρηση των υφιστάμενων κτιριακών εγκαταστάσεων των αστυνομικών υπηρεσιών στη Δωδεκάνησο και η ανάγκη για άμεση συντήρηση – βελτίωση.

Β) λόγω της πληθυσμιακής αύξησης του νομού καθώς και της βούλησης του Υπουργείου Δημόσιας Τάξης, για αναδιάρθρωση των Υπηρεσιών, από την πλευρά μας, και προκειμένου να επιτευχθεί όσο το δυνατόν πληρέστερη υπηρεσιακή απόδοση για την εξυπηρέτηση του πολίτη, προτάθηκε να δημιουργηθούν τρεις νέες υπηρεσίες:

1) αυτόνομο τμήμα αλλοδαπών στο νησί της Ρόδου

2) Τμήμα Μεταγωγών με έδρα το νησί της Ρόδου και παράρτημα στο νησί της Κω, λόγω ύπαρξης των δικαστικών φυλακών Κω και

3) Αυτόνομο Τμήμα Τροχαίας στο νησί της Κω, το οποίο δυστυχώς κατέχει την θλιβερή πρωτιά πανελλαδικά στα θανατηφόρα τροχαία ατυχήματα.

Τονίστηκε όμως στον κ. Βουλευτή, η ανάγκη ανάλογης αύξησης της οργανικής δύναμης της Αστυνομικής Διεύθυνσης Δωδεκανήσου για την στελέχωση των ανωτέρω υπηρεσιών, προκειμένου να μην δημιουργηθούν ξανά τα ίδια προβλήματα αποδυνάμωσης των υφιστάμενων Υπηρεσιών για κάλυψη των αναγκών σε προσωπικό από το ήδη υπάρχουν.

Επίσης, τονίστηκε στον κ. Καραμάριο ότι δεν νοείται Αστυνομικές Υπηρεσίες, οι οποίες εδρεύουν σε αυτοκέφαλα νησιά (Χάλκη, Νίσυρος, Αστυπάλαια κ.α.) να στελεχώνονται με ένα ή δύο άτομα και πρέπει επιτέλους η Πολιτεία να κατανοήσει ότι η γεωγραφική ιδιαιτερότητα του Νομού Δωδεκανήσου, απαιτεί διαφορετική προσέγγιση και ανάλογη αύξηση του από εικοσαετίας υπάρχοντος οργανογράμματος.

Τέλος, ενημερώθηκε ο κ. Βουλευτής και την άνιση μεταχείριση που υφίστανται οι ένστολοι, όσον αφορά τις ευεργετικές διατάξεις του νόμου 2085/92 άρθρο 2 που αφορά επιδότηση για αγορά κατοικίας σε παραμεθόριες και προβληματικές περιοχές, ενώ ακόμα και οι Πολιτικοί Υπάλληλοι του Υπουργείου Δημόσιας Τάξης, απολαμβάνουν των ευεργετημάτων του Νόμου αυτού.

Ο κ. Καραμάριος τέλος, δεσμεύτηκε ότι θα κάνει ό,τι είναι δυνατόν προκειμένου τα ανωτέρω προβλήματα να διαβιβαστούν στον Υπουργό Δημόσιας Τάξης, και τους αρμόδιους φορείς για την επίλυσή τους. Αποφασίστηκε από κοινού επίσης, νέα συνάντηση, σε σύντομο χρονικό διάστημα, προκειμένου να υπάρξει εκτενέστερη ενημέρωση για τις ενέργειές του, γιατί η επιθυμία του είναι να δοθούν άμεσα λύσεις στα ανωτέρω χρόνια προβλήματα που ταλανίζουν τον χώρο των αστυνομικών.»

TECHNO GROUP
Μελέτη - Συντήρηση
ΠΑΡΑΔΟΣΗ ΣΕ ΠΛΗΡΗ ΛΕΙΤΟΥΡΓΙΑ ΑΠΟ ΠΕΠΕΙΡΑΜΕΝΟ ΣΥΝΕΡΓΕΙΟ
ΘΕΡΜΑΝΣΗ–ΗΛΙΑΚΑ–ΚΛΙΜΑΤΙΣΜΟΣ
ΕΥΚΟΛΙΕΣ ΠΛΗΡΩΜΗΣ

ΔΑΠΕΔΟΘΕΡΜΑΝΣΗ
ΠΡΟΪΟΝΤΑ ΓΕΡΜΑΝΙΑΣ-ΙΤΑΛΙΑΣ
Δημ. Αναστασιάδη 8 - Τηλ. & Fax: 22410 32181

Ξενοδόχοι
αποφασίστε έγκαιρα και κερδίστε την προσφορά μας έως τις 15 Δεκέμβρη 2004 στα δέκα δωμάτια δίνουμε άλλο ένα ΔΩΡΟ
ΟΜΙΛΟΣ ΕΤΑΙΡΕΙΩΝ "Δ. ΚΥΝΗΓΑΚΗΣ"
ΕΡΓΟΣΤΑΣΙΟ ΕΠΙΠΛΩΝ
54 ΟΛΟΚΛΗΡΑ ΧΡΟΝΙΑ ΕΧΟΥΜΕ ΣΥΜΒΑΛΛΕΙ ΜΕ ΤΑ ΠΡΟΪΟΝΤΑ ΜΑΣ ΣΤΗΝ ΑΝΑΠΤΥΞΗ ΤΟΥ ΕΛΛΗΝΙΚΟΥ ΞΕΝΟΔΟΧΕΙΟΥ ΚΑΙ ΤΩΝ ΠΡΟΣΦΕΡΟΜΕΝΩΝ ΥΠΗΡΕΣΙΩΝ ΤΟΥΣ
"ΚΥΝΗΓΑΚΗΣ" ΓΙΑ ΠΑΝΤΑ ΚΟΝΤΑ ΣΑΣ!!!
Στον εκθεσιακό χώρο που δημιουργήσαμε για σας, μπορείτε να διαλέξετε από την πλούσια συλλογή μας, σε τιμές εργοστασίου.
ΕΠΙΠΛΑ – ΦΩΤΙΣΤΙΚΑ – ΥΦΑΣΜΑΤΑ
Αναλαμβάνουμε με συνέπεια και ταχύτητα
ΜΕΛΕΤΕΣ – ΔΙΑΚΟΣΜΗΣΕΙΣ –
ΕΙΔΙΚΕΣ ΚΑΤΑΣΚΕΥΕΣ
για ΞΕΝΟΔΟΧΕΙΑ – ΣΠΙΤΙΑ –
ΕΣΤΙΑΤΟΡΙΑ – ΜΠΑΡ – ΠΛΟΙΑ
ΚΥΝΗΓΑΚΗΣ
ΕΡΓΟΣΤΑΣΙΟ: Ορφέως 186, Ρουφ, Αθήνα • Τηλ. 210-3468858
ΥΠΟΚ/ΜΑ ΡΟΔΟΥ: 3ο χλμ. ΛΕΩΦ. ΚΑΛΛΙΘΕΑΣ (έναντι Μαρινόπουλου)
Τηλ. 22410-67766

Δηλώσεις του βουλευτή Βασίλη Χρύση

Να μην παραμείνουν στα χαρτιά οι δεσμεύσεις για το γκόλφ Αφάντου!

Κατέθεσε ερώτηση στόν Υπουργό Τουρισμού

«Ελπίζουμε ότι οι υποσχέσεις και οι δεσμεύσεις της Κυριακής για το Γκόλφ Αφάντου , δεν θα παραμείνουν στα χαρτιά» επεσήμανε χθες σε δηλώσεις του ο βουλευτής Δωδεκανήσου Βασ. Χρύσης. Όπως είναι γνωστό ο διευθύνων σύμβουλος της ΕΤΑ κ. Χαριτάκης, κατά την επίσκεψή του στο νησί ανακοίνωσε ότι μέχρι τον Σεπτέμβριο θα έχει εγκατασταθεί επενδυτής του Γκόλφ.



Οι ανακοινώσεις αυτές προκάλεσαν την συγκρατημένη αισιοδοξία των τοπικών παραγόντων, «διότι κατά καιρούς πέρασαν πολλοί μ' αυτή την ιδιότητα», όπως τόνισε ο κ. Χρύσης. Με χθεσινή ανακοίνωσή του, λόγω ακριβώς της «αμαρτωλής» προϊστορίας που έχει η υπόθεση αξιοποίησης του Γκολφ Αφάντου , ο κ. Χρύσης τονίζει ότι «υπάρχει σκεπτικισμός και προβληματισμός για τα όσα ειπώθηκαν», και για το λόγο αυτό έχει ήδη καταθέσει ερώτηση προς τον υπουργό Τουριστικής Ανάπτυξης κ. Δ. Αβραμόπουλο στην οποία τονίζει τα εξής: «Στις αρχές της δεκαετίας του 1970 συντελέσθηκε αναγκαστική απαλλοτρίωση 1820 στρεμμάτων, κατά το μεγαλύτερο μέρος στο σημερινό δήμο Αφάντου και κατά μικρότερο μέρος στο σημερινό Δήμο Καλλιθέας της νήσου Ρόδου. Σκοπός της απαλλοτρίωσης ήταν και παραμένει η τουριστική αξιοποίηση της ευρύτερης περιοχής, η επιμήκυνση της τουριστικής περιόδου και η προσέλκυση τουριστών υψηλής εισοδηματικής στάθμης. Τη δεκαετία 1970-1980 κατασκευάσθηκαν γήπεδα γκολφ (υπάρχουν και σήμερα), πισίνα Ολυμπιακών διαστάσεων στην οποία το έτος 1979 έγιναν με διεθνείς αγώνες αλλά έκτοτε εγκαταλείφθηκε και κυριολεκτικά ρήμαξε, όπως ρημάζουν και τα υφιστάμενα ημιτελή κτίρια. Υπήρχε προοπτική δημιουργίας συγκροτήματος πολυτελών δωματίων 7.000 ατόμων, ελικοδρομίου, ιπποδρομίου, συνεδριακού κέντρου κ.λ.π. τα οποία παρέμειναν μέχρι σήμερα όνειρα θερινής νυκτός για εκατοντάδες ανθρώπους, που στερήθηκαν την ιδιοκτησία τους λόγω αναγκαστικής απαλλοτρίωσης με την ελπίδα και την προσδοκία ανάπτυξης της ευρύτερης περιοχής. Σήμερα μετά από 25χρονη εγκατάλειψη του γκολφ Αφάντου, οι ελπίδες και οι προσδοκίες αυτές, εναποτέθηκαν στη νέα κυβέρνηση και ειδικότερα στο νεοσύστατο προς τούτο Υπουργείο Ανάπτυξης, το οποίο καλείται την αδράνεια των προηγούμενων κυβερνήσεων να μετατρέψει σε δράση και ανάπτυξη. Ερωτάται ο κ. Υπουργός

• Ποιοι σχεδιασμοί υπάρχουν από το Υπουργείο Τουριστικής Ανάπτυξης για την αξιοποίηση του Γκόλφ Αφάντου της Ρόδου.

• Πού βρίσκεται σήμερα το θέμα, ποιό επενδυτικό ενδιαφέρον αξιοποίησης ενδεχομένως υφίσταται, για ενημέρωση των δικαιολογημένα αγανακτισμένων κατοίκων της περιοχής».

Στάση εργασίας στο ΡΟΔΑ

Την Τετάρτη 24-11-2004 θα πραγματοποιηθεί 3ωρη στάση εργασίας από ώρας 09.00-12.00 του ΡΟΔΑ μετά το κάλεσμα της διοίκησης προς τους εργαζομένους της επιχείρησής μας για γενική συνέλευση. Γι' αυτό τον λόγο το σωματείο των εργαζομένων με ανακοίνωσή του ζητά συγνώμη από το επιβατικό κοινό για την ταλαιπωρία που θα υποστεί.



Α.Ν.Ε.Σ.

ΑΝΩΝΥΜΗ ΝΑΥΤΙΛΙΑΚΗ ΕΤΑΙΡΕΙΑ ΣΥΜΗΣ

ΠΡΟΓΡΑΜΜΑ Ε/Γ ΔΡΟΜΟΛΟΓΙΩΝ ΚΑΙ ΠΕΡΙΗΓΗΣΕΩΝ

ΝΟΕΜΒΡΙΟΣ 2004

	ΣΥΜΗ ΙΙ	Υ/Γ ΑΙΓΛΗ
21/11 ΚΥΡΙΑΚΗ		09.00 ΡΟΔΟ-ΠΑΝ.-ΣΥΜΗ 16.00 ΣΥΜΗ-ΡΟΔΟ
22/11 ΔΕΥΤΕΡΑ	07.30 ΣΥΜΗ-ΡΟΔΟ 15.00 ΡΟΔΟ-ΣΥΜΗ	08.00 ΡΟΔΟ-ΜΑΡΜΑΡΑ* 15.00 ΜΑΡΜΑΡΑ-ΡΟΔΟ*
23/11 ΤΡΙΤΗ		09.00 ΡΟΔΟ-ΣΥΜΗ 10.00 ΣΥΜΗ-ΡΟΔΟ 15.00 ΡΟΔΟ-ΣΥΜΗ
24/11 ΤΕΤΑΡΤΗ		08.00 ΣΥΜΗ-ΡΟΔΟ 15.00 ΡΟΔΟ-ΣΥΜΗ 16.00 ΣΥΜΗ-ΡΟΔΟ
25/11 ΠΕΜΠΤΗ	07.30 ΣΥΜΗ-ΡΟΔΟ 15.00 ΡΟΔΟ-ΣΥΜΗ	
26/11 ΠΑΡΑΣΚ.		08.00 ΡΟΔΟ-ΜΑΡΜΑΡΑ* 15.00 ΜΑΡΜΑΡΑ-ΡΟΔΟ* 16.30 ΡΟΔΟ-ΣΥΜΗ
27/11 ΣΑΒΒΑΤΟ	08.00 ΣΥΜΗ-ΡΟΔΟ 15.00 ΡΟΔΟ-ΣΥΜΗ	07.30 ΣΥΜΗ-ΡΟΔΟ 09.00 ΡΟΔΟ-ΣΥΜΗ 10.15 ΣΥΜΗ-ΝΤΑΤΣΑ* 15.00 ΝΤΑΤΣΑ-ΣΥΜΗ* 16.00 ΣΥΜΗ-ΡΟΔΟ
28/11 ΚΥΡΙΑΚΗ		09.00 ΡΟΔΟ-ΠΑΝΟΡΜ.-ΣΥΜΗ 16.00 ΣΥΜΗ-ΡΟΔΟ
29/11 ΔΕΥΤΕΡΑ	07.30 ΣΥΜΗ-ΡΟΔΟ 15.00 ΡΟΔΟ-ΣΥΜΗ	08.00 ΡΟΔΟ-ΜΑΡΜΑΡΑ* 15.00 ΜΑΡΜΑΡΑ-ΡΟΔΟ*
30/11 ΤΡΙΤΗ		09.00 ΡΟΔΟ-ΣΥΜΗ 10.00 ΣΥΜΗ-ΡΟΔΟ 15.00 ΡΟΔΟ-ΣΥΜΗ

ΠΡΟΣΟΧΗ Η ΕΝΔΕΙΞΗ ΜΕ * ΕΙΝΑΙ ΠΕΡΙΗΓΗΣΗ

Τα δρομολόγια μπορούν να τροποποιηθούν λόγω εκτάκτων συγκοινωνιακών αναγκών ή καιρικών συνθηκών

Παρακαλούμε πριν ταξιδέψετε επικοινωνήστε με την Εταιρία:

www.anes.gr

Γραφείο ΣΥΜΗΣ Τηλ.: (22460) 71444 - Φαξ: (22460) 71373

Γραφείο ΡΟΔΟΥ Τηλ.: (22410) 37769 - Φαξ: (22410) 34493

KYDON TOURS

Α' ΠΡΟΓΡΑΜΜΑ

ΜΥΡΑ ΑΓΙΟ ΝΙΚΟΛΑΟ ΑΤΤΑΛΕΙΑ

5/12-8/12/2004

Ελάτε να γιορτάσουμε τον ΑΓΙΟ ΝΙΚΟΛΑΟ στο τόπο που έζησε σαν Αρχιεπίσκοπος Μύρων.

5/12 ΚΑΤΑΜΑΡΑΝ ΡΟΔΟΣ ΜΑΡΜΑΡΙΣ 08.00

Περιήγηση Μαρμαρίς-Φετιγιέ. Επίσκεψη στο Λυβίσι και Παναγιά-Καρ διανυκτέρευση.

6/12 ΜΥΡΑ-ΑΓΙΟ ΝΙΚΟΛΑΟ συμμετοχή στον εορτασμό και λειτουργία στον ναό-Επίσκεψη στους λαξευτούς τάφους-Φοίνικας-ΑΤΤΑΛΕΙΑ-ΡΙΒΙΕΡΑ της ΤΟΥΡΚΙΑΣ.

2 διανυκτερεύσεις σε ξενοδοχείο 5 αστέρων υπερπολυτελείας με φανταστικό πλούσιο μπουφέ, ορχήστρα, ΧΑΜΑΜ-SPA •Περιήγηση ΑΤΤΑΛΕΙΑΣ και περίπατος στην πλατεία ΠΑΡΑΔΟΣΙΑΚΗ ΠΟΛΗ-ΠΕΡΓΗ ΚΑΤΑΡΡΑΚΤΕΣ • Διασκέδαση στο περίφημο CECEBAR **ΟΛΑ ΠΛΗΡΩΜΕΝΑ**

Συνοδός η κ. Ελένη Ψυλλάκη

Β' ΠΡΟΓΡΑΜΜΑ

ΜΥΡΑ ΑΓΙΟ ΝΙΚΟΛΑΟ

ΑΤΤΑΛΕΙΑ-ΚΩΝΣΤΑΝΤΙΝΟΥΠΟΛΗ-ΣΜΥΡΝΗ-ΕΦΕΣΟΣ-ΚΟΥΣΑΝΤΑΣΙ-ΜΑΡΜΑΡΙΣ

5/12-13/12/2004

Από την ΑΤΤΑΛΕΙΑ συνεχίζουμε για την ΠΕΝΤΑΜΟΡΦΗ ΚΩΝΣΤΑΝΤΙΝΟΥΠΟΛΗ, την βασίλισσα των πόλεων.

3 διανυκτερεύσεις κεντρικό 4 αστέρων ξενοδοχείο στην ΠΛΑΤΕΙΑ TAKSIM, ξεναγήσεις περιηγήσεις όλης της ΠΟΛΗΣ με την ΕΛΛΗΝΙΔΑ ξεναγό μας. ΑΓΙΑ ΣΟΦΙΑ-ΠΑΤΡΙΑΡΧΕΙΟ-ΠΑΝΑΓΙΑ ΒΛΑΧΕΡΝΩΝ-ΜΠΑΛΟΥΚΛΙ-ΜΟΝΗ ΤΗΣ ΧΩΡΑΣ-ΠΑΛΑΤΙΑ-ΠΕΡΑΝ-Κρουαζιέρα ΒΟΣΠΟΡΟ. Ψώνια στο ΚΑΠΑΛ ΤΣΑΡΣΙ με τα 4.000 μαγαζιά. Διασκέδαση ORIENTAL.

Επιστρέφουμε απο ΚΩΝΣΤΑΝΤΙΝΟΥΠΟΛΗ-ΣΜΥΡΝΗ, Διανυκτέρευση, ξενάγηση ΣΜΥΡΝΗΣ, περιήγηση Κορδελλιό-Καντιφέ Κολέ, ΚΟΝΑΚΙ αγορά ΑΣΑΝΣΕΡ-ΚΟΡΔΩΝΙ,ξενάγηση στην ΕΦΕΣΣΟ, περιήγηση στο ΚΟΥΣΑΝΤΑΣΙ-ΜΑΡΜΑΡΙΣ, Διανυκτέρευση • ξενοδοχείο υπερπολυτελείας 5 αστέρων • ΠΛΟΥΣΙΟ ΠΡΟΓΡΑΜΜΑ. **ΟΛΑ ΠΛΗΡΩΜΕΝΑ**

Συνοδός η κ. Ελένη Ψυλλάκη

Η πείρα μας 30 ετών και η προσωπική μας φροντίδα κάνει το ταξείδι αξέχαστο, ευχάριστο και προ παντών ΑΣΦΑΛΕΣ!!!

ΠΡΑΚΤΟΡΕΙΟ **ΚΥΔΩΝ** ΙΑΤΑ

1974-2004. 30 χρόνια σας ταξιδεύει με εγγύηση

Τηλ. 22410-23000, 27900, 27722

Εθ. Δωδ/σίων 14 • Ακτή Σαχτούρη 8• E-mail: Kydon@otenet.gr

Σε ειδική εκδήλωση που θα πραγματοποιηθεί την Παρασκευή

Βράβευση αντιστασιακών

Πρόκειται για 203 αγωνιστές που αναγνωρίστηκαν επίσημα

Τιμητικά διπλώματα σε 203 αγωνιστές της Εθνικής Αντίστασης (της περιόδου 1941-1945) από την Δωδεκάνησο, θα απονείμει την ερχόμενη Παρασκευή ο νομάρχης Δωδεκανήσου κ. Γιάννης Μαχαιρίδης.

Η εκδήλωση θα γίνει με αφορμή τον εορτασμό της ημέρας Εθνικής Αντίστασης, που θα γίνει την Κυριακή με σειρά εκδηλώσεων.

Η δράση των 203 αγωνιστών που θα τιμηθούν την Παρασκευή έχει αναγνωριστεί επίσημα από την πολιτεία, από τις αρμόδιες επιτροπές που είχαν συσταθεί τα προηγούμενα χρόνια σε κάθε νομαρχία.

Ειδικότερα οι αγωνιστές που θα τιμηθούν είναι οι εξής:

- Τσιρώνη Αθανάσιο
- Τσώμο Γεώργιο
- Φρούμη Δημήτριο
- Ρουσάκη Μηνά
- Πηττά Μιχαήλ
- Μαστρογιάννη Σταύρο
- Μινόπετρος Φίλιππος
- Μπέλλο Κωνσταντίνο
- Νικολόπουλο Νικήτα
- Παπαδόπουλο Νικόλαο
- Παπαδόπουλο Συμεών
- Πρωτόπαπα Νικόλαο
- Σακελλαρίδη Βασίλειο
- Σαρικά Αναστάσιο
- Τηλιακό Θεόφιλο
- Τσικνή Αναστάσιο
- Τσίμη ή Τσιμιδάκη Ανδρέα
- Τσαβαρή Αντώνιο
- Μαλλιάκα Παντελή
- Γρηγοράκη Εμμανουήλ
- Διακομιχάλη Νικόλαο
- Διακοσταυριανό Νικ.
- Δραγουμάνο Ιωάννη
- Δροσόπουλο Σπυρίδων
- Καλυμνίου Νικόλαο
- Κανδίνου Πέτρο
- Καντιμοίρη Δημήτριο
- Καραμηνά Γεώργιο
- Καρπαθάκη Κων/νο
- Κατσαρά Μιχαήλ
- Κιτρίνα Νικόλαο
- Κορκίδα Νικόλαο
- Καλή Δημήτριο
- Λαμπριανού Σεβαστή
- Λαρδάκη Νικόλαο
- Μαμουζέλο Σπύρο
- Μαραγκάκη Ευάγγελο
- Κουτσό Αναστάσιο
- Τηλιακού Χρυσή
- Τρικάλη Αντώνιο
- Καμπούρη Παντελή
- Ανδρέου Βασίλειο
- Καραγιάννη Γεώργιο
- Καρπαθάκη Βασίλειο
- Λεβεντέρη Πέτρο
- Παπακωνσταντίνου Φίλιπ.
- Παλμό Παναγιώτη
- Αξιώτη Εμμανουήλ
- Αλεξόπουλο Εμμαν.
- Αναγνώστου Γεώργιο
- Αντιμαχίτη Σταύρο
- Βασιλώττο Ιωάννη
- Γεωργιάδη Ιωάννη
- Γιαννίκο Ιωάννη
- Γρηγορά Σάββα
- Τσακριό Ιωάννη
- Φύλλη Γεώργιο
- Χαλκιά Κων/νο
- Χαντακάρη Ηλία
- Χατζηπέτρο Γεώργιο
- Χιώτη Αναστάσιο
- Καραγιάννη Γεώργιο
- Ζωγραφάκη Στέλιο
- Κουλουριώτη Δημήτριο
- Ζερβό Γεώργιο
- Γιαννικουρή Γεώργιο
- Βαζανέλη Σισώτη
- Ροδίτη Μιχαήλ
- Βενετούλια Φώτιο
- Μπουγιούκα Αλέξανδρο
- Οθείτη Δημοσθένη
- Μαρή Ηλία
- Μαρή Μιχαήλ
- Μπρά Μηνά
- Μηνά Νικόλαο
- Ζαχαριάδη-Καταλιαμή Αντώνιο
- Παρασκευά Αναστάσιο
- Πετρόπουλο Κων/νο
- Κάπελλο Σάββα
- Καλημεράκη Ευθύμιο
- Κούρο Ιωάννη
- Λειβαδιώτη Κων/νο
- Καραντάνη Εμμανουήλ
- Λυτό Γεώργιο
- Λυριστή Μιχαήλ
- Μαυρικάκη Αντώνιο
- Μανιά Βαρβάρα
- Αναγνώστου Αντώνιο
- Πονήρη Γεώργιο
- Οικονομίδη Σοφοκλή
- Οθείτη Εμμανουήλ
- Ξυπολητά Αγγελή
- Νίννη Ευάγγελο
- Σπυρόπουλο Διονύσιο
- Σκαλέρη Αναστάσιο
- Σπανό-Ντοβέλλο Ιωάννη
- Σουνδά Σταμάτιο
- Κλεούδη Νικήτα
- Κουλιά Στέφανο
- Κούρο Σταμάτιο
- Κίκα Γεώργιο
- Κόκκινο Ευριπίδη
- Κασταμούλα Μαρία
- Κωνσταντοπαίδου Γρηγ.
- Καρπαθάκη Κων/νο
- Κούρο Ιωάννη
- Παύλου Γεώργιο
- Πετροπούλου Μαρία
- Αυγουλή Ελευθέριο
- Αναστασίου Μιχαήλ
- Αμοργίνο Μιχαήλ
- Αγγελή Κων/νο
- Βαζανέλη Γεώργιο
- Βρόντο Σακελλάριο
- Γιαννιό Μιχαήλ
- Γεωργαλίδη Ευθύμιο
- Δήμαρχο Κων/νο
- Δάμαλο Ιωάννη
- Διαμαντή Νικόλαο-Αντ.
- Θεμελίνα Γεώργιο
- Ζαβολάκη Νικόλαο
- Ζαβολάκη Μαρία
- Κουλιανό Νικόλαο
- Κουφάδη Αναστάσιο
- Τρεμουλιάρη Γεώργιο
- Μακρυλλό Ιωάννη
- Χατζημηνά Μηνά
- Χατζηαντώνη Δημήτριο
- Χουρδά Ηλία
- Τηλιακό Σακελλάριο
- Χατζηαντώνη Ηλία
- Αβδέλη Μηνά
- Αντωνιάδη Παύλο
- Αστυπαλίτη Γεώργιο
- Αλεξίου Μιχαήλ
- Αρχοντούλλη Δημήτριο
- Σκουρέλλο Ελεύθεριο
- Συριώτη Εμμανουήλ
- Στεφαδούρο Γεώργιο
- Στάλλα Νομικό ή Μικέ
- Σεβαστόπουλο Ιωάννη
- Τυρίκου Λάμπρο
- Τουλαντά Ηλία
- Φεσσάρη Γεώργιο
- Φραγκόπουλο Στέλιο
- Φουρτούνη Νικόλαο
- Φουρτούνη Εμμανουήλ
- Φαρμακίδη Μιχαήλ
- Χατζηάμαλλο Δημήτριο
- Χαζή Αντώνιο
- Χρηστίδη Νικόλαο
- Δραμουντανή Μιχαήλ
- Κυρχατζή Ελένη
- Τσίκκη Ελευθερία
- Βασιλειάδου-Αντιμισιάρη Μαρία
- Πετράντη Νικόλαο
- Γεωργόπουλο Ιωάννη
- Πεταλά Χρήστο
- Μιχελάκη Αννα
- Ματσάκη Ηλία
- Μυλωνά Δρόσο
- Μίγκλη Δημήτριο
- Μανιά Μιχαήλ
- Μπέρτου Νικόλαο
- Μαλλιά Εμμανουήλ
- Παραγυιού Φωτεινή
- Παπάζογλου Μιχαήλ
- Τριαντάφυλλο Κων/νο
- Λουλουργά Μιχαήλ
- Μπιλληράκη Νικόλαο
- Ξυδιάρη Μηνά
- Μηνατσή Γεώργιο
- Γιαννόπουλο Νικόλαο
- Ζαχαρόπουλο Σκεύο
- Μηνέττο Δημήτριο
- Καμαράτο Ιωάννη
- Σταματιάδη Ηλία
- Καρανικόλα Μιχαήλ
- Ζερβό Κλεάνθη
- Λάμπο Νικόλαο
- Σαρούκο Θεοδόσιο
- Κάτρη Νικόλαο
- Πρωτόπαππα Νικόλαο
- Γεωργιάδη Γεώργιο
- Μαρή Ηλία
- Σαμάρκο Γεώργιο
- Νικολή Σταμάτιο
- Μενεάκη Εμμανουήλ
- Καμμά Ηλία
- Καμμά Γεώργιο

Κως

- Φουντωτό Αριστείδη
- Παστρικό Σπυρίδωνα
- Μαραγκό Χαράλαμπο
- Κορδιστό Παντελή
- Κονταντώνη Γεώργιο
- Κιτριλάκη Περικλή
- Θαλασσινό Κων/νο

Μεγίστη

- Κυζάλα Παρασκευά

Κάρπαθος

- Πέρου Βασίλειο
- Χωραταζή Ηλία
- Σακκέλη Γεώργιο
- Σπανίδη Εμμανουήλ

Κάσος

- Μηνακούλη Μιχαήλ

Planet Holidays

ΠΕΝΘΗΜΕΡΟ ΠΡΟΣΚΥΝΗΜΑ

ΣΤΑ **ΜΥΡΑ**

4-8 Δεκεμβρίου

και

11ΗΜΕΡΟ ΠΡΟΣΚΥΝΗΜΑ

4-14 Δεκεμβρίου

ΑΝΑΛΥΤΙΚΟ ΠΡΟΓΡΑΜΜΑ-ΠΛΗΡΟΦΟΡΙΕΣ ΣΤΟ ΠΡΑΚΤΟΡΕΙΟ ΜΑΣ

Γαλλίας 6 (Μαντράκι)

Τηλ. 2241035720-21

Δηλώστε έγκαιρα τη συμμετοχή σας

ΒΙΒΛΙΟΠΩΛΕΙΟ ΣΤΟ ΠΟΛΥΓΩΝΟ

Στο κατάστημά μας Απ. Παύλου 32, θα βρείτε:

ΒΟΗΘΗΜΑΤΑ σχολικά παιδικά ΤΣΑΝΤΕΣ

φροντιστηρίου πτυχίου

ξενόγλωσσα & Είδη Γραμμικού Σχεδίου Ελεύθερο φηβικές

Αυτό ακριβώς που ψάχνετε για το χαμόγελο του παιδιού, του εφήβου & το δικό σας συμφέρον

ΠΟΛΥΓΩΝΟ *για να είστε πάντα ενημερωμένοι*

ΤΗΛ. 22410-65760

KYDON TOURS
Ποιότητα-Φροντίδα-Επιτυχία

● RELAX πρόγραμμα
• Τριήμερα - Τετραήμερα επιλογής σας
ΤΡΙΤΗ - ΠΑΡΑΣΚΕΥΗ
MARMARIS - ΣΜΥΡΝΗ - ΠΑΜΟΥΚΑΛΕ
ΚΑΙ ΟΠΟΙΑ ΠΟΛΗ ΕΠΙΘΥΜΕΙΤΕ
Ξενοδοχεία 5, 4 και 3 αστέρων επιλογής.
• Πακέτο εισιτήρια ξενοδοχεία φόροι

● ΜΥΡΑ - ΑΓΙΟ ΝΙΚΟΛΑΟ - ΑΤΤΑΛΕΙΑ
5/12-8/12

● ΜΥΡΑ - ΑΓΙΟ ΝΙΚΟΛΑΟ - ΑΤΤΑΛΕΙΑ - ΚΩΝ/ΛΗ-ΣΜΥΡΝΗ-ΕΦΕΣΟ-ΚΟΥΣΑΝΤΑΣΙ-ΜΑΡΜΑΡΙΣ
5-13/12/04

● ΧΡΙΣΤΟΥΓΕΝΝΑ
☞ ΠΑΡΙΣΙ - EURODISNEY
22/12-28/12
• 3 Διαν. ΠΑΡΙΣΙ, 3 διαν. DISNEY.
• Πλούσιο πρόγραμμα ρεβεγιόν στο περίφημο Cabaret Lido.
Συνοδός η κ. Ελένη Ψυλλάκη

● ΠΑΡΙΣΙ - EURODISNEY
Β' ΓΚΡΟΥΠ ΑΠΟ ΡΟΔΟ
3/1-8/1/05
• 3 Διαν. ΠΑΡΙΣΙ 3 διαν. DISNEY.
• Πλούσιο πρόγραμμα ρεβεγιόν στο περίφημο Cabaret Lido.

● ΠΑΡΙΣΙ - EURODISNEY
ΑΛΛΕΣ ΑΝΑΧΩΡΗΣΕΙΣ
23/12-28/12 • 24/12-29/12
• 28/12-2/1 και 29/12-3/1

● ΠΡΩΤΟΧΡΟΝΙΑ 29/12-5/1/05
☞ ΠΑΝΟΡΑΜΑ ΠΟΡΤΟΓΑΛΙΑΣ
Συνοδός η κ. Ελένη Ψυλλάκη.

• ΝΕΟΝΥΜΦΟΙ!!! οργανώνουμε το ταξίδι των ονείρων σας
• ΟΔΙΚΕΣ και ΑΕΡΟΠΟΡΙΚΕΣ εκδρομές σε όλο τον κόσμο
• ΕΙΣΙΤΗΡΙΑ αεροπορικά - ακτοπλοϊκά με όλες τις εταιρίες
• Ξενοδοχεία με τις καλύτερες τιμές σε όλο τον κόσμο
• Γκρουπς ΙΣΠΑΝΙΑ - ΑΠΩ ΑΝΑΤΟΛΗ - ΣΙΓΚΑΠΟΥΡΗ - ΠΡΑΓΑ - ΒΟΥΔΑΠΕΣΤΗ - ΛΟΝΔΙΝΟ - ΒΙΕΝΗ - ΤΥΝΗΣΙΑ - ΜΑΡΟΚΟ - ΑΙΓΥΠΤΟ
• ΠΑΚΕΤΑ εκδρομών σε όλο τον κόσμο.
Γκρουπς και μεμονωμένων
• WESTERN UNION: Αποστολή χρημάτων σε όλο τον κόσμο σε 10 λεπτά.

Η πείρα μας 30 ετών στη διάθεσή σας

ΠΡΑΚΤΟΡΕΙΟ ΚΥΔΩΝ ΙΑΤΑ
Τηλ. 22410-23000, 27900, 27722
Εθ. Δωδ/σίων 14 • Ακτή Σαχτούρη 8
E-mail: Kydon@otenet.gr

Προσπάθειες ανάπτυξής του από τον Δήμο

Αγροτουρισμός: μια πρόκληση για τη Ν. Ρόδο

Επιτυχία σημείωσε η ημερίδα που πραγματοποιήθηκε το Σάββατο στο Πνευματικό Κέντρο Αρνίθας

Με αφορμή την "Ευρωπαϊκή Εβδομάδα Ποιότητας 2004" και σε συνεργασία με την ελληνική εταιρία Διοίκησης Επιχειρήσεων, ο Δήμος Νότιας Ρόδου, διοργάνωσε το Σάββατο στο Πνευματικό Κέντρο Αρνίθας ημερίδα με θέμα: "Αγροτουρισμός: μια πρόκληση ανάπτυξης για τη Νότια Ρόδο".

Η ημερίδα σημείωσε επιτυχία, καθώς την παρακολούθησε μεγάλος αριθμός φορέων και κατοίκων.

Οπως δήλωσε στη "Ροδιακή" ο δήμαρχος Νότιας Ρόδου κ. Μανώλης Σαββής, η διεξαγωγή της είχε σκοπό να κεντρίσει το επιχειρηματικό ενδιαφέρον για τομείς που έχουν μέλλον στην περιοχή και είναι συμβατοί με τα χαρακτηριστικά της.

Γι' αυτό άλλωστε, τέθηκαν αναλυτικά πρακτικά παραδείγματα, από δράσεις που εφαρμόζονται σε άλλες περιοχές της χώρας, στοχεύοντας στο να αποδείξουν ότι πρόκειται για εφικτά πράγματα

Με δεδομένο ότι, τέθηκαν υπόψη του κοινού και οι χρηματοδοτικές διαδικασίες που αφορούν το ζήτημα, ο κ. Σαββής τόνισε ότι



έγινα ένα ακόμα βήμα προς την ανάπτυξη της περιοχής. Αλλωστε, πολιτική του Δήμου Νότιας Ρόδου είναι να υποστηρίξει με κάθε τρόπο τη δημιουργία ενός μοντέλου ανάπτυξης της περιοχής με έμφαση στην ανάδειξη της τοπικής ιδιαιτερότητας.

Είναι λοιπόν δυνατόν, να αναπτυχθούν στη Νότια Ρόδο, επιχειρήσεις προς την κατεύθυνση του ήπιου τουρισμού, κρατώντας την αυθεντικότητα των χωριών, αναδεικνύοντας τα πολιτιστικά, περιβαλλοντικά, λαογραφικά, αρχιτεκτονικά, θρησκευτικά, γαστρονομικά στοιχεία της περιοχής.

ΔΗΜΟΤΙΚΟ ΣΥΜΒΟΥΛΙΟ

Εξάλλου, στο τέλος της προηγούμενης εβδομάδας συνεδρίασε και το δημοτικό συμβούλιο Νότιας Ρόδου με κυριότερο θέμα, την έγκριση του Τεχνικού προγράμματος για το έτος 2005.

Οπως έγινε γνωστό, εγκρίθηκε το τεχνικό πρόγραμμα, ύψους περίπου 2 εκατομ. ευρώ στο οποίο βρίσκονται ενταγμένα μέσω του ΠΕΠ, σημαντικά έργα, που ανέρχονται συνολικά σε περίπου 1 εκατομ. ευρώ.

Επίσης περιλαμβάνει διάφορα άλλα μικροέργα, για τις υποδομές στα δημοτικά διαμερίσματα, ενώ έργα, βελτιωτικού χαρακτήρα θα εκτελεστούν με ίδιους πόρους.

Kariba Travel
ΠΡΑΚΤΟΡΕΙΟ ΓΕΝΙΚΟ ΤΟΥΡΙΣΜΟΥ
Με **συνέπεια, ευθύνη** και **κατανόηση προσφέρουμε** ό,τι **καλύτερο** και **φθηνότερο** στην αγορά μας

1. ROYAL OLYPIC HOTEL		
LUX		
ΜΑΚΡΥΓΙΑΝΝΗ		
Μονόκλινο		76
Δίκλινο		86
Τρίκλινο		110
2. OLYMPIC PALACE HOTEL		
Β΄ ΚΑΤΗΓΟΡΙΑΣ		
ΣΥΝΤΑΓΜΑ		
Μονόκλινο		58
Δίκλινο		70
Τρίκλινο		90
3. PRESIDENT HOTEL		
Α΄ ΚΑΤΗΓΟΡΙΑΣ		
ΛΕΩΦ. ΚΗΦΙΣΙΑΣ		
Μονόκλινο		60
Δίκλινο		70
Τρίκλινο		92
4. ASTOR HOTEL		
Α΄ ΚΑΤΗΓΟΡΙΑΣ		
ΣΥΝΤΑΓΜΑ		
Μονόκλινο		56
Δίκλινο		68
Τρίκλινο		82
5. POLIS GRAND HOTEL		
Α΄ ΚΑΤΗΓΟΡΙΑΣ1		
ΠΑΤΗΣΙΩΝ 18 & ΒΕΡΑΝΖΕΡΟΥ 15		
Μονόκλινο		63
Δίκλινο		72
Τρίκλινο		97
6. ARETHUSA HOTEL		
Β΄ SUPERIOR		
ΣΥΝΤΑΓΜΑ		
Μονόκλινο		45
Δίκλινο		60
Τρίκλινο		78
7. HELLINIS HOTEL		
Β΄ ΚΑΤΗΓΟΡΙΑΣ		
ΩΝΑΣΕΙΟ ΛΕΩΦ. ΣΥΓΓΡΟΥ		
Μονόκλινο		48
Δίκλινο		58
Τρίκλινο		70
8. DORIAN INN HOTEL		
Β΄ ΚΑΤΗΓΟΡΙΑΣ		
ΟΜΟΝΟΙΑ		
Μονόκλινο		52
Δίκλινο		58
Τρίκλινο		79

✓ Επίσης κρατήσεις ξενοδοχείων σε όλη την Ελλάδα και τον κόσμο
✓ Εισιτήρια για όλα σας τα ταξίδια αεροπορικά και ακτοπλοϊκά εσωτερικού και εξωτερικού
✓ Charter flight (01/04-31/10)

Νιοχώρι, οδός Δραγούμη 18 και Μανδηλαρά
Τηλ. +30 22410 24650, 75391 78170
FAX: +30 22410 78793 KIN. 6942434753
E-mail: kariba-travelrho.forthnet.gr
X.P 992

BAZAAR από τον Διεθνή Σύλλογο

Ο Διεθνής Σύλλογος Δωδεκανήσου, το Σάββατο 27 Νοεμβρίου 2004 στην αίθουσα του Ροδινιού, από τις 5 μέχρι τις 7 το απόγευμα, διοργανώνει το 17ο Ετήσιό Χριστουγεννιάτικο BAZAAR, στο οποίο θα συμμετέχουν με ξεχωριστά περίπτερα εθνικές ομάδες που απαρτίζουν το Διεθνή Σύλλογο Δωδεκανήσου, όπως περίπτερα Νορβηγίας, Σουηδίας, Αγγλόφωνων, Φιλανδίας, Δανίας, Τουρκίας, Ελβετίας, Ρωσίας κ.ά. Θα εκθέσουν προς πώληση χειροποίητα πρωτότυπα Χριστουγεννιάτικα διακοσμητικά στολίδια, εργόχειρα πλεκτά και κεντήματα, παραδοσιακά γλυκά και ποτά από τις χώρες τους, μέσα σε μια μοναδική Χριστουγεννιάτικη ατμόσφαιρα.

Στο έδρανο του Διοικητικού Συμβουλίου του Διεθνούς Συλλόγου Δωδ/σου θα κατατίθενται γραπτές προτάσεις των επισκεπτών όπου θ' αναφέρουν την επιθυμία τους για τον αγαθοεργό σκοπό που θα προτιμούσαν να διατεθούν τα έσοδα από το BAZAAR, θέλοντας έτσι ο Διεθνής Σύλλογος Δωδεκανήσου, να κάνει πράξη με δημοκρατικό τρόπο, το σεβασμό του στις κοινωνικές επιθυμίες, και να δείξει για μια ακόμα φορά το ενδιαφέρον του και τη συμμετοχή του στα κοινά.

TOYOTA
Για ένα **σέρβις** του αυτοκινήτου σας πραγματικά της **ποιότητας ΤΟΥΟΤΑ** με **γνήσια ανταλλακτικά** και **αξεσουάρ**
ελάτε σ' εμάς
ΞΕΝΑΚΗΣ α.ε.β.ε
εξουσιοδοτημένος έμπορος και after sales ΤΟΥΟΤΑ στα Δωδεκάνησα
3ο χλμ. Λεωφ. Ρόδου-Λίνδου
(αμέσως μετά το ΙΚΑ) • **τηλ. 2241062200**

Η ΡΟΔΙΑΚΗ ΤΡΙΤΗ 23 ΝΟΕΜΒΡΙΟΥ 2004





Με δηλώσεις που έκανε χθες

Απάντηση Γ. Νικητιάδη σε ανακοίνωση της ΝΟΔΕ

Αναφορά στα περί "βιαστικής κριτικής"

Ο κ. Γ. Νικητιάδης υποψήφιος με το ΠΑΣΟΚ στις τελευταίες εκλογές στη Δωδεκάνησο, απαντώντας σε ανακοίνωση της ΝΟΔΕ Δωδεκανήσου που φαίνεται να κατηγορεί και τον ίδιο για «βιαστική κριτική» στη Ν.Δ από «Εθνοσωτήρες» και αναφέρεται στο ΠΑΣΟΚ με την έκφραση «σύστημα ΠΑΣΟΚ και ιδιώνυμο καθεστώς της σαμπάνιας και των πούρων...», εδήλωσε τα εξής:

Εκφράζω τη λύπη μου για τον τρόπο που αντιμετωπίζουν οι συμπατριώτες μου της Ν.Δ, την κριτική. Φοβάμαι ότι η χρήση της έκφρασης «Εθνοσωτήρες» στην ανακοίνωση της Ν.Δ, έγινε από άγνοια του όρου και των περιπτώσεων που αυτή χρησιμοποιείται στην Ελληνική Πολιτική. Εκτός αν εννοούν ή θέλουν να ταυτίσουν εμένα και τους συντρόφους μου με τους χουντικούς εθνοσωτήρες γεγονός που δεν μπορώ να διανοηθώ και δεν θέλω να πιστέψω.

Επί της ουσίας, θεωρώ ότι η ανακοίνωση πάσχει από αυτό ακριβώς που επιδιώκει να καταγγείλει. Το να διαγράφεις μια λαμπρή περίοδο της χώρας μας από το 1981 και μετά και να την χαρακτηρίζεις «ιδιώνυμο καθεστώς των πούρων και της σαμπάνιας» επιδεικνύει τουλάχιστον άγνοια της ίδιας της ζωής. Ας σκεφτούν οι φίλοι μας της Ν.Δ πως ήτανε η ζωή μας και η Ελλάδα πριν το 1981.

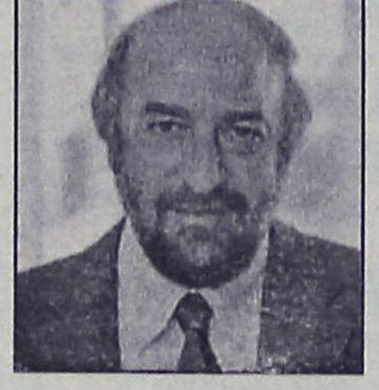

Ας αναζητήσουν στοιχεία για το βιοτικό επίπεδο των Ελλήνων. Ας ψάξουν να δούνε αν η χώρα είχε εισέλθει στην ΟΝΕ. Ας προσπαθήσουν να θυμηθούν πότε ξανά έγινε μεγαλύτερη αναδιανομή του εισοδήματος από αυτήν του 1981.

Ας επιδιώξουν να δούνε πόσα νοσοκομεία, πόσα κέντρα υγείας και πόσα πανεπιστήμια είχαμε. Και να μην αναφερθώ στα πιο μακρινά.. Στην εφημερίδα που δίπλωνε όταν αγόραζε ο πολίτης από φόβο για να μη βλέπει ο κόσμος τι διαβάζει. Στο εμφυλιοπολεμικό κλίμα και στα «μιάσματα τους αριστερούς...» που ξαφνικά, ανακάλυψε η δεξιά τώρα, τα χαρίσματά τους.

Ας αναζητήσουν να δούνε πόσοι εκτός από «τα δικά μας παιδιά» μπορούσαν να εισέλθουν στο δημόσιο πριν από το 1981. Ας δούνε τέλος αν η χώρα, καταξιώθηκε ποτέ στην παγκόσμια σκηνή με τόσο μεγάλη εκτίμηση και αναγνώριση όπως την τελευταία περίοδο του ΠΑΣΟΚ. Με τόσα έργα και με Οργάνωση ολυμπιακών αγώνων που θα μείνει στην Ιστορία.

Όλα αυτά λοιπόν είναι «το ιδιώνυμο καθεστώς του ΠΑΣΟΚ με τα πούρα και τις σαμπάνιες». Νομίζω φίλοι και συμπατριώτες μου ότι μάλλον υπερβάλλετε. Όπως υπερβάλλετε όταν μιλάτε για «βιαστική αντιπολίτευση». Δεν θα αποφασίσετε εσείς το χρόνο που θα ασκηθεί η αντιπολίτευση. Εσείς κυβερνάτε.

Δεν είστε η αντιπολίτευση. Να αφήσετε ελεύθερο κάθε πολίτη ή πολιτικό να επιλέξει ο ίδιος πότε θα ασκήσει αντιπολίτευση και να μη σας ενοχλεί αν άρχισε γρήγορα ή όχι. Ο Λαός θα τα κρίνει αυτά . Αν ενοχλείστε από το είδος της αντιπολίτευσης τότε να απαντάτε επί της ουσίας. Εκεί θα κριθείτε.

Διαφορετικά, αν θέλετε να επιλέγετε και το πότε θα σας ασκούν αντιπολίτευση μάλλον έχετε μπερδέψει τους ρόλους και τους όρους. Όπως με τους «Εθνοσωτήρες»...

Βολές της 95 ΑΔΤΕ

Από την 95 ΑΔΤΕ έγινε γνωστό ότι σήμερα και αύριο (23-24 Νοεμβρίου) θα εκτελεστούν βολές ευθυτενούς τροχιάς στο πεδίο βολής Κατταβιάς και συγκεκριμένα στον θαλάσσιο χώρο ανατολικά και νότια του πεδίου βολής.

Επικίνδυνη περιοχή χαρακτηρίζεται αυτή που περικλείεται μεταξύ των οδών Κατταβιάς-Πλημμυρίου και Κατταβιάς-Πρασονησίου, καθώς και η θαλάσσια περιοχή , που εκτείνεται σε βάθος 15-20 χιλιομέτρων, από την ακτή του πεδίου βολής και ύψους 8000 πόδια.

Στην παραπάνω περιοχή είναι επικίνδυνη η παραμονή και η διέλευση ανθρώπων, ζώων, οχημάτων, αλιέων, λεμβούχων πλοίων και αεροσκαφών κατά το χρονικό διάστημα που θα εκτελούνται βολές, για αποφυγή ατυχημάτων.

Επισημαίνουμε ιδιαίτερα καταλήγει η ανακοίνωση της 95 ΑΔΤΕ ότι «στην περίπτωση που μετά την εκτέλεση των βολών ανευρίσκονται από κατοίκους της περιοχής μη διαρραγέντα βλήματα, να τονίζεται όπως μην τα πλησιάζουν και να ενημερώνουν τις πλησιέστερες στρατιωτικές ή αστυνομικές αρχές».

ΑΦΟΙ Ν. & Γ. ΜΑΧΛΗ Ο.Ε.
ΦΙΑΛΕΣ ΠΕΠΙΕΣΜΕΝΩΝ ΑΕΡΙΩΝ
ΓΙΑ ΙΑΤΡΙΚΗ ΚΑΙ ΒΙΟΜΗΧΑΝΙΚΗ ΧΡΗΣΗ
ΠΥΡΟΣΒΕΣΤΗΡΕΣ ■ ΜΗΧΑΝΕΣ ARGON ■ ΜΕΙΩΤΗΡΕΣ
ΕΡΓΑΛΕΙΑ ΚΟΠΗΣ & ΣΥΓΚΟΛΛΗΣΗΣ ■ ΗΛΕΚΤΡΟΔΙΑ
ΤΡΟΧΟΙ ΚΟΠΗΣ & ΛΕΙΑΝΣΗΣ ■ ΛΕΙΑΝΤΙΚΑ (INOX)
Περιβαλλοντικά Συγκροτήματα Βιομηχανικά Αέρια Διό/ξειο Βιοτεχνική και Εμπορική Εταιρία
ΒΙΟΜΗΧΑΝΙΚΑ
ΙΑΤΡΙΚΑ ΑΕΡΙΑ
ΟΞΥΓΟΝΟ
ΑΖΩΤΟ
ΑΡΓΚΟΝ
ΗΛΙΟΝ
ΔΙΟΞΕΙΔΙΟ ΤΟΥ ΑΝΘΡΑΚΑ
ΑΣΕΤΥΛΙΝΗ
ΠΕΠΙΕΣΜΕΝΟΣ ΑΕΡΑΣ
ΠΡΩΤΟΞΕΙΔΙΟ ΤΟΥ ΑΖΩΤΟΥ
ΑΕΡΙΑ ΣΥΓΚΟΛΛΗΣΕΩΝ
ΑΕΡΙΑ ΚΟΠΗΣ ΜΕΤΑΛΛΩΝ
● ΑΡΓΚΟΝ
● ΗΛΙΟΝ
● ATAL (CORGON)
ΕΙΔΙΚΑ
ΑΕΡΙΑ
● ΑΡΓΚΟΝ ΥΨΗ. ΚΑΘ.
● ΑΖΩΤΟ ΥΨΗ. ΚΑΘ,
● ΟΞΥΓΟΝΟ ΥΨΗ. ΚΑΘ.
● ΗΛΙΟ (BALONAL)
● ΥΓΡΟΑΖΩΤΟ ΔΟΧΕΙΟ 25 LITR.
● ALIGAL 12
● ΜΕΙΓΜΑ ΑΖΩ/ΞΙΟΣ
ΣΕ ΦΙΑΛΕΣ 2m2-10m2
ΕΠΙΣΗΣ ΕΓΚΑΤΑΣΤΗΣΑΜΕ ΣΤΗ ΡΟΔΟ ΔΕΞΑΜΕΝΗ 10.000 Lit ΕΜΦΙΑΛΩΣΗΣ ΥΓΡΟΥ ΑΕΡΙΟΥ ΟΞΥΓΟΝΟΥ ΚΑΙ ΔΕΞΑΜΕΝΗ 20.00 κλ. ΕΜΦΙΑΛΩΣΗ ΔΙΟΞΕΙΔΙΟΥ ΤΟΥ ΑΝΘΡΑΚΑ (Co2)
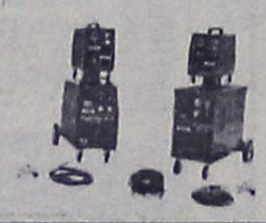

ΕΡΓΟΣΤΑΣΙΟ: ΠΕΡΙΟΧΗ ΤΣΑΪΡΙ,
ΤΗΛ. 22410-63255, 65870, 65882, FAX: 2241061121
ΟΡΓΑΝΩΣΗ-ΠΕΙΡΑ-ΑΣΦΑΛΕΙΑ-ΑΜΕΣΗ ΕΞΥΠΗΡΕΤΗΣΗ

Οπως ανακοίνωσε χθες ο κ. Ν. Κακλαμάνης

Τέλος η λίστα φαρμάκων από το Μάρτιο του 2005

Καταργείται και η θεώρηση συνταγών • Επόμενο στάδιο η μείωση του ποσοστού συμμετοχής

Την κατάργηση της λίστας φαρμάκων από τον Μάρτιο του 2005 ανακοίνωσε χθες Δευτέρα ο υπουργός Υγείας Νικήτας Κακλαμάνης. Σύμφωνα με τις προτάσεις, οι πολίτες θα έχουν πρόσβαση σε όλα τα φάρμακα που κυκλοφορούν στην ελληνική αγορά, εκτός από αυτά που χορηγούνται χωρίς ιατρική συνταγή και αυτά που θεωρούνται φάρμακα σύγχρονου τρόπου ζωής, όπως αυτά για την παχυσαρκία και τη διακοπή του καπνίσματος.



Επίσης, όπως είπε ο κ. Κακλαμάνης, καταργείται η θεώρηση των συνταγών, που υπέβαλε σε μεγάλη σει, τα οποία από εδώ στο εξής θα είναι δωρ

«Αλλάζει η λίστα φ μάκων, καταργείται. Κ ει σήμερα η θεώρηση συνταγών. Καταργείτ θεώρηση των συντα Σας είπαμε ότι δεν α ζει τίποτα επί του π ντος σε ότι αφορά τ σοστό συμμετοχής. αλλάξει κάτι μελλον θα αλλάξει προς τα κ και όχι προς τα πάνω είναι λιγότερο από 25% που συμμετέχει μερα σε ορισμένα φά κα. Και ενδεικτικά

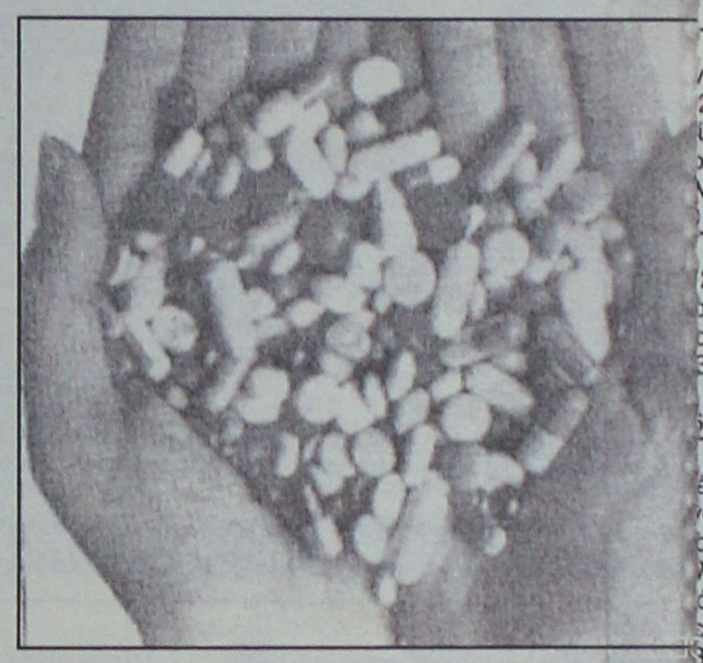

ταλαιπωρία τους ασφαλισμένους, καθώς για κάθε συνταγή έπρεπε να περιμένουν σε ουρές. Το μέτρο αυτό ξεκινάει από τους ασφαλισμένους του Δημοσίου. Ακόμη, δεν μεταβάλλονται τα ποσοστά συμμετοχής για τους ασφαλισμένους, εκτός από τα φάρμακα για την εξωσωματική γονιμοποίηανέφερε τα φάρμακα υπογονιμότητας» δήλ μεταξύ άλλων ο κ.Κα μάνης.

Στο μεταξύ, το επόμ διάστημα στο υπουρ Υγείας θα συσταθεί Γε Γραμματεία Φαρμάκοι οποία θα λαμβάνει το αποφάσεις για την ποά κή, αλλά και τις τιμές φαρμάκων.

ΕΚΔΡΟΜΕΣ ΦΘΙΝΟΠΩΡΟΥ

ΔΥΤΙΚΗ-ΒΟΡΕΙΑ ΕΛΛΑΔΑ/ΘΕΣ/ΚΗ
11-18/11
Ρίο–Αντίριο–Μεσολόγγι–Ιωάννινα–Μέτσοβο–Καλαμπάκα–Μετέωρα–Θεσ/κη–Βεργίνα–Βέροια–Παναγιά Σουμελά–Εδεσσα (διασκέδαση γώνια στην Θεσ/κη)

ΠΑΡΙΣΙ - DISNEYLAND
ΑΝΑΧΩΡΗΣΕΙΣ ΚΑΘΕ ΤΡΙΤΗ 6 ημέρες με Ο.Α.
ΤΙΜΗ ΑΠΟ ΡΟΔΟ 735 ευρώ διαμονή Παρίσι
ΤΙΜΗ ΑΠΟ ΡΟΔΟ 870 ευρώ 3 Παρίσι + 2 DISNEYLAND

ΠΡΑΓΑ - ΒΙΕΝΝΗ
11/11-14/11
Κατ' ευθείαν από Ρόδο
ΜΟΝΟ 590 ευρώ

ΑΙΓΥΠΤΟ-Κρουαζιέρα στο ΝΕΙΛΟ
Αναχ. κάθε Δευτέρα και Πέμπτη
8 ημέρες ΑΠΟ 745 ευρώ

ΙΣΠΑΝΙΑ 11/11-19/11
ΜΑΔΡΙΤΗ, ΤΟΛΕΔΟ, ΚΑΡΔΟΒΑ, ΣΕΒΙΛΛΗ, KOSTA DELSOL, ΓΡΑΝΑΔΑ

ΚΟΥΒΑ 6/11 & 20/11

ΜΠΑΓΚΟΚ-ΣΙΓΚΑΠΟΥΡΗ-ΠΟΥΚΕΤ
15 ημέρες κάθε Δευτέρα

ΚΙΝΑ (Δυναστεία ΜΙΓΚ - Μογγολία 7/11 και 21/11)

ΜΥΡΑ-ΑΓ. ΝΙΚΟΛΑΟ-ΑΝΤΑΛΕΙΑ
5/12-8/12
Νέα Μάκρη, Λιβίσι, Κας, Μύρα, Φοινίκι, Ανταλεια (καταράχτες)

ΜΥΡΑ-ΑΓ. ΝΙΚΟΛΑΟ-ΑΝΤΑΛΕΙΑ-ΚΩΝ/ΠΟΛΗ
5-13/12
Νέα Μάκρη–Λιβίσι–Αγ. Νικόλαο–Κας, Μύρα, Αντάλεια, Κων/πολη–Πριγκηπονήσια, παλάτι Ντολμά–Μπαεε, ΤΟΡ ΚΑΠΙ, κλειστή αγορά, Πατριαρχείο, διασκέδαση ΣΜΥΡΝΗ–ΜΑΡΜΑΡΙΣ.

ΑΙΓΥΠΤΟ-Κρουαζιέρα στο ΝΕΙΛΟ
ΧΡΙΣΤΟΥΓΕΝΝΑ
22/12-29/12 (αεροπλάνο)
ΚΑΤ' ΕΥΘΕΙΑ ΑΠΟ ΡΟΔΟ
• Εισιτήρια ΡΟΔΟ–ΚΑΪΡΟ–ΡΟΔΟ–ΚΑΪΡΟ–ΑΣΟΥΑΝ–ΛΟΥΞΟΡ ΑΛΕΞΑΝΔΡ., 5* ξενοδοχ. με ημιδιατροφή, 5* κρουαζιερόπλοια για την 4ήμερη κρουαζιέρα στο ΛΟΥΞΟΡ–ΑΣΟΥΑΝ.
Εκδρομές Πυραμίδες–Αγ. Γεώργιο, Μουσείο, Αλεξάνδρεια κ.λπ.

ΕΚΔΡΟΜΕΣ ΓΙΑ ΟΛΟ ΤΟΝ ΚΟΣΜΟ ΓΙΑ ΤΩΡΑ ΚΑΙ ΓΙΑ ΧΡΙΣΤΟΥΓΕΝΝΑ-ΠΡΩΤΟΧΡΟΝΙΑ

ΑΠΩ ΑΝΑΤΟΛΗ
• Μπαγκόκ–Σινγκαπούρη–Πούκετε–Μπαλί–Κίνα κ.λπ.

ΕΥΡΩΠΗ
• Παρίσι–Λονδίνο–Ισπανία–Ιταλία Βιέννη, Βουδαπέστη, Πράγα, Άλπεις κ.λπ.

ΑΦΡΙΚΗ
• Μαρόκο–Τυνησία, Αίγυπτο (Σαφάρι–Κένυα) και άλλες

ΑΜΕΡΙΚΗ
• Νέα Υόρκη–Φλώριδα–Μπαχάμες (Κρουαζιέρα)–Κούβα και άλλες

ΠΑΚΕΤΑ
• Για νεόνυμφους, για μεμονωμένους, για Ελλάδα και όλο τον κόσμο
• Κρατήσεις ξενοδοχείων στην Ελλάδα και στο εξωτερικό
• Αεροπορικά εισιτήρια στην Ελλάδα στο εξωτερικό
• Ακτοπλοϊκά εισιτήρια στην Ελλάδα και Ιταλία
• Οργάνωση εκδρομών για συλλόγους, σωματεία, συνέδρους
• Ανανεώσεις και εκδόσεις αδειών οδήγησης
• Εκδόσεις και ανανεώσεις διαβατηρίων
• Money Gram – Αποστολή και λήψη χρημάτων σ' όλο τον κόσμο

ΔΗΛΩΣΕΙΣ - ΠΡΟΓΡΑΜΜΑΤΑ
ΠΡΑΚΤΟΡΕΙΟ ΤΑΞΙΔΙΩΝ
ΣΑΒΒΑΣ ΣΑΗΣ
ΕΓΓΥΗΣΗ
TRAVEL AND TOURISM AGENCY
ΤΑΡΠΟΝ ΣΠΡΙΝΓΚΣ 42 (δίπλα στην Τραπ. Πίστεως)
Τηλ. 22410 39781-3, 22410-37711

Katerina
ΚΕΝΤΡΟ ΥΓΕΙΑΣ ΚΑΙ ΟΜΟΡΦΙΑΣ
DAY SPA

Υποδεχτείτε τα Χριστούγεννα ανανεωμένες!

- 10 Θεραπείες Λεύκανσης Crystal White 390€
- Καθαρισμός 40€
- 10 Ενυδατώσεις Προσώπου 350€
- 10 Θεραπείες αντιγήρανσης 390€
- Φυτοπήλινγκ Green Peel 60€
- 10 Θαλασσοθεραπείες Σώματος 290€
- 10 Ανορθώσεις-συσφίξεις SPM στήθους 350€



...και πολλές άλλες χειμερινές προσφορές

Κατερίνα Παπασάββα - Λαμπαδάκη
Αισθητικός

Μεγ. Κωνσταντίνου 30 Ρόδος 85100
Τηλ./Fax: 22410 31016 Κιν. 6932941980
0075

Επωφεληθείτε της μοναδικής προσφοράς του

KOUROS TRAVEL

ΜΟΝΟ με 179.00 €!!

4ήμερη εκδρομή

ΜΑΡΜΑΡΙΑ-ΣΜΥΡΝΗ-ΕΦΕΣΟ

από Παρασκευή 26 Νοεμβρίου
έως Δευτέρα 29 Νοεμβρίου 2004

Στην τιμή περιλαμβάνονται:
- Ολες οι μετακινήσεις και οι φόροι
- Διαμονή σε ξενοδοχείο Α' κατηγορίας σε δίκλινα δωμάτια με πρωινό και δείπνο
- Η μεταφορά με το πούλμαν και ο ξεναγός
- Εισόδους στην Εφεσο στο Μουσείο και την Εκκλησία της Παναγιάς
- Δύο μεσημεριανά γεύματα καθ' οδόν

KOUROS TRAVEL τηλ. 2241022400

Καρπάθου 34 - Ρόδος

ΧΠ2467

WARLYN GROUP

ΠΟΡΤΕΣ ΠΟΡΤΕΣ ΠΟΡΤΕΣ ΠΟΡΤΕΣ ΠΟΡΤΕΣ ΠΟΡ



★ Ξύλινες πόρτες κορυφαίας ποιότητας
★ Κατασκευασμένες στην Αγγλία
★ Παραδίδονται με κάσα & ασταρωμένες, έτοιμες για βαφή
★ Μεγάλη ποικιλία σε σχέδια & μεγέθη
★ Πλήρης εγγύηση
★ Χαρακτηριστικά: Άψογη εφαρμογή Εσωτερικοί μεντεσέδες Άμεση παράδοση

€140.00 κάθε πορτα με κάσα και πρεβάζια

Στεφ. Καζούλη 23/Πελοποννήσου
Ρόδος, 85100
Τηλ.: 22410 22684
Κιν.: 6947 585035

Αγοράστε 5 και πάρτε 1 έξτρ δωρεάν!





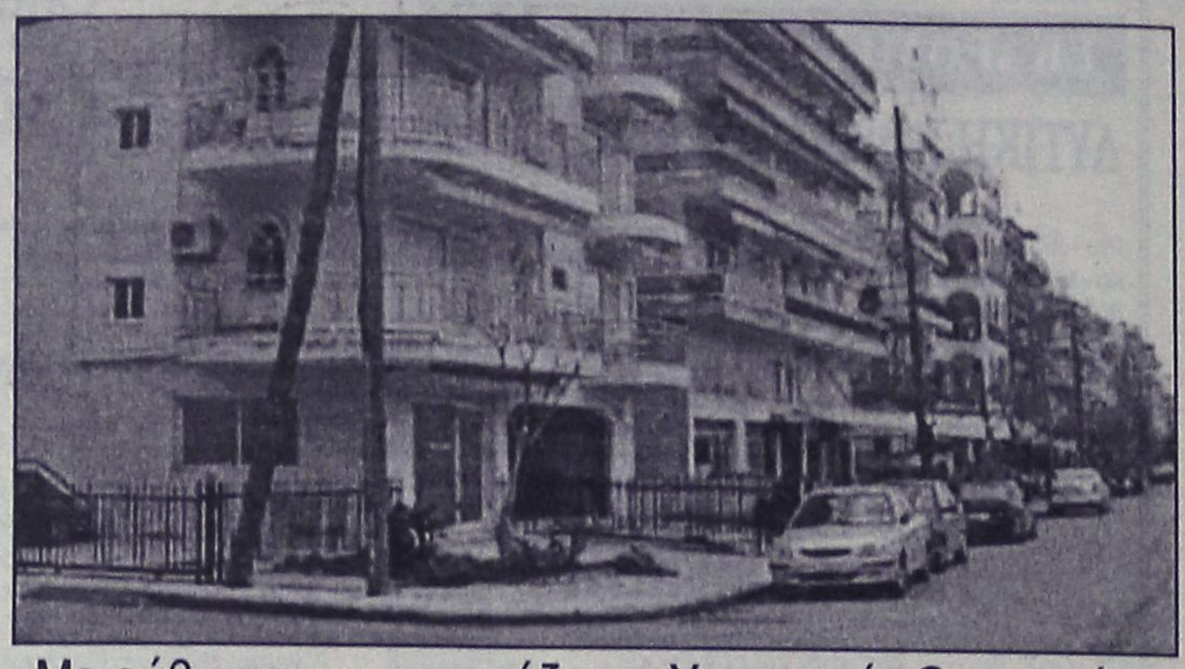

Με ρύθμιση που ετοιμάζει το Υπουργείο Οικονομίας

Κλείσιμο υποθέσεων φορολογίας ακινήτων!

Απαλλαγές απο πρόστιμα και άλλες κυρώσεις

Ένα εκατ. υποθέσεις φορολογίας ακινήτων που εκκρεμούν στις εφορίες και τα διοικητικά δικαστήρια ετοιμάζεται να ρυθμίσει το υπουργείο Οικονομίας, σε μία προσπάθεια να εισπράξει επιπλέον έσοδα ώστε να καλύψει τα ελλείμματα του προϋπολογισμού.

Η ρύθμιση αφορά στους φορολογούμενους που δεν έχουν αποδεχθεί τη φορολογητέα αξία του ακινήτου που προσδιόρισε η Εφορία, σε περιπτώσεις μεταβίβασης, κληρονομιάς, δωρεάς, γονικής παροχής και του Φόρου Μεγάλης Ακίνητης Περιουσίας, με αποτέλεσμα οι υποθέσεις αυτές να εξακολουθούν να παραμένουν ανοικτές τουλάχιστον για μία 10ετία στις εφορίες ή τα διοικητικά δικαστήρια.

Η νέα ρύθμιση περαίωσης θα περιληφθεί στο νομοσχέδιο με τις αλλαγές στη φορολογία των ακινήτων που θα κατατεθεί στο πρώτο δίμηνο του 2005.

Το σχέδιο που επεξεργάζεται το υπουργείο Οικονομικών προβλέπει το κλείσιμο των συγκεκριμένων φακέλων να γίνει με βάση τις αντικειμενικές αξίες που ισχύουν σήμερα στις περιοχές, οι οποίες φυσικά είναι συγκριτικά πολύ χαμηλότερες από τις πραγματικές αγοραίες αξίες, μειωμένες κατά ένα συγκεκριμένο ποσοστιαίο συντελεστή για κάθε χρόνο πού έχει παρέλθει από το χρόνο γένεσης της φορολογικής υποχρέωσης, δηλαδή το χρόνο υπογραφής των συμβολαίων ή του θανάτου του κληρονομούμενου.

Οι φορολογούμενοι που θα υπαχθούν στη ρύθμιση θα απαλλαχθούν από την καταβολή οποιουδήποτε πρόσθετου φόρου, προστίμου ή άλλης κύρωσης, και θα έχουν τη δυνατότητα να πληρώσουν τον φόρο σε δόσεις. Στη ρύθμιση θα μπορούν να υπαχθούν εκκρεμείς υποθέσεις ακινήτων:

• Για τις οποίες έχει υποβληθεί δήλωση (εμπρόθεσμη ή εκπρόθεσμη, αρχική ή συμπληρωματική) και δεν έχει εκδοθεί η καταλογιστική πράξη ή έχει εκδοθεί πράξη, αλλά αυτή δεν έχει καταστεί οριστική.

Ειδικά στη φορολογία δωρεών, γονικών παροχών και μεταβίβασης ακινήτων για τις οποίες έχει προσδιοριστεί προσωρινή αξία, εκκρεμείς θεωρούνται οι υποθέσεις για τις οποίες δεν έχει γίνει αποδεκτή η προσωρινή αυτή αξία ή δεν έχει παρέλθει η προθεσμία για την αποδοχή της.

• Για τις οποίες έχει ασκηθεί εμπρόθεσμη ή εκπρόθεσμη προσφυγή και εκκρεμούν σε πρώτο βαθμό ενώπιον των διοικητικών δικαστηρίων (πρωτοδικείων) εφόσον δεν έχουν συζητηθεί στην ουσία τους, έστω και αν γι' αυτές έχει εκδοθεί προδικαστική απόφαση. Αν έχουν συζητηθεί στην ουσία τους δεν θεωρούνται εκκρεμείς, έστω και αν δεν έχουν εκδοθεί οι οικείες αποφάσεις.

Εκλογές στο Νοσοκομείο

Το περασμένο Σάββατο 20 Νοεμβρίου μέσα σε καλό κλίμα έγιναν στο Νοσοκομείο οι αρχαιρεσίες για την ανάδειξη αιρετών εκπροσώπων στο Υπηρεσιακό Συμβούλιο Κρίσεως του Νοσοκομείου Ρόδου.

Εκλέχθηκαν η κ. Καλαμάτα-Κούρτη Λουκία και η κ. Κατσίλλη Αικατερίνη ως τακτικά μέλη.

Αναπληρωματικά μέλη δεν υπήρξαν λόγω ελλείψεως υποψηφιοτήτων.

Επίσης την ίδια ημέρα διεξήχθησαν και οι αρχαιρεσίες για την ανάδειξη εκπροσώπων στο Υπηρεσιακό Συμβούλιο του Β' Πε.Σ.Υ.Π. Νοτίου Αιγαίου.

Εκλέχθησαν η κ. Καλαμάτα-Κούρτη Λουκία με μεγάλη διαφορά ψήφων και ο κ. Ντιπιέρο Φρατζέσκος.



ΜΙΚΡΕΣ αγγελίες

ΟΙ ΑΓΓΕΛΙΕΣ ΤΗΣ ΡΟΔΙΑΚΗΣ παρουσιάζονται και στο site www.anaggelies.gr

ΜΕΤΑΦΕΡΘΗΚΑΜΕ!
Θα μας βρίσκετε στα κεντρικά μας γραφεία επί της Μαρ. Μαλλιαράκη 11 (τελευταία πάροδος Καναδά). Τα τηλέφωνα παραμένουν τα ίδια:
(22410) 22210, (22410) 75230

ενοικιάσεις ακινήτων & επιχειρήσεων

ΣΤΗΝ ΚΡΕΜΑΣΤΗ ΕΝΟΙΚΙΑΖΟΝΤΑΙ studio με τον μήνα. Τιμές λογικές. Αποκλείονται οι αλλοδαποί. Πληρ. τηλ. 2241091483 AE0110

ΔΙΑΜΕΡΙΣΜΑ 70 Τ.Μ. ΜΕ ΔΥΟ ΥΠΝΟΔΩΜΑΤΙΑ, ΣΑΛΟΝΙ, ΧΩΛ, ΚΟΥΖΙΝΑ, ΜΠΑΝΙΟ, ΕΠΙΠΛΩΜΕΝΟ ΕΠΙ ΤΗΣ ΟΔΟΥ ΔΑΜΑΣΚΗΝΟΥ 8Α ΔΙΠΛΑ ΑΠΟ ΤΗΝ ΕΚΚΛΗΣΙΑ ΤΗΣ ΜΗΤΡΟΠΟΛΗΣ. ΠΛΗΡ. ΤΗΛ. 2241050284, 6973426833 ΠΕ0128

ΜΟΝΟΚΑΤΟΙΚΙΑ διώροφη 75 τ.μ. στον κεντρικό δρόμο Πυλώνας-Λάρδου σε οικόπεδο 8 στρεμ. έναντι 450 ευρώ μηνιαίως ή πωλείται 200.000 ευρώ. Πληρ. τηλ. 2241064498, 6938794754 AE0108

ΜΙΚΡΟ STUDIO (δωμάτιο-τουαλέτα) επιπλωμένο και με τα ηλεκτρικά είδη σε καινούργια πολυκατοικία, περιοχή Ψαροπούλας και κοντά στο Πανεπιστήμιο Αιγαίου. Πληρ. τηλ. 6945152292 AE0135

ΓΚΑΡΣΟΝΙΕΡΑ επιπλωμένη με ηλιακό θερμοσίφωνα, κήπο και πάρκιν επί της λεωφ. Ελευθερίας 18, στην Κρεμαστή. Πληρ. τηλ. 2241021335, 6945393764 AE0133

ΔΙΑΜΕΡΙΣΜΑ δυάρι διαμπερές εντοιχιζόμενες ντουλάπες, αποχετευτικό, ηλιακό, μεγάλες βεράντες, Ανω Ροδίνι, Λισαβώνας γωνία. Πληρ. τηλ. 6979405038 AE0123

ΔΙΑΜΕΡΙΣΜΑ πλήρως επιπλωμένο καινούργιο 50 τ.μ. στην οδό Αγίας Σοφίας 42 (πρώην Γράμμου), πλησίον Πανεπιστημίου. Πληρ. τηλ. 2241034052 μετά τις 3μ.μ. AE0122

ΓΚΑΡΣΟΝΙΕΡΑ 46 τ.μ. πλήρως εξοπλισμένη επί της Βουλγαροκτόνου 15, κατάλληλη για φοιτητές-τριες πλησίον Πανεπιστημίου Αιγαίου. Πληρ. τηλ. 2241052351 AE0118

ΕΝΟΙΚΙΑΖΟΝΤΑΙ: 2 διαμερίσματα αποτελούμενα από 2 υπνοδωμάτια, σαλοτραπεζαρία κ.λπ. πλησίον σταδίου ποδοσφαίρου "Διαγόρα" και το άλλο πλησίον πανεπιστημίου και μια αποθήκη 250 τ.μ. εντός πόλεως Ρόδου. Πληρ. τηλ. 22410-30427, 33661 AE0119

ΔΙΑΜΕΡΙΣΜΑ α' ορόφου 130 τ.μ. στην οδό Ατταβύρου, 3 υπνοδωματίων με ηλιακό, κεντρική θέρμανση, πλήρως ανακαινισμένο με πανοραμική θέα. Μηνιαίο μίσθωμα 500 ευρώ. Πληρ. τηλ. 2241096946, 6937450886 απογευματινές ώρες AE0117

STUDIOS μονόκλινα στο κέντρο της πόλης, Δημπεράκη 58 επιπλωμένα με ηλιακό θερμοσίφωνα και θέρμανση, 200 και 230 ευρώ. Στην τιμή περιλαμβάνονται όλα εκτός του ρεύματος. Αλλοδαποί αποκλείονται. Πληρ. τηλ. 6944353206 AE0107

ΕΝΟΙΚΙΑΖΕΤΑΙ στην Ιαλυσό, μεζονέτα λουξ καινούργια, 180 τ.μ. με 4 δωμάτια, 3 WC, εντοιχισμένες ντουλάπες κουζίνας, δωματίων, κεντρική ψύξη - θέρμανση, κλειστό γκαράζ και ηλ. θερμοσίφωνο. Τιμή ενοικίου 800 ευρώ. Πληρ. τηλ. 2241041150 και 6938058587 AE0090

ΑΠΟΘΗΚΗ στην Ανάληψη 75 τ.μ. Πληρ. τηλ. 2241034490, 8-4 μ.μ. και (22410)65125, 61701 5-9 μ.μ. AE0104

ΔΙΑΜΕΡΙΣΜΑ τριάρι 86 τ.μ. στην περιοχή των Δασκάλων διαμπερές με ηλιακό θερμοσίφωνα και νυκτερινό ρεύμα μόνο σε στρατιωτικούς - δημόσιους υπαλλήλους. Πληρ. τηλ. 2241023760 ώρες μετά τις 2 μ.μ. AE0102

ΓΚΑΡΣΟΝΙΕΡΑ υπνοδωμάτιο, κουζίνα, μπάνιο (περιοχή Καρακόνερο) 1ος όροφος. Πληρ. τηλ. 2241031440 AE0101

ΕΝΟΙΚΙΑΖΕΤΑΙ εξοχική κατοικία λουξ κατασκευής στην περιοχή Γκολφ Αφάντου και επί της Λεωφόρου Ρόδου-Λίνδου, σε απόσταση 600 μέτρα από την παραλία Αφάντου. Διαθέτει τρία υπνοδωμάτια, μεγάλο σαλόνι, κουζίνα, WC και ηλιακό θερμοσίφωνα. Πληρ. τηλ. 6948528799, γραφ. πρωί 2241034123 και σπίτι απογευμ. 2241033774 AE0100

ΔΙΑΜΕΡΙΣΜΑ επί της Εν. Δυνάμεων 1 στο 2ο όροφο, 2 υπνοδωμάτια, σαλόνι, κουζίνα, μπάνιο με κεντρική θέρμανση. Πληρ. τηλ. 2241026826 AE0099

ΔΙΑΜΕΡΙΣΜΑ επιπλωμένο, 2 υπνοδωματίων, κουζίνα, χωλ, λουτροκαμπινέ. Πληρ. τηλ. 6974713383, 6948279894 AE0096

ΕΝΟΙΚΙΑΖΟΝΤΑΙ επιπλωμένες γκαρσονιέρες με κουζίνα και λουτρό επί της Στεφ. Καζούλη. Πληρ. τηλ. 2241074813 ώρες Κυριακή όλη μέρα, από Δευτέρα ώρες 15.00-23.00 AE0093

ΕΝΟΙΚΙΑΖΟΝΤΑΙ ΜΕΖΟΝΕΤΑ, ΓΚΑΡΣΟΝΙΕΡΑ ΚΑΙ STUDIO ΠΛΗΡΩΣ ΕΞΟΠΛΙΣΜΕΝΑ ΣΤΟ ΑΝΩ ΡΟΔΙΝΙ, ΣΤΟΚΧΟΛΜΗΣ 6. ΠΛΗΡ. ΤΗΛ. 2241061628, 6942460831 ΠΕ0095

ΔΙΑΜΕΡΙΣΜΑ 100 τ.μ. στο Μόντε Σμιθ επί της Εν. Δυνάμεων 7. Πληρ. τηλ. 2241081762 AE18757

TOP PROPERTIES

GEORGE & SAVAS PIPINOS
ΓΕΩΡΓΙΟΣ & ΣΑΒΒΑΣ ΠΙΠΙΝΟΣ
ΣΥΜΒΟΥΛΟΙ ΚΑΙ ΕΚΤΙΜΗΤΕΣ ΑΚΙΝΗΤΩΝ
REAL ESTATE AGENTS • MEMBER OF F.I.A.B.C.I.-NAEA-C.E.I.

Από το 1971

Email: gpipinos@otenet.gr URL: www.rhodes-top-properties.com and www.pipinos.gr



Η **"TOP PROPERTIES"** είναι ατομική επιχείρηση και ανήκει στους Γεώργιο και Σάββα Πιπίνο. Το γραφείο ασχολείται από το 1971 αποκλειστικά και μόνο με επενδύσεις και REAL ESTATE, στο νησί της Ρόδου και στην ευρύτερη περιοχή της Δωδεκανήσου.

ΑΠΕΥΘΥΝΟΜΑΣΤΕ: Στους **σοβαρούς, απαιτητικούς και επιλεκτικούς** επενδυτές-επιχειρηματίες, Ελληνες και ξένους που ενδιαφέρονται να κάνουν μια σοβαρή επένδυση προβολής στο νησί της Ρόδου.

ΠΡΟΣΦΕΡΟΥΜΕ: Α) Υπηρεσίες και πληροφορίες που γίνονται σε προσωπικό επίπεδο με εχεμύθεια, διακριτικότητα και σοβαρότητα.
Β) Μεγάλη γκάμα υψηλής ποιότητας, ακινήτων, όπως:1) Ξενοδοχεία Α' και Β' κατηγορίας των 600-500-350-300 κλινών, 2) Κεντρικά αστικά ακίνητα κατάλληλα για Τράπεζες-καταστήματα-γραφεία, 3) Παραλιακές εκτάσεις, κατάλληλες για τουριστικές επενδύσεις των 150.000-100.000-70.000-50.000-36.000 τ.μ. και 4) Διαμερίσματα και μεζονέτες προβολής, και 5) Αξιόλογες Παραθεριστικές κατοικίες.

ΣΤΟΧΟΣ ΜΑΣ ΕΙΝΑΙ: Να προσφέρουμε στο αγοραστικό μας κοινό υψηλής ποιότητας ακίνητα και ευκαιρίες στο νησί της Ρόδου. Η τριακονταετής και πλέον πείρα μας στον τομέα αυτό αποτελεί εγγύηση.

ΣΥΝΘΗΜΑ ΜΑΣ ΕΙΝΑΙ: Επενδύστε στη ΡΟΔΟ ΤΩΡΑ, σε ακίνητα που ΑΝΤΕΧΟΥΝ ΣΤΟ ΧΡΟΝΟ

Γεώργιος και Σάββας Πιπίνος
ΜΕΣΙΤΕΣ ΑΣΤΙΚΩΝ ΣΥΜΒΑΣΕΩΝ
Γιατί εμείς γνωρίζουμε καλύτερα!

Since 1971

TOP PROPERTIES is a father and son business. The senior, Mr George S. Pipinos, the founder of the office, has carved over the years a reputation for integrity and excellence in the world of Real Estate in the Dodecanese. The junior, Dr. Savas Pipinos, has returned from his studies in the UK to aid in his father´s footsteps.
AT TOP PROPERTIES we try hard to attract important and selective investors, high calibre businessmen/women and discerning professional people, both Greek and foreign, who wish to acquire substantial and valuable property on Rhodes.
We offer our expertise and advice privately, discreetly and in strict confidence.
We keep a comprehensive list of real estate of the highest specifications:
a. A' and B' class hotels (600, 500, 350, 300 beds capacity)
b. Centrally situated office buildings and other business premises.
c. Seaside land, ideal for development (hotels, holiday resorts, etc), of 150.000, 100.000, 70.000, 50.000, 36.000 square metres.
d. Villas, luxury apartments, detached, semi-detached and terraced houses.
e. Holiday and Retirement Homes.
Our aim is to give our clients the opportunity to acquire value for money, first class real estate on Rhodes. Our 30 and more years of experience is our warranty.
Our motto is Invest in Rhodes, Invest in property, It stands the test of time.



TOP PROPERTIES
George and Savas Pipinos
Because we know best

ΚΕΝΝΕΝΤΥ 38, ΡΟΔΟΣ, 85 100, ΤΗΛ. (22410) 23895,FAX: (22410) 20883
38 KENNEDY STR., RHODES, 85 100, TEL. (22410) 23895, FAX: (22410) 20883
U.K. Direct line: 08717115396

ΕΝΟΙΚΙΑΖΕΤΑΙ ΧΩΡΟΣ

πάνω από την Τράπεζα Πειραιώς (Αννης Μαρίας)
165 τ.μ. κατάλληλος για γραφεία, ινστιτούτο ομορφιάς κ.λπ.
Πληρ. Δ. Σουγκανίδης, τηλ. 6945417747

ΣΩΚΡΑΤΟΥΣ (Π. ΠΟΛΗ)
ΕΝΟΙΚΙΑΖΕΤΑΙ
ΠΡΟΝΟΜΙΟΥΧΟ ΚΑΤΑΣΤΗΜΑ
επί της οδού Σωκράτους αρ. 6-8,
Ε=43 τ.μ. Ισόγειο & 43 τ.μ. Α' όροφος.
Μόνο Σοβαρές Προτάσεις
Πληρ Κο ΠΙΠΙΝΟ, τηλ. 2241023895 κιν. 6944676003

ΕΝΟΙΚΙΑΣΕΙΣ ΑΚΙΝΗΤΩΝ

α) Ενοικιάζεται **studio** 40 τ.μ. στο Ροδίνι, ισόγειο, πολυτελούς κατασκευής, με ανεξάρτητη είσοδο, με κήπο, θέρμανση, δωμάτιο 1, κουζίνα, WC. Τιμή 400 ευρώ.
β) Ενοικιάζεται **γραφείο** 45 τ.μ. ισόγειο προσόψεως πολυτελούς κατασκευής με ανεξάρτητη είσοδο και κήπο στην περιοχή Ροδίνι με αυτόνομη θέρμανση και WC τιμή 450 ευρώ
γ) Ενοικιάζεται **διαμέρισμα** 85 τ.μ. ισόγειο προσόψεως κατάλληλο για επαγγελματική στέγη (ιατρείο, αρχιτεκτονικό γραφείο κ.ά.) και studio πολυτελούς κατασκευής με ανεξάρτητη είσοδο και κήπο στην περιοχή Ροδίνι με αυτόνομη θέρμανση, πολυκουζινάκι και WC τιμή 850 ευρώ

Πληρ. τηλ. 6936-656956

ΕΝΟΙΚΙΑΣΕΙΣ

συνέχεια από την προηγούμενη

ΟΡΟΦΟΔΙΑΜΕΡΙΣΜΑ 95 τ.μ. - 2ος όροφος τελευταίος - 3 υπνοδωμάτια - σαλόνι - κουζίνα - μπάνιο - ημιυπαίθριος χώρος - πλήρως ανακαινισμένο. Πληρ. τηλ. 2241061324, ποσό 450 ευρώ, Ηρακλείου Κρήτης 22 AE0088

ΔΙΑΜΕΡΙΣΜΑ 30 τ.μ. ισόγειο, επιπλωμένο περιλαμβάνει: υπνοδωμάτιο, χωλάκι, κουζίνα, λουτροκαμπινέ με ντους. Πληρ. τηλ. 2241074392 AE18752

ΠΑΛΙΑ ΠΟΛΗ - ΕΝΟΙΚΙΑΖΕΤΑΙ κτίριο με άδεια ξενοδοχείου. Δεκτές σοβαρές προτάσεις. Πληρ. Εμμ. Κρανίδης, μεσίτης, τηλ. 2241027082, 6944347405, 6942010248, Αμερικής 50, 2ος όροφος AE0921

ΑΠΟΘΗΚΗ 130 τ.μ. στη Ρόδο, Μιχαήλ Πετρίδη (Ναυπλίου). Πληρ. Εμμ. Κρανίδης, μεσίτης, τηλ. 2241027082, 6944347405, 6942010248, Αμερικής 50, 2ος όροφος AE0924

ΕΝΟΙΚΙΑΖΕΤΑΙ σπίτι με 2 υπνοδωμάτια, σαλόνι, κουζίνα, οδός (πάροδος) Θεμ. Σοφούλη 25Κ. Πληρ. τηλ. 2241025916 AE0083

ΕΝΟΙΚΙΑΖΟΝΤΑΙ επιπλωμένα διαμερίσματα 50 τ.μ. και 60 τ.μ. πλήρως εξοπλισμένα στην οδό Μεσολογγίου 11, κοντά στο Πανεπιστήμιο. Πληρ. τηλ. 2241029208 AE0084

ΔΙΑΜΕΡΙΣΜΑ καινούργιο 2ου ορόφου σε πολυκ/κία 6 διαμερισμάτων επί της Πειραιώς τριών υπνοδωματίων, σαλόνι, κουζίνα, αποθήκη, μπάνιο, WC, εντοιχ. έπιπλα, ηλιακός, αυτόνομη θέρμανση. 600 ευρώ μηνιαίως. Πληρ. τηλ. 2241032397, 2241020103 ώρες καταστημάτων AE0078

ΚΑΤΑΣΤΗΜΑ ισόγειο 115 τ.μ. με δύο πατάρια, επί της Καποδιστρίου 59. Πληρ. τηλ. 2241066363, 6942485319 AE0082

ΣΠΙΤΙ Αγίου Γεωργίου (άνω) 15 επιπλωμένο 90 τ.μ. Πληρ. τηλ. 2241032583, 6938416785 AE0076

ΕΝΟΙΚΙΑΖΟΝΤΑΙ α) studios επιπλωμένα στην Μιχ. Πετρίδη, ενοίκιο 150 ευρώ τα διπλά 200 ευρώ, β) studios στο 6ο χλμ. Λεωφόρος Καλλιθέας 150 ευρώ τα δυάρια 180 ευρώ-220 ευρώ, γ) Κατάστημα στο 6ο χλμ. Λεωφόρο Καλλιθέας 70 τ.μ. με μεγάλη αυλή, δ) αποθήκη 400 τ.μ. ισόγεια στο 6ο χλμ. Λεωφόρο Καλλιθέας. Πληρ. τηλ. 2241022943, 2241075612 AE851

ΔΙΑΜΕΡΙΣΜΑ ανακαινισμένο τριάρι πλατεία Αγίου Ιωάννου 171. Πληρ. τηλ. (22410)27863, 27196 AE0085

ΔΙΑΜΕΡΙΣΜΑ επιπλωμένο 2άρι, σαλόνι, κουζίνα, μπάνιο, ηλεκτρικές συσκευές 400 μ. από το Πανεπιστήμιο Αιγαίου. Πληρ. τηλ. 6977/805395 AE25871

ΓΚΑΡΣΟΝΙΕΡΑ επιπλωμένη στην Ανάληψη, με υπνοδωμάτιο, κουζίνα, μπάνιο. Πληρ. τηλ. 2241063440, 6974576430 AE0074

ΓΚΑΡΣΟΝΙΕΡΕΣ επιπλωμένες, Αθηνών 36, Ανάληψη. Πληρ. τηλ. 2241063702, 6947272593 AE0071

ΔΙΟΝΥΣΟΣ (σύνορα με ΕΚΑΛΗ) από ιδιώτη **ΕΝΟΙΚΙΑΖΟΝΤΑΙ** δύο κατοικίες: α) Τριώροφη μονοκατοικία με ανεμπόδιστη θέα 180.00 τ.μ., αυτόνομη θέρμανση, 3 μπάνια, 2 υπνοδωμάτια, κήπος γκαζόν, τζάκι, χώρος στάθμευσης, β) αυτόνομη κατοικία (στο ίδιο συγκρότημα) 105.00 τ.μ. σε επαφή με κήπο, ανεμπόδιστη θέα, δύο υπνοδωμάτια, τζάκι, αυτόνομη θέρμανση, αποκλειστική δική της είσοδο. Πληρ. τηλ. 6936191914, Φραγκίσκος Προβελέγγιος αρχιτέκτων AE18747

ΕΝΟΙΚΙΑΖΕΤΑΙ σπίτι στην παραλία κατάλληλο για οικογένεια, θέρμανση, επίσης ενοικιάζεται επιπλωμένη γκαρσονιέρα. Πληρ. τηλ. 2241094049, 6932352637 AE0069

ΕΝΟΙΚΙΑΖΕΤΑΙ studio επιπλωμένο στην περιοχή της Ανάληψης. Πληρ. τηλ. 2241065760 ώρες 8-1 και 5-8 AE26841

ΕΝΟΙΚΙΑΖΟΝΤΑΙ δύο γκαρσονιέρες μονόχωρη και δίχωρη με αυλή η μία και βεράντα η άλλη επιπλωμένες στην περιοχή πλατείας Αγ. Νικολάου, οδός Νικηταρά 4. Πληρ. τηλ. 2241076636 και 6977360107 AE18738

ΔΙΑΜΕΡΙΣΜΑ 80 τ.μ. στην πλατεία Μητροπόλεως αποτελούμενο από δύο υπνοδωμάτια, χωλ, κουζίνα, μπάνιο και σαλοτραπεζαρία. Πληρ. στο παιδικό κατάστημα "Αντιγόνη" απέναντι από την εκκλησία της Μητρόπολης τις εργάσιμες ώρες. Πληρ. τηλ. 2241031071 AE18727

ΔΙΑΜΕΡΙΣΜΑΤΑΚΙ καινούργιο 55 τ.μ. στα Κοσκινού με δύο υπνοδωμάτια, με εντοιχιζόμενη κουζίνα και ψυγείο και κλιματισμό και ηλιακό θερμοσίφωνα. Πληρ. τηλ. 2241093863, 6937059231 AE187342

ΜΙΣΘΩΣΕΙΣ ΚΑΤΟΙΚΙΩΝ

- **Διαμέρισμα** 100 τ.μ. στο Ροδίνι με (3) τρία υπνοδωμάτια, σαλόνι, κουζίνα, πλήρης σύστημα θέρμανσης-ψύξης, γκαράζ με τηλεχειρισμό, εντοιχισμένη κουζίνα. Μηνιαίο μίσθωμα 600 ευρώ.
- **Διαμέρισμα** 120 τ.μ. α' ορόφου περιοχή Αγίου Νικολάου με (3) τρία υπνοδωμάτια, 2 μπάνια, μεγάλο σαλόνι, κουζίνα, άνετες βεράντες με κεντρική θέρμανση. Μηνιαίο μίσθωμα 550 ευρώ.
- **Διαμέρισμα** 100 τ.μ. α' ορόφου, στην Ιαλυσό με (3) τρία υπνοδωμάτια, άνετες βεράντες, κεντρική θέρμανση, ηλιακό θερμοσίφωνα. Μηνιαίο μίσθωμα 500 ευρώ.
- **Διαμέρισμα** 120 τ.μ. ισόγειο με διαμορφωμένο κήπο, (2) δύο υπνοδωματίων, σαλόνι, κουζίνα, καθιστικό, με κεντρική θέρμανση, ηλιακό θερμοσίφωνα, επί της οδού Θ. Σοφούλη. Μηνιαίο μίσθωμα 550 ευρώ.
- **Διαμερίσματα** 105 τ.μ. (3) τριών υπνοδωματίων στην Ιξιά, σαλόνι, κουζίνα. Μηνιαίο μίσθωμα 370 ευρώ.
- **Διαμέρισμα** 138 τ.μ. περιοχή Καρακόνερο τριών (3) υπνοδωματίων, σε νεόδμητη οικοδομή με κεντρική αυτόνομη θέρμανση, αποθήκη, αυλή, κήπο, ηλιακό θερμοσίφωνα, θέση στάθμευσης, πολυτελούς κατασκευής, μπάνιο με είδη υγιεινής VALENTINO. Μηνιαίο μίσθωμα 700 ευρώ.
- **Διαμέρισμα** 122 τ.μ. α' ορόφου επί της οδού Δενδρινού με 3 υπνοδωμάτια σαλόνι, κουζίνα. Μηνιαίο μίσθωμα 450 ευρώ.
- **Διαμέρισμα** 60 τ.μ. στα Μαριτσά πολυτελούς κατασκευής πλήρως επιπλωμένο με κεντρική θέρμανση. Μηνιαίο μίσθωμα 300 ευρώ.
- **Οροφοδιαμέρισμα** 136 τ.μ. στα Μαριτσά (3) τριών υπνοδωματίων με μεγάλες άνετες βεράντες, τζάκι, δύο μπάνια, ιδιόχρηστο πάρκινγκ. Μηνιαίο μίσθωμα 480 ευρώ
- **Μονοκατοικία** 175 τ.μ. εντός της πόλης αποτελείται από τρία (3) υπνοδωμάτια, γραφείο, σαλόνι, κουζίνα, αποθήκη, διαθέτει θέρμανση με θερμοπομπούς και ηλιακό θερμοσίφωνα. Μηνιαίο μίσθωμα 850 ευρώ.
- **Μονοκατοικία** 140 τ.μ. τριών (3) υπνοδωματίων περιοχή Αγιος Γιάννης πολυτελούς κατασκευής, εντοιχισμένη κουζίνα με τις ηλεκτρικές συσκευές Whirlpool, με μεγάλες βεράντες, με ηλιακό θερμοσίφωνα, με air condition και θερμοπομπούς. Μηνιαίο μίσθωμα 650 ευρώ.
- **Γκαρσονιέρα** 45 τ.μ. στο κέντρο της Ιαλυσού. Μηνιαίο μίσθωμα 200 ευρώ.
- **Γκαρσονιέρες** 40 τ.μ., πλήρως επιπλωμένες πολυτελούς κατασκευής στο Φαληράκι Μηνιαίο μίσθωμα 240 ευρώ.
- **Γκαρσονιέρες-studios** στη Ιξιά πλήρως επιπλώμενα με μηνιαίο μίσθωμα 300 και 275 ευρώ αντίστοιχα.
- **Γκαρσονιέρες-Studios** στην γέφυρα Αφάντου πλήρως επιπλωμένες από 180 ευρώ.
- **Studios** πλήρως επιπλωμένο στην Ανάληψη με καινούργιο εξοπλισμό. Μηνιαίο μίσθωμα 200 ευρώ.
- **Studios** πλήρως επιπλωμένες στο Φαληράκι. Μηνιαίο μίσθωμα 200 ευρώ.
- **Studios** στα Κοσκινού πλήρως επιπλωμένες με μεγάλη αυλή με γκαζόν με πανοραμική θέα. Μηνιαίο μίσθωμα 200 ευρώ.
- **Studios** πλήρως επιπλωμένα στην παραλία Ιαλυσού, με ιδιόχρηστο πάρκινγκ. Μηνιαίο μίσθωμα 275 ευρώ.

ΕΥΣΤΑΘΙΟΥ - ΕΥΡΩΚΤΗΜΑΤΙΚΗ,
Εθνικής Αντιστάσεως 83
Τηλ. 22410 73819-74917, 6946/103929

ΕΝΟΙΚΙΑΖΟΝΤΑΙ

ολοκαίνουργιες γκαρσονιέρες στην Μητρόπολη, στην οδό Αντ. Δαμασκηνού 26.

Πληρ. τηλ. 6396712296

M105

ΕΝΟΙΚΙΑΖΕΤΑΙ

ΓΡΑΦΕΙΟ - ΕΠΑΓΓΕΛΜΑΤΙΚΟΣ ΧΩΡΟΣ

80 τ.μ. ισόγειο σε νεόκτιστη οικοδομή επί της Λίνδου 47 (ύψος Κων. Υδραίου) στη Ρόδο με ιδιωτικό πάρκινγκ. Ο χώρος είναι ενιαίος με δυνατότητα επιλογής διαρρύθμισης. Διαθέτει WC και βεστιάριο με πολυκουζινάκι, ιδανικό για λογιστές, μηχανικούς, ιατρούς.

Πληρ. τηλ. 6932480010

18725

ΜΗΝΙΑΙΑ ΕΝΟΙΚΙΑΣΗ ΔΩΜΑΤΙΩΝ ΣΕ ΞΕΝΟΔΟΧΕΙΟ

Το ξενοδοχείο **ΕΛΕΝΑ**
που βρίσκεται στο κέντρο της πόλεως Ρόδου, σε μικρή απόσταση από το λιμάνι και το Πανεπιστήμιο,
επί της οδού Γρίβα 78,
ΕΝΟΙΚΙΑΖΕΙ ΔΩΜΑΤΙΑ
ιδανικά για φοιτητές, στρατιωτικούς κ.λπ.
Το δωμάτιο διαθέτει:
α) ατομικό μπάνιο
β) τηλέφωνο
γ) ραδιόφωνο
δ) τηλεόραση
ε) ψυγείο
στ) θέρμανση
ζ) ζεστό νερό
η) εβδομαδιαίος καθαρισμός δωματίου και
θ) διάθεση ιματισμού (σεντόνια, κουβέρτες)

Πληρ. τηλ. 2241024755, 2241093019

11865

ΜΗΝΙΑΙΑ ΕΝΟΙΚΙΑΣΗ ΔΩΜΑΤΙΩΝ ΣΕ ΞΕΝΟΔΟΧΕΙΟ

Το **ξενοδοχείο ΝΟΥΦΑΡΑ** που βρίσκεται στο **κέντρο της πόλεως Ρόδου (10 λεπτά από το Παν/μιο Αιγαίου) επί της Γρ. Λαμπράκη 35,** ενοικιάζει δωμάτια σε φοιτητές και σε οποιονδήποτε άλλο ενδιαφερόμενο.

Το δωμάτιο διαθέτει:
1) Ατομικό μπάνιο
2) Τηλέφωνο
3) Ραδιόφωνο
4) Τηλεόραση
5) Ψυγείο
6) Θέρμανση
7) Ζεστό νερό
8) Κοινόχρηστο χώρο για επιτραπέζια παιχνίδια
9) Εβδομαδιαίως καθαρισμός δωματίου και
10) Διάθεση ιματισμού (σεντόνια, κουβέρτες)

Τιμή δίκλινου δωματίου (1 άτομο) 260 ευρώ ανά μήνα
Τιμή δίκλινου δωματίου (2 άτομα) 330 ευρώ ανά μήνα

ΠΛΗΡ. ΤΗΛ. 2241024545

ΕΝΟΙΚΙΑΖΟΝΤΑΙ

ΔΙΑΜΕΡΙΣΜΑΤΑ

καινουργή - πολυτελή 85 τ.μ. με κεντρική θέρμανση σε διώροφες μικρές οικοδομές στην περιοχή ΜΗΔΕΙΑ με κήπο και θέα στον κόλπο της Ιξιάς. Μηνιαίο μίσθωμα 600 ευρώ.

Πληρ. τηλ. 6945771838

18749

ΤΟ ΞΕΝΟΔΟΧΕΙΟ "EVA APARTHOTEL"

ΠΟΥ ΒΡΙΣΚΕΤΑΙ ΣΤΟ ΚΕΝΤΡΟ
ΕΠΙ ΤΗΣ ΟΔΟΥ ΗΡΩΩΝ ΠΟΛΥΤΕΧΝΕΙΟΥ 22

ΕΝΟΙΚΙΑΖΕΙ ΜΕ ΤΟΝ ΜΗΝΑ

ΕΠΙΠΛΩΜΕΝΑ ΔΙΑΜΕΡΙΣΜΑΤΑ

Τα οποία αποτελούνται από:
Δίκλινο υπνοδωμάτιο, σαλόνι, κουζίνα εξοπλισμένη (πολυκουζινάκι κ.λπ.), μπάνιο με ντους και μπανιέρα και σεσουάρ μαλλιών, διπλά τζάμια και μεγάλες βεράντες.

Διαθέτουν:
ιματισμό, ζεστό νερό, θυρίδα, τηλέφωνο με αυτόματη προαπάντηση, τηλεόραση, εβδομαδιαίο καθαρισμό διαμερισμάτων.

Πληρ. τηλ. 2241029508, 22410022852, 6944822206

02771

RHODES-GREECE
CAIRO PALACE

ΕΝΟΙΚΙΑΣΕΙΣ
ΓΡΑΦΕΙΩΝ
και
ΚΑΤΑΣΤΗΜΑΤΩΝ

Πληρ. κ. Φράνσις Νιοτή
Τηλ.-φαξ 2241027600,
κιν. 6944618757, 6973572262

ΟΙΚΟΝΟΜΟΛΟΓΟΣ
ΜΕΣΙΤΗΣ ΑΣΤΙΚΩΝ ΣΥΜΒΑΣΕΩΝ

ΕΜΜΑΝΟΥΗΛ ΚΡΑΝΙΔΗΣ

ΕΝΟΙΚΙΑΖΕΤΑΙ

Νεόκτιστη μονοκατοικία 180 τ.μ. στην Ιαλυσό (κοντά στο κολυμβητήριο). Διαθέτει 3 υπνοδωμάτια, 3 μπάνια, εντοιχιζόμενη κουζίνα και λοιπούς χώρους, κεντρική θέρμανση.
Επιπλέον κλειστός χώρος στάθμευσης.
Επίσης διαθέτει κήπο 360 τ.μ. Ενοίκιο 1000 ευρώ.

Εμμανουήλ Κρανίδης
Καζούλη και Αμερικής 50, 2ος όροφος 85100 Ρόδος
Τηλ.: 2241027082, 2241026476 / Κινητό: 6944347405
Fax 2241027101
E-mail: info@kranidis.gr

ΕΝΟΙΚΙΑΣΕΙΣ

συνέχεια από την προηγούμενη

ΚΑΤΑΣΤΗΜΑ (πρώην ΗΛΕΚΤΡΟΠΟΛΙΣ), Κων. Τσαλδάρη 35, Ανάληψη. Πληρ. κ. Μιχάλη τηλ. 2241037277, 6945932044 AE187351

ΔΙΑΜΕΡΙΣΜΑ στην Ανάληψη 4ου ορόφου, με 3 υπνοδωμάτια, σαλοτραπεζαρία, κουζίνα, μπάνιο, πλήρως επιπλωμένο και ηλεκτρικές συσκευές - ηλιακό θερμοσίφωνα. Πληρ. τηλ. 6944281284 AE18719

ΕΝΟΙΚΙΑΖΕΤΑΙ ισόγειο διαμέρισμα 65 τ.μ. κοντά στο Πανεπιστήμιο Αιγαίου, κατάλληλο και για δύο φοιτητές, πλήρες επιπλωμένο, αποτελούμενο από 2 υπνοδωμάτια, κούζινα, μπάνιο και χωλ, επί της οδού Χειμάρας και Ενόπλων Δυνάμεων. Πληρ. τηλ. 6937600294 και 6946581010 ΧΑΕ1084

ΕΝΟΙΚΙΑΖΟΝΤΑΙ νεόκτιστα διαμερίσματα δυάρια πλήρως εξοπλισμένα στην Ιαλυσό. Πληρ. τηλ. 2241094662, 6945594565 AE18745

ΔΙΑΜΕΡΙΣΜΑ τριάρι στην περιοχή Αραπάκι. Πληρ. τηλ. 2241021231 AE12002

ΔΙΑΜΕΡΙΣΜΑ ΕΝΟΣ ΥΠΝΟΔΩΜΑΤΙΟΥ, ΚΟΥΖΙΝΟΤΡΑΠΕΖΑΡΙΑ ΚΑΙ ΛΟΙΠΩΝ ΒΟΗΘ. ΧΩΡΩΝ, ΚΑΙΝΟΥΡΓΙΟ ΚΟΝΤΑ ΣΤΗΝ ΑΚΑΔΗΜΙΑ 1ος ΟΡΟΦΟΣ. ΠΛΗΡ. ΤΗΛ. 2241023547, 6945291433 ΠΕ11987

ΔΙΑΜΕΡΙΣΜΑ 2 υπνοδωματίων, κουζίνα, σαλόνι, μπάνιο, στην Κορδιγκτώνος 26. Πληρ. τηλ. 2241036433 AE18713

ΔΙΑΜΕΡΙΣΜΑ στον 1ο όροφο, οδός Ερν. Μπέβιν 37, 2 υπνοδωμάτια, χωλ, σαλόνι, κουζίνα, μπάνιο με μεγάλη αυλή, ενοίκιο 350 ευρώ. Πληρ. τηλ. 2241090657 AE11996

ΕΝΟΙΚΙΑΖΟΝΤΑΙ ξενοδοχειακά διαμερίσματα και studios στις "7 Βαγιές" με το μήνα σε συγκρότημα προσφάτως ανακαινισμένο, πλήρως εξοπλισμένο με τηλεόραση, τηλέφωνο, ηλιακό, κλιματισμό, ψύξη, θέρμανση, καθαριότητα 2 φορές την εβδομάδα από την καμαριέρα του ξενοδοχείου με πλήρη ρουχισΞΗμό και εξοπλισμό κουζίνας με χρήση της πισίνας, της πέργκολας, και του σαλονιού / bar του ξενοδοχείου κ.λπ. Πληρ. τηλ. 2241036830, 6932934562 AE18721

ΕΝΟΙΚΙΑΖΟΝΤΑΙ Α) ΑΝΕΤΟ ΕΠΙΠΛΩΜΕΝΟ ΡΕΤΙΡΕ ΚΑΙΝΟΥΡΓΙΟ ΜΕ ΣΑΛΟΝΑΚΙ, ΥΠΝΟΔΩΜΑΤΙΟ, ΚΟΥΖΙΝΑ, WC, Τ.Μ. 35, ΠΕΡΙΟΧΗ ΙΑΛΥΣΟ, ΙΔΑΝΙΚΟ ΓΙΑ 1-2 ΑΤΟΜΑ, Β) ΕΝΟΙΚΙΑΖΟΝΤΑΙ STUDIOS 40 Τ.Μ. ΣΕ ΙΣΟΓΕΙΟ, ΚΑΙΝΟΥΡΓΙΑ ΚΑΤΟΙΚΙΑ, ΚΟΥΖΙΝΑ, ΚΑΘΙΣΤΙΚΟ, ΥΠΝΟΔΩΜΑΤΙΟ, ΛΟΥΤΡΟ, Γ)ΕΝΟΙΚΙΑΖΕΤΑΙ ΕΠΑΓΓΕΛΜΑΤΙΚΟΣ ΧΩΡΟΣ ΚΕΝΤΡΙΚΗ ΠΛΑΤΕΙΑ ΑΠΟΣΤΟΛΙΔΗ, ΙΑΛΥΣΟΣ, 65 Τ.Μ. ΙΔΑΝΙΚΟ ΓΙΑ ΚΑΤΑΣΤΗΜΑ, ΓΡΑΦΕΙΟ, ΙΑΤΡΕΙΟ. ΜΕ ΑΠΟΘΗΚΗ. ΠΛΗΡ. ΤΗΛ. 2241093748, 6942553147 ΠΕ11936

ΔΙΑΜΕΡΙΣΜΑ 100 τ.μ. δύο υπνοδωμάτια, επιπλωμένο, επί της οδού Σωτήρος 61δ (Ιξιά) AE18720

ΕΝΟΙΚΙΑΖΕΤΑΙ ολοκαίνουργια δίχωρη επιπλωμένη μονοκατοικία με αυλή και θέα στη θάλασσα επί της Γ. Σεφέρη, κοντά στο Σ.Μ. Βερόπουλος. Ενοίκιο 300 ευρώ, συμπεριλαμβάνεται νερό-ηλεκτρικό. Πληρ. τηλ. 2241069557, 6973582646 AE11973

ΔΙΑΜΕΡΙΣΜΑ 3 ετών 60 τ.μ. πλήρως επιπλωμένο λουξ εντός πόλεως. Πληρ. τηλ. 6945807682 AE11982

ΔΙΑΜΕΡΙΣΜΑ επί της οδού Ερνεστ Μπέβιν 15, αποτελούμενο από 2 υπνοδωμάτια, σαλόνι, κουζίνα, μπάνιο στον 2ο όροφο. Πληρ. τηλ. 2241022512 AE11975

ΕΝΟΙΚΙΑΖΕΤΑΙ επιπλωμένο studio 1ου ορόφου με όλο του τον οικιακό εξοπλισμό TV, ηλιακό, πάρκιν και θέα την θάλασσα για ένα ή δύο άτομα, για μικρό ή μεγάλο διάστημα. Ενοίκιο 220 ευρώ (μαζί με κοινόχρηστα και νερό), περιοχή Ιαλυσού. Πληρ. τηλ. 6936570851 AE11983

ΓΚΑΡΣΟΝΙΕΡΑ επιπλωμένη (υπνοδωμάτιο, μπάνιο, κουζίνα, χωλ και βοηθ. χώρος) πάνω από το Βενετόκλειο Γυμνάσιο. Πληρ. τηλ. (22410)37427, 31610 AE11993

ΔΙΑΜΕΡΙΣΜΑΤΑ 1ου ορόφου από ιδιοκτήτη αποτελούμενο από δύο (2) υπνοδωμάτια, καθιστικό, μπάνιο, 60 τ.μ. σε ωραία και ήσυχη τοποθεσία στην περιοχή Ιξιά έναντι Ξενοδοχείου MIRA MARE (οδός Τελχινών 7) με αυλή ή βεράντα, κατάλληλα για ζευγάρια, στρατιωτικούς, δημοσίους υπαλλήλους κ.λπ. Τιμή ενοικίου 295 ευρώ. Πληρ. τηλ. 2241031054, 6932473467 AE11941

ΕΝΟΙΚΙΑΖΕΤΑΙ ισόγειο διαμέρισμα, δύο υπνοδωματίων, κουζίνα, σαλόνι, ενιαίος πολύ μεγάλος χώρος, στην οδό Στέλιου Κωτιάδη 19. Πληρ. τηλ. 2241020311 AE11917

ΔΙΑΜΕΡΙΣΜΑ στην Ιξιά έναντι Μίραμαρε 150 τ.μ. Πληρ. τηλ. 2241035317 AE11954

ΕΝΟΙΚΙΑΖΟΝΤΑΙ στ' Αφάντου διαμερίσματα 2 δωματίων και studios πλήρως επιπλωμένα με air condition, κουζίνα, βεράντες, κήπο, πάρκιν, ηλιακό θερμοσίφωνα. Τιμή 200 και 150 ευρώ αντίστοιχα. Πληρ. τηλ. 2241029504, 6932941980 AE119492

ΔΙΑΜΕΡΙΣΜΑ 2 κυρίων δωματίων, κουζίνας- μπάνιου επιπλωμένο, ή μη επί της οδού Μεγ. Κων/νου 30 κοντά στο υπερ μάρκετ "ΣΠΑΝΟΣ" στον 2ο όροφο. Πληρ. τηλ. 2241029504, 6932941980 AE119491

ΔΙΑΜΕΡΙΣΜΑ 2 δωματίων και λοιπών βοηθητικών χώρων επί της οδού Βασ. Ηρακλείου 73. Πληρ. τηλ. 2241074489 AE11947

ΕΝΟΙΚΙΑΖΕΤΑΙ οικία 100 τ.μ. με δύο υπνοδωμάτια, σαλόνι, κουζίνα, τουαλέτα, επί της Κων/νου Παλαιολόγου. Πληρ. τηλ. 2241022965 AE11951

ΣΑΒΒΑΪΔΗΣ & Συνεργάτες
Μεσίτες & Σύμβουλοι Ακινήτων

ΜΙΣΘΩΣΕΙΣ ΕΜΠΟΡΙΚΩΝ ΑΚΙΝΗΤΩΝ

Ενοικιάζεται προνομιακό εμπορικό ακίνητο στην πόλη της Ρόδου, Γ.Παπανικολάου 20. Διαθέτει ισόγειο 220 τ.μ.,όροφο 155 τ.μ, υπόγειο 155 τ.μ., καθώς επίσης και αυλή 262 τ.μ. Κατάλληλο για τράπεζα, ασφαλιστική εταιρία, εστιατόριο και γενικότερα για κάθε είδους εμπορική χρήση. →





Ενοικιάζεται προνομιακό ακίνητο επί της οδού Λίνδου. Διαθέτει 180 τ.μ. Εσωτερική επιφάνεια και ράμπα. Ιδανικό για εκθεσιακό χώρο και κάθε είδους εμπορική χρήση. ←

Γρ. Λαμπράκη 14 & Αμερικής, Ρόδος
Τηλ 22410-26281 fax 22410-34663

SAVVAIDIS & Associates
Estate Agents & Consultants

ενοικιασεις

συνέχεια από την προηγούμενη

ΓΚΑΡΣΟΝΙΕΡΕΣ επιπλωμένες με κεντρική θέρμανση επί της οδού Τελχινών 9 (περιοχή Καρακόνερο). Πληρ. τηλ. 2241030724, 6947706309 AE11944

ΕΝΟΙΚΙΑΖΕΤΑΙ 2άρι διαμέρισμα σε β' όροφο επί της Πειραιώς 10. Πληρ. τηλ. 6997081459 AE11950

ΓΚΑΡΣΟΝΙΕΡΑ 45 τ.μ. πλήρως επιπλωμένη, μεγάλη κουζίνα με πάσο, αποθήκη, ολοκαίνουργιο WC-ντους, TV, σαλονάκι, αυλή. Δυνατότητα κλιματιστικού. Οδός Σκεύου Ζερβού. Ολες οι ευκολίες πλησίον. Μόνο σοβαρές προτάσεις. Πληρ. τηλ. 6972/812184 AE11948

ΕΝΟΙΚΙΑΖΕΤΑΙ διαμέρισμα ισόγειο τριάρι πλήρως επιπλωμένο στην οδό Θ. Σοφούλη 101 (χωρίς κοινόχρηστα). Πληρ. τηλ. 2241029615, 6932665080 AE18568

ΕΝΟΙΚΙΑΖΕΤΑΙ γωνιακό μεγάλο διαμέρισμα επί της Κοδριγκτώνος στον 2ο όροφο. Διαθέτει 3 μεγάλες κρεβατοκάμαρες με ντουλάπες και παρκέ, σαλόνι, τραπεζαρία, κουζίνα με αποθήκη, 2 μπάνια και θέρμανση. Τηλ. κατά προτίμηση απογευματινές ώρες κιν. 6972718731 AE11928

ΔΥΑΡΙ 60 τ.μ. στην οδό Νίκου Παπαθανάση αρ. 5. Πληρ. τηλ. 2241034544 AE11958

ΕΝΟΙΚΙΑΖΕΤΑΙ λουξ μονοκατοικία στην πόλη της Ρόδου με 3 υπνοδωμάτια, κλιματιστικά σε κάθε χώρο, μεγάλες βεράντες, κήπο, χωρίς κοινόχρηστα. Πληρ. τηλ. 2241038565, 6944524488 AE11931

ΕΝΟΙΚΙΑΖΟΝΤΑΙ: α) στην Ρόδο (περιοχή Σταδίου Διαγόρα) **διαμέρισμα** β' ορόφου, επιφανείας 90 τ.μ. διαμπερές με βεράντες γύρω-γύρω, πλήρως ανακαινισμένο με ηλιακό θερμοσίφωνα και κεντρική θέρμανση. Τιμή 350 ευρώ το μήνα, β) στα Κοσκινού επιπλωμένη **γκαρσονιέρα** (υπνοδωμάτιο, κουζίνα, χωλ, WC) μέχρι τέλος Μαρτίου 2005 με μηνιαίο ενοίκιο 200 ευρώ. Πληρ. τηλ. 6946681508 AE11930

ΕΝΟΙΚΙΑΖΕΤΑΙ κατάστημα γωνιακό στο Εμπορικό κέντρο Α/Β Βασιλόπουλος 35 τ.μ. με πατάρι και άνετο πάρκιν και πρόσοψη στην Λεωφόρο Ρόδου-Λίνδου. Πληρ. τηλ. 2241068782, 6944576803 AE11933

ΕΝΟΙΚΙΑΖΕΤΑΙ διαμέρισμα α' ορόφου 100 τ.μ. δύο υπνοδωματίων, σαλόνι, κουζίνα, μπάνιο, επί της οδού Παναγιώτου Ροδίου 36. Πληρ. τηλ. 6942061860 AE11960

ΔΙΑΜΕΡΙΣΜΑ 100 τ.μ. σε αρίστη κατάσταση επί της οδού Φ. Φωτάρα 30. Πληρ. τηλ. 2241026340 AE11926

ΑΘΗΝΑ - ΑΜΠΕΛΟΚΗΠΟΙ. Ενοικιάζονται για πρώτη φορά δύο νεόδμητα οροφοδιαμερίσματα 1ου και 2ου ορόφου εμβαδού 97 τ.μ. το καθένα με θέσεις parking πλησίον του σταθμού μετρό Πανόρμου-Αλεξάνδρας 600 και 700 ευρώ αντίστοιχα. Πληρ. Δικηγορικό γραφείο Τζεμπελίκου τηλ. 210-3246364 AE77800

ΕΝΟΙΚΙΑΖΟΝΤΑΙ ΕΠΙΠΛΩΜΕΝΑ ΔΙΑΜΕΡΙΣΜΑΤΑ, ΕΥΡΥΧΩΡΑ (ΠΕΡΙΟΧΗ ΜΗΤΡΟΠΟΛΕΩΣ-ΣΤΑΔΙΟΥ ΔΙΑΓΟΡΑ) ΕΠΙ ΤΗΣ ΚΟΔΡΙΓΚΤΩΝΟΣ. ΔΙΑΣΤΗΜΑ ΑΠΟ 1 ΕΒΔΟΜΑΔΑ ΕΩΣ ΚΑΙ ΜΕΧΡΙ ΤΕΛΗ ΙΟΥΝΙΟΥ. ΠΛΗΡ. ΤΗΛ. 2241031756
ΠΕ40893

ΓΚΑΡΣΟΝΙΕΡΑ επιπλωμένη με 30 τ.μ. περίπου εσωτερικό χώρο (κουζίνα-υπνοδωμάτιο-λουτρό) και 30 τ.μ. αυλή στην Ιαλυσό (οδός Σύμης αρ. 6) εξοπλισμένη επίσης με αυτόνομο ηλιακό θερμοσίφωνα, πλυντήριο, χωρίς κοινόχρηστα και νερό. Πληρ. τηλ. 2241075448, 6974474999 AE11916

ΑΘΗΝΑ στου Ζωγράφου 3η στάση μεγάλο τριάρι στον α' όροφο σε καλή τιμή. Πληρ. τηλ. 2241026027, 2107717486 AE11902

ΟΙΚΟΝΟΜΟΛΟΓΟΣ
ΜΕΣΙΤΗΣ ΑΣΤΙΚΩΝ ΣΥΜΒΑΣΕΩΝ

ΕΜΜΑΝΟΥΗΛ ΚΡΑΝΙΔΗΣ

ΕΝΟΙΚΙΑΖΟΝΤΑΙ

1. **ΕΝΟΙΚΙΑΖΕΤΑΙ ή ΠΩΛΕΙΤΑΙ** εστιατόριο στα Κολύμπια πλήρως εξοπλισμένο με καλή πελατεία.
2. Οροφοδιαμέρισμα 130 τ.μ. στο Δήμο Ιαλυσού επιπλωμένο.
3. Στα 100 Μαγαζιά κατάστημα 36 τ.μ. (επισκέψιμος χώρος) και 15 τ.μ. πατάρι για σοβαρούς επιχειρηματίες
4. 1.500 τ.μ. κτίριο στο Φαληράκι με πισίνα, για εστιατόριο, νυχτερινό κέντρο, bar
5. 3άρι διαμέρισμα-α' ορόφου με τα ηλεκτρικά και έπιπλα της κουζίνας, διαθέτει κλιματιστικό, τέντα στην βεράντα και έχει συνδεθεί με το αποχετευτικό της πόλης . Ευρίσκεται σε ήσυχη περιοχή και είναι επί της οδού Ναυπλίου.
6. 4άρι διαμέρισμα μερικώς επιπλωμένο επί της οδού Σκ. Ζερβού, διαθέτει κεντρική θέρμανση.
7. **Ενοικιάζεται** μονοκατοικία 3 υπν. με κήπο στην Παστίδα. Τιμή 800,00€
8. Μονοκατοικία 3 υπν. με κήπο στην Παστίδα. Τιμή 800,00€
9. Ενοικιάζεται κεντρική επιχείρηση - εστιατόριο στα 100 Μαγαζιά.
10. Ενοικιάζεται επιχείρηση - εστιατόριο στο Φαληράκι πάνω στον δρόμο.
11. Ενοικιάζεται κεντρικό εστιατόριο στη Ρόδο
12. Ενοικιάζεται κεντρικό κατάστημα 70 τ.μ. με 40 τ.μ. πατάρι επί της οδού Αλεξάνδρου Διάκου.

Πληρ. Μερκούρης Κρανίδης
27082-6944347405, 6942010248
Αμερικής 50-2ος όροφος, Ρόδος

ευσταθίου
ΕΥΡΩΚΤΗΜΑΤΙΚΗ
ΚΤΗΜΑΤΟΜΕΣΙΤΙΚΟ ΓΡΑΦΕΙΟ

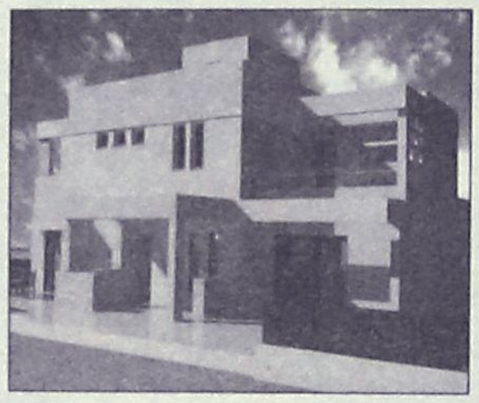

Μονοκατοικία στην Ιαλυσό 203 τ.μ. διώροφη σε 2.042 τ.μ. οικόπεδο, υπό κατασκευή. Διαθέτει αρχιτεκτονικό σχεδιασμό, τζάκι, πλήρη θέρμανση, γρανίτες δάπεδα, οροφές με γυψοσανίδες. Αποτελείται από 3 υπν/τια, γραφείο, 3 μπάνια, σαλόνι, κουζίνα.
Αξίας 387.000 €



Μονοκατοικία στο Φυτώριο 320 τ.μ. τριώροφη σε 4.200 τ.μ. οικόπεδο. Αποτελείται από 4 υπν/τια, γκαράζ, σαλόνι, κουζίνα, υπόγειο, σοφίτα. Διαθέτει μεγάλες βεράντες, τζάκι, πλήρη θέρμανση, υπέροχη θέα στη θάλασσα, δυνατότητα ανέγερσης δεύτερης κατοικίας στο ίδιο οικόπεδο.
Αξίας 645.630 €

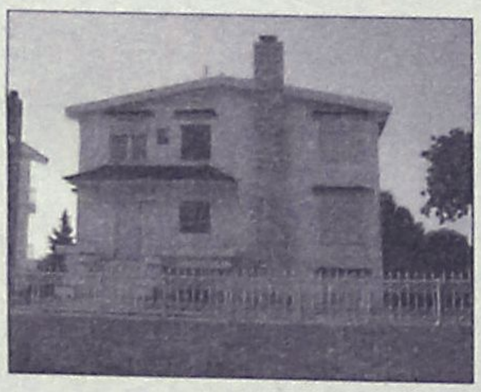

Μονοκατοικία στα Κοσκινού 186 τ.μ. τριώροφη σε 550 τ.μ. οικόπεδο, ετοιμοπαράδοτη. Αποτελείται από 3 υπν/τια, 3 μπάνια, σαλόνι, κουζίνα, καθιστικό, αποθήκη. Διαθέτει Φιλανδική SAUNA, τζάκι, ηλιακό θερμοσίφωνα πλήρη θέρμανση, υπέροχη θέα βουνό & θάλασσα.
Αξίας 366.000 €



Μονοκατοικία στην Παστίδα 482 τ.μ. διώροφη σε 4.200 τ.μ. οικόπεδο, ετοιμοπαράδοτο, ειδικής κατασκευής, με συστήματα θέρμανσης και δροσισμού βιοκλιματικής αρχιτεκτονικής, διαμορφωμένο δενδροφυτεμένο κήπο, Αποτελείται από 4 υπν/τια , 4 μπάνια, σαλόνι, με ιταλική κουζίνα, αποθήκη.
Αξίας 758.000 €

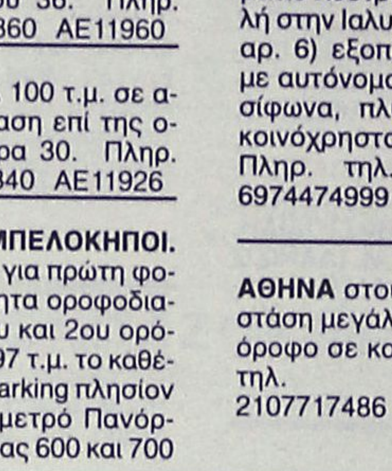

Μονοκατοικία στην Ιαλυσό 178 τ.μ. και 46 τ.μ. σοφίτα, διώροφη σε 339 τ.μ. οικόπεδο, ετοιμοπαράδοτη, με αρχιτεκτονικό σχεδιασμό, τζάκι, πλήρη θέρμανση, γρανίτες δάπεδα, οροφές με γυψοσανίδες. Αποτελείται από 4 υπν/τια, 4 μπάνια, σαλόνι, κουζίνα.
Αξίας 258.000 €

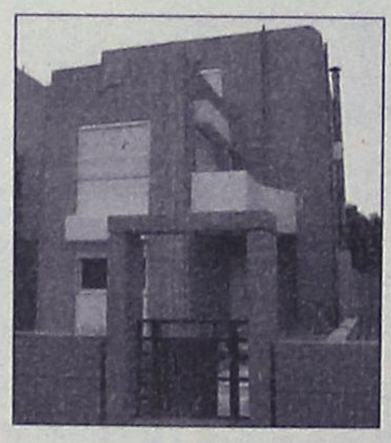

Μονοκατοικία στην Ιαλυσό 188 τ.μ. και 37τ.μ. σοφίτα, διώροφη σε 362τ.μ. οικόπεδο, ετοιμοπαράδοτη, με αρχιτεκτονικό σχεδιασμό, τζάκι , πλήρη θέρμανση, γρανίτες δάπεδα, οροφές με γυψοσανίδες. Αποτελείται από 4 υπν/τια, γραφείο, 4 μπάνια, σαλόνι, κουζίνα.
Αξίας 278.800 €

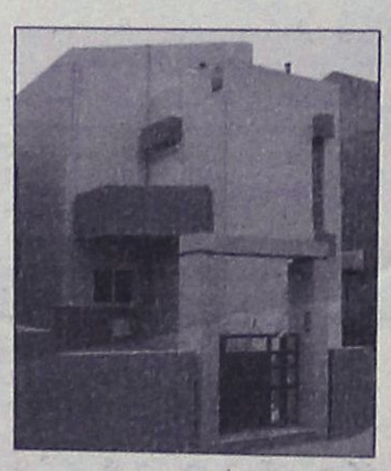

Μονοκατοικία στην Ιαλυσό 198 τ.μ. και 47 τ.μ. σοφίτα, διώροφη σε 376 τ.μ. οικόπεδο, ετοιμοπαράδοτη, με αρχιτεκτονικό σχεδιασμό, τζάκι, πλήρη θέρμανση, γρανίτες δάπεδα, οροφές με γυψοσανίδες. Αποτελείται από 3 υπν/τια , γραφείο, 4 μπάνια, σαλόνι, κουζίνα, αποθήκη
Αξίας 293.470 €

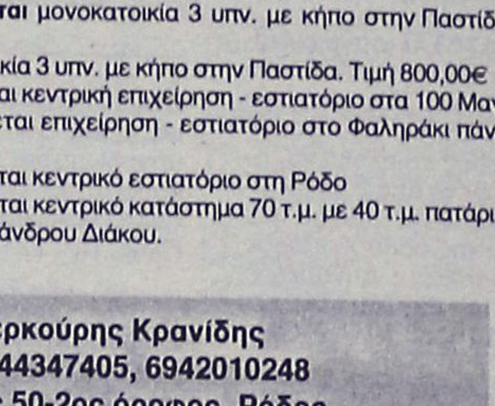

Μονοκατοικία στην Παστίδα 160 τ.μ., μονώροφη σε 1.200 τ.μ. οικόπεδο, με Γκαράζ 60 τ.μ., ετοιμοπαράδοτη. Διαθέτει μεγάλες βεράντες, εγκατάσταση θέρμανσης, 3 υπν/τια, 2 μπάνια, σαλόνι, εντοιχισμένη κουζίνα.
Αξίας 234.000 €



Μονοκατοικία στο Φυτώριο 400 τ.μ., τριώροφη σε 4.000 τ.μ. οικόπεδο. Αποτελείται από 4 υπν/τια , 3 μπάνια, σαλόνι, κουζίνα από μασίφ ξυλεία, υπόγειο parking, ξύλινα δάπεδα (Parquet), επενδύσεις από μάρμαρο.
Αξίας 645.000 €

ΑΓΟΡΕΣ • ΠΩΛΗΣΕΙΣ • ΕΚΤΙΜΗΣΕΙΣ • ΑΝΤΙΠΑΡΟΧΕΣ • ΜΙΣΘΩΣΕΙΣ ΑΚΙΝΗΤΩΝ • ΕΠΕΝΔΥΤΙΚΕΣ ΠΡΟΤΑΣΕΙΣ • ΑΡΧΙΤΕΚΤΟΝΙΚΕΣ ΜΕΛΕΤΕΣ
ΕΘΝ. ΑΝΤΙΣΤΑΣΗΣ 83 - ΤΗΛ. 22410 73819, 74917 - ΚΙΝ. 6944 374546, 6945 292030 - FAX: 22410 38641- info@euroktimatiki.gr

ΕΝΟΙΚΙΑΣΕΙΣ

συνέχεια από την προηγούμενη

ΔΥΑΡΙ στα Κρητικά, παραθαλάσσιο. Πληρ. τηλ. 2241028808 ΑΕ11901

ΕΝΟΙΚΙΑΖΟΝΤΑΙ δύο διαμερίσματα επί της οδού Ευαγόρα Παλλικαρίδη 6 ή πάροδος Γρηγ. 5ου(7 Βαγιές), 1ος όροφος, 3 υπνοδωματίων, 110 τ.μ. με ηλιακό, air condition, εντοιχισμένες ντουλάπες, τιμή 500 ευρώ και β) ισόγειο 2 υπνοδωματίων με μεγάλο πατάρι, τριφασικό νυχτερινό ρεύμα, ηλιακό, air condition, εντοιχισμένη κουζίνα. Τιμή 440 ευρώ. Πληρ. τηλ. 6973701046 ΑΕ11895

ΕΝΟΙΚΙΑΖΕΤΑΙ ισόγειος επαγγελματικός χώρος κατάλληλος και για αποθήκη 75 τ.μ. στην οδό Μ. Μαλλιαράκη 5Α (δίπλα από την εφημερίδα "ΠΡΟΟΔΟ") περιοχή ΚΟΒΑ. Πληρ. τηλ. 2241022867, 2241065930, ενοίκιο 270 ευρώ ΑΕ11919

ΠΩΛΟΥΝΤΑΙ

- **ΠΩΛΕΙΤΑΙ 197 τ.μ.** κατάστημα επί της λεωφόρου Καλλιθέας με άνετο parking, πατάρι και μεγάλο πρόσωπο στο δρόμο. **Αξίας €498.000.** Υπάρχει δυνατότητα άμεσης μίσθωσης με μηνιαίο μίσθωμα **€2.000.**
- **ΠΩΛΕΙΤΑΙ** κατάστημα 53 τ.μ. στην Ανάληψη, με αποκλειστική χρήση αυλής, σε νεόδμητη οικοδομή σε θέση με μεγάλη πληθυσμιακή συγκέντρωση. **Αξίας 123.257 €**
- **ΠΩΛΕΙΤΑΙ** οικόπεδο στην Κρητηνία **1.400 τ.μ.** εντός οικισμού, άρτιο και οικοδομήσιμο με δυνατότητα οικοδόμησης **400 τ.μ.** κατοικίας με θέα βουνό και θάλασσα. Αξίας **€35.000.**
- **Πωλείται** ετοιμοπαράδοτο **διαμέρισμα περιοχή Αννης Μαρίας 118 τ.μ.** με 3 υπνοδωμάτια, σαλόνι, κουζίνα, 2 μπάνια, τελευταίου ορόφου, με υπέροχη θέα, τζάκι, εντοιχισμένη κουζίνα, θέση στάθμευσης, υδραυλικό ασανσέρ. **Αξίας 234.776 €.**

Πληρ. ΕΥΣΤΑΘΙΟΥ - ΕΥΡΩΚΤΗΜΑΤΙΚΗ,
Εθνικής Αντιστάσεως 83
Τηλ. 22410 73819-74917, 6944374546, 6945292030

ΠΩΛΕΙΤΑΙ

ΚΑΙΝΟΥΡΓΙΟ ΠΟΛΥΤΕΛΕΣ ΜΠΑΡ

170 τ.μ. με αυλή σε λειτουργία με πετυχημένη πορεία στο κέντρο της πόλης σε **τιμή ευκαιρίας** για προσωπικούς λόγους

Πληρ. τηλ. 2241077683

ΧΠ1665

ΠΩΛΟΥΝΤΑΙ

Α) ΔΙΑΜΕΡΙΣΜΑΤΑ 210 τ.μ. διαμπερές α' ορόφου με απεριόριστη θέα

Β) Ρετιρέ 53 τ.μ. στα Κοσκινού

Πληρ. τηλ. 2241034886, 6932437145

ΠΩΛΟΥΝΤΑΙ

ΠΟΛΥΤΕΛΗ & ΗΛΙΟΛΟΥΣΤΑ ΟΡΟΦΟΔΙΑΜΕΡΙΣΜΑΤΑ

ΕΠΙΦΑΝΕΙΑΣ 138τ.μ.-120τ.μ.-100τ.μ.-50τ.μ.

ΜΕ ΑΠΕΡΙΟΡΙΣΤΗ ΘΕΑ & ΜΕΓΑΛΕΣ ΒΕΡΑΝΤΕΣ

ΓΩΝΙΑ Κ. ΥΔΡΑΙΟΥ & Κ. ΤΣΑΛΔΑΡΗ

ΔΑΝΕΙΑ ΔΕΚΤΑ

ΠΛΗΡ.ΤΗΛ: 6977 914567

(ΠΛΗΡΟΦΟΡΙΕΣ ΤΙΜΩΝ ΟΧΙ ΑΠΟ ΤΗΛΕΦΩΝΟ)

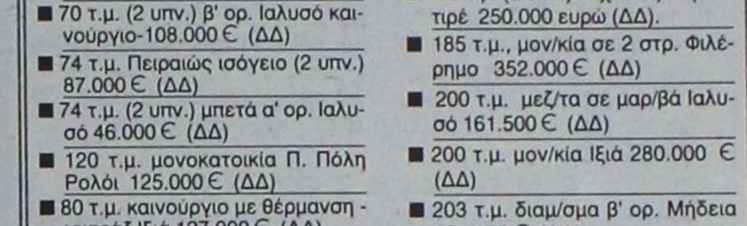

ΚΤΗΜΑΤΟΜΕΣΙΤΙΚΟ ΓΡΑΦΕΙΟ

ΑΙΓΑΙΟΚΤΗΜΑΤΙΚΗ

ΠΩΛΟΥΝΤΑΙ

- ΔΙΑΜΕΡΙΣΜΑΤΑ-ΜΟΝΟΚΑΤΟΙΚΙΕΣ

- (ΔΔ)=ΔΑΝΕΙΑ ΔΕΚΤΑ

- 22 τ.μ. studio Ιαλυσό (γ' ορ.) 29.350 €.(ΔΔ)
- 35 τ.μ. (1υπν.) Καρακόνερο καινούργιο 62.000 €.(ΔΔ)
- 46 τ.μ. στο Αραπάκι καινούργιο 79.236 €. (ΔΔ)
- 55 τ.μ. (1υπν.) καινούργιο β' ορ. Ανάληψη 105.000 € (ΔΔ)
- 55 τ.μ. α' ορ. καινούργιο - γκαράζ Μίρα Μάρε 87.000 € (ΔΔ)
- 68 τ.μ. (2 υπν.) μπετά α' ορ. Ιαλυσό 43.000 €
- 69 τ.μ. (2 υπν.) ισόγειο Μητρόπολη 65.000 € (μετρητά)
- 70 τ.μ. (2 υπν.) β' ορ. Ιαλυσό καινούργιο-108.000 € (ΔΔ)
- 74 τ.μ. Πειραιώς ισόγειο (2 υπν.) 87.000 € (ΔΔ)
- 74 τ.μ. (2 υπν.) μπετά α' ορ. Ιαλυσό 46.000 € (ΔΔ)
- 120 τ.μ. μονοκατοικία Π. Πόλη Ρολόι 125.000 € (ΔΔ)
- 80 τ.μ. καινούργιο με θέρμανση - γκαράζ Ιξιά 127.000 € (ΔΔ)
- 75 τ.μ. Δενδρινού με αυλή (υπ.) (2 υπν.) 65.000 € (μετρητά)
- 80 τ.μ. καινούργιο Μιχ. Πετρίδη 152.600 € (ΔΔ)
- 82 τ.μ.(2 υπν.) β' ορ. Δασκάλους 89.000 €.(ΔΔ)
- 82 τ.μ. β' ορ. Καρακόνερο 100.000 €. (ΔΔ)
- 85 τ.μ. α' ορ. μπετά Ιαλυσό 53.000 €.(ΔΔ)
- 85 τ.μ. καινούργιο β' ορ. 2 υπν. Αραπάκι 149.000 € (ΔΔ)
- 87 τ.μ. α' ορ. καινούργιο Ιαλυσό 138.000 € (ΔΔ)
- 80 τ.μ. μον/κία διώροφη (2 υπν.) Παραδείσι με τζάκι 64.000 € (ΔΔ)
- 87 τ.μ. (2 υπν.) καινούργιο θέρμανση - γκαράζ Μίρα Μάρε 128.000 € (ΔΔ)
- 85 τ.μ. α' ορ. Μιχ. Πετρίδη 100.000 € (ΔΔ)
- 92 τ.μ. κανούργιο Ιαλυσό 146.000 € (ΔΔ)
- 95 τ.μ. 2 υπν. Μιχ. Πετρίδη με τζάκι (ισ.) 103.000 € (μετρητά)
- 98 τ.μ. (3 υπν.) ισ. με αυλή Ασγούρου 112.000 €.(ΔΔ)
- 98 τ.μ. (α' ορ.) 3 υπν. Κέννεντυ 130.000 €(ΔΔ)
- 100 τ.μ. οροφ/σμα Γεννάδι καινούργιο 115.000 € (ΔΔ)
- 100 τ.μ. α' ορ. καινούργιο Μίρα Μάρε γκαράζ 159.000 € (ΔΔ)
- 110 τ.μ. μον/κία Κοσκινού 200.000 € (ΔΔ).
- 110 τ.μ. μεζ/τα Τσαΐρι σε 1.200 τ.μ. οικ/δο 147.000 € (ΔΔ)
- 110 τ.μ. διώροφο μον/κία Π. Πόλη κοντά στην Εβραίων Μαρτύρων 190.000 € (ΔΔ).
- 112 τ.μ. (β' ορ.) 3 υπν. Κέννεντυ 140.000 € (ΔΔ)
- 112 τ.μ. κανούργιο Κοσκινού (3 υπν.) 132.000 €.(ΔΔ)
- 116 τ.μ. (3 υπν.) καινούργιο Αραπάκι ρετιρέ 200.000 €.(ΔΔ)
- 116 τ.μ. (ισ. υπ/νο) 3 υπν. Πτολεμαίων 171.000 € (ΔΔ)
- 117 τ.μ διώροφη μονοκατοικία σε 1 στρ. Κοσκινού καινούργια 212.000 €.(ΔΔ)
- 119 τ.μ. (3 υπν.) διώροφο καινούργιο διαμέρισμα στυλ μεζ/τας Τσαλδάρη 237.800 € (ΔΔ)
- 120 τ.μ. διώροφη καινούργια μον/κία Ροδίνι 235.000 € (ΔΔ)
- 120 τ.μ. καινούργιο Ροδίνι 229.000 € (ΔΔ)
- 107 τ.μ. καινούργια μον/κία Κολύμπια με πισίνα 220.000 € (ΔΔ)
- 120 τ.μ. καινούργιο Καρακόνερο 211.300 € (Δ.Δ.)
- 125 τ.μ. μεζονέτα σε μπετά Ιαλυσό 124.000 € (ΔΔ)
- 129 τ.μ. (3 υπν.) καινούργιο διαμέρισμα Τσαλδάρη 258.220 € (ΔΔ)
- 130 τ.μ. α' ορ. στην Ανάληψη 155.000 €.(ΔΔ)
- 140 τ.μ. μεζ/τα μπετά Παστίδα 100.000 € (ΔΔ).
- 142 τ.μ. μον/κία Νιοχώρι 150.000 € (ΔΔ)
- 157 τ.μ. μεζονέτα καινούργια Ροδίνι 230.000 € (ΔΔ).
- 195 τ.μ. μεζ/τα μπετά στους Τρεις 132.000 € (ΔΔ)
- 180 τ.μ. α' ορ. Κοδριγκτώνος διαμέρισμα 205.000 € (ΔΔ)
- 185 τ.μ. (3 υπν.) Μιχ. Πετρίδη Ρετιρέ 250.000 ευρώ (ΔΔ).
- 185 τ.μ., μον/κία σε 2 στρ. Φιλέρημο 352.000 € (ΔΔ)
- 200 τ.μ. μεζ/τα σε μαρ/βά Ιαλυσό 161.500 € (ΔΔ)
- 200 τ.μ. μον/κία Ιξιά 280.000 € (ΔΔ)
- 203 τ.μ. διαμ/σμα β' ορ. Μήδεια 250.000 € (ΔΔ)
- 210 τ.μ. μον/κία σε 500 τ.μ. οικ/δο κοντά Κορδικτώνος 322.000 € (ΔΔ)
- 236 τ.μ., διώροφη καινούργια μον/κία στη Θολό σε 2.174 τ.μ.. οικ/δο κτίζει άλλα 764 τιμή 264.000€ (ΔΔ)
- 340 τ.μ., κτίριο (λουξ οροφοδ/σματα 210 τ.μ. 3 studios, 1 γκαρ/ρα) στην Παστίδα 410.000 €

ΚΑΤΑΣΤΗΜΑΤΑ-ΑΠΟΘΗΚΕΣ-ΓΡΑΦΕΙΑ -ΠΑΝΣΙΟΝ

- 22,45 τ.μ. γραφείο κοντά στην Ακαδημία 56.000 € (ΔΔ).
- 33,5 τ.μ. κατάστημα Λεμεσού 70.000 € (ΔΔ)
- 45 τ.μ. γραφείο κοντά στην Ακαδημία 112.000 € (ΔΔ)
- 50 τ.μ. κατ/μα, υπ. 25 τ.μ. α' ορ. 40 τ.μ. Μανδράκι 265.000 € (ΔΔ)
- 67 τ.μ. γραφείο κοντά στην Ακαδημία 168.375 € (ΔΔ)
- 40 τ.μ. κατ/μα με 70 τ.μ. απ/κη - πρ/ση Αννης Μαρίας 118.000 € (ΔΔ).
- 50 τ.μ. κατ/μα (μισθωμένο) Φαληράκι 120.000 € (ΔΔ)
- 60 τ.μ. κατάστημα στ' Ασγούρου 64.563 €
- 71 τ.μ. υπόγεια απ/η με ράμπα πρ/ση Αννης Μαρίας 23.477 €
- 80 τ.μ. υπ/γεια απ/κη Κένεντυ 35.216€
- 85 τ.μ. ισόγεια με αυλή αποθήκη Καρακόνερο 44.020 €
- 90 τ.μ. ισόγεια απ/κη μαρ/βά Ροδίνι 44.020 €.(ΔΔ)
- 100 τ.μ. κατάστημα (μισθωμένο) Φαληράκι 220.000 €.
- 105 τ.μ.επί της λεωφόρου Ρόδου-Ασγούρου 308.000 €.
- 118 τ.μ. κατάστημα Ακτή Κανάρη 350.000 €
- 122 τ.μ. κατάστημα Νιοχώρι 200.000 € (ΔΔ)
- 134 τ.μ. κατάστημα επί της Τσαλδάρη 393.000 € (ΔΔ)
- 130 τ.μ. (3 studio - 1 γκαρ/ρα) ισ. Παστίδα 130.000 €.
- 198 τ.μ. κατάστημα με 110 τ.μ. πατάρι λεωφ. Ρόδου-Καλλιθέας 4980.000 €

ΟΙΚΟΠΕΔΑ

- 150 τ.μ. οικ/δο κτίζει 128 τ.μ. στο Χαράκι 50.000 € (ΔΔ)
- 1.330 τ.μ.εξ αδιαιρέτου με άδεια για 134 τ.μ. μεζ/τα 60.000 ευρώ στους Τρεις

- ΔΙΑΘΕΤΟΥΜΕ ΟΙΚΟΠΕΔΑ ΚΑΙ ΑΓΡΟΤΕΜΑΧΙΑ Σ' ΟΛΟ ΤΟ ΝΗΣΙ ΤΗΣ ΡΟΔΟΥ

ΑΝΑΛΑΜΒΑΝΟΥΜΕ ΤΗΝ ΕΝΟΙΚΙΑΣΗ ΤΟΥ ΔΙΑΜΕΡΙΣΜΑΤΟΣ ΣΑΣ ΣΕ ΠΟΛΥ ΣΥΝΤΟΜΟ ΧΡΟΝΙΚΟ ΔΙΑΣΤΗΜΑ

ΡΕΝΑ ΒΑΖΟΥΚΟΥ

(ΜΕΣΙΤΗΣ ΑΣΤΙΚΩΝ ΣΥΜΒΑΣΕΩΝ)

ΔΙΕΥΘ. ΓΡΑΦΕΙΟΥ ΔΗΜ. ΘΕΟΔΩΡΑΚΗ 3

9-1 το πρωί καθημερινά και 6.30-9 απ/τα (Δευτ. και Πέμπτης)

Τηλ. (22410) 22943-28838 FAX: 28838

email.vazoukou@otenet.gr

ΠΩΛΗΣΕΙΣ ΑΚΙΝΗΤΩΝ

○ ΔΙΑΜΕΡΙΣΜΑΤΑ

- Κάλυμνος. Περιοχή Αγιος Νικόλαος, 70 τ.μ. μεταχειρισμένο 70.000 €
- Ηρ. Πολυτεχνείου 126 τ.μ. 4άρι μεταχειρισμένο 75.000.000 δρχ. - 220.000 €
- Αγ. Ιωάννη 86 τ.μ. μεταχειρισμένο 30.000.000 δρχ.- 88.000€
- Ροδίνι 114 τ.μ. λουξ 1,5 ετών 63.000.000 δρχ.-185.000€
- Δασκάλους 86 τ.μ. λουξ κατασκευής 43.000.000 δρχ. - 126.200 €
- Ρόδου-Λίνδου 90 τ.μ. λουξ κατασκευής 45.000.000 δρχ. - 132.000 €
- Δασκάλους 88 τ.μ. λουξ κατασκευής, 46.000.000 δρχ. - 135.000 €
- Ρόδου-Λίνδου 46 τ.μ. λουξ κατασκευής 25.000.000 δρχ.- 73.370 €
- Ιαλυσός 8 studios σε διώροφη οικοδομή 150 τ.μ. + 150 τ.μ. με οικόπεδο 2.250 τ.μ. 109.040.000 δρχ. - 320.000 ευρώ.
- Κοσκινού 115 τ.μ. λουξ κατασκευής με θέα 63.000.000 δρχ. -184.890 €
- Κοσκινού 115 τ.μ. λουξ κατασκευής 57.500.000 δρχ. - 168.745 €
- Κοσκινού 110 τ.μ. λουξ κατασκευής 49.500.000 δρχ. - 145.270 €

○ ΜΕΖΟΝΕΤΕΣ – ΜΟΝΟΚΑΤΟΙΚΙΕΣ

- Κανδυλί 300 τ.μ διώροφη μεζονέτα με υπόγειο με 1.450 τ.μ. οικόπεδο μέχρι σοβάδες 200.000€
- Ιαλυσός μεζονέτες 140 τ.μ. με 300 μ. οικόπεδο, λουξ κατασκευής 85.000.000 δρχ.-240.500 €
- Ιαλυσός μεζονέτες 150 τ.μ. διώροφες με υπόγειο εντός σχεδίου λουξ κατασκευής 75.000.000 δρχ. - 220.100 €
- Ιαλυσός μεζονέτες 140 τ.μ. διώροφες με υπόγειο εντός σχεδίου λουξ κατασκευής 65.000.000 δρχ. - 190.750 €
- Κανδυλί 130 τ.μ. διώροφες μεζονέτες με 650 μ. οικόπεδο μέχρι χτισίματα 40.000.000 δρχ. -117.400 €

○ ΗΜΙΤΕΛΗ ΔΙΑΜΕΡΙΣΜΑΤΑ

- Σύμη 120 τ.μ. 2 διαμερίσματα 45.000.000 δρχ.-132.061 €

○ ΟΙΚΟΠΕΔΑ

- Σορωνή 960 τ.μ. εντός σχεδίου 50.000 €
- Κατταβιά 1.730 τ.μ. πάνω στον κεντρικό 14.000 €
- Θολός 10 στρέμματα εντός σχεδίου 85.000.000 δρχ. - 250.000 €
- Γεννάδι 3.220 τ.μ. πάνω στον κεντρικό και πολύ κοντά στην θάλασσα 91.000€
- Λαχανιά 2.360 τ.μ. πάνω στον κεντρικό 50 μ. από θάλασσα με άδεια οικοδομής για 8 studios 32.000.000 δρχ. - 94.000 €
- Κατταβιά 900 τ.μ. εντός οικισμού 5.000.000δρχ. -14.673 €
- Γεννάδι 1000 τ.μ. με άδεια οικοδομής 8.500.000 δρχ.- 24.944 €

○ ΚΑΤΑΣΤΗΜΑΤΑ

- Νιοχώρι 200 τ.μ. διατηρητέο διώροφο με 250 τ.μ. αυλή με δυνατότητα έξτρα δόμησης 500.000 €
- Κατάστημα 123 τ.μ. στο Ροδίνι 68.000.000 δρχ. - 199.600 €
- Κατάστημα 73 τ.μ. στο Ροδίνι 40.500.000 δρχ. - 118.000 €
- Κατάστημα ημιτελή 100 τ.μ. περιοχή Κοσκινού 31.000.000 δρχ. -91.000 €

○ ΚΤΗΜΑΤΑ

- Κατταβιά 4.293 τ.μ.σε ύψωμα 800 μ. από κεντρικό 13.000 €
- Κατταβιά 8.200 τ.μ. με θέα 800 τ.μ. από θάλασσα 42.000 €
- Κατταβιά 8.663 τ.μ. προς Πρασονήσι 100 μ. από κεντρικό 51.000 €
- Κατταβιά 8.773 τ.μ. προς Πρασονήσι 200 μ. από κεντρικό 44.000 €
- Πλημμύρι 8 στρέμματα πάνω στο κύμα 80.000.000 δρχ. - 235.000 €
- Λαχανιά 63 στρέμματα σε ύψωμα 102.000.000 δρχ. - 300.000 € δίνεται και για αντιπαροχή.
- Λαχανιά 7.800 τ.μ. σε ύψωμα κοντά στον κεντρικό 31.200.000 δρχ. - 91.570 €
- Σορωνή 5 στρέμματα πάνω στο κύμα 34.000.000 δρχ. - 100.000 €
- Λαχανιά 9.160 τ.μ. σε ύψωμα κοντά στον κεντρικό, νερό - ρεύμα 54.000.000 δρχ. - 158.500 €
- Καλλιθέα 7.600 τ.μ. κοντά στην θάλασσα 114.000.000 δρχ. - 334.556 €
- Λαχανιά 2.390 τ.μ. 2.500.000 δρχ. - 7.336 €
- Κανδυλί 4.700 τ.μ. 33.000.000 δρχ.-96.845 €

○ ΑΠΟΘΗΚΕΣ

- Ανάληψη 150 τ.μ. υπόγεια 25.000 €
- Προέκταση Αννης Μαρίας 72 τ.μ. υπόγεια με ράμπα 7.000.000 δρχ. - 20.550 €
- Προέκταση Αννης Μαρίας 100 τ.μ. υπόγεια 30.000 €

- **ΑΝΤΑΛΛΑΣΣΟΥΜΕ ΤΟ ΠΑΛΙΟ ΣΠΙΤΙ ΣΑΣ ΜΕ ΚΑΙΝΟΥΡΓΙΟ**
- **ΖΗΤΟΥΝΤΑΙ ΜΕΤΑΧΕΙΡΙΣΜΕΝΑ ΔΙΑΜΕΡΙΣΜΑΤΑ-ΑΜΕΣΗ ΠΩΛΗΣΗ**
- **ΠΩΛΟΥΝΤΑΙ** αποθήκες και βιοτεχνικοί χώροι.
- **ΔΑΝΕΙΑ ΔΕΚΤΑ - ΕΥΚΟΛΙΕΣ ΠΛΗΡΩΜΗΣ**
- **ΑΝΑΛΑΜΒΑΝΟΥΜΕ ΑΝΤΙΠΑΡΟΧΕΣ**

ΣΤΑΜΑΤΗΣ ΜΑΝΩΛΑΚΟΣ

ΩΡΕΣ ΓΡΑΦΕΙΟΥ 8.30-1.00 π.μ. και 5-8 μ.μ.

ΔΗΜ. ΑΝΑΣΤΑΣΙΑΔΗ 45 (παραπλεύρως ΥΠΕΡΑΓΟΡΑΣ ΠΑΠΑΚΥΡΙΑΚΟΥ-ΣΥΝΟΙΚΙΑ ΔΑΣΚΑΛΩΝ)

Τηλέφωνα: 2241023815-78275, 6944698056, 6945769958

ΕΝΟΙΚΙΑΣΕΙΣ

συνέχεια από την προηγούμενη



ΚΤΗΜΑΤΟΜΕΣΙΤΙΚΟ ΓΡΑΦΕΙΟ

ΔΩΔΕΚΑΝΗΣΙΑΚΗ ΚΤΗΜΑΤΙΚΗ

ΠΑΠΟΥΤΣΗΣ ΚΩΝ/ΝΟΣ

Π Ω Λ Ο Υ Ν Τ Α Ι

1. **Μεζονέτα** 135 τ.μ. διώροφη σε 300 τ.μ. οικόπεδο με γκαράζ στην Παστίδα. Τιμή: 182.000€
5. **Μεζονέτα** 100 τ.μ. στα μπετά σε 500 τ.μ. οικόπεδο στους Τρεις. Τιμή: 97.000 €
3. **Μεζονέτα** 110 τ.μ. σε οικόπεδο 250τ.μ. στα Κοσκινού. Τιμή 197.000 €
4. **Διαμέρισμα** 47 τ.μ. στο Ροδίνι. Τιμή: 70.000 €.
5. **Διαμέρισμα** 90 τ.μ. στη Μητρόπολη. Τιμή: 90.000 €
6. **Διαμέρισμα** 73 τ.μ. στην Ιαλυσό. Τιμή: 73.000 €
7. **Διαμέρισμα** 85 τ.μ. στο Ροδίνι. Τιμή 126.000 €
8. **Διαμέρισμα** 73 τ.μ. α' ορόφου στο Μίρα Μάρε. Τιμή 102.700 €
9. **Διαμέρισμα** ημιυπόγειο 84 τ.μ. στο Μίρα Μάρε. Τιμή 93.900 €
10. **Ρετιρέ** 18 τ.μ. στην Ιαλυσό. Τιμή 30.000 €
11. **Διαμέρισμα** β' ορόφου 225 τ.μ. με καταπληκτική θέα στην Παστίδα (μαρμαροσοβάς). Τιμή117.400 €
12. Πωλούνται **16 στούντιος** των 20 τ.μ. πλήρως εξοπλισμένα και με τα συμβόλαια μίσθωσης στην πόλη της Ρόδου. Τιμή 750.000 €

Ε Ν Ο Ι Κ Ι Α Ζ Ο Ν Τ Α Ι

1. **Εστιατόριο** στη Θολό με αίθουσα 100 τ.μ. και 185 τ.μ. αυλή με πέργκολα κλειστή πάνω στον κεντρικό δρόμο. Τιμή: 1000 €
2. **Μεζονέτα** 120 τ.μ. πλήρως εξοπλισμένη στ' Αφάντου. Τιμή: 600 €
3. **Διαμέρισμα** ισόγειο 80 τ.μ. στην Ιαλυσό. Τιμή 450 €

ΠΩΛΗΣΕΙΣ ΑΚΙΝΗΤΩΝ – ΟΙΚΟΠΕΔΩΝ– ΜΙΣΘΩΣΕΙΣ ΑΚΙΝΗΤΩΝ

ΩΡΕΣ ΓΡΑΦΕΙΟΥ 9.00-1.00 π.μ. και 5.00-9.00 μ.μ.

ΕΘΝΙΚΗΣ ΑΝΤΙΣΤΑΣΗΣ 45- 1ος ΟΡΟΦΟΣ • ΤΗΛ. - ΦΑΞ

2241025480 κιν. 6977855759 • e-mail: papoutsisk@e-rodos.com

ΕΝΟΙΚΙΑΖΕΤΑΙ επιπλωμένη γκαρσονιέρα στην οδό Σάββα Διάκου (δίπλα στο ΙΡΙΔΑ). Πληρ. τηλ. 2241091372, 2241093741 ώρες καταστήματος ΑΕ11898

STUDIO πλησίον Πανεπιστημίου στην οδό Αρκαδίου 14, έναντι ξενοδοχείου "Φαίδρα". Πληρ. τηλ. 2241025710 ΑΕ11907

ΕΝΟΙΚΙΑΖΕΤΑΙ δυάρι σε άριστη κατάσταση επιπλωμένο, με ηλιακό, μπάνιο, βεράντες, με πάρκιν, κατάλληλο για ένα ή δύο άτομα που βρίσκεται επί της Λεωφ. Κρεμαστής, παλιό αεροδρόμιο (έναντι "Ομορφου"). Πληρ. τηλ. 2241094398 ΑΕ2815

STUDIOS δίχωρα πολυτελούς κατασκευής πλήρως επιπλωμένα με θέα στην οδό Παπαναστάση 46 για ένα άτομο κατά προτίμηση στρατιωτικούς για όλο το χρόνο, τιμή 260 ευρώ το μήνα στην τιμή συμπεριλαμβάνονται το νερό, κοινόχρηστα, ρεύμα μέχρι 80KW το μήνα. Πληρ. κ. Βασίλη τηλ. 2241031708, κιν. 6947262770 ΑΕ11886

ΠΩΛΕΙΤΑΙ

Από την **ΜΑΣΤ ΕΤΕ ΑΕ** πωλείται το εστιατόριο **mediteranneo** στ' Αφάντου στην οδό Περνού 139. Το κατάστημα είναι πλήρως εξοπλισμένο για να λειτουργεί χειμώνα - καλοκαίρι, χωρητικότητα εσωτερικού χώρου 90 ατόμων και εξωτερικού χώρου 80 ατόμων.

Τιμή ευκαιρίας 70.000 ευρώ.

Πληρ. τηλ. 6936757436

ΓΙΑΝΝΗΣ ΝΙΚΟΛΙΔΑΚΗΣ

Μηχανολόγος-Μηχανικός

Γαλλίας 12-Ρόδος • τηλ. (22410)22291, 35103

ΠΩΛΟΥΝΤΑΙ

Πολυτελή διαμερίσματα με απεριόριστη θέα, ιδιωτικούς χώρους parking και αποθήκες

Επί της οδού Σελλά και Αισχίνη (περιοχή Δασκάλων) 77 τ.μ., 99 τ.μ., 119 τ.μ.

Επί της οδού Κων. Υδραίου (πλησίον Ρόδου-Λίνδου), 135 τ.μ., 95 τ.μ., 147 τ.μ.

Γραφείο 105 τ.μ. επί της οδού Εθνικής Αντιστάσεως και Τσαλδάρη

ΕΜΜΑΝΟΥΗΛ ΚΡΑΝΙΔΗΣ — **ΟΙΚΟΝΟΜΟΛΟΓΟΣ** *ΜΕΣΙΤΗΣ ΑΣΤΙΚΩΝ ΣΥΜΒΑΣΕΩΝ*

ΠΩΛΟΥΝΤΑΙ

1) 4άρι διαμέρισμα 110 τ.μ. λουξ κατασκευής με ωραία κουζίνα, κεντρική θέρμανση, κλειστή θέση στάθμευσης. Τιμή: 62 εκ. ή 182.000 ευρώ
2) 3άρι διαμέρισμα 85 τ.μ. κοντά στον ΗΛ/κοσμο του Ξενάκη. Τιμή: 132.000 ευρώ ή 45 εκ.
3) 2άρι διαμέρισμα στην Ανάληψη 50 τ.μ. - Ισόγειο α' όροφο. Τιμή: 23 εκ. ή 67.500 ευρώ
4) 4άρι διαμέρισμα - 3 υπν. (2 WC) καινούργιο στο Ροδίνι, α' όροφος, μόνο 55 εκ. ή 162.000 ευρώ
5) 34 τ.μ. κατάστημα στην Ανάληψη - γωνιακό - ελεύθερο μίσθωσης.
6) 80 τ.μ. κατάστημα με πατάρι κοντά στην πλατεία Φώκιαλη
7) Μεζονέτα 162 τ.μ. με κήπο στα μπετά ή τελειωμένη κοντά στο Φυτώριο του Δήμου Ιαλυσού.
8) ΛΙΝΔΟΥ - 1400 τ.μ. οικόπεδο έτοιμο διώροφο κτίριο σε 6.000 τ.μ. με πρόσωπο
9) ΠΑΡΑΔΕΙΣΙ - 4.500 τ.μ. αγρός με άδειες δύο οικιών, διαθέτουν φως νερό
10) ΙΑΛΥΣΟΣ - 164 τ.μ. μεζονέτα έτοιμη με ωραίο κήπο 4 υπνοδωματίων και 3 WC με κεντρική θέρμανση
11) ΠΑΡΑΔΕΙΣΙ - οικόπεδο 540 τ.μ. εντός σχεδίου πόλεως

Μεσίτης
Πληρ. Εμμ. Κρανίδης
27082-6944347405, 6942010248
Αμερικής 50-2ος όροφος, Ρόδος

Vitzileos

ΚΤΗΜΑΤΟΜΕΣΙΤΙΚΟ ΓΡΑΦΕΙΟ - REAL ESTATE AGENCY

ΜΑΡΙΟΣ Κ. ΒΙΤΖΗΛΑΙΟΣ

Μεσίτης Αστικών Συμβάσεων - Real Estate agent

ΕΚΤΙΜΗΣΕΙΣ-ΑΓΟΡΕΣ-ΠΩΛΗΣΕΙΣ
ΚΑΤΑΣΤΗΜΑΤΑ
ΟΙΚΟΠΕΔΑ-ΧΩΡΑΦΙΑ
ΚΤΗΜΑΤΙΚΕΣ-ΣΥΜΒΟΥΛΕΣ
ΕΝΟΙΚΙΑΣΕΙΣ-ΔΙΑΧΕΙΡΙΣΕΙΣ
ΣΠΙΤΙΑ-ΔΙΑΜΕΡΙΣΜΑΤΑ

ΚΑΤΑΣΤΗΜΑΤΑ-ΓΡΑΦΕΙΑ-ΕΠΙΧΕΙΡΗΣΕΙΣ

	€
48 τ.μ. κατάστημα στο εμπορικό κέντρο στην παραλία Ιαλυσού	55.000
50 τ.μ. μαγαζί κοντά στο Μαντράκι (νουακασμένο)	360.000
122 τ.μ. κατάστημα με πατάρι σε εμπορική περιοχή στο κέντρο της πόλης	200.000
160 τ.μ. μαγαζί με 12μ. βιτρίνα στο Ροδίνι	190.000
160 τ.μ. αποθήκη στην Αννης Μαρίας	60.000
170 τ.μ. αποθήκη με ράμπα στο Ροδίνι	120.000
180 τ.μ. αποθήκη με ράμπα στην Μ. Πετρίδη	55.000
180 τ.μ. αποθήκη στην οδό Π. Ροδίου	82.000
365 τ.μ. επαγγελματικός χώρος με πατάρι, στην περιοχή Ασγούρου	400.000
620 τ.μ. κτίριο σε εμπορικό δρόμο, στο κέντρο της πόλης	3.000.000
650 τ.μ. ακίνητο σε οικόπεδο 1.890 τ.μ. στα Κολύμπια πάνω στο δρόμο	400.000
1155 τ.μ. ακίνητο σε οικόπ. 817 τ.μ. στο κέντρο της Ρόδου	880.000
12 apartmens πλήρως εξοπλισμένα στο Κιοτάρι	700.000
Ξενοδ. Α' κατ., στο κέντρο της πόλης, 180 κλίνες & 4 κατ/ματα	6.000.000
Ξενοδ. Β' κατ. 95 δωμ. σε 13 στρεμ. στην παραλία Ιαλυσού	2.642.000
Ξενοδ. Γ' κατ. 37 δωμ., 74 κλίνες, δισκοθήκη 250 τ.μ., μπαρ, στην παραλία της πόλης της Ρόδου	1.260.000

ΔΙΑΜΕΡΙΣΜΑΤΑ

	€
50 τ.μ. Γκαρσονιέρα με θέα, στο Γεννάδι	53.000
60 τ.μ. με δύο υπνοδωμάτια, φανταστική θέα, στο Γεννάδι	55.000
80 τ.μ. στον 1ο όροφο, σε διπλοκατοικία στην Παλιά Πόλη	88.000
90 τ.μ. οροφοδιαμέρισμα που επιδέχεται βελτιώσεις, σε μικρή πολυκατ. στη Μητρόπολη	90.000
98 τ.μ. στον 1ο όροφο με 3 υπνοδωμάτια, 2 μπάνια στην Κένεντυ	130.000
100 τ.μ. ισόγειο σε μπετά, σε διώροφη πολυκατοικία, με πάρκιν στα Τριάντα	100.000
112 τ.μ. στον 2ο όροφο, με 3 υπνοδωμάτια, 2 μπάνια στην Κένεντυ	140.000
116 τ.μ. παραδοσιακό, απέναντι από καζίνο	146.700

ΜΕΖΟΝΕΤΕΣ-ΜΟΝΟΚΑΤΟΙΚΙΕΣ

	€
80 τ.μ. μονοκατοικία σε οικόπεδο 5000 τ.μ πάνω στο κύμα-Γεννάδι	325.000
90 τ.μ. μονοκατοικία σε οικόπεδο 500 τ.μ. με υπόστεγο γκαράζ,τζάκι-Καλαβάρδα	120.000
113 τ.μ. μονοκατοικία διαμορφωμένη σε 3 στούντιο και κατάστημα με αυλή 30 τ.μ. Π.Πόλη	265.000
125 τ.μ. μονοκατοικία στην Κάλυμνο, περιοχή Αγ. Νικόλαος	100.000
130 τ.μ. νεόκτιστη μονοκατοικία σε οικόπεδο 1500 τ.μ. σε εκπληκτική θέση στο Γεννάδι.	180.000
131 τ.μ. & 103,93 ερειπωμένες μονοκατοικίες στη Σύμη-Αιγιαλός	45.000
140 τ.μ. μονοκατοικία με 70 τ.μ. δυνατότητα χρήσης μαγαζιού στις Καλυθιές, χρειάζεται ανακαίνιση	80.000
142 τ.μ. μεζονέτα και 35 τ.μ. σοφίτα κτισμένη σε οικόπεδο 150 τ.μ.-Τριάντα	220.000
167 τ.μ. ισόγειο-οροφοδιαμέρισμα σε διπλοκατοικία με 285 τ.μ. οικόπεδο στο κέντρο της πόλης, διατηρητέο με πάρκιν	440.000
170 τ.μ. μεζονέτα και 170 τ.μ. μεζονέτα και 120 τ.μ. οροφοδιαμέρισμα σε οικόπεδο 2.500 τ.μ. εντός οικισμού-Παστίδα	400.000
180 τ.μ. μονοκατοικία στο Γεννάδι σε οικόπεδο 750 τ.μ. με φανταστική θέα	300.000
230 τ.μ. βίλα στη Λάρδο σε 7700 τ.μ. οικόπεδο με 750 οπωροφόρα δέντρα	323.000

ΟΙΚΟΠΕΔΑ

	€
306 τ.μ. στα Τριάντα με Σ.Δ. 0,4 κατάλληλο για κατοικία	75.000
412 τ.μ. στον Αγ. Νικόλαο Σ.Δ. 1,20	220.000
432 τ.μ. στα Μαριτσά, εντός σχεδίου, Σ.Δ. 0.,8	45.000
600 τ.μ. Στη Σύμη, περιοχή λιμανιού, πάνω στο κύμα	100.000
750 τ.μ. στο Γεννάδι, εντός σχεδίου	18.000
2000 τ.μ. στα Μαριτσά Σ.Δ. 0,50 εντός σχεδίου	120.000
2.000 τ.μ. στα Τριάντα	147.000
2.500 τ.μ. στο Γεννάδι, πάνω στο δρόμο Ελαιώνας-φουρνάκι	23.000
2.600 τ.μ. στην Κάμειρο Σκάλα, πάνω στο κύμα, εντός οικισμού	85.000
4.000 τ.μ. στις Καλυθιές, με εκπληκτική θέα στη θάλασσα	120.000
4.000 τ.μ. πάνω στη λεωφόρο Ρόδου-Κρεμαστής	410.000
4.075 τ.μ. παραθαλάσσιο Σ.Δ. 0,2 πάνω στο δρόμο, στη Λέρο	205.000
5.500 τ.μ. στα Μαριτσά, Σ.Δ. 0,8 εντός σχεδίου	250.000
6.000 τ.μ. στα Τριάντα, πάνω στο κύμα	360.000
6.540 τ.μ. στο Φαληράκι	484.000
6.500 τ.μ. στο Φαληράκι, κοντά στη θάλασσα, προνομιακό	500.000
6.720 τ.μ. στον Θόλαρο, Παραδείσι	85.000
8.000 τ.μ. στο Φαληράκι	200.000
8.000 τ.μ. στο Λαδικό κατάλληλο για παραθεριστική κατοικία	300.000
8.300 τ.μ. στα Βληχά, Κάλαθος	370.000
8.500 τ.μ. & 6.500 τ.μ. στην παραλία Αφάντου	18 ευρώ./μέτρο
9.000 τ.μ. στα Μαριτσά, εντός ζώνη	132.000
9.345 τ.μ. με θέα, στα Ασγούρου	200.000
14.000 τ.μ. ατροτεμάχιο στην Διμυλιά	64.000
20.000 τ.μ. πάνω στο κύμα, κατάλληλο για οποιαδήποτε χρήση Καλαβάρδα	880.000
25.000 τ.μ. στα Καλαβάρδα	295.000
30.000 τ.μ. στο Τσαΐρι	360.000
34.000 τ.μ. πάνω στο κύμα, Θολός	590.000
38.000 τ.μ. πάνω στο κύμα, Γεννάδι	2.230.000
50.000 τ.μ. στο Τσαΐρι	360.000



Εθν. Μακαρίου 45 (3ος όροφος • Τηλ.: 22410 24900, 25545 • Fax: 22410 25544 • Κιν.: 6932704919

ΑΘΛΗΤΙΚΗ ΡΟΔΙΑΚΗ
ΤΡΙΤΗ 23 ΝΟΕΜΒΡΙΟΥ 2004

ΓΚΑΓΚΑΤΣΗΣ: ΕΙΧΑ ΣΚΕΦΤΕΙ ΝΑ ΦΥΓΩ!

ΣΕΛ. 25

Πρόβλημα η απουσία του κόσμου!

• "Μπαίνει μέσα" η ΠΑΕ με τέτοια νούμερα εισιτηρίων και εισπράξεων

• Πληθαίνουν τα "συν" για τον Αντώνη Μανίκα που ξεκίνησε χθες με τους παίκτες του την προετοιμασία για τον αγώνα με τον Ηρόδοτο

Μπορεί στη Ρόδο να δόθηκε με το πετυχημένο αποτέλεσμα επί της Θύελλα Πατρών το έναυ σμα για αγωνιστική ανάκαμψη, ωστόσο υπάρχει ακόμα κάτι που προβληματίζει την Διοίκηση του **Γιώργου Παρασκευά** κυρίως στα δύο εντός έδρας παιχνίδια. Μπορεί στο παιχνίδι με τα Μάλλια η "μαύρη τρύπα" να ήταν μόλις 10 ευρώ αλλά την Κυριακή η κατάσταση ήταν...πιο σοβαρή! Η απουσία του κόσμου στην παρούσα φάση "βάζει μέσα" τη Ρόδο σε ό,τι αφορά τις οικονομικές της υποχρεώσεις. Η αλήθεια είναι πώς ο κόσμος της ομάδας πάντα είναι μεγάλο συμπαραστάτης της και σ' αυτό στηρίζεται η ΠΑΕ σε πολλές περιπτώσεις. Φέτος όμως η Ρόδος είναι μακρυά απ' τους στόχους της.

- Οι "πράσινοι" έχουν αποκλεισθεί απ' το κύπελλο Ελλάδος ενώ βρίσκονται μακρυά απ' τις πρώτες θέσεις της βαθμολογίας.

Αυτό το γεγονός από μόνο του δικαιολογεί την απουσία του κόσμου από το Δημοτικό Στάδιο και αποφέρει οικονομική δυσπραγία στα έξοδα αγώνα!

Πιο συγκεκριμένα:

- Η Ρόδος έκοψε προχθές 200 εισιτήρια και εισέπραξε 2.325 ευρώ. Τουτέστιν καθαρό ποσό 2.193 ευρώ.

- Τα έξοδα όμως αγώνα με τις πληρωμές των διαιτητών, του γηπέδου, ΕΤΕΧ κλπ. έφτασαν τα 3.023 ευρώ.

Γεγονός που αναγκάζει απ' ότι μπορεί να καταλάβει κανείς τους Διοικούντες να βάζουν σε τέτοιες περιπτώσεις το "χέρι στην τσέπη".

Επιβάλλεται συνεπώς μεγαλύτερη παρουσία του κόσμου στο γήπεδο ούτως ώστε σ' αυτό τον τομέα η Ρόδος να μην έχει πρόβλημα καθώς στον αγωνιστικό τομέα δείχνει να βρίσκει τον δρόμο της.

ΠΛΗΘΑΙΝΟΥΝ ΤΑ "ΣΥΝ"

Στον αγωνιστικό τομέα τώρα χθες ξεκίνησε η προετοιμασία της ομάδας για τον αγώνα με τον Ηρόδοτο. Η κρητική ΠΑΕ έκανε προχθές την πρώτη της νίκη και μάλιστα εκτός έδρας επί του Κερατσινίου. Αυτό όμως δεν λέει τίποτα για τον **Αντώνη Μανίκα** και τους παίκτες του καθώς έχει στην διάθεσή του όλους τους ποδοσφαιριστές του συμπεριλαμβανομένου και του **Σάκη Ναλμπάντη** που εξέτισε την ποινή του και τέθηκε στην διάθεση του προπονητή του. Ο κώουτς της Ρόδου ήταν και χθες ευχαριστημένος απ' την πορεία της ομάδα του στον αγωνιστικό τομέα και φυσικά δεν βιάζεται να βγάλει συμπεράσματα. "Δεν εντυπωσιάσαμε" είπε ο **Αντώνης Μανίκας.** "Είχαμε άγχος στο ξεκίνημα, αλλά ήταν σημαντική η προσπάθεια των παιδιών να παίξουν ποδόσφαιρο" ο τεχνικός της Ρόδου παραλλήλισε την προχθεσινή νίκη της ομάδας του με την απόδοσή της στο ημίχρονο των αγώνων με τον Θρασύβουλο και τον Αγιο Δημήτριο. Απ' ότι μπορεί να καταλάβει κανείς πέρα της απόδοσης των παικτών, πληθαίνουν τα "σύν" στην ομάδα, γεγονός ιδιαίτερα ευθαρρυντικό και ικανό να επαναφέρει τον κόσμο στο Δημοτικό Στάδιο.



Στη διάθεση του Αντώνη Μανίκα τέθηκε ο Σάκης Ναλμπάντης που εξέτισε την ποινή του (ΒΙΚΤΩΡ-ΦΩΤΟ ΜΑΡΚΕΤ-ΙΑΛΥΣΟΣ)

Βαθμούς στα εκτός έδρας

• Αυτό θα επιδιώξει τώρα ο Ιάλυσος για να καλύψει το χαμένο έδαφος των αγώνων στο "Οικονομίδειο"

• Αύριο στον αγώνα κυπέλλου εκτίει την ποινή της μιάς αγωνιστικής ο Μηνάς Μαυρής

Στον Ιάλυσο θα κάνουν ταμείο στο τέλος της μεταγραφικής περιόδου και φυσικά δεν πτοούνται από τις απώλειες τις βαθμολογικές στο "Οικονομίδειο". Οι κιτρινοκόκκινοι είχαν σαν στόχο το 2Χ3=6 αλλά πήραν μόνο τους δύο. Η συγκομιδή ήταν αρνητική αλλά τα "σχέδια" για τον επόμενο στόχο είναι έτοιμα και μάλιστα με παραμέτρους που ευνοούν τον Ιάλυσο.

- Η πρώτη λέει πώς το χρονικό διάστημα που απομένει μέχρι το τέλος του πρωταθλήματος είναι αρκετό για να μπορέσει να καλύψει ο Ιάλυσος το χαμένο έδαφος και με αναλογικές μάλιστα τις διαφορές στον βαθμολογικό πίνακα.

- Μιά δεύτερη λέει πώς-πλην του Διαγόρα που ήδη ξεχώρισε-όλες οι ομάδες είναι σχεδόν της ίδιας δυναμικότητας και συνεπώς το πρωτάθλημα θα παιχθεί μέχρι το τέλος του.

Ο Ιάλυσος στο ματς με το Μοσχάτο "πλήρωσε" τα ίδια αγωνιστικά λάθη. Το 1-1 δεν άφησε ικανοποιημένο κανένα παρά μόνο τον Θόδωρα Θεοδώρου από την προσπάθεια των παικτών του. Ο τεχνικός της ομάδας αναφέρθηκε σ' αυτήν αλλά και στους μελλοντικούς στόχους της ομάδας, τονίζοντας μεταξύ άλλων και τα εξής:

- "Εμεινα ευχαριστημένος απ' την προσπάθεια των παικτών μου. Ολα τα παιδιά πήγαν καλά. Ξέραμε ότι είχαμε στόχο τους έξι βαθμούς στα δύο σερί εντός έδρας παιχνίδια, αλλά αφού δεν αξιοποιήσαμε τις ευκαιρίες με το Σχηματάρι και το Μοσχάτο μείναμε με τους δύο. Χάσαμε τέσσερις κι αυτή είναι η ουσία.

Αν τους είχαμε όμως τώρα δεν θα είχαμε πρόβλημα. Τώρα πρέπει να πάμε εκτός έδρας και να φέρουμε βαθμούς από κεί για να καλύψουμε το χαμένο έδαφος".

Στο ματς με το Μοσχάτο ο Μηνάς Μαυρής δέχθηκε την τέταρτη κίτρινη κάρτα και την μία αγωνιστική της ποινής του θα την εκτίσει στο αυριανό ματς κυπέλου με την Αναγέννηση Εμπωνας στο "Οικονομίδειο"

Πολλαπλό κέρδος για Διαγόρα!

• Η κατάκτηση του τρίποντου αλλά και η ικανοποίηση για τους "μικρούς" στην Θήβα αποτελούν τα σπουδαιότερα οφέλη. Με τον Κώστα Χρυσοχοΐδη στην εξέδρα η νίκη των Κυανέρυθρων

Μιά σπουδαία και συνάμα πολύτιμη νίκη πέτυχε ο Διαγόρας στην Θήβα κερδίζοντας την ομώνυμη τοπική ομάδα. Οι κυανέρυθροι εκμεταλλευόμενοι την ισοπαλία του Μοσχάτου στην Ιαλυσό, ξέφυγαν κι άλλο, έφτασαν στους επτά βαθμούς την διαφορά κι ατενίζουν με αρκετή αισιοδοξία την περαιτέρω πορεία τους προς τον στόχο που δεν είναι άλλος από την άνοδο στην Γ' εθνική κατηγορία.

Σ' ένα παιχνίδι που διεξήχθη με την παρουσία του προέδρου **Κώστα Χρυσοχοΐδη** στην εξέδρα που βρέθηκε απ' το "Ελ. Βενιζέλος" κοντά στην ομάδα οι Διαγοριδείς εκτός απ' το τρίποντο είχαν πολλαπλά οφέλη.

- Πρώτα απ' όλα ανάκαμψαν αγωνιστικά δείχνοντας πώς οι δύο ήττες στη Σαλαμίνα και στο κύπελλο αποτελούσαν γεγονότα που προήλθαν απ' τον κακό τους εαυτό αλλά...και άλλους παράγοντες. (βλέπε διαιτησία).

- Και κατά δεύτερο λόγο "κέρδισαν" ποδοσφαιριστές που παρά το μικρό της ηλικίας τους, πατούν γερά στο γήπεδο και αποδίδουν σε όποια θέση κι αν τους τοποθετήσει ο προπονητής τους. Οι **Γρηγόρης Γουλόπουλος** και **Μιχάλης Μαχλής** χαροποίησαν ιδιαίτερα την τεχνική ηγεσία με την απόδοσή τους. Καλά όμως πήγαν κι οι υπόλοιποι κυανέρυθροι κάτι που φαίνεται κι απ' τις δηλώσεις του **Ανδρέα Σταύρου** χθες στη "Ρ".

"Η ομάδα πήγε αρκετά καλά. Τα παιδιά είχαν δύναμη, πάθος και αποφασιστικότητα στις κινήσεις τους στον αγωνιστικό χώρο και κερδίσαμε δίκαια μιά ομάδα απ' τις καλές του πρωταθλήματος".

Ο τεχνικός του Διαγόρα και τα μέλη της αποστολής σημείωναν χθες πώς στο γήπεδο της Θήβας βρέθηκαν περισσότεροι από χίλιοι φιλάθλοι.

Ο Διαγόρας ξεκινάει σήμερα νωρίς (12.45) την προετοιμασία του για να υποδεχθεί την Κυριακή στο Δημοτικό Στάδιο τον Επαμεινώνδα Λεύκτρων.

Στο ματς αυτό ο **Ανδρέας Σταύρου** θα στερηθεί για μιά ακόμη φορά των υπηρεσιών του **Γιώργου Καστρουνή** που εκτός της τιμωρίας έχει ν' αντιμετωπίσει μία θλάση στους προσαγωγούς από τους οποίους προέρχονται οι πόνοι στη μέση.

ΠΡΟΣΚΛΗΣΗ

Ο Α.Ο. ΘΥΕΛΛΑ ΠΥΛΩΝΑΣ 1981

Σας προσκαλεί στην Κρητική βραδιά που διοργανώνει

το Σάββατο 27 Νοεμβρίου 2004

στο **ΔΙΟΝΥΣΙΟΝ ΠΑΛΛΑΣ** στ' Αφάντου



Με τον ΓΙΩΡΓΟ ΚΑΤΣΟΥΛΙΕΡΗ

Πλούσια Λαχειαγορά

και τον



ΤΡΙΑΝΤΑΦΥΛΛΟ ΣΤΕΦΑΝΑΚΗ στο λαούτο

Ωρα έναρξης 21.00

Τιμή εισόδου: 20 ευρώ με φαγητό και ποτό

Τηλ. ρεζερβέ 2241051273/52349/52220

ΤΟΠΙΚΟ ΠΟΔΟΣΦΑΙΡΟ

"Είναι ντροπή για το χωριό"

• Ακόμη και την τελευταία στιγμή ο Σταμάτης Μαργιέλος, προσπάθησε με δηλώσεις του στην "Α.Ρ" να ευαισθητοποιήσει τους παράγοντες της Ασπίδας, προκειμένου να βοηθήσουν την ομάδα

Την αποχαιρετιστήρια συνάντηση με τους ποδοσφαιριστές του πραγματοποίησε χθες στο γήπεδο των Αγ. Αποστόλων ο πρώην προπονητής της Ασπίδας Απ. **Σταμάτης Μαργιέλος,** μετά την απόφασή του να παραιτηθεί από την τεχνική ηγεσία της ομάδας.

Βέβαια, για μία ακόμη φορά από την ημέρα που πάτησε το πόδι του στην Απολακκιά όπως δήλωσε ο ίδιος λίγο αργότερα στην "Α.Ρ"... «έπεσα έξω αφού ούτε αυτή η κίνηση κατάφερε να ευαισθητοποιήσει κάποιους από τους παράγοντες για να έρθουν ποιο κοντά στην ομάδα και προτίμησαν να μην παρουσιαστούν». Οι μόνοι από πλευράς Ασπίδας που βρέθηκαν στο γήπεδο ήταν οι δώδεκα ποδοσφαιριστές (μεταξύ τους και οι τραυματίες Μενίκος και Καλόγλου) που λίγο αργότερα προπο-



νήθηκαν υπό τις οδηγίες των **Γιώργου Ματθαίου** και **Γιάννη Αποκούραστου.**

Ο **Μαργιέλος** αφού πρώτα χαιρέτησε ένα προς ένα τους ποδοσφαιριστές του, έκανε της τελευταίες του δηλώσεις ως προπονητής της ομάδας. «Θέλω να ευχαριστήσω τους τέσσερις ποδοσφαιριστές που από την αρχή της περιόδου αντιμετώπισαν με σοβαρότητα την κατάσταση και στηρίξανε με την στάση τους αυτούς που ήθελαν το καλό της ομάδας. Επίσης νιώθω την υποχρέωση να ευχαριστήσω και τον κόσμο της ομάδας που ήταν δίπλα μας κυρίως στα εντός έδρας παιχνίδια.

Εύχομαι καλή τύχη στους παράγοντες της ομάδας, που θα πρέπει να δείξουν τώρα στην δύσκολη στιγμή το πόσο και αν αγαπούν την ομάδα, αλλά και ακόμη αν σέβονται τους εαυτούς τους. Είναι ντροπή για το όνομα του χωριού που αντιπροσωπεύουν να συμπεριφέρνονται με αυτόν τον επιπόλαιο τρόπο. Ελπίζω να τους έχει απομείνει λίγο φιλότιμο!!!

Το μόνο που κρατάω στην πεντάμηνη περίπου παρουσία μου στην ομάδα είναι τον καλό χαρακτήρα των περισσοτέρων που συνεργάστηκα. Αλλά έχει μεγάλη διαφορά το καλό, με το τι πρέπει να γίνει. Εύχομαι η κίνησή μου αν και τα πρώτα μηνύματα που πήρα δεν ήταν ελπιδοφόρα, να βοηθήσει να βγει η ομάδα από το αδιέξοδο».

Όσον αφορά τα τελευταία νέα που βγαίνουν από το στρατόπεδο της ομάδας, δεν είναι ξεκάθαρα αφού ακόμη δεν έχει ανακοινωθεί το όνομα του διαδόχου του **Μαργιέλου.** Πληροφορίες αναφέρουν πως ο πρώην προπονητής της ομάδας λίγο πριν την αποχώρηση του πρότεινε το όνομα του έμπειρου αμυντικού **Μιχάλη Ψύλλου,** αλλά το θέμα αυτό αναμένεται να ξεκαθαρίσει της επόμενες ημέρες και αφού προηγηθεί η συνάντηση μεταξύ των ποδοσφαιριστών και παραγόντων του συλλόγου, που προανήγγειλε με δηλώσεις του στην "Α.Γ" χθες ο πρόεδρος της ομάδας **Δημήτρης Καρατζιάς.** Το μόνο σίγουρο είναι πως το διαζύγιο **Μαργιέλου** Ασπίδας είναι οριστικό αφού καμία από τις δύο πλευρές δεν επιθυμεί να συνεχίσει την συνεργασία.

ΑΓΩΝΙΣΤΙΚΑ

Εκτός ομάδας βρίσκεται το τελευταίο διάστημα ο έγχρωμος ποδοσφαιριστής της Αλανζί που συνελήφθει ως ύποπτος διάρρηξης στην ρεσεψιόν του ξενοδοχείου που διέμενε. Ο ποδοσφαιριστής βρίσκεται στα κρατητήρια της ασφάλειας, αν και η απόφαση του αυτόφωρου δικαστηρίου ήταν αθωωτική. Ο λόγος έχει να κάνει με την μη κατάθεση των δικαιολογητικών του στο γραφείο «αλλοδαπών» προκειμένου να εξασφαλίσει την πράσινη κάρτα που του επιτρέπει να διαμένει και να εργάζεται στην χώρα μας.

Παρένθεση, με κύπελλο

• Εξι συναντήσεις για την β' φάση πρόκειται να διεξαχθούν αύριο

Εξι αναμετρήσεις για την β' φάση του κυπέλλου είναι προγραμματισμένες να γίνουν αύριο, πέντε για τον όμιλο της Ρόδου κι μία για τον υποόμιλο Καλύμνου.

Το σπουδαιότερο γίνεται στο γήπεδο Κρεμαστής, όπου ο τυπικά γηπεδούχος Απόλλων Απ. θα υποδεχθεί τον συνωνόματό του, των Καλυθιών, ενώ ενδιαφέρον παρουσιάζει και η αναμέτρηση ανάμεσα στον Ηρακλή Μ. και τον Αστέρα Μ. που θα γίνει στο γήπεδο Μαριτσών. Στο Οικονομίδειο ο Ιάλυσος θεωρητικά έχει το προβάδισμα έναντι της Αναγέννησης Εμπ., ενώ στους Αγίους Αποστόλους η Κατταβιά δεν θα έχει εύκολο έργο απέναντι στο δυνατό φέτος Ορφέα.

Στο γήπεδο του Ασκληπειού η ομώνυμη ομάδα θα φιλοξενήσει τον Ζευς, ενώ στην Κάλυμνο ο Καλυμνιακός θα αναμετρηθεί με την ομάδα του Βαθύ.



Ο Απόλλων Απ. υποδέχεται τον συνωνόματο του των Καλυθιών

Αναλυτικά τα αυριανά παιχνίδια:

ΟΜΙΛΟΣ ΡΟΔΟΥ

• **Ασκληπειό (14.30):** Ασκληπειό-Ζευς
Παρατηρητής: *Εγγλέζος*

• **Αγ. Απόστολοι (14.30):** Ορφέας-Κατταβιά
Παρατηρητής: *Βεργίδης*

• **Μαριτσά (14.30):** Ηρακλής Μ.-Αστέρας Μ.
Παρατηρητής: *Μανέγας*

• **Οικονομίδειο (14.30):** *Ιάλυσος-Αναγέννηση Εμπ.*
Παρατηρητής: *Κυπραίος Θ.*

• **Κρεμαστή (14.30):** Απόλλων Απ.-Απόλλων Κ.

ΥΠΟΟΜΙΛΟΣ ΚΑΛΥΜΝΟΥ

• **Κάλυμνος (14.30):** *Καλυμνιακός-Βαθύ*
Παρατηρητής: *Γιαννικουρής*

Οι συνεδριάσεις της ΕΠΣΔ

Αύριο στις 5 μ.μ. θα συνεδριάσει η πειθαρχική επιτροπή της ΕΠΣΔ, ενώ στις 18.30 θα ακολουθήσει η συνεδρίαση του διοικητικού συμβουλίου

L.A.N.E.

ΔΡΟΜΟΛΟΓΙΑ Λ.Α.Ν.Ε

ΜΕ ΣΥΝΕΠΕΙΑ ΕΚΕΙ ΠΟΥ ΟΙ ΜΕΓΑΛΟΙ ΔΕΝ ΧΩΡΟΥΝ

Από 11/11-02/12

Πέμπτη 11/11/04 ώρα 04.30
για Χάλκη-Διαφάνι-Πηγάδια-Κάσο-Σητεία-Αγ. Νικόλαο-Θήρα-Μήλο-Πειραιά

Σάββατο 13/11/04 ώρα 20.00
για Καστελόριζο

Κυριακή 14/11/04 ώρα 04.30
για Χάλκη-Διαφάνι-Πηγάδια-Κάσο-Σητεία-Αγ. Νικόλαο-Μήλο-Πειραιά

Τρίτη 16/11/04 ώρα 20.00
για Καστελόριζο

Τετάρτη 17/11/04 ώρα 07.00
για Χάλκη-Διαφάνι-Πηγάδια-Κάσο-Σητεία και άμεση επιστροφή στη Ρόδο

Πέμπτη 18/11/04 ώρα 04.30
για Χάλκη-Διαφάνι-Πηγάδια-Κάσο-Σητεία-Αγ. Νικόλαο-Θήρα-Μήλο-Πειραιά

Στη συνέχεια επανάληψη δρομολογίων ως έχουν από 11/11/2004
Το δρομολόγιο για Αλεξανδρούπολη αναθάλλεται για ένα μήνα από 09/11

ΑΕΡΟΠΟΡΙΚΑ ΕΙΣΙΤΗΡΙΑ
ΑΚΤΟΠΛΟΪΚΑ ΕΙΣΙΤΗΡΙΑ
ΚΡΑΤΗΣΕΙΣ ΞΕΝΟΔΟΧΕΙΩΝ
ΦΑΝΤΑΣΤΙΚΕΣ ΕΚΔΡΟΜΕΣ Σ' ΟΛΟ ΤΟΝ ΚΟΣΜΟ
Σας προσφέρουμε το καλύτερο στην καλύτερη τιμή!

Πληροφορίες Πρακτορείο
STEFANAKIS
Αλεξ. Διάκου 38, Ρόδος
Τηλ.: 2241020625, 2241030054

ΝΑΥΤΙΚΗ ΕΤΑΙΡΕΙΑ
ΤΗΛΟΣ 21ος ΑΙΩΝΑΣ
ΑΝΑΚΟΙΝΩΣΗ

Το **SEA STAR** τη **ΔΕΥΤΕΡΑ 22/11/2004** θα εκτελέσει το ακόλουθο πρόγραμμα:

ΛΙΜΑΝΙ	ΑΦΙΞΗ	ΑΝΑΧΩΡΗΣΗ
ΡΟΔΟΣ		09.00
ΤΗΛΟΣ	10.20	15.00
ΡΟΔΟΣ	16.20	Δ.

ΠΛΗΡΟΦΟΡΙΕΣ:
ΡΟΔΟΣ ΤΑΡΠΟΝ ΣΠΡΙΝΓΚΣ 44
ΤΗΛ. 2241078052-2241078053 ΚΙΝΗΤΟ 6938244523
ΤΗΛΟΣ Τηλ.: 2246044000

ΧΑΛΚΙΝΟΙ ΗΛΙΑΚΟΙ "ΣΟΝΝΕ ΑΞΙΟΝ"
50 ΧΡΟΝΙΑ ΕΓΓΥΗΣΗ



από 950 €

ΗΛΙΑΚΑ DURATHERM
από 700 €

ΞΥΛΟΣΟΜΠΕΣ ΤΖΑΚΙΑ ΜΑΤΕΜΕΝΙΑ



από 180 €

ΚΕΝΤΡΙΚΗ ΘΕΡΜΑΝΣΗ



από 1800 €

ΜΕ ΜΑΤΕΜΕΝΙΟ ΛΕΒΗΤΑ 30,000 KCL/H
5 ΣΩΜΑΤΑ ΠΑΝΕΛ 60Χ100
1 ΣΩΜΑ 45Χ45, ΚΑΥΣΤΗΡΑ ΚΥΚΛΟΦΟΡΗΤΗ, ΔΟΧΕΙΟ ΔΙΑΣΤΟΛΗΣ ΘΕΡΜΟΣΤΑΤΗ ΧΩΡΟΥ ΚΑΙ ΟΛΑ ΤΑ ΥΛΙΚΑ ΣΥΝΔΕΣΗΣ ΕΚΤΟΣ ΣΩΛΗΝΩΣΕΙΣ ΚΑΙ ΚΑΜΙΝΑΔΑ

• **ΚΛΙΜΑΤΙΣΤΙΚΑ**
• **ΘΕΡΜΟΠΟΜΠΟΙ**
• **ΑΝΤΑΛΛΑΚΤΙΚΑ ΚΑΥΣΤΗΡΩΝ**

ΣΥΝΤΗΡΗΣΕΙΣ ΚΑΥΣΤΗΡΩΝ

ΔΙΑΚΟΛΑΜΠΡΙΑΝΟΣ ΗΛΙΑΣ
Κ. ΤΣΑΛΔΑΡΗ 14 ΡΟΔΟΣ
ΤΗΛ. 22410-39420, ΚΙΝ. 6932852714

ΤΟΠΙΚΟ ΠΟΔΟΣΦΑΙΡΟ

Από το ίδιο σημείο...

• Σήμερα στις 14.30 στους Αγίους Αποστόλους, Διαγόρας Β. και Ανταγόρας, θ' αναμετρηθούν στο μεταξύ του εξ αναβολής παιχνίδι, χωρίς να έχει αλλάξει η βαθμολογική τους θέση από πρίν την αναβολή.

Ενα παιχνίδι, εκκρεμεί για να κλείσει και τυπικά η 9η αγωνιστική. Πρόκειται για το παιχνίδι Διαγόρας Β.-Ανταγόρας που αναβλήθηκε πριν 10 ημέρες γιατί το "BLUE STAR" που μετέφερε τους Κώους στο νησί μας, καθυστέρησε να δέσει στο λιμάνι, το οποίο είχε ως συνέπεια να φύγουν άπραγοι καθώς δεν προλάβαιναν να πάνε Βάτι και να γυρίσουν για να προλάβουν την επιστροφή. Ετσι λοιπόν η ΕΠΣΔ επαναόρισε για σημερα, το παραπάνω παιχνίδι, όχι όμως στο γήπεδο Βατίου αλλά στο γήπεδο των Αγίων Αποστόλων γιατί ο Δήμος Νότιας Ρόδου με έγγραφό του στην ΕΠΣΔ, ενημέρωσε πώς το γήπεδο Βατίου είναι ακατάλληλο.



Ο Μιχάλης Φραγκίνης θα βρεθεί σήμερα στο γήπεδο των Αγίων Αποστόλων

Το σημερινό ματς θα ξεκινήσει στις 14.30 και βρίσκει τις δύο ομάδες στην ίδια κατάσταση που ήταν και πριν 10 μέρες δηλαδή ισόβαθμες (13 βαθμούς) στην 8η θέση όμως αυτή τη φορά 10 βαθμούς πίσω από την κορυφή.

Οπως γίνεται αντιληπτό μόνο ο νικητής θα είναι κερδισμένος σήμερα όσον αφορά το κυνήγι της κορυφής, καθώς ο χαμένος θα παραμείνει πολύ πίσω.

Οι Βατενοί έχοντας ένα σερί από 4 νίκες το Σάββατο ηττήθηκαν στ' Αφάντου από τον ΑΕΡΑ με 2-1.

Κάτι ανάλογο συνέβη και με τον Ανταγόρα που μετά από 4 συνεχείς νίκες στην έδρα του το Σάββατο ηττήθηκε στο γήπεδο "Ανταγόρας" από τον Φοίβο με το ίδιο σκορ (2-1).

Μάλιστα οι Κώοι έχασαν το αήττητο της έδρας του το οποίο κρατούσαν για 2,5 περίπου χρόνια.

Οσον αφορά τους φετινούς τους εξόδους οι Κώοι μετρούν 3 ήττες και μία ισοπαλία (1-1 Μαλώνα) ενώ οι Βατενοί εντός μετρούν 2 νίκες μία ισοπαλία και μία ήττα.

Το σημερινό ματς θα διευθύνει ο **Μιχάλης Φραγκίνης** που θα έχει για βοηθούς τους **Σπύρο Κόκκινο** και **Μιχάλη Ζανεττή.**

Παρατηρητής αγώνα θα είναι ο **Θ. Κυπραίος** ενώ διαιτησίας ο κ. **Κων/νου.**

ΑΝΑΚΟΥΦΙΣΗ ΓΙΑ ΤΑ ΣΩΜΑΤΕΙΑ

• Την καταβολή της τακτικής επιχορήγησης του 2003 για όλα τα αθλητικά σωματεία της χώρας υποσχέθηκε για το επόμενο δίμηνο ο υφυπουργός Αθλητισμού Γιώργος Ορφανός.

Η υπόσχεση βγήκε από το στόμα του υφυπουργού Αθλητισμού **Γιώργου Ορφανού**, διατυπώθηκε επίσημα στο ενημερωτικό δελτίο Τύπου της Γενικής Γραμματείας Αθλητισμού και τώρα πλέον τα περίπου έξι χιλιάδες σωματεία της χώρας που καλλιεργούν ατομικά και ομαδικά αθλήματα περιμένουν την υλοποίηση της δέσμευσης για την επανέναρξη της εισροής χρημάτων στα ταμεία τους από την τακτική επιχορήγηση της Γ.Γ.Α.!

«ΤΑ αθλητικά σωματεία ομαδικών και ατομικών αθλημάτων όλης της Ελλάδας, μετά από τουλάχιστον τρία χρόνια θα πάρουν και πάλι την τακτική επιχορήγηση από την Πολιτεία. Η καταβολή της θα αρχίσει τους προσεχείς δύο μήνες», αναφέρει το σχετικό απόσπασμα της ανακοίνωσης της Γ.Γ.Α., με την υποσημείωση πως τα σωματεία θα επιχορηγηθούν με βάση την δραστηριότητα που ανέπτυξαν το 2003.

Η παραπάνω δέσμευση ανήκει στον ίδιο τον **Γιώργο Ορφανό**, ο οποίος δήλωσε ακόμα κατά την διάρκεια της επίσκεψης που πραγματοποίησε το περασμένο Σαββατοκύριακο στην Δράμα πως θα καταβληθεί και η τακτική επιχορήγηση που αφορά τον Μαζικό Αθλητισμό.

Αν μη τι άλλο, η προαναγγελία της αποδέσμευσης πόρων από τα ταμεία της Γενικής Γραμματείας αποτελεί μήνυμα ανακούφισης προς τα αθλητικά σωματεία, καθώς το «πάγωμα» της κρατικής μέριμνας την τελευταία τριετία (πλην, φυσικά, των εξαιρέσεων που ευεργετήθηκαν με τρόπο προκλητικό κυρίως κατά την διάρκεια της τελευταίας προεκλογικής περιόδου) ήταν το μόνιμο τεράστιο παράπονο όλων των ερασιτεχνικών σωματείων τόσο σε δωδεκανησιακό επίπεδο, όσο και πανελλαδικά.



Ο υφυπουργός Αθλητισμού Γιώργος Ορφανός υποσχέθηκε...

Βέβαια, θα πρέπει να υπογραμμιστεί πως παρά την τονωτική ένεση που αναμένεται να έρθει το επόμενο δίμηνο, το πρόβλημά του δεν λύνεται στην ουσία του τουλάχιστον προς το παρόν, αφού αφενός δεν έγινε κουβέντα για τα χρωστούμενα της Πολιτείας πριν από το 2003 και αφετέρου δεν διευκρινίζεται αν τα σωματεία θα μπορέσουν να υπολογίζουν ξανά στην τακτική και προγραμματισμένη καταβολή της επιχορήγησης της Γενικής Γραμματείας Αθλητισμού.

Η ΤΑΒΕΡΝΑ

«NIKOLAS»

στην Παστίδα

είναι κοντά σας
για κάθε κοινωνική σας εκδήλωση,
σε ένα όμορφο κλιματιζόμενο
περιβάλλον, με την γνωστή
άψογη εξυπηρέτηση.

22410 48262, κιν. 6944447553

4684

Μικροεπιλογές Επίπλων



πλαίσιο

Λεωφ. Ελευθερίας 20 - Κρεμαστή τηλ. 93364

Ανεβαίνετε συχνά στην Αθήνα;

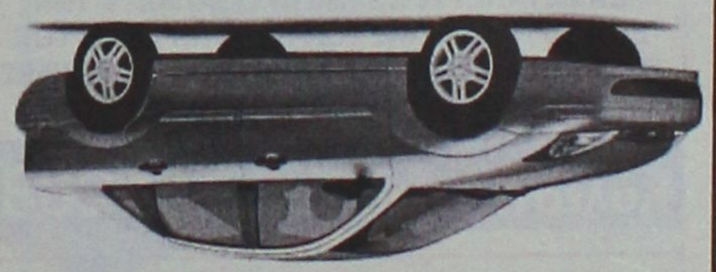

Τότε, γιατί να πληρώνετε περισσότερα από 39€ την ημέρα για ενοικίαση αυτοκινήτου;

Η PAYLESS φέρνει τα πάνω-κάτω στην ενοικίαση αυτοκινήτου, προσφέροντας σε όλους τους Ροδίτες που επισκέπτονται την Αθήνα, τις χαμηλότερες τιμές της αγοράς! Κάνετε σήμερα την κράτησή σας και η PAYLESS θα σας περιμένει στο αεροδρόμιο ΕΛΕΥΘΕΡΙΟΣ ΒΕΝΙΖΕΛΟΣ με το αυτοκίνητο που θα επιλέξετε!

Καλέστε τώρα το τοπικό κέντρο κρατήσεων της PAYLESS στο: 800 11 82311* ή μιλήστε με τον ταξιδιωτικό σας πράκτορα!

PAYLESS CAR RENTAL

*Για κλήσεις από κινητό καλέστε 22410 82311

PAYLESS CAR RENTAL GREECE - Δραγωνέα 5 - Μαρκόπουλο Αττικής - Τηλ: 22990 63211

ΓΕΝΙΚΟΙ ΟΡΟΙ ΕΝΟΙΚΙΑΣΗΣ ΑΥΤΟΚΙΝΗΤΟΥ: Η προσφορά ισχυει για κρατησεις από κατοικους της Ροδου που ταξιδευουν στην Αθηνα μεσω του αεροδρομιου ΕΛΕΥΘΕΡΙΟΣ ΒΕΝΙΖΕΛΟΣ για το χρονικό διάστημα μεταξύ 20/01/2004 εως 30/04/2004. Η παρεχόμενη τιμή αφορά ενοικίαση 1 εβδομάδος αυτοκινήτου Fiat Punto ή Hyundai Accent με κλιματισμό και radio CD, συμπεριλαμβάνει ελεύθερα χιλιόμετρα και ασφάλιση CDW και ισχυει με χρηση πιστωτικής κάρτας. Η προσφορά δεν μπορεί να συνδυαστεί με άλλες προσφορές που κατα καιρούς παρέχει η PAYLESS CAR RENTAL GREECE. Ο ενοικιαστής πρέπει να είναι άνω των 23 ετών και να είναι κάτοχος άδειας οδήγησης για τουλάχιστον 1 έτος. Διάφορες χρεώσεις ανάλογα με τον τόπο παράδοσης του αυτοκινήτου μπορεί να ισχύσουν.

ΤΟΠΙΚΟ ΠΟΔΟΣΦΑΙΡΟ

Ανεβάζουν στροφές

• Δίτερμα περιελάμβανε η χθεσινή προπόνηση των μικτών μας ομάδων, ενώ οι Παίδες αγωνίζονται αύριο σε φιλικό παιχνίδι στο Καρακόνερο κόντρα στην παιδική ομάδα της Ρόδου.

• Αίτημα για αλλαγή της ημέρας του αγώνα με τις μικτές μας ομάδες κατέθεσε η Ένωση των Κυκλάδων στην Ε.Π.Ο.

Με φιλικό παιχνίδι κόντρα στην παιδική ομάδα της Ρόδου συνεχίζεται η προετοιμασία της μικτής μας ομάδας των Παίδων ενόψει της εντός έδρας αναμέτρησης της τρίτης αγωνιστικής του Ενωσιακού πρωταθλήματος του δέκατου ομίλου κόντρα στην αντίστοιχη των Κυκλάδων, την επόμενη εβδομάδα.

Οι ποδοσφαιριστές του **Αντώνη Οικονόμου** ανανέωσαν το ραντεβού τους για αύριο στις 3 μ.μ στο Καρακόνερο για τα πλαίσια του φιλικού αγώνα, ο οποίος γίνεται προκειμένου να προετοιμαστεί η ομάδα όσο το δυνατό καλύτερα.

Παράλληλα χθες πραγματοποιήθηκε και η πρώτη προπόνηση της εβδομάδας για τις ομάδες μας, που μοιράστηκαν για μία ακόμη φορά το γήπεδο Κοσκινού. Οι δύο ενωσιακοί, **Αντώνης Οικονόμου** και **Σάββας Ορφανίδης** χώρισαν του ποδοσφαιριστές που είχαν στην διάθεσή τους σε δύο ομάδες και έπαιξαν δίτερμα.

Αλλάζει η ημέρα του αγώνα

Αίτημα για την αλλαγή της ημέρας του αγώνα κατέθεσαν οι Κυκλάδες με αφορμή το παιχνίδι στην Ρόδο. Αρχικά και βάσει του προγράμματος είναι να γίνει την ερχόμενη Τετάρτη 1 Δεκεμβρίου, αλλά λόγω συγκοινωνιακού προβλήματος που αντιμετωπίζουν για την ημέρα αυτή, κατέθεσαν αίτημα στην επιτροπή πρωταθλήματος των Ενώσεων της Ε.Π.Ο για αλλαγή της ημέρα. Τρίτη 30 Νοεμβρίου ή Πέμπτη 2 Δεκεμβρίου είναι οι ημερομηνίες που τους εξυπηρετούν να έρθουν στην Ρόδο αλλά η επιλογή της ημέρας θα γίνει μέσα στην εβδομάδα από την αρμόδια επιτροπή.

Αν τελικά επιλεγεί η τελευταία ημέρα του Νοεμβρίου για να γίνει το παιχνίδι, ενδέχεται να αλλάξει και το πρόγραμμα του ενωσιακού **Σάββα Ορφανίδη** όσον αφορά την προγραμματισμένη προπόνηση της ερχόμενης Δευτέρας 29 του μήνα.

Η αρχική σκέψη να γίνει η προπόνηση μόνο με τους Ροδίτες ποδοσφαιριστές ανατρέπεται, από την στιγμή που το κοντινό της προπόνησης με τον αγώνα του δίνει την ευκαιρία να φέρει τους Κώους ποδοσφαιριστές μία ημέρα πιο νωρίς προκειμένου να προπονηθούν με τα υπόλοιπα μέλη της αποστολής, το ίδιο βέβαια θα ισχύσει και για την παιδική ομάδα.

Τέλος όσον αφορά τους ποδοσφαιριστές που έχει καλέσει ο Οικονόμου για το αυριανό φιλικό είναι οι εξής:

ΠΑΙΔΕΣ: *Αξιώτης, Μπιλιάς (Φοίβος), Νικολής (ΑΕΡΑ), Χατζηδιάκος, Σαρικάς (Κλεάνθης), Κουτσάγιας (Ευαγόρας), Κοντουδιός, Ευγενικός, Μέντος, Πισσάς, Φασάκης (Διαγόρας), Μανιάς (Ερμής), Ζερβός, Λαμπρόπουλος (Ευκλής), Μακρούνας (Απόλλωνας Απ.), Διαμαντής (Ασπίδα Απ.), Τριανταφύλου (Ιάλυσος), Θαλασσινός Φ., Θαλασσινός Χ. (Ρόδος), Ζαμαντάκης (Ηλιος).*

Πύρρειος...βαθμός

• Με τέσσερις τραυματίες γύρισε από τα Κοσκινού ο Ηρακλής Μ. καθώς Μανωλάς, Αναγνώστου, Μπιλιάς και Π"κωνσταντής στάθηκαν άτυχοι στο παιχνίδι με το Διγενή

Αρκετά είναι τα προβλήματα που κληρονόμησε η ομάδα του Ηρακλή Μ. στο παιχνίδι του Σαββάτου κόντρα στον Διγενή στα Κοσκινού.

Ο βαθμός της ισοπαλίας αποδείχθηκε ....Πύρρειος καθώς 4 ποδοσφαιριστές γύρισαν τραυματίες. Σοβαρότερος αυτός του **Μιχάλη Μανωλά** που πιθανόν να μείνει αρκετό διάστημα εκτός αγωνιστικών υποχρεώσεων, ενώ πιο ελαφροί είναι οι τραυματισμοί των **Αναγνώστου, Μπιλιά** και **Π"κωνσταντή** που η συμμετοχή του στον αυριανό αγώνα κυπέλλου κόντρα στον Αστέρα Μ. κρίνεται αμφίβολη.

Το αυριανό ματς με την ομάδα των Μασσάρων θα γίνει στις 14.30 στο γήπεδο Μαριτσών και οι ποδοσφαιριστές του **Σπύρου Αγγελόπουλου** θέλουν τη νίκη για να προχωρήσουν ακόμη περισσότερο στο θεσμό.

Χθες η ομάδα προπονήθηκε στο γήπεδο (χόρτο) και ο μόνος που έδωσε το παρών ήταν ο **Μιχάλης Μανωλάς.**

Ανθισε το...βοηθητικό

Το πρώτο κούρεμα στο χόρτο του βοηθητικού γηπέδου έγινε χθες που απ' ότι φαίνεται σύντομα θα είναι στην διάθεση της ομάδας του Ηρακλή για να μπορεί να πραγματοποιεί εκεί τις προπονήσεις του, προκειμένου να μην επιβαρύνεται το κανονικό γήπεδο.

Στο μεταξύ από χθες ξεκίνησε και η τοποθέτηση των πλαστικών καθισμάτων στις κερκίδες του γηπέδου τα οποία έστειλε η ΕΠΟ σε ορισμένα Ροδίτικα σωματεία.

Alpha netcom Promotions

ΕΚΜΕΤΑΛΕΥΤΕΙΤΕ ΚΑΙ ΠΡΟΒΑΛΛΕΤΕ ΤΗΝ ΕΠΙΧΕΙΡΙΣΗ ΣΑΣ ΜΕ ΤΟΝ ΚΑΛΥΤΕΡΟ ΚΑΙ ΤΟΝ ΠΛΕΟΝ ΟΙΚΟΝΟΜΙΚΟ ΤΡΟΠΟ ΣΤΟΥΣ ΧΙΛΙΑΔΕΣ ΕΠΙΣΚΕΥΤΕΣ ΤΟΥ INTERNET

Καλέστε τώρα 22410 65288



Σχεδίαση και φιλοξενία ιστοσελίδων

Multimedia Presentations

Alpha netcom computer - internet services

Υπεύθυνος Παραγωγής Βελώνης Αυγουστής

Αθηνών 17 Ανάλυψη 85100 - Ρόδος Τηλ./Φαξ 22410 65288 Κιν. 6976 908992 email: alphacs@otenet.gr

Athinon 17 - Analipsi 85100 Rhodes Tel./Fax: +30 22410 65288 mobile: +30 6976 908992

ΑΠΟΚΤΗΣΤΕ ΤΗΝ ΔΙΚΗ ΣΑΣ ΚΟΥΖΙΝΑ ΧΩΡΙΣ ΠΡΟΚΑΤΑΒΟΛΗ!!!

ΑΠΟ 79* ΕΥΡΩ ΤΟΝ ΜΗΝΑ



ΔΩΡΟ ΝΕΡΟΧΥΤΗΣ & ΑΠΟΡΡΟΦΗΤΗΡΑΣ INOX

ΒΟΛΑΣ ΚΟΥΖΙΝΕΣ

*Ο ΔΙΑΚΑΝΟΝΙΣΜΟΣ ΑΦΟΡΑ 48ΜΗΝΗ ΕΞΟΦΛΗΣΗ ΚΑΙ ΠΕΡΙΛΑΜΒΑΝΕΤΑΙ ΦΠΑ 13%

Μ. ΒΟΛΑΣ & ΥΙΟΙ Ο.Ε.

Λ. ΕΛΕΥΘΕΡΙΑΣ 43-45 ΚΡΕΜΑΣΤΗ ΡΟΔΟΣ ΤΗΛ (22410) 91275 FAX (22410) 94370 www.volas.net e-mail volas@hol.gr

ΤΟΠΙΚΟ ΠΟΔΟΣΦΑΙΡΟ

Γκαγκάτσης: "Είχα σκεφτεί να φύγω"

Την αλησμόνητη εκείνη βραδιά της 4ης Ιουλίου στο πρόσφατο Euro, πέρα όλων των άλλων, έκανε το γύρο του κόσμου και η εικόνα του **Βασίλη Γκαγκάτση** να δακρύζει από χαρά για το μεγάλο επίτευγμα των παιδιών του. Βαθύτατα συγκινημένος, ο πρόεδρος της ΕΠΟ, έσφιξε τις γροθιές του και δεν μπορούσε να πιστέψει αυτό που έβλεπε.

Πάντως, ο Θεός έκανε το όνειρό του πραγματικότητα, καθώς όπως αποκάλυψε, είχε ονειρευτεί να δει τον **Ζαγοράκη** να μπαίνει πρώτος στο «Ντα Λουζ» ως αρχηγός της ομάδας στον τελικό. Ο πρόσφατα επανεκλεγείς στον προεδρικό θώκο της ποδοσφαιρικής ομοσπονδίας σε μια συνέντευξη εφ΄όλης της ύλης στο «ΕΘΝΟΣΠΟΡ» μίλησε για τη μεγάλη επιτυχία της Εθνικής, γνωστοποίησε ότι ήθελε να φύγει μετά το Euro, ενώ επεσήμανε ότι αποκλείεται να συνεργαστεί ποτέ με το **Βίκτωρα Μητρόπουλο.**

"Βαθιές τομές στο ερασιτεχνικό και επαγγελματικό ποδόσφαιρο"

Αρχικά ο **Βασίλης Γκαγκάτσης** αποκάλυψε τα σχέδιά του για τις πρώτες του προτεραιότητες μετά την επανεκλογή του: *"Πρώτη προτεραιότητα είναι η καλύτερη διαχείριση της κατάκτησης του Ευρωπαϊκού Πρωταθλήματος. Βασικός στόχος παραμένει η επίτευξη βαθιάς τομής στο ερασιτεχνικό και επαγγελματικό ποδόσφαιρο.*

Ξέρουμε πλέον τι θέλει ο κόσμος. Όσον αφορά στο ερασιτεχνικό ποδόσφαιρο, πρέπει να οδηγηθούμε στην παραγωγική διαδικασία. Γι' αυτό και πήραμε την απόφαση στη Δ' Εθνική να αγωνίζονται τουλάχιστον 4 παίχτες κάτω των 20. Δεν πρέπει να χαθεί κανένα ταλέντο.

Στο επαγγελματικό ποδόσφαιρο, κανείς δεν είναι ευχαριστημένος από τη δομή και τη λειτουργία του. Δεν μπορεί να μην υπάρχει κεντρική διαχείρηση των τηλεοπτικών δικαιωμάτων. Εγώ δεν λέω ότι τα τηλεοπτικά δικαιώματα πρέπει να ανήκουν στις ΠΑΕ.

Όμως διαφορετικά θα αντιμετώπιζε η ΕΠΑΕ ή κάποιος άλλος φορέας τον «εκβιασμό» των τηλεοπτικών σταθμών που απαιτούν να δείχνουν 7 ματς της Α' Εθνικής σε κάθε αγωνιστική.

Το είπα και στον υφυπουργό: «Πώς να επιστρέψει ο κόσμος στα γήπεδα, όταν επικρατεί αυτός ο τηλεοπτικός βομβαρδισμός»; Κι αν βγει που να πάει; Αν εξαιρέσει κανείς τα γήπεδα που ανεγέρθηκαν ή ανακατασκευάστηκαν για τις ανάγκες των Ολυμπιακών Αγώνων, τα υπόλοιπα δεν πληρούν το μίνιμουμ των απαιτήσεων ενός φιλάθλου".

"Ο Ρεχάγκελ με κράτησε"

Στη συνέχεια αποκάλυψε πως είχε περάσει από το μυαλό του να φύγει από την ΕΠΟ, αλλά ο **Ρεχάγκελ** ήταν αυτός που τον κράτησε: *"Είχα σκεφτεί να φύγω μετά την επιτυχία του Ευρωπαϊκού Πρωταθλήματος.*

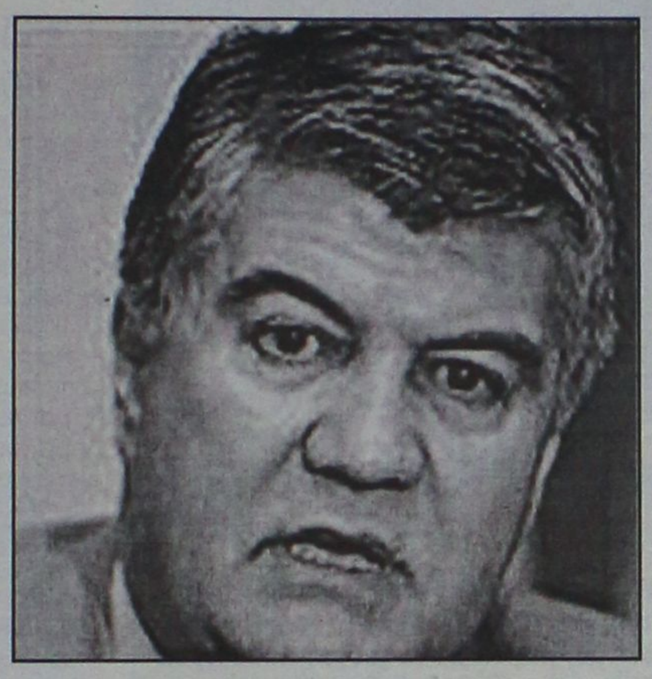

*Τρία πράγματα με κράτησαν. Πρώτον, ο **Ρεχάγκελ.** Αυτός με κράτησε. Με τον **Ρεχάγκελ** έχουμε άλλου είδους σχέση. Αν έφευγα εγώ, θα έφευγε και εκείνος. Το είπε και ο ίδιος. Δεύτερον, ένιωσα ότι θα πουλούσα 20-30 φίλους του ποδοσφαίρου που δέθηκαν μαζί μου. Τρίτον, με κράτησε η επιλογή κάποιων ανθρώπων να θελήσουν να με διώξουν, χωρίς εγώ να θέλω να φύγω. Αυτό με πείσμωσε και είπα «δεν φεύγω». Δεν είναι αυτοσκοπός για μένα να μείνω στη διοίκηση, στη θέση μου. Έχω και οικογένεια. Είναι πολύς νωρίς να σκεφτώ τι θα κάνω μετά το 2008.*

Η πρώτη μου σκέψη οδηγεί στο συμπέρασμα ότι θα είναι η τελευταία μου θητεία".

"Είμαστε η Πόρτο"

Όπως ήταν φυσικό δεν παρέλειψε να αναφερθεί και στην Εθνική ομάδα και στην κατάκτηση του Euro, την οποία χαρακτήρισε θαύμα: *"Θαύμα! Κατά την επιστροφή μας από το Οπόρτο για τη Λισαβόνα, μετά το πρώτο ματς με την Πορτογαλία, ρώτησα τον **Βασίλη Χατζηαποστόλου:** «Ονειρεύεσαι στη ζωή σου»; Απάντηση δεν πήρα. Οπότε συνέχισα: «Δεν ονειρεύεσαι τον **Ζαγοράκη** να μπαίνει στο «Ντα Λουζ», κρατώντας στο ένα χέρι το λαβαράκι της ΕΠΟ και στο άλλο ένα «παιδάκι»;. Κόντεψε να με πετάξει έξω από το αυτοκίνητο. Η αλήθεια είναι ότι μετά την πρόκριση στους «8», άπαντες είχαν απελευθερωθεί από το άγχος. Τότε είχα πιάσει τους παίχτες και τους είχα αποκαλύψει τα «προγνωστικά μου: «Στο Euro θα γίνει ότι και στο Τσάμπιονς Λιγκ. Κι εμείς θα είμαστε η Πόρτο".*

"Οι Ενώσεις μας ψήφισαν για το έργο μας"

Για να καταλήξει υπογραμμίζοντας ότι δεν υπάρχει περίπτωση στο μέλλον να συνεργαστεί με το **Βίκτωρα Μητρόπουλο:** *"Δεν υπάρχει τέτοιο ενδεχόμενο"*, ενώ απάντησε για όσα ακούστηκαν εκ μέρους του για στήριξη της Νέας Δημοκρατίας: *"Δεν μας βοήθησε. Δεν είχαμε ανάγκη να απευθυνθούμε στα κόμματα.*

Οι Ενώσεις μας ψήφισαν για το έργο μας. Κι ας λένε κάποιοι ότι η επιτυχία της Εθνικής δεν πιστώνεται στην Ομοσπονδία".

ΠΡΑΚΤΟΡΕΙΟ ΤΑΞΙΔΙΩΝ
ΣΑΒΒΑΣ ΣΑΗΣ

Με την ευκαιρία της λειτουργίας του **νέου** μας πρακτορείου στην οδό Τάρπον Σπρίνγκς 42 (δίπλα στην Τράπεζα Πίστεως)

ΠΡΟΣΦΕΡΟΥΜΕ

τα φθηνότερα αεροπορικά εισιτήρια για όλο τον κόσμο με όλες τις αεροπορικές πτήσεις

ΠΡΟΣΟΧΗ

ΠΛΗΡΟΦΟΡΙΕς ΔΕΝ ΔΙΔΟΝΤΑΙ ΑΠΟ ΤΟ ΤΗΛΕΦΩΝΟ ΜΟΝΟ ΠΡΟΣΩΠΙΚΗ ΠΑΡΟΥΣΙΑ ΣΑς

ΑΚΟΜΗ

- ΒΙΖΑ επισκέπτου για ΑΥΣΤΡΑΛΙΑ σε μία μέρα
- Εκδοση διαβατηρίων
- Εκδοση αδειών αυτοκινήτων

ΞΕΝΟΔΟΧΕΙΑ ΣΤΗΝ ΑΘΗΝΑ

PRESIDENT Α' ΚΑΤΗΓΟΡΙΑΣ Λεωφόρος Κηφισίας			
Μονόκλινο	€ 60		έως 31/3
Δίκλινο για μονόκλ.	€ 65		«
Δίκλινο	€ 70		«
Τρίκλινο	€ 90		«
ROYAL OLYMPIC LUX κοντά στο Σύνταγμα			
Μονόκλινο	€ 75		έως 31/3
Δίκλινο	€ 85		«
Τρίκλινο	€ 105		«
OLYMPIC PALAS Α' ΚΑΤΗΓΟΡΙΑ Σύνταγμα			
Μονόκλινο	€ 55		έως 31/3
Δίκλινο	€ 70		«
Τρίκλινο	€ 85		«
BEST WESTERN ILISIA Α' ΚΑΤΗΓΟΡΙΑΣ ILISIA Μιχαλακοπούλου			
Μονόκλινο	€ 68	€ 84	1/1-31/3 έως 31/12/04
Δίκλινο	€ 83	€ 93	«
Τρίκλινο	€ 97	€ 110	«
HELLINIS Β' ΚΑΤΗΓΟΡΙΑ ΟΝΑΣΙΟ Συγγρού			
Μονόκλινο	€ 60	€ 50	έως 31/12
Δίκλινο	€ 70	€ 60	
Τρίκλινο	€ 82	€ 70	έως 31/3
ARETOUSA Β' ΚΑΤΗΓΟΡΙΑΣ Μητροπόλεως - Σύνταγμα			
Μονόκλινο			έως 31/3
Δίκλινο			«
Τρίκλινο			«
ASTOR Σύνταγμα			
Μονόκλινο	€ 59		έως 31/3
Δίκλινο γι α μονόκλινο	€ 65		«
Δίκλινο	€ 73		«
Τρίκλινο	€ 85		«
POLIS GRAND HOTEL Β' ΚΑΤΗΓΟΡΙΑΣ Πατησίων & Βερανζέρου 10			
Μονόκλινο	€ 59		έως 31/3
Δίκλινο	€ 69		«
Τρίκλινο	€ 92		«
ΒΕΡΓΙΝΑ Β' ΚΑΤΗΓΟΡΙΑΣ ΘΕΣ/ΚΗ (κεντρικό)			
Μονόκλινο	€ 55		έως 31/3
Δίκλινο	€ 74		«
Τρίκλινο	€ 89		
ANEMONI KENTRIKO-PEIRAI			
Μονόκλινο	€ 55	έως 31/12	€ 58 έως 10/5
Δίκλινο	€ 66		€ 70
Τρίκλινο	€ 78		€ 84

ΣΑς ΣΥΜΦΕΡΕΙ ΠΡΙΝ ΚΛΕΙΣΕΤΕ ΟΠΟΥΔΗΠΟΤΕ ΝΑ ΜΑς ΕΠΙΣΚΕΦΘΕΙΤΕ

ΠΡΑΚΤΟΡΕΙΟ ΤΑΞΙΔΙΩΝ
ΣΑΒΒΑΣ ΣΑΗΣ

ΤΑΡΠΟΝ ΣΠΡΙΝΓΚΣ 42 (δίπλα στην Τραπ. Πίστεως). Τηλ. 39781-3

Hotel Savelen

Αναλαμβάνουμε
γάμους - βαπτίσεις σε ένα ειδυλλιακό περιβάλλον στο χώρο της πισίνας
με πλούσιο μπουφέ
με περισσότερες από 20 διαφορετικές ποικιλίες και κυρίως γεύμα κατ' επιλογή.

ΚΑΘΕ ΣΑΒΒΑΤΟ
ΕΛΛΗΝΙΚΗ ΒΡΑΔΙΑ
ΑΠΟ ΤΙΣ 21.00

Στην καταπληκτική τιμή των 11 ευρώ το άτομο

ΠΑΡΑΔΕΙΣΙ-ΡΟΔΟΣ

Πληρ. κ. Καραγιάννη Μιχάλη
τηλ. 2241081855 και 6932288057

GLASS CLEANING
ΟΛΟΚΛΗΡΩΜΕΝΑ ΣΥΣΤΗΜΑΤΑ ΚΑΘΑΡΙΣΜΟΥ
ΤΑ ΠΑΝΤΑ ΓΙΑ ΤΗΝ ΚΑΘΑΡΙΟΤΗΤΑ
ASR ISO 9001 / 2000
Προϊόντα HACCP Εκπαίδευση



ΑΠΟΡΡΥΠΑΝΤΙΚΑ - ΧΑΡΤΙΚΑ
ΜΗΧΑΝΕΣ ΚΑΘΑΡΙΣΜΟΥ
Κατάστημα Glass Cleaning
Καναβά 21 - Ρόδος
τηλ.: 22410 22.893
Επαγγελματικά προϊόντα ιδανικά και για το σπίτι

Ιδιοκτήτης Καταστήματος: Ζαγκότσης Κωνσταντίνος

GLASS CLEANING ABEE
ΟΛΟΚΛΗΡΩΜΕΝΑ ΣΥΣΤΗΜΑΤΑ ΚΑΘΑΡΙΣΜΟΥ
www.glasscleaning.gr rhodos@glasscleaning.gr

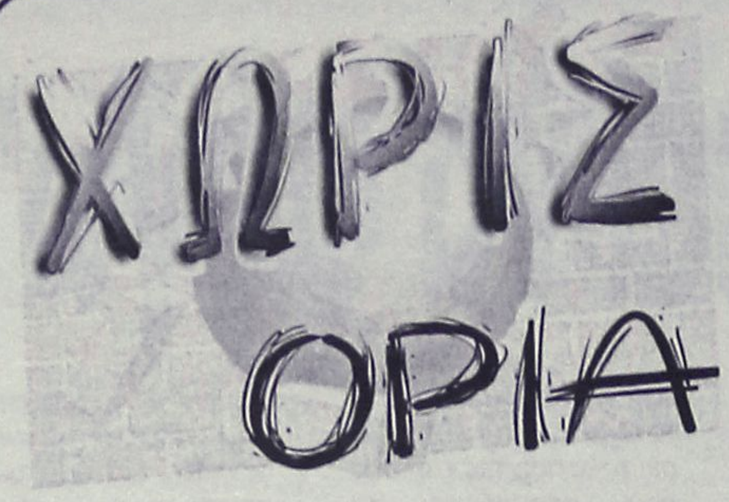

Τουρνουά "Ειρήνη"

• Το διεθνές πρωτάθλημα TAE KWONDO αποτελεί τη σημαντικότερη συνέχεια μετά τους ολυμπιακούς αγώνες της Αθήνας

Περισσότεροι από 200 αθλητές θα συμμετάσχουν στο Διεθνές Πρωτάθλημα Tae Kwon Do με την επωνυμία "Ειρήνη", που διοργανώνει στις 27-28 Νοεμβρίου 2004 στη Ρόδο, η Τοπική Επιτροπή Tae Kwon Do Δωδεκανήσου.

Φέτος, με σταθερά βήματα η διοίκηση της Τοπικής Επιτροπής Δωδ/σου κάνει το άλμα και στον οργανωτικό τομέα, με την προκήρυξη του Διεθνούς Πρωταθλήματος, το οποίο έχει τεθεί υπό την αιγίδα της Ελληνικής Ομοσπονδίας Tae Kwon Do, της Νομαρχιακής Αυτοδιοίκησης Δωδεκανήσου και του δήμου Ροδίων.

Η όλη διοργάνωση έχει ήδη μαγνητίσει τα βλέμματα της παγκόσμιας αθλητικής κοινότητας του Tae Kwon Do, αφού συμμετέχουν οι καλύτεροι αθλητές από Εθνικές ομάδες των χωρών καιόχι από συλλόγους. Εξαίρεση στην όλη διοργάνωση η συμμετοχή για πρώτη φορά στην ιστορία η Μικτή ομάδα της Δωδεκανήσου.

Συμμετέχουν οι καλύτεροι αθλητές από την Εθνική ομάδα της χώρας μας, που μας χάρισε δύο Ολυμπιακά μετάλλια με τον **Αλέξανδρο Νικολαΐδη** και την **Ελλη Μυστακίδου.** Την εθνική ομάδα της Κύπρου, την εθνική ομάδα του Ισραήλ και από την εθνική ομάδα της Τουρκίας, που να σημειώσουμε εδώ ότι συμμετέχει για πρώτη φορά σε αθλητική διοργάνωση στα Δωδεκάνησα, πιστεύοντας ότι όλοι οι αθλητές θα προσφέρουν ένα υπερθέαμα επιδεξιότητας, ικανοτήτων, και αθλητικού ιδεώδους.

Το πρωτάθλημα έχει σαν βασικό στόχο και σκοπό το μήνυμα σε όλους τους λαούς του κόσμου, ότι ο αθλητισμός είναι η λαβή, είναι το βασικότερο κίνητρο για την φιλία και αδελφοσύνη των λαών, ιδιαίτερα μάλιστα των γειτόνων λαών. Είμαστε βέβαιοι ότι μέσα από τον αθλητισμό και μέσα από τη δική μας προσπάθεια θα μεταλαμπαδεύσουμε για άλλη μια φορά την δύναμη του Ελληνισμού και γενικότερα της ελληνικής φιλοξενίας.

Καλούνται όλοι οι Δωδεκανήσιοι να παρευρεθούν στο Βενετόκλειο κλειστό γυμναστήριο να στηρίξουν και να χειροκροτήσουν όλους τους αθλητές.



Η ...συνέχεια της ...χθεσινής φωτογραφίας στην "Α.Γ." Τελικά ο Ιάκωβος έπεισε τον Θεοδόση να στρέψει το βλέμα στο σωστό σημείο, αλλά και ο ίδιος δεν συγκρατήθηκε, ενώ ο Μιχάλης συνεχίζει να "χαλβαδιάζει" τη χορεύτρια υπό το βλέμμα και το χαμόγελο της Βασούλας (ΒΙΚΤΩΡ ΦΩΤΟ ΜΑΡΚΕΤ ΙΑΛΥΣΟΣ)



Παρά την απειλή του Τρύφωνα προς τον Βίκτωρα, η φωτογραφία βγήκε. Ο ακούραστος... διευθυντής των Αγίων Αποστόλων παρέα με το ζεύγος Δελαπόρτα στην Χοροεσπερίδα των διαιτητών

ΣΥΛΛΥΠΗΤΗΡΙΟ

Η διοίκηση του Ηρακλή Μαριτσών συλλυπάται την οικογένεια του μέλους του Δ.Σ. της ΕΠΣΔ, **Γιώργου Νικολουδάκη,** για τον θάνατο προσφιλούς του προσώπου.

Αγώνες τηλεκατευθυνόμενων μοντέλων

• Διεξάγονται την ερχόμενη Κυριακή στο Καρακόνερο υπό την αιγίδα της Ενωσης Μοντελιστών Ρόδου

Αυτή την Κυριακή 28 Νοεμβρίου ξεκινάει για την περίοδο 2004-5, τις δραστηριότητές της η Ενωση Μοντελιστών Ρόδου, με τους αγώνες τηλεκατευθυνόμενων μοντέλων που θα πραγματοποιηθούν στην προσωρινή πίστα Καρακόνερου.

Οι προκριματικοί αγώνες θα ξεκινήσουν από νωρίς το πρωί, ενώ το θέαμα θα κορυφωθεί στις 10.30 π.μ με τους τελικούς. Φέτος για πρώτη φορά εφαρμόζονται οι αυστηροί κανόνες που ισχύουν και στο πανελλήνιο πρωτάθλημα, αφού σ' αυτό θα υπάρξει συμμετοχή και Ρόδιων Οδηγών που θα διακριθούν τοπικά.

Ενόψει της κατασκευής πίστας ευρωπαϊκών προδιαγραφών στις εγκαταστάσεις του Καρακόνερου, είναι ήδη μεγάλο το ενδιαφέρον από πλευράς Πανελλήνιας Ενωσης, ώστε να φιλοξενούνται πλέον στη Ρόδο οι τελικοί του πανελλήνιου πρωταθλήματος, αφού οι κλιματολογικές συνθήκες στην περιοχή μας είναι ιδιαίτερα ευνοϊκές για κάτι τέτοιο.

Τέλος υπενθυμίζεται πως στους αγώνες μπορεί να λάβει μέρος οποιοσδήποτε διαθέτει τηλεκατευθυνόμενο αυτοκίνητο, θερμικό ή ηλεκτρικό, δρόμου ή off-road, ανεξαρτήτως κλίμακας, αφού υπάρχουν αρκετές επιμέρους κατηγορίες.

Οι ενδιαφερόμενοι μπορούν ν'απευθύνονται στα τηλέφωνα: 22410 30138 & 22138

Αγκάθι

●●● **Σε προεκλογική εκστρατεία μετατράπηκε ο χορός της Παπαζαχαρίου. Ο Κάλης είχε στενές επαφές ...πρώτου τύπου. Ακόμα και με τον τσέλιγκα είχε συζήτηση για συνεργασία.**

●●● *Τον τσέλιγκα τον έχει προλάβει πριν καιρό ο γενικός ρολογάς.*

●●● **Για λογαριασμό του γενικού ρολογά δούλευε ο Κλεό, από την ώρα που πάτησαν το πόδι τους οι παλαίμαχοι. Μπορεί να μην ξαναδώσει υποψηφιότητα, αλλά είναι επικεφαλής του προεκλογικού αγώνα.**

●●● *Μάλιστα δεν είναι τυχαίο που έλεγε κάπου ότι έχει 35 ψήφους... "που πάει ο Κάλης". Πληροφορίες μου αναφέρουν ότι θα είναι ο πρόεδρος της πειθαρχικής επιτροπής.*

●●● **Μαζί με τον γενικό ρολογά έχουν κάνει τα πλάνα τους, στα οποία δεν συμπεριλαμβάνονται ούτε ο δάσκαλος, ούτε ο τυρής, ούτε ο Κωλοτούμπ ας Λάμπρος, ούτε ο υπερπαρατηρητής. Αυτές είναι οι πρώτες διασταυρωμένες πληροφορίες από άτομα που τους έκαναν πρόταση για υποψηφιότητα.**

●●● *Μαζί με τον Κλεό αγώνα θα κάνει και ο ψηλός που επίσης δεν θα είναι υποψήφιος.*

●●● **Το βάρος των ψήφων το έχουν ρίξει στα νησιά και κάνουν όλες τις μορφές εξυπηρετήσεων. Κι ακόμα είναι νωρίς, παραπίσω θα δείτε...**

●●● *Ο Κάλης κάνει διάφορες επαφές κυρίως με φορείς και παίζει το μεγάλο χαρτί του συνεπίκουρου δημάρχου.*

●●● **Χθες έβγαλε επιθετική ανακοίνωση χωρίς να αναφέρει σε ποιούς απευθύνεται. Ή λες ή δε λες, έτσι πάνε αυτά. Κρύβεται πίσω από το δάχτυλό του; Η απόφαση της νομιμότητας είναι συνέχεια τηλεοπτικής εκπομπής και απευθύνεται στην προεδρίνα και στον γενικό ρολογά. Η πρώτη του είπε για το κλειστό κι ο δεύτερος για το Καρακόνερο. Η νομιμότητα είναι για τον δεύτερο, για την πρώτη, φαίνεται πως δεν είναι ακόμα έτοιμη.**

●●● *Κι επειδή όλοι αυτοί της Κορδιγκτώνος λένε στον υπερπαρατηρητή ότι όλη η ιστορία έγινε γι' αυτόν, τους υπενθυμίζω ότι είναι στην τεχνική επιτροπή. Οπότε ήταν ένας απ' αυτούς που μπορούσε να πάει...*

●●● **Οσο για το ότι εμείς στηρίζουμε τον Κάλη, μη βιάζεστε. Εμείς δεν στηρίζουμε κανένα. Στηρίζουμε μόνο αυτούς που θα προσφέρουν στο ποδόσφαιρο από την Κορδιγκτώνος. Ο Κάλης ακόμα δεν μπήκε, για να ξέρουμε αν θα προσφέρει.**

●●● *Αν με ρωτούσαν ποιόν από τους δύο προτιμώ θα απαντούσα.. Κακούλης! Μπορεί να προσφέρει πολλά αλλά τον έχει απορροφήσει το ...γκολφ! Καλημέρα σας...*

ΑΝΕΚΔΟΤΟ

Μια μέρα, ο Μπίλ Γκέιτς, σκοτώθηκε σε αυτοκινητιστικό δυστύχημα.

Προχωρώντας προς τους ουρανούς, συνάντησε μπροστά του την πόρτα του Παραδείσου και τον Άγιο Πέτρο, με τα κλειδιά στο χέρι.

Ο Άγιος Πέτρος λοιπόν, του λέει:

- Τώρα βρε Μπίλ, με βάζεις προ διλήμματος: από την μία, χάρη σ' εσένα, πολλοί άνθρωποι απέκτησαν ηλεκτρονικούς υπολογιστές. Από την άλλη, έφτιαξες αυτό το λειτουργικό, τα Windows, που καθημερινά βασανίζει πολλούς χρήστες. Πού να σε πάω τώρα; Στον Παράδεισο ή στη Κόλαση; Και ο Μπιλ, ψύχραιμος απαντά:

- Ας τα δοκιμάσουμε και τα δύο και θα πάω εκεί, που μου αρέσει περισσότερο.

- Εντάξει. Και τι να δοκιμάσουμε πρώτα;

- Ε, ας δοκιμάσουμε πρώτα την Κόλαση!

Ο Άγιος Πέτρος λοιπόν, τον οδηγεί στην Κόλαση. Μπαίνει ο Μπιλάκος μέσα και τα χάνει! Απέραντες ακτές, καυτές γυναίκες με καυτά μπικίνι, παγωτατζήδες και άλλα ωραία.

Ο Άγιος Πέτρος, παίρνει τον Μπίλ εντυπωσιασμένο και του λέει:

- Πάμε τώρα και στον Παράδεισο.

Πάνε στον παράδεισο, βλέπουν σύννεφα, αγγέλους να απαγγέλλουν ύμνους, τον ίδιο το Θεό να κάθεται στον θρόνο Του, κ.α.

Και τον ρωτάει ο Άγιος Πέτρος:

- Τώρα, που τα είδες και τα δυο, πού θα ήθελες να μείνεις; Στην Κόλαση βέβαια!!!, απαντάει με σιγουριά ο Μπίλ.

- Καλά, λέει ο Άγιος Πέτρος, λίγο απογοητευμένος. Τον συμπάθησε βλέπετε.

Μετά από λίγες μέρες, ο Άγιος Πέτρος, πάει να δει πως περνάει ο Μπιλ στην Κόλαση.

Τον βλέπει αλυσοδεμένο, να φοράει μόνο το εσώρουχο του και να τον τσουρουφλίζουν φωτιές από κάτω.

Μόλις τον είδε ο Μπιλ, άρχισε να ουρλιάζει:

- Άγιε, με κορόιδεψες! Πού πήγαν οι γυναίκες με τα μπικίνι και οι ακτές; Και ο Άγιος Πέτρος, άρεμος του απαντά:

- Ήταν ένα demo.



ΡΕΠΟΡΤΑΖ







Ο Διακογεωργίου φωτογράφισε Μπαφίτη, Βεργωτή και "βάφτηκε" με τα χρώματα του πολέμου

Νομιμοποίηση...κήρυξης πολέμου!

• Ο Κάλλιστος Διακογεωργίου παρουσιάζει το έγγραφο της νομιμοποίησης των αθλητικών εγκαταστάσεων στο Καρακόνερο με σφοδρά πυρά εναντίον... αόρατου στόχου, που δεν είναι άλλος από την πρόεδρο του ΝΑΟΔ Ανδριάνα Μπαφίτη και τον γ.γ. της ΕΠΣΔ Μιχάλη Βεργωτή

Την απόφαση της νομιμοποίησης του Δημοτικού Αθλητικού Κέντρου "Καλλιπάτειρα" στο Καρακόνερο αποφάσισε να δώσει στην δημοσιότητα ο συνεπίκουρος του δημάρχου Ροδίων στα θέματα του αθλητισμού **Κάλλιστος Διακογεωργίου.**

Μία κίνηση, που κάθε άλλο παρά τυχαία χαρακτηρίζεται, αφού έρχεται λίγες μέρες μετά από την τηλεοπτική εκπομπή τοπικού σταθμού, κατά την διάρκεια της οποίας η πρόεδρος του ΝΑΟΔ **Ανδριάνα Μπαφίτη** είχε θέσει θέμα νομιμότητας κατ' αρχήν των εγκαταστάσεων του Βενετόκλειου Δημοτικού Κλειστού Γυμναστηρίου της Ρόδου, με αφορμή την απόφαση της Νομαρχιακής Αυτοδιοίκησης να χρηματοδοτήσει την επέκταση του Κλειστού.

Κατά την διάρκεια της ίδιας συζήτησης, στην οποία συμμετείχε και ο γενικός γραμματέας της ΕΠΣΔ **Μιχάλης Βεργωτής,** η μπάλα πήρε και το "Καλλιπάτειρα", με τον **Κάλλιστο Διακογεωργίου** να βγαίνει στην αντεπίθεση και να μην αρκείται στην παρουσίαση του εγγράφου της νομιμοποίησής του, αλλά και να εξαπολύει με ανακοίνωσή του σφοδρή επίθεση ουσιαστικά εναντίον της προέδρου του ΝΑΟΔ **Ανδριάνας Μπαφίτης,** την οποία "φωτογραφίζει" ξεκάθαρα αλλά αποφεύγει να κατανομάσει!

Το ίδιο, φυσικά, ισχύει και για τον **Μιχάλη Βεργωτή,** που δέχεται τα πυρά του Διακογεωργίου, η ανακοίνωση του οποίου είναι η ακόλουθη:

"Με αφορμή κακόβουλα σχόλια που έγιναν δημόσια από άτομα που υπηρετούν τον αθλητισμό μέσα από επίσημα όργανα (φορείς και υπηρεσίες) και που ακόμη παραμένει άγνωστο που αποσκοπούσαν και αποσκοπούν, σχετικά με τις αθλητικές εγκαταστάσεις-υποδομές και συγκεκριμένα, με τη νομιμοποίηση ή όχι του Δημοτικού Αθλητικού Κέντρου "Καλλιπάτειρα" στο Καρακόνερο και του Δημοτικού Γυμναστηρίου "Βενετόκλειο", το Γραφείο του Συνεπίκουρου Δημάρχου ανακοινώνει στους πολίτες της Ρόδου την απόφαση της νομιμοποίησης πρώτα του Δ.Α.Κ. "Καλλιπάτειρα" και θα ακολουθήσει του Δ.Γ. "Βενετόκλειο".

Το Γραφείο του Συνεπίκουρου προχωρά στην απόφαση αυτή θέλοντας να αποτρέψει την αχαρακτήριστη προσπάθεια εκείνων, που, ενώ αυτοβαπτίζονται "υπηρέτες του αθλητισμού", ενεργούν ύπουλα, διαστρεβλώνουν την πραγματικότητα και παραπληροφορούν τους πολίτες, αντί να δημιουργούν τις προϋποθέσεις ανάπτυξης αθλητικών εγκατάστασεων και υποδομών.

Η ΑΠΟΦΑΣΗ ΤΗΣ ΝΟΜΙΜΟΤΗΤΑΣ

Η πράξη παραχώρησης κατά χρήση της εδαφικής έκτασης ιδιοκτησίας ΕΟΤ περιοχής Καρακόνερο, μετά την νόμιμη αναφορά καταλήγει:

Αποφασίζουμε

Διαπιστώνουμε ότι τα υπάρχοντα κτίσματα (κτίσματα Α, Β, Γ, Δ, Ε και Ζ) και εγκαταστάσεις με τα ακόλουθα μεγέθη:

Συνολική δόμηση: 1044,-42 τ.μ.

Συνολική κάλυψη: 2090,-35 τ.μ.

Μέγιστο ύψος κτιρίων: 4,70 μ.

ευρισκόμενα στην περιοχή Καρακόνερο του Δήμου Ροδίων στην έκταση επιφάνειας 147.759 τ.μ., όπως αυτά φαίνονται στο τοπογραφικό και το διάγραμμα κάλυψης που συντάχθηκαν από το Δήμο Ρόδου και θεωρήθηκαν από τον προϊστάμενο της Τ.Υ. του Δήμου Ρόδου με ημερομηνία 5-10-2004 είναι νομίμως υφιστάμενα και ως εκ τούτου επιτρέπεται σύμφωνα με τις διατάξεις της παρ. 2β του άρθρου 5 του Ν. 2947/9-10-2001, όπως αυτή αντικαταστάθηκε με την παρ. 2 του άρθρου 5 του Ν. 2947/01 και συμπληρώθηκε με την παρ. 18δ του αρ. 8 του Ν. 3207/03, η νομιμοποίηση των ανωτέρω κτισμάτων, σύμφωνα με τις ισχύουσες διατάξεις για περαιτέρω προσθήκες και επεκτάσεις, καθώς και για ανέγερση νέων εγκαταστάσεων και γενικά οποιονδήποτε οικοδομικών εργασιών.

Ο Γενικός Γραμματέας Αθλητισμού
Κων/νος Κουκοδήμος"

C.A.N.A. FERRIES

ΠΡΟΓΡΑΜΜΑ ΔΡΟΜΟΛΟΓΙΩΝ

Ε/Γ-Ο/Γ ΡΟΔΑΝΘΗ•Ε/Γ-Ο/Γ ΜΑΡΙΝΑ -Ε/Γ-Ο/Γ ΜΑΡΙΝΑ

ΡΟΔΟΣ - ΠΕΙΡΑΙΑΣ

		ΚΥΡΙΑΚΗ 21/11
ΜΙΛΕΝΑ	09.00	ΣΥΜΗ (10.50)-ΤΗΛΟΣ (13.10)-ΝΙΣΥΡΟ (14.50)-ΚΩ (16.50)-ΚΑΛΥΜΝΟ(18.30)-ΑΣΤΥΠΑΛΑΙΑ(21.40)-ΚΑΤΑΠΟΛΑ(01.00)-ΠΕΙΡΑΙΑ(09.30)
		ΔΕΥΤΕΡΑ 22/11
ΜΑΡΙΝΑ	15.00	ΚΩ (19.30)-ΚΑΛΥΜΝΟ (21.00)-ΛΕΡΟ (22.40)-ΠΑΤΜΟ (00.20)-ΠΕΙΡΑΙΑ (10.50)
		ΤΡΙΤΗ 23/11
ΜΙΛΕΝΑ	17.00	ΚΩ (20.50)-ΠΕΙΡΑΙΑ (06.50)
		ΤΕΤΑΡΤΗ 24/11
ΜΑΡΙΝΑ	15.00	ΣΥΜΗ (17.40)- ΤΗΛΟΣ (19.50)- ΝΙΣΥΡΟ (21.20)- ΚΩ (23.10)-ΚΑΛΥΜΝΟ (00.40)-ΛΕΡΟ (02.00)-ΠΑΤΜΟ (03.30)-ΠΕΙΡΑΙΑ (13.10)
		ΠΕΜΠΤΗ 25/11
ΜΙΛΕΝΑ	16.00	ΚΩ (20.30)-ΚΑΛΥΜΝΟ (22.10)-ΠΕΙΡΑΙΑ (09.40)
		ΠΑΡΑΣΚΕΥΗ 26/11
ΜΑΡΙΝΑ	16.00	ΚΩ (20.10)-ΚΑΛΥΜΝΟ (21.40)-ΛΕΡΟ (23.00)-ΠΑΤΜΟ(00.30)-ΠΕΙΡΑΙΑ (10.10)
		ΣΑΒΒΑΤΟ 27/11
ΡΟΔΑΝΘΗ	16.00	ΚΩ (20.10)-ΚΑΛΥΜΝΟ (21.40)-ΛΕΡΟ (23.00)-ΠΑΤΜΟ (00.30)-ΠΕΙΡΑΙΑ (10.10)
		ΚΥΡΙΑΚΗ 28/11
ΜΑΡΙΝΑ	15.00	ΤΗΛΟΣ (18.00)-ΝΙΣΥΡΟ (19.30)-ΚΩ (21.20)-ΚΑΛΥΜΝΟ (22.50)-ΑΣΤΥΠΑΛΑΙΑ (01.40)-ΠΕΙΡΑΙΑ (11.20)
		ΔΕΥΤΕΡΑ 29/11
ΡΟΔΑΝΘΗ	15.00	ΣΥΜΗ (16.40)-ΚΩ (19.50)-ΚΑΛΥΜΝΟ (21.20)-ΛΕΡΟ (22.40)-ΠΑΤΜΟ (00.10)-ΠΕΙΡΑΙΑ (09.50)
		ΤΡΙΤΗ 30/11
ΜΑΡΙΝΑ	16.00	ΚΩ (20.10)-ΚΑΛΥΜΝΟ (21.40)-ΠΕΙΡΑΙΑ (08.10)

****ΠΡΟΣΦΟΡΑ****

Πακέτα εισιτηρίων άνω των 300,00 ευρώ, μπορείτε να τα εξοφλήσετε σε 4 άτοκες μηνιαίες δόσεις με την πιστωτική σας κάρτα VISA ή MASTER!

* Η εταιρεία μας βρίσκεται στην ευχάριστη θέση να σας ενημερώσει ότι:

1. Θα προσφέρονται ειδικές τιμές σε όλες τις θέσεις για οικογενειακά πακέτα
2. Εισιτήρια μετ' επιστροφής, ειδικές τιμές.
3. Πολλαπλά εισιτήρια minimum 5, 50% έκπτωση.

Πληροφορίες στο κεντρικό πρακτορείο

TSAGARIS TRAVEL

και στον ταξιδιωτικό σας πράκτορα

Τηλ.. (22410) 36170-30406, FAX: 22410-28597

Blue Star Ferries®

Νέα Δρομολόγια

ΑΠΟ ΡΟΔΟ

ΑΝΑΧΩΡΗΣΗ ΑΠΟ						ΑΦΙΞΗ ΠΕΙΡΑΙΑ
ΡΟΔΟ	ΚΩ	ΛΕΡΟ	ΠΑΤΜΟ	ΣΥΡΟ	ΑΜΟΡΓΟ/ΚΑΤΑΠΟΛΑ	
ΤΡΙΤΗ 19:00	ΤΡΙΤΗ 22:00	...	...	ΤΕΤΑΡΤΗ 02:50	...	ΤΕΤΑΡΤΗ 06:10
ΠΕΜΠΤΗ 19:00	ΠΕΜΠΤΗ 22:00	...	...	ΠΑΡΑΣΚΕΥΗ 02:50	...	ΠΑΡΑΣΚΕΥΗ 06:10
ΣΑΒΒΑΤΟ 10:00	ΣΑΒΒΑΤΟ 12:45	...	...	...	ΣΑΒΒΑΤΟ 16:20	ΣΑΒΒΑΤΟ 21:30
ΚΥΡΙΑΚΗ 18:00	ΚΥΡΙΑΚΗ 21:00	ΚΥΡΙΑΚΗ 22:40	ΚΥΡΙΑΚΗ 23:50	ΔΕΥΤΕΡΑ 03:25	...	ΔΕΥΤΕΡΑ 06:45

ΠΡΟΣ ΡΟΔΟ

ΑΝΑΧΩΡΗΣΗ ΑΠΟ ΠΕΙΡΑΙΑ	ΑΦΙΞΗ					
	ΣΥΡΟ	ΑΜΟΡΓΟ/ΚΑΤΑΠΟΛΑ	ΠΑΤΜΟ	ΛΕΡΟ	ΚΩ	ΡΟΔΟ
ΔΕΥΤΕΡΑ 19:30	ΔΕΥΤΕΡΑ 22:50	...	...	...	ΤΡΙΤΗ 04:00	ΤΡΙΤΗ 06:45
ΤΕΤΑΡΤΗ 19:30	ΤΕΤΑΡΤΗ 22:50	...	...	...	ΠΕΜΠΤΗ 04:00	ΠΕΜΠΤΗ 06:45
ΠΑΡΑΣΚΕΥΗ 19:30	ΠΑΡΑΣΚΕΥΗ 22:50	...	...	...	ΣΑΒΒΑΤΟ 04:00	ΣΑΒΒΑΤΟ 06:45
ΣΑΒΒΑΤΟ 23:30	...	ΚΥΡΙΑΚΗ 04:40	ΚΥΡΙΑΚΗ 07:00	ΚΥΡΙΑΚΗ 08:10	ΚΥΡΙΑΚΗ 09:50	ΚΥΡΙΑΚΗ 12:50

- **ΑΝΕΚΤΕΛΕΣΤΑ ΔΡΟΜΟΛΟΓΙΑ:** 25/12/04 (από ΡΟΔΟ 10:00), 01/01/05 (από ΡΟΔΟ 10:00), 30/04/05 (από ΠΕΙΡΑΙΑ 23:30) & 01/05/05.



SKEVO'S TRAVEL AGENCY

ΚΑΝΤΕ ΚΡΑΤΗΣΗ ΤΩΡΑ!

ΠΛΗΡΟΦΟΡΙΕΣ ΚΑΙ ΚΡΑΤΗΣΕΙΣ ΘΕΣΕΩΝ ΣΤΟΝ ΤΑΞΙΔΙΩΤΙΚΟ ΣΑΣ ΠΡΑΚΤΟΡΑ Ή SKEVO'S TRAVEL AGENCY: ΑΜΕΡΙΚΗΣ 111, ΡΟΔΟΣ, ΤΗΛ. ΚΡΑΤΗΣΕΩΝ ΕΠΙΒΑΤΩΝ ΚΑΙ Ι.Χ.: 22410-22461, 22410-75655, 22410-75310, ΤΗΛ. ΚΡΑΤΗΣΕΩΝ ΦΟΡΤΗΓΩΝ: 22410-76600

ΜΠΑΣΚΕΤ

Ένοικος ρετιρέ!

• Στην κορυφή της Α2, έστω και με συγκάτοικο την Νήαρ Ηστ, αναρριχήθηκε ο Κολοσσός μετά την επικράτησή του στο ντέρμπι με την Χαλκίδα και με νίκη μέσα στα (άδεια) Πατήσια μπορεί να απολαύσει και την γλυκιά μοναξιά της

Χρειάστηκε να περάσουν πέντε αγωνιστικές (μετά την πρεμιέρα δηλαδή) για να επιστρέψει στην κορυφή του βαθμολογικού πίνακα της Α2 ο Κολοσσός. Η ομάδα της Ρόδου γνώρισε το περασμένο Σάββατο την τέταρτη συνεχόμενη νίκη της και σκαρφάλωσε στην πρώτη θέση του πρωταθλήματος όπου βρίσκεται από το ξεκίνημα της σεζόν η Νήαρ Ηστ.

Η εμφάνιση των «θαλασσί» κόντρα στην Χαλκίδα είχε το καλύτερο δυνατό αποτέλεσμα που ήταν φυσικά η ευρεία νίκη και η προσπάθεια που έκαναν μέσα στο παρκέ ανταμείφθηκε με το πλασάρισμα στην κορυφή, έστω και αν έχουν συγκάτοικο.

Όλα ήταν ιδανικά το βράδυ του Σαββάτου. Ο κόσμος, καταρχήν, έχει επιστρέψει μόνιμα πλέον στο πλευρό του Κολοσσού αφού για δεύτερο συνεχόμενο παιχνίδι το Βενετόκλειο ήταν κατάμεστο. Το ντέρμπι έγινε τυπική διαδικασία στο β' ημίχρονο και απέφυγε το χτυποκάρδι στο τέλος. Ένας σοβαρός αντίπαλος, πολλά υποσχόμενος για την φετινή χρονιά, έφυγε με σκυμμένο κεφάλι και 22 πόντους στην πλάτη. Η απόδοση των Ροδιτών κυμάνθηκε σε υψηλά επίπεδα και αυτό αποτελεί ακόμα μία απόδειξη ότι έχουν βρει το δρόμο τους και βαδίζουν στη σωστή κατεύθυνση.

Το 5-1 είναι πλέον γεγονός για τον Κολοσσό που βλέπει πιο καθαρά το... τοπίο της Α2 ενώ κρατάει στα χέρια του το κλειδί του ρετιρέ που δεν αποκλείεται να γράφει «πριβέ» την επόμενη εβδομάδα. Οι «θαλασσί» δοκιμάζονται στην έδρα του Σπόρτιγκ αλλά αυτό το Σάββατο το κλειστό των Πατησίων θα είναι άδειο! Η ομάδα του Άρη Λυκογιάννη έχει δεχθεί τιμωρία απο την Αστυνομία, λόγω του επεισοδίων έξω απο το γήπεδο μεταξύ οπαδών του γηπεδούχου και της Νήαρ Ηστ, μίας αγωνιστικής κεκλεισμένων των θυρών και θα την εκτίσει την 7η μέρα του πρωταθλήματος απέναντι στον Κολοσσό. Την ίδια ώρα, η Νήαρ Ηστ έχει επίσης δύσκολο έργο καθώς αγωνίζεται στη Λάρισα κόντρα στον φιλόδοξο Γυμναστικό. Μόνο που η Νεάπολη θα είναι γεμάτη...

Η ΣΥΝΕΧΕΙΑ

Στα μισά λοιπόν του α' γύρου έφτασε το πρωτάθλημα ο οποίος ολοκληρώνεται στα τέλη Ιανουαρίου. Στις εφτά αγωνιστικές που υπολείπονται ο Κολοσσός έχει πέντε ντέρμπι με ομάδες που πρωταγωνιστούν μέχρι στιγμής και θεωρούνται φαβορί για την άνοδο. Η αρχή γίνεται αυτό το Σάββατο με τους «θαλασσί» να εκστρατεύουν σε μία πολύ δύσκολη έδρα όπως είναι του Σπόρτιγκ. Βάσει πάντα της βαθμολογίας, η επόμενη «επικίνδυνη» έξοδος είναι την προτελευταία αγωνιστική του γύρου στις 15 Ιανουαρίου όπου οι Ροδίτες θα πάνε στον κάμπο να αντιμετωπίσουν τον Γυμναστικό.

Τρεις «μνηστήρες» του τίτλου θα επισκεφθούν το «σμαραγδένιο» νησί και συγκεκριμένα πριν την διακοπή των εορτών ο Κολοσσός θα υποδεχθεί τον ΟΦΗ/ Ηράκλειο και τον Δούκα (που γκρέμισε την Νήαρ Ηστ) ενώ μετά το ταξίδι στην Λάρισα έρχεται στο Βενετόκλειο ο Ηλυσιακός.

Από κει και πέρα, το πρόγραμμα φέρνει τον Κολοσσό άλλες δύο φορές στην Αθήνα. Θα κληθεί να παίξει στις έδρες των ουραγών ΔΑΣΑΛ και Παλαιού Φαλήρου. Αναλυτικά το πρόγραμμα μέχρι τη λήξη του α' γύρου:

7η αγων. (27/11): Σπόρτιγκ - Κολοσσός
8η αγων. (4/12): Κολοσσός – ΟΦΗ/ Ηράκλειο
9η αγων. (11/12): ΔΑΣ Άνω Λιοσίων – Κολοσσός
10η αγων. (18/12): Κολοσσός - Δούκας
11η αγων. (8/1): ΓΣ Λάρισας - Κολοσσός
12η αγων. (15/1): Κολοσσός - Ηλυσιακός
13η αγων. (22/1): Παλαιό Φάληρο – Κολοσσός



Αποδίδει η εντατική προπόνηση των τελευταίων εβδομάδων στις βολές. Ποσοστό 92% είχε το Σάββατο ο Κολοσσός. (Β. Καστανάκης – actionphotography)

ΤΑ ΥΠΟΛΟΙΠΑ ΝΤΕΡΜΠΙ

Οι έξι πρώτες αγωνιστικές ήταν άκρως ενδιαφέρουσες και το ίδιο αναμένεται να συμβεί και στην συνέχεια του πρωταθλήματος.

Αναλυτικά το πρόγραμμα του γκρουπ των πρωτοπόρων: (με * τα εκτός έδρας παιχνίδια)

	7η αγ.	8η αγ.	9η αγ.	10η αγ.	11η αγ.	12η αγ.	13η αγ.
Νήαρ Ηστ	Λάρισα*	Ηλυσιακός	Π.Φάληρο*	ΚΑΟΔ	ΑΓΕΧ*	Ξάνθη*	Αιγάλεω
Λάρισα	Ν.Η.	Ξάνθη*	Αιγάλεω	Περιστέρι*	Κολοσσός	Σπόρτιγκ*	Ηράκλειο
Ηράκλειο	Περιστέρι	Κολοσσός*	Σπόρτιγκ	ΑΓΕΧ	ΔΑΣΑΛ*	Δούκας	Λάρισα*
Δούκας	Ξάνθη	Αιγάλεω	*Περιστέρι	Κολοσσός*	Σπόρτιγκ	Ηράκλειο*	ΔΑΣΑΛ
Σπόρτιγκ	Κολοσσός	ΑΓΕΧ	Ηράκλειο*	ΔΑΣΑΛ	Δούκας*	Λάρισα	Ηλυσιακός*
Ηλυσιακός	ΚΑΟΔ	Ν.Η.*	Ξάνθη	Αιγάλεω*	Περιστέρι	Κολοσσός*	Σπόρτιγκ
Χαλκίδα	Π.Φάληρο	Σπόρτιγκ*	ΚΑΟΔ	Ηράκλειο*	Ν.Η.	ΔΑΣΑΛ*	Ξάνθη

Εξάλλου, αύριο το απόγευμα διεξάγεται το αναβληθέν ματς της 5ης αγωνιστικής στο κλειστό της Κανήθου με την Χαλκίδα να υποδέχεται τον Ηλυσιακό.

Τον μπλέκουν σε ιστορίες

• Το όνομα του Κολοσσού ανακάτεψαν οι Κρητικοί μετά την ήττα τους στο Αιγάλεω για την διαιτησία του Παφίλη.

Μία δήλωση (η οποία κατόπιν εορτής αναιρέθηκε ότι ήταν δήλωση αλλά σχόλιο σε πηγαδάκι) ανθρώπων της αποστολής του ΟΦΗ/ Ηράκλειο μετά την ήττα της κρητικής ομάδας στο Αιγάλεω, προκάλεσε πολύ αλγεινή εντύπωση στον χώρο της Α2 και πολύ περισσότερο στις τάξεις του Κολοσσού.

Επειδή «έβραζαν» από την διαιτησία του Δημήτρη Παφίλη, ανακάτεψαν την ομάδα της Ρόδου η οποία είχε περάσει από εκείνη την έδρα λέγοντας χαρακτηριστικά πως ο Μακεδόνας ρέφερι «ξόφλησε γραμμάτιο στο Αιγάλεω από το παιχνίδι με τον Κολοσσό».

Άραγε θυμούνται οι κύριοι του ΟΦΗ/ Ηράκλειο ότι χρειάστηκαν τρεις παρατάσεις για να βγει νικητής από εκείνο το παιχνίδι και ότι όπως είχε εξελιχθεί το ματς οι πιθανότητες για το «δίποντο» ήταν μοιρασμένες; Οι άστοχες βολές στο τέλος έκριναν τον νικητή.

Στις 17.00 το τζάμπολ

• Μισή ώρα νωρίτερα θα ξεκινήσει ο αγώνας του Κολοσσού στα Πατήσια.

Ο Σπόρτιγκ ετοιμάζεται να υποδεχθεί το Σάββατο μπροστά στις άδειες του εξέδρες τον Κολοσσό στο πλαίσιο της 7ης αγωνιστικής. Το παιχνίδι όπως γνωρίζουν γηπεδούχοι και φιλοξενούμενοι θα ξεκινήσει μισή ώρα νωρίτερα από τα υπόλοιπα δηλαδή στις 17.00', όπως έχουν ζητήσει από την Ομοσπονδία οι Ροδίτες προκειμένου να εξυπηρετούνται συγκοινωνιακά.

ΚΑΙ ΠΟΔΟΣΦΑΙΡΟΦΙΛΟΣ!

Όποιος παρακολούθησε το βράδυ της Κυριακής την εκπομπή του Alpha «Παίξτε μπάλα» θα είδε τον Ισπανό σέντερ του Κολοσσού Αλφόνσο Άλμπερτ να κάνει δηλώσεις για το μεγάλο ντέρμπι της primera division Μπαρτσελόνα – Ρεάλ Μαδρίτης. Οι Καταλανοί με το εντυπωσιακό 3-0 επί του «αιωνίου» αντιπάλου τους ήταν στο επίκεντρο της ποδοσφαιρικής υφηλίου και ο παίκτης των «θαλασσί» έκανε τα δικά του σχόλια για την αναμέτρηση στο πρωτάθλημα της πατρίδας του. Η δήλωσή του «ήμαστε καλύτεροι» μάλλον φανέρωσε και τα κυανέρυθρα αισθήματά του!



Φίλος της «Μπάρτσα» είναι ο Αλφόνσο Άλμπερτ.

PIAGGIO
ΜΕΤΑΧΕΙΡΙΣΜΕΝΑ
ΑΠΟ 16 € ΤΟ ΜΗΝΑ
ΧΩΡΙΣ ΠΡΟΚΑΤΑΒΟΛΗ
6 ΜΗΝΕΣ ΕΓΓΥΗΣΗ
Α.Β.Ε.Τ.Ε. Κ. ΚΩΣΤΑΡΙΔΗΣ
ΤΗΛ.: 2241078577

ενοικιασεις

συνέχεια από την προηγούμενη

ΔΙΑΜΕΡΙΣΜΑ 4άρι στον 1ο όροφο στην Μιχ. Πετρίδη, με 3 υπνοδωμάτια, A/C, ηλιακό θερμοσίφωνο, 2 τουαλέτες, με θέα προς τον δρόμο. Πληρ. τηλ. 2241096208 AE11908

ΠΙΠΙΝΟΣ

2 ΜΕΖΟΝΕΤΕΣ & 2 ΔΙΑΜΕΡΙΣΜΑΤΑ

στο Ροδίνι

Σε μικρή οικοδομή από 129.000 ευρώ έως 179.000 ευρώ

Πληρ. τηλ. 2241023895, 6944676003

www.rhodes-top-properties.com

ΟΙΚΟΝΟΜΟΛΟΓΟΣ
ΜΕΣΙΤΗΣ ΑΣΤΙΚΩΝ ΣΥΜΒΑΣΕΩΝ

ΕΜΜΑΝΟΥΗΛ ΚΡΑΝΙΔΗΣ

ΠΩΛΟΥΝΤΑΙ

1. **ΑΝΑΛΗΨΗ** 4άρι διαμέρισμα 110 τ.μ. λουξ κατασκευής με ωραία κουζίνα, κεντρική θέρμανση, θέση στάθμευσης. Τιμή 182,00€
2. **ΞΕΝΑΚΗ** 3άρι διαμέρισμα 85 τ.μ. Τιμή 132,000€
3. **ΑΝΑΛΗΨΗ** 2άρι διαμέρισμα 50 τ.μ. ισόγειο α' όροφο. Τιμή 67,500€
4. **ΡΟΔΙΝΙ** 4άρι διαμέρισμα 3 υπν. (2 W.C.) καινούργιο στον α' όροφο μόνο 162,000€
5. **ΙΑΛΥΣΟΣ** διαμέρισμα μονόχωρο των 30 τ.μ. κοντά στην θάλασσα μόνο 35,00€
6. **ΑΝΑΛΗΨΗ** κατάστημα 34 τ.μ. γωνιακό-ελεύθερο μίσθωσης μόνο 20 εκ. ή 58,694€
7. **ΙΑΛΥΣΟΣ** μεζονέτα 162 τ.μ. με κήπο στα μπετά ή τελειωμένη κοντά στο Φυτώριο
8. **ΔΕΝΔΡΙΝΟΥ** 3άρι διαμέρισμα 3 ετών καλής κατασκευής-με γκαράζ
9. **ΑΝΝΗΣ ΜΑΡΙΑΣ** 3άρι διαμέρισμα-ισόγειο μεταχειρισμένο-δεκτά δάνεια Τραπεζών
10. **ΡΟΔΙΝΙ** μεζονέτα 124 τ.μ. καινούργια με κεντρική θέρμανση
11. **ΑΦΑΝΤΟΥ** μονοκατοικίες διώροφος των 100 τ.μ., σε ύψωμα με ωραία θέα
12. **ΚΟΛΥΜΠΙΑ** στον δρόμο προς Αρχίπολη αγρός 4.000 τ.μ. κοντά στις 7 πηγές-σε τιμή ευκαιρίας (φως-νερό-δρόμος)
13. **ΑΝΑΛΗΨΗ** 4άρι διαμέρισμα λουξ κατασκευής 1 έτους, τιμή 182,000€ δεκτά δάνεια
14. **ΚΡΕΜΑΣΤΗ** μονοκατοικία 80 τ.μ. με αυλή. Τιμή 90,000€
15. **ΡΟΔΝΙ** οικόπεδο 1.000 τ.μ. στο Σ.Δ. 0,40
16. **ΠΑΣΤΙΔΑ** διώροφη μεζονέτα στα μπετά, αποτελείται από υπόγειο 100 τ.μ. ισόγειο διαθέτει 2.000 τ.μ. Με κήπο και με ωραία θέα
17. **ΡΟΔΟΣ** κατάστημα 18 τ.μ. με W.C. και με πατάρι ελεύθερο μίσθωσης
18. **ΡΟΔΟΣ** πωλείται ξενοδοχείο 700 κλινών.
19. **ΛΙΝΔΟΥ** οικόπεδο 1.600 τ.μ. με δυνατότητα οικοδόμησης 180 τ.μ. σε δύο ορόφους με ωραία θέα.
20. **ΡΟΔΟΣ** 3άρι διαμέρισμα 2 υπνοδωματίων, με κεντρική θέρμανση και χώρο στάθμευσης.
21. **ΡΟΔΟΣ** Κων/νου Υδραίου 2άρι διαμέρισμα 55 τ.μ. αξίας 96.845
22. **ΡΟΔΟΣ** διαμέρισμα 83 τ.μ. κοντά Η/Κοσμο Ξενάκη
23. **ΡΟΔΟΣ** διαμέρισμα 83 τ.μ. καινούργιο με ωραία θέα στους Δασκάλους.
24. **ΚΟΣΚΙΝΟΥ** μονοκατοικία 200 τ.μ. με υπόγειο 100 τ.μ. και κήπο 4.500 τ.μ. με ωραία θέα

Μεσίτης
Πληρ. Εμμ. Κρανίδης
27082-6944347405, 6942010248
Αμερικής 50-2ος όροφος, Ρόδος

4ΑΡΙ επιπλωμένο ή μη επί της Αλεξ. Διάκου 67 στον 3ο όροφο με κεντρική θέρμανση και βεράντα με θέα θάλασσα. Πληρ. τηλ. 6947262313, 6946101128 AE62540

ΓΚΑΡΣΟΝΙΕΡΑ επιπλωμένη σε ήσυχη περιοχή κοντά στην Μητρόπολη. Πληρ. τηλ. 2241028860 AE11967

ΟΡΟΦΟΔΙΑΜΕΡΙΣΜΑ 105 τ.μ. επί της Κων/νου Παλαιολόγου 49. Πληρ. τηλ. 6944346129 AE11891

ΔΙΑΜΕΡΙΣΜΑ 120 τ.μ. στην περιοχή Τρεις στην Ιαλυσό πάνω από το εστιατόριο Αμυγδαλιά. Πληρ. τηλ. (22410)92925, 64468 AE11857

ΔΙΑΜΕΡΙΣΜΑ δυάρι επί της οδού Αγ. Αναστασίας. Πληρ. τηλ. 2241034824, 6937649792 AE11965

ΕΝΟΙΚΙΑΖΟΝΤΑΙ ωραιότατα μονόχωρα και δίχωρα διαμερισματάκια πλήρως επιπλωμένα. Διαθέτουν κλιματισμό (ψυγείο-θέρμανση) ηλιακούς θερμοσίφωνες, μεγάλες βεράντες, εύκολο πάρκιν. ΕΙΔΙΚΕΣ ΤΙΜΕΣ ΓΙΑ ΣΤΡΑΤΙΩΤΙΚΟΥΣ ΚΑΙ ΔΗΜΟΣΙΟΥΣ ΥΠΑΛΛΗΛΟΥΣ. Περιοχή Παραδείσι. Πληρ. τηλ. 6932705792, 2241073807 AE11832

ΙΑΛΥΣΟΣ. ΕΝΟΙΚΙΑΖΕΤΑΙ ΜΕΜΟΝΩΜΕΝΟ ΣΠΙΤΙ ΙΣΟΓΕΙΟ ΔΥΟ ΔΩΜΑΤΙΩΝ (ΚΟΥΖΙΝΑ, ΚΑΘΙΣΤΙΚΟ, ΥΠΝΟΔΩΜΑΤΙΟ, ΤΟΥΑΛΕΤΑ) ΠΛΗΡΩΣ ΕΞΟΠΛΙΣΜΕΝΟ ΜΕ ΚΕΝΤΡΙΚΗ ΘΕΡΜΑΝΣΗ ΚΑΙ ΠΑΡΚΙΝ- ΧΩΡΙΣ ΚΟΙΝΟΧΡΗΣΤΑ. ΠΛΗΡ. ΤΗΛ. 2241091765, 2241091850 ΠΕ1334

ΔΙΑΜΕΡΙΣΜΑ 91 τ.μ. 1ου ορόφου 28ης Οκτωβρίου 50, για επαγγελματική στέγη. Πληρ. τηλ. 6947444099 AE11835

ΕΝΟΙΚΙΑΖΕΤΑΙ πολυτελής χώρος 110 τ.μ. με κλιματισμό στο κέντρο, οδός Λοχαγού Φανουράκη, πρώτου ορόφου, κατάλληλος για ινστιτούτο ομορφιάς. Πληρ. τηλ. 2241022224 AE11805

ΕΝΟΙΚΙΑΖΟΝΤΑΙ: με το μήνα ή την ημέρα δωμάτια ξενοδοχείου στο κέντρο της πόλης (πίσω από το Grand Hotel) για φοιτητές, καθηγητές, στρατωτικούς κ.λπ. Το κάθε δωμάτιο είναι επιπλωμένο, με ψυγείο, τηλέφωνο, ιματισμό, προσωπική τουαλέτα με μπανιέρα ή ντους. Στο σαλόνι υπάρχει καφέ μπαρ, μεγάλη TV με δορυφορικά. Στην τιμή δωματίου περιλαμβάνονται καθαρισμός δωματίου, κάθε 10 μέρες, ηλεκτρισμός και νερό. Τιμή μηνιαίως 150 ευρώ. Πληρ. τηλ. 2241036635, 6973872834 AE11796

alpha ΟΙΚΟΔΟΜΙΚΗ

- Αντιπαροχές
- Εργολαβίες
- Αναπαλαιώσεις
- Αναστηλώσεις
- Εκδοση Στεγαστικών Δανείων
- Εκδοση Επαγγελματικών Δανείων
- Εκδοση Επισκευαστικών Δανείων
- Οικονομοτεχνικές Μελέτες
- Ενταξη σε Επιδοτούμενα Προγράμματα Ευρωπαϊκής Ενωσης

ΕΜΠΟΡΙΚΟ ΚΕΝΤΡΟ ΜΗΔΕΙΑ
1ος ΟΡΟΦΟΣ
ΤΗΛ. 22410-69984,
22410-69985
FAX: 22410-69889

E-mail: alfaltd@acn.gr

alpha ΟΙΚΟΔΟΜΙΚΗ

Η ΑΛΦΑ ΟΙΚΟΔΟΜΙΚΗ γνωρίζοντας καλά την αγορά των ακινήτων βρίσκεται σε θέση να σας προσφέρει άποψη και πράξη. Η ΑΛΦΑ ΟΙΚΟΔΟΜΙΚΗ σας προσφέρει τις μέγιστες υπηρεσίες σε ότι αφορά τον ευρύτερο χώρο της αγοράς των ακινήτων: Αντιπαροχές μεγάλων και μικρών οικοπέδων αυξάνοντας παράλληλα την αξία της περιουσίας σας. Εργολαβίες με συνεπείς και έμπειρα συνεργεία. Αναπαλαιώσεις και αναστηλώσεις διατηρητέων και Νεοκλασικών κτιρίων επαναφέροντας τις οικίες σας στην αρχική και επιθυμητή τους κατάσταση. Με τις άριστες γνωριμίες μας και το ενημερωμένο προσωπικό μας η ΑΛΦΑ ΟΙΚΟΔΟΜΙΚΗ σε συνεργασία με όλους τους τραπεζικούς οργανισμούς και με τους ευνοϊκότερους όρους της αγοράς αναλαμβάνει να φέρει σε πέρας για σας την έκδοση στεγαστικών, επαγγελματικών και επισκευαστικών δανείων. Η ΑΛΦΑ ΟΙΚΟΔΟΜΙΚΗ σε συνεργασία με εγχώριες και διεθνείς εταιρείες αναλαμβάνει την έρευνα και οικονομοτεχνική μελέτη για επιδοτούμενα προγράμματα της Ευρωπαϊκής Ενωσης. ΑΛΦΑ ΟΙΚΟΔΟΜΙΚΗ το Α και το Ω στις κατασκευές. Α.Τ. 4897

LANDSCOPE ΚΤΗΜΑΤΟΜΕΣΙΤΙΚΗ



ΜΟΝΟΚΑΤΟΙΚΙΑ ΙΑΛΥΣΟΣ € 350.000

Υψηλή ποιότητα κατασκευής δύο επιπέδων 160 τ.μ. σε οικόπεδο 2.000 τ.μ. ,μεγάλοι χώροι υποδοχής, 3 υ/δ, 1 (lux) λουτρό και 1 wc, άριστος περιβάλλων χώρος.

ΤΗΛ : 22410 28629 - ΚΙΝ : 6972 257246

DECO ΚΑΤΑΣΚΕΥΑΣΤΚΗ



ΔΙΑΜΟΡΦΩΣΕΙΣ
ΕΣΩΤΕΡΙΚΩΝ - ΕΞΩΤΕΡΙΚΩΝ ΧΩΡΩΝ
ΧΩΡΙΣΜΑΤΑ - ΨΕΥΔΟΡΟΦΕΣ
ΓΥΨΟΣΑΝΙΔΕΣ - ΤΣΙΜΕΝΤΟΣΑΝΙΔΕΣ
ΧΡΩΜΑΤΙΣΜΟΙ - ΜΟΝΩΣΕΙΣ

ΑΝΑΛΑΜΒΑΝΟΥΜΕ ΠΑΣΗΣ ΦΥΣΕΩΣ
ΚΑΤΑΣΚΕΥΕΣ ΜΕ ΓΥΨΟΣΑΝΙΔΕΣ ΚΑΙ ΤΣΙΜΕΝΤΟΣΑΝΙΔΕΣ

Με ενα τηλεφωνημα κοντα σας **6946028644**

ΕΙΜΑΣΤΕ ΕΤΟΙΜΟΙ ΝΑ ΔΩΣΟΥΜΕ ΤΙΣ ΛΥΣΕΙΣ ΣΕ ΟΛΕΣ ΤΙΣ ΜΟΡΦΕΣ ΔΙΑΚΟΣΜΗΣΗΣ ΚΑΙ ΚΑΤΑΣΚΕΥΗΣ

ΕΝΟΙΚΙΑΣΕΙΣ

συνέχεια από την προηγούμενη

ΓΚΑΡΣΟΝΙΕΡΕΣ ΚΑΙ STUDIOS καινούργια, πλήρως επιπλωμένα, κοντά στο Πανεπιστήμιο. Πληρ. τηλ. 2241078965 AE11837

ΓΚΑΡΣΟΝΙΕΡΑ επιπλωμένη στην Ανάληψη. Αποκλείονται αλλοδαποί. Πληρ. τηλ. 6945139702, 2241073075 AE11820

ΕΝΟΙΚΙΑΖΕΤΑΙ στα **Μαριτσά** δυάρι διαμέρισμα καινούργιο, πλήρως επιπλωμένο. Πληρ. τηλ. 2241048195 AE11785

ΠΩΛΟΥΝΤΑΙ
μεζονέτα 180 τ.μ. πολυτελούς κατασκευής καθώς και διαμερίσματα 102 τ.μ. με 3 υπνοδωμάτια, διαμερίσματα 96 τ.μ. με 2 υπνοδωμάτια, γκαρσονιέρα 36 τ.μ. Σε όλα υπάρχει ιδιωτικό πάρκιν.
Πληρ τηλ. 2241076985, 6932386180 AE18759

ΠΩΛΕΙΤΑΙ
ΑΠΟ ΙΔΙΩΤΗ ΣΤΗΝ ΠΑΣΤΙΔΑ
ΚΤΗΜΑ 4.000 τ.μ. άρτιο και οικοδομήσιμο.
Πληρ τηλ. 6945845576 ΧΠ725

ΚΤΗΜΑΤΟΜΕΣΙΤΙΚΟ ΓΡΑΦΕΙΟ
ΖΑΦΕΙΡΗΣ Μ. ΚΑΡΑΓΙΑΝΝΗΣ Δ. Ο.Ε.
Πωλήσεις ακινήτων. Τηλ. (2241060380-60381)
17.30-20.30 μ.μ. Δευτέρα-Παρασκευή
Fax: 2241060380 • e-mail: zafkar@hellasnet.gr

- **Κατοικίες**
  - Εξοχική κατοικία 50 τ.μ. (υπό ανέγερση) εντός οικοπέδου 440 τ.μ. στην περιοχή Κοθυμπίων
  - Εξοχική κατοικία 70 τ.μ. (υπό ανέγερση) εντός οικοπέδου 500 τ.μ. στην περιοχή Κοθυμπίων
  - Μεζονέτα 105 τ.μ. (ημιτελής) εντός οικισμού στον Δήμο Αφάντου
- **Ξενοδοχειακό συγκρότημα**
  - Ημιτελής σε μπετά ξενοδοχειακό συγκρότημα Α' κατηγορίας εντός οικοπέδου 22.400 τ.μ.
- **Οικόπεδα**
  - Εντός οικισμού στον Δήμο Αφάντου 1250 τ.μ.
  - Εντός οικισμού στον Δήμο Αφάντου 2000 τ.μ.
  - Στον Δήμο Αφάντου 520 τ.μ. με άδεια οικοδομής 53 τ.μ.
  - Στον Δήμο Αφάντου 1000 τ.μ. επί της εθνικής οδού Ρόδου-Λίνδου
  - Στον Δήμο Αφάντου 866 τ.μ. επί της εθνικής οδού Ρόδου-Λίνδου
  - Εντός οικισμού στην Παστίδα 2000 τ.μ.
- **Αγροτεμάχια**
  - Στην περιοχή Κοθυμπίων αγροτεμάχια 10.200 τ.μ. (πανοραμική θέα)
  - Στην περιοχή Κοθυμπίων αγροτεμάχιο 4.969 τ.μ.
  - Στην περιοχή Ψίνθου αγροτεμάχιο 22.400 τ.μ.
  - Στην περιοχή Ψίνθου αγροτεμάχιο 19.840 τ.μ.
  - Στην περιοχή Τραπεζία αγροτεμάχιο 5.800 τ.μ.
  - Στον Δήμο Αφάντου αγροτεμάχιο 6.120 τ.μ.
  - Στον Δήμο Αφάντου αγροτεμάχιο 11.520 τ.μ.
  - Στον Δήμο Αφάντου το 1/2 αγροτεμαχίου 5.080 τ.μ. με ελαιόδεντρα

ΕΝΟΙΚΙΑΖΟΝΤΑΙ: α) Ημιϋπόγειο διαμέρισμα στην οδό Π. Μελά 45, 120 τ.μ. με αυλή και κεντρική θέρμανση. **β) Ισόγειο κατάστημα** 72 τ.μ. περίπου και ένα δωμάτιο 21 τ.μ. στον πρώτο όροφο που βρίσκεται στην πόλη της Ρόδου και στην οδό Ορφανίδου αριθμ. 16 (Νιοχώρι), **γ) διώροφο κατάστημα** 51 τ.μ. ισόγειο, 53 τ.μ. στον πρώτο όροφο, με βεράντα 31 τ.μ. που βρίσκεται στην πόλη της Ρόδου, οδός Γεωργίου Λέοντος αριθμ. 13 κοντά στο ξενοδοχείο "Μανούσος", **δ) studio επιπλωμένο ή κατάστημα** 28 τ.μ. απέναντι από το ξενοδοχείο Μίρα-Μάρε στην Ιξιά, με air condition και ανεμιστήρα οροφής. Πληρ. τηλ. 2241035450, 2241020277, 6976881111 AE62105

ΚΑΤΑΣΤΗΜΑ στο Φαληράκι επί της οδού Ερμού. Πληρ. τηλ. 6944520387 AE11776

ΕΝΟΙΚΙΑΖΟΝΤΑΙ στα Τριάντα πλησίον S.M. Μαρινόπουλου επιπλωμένα διαμερίσματα 2 δωματίων με μεγάλο μπαλκόνι, πλήρως εξοπλισμένα, με ηλιακούς θερμοσίφωνες, θυρίδα και πισίνα τους θερινούς μήνες. Ανετο πάρκιν. Μίσθωμα 260 ευρώ. Πληρ. τηλ. 2241022328, 6944281207 AE62443

STUDIOS καινούργια, ενοικιάζονται πλήρως επιπλωμένα, 25 & 40 τ.μ., με ηχομόνωση, ανεξάρτητο WC, πολυκουζινάκι, ψυγείο, εγκατάσταση για TV και τηλέφωνο, αυλή, συχνή αστική συγκοινωνία (κάθε 45 λεπτά) , για 12 μήνες, το χρόνο. Σε λογική τιμή, χωρίς κοινόχρηστα και νερό, περιοχή Παραδείσι, Ρόδος. Πληρ. τηλ. 2241048360, κιν. 6972943946 AE11468

ΗΜΙΤΕΛΕΣ ΚΑΤΑΣΤΗΜΑ 182 τ.μ. με άνετο χώρο για πάρκιν επί της επαρχιακής οδού Ρόδου-Καμείρου στη διασταύρωση προς Πεταλούδες. Πληρ. τηλ. 2241081917 από ώρα 15.00-22.00 AE11502

ΕΝΟΙΚΙΑΖΕΤΑΙ στην Κρεμαστή καινούργιο πολυτελές στούντιο επιπλωμένο με parking μέσα σε κήπο κοντά στα σχολεία και στη θάλασσα. Πληρ. τηλ. 2241094822, 6946671053 AE62121

ΙΑΛΥΣΟΣ. Ενοικιάζονται με το μήνα στο κέντρο της Ιαλυσού μονόχωρα ή δίχωρα επιπλωμένα διαμερίσματα πλήρως εξοπλισμένα με A/C, TV, 24ωρη παροχή ζεστού νερού, κατάλληλο για εκπαιδευτικούς και στρατιωτικούς. Πληρ. τηλ. 6974345362 AE62126

ΑΠΟΘΗΚΕΣ ΣΤΗΝ ΙΑΛΥΣΟ, ΕΝΟΙΚΙΑΖΟΝΤΑΙ 1) ΑΠΟΘΗΚΕΥΤΙΚΟΙ ΧΩΡΟΙ ΑΠΟ 100 ΕΩΣ 2000 Τ.Μ. ΚΑΙ ΥΨΟΣ 8 Μ. ΑΣΦΑΛΕΙΣ ΜΕ ΜΕΓΑΛΟΥΣ ΧΩΡΟΥΣ ΔΙΑΚΙΝΗΣΗΣ ΦΟΡΤΩΣΗΣ ΚΑΙ ΕΚΦΟΡΤΩΣΗΣ ΠΡΟΪΟΝΤΩΝ, 2) ΥΠΑΙΘΡΙΟΙ ΧΩΡΟΙ ΠΕΡΙΦΡΑΓΜΕΝΟΙ, ΑΣΦΑΛΕΙΣ, ΚΑΤΑΛΛΗΛΟΙ ΓΙΑ ΑΠΟΘΗΚΕΥΣΗ ΠΡΟΪΟΝΤΩΝ ΣΕ ΠΑΛΕΤΕΣ. ΠΛΗΡ. ΤΗΛ. (22410)38400 ΑΠΟ ΔΕΥΤΕΡΑ ΕΩΣ ΠΑΡΑΣΚΕΥΗ 08.00-15.00 Κ. ΓΙΩΤΑ ΧΠΕ1912

ΕΝΟΙΚΙΑΖΟΝΤΑΙ 4 ΠΟΛΥΤΕΛΗ STUDIOS ΓΙΑ ΕΝΑ 'Η ΔΥΟ ΑΤΟΜΑ, ΣΤΗΝ ΠΑΡΑΛΙΑ ΙΑΛΥΣΟΥ, ΠΛΗΡΩΣ ΕΠΙΠΛΩΜΕΝΑ, ΕΥΡΥΧΩΡΑ, ΜΕ ΑΝΕΤΕΣ ΒΕΡΑΝΤΕΣ ΜΕ ΠΟΛΥΚΟΥΖΙΝΑΚΙ, AIR-CONDITION, ΗΛΙΑΚΟ ΘΕΡΜΟΣΙΦΩΝΑ, ΙΔΙΟΧΡΗΣΤΗ ΘΕΣΗ ΣΤΑΘΜΕΥΣΗΣ. ΜΗΝΙΑΙΟ ΜΙΣΘΩΜΑ 275 ΕΥΡΩ. ΠΛΗΡ. ΕΥΣΤΑΘΙΟΥ - ΕΥΡΩΚΤΗΜΑΤΙΚΗ, ΕΘΝΙΚΗΣ ΑΝΤΙΣΤΑΣΕΩΣ 83 (ΠΡΩΗΝ ΑΝΝΗΣ ΜΑΡΙΑΣ). ΤΗΛ. 22410 73819-74917, 6946/103929 ΧΠΕ091

ΕΝΟΙΚΙΑΖΟΝΤΑΙ δωμάτια "studio" επί της λεωφόρου Αφάντου έναντι "Παναγιωτά" super market επιπλωμένα. Επίσης ενοικιάζεται αποθήκη 230 τ.μ. επί της Εθνικής Αντίστασης 67. Πληρ. τηλ. (22410)36504 AE11360

πωλήσεις–αγορες ακινητων & επιχειρησεων

ΠΩΛΟΥΝΤΑΙ: α) Οικόπεδο εντός σχεδίου στην Παστίδα 670 τ.μ., β) Οικόπεδο εντός σχεδίου στ' Αφάντου 540 τ.μ. Πληρ. τηλ. 6932432132, 6936656106 ΑΟ0131

ΠΩΛΕΙΤΑΙ στο κέντρο της πόλεως (κοντά στο καζίνο) διαμέρισμα 1ου ορόφου γωνιακό (Ηρώων Πολυτεχνείου και Ι. Καζούλη) που αποτελείται από 4 δωμάτια, 2WC, κουζίνα και μεγάλες βεράντες, κατάλληλο και για επαγγελματική στέγη. Πληρ. τηλ. 22410-33016, 21952, 6974570821, 6974629006 ΑΟ0116

ΦΑΝΕΣ ΠΩΛΕΙΤΑΙ ΔΙΩΡΟΦΟ ΚΤΙΡΙΟ
250 τ.μ. ισόγειο, 250 τ.μ. ημιϋπόγειο, εντός αγροτεμαχίου 3.000 τ.μ. με ελαιόδεντρα, ξινόδεντρα και γεώτρηση, όπισθεν Σταδίου Φανών.
Κατάλληλο για οποιαδήποτε χρήση.
Πληρ. τηλ. 2241027840, 6976509509 κ. Νίκο 0075

ΠΩΛΕΙΤΑΙ
ΕΤΟΙΜΗ **ΕΠΙΧΕΙΡΗΣΗ DVD**
ΤΙΜΗ ΕΥΚΑΙΡΙΑΣ ΠΛΗΡΩΣ ΕΞΟΠΛΙΣΜΕΝΗ,
ΕΞΑΣΦΑΛΙΣΜΕΝΗ ΠΕΛΑΤΕΙΑ
Πληρ τηλ. 6936656795 11920

ΠΩΛΕΙΤΑΙ
ΜΕΖΟΝΕΤΑ διώροφη σε μπετά 110 τ.μ. στην Ιαλυσό με ιδιόχρηστο κήπο, ατομικό βόθρο και περιτοιχισμένο οικόπεδο. **Αξία 96.845 €** (με δυνατότητα εκταμίευσης δανείου).
Πληρ. ΕΥΣΤΑΘΙΟΥ - ΕΥΡΩΚΤΗΜΑΤΙΚΗ, Εθνικής Αντιστάσεως 83 • τηλ. 2241073819-74917, 6944/374546, 6945/292030

Ευρωπαϊκή Επενδυτική
Κτηματομεσιτικό Γραφείο
Θεόφιλος Κλωνάρης
Εθνικής Αντίστασης 48 τηλ.2241039300,κιν.6977582152

ΔΙΑΜΕΡΙΣΜΑΤΑ:

Διαμέρισμα 100 τ.μ.στην Ανάληψη με 3 υπνοδωμάτια σε καλή κατάσταση	€ 123257
Διαμέρισμα 115 τ.μ. στα Κοσκινού καινούργιο με 3 υπνοδωμάτια	€ 132000
Διαμέρισμα 65τ.μ.στην Ιαλυσό με 1 υπνοδωμάτιο,σαλόνι,κουζίνα,λουτρό	€ 63000
Διαμέρισμα 80τ.μ., 3 υπνοδωματίων στην Ιξιά,μερικώς ανακαινισμένο	€ 80000
Διαμέρισμα 85 τ.μ.με 2 υπνοδωμάτια,χώρο στάθμευσης και αποθήκη 12τ.μ.	€ 144000
Οροφοδιαμέρισμα 3 υπνοδωματίων σε μικρή οικοδομή καινούργιο	€ 200000
Διαμερίσματα στην Ανάληψη 105τ.μ.με 3 υπν/τια lux κατασκευής προς	€ 200000
Διαμερίσματα στην Ιαλυσο υπο κατασκευη 95&105 τ.μ. ισογεια με parking	

18 studios ανακαινισμένα, πλήρως επιπλωμένα & εξοπλισμένα στο κέντρο της πόλης
Καινούργιο κατάστημα 105 τ.μ. γωνιακό ,σε εμπορικό σημείο της Ανάληψης

ΜΟΝΟΚΑΤΟΙΚΙΕΣ:

Κατοικία στην Παλιά Πόλη 35τ.μ.+35τ.μ.,με άδεια χρήσεως καταστήματος	€ 60000
Παραδοσιακή οικία στην Καταβιά,ανακαινισμένη,με καμάρα,τζάκι,2 σουφάδες	€ 80000
Μονοκατοικία 130 τ.μ. στα Κοσκινού σε μπετά με καταπληκτική θέα	€ 100000
Μονοκατοικία 110 τ.μ. στα Κοσκινού με 1000 τ.μ. οικόπεδο	€ 190000
Μονοκατοικία 140 τ.μ. στα Κοσκινου με 1000 τ.μ. οικόπεδο	€ 270000
Μονοκατοικία στους Τρείς 135 τ.μ. σε 650 τ.μ. οικόπεδο σε τούβλα	€ 117000
Μονοκατοικίες στα Τριάντα, κοντά στην Ρόδο 165 τ.μ. με 4 υπνοδωμάτια	€ 280000
Διατηρητέα μονοκατοικία στην Ρόδο 280τ.μ. με αυλή,πλήρως ανακαινισμένη	€ 265000

ΟΙΚΟΠΕΔΑ:

Οικόπεδο 1000 τ.μ. στην Ζωνη οικισμού Κοσκινού με άδεια οικοδομης προς	€ 73367
Οικόπεδο στο Τσαίρι 12000 τ.μ.περιφραγμένο με μικρό σπίτι 3 ετών	€ 176000
Οικόπεδο 2600τ.μ. στον Αρχάγγελο εντός οικισμού,τιμή συζητήσιμη	€ 100000
Οικόπεδο 3600 τ.μ.στην Λαχανιά άρτιο κ οικοδ/μο με θέα θάλασσα	€ 63.000
Οικόπεδα στην Λαχανιά σε διάφορα μεγέθη εντός & εκτός σχεδίου κατάλληλα για κατοικίες	

Αγορές-πωλήσεις-μισθώσεις-εκτιμήσεις-Ακινήτων
Δάνεια Δεκτά

NewAge Real Estate
Νέα Εποχή στο Χώρο του Ακινήτου
ΜΕΛΕΟΥΝΗ – ΚΕΧΑΓΙΑ ΜΑΙΡΗ

ΠΩΛΟΥΝΤΑΙ

ΔΙΑΜΕΡΙΣΜΑΤΑ
Μεγάλη γκάμα διαμερισμάτων μικρών ή μεγαλύτερων, στην Ρόδο, Ιξιά, Ιαλυσό και Κοσκινού
ΜΕΖΟΝΕΤΕΣ
Τελειωμένες ή σε μπετά στην Ιξιά, Ιαλυσό, Κοσκινού, Κιοτάρι και Γεννάδι
ΜΟΝΟΚΑΤΟΙΚΙΕΣ
Μεγάλες κατοικίες στα Κοσκινού, Ασγούρου, Ιξιά
ΟΙΚΟΠΕΔΑ
Στην Ιξιά, Κανδυλί, Ασγούρου, Κιοτάρι, Γεννάδι
ΕΠΙΧΕΙΡΗΣΕΙΣ
Πωλούνται επικερδείς επιχειρήσεις

✓ **ΖΗΤΟΥΝΤΑΙ ΟΙΚΟΠΕΔΑ ΓΙΑ ΑΝΤΙΠΑΡΟΧΗ**

✓ **ΑΝΑΛΑΜΒΑΝΟΥΜΕ ΤΗΝ ΕΚΔΟΣΗ ΚΑΘΕ ΕΙΔΟΥΣ ΔΑΝΕΙΟΥ ΣΑΣ**

Θεμ. Σοφούλη 8 - 85100 Ρόδος Τηλ. & Fax: 22410 23447
Κιν. 6948 808023 - E-mail: info@newage-realestate.gr

πωλήσεις

συνέχεια από την προηγούμενη

ΠΩΛΕΙΤΑΙ από ιδιώτη διαμέρισμα 3 ετών, 61 τ.μ. και βεράντες. Σε ήσυχη περιοχή της Ιαλυσού κοντά στην κεντρική λεωφόρο Ηρακλειδών. Διαθέτει 2 υπνοδωμάτια με εντοιχιζόμενες ντουλάπες και ενιαίο χώρο σαλονιού και εντοιχιζόμενης κουζίνας. Διαθέτει επίσης ηλιακό θερμοσίφωνα, air-condition και θερμοπομπούς. Είναι υπερυψωμένο ισόγειο σε μικρή οικοδομή 4 διαμερισμάτων και διαθέτει θέση πάρκιν. Πληρ. τηλ. 2241092523 ώρες 09.00-14.00 και 6942464652 ώρες 09.00-22.00 ΑΟ0124

ΠΩΛΕΙΤΑΙ ισόγειο διαμέρισμα επί της οδού Κέννεντυ 80 τ.μ. τριών δωματίων με αυλή. Πληρ. τηλ. 6945977022 ΑΟ0103

ΠΩΛΟΥΝΤΑΙ ΜΟΝΟΚΑΤΟΙΚΙΕΣ Ιαλυσός (lux) εμβαδόν 170 τ.μ., σε οικόπεδο 1.000 τ.μ. σε δύο επίπεδα, πολυτελούς κατασκευής, 3 υ/δ, 2 WC **(μπετά). Τιμή 147.000 ευρώ. ΙΑΛΥΣΟΣ (lux) εμβαδόν 120 τ.μ., σε οικόπεδο 250 τ.μ.** σε δύο επίπεδα, πολυτελούς κατασκευής, πλήρως επιπλωμένο, 3 υ/δ, 2 WC. Τιμή 235.000 ευρώ. **ΡΟΔΟΣ-ΜΟΝΤΕ ΣΜΙΘ εμβαδόν 210 τ.μ. σε οικόπεδο 220 τ.μ.** πολυτελούς κατασκευής σε 3 επίπεδα. Τιμή: 390.000 ευρώ. **ΠΑΣΤΙΔΑ εμβαδόν 190 τ.μ. σε οικοπεδο 1350 τ.μ.** Τρία επίπεδα, 3 υ/δ, 2 μπάνια, 1 WC. Τιμή 210.000 ευρώ. **Υπεύθυνοι: Χατζηλαζάρου Σ. και Συνεργάτες LandScope 2241028629** ΑΟ20551

ΠΩΛΟΥΝΤΑΙ - ΟΙΚΟΠΕΔΑ ΤΣΑΪΡΙ εμβαδόν 4.863 τ.μ. άρτιο και οικοδομήσιμο με άδεια οικοδομής, επαφή με ασφαλτόδρομο. Τιμή 146.000 ευρώ. **ΟΙΚΟΔΟΜΙΚΟΣ ΣΥΝΕΤΑΙΡΙΣΜΟΣ "ΑΥΤΟΣΤΕΓΑΣΗ"** Οικιστική μερίδα εμβαδόν 345 τ.μ. άρτιο και οικοδομήσιμο για δόμηση 240 τ.μ. **ΛΙΝΔΟΣ** εμβαδόν 460 τ.μ. εντός σχεδίου. Τιμή 90.000 ευρώ. **ΙΑΛΥΣΟΣ** εμβαδόν 600 τ.μ. με δόμηση 240 τ.μ. Τιμή 125.000 ευρώ. **Υπεύθυνοι: Χατζηλαζάρου Σ. και Συνεργάτες LandScope 2241028629** ΑΟ20552

ΠΩΛΕΙΤΑΙ τριώροφη μεζονέτα στα μπετά στη θέση Νέο Νοσοκομείο Ρόδου με 1.300 τ.μ. κήπο. Πληρ. τηλ. 2241027082, 6944347405 ΑΟ09223

ΔΙΑΜΕΡΙΣΜΑ 98 τ.μ. κοντά στην Οικονομική Εφορία, καινούργιο, με γκαράζ. Τιμή 57.000.000 δρχ. ή 167.300 ευρώ. Πληρ. Εμμ. Κρανίδης, μεσίτης, τηλ. 2241027082, 6944347405, 6942010248, Αμερικής 50, 2ος όροφος ΑΟ09222

ΠΩΛΕΙΤΑΙ 100 τ.μ. (4άρι) επί της οδού Κέννεντυ 2ου ορόφου. Τιμή 45.000.000 δρχ. ή 132.000 ευρώ. Πληρ. Εμμ. Κρανίδης, μεσίτης, τηλ. 2241027082, 6944347405, 6942010248, Αμερικής 50, 2ος όροφος ΑΟ09221

ΠΩΛΕΙΤΑΙ στην Ιαλυσό επί της οδού Ιερού Λόχου διαμέρισμα 67 τ.μ. μόνο 22.000.000 δρχ. ή 65.000 ευρώ. Το διαμέρισμα αποτελείται από 2 studio και πωλείται ως 1 ακίνητο ή το κάθε κομμάτι ξεχωριστά. Πληρ. Εμμ. Κρανίδης, μεσίτης, τηλ. 2241027082, 6944347405, 6942010248, Αμερικής 50, 2ος όροφος ΑΟ09220

ΠΩΛΕΙΤΑΙ στο Παραδείσι αγρός 4 στρ. με άδεια οικοδομής. Πληρ. Εμμ. Κρανίδης, μεσίτης, τηλ. 2241027082, 6944347405, 6942010248, Αμερικής 50, 2ος όροφος ΑΟ09219

ΠΩΛΕΙΤΑΙ στην Ιξιά καινούργιο διαμέρισμα 2 υπνοδωματίων, σαλόνι, κουζίνα, μπάνιο. Καλής κατασκευής και έτοιμο για κατοικία σε τιμή ευκαιρίας. Πληρ. Εμμ. Κρανίδης, μεσίτης, τηλ. 2241027082, 6944347405, 6942010248, Αμερικής 50, 2ος όροφος ΑΟ09218

ΡΟΔΟΣ - Πωλείται αγρός 4.000 τ.μ. κοντά στο Σούπερ μάρκετ Μαρινόπουλος, Λεωφ. Καλλιθέας, κατάλληλο για εμπορική ή βιοτεχνική χρήση. Πληρ. Εμμ. Κρανίδης, μεσίτης, τηλ. 2241027082, 6944347405, 6942010248, Αμερικής 50, 2ος όροφος ΑΟ09217

ΚΑΝΔΥΛΙ - Πωλούνται διώροφες μονοκατοικίες 100 τ.μ. εντός αγρού 1.000 τ.μ. στα μπετά. Τιμή 74.000 ευρώ. Πληρ. Εμμ. Κρανίδης, μεσίτης, τηλ. 2241027082, 6944347405, 6942010248, Αμερικής 50, 2ος όροφος ΑΟ09216

ΑΓΡΟΣ 18.000 τ.μ. μεταξύ Ψίνθου και Αφάντου, κατάλληλο για κτηνοτροφική μονάδα. Τιμή 30.000 ευρώ. Πληρ. Εμμ. Κρανίδης, μεσίτης, τηλ. 2241027082, 6944347405, 6942010248, Αμερικής 50, 2ος όροφος ΑΟ09215

ΠΩΛΕΙΤΑΙ ισόγειο γραφείο επί της οδού Αλεξάνδρου Διάκου 105 τ.μ. κατάλληλο για δικηγόρους, γιατρούς ή μηχανικούς. Πληρ. Εμμ. Κρανίδης, μεσίτης, τηλ. 2241027082, 6944347405, 69420109248, Αμερικής 50, 2ος όροφος ΑΟ0914

ΓΡΑΦΕΙΟ 51 τ.μ. κοντά στην πλατεία Κύπρου σε τιμή ευκαιρίας κατάλληλο για δικηγόρους. Πληρ. Εμμ. Κρανίδης, μεσίτης, τηλ. 2241027082, 6944347405, 6942010248, Αμερικής 50, 2ος όροφος ΑΟ09213

ΚΟΣΚΙΝΟΥ - πωλείται μονοκατοικία 300 τ.μ. σε μαρμαροσουβά, εντός αγρού 4.500 τ.μ. με θέα. (Υπόγειο 100 τ.μ., Ισόγειο 100 τ.μ., Α' όροφος 100 τ.μ.) Πληρ. Εμμ. Κρανίδης, μεσίτης, τηλ. 2241027082, 6944347405, 6942010248, Αμερικής 50, 2ος όροφος ΑΟ09212

ΔΙΑΜΕΡΙΣΜΑ 3άρι επί της οδού Αγ. Ιωάννου. Τιμή 32.000.000 ή 94.000 ευρώ. Πληρ. Εμμ. Κρανίδης, μεσίτης, τηλ. 2241027082, 6944347405, 6942010248, Αμερικής 50, 2ος όροφος ΑΟ08211

ΠΩΛΟΥΝΤΑΙ στο Κανδυλί-Τσαΐρι αγροκτήματα από 4.000 τ.μ. και άνω σε καλές τιμές και για όλες τις χρήσεις. Πληρ. Εμμ. Κρανίδης, μεσίτης, τηλ. 2241027082, 6944347405, 6942010248, Αμερικής 50, 2ος όροφος ΑΟ09210

ΠΩΛΕΙΤΑΙ στο Κανδυλί, αγρός 5.000 τ.μ. άρτιος και οικοδομήσιμος σε καλή τιμή. Πληρ. Εμμ. Κρανίδης, μεσίτης, τηλ. 2241027082, 6944347405, 6942010248, Αμερικής 50, 2ος όροφος ΑΟ0929

ΠΩΛΕΙΤΑΙ στη Σορωνή αγρός 3.500 τ.μ. με πρόσωπο στον κεντρικό δρόμο, είναι άρτιο και οικοδομήσιμο.Πληρ. Εμμ. Κρανίδης, μεσίτης, τηλ. 2241027082, 6944347405, 6942010248, Αμερικής 50, 2ος όροφος ΑΟ0928

4ΑΡΙ 100 τ.μ. επί της οδού Κέννεντυ β' ορόφου με γκαράζ. Τιμή 52.000.000 δρχ. ή 152.604 ευρώ. Πληρ. Εμμ. Κρανίδης, μεσίτης, τηλ. 2241027082, 6944347405, 6942010248, Αμερικής 50, 2ος όροφος ΑΟ0926

ΔΙΑΜΕΡΙΣΜΑ 80 τ.μ. επί της οδού Κόδριγκτων, α' ορόφου, με κεντρική θέρμανση, ασανσέρ, κοντά στα σχολεία. Πληρ. Εμμ. Κρανίδης, μεσίτης, τηλ. 2241027082, 6944347405, 6942010248, Αμερικής 50, 2ος όροφος ΑΟ0927

ΠΩΛΕΙΤΑΙ ΑΚΙΝΗΤΟ 140 Τ.Μ., ΠΕΡΙΠΟΥ, ΜΕ 60 Τ.Μ. ΙΔΙΟΚΤΗΤΗ ΑΥΛΗ, ΣΤΗΝ ΠΑΡΑΛΙΑ ΙΑΛΥΣΟΥ. ΑΠΟΤΕΛΕΙΤΑΙ ΑΠΟ ΤΡΙΑ ΣΥΝΕΧΟΜΕΝΑ ΚΑΤΑΣΤΗΜΑΤΑ 50 ΚΑΙ 38 Τ.Μ. ΤΟ ΚΑΘΕΝΑ ΚΑΙ ΠΩΛΕΙΤΑΙ ΟΛΟΚΛΗΡΟ Ή ΤΟ ΚΑΘΕΝΑ ΧΩΡΙΣΤΑ. ΕΙΝΑΙ ΚΑΤΑΛΛΗΛΟ ΓΙΑ ΚΑΘΕ ΧΡΗΣΗ ΟΛΟ ΤΟ ΧΡΟΝΟ. ΜΕΣΙΤΕΣ ΔΕΚΤΟΙ. ΠΛΗΡ. ΤΗΛ. 2241091241-92001 ΚΑΙ ΚΙΝ. 6946244766

ΠΟ191935

ΕΚΑΜ Α.Ε.

ΠΩΛΗΣΕΙΣ ΔΙΑΜΕΡΙΣΜΑΤΩΝ

Α. Μόντε Σμιθ: α) Κέννεντυ 2ου ορόφου 112 τ.μ. 4 δωμάτια, 3 λουτρά. Τιμή 120.000 ευρώ, **β) Κέννεντυ 36** 1ου ορόφου, 98 τ.μ., 4 δωμάτια, 2 λουτρά. Τιμή 110.000 ευρώ,

ΠΩΛΗΣΕΙΣ ΚΑΤΑΣΤΗΜΑΤΩΝ

α) Νιοχώρι: Ιδιαίτερης προβολής κατάστημα 122 τ.μ. με πατάρι, Τιμή 200.000 ευρώ, **β) Ακτή Κανάρη:** Παραλία "Ψαροπούλας" εμπορικότατο ισόγειο κατάστημα 118 τ.μ. Τιμή 350.000 ευρώ, **γ) Εμπορικό κέντρο "ΜΑΚΕΣΤΑ"** Ιδιαίτερα τουριστική περιοχή, ισόγειο κατάστημα 48 τ.μ. με WC. Τιμή 55.000 ευρώ.

ΠΩΛΕΙΤΑΙ ΒΙΟΤΕΧΝΙΚΟΣ ΧΩΡΟΣ

Ασγούρου 4ο χλμ. ΕΟ Λίνδου-Ρόδου 365 τ.μ. με οικόπεδο 485 τ.μ. Τιμή 340.000 ευρώ.

www.ekamestates.gr

Τηλ.: 210 6205697-210 8002541-κινητό 694 4840247

ΧΠ003

ΠΩΛΕΙΤΑΙ

στην Παλιά Πόλη θέση Ρολόι, κτίριο 92 τ.μ. με αυλή 165 τ.μ. κατάλληλο για κατοικία και επαγγελματική χρήση

Πληρ. ΕΥΣΤΑΘΙΟΥ - ΕΥΡΩΚΤΗΜΑΤΙΚΗ, Εθνικής Αντιστάσεως 83 • τηλ. 2241073819-74917, 6944/374546, 6945/292030

ΟΙΚΟΔΟΜΗ ΡΟΔΟΥ

ΤΕΧΝΙΚΗ–ΚΑΤΑΣΚΕΥΑΣΤΙΚΗ ΕΤΑΙΡΕΙΑ

ΠΩΛΟΥΝΤΑΙ

1) **Καταστήματα, διαμερίσματα και οροφοδιαμερίσματα** στην οδό Αμστερνταμ, Βερολίνου και Μαδρίτης στο Ροδίνι διαφόρων μεγεθών (σε συγκρότημα 9 πολυκατοικιών)
2) **Μονοκατοικίες** 150 τ.μ. η κάθε μία σε κτήμα 2.000 τ.μ. (υπό κατασκευή)
3) **Μονοκατοικίες** στο Κιοτάρι Ασκληπειού (στο κύμα) 120 τ.μ. σε κτήμα 1.300 τ.μ. εκάστη (υπό κατασκευή)
4) **Διώροφες μονοκατοικίες** των 100 τ.μ. στο Γεννάδι, 200 μέτρα από τη θάλασσα σε κτήμα 1.300 τ.μ. (υπό κατασκευή)

Δεκτά δάνεια και ευκολίες πληρωμής έχουμε τις καλύτερες τιμές της αγοράς.

ΟΙΚΟΔΟΜΗ ΡΟΔΟΥ

Καμύνδου 4- Ρόδος-85100 Τηλ.: 22410/60460- 2 Fax: 22410/60463

ΜΑΝΟΛΗΣ ΣΠΥΡΙΔΗΣ Πολιτικός Μηχανικός Δ.Π.Θ. (Κιν:693 6660460)

ΚΩΣΤΑΣ ΚΩΝΣΤΙΝΤΙΝΙΔΗΣ εργολάβος (ΚΙΝ.: 694 6999906)

ΤΣΟΥΡΟΥΝΑΚΗΣ Κεφάλαιο

Κτηματομεσιτικό γραφείο

ΔΙΑΜΕΡΙΣΜΑΤΑ ΠΩΛΟΥΝΤΑΙ

- ❑45 τ.μ,ισόγειο,1 υπν/τιου , καινούριο, Καρακόνερο , 24,5εκ - 71.900 €
- ❑46 τ.μ,ισόγειο,1 υπν/τιου , καινούριο, Αραπάκι, 27εκ - 79.236 €
- ❑50 τ.μ,1ου,1 υπν/τιου , καινούριο, Τριάντα, 27εκ - 79.236€
- ❑57 τ.μ,1ου ,1 υπν/τιου , καινούριο, Ανάληψη, 29εκ - 85.106 €
- ❑70 τ.μ,1ου,2 υπν/τιων Αγ.Ιωάννη,27εκ – 79.236 €
- ❑70 τ.μ,1ου,2 υπν/τιων , καινούριο, Τριάντα, 37εκ - 108.584 €
- ❑73 τ.μ,1ου,2 υπν/τιων , καινούριο, Ιξιά, 33εκ - 96.845 €
- ❑77τ.μ 2ου, 2 υπν/τιων, καινούριο, πάρκινκ , Καναδά ,47 εκ-137.931€
- ❑80 τ.μ, ισόγειο, 2υπν/τιων, γκαράζ ,καινούριο, Ιξιά 40 εκ- 117.388€
- ❑80 τ.μ, 1ου, 2υπν/τιων, Κένεντυ 41 εκ- 117.388 €
- ❑85τ.μ,1ου ,2 υπν/τιων, καινούριο,πάρκινκ Αραπά- κι, 49εκ - 143.800 €
- ❑ 85τ.μ,1ου ,2 υπν/τιων, καινούριο, Ροδίνι, 49εκ - 143.800 €
- ❑86τ.μ, 2ου, 2 υπν/τιων , καινούριο, Καρακόνερο, 46.5εκ - 136.463 €
- ❑ 86 τ.μ, ισόγειο,3 υπν/τιων αυλή, Ιξιά, 27εκ - 79.236€
- ❑100 τ.μ ,1ου ,3υπν/τιων, γκαράζ, καινούριο, Ιξιά 52 εκ- 152.604 €
- ❑110 τ.μ,3ου,3 υπν/τιων , λούξ, Ροδίνι 61εκ -179.000 €
- ❑116 τ.μ,1ου,3 υπν/τιων , καινούριο,πάρκινκ, Αραπά-κι 65εκ - 190.755 €
- ❑120 τ.μ, ρετιρέ, 3 υπν/τιων καινούριο, πάρκινκ, Αν.Μαρίας 80 εκ - 234.776 €
- ❑130 τ.μ, ισόγειο, 3υπν/τιων, αυλή , καινούριο,Καρακό- νερο ,60εκ – 176.082 €
- ❑140 τ.μ,1ου,3 υπν/τιων Αν.Μαρίας 57εκ–167.278 €

ΜΕΖΟΝΕΤΕΣ-ΜΟΝ/ΚΙΕΣ ΠΩΛΟΥΝΤΑΙ

- ❑ 90 τ.μ , μεζονέτα , μπετά, 1.000 τ.μ οικόπεδο,θέα Κοσκινού 40 εκ-117.388 €
- ❑ 125 τ.μ ,μεζονέτα , μπετά, 250 τ.μ αυλή Τριάντα 40 εκ-117.388 €
- ❑ 170 τ.μ ,μεζονέτα , μπετά , 200 τ.μ αυλή Τριάντα 42 εκ-123.257 €
- ❑ 176 τ.μ ,μεζονέτα ,μπετά σε 1.350 τ.μ οικόπεδο Τρείς 40εκ-117.388 €
- ❑ 187 τ.μ, μεζονέτα , 3υπν/τιων, σε 2 στρέματα,Τριάντα 121εκ-355.099 €
- ❑ 200 τ.μ ,μεζονέτα μ/σοβά , 3 υπν/τιων ,300 τ.μ οικόπεδο Τριάντα 56εκ-164.343 €
- ❑ 224 τ.μ ,μεζονέτα , 3 υπν/τιων ,καινούρια 300 τ.μ οικόπεδο Τριάντα 80εκ-234.776 €
- ❑203 τ.μ ,μεζονέτα , 3υπν/τιων , σε 2 στρέματα,Τριάντα 131εκ-384.446€

ΟΙΚΟΠΕΔΑ ΠΩΛΟΥΝΤΑΙ

- ❑1.000τ.μ,με την άδεια, Κοσκινού 24εκ-70.432€

ΕΠΙΧΕΙΡΗΣΕΙΣ & ΕΠΑΓΓΕΛΜΑΤΙΚΟΙ ΧΩΡΟΙ

- ❑ Κατάστημα 180τ.μ ,συν 110τ.μ πατάρι, Καρακόνερο 170 εκ-500.000 €
- ❑ Αποθήκη 95τ.μ, σοβά, ράμπα, Καρακόνερο 16 εκ-46.955 €

ΕΝΟΙΚΙΑΖΕΙΣ ΑΚΙΝΗΤΩΝ

- ❑ 90 τ.μ, ημ/γειο,2υπν/τιων, αυλή ,ανακαινισμένο, Ζέφυρος 350€
- ❑ 40 τ.μ ,γκαρσονιέρα επιπλωμένη,λούξ,1υπν/τιου αυλή ,Ανάληψη, 300 €

ΖΗΤΟΥΝΤΑΙ ΚΑΤΟΙΚΙΕΣ&ΟΙΚΟΠΕΔΑ ΕΝΤΟΣ&ΕΚΤΟΣ ΠΟΛΕΩΣ

ΤΣΟΥΡΟΥΝΑΚΗΣ Ι. ΑΝΤΩΝΙΟΣ (B.Sc.-MKT)

ΤΗΛ.: 22410 60060 (3 γραμμές)
FAX :22410 60062
www.e-kefaleo.com
Γ.Σεφέρη 12 (παραπλεύρως ΜΗΔΕΙΑ)

πωλησεις

συνέχεια από την προηγούμενη

4ΑΡΙ 107 τ.μ. επί της Σοφούλη β' ορόφου, με ωραία θέα. Τιμή 52.000.000 δρχ. ή 152.604 ευρώ. Πληρ. Εμμ. Κρανίδης, μεσίτης, τηλ. 2241027082, 6944347405, 6942010248, Αμερικής 50, 2ος όροφος AO0925

ΠΩΛΕΙΤΑΙ διώροφο κτίριο, το οποίο αποτελείται από υπόγειο, ισόγειο, α' όροφο, συνολική επιφάνεια 600 τ.μ. επί της Λεωφ. Ρόδου-Λίνδου, κοντά στο Ροδίνι, κατάλληλο για εμπορική χρήση. Πληρ. Εμμ. Κρανίδης, μεσίτης, τηλ. 2241027082, 6944347405, 6942010248, Αμερικής 50, 2ος όροφος AO0923

ΠΩΛΕΙΤΑΙ στη Λίνδο, τοποθεσία Ψάλτος - αγρός 1700 τ.μ. με πρόσωπο στην επαρχιακή οδό, άρτιος και οικοδομήσιμος με δυνατότητα ανέγερσης δύο (2) κτιρίων. Τιμή προσιτή. Πληρ. Εμμ. Κρανίδης, μεσίτης, τηλ. 2241027082, 6944347405, 6942010248, Αμερικής 50, 2ος όροφος AO0922

PUB - ΚΑΦΕΤΕΡΙΑ στο τουριστικό κέντρο πλησίον νέου καζίνο. Πλήρως εξοπλισμένη, ανακαινισμένη, η καλύτερη στο είδος της. Συμβόλαιο 12ετές. Πληροφορίες άλλες δεν θα δοθούν τηλεφωνικώς. Πληρ. για συνεννόηση τηλ. 2241078392, 6977339669, 6936607154 μετά τις 12 το μεσημέρι AO4920

ΠΩΛΟΥΝΤΑΙ και ΕΝΟΙΚΙΑΖΟΝΤΑΙ διαμερίσματα και γκαρσονιέρες στην λεωφ. Ηρακλειδών κοντά στο Ξενοδοχείο Φιλέρημος στην Ιαλυσό. Τιμές λογικές, δάνεια δεκτά και ευκολίες. Επίσης **ενοικιάζονται** καταστήματα 150 τ.μ. στην ίδια διεύθυνση για οποιαδήποτε χρήση. Πληρ. τηλ. 6948209098, 6932613242 AO11978

ΠΩΛΟΥΝΤΑΙ: α) στην Κένεντυ διαμέρισμα 2 υπνοδωματίων σε άριστη κατάσταση, β) διαμέρισμα 85 τ.μ. καινούργιο Ροδίνι, γ) διαμέρισμα 115 τ.μ. περιοχή Μιχαήλ Πετρίδη, δ) διαμερίσματα ετοιμοπαράδοτα 110 τ.μ. στα Κοσκινού, ε) στους Δασκάλους 2 γκαρσονιέρες 57 τ.μ., στ) στην περιοχή Ιαλυσού μονοκατοικία 153 τ.μ. σε 360 τ.μ. οικόπεδο γωνιακή, άριστη κατασκευή, ζ) στην Ιαλυσό σε μικρό κτίριο διαμέρισμα των 70 και 50 τ.μ. με πάρκιν, η) διαμέρισμα 92 τ.μ. στην Ιξιά με δύο θέσεις πάρκιν. Πληρ. κα Μαρίνα "ΚΤΗΜΑΤΙΚΗ ΠΡΟΟΠΤΙΚΗ" ΤΗΛ. 2241037906, 697229258 AO11979

ΠΩΛΕΙΤΑΙ α' όροφος σε διπλοκατοικία στην περιοχή Καρακόνερο με δυνατότητα κατασκευής, επιπλέον ορόφου. Πληρ. τηλ. 6945745438 AO0073

ΚΟΣΚΙΝΟΥ-ΤΣΑΪΡΙ διώροφη οικοδομή σε μπετά 120 τ.μ. με 1000 τ.μ. οικόπεδο και με ωραία θέα. Δάνεια δεκτά από κατασκευαστή Τιμή 98.000 ευρώ. Πληρ. τηλ. 6946179869, 6947576204 AO0067

Στον συνεταιρισμό της ΚΑΙΡ **ΠΩΛΕΙΤΑΙ** από ιδιώτη προνομιούχο οικόπεδο 400 τ.μ. με ωραία θέα στη θάλασσα και συντελεστή δόμησης 0,6 (κτίζει τριώροφη οικοδομή από 120 τ.μ. ανά όροφο). Πληρ. τηλ. 6944360926 AO4913

ΠΩΛΕΙΤΑΙ 85 τ.μ. σε καλή κατάσταση με δύο υπνοδωμάτια, κουζίνα, σαλόνι, μπάνιο, στον δεύτερο όροφο σε μικρή διώροφη πολυκατοικία στην περιοχή Αννης Μαρίας. Τιμή 90.000 ευρώ. Πληρ. τηλ. 2241061291 AO12001

ΠΩΛΕΙΤΑΙ διώροφο εμπορικό κτίριο στην Ιξιά, αποτελείται από ισόγειο κατάστημα 112 τ.μ., υπόγεια αποθήκη 124 τ.μ. και από α' όροφο που υπάρχει πολυτελές οροφοδιαμέρισμα 82 τ.μ. Διαθέτει: στο ισόγειο εκθεσιακό χώρο με ανελκυστήρα εμπορευμάτων, στον α' όροφο οροφοδιαμέρισμα με 3 υπνοδωμάτια, πλακάκια τύπου γρανίτη, ενδοδαπέδιο σύστημα θέρμανσης και δροσισμού, ψευδοροφές με spots, μπάνιο με υδρομασάζ, οικοσυσκευές. Αξίας 500.000 ευρώ. Πληρ. ΕΥΣΤΑΘΙΟΥ - ΕΥΡΩΚΤΗΜΑΤΙΚΗ, Εθνικής Αντιστάσεως 83, τηλ. 2241073819, 74917, 6944/374546, 6945/292030 AO2029

ΑΓΡΟΚΤΗΜΑ 32 στρέμματα από ιδιοκτήτη περιοχή Ανω Καλαμώνα κατάλληλο και για κτηνοτροφική χρήση. Τιμή συζητήσιμη. Πληρ. τηλ. 2241062577, 6972715442 AO11889

ΠΩΛΟΥΝΤΑΙ

στην **ΠΑΣΤΙΔΑ**
σε καλή περιοχή και με θέα
ΜΕΖΟΝΕΤΕΣ ΥΠΟ ΑΝΕΓΕΡΣΗ
των 140 τ.μ.με 300 τ.μ. οικόπεδο με ασφαλτοστρωμένο δρόμο και αποχετευτικό.
Τιμή 182.000 ευρώ τελειωμένες και σε μπετά 104.000 ευρώ.
Δάνεια δεκτά.

Πληρ. τηλ. 6946179869, 6942200358 11984

ΠΙΠΙΝΟΣ

ΠΩΛΟΥΝΤΑΙ ΔΙΑΜΕΡΙΣΜΑΤΑ

- 2 και 3 υπνοδωματίων πλησίον ΑΡΑΠΑΚΙ
- 2 υπνοδωματίων στην Ιαλυσό
- 1 και 2 υπνοδωματίων στην Ιξιά έναντι Μίρα Μάρε.

Πληρ. τηλ. 2241023895, 6944390803, 6944676003
www.rhodes-top-properties.com

ΠΙΠΙΝΟΣ

ΠΩΛΟΥΝΤΑΙ ΜΟΝΟΚΑΤΟΙΚΙΕΣ

125 τ.μ. με σοφίτα, σε οικόπεδο 300 τ.μ. στην Ιαλυσό
Πληρ. τηλ. 2241023895, 6944676003,6944390803
www.rhodes-top-properties.com

ΠΙΠΙΝΟΣ

ΟΡΟΦΟΔΙΑΜΕΡΙΣΜΑΤΑ στην Ιαλυσό

Κοντά στην παραλία 78 τ.μ. σε τιμές 126.000 ευρώ
Πληρ. τηλ. 2241023895, 6944676003
www.rhodes-top-properties.com

ΠΙΠΙΝΟΣ

ΜΟΝΟΚΑΤΟΙΚΙΕΣ στην Παστίδα

135 τ.μ. σε οικόπεδα 300 τ.μ. στην Παστίδα
195.000 ευρώ
Πληρ. τηλ. 2241023895, 6944676003
www.rhodes-top-properties.com

ΚΤΗΜΑΤΟΜΕΣΙΤΙΚΟ ΓΡΑΦΕΙΟ
ΝΙΚΟΛΑΟΣ Α. ΑΣΒΕΣΤΗΣ
Αγίου Ιωάννου 46, Ρόδος
Τηλ. 22410 32809, 6946 348131, 6947848288

1) Πωλείται στην στην Ιαλυσό, μεζονέτα 180 τ.μ. lux κατασκευής με θέση parking και θέα την Φιλέρημο 205.000 ευρώ
2) Πωλείται στην Ιαλυσό, μεζονέτα σε μπετά, 210 τ.μ. σε 400 τ.μ. οικόπεδο, με απεριόριστη θέα, 135.000 ευρώ
3) Πωλείται στο Μίρα - Μάρε, διαμέρισμα lux κατασκευής, 80 τ.μ., με γκαράζ 120.000 ευρώ
4) Πωλείται στο Μίρα-Μάρε διαμέρισμα lux κατασκευής, 100 τ.μ. με γκαράζ 160.000 ευρώ
5) Πωλούνται πλησίον Μιχ. Πετρίδη διαμερίσματα lux κατασκευής των 46 τ.μ. / 54 τ.μ. / 115 τ.μ. (ρετιρέ) προς 1800 ευρώ το τ.μ.
6) Πωλείται στην Ανάληψη, οροφοδιαμέρισμα 120 τ.μ., lux κατασκευής προς 1.700 ευρώ το τ.μ.
7) Πωλούνται στην Ανάληψη διαμερίσματα των 55 τ.μ./59 τ.μ./90 τ.μ. /113 τ.μ. /122 τ.μ. προς 1.850 ευρώ το τ.μ.
8) Πωλείται στο Ροδίνι, διαμέρισμα 85 τ.μ. προς 1.750 τ.μ. το τ.μ. και 12 τ.μ. αποθήκη
9) Πωλείται επί της Δημ. Αναστασιάδη, μεταχειρισμένο διαμέρισμα 88 τ.μ. με δύο υπνοδωμάτια 110.000 ευρώ
10) Πωλείται στο Ροδίνι, ισόγειο διαμέρισμα, 87 τ.μ., 103.000 ευρώ
11) Τριώροφος επαγγελματικός χώρος στα Κοσκινού, κοντά στο Μουσικό Γυμνάσιο, 143 τ.μ. ο κάθε όροφος με αποπερατωμένο το ισόγειο σε 500 τ.μ. οικόπεδο 190.000 ευρώ
12) Πωλούνται στην Ιαλυσό, διαμερίσματα των 70 τ.μ. και 50 τ.μ. προς 1.615 ευρώ το τ.μ.

✓ **ΕΝΟΙΚΙΑΖΟΝΤΑΙ** διαμερίσματα καινούργια, lux κατασκευής, δύο υπνοδωματίων, σε μικρή οικοδομή, με αυτόνομη θέρμανση, χωρίς κοινόχρηστα με μεγάλους κήπους και απεριόριστη θέα. Τιμή 600 ευρώ.
✓ **ΑΝΑΛΑΜΒΑΝΟΥΜΕ** την έκδοση κάθε είδους δανείου σας.
✓ **ΑΝΑΛΑΜΒΑΝΟΥΜΕ** την αγοραπωλησία και τη μίσθωση του ακινήτου σας με τους καλύτερους όρους της αγοράς

ΑΦΟΙ ΜΑΘΙΟΥ Ο.Ε.

D & M HOMES

ΑΓΟΡΕΣ ΟΙΚΟΠΕΔΩΝ - ΠΩΛΗΣΕΙΣ ΚΑΤΟΙΚΙΩΝ

Αναλαμβάνουμε τη διεκπεραίωση του δικού σας ακινήτου

.... Με τους καλύτερους όρους της αγοράς

1) Διώροφες **μονοκατοικίες** λουξ κατασκευής των 120 τ.μ. με 330 τ.μ. οικόπεδο σε ονειρεμένη τοποθεσία, περιοχή Ανοιξη, υπό κατασκευή.
2) **Μεζονέτες** λουξ κατασκευής των 140 τ.μ. σε 330 τ.μ. οικόπεδο με φανταστική θέα, περιοχή Κοκκερου - Κοσκινού, υπό κατασκευή
3) **Διαμερίσματα** των 130 τ.μ. -120 τ.μ.-110 τ.μ. στα Κοσκινού
4) **Οικόπεδο** 4.200 τ.μ. στο Τσαΐρι
5) **Μονοκατοικία** υπερλούξ κατασκευής με 1000 τ.μ. οικόπεδο (μόνο σοβαρές προτάσεις).

Με επιπελείο έμπειρων συνεργατών η εταιρία μας σας παρέχει την καλύτερη δική σας εξυπηρέτηση.
Αναλαμβάνουμε να διεκπεραιώσουμε τη διαχείριση του οικοπέδου σας με στόχο την καλύτερη αποδοσή του.

ΟΙΚΟΠΕΔΑ
ΑΝΤΙΠΑΡΟΧΕΣ
ΜΟΝΟΚΑΤΟΙΚΙΕΣ

ΖΗΤΟΥΝΤΑΙ ΟΙΚΟΠΕΔΑ

Βερολίνου 11 - Ροδίνι • τηλ. 2241069515, κιν. 6945525475-6944370132

ΕΡΓΑΣΤΗΡΙΟ ΕΛΕΥΘΕΡΩΝ ΣΠΟΥΔΩΝ ΗΛΕΚΤΡΟΝΙΚΩΝ ΥΠΟΛΟΓΙΣΤΩΝ
Program PM
Ecdl Kids & Equal Skills
"Για ΠΑΙΔΙΑ και ΕΝΗΛΙΚΕΣ"
ΕΠΙΣΗΜΟ ΕΞΕΤΑΣΤΙΚΟ ΚΕΝΤΡΟ ΤΗΣ ECDL HELLAS
ΤΜΗΜΑΤΑ ΓΙΑ:
Παιδιά
Ενήλικες
Αρχάριους
Επαγγελματίες
ΕΓΓΡΑΦΕΣ ΤΩΡΑ
ECDL Diploma
Νεύθυνση Εκπαίδευση
ΔΙΔΑΣΚΟΝΤΑ:
MS-OFFICE - ΠΡΟΓΡΑΜΜΑΤΙΣΜΟΣ
ΑΡΧΙΤΕΚΤΟΝΙΚΗ ΣΧΕΔΙΑΣΗ - ΜΑΚΕΤΑ
ΓΡΑΦΙΚΑ - ΛΟΓΙΣΤΙΚΑ ΠΡΟΓΡΑΜΜΑΤΑ
ΔΑΚΤΥΛΟΓΡΑΦΗΣΗ - ΣΧΕΔΙΑΣΜΟΣ ΙΣΤΟΣΕΛΙΔΩΝ
Ανεύρεση Εργασίας
Αναδείξαμε 1ο μαθητή σε ολυμπιάδα Πληροφορικής
Μανώλης Ι. Σοφίλας
Τηλ.(22410)31761
ΚΟΔΡΙΓΚΤΩΝΟΣ 91 - ΡΟΔΟΣ

ΕΚΠΑΙΔΕΥΣΗ ΣΤΟΥΣ ΥΠΟΛΟΓΙΣΤΕΣ

Anosis
Computer Learning



ECDL
Ευρωπαϊκό Δίπλωμα Κατάρτισης Η/Υ

ΤΜΗΜΑΤΑ ΕΝΗΛΙΚΩΝ

- Ταχύρυθμα σεμινάρια 6 εβδομάδων επιπέδου ECDL Start
- Τρίμηνοι κύκλοι σπουδών για απόκτηση του Διπλώματος ECDL
- Επιδοτούμενα σεμινάρια επιχειρήσεων

Windows, Word, Excel, Powerpoint, Access, Internet, Frontpage, CorelDraw, κτλ

ΣΤ.ΚΩΤΙΑΔΗ 52 ΤΗΛ.78924

Υπεύθυνος Σπουδών
ΚΩΣΤΑΣ ΧΑΤΖΗΔΑΚΗΣ

S I D E R • K A T

ΤΕΧΝΙΚΗ ΕΤΑΙΡΙΑ

ΠΩΛΟΥΝΤΑΙ

- Ανεξάρτητες διώροφες μονοκατοικίες εντός οικοπέδου 1.300 τ.μ. με θέα την πόλη της Ρόδου (Εξω από τα Κοσκινού)
- Υπόγεια αποθήκη 200 τ.μ. περιοχή "Ικαρος" (πίσω από την οδό Ατταβύρου)

ΤΖΟΓΙΑΣ ΦΙΛ. & ΤΖΟΓΙΑΣ ΕΥΘ. Ο.Ε.
Τηλ. 22410 30069
Κιν. 6944532903

ΣΑΣ ΕΝΔΙΑΦΕΡΕΙ!!!

ΠΩΛΕΙΤΑΙ
Ή ΕΝΟΙΚΙΑΖΕΤΑΙ
(ΑΠΟ ΙΔΙΟΚΤΗΤΗ)

Ισόγειος χώρος στεγασμένης επιφανείας 1.350 τ.μ. και 500 τ.μ. αυλή.
Είναι κατάλληλος για όλες τις χρήσεις *(κυρίας χρήσεως και υγειονομικού ενδιαφέροντος)* χωρίς κολώνες και ύψος 7 μέτρα με θέα την θάλασσα.
Πρόσβαση για κάθε τύπου τροχοφόρο και απεριόριστο πάρκιν.
Ευρίσκεται στο Εμπορικό Κέντρο Πανάγου επί της Γ. Σεφέρη 108 πλησίον του νέου νοσοκομείου.

Πληρ. τηλ. 6932612032

πωλησεις

συνέχεια από την προηγούμενη

ΔΙΑΜΕΡΙΣΜΑ 114 τ.μ. 1,5 ετών λουξ κατασκευής με 3 υπνοδωμάτια, 2 WC, κουζίνα, καθιστικό και αποθήκη, με μεγάλες βεράντες 46 τ.μ., τζάκι, ψευδοροφές, ηλιακό, ασανσέρ, 2ου ορόφου, με θέα στο Ροδίνι. Τιμή 63.000.000 δρχ. ή 185.000 ευρώ. Πληρ. Σταμάτης Μανωλάκος τηλ. 2241023815, 6945769958, 2241078275 ΑΟ15882

ΠΩΛΕΙΤΑΙ διαμέρισμα 126 τ.μ. με 3 υπνοδωμάτια, 2 WC, σαλόνι, κουζίνα, 1ου ορόφου με δάπεδο παρκέ και μάρμαρο με κεντρική θέρμανση, ηλιακό και ασανσέρ στο κέντρο της πόλης επί της οδού Ηρ. Πολυτεχνείου σε πολύ καλή κατάσταση, κατάλληλο και για επαγγελματική χρήση. Τιμή 75.000.000 δρχ. ή 220.000 ευρώ. Σταμάτης Μανωλάκος τηλ. 2241023815, 2241078275 ΑΟ1588

ΠΩΛΕΙΤΑΙ διαμέρισμα 86 τ.μ. με δύο υπνοδωμάτια, κουζίνα, σαλόνι, λουτρό, πατάρι, 1ου ορόφου σε καλή κατάσταση στην περιοχή του Αγ. Ιωάννου. Τιμή 30.000.000 δρχ. ή 88.000 ευρώ. Πληρ. Σταμάτης Μανωλάκος τηλ. 2241023815, 2241078275, 6945769958 ΑΟ15881

ΕΥΚΑΙΡΙΑ ΠΩΛΟΥΝΤΑΙ στην Παστίδα οικόπεδα εντός οικισμού 300 τ.μ. με δυνατότητα οικοδόμησης 300 τ.μ. αντί 36.000 ευρώ. Αγρόκτημα 38.000 τ.μ. επί της νέας επαρχιακής οδού αεροδρομίου-Φαληράκι αντί 380.000 ευρώ. Πληρ. τηλ. (22410)44210, 47018, 6944182377 ΑΟ11968

ΕΥΚΑΙΡΙΑ για επένδυση ή ιδιόχρηση επαγγελματικού χώρου. Πωλούνται γραφεία ελεύθερα μισθώσεως στο κέντρο της πόλης διαφόρων τ.μ. ιδανικά για δικηγόρους - λογιστές - αρχιτέκτονες. Πληρ. ΑΙΓΑΙΟΚΤΗΜΑΤΙΚΗ τηλ. 2241022943, 2241028838, 10-1 το πρωί καθημερινά και Δευτέρα-Πέμπτη απ/τα ΑΟ8514

ΠΩΛΕΙΤΑΙ διαμέρισμα 82 τ.μ. β' ορόφου πολύ καλής κατασκευής, μεταχειρισμένο στο Καρακόνερο, 2 υπ/τίων τιμή 100.000 ευρώ. Επίσης στο ισόγειο της οικοδομής ιδίων τ.μ. αποθήκη (που μπορεί να γίνει διαμ/σμα). Τιμή 44.000 ευρώ. Πληρ. ΑΙΓΑΙΟΚΤΗΜΑΤΙΚΗ τηλ. 2241022943, 2241028838, 10-1 το πρωί καθημερινά και Δευτέρα-Πέμπτη απ/τα ΑΟ8513

ΠΩΛΟΥΝΤΑΙ από κατασκευαστική εταιρεία επί της οδού Καλλιπάτειρας στην Ιαλυσό α) μεζονέτες τριώροφες 185 τ.μ. + γκαράζ 30 τ.μ. + ημιϋπαίθριος χώρος 25 τ.μ. με 4 υπνοδωμάτια, 3 μπάνια, ηλιακό θερμοσίφωνα, θερμοδυναμικό τζάκι, καλοριφέρ, κλιματισμό, μάρμαρα, δάπεδα, παρκέ κ.λπ. αξίας 315.000 ευρώ, β) μεζονέτες τριώροφες 130 τ.μ. + σοφίτα 60 τ.μ. + πυλωτή 50 τ.μ. με τρία υπνοδωμάτια, τζάκι, καλοριφέρ, γρανιτόπλακα κ.λπ. αξίας 220.000 ευρώ, γ) διαμερίσματα 60 τ.μ. με καλοριφέρ, γρανιτόπλακα κ.λπ. αξίας 90.000 ευρώ. Πληρ. 2241068416, 2241064685, 6945268254 ΑΟ11874

ΠΩΛΕΙΤΑΙ οικόπεδο 350 τ.μ. με Σ.Δ. 0,6 στον οικ/κό Συν/σμό "ΒΑΚΧΟΣ" γωνιακό άρτιο και οικοδομήσιμο Πληρ. ΑΙΓΑΙΟΚΤΗΜΑΤΙΚΗ τηλ. 2241022943, 2241028838, 10-1 το πρωί καθημερινά και Δευτέρα-Πέμπτη απ/τα ΑΟ8511

ΠΩΛΕΙΤΑΙ ισόγειο διαμέρισμα 69 τ.μ. στην Μητρόπολη με μικρό κήπο, 2 υπνοδωματίων μόνο 65.000 ευρώ. Επίσης 75 τ.μ. υπόγειο διαμέρισμα καλής κατασκευής με αυλή στην Δενδρινού μόνο 65.000 ευρώ. Πληρ. ΑΙΓΑΙΟΚΤΗΜΑΤΙΚΗ τηλ. 2241022943, 2241028838, 10-1 το πρωί καθ/νά και Δευτέρα-Πέμπτη απ/τα ΑΟ8512

ΠΩΛΟΥΝΤΑΙ: 1. Μητρόπολις διαμέρισμα 110 τ.μ. με 3 Υ/Α, μπάνιο, WC, 1ος όροφος, τιμή 161.408 ευρώ -55 εκ. δρχ. Ρόδος περιοχή. **2.** Ρόδος οροφοδιαμέρισμα 117 τ.μ. περιοχή Ανάληψη με θέα 3 Υ/Α, μπάνιο, WC,. ισόγειο τιμή 176.082 ευρώ - 60 εκ. δρχ. **3.** Ρόδος υπό κατασκευή στην περιοχή Μήδεια 82 τ.μ. με 2 Υ/Α 156.420 ευρώ -53 εκ. δρχ. **4.** Ρόδος ισόγειο διαμέρισμα 98 τ.μ. με 35 τ.μ. υπόγειο περιοχή στάδιο Διαγόρα κατάλληλο και για επαγγελματική χρήση τιμή 155.539 ευρώ -53 εκ. δρχ. **5.** Ρόδος κατάστημα πλησίον Αννης Μαρίας 67 τ.μ. καθαρής επιφάνειας και 35 τ.μ. πατάρι κατάλληλο για κάθε χρήση τιμή 103.000 ευρώ - 35 εκ. δρχ. **6.** Ιαλυσός 76 τ.μ. το ισόγειο μιας μονοκατοικίας σε πολύ καλή τοποθεσία τιμή 126.192 ευρώ - 43 εκ. δρχ. **7.** Ιαλυσός 2000 τ.μ. οικόπεδο εντός ζώνης με άδεια οικοδομής 200 τ.μ. 176.000 ευρώ 60 εκ. δρχ. **8.** Κοσκινού σε 220 τ.μ. οικόπεδο διώροφη πανοραμική μονοκατοικία 140 τ.μ. τιμή σε μπετά 108.584 ευρώ ή 170.212 ευρώ τελειωμένη, **9.** Αφάντου σε 1500 τ.μ. διώροφη πανοραμική μονοκατοικία 145 τ.μ. πλησίον Γκολφ τιμή 235.000 ευρώ - 80 εκ. δρχ. **10.** Κιοτάρι 3000 τ.μ. οικόπεδο με 2 άδειες των 120 τ.μ. και 140 τ.μ. τιμή 73.367 ευρώ -25 εκ. δρχ. 400 μ. από την θάλασσα. **11.** Κιοτάρι 10800 τ.μ. πανοραμικό 500 μ. από την θάλασσα 161.408 ευρώ - 55 εκ. δρχ. **12.** Επιχείρηση στο Κιοτάρι εστιατόριο πωλείται με άδεια για 100 καθίσματα πάνω στη θάλασσα 35.000 ευρώ - 12 εκ. δρχ. **13.** Γεννάδι 40 τ.μ. κτίριο δωμάτιο 300 μ. από την θάλασσα 35.000 ευρώ - 12 εκ. δρχ. σε οικόπεδο 3000 τ.μ. Πληρ. τηλ. 2241077122, 6944475209 κ. Γιώργο ΧΑΟ304

ΕΣΤΙΑΤΟΡΙΟ επί της 28ης Οκτωβρίου λόγω συνταξιοδότησης. Τιμή διαπραγματεύσιμη. Πληρ. τηλ. 2241026081 πρωινές ώρες 09.00-11.00 και όλες τις ώρες 2241025769 ΑΟ11896

ΕΥΚΑΙΡΙΑ ΣΤΟ ΓΕΝΝΑΔΙ. Πωλείται οικόπεδο 500 τ.μ.με άδεια οικοδομής 95 τ.μ. πριν τον Αη Γιώργη, με πρόσοψη 18 μέτρα επί του επαρχιακού δρόμου και με πρόσβαση στην παραλία. Τιμή 25.000 ευρώ. Πληρ. τηλ. 6937225269 ΑΟ11553

ΠΩΛΟΥΝΤΑΙ: 1. 10.000 τ.μ. κύμα Λαχανιά 200 εκ. δρχ. 587.000 ευρώ, **2.** 19.200 τ.μ. Λαχανιά 230 εκ. δρχ. - 675.000 ευρώ 100 μ. από θάλασσα, **3.** 44.000 τ.μ. πανορ. Λαχανιά 130 εκ. δρχ. - 382.000 ευρώ 200 μ. από δρόμο. **4.** 75.000 τ.μ. πανορ. - Λαχανιά 550 εκ. δρχ. - 1.614.000 ευρώ 100 μ. από θάλασσα. **5.** 88.000 τ.μ. πανορ. - Γεννάδι 308 εκ. δρχ. - 903.000 ευρώ, **6.** 25.000 τ.μ. παραλιακό 250 εκ. δρχ. - 734.000 ευρώ, **7.** 22.000 τ.μ. κέντρο - Κολύμπια 187 εκ. δρχ. - 549.000 ευρώ, **8.** 22.000 τ.μ. Τσαΐρι - αεροδρόμιο 180 εκ. δρχ. - 528.000 ευρώ πάνω στο δρόμο **9.** 12.000 τ.μ. Λαδικό 120. εκ. δρχ. - 352.000 ευρώ πάνω στο δρόμο **10.**34.000 τ.μ. Κιοτάρι - πανορ. 120 εκ. δρχ. - 350.000 ευρώ 100 μ. από δρόμο **11.** 16.000 τ.μ. Κιοτάρι - πανορ. 72 εκ. δρχ. - 211.000 ευρώ 300 μ. από δρόμο **12.** 20.000 τ.μ. Κιοτάρι - πανορ. 70 εκ. δρχ. - 205.000 ευρώ 400 μ. από δρόμο **13.** 22.000 τ.μ. πανορ. - Λαχανιά 66 εκ. δρχ. - 194.000 ευρώ 450 μ. από δρόμο **14.** 19.700 τ.μ. κύμα- Λαχανιά 300 εκ. δρχ. - 880.411 ευρώ. Πληρ. τηλ. 2241077122, 6944475209 κ. Γιώργο ΧΑΟ3041

ΟΙΚΟΠΕΔΟ στο Ροδίνι πωλείται εκτάσεως 450 τ.μ. όπου ανοικοδομείται οικοδομή 550 τ.μ. Τιμή 300.000 ευρώ. Πληρ. κο Μανώλη τηλ. 6946163242 ΑΟ62354

ΠΩΛΕΙΤΑΙ 3άρι διαμέρισμα σε άριστη κατάσταση επί της Αγίου Ιωάννου (300 μ. από το Πανεπιστήμιο Αιγαίου). Πληρ. τηλ. 2241025962, 6942468338, 2241020916 ΑΟ11490

μαθηματα

ΠΑΡΑΔΙΔΟΝΤΑΙ ΜΑΘΗΜΑΤΑ Μαθηματικών-Φυσικής-Χημείας. Τιμές προσιτές. Πληρ. τηλ. 6938392359 ΑΜ0038

ΦΙΛΟΛΟΓΟΣ παραδίδει ιδιαίτερα μαθήματα σε μαθητές δημοτικού, γυμνασίου και Λυκείου. Τιμές λογικές. Πληρ. τηλ. 6937361852 ΑΜ11974

ΦΙΛΟΛΟΓΟΣ ΚΑΘΗΓΗΤΗΣ με πολυετή πείρα παραδίδει ιδιαίτερα μαθήματα σε μαθητές Γυμνασίου-Λυκείου. Επίσης διδάσκει σε υποψηφίους ΑΣΕΠ (καθηγητές και άλλες ειδικότητες) Παιδαγωγική Ψυχολογία και Γενική - Ειδική Διδακτική Μεθοδολογία. Πληρ. τηλ. 6945857273 ΑΜ11945

ΚΑΘΗΓΗΤΡΙΑ Γαλλικών παραδίδει μαθήματα κατ' οίκον σε μαθητές Γυμνασίου-Λυκείου καθώς και ταχύρυθμα σε ξενοδοχοϋπαλλήλους. Τιμές πολύ προσιτές. Πληρ. τηλ. 2241060875, 6973312052 ΑΜ11918

ΜΑΘΗΜΑΤΙΚΑ - ΦΥΣΙΚΗ - ΧΗΜΕΙΑ. Παραδίδονται από μαθηματικό και φυσικό ιδιαίτερα μαθήματα σε μεμονωμένους μαθητές Γυμνασίου-Λυκείου- ΤΕΕ (όλων των κατευθύνσεων) που επιθυμούν την απόκτηση ουσιαστικών γνώσεων και την επίτευξη των στόχων τους (κατόπιν συνεννοήσεως δεκτά και γκρουπ 2-3 μαθητών). Πληρ. τηλ. 2241024369, 2241029315 6948893531, 6973025100 ΑΜ11923

ΚΑΘΗΓΗΤΡΙΑ Ελληνογερμανίδα απόφοιτη Γερμανικής φιλολογίας, Γερμανικού Πανεπιστημίου Essen. Παραδίδει ιδιαίτερα μαθήματα. Πληρ. τηλ. 6938497875, 17.00-22.00 ΑΜ11868

ΜΑΘΗΜΑΤΙΚΑ. Παραδίδονται ιδιαίτερα μαθήματα μαθηματικών σε μαθητές Γυμνασίου, Λυκείου, ΤΕΕ. Υπεύθυνη προετοιμασία για πανελλήνιες εξετάσεις. Πληρ. τηλ. 6948893531 ΑΜ11790

εργασιες

Κέντρο διασκεδάσεως στην Κάρπαθο **ζητά** πλήρη ορχήστρα. Πληρ. τηλ. 6946175654 ΑΖ0136

ΖΗΤΕΙΤΑΙ κυρία με εμπειρία στις πωλήσεις ηλεκτρικών συσκευών από την EXPERT Κωσταρίδης. Πληρ. τηλ. 22410-22325, 22157 ΑΖ0097

ΖΗΤΟΥΝΤΑΙ

μπογιατζήδες τεχνίτες (σπατουλαδόροι) και βοηθοί

Πληρ. τηλ. 6944745278 κ. Αλέκο

18710

ΟΜΙΛΟΣ ΚΩΤΣΟΒΟΛΟΣ

Ο ΜΕΓΑΛΥΤΕΡΟΣ ΟΜΙΛΟΣ ΚΑΤΑΣΤΗΜΑΤΩΝ ΛΙΑΝΙΚΗΣ ΠΩΛΗΣΗΣ ΗΛΕΚΤΡΙΚΩΝ ΚΑΙ ΗΛΕΚΤΡΟΝΙΚΩΝ ΣΥΣΚΕΥΩΝ

ΖΗΤΑ

(α) ΠΩΛΗΤΕΣ/ΤΡΙΕΣ

Απαραίτητα προσόντα:
- Απόφοιτοι Λυκείου
- Γνώσεις Η/Υ
- Επικοινωνιακές ικανότητες
- Γνώσεις προϊόντων multimedia και κινητής τηλεφωνίας θα θεωρηθούν πρόσθετο προσόν
- Εκπληρωμένες στρατιωτικές υποχρεώσεις (οι άνδρες)

(β) ΤΑΜΙΕΣ

Απαραίτητα προσόντα:
- Απόφοιτοι Λυκείου
- Γνώσεις Η/Υ
- Επικοινωνιακές ικανότητες
- Εκπληρωμένες στρατιωτικές υποχρεώσεις (οι άνδρες)

Ευχάριστη προσωπικότητα, ενεργητικότητα και διάθεση εξυπηρέτησης, θα πρέπει να χαρακτηρίζουν τους ιδανικούς υποψήφιους.

Η Εταιρεία προσφέρει ικανοποιητικές αποδοχές, πολύ καλές συνθήκες εργασίας, συνεχή εκπαίδευση και προοπτικές εξέλιξης σε ένα ταχύτατα αναπτυσσόμενο Όμιλο Εταιρειών.

Οι ενδιαφερόμενοι παρακαλούνται να απευθύνονται στο κατάστημα της ΚΩΤΣΟΒΟΛΟΣ **στη Ρόδο, Εθν. Αντιστάσεως & Τσαλδάρη (κ. Ραχανιώτη ή κα Γραβάνη).**

ΧΠ287

ΖΗΤΕΙΤΑΙ

από μεγάλο ψητοπωλείο εντός πόλεως

ΕΜΠΕΙΡΗ ΤΑΜΠΛΙΣΤΡΙΑ

Ικανοποιητικός μισθός + ασφάλιση.

Πληρ. τηλ. 2241060030

4888

ΖΗΤΟΥΝΤΑΙ ΚΟΜΜΩΤΡΙΕΣ

από εταιρεία γνωστής αλυσίδας γυμναστηρίων για να στελεχώσουν τον χώρο του κομμωτηρίου. Η υπεύθυνη που θα επιλεχθεί θα έχει την ευκαιρία να εργαστεί σε ένα θαυμάσιο χώρο εργασίας, με δυνατότητες εξέλιξης και με την πρόκληση να ανταποκριθεί στις απαιτήσεις μεγάλου κομμωτηρίου.
- Μισθός αναλόγως με τις δυνατότητες και ένσημα.

Πληρ. τηλ. 2241070510 fax 70512

2394

KYROS SHOPS

ΜΑΡΙΕΤΤΟΣ ΓΙΩΡΓΟΣ 2241039090

ΖΗΤΕΙΤΑΙ

ΚΟΠΕΛΑ με εμπειρία, με ευχέρεια λόγου και άριστα ελληνικά για να στελεχώσουν το τμήμα πωλήσεως της εταιρείας μας.

Απαραίτητο βιογραφικό

Πληρ. τηλ. 2241039090

426

et europe travel

AN ISO 9001 CERTIFIED COMPANY

Europe Travel is an Incoming Agency working with major Tour Operators from throughout Europe. We are looking for staff to join our busy RESERVATIONS AND OPERATIONS work teams for the 2005 season.
Common requirements across these positions include:
- Strong computer skills (word, excel, email).
- Be willing to work to a flexible timetable and according to the work load
- Have a strong customer service orientation
- Be friendly, positive and can "keep your cool" during periods of peak work load
- Have a current driver's license
- If male, to have completed your army service

RESERVATIONS TEAM MEMBER

You will be part of a small and dynamic team, dealing with our various tour operator customers.
Ideally you would have:
- A background in Tourism or Economics studies would be preferred
- Fluency in English and Greek. Knowledge of Italian would be a plus.

The position is seasonal and prior experience working in Reservations (Hotel or Agency) will be considered.

OPERATIONS TEAM MEMBER

As a member of our OPERATIONS team you will be working in either or both of the Excursions or Traffic departments. If you like a lively, busy office atmosphere, are willing to work flexible hours, and get on with people, then this position could be of interest to you.
You must:
- Be fluent in English and Greek and have a knowledge of Italian
- Ability to "think on your feet" and handle many tasks at the one time

The position is seasonal and prior experience working in a busy office environment will be preferred.

Please send your CV along with a current photograph (noting which position you are applying for: **OPERATIONS** or **RESERVATIONS)** via post, fax or email to Rena Kalaitzi Post: PO Box 348 RHODES 85100, Fax: 22410 68871 or email: rena.kalaitzi@europetravel.gr

εργασιες

συνέχεια από την προηγούμενη

ΖΗΤΕΙΤΑΙ κυρία για να εργασθεί σε σπίτι ως οικιακή βοηθός. Περιποίηση μικρού παιδιού με ανάγκες. Επίσης **ζητείται** σχεδόν ισόγειος χώρος-αποθήκη ή γκαρσονιέρα για αγορά. Πληρ. τηλ. 2241062552 AZ0112

Μεγάλη ξενοδοχειακή εταιρεία ενδιαφέρεται να προσλάβει έμπειρο διευθυντή λογιστηρίου για μονάδα της στα Χανιά Κρήτης. Πληρ. τηλ. 2241073973. Βιογραφικά Τ.Θ. 277 85100 Ρόδος κ. Σωτήρη AZ11985

ΓΑΖΩΤΡΙΑ ελληνίδα για μόνιμη απασχόληση. Πληρ. τηλ. 2241035802 AZ18758

Γνωστή εταιρεία Καλλυντικών **ΖΗΤΑ** αισθητικό με 2ετή προϋπηρεσία, έως 35 ετών για το χώρο του φαρμακείου, στην περιοχή της Ρόδου. Μισθός και bonus. Πληρ. τηλ. 6944472279 Κα Γιαλοψού AZ18753

ΖΗΤΟΥΝΤΑΙ: α) κυρίες για να εργασθούν με ελεύθερο ωράριο σε λευκά είδη. Δίδονται δωρεάν προσπέκτους και μεγάλη υποστήριξη από την εταιρεία μας, β) κυρία (ελληνίδα) για ολιγόωρη απασχόληση σαν βοηθός σε πωλήσεις- εισπράξεις με δικό μας μεταφορικό μέσο και οδηγό. Πληρ. τηλ. 2241066767, 6946595500 AZ0086

ΖΗΤΟΥΝΤΑΙ διανομείς για να εργασθούν σε πιτσαρία-εστιατόριο. Πληρ. τηλ. 2241067112, 6942226822 AZ0046

ΚΥΡΙΑ για την φύλαξη νηπίου κατά προτίμηση από την περιοχή Ιαλυσού-(Τριαντών). Πληρ. τηλ. 2241094129 ώρες 18.00-24.00 AZ18740

ΖΗΤΕΙΤΑΙ κοπέλα για καφετέρια, απογευματινό ωράριο. Πληρ. τηλ. 6945671551 AZ18736

ΖΗΤΕΙΤΑΙ νέος ή νέα με δίπλωμα μοτοποδηλάτου στην περιοχή Ιαλυσού για delivery. Πληρ. τηλ. 6937059231, 2241093863 AZ187341

ΚΟΠΕΛΕΣ για σερβιτόρες από καφετέρια εντός πόλεως. Πληρ. τηλ. 2241060502 AZ18570

ΖΗΤΕΙΤΑΙ οικιακή βοηθός Ελληνίδα, ωράριο συνεχές, καθημερινά εκτός Κυριακής. Μισθός 500 ευρώ. Πληρ. τηλ. 6944182882 AZ720

ΖΗΤΟΥΝΤΑΙ απόφοιτοι Λυκείου, ηλικίας 22-40 ετών για απογραφή σε εμπορικά καταστήματα. Επιθυμητά προσόντα, βασικές γνώσεις χειρισμού Η/Υ, κάτοχοι αυτοκινήτου. Παρέχονται: βασικός μισθός, ασφάλεια ΙΚΑ, εκπαίδευση. Πληρ. τηλ. 2106781900 AZ18722

ΕΡΓΑΣΙΑ ΑΠΟ ΤΟ ΧΩΡΟ ΣΑΣ. Αμεση κάλυψη θέσεων ανεξάρτητης συνεργασίας από μεγάλη εμπορική εταιρεία. Μερική απασχόληση - πλήρης απασχόληση. Οχι πλασιέ - ντήλερ - πωλητές. Bonus - προμήθειες. Πληρ. τηλ. 2241030078, 6977472091, www.umswork4you.com AZ2472

ΖΗΤΕΙΤΑΙ άτομο για DVD CLUB για μερική απασχόληση. Πληρ. τηλ. 6972249799 AZ11956

ΖΗΤΟΥΝΤΑΙ Ελληνες και αλλοδαποί για εργασία σε κρουαζιερόπλοιο εξωτερικού **ΞΕΝΟΔΟΧΟΫΠΑΛΛΟΙ** και **ΝΑΥΤΙΚΟΙ** με διαβατήριο, α) Θαλαμηπόλοι-καμαριέρες, β) σερβιτόροι-σερβιτόρες, γ) μάγειροι, δ) ναύτες. Επίσης βοηθοί όλων των παραπάνω ειδικοτήτων. Προσφέρουμε υψηλές αμοιβές και μέχρι 8 μήνες σύμβαση. Τ.Θ. 67303, Τ.Κ. 151 02, ΜΕΛΙΣΣΙΑ ΑΤΤΙΚΗΣ GREECE, e-mail: emkip@Yahoo.gr, τηλ. 6978.24.35.89 AZ11961

ΠΑΙΔΑΓΩΓΟΣ απόφοιτη ιδιωτικής σχολής ΙΕΚ Αθηνών **ΖΗΤΑ ΕΡΓΑΣΙΑ** για φύλαξη παιδιού ηλικίας μέχρι 6 χρόνων εντός ή εκτός της οικίας του. Πληρ. τηλ. 2241025119, 6973906215 AZ11911

ΟΙΚΙΑΚΗ ΒΟΗΘΟΣ για μόνιμη απασχόληση σε σπίτι με ένα ρεπό την εβδομάδα. Ωρες τηλ. 10-12 το πρωί και 5-10 το βράδυ, τηλ. 6942989152 AZ11946

Από την EXPERT CLEAN SERVICES **ΖΗΤΕΙΤΑΙ** ηλεκτρολόγος ή ψυκτικός με προοπτική ν' ασχοληθεί και σαν πωλητής τις ελεύθερες ώρες. Μόνιμη απασχόληση. Μισθός συν μπόνους. Πληρ. τηλ. 2241034322, 6945905950 AZ11905

ΖΗΤΕΙΤΑΙ κομμώτρια πεπειραμένη να είναι ειδικευμένη στο χτένισμα και στο ανδρικό κούρεμα. Πληρ. τηλ. 2241074041 AZ11955

ΖΗΤΕΙΤΑΙ έμπειρος πιτσαδόρος να δουλέψει σε ιταλικό εστιατόριο. Πληρ. τηλ. (22410)21653 (από 10.00-16.00) ή (22410)24876 (από 19.00-24.00) AZ11940

ΖΗΤΕΙΤΑΙ γραμματέας από ασφαλιστική εταιρεία με γνώσεις απαραιτήτως στο συγκεκριμένο αντικείμενο. Δίδεται μισθός και ΙΚ Πληρ. τηλ. 6945796082 κα ντωνία AZ1192

ΚΟΠΕΛΑ για εργασία σε κ φέ μπαρ. Ωράριο εργασία βραδινό. Πληρ. τη 2241047228, 6947930115 AZ1193

ΖΗΤΕΙΤΑΙ αισθητικός με πτ χίο ΤΕΙ από κέντρο αδυνα σματος και ομορφιάς. Πλη τηλ. 2241062481 AZ2806

5' ΜΑΡΙΝΟΠΟΥΛΟΣ ΖΗΤΟ ΝΤΑΙ πωλήτριες - ταμίες η ημιαπασχόληση (στα κατ στήματα Παραδείσι-Ιξι Πληρ. τηλ. 2241094445 α 8.00-15.00 AZ487

ΖΗΤΕΙΤΑΙ μασέζ, αισθητικό φυσικοθεραπεύτρια, μα κουρίστ-πεντικιουρίστ α κέντρο αδυνατίσματος, 12μηνη εργασία. Πληρ. τη 2241062481 ΧΑΖ280

διαφορα

ΠΩΛΟΥΝΤΑΙ ξύλα ελιάς μαχισμένα. Πληρ. τη 6944812201 ΑΔ013

ΠΩΛΕΙΤΑΙ σέττερ Αγγλι Λάβαρακ, άσπρο πορτοκ 17 μηνών, ξεκινημένο πέρδικα, λαγό, μπεκάτσα μεγάλο πάθος. Πληρ. τη 6945987813 ΑΔ1871

ΠΩΛΕΙΤΑΙ πλήρης εξοπλ σμός κρεοπωλείου σε υπε βολικά άριστη κατάστασ Μηχανήματα αδούλευτ Πωλούνται μεμονωμένα ή λα μαζί. Πληρ. τη 6942247762 ΑΔ1197

ΦΑΡΜΑΚΕΙΟ

Στο Κέντρο της πόλης **ΖΗΤΑ ΔΕΣΠΟΙΝΙΔΑ** 18-25 ετών, εργατική, σοβαρή και υπεύθυνη, για μόνιμη - πλήρη απασχόληση.
Απαιτούμενα προσόντα: Απολυτήριο Λυκείου, καλή γνώση τουλάχιστον Αγγλικής γλώσσας, εξοικείωση με τη χρήση Η/Υ. Προϋπηρεσία και επιπλέον προσόντα θα ληφθούν υπόψη.
Επικοινωνία τηλ. **2241031843** (κ. Σταυρόπουλος)
ή **Τ.Θ. 174, 85100 ΡΟΔΟΣ**
4926

ΞΕΝΟΔΟΧΕΙΟ ΚΟΛΥΜΠΙΑ ΜΠΗΤΣ
ΖΗΤΟΥΝΤΑΙ
- **Maitre d' Hotel**
- **Σερβιτόροι και σερβιτόρες**
- **Βοηθοί σερβιτόροι και σερβιτόρες**
- **Καμαριέρες**
- **Βοηθός μάγειρα**
- **Βοηθός λογιστηρίου**
- **Ταμπλίστες**
- **Κηπουρός**
- **Γκρουμ**

Πληρ. ώρες 12.00-14.00 τηλ. **2241056247**
1634

Γραφείο γενικού τουρισμού Hellas Tourist Services S.A.
ΖΗΤΟΥΝΤΑΙ
ΝΕΑ-ΝΕΟΣ
με άριστη γνώση της γερμανικής και γαλλικής γλώσσας, για να εργασθεί ως αρχηγός γκρουπ κατά την σεζόν 2005. Προϋπηρεσία επιβεβλημένη.

Πληρ. Κέννεντυ & Χειμάρας 44
ή στο τηλ. **2241038155** ώρες γραφείου

ΖΗΤΕΙΤΑΙ
ΕΜΠΕΙΡΟΣ ΓΡΑΦΙΣΤΑΣ
για μόνιμη απασχόληση.
Δεκτοί και απόφοιτοι Σχολών

Πληρ. τηλ. 6936370952
11899

OPEL
ΜΑΜΑΛΙΓΚΑΣ ΑΕΒΕ
ΖΗΤΕΙΤΑΙ
άτομο για το τμήμα πωλήσεων των αυτοκινήτων
Απαραίτητα προσόντα:
- Ευχέρεια στην επικοινωνία
- Γνώση χειρισμού Η/Υ

Επικοινωνήστε στο τηλ. **2241061005** (10.00-14.00 καθημερινά κο Νικηταρά)
1276

AUTO CENTER
ΜΑΝΩΛΗΣ ΚΩΣΤΑΚΗΣ Α.Ε.Β.Ε
Ολοκληρωμένο συγκρότημα
LANCIA, FIAT, ALFA ROMEO, SUBARU, ISUZU
14ο χλμ. Ρόδου-Αεροδρομίου
Τηλ. 2241082000 Fax 22410-98075
ΚΕΝΤΡΟ ΜΕΤΑΧΕΙΡΙΣΜΕΝΩΝ ΑΥΤΟΚΙΝΗΤΩΝ

1. **CITROEN C2 VTR, 1.400 cc, έτος 2004, 13.000 χλμ. ασημί**
ABS, A/C, αερόσακος οδηγού, συνοδηγού, πλευρικούς, R/K, κεντρ. κλείδωμα με τηλεχειρισμό, ηλ. παράθυρα, υδραυλικό τιμόνι, δίχρωμα μπάγκετ καθίσματα
2. **CITROEN C3 COMFORT 1.4 έτος 2003, 24.000 χλμ., γαλανό**
A/C, υδρ. τιμόνι, ηλ. παράθυρα, κεντρ. κλείδωμα με τηλεχειρισμό, αερόσακος οδηγού-συνοδηγού, πλευρικούς, R/K, immobilizer
3. **OPEL CORSA VIVA, 1.2 cc έτος 2003, 42.000 χλμ., μπλε**
A/C, υδρ. τιμόνι, immobilizer, κεντρ. κλείδωμα με τηλεχειρισμό, αερόσακος οδηγού, R/K
4. **VW POLO BASIS 1.2 cc, έτος 2003, 3000 χλμ. μπλε**
A/C, υδραυλικό τιμόνι, R/K, immobilizer
5. **HYUNDAI ACCENT, 1.3 cc, έτος 2004, 41.000 χλμ. ασημί**
A/C, υδρ. τιμόνι, ηλ. παράθυρα, R/K, αερόσακος οδηγού, κεντρ. κλείδωμα, immobilizer
6. **OPEL ZAFIRA, 1.600 cc, έτος 2000, 24.000 χλμ. πράσινο**
A/C, υδρ. τιμόνι, ηλ. παράθυρα, αερόσακος οδηγού-συνοδηγού, κεντρ. κλείδωμα με τηλεχειρισμό, ABS, R/K, immobilizer
7. **ALFA ROMEO 147 3D, 2.00 cc, έτος 2003, 19500 χλμ. θαλασσί**
Clima, ABS, 6 αερόσακοι, R/CD, υδρ. τιμόνι, ηλ. παράθυρα, ηλ. καθρέπτες, ζάντες αλουμινίου, πρ. ομίχλης, trip computer, FULL EXTRA
8. **HYUNDAI ATOS PRIME, έτος 2002, 32.000 χλμ. ασημί**
A/C, υδρ. τιμόνι, ηλ. παράθυρα, κεντρ. κλείδωμα, immobilizer, R/K, αεροτομή
9. **FIAT STILO 3D, 1.600 cc έτος 2003, 27000 χλμ. πράσινο**
Clima, ABS, 6 αερόσακοι, R/CD, υδρ. τιμόνι, ηλ. παράθυρα, ηλ. καθρέπτες, ζάντες αλουμινίου, πρ. ομίχλης, trip computer, FULL EXTRA
10. **SEAT IBIZA 5D, 1.400 cc, έτος 2003, 75000 χλμ. θαλασσί**
ABS, Clima, ζάντες αλουμινίου, R/CD, υδρ. τιμόνι, ηλ. παράθυρα, αερόσακος οδηγού-συνοδηγού, κεντρ. κλείδωμα, immobilizer
11. **MERCEDES E 200, 2.0 cc έτος 2001, 55000 χλμ. μπλε**
Clima, ABS, αερόσακοι, R/CD, υδρ. τιμόνι, ηλ. παράθυρα, ηλ. καθρέπτες, ζάντες αλουμινίου, πρ. ομίχλης, trip computer, FULL EXTRA

0% προκαταβολή έως 72 μήνες εξόφληση

12. **RENAULT MEGANE 1.4 cc, έτος 1998, 75.000 χλμ. μπελ**
ABS, A/C, υδρ. τιμόνι, R/K, αερόσακος οδηγού-συνοδηγού, ηλ. παράθυρα, κεντρ. κλείδωμα με τηλεχειρισμό, immobilizer
13. **FIAT PUNTO 55 S 5D, 1.100 cc, έτος 1999, κόκκινο**
Ηλ. παράθυρα, κεντρ. κλείδωμα, R/K, immobilizer
14. **FIAT SEICENTO OPEN 900 cc, έτος 1999, μπλε**
Ηλ. παράθυρα, κεντρ. κλείδωμα, R/K, immobilizer
15. **CITROEN SAXO 5D, 1.1 cc, έτος 2000, 46000 χλμ. λευκό**
Ηλ. παράθυρα, κεντρ. κλείδωμα, A/C, R/K, αερόσακος οδηγού, immobilizer
16. **FIAT MAREA WK, 1.6 cc, έτος 1997, 80000 χλμ. γαλάζιο**
Ηλ. παράθυρα, κεντρ, κλείδωμα, R/K, αερόσακος οδηγού, immobilizer, υδρ. τιμόνι

- Εγγύηση
- Τεχνικός έλεγχος δεκτός
- Test drive

Το χαμηλότερο επιτόκιο της αγοράς

Επισκεφθείτε ΤΩΡΑ τον εκθεσιακό μας χώρο και επιλέξτε ένα από τα 60 επιλεγμένα αυτοκίνητά μας!

Σας διευκολύνουμε, αναλαμβάνοντας την χρηματοδότηση από την πώληση του αυτοκινήτου σας σε ιδιώτη, ακόμη και αν δεν το έχετε εξοφλήσει!

ΠΡΩΤΕΣ ΕΠΙΛΟΓΕΣ ΑΠΟ ΔΕΥΤΕΡΟ ΧΕΡΙ MONO ΑΠΟ ΤΗΝ

AUTO CENTER ΜΑΝ. ΚΩΣΤΑΚΗΣ Α.Ε.Β.Ε

TOP CARS
ΕΙΣΑΓΩΓΕΣ ΑΓΟΡΕΣ - ΠΩΛΗΣΕΙΣ - ΑΝΤΑΛΛΑΓΕΣ ΜΕΤΑΧΕΙΡΙΣΜΕΝΩΝ ΑΥΤΟΚΙΝΗΤΩΝ

1. **MERCEDES SLK 200 COMPRESSOR ELEGANCE ΕΙΣΑΓΩΓΗΣ** 163 HP, 2000 cc, μοντ. 2002, 29.000 km, full extra
2. **LOTUS ELISE IIIS ΕΙΣΑΓΩΓΗΣ** 1800 cc, HP 160, μοντ. 2003, 21.000 km.
3. **SUZUKI GRAND VIATARA DIESEL ΕΙΣΑΓΩΓΗΣ** μοντ. 2003, full extra
4. **MAZDA MX5 μοντ. 2001 ΕΙΣΑΓΩΓΗΣ** full extra
5. **JEEP GRAND CHEROKEE DIESEL μοντ. 2002 ΕΙΣΑΓΩΓΗΣ** full extra
6. **BMW 318i ΕΙΣΑΓΩΓΗΣ μοντ. 2002** full extra
7. **TOYOTA RAV4 μοντ. 2002 ΕΙΣΑΓΩΓΗΣ** 1800 cc full extra
8. **MERCEDES A140 CLASSIC ΕΙΣΑΓΩΓΗΣ** μοντ. 2001
9. **MERCEDES C180 ELEGANCE ΕΙΣΑΓΩΓΗΣ** μοντ. 1995, full extra
10. **AUDI A6** μοντ. 1999 full extra, 1800 turbo
11. **OPEL VECTRA 1,6 16V** full extra
12. **NISSAN PRIMERA 1600 cc** full extra, μοντ 1999
13. **ROVER** μοντ. 1997 1.400 cc, full extra
14. **MITSUBISHI L200 αγροτικό 4πορτο TURBO DIESEL ΕΙΣΑΓΩΓΗΣ** μοντ. 1999 full extra
15. **PEUGEOT PARTNER** 1400 cc μοντ. 2002
16. **PEUGEOT RALLYE** 1600 8V, μοντ. 1997
17. **POLO GTI** 1400 cc, 1999 μοντ.
18. **PEUGEOT 206** μοντ. 1997, 1100 cc
19. **BMW 318 cabrio** μοντ. 1997, cc 1800 full extra
20. **LANCIA D** 1600 cc, μοντ. 1998, full extra
21. **MERCEDES 190E** μοντ. 1992, full extra
22. **FIAT SEICENTO**
23. **SMART** μοντ. 2001, 600 cc, full extra **ΕΙΣΑΓΩΓΗΣ**
24. **ALFA ROMEO 156** μοντ. 2002, 1600 cc, full extra
25. **FORD MONDEO** 1600 cc, μοντ. 1998
26. **PEUGEOT 206 cabrio** full extra
27. **RENAULT MEGANE cabrio** 1600 cc full extra
28. **VOLVO** 1800 cc με 0 χιλιόμετρα **ΠΡΟΣΦΟΡΑ**

ΕΠΑΓΓΕΛΜΑΤΙΚΑ
1. **FIAT DUCATO** μοντ. 2002, μακριά καρότσα **ΕΙΣΑΓΩΓΗΣ**
2. **FORD TRANSIT** κλούβα 2500 cc DIESEL μοντ. 1999, μακριά υπερυψωμένη **ΕΙΣΑΓΩΓΗΣ**
3. **FORD TRANSIT** κλούβα 2500 cc DIESEL μοντ. 2000, κανονική **ΕΙΣΑΓΩΓΗΣ**
4. **MERCEDES VITO** 110 2500 cc TURBO DIESEL μοντ. 1999 **ΕΙΣΑΓΩΓΗΣ**
5. **MERCEDES VITO** 108 diesel, μοντ. 1999, 2.500 cc **ΕΙΣΑΓΩΓΗΣ**
6. **MERCEDES 412** μοντ. 2000, TURBO DIESEL δικάμπινο ανατροπή **ΕΙΣΑΓΩΓΗΣ**
7. **MERCEDES VITO 110** TURBO DIESEL ψυγείο μοντ. 2000 **ΕΙΣΑΓΩΓΗΣ**
8. **MERCEDES 312** κλούβα μακριά υπερυψωμένη μοντ. 1999 **ΕΙΣΑΓΩΓΗΣ**

✓ Ενα χρόνο γραπτή εγγύηση
✓ Από 0-72 δόσεις
✓ Αγοράζουμε το παλιό σας αυτοκίνητο

- **1ο κατάστημα: Λ. Ελευθερίας Κρεμαστή τηλ. (22410)96889, κιν. 6972261775**
- **2ο κατάστημα: 2ο χλμ. Λ. Ρόδου-Λίνδου τηλ. (22410)69518 fax 2241069517**

διαφορα

συνέχεια από την προηγούμενη

ΠΩΛΕΙΤΑΙ πλήρης εξοπλισμός εστιατορίου,: Ψυγείο βιτρίνα πάγκος 3 πόρτες (1 καταψύκτης) και κρύο νερό, Ψυγείο βιτρίνα μόστρα και τα μοτόρια, Φούρνος πάγκου, Γιγαντοτηλεόραση, Παιχνίδι ποδοσφαιράκι, 4 καταψύκτες, καρέκλες ξύλινες με ύφασμα καθιστικό, καρέκλες μπαμπού, καρέκλες αυλής σιδερένιες με πλαστικό καθιστικό και καρέκλες πλαστικές, καρέκλες όλο ξύλινες, Φουρνάκι μικροκυμάτων, τραπέζια ξύλινα και άλλα, τραπεζομάντιλα, πολλά πιάτα, πλυντήριο πιάτων και φούσκα, μαχαιροπίρουνα, κατσαρόλες, λάντζες βαθιές επαγγελματικές, πλαστικό για αέρα 4 κομμάτια συν 20 μέτρα. Πληρ. τηλ. 2241033953, 6932155284 ΑΔ0092

ΑΓΟΡΑΖΩ παλιούς δίσκους μουσικής (μικρούς ή μεγάλους). Επίσης αγοράζω κόμικς. Πληρ. κ. Μιχάλης τηλ. 2241037277, 6945932044 ΑΔ187352

ΠΩΛΕΙΤΑΙ Ο ΚΑΤΩΘΙ ΕΠΑΓΓΕΛΜΑΤΙΚΟΣ ΕΞΟΠΛΙΣΜΟΣ: • 2 τεμ. έπιπλο κάδοι απορριμμάτων ξύλινοι με γρανίτη 60Χ50Χ90 • φραπιέρα μονή μάρκας MACAP • μηχανή κοψίματος αλλαντικών • ταμειακή μηχανή TEC • έπιπλο έκθεσης με ψωμιέρα εκατέρωθεν μήκους 0,60 μ. • ερμάριο μήκους 0,60 μ. • πάγκος κρεπιέρας με περιμετρικό τζάμι, ορθοστάτες ανοξείδωτους, γρανίτη και τρία λεκανάκια • κρεπιέρα ηλεκτρική τριφασική με δύο εστίες • φρυγανιέρα ηλεκτρική με κυλιόμενη πλατφόρμα • ερμάριο ντουλάπι μήκους 1,10 • ψυγείο συντήρησης μήκους 1,25 και εξωτερική μηχανή • φούρνος ιταλικός μάρκας gierre με θέσεις για πέντε λαμαρίνες • στόφα-βάση φούρνου ηλεκτρική με θέσεις για 10 λαμαρίνες • βαγονάκι τροχήλατο με θέσεις για 10 λαμαρίνες και 20 λαμαρίνες • ψησταριά υγραερίου γερμανική μήκους 0,50 μ. • μια μηχανή γύρου μάρκας vimitex με εφτά εστίες • θερμαντικό πατάτας με δύο λάμπες διάστασης 60Χ40 • 200 τεμ. δίσκοι σερβιρίσματος fast food • μπελμαρί με δύο λεκανάκια • φούσκα εξαερισμού μήκους 100Χ60 • ταμπέλες φωτιζόμενες. Πληρ. τηλ. 2241036126, 2241093926 ΑΔ11963

HP Pavillion zx5049EA **ΦΟΤΗΤΟΣ ΥΠΟΛΟΓΙΣΤΗΣ** επεξεργαστής: INTEL PENTIUM 4 3.06GHZ μνήμη: 512 MB σκληρός δίσκος: 60 GB οθόνη: 15,4" TFT WXGA (1280X800) CD/DVD: DVD+RW FAX MODEM/ ETHERNET: 56K + LAN 10/100 ΛΕΙΤΟΥΡΓΙΚΟ ΣΥΣΤΗΜΑ: WINDOWS XP GR / εν. αγορά 06/2004 καινούργιος πωλείται. Τιμή 1300 ευρώ κ. Μανώλης τηλ. 2241038823 ώρες γραφείου και 6945771689 ΑΔ119272

ΠΩΛΕΙΤΑΙ σύνθετο και τραπεζαρία σε πολύ καλή κατάσταση. Πληρ. τηλ. 2241064302, μεσημεριανές και βραδινές ώρες ΑΔ1816

ΠΩΛΕΙΤΑΙ παρθένο ελαιόλαδο εσοδείας 2004, 2,5 ευρώ το λίτρο. Πληρ. τηλ. 2241068943, 6938736468 ΑΔ11910

ΠΩΛΟΥΝΤΑΙ ΛΟΓΩ ΑΝΑΚΑΙΝΙΣΕΩΣ ΑΠΟ ΞΕΝΟΔΟΧΕΙΟ ΕΠΙΠΛΑ ΔΩΜΑΤΙΩΝ, ΨΥΓΕΙΑ, ΜΙΝΙ ΜΠΑΡ, ΕΠΙΠΛΑ, ΤΡΑΠΕΖΑΡΙΑΣ (ΚΑΡΕΚΛΕΣ-ΤΡΑΠΕΖΙΑ), ΚΑΘΙΣΜΑΤΑ ΕΞΩΤΕΡΙΚΟΥ ΧΩΡΟΥ, ΣΚΑΜΠΩ, ΒΙΤΡΙΝΑ ΑΝΟΞΕΙΔΩΤΗ (0,80 ΕΚΑΤΟΣΤΑ), ΡΑΦΙΑ ΣΟΥΠΕΡ ΜΑΡΚΕΤ. ΠΛΗΡ. ΤΗΛ. 2241030577, 6946998559 κα ΕΛΛΗ, ΠΡΩΙΝΕΣ ΩΡΕΣ ΠΔ2059

πωλησεις αυτοκινητων & μοτοσικλετων

ΠΩΛΟΥΝΤΑΙ APRILIA LEONARDO 250 cc. Τιμή 2.500 ευρώ. Πληρ. τηλ. 22410-64819, 31906 κ. Γιώργο ΑΑ0125

ΠΩΛΟΥΝΤΑΙ αυτοκίνητα από γραφείο ενοικιάσεως HYUNDAI, AUTOS, AUTOS PRIME, FIAT CINQUECENTO, RENAULT CLIO, και TUINGO κ.α. Πληρ. τηλ. 2241061181, 6972894974 ΑΑ0109

ΠΩΛΕΙΤΑΙ ΣΚΟΥΤΕΡ APRILIA 180 cc σε άριστη κατάσταση. Τιμή 1.300 ευρώ. Πληρ. τηλ. 2241024609 από 07.00-15.30 ΑΑ0114

ΠΩΛΕΙΤΑΙ παπάκι HONDA ASTRA 100 cc 350 ευρώ. Δεκτός κάθε έλεγχος. Πληρ. τηλ. 6932090167 ΑΑ0091

SUZUKI INTRUDER σε άριστη κατάσταση με 29.000 χλμ. Πληρ. τηλ. 6977255374 ΑΑ4918

ΣΧΟΛΗ ΟΔΗΓΩΝ

ΠΟΡΤΣΕΛΛΗΣ ΣΤΕΦΑΝΟΣ

Διπλ. εκπαιδευτής υποψηφίων οδηγών

μέλος της Ε.Σ.Ο.Ρ. Ο.Ε.



- Διπλώματα αυτοκινήτου, μοτοσικλέτας,φορτηγού, λεωφορείου, νταλίκας
- Αναθεωρήσεις ληγμένων αδειών
- Θεωρητικά μαθήματα ΚΟΚ και Μηχανολογίας
- Μετατροπές ξένων διπλωμάτων σε ελληνικά
- Διπλώματα αυτόματου αυτοκινήτου

ΕΘΝΙΚΗΣ ΑΝΤΙΣΤΑΣΗΣ 73 (ΠΡΩΗΝ ΑΝΝΗΣ ΜΑΡΙΑΣ)
ΤΗΛ. 2241034497, 6945463635

Audi

1. VW PASSAT - 1600 CC χρώμα ΓΑΛΑΖΙΟ
(ABS, υδρ.τιμόνι, 4 αερόσακοι, ηλ. παράθυρα, κεντρικό κλείδωμα, ηλεκ. καθρέπτες, CLIMATRONIC, ηχοσύστημα)

2. VW GOLF 1400 CC μοντ. 2001, 3ΘΥΡΟ, χρώμα ΜΠΛΕ ΤΖΑΖ
(ABS, υδρ.τιμόνι, 4 αερόσακοι, ηλ. παράθυρα, κεντρικό κλείδωμα, ηλεκ. καθρέπτες, air condition, ηχοσύστημα)

3. VW GOLF 1400 CC μοντ. 1999, 3ΘΥΡΟ, χρώμα ΚΟΚΚΙΝΟ
(ABS, υδρ.τιμόνι, 2 αερόσακοι, ηλ. παράθυρα, κεντρικό κλείδωμα, ηλεκ. καθρέπτες, ζάντες αλουμινίου, ηχοσύστημα)

4. VW GOLF VARIANT -1400 CC μοντ. 1996, 5ΘΥΡΟ, χρώμα ΜΑΥΡΟ
(υδρ. τιμόνι, R/C).

5. VW POLO CLASSIC - 1400 CC μοντ. 1998, 3ΘΥΡΟ χρώμα ΠΡΑΣΙΝΟ
(υδρ.τιμόνι, ηλ. παράθυρα, κεντρικό κλείδωμα, ηλεκ., ζάντες αλουμινίου, ηχοσύστημα)

6. VW POLO - 1000 CC μοντ. 1998, χρώμα ΜΠΛΕ
(υδρ.τιμόνι, air condition)

7. AUDI A4 AVANT- 1600 CC μοντ. 1999, χρώμα ΑΣΗΜΙ
(ABS, υδρ.τιμόνι, 4 αερόσακοι, ηλιοροφή, ηλ. παράθυρα, κεντρικό κλείδωμα, ηλεκ. καθρέπτες, climatronic, ζάντες αλουμινίου, ηχοσύστημα)

8. AUDI A4 - 1600 CC μοντ. 1997, χρώμα ΜΠΛΕ
(ABS, υδρ.τιμόνι, 4 αερόσακοι, ηλ. παράθυρα, κεντρικό κλείδωμα, ηλεκ. καθρέπτες, **climatronic**, ζάντες αλουμινίου, ηχοσύστημα)

9. FIAT PUNTO 1250 CC μοντ. 2000, χρώμα ΑΣΗΜΙ, 5θυρο
(υδρ.τιμόνι, 2 ηλ. παράθυρα, κεντρικό κλείδωμα, ηχοσύστημα)

10. MAZDA 323 - 1600 CC μοντ. 2001, ΧΡΩΜΑ ΑΣΗΜΙ
(ABS, TC, υδρ.τιμόνι, 4 αερόσακοι, 2 ηλ. παράθυρα, κεντρικό κλείδωμα, ηλεκ. καθρέπτες, **air condition**, ηχοσύστημα, συναγερμός)

11. RENAULT MEGANE - 1400 CC μοντ. 1996, χρώμα ΜΟΛΥΒΙ
(υδρ.τιμόνι, ηλ. παράθυρα, κεντρικό κλείδωμα, air condition, ηχοσύστημα)

12. RENAULT MEGANE COUPE- 1600 CC μοντ. 2001, χρώμα ΑΣΗΜΙ 3θυρο
(ABS, υδρ. τιμόνι, 2 αερόσακοι, ηλ. παράθυρα, κεντρικό κλείδωμα, air condition, ζάντες αλουμινίου, ηχοσύστημα)

13. RENAULT TWINGO 1150 CC μοντ. 1998, χρώμα γκρι, 3θυρο
(υδρ.τιμόνι, ηλ. παράθυρα, κεντρικό κλείδωμα, air condition, ηχοσύστημα)

14. RENAULT CLIO - 1200 CC μοντ. 1995, χρώμα ΜΠΛΕ, 5θυρο
(2 ηλ. παράθυρα, κεντρικό κλείδωμα, ζάντες αλουμινίου, ηχοσύστημα)

15. RENAULT CABRIO 19 - 1800 CC μοντ. 1995, χρώμα ΜΠΟΡΝΤΩ
(ABS, υδρ. τιμόνι, ηλ. παράθυρα, κεντρικό κλείδωμα, ηχοσύστημα)

16. FIAT MAREA 1400 CC μοντ. 1996 χρώμα ΜΠΛΕ 4ΘΥΡΟ
(υδρ. τιμόνι, 2 ηλ. παράθυρα, κεντρικό κλείδωμα, ηχοσύστημα).

17. KIA PRIDE 1.300 CC μοντ. 1999, χρώμα ΜΠΛΕ, 3ΘΥΡΟ
(υδρ. τιμόνι, 2 ηλ. παράθυρα, ηχοσύστημα)

18. 18. TOYOTA YARIS 1300 CC μοντ. 1999, 3ΘΥΡΟ, χρώμα ΠΡΑΣΙΝΟ
(υδρ. τιμόνι, αερόσακοι, ηλ. παράθυρα, κεντρικό κλείδωμα, air condition, ηχοσύστημα)

19. ALPHA ROMEO 33 -1350 CC μοντ. 1993, χρώμα ΚΟΚΚΙΝΟ
(2 ηλ. παράθυρα, κεντρικό κλείδωμα)

20. ALPHA ROMEO 155 -1600 CC μοντ. 1996, χρώμα ΜΑΥΡΟ
(υδρ. τιμόνι, αερόσακος οδηγού, 2 ηλ. παράθυρα, κεντρικό κλείδωμα, κλιματισμός, ηχοσύστημα)

21. SKODA FABIA 1400 CC μοντ. 2001 χρώμα ΘΑΛΑΣΣΙ
(υδρ. τιμόνι, αερόσακος οδηγού, ηλ. παράθυρα,κεντρικό κλείδωμα, air condition, ηχοσύστημα)

22. NISSAN PRIMERA 1600 CC, μοντ. 2002, χρώμα ΑΣΗΜΙ
(ABS, air condition, υδρ.τιμόνι, 6 αερόσακοι, 4 ηλ. παράθυρα, κεντρικό κλείδωμα, ηλεκ. καθρέπτες, ζάντες αλουμινίου, ηχοσύστημα)

23. OPEL ZAFIRA 1600 CC μοντ. 2001, 7θεσιο, χρώμα ΑΣΗΜΙ
(ABS, air condition, υδρ.τιμόνι, 4 αερόσακοι, ηλ. παράθυρα, κεντρικό κλείδωμα, ηλεκ. καθρέπτες, air condition, ηχοσύστημα, συναγερμός)

24. OPEL AGILA 1000 CC μοντ. 2001, 5θυρο, χρώμα ΑΣΗΜΙ
(air condition, υδρ.τιμόνι, αερόσακος οδηγού, ηλ. παράθυρα, κεντρικό κλείδωμα, ηχοσύστημα)

25. OPEL CORSA 1000 CC μοντ. 1999, 5ΘΥΡΟ, χρώμα ΑΣΗΜΙ
(ηλ. παράθυρα, κεντρικό κλείδωμα, air condition, ηχοσύστημα)

26.HYUNDAI SONATA GL 1800 CC, μοντ. 1991, χρώμα ΓΚΡΙ
(υδρ. τιμόνι, ηλ. παράθυρα, κεντρικό κλείδωμα, ηχοσύστημα)

CAR EXPERTS

ΞΕΝΑΚΗΣ ΑΥΤΟΚΙΝΗΤΑ ΑΕΒΕ
Εξουσιοδοτημένος Έμπορος Kosmocar A.E.
Πωλήσεις-Service-Ανταλλακτικά
10ο χλμ. Ρόδου-Λίνδου, τηλ. 2241086777, fax 2241086788

1 έτος γραπτή εγγύηση με δυνατότητα επέκτασης έως 3 έτη

0% ΠΡΟΚΑΤΑΒΟΛΗ ΕΩΣ 72 ΔΟΣΕΙΣ

AUTO ΕΠΙΛΟΓΕΣ

ΚΟΥΚΟΥΡΑΣ ΑΛΕΞΑΝΔΡΟΣ

ΛΕΩΦ. ΡΟΔΟΥ-ΛΙΝΔΟΥ 255 • ΤΗΛ. (22410)60910

www.autoepiloges.com

ΑΓΟΡΑ-ΠΩΛΗΣΗ-ΑΝΤΑΛΛΑΓΗ ΜΕΤΑΧΕΙΡΙΣΜΕΝΩΝ ΑΥΤΟΚΙΝΗΤΩΝ

1. MERCEDES E200 COMPRESSOR ELEGANCE, 163 HP, 2000 cc, μοντ. 2001, ασημί
- 8 αερόσακοι, ABS, ESP, klima, κεντρ. κλειδ., ηλ. παράθ., υδρ. τιμόνι, ζάντες αλουμινίου, ξύλινη επένδυση και ηχοσύστημα

2. ALFA ROMEO 164 TURBO, 215 HP, 2000 cc, μοντ. 1994, μαύρο
- αερόσ. οδηγού-συνοδηγού, κεντρ. κλειδ., ηλ. παράθ., υδρ. τιμόνι, δερμ. σαλόνι, ζάντες αλουμ. ABS, klima και ηχοσύστημα.

3. AUDI A4, 1600 cc, μοντ. 2000, μπλε
- 4 αερόσ., klima, κεντρ. κλειδ., ηλ. παράθ., υδρ. τιμόνι, ζάντες αλουμινίου, προβ. ομίχλης και ηχοσύστημα

4. PEUGEOT 206 (CABRIO) 1600 cc, μοντ. 2003, 13.000 χλμ., ασημί
- 4 αερόσακοι, δερμάτινο σαλόνι, αυτόματος κλιματισμός, πακέτο αλουμινίου, κεντρ. κλειδ., ηλ. παράθ., υδρ. τιμόνι, ζάντες αλουμ. και ηχοσύστημα, mini disc με ενισχυτή

5. OPEL ASTRA 1400 cc, μοντ. 2003, ασημί
- αεροσ. οδηγού-συνοδηγού, κεντρ. κλειδ.με τηλεχ., υδρ. τιμόνι, ζάντες αλουμινίου και ηχοσύστημα

6. PEUGEOT 307 1400 cc, μοντ. 2003, ασημί
- αερόσακος οδηγού-συνοδηγού, πλευρικοί αερόσακοι, air condition, ABS, κεντρ. κλειδ., ηλ. παράθ., υδρ. τιμόνι, ζάντες αλουμινίου και ηχοσύστημα

7. CITROEN XSARA 1400 cc, μοντ. 1998, ασημί
- αερόσακος οδηγού-συνοδηγού, κεντρ. κλειδ., ηλ. παράθ., υδρ. τιμόνι, air conditon, ζαντ. αλουμ. και ηχοσύστημα.

8. SEAT IBIZA 1400 cc, μοντ. 1999, ασημί
- κεντρ. κλειδ., ηλ. παράθ. υδρ. τιμόνι, air condition και ηχοσύστημα

9. FIAT PUNTO SPORTING 1242 cc, μοντ. 2000, ασημί
- αερόσακος οδηγού-συνοδηγού, air condition, κεντρ. κλειδ., ηλ. παράθ., υδρ. τιμόνι, ζαντ. αλουμ. και ηχοσύστημα

10. HYUNDAI ACCENT 1400 cc, μοντ. 2003, ασημί
- αερόσακος οδηγού, air condition, κεντρ. κλειδ., ηλ. παράθ., υδρ. τιμόνι και ηχοσύστημα

11. PEUGEOT 206 1100 cc, μοντ. 2000, μπλε
- αερόσακος οδηγού, air condition και ηχοσύστημα

12. SUZUKI SWIFT GTI, 1300 cc, μοντ. 1996, μπλε
- κεντρ. κλειδ. ηλ. παράθ., υδρ. τιμόνι και ηχοσύστημα

13. HYUNDAI ACCENT, 1300 cc, μοντ. 1999, πράσινο
- υδρ. τιμόνι, κεντρ. κλειδ., ηλ. παράθ., air condition, ζάντες αλουμινίου, ξυλ. επένδυση και ηχοσύστημα.

14. FIAT STILO, 1242 cc, μοντ. 2002, θαλασσί
- 4 αερόσακοι, ABS, ASR, air conditon, υδρ. τιμόνι, κεντρ. κλειδ., ηλ. παράθ. και ηχοσύστημα.

15. RENAULT SCENIC, 1400 cc, μοντ. 2001, μπλε
- 4 αερόσακοι, ABS, air condition, υδρ. τιμόνι, κεντρ. κλειδ., ηλ. παράθ. και ηχοσύστημα.

16. OPEL ASTRA 1400 cc, μοντ. 2003 , μολυβί
- αερόσ. οδηγού-συνοδηγού, κεντρ. κλειδ. με τηλεχ., υδρ. τιμόνι και ηχοσύστημα

17.PEUGEOT 307 1400 cc, 2003, μπλε
- αερόσακος οδηγού-συνοδηγού, πλευρικοί αερόσακοι, air condition, ABS, κεντρ. κλειδ., ηλ. παράθ., υδρ. τιμόνι και ηχοσύστημα

18. HYUNDAI ACCENT, 1300 cc, μοντ. 2000, ασημί
- υδρ. τιμόνι, κεντρ. κλειδ., ηλ. παράθ., ζάντες αλουμινίου και ηχοσύστημα

19. ALFA ROMEO 145, 1400 cc, μοντ. 1995, μαύρο
- υδρ. τιμόνι, κεντρ. κλειδ., ηλ. παράθ., ζάντες αλουμινίου και ηχοσύστημα

ΑΠΟ 0% ΠΡΟΚΑΤΑΒΟΛΗ ΕΩΣ 72 ΜΗΝΙΑΙΕΣ ΔΟΣΕΙΣ
ΜΕ ΤΑ ΧΑΜΗΛΟΤΕΡΑ ΕΠΙΤΟΚΙΑ ΤΗΣ ΑΓΟΡΑΣ

κρικος αυτοκίνητα

ΚΑΙΝΟΥΡΓΙΑ

TOYOTA-MAZDA-CITROEN SKODA-CHRYSLER-AUDI VOLKS WAGEN-NISSAN-FORD

ΜΕΤΑΧΕΙΡΙΣΜΕΝΑ

1. TOYOTA CELICA
1,8cc (192Hp), 2001, 40,000klm, γκρι του τιτανίου, Y/T, ABS, ηλεκτρικά παράθυρα, ηλεκτρική ηλιοροφή, RCD, A/C, δερμάτινο σαλόνι, αερόσακοι οδηγού-συνοδηγού, πλευρικοί, ηλεκτρομαγνητικές κλειδαριές με τηλεχειρισμό, ζάντες αλουμινίου

2. NISSAN MICRA
1,0cc, 1999, 106.000klm, Y/T, A/C, R/C, αερόσακος οδηγού, A/C

3. FIAT PUNTO
1,1 cc, 1998, R/C

4. OPEL CORSA
μοντ. 2002, 1.100 cc, αερόσακος οδηγού, υδραυλικό τιμόνι, ABS, A/C, ηχοσύστημα

5. HYUNDAI ATOS
μοντ. 2001, 1.000 cc, ηλεκτρ. παράθυρα εμπρός, υδραυλικό τιμόνι, A/C, ηχοσύστημα

6. TOYOTA HI Ace 2,5 TN
μοντ. 1999 (εισαγ.)

7. HYUNDAI GENTZ,
1.4 cc, 2003, κόκκινο, δερμάτινο σαλόνι, ηλεκτρικά παράθυρα, ηλεκτρικές κλειδαριές, υδραυλικό τιμόνι, ABS, A/C, RCD

8. TOYOTA HIACE
2,5 TD μοντ. 1999, υπερυψωμένο, αερόσακος οδηγού-συνοδηγού, R/C (εισαγ.)

9. NISSAN NAVARA
2,5 cc, μοντ. 1998, δπλοκάμπινο, συναγερμός, R/C, αερόσακος οδηγού (εισαγ.)

10. TOYOTA COROLLA ασημί
1,4 cc, μοντ. 2002, υδρ. τιμόνι, ηλεκτ. παράθυρα εμπρός, κεντρικό κλείδωμα, R/CD, ABS

11. RENAULT SCENIC
1,6 cc, μοντ. 1998, υδραυλικό τιμόνι, κεντρικό κλείδωμα, ηλεκτρ. παράθυρα εμπρός, A/C, ηλεκτρ. καθρέπτες, αερόσακοι οδηγού, P/K

12. FIAT MAREA,
1.600 cc, μοντ. 1997, χρυσαφί, P/S, ηλεκτρικά παράθυρα, ηλεκτρικοί καθρέπτες, A/C, R/C, αερόσακος οδηγού, κεντρικό κλείδωμα, ζάντες αλουμινίου

13. CITROEN SAXO
1.100 cc, μοντ. 2000, λευκό, κεντρικό κλείδωμα, ηλεκτρικά παράθυρα εμπρός, P/S, A/C, R/C, αερόσακος οδηγού

14. SUZUKI JIMNY 1.300 c.c.
μοντ. 2001, λευκό, cabrio, A/B οδηγού-συνοδηγού, ηλεκτρικά παράθυρα

15. HYUNDAI ACCENT
Χρυσαφί, 1.300 c.c., μοντ. 2000, ηλ. κλειδαριές, ηλ. παράθυρα εμπρός/πίσω, υδραυλικό τιμόνι, A/C, ηλ. κλειδαριές, αερόσακος οδηγού, ηλ. κεραία.

16. OPEL CORSA
1.0 cc, 1998, μπορντό, ηλεκτρικά παράθυρα, ηλεκτρικές κλειδαριές, υδραυλικό τιμόνι, R/C, CD, A/C

17. OPEL ASTRA SW TD
Λευκό, 1.700 cc, επαγγελματικό, diesel

18. SKODA REFLEX
1.400cc, μπλε, μοντ. 2002, ηλεκ. παράθ. εμπρός, κεντρικό κλείδωμα, A/C, R/C.

19. VW GOLF 1.400cc
Ασημί, μοντ. 2000, αερόσακοι οδηγού, συν/γού, πλευρικοί, Y/T, ηλεκτ. παράθ., κεντρικό κλείδωμα, A/C, ABS, ηχοσύστημα.

20. CITROEN SAXO
1.400 cc, ασημί, μοντ. 2002, αερόσακος οδηγού, ηλεκ. παράθ., R/C.

21. CITROEN XSARA H/B
1.400 cc, μοντ. 2001, υδραυλικό τιμόνι, A/C, R/C, ηλεκτρ. κλειδαριές, ηλεκτρ. παράθυρα εμπρός, αερόσακοι οδηγού-συνοδηγού

22. TOYOTA COROLLA SDN
Ασημί, 1300 cc, μοντ. του 1997, Υδρ. τιμόνι, Ηλ. κλειδαριές, Ηλ. παράθυρα, εμπρός, ABS, A/C, P/K

23. TOYOTA YARIS
1000 cc, 2002, πράσινο, δίπορτο, A/C, ράδιο CD, Υδραυλικό τιμόνι, ABS, αερόσακος οδηγού-συνοδηγού

24. ROVER 25
Μαύρο, μοντ. 2000, 1.400 cc ηλεκτρ. κλειδαριές, ηλεκτρ. παράθυρα, A/C, R/C, αερόσακος οδηγού-συνοδηγού, κεντρικό κλείδωμα

25. TOYOTA YARIS
Ασημί, μοντ. 2001, 1.000 cc, υδραυλικό τιμόνι, ABS, R/C, A/C, αερόσακος οδηγού-συνοδηγού, ηλεκτρ. παράθυρα, κεντρικό κλείδωμα.

26.SKODA SUPERB
μπεζ, μοντ. 2003, 1.800 cc, κεντρικό κλείδωμα, ηλεκτρ. παράθυρα, αερόσακος οδηγού-συνοδηγού, ηλεκτρ. ηλιοροφή, ζάντες αλουμινίου, δερμάτινο σαλόνι, προβολείς ομίχλης, υδραυλικό τιμόνι, ABS, A/C, R/CD.

Περισσότερα αυτοκίνητα στο www.krikos.gr

Αγορές αυτοκινήτων απολύτου μετρητοίς

Δεχόμαστε το αυτοκίνητο σας προς πώληση

13ο χλμ ΡΟΔΟΥ - ΑΕΡΟΔΡΟΜΙΟΥ
(Απέναντι από την HERTZ)
Τηλ: 22410-82222 Fax: 22410-82521

0% ΠΡΟΚΑΤΑΒΟΛΗ ΕΩΣ 72 ΔΟΣΕΙΣ

auto-moto

συνέχεια από την προηγούμενη

ΠΩΛΕΙΤΑΙ FIAT TIPO 800 ευρώ. Πληρ. τηλ. 6977642233 AA11981

HONDA XLV 1000 VARADERO μοντ. 5ος 2002 μαύρο ασημί χρώμα με 6.000 χλμ. full extra (συναγερμός HONDA, κάγκελα, μπαγκαζιέρα GIVI βαλίτσα 50 lit, NOLAN κράνος) σε υπέρ άριστη κατάσταση 9200 ευρώ. Πληρ. τηλ. 6947905657 AA0094

VW GOLF 1600 cc χρώμα ασημί, τρίθυρο μοντέλο 1999, σε άριστη κατάσταση 11.500 ευρώ. Πληρ. τηλ. 6945379767 AA0077

ΜΗΧΑΝΗ καινούργια VARADERO 1000 cc μοντέλο 2002, χρώμα γκρι-μαύρο, με 6000 χλμ. Πληρ. τηλ. 6945100461 AA0068

ΠΩΛΟΥΝΤΑΙ δύο αυτοκίνητα φορτηγά, ιδιωτικής χρήσης, μάρκας MAN τριαξονικά, ψυγεία. Το ένα με υδραυλική πόρτα. Πληρ. τηλ. 2241039097, 6944147400 AA18751

ΠΩΛΕΙΤΑΙ FORD FIESTA άσπρο δίπορτο 1300, μοντέλο του 1992 σε άριστη κατάστση 2500 ευρώ. Πληρ. τηλ. 2241060988, 6974458731 AA11992

ΣΚΑΡΑΒΑΙΟΣ σε άριστη κατάσταση μοντέλο '72 (με πολλά extra). Πληρ. τηλ. 6947124693 AA18569

ΠΩΛΟΥΝΤΑΙ τα κάτωθι αυτοκίνητα από γραφείο ενοικιάσεως αυτοκινήτων σε πάρα πολύ καλή τιμή: α) RENAULT TWINGO μοντ. '97, β) FIAT SEICENTO μοντ. 2000-2001, γ) FIAT PUNTO μοντ. 2001, δ) SUZUKI VITARA μοντ. '99, ε) ACCEND μοντ. '99-2000, στ) ATOS μοντ. '99-2000. Πληρ. τηλ. 6934393014 κ. Αντώνη AA4478

ΠΩΛΕΙΤΑΙ επαγγελματικό αυτοκίνητο FIAT SCUDO (κλούβα) DIESEL 5ετίας με 45.000 χλμ. Πληρ. τηλ. 2241050113, 6942690503 AA11594

PIAGGIO BEVERLY 500 με 3000 χλμ. ολοκαίνουργιο 1η άδεια 9/2004 με δώρο, αξεσουάρ την μπαγκαζιέρα με μαξιλάρι για την πλάτη του συνοδηγού και το παμπρίζ, συνολικής αξίας 300 ευρώ. Πωλείται 4500 ευρώ, λόγω αγοράς αυτοκινήτου. Πληρ. κ. Μανώλης τηλ. 2241038823, ώρες γραφείου και 6945771689 AA119271

ΜΟΤΟΣΙΚΛΕΤΑ BMW 650GS, injection, μοντ. '02, 19.000 χλμ., ABS, θερμ. γκριπ, bagster, βαλίτσα 48 lt, πολλά extra και πρόσφατο full service, ατσάλινα τακάκια μπρος πίσω, λάστιχα, μπαταρία, ολοκαίνουργια αλυσίδα σειράς gold και γρανάζια, σε άψογη κατάσταση πωλείται λόγω αγοράς αυτοκινήτου. Τιμή 7200 ευρώ. Πληρ. τηλ. 6944912219 AA11903

ΠΩΛΟΥΝΤΑΙ scooter σε πολύ καλή κατάσταση και καλή τιμή. Πληρ. τηλ. 6945991154 κο Νίκο AA4744

ΠΩΛΕΙΤΑΙ δίκυκλο HONDA GLX C50 μοντέλο 1998 σε άριστη κατάσταση. Πληρ. τηλ. 2241035970 AA11980

ΠΩΛΕΙΤΑΙ BMW 316ci coupe με 59.800 χλμ. 4 ετών από Ρόδο, εργοστασιακός εξοπλισμός με 16άρες ζάντες, board computer, συστήματα ευστάθειας, σπορ ανάρτηση, αισθητήρας βροχής, δερμάτινο τιμόνι και λεβιές, μαύρο χρώμα και μαύρο εσωτερικό. Πληρ. τηλ. 2241038852 (ωρ. καταστημάτων) Τιμή 19.900 ευρώ AA11959

ΠΩΛΟΥΝΤΑΙ μηχανές HARLEY DAVINSON ή επιχείρηση ενοικιάσεως μοτοσικλετών HARLEY DAVINSON. Πληρ. τηλ. 6972053756, 2241091946 AA11834

ΠΩΛΟΥΝΤΑΙ ΜΕΤΑΧΕΙΡΙΣΜΕΝΑ ΦΟΡΤΗΓΑ ΑΥΤΟΚΙΝΗΤΑ ΕΙΣΑΓΩΓΗΣ ΟΛΩΝ ΤΩΝ ΤΥΠΩΝ, ΓΙΑ ΑΓΡΟΤΙΚΗ ΚΑΙ ΕΠΑΓΓΕΛΜΑΤΙΚΗ ΧΡΗΣΗ, ΚΑΘΩΣ ΕΠΙΣΗΣ ΚΑΙ Ι.Χ. ΕΠΙΒΑΤΙΚΑ. ΕΤΟΙΜΟΠΑΡΑΔΟΤΑ Ή ΚΑΤΟΠΙΝ ΠΑΡΑΓΓΕΛΙΑΣ. ΜΕ ΤΙΜΕΣ ΓΕΡΜΑΝΙΑΣ. ΠΑΡΕΧΟΥΜΕ ΓΡΑΠΤΗ ΕΓΓΥΗΣΗ ΕΝΟΣ ΧΡΟΝΟΥ. ΕΙΣΑΓΩΓΕΙΣ ΜΕΤΑΧΕΙΡΙΣΜΕΝΩΝ ΑΥΤΟΚΙΝΗΤΩΝ: Δ. ΜΠΟΥΝΤΟΥΡΗΣ-Ε. ΠΑΠΑΠΟΣΤΟΛΟΥ Ο.Ε. ΕΚΘΕΣΗ: ΕΘΝΙΚΗ ΟΔΟΣ ΛΑΡΙΣΑΣ-ΙΩΑΝΝΙΝΩΝ, ΤΡΙΚΑΛΑ ΘΕΣΣΑΛΙΑΣ, ΤΗΛΕΦΩΝΑ: 24310-74709, 24310-27008, ΚΙΝ.: 6974456200-6977395269 ΧΠΑ14110

ΠΩΛΟΥΝΤΑΙ α) MITSUBISHI L200 4X4 MAGNUM μοντ. 2000 full extra diesel, β) MERCEDES VITO'99 μοντέλο diesel 108, γ) POLO VW 1000 cc μοντέλο '98, δ) TOYOTA HILUX 4X4 μοντέλο '97, A/C diesel, ε) OPEL COMBO μοντ. '97 υδρ. τιμόνι, 1700 cc diesel. Πληρ. τηλ. 2244024223, 6944811401 AA11753

προσφορές εργασίας

ΕΛΛΗΝΙΔΑ ΝΟΣΟΚΟΜΑ αναλαμβάνει να προσέχει παιδιά και να παρέχει περίθαλψη και φροντίδα (όχι εσωτερική). Πληρ. τηλ. 6946264313 AP11921

ΕΛΑΙΟΧΡΩΜΑΤΙΣΤΗΣ με πολυετή πείρα αναλαμβάνει πάσης φύσεως εργασία (μερεμέτια, βαψίματα, κ.λπ.). Υπεύθυνη εργασία. Καθαρές δουλειές. Πληρ. τηλ. 6945243884 κ. Νεκτάριο AP11929

ΚΥΡΙΑ διπλωματούχος μασέρ προσφέρει θεραπευτικό, κλασικό, αθλητικό, αδυνατίσματος, χαλαρωτικό, αισθητικό και καθαρισμό προσώπου (μάσκες, μασάζ). Πληρ. τηλ. 2241035252, 6932024975 AP11969

ΚΥΡΙΑ διπλωματούχος μασέρ κάνει χαλαρωτικό, κανονικό μασάζ τα Σαββατοκύριακά. Πληρ. τηλ. 6939183318 AP11845

ΚΥΡΙΑ διπλωματούχος μασέρ με άδεια από το Κράτος κάνει θεραπευτικό, κλασικό, χαλαρωτικό, αισθητικό μασάζ με αρωμάτων θεραπείας, ρείκι, σιάτσου και μασάζ αδυνατίσματος και σύσφιγξη. Περιλαμβάνει καλύτερες τιμές και ποιότητα. Πληρ. τηλ. 2241020833, 6932501924, 6946437594 AP11801

ΚΥΡΙΑ διπλωματούχος μασέρ κάνει θεραπευτικό, χαλαρωτικό, αθλητικό μασάζ με αρωματοθεραπεία αδυνατίσματος. Πληρ. τηλ. 6948553306 AP11571

γνωριμίες

ΤΡΑΒΕΣΤΙ. Ευπαρουσίαστη **ΖΗΤΑ ΓΝΩΡΙΜΙΕΣ** με κυρίους όνομα ΣΤΕΛΛΙΝΑ. Πληρ. τηλ. 6972102686 ΑΓ0032

ΖΗΤΕΙΤΑΙ ΓΥΝΑΙΚΑ μέχρι 40 έως 45 ετών, ορθόδοξη, ευκατάστατη. Πληρ. κ. Δημήτρης Καντιδάκης, οδός Παναγούλη 16 τηλ. 2241037464 ΑΓ18711

ΕΜΦΑΝΙΣΙΜΗ κυρία ζητάει παρέα με σοβαρό κύριο. Πληρ. τηλ. 6942564413 ΑΓ11883

ΔΕΣΠΟΙΝΙΔΕΣ-ΚΥΡΙΕΣ ΕΛΛΗΝΙΔΕΣ επιπέδου **ΖΗΤΟΥΝ ΓΝΩΡΙΜΙΑ** για συντροφιά, γάμο, συμβίωση από όλη την Ελλάδα, εκδηλώσεις, ταξίδια, επιλογές με φωτογραφίες "ΝΕΟΙ ΟΡΙΖΟΝΤΕΣ". Πληρ. τηλ. 6979470250, 2105222449, 2105236775 ΑΓ4805

18ΧΡΟΝΗ ΕΛΛΗΝΙΔΑ με προδιαγραφές μοντέλου **ΖΗΤΑ ΓΝΩΡΙΜΙΑ** με σκοπό την φιλία και ότι προκύψει. Πληρ. τηλ. 6944608155 ΑΓ0001

ΝΕΑΡΗ ΞΕΝΑΓΟΣ με νυχτερινές ανησυχίες, επιθυμεί κουβέντα και συνομιλία και ό,τι προκύψει. Πληρ. τηλ. 9011314493 ΑΓ61453

ΑΝΑΛΑΜΒΑΝΟΥΜΕ ΟΙΚΟΔΟΜΙΚΕΣ ΕΡΓΑΣΙΕΣ

- Χτισίματα
- Σοβάδες
- Πλακάκια
- Μπογιατίσματα

και διάφορα άλλα μερεμέτια. Τιμές πολύ καλές!

Πληρ. τηλ. 6932352668 και 2241076949 κ. Μανώλη

ΠΡ11912

ΤΑΠΗΤΟΚΑΘΑΡΙΣΤΗΡΙΑ

ΠΑΝΕΛΛΑΔΙΚΟ ΔΙΚΤΥΟ *Art Clean EXPRESS*

Είμαστε λίιιι...γο πιο μπροστά από τους άλλους!

ΠΛΥΣΙΜΟ-ΑΠΟΛΥΜΑΝΣΗ- ΦΥΛΑΞΗ ΧΑΛΙΩΝ- ΜΟΚΕΤΩΝ - ΣΑΛΟΝΙΩΝ

(και επί τόπου)

ΠΑΠΛΩΜΑΤΑ - ΚΟΥΒΕΡΤΕΣ - ΦΛΟΚΑΤΕΣ

ΣΤΕΓΝΟ ΓΙΑ ΜΕΤΑΞΩΤΑ ΚΑΙ ΧΕΙΡΟΠΟΙΗΤΑ

ΑΔΙΑΒΡΟΧΟΠΟΙΗΣΕΙΣ & ΕΠΙΔΙΟΡΘΩΣΕΙΣ ΤΑΠΗΤΩΝ

ΠΑΡΑΛΑΒΗ - ΠΑΡΑΔΟΣΗ ΚΑΤ' ΟΙΚΟΝ

ΔΩΡΕΑΝ ΦΥΛΑΞΗ

ΑΛΑΦΑΚΗΣ ΤΑΣΟΣ

ΤΗΛ. ΧΩΡΙΣ ΧΡΕΩΣΗ 80011400400
ΤΗΛ. 2241094815- ΚΙΝ. 6944350247

ΠΩΛΟΥΝΤΑΙ

Σε καλή κατάσταση μοντέρνα έπιπλα δωματίων με κρεβατοστρώματα, φωτιστικά, πίνακες, καθρέπτες κ.λπ. Είδη εστίασης, πορσελάνη, γυαλικά, μαχαιροπήρουνα. Ξαπλώστρες αλουμινίου παραλίας και ξύλινες.

Lindian Village-Παραλία Λάρδου Ρόδος
τηλ. 2244035900

ΧΠ1378

ΠΩΛΕΙΤΑΙ

καυστήρας και λέβητας γκαζιού

εργοστασιακής κατασκευής "FYROGENIS" με πολύ λίγες ώρες λειτουργίας, 160.000 kcal, με όλα τα παρελκόμενα από ξενοδοχειακή μονάδα στα Κολύμπια. Επίσης θερμοστάτες δωματίων για κεντρικό κλιματισμό.

Πληρ. τηλ. 2241056601-2 κ. Σκεύο

ΠΩΛΟΥΝΤΑΙ

φουσκωτά σκάφη ZODIAC 4,80 μ. και 6,00 με τρέιλερ ολοκαίνουργια σε τιμή ευκαιρίας. Δεκτός διακανονισμός.

Πληρ. τηλ. (22410)67440, 67441 κ. Δημήτρη

ΑΠΟΦΡΑΞΕΙΣ

ΔΩΔΕΚΑΝΗΣΙΑΚΕΣ ΑΠΟΦΡΑΞΕΙΣ



"ΚΟΛΟΣΣΟΣ"

ΑΠΟΦΡΑΞΕΙΣ ΚΑΘΑΡΙΣΜΟΙ ΑΠΟΧΕΤΕΥΣΕΩΝ & ΒΟΘΡΩΝ



Αναλαμβάνουμε πάσης φύσεως αποφράξεις οποιουδήποτε μήκους και πλάτους Αναλαμβάνουμε καθαρισμούς αποχετευτικών αγωγών ΔΗΜΩΝ, ΞΕΝ/ΧΕΙΩΝ στρατιωτικών μονάδων ΣΠΙΤΙΩΝ, ΠΟΛΥΚΑΤΟΙΚΙΩΝ καθώς και καθαρισμούς βιολογικών μονάδων με μηχάνημα υψηλής πιέσεως σε όλη την Δωδ/σο

Κ. ΠΗΔΙΑΚΗΣ - Π. ΚΑΣΕΡΗΣ
Πληρ. τηλ. 2241047915-91881,
κιν. 6944/325234 και 6977/717048

ΕΥΚΑΙΡΙΑ
ΠΩΛΟΥΝΤΑΙ

α) **70 καρέκλες μπαμπού** τύπου Γκολφ προς 20 ευρώ η μία
β) **καρέκλες** εστιατορίου, τραπέζια, ανοξείδωτοι πάγκοι, σε πολύ χαμηλές τιμές

Πληρ. τηλ. 6945890870

18729

ΚΗΠΟΠΕΡΙΦΡΑΚΤΙΚΗ ΔΩΔ/ΣΟΥ

- Κατασκευές κήπων,
- Περιφράξεις,
- Κατασκευές γηπέδων 5Χ5
- Περιφράξεις τύπου πάνελ
- Κατασκευές γηπέδων τέννις και μπάσκετ

ΚΗΠΟΠΕΡΙΦΡΑΚΤΙΚΗ ΔΩΔ/ΣΟΥ
ΤΑΜΠΑΚΑΚΗΣ - ΧΑΡΙΤΟΣ
Μιχ. Πετρίδη 32 • Τηλ.-φαξ. 2241027518, 6944806506

ΑΠΟΦΡΑΞΕΙΣ-ΚΑΘΑΡΙΣΜΟΙ





ΑΠΟΦΡΑΞΕΙΣ ΚΑΘΑΡΙΣΜΟΙ ΣΥΝΤΗΡΗΣΕΙΣ ΑΠΟΧΕΤΕΥΣΕΩΝ-ΕΠΙΦΑΝΕΙΩΝ-ΚΤΙΡΙΩΝ-ΠΛΟΙΩΝ-ΒΙΟΛΟΓΙΚΩΝ

Αναλαμβάνουμε ξενοδοχεία, Δήμους, πολ/κίες κλπ. Αντληση πετρελαιοειδών από πλοία καθώς και λιποσυλλεκτών και βιολογικών. ΜΕ ΜΟΝΑΔΙΚΑ ΣΕ ΥΨΟΣ ΠΙΕΣΗΣ ΚΑΙ ΑΝΑΡΡΟΦΗΣΗΣ. ΥΠΕΡΣΥΓΧΡΟΝΑ ΜΗΧΑΝΗΜΑΤΑ ΥΔΡΟΒΟΛΗΣ ΣΕ ΟΛΗ ΤΗ ΔΩΔΕΚΑΝΗΣΟ

ΟΛΟ ΤΟ 24ωρο
ΒΑΡΔΕΛΛΗ Μ. -ΚΡΑΣΟΠΟΥΛΟΣ Δ. Ο.Ε.
Τηλ. 2241035555, Fax: 2241073100, Κιν. 6944/395999
e-mail:metropontikas@excite.com.

ΣΤΙΣ ΠΙΟ ΧΑΜΗΛΕΣ ΤΙΜΕΣ

ΤΑ ΜΟΝΑΔΙΚΑ ΥΠΕΡΣΥΓΧΡΟΝΑ

ΤΑΠΗΤΟΚΑΘΑΡΙΣΤΗΡΙΑ

ΚΛΕΟΠΑΤΡΑ

Τέλος στα προβλήματα με το πλύσιμο των χαλιών σας.

Η εταιρία μας πρωτοπορεί με το ΝΕΟ υπερσύγχρονο Πλυντήριο Ταπήτων.
Προσφέρουμε άψογο και προσεγμένο πλύσιμο, καθάρισμα, φύλαξη & επιδιορθώσεις σε όλους τους τύπους χαλιών, χειροποίητα χαλιά Μηχανής, ανατολίτικα, μοκέτες, καμπέ, μεταξωτά, φλοκάτες, παπλώματα

- *Επιτόπου καθαρισμούς σαλονιών, μοκετών*
- *Παραλαβή & παράδοση κατ' οίκον σε όλη την Ρόδο.*
- *Ενημερωθείτε για την συντήρηση των χαλιών σας.*

ΚΑΙ ΤΟ 2004 Η ΦΥΛΑΞΗ ΔΩΡΕΑΝ

Τηλ. 2241051996, κιν. 6945793626 , Φαξ: 2241051322
ΚΟΥΦΑΛΑΚΗΣ ΣΤΑΥΡΟΣ

ΧΠΡ803

ΥΠΟΥΡΓΕΙΟ ΟΙΚΟΝΟΜΙΑΣ ΚΑΙ ΟΙΚΟΝΟΜΙΚΩΝ

ΚΡΑΤΙΚΟΣ ΠΡΟΫΠΟΛΟΓΙΣΜΟΣ 2005

Αθήνα 18/11/2004

Κατά την παρουσίαση του Κρατικού Προϋπολογισμού 2005, ο Υπουργός Οικονομίας και Οικονομικών κ. Γ. Αλογοσκούφης ανέφερε, μεταξύ άλλων, τα εξής:

Με τον προϋπολογισμό του 2005 προχωρούμε στην υλοποίηση μιας νέας οικονομικής στρατηγικής. Αυτή βασίζεται στην προσπάθεια ενίσχυσης της εξωστρεφούς οικονομικής ανάπτυξης, στην πλήρη αξιοποίηση των δυνατοτήτων του ιδιωτικού τομέα, στην ήπια δημοσιονομική προσαρμογή και στην προώθηση διαρθρωτικών μεταρρυθμίσεων που θα απελευθερώσουν την οικονομία από τα βάρη του παρελθόντος.

Η κυβέρνηση αποκατέστησε τη δημοσιονομική διαφάνεια. Το αμέσως επόμενο βήμα είναι να πετύχουμε τη δημοσιονομική εξυγίανση. Η προηγούμενη κυβέρνηση μας κληροδότησε μεγάλα οικονομικά προβλήματα. Με τις επιλογές της επιδείνωσε σοβαρά τη δημοσιονομική κατάσταση της χώρας και εμφάνιζε τόσο στο εσωτερικό όσο και στους διεθνείς οργανισμούς μια πλασματική εικόνα με την παροχή ανακριβών στοιχείων επί σειρά ετών. Η σημερινή κυβέρνηση είναι σταθερά προσανατολισμένη στη διαφάνεια των στατιστικών στοιχείων και την αποκατάσταση της δημοσιονομικής πειθαρχίας. Με το νέο προϋπολογισμό στοχεύουμε στη μείωση του ελλείμματος της γενικής κυβέρνησης από το 5,3% του ΑΕΠ φέτος, στο 2,8% το 2005 και στην ταχεία αποκλιμάκωση του χρέους.

Εκτέλεση του προϋπολογισμού 2004

Οι στόχοι του προϋπολογισμού του 2004 ήταν εξ αρχής σε μη ρεαλιστική βάση.
Το έλλειμμα της κεντρικής κυβέρνησης, ως ποσοστό του ΑΕΠ, εκτιμάται ότι θα διαμορφωθεί τελικά στο 6,9%.

Η εξέλιξη αυτή οφείλεται:

- στη μη εγγραφή των αναγκαίων πιστώσεων για την κάλυψη τόσο τρεχουσών, όσο και υποχρεώσεων προηγούμενων ετών του προϋπολογισμού (μισθολογικές και συνταξιοδοτικές δαπάνες, δαπάνες κοινωνικής πολιτικής και λειτουργικές δαπάνες),
- στις αυξημένες υποχρεώσεις για τη διεξαγωγή των Ολυμπιακών Αγώνων, στις εκλογικές δαπάνες, καθώς και στην ενίσχυση των ασφαλιστικών ταμείων λόγω της κατάργησης εισφορών υπέρ του ΛΑΦΚΑ,
- στην υπερεκτίμηση των εσόδων του τακτικού προϋπολογισμού και
- στην υποεκτίμηση δαπανών του ΠΔΕ για τα Ολυμπιακά έργα και την υπερεκτίμηση της εισροής πόρων από την Ε.Ε.

Ως αποτέλεσμα, το έλλειμμα της γενικής κυβέρνησης εκτιμάται ότι θα διαμορφωθεί τελικά στο 5,3% του ΑΕΠ, από 1,2% του ΑΕΠ που είχε αρχικά προβλεφθεί.

Προϋπολογισμός του 2005

Με τον προϋπολογισμό του 2005 επιδιώκεται:

- η διατήρηση και ενίσχυση της αναπτυξιακής διαδικασίας,
- η μείωση του ελλείμματος της κεντρικής κυβέρνησης,
- η αποκλιμάκωση του δημοσίου χρέους,
- η υλοποίηση δεσμεύσεων σχετικά με την ενίσχυση των οικονομικά ασθενέστερων κοινωνικών ομάδων και
- η ενίσχυση των τομέων πρώτης κυβερνητικής προτεραιότητας.

Το έλλειμμα της κεντρικής κυβέρνησης προβλέπεται να περιοριστεί στο 4,8% του ΑΕΠ, από 6,9% και 6,4% των ετών 2004 και 2003 αντίστοιχα, ενώ σε επίπεδο γενικής κυβέρνησης αναμένεται να διαμορφωθεί στο 2,8% του ΑΕΠ, από 5,3% το 2004 και 4,6% το 2003.

Έσοδα

Ειδικότερα, στον προϋπολογισμό του έτους 2005 προβλέπεται αύξηση των συνολικών καθαρών εσόδων κατά 3.363 εκατ. ευρώ (3.010 και 353 εκατ. ευρώ του τακτικού προϋπολογισμού και του ΠΔΕ αντίστοιχα), δηλαδή αύξηση κατά 7,7% έναντι των αντίστοιχων εσόδων του έτους 2004. Σύμφωνα με την πρόβλεψη αυτή, τα έσοδα διαμορφώνονται στο 26,7% του ΑΕΠ, από 26,6% του έτους 2004.

Δαπάνες

Ο ρυθμός μεταβολής των δαπανών (πλην χρεολυσίων) του τακτικού προϋπολογισμού περιορίζεται στο 4,8%, από 11,5% του έτους 2004, σημαντικά χαμηλότερος από την ονομαστική αύξηση του ΑΕΠ (7,3%), ενώ αντίθετα αυξημένες (6,2%) είναι οι δαπάνες του ΠΔΕ που συγχρηματοδοτούνται από το ΚΠΣ. Οι δαπάνες (πλην χρεολυσίων) που προβλέπονται στον τακτικό προϋπολογισμό, μειώνονται ως ποσοστό του ΑΕΠ και διαμορφώνονται στο 27%, από 27,6% του 2004. Οι δαπάνες αυτές φθάνουν στα 47.577 εκατ. ευρώ, από 45.414 εκατ. ευρώ του έτους 2004 (αύξηση 4,8%). Οι πρωτογενείς δαπάνες αυξάνονται με ρυθμό πολύ χαμηλότερο του έτους 2004 (5,3% από 14,6%), ενώ ως ποσοστό του ΑΕΠ μειώνονται στο 21,4%, από 21,8%. Σημαντική επίσης είναι η μείωση των δαπανών για τόκους που, από 6,2% ως ποσοστό του ΑΕΠ στο έτος 2003 και 5,8% στο

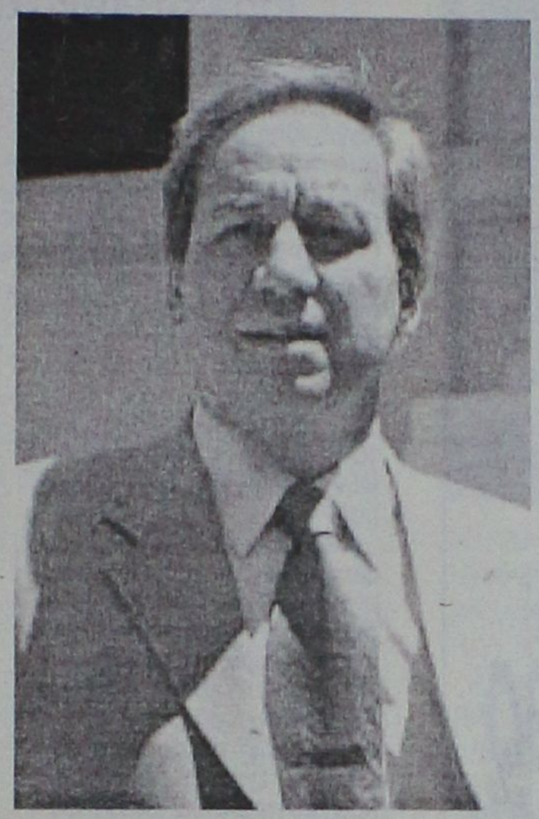

2004, περιορίζονται στο 5,6% στο έτος 2005.

Οι μεταβολές αυτές απεικονίζουν, αφενός την προσπάθεια για δημοσιονομική εξυγίανση και τη δημιουργία συνθηκών εμπιστοσύνης και σταθερότητας της οικονομίας-με τον περιορισμό της φοροδιαφυγής, τον εξορθολογισμό των δαπανών του Δημοσίου, την αποτελεσματικότερη διαχείριση των διαθέσιμων πόρων και τον περιορισμό κάθε μορφής σπατάλης- και αφετέρου την ιδιαίτερη προσπάθεια ενίσχυσης των επενδύσεων και κατ' επέκταση του ρυθμού ανάπτυξης.

Πρόγραμμα Δημοσίων Επενδύσεων

Η θετική συμβολή του ΠΔΕ στην οικονομία της χώρας καθίσταται εμφανής, αν ληφθεί υπόψη το γεγονός ότι, συγκριτικά με τις υπόλοιπες χώρες της Ευρωπαϊκής Ένωσης, το ποσοστό του ΑΕΠ που διατίθεται για ακαθάριστες επενδύσεις παγίου κεφαλαίου της γενικής κυβέρνησης στην Ελλάδα, χωρίς τις κεφαλαιακές μεταβιβάσεις, κυμαίνεται μεταξύ 3,2 και 4,1 την περίοδο 1995-2005, έναντι ποσοστού μεταξύ 2,3 και 2,6 του μέσου όρου των 15 χωρών της Ε.Ε. την ίδια περίοδο.
Ειδικότερα, το συνολικό ύψος των δαπανών του ΠΔΕ για το 2005 καθορίσθηκε σε 8.050 εκατ. ευρώ. Το ποσό αυτό κατανέμεται σε 5.150 εκατ. ευρώ για την κατασκευή των έργων που συγχρηματοδοτούνται από τα διαρθρωτικά ταμεία της Ε.Ε. και σε 2.900 εκατ. ευρώ για την κατασκευή των έργων που χρηματοδοτούνται αμιγώς από εθνικούς πόρους. Στο ποσό αυτό περιλαμβάνονται και δαπάνες για ολυμπιακά έργα, οι οποίες προβλέπεται να ανέλθουν στα 600 εκατ. ευρώ.

Δημόσιο χρέος

Όσο αφορά το δημόσιο χρέος της γενικής κυβέρνησης, αυτό διαμορφώθηκε στο 109,9% του ΑΕΠ το έτος 2003 και αυξήθηκε περαιτέρω το έτος 2004, οπότε και εκτιμάται ότι θα διαμορφωθεί στο 112,1% του ΑΕΠ. Η άνοδος αυτή οφείλεται κυρίως στις αυξημένες ανάγκες χρηματοδότησης των Ολυμπιακών Αγώνων, αλλά και στη χρηματοδότηση θεσμοθετημένων υποχρεώσεων του προϋπολογισμού.
Το ανεξόφλητο χρέος της κεντρικής κυβέρνησης στο τέλος του έτους 2004 εκτιμάται ότι θα διαμορφωθεί σε 201.479 εκατ. ευρώ, έναντι 182.390 εκατ. ευρώ το 2003.
Στο πλαίσιο της δέσμευσης για αποκατάσταση της δημοσιονομικής πειθαρχίας, επιδιώκεται η σταθερή αποκλιμάκωση και επιμήκυνση του χρέους, η οποία εντάσσεται στη γενικότερη πολιτική εξυγίανσης της ελληνικής οικονομίας, μέσω μιας αποτελεσματικότερης δημοσιονομικής διαχείρισης μείωσης των ελλειμμάτων και διατήρησης υψηλών ρυθμών ανάπτυξης. Έτσι, το 2005 προβλέπεται ότι το χρέος της γενικής κυβέρνησης θα μειωθεί στο 109,5% του ΑΕΠ. Προς την κατεύθυνση της αποκλιμάκωσης συμβάλλουν, μεταξύ άλλων, η συνεχιζόμενη πτωτική τάση των δαπανών για τόκους ως ποσοστού του ΑΕΠ, το σχεδιαζόμενο πρόγραμμα αποκρατικοποιήσεων, που αναμένεται τον επόμενο χρόνο να αποφέρει έσοδα ύψους 1,6 δις € και η ταχεία απορρόφηση των πόρων του Γ' ΚΠΣ.
Η δημοσιονομική εξυγίανση, η αποκατάσταση της διαφάνειας και η αξιοπιστία αποτελούν ουσιώδεις προϋποθέσεις για την αντιμετώπιση των προβλημάτων. Το δημοσιονομικό πρόβλημα θα το αντιμετωπίσουμε, παρά τις αυξημένες δυσκολίες που συνεπάγεται η κατάσταση που κληρονομήσαμε.
Με τον προϋπολογισμό του 2005 βάζουμε τις βάσεις για υγιείς, ειλικρινείς και αξιόπιστους προϋπολογισμούς και αξιόπιστα προγράμματα σταθερότητας και ανάπτυξης. Επιδιώκουμε τη μείωση του ελλείμματος από το 5,3% στο 2,8% του ΑΕΠ με μία ήπια προσαρμογή, η οποία θα επικεντρωθεί στον έλεγχο των δημοσίων δαπανών.
Κεντρικός μας στόχος είναι η ισόρροπη ανάπτυξη, μία ανάπτυξη για όλους που να διαχέεται στην κοινωνία. Κεντρικός μας στόχος είναι η αύξηση της απασχόλησης, ώστε να μειωθεί η ανεργία που αποτελεί το μεγαλύτερο πρόβλημα της κοινωνίας.
Με μετριοπάθεια, με κοινωνική συναίνεση, με αποτελεσματικότητα μπορούμε να δημιουργήσουμε μία νέα εποχή για την οικονομία και για τη χώρα γενικότερα.

ΣΑΗΣ ΤΡΑΒΕΛ

1η εκδρομή

ΣΤΑ **ΜΥΡΑ ΤΟΥΡΚΙΑΣ**

στην εορτή του Αγ. Νικολάου

από **5 έως 8/12**

ΜΟΝΟ 199 ευρώ

Επισκέψεις στην:

ΝΕΑ ΜΑΚΡΗ (ΦΕΤΙΓΕ ΣΤΟ ΛΙΒΙΣΙ, ΤΗΝ ΕΛΛΗΝΙΚΗ ΠΟΛΗ ΦΑΝΤΑΣΜΑ, ΤΗΝ ΠΟΛΗ ΚΑΣ, ΤΑ ΜΥΡΑ, ΦΟΙΝΙΚΗ, ΑΝΤΑΛΕΙΑ, ΚΑΤΑΡΡΑΚΤΕΣ.

*• Εισιτήρια με το ΚΑΤΑΜΑΡΑΝ, ξενοδοχείο 4*αστέρων με πρωινό και 1 γεύμα ημερησίως, 1 νύκτα στο ΚΑΣ, 2 διανυκτερεύσεις στην ΑΤΤΑΛΕΙΑ. Πολυτελή πούλμαν, φόρους λιμανιών* **ΟΛΑ ΠΛΗΡΩΜΕΝΑ**

(ευκαιρία για διασκέδαση με ORIENTAL Χορούς).

Συνοδός ο κ. ΣΑΒΒΑΣ ΣΑΗΣ

2η εκδρομή

ΣΤΑ **ΜΥΡΑ - ΑΓ. ΝΙΚΟΛΑΟ - ΑΤΤΑΛΕΙΑ - ΚΩΝ/ΠΟΛΗ - ΣΜΥΡΝΗ - ΜΑΡΜΑΡΙΣ**

από **5 έως 13/12**

ΜΟΝΟ 369 ευρώ

Μετά τα **ΜΥΡΑ** και **ΑΝΤΑΛΕΙΑ** για όσους δηλώσουν συμμετοχή συνεχίζουμε για **ΚΩΝ/ΠΟΛΗ.**

3 διανυκτερεύσεις στην **ΚΩΝ/ΠΟΛΗ** όπου θα επισκεφθούμε το **Πατριαρχείο, την Αγ. Σοφιά, το ΜΠΛΕ ΤΖΑΜΙ, τον ιππόδρομο, το Βυζαντινό υδραγωγείο, το παλάτι Ντολμά Μπαξέ, και την περίφημη αγορά Καπαλί Τσαρσί. Ακόμη θα έχουμε την ευκαιρία για μία αξέχαστη κρουαζιέρα στο Βόσπορο.**

Στη συνέχεια 1 νύκτα στην **ΣΜΥΡΝΗ** όπου θα επισκεφθούμε **το Κορδελιό, το Κατιφέ Καλέ και την αγορά για ψώνια και τέλος 1 νύκτα στο ΜΑΡΜΑΡΙΣ σε ξενοδοχείο 5*αστέρων.**

Ευκαιρία να γνωρίσουμε το **ΜΑΡΜΑΡΙΣ κάνοντας μία βόλτα με το πούλμαν και την αγορά για ψώνια.**

Αναχώρηση την επομένη το πρωί για **Ρόδο.**

• Εισιτήρια με το ΚΑΤΑΜΑΡΑΝ, φόρους λιμανιών, ξενοδοχεία 4 και 5 αστέρων με πρωινό και 1 γεύμα ημερησίως, πολυτελή πούλμαν, ξεναγήσεις. **ΟΛΑ ΠΛΗΡΩΜΕΝΑ** *(ευκαιρία για διασκεδάσεις με ORIENTAL χορούς).*

ΣΥΝΟΔΟΣ ο κ. ΣΑΒΒΑΣ ΣΑΗΣ

Λόγω της μεγάλης ζήτησης

ΔΗΛΩΣΤΕ ΑΜΕΣΩΣ ΣΥΜΜΕΤΟΧΗ

στο **ΠΡΑΚΤΟΡΕΙΟ ΤΑΞΙΔΙΩΝ**

ΣΑΒΒΑΣ ΣΑΗΣ

ΕΓΓΥΗΣΗ

TRAVEL AND TOURISM AGENCY

ΤΑΡΠΟΝ ΣΠΡΙΝΓΚΣ 42 (δίπλα στην Τραπ. Πίστεως)

Τηλ. 22410 39781-3, 22410-37711

Με πρόταση του ΥΕΝ κ. Μ. Κεφαλογιάννη

Στην Διαρκή Επιτροπή Παραγωγής-Εμπορίου το ακτοπλοϊκό θέμα!

Χαρακτηρίζει πρώτης προτεραιότητας την επίτευξη επικοινωνίας μεταξύ των νησιών με τακτικά δρομολόγια

Ο Υπουργός Εμπορικής Ναυτιλίας Μανώλης Κεφαλογιάννης με επιστολή που απέστειλε στον Πρόεδρο της Διαρκούς Επιτροπής Παραγωγής και Εμπορίου Γιώργο Καλαντζή ζήτησε να συζητηθούν στο πλαίσιο της ανωτέρω επιτροπής τα θέματα που αφορούν στις ακτοπλοϊκές συγκοινωνίες, τα οποία είναι ζωτικής σημασίας για τις μεταφορές και τον τουρισμό των νησιωτικών περιοχών της χώρας μας.

Οι θαλάσσιες ενδομεταφορές και το πλαίσιο με το οποίο αυτές πραγματοποιούνται στη χώρα μας αποτελεί θέμα πρώτης προτεραιότητας για το Υπουργείο Εμπορικής Ναυτιλίας. Το τελευταίο διάστημα ο Υπουργός Εμπορικής Ναυτιλίας πραγματοποίησε σειρά συναντήσεων με Βουλευτές, Νομάρχες, Δημάρχους και εκπροσώπους φορέων των νησιών με σκοπό τη επίτευξη επικοινωνίας τόσο των νησιών μεταξύ τους όσο και με την ηπειρωτική Ελλάδα καθ΄ όλη τη διάρκεια του χρόνου με τακτικά δρομολόγια.

Συνεχίζονται οι προσπάθειες για την διασφάλιση των συγκοινωνιακών αναγκών της νησιωτικής Ελλάδας:

Δωδεκάνησα,

Παρουσία Βουλευτών, Νομάρχη, Δημάρχων και εκπροσώπων τοπικών φορέων των νησιών συμφωνήθηκε

Να υπάρχει καθημερινά πλοίο στο βασικό κορμό των ΔΩΔΕΚΑΝΗΣΩΝ που είναι το δρομολόγιο ΠΕΙΡΑΙΑΣ - ΠΑΤΜΟΣ - ΛΕΡΟΣ - ΚΑΛΥΜΝΟΣ - ΚΩΣ - ΡΟΔΟΣ και αντιστρόφως. (Προστέθηκε μία ακόμη προσέγγιση στη νήσο Κάλυμνο, επιδοτούμενη από το Υπουργείο Αιγαίου & Νησιωτικής Πολιτικής).

Να υπάρχει μία (01)τουλάχιστον σύνδεση την εβδομάδα από ΠΕΙΡΑΙΑ με τα νησιά ΝΙΣΥΡΟ - ΤΗΛΟ - ΣΥΜΗ (Υπάρχει ήδη σύνδεση αρμοδιότητας Υπουργείο Εμπορικής Ναυτιλίας στα πλαίσια τριετούς σύμβασης).

Σύνδεση της ΑΣΤΥΠΑΛΑΙΑΣ με ΠΕΙΡΑΙΑ τρεις φορές την εβδομάδα. Υπάρχουν ήδη από πλευράς του ΥΕΝ εβδομαδιαίως δύο δρομολόγια και προστέθηκε ένα επιπλέον δρομολόγιο, επιδοτούμενο από το Υπουργείο Αιγαίου & Νησιωτικής Πολιτικής (επέκταση από ΚΥΚΛΑΔΕΣ).

Κυκλάδες,

Παρουσία Βουλευτών, Νομάρχη, Δημάρχων και εκπροσώπων τοπικών φορέων των νησιών συμφωνήθηκε

· Η προσθήκη ενός ακόμη δρομολογίου Πειραιά - Ίου με πλοίο της BLUE STAR FERRIES.

· Η δρομολόγηση ενός ακόμη πλοίου, (ΑΙΟΛΟΣ ΕΞΠΡΕΣ) καθημερινά Πειραιά - Σύρο - Τήνο - Μύκονο και επιστροφή. Το παραπάνω δρομολόγιο θα ισχύει μόνο για το χρονικό διάστημα από 28/11/2004 έως 09/01/2005.

· Τρεις (3) επιπλέον προσεγγίσεις, από τις εννέα (09) που ήδη πραγματοποιούνται μέχρι σήμερα, στη νήσο Ίο, Δευτέρα - Τετάρτη - Παρασκευή, με πλοίο της BLUE STAR (ΠΑΡΟΣ ή ΝΑΞΟΣ).

· Επίσης το ΥΕΝ απεδέχθη και υποσχέθηκε ότι θα καταβάλλει κάθε δυνατή προσπάθεια για την ικανοποίηση των παρακάτω αιτημάτων:

Διατήρηση της ακτοπλοϊκής σύνδεσης της Σαντορίνης με την Κρήτη κατά το διάστημα ακινησίας του πλοίου ΔΑΙΔΑΛΟΣ.

Βελτίωση της συγκοινωνιακής σύνδεσης της νήσου Κύθνου με Πειραιά προσθέτοντας ένα ταχύπλοο πλοίο από τη νέα θερινή περίοδο.

Σποράδες,

Παρουσία Βουλευτών, Νομάρχη, Δημάρχων και εκπροσώπων τοπικών φορέων των νησιών συμφωνήθηκε η εκτέλεση τριών (3) δρομολογίων την εβδομάδα Βόλο - Αλόννησο με δύο συμβατικά πλοία της ΣΑΟΣ και ένα συμβατικό πλοίο της HFD, επιπλέον των εκτελουμένων με Ε/Γ - Υ/Γ

Αργοσαρωνικός,

Παρουσία Βουλευτών, Νομάρχη, Δημάρχων και εκπροσώπων τοπικών φορέων των νησιών συμφωνήθηκε

Η διατήρηση των δρομολογίων που ίσχυαν στην προηγούμενη δρομολογιακή περίοδο στη γραμμή Ύδρας - Σπέτσες και ισομερής κατανομή των δρομολογίων όλων των πλοίων κατά την διάρκεια του έτους, επιπλέον των με ταχύπλοα εκτελουμένων δρομολογίων

Καθιερώθηκε χειμερινό δρομολόγιο Πειραιά - Αίγινας καθημερινά στις 19:30 αντί στις 18:00 με συμβατικό και με Ε/Γ - Υ/Γ.

Εκφράζουν ανησυχίες για την υγεία του

Οι Καλύμνιοι στο πλευρό του Χρήστου Τσιγαρίδα

Ανοικτή επιστολή με 581 υπογραφές

Στο πλευρό του καταδικασθέντος ως ηγετικού στελέχους του Επαναστατικού Λαϊκού Αγώνα (ΕΛΑ) τάσσονται 581 κάτοικοι της Καλύμνου!

Για την ακρίβεια η παρέμβασή τους, με επιστολή που έστειλαν έχει να κάνει με το θέμα της υγείας του Χρήστου Τσιγαρίδα, ο οποίος ως γνωστό κατάγεται από την Κάλυμνο και διατηρούσε χρόνια δεσμούς με κατοίκους του νησιού.

Οι 581 Καλύμνιοι εκφράζουν την ανησυχία τους για την υγεία του Χρ. Τσιγαρίδα, διατυπώνοντας την απορία γιατί η διεύθυνση των φυλακών Κορυδαλλού δεν έχει ανταποκριθεί ακόμα στο αίτημα των ιατρών για μεταφορά του σε κρατικό νοσοκομείο προκειμένου να υποβληθεί στις απαραίτητες εξετάσεις.

Στην ανοικτή επιστολή που συνυπογράφουν Καλύμνιοι απ' όλες τις πολιτικές τάσεις εκφράζεται η απορία πως δεν έχει παρέμβει ο υπουργός Δικαιοσύνης Αν. Παπαληγούρας μετά τα δημοσιεύματα που έκαναν λόγο για "SOS των ιατρών" (καθηγητών και εκπροσώπων της ΕΙΝΑΠ) που έχουν διαγνώσει επιδείνωση της υγείας του Χρ. Τσιγαρίδα στο καρδιακό, αγγειακό και αναπνευστικό σύστημα, που επιτείνεται από τις συνθήκες κράτησής του. Στην επιστολή χαρακτηρίζεται απόλυτα λογικό το αίτημα των ιατρών για επείγουσα μεταφορά του στο νοσοκομείο με βάση τις διαγνώσεις τους και με δεδομένοότι στη διάρκεια της προφυλάκισης είχε υποστεί εγκεφαλικό επεισόδιο και εξ αυτού του λόγου είχε αποφυλακιστεί.

Επισημαίνοντας ότι τυχόν επανάληψη ενός παρόμοιου περιστατικού ίσως αποβεί μοιραία, οι Καλύμνιοι διαμαρτύρονται για την κακομεταχείριση του Χρ. Τσιγαρίδα, ζητώντας την άμεση μεταφορά του στο νοσοκομείο.

Δεν είναι πάντως η πρώτη φορά που κάτοικοι του νησιού εκφράζουν αισθήματα συμπάθειας για τον καταδικασθέντα ως ηγετικό στέλεχος του ΕΛΑ Χρ. Τσιγαρίδα.

Μέχρι και ...συνθήματα υπέρ του έχουν γραφτεί σε τοίχους του νησιού ενώ αρκετές φορές διάφοροι κάτοικοι έχουν εκφραστεί υπέρ του (στην δίκη του μάλιστα μερικοί εξ αυτών είχαν καταθέσει και ως μάρτυρες υπεράσπισης).

Κανένα τροχαίο ατύχημα

Δεν άνοιξε ...μύτη την προηγούμενη εβδομάδα

Συνεχίζονται οι έλεγχοι της Τροχαίας

Στην... ιστορία ενδέχεται να μείνει η προηγούμενη εβδομάδα για την περιοχή της Δωδεκανήσου, καθώς στους δρόμους των νησιών μας, για πρώτη φορά ίσως τα τελευταία χρόνια, δεν σημειώθηκε ούτε ένα τροχαίο ατύχημα!



Το γεγονός αυτό, που αποτελεί σε κάθε περίπτωση ευχή ολόκληρης της τοπικής κοινωνίας, επιβεβαιώνεται από τα επίσημα στατιστικά στοιχεία που έδωσε χθες στην δημοσιότητα η Αστυνομική Διεύθυνση Δωδεκανήσου.

Στο ίδιο χρονικό διάστημα οι έλεγχοι της Τροχαίας Ρόδου πάντως, που έγιναν σε ολόκληρο το οδικό δίκτυο της Ρόδου της Κω και άλλων νησιών, εντόπισαν αρκετούς παραβάτες:

Ειδικότερα, στους ελέγχους που έγιναν στο χρονικό διάστημα από τις 15 έως τις 22 Νοεμβρίου 2004 εντοπίστηκαν: 12 οδηγοί που κατάφεραν να ανεβάσουν στο... κόκκινο το αλκοολόμετρο και 6 που οδηγοί αντίστοιχα που είχαν μετατρέψει τους δρόμους σε πίστες... ταχύτητας.

Σε βάρος τους επιβλήθηκαν τσουχτερά πρόστιμα. Τσουχτερά πρόστιμα επίσης επιβλήθηκαν και σε βάρος άλλων 31 οδηγών, οι οποίοι εντοπίστηκαν σε μπλόκα που έκαναν οι αστυνομικοί να κινούνται στο αντίθετο ρεύμα κυκλοφορία.

Συνολικά, ελέγχθηκαν από 15 συνεργεία της Τροχαίας, 335 οδηγοί πάσης φύσεως οχημάτων.

Οι τροχονόμοι της Ρόδου πάντως, από χθες το πρωί, έχουν... ακονίσει τα μολύβια τους εκ νέου, έχοντας στο στόχαστρό τους (εκτός των άλλων) τους οδηγούς εκείνους που θα παραβιάσουν τους σηματοδότες.

AUTO ΕΠΙΛΟΓΕΣ

ΕΚΘΕΣΗ ΕΜΠΟΡΙΑΣ ΕΠΙΛΕΓΜΕΝΟΥ ΜΕΤΑΧΕΙΡΙΣΜΕΝΟΥ ΑΥΤΟΚΙΝΗΤΟΥ

ΚΟΥΚΟΥΡΑΣ ΑΛΕΞΑΝΔΡΟΣ

ΛΕΩΦ. ΡΟΔΟΥ-ΛΙΝΔΟΥ 255
ΤΗΛ. 22410/60910,
FAX: 22410/60920

- *Πώληση μεταχειρισμένων αυτοκινήτων ελεγμένα σε 70 σημεία.*
- *Αγορά μεταχειρισμένων αυτοκινήτων.*
- *Ανταλλαγή με οποιοδήποτε μοντέλο της αρεσκείας σας.*
- *Χρηματοδότηση με τα χαμηλότερα επιτόκια της αγοράς.*



Το Lancer επέστρεψε. Η τελευταία εξέλιξη ενός από τα πιο επιτυχημένα αυτοκίνητα ράλι της ιστορίας, είναι γεγονός. Μία βόλτα αρκεί για να διαπιστώσετε τη μοναδική οδηγική συμπεριφορά του, που οφείλεται στη σπορ ρύθμιση της ανάρτησης, την αθόρυβη οδήγηση, που προσφέει η εξαιρετική μόνωση αλλά και τον πλούσιο στάνταρ εξοπλισμό. Αξιζε η αναμονή; Σίγουρα.

Αποκτήστε τώρα το νέο LANCER 1,6 lt από €15,480

LANCER. ΤΟ ΝΕΟ MITSUBISHI

MITSUBISHI MOTORS

ΚΑΛΛΙΓΑΣ Θ. & Ι. Α.Ε.Β.Ε., ΕΠΙΣΗΜΟΣ ΕΜΠΟΡΟΣ MITSUBISHI MOTORS Ν. ΔΩΔΕΚΑΝΗΣΟΥ,
Λ. ΡΟΔΟΥ - ΛΙΝΔΟΥ 138, Τ.Κ. 851 00 ΡΟΔΟΣ, ΤΗΛ.: 22410 67440, FAX: 22410 68462,
e-mail: kaligcar@otenet.gr

Καλύτεροι οδηγοί στούς δρόμους

Αλλάζει το σύστημα χορηγήσεων αδειών!

Ανακοινωσεις του Υπουργού Μεταφορών

Για ριζική αναδιοργάνωση του συστήματος χορήγησης αδειών οδήγησης έκανε λόγο ο υπουργός Μεταφορών και Επικοινωνιών Μιχάλης Λιάπης, παρουσιάζοντας το σχέδιο του υπουργείου για την οδική ασφάλεια σε εκπροσώπους φορέων και οργανώσεων, αλλά και ειδικά καταρτισμένους καθηγητές του ΕΜΠ.

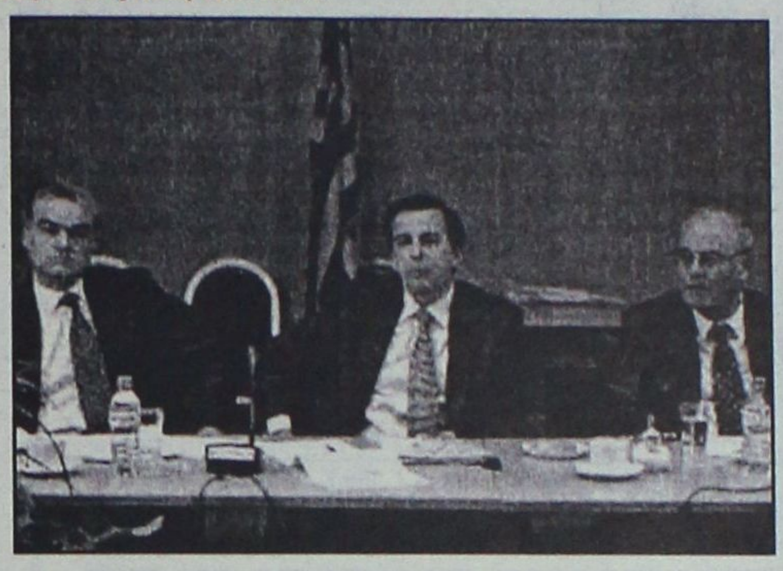

Στο πλαίσιο αυτό μεταξύ άλλων προβλέπεται η επαναληπτική εξέταση των οδηγών - ιδιαίτερα δε των επαγγελματιών- σε τακτά χρονικά διαστήματα και με τρόπο που να διασφαλίζει διαφάνεια και αποτελεσματικότητα σε όλες τις διαδικασίες. Παράλληλα, θα αρχίσει συντονισμένη εκστρατεία ενημέρωσης και ευαισθητοποίησης του κοινού.

Το ολοκληρωμένο σχέδιο που έχει εκπονήσει το υπουργείο Μεταφορών και Επικοινωνιών, στο πλαίσιο του πενταετούς προγράμματος για τη βελτίωση της οδικής ασφάλειας, έχει στόχο τη μείωση κατά 50% μέχρι το 2010 των τροχαίων ατυχημάτων.

Ειδικότερα, ο κ. Λιάπης παρουσίασε τους πέντε βασικούς άξονες του προγράμματος που αφορούν τον οδηγό, το όχημα, το δρόμο, τους ελέγχους, αλλά και την άμεση και έγκαιρη νοσοκομειακή αντιμετώπιση των τροχαίων.

Έμφαση δίνεται επίσης στον τομέα της ασφάλειας των οχημάτων, γεγονός που απαιτεί συστηματικό και λεπτομερή τεχνικό έλεγχο, ώστε να μεγιστοποιηθεί η ασφάλεια του επιβάτη. Παράλληλα όμως θα πρέπει να προχωρήσει άμεσα ο εντοπισμός των επικίνδυνων σημείων του οδικού δικτύου, ώστε να ληφθούν μέτρα ελαχιστοποίησης ενδεχόμενου ατυχήματος, ενώ απαιτείται συστηματική και τακτική συντήρηση της υποδομής του.

Κατά τον κ. Λιάπη, για την αποτελεσματική αντιμετώπιση των οδικών ατυχημάτων απαιτείται συγκεκριμένος σχεδιασμός και προγραμματισμός, αλλά και ένα αξιόπιστο σύστημα παρακολούθησης των αποτελεσμάτων εφαρμογής του σχεδίου.

Στο πλαίσιο αυτό εντάσσονται η εξασφάλιση συγκεκριμένων κονδυλίων, τα οποία θα διαχειρίζεται ειδικό ταμείο, ώστε να είναι δυνατός ο προγραμματισμός και η συνέχεια των δράσεων, αλλά και η μεθοδευμένη αστυνόμευση, με αυστηρές ποινές στους παραβάτες και θέσπιση συστήματος που θα εξασφαλίζει την είσπραξη των προστίμων.

Ένας από τους βασικούς άξονες όπου το υπουργείο δίνει ιδιαίτερη έμφαση είναι και η άμεση παροχή πρώτων βοηθειών σε τραυματίες, με στόχο να ελαχιστοποιηθούν οι πιθανότητες απώλειας ανθρώπινης ζωής. Συγκεκριμένα, απαιτείται μείωση του χρόνου μετακίνησης των τραυματιών από τον τόπο του ατυχήματος στο νοσοκομείο και βελτίωση του συστήματος ψυχολογικής στήριξης και κοινωνικής φροντίδας όσων υφίστανται άμεσα ή έμμεσα τις επιπτώσεις από την ύπαρξη θυμάτων στα τροχαία ατυχήματα.

Όπως ανέφερε ο υπουργός, για να έχει αποτελέσματα το συγκεκριμένο σχέδιο θα πρέπει να συνδυαστεί με επιμέρους ενέργειες, όπως:

- Η σύνταξη στρατηγικού σχεδίου για την οδική ασφάλεια, με έμφαση στην παρακολούθηση των αποτελεσμάτων.
- Η αναθεώρηση του ΚΟΚ με επιβολή αυστηρών προστίμων και διοικητικών ποινών.
- Η ενεργοποίηση και αναβάθμιση του point system.
- Η αναβάθμιση των μεικτών κλιμακίων ελέγχου και η εντατικοποίηση των ελέγχων.
- Η δημιουργία ειδικού σώματος Τροχαίας Οδών και η εγκατάσταση δικτύου με ραντάρ και κάμερες.
- Η αύξηση της κατώτατης επιτρεπόμενης ηλικίας για την απόκτηση άδειας οδήγησης λεωφορείου.

«Είμαστε αποφασισμένοι να βάλουμε τέρμα στην ασυδοσία των επικίνδυνων οδηγών, για να προστατεύσουμε και τους ίδιους, αλλά και τους άλλους συμπολίτες μας» προσέθεσε ο υπουργός, τονίζοντας πως όποιοι οδηγοί συμπεριφέρονται αντικοινωνικά και οδηγούν επικίνδυνα, θα υποστούν και τις ανάλογες συνέπειες από την Πολιτεία.

Η Κως σε τουριστικές εκθέσεις

Δυναμική παρουσία, ετοιμάζει για τις επόμενες εκθέσεις τουρισμού, ο Ενιαίος Φορέας Τουρισμού Κω-Νισύρου "Κως Φιλοξένια".

Για το σκοπό αυτό ζήτησε με επιστολή του από τους επαγγελματικούς φορείς της περιοχής να συγκεντρώσουν το διαφημιστικό τους υλικό, ώστε να γίνει έγκαιρα η προετοιμασία αποστολής του.

Συγκεκριμένα ο Ενιαίος Φορέας Τουρισμού Κω-Νισύρου θα συμμετάσχει το επόμενο διάστημα σε τρεις εκθέσεις που θα πραγματοποιηθούν στην Ολλανδία, Αυστρία και Φιλανδία μέσα στον Ιανουάριο.

Στην επιστολή του αναφέρει τα εξής:

Ο Ενιαίος Φορέας Τουρισμού Κω-Νισύρου προετοιμάζοντας την συμμετοχή του στις Διεθνείς Εκθέσεις Τουρισμού:

- Vanantiebeurs (Ουτρέχτη, 11-16/01/2005)
- Ferienmesse (Βιέννη, 20-23/01/2005)
- Matka (Ελσίνκι, 20-23/01/2005)

Ξεκίνησε να συγκεντρώνει το διαφημιστικό υλικό των φορέων-μελών του.

Παρακαλούμε όπως μας αποστείλετε το διαφημιστικό υλικό του φορέα σας έως τις 3 Δεκεμβρίου 2004 προκειμένου να υπάρχει αρκετός χρόνος να συσκευαστεί και να αποσταλεί.

Οι Ασφάλειες
ΠΑΝΤΕΛΗΣ ΣΑΝΣΟΓΛΟΥ Ε.Ε.
σας ενημερώνουν
Αφορά ιδιοκτήτες Επιβατικών Αυτοκινήτων Ιδ. Χρήσης.

Το ΝΕΟ ΠΑΚΕΤΟ ασφάλισης Ε.Ι.Χ. περιλαμβάνει:

- Ασφάλιση για Σωματικές Βλάβες τρίτων ή και των επιβατών σας (πλην οδηγού) ως 500.000 ευρώ.
- Ασφάλιση για Υλικές Ζημιές τρίτων ως 100.000 ευρώ.
- Κάλυψη των ζημιών του αυτ/του σας, σε περίπτωση που σας τρακάρει ανασφάλιστο όχημα ως 9.000 ευρώ.
- Ασφάλιση προσωπικού ατυχήματος οδηγού ως 12.000 ευρώ.
- Δωρεάν Δικηγόρο για ό,τι έχει σχέση με την κυκλοφορία του αυτ/του σας (αγωγές κ.λπ.) ως 10.000 ευρώ.
- Ασφάλεια πυρός σε Α' κίνδυνο του σπιτιού σας ως 9.000 ευρώ.
- Δωρεάν χρήση της EUROP ASSISTANCE 24 ώρες σε περίπτωση ατυχήματος και δωρεάν μεταφορά του αυτ/του σας.
- Δεν ανεβάζουμε το Bonus-Malus σας ακόμα και αν δηλώσετε ατύχημα.

Τα εξαμηνιαία ασφάλιστρα για όλα τα παραπάνω είναι:

ΙΠΠΟΙ	01-06	07-08	09-10	11-12	13-14	15 και άνω
BM03	86.8	89.5	105.5	109.7	119.2	142.1

ΠΑΝΤΕΛΗΣ ΣΑΝΣΟΓΛΟΥ Ε.Ε.
Καζαντζάκη 2 και Εθν. Αντίστασης
Τηλ. 22410-31468, 70328, 70264

TECHNO GROUP
Πεπειραμένη τεχνική υποστήριξη
για μεταφορά ακόμα και τοποθέτηση


GLASS
INOX
ΧΑΛΚΙΝΟ
ΑΝΟΞΕΙΔΟΤΗ ΥΠΕΡΟΧΗ A.I.S.I. 316
ΣΥΝΔΕΟΝΤΑΙ ΚΑΙ ΜΕ ΚΑΛΟΡΙΦΕΡ
Απο 25.00€ το μήνα!
ΚΟΚΚΙΝΟΣ & ΣΥΝΕΡΓΑΤΕΣ
Δημ. Αναστασιάδη 8, Ρόδος - Τηλ./Fax 22410 32181

ΑΚΟΥΣΤΙΚΑ ΒΑΡΗΚΟΪΑΣ
Από 380 €


Μοναδική Ευκαιρία:
ΑΠΟΣΥΡΕΤΕ
ΤΟ ΠΑΛΙΟ ΣΑΣ ΑΚΟΥΣΤΙΚΟ
ΚΑΙ ΑΠΟΚΤΗΣΤΕ
ΕΝΑ ΣΥΓΧΡΟΝΟ ΜΕ ΚΕΡΔΟΣ
ΜΕΧΡΙ 400 €
ΚΕΝΤΡΟ ΙΑΤΡΙΚΩΝ ΒΟΗΘΗΜΑΤΩΝ
Εθνικής Αντιστάσεως 11 (πρώην Αννης Μαρίας)
Τηλ: 2241020359 Κιν: 6936.70.60.21
Συμβάσεις με όλα τα ταμεία. - Ειδικές Τιμές για ΟΓΑ
Σε 6 άτοκες δόσεις χωρίς Πιστωτική Κάρτα

Με απώλειες έκλεισαν οι περισσότερες μετοχές

Πτωτικές τάσεις χθες

Υποχώρηση του Γενικού Δείκτη σε ποσοστό 0,90%

Διορθωτικές πτωτικές τάσεις κατέγραψαν οι τιμές των μετοχών στην πρώτη συνεδρίαση της εβδομάδος, με αφορμή τις απώλειες που καταγράφουν τα ευρωπαϊκά χρηματιστήρια λόγω της ανόδου των τιμών πετρελαίου και της υποχώρησης του δολαρίου.

Η μεγάλη πλειονότητα των μετοχών έκλεισε με απώλειες, αν και δεν υπήρχε μεγάλη διάθεση για πωλήσεις, όπως αποδεικνύει η μείωση του όγκου των συναλλαγών, ενώ επιβεβαιώθηκε η στήριξη της αγοράς στα επίπεδα των 2.600 μονάδων.

Η κατοχύρωση κερδών πίεσε περισσότερο τις μετοχές των τηλεπικοινωνιών, με τις μετοχές του ΟΤΕ και της Cosmote να καταγράφουν απώλειες 2,35% και 2,45% αντιστοίχως. Από τις τραπεζικές μετοχές, πιέσεις δέχθηκαν οι μετοχές της Εμπορικής (-3,43%) και της Alpha Bank(-1,99%), ενώ αμετάβλητη έκλεισε η μετοχή της Εθνικής.

Αντιθέτως, με υψηλά κέρδη 2,72% έκλεισαν τα ΕΛΠΕ, συνέχισε την ανοδική της κίνηση η μετοχή του ΟΠΑΠ (+0,21%), καταγράφοντας νέο υψηλό έτους, σε ποσοστό 0,32% ενισχύθηκε η Coca Cola, ενώ με άνοδο 0,30% έκλεισε η μετοχή της Τιτάν.

Ο Γενικός Δείκτης Τιμών έκλεισε στις 2.599,58 μονάδες έναντι 2.623,13 μονάδων της προηγουμένης συνεδρίασης, σημειώνοντας υποχώρηση 23,55 μονάδων ή σε ποσοστό 0,90%, ενώ στη διάρκεια των συναλλαγών κατέγραψε κατώτερη τιμή στις 2.594,70 μονάδες, όταν κατέγραφε υποχώρηση έως και 1,08%.

Ο δείκτης FTSE/ASE 20 έκλεισε στις 1.430,93 μονάδες, με πτώση σε ποσοστό 0,92%, ενώ ο δείκτης FTSE/ASE 40 έκλεισε στις 2.152,62 μονάδες με απώλειες σε ποσοστό 1,45%. Ο δείκτης FTSE/ASE SMALLCAP 80 έκλεισε στις 467,05 μονάδες, με πτώση σε ποσοστό 1,50%, ενώ ο δείκτης FTSE 140 έκλεισε στις 3.032,89 μονάδες, με πτώση σε ποσοστό 1,02%.

Από τις 355 μετοχές που διαπραγματεύθηκαν, 48 κινήθηκαν ανοδικά, 257 πτωτικά, ενώ η τιμή 50 μετοχών παρέμεινε αμετάβλητη. Τη μεγαλύτερη ποσοστιαία άνοδο σημείωσαν οι μετοχές των εταιριών: Βιοσώλ(κ) +9,09%, Reds +7,30%, Πετζετάκις(π) +5,41%, Rilken +5,33%, Μπαλάφας +5,26%, Δούρος + 4,11%, Λεβεντέρης(π) +4,00%, Ζάμπα+3,79%, Ελλατέξ +3,45% και Δίας +2,80%.

Αντιθέτως τις μεγαλύτερες απώλειες σημείωσαν οι μετοχές των εταιριών: Βερνίκος Κόττερα -17,89%, Βαρβαρέσσος -12,00%, Δομική Κρήτης -11,11%, Ιντεάλ(π) -10,71%, Επίλεκτος -10,17%, Τσουκαρίδης -10,00%, Interinvest -8,μ33%, Αλφα Γκρίσιν -7,59%, Δέλτα Project -7,53% και Μουζάκης(κ) -7,50%.

Η αξία των συναλλαγών ανήλθε στα 124,013 εκατ. ευρώ, εκ των οποίων τα 7,9 εκατ. ευρώ αφορούσαν προσυμφωνημένες συναλλαγές. Συγκεκριμένα, πραγματοποιήθηκαν ένα πακέτο 100.000 τεμαχίων της Hyatt στα 8,36 ευρώ, δύο πακέτα (85.000 και 100.000 τεμάχιων έκαστο) της Cosmote στα 13,60 ευρώ αντίστοιχα, ένα πακέτο 3.000 τεμαχίων της Νεοχημικής στα 3,72 ευρώ, ένα πακέτο 103.200 της Alpha Bank στα 24,47 ευρώ και ένα πακέτο 40.000 τεμαχίων της Εθνικής στα 23 ευρώ.

Ακόμα, έγιναν ένα πακέτο 100 τεμαχίων της Εμπορικής στα 23,50 ευρώ, ένα πακέτο 600 τεμαχίων της Κορασίδης στα 1,80 ευρώ, δύο πακέτα, 28.170 τεμαχίων το κάθε ένα, των Ελληνικών Πετρελαίων στην τιμή των 7,64 ευρώ αντίστοιχα, ένα πακέτο 46.390 τεμαχίων της Βιοχάλκο στην τιμή των 6,56 ευρώ, ένα πακέτο 8.280 τεμαχίων της Motor Oil στην τιμή των 9,6 ευρώ και ένα πακέτο 14.930 τεμαχίων του Τιτάνα στην τιμή των 20,98 ευρώ.

Το μεγαλύτερο όγκο συναλλαγών κατέγραψαν οι μετοχές: Lannet με 953.290 τεμάχια, Εθνική με 927.398, Cosmote με 908.937 και Ipirotiki με 886.690 τεμάχια. Την μεγαλύτερη αξία συναλλαγών σημείωσαν οι μετοχές των εταιριών: Εθνική με 21, 304 εκατ. Ευρώ, Alpha Bank με 13,954, Cosmote με 12,397 και ΟΠΑΠ με 9,416 εκατ. ευρώ. Η συνολική κεφαλαιοποίηση της αγοράς διαμορφώθηκε στα 90,017 δισ. ευρώ.

Οι επιμέρους δείκτες έκλεισαν ως εξής:		
Τραπεζικός:	5.515,32	-1,04%
Τηλεπικοινωνιών:	1.005,05	-2,38%
Ασφαλειών:	568,28	-2,73%
Επενδύσεων:	908,00	-0,48%
Κατασκευαστικών:	612,42	-1,04%
Κλωστοϋφαντουργίας:	197,54	-2,97%
Βιομηχανιών:	1.210,25	-0,13%
Συμμετοχών:	1.369,01	-0,49%
Εκδόσεις- Εκτυπώσεις	:343,90	-2,17%
Βασικών Μετάλλων:	440,57	-1,18%
Μη μεταλλικών Ορυκτών	:889,83	-0,51%
Λιανικού Εμπορίου:	965,28	-0,87%
Πληροφορικής:	375,18	-1,24%
Ειδών Λύσεων Πληροφορικής:	204,83	-1,91%
Χονδρικό εμπόριο:	486,49	-0,87%
Τρόφιμα- ποτά:	400,82	-1,67%
Παράλληλης Αγοράς:	130,15	-0,63%
Διυλιστήρια:	1.247,76	+1,65%
Ακίνητης Περιουσίας:	627,97	-2,05%

INEMA
ΙΑΤΡΙΚΟΣ & ΝΟΣΟΚΟΜΕΙΑΚΟΣ ΕΞΟΠΛΙΣΜΟΣ
17 ΧΡΟΝΙΑ ΕΜΠΕΙΡΙΑΣ από το 1988
ΕΙΜΑΣΤΕ ΟΙ ΜΕΓΑΛΥΤΕΡΟΙ ΠΡΟΜΗΘΕΥΤΕΣ
ΙΑΤΡΙΚΟΥ – ΟΡΘΟΠΕΔΙΚΟΥ ΚΑΙ ΝΟΣΟΚΟΜΕΙΑΚΟΥ
ΥΛΙΚΟΥ ΣΤΗ ΔΩΔΕΚΑΝΗΣΟ
ΕΜΠΙΣΤΕΥΘΕΙΤΕ ΜΑΣ !!!
ΛΕΜΕΣΣΟΥ 2 ΡΟΔΟΣ ΤΗΛ.22410 32238
– FAX.22410 28484
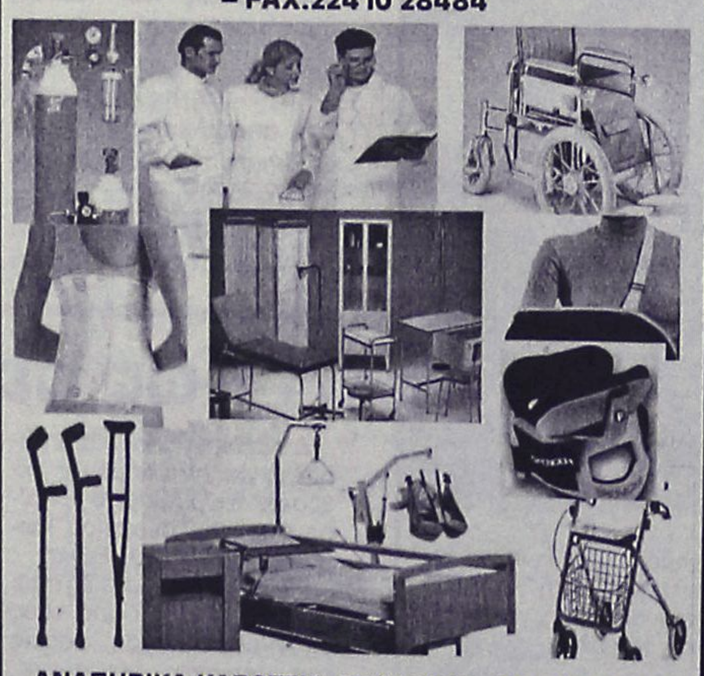
ΑΝΑΠΗΡΙΚΑ ΚΑΡΟΤΣΙΑ–ΒΑΔΙΣΤΙΚΑ -ΟΡΘΟΠΕΔΙΚΑ ΕΙΔΗ–ΜΠΛΟΥΖΕΣ ΙΑΤΡΙΚΕΣ–ΚΑΛΤΣΕΣ ΦΛΕΒΙΤΙΔΑΣ–ΠΕΛΜΑΤΑ–ΟΡΘΟΠΕΔΙΚΑ ΜΑΞΙΛΑΡΙΑ–ΚΡΕΒΑΤΙΑ ΝΟΣΟΚΟΜΕΙΑΚΑ – ΙΑΤΡΙΚΟΣ ΕΞΟΠΛΙΣΜΟΣ ΚΑΙ ΑΝΑΛΩΣΙΜΑ – ΟΡΓΑΝΑ ΧΗΜΕΙΟΥ ΚΑΙ ΚΑΘΕ ΑΛΛΟ ΕΙΔΟΣ ΓΙΑ ΚΑΤ ΟΙΚΟ ΝΟΣΗΛΕΙΑ .

ΟΡΘΟΠΕΔΙΚΑ - ΙΑΤΡΙΚΑ
ΧΑΡΙΤΟΣ

Ορθοπεδικά είδη & κατασκευές
Εξοπλισμός Ιατρείου & αναλώσιμα
Είδη νοσηλείας κατ' οίκον & μηχανήματα οξυγονοθεραπείας
Ακουστικά Βαρηκοΐας
ΕΛΕΥΘ. ΒΕΝΙΖΕΛΟΥ 6 (Δίπλα στη Ροδιακή Επαυλη) - ΡΟΔΟΣ
Τηλ.: 22410 24112 Fax: 22410 75969 e-mail: orken@rho.forthnet.gr

Πάντα με υγείαν...

Ξεκινούν δύο μεγάλες έρευνες για την χρόνια Ηπατίτιδα C

Η φαρμακευτική εταιρεία Schering-Plough ανακοίνωσε ότι ξεκινά δύο μεγάλες, διεθνείς κλινικές δοκιμές, προκειμένου να εκτιμηθεί η χρήση του συνδυασμού δύο φαρμάκων, της πεγκυλιωμένης ιντερφερόνης άλφα-2b (PegIntron) και της ριμπαβιρίνης (Rebetol) σε ασθενείς με την πιο συχνή χρόνια μορφή του ιού της ηπατίτιδας C, γονότυπος 1.

Από τους 6 γονότυπους του ιού της ηπατίτιδας C, που είναι γνωστοί μέχρι σήμερα, ο γονότυπος 1 είναι ο πιο συχνός σε όλο τον κόσμο, καθώς αφορά περίπου το 70% των ασθενών. Μάλιστα, θεωρείται ότι είναι η πιο δύσκολη μορφή στην αντιμετώπισή της και σχετίζεται με μεγαλύτερη αντίσταση στη θεραπεία (χαμηλότερα ποσοστά ανταπόκρισης), σε σύγκριση με τους γονότυπους 2 και 3.

«Την τελευταία δεκαετία, έχουμε κάνει μεγάλη πρόοδο στην αποτελεσματική αντιμετώπιση της χρόνιας Ηπατίτιδας C, μίας από τις πιο συχνές μολύνσεις του αίματος παγκοσμίως. Όμως, ακόμη, συγκεκριμένες ομάδες ασθενών, με δύσκολες στην αντιμετώπισή τους μορφές της ασθένειας, παραμένουν να μην ανταποκρίνονται στη παρούσα θεραπεία και έχουν μεγάλη ανάγκη για βελτιωμένες εναλλακτικές θεραπευτικές προσεγγίσεις. Η Schering-Plough προχωρεί σε αυτές τις κλινικές μελέτες, διότι είναι ζωτικής σημασίας η ανάπτυξη νέων στρατηγικών θεραπείας για τους ασθενείς αυτούς», ανέφερε ο Robert Spiegel, επικεφαλής του ιατρικού τμήματος και αντιπρόεδρος ιατρικών θεμάτων του Ερευνητικού Ινστιτούτου της Schering-Plough.

Η μελέτη «SUCCESS»

Η πρώτη μελέτη ονομάζεται SUCCESS και σκοπός της είναι να εκτιμηθεί αν η παράταση της θεραπείας σε 72 εβδομάδες έναντι των 48, που εφαρμόζεται σήμερα, θα βελτιώσει την αποτελεσματικότητα σε άτομα με γονότυπο 1, που έχουν «αργή» ανταπόκριση στη θεραπεία. Η «αργή» ανταπόκριση ορίζεται σε αυτούς τους ασθενείς που έχουν ανιχνεύσιμα επίπεδα του ιού μετά από 12 εβδομάδες θεραπείας (θετική διαγνωστική εξέταση PCR), αλλά επιδεικνύουν μια σημαντική μείωση του ιικού φορτίου.

Τέτοιοι ασθενείς μπορεί εν τέλει να επιτύχουν μη ανιχνεύσιμα επίπεδα του ιού (PCR αρνητική) μεταξύ των εβδομάδων θεραπείας 12 και 24 και μπορεί να έχουν σημαντικό όφελος από μία μεγαλύτερης διάρκειας θεραπεία (72 εβδομάδων) σε σχέση με αυτή που συστήνεται σήμερα (48 εβδομάδες) με τελικό στόχο την παρατεταμένη ιολογική ανταπόκριση.

Πρόκειται για μία προοπτική, ελεγχόμενη, τυχαιοποιημένη, πολυκεντρική κλινική μελέτη, με στόχο να εγγραφούν 1.200 ασθενείς με χρονία Ηπατίτιδα C, που δεν είχαν υποβληθεί σε θεραπεία παλαιότερα. Η μελέτη θα διεξαχθεί σε περισσότερα από 100 κέντρα στην Ευρώπη, Ανατολική Ευρώπη, Ισραήλ και Καναδά.

«Η επιτυχής αντιμετώπιση της χρονίας Ηπατίτιδας C εξαρτάται από πολλούς παράγοντες, από τους οποίους ένας από τους σημαντικότερους είναι ο γονότυπος του ιού. Από παλαιότερες κλινικές μελέτες, γνωρίζουμε ότι οι ασθενείς με γονότυπο 2 και 3 επιδεικνύουν παρατεταμένη ιολογική ανταπόκριση με μικρότερη θεραπεία των 24 εβδομάδων.

Αντιστρόφως, αυτή η μελέτη θα μας βοηθήσει να προσδιορίσουμε αν μία μεγαλύτερη σε διάρκεια θεραπεία των 72 εβδομάδων με το συνδυασμό του PegIntron και του Rebetol ωφελεί τους ασθενείς με γονότυπο 1, οι οποίοι έχουν αργή ιολογική ανταπόκριση», επισήμανε η καθηγήτρια Maria Buti Ferret, επικεφαλής της ερευνητικής ομάδας, η οποία εργάζεται στο νοσοκομείο Vall d'Hebron της Βαρκελώνης.

Η μελέτη «ESPECIAL»

Η δεύτερη μελέτη φέρει την ονομασία ESPECIAL και αφορά ασθενείς με γονότυπο 1, οι οποίοι δεν ανταποκρίθηκαν σε προηγούμενη θεραπεία με το συνδυασμό των φαρμάκων πεγκιντερφερόνη άλφα-2α (Pegasys) και ριμπαβιρίνη (Copegus). Πρόκειται επίσης για μία πολυκεντρική μελέτη, στην οποία θα συμμετέχουν 200 ασθενείς, οι οποίοι θα λάβουν το συνδυασμό των φαρμάκων PegIntron και Rebetol.

«Ο θεραπευτικός στόχος για την αντιμετώπιση της χρονίας Ηπατίτιδας C είναι η εκρίζωση του ιού και η αναστολή στην εξέλιξη της νόσου. Έχουμε ανάγκη εναλλακτικών αποτελεσματικών μεθόδων για ένα μεγάλο αριθμό ασθενών, οι οποίοι δεν κατάφεραν να απελευθερωθούν από τον ιό με την αρχική θεραπεία. Τα φάρμακα PegIntron και Pegasys είναι διαφορετικά, καθώς διαθέτουν διαφορετικές φαρμακοκινητικές και φαρμακοδυναμικές ιδιότητες. Ασθενείς, που δεν ανταποκρίθηκαν ή υποτροποίησαν με το συνδυασμό Pegasys και Copegus είναι πιθανό να ανταποκριθούν στο συνδυασμό PegIntron και Rebetol», τόνισε ο επικεφαλής της μελέτης, καθηγητής Stefan Zeuzem από το πανεπιστήμιο Saarland του Αμβούργου.

Η θεραπεία με PegIntron και Rebetol

Ο συνδυασμός του PegIntron και Rebetol για τη θεραπεία της χρονίας Ηπατίτιδας C έχει εγκριθεί στην Ευρωπαϊκή Ένωση το Μάρτιο του 2001. Η χρονία Ηπατίτιδα C εκτιμάται ότι έχει προσβάλει περισσότερα από 10 εκατ. ανθρώπους στις προηγμένες χώρες. Στην Ευρώπη, η νόσος θεωρείται η κύρια αιτία κίρρωσης του ήπατος και μία από τις συχνές αιτίες μεταμόσχευσης του ήπατος.

ΙΑΤΡΙΚΗ ΑΝΑΚΟΙΝΩΣΗ
Ο Ιατρός
ΦΙΛΙΠΠΟΣ ΠΑΠΑΘΕΟΔΩΡΑΚΗΣ
ΠΛΑΣΤΙΚΟΣ ΧΕΙΡΟΥΡΓΟΣ
Δέχεται: Καθημερινά με ραντεβού
ΙΑΤΡΕΙΟ: Εθν. Αντιστάσεως (πρώην Αννης Μαρίας) & Λεμεσού 43 - 85100 Ρόδος
Τηλ.: 2241078147, fax 2241039639, κιν. 6944370011

Κέντρο Συμβουλευτικής & Αξιολόγησης Προσωπικότητας Παιδιών & Ενηλίκων
ΠΑΠΑΓΕΩΡΓΙΟΥ ΘΑΝΟΣ
Ψυχολόγος – Ψυχοθεραπευτής
ΠΑΝΕΠΙΣΤΗΜΙΟΥ ΑΘΗΝΩΝ
- Διερεύνηση Προσωπικότητας (Προφίλ- Δεξιότητες-Αδυναμίες)
- Δείκτης Νοημοσύνης Παιδιών και Ενηλίκων
- Μαθησιακές Δυσκολίες και Δυσλεξία
- Θεραπευτική Αντιμετώπιση Φοβιών-Ειδικών Φοβιών, Κατάθλιψης, Διαταραχής πανικού, Ψυχοσωματικών προβλημάτων, Τραυματικών γεγονότων ζωής (πένθος, χωρισμός, σχολική αποτυχία), Συναισθηματικών διαταραχών, Διαταραχών Διατροφής (βουλιμία-ανορεξία).
- Αντιμετώπιση προβλημάτων συμπεριφοράς παιδιών σε σχολείο-σπίτι
- Ανάπτυξη Κοινωνικών Δεξιοτήτων
- Βελτίωση Σχέσεων-Πρόγραμμα Ελέγχου Συγκρούσεων
- Βελτίωση Αυτοεκτίμησης-Αυτοεικόνας
- Συμβουλευτική Οικογένειας & Ζεύγους
Κ. Παλαιολόγου 105 - Ρόδος
Τηλ:22410 78668- Κιν: 6947371250 - Μόνο με Ραντεβού
FRIDART

ΧΡΙΣΤΙΝΑ ΣΑΒΒΑΚΗ-ΓΚΡΑΝΖΑΝ
Κλινική Ψυχολόγος
Πτυχιούχος Γαλλίας
Μεταπτυχιακή εκπαίδευση (Dess) στην Κλινική Ψυχολογία Ενηλίκου-Εφήβου & Παιδιού
Ψυχολογικό εργαστήρι
Για τον ενήλικο
-Ψυχολογική αξιολόγηση & διάγνωση
-Ψυχολογική υποστήριξη
-Συμβουλευτική ατόμου, ζεύγους, οικογένειας
-Ψυχοδυναμική ψυχοθεραπεία
-Ομάδες αυτογνωσίας μέσα από την τέχνη
Για το παιδί
-Αξιολόγηση νοητικής & συναισθηματικής σφαίρας προσωπικότητας
-Διάγνωση μαθησιακών δυσκολιών & διαταραχών συμπεριφοράς
-Ψυχοθεραπεία μέσω παιχνιδιού & εικαστικών
κωνσταντίνου υδραίου 24
τηλ. 2241077350, κιν. 6937684251
δέχεται με ραντεβού

ΙΑΤΡΙΚΗ ΑΝΑΚΟΙΝΩΣΗ
Ο ιατρός
ΓΕΩΡΓΙΟΣ Κ. ΓΕΩΡΓΑΣ
ΕΝΔΟΚΡΙΝΟΛΟΓΟΣ-ΔΙΑΒΗΤΟΛΟΓΟΣ
Δέχεται με ραντεβού Δευτέρα έως Παρασκευή 09.00-13.00 και 17.30-20.30 εκτός Τετάρτης απόγευμα.
ΙΑΤΡΕΙΟ: Ερυθρού Σταυρού 23 - Ρόδος
Τηλ.: 2241032734, κιν. 6937739008, fax 2241032735
Α.Τ.4930

ΙΑΤΡΙΚΗ ΑΝΑΚΟΙΝΩΣΗ
ΜΙΚΡΟΒΙΟΛΟΓΙΚΟ ΕΡΓΑΣΤΗΡΙΟ
ΤΣΑΜΠΙΚΟΣ Κ. ΑΝΤΩΝΑΡΑΚΗΣ
ΙΑΤΡΟΣ ΒΙΟΠΑΘΟΛΟΓΟΣ
Δέχεται: Δευτέρα - Παρασκευή 07.30-12.00 και 17.30-19.30
Τετάρτη απόγευμα κλειστά
ΙΑΤΡΕΙΟ: Στ. Καζούλη 18 - Ρόδος
Τηλ.: 2241077231 fax 2241077465

ΙΑΤΡΙΚΗ ΑΝΑΚΟΙΝΩΣΗ
Ο ιατρός
ΓΙΩΡΓΟΣ ΔΗΜΗΤΡΙΑΔΗΣ
ΨΥΧΙΑΤΡΟΣ/ΨΥΧΑΝΑΛΥΤΗΣ
Δέχεται:
στο ιατρείο του επί της Μιχαήλ Πετρίδη 104
με ραντεβού
ΤΗΛ.: 2241066774, 6972253826

ΚΕΝΤΡΟ ΕΙΔΙΚΩΝ ΘΕΡΑΠΕΙΩΝ ΤΟΥ ΠΑΙΔΙΟΥ ΔΩΔΕΚΑΝΗΣΟΥ
ΚΩΝ/ΝΟΣ ΜΠΑΔΑΝΗΣ - ΣΟΥΖΗ ΓΕΩΡΓΙΛΟΠΟΥΛΟΥ
ΕΡΓΟΘΕΡΑΠΕΥΤΗΣ ΠΤΥΧΙΟΥΧΟΣ ΜΕΘΟΔΟΥ BOBATH N.D.T
ΜΕΘΟΔΟΣ PORTAGE
ΑΙΣΘΗΤΗΡΙΑΚΗΣ ΟΛΟΚΛΗΡΩΣΗΣ (S.I.)
ΜΕΤΕΚΠΑΙΔΕΥΣΗ ΣΤΙΣ ΝΕΥΡΟΛΟΓΙΚΕΣ ΚΑΙ ΚΙΝΗΤΙΚΕΣ ΔΙΑΤΑΡΑΧΕΣ
ΛΟΓΟΠΑΘΟΛΟΓΟΣ ΜΕΤΑΠΤΥΧΙΑΚΟ ΑΚΟΥΟΛΟΓΙΑΣ
Αποστόλου Παύλου 84, Ρόδος 85100,
τηλ. / fax (22410)60999/60579

ΚΕΝΤΡΟ ΥΠΟΣΤΗΡΙΞΗΣ ΨΥΧΟΛΟΓΙΚΩΝ ΠΡΟΒΛΗΜΑΤΩΝ
ΣΙΑΓΚΑ ΚΩΝΣΤΑΝΤΙΝΑ
ΨΥΧΟΛΟΓΟΣ
Απόφοιτος Αριστοτελείου Πανεπιστημίου Θεσσαλονίκης
τηλ. 6945557447
ΚΥΠΡΙΩΤΗ ΑΛΕΞΙΑ
ΨΥΧΟΛΟΓΟΣ
ΨΥΧΟΛΟΓΟΣ ΥΓΕΙΑΣ
Απόφοιτος Πανεπιστημίου Κρήτης, MSC Surrey University of England
τηλ. 6944717520
Δέχονται κατόπιν ραντεβού
Στεφ. Καζούλη 18-1ος όροφος
τηλ. 2241022102

ΜΑΡΙΑ ΣΑΝΤΟΡΙΝΙΟΥ
ΚΛΙΝΙΚΗ ΨΥΧΟΛΟΓΟΣ-ΨΥΧΟΛΟΓΟΣ ΤΩΝ ΚΟΙΝΩΝΙΚΩΝ ΟΜΑΔΩΝ
Πτυχιούχος Κρατικού Πανεπιστημίου της Ρώμης «La Sapienza».
— Κλινική διάγνωση ψυχοπαθολογίας παιδιού, εφήβου και ενηλίκου.
— Ατομική και οικογενειακή ψυχολογική υποστήριξη και θεραπεία κατάθλιψης, φοβίας, κρίσης πανικού, μετατραυματικού στρες (διαζύγιο, πένθος, χωρισμός, αποτυχία, ασθένεια), βουλιμίας, ανορεξίας, διαταραχών προσωπικότητας, έλλειψη αυτοεκτίμησης, εθισμού, κακοποίησης.
— Ψυχολογική φροντίδα και προετοιμασία ανύπαντρης εγκύου και ζευγαριών, στην απόκτηση πρώτου παιδιού.
Επίσκεψη μόνο με ραντεβού.
Τηλέφωνα: 22410 28851 και 6946252407
Λάρνακας 6 (Εθν. Αντιστάσεως)

METROPOL
MULTICINEMA ODEON
ΕΒΔΟΜΑΔΙΑΙΟ ΠΡΟΓΡΑΜΜΑ
weekly program
www.rodosvitrina.gr/metropol.htm
19/11/04 - 25/11/04

Shall We Dance? Χορεύετε;

ΡΙΤΣΑΡΝΤ ΓΚΙΡ,
ΤΖΕΝΙΦΕΡ ΛΟΠΕΖ,
ΣΟΥΖΑΝ ΣΑΡΑΝΤΟΝ
σε μια ασυνήθιστη ρομαντική κομεντί.
Ποτέ δεν ξέρεις
τι σε περιμένει
στην επόμενη... στροφή!
ΑΙΘΟΥΣΑ 1 ΩΡΕΣ ΕΝΑΡΞΗΣ 18:00 / 20:15 / 22:30

Ο ΓΥΡΟΣ ΤΟΥ ΚΟΣΜΟΥ ΣΕ 80 ΜΕΡΕΣ

Μια προκλητική και τολμηρή αποστολή.
Άσε την φαντασία σου να πετάξει ...
ΤΖΑΚΙ ΤΣΑΝ
ΑΡΝΟΛΝΤ ΣΒΑΡΤΣΕΝΕΓΚΕΡ
ΑΙΘΟΥΣΑ 2 ΩΡΕΣ ΕΝΑΡΞΗΣ 17:30 / 20:00 / 22:30

ΝΥΦΕΣ

Ο Μαρτιν Σκορτσεζε παρουσιάζει την ακριβότερη ελληνική παραγωγή που έγινε ποτέ.
Μια ταινία του Παντελή Βούλγαρη.
700 νύφες
στο ταξίδι της ζωής τους.
ΑΙΘΟΥΣΑ 3 ΩΡΑ ΕΝΑΡΞΗΣ 19:50

ALIEN VS. PREDATOR ΑΛΙΕΝ ΕΝΑΝΤΙΟΝ ΚΥΝΗΓΟΥ

ΟΠΟΙΟΣ ΚΙ'ΑΝ ΝΙΚΗΣΕΙ ...
ΕΜΕΙΣ ΧΑΝΟΥΜΕ.
Μια υπερπαραγωγή που δεν πρέπει να χάσει κανείς.
ΑΙΘΟΥΣΑ 3 ΩΡΕΣ ΕΝΑΡΞΗΣ 17:40 / 22:40

GARFIELD
ΣΤΑ ΕΛΛΗΝΙΚΑ

θα φέρει
τα πάνω - κάτω
αν σηκωθεί απ'την καρέκλα του.
ΑΙΘΟΥΣΑ 1 ΩΡΑ ΕΝΑΡΞΗΣ 16:00
ΜΟΝΟ ΣΑΒΒΑΤΟ - ΚΥΡΙΑΚΗ

ΜΙΑ ΤΡΕΛΗ ΤΡΕΛΗ ΦΑΡΜΑ
ΣΤΑ ΕΛΛΗΝΙΚΑ

Η Walt Disney Pictures μας οδηγεί στην Αγρια Δυση με ένα κιομοριστικό γουεστερν κινουμενων σχεδιων!
ΑΙΘΟΥΣΑ 2 ΩΡΑ ΕΝΑΡΞΗΣ 16:00
ΜΟΝΟ ΣΑΒΒΑΤΟ - ΚΥΡΙΑΚΗ

ΠΑΙΖΕΙΣ ΜΠΑΛΑ Η ΤΑ ΠΑΙΖΕΙΣ
DODGEBALL

ΜΙΑ ΣΟΥΠΕΡ - ΚΩΜΩΔΙΑ
που θα σας κάνει
να τα παίξετε.
Μπέν Στίλερ Βίνς Βον
ΕΡΧΕΤΑΙ ΤΗΝ ΠΑΡΑΣΚΕΥΗ

οι απίθανοι THE INCREDIBLES

και στα Ελληνικά
Από τους δημιουργούς της ταινίας "Ψάχνοντας τον Νέμο". Disney
Τα απίθανα γίνονται πιθανά.
ΕΡΧΕΤΑΙ ΤΗΝ ΠΑΡΑΣΚΕΥΗ
INFORMATION - RESERVATIONS ΠΛΗΡΟΦΟΡΙΕΣ - ΚΡΑΤΗΣΕΙΣ
22410 28400

Cine Mania

ΕΠΙΜΕΛΕΙΑ: *ΚΥΡΙΑΚΗ ΠΕΤΡΙΔΟΥ*

«Άρωμα» Παρισιού στο Φεστιβάλ Θεσσαλονίκης

Στη Θεσσαλονίκη βρίσκεται από το πρωί της Κυριακής το τιμώμενο πρόσωπο του 45ου Φεστιβάλ Κινηματογράφου, η Γαλλίδα ηθοποιός Ιζαμπέλ Ιπέρ. Συνδυάζοντας τον «αέρα» της σταρ με το στιλ μιας διανοούμενης, η Ιπέρ μίλησε για τα διδάγματα της σπουδαίας καριέρας της.

«Ο κινηματογράφος είναι ένα εργαλείο για την αναζήτηση της αλήθειας και ο ηθοποιός πρέπει να συμμετέχει σε αυτό το εργαλείο, δίνοντας βάθος στους ρόλους. Ο κινηματογράφος έχει αλλάξει τα τελευταία χρόνια και ο ηθοποιός πρέπει να πάει πιο μακριά» είπε στις πρώτες δηλώσεις της.

«Διαλέγω τις ταινίες στις οποίες θα παίξω με μοναδικό κριτήριο το σκηνοθέτη» απάντησε σε σχετική ερώτηση, ενώ, σε ό,τι αφορά στην καλλιτεχνική της ταυτότητα, η Γαλλίδα ηθοποιός δήλωσε κατηγορηματικά ότι διαλέγει και τις δύο ιδιότητες (και διανοούμενη και σταρ), αλλά προσέθεσε: «Δεν μπορώ να μη δίνω στοχασμό σ' αυτό που κάνω. Ο στόχος είναι να δώσω νόημα στη δουλειά μου και να βρεθώ στο ίδιο σταυροδρόμι με σκηνοθέτες με τους οποίους μπορώ να μοιραστώ κοινές ανησυχίες».

Αναφερόμενη στο ζήτημα της γλώσσας και τους τυχόν περιορισμούς που επιβάλλει, η Ιπέρ δήλωσε πως δεν το θεωρεί σημαντικό φραγμό καθώς, όπως είπε, «ο κινηματογράφος είναι μια παγκόσμια γλώσσα βασισμένη στην εικόνα».

Έφερε μάλιστα ως παράδειγμα τον ασιατικό κινηματογράφο, ο οποίος έχει καταφέρει τα τελευταία χρόνια να αγγίξει εκατομμύρια ανθρώπους.

Η Ιπέρ σχολίασε και τη βράβευση της Αυστριακής συγγραφέως ***Ελφρίντε Γέλινεκ*** με το Νόμπελ Λογοτεχνίας, χαρακτηρίζοντάς την «πραγματική έκπληξη, καθώς δεν το περίμενες». Η Γαλλίδα ηθοποιός είχε ερμηνεύσει τον πρωταγωνιστικό ρόλο στην κινηματογραφική μεταφορά του μυθιστορήματος της Γέλινεκ ***«Η δασκάλα του πιάνου»***, σε σκηνοθεσία ***Μίκαελ Χάνεκε.***

Αναφερόμενη στο θέατρο, η πολυπράγμων Ιπέρ δήλωσε ότι σύντομα θα περιοδεύσει στην Αμερική με την τελευταία της επιτυχία (ερμήνευσε το βασικό ρόλο στην πολυσυζητημένη ***«Ψύχωση 4.48»*** της ***Σάρα Κέιν***), ενώ προς το παρόν ετοιμάζεται με 10ωρες καθημερινές πρόβες για την ιψενική ηρωίδα ***Έντα Γκάμπλερ***, που θα υποδυθεί από τον ερχόμενο Ιανουάριο στο Παρίσι.

«Οι πρωταγωνίστριες του Χολιγουντ μας ξηλεύουν γιατί στην Ευρώπη υπάρχουν ρόλοι που σκιαγραφούν καλύτερα και με περισσότερο ενδιαφέρον τους γυναικείους χαρακτήρες» δήλωσε χαρακτηριστικά.

Το Φεστιβάλ ξεκίνησε και επισήμως το βράδυ του Σαββάτου, με την επίσημη τελετή έναρξης στον κινηματογράφο «Ολύμπιον», παρουσία του υφυπουργού Πολιτισμού ***Πέτρου Τατούλη***. Στο χαιρετισμό του, ο καλλιτεχνικός διευθυντής του Φεστιβάλ Κινηματογράφου, ***Μισέλ Δημόπουλος***, αναφέρθηκε στα 45 χρόνια πορείας του θεσμού και ιδιαίτερα στα τελευταία 13, κατά τη διάρκεια των οποίων το Φεστιβάλ αναμορφώθηκε και αποτελεί πλέον γνωστό και αξιόλογο κινηματογραφικό θεσμό διεθνώς.

(Πηγή: www.in.gr)

ASIA - AFRICA - EUROPE - L. AMERICA
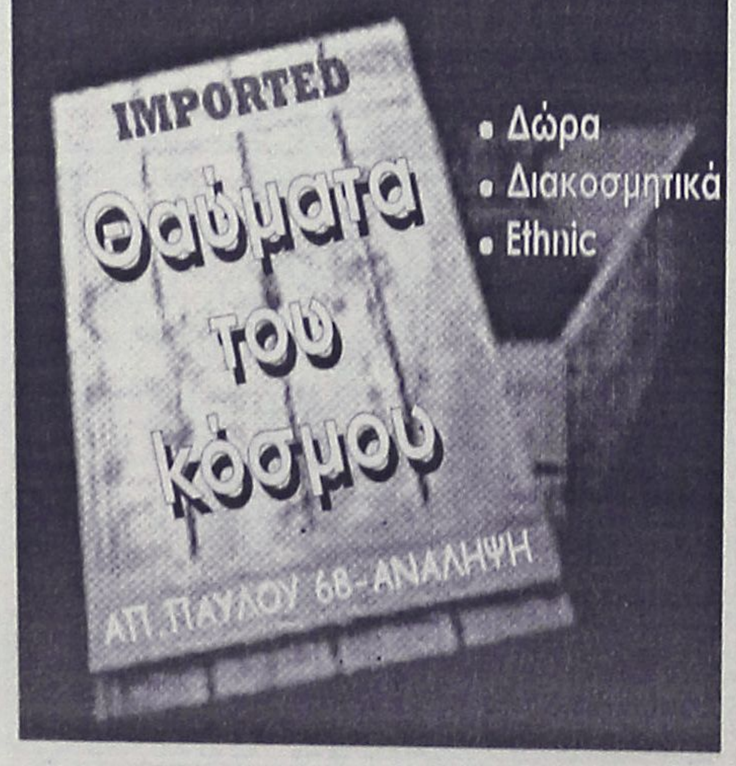

• Δώρα
• Διακοσμητικά
• Ethnic

www.cinemapallas.gr
ΠΑΛΛΑΣ 5 CINEMAS CENTER
Πρόγραμμα Εβδομάδας // Weekly Programme
19/11/2004 - 25/11/2004

AFTER THE SUNSET
ΤΟ ΤΕΛΕΥΤΑΙΟ ΚΟΛΠΟ
ΣΕ 1η ΠΑΝΕΛΛΗΝΙΑ ΠΡΟΒΟΛΗ
Μια ταινία δράσης με τον απόλυτο πρωταγωνιστή των ταινιών του είδους, τον γοητευτικό Πίρς Μπρόσναν. Δίπλα του η εκθαμβωτική Σέλμα Χάγιεκ, στο ...Τελευταίο κόλπο!!!
Αίθουσα 5 *•16:05 •18:15 •20:25 •22:35
*μόνο Σαββατο & Κυριακη


THE CHRONICLES OF RIDDICK
ΧΡΟΝΙΚΑ ΤΟΥ ΣΚΟΤΟΥΣ
Μιά απόλυτη, καταιγιστική περιπέτεια φαντασίας με τον Βιν Ντήζελ στον πρωταγωνιστικό ρόλο. Όλες οι δυνάμεις του σύμπαντος δεν μπορούν να αλλάξουν το πεπρωμένο!!!
Αίθουσα expert Κωστορίζης 2 •17:30 •20:00 •22:30


Before Sunset
ΠΡΙΝ ΤΟ ΗΛΙΟΒΑΣΙΛΕΜΑ
Ο Ίθαν Χοκ και η Τζούλυ Ντελπί στην συνέχεια του πετυχημένου "Before Sunrise" ολοκληρώνουν την ερωτική ιστορία του Τζέσι και της Σελίν.
Αίθουσα SFERA LIVE 1 ώρες έναρξης // *•16:15 •18:30 •20:20 •22:10
*μόνο Σαββατο & Κυριακη


COLLATERAL
Η ΔΙΑΔΡΟΜΗ
Ο Μαικλ Μαν σκηνοθετεί τον Τομ Κρουζ, στον ρόλο ενός ψυχρού εκτελεστή, σε μία ανελέητη και αιματηρή Διαδρομή!!!
Αίθουσα ΒΑΚΑ 4 ώρες έναρξης // •20:10 •22:40


Η ΓΕΝΝΗΣΗ Birth
Η ζωή της κυλούσε ήρεμα...μέχρι που το παρελθόν την στοίχειωσε με τον πιοαναπάντεχο τρόπο!!!
Αίθουσα ΒΑΚΑ 4 ώρες έναρξης // •*16:00 μόνο Σαββατο & Κυριακη
Αίθουσα MAIK ARTISTIC TEAM 3 •18:20 •20:30 •22:40


SHREK 2
ΕΠΙΤΕΛΟΥΣ ΕΙΝΑΙ ΕΔΩ!!! Η κωμική περιπέτεια κινουμένων σχεδίων που σπάει ταμεία παντού!!!
Αίθουσα MAIK ARTISTIC TEAM 3 ΕΛΛΗΝΙΚΑ •*16:10
*Επιπλέον παρασταση μονο Σαββατο & Κυριακη
Αίθουσα ΒΑΚΑ 4 ΕΛΛΗΝΙΚΑ •18:00


ΠΡΟΣΕΧΩΣ
★THE★ MANCHURIAN CANDIDATE
Ο ΑΝΘΡΩΠΟΣ ΤΗΣ ΜΑΝΤΖΟΥΡΙΑΣ
ΣΕ 1η ΠΑΝΕΛΛΗΝΙΑ ΠΡΟΒΟΛΗ
...δεν είναι ένα κακό όνειρο αν συμβαίνει στ' αλήθεια!!! Από τον Τζόναθαν Ντέμι (Η Σιωπή των Αμνών), ένα δύνατο θρίλερ μυστηρίου, με τον βραβευμένο με ΟΣΚΑΡ Ντένζελ Ουάσιγκτον!!! ...όλα είναι υπό ελεγχο.


Κρατήσεις // Reservations
22410 24475 / 70670

Άρτος (;) Θεάματα (;)...

... Και τηλεόραση (όπως λέμε τηλοψία...)

STAR

06.45 **Κάθε μέρα, καλημέρα.** Ενημερωτική εκπομπή με τον Τέρενς Κουίκ.
10.00 **Ολε.** Ψυχαγωγική εκπομπή με τη Ρούλα Κορομηλά.
13.00 **Ειδήσεις**
14.00 **Super star.** Ενημερωτική - ψυχαγωγική εκπομπή με τη Χριστίνα Λαμπίρη.
16.15 **Ειδήσεις στη νοηματική**
16.30 **Λουίζα, η κόρη του κηπουρού.** Αισθηματική σειρά.
17.30 **Ιερό πάθος.** Αισθηματική σειρά.
18.30 **Κληρονόμοι.** Τηλεπαιχνίδι με τον Χρήστο Φερεντίνο.
19.30 **Ειδήσεις**
21.00 **Ξένη ταινία.** «Η πόλη των αγγέλων». Δραματική 1998 σε σκηνοθεσία Μπραντ Σίλμπερλινγκ. Παίζουν: Νίκολας Κέιτζ, Μεγκ Ράιαν.
23.15 **Ελληνική ταινία.** «Μπίζνες στα Βαλκάνια». Κωμωδία 1997 σε σκηνοθεσία Βασίλη Μπουντούρη. Παίζουν: Ναταλία Δραγούμη, Αλέξανδρος Λογοθέτης, Βασίλης Διαμαντόπουλος κ.ά.
01.15 **Ειδήσεις**
01.30 **Ξένη ταινία.** «Ο ξιφομάχος». Περιπέτεια 1992 σε σκηνοθεσία Μάικλ Κένεντι.
03.30 **Αστέρια στο πεντάγραμμο**

ALTER

06.30 **Alter kids**
09.25 **Τα μυστικά της υγείας.** Ιατρική εκπομπή με τον Στέφανο Καραγιαννόπουλο.
09.30 **Ειδήσεις**
10.00 **Καθαρές κουβέντες.** Ενημερωτική εκπομπή με τον Γιώργο Βαρεμένο και τη Μάγδα Τσέγκου.
12.30 **Ειδήσεις**
13.45 **Top secret.** Ενημερωτική εκπομπή με τον Στέφανο Χίο και τη Μαρία Καλπάκη.
16.15 **Ειδήσεις**
16.20 **Ελληνική ταινία.** «Ρόδα, τσάντα και κοπάνα». Κωμωδία.
18.15 **Top secret - τελευταία έκδοση.** Ενημερωτική εκπομπή με τον Στέφανο Χίου και την Ντέσυ Κουβελογιάννη.
18.45 **Το πρώτο θέμα**
19.00 **Ειδήσεις**
20.00 **Η φωνή του πολίτη.** Ενημερωτική εκπομπή.
20.55 **Auto Alter**
21.00 **Μαρία Παπαπέτρος live.** Talk show με την Μαρία Παπαπέτρος.
23.00 **Αθέατος κόσμος.** Εκπομπή με τον Κώστα Χαρδαβέλλα.
01.30 **Sex and the city.** Κοινωνική σειρά.
02.00 **Aphrodisia**
02.15 **Ξένη ταινία.** «Θύμα του έρωτα».


Delta
ΔΙΑΜΑΝΤΕ ΕΡΓΑΛΕΙΑ

ΚΟΦΤΗ ΧΕΙΡΟΣ
6ο χλμ.Ρόδου Λίνδου
Συγκρότημα Μανουσέλη
ΔΙΑΤΡΗΤΙΚΑ
ΔΙΑΜΑΝΤΟΤΡΥΠΟΤΕΧΝΙΚΗ ΡΟΔΟΥ
ΔΙΑΜΑΝΤΟΦΟΡΟΙ ΔΙΣΚΟΙ ΚΟΠΗΣ ΓΙΑ ΓΡΑΝΙΤΗ, ΜΑΡΜΑΡΟ ΤΟΥΒΛΟ κ.τ.λ.


ΑΡΜΟΚΟΦΤΕΣ
ΤΡΥΠΑΜΕ
ΚΟΒΟΥΜΕ
ΣΠΑΜΕ

ΧΩΡΙΣ ΣΚΟΝΕΣ
ΡΩΓΜΕΣ
ΜΕΡΕΜΕΤΙΑ
ΠΩΛΗΣΕΙΣ
&
ΕΚΤΕΛΕΣΕΙΣ ΕΡΓΑΣΙΩΝ
Η ΠΟΛΥΧΡΟΝΗ ΜΑΣ ΠΕΙΡΑ ΣΤΟ ΕΞΩΤΕΡΙΚΟ ΜΑΣ ΔΙΝΕΙ ΤΗ ΔΥΝΑΤΟΤΗΤΑ ΝΑ ΒΡΙΣΚΟΥΜΕ ΛΥΣΗ ΕΚΕΙ ΠΟΥ ΟΙ ΑΛΛΟΙ ΣΗΚΩΝΟΥΝ ΤΑ ΧΕΡΙΑ ΨΗΛΑ!
ΤΗΛΕΦΩΝΗΣΤΕ ΜΑΣ
22410 69022 - 77986
ΚΙΝΗΤΟ: 0944 380562
ΥΠΕΥΘΥΝΟΣ
Μαρκος Τσεσμετζής

ET 1

07.00 **Κάπως-κάπου-κάποτε**
07.30 **Τα διδυμάκια**
08.00 **Φραπαιδιά και μαρμελλάδα** (Ε)
10.10 **Βιογραφίες: Τόνι Κέρτις** (Ε)
11.10 **Ιστορία: Ντετέκτιβ του θυθού** (Ε)
12.00 **Οδοιπορικό γαστρονομίας** (Ε)
13.00 **Παρασκήνιο** (Ε)
14.00 **Ουράνιο τόξο**
14.30 **Τσικιτίτας**
15.30 **Τάκατ τακ**
16.00 **Εχει γούστο**
18.00 **Ο Λούσιας.** Ελληνική σειρά.
19.00 **Κλήρωση Λαϊκού Λαχείου**
19.10 **Η άλλη μεριά του φεγγαριού** (Ε) Μουσική εκπομπή με τον Λευτέρη Παπαδόπουλο.
20.00 **Οδοιπορικό γαστρονομίας.** Ντοκιμαντέρ.
21.00 **Βιογραφίες: Σύγχρονο Χόλιγουντ**
22.00 **Ιστορία: Διερευνώνας την ιστορία**
22.50 **Σαν σήμερα**
23.00 **Ειδήσεις**
24.00 **Φεστιβάλ Κινηματογράφου Θεσσαλονίκης**

NET

05.45 **Πρώτη γραμμή.** Ενημερωτική εκπομπή με τον Βασίλη Λυριτζή και τον Δημήτρη Οικονόμου.
10.00 **Ειδήσεις**
10.10 **Καθημερινά.** Ενημερωτική εκπομπή με τον Κωνσταντίνο Ζούλα και τη Σοφία Παναγιωτάκη.
12.00 **Ειδήσεις**
13.00 **"P-R".** Καθημερινό μαγκαζίνο με τη Ρίκα Βαγιάννη και την Πόπη Τσαπανίδου.
15.00 **Ειδήσεις**
16.00 **Ατίθασα νιάτα**
17.00 **Μέρες αγάπης**
18.00 **Ειδήσεις**
18.30 **Ελληνική ταινία.** «Αγαπούλα μου».
20.00 **Ειδήσεις**
21.00 **Pre game**
21.45 **Champions league.** Ολυμπιακός-Λα Κορούνια
23.45 **Champions NET.** Αθλητική εκπομπή με τον Μιχάλη Τσώχο.
24.00 **Champions legue.** Ολυμπιακός-Λα Κορούνια (Μ)
02.00 **Highlights**

ET 3

07.30 **Τα δελφινάκια και οι φίλοι τους**
08.00 **Μια φορά κι έναν καιρό ...οι εφευρέτες.** Κινούμενα σχέδια.
08.30 **Ζω στην Ευρώπη**
09.00 **Πρωινό πανόραμα.** Ενημερωτική εκπομπή με τη Μαρία Χατζηδημητρίου και τον Ξάνθο Χύτα.
11.00 **Μάμα μία.** Εκπομπή με γυναικεία θέματα που παρουσιάζουν η Μάρνη Χατζημμανουήλ και η Χριστίνα Ταχιάου.
13.00 **Ειδήσεις**
14.30 **Με μια τρίτη ματιά.** Ενημερωτική εκπομπή με τον Κώστα Μπλιάτκα.
16.00 **Ειδήσεις**
16.30 **Z & K.** Νεανική ψυχαγωγική εκπομπή.
18.00 **Ο κόσμος των σπορ**
19.00 **Ειδήσεις**
20.00 **Η οδός των υδάτων.** Ενημερωτική εκπομπή.
21.00 **Οι Ρωμά της Θράκης**
22.00 **Ξένη ταινία.** «Ξυπνώντας το πνεύμα του Χόρτον». Οικογενειακή περιπέτεια.
24.00 **Ειδήσεις**
00.30 **Σύγχρονος κόσμος**
01.30 **Τα πάντα ρει** (Ε)
02.30 **Με μια τρίτη ματιά** (Ε)
04.00 **Ντοκιμαντέρ** (Ε)

FILMNET

05.05 **Στα παρασκήνια του Χόλιγουντ.** Ενημερωτική εκπομπή.
05.35 **Ξένη ταινία.** «Παγιδευμένοι στο νησί». Θρίλερ.
07.00 **Ξένη ταινία.** «Η πύλη του Παραδείσου»
09.15 **E! Entertainment**
09.55 **Ξένη ταινία.** «Στην άλλη όχθη του Παραδείσου». δραματική περιπέτεια 2001 σε σκηνοθεσία Μιτς Ντέιβις. Παίζουν: Κρίστοφερ Γκόραμ, Αν Χάθαγουεϊ.
12.15 **Ξένη ταινία.** «Η κρυφή ζωή της Ζόι». Κοινωνικό δράμα 2002.
13.50 **Ξένη ταινία.** «Κόκκινο χρυσάφι». Δραματική 2003.
15.30 **Κόκκινο χρυσάφι**
15.30 **Κάτι τρέχει με τη Μαίρη**
17.35 **Νάνσι Ντρου**
19.05 **Ερωτας και τίποτε άλλο**
21.00 **Ξένη ταινία.** «Braveheart». Πολεμικό δράμα εποχής 1995 σε σκηνοθεσία Μελ Γκίμπσον. Παίζουν: Μελ Γκίμπσον, Σοφί Μαρσό, Κάθριν ΜακΚόρμακ, Μπράιαν Κοξ.
24.00 **Στον τόπο του εγκλήματος**
01.00 **Brown sugar**
02.50 **Underworld**
04.50 **Παιχνίδι θανάτου**

SUPER SPORT

17.00 **Ισπανικό ποδόσφαιρο**
18.00 **Βόλεϊ.** Μεταδίδεται ο αγώνας Παναθηναϊκός-Levsi Siconco Sofia.
20.00 **Tennis club**
20.30 **Champions zone.** Αθλητική εκπομπή.
21.45 **Champions league.** Οι αγώνες λεπτό προς λεπτό.
24.00 **Οποιος αντέξει**
02.00 **Μπάσκετ**
04.00 **Γαλλικό πρωτάθλημα**
06.00 **X-games**

MEGA

05.45 **Πρωινό MEGA.** Ενημερωτική εκπομπή με τον Ιορδάνη Χασαπόπουλο και τη Μάρω Λεονάρδου.
07.30 **Κοινωνία ώρα 8.** Ενημερωτική εκπομπή με τον Νίκο Κακαουνάκη.
10.00 **Τα μυστικά της Βέφας.** Εκπομπή μαγειρικής με τη Βέφα Αλεξιάδου.
11.00 **Ομορφος κόσμος το πρωί.** Πρωινό μαγκαζίνο με τον Γρηγόρη Αρναούτογλου.
14.00 **Ειδήσεις**
15.00 **Δύο ξένοι** (Ε) Κωμική σειρά.
16.15 **Φτωχή μου Αναστασία.** Κοινωνική σειρά.
17.30 **Ματιές στα γεγονότα**
17.40 **Απαγορευμένη αγάπη.** Κοινωνική σειρά.
18.20 **Φιλοδοξίες.** Ελληνική κοινωνική-δραματική σειρά. Παίζουν: Γιάννης Βούρος, Λίλα Καφαντάρη, Λουκία Παπαδάκη
19.00 **Βέρα στο δεξί.** Κοινωνική σειρά. Παίζουν: Κάτια Δανδουλάκη, Κώστας Καζάκος, Μαριάννα Τουμασάτου, Ελισάβετ Μουτάφη.
20.00 **Κεντρικό δελτίο ειδήσεων**
21.00 **Η νταντά.** Κωμική σειρά. Παίζουν: Μαρία Λεκάκη, Κώστας Αποστολίδης.
21.40 **Επτά θανάσιμες πεθερές.** Κωμική σειρά. Παίζουν: Δέσποινα Μπεμπεδέλη, Τζόυς Ευείδη, Κλέων Γρηγοριάδης, Μαριάννα Κάλμπαρη
22.40 **Μετράω στιγμές.** Δραματική σειρά. Παίζουν: Ελένη Ζιώγα, Στέλιος Μάινας, Σταύρος Ζαλμάς.
23.40 **Σταυρόλεξο.** Ενημερωτική εκπομπή με τον Παύλο Τσίμα.
01.15 **Τελευταία γεγονότα**
01.30 **Survivor II** (Ε)
02.30 **Τηλεμάρκετινγκ**
03.00 **Τυχερή έκδοση**
05.00 **Η δίψα** (Ε) Κοινωνική σειρά.

ANT 1

05.40 **Καλημέρα με τον ANT-1.** Ζωντανή ενημερωτική εκπομπή.
06.50 **Καλημέρα Ελλάδα** Ενημερωτική εκπομπή με τον Γιώργο Παπαδάκη.
10.00 **Πρωινός καφές.** Ψυχαγωγική-ενημερωτική εκπομπή με την Ελένη Μενεγάκη.
13.00 **Τα νέα του Αντ-1**
14.00 **Αποκάλυψη ...τώρα!** Με την Τατιάνα Στεφανίδου
15.55 **Super game**
16.00 **Κωνσταντίνου και Ελένης** (Ε) Κωμική σειρά.
17.00 **Ακρως οικογενειακόν** (Ε)
18.00 **Ειδήσεις**
18.10 **Super game**
18.15 **Καλημέρα ζωή.** Καθημερινή κοινωνική σειρά.
19.15 **Η λάμψη.** Καθημερινή κοινωνική σειρά του Νίκου Φώσκολου.
20.00 **Τα νέα του ANT1**
21.00 **Σόλο καριέρα.** Κωμική σειρά. Παίζουν: Τζέσυ Παπουτσή, Κωνσταντίνα Μιχαήλ, Γιάννης Μποσταντζόγλου
22.00 **Fame story.** Talent show
23.00 **Ξένη ταινία.** «Επισκέπτης από την κόλαση»
01.00 **Νυχτερινές ειδήσεις**
01.30 **Στα σύνορα της φαντασίας**
03.30 **Mobile fun**
04.00 **Μια νύχτα σαν κι αυτή** (Ε)
05.00 **Τζακ ποτ** (Ε)

ALPHA

05.40 **Καινούργια ημέρα.** Ενημερωτική εκπομπή με τη Ρίτσα Μπιζόγλη.
06.45 **Καλημέρα σας.** Ενημερωτικό μαγκαζίνο με τον Γιώργο Αυτιά
10.00 **Πρωινό Κους-Κους.** Ψυχαγωγικό μαγκαζίνο με τους Κατερίνα Καραβάτσου, Δημήτρη Σαράντο και Κλεοπάτρα Πατλάκη.
13.00 **Ραγιου ...ργίες**
14.00 **Ειδήσεις**
14.50 **Εσμεράλντα**
15.30 **Διπλό παιχνίδι**
16.25 **Ειδήσεις στη νοηματική γλώσσα**
16.30 **Αυτό που θέλουν οι γυναίκες.** Ψυχαγωγικό μαγκαζίνο.
18.00 **Ελληνική ταινία**
20.00 **Ειδήσεις**
21.00 **Αλ Τσαντίρι νιουζ.** Με τον Λάκη Λαζόπουλο.
21.45 **Ο υποψήφιος.** Ριάλιτι τηλεπαιχνίδι.
22.45 **10η εντολή.** Αστυνομική σειρά. Παίζουν: Νένα Μεντή, Αντώνης Αντωνίου, Οδυσσέας Παπασπηλιόπουλος κ.ά.
23.50 **Πρόσωπα.** Ενημερωτική εκπομπή με τον Νίκο Χατζηνικολάου.
01.00 **Ειδήσεις**
01.15 **Eurogoal.** Αθλητική εκπομπή.
01.45 **The Lazarus man.** Σειρά γουέστερν. Παίζουν: Ρόμπερτ Γιούριχ, Ναταλία Νόγκουλις, Ιζαμπέλα Τάουνσεντ.
02.45 **Ξένη ταινία.** «Η επιστροφή». Δράμα 1984 σε σκηνοθεσία Πίτερ Χαντ. Παίζουν: Ροζάνα Αρκέτ, Μάικλ Λερντ.
04.45 **Τηλεαγορές**
05.00 **Παρα-πληροφόρηση** (Ε)

ΚΗΔΕΙΕΣ

Την λατρευτή μας μητέρα, γιαγιά, προγιαγιά, αδελφή και θεία

ΧΡΥΣΗ ΠΑΠΑΪΩΑΝΝΟΥ
ετών 88

θανούσα κηδεύουμε σήμερα Τρίτη 23 Νοεμβρίου 2004 και ώρα 3.30 μ.μ. από τον Ιερό Ναό Αγ. Δημητρίου Παλαιό Νεκροταφείο Ρόδου.
Τα παιδιά: Στέργος-Βάσω, Αργυρώ-Δημήτρης Μαυριού, Ηλίας-Ειρήνη, Παντελής-Χαρίκλεια, Κώστας-Λώρα, Μαρία-Γιώργος Φτερούγα, Ελευθερία-Γιάννης Δανελάκη.
Τα εγγόνια, τα δισέγγονα, τ' αδέλφια, τ' ανίψια και οι λοιποί συγγενείς.
Παράκληση της οικογένειας αντί στεφάνων τα χρήματα να κατατεθούν σε κοινωφελή ιδρύματα.



Τον λατρευτό μας υιό, σύζυγο, πατέρα, πάππου, αδελφό και θείο

ΜΗΝΑ Γ. ΜΑΝΙΟ
ετών 62

θανόντα κηδεύουμε σήμερα Τρίτη 23 Νοεμβρίου 2004 και ώρα 3.00 μ.μ. από τον Ιερό Ναό Ταξιαρχών Νεκροταφείο Ρόδου.
Η μητέρα: Άννα
Η σύζυγος: Ολγα
Τα παιδιά: Γιώργος Μανιός, Σταυρούλα Μανιού.
Τ' αδέλφια, τα εγγόνια, τ' ανίψια και οι λοιποί συγγενείς.



Τον λατρευτό μας υιό, σύζυγο, πατέρα, πάππου, αδελφό και θείο

ΝΙΚΟΛΑΟ ΓΙΑΛΛΟΥΣΗ
ετών 74

θανόντα κηδεύουμε σήμερα Τρίτη 23 Νοεμβρίου 2004 και ώρα 14.00 από τον Ιερό Ναό Ταξιαρχών Νεκροταφείο Ρόδου.
Η σύζυγος: Αικατερίνη
Τα παιδιά: Δημήτριος, Μαρία-Αθανάσιος.
Τα εγγόνια, τ' αδέλφια, τ' ανίψια και οι λοιποί συγγενείς.

ΜΝΗΜΟΣΥΝΟ



Την 25η μηνός Νοεμβρίου ημέρα Πέμπτη και ώρα 8 π.μ. εις τον Ιερό Ναό Ταξιαρχών Νεκροταφείου Ρόδου, τελούμε 9μηνο μνημόσυνο υπέρ αναπαύσεως της ψυχής του λατρευτού μας συζύγου, πατέρα, υιού, γαμπρού, εγγονού, αδελφού και θείου

ΜΕΡΚΟΥΡΙΟΥ ΧΑΤΖΗΣΤΡΑΤΗ

Η σύζυγος: Ανέζα
Τα παιδιά: Μιχάλης και Ραφαηλία
Παρασκευή.
Οι γονείς: Μιχάλης-Βασιλεία
Τα πεθερικά: Σάββας-Βούλα
Τ' αδέλφια: Νεκτάριος, Θεόδωρος
Οι θείοι, οι θείες και οι λοιποί συγγενείς και φίλοι



Την 24η μηνός Νοεμβρίου ημέρα Τετάρτη και ώρα 8 π.μ. εις τον Ιερό Ναό Ταξιαρχών Νεκροταφείου Ρόδου, τελούμε 9ήμερο μνημόσυνο υπέρ αναπαύσεως της ψυχής του λατρευτού μας συζύγου, πατέρα, παππού, προπάππου και θείου

ΜΕΡΚΟΥΡΙΟΥ ΓΕΩΡΓΟΥΔΙΟΥ

Η σύζυγος: Αργυρώ
Τα παιδιά: Φωτεινή-Απόστολος, Ιωάννης-Άννα-Μαρία, Στέργος
Τα εγγόνια, τα δισέγγονα, τ' ανίψια και οι λοιποί συγγενείς.

M134



Την 25η μηνός Νοεμβρίου ημέρα Πέμπτη και ώρα 8.30 π.μ. εις τον Ιερό Ναό Αγίας Ειρήνης Ορφανοτροφείο Θηλέων Ρόδου τελούμε 9ήμερο μνημόσυνο υπέρ αναπαύσεως της ψυχής της αγαπημένης μας μητέρας, γιαγιάς και προγιαγιάς

ΜΑΓΔΑΛΗΝΗΣ ΣΑΒΒΑ ΔΙΑΚΟΣΑΒΒΑ
ετών 98

Τα παιδιά: Μιχάλης-Αναστασία, Ευγενία Παπασταματίου, Αναστασία-Παντελής Λεωνίδας, Ιωάννης-Φαίδρα, Γεώργιος-Ελευθερία.
Τα εγγόνια και οι λοιποί συγγενείς.

ΑΠΥ18764

ΚΑΘΗΜΕΡΙΝΑ ΟΛΑ ΤΑ ΝΕΑ ΤΗΣ ΔΩΔΕΚΑΝΗΣΟΥ ΣΤΟ INTERNET
www.rodiaki.gr

ΠΕΡΙΛΗΨΗ ΑΠΟΦΑΣΕΩΣ

Δυνάμει της υπ' αριθμ. 564/2001 αποφάσεως του Ειρηνοδικείου Ρόδου, ανεγνωρίσθη ότι συμπληρώθηκε στο πρόσωπο του Σάββα Μοσχίδη του Γεωργίου κατά του Τσαμπίκου Κανακάρη του Βασιλείου, τέως κατοίκου Ρόδου και ήδη αγνώστου διαμονής, ο νόμιμος χρόνος δεκαπενταετούς κτητικής παραγραφής, για την με χρησικτησία κτήση ενός αγρού στην θέση "ΒΟΙΚΟΛΑΚΙ" της κτηματικής περιφέρειας Φανών Ρόδου, συνολικής εκτάσεως τ.μ. 1310 και με κτηματολογικά στοιχεία Τόμος 9, Φύλλο 38, Μερίδα 622, Φάκελλος 1076 γαιών Φανών Ρόδου. Ακριβές αντίγραφο της ανωτέρω αποφάσεως επεδόθη νομίμως εις τον κ. Εισαγγελέα Πρωτοδικών Ρόδου, διά τον Τσαμπίκο Κανακάρη του Βασιλείου, με την υπ' αριθμ. 7938Β/16-4-2002 έκθεση επιδόσεως του δικαστ. Επιμελητού των εν Ρόδω Πρωτοδικών Γεωργίου Δουρδουνά.

Εν Ρόδω την 16/11/2004
Ο Πληρεξούσιος Δικηγόρος
Ιωάννης Λ. Ιωαννίδης

ΧΠ705

ΔΙΕΥΘΥΝΣΗ ΔΑΣΩΝ ΔΩΔΕΚΑΝΗΣΟΥ

ΑΝΑΚΟΙΝΩΣΗ

Γνωστοποιείται κατά το άρθρο 14 του Ν. 998/79, η αποστολή για ανάρτηση στο δήμο Ιαλυσού του αριθμ. 5/21-9-1981 Πρακτικού της Α'βάθμιας Ε.Ε.Δ.Α. Νομού Δωδ/σου σύμφωνα με το οποίο παραμένει ως έχει η αριθ. πρωτ. 1737/8-5-1981 πράξη χαρακτηρισμού και η Κ.Μ. 75 γαιών Κανδηλί αποτελεί δάσος και γεωργική έκταση.

Ο Δ/ντής Δασών Δωδ/σου
Φίλιππος Κοντίτσης
Δασολόγος με βαθμό δ/ντή

ΧΠ705

ΔΙΕΥΘΥΝΣΗ ΔΑΣΩΝ ΔΩΔΕΚΑΝΗΣΟΥ

ΑΝΑΚΟΙΝΩΣΗ

Γνωστοποιείται κατά το άρθρο 14 του Ν. 998/79, η αποστολή για ανάρτηση στο δήμο Καλλιθέας της αριθμ. 5756/7-10-2004 πράξης χαρακτηρισμού εκτάσεως που εκδόθηκε από τον Δ/ντή Δασών Δωδ/σου. Η Κ.Μ. 755^ γαιών Καλυθιών αποτελεί δάσος, χορτολιβαδική και γεωργική έκταση.

Ο Δ/ντής Δασών Δωδ/σου
Φίλιππος Κοντίτσης
Δασολόγος με βαθμό δ/ντή

M132

ΕΛΛΗΝΙΚΗ ΔΗΜΟΚΡΑΤΙΑ
Β' Πε.Σ.Υ.Π. ΝΟΤΙΟΥ ΑΙΓΑΙΟΥ
ΓΕΝΙΚΟ ΝΟΣΟΚΟΜΕΙΟ ΡΟΔΟΥ "ΑΝΔΡΕΑΣ ΠΑΠΑΝΔΡΕΟΥ"

ΠΡΟΚΗΡΥΞΗ

Το Γενικό Νοσοκομείο Ρόδου προκηρύσσει δημόσιο ανοικτό διαγωνισμό με θέμα: "λαπαροσκοπικά εργαλεία και κλίπερ λαπαροσκοπικά" με κριτήριο κατακύρωσης την χαμηλότερη τιμή, συνολικού προϋπολογισμού 139.284,00 ευρώ (συμπεριλαμβανομένου του Φ.Π.Α.) (α/α διακήρυξης 29/2004).
Ο διαγωνισμός θα γίνει την 23-12-2004 ημέρα Πέμπτη και ώρα 12.00 μ.μ. ενώπιον αρμοδίας επιτροπής, ενώ οι προσφορές θα κατατίθενται στη γραμματεία του Νοσοκομείου μέχρι την 23-12-2004 ημέρα Πέμπτη και ώρα 12.00
Ημερομηνία δημοσίευσης της παρούσας προκήρυξης στον Ελληνικό Τύπο την 23-11-2004. Πληροφορίες για όσους ενδιαφέρονται θα δίδονται από το Λογιστήριο του Νοσοκομείου (τηλ. 2241080163 και FAX: 2241080026) κατά τις εργάσιμες ημέρες και ώρες (Μπούρχας Λεωνίδας). Η διακήρυξη θα διατίθεται από το Λογιστήριο έναντι απόδειξης ή αντικαταβολής (για όσες διακηρύξεις θα στέλνονται ταχυδρομικά), με την καταβολή του ποσού των 20,00 ευρώ.
Ρόδος 22-11-2004

Ο διοικητής
του Γενικού Νοσοκομείου Ρόδου
Κεφαλάς Ιωάννης

ΕΛΛΗΝΙΚΗ ΔΗΜΟΚΡΑΤΙΑ
ΝΟΜΟΣ ΔΩΔΕΚΑΝΗΣΟΥ

ΠΡΟΣΚΛΗΣΗ ΕΚΔΗΛΩΣΗΣ ΕΝΔΙΑΦΕΡΟΝΤΟΣ

Ο Δήμαρχος Σύμης, Ελευθέριος Παπακαλοδούκας, έχοντας υπόψη τις διατάξεις του άρθρου 12 του νόμου 3074/2002, προσκαλεί τους εργολήπτες δημοσίων έργων εταιρικής μορφής, ατομικής ή σε κοινοπραξία ελληνικές ή αλλοδαπές από χώρες μέλη της Ε.Ε. και του ΕΟΧ εγγεγραμμένες στο Μ.Ε.Ε.Π. για έργα κατηγορίας Οικοδομικών τάξης πτυχίου Α1, Α2 και 1η κατηγορία, καθώς επίσης και εμπειροτέχνες εγγεγραμμένοι στα Νομαρχιακά Μητρώα, να εκδηλώσουν ενδιαφέρον μέχρι την 29η Νοεμβρίου ημέρα Δευτέρα του έτους 2004 και ώρα 11.00 με 12.00 στο γραφείο του δημάρχου για την απευθείας ανάθεση βάσει των διατάξεων του αρ. 15 του Π.Δ. 171/87 όπως τροποιήθηκε με το Π.Α.-229/99 για το έργο: "Επισκευή-συντήρηση στις κουνέτες στη Στρατερή" προϋπολογισμού 6.600,00 ευρώ (με το ΦΠΑ). Τον ανάδοχο του έργου βαρύνουν όλες οι νόμιμες κρατήσεις υπέρ του δημοσίου, τρίτων, εισφορές ΙΚΑ κ.λπ. Ο Φ.Π.Α. βαρύνει τον κύριο του έργου. Η δαπάνη δημοσίευσης της παρούσας περίληψης βαρύνει τον ανάδοχο του έργου. Για περισσότερες πληροφορίες παρακαλούμε οι ενδιαφερόμενοι να απευθύνονται στο δήμο Σύμης τηλ. πληροφοριών: 2246070121.

Ο δήμαρχος
Ελ. Παπακαλοδούκας

ΑΣΤΥΠΑΛΑΙΑ 22-11-2004

ΑΝΑΚΟΙΝΩΣΗ

Ο Δήμαρχος Αστυπάλαιας θα προβεί στην εκτέλεση με απ' ευθείας ανάθεση των παρακάτων έργων:
1) Διαμόρφωση-ασφαλτόστρωση περιφερειακού δρόμου Α' Πούντας, εκτιμώμενος προϋπολογισμός 3.326,21 ευρώ
2) Αντικατάστασης φωτιστικών πλατείας του δήμου, εκτιμώμενος προϋπολογισμός 6.632,42 ευρώ.

Ο δήμαρχος
Πανορμίτης Κονταράτος



ΟΙΚΟΥΜΕΝΙΚΟ ΠΑΤΡΙΑΡΧΕΙΟ
ΙΕΡΑ ΜΗΤΡΟΠΟΛΗ ΡΟΔΟΥ
ΕΝΟΡΙΑ ΑΓΙΟΥ ΓΕΩΡΓΙΟΥ ΑΝΩ

ΠΑΝΗΓΥΡΙΣ

Φέρεται εις γνώση του Ροδιακού λαού ότι την 26ην Νοεμβρίου εορτάζει ο Ιερός Ναός Αγίου Στυλιανού προστάτη των παιδιών που βρίσκεται εντός του Αγ. Γεωργίου Άνω. Την 25ην ημέρα Πέμπτη και ώρα 6 μ.μ. θα ψαλλεί Μέγας Πανηγυρικός Εσπερινός Χοροστατούντος του Μητροπολίτου Ρόδου κ. Κυρίλλου.
Μετά το πέρας του εσπερινού ο Σεβασμιώτατος θα ευλογήσει την Χριστουγεννιάτικη φάτνη στο Πνευματικό κέντρο. Υποδοχή από τις κυρίες του κύκλου της ενορίας.
Στη συνέχεια η χορωδία "Ρόδων το Αμάραντον" με χοράρχη τον καθηγητή πρωτοψάλτη Παντελή Αναστασόπουλο όπου θα λαμπρύνουν τις εκδηλώσεις θα τραγουδήσουν παραδοσιακά τραγούδια αφιέρωμα στην βασιλεύουσα των πόλεων την Κων/πολη. Ο Σεβασμιώτατος θα ευλογήσει την Τράπεζα Αγάπης με σαρακοστιανά φαγητά από τον κ. Σ. Μανωλάκο. Παρασκευή το πρωί Πανηγυρική Θεία Λειτουργία προεξάρχοντος του Πρωτοσυγκέλλου Πατρός Παΐσιου.

Εκ της Εκκλ. Επιτροπής Αγ. Γεωργίου Άνω

ΑΠΥ18760

ΠΟΛΙΤΙΣΤΙΚΟΣ ΣΥΛΛΟΓΟΣ ΓΥΝΑΙΚΩΝ ΡΟΔΟΥ

ΠΡΟΣΚΛΗΣΗ

Στις **24 Νοεμβρίου 2004** ημέρα **Τετάρτη** και από ώρα **11 π.μ.** έως **9.00 μ.μ.** διοργανώνουμε μεγάλη χριστουγεννιάτικη αγορά (BAZAAR) στην αίθουσα του **Ακταίον** στον **πρώτο όροφο.**

Θα διαθέσουμε προς πώληση μοντέρνα, πρωτότυπα, χριστουγεννιάτικα στολίδια και παραδοσιακά γλυκά.
Θα προσφέρουμε δωρεάν
καφέ ή τσάι και βουτήματα

Περιμένουμε λοιπόν τα μέλη του συλλόγου μας και τους φίλους για μια ευχάριστη ανάπαυλα.

Μέρος των εσόδων της χριστουγεννιάτικης αγοράς μας, θα διατεθεί στα άτομα που πάσχουν από μεσογειακή αναιμία.

Εκ του Δ.Σ.

M89

ΕΛΛΗΝΙΚΗ ΔΗΜΟΚΡΑΤΙΑ
ΝΟΜΟΣ ΔΩΔΕΚΑΝΗΣΟΥ
ΔΗΜΟΣ ΙΑΛΥΣΟΥ
Δ/ΝΣΗ ΤΕΧΝΙΚΩΝ ΥΠΗΡΕΣΙΩΝ
ΡΟΔΟΣ
Ταχ/κή Δ/νση: **Ιαλυσός 85101**
Πληροφορίες: **Γιαννακόπουλος Νίκος**
Τηλέφωνα: **(22410)98435**
Fax: **(22410)96555**

ΘΕΜΑ: «Ενημέρωση για εργασίες αποχετευτικού δικτύου Ιαλυσού επί επαρχιακής οδού»

Σε συνέχεια των ανακοινώσεων για την ενημέρωση των πολιτών για τις αλλαγές στις κυκλοφοριακές ρυθμίσεις, λόγω της κατασκευής του αποχετευτικού δικτύου, ο Δήμος Ιαλυσού ανακοινώνει:
Το έργο συνεχίζεται στην περιοχή Mira Mare Wonderland, από την **Δευτέρα 22 Νοεμβρίου 2004** και συγκεκριμένα από την διασταύρωση της οδού Σωτήρος με την λεωφόρο Ηρακλειδών στο ύψος του ξενοδοχείου Mira Mare και επί της επαρχιακής οδού Ρόδου-Αεροδρομίου με κατεύθυνση προς την Ιαλυσό, μέχρι την διασταύρωση των οδών Ελευθερίου Βενιζέλου και Ηρακλειδών στο ύψος του ξενοδοχείου Avra Beach (παράκαμψη προς παραλία Ιαλυσού).
Για τον λόγο αυτό η επαρχιακή οδός θα κλείσει στο ύψος του ξενοδοχείου Mira Mare Wonderland μέχρι το ξενοδοχείο Avra Beach.
Η διάρκεια των έργων προβλέπεται να είναι από τις **22 Νοεμβρίου 2004** έως και **13 Δεκεμβρίου 2004 ημέρα Δευτέρα.**
Επειδή παράλληλα με τις εργασίες κατασκευής του Κεντρικού Αποχετευτικού Αγωγού θα τοποθετούνται οι αναμονές συνδέσεων των ξενοδοχείων, καταστημάτων, επιχειρήσεων και οικιών, ο δρόμος δεν θα είναι προσπελάσιμος από κανένα τροχοφόρο, οι δε πεζοί πρέπει να είναι ιδιαίτερα προσεκτικοί, γιατί και επί των πεζοδρομίων θα εκτελούνται εργασίες.
Οι κάτοικοι της περιοχής των έργων να είναι ιδιαίτερα προσεκτικοί και για τις μετακινήσεις τους να επιλέγουν τις οδούς **Σωτήρος** και **Ταξιαρχών.**
Η οδός Σωτήρος θα είναι μονόδρομος με κατεύθυνση την Ρόδο στο ύψος της διασταύρωσης με την οδό Ταξιαρχών και έξοδος στο ξενοδοχείο SOLEMAR.
Επί της οδού Σωτήρος θα επιτρέπεται το parking **ΜΟΝΟ** στην αριστερή πλευρά της οδού με κατεύθυνση προς Ρόδο.
Για μετακινήσεις από τους **Δυτικούς Δήμους** (Πεταλούδων, Καμείρου, Ατταβύρου) ενδείκνυται:
- Η **Εξοδος 1,** από κόμβο Αεροδρομίου προς Νέα Εθνική οδό-Τσαϊρι-Παλιά Εθνική οδό-Ρόδο.
- Η **Εξοδος 2,** από πλατεία Κρεμαστής προς ίδια κατεύθυνση με Εξοδο 1 ή μέσω Παστίδας-Τρειs-Αγιοι Απόστολοι-Ρόδος.

Για τους κατοίκους του **Δήμου Ιαλυσού** ενδείκνυται:
- Η **Εξοδος 3,** από οδό Ιαλυσού (Πλατεία Ιαλυσού-Α.Τ. Ιαλυσού) προς Φιλέρημο-Στρατόπεδο 299-οδός προς παλιό σκουπιδότοπο-Εθνική οδός-Ρόδος ή μέσω Τρειs-Αγίους Αποστόλους-Ρόδο.
- Η **Εξοδος 4,** μέσω της οδού Ταξιαρχών-Σωτήρος-Λεωφ. Ηρακλειδών-Ρόδος ή Ταξιαρχών-Τρειs-Αγιοι Απόστολοι-Ρόδος.

Αντίστοιχα θα γίνεται η πρόσβαση προς το αεροδρόμιο και τους Δυτικούς Δήμους του νησιού και τον Δήμο Ιαλυσού.
Ο δακτύλιος από την οδό Ηλιάδων-Φανερωμένη-Λεωφόρο Ηρακλειδών-Κρητικά-Ρόδο θα λειτουργεί κανονικά.
Παρακαλούμε για την ασφαλή σας μετακίνηση και για να αποφεύγεται η κυκλοφοριακή συμφόρηση, να επιλέγετε τις εξόδους που είναι πλησιέστεροι στον τόπο διαμονής σας, ώστε η κίνηση προς Ρόδο να γίνεται συμμετρικά και για να μην δημιουργήσουμε μεγάλο πρόβλημα στην πόλη της Ρόδου.
Οι διερχόμενοι να επιδεικνύουν την πρέπουσα προσοχή ώστε να αποφεύγονται ατυχήματα και να υπακούουν στις σηματοδοτήσεις και υποδείξεις της Τροχαίας-Δημοτικής Αστυνομίας Ιαλυσού και προσωπικού ασφαλείας.
Για πιθανόν άλλες αλλαγές στην κυκλοφορία των οχημάτων, θα ανακοινωθεί εγκαίρως από τον Δήμο Ιαλυσού.
Ευχαριστούμε εκ των προτέρων για την κατανόησή σας και ευελπιστούμε στην συμπαράστασή σας.

Εναρξη εργασιών: Δευτέρα 22 Νοεμβρίου 2004

Ο Δήμαρχος
Στέργος Στάγκας

ΣΥΓΧΑΡΗΤΗΡΙΑ

Στον αγαπημένο μας εγγονό **Κώστα Μανουσάκη** του Σταύρου που πήρε με άριστα το πτυχίο του από το Πολυτεχνείο της Πάτρας (Μηχανικών Ηλεκτρονικών υπολογιστών και πληροφορικής) θερμά συγχαρητήρια και καλή σταδιοδρομία.

Ο παππούς
Ιωάννης Ψέλλας
Η γιαγιά
Ασπασία Ψέλλα

M129

ΣΥΓΧΑΡΗΤΗΡΙΑ

Στον αγαπητό μου ανιψιό **Κώστα Μανουσάκη** του Σταύρου που πήρε με άριστα το πτυχίο του από το Πολυτεχνείο της Πάτρας (Μηχανικών Ηλεκτρονικών υπολογιστών και πληροφορικής) θερμά συγχαρητήρια και καλή σταδιοδρομία.

Ο θείος του
Χρυσόστομος Ψέλλας

M127

ΕΛΛΗΝΙΚΗ ΔΗΜΟΚΡΑΤΙΑ
ΥΠΟΥΡΓΕΙΟ ΑΠΑΣΧΟΛΗΣΗΣ
ΚΑΙ ΚΟΙΝΩΝΙΚΗΣ ΠΡΟΣΤΑΣΙΑΣ
ΤΑΜΕΙΟ ΑΣΦΑΛΙΣΕΩΣ
ΞΕΝΟΔΟΧΟΥΠΑΛΛΗΛΩΝ

ΠΕΡΙΛΗΨΗ ΠΡΟΚΗΡΥΞΗΣ ΜΙΣΘΩΣΗΣ ΑΚΙΝΗΤΟΥ

Το Ταμείο Ασφαλίσεως Ξενοδοχοϋπαλλήλων (Τ.Α.Ξ.Υ) Ν.Π.Δ.Δ. προκηρύσσει κατά τους όρους της Προκηρύξεως και του Π.Δ. 715/79 δημόσιο μειοδοτικό διαγωνισμό με σφραγισμένες προσφορές, που θα διενεργηθεί στις 13/1/2004 ημέρα Δευτέρα και ώρα 11.00 π.μ. ενώπιον επιτροπής στο κατάστημα του Τ.Π. Ρόδου στην οδό Γ. Σεφέρη 70-80, προς στέγαση των υπηρεσιών του, επιφάνειας περίπου 40 έως 60 τ.μ., στην περιοχή του κέντρου της πόλεως Αρχάγγελος Ρόδου.

Αντίγραφο της προκήρυξης χορηγείται στους ενδιαφερόμενους από το γρ. προμηθευτών του ταμείου Ακαδημίας 58, 6ος όροφος καθεκάστη εργάσιμη ημέρα καθώς και από το παρ/μα του ΤΑΞΥ Ρόδου οδός Γ. Σεφέρη 78-80 από ώρα 9η έως 14η.

Προσφορές γίνονται δεκτές στην υπηρεσία μέχρι την 11η π.μ. της 3/12/04 καθώς και στο Τ. Παρ/μα Ρόδου μέχρι την 11η π.μ. της 13/12/04.

Αθήνα 19/11/2004
Ο πρόεδρος του Δ.Σ.
Νικ. Τσουράκης

ΕΛΛΗΝΙΚΗ ΔΗΜΟΚΡΑΤΙΑ
ΔΗΜΟΣ ΙΑΛΥΣΟΥ
ΕΠΑΡΧΙΑ ΡΟΔΟΥ
ΝΟΜΟΣ ΔΩΔ/ΣΟΥ

ΓΝΩΣΤΟΠΟΙΗΣΗ ΓΑΜΟΥ

Γνωστοποιείται, σύμφωνα με το άρθρο 1369 του Αστικού Κώδικα, όπως τροποποιήθηκε με το Ν. 1250/1982, ότι: ο **Αθανάσιος Κοψιάς** του Νίκωνος και της Σεβαστής που γεννήθηκε στο Σίδνεϋ Αυστραλίας και κατοικεί στην Ιαλυσό του Νομού Δωδ/σου επαγγέλματος έμπορος και η **Ατούμισσα Πετράκη** του Νικολάου και της Δέσποινας που γεννήθηκε στην Κάλυμνο του Νομού Δωδ/σου και κατοικεί στην Ιάλυσο επαγγέλματος Αστυνομικός, πρόκειται να παντρευθούν στο δημαρχείο της Ιαλυσού.

Ιαλυσός 22-11-2004
Ο δήμαρχος
Στέργος Στάγκας

M111

ΕΛΛΗΝΙΚΗ ΔΗΜΟΚΡΑΤΙΑ
ΝΟΜΟΣ ΔΩΔΕΚΑΝΗΣΟΥ
ΔΗΜΟΣ ΣΥΜΗΣ
Αριθμ. Πρωτ.: 4181

ΠΡΟΣΚΛΗΣΗ ΕΚΔΗΛΩΣΗΣ ΕΝΔΙΑΦΕΡΟΝΤΟΣ

Ο Δήμαρχος Σύμης, Ελευθέριος Παπακαλοδούκας, έχοντας υπόψη τις διατάξεις του άρθρου 12 του νόμου 3074/2002, προσκαλεί τους εργολήπτες δημοσίων έργων εταιρικής μορφής, ατομικέσς ή σε κοινοπραξία ελληνικές ή αλλοδαπές από χώρες μέλη της Ε.Ε. και του ΕΟΧ εγγεγραμμένες στο Μ.Ε.Ε.Π. για έργα κατηγορίας Οικοδομικών τάξης πτυχίου Α1, Α2 και 1η κατηγορία, καθώς επίσης και εμπειροτέχνες εγγεγραμμένοι στα Νομαρχιακά Μητρώα, να εκδηλώσουν ενδιαφέρον μέχρι την 29η Νοεμβρίου ημέρα Δευτέρα του έτους 2004 και ώρα 11.00 με 12.00 στο γραφείο του δημάρχου για την απευθείας ανάθεση βάσει των διατάξεων του αρ. 15 του Π.Δ. 171/87 όπως τροποιήθηκε με το Π.Δ. 229/99 για το έργο: "Διαμόρφωση μονοπατιού από Καμίνια-Άγιο Νικόλαο" προϋπολογισμού 6.600,00 ευρώ (με το ΦΠΑ). Τον ανάδοχο του έργου βαρύνουν όλες οι νόμιμες κρατήσεις υπέρ του δημοσίου, τρίτων, εισφορές ΙΚΑ κ.λπ. Ο Φ.Π.Α. βαρύνει τον κύριο του έργου. Η δαπάνη δημοσίευσης της παρούσας περίληψης βαρύνει τον ανάδοχο του έργου. Για περισσότερες πληροφορίες παρακαλούμε οι ενδιαφερόμενοι να απευθύνονται στο δήμο Σύμης τηλ. πληροφοριών: 2246070121.

Ο δήμαρχος
Ελ. Παπακαλοδούκας

ΕΛΛΗΝΙΚΗ ΔΗΜΟΚΡΑΤΙΑ
ΔΗΜΟΣ ΡΟΔΟΥ
ΕΠΑΡΧΙΑ ΡΟΔΟΥ
ΝΟΜΟΣ ΔΩΔ/ΣΟΥ

ΓΝΩΣΤΟΠΟΙΗΣΗ ΓΑΜΟΥ

Γνωστοποιείται, σύμφωνα με το άρθρο 1369 του Αστικού Κώδικα, όπως τροποποιήθηκε με το Ν. 1250/1982, ότι: ο **Αντώνιος Πατινιώτης** του Εμμανουήλ και της Φλωρίτσας που γεννήθηκε στην Ρόδο του Νομού Δωδεκανήσου και κατοικεί στην Ρόδο του Νομού Δωδ/σου, επαγγέλματος Ξενοδοχοϋπάλληλος και η **Γεωργία Μαυρομάτη** του Ερμόλαου και της Ελευθερίας που γεννήθηκε στην Ρόδο του Νομού Δωδ/σου και κατοικεί στη Ρόδο, επαγγέλματος οικιακά πρόκειται να παντρευθούν στο δημαρχείο Δήμου Ιαλυσού.

Ρόδος 22-11-2004
Ο δήμαρχος
Γεώργιος Γιαννόπουλος

M126

ΑΝ.ΔΩ
ΑΝΑΠΤΥΞΙΑΚΗ ΔΩΔΕΚΑΝΗΣΟΥ Α.Ε.

LEADER+
ΤΟΠΙΚΟ ΠΡΟΓΡΑΜΜΑ
LEADER+ ΝΟΜΟΥ ΔΩΔ/ΣΟΥ

ΠΕΡΙΛΗΨΗ
ΠΡΟΣΚΛΗΣΗΣ ΕΚΔΗΛΩΣΗΣ ΕΝΔΙΑΦΕΡΟΝΤΟΣ ΓΙΑ ΤΗΝ ΕΠΙΛΟΓΗ ΣΥΜΒΟΥΛΟΥ ΕΝΔΙΑΜΕΣΗΣ ΑΞΙΟΛΟΓΗΣΗΣ

Η ομάδα Τοπικής Δράσης Αναπτυξιακή Δωδεκανήσου Α.Ε. προκηρύσσει ανοικτό διαγωνισμό (απόφαση επιπέδου λήψης απόφασης 8/18-11-2004) για την επιλογή αναδόχου που θα αναλάβει το έργο της εκπόνησης της έκθεσης ενδιάμεσης αξιολόγησης του Τοπικού Προγράμματος Δωδεκανήσου. Η σύμβαση η οποία θα υπογραφεί μεταξύ της Ομάδας Τοπικής Δράσης και του αναδόχου θα χρηματοδοτηθεί από το Μέτρο 1.1. του Τοπικού Προγράμματος LEADER+, το οποίο υποβλήθηκε στο πλαίσιο του Επιχειρησιακού Προγράμματος της Κ.Π. LEADER+ και εγκρίθηκε με την υπ. αρ. 830/1-8-2002 απόφαση του υπουργού Αγροτικής Ανάπτυξης και Τροφίμων (πρώην Γεωργίας). Η Κοινοτική Πρωτοβουλία LEADER+ συγχρηματοδοτείται κατά 75% από το ΕΠΠΕ-προσανατολισμός. Ο προϋπολογισμός του έργου είναι 20.000 ευρώ μη συμπεριλαμβανομένου του ΦΠΑ. Η διάρκεια της συμβάσεως είναι από την ημερομηνία υπογραφής της και έως την 30η Σεπτεμβρίου 2005.

Το αντικείμενο του έργου είναι η εκπόνηση της Έκθεσης Ενδιάμεσης Αξιολόγησης του Τοπικού Προγράμματος Νομού Δωδεκανήσου.

Δικαίωμα συμμετοχής στο διαγωνισμό έχουν Φυσικά ή Νομικά πρόσωπα και Δημοσίου Ιδιωτικού Δικαίου, που προσφέρουν υπηρεσίες και διαθέτουν αποδεδειγμένα ικανότητες, εξειδικευμένες γνώσεις και σημαντική πείρα στην αξιολόγηση προγραμμάτων περιφερειακής, αγροτικής ανάπτυξης, αποδεδειγμένη εμπειρία και γνώση επί θεμάτων αξιολόγησης προγραμμάτων, γνώση της ισχύουσας εθνικής νομοθεσίας και των κανονισμών/οδηγιών της Ευρωπαϊκής Ενωσης.

Φυσικά ή Νομικά πρόσωπα που συμμετέχουν αυτόνομα ή σε ένωση ή σύμπραξη Κοινοπραξία στον διαγωνισμό δεν μπορούν να μετέχουν (επί ποινή αποκλεισμού) σε περισσότερες από τρεις (3) προσκλήσεις εκδήλωσης ενδιαφέροντος που προκηρύσσουν οι ΟΤΔ για πρόσληψη ενδιάμεσου αξιολογητή. Ο υποψήφιος ανάδοχος υποχρεούται να υποβάλει υπεύθυνη δήλωση στην οποία να αναφέρεται ότι πληρεί την προαναφερθείσα προϋπόθεση. Οι υποψήφιοι δεν μπορούν να υπογράψουν περισσότερες από τρεις (3) συμβάσεις για την εκπόνηση της Ενδιάμεσης Αξιολόγησης. Επιπροσθέτως, οι συμβάσεις αυτές δεν μπορούν να αφορούν στην ίδια περιφέρεια.

Στο διαγωνισμό δεν μπορούν να συμμετάσχουν νομικά ή φυσικά πρόσωπα που έχουν ήδη επιλεγεί και έχουν κατά το χρόνο υποβολής της προσφοράς, οποιαδήποτε σύμβαση ως σύμβουλοι στο πλαίσιο του τοπικού προγράμματος LEADER+. Επιπροσθέτως δεν μπορούν να συμμετάσχουν μέλη του Δ.Σ., της ΕΔΠ, μέλη επιτροπών αξιολόγησης προτάσεων και ενστάσεων, μέλη της υπηρεσιακής δομής, επενδυτές.

Οι προσφορές μπορούν να υποβάλλονται στο γραφείο της Αναπτυξιακής Δωδεκανήσου Α.Ε. μέχρι την 13η Δεκεμβρίου, ημέρα Δευτέρα και ώρα 14.00 μ.μ.

Οι ενδιαφερόμενοι μπορούν να προμηθεύονται το πλήρες κείμενο της παρούσας πρόκλησης εκδήλωσης ενδιαφέροντος από τα γραφεία της ΑΝΔΩ ΑΕ υπεύθυνος κ. Στέργιος Χατζηπαπάκης τηλ. 2241075323 και FAX: 2241075324. Επιπροσθέτως το πλήρες κείμενο της προκήρυξης δημοσιεύεται στην ιστοσελίδα www.ando.gr

Ο πρόεδρος της επιτροπής διαχείρισης προγράμματος Leader+
Ιωάννης Ιατρίδης

ΧΠ241

ΕΥΘΥΤΑ

ΕΤΑΙΡΕΙΑ ΥΠΟΣΤΗΡΙΞΗΣ ΘΥΜΑΤΩΝ ΤΡΟΧΑΙΩΝ ΑΤΥΧΗΜΑΤΩΝ
ΠΑΡΑΡΤΗΜΑ ΡΟΔΟΥ
ΑΓ. ΦΑΝΟΥΡΙΟΥ Τ.Κ. 85104 ΚΡΕΜΑΣΤΗ ΤΗΛ. 2241092409

Η ΖΩΝΗ ΑΣΦΑΛΕΙΑΣ ΣΕ ΔΕΝΕΙ ΜΕ ΤΗ ΖΩΗ!



ΖΩΝΗ ΑΣΦΑΛΕΙΑΣ
ΜΕΣΑ ΚΑΙ ΕΞΩ ΑΠΟ ΤΗΝ ΠΟΛΗ

ΕΥΘΥΤΑ

ΕΤΑΙΡΕΙΑ ΥΠΟΣΤΗΡΙΞΗΣ ΘΥΜΑΤΩΝ ΤΡΟΧΑΙΩΝ ΑΤΥΧΗΜΑΤΩΝ
ΠΑΡΑΡΤΗΜΑ ΡΟΔΟΥ
ΑΓ. ΦΑΝΟΥΡΙΟΥ Τ.Κ. 85104 ΚΡΕΜΑΣΤΗ ΤΗΛ. 2241092409

Οινόπνευμα + Οδήγηση = Κοκτέϊλ Θανάτου

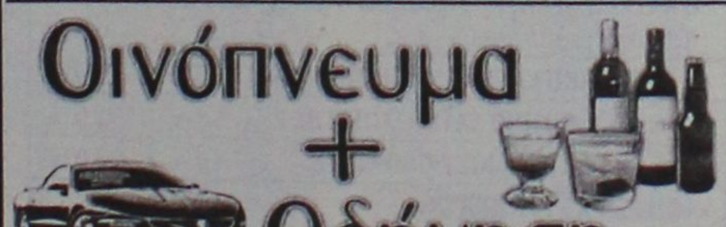

Μη δίνετε ποτέ το τιμόνι στο οινόπνευμα

ΑΓΑΠΗΤΕ ΦΙΛΕ ΚΑΙ ΦΙΛΗ ΟΔΗΓΕ
-Κάθε χρόνο 2.500 άνθρωποι πεθαίνουν σε τροχαία ατυχήματα στην Ελλάδα.
-10.000 ανάπηροι και 35.000 τραυματίες το χρόνο από τροχαία ατυχήματα.
-Η Ελλάδα κατέχει τη πρώτη θέση στα τροχαία ατυχήματα μεταξύ των χωρών της Ε.Ε.

PELLOS TRAVEL

ΠΟΙΟΤΗΤΑ -ΟΡΓΑΝΩΣΗ-ΕΓΓΥΗΣΗ

ΕΚΔΡΟΜΕΣ ΔΕΚΕΜΒΡΙΟΥ

1η ΕΚΔΡΟΜΗ 5/12-8/12 ΤΕΤΡΑΗΜΕΡΗ
ΜΥΡΑ-ΑΓΙΟΣ ΝΙΚΟΛΑΟΣ-ΛΥΒΙΣΙ--ΚΑΣ-ΑΤΤΑΛΕΙΑ-ΜΑΡΜΑΡΙΣ
1 ΔΙΑΝΥΚΤΕΡΕΥΣΗ ΚΑΣ ΞΕΝΟΔΟΧΕΙΟ 4****
2 ΔΙΑΝΥΚΤΕΡΕΥΣΕΙΣ ΑΤΤΑΛΕΙΑ Ξ/Δ 5*****
ΜΕ ΗΜΙΔΙΑΤΡΟΦΗ -ΠΟΛΥΤΕΛΗ ΠΟΥΛΜΑΝ-ΕΚΔΡΟΜΕΣ-Φ.Π.Α

2η ΕΚΔΡΟΜΗ 5/12-13/12 ΕΝΝΙΑΗΜΕΡΗ
ΜΥΡΑ-ΑΓΙΟΣ ΝΙΚΟΛΑΟΣ-ΛΥΒΙΣΙ-ΚΑΣ-ΑΤΤΑΛΕΙΑ-ΜΑΡΜΑΡΙΣ-ΣΜΥΡΝΗ-ΠΡΟΥΣΑ-ΚΩΝΣΤΑΝΤΙΝΟΥΠΟΛΗ-ΜΑΡΜΑΡΙΣ-ΡΟΔΟ
Περιλαμβάνονται:
1 ΝΥΧΤΑ ΚΑΣ 4**** -2 ΝΥΧΤΕΣ 5***** ΑΣΤΕΡΩΝ-1ΝΥΧΤΑ ΣΜΥΡΝΗ-4**** 3 ΝΥΧΤΕΣ ΚΩΝΣΤΑΝΤΙΝΟΥΠΟΛΗ 4**** 1 ΔΙΑΝΥΚΤΕΡΕΥΣΗ ΜΑΡΜΑΡΙΣ Ξ/Δ 5 ΑΣΤΕΡΩΝ
ΕΙΣΙΤΗΡΙΑ ΡΟΔΟΣ-ΜΑΡΜΑΡΙΣ-ΡΟΔΟΣ, ΦΟΡΟΙ ΤΟΥΡΚΙΑΣ, ΞΕΝΑΓΗΣΕΙΣ, ΜΕΤΑΦΟΡΕΣ ΜΕ ΚΛΙΜΑΤΙΖΟΜΕΝΑ ΠΟΥΛΜΑΝ, ΞΕΝΟΔΟΧΕΙΑ 4**** ΚΑΙ 5***** ΑΣΤΕΡΩΝ ΜΕ ΠΡΩΙΝΟ ΚΑΙ ΦΑΓΗΤΟ-ΣΥΝΟΔΟΣ ΓΡΑΦΕΙΟΥ-ΤΑΞΙΔΙΩΤΙΚΗ ΑΣΦΑΛΕΙΑ-Φ.Π.Α
ΔΕΝ ΠΕΡΙΛΑΜΒΑΝΟΝΤΑΙ ΑΡΧΑΙΟΛΟΓΙΚΟΙ ΧΩΡΟΙ-ΔΙΑΣΚΕΔΑΣΗ
ΣΗΜΕΙΩΣΗ: Η ΠΕΙΡΑ ΜΑΣ ΣΤΗ ΤΟΥΡΚΙΑ ΣΑΣ ΕΓΓΥΑΤΑ ΑΣΦΑΛΕΙΑ-ΚΑΙ ΕΥΧΑΡΙΣΤΟ ΤΑΞΙΔΙ. ΕΠΙΣΗΣ ΜΑΖΙ ΜΑΣ ΘΑ ΕΧΕΤΕ ΣΤΗ ΔΙΑΘΕΣΗΣ ΣΑΣ ΑΡΚΕΤΟ ΧΡΟΝΟ ΓΙΑ ΤΑ ΨΩΝΙΑ ΣΑΣ ΣΤΗΝ ΤΟΥΡΚΙΑ ΔΙΟΤΙ ΛΟΓΩ ΤΩΝ ΠΟΛΛΩΝ ΤΑΞΙΔΙΩΝ ΜΑΣ ΓΝΩΡΙΖΟΥΜΕ ΟΛΕΣ ΤΙΣ ΠΟΛΕΙΣ ΚΑΙ ΤΙΣ ΔΙΑΔΡΟΜΕΣ ΟΣΟ ΚΑΝΕΝΑ ΑΛΛΟ ΤΑΞΙΔΙΩΤΙΚΟ ΓΡΑΦΕΙΟ ΣΤΗ ΡΟΔΟ. ΛΟΓΩ ΤΗΣ ΜΕΓΑΛΗΣ ΖΗΤΗΣΗΣ ΔΗΛΩΣΤΕ ΑΜΕΣΩΣ ΣΥΜΜΕΤΟΧΗ.

3η ΕΚΔΡΟΜΗ 5/12-16/12 ΔΩΔΕΚΑΗΜΕΡΗ
ΜΙΚΡΑ ΑΣΙΑ-ΕΛΛΑΔΑ
ΣΕ ΣΥΝΕΡΓΑΣΙΑ ΜΕ ΤΟ ΣΥΛΛΟΓΟ ΚΥΚΛΟΣ ΚΥΡΙΩΝ ΙΕΡΟΥ ΝΑΟΥ ΑΓΙΟΥ ΓΕΩΡΓΙΟΥ ΑΝΩ
ΜΥΡΑ-ΛΙΒΙΣΙ-ΑΓΙΟΣ ΝΙΚΟΛΑΟΣ-ΦΕΤΙΓΙΕ-ΑΤΤΑΛΕΙΑ-ΣΜΥΡΝΗ-ΥΑΛΟΒΑ-ΠΡΟΥΣΑ-ΚΩΝΣΤΑΝΤΙΝΟΥΠΟΛΗ-ΠΡΙΓΚΗΠΟΝΗΣΣΑ-ΡΑΙΔΕΣΤΟΣ-ΚΗΠΟΙ-ΑΛΕΞΑΝΔΡΟΥΠΟΛΗ-ΚΟΜΟΤΗΝΗ-ΞΑΝΘΗ-ΚΑΒΑΛΑ-ΘΕΣΣΑΛΟΝΙΚΗ-ΤΕΜΠΗ- ΛΑΡΙΣΣΑ -ΚΑΜΕΝΑ ΒΟΥΡΛΑ-ΠΕΙΡΑΙΑΣ-ΡΟΔΟΣ

Η ΠΕΙΡΑ ΜΑΣ ΣΤΗ ΤΟΥΡΚΙΑ ΣΑΣ ΕΓΓΥΑΤΑΙ ΑΣΦΑΛΕΙΑ-ΚΑΙ ΕΥΧΑΡΙΣΤΟ ΤΑΞΙΔΙ .ΕΠΙΣΗΣ ΜΑΖΙ ΜΑΣ ΘΑ ΕΧΕΤΕ ΣΤΗ ΔΙΑΘΕΣΗ ΣΑΣ ΑΡΚΕΤΟ ΧΡΟΝΟ ΓΙΑ ΤΑ ΨΩΝΙΑ ΣΑΣ ΣΤΗΝ ΤΟΥΡΚΙΑ ΔΙΟΤΙ ΛΟΓΩ ΤΩΝ ΠΟΛΛΩΝ ΤΑΞΙΔΙΩΝ ΜΑΣ ΓΝΩΡΙΖΟΥΜΕ ΟΛΕΣ ΤΙΣ ΠΟΛΕΙΣ ΚΑΙ ΤΙΣ ΔΙΑΔΡΟΜΕΣ ΟΣΟ ΚΑΝΕΝΑ ΑΛΛΟ ΤΑΞΙΔΙΩΤΙΚΟ ΓΡΑΦΕΙΟ ΣΤΗ ΡΟΔΟ. ΛΟΓΩ ΤΗΣ ΜΕΓΑΛΗΣ ΖΗΤΗΣΗΣ ΔΗΛΩΣΤΕ ΑΜΕΣΩΣ ΣΥΜΜΕΤΟΧΗ

ΧΡΙΣΤΟΥΓΕΝΝΑ 2004

22/12-27/12 6ΗΜΕΡΗ ΑΕΡΟΠΟΡΙΚΗ ΕΚΔΡΟΜΗ
ΡΩΜΗ-ΦΛΩΡΕΝΤΙΑ -ΠΙΖΑ-ΒΕΝΕΤΙΑ
ΠΕΡΙΛΑΜΒΑΝΕΙΞΕΝΟΔΟΧΕΙΑ ΜΕ ΠΡΩΙΝΟ ΚΑΙ ΦΑΓΗΤΟ 4 ΑΣΤΕΡΩΝ
ΜΕ ΑΠΕΥΘΕΙΑΣ ΠΤΗΣΗ ΑΠΟ ΡΟΔΟ

22/12-28/12-(ΕΠΤΑΗΜΕΡΗ ΕΚΔΡΟΜΗ)
ΧΡΙΣΤΟΥΓΕΝΝΑ ΣΤΗΝ ΚΩΝΣΤΑΝΤΙΝΟΥΠΟΛΗ
ΠΕΡΙΛΑΜΒΑΝΕΙ ΞΕΝΟΔΟΧΕΙΑ ΜΕ ΠΡΩΙΝΟ ΚΑΙ ΦΑΓΗΤΟ 4 ΑΣΤΕΡΩΝ
ΤΙΜΗ 320 ΕΥΡΩ

23/12-28/12 ΧΡΙΣΤΟΥΓΕΝΝΑ ΣΤΟ **ΠΗΛΙΟ**
ΕΞΑΗΜΕΡΗ ΕΚΔΡΟΜΗ (ΟΔΙΚΗ) ΧΑΝΙΑ-ΠΟΡΤΑΡΙΑ-ΜΑΚΡΥΝΙΤΣΑ
3 ΔΙΑΝΥΚΤΕΡΕΥΣΕΙΣ ΣΕ Ξ/Δ ΜΕ ΠΡΩΙΝΟ-ΜΕΤΑΦΟΡΕΣ-ΞΕΝΑΓΗΣΕΙΣ Φ.Π.Α
ΕΙΣΙΤΗΡΙΑ ΠΛΟΙΟΥ ΡΟΔΟ-ΠΕΙΡΑΙΑ-ΡΟΔΟ ΣΕ Γ' ΘΕΣΗ
ΜΟΝΟ ΜΕ 275 ΕΥΡΩ ΤΟ ΑΤΟΜΟ
ΑΝΑΧΩΡΗΣΗ ΑΠΟ ΡΟΔΟ ΜΕ BLUE STAR FERRIES 23/12 19:00 ΤΟ ΒΡΑΔΥ
ΕΠΙΣΤΡΟΦΗ ΑΠΟ ΠΕΙΡΑΙΑ ΜΕ BLUE STAR FERRIES 28/12 07:00 ΤΟ ΠΡΩΙ

23/12-28/12 ΧΡΙΣΤΟΥΓΕΝΝΑ ΣΤΟ **ΜΕΤΣΟΒΟ-ΜΕΤΕΩΡΑ**
ΕΞΑΗΜΕΡΗ ΕΚΔΡΟΜΗ (ΟΔΙΚΗ)
3 ΔΙΑΝΥΚΤΕΡΕΥΣΕΙΣ ΣΕ Ξ/Δ ΜΕ ΠΡΩΙΝΟ-ΜΕΤΑΦΟΡΕΣ-ΞΕΝΑΓΗΣΕΙΣ Φ.Π.Α.
ΕΙΣΙΤΗΡΙΑ ΠΛΟΙΟΥ ΡΟΔΟ-ΠΕΙΡΑΙΑ-ΡΟΔΟ ΣΕ Γ' ΘΕΣΗ
ΑΝΑΧΩΡΗΣΗ ΑΠΟ ΡΟΔΟ ΜΕ BLUE STAR FERRIES 23/12 20:00 ΤΟ ΒΡΑΔΥ
ΕΠΙΣΤΡΟΦΗ ΑΠΟ ΠΕΙΡΑΙΑ ΜΕ BLUE STAR FERRIES 28/12 07:00 ΤΟ ΠΡΩΙ
ΜΟΝΟ ΜΕ 295 ΕΥΡΩ ΤΟ ΑΤΟΜΟ

29/12/04-2/1/05 **ΠΑΡΙΣΙ (DISNEYLAND)**
30/12/04-1/2005 ΠΡΩΤΟΧΡΟΝΙΑ ΣΤΟ **ΠΗΛΙΟ**
ΕΞΑΗΜΕΡΗ ΕΚΔΡΟΜΗ (ΟΔΙΚΗ) ΧΑΝΙΑ-ΠΟΡΤΑΡΙΑ-ΜΑΚΡΥΝΙΤΣΑ
3 ΔΙΑΝΥΚΤΕΡΕΥΣΕΙΣ ΣΕ Ξ/Δ ΜΕ ΠΡΩΙΝΟ-ΜΕΤΑΦΟΡΕΣ-ΞΕΝΑΓΗΣΕΙΣ Φ.Π.Α.
ΕΙΣΙΤΗΡΙΑ ΠΛΟΙΟΥ ΡΟΔΟ-ΠΕΙΡΑΙΑ-ΡΟΔΟ ΣΕ Γ' ΘΕΣΗ
ΜΟΝΟ ΜΕ 275 ΕΥΡΩ ΤΟ ΑΤΟΜΟ
ΑΝΑΧΩΡΗΣΗ ΑΠΟ ΡΟΔΟ ΜΕ BLUE STAR FERRIES 30/12/04 19:00 ΤΟ ΒΡΑΔΥ
ΕΠΙΣΤΡΟΦΗ ΑΠΟ ΠΕΙΡΑΙΑ ΜΕ BLUE STAR FERRIES 04/1/05 07:00 ΤΟ ΠΡΩΙ

ΕΚΔΡΟΜΕΣ ΧΡΙΣΤΟΥΓΕΝΝΑ-ΠΡΩΤΟΧΡΟΝΙΑ ΜΕ ΟΡΓΑΝΩΜΕΝΑ ΓΚΡΟΥΠ
ΕΥΡΩΠΗ (ΙΤΑΛΙΑ-ΙΣΠΑΝΙΑ-ΒΟΥΔΑΠΕΣΤΗ-ΠΡΑΓΑ-ΛΟΝΔΙΝΟ-ΒΙΕΝΝΗ)
ΑΠΩ ΑΝΑΤΟΛΗ-ΤΑΪΛΑΝΔΗ-ΚΙΝΑ-ΜΠΑΓΚΟΗ-ΠΟΥΚΕΤ-ΜΠΑΛΙ
ΑΦΡΙΚΗ-ΑΙΓΥΠΤΟΣ-ΤΥΝΗΣΙΑ-ΑΥΤΟΚΡΑΤΟΡΙΚΟ ΜΑΡΟΚΟ
ΑΜΕΡΙΚΗ-ΚΑΝΑΔΑ ΑΥΣΤΡΑΛΙΑ

ΕΙΣΙΤΗΡΙΑ ΜΕ ΟΑ, AEGEAN ΚΑΙ CHARTER ΓΙΑ ΟΛΟ ΤΟΝ ΚΟΣΜΟ ΑΕΡΟΠΟΡΙΚΑ ΕΙΣΙΤΗΡΙΑ ΜΕ CHARTER ΓΙΑ UK (ΓΙΑ ΟΛΕΣ ΤΙΣ ΠΟΛΕΙΣ ΤΗΣ ΑΓΓΛΙΑΣ), GERMANY, AUSTRIA, SWEDEN, ITALY ... Από 60 ΕΥΡΩ ΕΙΣΙΤΗΡΙΑ ΑΚΤΟΠΛΟΙΚΑ ΕΙΔΙΚΑ ΠΑΚΕΤΑ ΓΙΑ ΜΕΜΟΝΩΜΕΝΟΥΣ, ΣΥΛΛΟΓΟΥΣ, ΝΕΟΝΥΜΦΟΥΣ ΓΙΑ ΕΛΛΑΔΑ, ΕΥΡΩΠΗ ΚΑΙ ΓΙΑ ΟΛΟ ΤΟΝ ΚΟΣΜΟ ΓΙΑ ΠΕΡΙΣΣΟΤΕΡΕΣ ΠΛΗΡΟΦΟΡΙΕΣ, ΚΡΑΤΗΣΕΙΣ ΚΑΙ ΑΝΑΛΥΤΙΚΑ ΠΡΟΓΡΑΜΜΑΤΑ ΣΤΟ ΠΡΑΚΤΟΡΕΙΟ ΓΕΝΙΚΟΥ ΤΟΥΡΙΣΜΟΥ:

PELLOS TRAVEL
ΛΕΩΦΟΡΟΣ ΚΑΛΛΙΘΕΑΣ, ΦΑΛΗΡΑΚΙ, ΡΟΔΟΣ
ΤΗΛ. 2241087615, FAX 2241087616
e-mail pellostravel@hellasnet.gr

ΝΤΕΤΕΚΤΙΒΣ ΑΘΗΝΩΝ

Αναλαμβάνουμε υποθέσεις ανηλίκων, προσωπικές, οικογενειακές εμποροβιομηχανικές
Διαθέτουμε τα καλύτερα ηλεκτρονικά σύγχρονα οπτικοακουστικά μέσα

Εχεμύθεια 100%
Τα 30 χρόνια πείρα είναι η εγγύησή μας

ΤΗΛ. 6977 632963 & 6945 319796

ΝΤΕΤΕΚΤΙΒΣ
30 ΧΡΟΝΙΑ ΜΟΝΙΜΑ ΚΑΙ ΣΤΗ ΡΟΔΟ
35354 - 28780
Π.Π. ΓΕΡΜΑΝΟΥ 6 (ΠΛ. ΦΩΚΙΑΛΗ)
Η ΛΥΣΗ!!! ΣΕ ΚΑΘΕ ΣΑΣ ΠΡΟΒΛΗΜΑ
EXPRESS SECURITY



VISA
TRAVEL CLUB
RHODES LEADING TRAVEL AGENCY

ΒΙΕΝΝΗ-ΠΡΑΓΑ

6 ΗΜΕΡΕΣ

ΑΝΑΧΩΡΗΣΕΙΣ 29/12 & 04/01

ΠΕΡΙΛΑΜΒΑΝΟΝΤΑΙ:
- ΑΕΡΟΠΟΡΙΚΑ ΕΙΣΙΤΗΡΙΑ ΑΠΟ ΡΟΔΟ & ΦΟΡΟΙ ΑΕΡΟΔΡΟΜΙΩΝ
- 2 ΔΙΑΝΥΧΤΕΡΕΥΣΕΙΣ ΣΤΗ ΒΙΕΝΝΗ & 3 ΔΙΑΝΥΧΤΕΡΕΥΣΕΙΣ ΣΤΗΝ ΠΡΑΓΑ
- ΔΙΑΜΟΝΗ ΣΕ ΞΕΝΟΔΟΧΕΙΟ 4* ΑΣΤΕΡΩΝ
- ΜΕΤΑΚΙΝΗΣΕΙΣ & ΕΚΔΡΟΜΕΣ ΜΕ ΚΛΙΜΑΤΙΖΟΜΕΝΑ ΠΟΥΛΜΑΝ
- ΞΕΝΑΓΗΣΕΙΣ ΠΟΛΕΩΝ
- ΠΡΩΙΝΟ & 5 ΓΕΥΜΑΤΑ

ΤΙΜΗ ΑΝΑ ΑΤΟΜΟ ΣΕ ΔΙΚΛΙΝΟ/ ΤΡΙΚΛΙΝΟ 900€

ΕΠΙΒΑΡΥΝΣΗ ΕΚΔΡΟΜΗΣ
ΓΙΑ ΑΝΑΧΩΡΗΣΗ 23/12 ΑΝΑ ΑΤΟΜΟ 30€

ΓΙΑ ΠΕΡΙΣΣΟΤΕΡΕΣ ΠΛΗΡΟΦΟΡΙΕΣ ΕΠΙΣΚΕΦΘΕΙΤΕ ΜΑΣ

ΑΜ αδ/ν.

(Πλ. Ακαδημίας) Γρ. Λαμπράκη 54,1ος ΟΡΟΦΟΣ
Τηλ: 22410 33282, 22410 25737
www.visatravelclub.gr



Ρόδος: εἰκῇ καὶ ὡς ἔτυχε...

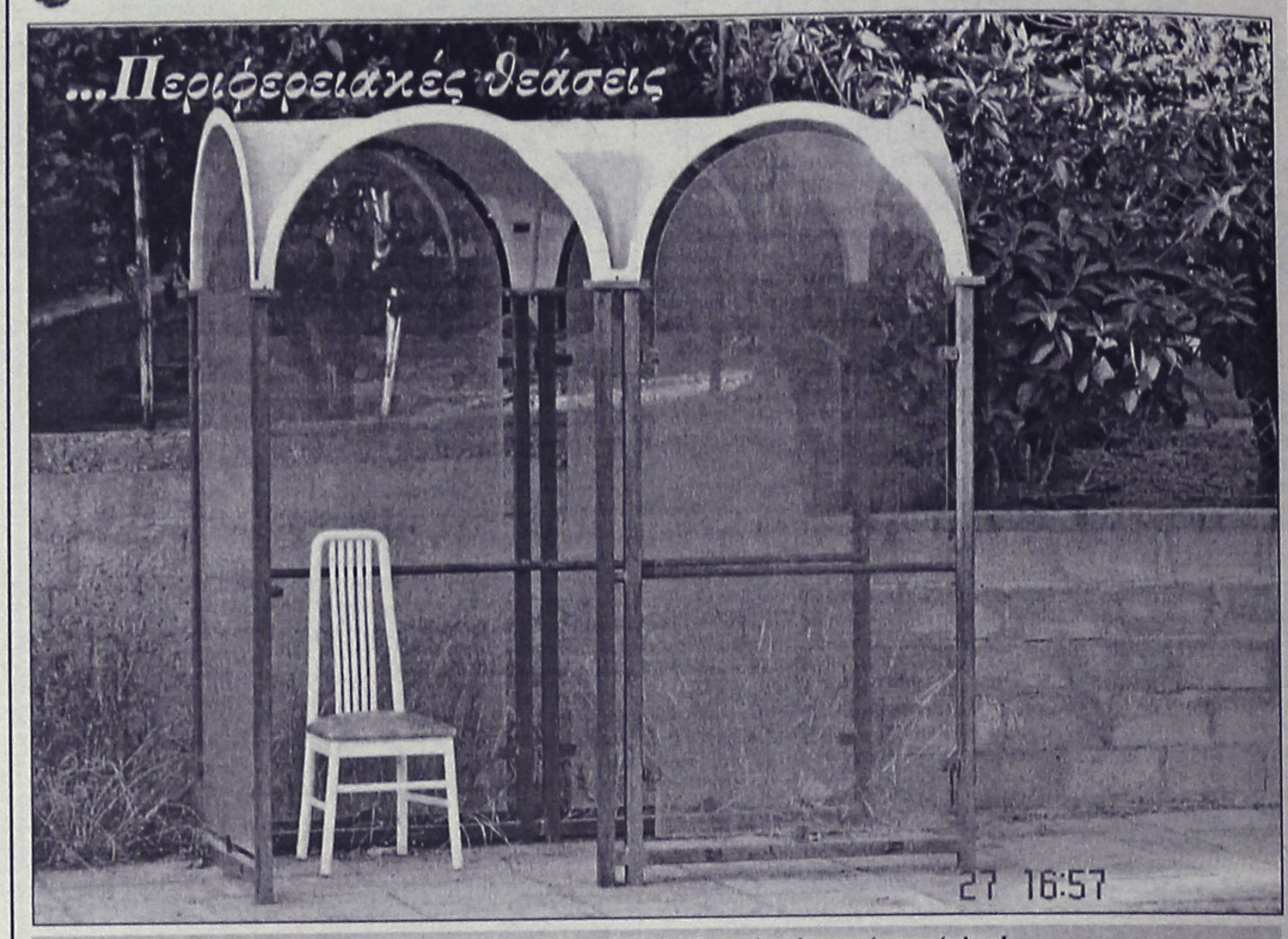

...Στάση στην Μέγγαβλη, μετά βοηθητικής πλαστικής καρέκλας!

...Λύθηκε το ακτοπλοϊκό

Για τους αναγνώστες της *"Καθημερινής"* το ακτοπλοϊκό πρόβλημα στα νησιά μας έχει λυθεί.

Αρκεί ένας τίτλος *"Πρόσθετα δρομολόγια στα νησιά"*, μια ειδυλλιακή εικόνα από το ***Καστελλόριζο*** και η καθησυχαστική λεζάντα στην φωτογραφία:

«Υστερα από συνεργασία των Υπουργείων Εμπορικής Ναυτιλίας και Αιγαίου βελτιώθηκαν ή συμπληρώθηκαν αρκετά δρομολόγια προς τα νησιά».

Τώρα, αν ο αναγνώστης της καλής εφημερίδας διαβάσει σε προσεχή φύλλα για τυχόν κινητοποιήσεις, αιτήματα κ.λπ. για καλύτερες συγκοινωνίες στα νησιά, τουλάχιστον θα απορήσει *«για το τι άλλο θέλουν αυτοί οι ούφο οι νησιώτες;»*

...Τα αδέσποτα, τα ατίθασα

Απίστευτα κυριολεχτικά είναι τα όσα συμβαίνουν στην Νίσυρο, με τα αδέσποτα ζώα που είναι οι ...κυρίαρχοι στο νησί.

- Τις προάλλες αλανιάρικα γουρούνια βρέθηκαν να σκάβουν ...τάφους στο νεκροταφείο!

- Ο Δήμος μετά από πολλές προσπάθειες κατόρθωσε να μαντρώσει μερικές δεκάδες αδέσποτα, όμως άγνωστοι πήγαν με φορτηγό, έδεσαν την πόρτα στον κοτσαδόρο και την τράβηξαν, και έτσι τα ζωντανά επέστρεψαν στον φυσικό τους χώρο!

...Η προστασία των νησιών του Αιγαίου

Εξεδώθησαν τα πρακτικά της διημερίδας ***"Νησιά του Αιγαίου. Προστασία του φυσικού και δομημένου περιβάλλοντος"*** την οποία διοργάνωσε πέρυσι την άνοιξη το ***Συμβούλιο Αρχιτεκτονικής Κληρονομιάς.***

Εκδότης του βιβλίου είναι η ***"Η Ελληνική Εταιρεία για την Προστασία του Περιβάλλοντος και της Πολιτιστικής Κληρονομιάς".***

ΚΥΚΛΟΦΟΡΟΥΝ
Τα βιβλία του καθηγητή
ΜΙΧΑΛΗ ΕΜΜ. ΑΡΦΑΡΑ

«ΙΠΠΟΤΙΚΟΙ ΚΑΙ ΝΕΟΚΛΑΣΙΚΟΙ ΠΥΡΓΟΙ ΙΑΛΥΣΟΥ ΡΟΔΟΥ» (Χρυσοδερματόδετος Άτλας)	60.00 €
"Η ΚΑΤΖΙΑ, ΤΟ ΛΑΪΚΟ ΜΟΝΟΧΩΡΟ ΣΠΙΤΙ ΤΗΣ ΚΑΛΥΜΝΟΥ» (βιβλιοδετ. μεγαλο σχήμα)	35.00 €
«Η ΚΕΝΤΗΤΙΚΗ ΚΑΙ ΥΦΑΝΤΙΚΗ ΤΕΧΝΗ ΤΗΣ ΝΙΣΥΡΟΥ»	20.00 €
«ΤΟ ΠΛΑΤΥΜΕΤΩΠΟ ΛΑΪΚΟ ΣΠΙΤΙ ΤΗΣ ΚΩ»	15.00 €
«ΤΟ ΔΙΠΑΤΟ ΛΑΪΚΟ ΝΙΣΥΡΙΚΟ ΣΠΙΤΙ»	15.00 €
«ΑΦΙΕΡΩΜΑ ΣΤΗΝ ΚΡΗΤΗ» (Συλλογική μελέτη περιοδικού "Κάμειρος")	17.00 €
«ΕΚΚΛΗΣΑΚΙΑ ΤΗΣ ΡΟΔΟΥ»	12.00 €
«ΝΙΣΥΡΟΣ, Η ΠΟΡΦΥΡΙΣ ΤΩΝ ΑΡΧΑΙΩΝ»	8.80 €
«ΣΥΜΗ, Η ΑΙΓΛΗ ΤΩΝ ΑΡΧΑΙΩΝ»	8.80 €
«ΡΟΔΟΣ» (τουριστικός οδηγός)	8.80 €
«ΓΗ ΤΟΥ ΗΛΙΟΥ» (ταξιδιωτική λογοτεχνία)	8.80 €

ΒΙΒΛΙΟ: ΕΝΑ ΔΩΡΟ ΕΚΠΟΛΙΤΙΣΜΟΥ

ΠΩΛΗΣΗ ΣΕ ΕΠΙΛΕΓΜΕΝΑ ΒΙΒΛΙΟΠΩΛΕΙΑ
και στο τηλ.: 210-28 18 842

ΝΤΕΤΕΚΤΙΒΣ

Συνταξιούχος Αστυνομικός Ασφάλειας
ΑΝΑΛΑΜΒΑΝΟΥΜΕ
Υποθέσεις ανηλίκων, οικογενειακές, προσωπικές κ.τλ.
ΔΙΑΘΕΤΟΥΜΕ ΤΑ ΠΛΕΟΝ ΣΥΓΧΡΟΝΑ ΟΠΤΙΚΟΑΚΟΥΣΤΙΚΑ ΣΥΣΤΗΜΑΤΑ
100% ΕΧΕΜΥΘΕΙΑ
ΡΩΜΗΣ 22 - ΡΟΔΙΝΙ
ΚΙΝ.6946997967

(εκ)πολιτισμικά παίγνια

Φώτη Βαρέλη

"Τραγούδι τουΣκλάβου"

...μια ποιητική σύνθεση του 1942

Κυκλοφόρησε πρόσφατα σε δεύτερη έκδοση η ποιητική σύνθεση του ***Φώτη Βαρέλη "Τραγούδι του Σκλάβου"***, που γράφτηκε το 1939 στην Αθήνα και πρωτοδημοσιεύθηκε στο Κάιρο το 1942.

Διαβάζουμε στην *"σύσταση"* του βιβλίου:

*«Το **"ΤΡΑΓΟΥΔΙ ΤΟΥ ΣΚΛΑΒΟΥ"**, γράφτηκε στην Ελλάδα το 1939 και παρεχωρήθη έκτοτε από τον συγγραφέα εις την **ΔΩΔΕΚΑΝΗΣΙΑΚΗΝ ΝΕΟΛΑΙΑΝ ΕΛΛΑΔΟΣ** δια να εκτυπωθή και κυκλοφορήσει προς όφελος του ταμείου της, χωρίς όμως να κατορθωθή τούτο από την Εθνικήν Οργάνωσιν των Δωδεκανησίων λόγω της καταστάσεως που εδημιούργησεν ο πόλεμος.*

*Μετά την υποδούλωσιν της Ελλάδος μαζί με το αρχείον της Οργανώσεως που περιεσώθη, ευρίσκετο και τούτο, παρεχωρήθη ευγενώς εις τον εν Καΐρω **ΕΛΛΗΝΙΚΟΝ ΕΡΥΘΡΟΝ ΣΤΑΥΡΟΝ** δια την ενίσχυσιν του έργου του, δαπάναις του οποίου και τίθεται εις κυκλοφορίαν.*

*Το αντίτιμον εκάστου τεύχους εκ. Γρ. Διατ. 25 διατίθεται αποκλειστικώς δια τας ανάγκας του **ΕΛΛΗΝΙΚΟΥ ΕΡΥΘΡΟΥ ΣΤΑΥΡΟΥ».***

Κάιρο 1942

Η ποιητική σύνθεση του ***Φώτη Βαρέλη*** είναι αφιερωμένη:

Στους σκλάβους
Ολου του κόσμου!

και αποτελεί έναν λυρικό ύμνο για τα σκλαβωμένα ***Δωδεκάνησα,*** που βρίσκονταν υπό την Ιταλική φασιστική κατοχή.

Πέρα στην πέρα θάλασσα πέρα στο πέρα κύμα
γιαλό γιαλόν Ανατολή στο Μαρμαράν αντίκρυ
κλαίν' τα βουνά κλαίν τα δεντρά κλαίν Δώδεκα ακρογιάλια
κλαίνε τα Δωδεκάνησα τ' αδερφοσυδδεμένα.
Χρόνια και χρόνια στη σκλαβιά κλαίνε μοιρολογάνε
κι απόψε το τραγούδι τους πικρό, σκληρό και μαύρο.

Η Πάτμο παίρνει το σκοπό μέσ' τ' ώριο μοναστήρι.
Η Στυπαλιά κι η Νίσυρο κι η Λέρο δευτερώνουν
Σύμη και Τήλο τ' αγροικάν και ξαναδευτερώνουν,
και σειέται η Κως και μοίρεται η δενδροφυτεμένη.
Στης Κάλυμνος τα κύματα θυμοί κι αστροπελέκια.
Και τα σφογγάρια του γιαλού ταράζουνται κι εκείνα!
Σκορπούν στον κόσμον οι καϋμοί σαν κύματ' ένα τ' άλλο.
Τους παίρνουν και γλυκαίνουνε της Χάλκης τα τραγούδια,
τους παίρνουν κι αγριεύουνε της Κάρπαθος τα όρη
τους παίρνουν ταξιδεύουνε της Κάσος τα καράβια
απού το Καστελλόριζο στα Δώδεκα ενωμένο
γιαλό γιαλόν Ανατολή στης Ρόδος το λιμάνι
βγαίνω στη Ρόδο κι αρχινώ την άκρη τ' ακρογιάλι
Χωριά σαράντα τέσσαρα γλεντούν με μοιρολόι.
Χορεύουν πίνουν και κερνούν με κλάμα και με θρήνο!
Δακρύζουν τα μεσάνυχτα θρηνούσε τ' απονύχτι
κι αυγήν αυγή χαράματα, ξαπλώνουν κι ονειριάζουν.
Τα σπίτια τα μονόσπιτα σειρά και πλάι πλάι
αραδιασμένα κι αγκαλιά κι αυλή τόνα με τ' άλλο.

Το ποίημα του κ. Βαρέλη ξετυλίγεται σε 81 σελίδες και τελειώνει με το ελπιδοφόρο μήνυμα της Λευτεριάς στα νησιά της Δωδεκανήσου:

Σπηλιές και βράχοι και βουνά της θάλασσας του Αιγαίου,
στοιχειοδεμένα ονόματα μέσ' στου πελάου τα σκότη
μες στ' ουρανού τους κεραυνούς μέσα στις φλόγες του ήλιου,
στη δύναμη που στήνεται Ελληνική η ψυχή σας,
τρανή ας σταθεί κι η ελπίδα σας νησάκια αγαπημένα!
Θαρτεί μια νύχτα η Λευτεριά να πει κρυφά στ' αυτί σας
"Νησάκια μου ήρτα! Πάψετε νάστε συλλογισμένα!"

...Το Δημοτικό Σχολείο Πυλών Καρπάθου

Σ' "ένα σύγχρονο κύτταρο Παιδείας και Πολιτισμού", στο ***Δημοτικό Σχολείο Πυλών Καρπάθου,*** είναι αφιερωμένο το πολλαπλώς ενδιαφέρον και καλαίσθητο βιβλίο της ***Λαμπρινής Σκούρα,*** που κυκλοφορεί με τη χορηγία της Νομαρχιακής Αυτοδιοίκησης Δωδεκανήσου, του Επαρχείου και του Δήμου Καρπάθου, από τον Μαθητικό Συνεταιρισμό Δ.Σ. Πυλών.

*«Σε εποχές όπου το δημόσιο σχολείο δέχεται επικρίσεις, όπου κάποιοι απαξιώνουν τα μονοθέσια ως "παιδαγωγική χρεοκοπία", έρχεται η παρούσα έκδοση για να δείξει στους κρατικούς μεγαλόσχημους τί σημαίνει σχολείο και μαθητική αυτοδιοίκηση σε αυτό. Βεβαίως, στις 150 σελίδες ενός βιβλίου δεν είναι δυνατόν να συμπεριληφθούν όλα όσα πρωτοποριακά εφήρμοσε ο επνευσμένος παπα-δάσκαλος **Καλλίνικος Μαυρολέων,** έργα σπουδαία που πρέπει όχι μόνο να προκαλούν το ενδιαφέρον της επιστημονικής και εκπαιδευτικής κοινότητας, αλλά και να διδάσκονται ως πρότυπες δραστηριότητες στα διδασκαλεία.*

*Η συμμετοχική διαδικασία που επέβαλε ο **παπα-Καλλίνικος,** ο μαθητικός συνεταιρισμός, η εφημερίδα, η βιβλιοθήκη, η εφαρμογή νέων τεχνολογιών, η συμμετοχή των **Πυλών της Καρπάθου** σε εκπαιδευτικά προγράμματα κ.ά. ανοίγουν τις πύλες-τις καρδιές και τα μάτια-για το σχολείο του αύριο».*

...Εγκώμιον των παιγνίων

Μια ενδιαφέρουσα θεωρία εξετάζει ο Ολλανδός ιστορικός ***Γιόχαν Χουιζίγκα*** (πέθανε το 1945 αιχμάλωτος σε στρατόπεδο συγκέντρωσης των γερμανών ναζιστών) στο βιβλίο του ***"Ο άνθρωπος και το παιχνίδι"*** (μετάφραση: Στ. Ροζάνης-Γερασ. Λυκιαρδόπουλος εκδόσεις "Γνώση"). Πρόκειται για μια διεξοδική έρευνα, η οποία συνδέει την ιστορία του πολιτισμού με την έμφυτη ορμή του ανθρώπου προς το παιχνίδι.

*«**Ο συγγραφέας αναπτύσσει** μεθοδικά και υποστηρίζει ότι, οι διάφορες εκφάνσεις του βίου των ανθρώπων: το δίκαιο, ο πόλεμος, η φιλοσοφία, η ποίηση και η τέχνη αποτελούν όλες στο βάθος εκδηλώσεις ή μεταμορφώσεις που παραπέμπουν στη γένεση του πολιτισμού και στην ανάγκη και την τάση του ανθρώπου να παίζει.*

***Επιχειρώντας** να φτάσει σ' έναν ορισμό, ο **Χουιζίνγκα** διαπιστώνει ότι αν θεωρήσουμε το παιχνίδι ως μια δραστηριότητα, η οποία πραγματοποιείται μέσα σε ορισμένα όρια χρόνου-χώρου και νοήματος σύμφωνα με αυστηρούς κανόνες, υπάρχει ο κίνδυνος να απομακρυνθούμε από το ιδιαίτερο χαρακτηριστικό του που αποτελεί και την ιδιομορφία του παιχνιδιού: την απόλαυση και τη σχέση του με τη χαλάρωση από την ένταση της καθημερινότητας.*

***Η φύση απαιτεί** από μας όχι μόνο να μπορούμε να εργαζόμαστε καλά, αλλά και **"σχολάζειν δύνασθαι καλώς".** Κατά τον **Αριστοτέλη** η σχόλη ή ανάπαυλα αποτελεί τη βασική αρχή του κόσμου...».*

«ΡΟΔΙΑΚΗ» ΑΠΟ ΤΟ 1915

ΦΛΑΣ ΣΤΟ ΠΑΡΕΛΘΟΝ


ΡΟΔΙΑΚΗ
PERIODICO SETTIMANALE

ΕΝ ΡΟΔΩ ΔΕΥΤΕΡΑ 1 ΔΕΚΕΜΒΡΙΟΥ 1930

ΑΡΙΘΜ. ΦΥΛΛΟΥ 1166

ΑΛΛΟΥ ΚΑΙ ΕΔΩ

Ο παρατηρητής της "Ροδιακής" αναδημοσιεύοντας το λόγο του Βέλγου υπουργού του Εμπορίου κ. Φορτόμ φαντάζομαι, ότι επιδίωξε να δείξη στους δικούς μας πως αντικρύζουν την οικονομική κρίση άλλες χώρες, ενώ εδώ δεν γίνεται τίποτε! Ολοι κοιμούνται μα. Ας δώσουμε τέλος κ' εμείς τη μάχη του σίτου, όπως τόσον αποτελεσματικά την έδωσεν η Ιταλία.

Για να γίνουν όμως όλ' αυτά πρέπει να σηκωθούμε όλοι μαζί σαν ένας άνθρωπος να ριχτούμε την εργασία, να βοηθήσουμε τον αμόρφωτο όχλο να βγάλη τις καχυποψίες από μέσα του και να δημιουργήσουμε ατμόσφαιραν εμπιστοσύνης μεταξύ αυτού, της επιστήμης και του εμπορίου και όχι να του δηλητηριάζουμε την ψυχή με συκοφαντικές εκστρατείες και υπομειδιάματα για τους (δήθεν) προστάτας των. Εργασία, συνεργασία και αμοιβαία εμπιστοσύνη (όχι φυσικά και μέχρι βλακείας) πρέπει να είνε το δόγμα μας!

Μ.Κ. Κεφαλάκης

Πένθη

Εις τους αξ. συμπολίτας Σιμόν Μεναχέ διευθυντήν της τράπεζας Νότρικα Μεναχέ και Μιχέλ Μεναχέ δημοτικόν σύμβουλον της πόλεώς μας μετεδόθη η απρόοπτος είδησις του θανάτου του αδελφού αυτών Γάστωνος Μεναχέ τραπεζίτου επισυμβάντος εν Παρισίοις, όπου από πολλών ετών διέμενε κατέχων επίζηλον θέσιν μεταξύ των μελών της εκεί Ισραηλιτικής παροικίας.

Εις τους αξιοτίμους συμπολίτας επί τω θανάτω του προσφιλούς αδελφού των διαβιβάζομεν θερμά συλλυπητήρια.

(Στα κείμενα από την παλιά "Ροδιακή" διατηρείται η γλώσσα της εποχής και οι τότε ονοματοθεσίες. Τότε η "Ροδιακή" εκδιδόταν υπό καθεστώς παλικής κατοχής).





Αντίλαλοι

πολιτικοί και άλλοι...

ΥΠΕΡ ΤΟΥ ΤΣΙΓΑΡΙΔΑ

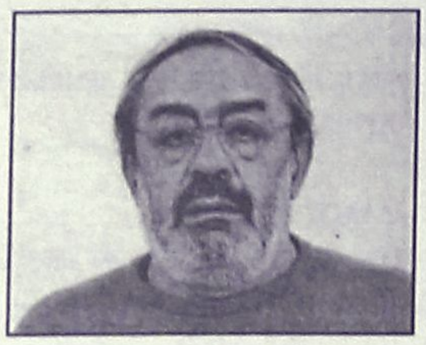

Εχουν αναστατώσει την Αντιτρομοκρατική Υπηρεσία οι Καλύμνιοι, με την συμπάθεια που επιδεικνύουν προς τον καταδικασθέντα ως μέλος του Επαναστατικού Λαϊκού Αγώνα (ΕΛΑ) **Χρήστο Τσιγαρίδα.**

Εκτός τα συνθήματα που κατά καιρούς γράφτηκαν σε δρόμους του νησιού υπέρ του Τσιγαρίδα, και το γεγονός ότι μερικοί Καλύμνιοι έσπευσαν στο δικαστήριο και κατέθεσαν **ως μάρτυρες υπεράσπισης,** τώρα έχουμε μια πιο μαζική εκδήλωση συμπάθειας.

Με κοινή επιστολή τους **581 (!) κάτοικοι του νησιού** εκφράζουν την ανησυχία τους για την υγεία του Χρ. Τσιγαρίδα και διατυπώνουν την απορία γιατί η διεύθυνση των φυλακών Κορυδαλλού δεν έχει ανταποκριθεί στο αίτημα των γιατρών για να μεταφερθεί ο Τσιγαρίδας σε κρατικό νοσοκομείο για εξετάσεις.

Οπότε... μπορεί να στείλει και κλιμάκιο η Αντιτρομοκρατική στο νησί!

Λ. Μ.

ΟΙ ΕΙΔΙΚΟΙ

Και επίσημα, από τα στοιχεία της αστυνομικής διεύθυνσης Δωδεκανήσου αποδεικνύεται ότι **η νησίδα τζέρσεϊ** στην οδό Ρόδου-Λίνδου, σώζει ζωές, αφού λειτουργεί αποτρεπτικά για τροχαία ατυχήματα.

Και... θυμόμαστε ακόμα όλους αυτούς που **έσπευσαν ως ειδικοί και παραειδικοί** να κατακρίνουν τον τότε νομάρχη κ. Γιάννη Παρασκευά που κατασκεύασε την νησίδα.

Κάποιοι εξ αυτών συνεχίζουν να είναι... επαΐοντες και τώρα ακόμα για διάφορα θέματα!

Λ. Μ.

ΑΛΛΑΓΕΣ

Στην μέση της θητείας τους βρίσκονται οι δημοτικές αρχές και... οσονούπω αναμένονται αλλαγές. Στους περισσότερους πράγματι δήμους, σύμφωνα με σχετικές φημολογίες θα υπάρξουν αλλαγές και στους αντιδημάρχους και στα προεδρεία των δημοτικών συμβουλίων. Μπορεί μάλιστα να υπάρξουν και εκπλήξεις!

Λ. Μ.

ΣΤΑ ΠΡΑΣΑ

Είχε παραγίνει το κακό με τις... απώλειες ανταλλακτικών και εξαρτημάτων αυτοκινήτων, από τους χώρους στάθμευσης στο αεροδρόμιο της Ρόδου.

Το αποτέλεσμα ήταν βεβαίως αστυνομικοί του ΑΤ αερολιμένα να στήσουν καρτέρι προχθές τα ξημερώματα και να πιάσουν έτσι στα... πράσα έναν "κατεργάρη" ο οποίος επιχειρούσε την ώρα εκείνη να αφαιρέσει εξάρτημα σταθμευμένου αυτοκινήτου.

Να ήταν ένας και μοναδικός βέβαια, καλά θα ήταν. Διότι έτσι θα είχαν ήσυχο το κεφάλι τους και όλοι όσοι... αφήνουν τα αυτοκίνητά τους σταθμευμένα επιτόπου.

Μιχ. Μ.

ΓΙΑΤΙ ΑΡΑΓΕ;

Γιατί όταν ακούμε για... μεγαλόπνοα προγράμματα, τουριστικά, περιβαλλοντικά και επιχειρηματικά, **μας... πιάνει κάτι σαν κόμπος στο στομάχι;**

Επειδή απλά, χρόνια ολόκληρα τώρα, μας έχουν συνηθίσει οι **εκάστοτε διοικούντες και παραδιοικούντες,** στις βαρύγδουπες ανακοινώσεις και εξαγγελίες, χωρίς ωστόσο να βλέπουμε και αντίστοιχα αποτελέσματα.

Γι' αυτό **τα...καλάθια** (ειδικά στην περίπτωση του Γκολφ) θα πρέπει να είναι μικρά-κι αυτή την φορά. Κι **ας... μην τα χωρέσουν** πια όλα όσα θα μας... δωρίσουν!

Μιχ. Μ.

ΑΚΟΜΑ ΠΑΡΑΠΟΝΙΟΥΝΤΑΙ!

Ορισμένοι... συνεχίζουν απτόητοι! **Τρεις γερμανοί** βρέθηκαν αυτές τις μέρες στην Ρόδο και κάνοντας την βόλτα τους στην Παλιά Πόλη, σταμάτησαν κάπου και ήπιαν 2 μπύρες και μία καράφα κρασί.

Ο λογαριασμός ήρθε και ήταν **19 ευρώ** και ακόμα παραπονιούνται οι άνθρωποι!

ΞΕΧΩΡΙΣΤΑ

Σε... ξεχωριστά τραπέζια, έπιναν το καφεδάκι τους το Σάββατο το μεσημέρι, οι κ.κ. **Παπανικόλας, Νικητιάδης και Μαχαιρίδης.**

Σε κεντρική καφετέρια της πόλης ήταν όλοι, όμως όχι μαζί. Οι δύο πρώτοι με δική τους παρέα, και ο νομάρχης μαζί με τον κ. **Χατζηδιάκο,** σε άλλη παρέα. Ηταν τυχαίο ή μήπως οι πρώτοι απέφυγαν τους δεύτερους επειδή στην παρέα τους ήταν ο κ. **Καμπουρόπουλος;**

Β. Μ.



ΣΤΟΧΟΣ... ΚΛΑΨΑ!

Η αλήθεια είναι ότι η **ατάκα** που ξεχώρισε κατά την τελευταία **συνεδρίαση της ΤΕΔΚΔ,** ήρθε διά στόματος του Δημάρχου Ιαλυσού κ. **Στέργου Στάγκα.**

Ο τελευταίος, θέλοντας να τονίσει ότι η κατάσταση που έχει διαμορφωθεί δεν πάει άλλο, είπε με δύο λόγια ότι πρέπει να κάνουμε κάτι δραστικό αλλιώς θα ενταχθούμε στον... **"στόχο κλάψα"!**

"Εγραψε" πράγματι η συγκεκριμένη ατάκα αλλά πολύ φοβόμαστε ότι δεν πρόκειται περί λογοπαιγνίου με μία δόση υπερβολής, αλλά για αντικειμενική περιγραφή της **πραγματικότητας!..**

Κυρ. Π.



ΠΙΑΝΟ - ΤΡΑΓΟΥΔΙ

ΓΙΑΝΝΗΣ και ΛΕΥΤΕΡΗΣ ΒΑΣΙΛΑΡΑΚΗΣ

ΚΑΘΗΜΕΡΙΝΑ ΑΝΟΙΚΤΑ

Διεύθυνση: Αισχύλου 26 Π. Πόλη-Ρόδος
τηλ.: 6945490689 και 2241033242

AE002

"ΕΚΠΑΙΔΕΥΤΙΚΗ ΠΑΡΕΜΒΑΣΗ"
ΠΡΟΤΥΠΗ ΕΚΠΑΙΔΕΥΤΙΚΗ ΜΟΝΑΔΑ

- Φροντιστηριακά μαθήματα σε μαθητές Δημοτικού-Γυμνασίου-Λυκείου (διδασκαλία όλων των μαθημάτων - πλήρης προετοιμασία για την επόμενη μέρα)
- Ενισχυτικά μαθήματα σε παιδιά με μαθησιακές δυσκολίες (δυσλεξία). Πλήρης επανόρθωση σε συγκεκριμένο χρονικό διάστημα

"EXPERT IN"
Advanced Computer Studies

- Μαθήματα Η/Υ για την απόκτηση του διπλώματος ECDL σε παιδιά και ενήλικες. Ταχύρυθμα τμήματα

Πληροφορίες - Εγγραφές
Τηλ. 2241060994, 2241060502, 6978658191

- Εκπαιδευτήριο 1ο: Ρόδος Ν. Καραγιάννη 3 - Ανάληψη
- Εκπαιδευτήριο 2ο: Εμπωνα έναντι δημαρχείου

A.T.4917

ΠΡΟΣΚΛΗΣΗ

Η "Δημοκρατική Κίνηση Οικονομολόγων" (ΔΗ.ΚΙ.Ο) προσκαλεί τα μέλη του Οικονομικού Επιμελητηρίου Δωδεκανήσου στην εκδήλωση που διοργανώνει στο **ΑΚΤΑΙΟΝ στις 27/11/2004** ημέρα **Σάββατο** και ώρα **11 π.μ.,** για την παρουσίαση και δημοσιοποίηση των βασικών θέσεων και κατευθύνσεων του προγράμματός της, ενόψει των εκλογών που θα διεξαχθούν την **Κυριακή 5/12/2004.**

Τα μέλη της "Δημοκρατικής Κίνησης Οικονομολόγων"

Για το Διοικητικό Συμβούλιο (δ.σ.)
1. **ΚΑΣΕΚΑΣ ΛΑΖΑΡΟΣ** του ΚΩΝΣΤΑΝΤΙΝΟΥ
2. **ΚΑΛΟΓΕΡΟΠΟΥΛΟΣ ΝΙΚΟΛΑΟΣ** του ΑΓΓΕΛΟΥ
3. **ΜΑΧΡΑΜΑΣ ΜΙΧΑΗΛ** του ΓΕΩΡΓΙΟΥ
4. **ΠΑΥΛΟΥΣ ΓΕΩΡΓΙΟΣ** του ΔΗΜΗΤΡΙΟΥ
5. **ΣΩΤΗΡΑΚΗΣ ΒΑΣΙΛΕΙΟΣ** του ΕΜΜΑΝΟΥΗΛ
6. **ΚΩΣΤΑΣ ΚΩΝΣΤΑΝΤΙΝΟΣ** του ΒΑΣΙΛΕΙΟΥ
7. **ΜΑΝΤΙΚΟΥ ΕΙΡΗΝΗ** του ΜΙΧΑΗΛ
8. **ΒΔΟΥΚΑΚΗΣ ΓΕΩΡΓΙΟΣ** του ΔΗΜΗΤΡΙΟΥ
9. **ΠΑΠΑΝΤΩΝΙΟΥ ΙΩΑΝΝΗΣ** του ΣΤΑΜΑΤΙΟΥ
10. **ΙΑΤΡΙΔΗ ΤΣΑΜΠΙΚΑ** του ΙΩΑΝΝΗ

Για τη Συνέλευση των Αντιπροσώπων (Σ.Τ.Α.)
1. **ΠΡΑΝΤΗΣ ΚΩΝΣΤΑΝΤΙΝΟΣ** του ΠΑΝΑΓΙΩΤΗ
2. **ΣΤΕΡΓΕΝΑΚΗΣ ΜΙΧΑΗΛ** του ΔΗΜΗΤΡΙΟΥ



ΠΩΛΟΥΝΤΑΙ
ΜΟΝΟΚΑΤΟΙΚΙΕΣ
λουξ κατασκευής έναντι Μίρα Μάρε (Ιξιά), των 140 τ.μ., 160 τ.μ., 180 τ.μ., 200 τ.μ. και με υπόγειο για γκαράζ.
Πληροφ. Γεώργιο Ιωαννίδη
Τηλ. 22410 23271/22307
Κιν. 6932 296983
Χ.Π. 397