Η ΡΟΔΙΑΚΗ

ΗΜΕΡΗΣΙΑ ΠΡΩΙΝΗ ΕΦΗΜΕΡΙΔΑ ΤΗΣ ΡΟΔΟΥ

ΠΑΡΑΣΚΕΥΗ
26 ΝΟΕΜΒΡΙΟΥ 2004
ΑΡ. ΦΥΛΛΟΥ 17.860
ΤΙΜΗ: ΕΥΡΩ 0,70

Ραffauto Wine Music Bar

43ΧΡΟΝΟΣ ΕΜΠΟΡΟΣ ΛΕΥΚΟΥ ΘΑΝΑΤΟΥ

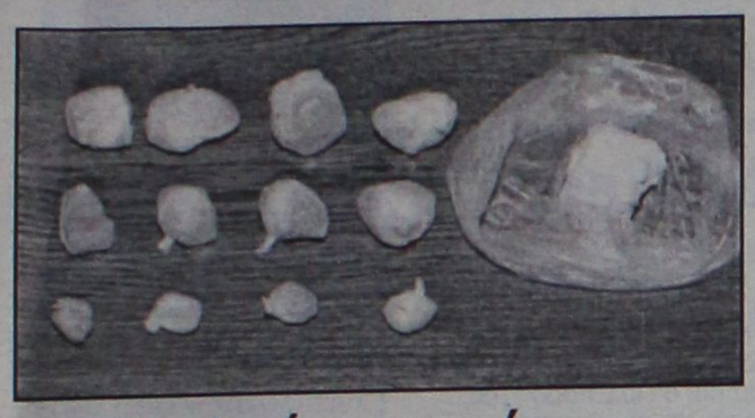

Πουλούσε ηρωίνη σε ναρκομανείς έξω από το Νοσοκομείο της Ρόδου

Πελάτες του εξαρτημένα άτομα που είχαν ενταχθεί σε ειδικό πρόγραμμα και έκαναν καθημερινές επισκέψεις στο Νοσοκομείο. Συνελήφθη μετά από καρτέρι.

ΣΕΛΙΔΑ 6

ΑΠΟΚΑΛΥΠΤΙΚΗ ΕΡΕΥΝΑ ΤΗΣ VPRC

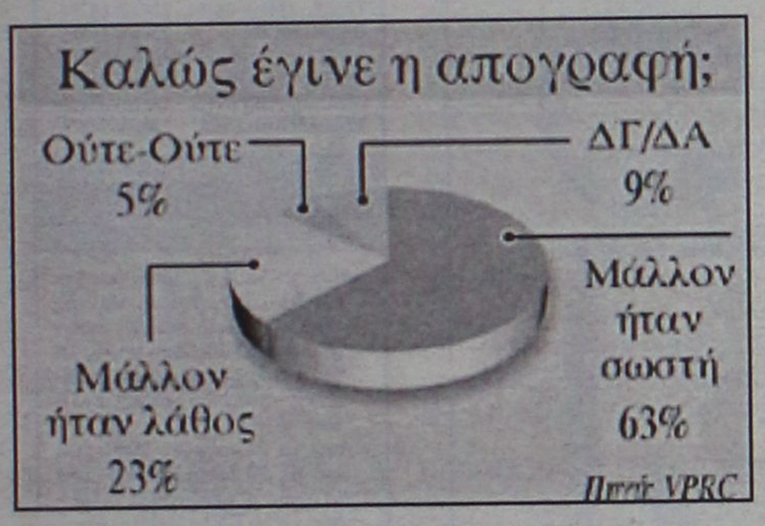

Συμφωνεί το 63% με τη δημοσιονομική απογραφή που έκανε η κυβέρνηση

Μπορεί το ΠΑΣΟΚ να φωνάζει αλλά το 63% των Ελλήνων συμφωνούν με την απογραφή ενώ ταυτόχρονα αποδοκιμάζουν την πολιτική της προηγούμενης κυβέρνησης.

ΣΕΛΙΔΑ 5



Δημ. Αβραμόπουλος: Βελτιώνεται σιγά-σιγά το κλίμα στις διεθνείς αγορές

Αισιοδοξία για τη νέα τουριστική περίοδο

• Ολα δείχνουν ότι τα πράγματα θα είναι καλύτερα για τον τουρισμό μας το 2005. Η προσπάθεια που έγινε φαίνεται να πιάνει τόπο, ενώ ξεκινά άμεσα και μεγάλη διαφημιστική καμπάνια. Στο μεταξύ όλοι οι φορείς δηλώνουν ικανοποιημένοι με το νέο αναπτυξιακό νόμο.

ΣΕΛΙΔΑ 3

Χθες στη Βουλή μεταξύ Κεφαλογιάννη-Παρασκευά

ΔΙΑΞΙΦΙΣΜΟΙ για το ακτοπλοϊκό!



Εντονη αντιπαράθεση και προσωπικοί διαξιφισμοί στη Βουλή μεταξύ υπουργού Εμπορικής Ναυτιλίας και Γ. Παρασκευά για το ακτοπλοϊκό. Την ίδια ώρα οι εφοπλιστές ζητούν απελευθέρωση των συγκοινωνιών και ο Νομάρχης μετά τα προχθεσινά ζητά ομοψυχία!

ΣΕΛΙΔΕΣ 4, 8 και11

ΑΠΟ ΤΟ ΔΗΜΟ ΡΟΔΟΥ



Αύξηση 12% στα τέλη καθαριότητας

Σχετική απόφαση πήρε το Δ.Σ. της ΔΕΚΡ. Η απόφαση τελεί υπό την έγκριση του Δημοτικού Συμβουλίου.

ΣΕΛ. 7

ΤΟ ΕΜΠΟΡΙΚΟ ΤΜΗΜΑ ΤΟΥ ΕΒΕΔ ΖΗΤΑ

Να εφαρμοστεί ο νόμος για τα Σούπερ Μάρκετ

Την πλήρη εφαρμογή του νόμου για τα πολυκαταστήματα ζητά με ανακοίνωσή του το Εμπορικό Τμήμα του ΕΒΕΔ.

ΣΕΛ. 7



ΔΕΙΧΝΕΙ ΝΑ ΞΕΠΕΡΝΑ ΤΟ ΠΡΟΒΛΗΜΑ

"Αναπνέει" το My Travel

• Το Ανώτατο Δικαστήριο του έδωσε νέα προθεσμία για να μπορέσει να ορθοποδήσει.

ΣΕΛΙΔΑ 5



μεζεδοπωλείον
παλιά ιστορία
μοναδικό στο είδος του!
ξεχωριστό στη γεύση



Η "παλιά ιστορία"
συνεχίζοντας την παράδοση,
θα είναι κοντά σας κι αυτό το χειμώνα
κάθε Τετάρτη, Πέμπτη, Παρασκευή, Σάββατο
Μητροπόλεως 108 & Δενδρινού γωνία
Για κρατήσεις (22410) 32421

ΠΡΟΣΚΛΗΣΗ

Η "Δημοκρατική Κίνηση Οικονομολόγων" (ΔΗ.ΚΙ.Ο) προσκαλεί τα μέλη του Οικονομικού Επιμελητηρίου Δωδεκανήσου στην εκδήλωση που διοργανώνει στο **ΑΚΤΑΙΟΝ στις 27/11/2004** ημέρα **Σάββατο** και ώρα **11 π.μ.**, για την παρουσίαση και δημοσιοποίηση των βασικών θέσεων και κατευθύνσεων του προγράμματός της, ενόψει των εκλογών που θα διεξαχθούν την **Κυριακή 5/12/2004.**
Τα μέλη της "Δημοκρατικής Κίνησης Οικονομολόγων"

Για το Διοικητικό Συμβούλιο (δ.σ.)
1. **ΒΔΟΥΚΑΚΗΣ ΓΕΩΡΓΙΟΣ** του ΔΗΜΗΤΡΙΟΥ
2. **ΙΑΤΡΙΔΗ ΤΣΑΜΠΙΚΑ** του ΙΩΑΝΝΗ
3. **ΚΑΛΟΓΕΡΟΠΟΥΛΟΣ ΝΙΚΟΛΑΟΣ** του ΑΓΓΕΛΟΥ
4. **ΚΑΣΕΚΑΣ ΛΑΖΑΡΟΣ** του ΚΩΝΣΤΑΝΤΙΝΟΥ
5. **ΚΩΣΤΑΣ ΚΩΝΣΤΑΝΤΙΝΟΣ** του ΒΑΣΙΛΕΙΟΥ
6. **ΜΑΝΤΙΚΟΥ ΕΙΡΗΝΗ** του ΜΙΧΑΗΛ
7. **ΜΑΧΡΑΜΑΣ ΜΙΧΑΗΛ** του ΓΕΩΡΓΙΟΥ
8. **ΠΑΥΛΟΥΣ ΓΕΩΡΓΙΟΣ** του ΔΗΜΗΤΡΙΟΥ
9. **ΠΑΠΑΝΤΩΝΙΟΥ ΙΩΑΝΝΗΣ** του ΣΤΑΜΑΤΙΟΥ
10. **ΣΩΤΗΡΑΚΗΣ ΒΑΣΙΛΕΙΟΣ** του ΕΜΜΑΝΟΥΗΛ

Για τη Συνέλευση των Αντιπροσώπων (Σ.Τ.Α.)
1. **ΠΡΑΝΤΗΣ ΚΩΝΣΤΑΝΤΙΝΟΣ** του ΠΑΝΑΓΙΩΤΗ
2. **ΣΤΕΡΓΕΝΑΚΗΣ ΜΙΧΑΗΛ** του ΔΗΜΗΤΡΙΟΥ

ΗΜΕΡΟΛΟΓΙΟ

Παρασκευή 26 Νοεμβρίου 2004
Στυλιανού μεγαλομάρτυρος

Ανατολή ηλίου: 07.17'
Δύση ηλίου: 17.07'
Πανσέληνος

ΦΑΡΜΑΚΕΙΑ

Σήμερα διημερεύει το φαρμακείο του Μιχαηλίδη Θεοδ. στην οδό 28ης Οκτωβρίου 44 και διανυκτερεύει το φαρμακείο του Λαρδόπουλου Πετρ. στην οδό Αποστ. Παύλου 20 (Ανάληψη).

ΒΕΝΖΙΝΑΔΙΚΑ

Σήμερα διανυκτερεύουν τα βενζινάδικα: Ριζόπουλος Νικ. (Καναδά 1), Πασχαλίδης-Μοσχής Ο.Ε. (4ο χλμ. Ρόδου-Λίνδου), Τοδουλάκης Γεώργιος (Ιαλυσός), Κοντομανώλης Μαν. (Κρεμαστή), Σαββάκης Μ. (Θεολόγος), Θεουλάκης Ι. (Εμπωνα), Κούτρης Δ. (17ο χλμ. Ρόδου-Λίνδου), Καλλιθενός Π. (Αρχάγγελος).

ΛΑΪΚΕΣ ΑΓΟΡΕΣ

Τετάρτη: στο Δημοτικό Νεκροταφείο.
Πέμπτη: στην οδό Βύρωνος
Παρασκευή: στην οδό Πτολεμαίων (Ανάληψη)
Σάββατο: στο Δημοτικό Νεκροταφείο.

ΑΕΡΟΠΟΡΙΚΑ ΔΡΟΜΟΛΟΓΙΑ

ΟΛΥΜΠΙΑΚΗ ΑΕΡΟΠΟΡΙΑ

ΑΠΟ ΡΟΔΟ-ΑΘΗΝΑ
- Καθημερινά 07.10, 13.40
- Πέμπτη 20.10, 22.45
- Καθημερινά πλην Πέμπτης 19.40, 22.25
- Καθημερινά πλην Κυριακής 10.40

ΑΠΟ ΑΘΗΝΑ-ΡΟΔΟ
- Καθημερινά 05.30,12.00
- Πέμπτη 18.30, 21.05
- Καθημερινά πλην Πέμπτης 18.00, 20.45
- Καθημερινά πλην Κυριακής 09.00

ΑΠΟ ΡΟΔΟ-ΘΕΣΣΑΛΟΝΙΚΗ
- Δευτέρα - Τετάρτη 09.45
- Πέμπτη 10.45
- Σάββατο 15.15
- ΔΕΥ-ΤΕΤ-ΠΑΡ-ΚΥΡ 16.10

ΑΠΟ ΡΟΔΟ-ΗΡΑΚΛΕΙΟ
- Δευτέρα - Παρασκευή-Κυριακή 17.45
- Τρίτη - Πέμπτη 18.30
- Τετάρτη - Σάββατο 19.20

ΑΠΟ ΗΡΑΚΛΕΙΟ-ΡΟΔΟ
- Δευτέρα-Παρασκευή-Κυριακή 19.05
- Τρίτη-Πέμπτη 19.50
- Τετάρτη - Σάββατο 20.40

ΑΠΟ ΡΟΔΟ-ΚΑΡΠΑΘΟ
- ΔΕΥ-ΠΕΜ-ΠΑΡ-ΣΑΒ 07.00, 10.40
- Τετάρτη-Κυριακή 10.40, 14.20

ΑΠΟ ΡΟΔΟ-ΚΑΣΟ
- ΔΕΥ-ΠΕΜ-ΠΑΡ-ΣΑΒ 07.00
- Τετάρτη-Κυριακή 10.40

ΑΠΟ ΡΟΔΟ-ΚΑΣΤΕΛΟΡΙΖΟ
- ΔΕΥ-ΤΕΤ-ΠΑΡ-ΣΑΒ-ΚΥΡ 07.10

ΑΠΟ ΡΟΔΟ-ΧΙΟ
- Τρίτη στις 10.40 και Πέμπτη στις 10.45'

ΡΟΔΟΣ-ΜΥΤΙΛΗΝΗ
- Δευτέρα-Τετάρτη στις 09.45, Τρίτη στις 10.40', Πέμπτη στις 10.45' και Σάββατο στις 15.15

ΡΟΔΟΣ- ΣΑΜΟΣ
- Τρίτη στις 10.40', Σάββατο στις 15.15

ΡΟΔΟΣ-ΛΗΜΝΟΣ
- Δευτέρα-Τετάρτη στις 09.45', Τρίτη στις 10.40', Πέμπτη στις 10.45' και Σάββατο στις 15.15'

AEGEAN AIRLINES & CRONUS

ΑΠΟ ΡΟΔΟ-ΑΘΗΝΑ
Καθημερινές πτήσεις 14.15-16.30-19.50-22.40

ΑΠΟ ΑΘΗΝΑ-ΡΟΔΟ
Καθημερινά πτήση 05.30-08.45-14.50-18.10-21.00

ΑΠΟ ΡΟΔΟ-ΗΡΑΚΛΕΙΟ
Καθημερινά πτήση 763-14.30

ΑΠΟ ΗΡΑΚΛΕΙΟ-ΡΟΔΟ
Καθημερινά πτήση 764-16.05

ΑΠΟ ΡΟΔΟ-ΘΕΣΣΑΛΟΝΙΚΗ
Καθημερινά πτήση 10.20

ΑΠΟ ΘΕΣΣΑΛΟΝΙΚΗ-ΡΟΔΟ
Καθημερινά πτήση 12.20

Χρήσιμα τηλέφωνα κρατήσεων: (22410) 24400.

Επώνυμον το ανώνυμον...

Οχι πυροτεχνήματα αλλά αποδείξεις

Παρά τις φωτοβολίδες για τις λεπτομέρειες που ρίχνει το ΠΑΣΟΚ στην εξεταστική επιτροπή, που ερευνά τους εξοπλισμούς, ο ελληνικός λαός μένει με το ερώτημα: Πού πήγαν οι μίζες τόσα χρόνια που δαπανάμε δισεκατομμύρια για την Αμυνα; Ολος ο ελληνικός λαός, όπως ορθά το διατύπωσε ο κ. Νίκος Χατζηνικολάου στο κεντρικό δελτίο του "Alpha", γνωρίζει ότι υπήρξαν μίζες στην υπόθεση της προμήθειας των εξοπλιστικών προγραμμάτων για τους διαβόητους πυραύλους, οι οποίοι, σύμφωνα με όλα όσα προκύπτουν από το υπουργείο Εθνικής Αμυνας, δεν δουλεύουν. Αυτές οι μίζες-τις οποίες ορθά μυρίζονται οι δημοσιογράφοι των καναλιών και ο ελληνικός λαός- πρέπει να βρεθούν. Είναι έργο της εξεταστικής επιτροπής να ρίξει άπλετο φως στην υπόθεση και να μην ασχολείται με λεπτομέρειες ατυχών δελτίων Τύπου, που κάποτε εξέδωσε το υπουργείο Εθνικής Αμυνας.

Ο ελληνικός λαός ξοδεύει από το υστέρημά του πολλά χρήματα για τους εξοπλισμούς. Δίνει πέντε ευρώ, για κάθε εκατό που βγάζει, ώστε να θωρακιστεί η άμυνά του. Αυτά είναι πολλά. Είναι περισσότερα απ' όσα δίνει για να σωθεί η ψυχή του έθνους, που είναι η Παιδεία και ο Πολιτισμός μαζί. Αυτά τα λεφτά πρέπει να πιάνουν τόπο. Να μη γίνονται δεξιώσεις σε υπερπολυτελή ξενοδοχεία της αλλοδαπής. Ούτε κρυφοί λογαριασμοί σε κάποιες οφ-σορ τράπεζες.

Η εξεταστική επιτροπή πρέπει να απαντήσει σε ένα μόνο ερώτημα: Πού πήγαν οι μίζες; Πώς χάνονται τα λεφτά των φορολογουμένων σε δαιδαλώδεις συμβάσεις και γιγάντια αντισταθμιστικά οφέλη; Ολα τα άλλα είναι απλά πυροτεχνήματα, που θέλουν να στρέψουν την προσοχή του ελληνικού λαού αλλού. Σε απλές λεπτομέρειες.

Για όσους απαιτούν το καλύτερο αποκλειστικά στην ELECTRO NET



μόνο 1.149€ ΜΕΤΡΗΤΟΙΣ ή 34€ ΤΟ ΜΗΝΑ

ΜΟΣΧΙΔΗΣ
ΔΙΚΤΥΟ ΚΑΤΑΣΤΗΜΑΤΩΝ ΗΛΕΚΤΡΙΚΩΝ ΣΥΣΚΕΥΩΝ ELECTRO NET

Πάνω απ' όλα φίλοι!

Π.Π. ΓΕΡΜΑΝΟΥ- ΕΜΠΟΡΙΚΟ ΚΕΝΤΡΟ ΠΛΑΤΕΙΑ ΦΩΚΙΑΛΗ • ΤΗΛ. (22410)35846

Η προσφορά ισχυει μεχρι εξαντλησεως των αποθεμάτων • Η τιμη μετρητοίς δεν περιλαμβάνει ΦΠΑ • Οι δόσεις περιλαμβάνουν ΦΠΑ 18% και αφορουν 48μηνο διατανομή, LEITE 9,4%, επιτοκιο 9%, εναρ. Ν 129/ 0,5 • Η Electonet δεν ευθυνεται για τυχόν τυπογραφικά λάθη.

ΔΕΧΟΝΤΑΙ ΤΟ ΚΟΙΝΟ

Ο Νομάρχης Δωδεκανήσου Γιάννης Μαχαιρίδης και οι Βοηθοί Νομάρχη Στάθης Κουσουρνάς και Νίκος Ζωίδης δέχονται το κοινό κάθε Τρίτη και Πέμπτη, από τις 11.00-13.00 το μεσημέρι.

ΤΑΞΙ

ΡΑΔΙΟ ΤΑΞΙ: 2241-0-64712, 2241-0-64790.

ΧΡΗΣΙΜΑ ΤΗΛΕΦΩΝΑ

ΝΟΣΟΚΟΜΕΙΟ:	2241-0-80000
ΑΜΕΣΗ ΔΡΑΣΗ ΠΥΡ/ΚΗΣ:	199
ΛΙΜΕΝΑΡΧΕΙΟ:	2241-0-22220, 2241-0-27695
ΒΛΑΒΕΣ Δ.Ε.Η.:	125
ΒΛΑΒΕΣ Ο.Τ.Ε.:	121
ΑΜΕΣΗ ΔΡΑΣΗ:	100
ΒΛΑΒΕΣ ΥΔΡΕΥΣΗΣ:	2241-0-68750, 2241-0-68755
ΝΟΜΑΡΧΙΑ:	2241-0-46502
ΠΕΡ/ΚΗ Δ/ΝΣΗ	2241-0-38174
ΔΗΜΟΣ:	2241-0-46200
ΔΗΜ. ΕΠΙΧ. ΚΑΘΑΡ.:	2241-0-77600
ΥΠΗΡ. ΑΠΟΚΟΜΙΔΗΣ:	2241-0-61057
ΤΡΟΧΑΙΑ:	2241-0-26480
ΠΛΗΡΟΦ. Ο.Τ.Ε:	131
ΔΕΛΤΙΟ ΚΑΙΡΟΥ:	149
ΛΑΧΕΙΑ:	1444
ΠΡΟΠΟ - ΛΟΤΤΟ:	1444
ΡΟΔΑ:	2241-0-26300
ΚΤΕΛ:	2241-0-27706
Ο.Α.Ε.Δ.:	2241-0-23265
Ι.Κ.Α.:	2241-0-64912
ΤΑΞ.Υ.:	2241-0-68701, 2241-0-68702
ΟΛΥΜΠΙΑΚΗ:	2241-0-24555
Δ.Α.Ν.Ε.:	2241-0-43150
ΕΡΓΑΤ. ΚΕΝΤΡΟ:	2241-0-24730
CRONUS AIRLINES	2241-0-25444
AEGEAN AIRLINES	2241-0-98345

ΚΤΕΟ

- Από την 1η Νοεμβρίου έως και τις 31 Δεκεμβρίου, παντός είδους οχήματα που δεν έχουν ήδη προσκληθεί από προηγούμενα προγράμματα με αριθμούς κυκλοφορίας ΡΟΒ 6001-6500.
- Από 1η Νοεμβρίου 2004 έως και τις 30 Ιουνίου 2005, όλα τα οχήματα με κρατικές πινακίδες (ΚΗ-ΚΥ) ανεξαρτήτως είδους και (μικτού) βάρους τα οποία πρωτοκυκλοφόρησαν καινούργια (βάσει άδειας κυκλοφορίας) πριν από την 1-11-2000.

ΤΙΜΕΣ ΣΥΝΑΛΛΑΓΜΑΤΟΣ

ΔΟΛΛΑΡΙΟ Η.Π.Α	1,3039	1,3013
ΛΙΡΑ ΑΓΓΛΙΑΣ	0,70205	0,70065
ΚΟΡΩΝΑ ΔΑΝΙΑΣ	7,4403	7,4255
ΚΟΡΩΝΑ ΣΟΥΗΔΙΑΣ	8,98	8,962
ΓΙΕΝ ΙΑΠΩΝΙΑΣ	136,11	35,83
ΦΡΑΓΚΟ ΕΛΒΕΤΙΑΣ	1,5218	1,5188
ΚΟΡΩΝΑ ΝΟΡΒΗΓΙΑΣ	8,1346	8,1184
ΛΙΡΑ ΚΥΠΡΟΥ	0,57828	0,57712
ΔΟΛΛΑΡΙΟ ΚΑΝΑΔΑ	1,5522	1,549
ΔΟΛΛΑΡΙΟ ΑΥΣΤΡΑΛΙΑΣ	1,6726	1,6692

Η ΡΟΔΙΑΚΗ

Ημερήσια Εφημερίδα της Ρόδου
Έτος Ιδρύσεως 1915

ΙΔΡΥΤΗΣ
ΕΜΜ. ΚΑΛΑΜΠΙΧΗΣ
ΙΔΙΟΚΤΗΣΙΑ – ΕΚΔΟΣΗ
ΥΙΟΙ Σ. ΤΣΟΠΑΝΑΚΗ
Η. ΚΩΤΙΑΔΗΣ Ο.Ε.
ΔΙΕΥΘΥΝΤΗΣ
ΑΘ. ΜΑΡΑΣΙΩΤΗΣ
ΣΥΝΤΑΞΗ
Λουκάς Μαστής
Μιχάλης Μαστής
Κυριακή Πετρίδου
Βαρβάρα Μπογδάνου
ΑΘΛΗΤΙΚΑ
Μανόλης Μπάτης,
Νικήτας Κουσκούσης
Κώστας Παντίδος
Παύλος Ντοκουόπιλ
ΓΡΑΦΕΙΑ ΣΥΝΤΑΞΗΣ
Μάρκου Μαλλιαράκη 11
Τηλ.2241-0- 24610,
2241-0-75640
Fax (22410) 75641
ΛΟΓΙΣΤΗΡΙΟ – ΔΙΑΦΗΜΙΣΕΙΣ
Μάρκου Μαλλιαράκη 11
Τηλ. 2241-0-22210
2241-0-75230
Fax (22410) 22471
http://www.rodiaki.gr.
Email: tsopd@otenet.gr & rodiaki@otenet.gr

Ολα τα στοιχεία δείχνουν ότι θα έχουμε αύξηση στην τουριστική κίνηση

Αισιοδοξία για τη νέα τουριστική σεζόν

Αναστρέφεται σιγά – σιγά το αρνητικό κλίμα που επικρατεί στην διεθνή τουριστική σκηνή. "Ποιοτική επανάσταση" ο στόχος του υπουργείου • Ευμενή σχόλια για το νέο αναπτυξιακό νόμο

Την αισιοδοξία του για την πορεία του ελληνικού τουρισμού εξέφρασε ο υπουργός Τουριστικής Ανάπτυξης Δημήτρης Αβραμόπουλος από το βήμα της ετήσιας τακτικής γενικής συνέλευσης της Ένωσης Ξενοδόχων Αττικής, επισημαίνοντας ότι σιγά-σιγά αναστρέφεται το αρνητικό κλίμα που επικρατεί στην διεθνή τουριστική σκηνή.

Ενδεικτικό, σύμφωνα με τον υπουργό, είναι το γεγονός ότι τρεις στους τέσσερις τουρίστες δηλώνουν ότι επιθυμούν να ταξιδεύσουν στην Ελλάδα. Αν και αυτό φυσικά δεν αποτελεί στοιχείο που θα αποτυπωθεί και στατιστικά στις αφίξεις, ωστόσο όπως είπε, δείχνει την δυναμική που έχει αναπτυχθεί για την Ελλάδα μετά την επιτυχή διεξαγωγή των Ολυμπιακών Αγώνων.

Ο υπουργός πάντως επεσήμανε τον κίνδυνο που ελλοχεύει για διάψευση των προσδοκιών των επισκεπτών από την εικόνα της μεταολυμπιακής Ελλάδας. Στόχευση της πολιτικής του νέου υπουργείου, επανέλαβε, είναι το νοικοκύρεμα του τουριστικού κλάδου αλλά και μια "ποιοτική επανάσταση" προκειμένου το ελληνικό τουριστικό προϊόν να παραμείνει ανταγωνιστικό.

Αναφερόμενος στις πρωτοβουλίες που σταδιακά αλλάζουν το πρόσωπο του ελληνικού τουρισμού, ο κ. Αβραμόπουλος τόνισε ότι αναβαθμίζονται τα γραφεία του ΕΟΤ στο εξωτερικό, την μέχρι τώρα παρουσία των οποίων χαρακτήρισε "ντροπή", εστιάζοντας την κριτική του όχι στο ανθρώπινο δυναμικό αλλά στις υποδομές τους. Οσον αφορά την διαφημιστική καμπάνια της χώρας, αυτή ξεκινάει σε δέκα ημέρες, ενώ κορύφωσή της αναμένεται να υπάρξει τον Μάρτιο και τον Απρίλιο, νωρίτερα από κάθε άλλη φορά.

Από την πλευρά του ο πρόεδρος της Ενωσης Ξενοδόχων Αττικής (ΕΞΑ) Γιάννης Τσακίρης χαιρέτισε το σχέδιο αναπτυξιακού νόμου, αφού όπως είπε, υι-



οθετεί πολλά από τα πάγια αιτήματα των ξενοδόχων, ενώ -στο ίδιο μήκος κύματος με τον υπουργό- καυτηρίασε την εικόνα των γραφείων του ΕΟΤ στο εξωτερικό.

Για την αναβάθμιση του τουριστικού προϊόντος η ΕΞΑ ζητά την ανάληψη σειράς δράσεων που περιλαμβάνουν την πλειονότητα των υπουργείων, ενώ ειδικά για το υπουργείο Δημοσίας Τάξεως ζήτησε την καλύτερη αστυνόμευση του κέντρου και των τουριστικών περιοχών, την στελέχωση της τουριστικής αστυνομίας, την αστυνόμευση των αρχαιολογικών χώρων, την απομάκρυνση οίκων ανοχής πέριξ των ξενοδοχείων κ.α.

ΕΡΕΥΝΑ ΓΙΑ ΤΑ ΞΕΝΟΔΟΧΕΙΑ

Αλλη μια κακή χρονιά για τα ελληνικά ξενοδοχεία ήταν το 2003 σύμφωνα με την έρευνα "Hotel Study 2004" που εξέδωσε η εταιρία συμβούλων JBR Hellas - Horwath. Βασική αιτία της πορείας αυτής, όπως αναφέρει, είναι η περαιτέρω πτώση του μέσου εσόδου ανά διαθέσιμο δωμάτιο κατά 15% περίπου σε σχέση με το 2002 και κατά 25% σε σχέση με το 2001.

Ετσι, για τα περισσότερα ελληνικά ξενοδοχεία, το μικτό λειτουργικό κέρδος (GOP) έχει περιοριστεί σε ανησυχητικά χαμηλά επίπεδα, της τάξης του 10 έως 15% το 2003 έναντι 26% το 2002. Παράλληλα ανοδική πορεία ακολουθεί το εργατικό κόστος, που το 2003 κάλυπτε σχεδόν 48% των συνολικών δαπανών των ξενοδοχείων έναντι 42% το 2002. Οσον αφορά τα υπόλοιπα έξοδα (ως ποσοστό του συνολικού λειτουργικού κόστους πέρυσι), είχαν ως εξής: έξοδα συντήρησης 2,2%, ενέργεια 3,8%, έξοδα μάνατζμεντ 2,1%, γενικά και διδκητικά έξοδα 5,5%, μάρκετινγκ 2,8% και κόστος πωληθέντων 21%.

Σύμφωνα με την JBR Hellas - Horwath, η εικόνα αυτή επιβεβαιώνεται και από την πτώση του βασικού δείκτη κερδοφορίας GOPPAR (μικτό λειτουργικό κέρδος ανά διαθέσιμο δωμάτιο) κατά 40% σε σχέση με το 2002 και κατά 60% σε σχέση με το 2001.

ΙΚΑΝΟΠΟΙΗΣΗ ΓΙΑ ΤΟΝ ΑΝΑΠΤΥΞΙΑΚΟ

Ως ο πλέον ευνοημένος τομέας από το σχέδιο τροποποίησης του Αναπτυξιακού Νόμου αναδεικνύεται ο Τουρισμός, αν και διαπιστώνεται ότι υπάρχουν ακόμα σημαντικά περιθώρια βελτίωσης των όσων προβλέπουν οι διατάξεις του, κυρίως ως προς τη διεύρυνση του φάσματος τουριστικών επιχειρήσεων που θα μπορούσαν να επωφεληθούν.

Η πρώτη γενική εκτίμηση του τουριστικού κόσμου είναι ότι οι τροποποιήσεις του Αναπτυξιακού Νόμου- ειδικά όταν συγκρίνονται με τις αντίστοιχες τροποποιήσεις των τελευταίων χρόνων- αντιμετωπίζουν τον Τουρισμό εξόχως αξιοκρατικά έναντι άλλων τομέων, αναλόγως των αναπτυξιακών προοπτικών και της συμβολής του στην εθνική οικονομία και οπωσδήποτε, έρχονται να καλύψουν κενά και να εξαλείψουν ανισότητες, χρόνων.

Οπως σχολιάζουν τουριστικοί παράγοντες, το σχέδιο των τροποποιήσεων που προωθεί η κυβέρνηση και την τελική ευθύνη του οποίου, έχει το υπουργείο Οικονομίας και Οικονομικών, θα πρέπει να εξετάζεται και να αξιολογείται υπό δύο πρίσματα:

Συνέχεια στη σελ. 37

ΤΩΡΑ ΕΙΣΤΕ 4.000 ΕΥΡΩ ΠΙΟ ΚΟΝΤΑ Σ΄ ΕΝΑ VOLVO

VOLVO S60

ΑΞΙΟΠΟΙΗΣΤΕ ΤΗ ΔΙΠΛΗ ΕΥΚΑΙΡΙΑ ΠΟΥ ΣΑΣ ΔΙΝΕΙ ΣΗΜΕΡΑ Η **RODOS MOTOR CAR A.E** ΚΑΙ ΑΠΟΚΤΗΣΤΕ ΕΝΑ ΕΤΟΙΜΟΠΑΡΑΔΟΤΟ **VOLVO S60** ΜΕ ΟΦΕΛΟΣ **4.000** ΕΥΡΩ ΚΑΙ **ΔΩΡΕΑΝ SERVICE** ΓΙΑ 3 ΧΡΟΝΙΑ ΜΕ 2 ΤΡΟΠΟΥΣ:

Α) ΜΕ **ΑΠΟΣΥΡΣΗ** ΤΟΥ ΠΑΛΑΙΟΥ ΑΥΤΟΚΙΝΗΤΟΥ ΣΑΣ ΚΑΙ ΣΥΝΟΛΙΚΟ ΟΦΕΛΟΣ **4.000 ΕΥΡΩ.**
Β) ΜΕ **ΑΝΤΑΛΛΑΓΗ** ΤΟΥ ΑΥΤΟΚΙΝΗΤΟΥ ΣΑΣ ΚΑΙ ΕΠΙΠΛΕΟΝ ΟΦΕΛΟΣ **4.000 ΕΥΡΩ** ΣΤΗΝ ΕΚΤΙΜΩΜΕΝΗ ΑΞΙΑ ΤΟΥ.

VOLVO for life

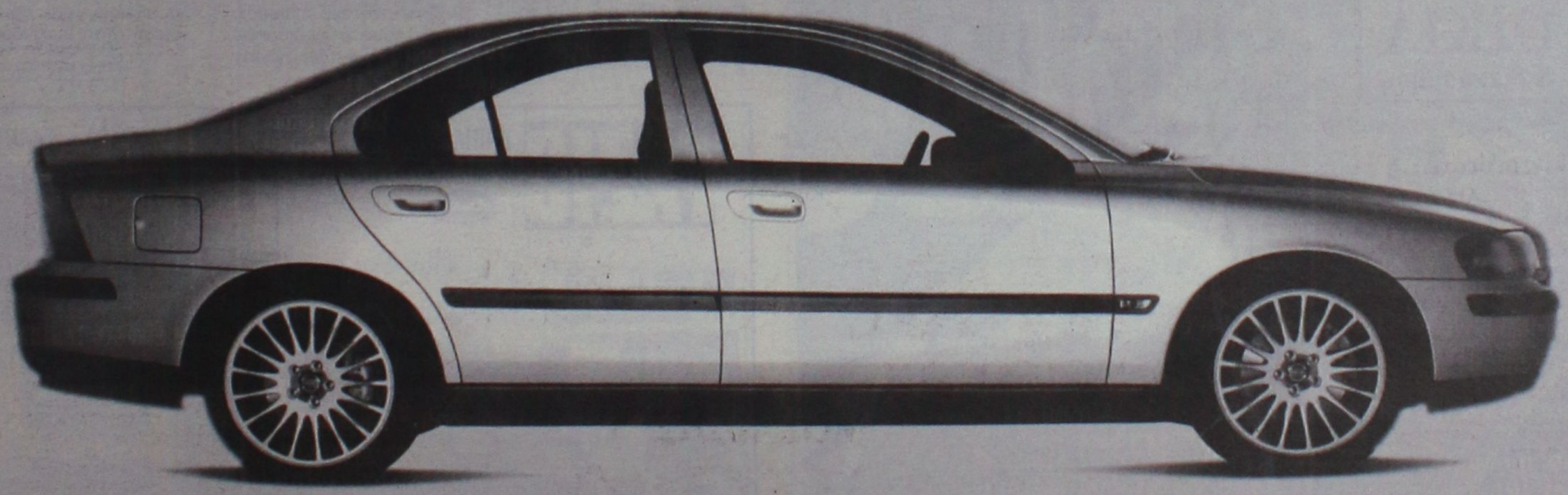

Rodos Motor Car A.E. Ομιλος Επιχειρήσεων Κυπριάδη Λεωφόρος Καλλιθέας 1, Ρόδος, Τηλ: 22410 22864, 22410 77940, Fax: 22410 78121

INOX
ECONOMY
ΗΛΙΑΚΑ · ΘΕΡΜΑΝΣΗ · ΕΓΚΑΤΑΣΤΑΣΕΙΣ·ΣΥΝΤΗΡΗΣΗ
• ΑΝΟΞΕΙΔΩΤΟ ΑΤΣΑΛΙ
• ΑΘΡΑΥΣΤΟ ΤΖΑΜΙ
• ΕΠΙΛΕΚΤΙΚΟΣ ΣΥΛΛΕΚΤΗΣ
• ΣΥΝΔΕΕΤΑΙ ΜΕ ΚΑΛΟΡΙΦΕΡ
Ritter HEIZUNG
ΧΥΤΟΣΙΔΗΡΟΙ ΛΕΒΗΤΕΣ ΠΕΤΡΕΛΑΙΟΥ
SATURN Α.Ε.
ΑΤΟΜΙΚΗ ΜΟΝΑΔΑ ΠΕΤΡΕΛΑΙΟΥ
De Dietrich
ΛΕΒΗΤΕΣ ΠΕΤΡΕΛΑΙΟΥ ΑΠΟ ΧΥΤΟΣΙΔΗΡΟ
Superia
Panel Βελγίου
TUBOLUX
Design Πετσετοθήκη
ΡΙΖΟΣ ΜΙΧΑΗΛ
Αγ. Λαύρας 59 • τηλ. 2241023073, 6944351212

F•P•C
FITNESS PERSONAL CLUB
Προσωπική εκγύμναση
με άμεσα αποτελέσματα σε:
• Αδυνάτισμα
• Λιποδιάλυση
• Σύσφιγξη
• Μυϊκή ενδυνάμωση
ΥΠΕΥΘΥΝΟΙ:
Χαραλαμπόπουλος Βλάσης &
Αντώνογλου Θανάσης
Απόφοιτοι τμήματος Επιστήμης
Φυσ. Αγωγής και Αθλητισμού Α.Π.Θ.
Συρακουσών 12, Καρακόνερο • τηλ. 2241078993

Μεταξύ του υπουργού Ναυτιλίας και του Γ. Παρασκευά

Διαξιφισμοί χθες στη Βουλή για το θέμα της ακτοπλοΐας

Αντηλλάγησαν προσωπικές αιχμές • Ο κ. Κεφαλογιάννης επέρριψε ευθύνες για τη ΔΑΝΕ στον βουλευτή του ΠΑΣΟΚ

Διαξιφισμοί με προσωπικές αιχμές αντηλλάγησαν χθες στη Βουλή μεταξύ του υπουργού Εμπορικής Ναυτιλίας Μανώλη Κεφαλογιάννη και του βουλευτή Δωδεκανήσου του ΠΑΣΟΚ Γ. Παρασκευά, κατά τη συζήτηση επερώτησης για την ακτοπλοΐα.

«Να αιτιάστε την προηγούμενη κυβέρνηση και το κόμμα σας για την κατάσταση που αφήσατε μετά από 20 χρόνια στην ακτοπλοΐα» είπε ο υπουργός Εμπορικής Ναυτιλίας στον κ. Παρασκευά, επιρρίπτοντάς του μάλιστα προσωπική ευθύνη για την πορεία της ναυτιλιακής εταιρείας ΔΑΝΕ, την οποία διοίκησε στο παρελθόν.

Αναπτύσσοντας σχετική επίκαιρη ερώτησή του, ο βουλευτής του ΠΑΣΟΚ αναφέρθηκε στις πρόσφατες κινητοποιήσεις νησιωτών για τα προβλήματα της ακτοπλοΐας και κατηγόρησε την κυβέρνηση ότι «προσπαθεί να μάθει να κουρεύει στου κασίδη το κεφάλι».

Ο κ. Παρασκευάς παραδέχθηκε, ωστόσο, ότι το πρόβλημα στα Δωδεκάνησα εμφανίστηκε από τον Απρίλιο του 2004, λόγω παροπλισμού πλοίων της ΔΑΝΕ και δήλωσε πως μεταφέρει τη φημολογία -διευκρινίζοντας πως «εγώ προσωπικά δε θέλω να το πιστέψω»- σύμφωνα με την οποία «λόγω κοινής καταγωγής δικής σας (του κ. Κεφαλογιάννη) και των εκπροσώπων της ΑΝΕΚ που είναι ο μεγαλομέτοχος της ΔΑΝΕ, αδράνησε το υπουργείο, δεν εφάρμοσε το νόμο, δεν επέβαλε τα επιβαλλόμενα πρόστιμα, δεν πίεσε την εταιρεία για την αντικατάσταση των παροπλισμένων πλοίων, όπως προβλέπει ο 2932, ούτως ώστε να δώσουμε λύση».

«Έχετε την εντύπωση ότι οι εφοπλιστές είναι ελεήμονες και ότι με συζητήσεις καλής θέλησης θα δώσουν λύση;» ρώτησε τον υπουργό ο κ. Παρασκευάς και κάλεσε όλους τους



εμπλεκόμενους να κατανοήσουν ότι «οι κανόνες δεν επιδέχονται συμβιβασμού και ότι το Δημόσιο δεν εκβιάζεται». Η τοποθέτησή του προκάλεσε την έντονη αντίδραση του κ. Κεφαλογιάννη.

«Όσα είπατε για του κασίδη το κεφάλι, μόνο ως αυτοκριτική σας τα εκλαμβάνω. Εσείς διαχειριστήκατε προσωπικά τη ΔΑΝΕ, εσείς μπήκατε στο άρθρο 44, σε σας χαρίστηκαν το 90% των χρεών και δεν μπορέσατε να λειτουργήσετε την εταιρεία» είπε ο κ.Κεφαλογιάννης, σημειώνοντας ότι το υπουργείο, με ευαισθησία και στα όρια της νομιμότητας, συνέβαλε με 1,2 εκατ. ευρώ προκειμένου να πληρωθούν οι εργαζόμενοι της ΔΑΝΕ, «που η δική σας αλόγιστη πολιτική άφησε ανέργους».

Όσο για τα «υπονοούμενα» του κ. Παρασκευά για σχέσεις του με τους μετόχους τη ΔΑΝΕ, ο κ. Κεφαλογιάννης τόνισε ότι «τα μονοπώλια και τα παιχνίδια στην ακτοπλοΐα τα έκανε το ΠΑΣΟΚ». «Να είστε πιο σεμνοί, να έχετε μνήμη, να σκύβετε το κεφάλι πολλές φορές και να κάνετε την αυτοκριτική σας» είπε χαρακτηριστικά ο κ. Κεφαλογιάννης και ζήτησε από το



προεδρείο της Βουλής να του συγχωρεθεί το ύφος στην ομιλία του.

«Καμιά φορά κανείς αγανακτεί, όταν οι θύτες προσπαθούν να γίνουν θύματα και να βάλουν στο έδρα κατηγορουμένου αυτούς που προσπαθούν να λύσουν προβλήματα» είπε. Το λόγο για να απαντήσει στον υπουργό, ζήτησε μετ' επιτάσεως ο Θ.Πάγκαλος.

Ο προεδρεύων Δ.Σούρλας ζήτησε να μην επιδιώκεται η δημιουργία εντάσεων και δημοσιογραφικού θορύβου και σημείωσε ότι «επί προσωπικού» θα μπορούσε να ζητήσει το λόγο μόνο ο ερωτών βουλευτής.

ΚΑΙ ΕΚΤΟΣ ΒΟΥΛΗΣ

Σύμφωνα με όσα έγιναν γνωστά, η αντιπαράθεση των κ.κ. Κεφαλογιάννη και Παρασκευά, συνεχίστηκε και εκτός της αίθουσας συνεδριάσεων, μετά την συζήτηση.

Λέγεται μάλιστα ότι προκλήθηκε οξύτατο επεισόδιο μεταξύ τους, στην διάρκεια του οποίου ανταλλάγησαν "κοσμητικά" επίθετα και χαρακτηρισμοί.

Λίγο έλειψε μάλιστα να είχαμε και άλλα παρατράγουδα, αλλά αποφεύχθησαν με την παρέμβαση ψυχραιμοτέρων βουλευτών.

ΤΙ ΕΙΠΩΘΗΚΕ

Οπως προκύπτει από τα πρακτικά της Βουλής η αντιδικία των κ.κ. Κεφαλογιάννη-Παρασκευά και οι σχετικές παρεμβάσεις των κ.κ. Θ. Πάγκαλου και Γ. Σούρλα έχουν ως εξής:

ΕΜΜΑΝΟΥΗΛ ΚΕΦΑΛΟΓΙΑΝΝΗΣ (Υπουργός Εμπορικής Ναυτιλίας): Κύριε Πρόεδρε, νομίζω ότι εδώ έχει γίνει μια παρανόηση.

Ο ελληνικός λαός έχει και μνήμη και κρίση, κύριε συνάδελφε, μας κρίνει όλους και μας κρίνει αυστηρά. Να αιτιάστε τη δική σας προηγούμενη κυβέρνηση. Να τα πείτε στο κόμμα σας. Είκοσι χρόνια είναι αυτή η κατάσταση και τι έχετε κάνει;

Τώρα όσον αφορά τα όσα είπατε για του «κασίδη του κεφάλι», μόνο ως αυτοκριτική σας θα μπορούσα να τα εκλάβω. Εσείς προσωπικά διαχειριστήκατε τη ΔΑΝΕ. Εσείς μπήκατε στο άρθρο 44. Σε σας χαρίστηκαν 90% των χρεών.

ΙΩΑΝΝΗΣ ΠΑΡΑΣΚΕΥΑΣ: Όχι σε μένα προσωπικά.

ΕΜΜΑΝΟΥΗΛ ΚΕΦΑΛΟΓΙΑΝΝΗΣ (Υπουργός Εμπορικής Ναυτιλίας): Και δεν μπορείτε να δρομολογήσετε αυτή την εταιρεία να λειτουργήσει. Και έπρεπε να έρθει το Υπουργείο Εμπορικής Ναυτιλίας με συγκεκριμένη ευαισθησία, χωρίς να υπάρχει νομοθετικό πλαίσιο, στα όρια της νομιμότητας, διακινδυνεύο-

Συνέχεια στη σελ. 37

gianninì Morinox AndreaFontebasso CIVE MEDICI BODUM Murano
1760
ΟΙΚΙΑ
& διακόσμηση
Παντρεύεστε ;
Ανοίξτε ΛΙΣΤΑ ΓΑΜΟΥ στην ΟΙΚΙΑ
το ΓΑΜΗΛΙΟ ΤΑΞΙΔΙ.
Ψάχνετε νέο σπιτικό ;
Βαρεθήκατε το παλιό σας σπίτι και το ανακαινίζετε ;
νέα ανακαινισμένη ΟΙΚΙΑ αρκετή για
δωροεπιταγές
Και η εξόφληση ;
ΜΕΧΡΙ
ΑΤΟΚΕΣ ΔΟΣΕΙΣ
(Πριόην Άννης Μαρίας απέναντι από ΗΛΕΚΤΡΟΝΙΚΗ ΑΘΗΝΩΝ)
86100 ΡΟΔΟΣ
gianninì Morinox AndreaFontebasso CIVE MEDICI BODUM Murano

FAZIO import
ITALIA • RODI
ΕΠΙΠΛΑ ΚΟΥΖΙΝΑΣ • ΝΤΟΥΛΑΠΕΣ • ΠΟΡΤΕΣ • ΣΑΛΟΝΙΑ
CISQ I Net
ISO 9001
Gruppo Industriale Spagnol
Εκθεση: Λεωφ.Ελευθερίας 4 • Κρεμαστή • Τηλ.: 22410.96910 Fax: 22410.98323

Από το Ανώτατο Δικαστήριο της Βρετανίας

Περιθώρια στο My Travel

Φαίνεται να ξεπερνά τα προβλήματά του

Ξεπερνά τα προβλήματά του, σύμφωνα με όλες τις ενδείξεις το ταξιδιωτικό γραφείο My Travel, γεγονός βέβαια που καθησυχάζει και τους τοπικούς τουριστικούς παράγοντες, στους οποίους οι σχετικές πληροφορίες περί οικονομικών προβλημάτων προκάλεσαν εύλογες ανησυχίες.

Σύμφωνα με το BBC το Ανώτατο Δικαστήριο της Βρετανίας, στο οποίο είχε προσφύγει το My Travel προκειμένου να του δοθεί κάποιο χρονικό περιθώριο για να διευθετήσει την κατάσταση, έδειξε κατανόηση στο αίτημα. Συγκεκριμένα δόθηκε περιθώριο στο My Travel για να παρουσιάσει εκ νέου το σχέδιο επιβίωσής του ενώπιον του Δικαστηρίου, αφού το προηγούμενο δεν έγινε αποδεκτό εξατίας κάποιων τεχνικών προβλημάτων, που παρουσίαζε.

Παρόλα αυτά, οι εκπρόσωποι του "MyTravel" φάνηκαν αρκετά ικανοποιημένοι από την απόφαση του Δικαστηρίου, καθώς τους επιτρέπει να προωθήσουν το σχέδιο αναπροσαρμογής του ισολογισμού της εταιρίας, χωρίς να απαιτείται η έγκριση των εγγυητών, οι οποίοι δεν έχουν κανένα οικονομικό ενδιαφέρον για την εταιρία.

Μάλιστα, η εταιρία ανακοίνωσε ότι "θα αναπροσαρμόσει το σχέδιο της εκ νέου, συμπεριλαμβανομένων των αλλαγών, που της επέβαλλε το Ανώτατο Δικαστήριο, και θα το παρουσιάσει επίσημα ως τα τέλη του χρόνου".

Οπως άλλωστε είχε δηλώσει στην "Ροδιακή" ο γραμματέας της Ενωσης Ξενοδόχων Ρόδου κ. Γ. Γεωργιάδης η οικονομική κατάσταση του My Travel πέρυσι ήταν πολύ χειρότερη με χρέη που έφταναν το 1,350 δισ. στερλίνες, και γι` αυτό το λόγο, ζήτησε και πήρε παράταση μέχρι το 2007, έτσι ώστε να βρει λύση και να εξυγιανθεί οικονομικά". Ο κ. Γεωργιάδης εκτιμά ότι "η κατάσταση αυτή δεν πρέπει να προκαλέσει πανικό στους επαγγελματίες, καθώς οι υπεύθυνοι του οργανισμού, με τους χειρισμούς τους, δείχνουν ότι σταδιακά συμβάλλουν στην εξυγίανσή του".

"Ναι" είπαν το 63% των ερωτηθέντων σε γκάλοπ

Επιδοκιμάζεται η απογραφή

Πλήρη στοιχεία από την έρευνα που έκανε η VPRC

Καταλυτική υπέρ της δημοσιονομικής απογραφής, στην οποία προχώρησε η κυβέρνηση, είναι η άποψη της κοινής γνώμης. Οπως προκύπτει από τη δημοσκόπηση της VPRC, που διενεργήθηκε στις 22 Νοεμβρίου για λογαριασμό του ΣΚΑΪ 100,3, το 63% των ερωτηθέντων δηλώνει ότι η απόφαση της κυβέρνησης να κάνει την απογραφή ήταν «μάλλον σωστή» και μόνο το 23% πιστεύει ότι «μάλλον ήταν λάθος».

Αξιοσημείωτο είναι, επίσης, το γεγονός πως το 59% αμφισβητεί την αξιοπιστία των στοιχείων που παρουσίαζαν οι κυβερνήσεις του ΠΑΣΟΚ για το έλλειμμα και το 69% ότι η συγκεκριμένη πρακτική του παρελθόντος έβλαψε τη χώρα. Εντυπωσιακό, τέλος, είναι ότι την άποψη αυτή ασπάζονται στην πλειοψηφία τους (63%) και οι ψηφοφόροι του ΠΑΣΟΚ.

Η ΕΡΕΥΝΑ

Εν μέσω της πολιτικής αντιπαράθεσης των δύο μεγαλύτερων κομμάτων για τα αποτελέσματα και τις συνέπειες της δημοσιονομικής απογραφής, μια έρευνα της κοινής γνώμης

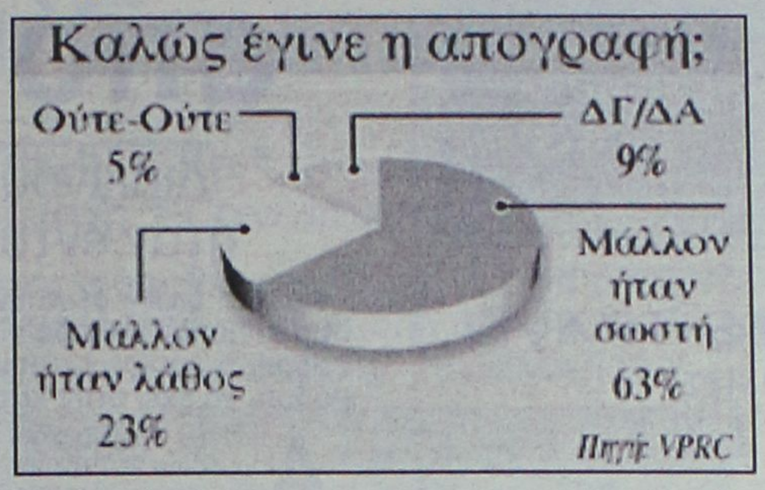

καταδεικνύει ότι η συντριπτική πλειοψηφία των πολιτών -μηδέ εξαιρουμένων των μισών ψηφοφόρων του ΠΑΣΟΚ- επικροτούν την πρωτοβουλία της κυβέρνησης.

Αυτό καταδεικνύει τηλεφωνική δημοσκόπηση της VPRC για λογαριασμό του «ΣΚΑΪ 100,3». Είναι και μόνον ενδεικτικό ότι το 59% των ερωτηθέντων δηλώνει απερίφραστα ότι τα οικονομικά στοιχεία, που παρουσίαζαν οι προηγούμενες κυβερνήσεις για τα ελλείμματα «μάλλον δεν ήταν πραγματικά», άποψη με την οποία συμφωνεί ακόμη και το 31% των ψηφοφόρων που επέλεξαν το ΠΑΣΟΚ στις προηγούμενες εκλογές.

Αναλόγως κατηγορηματική είναι η απάντηση των πολιτών και για το αν η συγκεκριμένη πρακτική -ο τρόπος δηλαδή που εμφανιζόταν το έλλειμμα από τις προηγούμενες κυβερνήσεις- ωφέλησε τη χώρα.

Το 69% εκτιμά ότι «μάλλον την έβλαψε», μόνον το 14% απαντά το αντίθετο, ενώ και στη συγκεκριμένη ερώτηση είναι εντυπωσιακό ότι το 63% των ψηφοφόρων της αξιωματικής αντιπολίτευσης φέρεται να καταδικάζει τις κρινόμενες επιλογές του ΠΑΣΟΚ.

Αλλά και στο ευθύ ερώτημα «αν η απόφαση της κυβέρνησης να κάνει απογραφή για τα ελλείμματα της χώρα ήταν ορθή» δικαιώνει την επιλογή του υπουργείου Οικονομικών.

Το 63% απαντά ότι «μάλλον ήταν σωστή» και μόνον το 23% πιστεύει ότι «μάλλον ήταν λάθος». Αξιοσημείωτο είναι δε ότι την κυβερνητική επιλογή -πέραν των ψηφοφόρων της Ν.Δ. επικροτεί και η συντριπτική πλειοψηφία των μικρότερων κομμάτων (58%) ενώ και σε αυτό το ερώτημα ακόμη και οι ψηφοφόροι του ΠΑΣΟΚ εμφανίζονται διχασμένοι.

Το 47% κρίνει «μάλλον λανθασμένη» την επιλογή της κυβέρνησης, αλλά το 44% θεωρεί ότι ήταν «μάλλον σωστή».

Τέλος οι μισοί εκ των πολιτών που ερωτήθησαν (49%) εκτιμούν ότι ορθή ήταν και η επιλογή της κυβέρνησης να καταστήσει γνωστά τα αποτελέσματα της απογραφής στην Ευρωπαϊκή Ενωση (πιν. 7), ενώ το 44% της κοινής γνώμης θεωρεί ότι η Ν.Δ. στο εξής θα είναι «μάλλον υποχρεωμένη να ακολουθήσει πολιτική λιτότητας», έναντι του 34% που κρίνει ότι η επιλογή αυτή δεν αποτελεί μονόδρομο.

Ροδίτικη Λαδόπιττα για σουβλάκι!
Οπως τότε... λεπτή & πεντανόστιμη!



Γυρίστε πίσω στο χρόνο!
Αφήστε τις αισθήσεις σας να δουν, να μυρίσουν
και να γευθούν το χθες!
Και επιστρέφοντας στο σήμερα
ν 'αναγνωρίσουν την ίδια γεύση!
Τη γεύση της Ροδίτικης Λαδόπιττας!
Τόσο νόστιμη,που θα την αναζητάτε παντού!
Σπιτική, αγνή, φρέσκια και απολαυστική!
Φτιαγμένη με την ίδια μυστική συνταγή!
Η μόνη που ψήνεται αμέσως στο πλατώ ή στα κάρβουνα,
χωρίς να χρειάζεται επιπλέον λάδωμα!
Απαιτήστε την σε όλα τα καλά γυροπωλεία!
Παραγωγή – Διάθεση: Ατσαλάκης Δημήτριος και Σια Ο.Ε.
Εμπορικό Κέντρο Κρανίδη, Φαληράκι - Τηλέφωνο παραγγελιών: 22410 86 106
Η Ατσαλάκης Δ. & Σια Ο.Ε. τα τελευταία 12 χρόνια δραστηριοποιείται παράλληλα στο Γενικό Εμπόριο Τροφίμων και στην Εισαγωγή και Διάθεση ΑΓΓΛΙΚΩΝ ΠΡΟΪΟΝΤΩΝ.
τηλ. 22410 87111
ΧΠ2367

Το Παραδοσιακό
ΟΙΝΟΜΑΓΕΙΡΕΙΟ



Το ζητήσατε; Το κάναμε! Μεταφέραμε το αγαπημένο σας Παραδοσιακό από το Θεολόγο στη Ρόδο! Και μαζί μ'αυτό όλες τις μοναδικές του γεύσεις: το μερμιζέλι, το μπουγιουρντί, το μπεκρή μεζέ, τον κρασάτο κόκορα, το κουνέλι στιφάδο, το χοιρινό με τα ρεβύθια, τα υπέροχα ψητά στα κάρβουνα και όλα όσα έκαναν την κουζίνα μας να σας κερδίσει! Τώρα μάλιστα σας περιμένει και μία έκπληξη: αχνιστές, πεντανόστιμες σούπες μέχρι τα ξημερώματα!
Τα πάντα με αγνά υλικά και ντόπια κρεατικά.

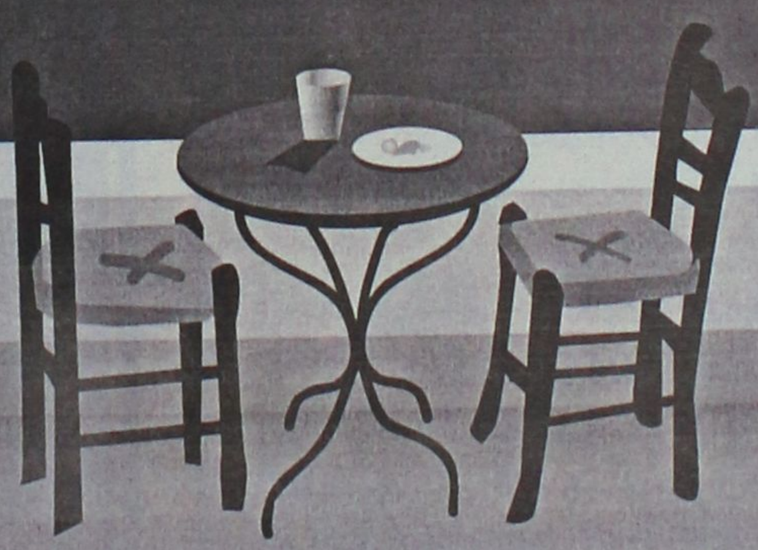

Όλη η απόλαυση δίπλα μας!
Γ. ΣΕΦΕΡΗ 100, ΡΟΔΟΣ 85100 - ΤΗΛ: 22410 67901, 6947 510039
Χ.Π.2367

Που ψήνεται ο καφές στη χόβολη;
Τσάκα μπάμ μεζές,ούζο & κρασί;
Από μεσημέρι δίπλα στο τζάκι
με γαύρο,γιαουρτλού & μπουγιουρντί
ΚΑΦΕΝΕΙΟΝ
"Η ΠΕΡΙΣΠΩΜΕΝΗ"
Κ.ΑΛΦΑΒΗΤΑΣ
Δίωρο αφιέρωμα στον Στέλιο Καζαντζίδη
την Κυριακή 24/11 ώρα 13.00
καθημερινά απο τις 8:00 πμ
Δημοκρατίας 1
τηλ. 22410 20436

SARANTIS TRAVEL
ΕΚΔΡΟΜΕΣ
ΠΑΡΙΣΙ
Χριστούγεννα 6 ημέρες 795€
ΤΥΝΗΣΙΑ
Χριστούγεννα 7 ημέρες 780€ ημιδιατροφή
ΑΥΣΤΡΙΑ-ΙΣΠΑΝΙΑ-ΤΑΫΛΑΝΔΗ-ΛΟΝΔΙΝΟ
ΕΙΣΙΤΗΡΙΑ
OLYMPIC airlines • AEGEAN airlines • BLUE STAR FERRIES • GA FERRIES
ΞΕΝΟΔΟΧΕΙΑ Αθήνα _ Θεσσαλονίκη
ΠΡΑΚΤΟΡΕΙΟ SARANTIS TRAVEL
14ον χλμ. Ρόδου-Λίνδου Φαληράκι
Τηλ. 2241087401, Fax:2241087495

ΕΚΔΡΟΜΕΣ! ΕΚΔΡΟΜΕΣ!
ΧΡΙΣΤΟΥΓΕΝΝΑ!
ΠΡΩΤΟΧΡΟΝΙΑ!
ΘΕΟΦΑΝΕΙΑ!
ΤΑΞΙΔΙΩΤΙΚΕΣ ΕΚΠΛΗΞΕΙΣ!!!
ΒΙΕΝΝΗ
ΑΥΣΤΡΙΑΚΟ ΠΑΝΟΡΑΜΑ
ΣΑΛΤΣΜΠΟΥΡΓΚ
ΠΡΑΓΑ-ΒΙΕΝΝΗ
ΠΡΑΓΑ-ΒΙΕΝΝΗ-ΒΟΥΔΑΠΕΣΤΗ
ΕΙΔΙΚΕΣ ΤΙΜΕΣ ΓΙΑ ΚΡΑΤΗΣΕΙΣ ΩΣ ΤΙΣ 18/11
ΠΑΡΙΣΙ
ΠΡΑΓΑ-ΚΑΡΛΟΒΥ ΒΑΡΙ
ΛΟΝΔΙΝΟ-ΟΞΦΟΡΔΗ
ΕΛΒΕΤΙΑ
ΡΩΜΗ-ΦΛΩΡΕΝΤΙΑ
ΒΟΥΔΑΠΕΣΤΗ
ΙΣΤΟΡΙΚΕΣ ΠΡΩΤΕΥΟΥΣΕΣ
ΝΙΚΑΙΑ-ΜΟΝΤΕ ΚΑΡΛΟ
ΙΤΑΛΙΑ-ΚΥΑΝΗ ΑΚΤΗ
ΚΑΤΑΠΛΗΚΤΙΚΕΣ ΠΡΟΣΦΟΡΕΣ ΓΙΑ ΚΡΑΤΗΣΕΙΣ ΩΣ ΤΙΣ 26/11
STEFANAKIS
ΑΛΕΞ. ΔΙΑΚΟΥ 38-ΡΟΔΟΣ • Τηλ.: 22410/20625-2241030054

43χρονος έμπορος του λευκού θανάτου

Πουλούσε ηρωίνη έξω από το Νοσοκομείο!

Διακινούσε τα ναρκωτικά σε τοξικομανείς οι οποίοι ήταν ενταγμένοι σε ειδικό πρόγραμμα απεξάρτησης!

Ποινική δίωξη σε βαθμό Κακουργήματος άσκησε χθες το μεσημέρι ο αντεισαγγελέας Πρωτοδικών Ρόδου κ. Παπαματθαίου για αγορά και κατοχή ναρκωτικών ουσιών, σε βάρος ενός 43χρονου κατοίκου της Ρόδου, ο οποίος εντοπίστηκε προχθές το μεσημέρι έξω από την κεντρική είσοδο του νοσοκομείου της Ρόδου, να έχει στην κατοχή του ποσότητες «λευκού θανάτου».

Από την έρευνα των αρμοδίων αστυνομικών του Τμήματος Δίωξης Ναρκωτικών Ρόδου, αξίζει να σημειωθεί ότι προέκυψε, ο 43χρονος, που ήταν γνώριμος στις αρχές ασφαλείας, για διαρρήξεις που είχε διαπράξει στο παρελθόν αλλά και ως χρήστης ναρκωτικών ουσιών και ο ίδιος, **διακινούσε ηρωίνη σε τοξικομανείς έξω από το νοσοκομείο της Ρόδου, οι οποίοι μάλιστα ήταν ενταγμένοι σε ειδικό πρόγραμμα χορήγησης βουπρενορφίνης**, κάνοντας προσπάθεια να απεξαρτηθούν από τα ναρκωτικά!

Οι αστυνομικοί του Τμήματος Δίωξης Ναρκωτικών Ρόδου, που είχαν πληροφορίες, τις τελευταίες μέρες, έστησαν καρτέρι στον 43χρονο Α. Δ. του Α. έξω από το Νοσοκομείο της Ρόδου και κατάφεραν να τον εντοπίσουν αργά το μεσημέρι τις Τετάρτης, έχοντας στην κατοχή του ποσότητες ναρκωτικών.

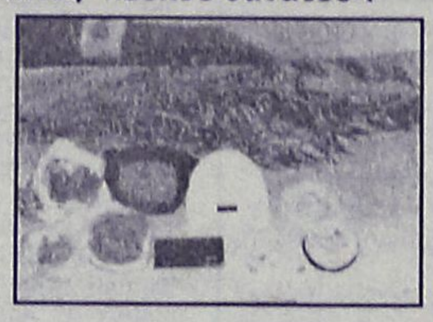

Ειδικότερα, ο 43χρονος, είχε στην κατοχή του 30 αυτοσχέδιες συσκευασίες (φιξάκια) με ηρωίνη, συνολικού βάρους 21 γραμμαρίων, τα οποία εμπορεύονταν προς 50 ευρώ το ένα!

Βρέθηκε επίσης στην κατοχή του ένα αχρησιμοποίητο τσιγαριλίκι, μια σύριγγα πλήρους διαλύματος ηρωίνης έτοιμη προς χρήση, καθώς επίσης και ένα κινητό τηλέφωνο.

Σε έρευνα που ακολούθησε στο αυτοκίνητο του δράστη, το οποίο βρίσκονταν σε μικρή απόσταση από το σημείο που στέκονταν ο ίδιος για να έχει συναλλαγές με τα εξαρτημένα άτομα, **άλλες 4 σύριγγες γεμάτες με ηρωίνη έτοιμες προς χρήση**, ενώ σε έρευνα που ακολούθησε στην συνέχεια στο σπίτι του στους Άγιους Απόστολους, βρέθηκαν δύο συσκευασίες με ηρωίνη, βάρους 12 γραμμαρίων και μια συσκευασία που περιείχε ακατέργαστη κάνναβη βάρους μισού γραμμαρίου!

Στο σπίτι του 43χρονου, οι αστυνομικοί εντόπισαν και κατέσχεσαν επίσης, μια ηλεκτρονική ζυγαριά ακριβείας, **304 τεμαχισμένα δισκία βουπρενορφίνης βάρους 30,5 γραμμαρίων και 15 δισκία ναρκωτικού φαρμάκου ΧΑΝΑΧ**.

Οι ναρκωτικές ουσίες, η ηλεκτρονική ζυγαριά και άλλα είδη που εντοπίστηκαν από την έρευνα των αστυνομικών στην κατοχή του 43χρονου, κατασχέθηκαν κα σε βάρος του σχηματίστηκε δικογραφία η οποία υποβλήθηκε στον αρμόδιο Εισαγγελέα.

Σε βάρος του ασκήθηκε ποινική δίωξη χθες αργά το μεσημέρι και στην συνέχεια προσήχθη στην ανακρίτρια Ρόδου, από την οποία ζήτησε και πήρε 24ωρη προθεσμία για να μπορέσει να προετοιμάσει την απολογία του. Ο 43χρονος, που βρίσκεται αντιμέτωπος με βαρύτατες κατηγορίες, θα προσαχθεί ενώπιον της ανακρίτριας σήμερα στις 12 το μεσημέρι.

Αξίζει να σημειωθεί πάντως, ότι ο ίδιος αρνήθηκε στους αστυνομικούς την κατηγορία της εμπορίας και ισχυρίστηκε ότι ο ίδιος ως χρήστης είχε στην κατοχή του τις ποσότητες αυτές, ισχυρισμό που αναμένεται να επαναλάβει και σήμερα ενώπιον της ανακρίτριας.

Εντύπωση προκαλεί επίσης το γεγονός ότι στο σπίτι του δράστη βρέθηκαν 304 δισκία βουπρεμορφίνης – ουσία που χρησιμοποιείται μόνο από νοσοκομειακές - υγειονομικές υπηρεσίες ή κέντρα απεξάρτησης, για την απεξάρτηση ναρκομανών, για το πώς οι ποσότητες αυτές, βρέθηκαν στην κατοχή του.

«Τα χάπια βουπρεμορφίνης φυλάσσονται σε ειδικό χώρο του Νοσοκομείου και είναι καταμετρημένα ένα προς ένα» ξεκαθάρισε πάντως χθες με δηλώσεις που έκανε, ο διοικητής του Νοσοκομείου Ρόδου Γιάννης Κεφαλάς. Ο ίδιος δεν απέκλεισε το ενδεχόμενο χάπια βουπρεμορφίνης να φτάνουν στη Ρόδο και μέσα από εξωνοσοκομειακές, παράνομες, δραστηριότητες.

Τον εγκατέλειψαν μεσοπέλαγα

Μια περίεργη υπόθεση, με έναν 37χρονο αλλοδαπό, ο οποίος εγκαταλείφθηκε(;) μεσοπέλαγα από ρωσικό φορτηγό πλοίο, κοντά στο νησί της Καλύμνου, απασχολεί από προχθές το πρωί τις αρμόδιες λιμενικές αρχές της περιοχής.

Σύμφωνα με όσα ανακοίνωσε το Υπουργείο Εμπορικής Ναυτιλίας, από Στελέχη του Λιμεναρχείου Καλύμνου εντοπίστηκε και συνελήφθη προχθές το πρωί, στην περιοχή Βαθύ της νήσου Ψερίμου, ένας 37χρονος αλλοδαπός άνδρας, ο οποίος είχε αποβιβαστεί νωρίτερα στην εν λόγω περιοχή **χρησιμοποιώντας σαμπρέλα ελαστικού μεγάλου οχήματος .**

Ο ανωτέρω, που κατά δήλωσή του, είχε ξεκινήσει από Νοβορόσινσκ Ρωσίας με φορτηγό πλοίο, μεταφέρθηκε με περιπολικό σκάφος Λιμενικού Σώματος στην Κάλυμνο. Προανάκριση διενεργείται από την οικεία Λιμενική Αρχή.

ΑΣΕΠ
ΔΙΑΓΩΝΙΣΜΟΣ ΕΚΠΑΙΔΕΥΤΙΚΩΝ
ΣΕΜΙΝΑΡΙΟ 50 ΩΡΩΝ
ΣΤΑ ΜΑΘΗΜΑΤΑ
1. ΣΧΕΔΙΟ ΜΑΘΗΜΑΤΟΣ
2. ΠΑΙΔΑΓΩΓΙΚΗ ΨΥΧΟΛΟΓΙΑ
3. ΔΙΔΑΚΤΙΚΗ ΜΕΘΟΔΟΛΟΓΙΑ
ΕΝΑΡΞΗ ΕΓΓΡΑΦΩΝ 25/11/04
ΠΛΗΡΟΦΟΡΙΕΣ :
ΡΟΔΟΣ ΦΡΟΝΤΙΣΤΗΡΙΟ "ΠΛΕΟΝΕΚΤΗΜΑ"
ΤΗΛ. 75577-78252
ΙΑΛΥΣΟΣ ΦΡΟΝΤΙΣΤΗΡΙΟ "ΑΡΙΣΤΕΙΟΝ"
ΤΗΛ. 90801 - 6942011005
XII2550

Καταστήματα Ραπτικής
burda
Στα καταστήματά μας θα βρείτε υλικά και ετοιμοπαράδοτες χριστουγεννιάτικες στολές
Αστεράκια
Αγγελάκια
Χιονούλες
Ευχούλες
Ελατάκια
Καλικαντζαράκια
Βοσκούς
Μάγους
Στις καλύτερες τιμές, και πολλά-πολλά υλικά για να τα ράψετε μόνες σας!!

1ο κατάστημα (για υλικά)
Στέλιου Κωτιάδη 29-Ανάληψη-τηλ. 2241020723
2ο κατάστημα (για έτοιμες στολές & υλικά)
Αλεξάνδρου Παπάγου 12 στο Μανδράκι-τηλ. 2241039227
AT4580

Με απόφαση της Δημοτικής Επιχείρησης

Αυξάνονται κατά 12% από 1η Ιανουαρίου τα τέλη καθαριότητας

Το θέμα σήμερα στην Δημαρχιακή Επιτροπή και αργότερα στο Δημ. Συμβούλιο

Κατά 12% θα αυξηθούν τα τέλη καθαριότητας και φωτισμού στην πόλη της Ρόδου, από τον Ιανουάριο του 2005.

Σε αυτή την απόφαση κατέληξε το διοικητικό συμβούλιο της Δημοτικής Επιχείρησης Καθαριότητας που ασχολήθηκε με το θέμα σε πρόσφατη συνεδρίασή του.



Η ΔΕΚΡ υποστηρίζει ότι πρέπει να υπάρξει αναπροσαρμογή τελών λόγω αύξησης του κόστους λειτουργίας, των εξόδων μισθοδοσίας κ.λπ. Με δεδομένο μάλιστα ότι τα τέλη αυτά είναι ανταποδοτικά, η αναπροσαρμογή τους είναι υποχρεωτική.

Η απόφαση του διοικητικού συμβουλίου της ΔΕΚΡ θα αποτελέσει αντικείμενο της προγραμματισμένης για σήμερα συνεδρίασης της δημαρχιακής επιτροπής. Στην συνέχεια, εντός του Δεκεμβρίου το θέμα θα έρθει προς συζήτηση στο δημοτικό συμβούλιο που θα έχει και τον τελικό λόγο. Αναμένεται πάντως, ότι στις αυξήσεις αυτές δεν θα συναινέσουν οι σύμβουλοι της μειοψηφίας.

Οπως έγινε γνωστό, η αύξηση των τελών σύμφωνα με την απόφαση της ΔΕΚΡ έχει ως εξής:

- **Για τις κατοικίες** η χρέωση θα είναι1,40 ευρώ το τετραγωνικό μέτρο από 1,25 που είναι σήμερα.

- **Για τις επιχειρήσεις** η χρέωση θα είναι 4,20 ευρώ το τετραγωνικό μέτρο από 3,75 που είναι σήμερα.

Ανάλογες αυξήσεις στα τέλη ηλεκτροφωτισμού έχουν προγραμματιστεί (και έχουν αποφασιστεί σε κάποιες περιπτώσεις) και από τους περισσότερους δήμους της Δωδεκανήσου.

Το εμπορικό τμήμα του ΕΒΕΔ ζητά:

Να εφαρμοσθεί ο νόμος για τα Σούπερ Μάρκετ

Το θέμα συζητήθηκε διεξοδικά στην προχθεσινή συνεδρίαση. Τι αναφέρεται σε ανακοίνωση.

Να εφαρμοστεί ο νόμος ο οποίος προβλέπει ότι μία αλυσίδα πολυκαταστημάτων δεν μπορεί να έχει καταστήματα σε μια πόλη όπως η Ρόδος πλέον των 2.000 τ.μ., ζητά το εμπορικό τμήμα του Επιμελητηρίου Δωδεκανήσου.

Επί του θέματος αυτού, υπάρχει μία διάταξη του νόμου η οποία μάλλον είναι "ξεχασμένη". Σύμφωνα με την διάταξη αυτή, οι υπεραγορές λιανικού εμπορίου, δεν μπορούν να έχουν σε μια πόλη καταστήματα που η συνολική τους έκταση να ξεπερνά τα 2.000 τ.μ.

Το θέμα έχει όντως ιδιαίτερη σημασία επειδή στην πόλη της Ρόδου (πιθανόν και στη Κω) υπάρχει τέτοιο ζήτημα. Με δεδομένο μάλιστα ότι φημολογείται και ίδρυση και λειτουργία άλλων πολυκαταστημάτων στην περιοχή μας, η εφαρμογή του συγκεκριμένου άρθρου αποκτά ιδιαίτερη σημασία.

Το θέμα αναδείκτηκε στην προχθεσινή συνεδρίαση του Εμπορικού Τμήματος του Επιμελητηρίου Δωδεκανήσου, που σε ανακοίνωσή του κάνει γνωστά τα εξής:

"Το Εμπορικό Τμήμα του Επιμελητηρίου Δωδεκανήσου συνήλθε σε συνεδρίαση την 24η Νοεμβρίου 2004 και ασχολήθηκε με τα παρακάτω ζητήματα:

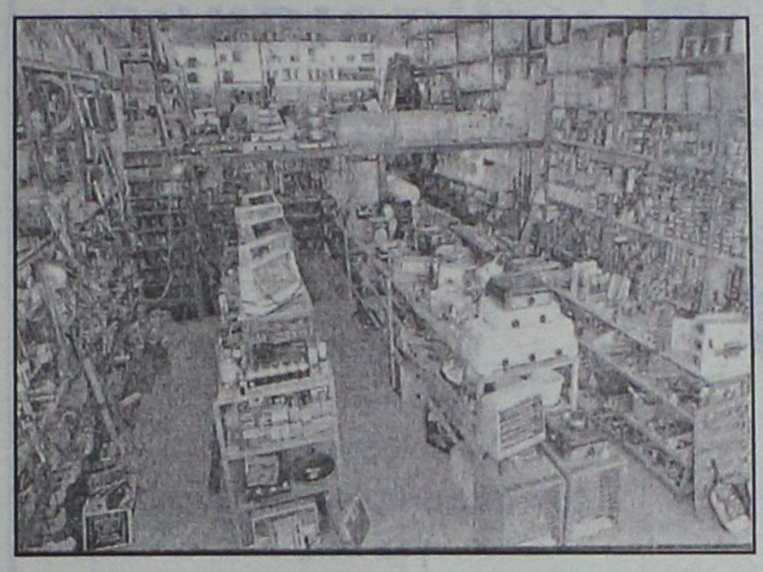

1. Την ανάγκη εκπαίδευσης στελεχών των επιχειρήσεων μελών του, με ιδιαίτερη βαρύτητα στον τομέα των πωλήσεων και αποφάσισε να δρομολογήσει ως δράση την υπηρεσία αυτή, μέσα από το πρόγραμμα δράσεων του Επιμελητηρίου Δωδεκανήσου.

2. Την ανάγκη προστασίας του τοπικού εμπορίου από τη συνεχή δραστηριότητα στην περιοχή μας υποκαταστημάτων μεγάλων αλυσίδων, με συνέπεια τη ραγδαία συρρίκνωση των τοπικών επιχειρήσεων. Εντοπίσθηκε στο συγκεκριμένο ζήτημα η πρόσθετη επιβάρυνση που προκύπτει από τη μη εφαρμογή των κείμενων διατάξεων και συγκεκριμένα της παρ. 4 του Ν. 2323/1995 όπως αυτή προστέθηκε με το ΦΕΚ Α 199/28-09-1999.

Κατά την διάρκεια της παραπάνω συνεδρίασης έγινε παρουσίαση στα μέλη του, του Κέντρου Επιχειρηματικής και Τεχνολογικής Ανάπτυξης Νοτίου Αιγαίου, που εδρεύει στον 2ο όροφο του Επιμελητηρίου Δωδεκανήσου και στόχο έχει την παροχή αξιόπιστων υπηρεσιών πληροφόρησης και στήριξης των ΜΜΕ.

ΟΙ ΔΥΟ ΤΡΟΧΟΙ

ΑΝΤΙΠΡΟΣΩΠΕΙΑ ΤΗΣ

DERBI

ΣΚΟΥΤΕΡ ΚΑΙ ΜΟΤΟΣΥΚΛΕΤΕΣ

Αποκτήστε τα μοναδικά ΣΚΟΥΤΕΡ DERBI 50 cc έως 150 cc
τις ΜΟΤΟΣΥΚΛΕΤΕΣ 50 cc και 125 cc
καθώς και τα ΤΕΤΡΑΤΡΟΧΑ ATV 50 cc και 200 cc-250cc

GPR 50 CUP

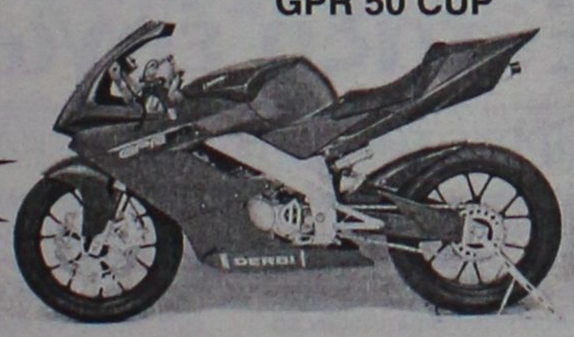

Ανοικτά
9 π.μ.-8 μ.μ.
Τετάρτη-Σαββατο
9 π.μ.-5 μ.μ.

aprilia ΠΩΛΗΣΕΙΣ-ΕΞΟΥΣΙΟΔΟΤΗΜΕΝΟ ΣΥΝΕΡΓΕΙΟ

- ΜΕ 0% προκαταβολή και έως 60 δόσεις
- 2 χρόνια εγγύηση
- Πλήρης τεχνική υποστήριξη με ηλεκτρονικά μέσα

ΠΩΛΗΣΕΙΣ - ΑΝΤΑΛΛΑΚΤΙΚΑ - ΣΥΝΕΡΓΕΙΟ

ΕΜΜ. ΠΑΠΑΜΑΝΩΛΗΣ-ΙΩΑΝ. ΜΑΓΚΑΦΑΣ Ο.Ε.

Μητροπολίτου Αποστόλου 52 (πάροδος Κοδριγκτώνος)
Τηλ./Fax 2241024788 / email:twowheel@otenet.gr

AE.0084

Προσοχή

έκτακτα σεμινάρια

Δώρο χριστουγέννων 65€

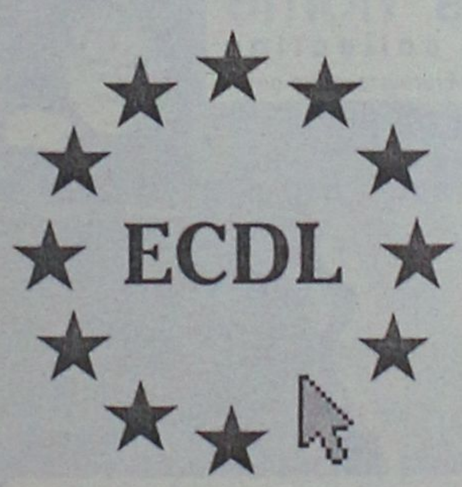

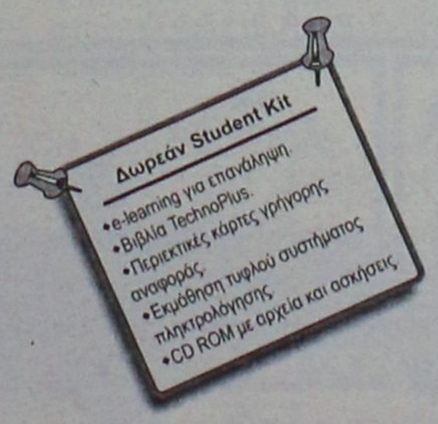

Τώρα στα TECHNOKids® TECHNOPLUS® ξεκινάνε νέα τμήματα ECDL (πρωινά, μεσημεριανά και βραδινά). Πάντα με την ξεχωριστή ποιότητα εκπαίδευσης των TechnoPlus στο χώρο της πληροφορικής Δηλώστε συμμετοχή μέχρι **10 Δεκεμβρίου**, και σας κάνουμε **δώρο την κάρτα δεξιοτήτων άξιας 65€**.

Microsoft Office Specialist Authorised Training Centre

Authorised Center

ECDL

TECHNOKids® TECHNOPLUS®

ΔΙΕΘΝΗ ΚΕΝΤΡΑ ΕΚΜΑΘΗΣΗΣ ΥΠΟΛΟΓΙΣΤΩΝ

Όλοι μαθαίνουν σε μας

Εθν. Αντιστάσεως 18, Ρόδος, Τηλ.: 22410 70880

email: rodos@technokids.com / www.technokids-technoplus.gr

ΣΕ 20 ΧΩΡΕΣ ΣΕ ΟΛΟ ΤΟΝ ΚΟΣΜΟ ΚΑΙ ΣΕ 40 ΣΗΜΕΙΑ ΣΤΗΝ ΕΛΛΑΔΑ



AE0092

Προσφορά Νοεμβρίου

Ομορφο πρόσωπο
με περιποίηση
SALUS



Βαθύς καθαρισμός μόνο με 30 ευρώ

Αφήστε σε μας
ν' αναδείξουμε εκείνο
που δημιούργησε η φύση
για σας

ΠΡΟΤΥΠΑ ΚΕΝΤΡΑ ΑΔΥΝΑΤΙΣΜΑΤΟΣ SALUS

Εμπορικό Κέντρο ΜΗΔΙΑ
Τηλ: 2241066140
email: salus@hellasnet.gr
www.salus.gr

Υφάσματα Επιπλώσεων
Κουρτίνες
Λευκά Είδη
Ζαλιά (χειροποίητα & μηχανής)
Στρώματα

Μοκέτες
Ταπεσαρίες
Ξύλινα Δάπεδα
Περσίδες
Υπνοσύνολα

ideal strom ΓΕΩΡΓΙΟΣ Ν. ΜΑΡΙΕΤΤΟΣ

KYROS SHOPS

ΚΕΝΤΡΙΚΟ: Μ. ΚΩΝ/ΝΟΥ 27 ΡΟΔΟΣ 85100 - ΤΗΛ.: 22410 30090, 22410 26590, FAX: 22410 30079 - ΥΠΟΚ/ΜΑ: 4ο χλμ. ΡΟΔΟΥ ΛΙΝΔΟΥ - ΤΗΛ.: 22410 68838





AE0070

Δηλώσεις Νομάρχη για το ακτοπλοϊκό

Να μη διασπαστεί τώρα το δωδεκανησιακό μέτωπο!

Ερώτηση κατέθεσε ο βουλευτής Αλ. Αλαβάνος

Να μη διασπαστεί το δωδεκανησιακό μέτωπο για την επίλυση του ακτοπλοϊκού προβλήματος, ζητά με δηλώσεις που έκανε χθες ο νομάρχης Δωδεκανήσου κ. Γιάννης Μαχαιρίδης.

Οι δηλώσεις αυτές έγιναν με αφορμή το αλαλούμ που σημειώθηκε προχθές με τις αποσπασματικές κινητοποιήσεις και τις αντιδράσεις του είδαν το φως της δημοσιότητας.

Ειδικότερα ο κ. Μαχαιρίδης τονίζει τα εξής:

"Στη συνεχή προσπάθεια που καταβάλλεται για επίλυση των προβλημάτων του νομού, με πλέον σοβαρό αυτό της ακτοπλοϊκής εξυπηρέτησης των νησιών μας, δεν περισσεύει κανείς.

Αυτός ο αγώνας επιβάλλεται να μείνει πάνω από αντιπαραθέσεις, παντελώς ξένες από τη φύση και τον πρωταρχικό μας στόχο, που είναι η προώθηση των αιτημάτων μας και η επίλυση των προβλημάτων της Δωδεκανήσου.

Οι ομόφωνες αποφάσεις του Νομαρχιακού Συμβουλίου και των αλλεπάλληλων συσκέψεων με τους κοινωνικούς εταίρους του νομού για εγρήγορση, ανάληψη συγκεκριμένων πρωτοβουλιών και κλιμακούμενες κινητοποιήσεις, ισχύουν στο ακέραιο. Κινητοποιήσεις που μπορεί να είναι μαζικές, αλλά να έχουν και τη μορφή συμβολικής συμμετοχής σε πρωτοβουλίες, όπως η πρόσφατη με παναιγαιακό χαρακτήρα. Το ένα δεν μπορεί να ακυρώνει το άλλο.

Η συσπείρωση όλων είναι δεδομένη. Σε αυτό το κρίσιμο σημείο του αγώνα μας, ας μην αποδυναμώνεται με αστήρικτες αιτιάσεις το μέτωπο που όλοι έχουμε συγκροτήσει, για να αναδειχθούν τυχόν συγκυριακές συντονιστικές αδυναμίες. Αυτές μπορούμε να τις βελτιώσουμε.

Η αυτοϋπονόμευση και ο αποπροσανατολισμός από την ουσία των προσπαθειών και από το σκοπό μας, που είναι να πετύχουμε καλύτερες συγκοινωνίες για τα νησιά μας, δεν εξυπηρετεί τα συμφέροντα των νησιών μας.

Καλώ όλους τους φορείς, τους κοινωνικούς εταίρους και τα πολιτικά μας κόμματα, να παραμείνουν αυστηρά προσηλωμένοι στον κοινό μας στόχο, η υλοποίηση του οποίου εξακολουθεί να αποτελεί ζητούμενο όλων μας".

Η ΕΡΩΤΗΣΗ ΑΛΑΒΑΝΟΥ

Η καθολική συμμετοχή των κατοίκων των νησιών του Αιγαίου στις κινητοποιήσεις για την διεκδίκηση του δικαιώματός τους να έχουν σύγχρονες και φθηνές θαλάσσιες συγκοινωνίες, βασικό στοιχείο για την κοινωνική και οικονομική ανάπτυξη των νησιών, καταδεικνύει την εξαιρετικά δύσκολη θέση στην οποία έχουν βρεθεί λόγω της υποβάθμισης των ακτοπλοϊκών συγκοινωνιών, των μειωμένων και αριθμητικά και σε συχνότητα δρομολογίων των πλοίων, τη μεγάλη αύξηση των τιμών στα εισιτήρια των επιβατών και των οχημάτων, των ανεπαρκών λιμενικών υποδομών.

Ερωτάται ο κ. Υπουργός Εμπορικής Ναυτιλίας:

1. Θα ασκήσει η Κυβέρνηση τον ρυθμιστικό παρεμβατικό της ρόλο και θα αξιοποιήσει το άρθρο 4 του ν 2932/01 που επιβάλλει την παρέμβαση του ΥΕΝ στις περιπτώσεις που η συχνότητα των δρομολογίων ή ο χρόνος διακοπής τους δεν ανταποκρίνεται στις πάγιες ανάγκες τακτικής παροχής υπηρεσιών;

2. Σε ποιες ενέργειες έχει προβεί προκειμένου να διευρυνθεί και να προχωρήσει η υιοθέτηση και εφαρμογή της ερμηνευτικής Ανακοίνωσης της Ευρωπαϊκής Επιτροπής της 30-10-2003 σχετικά με την εφαρμογή του κανονισμού 3577/92 στα μικρά νησιά , με βάση την οποία μπορούν να διαμορφωθούν δυνατότητες άσκησης εθνικής πολιτικής στο θέμα των γραμμών εξυπηρέτησης των μικρών νησιών;



Με απόφαση του Γ.Γ. της Περιφέρειας

Ενταξη έργων στα ΠΕΠ

Πρόκειται για έργα αντιπλημμυρικής προστασίας

Με απόφαση του Γενικού Γραμματέα της Περιφέρειας Νοτίου Αιγαίου κ. Χαράλαμπου Κόκκινου έγινε η ένταξη δύο πολύ σημαντικών έργων στο Περιφερειακό Επιχειρησιακό Πρόγραμμα (Π.Ε.Π.) Νοτίου Αιγαίου 2000-2006, που θα υλοποιηθούν στο πλαίσιο της γενικότερης πολιτικής προστασίας των δασών από τις πυρκαγιές.

Πρόκειται για τα έργα:

- **Αντιπλημμυρική Προστασία Μεσοχωρίου Καρπάθου και**
- **Αντιπλημμυρική προστασία κατά μήκος της επαρχιακής οδού Κολυμπίων - Αρχίπολης Ρόδου.**

Το πρώτο έργο εντάχθηκε στο Πρόγραμμα με προϋπολογισμό 150 χιλ. ευρώ και έχει σκοπό να θωρακίσει την περιοχή η οποία έχει γίνει ευάλωτη από τις πλημμύρες λόγω της πυρκαγιάς που εκδηλώθηκε στη δασική έκταση κοντά στο Μεσοχώρι. Ετσι πέρα από το ότι θα αποφευχθούν οι ζημιές και οι καταστροφές στην περίπτωση που σημειωθούν έντονες βροχοπτώσεις, το έργο θα συμβάλει στη συγκράτηση των σπόρων των πεύκων, με αποτέλεσμα τη φυσική αναγέννηση και σταδιακά την αποκατάσταση της βλάστησης και κατ' επέκταση του οικοσυστήματος της περιοχής. Το δεύτερο έργο, προϋπολογισμού 230 χιλ. ευρώ, περιλαμβάνει παρεμβάσεις στη δασική έκταση 420 περίπου στρεμμάτων πλησίον της επαρχιακής οδού Κολυμπίων - Αρχίπολης στη Ρόδο. Στόχος του είναι η ελαχιστοποίηση του κινδύνου πυρκαγιάς και η προστασία του δασικού και του φυσικού πλούτου. Στη χρηματοδότηση συμμετέχουν το Ευρωπαϊκό Γεωργικό Ταμείο Προσανατολισμού και Εγγυήσεων (ΕΓΤΠΕ) κατά 75% και το Ελληνικό Δημόσιο κατά 25%.

TECHNO GROUP
Μελέτη - Συντήρηση
ΠΑΡΑΔΟΣΗ ΣΕ ΠΛΗΡΗ ΛΕΙΤΟΥΡΓΙΑ ΑΠΟ ΠΕΠΕΙΡΑΜΕΝΟ ΣΥΝΕΡΓΕΙΟ
ΘΕΡΜΑΝΣΗ–ΗΛΙΑΚΑ–ΚΛΙΜΑΤΙΣΜΟΣ
ΕΥΚΟΛΙΕΣ ΠΛΗΡΩΜΗΣ

ΔΑΠΕΔΟΘΕΡΜΑΝΣΗ
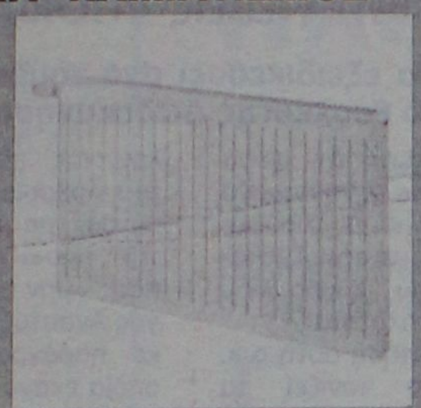

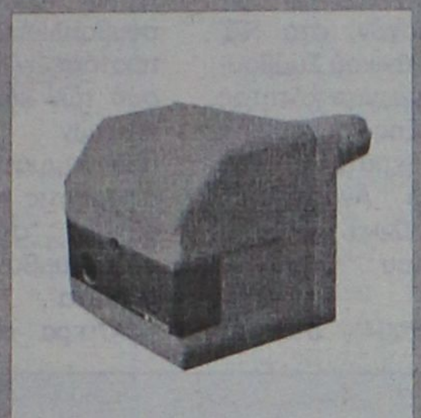
ΠΡΟΪΟΝΤΑ ΓΕΡΜΑΝΙΑΣ-ΙΤΑΛΙΑΣ
Δημ. Αναστασιάδη 8 - Τηλ. & Fax: 22410 32181

Ξενοδόχοι
αποφασίστε έγκαιρα και κερδίστε την προσφορά μας έως τις 15 Δεκέμβρη 2004 στα δέκα δωμάτια δίνουμε άλλο ένα ΔΩΡΟ

ΟΜΙΛΟΣ ΕΤΑΙΡΕΙΩΝ "Δ. ΚΥΝΗΓΑΚΗΣ"
ΕΡΓΟΣΤΑΣΙΟ ΕΠΙΠΛΩΝ

ΟΛΟΚΛΗΡΑ ΧΡΟΝΙΑ ΕΧΟΥΜΕ ΣΥΜΒΑΛΛΕΙ ΜΕ ΤΑ ΠΡΟΪΟΝΤΑ ΜΑΣ ΣΤΗΝ ΑΝΑΠΤΥΞΗ ΤΟΥ ΕΛΛΗΝΙΚΟΥ ΞΕΝΟΔΟΧΕΙΟΥ ΚΑΙ ΤΩΝ
"ΚΥΝΗΓΑΚΗΣ"
ΓΙΑ ΠΑΝΤΑ ΚΟΝΤΑ ΣΑΣ!!!

ΠΡΟΣΦΕΡΟΜΕΝΩΝ ΥΠΗΡΕΣΙΩΝ ΤΟΥΣ
Στον εκθεσιακό χώρο που δημιουργήσαμε για σας, μπορείτε να διαλέξετε από την πλούσια συλλογή μας, σε τιμές εργοστασίου.
ΕΠΙΠΛΑ – ΦΩΤΙΣΤΙΚΑ – ΥΦΑΣΜΑΤΑ

Αναλαμβάνουμε με συνέπεια και ταχύτητα
ΜΕΛΕΤΕΣ – ΔΙΑΚΟΣΜΗΣΕΙΣ –
ΕΙΔΙΚΕΣ ΚΑΤΑΣΚΕΥΕΣ

ΚΥΝΗΓΑΚΗΣ
ΕΡΓΟΣΤΑΣΙΟ: Ορφέως 186, Ρουφ, Αθήνα • Τηλ. 210-3468858
ΥΠΟΚ/ΜΑ ΡΟΔΟΥ: 3ο χλμ. ΛΕΩΦ. ΚΑΛΛΙΘΕΑΣ (έναντι Μαρινόπουλου)
Τηλ. 22410-67766

Από το Γραφείο Προστασίας Καταναλωτή

Έρευνα για τα αίτια των κοινωνικών προβλημάτων

Τα αποτελέσματα θα παρουσιαστούν σε ειδική εκδήλωση την Κυριακή στον Ακταίον

Το Γραφείο Ενημέρωσης Καταναλωτή, στο πλαίσιο των δράσεων του Παρατηρητηρίου Ίσων Ευκαιριών, και σε συνεργασία με το Εθνικό Κέντρο Κοινωνικών Ερευνών (Ινστιτούτο Κοινωνικής Πολιτικής) εκπόνησε έρευνα με θέμα: «Διερεύνηση των τάσεων και αιτιακών παραγόντων των κοινωνικών προβλημάτων του Δήμου Ροδίων».

Στόχος της έρευνας, που διενεργήθηκε σε 700 νοικοκυριά, είναι διπλός:

1. Να αποτυπώσει τη δημογραφική, κοινωνική και οικονομική πραγματικότητα του Δήμου Ροδίων
2. Να καταγράψει τις τάσεις της ροδίτικης κοινωνίας κατά το χρονικό διάστημα 2000 – 2004

Πρόκειται για καινοτομική μελέτη αποτύπωσης της κοινωνικής υπόστασης των μελών των νοικοκυριών του Δήμου, όπως προκύπτει από τη σύνθεση και τα γενικά χαρακτηριστικά τους μέσω της καταγραφής των δημογραφικών χαρακτηριστικών όλων των μελών του νοικοκυριού (φύλο, ηλικία, θέση στο νοικοκυριό, επίπεδο εκπαίδευσης και τη δραστηριότητά τους). Ταυτόχρονα, διερευνήθηκε η εμπειρία των μελών των νοικοκυριών ηλικίας 15 ετών και άνω από την αγορά εργασίας, η οποία συνδέθηκε τόσο με την απασχόληση (επάγγελμα, θέση στο επάγγελμα, εργασιακή θέση, κλάδος οικονομικής δραστηριότητας, ικανοποίηση από την εργασία), όσο και με την ανεργία (αιτίες, διάρκεια ανεργίας, ενέργειες για την ανεύρεση εργασίας). Επίσης αναφέρεται στις συνθήκες διαβίωσης των νοικοκυριών του Δήμου, έτσι όπως προκύπτουν από το μέγεθος και τον εξοπλισμό των κατοικιών με διαρκή καταναλωτικά αγαθά και τις σχετικές ανέσεις. Τέλος εκτιμήθηκαν τα στοιχεία οικονομικής ανισότητας, φτώχειας και κοινωνικού αποκλεισμού. Ειδικότερα για την εκτίμηση της φτώχειας υιοθετείται η σχετική προσέγγιση, ενώ η μεθοδολογία αναπτύσσεται στα πλαίσια των προδιαγραφών της Eurostat.

Τα αποτελέσματα της έρευνας θα παρουσιαστούν σε ειδική εκδήλωση την Κυριακή 28 Νοεμβρίου 2004 και ώρα 6.00 μμ. στην αίθουσα εκδηλώσεων του ΑΚΤΑΙΟΝ. Την εκδήλωση θα τιμήσει με την παρουσία του ο Γ Γ. Καταναλωτή του Υπ. Ανάπτυξης, κ. Αθανάσιος Σκορδάς.

Η εκδήλωση είναι ανοιχτή και το πρόγραμμα έχει ως εξής:

18.00 – 18.10
Χαιρετισμός από κ. Γεώργιο Γιαννόπουλο, Δήμαρχο Ροδίων

18.10 – 18.20 Χαιρετισμός από κ. Αθανάσιο Σκορδά, Γενικό Γραμματέα Καταναλωτή του Υπουργείου Ανάπτυξης

18.20 – 18.40
«Νέες Πολιτικές – Νέες Στρατηγικές για τον Καταναλωτή»
κα. Λιλή Χριστοφάκη – Τρίπη, Υπεύθυνη Γραφείου Ενημέρωσης Καταναλωτή

18.40 – 19.00 «Η κοινωνική πολιτική αντιμετωπίζει τη φτώχεια; Μύθοι και πραγματικότητα στη σύγχρονη Ελλάδα»
κα. Μαρία Νταλιάνη, δημοσιογράφος εφημερίδας «ΤΑ ΝΕΑ»

19.00 – 19:45 Αποτελέσματα από την εμπειρική έρευνα
«Τάσεις και Αιτιακοί παράγοντες των κοινωνικών προβλημάτων του Δήμου Ροδίων»

- «Χρήση Υπηρεσιών και χαρακτηριστικά της Αγοράς Εργασίας στο Δήμο Ροδίων», κ. Νικόλαος Μπούζας, Οικονομολόγος – Ερευνητής Ινστιτούτο Κοινωνικής πολιτικής του Ε.Κ.Κ.Ε.
- «Χαρακτηριστικά της φτώχειας», κ. Διονύσης Μπαλούρδος, Οικονομολόγος- Στατιστικός, Ερευνητής Ινστιτούτο Κοινωνικής Πολιτικής του Ε.Κ.Κ.Ε.

19.45 – 20.00
Συζήτηση

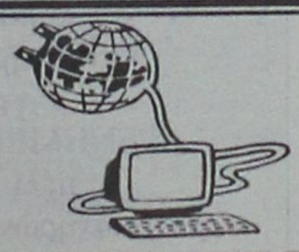


ΙΝΣΤΙΤΟΥΤΟ ΔΙΟΙΚΗΣΗΣ ΕΠΙΧΕΙΡΗΣΕΩΝ
ΕΡΓΑΣΤΗΡΙΑ ΕΛΕΥΘΕΡΩΝ ΣΠΟΥΔΩΝ – ΔΗΜ. ΑΝΑΣΤΑΣΙΑΔΗ 47 ΡΟΔΟΣ 85100
ΠΙΣΤΟΠΟΙΗΜΕΝΟ ΕΞΕΤΑΣΤΙΚΟ ΚΕΝΤΡΟ ECDL
ΠΙΣΤΟΠΟΙΗΣΤΕ ΤΩΡΑ ΚΑΙ ΕΣΕΙΣ ΤΙΣ ΓΝΩΣΕΙΣ ΣΤΑ ΠΡΟΓΡΑΜΜΑΤΑ ΟΠΩΣ:
→WINDOWS → ΕΠΕΞΕΡΓΑΣΙΑ ΚΕΙΜΕΝΟΥ WORD, →ΛΟΓΙΣΤΙΚΟ ΦΥΛΟ EXCEL,
→ΠΡΟΓΡΑΜΜΑ ΠΑΡΟΥΣΙΑΣΕΩΝ POWER POINT, →ΒΑΣΗ ΔΕΔΟΜΕΝΩΝ ACCESS,
☒ INTERNET, ΔΗΜΙΟΥΡΓΙΑ E-MAIL →ΚΑΙ ΑΛΛΕΣ ΕΜΠΟΡΙΚΕΣ ΕΦΑΡΜΟΓΕΣ
ΚΑΙ ΕΜΠΛΟΥΤΙΣΤΕ ΤΙΣ ΓΝΩΣΕΙΣ ΣΑΣ ΣΤΟΝ ΚΥΚΛΟ ΣΠΟΥΔΩΝ ΤΟΥ ΕΡΓΑΣΤΗΡΙΟΥ ΜΑΣ ΣΤΟΥΣ ΤΟΜΕΙΣ:
ΟΡΓΑΝΩΣΗΣ ΓΡΑΦΕΙΟΥ ΤΡΑΠΕΖΙΚΕΣ ΕΡΓΑΣΙΕΣ
ΜΗΧΑΝΟΓΡΑΦΗΜΕΝΗΣ ΛΟΓΙΣΤΙΚΗΣ
ΓΡΑΜΜΑΤΕΩΝ ΔΙΟΙΚΗΣΗΣ
☒ΣΙΓΟΥΡΗ ΕΠΑΓΓΕΛΜΑΤΙΚΗ ΕΞΑΣΦΑΛΙΣΗ !!
☒ ΤΜΗΜΑΤΑ ΓΙΑ ΜΑΘΗΤΕΣ ΔΗΜΟΤΙΚΟΥ, ΓΥΜΝΑΣΙΟΥ, ΛΥΚΕΙΟΥ, ΕΝΗΛΙΚΕΣ
☒ Η ΓΝΩΣΗ Η/Υ ΔΙΑΠΙΣΤΩΝΕΤΑΙ ΑΠΟΚΛΕΙΣΤΙΚΑ ΜΕ ΠΙΣΤΟΠΟΙΗΤΙΚΟ ΠΟΥ ΧΟΡΗΓΕΙΤΑΙ ΑΠΟ ΦΟΡΕΙΣ ΠΙΣΤΟΠΟΙΗΣΗΣ ΟΠΩΣ ΤΟ ECDL
ΠΛΗΡΟΦΟΡΙΕΣ ΕΓΓΡΑΦΕΣ ΑΠΟΓΕΥΜΑΤΑ ΚΑΘΗΜΕΡΙΝΑ
→ ΤΗΛ 22410 - 75850 ←
Ι.Δ.Ε. ΑΠΟ ΤΟ 1993 ΤΟ ΚΛΕΙΔΙ ΣΤΗΝ ΕΚΠΑΙΔΕΥΣΗ ΤΗΣ ΠΛΗΡΟΦΟΡΙΚΗΣ ΚΑΙ ΔΙΟΙΚΗΣΗΣ ΕΠΙΧΕΙΡΗΣΕΩΝ!!!
ΑΕ. 085

Α.Ν.Ε.Σ.

ΑΝΩΝΥΜΗ ΝΑΥΤΙΛΙΑΚΗ ΕΤΑΙΡΕΙΑ ΣΥΜΗΣ

ΠΡΟΓΡΑΜΜΑ Ε/Γ ΔΡΟΜΟΛΟΓΙΩΝ ΚΑΙ ΠΕΡΙΗΓΗΣΕΩΝ

ΝΟΕΜΒΡΙΟΣ 2004

	ΣΥΜΗ ΙΙ	Υ/Γ ΑΙΓΛΗ
21/11 ΚΥΡΙΑΚΗ		09.00 ΡΟΔΟ-ΠΑΝ.-ΣΥΜΗ 16.00 ΣΥΜΗ-ΡΟΔΟ
22/11 ΔΕΥΤΕΡΑ	07.30 ΣΥΜΗ-ΡΟΔΟ 15.00 ΡΟΔΟ-ΣΥΜΗ	08.00 ΡΟΔΟ-ΜΑΡΜΑΡΑ* 15.00 ΜΑΡΜΑΡΑ-ΡΟΔΟ*
23/11 ΤΡΙΤΗ		09.00 ΡΟΔΟ-ΣΥΜΗ 10.00 ΣΥΜΗ-ΡΟΔΟ 15.00 ΡΟΔΟ-ΣΥΜΗ
24/11 ΤΕΤΑΡΤΗ		08.00 ΣΥΜΗ-ΡΟΔΟ 15.00 ΡΟΔΟ-ΣΥΜΗ 16.00 ΣΥΜΗ-ΡΟΔΟ
25/11 ΠΕΜΠΤΗ	07.30 ΣΥΜΗ-ΡΟΔΟ 15.00 ΡΟΔΟ-ΣΥΜΗ	
26/11 ΠΑΡΑΣΚ.		08.00 ΡΟΔΟ-ΜΑΡΜΑΡΑ* 15.00 ΜΑΡΜΑΡΑ-ΡΟΔΟ* 16.30 ΡΟΔΟ-ΣΥΜΗ
27/11 ΣΑΒΒΑΤΟ	08.00 ΣΥΜΗ-ΡΟΔΟ 15.00 ΡΟΔΟ-ΣΥΜΗ	07.30 ΣΥΜΗ-ΡΟΔΟ 09.00 ΡΟΔΟ-ΣΥΜΗ 10.15 ΣΥΜΗ-ΝΤΑΤΣΑ* 15.00 ΝΤΑΤΣΑ-ΣΥΜΗ* 16.00 ΣΥΜΗ-ΡΟΔΟ
28/11 ΚΥΡΙΑΚΗ		09.00 ΡΟΔΟ-ΠΑΝΟΡΜ.-ΣΥΜΗ 16.00 ΣΥΜΗ-ΡΟΔΟ
29/11 ΔΕΥΤΕΡΑ	07.30 ΣΥΜΗ-ΡΟΔΟ 15.00 ΡΟΔΟ-ΣΥΜΗ	08.00 ΡΟΔΟ-ΜΑΡΜΑΡΑ* 15.00 ΜΑΡΜΑΡΑ-ΡΟΔΟ*
30/11 ΤΡΙΤΗ		09.00 ΡΟΔΟ-ΣΥΜΗ 10.00 ΣΥΜΗ-ΡΟΔΟ 15.00 ΡΟΔΟ-ΣΥΜΗ

ΠΡΟΣΟΧΗ Η ΕΝΔΕΙΞΗ ΜΕ * ΕΙΝΑΙ ΠΕΡΙΗΓΗΣΗ

Τα δρομολόγια μπορούν να τροποποιηθούν λόγω εκτάκτων συγκοινωνιακών αναγκών ή καιρικών συνθηκών

Παρακαλούμε πριν ταξιδέψετε επικοινωνήστε με την Εταιρία:

www.anes.gr

Γραφείο ΣΥΜΗΣ Τηλ.: (22460) 71444 - Φαξ: (22460) 71373

Γραφείο ΡΟΔΟΥ Τηλ.: (22410) 37769 - Φαξ: (22410) 34493

KYDON TOURS

Α' ΠΡΟΓΡΑΜΜΑ

ΜΥΡΑ ΑΓΙΟ ΝΙΚΟΛΑΟ ΑΤΤΑΛΕΙΑ

5/12-8/12/2004

Ελάτε να γιορτάσουμε τον ΑΓΙΟ ΝΙΚΟΛΑΟ στο τόπο που έζησε σαν Αρχιεπίσκοπος Μύρων.
5/12 ΚΑΤΑΜΑΡΑΝ ΡΟΔΟΣ ΜΑΡΜΑΡΙΣ 08.00
Περιήγηση Μαρμαρίς-Φετιγιέ. Επίσκεψη στο Λυβίσι και Παναγιά-Κας διανυκτέρευση.
6/12 ΜΥΡΑ-ΑΓΙΟ ΝΙΚΟΛΑΟ συμμετοχή στον εορτασμό και λειτουργία στον ναό-Επίσκεψη στους λαξευτούς τάφους-Φοίνικας-ΑΤΤΑΛΕΙΑ-ΡΙΒΙΕΡΑ της ΤΟΥΡΚΙΑΣ.
2 διανυκτερεύσεις σε ξενοδοχείο 5 αστέρων υπερπολυτελείας με φανταστικό πλούσιο μπουφέ, ορχήστρα, ΧΑΜΑΜ-SPA •Περιήγηση ΑΤΤΑΛΕΙΑΣ και περίπατος στην πλατεία ΠΑΡΑΔΟΣΙΑΚΗ ΠΟΛΗ-ΠΕΡΓΗ ΚΑΤΑΡΡΑΚΤΕΣ • Διασκέδαση στο περίφημο CECEBAR **ΟΛΑ ΠΛΗΡΩΜΕΝΑ**
Συνοδός η κ. Ελένη Ψυλλάκη

Β' ΠΡΟΓΡΑΜΜΑ

ΜΥΡΑ ΑΓΙΟ ΝΙΚΟΛΑΟ
ΑΤΤΑΛΕΙΑ-ΚΩΝΣΤΑΝΤΙΝΟΥΠΟΛΗ-ΣΜΥΡΝΗ-ΕΦΕΣΟΣ-ΚΟΥΣΑΝΤΑΣΙ-ΜΑΡΜΑΡΙΣ

5/12-13/12/2004

Από την ΑΤΤΑΛΕΙΑ συνεχίζουμε για την ΠΕΝΤΑΜΟΡΦΗ ΚΩΝΣΤΑΝΤΙΝΟΥΠΟΛΗ, την βασίλισσα των πόλεων.
3 διανυκτερεύσεις κεντρικό 4 αστέρων ξενοδοχείο στην ΠΛΑΤΕΙΑ TAKSIM, ξεναγήσεις περιηγήσεις όλης της ΠΟΛΗΣ με την ΕΛΛΗΝΙΔΑ ξεναγό μας. ΑΓΙΑ ΣΟΦΙΑ-ΠΑΤΡΙΑΡΧΕΙΟ-ΠΑΝΑΓΙΑ ΒΛΑΧΕΡΝΩΝ-ΜΠΑΛΟΥΚΛΙ-ΜΟΝΗ ΤΗΣ ΧΩΡΑΣ-ΠΑΛΑΤΙΑ-ΠΕΡΑΝ-Κρουαζιέρα ΒΟΣΠΟΡΟ. Ψώνια στο ΚΑΠΑΛ ΤΣΑΡΣΙ με τα 4.000 μαγαζιά. Διασκέδαση ORIENTAL.

Επιστρέφουμε απο ΚΩΝΣΤΑΝΤΙΝΟΥΠΟΛΗ-ΣΜΥΡΝΗ, Διανυκτέρευση, ξενάγηση ΣΜΥΡΝΗΣ, περιήγηση Κορδελλιό-Καντιφέ Κολέ, ΚΟΝΑΚΙ αγορά ΑΣΑΝΣΕΡ-ΚΟΡΔΩΝΙ,ξενάγηση στην ΕΦΕΣΣΟ, περιήγηση στο ΚΟΥΣΑΝΤΑΣΙ-ΜΑΡΜΑΡΙΣ, Διανυκτέρευση • ξενοδοχείο υπερπολυτελείας 5 αστέρων • ΠΛΟΥΣΙΟ ΠΡΟΓΡΑΜΜΑ. **ΟΛΑ ΠΛΗΡΩΜΕΝΑ**
Συνοδός η κ. Ελένη Ψυλλάκη

Η πείρα μας 30 ετών και η προσωπική μας φροντίδα κάνει το ταξείδι αξέχαστο, ευχάριστο και προ πάντων ΑΣΦΑΛΕΣ!!!

ΠΡΑΚΤΟΡΕΙΟ ΚΥΔΩΝ ΙΑΤΑ
1974-2004. 30 χρόνια σας ταξιδεύει με εγγύηση
Τηλ. 22410-23000, 27900, 27722
Εθ. Δωδ/σίων 14 • Ακτή Σαχτούρη 8• E-mail: Kydon@otenet.gr

Από τον βουλευτή της Ν.Δ. κ. Αν. Καραμάριο

Πιέσεις για ειδικά κίνητρα

Και νέα ερώτηση για τις νησιωτικές πολιτικές

Πιέσεις στην κυβέρνηση για να εξειδικεύσει ανά τομέα τις νησιωτικές πολιτικές για τις οποίες όλοι αναφέρονται, ασκεί ο βουλευτής Δωδεκανήσου κ. Αναστ. Καραμάριος.

"Εκμεταλλευόμενος γεγονός, ότι σε πρόσφατους νόμους συμπεριελήφθησαν ειδικές διατάξεις, όπου ρητώς αναφέρεται ότι πρέπει να λαμβάνεται ιδιαίτερη μέριμνα για τα νησιά, ο κ. Καραμάριος ζητά εξειδίκευση των πολιτικών αυτών.

Ηδη προχθές, κατέθεσε σχετική ερώτηση προς τον υπουργό Τουριστικής Ανάπτυξης κ. Αβραμόπουλο ζητώντας να εξειδικευθούν πολιτικές στα νησιά σε ότι αφορά τον τουρισμό. **Χθες κατέθεσε νέα ερώτηση,** αυτή την φορά με αποδέκτη τον υπουργό Ανάπτυξης κ. Δ. Σιούφα, αναφορικά με την Σύσταση Εθνικού Συμβουλίου Ανταγωνιστικότητας.

Στην ερώτηση αυτή ο κ. Καραμάριος τονίζει τα εξής:

"Ως γνωστόν, στο Ν/Σ "Σύσταση Εθνικού Συμβουλίου Ανταγωνιστικότητας και Ανάπτυξης και ρύθμιση λοιπών θεμάτων του Υπουργείου Ανάπτυξης", το οποίο τελικά και έγινε νόμος του Κράτους (Ν3279/04 ΦΕΚ 205Α/1/11/2004), στο τέλος της παραγράφου δ του άρθρου 1 του νόμου αυτού, με πρότασή μου την οποία έκανε δεκτή προς τιμήν του ο κ. Υπουργός Ανάπτυξης, προστέθηκε παράγραφος με την οποία έκανε στις αρμοδιότητες του συσταθέντος συμβουλίου, "η υποβολή προτάσεων για το σχεδιασμό των εθνικών και κοινοτικών αναπτυξιακών προγραμμάτων", για ότι αφορά τις νησιωτικές περιοχές, "στο σχεδιασμό αυτό λαμβάνεται ιδιαίτερη μέριμνα".

Υστερα από αυτά και ενόψει του σχεδιασμού αυτού του Συμβουλίου Ανταγωνιστικότητας για τη βελτίωση της ανταγωνιστικότητας γενικά της χώρας, **ερωτάται** ο κ. υπουργός να απαντήσει:

1) Ποιές είναι οι προθέσεις και σκέψεις του για το σχεδιασμό των εθνικών και κοινοτικών αναπτυξιακών προγραμμάτων ειδικά για τις νησιωτικές περιοχές και 2) πώς θα υλοποιηθούν στην πράξη ειδικά για το Νομό Δωδεκανήσου τον οποίο και εκπροσωπώ στη Βουλή των Ελλήνων".

η Μελισσοκομική Δωδεκανήσου

- ΕΥΧΑΡΙΣΤΕΙ το Ροδίτικο κοινό που προτιμά **το δικό μας μέλι**, στηρίζοντας έτσι την ανάπτυξη της Μελισσοκομίας στα Δωδεκάνησα και την τοπική οικονομία.
- ΕΥΧΑΡΙΣΤΕΙ τους 72 **Μελισσοκόμους απ' όλη την Δωδεκάνησο** που με αγάπη και κόπο παράγουν το μέλι που συσκευάζουμε και προωθούμε στα ράφια των καταστημάτων.
- ΕΝΗΜΕΡΩΝΕΙ ότι **ελέγχει ποιοτικά** και επιλέγει μόνο εξαιρετικής ποιότητας μέλι. Το μέλι φιλτράρεται και συσκευάζεται σε βάζα **χωρίς καμία επεξεργασία** διατηρώντας έτσι τις καταπληκτικές του ιδιότητες. Οι αναλύσεις έδειξαν ότι το μέλι της Δωδεκανήσου είναι **ένα από τα καλύτερα στον κόσμο.**
- ΠΡΟΤΕΙΝΕΙ σε όλους, να δουν από κοντά την διαδικασία παραγωγής του μελιού, και να επισκεφθούν το μοναδικό σε όλη την Ελλάδα ΜΟΥΣΕΙΟ της ΜΕΛΙΣΣΑΣ. (Ώρες λειτουργίας 8:30-15:00)

*Εμπιστευθείτε το **δώρο της φύσης***
με την σιγουριά που σας προσφέρει ένα αξιόπιστο όνομα,
η Μελισσοκομική Δωδ/σου.

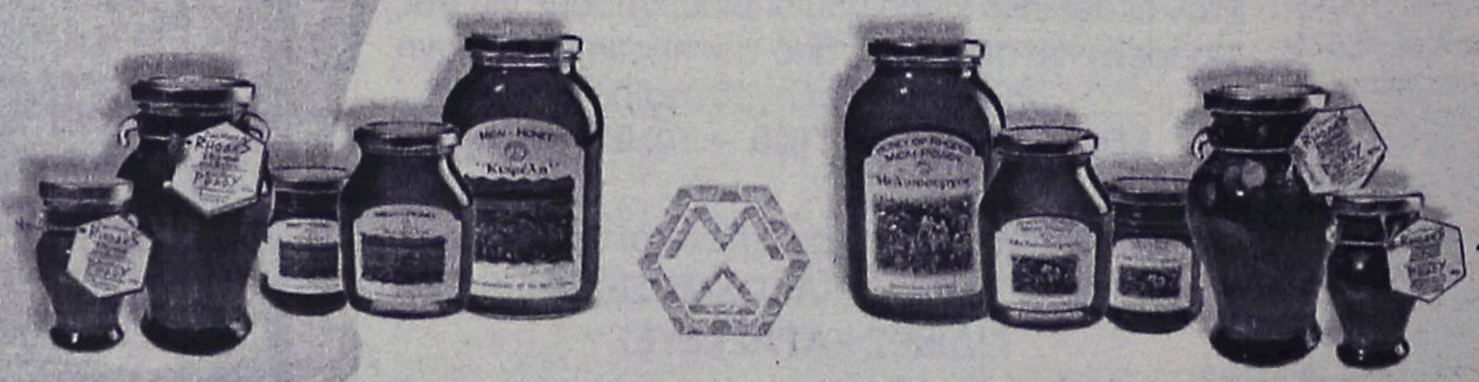

Αναζητήστε τα προϊόντα μας σε όλα τα καταστήματα τροφίμων.

Νικ. Μελισσουργός & ΣΙΑ Ο.Ε.
5° χλμ εθνικής οδού Τσαίρι-Αεροδρομίου, Παστίδα. Τηλ: 2241048200

Αναφερόμενοι στις ακτοπλοϊκές συγκοινωνίες

Οι εφοπλιστές ζητούν πλήρη απελευθέρωση!

Τί υποστήριξαν στη χθεσινή συνέντευξη Τύπου

Απειλούν τώρα και με διακοπές δρομολογίων εάν δεν «δικαιωθούν»

Το πάγιο αίτημά τους για την πλήρη απελευθέρωση των ακτοπλοϊκών συγκοινωνιών εξέφρασαν και χθες σε συνέντευξη Τύπου που παραχώρησαν τα μέλη της Ενωσης Εφοπλιστών Ακτοπλοΐας.

Για αυτό το λόγο αναμένουν την εκδίκαση των προσφυγών τους κατά του θεσμικού πλαισίου για την απελευθέρωση των θαλασσίων συγκοινωνιών 2932/2001 ώστε να δρομολογηθούν λύσεις στα προβλήματα που υπάρχουν.

Οπως είναι γνωστό η ΕΕΑ έχει προσφύγει κατά του Ν. 2932/2001 τόσο στο Συμβούλιο της Επικρατείας όσο και στο Ευρωπαϊκό δικαστήριο ισχυριζόμενη ότι το ισχύο θεσμικό πλαίσιο δεν εξασφαλίζει συνθήκες ελεύθερου ανταγωνισμού και επιτρέπει τον κρατικό παρεμβατισμό σε αρκετές περιπτώσεις.

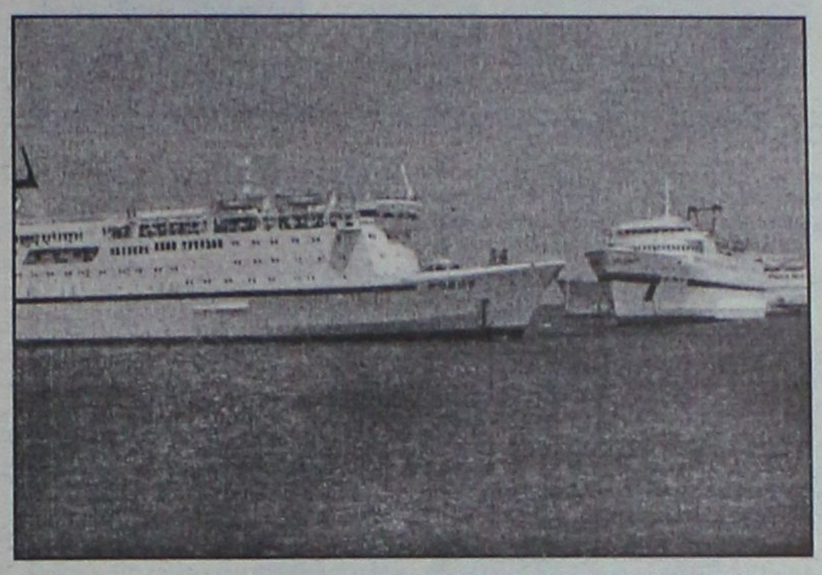

Τόσο ο πρόεδρος της ΕΕΑ Στέλιος Σαρρής όσο και οι Γεράσιμος Στρίντζης, Γιώργος Γούτος, Μιχάλης Σακέλλης, και Αντώνης Αγαπητός εξέφρασαν την βεβαιότητά τους ότι οι προσφυγές τους θα δικαιωθούν. Ελπίζουν μάλιστα να εκδικασθεί στις 14 Δεκεμβρίου από το ΣτΕ γιατί όπως τόνισε ο κ. Στρίντζης το δημόσιο έχει ζητήσει και έχει πάρει πολλές αναβολές.

Αίτημά τους και η αύξηση των επιδοτήσεων στίς γραμμές του Αιγαίου

Υπάρχει πολιτικό κόστος, είπε, γιαυτό δεν τροποποιείται ο 2932/2001.

Οι ακτοπλόοι ζήτησαν ακόμη, καλύτερες λιμενικές υποδομές και την κατάργηση των "χαρατσιών" δηλ. των κρατήσεων υπέρ τρίτων.

Το ακριβό εισιτήριο είναι μύθος με κεφαλαία γράμματα, είπε ο κ. Στρίντζης.

Σχετικά με το επίκαιρο και φλέγον θέμα της ακτοπλοϊκής κάλυψης των νησιών τη χειμερινή περίοδο τόνισαν ότι αυτό είναι στην αποκλειστική αρμοδιότητα της Πολιτείας, η οποία πρέπει να αυξήσει τις επιδοτήσεις ώστε να μπορούν και οι ίδιοι να προσφέρουν καλύτερη κάλυψη.

Τέλος και απαντώντας σε ερώτηση τί πρόκειται να κάνουν οι εταιρίες αν δεν λυθούν όλα αυτά τα προβλήματα τονίστηκε η κακή οικονομική κατάσταση των εταιριών και υποστηρίχθηκε ότι "εμείς τον Απρίλιο θα επιχειρήσουμε, θα βάλουμε τα πλοία στις γραμμές και αν δεν τα καταφέρουμε θα δηλώσουμε ότι δεν μπορούμε να ανταποκριθούμε".

KYDON TOURS

ΠΟΙΟΤΗΤΑ • ΦΡΟΝΤΙΔΑ • ΕΠΙΤΥΧΙΑ

○ ΜΥΡΑ – ΑΓΙΟ ΝΙΚΟΛΑΟ – ΑΤΤΑΛΕΙΑ
5/12-8/12/2004

○ ΜΥΡΑ – ΑΓΙΟ ΝΙΚΟΛΑΟ – ΑΤΤΑΛΕΙΑ – ΣΜΥΡΝΗ – ΕΦΕΣΟ – ΚΟΥΣΑΝΤΑΣΙ – ΚΩΝ/ΠΟΛΗ – ΜΑΡΜΑΡΙΣ
5/12-13/12/2004

○ ΠΑΡΙΣΙ – EURODISNEY
Αναχωρήσεις του γκρουπ μας
22/12, 23/12, 24/12, 28/12, 29/12 και 3/1

3 διανυκτερεύσεις DISNEY, 2 Παρίσι ξεναγήσεις, περιηγήσεις ΟΛΑ ΠΛΗΡΩΜΕΝΑ. ΠΛΟΥΣΙΟ ΠΡΟΓΡΑΜΜΑ

ΧΡΙΣΤΟΥΓΕΝΝΑ – ΠΡΩΤΟΧΡΟΝΙΑ

• ΒΙΕΝΝΗ-ΣΑΛΣΒΟΥΡΓΚ • ΠΡΑΓΑ ΚΑΡΛΟ ΒΙ ΒΑΡΙ • ΛΟΝΔΙΝΟ • ΙΤΑΛΙΑ • ΧΩΡΙΟ ΑΓΙΟΥ ΒΑΣΙΛΗ ΣΤΟ ΡΟΒΑΝΙΕΜΙ • ΒΑΡΣΟΒΙΑ ΚΡΑΚΟΒΙΑ • ΑΠΩ ΑΝΑΤΟΛΗ • ΣΙΓΚΑΠΟΥΡΗ • ΜΠΑΓΚΟΚ • ΠΟΥΚΕΤ• ΜΠΑΛΙ • ΜΑΛΤΑ • ΑΜΕΡΙΚΗ • ΚΙΝΑ

ΠΡΩΤΟΧΡΟΝΙΑ 29/12-5/10/05
ΠΑΝΟΡΑΜΑ ΠΟΡΤΟΓΑΛΙΑΣ
ΦΑΝΤΑΣΤΙΚΗ ΕΚΔΡΟΜΗ
Διανυκτερεύσεις 3 ΛΙΣΣΑΒΩΝΑ - 3 ΠΟΡΤΟ - 1 ΚΟΙΜΠΡΑ - ξενοδοχεία 5 αστέρων MERIDIEN Ημιδιατροφή, ξεναγήσεις, περιηγήσεις στο γύρο ΠΟΡΤΟΓΑΛΙΑΣ. Εισιτήρια αεροπορικά ΦΟΡΟΙ-ασφάλεια - ΕΛΑΤΕ ΓΙΑ ΠΡΟΓΡΑΜΜΑ
ΣΥΝΟΔΟΣ Η κ. ΕΛΕΝΗ ΨΥΑΛΛΑΚΗ

ΧΡΙΣΤΟΥΓΕΝΝΑ ΠΡΑΓΑ
CHARTER ΑΠΟ ΡΟΔΟ
24/12-28/12/04
Πέντε μέρες 4 διανυκτερεύσεις. Τιμή καταπληκτική. Ξενοδοχεία 5 αστέρων ημιδιατροφή 2 μέρες ξενάγηση στην Πράγα - Εκδρομή ΚΑΡΛΟ ΒΙ ΒΑΡΙ ΠΛΟΥΣΙΟ ΠΡΟΓΡΑΜΜΑ

••• ΝΕΟΝΥΜΦΟΙ οργανώνουμε το ταξίδι των ονείρων σας!!! σε όλο τον κόσμο
••• ΠΑΚΕΤΑ ξενοδοχεία εκδρομές σε όλο τον κόσμο με τις καλύτερες τιμές
••• Αποστολή χρημάτων σε 10 λεπτά σε όλο τον κόσμο

Η πείρα μας 30 ετών και η προσωπική μας φροντίδα κάνει το ταξίδι αξέχαστο, ευχάριστο και προ πάντων ΑΣΦΑΛΕΣ!!!

ΠΡΑΚΤΟΡΕΙΟ ΚΥΔΩΝ ΙΑΤΑ
1974-2004. 30 χρόνια σας ταξιδεύει με εγγύηση
Τηλ. 22410-23000, 27900, 27722
Εθ. Δωδ/σίων 14 • Ακτή Σαχτούρη 8• E-mail: Kydon@otenet.gr

Kariba Travel
ΠΡΑΚΤΟΡΕΙΟ ΓΕΝΙΚΟΥ ΤΟΥΡΙΣΜΟΥ

Με **συνέπεια, ευθύνη** και **κατανόηση προσφέρουμε** ό,τι **καλύτερο** και **φθηνότερο** στην αγορά μας

1. **ROYAL OLYPIC HOTEL**
LUX
ΜΑΚΡΥΓΙΑΝΝΗ
Μονόκλινο 76
Δίκλινο 86
Τρίκλινο 110
2. **OLYMPIC PALACE HOTEL**
Β΄ ΚΑΤΗΓΟΡΙΑΣ
ΣΥΝΤΑΓΜΑ
Μονόκλινο 58
Δίκλινο 70
Τρίκλινο 90
3. **PRESIDENT HOTEL**
Α΄ ΚΑΤΗΓΟΡΙΑΣ
ΛΕΩΦ. ΚΗΦΙΣΙΑΣ
Μονόκλινο 60
Δίκλινο 70
Τρίκλινο 92
4. **ASTOR HOTEL**
Α΄ ΚΑΤΗΓΟΡΙΑΣ
ΣΥΝΤΑΓΜΑ
Μονόκλινο 56
Δίκλινο 68
Τρίκλινο 82
5. **POLIS GRAND HOTEL**
Α΄ ΚΑΤΗΓΟΡΙΑΣ1
ΠΑΤΗΣΙΩΝ 18 & ΒΕΡΑΝΖΕΡΟΥ 15
Μονόκλινο 63
Δίκλινο 72
Τρίκλινο 97
6. **ARETHUSA HOTEL**
Β΄ SUPERIOR
ΣΥΝΤΑΓΜΑ
Μονόκλινο 45
Δίκλινο 60
Τρίκλινο 78
7. **HELLINIS HOTEL**
Β΄ ΚΑΤΗΓΟΡΙΑΣ
ΩΝΑΣΕΙΟ ΛΕΩΦ. ΣΥΓΓΡΟΥ
Μονόκλινο 48
Δίκλινο 58
Τρίκλινο 70
8. **DORIAN INN HOTEL**
Β΄ ΚΑΤΗΓΟΡΙΑΣ
ΟΜΟΝΟΙΑ
Μονόκλινο 52
Δίκλινο 58
Τρίκλινο 79

✓ Επίσης κρατήσεις ξενοδοχείων σε όλη την Ελλάδα και τον κόσμο
✓ Εισιτήρια για όλα σας τα ταξίδια αεροπορικά και ακτοπλοϊκά εσωτερικού και εξωτερικού
✓ Charter flight (01/04-31/10)

Νιοχώρι, οδός Δραγούμη 18 και Μανδηλαρά
Τηλ. +30 22410 24650, 75391 78170
FAX: +30 22410 78793 KIN. 6942434753
E-mail: kariba-travel@rho.forthnet.gr
ΧΡ 992

Grammy
ΠΑΙΔΙΚΑ - ΒΑΠΤΙΣΤΙΚΑ
ΧΕΙΜΕΡΙΝΑ ΠΑΚΕΤΑ ΒΑΠΤΙΣΗΣ ΚΟΜΠΛΕ
ΦΟΡΕΜΑ/ΚΟΥΣΤΟΥΜΙ, ΠΑΠΟΥΤΣΙΑ, ΚΑΛΤΣΕΣ, ΠΕΤΣΕΤΕΣ ΜΥΡΟΠΑΝΟ, ΕΣΩΡΟΥΧΑ, ΣΕΤ ΛΑΔΙΟΥ, ΛΑΜΠΑΔΑ, ΚΟΥΤΑ

1ο ΠΑΚΕΤΟ:
ΑΠΟ !!! 350€ ΔΩΡΟ!!! 30 ΤΕΜΑΧΙΑ ΜΠΟΜΠΟΝΙΕΡΕΣ

2ο ΠΑΚΕΤΟ:
ΑΠΟ !!! 370€ ΔΩΡΟ!!! 40 ΤΕΜΑΧΙΑ ΜΠΟΜΠΟΝΙΕΡΕΣ

3ο ΠΑΚΕΤΟ:
ΑΠΟ !!! 390€ ΔΩΡΟ!!! 50 ΤΕΜΑΧΙΑ ΜΠΟΜΠΟΝΙΕΡΕΣ

ΠΡΟΓΡΑΜΜΑΤΙΣΤΕ ΑΠΟ ΤΩΡΑ ΤΗΝ ΒΑΠΤΙΣΗ ΠΟΥ ΠΡΟΚΕΙΤΕ ΝΑ ΚΑΝΕΤΕ ΜΕΧΡΙ ΤΟ ΦΕΒΡΟΥΑΡΙΟ ΚΛΕΙΝΟΝΤΑΣ ΕΓΚΑΙΡΑ ΚΑΠΟΙΟ ΑΠΟ ΤΑ ΠΑΡΑΠΑΝΩ ΠΑΚΕΤΑ ΜΕ ΕΛΑΧΙΣΤΗ ΠΡΟΚΑΤΑΒΟΛΗ 50€

ΚΑΡΠΑΘΟΥ 6 ΡΟΔΟΣ (έναντι Στοάς Ροίκου)
Τηλ: 22410 28785

Σύνδεση στο Internet

ΜΟΝΟ 149€
Χωρίς ΦΠΑ



Η ADSL σύνδεση... σας έρχεται "κουτί"!

Το **ADSL in-a-box** είναι ο πιο εύκολος, γρήγορος και οικονομικός τρόπος να ενεργοποιήσετε μόνοι σας σύνδεση ADSL 384 / 128 χωρίς πολύπλοκες διαδικασίες, ακόμη και αν δεν είστε εξοικειωμένοι με το περιβάλλον του διαδικτύου. **Πλοηγηθείτε στο Internet, χωρίς περιορισμούς χρόνου και όγκου για 3 ολόκληρους μήνες... μόνο με το κόστος αγοράς του προϊόντος!**

Εσείς απλά επιλέξτε το **ADSL in-a-box** που αφορά στον τύπο της τηλεφωνικής σας γραμμής (PSTN / ISDN).

	Χωρίς ADSL in-a-box	ADSL in-a-box
ADSL Modem, Splitter ή Filter, καλωδία κ.λπ.	50,00 €*	✓
Τέλος ενεργοποίησης προσφοράς (φραγμός) ADSL **FORTHnet ADSL Line 384**	34,99 €	✓
Πάγιο προσφοράς (φραγμός) ADSL **FORTHnet ADSL Line 384** για 3 μήνες	19,90 € x 3 μήνες	✓
Συνδρομή ADSL στο internet **FORTHnet Fast Internet ADSL 384 Dynamic** για 3 μήνες	24,90 € x 3 μήνες	✓
Αναλυτικές οδηγίες εγκατάστασης & χρήσης	—	✓
Ειδική προσφορά FORTHnet Telephony (προαιρετική ενεργοποίηση)	—	✓
ΣΥΝΟΛΙΚΗ ΔΑΠΑΝΗ	215,89 €**	149,00 €**

protected by MY SECURITY

*Στις τιμές δεν περιλαμβάνεται ΦΠΑ. **Ενδεικτική τιμή κυρίως υλοποίησης ADSL.

ΡΟΔΙΑΚΗ ΤΗΛΕΜΑΤΙΚΗ ΑΕΒΕ
1ο χιλ Ρόδου Καλλιθέας, Ρόδος 85100 Τηλ. 22410 61031
Εμπορικός Συνεργάτης FORTHnet

FORTHnet
η Εξέλιξη της Επικοινωνίας
www.forthnet.gr

Ο στόχος του Περιφερειάρχη

Αεροπορική σύνδεση Δωδ/σου - Κυκλάδων

Υπέβαλε αίτημα στην Πολιτική Αεροπορία

Την αεροπορική σύνδεση των νομών Δωδεκανήσου και Κυκλάδων, επιδιώκει ο Περιφερειάρχης Νοτίου Αιγαίου κ. Χαράλαμπος Κόκκινος.



Με έγγραφό του στην Υπηρεσία Πολιτικής Αεροπορίας ζήτησε συγκεκριμένα να υπάρξει επιπλέον δρομολόγιο Αθήνα - Σύρος - Νάξος - Σαντορίνη - Αθήνα ή Αθήνα - Σύρος - Νάξος - Σαντορίνη - Ρόδος - Αθήνα, έτσι ώστε να υπάρχει σύνδεση των νησιών των Κυκλάδων με αυτό της Ρόδου.

Με το ίδιο έγγραφο ο κ. Κόκκινος ζητά να μη μειωθούν οι πτήσεις των αεροπλάνων στην Περιφέρεια. Σε ό,τι αφορά τις κινητοποιήσεις των κατοίκων του Αιγαίου, σε δηλώσεις του ο κ. Κόκκινος τόνισε τα εξής:

«Η κυβέρνηση επιζητά δραστήριους και κοινωνικά υπεύθυνους πολίτες. Επιζητά και θέλει την κοινωνική συμμαχία. Σε αντίθεση με την προηγούμενη κυβέρνηση που επιδίωκε μια απονευρωμένη κοινωνία. Αναγνωρίζει το πρόβλημα και αγωνίζεται καθημερινά να το λύσει. Ένα πρόβλημα που κληρονόμησε και οφείλεται στην ανερμάτιστη και πρόχειρη πολιτική των κυβερνήσεων ΠΑΣΟΚ.

Επιζητά τη συνεργασία με όλους τους φορείς, γι' αυτό και πραγματοποίησε αλλεπάλληλες συσκέψεις με την πολιτική ηγεσία του ΥΕΝ, την πολιτική ηγεσία του Υπουργείου Αιγαίου και Νησιωτικής Πολιτικής, τους Γενικούς Γραμματείς των Περιφερειών Βορείου και Νοτίου Αιγαίου, Νομάρχες, ΤΕΔΚ και φορείς, προκειμένου να αντιμετωπιστεί το πρόβλημα.

Ήδη η κατάσταση βελτιώνεται με την δρομολόγηση πλοίων που καλύπτουν καθημερινά τον «κορμό» των Κυκλάδων και της Δωδεκανήσου. Όσον αφορά τις Κυκλάδες, αυτό επιτυγχάνεται με την δρομολόγηση του ΑΙΟΛΟΣ ΕΞΠΡΕΣ από 28 Νοεμβρίου 2004 μέχρι και αρχές Ιανουαρίου του 2005, ώστε να υπάρχει πρωινή σύνδεση του Πειραιά με τα νησιά Σύρο, Τήνο, Μύκονο, με την προσέγγιση του πλοίου "Blue Star Paros" και "Blue Star Naxos" στο νησί της Ίου τρείς φορές την εβδομάδα, και με τη συνέχιση της επικοινωνίας της Σαντορίνης με την Κρήτη.

Επίσης, τετραπλασιάστηκε ο προϋπολογισμός για δρομολόγηση πλοίων σε άγονες γραμμές ενώ στον προϋπολογισμό του 2005 προβλέπεται αύξηση κονδυλίων για το ΥΕΝ, απόδειξη ότι η κυβέρνηση αντιμετωπίζει τις μετακινήσεις ως βασικό κοινωνικό αγαθό.

Οι καθημερινές προσπάθειες που καταβάλλει η κυβέρνηση έτυχαν συγχαρητηρίων από νησιά, όπως η Αστυπάλαια και η Ανάφη, που έχουν ακτοπλοϊκές συγκοινωνίες καλύτερες και από αυτές της θερινής περιόδου.

Οι προσπάθειες όμως συνεχίζονται και η κυβέρνηση είναι διατεθειμένη να εφαρμόσει κάθε εφικτή και ρεαλιστική λύση για τα ζητήματα που θα βελτιώσουν τις ακτοπλοϊκές συγκοινωνίες. Είναι ένα ζήτημα δύσκολο, όμως με καθημερινή παρουσία και τακτική θα αγωνιστούμε, προκειμένου να λύσουμε αυτό το χρονίζον πρόβλημα.

Έλεγχοι σε μοτοποδήλατα

Δεκάδες νεαρούς που κυκλοφορούσαν με μοτοποδήλατα και μοτοσικλέτες, πέρασαν από εξονυχιστικό έλεγχο, αρμόδιοι αστυνομικοί οι οποίοι πραγματοποίησαν συντονισμένους ελέγχους προχθές το απόγευμα, στην περιοχή της Ιαλυσού.

Οι έλεγχοι, έγιναν με εντολή του αστυνομικού διευθυντή Δωδεκανήσου κ. Αριστείδη Καρτάνου και εντάσσονται στο πλαίσιο της πρόληψης και καταστολής κλοπών μοτοποδηλάτων και μοτοσικλετών που εφαρμόζει από τις αρχές Νοεμβρίου η αστυνομία στην περιοχή μας.

Στους ελέγχους πήραν μέρος, αστυνομικοί του ΑΤ Ιαλυσού και της Ομάδας Πρόληψης Καταστολής Εγκληματικότητας. Πραγματοποιήθηκαν 55 έλεγχοι κατά τους οποίους διαπιστώθηκαν οι παρακάτω παραβάσεις:

Πλημμελήματα ΚΟΚ: 12
Πταίσματα ΚΟΚ: 3
Συλλήψεις: 4 (3 ημεδαποί και ένας υπήκοος Πολωνίας)

Οι παραβάσεις, αφορούσαν στέρηση της άδειας ικανότητας οδήγησης, μοτοποδηλάτων – μοτοσικλετών, παραχώρησης, μέθης, και στέρησης ασφαλιστήριου συμβολαίου.

@Anosis
Computer Learning

Εκπαίδευση στους Υπολογιστές ... για όλους

►Η Σχολή Πληροφορικής ANOSIS στα 10 χρόνια της ανοδικής της πορείας είναι πρωτοπόρα σε νέα προγράμματα σπουδών, προσαρμόζοντας τα τεχνολογικά επιτεύγματα της Πληροφορικής, στις σύγχρονες απαιτήσεις

►Υπερέχουμε σε εξετάσεις πιστοποίησης αφού είμαστε το 1ο εξεταστικό κέντρο ECDL στα Δωδεκάνησα με τους περισσότερους πτυχιούχους μαθητές, και με ποσοστά επιτυχίαςπου πλησιάζουν το 95%! .

►Εχουμε τις πιο ανταγωνιστικές τιμές της αγοράς διατηρώντας την ποιότητα της εκπαίδευσης στα πιο υψηλά επίπεδα

►Στους μαθητές μας δίνεται δωρεάν εκπαιδευτικό υλικό (βιβλία-CD-προγράμματα), απεριόριστη πρακτική εξάσκηση, ειδικές τιμές για αδέρφια, φοιτητές, ομάδες ατόμων

ΤΜΗΜΑΤΑ ΕΝΗΛΙΚΩΝ



Εύκολα Γρήγορα Αποτελεσματικά

- Ταχύρυθμα σεμινάρια 6 εβδομάδων επιπέδου ECDL Start
- Δίμηνοι ή Τρίμηνοι κύκλοι σπουδών ECDL και ECDL Expert
- Για αρχάριους και για προχωρημένους
- Για ανέργους, εργαζομένους, αυτοαπασχολούμενους
- Επιδοτούμενα σεμινάρια για επιχειρήσεις

Πως θα αποδείξετε την γνώση σας στους Η/Υ;

ECDL

Με τα διεθνώς αναγνωρισμένα πιστοποιητικά στο εξεταστικό κέντρο ANOSIS στο πιο σύντομο χρονικό διάστημα
ECDL Start ECDL Core ECDL Advanced
ECDL Expert e-kids Equal Skills

Στόχος μας είναι η προσωπική παρακολούθηση κάθε μαθητή και η άριστη γνώση αυτών που διδάσκεται. Η απόκτηση ενός πτυχίου είναι απλά το φυσικό επακόλουθο της γνώσης αυτής

Anosis ΣΤ.ΚΩΤΙΑΔΗ 52 ΡΟΔΟΣ ΤΗΛ.22410 78924
Υπεύθυνος Σπουδών : ΚΩΣΤΑΣ ΧΑΤΖΗΔΑΚΗΣ Πτυχ. Πληροφορικής Παν. Αθηνών
AE0095



ΑΦΟΙ Ν. & Γ. ΜΑΧΛΗ Ο.Ε.
ΦΙΑΛΕΣ ΠΕΠΙΕΣΜΕΝΩΝ ΑΕΡΙΩΝ
ΓΙΑ ΙΑΤΡΙΚΗ ΚΑΙ ΒΙΟΜΗΧΑΝΙΚΗ ΧΡΗΣΗ
ΠΥΡΟΣΒΕΣΤΗΡΕΣ ■ ΜΗΧΑΝΕΣ ARGON ■ ΜΕΙΩΤΗΡΕΣ
ΕΡΓΑΛΕΙΑ ΚΟΠΗΣ & ΣΥΓΚΟΛΛΗΣΗΣ ■ ΗΛΕΚΤΡΟΔΙΑ
ΤΡΟΧΟΙ ΚΟΠΗΣ & ΛΕΙΑΝΣΗΣ ■ ΛΕΙΑΝΤΙΚΑ (INOX)

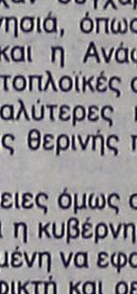

ΒΙΟΜΗΧΑΝΙΚΑ ΙΑΤΡΙΚΑ ΑΕΡΙΑ
ΟΞΥΓΟΝΟ
ΑΖΩΤΟ
ΑΡΓΚΟΝ
ΗΛΙΟΝ
ΔΙΟΞΕΙΔΙΟ ΤΟΥ ΑΝΘΡΑΚΑ
ΑΣΕΤΥΛΙΝΗ
ΠΕΠΙΕΣΜΕΝΟΣ ΑΕΡΑΣ
ΠΡΩΤΟΞΕΙΔΙΟ ΤΟΥ ΑΖΩΤΟΥ

ΑΕΡΙΑ ΣΥΓΚΟΛΛΗΣΕΩΝ ΑΕΡΙΑ ΚΟΠΗΣ ΜΕΤΑΛΛΩΝ
- ΑΡΓΚΟΝ
- ΗΛΙΟΝ
- ATAL (CORGON)

ΕΙΔΙΚΑ ΑΕΡΙΑ
- ΑΡΓΚΟΝ ΥΨΗ. ΚΑΘ.
- ΑΖΩΤΟ ΥΨΗ. ΚΑΘ.
- ΟΞΥΓΟΝΟ ΥΨΗ. ΚΑΘ.
- ΗΛΙΟ (BALONAL)
- ΥΓΡΟΑΖΩΤΟ ΔΟΧΕΙΟ 25 LITR.
- ALIGAL 12
- ΜΕΙΓΜΑ ΑΖΩ/ΞΙΟΣ

ΣΕ ΦΙΑΛΕΣ 2m2-10m2

ΕΠΙΣΗΣ ΕΓΚΑΤΑΣΤΗΣΑΜΕ ΣΤΗ ΡΟΔΟ ΔΕΞΑΜΕΝΗ 10.000 Lit ΕΜΦΙΑΛΩΣΗΣ ΥΓΡΟΥ ΑΕΡΙΟΥ ΟΞΥΓΟΝΟΥ ΚΑΙ ΔΕΞΑΜΕΝΗ 20.00 κλ. ΕΜΦΙΑΛΩΣΗ ΔΙΟΞΕΙΔΙΟΥ ΤΟΥ ΑΝΘΡΑΚΑ (Co2)

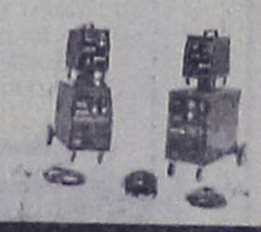



ΕΡΓΟΣΤΑΣΙΟ: ΠΕΡΙΟΧΗ ΤΣΑΪΡΙ,
ΤΗΛ. 22410-63255, 65870, 65882, FAX: 2241061121
ΟΡΓΑΝΩΣΗ-ΠΕΙΡΑ-ΑΣΦΑΛΕΙΑ-ΑΜΕΣΗ ΕΞΥΠΗΡΕΤΗΣΗ

ΕΚΔΡΟΜΕΣ ΦΘΙΝΟΠΩΡΟΥ

ΔΥΤΙΚΗ-ΒΟΡΕΙΑ ΕΛΛΑΔΑ/ΘΕΣ/ΚΗ
11-18/11
Ρίο–Αντίριο–Μεσολόγγι–Ιωάννινα–Μέτσοβο–Καλαμπάκα–Μετέωρα–Θεσ/κη–Βεργίνα–Βέροια–Παναγιά Σουμελά–Εδεσσα (διασκέδαση γώνια στην Θεσ/κη)

ΠΑΡΙΣΙ - DISNEYLAND
ΑΝΑΧΩΡΗΣΕΙΣ ΚΑΘΕ ΤΡΙΤΗ 6 ημέρες με Ο.Α.
ΤΙΜΗ ΑΠΟ ΡΟΔΟ 735 ευρώ διαμονή Παρίσι
ΤΙΜΗ ΑΠΟ ΡΟΔΟ 870 ευρώ 3 Παρίσι + 2 DISNEYLAND

ΠΡΑΓΑ - ΒΙΕΝΝΗ
11/11-14/11
Κατ' ευθείαν από Ρόδο
ΜΟΝΟ 590 ευρώ

ΑΙΓΥΠΤΟ-Κρουαζιέρα στο ΝΕΙΛΟ
Αναχ. κάθε Δευτέρα και Πέμπτη
8 ημέρες ΑΠΟ 745 ευρώ

ΙΣΠΑΝΙΑ 11/11-19/11
ΜΑΔΡΙΤΗ, ΤΟΛΕΔΟ, ΚΑΡΔΟΒΑ, ΣΕΒΙΛΛΗ, KOSTA DELSOL, ΓΡΑΝΑΔΑ

ΚΟΥΒΑ 6/11 & 20/11

ΜΠΑΓΚΟΚ-ΣΙΓΚΑΠΟΥΡΗ-ΠΟΥΚΕΤ
15 ημέρες κάθε Δευτέρα

ΚΙΝΑ (Δυνασεία ΜΠΚ - Μογγολία 7/11 και 21/11)

ΜΥΡΑ-ΑΓ. ΝΙΚΟΛΑΟ-ΑΝΤΑΛΕΙΑ
5/12-8/12
Νέα Μάκρη, Λιβίσι, Κας, Μύρα, Φοινίκι, Ανταλεια (καταράχτες)

ΜΥΡΑ-ΑΓ. ΝΙΚΟΛΑΟ-ΑΝΤΑΛΕΙΑ-ΚΩΝ/ΠΟΛΗ
5-13/12
Νέα Μάκρη–Λιβίσι–Αγ. Νικόλαο–Κας, Μύρα, Αντάλεια, Κων/πολη–Πριγκηπονήσια, παλάτι Ντολμά–Μπαεε, ΤΟΡ ΚΑΠΙ, κλειστή αγορά, Πατριαρχείο, διασκέδαση ΣΜΥΡΝΗ–ΜΑΡΜΑΡΙΣ.

ΑΙΓΥΠΤΟ-Κρουαζιέρα στο ΝΕΙΛΟ ΧΡΙΣΤΟΥΓΕΝΝΑ
22/12-29/12 (αεροπλάνο)
ΚΑΤ' ΕΥΘΕΙΑ ΑΠΟ ΡΟΔΟ
• Εισιτήρια ΡΟΔΟ–ΚΑΪΡΟ–ΡΟΔΟ–ΚΑΪΡΟ–ΑΣΟΥΑΝ–ΛΟΥΞΟΡ ΑΛΕΞΑΝΔΡ., 5* ξενοδοχ. με ημιδιατροφή, 5* κρουαζιερόπλοια για την 4ήμερη κρουαζιέρα στο ΛΟΥΞΟΡ–ΑΣΟΥΑΝ.
Εκδρομές Πυραμίδες–Αγ. Γεώργιο, Μουσείο, Αλεξάνδρεια κ.λπ.

ΕΚΔΡΟΜΕΣ ΓΙΑ ΟΛΟ ΤΟΝ ΚΟΣΜΟ ΓΙΑ ΤΩΡΑ ΚΑΙ ΓΙΑ ΧΡΙΣΤΟΥΓΕΝΝΑ-ΠΡΩΤΟΧΡΟΝΙΑ

ΑΠΩ ΑΝΑΤΟΛΗ
• Μπαγκόκ–Σινγκαπούρη–Πούκετε–Μπαλί–Κίνα κ.λπ.

ΕΥΡΩΠΗ
• Παρίσι–Λονδίνο–Ισπανία–Ιταλία Βιέννη, Βουδαπέστη, Πράγα, Άλπεις κ.λπ.

ΑΦΡΙΚΗ
• Μαρόκο–Τυνησία, Αίγυπτο (Σαφάρι–Κένυα) και άλλες

ΑΜΕΡΙΚΗ
• Νέα Υόρκη–Φλώριδα–Μπαχάμες (Κρουαζιέρα)–Κούβα και άλλες

ΠΑΚΕΤΑ
• Για νεόνυμφους, για μεμονωμένους, για Ελλάδα και όλο τον κόσμο
• Κρατήσεις ξενοδοχείων στην Ελλάδα και στο εξωτερικό
• Αεροπορικά εισιτήρια στην Ελλάδα στο εξωτερικό
• Ακτοπλοϊκά εισιτήρια στην Ελλάδα και Ιταλία
• Οργάνωση εκδρομών για συλλόγους, σωματεία, συνέδρους
• Ανανεώσεις και εκδόσεις αδειών οδήγησης
• Εκδόσεις και ανανεώσεις διαβατηρίων
• Money Gram – Αποστολή και λήψη χρημάτων σ' όλο τον κόσμο

ΔΗΛΩΣΕΙΣ - ΠΡΟΓΡΑΜΜΑΤΑ
ΠΡΑΚΤΟΡΕΙΟ ΤΑΞΙΔΙΩΝ
ΣΑΒΒΑΣ ΣΑΗΣ
ΕΓΓΥΗΣΗ
TRAVEL AND TOURISM AGENCY
ΤΑΡΠΟΝ ΣΠΡΙΝΓΚΣ 42 (δίπλα στην Τραπ. Πίστεως)
Τηλ. 22410 39781-3, 22410-37711

Θα λειτουργήσει στη Ρόδο από τον Μάϊο

Και ιδιωτικό ΚΤΕΟ!

Έχει ανεγερθεί στην περιοχή Αγίας Βαρβάρας

Επιταχύνεται η διαδικασία του τεχνικού ελέγχου των οχημάτων αφού για πρώτη φορά θα έχουμε και δεύτερη επιλογή στην περιοχή μας, με το πρώτο ιδιωτικό ΚΤΕΟ του δικτύου AUTOVISION που αναμένεται να λειτουργήσει το αργότερο μέχρι τον Μάϊο.



Το νέο ΙΚΤΕΟ είναι ιδιοκτησίας της εταιρείας "Ι.Κ.Τ.Ε.Ο Δωδεκανήσου Ε.Π.Ε." και θα λειτουργήσει στην Κτηματική Περιφέρεια Αγίας Βαρβάρας, πρώην Τσαΐρι, του δήμου Καλλιθέας, μετά από τη σχετική χορήγηση άδειας ίδρυσης Ι.Κ.Τ.ΕΟ. από το Υπουργείο Μεταφορών, τον προηγούμενο μήνα. Στις σύγχρονες εγκαταστάσεις του, που βρίσκονται σε προνομιακή θέση, στη διασταύρωση της εθνικής οδού Ρόδου-Λίνδου και του περιφερειακού δρόμου Καλλιθέας-Αεροδρομίου, το έργο του τεχνικού ελέγχου θα γίνεται σε επιβατικά μέχρι 3,5 τόνων ενώ εξασφαλίζει την εύκολη πρόσβαση των πολιτών μέσω δύο οδών. Επίσης, μέριμνα έχει δοθεί και στην εξυπηρέτηση ατόμων με ειδικές ανάγκες.

Το νέο ΙΚΤΕΟ διαθέτει δύο αυτόματες γραμμές ελέγχου οχημάτων. Ο πλήρως αυτοματοποιημένος εξοπλισμός του, το άρτια εκπαιδευμένο ελεγκτικό προσωπικό, η εξειδικευμένη τεχνογνωσία της AUTOVISION στον τομέα του Τεχνικού Ελέγχου Οχημάτων και το μηχανογραφικό σύστημα που διαθέτει εγγυώνται τη διενέργεια αδιάβλητων ελέγχων με ταυτόχρονη αποστολή των δεδομένων στην Υπηρεσία Μηχανογράφησης του Υπουργείου Μεταφορών. Το ΙΚΤΕΟ της εταιρείας «Ι.Κ.Τ.Ε.Ο. ΔΩΔΕΚΑΝΗΣΟΥ Ε.Π.Ε.», μέλος του δικτύου ΙΚΤΕΟ AUTOVISION είναι αδειοδοτημένο από το Υπουργείο Μεταφορών & Επικοινωνιών πλήρως ισότιμο με τα Δημόσια ΚΤΕΟ και διαπιστευμένο από το Εθνικό Σύστημα Διαπίστευσης στην εφαρμογή του Συστήματος Διασφάλισης Ποιότητας σύμφωνα με το Ευρωπαϊκό πρότυπο ΕΛΟΤ ΕΝ 450004. Για την καλύτερη εξυπηρέτηση των πολιτών θα εφαρμόζεται ευέλικτο ωράριο λειτουργίας τόσο τις καθημερινές όσο και τα Σάββατα. Οι πελάτες θα μπορούν με μία τηλεφωνική κλήση να επιλέξουν την ημέρα και ώρα που επιθυμούν να περάσουν το αυτοκίνητό τους από έλεγχο. Σκοπός του νέου και πρότυπου αυτού Ιδιωτικού ΚΤΕΟ είναι ο πλήρης τεχνικός έλεγχος των οχημάτων με ταυτόχρονη ενημέρωση του πολίτη σχετικά με τα αποτελέσματα αυτού. Δραστηριότητα, η οποία αναδεικνύει τον πραγματικό σκοπό του Τεχνικού Ελέγχου Οχημάτων, ο οποίος είναι η οδική ασφάλεια όλων μας και η μείωση της ατμοσφαιρικής ρύπανσης που προκαλούν τα πλημμελώς ελεγχόμενα οχήματα. Το ΚΤΕΟ θα έχει την δυνατότητα 60.000 ελέγχων τον χρόνο, υπερκαλύπτοντας τις ανάγκες για τεχνικό έλεγχο οχημάτων του νησιού.

Για τις χειμερινές εκπτώσεις του Φεβρουαρίου

Οδηγίες εμπορικού συλλόγου

Με ανακοίνωσή του ενημερώνει τα μέλη του

Ο Εμπορικός Σύλλογος Ρόδου ενημερώνει τα μέλη του ότι σύμφωνα με την υπ' αριθμό Α4 2108/23-11-2004 απόφαση του υφυπουργού Ανάπτυξης κ. Ι. Παπαθανασίου η περίοδος των τακτικών χειμερινών εκπτώσεων είναι από 1/2/2005 έως 28/2/2005 για ολόκληρη την επικράτεια.

Σύμφωνα με την παραπάνω απόφαση :

Α) Οι εκπτώσεις μπορούν να αφορούν το σύνολο των ειδών εμπορίας της εμπορικής επιχείρησης που τις διενεργεί.

Β) Επιβάλλεται η αναγραφή διπλών τιμών σε όλα τα πωλούμενα είδη ή η αναγραφή , σε πινακίδα του ποσοστού της έκπτωσης για σαφώς καθορισμένες κατηγορίες ομοίων προϊόντων με την προϋπόθεση ύπαρξης της αρχικής τιμής κάθε είδους.

Γ) Αναρτάται στο κατάστημα έγγραφη αναγγελία ότι πραγματοποιεί τακτικές χειμερινές εκπτώσεις.

Δ) Απαγορεύονται οι προσφορές από 15/12/2004, όπως επίσης και η με οποιαδήποτε μορφή ονομασία ή δικαιολογία ή πρόσχημα αναγγελία περί πωλήσεων με μειωμένες τιμές (αποστολή επιστολών και λοιπές προσκλήσεις το αγοραστικό κοινό).

Ε) Απαγορεύεται η καθ' οιονδήποτε τρόπο παραπλάνηση του καταναλωτικού κοινού όπως με παραπλανητικές πινακίδες, με εκπτώσεις που δεν ανταποκρίνονται στην πραγματικότητα (αναγραφόμενη τιμή προ των εκπτώσεων υψηλότερη της πραγματικής, απόκρυψη αποθεμάτων και πώληση μικρής τούτων ποσότητας κατά την διάρκεια των εκπτώσεων πώληση ειδών β' διαλογής ειδικά αγορασθέντων γι' αυτό τον σκοπό κλπ.)

ΣΤ) Οι υπάλληλοι της Γενικής Γραμματείας Εμπορίου και των Τομέων Εμπορίου των Ν.Α θα διενεργούν ελέγχους κατά το χρονικό διάστημα πριν, κατά τη διάρκεια και μετά τη λήξη των εκπτώσεων προκειμένου να διαπιστώσουν την τήρηση των παραπάνω διατάξεων.

Ο Εμπορικός Σύλλογος Ρόδου καλεί τις εμπορικές επιχειρήσεις να συμμορφωθούν πλήρως με τις διατάξεις του νόμου για τις εκπτώσεις και τις προσφορές, δεδομένου ότι θα επιβληθούν πρόστιμα στους παραβάτες των κειμένων διατάξεων από την αρμόδια Επιτροπή ελέγχου της Νομαρχιακής Αυτοδιοίκησης.

Katerina
ΚΕΝΤΡΟ ΥΓΕΙΑΣ ΚΑΙ ΟΜΟΡΦΙΑΣ
DAY SPA

Υποδεχτείτε τα Χριστούγεννα ανανεωμένες!

• 10 Θεραπείες Λεύκανσης Crystal White	390€
• Καθαρισμός	40€
• 10 Ενυδατώσεις Προσώπου	350€
• 10 Θεραπείες αντιγήρανσης	390€
• Φυτοπήλινγκ Green Peel	60€
• 10 Θαλασσοθεραπείες Σώματος	290€
• 10 Ανορθώσεις-συσφίξεις SPM στήθους	350€



...και πολλές άλλες χειμερινές προσφορές

Κατερίνα Παπασάββα - Λαμπαδάκη
Αισθητικός

Μεγ. Κωνσταντίνου 30 Ρόδος 85100
Τηλ./Fax: 22410 31016 Κιν. 6932941980
0075

WARLYN GROUP
ΠΟΡΤΕΣ ΠΟΡΤΕΣ ΠΟΡΤΕΣ ΠΟΡΤΕΣ ΠΟΡΤΕΣ ΠΟΡΤΕΣ



★ Ξύλινες πόρτες κορυφαίας ποιότητας
★ Κατασκευασμένες στην Αγγλία
★ Παραδίδονται με κάσα & ασταρωμένες, έτοιμες για βαφή
★ Μεγάλη ποικιλία σε σχέδια & μεγέθη
★ Πλήρης εγγύηση
★ Χαρακτηριστικά: Άψογη εφαρμογή Εσωτερικοί μεντεσέδες Άμεση παράδοση

€140.00 κάθε πορτα με κάσα και πρεβάζια



Στεφ. Καζούλη 23/Πελοποννήσου
Ρόδος, 85100
Τηλ.: 22410 22684
Κιν.: 6947 585035

Αγοράστε 5 και πάρτε 1 έξτρα δωρεάν!





Θα παρουσιαστούν σε ειδική εκδήλωση

Προγράμματα κατάρτισης για τον τουριστικό κλάδο

Χρηματοδότηση επιχειρήσεων από την Ε.Ε.

Εκδήλωση στη διάρκεια της οποίας θα παρουσιαστούν τα προγράμματα με τα οποία θα χρηματοδοτηθούν επιχειρήσεις του τουριστικού κλάδου, πρόκειται να πραγματοποιηθεί στη Ρόδο, την ερχόμενη Δευτέρα 29 Νοεμβρίου.

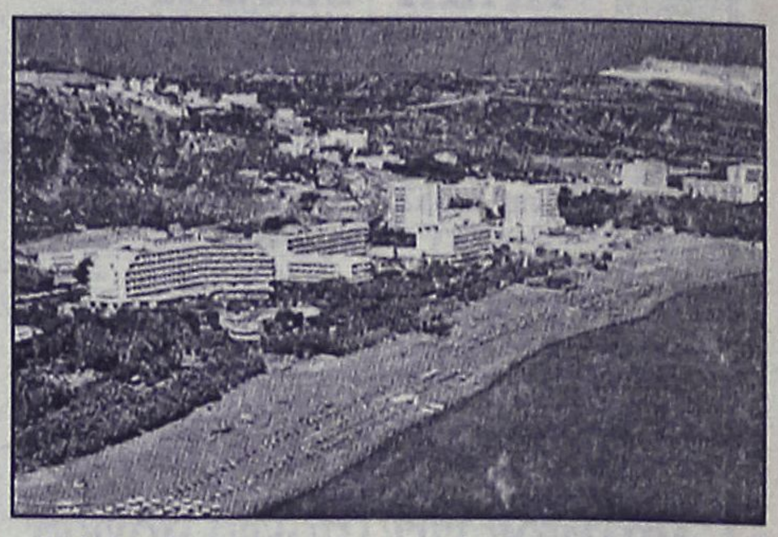

Η εκδήλωση, που έχει ενημερωτικό χαρακτήρα, οργανώνεται από το υπουργείο Τουριστικής Ανάπτυξης, θα πραγματοποιηθεί στις 6 μ.μ. στην αίθουσα συνεδριάσεων "Γ. Καραγιάννης" του Επιμελητηρίου Δωδεκανήσου.

Στη διάρκειά της θα παρουσιαστούν οι δράσεις κατάρτισης στον τουριστικό τομέα που θα προκηρυχθούν στο πλαίσιο του επιχειρησιακού προγράμματος Ανταγωνιστικότητα, το οποίο συγχρηματοδοτείται από το Ευρωπαϊκό Κοινωνικό Ταμείο. Τα Προγράμματα Κατάρτισης για τον τουριστικό κλάδο είναι συνολικού προϋπολογισμού 14.000.000 ευρώ, απευθύνονται σε αυτοαπασχολούμενους, εργαζόμενους και εποχιακά ανέργους, όλων των κλάδων του τουριστικού τομέα και προβλέπεται να ξεκινήσουν εντός του τρέχοντος έτους και να ολοκληρωθούν το αργότερο έως τον Απρίλιο 2005.

Τα 4 προγράμματα που θα παρουσιαστούν αφορούν:

Α. ΑΝΑΠΤΥΞΗ ΚΑΙ ΥΛΟΠΟΙΗΣΗ ΠΡΟΓΡΑΜΜΑΤΩΝ ΚΑΤΑΡΤΙΣΗΣ ΣΕ ΜΕΙΖΟΝΟΣ ΣΗΜΑΣΙΑΣ ΠΑΡΕΜΒΑΣΕΙΣ ΣΤΟ ΠΛΑΙΣΙΟ ΔΙΚΤΥΩΝ ΤΟΥΡΙΣΤΙΚΟΥ ΕΝΔΙΑΦΕΡΟΝΤΟΣ

Το προϋπολογιζόμενο τίμημα του συνόλου των σχετικών συμβάσεων παροχής υπηρεσιών ανέρχεται στο ποσό των 3.000.000 ευρώ και υπολογίζεται να επιμορφωθούν συνολικά 2.000 άτομα.

Οι θεματικές ενότητες των προγραμμάτων κατάρτισης που θα υλοποιηθούν στα πλαίσια της εν λόγω προκήρυξης συμπεριλαμβάνουν:

1. Μεθοδολογία διάσωσης και καθιέρωσης της ελληνικής παραδοσιακής κουζίνας (εθνική και τοπική, μαγειρική και ζαχαροπλαστική)

2. Τρόποι και μέθοδοι χάραξης πολιτιστικών διαδρομών, προβολής των παραδοσιακών ελληνικών τεχνών, αλλά και της σύγχρονης εικαστικής, λογοτεχνικής, μουσικής, θεατρικής και ιστορικής- λαογραφικής πραγματικότητας της Ελλάδας.

3. Ανάπτυξη προγραμμάτων κατά ειδική κατηγορία εναλλακτικής μορφής τουρισμού

Β. ΚΑΙΝΟΤΟΜΑ ΠΡΟΓΡΑΜΜΑΤΑ ΣΥΜΠΛΗΡΩΜΑΤΙΚΗΣ ΚΑΤΑΡΤΙΣΗΣ ΚΑΙ ΕΞΕΙΔΙΚΕΥΣΗΣ ΓΙΑ ΑΠΟΦΟΙΤΟΥΣ ΤΟΥΡΙΣΤΙΚΗΣ ΕΚΠΑΙΔΕΥΣΗΣ

Το προϋπολογιζόμενο τίμημα του συνόλου των σχετικών συμβάσεων παροχής υπηρεσιών ανέρχεται στο ποσό των 4.000.000 ευρώ και υπολογίζεται να επιμορφωθούν συνολικά 1.200 άτομα.

Οι θεματικές ενότητες των προγραμμάτων κατάρτισης που θα υλοποιηθούν στα πλαίσια της εν λόγω προκήρυξης συμπεριλαμβάνουν:

1. Διαφοροποίηση τουριστικού προϊόντος (Ζήτηση – προσφορά -διανομή).

2. Εισαγωγή ΤΠΕ στον Τουρισμό (Τεχνολογιών Πληροφορικής και Επικοινωνιών).

3. Αναβάθμιση δεξιοτήτων.

4. Ενσωμάτωση της διάστασης του φύλου σε σχέση με την Τουριστική Ανάπτυξη.

Γ. ΠΡΟΓΡΑΜΜΑΤΑ ΣΥΜΠΛΗΡΩΜΑΤΙΚΗΣ ΕΚΠΑΙΔΕΥΣΗΣ ΓΙΑ ΕΡΓΑΖΟΜΕΝΟΥΣ, ΑΝΕΡΓΟΥΣ ΚΑΙ ΕΠΙΧΕΙΡΗΜΑΤΙΕΣ ΣΤΟΝ ΤΟΥΡΙΣΜΟ ΜΕ ΣΤΟΧΟ ΤΗΝ ΑΝΑΒΑΘΜΙΣΗ ΤΩΝ ΓΝΩΣΕΩΝ ΤΟΥΣ

Το προϋπολογιζόμενο τίμημα του συνόλου των σχετικών συμβάσεων παροχής υπηρεσιών ανέρχεται στο ποσό των 4.000.000 ευρώ και υπολογίζεται να επιμορφωθούν συνολικά 3.000 άτομα.

Οι θεματικές ενότητες των προγραμμάτων κατάρτισης που θα υλοποιηθούν στα πλαίσια της εν λόγω προκήρυξης συμπεριλαμβάνουν:

1. Η εισαγωγή των Τεχνολογιών Πληροφορικής και του ιντερνετ στις τουριστικές επιχειρήσεις (Δημόσιος και Ιδιωτικός Τομέας): Επιχειρησιακή Στρατηγική, πρακτική και φιλοσοφία.

2. Πρακτικές σχεδιασμού τουριστικών πακέτων / κινήτρων για την αντιμετώπιση της εποχικότητας στον εισερχόμενο τουρισμό.

3. Διοίκηση στον τουρισμό:

Δ. ΣΥΝΕΧΙΖΟΜΕΝΗ ΚΑΤΑΡΤΙΣΗ ΕΡΓΑΖΟΜΕΝΩΝ ΣΕ ΜΙΚΡΟΤΕΡΕΣ ΜΜΕ ΚΑΙ ΠΜΕ

Το προϋπολογιζόμενο τίμημα του συνόλου των σχετικών συμβάσεων παροχής υπηρεσιών ανέρχεται στο ποσό των 3.000.000 ευρώ και υπολογίζεται να επιμορφωθούν συνολικά 3.500 άτομα.

Οι θεματικές ενότητες των προγραμμάτων κατάρτισης που θα υλοποιηθούν στα πλαίσια της εν λόγω προκήρυξης συμπεριλαμβάνουν:

1. Αναβάθμιση Δεξιοτήτων Προσφορά – Διανομή

2. Διοίκηση (Ζήτηση – προσφορά - διανομή)

3. Διαφοροποίηση τουριστικού προϊόντος (Ζήτηση - προσφορά - διανομή)

4. Οριζόντια Θεματική

Η εκδήλωση θα γίνει στην αίθουσα «Γ. Καραγιάννης» του Επιμελητηρίου Δωδεκανήσου, Γρ. Λαμπράκη 8, Ρόδος και θα διαρκέσει από τις 18:00 έως τις 20:00.



ΜΙΚΡΕΣ αγγελίες

ΟΙ ΑΓΓΕΛΙΕΣ ΤΗΣ ΡΟΔΙΑΚΗΣ παρουσιάζονται και στο site www.anaggelies.gr



ΜΕΤΑΦΕΡΘΗΚΑΜΕ!
Θα μας βρίσκετε στα κεντρικά μας γραφεία επί της Μαρ. Μαλλιαράκη 11 (τελευταία πάροδος Καναδά). Τα τηλέφωνα παραμένουν τα ίδια:
(22410) 22210, (22410) 75230

ενοικιάσεις ακινήτων & επιχειρήσεων

STUDIO εντός πόλεως Ρόδου περιοχή Ζέφυρος, πλήρως επιπλωμένα. Πληρ. τηλ. 2241030063, 6972551300 AE251122

ΔΙΑΜΕΡΙΣΜΑ 100 τ.μ. με ένα υπνοδωμάτιο, χωλ, κουζίνα, σαλόνι, μπάνιο στην οδό Κοδριγκτώνος αρ. 24 3ος όροφος, διαθέτει ηλιακό θερμοσίφωνα, θερμοπομπούς, τζάκι, τριφασικό - νυχτερινό ρεύμα. Πληρ. τηλ. 6974500223, 2241096673, 2241046243 AE251120

ΕΝΟΙΚΙΑΖΟΝΤΑΙ δύο οροφοδιαμερίσματα 2 και 3 υπνοδωματίων και λοιπών χώρων. Διατίθενται για οικία ή επαγγελματική στέγη αυτοτελώς ή σαν ενιαίος χώρος, στην οδό Νικηταρά 29. Πληρ. τηλ. 2241034344 AE251109

ΓΚΑΡΣΟΝΙΕΡΑ με ένα δωμάτιο και μικρή κουζίνα με πολυκουζινάκι και κλιματισμό στο Ροδίνι. Πληρ. τηλ. 6974247174, 2241066680 AE251119

ΕΝΟΙΚΙΑΖΕΤΑΙ στ' Ασγούρου σπίτι, ένα δωμάτιο, σαλόνι, κουζίνα, WC. Πληρ. τηλ. 6945343166, 2241062290 AE251106

ΜΟΝΟΚΑΤΟΙΚΙΑ καινούργια 60 τ.μ. πλήρως εξοπλισμένη (εντοιχισμένη κουζίνα, ψυγείο, πλυντήριο ρούχων, κ.λπ.) Εχει μεγάλο μπαλκόνι, κήπο, ιδιωτικό πάρκιν, θέρμανση. Πληρ. τηλ. 2241091100, 6936860323 AE18793

ΔΩΜΑΤΙΑ επιπλωμένα στην περιοχή Δασκάλων με θέρμανση, Παπαναστάση 10. Πληρ. τηλ. 2241029196, 6946348257 AE251105

ΕΝΟΙΚΙΑΖΕΤΑΙ 3άρι διαμέρισμα β' ορόφου (2 υπνοδωμάτια, σαλοτραπεζαρία, κουζίνα, μπάνιο) στο Νιοχώρι. Πληρ. τηλ. 6934259820, 2241023380, 2241032766 AE251110

ΕΝΟΙΚΙΑΖΕΤΑΙ 3άρι με δύο υπνοδωμάτια, κουζίνα, σαλοτραπέζαρία, περιοχή Ανάληψη. Πληρ. τηλ. 2241074296 (από τις 10.00-11.00 το βράδυ) AE251102

ΔΙΑΜΕΡΙΣΜΑ 100 τ.μ. 2 υπνοδωματίων, προέκταση Αννης Μαρίας με κεντρικό ρεύμα, ηλιακό και αιρ κοντίσιον. Πληρ. τηλ. 6974450507, 6944840439 AE241113

ΔΙΑΜΕΡΙΣΜΑ (3α) 100 τ.μ. στ' Αφάντου άνωθεν ταχυδρομείου, κατάλληλο και για επαγγελματική στέγη. Πληρ. τηλ. 6947308565, 6946609076 AE241111

ΕΝΟΙΚΙΑΖΕΤΑΙ στην οδό Κένεντυ 33 και στον α' όροφο διαμέρισμα τριών κυρίων δωματίων με βοηθητικούς χώρους, κατάλληλο και για επαγγελματική στέγη (ιατρείο κ.λπ.). Πληρ. τηλ. 2241022849 και από ώρα 1-5 μ.μ. AE241114

ΔΙΑΜΕΡΙΣΜΑ δυάρι, επιπλωμένο, ισόγειο με ένα υπνοδωμάτιο, ένα σαλόνι, κουζίνα, μπάνιο (50 τ.μ.) στην Ιξιά Ιαλυσού, 700 μέτρα από την παραλία. Πληρ. τηλ. 2241023544 AE4941

ΕΝΟΙΚΙΑΖΕΤΑΙ ισόγειος χώρος ενός δωματίου 18 τ.μ. με ξεχωριστή τουαλέτα, επιπλωμένος (σ.σ. διαθέτει air - condition, τηλεόραση, πολυκουζινάκι) ή μη. Κατάλληλος και για γραφείο (σ.σ. παραπλεύρως καφετέριας El Divino). Πληρ. τηλ. 6947807043 AE18733

ΚΑΤΑΣΤΗΜΑ επί της Αναστασιάδη με πατάρι και ράμπα για εκφόρτωση εμπορευμάτων. Πληρ. τηλ. 6979600029, 2241027387 AE0007

ΔΙΑΜΕΡΙΣΜΑ 100 τ.μ. λουξ σε αρίστη κατάσταση επί της οδού Φ. Φωτάρα 30. Πληρ. τηλ. 2241026340 AE11926

ΔΙΑΜΕΡΙΣΜΑ επιπλωμένο με 1 υπνοδωμάτιο σε πολύ καλή κατάσταση και λογική τιμή. Στην Εξαπόλεως 5 στο Καρακόνερο. Πληρ. τηλ. 2241078421, 6938184241 AE18770

ΕΝΟΙΚΙΑΣΕΙΣ ΑΚΙΝΗΤΩΝ

α) Ενοικιάζεται **studio** 40 τ.μ. στο Ροδίνι, ισόγειο, πολυτελούς κατασκευής, με ανεξάρτητη είσοδο, με κήπο, θέρμανση, δωμάτιο 1, κουζίνα, WC. Τιμή 400 ευρώ.

β) Ενοικιάζεται **γραφείο** 45 τ.μ. ισόγειο προσόψεως πολυτελούς κατασκευής με ανεξάρτητη είσοδο και κήπο στην περιοχή Ροδίνι με αυτόνομη θέρμανση και WC τιμή 450 ευρώ

γ) Ενοικιάζεται **διαμέρισμα** 85 τ.μ. ισόγειο προσόψεως κατάλληλο για επαγγελματική στέγη (ιατρείο, αρχιτεκτονικό γραφείο κ.ά.) και studio πολυτελούς κατασκευής με ανεξάρτητη είσοδο και κήπο στην περιοχή Ροδίνι με αυτόνομη θέρμανση, πολυκουζινάκι και WC τιμή 850 ευρώ

Πληρ. τηλ. 6936-656956 659

ΕΝΟΙΚΙΑΖΕΤΑΙ ΧΩΡΟΣ

πάνω από την Τράπεζα Πειραιώς (Αννης Μαρίας)
165 τ.μ. κατάλληλος για γραφεία, ινστιτούτο ομορφιάς κ.λπ.
Πληρ. Δ. Σουγκανίδης, τηλ. 6945417747

ΣΩΚΡΑΤΟΥΣ (Π. ΠΟΛΗ) ΕΝΟΙΚΙΑΖΕΤΑΙ

ΠΡΟΝΟΜΙΟΥΧΟ ΚΑΤΑΣΤΗΜΑ
επί της οδού Σωκράτους αρ. 6-8,
Ε=43 τ.μ. Ισόγειο & 43 τ.μ. Α' όροφος.
Μόνο Σοβαρές Προτάσεις
Πληρ Κο ΠΙΠΙΝΟ, τηλ. 2241023895 κιν. 6944676003

Vitzileos

ΚΤΗΜΑΤΟΜΕΣΙΤΙΚΟ ΓΡΑΦΕΙΟ - REAL ESTATE AGENCY

ΜΑΡΙΟΣ Κ. ΒΙΤΖΗΛΑΙΟΣ

Μεσίτης Ασπικών Συμβάσεων - Real Estate agent

ΕΚΤΙΜΗΣΕΙΣ-ΑΓΟΡΕΣ-ΠΩΛΗΣΕΙΣ
ΚΑΤΑΣΤΗΜΑΤΑ
ΟΙΚΟΠΕΔΑ-ΧΩΡΑΦΙΑ
ΚΤΗΜΑΤΙΚΕΣ-ΣΥΜΒΟΥΛΕΣ
ΕΝΟΙΚΙΑΣΕΙΣ-ΔΙΑΧΕΙΡΙΣΕΙΣ
ΣΠΙΤΙΑ-ΔΙΑΜΕΡΙΣΜΑΤΑ

ΚΑΤΑΣΤΗΜΑΤΑ-ΓΡΑΦΕΙΑ-ΕΠΙΧΕΙΡΗΣΕΙΣ

	€
48 τ.μ. κατάστημα στο εμπορικό κέντρο στην παραλία Ιαλυσού	55.000
50 τ.μ. μαγαζί κοντά στο Μαντράκι (νοικιασμένο)	360.000
122 τ.μ. κατάστημα με πατάρι σε εμπορική περιοχή στο κέντρο της πόλης	200.000
160 τ.μ. μαγαζί με 12μ. βιτρίνα στο Ροδίνι	190.000
160 τ.μ. αποθήκη στην Αννης Μαρίας	60.000
170 τ.μ. αποθήκη με ράμπα στο Ροδίνι	120.000
180 τ.μ. αποθήκη με ράμπα στην Μ. Πετρίδη	55.000
180 τ.μ. αποθήκη στην οδό Π. Ροδίου	82.000
365 τ.μ. επαγγελματικός χώρος με πατάρι, στην περιοχή Ασγούρου	400.000
620 τ.μ. κτίριο σε εμπορικό δρόμο, στο κέντρο της πόλης	3.000.000
650 τ.μ. ακίνητο σε οικόπεδο 1.890 τ.μ. στα Κολύμπια πάνω στο δρόμο	400.000
1155 τ.μ. ακίνητο σε οικόπ. 817 τ.μ. στο κέντρο της Ρόδου	880.000
12 apartmens πλήρως εξοπλισμένα στο Κιοτάρι	700.000
Ξενοδ. Α' κατ., στο κέντρο της πόλης, 180 κλίνες & 4 κατ/ματα	6.000.000
Ξενοδ. Β' κατ. 95 δωμ. σε 13 στρεμ. στην παραλία Ιαλυσού	2.642.000
Ξενοδ. Γ' κατ. 37 δωμ., 74 κλίνες, δισκοθήκη 250 τ.μ., μπαρ, στην παραλία της πόλης της Ρόδου	1.260.000

ΔΙΑΜΕΡΙΣΜΑΤΑ

	€
50 τ.μ. Γκαρσονιέρα με θέα, στο Γεννάδι	53.000
60 τ.μ. με δύο υπνοδωμάτια, φανταστική θέα, στο Γεννάδι	55.000
80 τ.μ. στον 1ο όροφο, σε διπλοκατοικία στην Παλιά Πόλη	88.000
90 τ.μ. οροφοδιαμέρισμα που επιδέχεται βελτιώσεις, σε μικρή πολυκατ. στη Μητρόπολη	90.000
98 τ.μ. στον 1ο όροφο με 3 υπνοδωμάτια, 2 μπάνια στην Κέννεντυ	130.000
100 τ.μ. ισόγειο σε μπετά, σε διώροφη πολυκατοικία, με πάρκιν στα Τριάντα	100.000
112 τ.μ. στον 2ο όροφο, με 3 υπνοδωμάτια, 2 μπάνια στην Κέννεντυ	140.000
116 τ.μ. παραδοσιακό, απέναντι από καζίνο	146.700

ΜΕΖΟΝΕΤΕΣ-ΜΟΝΟΚΑΤΟΙΚΙΕΣ

	€
80 τ.μ. μονοκατοικία σε οικόπεδο 5000 τ.μ πάνω στο κύμα-Γεννάδι	325.000
90 τ.μ. μονοκατοικία σε οικόπεδο 500 τ.μ. με υπόστεγο γκαράζ,τζάκι-Καλαβάρδα	120.000
113 τ.μ. μονοκατοικία διαμορφωμένη σε 3 στούντιο και κατάστημα με αυλή 30 τ.μ. Π.Πόλη	265.000
125 τ.μ. μονοκατοικία στην Κάλυμνο, περιοχή Αγ. Νικόλαος	100.000
130 τ.μ. νεόκτιστη μονοκατοικία σε οικόπεδο 1500 τ.μ. σε εκπληκτική θέση στο Γεννάδι.	180.000
131 τ.μ. & 103,93 ερειπωμένες μονοκατοικίες στη Σύμη-Αιγιαλός	45.000
140 τ.μ. μονοκατοικία με 70 τ.μ. δυνατότητα χρήσης μαγαζιού στις Καλυθιές, χρειάζεται ανακαίνιση	80.000
142 τ.μ. μεζονέτα και 35 τ.μ. σοφίτα κτισμένη σε οικόπεδο 150 τ.μ.-Τριάντα	220.000
167 τ.μ. ισόγειο-οροφοδιαμέρισμα σε διπλοκατοικία με 285 τ.μ. οικόπεδο στο κέντρο της πόλης, διατηρητέο με πάρκιν	440.000
170 τ.μ. μεζονέτα και 170 τ.μ. μεζονέτα και 120 τ.μ. οροφοδιαμέρισμα σε οικόπεδο 2.500 τ.μ. εντός οικισμού-Παστίδα	400.000
180 τ.μ. μονοκατοικία στο Γεννάδι σε οικόπεδο 750 τ.μ. με φανταστική θέα	300.000
230 τ.μ. βίλα στη Λάρδο σε 7700 τ.μ. οικόπεδο με 750 οπωροφόρα δέντρα	323.000

ΟΙΚΟΠΕΔΑ

	€
306 τ.μ. στα Τριάντα με Σ.Δ. 0,4 κατάλληλο για κατοικία	75.000
412 τ.μ. στον Αγ. Νικόλαο Σ.Δ. 1,20	220.000
432 τ.μ. στα Μαριτσά, εντός σχεδίου, Σ.Δ. 0.,8	45.000
600 τ.μ. Στη Σύμη, περιοχή λιμανιού, πάνω στο κύμα	100.000
750 τ.μ. στο Γεννάδι, εντός σχεδίου	18.000
2000 τ.μ. στα Μαριτσά Σ.Δ. 0,50 εντός σχεδίου	120.000
2.000 τ.μ. στα Τριάντα	147.000
2.500 τ.μ. στο Γεννάδι, πάνω στο δρόμο Ελαιώνας-φουρνάκι	23.000
2.600 τ.μ. στην Κάμειρο Σκάλα, πάνω στο κύμα, εντός οικισμού	85.000
4.000 τ.μ. στις Καλυθιές, με εκπληκτική θέα στη θάλασσα	120.000
4.000 τ.μ. πάνω στη λεωφόρο Ρόδου-Κρεμαστής	410.000
4.075 τ.μ. παραθαλάσσιο Σ.Δ. 0,2 πάνω στο δρόμο, στη Λέρο	205.000
5.500 τ.μ. στα Μαριτσά, Σ.Δ. 0,8 εντός σχεδίου	250.000
6.000 τ.μ. στα Τριάντα, πάνω στο κύμα	360.000
6.540 τ.μ. στο Φαληράκι	484.000
6.500 τ.μ. στο Φαληράκι, κοντά στη θάλασσα, προνομιακό	500.000
6.720 τ.μ. στον Θόλαρο, Παραδείσι	85.000
8.000 τ.μ. στο Φαληράκι	200.000
8.000 τ.μ. στο Λαδικό κατάλληλο για παραθεριστική κατοικία	300.000
8.300 τ.μ. στα Βληχά, Κάλαθος	370.000
8.500 τ.μ. & 6.500 τ.μ. στην παραλία Αφάντου	18 ευρώ./μέτρο
9.000 τ.μ. στα Μαριτσά, εντός ζώνη	132.000
9.345 τ.μ. με θέα, στα Ασγούρου	200.000
14.000 τ.μ. ατροτεμάχιο στην Διμυλιά	64.000
20.000 τ.μ. πάνω στο κύμα, κατάλληλο για οποιαδήποτε χρήση Καλαβάρδα	880.000
25.000 τ.μ. στα Καλαβάρδα	295.000
30.000 τ.μ. στο Τσαΐρι	360.000
34.000 τ.μ. πάνω στο κύμα, Θολός	590.000
38.000 τ.μ. πάνω στο κύμα, Γεννάδι	2.230.000
50.000 τ.μ. στο Τσαΐρι	360.000



Εθν. Μακαρίου 45 (3ος όροφος • Τηλ.: 22410 24900, 25545 • Fax: 22410 25544 • Κιν.: 6932704919

ΕΝΟΙΚΙΑΣΕΙΣ

συνέχεια από την προηγούμενη

ΣΤΗΝ ΙΑΛΥΣΟ δωμάτιο 35 τ.μ. επιπλωμένο και πλήρως εξοπλισμένο σε ισόγεια μικρή οικοδομή και εντός μεγάλου κήπου. Ανεξάρτητο-ευάερο-εύηλιο. Πληρ. τηλ. 22410-90997, 29018, 6944278388 AE0018

ΔΙΑΜΕΡΙΣΜΑ 3 δωματίων, κουζίνα και μπάνιο, επιπλωμένο με βεράντες στον 2ο όροφο επί της οδού Μεγ. Κων/νου. Ενοίκιο 400 ευρώ. Πληρ. τηλ. 2241029504, 6932941980 AE4943

ΚΑΤΑΣΤΗΜΑ 35 τ.μ. στην Παλιά Πόλη, κοντά στην πλατεία Ιπποκράτους. Πληρ. Εμμ. Κρανίδης & Συνεργάτες, τηλ. 22410 27082, 6942010248, Αμερικής 50, 2ος όροφος, Ρόδος AE092.1

ΓΚΑΡΣΟΝΙΕΡΑ και έτερον τριάρι περιοχή Μετροπόλ, κατάλληλο και για επαγγελματική στέγη. Πληρ. τηλ. 2241023301 ώρες 5-8 μ.μ. AE0016

ΕΝΟΙΚΙΑΖΟΝΤΑΙ: α) επιπλωμένα δωμάτια με πολυκουζινάκι και ψυγείο στον 2ο όροφο, με μπαλκόνι (πάροδος Καναδά-κοντά στο στάδιο), β) STUDIOS επιπλωμένα με ξεχωριστή κουζίνα και καθιστικό στην οδό Λειψών 8 και Τσαλδάρη. Πληρ. τηλ. 22410 95148, 91617 AE0006

ΣΤΟΝ ΑΡΧΑΓΓΕΛΟ ΕΝΟΙΚΙΑΖΕΤΑΙ ισόγειο σπίτι 90 τ.μ. δύο υπνοδωματίων, σαλόνι, κουζίνα, μπάνιο και αυλή σε ήσυχη περιοχή. Τιμή 300 ευρώ. Πληρ. τηλ. 2241096114 AE0138

ΔΙΑΜΕΡΙΣΜΑ επί της οδού Γεωργίου Παπανικολάου 13 κατάλληλο για γραφείο, απέναντι από καζίνο, με ασανσέρ. Πληρ. τηλ. 2241033387 AE0015

ΓΚΑΡΣΟΝΙΕΡΑ πλήρως επιπλωμένη με A/C, 1ος όροφος σε νεόκτιστη πολυκατοικία, περιοχή Ανάληψη. Πληρ. τηλ. 2241028968, 6973687584 από 09.00-15.00 και 18.00-21.00 AE0005

STUDIOS πλήρως εξοπλισμένα με πλυντήριο και ηλιακό θερμοσίφωνα στην περιοχή Δασκάλων. Πληρ. τηλ. 2241034315, 6932227500 AE0010

ΔΙΑΜΕΡΙΣΜΑ β' ορόφου 90 τ.μ. με δύο υπνοδωμάτια, σαλόνι, κουζίνα, μπάνιο στην περιοχή Μητρόπολης. Πληρ. τηλ. 22410-28788, 30397 AE0013

ΔΙΑΜΕΡΙΣΜΑ 70 Τ.Μ. ΜΕ ΔΥΟ ΥΠΝΟΔΩΜΑΤΙΑ, ΣΑΛΟΝΙ, ΧΩΛ, ΚΟΥΖΙΝΑ, ΜΠΑΝΙΟ, ΕΠΙΠΛΩΜΕΝΟ ΕΠΙ ΤΗΣ ΟΔΟΥ ΔΑΜΑΣΚΗΝΟΥ 8Α ΠΕΡΙΟΧΗ ΜΗΤΡΟΠΟΛΕΩΣ, ΔΙΠΛΑ ΣΤΟ ΣΤΑΔΙΟ. ΠΛΗΡ. ΤΗΛ. 2241050284, 6973426833 ΠΕ0128

ΚΕΝΤΡΙΚΗ ισόγεια γκαρσονιέρα, με αυλή και κήπο, στην πάροδο Αμερικής, οδός Γεωργίου Ευσταθίου. Πληρ. τηλ. 2241021430 και 6977972079 AE18762

ΕΠΙΠΛΩΜΕΝΗ ΓΚΑΡΣΟΝΙΕΡΑ πλησίον Πανεπιστημίου με κεντρική θέρμανση και μοναδική θέα. Πληρ. τηλ. 6979600029, 2241027387 AE0144

ΣΤΗΝ ΚΡΕΜΑΣΤΗ ΕΝΟΙΚΙΑΖΟΝΤΑΙ studio με τον μήνα. Τιμές λογικές. Αποκλείονται οι αλλοδαποί. Πληρ. τηλ. 2241091483 AE0110

ΜΟΝΟΚΑΤΟΙΚΙΑ διώροφη 75 τ.μ. στον κεντρικό δρόμο Πυλώνας-Λάρδου σε οικόπεδο 8 στρεμ. έναντι 450 ευρώ μηνιαίως ή πωλείται 200.000 ευρώ. Πληρ. τηλ. 2241064498, 6938794754 AE0108

ΕΝΟΙΚΙΑΖΟΝΤΑΙ: 2 διαμερίσματα αποτελούμενα από 2 υπνοδωμάτια, σαλοτραπεζαρία κ.λπ. πλησίον σταδίου ποδοσφαίρου "Διαγόρα" και το άλλο πλησίον πανεπιστημίου και μια αποθήκη 250 τ.μ. εντός πόλεως Ρόδου. Πληρ. τηλ. 22410-30427, 33661 AE0119

ΜΙΚΡΟ STUDIO (δωμάτιο-τουαλέτα) επιπλωμένο και με τα ηλεκτρικά είδη σε καινούργια πολυκατοικία, περιοχή Ψαροπούλας και κοντά στο Πανεπιστήμιο Αιγαίου. Πληρ. τηλ. 6945152292 AE0135

ΓΚΑΡΣΟΝΙΕΡΑ επιπλωμένη με ηλιακό θερμοσίφωνα, κήπο και πάρκιν επί της λεωφ. Ελευθερίας 18, στην Κρεμαστή. Πληρ. τηλ. 2241021335, 6945393764 AE0133

ΔΙΑΜΕΡΙΣΜΑ δυάρι διαμπερές εντοιχιζόμενες ντουλάπες, αποχετευτικό, ηλιακό, μεγάλες βεράντες, Ανω Ροδίνι, Λισαβώνας γωνία. Πληρ. τηλ. 6979405038 AE0123

ΔΙΑΜΕΡΙΣΜΑ πλήρως επιπλωμένο καινούργιο 50 τ.μ. στην οδό Αγίας Σοφίας 42 (πρώην Γράμμου), πλησίον Πανεπιστημίου. Πληρ. τηλ. 2241034052 μετά τις 3μ.μ. AE0122

ΓΚΑΡΣΟΝΙΕΡΑ 46 τ.μ. πλήρως εξοπλισμένη επί της Βουλγαροκτόνου 15, κατάλληλη για φοιτητές-τριες πλησίον Πανεπιστημίου Αιγαίου. Πληρ. τηλ. 2241052351 AE0118

ΔΙΑΜΕΡΙΣΜΑ τριάρι 86 τ.μ. στην περιοχή των Δασκάλων διαμπερές με ηλιακό θερμοσίφωνα και νυκτερινό ρεύμα μόνο σε στρατιωτικούς - δημόσιους υπαλλήλους. Πληρ. τηλ. 2241023760 ώρες μετά τις 2 μ.μ. AE0102

ΑΠΟΘΗΚΗ στην Ανάληψη 75 τ.μ. Πληρ. τηλ. 2241034490, 8-4 μ.μ. και (22410)65125, 61701 5-9 μ.μ. AE0104

ΔΙΑΜΕΡΙΣΜΑ α' ορόφου 130 τ.μ. στην οδό Ατταβύρου, 3 υπνοδωματίων με ηλιακό, κεντρική θέρμανση, πλήρως ανακαινισμένο με πανοραμική θέα. Μηνιαίο μίσθωμα 500 ευρώ. Πληρ. τηλ. 2241096946, 6937450886 απογευματινές ώρες AE0117

STUDIOS μονόκλινα στο κέντρο της πόλης, Δηλμπεράκη 58 επιπλωμένα με ηλιακό θερμοσίφωνα και θέρμανση, 200 και 230 ευρώ. Στην τιμή περιλαμβάνονται όλα εκτός του ρεύματος. Αλλοδαποί αποκλείονται. Πληρ. τηλ. 6944353206 AE0107

ΕΝΟΙΚΙΑΖΕΤΑΙ στην Ιαλυσό, μεζονέτα λουξ καινούργια, 180 τ.μ. με 4 δωμάτια, 3 WC, εντοιχισμένες ντουλάπες κουζίνας, δωματίων, κεντρική ψύξη - θέρμανση, κλειστό γκαράζ και ηλ. θερμοσίφωνο. Τιμή ενοικίου 800 ευρώ. Πληρ. τηλ. 2241041150 και 6938058587 AE0090

ΕΝΟΙΚΙΑΖΕΤΑΙ εξοχική κατοικία λουξ κατασκευής στην περιοχή Γκολφ Αφάντου και επί της Λεωφόρου Ρόδου-Λίνδου, σε απόσταση 600 μέτρα από την παραλία Αφάντου. Διαθέτει τρία υπνοδωμάτια, μεγάλο σαλόνι, κουζίνα, WC και ηλιακό θερμοσίφωνα. Πληρ. τηλ. 6948528799, γραφ. πρωί 2241034123 και σπίτι απογευμ. 2241033774 AE0100

ΓΚΑΡΣΟΝΙΕΡΑ υπνοδωμάτιο, κουζίνα, μπάνιο (περιοχή Καρακόνερο) 1ος όροφος. Πληρ. τηλ. 2241031440 AE0101

ΕΝΟΙΚΙΑΖΟΝΤΑΙ επιπλωμένες γκαρσονιέρες με κουζίνα και λουτρό επί της Στεφ. Καζούλη. Πληρ. τηλ. 2241074813 ώρες Κυριακή όλη μέρα, από Δευτέρα ώρες 15.00-23.00 AE0093

ΔΙΑΜΕΡΙΣΜΑ 100 τ.μ. στο Μόντε Σμιθ επί της Εν. Δυνάμεων 7. Πληρ. τηλ. 2241081762 AE18757

ΔΙΑΜΕΡΙΣΜΑ επί της Εν. Δυνάμεων 1 στο 2ο όροφο, 2 υπνοδωμάτια, σαλόνι, κουζίνα, μπάνιο με κεντρική θέρμανση. Πληρ. τηλ. 2241026826 AE0099

ΜΙΣΘΩΣΕΙΣ ΚΑΤΟΙΚΙΩΝ

- **Διαμέρισμα** 100 τ.μ. στο Ροδίνι με (3) τρία υπνοδωμάτια, σαλόνι, κουζίνα, πλήρης σύστημα θέρμανσης-ψύξης, γκαράζ με τηλεχειρισμό, εντοιχισμένη κουζίνα. Μηνιαίο μίσθωμα 600 ευρώ.
- **Διαμέρισμα** 120 τ.μ. α' ορόφου περιοχή Αγίου Νικολάου με (3) τρία υπνοδωμάτια, 2 μπάνια, μεγάλο σαλόνι, κουζίνα, άνετες βεράντες με κεντρική θέρμανση. Μηνιαίο μίσθωμα 550 ευρώ.
- **Διαμέρισμα** 100 τ.μ. α' ορόφου, στην Ιαλυσό με (3) τρία υπνοδωμάτια, άνετες βεράντες, κεντρική θέρμανση, ηλιακό θερμοσίφωνα. Μηνιαίο μίσθωμα 500 ευρώ.
- **Διαμέρισμα** 120 τ.μ. ισόγειο με διαμορφωμένο κήπο, (2) δύο υπνοδωματίων, σαλόνι, κουζίνα, καθιστικό, με κεντρική θέρμανση, ηλιακό θερμοσίφωνα, επί της οδού Θ. Σοφούλη. Μηνιαίο μίσθωμα 550 ευρώ.
- **Διαμερίσματα** 105 τ.μ. (3) τριών υπνοδωματίων στην Ιξιά, σαλόνι, κουζίνα. Μηνιαίο μίσθωμα 370 ευρώ.
- **Διαμέρισμα** 138 τ.μ. περιοχή Καρακόνερο τριών (3) υπνοδωματίων, σε νεόδμητη οικοδομή με κεντρική αυτόνομη θέρμανση, αποθήκη, αυλή, κήπο, ηλιακό θερμοσίφωνα, θέση στάθμευσης, πολυτελούς κατασκευής, μπάνιο με είδη υγιεινής VALENTINO. Μηνιαίο μίσθωμα 700 ευρώ.
- **Διαμέρισμα** 122 τ.μ. α' ορόφου επί της οδού Δενδρινού με 3 υπνοδωμάτια σαλόνι, κουζίνα. Μηνιαίο μίσθωμα 450 ευρώ.
- **Διαμέρισμα** 60 τ.μ. στα Μαριτσά πολυτελούς κατασκευής πλήρως επιπλωμένο με κεντρική θέρμανση. Μηνιαίο μίσθωμα 300 ευρώ.
- **Οροφοδιαμέρισμα** 136 τ.μ. στα Μαριτσά (3) τριών υπνοδωματίων με μεγάλες άνετες βεράντες, τζάκι, δύο μπάνια, ιδιόχρηστο πάρκινγκ. Μηνιαίο μίσθωμα 480 ευρώ
- **Μονοκατοικία** 175 τ.μ. εντός της πόλης αποτελείται από τρία (3) υπνοδωμάτια, γραφείο, σαλόνι, κουζίνα, αποθήκη, διαθέτει θέρμανση με θερμοπομπούς και ηλιακό θερμοσίφωνα. Μηνιαίο μίσθωμα 850 ευρώ.
- **Μονοκατοικία** 140 τ.μ. τριών (3) υπνοδωματίων περιοχή Αγιος Γιάννης πολυτελούς κατασκευής, εντοιχισμένη κουζίνα με τις ηλεκτρικές συσκευές Whirlpool, με μεγάλες βεράντες, με ηλιακό θερμοσίφωνα, με air condition και θερμοπομπούς. Μηνιαίο μίσθωμα 650 ευρώ.
- **Γκαρσονιέρα** 45 τ.μ. στο κέντρο της Ιαλυσού. Μηνιαίο μίσθωμα 200 ευρώ.
- **Γκαρσονιέρες** 40 τ.μ., πλήρως επιπλωμένες πολυτελούς κατασκευής στο Φαληράκι Μηνιαίο μίσθωμα 240 ευρώ.
- **Γκαρσονιέρες-studios** στη Ιξιά πλήρως επιπλώμενα με μηνιαίο μίσθωμα 300 και 275 ευρώ αντίστοιχα.
- **Γκαρσονιέρες-Studios** στην γέφυρα Αφάντου πλήρως επιπλωμένες από 180 ευρώ.
- **Studios** πλήρως επιπλωμένο στην Ανάληψη με καινούργιο εξοπλισμό. Μηνιαίο μίσθωμα 200 ευρώ.
- **Studios** πλήρως επιπλωμένες στο Φαληράκι. Μηνιαίο μίσθωμα 200 ευρώ.
- **Studios** στα Κοσκινού πλήρως επιπλωμένες με μεγάλη αυλή με γκαζόν με πανοραμική θέα. Μηνιαίο μίσθωμα 200 ευρώ.
- **Studios** πλήρως επιπλωμένα στην παραλία Ιαλυσού, με ιδιόχρηστο πάρκινγκ. Μηνιαίο μίσθωμα 275 ευρώ.

ΕΥΣΤΑΘΙΟΥ - ΕΥΡΩΚΤΗΜΑΤΙΚΗ,
Εθνικής Αντιστάσεως 83
Τηλ. 22410 73819-74917, 6946/103929

ΕΝΟΙΚΙΑΖΕΤΑΙ
ΓΡΑΦΕΙΟ - ΕΠΑΓΓΕΛΜΑΤΙΚΟΣ ΧΩΡΟΣ

80 τ.μ. ισόγειο σε νεόκτιστη οικοδομή επί της Λίνδου 47 (ύψος Κων. Υδραίου) στη Ρόδο με ιδιωτικό πάρκινγκ. Ο χώρος είναι ενιαίος με δυνατότητα επιλογής διαρρύθμισης. Διαθέτει WC και βεστιάριο με πολυκουζινάκι, ιδανικό για λογιστές, μηχανικούς, ιατρούς.

Πληρ. τηλ. 6932480010 18725

ΜΗΝΙΑΙΑ ΕΝΟΙΚΙΑΣΗ ΔΩΜΑΤΙΩΝ ΣΕ ΞΕΝΟΔΟΧΕΙΟ

Το ξενοδοχείο **ΕΛΕΝΑ**
που βρίσκεται στο κέντρο της πόλεως Ρόδου, σε μικρή απόσταση από το λιμάνι και το Πανεπιστήμιο,
επί της οδού Γρίβα 78,
ΕΝΟΙΚΙΑΖΕΙ ΔΩΜΑΤΙΑ
ιδανικά για φοιτητές, στρατιωτικούς κ.λπ.
Το δωμάτιο διαθέτει:
α) ατομικό μπάνιο
β) τηλέφωνο
γ) ραδιόφωνο
δ) τηλεόραση
ε) ψυγείο
στ) θέρμανση
ζ) ζεστό νερό
η) εβδομαδιαίος καθαρισμός δωματίου και
θ) διάθεση ιματισμού (σεντόνια, κουβέρτες)

Πληρ. τηλ. 2241024755, 2241093019 11865

ΜΗΝΙΑΙΑ ΕΝΟΙΚΙΑΣΗ ΔΩΜΑΤΙΩΝ ΣΕ ΞΕΝΟΔΟΧΕΙΟ

Το **ξενοδοχείο ΝΟΥΦΑΡΑ** που βρίσκεται στο **κέντρο της πόλεως Ρόδου (10 λεπτά από το Παν/μιο Αιγαίου) επί της Γρ. Λαμπράκη 35,** ενοικιάζει δωμάτια σε φοιτητές και σε οποιονδήποτε άλλο ενδιαφερόμενο.

Το δωμάτιο διαθέτει:
1) Ατομικό μπάνιο
2) Τηλέφωνο
3) Ραδιόφωνο
4) Τηλεόραση
5) Ψυγείο
6) Θέρμανση
7) Ζεστό νερό
8) Κοινόχρηστο χώρο για επιτραπέζια παιχνίδια
9) Εβδομαδιαίως καθαρισμός δωματίου και
10) Διάθεση ιματισμού (σεντόνια, κουβέρτες)

Τιμή δίκλινου δωματίου (1 άτομο) 260 ευρώ ανά μήνα
Τιμή δίκλινου δωματίου (2 άτομα) 330 ευρώ ανά μήνα

ΠΛΗΡ. ΤΗΛ. 2241024545

ΕΝΟΙΚΙΑΖΟΝΤΑΙ
ΔΙΑΜΕΡΙΣΜΑΤΑ

καινουργή - πολυτελή 85 τ.μ. με κεντρική θέρμανση σε διώροφες μικρές οικοδομές στην περιοχή ΜΗΔΕΙΑ με κήπο και θέα στον κόλπο της Ιξιάς. Μηνιαίο μίσθωμα 600 ευρώ.

Πληρ. τηλ. 6945771838 18743

RHODES-GREECE
CAIRO PALACE

ΕΝΟΙΚΙΑΣΕΙΣ
ΓΡΑΦΕΙΩΝ
και
ΚΑΤΑΣΤΗΜΑΤΩΝ

Πληρ. κ. Φράνσις Νιοτή
Τηλ.-φαξ 2241027600,
κιν. 6944618757, 6973572262

ΟΙΚΟΝΟΜΟΛΟΓΟΣ
ΜΕΣΙΤΗΣ ΑΣΤΙΚΩΝ ΣΥΜΒΑΣΕΩΝ
ΕΜΜΑΝΟΥΗΛ ΚΡΑΝΙΔΗΣ

ΕΝΟΙΚΙΑΖΕΤΑΙ

Νεόκτιστη μονοκατοικία 180 τ.μ. στην Ιαλυσό (κοντά στο κολυμβητήριο). Διαθέτει 3 υπνοδωμάτια, 3 μπάνια, εντοιχιζόμενη κουζίνα και λοιπούς χώρους, κεντρική θέρμανση.
Επιπλέον κλειστός χώρος στάθμευσης.
Επίσης διαθέτει κήπο 360 τ.μ. Ενοίκιο 1000 ευρώ.

Εμμανουήλ Κρανίδης
Καζούλη και Αμερικής 50, 2ος όροφος 85100 Ρόδος
Τηλ.: 2241027082, 2241026476 / Κινητό: 6944347405
Fax 2241027101
E-mail: info@kranidis.gr

ΕΝΟΙΚΙΑΣΕΙΣ

συνέχεια από την προηγούμενη

ΟΡΟΦΟΔΙΑΜΕΡΙΣΜΑ 95 τ.μ. - 2ος όροφος τελευταίος - 3 υπνοδωμάτια - σαλόνι - κουζίνα - μπάνιο - ημιυπαίθριος χώρος - πλήρως ανακαινισμένο. Πληρ. τηλ. 2241061324, ποσό 450 ευρώ, Ηρακλείου Κρήτης 22 ΑΕ0088

ΕΝΟΙΚΙΑΖΟΝΤΑΙ ΜΕΖΟΝΕΤΑ, ΓΚΑΡΣΟΝΙΕΡΑ ΚΑΙ STUDIO ΠΛΗΡΩΣ ΕΞΟΠΛΙΣΜΕΝΑ ΣΤΟ ΑΝΩ ΡΟΔΙΝΙ, ΣΤΟΚΧΟΛΜΗΣ 6. ΠΛΗΡ. ΤΗΛ. 2241061628, 6942460831 ΠΕ0095

ΔΙΑΜΕΡΙΣΜΑ 30 τ.μ. ισόγειο, επιπλωμένο περιλαμβάνει: υπνοδωμάτιο, χωλάκι, κουζίνα, λουτροκαμπινέ με ντουζ. Πληρ. τηλ. 2241074392 ΑΕ18752

ΠΑΛΙΑ ΠΟΛΗ - ΕΝΟΙΚΙΑΖΕΤΑΙ κτίριο με άδεια ξενοδοχείου. Δεκτές σοβαρές προτάσεις. Πληρ. Εμμ. Κρανίδης, μεσίτης, τηλ. 2241027082, 6944347405, 6942010248, Αμερικής 50, 2ος όροφος ΑΕ0921

ΔΙΑΜΕΡΙΣΜΑ επιπλωμένο, 2 υπνοδωματίων, κουζίνα, χωλ, λουτροκαμπινέ. Πληρ. τηλ. 6974713383, 6948279894 ΑΕ0096

ΕΝΟΙΚΙΑΖΟΝΤΑΙ επιπλωμένα διαμερίσματα 50 τ.μ. και 60 τ.μ. πλήρως εξοπλισμένα στην οδό Μεσολογγίου 11, κοντά στο Πανεπιστήμιο. Πληρ. τηλ. 2241029208 ΑΕ0084

ΑΠΟΘΗΚΗ 130 τ.μ. στη Ρόδο, Μιχαήλ Πετρίδη (Ναυπλίου). Πληρ. Εμμ. Κρανίδης, μεσίτης, τηλ. 2241027082, 6944347405, 6942010248, Αμερικής 50, 2ος όροφος ΑΕ0924

ΕΝΟΙΚΙΑΖΕΤΑΙ σπίτι με 2 υπνοδωμάτια, σαλόνι, κουζίνα, οδός (πάροδος) Θεμ. Σοφούλη 25Κ. Πληρ. τηλ. 2241025916 ΑΕ0083

ΔΙΑΜΕΡΙΣΜΑ καινούργιο 2ου ορόφου σε πολυκ/κία 6 διαμερισμάτων επί της Πειραιώς τριών υπνοδωματίων, σαλόνι, κουζίνα, αποθήκη, μπάνιο, WC, εντοιχ. έπιπλα, ηλιακός, αυτόνομη θέρμανση. 600 ευρώ μηνιαίως. Πληρ. τηλ. 2241032397, 2241020103 ώρες καταστημάτων ΑΕ0078

ΚΑΤΑΣΤΗΜΑ ισόγειο 115 τ.μ. με δύο πατάρια, επί της Καποδιστρίου 59. Πληρ. τηλ. 2241066363, 6942485319 ΑΕ0082

ΣΠΙΤΙ Αγίου Γεωργίου (άνω) 15 επιπλωμένο 90 τ.μ. Πληρ. τηλ. 2241032583, 6938416785 ΑΕ0076

ΔΙΑΜΕΡΙΣΜΑ επιπλωμένο 2άρι, σαλόνι, κουζίνα, μπάνιο, ηλεκτρικές συσκευές 400 μ. από το Πανεπιστήμιο Αιγαίου. Πληρ. τηλ. 6977/805395 ΑΕ25871

ΕΝΟΙΚΙΑΖΟΝΤΑΙ α) studios επιπλωμένα στην Μιχ. Πετρίδη, ενοίκιο 150 ευρώ τα διπλά 200 ευρώ, β) studios στο 6ο χλμ. Λεωφόρος Καλλιθέας 150 ευρώ τα δυάρια 180 ευρώ-220 ευρώ, γ) Κατάστημα στο 6ο χλμ. Λεωφόρο Καλλιθέας 70 τ.μ. με μεγάλη αυλή, δ) αποθήκη 400 τ.μ. ισόγεια στο 6ο χλμ. Λεωφόρο Καλλιθέας. Πληρ. τηλ. 2241022943, 2241075612 ΑΕ851

ΔΙΑΜΕΡΙΣΜΑ ανακαινισμένο τριάρι πλατεία Αγίου Ιωάννου 171. Πληρ. τηλ. (22410)27863, 27196 ΑΕ0085

ΓΚΑΡΣΟΝΙΕΡΑ επιπλωμένη στην Ανάληψη, με υπνοδωμάτιο, κουζίνα, μπάνιο. Πληρ. τηλ. 2241063440, 6974576430 ΑΕ0074

ΓΚΑΡΣΟΝΙΕΡΕΣ επιπλωμένες, Αθηνών 36, Ανάληψη. Πληρ. τηλ. 2241063702, 6947272593 ΑΕ0071

ΕΝΟΙΚΙΑΖΟΝΤΑΙ δύο γκαρσονιέρες μονόχωρη και δίχωρη με αυλή η μία και βεράντα η άλλη επιπλωμένες στην περιοχή πλατείας Αγ. Νικολάου, οδός Νικηταρά 4. Πληρ. τηλ. 2241076636 και 6977360107 ΑΕ18738

ΕΝΟΙΚΙΑΖΕΤΑΙ ισόγειο διαμέρισμα 65 τ.μ. κοντά στο Πανεπιστήμιο Αιγαίου, κατάλληλο και για δύο φοιτητές, πλήρες επιπλωμένο, αποτελούμενο από 2 υπνοδωμάτια, κουζίνα, μπάνιο και χωλ, επί της οδού Χειμάρας και Ενόπλων Δυνάμεων. Πληρ. τηλ. 6937600294 και 6946581010 ΧΑΕ1084

ΔΙΑΜΕΡΙΣΜΑ στην Ανάληψη 4ου ορόφου, με 3 υπνοδωμάτια, σαλοτραπεζαρία, κουζίνα, μπάνιο, πλήρως επιπλωμένο και ηλεκτρικές συσκευές - ηλιακό θερμοσίφωνα. Πληρ. τηλ. 6944281284 ΑΕ18719

ΕΜΜΑΝΟΥΗΛ ΚΡΑΝΙΔΗΣ
ΟΙΚΟΝΟΜΟΛΟΓΟΣ
ΜΕΣΙΤΗΣ ΑΣΤΙΚΩΝ ΣΥΜΒΑΣΕΩΝ

ΕΝΟΙΚΙΑΖΟΝΤΑΙ

1. **ΕΝΟΙΚΙΑΖΕΤΑΙ ή ΠΩΛΕΙΤΑΙ** εστιατόριο στα Κολύμπια πλήρως εξοπλισμένο με καλή πελατεία.
2. Οροφοδιαμέρισμα 130 τ.μ. στο Δήμο Ιαλυσού επιπλωμένο.
3. Στα 100 Μαγαζιά κατάστημα 36 τ.μ. (επισκέψιμος χώρος) και 15 τ.μ. πατάρι για σοβαρούς επιχειρηματίες
4. 1.500 τ.μ. κτίριο στο Φαληράκι με πισίνα, για εστιατόριο, νυχτερινό κέντρο, bar
5. 3άρι διαμέρισμα-α' ορόφου με τα ηλεκτρικά και έπιπλα της κουζίνας, διαθέτει κλιματιστικό, τέντα στην βεράντα και έχει συνδεθεί με το αποχετευτικό της πόλης . Ευρίσκεται σε ήσυχη περιοχή και είναι επί της οδού Ναυπλίου.
6. 4άρι διαμέρισμα μερικώς επιπλωμένο επί της οδού Σκ. Ζερβού, διαθέτει κεντρική θέρμανση.
7. **Ενοικιάζεται** μονοκατοικία 3 υπν. με κήπο στην Παστίδα. Τιμή 800,00€
8. Μονοκατοικία 3 υπν. με κήπο στην Παστίδα. Τιμή 800,00€
9. Ενοικιάζεται κεντρική επιχείρηση - εστιατόριο στα 100 Μαγαζιά.
10. Ενοικιάζεται επιχείρηση - εστιατόριο στο Φαληράκι πάνω στον δρόμο.
11. Ενοικιάζεται κεντρικό εστιατόριο στη Ρόδο
12. Ενοικιάζεται κεντρικό κατάστημα 70 τ.μ. με 40 τ.μ. πατάρι επί της οδού Αλεξάνδρου Διάκου.

Πληρ. Μερκούρης Κρανίδης
27082-6944347405, 6942010248
Αμερικής 50-2ος όροφος, Ρόδος

ευσταθίου
ΕΥΡΩΚΤΗΜΑΤΙΚΗ
ΚΤΗΜΑΤΟΜΕΣΙΤΙΚΟ ΓΡΑΦΕΙΟ



Μονοκατοικία στην Ιαλυσό 203 τ.μ. διώροφη σε 2.042 τ.μ. οικόπεδο, υπό κατασκευή. Διαθέτει αρχιτεκτονικό σχεδιασμό, τζάκι, πλήρη θέρμανση, γρανίτες δάπεδα, οροφές με γυψοσανίδες. Αποτελείται από 3 υπν/τια, γραφείο, 3 μπάνια, σαλόνι; κουζίνα.
Αξίας 387.000 €



Μονοκατοικία στο Φυτώριο 320 τ.μ. τριώροφη σε 4.200 τ.μ. οικόπεδο. Αποτελείται από 4 υπν/τια, γκαράζ, σαλόνι, κουζίνα, υπόγειο, σοφίτα. Διαθέτει μεγάλες βεράντες, τζάκι, πλήρη θέρμανση, υπέροχη θέα στη θάλασσα, δυνατότητα ανέγερσης δεύτερης κατοικίας στο ίδιο οικόπεδο.
Αξίας 645.630 €



Μονοκατοικία στα Κοσκινού 186 τ.μ. τριώροφη σε 550 τ.μ. οικόπεδο, ετοιμοπαράδοτη. Αποτελείται από 3 υπν/τια, 3 μπάνια, σαλόνι, κουζίνα, καθιστικό, αποθήκη. Διαθέτει Φιλανδική SAUNA, τζάκι, ηλιακό θερμοσίφωνα πλήρη θέρμανση, υπέροχη θέα βουνό & θάλασσα.
Αξίας 366.000 €

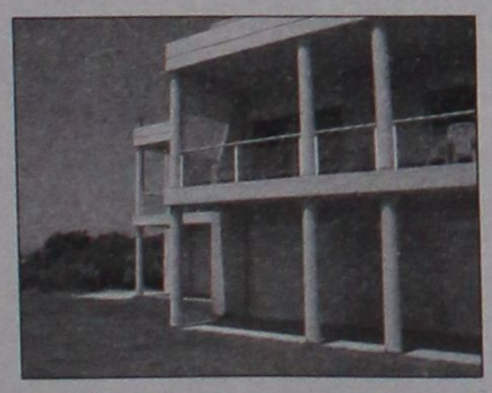

Μονοκατοικία στην Παστίδα 482 τ.μ. διώροφη σε 4.200 τ.μ. οικόπεδο, ετοιμοπαράδοτο, ειδικής κατασκευής, με συστήματα θέρμανσης και δροσισμού βιοκλιματικής αρχιτεκτονικής, διαμορφωμένο δενδροφυτεμένο κήπο, Αποτελείται από 4 υπν/τια , 4 μπάνια, σαλόνι, με ιταλική κουζίνα, αποθήκη.
Αξίας 758.000 €

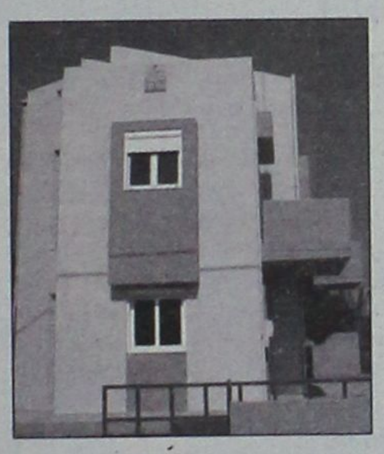

Μονοκατοικία στην Ιαλυσό 178 τ.μ. και 46 τ.μ. σοφίτα, διώροφη σε 339 τ.μ. οικόπεδο, ετοιμοπαράδοτη, με αρχιτεκτονικό σχεδιασμό, τζάκι, πλήρη θέρμανση, γρανίτες δάπεδα, οροφές με γυψοσανίδες. Αποτελείται από 4 υπν/τια, 4 μπάνια, σαλόνι, κουζίνα.
Αξίας 258.000 €



Μονοκατοικία στην Ιαλυσό 188 τ.μ. και 37τ.μ. σοφίτα, διώροφη σε 362τ.μ. οικόπεδο, ετοιμοπαράδοτη, με αρχιτεκτονικό σχεδιασμό, τζάκι , πλήρη θέρμανση, γρανίτες δάπεδα, οροφές με γυψοσανίδες. Αποτελείται από 4 υπν/τια, γραφείο, 4 μπάνια, σαλόνι, κουζίνα.
Αξίας 278.800 €

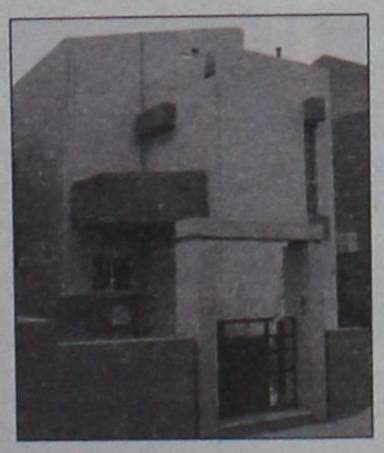

Μονοκατοικία στην Ιαλυσό 198 τ.μ. και 47 τ.μ. σοφίτα, διώροφη σε 376 τ.μ. οικόπεδο, ετοιμοπαράδοτη, με αρχιτεκτονικό σχεδιασμό, τζάκι, πλήρη θέρμανση, γρανίτες δάπεδα, οροφές με γυψοσανίδες. Αποτελείται από 3 υπν/τια , γραφείο, 4 μπάνια, σαλόνι, κουζίνα, αποθήκη
Αξίας 293.470 €



Μονοκατοικία στην Παστίδα 160 τ.μ., μονώροφη σε 1.200 τ.μ. οικόπεδο, με Γκαράζ 60 τ.μ., ετοιμοπαράδοτη. Διαθέτει μεγάλες βεράντες, εγκατάσταση θέρμανσης, 3 υπν/τια, 2 μπάνια, σαλόνι, εντοιχισμένη κουζίνα.
Αξίας 234.000 €



Μονοκατοικία στο Φυτώριο 400 τ.μ., τριώροφη σε 4.000 τ.μ. οικόπεδο. Αποτελείται από 4 υπν/τια , 3 μπάνια, σαλόνι, κουζίνα από μασίφ ξυλεία, υπόγειο parking, ξύλινα δάπεδα (Parquet), επενδύσεις από μάρμαρο.
Αξίας 645.000 €

ΑΓΟΡΕΣ • ΠΩΛΗΣΕΙΣ • ΕΚΤΙΜΗΣΕΙΣ • ΑΝΤΙΠΑΡΟΧΕΣ • ΜΙΣΘΩΣΕΙΣ ΑΚΙΝΗΤΩΝ • ΕΠΕΝΔΥΤΙΚΕΣ ΠΡΟΤΑΣΕΙΣ • ΑΡΧΙΤΕΚΤΟΝΙΚΕΣ ΜΕΛΕΤΕΣ
ΕΘΝ. ΑΝΤΙΣΤΑΣΗΣ 83 - ΤΗΛ. 22410 73819, 74917 - ΚΙΝ. 6944 374546, 6945 292030 - FAX: 22410 38641- info@euroktimatiki.gr

ΕΝΟΙΚΙΑΣΕΙΣ

συνέχεια από την προηγούμενη

ΔΙΟΝΥΣΟΣ (σύνορα με ΕΚΑΛΗ) από ιδιώτη **ΕΝΟΙΚΙΑΖΟΝΤΑΙ** δύο κατοικίες: α) Τριώροφη μονοκατοικία με ανεμπόδιστη θέα 180.00 τ.μ., αυτόνομη θέρμανση, 3 μπάνια, 2 υπνοδωμάτια, κήπος γκαζόν, τζάκι, χώρος στάθμευσης, β) αυτόνομη κατοικία (στο ίδιο συγκρότημα) 105.00 τ.μ. σε επαφή με κήπο, ανεμπόδιστη θέα, δύο υπνοδωμάτια, τζάκι, αυτόνομη θέρμανση, αποκλειστική δική της είσοδο. Πληρ. τηλ. 6936191914, Φραγκίσκος Προβελέγγιος αρχιτέκτων AE18747

ΚΑΤΑΣΤΗΜΑ (πρώην ΗΛΕΚΤΡΟΠΟΛΙΣ), Κων. Τσαλδάρη 35, Ανάληψη. Πληρ. κ. Μιχάλη τηλ. 2241037277, 6945932044 AE187351

ΕΝΟΙΚΙΑΖΕΤΑΙ studio επιπλωμένο στην περιοχή της Ανάληψης. Πληρ. τηλ. 2241065760 ώρες 8-1 και 5-8 AE26841

ΔΙΑΜΕΡΙΣΜΑ 80 τ.μ. στην πλατεία Μητροπόλεως αποτελούμενο από δύο υπνοδωμάτια, χωλ, κουζίνα, μπάνιο και σαλοτραπεζαρία. Πληρ. στο παιδικό κατάστημα "Αντιγόνη" απέναντι από την εκκλησία της Μητρόπολης τις εργάσιμες ώρες. Πληρ. τηλ. 2241031071 AE18727

ΕΝΟΙΚΙΑΖΕΤΑΙ σπίτι στην παραλία κατάλληλο για οικογένεια, θέρμανση, επίσης ενοικιάζεται επιπλωμένη γκαρσονιέρα. Πληρ. τηλ. 2241094049, 6932352637 AE0069

ΔΙΑΜΕΡΙΣΜΑΤΑΚΙ καινούργιο 55 τ.μ. στα Κοσκινού με δύο υπνοδωμάτια, με εντοιχιζόμενη κουζίνα και ψυγείο και κλιματισμό και ηλιακό θερμοσίφωνα. Πληρ. τηλ. 2241093863, 6937059231 AE187342

ΔΙΑΜΕΡΙΣΜΑ τριάρι στην περιοχή Αραπάκι. Πληρ. τηλ. 2241021231 AE12002

ΑΠΟ ΙΔΙΟΚΤΗΤΗ

ΠΩΛΟΥΝΤΑΙ ΣΤΟ ΓΕΝΝΑΔΙ

- **Οικόπεδο** 6,5 στρέμματα πανοραμικό σε ύψωμα στην περιοχή **Κοσκινού**, περιτρυγισμένο από βίλες.
- **Οικόπεδο** εντός επεκτάσεως οικισμού (Γεννάδι), πανοραμικό σε ύψωμα, 2.000 τ.μ. κάλυψη 60% (1.200 μ.), με δρόμο, κατάλληλο για εξοχικές κατοικίες, 200 μ., από το χωριό και 300 μ. από την θάλασσα.
- **Δύο οικόπεδα** τετραγωνισμένα των 4 και 8 στρεμμάτων, με δρόμο 5 μ. και νερό, άρτια και οικοδομήσιμα, 1.500 μ. μετά το Γεννάδι, με δρόμο ο οποίος φτάνει μέχρι την θάλασσα (450 μ.)

Πληρ. τηλ. οικίας 2241032589 από 19.00-22.30, **κιν. 6944522149** από 09.00-20.00, **2241028007**

24111

ΠΙΠΙΝΟΣ

ΟΡΟΦΟΔΙΑΜΕΡΙΣΜΑΤΑ στην Ιαλυσό

Κοντά στην παραλία 78 τ.μ. σε τιμές 126.000 ευρώ

Πληρ. τηλ. 2241023895, 6944676003

www.rhodes-top-properties.com



eXcellence

real estate services

ΠΩΛΕΙΤΑΙ

ΟΙΚΟΠΕΔΟ 700 τ.μ. στην είσοδο των Μαριτσών. Δυνατότητα δόμησης έως 133 τ.μ. με πρόσοψη 15 μέτρα, κατάλληλο και για καταστήματα σε πολύ καλή τιμή.

1, Trianton str. Rodos, Office tel.: + 30 22410 96801
Fax: + 30 22410 96801
Mob 6945393836, 6944220949, 6944721579

4953

ΠΩΛΟΥΝΤΑΙ

- **ΠΩΛΕΙΤΑΙ 197 τ.μ.** κατάστημα επί της λεωφόρου Καλλιθέας με άνετο parking, πατάρι και μεγάλο πρόσωπο στο δρόμο. **Αξίας €498.000.** Υπάρχει δυνατότητα άμεσης μίσθωσης με μηνιαίο μίσθωμα **€2.000.**
- **ΠΩΛΕΙΤΑΙ** κατάστημα 53 τ.μ. στην Ανάληψη, με αποκλειστική χρήση αυλής, σε νεόδμητη οικοδομή σε θέση με μεγάλη πληθυσμιακή συγκέντρωση. **Αξίας 123.257 €**
- **ΠΩΛΕΙΤΑΙ** οικόπεδο στην Κρητηνία **1.400 τ.μ.** εντός οικισμού, άρτιο και οικοδομήσιμο με δυνατότητα οικοδόμησης **400 τ.μ.** κατοικίας με θέα βουνό και θάλασσα. Αξίας **€35.000.**
- **Πωλείται** ετοιμοπαράδοτο **διαμέρισμα περιοχή Αννης Μαρίας 118 τ.μ.** με 3 υπνοδωμάτια, σαλόνι, κουζίνα, 2 μπάνια, τελευταίου ορόφου, με υπέροχη θέα, τζάκι, εντοιχισμένη κουζίνα, θέση στάθμευσης, υδραυλικό ασανσέρ. **Αξίας 234.776 €.**

Πληρ. ΕΥΣΤΑΘΙΟΥ - ΕΥΡΩΚΤΗΜΑΤΙΚΗ,
Εθνικής Αντιστάσεως 83
Τηλ. 22410 73819-74917, 6944374546, 6945292030

ΣΑΒΒΑΪΔΗΣ & Συνεργάτες
Μεσίτες & Σύμβουλοι Ακινήτων

ΜΙΣΘΩΣΕΙΣ ΕΜΠΟΡΙΚΩΝ ΑΚΙΝΗΤΩΝ

Ενοικιάζεται προνομιακό εμπορικό ακίνητο στην πόλη της Ρόδου, Γ.Παπανικολάου 20. Διαθέτει ισόγειο 220 τ.μ.,όροφο 155 τ.μ, υπόγειο 155 τ.μ., καθώς επίσης και αυλή 262 τ.μ. Κατάλληλο για τράπεζα, ασφαλιστική εταιρία, εστιατόριο και γενικότερα για κάθε είδους εμπορική χρήση. →





Ενοικιάζεται προνομιακό ακίνητο επί της οδού Λίνδου. Διαθέτει 180 τ.μ. Εσωτερική επιφάνεια και ράμπα. Ιδανικό για εκθεσιακό χώρο και κάθε είδους εμπορική χρήση.

←

Γρ. Λαμπράκη 14 & Αμερικής, Ρόδος
Τηλ 22410-26281 fax 22410-34663

SAVVAIDIS & Associates
Estate Agents & Consultants

ενοικιασεις

συνέχεια από την προηγούμενη

ΕΝΟΙΚΙΑΖΟΝΤΑΙ νεόκτιστα διαμερίσματα δυάρια πλήρως εξοπλισμένα στην Ιαλυσό. Πληρ. τηλ. 2241094662, 6945594565 AE18745

ΔΙΑΜΕΡΙΣΜΑ 2 υπνοδωματίων, κουζίνα, σαλόνι, μπάνιο, στην Κορδιγκτώνος 26. Πληρ. τηλ. 2241036433 AE18713

ΕΝΟΙΚΙΑΖΟΝΤΑΙ ξενοδοχειακά διαμερίσματα και studios στις "7 Βαγιές" με το μήνα σε συγκρότημα προσφάτως ανακαινισμένο, πλήρως εξοπλισμένο με τηλεόραση, τηλέφωνο, ηλιακό, κλιματισμό, ψύξη, θέρμανση, καθαριότητα 2 φορές την εβδομάδα από την καμαριέρα του ξενοδοχείου με πλήρη ρουχισμό και εξοπλισμό κουζίνας με χρήση της πισίνας, της πέργκολας, και του σαλονιού / bar του ξενοδοχείου κ.λπ. Πληρ. τηλ. 2241036830, 6932934562 AE18721

ΔΙΑΜΕΡΙΣΜΑ επί της οδού Ερνεστ Μπέβιν 15, αποτελούμενο από 2 υπνοδωμάτια, σαλόνι, κουζίνα, μπάνιο στον 2ο όροφο. Πληρ. τηλ. 2241022512 AE11975

ΠΩΛΕΙΤΑΙ

τριώροφη **ΟΙΚΟΔΟΜΗ** (600,00 τ.μ.) στην οδό Μυκηνών στον Δήμο Ιαλυσού με άδεια ξενοδοχείου τύπου επιπλωμένων διαμερισμάτων 2 αστέρων (σε στάδιο ολοκλήρωσης).

Πληρ. 2241037611, 6946119705 0098

ΠΙΠΙΝΟΣ

ΠΩΛΟΥΝΤΑΙ ΜΟΝΟΚΑΤΟΙΚΙΕΣ

125 τ.μ. με σοφίτα, σε οικόπεδο 300 τ.μ. στην Ιαλυσό

Πληρ. τηλ. 2241023895, 6944676003,6944390803

www.rhodes-top-properties.com

ΠΩΛΕΙΤΑΙ ΕΠΙΧΕΙΡΗΣΗ

ΚΑΙΝΟΥΡΓΙΟ ΠΟΛΥΤΕΛΕΣ ΜΠΑΡ

170 τ.μ. με αυλή σε λειτουργία με πετυχημένη πορεία στο κέντρο της πόλης σε **τιμή ευκαιρίας** για προσωπικούς λόγους

Πληρ. τηλ. 2241077683 ΧΠ1665

ΠΩΛΟΥΝΤΑΙ

Α) ΔΙΑΜΕΡΙΣΜΑΤΑ 210 τ.μ. διαμπερές α' ορόφου με απεριόριστη θέα
Β) Ρετιρέ 53 τ.μ. στα Κοσκινού
Γ) Παραθαλάσσιο οικόπεδο στ' Αφάντου 1300 τ.μ.

Πληρ. τηλ. 2241034886, 6932437145

ΠΩΛΟΥΝΤΑΙ

ΠΟΛΥΤΕΛΗ & ΗΛΙΟΛΟΥΣΤΑ ΟΡΟΦΟΔΙΑΜΕΡΙΣΜΑΤΑ

ΕΠΙΦΑΝΕΙΑΣ 138τ.μ.-120τ.μ.-100τ.μ.-50τ.μ.

ΜΕ ΑΠΕΡΙΟΡΙΣΤΗ ΘΕΑ & ΜΕΓΑΛΕΣ ΒΕΡΑΝΤΕΣ

ΓΩΝΙΑ Κ. ΥΔΡΑΙΟΥ & Κ. ΤΣΑΛΔΑΡΗ

ΔΑΝΕΙΑ ΔΕΚΤΑ

ΠΛΗΡ.ΤΗΛ: 6977 914567

(ΠΛΗΡΟΦΟΡΙΕΣ ΤΙΜΩΝ ΟΧΙ ΑΠΟ ΤΗΛΕΦΩΝΟ)

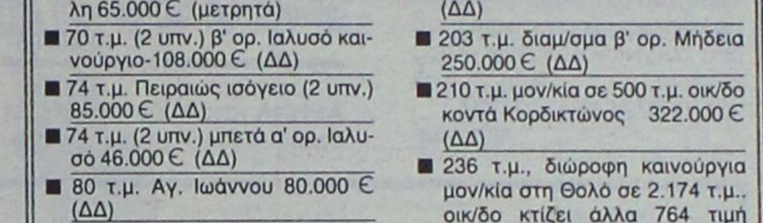

ΚΤΗΜΑΤΟΜΕΣΙΤΙΚΟ ΓΡΑΦΕΙΟ

ΑΙΓΑΙΟΚΤΗΜΑΤΙΚΗ

ΠΩΛΟΥΝΤΑΙ

- ΔΙΑΜΕΡΙΣΜΑΤΑ-ΜΟΝΟΚΑΤΟΙΚΙΕΣ

- (ΔΔ)=ΔΑΝΕΙΑ ΔΕΚΤΑ

- 22 τ.μ. studio Ιαλυσό (γ' ορ.) 29.350 €.(ΔΔ)
- 35 τ.μ. (1υπν.) Καρακόνερο καινούργιο 62.000 €.(ΔΔ)
- 55 τ.μ. (1υπν.) καινούργιο β' ορ. Ανάληψη 105.000 € (ΔΔ)
- 55 τ.μ. α' ορ. καινούργιο - γκαράζ Μίρα Μάρε 87.000 € (ΔΔ)
- 68 τ.μ. (2 υπν.) μπετά α' ορ. Ιαλυσό 43.000 €
- 69 τ.μ. (2 υπν.) ισόγειο Μητρόπολη 65.000 € (μετρητά)
- 70 τ.μ. (2 υπν.) β' ορ. Ιαλυσό καινούργιο-108.000 € (ΔΔ)
- 74 τ.μ. Πειραιώς ισόγειο (2 υπν.) 85.000 € (ΔΔ)
- 74 τ.μ. (2 υπν.) μπετά α' ορ. Ιαλυσό 46.000 € (ΔΔ)
- 80 τ.μ. Αγ. Ιωάννου 80.000 € (ΔΔ)
- 80 τ.μ. (ισ.) Κέννεντυ 100.000 € (ΔΔ)
- 75 τ.μ. Δενδρινού με αυλή (υπ.) (2 υπν.) 65.000 € (μετρητά)
- 82 τ.μ.(2 υπν.) β' ορ. Δασκάλους 89.000 €.(ΔΔ)
- 82 τ.μ. β' ορ. Καρακόνερο 100.000 €. (ΔΔ)
- 85 τ.μ. α' ορ. μπετά Ιαλυσό 53.000 €.(ΔΔ)
- 87 τ.μ. α' ορ. καινούργιο Ιαλυσό 138.000 € (ΔΔ)
- 80 τ.μ. μον/κία διώροφη (2 υπν.) Παραδείσι με τζάκι 64.000 € (ΔΔ)
- 87 τ.μ. (2 υπν.) καινούργιο θέρμανση - γκαράζ Μίρα Μάρε 128.000 € (ΔΔ)
- 85 τ.μ. α' ορ. Μιχ. Πετρίδη 100.000 € (ΔΔ)
- 92 τ.μ. κανούργιο Ιαλυσό 146.000 € (ΔΔ)
- 92 τ.μ. μεζ/τα κολώνες Γεννάδι 80.000 €
- 95 τ.μ. 2 υπν. Μιχ. Πετρίδη με τζάκι (ισ.) 103.000 € (μετρητά)
- 98 τ.μ. (α' ορ.) 3 υπν. Κέννεντυ 130.000 €(ΔΔ)
- 100 τ.μ. οροφ/σμα Γεννάδι καινούργιο 115.000 € (ΔΔ)
- 100 τ.μ. α' ορ. καινούργιο Μίρα Μάρε γκαράζ 159.000 € (ΔΔ)
- 110 τ.μ. μον/κία Κοσκινού 200.000 € (ΔΔ).
- 110 τ.μ. μεζ/τα Τσαΐρι σε 1.200 τ.μ. οικ/δο 147.000 € (ΔΔ)
- 112 τ.μ. (β' ορ.) 3 υπν. Κέννεντυ 140.000 € (ΔΔ)
- 112 τ.μ. κανούργιο Κοσκινού (3 υπν.) 132.000 €.(ΔΔ)
- 116 τ.μ. (3 υπν.) καινούργιο Αραπάκι ρετιρέ 200.000 €.(ΔΔ)
- 116 τ.μ. (ισ. υπ/νο) 3 υπν. Πτολεμαίων 171.000 € (ΔΔ)
- 117 τ.μ διώροφη μονοκατοικία σε 1 στρ. Κοσκινού καινούργια 212.000 €.(ΔΔ)
- 120 τ.μ. διώροφη καινούργια μον/κία Ροδίνι 235.000 € (ΔΔ)
- 120 τ.μ. μονοκατοικία Π. Πόλη Ρολόι 125.000 € (ΔΔ)
- 120 τ.μ. καινούργιο Ροδίνι 229.000 € (ΔΔ)
- 120 τ.μ. καινούργιο Καρακόνερο 211.300 € (Δ.Δ.)
- 125 τ.μ. μεζονέτα σε μπετά Ιαλυσό 124.000 € (ΔΔ)
- 129 τ.μ. (3 υπν.) καινούργιο διαμέρισμα Τσαλδάρη 258.220 € (ΔΔ)
- 130 τ.μ. α' ορ. στην Ανάληψη 155.000 €.(ΔΔ)
- 130 τ.μ. Αγ. Ιωάννου 150.000 € (ΔΔ).
- 140 τ.μ. μεζ/τα μπετά Παστίδα 100.000 € (ΔΔ).
- 142 τ.μ. μον/κία Νιοχώρι 150.000 € (ΔΔ)
- 157 τ.μ. μεζονέτα καινούργια Ροδίνι 230.000 € (ΔΔ).
- 195 τ.μ. μεζ/τα μπετά στους Τρεις 132.000 € (ΔΔ)
- 185 τ.μ. (3 υπν.) Μιχ. Πετρίδη Ρετιρέ 250.000 ευρώ (ΔΔ).
- 185 τ.μ., μον/κία σε 2 στρ. Φιλέρημο 352.000 € (ΔΔ)
- 200 τ.μ. μεζ/τα σε μαρ/βά Ιαλυσό 161.500 € (ΔΔ)
- 200 τ.μ. μον/κία Ιξιά 280.000 € (ΔΔ)
- 203 τ.μ. διαμ/σμα β' ορ. Μήδεια 250.000 € (ΔΔ)
- 210 τ.μ. μον/κία σε 500 τ.μ. οικ/δο κοντά Κορδικτώνος 322.000 € (ΔΔ)
- 236 τ.μ., διώροφη καινούργια μον/κία στη Θολό σε 2.174 τ.μ., οικ/δο κτίζει άλλα 764 τιμή 264.000€ (ΔΔ)
- 340 τ.μ., κτίριο (λουξ οροφοδ/σματα 210 τ.μ. 3 studios, 1 γκαρ/ρα) στην Παστίδα 410.000 €

ΚΑΤΑΣΤΗΜΑΤΑ-ΑΠΟΘΗΚΕΣ-ΓΡΑΦΕΙΑ -ΠΑΝΣΙΟΝ

- 22,45 τ.μ. γραφείο κοντά στην Ακαδημία 56.000 € (ΔΔ).
- 33,5 τ.μ. κατάστημα Λεμεσού 70.000 € (ΔΔ)
- 45 τ.μ. γραφείο κοντά στην Ακαδημία 112.000 € (ΔΔ)
- 50 τ.μ. κατ/μα, υπ. 25 τ.μ. α' ορ. 40 τ.μ. Μανδράκι 265.000 € (ΔΔ)
- 67 τ.μ. γραφείο κοντά στην Ακαδημία 168.375 € (ΔΔ)
- 40 τ.μ. κατ/μα με 70 τ.μ. απ/κη - πρ/ση Αννης Μαρίας 118.000 € (ΔΔ).
- 50 τ.μ. κατ/μα (μισθωμένο) Φαληράκι 120.000 € (ΔΔ)
- 60 τ.μ. κατάστημα στ' Ασγούρου 64.563 €
- 71 τ.μ. υπόγεια απ/η με ράμπα πρ/ση Αννης Μαρίας 23.477 €
- 80 τ.μ. υπ/γεια απ/κη Κένεντυ 35.216€
- 85 τ.μ. ισόγεια με αυλή αποθήκη Καρακόνερο 44.020 €
- 90 τ.μ. ισόγεια απ/κη μαρ/βά Ροδίνι 44.020 €.(ΔΔ)
- 100 τ.μ. κατάστημα (μισθωμένο) Φαληράκι 220.000 €.
- 105 τ.μ.επί της λεωφόρου Ρόδου-Ασγούρου 308.000 €.
- 118 τ.μ. κατάστημα Ακτή Κανάρη 350.000 €
- 122 τ.μ. κατάστημα Νιοχώρι 200.000 € (ΔΔ)
- 134 τ.μ. κατάστημα επί της Τσαλδάρη 393.000 € (ΔΔ)
- 130 τ.μ. (3 studio - 1 γκαρ/ρα) ισ. Παστίδα 130.000 €.
- 198 τ.μ. κατάστημα με 110 τ.μ. πατάρι λεωφ. Ρόδου-Καλλιθέας 498.000 €

ΠΩΛΕΙΤΑΙ ΕΠΙΧΕΙΡΗΣΗ FAST FOOD ΣΤΟ ΝΙΟΧΩΡΙ

ΟΙΚΟΠΕΔΑ

- 350 τ.μ. οικ. Συν. ΒΑΚΧΟΣ 111.500 €
- 150 τ.μ. οικ/δο κτίζει 128 τ.μ. στο Χαράκι 50.000 € (ΔΔ)
- 1.330 τ.μ.εξ αδιαιρέτου με άδεια για 134 τ.μ. μεζ/τα 60.000 ευρώ στους Τρεις
- 3.880 επί της Λεωφ. Σορωνής 132.000 €
- 4.000 τ.μ. Κανδυλί 120.000 €
- 4.490 τ.μ. Φάνες 79.000 €
- 5.500 τ.μ. Θολό 130.000 €

- **ΕΝΟΙΚΙΑΖΕΤΑΙ 138 τ.μ. υπερ λουξ καινούργιο διαμέρισμα Καρακόνερο 700 ευρώ**

- ΔΙΑΘΕΤΟΥΜΕ ΟΙΚΟΠΕΔΑ ΚΑΙ ΑΓΡΟΤΕΜΑΧΙΑ Σ' ΟΛΟ ΤΟ ΝΗΣΙ ΤΗΣ ΡΟΔΟΥ

ΑΝΑΛΑΜΒΑΝΟΥΜΕ ΤΗΝ ΕΝΟΙΚΙΑΣΗ ΤΟΥ ΔΙΑΜΕΡΙΣΜΑΤΟΣ ΣΑΣ ΣΕ ΠΟΛΥ ΣΥΝΤΟΜΟ ΧΡΟΝΙΚΟ ΔΙΑΣΤΗΜΑ

ΡΕΝΑ ΒΑΖΟΥΚΟΥ

(ΜΕΣΙΤΗΣ ΑΣΤΙΚΩΝ ΣΥΜΒΑΣΕΩΝ)

ΔΙΕΥΘ. ΓΡΑΦΕΙΟΥ ΔΗΜ. ΘΕΟΔΩΡΑΚΗ 3

9-1 το πρωί καθημερινά και 6.30-9 απ/τα (Δευτ. και Πέμπτης)

Τηλ. (22410) 22943-28838 FAX: 28838

email.vazoukou@acn.gr

ΠΩΛΗΣΕΙΣ ΑΚΙΝΗΤΩΝ



○ ΔΙΑΜΕΡΙΣΜΑΤΑ

- Κάλυμνος. Περιοχή Αγιος Νικόλαος, 70 τ.μ. μεταχειρισμένο 70.000 €
- Ηρ. Πολυτεχνείου 126 τ.μ. 4άρι μεταχειρισμένο 75.000.000 δρχ. - 220.000 €
- Αγ. Ιωάννη 86 τ.μ. μεταχειρισμένο 30.000.000 δρχ.-88.000€
- Ροδίνι 114 τ.μ. λουξ 1,5 ετών 63.000.000 δρχ.-185.000€
- Δασκάλους 86 τ.μ. λουξ κατασκευής 43.000.000 δρχ. - 126.200 €
- Ρόδου-Λίνδου 90 τ.μ. λουξ κατασκευής 45.000.000 δρχ. - 132.000 €
- Δασκάλους 88 τ.μ. λουξ κατασκευής, 46.000.000 δρχ. - 135.000 €
- Ρόδου-Λίνδου 46 τ.μ. λουξ κατασκευής 25.000.000 δρχ.- 73.370 €
- Ιαλυσός 8 studios σε διώροφη οικοδομή 150 τ.μ. + 150 τ.μ. με οικόπεδο 2.250 τ.μ. 109.040.000 δρχ. - 320.000 ευρώ.
- Κοσκινού 115 τ.μ. λουξ κατασκευής με θέα 63.000.000 δρχ. -184.890 €
- Κοσκινού 115 τ.μ. λουξ κατασκευής 57.500.000 δρχ. - 168.745 €
- Κοσκινού 110 τ.μ. λουξ κατασκευής 49.500.000 δρχ. - 145.270 €



○ ΜΕΖΟΝΕΤΕΣ – ΜΟΝΟΚΑΤΟΙΚΙΕΣ

- Κανδυλί 300 τ.μ διώροφη μεζονέτα με υπόγειο με 1.450 τ.μ. οικόπεδο μέχρι σοβάδες 200.000€
- Ιαλυσός μεζονέτες 140 τ.μ. με 300 μ. οικόπεδο, λουξ κατασκευής 85.000.000 δρχ.-240.500 €
- Ιαλυσός μεζονέτες 150 τ.μ. διώροφες με υπόγειο εντός σχεδίου λουξ κατασκευής 75.000.000 δρχ. - 220.100 €
- Ιαλυσός μεζονέτες 140 τ.μ. διώροφες με υπόγειο εντός σχεδίου λουξ κατασκευής 65.000.000 δρχ. - 190.750 €
- Κανδυλί 130 τ.μ. διώροφες μεζονέτες με 650 μ. οικόπεδο μέχρι χτισίματα 40.000.000 δρχ. -117.400 €



○ ΗΜΙΤΕΛΗ ΔΙΑΜΕΡΙΣΜΑΤΑ

- Σύμη 120 τ.μ. 2 διαμερίσματα 45.000.000 δρχ.-132.061 €

○ ΟΙΚΟΠΕΔΑ



- Σορωνή 960 τ.μ. εντός σχεδίου 50.000 €
- Κατταβιά 1.730 τ.μ. πάνω στον κεντρικό 14.000 €
- Θολός 10 στρέμματα εντός σχεδίου 85.000.000 δρχ. - 250.000 €
- Γεννάδι 3.220 τ.μ. πάνω στον κεντρικό και πολύ κοντά στην θάλασσα 91.000€
- Λαχανιά 2.360 τ.μ. πάνω στον κεντρικό 50 μ. από θάλασσα με άδεια οικοδομής για 8 studios 32.000.000 δρχ. - 94.000 €
- Κατταβιά 900 τ.μ. εντός οικισμού 5.000.000δρχ. -14.673 €
- Γεννάδι 1000 τ.μ. με άδεια οικοδομής 8.500.000 δρχ.- 24.944 €

○ ΚΑΤΑΣΤΗΜΑΤΑ

- Νιοχώρι 200 τ.μ. διατηρητέο διώροφο με 250 τ.μ. αυλή με δυνατότητα έξτρα δόμησης 500.000 €
- Κατάστημα 123 τ.μ. στο Ροδίνι 68.000.000 δρχ. - 199.600 €
- Κατάστημα 73 τ.μ. στο Ροδίνι 40.500.000 δρχ. - 118.000 €
- Κατάστημα ημιτελή 100 τ.μ. περιοχή Κοσκινού 31.000.000 δρχ. -91.000 €

○ ΚΤΗΜΑΤΑ

- Κατταβιά 4.293 τ.μ.σε ύψωμα 800 μ. από κεντρικό 13.000 €
- Κατταβιά 8.200 τ.μ. με θέα 800 τ.μ. από θάλασσα 42.000 €
- Κατταβιά 8.663 τ.μ. προς Πρασονήσι 100 μ. από κεντρικό 51.000 €
- Κατταβιά 8.773 τ.μ. προς Πρασονήσι 200 μ. από κεντρικό 44.000 €
- Πλημμύρι 8 στρέμματα πάνω στο κύμα 80.000.000 δρχ. - 235.000 €
- Λαχανιά 63 στρέμματα σε ύψωμα 102.000.000 δρχ. - 300.000 € δίνεται και για αντιπαροχή.
- Λαχανιά 7.800 τ.μ. σε ύψωμα κοντά στον κεντρικό 31.200.000 δρχ. - 91.570 €
- Σορωνή 5 στρέμματα πάνω στο κύμα 34.000.000 δρχ. - 100.000 €
- Λαχανιά 9.160 τ.μ. σε ύψωμα κοντά στον κεντρικό, νερό - ρεύμα 54.000.000 δρχ. - 158.500 €
- Καλλιθέα 7.600 τ.μ. κοντά στην θάλασσα 114.000.000 δρχ. - 334.556 €
- Λαχανιά 2.390 τ.μ. 2.500.000 δρχ. - 7.336 €
- Κανδυλί 4.700 τ.μ. 33.000.000 δρχ.-96.845 €

○ ΑΠΟΘΗΚΕΣ

- Ανάληψη 150 τ.μ. υπόγεια 25.000 €
- Προέκταση Αννης Μαρίας 72 τ.μ. υπόγεια με ράμπα 7.000.000 δρχ. - 20.550 €
- Προέκταση Αννης Μαρίας 100 τ.μ. υπόγεια 30.000 €

- **ΑΝΤΑΛΛΑΣΣΟΥΜΕ ΤΟ ΠΑΛΙΟ ΣΠΙΤΙ ΣΑΣ ΜΕ ΚΑΙΝΟΥΡΓΙΟ**
- **ΖΗΤΟΥΝΤΑΙ ΜΕΤΑΧΕΙΡΙΣΜΕΝΑ ΔΙΑΜΕΡΙΣΜΑΤΑ-ΑΜΕΣΗ ΠΩΛΗΣΗ**
- **ΠΩΛΟΥΝΤΑΙ** αποθήκες και βιοτεχνικοί χώροι.
- **ΔΑΝΕΙΑ ΔΕΚΤΑ - ΕΥΚΟΛΙΕΣ ΠΛΗΡΩΜΗΣ**
- **ΑΝΑΛΑΜΒΑΝΟΥΜΕ ΑΝΤΙΠΑΡΟΧΕΣ**

ΣΤΑΜΑΤΗΣ ΜΑΝΩΛΑΚΟΣ

ΩΡΕΣ ΓΡΑΦΕΙΟΥ 8.30-1.00 π.μ. και 5-8 μ.μ.

ΔΗΜ. ΑΝΑΣΤΑΣΙΑΔΗ 45 (παραπλεύρως ΥΠΕΡΑΓΟΡΑΣ ΠΑΠΑΚΥΡΙΑΚΟΥ-ΣΥΝΟΙΚΙΑ ΔΑΣΚΑΛΩΝ)

Τηλέφωνα: 2241023815-78275, 6944698056, 6945769958

ΕΝΟΙΚΙΑΣΕΙΣ

συνέχεια από την προηγούμενη

ΔΙΑΜΕΡΙΣΜΑ 100 τ.μ. δύο υπνοδωμάτια, επιπλωμένο, επί της οδού Σωτήρος 61δ (Ιξιά). Πληρ. τηλ. 2241066312
ΑΕ18720

ΔΙΑΜΕΡΙΣΜΑΤΑ 1ου ορόφου από ιδιοκτήτη αποτελούμενο από δύο (2) υπνοδωμάτια, καθιστικό, μπάνιο, 60 τ.μ. σε ωραία και ήσυχη τοποθεσία στην περιοχή Ιξιά έναντι Ξενοδοχείου MIRA MARE (οδός Τελχινών 7) με αυλή ή βεράντα, κατάλληλα για ζευγάρια, στρατιωτικούς, δημοσίους υπαλλήλους κ.λπ. Τιμή ενοικίου 295 ευρώ. Πληρ. τηλ. 2241031054, 6932473467
ΑΕ11941

ΓΚΑΡΣΟΝΙΕΡΕΣ επιπλωμένες με κεντρική θέρμανση επί της οδού Τελχινών 9 (περιοχή Καρακόνερο). Πληρ. τηλ. 2241030724, 6947706309
ΑΕ11944

ΕΝΟΙΚΙΑΖΕΤΑΙ διαμέρισμα ισόγειο τριάρι πλήρως επιπλωμένο στην οδό Θ. Σοφούλη 101 (χωρίς κοινόχρηστα). Πληρ. τηλ. 2241029615, 6932665080
ΑΕ18568

ΕΝΟΙΚΙΑΖΕΤΑΙ διαμέρισμα α' ορόφου 100 τ.μ. δύο υπνοδωματίων, σαλόνι, κουζίνα, μπάνιο, επί της οδού Παναγιώτου Ροδίου 36. Πληρ. τηλ. 6942061860
ΑΕ11960

ΟΡΟΦΟΔΙΑΜΕΡΙΣΜΑ 105 τ.μ. επί της Κων/νου Παλαιολόγου 49. Πληρ. τηλ. 6944346129
ΑΕ11891

ΕΝΟΙΚΙΑΖΟΝΤΑΙ ΕΠΙΠΛΩΜΕΝΑ ΔΙΑΜΕΡΙΣΜΑΤΑ, ΕΥΡΥΧΩΡΑ (ΠΕΡΙΟΧΗ ΜΗΤΡΟΠΟΛΕΩΣ-ΣΤΑΔΙΟΥ ΔΙΑΓΟΡΑ) ΕΠΙ ΤΗΣ ΚΟΔΡΙΓΚΤΩΝΟΣ. ΔΙΑΣΤΗΜΑ ΑΠΟ 1 ΕΒΔΟΜΑΔΑ ΕΩΣ ΚΑΙ ΜΕΧΡΙ ΤΕΛΗ ΙΟΥΝΙΟΥ. ΠΛΗΡ. ΤΗΛ. 2241031756
ΠΕ40893

ΑΘΗΝΑ στου Ζωγράφου 3η στάση μεγάλο τριάρι στον α' όροφο σε καλή τιμή. Πληρ. τηλ. 2241026027, 2107717486
ΑΕ11902

ΕΝΟΙΚΙΑΖΕΤΑΙ ισόγειος επαγγελματικός χώρος κατάλληλος και για αποθήκη 75 τ.μ. στην οδό Μ. Μαλλιαράκη 5Α (δίπλα από την εφημερίδα "ΠΡΟΟΔΟ") περιοχή ΚΟΒΑ. Πληρ. τηλ. 2241022867, 2241065930, ενοίκιο 270 ευρώ
ΑΕ11919

ΕΝΟΙΚΙΑΖΕΤΑΙ πολυτελής χώρος 110 τ.μ. με κλιματισμό στο κέντρο, οδός Λοχαγού Φανουράκη, πρώτου ορόφου, κατάλληλος για ινστιτούτο ομορφιάς. Πληρ. τηλ. 2241022224
ΑΕ11805

4ΑΡΙ επιπλωμένο ή μη επί της Αλεξ. Διάκου 67 στον 3ο όροφο με κεντρική θέρμανση και βεράντα με θέα θάλασσα. Πληρ. τηλ. 6947262313, 6946101128
ΑΕ62540

ΕΝΟΙΚΙΑΖΟΝΤΑΙ ωραιότατα μονόχωρα και δίχωρα διαμερισματάκια πλήρως επιπλωμένα. Διαθέτουν κλιματισμό (ψυγειοθέρμανση) ηλιακούς θερμοσίφωνες, μεγάλες βεράντες, εύκολο πάρκιν. ΕΙΔΙΚΕΣ ΤΙΜΕΣ ΓΙΑ ΣΤΡΑΤΙΩΤΙΚΟΥΣ ΚΑΙ ΔΗΜΟΣΙΟΥΣ ΥΠΑΛΛΗΛΟΥΣ. Περιοχή Παραδείσι. Πληρ. τηλ. 6932705792, 2241073807
ΑΕ11832

ΠΩΛΕΙΤΑΙ

Από την **ΜΑΣΤ ΕΤΕ ΑΕ** πωλείται το εστιατόριο **mediteranneo** στ' Αφάντου στην οδό Περνού 139. Το κατάστημα είναι πλήρως εξοπλισμένο για να λειτουργεί χειμώνα - καλοκαίρι, χωρητικότητα εσωτερικού χώρου 90 ατόμων και εξωτερικού χώρου 80 ατόμων.

Τιμή ευκαιρίας 70.000 ευρώ.

Πληρ. τηλ. 6936757436

ΓΙΑΝΝΗΣ ΝΙΚΟΛΙΔΑΚΗΣ

Μηχανολόγος-Μηχανικός
Γαλλίας 12-Ρόδος • τηλ. (22410)22291, 35103

ΠΩΛΟΥΝΤΑΙ

Πολυτελή διαμερίσματα με απεριόριστη θέα, ιδιωτικούς χώρους parking και αποθήκες
Επί της οδού Σελλά και Αισχίνη (περιοχή Δασκάλων) 77 τ.μ., 99 τ.μ., 119 τ.μ.
Επί της οδού Κων. Υδραίου (πλησίον Ρόδου-Λίνδου), 135 τ.μ., 95 τ.μ., 147 τ.μ.
Γραφείο 105 τ.μ. επί της οδού Εθνικής Αντιστάσεως και Τσαλδάρη

ΕΜΜΑΝΟΥΗΛ ΚΡΑΝΙΔΗΣ

ΟΙΚΟΝΟΜΟΛΟΓΟΣ
ΜΕΣΙΤΗΣ ΑΣΤΙΚΩΝ ΣΥΜΒΑΣΕΩΝ

ΠΩΛΟΥΝΤΑΙ

1) 4άρι **διαμέρισμα** 110 τ.μ. λουξ κατασκευής με ωραία κουζίνα, κεντρική θέρμανση, κλειστή θέση στάθμευσης. Τιμή: 62 εκ. ή 182.000 ευρώ
2) 3άρι **διαμέρισμα** 85 τ.μ. κοντά στον ΗΑ/κοσμο του Ξενάκη. Τιμή: 132.000 ευρώ ή 45 εκ.
3) 2άρι **διαμέρισμα** στην Ανάληψη 50 τ.μ. - Ισόγειο α' όροφο. Τιμή: 23 εκ. ή 67.500 ευρώ
4) 4άρι **διαμέρισμα** - 3 υπν. (2 WC) καινούργιο στο Ροδίνι, α' όροφος, μόνο 55 εκ. ή 162.000 ευρώ
5) 34 τ.μ. **κατάστημα** στην Ανάληψη - γωνιακό - ελεύθερο μίσθωσης.
6) 80 τ.μ. **κατάστημα** με πατάρι κοντά στην πλατεία Φώκιαλη
7) **Μεζονέτα** 162 τ.μ. με κήπο στα μπετά ή τελειωμένη κοντά στο Φυτώριο του Δήμου Ιαλυσού.
8) ΛΙΝΔΟΥ - 1400 τ.μ. οικόπεδο έτοιμο διώροφο κτίριο σε 6.000 τ.μ. με πρόσωπο
9) ΠΑΡΑΔΕΙΣΙ - 4.500 τ.μ. αγρός με άδειες δύο οικιών, διαθέτουν φως νερό
10) ΙΑΛΥΣΟΣ - 164 τ.μ. μεζονέτα έτοιμη με ωραίο κήπο 4 υπνοδωματίων και 3 WC με κεντρική θέρμανση
11) ΠΑΡΑΔΕΙΣΙ - οικόπεδο 540 τ.μ. εντός σχεδίου πόλεως

Μεσίτης
Πληρ. Εμμ. Κρανίδης
27082-6944347405, 6942010248
Αμερικής 50-2ος όροφος, Ρόδος

TOP PROPERTIES

GEORGE & SAVAS PIPINOS
ΓΕΩΡΓΙΟΣ & ΣΑΒΒΑΣ ΠΙΠΙΝΟΣ
ΣΥΜΒΟΥΛΟΙ ΚΑΙ ΕΚΤΙΜΗΤΕΣ ΑΚΙΝΗΤΩΝ
REAL ESTATE AGENTS • MEMBER OF F.I.A.B.C.I.-NAEA-C.E.I.

Από το 1971

Email: *gpipinos@otenet.gr* ***URL:*** *www.rhodes-top-properties.com* ***and*** *www.pipinos.gr*

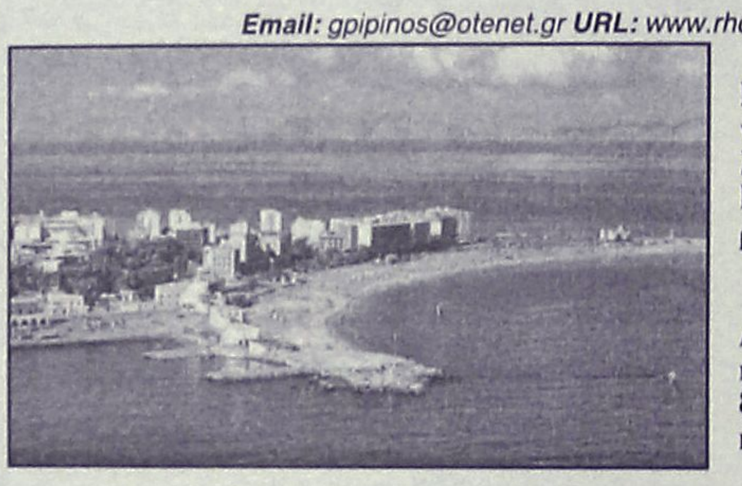

Η **"TOP PROPERTIES"** είναι ατομική επιχείρηση και ανήκει στους Γεώργιο και Σάββα Πιπίνο. Το γραφείο ασχολείται από το 1971 αποκλειστικά και μόνο με επενδύσεις και REAL ESTATE, στο νησί της Ρόδου και στην ευρύτερη περιοχή της Δωδεκανήσου.

ΑΠΕΥΘΥΝΟΜΑΣΤΕ: Στους **σοβαρούς, απαιτητικούς και επιλεκτικούς** επενδυτές-επιχειρηματίες, Ελληνες και ξένους που ενδιαφέρονται να κάνουν μια σοβαρή επένδυση προβολής στο νησί της Ρόδου.

ΠΡΟΣΦΕΡΟΥΜΕ: Α) Υπηρεσίες και πληροφορίες που γίνονται σε προσωπικό επίπεδο με εχεμύθεια, διακριτικότητα και σοβαρότητα.
Β) Μεγάλη γκάμα υψηλής ποιότητας, ακινήτων, όπως:1) Ξενοδοχεία Α' και Β' κατηγορίας των 600-500-350-300 κλινών, 2) Κεντρικά αστικά ακίνητα κατάλληλα για Τράπεζες-καταστήματα-γραφεία, 3) Παραλιακές εκτάσεις, κατάλληλες για τουριστικές επενδύσεις των 150.000-100.000-70.000-50.000-36.000 τ.μ. και 4) Διαμερίσματα και μεζονέτες προβολής, και 5) Αξιόλογες Παραθεριστικές κατοικίες.
ΣΤΟΧΟΣ ΜΑΣ ΕΙΝΑΙ: Να προσφέρουμε στο αγοραστικό μας κοινό υψηλής ποιότητας ακίνητα και ευκαιρίες στο νησί της Ρόδου. Η τριακονταετής και πλέον πείρα μας στον τομέα αυτό αποτελεί εγγύηση.
ΣΥΝΘΗΜΑ ΜΑΣ ΕΙΝΑΙ: Επενδύστε στη ΡΟΔΟ ΤΩΡΑ, σε ακίνητα που ΑΝΤΕΧΟΥΝ ΣΤΟ ΧΡΟΝΟ

Γεώργιος και Σάββας Πιπίνος
ΜΕΣΙΤΕΣ ΑΣΤΙΚΩΝ ΣΥΜΒΑΣΕΩΝ
Γιατί εμείς γνωρίζουμε καλύτερα!

Since 1971

TOP PROPERTIES is a father and son business. The senior, Mr George S. Pipinos, the founder of the office, has carved over the years a reputation for integrity and excellence in the world of Real Estate in the Dodecanese. The junior, Dr. Savas Pipinos, has returned from his studies in the UK to aid in his father´s footsteps.
AT TOP PROPERTIES we try hard to attract important and selective investors, high calibre businessmen/women and discerning professional people, both Greek and foreign, who wish to acquire substantial and valuable property on Rhodes.
We offer our expertise and advice privately, discreetly and in strict confidence.
We keep a comprehensive list of real estate of the highest specifications:
a. A' and B' class hotels (600, 500, 350, 300 beds capacity)
b. Centrally situated office buildings and other business premises.
c. Seaside land, ideal for development (hotels, holiday resorts, etc), of 150.000, 100.000, 70.000, 50.000, 36.000 square metres.
d. Villas, luxury apartments, detached, semi-detached and terraced houses.
e. Holiday and Retirement Homes.
Our aim is to give our clients the opportunity to acquire value for money, first class real estate on Rhodes. Our 30 and more years of experience is our warranty.
Our motto is Invest in Rhodes, Invest in property, It stands the test of time.



TOP PROPERTIES
George and Savas Pipinos
Because we know best

KENNENTY 38, ΡΟΔΟΣ, 85 100, ΤΗΛ. (22410) 23895,FAX: (22410) 20883
38 KENNEDY STR., RHODES, 85 100, TEL. (22410) 23895, FAX: (22410) 20883
U.K. Direct line: 08717115396



ΚΤΗΜΑΤΟΜΕΣΙΤΙΚΟ ΓΡΑΦΕΙΟ

ΔΩΔΕΚΑΝΗΣΙΑΚΗ ΚΤΗΜΑΤΙΚΗ

ΠΑΠΟΥΤΣΗΣ ΚΩΝ/ΝΟΣ

ΠΩΛΟΥΝΤΑΙ

1. **Μεζονέτα** 135 τ.μ. διώροφη σε 300 τ.μ. οικόπεδο με γκαράζ στην Παστίδα. Τιμή: 182.000€
5. **Μεζονέτα** 100 τ.μ. στα μπετά σε 500 τ.μ. οικόπεδο στους Τρεις. Τιμή: 97.000 €
3. **Μεζονέτα** 110 τ.μ. σε οικόπεδο 250τ.μ. στα Κοσκινού. Τιμή 197.000 €
4. **Διαμέρισμα** 47 τ.μ. στο Ροδίνι. Τιμή: 70.000 €.
5. **Διαμέρισμα** 90 τ.μ. στη Μητρόπολη. Τιμή: 90.000 €
6. **Διαμέρισμα** 73 τ.μ. στην Ιαλυσό. Τιμή: 73.000 €
7. **Διαμέρισμα** 85 τ.μ. στο Ροδίνι. Τιμή 126.000 €
8. **Διαμέρισμα** 73 τ.μ. α' ορόφου στο Μίρα Μάρε. Τιμή 102.700 €
9. **Διαμέρισμα** ημιυπόγειο 84 τ.μ. στο Μίρα Μάρε. Τιμή 93.900 €
10. **Ρετιρέ** 18 τ.μ. στην Ιαλυσό. Τιμή 30.000 €
11. **Διαμέρισμα** β' ορόφου 225 τ.μ. με καταπληκτική θέα στην Παστίδα (μαρμαροσοβάς). Τιμή117.400 €
12. Πωλούνται **16 στούντιος** των 20 τ.μ. πλήρως εξοπλισμένα και με τα συμβόλαια μίσθωσης στην πόλη της Ρόδου. Τιμή 750.000 €

ΕΝΟΙΚΙΑΖΟΝΤΑΙ

1: **Εστιατόριο** στη Θολό με αίθουσα 100 τ.μ. και 185 τ.μ. αυλή με πέργκολα κλειστή πάνω στον κεντρικό δρόμο. Τιμή: 1000 €
2. **Μεζονέτα** 120 τ.μ. πλήρως εξοπλισμένη στ' Αφάντου. Τιμή: 600 €
3. **Διαμέρισμα** ισόγειο 80 τ.μ. στην Ιαλυσό. Τιμή 450 €

ΠΩΛΗΣΕΙΣ ΑΚΙΝΗΤΩΝ – ΟΙΚΟΠΕΔΩΝ– ΜΙΣΘΩΣΕΙΣ ΑΚΙΝΗΤΩΝ
ΩΡΕΣ ΓΡΑΦΕΙΟΥ 9.00-1.00 π.μ. και 5.00-9.00 μ.μ.
ΕΘΝΙΚΗΣ ΑΝΤΙΣΤΑΣΗΣ 45- 1ος ΟΡΟΦΟΣ • ΤΗΛ. - ΦΑΞ
2241025480 κιν. 6977855759 • e-mail: papoutsisk@e-rodos.com

ΑΘΛΗΤΙΚΗ ΡΟΔΙΑΚΗ
ΠΑΡΑΣΚΕΥΗ 26 ΝΟΕΜΒΡΙΟΥ 2004

ΣΤΙΣ 20 ΔΕΚΕΜΒΡΙΟΥ ΜΕΤΑΤΕΘΗΚΕ Η Γ.Σ.ΤΗΣ ΡΟΔΟΥ

ΣΕΛ. 25

"Το Καραβάνι της Κοδριγκτώνος"

• Η τεχνική επιτροπή της ΕΠΣΔ απαντά "στο Καραβάνι της Κοδριγκτώνος". Η απάντησή της:

«Η Τεχνική Επιτροπή της ΕΠΣΔ σε απάντηση για τα δημοσιεύματα μερίδας Τύπου σχετικά με τις αποστολές των Μικτών Ομάδων Δωδεκανήσου για τον αγώνα με την ΕΠΣ Δυτικής Αττικής στην Ελευσίνα τονίζει τα εξής:

1. Για τις αποστολές των μικτών ομάδων υπεύθυνη είναι η Τεχνική Επιτροπή της ΕΠΣΔ. Αυτή συντονίζει τις αποστολές και τα διαδικαστικά σε συνεννόηση με τους Ενωσιακούς προπονητές για παίκτες και με το Δ.Σ. της ΕΠΣΔ για τους συνοδούς που θα απαρτίζουν την αποστολή.

2. Ουδέποτε απορρίφθηκαν ονόματα παιδιών για την συγκεκριμένη αποστολή και ούτε παραχωρήθηκε από μέλος του Δ.Σ. θέση για να ταξιδέψει κάποιος ποδ/στής. Ο κ. **Βεργωτής** δεν ταξίδεψε με την αποστολή, γιατί ήταν άρρωστος με πυρετό, όπως δήλωσε ο ίδιος.

Μα και ακόμα εάν εζητείτο να ταξιδέψουν παραπάνω ποδοσφαιριστές δεν θα υπήρχε η παραμικρή αντίρρηση και κανένα πρόβλημα από τα μέλη της Τεχνικής Επιτροπής και από το δ.σ. της ΕΠΣΔ.

3. Η συγκεκριμένη αποστολή καταρτίσθηκε σε συνεννόηση του προέδρου της Τεχνικής Επιτροπής κ. **Κάτρη** με τους ενωσιακούς προπονητές σχετικά με τον αριθμό των παιδιών και των συνοδών και εγκρίθηκε από την Εκτελεστική Γραμματεία στην εβδομαδιαία συνεδρίαση. Αλλωστε υπεύθυνοι για τα παιδιά στα ταξίδια είναι οι συνοδοί της ΕΠΣΔ.

Σε αυτούς τα εμπιστεύονται οι γονείς και σε κανέναν άλλο.

Μας προξενεί αλγεινή εντύπωση ο χρόνος του συγκεκριμένου δημοσιεύματος και το ειρωνικό του ύφος.

Εχουμε την εντύπωση ότι κάποιοι θρασύδειλοι εκμεταλλευόμενοι την απουσία μας και την ανωνυμία τους ήθελαν να πλήξουν το κύρος και την αξιοπρέπεια των συνοδών των Μικτών, οι οποίοι παράτησαν δουλειές - οικογένειες και πήγαν να προσέχουν τα παιδιά να μην πάθουν και μην τους λείψει τίποτα και όχι για ταξιδάκι αναψυχής, όπως ισχυρίζονται ορισμένοι.

Αλλωστε ορισμένοι από αυτούς ξέρουν και έχουν υποστεί παρόμοιες καταστάσεις αεροδρόμια - πούλμαν - ξενοδοχεία - γήπεδο - επιστροφή και έχουν ευεργετηθεί από κάτι τέτοια "ταξιδάκια αναψυχής".

Φοβόμαστε, όμως, πως απώτερος σκοπός τους ήταν να πλήξουν την αξιοπρέπεια γενικότερα της ΕΠΣΔ την ημέρα κρίσιμου αγώνα για τις μικτές μας και να υποβαθμίσουν τις προσπάθειες των παιδιών, εξυπηρετώντας συμφέροντα τα οποία εμείς σαν Τεχνική Επιτροπή αρνούμαστε να τα παρακολουθήσουμε και να τα υπηρετήσουμε. Η επιτροπή διοικείται από πρόσωπα καταξιωμένα στη ροδίτικη κοινωνία με κύρος και αξιοπρέπεια.

Για την Τεχνική Επιτροπή
Ο πρόεδρος: **Κάτρης Ιωάννης**

Μέλη: **Νικολουδάκης Γ. - Γαμβρούδης Βάιος, Δραγάτης Δημήτρης - Κυπραίος Θεοδόσης.**

Υ.Γ.: *Η καθυστέρηση της απάντησης οφείλεται στο ότι η Επιτροπή όφειλε δεοντολογικά να ενημερώσει το δ.σ., το οποίο και την υιοθέτησε στην συνεδρίασή του στις 24-11-2004».*

Η ΕΠΣΔ ΜΗΝΥΕΙ ΤΗΝ "ΡΟΔΙΑΚΗ"

Σε μήνυση αποφάσισε να προχωρήσει η ΕΠΣΔ, κατά της "Ρ", όπως ανακοίνωσε:

«Τέλος το Δ.Σ. στη χθεσινή του συνεδρίαση υιοθέτησε το έγγραφο της Τεχνικής Επιτροπής (έχει δοθεί στη δημοσιότητα) και αποφάσισε να αναθέσει σε δικηγόρο να καταθέσει αγωγή για συκοφαντική δυσφήμιση και ηθική βλάβη των μελών του Δ.Σ. της ΕΠΣΔ, που προξενήθηκε από το δημοσίευμα της εφημερίδας "Ροδιακή" της 17ης-11-2004.

Ηδη χθες για το θέμα αυτό επρόκειτο να έχει συνάντηση ο πρόεδρος της ΕΠΣΔ, παρουσία του δικηγόρου με τον ιδιοκτήτη της εφημερίδας "Ροδιακή" κ. Ηλία Κωτιάδη».

ΤΟΠΙΚΟ ΠΟΔΟΣΦΑΙΡΟ

Το πεζοδρόμιο ανέβηκε όροφο!

• Απίστευτης ομορφιάς και επιπέδου τσακωμός ξέσπασε κατά την διάρκεια της χθεσινής κλήρωσης του παιδικού πρωταθλήματος ανάμεσα στον Μιχάλη Βεργωτή και Γιώργο Νικολουδάκη. Μπροστά στα έκπληκτα μάτια των παραγόντων των σωματείων, ο Νικολουδάκης προσπάθησε να σταματήσει το «μαγείρεμα» των ομίλων, ο Βεργωτής εξοργίστηκε και όταν ο Νικολουδάκης είπε ότι παραιτείται από την Επιτροπή Πρωταθλήματος, ο Βεργωτής τον παρέπεμψε στα... γεννητικά του όργανα!

• Την παραίτησή του από το Δ.Σ. ανακοίνωσε εγγράφως ο Νικολουδάκης και καταγγέλλει τον Βεργωτή για αυταρχισμό, ετσιθελισμό, αλαζονεία και εξυπηρετήσεις. Σε συμπληρωματικές εκλογές οδηγείται η ΕΠΣΔ!





Το "τρίψιμο" των Βεργωτή σήμερα τα Νικολουδάκη σε χαιρέτησε

Από τόσες και τόσες φουρτούνες κατάφερε να περάσει αλώβητη η διοίκηση του Κλεόβουλου Χατζηγεωργίου, για να βρει την καταιγίδα για την νοοτροπία του γενικού γραμματέα Μιχάλη Βεργωτή, τον οποίο ο Νικολουδάκης κατηγορεί χωρίς παντιούς να τον κατονομάζει για αυτά που ειπώθηκαν στην χθεσινή κλήρωση των σωματείων.

Η αντίδραση του Βεργωτή στην παρατήρηση και την συνεχιζόμενη διαφωνία του Νικολουδάκη ήταν απότομη και αιφνιδιαστική. Ο γενικός γραμματέας της ΕΠΣΔ Κλεόβουλος Χατζηγεωργίου να προκηρύξει συμπληρωματικές εκλογές είναι μεγαλύτερος από κάθε προηγούμενη φορά. Η λίστα των αναπληρωματικών μελών του ψηφοδελτίου έχει ήδη εξαντληθεί μετά το μπαράζ παραιτήσεων πέρσι τα καλοκαίρι κατά την διάρκεια της διαμαχής που είχε ξεσπάσει με αφορμή την επιλογή των Ενωσιακών προπονητών. Όλα αυτά, την στιγμή που για τα σημερινό διοικητικό συμβούλιο ξεκινάει συσιαστικά η τελευταία αγωνιστική περίοδος της θητείας του πριν από τις εκλογές για την ανάδειξη του νέου.

VANIK TOURS
ΓΙΑΝΝΗΣ και ΣΕΒΑ ΒΑΛΣΑΜΙΔΗ
VANIK σημαίνει ΑΛΗΘΕΙΑ
ΑΚΤΗ ΚΑΝΑΡΗ 17, ΨΑΡΟΠΥΛΑ - ΑΝΕΤΟ ΠΑΡΚΙΝ
ΩΡΕΣ ΑΝΟΙΓΜΑΤΟΣ: ΔΕΥΤΕΡΑ 08.30-13.00 και 16.30-20.30
Τηλ. 2241035181-32621 κινητό 6945-298148 FAX 2241029532

Τότε πού ήταν το κύρος;

Επειδή η Τεχνική Επιτροπή βγάζει το...συμπέρασμα πως σκοπός μας είναι να πλήξουμε την αξιοπρέπεια της ΕΠΣΔ, επειδή το κείμενο υιοθετείται από την ΕΠΣΔ και επειδή γενικά οι κύριοι κάνουν λόγο περί ηθικής και αξιοπρέπειας, έτσι για να μην ξεχνιώμαστε, υπενθυμίζουμε τα όσα συνέβησαν στο ξεκίνημα της κλήρωσης τόυ παιδικού πρωταθλήματος στις 11 Σεπτεμβρίου του 2004, όταν ο γενικός γραμματέας της ΕΠΣΔ **Μιχάλης Βεργωτής** απάντησε με την φράση «στα αρ... μου», στην φράση «παραιτούμαι» του **Γιώργου Νικολουδάκη.**

Τότε ο οργισμένος **Νικολουδάκης** έδωσε στην δημοσιότητα την παρακάτω ανακοίνωση:

«Μετά από τρία χρόνια που βρίσκομαι στο Δ.Σ. της ΕΠΣΔ, δεν νόμιζα ότι θα ερχόταν έτσι απότομα η ώρα που θα αναγκαζόμουνα να φύγω χωρίς να το θέλω. Δυστυχώς, ο αυταρχισμός και ο ετσιθελισμός ορισμένων τυφλωμένων από την εξουσία και την αλαζονεία και ο απώτερος σκοπός τους στην εξυπηρέτηση "ορισμένων" με οδήγησαν στην έξοδο. Ενα μεγάλο ευχαριστώ σε όλα τα σωματεία και στους παράγοντές τους που με αγκάλιασαν τρία χρόνια τώρα. Ειλικρινά, από τα λίγα που θα κρατήσω είναι οι πάρα πολλοί φίλοι που απέκτησα μέσα από τον χώρο του ποδοσφαίρου γιατί μόνο φίλους απέκτησα και την αναγνώρισή τους προς το πρόσωπό μου. Λυπάμαι που φεύγω έτσι, είχα και άλλα πολλά να δώσω. Ενα μεγάλο συγνώμη από τα σωματεία και τους παράγοντες που δεν έφτασα ως το τέλος το έργο που μου ανέθεσαν. Να ευχαριστήσω, τέλος, όλους όσους με στήριξαν τόσα χρόνια καθώς και τους εκπροσώπους του Τύπου».

Λίγες μέρες μετά ο κύριος **Νικολουδάκης** επέστρεψε στην θέση του στην ΕΠΣΔ σαν να μην συνέβη ποτέ τίποτα, ενώ ο **Μιχάλης Βεργωτής** ούτε καν κλήθηκε σε απολογία, ούτε καν πήρε θέση για την άκρως δυσφημιστική ενέργειά του για το ποδόσφαιρο το Δ.Σ. της ΕΠΣΔ.

Αυτή είναι η αντίληψή τους περί αξιοπρέπειας. Τους πείραξε το «τζαμπατζήδες», αλλά μπροστά στα γεννητικά όργανα που έδειξε με την φράση του ο γενικός γραμματέας της ΕΠΣΔ σε επίσημη διαδικασία του παιδικού πρωταθλήματος (από εκεί επιλέγονται τα παιδιά για την Μικτή) προκαλώντας την ολιγοήμερη παραίτηση του **Γιώργου Νικολουδάκη** έμειναν αδιάφοροι, κάνοντας πως δεν συμβαίνει τίποτα. Απλά βγάλτε μόνοι σας τα συμπεράσματά σας.

ΠΡΟΣΚΛΗΣΗ

Ο Α.Ο. ΘΥΕΛΛΑ ΠΥΛΩΝΑΣ 1981
Σας προσκαλεί στην Κρητική βραδιά που διοργανώνει
το Σάββατο 27 Νοεμβρίου 2004
στο **ΔΙΟΝΥΣΙΟΝ ΠΑΛΛΑΣ** στ' Αφάντου

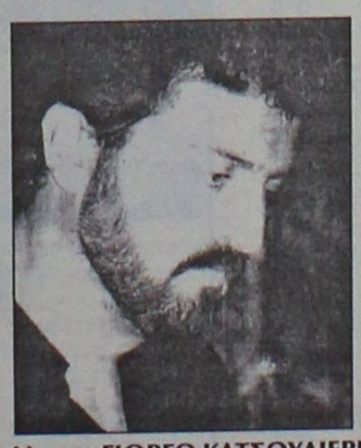

Με τον ΓΙΩΡΓΟ ΚΑΤΣΟΥΛΙΕΡΗ στο λαούτο

και τον



ΤΡΙΑΝΤΑΦΥΛΛΟ ΣΤΕΦΑΝΑΚΗ

Πλούσια Λαχειαγορά

Ωρα έναρξης 21.00

Τιμή εισόδου: 20 ευρώ με φαγητό και ποτό
Τηλ. ρεζερβέ 2241051273/52349/52220

ΤΟΠΙΚΟ ΠΟΔΟΣΦΑΙΡΟ

Τσαγγάρης, ο εκλεκτός

• Ορίσθηκε να διευθύνει το ντέρμπι κορυφής στο Παραδείσι μεταξύ Κλεάνθη και Άρη

• Ο Χατζηνικόλας θα βρεθεί στο Ηρακλής-ΑΕΡΑ, ο Κατσιδώνης Ε. θα σφυρίζει στο Βάτι, το Διαγόρας-Φοίβος, ενώ ο Παπαδόπουλος το Απόλλων Απ.-Διγενής

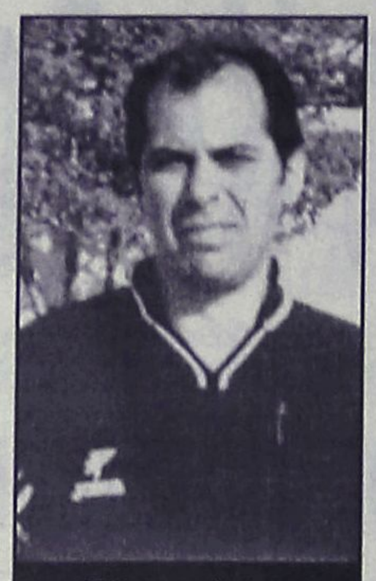

Πάλι σε ντέρμπι ο Τσαγγάρης

Στο Παραδείσι φιλοξενείται αυτό το Σάββατο το πιο ενδιαφέρον παιχνίδι για το πρόγραμμα της 11ης αγωνιστικής.

Στο ντέρμπι κορυφής ο Κλεάνθης θα υποδεχθεί τον Άρη με τον **Βασίλη Τσαγγάρη** να είναι αυτός που θα σφυρίζει την έναρξή του.

Πολύ σπουδαία βέβαια είναι και τα υπόλοιπα ματς. Ο πρωτοπόρος ΑΕΡΑ θα βρεθεί στα Μαριτσά απέναντι στον Ηρακλή με διαιτητή τον **Νίκο Χατζηνικόλα,** στο Βάτι, Διαγόρας και Φοίβος θα συγκρουσθούν με τον Βαγγέλη Κατσιδώνη να είναι ο "άρχων" του αγώνα, ενώ στο ουδέτερο γήπεδο της Παστίδας ο δεύτερος της βαθμολογίας, Απόλλων Απ. θα αναμετρηθεί με τον Διγενή. Εδώ διαιτητής ορίσθηκε ο **Ανδρέας Παπαδόπουλος.** Οσο για το παιχνίδι, Απόλλων Κ.-Κατταβιά θα γίνει στο γήπεδο της Καλάθου όπου οι Καλυθενοί θα εκτίσουν την μία ποινή της έδρας τους που τους επέβαλε η πειθαρχική επιτροπή της ΕΠΣΔ.

Στο ντέρμπι του δήμου Αρχαγγέλου ο Αστέρας Μ. θα "συγκρουσθεί" με τον Άγιο Γεώργιο με διαιτητή τον **Κώστα Ζανεττίδη.**

Αναλυτικά η 11η αγωνιστική:

ΑΥΡΙΟ

• Κάλαθος (14.45): *Απόλλων Κ.-Κατταβιά*
Διαιτησία: *Σιδηρόπουλος-Μίχας-Λάμπρου*
Παρατηρητής: *Ντάκας Σ.*
Παρ. διαιτησίας: *Χατζημανώλης.*

• Μάσαρι (14.45): *Αστέρας Μ.-Αγ. Γεώργιος*
Διαιτησία: *Ζανεττίδης-Πηδιάκης-Γιαννούλης*
Παρατηρητής: *Ντάκας Ν.*
Παρ. διαιτησίας: *Σταματάκης*

• Παστίδα (14.45): *Απόλλων Απ.-Διγενής*
Διαιτησία: *Παπαδόπουλος-Ζανεττής-Ασημακόπουλος*
Παρ. διαιτησίας: Κατσουράκης.

• Βάτι (14.45): *Διαγόρας Β.-Φοίβος*
Διαιτησία: *Κατσιδώνης Ε.-Ορφανός-Φουκαράς*
Παρατηρητής: *Χουρδάς*
Παρ. διαιτησίας: *Κάζας*

• Παραδείσι (14.45): *Κλεάνθης-Άρης*
Διαιτησία: *Τσαγγάρης-Κετσές-Κατταβενός*
Παρατηρητής: *Κυπραίος Θ.*
Παρ. διαιτησίας: *Χρυσανθής*

• Κως (14.45): *Ασκληπιός-Κλεόβουλος*
Διαιτησία: *Φεσσάρας-Βασιλείου-Πανάτος*
Παρατηρητής: *Βραχνάς*

• Μαριτσά (14.45): *Ηρακλής-ΑΕΡΑ*
Διαιτησία: *Χατζηνικόλας-Παπανικολάου-Πλακογιάννης*
Παρατηρητής: *Μανέγας*
Παρ. διαιτησίας: *Καρίκης*

ΚΥΡΙΑΚΗ

• Απολακκιά (14.30): *Ασπίδα Απ.-Ανταγόρας*
Διαιτησία: *Παπανικολάου-Μιτζιρίκης-Στεφανάκης*
Παρατηρητής: *Εγγλέζος*
Παρ. διαιτησίας: *Σταματάκης*

Στρίβειν ...δια του αρραβώνος

• Τον εαυτό του εκτός διεκδίκησης της κενής θέσης του πάγκου της Ασπίδας Απ., θέτει με δηλώσεις του στην "Α.Ρ." ο "υπηρεσιακός" Λάκης Ζαχαρίας

• Σήμερα μετά την προπόνηση αναμένεται να συναντηθεί με τον πρόεδρο της ομάδας Δημήτρη Καρατζιά

Σήμερα κατά πάσα πιθανότητα αναμένεται να απαντήσει στην διοίκηση της Ασπίδας Απ. ο Λάκης Ζαχαρίας για το αν αποδέχεται ή όχι την πρόταση συνεργασίας που του έχουν καταθέσει. Ο Ζαχαρίας εκτελεί χρέη υπηρεσιακού προπονητή από την αρχή της εβδομάδας μετά την παραίτηση του Σταμάτη Μαργιέλου και περιμένει μέσα από τις προπονήσεις να ολοκληρώσει την εικόνα της ομάδας προκειμένου να δώσει την οριστική του απάντηση.

Σε τηλεφωνική επικοινωνία που είχε η "Α.Ρ" μαζί του ξεκαθάρισε πως θα είναι σύντομο το μέλλον του στην ομάδα που μέχρι πέρσι προπονούσε. Συγκεκριμένα δήλωσε: «Θα μείνω ωσότου η ομάδα βρει προπονητή. Θα την προπονήσω και σήμερα, ενώ ενδέχεται να καθίσω και στον πάγκο της την Κυριακή με τον Ανταγόρα. Υπάρχει μία παλιά φιλία με τους ανθρώπους της Απολακκιάς και βάση αυτής λειτουργώ. Μόλις η διοίκηση έρθει σε συνεργασία με προπονητή θα σημαίνει αυτόματα και την απομάκρυνσή μου από την ομάδα».

Παρόλα αυτά και σε επικοινωνία που είχαμε με τον πρόεδρο της ομάδας Δημήτρη Καρατζιά επιβεβαίωσε το αυριανό ραντεβού των δύο πλευρών απ' όπου όπως ισχυρίστηκε «θα βγει και η τελική απόφαση».

L.A.N.E.

ΔΡΟΜΟΛΟΓΙΑ Λ.Α.Ν.Ε

ΜΕ ΣΥΝΕΠΕΙΑ ΕΚΕΙ ΠΟΥ ΟΙ ΜΕΓΑΛΟΙ ΔΕΝ ΧΩΡΟΥΝ

Από 11/11-02/12

Πέμπτη 11/11/04 ώρα 04.30
για Χάλκη-Διαφάνι-Πηγάδια-Κάσο-Σητεία-Αγ. Νικόλαο-Θήρα-Μήλο-Πειραιά

Σάββατο 13/11/04 ώρα 20.00
για Καστελόριζο

Κυριακή 14/11/04 ώρα 04.30
για Χάλκη-Διαφάνι-Πηγάδια-Κάσο-Σητεία-Αγ. Νικόλαο-Μήλο-Πειραιά

Τρίτη 16/11/04 ώρα 20.00
για Καστελόριζο

Τετάρτη 17/11/04 ώρα 07.00
για Χάλκη-Διαφάνι-Πηγάδια-Κάσο-Σητεία και άμεση επιστροφή στη Ρόδο

Πέμπτη 18/11/04 ώρα 04.30
για Χάλκη-Διαφάνι-Πηγάδια-Κάσο-Σητεία-Αγ. Νικόλαο-Θήρα-Μήλο-Πειραιά

Στη συνέχεια επανάληψη δρομολογίων ως έχουν από 11/11/2004
Το δρομολόγιο για Αλεξανδρούπολη αναβάλλεται για ένα μήνα από 09/11

ΑΕΡΟΠΟΡΙΚΑ ΕΙΣΙΤΗΡΙΑ
ΑΚΤΟΠΛΟΪΚΑ ΕΙΣΙΤΗΡΙΑ
ΚΡΑΤΗΣΕΙΣ ΞΕΝΟΔΟΧΕΙΩΝ
ΦΑΝΤΑΣΤΙΚΕΣ ΕΚΔΡΟΜΕΣ Σ' ΟΛΟ ΤΟΝ ΚΟΣΜΟ
Σας προσφέρουμε το καλύτερο στην καλύτερη τιμή!

Πληροφορίες Πρακτορείο
STEFANAKIS
Αλεξ. Διάκου 38, Ρόδος
Τηλ.: 2241020625, 2241030054

ΔΙΑΛΥΣΗ
Λόγω αλλαγής είδους
Μπουτίκ GUEESMSE
στην Παλιά Αγορά της Ρόδου
Σωκράτους 85
Ολα στην ΜΙΣΗ ΤΙΜΗ
ρούχα και παπούτσια καλοκαιρινά
και χειμωνιάτικα ανδρικά - γυναικεία
με επώνυμες μάρκες
Ωρες λειτουργίας 10.30-14.00 και 17.00-18.00
τηλ. 2241032507 AT4948

Η ΤΑΒΕΡΝΑ
«NIKOLAS»
στην Παστίδα
είναι κοντά σας
για κάθε κοινωνική σας εκδήλωση,
σε ένα όμορφο κλιματιζόμενο
περιβάλλον, με την γνωστή
άψογη εξυπηρέτηση.
22410 48262, ΚΙΝ. 6944447553
4684

ΧΑΛΚΙΝΟΙ ΗΛΙΑΚΟΙ "ΣΟΝΝΕ ΑΞΙΟΝ"
50 ΧΡΟΝΙΑ ΕΓΓΥΗΣΗ
από 950 €
ΗΛΙΑΚΑ DURATHERM
από 700 €
ΞΥΛΟΣΟΜΠΕΣ ΤΖΑΚΙΑ ΜΑΤΕΜΕΝΙΑ
από 180 €

ΚΕΝΤΡΙΚΗ ΘΕΡΜΑΝΣΗ
από 1800 €
ΜΕ ΜΑΤΕΜΕΝΙΟ ΛΕΒΗΤΑ 30,000 KCL/H
5 ΣΩΜΑΤΑ ΠΑΝΕΛ 60Χ100
1 ΣΩΜΑ 45Χ45, ΚΑΥΣΤΗΡΑ ΚΥΚΛΟΦΟΡΗΤΗ, ΔΟΧΕΙΟ ΔΙΑΣΤΟΛΗΣ ΘΕΡΜΟΣΤΑΤΗ ΧΩΡΟΥ ΚΑΙ ΟΛΑ ΤΑ ΥΛΙΚΑ ΣΥΝΔΕΣΗΣ ΕΚΤΟΣ ΣΩΛΗΝΩΣΕΙΣ ΚΑΙ ΚΑΜΙΝΑΔΑ
• ΚΛΙΜΑΤΙΣΤΙΚΑ
• ΘΕΡΜΟΠΟΜΠΟΙ
• ΑΝΤΑΛΛΑΚΤΙΚΑ ΚΑΥΣΤΗΡΩΝ
ΣΥΝΤΗΡΗΣΕΙΣ ΚΑΥΣΤΗΡΩΝ
ΔΙΑΚΟΛΑΜΠΡΙΑΝΟΣ ΗΛΙΑΣ
Κ. ΤΣΑΛΔΑΡΗ 14 ΡΟΔΟΣ
ΤΗΛ. 22410-39420, ΚΙΝ. 6932852714

ΤΟΠΙΚΟ ΠΟΔΟΣΦΑΙΡΟ

Ομολογούν!

• Η ανακοίνωση της Τεχνικής Επιτροπής της ΕΠΣΔ και η προκήρυξη του πρωταθλήματος των Μικτών ομάδων δικαιώνουν το ρεπορτάζ «Το Καραβάνι της Κοδριγκτώνος»

Αρκετές μέρες περιμέναμε να μας απαντήσει η Τεχνική Επιτροπή για το δημοσίευμα της «Α.Ρ.» στις 17 Νοεμβρίου με τίτλο «Το καραβάνι της Κοδριγκτώνος». Τελικά, φαίνεται, πως οι πολλές μέρες που μεσολάβησαν τους ήταν αρκετές να βρουν τα ... «πειστικά» επιχειρήματα να μας απαντήσουν. Επί της ουσίας, να προσπαθήσουν αποπροσανατολίσουν τον κόσμο, καθώς πρόκειται για μία ανακοίνωση εντυπωσιασμού, που στηρίζεται σε μισόλογα και σε αυτοδιαψεύσεις, καθώς επί της ουσίας, τα πέντε μέλη της Τεχνικής Επιτροπής που την υπογράφουν (Γιάννης Κάτρης, Γιώργος Νικολουδάκης, Θεοδόσης Κυπραίος, Δημήτρης Δραγάτης και Βάγιος Γαμβρούδης) αλλά και τα μέλη του Δ.Σ. της ΕΠΣΔ που την υιοθετούν, επιβεβαιώνουν τα δικά μας γραφόμενα!

Αρχικά, η «Α.Ρ.» σας παρουσιάζει την προκήρυξη του φετινού πρωταθλήματος των Μικτών ομάδων της ΕΠΟ, η οποία στο άρθρο 7 παρ. 3 αναφέρει το εξής: «Στο Φύλλο Αγώνα αναγράφονται 20 ποδοσφαιριστές (11 τακτικοί και 9 αναπληρωματικοί), οι οποίοι έχουν δικαίωμα να αγωνίζονται όλοι». Παράλληλα, στην παράγραφο 2 του άρθρου 11 της ίδιας προκήρυξης αναφέρεται το εξής: «Τα έξοδα μετακίνησης (24 άτομα για κάθε ομάδα για την 1η φάση της Α ΠΕΡΙΟΔΟΥ και 25 άτομα για τις 2-3-4 & 5 ΦΑΣΕΙΣ της Α ΠΕΡΙΟΔΟΥ και 1ης & 2ης ΦΑΣΗΣ της Β ΠΕΡΙΟΔΟΥ) θα καλύπτονται από την ΕΠΟ όταν γίνεται ακτοπλοϊκώς ή αεροπορικώς». Διαβάστε προσεκτικά τα δύο αυτά κομμάτια της προκήρυξης, γιατί λένε όλη την αλήθεια σε σχέση με το «Καραβάνι της Κοδριγκτώνος» στις 17 Νοεμβρίου. Η θέση μας απέναντι στα τρία βασικά σκέλη της ανακοίνωσης της Τεχνικής Επιτροπής είναι η ακόλουθη:

1. Η πρώτη παράγραφος δεν χρήζει απάντησης, ούτε καν σχολίου, καθώς επαναλαμβάνει τα αυτονόητα σε σχέση με το ποιοι είναι οι αρμόδιοι να συγκροτήσουν την αποστολή των Μικτών ομάδων.

2. Η δεύτερη παράγραφος επιχειρεί να διαστρεβλώσει πλήρως την πραγματικότητα σε σχέση με το επίμαχο σχόλιο της «Α.Ρ.» και δεν απαντάει στην ουσία του. Ουδέποτε η «Α.Ρ.» έγραψε πως απορρίφθηκαν ονόματα παιδιών για την αποστολή του αγώνα της Ελευσίνας με την Δυτική Αττική. Έγραψε πως έμειναν εκτός αποστολής παιδιά για να ταξιδέψουν παράγοντες. Άλλο είναι το «απορρίπτω ονόματα παιδιών» και άλλο το «αποφασίζω να συγκροτήσω δύο δεκαοκτάδες». Οι κύριοι της ΕΠΣΔ δεν έκαναν τίποτα άλλο από το να επιβάλλουν στους Ενωσιακούς προπονητές δύο δεκαοκτάδες, κλείνοντας τα αυτιά τους στο αίτημά τους να συμπεριλάβουν στην αποστολή τους το σύνολο των ποδοσφαιριστών που είχαν στην διάθεσή τους. Διότι όπως επιμένουν οι πληροφορίες της «Α.Ρ.», ο Σάββας Ορφανίδης ζήτησε δεκαεννέα άτομα και ο Αντώνης Οικονόμου είκοσι. Πολύ απλά, ο Ορφανίδης έχασε τον ποδοσφαιριστή Πάττα λόγω φροντιστηρίου (ο παίκτης αυτός θα συμπλήρωνε την εικοσάδα), αλλά επέμεινε στους δεκαεννέα. Σύμφωνα με τις ίδιες πληροφορίες, ο πρόεδρος της Τεχνικής Επιτροπής Γιάννης Κάτρης συνέχισε να επιμένει στην δεκαοκτάδα, που όπως ΟΜΟΛΟΓΕΙ η ίδια η Ένωση, ήταν απόφαση της Εκτελεστικής Γραμματείας. Δηλαδή, ο δέκατος ένατος ποδοσφαιριστής της Μικτής ομάδας των Νέων που συμπεριελήφθη στην αποστολή, στο πλαίσιο ποιάς απόφασης εντάχθηκε; Ο ίδιος ο πρόεδρος της ΕΠΣΔ Κλεόβουλος Χατζηγεωργίου, κατά την διάρκεια της προχθεσινής συνεδρίασης, έλεγε πως η «απόφαση της Εκτελεστικής Γραμματείας είναι Ευαγγέλιο».

Δηλαδή με την ίδια λογική, μόνο αν αρρώσταιναν άλλοι τρεις συνοδοί θα πήγαιναν στην Αθήνα δύο εικοσάδες όπως προβλέπει η προκήρυξη. Όμως στην περίπτωση αυτή θα υπήρχε η απόφαση- «Ευαγγέλιο» της Εκτελεστικής Γραμματείας της ΕΠΣΔ για δύο δεκαοκτάδες. Κι αν ο Πάττας δεν είχε φροντιστήριο και βρισκόταν στην διάθεση του Σάββα Ορφανίδη, αυτός θα έπαιρνε μαζί του δεκαεννέα ή είκοσι παίκτες; Γιατί ο Βεργωτής αρρώστησε και πήρε την θέση του ποδοσφαιριστής. Ο δέκατος ένατος. Ο εικοστός προφανώς θα έμενε απ' έξω. Τίποτα περισσότερο για την «άρθρο 2» της ανακοίνωσης της ΕΠΣΔ. Οι άνθρωποι τα λένε μόνοι τους και επιβεβαιώνουν απόλυτα το ρεπορτάζ της «Α.Ρ.»

13. Στο Φύλλο Αγώνα αναγράφονται 20 ποδοσφαιριστές (11 τακτικοί και 9 αναπληρωματικοί) οι οποίοι έχουν δικαίωμα να αγωνίζονται όλοι .

Η Εκτελεστική Γραμματεία αποφάσισε δεκαοκτώ και δεκαοκτώ. Δηλαδή ο δέκατος ένατος ποδοσφαιριστής που ταξίδεψε με τους Νέους παρέβη το... «Ευαγγέλιο» της Εκτελεστικής Γραμματείας; Και επειδή προφανώς δεν μπήκε μόνος του στην αποστολή, ποιος ήταν εκείνος που δεν σεβάστηκε το «Ευαγγέλιο»; Η Τεχνική Επιτροπή; Οι Ενωσιακοί προπονητές ή η ίδια η Εκτελεστική Γραμματεία αναίρεσε χωρίς συνεδρίαση την δική της απόφαση; Προφανώς δεν ισχύει τίποτα από τα παραπάνω. Πήραν δέκατο ένατο ποδοσφαιριστή επειδή έτυχε να αρρωστήσει ο Μιχάλης Βεργωτής! Έτσι απλά! Αρρώστησε παράγοντας και περίσσεψε θέση! Το συγκεκριμένο κομμάτι είναι πράγματι εκπληκτικό. «Ο κ. Βεργωτής δεν ταξίδεψε με την αποστολή γιατί ήταν άρρωστος με πυρετό, όπως δήλωσε ο ίδιος». Βέβαια, σε συντάκτη της «Α.Ρ.» ο Μιχάλης Βεργωτής έλεγε πως παραχώρησε την θέση του, κάτι που γράφτηκε στο επίμαχο κομμάτι της 17ης Νοεμβρίου και ουδέποτε το διέψευσε ο γενικός γραμματέας της Ένωσης. Δεχόμαστε απόλυτα την εξήγηση του ιδίου, όπως την μεταφέρει η ανακοίνωση της Τεχνικής Επιτροπής (την οποία αποδέχεται το Δ.Σ. της Ένωσης). Εξάλλου, η «Α.Ρ.» είχε επαινέσει την στάση του Μιχάλη Βεργωτή, γνωρίζοντας πως παραιτήθηκε της θέσης του για να ταξιδέψει παιδί. Τον έπαινο τον αναιρεί η ίδια η ανακοίνωση των συναδέλφων του, που μετέτρεψαν την στάση που είχε εξάρει η «Α.Ρ.» στην λαϊκή ρήση «έκανε την ανάγκη φιλότιμο». Και εδώ ακριβώς προκύπτει το ερώτημα, το οποίο αποδεικνύει πως οι άνθρωποι που συνέταξαν και ενέκριναν την ανακοίνωση φάσκουν και αντιφάσκουν. Αν ο Βεργωτής δεν είχε πυρετό και ήταν σε θέση να ταξιδέψει, θα ταξίδευε κανονικά; Προφανώς ΝΑΙ. Οπότε η Μικτή ομάδα των Νέων θα ταξίδευε στην Αθήνα με δεκαοκτώ και όχι με δεκαεννέα ποδοσφαιριστές! Ο δέκατος ένατος ποδοσφαιριστής θα έμενε στην Ρόδο και στην θέση του θα ταξίδευε παράγοντας. Μα, αυτή δεν ήταν η ουσία του επίμαχου ρεπορτάζ της «Α.Ρ.»; Το ομολογούν οι ίδιοι!!!

Το αποδεικνύει και το τελευταίο σχόλιο του «άρθρου 2» της ανακοίνωσης της ΕΠΣΔ. «Ακόμα κι εάν εζητείτο να ταξιδέψουν παραπάνω ποδοσφαιριστές δεν θα υπήρχε η παραμικρή αντίρρηση...». Προφανώς, κάτι τέτοιο ζητήθηκε, όπως αποδεικνύει η παρουσία στην αποστολή δέκατου ένατου ποδοσφαιριστή. Όμως έπρεπε να αρρωστήσει ο Βεργωτής για να συμπεριληφθεί στην αποστολή!

2. Τα έξοδα μετακίνησης (24 άτομα για κάθε ομάδα για την 1η ΦΑΣΗ της Α΄ ΠΕΡΙΟΔΟΥ και 25 άτομα για τις 2-3- 4 & 5 ΦΑΣΕΙΣ της Α΄ ΠΕΡΙΟΔΟΥ και 1ης & 2ης ΦΑΣΗΣ της Β΄ΠΕΡΙΟΔΟΥ) θα καλύπτονται από την Ε.Π.Ο. όταν γίνεται ακτοπλοϊκώς ή αεροπορικώς. Για μετακίνηση στην Ηπειρωτική Ελλάδα θα καταβάλλεται η χιλιομετρική απόσταση επί 0,85 ΕΥΡΩ.

3. Πάμε και στο «άρθρο 3» της ανακοίνωσης. Αντιπαρερχόμαστε το σκέλος που αφορά την αρμοδιότητα για την σύνθεση της αποστολής, που επαναλαμβάνεται για τρίτη φορά στην ανακοίνωση. Εξάλλου, το δικαίωμα να καταρτίζουν τις αποστολές των Μικτών ομάδων δεν τους το αμφισβητεί κανένας. Ας μην προσπαθούν, λοιπόν, να περάσουν το μήνυμα ότι δήθεν το δικαίωμά τους αυτό, που επί της ουσίας είναι αρμοδιότητά τους, προσπαθούν να τους το αφαιρέσουν άλλοι, δηλαδή εμείς. Διότι η «Α.Ρ.» καυτηρίασε τον αποκλεισμό ποδοσφαιριστών για χάρη παραγόντων και αν θέλουν να επαναλαμβάνουν συνεχώς όλοι αυτοί οι κύριοι ότι είναι οι αρμόδιοι να σχηματίζουν τις αποστολές, να επιμείνουν να επαναλάβουν με τον ίδιο ζήλο και την υποχρέωσή τους να σέβονται την προκήρυξη του πρωταθλήματος των Μικτών ομάδων, την οποία έκοψαν και έραψαν στα μέτρα τους, χωρίς καν να τολμήσουν όλο αυτό το διάστημα από τις 17 Νοεμβρίου μέχρι σήμερα να δώσουν στην δημοσιότητα το επίμαχο σημείο το οποίο αναφέρει κατηγορηματικά πως «στο Φύλλο Αγώνα αναγράφονται 20 ποδοσφαιριστές (11 τακτικοί και 9 αναπληρωματικοί), οι οποίοι έχουν δικαίωμα να αγωνίζονται όλοι». Το μέγεθος της δικής τους ασυνεννοησίας και του πανικού τους φάνηκε ξεκάθαρα κατά την διάρκεια της προχθεσινής συνεδρίασης του Δ.Σ. της ΕΠΣΔ, όταν ο ίδιος ο πρόεδρος της Τεχνικής Επιτροπής Γιάννης Κάτρης αναρωτιόταν «από πού προκύπτουν οι είκοσι ποδοσφαιριστές»!!! Θυμίζουμε ξανά πως ο Γιάννης Κάτρης είναι πρόεδρος της Τεχνικής Επιτροπής, όπως και ότι η προκήρυξη αναφέρει-το επαναλαμβάνουμε ξανά- «στο Φύλλο Αγώνα αναγράφονται είκοσι ποδοσφαιριστές». Με άλλα λόγια, μόνο αν δεν έχει μία ομάδα στην διάθεσή της είκοσι παίκτες αναγράφει λιγότερους στο Φ.Α. Παρόλα αυτά, η Εκτελεστική Γραμματεία της ΕΠΣΔ αποφάσισε να πάνε στην αποστολή δεκαοκτώ και δεκαοκτώ, που στην συνέχεια έγιναν δεκαεννέα και δεκαοκτώ.

Μία απόφαση- «Ευαγγέλιο», όπως την χαρακτήρισε ο προχθές πρωτοφανώς οργισμένος πρόεδρος της ΕΠΣΔ Κλεόβουλος Χατζηγεωργίου. Έγραψε η «Α.Ρ.» τίποτα περισσότερο στις 17 Νοεμβρίου; Το ομολογούν οι ίδιοι και το παρουσιάζουν κιόλας ως «Ευαγγέλιο». Είχαν την δυνατότητα να πάρουν περισσότερους ποδοσφαιριστές και δεν το έκαναν, με τις θέσεις να καλύπτονται από τους παράγοντες. Η «Α.Ρ.» έγραψε επίσης ότι αίτημα των δύο Ενωσιακών προπονητών ήταν να πάνε ΟΛΟΙ ΟΙ ΠΑΙΚΤΕΣ. Λέτε ότι αν όντως συμφωνούσαν στις δεκαοκτάδες δεν θα έβγαιναν αμέσως να διαψεύσουν το δημοσίευμα; Προχθές τα μέλη της Τεχνικής Επιτροπής έλεγαν πως κάλεσαν στην συνεδρίαση του Δ.Σ. τους δύο Ενωσιακούς προπονητές. Όπως ειπώθηκε, ο Βάγιος Γαμβρούδης ζήτησε από την γραμματεία της Ένωσης να καλέσει τους Σάββα Ορφανίδη και Αντώνη Οικονόμου, όμως κάτι τέτοιο δεν έγινε λόγω κακής συνεννόησης. Να διορθώσουν την κακή συνεννόηση και να καλέσουν ευθέως τους Ενωσιακούς προπονητές να πάρουν δημόσια θέση και να απαντήσουν για το αν ζήτησαν ή δεν ζήτησαν περισσότερους ποδοσφαιριστές. Να τους καλέσει επίσημα η ΕΠΣΔ. Όχι φυσικά μέσω του συστήματος «σπασμένο τηλέφωνο», όπως έγινε προχθές, αλλά επίσημα, διότι για ένα τόσο σοβαρό ζήτημα οφείλει να τους ενημερώσει ο πρόεδρος της Τεχνικής Επιτροπής και κάποιο από τα μέλη του Δ.Σ. της ΕΠΣΔ.

Στο εκπληκτικό «άρθρο 3» της ανακοίνωσης της ΕΠΣΔ αναφέρονται επίσης τα διάφορα όμορφα και ρομαντικά περί της αποστολής των συνοδών για να μην πάθουν κάτι τα παιδιά και να μην τους λείψει τίποτα. Ήταν τόσο προσηλωμένοι στην αποστολή τους οι κύριοι που σήμερα τολμούν και απειλούν με μηνύσεις, που φυσικά είναι αναφαίρετο δικαίωμά τους, που με την αποστολή των Μικτών ομάδων επέστρεψαν μόνο οι δύο! Οι Γιώργος Νικολουδάκης και Νίκος Παπαεμμανουήλ! Οι υπόλοιποι έμειναν στην Αθήνα, διότι προφανώς και σύμφωνα με το δικό τους σκεπτικό, οι συνοδοί είναι μόνο για το «πήγαινε»!

Οι Σεβαστός Μανιάς-τα παιδιά τα οποία συνόδευε από την Κω επέστρεψαν ΜΟΝΑ ΤΟΥΣ, καθώς τα πήγε μόνο μέχρι το αεροδρόμιο «Ελευθέριος Βενιζέλος»-, Δημήτρης Δραγάτης και Βάγιος Γαμβρούδης βρισκόταν το βράδυ της ίδιας μέρας στο Στάδιο Καραϊσκάκη και παρακολούθησαν τον αγώνα της Εθνικής μας ομάδας κόντρα στο Καζαχστάν, ενώ οι Γιάννης Κάτρης και Θεοδόσης Κυπραίος έμειναν στην Αθήνα. Τους προκαλούμε να δείξουν τα εισιτήρια της επιστροφής τους στην Ρόδο.

Ας μείνουν, λοιπόν, με την αλγεινή εντύπωση οι κύριοι από το ειρωνικό ύφος του δημοσιεύματος της 17ης Νοεμβρίου. Όσο για τον χαρακτηρισμό θρασύδειλοι, επιστρέφεται σε αυτούς που αντί να κινήσουν αμέσως τις νόμιμες διαδικασίες, από την στιγμή που θεωρούν τους εαυτούς τους θιγμένους, πήραν αμέσως στο τηλέφωνο τον έναν από τους εκδότες της «Ροδιακής», για να του παραπονεθούν και να του ζητήσουν να λάβει... μέτρα, πιστεύοντας πως μπορούν να φιμώσουν την φωνή της κριτικής. Αυτή είναι η «δεοντολογική εξήγηση» του υστερόγραφου της ανακοίνωσης της ΕΠΣΔ για την καθυστέρηση της σύνταξής της. Όσο για την ανωνυμία, ας ανοίξουν την «Ροδιακή» στην σελίδα 2, όπου αναγράφονται τα ονόματα των συντακτών. Να τα δουν και ελπίζουμε να καταλάβουν πως από εκεί προκύπτει και η ιεραρχία. Το κύρος και την αξιοπρέπεια των συνοδών των Μικτών δεν το αμφισβήτησε ποτέ κανένας και συμφωνούμε απόλυτα με την δική τους αναφορά πως οι ίδιοι που υπογράφουν είναι πρόσωπα καταξιωμένα στην ροδίτικη κοινωνία με κύρος και αξιοπρέπεια. Συμφωνούμε απόλυτα και δεν το έθιξε κανένας αυτό. Εξάλλου όφειλαν να καταλάβουν πως κρίνουμε πράξεις και όχι πρόσωπα.

Όσο για το τελευταίο περί προσπάθειας να υποβαθμιστεί η προσπάθεια των παιδιών και επειδή επιχειρείται να περάσει από τους κυρίους αυτούς πως δημιουργήθηκε βαρύ κλίμα ακόμα και μεταξύ των παιδιών, τους θυμίζουμε πως η αποστολή δεν είχε στην διάθεσή της τοπικές εφημερίδες, διότι ήδη βρισκόταν στην Αθήνα. Οι πληροφορίες αναφέρουν πως τα μέλη της Τεχνικής Επιτροπής έλαβαν με φαξ από την Ρόδο το δημοσίευμα της «Α.Ρ.», οπότε αν όντως αποπροσανατολίστηκαν τα παιδιά, τις ευθύνες να τις αναζητήσουν στον δικό τους αποπροσανατολισμό εκείνες τις ώρες και στις συζητήσεις τους. Το ποιος υποβαθμίζει τις προσπάθειες των παιδιών το λέει η ίδια η προκήρυξη και στον τρόπο που την ερμήνευσαν. Όσο για τις αιχμές του ποιοι «ευεργετήθηκαν από τα ταξιδάκια αναψυχής», να πάψουν οι κύριοι της ΕΠΣΔ να κρύβονται πίσω από το δάχτυλό τους και να μιλήσουν με ονόματα και γεγονότα.

ΜΕΖΕΔΟΠΩΛΕΙΟ-ΨΗΣΤΑΡΙΑ "Η Αυλή"

Λόγω του ότι μπήκαμε πλέον στο φθινόπωρο προσθέσαμε όπως και πέρυσι στον κατάλογο των φαγητών μας διάφορα βραστά κρέατα (σούπες) όπως:

ΓΙΔΑ
ΠΑΤΣΑ (ΚΟΙΛΙΑ)
ΠΟΔΙ ΜΟΣΧΑΡΙΣΙΟ
ΓΛΩΣΣΑ ΜΟΣΧΑΡΙΣΙΑ
ΜΟΣΧΑΡΙ
ΚΟΤΟΠΟΥΛΟ
ΜΟΣΧΑΡΟΚΕΦΑΛΗ
ΚΑΙ ΤΟ
ΑΝΑΜΕΙΚΤΟ

ΜΑΚΑΡΟΝΑΔΕΣ
ΤΟΡΤΕΛΙΝΙΑ
ΠΙΛΑΦΙ
ΚΑΙ ΦΑΓΗΤΑ
ΜΑΓΕΙΡΕΥΤΑ
ΠΕΡΙΣΣΟΤΕΡΑ

Καθημερινά κοντά σας μέχρι αργά
ΠΑΡΑΣΚΕΥΗ-ΣΑΒΒΑΤΟ-ΑΡΓΙΕΣ
ΚΑΙ ΕΟΡΤΕΣ ΜΕΧΡΙ ΚΑΙ ΤΟ ΠΡΩΙ

Στην **ΚΡΕΜΑΣΤΗ**
στον δρόμο προς ΠΑΣΤΙΔΑ (100 μέτρα από την εκκλησία απέναντι από το περίπτερο).

ΤΟΠΙΚΟ ΠΟΔΟΣΦΑΙΡΟ

Ο Κόττορος στα Λάερμα

• Θα σφυρίξει το ντέρμπι του β' ομίλου της γ' κατηγορίας ανάμεσα στον Πολύστρατο και τον Αστέρα Π.

Στο γήπεδο των Λαέρμων γίνεται το σπουδαιότερο παιχνίδι της 6ης αγωνιστικής γι' αυτό το Σαββατοκύριακο.

Στο ντέρμπι του β' ομίλου, ο ένας εκ των πρωτοπόρων, Πολύστρατος, θα φιλοξενήσει τον φιλόδοξο Αστέρα Π. Διαιτητής της συνάντησης θα είναι ο **Γιώργος Κόττορος**. Για τον ίδιο όμιλο όλοι οι πρωτοπόροι αγωνίζονται εντός έδρας. Ο Αγ. Ισίδωρος θα υποδεχθεί τον Ροδιακό και ο Ζευς την Ομόνοια.

Αντίθετα στον α' όμιλο οι πρωτοπόροι θα αγωνισθούν αυτή τη φορά εκτός έδρας.

Ο Πετρώνας θα φιλοξενηθεί από τον Δαμάγητο, η Αναγέννηση Ρ. στο ντέρμπι του ομίλου θα παίξει στα Καλαβάρδα με τον Ευκλή, ο Ηρακλής Λ. με τη Δήμητρα και ο Ατρόμητος με τον Ηλιο.

Αναλυτικά η 6η αγωνιστική:

Α' ΟΜΙΛΟΣ

ΑΥΡΙΟ

• **Αρχίπολη (11.00):** Εθνικός - Σύμη

Διαιτησία: *Ρουμάνης - Κουρδουκλάς - Μοσχούς*

Παρατηρητής: *Μπακίρης*

• **Θεολόγος (14.45):** Δαμάγητος - Πετρώνας

Διαιτησία: *Αργυρόπουλος - Γαγάνης - Αντωνάς*

Παρατηρητής: *Τόππος*

ΚΥΡΙΑΚΗ

• **Καλαβάρδα (11.00):** Ευκλής - Αναγέννηση Ρ.

Διαιτησία: *Ασημακόπουλος - Σταυριανός - Γουλάρας*

Παρατηρητής: *Κων/νου*

• **Λυκ. Ιαλυσού (11.00):** Ηλιος - Ατρόμητος

Διαιτησία: *Φουκαράς - Ρουμάνης - Πλακογιάννης*

Παρατηρητής: *Βεργίδης*

• **Γεννάδι (11.00):** ΟΦ Ιστρίου - Ταξιάρχης

Διαιτησία: *Αντωνάς - Κουρδουκλάς - Γιοβάνι*

Παρατηρητής: *Κάπρος Στ.*

• **Δαματριά (14.45):** Δήμητρα - Ηρακλής Λ.

Διαιτησία: *Μανέγας - Ζανεττής - Φουκαράς*

Παρατηρητής: *Μαυρουδής*

Β' ΟΜΙΛΟΣ

ΑΥΡΙΟ

• **Αγ. Απόστολοι (14.45):** Ζευς - Ομόνοια

Διαιτησία: *Σάββενας - Παπαγιαννίδης - Γουλάρας*

Παρατηρητής: *Μακρής*

• **Λάερμα (14.45):** Πολύστρατος - Αστέρας Π.

Διαιτησία: *Κόττορος - Κόκκινος - Στεφανάκης*

Παρατηρητής: *Αδαμάκης*

ΚΥΡΙΑΚΗ

• **Κάρπαθος (12.30):** Ποσειδών Καρπ. - Μεσαναγρός

Διαιτησία: *Κατσιδώνης Ε. - Βασιλαράκης - Σακελιάδης*

Παρατηρητής: *Σπανός*

• **Κρητηνία (14.45):** Αλθαιμένης - Ιάλυσος '97

Διαιτησία: *Γαγάνης - Τσαγγάρης - Ρουμάνης*

Παρατηρητής: *Καρελάκης*

• **Αγ. Ισίδωρος (14.45):** Αγ. Ισίδωρος - Ροδιακός

Διαιτησία: *Πηδιάκης - Κατταβενός - Αργυρόπουλος*

Παρατηρητής: *Σεβδαλάκης*

• **Ασκληπειό (14.45):** Ασκληπειό - Δωριέας

Διαιτησία: *Κουρδουκλάς - Γιοβάνι - Αντωνάς*

Παρατηρητής: *Χουρδάς.*

Γ' ΟΜΙΛΟΣ

ΑΥΡΙΟ

• **Λέρος (11.30):** Δόξα Λ. - Αναγέννηση Ασφ.

Διαιτησία: *Αλαχιώτης - Μαυρουδής - Λουρμπέας*

Παρατηρητής: *Μαχαίρας*

ΚΥΡΙΑΚΗ

• **Βαθύ (11.45):** Βαθύ - Δόξα Κ.

Διαιτησία: *Κατέρης - Αλαχιώτης - Πλάτσης*

Παρατηρητής: *Γιαννικουρής*

• **Κω (12.00):** ΠΑΟ Κω - Ολυμπιακός Καλ.

Διαιτησία: *Μουστάκας - Δοδούς - Αναστασιάδης*

Παρατηρητής: *Κεφαλιανός*

• Πολυβώτης - Λειψοί (παραιτήθηκαν οι Λειψοί).

Εκπέμπει S.O.S.

• Με δικά τους έξοδα θα ταξιδέψουν για την Τήλο οι ποδοσφαιριστές του Πήγασου, προκειμένου να σώσουν το όνομα και την ιστορία της ομάδας!

Υπαρξιακά προβλήματα αντιμετωπίζει το τελευταίο διάστημα ο Πήγασος με αφορμή την αδιαφορία που δείχνει η διοίκηση σε θέματα λειτουργίας του.

Πολλές είναι και οι περιπτώσεις ποδοσφαιριστών που ξεκίνησαν από την αρχή της περιόδου να προπονούνται με την ομάδα και αυτή την στιγμή βρίσκονται στα σπίτια τους μη μπορώντας να ανεχτούν την κατάσταση που επικρατεί. Σύμφωνα με πληροφορίες θα μπορούσε να χαρακτηριστεί ως τραγική, από την στιγμή που μέχρι και χθες αργά το βράδυ ο προπονητής της ομάδας Λάζαρος Θρουμπουλόπουλος «έκανε αγώνα δρόμου» για να ευαισθητοποιήσει ορισμένους από τους παραμένοντες ποδοσφαιριστές να ταξιδέψουν με δικά τους έξοδα σήμερα για την Τήλο, προκειμένου να κρατήσουν «ένα βήμα πριν από το γκρεμό» το όνομα και την ιστορία της ομάδας.

Πολλά αναμένεται να ξεκαθαρίσουν τις επόμενες ημέρες, μεταξύ κι' αυτό της επιβίωσης του σωματείου.

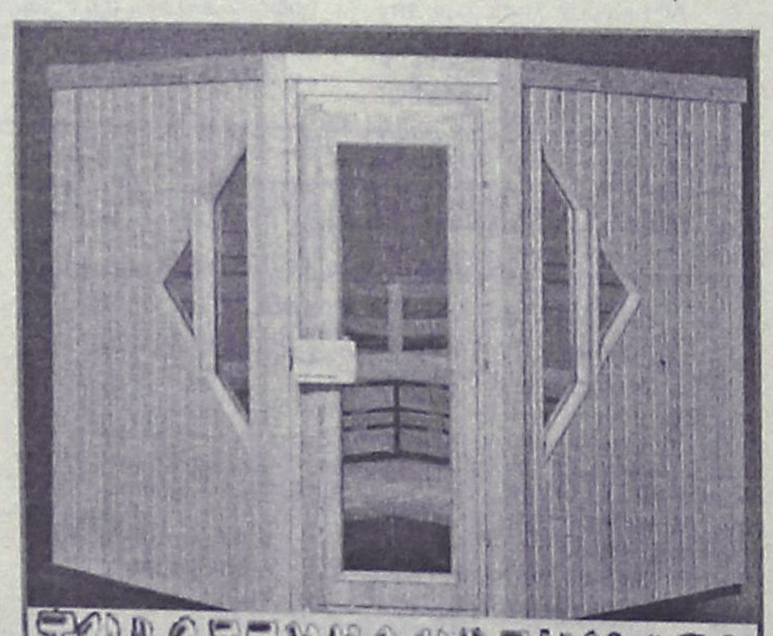

ΞΥΛΟΤΕΧΝΟΥΡΓΗΜΑΤΑ

Η ΣΑΟΥΝΑ δεν είναι πολυτέλεια-είναι υγεία και ομορφιά

Αποκτήστε μια γνήσια φιλανδική σάουνα στις διαστάσεις που επιθυμείτε.
Λύσεις για κάθε ιδιωτικό και επαγγελματικό χώρο.

Τιμές από 2900 ευρώ.

ΕΚΘΕΣΗ ΞΥΛΟΤΕΧΝΟΥΡΓΗΜΑΤΑ
Εμπορικό Κέντρο Φώκιαλη
ΤΗΛ. 2241035091, 2241025135 6944355694

GLASS CLEANING

ASR ASR Πιστοποιημένο Σύστημα Ποιότητας ISO 9001 / 2000

ΟΛΟΚΛΗΡΩΜΕΝΑ ΣΥΣΤΗΜΑΤΑ ΚΑΘΑΡΙΣΜΟΥ
ΤΑ ΠΑΝΤΑ ΓΙΑ ΤΗΝ ΚΑΘΑΡΙΟΤΗΤΑ

Προϊόντα HACCP Εκπαίδευση



ΑΠΟΡΡΥΠΑΝΤΙΚΑ - ΧΑΡΤΙΚΑ
ΜΗΧΑΝΕΣ ΚΑΘΑΡΙΣΜΟΥ

Κατάστημα Glass Cleaning
Καναβά 21 - Ρόδος
τηλ.: 22410 22.893

Επαγγελματικά προϊόντα ιδανικά και για το σπίτι

Ιδιοκτήτης Καταστήματος: Ζαγκάτσης Κωνσταντίνος

GLASS CLEANING ABEE
ΟΛΟΚΛΗΡΩΜΕΝΑ ΣΥΣΤΗΜΑΤΑ ΚΑΘΑΡΙΣΜΟΥ
www.glasscleaning.gr rhodos@glasscleaning.gr

ΠΡΑΚΤΟΡΕΙΟ ΤΑΞΙΔΙΩΝ
ΣΑΒΒΑΣ ΣΑΗΣ

Με την ευκαιρία της λειτουργίας του **νέου** μας πρακτορείου στην οδό Τάρπον Σπρίνγκς 42 (δίπλα στην Τράπεζα Πίστεως)

ΠΡΟΣΦΕΡΟΥΜΕ

τα φθηνότερα αεροπορικά εισιτήρια για όλο τον κόσμο με όλες τις αεροπορικές πτήσεις

ΠΡΟΣΟΧΗ

ΠΛΗΡΟΦΟΡΙΕΣ ΔΕΝ ΔΙΔΟΝΤΑΙ ΑΠΟ ΤΟ ΤΗΛΕΦΩΝΟ
ΜΟΝΟ ΠΡΟΣΩΠΙΚΗ ΠΑΡΟΥΣΙΑ ΣΑΣ

ΑΚΟΜΗ

• ΒΙΖΑ επισκέπτου για ΑΥΣΤΡΑΛΙΑ σε μία μέρα
• Εκδοση διαβατηρίων
• Εκδοση αδειών αυτοκινήτων

ΞΕΝΟΔΟΧΕΙΑ ΣΤΗΝ ΑΘΗΝΑ

PRESIDENT Α' ΚΑΤΗΓΟΡΙΑΣ Λεωφόρος Κηφισίας			
Μονόκλινο	€ 60		έως 31/3
Δίκλινο για μονόκλ.	€ 65		«
Δίκλινο	€ 70		«
Τρίκλινο	€ 90		«
ROYAL OLYMPIC LUX κοντά στο Σύνταγμα			
Μονόκλινο	€ 75		έως 31/3
Δίκλινο	€ 85		«
Τρίκλινο	€ 105		«
OLYMPIC PALAS Α' ΚΑΤΗΓΟΡΙΑ Σύνταγμα			
Μονόκλινο	€ 55		έως 31/3
Δίκλινο	€ 70		«
Τρίκλινο	€ 85		«
BEST WESTERN ILISIA Α' ΚΑΤΗΓΟΡΙΑΣ ILISIA Μιχαλακοπούλου			
Μονόκλινο	€ 68	€ 84	1/1-31/3 έως 31/12/04
Δίκλινο	€ 83	€ 93	«
Τρίκλινο	€ 97	€ 110	«
HELLINIS Β' ΚΑΤΗΓΟΡΙΑ ΟΝΑΣΙΟ Συγγρού			
Μονόκλινο	€ 60	€ 50	έως 31/12
Δίκλινο	€ 70	€ 60	
Τρίκλινο	€ 82	€ 70	έως 31/3
ARETOUSA Β' ΚΑΤΗΓΟΡΙΑΣ Μητροπόλεως - Σύνταγμα			
Μονόκλινο			έως 31/3
Δίκλινο			«
Τρίκλινο			«
ASTOR Σύνταγμα			
Μονόκλινο	€ 59		έως 31/3
Δίκλινο για μονόκλινο	€ 65		«
Δίκλινο	€ 73		«
Τρίκλινο	€ 85		«
POLIS GRAND HOTEL Β' ΚΑΤΗΓΟΡΙΑΣ Πατησίων & Βερανζέρου 10			
Μονόκλινο	€ 59		έως 31/3
Δίκλινο	€ 69		«
Τρίκλινο	€ 92		«
ΒΕΡΓΙΝΑ Β' ΚΑΤΗΓΟΡΙΑΣ ΘΕΣ/ΚΗ (κεντρικό)			
Μονόκλινο	€ 55		έως 31/3
Δίκλινο	€ 74		«
Τρίκλινο	€ 89		
ANEMONI KENTRIKO-PEIRAI			
Μονόκλινο	€ 55	έως 31/12	€ 58 έως 10/5
Δίκλινο	€ 66		€ 70
Τρίκλινο	€ 78		€ 84

ΣΑΣ ΣΥΜΦΕΡΕΙ ΠΡΙΝ ΚΛΕΙΣΕΤΕ ΟΠΟΥΔΗΠΟΤΕ ΝΑ ΜΑΣ ΕΠΙΣΚΕΦΘΕΙΤΕ

ΠΡΑΚΤΟΡΕΙΟ ΤΑΞΙΔΙΩΝ
ΣΑΒΒΑΣ ΣΑΗΣ

ΤΑΡΠΟΝ ΣΠΡΙΝΓΚΣ 42 (δίπλα στην Τραπ. Πίστεως) · Τηλ. 39781-3

Γ' ΕΘΝΙΚΗ - ΠΕΡΙΦΕΡΕΙΑΚΟ

Άλλαξε η ημερομηνία

• Στις 20 Δεκεμβρίου θα διεξαχθεί τελικά η γενική συνέλευση της ΠΑΕ Ρόδος. Ύψους 105 χιλ. ευρώ η αύξηση του μετοχικού κεφαλαίου που πρέπει να έχει ολοκληρωθεί μέχρι τις 31 του ίδιου μήνα.

• Αντιμετωπίζεται το πρόβλημα της κατάθεσης των πόθεν έσχες. Ποιοι είναι οι στόχοι και τα χρονικά περιθώρια που τίθενται στην ΠΑΕ.

Η ΠΑΕ Ρόδος πρέπει να σημειωθεί πως κινείται δραστήρια πέραν του αγωνιστικού και στον Διοικητικό τομέα στον οποίο υπάρχει ένα ασταμάτητο «δούνε και λαβείν» με την πολιτεία σε ότι αφορά μία Ποδοσφαιρική Ανώνυμη Εταιρεία. Στον τομέα αυτό αρχικά η είδηση αφορά την αλλαγή διεξαγωγής της Γενικής συνέλευσης της Ρόδου από τις 10 Δεκεμβρίου που είχε αρχικά αποφασισθεί στις 20 του ίδιου μήνα. Μάλιστα την Τετάρτη πληρώθηκαν κανονικά στο φύλλο εφημερίδας της κυβέρνησης τα τέλη δημοσίευσης και για την Γενική Συνέλευση αλλά και για την αύξηση του μετοχικού κεφαλαίου. Ήδη τα σχετικά έγγραφα έχουν παραδοθεί στον Πρόεδρο του Δ.Σ. της ΠΑΕ, Γιώργο Παρασκευά ο οποίος θα προβεί πιθανότατα εντός των ημερών στις απαραίτητες δημοσιεύσεις, στον Τύπο και τα Μ.Μ.Ε.

Η ΑΥΞΗΣΗ ΤΟΥ ΜΕΤΟΧΙΚΟΥ ΚΕΦΑΛΑΙΟΥ

Στο μεταξύ φεύγουν σήμερα για το υπουργείο Ανάπτυξης όλα τα έγγραφα που αφορούν την αύξηση του μετοχικού κεφαλαίου, αλλά και όλα τα πόθεν έσχες των μετόχων που ζητήθηκαν από την ΠΑΕ. Πρέπει να σημειωθεί παρεμπιπτόντος πως σήμερα συνεδριάζει η ΕΕΑ του κ. Παπαλάκη και θα ασχοληθεί με τα πόθεν έσχες των μετόχων όχι μόνο της ΠΑΕ Ρόδος, αλλά όλων των ΠΑΕ του Ελληνικού ποδοσφαίρου. Όσοι λοιπόν εκ των μετόχων δεν έχουν καταθέσει το δικό τους μπορούν να το πράξουν εκ των υστέρων. Εάν δεν δεχθούν να το κάνουν δεν θα έχουν δικαίωμα συμμετοχής στη γενική συνέλευση της 20ης Δεκεμβρίου δημιουργώντας παράλληλα πρόβλημα στην ΠΑΕ. Επί του παρόντος πρέπει ν' αναφερθεί πως οι περισσότεροι απ' τους μετόχους δεν έχουν καταθέσει το δικό τους πόθεν έσχες, σε αντίθεση με τα περισσότερα μέλη του Διοικητικού Συμβουλίου που το έχουν πράξει. Αξιοσημείωτο επίσης είναι πως ο εκπρόσωπος των Υπερ Μάρκετ Σπανός αλλά και της ΒΑΠ Κουγιός ΑΒΕΕ έχουν καταθέσει ήδη τα σχετικά δικαιολογητικά.



Σήμερα θα προβεί στις απαραίτητες δημοσιεύσεις για την Γ.Σ. ο πρόεδρος της ΠΑΕ Γιώργος Παρασκευάς. (ΒΙΚΤΩΡ-ΦΩΤΟ ΜΑΡΚΕΤ-ΙΑΛΥΣΟΣ)

ΣΤΟΧΟΣ ΚΑΙ ΧΡΟΝΙΚΑ ΠΕΡΙΘΩΡΙΑ

Η αύξηση του μετοχικού κεφαλαίου ορίσθηκε τελικά στο ποσό των 105 χιλιάδων ευρώ και όχι στις 100 χιλιάδες ευρώ όπως αρχικά είχε αποφασισθεί. Σε ότι αφορά αυτή την αύξηση τώρα υπάρχουν συγκεκριμένα χρονικά περιθώρια:

Την απόφαση για την ΑΜΚ την πήρε το Δ.Σ. την 10η Νοεμβρίου.

Συνεπώς:

- Μέχρι τις 9 Δεκεμβρίου έχουν δικαίωμα να συμμετάσχουν σ' αυτήν την αύξηση μόνο οι υπάρχοντες μέτοχοι της ΠΑΕ που πληρούν τις προϋποθέσεις.

- Από εκεί και ύστερα έχουν δικαίωμα να συμμετάσχουν στη διαδικασία και τρίτοι για ένα τετράμηνο. Πρέπει δηλαδή τα πάντα να έχουν ολοκληρωθεί μέχρι τις 9 Μαρτίου.

Στόχος όμως της ΠΑΕ Ρόδος είναι να έχει ολοκληρωθεί αυτή η αύξηση μέχρι τις 31 Δεκεμβρίου για να καλυφθεί ένα «άνοιγμα» που υπάρχει, της τάξης των 18 χιλ. ευρώ περίπου. Εάν –όμη γένοιτο- δεν έχει ολοκληρωθεί η πράξη μέχρι τις 31 Δεκεμβρίου, τότε η Ρόδος δεν θα έχει δικαίωμα πραγματοποίησης μεταγραφής τον Γενάρη.

Κι αν τίποτα δεν πάει καλά τότε επιλαμβάνεται η ΕΕΑ της υπόθεσης τον Ιούνιο με την οποιαδήποτε ΠΑΕ ν' απειλείται ακόμα και με αφαίρεση της άδειας λειτουργίας της εταιρείας.

- Σημειώνεται επίσης πως έχουν υποβληθεί όλα τα στοιχεία της ΔΟΥ και του ΙΚΑ προκειμένου να μπει η Ρόδος στην ευνοϊκή ρύθμιση του νόμου Ορφανού που αφορά την απαλοιφή των προσαυξήσεων των χρεών κατά 80%.

Η Διοίκηση της ΠΑΕ κι ο νομικός σύμβουλός της Γιάννης Μαρίνος έχουν «πολύ τρέξιμο» αυτές τις μέρες για τους πιο πάνω σοβαρούς λόγους.

Κάκωση ο Αγγελόπουλος

• Δεν προλαβαίνει το Κυριακάτικο παιχνίδι με τον Επαμεινώνδα Λεύκτρων

Τίποτα το ανησυχητικό δεν απασχολεί τον **Παναγιώτη Αγγελόπουλο** που εξετάσθηκε χθες από τον κ. Μακέστα και διαπιστώθηκε πως έχει τελικά κάκωση μηνίσκου.

Αυτή είναι η ιατρική διάγνωση για τις ενοχλήσεις που αισθάνθηκε ο 24χρονος επιθετικός. Η εκτίμηση του έγκριτου ορθοπαιδικού λέει πως ο επιθετικός του Διαγόρα δεν προλαβαίνει την μεθαυριανή αναμέτρηση της ερχόμενης Κυριακής με αντίπαλο τον Επαμεινώνδα Λεύκτρων.

Ο Ανδρέας Σταύρου ως γνωστόν στο μεθαυριανό ματς θα στερηθεί των υπηρεσιών και του **Γιώργου Καστρουνή**. Ο Αγγελόπουλος έτρεξε μόνος του χθες για να δει περισσότερο την κατάσταση του ποδιού του και ει δυνατόν να προλάβει το ματς της Κυριακής σε αντίθεση με τους Καστρουνή που για μια ακόμα φορά δεν προπονήθηκε. Οι κυανέρυθροι προπονήθηκαν χθες στο Δημοτικό Στάδιο με τον Ανδρέα Σταύρου να επιμένει να ζητάει και τους παίκτες του να ξεχάσουν την εμφάνιση και την νίκη της περασμένης Κυριακής μέσα στην Θήβα (2-0) και να αφοσιωθούν στο εντός έδρας ματς της Κυριακής με την ομάδα των Λεύκτρων την οποία και χαρακτήρισε επικίνδυνη, ικανή να κάνει τη ζημιά εάν δεν προσεχθεί.



Αφοσίωση στο ματς της Κυριακής ζήτησε ο τεχνικός του Διαγόρα Ανδρέας Σταύρου από τους παίκτες του. (ΒΙΚΤΩΡ-ΦΩΤΟ ΜΑΡΚΕΤ-ΙΑΛΥΣΟΣ)

Απώλεια ο Πολιάς

• Ένιωσε ενοχλήσεις στο ζέσταμα του αγώνα κυπέλλου με την Αναγέννηση και τον αντικατέστησε ο Θόδωρας Θεοδώρου.

Ημέρα ξεκούρασης η χθεσινή για τους κιτρινοκόκκινους του Ιάλυσου που έστω και στο 109' το απόγευμα της Τετάρτης πήραν τη νίκη από τη δυνατή Αναγέννηση Εμπωνας με το γκολ του Νεκτάριου Μήτρου.

Παράλληλα όμως ο Θόδωρας Θεοδώρου, η Διοίκηση αλλά και ο κόσμος της ομάδας, εύχονται να μην χαθούν τέτοιες ευκαιρίες σε αγώνα του περιφερειακού πρωταθλήματος. Στον αγώνα του κυπέλλου πάντως δεν πήρε μέρος ο Μιχάλης Πολιάς. Ο έμπειρος ποδοσφαιριστής δηλώθηκε κανονικά στην εντεκάδα του φύλλου αγώνα και ξεκίνησε ζέσταμα με τους υπόλοιπους συμπαίκτες του, αφού ο προπονητής του εμπιστεύθηκε μία θέση. Οι παίκτης του Ιάλυσου ένιωσε έντονες ενοχλήσεις στο ζέσταμα και ενημέρωσε αμέσως τον προπονητή του που τον άλλαξε αμέσως με τον νεαρό Κατσαρά. Ο Πολιάς κατά πάσα πιθανότητα δεν θ' ακολουθήσει την αποστολή στη Μύκονο και θα μείνει στη Ρόδο για ν' ακολουθήσει την ειδική θεραπευτική αγωγή που συστηθεί. Στο μεταξύ η Μύκονος διαθέτει στον αγωνιστικό χώρο της, συνθετικό χλοοτάπητα τέταρτης γενιάς. Για τον λόγο αυτό και για να εξοικειωθούν οι παίκτες του Ιάλυσου μ' αυτού του είδους τον αγωνιστικό χώρο θα κάνουν προπόνηση σήμερα στις 15.30 στον αγωνιστικό χώρο του γηπέδου Κοσκινού και στην οποία θα πάρουν μέρος όλες οι ποδοσφαιριστές πλην φυσικά του Πολιά.



Κουρζής και Καλημέρης είναι στην διάθεση του Θόδωρα Θεοδώρου (ΒΙΚΤΩΡ-ΦΩΤΟ ΜΑΡΚΕΤ-ΙΑΛΥΣΟΣ)

ΑΠΟΚΤΗΣΤΕ ΤΗΝ ΔΙΚΗ ΣΑΣ ΚΟΥΖΙΝΑ ΧΩΡΙΣ ΠΡΟΚΑΤΑΒΟΛΗ!!!

ΑΠΟ 79* ΕΥΡΩ ΤΟΝ ΜΗΝΑ



ΔΩΡΟ ΝΕΡΟΧΥΤΗΣ & ΑΠΟΡΡΟΦΗΤΗΡΑΣ INOX

ΠΛΑΙΣΙΟ

ΒΟΛΑΣ ΚΟΥΖΙΝΕΣ

*Ο ΔΙΑΚΑΝΟΝΙΣΜΟΣ ΑΦΟΡΑ 48ΜΗΝΗ ΕΞΟΦΛΗΣΗ ΚΑΙ ΠΕΡΙΛΑΜΒΑΝΕΤΑΙ ΦΠΑ 13%

Μ. ΒΟΛΑΣ & ΥΙΟΙ Ο.Ε.

Λ. ΕΛΕΥΘΕΡΙΑΣ 43-45 ΚΡΕΜΑΣΤΗ ΡΟΔΟΣ - ΤΗΛ. (22410) 91275
FAX (22410) 94370 --- www.volas.net --- e-mail volas@hol.gr

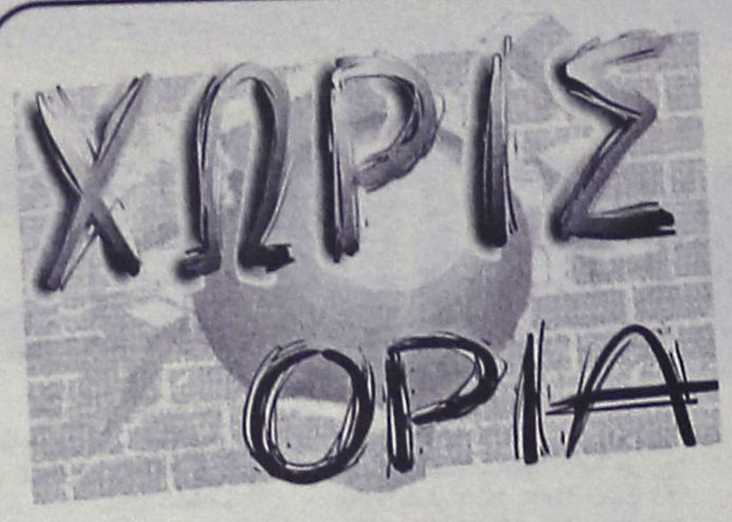

"Τιμή και χαρά"

• Ο Μιχάλης Καψής αποδέχθηκε την πρόσκληση του ΝΑΟΔ. Θα έρθει στη Ρόδο σε διακοπή του Γαλλικού πρωταθλήματος

Θετικά απάντησε ο **Μιχάλης Καψής** στην πρόσκληση που του έκανε ο Νομαρχιακός Αθλητικός Οργανισμός Δωδεκανήσου να έρθει στο νησί μας όπου έκανε τα πρώτα του ποδοσφαιρικά βήματα για να τιμηθεί ως μέλος της Εθνικής ομάδας που κατέκτησε στην Πορτογαλία το Ευρωπαϊκό πρωτάθλημα. Ο ίδιος μάλιστα απέστειλε από την Γαλλία όπου βρίσκεται για λογαριασμό της Μπορντώ επιστολή προς την Νομαρχία στην οποία αναφέρει τα ακόλουθα:

"Με την παρούσα επιστολή θα ήθελα να σας ευχαριστήσω για την πρόθεσή σας να με τιμήσετε ως μέλος της Εθνικής ομάδας ποδοσφαίρου για την επιτυχία μας στα γήπεδα της Πορτογαλίας. Το θεωρώ μεγάλη τιμή και χαρά μου να βρεθώ κοντά σας και σαν γνήσιος Δωδεκανήσιος να τιμηθώ στην Ρόδο, στο νησί που έκανα τα πρώτα μου ποδοσφαιρικά βήματα. Οπως γνωρίζετε από το καλοκαίρι βρίσκομαι στην Γαλλία όπου και συνεχίζω την ποδοσφαιρική μου καριέρα. Για αυτό τον λόγο η άφιξή μου στην Ρόδο, θα πρέπει να συνδιαστεί εφόσον εξυπηρετεί και εσάς, με κάποια διακοπή του γαλλικού πρωταθλήματος. Είμαι σίγουρος πως θα έχουμε επικοινωνία και θα βρούμε την κατάλληλη ημερομηνία που θα μπορέσουμε να βρεθούμε και να θυμηθούμε τις όμορφες στιγμές ευτυχίας και εθνικής υπερηφάνειας του καλοκαιριού. Προκαταβολικά σας ευχαριστώ πολύ και εύχομαι γρήγορα να βρεθούμε όλοι μαζί".

Τρία μετάλλια στο Λουτράκι

• «Χρυσός» ο Στουραΐτης του Κολοσσού, αργυρό ο Κελλετζιάν, χάλκινο η Τάσκα στο πρόσφατο πανελλήνιο πρωτάθλημα τζούντο.

Μεγάλη οργανωτική και αγωνιστική επιτυχία είχε το Πανελλήνιο Πρωτάθλημα Τζούντο που διεξήχθη στο Λουτράκι για τις κατηγορίες Παίδων και Κορασίδων.

Η Ρόδος πανηγύρισε τρία μετάλλια σε αυτή τη διοργάνωση. Συγκεκριμένα, ο Κώστας Στουραΐτης του Κολοσσού πήρε την πρώτη θέση στην κατηγορία -34 κιλών ενώ ο συναθλητής του Χρήστος Κελλετζιάν ήταν δεύτερος στα +73 κιλά.

Στις κορασίδες, η Κατερίνα Τάσκα του Ζυγού κατέκτησε το χάλκινο μετάλλιο στα -69 κιλά.

Αναλυτικά τα αποτελέσματα:

ΠΑΙΔΕΣ

-34 κιλά: Κώστας Στουραίτης (Κολοσσός Ρόδου)

+73 κιλά: 1. Μιχάλης Αλεξιάδης (Μιρμάνης Ξάνθης)

2. Χρήστος Κελλετζιάν (Κολοσσός Ρόδου)

3. Βασίλης Βάγιας (ΑΟΝΑ)

. Χάρης Σίννης (Ηλιούπολη)

ΚΟΡΑΣΙΔΕΣ

-69 κιλά: 1. Κωνσταντίνα Μαυρουδέα (Πανελλήνιος)

2. Δήμητρα Ασαλουμίδου (Προμηθέας Λάρισας)

3. Αικατερίνη Τάσκα (Ζυγός Ρόδου)

Πρώτη η Φλόγα στις κορασίδες β'

Την πρώτη θέση κατέλαβε η Φλόγα Ρόδου στο τζούντο στην κατηγορία κορασίδων Β'. Οι ατομικές επιτυχίες των νεαρών κοριτσιών έφεραν και την ομαδική διάκριση. Να θυμίσουμε ότι το προηγούμενο Σάββατο 13/11, τρία κορίτσια ανέβηκαν στο ψηλότερο σκαλί του βάθρου. Η **Ελένη Τριανταφύλλου,** η **Αλέξια Σεβαστίδου** και η **Στέλλα Παναγιά** κατέκτησαν χρυσά μετάλλια με αποτέλεσμα να οδηγήσουν την ομάδα της Ρόδου στην πρώτη θέση των μεταλλίων στο πρωτάθλημα νοτίου Ελλάδας των κορασίδων Β. Να θυμίσουμε και την επιτυχία του **Βασίλη Χατζηνικολάου** στο αντίστοιχο πρωτάθλημα παίδων Β' όπου κατέκτησε το ασημένιο μετάλλιο. Αγωνιστικές συμμετοχές είχαμε και το προηγούμενο (20-21/11) Σαββατοκύριακο στο τζούντο στο πανελλήνιο πρωτάθλημα παίδων-κορασίδων Α' που διεξήχθηκε στο Λουτράκι. Δύο αθλήτριες και ένας αθλητής συμμετείχαν από την ομάδα της Φλόγας και οι τρεις με σπουδαίες διακρίσεις τα προηγούμενα τρία χρόνια όμως δίχως την ανάλογη επιτυχία αυτή τη φορά. Η **Ηρώ Καραγιαννάκη** αγωνίστηκε στα -57 κιλά και με δικά της λάθη έχασε τον πρώτο της αγώνα. Στον δεύτερο έπαιξε καλά, όμως με άσχημη ψυχολογία και με μεγαλύτερη αντίπαλο ηττήθηκε για δεύτερη φορά και αποκλείστηκε. Η **Βαρβάρα Τσιλιγγίρη** αγωνίστηκε στα +69 κιλά και ξεκίνησε με ήττα τους αγώνες. Στη συνέχεια κέρδισε τον δεύτερο αγώνα και διεκδίκησε το χάλκινο μετάλλιο στον τρίτο της αγώνα που όμως έχασε με το τέλος χρόνου. Στα -50 κιλά αγωνίστηκε ο **Παπαγεωργίου Γιώργος.** Κέρδισε τον πρώτο αγώνα, έχασε τον δεύτερο από δικό του λάθος, κέρδισε εύκολα και γρήγορα τον τρίτο αλλά στον τέταρτό του αγώνα τον εξάντλησε η απίστευτα παγωμένη ατμόσφαιρα και έχασε μένοντας έξω από τα μετάλλια. Μια εκπληκτική εμφάνιση και μια μέτρια για τα παιδιά της Φλόγας. Οι Ρόδιοι αθλητές αφήνουν πάντα τις καλύτερες εντυπώσεις στους αγώνες και ακόμη και όταν δεν είναι στα μετάλλια είναι υπολογίσιμοι αντίπαλοι και είναι από τους καλύτερους έλληνες τζουντόκα με ένα από τα καλύτερα επίπεδα και σωστοί αθλητές στις καλές και στις άσχημες στιγμές τους. Η Φλόγα θέλει να συγχαρεί την αθλήτρια του Ζυγού **Ντάσκα Κατερίνα** που κατέκτησε το χάλκινο μετάλλιο και τους αθλητές του Κολοσσού **Στουραΐτη Κωνσταντίνο** που κατέκτησε το χρυσό και **Κελεντζιάν Χρήστο** που κατέκτησε το ασημένιο μετάλιο.

Η Φλόγα ευχαριστεί ιδιαίτερα τον ΝΑΟΔ και την πρόεδρό του **Αντριάνα Μπαφίτη** για την οικονομική ενίσχυση της τελευταίας αποστολής στο Λουτράκι που εξασφάλισε την άνετη μετακίνηση των παιδιών και του συνοδού τους.

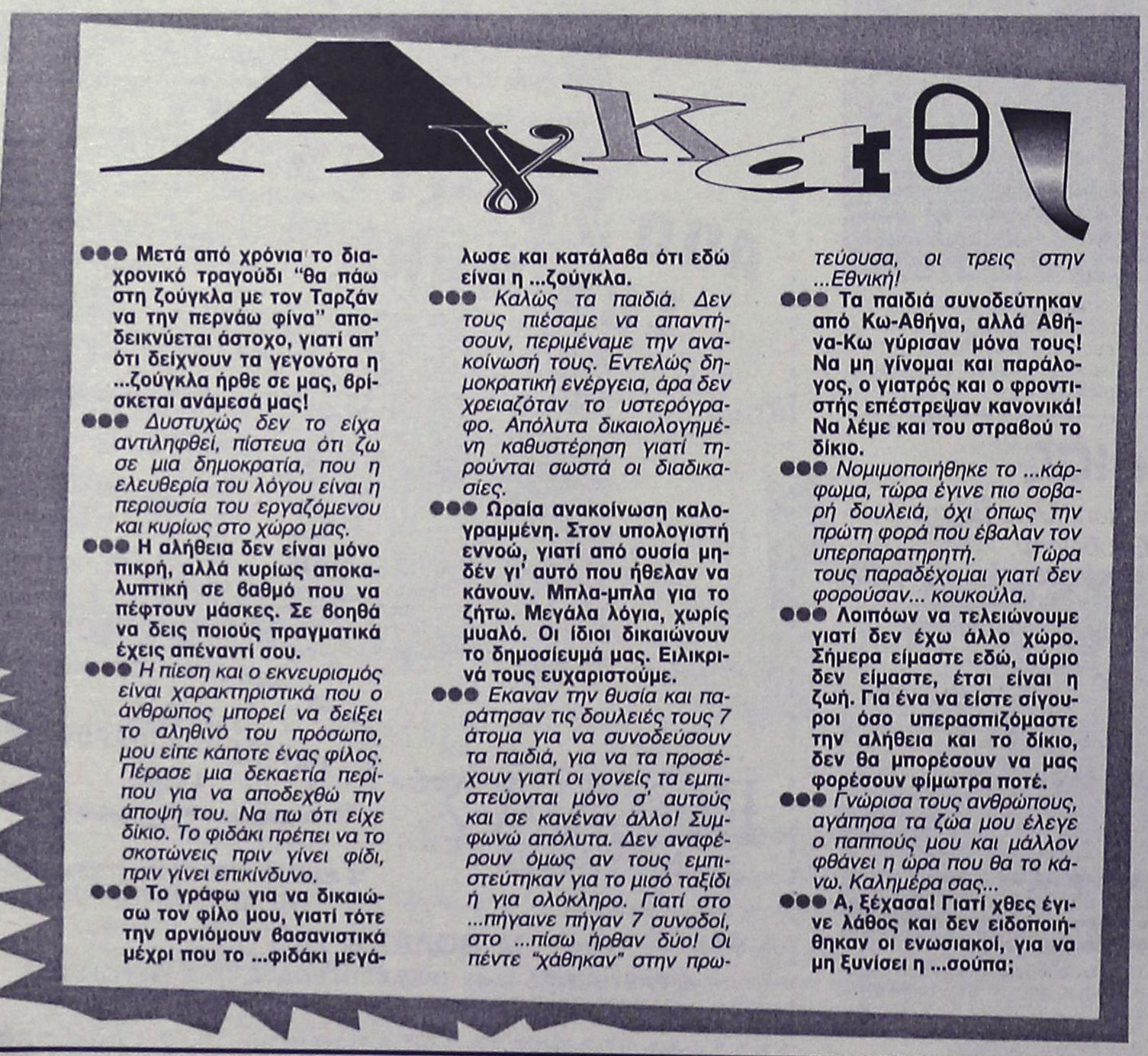

●●● **Μετά από χρόνια το διαχρονικό τραγούδι "θα πάω στη ζούγκλα με τον Ταρζάν να την περνάω φίνα" αποδεικνύεται άστοχο, γιατί απ' ότι δείχνουν τα γεγονότα η ...ζούγκλα ήρθε σε μας, βρίσκεται ανάμεσά μας!**

●●● *Δυστυχώς δεν το είχα αντιληφθεί, πίστευα ότι ζω σε μια δημοκρατία, που η ελευθερία του λόγου είναι η περιουσία του εργαζόμενου και κυρίως στο χώρο μας.*

●●● **Η αλήθεια δεν είναι μόνο πικρή, αλλά κυρίως αποκαλυπτική σε βαθμό που να πέφτουν μάσκες. Σε βοηθά να δεις ποιούς πραγματικά έχεις απέναντί σου.**

●●● *Η πίεση και ο εκνευρισμός είναι χαρακτηριστικά που ο άνθρωπος μπορεί να δείξει το αληθινό του πρόσωπο, μου είπε κάποτε ένας φίλος. Πέρασε μια δεκαετία περίπου για να αποδεχθώ την άποψή του. Να πω ότι είχε δίκιο. Το φιδάκι πρέπει να το σκοτώνεις πριν γίνει φίδι, πριν γίνει επικίνδυνο.*

●●● **Το γράφω για να δικαιώσω τον φίλο μου, γιατί τότε την αρνιόμουν θασανιστικά μέχρι που το ...φιδάκι μεγάλωσε και κατάλαβα ότι εδώ είναι η ...ζούγκλα.**

●●● *Καλώς τα παιδιά. Δεν τους πιέσαμε να απαντήσουν, περιμέναμε την ανακοίνωσή τους. Εντελώς δημοκρατική ενέργεια, άρα δεν χρειαζόταν το υστερόγραφο. Απόλυτα δικαιολογημένη καθυστέρηση γιατί τηρούνται σωστά οι διαδικασίες.*

●●● **Ωραία ανακοίνωση καλογραμμένη. Στον υπολογιστή εννοώ, γιατί από ουσία μηδέν γι' αυτό που ήθελαν να κάνουν. Μπλα-μπλα για το ζήτω. Μεγάλα λόγια, χωρίς μυαλό. Οι ίδιοι δικαιώνουν το δημοσίευμά μας. Ειλικρινά τους ευχαριστούμε.**

●●● *Εκαναν την θυσία και παράτησαν τις δουλειές τους 7 άτομα για να συνοδεύσουν τα παιδιά, για να τα προσέχουν γιατί οι γονείς τα εμπιστεύονται μόνο σ' αυτούς και σε κανέναν άλλο! Συμφωνώ απόλυτα. Δεν αναφέρουν όμως αν τους εμπιστεύτηκαν για το μισό ταξίδι ή για ολόκληρο. Γιατί στο ...πήγαινε πήγαν 7 συνοδοί, στο ...πίσω ήρθαν δύο! Οι πέντε "χάθηκαν" στην πρωτεύουσα, οι τρεις στην ...Εθνική!*

●●● **Τα παιδιά συνοδεύτηκαν από Κω-Αθήνα, αλλά Αθήνα-Κω γύρισαν μόνα τους! Να μη γίνομαι και παράλογος, ο γιατρός και ο φροντιστής επέστρεψαν κανονικά! Να λέμε και του στραβού το δίκιο.**

●●● *Νομιμοποιήθηκε το ...κάρφωμα, τώρα έγινε πιο σοβαρή δουλειά, όχι όπως την πρώτη φορά που έβαλαν τον υπερπαρατηρητή. Τώρα τους παραδέχομαι γιατί δεν φορούσαν... κουκούλα.*

●●● **Λοιπόων να τελειώνουμε γιατί δεν έχω άλλο χώρο. Σήμερα είμαστε εδώ, αύριο δεν είμαστε, έτσι είναι η ζωή. Για ένα να είστε σίγουροι όσο υπερασπιζόμαστε την αλήθεια και το δίκιο, δεν θα μπορέσουν να μας φορέσουν φίμωτρα ποτέ.**

●●● *Γνώρισα τους ανθρώπους, αγάπησα τα ζώα μου έλεγε ο παππούς μου και μάλλον φθάνει η ώρα που θα το κάνω. Καλημέρα σας...*

●●● **Α, ξέχασα! Γιατί χθες έγινε λάθος και δεν ειδοποιήθηκαν οι ενωσιακοί, για να μη ξυνίσει η ...σούπα;**

ΑΝΕΚΔΟΤΟ

Μια μέρα, ο Μπίλ Γκέιτς, σκοτώθηκε σε αυτοκινητιστικό δυστύχημα.

Προχωρώντας προς τους ουρανούς, συνάντησε μπροστά του την πόρτα του Παραδείσου και τον Άγιο Πέτρο, με τα κλειδιά στο χέρι.

Ο Άγιος Πέτρος λοιπόν, του λέει:

- Τώρα βρε Μπίλ, με βάζεις προ διλήμματος: από την μία, χάρη σ' εσένα, πολλοί άνθρωποι απέκτησαν πλεκτρονικούς υπολογιστές. Από την άλλη, έφτιαξες αυτό το λειτουργικό, τα Windows, που καθημερινά θασανίζει πολλούς χρήστες. Πού να σε πάω τώρα; Στον Παράδεισο ή στη Κόλαση; Και ο Μπιλ, ψύχραιμος απαντά:

- Ας τα δοκιμάσουμε και τα δύο και θα πάω εκεί, που μου αρέσει περισσότερο.

- Εντάξει. Και τι να δοκιμάσουμε πρώτα;

- Ε, ας δοκιμάσουμε πρώτα την Κόλαση!

Ο Άγιος Πέτρος λοιπόν, τον οδηγεί στην Κόλαση. Μπαίνει ο Μπιλάκος μέσα και τα χάνει! Απέραντες ακτές, καυτές γυναίκες με καυτά μπικίνι, παγωτατζήδες και άλλα ωραία.

Ο Άγιος Πέτρος, παίρνει τον Μπίλ εντυπωσιασμένο και του λέει:

- Πάμε τώρα και στον Παράδεισο.

Πάνε στον παράδεισο, βλέπουν σύννεφα, αγγέλους να απαγγέλλουν ύμνους, τον ίδιο το Θεό να κάθεται στον θρόνο Του, κ.α.

Και τον ρωτάει ο Άγιος Πέτρος:

- Τώρα, που τα είδες και τα δυο, πού θα ήθελες να μείνεις; Στην Κόλαση βέβαια!!!, απαντάει με σιγουριά ο Μπίλ.

- Καλά, λέει ο Άγιος Πέτρος, λίγο απογοητευμένος. Τον συμπάθησε θλέπετε.

Μετά από λίγες μέρες, ο Άγιος Πέτρος, πάει να δει πως περνάει ο Μπιλ στην Κόλαση.

Τον θλέπει αλυσοδεμένο, να φοράει μόνο το εσώρουχο του και να τον τσουρουφλίζουν φωτιές από κάτω.

Μόλις τον είδε ο Μπιλ, άρχισε να ουρλιάζει:

- Άγιε, με κορόιδεψες! Πού πήγαν οι γυναίκες με τα μπικίνι και οι ακτές; Και ο Άγιος Πέτρος, ήρεμος του απαντά:

- Ήταν ένα demo



ΤΟΠΙΚΟ ΠΟΔΟΣΦΑΙΡΟ

"Αυλαία" στην Τήλο

• Σήμερα το μεσημέρι στις 12 η ομώνυμη ομάδα θ' αντιμετωπίσει τον Πήγασο για το πρόγραμμα της 4ης αγωνιστικής της β' κατηγορίας

Σήμερα στο γήπεδο της Τήλου θ' ανοίξει η "αυλαία" της 4ης αγωνιστικής της β' κατηγορίας με την ομώνυμη ομάδα να υποδέχεται τον Πήγασο.

Το παιχνίδι ανήκει στον α' όμιλο και θα ξεκινήσει στις 12 το μεσημέρι.

Οι πρωτοπόροι Αναγέννηση Εμπ. και Ορφέας έχουν δύσκολες αποστολές για αύριο και την Κυριακή αντίστοιχα. Οι Εμπωνιάτες θα βρεθούν στην Αντιμάχεια, ενώ οι Ορφεΐτες θα φιλοξενήσουν τον Ερμή.

Στον β' όμιλο ο πρωτοπόρος Ευαγόρας θα αγωνισθεί εκτός με τη Θύελλα, ενώ ο Καλυμνιακός εκτός με το Πυλί.

Αναλυτικά η 4η αγωνιστική:

Α' ΟΜΙΛΟΣ

Σήμερα

• **Τήλος (12.00):** Τήλος - Πήγασος
Διαιτησία: *Φουκαράς - Μοσχούς - Μίαρης*
Παρατηρητής: *Κυπραίος Μ.*

Αύριο

• **Αντιμάχεια (14.45):** Αντίμαχος - Αναγέννηση Εμπ.
Διαιτησία: *Κατέρης - Μουστάκας - Μαρμαρινός.*
Παρατηρητής: *Ράπανος*

Κυριακή

• **Κέφαλος (12.30):** Νικαγόρας - Ξάνθος
Διαιτησία: *Βασιλείου - Μαρμαρινός - Φραγκιαδάκης*
Παρατηρητής: *Ιερομνήμων*
• **Αγ. Απόστολοι (14.45):** Ορφέας - Ερμής
Διαιτησία: *Ζανεττίδης - Μίχας - Παπαδόπουλος*
Παρατηρητής: *Μαυρουδής*

Β' ΟΜΙΛΟΣ

Αύριο

• **Πυλώνα (14.45):** Θύελλα - Ευαγόρας
Διαιτησία: *Κατσιδώνης Π. - Σταυριανός - Μανέγας*
Παρατηρητής: *Παυλούς*
Παρ. διαιτησίας: *Κάπρος Στ.*

Κυριακή

• **Πυλί (12.00):** Πυλί - Καλυμνιακός
Διαιτησία: *Αργυρίου - Φεσσάρας - Γιαλλούρης*
Παρατηρητής: *Μανιάς*
Παρ. διαιτησίας: *Καψάσκης*
• **Σάλακος (14.15):** Ασπίδα Σ. - ΑΕΛ
Διαιτησία: *Κετσές - Σιδηρόπουλος - Γιαννούλης*
Παρατηρητής: *Νικολάου*
Παρ. διαιτησίας: *Χατζημανώλης*
• **Φάνες (14.45):** Ακουσίλαος - Δόξα Ψ.
Διαιτησία: *Κόττορος - Λάμπρου - Ορφανός*
Παρατηρητής: *Σταματίου*

Την Τετάρτη Αρης - Ασκληπιός

Για την προσεχή Τετάρτη 1 Δεκεμβρίου επαναορίσθηκε το εξ αναβολής παιχνίδι της 10ης αγωνιστικής ανάμεσα στον Αρη και τον Ασκληπιό Κω. Το ματς θα γίνει στον Αρχάγγελο σε ώρα που ακόμη δεν έχει ορισθεί.

Επίσης την ίδια ημέρα επαναορίσθηκε και το δις εξ αναβολής παιχνίδι της γ' κατηγορίας μεταξύ της Σύμης και του ΟΦ Ιστρίου.

Η έκτακτη Γ.Σ. της ΕΠΟ

Το Σάββατο 11 Δεκεμβρίου και ώρα 10.00 θα πραγματοποιηθεί στο ξενοδοχείο Imperial Grecotel, πλατεία Καραϊσκάκη, έκτακτη Γενική Συνέλευση της Ομοσπονδίας με θέματα:

Α. Αρχαιρεσίες για την ανάδειξη ενός τακτικού και ενός αναπληρωματικού εκπροσώπου της ΕΠΟ στην Εθνική Ολυμπιακή Επιτροπή, σύμφωνα με το Π.Δ. 130/2000 (ΦΕΚ Α' 113/2000) Καταστατικό Ε.Ο.Ε., όπως αυτό τροποποιήθηκε και ισχύει σήμερα.

Β. Συζήτηση και λήψη αποφάσεων για την εναρμόνιση του καταστατικού της ΕΠΟ στις διατάξεις του Ν. 3262/04.

Γ. Συζήτηση και λήψη αποφάσεων επί διαφόρων άλλων θεμάτων.

Ο ΚΑΤΑΡΤΙΣΜΟΣ ΤΗΣ ΤΕΔ

Μετά την έγγραφη παραίτηση του προέδρου της ΤΕΔ κ. **Παντελή Αργυρίου**, λόγω της τοποθέτησής του στην ΚΕΔ, το δ.σ. συμπλήρωσε την τριμελή επιτροπή ορίζοντας ως μέλος τον κ. **Στέφανο Λουλουδάκη.**

Πρόεδρος της Τοπικής Επιτροπής Διαιτησίας ορίσθηκε ο κ. **Δημήτρης Κάπρος.**

ΕΦΗΒΙΚΟ ΠΡΩΤΑΘΛΗΜΑ

Η 11η αγωνιστική ορίσθηκε για το προσεχές Σαββατοκύριακο ως εξής:

Αύριο

• **Απόλλωνα (1.30):** Απόλλων Απ. - Ερμής
Διαιτησία: *Κατταβενός*
Γιατρός: *Παυλίδης*
• **Παραδείσι (12.45):** Κλεάνθης - Αρης
Διαιτησία: *Μίαρης*
Γιατρός: *Κωστίδης*

Κυριακή

• **Ασκληπειό (12.45):** Ασκληπειό - Αγ. Γεώργιος
Διαιτησία: *Γκιούντιτσε*
Γιατρός: *Ζανετούλης*
• **Μαριτσά (15.00):** Ηρακλής Μ. - ΑΕΡΑ
Διαιτησία: *Μίαρης*
Γιατρός: *Τσέρκης*
• Πετρώνας - Φοίβος (παραιτήθη ο Πετρώνας).

ΕΞ ΑΝΑΒΟΛΗΣ

Κυριακή

• **Αγ. Απόστολοι (11.00):** Ρόδος - Φοίβος
Διαιτησία: *Τσουρούττης - Κασιώτης - Επαμεινώνδας*
Γιατρός: *Καλαθενός*

ΠΑΙΔΙΚΟ ΠΡΩΤΑΘΛΗΜΑ

Ορίσθηκαν τα παιχνίδια της 6ης αγωνιστικής, τα οποία είναι:

Α' ΟΜΙΛΟΣ

Αύριο

• **Αγ. Απόστολοι (11.00):** Αγ. Ισίδωρος - Διαγόρας
Διαιτησία: *Τσουρούττης - Μοντιάδης - Τάσης*
Γιατρός: *Χατζάκης*
• **Αφάντου (11.00):** ΑΕΡΑ - Νίκη Ρ.
Διαιτησία: *Κεφάλας*
Γιατρός: *Κοιλιάς*
• **Αγ. Απόστολοι (12.30):** Ρόδος - Ασκληπειό
Διαιτησία: *Μοντιάδης - Τσουρούττης - Τάσης*
Γιατρός: *Καλαθενός*

Κυριακή

• **Αγ. Απόστολοι (13.00):** Διαγόρας Β. - Ευαγόρας
Διαιτησία: *Τσουρούττης - Τάσης*
Γιατρός: *Χατζάκης*
• **Ψίνθος (13.00):** Δόξα Ψ. - Φοίβος
Διαιτησία: *Μίαρης*
Γιατρός: *Δημητραδιού*

Β' ΟΜΙΛΟΣ

Αύριο

• **Φάνες (13.00):** Ακουσίλαος - Ιάλυσος
Διαιτησία: *Κεφαλάκης*
Γιατρός: *Μαυρονικόλας*
• **Λυκ. Ιαλυσού (13.30):** Ηλιος - Ευκλής
Διαιτησία: *Κασιώτης - Επαμεινώνδας*
Γιατρός: *Χατζάκης*

Κυριακή

• **Καλυθιές (12.00):** Απόλλων Κ. - Ερμής
Διαιτησία: *Μοσχούς*
Γιατρός: *Γερακιού*
• **Κοσκινού (13.00):** Διγενής - Κλεάνθης
διαιτησία: *Κασιώτης*
Γιατρός: *Γκινή*
• **Απολακκιά (13.00):** Ασπίδα Απ. - Αστέρας Π.
Διαιτησία: *Στεφανάκης*
Γιατρός: *Διαμαντής.*

ΜΙΚΤΕΣ

Την Πέμπτη με Κυκλάδες

Την Πέμπτη 2 Δεκεμβρίου θα γίνουν τελικά τα εντός έδρας παιχνίδια των μικτών μας ομάδων με τις αντίστοιχες ομάδες της ΕΠΣ Κυκλάδων μετά από αίτημα των φιλοξενούμενων στην ΕΠΟ για συγκοινωνιακούς λόγους.

ANA FERRIES

ΠΡΟΓΡΑΜΜΑ ΔΡΟΜΟΛΟΓΙΩΝ

Ε/Γ-Ο/Γ ΡΟΔΑΝΘΗ•Ε/Γ-Ο/Γ ΜΑΡΙΝΑ -Ε/Γ-Ο/Γ ΜΑΡΙΝΑ

ΡΟΔΟΣ - ΠΕΙΡΑΙΑΣ

	ΚΥΡΙΑΚΗ 21/11	
ΜΙΛΕΝΑ	09.00	ΣΥΜΗ (10.50)-ΤΗΛΟΣ (13.10)-ΝΙΣΥΡΟ (14.50)-ΚΩ (16.50)-ΚΑΛΥΜΝΟ(18.30)-ΑΣΤΥΠΑΛΑΙΑ(21.40)-ΚΑΤΑΠΟΛΑ(01.00)-ΠΕΙΡΑΙΑ(09.30)
	ΔΕΥΤΕΡΑ 22/11	
ΜΑΡΙΝΑ	15.00	ΚΩ (19.30)-ΚΑΛΥΜΝΟ (21.00)-ΛΕΡΟ (22.40)-ΠΑΤΜΟ (00.20)-ΠΕΙΡΑΙΑ (10.50)
	ΤΡΙΤΗ 23/11	
ΜΙΛΕΝΑ	17.00	ΚΩ (20.50)-ΠΕΙΡΑΙΑ (06.50)
	ΤΕΤΑΡΤΗ 24/11	
ΜΑΡΙΝΑ	15.00	ΣΥΜΗ (17.40)- ΤΗΛΟΣ (19.50)- ΝΙΣΥΡΟ (21.20)- ΚΩ (23.10)-ΚΑΛΥΜΝΟ (00.40)-ΛΕΡΟ (02.00)-ΠΑΤΜΟ (03.30)-ΠΕΙΡΑΙΑ (13.10)
	ΠΕΜΠΤΗ 25/11	
ΜΙΛΕΝΑ	16.00	ΚΩ (20.30)-ΚΑΛΥΜΝΟ (22.10)-ΠΕΙΡΑΙΑ (09.40)
	ΠΑΡΑΣΚΕΥΗ 26/11	
ΜΑΡΙΝΑ	16.00	ΚΩ (20.10)-ΚΑΛΥΜΝΟ (21.40)-ΛΕΡΟ (23.00)-ΠΑΤΜΟ(00.30)-ΠΕΙΡΑΙΑ (10.10)
	ΣΑΒΒΑΤΟ 27/11	
ΡΟΔΑΝΘΗ	16.00	ΚΩ (20.10)-ΚΑΛΥΜΝΟ (21.40)-ΛΕΡΟ (23.00)-ΠΑΤΜΟ (00.30)-ΠΕΙΡΑΙΑ (10.10)
	ΚΥΡΙΑΚΗ 28/11	
ΜΑΡΙΝΑ	15.00	ΤΗΛΟΣ (18.00)-ΝΙΣΥΡΟ (19.30)-ΚΩ (21.20)-ΚΑΛΥΜΝΟ (22.50)-ΑΣΤΥΠΑΛΑΙΑ (01.40)-ΠΕΙΡΑΙΑ (11.20)
	ΔΕΥΤΕΡΑ 29/11	
ΡΟΔΑΝΘΗ	15.00	ΣΥΜΗ (16.40)-ΚΩ (19.50)-ΚΑΛΥΜΝΟ (21.20)-ΛΕΡΟ (22.40)-ΠΑΤΜΟ (00.10)-ΠΕΙΡΑΙΑ (09.50)
	ΤΡΙΤΗ 30/11	
ΜΑΡΙΝΑ	16.00	ΚΩ (20.10)-ΚΑΛΥΜΝΟ (21.40)-ΠΕΙΡΑΙΑ (08.10)

****ΠΡΟΣΦΟΡΑ****

Πακέτα εισιτηρίων άνω των 300,00 ευρώ, μπορείτε να τα εξοφλήσετε σε 4 άτοκες μηνιαίες δόσεις με την πιστωτική σας κάρτα VISA ή MASTER!

* Η εταιρεία μας βρίσκεται στην ευχάριστη θέση να σας ενημερώσει ότι:
1. Θα προσφέρονται ειδικές τιμές σε όλες τις θέσεις για οικογενειακά πακέτα
2. Εισιτήρια μετ' επιστροφής, ειδικές τιμές.
3. Πολλαπλά εισιτήρια minimum 5, 50% έκπτωση.

Πληροφορίες στο κεντρικό πρακτορείο
TSAGARIS TRAVEL
και στον ταξιδιωτικό σας πράκτορα
Τηλ. (22410) 36170-30406, FAX: 22410-28597

Blue Star Ferries

Νέα Δρομολόγια

ΑΠΟ ΡΟΔΟ

ΑΝΑΧΩΡΗΣΗ ΑΠΟ						ΑΦΙΞΗ ΠΕΙΡΑΙΑ
ΡΟΔΟ	ΚΩ	ΛΕΡΟ	ΠΑΤΜΟ	ΣΥΡΟ	ΑΜΟΡΓΟ(ΚΑΤΑΠΟΛΑ)	
ΤΡΙΤΗ 19:00	ΤΡΙΤΗ 22:00	...	...	ΤΕΤΑΡΤΗ 02:50	...	ΤΕΤΑΡΤΗ 06:10
ΠΕΜΠΤΗ 19:00	ΠΕΜΠΤΗ 22:00	...	...	ΠΑΡΑΣΚΕΥΗ 02:50	...	ΠΑΡΑΣΚΕΥΗ 06:10
ΣΑΒΒΑΤΟ 10:00	ΣΑΒΒΑΤΟ 12:45	...	...	...	ΣΑΒΒΑΤΟ 16:20	ΣΑΒΒΑΤΟ 21:30
ΚΥΡΙΑΚΗ 18:00	ΚΥΡΙΑΚΗ 21:00	ΚΥΡΙΑΚΗ 22:40	ΚΥΡΙΑΚΗ 23:50	ΔΕΥΤΕΡΑ 03:25	...	ΔΕΥΤΕΡΑ 06:45

ΠΡΟΣ ΡΟΔΟ

ΑΝΑΧΩΡΗΣΗ ΑΠΟ ΠΕΙΡΑΙΑ	ΑΦΙΞΗ					
	ΣΥΡΟ	ΑΜΟΡΓΟ(ΚΑΤΑΠΟΛΑ)	ΠΑΤΜΟ	ΛΕΡΟ	ΚΩ	ΡΟΔΟ
ΔΕΥΤΕΡΑ 19:30	ΔΕΥΤΕΡΑ 22:50	...	...	...	ΤΡΙΤΗ 04:00	ΤΡΙΤΗ 06:45
ΤΕΤΑΡΤΗ 19:30	ΤΕΤΑΡΤΗ 22:50	...	...	...	ΠΕΜΠΤΗ 04:00	ΠΕΜΠΤΗ 06:45
ΠΑΡΑΣΚΕΥΗ 19:30	ΠΑΡΑΣΚΕΥΗ 22:50	...	...	...	ΣΑΒΒΑΤΟ 04:00	ΣΑΒΒΑΤΟ 06:45
ΣΑΒΒΑΤΟ 23:30	...	ΚΥΡΙΑΚΗ 04:40	ΚΥΡΙΑΚΗ 07:00	ΚΥΡΙΑΚΗ 08:10	ΚΥΡΙΑΚΗ 09:50	ΚΥΡΙΑΚΗ 12:50

- **ΑΝΕΚΤΕΛΕΣΤΑ ΔΡΟΜΟΛΟΓΙΑ:** 25/12/04 (από ΡΟΔΟ 10:00), 01/01/05 (από ΡΟΔΟ 10:00), 30/04/05 (από ΠΕΙΡΑΙΑ 23:30) & 01/05/05.



SKEVO'S TRAVEL AGENCY

ΚΑΝΤΕ ΚΡΑΤΗΣΗ ΤΩΡΑ!

ΠΛΗΡΟΦΟΡΙΕΣ ΚΑΙ ΚΡΑΤΗΣΕΙΣ ΘΕΣΕΩΝ ΣΤΟΝ ΤΑΞΙΔΙΩΤΙΚΟ ΣΑΣ ΠΡΑΚΤΟΡΑ Ή SKEVO'S TRAVEL AGENCY: ΑΜΕΡΙΚΗΣ 111, ΡΟΔΟΣ, ΤΗΛ. ΚΡΑΤΗΣΕΩΝ ΕΠΙΒΑΤΩΝ ΚΑΙ Ι.Χ.: 22410-22461, 22410-75655, 22410-75310, ΤΗΛ. ΚΡΑΤΗΣΕΩΝ ΦΟΡΤΗΓΩΝ: 22410-76600

ΜΠΑΣΚΕΤ

Κόντρα στην ευχάριστη έκπληξη

• «Επικίνδυνη» ομάδα ο Σπόρτιγκ, ειδικά μέσα στο γήπεδό του, με παίκτες που τρέχουν 40 λεπτά και έχουν έφεση στο περιφερειακό σουτ. Γκοτζογιάννης και Καράμπουλας τα «βαρόμετρα» του αυριανού αντιπάλου του Κολοσσού, σύμφωνα με τα λεγόμενα του Βασίλη Φραγκιά.

• Το «διπλό» θα κυνηγήσουν οι Ροδίτες μέσα στα παγωμένα από την απουσία του κόσμου Πατήσια.

Ένα ακόμα ντέρμπι περιμένει τον Κολοσσό για το πρωτάθλημα της Α2 και ο **Βασίλης Φραγκιάς** ανέλυσε χθες τον Σπόρτιγκ και τις προθέσεις της ομάδας του για το αυριανό παιχνίδι στα Πατήσια:

«Πάμε να παίξουμε το τρίτο εκτός έδρας παιχνίδι για την 7η αγωνιστική ελπίζοντας ότι η ομάδα θα μπορέσει να πάρει το ματς απέναντι σε έναν αντίπαλο πολύ σκληρό ειδικά μέσα στο γήπεδό του. **Ο Σπόρτιγκ έχει παίκτες που παλεύουν 40 λεπτά και αυτό το έχει αποδείξει στα πρώτα έξι παιχνίδια. Έχει κάνει ένα ρεκόρ 4-2 και για μένα αποτελεί την ευχάριστη έκπληξη του πρωταθλήματος μέχρι στιγμής.** Στην αρχή όλοι λέγαμε ότι θα είναι μέσα στις ομάδες που θα παλεύανε για παραμονή. Για να έχουμε τύχη στο ματς, θα πρέπει να «ματώσουμε» πάρα πολύ.

Βασίζονται πάρα πολύ στην περιφέρειά τους. Είναι μία ομάδα που μπορεί να μην έχει ονόματα αλλά έχει παιδιά που δουλεύουν πολύ όλοι μαζί. Θεωρώ ότι ο **Γκοτζογιάννης** με τον **Καράμπουλα** είναι οι δύο παίκτες – κλειδιά αλλά και τα «βαρόμετρα» του Σπόρτιγκ. Από το πώς θα παίξουν αυτοί οι δύο, κρίνεται και το πώς θα παίξει όλη η ομάδα. **Το πρόβλημα που έχουμε να αντιμετωπίσουμε είναι τα παράταιρα σχήματα που παίζουν.** Αν εξαιρέσουμε δηλαδή τον Ιμπέζα ο οποίος είναι κλασσικός σέντερ, όλοι οι άλλοι παίζουν στις θέσεις 3-4. **Αυτό σημαίνει ότι εμείς θα πρέπει να κυνηγήσουμε πολύ έξω στην περιφέρεια. Σίγουρα και για αυτούς θα είναι δύσκολα τα πράγματα γιατί και εμείς έχουμε παιδιά στην περιφέρεια που βρίσκονται σε πολύ καλή αγωνιστική κατάσταση. Πιστεύω ότι το παιχνίδι εξαρτάται καθαρά από τη διάθεση τη δική μας και τον τρόπο που θα παίξουμε στην άμυνα. Θεωρώ ότι γενικά ο αγώνας θα πάει σε χαμηλό σκορ.** Αυτά τα ματς στο 5 εναντίον 5 μας ευνοούν γιατί έχουμε πιο δεμένο σύνολο.

Παίζουμε σε ένα γήπεδο που είναι πάρα πολύ δύσκολο. Θα είναι ένας αγώνας αρκετά περίεργος γιατί θα παίξουμε χωρίς θεατές και πιθανώς να επηρεάσει και εμάς σε μεγάλο βαθμό γιατί παιχνίδι χωρίς κόσμο είναι παράσταση χωρίς κοινό. Πιστεύω να ξεπεράσουμε γρήγορα την παγωμένη ατμόσφαιρα που θα επικρατεί και να μπούμε στο κλίμα του παιχνιδιού.

Από κει και μετά, θα κάνουμε το καλύτερο για να πάρουμε τους δύο βαθμούς της νίκης χωρίς αυτό να υποτιμώ τον Σπόρτιγκ. Υπάρχει κέφι και αγωνιστική 'πείνα' να πάρουμε τη νίκη. Ξέρουμε όλοι τι σημαίνει ένα δεύτερο συνεχόμενο θετικό αποτέλεσμα εκτός έδρας. Στα δύο προηγούμενα, χάσαμε το ένα στις λεπτομέρειες και κερδίσαμε το άλλο πάλι στις λεπτομέρειες. Ελπίζω αυτή τη φορά να πάνε πιο εύκολα τα πράγματα αν και όπως είπα το παιχνίδι είναι πάρα - πάρα πολύ δύσκολο».

Νέα «τεσσάρα» στη Νήαρ Ηστ

• Τέσσερις αγωνιστικές κεκλεισμένων των θυρών θα παίξει η ομάδα της Καισαριανής που εξέδωσε ανακοίνωση για την ποινή.

Από τις πιο «άτακτες» ομάδες του πρωταθλήματος τείνει να γίνει (αν δεν έχει γίνει ήδη δηλαδή) η Νήαρ Ηστ που κάθε χρόνο υποχρεώνεται να παίζει είτε σε ουδέτερο γήπεδο είτε κεκλεισμένων των θυρών.

Τα επεισόδια στα εντός έδρας ματς με Ηράκλειο και Δούκα οδήγησαν την αρμόδια επιτροπή της Ομοσπονδίας να επιβάλλει ποινή τεσσάρων αγωνιστικών χωρίς κόσμο στην εξέδρα του γηπέδου της Καισαριανής. Η διοίκηση φυσικά δεν το άφησε ασχολίαστο και εξέδωσε νέα ανακοίνωση.

ΑΝΑΚΟΙΝΩΣΗ

«Από σήμερα οι... αυτοαποκαλούμενοι «Φύλακες του πρωταθλήματος και τιμητές των πάντων», μπορούν να κοιμούνται ήσυχοι. Ο στόχος τους επετεύχθη! Η ΝΗΑΡ ΗΣΤ τιμωρήθηκε, με ποινή τεσσάρων αγωνιστικών κεκλεισμένων των θυρών, εκ των οποίων οι δύο για μία αναμέτρηση (με το Ηράκλειο) με «λευκό» Φύλλο Αγώνα! Αυτό που δεν ξέρουν ωστόσο οι «εγκέφαλοι» του σχεδίου εξόντωσης της- πρώτης στη βαθμολογία- ΝΗΑΡ ΗΣΤ, είναι ότι στην Καισαριανή, η υπερηφάνεια και το πείσμα, είναι βασικά χαρακτηριστικά των ανθρώπων της, που θα σταθούν περισσότερο από ποτέ στο πλευρό της ομάδας. Το σίδερο όσο το χτυπάς σκληραίνει. Ή όπως λέει και ο ποιητής: «Θα μείνω εδώ και θα υπάρχω όπως μπορώ. Και για το πείσμα σας γουρούνια θα αντέχω». Αφιερωμένο εξαιρετικά προς όλους αυτούς που σήμερα γελούν... Οι ανόητοι.

ΚΑΕ ΝΗΑΡ ΗΣΤ»

Γ' ΕΘΝΙΚΗ

Ντέρμπι μόνο στο παρκέ

• Δεν υπάρχει στην θεωρία αμφίρροπο παιχνίδι για την 7η αγωνιστική του πρωταθλήματος.

Εκμεταλλευόμενοι το ρεπό του πρωτοπόρου και αήττητου Ιωνικού Λαμίας, οι υπόλοιποι μνηστήρες του τίτλου θα επιδιώξουν να πάρουν το ροζ φύλλο την Κυριακή και να παραμείνουν σε τροχιά κορυφής με δεδομένο ότι δεν υπάρχει ντέρμπι με την κλασσική έννοια αυτή την αγωνιστική.

Ίκαρος και Πανερυθραϊκός υποδέχονται τον Αρδηττό και την ΑΕΚΤ αντίστοιχα και φέρονται ως αδιαφιλονίκητα φαβορί για το «δίποντο» όπως και οι Προοδευτική, Λαύριο, Ταύρος που δοκιμάζονται στις έδρες του Κάδμου Θηβών, του Κύδωνα Χανίων και του Άτταλου.

Το πιο ενδιαφέρον ίσως ματς της ημέρας διεξάγεται στο Κοντόπευκο με την Αγία Παρασκευή να φιλοξενεί τον Ιβίσκο.

Αναλυτικά το πρόγραμμα και οι διαιτητές της 7ης αγωνιστικής:

• Κοντόπευκο (16.00') **Αγία Παρασκευή – Ιβίσκος**
Κομισάριος: Κουτσούκος
Διαιτητές: Χαλαμπαλάκης – Μαρνελάκης
• Νέα Σμύρνη (18.00') **Ίκαρος – Αρδηττός**
Κομισάριος: Παπαγιαννόπουλος
Διαιτητές: Παπάντος – Αντωνόπουλος
• Θήβα (18.00') **Κάδμος – Προοδευτική**
Κομισάριος: Ιωάννου
Διαιτητές: Κιούρκας – Κωνσταντινόπουλος
• Νέα Ερυθραία (18.00') **Πανερυθραϊκός – ΑΕΚΤ**
Κομισάριος: Νάκος
Διαιτητές: Ελευθεριάδης – Κότσιαλος
• Χανιά (18.00') **Κύδωνας – Λαύριο**
Κομισάριος: Τζωρτζάκης
Διαιτητές: Ζέππος – Παντρευτής
• 3ο Άνω Λιοσίων (18.00') **Άτταλος – Ταύρος**
Κομισάριος: Παππάς
Διαιτητές: Μανδρέκας – Παπαθανασίου
Ρεπό: **Ιωνικός Λαμίας**

Αντιμέτωποι με τον εαυτό τους

• «Αν είμαστε καλά και παίζουμε όπως πρέπει, μπορούμε να κερδίσουμε οπουδήποτε» ήταν το σύνθημα του Αλέξη Παναγιωτόπουλου για το αυριανό παιχνίδι με τον Σπόρτιγκ.

Τα τεχνικά θέματα ο **Αλέξης Παναγιωτόπουλος** τα άφησε στον Φραγκιά και μίλησε στην χθεσινή συνέντευξη Τύπου για την ομάδα γενικότερα.

«Η ομάδα κάθε αγωνιστική αν δεν παίζει καλά μπορεί να χάσει και από τον τελευταίο, έτσι όπως έχουν γίνει τα πράγματα στο φετινό πρωτάθλημα. Πιστεύω ότι **κάθε Σάββατο είμαστε αντιμέτωποι με τον εαυτό μας. Αν δεν είμαστε καλά εμείς, μπορεί το κάθε παιχνίδι να γίνει ντέρμπι ή να χάσουμε από τον οποιονδήποτε.** Αν είμαστε έτσι όπως πρέπει, η ομάδα μπορεί να κερδίσει οπουδήποτε. Και αυτό γιατί έχω εμπιστοσύνη στις ικανότητες κάθε παίκτη, στις ικανότητες που έχουμε όλοι μαζί ως ομάδα και φυσικά



στις ικανότητες του προπονητή μας και όλου του τιμ. Απλά πρέπει να μπαίνουμε σε κάθε παιχνίδι συγκεντρωμένοι όπως έχουμε δείξει ότι μπορούμε να είμαστε. **Αυτό που μπορώ να πω με σιγουριά είναι ότι η ομάδα έχει ακόμα πολλά περιθώρια να βελτιωθεί.** Δεν έχει φανεί ακόμα το 100%».

Ο **Αλέξης Παναγιωτόπουλος** βρίσκει διαφορά στο αυριανό παιχνίδι συγκριτικά με τα δύο προηγούμενα στο θέμα της απουσίας του κόσμου: «Η ιδιαιτερότητα του να παίζουμε σε άδειο γήπεδο, παίζει μεγάλο ρόλο. Αυτό είναι καλό και κακό. Ναι μεν οι γηπεδούχοι δεν θα έχουν φιλάθλους αλλά αυτό μπορεί να επηρεάσει και εμάς, να μας κοιμίσει. Πολλά μπορούν να γίνουν. Θα το κοιτάξουμε όπως όλα τα παιχνίδια. Η ομάδα πάει για να κερδίσει και στο μυαλό μας είναι η νίκη και τίποτα άλλο».

PIAGGIO
ΜΕΤΑΧΕΙΡΙΣΜΕΝΑ
ΑΠΟ 16 € ΤΟ ΜΗΝΑ
ΧΩΡΙΣ ΠΡΟΚΑΤΑΒΟΛΗ
6 ΜΗΝΕΣ ΕΓΓΥΗΣΗ
Α.Β.Ε.Τ.Ε. Κ. ΚΩΣΤΑΡΙΔΗΣ
ΤΗΛ.: 2241078577

ΕΝΟΙΚΙΑΣΕΙΣ

συνέχεια από την προηγούμενη

ΔΙΑΜΕΡΙΣΜΑ 91 τ.μ. 1ου ορόφου 28ης Οκτωβρίου 50, για επαγγελματική στέγη. Πληρ. τηλ. 6947444099 AE11835

ΕΝΟΙΚΙΑΖΟΝΤΑΙ: με το μήνα ή την ημέρα δωμάτια ξενοδοχείου στο κέντρο της πόλης (πίσω από το Grand Hotel) για φοιτητές, καθηγητές, στρατωτικούς κ.λπ. Το κάθε δωμάτιο είναι επιπλωμένο, με ψυγείο, τηλέφωνο, ιματισμό, προσωπική τουαλέτα με μπανιέρα ή ντους. Στο σαλόνι υπάρχει καφέ μπαρ, μεγάλη TV με δορυφορικά. Στην τιμή δωματίου περιλαμβάνονται καθαρισμός δωματίου, κάθε 10 μέρες, ηλεκτρισμός και νερό. Τιμή μηνιαίως 150 ευρώ. Πληρ. τηλ. 2241036635, 6973872834 AE11796

ΕΝΟΙΚΙΑΖΕΤΑΙ στα **Μαριτσά** δυάρι διαμέρισμα καινούργιο, πλήρως επιπλωμένο. Πληρ. τηλ. 2241048195 AE11785

ΕΝΟΙΚΙΑΖΟΝΤΑΙ στα Τριάντα πλησίον S.M. Μαρινόπουλου επιπλωμένα διαμερίσματα 2 δωματίων με μεγάλο μπαλκόνι, πλήρως εξοπλισμένα, με ηλιακούς θερμοσίφωνες, θυρίδα και πισίνα τους θερινούς μήνες. Ανετο πάρκιν. Μίσθωμα 260 ευρώ. Πληρ. τηλ. 2241022328, 6944281207 AE62443

ΓΚΑΡΣΟΝΙΕΡΑ επιπλωμένη στην Ανάληψη. Αποκλείονται αλλοδαποί. Πληρ. τηλ. 6945139702, 2241073075 AE11820

ΕΝΟΙΚΙΑΖΟΝΤΑΙ: α) Ημιϋπόγειο διαμέρισμα στην οδό Π. Μελά 45, 120 τ.μ. με αυλή και κεντρική θέρμανση. β) **ισόγειο κατάστημα** 72 τ.μ. περίπου και ένα δωμάτιο 21 τ.μ. στον πρώτο όροφο που βρίσκεται στην πόλη της Ρόδου και στην οδό Ορφανίδου αριθμ. 16 (Νιοχώρι), **γ) διώροφο κατάστημα** 51 τ.μ. ισόγειο, 53 τ.μ. στον πρώτο όροφο, με βεράντα 31 τ.μ. που βρίσκεται στην πόλη της Ρόδου, οδός Γεωργίου Λέοντος αριθμ. 13 κοντά στο ξενοδοχείο "Μανούσος", **δ) studio επιπλωμένο ή κατάστημα** 28 τ.μ. απέναντι από το ξενοδοχείο Μίρα-Μάρε στην Ιξιά, με air condition και ανεμιστήρα οροφής. Πληρ. τηλ. 2241035450; 2241020277, 6976881111 AE62105

ΚΑΤΑΣΤΗΜΑ στο Φαληράκι επί της οδού Ερμού. Πληρ. τηλ. 6944520387 AE11776

ΑΠΟΘΗΚΕΣ ΣΤΗΝ ΙΑΛΥΣΟ, ΕΝΟΙΚΙΑΖΟΝΤΑΙ 1) ΑΠΟΘΗΚΕΥΤΙΚΟΙ ΧΩΡΟΙ ΑΠΟ 100 ΕΩΣ 2000 Τ.Μ. ΚΑΙ ΥΨΟΣ 8 Μ. ΑΣΦΑΛΕΙΣ ΜΕ ΜΕΓΑΛΟΥΣ ΧΩΡΟΥΣ ΔΙΑΚΙΝΗΣΗΣ ΦΟΡΤΩΣΗΣ ΚΑΙ ΕΚΦΟΡΤΩΣΗΣ ΠΡΟΪΟΝΤΩΝ, 2) ΥΠΑΙΘΡΙΟΙ ΧΩΡΟΙ ΠΕΡΙΦΡΑΓΜΕΝΟΙ, ΑΣΦΑΛΕΙΣ, ΚΑΤΑΛΛΗΛΟΙ ΓΙΑ ΑΠΟΘΗΚΕΥΣΗ ΠΡΟΪΟΝΤΩΝ ΣΕ ΠΑΛΕΤΕΣ. ΠΛΗΡ. ΤΗΛ. (22410)38400 ΑΠΟ ΔΕΥΤΕΡΑ ΕΩΣ ΠΑΡΑΣΚΕΥΗ 08.00-15.00 κ. ΓΙΩΤΑ ΧΠΕ1912

ΔΙΑΜΕΡΙΣΜΑ 120 τ.μ. στην περιοχή Τρεις στην Ιαλυσό πάνω από το εστιατόριο Αμυγδαλιά. Πληρ. τηλ. (22410)92925, 64468 AE11857

ΠΙΠΙΝΟΣ

2 ΜΕΖΟΝΕΤΕΣ & 2 ΔΙΑΜΕΡΙΣΜΑΤΑ

στο Ροδίνι

Σε μικρή οικοδομή από 129.000 ευρώ έως 179.000 ευρώ

Πληρ. τηλ. 2241023895, 6944676003

www.rhodes-top-properties.com

ΟΙΚΟΝΟΜΟΛΟΓΟΣ
ΜΕΣΙΤΗΣ ΑΣΤΙΚΩΝ ΣΥΜΒΑΣΕΩΝ

ΕΜΜΑΝΟΥΗΛ ΚΡΑΝΙΔΗΣ

ΠΩΛΟΥΝΤΑΙ

1. **ΑΝΑΛΗΨΗ** 4άρι διαμέρισμα 110 τ.μ. λουξ κατασκευής με ωραία κουζίνα, κεντρική θέρμανση, θέση στάθμευσης. Τιμή 182,00€
2. **ΞΕΝΑΚΗ** 3άρι διαμέρισμα 85 τ.μ. Τιμή 132,000€
3. **ΑΝΑΛΗΨΗ** 2άρι διαμέρισμα 50 τ.μ. ισόγειο α' όροφο. Τιμή 67,500€
4. **ΡΟΔΙΝΙ** 4άρι διαμέρισμα 3 υπν. (2 W.C.) καινούργιο στον α' όροφο μόνο 162,000€
5. **ΙΑΛΥΣΟΣ** διαμέρισμα μονόχωρο των 30 τ.μ. κοντά στην θάλασσα μόνο 35,00€
6. **ΑΝΑΛΗΨΗ** κατάστημα 34 τ.μ. γωνιακό-ελεύθερο μίσθωσης μόνο 20 εκ. ή 58,694€
7. **ΙΑΛΥΣΟΣ** μεζονέτα 162 τ.μ. με κήπο στα μπετά ή τελειωμένη κοντά στο Φυτώριο
8. **ΔΕΝΔΡΙΝΟΥ** 3άρι διαμέρισμα 3 ετών καλής κατασκευής-με γκαράζ
9. **ΑΝΝΗΣ ΜΑΡΙΑΣ** 3άρι διαμέρισμα-ισόγειο μεταχειρισμένο-δεκτά δάνεια Τραπεζών
10. **ΡΟΔΙΝΙ** μεζονέτα 124 τ.μ. καινούργια με κεντρική θέρμανση
11. **ΑΦΑΝΤΟΥ** μονοκατοικίες διώροφος των 100 τ.μ., σε ύψωμα με ωραία θέα
12. **ΚΟΛΥΜΠΙΑ** στον δρόμο προς Αρχίπολη αγρός 4.000 τ.μ. κοντά στις 7 πηγές-σε τιμή ευκαιρίας (φως-νερό-δρόμος)
13. **ΑΝΑΛΗΨΗ** 4άρι διαμέρισμα λουξ κατασκευής 1 έτους, τιμή 182,000€ δεκτά δάνεια
14. **ΚΡΕΜΑΣΤΗ** μονοκατοικία 80 τ.μ. με αυλή. Τιμή 90,000€
15. **ΡΟΔΝΙ** οικόπεδο 1.000 τ.μ. στο Σ.Δ. 0,40
16. **ΠΑΣΤΙΔΑ** διώροφη μεζονέτα στα μπετά, αποτελείται από υπόγειο 100 τ.μ. ισόγειο διαθέτει 2.000 τ.μ. Με κήπο και με ωραία θέα
17. **ΡΟΔΟΣ** κατάστημα 18 τ.μ. με W.C. και με πατάρι ελεύθερο μίσθωσης
18. **ΡΟΔΟΣ** πωλείται ξενοδοχείο 700 κλινών.
19. **ΛΙΝΔΟΥ** οικόπεδο 1.600 τ.μ. με δυνατότητα οικοδόμησης 180 τ.μ. σε δύο ορόφους με ωραία θέα.
20. **ΡΟΔΟΣ** 3άρι διαμέρισμα 2 υπνοδωματίων, με κεντρική θέρμανση και χώρο στάθμευσης.
21. **ΡΟΔΟΣ** Κων/νου Υδραίου 2άρι διαμέρισμα 55 τ.μ. αξίας 96.845
22. **ΡΟΔΟΣ** διαμέρισμα 83 τ.μ. κοντά Η/Κοσμο Ξενάκη
23. **ΡΟΔΟΣ** διαμέρισμα 83 τ.μ. καινούργιο με ωραία θέα στους Δασκάλους.
24. **ΚΟΣΚΙΝΟΥ** μονοκατοικία 200 τ.μ. με υπόγειο 100 τ.μ. και κήπο 4.500 τ.μ. με ωραία θέα

Μεσίτης
Πληρ. Εμμ. Κρανίδης
27082-6944347405, 6942010248
Αμερικής 50-2ος όροφος, Ρόδος

---

alpha ΟΙΚΟΔΟΜΙΚΗ

- **Αντιπαροχές**
- **Εργολαβίες**
- **Αναπαλαιώσεις**
- **Αναστηλώσεις**
- **Εκδοση Στεγαστικών Δανείων**
- **Εκδοση Επαγγελματικών Δανείων**
- **Εκδοση Επισκευαστικών Δανείων**
- **Οικονομοτεχνικές Μελέτες**
- **Ενταξη σε Επιδοτούμενα Προγράμματα Ευρωπαϊκής Ενωσης**

ΕΜΠΟΡΙΚΟ ΚΕΝΤΡΟ ΜΗΔΕΙΑ
1ος ΟΡΟΦΟΣ
ΤΗΛ. 22410-69984,
22410-69985
FAX: 22410-69889

E-mail: alfaltd@acn.gr

alpha ΟΙΚΟΔΟΜΙΚΗ

Η ΑΛΦΑ ΟΙΚΟΔΟΜΙΚΗ γνωρίζοντας καλά την αγορά των ακινήτων βρίσκεται σε θέση να σας προσφέρει άποψη και πράξη. Η ΑΛΦΑ ΟΙΚΟΔΟΜΙΚΗ σας προσφέρει τις μέγιστες υπηρεσίες σε ότι αφορά τον ευρύτερο χώρο της αγοράς των ακινήτων: Αντιπαροχές μεγάλων και μικρών οικοπέδων αυξάνοντας παράλληλα την αξία της περιουσίας σας. Εργολαβίες με συνεπείς και έμπειρα συνεργεία. Αναπαλαιώσεις και αναστηλώσεις διατηρητέων και Νεοκλασικών κτιρίων επαναφέροντας τις οικίες σας στην αρχική και επιθυμητή τους κατάσταση. Με τις άριστες γνωριμίες μας και το ενημερωμένο προσωπικό μας η ΑΛΦΑ ΟΙΚΟΔΟΜΙΚΗ σε συνεργασία με όλους τους τραπεζικούς οργανισμούς και με τους ευνοϊκότερους όρους της αγοράς αναλαμβάνει να φέρει σε πέρας για σας την έκδοση στεγαστικών, επαγγελματικών και επισκευαστικών δανείων. Η ΑΛΦΑ ΟΙΚΟΔΟΜΙΚΗ σε συνεργασία με εγχώριες και διεθνείς εταιρείες αναλαμβάνει την έρευνα και οικονομοτεχνική μελέτη για επιδοτούμενα προγράμματα της Ευρωπαϊκής Ενωσης. ΑΛΦΑ ΟΙΚΟΔΟΜΙΚΗ το Α και το Ω στις κατασκευές. Α.Τ. 4897

LANDSCOPE ΚΤΗΜΑΤΟΜΕΣΙΤΙΚΗ



ΜΟΝΟΚΑΤΟΙΚΙΑ ΙΑΛΥΣΟΣ € 350.000

Υψηλή ποιότητα κατασκευής δύο επιπέδων 160 τ.μ. σε οικόπεδο 2.000 τ.μ. ,μεγάλοι χώροι υποδοχής, 3 υ/δ, 1 (lux) λουτρό και 1 wc, άριστος περιβάλλων χώρος.

ΤΗΛ : 22410 28629 - ΚΙΝ : 6972 257246

DECO
ΚΑΤΑΣΚΕΥΑΣΤΚΗ



ΔΙΑΜΟΡΦΩΣΕΙΣ
ΕΣΩΤΕΡΙΚΩΝ - ΕΞΩΤΕΡΙΚΩΝ ΧΩΡΩΝ
ΧΩΡΙΣΜΑΤΑ - ΨΕΥΔΟΡΟΦΕΣ
ΓΥΨΟΣΑΝΙΔΕΣ - ΤΣΙΜΕΝΤΟΣΑΝΙΔΕΣ
ΧΡΩΜΑΤΙΣΜΟΙ - ΜΟΝΩΣΕΙΣ

ΑΝΑΛΑΜΒΑΝΟΥΜΕ ΠΑΣΗΣ ΦΥΣΕΩΣ
ΚΑΤΑΣΚΕΥΕΣ ΜΕ ΓΥΨΟΣΑΝΙΔΕΣ ΚΑΙ ΤΣΙΜΕΝΤΟΣΑΝΙΔΕΣ

Με ενα τηλεφωνημα κοντα σας **6946028644**

ΕΙΜΑΣΤΕ ΕΤΟΙΜΟΙ ΝΑ ΔΩΣΟΥΜΕ ΤΙΣ ΛΥΣΕΙΣ ΣΕ ΟΛΕΣ ΤΙΣ ΜΟΡΦΕΣ ΔΙΑΚΟΣΜΗΣΗΣ ΚΑΙ ΚΑΤΑΣΚΕΥΗΣ

ΕΝΟΙΚΙΑΣΕΙΣ

συνέχεια από την προηγούμενη

STUDIOS καινούργια, ενοικιάζονται πλήρως επιπλωμένα, 25 & 40 τ.μ., με ηχομόνωση, ανεξάρτητο WC, πολυκουζινάκι, ψυγείο, εγκατάσταση για TV και τηλέφωνο, αυλή, συχνή αστική συγκοινωνία (κάθε 45 λεπτά), για 12 μήνες, το χρόνο. Σε λογική τιμή, χωρίς κοινόχρηστα και νερό, περιοχή Παραδείσι, Ρόδος. Πληρ. τηλ. 2241048360, κιν. 6972943946 ΑΕ11468

ΠΩΛΟΥΝΤΑΙ

μεζονέτα 180 τ.μ. πολυτελούς κατασκευής καθώς και διαμερίσματα 102 τ.μ. με 3 υπνοδωμάτια, διαμερίσματα 96 τ.μ. με 2 υπνοδωμάτια, γκαρσονιέρα 36 τ.μ. Σε όλα υπάρχει ιδιωτικό πάρκιν.

Πληρ τηλ. 2241076985, 6932386180
κ. Γεωργίου Νικόλαος ΑΕ18759

ΠΩΛΕΙΤΑΙ

ΑΠΟ ΙΔΙΩΤΗ ΣΤΗΝ ΠΑΣΤΙΔΑ

ΚΤΗΜΑ 4.000 τ.μ. άρτιο και οικοδομήσιμο.

Πληρ τηλ. 6945845576 ΧΠ725

ΚΤΗΜΑΤΟΜΕΣΙΤΙΚΟ ΓΡΑΦΕΙΟ
ΖΑΦΕΙΡΗΣ Μ. ΚΑΡΑΓΙΑΝΝΗΣ Δ. Ο.Ε.
Πωλήσεις ακινήτων. Τηλ. (2241060380-60381)
17.30-20.30 μ.μ. Δευτέρα-Παρασκευή
Fax: 2241060380 • e-mail: zafkar@hellasnet.gr

• **Κατοικίες**
- Εξοχική κατοικία 50 τ.μ. (υπό ανέγερση) εντός οικοπέδου 440 τ.μ. στην περιοχή Κοϊλυμπίων
- Εξοχική κατοικία 70 τ.μ. (υπό ανέγερση) εντός οικοπέδου 500 τ.μ. στην περιοχή Κοϊλυμπίων
- Μεζονέτα 105 τ.μ. (ημιτελής) εντός οικισμού στον Δήμο Αφάντου

• **Ξενοδοχειακό συγκρότημα**
- Ημιτελής σε μπετά ξενοδοχειακό συγκρότημα Α' κατηγορίας εντός οικοπέδου 22.400 τ.μ.

• **Οικόπεδα**
- Εντός οικισμού στον Δήμο Αφάντου 1250 τ.μ.
- Εντός οικισμού στον Δήμο Αφάντου 2000 τ.μ.
- Στον Δήμο Αφάντου 520 τ.μ. με άδεια οικοδομής 53 τ.μ.
- Στον Δήμο Αφάντου 1000 τ.μ. επί της εθνικής οδού Ρόδου-Λίνδου
- Στον Δήμο Αφάντου 866 τ.μ. επί της εθνικής οδού Ρόδου-Λίνδου
- Εντός οικισμού στην Παστίδα 2000 τ.μ.

• **Αγροτεμάχια**
- Στην περιοχή Κοϊλυμπίων αγροτεμάχια 10.200 τ.μ. (πανοραμική θέα)
- Στην περιοχή Κοϊλυμπίων αγροτεμάχιο 4.969 τ.μ.
- Στην περιοχή Ψίνθου αγροτεμάχιο 22.400 τ.μ.
- Στην περιοχή Ψίνθου αγροτεμάχιο 19.840 τ.μ.
- Στην περιοχή Τραπεζία αγροτεμάχιο 5.800 τ.μ.
- Στον Δήμο Αφάντου αγροτεμάχιο 6.120 τ.μ.
- Στον Δήμο Αφάντου αγροτεμάχιο 11.520 τ.μ.
- Στον Δήμο Αφάντου το 1/2 αγροτεμαχίου 5.080 τ.μ. με ελαιόδεντρα

ΗΜΙΤΕΛΕΣ ΚΑΤΑΣΤΗΜΑ 182 τ.μ. με άνετο χώρο για πάρκιν επί της επαρχιακής οδού Ρόδου-Καμείρου στη διασταύρωση προς Πεταλούδες. Πληρ. τηλ. 2241081917 από ώρα 15.00-22.00 ΑΕ11502

ΕΝΟΙΚΙΑΖΕΤΑΙ στην Κρεμαστή καινούργιο πολυτελές στούντιο επιπλωμένο με parking μέσα σε κήπο κοντά στα σχολεία και στη θάλασσα. Πληρ. τηλ. 2241094822, 6946671053 ΑΕ62121

ΙΑΛΥΣΟΣ. Ενοικιάζονται με το μήνα στο κέντρο της Ιαλυσού μονόχωρα ή δίχωρα επιπλωμένα διαμερίσματα πλήρως εξοπλισμένα με A/C, TV, 24ωρη παροχή ζεστού νερού, κατάλληλο για εκπαιδευτικούς και στρατιωτικούς. Πληρ. τηλ. 6974345362 ΑΕ62126

ΕΝΟΙΚΙΑΖΟΝΤΑΙ δωμάτια "studio" επί της λεωφόρου Αφάντου έναντι "Παναγιωτά" super market επιπλωμένα. Επίσης ενοικιάζεται αποθήκη 230 τ.μ. επί της Εθνικής Αντίστασης 67. Πληρ. τηλ. (22410)36504 ΑΕ11360

ΕΝΟΙΚΙΑΖΟΝΤΑΙ 4 ΠΟΛΥΤΕΛΗ STUDIOS ΓΙΑ ΕΝΑ 'Η ΔΥΟ ΑΤΟΜΑ, ΣΤΗΝ ΠΑΡΑΛΙΑ ΙΑΛΥΣΟΥ, ΠΛΗΡΩΣ ΕΠΙΠΛΩΜΕΝΑ, ΕΥΡΥΧΩΡΑ, ΜΕ ΑΝΕΤΕΣ ΒΕΡΑΝΤΕΣ ΜΕ ΠΟΛΥΚΟΥΖΙΝΑΚΙ, AIR-CONDITION, ΗΛΙΑΚΟ ΘΕΡΜΟΣΙΦΩΝΑ, ΙΔΙΟΧΡΗΣΤΗ ΘΕΣΗ ΣΤΑΘΜΕΥΣΗΣ. ΜΗΝΙΑΙΟ ΜΙΣΘΩΜΑ 275 ΕΥΡΩ. ΠΛΗΡ. ΕΥΣΤΑΘΙΟΥ - ΕΥΡΩΚΤΗΜΑΤΙΚΗ, ΕΘΝΙΚΗΣ ΑΝΤΙΣΤΑΣΕΩΣ 83 (ΠΡΩΗΝ ΑΝΝΗΣ ΜΑΡΙΑΣ). ΤΗΛ. 22410 73819-74917, 6946/103929 ΧΠΕ091

πωλησεις–αγορες ακινητων & επιχειρησεων

ΠΩΛΟΥΝΤΑΙ: 1) καινούργια μεζονέτα 152 τ.μ. (υπόγειο-ισόγειο) ηλιόλουστη με αυλή αρίστης κατασκευής στην περιοχή της Ανοιξης. Τιμή 161.500 ευρώ (ή 55.000.000 εκ. δρχ.). 2) Κοντά στην Ατταβύρου διαμερίσματα των δύο και τριών υπνοδωματίων με πάρκιν και αποθήκη (ηλιόλουστα γωνιακά). 3) Επί της Ρόδου-Λίνδου κοντά στο Ρόδος Gold Βογιατζής έκταση 10 στρεμμάτων με μεγάλη πρόσοψη επί της Ρόδου-Λίνδου και 88 ευρώ το τ.μ. Πληρ. κ. Μαρίνα ΚΤΗΜΑΤΙΚΗ ΠΡΟΟΠΤΙΚΗ τηλ. 2241037906, 697229258 ΑΟ0017

ΟΙΚΟΠΕΔΟ 5200 τ.μ. με άδεια οικοδομής, δικαίωμα κάλυψης 4.700 τ.μ. κατάλληλο για κάθε είδους βιοτεχνία (ή βιοτεχνικό κέντρο). Περιοχή Ασγούρου. Τιμή 400.000 ευρώ. Σοβαρές προτάσεις. Πληρ. κ. Καργάκο Νίκο, Θεμ. Σοφούλη 59, Ρόδος. Πληρ. τηλ. 2241030397, 6946049179 ΑΟ251121

ΠΩΛΕΙΤΑΙ καφέ μπαρ λόγω συνταξιοδότησης πλήρως εξοπλισμένο για λειτουργία. Πληρ. τηλ. 2241034978 ΑΟ251107

ΠΩΛΟΥΝΤΑΙ. "ΝΑ Η ΕΥΚΑΙΡΙΑ". Οικόπεδα των 2.000 και 4.000 τ.μ. στους πρόποδες Φιλερήμου. Πληρ. τηλ. 6948002186 ΑΟ0003

ΕΠΙΧΕΙΡΗΣΗ εστιατορίου, πλήρες εξοπλισμένη, δίπλα σε παραλία. Αίθουσα εσωτερική και μεγάλη αυλή. Χαμηλό μίσθιο, καλό συμβόλαιο, ευκολίες πληρωμής. Παρακαλώ μόνο σοβαρές προτάσεις. Πληρ. τηλ. 2241033953, 6932155284 ΑΟ0008

DVD ΕΠΙΧΕΙΡΗΣΗ λόγω αναχώρησης στο εξωτερικό. Σοβαρές προτάσεις. Πληρ. τηλ. 2241066336 κ. Νίκο, 6936820200 ΑΟ0009

ΕΠΙΧΕΙΡΗΣΗ παραδοσιακό καφενείο στ' Ασγούρου πίσω από την ΤΟΥΟΤΑ. Πληρ. τηλ. 6946092208, 2241064590 ΑΟ0137

ΠΩΛΟΥΝΤΑΙ: α) Οικόπεδο εντός σχεδίου στην Παστίδα 670 τ.μ., β) Οικόπεδο εντός σχεδίου στ' Αφάντου 540 τ.μ. Πληρ. τηλ. 6932432132, 6936656106 ΑΟ0131

ΠΩΛΕΙΤΑΙ ισόγειο διαμέρισμα επί της οδού Κέννεντυ 80 τ.μ. τριών δωματίων με αυλή. Πληρ. τηλ. 6945977022 ΑΟ0103

ΦΑΝΕΣ
ΠΩΛΕΙΤΑΙ
ΔΙΩΡΟΦΟ ΚΤΙΡΙΟ

250 τ.μ. ισόγειο, 250 τ.μ. ημιϋπόγειο, εντός αγροτεμαχίου 3.000 τ.μ. με ελαιόδεντρα, ξινόδεντρα και γεώτρηση, όπισθεν Σταδίου Φανών.
Κατάλληλο για οποιαδήποτε χρήση.

Πληρ. τηλ. 2241027840, 6976509509 κ. Νίκο 0075

ΕΚΑΜ Α.Ε.
ΠΩΛΗΣΕΙΣ ΔΙΑΜΕΡΙΣΜΑΤΩΝ

Α. Μόντε Σμιθ: α) Κέννεντυ 2ου ορόφου 112 τ.μ. 4 δωμάτια, 3 λουτρά. Τιμή 120.000 ευρώ, **β) Κέννεντυ 36** 1ου ορόφου, 98 τ.μ., 4 δωμάτια, 2 λουτρά. Τιμή 110.000 ευρώ,

ΠΩΛΗΣΕΙΣ ΚΑΤΑΣΤΗΜΑΤΩΝ

α) Νιοχώρι: Ιδιαίτερης προβολής κατάστημα 122 τ.μ. με πατάρι, Τιμή 200.000 ευρώ, **β) Ακτή Κανάρη:** Παραλία "Ψαροπούλας" εμπορικότατο ισόγειο κατάστημα 118 τ.μ. Τιμή 350.000 ευρώ, **γ) Εμπορικό κέντρο "ΜΑΚΕΣΤΑ"** Ιδιαίτερα τουριστική περιοχή, ισόγειο κατάστημα 48 τ.μ. με WC. Τιμή 55.000 ευρώ.

ΠΩΛΕΙΤΑΙ ΒΙΟΤΕΧΝΙΚΟΣ ΧΩΡΟΣ

Ασγούρου 4ο χλμ. ΕΟ Λίνδου-Ρόδου 365 τ.μ. με οικόπεδο 485 τ.μ. Τιμή 340.000 ευρώ.

www.ekamestates.gr
Τηλ.: 210 6205697-210 8002541-κινητό 694 4840247
ΧΠ003

ΠΩΛΕΙΤΑΙ

ΜΕΖΟΝΕΤΑ διώροφη σε μπετά 110 τ.μ. στην Ιαλυσό με ιδιόχρηστο κήπο, ατομικό βόθρο και περιτοιχισμένο οικόπεδο. **Αξία 96.845 €** (με δυνατότητα εκταμίευσης δανείου).

Πληρ. ΕΥΣΤΑΘΙΟΥ - ΕΥΡΩΚΤΗΜΑΤΙΚΗ,
Εθνικής Αντιστάσεως 83 • τηλ. 2241073819-74917,
6944/374546, 6945/292030

NewAge Real Estate
Νέα Εποχή στο Χώρο του Ακινήτου

ΜΕΛΕΟΥΝΗ – ΚΕΧΑΓΙΑ ΜΑΙΡΗ

ΠΩΛΟΥΝΤΑΙ

ΔΙΑΜΕΡΙΣΜΑΤΑ
Μεγάλη γκάμα διαμερισμάτων μικρών ή μεγαλύτερων, στην Ρόδο, Ιξιά, Ιαλυσό και Κοσκινού

ΜΕΖΟΝΕΤΕΣ
Τελειωμένες ή σε μπετά στην Ιξιά, Ιαλυσό, Κοσκινού, Κιοτάρι και Γεννάδι

ΜΟΝΟΚΑΤΟΙΚΙΕΣ
Μεγάλες κατοικίες στα Κοσκινού, Ασγούρου, Ιξιά

ΟΙΚΟΠΕΔΑ
Στην Ιξιά, Κανδυλί, Ασγούρου, Κιοτάρι, Γεννάδι

ΕΠΙΧΕΙΡΗΣΕΙΣ
Πωλούνται επικερδείς επιχειρήσεις

✓ **ΖΗΤΟΥΝΤΑΙ ΟΙΚΟΠΕΔΑ ΓΙΑ ΑΝΤΙΠΑΡΟΧΗ**

✓ **ΑΝΑΛΑΜΒΑΝΟΥΜΕ ΤΗΝ ΕΚΔΟΣΗ ΚΑΘΕ ΕΙΔΟΥΣ ΔΑΝΕΙΟΥ ΣΑΣ**

Θεμ. Σοφούλη 8 - 85100 Ρόδος Τηλ. & Fax: 22410 23447
Κιν. 6948 808023 - E-mail: info@newage-realestate.gr

Ευρωπαϊκή Επενδυτική
Κτηματομεσιτικό Γραφείο
Θεόφιλος Κλωνάρης
Εθνικής Αντίστασης 48 τηλ.2241039300,κιν.6977582152

ΔΙΑΜΕΡΙΣΜΑΤΑ:

Διαμέρισμα 100 τ.μ.στην Ανάληψη με 3 υπνοδωμάτια σε καλή κατάσταση	€ 123257
Διαμέρισμα 115 τ.μ. στα Κοσκινού καινούργιο με 3 υπνοδωμάτια	€ 132000
Διαμέρισμα 65τ.μ.στην Ιαλυσό με 1 υπνοδωμάτιο,σαλόνι,κουζίνα,λουτρό	€ 63000
Διαμέρισμα 80τ.μ., 3 υπνοδωματίων στην Ιξιά,μερικώς ανακαινισμένο	€ 80000
Διαμέρισμα 85 τ.μ.με 2 υπνοδωμάτια,χωρο σταθμευσης και αποθήκη 12τ.μ.	€ 144000
Οροφοδιαμέρισμα 3 υπνοδωματίων σε μικρή οικοδομή καινούργιο	€ 200000
Διαμερίσματα στην Ανάληψη 105τ.μ.με 3 υπν/τια lux κατασκευής προς	€ 200000
Διαμερίσματα στην Ιαλυσο υπο κατασκευη 95&105 τ.μ. ισογεια με parking	

18 studios ανακαινισμένα, πλήρως επιπλωμένα & εξοπλισμένα στο κέντρο της πόλης
Καινούργιο κατάστημα 105 τ.μ. γωνιακό ,σε εμπορικό σημείο της Ανάληψης

ΜΟΝΟΚΑΤΟΙΚΙΕΣ:

Κατοικία στην Παλιά Πόλη 35τ.μ.+35τ.μ.,με άδεια χρήσεως καταστήματος	€ 60000
Παραδοσιακή οικία στην Καταβιά,ανακαινισμένη,με καμάρα,τζάκι,2 σουφάδες	€ 80000
Μονοκατοικία 130 τ.μ. στα Κοσκινού σε μπετά με καταπληκτική θέα	€ 100000
Μονοκατοικία 110 τ.μ. στα Κοσκινού με 1000 τ.μ. οικόπεδο	€ 190000
Μονοκατοικια 140 τ.μ. στα Κοσκινου με 1000 τ.μ. οικοπεδο	€ 270000
Μονοκατοικία στους Τρείς 135 τ.μ. σε 650 τ.μ. οικόπεδο σε τούβλα	€ 117000
Μονοκατοικίες στα Τριάντα, κοντά στην Ρόδο 165 τ.μ. με 4 υπνοδωμάτια	€ 280000
Διατηρητέα μονοκατοικία στην Ρόδο 280τ.μ. με αυλή,πλήρως ανακαινισμένη	€ 265000

ΟΙΚΟΠΕΔΑ:

Οικόπεδο 1000 τ.μ. στην Ζώνη οικισμού Κοσκινού με άδεια οικοδομής προς	€ 73367
Οικόπεδο στο Τσαίρι 12000 τ.μ.περιφραγμένο με μικρό σπίτι 3 ετών	€ 176000
Οικόπεδο 2600τ.μ. στον Αρχάγγελο εντός οικισμού,τιμή συζητήσιμη	€ 100000
Οικόπεδο 3600 τ.μ.στην Λαχανιά άρτιο κ οικοδ/μο με θέα θάλασσα	€ 63.000
Οικόπεδα στην Λαχανιά σε διάφορα μεγέθη εντός & εκτός σχεδίου κατάλληλα για κατοικίες	

Αγορές-πωλήσεις-μισθώσεις-εκτιμήσεις-Ακινήτων
Δάνεια Δεκτά

πωλησεις

συνέχεια από την προηγούμενη

ΠΩΛΟΥΝΤΑΙ ΜΟΝΟΚΑΤΟΙΚΙΕΣ Ιαλυσός (Ιux) εμβαδόν 170 τ.μ., σε οικόπεδο 1.000 τ.μ. σε δύο επίπεδα, πολυτελούς κατασκευής, 3 υ/δ, 2 WC **(μπετά). Τιμή 147.000 ευρώ. ΙΑΛΥΣΟΣ (Ιux) εμβαδόν 120 τ.μ., σε οικόπεδο 250 τ.μ.** σε δύο επίπεδα, πολυτελούς κατασκευής, πλήρως επιπλωμένο, 3 υ/δ, 2 WC. Τιμή 235.000 ευρώ. **ΡΟΔΟΣ-ΜΟΝΤΕ ΣΜΙΘ εμβαδόν 210 τ.μ. σε οικόπεδο 220 τ.μ.** πολυτελούς κατασκευής σε 3 επίπεδα. Τιμή: 390.000 ευρώ. **ΠΑΣΤΙΔΑ εμβαδόν 190 τ.μ. σε οικοπεδο 1350 τ.μ.** Τρία επίπεδα, 3 υ/δ, 2 μπάνια, 1 WC. Τιμή 210.000 ευρώ. **Υπεύθυνοι: Χατζηλαζάρου Σ. και Συνεργάτες LandScope 2241028629** ΑΟ20551

ΠΩΛΕΙΤΑΙ στο κέντρο της πόλεως (κοντά στο καζίνο) διαμέρισμα 1ου ορόφου γωνιακό (Ηρώων Πολυτεχνείου και Ι. Καζούλη) που αποτελείται από 4 δωμάτια, 2WC, κουζίνα και μεγάλες βεράντες, κατάλληλο και για επαγγελματική στέγη. Πληρ. τηλ. 22410-33016, 21952, 6974570821, 6974629006 ΑΟ0116

ΠΩΛΕΙΤΑΙ από ιδιώτη διαμέρισμα 3 ετών, 61 τ.μ. και βεράντες. Σε ήσυχη περιοχή της Ιαλυσού κοντά στην κεντρική λεωφόρο Ηρακλειδών. Διαθέτει 2 υπνοδωμάτια με εντοιχιζόμενες ντουλάπες και ενιαίο χώρο σαλονιού και εντοιχιζόμενης κουζίνας. Διαθέτει επίσης ηλιακό θερμοσίφωνα, air-condition και θερμοπομπούς. Είναι υπερυψωμένο ισόγειο σε μικρή οικοδομή 4 διαμερισμάτων και διαθέτει θέση πάρκιν. Πληρ. τηλ. 2241092523 ώρες 09.00-14.00 και 6942464652 ώρες 09.00-22.00 ΑΟ0124

ΠΩΛΕΙΤΑΙ τριώροφη μεζονέτα στα μπετά στη θέση Νέο Νοσοκομείο Ρόδου με 1.300 τ.μ. κήπο. Πληρ. τηλ. 2241027082, 6944347405 ΑΟ09223

ΠΩΛΟΥΝΤΑΙ - ΟΙΚΟΠΕΔΑ ΤΣΑΪΡΙ εμβαδόν 4.863 τ.μ. άρτιο και οικοδομήσιμο με άδεια οικοδομής, επαφή με ασφαλτόδρομο. Τιμή 146.000 ευρώ. **ΟΙΚΟΔΟΜΙΚΟΣ ΣΥΝΕΤΑΙΡΙΣΜΟΣ "ΑΥΤΟΣΤΕΓΑΣΗ"** Οικιστική μερίδα εμβαδόν 345 τ.μ. άρτιο και οικοδομήσιμο για δόμηση 240 τ.μ. **ΛΙΝΔΟΣ** εμβαδόν 460 τ.μ. εντός σχεδίου. Τιμή 90.000 ευρώ. **ΙΑΛΥΣΟΣ** εμβαδόν 600 τ.μ. με δόμηση 240 τ.μ. Τιμή 125.000 ευρώ. **Υπεύθυνοι: Χατζηλαζάρου Σ. και Συνεργάτες LandScope 2241028629** ΑΟ20552

ΠΩΛΕΙΤΑΙ στην Ιαλυσό επί της οδού Ιερού Λόχου διαμέρισμα 67 τ.μ. μόνο 22.000.000 δρχ. ή 65.000 ευρώ. Το διαμέρισμα αποτελείται από 2 studio και πωλείται ως 1 ακίνητο ή το κάθε κομμάτι ξεχωριστά. Πληρ. Εμμ. Κρανίδης, μεσίτης, τηλ. 2241027082, 6944347405, 6942010248, Αμερικής 50, 2ος όροφος ΑΟ09220

ΠΩΛΕΙΤΑΙ στο Παραδείσι αγρός 4 στρ. με άδεια οικοδομής. Πληρ. Εμμ. Κρανίδης, μεσίτης, τηλ. 2241027082, 6944347405, 6942010248, Αμερικής 50, 2ος όροφος ΑΟ09219

ΔΙΑΜΕΡΙΣΜΑ 98 τ.μ. κοντά στην Οικονομική Εφορία, καινούργιο, με γκαράζ. Τιμή 57.000.000 δρχ. ή 167.300 ευρώ. Πληρ. Εμμ. Κρανίδης, μεσίτης, τηλ. 2241027082, 6944347405, 6942010248, Αμερικής 50, 2ος όροφος ΑΟ09222

ΠΩΛΕΙΤΑΙ 100 τ.μ. (4άρι) επί της οδού Κέννεντυ 2ου ορόφου. Τιμή 45.000.000 δρχ. ή 132.000 ευρώ. Πληρ. Εμμ. Κρανίδης, μεσίτης, τηλ. 2241027082, 6944347405, 6942010248, Αμερικής 50, 2ος όροφος ΑΟ09221

ΠΩΛΕΙΤΑΙ στην Ιξιά καινούργιο διαμέρισμα 2 υπνοδωματίων, σαλόνι, κουζίνα, μπάνιο. Καλής κατασκευής και έτοιμο για κατοίκια σε τιμή ευκαιρίας. Πληρ. Εμμ. Κρανίδης, μεσίτης, τηλ. 2241027082, 6944347405, 6942010248, Αμερικής 50, 2ος όροφος ΑΟ09218

ΡΟΔΟΣ - Πωλείται αγρός 4.000 τ.μ. κοντά στο Σούπερ μάρκετ Μαρινόπουλος, Λεωφ. Καλλιθέας, κατάλληλο για εμπορική ή βιοτεχνική χρήση. Πληρ. Εμμ. Κρανίδης, μεσίτης, τηλ. 2241027082, 6944347405, 6942010248, Αμερικής 50, 2ος όροφος ΑΟ09217

ΚΑΝΔΥΛΙ - Πωλούνται διώροφες μονοκατοικίες 100 τ.μ. εντός αγρού 1.000 τ.μ. στα μπετά. Τιμή 74.000 ευρώ. Πληρ. Εμμ. Κρανίδης, μεσίτης, τηλ. 2241027082, 6944347405, 6942010248, Αμερικής 50, 2ος όροφος ΑΟ09216

ΑΓΡΟΣ 18.000 τ.μ. μεταξύ Ψίνθου και Αφάντου, κατάλληλο για κτηνοτροφική μονάδα. Τιμή 30.000 ευρώ. Πληρ. Εμμ. Κρανίδης, μεσίτης, τηλ. 2241027082, 6944347405, 6942010248, Αμερικής 50, 2ος όροφοςΑΟ09215

ΔΙΑΜΕΡΙΣΜΑ 3άρι επί της οδού Αγ. Ιωάννου. Τιμή 32.000.000 ή 94.000 ευρώ. Πληρ. Εμμ. Κρανίδης, μεσίτης, τηλ. 2241027082, 6944347405, 6942010248, Αμερικής 50, 2ος όροφος ΑΟ08211

ΠΩΛΕΙΤΑΙ ισόγειο γραφείο επί της οδού Αλεξάνδρου Διάκου 105 τ.μ. κατάλληλο για δικηγόρους, γιατρούς ή μηχανικούς. Πληρ. Εμμ. Κρανίδης, μεσίτης, τηλ. 2241027082, 6944347405, 69420109248, Αμερικής 50, 2ος όροφος ΑΟ0914

ΓΡΑΦΕΙΟ 51 τ.μ. κοντά στην πλατεία Κύπρου σε τιμή ευκαιρίας κατάλληλο για δικηγόρους. Πληρ. Εμμ. Κρανίδης, μεσίτης, τηλ. 2241027082, 6944347405, 6942010248, Αμερικής 50, 2ος όροφος ΑΟ09213

ΟΙΚΟΔΟΜΗ ΡΟΔΟΥ

ΤΕΧΝΙΚΗ–ΚΑΤΑΣΚΕΥΑΣΤΙΚΗ ΕΤΑΙΡΕΙΑ

ΠΩΛΟΥΝΤΑΙ

1) **Καταστήματα, διαμερίσματα και οροφοδιαμερίσματα** στην οδό Αμστερνταμ, Βερολίνου και Μαδρίτης στο Ροδίνι διαφόρων μεγεθών (σε συγκρότημα 9 πολυκατοικιών)
2) **Μονοκατοικίες** 150 τ.μ. η κάθε μία σε κτήμα 2.000 τ.μ. (υπό κατασκευή)
3) **Μονοκατοικίες** στο Κιοτάρι Ασκληπειού (στο κύμα) 120 τ.μ. σε κτήμα 1.300 τ.μ. εκάστη (υπό κατασκευή)
4) **Διώροφες μονοκατοικίες** των 100 τ.μ. στο Γεννάδι, 200 μέτρα από τη θάλασσα σε κτήμα 1.300 τ.μ. (υπό κατασκευή)

ΟΙΚΟΔΟΜΗ ΡΟΔΟΥ

Δεκτά δάνεια και ευκολίες πληρωμής έχουμε τις καλύτερες τιμές της αγοράς.

Καμύνδου 4- Ρόδος-85100 Τηλ.: 22410/60460- 2 Fax: 22410/60463

ΜΑΝΟΛΗΣ ΣΠΥΡΙΔΗΣ
Πολιτικός Μηχανικός Δ.Π.Θ.
(Κιν:693 6660460)

ΚΩΣΤΑΣ ΚΩΝΣΤΙΝΙΝΙΔΗΣ
εργολάβος
(ΚΙΝ.: 694 6999906)

ΠΩΛΕΙΤΑΙ

στην Παλιά Πόλη θέση Ρολόι, κτίριο 92 τ.μ. με αυλή 165 τ.μ. κατάλληλο για κατοικία και επαγγελματική χρήση

Πληρ. ΕΥΣΤΑΘΙΟΥ - ΕΥΡΩΚΤΗΜΑΤΙΚΗ, Εθνικής Αντιστάσεως 83 • τηλ. 2241073819-74917, 6944/374546, 6945/292030

ΚΤΗΜΑΤΟΜΕΣΙΤΙΚΟ ΓΡΑΦΕΙΟ

ΝΙΚΟΣ ΧΑΤΖΗΔΙΑΚΟΣ

Κ. ΥΔΡΑΙΟΥ & ΣΤ. ΚΩΤΙΑΔΗ
ΤΗΛ. 2241032885, 6 - 6977570105

ΠΩΛΗΣΕΙΣ

ΔΙΑΜΕΡΙΣΜΑΤΑ-ΜΕΖΟΝΕΤΕΣ
1. 110 τ.μ. Δασκάλους
2. 85 τ.μ. περιοχή Αγ. Ιωάννου μεταχειρισμένο-ευκαιρία
3. 85 τ.μ. Μητρόπολη μεταχειρισμένο-ευκαιρία
4. 120 τ.μ. Αγ. Ιωάννου μεταχειρισμένο
5. 35+35 τ.μ. Παλιά Πόλη
6. 25 τ.μ. παλαιά οικία Σάλακος
7. 50 τ.μ. ανακαινισμένο Απόλλωνα
8. 60 τ.μ. οικία+2.500 τ.μ. οικόπεδο Ελεούσα
9. 63 τ.μ. διαμπερές Παγκράτι-Αθήνα-ευκαιρία
10. 85 τ.μ. περιοχή πλ. Αμερικής-Αθήνα-ευκαιρία
11. 100 τ.μ. ισόγειο Αφάντου-καλή τιμή
12. 85 τ.μ. ετοιμοπαράδοτα-Ροδίνι
13. 93 τ.μ. ετοιμοπαράδοτα-Μητροπόλεως
14. 100 τ.μ. υπό κατασκευή-Δασκάλους
15. 90-125-140 τ.μ. υπό κατασκευή Κ. Υδραίου
16. 50-100-120 υπό κατασκευή Δασκάλους
17. 240 τ.μ. σε μπετά-Νιοχώρι
18. 400 τ.μ. σε μπετά Φιλέρημος θέα Παστίδα-Κρεμαστή
19. 130, 140, 160 τ.μ. μεζονέτες με 4.500 τ.μ. οικόπεδο-Ιαλυσός
20. 107, 160 τ.μ. μεζονέτες-Κολύμπια
21. 100 τ.μ. μεζονέτα Αφάντου

Επίσης μεγάλη γκάμα διαμερισμάτων σε περιοχές και τετραγωνικών μέτρων

ΚΑΤΑΣΤΗΜΑΤΑ - ΓΡΑΦΕΙΑ
1. 60 τ.μ. γραφείο-κεντρικότατο-ευκαιρία
2. 120 τ.μ. παραλιακό Φαληράκι
3. 80 τ.μ. Φαληράκι
4. 30 τ.μ. Μανδράκι
5. 120 τ.μ. Ιαλυσός-παραλιακό
6. 55 τ.μ. ξενοδοχειακή περιοχή πόλεως
7. 75 τ.μ. εμπορικότατη περιοχή πόλεως
8. 150 τ.μ. ισόγειο+150 όροφος εμπορική περιοχή πόλεως

STUDIOS-ΞΕΝΟΔΟΧΕΙΑ
1. 70 κλινών σε εμπορικότατη περιοχή πόλεως
2. 100 κλινών πόλεως
3. 65 κλινών με κατ/τα - studios - Νιοχώρι
4. 35 ευρύχωρα studios - Ιαλυσός
5. 8 δίχωρα, 6 μονόχωρα studios-Ιαλυσός

ΟΙΚΟΠΕΔΑ - ΑΓΡΟΤΕΜΑΧΙΑ
1. 2.500 τ.μ. αγροτεμάχιο Καλυθιές
2. 3.000 τ.μ. Λ. Ιαλυσού-Κρεμαστής
3. 4.200 τ.μ. οικοδομήσιμο Αφάντου
4. 5.000 τ.μ. ξενοδοχειακή περιοχή Φαληράκι
5. 7.500, 9000, 12000, 38000 τ.μ. Φαληράκι
6. 2.135 τ.μ. Απόλλωνα
7. 6.500 τ.μ. παραλία Φαληράκι
8. 8.500 τ.μ. με 1200 τ.μ. οικοδομή- Φαληράκι
9. 7.000 τ.μ. επί Λ. Φαληρακίου
10. 4.000 τ.μ. επί Λ. Ρόδου-Λίνδου με 400 τ.μ. οικοδομή
11. 1.000 τ.μ. με άδεια 900 τ.μ. Ξυλουργούς
12. 1.000 τ.μ. με 300 τ.μ. ισόγεια οικοδομή προοπτική Συν. 600 τ.μ. Ξυλουργούς
13. 4.200 τ.μ. παραλιακό-Τήλος-Ευκαιρία

ΕΝΟΙΚΙΑΣΕΙΣ
1. 70 τ.μ. διαμέρισμα - ρετιρέ - Αν. Μαρίας
2. 100 τ.μ. διαμέρισμα-περιοχή Αν. Μαρίας
3. 35 τ.μ. studios επιπλωμένα Ιαλυσός
4. 30 τ.μ. studios- Μητρόπολη
5. 90 τ.μ. διαμέρισμα Ροδίνι
6. 40, 50, 80 τ.μ. καταστήματα Φαληράκι
7. 90 τ.μ. μονοκατοικία-Αφάντου
8. 120 τ.μ. ισόγειο σε διώροφη οικοδομή Αφάντου
9. 170 τ.μ. μονοκατοικία-κήπος-πανοραμική-Φαληράκι

Στη διάθεσή σας για κάθε πληροφορία-ενημέρωσή σας. Επίσης αναλαμβάνουμε πωλήσεις-ενοικιάσεις παντός ακινήτου σας καθώς και αντιπαροχές με συνεργάτες εξειδικευμένους αξιόλογους - σωστούς και έμπειρους. 18731

ΤΣΟΥΡΟΥΝΑΚΗΣ

Κεφάλαιο

Κτηματομεσιτικό γραφείο

ΔΙΑΜΕΡΙΣΜΑΤΑ ΠΩΛΟΥΝΤΑΙ

❑45 τ.μ,ισόγειο,1 υπν/τιου , καινούριο, Καρακόνερο , 24,5εκ - 71.900 €

❑46 τ.μ,ισόγειο,1 υπν/τιου , καινούριο, Αραπάκι, 27εκ - 79.236 €

❑50 τ.μ,1ου,1 υπν/τιου , καινούριο, Τριάντα, 27εκ - 79.236€

❑57 τ.μ,1ου ,1 υπν/τιου , καινούριο, Ανάληψη, 29εκ - 85.106 €

❑70 τ.μ,1ου,2 υπν/τιων Αγ.Ιωάννη,27εκ – 79.236 €

❑70 τ.μ,1ου,2 υπν/τιων , καινούριο, Τριάντα, 37εκ - 108.584 €

❑73 τ.μ,1ου,2 υπν/τιων , καινούριο, Ιξιά, 33εκ - 96.845 €

❑77τ.μ 2ου, 2 υπν/τιων, καινούριο, πάρκινκ , Καναδά ,47 εκ-137.931€

❑80 τ.μ, ισόγειο, 2υπν/τιων, γκαράζ ,καινούριο, Ιξιά 40 εκ- 117.388€

❑80 τ.μ, 1ου, 2υπν/τιων, Κένεντυ 41 εκ- 117.388 €

❑85τ.μ,1ου ,2 υπν/τιων, καινούριο,πάρκινκ Αραπά- κι, 49εκ - 143.800 €

❑ 85τ.μ,1ου ,2 υπν/τιων, καινούριο, Ροδίνι, 49εκ - 143.800 €

❑86τ.μ, 2ου, 2 υπν/τιων , καινούριο, Καρακόνερο, 46.5εκ - 136.463 €

❑ 86 τ.μ, ισόγειο,3 υπν/τιων αυλή, Ιξιά, 27εκ - 79.236€

❑100 τ.μ ,1ου ,3υπν/τιων, γκαράζ, καινούριο, Ιξιά 52 εκ- 152.604 €

❑110 τ.μ,3ου,3 υπν/τιων , λούξ, Ροδίνι 61εκ -179.000 €

❑116 τ.μ,1ου,3 υπν/τιων , καινούριο,πάρκινκ, Αραπά-κι 65εκ - 190.755 €

❑120 τ.μ, ρετιρέ, 3 υπν/τιων καινούριο, πάρκινκ, Αν.Μαρίας 80 εκ - 234.776 €

❑130 τ.μ, ισόγειο, 3υπν/τιων, αυλή , καινούριο,Καρακό- νερο ,60εκ – 176.082 €

❑140 τ.μ,1ου,3 υπν/τιων Αν.Μαρίας 57εκ–167.278 €

ΜΕΖΟΝΕΤΕΣ-ΜΟΝ/ΚΙΕΣ ΠΩΛΟΥΝΤΑΙ

❑ 90 τ.μ , μεζονέτα , μπετά, 1.000 τ.μ οικόπεδο,θέα Κοσκινού 40 εκ-117.388 €

❑ 125 τ.μ ,μεζονέτα , μπετά, 250 τ.μ αυλή Τριάντα 40 εκ-117.388 €

❑ 170 τ.μ ,μεζονέτα , μπετά , 200 τ.μ αυλή Τριάντα 42 εκ-123.257 €

❑ 176 τ.μ ,μεζονέτα ,μπετά σε 1.350 τ.μ οικόπεδο Τρείς 40εκ-117.388 €

❑ 187 τ.μ, μεζονέτα , 3υπν/τιων, σε 2 στρέματα,Τριάντα 121εκ-355.099 €

❑ 200 τ.μ ,μεζονέτα μ/σοβά , 3 υπν/τιων ,300 τ.μ οικόπεδο Τριάντα 56εκ-164.343 €

❑ 224 τ.μ ,μεζονέτα , 3 υπν/τιων ,καινούρια 300 τ.μ οικόπεδο Τριάντα 80εκ-234.776 €

❑203 τ.μ ,μεζονέτα , 3υπν/τιων , σε 2 στρέματα,Τριάντα 131εκ-384.446€

ΟΙΚΟΠΕΔΑ ΠΩΛΟΥΝΤΑΙ

❑1.000τ.μ,με την άδεια, Κοσκινού 24εκ-70.432€

ΕΠΙΧΕΙΡΗΣΕΙΣ & ΕΠΑΓΓΕΛΜΑΤΙΚΟΙ ΧΩΡΟΙ

❑ Κατάστημα 180τ.μ ,συν 110τ.μ πατάρι, Καρακόνερο 170 εκ-500.000 €

❑ Αποθήκη 95τ.μ, σοβά, ράμπα, Καρακόνερο 16 εκ-46.955 € .

ΕΝΟΙΚΙΑΖΕΙΣ ΑΚΙΝΗΤΩΝ

❑ 90 τ.μ, ημ/γειο,2υπν/τιων, αυλή ,ανακαινισμένο, Ζέφυρος 350€

❑ 40 τ.μ ,γκαρσονιέρα επιπλωμένη,λούξ,1υπν/τιου αυλή ,Ανάληψη, 300 €

ΖΗΤΟΥΝΤΑΙ ΚΑΤΟΙΚΙΕΣ&ΟΙΚΟΠΕΔΑ ΕΝΤΟΣ&ΕΚΤΟΣ ΠΟΛΕΩΣ

ΤΣΟΥΡΟΥΝΑΚΗΣ Ι. ΑΝΤΩΝΙΟΣ (B.Sc.-MKT)

ΤΗΛ.: 22410 60060 (3 γραμμές)
FAX :22410 60062
www.e-kefaleo.com
Γ.Σεφέρη 12
(παραπλεύρως ΜΗΔΕΙΑ)

πωλησεις

συνέχεια από την προηγούμενη

ΚΟΣΚΙΝΟΥ - πωλείται μονοκατοικία 300 τ.μ. σε μαρμαροσουβά, εντός αγρού 4.500 τ.μ. με θέα. (Υπόγειο 100 τ.μ., Ισόγειο 100 τ.μ., Α' όροφος 100 τ.μ.) Πληρ. Εμμ. Κρανίδης, μεσίτης, τηλ. 2241027082, 6944347405, 6942010248, Αμερικής 50, 2ος όροφος AO09212

ΠΩΛΟΥΝΤΑΙ στο Κανδυλί-Τσαΐρι αγροκτήματα από 4.000 τ.μ. και άνω σε καλές τιμές και για όλες τις χρήσεις. Πληρ. Εμμ. Κρανίδης, μεσίτης, τηλ. 2241027082, 6944347405, 6942010248, Αμερικής 50, 2ος όροφος AO09210

ΠΩΛΕΙΤΑΙ στο Κανδυλί, αγρός 5.000 τ.μ. άρτιος και οικοδομήσιμος σε καλή τιμή. Πληρ. Εμμ. Κρανίδης, μεσίτης, τηλ. 2241027082, 6944347405, 6942010248, Αμερικής 50, 2ος όροφος AO0929

4ΑΡΙ 100 τ.μ. επί της οδού Κένεντυ β' ορόφου με γκαράζ. Τιμή 52.000.000 δρχ. ή 152.604 ευρώ. Πληρ. Εμμ. Κρανίδης, μεσίτης, τηλ. 2241027082, 6944347405, 6942010248, Αμερικής 50, 2ος όροφος AO0926

ΠΩΛΕΙΤΑΙ στη Σορωνή αγρός 3.500 τ.μ. με πρόσωπο στον κεντρικό δρόμο, είναι άρτιο και οικοδομήσιμο.Πληρ. Εμμ. Κρανίδης, μεσίτης, τηλ. 2241027082, 6944347405, 6942010248, Αμερικής 50, 2ος όροφος AO0928

ΔΙΑΜΕΡΙΣΜΑ 80 τ.μ. επί της οδού Κόδριγκτων, α' ορόφου, με κεντρική θέρμανση, ασανσέρ, κοντά στα σχολεία. Πληρ. Εμμ. Κρανίδης, μεσίτης, τηλ. 2241027082, 6944347405, 6942010248, Αμερικής 50, 2ος όροφος AO0927

ΠΩΛΕΙΤΑΙ α' όροφος σε διπλοκατοικία στην περιοχή Καρακόνερο με δυνατότητα κατασκευής, επιπλέον ορόφου. Πληρ. τηλ. 6945745438 AO0073

ΠΩΛΕΙΤΑΙ ΑΚΙΝΗΤΟ 140 Τ.Μ., ΠΕΡΙΠΟΥ, ΜΕ 60 Τ.Μ. ΙΔΙΟΚΤΗΤΗ ΑΥΛΗ, ΣΤΗΝ ΠΑΡΑΛΙΑ ΙΑΛΥΣΟΥ. ΑΠΟΤΕΛΕΙΤΑΙ ΑΠΟ ΤΡΙΑ ΣΥΝΕΧΟΜΕΝΑ ΚΑΤΑΣΤΗΜΑΤΑ 50 ΚΑΙ 38 Τ.Μ. ΤΟ ΚΑΘΕΝΑ ΚΑΙ ΠΩΛΕΙΤΑΙ ΟΛΟΚΛΗΡΟ Ή ΤΟ ΚΑΘΕΝΑ ΧΩΡΙΣΤΑ. ΕΙΝΑΙ ΚΑΤΑΛΛΗΛΟ ΓΙΑ ΚΑΘΕ ΧΡΗΣΗ ΟΛΟ ΤΟ ΧΡΟΝΟ. ΜΕΣΙΤΕΣ ΔΕΚΤΟΙ. ΠΛΗΡ. ΤΗΛ. 2241091241-92001 ΚΑΙ ΚΙΝ. 6946244766 ΠΟ11935

4ΑΡΙ 107 τ.μ. επί της Σοφούλη β' ορόφου, με ωραία θέα. Τιμή 52.000.000 δρχ. ή 152.604 ευρώ. Πληρ. Εμμ. Κρανίδης, μεσίτης, τηλ. 2241027082, 6944347405, 6942010248, Αμερικής 50, 2ος όροφος AO0925

ΠΩΛΕΙΤΑΙ στη Λίνδο, τοποθεσία Ψάλτος - αγρός 1700 τ.μ. με πρόσωπο στην επαρχιακή οδό, άρτιος και οικοδομήσιμος με δυνατότητα ανέγερσης δύο (2) κτιρίων. Τιμή προσιτή. Πληρ. Εμμ. Κρανίδης, μεσίτης, τηλ. 2241027082, 6944347405, 6942010248, Αμερικής 50, 2ος όροφος AO0922

ΠΩΛΕΙΤΑΙ διώροφο κτίριο, το οποίο αποτελείται από υπόγειο, ισόγειο, α' όροφο, συνολική επιφάνεια 600 τ.μ. επί της Λεωφ. Ρόδου-Λίνδου, κοντά στο Ροδίνι, κατάλληλο για εμπορική χρήση. Πληρ. Εμμ. Κρανίδης, μεσίτης, τηλ. 2241027082, 6944347405, 6942010248, Αμερικής 50, 2ος όροφος AO0923

ΠΩΛΟΥΝΤΑΙ: α) στην Κέννεντυ διαμέρισμα 2 υπνοδωματίων σε άριστη κατάσταση, β) διαμέρισμα 85 τ.μ. καινούργιο Ροδίνι, γ) διαμέρισμα 115 τ.μ. περιοχή Μιχαήλ Πετρίδη, δ) διαμερίσματα ετοιμοπαράδοτα 110 τ.μ. στα Κοσκινού, ε) στους Δασκάλους 2 γκαρσονιέρες 57 τ.μ., στ) στην περιοχή Ιαλυσού μονοκατοικία 153 τ.μ. σε 360 τ.μ. οικόπεδο γωνιακή, άριστη κατασκευή, ζ) στην Ιαλυσό σε μικρό κτίριο διαμέρισμα των 70 και 50 τ.μ. με πάρκιν, η) διαμέρισμα 92 τ.μ. στην Ιξιά με δύο θέσεις πάρκιν. Πληρ. κα Μαρίνα "ΚΤΗΜΑΤΙΚΗ ΠΡΟΟΠΤΙΚΗ" ΤΗΛ. 2241037906, 697229258 AO11979

PUB - ΚΑΦΕΤΕΡΙΑ στο τουριστικό κέντρο πλησίον νέου καζίνο. Πλήρως εξοπλισμένη, ανακαινισμένη, η καλύτερη στο είδος της. Συμβόλαιο 12ετές. Πληροφορίες άλλες δεν θα δοθούν τηλεφωνικώς. Πληρ. για συνεννόηση τηλ. 2241078392, 6977339669, 6936607154 μετά τις 12 το μεσημέρι AO4920

ΠΩΛΟΥΝΤΑΙ και ΕΝΟΙΚΙΑΖΟΝΤΑΙ διαμερίσματα και γκαρσονιέρες στην λεωφ. Ηρακλειδών κοντά στο Ξενοδοχείο Φιλέρημος στην Ιαλυσό. Τιμές λογικές, δάνεια δεκτά και ευκολίες. Επίσης **ενοικιάζονται** καταστήματα 150 τ.μ. στην ίδια διεύθυνση για οποιαδήποτε χρήση. Πληρ. τηλ. 6948209098, 6932613242 AO11978

ΔΙΑΜΕΡΙΣΜΑ 114 τ.μ. 1,5 ετών λουξ κατασκευής με 3 υπνοδωμάτια, 2 WC, κουζίνα, καθιστικό και αποθήκη, με μεγάλες βεράντες 46 τ.μ., τζάκι, ψευδοροφές, ηλιακό, ασανσέρ, 2ου ορόφου, με θέα στο Ροδίνι. Τιμή 63.000.000 δρχ. ή 185.000 ευρώ. Πληρ. Σταμάτης Μανωλάκος τηλ. 2241023815, 6945769958, 2241078275 AO15882

ΚΟΣΚΙΝΟΥ-ΤΣΑΪΡΙ διώροφη οικοδομή σε μπετά 120 τ.μ. με 1000 τ.μ. οικόπεδο και με ωραία θέα. Δάνεια δεκτά από κατασκευαστή Τιμή 88.000 ευρώ. Πληρ. τηλ. 6946179869, 6947576204 AO0067

Στον συνεταιρισμό της ΚΑΙΡ **ΠΩΛΕΙΤΑΙ** από ιδιώτη προνομιούχο οικόπεδο 400 τ.μ. με ωραία θέα στη θάλασσα και συντελεστή δόμησης 0,6 (κτίζει τριώροφη οικοδομή από 120 τ.μ. ανά όροφο). Πληρ. τηλ. 6944360926 AO4913

ΠΩΛΟΥΝΤΑΙ

στην ΠΑΣΤΙΔΑ
σε καλή περιοχή και με θέα
ΜΕΖΟΝΕΤΕΣ ΥΠΟ ΑΝΕΓΕΡΣΗ
των 140 τ.μ.λουξ κατασκευής με 300 τ.μ. οικόπεδο με ασφαλτοστρωμένο δρόμο και αποχετευτικό.
Τιμή 162.000 ευρώ τελειωμένες και
σε μπετά 88.000 ευρώ.
Δάνεια δεκτά.

Πληρ. τηλ. 6946179869, 6942200358 11984

ΠΙΠΙΝΟΣ

ΠΩΛΟΥΝΤΑΙ ΔΙΑΜΕΡΙΣΜΑΤΑ

- 2 και 3 υπνοδωματίων πλησίον ΑΡΑΠΑΚΙ
- 2 υπνοδωματίων στην Ιαλυσό
- 1 και 2 υπνοδωματίων στην Ιξιά έναντι Μίρα Μάρε.

Πληρ. τηλ. 2241023895, 6944390803, 6944676003

www.rhodes-top-properties.com

ΚΤΗΜΑΤΟΜΕΣΙΤΙΚΟ ΓΡΑΦΕΙΟ
ΝΙΚΟΛΑΟΣ Α. ΑΣΒΕΣΤΗΣ

Αγίου Ιωάννου 46, Ρόδος
Τηλ. 22410 32809, 6946 348131, 6947848288

1) Πωλείται στην στην Ιαλυσό, μεζονέτα 180 τ.μ. lux κατασκευής με θέση parking και θέα την Φιλέρημο 205.000 ευρώ
2) Πωλείται στην Ιαλυσό, μεζονέτα σε μπετά, 210 τ.μ. σε 400 τ.μ. οικόπεδο, με απεριόριστη θέα, 135.000 ευρώ
3) Πωλείται στο Μίρα - Μάρε, διαμέρισμα lux κατασκευής, 80 τ.μ., με γκαράζ 120.000 ευρώ
4) Πωλείται στο Μίρα-Μάρε διαμέρισμα lux κατασκευής, 100 τ.μ. με γκαράζ 160.000 ευρώ
5) Πωλούνται πλησίον Μιχ. Πετρίδη διαμερίσματα lux κατασκευής των 46 τ.μ. / 54 τ.μ. / 115 τ.μ. (ρετιρέ) προς 1800 ευρώ το τ.μ.
6) Πωλείται στην Ανάληψη, οροφοδιαμέρισμα 120 τ.μ., lux κατασκευής προς 1.700 ευρώ το τ.μ.
7) Πωλούνται στην Ανάληψη διαμερίσματα των 55 τ.μ./59 τ.μ./90 τ.μ. /113 τ.μ. /122 τ.μ. προς 1.850 ευρώ το τ.μ.
8) Πωλείται στο Ροδίνι, διαμέρισμα 85 τ.μ. προς 1.750 τ.μ. το τ.μ. και 12 τ.μ. αποθήκη
9) Πωλείται επί της Δημ. Αναστασιάδη, μεταχειρισμένο διαμέρισμα 88 τ.μ. με δύο υπνοδωμάτια 110.000 ευρώ
10) Πωλείται στο Ροδίνι, ισόγειο διαμέρισμα, 87 τ.μ., 103.000 ευρώ
11) Τριώροφος επαγγελματικός χώρος στα Κοσκινού, κοντά στο Μουσικό Γυμνάσιο, 143 τ.μ. ο κάθε όροφος με αποπερατωμένο το ισόγειο σε 500 τ.μ. οικόπεδο 190.000 ευρώ
12) Πωλούνται στην Ιαλυσό, διαμερίσματα των 70 τ.μ. και 50 τ.μ. προς 1.615 ευρώ το τ.μ.

✓ **ΕΝΟΙΚΙΑΖΟΝΤΑΙ** διαμερίσματα καινούργια, lux κατασκευής, δύο υπνοδωματίων, σε μικρή οικοδομή, με αυτόνομη θέρμανση, χωρίς κοινόχρηστα με μεγάλους κήπους και απεριόριστη θέα. Τιμή 600 ευρώ.
✓ **ΑΝΑΛΑΜΒΑΝΟΥΜΕ** την έκδοση κάθε είδους δανείου σας.
✓ **ΑΝΑΛΑΜΒΑΝΟΥΜΕ** την αγοραπωλησία και τη μίσθωση του ακινήτου σας με τους καλύτερους όρους της αγοράς

SIDER • KAT

ΤΕΧΝΙΚΗ ΕΤΑΙΡΙΑ

ΠΩΛΟΥΝΤΑΙ

- Ανεξάρτητες διώροφες μονοκατοικίες εντός οικοπέδου 1.300 τ.μ. με θέα την πόλη της Ρόδου (Εξω από τα Κοσκινού)
- Υπόγεια αποθήκη 200 τ.μ. περιοχή "Ικαρος" (πίσω από την οδό Ατταβύρου)

ΤΖΟΓΙΑΣ ΦΙΛ. & ΤΖΟΓΙΑΣ ΕΥΘ. Ο.Ε.

Τηλ. 22410 30069
Κιν. 6944532903

ΠΙΠΙΝΟΣ

ΜΟΝΟΚΑΤΟΙΚΙΕΣ στην Παστίδα

135 τ.μ. σε οικόπεδα 300 τ.μ. στην Παστίδα
195.000 ευρώ

Πληρ. τηλ. 2241023895, 6944676003

www.rhodes-top-properties.com

ΑΦΟΙ ΜΑΘΙΟΥ Ο.Ε.

D & M HOMES

ΑΓΟΡΕΣ ΟΙΚΟΠΕΔΩΝ - ΠΩΛΗΣΕΙΣ ΚΑΤΟΙΚΙΩΝ

Αναλαμβάνουμε τη διεκπεραίωση του δικού σας ακινήτου

.... Με τους καλύτερους όρους της αγοράς

1) Διώροφες **μονοκατοικίες** λουξ κατασκευής των 120 τ.μ. με 330 τ.μ. οικόπεδο σε ονειρεμένη τοποθεσία, περιοχή Ανοιξη, υπό κατασκευή.
2) **Μεζονέτες** λουξ κατασκευής των 140 τ.μ. σε 330 τ.μ. οικόπεδο με φανταστική θέα, περιοχή Κοκκερου - Κοσκινού, υπό κατασκευή
3) **Διαμερίσματα** των 130 τ.μ. -120 τ.μ.-110 τ.μ. στα Κοσκινού
4) **Οικόπεδο** 4.200 τ.μ. στο Τσαΐρι
5) **Μονοκατοικία** υπερλούξ κατασκευής με 1000 τ.μ. οικόπεδο (μόνο σοβαρές προτάσεις).

Με επτελείο έμπειρων συνεργατών η εταιρία μας σας παρέχει την καλύτερη δική σας εξυπηρέτηση.
Αναλαμβάνουμε να διεκπεραιώσουμε τη διαχείριση του οικοπέδου σας με στόχο την καλύτερη αποδοσή του.

ΟΙΚΟΠΕΔΑ
ΑΝΤΙΠΑΡΟΧΕΣ
ΜΟΝΟΚΑΤΟΙΚΙΕΣ

ΖΗΤΟΥΝΤΑΙ ΟΙΚΟΠΕΔΑ

Βερολίνου 11 - Ροδίνι • τηλ.. 2241069515, κιν. 6945525475-6944370132

Εκτακτα Σεμινάρια Πληροφορικής

Ξεκινάνε νέα τμήματα ECDL

Τμήμα 1:	**Τρίτη, Πέμπτη 5 μ.μ.-7 μ.μ. Σάββατο 2 μ.μ.-4 μ.μ.**
Τμήμα 2:	**Τρίτη, Πέμπτη 10 π.μ.-1 μ.μ.**
Τμήμα 3:	**Τετάρτη, Παρασκευή 10 π.μ.-1 μ.μ.**

Δηλώστε συμμετοχή, θέσεις περιορισμένες
Technokids - Technoplus 22410 70880,

ΕΚΠ0001.2

Γίνετε Πιστοποιημένοι εισηγητές πληροφορικής της Microsoft,

παρακολουθώντας το **σεμινάριο Microsoft Office Specialist** σε **επίπεδο Master** και το **σεμινάριο Train the Trainer.**
ΔΙΑΚΡΙΘΕΙΤΕ κατέχοντας μια σημαντική αναγνώριση παγκόσμιας εμβέλειας και αποκτήστε την δουλειά που σας αξίζει.
Technokids - Technoplus 22410 70880,
θέσεις περιορισμένες

ΕΚΠ0001.1

ΣΑΣ ΕΝΔΙΑΦΕΡΕΙ!!!

ΠΩΛΕΙΤΑΙ ΉΕΝΟΙΚΙΑΖΕΤΑΙ

(ΑΠΟ ΙΔΙΟΚΤΗΤΗ)

Ισόγειος χώρος στεγασμένης επιφανείας 1.350 τ.μ. και 500 τ.μ. αυλή.
Είναι κατάλληλος για όλες τις χρήσεις *(κυρίας χρήσεως και υγειονομικού ενδιαφέροντος)* χωρίς κολώνες και ύψος 7 μέτρα με θέα την θάλασσα.
Πρόσβαση για κάθε τύπου τροχοφόρο και απεριόριστο πάρκιν.
Ευρίσκεται στο Εμπορικό Κέντρο Πανάγου επί της Γ. Σεφέρη 108 πλησίον του νέου νοσοκομείου.

Πληρ. τηλ. 6932612032

πωλήσεις

συνέχεια από την προηγούμενη

ΠΩΛΕΙΤΑΙ 85 τ.μ. σε καλή κατάσταση με δύο υπνοδωμάτια, κουζίνα, σαλόνι, μπάνιο, στον δεύτερο όροφο σε μικρή διώροφη πολυκατοικία στην περιοχή Αννης Μαρίας. Τιμή 90.000 ευρώ. Πληρ. τηλ. 2241061291 AO12001

ΟΙΚΟΠΕΔΟ στο Ροδίνι πωλείται εκτάσεως 450 τ.μ. όπου α-

ΕΡΓΑΣΤΗΡΙΟ ΕΛΕΥΘΕΡΩΝ ΣΠΟΥΔΩΝ ΗΛΕΚΤΡΟΝΙΚΩΝ ΥΠΟΛΟΓΙΣΤΩΝ
Program
Ecdl Kids & Equal Skills
"Για ΠΑΙΔΙΑ και ΕΝΗΛΙΚΕΣ"
ΕΠΙΣΗΜΟ ΕΞΕΤΑΣΤΙΚΟ ΚΕΝΤΡΟ ΤΗΣ ECDL HELLAS
ECDL Diploma
ΤΜΗΜΑΤΑ ΓΙΑ: Παιδιά, Ενήλικες, Αρχάριους, Επαγγελματίες
ΕΓΓΡΑΦΕΣ ΤΩΡΑ
Νεώτερη Εκπαίδευση
ΔΙΔΑΣΚΟΝΤΑΙ: MS-OFFICE - ΠΡΟΓΡΑΜΜΑΤΙΣΜΟΣ, ΑΡΧΙΤΕΚΤΟΝΙΚΗ ΣΧΕΔΙΑΣΗ - ΜΑΚΕΤΑ, ΕΜΠΟΡΙΚΑ - ΛΟΓΙΣΤΙΚΑ ΠΡΟΓΡΑΜΜΑΤΑ, ΔΙΚΤΥΟΛΟΓΙΑ - ΣΧΕΔΙΑΣΜΟΣ ΙΣΤΟΣΕΛΙΔΩΝ
Ανεύρεση Εργασίας
Αναδείξαμε 1ο μαθητή σε ολυμπιάδα πληροφορικής
Μανώλης Ι. Σοφίλας
Τηλ.(22410)31761
ΚΟΔΡΙΓΚΤΩΝΟΣ 91 - ΡΟΔΟΣ

ΕΚΠΑΙΔΕΥΣΗ ΣΤΟΥΣ ΥΠΟΛΟΓΙΣΤΕΣ
@
Anosis
Computer Learning
ECDL
Ευρωπαϊκό Δίπλωμα Κατάρτισης Η/Υ
ΤΜΗΜΑΤΑ ΕΝΗΛΙΚΩΝ
▸ Ταχύρυθμα σεμινάρια 6 εβδομάδων επιπέδου ECDL Start
▸ Τρίμηνοι κύκλοι σπουδών για απόκτηση του Διπλώματος ECDL
▸ Επιδοτούμενα σεμινάρια επιχειρήσεων
Windows, Word, Excel, Powerpoint, Access, Internet, Frontpage, CorelDraw, κτλ
ΣΤ.ΚΩΤΙΑΔΗ 52 ΤΗΛ.78924
Υπεύθυνος Σπουδών ΚΩΣΤΑΣ ΧΑΤΖΗΔΑΚΗΣ

ΑΓΡΟΚΤΗΜΑ 32 στρέμματα από ιδιοκτήτη περιοχή Ανω Καλαμώνα κατάλληλο και για κτηνοτροφική χρήση. Τιμή 100.000 ευρώ. Πληρ. τηλ. 2241062577, 6972715442 AO11889

ΠΩΛΕΙΤΑΙ διαμέρισμα 126 τ.μ. με 3 υπνοδωμάτια, 2 WC, σαλό-

νοικοδομείται οικοδομή 550 τ.μ. Τιμή 300.000 ευρώ. Πληρ. κο Μανώλη τηλ. 6946163242 AO62354

ΠΩΛΕΙΤΑΙ διώροφο εμπορικό κτίριο στην Ιξιά, αποτελείται από ισόγειο κατάστημα 112 τ.μ., υπόγεια αποθήκη 124 τ.μ. και από α' όροφο που υπάρχει πολυτελές οροφοδιαμέρισμα 82 τ.μ. Διαθέτει: στο ισόγειο εκθεσιακό χώρο με ανελκυστήρα εμπορευμάτων, στον α' όροφο οροφοδιαμέρισμα με 3 υπνοδωμάτια, πλακάκια τύπου γρανίτη, ενδοδαπέδιο σύστημα θέρμανσης και δροσισμού, ψευδοροφές με spots, μπάνιο με υδρομασάζ, οικοσυσκευές. Αξίας 500.000 ευρώ. Πληρ. ΕΥΣΤΑΘΙΟΥ - ΕΥΡΩΚΤΗΜΑΤΙΚΗ, Εθνικής Αντιστάσεως 83, τηλ. 2241073819, 74917, 6944/374546, 6945/292030 AO2029

ΠΩΛΕΙΤΑΙ διαμέρισμα 86 τ.μ. με δύο υπνοδωμάτια, κουζίνα, σαλόνι, λουτρό, πατάρι, 1ου ορόφου σε καλή κατάσταση στην περιοχή του Αγ. Ιωάννου. Τιμή 30.000.000 δρχ. ή 88.000 ευρώ. Πληρ. Σταμάτης Μανωλάκος τηλ. 2241023815, 2241078275, 6945769958 AO15881

ΠΩΛΟΥΝΤΑΙ από κατασκευαστική εταιρεία επί της οδού Καλλιπάτειρας στην Ιαλυσό α) μεζονέτες τριώροφες 185 τ.μ. + γκαράζ 30 τ.μ. + ημιϋπαίθριος χώρος 25 τ.μ. με 4 υπνοδωμάτια, 3 μπάνια, ηλιακό θερμοσίφωνα, θερμοδυναμικό τζάκι, καλοριφέρ, κλιματισμό, μάρμαρα, δάπεδα, παρκέ κ.λπ. αξίας 315.000 ευρώ, β) μεζονέτες τριώροφες 130 τ.μ. + σοφίτα 60 τ.μ. + πυλωτή 50 τ.μ. με τρία υπνοδωμάτια, τζάκι, καλοριφέρ,

ΖΗΤΟΥΝΤΑΙ
ΠΩΛΗΤΡΙΕΣ
από εμπορική εταιρεία με καταστήματα στο κέντρο της πόλης
• Προοπτικές εξέλιξης
• Αποδοχές πολύ καλές
Πληρ. τηλ. 2241074443
241107

KYROS SHOPS
ΜΑΡΙΕΤΤΟΣ ΓΙΩΡΓΟΣ 2241039090
ΖΗΤΕΙΤΑΙ
ΚΟΠΕΛΑ με εμπειρία, με ευχέρεια λόγου για να στελεχώσουν το τμήμα πωλήσεως της εταιρείας μας.
Απαραίτητο βιογραφικό
Πληρ. τηλ. 2241030090
426

luca
HOTELS & RESORTS
hotel luca faliraki
Το ανακαινισμένο ξενοδοχείο Α' κατηγορίας "LUCA CYPRIA FALIRAKI" της αλυσίδας CYPROTELS HOTELS & RESORTS, ζητά για την καλοκαιρινή σαιζόν 2005
προσωπικό όλων των ειδικοτήτων
Αιτήσεις καθημερινά από 09.30-14.30 στο ξενοδοχείο. Τηλέφωνο 2241085610. Αποστολή βιογραφικών στο Φαξ: 2241085793 ή στο email: lucahtl1@otenet.gr
25261

ΓΝΩΣΤΗ ΔΙΕΘΝΗΣ ΕΤΑΙΡΕΙΑ ΣΤΟ ΧΩΡΟ ΤΗΣ ΥΓΕΙΑΣ
ζητά
ΕΠΙΣΤΗΜΟΝΙΚΟ ΣΥΝΕΡΓΑΤΗ
(Ιατρικό Επισκέπτη)
για την κάλυψη της κάτωθι περιοχής
ΡΟΔΟΣ
Ζητάμε πτυχιούχο Ανωτέρας ή Ανωτάτης Σχολής, έως 30 ετών και μόνιμο κάτοικο της περιοχής.
Προσφέρουμε ικανοποιητικό πακέτο αποδοχών ανάλογα με τα προσόντα και δυνατότητα καριέρας σε μία μεγάλη εταιρεία.
Παρακαλούμε αποστείλατε βιογραφικό με πρόσφατη φωτογραφία στην παρακάτω διεύθυνση: Τ.Θ. 51288, 145 10 Κηφισιά, ΚΩΔ.: PIE/2004
Χ.Π.351

ΠΩΛΟΥΝΤΑΙ: 1. Μητρόπολις διαμέρισμα 110 τ.μ. με 3 Υ/Α, μπάνιο, WC, 1ος όροφος, τιμή 161.408 ευρώ -55 εκ. δρχ. Ρόδος περιοχή. **2.** Ρόδος οροφοδιαμέρισμα 117 τ.μ. περιοχή Ανάληψη με θέα 3 Υ/Α, μπάνιο, WC,. ισόγειο τιμή 176.082 ευρώ - 60 εκ. δρχ. **3.** Ρόδος υπό κατασκευή στην περιοχή Μήδεια 82 τ.μ. με 2 Υ/Α 156.420 ευρώ -53 εκ. δρχ. **4.** Ρόδος ισόγειο διαμέρισμα 98 τ.μ. με 35 τ.μ. υπόγειο περιοχή στάδιο Διαγόρα κατάλληλο και για επαγγελματική χρήση τιμή 155.539 ευρώ -53 εκ. δρχ. **5.** Ρόδος κατάστημα πλησίον Αννης Μαρίας 67 τ.μ. καθαρής επιφάνειας και 35 τ.μ. πατάρι κατάλληλο για κάθε χρήση τιμή 103.000 ευρώ - 35 εκ. δρχ. **6.** Ιαλυσός 76 τ.μ. το ισόγειο μιας μονοκατοικίας σε πολύ καλή τοποθεσία τιμή 126.192 ευρώ - 43 εκ. δρχ. **7.** Ιαλυσός 2000 τ.μ. οικόπεδο εντός ζώνης με άδεια οικοδομής 200 τ.μ. 176.000 ευρώ 60 εκ. δρχ. **8.** Κοσκινού σε 220 τ.μ. οικόπεδο διώροφη πανοραμική μονοκατοικία 140 τ.μ. τιμή σε μπετά 108.584 ευρώ ή 170.212 ευρώ τελειωμένη, **9.** Αφάντου σε 1500 τ.μ. διώροφη πανοραμική μονοκατοικία 145 τ.μ. πλησίον Γκολφ τιμή 235.000 ευρώ - 80 εκ. δρχ. **10.** Κιοτάρι 3000 τ.μ. οικόπεδο με 2 άδειες των 120 τ.μ. και 140 τ.μ. τιμή 73.367 ευρώ - 25 εκ. δρχ. 400 μ. από την θάλασσα. **11.** Κιοτάρι 10800 τ.μ. πανοραμικό 500 μ. από την θάλασσα 161.408 ευρώ - 55 εκ. δρχ. **12.** Επιχείρηση στο Κιοτάρι εστιατόριο πωλείται με άδεια για 100 καθίσματα πάνω στη θάλασσα 35.000 ευρώ - 12 εκ. δρχ. **13.** Γεννάδι 40 τ.μ. κτίριο δωμάτιο 300 μ. από την θάλασσα 35.000 ευρώ - 12 εκ. δρχ. σε οικόπεδο 3000 τ.μ. Πληρ. τηλ. 2241077122, 6944475209 κ. Γιώργο ΧΑΟ304

ΕΣΤΙΑΤΟΡΙΟ επί της 28ης Οκτωβρίου λόγω συνταξιοδότησης. Τιμή διαπραγματεύσιμη. Πληρ. τηλ. 2241026081 πρωινές ώρες 09.00-11.00 και όλες τις ώρες 2241025769AO11896

ΕΥΚΑΙΡΙΑ ΣΤΟ ΓΕΝΝΑΔΙ. Πωλείται οικόπεδο 500 τ.μ.με άδεια οικοδομής 95 τ.μ. πριν τον Αη Γιώργη, με πρόσοψη 18 μέτρα επί του επαρχιακού δρόμου και με πρόσβαση στην παραλία. Τιμή 25.000 ευρώ. Πληρ. τηλ. 6937225269 AO11553

ΠΩΛΟΥΝΤΑΙ: 1. 10.000 τ.μ. κύμα Λαχανιά 200 εκ. δρχ. 587.000 ευρώ, **2.** 19.200 τ.μ. Λαχανιά 230 εκ. δρχ. - 675.000 ευρώ 100 μ. από θάλασσα, **3.** 44.000 τ.μ. πανορ. Λαχανιά 130 εκ. δρχ. - 382.000 ευρώ 200 μ. από δρόμο. **4.** 75.000 τ.μ. πανορ. - Λαχανιά 550 εκ. δρχ. - 1.614.000 ευρώ 100 μ. από θάλασσα. **5.** 88.000 τ.μ. πανορ. - Γεννάδι 308 εκ. δρχ. - 903.000 ευρώ, **6.** 25.000 τ.μ. παραλιακό 250 εκ. δρχ. - 734.000 ευρώ, **7.** 22.000 τ.μ. κέντρο - Κολύμπια 187 εκ. δρχ. - 549.000 ευρώ, **8.** 22.000 τ.μ. Τσαΐρι - αεροδρόμιο 180 εκ. δρχ. - 528.000 ευρώ πάνω στο δρόμο **9.** 12.000 τ.μ. Λαδικό 120. εκ. δρχ. - 352.000 ευρώ πάνω στο δρόμο **10.**34.000 τ.μ. Κιοτάρι - πανορ. 120 εκ. δρχ. - 350.000 ευρώ 100 μ. από δρόμο **11.** 16.000 τ.μ. Κιοτάρι - πανορ. 72 εκ. δρχ. - 211.000 ευρώ 300 μ. από δρόμο **12.** 20.000 τ.μ. Κιοτάρι - πανορ. 70 εκ. δρχ. - 205.000 ευρώ 400 μ. από δρόμο **13.** 22.000 τ.μ. πανορ. - Λαχανιά 66 εκ. δρχ. - 194.000 ευρώ 450 μ. από δρόμο **14.** 19.700 τ.μ. κύμα- Λαχανιά 300 εκ. δρχ. - 880.411 ευρώ. Πληρ. τηλ. 2241077122, 6944475209 κ. Γιώργο ΧΑΟ3041

ΠΩΛΕΙΤΑΙ 3άρι διαμέρισμα σε άριστη κατάσταση επί της Αγίου Ιωάννου (300 μ. από το Πανεπιστήμιο Αιγαίου). Πληρ. τηλ. 2241025962, 6942468338, 2241020916 AO11490

μαθηματα

Δρ. ΧΗΜΙΚΟΣ-ΜΗΧΑΝΙΚΟΣ παραδίδει μαθήματα ΦΥΣΙΚΗΣ - ΧΗΜΕΙΑΣ, Γυμνασίου και Λυκείου. Πληρ. τηλ. 2241023639 AM251103

ΠΑΡΑΔΙΔΟΝΤΑΙ ΜΑΘΗΜΑΤΑ Μαθηματικών-Φυσικής-Χημείας. Τιμές προσιτές. Πληρ. τηλ. 6938392359 AM0038

ΦΙΛΟΛΟΓΟΣ ΚΑΘΗΓΗΤΗΣ με πολυετή πείρα παραδίδει ιδιαίτερα μαθήματα σε μαθητές Γυμνασίου-Λυκείου. Επίσης διδάσκει σε υποψηφίους ΑΣΕΠ (καθηγητές και άλλες ειδικότητες) Παιδαγωγική Ψυχολογία και Γενική - Ειδική Διδακτική Μεθοδολογία. Πληρ. τηλ. 6945857273 AM11945

ΚΑΘΗΓΗΤΡΙΑ Γαλλικών παραδίδει μαθήματα κατ' οίκον σε μαθητές Γυμνασίου-Λυκείου καθώς και ταχύρυθμα σε ξενοδοχοϋπαλλήλους. Τιμές πολύ προσιτές. Πληρ. τηλ. 2241060875, 6973312052 AM11918

ΜΑΘΗΜΑΤΙΚΑ - ΦΥΣΙΚΗ - ΧΗΜΕΙΑ. Παραδίδονται από μαθηματικό και φυσικό ιδιαίτερα μαθήματα σε μεμονωμένους μαθητές Γυμνασίου- Λυκείου-ΤΕΕ (όλων των κατευθύνσεων) που επιθυμούν την απόκτηση ουσιαστικών γνώσεων και την επίτευξη των στόχων τους (κατόπιν συνεννοήσεως δεκτά και γκρουπ 2-3 μαθητών). Πληρ. τηλ. 2241024369, 2241029315 6948893531, 6973025100 AM11923

ΑΝΤΙΠΡΟΣΩΠΕΙΑ ΑΥΤΟΚΙΝΗΤΩΝ
ενδιαφέρεται να προσλάβει
για το φανοποιείο της, φανοποιό πεπειραμένο και με γνώση Η/Υ.
Αποστείλατε βιογραφικό σημείωμα στην Τ.Θ.106 Ρόδος 85100
Πλήρης εχεμύθεια
Χ.Π(ΑΑΥ1)

ΖΗΤΟΥΝΤΑΙ
μπογιατζήδες τεχνίτες (σπατουλαδόροι) και βοηθοί
Πληρ. τηλ. 6944745278 κ. Αλέκο
18710

et europe travel
AN ISO 9001 CERTIFIED COMPANY
Europe Travel is an Incoming Agency working with major Tour Operators from throughout Europe. We are looking for staff to join our busy RESERVATIONS AND OPERATIONS work teams for the 2005 season.
Common requirements across these positions include:
• Strong computer skills (word, excel, email).
• Be willing to work to a flexible timetable and according to the work load
• Have a strong customer service orientation
• Be friendly, positive and can "keep your cool" during periods of peak work load
• Have a current driver's license
• If male, to have completed your army service
RESERVATIONS TEAM MEMBER
You will be part of a small and dynamic team, dealing with our various tour operator customers.
Ideally you would have:
• A background in Tourism or Economics studies would be preferred
• Fluency in English and Greek. Knowledge of Italian would be a plus.
The position is seasonal and prior experience working in Reservations (Hotel or Agency) will be considered.
OPERATIONS TEAM MEMBER
As a member of our OPERATIONS team you will be working in either or both of the Excursions or Traffic departments. If you like a lively, busy office atmosphere, are willing to work flexible hours, and get on with people, then this position could be of interest to you.
You must:
• Be fluent in English and Greek and have a knowledge of Italian
• Ability to "think on your feet" and handle many tasks at the one time
The position is seasonal and prior experience working in a busy office environment will be preferred.
Please send your CV along with a current photograph (noting which position you are applying for: OPERATIONS or RESERVATIONS) via post, fax or email to Rena Kalaitzi
Post: PO Box 348 RHODES 85100, Fax: 22410 68871 or email: rena.kalaitzi@europetravel.gr

μαθηματα

συνέχεια από την προηγούμενη

ΜΑΘΗΜΑΤΙΚΑ. Παραδίδονται ιδιαίτερα μαθήματα μαθηματικών σε μαθητές Γυμνασίου, Λυκείου, ΤΕΕ. Υπεύθυνη προετοιμασία για πανελλήνιες εξετάσεις. Πληρ. τηλ. 6948893531 ΑΜ11790

εργασιες

ΖΗΤΟΥΝΤΑΙ άνδρας ή ανδρόγυνο να γνωρίζουν καλά την δουλειά ουζερί, για να αναλάβουν πλήρες για τον χειμώνα ή και περαιτέρω στην παραλία στα Καλαβάρδα. Πληρ. κ. Νίκος τηλ. 6932155284 από 12.00 εως 20.00 ΑΖ251114

ΖΗΤΕΙΤΑΙ εμφανίσιμη δεσποινίς για club στην Ιαλυσό. Πληρ. τηλ. 6939633528, 6932464723 μετά τις 17.00 ΑΖ251112

ΖΗΤΕΙΤΑΙ έμπειρος μαραγκός για τοποθέτηση εντοιχιζόμενων κουζινών καθώς επίσης και ντουλάπες και πόρτες. Πληρ. τηλ. 693148998 ΑΖ24721

ΖΗΤΕΙΤΑΙ έμπειρος μάστορας (κόφτης-τυλιχτής-παρασκευαστής) για να εργασθεί σε κεντρικό ψητοπωλείο. Πληρ. τηλ. 2241070505 ΑΖ241110

ΖΗΤΟΥΝΤΑΙ άτομα με αναπτυγμένη ικανότητα επικοινωνίας, δραστήρια, ικανά να ανταποκριθούν επιτυχώς, με ακρίβεια και υπευθυνότητα στα καθήκοντά τους, για εργασία στο αεροδρόμιο. Απαραίτητη η γνώση της αγγλικής γλώσσας. Αποστολή βιογραφικών στην ταχυδρομική θυρίδα Νο 88 - Ιαλυσός ΑΖ241109

ΖΗΤΕΙΤΑΙ για να εργασθεί σε εκθεσιακό χώρο κουζίνας - ντουλάπας κυρία ή δεσποινίς διακοσμήτρια, αρχιτέκτων εσωτερικού χώρου ή σχεδιάστρια. Μισθός αναλόγως προσόντων, εργασία μόνιμη. Πληρ. τηλ. 2241060870 ΑΖ241106

ΚΟΠΕΛΑ να εργαστεί σε κατάστημα με φωτοτυπίες. Πληρ. τηλ. 2241039009, 2241075032 ΑΖ4947

ΖΗΤΕΙΤΑΙ τεχνικός Η/Υ για εταιρεία πληροφορικής εντός πόλεως. Απαραίτητα προσόντα: Εκπληρωμένες στρατιωτικές υποχρεώσεις, άδεια οδήγησης μοτοποδηλάτου και αυτοκινήτου. Πληρ. τηλ. 2241043961-2 ΑΖ18774

ΚΟΠΕΛΑ ελληνίδα κατά προτίμηση για να εργασθεί σε INTERNET CAFE. Πληρ. τηλ. 22410-25052, 29551ΑΖ00116.1

ΚΑΘΗΓΗΤΗΣ/ΤΡΙΑ αγγλικών για κατ' οίκον μαθήματα. Πληρ. τηλ. 2241085512 πρωϊνές ώρες ΑΖ0011

Μεγάλη ξενοδοχειακή εταιρεία ενδιαφέρεται να προσλάβει έμπειρο διευθυντή λογιστηρίου για μονάδα της στα Χανιά Κρήτης. Πληρ. τηλ. 2241073973. Βιογραφικά Τ.Θ. 277 85100 Ρόδος κ. Σωτήρη ΑΖ11985

Κέντρο διασκεδάσεως στην Κάρπαθο **ζητά** πλήρη ορχήστρα. Πληρ. τηλ. 6946145654 και 22410-74282 ΑΖ0136

ΚΟΠΕΛΑ για να εργασθεί σε καφετέρια στο χωριό Μανδρικό. Πληρ. τηλ. 2241031666 ΑΖ0140

ΖΗΤΕΙΤΑΙ κυρία με εμπειρία στις πωλήσεις ηλεκτρικών συσκευών από την EXPERT Κωσταρίδης. Πληρ. τηλ. 22410-22325, 22157 ΑΖ0097

ΖΗΤΕΙΤΑΙ κυρία για να εργασθεί σε σπίτι ως οικιακή βοηθός. Περιποίηση μικρού παιδιού με ανάγκες. Επίσης **ζητείται** σχεδόν ισόγειος χώρος-αποθήκη ή γκαρσονιέρα για αγορά. Πληρ. τηλ. 2241062552 ΑΖ0112

ΓΑΖΩΤΡΙΑ ελληνίδα για μόνιμη απασχόληση. Πληρ. τηλ. 2241035802 ΑΖ18758

ΖΗΤΟΥΝΤΑΙ: α) κυρίες για να εργασθούν με ελεύθερο ωράριο σε λευκά είδη. Δίδονται δωρεάν προσπέκτους και μεγάλη υποστήριξη από την εταιρεία μας, β) κυρία (ελληνίδα) για ολιγόωρη απασχόληση σαν βοηθός σε πωλήσεις- εισπράξεις με δικό μας μεταφορικό μέσο και οδηγό. Πληρ. τηλ. 2241066767, 6946595500 ΑΖ0086

Από την εταιρεία
Auto Center
Μανώλης Κωστάκης α.ε.β.ε.
ΖΗΤΟΥΝΤΑΙ
- **Υπεύθυνος Συνεργείου - Φανοποιείου**
- **Υπάλληλος** με τεχνικές γνώσεις στα αυτοκίνητα και χρήστης Η/Υ

Για πληροφορίες παρακαλούμε να απευθύνεστε στον κύριο Νίκο Κωστάκη στο τηλέφωνο **2241082000,** καθημερινά από 9.00 π.μ. έως 16.00
ΧΠ098

Εταιρεία τροφίμων
ΖΗΤΑΕΙ ΠΩΛΗΤΗ
για την αγορά των εργαστηρίων ζαχαροπλαστικής και αρτοποιΐας για την περιοχή της Ρόδου.
Μισθός και bonus. Προηγούμενη εμπειρία στο χώρο θα θεωρηθεί προσόν.
Αποστολή βιογραφικού στη διεύθυνση **zapa&rho.forthnet.gr** και τηλ. **2241062820,6944677580,** fax **2241063530**
4957

ΚΟΜΜΩΤΗΡΙΑ ΠΟΛΥΤΕΛΕΙΑΣ
ΖΗΤΟΥΝ
έμπειρους **τεχνίτες**
για τις εξής θέσεις:
α) κουπέρ
β) βαφείς
γ) χτένισμα
δ) αισθητικούς
Πληρ. τηλ. 2241023001 4958

ΖΗΤΟΥΝΤΑΙ ΚΟΜΜΩΤΡΙΕΣ
από εταιρεία γνωστής αλυσίδας γυμναστηρίων για να στελεχώσουν τον χώρο του κομμωτηρίου. Η υπεύθυνη που θα επιλεχθεί θα έχει την ευκαιρία να εργαστεί σε ένα θαυμάσιο χώρο εργασίας, με δυνατότητες εξέλιξης και με την πρόκληση να ανταποκριθεί στις απαιτήσεις μεγάλου κομμωτηρίου.
• Μισθός αναλόγως με τις δυνατότητες και ένσημα.
Πληρ. τηλ. 2241070510 fax 70512
2394

ΦΑΡΜΑΚΕΙΟ
Στο Κέντρο της πόλης **ΖΗΤΑ ΔΕΣΠΟΙΝΙΔΑ** 18-25 ετών, εργατική, σοβαρή και υπεύθυνη, για μόνιμη - πλήρη απασχόληση.
Απαιτούμενα προσόντα: Απολυτήριο Λυκείου, καλή γνώση τουλάχιστον Αγγλικής γλώσσας, εξοικείωση με τη χρήση Η/Υ. Προϋπηρεσία και επιπλέον προσόντα θα ληφθούν υπόψη.
Επικοινωνία τηλ. **2241031843** (κ. Σταυρόπουλος) ή **Τ.Θ. 174, 85100 ΡΟΔΟΣ**
4926

ΞΕΝΟΔΟΧΕΙΟ ΚΟΛΥΜΠΙΑ ΜΠΗΤΣ
ΖΗΤΟΥΝΤΑΙ
- **Maitre d' Hotel**
- **Σερβιτόροι και σερβιτόρες**
- **Βοηθοί σερβιτόροι και σερβιτόρες**
- **Καμαριέρες**
- **Βοηθός μάγειρα**
- **Βοηθός λογιστηρίου**
- **Ταμπλίστες**
- **Κηπουρός**
- **Γκρουμ**

Πληρ. ώρες 12.00-14.00 τηλ. **2241056247**
1634

AUTO CENTER
ΜΑΝΩΛΗΣ ΚΩΣΤΑΚΗΣ Α.Ε.Β.Ε
Ολοκληρωμένο συγκρότημα
LANCIA, FIAT, ALFA ROMEO, SUBARU, ISUZU
14ο χλμ. Ρόδου-Αεροδρομίου
Τηλ. 2241082000 Fax 22410-98075
ΚΕΝΤΡΟ ΜΕΤΑΧΕΙΡΙΣΜΕΝΩΝ ΑΥΤΟΚΙΝΗΤΩΝ

1. **CITROEN C2 VTR, 1.400 cc, έτος 2004, 13.000 χλμ. ασημί**
ABS, A/C, αερόσακος οδηγού, συνοδηγού, πλευρικούς, R/K, κεντρ. κλείδωμα με τηλεχειρισμό, ηλ. παράθυρα, υδραυλικό τιμόνι, δίχρωμα μπάγκετ καθίσματα
2. **CITROEN C3 COMFORT 1.4 έτος 2003, 24.000 χλμ., γαλανό**
A/C, υδρ. τιμόνι, ηλ. παράθυρα, κεντρ. κλείδωμα με τηλεχειρισμό, αερόσακος οδηγού-συνοδηγού, πλευρικούς, R/K, immobilizer
3. **OPEL CORSA VIVA, 1.2 cc έτος 2003, 42.000 χλμ., μπλε**
A/C, υδρ. τιμόνι, immobilizer, κεντρ. κλείδωμα με τηλεχειρισμό, αερόσακος οδηγού, R/K
4. **VW POLO BASIS 1.2 cc, έτος 2003, 3000 χλμ. μπλε**
A/C, υδραυλικό τιμόνι, R/K, immobilizer
5. **HYUNDAI ACCENT, 1.3 cc, έτος 2004, 41.000 χλμ. ασημί**
A/C, υδρ. τιμόνι, ηλ. παράθυρα, R/K, αερόσακος οδηγού, κεντρ. κλείδωμα, immobilizer
6. **OPEL ZAFIRA, 1.600 cc, έτος 2000, 24.000 χλμ. πράσινο**
A/C, υδρ. τιμόνι, ηλ. παράθυρα, αερόσακος οδηγού-συνοδηγού, κεντρ. κλείδωμα με τηλεχειρισμό, ABS, R/K, immobilizer
7. **ALFA ROMEO 147 3D, 2.00 cc, έτος 2003, 19500 χλμ. θαλασσί**
Clima, ABS, 6 αερόσακοι, R/CD, υδρ. τιμόνι, ηλ. παράθυρα, ηλ. καθρέπτες, ζάντες αλουμινίου, πρ. ομίχλης, trip computer, FULL EXTRA
8. **HYUNDAI ATOS PRIME, έτος 2002, 32.000 χλμ. ασημί**
A/C, υδρ. τιμόνι, ηλ. παράθυρα, κεντρ. κλείδωμα, immobilizer, R/K, αεροτομή
9. **FIAT STILO 3D, 1.600 cc έτος 2003, 27000 χλμ. πράσινο**
Clima, ABS, 6 αερόσακοι, R/CD, υδρ. τιμόνι, ηλ. παράθυρα, ηλ. καθρέπτες, ζάντες αλουμινίου, πρ. ομίχλης, trip computer, FULL EXTRA
10. **SEAT IBIZA 5D, 1.400 cc, έτος 2003, 75000 χλμ. θαλασσί**
ABS, Clima, ζάντες αλουμινίου, R/CD, υδρ. τιμόνι, ηλ. παράθυρα, αερόσακος οδηγού-συνοδηγού, κεντρ. κλείδωμα, immobilizer
11. **MERCEDES E 200, 2.0 cc έτος 2001, 55000 χλμ. μπλε**
Clima, ABS, αερόσακοι, R/CD, υδρ. τιμόνι, ηλ. παράθυρα, ηλ. καθρέπτες, ζάντες αλουμινίου, πρ. ομίχλης, trip computer, FULL EXTRA

0% προκαταβολή έως 72 μήνες εξόφληση

12. **RENAULT MEGANE 1.4 cc, έτος 1998, 75.000 χλμ. μπελ**
ABS, A/C, υδρ. τιμόνι, R/K, αερόσακος οδηγού-συνοδηγού, ηλ. παράθυρα, κεντρ. κλείδωμα με τηλεχειρισμό, immobilizer
13. **FIAT PUNTO 55 S 5D, 1.100 cc, έτος 1999, κόκκινο**
Ηλ. παράθυρα, κεντρ. κλείδωμα, R/K, immobilizer
14. **FIAT SEICENTO OPEN 900 cc, έτος 1999, μπλε**
Ηλ. παράθυρα, κεντρ. κλείδωμα, R/K, immobilizer
15. **CITROEN SAXO 5D, 1.1 cc, έτος 2000, 46000 χλμ. λευκό**
Ηλ. παράθυρα, κεντρ. κλείδωμα, A/C, R/K, αερόσακος οδηγού, immobilizer
16. **FIAT MAREA WK, 1.6 cc, έτος 1997, 80000 χλμ. γαλάζιο**
Ηλ. παράθυρα, κεντρ, κλείδωμα, R/K, αερόσακος οδηγού, immobilizer, υδρ. τιμόνι

• Εγγύηση
• Τεχνικός έλεγχος δεκτός
• Test drive

Το χαμηλότερο επιτόκιο της αγοράς

Επισκεφθείτε ΤΩΡΑ τον εκθεσιακό μας χώρο και επιλέξτε ένα από τα 60 επιλεγμένα αυτοκίνητά μας!

Σας διευκολύνουμε, αναλαμβάνοντας την χρηματοδότηση από την πώληση του αυτοκινήτου σας σε ιδιώτη, ακόμη και αν δεν το έχετε εξοφλήσει!

ΠΡΩΤΕΣ ΕΠΙΛΟΓΕΣ ΑΠΟ ΔΕΥΤΕΡΟ ΧΕΡΙ MONO ΑΠΟ ΤΗΝ

AUTO CENTER ΜΑΝ. ΚΩΣΤΑΚΗΣ Α.Ε.Β.Ε

Aldemar HOTELS
Ο όμιλος ξενοδοχείων **ALDEMAR HOTELS** προσφέρει ευκαιρίες ανάπτυξης και σταδιοδρομίας, για τα πολυτελή της ξενοδοχεία
Paradise Royal Mare & Paradise Village
σε ενδιαφερόμενους επαγγελματίες του ξενοδοχειακού χώρου με υψηλούς στόχους και ζητεί
ΠΡΟΣΩΠΙΚΟ ΟΛΩΝ ΤΩΝ ΕΙΔΙΚΟΤΗΤΩΝ
Προσόντα:
• Θα προτιμηθούν απόφοιτοι Ξενοδοχειακών Σχολών, με ανάλογη προϋπηρεσία σε ξενοδοχεία
• Η γνώση ξένων γλωσσών θα εκτιμηθεί ιδιαιτέρως
• Ευχάριστη προσωπικότητα
• Ομαδικότητα και καλές οργανωτικές ικανότητες
• Αριστες διαπροσωπικές και επικοινωνιακές ικανότητες
Η εταιρεία προσφέρει:
• Ευχάριστο περιβάλλον εργασίας
• Συνεχή εκπαίδευση
Οι ενδιαφερόμενοι παρακαλούνται να αποστείλουν το βιογραφικό τους με συνοδευτική επιστολή αναφέροντας τον κωδικό **ΠΡΟ** και τη θέση που τους ενδιαφέρει.
Στοιχεία επικοινωνίας:
Email: hrathens@aldemarhotels.com / Φαξ 210 6288474/ Τηλ. 2106288472
Υπόψη κας Αργυροπούλου Κατερίνας
Για τηλεφωνική επικοινωνία απευθύνεστε στο τηλ. 2241054400, κα Ολγα Φρυτζαλά
ΧΠ1102

TOP CARS
ΕΙΣΑΓΩΓΕΣ ΑΓΟΡΕΣ - ΠΩΛΗΣΕΙΣ - ΑΝΤΑΛΛΑΓΕΣ ΜΕΤΑΧΕΙΡΙΣΜΕΝΩΝ ΑΥΤΟΚΙΝΗΤΩΝ

1. **MERCEDES SLK 200 COMPRESSOR ELEGANCE ΕΙΣΑΓΩΓΗΣ** 163 HP, 2000 cc, μοντ. 2002, 29.000 km, full extra
2. **LOTUS ELISE IIIS ΕΙΣΑΓΩΓΗΣ** 1800 cc, HP 160, μοντ. 2003, 21.000 km.
3. **SUZUKI GRAND VIATARA DIESEL ΕΙΣΑΓΩΓΗΣ** μοντ. 2003, full extra
4. **MAZDA MX5 μοντ. 2001 ΕΙΣΑΓΩΓΗΣ** full extra
5. **JEEP GRAND CHEROKEE DIESEL μοντ. 2002 ΕΙΣΑΓΩΓΗΣ** full extra
6. **BMW 318i ΕΙΣΑΓΩΓΗΣ μοντ. 2002** full extra
7. **TOYOTA RAV4 μοντ. 2002 ΕΙΣΑΓΩΓΗΣ** 1800 cc full extra
8. **MERCEDES A140 CLASSIC ΕΙΣΑΓΩΓΗΣ** μοντ. 2001
9. **MERCEDES C180 ELEGANCE ΕΙΣΑΓΩΓΗΣ** μοντ. 1995, full extra
10. **AUDI A6** μοντ. 1999 full extra, 1800 turbo
11. **OPEL VECTRA 1,6 16V** full extra
12. **NISSAN PRIMERA 1600 cc** full extra, μοντ 1999
13. **ROVER** μοντ. 1997 1.400 cc, full extra
14. **MITSUBISHI L200 αγροτικό 4πορτο TURBO DIESEL ΕΙΣΑΓΩΓΗΣ** μοντ. 1999 full extra
15. **PEUGEOT PARTNER** 1400 cc μοντ. 2002
16. **PEUGEOT RALLYE** 1600 8V, μοντ. 1997
17. **POLO GTI** 1400 cc, 1999 μοντ.
18. **PEUGEOT 206** μοντ. 1997, 1100 cc
19. **BMW 318 cabrio** μοντ. 1997, cc 1800 full extra
20. **LANCIA D** 1600 cc, μοντ. 1998, full extra
21. **MERCEDES 190E** μοντ. 1992, full extra
22. **FIAT SEICENTO**
23. **SMART** μοντ. 2001, 600 cc, full extra **ΕΙΣΑΓΩΓΗΣ**
24. **ALFA ROMEO 156** μοντ. 2002, 1600 cc, full extra
25. **FORD MONDEO** 1600 cc, μοντ. 1998
26. **PEUGEOT 206 cabrio** full extra
27. **RENAULT MEGANE cabrio** 1600 cc full extra
28. **VOLVO** 1800 cc με 0 χιλιόμετρα **ΠΡΟΣΦΟΡΑ**

ΕΠΑΓΓΕΛΜΑΤΙΚΑ
1. **FIAT DUCATO** μοντ. 2002, μακριά καρότσα **ΕΙΣΑΓΩΓΗΣ**
2. **FORD TRANSIT** κλούβα 2500 cc DIESEL μοντ. 1999, μακριά υπερυψωμένη **ΕΙΣΑΓΩΓΗΣ**
3. **FORD TRANSIT** κλούβα 2500 cc DIESEL μοντ. 2000, κανονική **ΕΙΣΑΓΩΓΗΣ**
4. **MERCEDES VITO** 110 2500 cc TURBO DIESEL μοντ. 1999 **ΕΙΣΑΓΩΓΗΣ**
5. **MERCEDES VITO** 108 diesel, μοντ. 1999, 2.500 cc **ΕΙΣΑΓΩΓΗΣ**
6. **MERCEDES 412** μοντ. 2000, TURBO DIESEL δικάμπινο ανατροπή **ΕΙΣΑΓΩΓΗΣ**
7. **MERCEDES VITO 110** TURBO DIESEL ψυγείο μοντ. 2000 **ΕΙΣΑΓΩΓΗΣ**
8. **MERCEDES 312** κλούβα μακριά υπερυψωμένη μοντ. 1999 **ΕΙΣΑΓΩΓΗΣ**

✓ Ενα χρόνο γραπτή εγγύηση
✓ Από 0-72 δόσεις
✓ Αγοράζουμε το παλιό σας αυτοκίνητο

• 1ο κατάστημα: Λ. Ελευθερίας Κρεμαστή τηλ. (22410)96889, κιν. 6972261775
• 2ο κατάστημα: 2ο χλμ. Λ. Ρόδου-Λίνδου τηλ. (22410)69518 fax 2241069517

εργασιες

συνέχεια από την προηγούμενη

ΖΗΤΟΥΝΤΑΙ διανομείς για να εργασθούν σε πιτσαρία-εστιατόριο. Πληρ. τηλ. 2241067112, 6942226822 AZ0046

Γνωστή εταιρεία Καλλυντικών

ΣΧΟΛΗ ΟΔΗΓΩΝ
ΠΟΡΤΣΕΛΛΗΣ ΣΤΕΦΑΝΟΣ
Διπλ. εκπαιδευτής υποψηφίων οδηγών
μέλος της Ε.Σ.Ο.Ρ. Ο.Ε.



- Διπλώματα αυτοκινήτου, μοτοσικλέτας,φορτηγού, λεωφορείου, νταλίκας
- Αναθεωρήσεις ληγμένων αδειών
- Θεωρητικά μαθήματα ΚΟΚ και Μηχανολογίας
- Μετατροπές ξένων διπλωμάτων σε ελληνικά
- Διπλώματα αυτόματου αυτοκινήτου

ΕΘΝΙΚΗΣ ΑΝΤΙΣΤΑΣΗΣ 73 (ΠΡΩΗΝ ΑΝΝΗΣ ΜΑΡΙΑΣ)
ΤΗΛ. 2241034497, 6945463635

ΖΗΤΑ αισθητικό με 2ετή προϋπηρεσία, έως 35 ετών για το χώρο του φαρμακείου, στην περιοχή της Ρόδου. Μισθός και bonus. Πληρ. τηλ. 6944472279 Κα Γιαλοψού AZ18753

ΚΥΡΙΑ για την φύλαξη νηπίου κατά προτίμηση από την περιοχή Ιαλυσού-(Τριαντών). Πληρ. τηλ. 2241094129 ώρες 18.00-24.00 AZ18740

ΖΗΤΕΙΤΑΙ κοπέλα για καφετέρια, απογευματινό ωράριο. Πληρ. τηλ. 6945671551 AZ18736

ΖΗΤΟΥΝΤΑΙ απόφοιτοι Λυκείου, ηλικίας 22-40 ετών για απογραφή σε εμπορικά καταστήματα. Επιθυμητά προσόντα, βασικές γνώσεις χειρισμού Η/Υ, κάτοχοι αυτοκινήτου. Παρέχονται: βασικός μισθός, ασφάλεια ΙΚΑ, εκπαίδευση. Πληρ. τηλ. 2106781900 AZ18722

ΖΗΤΕΙΤΑΙ νέος ή νέα με δίπλωμα μοτοποδηλάτου στην περιοχή Ιαλυσού για delivery. Πληρ. τηλ. 6937059231, 2241093863 AZ187341

ΚΟΠΕΛΕΣ για σερβιτόρες από καφετέρια εντός πόλεως. Πληρ. τηλ. 2241060502 AZ18570

Από την EXPERT CLEAN SERVICES **ΖΗΤΕΙΤΑΙ** ηλεκτρολόγος ή ψυκτικός με προοπτική ν' ασχοληθεί και σαν πωλητής τις ελεύθερες ώρες. Μόνιμη απασχόληση. Μισθός συν μπόνους. Πληρ. τηλ. 2241034322, 6945905950 AZ11905

ΚΟΠΕΛΑ για εργασία σε καφέ μπαρ. Ωράριο εργασίας βραδινό. Πληρ. τηλ. 2241047228, 6947930115 AZ11934

ΖΗΤΕΙΤΑΙ αισθητικός με πτυχίο ΤΕΙ από κέντρο αδυνατίσματος και ομορφιάς. Πληρ. τηλ. 2241062481 AZ28061

5' ΜΑΡΙΝΟΠΟΥΛΟΣ ΖΗΤΟΥΝΤΑΙ πωλήτριες - ταμίες για ημιαπασχόληση (στα καταστήματα Παραδείσι-Ιξιά). Πληρ. τηλ. 2241094445 από 8.00-15.00 AZ4870

ΖΗΤΕΙΤΑΙ μασέζ, αισθητικός, φυσικοθεραπεύτρια, μανικουρίστ-πεντικιουρίστ από κέντρο αδυνατίσματος, για 12μηνη εργασία. Πληρ. τηλ. 2241062481 ΧΑΖ2806

διαφορα

ΠΩΛΕΙΤΑΙ σκάφος DRAGO SOROCOS 5.70 καμπινάτο με μηχανή MERCURY 90 HP (τετράχρονη) τρέιλερ - τέντα - δωμάτιο, βαθύμετρο και πλήρης εξοπλισμός, μοντέλο Δεκέμβριος 2003. Τριάντα ώρες λειτουργίας. Πληρ. κ. Στέλιος τηλ. 693213225, 6948109949 ΑΔ139

ΠΩΛΕΙΤΑΙ μεγάλο σιδερένιο-κρεβάτι, αξίας 1.200 ευρώ στην τιμή μόνο 600 ευρώ. Πληρ. τηλ. 6945620680 ΑΔ0014

ΠΩΛΟΥΝΤΑΙ ξύλα ελιάς τεμαχισμένα. Πληρ. τηλ. 6944812201 ΑΔ0130

ΠΩΛΕΙΤΑΙ σέττερ Αγγλικό Λάβαρακ, άσπρο πορτοκαλί 17 μηνών, ξεκινημένο σε πέρδικα, λαγό, μπεκάτσα με μεγάλο πάθος. Πληρ. τηλ. 6945987813 ΑΔ18718

ΑΓΟΡΑΖΩ παλιούς δίσκους μουσικής (μικρούς ή μεγάλους). Επίσης αγοράζω κόμικς. Πληρ. κ. Μιχάλης τηλ. 2241037277, 6945932044 ΑΔ187352

ΠΩΛΕΙΤΑΙ πλήρης εξοπλισμός κρεοπωλείου σε υπερβολικά άριστη κατάσταση. Μηχανήματα αδούλευτα. Πωλούνται μεμονωμένα ή όλα μαζί. Πληρ. τηλ. 6942247762 ΑΔ11971

Η εταιρεία **DRIVE RENT A CAR**
ΠΩΛΕΙ
αυτοκίνητα μεταχειρισμένα σε άριστη κατάσταση, μοντέλα 2001-2002 με ένα χρόνο εγγύηση και έως 36 δόσεις
FIAT SEICENTO-FIAT PUNTO-HYUDAI ATOS-HYUDAI ACCENT
SUZUKI JIMNY, FIAT DOBLO-FIAT MULTIPLA-FIAT SCUDO-MERCEDES A CLAS
5ο χλμ. Ρόδου-Λίνδου, Ρόδος • Τηλ. 2241068243
ΧΠ2039

κρικος
αυτοκίνητα
ΚΑΙΝΟΥΡΓΙΑ
TOYOTA-MAZDA-CITROEN
SKODA-CHRYSLER-AUDI
VOLKS WAGEN-NISSAN-FORD
ΜΕΤΑΧΕΙΡΙΣΜΕΝΑ

1. TOYOTA CELICA
1,8cc (192Hp), 2001, 40,000klm, γκρι του τιτανίου, Y/T, ABS, ηλεκτρικά παράθυρα, ηλεκτρική ηλιοροφή, RCD, A/C, δερμάτινο σαλόνι, αερόσακοι οδηγού-συνοδηγού, πλευρικοί, ηλεκτρομαγνητικές κλειδαριές με τηλεχειρισμό, ζάντες αλουμινίου

2. NISSAN MICRA
1,0cc, 1999, 106.000klm, Y/T, A/C, R/C, αερόσακος οδηγού, A/C

3. FIAT PUNTO
1,1 cc, 1998, R/C

4. OPEL CORSA
μοντ. 2002, 1.100 cc, αερόσακος οδηγού, υδραυλικό τιμόνι, ABS, A/C, ηχοσύστημα

5. HYUNDAI ATOS
μοντ. 2001, 1.000 cc, ηλεκτρ. παράθυρα εμπρός, υδραυλικό τιμόνι, A/C, ηχοσύστημα

6. TOYOTA HI Ace 2,5 TN
μοντ. 1999 (εισαγ.)

7. HYUNDAI GENTZ,
1.4 cc, 2003, κόκκινο, δερμάτινο σαλόνι, ηλεκτρικά παράθυρα, ηλεκτρικές κλειδαριές, υδραυλικό τιμόνι, ABS, A/C, RCD

8. TOYOTA HIACE
2,5 TD μοντ. 1999, υπερυψωμένο, αερόσακος οδηγού-συνοδηγού, R/C (εισαγ.)

9. NISSAN NAVARA
2,5 cc, μοντ. 1998, διπλοκάμπινο, συναγερμός, R/C, αερόσακος οδηγού (εισαγ.)

10. TOYOTA COROLLA ασημί
1,4 cc, μοντ. 2002, υδρ. τιμόνι, ηλεκτ. παράθυρα εμπρός, κεντρικό κλείδωμα, R/CD, ABS

11. RENAULT SCENIC
1,6 cc, μοντ. 1998, υδραυλικό τιμόνι, κεντρικό κλείδωμα, ηλεκτρ. παράθυρα εμπρός, A/C, ηλεκτρ. καθρέπτες, αερόσακοι οδηγού, P/K

12. FIAT MAREA,
1.600 cc, μοντ. 1997, χρυσαφί, P/S, ηλεκτρικά παράθυρα, ηλεκτρικοί καθρέπτες, A/C, R/C, αερόσακος οδηγού, κεντρικό κλείδωμα, ζάντες αλουμινίου

13. CITROEN SAXO
1.100 cc, μοντ. 2000, λευκό, κεντρικό κλείδωμα, ηλεκτρικά παράθυρα εμπρός, P/S, A/C, R/C, αερόσακος οδηγού

14. SUZUKI JIMNY 1.300 c.c.
μοντ. 2001, λευκό, cabrio, A/B οδηγού-συνοδηγού, ηλεκτρικά παράθυρα

15. HYUNDAI ACCENT
Χρυσαφί, 1.300 c.c., μοντ. 2000, ηλ. κλειδαριές, ηλ. παράθυρα εμπρός/πίσω, υδραυλικό τιμόνι, A/C, ηλ. κλειδαριές, αερόσακος οδηγού, ηλ. κεραία.

16. OPEL CORSA
1.0 cc, 1998, μπορντό, ηλεκτρικά παράθυρα, ηλεκτρικές κλειδαριές, υδραυλικό τιμόνι, R/C, CD, A/C

17. OPEL ASTRA SW TD
Λευκό, 1.700 cc, επαγγελματικό, diesel

18. SKODA REFLEX
1.400cc, μπλε, μοντ. 2002, ηλεκ. παράθ. εμπρός, κεντρικό κλείδωμα, A/C, R/C.

19. VW GOLF 1.400cc
Ασημί, μοντ. 2000, αερόσακοι οδηγού, συν/γού, πλευρικοί, Y/T, ηλεκτ. παράθ., κεντρικό κλείδωμα, A/C, ABS, ηχοσύστημα.

20. CITROEN SAXO
1.400 cc, ασημί, μοντ. 2002, αερόσακος οδηγού, ηλεκ. παράθ., R/C.

21. CITROEN XSARA H/B
1.400 cc, μοντ. 2001, υδραυλικό τιμόνι, A/C, R/C, ηλεκτρ. κλειδαριές, ηλεκτρ. παράθυρα εμπρός, αερόσακοι οδηγού-συνοδηγού

22. TOYOTA COROLLA SDN
Ασημί, 1300 cc, μοντ. του 1997, Υδρ. τιμόνι, Ηλ. κλειδαριές, Ηλ. παράθυρα, εμπρός, ABS, A/C, P/K

23. TOYOTA YARIS
1000 cc, 2002, πράσινο, δίπορτο, A/C, ράδιο CD, Υδραυλικό τιμόνι, ABS, αερόσακος οδηγού-συνοδηγού

24. ROVER 25
Μαύρο, μοντ. 2000, 1.400 cc ηλεκτρ. κλειδαριές, ηλεκτρ. παράθυρα, A/C, R/C, αερόσακος οδηγού-συνοδηγού, κεντρικό κλείδωμα

25. TOYOTA YARIS
Ασημί, μοντ. 2001, 1.000 cc, υδραυλικό τιμόνι, ABS, R/C, A/C, αερόσακος οδηγού-συνοδηγού, ηλεκτρ. παράθυρα, κεντρικό κλείδωμα.

26.SKODA SUPERB
μπεζ, μοντ. 2003, 1.800 cc, κεντρικό κλείδωμα, ηλεκτρ. παράθυρα, αερόσακος οδηγού-συνοδηγού, ηλεκτρ. ηλιοροφή, ζάντες αλουμινίου, δερμάτινο σαλόνι, προβολείς ομίχλης, υδραυλικό τιμόνι, ABS, A/C, R/CD.

Περισσότερα αυτοκίνητα στο www.krikos.gr

Αγορές αυτοκινήτων απολύτου μετρητοίς

Δεχόμαστε το αυτοκίνητο σας προς πώληση

13ο χλμ ΡΟΔΟΥ - ΑΕΡΟΔΡΟΜΙΟΥ
(Απέναντι από την HERTZ)
Τηλ: 22410-82222 Fax: 22410-82521

0% ΠΡΟΚΑΤΑΒΟΛΗ ΕΩΣ 72 ΔΟΣΕΙΣ

CAR EXPERTS
Audi

1. VW PASSAT - 1600 CC χρώμα ΓΑΛΑΖΙΟ
(ABS, υδρ.τιμόνι, 4 αερόσακοι, ηλ. παράθυρα, κεντρικό κλείδωμα, ηλεκ. καθρέπτες, CLIMATRONIC, ηχοσύστημα)
2. VW GOLF 1400 CC μοντ. 2001, 3ΘΥΡΟ, χρώμα ΜΠΛΕ ΤΖΑΖ
(ABS, υδρ.τιμόνι, 4 αερόσακοι, ηλ. παράθυρα, κεντρικό κλείδωμα, ηλεκ. καθρέπτες, air condition, ηχοσύστημα)
3. VW GOLF 1400 CC μοντ. 1999, 3ΘΥΡΟ, χρώμα ΚΟΚΚΙΝΟ
(ABS, υδρ.τιμόνι, 2 αερόσακοι, ηλ. παράθυρα, κεντρικό κλείδωμα, ηλεκ. καθρέπτες, ζάντες αλουμινίου, ηχοσύστημα)
4. VW GOLF VARIANT -1400 CC μοντ. 1996, 5ΘΥΡΟ, χρώμα ΜΑΥΡΟ
(υδρ. τιμόνι, R/C).
5. VW POLO CLASSIC - 1400 CC μοντ. 1998, 3ΘΥΡΟ χρώμα ΠΡΑΣΙΝΟ
(υδρ.τιμόνι, ηλ. παράθυρα, κεντρικό κλείδωμα, ηλεκ., ζάντες αλουμινίου, ηχοσύστημα)
6. VW POLO - 1000 CC μοντ. 1998, χρώμα ΜΠΛΕ
(υδρ.τιμόνι, air condition)
7. AUDI A4 AVANT- 1600 CC μοντ. 1999, χρώμα ΑΣΗΜΙ
(ABS, υδρ.τιμόνι, 4 αερόσακοι, ηλιοροφή, ηλ. παράθυρα, κεντρικό κλείδωμα, ηλεκ. καθρέπτες, climatronic, ζάντες αλουμινίου, ηχοσύστημα)
8. AUDI A4 - 1600 CC μοντ. 1997, χρώμα ΜΠΛΕ
(ABS, υδρ.τιμόνι, 4 αερόσακοι, ηλ. παράθυρα, κεντρικό κλείδωμα, ηλεκ. καθρέπτες, **climatronic**, ζάντες αλουμινίου, ηχοσύστημα)
9. FIAT PUNTO 1250 CC μοντ. 2000, χρώμα ΑΣΗΜΙ, 5θυρο
(υδρ.τιμόνι, 2 ηλ. παράθυρα, κεντρικό κλείδωμα, ηχοσύστημα)
10. MAZDA 323 - 1600 CC μοντ. 2001, ΧΡΩΜΑ ΑΣΗΜΙ
(ABS, TC, υδρ.τιμόνι, 4 αερόσακοι, 2 ηλ. παράθυρα, κεντρικό κλείδωμα, ηλεκ. καθρέπτες, **air condition**, ηχοσύστημα, συναγερμός)
11. RENAULT MEGANE - 1400 CC μοντ. 1996, χρώμα ΜΟΛΥΒΙ
(υδρ.τιμόνι, ηλ. παράθυρα, κεντρικό κλείδωμα, air condition, ηχοσύστημα)
12. RENAULT MEGANE COUPE- 1600 CC μοντ. 2001, χρώμα ΑΣΗΜΙ 3θυρο
(ABS, υδρ. τιμόνι, 2 αερόσακοι, ηλ. παράθυρα, κεντρικό κλείδωμα, air condition, ζάντες αλουμινίου, ηχοσύστημα)
13. RENAULT TWINGO 1150 CC μοντ. 1998, χρώμα γκρι, 3θυρο
(υδρ.τιμόνι, ηλ. παράθυρα, κεντρικό κλείδωμα, air condition, ηχοσύστημα)
14. RENAULT CLIO - 1200 CC μοντ. 1995, χρώμα ΜΠΛΕ, 5θυρο
(2 ηλ. παράθυρα, κεντρικό κλείδωμα, ζάντες αλουμινίου, ηχοσύστημα)
15. RENAULT CABRIO 19 - 1800 CC μοντ. 1995, χρώμα ΜΠΟΡΝΤΩ
(ABS, υδρ. τιμόνι, ηλ. παράθυρα, κεντρικό κλείδωμα, ηχοσύστημα)
16. FIAT MAREA 1400 CC μοντ. 1996 χρώμα ΜΠΛΕ 4ΘΥΡΟ
(υδρ. τιμόνι, 2 ηλ. παράθυρα, κεντρικό κλείδωμα, ηχοσύστημα).
17. KIA PRIDE 1.300 CC μοντ. 1999, χρώμα ΜΠΛΕ, 3ΘΥΡΟ
(υδρ. τιμόνι, 2 ηλ. παράθυρα, ηχοσύστημα)
18. 18. TOYOTA YARIS 1300 CC μοντ. 1999, 3ΘΥΡΟ, χρώμα ΠΡΑΣΙΝΟ
(υδρ. τιμόνι, αερόσακοι, ηλ. παράθυρα, κεντρικό κλείδωμα, air condition, ηχοσύστημα)
19. ALPHA ROMEO 33 -1350 CC μοντ. 1993, χρώμα ΚΟΚΚΙΝΟ
(2 ηλ. παράθυρα, κεντρικό κλείδωμα)
20. ALPHA ROMEO 155 -1600 CC μοντ. 1996, χρώμα ΜΑΥΡΟ
(υδρ. τιμόνι, αερόσακος οδηγού, 2 ηλ. παράθυρα, κεντρικό κλείδωμα, κλιματισμός, ηχοσύστημα)
21. SKODA FABIA 1400 CC μοντ. 2001 χρώμα ΘΑΛΑΣΣΙ
(υδρ. τιμόνι, αερόσακος οδηγού, ηλ. παράθυρα,κεντρικό κλείδωμα, air condition, ηχοσύστημα)
22. NISSAN PRIMERA 1600 CC, μοντ. 2002, χρώμα ΑΣΗΜΙ
(ABS, air condition, υδρ.τιμόνι, 6 αερόσακοι, 4 ηλ. παράθυρα, κεντρικό κλείδωμα, ηλεκ. καθρέπτες, ζάντες αλουμινίου, ηχοσύστημα)
23. OPEL ZAFIRA 1600 CC μοντ. 2001, 7θεσιο, χρώμα ΑΣΗΜΙ
(ABS, air condition, υδρ.τιμόνι, 4 αερόσακοι, ηλ. παράθυρα, κεντρικό κλείδωμα, ηλεκ. καθρέπτες, ηχοσύστημα)
24. OPEL AGILA 1000 CC μοντ. 2001, 5θυρο, χρώμα ΑΣΗΜΙ
(air condition, υδρ.τιμόνι, αερόσακος οδηγού, ηλ. παράθυρα, κεντρικό κλείδωμα, ηχοσύστημα)
25. OPEL CORSA 1000 CC μοντ. 1999, 5ΘΥΡΟ, χρώμα ΑΣΗΜΙ
(ηλ. παράθυρα, κεντρικό κλείδωμα, air condition, ηχοσύστημα)
26.HYUNDAI SONATA GL 1800 CC, μοντ. 1991, χρώμα ΓΚΡΙ
(υδρ. τιμόνι, ηλ. παράθυρα, κεντρικό κλείδωμα, ηχοσύστημα)

ΞΕΝΑΚΗΣ ΑΥΤΟΚΙΝΗΤΑ ΑΕΒΕ
Εξουσιοδοτημένος Έμπορος Kosmocar A.E.
Πωλήσεις-Service-Ανταλλακτικά
10ο χλμ. Ρόδου-Λίνδου, τηλ. 2241086777, fax 2241086788

1 έτος γραπτή εγγύηση με δυνατότητα επέκτασης έως 3 έτη

0% ΠΡΟΚΑΤΑΒΟΛΗ ΕΩΣ 72 ΔΟΣΕΙΣ

AUTO ΕΠΙΛΟΓΕΣ
ΚΟΥΚΟΥΡΑΣ ΑΛΕΞΑΝΔΡΟΣ
ΛΕΩΦ. ΡΟΔΟΥ-ΛΙΝΔΟΥ 255 • ΤΗΛ. (22410)60910
www.autoepiloges.com

ΑΓΟΡΑ-ΠΩΛΗΣΗ-ΑΝΤΑΛΛΑΓΗ ΜΕΤΑΧΕΙΡΙΣΜΕΝΩΝ ΑΥΤΟΚΙΝΗΤΩΝ

1. MERCEDES E200 COMPRESSOR ELEGANCE, 163 HP, 2000 cc, μοντ. 2001, ασημί
- 8 αερόσακοι, ABS, ESP, klima, κεντρ. κλειδ., ηλ. παράθ., υδρ. τιμόνι, ζάντες αλουμινίου, ξύλινη επένδυση και ηχοσύστημα
2. ALFA ROMEO 164 TURBO, 215 HP, 2000 cc, μοντ. 1994, μαύρο
- αερόσ. οδηγού-συνοδηγού, κεντρ. κλειδ., ηλ. παράθ., υδρ. τιμόνι, δερμ. σαλόνι, ζάντες αλουμ. ABS, klima και ηχοσύστημα.
3. AUDI A4, 1600 cc, μοντ. 2000, μπλε
- 4 αερόσ., klima, κεντρ. κλειδ., ηλ. παράθ., υδρ. τιμόνι, ζάντες αλουμινίου, προβ. ομίχλης και ηχοσύστημα
4. PEUGEOT 206 (CABRIO) 1600 cc, μοντ. 2003, 13.000 χλμ., ασημί
- 4 αερόσακοι, δερμάτινο σαλόνι, αυτόματος κλιματισμός, πακέτο αλουμινίου, κεντρ. κλειδ., ηλ. παράθ., υδρ. τιμόνι, ζάντες αλουμ. και ηχοσύστημα, mini disc με ενισχυτή
5. OPEL ASTRA 1400 cc, μοντ. 2003, ασημί
- αεροσ. οδηγού-συνοδηγού, κεντρ. κλειδ.με τηλεχ., υδρ. τιμόνι, ζάντες αλουμινίου και ηχοσύστημα
6. PEUGEOT 307 1400 cc, μοντ. 2003, ασημί
- αερόσακος οδηγού-συνοδηγού, πλευρικοί αερόσακοι, air condition, ABS, κεντρ. κλειδ., ηλ. παράθ., υδρ. τιμόνι, ζάντες αλουμινίου και ηχοσύστημα
7. CITROEN XSARA 1400 cc, μοντ. 1998, ασημί
- αερόσακος οδηγού-συνοδηγού, κεντρ. κλειδ., ηλ. παράθ., υδρ. τιμόνι, air conditon, ζαντ. αλουμ. και ηχοσύστημα.
8. NISSAN ALMERA 1500 cc, μοντ. 2000, θαλασσί
- αερόσακος οδηγού,κεντρ. κλειδ., ηλ. παράθ., υδρ. τιμόνι, air condition και ηχοσύστημα
9. PEUGEOT RALLYE TURBO 1300 cc, 140 HP, μοντ. 1996, λευκό.
- ζαντ. αλουμ. και ηχοσύστημα
10. SEAT IBIZA 1400 cc, μοντ. 1999, ασημί
- κεντρ. κλειδ., ηλ. παράθ. υδρ. τιμόνι, air condition και ηχοσύστημα
11. FIAT PUNTO SPORTING 1242 cc, μοντ. 2000, ασημί
- αερόσακος οδηγού-συνοδηγού, air condition, κεντρ. κλειδ., ηλ. παράθ., υδρ. τιμόνι, ζαντ. αλουμ. και ηχοσύστημα
12. HYUNDAI ACCENT 1400 cc, μοντ. 2003, ασημί
- αερόσακος οδηγού, air condition, κεντρ. κλειδ., ηλ. παράθ., υδρ. τιμόνι και ηχοσύστημα
13. PEUGEOT 206 1100 cc, μοντ. 2000, μπλε
- αερόσακος οδηγού, air condition και ηχοσύστημα
14 SUZUKI SWIFT GTI, 1300 cc, μοντ. 1996, μπλε
- κεντρ. κλειδ. ηλ. παράθ., υδρ. τιμόνι και ηχοσύστημα
15. HYUNDAI ACCENT, 1300 cc, μοντ. 1999, πράσινο
- υδρ. τιμόνι, κεντρ. κλειδ., ηλ. παράθ., air condition, ζάντες αλουμινίου, ξυλ. επένδυση και ηχοσύστημα.
16. FIAT STILO, 1242 cc, μοντ. 2002, θαλασσί
- 4 αερόσακοι, ABS, ASR, air conditon, υδρ. τιμόνι, κεντρ. κλειδ., ηλ. παράθ. και ηχοσύστημα.
17. RENAULT SCENIC, 1400 cc, μοντ. 2001, μπλε
- 4 αερόσακοι, ABS, air condition, υδρ. τιμόνι, κεντρ. κλειδ., ηλ. παράθ. και ηχοσύστημα.
18. OPEL ASTRA 1400 cc, μοντ. 2003 , μολυβί
- αερόσ. οδηγού-συνοδηγού, κεντρ. κλειδ. με τηλεχ., υδρ. τιμόνι και ηχοσύστημα
19.PEUGEOT 307 1400 cc, 2003, μπλε
- αερόσακος οδηγού-συνοδηγού, πλευρικοί αερόσακοι, air condition, ABS, κεντρ. κλειδ., ηλ. παράθ., υδρ. τιμόνι, ζάντες αλουμ. και ηχοσύστημα.
20. HYUNDAI ACCENT, 1300 cc, μοντ. 2000, ασημί
- υδρ. τιμόνι, κεντρ. κλειδ., ηλ. παράθ., ζάντες αλουμινίου και ηχοσύστημα
21. ALFA ROMEO 145, 1400 cc, μοντ. 1995, μαύρο
- υδρ. τιμόνι, κεντρ. κλειδ., ηλ. παράθ., ζάντες αλουμινίου και ηχοσύστημα

ΑΠΟ 0% ΠΡΟΚΑΤΑΒΟΛΗ ΕΩΣ 72 ΜΗΝΙΑΙΕΣ ΔΟΣΕΙΣ ΜΕ ΤΑ ΧΑΜΗΛΟΤΕΡΑ ΕΠΙΤΟΚΙΑ ΤΗΣ ΑΓΟΡΑΣ

διαφορα

συνέχεια από την προηγούμενη

ΠΩΛΕΙΤΑΙ πλήρης εξοπλισμός εστιατορίου,: Ψυγείο βιτρίνα πάγκος 3 πόρτες (1 καταψύκτης) και κρύο νερό, Ψυγείο βιτρίνα μόστρα και τα μοτόρια, Φούρνος πάγκου, Γιγαντοτηλεόραση, Παιχνίδι ποδοσφαιράκι, 4 καταψύκτες, καρέκλες ξύλινες με ύφασμα καθιστικό, καρέκλες μπαμπού, καρέκλες αυλής σιδερένιες με πλαστικό καθιστικό και καρέκλες πλαστικές, καρέκλες όλο ξύλινες, Φουρνάκι μικροκυμάτων, τραπέζια ξύλινα και άλλα, τραπεζομάντιλα, πολλά πιάτα, πλυντήριο πιάτων και φούσκα, μαχαιροπίρουνα, κατσαρόλες, λάντζες βαθιές επαγγελματικές, πλαστικό για αέρα 4 κομμάτια συν 20 μέτρα. Πληρ. τηλ. 2241033953, 6932155284 ΑΔ0092

ΠΩΛΟΥΝΤΑΙ ΛΟΓΩ ΑΝΑΚΑΙΝΙΣΕΩΣ ΑΠΟ ΞΕΝΟΔΟΧΕΙΟ ΕΠΙΠΛΑ ΔΩΜΑΤΙΩΝ, ΨΥΓΕΙΑ, ΜΙΝΙ ΜΠΑΡ, ΕΠΙΠΛΑ, ΤΡΑΠΕΖΑΡΙΑΣ (ΚΑΡΕΚΛΕΣ-ΤΡΑΠΕΖΙΑ), ΚΑΘΙΣΜΑΤΑ ΕΞΩΤΕΡΙΚΟΥ ΧΩΡΟΥ, ΣΚΑΜΠΩ, ΒΙΤΡΙΝΑ ΑΝΟΞΕΙΔΩΤΗ (0,80 ΕΚΑΤΟΣΤΑ), ΡΑΦΙΑ ΣΟΥΠΕΡ ΜΑΡΚΕΤ. ΠΛΗΡ. ΤΗΛ. 2241030577, 6946998559 κα ΕΛΛΗ, ΠΡΩΙΝΕΣ ΩΡΕΣ ΠΔ2059

πωλησεις αυτοκινητων & μοτοσικλετων

ΠΩΛΟΥΝΤΑΙ: α) MINI COUPER 1400cc, μοντέλο 2004, 6500 χλμ., με foul extra ποσό 16.000 ευρώ. Δεκτός διακανονισμός, β) SUZUKI SAMOURAI 1300 cc, μοντέλο '92 2.500 ευρώ. Πληρ. τηλ. 6978895213 ΑΑ18769

HARLEY DAVIDSON μοντέλο 2000 πολλά εξτρά. Τιμή 7.500 και με διακανονισμό. Πληρ. τηλ. 6973034776 ΑΑ0142

ΠΩΛΟΥΝΤΑΙ APRILIA LEONARDO 250 cc. Τιμή 2.500 ευρώ. Πληρ. τηλ. 22410-64819, 31906 κ. Γιώργο ΑΑ0125

ΠΩΛΟΥΝΤΑΙ αυτοκίνητα από γραφείο ενοικιάσεως HYUNDAI, AUTOS, AUTOS PRIME, FIAT CINQUECENTO, RENAULT CLIO, και TUINGO κ.α. Πληρ. τηλ. 2241061181, 6972894974 ΑΑ0109

ΠΩΛΕΙΤΑΙ BMW 518i σε άριστη κατάσταση. Πληρ. τηλ. 6973881071, 2241030419 ΑΑ0001.1

ΠΩΛΕΙΤΑΙ ΣΚΟΥΤΕΡ APRILIA 180 cc σε άριστη κατάσταση. Τιμή 1.300 ευρώ. Πληρ. τηλ. 2241024609 από 07.00-15.30 ΑΑ0114

ΠΩΛΕΙΤΑΙ παπάκι HONDA ASTRA 100 cc 350 ευρώ. Δεκτός κάθε έλεγχος. Πληρ. τηλ. 6932090167 ΑΑ0091

ΜΗΧΑΝΗ καινούργια VARADERO 1000 cc μοντέλο 2002, χρώμα γκρι-μαύρο, με 6000 χλμ. Πληρ. τηλ. 6945100461 ΑΑ0068

ΠΩΛΕΙΤΑΙ ολοκαίνουργιο DAEWOO MATIZ (2004) με 2000 χλμ. σε πολύ καλή τιμή. Πληρ. τηλ. 6974367001 κ. Γιάννης ΑΑ18786

SUZUKI INTRUDER σε άριστη κατάσταση με 29.000 χλμ. Πληρ. τηλ. 6977255374 ΑΑ4918

HONDA XLV 1000 VARADERO μοντ. 5ος 2002 μαύρο ασημί χρώμα με 6.000 χλμ. full extra (συναγερμός HONDA, κάγκελα, μπαγκαζιέρα GIVI βαλίτσα 50 lit, NOLAN κράνος) σε υπέρ άριστη κατάσταση 9200 ευρώ. Πληρ. τηλ. 6947905657 ΑΑ0094

VW GOLF 1600 cc χρώμα ασημί, τρίθυρο μοντέλο 1999, σε άριστη κατάσταση 11.500 ευρώ. Πληρ. τηλ. 6945379767 ΑΑ0077

ΠΩΛΟΥΝΤΑΙ δύο αυτοκίνητα φορτηγά, ιδιωτικής χρήσης, μάρκας MAN τριαξονικά, ψυγεία. Το ένα με υδραυλική πόρτα. Πληρ. τηλ. 2241039097, 6944147400 ΑΑ18751

ΣΚΑΡΑΒΑΙΟΣ σε άριστη κατάσταση μοντέλο '72 (με πολλά extra). Πληρ. τηλ. 6947124693 ΑΑ18569

ΠΩΛΟΥΝΤΑΙ scooter σε πολύ καλή κατάσταση και καλή τιμή. Πληρ. τηλ. 6945991154 κο Νίκο ΑΑ4744

ΠΩΛΕΙΤΑΙ δίκυκλο HONDA GLX C50 μοντέλο 1998 σε άριστη κατάσταση. Πληρ. τηλ. 2241035970 ΑΑ11980

ΠΩΛΟΥΝΤΑΙ ΜΕΤΑΧΕΙΡΙΣΜΕΝΑ ΦΟΡΤΗΓΑ ΑΥΤΟΚΙΝΗΤΑ ΕΙΣΑΓΩΓΗΣ ΟΛΩΝ ΤΩΝ ΤΥΠΩΝ, ΓΙΑ ΑΓΡΟΤΙΚΗ ΚΑΙ ΕΠΑΓΓΕΛΜΑΤΙΚΗ ΧΡΗΣΗ, ΚΑΘΩΣ ΕΠΙΣΗΣ ΚΑΙ Ι.Χ. ΕΠΙΒΑΤΙΚΑ. ΕΤΟΙΜΟΠΑΡΑΔΟΤΑ Ή ΚΑΤΟΠΙΝ ΠΑΡΑΓΓΕΛΙΑΣ. ΜΕ ΤΙΜΕΣ ΓΕΡΜΑΝΙΑΣ. ΠΑΡΕΧΟΥΜΕ ΓΡΑΠΤΗ ΕΓΓΥΗΣΗ ΕΝΟΣ ΧΡΟΝΟΥ. ΕΙΣΑΓΩΓΕΙΣ ΜΕΤΑΧΕΙΡΙΣΜΕΝΩΝ ΑΥΤΟΚΙΝΗΤΩΝ: Δ. ΜΠΟΥΝΤΟΥΡΗΣ-Ε. ΠΑΠΑΠΟΣΤΟΛΟΥ Ο.Ε. ΕΚΘΕΣΗ: ΕΘΝΙΚΗ ΟΔΟΣ ΛΑΡΙΣΑΣ-ΙΩΑΝΝΙΝΩΝ, ΤΡΙΚΑΛΑ ΘΕΣΣΑΛΙΑΣ, ΤΗΛΕΦΩΝΑ: 24310-74709, 24310-27008, ΚΙΝ.: 6974456200-6977395269 ΧΠΑ14110

προσφορες εργασιας

ΜΕΝΤΙΟΥΜ, ΜΕΛΛΟΝΤΟΛΟΓΟΣ!!! Ταρώ, κρυσταλλομα-

ΤΡΑΒ 23 ετών **ζητά γνωριμία** για σοβαρό άτομο. Πληρ. τηλ. 6947358507 ΑΓ18763

ΤΡΑΒΕΣΤΙ. Ευπαρουσίαστη **ΖΗΤΑ ΓΝΩΡΙΜΙΕΣ** με κυρίους όνομα ΣΤΕΛΛΙΝΑ. Πληρ. τηλ. 6972102686 ΑΓ0032

ΖΗΤΕΙΤΑΙ ΓΥΝΑΙΚΑ μέχρι 40 έως 45 ετών, ορθόδοξη, ευκατάστατη. Πληρ. κ. Δημήτρης Καντιδάκης, οδός Παναγούλη 16 τηλ. 2241037464 ΑΓ18711

ΕΜΦΑΝΙΣΙΜΗ κυρία ζητάει παρέα με σοβαρό κύριο. Πληρ. τηλ. 6942564413 ΑΓ11883

ΔΕΣΠΟΙΝΙΔΕΣ-ΚΥΡΙΕΣ ΕΛΛΗΝΙΔΕΣ επιπέδου **ΖΗΤΟΥΝ ΓΝΩΡΙΜΙΑ** για συντροφιά, γάμο, συμβίωση από όλη την Ελλάδα, εκδηλώσεις, ταξίδια, επιλογές με φωτογραφίες "ΝΕΟΙ ΟΡΙΖΟΝΤΕΣ". Πληρ. τηλ. 6979470250, 2105222449, 2105236775 ΑΓ4805

18ΧΡΟΝΗ ΕΛΛΗΝΙΔΑ με προδιαγραφές μοντέλου **ΖΗΤΑ ΓΝΩΡΙΜΙΑ** με σκοπό την φιλία και ότι προκύψει. Πληρ. τηλ. 6944608155 ΑΓ0001

ΝΕΑΡΗ ΞΕΝΑΓΟΣ με νυχτερινές ανησυχίες, επιθυμεί κουβέντα και συνομιλία και ό,τι προκύψει. Πληρ. τηλ. 9011314493 ΑΓ61453

ΤΑΠΗΤΟΚΑΘΑΡΙΣΤΗΡΙΑ

ΠΑΝΕΛΛΑΔΙΚΟ ΔΙΚΤΥΟ
Art Clean EXPRESS

Είμαστε λίιι...γο πιο μπροστά από τους άλλους!
ΠΛΥΣΙΜΟ-ΑΠΟΛΥΜΑΝΣΗ- ΦΥΛΑΞΗ ΧΑΛΙΩΝ- ΜΟΚΕΤΩΝ - ΣΑΛΟΝΙΩΝ
(και επί τόπου)
ΠΑΠΛΩΜΑΤΑ - ΚΟΥΒΕΡΤΕΣ - ΦΛΟΚΑΤΕΣ
ΣΤΕΓΝΟ ΓΙΑ ΜΕΤΑΞΩΤΑ ΚΑΙ ΧΕΙΡΟΠΟΙΗΤΑ
ΑΔΙΑΒΡΟΧΟΠΟΙΗΣΕΙΣ & ΕΠΙΔΙΟΡΘΩΣΕΙΣ ΤΑΠΗΤΩΝ
ΠΑΡΑΛΑΒΗ - ΠΑΡΑΔΟΣΗ ΚΑΤ' ΟΙΚΟΝ
ΔΩΡΕΑΝ ΦΥΛΑΞΗ
ΑΛΑΦΑΚΗΣ ΤΑΣΟΣ
ΤΗΛ. ΧΩΡΙΣ ΧΡΕΩΣΗ 80011400400
ΤΗΛ. 2241094815- ΚΙΝ. 6944350247

SUN BEACH RESORT COMPLEX
ΠΩΛΟΥΝΤΑΙ
σε άριστη κατάσταση και πολύ καλή τιμή έπιπλα δωματίων, τραπέζια, καναπέδες, καθρέπτες κ.λπ.
ΠΛΗΡΟΦΟΡΙΕΣ
SUN BEACH RESORT COMPLEX - ΠΑΡΑΛΙΑ ΙΑΛΥΣΟΥ
ΤΗΛ. 2241093821-4
ΥΠΕΥΘΥΝΟΣ: Κος Γαλανός ή Κος Νικηταράς
(Δευτέρα-Σάββατο) από 10.00 έως 15.00
ΧΠ133

ΠΩΛΟΥΝΤΑΙ
Σε καλή κατάσταση μοντέρνα έπιπλα δωματίων με κρεβατοστρώματα, φωτιστικά, πίνακες, καθρέπτες κ.λπ. Είδη εστίασης, πορσελάνη, γυαλικά, μαχαιροπήρουνα. Ξαπλώστρες αλουμινίου παραλίας και ξύλινες.
Lindian Village-Παραλία Λάρδου Ρόδος
τηλ. 2244035900
ΧΠ1378

ΠΩΛΕΙΤΑΙ
καυστήρας και λέβητας γκαζιού
εργοστασιακής κατασκευής "FYROGENIS" με πολύ λίγες ώρες λειτουργίας, 160.000 kcal, με όλα τα παρελκόμενα από ξενοδοχειακή μονάδα στα Κολύμπια. Επίσης θερμοστάτες δωματίων για κεντρικό κλιματισμό.
Πληρ. τηλ. 2241056601-2 κ. Σκεύο

ΠΩΛΟΥΝΤΑΙ
φουσκωτά σκάφη ZODIAC 4,80 μ. και 6,00 με τρέιλερ ολοκαίνουργια σε τιμή ευκαιρίας. Δεκτός διακανονισμός.
Πληρ. τηλ. (22410)67440, 67441 κ. Δημήτρη

ΕΥΚΑΙΡΙΑ
ΠΩΛΟΥΝΤΑΙ
α) **70 καρέκλες μπαμπού** τύπου Γκολφ προς 20 ευρώ η μία
β) **καρέκλες** εστιατορίου, τραπέζια, ανοξείδωτοι πάγκοι, σε πολύ χαμηλές τιμές
Πληρ. τηλ. 6945890870
18729

luca
HOTELS & RESORTS
hotel luca faliraki
* * * *
Το ανακαινισμένο ξενοδοχείο Α' κατηγορίας "LUCA CYPRIA FALIRAKI" της αλυσίδας CYPROTELS HOTELS & RESORTS,
πωλεί μεταχειρισμένα έπιπλα
Πληροφορίες καθημερινά από 09.30-14.30
στο ξενοδοχείο. Τηλέφωνο **2241085610.**
25262

ΑΠΟΦΡΑΞΕΙΣ
ΔΩΔΕΚΑΝΗΣΙΑΚΕΣ ΑΠΟΦΡΑΞΕΙΣ
"ΚΟΛΟΣΣΟΣ"
ΑΠΟΦΡΑΞΕΙΣ ΚΑΘΑΡΙΣΜΟΙ ΑΠΟΧΕΤΕΥΣΕΩΝ & ΒΟΘΡΩΝ


Αναλαμβάνουμε πάσης φύσεως αποφράξεις οποιουδήποτε μήκους και πλάτους Αναλαμβάνουμε καθαρισμούς αποχετευτικών αγωγών ΔΗΜΩΝ, ΞΕΝ/ΧΕΙΩΝ στρατιωτικών μονάδων ΣΠΙΤΙΩΝ, ΠΟΛΥΚΑΤΟΙΚΙΩΝ καθώς και καθαρισμούς βιολογικών μονάδων με μηχάνημα υψηλής πιέσεως σε όλη την Δωδ/σο
Κ. ΠΗΔΙΑΚΗΣ - Π. ΚΑΣΕΡΗΣ
Πληρ. τηλ. 2241047915-91881,
κιν. 6944/325234 και 6977/717048

ΑΠΟΦΡΑΞΕΙΣ-ΚΑΘΑΡΙΣΜΟΙ



ΑΠΟΦΡΑΞΕΙΣ
ΚΑΘΑΡΙΣΜΟΙ
ΣΥΝΤΗΡΗΣΕΙΣ
ΑΠΟΧΕΤΕΥΣΕΩΝ-
ΕΠΙΦΑΝΕΙΩΝ-
ΚΤΙΡΙΩΝ-
ΠΛΟΙΩΝ-
ΒΙΟΛΟΓΙΚΩΝ
Αναλαμβάνουμε ξενοδοχεία, Δήμους, πολ/κές κ.λπ. Αντληση πετρελαιοειδών από πλοία καθώς και λιποσυλλεκτών και βιολογικών. ΜΕ ΜΟΝΑΔΙΚΑ ΣΕ ΥΨΟΣ ΠΙΕΣΗΣ ΚΑΙ ΑΝΑΡΡΟΦΗΣΗΣ. ΥΠΕΡΣΥΓΧΡΟΝΑ ΜΗΧΑΝΗΜΑΤΑ ΥΔΡΟΒΟΛΗΣ ΣΕ ΟΛΗ ΤΗ ΔΩΔΕΚΑΝΗΣΟ
ΟΛΟ ΤΟ 24ωρο
ΒΑΡΔΕΛΛΗ Μ. -ΚΡΑΣΟΠΟΥΛΟΣ Δ. Ο.Ε.
Τηλ. 2241035555, Fax: 2241073100, Κιν. 6944/395999
e-mail:metropontikas@excite.com.
ΣΤΙΣ ΠΙΟ ΧΑΜΗΛΕΣ ΤΙΜΕΣ

ΤΑ ΜΟΝΑΔΙΚΑ ΥΠΕΡΣΥΓΧΡΟΝΑ
ΤΑΠΗΤΟΚΑΘΑΡΙΣΤΗΡΙΑ
ΚΛΕΟΠΑΤΡΑ
Τέλος στα προβλήματα με το πλύσιμο των χαλιών σας.
Η εταιρία μας πρωτοπορεί με το ΝΕΟ υπερσύγχρονο Πλυντήριο Ταπήτων.
Προσφέρουμε άψογο και προσεγμένο πλύσιμο, καθάρισμα, φύλαξη & επιδιορθώσεις σε όλους τους τύπους χαλιών, χειροποίητα χαλιά Μηχανής, ανατολίτικα, μοκέτες, καμπέ, μεταξωτά, φλοκάτες, παπλώματα
KAI TO 2004 Η ΦΥΛΑΞΗ ΔΩΡΕΑΝ
• *Επιτόπου καθαρισμούς σαλονιών, μοκετών*
• *Παραλαβή & παράδοση κατ' οίκον σε όλη την Ρόδο.*
• *Ενημερωθείτε για την συντήρηση των χαλιών σας.*
Τηλ. 2241051996,
κιν. 6945793626 ,
Φαξ: 2241051322
ΚΟΥΦΑΛΑΚΗΣ
ΣΤΑΥΡΟΣ
ΧΠΡ803



PELLOS TRAVEL

ΠΟΙΟΤΗΤΑ -ΟΡΓΑΝΩΣΗ-ΕΓΓΥΗΣΗ

ΕΚΔΡΟΜΕΣ ΔΕΚΕΜΒΡΙΟΥ

1η ΕΚΔΡΟΜΗ 5/12-8/12 ΤΕΤΡΑΗΜΕΡΗ

ΜΥΡΑ-ΑΓΙΟΣ ΝΙΚΟΛΑΟΣ-ΛΥΒΙΣΙ--ΚΑΣ-ΑΤΤΑΛΕΙΑ-ΜΑΡΜΑΡΙΣ

1 ΔΙΑΝΥΚΤΕΡΕΥΣΗ ΚΑΣ ΞΕΝΟΔΟΧΕΙΟ 4****
2 ΔΙΑΝΥΚΤΕΡΕΥΣΕΙΣ ΑΤΤΑΛΕΙΑ Ξ/Δ 5*****
ΜΕ ΗΜΙΔΙΑΤΡΟΦΗ -ΠΟΛΥΤΕΛΗ ΠΟΥΛΜΑΝ-ΕΚΔΡΟΜΕΣ-Φ.Π.Α

2η ΕΚΔΡΟΜΗ 5/12-13/12 ΕΝΝΙΑΗΜΕΡΗ

ΜΥΡΑ-ΑΓΙΟΣ ΝΙΚΟΛΑΟΣ-ΛΥΒΙΣΙ-ΚΑΣ-ΑΤΤΑΛΕΙΑ-ΜΑΡΜΑΡΙΣ-ΣΜΥΡΝΗ-ΠΡΟΥΣΑ-ΚΩΝΣΤΑΝΤΙΝΟΥΠΟΛΗ-ΜΑΡΜΑΡΙΣ-ΡΟΔΟ

Περιλαμβάνονται:
1 ΝΥΧΤΑ ΚΑΣ 4**** -2 ΝΥΧΤΕΣ 5***** ΑΣΤΕΡΩΝ-1ΝΥΧΤΑ ΣΜΥΡΝΗ-4**** 3 ΝΥΧΤΕΣ ΚΩΝΣΤΑΝΤΙΝΟΥΠΟΛΗ 4**** 1 ΔΙΑΝΥΚΤΕΡΕΥΣΗ ΜΑΡΜΑΡΙΣ Ξ/Δ 5 ΑΣΤΕΡΩΝ
ΕΙΣΙΤΗΡΙΑ ΡΟΔΟΣ-ΜΑΡΜΑΡΙΣ-ΡΟΔΟΣ, ΦΟΡΟΙ ΤΟΥΡΚΙΑΣ, ΞΕΝΑΓΗΣΕΙΣ, ΜΕΤΑΦΟΡΕΣ ΜΕ ΚΛΙΜΑΤΙΖΟΜΕΝΑ ΠΟΥΛΜΑΝ, ΞΕΝΟΔΟΧΕΙΑ 4**** ΚΑΙ 5***** ΑΣΤΕΡΩΝ ΜΕ ΠΡΩΙΝΟ ΚΑΙ ΦΑΓΗΤΟ-ΣΥΝΟΔΟΣ ΓΡΑΦΕΙΟΥ-ΤΑΞΙΔΙΩΤΙΚΗ ΑΣΦΑΛΕΙΑ-Φ.Π.Α
ΔΕΝ ΠΕΡΙΛΑΜΒΑΝΟΝΤΑΙ ΑΡΧΑΙΟΛΟΓΙΚΟΙ ΧΩΡΟΙ-ΔΙΑΣΚΕΔΑΣΗ
ΣΗΜΕΙΩΣΗ: Η ΠΕΙΡΑ ΜΑΣ ΣΤΗ ΤΟΥΡΚΙΑ ΣΑΣ ΕΓΓΥΑΤΑ ΑΣΦΑΛΕΙΑ-ΚΑΙ ΕΥΧΑΡΙΣΤΟ ΤΑΞΙΔΙ. ΕΠΙΣΗΣ ΜΑΖΙ ΜΑΣ ΘΑ ΕΧΕΤΕ ΣΤΗ ΔΙΑΘΕΣΗΣ ΣΑΣ ΑΡΚΕΤΟ ΧΡΟΝΟ ΓΙΑ ΤΑ ΨΩΝΙΑ ΣΑΣ ΣΤΗΝ ΤΟΥΡΚΙΑ ΔΙΟΤΙ ΛΟΓΩ ΤΩΝ ΠΟΛΛΩΝ ΤΑΞΙΔΙΩΝ ΜΑΣ ΓΝΩΡΙΖΟΥΜΕ ΟΛΕΣ ΤΙΣ ΠΟΛΕΙΣ ΚΑΙ ΤΙΣ ΔΙΑΔΡΟΜΕΣ ΟΣΟ ΚΑΝΕΝΑ ΑΛΛΟ ΤΑΞΙΔΙΩΤΙΚΟ ΓΡΑΦΕΙΟ ΣΤΗ ΡΟΔΟ. ΛΟΓΩ ΤΗΣ ΜΕΓΑΛΗΣ ΖΗΤΗΣΗΣ ΔΗΛΩΣΤΕ ΑΜΕΣΩΣ ΣΥΜΜΕΤΟΧΗ.

3η ΕΚΔΡΟΜΗ 5/12-16/12 ΔΩΔΕΚΑΗΜΕΡΗ

ΜΙΚΡΑ ΑΣΙΑ-ΕΛΛΑΔΑ

ΣΕ ΣΥΝΕΡΓΑΣΙΑ ΜΕ ΤΟ ΣΥΛΛΟΓΟ ΚΥΚΛΟΣ ΚΥΡΙΩΝ ΙΕΡΟΥ ΝΑΟΥ ΑΓΙΟΥ ΓΕΩΡΓΙΟΥ ΑΝΩ

ΜΥΡΑ-ΛΙΒΙΣΙ-ΑΓΙΟΣ ΝΙΚΟΛΑΟΣ-ΦΕΤΙΓΙΕ-ΑΤΤΑΛΕΙΑ-ΣΜΥΡΝΗ-ΥΑΛΟΒΑ-ΠΡΟΥΣΑ-ΚΩΝΣΤΑΝΤΙΝΟΥΠΟΛΗ-ΠΡΙΓΚΗΠΟΝΗΣΣΑ-ΡΑΙΔΕΣΤΟΣ-ΚΗΠΟΙ-ΑΛΕΞΑΝΔΡΟΥΠΟΛΗ-ΚΟΜΟΤΗΝΗ-ΞΑΝΘΗ-ΚΑΒΑΛΑ-ΘΕΣΣΑΛΟΝΙΚΗ-ΤΕΜΠΗ- ΛΑΡΙΣΣΑ -ΚΑΜΕΝΑ ΒΟΥΡΛΑ-ΠΕΙΡΑΙΑΣ-ΡΟΔΟΣ

Η ΠΕΙΡΑ ΜΑΣ ΣΤΗ ΤΟΥΡΚΙΑ ΣΑΣ ΕΓΓΥΑΤΑΙ ΑΣΦΑΛΕΙΑ-ΚΑΙ ΕΥΧΑΡΙΣΤΟ ΤΑΞΙΔΙ .ΕΠΙΣΗΣ ΜΑΖΙ ΜΑΣ ΘΑ ΕΧΕΤΕ ΣΤΗ ΔΙΑΘΕΣΗ ΣΑΣ ΑΡΚΕΤΟ ΧΡΟΝΟ ΓΙΑ ΤΑ ΨΩΝΙΑ ΣΑΣ ΣΤΗΝ ΤΟΥΡΚΙΑ ΔΙΟΤΙ ΛΟΓΩ ΤΩΝ ΠΟΛΛΩΝ ΤΑΞΙΔΙΩΝ ΜΑΣ ΓΝΩΡΙΖΟΥΜΕ ΟΛΕΣ ΤΙΣ ΠΟΛΕΙΣ ΚΑΙ ΤΙΣ ΔΙΑΔΡΟΜΕΣ ΟΣΟ ΚΑΝΕΝΑ ΑΛΛΟ ΤΑΞΙΔΙΩΤΙΚΟ ΓΡΑΦΕΙΟ ΣΤΗ ΡΟΔΟ. ΛΟΓΩ ΤΗΣ ΜΕΓΑΛΗΣ ΖΗΤΗΣΗΣ ΔΗΛΩΣΤΕ ΑΜΕΣΩΣ ΣΥΜΜΕΤΟΧΗ

ΧΡΙΣΤΟΥΓΕΝΝΑ 2004

22/12-27/12 6ΗΜΕΡΗ ΑΕΡΟΠΟΡΙΚΗ ΕΚΔΡΟΜΗ

ΡΩΜΗ-ΦΛΩΡΕΝΤΙΑ -ΠΙΖΑ-ΒΕΝΕΤΙΑ

ΠΕΡΙΛΑΜΒΑΝΕΙΞΕΝΟΔΟΧΕΙΑ ΜΕ ΠΡΩΙΝΟ ΚΑΙ ΦΑΓΗΤΟ 4 ΑΣΤΕΡΩΝ
ΜΕ ΑΠΕΥΘΕΙΑΣ ΠΤΗΣΗ ΑΠΟ ΡΟΔΟ

22/12-28/12-(ΕΠΤΑΗΜΕΡΗ ΕΚΔΡΟΜΗ)

ΧΡΙΣΤΟΥΓΕΝΝΑ ΣΤΗΝ ΚΩΝΣΤΑΝΤΙΝΟΥΠΟΛΗ

ΠΕΡΙΛΑΜΒΑΝΕΙ ΞΕΝΟΔΟΧΕΙΑ ΜΕ ΠΡΩΙΝΟ ΚΑΙ ΦΑΓΗΤΟ 4 ΑΣΤΕΡΩΝ
ΤΙΜΗ 320 ΕΥΡΩ

23/12-28/12 ΧΡΙΣΤΟΥΓΕΝΝΑ ΣΤΟ ΠΗΛΙΟ

ΕΞΑΗΜΕΡΗ ΕΚΔΡΟΜΗ (ΟΔΙΚΗ) ΧΑΝΙΑ-ΠΟΡΤΑΡΙΑ-ΜΑΚΡΥΝΙΤΣΑ
3 ΔΙΑΝΥΚΤΕΡΕΥΣΕΙΣ ΣΕ Ξ/Δ ΜΕ ΠΡΩΙΝΟ-ΜΕΤΑΦΟΡΕΣ-ΞΕΝΑΓΗΣΕΙΣ Φ.Π.Α
ΕΙΣΙΤΗΡΙΑ ΠΛΟΙΟΥ ΡΟΔΟ-ΠΕΙΡΑΙΑ-ΡΟΔΟ ΣΕ Γ' ΘΕΣΗ

ΜΟΝΟ ΜΕ 275 ΕΥΡΩ ΤΟ ΑΤΟΜΟ

ΑΝΑΧΩΡΗΣΗ ΑΠΟ ΡΟΔΟ ΜΕ BLUE STAR FERRIES 23/12 19:00 ΤΟ ΒΡΑΔΥ
ΕΠΙΣΤΡΟΦΗ ΑΠΟ ΠΕΙΡΑΙΑ ΜΕ BLUE STAR FERRIES 28/12 07:00 ΤΟ ΠΡΩΙ

23/12-28/12 ΧΡΙΣΤΟΥΓΕΝΝΑ ΣΤΟ ΜΕΤΣΟΒΟ-ΜΕΤΕΩΡΑ

ΕΞΑΗΜΕΡΗ ΕΚΔΡΟΜΗ (ΟΔΙΚΗ)
3 ΔΙΑΝΥΚΤΕΡΕΥΣΕΙΣ ΣΕ Ξ/Δ ΜΕ ΠΡΩΙΝΟ-ΜΕΤΑΦΟΡΕΣ-ΞΕΝΑΓΗΣΕΙΣ Φ.Π.Α.
ΕΙΣΙΤΗΡΙΑ ΠΛΟΙΟΥ ΡΟΔΟ-ΠΕΙΡΑΙΑ-ΡΟΔΟ ΣΕ Γ' ΘΕΣΗ
ΑΝΑΧΩΡΗΣΗ ΑΠΟ ΡΟΔΟ ΜΕ BLUE STAR FERRIES 23/12 20:00 ΤΟ ΒΡΑΔΥ
ΕΠΙΣΤΡΟΦΗ ΑΠΟ ΠΕΙΡΑΙΑ ΜΕ BLUE STAR FERRIES 28/12 07:00 ΤΟ ΠΡΩΙ

ΜΟΝΟ ΜΕ 295 ΕΥΡΩ ΤΟ ΑΤΟΜΟ

29/12/04-2/1/05 ΠΑΡΙΣΙ (DISNEYLAND)

30/12/04-1/2005 ΠΡΩΤΟΧΡΟΝΙΑ ΣΤΟ ΠΗΛΙΟ

ΕΞΑΗΜΕΡΗ ΕΚΔΡΟΜΗ (ΟΔΙΚΗ) ΧΑΝΙΑ-ΠΟΡΤΑΡΙΑ-ΜΑΚΡΥΝΙΤΣΑ
3 ΔΙΑΝΥΚΤΕΡΕΥΣΕΙΣ ΣΕ Ξ/Δ ΜΕ ΠΡΩΙΝΟ-ΜΕΤΑΦΟΡΕΣ-ΞΕΝΑΓΗΣΕΙΣ Φ.Π.Α.
ΕΙΣΙΤΗΡΙΑ ΠΛΟΙΟΥ ΡΟΔΟ-ΠΕΙΡΑΙΑ-ΡΟΔΟ ΣΕ Γ' ΘΕΣΗ

ΜΟΝΟ ΜΕ 275 ΕΥΡΩ ΤΟ ΑΤΟΜΟ

ΑΝΑΧΩΡΗΣΗ ΑΠΟ ΡΟΔΟ ΜΕ BLUE STAR FERRIES 30/12/04 19:00 ΤΟ ΒΡΑΔΥ
ΕΠΙΣΤΡΟΦΗ ΑΠΟ ΠΕΙΡΑΙΑ ΜΕ BLUE STAR FERRIES 04/1/05 07:00 ΤΟ ΠΡΩΙ

ΕΚΔΡΟΜΕΣ ΧΡΙΣΤΟΥΓΕΝΝΑ-ΠΡΩΤΟΧΡΟΝΙΑ ΜΕ ΟΡΓΑΝΩΜΕΝΑ ΓΚΡΟΥΠ
ΕΥΡΩΠΗ (ΙΤΑΛΙΑ-ΙΣΠΑΝΙΑ-ΒΟΥΔΑΠΕΣΤΗ-ΠΡΑΓΑ-ΛΟΝΔΙΝΟ-ΒΙΕΝΝΗ)
ΑΠΩ ΑΝΑΤΟΛΗ-ΤΑΪΛΑΝΔΗ-ΚΙΝΑ-ΜΠΑΓΚΟΗ-ΠΟΥΚΕΤ-ΜΠΑΛΙ
ΑΦΡΙΚΗ-ΑΙΓΥΠΤΟΣ-ΤΥΝΗΣΙΑ-ΑΥΤΟΚΡΑΤΟΡΙΚΟ ΜΑΡΟΚΟ
ΑΜΕΡΙΚΗ-ΚΑΝΑΔΑ ΑΥΣΤΡΑΛΙΑ

ΕΙΣΙΤΗΡΙΑ ΜΕ ΟΑ, AEGEAN ΚΑΙ CHARTER ΓΙΑ ΟΛΟ ΤΟΝ ΚΟΣΜΟ ΑΕΡΟΠΟΡΙΚΑ ΕΙΣΙΤΗΡΙΑ ΜΕ CHARTER ΓΙΑ UK (ΓΙΑ ΟΛΕΣ ΤΙΣ ΠΟΛΕΙΣ ΤΗΣ ΑΓΓΛΙΑΣ), GERMANY, AUSTRIA, SWEDEN, ITALY ... Από 60 ΕΥΡΩ ΕΙΣΙΤΗΡΙΑ ΑΚΤΟΠΛΟΪΚΑ ΕΙΔΙΚΑ ΠΑΚΕΤΑ ΓΙΑ ΜΕΜΟΝΩΜΕΝΟΥΣ, ΣΥΛΛΟΓΟΥΣ, ΝΕΟΝΥΜΦΟΥΣ ΓΙΑ ΕΛΛΑΔΑ, ΕΥΡΩΠΗ ΚΑΙ ΓΙΑ ΟΛΟ ΤΟΝ ΚΟΣΜΟ ΓΙΑ ΠΕΡΙΣΣΟΤΕΡΕΣ ΠΛΗΡΟΦΟΡΙΕΣ, ΚΡΑΤΗΣΕΙΣ ΚΑΙ ΑΝΑΛΥΤΙΚΑ ΠΡΟΓΡΑΜΜΑΤΑ ΣΤΟ ΠΡΑΚΤΟΡΕΙΟ ΓΕΝΙΚΟΥ ΤΟΥΡΙΣΜΟΥ:

PELLOS TRAVEL

ΛΕΩΦΟΡΟΣ ΚΑΛΛΙΘΕΑΣ, ΦΑΛΗΡΑΚΙ, ΡΟΔΟΣ

Μεγάλη διάρρηξη σε κατάστημα της Κω

Μεγάλη διάρρηξη σημειώθηκε χθες θράδυ από εμπορικό κατάστημα στο νησί της Κω, από άγνωστους δράστες που κατάφεραν να «τρυπώσουν» μέσα σε μεγάλη επιχείρηση γενικού εμπορίου.

Σύμφωνα με όσα ανακοίνωσε χθες η Αστυνομία, ο 42χρονος ιδιοκτήτης του καταστήματος, διαπίστωσε την διάρρηξη την επόμενη μέρα και την κατήγγειλε στον αστυνομικό Σταθμό Πυλίου της Κω.

Σύμφωνα με την καταγγελία, στο χρονικό διάστημα από τις 23 έως και τις 24 Νοεμβρίου άγνωστος ή άγνωστοι δράστες, αφού έσπασαν μία από τις κεντρικές τζαμαρίες του υποκαταστήματος, που βρίσκεται στην περιοχή Μεσαριά του Δήμου Δικαίου της Κω, μπήκαν μέσα σε αυτό και αφαίρεσαν:

Το ποσό των 4.067 ευρώ που βρήκαν σε συρτάρι γραφείου καθώς επίσης και κάρτες ανανέωσης χρόνου κινητής τηλεφωνίας, διαφόρων εταιριών, συνολικής αξίας 40.485 ευρώ.

Οι αστυνομικοί του τμήματος ασφαλείας Κω, έχουν κλιμακώσει πάντως σειρά ερευνών, αξιοποιώντας μαρτυρίες και στοιχεία που έχουν συγκεντρώσει, για τον εντοπισμό και τη σύλληψη των δραστών.

Αισιοδοξία για τη νέα τουριστική σεζόν

Συνέχεια από τη σελ. 3

• Πρώτον, σε επίπεδο βασικής κυβερνητικής πολιτικής, όπου είναι πασιφανές ότι, για πρώτη φορά, ο τομέας Τουρισμού έτυχε σοβαρής προσοχής και ουσιαστικής προσέγγισης και επέτυχε την αποδοχή πληθώρας ευνοϊκών παρεμβάσεων και στόχων, ασχέτως του αν εκ πρώτης όψης, αφορούν κυρίως στις επενδύσεις ειδικών τουριστικών υποδομών και μορφών και στον ξενοδοχειακό κλάδο.

Εδραιώνεται δε, στα κέντρα σχεδιασμού της οικονομικής και αναπτυξιακής πολιτικής, η ευεργετική διάσταση του τομέα ως προς την κοινωνική και οικονομική ανάπτυξη της Περιφέρειας, εκεί δηλαδή, όπου σταδιακά περιορίζονται οι όποιες άλλες επιλογές, όσον αφορά στην προσέλκυση επενδύσεων, στη βιωσιμότητα της επιχειρηματικής δραστηριότητας, στην απασχόληση και στο βιοτικό επίπεδο των τοπικών κοινωνιών. Υπό αυτό το πρίσμα, η παρουσία και συμμετοχή του Τουρισμού στον Αναπτυξιακό- και μάλιστα με ειδικό κεφάλαιο- κρίνεται ιδιαίτερα ικανοποιητική.

• Δεύτερον, σε επίπεδο τουριστικής πολιτικής, όπου το βάρος και ο όγκος των συσσωρευμένων προβλημάτων και αναγκών του τομέα και των δίκαιων αιτημάτων κλάδων που επί χρόνια παρέμεναν σε συρτάρια, ήταν λίαν δυσανάλογο των επιλογών που προσφέρθηκαν, στην προκειμένη περίπτωση. Η ανάγκη ιεράρχησης προτεραιοτήτων, επομένως ήταν απολύτως επιτακτική.

Υπό αυτό το πρίσμα, το σχέδιο τροποποίησης του Αναπτυξιακού, δεν καλύπτει τις ανάγκες του τουριστικού τομέα σε επιθυμητό βαθμό. Ανάγκες που θα πρέπει να αντιμετωπιστούν μέσω άλλων παρεμβάσεων.

ΑΝΑΓΝΩΡΙΣΗ ΤΗΣ ΔΡΑΣΗΣ ΤΟΥ

Στην ιστοσελίδα της UNESCO το Λογοτεχνικό Κέντρο

Στην ιστοσελίδα της UNESCO εντάχθηκε η ηλεκτρονική διεύθυνση του Διεθνούς Κέντρου Λογοτεχνών και Μεταφραστών Ρόδου, εδραιώνοντας έτσι την παρουσία του στο χώρο του Διαδικτύου.

Σύμφωνα με τα όσα έγιναν γνωστά, το τελευταίο διάστημα, το Δ.Κ.Λ.Μ.Ρ. έχει συνεχή επικοινωνία με τον Τομέα Πολιτισμού, Τμήμα Λογοτεχνικής μετάφρασης της UNESCO, με τον κ. Mauro Roci που είναι επικεφαλής του Τμήματος καθώς και την υπεύθυνη συγκέντρωσης και προώθησης πληροφοριών του Τμήματος κα. Jacqueline Barizzone - Danuon.

Έτσι, στο πλαίσιο της συνεργασίας που αναπτύσσεται, ο δικτυακός τόπος της ιστοσελίδας του Δ.Κ.Λ.Μ.Ρ. έχει συμπεριληφθεί στην ιστοσελίδα της UNESCO, στο χώρο "Help and Subsidies".

Όπως επισημαίνεται στη σχετική ανακοίνωση, αυτό συνεπάγεται στην επίσημη αναγνώριση του Κέντρου και της δράσης του από διεθνείς οργανισμούς ενώ ταυτόχρονα συμβάλλει στην περαιτέρω προβολή του σε διεθνές επίπεδο.

Σημειώνεται ότι, μέσα στα πλαίσια της ίδιας συνεργασίας, στην ιστοσελίδα του Κέντρου έχει προστεθεί αντίστοιχο link με την ιστοσελίδα της UNESCO, ώστε να υπάρχει δυνατότητα πρόσβασης στον Οργανισμό και μέσω της ιστοσελίδας του Κέντρου.

Επιπλέον, στο ίδιο πλαίσιο συνεργασίας, η Συντακτική Επιτροπή του Δ.Κ.Λ.Μ.Ρ. θα συμβάλλει με κείμενά της στην online εφημερίδα της UNESCO για τη Λογοτεχνία ή Μετάφραση.

Οι ιστοσελίδες του Δ.Κ.Λ.Μ.Ρ. και της UNESCO είναι αντίστοιχα:
www.literarycentre.gr
www.unesco.org/culture/lit

Ξεκινά η διημερίδα για τον πολεοδομικό σχεδιασμό

Ξεκινούν σήμερα το απόγευμα οι εργασίες της διημερίδας για τον χωροταξικό και πολεοδομικό σχεδιασμό, που διοργανώνει το ΤΕΕ Δωδεκανήσου με την συνδρομή της ΤΕΔΚ και της νομαρχιακής αυτοδιοίκησης.

Η διημερίδα θα πραγματοποιηθεί στο ξενοδοχείο Γκραντ Οτέλ και σκοπός του διημέρου είναι η κατάθεση - ανταλλαγή απόψεων και εμπειριών από τους φορείς που έχουν την ευθύνη του χωρικού σχεδιασμού και από τους ειδικούς επιστήμονες - μελετητές, έτσι ώστε συνθέτοντας και κωδικοποιώντας τα συμπεράσματα να συμβάλλουμε δημιουργικά στην εξυπηρέτηση του μεγάλου στόχου - αναγκαιότητας της ορθολογικής χωρικής οργάνωσης.

Διαξιφισμοί χθες στη Βουλή για το θέμα της ακτοπλοΐας

Συνέχεια από τη σελ. 4

ντας την έγκληση από τη Βουλή, να πληρώσει τους εργαζόμενους, που η δική σας αλόγιστη πολιτική άφησε άνεργους.

Τώρα όσον αφορά στην ΑΝΕΚ και τα υπονοούμενα, εγώ δεν αφήνω τίποτα να πέσει κάτω.

Σηκώνω το γάντι, κύριε συνάδελφε. Τα μονοπώλια και τα παιχνίδια στην ακτοπλοΐα, τα έκανε το ΠΑΣΟΚ. Ποιος έστησε το χρηματιστηριακό παιχνίδι με τα μονοπώλιο στο Αιγαίο; Η Νέα Δημοκρατία ή το ΠΑΣΟΚ; Το δικό σας κόμμα να αιτιάστε.

Η δική μας Κυβέρνηση, κύριε Πρόεδρε, κατέπεσε τις εγγυήσεις και μάλιστα και για τα τρία πλοία, και για το ΔΙΑΓΟΡΑΣ και για το ΡΟΔΟΣ και για το ΠΑΤΜΟΣ. Δεκατρείς χιλιάδες ευρώ (13.000 ευρώ) για το ΔΙΑΓΟΡΑΣ δεκατρείς χιλιάδες εννιακόσια ευρώ (13.900 ευρώ) για το ΠΑΤΜΟΣ και οκτώ χιλιάδες ευρώ (8.000 ευρώ) για το ΡΟΔΟΣ.

Κατέπεσαν, λοιπόν, οι εγγυήσεις μερικώς, διότι έτσι ορίζει ο νόμος του ΠΑΣΟΚ. Και γιατί μερικώς; Διότι τα μισά δρομολόγια είχαν γίνει. Εμείς επισπεύδουμε τη διαδικασία να ξαναμπεί στο δρομολόγιο.

Να είστε, λοιπόν, πιο σεμνοί, να έχετε μνήμη, να σκύβετε πολλές φορές το κεφάλι και να κάνετε την αυτοκριτική σας.

ΘΕΟΔΩΡΟΣ ΠΑΓΚΑΛΟΣ: Σιγά! Πήρατε φόρα.

ΠΡΟΕΔΡΕΥΩΝ (Γεώργιος Σούρλας): Κύριε Πάγκαλε, σας παρακαλώ.

ΕΜΜΑΝΟΥΗΛ ΚΕΦΑΛΟΓΙΑΝΝΗΣ (Υπουργός Εμπορικής Ναυτιλίας): Εμείς, λοιπόν, θα δώσουμε λύσεις και θα δώσουμε και μέσα από την Ευρωπαϊκή Ένωση, γιατί πραγματικά ενδιαφερόμαστε.

Όσον αφορά τώρα στο συγκεκριμένο νησί για το οποίο μιλήσατε, την Κάλυμνο, και τους πενήντα κατοίκους που ήρθαν κάτω από το Υπουργείο Εμπορικής Ναυτιλίας, το Δήμαρχο της Καλύμνου τον έχω δει δέκα φορές.

Επισκέφτηκα ο ίδιος το νησί της Καλύμνου. Δώσαμε ειδική άδεια να πάει υδροπλάνο στην Κάλυμνο. Το καλοκαίρι είχαν τρία δρομολόγια και τώρα έχουν οκτώ. Κάθε μέρα και ένα δρομολόγιο, δύο φορές το Σάββατο. Γι' αυτήν την πολιτική μας εγκαλείτε ή για την πολιτική που ακολούθησε η προηγούμενη Κυβέρνηση που είχε τρία δρομολόγια;

Αυτά, λοιπόν, κύριε συνάδελφε, και σας παρακαλώ πάρα πολύ. Και με συγχωρείτε και εμένα, κύριε Πρόεδρε, για το ύφος, αλλά καμιά φορά κανείς αγανακτεί, όταν οι θύτες προσπαθούν να γίνουν θύματα και να βάλουν στο κάθισμα του κατηγορουμένου αυτούς που προσπαθούν με ενδιαφέρον να λύσουν τα προβλήματα και του Αιγιακού χώρου.

Εμείς προσβλέπουμε στη συνεργασία σας. Γι' αυτό και εσάς προσωπικά και όλους τους φορείς τους έχω δει δέκα φορές και έχουμε χαράξει μαζί πολιτική για να λύσουμε αυτό το πρόβλημα κάι της Δωδεκανήσου και των άλλων νησιών. Και γι' αυτό υπάρχουν, κύριε Πρόεδρε, και πάρα πολλές επιστολές. Θα σας καταθέσω για τα Πρακτικά τα δρομολόγια τα οποία έχουμε ήδη συμφωνήσει, που είναι περισσότερα από αυτά που είχε δρομολογήσει η προηγούμενη Κυβέρνηση το 2003. Και βεβαίως έχω και πολλά συγχαρητήρια τηλεγραφήματα από δημάρχους, όπως ο Δήμαρχος της Ανάφης, από τη δική σας την περιοχή, από τα Μουδανιά, από τη Λήμνο, από όλες τις περιοχές του Αιγαίου για την πολιτική την οποία ακολουθούμε στο κομμάτι της ακτοπλοΐας.

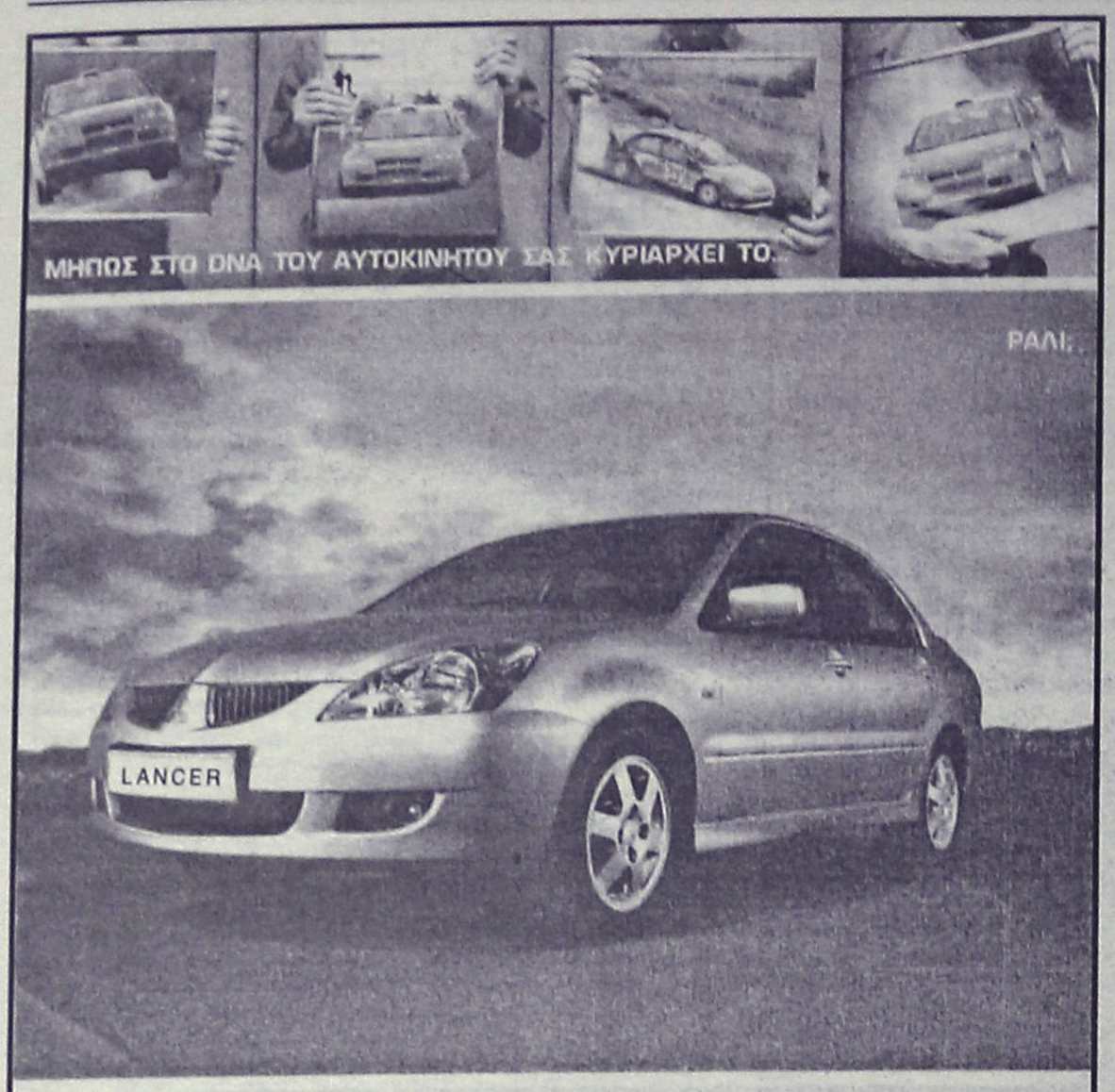

Το Lancer επέστρεψε. Η τελευταία εξέλιξη ενός από τα πιο επιτυχημένα αυτοκίνητα ράλι της ιστορίας, είναι γεγονός. Μία βόλτα αρκεί για να διαπιστώσετε τη μοναδική οδηγική συμπεριφορά του, που οφείλεται στη σπορ ρύθμιση της ανάρτησης, την αθόρυβη οδήγηση, που προσφέει η εξαιρετική μόνωση αλλά και τον πλούσιο στάνταρ εξοπλισμό. Αξιζε η αναμονή; Σίγουρα.

Αποκτήστε τώρα το νέο LANCER 1,6 lt από €15,480

LANCER. ΤΟ ΝΕΟ MITSUBISHI

ΚΑΛΛΙΓΑΣ Θ. & Ι. Α.Ε.Β.Ε., ΕΠΙΣΗΜΟΣ ΕΜΠΟΡΟΣ MITSUBISHI MOTORS Ν. ΔΩΔΕΚΑΝΗΣΟΥ, Λ. ΡΟΔΟΥ - ΛΙΝΔΟΥ 138, Τ.Κ. 851 00 ΡΟΔΟΣ, ΤΗΛ.: 22410 67440, FAX: 22410 68462, e-mail: kaligcar@otenet.gr

AUTO ΕΠΙΛΟΓΕΣ

ΕΚΘΕΣΗ ΕΜΠΟΡΙΑΣ ΕΠΙΛΕΓΜΕΝΟΥ ΜΕΤΑΧΕΙΡΙΣΜΕΝΟΥ ΑΥΤΟΚΙΝΗΤΟΥ

ΚΟΥΚΟΥΡΑΣ ΑΛΕΞΑΝΔΡΟΣ

ΛΕΩΦ. ΡΟΔΟΥ-ΛΙΝΔΟΥ 255

ΤΗΛ. 22410/60910,

FAX: 22410/60920

- *Πώληση μεταχειρισμένων αυτοκινήτων ελεγμένα σε 70 σημεία.*
- *Αγορά μεταχειρισμένων αυτοκινήτων.*
- *Ανταλλαγή με οποιοδήποτε μοντέλο της αρεσκείας σας.*
- *Χρηματοδότηση με τα χαμηλότερα επιτόκια της αγοράς.*

Συνεχίζονται οι αντιδράσεις στη Ρόδο

Απαράδεκτη η πολιτική της ΑΤΕ κατά της ΕΑΣΔ

Επιστολή του τέως Κοινοτάρχη κ. Σάββα Φύλλη

Με λύπη και αγανάκτηση ο αγροτικός πληθυσμός της Δωδεκανήσου παρακολουθεί τώρα τελευταία την απαράδεκτη πολιτική του διοικητού της ΑΤΕ κ. Μηλιάκου στα οικονομικά προβλήματα της Ε.Α.Σ.Δ.

Η ΑΤΕ η οποία στηρίχθηκε τα πρώτα χρόνια της ίδρυσής της στη Ρόδο από τους αγρότες της Δωδεκανήσου προσπαθεί τώρα τελευταία με διάφορους τρόπους να κατασχέσει την περιουσία τους την οποία δημιούργησαν με τον τίμιο ιδρώτα τους. Τον αγροτοσυνεταιριστικό κίνημα της Δωδεκανήσου το οποίο ξεκίνησε μετά την απελευθέρωση από το μηδέν κατόρθωσε μέσα σε λίγα χρόνια να γίνει ένας από τους ισχυρούς οικονομικούς οργανισμούς και να καλύψει τον δευτερογενή τομέα ανάπτυξης της Δωδεκανήσου. Ίδρυσε σχολές ταπητουργίας στα χωριά, αγόρασε τα εργοστάσια ΚΑΪΡ και ΡΟΔΙΑ, ανέγειρε τα εργοστάσια ΑΒΙΡΟ, ΑΒΙΚΟ, ΡΟΔΟΓΑΛ. Αγόρασε τη ΣΑΙΦΕ όπου ίδρυσε την λαχαναγορά, έφτιαξε το εργοστάσιο των Κτηνοτροφών, τα ψυγεία της λαχαναγοράς, τα πρώτα σούπερ μάρκετ στη Ρόδο στα χωριά της Κω και στην Κάρπαθο, πρατήρια αγροτικών εφοδίων (λιπασμάτων, μηχανών, φυτοφαρμάκων κ.λπ.) στη Ρόδο και τα νησιά και άλλα. Με τις δραστηριότητες αυτές αξιοποίησε τα αγροτικά προϊόντα, συνέβαλε στην οικονομική στήριξη των κατοίκων της υπαίθρου, και στην ανάπτυξη του πρωτογενή τομέα στα Δωδεκάνησα. Στις προσπάθειες αυτές των αγροτών η Α.Τ.Ε. χορηγούσε στην Ε.Α.Σ.Δ τα απαιτούμενα δάνεια αλλά στην συνέχεια την εξαπάτησε και την ζημίωσε οικονομικά. 1) Το κονσερβοποιείο ΑΒΙΡΟ ιδρύθηκε από την ΑΤΕ με συμμετοχή της το 51% και την Ε.Α.Σ.Δ. με το 49%. Οταν όμως η ΑΤΕ αντελήφθη την μη βιωσιμότητα του εργοστασίου φόρτωσε όλο το χρέος στην Ενωση χωρίς απόφαση της Γενικής Συνέλευσης και σε λίγα χρόνια το εργοστάσιο έκλεισε αφήνοντας όλο το χρέος στην Ενωση. 2) Το εργοστάσιο ΡΟΔΟΓΑΛ ιδρύθηκε από την ΑΤΕ με συμμετοχή 10% της ΕΑΣΔ. Επειδή όμως παρουσιάζει ζημιές βρήκε την ευκαιρία στο διάστημα της δικτατορίας και το φόρτωσε στην Ενωση μαζί με τα χρέη που είχαν δημιουργηθεί. 3) Τα χρέη που δημιουργήθηκαν από την πολιτική αυτή από 4% τα επιτόκια έφθασαν μέχρι τα 24% με αποτέλεσμα μέσα σε λίγα χρόνια τα εκατομμύρια δρχ. να γίνουν δισεκατομμύρια 4) τα χρήματα όμως του ταμείου της ΕΑΣΔ ήτανε κατατεθειμένα υποχρεωτικά στην ΑΤΕ η οποία δεν πλήρωνε ούτε μια δραχμή τόκο στα μεγάλα χρηματικά ποσά διακίνησης της Ενωσης που υπήρχαν στα ταμεία της ΑΤΕ. Αυτές είναι οι κύριες αιτίες που δημιούργησαν τα χρέη αυτά κύριε διοικητά της ΑΤΕ Μηλιάκο και σας παρακαλούμε να τα λάβετε υπ' όψη σας πριν από κάθε σκέψη και ενέργειά σας. Η σε-βαστή κυβέρνηση δεν πρέπει να ακούσει τις διάφορες πονηρές και ανεύθυνες προτάσεις των οικονομικών της συμβούλων και της ΑΤΕ για την κατάσχεση και εκποίηση της περιουσίας των αγροτών της Δωδεκανήσου των οποίων δημιούργησαν με κόπους και θυσίες αλλά να εξετάσει εις βάθος τα αίτια της δημιουργίας των χρεών αυτών τα οποία εκθέσαμε πολύ συνοπτικά από την εμπειρία μου έπειτα από 30 χρόνια θητείας μου στα αγροτοσυνεταιριστικά. Δεν μπορούμε να πιστέψουμε ότι μια κυβέρνηση που εξαγγέλλει προγράμματα ανάπτυξης της υπαίθρου με επιδοτήσεις 55% να θέλει να κατασχέσει μια περιουσία των αγροτών με την οποία συνέβαλαν και συμβάλουν στην ανάπτυξη του δευτερογενή τομέα της Δωδεκανήσου και στη στήριξη της αγροτικής τάξης. Δεν είναι δυνατόν να αποφασίζεται η υπαγωγή αθλητικών σωματείων στο άρθρο 44 του νόμου 1892/90 περί Εξυγίανσης Ανωνύμων Εταιρειών και να τους χαρίζονται χρέη εκατομμυρίων ευρώ και να επιδιώκεται η κατάσχεση μιας αγροτικής περιουσίας 21 εκατομμυρίων ευρώ έναντι χρέους 3 εκατομμυρίων το οποίο δημιουργήθηκε εξ' αιτίας της πολιτικής της ΑΤΕ κατά κύριο λόγο.

Τα κόμματα, οι βουλευτές και οι εκπρόσωποι του Δωδεκανησιακού λαού ας σταθμίσουν τις ιστορικές τους ευθύνες και να αποφασίσουν τί θα πράξουν.

Μετά τιμής
Σάββας Φύλλης

Νέο επενδυτικό προϊόν από την Λαϊκή Τράπεζα

Η Λαϊκή Τράπεζα στο πλαίσιο της συνεχούς ανάπτυξής της με προϊόντα που ανταποκρίνονται στις ανάγκες και τις προσδοκίες των πελατών της, εμπλουτίζει τη σειρά των επενδυτικών της προϊόντων με το νέο προϊόν «Laiki Smart».

Συγκεκριμένα, το «Laiki Smart» είναι ένα προϊόν το οποίο συνδυάζει την απόδοση και σταθερότητα της Προθεσμιακής Κατάθεσης με τη δυνατότητα αποκόμισης υψηλών αποδόσεων από την επένδυση σε μία προκαθορισμένη δέσμη Αμοιβαίων Κεφαλαίων της Λαϊκής ΑΕΔΑΚ. Δικαίωμα συμμετοχής στο επενδυτικό προϊόν έχουν οι ημεδαποί ή και αλλοδαποί φυσικά ή νομικά πρόσωπα.

Σημειώνεται ότι, το ελάχιστο ποσό επένδυσης που απαιτείται είναι τα 10.000 ευρώ, ενώ στον υποψήφιο επενδυτή, δίνονται οι ακόλουθες επιλογές επένδυσης:

• Το 50% του κεφαλαίου σε 6μηνη ή 12μηνη προθεσμιακή κατάθεση στη Λαϊκή Τράπεζα με προσυμφωνημένο επιτόκιο το οποίο ανέρχεται σήμερα σε 4,75% (μικτό) ή 4% (μικτό) αντίστοιχα και

• Το 50% του κεφαλαίου σε μία από τις ακόλουθες Α/Κ της λαϊκής ΑΕΔΑΚ, οι οποίες είναι αυστηρά προκαθορισμένες με την κατωτέρω διάρθρωση:

1. «Επιθετικό» Χαρτοφυλάκιο Λαϊκή Διαθεσίμων Εσωτερικού, Ποσοστό Συμμετοχής 10%.

Λαϊκή Εισοδήματος Ομολογιών Εσωτερικού, Ποσοστό Συμμετοχής 30%.

Λαϊκή Μετοχικό Εσωτερικού, Ποσοστό Συμμετοχής 60%.

2. «Συντηρητικό» Χαρτοφυλάκιο Λαϊκή Διαθεσίμων Εσωτερικού 20%.

Λαϊκή Εισοδήματος Ομολογιών Εσωτερικού 50%.

Λαϊκή Μετοχικό Εσωτερικού 30%.

Επιπλέον, μετά την πάροδο 3 μηνών από την έναρξη της επένδυσης και μέχρι τη λήξη της προθεσμιακής κατάθεσης, ο επενδυτής έχει τη δυνατότητα μεταφοράς από τη μία δέσμη Α/Κ στην άλλη, όσες φορές το επιθυμεί, με την προϋπόθεση ότι θα καταβάλλει την εκάστοτε ισχύουσα προμήθεια διάθεσης για την μεταφορά των Α/Κ.

Για περισσότερες πληροφορίες οι πελάτες μπορούν να απευθύνονται στο δίκτυο των 45 καταστημάτων της Λαϊκής Τράπεζας ή στο call center στο τηλ. 801 11 32000.

Τα αμοιβαία κεφάλαια δεν έχουν εγγυημένη απόδοση και οι προηγούμενες αποδόσεις δεν διασφαλίζουν τις μελλοντικές.

ΣΑΗΣ ΤΡΑΒΕΛ

1η εκδρομή

ΣΤΑ ΜΥΡΑ ΤΟΥΡΚΙΑΣ

στην εορτή του Αγ. Νικολάου

από 5 έως 8/12

ΜΟΝΟ 199 ευρώ

Επισκέψεις στην:

ΝΕΑ ΜΑΚΡΗ (ΦΕΤΙΓΕ ΣΤΟ ΛΙΒΙΣΙ, ΤΗΝ ΕΛΛΗΝΙΚΗ ΠΟΛΗ ΦΑΝΤΑΣΜΑ, ΤΗΝ ΠΟΛΗ ΚΑΣ, ΤΑ ΜΥΡΑ, ΦΟΙΝΙΚΗ, ΑΝΤΑΛΕΙΑ, ΚΑΤΑΡΡΑΚΤΕΣ.

*• Εισιτήρια με το ΚΑΤΑΜΑΡΑΝ, ξενοδοχείο 4*αστέρων με πρωινό και 1 γεύμα ημερησίως, 1 νύκτα στο **ΚΑΣ**, 2 διανυκτερεύσεις στην **ΑΤΤΑΛΕΙΑ**. Πολυτελή πούλμαν, φόρους λιμανιών **ΟΛΑ ΠΛΗΡΩΜΕΝΑ***

(ευκαιρία για διασκέδαση με ORIENTAL Χορούς).

Συνοδός ο κ. ΣΑΒΒΑΣ ΣΑΗΣ

2η εκδρομή

ΣΤΑ ΜΥΡΑ - ΑΓ. ΝΙΚΟΛΑΟ - ΑΤΤΑΛΕΙΑ - ΚΩΝ/ΠΟΛΗ - ΣΜΥΡΝΗ - ΜΑΡΜΑΡΙΣ

από 5 έως 13/12

ΜΟΝΟ 369 ευρώ

Μετά τα **ΜΥΡΑ** και **ΑΝΤΑΛΕΙΑ** για όσους δηλώσουν συμμετοχή συνεχίζουμε για **ΚΩΝ/ΠΟΛΗ.**

3 διανυκτερεύσεις στην **ΚΩΝ/ΠΟΛΗ** όπου θα επισκεφθούμε το **Πατριαρχείο, την Αγ. Σοφιά, το ΜΠΛΕ ΤΖΑΜΙ, τον ιππόδρομο, το Βυζαντινό υδραγωγείο, το παλάτι Ντολμά Μπαξέ, και την περίφημη αγορά Καπαλί Τσαρσί. Ακόμη θα έχουμε την ευκαιρία για μία αξέχαστη κρουαζιέρα στο Βόσπορο.**

Στη συνέχεια 1 νύκτα στην **ΣΜΥΡΝΗ** όπου θα επισκεφθούμε **το Κορδελιό, το Κατιφέ Καλέ και την αγορά για ψώνια και τέλος 1 νύκτα στο ΜΑΡΜΑΡΙΣ σε ξενοδοχείο 5*αστέρων.**

Ευκαιρία να γνωρίσουμε το **ΜΑΡΜΑΡΙΣ κάνοντας μία βόλτα με το πούλμαν και την αγορά για ψώνια.**

Αναχώρηση την επομένη το πρωί για **Ρόδο.**

• Εισιτήρια με το ΚΑΤΑΜΑΡΑΝ, φόρους λιμανιών, ξενοδοχεία 4 και 5 αστέρων με πρωινό και 1 γεύμα ημερησίως, πολυτελή πούλμαν, ξεναγήσεις. **ΟΛΑ ΠΛΗΡΩΜΕΝΑ** *(ευκαιρία για διασκεδάσεις με ORIENTAL χορούς).*

ΣΥΝΟΔΟΣ ο κ. ΣΑΒΒΑΣ ΣΑΗΣ

Λόγω της μεγάλης ζήτησης

ΔΗΛΩΣΤΕ ΑΜΕΣΩΣ ΣΥΜΜΕΤΟΧΗ

στο ΠΡΑΚΤΟΡΕΙΟ ΤΑΞΙΔΙΩΝ

ΣΑΒΒΑΣ ΣΑΗΣ

ΕΓΓΥΗΣΗ

TRAVEL AND TOURISM AGENCY

ΤΑΡΠΟΝ ΣΠΡΙΝΓΚΣ 42 (δίπλα στην Τραπ. Πίστεως)

Τηλ. 22410 39781-3, 22410-37711

Ξεσηκώθηκαν πάλι οι εθνικιστές βουλευτές

Δέν αναγνωρίζουν το Οικουμενικό Πατριαρχείο Τούρκοι αξιωματούχοι

Δέν πάνε σε δεξίωση της πρεσβείας των ΗΠΑ πρός τιμή Αρχόντων του Πατριαρχείου

Πρόσκληση του αμερικανού πρέσβη στην Τουρκία προς τιμή των αρχόντων του Οικουμενικού Πατριαρχείου προκαλεί την αντίδραση εθνικιστών βουλευτών.

Τούρκοι βουλευτές αντιδρούν στην πρόσκληση που έλαβαν για την δεξίωση όπου θα πραγματοποιηθεί στην αμερικανική πρεσβεία στην Αγκυρα προς τιμή του τάγματος του Αγίου των αρχόντων του Οικουμενικού Πατριαρχείου στην Αμερική.

«Δεν αποδέχομαι την πρόσκληση αυτή η οποία έρχεται σε αντίθεση στα εθνικά συμφέροντα, στην εθνική στάση και στον αυτοσεβασμό μας.

Ο Πατριάρχης δεν πρέπει να παραβιάζει τα όρια της εθνικής υπομονής και της ανοχής μας», είπε ένας εκ των Αντιπροέδρων της τουρκικής εθνοσυνέλευσης ο κ. Σαντίκ Γιακούτ, στην εφημερίδα ZAMAN.

Αυτό που εξόργισε του τούρκους βουλευτές και τους έκανε να σκέφτονται



ότι υπονομεύονται τα εθνικά συμφέροντα της Τουρκίας είναι η αναφορά στο «Οικουμενικό» Πατριαρχείο στην πρόσκληση της αμερικανικής πρεσβείας.

Το τάγμα των αρχόντων επισκέπτεται όπως κάθε χρόνο το Οικουμενικό Πατριαρχείο στην θρονική του εορτή και θα επισκεφτεί στη συνέχεια την Αγκυρα. Ο αμερικανός πρέσβης προσκάλεσε στη δεξίωση η οποία θα δοθεί στις 2 Δεκεμβρίου ορισμένους βουλευτές του ΑΚΡ και του CHP καθώς και σε αξιωματούχους του Δημοσίου.

Η εφημερίδα ZAMAN αναφέρει ότι ο Πρόεδρος της Επιτροπής επί των Εξωτερικών Υποθέσεων της τουρκικής Εθνοσυνέλευσης κ. Μεχμέτ Ντιουλγκέρ - ζήτησε από όλους να είναι «προσεκτικοί» σε λεπτά θέματα όπου είναι αμφισβητήσιμα και ο ίδιος τόνισε ότι δεν θα ανταποκριθεί στην πρόσκληση και δεν θα παραστεί στη δεξίωση.

«Ζητώ να μην παραβιάζονται τα όρια της εθνικής υπομονής και της ανοχής μας», φέρεται να είπε .

Το Οικουμενικό Πατριαρχείο αναφέρεται επισήμως στην Τουρκία ως Πατριαρχείο Φαναριού.

Η Αγκυρα θεωρεί ότι η συνθήκη της Λωζάννης, άφησε από το Οικουμενικό Πατριαρχείο τις θρησκευτικές του δικαιοδοσίες και το περιόρισε στα ενοριακά καθήκοντα για τους έλληνες ορθόδοξους της περιοχής της Κωνσταντινουπόλεως.

Η δημόσια συζήτηση γύρω από τον Οικουμενικό χαρακτήρα του Πατριαρχείου αναζωπυρώθηκε στην Τουρκία μετά τις εκθέσεις της Ευρωπαϊκής Επιτροπής που επισημαίνουν ότι η Τουρκία πρέπει να αναγνωρίσει τη νομική προσωπικότητα του Οικουμενικού Πατριαρχείου και να πάψει να δημιουργεί διοικητικά και άλλα εμπόδια στην ελεύθερη λειτουργία του Πατριαρχείου.

Το Σάββατο στη Ροδιακή Έπαυλη

Ημερίδα για τον πολιτισμό

Διοργανωτές το Κέντρο Ανάπτυξης Πολιτιστικής Απασχόλησης και ο Πολιτιστικός Οργανισμός του Δήμου

Το κέντρο Ανάπτυξης Πολιτιστικής Απασχόλησης (ΚΑΠΑ) και η Λέσχη Πολιτιστικής Απασχόλησης (ΛΠΑ) του Δήμου Ροδίων του έργου «Καλλιτέχνες σε δράση» της κοινοτικής πρωτοβουλίας Equal σε συνεργασία με τον Πολιτιστικό Οργανισμό δήμου Ρόδου διοργανώνουν ημερίδα για τον πολιτισμό με κεντρικό θέμα «Δρούμε Τοπικά Δημιουργούμε Πολιτιστικά».

Το πρόγραμμα της ημερίδας περιλαμβάνει τα εξής:

17.00 Έναρξη – Χαιρετισμοί

Μανώλης Αντώνογλου-Πρόεδρος Πολιτιστικού Οργανισμού Δήμου Ρόδου.

17.10 Αποτελέσματα του Εργου Καλιτέχνες σε δράση

Μαρία Ζησάκη / Σκανδαλιάρης Ζαφείρης –Σύμβουλοι Πολιτιστικής Απασχόλησης ΚΑΠΑ Ρόδου.

17.25 Παρουσιάσεις Καλλίτεχνών

Εύα Κεφάλα-Ζωγράφος, Κυριάκος Κυριακίδης-Ζωγράφος.

17.45 Τοπική Πολιτιστική Ανάπτυξη και Τοπική Αυτοδιοίκηση

Μανώλης Αντώνογλου-Πρόεδρος Πολιτιστικού Οργανισμού Δήμου Ρόδου.

18.00 Τουρισμός –Πολιτισμός. Παράθυρο στο Φως!

Άντα Καραγιάννη – Σύμβουλος Πολιτιστικού Οργανισμού Δήμου Ρόδου / Επιχειρηματίας.

18.15 Fear No (Local) Art / Τοπική Καλλιτεχνική Ανάπτυξη στο Εξωτερικό

Πόλυ Χατζημάρκου-Ιστορικός Τέχνης / Μέντορας του Έργου «Καλλιτέχνες σε δράση».

18.30 Ο Κοινωνικός Χαρακτήρας της Τέχνης – Τέχνη και Θετική Κοινωνική Αλλαγή Μαρία Μπακαρή – Εργασιακή Ψυχολόγος

18.45 Συζήτηση

Μετά το τέλος των ομιλιών θα εγκαινιαστεί ο 4ος κύκλος Εναλλασσόμενων Εκθέσεων με την συμμετοχή 14 καλλιτεχνών.

Σκοπός αυτής της δράσης είναι να έρθουν οι πολίτες σε επαφή με την δουλειά νέων αλλά και παλαιότερων Ελλήνων και ξένων δημιουργών οι οποίοι δραστηριοποιούνται στην Ρόδο αλλά και σε άλλα μέρη της Ελλάδος και της Ευρώπης.

Στον τέταρτο και τελευταίο κύκλο των εναλλασσόμενων εκθέσεων συμμετέχουν οι ζωγράφοι: Αντώνης Καφάσης, Εύα Κεφάλα, Μαγδαληνή Κούρτη, Κυριάκος Κυριακίδης, Kummer Heike Sabine, Alan Parrott, Έφη Συμονοπούλου, Γιώργος Χατζημάρκος, οι διακοσμητές: Ειρήνη Γεωργά, Βασίλης Φασουλάρης, ο κατασκευαστής Βιτρώ: Δημήτρης Χατζηιωάννου, και οι φωτογράφοι: Ιωάννα Χατζηδιάκου, Γιώργος Καραμάνης.

Επίσης συμμετέχει η εθελόντρια του έργου Ελευθερία Δημοπούλου.

Παράλληλα θα ακολουθήσει και μουσική εκδήλωση με τον Μανόλη Τσακογιάννη στην κιθάρα και τον Άλκη Κουκουλίδη στο αρμόνιο.

Οι τρεις εκδηλώσεις θα πραγματοποιηθούν στην Ροδιακή Έπαυλη το Σάββατο 27 Νοεμβρίου 2004 . Ώρα έναρξης 17:00.

Η εικαστική έκθεση θα είναι ανοιχτή για το κοινό από την Τετάρτη 24/11 έως την Τρίτη 30/11

Ώρες λειτουργίας:

Δευτέρα έως Παρασκευή 12:00 – 14:00 και 18:00 - 20:00

Σάββατο 17:00-21:00

Οι Ασφάλειες
ΠΑΝΤΕΛΗΣ ΣΑΝΣΟΓΛΟΥ Ε.Ε.
σας ενημερώνουν
Αφορά ιδιοκτήτες Επιβατικών Αυτοκινήτων Ιδ. Χρήσης.

Το ΝΕΟ ΠΑΚΕΤΟ ασφάλισης Ε.Ι.Χ. περιλαμβάνει:
- Ασφάλιση για Σωματικές Βλάβες τρίτων ή και των επιβατών σας (πλην οδηγού) ως 500.000 ευρώ.
- Ασφάλιση για Υλικές Ζημιές τρίτων ως 100.000 ευρώ.
- Κάλυψη των ζημιών του αυτ/του σας, σε περίπτωση που σας τρακάρει ανασφάλιστο όχημα ως 9.000 ευρώ.
- Ασφάλιση προσωπικού ατυχήματος οδηγού ως 12.000 ευρώ.
- Δωρεάν Δικηγόρο για ό,τι έχει σχέση με την κυκλοφορία του αυτ/του σας (αγωγές κ.λπ.) ως 10.000 ευρώ.
- Ασφάλεια πυρός σε Α' κίνδυνο του σπιτιού σας ως 9.000 ευρώ.
- Δωρεάν χρήση της EUROP ASSISTANCE 24 ώρες σε περίπτωση ατυχήματος και δωρεάν μεταφορά του αυτ/του σας.
- Δεν ανεβάζουμε το Bonus-Malus σας ακόμα και αν δηλώσετε ατύχημα.

Τα εξαμηνιαία ασφάλιστρα για όλα τα παραπάνω είναι:

ΙΠΠΟΙ	01-06	07-08	09-10	11-12	13-14	15 και άνω
BM03	86.8	89.5	105.5	109.7	119.2	142.1

ΠΑΝΤΕΛΗΣ ΣΑΝΣΟΓΛΟΥ Ε.Ε.
Καζαντζάκη 2 και Εθν. Αντίστασης
Τηλ. 22410-31468, 70328, 70264

TECHNO GROUP
Πεπειραμένη τεχνική υποστήριξη
για μεταφορά ακόμα και τοποθέτηση
10 ετής ΕΓΓΥΗΣΗ
GLASS
INOX
ΧΑΛΚΙΝΟ
ΑΝΟΞΕΙΔΟΤΗ ΥΠΕΡΟΧΗ A.I.S.I. 316
ΣΥΝΔΕΟΝΤΑΙ ΚΑΙ ΜΕ ΚΑΛΟΡΙΦΕΡ
Απο 25.00€ το μήνα!
ΚΟΚΚΙΝΟΣ & ΣΥΝΕΡΓΑΤΕΣ
Δημ. Αναστασιάδη 8, Ρόδος - Τηλ./Fax 22410 32181

ΑΚΟΥΣΤΙΚΑ ΒΑΡΗΚΟΪΑΣ
Από 380 €
Ενδοωτιαιοακουστικά (ITE)
Ενδοακουαλικό ακουστικά (CIC)
Ακουστικά εντός πτέρυγα (ITC)
Οπισθωτιαία ακουστικά (BTE)
Μοναδική Ευκαιρία:
ΑΠΟΣΥΡΕΤΕ
ΤΟ ΠΑΛΙΟ ΣΑΣ ΑΚΟΥΣΤΙΚΟ
ΚΑΙ ΑΠΟΚΤΗΣΤΕ
ΕΝΑ ΣΥΓΧΡΟΝΟ ΜΕ ΚΕΡΔΟΣ
ΜΕΧΡΙ 400 €
ΚΕΝΤΡΟ
ΙΑΤΡΙΚΩΝ
ΒΟΗΘΗΜΑΤΩΝ
Εθνικής Αντιστάσεως 11 (πρώην Αννης Μαρίας)
Τηλ: 2241020359 Κιν: 6936.70.60.21
Συμβάσεις με όλα τα ταμεία. - Ειδικές Τιμές για Ο.Γ.Α
Σε 6 άτοκες δόσεις χωρίς Πιστωτική Κάρτα

Εξαιρετική εικόνα παρουσίασε χθες η Σοφοκλέους

Ξαφνιάστηκαν και οι αισιόδοξοι

Μεγάλη άνοδος του Γενικού Δείκτη σε ποσοστό 2,37%

Εξαιρετική εικόνα, ξεπερνώντας ακόμη και τις πλέον αισιόδοξες προβλέψεις, παρουσίασε χθες η χρηματιστηριακή αγορά. Με αιχμή του δόρατος τα «βαριά χαρτιά» των τραπεζών και των τηλεπικοινωνιών, ο βασικός χρηματιστηριακός δείκτης απεκόμισε υψηλά κέρδη, ενώ η ισχυρή άνοδος των τιμών των μετοχών συνοδεύθηκε και από ικανοποιητικό όγκο συναλλαγών. Ενδεικτικό της έντασης της ανόδου είναι και το γεγονός ότι ο Γενικός Δείκτης έκλεισε στα υψηλότερα επίπεδα της ημέρας, μόλις εννέα μονάδες χαμηλότερα από τα υψηλά έτους, τις 2.644,43 μονάδες.

Με κέρδη 4,10% και 2,34% αντιστοίχως έκλεισαν οι μετοχές της Cosmote και του ΟΤΕ, κέρδη 4,81% απεκόμισε η Eurobank, η μετοχή της Alpha Bank έκλεισε με κέρδη 3,72%, η Πειραιώς ενισχύθηκε σε ποσοστό 2,78%, η Εμπορική έκλεισε με άνοδο 2,04% και η Εθνική ενισχύθηκε σε ποσοστό 1,48%. Νέο υψηλό έτους κατέγραψε η μετοχή του ΟΠΑΠ με κέρδη 2,78%, η Ιντρακόμ ενισχύθηκε κατά 3,89%, ενώ με κέρδη 2,39% έκλεισε η μετοχή της Τιτάν.

Ο Γενικός Δείκτης Τιμών έκλεισε στις 2.635,43 μονάδες έναντι 2.574,50 μονάδων της προηγουμένης μέρας, σημειώνοντας άνοδο 60,93 μονάδων ή σε ποσοστό 2,37%. Ο δείκτης FTSE/ASE 20 έκλεισε στις 1.454,63 μονάδες, με κέρδη σε ποσοστό 2,57 %, ενώ ο δείκτης FTSE/ASE 40 έκλεισε στις 2.170,87μονάδες με άνοδο σε ποσοστό 1,42%. Ο δείκτης FTSE/ASE SMALLCAP 80 έκλεισε στις 464,69 μονάδες, με κέρδη σε ποσοστό 1,20%, ενώ ο δείκτης FTSE 140 έκλεισε στις 3.076,09 μονάδες, με άνοδο σε ποσοστό 2,34%.

Από τις 360 μετοχές που διαπραγματεύθηκαν, 225 κινήθηκαν ανοδικά, 73 πτωτικά, ενώ η τιμή 62 μετοχών παρέμεινε αμετάβλητη. Τη μεγαλύτερη ποσοστιαία άνοδο σημείωσαν οι μετοχές των εταιριών: Αλυσίδα(π) +11,96%, Ρόκας(π) +10,60%, Βιοσώλ(πο) +9,68%, Εικόνα - Ηχος +8,70%, Τασόγλου+8,57%, Χαϊδεμένος +7,69%, Moda Bagno+6,29%, Εκτος+6,12%, Επίλεκτος +5,64%, και Δέλτα(π) +5,56%.

Οι επιμέρους δείκτες έκλεισαν ως εξής:

Τραπεζικός:	5.653,92	+3,07%
Τηλεπικοινωνιών:	1.002,66	+3,08%
Ασφαλειών:	567,24	+2,13%
Επενδύσεων:	899,69	+0,88%
Κατασκευαστικών:	620,97	+2,43%
Κλωστοϋφαντουργίας:	197,56	+1,95%
Βιομηχανιών:	1.216,52	+1,08%
Συμμετοχών:	1.378,10	+1,34%
Εκδόσεις- Εκτυπώσεις:	346,23	+1,42%
Βασικών Μετάλλων:	436,01	+1,53%
Μη μεταλλικών Ορυκτών:	895,04	+1,84%
Λιανικού Εμπορίου:	986,95	+1,10%
Πληροφορικής:	387,83	+1,75%
Ειδών Λύσεων Πληροφορικής:	202,91	+0,49%
Χονδρικό εμπόριο:	471,85	+1,37%
Τρόφιμα- ποτά:	402,79	+1,47%
Παράλληλης Αγοράς:	130,60	+0,28%
Διυλιστήρια:	1.260,34	+0,53%
Ακίνητης Περιουσίας:	637,93	+1,24%

Αντιθέτως τις μεγαλύτερες απώλειες σημείωσαν οι μετοχές των εταιριών: Eurodrip- 17,76%, Domus - 17,7%, ΕΤΜΑ(π) -10,71%, Intersonic- 8,33%, ΒΙΣ(κ) - 6,12%, Δυναμική Ζωή - 5,88%, Ξυλεμπορία(κ) - 5,78%, Βαράγκης -5,56%, Microland -5,26% και Δάριγκ -5,26%.

Η αξία των συναλλαγών ανήλθε στα 151,997 εκατ. ευρώ, εκ των οποίων τα 18,3 εκατ. ευρώ αφορούσαν προσυμφωνημένες συναλλαγές. Συγκεκριμένα, πραγματοποιήθηκαν τέσσερα πακέτα της Cosmote των 250.000, 250.000, 47.000 και 200.000 τεμαχίων στα 13,28 ευρώ, 13,34 ευρώ, 13,50 και 13,50 ευρώ αντίστοιχα.

Επίσης, ένα πακέτο 216.016 τεμαχίων της Eurobank στα 20,94 ευρώ, ένα πακέτο 150.000 τεμαχίων της Hyatt στα 8,22 ευρώ και ένα πακέτο 46.205 τεμαχίων του Τιτάνα στα 20,36 ευρώ.

Το μεγαλύτερο όγκο συναλλαγών κατέγραψαν οι μετοχές: Interinvest με 3.038.500 τεμάχια, Sex Form με 3.004.870, Lannet με 1.652.168 και Cosmote με 1.534.115 τεμάχια. Την μεγαλύτερη αξία συναλλαγών σημείωσαν οι μετοχές των εταιριών:Cosmote με 20,608 εκατ. Ευρώ, Πειραιώς με 16,974, Eurobank με 15,663 και Alpha Bank με 14,189 εκατ. ευρώ.

Η συνολική κεφαλαιοποίηση της αγοράς διαμορφώθηκε στα 91,003 δισ. ευρώ.

INEMA
ΙΑΤΡΙΚΟΣ & ΝΟΣΟΚΟΜΕΙΑΚΟΣ ΕΞΟΠΛΙΣΜΟΣ
17 ΧΡΟΝΙΑ ΕΜΠΕΙΡΙΑΣ από το 1988
ΕΙΜΑΣΤΕ ΟΙ ΜΕΓΑΛΥΤΕΡΟΙ ΠΡΟΜΗΘΕΥΤΕΣ ΙΑΤΡΙΚΟΥ – ΟΡΘΟΠΕΔΙΚΟΥ ΚΑΙ ΝΟΣΟΚΟΜΕΙΑΚΟΥ ΥΛΙΚΟΥ ΣΤΗ ΔΩΔΕΚΑΝΗΣΟ
ΕΜΠΙΣΤΕΥΘΕΙΤΕ ΜΑΣ !!!
ΛΕΜΕΣΣΟΥ 2 ΡΟΔΟΣ ΤΗΛ.22410 32238 – FAX.22410 28484
ΑΝΑΠΗΡΙΚΑ ΚΑΡΟΤΣΙΑ–ΒΑΔΙΣΤΙΚΑ -ΟΡΘΟΠΕΔΙΚΑ ΕΙΔΗ–ΜΠΛΟΥΖΕΣ ΙΑΤΡΙΚΕΣ–ΚΑΛΤΣΕΣ ΦΛΕΒΙΤΙΔΑΣ–ΠΕΛΜΑΤΑ–ΟΡΘΟΠΕΔΙΚΑ ΜΑΞΙΛΑΡΙΑ–ΚΡΕΒΑΤΙΑ ΝΟΣΟΚΟΜΕΙΑΚΑ.– ΙΑΤΡΙΚΟΣ ΕΞΟΠΛΙΣΜΟΣ ΚΑΙ ΑΝΑΛΩΣΙΜΑ – ΟΡΓΑΝΑ ΧΗΜΕΙΟΥ ΚΑΙ ΚΑΘΕ ΑΛΛΟ ΕΙΔΟΣ ΓΙΑ ΚΑΤ ΟΙΚΟ ΝΟΣΗΛΕΙΑ .

ΟΡΘΟΠΕΔΙΚΑ - ΙΑΤΡΙΚΑ
ΧΑΡΙΤΟΣ
Ορθοπεδικά είδη & κατασκευές
Εξοπλισμός Ιατρείου & αναλώσιμα
Είδη νοσηλείας κατ' οίκον & μηχανήματα οξυγονοθεραπείας
Ακουστικά Βαρηκοΐας
ΕΛΕΥΘ. ΒΕΝΙΖΕΛΟΥ 6 (Δίπλα στη Ροδιακή Επαυλη) - ΡΟΔΟΣ
Τηλ.: 22410 24112 Fax: 22410 75969 e-mail: orken@rho.forthnet.gr

Πάντα με υγείαν...

Πώς πρέπει να διαλέγουμε τα γυαλιά μας

Για να φορέσει κάποιος γυαλιά δεν είναι απαραίτητο να έχει κάποια διαθλαστική ανωμαλία, όπως μυωπία, υπερμετρωπία ή και αστιγματισμό. Αν τις περισσότερες ώρες στο γραφείο βρίσκεται μπροστά στον ηλεκτρονικό υπολογιστή ή αν οδηγεί συχνά τη νύχτα και δεν χρησιμοποιεί τα κατάλληλα γι' αυτές τις περιπτώσεις γυαλιά, σύντομα θα παραπονεθεί για ενοχλήσεις στην όραση. Υπάρχουν και όλοι οι άλλοι, που υποχρεωτικά πρέπει να φορούν γυαλιά επειδή δεν γίνεται αλλιώς. Μπαίνει επομένως αμέσως το ερώτημα: «Πως κάναμε την επιλογή των γυαλιών μας;». Ας παρακολουθήσουμε τις παρακάτω οδηγίες. Βοηθούν.

Η επιλογή των γυαλιών μας, είτε είναι το πρώτο μας ζευγάρι είτε είμαστε διοπτροφόροι μια ολόκληρη ζωή, δεν είναι καθόλου απλή υπόθεση. Γυναίκες και άνδρες επιλέγουν με διαφορετικά κριτήρια: Για τις γυναίκες πρωταρχική είναι η εμφάνιση, ακολουθούμενη από την άνεση στην εφαρμογή του σκελετού, ενώ για τους άνδρες πιο σημαντική είναι η ποιότητα και η ανθεκτικότητα των φακών και του σκελετού, χωρίς όμως να θυσιάζουν το στυλ.

Τα τελευταία χρόνια υπήρξαν νέες εξελίξεις στο σχεδιασμό σκελετών. Οχι μόνο στα χρώματα και τα σχήματα, αλλά και στην εισαγωγή καινοτομικών υλικών για την κατασκευή τους, όπως κράματα τιτανίου ή αλουμινίου, αλλά και τιτανίου στην καθαρή του μορφή, όπως και μαγνησίου.

Παράλληλα, νέου τύπου φακοί, υψηλής τεχνολογίας, πιο λεπτοί και πιο ελαφρείς, έρχονται να αντικαταστήσουν τους παλιούς.

Για να φορέσει κάποιος γυαλιά δεν είναι απαραίτητο να έχει κάποια διαθλαστική ανωμαλία (μυωπία, υπερμετρωπία ή/και αστιγματισμό).

Αν τις περισσότερες ώρες στο γραφείο βρίσκεται μπροστά στον ηλεκτρονικό υπολογιστή ή αν οδηγεί συχνά τη νύχτα και δεν χρησιμοποιεί τα κατάλληλα γι' αυτές τις περιπτώσεις γυαλιά με ειδικές επιστρώσεις, σύντομα θα παραπονεθεί για ενοχλήσεις στην όραση και δυσκολία στην εστίαση.

Οταν επιλέγουμε γυαλιά, οι συμβουλές του οπτομέτρη ή του οπτικού είναι αναγκαίες. Με γνώμονα τις καθημερινές μας δραστηριότητες, την εργασία μας και βάσει της συνταγής της διαθλαστικής μας διόρθωσης, θα συμβουλέψει ποιό είδος φακών και σκελετού (μέγεθος και σχήμα) είναι το ιδανικό.

Η συνταγή των γυαλιών μας μπορεί να είναι γραμμένη με διαφορετικούς τρόπους.

Πώς θα την "αποκρυπτογραφήσουμε";

Και οι τέσσερις τύποι αφορούν την ίδια συνταγή για μακριά. Οι τύποι 3 και 4 έχουν συνταγή και για κοντά (διάβασμα).

Rx: Διαθλαστική διόρθωση
O.D.: Δεξιός οφθαλμός (oculus sinester)
SPH: Σφαίρωμα: μυωπία ή υπερμετρωπία
CYL: Αστιγματισμός
AXIS: Αξονας του αστιγματισμού
ADD: Πρεσβυωπία
PRISM: Πρίσμα
P.D.: Διακορική απόσταση οφθαλμών (pupillary distance)
D: Μονάδα μέτρησης μυωπίας, υπερμετρωπίας, αστιγματισμού και πρεσβυωπίας είναι η διοπτρία.

Οι φακοί των γυαλιών μας είναι κατασκευασμένοι από κρύσταλλο ή πλαστικό.

Το κρύσταλλο: Μπορεί να σπάσει εύκολα όταν πέσει σε σκληρή επιφάνεια. Επίσης, αν φοράμε τα γυαλιά μας και πέσουμε, τα σπασμένα κομμάτια είναι κοφτερά και είναι πιθανό να τραυματίσουν τα μάτια μας. Φακοί από κρύσταλλο c39 σπάζουν δυσκολότερα και τα σπασμένα άκρα τους είναι λιγότερο κοφτερά. Αν εργαζόμαστε σε χώρο με σκόνη ή αλάτι, οι φακοί από κρύσταλλο c39 δεν χαράζουν εύκολα.

Το μειονέκτημα των φακών από κρύσταλλο c39 είναι το βάρος τους. Αν η διαθλαστική διόρθωση ξεπερνά τις 5.00 διόπτρες, καλό είναι να αποφεύγουμε το κρύσταλλο ή αλλιώς να επιλέγουμε αρκετά μικρό σκελετό.

Για πραγματική προστασία και εξίσου καλή ποιότητα όρασης πιο σωστή επιλογή αποτελούν οι φακοί από πλαστικό. Το πλεονέκτημα των πλαστικών φακών είναι το ελάχιστο βάρος τους. Ιδιαίτερα ανθεκτικοί και σχεδόν άθραυστοι, απευθύνονται σε ανθρώπους με έντονους ρυθμούς ζωής, παιδιά ή σε όσους φοράνε τα γυαλιά τους όλη την ημέρα.

ΑΥΡΙΟ ΤΟ Β' ΜΕΡΟΣ

ΙΑΤΡΙΚΗ ΑΝΑΚΟΙΝΩΣΗ
Ο Ιατρός
ΦΙΛΙΠΠΟΣ ΠΑΠΑΘΕΟΔΩΡΑΚΗΣ
ΠΛΑΣΤΙΚΟΣ ΧΕΙΡΟΥΡΓΟΣ
Δέχεται: Καθημερινά με ραντεβού
ΙΑΤΡΕΙΟ: Εθν. Αντιστάσεως (πρώην Αννης Μαρίας) & Λεμεσού 43 - 85100 Ρόδος
Τηλ.: 2241078147, fax 2241039639, κιν. 6944370011

Κέντρο Συμβουλευτικής & Αξιολόγησης Προσωπικότητας Παιδιών & Ενηλίκων
ΠΑΠΑΓΕΩΡΓΙΟΥ ΘΑΝΟΣ
Ψυχολόγος – Ψυχοθεραπευτής
ΠΑΝΕΠΙΣΤΗΜΙΟΥ ΑΘΗΝΩΝ
- Διερεύνηση Προσωπικότητας (Προφίλ- Δεξιότητες-Αδυναμίες)
- Δείκτης Νοημοσύνης Παιδιών και Ενηλίκων
- Μαθησιακές Δυσκολίες και Δυσλεξία
- Θεραπευτική Αντιμετώπιση Φοβιών-Ειδικών Φοβιών, Κατάθλιψης, Διαταραχής πανικού, Ψυχοσωματικών προβλημάτων, Τραυματικών γεγονότων ζωής (πένθος, χωρισμός, σχολική αποτυχία), Συναισθηματικών διαταραχών, Διαταραχών Διατροφής (βουλιμία-ανορεξία).
- Αντιμετώπιση προβλημάτων συμπεριφοράς παιδιών σε σχολείο-σπίτι
- Ανάπτυξη Κοινωνικών Δεξιοτήτων
- Βελτίωση Σχέσεων-Πρόγραμμα Ελέγχου Συγκρούσεων
- Βελτίωση Αυτοεκτίμησης-Αυτοεικόνας
- Συμβουλευτική Οικογένειας & Ζεύγους
Κ. Παλαιολόγου 105 - Ρόδος
Τηλ:22410 78668- Κιν: 6947371250 - Μόνο με Ραντεβού

ΙΑΤΡΙΚΗ ΑΝΑΚΟΙΝΩΣΗ
Ο ιατρός
ΓΕΩΡΓΙΟΣ Κ. ΓΕΩΡΓΑΣ
ΕΝΔΟΚΡΙΝΟΛΟΓΟΣ-ΔΙΑΒΗΤΟΛΟΓΟΣ
Δέχεται με ραντεβού Δευτέρα έως Παρασκευή 09.00-13.00 και 17.30-20.30 εκτός Τετάρτης απόγευμα.
ΙΑΤΡΕΙΟ: Ερυθρού Σταυρού 23 - Ρόδος
Τηλ.: 2241032734, κιν. 6937739008, fax 2241032735
Α.Τ.4930

ΙΑΤΡΙΚΗ ΑΝΑΚΟΙΝΩΣΗ
ΜΙΚΡΟΒΙΟΛΟΓΙΚΟ ΕΡΓΑΣΤΗΡΙΟ
ΤΣΑΜΠΙΚΟΣ Κ. ΑΝΤΩΝΑΡΑΚΗΣ
ΙΑΤΡΟΣ ΒΙΟΠΑΘΟΛΟΓΟΣ
Δέχεται: Δευτέρα - Παρασκευή 07.30-12.00 και 17.30-19.30
Τετάρτη απόγευμα κλειστά
ΙΑΤΡΕΙΟ: Στ. Καζούλη 18 - Ρόδος
Τηλ.: 2241077231 fax 2241077465

ΚΕΝΤΡΟ ΥΠΟΣΤΗΡΙΞΗΣ ΨΥΧΟΛΟΓΙΚΩΝ ΠΡΟΒΛΗΜΑΤΩΝ
ΣΙΑΓΚΑ ΚΩΝΣΤΑΝΤΙΝΑ
ΨΥΧΟΛΟΓΟΣ
Απόφοιτος Αριστοτελείου Πανεπιστημίου Θεσσαλονίκης
τηλ. 6945557447
ΚΥΠΡΙΩΤΗ ΑΛΕΞΙΑ
ΨΥΧΟΛΟΓΟΣ
ΨΥΧΟΛΟΓΟΣ ΥΓΕΙΑΣ
Απόφοιτος Πανεπιστημίου Κρήτης, MSC Surrey University of England
τηλ. 6944717520
Δέχονται κατόπιν ραντεβού
Στεφ. Καζούλη 18-1ος όροφος
τηλ. 2241022102

ΙΑΤΡΙΚΗ ΑΝΑΚΟΙΝΩΣΗ
Ο ιατρός
ΓΙΩΡΓΟΣ ΔΗΜΗΤΡΙΑΔΗΣ
ΨΥΧΙΑΤΡΟΣ/ΨΥΧΑΝΑΛΥΤΗΣ
Δέχεται:
στο ιατρείο του επί της Μιχαήλ Πετρίδη 104
με ραντεβού
ΤΗΛ.: 2241066774, 6972253826

ΜΑΡΙΑ ΣΑΝΤΟΡΙΝΙΟΥ
ΚΛΙΝΙΚΗ ΨΥΧΟΛΟΓΟΣ-ΨΥΧΟΛΟΓΟΣ ΤΩΝ ΚΟΙΝΩΝΙΚΩΝ ΟΜΑΔΩΝ
Πτυχιούχος Κρατικού Πανεπιστημίου της Ρώμης «La Sapienza».
— Κλινική διάγνωση ψυχοπαθολογίας παιδιού, εφήβου και ενηλίκου.
— Ατομική και οικογενειακή ψυχολογική υποστήριξη και θεραπεία κατάθλιψης, φοβίας, κρίσης πανικού, μετατραυματικού στρες (διαζύγιο, πένθος, χωρισμός, αποτυχία, ασθένεια), βουλιμίας, ανορεξίας, διαταραχών προσωπικότητας, έλλειψη αυτοεκτίμησης, εθισμού, κακοποίησης.
— Ψυχολογική φροντίδα και προετοιμασία ανύπαντρης εγκύου και ζευγαριών, στην απόκτηση πρώτου παιδιού.
Επίσκεψη μόνο με ραντεβού.
Τηλέφωνα: 22410 28851 και 6946252407
Λάρνακας 6 (Εθν. Αντιστάσεως)

ΧΡΙΣΤΙΝΑ ΣΑΒΒΑΚΗ-ΓΚΡΑΝΖΑΝ
Κλινική Ψυχολόγος
Πτυχιούχος Γαλλίας
Μεταπτυχιακή εκπαίδευση (Dess) στην Κλινική Ψυχολογία Ενηλίκου-Εφήβου & Παιδιού
Ψυχολογικό εργαστήρι
Για τον ενήλικο
-Ψυχολογική αξιολόγηση & διάγνωση
-Ψυχολογική υποστήριξη
-Συμβουλευτική ατόμου, ζεύγους, οικογένειας
-Ψυχοδυναμική ψυχοθεραπεία
-Ομάδες αυτογνωσίας μέσα από την τέχνη
Για το παιδί
-Αξιολόγηση νοητικής & συναισθηματικής σφαίρας προσωπικότητας
-Διάγνωση μαθησιακών δυσκολιών & διαταραχών συμπεριφοράς
-Ψυχοθεραπεία μέσω παιχνιδιού & εικαστικών
κωνσταντίνου υδραίου 24
τηλ. 2241077350, κιν. 6937684251
δέχεται με ραντεβού

ΚΕΝΤΡΟ ΕΙΔΙΚΩΝ ΘΕΡΑΠΕΙΩΝ ΤΟΥ ΠΑΙΔΙΟΥ ΔΩΔΕΚΑΝΗΣΟΥ
ΚΩΝ/ΝΟΣ ΜΠΑΔΑΝΗΣ - ΣΟΥΖΗ ΓΕΩΡΓΙΛΟΠΟΥΛΟΥ
ΕΡΓΟΘΕΡΑΠΕΥΤΗΣ ΠΤΥΧΙΟΥΧΟΣ ΜΕΘΟΔΟΥ BOBATH N.D.T
ΜΕΘΟΔΟΣ PORTAGE
ΑΙΣΘΗΤΗΡΙΑΚΗΣ ΟΛΟΚΛΗΡΩΣΗΣ (S.I.)
ΜΕΤΕΚΠΑΙΔΕΥΣΗ ΣΤΙΣ ΝΕΥΡΟΛΟΓΙΚΕΣ ΚΑΙ ΚΙΝΗΤΙΚΕΣ ΔΙΑΤΑΡΑΧΕΣ
ΛΟΓΟΠΑΘΟΛΟΓΟΣ ΜΕΤΑΠΤΥΧΙΑΚΟ ΑΚΟΥΟΛΟΓΙΑΣ
Αποστόλου Παύλου 84, Ρόδος 85100,
τηλ. / fax (22410)60999/60579

METROPOL
MULTICINEMA ODEON
ΕΒΔΟΜΑΔΙΑΙΟ ΠΡΟΓΡΑΜΜΑ
weekly program
www.rodosvitrina.gr/metropol.htm
26/11/04 - 02/12/04

οι απίθανοι THE INCREDIBLES

και στα Ελληνικά
Από τους δημιουργούς της ταινίας "Ψάχνοντας τον Νέμο".
Disney
Τα απίθανα γίνονται πιθανά.
ΑΙΘΟΥΣΑ 1 & 2 ΩΡΕΣ ΕΝΑΡΞΗΣ 15:45/ 18:00 στα Ελληνικά 20:15/ 22:30 στα Αγγλικά

ΠΑΙΖΕΙΣ ΜΠΑΛΑ Ή ΤΑ ΠΑΙΖΕΙΣ DODGEBALL

ΜΙΑ ΣΟΥΠΕΡ - ΚΩΜΩΔΙΑ που θα σας κάνει να τα παίξετε.
Μπέν Στίλερ
Βίνς Βον
Μια ιστορία για γκαντέμηδες
ΑΙΘΟΥΣΑ 3 ΩΡΕΣ ΕΝΑΡΞΗΣ 16:00 / 18:00 / 20:00

Χορεύετε; Shall We Dance?

ΡΙΤΣΑΡΝΤ ΓΚΙΡ, ΤΖΕΝΙΦΕΡ ΛΟΠΕΖ, ΣΟΥΖΑΝ ΣΑΡΑΝΤΟΝ
σε μια ασυνήθιστη ρομαντική κομεντί.
Ποτέ δεν ξέρεις τι σε περιμένει στην επόμενη... στροφή!
ΑΙΘΟΥΣΑ 1 ΩΡΕΣ ΕΝΑΡΞΗΣ 20:15 / 22:30

Ο ΓΥΡΟΣ ΤΟΥ ΚΟΣΜΟΥ ΣΕ 80 ΜΕΡΕΣ

Μια προκλητική και τολμηρή αποστολή.
Άσε την φαντασία σου να πετάξει ...
ΤΖΑΚΙ ΤΣΑΝ
ΑΡΝΟΛΝΤ ΣΒΑΡΤΣΕΝΕΓΚΕΡ
ΑΙΘΟΥΣΑ 2 ΩΡΕΣ ΕΝΑΡΞΗΣ 15:45 / 18:00

ΝΥΦΕΣ

Η ακριβότερη ελληνική παραγωγή που έγινε ποτέ.
Μια ταινία του Παντελή Βούλγαρη.
700 νύφες στο ταξίδι της ζωής τους.
ΑΙΘΟΥΣΑ 3 ΩΡΑ ΕΝΑΡΞΗΣ 22:00

ΕΡΧΕΤΑΙ ΤΗΝ ΠΑΡΑΣΚΕΥΗ
Bad Education Κακή Εκπαίδευση


Η πιο ολοκληρωμένη δουλειά του ΠΕΔΡΟ ΑΛΜΟΔΟΒΑΡ.
Μια συγκλονιστική κινηματογραφική εμπειρία που θα συζητηθεί.

INFORMATION - RESERVATIONS ΠΛΗΡΟΦΟΡΙΕΣ - ΚΡΑΤΗΣΕΙΣ
22410 28400

Cine Mania

ΕΠΙΜΕΛΕΙΑ: *ΚΥΡΙΑΚΗ ΠΕΤΡΙΔΟΥ*

Αρνητική υποδοχή στον «Αλέξανδρο»

Ιδιαίτερα «σκληροί» εμφανίζονται οι Αμερικανοί κριτικοί με τον «Αλέξανδρο» του Όλιβερ Στόουν. «Τέτοια παραγωγή στα χρόνια του βασιλιά θα προκαλούσε κεραυνούς από τους θεούς» σχολίασε ένας κριτικός. Στο πλευρό του σκηνοθέτη ο Γκορ Βιντάλ!



Η ***Daily Variety*** αποκάλεσε την ταινία μια «έντιμη αποτυχία, μια έξυπνη και φιλόδοξη ταινία από την οποία απουσιάζει το δράμα και το συναίσθημα».

Ο κριτικός των Times του Λος Αντζελες έγραψε ότι μια ταινία για τη ζωή του Μακεδόνα βασιλιά θα μπορούσε να περάσει στην ιστορία. ***«Τελικά όμως είδαμε ένα αδιάφορο έπος».***

Πιο σκληρός από όλους ο δημοσιογράφος του ***Observer*** της Β.Καρολίνας: ***«Είναι μια πράξη ύβρεως τόσο μεγάλη που στα χρόνια του Αλεξάνδρου θα προκαλούσε κεραυνούς από θεούς γεμάτους περιφρόνηση».***

Αντίθετη γνώμη φαίνεται να έχει ο συγγραφέας Γκορ Βιντάλ. Σε συνέντευξη που παραχώρησε στο ειδησεογραφικό πρακτορείο Reuters, σημείωσε ότι η ταινία «σπάει ένα φράγμα» γιατί παρουσιάζει με ειλικρίνεια το θέμα της αμφιφυλοφιλίας.

Προβολή της «Ευδοκίας»

Μέσα σε κλίμα συγκίνησης προβλήθηκε την Τετάρτη στο 45ο Φεστιβάλ Κινηματογράφου της Θεσσαλονίκης η ταινία - σταθμός για το ελληνικό σινεμά Ευδοκία, του Αλέξη Δαμιανού. Παρόντες ο θρυλικός «λοχίας» Γιώργος Κουτούζης και η τραγουδίστρια Ελένη Ροδά, που είχε ντουμπλάρει τη φωνή της πρωταγωνίστριας, Μαρίας Βασιλείου.

«Τον ευγνωμονούμε όλοι για την ερμηνεία του» είπε για τον Γιώργο Κουτούζη ο σκηνοθέτης Λάκης Παπαστάθης, βοηθός τότε και συνεργάτης του Αλέξη Δαμιανού.

«Θα επιζήσει ο λοχίας;» είχε ρωτήσει τον σκηνοθέτη ο Λάκης Παπαστάθης στο τέλος της ταινίας. «Σαν το αγριοράδικο που φυτρώνει στη μάντρα» είχε απαντήσει ο Δαμιανός. «Και το γέλιο της Ευδοκίας θα ξανακουστεί;» ξαναρώτησε ο Παπαστάθης.

«Σαν να ξαφνιάστηκε ο Δαμιανός» θυμήθηκε συγκινημένος ο άλλοτε συνεργάτης του, «με κοίταξε χωρίς να απαντήσει. Η Μαρία Βασιλείου, από την Κύπρο, είχε σκοτωθεί σε αυτοκινητιστικό ατύχημα. Κατέκτησε όμως μια ιδιότυπη αθανασία μέσα από το φακό».

Λόγοι υγείας δεν επέτρεψαν στον Αλέξη Δαμιανό να παραστεί στην τιμητική προβολή της Ευδοκίας, ήταν όμως εκεί «η ψυχή των ταινιών του» όπως χαρακτήρισε ο Λάκης Παπαστάθης τη σύζυγο του Αλέξη Δαμιανού, Αρτεμη Καπαστακάλη.

(Πηγή:wwwin.gr)

ASIA - AFRICA - EUROPE - L. AMERICA
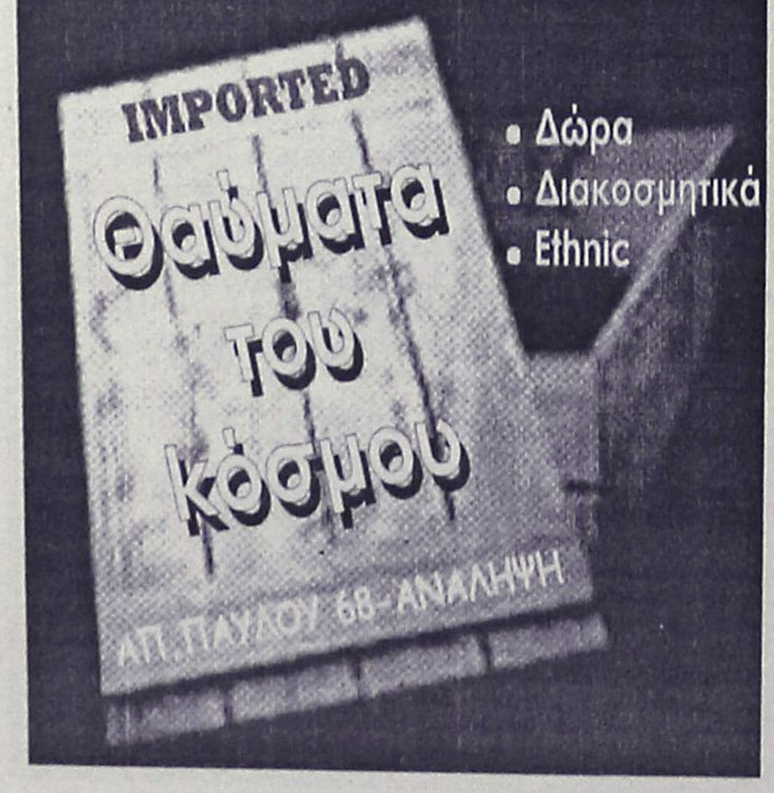

• Δώρα
• Διακοσμητικά
• Ethnic

www.cinemapallas.gr
ΠΑΛΛΑΣ 5 CINEMAS CENTER
Πρόγραμμα Εβδομάδας // Weekly Programme
26/11/2004 - 2/12/2004


★THE★ MANCHURIAN CANDIDATE
Ο ΑΝΘΡΩΠΟΣ ΤΗΣ ΜΑΝΤΖΟΥΡΙΑΣ
Αίθουσα 5 έναρξη // •17:20 •20:00 •22:40

LUTHER
ΛΟΥΘΗΡΟΣ


Ένα συναρπαστικό cast ηθοποιών (Τζόσεφ Φάινς -Ερωτευμένος Σέξπηρ, Πήτερ Ουστίνοφ, Άλφρεντ Μολίνα).
Αίθουσα MAIK ARTISTIC TEAM 3 •17:30 •20:00 •22:30



THE CHRONICLES OF RIDDICK
ΧΡΟΝΙΚΑ ΤΟΥ ΣΚΟΤΟΥΣ
Μιά απόλυτη, καταιγιστική περιπέτεια φαντασίας με τον Βιν Ντήζελ στον πρωταγωνιστικό ρόλο.
Αίθουσα SFERA LIVE 1 •17:30 •20:00 •22:30

AFTER THE SUNSET
ΤΟ ΤΕΛΕΥΤΑΙΟ ΚΟΛΠΟ


Με τον γοητευτικό Πίρς Μπρόσναν. Δίπλα του η εκθαρβωτική Σέλμα Χάγιεκ.
Αίθουσα expert Κωσταρίδης 2 •18:15 •20:25 •22:35



Η ΓΕΝΝΗΣΗ
Birth
Με την βραβευμένη με ΟΣΚΑΡ Νικόλ Κίντμαν και την Λωρίν Μπακόλ!!!
Αίθουσα ΒΑΚΑ 4 έναρξη // •22:40

COLLATERAL
Η ΔΙΑΔΡΟΜΗ

Ο βραβευμένος με ΟΣΚΑΡ Μαικλ Μαν (The Insider, Ali) σκηνοθετεί τον Τομ Κρουζ, στον ρόλο ενός ψυχρού εκτελεστή.
Αίθουσα ΒΑΚΑ 4 ώρες έναρξης // •20:10

SHREK 2
Αίθουσα ΒΑΚΑ 4 ΕΛΛΗΝΙΚΑ •18:00
Αίθουσα expert Κωσταρίδης 2 ΕΛΛΗΝΙΚΑ •*16:00
*Επιπλέον παράσταση μονο Σαββατο & Κυριακη

ΠΡΟΣΕΧΩΣ
ALEXANDER
ΑΛΕΞΑΝΔΡΟΣ
ΕΡΧΕΤΑΙ!!!
Η ΤΑΙΝΙΑ ΤΗΣ ΧΡΟΝΙΑΣ

Η υπερπαραγωγή των 150.000.000 δολλαρίων που όλοι περιμέναμε!!! Ο Όλιβερ Στόουν παρουσιάζει τον ζωντανό μύθο που ξεπέρασε το αδύνατο...
Κρατήσεις // Reservations
22410 24475 / 70670

Άρτος (;) Θεάματα (;)...

... Και τηλεόραση (όπως λέμε τηλοψία...)

STAR

06.45 **Κάθε μέρα, καλημέρα.** Καθημερινή πρωινή ενημερωτική εκπομπή με τον Τέρενς Κουίκ.
10.00 **Ολε.** Ψυχαγωγική εκπομπή με τη Ρούλα Κορομηλά.
13.00 **Ειδήσεις**
14.00 **Super star.** Ενημερωτική-ψυχαγωγική εκπομπή με τη Χριστίνα Λαμπίρη.
16.15 **Ειδήσεις στη νοηματική**
16.30 **Λουίζα, η κόρη του κηπουρού.** Αισθηματική σειρά. Παίζουν: Μαριάνα Οσάο, Κάρλος Τόρες, Εντουάρντο Γκόμες, Χοσέ Αλόνσο
17.30 **Ιερό πάθος.** Αισθηματική σειρά.
18.30 **Κληρονόμοι.** Τηλεπαιχνίδι με τον Χρήστο Φερεντίνο.
19.30 **Ειδήσεις**
21.00 **Ξένη ταινία.** «Φλιντστοουνς: Βίβα Ροκ Βέγκας». Κωμωδία. Παίζουν: Μαρκ Αντι, Στίβεν Μπάλντουιν, Κρίστεν Τζόνστον, Τζέιν Κρακόβσκι, Τζόαν Κόλινς
22.45 **Ταρζάν.** Περιπετειώδης σειρά.
23.45 **Μαζί στο Star.** Ενημερωτική εκπομπή με τον Αιμίλιο Λιάτσο.
01.00 **Η ζώνη του λυκόφωτος.** Σειρά μυστηρίου.
02.00 **Ειδήσεις**
02.15 **Ξένη ταινία.** «Χωρίς άλλη διορία». Περιπέτεια. Παίζουν: Ερικ Ρόμπερτς, Σάρα Γουίντερ, Κάρι Ελβις
04.15 **Αστέρια στο πεντάγραμμο.** Μουσικό πρόγραμμα

ALTER

06.30 **Alter kids**
09.30 **Ειδήσεις**
10.00 **Καθαρές κουβέντες.** Ενημερωτική εκπομπή με τον Γιώργο Βαρεμένο και τη Μάγδα Τσέρκου.
12.30 **Ειδήσεις**
13.45 **Top secret.** Ενημερωτική εκπομπή με τον Στέφανο Χίο και τη Μαρία Καλπάκη.
16.15 **Ειδήσεις**
16.20 **Ελληνική ταινία.** «Ράκος Νο 14». Κωμωδία.
18.15 **Top secret τελευταία έκδοση**
18.45 **Το πρώτο θέμα**
19.00 **Ειδήσεις**
20.00 **Η φωνή του πολίτη.** Ενημερωτική εκπομπή.
20.55 **Auto Alter.** Εκπομπή για το αυτοκίνητο.
21.00 **Ρεξ.** Αστυνομική σειρά.
23.00 **Φως στο τούνελ**
01.30 **Sex and the city.** Κοινωνική σειρά.
02.00 **Aphrodisia**
02.15 **Ξένη ταινία.** «Ερωτικό survivor».

ΝΑΥΤΙΚΗ ΕΤΑΙΡΕΙΑ
ΤΗΛΟΣ 21ος ΑΙΩΝΑΣ
ΑΝΑΚΟΙΝΩΣΗ

Το **SEA STAR** τη **ΔΕΥΤΕΡΑ 26/11/2004** θα εκτελέσει το ακόλουθο πρόγραμμα:

ΛΙΜΑΝΙ	ΑΦΙΞΗ	ΑΝΑΧΩΡΗΣΗ
ΡΟΔΟΣ		09.00
ΤΗΛΟΣ	10.20	15.00
ΡΟΔΟΣ	16.20	Δ.

ΠΛΗΡΟΦΟΡΙΕΣ:
ΡΟΔΟΣ ΤΑΡΠΟΝ ΣΠΡΙΝΓΚΣ 44
ΤΗΛ. 2241078052-2241078053 ΚΙΝΗΤΟ 6938244523
ΤΗΛΟΣ Τηλ.: 2246044000

digital CLUB
VIDEO•DVD•GAMES
24hrs
■ Ενοικίαση με χρονοχρέωση
■ Ειδικές τιμές για ταινίες ενηλίκων
(από 0,50 έως 1 ευρώ)
Σύντομα κοντά σας...
Στεφάνου Καζούλη 23 (περιοχή 7 Βαγιές)
τηλ.: 22410-30117 AT4956

ΕΤ-1

07.00 **Κάπως-κάπου-κάποτε**
07.30 **Τα διδυμάκια**
08.00 **Φραπαιδιά και μαρμελλάδα**
10.10 **Βιογραφίες** (Ε) Ντοκιμαντέρ
11.10 **Ιστορία: Διερευνώντας την ιστορία** (Ε) Ντοκιμαντέρ
12.00 **Ο παράδεισος βρίσκεται κοντά μας** (Ε)
13.00 **Παρασκήνιο** (Ε)
14.00 **Ουράνιο τόξο.** Παιδικό πρόγραμμα
14.30 **Τσικιτίτας**
15.30 **Τάκατ τακ.** Παιδική εκπομπή.
16.00 **Εχει γούστο**
18.00 **Ατέλειωτη αγάπη.** Ελληνική σειρά.
19.00 **Μουσικό πρόγραμμα**
20.00 **Ο παράδεισος βρίσκεται κοντά μας.** Ντοκιμαντέρ.
21.00 **Βιογραφίες**
22.00 **Ιστορία: Διερευνώντας την ιστορία.** Ντοκιμαντέρ
22.05 **Σαν σήμερα**
23.00 **Ειδήσεις**
24.00 **Ξένη ταινία.** «Ο Πολ, ο Μικ και οι άλλοι». Κοινωνικό δράμα.

NET

05.45 **Πρώτη γραμμή.** Ενημερωτική εκπομπή με τον Βασίλη Λυριτζή και τον Δημήτρη Οικονόμου.
10.00 **Ειδήσεις**
10.10 **Καθημερινά.** Ενημερωτική εκπομπή.
12.00 **Ειδήσεις**
13.00 **"Ρ-Ρ".** Πρωινό μαγκαζίνο με την Ρίκα Βαγιάννη και την Πόπη Τσαπανίδου
15.00 **Ειδήσεις**
16.00 **Ατίθασα νιάτα.** Νεανική σειρά.
17.00 **Μέρες αγάπης**
18.00 **Ειδήσεις**
19.00 **Τα χαϊδεμένα παιδιά**
19.30 **Ελληνική ταινία.** «Ο χρυσός και ο τενεκές». Κωμωδία. Παίζουν: Μίμης Φωτόπουλος, Μιράντα Κουνελάκη, Παντελής Ζερβός, Ερρίκος Μπριόλας
21.00 **Ειδήσεις**
22.00 **Μια μέρα.** Ενημερωτική εκπομπή με την Αλεξάνδρα Πασχαλίδου.
23.00 **Ελληνική ταινία.** «Εκείνο το καλοκαίρι». Ερωτικό δράμα. Παίζουν: Ελενα Ναθαναήλ, Λάκης Κομνηνός, Ανδρέας Φιλιππίδης, Βασίλης Ανδρεόπουλος.
01.00 **Ειδήσεις**
01.15 **Μάτλοκ**

ΕΤ-3

07.30 **Τα δελφινάκια και οι φίλοι τους**
08.00 **Μια φορά κι έναν καιρό... οι εφευρέτες**
08.30 **Ζω στην Ευρώπη.** Ντοκιμαντέρ.
09.00 **Πρωινό πανόραμα.** Ενημερωτική εκπομπή με τη Μαρία Χατζηδημητρίου και τον Ξάνθο Χύτα.
11.00 **Μάμα μία.** Εκπομπή με γυναικεία θέματα που παρουσιάζουν η μάρνη Χατζηεμμανουήλ και η Χριστίνα Ταχιάου.
13.00 **Ειδήσεις**
14.30 **Με μια τρίτη ματιά.** Ενημερωτική εκπομπή με τον Κώστα Μπλιάτκα.
16.00 **Ειδήσεις**
16.30 **Ζ& Κ.** Νεανική ψυχαγωγική εκπομπή.
18.00 **Ο κόσμος των σπορ**
19.00 **Ειδήσεις**
20.00 **Αγώνας ποδοσφαίρου**
21.30 **Δεξίωση**
22.30 **Ανιχνεύσεις**
24.00 **Ειδήσεις**
00.30 **Ξένη ταινία.** «Η αποστολή» Δραματική - ιστορική
02.30 **Με μια τρίτη ματιά** (Ε)

FILMNET

06.20 **Ξένη ταινία.** «Αγγίζοντας το θάνατο». Αστυνομική περιπέτεια.
08.20 **Ξένη ταινία.** «Ιταλικά για αρχάριους». Ρομαντική κομεντί.
10.15 **Ξένη ταινία.** «Fottsteps». Θρίλερ.
11.45 **Ξένη ταινία.** «Επιστροφή στο μέλλον III».
13.50 **Ξένη ταινία.** «Πολύ χοντρός ψεύτης». Κωμωδία. Παίζουν: Φράνκι Μιούνιτς, Πολ Τζιαμάτι
15.25 **Ξένη ταινία.** «Νίκολας Νίκλεμπι». Δραματική εποχής. Παίζουν: Τσάρλι Χάναμ, Στέλα Γκονέ
17.40 **Στα παρασκήνια του Χόλιγουντ**
18.15 **Ξένη ταινία.** «Ο παίκτης»
20.25 **E! Entertainment**
21.00 **Ξένη ταινία.** «Ο δράκος της Ταϋλάνδης». Δράσης.
23.00 **Γραφείο κηδειών Φίσερ**
24.00 **Ξένη ταινία.** «Η ταυτότητα»
01.35 **Ξένη ταινία.** «Οι έρωτες της νέας χιλιετίας»
03.10 **Ξένη ταινία.** «Battle royale»

SUPER SPORT

17.00 **Champion league.** Μαγνητοσκοπημένη μετάδοση.
19.00 **Γαλλικά στιγμιότυπα**
20.00 **Basket time**
21.00 **Champions zone**
22.00 **Champions league**
24.00 **Οποιος αντέξει**
02.00 **Λίγο πριν την αγωνιστική**
02.30 **Πορτογαλικό ποδόσφαιρο**
03.00 **NBA**
06.00 **Γερμανικό ποδόσφαιρο**

MEGA

05.45 **Πρωινό MEGA.** Ενημερωτική εκπομπή με την Μάρω Λεονάρδου και τον Ιορδάνη Χασαπόπουλο.
07.30 **Κοινωνία ώρα 8.** Ενημερωτική εκπομπή με το Νίκο Κακαουνάκη.
10.00 **Τα μυστικά της Βέφας.** Εκπομπή μαγειρικής με τη Βέφα Αλεξιάδου.
11.00 **Ομορφος κόσμος το πρωί.** Πρωινό μαγκαζίνο με τον Γρηγόρη Αρναούτογλου.
14.00 **Ειδήσεις**
15.00 **Δύο ξένοι** (Ε) Κωμική σειρά.
16.15 **Φτωχή μου Αναστασία.** Κοινωνική σειρά. Παίζουν: Ελενα Κορίκοβα, Πετρ Κρασίλοφ, Ντανίλ Στράχοφ.
17.30 **Ματιές στα γεγονότα**
17.40 **Απαγορευμένη αγάπη** Ελληνική κοινωνική-δραματική σειρά
18.20 **Φιλοδοξίες.** Ελληνική κοινωνική-δραματική σειρά. Παίζουν: Γιάννης Βούρος, Λίλα Καφαντάρη, Λουκία Παπαδάκη
19.00 **Βέρα στο δεξί.** Κοινωνική σειρά. Παίζουν: Κάτια Δανδουλάκη, Κώστας Καζάκος, Μαριάννα Τουμασάτου, Ελισάβετ Μουτάφη.
20.00 **Κεντρικό δελτίο ειδήσεων**
21.00 **Τηλεμπόρα.** Κωμική σειρά. Παίζουν: Απόστολος Γκλέτσος, Θεοφανία Παπαθωμά, Γιάννης Ζουγανέλης, Δημήτρης Καλλιβωκάς.
22.00 **Survivor II**
23.10 **Ξένη ταινία.** «Καλύτερα δεν γίνεται». Δραματική κομεντί.
00.15 **Τελευταία γεγονότα**
00.30 **Ξένη ταινία** ()
02.00 **Ξένη ταινία.** «Η βία είναι η δύναμή μου». Περιπέτεια.
04.00 **Τηλεμάρκετινγκ**
04.30 **Ντανταμέσου δράσεως**
05.00 **Η δίψα** (Ε)

ANT-1

05.40 **Καλημέρα με τον ΑΝΤ-1**
06.50 **Καλημέρα Ελλάδα** Ενημερωτική εκπομπή με τον Γιώργο Παπαδάκη.
10.00 **Πρωινός καφές.** Ψυχαγωγική-ενημερωτική εκπομπή με την Ελένη Μενεγάκη.
13.00 **Τα νέα του Αντ-1**
14.00 **Αποκάλυψη ...τώρα!** Με την Τατιάνα Στεφανίδου
16.55 **Super game**
16.00 **Κωνσταντίνου και Ελένης** (Ε) Κωμική σειρά.
17.00 **Ακρως οικογενειακόν** (Ε)
18.00 **Ειδήσεις**
18.10 **Super game**
18.15 **Καλημέρα ζωή.** Καθημερινή κοινωνική σειρά.
19.15 **Η λάμψη.** Καθημερινή κοινωνική σειρά του Νίκου Φώσκολου.
20.00 **Τα νέα του ΑΝΤ1**
21.00 **Ελλάς, το μεγαλείο σου.** Κωμική σειρά. Παίζουν: Γιώργος Παρτσαλάκης, Υρώ Μανέ, Κώστας Κόκλας, Δημήτρης Μαυρόπουλος, Θεοδώρα Σιάρκου
22.00 **Μη μου λες αντίο.** Ερωτική - δραματική σειρά.
23.00 **Fame story.** Σόου ταλέντων.
24.00 **Νυχτερινές ειδήσεις**
00.30 **Fame story unplugged**
01.15 **Ξένη ταινία.** «Επικίνδυνες σχέσεις». Κοινωνική περιπέτεια εποχής.
03.40 **Mobile fun**
04.10 **Μια νύχτα σαν κι αυτή** (Ε)

ALPHA

05.40 **Καινούργια μέρα.** Ενημερωτική εκπομπή με τη Ρίτσα Μπιζόγλη.
06.45 **Καλημέρα σας.** Ενημερωτικό μαγκαζίνο με τον Γιώργο Αυτιά
10.00 **Πρωινό Κους-Κους.** Ψυχαγωγικό μαγκαζίνο με τους Κατερίνα Καραβάτου, Δημήτρη Σαράντο και Κλεοπάτρα Πατλάκη.
14.00 **Ειδήσεις**
14.50 **Εσμεράλντα** (Ε) Κοινωνική σειρά.
15.30 **Διπλό παιχνίδι.** Τηλεπαιχνίδι με τον Ανδρέα Μικρούτσικο
16.25 **Ειδήσεις στη νοηματική γλώσσα**
16.30 **Αυτό που θέλουν οι γυναίκες.** Ψυχαγωγική εκπομπή.
18.00 **Ελληνική ταινία**
20.00 **Ειδήσεις**
21.00 **Βελούδο από μετάξι.** Κωμική σειρά. Παίζουν: Τάσος Χαλκιάς, Αλέξανδρα Παλαιολόγου, Σούλη Σαμπάχ
22.00 **Τζένη και Ευανθία.** Κωμική σειρά. Παίζουν: Τάσος Ελντα Πανοπούλου, Ισαβέλλα Βλασιάδου, Ασπασία Τζιτζικάκη, Πάνος Σταθακόπουλος
23.00 **Ακροβατώντας.** Κοινωνική σειρά. Παίζουν: Γιάννης Βόγλης, Μελίνα Μποτέλη, Τάκης Χρυσικάκος, Δήμητρα Χατούπη, Αννα Μονογιού, Θεοφανία Παπαθωμά, Βάνα Πεφάνη
24.00 **Στην εντατική.** Δραματική σειρά.
01.00 **Ειδήσεις**
01.15 **Supergoal**
01.45 **The Lazarus man**
02.45 **Ξένη ταινία.** «Κατεστραμμένα όνειρα». Δράμα. παίζουν: Μάρτιν Σιν, Μελίντα Ντίλον
04.45 **Τηλεαγορές**
05.00 **Πρωινό κους-κους** (Ε)

ΚΗΔΕΙΑ



Την πολυαγαπημένη μας σύζυγο, μητέρα, αδελφή, γιαγιά και θεία
ΕΥΑΓΓΕΛΙΑ ΤΣΑΜΠΑΝΑΚΗ
ετών 77
θανούσα, κηδεύουμε σήμερα Παρασκευή 26 Νοεμβρίου 2004 και ώρα 11 π.μ. από τον Ιερό Ναό Ταξιαρχών νεκροταφείου Ρόδου.
Ο σύζυγος: Κωνσταντίνος
Τα παιδιά: Γιώργος-Αρχοντούλα, Στέλιος-Σταματία, Βασίλης-Φωτεινή, Νίκος, Μαρία-Αλέκος.
Τ' αδέλφια: Φωτεινή-Κωστής
Τα εγγόνια, τ' ανίψια και οι λοιποί συγγενείς.

ΜΝΗΜΟΣΥΝΑ

Την 27η μηνός Νοεμβρίου ημέρα Σάββατο και ώρα 8 π.μ. εις τον Ιερό Ναό Ταξιαρχών Νεκροταφείου Ρόδου, τελούμε 9μηνο μνημόσυνο υπέρ αναπαύσεως της ψυχής της λατρευτής μας συζύγου, μητέρας, κόρης, αδελφής
ΜΙΧΑΛΙΤΣΑΣ ΖΟΓΛΟΥ
Ο σύζυγος: Γεώργιος
Τα παιδιά: Ιωάννης-Ευαγγελία
Οι γονείς: Μιχαήλ-Ευαγγελία
Και οι λοιποί συγγενείς
Μ 143

Την 27η μηνός Νοεμβρίου ημέρα Σάββατο και ώρα 8.30 π.μ. εις τον Ιερό Ναό Αγίας Ειρήνης Ορφανοτροφείο Θηλέων, τελούμε 5ετές μνημόσυνο υπέρ αναπαύσεως της ψυχής του λατρευτού μας συζύγου και πατέρα
ΠΑΝΑΓΙΩΤΗ ΔΙΑΚΟΣΤΑΜΑΤΙΟΥ
(Ταξιάρχου εν αποστρατεία)
Η σύζυγος: Θέμις
Οι κόρες: Ειρήνη και Μαρία
Και οι λοιποί συγγενείς.
17788



Την 28η μηνός Νοεμβρίου ημέρα Κυριακή και ώρα 9 π.μ. εις τον Ιερό Ναό Κοιμήσεως Θεοτόκου Αφάντου, τελούμε 40ήμερο μνημόσυνο υπέρ αναπαύσεως της ψυχής του λατρευτού μας συζύγου, πατέρα, παππού, αδελφού και θείου
ΘΑΡΕΝΟΥ ΠΕΡΟΥ
Η σύζυγος: Αγγελική
Τα παιδιά: Μιχαλίτσα-Σταμάτης, Σταματία-Νίκος, Νίκος-Γεωργία
Τ' αδέλφια: Μανώλης-Ελένη
Τα εγγόνια, τ' ανίψια και οι λοιποί συγγενείς
18791



Την 27η μηνός Νοεμβρίου ημέρα Σάββατο και ώρα 8.30 π.μ. εις τον Ιερό Ναό Ορφανοτροφείου Θηλέων Ρόδου, τελούμε 3ετές μνημόσυνο υπέρ αναπαύσεως της ψυχής του λατρευτού μας συζύγου, πατέρα, αδελφού και θείου
ΕΜΜΑΝΟΥΗΛ ΚΟΥΛΑΡΟΥ
Η σύζυγος: Κατίνα
Τα παιδιά: Δημήτρης, Στέργος-Μαριέττα και Σταματία
Τα αδέλφια, τ' ανίψια και οι λοιποί συγγενείς
Ζ2-4



Την 27η μηνός Νοεμβρίου ημέρα Σάββατο και ώρα 8.30 π.μ. εις τον Ιερό Ναό Ταξιαρχών Ρόδου, τελούμε 3ετές μνημόσυνο υπέρ αναπαύσεως της ψυχής του λατρευτού και αξέχαστου μας συζύγου, πατέρα, υιού, αδελφού, ανιψιού και εξαδέλφου
ΝΕΚΤΑΡΙΟΥ ΚΥΡΙΑΖΗ
ΕΤΩΝ 34
Η σύζυγος: Ειρήνη
Τα παιδιά: Νίκος-Αντώνης
Οι γονείς: Νίκος-Ζηνοβία
Ο αδελφός: Στέφανος
Οι θείες, οι θείοι, τ' εξαδέλφια και οι λοιποί συγγενείς
Ζ-0003



Την 27η μηνός Νοεμβρίου ημέρα Σάββατο και ώρα 8 π.μ. εις τον Ιερό Ναό Αγίας Ειρήνης του Πανεπιστημίου Αιγαίου, τελούμε ετήσιο μνημόσυνο υπέρ αναπαύσεως της ψυχής του λατρευτού μας πατέρα, υιού, αδελφού, γαμπρού και θείου
ΣΤΕΦΑΝΟΥ ΚΑΡΑΝΤΩΝΗ
Η μητέρα: Μαρία
Τα παιδιά:Ευάγγελος, Ζαχαρίας, Μαρία
Τ' αδέλφια, τα πεθερικά, τ' ανίψια και οι λοιποί συγγενείς
241115



Την 28η μηνός Νοεμβρίου ημέρα Κυριακή και ώρα 8.30 π.μ. εις τον Ιερό Ναό Ταξιαρχών, τελούμε ετήσιο μνημόσυνο υπέρ αναπαύσεως της ψυχής του λατρευτού μας συζύγου, πατέρα, παππού, αδελφού και θείου
ΜΙΧΑΛΗ ΖΩΓΡΑΦΟΥ
Η σύζυγος: Παναγιώτα
Τα παιδιά: Νίκος-Εύα, Ξενοφών-Τσαμπίκα, Ζωή-Γιώργος, Ανθούλα, Γιάννης-Κούλα
Τα εγγόνια, τ' αδέλφια, τ' ανίψια και οι λοιποί συγγενείς
251113



Την 28η μηνός Νοεμβρίου ημέρα Κυριακή και ώρα 8.30 π.μ. εις τον Ιερό Ναό Ταξιαρχών Νερκοταφείου Ρόδου τελούμε ετήσιο μνημόσυνο υπέρ αναπαύσεως της ψυχής του λατρευτού μας συζύγου, αδελφού, παππού και προπάππου
ΠΙΠΙΝΟΥ ΖΕΡΒΟΥ
Η σύζυγος: Αθηνά
Τα παιδιά: Γιώργος-Τσαμπίκα, Πραξιθέα-Λουκάς, Άννα, Ειρήνη-Νικόλας, Τσαμπίκα
Η αδελφή: Μαρία
Τα εγγόνια, τα δισέγγονα και οι λοιποί συγγενείς.
ΑΠΥ18795

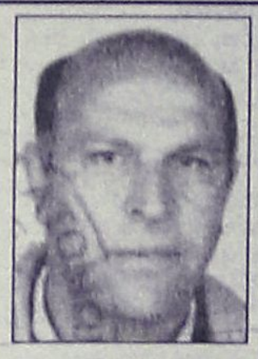

Την 27η μηνός Νοεμβρίου ημέρα Σάββατο και ώρα 8.30 π.μ. εις τον Ιερό Ναό Αγίου Νικολάου Παστίδας, τελούμε 6μηνο μνημόσυνο υπέρ αναπαύσεως της ψυχής του λατρευτού μας συζύγου, πατέρα, παππού, αδελφού και θείου
ΛΟΥΚΑ ΛΟΡΕΝΖΟΥ
Η σύζυγος: Ελευθερία
Τα παιδιά: Ιωάννης, Κατερίνα-Σταμάτης
Τα εγγόνια, τ' αδέλφια, τ' ανίψια και οι λοιποί συγγενείς
Ζ-00012



Την 28η μηνός Νοεμβρίου ημέρα Κυριακή και ώρα 8.30 π.μ. εις τον Ιερό Ναό Αγίων Αναργύρων, τελούμε 6μηνο μνημόσυνο υπέρ αναπαύσεως της ψυχής του λατρευτού μας συζύγου, πατέρα, παππού, αδελφού και θείου
ΔΗΜΗΤΡΗ ΠΑΠΑΣΤΑΜΑΤΙΟΥ
Η σύζυγος: Μαρία
Τα παιδιά: Ιορδάνης-Νεκταρία, Θεόδωρας και Τάσος
Τα εγγόνια, τ' αδέλφια, τ' ανίψια και οι λοιποί συγγενείς
Ζ0008

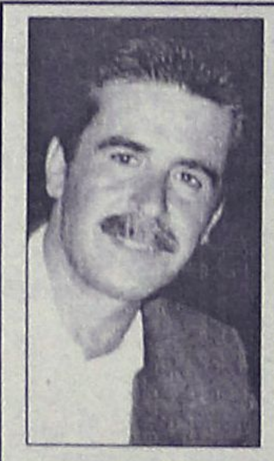

Την 28η μηνός Νοεμβρίου ημέρα Κυριακή και ώρα 8.30 π.μ. εις τον Ιερό Ναό Ταξιαρχών νεκροταφείο Ρόδου, τελούμε ετήσιο μνημόσυνο υπέρ αναπαύσεως της ψυχής του λατρευτού μας υιού, συζύγου, πατέρα, αδελφού και θείου
ΒΑΣΙΛΕΙΟΥ ΓΡΑΜΜΑΤΙΚΟΥ
Οι γονείς: Κυριάκος-Ελένη
Η σύζυγος: Ελπίδα
Τα παιδιά: Ελένη, Παρασκευή
Τ' αδέλφια: Γιώργος-Ρούλα, Μαρία
Τ' ανίψια και οι λοιποί συγγενείς
ΑΠΥ18771

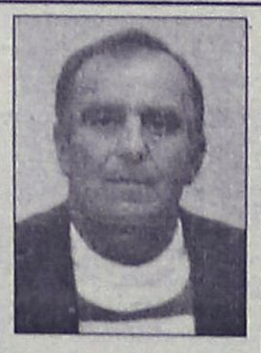

Την 28η μηνός Νοεμβρίου ημέρα Κυριακή και ώρα 8.30 π.μ. εις τον Ιερό Ναό Αγίου Ιωάννη Θεολόγου Δαματριάς, τελούμε ετήσιο μνημόσυνο υπέρ αναπαύσεως της ψυχής του λατρευτού μας συζύγου, πατέρα, παππού, αδελφού και θείου
ΒΑΣΙΛΕΙΟΥ ΑΛΕΞΑΝΔΡΟΥ
Η σύζυγος: Κατερίνα
Τα παιδιά: Γιώργος, Δέσποινα-Κώστας
Η εγγονή, τ' αδέλφια, τ' ανίψια και οι λοιποί συγγενείς
Ζ0004



Την 28η μηνός Νοεμβρίου ημέρα Κυριακή και ώρα 8.30 π.μ. εις τον Ιερό Ναό Ταξιάρχη Ρόδου, τελώ 4ετές μνημόσυνο υπέρ αναπαύσεως της ψυχής του μονάκριβου μου παιδιού
ΓΕΩΡΓΙΟΥ ΚΑΣΣΑΒΕΤΗ
ΕΤΩΝ 29
και του πατέρα του
ΒΑΣΙΛΕΙΟΥ ΚΑΣΣΑΒΕΤΗ
Η μητέρα: Γεωργία
Τα εξαδέλφια, οι θείοι και θείες
Παρακαλώ θερμά στην δυστυχία μου με την παρουσία σας την ανθρώπινη, μου δίνετε κουράγιο.
Ευχαριστώ
Μ80

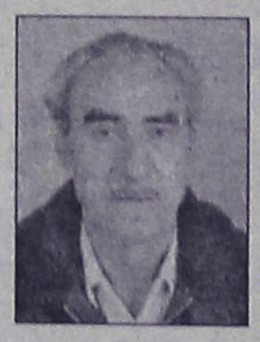

Την 29η μηνός Νοεμβρίου ημέρα Δευτέρα και ώρα 7.30 π.μ. εις την Ιερά Μονή Αγίου Σεργίου Νέο νεκροταφείο Ιαλυσού, τελούμε 9ήμερο μνημόσυνο υπέρ αναπαύσεως της ψυχής του λατρευτού μας συζύγου, πατέρα, παππού και θείου
ΓΕΩΡΓΙΟΥ ΜΑΚΡΗ
Η σύζυγος: Μαριέττα
Τα παιδιά: Μανώλης-Σταματία, Μιχάλης-Παρασκευή, Βασίλης-Κλεοπάτρα, Σμαράγδη-Νίκος
Τα εγγόνια, τ' ανίψια και οι λοιποί συγγενείς
251108



Την 28η μηνός Νοεμβρίου ημέρα Κυριακή και ώρα 8.30 π.μ. εις τον Ιερό Ναό Αγίας Αναστασίας, τελούμε 3μηνο μνημόσυνο υπέρ αναπαύσεως της ψυχής της λατρευτής μας συζύγου, μητέρας, γιαγιάς, αδελφής και θείας
ΕΛΙΣΑΒΕΤ ΧΑΤΖΗΪΩΑΝΝΟΥ
Ο σύζυγος: Στυλιανός
Τα παιδιά: Ιωάννης-Αικατερίνη, Νικήτας-Θεοδώρα, Παναγιώτης
Τα εγγόνια, τ' αδέλφια, τ' ανίψια και οι λοιποί συγγενείς
251101



Την 30η μηνός Νοεμβρίου ημέρα Τρίτη και ώρα 8.30 π.μ. εις τον Ιερό Ναό Αγίας Ειρήνης Ορφανοτροφείου Θηλέων Ρόδου, τελούμε 9ήμερο μνημόσυνο υπέρ αναπαύσεως της ψυχής του λατρευτού μας συζύγου, πατέρα, παππού και θείου
ΝΙΚΟΛΑΟΥ ΓΙΑΛΛΟΥΣΗ
ΕΤΩΝ 74
Η σύζυγος: Αικατερίνη
Τα παιδιά: Δημήτρης, Μαρία-Θανάσης
Τα εγγόνια και οι λοιποί συγγενείς
251111

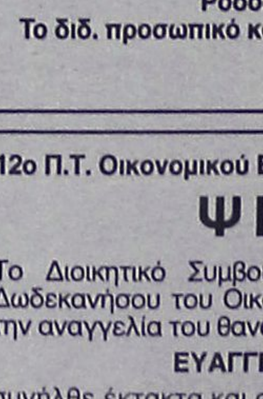

Την 29η μηνός Νοεμβρίου ημέρα Δευτέρα και ώρα 8 π.μ. εις τον Ιερό Κοιμητηριακό Ναό Αγίου Δημητρίου Ρόδου τελούμε 40ήμερο μνημόσυνο υπέρ αναπαύσεως της ψυχής του λατρευτού μας συζύγου, πατέρα, υιού, αδελφού και θείου
ΙΩΑΝΝΗ Αλεξ. ΧΡΙΣΤΟΔΟΥΛΟΥ
Η σύζυγος: Ελένη
Τα παιδιά: Αλέξανδρος, Μιχάλης
Η μητέρα: Ειρήνη
Τ' αδέλφια, τ' ανίψια και οι λοιποί συγγενείς.
251111

ΨΗΦΙΣΜΑ

Το διδακτικό προσωπικό και ο σύλλογος γονέων του 15ου Δημοτικού Σχολείου Ρόδου, με τη θλιβερή αναγγελία του θανάτου της
ΠΟΡΑ ΑΙΚΑΤΕΡΙΝΗΣ
μητέρας της Πόρα Πασχαλίας, δασκάλας του σχολείου, συνήλθαν εκτάκτως και αποφάσισαν:
- Να εκφράσουν τη βαθιά τους θλίψη και να συλλυπηθούν την οικογένεια της εκλιπούσης.
- Να διαθέσει στη μνήμη της το χρηματικό ποσό των 200 ευρώ στο σύλλογο γονέων ΑΜΕΑ "Η ΕΛΠΙΔΑ".
- Να δημοσιευθεί το παρόν ψήφισμα στον τύπο.
Ρόδος 24 Νοεμβρίου 2004
Το διδ. προσωπικό και ο σύλλογος γονέων του 15ου Δ.Σ Ρόδου
ΑΠΥ18796

12ο Π.Τ. Οικονομικού Επιμελητηρίου Ελλάδος

ΨΗΦΙΣΜΑ

Το Διοικητικό Συμβούλιο του Περιφερειακού τμήματος Δωδεκανήσου του Οικονομικού Επιμελητηρίου Ελλάδας με την αναγγελία του θανάτου της μητέρας του προέδρου του
ΕΥΑΓΓΕΛΙΑΣ ΤΣΑΜΠΑΝΑΚΗ
συνήλθε έκτακτα και αποφάσισε:
- Να εκφράσει τα συλλυπητήρια στην οικογένειά της
- Να παραστεί σύσσωμο στη νεκρώσιμη ακολουθία
- Να καταθέσει στεφάνι
- Να καταθέσει δωρεά σε κοινωφελές ίδρυμα της περιοχής μας

Εκ του Διοικητικού Συμβουλίου
251115

ΠΕΡΙΛΗΨΗ

Με την υπ' αριθμ. 1229/2004 (1413/ΜΕ 157/2004) απόφαση του Μονομελούς Πρωτοδικείου Κω εγκρίθηκε η ίδρυση του επαγγελματικού σωματείου με την επωνυμία «ΣΩΜΑΤΕΙΟ ΙΔΙΩΤΙΚΩΝ ΥΠΑΛΛΗΛΩΝ ΚΑΙ ΕΜΠΟΡΟΥΠΑΛΛΗΛΩΝ ΝΗΣΟΥ ΛΕΡΟΥ» με έδρα τη Λέρο και με σκοπό τον αναφερόμενο στο άρθρο 2 του καταστατικού του.
Κως 25.11.2004
Η πληρεξούσια Δικηγόρος
ΕΛΕΝΗ Μ. ΚΑΠΠΑ
ΧΠ787

ΣΥΓΧΑΡΗΤΗΡΙΑ

Η πρόεδρος και τα μέλη της λέσχης **Lions "Ηλιούσα" Ρόδου** συγχαίρουν τον **Αντώνη Α. Βαλάκη** γιο της L. **Πένης Βαλάκη** μέλους της λέσχης μας για την αποφοίτησή του από το Τμήμα Οικονομίας και Διοίκησης Επιχειρήσεων Πατρών και του ευχόμαστε καλή σταδιοδρομία στη ζωή του.

Η Πρόεδρος
Ρέτα Βομβύλα

251118

Ρόδος 19/11/2004
Αριθμ. Πρωτ.: Ν.Σ. 586

ΕΛΛΗΝΙΚΗ ΔΗΜΟΚΡΑΤΙΑ
ΠΕΡΙΦΕΡΕΙΑ ΝΟΤΙΟΥ ΑΙΓΑΙΟΥ
ΝΟΜΟΣ ΔΩΔΕΚΑΝΗΣΟΥ
ΝΟΜΑΡΧΙΑΚΗ ΑΥΤ/ΣΗ ΔΩΔ/ΣΟΥ
ΝΟΜΑΡΧΙΑΚΟ ΣΥΜΒΟΥΛΙΟ

ΑΝΑΚΟΙΝΩΣΗ

Με το υπ' αριθμ. πρωτ. 1401/18-11-2004 έγγραφο της Περιφέρειας Νοτίου Αιγαίου-Γενική Διεύθυνση Περιφέρειας-Τμήμα ΠΕ.ΧΩ.Δωδ/σου, μας διαβιβάστηκε για γνωμοδότηση η από Ιούνιος του 2004 Μελέτη Περιβαλλοντικών Επιπτώσεων (Μ.Π.Ε.) υφιστάμενης Ξενοδοχειακής μονάδας ΑΑ' τάξης (5 αστέρων ως προς την κατηγοριοποίηση) με τον τίτλο "MIRAMARE WONDERLAND" δυναμικότητας 350 κλινών στη θέση "Ιξιά" δήμου Ιαλυσού, Νήσου Ρόδου, Νομού Δωδεκανήσου, ιδιοκτησίας της "ΕΛΤΟΥΡΕ Α.Ε."

Καλούμε κάθε ενδιαφερόμενο να υποβάλλει τις έγγραφες παρατηρήσεις του ως προς το περιεχόμενο της παραπάνω μελέτης, μέσα σε προθεσμία δεκαπέντε (15) ημερών από την ημερομηνία δημοσίευσης της παρούσας στον ημερήσιο τοπικό τύπο.

Οι ενστάσεις θα υποβάλλονται:

1. Στην Γραμματεία της Νομαρχιακής Επιτροπής της Ν.Α. Δωδ/σου.
2. Στην ανωτέρω αναφερόμενη Υπηρεσία και θα κοινοποιούνται στο Τοπικό Γραφείο περιβάλλοντος του Τ.Π. και Π.Ε. της Ν. Α. Δωδ/σου (υπόψη κ. Άρη Σκιαδόπουλου τηλ. 22410-30413), όπου βρίσκεται η ανωτέρω μελέτη και μπορεί κάθε ενδιαφερόμενος να λάβει γνώση αυτής.

Ο πρόεδρος του Ν.Σ. Δωδ/σου
Φώτης Χατζηδιάκος

ΔΙΕΘΝΗΣ ΣΥΛΛΟΓΟΣ ΔΩΔΕΚΑΝΗΣΟΥ

ΠΡΟΣΚΛΗΣΗ

Ο **Διεθνής Σύλλογος Δωδεκανήσου,** προσκαλεί όλες τις φίλες, στο **17ο Χριστουγεννιάτικο BAZAAR,** με παραδοσιακά Χριστουγεννιάτικα χειροποίητα έργα τέχνης, διακοσμητικά, γλυκά και ποτά στην αίθουσα του **Ροδινιού** το **Σάββατο 27 Νοεμβρίου 2004,** από τις **5 έως 7 το απόγευμα**

Τα έσοδα θα διατεθούν για κοινωφελή έργα και βοήθεια στον πάσχοντα συνάνθρωπο.

Το Διοικητικό Συμβούλιο

M106

ΕΥΘΥΤΑ
ΕΤΑΙΡΕΙΑ ΥΠΟΣΤΗΡΙΞΗΣ ΘΥΜΑΤΩΝ ΤΡΟΧΑΙΩΝ ΑΤΥΧΗΜΑΤΩΝ
ΠΑΡΑΡΤΗΜΑ ΡΟΔΟΥ
ΑΓ. ΦΑΝΟΥΡΙΟΥ Τ.Κ. 85104 ΚΡΕΜΑΣΤΗ ΤΗΛ. 2241092409

Οινόπνευμα + Οδήγηση = Κοκτέιλ Θανάτου

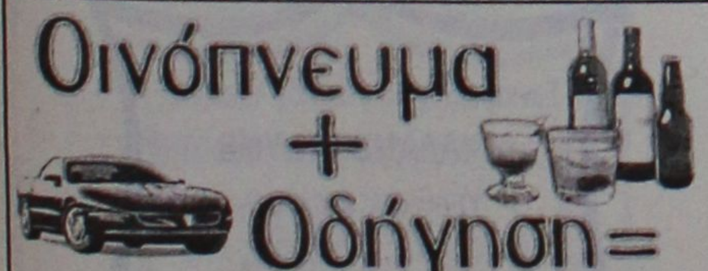

Μη δίνετε ποτέ το τιμόνι στο οινόπνευμα

ΑΓΑΠΗΤΕ ΦΙΛΕ ΚΑΙ ΦΙΛΗ ΟΔΗΓΕ
-Κάθε χρόνο 2.500 άνθρωποι πεζαίνουν σε τροχαία ατυχήματα στην Ελλάδα.
-10.000 ανάπηροι και 35.000 τραυματίες το χρόνο από τροχαία ατυχήματα.
-Η Ελλάδα κατέχει τη πρώτη θέση στα τροχαία ατυχήματα μεταξύ των χωρών της Ε.Ε.

ΔΕΝ ΕΟΡΤΑΖΕΙ

- Ο γιατρός κ. **Στέλιος Μανωλίτσης,** δεν εορτάζει ούτε δέχεται επισκέψεις.

ΑΠΥ 18790

ΕΛΛΗΝΙΚΗ ΔΗΜΟΚΡΑΤΙΑ
ΔΗΜΟΣ ΙΑΛΥΣΟΥ
ΕΠΑΡΧΙΑ ΡΟΔΟΥ
ΝΟΜΟΣ ΔΩΔΕΚΑΝΗΣΟΥ

ΓΝΩΣΤΟΠΟΙΗΣΗ ΓΑΜΟΥ

Γνωστοποιείται, σύμφωνα με το άρθρο 1369 του Αστικού Κώδικα, όπως τροποποιήθηκε με το Ν. 1250/1982, ότι:

Η **Παρασκευή Κωστή** του **Κων/νου** και της **Παναγιώτας** που γεννήθηκε στην Αρτα του Νομού Αρτας και κατοικεί στην Ιαλυσό του Νομού Δωδ/σου επαγγέλματος οικιακά και ο **Ηλίας Ζαρκιάς** του **Χρήστου** και της **Ελευθερίας** που γεννήθηκε στο Αγρίνιο του Νομού Αιτωλοακαρνανίας και κατοικεί στην Ιαλυσό επαγγέλματος στρατιωτικός, πρόκειται να παντρευθούν στο Δημαρχείο του Δήμου Ιαλυσού.

Ιαλυσός 25-11-2004
Ο Δήμαρχος
Στέργος Σ. Στάγκας

251117

ΕΛΛΗΝΙΚΗ ΔΗΜΟΚΡΑΤΙΑ
ΔΗΜΟΣ ΙΑΛΥΣΟΥ

ΠΡΟΣΚΛΗΣΗ

Ο Δήμος Ιαλυσού και το διοικητικό συμβούλιο της Δημοτικής Επιχείρησης Υδρευσης και Αποχέτευσης Ιαλυσού καλούν όλους τους κατοίκους, καταστηματάρχες, επιχειρηματίες και ξενοδόχους που δραστηριοποιούνται στα διοικητικά όρια του Δήμου, σε ανοιχτή συγκέντρωση το **Σάββατο 27 Νοεμβρίου στις 11 π.μ.** στην αίθουσα του **βιοκλιματικού λυκείου Ιαλυσού** για ενημέρωση-συζήτηση για τα εξής θέματα:

- Πορεία εργασιών κατασκευής της β' φάσης του κεντρικού αποχετευτικού αγωγού.
- Διαδικασίες για ένταξη της γ' φάσης του κεντρικού αποχετευτικού αγωγού στο ΠΕΠ.
- Τιμολογιακή πολιτική νερού.

Ο δήμαρχος Ιαλυσού
Στέργος Σ. Στάγκας

ΕΥΘΥΤΑ
ΕΤΑΙΡΕΙΑ ΥΠΟΣΤΗΡΙΞΗΣ ΘΥΜΑΤΩΝ ΤΡΟΧΑΙΩΝ ΑΤΥΧΗΜΑΤΩΝ
ΠΑΡΑΤΗΡΗΤΗΡΙΟ ΟΔΙΚΗΣ ΑΣΦΑΛΕΙΑΣ
ΠΑΡΑΡΤΗΜΑ ΡΟΔΟΥ
ΑΓ. ΦΑΝΟΥΡΙΟΥ Τ.Κ. 85104 ΚΡΕΜΑΣΤΗ ΤΗΛ. 2241092409

Η ΖΩΝΗ ΑΣΦΑΛΕΙΑΣ ΣΕ ΔΕΝΕΙ ΜΕ ΤΗ ΖΩΗ!



ΖΩΝΗ ΑΣΦΑΛΕΙΑΣ
ΜΕΣΑ ΚΑΙ ΕΞΩ ΑΠΟ ΤΗΝ ΠΟΛΗ

Σώμα Ελλήνιδων Οδηγών
ΤΟΠΙΚΟ ΤΜΗΜΑ ΡΟΔΟΥ

ΠΡΟΣΚΛΗΣΗ

*Τη **Δευτέρα 29 Νοεμβρίου 2004,***
παραμονή του Αγίου Ανδρέα,
*στις **6.30 το απόγευμα** στο*
*ξενοδοχείο **GRAND HOTEL** ώρα*
για λουκουμάδες, ζωντανή μουσική,
χορό και τραγούδι

Η Αλεξία Αλεξιάδου
θα μας παρουσιάσει γιορτινές
ιδέες και γεύσεις απ' όλο τον κόσμο

Οπως κάθε χρόνο,
θα ακολουθήσει εορταγορά
παραδοσιακών σπιτικών γλυκών,
με την φροντίδα
της Ομάδας Συνεργασίας Παλαιών Οδηγών.

Σας περιμένουμε και σας ευχαριστούμε
Το Τοπικό Συμβούλιο ΣΕΟ Ρόδου

• *Χορηγοί: Ξενοδοχείο KAMIROS*
Πρακτορείο SKEVOS TRAVEL- (οδός Αμερικής 111-Ρόδος)

ΕΙΣΟΔΟΣ: 20 Ευρώ

ΑΕ 18751

ΝΟΜΑΡΧΙΑΚΗ ΑΥΤΟΔΙΟΙΚΗΣΗ ΔΩΔΕΚΑΝΗΣΟΥ
ΔΩΔΕΚΑΝΗΣΙΑΚΟΣ ΣΥΛΛΟΓΟΣ ΑΤΟΜΩΝ ΜΕ ΑΝΑΠΗΡΙΕΣ

Ρόδος 25/11/2004

Πρόσκληση

Η Νομαρχιακή Αυτοδιοίκηση Δωδεκανήσου καθώς και ο Δωδεκανησιακός Σύλλογος Ατόμων με Αναπηρίες, προσκαλούν όλους εσάς στο **Εθνικό Θέατρο, το Σάββατο 27 Νοεμβρίου και ώρα 5.30** στην Ημερίδα με θέμα:

«Ευρωπαϊκή Πολιτική για Ατομα με Αναπηρίες»

Ομιλήτρια της Ημερίδας θα είναι η ευρωβουλευτής του ΠΑΣΟΚ κα **Ευαγγελία Τζαμπάζη.**

Η παρουσία σας θα μας δώσει χαρά
και θα μας τιμήσει ιδιαίτερα

Ο Νομάρχης Δωδεκανήσου
Μαχαιρίδης Ιωάννης

Ο πρόεδρος του Συλλόγου
Ζηδιανάκης Εμμανουήλ

ΧΠ113

ΕΛΛΗΝΙΚΗ ΔΗΜΟΚΡΑΤΙΑ
ΝΟΜΟΣ ΔΩΔΕΚΑΝΗΣΟΥ
ΔΗΜΟΣ ΙΑΛΥΣΟΥ
Δ/ΝΣΗ ΤΕΧΝΙΚΩΝ ΥΠΗΡΕΣΙΩΝ
ΡΟΔΟΣ
Ταχ/κή Δ/νση: **Ιαλυσός 85101**
Πληροφορίες: **Γιαννακόπουλος Νίκος**
Τηλέφωνα: **(22410)98435**
Fax: **(22410)96555**

ΘΕΜΑ: «Ενημέρωση για εργασίες αποχετευτικού δικτύου Ιαλυσού επί επαρχιακής οδού»

Σε συνέχεια των ανακοινώσεων για την ενημέρωση των πολιτών για τις αλλαγές στις κυκλοφοριακές ρυθμίσεις, λόγω της κατασκευής του αποχετευτικού δικτύου, ο Δήμος Ιαλυσού ανακοινώνει:

Το έργο συνεχίζεται στην περιοχή Mira Mare Wonderland, από την **Δευτέρα 22 Νοεμβρίου 2004** και συγκεκριμένα από την διασταύρωση της οδού Σωτήρος με την λεωφόρο Ηρακλειδών στο ύψος του ξενοδοχείου Mira Mare και επί της επαρχιακής οδού Ρόδου-Αεροδρομίου με κατεύθυνση προς την Ιαλυσό, μέχρι την διασταύρωση των οδών Ελευθερίου Βενιζέλου και Ηρακλειδών στο ύψος του ξενοδοχείου Avra Beach (παράκαμψη προς παραλία Ιαλυσού).

Για τον λόγο αυτό η επαρχιακή οδός θα κλείσει στο ύψος του ξενοδοχείου Mira Mare Wonderland μέχρι το ξενοδοχείο Avra Beach.

Η διάρκεια των έργων προβλέπεται να είναι από τις **22 Νοεμβρίου 2004** έως και **13 Δεκεμβρίου 2004 ημέρα Δευτέρα.**

Επειδή παράλληλα με τις εργασίες κατασκευής του Κεντρικού Αποχετευτικού Αγωγού θα τοποθετούνται οι αναμονές συνδέσεων των ξενοδοχείων, καταστημάτων, επιχειρήσεων και οικιών, ο δρόμος δεν θα είναι προσπελάσιμος από κανένα τροχοφόρο, οι δε πεζοί πρέπει να είναι ιδιαίτερα προσεκτικοί, γιατί και επί των πεζοδρομίων θα εκτελούνται εργασίες.

Οι κάτοικοι της περιοχής των έργων να είναι ιδιαίτερα προσεκτικοί και για τις μετακινήσεις τους να επιλέγουν τις οδούς **Σωτήρος** και **Ταξιαρχών.**

Η οδός Σωτήρος θα είναι μονόδρομος με κατεύθυνση την Ρόδο στο ύψος της διασταύρωσης με την οδό Ταξιαρχών και έξοδος στο ξενοδοχείο SOLEMAR.

Επί της οδού Σωτήρος θα επιτρέπεται το parking **ΜΟΝΟ** στην αριστερή πλευρά της οδού με κατεύθυνση προς Ρόδο.

Για μετακινήσεις από τους **Δυτικούς Δήμους** (Πεταλούδων, Καμείρου, Ατταβύρου) ενδείκνυται:

- Η **Εξοδος 1,** από κόμβο Αεροδρομίου προς Νέα Εθνική οδό-Τσαϊρι-Παλιά Εθνική οδό-Ρόδο.
- Η **Εξοδος 2,** από πλατεία Κρεμαστής προς ίδια κατεύθυνση με Εξοδο 1 ή μέσω Παστίδας-Τρεις-Αγιοι Απόστολοι-Ρόδος.

Για τους κατοίκους του **Δήμου Ιαλυσού** ενδείκνυται:

- Η **Εξοδος 3,** από οδό Ιαλυσού (Πλατεία Ιαλυσού-Α.Τ. Ιαλυσού) προς Φιλέρημο-Στρατόπεδο 299-οδός προς παλιό σκουπιδότοπο-Εθνική οδός-Ρόδος ή μέσω Τρεις-Αγίους Αποστόλους-Ρόδο.
- Η **Εξοδος 4,** μέσω της οδού Ταξιαρχών-Σωτήρος-Λεωφ. Ηρακλειδών-Ρόδος ή Ταξιαρχών-Τρεις-Αγιοι Απόστολοι-Ρόδος.

Αντίστοιχα θα γίνεται η πρόσβαση προς το αεροδρόμιο και τους Δυτικούς Δήμους του νησιού και τον Δήμο Ιαλυσού.

Ο δακτύλιος από την οδό Ηλιάδων-Φανερωμένη-Λεωφόρο Ηρακλειδών-Κρητικά-Ρόδο θα λειτουργεί κανονικά.

Παρακαλούμε για την ασφαλή σας μετακίνηση και για να αποφεύγεται η κυκλοφοριακή συμφόρηση, να επιλέγετε τις εξόδους που είναι πλησιέστεροι στον τόπο διαμονής σας, ώστε η κίνηση προς Ρόδο να γίνεται συμμετρικά και για να μην δημιουργήσουμε μεγάλο πρόβλημα στην πόλη της Ρόδου.

Οι διερχόμενοι να επιδεικνύουν την πρέπουσα προσοχή ώστε να αποφεύγονται ατυχήματα και να υπακούουν στις σηματοδοτήσεις και υποδείξεις της Τροχαίας-Δημοτικής Αστυνομίας Ιαλυσού και προσωπικού ασφαλείας.

Για πιθανόν άλλες αλλαγές στην κυκλοφορία των οχημάτων, θα ανακοινωθεί εγκαίρως από τον Δήμο Ιαλυσού.

Ευχαριστούμε εκ των προτέρων για την κατανόησή σας και ευελπιστούμε στην συμπαράστασή σας.

Εναρξη εργασιών: Δευτέρα 22 Νοεμβρίου 2004

Ο Δήμαρχος
Στέργος Στάγκας

ΝΤΕΤΕΚΤΙΒΣ ΑΘΗΝΩΝ

PRIVATE DETECTIVE

Αναλαμβάνουμε υποθέσεις ανηλίκων, προσωπικές, οικογενειακές εμποροβιομηχανικές
Διαθέτουμε τα καλύτερα ηλεκτρονικά σύγχρονα οπτικοακουστικά μέσα

Εχεμύθεια 100%
Τα 30 χρόνια πείρα είναι η εγγύησή μας

ΤΗΛ. 6977 632963 & 6945 319796

ΝΤΕΤΕΚΤΙΒΣ
30 ΧΡΟΝΙΑ ΜΟΝΙΜΑ ΚΑΙ ΣΤΗ ΡΟΔΟ
35354 - 28780
Π.Π. ΓΕΡΜΑΝΟΥ 6 (ΠΛ. ΦΩΚΙΑΛΗ)
Η ΛΥΣΗ!!! ΣΕ ΚΑΘΕ ΣΑΣ ΠΡΟΒΛΗΜΑ
EXPRESS SECURITY



VISA
TRAVEL CLUB
RHODES LEADING TRAVEL AGENCY

ΒΙΕΝΝΗ-ΠΡΑΓΑ

6 ΗΜΕΡΕΣ

ΑΝΑΧΩΡΗΣΕΙΣ 29/12 & 04/01

ΠΕΡΙΛΑΜΒΑΝΟΝΤΑΙ:
- ΑΕΡΟΠΟΡΙΚΑ ΕΙΣΙΤΗΡΙΑ ΑΠΟ ΡΟΔΟ & ΦΟΡΟΙ ΑΕΡΟΔΡΟΜΙΩΝ
- 2 ΔΙΑΝΥΧΤΕΡΕΥΣΕΙΣ ΣΤΗ ΒΙΕΝΝΗ & 3 ΔΙΑΝΥΧΤΕΡΕΥΣΕΙΣ ΣΤΗΝ ΠΡΑΓΑ
- ΔΙΑΜΟΝΗ ΣΕ ΞΕΝΟΔΟΧΕΙΟ 4* ΑΣΤΕΡΩΝ
- ΜΕΤΑΚΙΝΗΣΕΙΣ & ΕΚΔΡΟΜΕΣ ΜΕ ΚΛΙΜΑΤΙΖΟΜΕΝΑ ΠΟΥΛΜΑΝ
- ΞΕΝΑΓΗΣΕΙΣ ΠΟΛΕΩΝ
- ΠΡΩΙΝΟ & 5 ΓΕΥΜΑΤΑ

ΤΙΜΗ ΑΝΑ ΑΤΟΜΟ ΣΕ ΔΙΚΛΙΝΟ/ ΤΡΙΚΛΙΝΟ 900€

ΕΠΙΒΑΡΥΝΣΗ ΕΚΔΡΟΜΗΣ
ΓΙΑ ΑΝΑΧΩΡΗΣΗ 23/12 ΑΝΑ ΑΤΟΜΟ 30€

ΓΙΑ ΠΕΡΙΣΣΟΤΕΡΕΣ ΠΛΗΡΟΦΟΡΙΕΣ ΕΠΙΣΚΕΦΘΕΙΤΕ ΜΑΣ

ΑΜ αδν.

(Πλ. Ακαδημίας) Γρ. Λαμπράκη 54, 1ος ΟΡΟΦΟΣ
Τηλ: 22410 33282, 22410 25737
www.visatravelclub.gr



Ρόδος: εἰκῇ καὶ ὡς ἔτυχε...

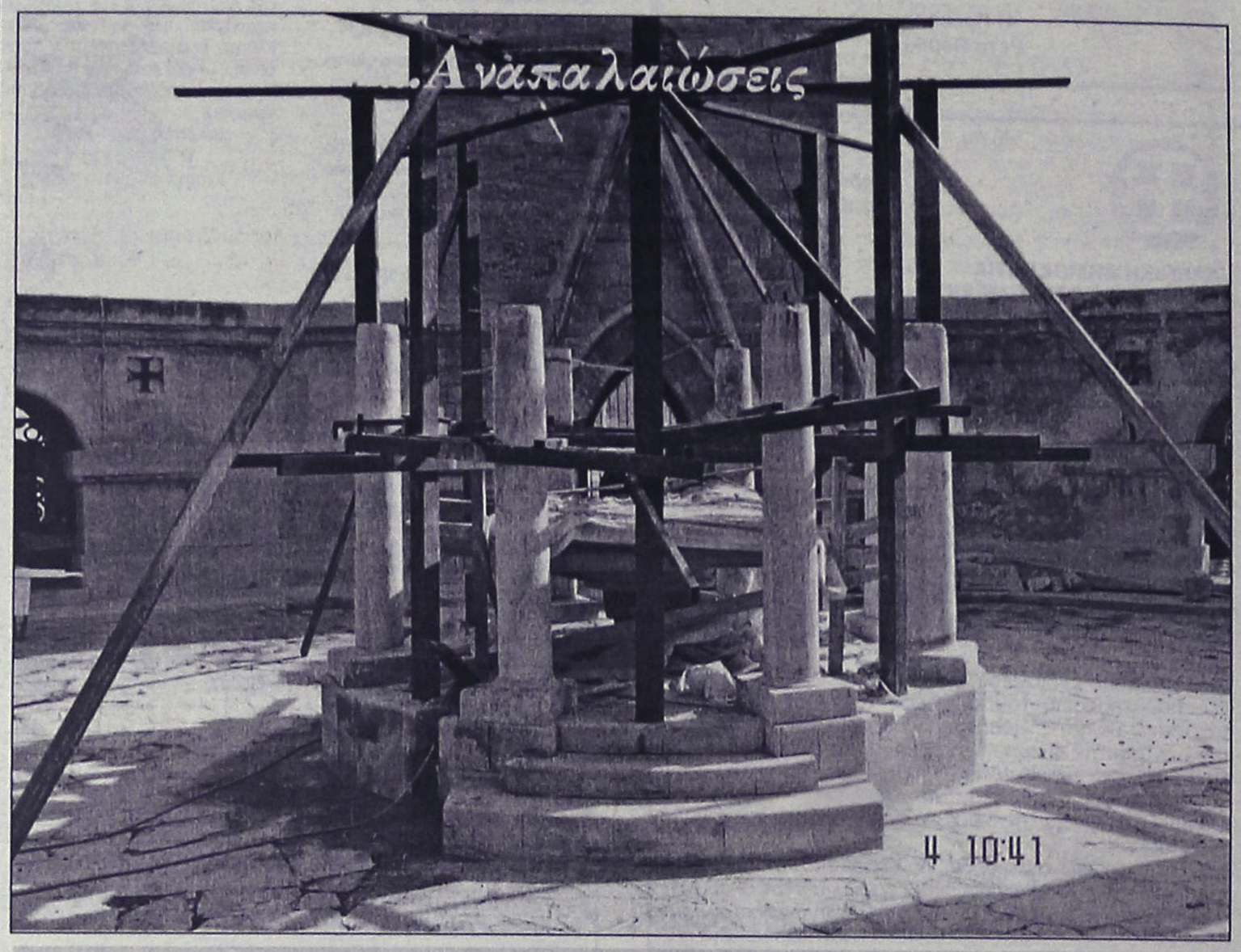

Συνεχίζονται οι εργασίες για την αναπαλαίωση του ***"Βαπτιστηρίου"*** στην εκκλησία του Ευαγγελισμού:
...Στην φωτογραφία, ότι έχει απομείνει από τον παλιό "σκελετό"!

...Οσο υπάρχουν άνθρωποι

Η Κινηματογραφική Εταιρεία Ρόδου "Θέασις" προβάλλει απόψε το βράδυ στην κλασική ταινία του ***Φρεντ Ζίννεμαν*** *"Οσο υπάρχουν άνθρωποι"*.

Χειμερινό "Ρόδον", ώρα έναρξης 21.30.

...Μασσαλία-Κάλυμνος: ένα ταξίδι

Η ελληνική ταινία που επικράτησε, χωρίς σχεδόν απώλειες, τις τελευταίες ημέρες στο ***Φεστιβάλ Θεσσαλονίκης,*** είναι ένα ντοκιμαντέρ. Η ***"Μασσαλία, μακρινή κόρη"*** του Ελληνογάλλου σκηνοθέτη ***Μάρκου Γκαστίν.*** Γάλλοι με ελληνική καταγωγή, που ζουν στη Μασσαλία, αφηγούνται μπροστά στο φακό τη σχέση τους με την Ελλάδα. Ο δεσμός ακατάλυτος μεν, μεταβαλλόμενος δε, του ανθρώπου με τον τόπο (ή τους τόπους του) είναι πολυποίκιλος, σύνθετος και εξαιρετικά εύθραυστος όσο και αν ιστορείται ως ισχυρός. Φορτισμένος συναισθηματικά και για τούτο ευμετάβλητος, επηρεάζεται από συμπεριφορές, τυχαία περιστατικά, νοσταλγία και μνήμες που παραμένουν νοσταλγικές μνήμες.

Κάποια από τα πρόσωπα του ντοκιμαντέρ δεν θα επιχειρήσουν ποτέ το ταξίδι στον τόπο καταγωγής του. Κάποιοι άλλοι, όπως μια Γαλλοελληνίδα που κατάγεται από την ***Κάλυμνο,*** θα επισκεφθεί το νησί για να "συναντήσει" το παρελθόν της. Χωρίς φλύαρους συμβολισμούς ή πεποιημένους χειρισμούς, ο Μαρκ Γκαστίν, αφήνεται στη δύναμη και στον αυθορμητισμό των αφηγήσεων, στην αυθεντικότητα των "σπασμένων" Ελληνικών και των κατακερματισμένων ιστοριών.

«Γετού/ Henriette, Σταύρος/ Gustave, Αμφιλόχιος/ Fredric". *Δύο ονόματα, δύο ταυτότητες. Γάλλοι με ελληνική καταγωγή που ζουν στη Μασσαλία, όπου οι γονείς ή οι πρόγονοί τους αποβιβάστηκαν μια μέρα, σαν τους Φωκαείς που ίδρυσαν την πόλη πριν από 2600 χρόνια. Οι πρώτοι, πλούσιοι έμποροι, έφτασαν από τη Χίο ή την Κωνσταντινούπολη, το 19ο αιώνα. Οι τελευταίοι, από τη Μικρά Ασία ή τα Δωδεκάνησα, στις αρχές του 20ού αιώνα, με τις τσέπες αδειανές...».*

ΚΥΚΛΟΦΟΡΟΥΝ

Τα βιβλία του καθηγητή
ΜΙΧΑΛΗ ΕΜΜ. ΑΡΦΑΡΑ

«ΙΠΠΟΤΙΚΟΙ ΚΑΙ ΝΕΟΚΛΑΣΙΚΟΙ ΠΥΡΓΟΙ ΙΑΛΥΣΟΥ ΡΟΔΟΥ» (Χρυσοδερματόδετος Άτλας)	60.00 €
"Η ΚΑΤΖΙΑ, ΤΟ ΛΑΪΚΟ ΜΟΝΟΧΩΡΟ ΣΠΙΤΙ ΤΗΣ ΚΑΛΥΜΝΟΥ» (βιβλιοδετ. μεγαλο σχήμα)	35.00 €
«Η ΚΕΝΤΗΤΙΚΗ ΚΑΙ ΥΦΑΝΤΙΚΗ ΤΕΧΝΗ ΤΗΣ ΝΙΣΥΡΟΥ»	20.00 €
«ΤΟ ΠΛΑΤΥΜΕΤΩΠΟ ΛΑΪΚΟ ΣΠΙΤΙ ΤΗΣ ΚΩ»	15.00 €
«ΤΟ ΔΙΠΑΤΟ ΛΑΪΚΟ ΝΙΣΥΡΙΚΟ ΣΠΙΤΙ»	15.00 €
«ΑΦΙΕΡΩΜΑ ΣΤΗΝ ΚΡΗΤΗ» (Συλλογική μελέτη περιοδικού "Κάμειρος")	17.00 €
«ΕΚΚΛΗΣΑΚΙΑ ΤΗΣ ΡΟΔΟΥ»	12.00 €
«ΝΙΣΥΡΟΣ, Η ΠΟΡΦΥΡΙΣ ΤΩΝ ΑΡΧΑΙΩΝ»	8.80 €
«ΣΥΜΗ, Η ΑΙΓΛΗ ΤΩΝ ΑΡΧΑΙΩΝ»	8.80 €
«ΡΟΔΟΣ» (τουριστικός οδηγός)	8.80 €
«ΓΗ ΤΟΥ ΗΛΙΟΥ» (ταξιδιωτική λογοτεχνία)	8.80 €

ΒΙΒΛΙΟ: ΕΝΑ ΔΩΡΟ ΕΚΠΟΛΙΤΙΣΜΟΥ

ΠΩΛΗΣΗ ΣΕ ΕΠΙΛΕΓΜΕΝΑ ΒΙΒΛΙΟΠΩΛΕΙΑ
και στο τηλ.: 210-28 18 842

ΝΤΕΤΕΚΤΙΒΣ

Συνταξιούχος Αστυνομικός Ασφάλειας
ΑΝΑΛΑΜΒΑΝΟΥΜΕ
Υποθέσεις ανηλίκων, οικογενειακές, προσωπικές κ.τλ.
ΔΙΑΘΕΤΟΥΜΕ ΤΑ ΠΛΕΟΝ ΣΥΓΧΡΟΝΑ ΟΠΤΙΚΟΑΚΟΥΣΤΙΚΑ ΣΥΣΤΗΜΑΤΑ
100% ΕΧΕΜΥΘΕΙΑ
ΡΩΜΗΣ 22 - ΡΟΔΙΝΙ
ΚΙΝ.6946997967

(εκ)πολιτισμικά παίγνια

Ημερολόγιον του Αρχιπελάγους - 2005

Για έβδομη συνεχή χρονιά, οι εκδόσεις *"Ερίννη"* παρουσιάζουν το ***"Ημερολόγιο του Αρχιπέλάγους - 2005"***, που και αυτή την φορά επιμελήθηκε ο ***Στρατής Γ. Φιλιππότης*** (σελ. 254, τιμή: 15,60 ευρώ).

Οπως και τις προηγούμενες φορές παρουσιάζονται κείμενα για τα νησιά του ***Αιγαίου*** (27) από τα οποία τα 7 αφορούν τα ***Δωδεκάνησα*** ή έχουν γραφτεί από Δωδεκανήσιους.

- ***Ι.Μ. Χατζηφώτης:*** *"Αγαπημένα των πατρίδων μας νερά"*,
- ***Μαίρη Η. Παπανδρέου:*** *"Αγνωστος αρχαιολογικός πλούτος στα σπλάχνα της Ρόδου"*,
- ***Μάρω Βαμβουνάκη:*** *"Νύχτες Ρόδου: ο Αγγελος πειρασμός"*,
- ***Γιολάντα Πατεράκη:*** *"Πάτμος, το νησί του Καστρομονάστηρου"*,
- ***Αντώνης Μ. Σοφός:*** *"Οι μαντινάδες της Κάσου"*,
- ***Δ. Βασιλειάδης:*** *"Οδοιπορικό σε ξεχασμένα νησιά - Τήλος"*,
- ***Ελένη Γκίκα:*** *"Εν πλω"*.

Η συγγραφέας και κριτικός ***Ελένη Γκίκα*** κλείνει με τα κείμενα της το *"Ημερολόγιο του Αρχιπελάγους - 2005"*. Πρόκειται για τρία μικρά αφηγήματα που απαρτίζουν το ***"Εν Πλω..."*** με τρία *"λιμάνια - καταφύγιο"*:

- *"Τρυφερή είναι η νύκτα στην Χάλκη..."*,
- *"Για την ανάσταση ενός νεκρού χωριού στην Τήλο"*,
- *"Η αφή και οι χαμένοι ιππότες της Ρόδου"*

«Χειμώνα θέλω να τον περνώ τον δρόμο των Ιπποτών. *Χωρίς αντηλιακό, κοσμήματα και μαντήλια. Με τις δικές του φωνές. Κι όχι εκείνες που του μπερδεύουν τους ήχους.*

Θα μου πείτε, έρημο - τάχα μου τάχα - τον αφήνουν. Αλλά το άρωμα καρύδας έρχεται από το πέρα τετράγωνο και τα σφαλίζει τα παράθυρα της ιστορίας. Το παρελθόν κλείνει τη μύτη και τα μάτια του.

Κι άντε εσύ να βρεις άκρη τώρα εκεί μόνο με την αφή σου.

Εγώ θέλω να τους αγγίζω τους ιππότες κι όχι να τους φαντάζομαι. Να βλέπω λάμψη από σπαθιά κάτω από τα οικόσημα.

Το ίδιο και η μικρή Ειρήνη με το μπλε βελούδο, το φουρό και τ' άσπρο φιόγκο, που επιμένει, κοριτσάκι εκεί μικρό να απαγγέλλει ποιήματα.

Αλλά με το αντηλιακό βουλώσανε τ' αφτιά μας.

Και πάει ο ιππότης, έφυγε! Μαζί με την αφή του.

Εμεινε μόνο ο δρόμος.

Κυριακή 29 Ιουλίου 2002*, στο ALS, Ρόδος, λίγο προτού να φύγω, γιατί θα φύγω, πρέπει να φύγω. Πάντα φεύγω. Ερχομαι για να φύγω».*

• Τήλος, Μεγάλο Σάββατο, μεσημέρι, 14 Απριλίου 2001

«Το νεκρό χωριό ανασταίνεται ποτέ;

Μονάχα αυτή τη φράση επαναλάμβανε πάλι και πάλι.

Μονάχα αυτήν ακριβώς εδώ την ερώτηση ρωτούσε και ξαναρωτούσε.

Κι εκείνη, τι να του απαντούσε άραγε; Για το ξερόκλαδο που άνθισε στα χέρια του παιδιού; Για τη "θυσία" του Ταρκόφσκι και εν αρχή ην ο λόγος; Ή μήπως, τελικά, εν αρχή ην η αγάπη; Πώς ανασταίνεται ένα νεκρό χωριό; Με μπαρ, εστιατόρια και καφενεία όπως στην Τήλο; Με φώτα, NEON επιγραφές και νεαρούς τουρίστες; Με παληγύρια, λιτανείες, τρισάγια, στεφάνια και λάβαρα με τις φωτογραφίες των νεκρών; Μ' ένα παιδί, ένα φιλί, μια γλάστρα με βασιλικό, ένα ολοπόρφυρο ιβίσκο μέσ' στο χιόνι και στο χώμα;

Ισως μ' ένα κλωνάρι πασχαλιάς.

Πάντως μ' αυτό το ποίημα, όσο και να πασχίζει, σήμερα μεσημέρι Μεγάλο Σάββατο, δεν ανασταίνεται. Διότι οι αναμνήσεις είναι πόνος. Και ο πόνος σβήνει την αγάπη σαν κρασί.

Πού είναι η ελπίδα;

Και, αλήθεια, το νεκρό χωριό πότε θ' αναστηθεί;

Θ' αναστηθεί;».

• Χάλκη, ίσως 24 Φεβρουαρίου 2000

«Ηρθε σπασμένη μ' έναν Φιτζεραλντ *βυθισμένο μέσ' στο αλκοόλ. Και ας ισχυριζόταν πως έφταιγε η Νικόλ που ολοένα έχανε τα λογικά της και δεν τολμούσε να ξεστομίσει τη λέξη "πατέρα". Και ας εξαπατούσε ο τίτλος αναγνώστες και ήρωες - αυτά τα μυθικά πρόσωπα μιας ανύπαρκτης αλλά τεράστιας χαμένης γενιάς - πως "τρυφερή είναι η νύχτα".*

Κι όμως, εχθές εδώ στη Χάλκη και απ' αυτό ακριβώς το μπαλκόνι, η νύχτα υπήρξε τρυφερή. Δίχως ούτε έναν σπασμένο ανθρώπινο σώμα ή θόρυβο καϊκιού να ταράζει την τρυφεράδα της.

Μονάχα εκείνο εκεί το μεγάλο αστέρι που ξαφνικά έσκισε και διέσχισε τη νύχτα της. Κι όμως, ίσα που πρόλαβε τόσο πολύ που διάρκεσε εκείνη - σπασμένη, ταραγμένη και χαμένη - να ψελλίσει την ευχή: "Γεννηθήτω το θέλημά Σου".

Και τότε ακριβώς ένιωσε ν' αρχίζουν να γεμίζουν όλες της οι ρωγμές».

«ΡΟΔΙΑΚΗ» ΑΠΟ ΤΟ 1915

ΦΛΑΣ ΣΤΟ ΠΑΡΕΛΘΟΝ


ΡΟΔΙΑΚΗ

PERIODICO SETTIMANALE

ΕΝ ΡΟΔΩ ΠΕΜΠΤΗ 4 ΔΕΚΕΜΒΡΙΟΥ 1930
ΑΡΙΘΜ. ΦΥΛΛΟΥ 1167

ΡΟΔΙΑΚΑ ΧΡΟΝΙΚΑ

Το ταμείον προνοίας των διδασκάλων

Δια Κ.Δ. από 29 Νοεμβρίου λήξαντος παραχωρείται η άδεια εγγραφής εν τω καταλόγω του ταμείου των διδασκάλων των δημοτικών σχολείων ιδιωτικών ή επιχορηγουμένων, της Κτήσεως, των γενομένων δεκτών προς εξάσκησιν του επαγγέλματος των συμφώνως προς το αρθρ. 65 του Σχολικού Οργανισμού (Κ.Δ. Αρ. 1 της 1 Ιανουαρίου 1926) και αν ακόμη δεν έχουσιν υποστή την εξέτασιν την προβλεπομένην υπό του άρθρου 66 του Οργανισμού τούτου, εφόσον είνε ηλικίας κατωτέρας των 50 ετών συμπεπληρωμένων κατά την ημερομηνίαν της δημοσιεύσεως του Κ.Δ. Αρ. 260 της 22 Ιουλίου 1930.

Η εγγραφή των εν τω καταλόγω είνε υποχρεωτική, κανονίζεται δε και υπόκειται εις όλας τας διατάξεις του Κ.Δ. Αρ. 260 της 22 Ιουλίου 1930.

ΛΗΞΙΑΡΧΙΚΗ ΥΠΗΡΕΣΙΑ ΟΡΘΟΔΟΞΟΥ ΚΟΙΝΟΤΗΤΟΣ ΡΟΔΟΥ

Κατά τον λήξαντα μήνα 9/βριον εις το Ληξιαρχικόν Γραφείον εδηλώθησαν οι εξής Ληξιαρχιακαί πράξεις ήτοι

ΓΕΝΝΗΣΕΙΣ 20 ήτοι άρρεν 10 και θήλ 10, ων το εν νεκρόν. ΓΑΜΟΙ 3 και ΘΑΝΑΤΟΙ 12 άρρν 2 και θηλ. 10. (Εκ του Ληξιαρχικού Γραφείου Ρόδου)

(Στα κείμενα από την παλιά "Ροδιακή" διατηρείται η γλώσσα της εποχής και οι τότε ονοματοθεσίες. Τότε η "Ροδιακή" εκδιδόταν υπό καθεστώς παλικής κατοχής).

Planet Holidays

ΠΕΝΘΗΜΕΡΟ ΠΡΟΣΚΥΝΗΜΑ

ΣΤΑ **ΜΥΡΑ**

4-8 Δεκεμβρίου

και

11ΗΜΕΡΟ ΠΡΟΣΚΥΝΗΜΑ

4-14 Δεκεμβρίου

ΑΝΑΛΥΤΙΚΟ ΠΡΟΓΡΑΜΜΑ-ΠΛΗΡΟΦΟΡΙΕΣ ΣΤΟ ΠΡΑΚΤΟΡΕΙΟ ΜΑΣ

Γαλλίας 6 (Μαντράκι) •Τηλ. 2241035720-21

Δηλώστε έγκαιρα τη συμμετοχή σας

ΒΙΒΛΙΟΠΩΛΕΙΟ στο ΠΟΛΥΓΩΝΟ

Στο κατάστημά μας Απ. Παύλου 32, θα βρείτε:

σχολικά παιδικές
φροντιστηριακά βιβλία φηβικές
ξενόγλωσσα & Είδη Γραμμικού Σχεδίου Ελεύθερο

Αυτό ακριβώς που ψάχνετε για το χαμόγελο του παιδιού, του εφήβου & το δικό σας συμφέρον

ΠΟΛΥΓΩΝΟ *για να είστε πάντα ενημερωμένοι*

ΤΗΛ. 22410-65760

Ανεβαίνετε συχνά στην Αθήνα;

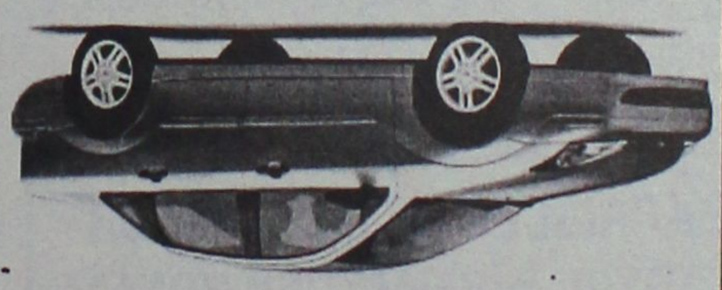

Τότε, γιατί να πληρώνετε περισσότερα από 39€ την ημέρα για ενοικίαση αυτοκινήτου;

Η PAYLESS φέρνει τα πάνω-κάτω στην ενοικίαση αυτοκινήτου, προσφέροντας σε όλους τους Ροδίτες που επισκέπτονται την Αθήνα, τις χαμηλότερες τιμές της αγοράς! Κάνετε σήμερα την κράτησή σας και η PAYLESS θα σας περιμένει στο αεροδρόμιο ΕΛΕΥΘΕΡΙΟΣ ΒΕΝΙΖΕΛΟΣ με το αυτοκίνητο που θα επιλέξετε!

Καλέστε τώρα το τοπικό κέντρο κρατήσεων της PAYLESS στο: **800 11 82311*** ή μιλήστε με τον ταξιδιωτικό σας πράκτορα!

PAYLESS CAR RENTAL

*Για κλήσεις από κινητό καλέστε 22410 82311

PAYLESS CAR RENTAL GREECE - Δραγωνέα 5 - Μαρκόπουλο Αττικής - Τηλ: 22990 63211

ΓΕΝΙΚΟΙ ΟΡΟΙ ΕΝΟΙΚΙΑΣΗΣ ΑΥΤΟΚΙΝΗΤΟΥ: Η προσφορά ισχύει για κατοίκους της Ρόδου που ταξιδεύουν στην Αθήνα μέσω του αεροδρομίου ΕΛΕΥΘΕΡΙΟΣ ΒΕΝΙΖΕΛΟΣ για το χρονικό διάστημα μεταξύ 20/01/2004 έως 30/04/2004. Η παραπάνω τιμή αφορά ενοικίαση 1 εβδομάδας αυτοκινήτου Fiat Punto ή Hyundai Accent με κλιματισμό και radio CD, συμπεριλαμβάνει ελεύθερα χιλιόμετρα και ασφάλιση CDW και ισχύει με χρήση πιστωτικής κάρτας. Η προσφορά δεν μπορεί να συνδυαστεί με άλλες προσφορές που κυκλοφορούν στην αγορά και παρέχει η PAYLESS CAR RENTAL GREECE. Ο ενοικιαστής πρέπει να είναι άνω των 23 ετών και να είναι κάτοχος άδειας οδήγησης για τουλάχιστον 1 έτος. Διάφορες χρεώσεις ανάλογα με τον τόπο παράδοσης του αυτοκινήτου μπορεί να ισχύουν.

Αντίλαλοι

πολιτικοί και άλλοι...

@ ΘΑ ΚΟΙΜΟΜΑΣΤΕ ΗΣΥΧΟΙ;

Ο εφιάλτης των ναρκωτικών που τα τελευταία χρόνια έχει κυριεύσει για τα καλά και το νησί της Ρόδου, είναι πολύ πιο σοβαρός απ' όσο ενδεχομένως κάποιοι φαντάζονται! Το πιο ανησυχητικό δε, ότι νέα παιδιά, απίστευτα μικρών ηλικιών, εμπλέκονται ολοένα και περισσότερο, σε κυκλώματα τέτοια.

Η τελευταία περίπτωση, **με τα φιξάκια του λευκού θανάτου, και τις σύριγγες με ηρωίνη,** που πωλούνταν έξω από το νοσοκομείο, κυρίως όμως με τα εκατοντάδες χάπια "βουπρενορφίνης" που βρέθηκαν στην κατοχή συμπολίτη μας, δείχνουν μέρος του τεράστιου κοινωνικού προβλήματος το οποίο, δυστυχώς, έχει χτυπήσει και την πόρτα μας.

Δεν πρόκειται να κουραστούμε να το γράφουμε, να το λέμε και να το επισημαίνουμε ότι δηλαδή, η υπόθεση με τα ναρκωτικά σε αυτό τον τόπο, έχει πάρει διαστάσεις τέτοιες που σε καμία περίπτωση δεν θα πρέπει να κοιμόμαστε ήσυχοι!

Μιχ. Μ.

ΜΕΤΩΠΙΚΗ ΣΥΓΚΡΟΥΣΗ

Μετωπική, **όπως αναμενόταν,** ήταν η σύγκρουση που είχαν χθες στη Βουλή ο υπουργός Εμπορικής Ναυτιλίας κ. Μ. Κεφαλογιάννης και ο βουλευτής Δωδεκανήσου κ. Γ. Παρασκευάς.

"Αντηλλάγησαν διαξιφισμοί με προσωπικές αιχμές", αναφέρει χαρακτηριστικά το Αθηναϊκό Πρακτορείο Ειδήσεων (ΑΠΕ) μόνο που δεν λέει τι έγινε ...μετά την συζήτηση, **εκτός της αίθουσας** συνεδριάσεων.

Οι φήμες λένε ότι σημειώθηκε οξύτατο επεισόδιο, και λίγο έλειψε να έρθουν στα χέρια οι δύο πολιτικοί!

Λ. Μ.

ΔΕΝ ΠΕΡΙΓΡΑΦΕΤΑΙ

Εμ, εδώ είναι τώρα που οι κάμερες του Μάκη (κρυφές και φανερές) θα έπρεπε να είχαν κάνει την καταγραφή τους, για να μάθουμε κι εμείς την αλήθεια για τα όσα ειπώθηκαν στους διαδρόμους της Βουλής, μεταξύ Κεφαλογιάννη και Παρασκευά!

Διότι, ακόμα και οι πλέον μετριοπαθείς που ρωτήθηκαν, κάνουν λόγο για απίστευτης σκληρότητας επεισόδιο, που έλαβε χώρα, έξω **από την αίθουσα των συνεδριάσεων της Βουλής, όταν ο βουλευτής του νομού μας** συναντήθηκε με τον υπουργό Εμπορικής Ναυτιλίας. Ούτε λέγονται, ούτε ...περιγράφονται πάντως, αυτά που ειπώθηκαν!

Μιχ. Μ.

ΠΗΡΑΝ ΧΑΜΠΑΡΙ!!!

Πώς ήταν δυνατόν να μην πάρουν χαμπάρι όλοι οι Ελληνες για το ακτοπλοϊκό πρόβλημα της Δωδ/σου, αφού τα μεγάλα τηλεοπτικά κανάλια αναφέρθηκαν **διεξοδικά** στο θέμα προχθές; Ευτυχώς, δηλαδή, γιατί στη χώρα μας, αν δεν δημιουργηθεί το αδιέξοδο, που θα οδηγήσει σε γενικό ξεσηκωμό, δε βρίσκεται λύση. Κι όμως, το ζητούμενο είναι να **προβλέπονται** και να **αποφεύγονται** αυτές οι καταστάσεις, έτσι τουλάχιστον συμβαίνει στα προοδευτικά κράτη!

Β. Μ.

ΠΩΛΟΥΝΤΑΙ
ΜΟΝΟΚΑΤΟΙΚΙΕΣ
λουξ κατασκευής έναντι Μίρα Μάρε (Ιξιά), των 140 τ.μ., 160 τ.μ., 180 τ.μ., 200 τ.μ. και με υπόγειο για γκαράζ.
Πληροφ. Γεώργιο Ιωαννίδη
Τηλ. 22410 23271/22307
Κιν. 6932 296983
Χ.Π. 397

Cafe Piano Χαμαμ
ΠΙΑΝΟ - ΤΡΑΓΟΥΔΙ
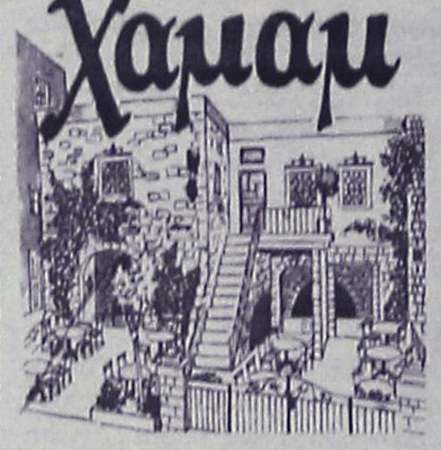
ΓΙΑΝΝΗΣ και ΛΕΥΤΕΡΗΣ ΒΑΣΙΛΑΡΑΚΗΣ
ΚΑΘΗΜΕΡΙΝΑ ΑΝΟΙΚΤΑ
Διεύθυνση: Αισχύλου 26 Π. Πόλη-Ρόδος
τηλ.: 6945490689 και 2241033242
ΑΕ002

χρυσός Σασήμι
ΕΓΚΑΙΝΙΑ
ΣΑΒΒΑΤΟ 4/12/04 και ώρα 6 μ.μ.
Ελένη Κρητικού Τρικοίλη F.G.A.
Γρίβα 24 Ρόδος 85100
Τηλ./Fax: 22410 73110

ΗΛΕΚΤΡΟΝ SERVICE
Πρόσκληση
Σας προσκαλούμε στα εγκαίνια του νέου μας καταστήματος ΗΛΕΚΤΡΙΚΩΝ ΕΙΔΩΝ στη ΣΟΡΩΝΗ επί της κεντρικής Λεωφόρου
(πριν τη διασταύρωση του Αγ. Σουλά)
το ΣΑΒΒΑΤΟ 27/11/04 και ώρα 16.30
Σας ευχαριστούμε
Τηλ. 2241041909
Α.Τ.4961

ταβέρνα Αμυγδαλιά
ανοικτά καθημερινά
(εκτός Τετάρτης)
τις Κυριακές και τις αργίες
ανοικτά από το μεσημέρι
Τρεις-Ιαλυσός
Τηλ. ρεζερβέ 2241092925
ΧΠ2476

ART GOURMET RESTAURANT
Παρδαλός Κόκορας
8 σύγχρονοι καλλιτέχνες
παρουσιάζουν τα έργα τους
στον ανακαινισμένο χώρο του
Παρδαλού Κόκορα
Απολαύστε τους μαζί
με τις ΝΕΕΣ δημιουργίες του Σεφ
Μην παραλείψετε την εκλεκτή ποικιλία
από Paste Fresche
Παρασκευή και Σάββατο
ζωντανή μουσική με κιθάρα και πιάνο
Πέμπτη-Παρασκευή και Σάββατο
από τις 7 έως αργά
Κυριακή μεσημέρι από τις 12
Λεωφ. Ηρακλειδών 19, Ιαλυσός • Τηλ. 22410 98335
ΑΕ0093

"ΕΚΠΑΙΔΕΥΤΙΚΗ ΠΑΡΕΜΒΑΣΗ"
ΠΡΟΤΥΠΗ ΕΚΠΑΙΔΕΥΤΙΚΗ ΜΟΝΑΔΑ
• Φροντιστηριακά μαθήματα σε μαθητές Δημοτικού-Γυμνασίου-Λυκείου (διδασκαλία όλων των μαθημάτων - πλήρης προετοιμασία για την επόμενη μέρα)
• Ενισχυτικά μαθήματα σε παιδιά με μαθησιακές δυσκολίες (δυσλεξία). Πλήρης επανόρθωση σε συγκεκριμένο χρονικό διάστημα
"EXPERT IN"
Advanced Computer Studies
• Μαθήματα Η/Υ για την απόκτηση του διπλώματος ECDL σε παιδιά και ενήλικες. Ταχύρυθμα τμήματα
Πληροφορίες - Εγγραφές
Τηλ. 2241060994, 2241060502, 6978658191
• Εκπαιδευτήριο 1ο: Ρόδος Ν. Καραγιάννη 3 - Ανάληψη
• Εκπαιδευτήριο 2ο: Εμπωνα έναντι δημαρχείου
Α.Τ.4917

ΕΛΛΗΝΙΚΟΝ
RESTAURANT
Για ωραίες χειμωνιάτικες βραδιές με καλό φαγητό και ζωντανή μουσική

Ο Ηλίας Καρακατσάνης στο πιάνο
και η Βιργινία Πρέκα
θα σας κρατούν συντροφιά
Κρατήσεις τηλ. (22410)28111, 63711
Π"Νικολάου 6 (έναντι Καζίνο)
ΑΕ0080