Η ΡΟΔΙΑΚΗ

ΗΜΕΡΗΣΙΑ ΠΡΩΙΝΗ ΕΦΗΜΕΡΙΔΑ ΤΗΣ ΡΟΔΟΥ

ΚΥΡΙΑΚΗ
28 ΝΟΕΜΒΡΙΟΥ 2004
ΑΡ. ΦΥΛΛΟΥ 17.862
ΤΙΜΗ: ΕΥΡΩ 0,70

ΕΡΕΥΝΑ ΣΤΗ ΔΩΔΕΚΑΝΗΣΟ

Αυξάνονται και πληθύνονται οι ανάπηροι "μαϊμούδες"!



Το πόρισμα παραδόθηκε στον Υπουργό Υγείας κ. Νικήτα Κακλαμάνη. Οι περισσότερες περιπτώσεις στην Κάλυμνο και τη Λέρο. Αναμένεται περικοπή προνοιακών επιδομάτων. **ΣΕΛ. 6**

ΚΑΛΟΙ ΟΙ ΟΙΩΝΟΙ, ΑΛΛΑ...



Καθαρή εικόνα μετά την έκθεση του Βερολίνου

Το βαρόμετρο για τη σαιζόν του 2005 δεν είναι ακόμη "εύγλωττο". Περισσότερο καλά φαίνονται τα πράγματα στον τομέα των κρουαζιέρων. **ΣΕΛ. 8,9**

Ηλεκτρισμένη ατμόσφαιρα

Σε πεδίο αντεγκλήσεων, αντιπαραθέσεων και οξύτατων φραστικών επεισοδίων, εξελίχθηκε η χθεσινή συνάντηση που είχε ο Δήμαρχος Ιαλυσού, με επιχειρηματίες, φορείς και κατοίκους της περιοχής του Δήμου, με σημείο αιχμής την αύξηση της χρέωσης του νερού! **ΣΕΛ. 11**





Εικόνες σοκ αντίκρισαν χθες περαστικοί στην είσοδο του σχολείου

ΣΥΡΙΓΓΕΣ με ηρωίνη(!) "γέμισε" το Βενετόκλειο

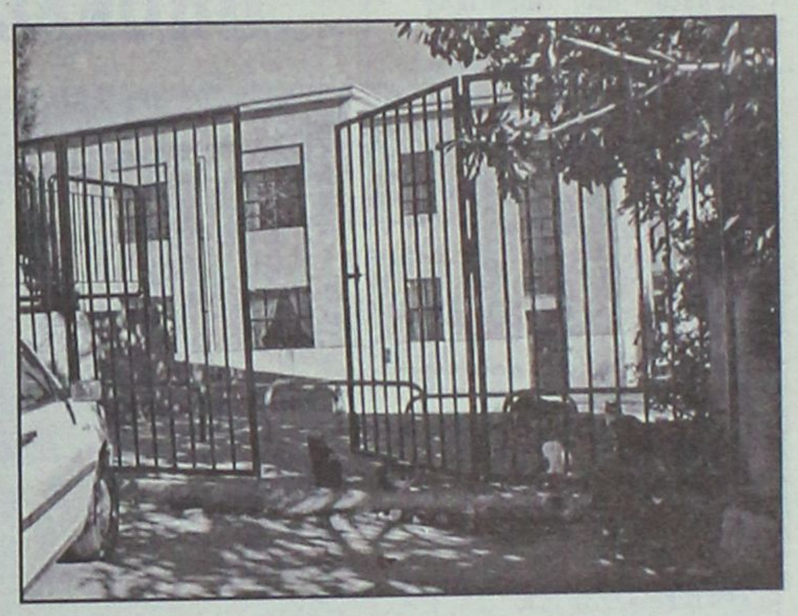

ΔΕΝ ΕΙΝΑΙ ΤΥΧΑΙΟ ΟΤΙ ΟΙ ΧΡΗΣΤΕΣ ΒΡΙΣΚΟΥΝ ΚΑΤΑΦΥΓΙΟ ΣΕ ΣΧΟΛΕΙΑ

Αποδεδειγμένα πλέον (με βάση τα σχεδόν καθημερινά κρούσματα) η κατάσταση της χρήσης σκληρών ναρκωτικών βρίσκεται εκτός ελέγχου. Το ανησυχητικότερο δε είναι ότι οι χρήστες επιλέγουν για στέκια τους ακόμη και τις αυλές των σχολείων. **ΣΕΛ. 7**

Κακά μαντάτα σηματοδοτούν οι προχθεσινές διακοπές

"Ρετάρει" η ΔΕΗ!

ΛΟΓΩ ΣΟΒΑΡΗΣ ΒΛΑΒΗΣ ΕΧΑΣΕ 22 ΜΕΓΑΒΑΤ ΑΠΟ ΤΟ ΠΑΡΑΓΟΜΕΝΟ ΔΥΝΑΜΙΚΟ ΤΗΣ

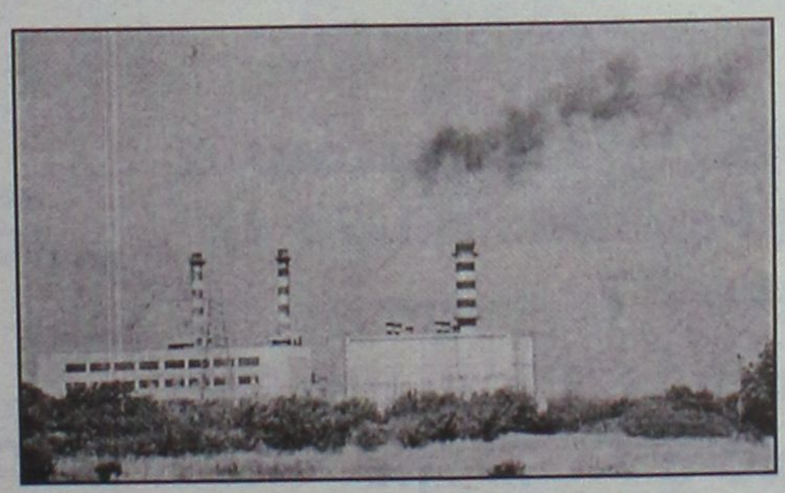

Σε πλήρη κινητοποίηση βρίσκεται το τεχνικό προσωπικό της, ενώ τεχνικοί αναμένονται και από την Αθήνα. Μάλλον θα πρέπει να συνηθίσουμε τις διακοπές ρεύματος. **ΣΕΛ. 4**

ΚΕΡΔΙΣΤΕ
και εσείς
94.991,90 €
Δόθηκαν συνολικά σε Jackpots
Χθές στα SLOT MACHINES
(ΜΗΧΑΝΑΚΙΑ)
ΚΑΙ ΤΩΡΑ "CASH BACK"
€10 από 07:00 έως 19:00
€5 από 19:00 έως 07:00
Από Κυριακή έως και Τετάρτη
CASINO RODOS
Boutique Hotel & Casino

Restaurant
Safran
ΣΩΤΗΡΟΣ 47 ΙΞΙΑ, ΤΗΛ. 22410- 91835

ΗΛΕΚΤΡΟΝ SERVICE
ΗΛΕΚΤΡΙΚΑ ΕΙΔΗ-ΜΙΚΡΟΕΠΙΠΛΑ
ΝΕΟ ΚΑΤΑΣΤΗΜΑ
ΗΛΕΚΤΡΙΚΩΝ ΕΙΔΩΝ & ΜΙΚΡΟΕΠΙΠΛΩΝ
στη ΣΟΡΩΝΗ επί της κεντρικής Λεωφόρου
(πριν τη διασταύρωση του Αγ. Σουλά)
Τηλ. 2241041909
A.T.4961

ΗΜΕΡΟΛΟΓΙΟ

Κυριακή 28 Νοεμβρίου 2004
Ειρηνάρχου μαρτ.,
Σταφάνου του Νέου οσίου
Ανατολή ηλίου: 07.19'
Δύση ηλίου: 17.07'
Σελήνη 16 ημερών

ΦΑΡΜΑΚΕΙΑ

Σήμερα διημερεύει το φαρμακείο του Ποάλα Θεοδώρου στην οδό Ηρώων Πολυτεχνείου 1γ και διανυκτερεύει το φαρμακείο του Φουτούλη Νικολάου στην οδό Αθηνών 11 (Ανάληψη)

ΒΕΝΖΙΝΑΔΙΚΑ

Σήμερα διανυκτερεύουν τα βενζινάδικα: Τζωρτζής Δ. (Αγ. Φραγκίσκος), Καύσιμα Ρόδου ΕΠΕ (Λ. Καλλιθέας), Παναγιωτίδης (Κρεμαστή), Πισσαδάκη Σεβαστή (Παραδείσι), Καραγιάννης Κ. (Σορωνή), Φλοσκάκης Κ. (Εμπωνα), Δράκου Α. (Αφάντου), Νέσγος Μ. (Μάσαρι)

ΛΑΪΚΕΣ ΑΓΟΡΕΣ

Τετάρτη : στο Δημοτικό Νεκροταφείο.
Πέμπτη: στην οδό Βύρωνος
Παρασκευή: στην οδό Πτολεμαίων (Ανάληψη)
Σάββατο: στο Δημοτικό Νεκροταφείο.

ΑΕΡΟΠΟΡΙΚΑ ΔΡΟΜΟΛΟΓΙΑ

ΟΛΥΜΠΙΑΚΗ ΑΕΡΟΠΟΡΙΑ

ΑΠΟ ΡΟΔΟ-ΑΘΗΝΑ
- Καθημερινά 07.10, 13.40
- Πέμπτη 20.10, 22.45
- Καθημερινά πλην Πέμπτης 19.40, 22.25
- Καθημερινά πλην Κυριακής 10.40

ΑΠΟ ΑΘΗΝΑ-ΡΟΔΟ
- Καθημερινά 05.30,12.00
- Πέμπτη 18.30, 21.05
- Καθημερινά πλην Πέμπτης 18.00, 20.45
- Καθημερινά πλην Κυριακής 09.00

ΑΠΟ ΡΟΔΟ-ΘΕΣΣΑΛΟΝΙΚΗ
- Δευτέρα - Τετάρτη 09.45
- Πέμπτη 10.45
- Σάββατο 15.15
- ΔΕΥ-ΤΕΤ-ΠΑΡ-ΚΥΡ 16.10

ΑΠΟ ΡΟΔΟ-ΗΡΑΚΛΕΙΟ
- Δευτέρα - Παρασκευή-Κυριακή 17.45
- Τρίτη - Πέμπτη 18.30
- Τετάρτη - Σάββατο 19.20

ΑΠΟ ΗΡΑΚΛΕΙΟ-ΡΟΔΟ
- Δευτέρα-Παρασκευή-Κυριακή 19.05
- Τρίτη-Πέμπτη 19.50
- Τετάρτη - Σάββατο 20.40

ΑΠΟ ΡΟΔΟ-ΚΑΡΠΑΘΟ
- ΔΕΥ-ΠΕΜ-ΠΑΡ-ΣΑΒ 07.00, 10.40
- Τετάρτη-Κυριακή 10.40, 14.20

ΑΠΟ ΡΟΔΟ-ΚΑΣΟ
- ΔΕΥ-ΠΕΜ-ΠΑΡ-ΣΑΒ 07.00
- Τετάρτη-Κυριακή 10.40

ΑΠΟ ΡΟΔΟ-ΚΑΣΤΕΛΟΡΙΖΟ
- ΔΕΥ-ΤΕΤ-ΠΑΡ-ΣΑΒ-ΚΥΡ 07.10

ΑΠΟ ΡΟΔΟ-ΧΙΟ
- Τρίτη στις 10.40 και Πέμπτη στις 10.45'

ΡΟΔΟΣ-ΜΥΤΙΛΗΝΗ
- Δευτέρα-Τετάρτη στις 09.45, Τρίτη στις 10.40', Πέμπτη στις 10.45' και Σάββατο στις 15.15

ΡΟΔΟΣ- ΣΑΜΟΣ
- Τρίτη στις 10.40', Σάββατο στις 15.15

ΡΟΔΟΣ-ΛΗΜΝΟΣ
- Δευτέρα-Τετάρτη στις 09.45', Τρίτη στις 10.40', Πέμπτη στις 10.45' και Σάββατο στις 15.15'

AEGEAN AIRLINES & CRONUS

ΑΠΟ ΡΟΔΟ-ΑΘΗΝΑ
Καθημερινές πτήσεις 14.15-16.30-19.50-22.40

ΑΠΟ ΑΘΗΝΑ-ΡΟΔΟ
Καθημερινά πτήση 05.30-08.45-14.50-18.10-21.00

ΑΠΟ ΡΟΔΟ-ΗΡΑΚΛΕΙΟ
Καθημερινά πτήση 763-14.30

ΑΠΟ ΗΡΑΚΛΕΙΟ-ΡΟΔΟ
Καθημερινά πτήση 764-16.05

ΑΠΟ ΡΟΔΟ-ΘΕΣΣΑΛΟΝΙΚΗ
Καθημερινά πτήση 10.20

ΑΠΟ ΘΕΣΣΑΛΟΝΙΚΗ-ΡΟΔΟ
Καθημερινά πτήση 12.20

Χρήσιμα τηλέφωνα κρατήσεων: (22410) 24400.

Επώνυμον το ανώνυμον...

Αδικα ματαιοπονούν με "τρικ"...

Εσφαλμένες εντυπώσεις σε σχέση με την εικόνα της κυβέρνησης και την κοινωνική της αποδοχή προκαλεί η συνεχιζόμενη πολιτική αντιπαράθεση για το ζήτημα των εξοπλισμών.

Τα στελέχη του ΠΑΣΟΚ και πολλά ΜΜΕ προσπαθούν να δημιουργήσουν την εντύπωση ότι η κυβέρνηση... παραπαίει, την ώρα που όλες οι έρευνες της κοινής γνώμης, αλλά και η κοινή λογική δείχνουν ότι συμβαίνει το ακριβώς αντίθετο.

Αυτή η κυβέρνηση διαθέτει ακόμη τεράστια αποθέματα πολιτικής, κοινωνικής αντοχής, οι πολίτες δεν βιάζονται να την κρίνουν από τους πρώτους εννιά μήνες παραμονής της στην εξουσία και μάλλον δεν δείχνουν διατεθειμένοι να διαμορφώσουν την τελική τους γνώμη βάσει μιας παραπολιτικής ατζέντας που κυριαρχεί το τελευταίο διάστημα στην πολιτική επικαιρότητα.

Η αντιπολίτευση θα είχε ενδεχομένως κάποιες πιθανότητες να κεφαλαιοποιήσει ακόμη και τόσο πρόωρα την όποια κυβερνητική φθορά, αν επικέντρωνε την κριτική της σε θέματα καθημερινότητας που απασχολούν το μέσο πολίτη.

Οσο το ΠΑΣΟΚ παραμένει εγκλωβισμένο στην υπεράσπιση της πολιτικής που ακολούθησε τα τελευταία χρόνια και κάνει αντιπολίτευση είτε για την απογραφή είτε για την αλλαγή πολιτικής στις προμήθειες για τους εξοπλισμούς ματαιοπονεί.

Η κυβέρνηση Καραμανλή, με τα όποια λάθη ή αδυναμίες παρουσιάζει, είναι σταθερά προσανατολισμένη σε μια πολιτική ήπιας προσαρμογής στη σκληρή οικονομική πραγματικότητα, προχωρεί στη λήψη συγκεκριμένων μέτρων για τη βελτίωση της καθημερινότητας του πολίτη και εμφανίζεται αποφασισμένη να επιβάλει όρους διαφάνειας στο δημόσιο βίο.

Με άλλα λόγια, αυτή η κυβέρνηση ακολουθεί μια στρατηγική αποφυγής των λαθών που κατέστρεψαν την προηγούμενη, γι' αυτό και προς το παρόν διατηρεί ευρύτατη κοινωνική αποδοχή.

Για όσους απαιτούν το καλύτερο
αποκλειστικά στην ELECTRONET

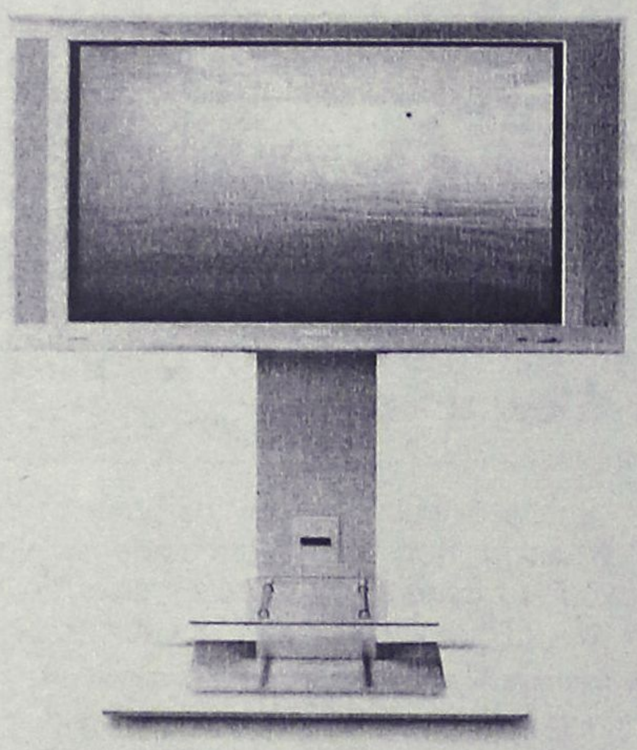



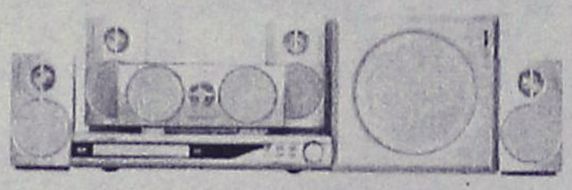

ΔΩΡΟ

MONO ΓΙΑ ΜΙΑ ΕΒΔΟΜΑΔΑ
τηλεόραση PLASMA PHILIPS 42"
MONO 87 € το μήνα
και δώρο το HOME CINEMA

ή τηλεόραση LCD PHILIPS 42"
MONO 57 € το μήνα
και δώρο το HOME CINEMA

ΜΟΣΧΙΔΗΣ
ΔΙΚΤΥΟ ΚΑΤΑΣΤΗΜΑΤΩΝ ΗΛΕΚΤΡΙΚΩΝ ΣΥΣΚΕΥΩΝ ELECTRONET
Πάνω απ' όλα φίλοι!
Π.Π. ΓΕΡΜΑΝΟΥ- ΕΜΠΟΡΙΚΟ ΚΕΝΤΡΟ ΠΛΑΤΕΙΑ ΦΩΚΙΑΛΗ • ΤΗΛ. (22410)35846
Η προσφορά ισχύει μέχρι εξαντλήσεως των αποθεμάτων • Η τιμή με τη τοις δεν περιλαμβάνει ΦΠΑ • Οι δόσεις περιλαμβάνουν ΦΠΑ 18% και αφορούν 48μηνο δανειακό, ΣΒΕΕ 9,4%, επιτόκιο 9%, εναρ. Ν 128: 0,β • Η Electronet δεν ευθύνεται για τυχόν τυπογραφικά λάθη.

ΔΕΧΟΝΤΑΙ ΤΟ ΚΟΙΝΟ

Ο Νομάρχης Δωδεκανήσου Γιάννης Μαχαιρίδης και οι Βοηθοί Νομάρχη Στάθης Κουσουρνάς και Νίκος Ζωίδης δέχονται το κοινό κάθε Τρίτη και Πέμπτη, από τις 11.00-13.00 το μεσημέρι.

ΤΑΞΙ

ΡΑΔΙΟ ΤΑΞΙ: 2241-0-64712, 2241-0-64790.

ΧΡΗΣΙΜΑ ΤΗΛΕΦΩΝΑ

ΝΟΣΟΚΟΜΕΙΟ:	2241-0-80000
ΑΜΕΣΗ ΔΡΑΣΗ ΠΥΡ/ΚΗΣ:	199
ΛΙΜΕΝΑΡΧΕΙΟ:	2241-0-22220, 2241-0-27695
ΒΛΑΒΕΣ Δ.Ε.Η.:	125
ΒΛΑΒΕΣ Ο.Τ.Ε.:	121
ΑΜΕΣΗ ΔΡΑΣΗ:	100
ΒΛΑΒΕΣ ΥΔΡΕΥΣΗΣ:	2241-0-68750, 2241-0-68755
ΝΟΜΑΡΧΙΑ:	2241-0-46502
ΠΕΡ/ΚΗ Δ/ΝΣΗ	2241-0-38174
ΔΗΜΟΣ:	2241-0-46200
ΔΗΜ. ΕΠΙΧ. ΚΑΘΑΡ.:	2241-0-77600
ΥΠΗΡ. ΑΠΟΚΟΜΙΔΗΣ:	2241-0-61057
ΤΡΟΧΑΙΑ:	2241-0-26480
ΠΛΗΡΟΦ. Ο.Τ.Ε :	131
ΔΕΛΤΙΟ ΚΑΙΡΟΥ:	149
ΛΑΧΕΙΑ:	1444
ΠΡΟΠΟ - ΛΟΤΤΟ:	1444
ΡΟΔΑ:	2241-0-26300
ΚΤΕΛ:	2241-0-27706
Ο.Α.Ε.Δ.:	2241-0-23265
Ι.Κ.Α.:	2241-0-64912
ΤΑΞ.Υ.:	2241-0-68701, 2241-0-68702
ΟΛΥΜΠΙΑΚΗ:	2241-0-24555
Δ.Α.Ν.Ε.:	2241-0-43150
ΕΡΓΑΤ. ΚΕΝΤΡΟ:	2241-0-24730
CRONUS AIRLINES	2241-0-25444
AEGEAN AIRLINES	2241-0-98345

ΚΤΕΟ

- Από την 1η Νοεμβρίου έως και τις 31 Δεκεμβρίου, παντός είδους οχήματα που δεν έχουν ήδη προσκληθεί από προηγούμενα προγράμματα με αριθμούς κυκλοφορίας ΡΟΒ 6001-6500.
- Από 1η Νοεμβρίου 2004 έως και τις 30 Ιουνίου 2005, όλα τα οχήματα με κρατικές πινακίδες (ΚΗ-ΚΥ) ανεξαρτήτως είδους και (μικτού) βάρους τα οποία πρωτοκυκλοφόρησαν καινούργια (βάσει άδειας κυκλοφορίας) πριν από την 1-11-2000.

ΤΙΜΕΣ ΣΥΝΑΛΛΑΓΜΑΤΟΣ

ΔΟΛΛΑΡΙΟ Η.Π.Α	1,3039	1,3013
ΛΙΡΑ ΑΓΓΛΙΑΣ	0,70205	0,70065
ΚΟΡΩΝΑ ΔΑΝΙΑΣ	7,4403	7,4255
ΚΟΡΩΝΑ ΣΟΥΗΔΙΑΣ	8,98	8,962
ΓΙΕΝ ΙΑΠΩΝΙΑΣ	136,11	35,83
ΦΡΑΓΚΟ ΕΛΒΕΤΙΑΣ	1,5218	1,5188
ΚΟΡΩΝΑ ΝΟΡΒΗΓΙΑΣ	8,1346	8,1184
ΛΙΡΑ ΚΥΠΡΟΥ	0,57828	0,57712
ΔΟΛΛΑΡΙΟ ΚΑΝΑΔΑ	1,5522	1,549
ΔΟΛΛΑΡΙΟ ΑΥΣΤΡΑΛΙΑΣ	1,6726	1,6692

Η ΡΟΔΙΑΚΗ

Ημερήσια Εφημερίδα της Ρόδου
Έτος Ιδρύσεως 1915
ΙΔΡΥΤΗΣ
ΕΜΜ. ΚΑΛΑΜΠΙΧΗΣ
ΙΔΙΟΚΤΗΣΙΑ – ΕΚΔΟΣΗ
ΥΙΟΙ Σ. ΤΣΟΠΑΝΑΚΗ
Η. ΚΩΤΙΑΔΗΣ Ο.Ε.
ΔΙΕΥΘΥΝΤΗΣ
ΑΘ. ΜΑΡΑΣΙΩΤΗΣ
ΣΥΝΤΑΞΗ
Λουκάς Μαστής
Μιχάλης Μαστής
Κυριακή Πετρίδου
Βαρβάρα Μπογδάνου
ΑΘΛΗΤΙΚΑ
Μανόλης Μπάτης,
Νικήτας Κουσκούσης
Κώστας Παντίδος
Παύλος Ντοκουόπιλ
ΓΡΑΦΕΙΑ ΣΥΝΤΑΞΗΣ
Μάρκου Μαλλιαράκη 11
Τηλ.2241-0- 24610,
2241-0-75640
Fax (22410) 75641
ΛΟΓΙΣΤΗΡΙΟ – ΔΙΑΦΗΜΙΣΕΙΣ
Μάρκου Μαλλιαράκη 11
Τηλ. 2241-0-22210
2241-0-75230
Fax (22410) 22471
http://www.rodiaki.gr.
Email: tsopd@otenet.gr & irodiaki@otenet.gr

Σύντομα θα ανακοινωθεί από τον κ. Κ. Καραμανλή

Υπάρχει απόφαση για Πρόεδρο της Δημοκρατίας

Πληροί όλες τις προϋποθέσεις για αποφυγή πρόωρων εκλογών που ουδείς επιθυμεί

Στην ανάδειξη Προέδρου της Δημοκρατίας από την παρούσα Βουλή, και μάλιστα σε κλίμα συναίνεσης από το μεγαλύτερο μέρος του πολιτικού φάσματος, κλίνει σύμφωνα με πληροφορίες, ο πρωθυπουργός Κώστας Καραμανλής, συνεκτιμώντας διάφορους παράγοντες.



Στενοί συνεργάτες του πρωθυπουργού περιορίζουν την πιθανότητα πρόωρης προσφυγής στις κάλπες σε «μια τοις χιλίοις», και αυτό ως ελάχιστη επιφύλαξη για μία απρόβλεπτη εμπλοκή. Οι λόγοι αυτής της απόφασης του κ. Καραμανλή είναι τόσο οι εκτιμήσεις για τα εθνικά θέματα και την οικονομία, όσο και το ενδεχόμενο να κερδίσει η ΝΔ τυχόν πρόωρες εκλογές με διαφορά έστω και μικρότερη από εκείνη του Μαρτίου.

Το κλίμα αυτό εκφράζει ο υπουργός Δημόσιας Τάξης Γιώργος Βουλγαράκης σε συνέντευξή του στην "Ημερησία", στην οποία χαρακτηρίζει «καταστροφικό για την οικονομία» το ενδεχόμενο πρόωρων εκλογών και θεωρεί ότι ο υποψήφιος για την Προεδρία πρέπει να επιλεγεί βάσει των χαρακτηριστικών που εγγυώνται τη συναίνεση.

Η αντίληψη αυτή ουσιαστικά σημαίνει ότι ο πρωθυπουργός θα διατυπώσει πρόταση η οποία θα τύχει της αποδοχής και του ΠΑΣΟΚ. Στενός συνεργάτης του κ. Καραμανλή επιβεβαίωνε ότι η πρόταση που θα υποβάλει ο πρωθυπουργός θα είναι τέτοια που «θα δημιουργεί τις συνθήκες για την χωρίς προσκόμματα αποδοχή της από το κόμμα της αξιωματικής αντιπολίτευσης».

Η ίδια πηγή επιβεβαίωνε ότι «ο πρωθυπουργός έχει κατά νου μία ή δύο προτάσεις», αλλά αρνήθηκε να αναφέρει τόσο την πολιτική προέλευση του προσώπου που θα υποδειχθεί για το ύπατο αξίωμα της πολιτείας. όσο και τα χαρακτηριστικά που διέπουν αυτή την πρόταση.

Εντούτοις, τυχόν απόφαση που «να μη διχάζει πολιτικά το ΠΑΣΟΚ» ή να οδηγεί σε απευθείας άρνηση του κ. Παπανδρέου,

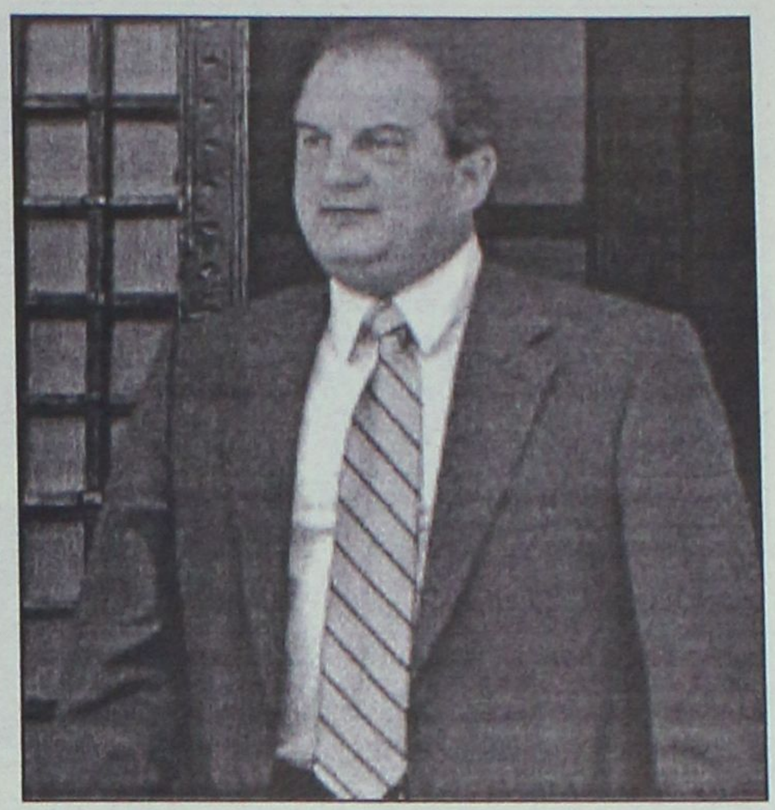

οδηγεί τον κ. Καραμανλή να αποφύγει υπουργό της κυβέρνησής του (Μολυβιάτης, Σουφλιάς).

Δύσκολο, επίσης, εξακολουθεί να θεωρείται να προτείνει τον Κώστα Σημίτη, λόγω της πολιτικής αντιπαράθεσης που είχε μαζί του.

Σε αυτό το πλαίσιο ενδιαφέρον αποκτά το «παρών» που εξέφρασε εμμέσως ο Μίκης Θεοδωράκης, λέγοντας πως «θεωρώ γελοίο να πω ότι δεν θέλω», ενώ χαρακτήρισε εξαιρετικές ενδεχόμενες υποψηφιότητες του Μανώλη Γλέζου και του Χαρίλαου Φλωράκη. Για τον Νίκο Κωνσταντόπουλο σχολίασε: «Γιατί όχι;»

Εμμεσο «ναι» υπήρξε και από τον Ευρωπαίο Διαμεσολαβητή, Νικηφόρο Διαμαντούρο, ο οποίος χαρακτήρισε «ύψιστη τιμή» να προταθεί κάποιος για την Προεδρία της Δημοκρατίας.

Ροδίτικη Λαδόπιττα για σουβλάκι!
Οπως τότε... λεπτή & πεντανόστιμη!



Τώρα και στα Super Markets

Γυρίστε πίσω στο χρόνο!
Αφήστε τις αισθήσεις σας να δουν, να μυρίσουν
και να γευθούν το χθες!
Και επιστρέφοντας στο σήμερα
ν 'αναγνωρίσουν την ίδια γεύση!

Τη γεύση της Ροδίτικης Λαδόπιττας!

Τόσο νόστιμη,που θα την αναζητάτε παντού!
Σπιτική, αγνή, φρέσκια και απολαυστική!
Φτιαγμένη με την ίδια μυστική συνταγή!

Η μόνη που ψήνεται αμέσως στο πλατώ ή στα κάρβουνα, χωρίς να χρειάζεται επιπλέον λάδωμα!

Απαιτήστε την σε όλα τα καλά γυροπωλεία!

Παραγωγή – Διάθεση: Ατσαλάκης Δημήτριος και Σια Ο.Ε.
Εμπορικό Κέντρο Κρανίδη, Φαληράκι - Τηλέφωνο παραγγελιών: 22410 86 106

Η Ατσαλάκης Δ. & Σια Ο.Ε. τα τελευταία 12 χρόνια δραστηριοποιείται παράλληλα στο Γενικό Εμπόριο Τροφίμων και στην Εισαγωγή και Διάθεση ΑΓΓΛΙΚΩΝ ΠΡΟΪΟΝΤΩΝ.
τηλ. 22410 87111
ΧΠ2367

Το Παραδοσιακό
ΟΙΝΟΜΑΓΕΙΡΕΙΟ

Το ζητήσατε; Το κάναμε! Μεταφέραμε το αγαπημένο σας Παραδοσιακό από το Θεολόγο στη Ρόδο! Και μαζί μ'αυτό όλες τις μοναδικές του γεύσεις: το μερμιζέλι, το μπουγιουρντί, το μπεκρή μεζέ, τον κρασάτο κόκορα, το κουνέλι στιφάδο, το χοιρινό με τα ρεβύθια, τα υπέροχα ψητά στα κάρβουνα και όλα όσα έκαναν την κουζίνα μας να σας κερδίσει! Τώρα μάλιστα σας περιμένει και μία έκπληξη: αχνιστές, πεντανόστιμες σούπες μέχρι τα ξημερώματα!
Τα πάντα με αγνά υλικά και ντόπια κρεατικά.

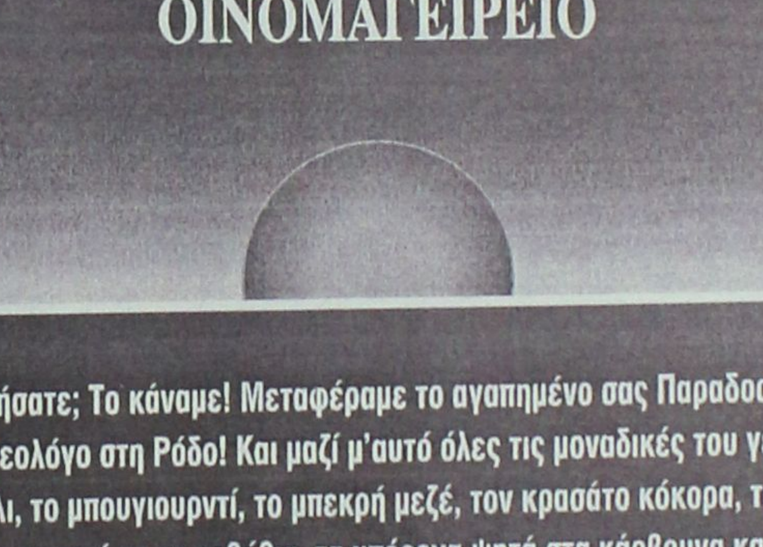

Όλη η απόλαυση δίπλα μας!

Γ. ΣΕΦΕΡΗ 100, ΡΟΔΟΣ 85100 - ΤΗΛ: 22410 67901, 6947 510039
χ.π 2367

INOX
ECONOMY
ΗΛΙΑΚΑ · ΘΕΡΜΑΝΣΗ · ΕΓΚΑΤΑΣΤΑΣΕΙΣ·ΣΥΝΤΗΡΗΣΗ
• ΑΝΟΞΕΙΔΩΤΟ ΑΤΣΑΛΙ
• ΑΘΡΑΥΣΤΟ ΤΖΑΜΙ
• ΕΠΙΛΕΚΤΙΚΟΣ ΣΥΛΛΕΚΤΗΣ
• ΣΥΝΔΕΕΤΑΙ ΜΕ ΚΑΛΟΡΙΦΕΡ
Ritter HEIZUNG
ΧΥΤΟΣΙΔΗΡΟΙ ΛΕΒΗΤΕΣ ΠΕΤΡΕΛΑΙΟΥ
SATURN A.E.
ΑΤΟΜΙΚΗ ΜΟΝΑΔΑ ΠΕΤΡΕΛΑΙΟΥ
De Dietrich
ΛΕΒΗΤΕΣ ΠΕΤΡΕΛΑΙΟΥ ΑΠΟ ΧΥΤΟΣΙΔΗΡΟ
Superia
Panel Βελγίου
TUBOLUX
Design Πετσετοθήκη
ΡΙΖΟΣ ΜΙΧΑΗΛ
Αγ. Λαύρας 59 • τηλ. 2241023073, 6944351212

F·P·C
FITNESS PERSONAL CLUB
● **Προσωπική εκγύμναση** και παρακολούθηση
● Ακριβής έλεγχος και αξιολόγηση των προπονητικών προγραμμάτων
● Ατομικά προγράμματα προπόνησης σύμφωνα με τις προσωπικές ανάγκες και ιδιαιτερότητες των αθλουμένων
● Πλήρες ασκησιολόγιο για α: **βελτίωση φυσικής κατάστασης** β: **λιποδιάλυση,** γ: **μυϊκή ενδυνάμωση,** δ: **σύσφιγξη,** ε: **ευεξία**
● Προγράμματα **PILATES** για πολύπλευρη και πληρέστερη βελτίωση των φυσικών ικανοτήτων μέσα από πρωτότυπες προπονητικές μεθόδους και ασκήσεις
Δώσε... προσωπικό νόημα στη γυμναστική σου
● **Σάουνα, χαμάμ, jacuzzi, μασάζ**
ΥΠΕΥΘΥΝΟΙ:
Χαραλαμπόπουλος Βλάσης & Αντώνογλου Θανάσης
Απόφοιτοι τμήματος Επιστήμης Φυσ. Αγωγής και Αθλητισμού Α.Π.Θ.
Συρακουσών 12, Καρακόνερο • τηλ. 2241078993

giannini Morinox AndreaFontebasso CIVE MEDICI BODUM Murano
1760
Sintesi Rec 1525 Arabesque
ΟΙΚΙΑ
& διακόσμηση
Παντρεύεστε ;
Ανοίξτε ΛΙΣΤΑ ΓΑΜΟΥ στην ΟΙΚΙΑ και σας κάνουμε δώρο το ΓΑΜΗΛΙΟ ΤΑΞΙΔΙ.
Παντρέψατε νέο σπιτικό ;
Βαρεθήκατε το παλιό σας σπίτι και το ανακαινίζετε ;
Μία επίσκεψη στη νέα ανακαινισμένη ΟΙΚΙΑ αρκετή για να ξαναβρείτε το ενδιαφέρον σας για την κουζίνα σας.
Για αγορές άνω των 100_ σας χαρίζουμε δωροεπιταγές αξίας 10% της αξίας των αγορών σας.
Και η εξόφληση ;
ΜΕΧΡΙ 12 ΑΤΟΚΕΣ ΔΟΣΕΙΣ.
Εθνικής Αντιστάσεως 59, (Πρώην Άννης Μαρίας, απέναντι από ΗΛΕΚΤΡΟΝΙΚΗ ΑΘΗΝΩΝ)
85100 ΡΟΔΟΣ, ΤΗΛ. 22[illegible]
giannini Morinox AndreaFontebasso CIVE MEDICI BODUM Murano
1760

Προάγγελος κακών μαντάτων οι προχθεσινές διακοπές

"Ρετάρει" η ΔΕΗ, επί ποδός το προσωπικό!

Σοβαρή βλάβη σε μια από τις κύριες μηχανές έχει ως συνέπεια την απώλεια 22 Μεγαβάτ! Αναμένονται τεχνικοί από Αθήνα

Δύσκολες μέρες και... σκοτεινές νύχτες, έρχονται για το νησί της Ρόδου, πολύ πιο σύντομα απ' ότι οι πάντες υπολόγιζαν, καθώς το εργοστάσιο της ΔΕΗ στη Σορωνή, μετά τη σοβαρή βλάβη που σημειώθηκε τα ξημερώματα της περασμένης Κυριακής σε μια από τις κύριες μηχανές, κινείται πλέον σε οριακά επίπεδα, τα πλέον χειρότερα στην ιστορία του ενεργειακού ζητήματος της Ρόδου!

Ρεπορτάζ:
Μιχάλης Μαστής
mastism@otenet.gr

Η απώλεια των 22 τουλάχιστον μεγαβάτ, που έχει από την περασμένη εβδομάδα το εργοστάσιο της ΔΕΗ στη Σορωνή, εξαιτίας σοβαρής βλάβης που υπέστη **η μία από τις νέες γαλλικές ντιζελομηχανές (Πιλστικ) η οποία είχε την δυνατότητα παραγωγής 22 τουλάχιστον Μεγαβάτ**, έχει δημιουργήσει σοβαρή ανησυχία σε όλους όσοι γνωρίζουν τα πραγματικά δεδομένα του ενεργειακού ζητήματος για τη Ρόδο, πολύ περισσότερο βεβαίως στα επιτελικά και τεχνικά στελέχη της ΔΕΗ.

Η χθεσινή διακοπή του ρεύματος, που βύθισε στο σκοτάδι, ολόκληρο σχεδόν το νησί της Ρόδου, από 15 λεπτά έως και δύο τουλάχιστον ώρες (για τη Νότια Ρόδο) αποτελεί ουσιαστικά το καμπανάκι κινδύνου για τα όσα πρόκειται να ακολουθήσουν μέσα στις επόμενες μέρες.

Κι αυτό, επειδή η βλάβη στην γαλλική μηχανή, η οποία βγήκε εκτός λειτουργίας τα ξημερώματα της περασμένης Κυριακής, είναι πολύ πιο σοβαρή απ' ότι είχε εκτιμηθεί αρχικά. **Το γεγονός αυτό, αυτόματα στερεί από την διαδικασία της παραγωγής 22 ολόκληρα Μεγαβάτ, ηλεκτρικού ρεύματος και ταυτόχρονα φέρνει πολύ πιο κοντά το νησί της Ρόδου με το ενδεχόμενο των διακοπών!**

Ήδη, επιθεωρητές της ΔΕΗ και εξειδικευμένοι τεχνικοί αναμένεται να έρθουν στη Ρόδο μέσα στην εβδομάδα για να καταγράψουν ακριβώς τη ζημιά που υπέστη η μηχανή παραγωγής του ηλεκτρικού ρεύματος.

Το πλέον αισιόδοξο σενάριο για την επισκευή της συγκεκριμένης μηχανής, τοποθετείται έως και τον Μάρτιο του 2005(!) γεγονός που αν ισχύσει, θα δημιουργήσει αυτομάτως τεράστια προβλήματα στην κάλυψη της ζήτησης, του ηλεκτρικού ρεύματος.

Άνθρωποι και μηχανές βρίσκονται στα όρια τους πλέον, καθώς η τεράστια ζήτηση του ηλεκτρικού ρεύματος τις τελευταίες μέρες **(εξαιτίας των χαμηλών θερμοκρασιών που είχε ως συνέπεια την λειτουργία θερμαντικών μέσων από τους οικιακούς καταναλωτές και όχι μόνο)** σε συνδυασμό με την απώλεια των 20 έως 22 μεγαβάτ, έχουν δημιουργήσει οριακά δεδομένα και στο εργοστάσιο παραγωγής της ΔΕΗ στη Σορωνή.

Έμπειροι τεχνικοί της ΔΕΗ, σε δηλώσεις που έκαναν χθες στη «Ροδιακή» υπογράμμισαν ότι εάν από την βλάβη που έχει σημειωθεί στην γαλλική μηχανή παραγωγής η οποία είχε τοποθετηθεί πριν από μερικά χρόνια στο εργοστάσιο, έχει υποστεί ζημιά ο στρόφαλος, (ο οποίος ζυγίζει περίπου 80 τόνους!) τότε, η αποκατάσταση της βλάβης είναι στην καλύτερη περίπτωση θέμα μηνών.

ΟΛΟΤΑΧΩΣ ΓΙΑ ΔΙΑΚΟΠΕΣ ΡΕΥΜΑΤΟΣ

Εκ των πραγμάτων, ο Δεκέμβριος θεωρείται από τα στελέχη και τους τεχνικούς της ΔΕΗ, ως ένας εξαιρετικά δύσκολος μήνας, από την άποψη της κατανάλωσης που καταγράφεται σε ηλεκτρικό ρεύμα.

Ειδικά στην περίοδο των Χριστουγέννων, των εορτών της Πρωτοχρονιάς έως και τις 10 Ιανουαρίου, σύμφωνα και με τα στατιστικά στοιχεία των προηγούμενων χρόνων, η ζήτηση του ηλεκτρικού ρεύματος εκτινάσσεται στα ύψη, καθώς η χρήση του από τους οικιακούς καταναλωτές, ανεβάζει τους δείκτες στο... κόκκινο.

Με δεδομένο λοιπόν ότι η ζήτηση του ρεύματος θα αγγίξει... επίπεδα Αυγούστου για το νησί της Ρόδου πολλά από τα επιτελικά στελέχη της ΔΕΗ στην περιοχή της Ρόδου κάνουν πλέον λόγο για αναπόφευκτες εκ περιτροπής διακοπές του ρεύματος ακόμα και μέσα στον Δεκέμβριο!

Σε επίπεδο λειτουργίας του εργοστασίου της ΔΕΗ, αξίζει να σημειωθεί επίσης ότι έντονο προβληματισμό προκαλεί και το ότι η αύξηση του κόστους παραγωγής του ηλεκτρικού ρεύματος, έχει πολλαπλασιαστεί καθώς για να καλυφθεί η απώλεια της μηχανής που βγήκε εκτός λειτουργίας από την έκρηξη που παρουσίασε την περασμένη εβδομάδα η συγκεκριμένη μονάδα της ΔΕΗ, δουλεύουν στο φουλ σε 24ωρη σχεδόν βάση, όλες οι υπόλοιπες μηχανές και κυρίως οι αεροστρόβιλοι που είναι πολύ πιο δαπανηροί σε καύσιμα (χρησιμοποιούν πολύ περισσότερο πετρέλαιο για τη λειτουργία τους).

ΣΕ ΠΛΗΡΗ ΕΠΙΦΥΛΑΚΗ ΤΟ ΠΡΟΣΩΠΙΚΟ

Οι αρμόδιοι τεχνικοί του εργοστασίου της ΔΕΗ, βρίσκονται τώρα όσο ποτέ άλλοτε, σε 24ωρη επιφυλακή, έτσι ώστε να μειώσουν στο ελάχιστο τον κίνδυνο που υπάρχει πάντα, να βγει εκτός λειτουργίας κι άλλη μονάδα παραγωγής δημιουργώντας έτσι οριακές καταστάσεις σε σχέση με την επάρκεια της ηλεκτρικής ενέργειας στο νησί της Ρόδου.

Ουσιαστικά, κάτω από τις σημερινές συνθήκες (η ανώτερη τιμή των φορτίων αγγίζει τα 120 έως 130 Μεγαβάτ περίπου). Με ομαλές συνθήκες, το εργοστάσιο της ΔΕΗ στην Σορωνή, το οποίο καλύπτει σε ηλεκτρική ενέργεια ολόκληρη τη Ρόδο πλέον και το νησί της Χάλκης, μπορεί να φθάσει σε παραγωγή της τάξης των 150 Μεγαβάτ περίπου, (με δεδομένη την απώλεια των 20 έως 22 Μεγαβάτ), εφόσον βέβαια, λειτουργήσουν στην εντέλεια οι υπόλοιπες, μονάδες παραγωγής που διαθέτει.Για όλα αυτά τα ζητήματα, επικρατεί πάντως έντονος προβληματισμός, καθώς ακόμη δεν έχει ξεκαθαρίσει το θέμα με την δημιουργία του νέου εργοστασίου της ΔΕΗ στη Ρόδο, κάτι που χαρακτηρίζεται πλέον ως άκρως απαραίτητο.

ΓΑΖΙΟ import
ITALIA • RODI
ΕΠΙΠΛΑ ΚΟΥΖΙΝΑΣ • ΝΤΟΥΛΑΠΕΣ • ΠΟΡΤΕΣ • ΣΑΛΟΝΙΑ
GD
CISQ I.Net SINCERT
ISO 9001
Gruppo Industriale Spagnol
EFFEBIGLATIRO
BIREX
LA BOTTEGA
Έκθεση: Λεωφ.Ελευθερίας 4 • Κρεμαστή • Τηλ.: 22410.96910 Fax: 22410.98323

Jeep
CHEROKEE

Τώρα ο ηγέτης μεγαλώνει τη διαφορά



34.000€

50 άτοκες δόσεις
340€ το μήνα

Το Μονο JEEP

ΔΙΑΘΕΣΗ-ΔΙΑΝΟΜΗ ΔΩΔΕΚΑΝΗΣΟΥ

3t a.ε.β.ε. 6ο χλμ. ΡΟΔΟΥ-ΛΙΝΔΟΥ, ΡΟΔΟΣ
ΤΗΛ.: 22410 68000, FAX: 22410 68010

ΤΟΠΙΚΟΙ ΣΥΝΕΡΓΑΤΕΣ

ΚΩΣ
ΠΕΤΡΗΣ ΑΝΤΩΝΗΣ
50 χλμ. ΚΩ-ΧΩΡΙΟ ● ΤΗΛ.: 22420 68088

ΚΑΛΥΜΝΟΣ
3Τ ΑΕΒΕ ΥΠΟΚΑΤΑΣΤΗΜΑ ΚΑΛΥΜΝΟΥ
ΠΟΤΑΜΟΙ ΚΑΛΥΜΝΟΥ ● ΤΗΛ.: 22430 24000

ΛΕΡΟΣ
ΘΕΜΕΛΑΡΟΣ ΓΙΑΝΝΗΣ
ΤΗΛ.: 22470 22000

ΚΑΡΠΑΘΟΣ
ΛΥΡΙΣΤΗΣ ΝΙΚΟΣ
ΤΗΛ.: 22450 23013

Που ψήνεται ο καφές στη χόβολη;
Τσάκα μπάμ μεζές,ούζο & κρασί;
Από μεσημέρι δίπλα στο τζάκι
με γαύρο,γιαουρτλού & μπουγιουρντί
ΚΑΦΕΝΕΙΟΝ
"Η ΠΕΡΙΣΠΩΜΕΝΗ"
Κ.ΑΛΦΑΒΗΤΑΣ
Δίωρο αφιέρωμα στον Στέλιο Καζαντζίδη
την Κυριακή 24/11 ώρα 13.00
καθημερινά απο τις 8:00 πμ
Δημοκρατίας 1(κιν/φοι)
τηλ. 22410 20436

SARANTIS TRAVEL
ΕΚΔΡΟΜΕΣ
ΠΑΡΙΣΙ
Χριστούγεννα 6 ημέρες 795€
ΤΥΝΗΣΙΑ
Χριστούγεννα 7 ημέρες 780€ ημιδιατροφή
ΑΥΣΤΡΙΑ-ΙΣΠΑΝΙΑ-ΤΑΫΛΑΝΔΗ-ΛΟΝΔΙΝΟ
ΕΙΣΙΤΗΡΙΑ
OLYMPIC airlines • AEGEAN airlines • BLUE STAR FERRIES • GA FERRIES
ΞΕΝΟΔΟΧΕΙΑ Αθήνα _ Θεσσαλονίκη
ΠΡΑΚΤΟΡΕΙΟ SARANTIS TRAVEL
14ον χλμ. Ρόδου-Λίνδου Φαληράκι
Τηλ. 2241087401, Fax:2241087495

ΕΚΔΡΟΜΕΣ! ΕΚΔΡΟΜΕΣ!
ΧΡΙΣΤΟΥΓΕΝΝΑ!
ΠΡΩΤΟΧΡΟΝΙΑ!
ΘΕΟΦΑΝΕΙΑ!
ΤΑΞΙΔΙΩΤΙΚΕΣ ΕΚΠΛΗΞΕΙΣ!!!
ΒΙΕΝΝΗ
ΑΥΣΤΡΙΑΚΟ ΠΑΝΟΡΑΜΑ
ΣΑΛΤΣΜΠΟΥΡΓΚ
ΠΡΑΓΑ-ΒΙΕΝΝΗ
ΠΡΑΓΑ-ΒΙΕΝΝΗ-ΒΟΥΔΑΠΕΣΤΗ
ΕΙΔΙΚΕΣ ΤΙΜΕΣ ΓΙΑ ΚΡΑΤΗΣΕΙΣ ΩΣ ΤΙΣ 18/11
ΠΑΡΙΣΙ
ΠΡΑΓΑ-ΚΑΡΛΟΒΥ ΒΑΡΙ
ΛΟΝΔΙΝΟ-ΟΞΦΟΡΔΗ
ΕΛΒΕΤΙΑ
ΡΩΜΗ-ΦΛΩΡΕΝΤΙΑ
ΒΟΥΔΑΠΕΣΤΗ
ΙΣΤΟΡΙΚΕΣ ΠΡΩΤΕΥΟΥΣΕΣ
ΝΙΚΑΙΑ-ΜΟΝΤΕ ΚΑΡΛΟ
ΙΤΑΛΙΑ-ΚΥΑΝΗ ΑΚΤΗ
ΚΑΤΑΠΛΗΚΤΙΚΕΣ ΠΡΟΣΦΟΡΕΣ ΓΙΑ ΚΡΑΤΗΣΕΙΣ ΩΣ ΤΙΣ 26/11
STEFANAKIS
ΑΛΕΞ. ΔΙΑΚΟΥ 38-ΡΟΔΟΣ • Τηλ.: 22410/20625-2241030054

Πέρα από τον οδηγό ταξί που έπαιρνε και σύνταξη τυφλού!

Πολλοί ανάπηροι μαϊμούδες εντοπίστηκαν στη Δωδ/σο!

Παραδόθηκε πόρισμα ελεγκτών στον υπουργό Υγείας

Από κόσκινο θα περάσουν οι δικαιούχοι προνοιακών και αναπηρικών επιδομάτων στα Δωδεκάνησα, αφού υπάρχουν βάσιμες ενδείξεις και υποψίες ότι αρκετοί εξ αυτών είναι ανάπηροι –«μαϊμού»!

Εν μέρει αυτό αποδείχθηκε και από ελέγχους που έγιναν στην Κάλυμνο και στη Λέρο όπου μεταξύ άλλων βρέθηκε οδηγός να παίρνει επίδομα τυφλότητας!

Για το λόγο αυτό άλλωστε ο νομός Δωδεκανήσου τέθηκε στην προτεραιότητα ελέγχων, από το υπουργείο Υγείας, μαζί με 5-6 άλλους νομούς της χώρας, σύμφωνα και με το πόρισμα των ειδικών επιθεωρητών.

Όπως έγινε γνωστό, τόσο στην Δωδεκάνησο, όσο και σε άλλους νομούς της χώρας, θα ξεκινήσουν από την αρχή του χρόνου αυστηροί έλεγχοι στους δικαιούχους επιδομάτων τυφλότητας και βαριάς αναπηρίας.

Σύμφωνα με πορίσματα των ειδικού Σώματος Επιθεωρητών του υπουργείου Υγείας , που ανακάλυψε χθες η εφημερίδα «Βήμα» είχαν διαπιστωθεί αρκετές περιπτώσεις χορήγησης επιδομάτων τυφλότητας ή βαριάς αναπηρίας σε άτομα που δεν πληρούσαν τις προϋποθέσεις της σχετικής νομοθεσίας.

Για τον λόγο αυτόν το υπουργείο Υγείας αποφάσισε να ξεκινήσουν από τις αρχές του έτους εκτεταμένοι επανέλεγχοι στους δικαιούχους, έτσι ώστε τα επιδόματα να χορηγούνται σε άτομα που πραγματικά το δικαιούνται και όχι σε άτομα που απλώς κάποια στιγμή βρήκαν τον τρόπο να παρακάμψουν τις ειδικές εξετάσεις που απαιτεί ο νόμος.

• Όπως αναφέρεται στο πόρισμα των επιθεωρητών, οι δικαιούχοι αυξήθηκαν επειδή σε κάποιους νομούς δεν γίνονται οι περαιτέρω ειδικές διαγνωστικές εξετάσεις που κρίνονται απαραίτητες για την εκτίμηση της κατάστασης της όρασης του ενδιαφερομένου, αλλά και λόγω της έλλειψης του κατάλληλου τεχνολογικού εξοπλισμού στις κλινικές των νοσοκομείων της περιφέρειας. Σε κάποιες περιπτώσεις μάλιστα έγινε αιτία για να μην τηρηθεί η ορθή διαδικασία, ενώ συνετέλεσαν στην σύγχυση που δημιουργήθηκε και οι πολλές κοινές υπουργικές αποφάσεις που έχουν εκδοθεί για τις διαδικασίες χορήγησης των επιδομάτων. Όπως επίσης επισημαίνουν οι επιθεωρητές του υπουργείου Υγείας και Πρόνοιας στο πόρισμα που υπέβαλαν στον υφυπουργό κ. Γ. Κωνσταντόπουλο και στον υπουργό κ. Ν. Κακλαμάνη, «μεγαλύτερο ενδιαφέρον για τη διενέργεια ελέγχων για τη χορήγηση επιδομάτων βαριάς αναπηρίας εμφανίζουν οι περιφέρειες Αττικής, Αιτωλοακαρνανίας, Αχαΐας, Δωδεκανήσου, Καρδίτσας, Ημαθίας, Θεσσαλονίκης, Καβάλας, Ξάνθης και Ροδόπης».

Σε ό,τι αφορά εξάλλου τα επιδόματα τυφλότητας, ως περισσότερο «ύποπτοι» νομοί αναφέρονται οι περιφέρειες Αθηνών, Αιτωλοακαρνανίας, Αχαΐας, Δωδεκανήσου, Εύβοιας, Ζακύνθου, Λευκάδας, Μεσσηνίας, Ρεθύμνου, Τρικάλων, Ημαθίας, Θεσσαλονίκης και Καβάλας. Όπως έχει ήδη αποφασιστεί εξάλλου τους ελέγχους θα διενεργούν μεικτά κλιμάκια γιατρών διαφόρων ειδικοτήτων, όπως προτείνουν οι επιθεωρητές. Οι έλεγχοι θα είναι στην αρχή δειγματοληπτικοί σε ποσοστό 20%-50% των φακέλων των επιδομάτων για να διαπιστωθεί η νομιμότητα χορήγησης των επιδομάτων.

Θα μαραζώσει και το εμπόριο χωρίς λύση του ακτοπλοϊκού

Έκκληση προς την κυβέρνηση να επιδείξει άμεσα το διακηρυγμένο ενδιαφέρον της για τη νησιωτική Ελλάδα και να λάβει εκείνα τα μέτρα που θα δημιουργούν αισθήματα ασφάλειας, προοπτικής, ανάπτυξης και ευημερίας για όλους τους πολίτες, απευθύνει με χθεσινή της ανακοίνωση η Εθνική Συνομοσπονδία Ελληνικού Εμπορίου (ΕΣΕΕ).

Η ΕΣΕΕ συμμερίζεται τις ανησυχίες, τις αντιδράσεις και την συμμετοχή του εμπορικού και επιχειρηματικού κόσμου στις εκδηλώσεις διαμαρτυρίας του πληθυσμού των νησιών του Αιγαίου για την κακή συγκοινωνιακή διασύνδεσή τους με τα κεντρικά λιμάνια της χώρας.

Οπως αναφέρεται στη σχετική ανακοίνωση, "η έλλειψη επί σειρά ετών μιας αποτελεσματικής νησιώτικης πολιτικής είναι εμφανής σε όλες τις εκφάνσεις της οικονομικής και κοινωνικής ζωής της Αιγαιοπελαγίτικης Ελλάδος.

Η δημιουργία του υπουργείου Αιγαίου μπορεί να συνοδεύτηκε με πολλές ευχές και να δημιούργησε πολλές προσδοκίες, αλλά δεν στηρίχθηκε ούτε πολιτικά, ούτε οικονομικά ώστε να χαράξει αποτελέσματα ορατά για τους πολίτες και τις επιχειρήσεις των νησιών.

Εμφανίζεται ως σχήμα οξύμωρο από την μία η πολιτεία να λαμβάνει αποφάσεις για φορολογικές ελαφρύνσεις και αναπτυξιακές ενισχύσεις για τα νησιά του Αρχιπελάγους και, από την άλλη, να υπονομεύεται από ένα πλήρως απορυθμισμένο σύστημα συγκοινωνιακής τους υποστήριξης".

Α Σ Ε Π
ΔΙΑΓΩΝΙΣΜΟΣ ΕΚΠΑΙΔΕΥΤΙΚΩΝ
ΣΕΜΙΝΑΡΙΟ 50 ΩΡΩΝ
ΣΤΑ ΜΑΘΗΜΑΤΑ
1. ΣΧΕΔΙΟ ΜΑΘΗΜΑΤΟΣ
2. ΠΑΙΔΑΓΩΓΙΚΗ ΨΥΧΟΛΟΓΙΑ
3. ΔΙΔΑΚΤΙΚΗ ΜΕΘΟΔΟΛΟΓΙΑ
ΕΝΑΡΞΗ ΕΓΓΡΑΦΩΝ 25/11/04
ΠΛΗΡΟΦΟΡΙΕΣ :
ΡΟΔΟΣ ΦΡΟΝΤΙΣΤΗΡΙΟ "ΠΛΕΟΝΕΚΤΗΜΑ"
ΤΗΛ. 75677-78252
ΙΑΛΥΣΟΣ ΦΡΟΝΤΙΣΤΗΡΙΟ "ΑΡΙΣΤΕΙΟΝ"
ΤΗΛ. 90801 - 6942011005
ΧΠ2550

Καταστήματα Ραπτικής
burda
Στα καταστήματά μας θα βρείτε υλικά και ετοιμοπαράδοτες χριστουγεννιάτικες στολές
Αστεράκια
Αγγελάκια
Χιονούλες
Ευχούλες
Ελατάκια
Καλικαντζαράκια
Βοσκούς
Μάγους
Στις καλύτερες τιμές, και πολλά-πολλά υλικά για να τα ράψετε μόνες σας!!

1ο κατάστημα (για υλικά)
Στέλιου Κωτιάδη 29-Ανάληψη-τηλ. 2241020723
2ο κατάστημα (για έτοιμες στολές & υλικά)
Αλεξάνδρου Παπάγου 12 στο Μανδράκι-τηλ. 2241039227
ΑΤ4560



Εκτραχύνεται συνεχώς η κατάσταση

Φρίκη με σύριγγες ηρωίνης στην είσοδο του Βενετοκλείου!

Άπατη η μαύρη τρύπα του λευκού θανάτου

Το σκηνικό από μόνο του μοιάζει βγαλμένο από κάποιο τηλεοπτικό σήριαλ δεύτερης διαλογής. Στην είσοδο σχολικού συγκροτήματος της πόλης, μπροστά στα κάγκελα που τοποθετήθηκαν για να φυλάσσουν υποτίθεται άγουρες παιδικές ψυχές από το "κακό" του έξω απ' το προαύλιο κόσμου, σκορπισμένες σύριγγες χρησιμοποιημένες και με νωπά τ' απομεινάρια αίματος πάνω τους και πιο εκεί τα γνωστά ..."εργαλεία", αψευδείς μάρτυρες του ανατριχιαστικού· ότι δηλαδή έχει γίνει χρήση ναρκωτικών ουσιών και μάλιστα των αποκαλούμενων "σκληρών"!

Οχι. Το σκηνικό δεν ξεπήδησε από την πένα κάποιου φιλόδοξου σεναριογράφου αλλά, είτε το αποδεχόμαστε είτε όχι, αποτελεί μέρος της δικής μας καθημερινότητας, του δικού μας μικρόκοσμου που μέχρι χθες νομίζαμε ότι γνωρίζαμε καλά, αλλά ο πάντα αδιάψευστος φωτογραφικός φακός άλλα λέει και μας τα δείχνει έτσι ανερυθρίαστα κατά πρόσωπο, σαν χαστούκι στο οποίο δεν προλάβαμε ν' αντιδράσουμε.

Ωρα μιάμιση χθες το μεσημέρι(!), έξω από τον προαύλιο πάνω χώρο του σχολικού συγκροτήματος του Βενετοκλείου μπροστά ακριβώς από τα βαριά κάγκελα της πύλης εισόδου, ανάμεσα σε σκουπίδια, βρωμιές, πέτρες και χώματα, γύρω στις 5 με 6 σύριγγες πεταμένες και δίπλα τους "σύνεργα" που προδίδουν ότι έχει γίνει χρήση ναρκωτικών ουσιών, το πιθανότερο ηρωίνης (σ.σ. καμμένα αλουμινένια καπάκια).

Το σκηνικό της φρίκης, κυρίως αν, μετά το πρώτο σοκ, αρχίσει να σκέφτεται κανείς ψύχραιμα τι μπορεί να σημαίνει αυτό. Καταρχάς, το πιθανότερο είναι ότι η χρήση έγινε τουλάχιστον σχετικά πρόσφατα αλλά και ότι προφανώς τα άτομα ήταν αρκετά.

Το κυριότερο, όμως, και πλέον ανησυχητικό είναι το συμπέρασμα που χαρακτηρίζει πλέον μια πραγματικότητα, τουλάχιστον για την πόλη της Ρόδου: Ότι οι χρήστες δεν κάνουν πια διαχωρισμό στους χώρους που γίνεται η χρήση ναρκωτικών ουσιών.

Ενώ, δηλαδή, μέχρι πριν από μερικά χρόνια αποτελούσε κοινό μυστικό ότι βρίσκονταν σύριγγες και διάφορα άλλα "σύνεργα" σε σημεία απομακρυσμένα

Συνέχεια στη σελ. 10

32ΧΡΟΝΟΣ ΣΥΝΕΛΗΦΘΗ ΜΕ ΗΡΩΙΝΗ

Με ποσότητα ηρωίνης 10 γραμμαρίων, συνελήφθη χθες στις 5 τα ξημερώματα από αστυνομικούς του Τμήματος Δίωξης Ναρκωτικών Ρόδου, ένας 32χρονος ροδίτης. Η σύλληψη του δράστη, έγινε έπειτα από έρευνα που έγινε στο σπίτι του, στο οποίο διαπιστώθηκε ότι κατείχε, ένα πλαστικό κουτί, εντός του οποίου υπήρχαν 10 γραμμάρια ηρωίνης καθώς επίσης και μια πλαστική συσκευασία που περιείχε ποσότητα ακατέργαστης κάνναβης, βάρους 5 γραμμαρίων. Σε βάρος του κινήθηκε η προβλεπόμενη από τις διατάξεις του νόμου διαδικασία και παραπέμφθηκε στην δικαιοσύνη.



ΔΙΑΛΥΣΗ

Λόγω αλλαγής είδους

Μπουτίκ GUEESMSE

στην Παλιά Αγορά της Ρόδου
Σωκράτους 85

Ολα στην ΜΙΣΗ ΤΙΜΗ
ρούχα και παπούτσια καλοκαιρινά
και χειμωνιάτικα ανδρικά - γυναικεία
με επώνυμες μάρκες

Ωρες λειτουργίας 10.30-14.00 και 17.00-18.00
τηλ. 2241032507 AT4948

Υφάσματα Επιπλώσεων
Κουρτίνες
Λευκά Είδη
Ζαλιά (χειροποίητα & μηχανής)
Στρώματα
Μοκέτες
Ταπετσαρίες
Ξύλινα Δάπεδα
Περσίδες
Υπνοσύνολα
KYROS SHOPS
ideal strom ΓΕΩΡΓΙΟΣ Ν. ΜΑΡΙΕΤΤΟΣ
ΚΕΝΤΡΙΚΟ: Μ. ΚΩΝ/ΝΟΥ 27 ΡΟΔΟΣ 85100 - ΤΗΛ. : 22410 30090, 22410 26590, FAX : 22410 30079 - ΥΠΟΚ/ΜΑ : 4ο χλμ. ΡΟΔΟΥ ΛΙΝΔΟΥ - ΤΗΛ. : 22410 68838
aslanis home
carperts collection
Τα καλύτερα κοσμήματα στα πόδια σας...
life starts from home...
η ζωή αρχίζει από το σπίτι...
Altai
Χειροποίητα. Αυθεντικά. Διαχρονικά.
Anatolia
Έπιπλα - Κουρτίνες
NAFNAF MAISON
Λευκά Είδη
Σάλονια Δάπεδα
με χρηματοδότηση και άτοκες δόσεις...
FM PROMOTION - 22410 87888
AE0070

AUTO ΕΠΙΛΟΓΕΣ
ΚΟΥΚΟΥΡΑΣ ΑΛΕΞΑΝΔΡΟΣ
ΕΚΘΕΣΗ ΕΜΠΟΡΙΑΣ ΕΠΙΛΕΓΜΕΝΟΥ ΜΕΤΑΧΕΙΡΙΣΜΕΝΟΥ ΑΥΤΟΚΙΝΗΤΟΥ
ΛΕΩΦ. ΡΟΔΟΥ-ΛΙΝΔΟΥ 255
ΤΗΛ. 22410/60910,
FAX: 22410/60920
Πώληση μεταχειρισμένων αυτοκινήτων ελεγμένα σε 70 σημεία.
Αγορά μεταχειρισμένων αυτοκινήτων.
Ανταλλαγή με οποιοδήποτε μοντέλο της αρεσκείας σας.
Χρηματοδότηση με τα χαμηλότερα επιτόκια της αγοράς.

Θετικές οι εκτιμήσεις για το 2005

Η Ρόδος "παίζει" καλά στη σκακιέρα των κρουαζιερών

Στο πρόγραμμα μεγάλα και νεότευκτα σκάφη

Της Βαρβάρας Μπογδάνου

Μεγάλη κινητικότητα παρατηρείται τους τελευταίους μήνες στο χώρο της κρουαζιέρας, γεγονός που δείχνει ότι οι εταιρίες άρχισαν και πάλι να επενδύουν στο θαλάσσιο τουρισμό, μετά την κρίση που παρατηρήθηκε από το 2001 και έπειτα.

Φαίνεται ότι η ζήτηση τέτοιου είδους διακοπών, αρχίζει να γνωρίζει και πάλι άνθιση μετά την καθίζηση των τελευταίων 3 χρόνων, κάτι που αποδεικνύεται από τις κινήσεις των εταιριών.

Συγκεκριμένα, οι κολοσσοί του είδους παρήγγειλαν και πολλοί απ' αυτούς παρέλαβαν ήδη νέα υπερσύγχρονα κρουαζιερόπλοια, ενώ βρίσκονται ήδη στην τελική ευθεία κατάρτισης των προγραμμάτων κρουαζιέρας για το νέο χρόνο.

Μάλιστα η προσφορά των υπηρεσιών αυτών συνδυάζεται και με τη δημιουργία δελεαστικών πακέτων, για κάθε βαλάντιο, γεγονός που εκτιμάται ότι θα οδηγήσει σε ακόμα μεγαλύτερη αύξηση της κίνησης.

Η περίοδος του χειμώνα ενδείκνυται για ζυμώσεις στο χώρο και για την οργάνωση των θερινών κυρίως προγραμμάτων αν και οι εταιρίες σκοπεύουν να οργανώσουν ταξίδια για σχεδόν όλο το χρόνο.

Σε ότι αφορά τη Ρόδο τα πράγματα δείχνουν ότι βρίσκεται μέσα στο παιχνίδι και πρωταγωνιστεί σε αρκετά προγράμματα εταιρειών. Σύμφωνα με τις πληροφορίες που συγκέντρωσε η "Ροδιακή" το λιμάνι μας καταλαμβάνει και για τον επόμενο χρόνο σημαντική θέση στο σχεδιασμό των εταιρειών, ενώ λεπτομέρειες για την ακριβή εικόνα του νέου χρόνου θα έχουμε στο τέλος του Δεκέμβρη με την ολοκλήρωση κατάρτισης των προγραμμάτων.

Οπως έγινε γνωστό την επόμενη άνοιξη αναμένεται να μας επισκεφτεί (εκτός απροόπτου βέβαια) και η ναυαρχίδα των κρουαζιεροπλοίων, το κρουαζιερόπλοιο **"QUEEN MARY II"** της εταιρίας CUNARD με 2.620 κλίνες, το οποίο είχε χρησιμοποιηθεί και στους Ολυμπιακούς αγώνες της Αθήνας για τη φιλοξενία υψηλών προσκεκλημένων. Το πέντε αστέρων πλοίων, μάλιστα είναι πιθανόν αν δεν τελειώσουν οι εργασίες στο λιμάνι να μείνει αγκυροβολημένο έξω απ' αυτό λόγω του μεγάλου βυθίσματός του.

● Πάντως τα νέα που υπάρχουν-ανεπισήμως προς το παρόν-γύρω από την κρουαζιέρα του 2005 είναι ευχάριστα για το νησί μας καθώς όπως δείχνουν τα πράγματα, οι μεγάλες εταιρίες με τα νέα τους κρουαζιερόπλοια θα συμπεριλάβουν και πάλι τη Ρόδο, στα προγράμματά τους και μάλιστα θα αυξήσουν τις προσεγγίσεις πλοίων σ' αυτήν.

Ενδεικτικά αναφέρουμε ότι σχεδόν οι μισές εταιρίες έστειλαν τους τελευταίους μήνες τα νεότευκτα πλοία τους στη Ρόδο, και κάτι τέτοιο προγραμματίζουν να συνεχίσουν και για του χρόνου.

Συγκεκριμένα υπογραμμίζουμε ότι:

● **To "Seven Seas Voyager"** της Radisson Seven Seas χωρητικότητας 41.500 gt με 714 κλίνες

● **To "Aida Aura"** της Aida Cruises χωρητικότητας 42.200 gt με 1.266 κλίνες

● **To "MSC Lirica"** της Mediterranean Shipping χωρητικότητας 59.100 gt με 1.526 κλίνες

● **To "Crystal Serenity"** της Crystal Cruises χωρητικότητας 68.000 gt με 1.080 κλίνες όλα καινούργια πραγματοποίησαν ήδη κρουαζιέρες στη Ρόδο, ενώ και άλλα πλοία των συγκεκριμένων εταιριών, "ρίχτηκαν" στη θάλασσα και ξεκινούν ταξίδια.

Ενδεικτικά αναφέρουμε ότι και το **"Costa Magica"** της εταιρίας Costa Crociere που προημερών ήρθε στη Ρόδο είναι νεότευκτο πλοίο και θα συνεχίσει τα δρομολόγιά του, προς την περιοχή μας, αντικαθιστώντας πιθανόν το **"Costa Victoria"** που πραγματοποιούσε ταξίδια κάθε εβδομάδα προς την περιοχή μας.

Στο παιχνίδι όμως παραμένει και η **Holland America Line,** με τα υπερσύγχρονα πλοία της **Westerdam, Rotterdam** και **Oosterdam** (τα δύο πρώτα πραγματοποίησαν ταξίδια προς τη Ρόδο) τα οποία εκτός απροόπτου θα συνεχίσουν δρομολόγια προς Ρόδο.

● Κινητικότητα όμως υπάρχει και στην εταιρία **Royal Olympic Cruises (ROC)** η οποία, προσπαθεί να βγει από τα οικονομικά αδιέξοδα και να ανακτήσει το χαμένο έδαφος. Τα εναπομείναντα πλοία της πραγματοποιούν σύμφωνα με πληροφορίες κρουαζιέρες εκτός Μεσογείου με σκοπό να υπάρξουν κέρδη να αγοραστούν νέα πλοία και να δρομολογηθούν στα ελληνικά νησιά και όχι μόνο.

Η LOUIS

Πάντως θα πρέπει να σημειωθεί ότι, η κυπριακή ναυτιλιακή εταιρία Louis Cruise Lines είναι αυτή που θα ξεκινήσει πρώτη απ' όλες τις κρουαζιέρες στην περιοχή μας. Σύμφωνα με όσα έγιναν γνωστά η ερχόμενη τουριστική περίοδος ξεκινά για το χώρο της κρουαζιέρας, την 1η Μαρτίου 2005.

Το ποδαρικό στην περιοχή γίνεται νωρίτερα από άλλες χρονιές και θα αφορά την πραγματοποίηση 3ήμερων, 4ήμερων και 7ήμερων εκδρομών στη Μεσόγειο.

Σ' αυτές περιλαμβάνεται πάντα η Ρόδος, ενώ η Πάτμος υπάρχει σε κάποιες απ' αυτές. Επίσης εκείνο που πρέπει να τονιστεί είναι ότι η εταιρία με νέο πλοίο που θα δρομολογήσει, θα συνδέει τη **Ρόδο** με τη **Βενετία** και την **Αλεξάνδρεια**, προορισμούς ιδιαίτερα δημοφιλείς, οι οποίοι αναμένεται να σημειώσουν μεγάλη κίνηση. Ειδικότερα, η εταιρία φαίνεται ότι θα παίξει τον πρωτεύοντα ρόλο στο χώρο του θαλάσσιου τουρισμού για την περιοχή μας το 2005, καθώς το παραπάνω πρόγραμμα, θα εφαρμοστεί παράλληλα με τα καθιερωμένα πακέτα κρουαζιέρας που εκτελούνται τα τελευταία χρόνια στην περιοχή μας.

Σύμφωνα με τα στοιχεία που παραχώρησε στη "Ροδιακή", το πρακτορείο Alambra που εκπροσωπεί την εταιρία Louis Cruise Lines στην περιοχή από τη νέα τουριστική περίοδο, τα πακέτα των εκδρομών θα εκτελούνται από τα πλοία Calypso και Ausonia, το οποίο θα μετανομαστεί σε Ithaca.

Ειδικότερα το Calypso θα αναχωρεί κάθε Δευτέρα 11 το πρωί από τον Πειραιά, με προορισμό Μύκονο, Κουσάντασι, Πάτμο, Ρόδο, Ηράκλειο, Σαντορίνη. Το ίδιο πλοίο κάθε Παρασκευή θα αναχωρεί στις 11 το πρωί από Πειραιά για Μύκονο, Ρόδο, Πάτμο, Κουσάντασι, Πειραιά.

Το κρουαζιερόπλοιο Ithaca θα αναχωρεί κάθε Παρασκευή στις 6 το απόγευμα από τον Πειραιά για Κωνσταντινούπολη (διανυκτερεύει) Μύκονο, Πάτμο, Κουσάντασι, Ρόδο, Ηράκλειο, Σαντορίνη.

Επίσης η εταιρία με άλλο πλοίο που θα δρομολογήσει θα συνδέει τη Βενετία, με την Κέρκυρα, τον Πειραιά, το Ηράκλειο, τη Ρόδο, τη Λεμεσό και την Αλεξάνδρεια.

Σημειώνεται ότι τη νέα τουριστική περίοδο πολλαπλασιάζονται και τα δρομολόγια από Ισραήλ καθώς 2 νέες εταιρίες θα οργανώνουν κρουαζιέρες προς τη Ρόδο.

Για το τουριστικό προϊόν

Ν' αναλάβουν οι Δήμοι τις δικές τους ευθύνες

Μόνο τα ξενοδοχεία δεν αρκούν

Να αναλάβουν τις ευθύνες τους ως προς την προστασία και ανάδειξη του τουριστικού προϊόντος και



να εκπληρώνουν τις αυτονόητες υποχρεώσεις τους συνιστά στους φορείς της Τοπικής Αυτοδιοίκησης και κυρίως στους δήμους ο υπουργός Τουριστικής Ανάπτυξης Δ. Αβραμόπουλος.

Απαντώντας ουσιαστικά σε επισημάνσεις τουριστικών παραγόντων, για τα προβλήματα που αντιμετωπίζουν καθημερινά οι ξενοδόχοι και τα οποία πρακτικά απαξιώνουν τις επενδύσεις τους και δίνουν αφορμές για δυσφήμηση της χώρας, ο κ. Αβραμόπουλος υπογράμμισε ότι οι δήμοι, πέραν των στοιχειωδών που οφείλουν να παρέχουν, θα πρέπει επιπλέον να "ακούν τον τουριστικό κόσμο και να συνεργάζονται μαζί του".

"Τι να κάνεις ένα εξαιρετικό ξενοδοχείο, όταν βγαίνοντας από αυτό βρίσκεσαι ενώπιον εικόνων και καταστάσεων που θυμίζουν τριτοκοσμικές περιοχές;" παρατήρησε χαρακτηριστικά ο υπουργός Τουριστικής Ανάπτυξης.

Η Ρόδος σε αγώνα δρόμου στις εκθέσεις τουρισμού

Καθαρή εικόνα μετά την έκθεση του Βερολίνου

Στη Βαρκελώνη έκθεση για το συνεδριακό τουρισμό



Στην έκθεση συνεδριακού τουρισμού που ανοίγει τις πύλες της στις 30 του μήνα στη Βαρκελώνη, θα πάρει μέρος η Ρόδος, μέσω του Οργανισμού Προώθησης Ροδιακού Τουρισμού.

Της Βαρβάρας Μπογδάνου

Είναι η πέμπτη κατά σειρά έκθεση στην οποία παίρνει μέρος ο ΠΡΟΤΟΥΡ για λογαριασμό του νησιού στο πλαίσιο του προγράμματος που εκπονήθηκε για τη διαφημιστική της προβολή στο εξωτερικό και εσωτερικό.

Πρόκειται, όπως δήλωσε στη "Ροδιακή" ο διευθυντής του ΠΡΟΤΟΥΡ **Μπάμπης Παλογιαννίδης** για μία σημαντική έκθεση καθώς ο συνεδριακός τουρισμός ενδιαφέρει σε μεγάλο βαθμό τη Ρόδο, ως ένα είδος θεματικού τουρισμού που έχει μεγάλες δυνατότητες ανάπτυξης.

Σημειώνεται ότι η έκθεση αυτή πραγματοποιούνταν ως θεσμός, στη Γενεύη όμως εδώ και δύο χρόνια, μετακόμισε στην Ισπανία και διεξάγεται στη Βαρκελώνη πλέον.

Η μεγάλη όμως διαφημιστική εκστρατεία ξεκινά για το νησί μας τον Ιανουάριο καθώς είναι ο μήνας κατά τον οποίο πραγματοποιούνται οι περισσότερες τουριστικές εκθέσεις γενικού τουρισμού. Διεξάγονται σε διάφορες μεγάλες πόλεις της Ευρώπης, και σ' αυτές η Ρόδος μέσω του οργανισμού, είναι συνεκθέτης στο χώρο του ΕΟΤ.

Συγκεκριμένα, ο Ιανουάριος περιλαμβάνει τις εξής εκθέσεις:

- **Reiseliv-Οσλο από 13 έως 16/1/2005**
- **Vakant-Ουτρέχτη από 11 έως 16/1/2005**
- **Matka-Ελσίνκι από 20 έως 23/1/2005**
- **Βιέννη-Αυστρία από 20 έως 23/1/2005**
- **Vakanz-Λουξεμβούργο από 14 έως 16/1/2005**
- **Ferie-Κοπεγχάγη από 28 έως 30/1/2005**

"Οταν οι εκθέσεις αυτές ολοκληρωθούν τότε, θα μπορούν να βγουν και τα πρώτα συμπεράσματα για την τάση της τουριστικής κίνησης τη νέα τουριστική περίοδο", δήλωσε ο κ. Παλογιαννίδης ο οποίος τόνισε ότι **για πιο ασφαλή συμπεράσματα, θα πρέπει να περιμένουμε το μήνα Μάρτιο. Κι αυτό γιατί τότε θα διεξαχθεί η ITB η μεγάλη έκθεση του Βερολίνου, η οποία θα αποτελέσει βαρόμετρο για την κίνηση από τη Γερμανία προς τη Ρόδο.**

Βέβαια με μεγάλο ενδιαφέρον αναμένονται και τα αποτελέσματα από την έκθεση Φρανκφούρτης στα μέσα Απριλίου για τους ίδιους λόγους. Πάντως υπάρχει κι αυτό διαχέεται παντού, ένα θετικό μήνυμα για την νέα τουριστική σαιζόν.

Προς το παρόν σύμφωνα με το δ/ντή του ΠΡΟΤΟΥΡ η Ρόδος ετοιμάζεται να δώσει δυναμικό παρόν στην έκθεση της Βαρκελώνης από 30 Νοεμβρίου έως 2 Δεκεμβρίου, κι αυτό γιατί το αντικείμενο είναι σημαντικό ως προς τη διεκδίκησή του. Γι' αυτό το λόγο, όπως τόνισε ο κ. Παλογιαννίδης, "μας περιμένει πολύ δουλειά τόσο γύρω από το εξειδικευμένο υλικό που πρέπει να προωθηθεί, όσο και για τις επαφές και συνεννοήσεις με τους ενδιαφερόμενους".

η Μελισσοκομική Δωδεκανήσου

■ ΕΥΧΑΡΙΣΤΕΙ το Ροδίτικο κοινό που προτιμά **το δικό μας μέλι**, στηρίζοντας έτσι την ανάπτυξη της Μελισσοκομίας στα Δωδεκάνησα και την τοπική οικονομία.

■ ΕΥΧΑΡΙΣΤΕΙ τους 72 **Μελισσοκόμους απ' όλη την Δωδεκάνησο** που με αγάπη και κόπο παράγουν το μέλι που συσκευάζουμε και προωθούμε στα ράφια των καταστημάτων.

■ ΕΝΗΜΕΡΩΝΕΙ ότι **ελέγχει ποιοτικά** και επιλέγει μόνο εξαιρετικής ποιότητας μέλι. Το μέλι φιλτράρεται και συσκευάζεται σε βάζα **χωρίς καμία επεξεργασία** διατηρώντας έτσι τις καταπληκτικές του ιδιότητες. Οι αναλύσεις έδειξαν ότι το μέλι της Δωδεκανήσου είναι **ένα από τα καλύτερα στον κόσμο**.

■ ΠΡΟΤΕΙΝΕΙ σε όλους, να δουν από κοντά την διαδικασία παραγωγής του μελιού, και να επισκεφθούν το μοναδικό σε όλη την Ελλάδα ΜΟΥΣΕΙΟ της ΜΕΛΙΣΣΑΣ. (Ώρες λειτουργίας 8:30-15:00)

*Εμπιστευθείτε το **δώρο της φύσης***
με την σιγουριά που σας προσφέρει ένα αξιόπιστο όνομα,
*η **Μελισσοκομική Δωδ/σου**.*



Αναζητήστε τα προϊόντα μας σε όλα τα καταστήματα τροφίμων.

Νικ. Μελισσουργός & ΣΙΑ Ο.Ε.
5° χλμ εθνικής οδού Τσαίρι-Αεροδρομίου, Παστίδα. Τηλ: 2241048200

AE0091

ΝΤΕΤΕΚΤΙΒΣ

Συνταξιούχος Αστυνομικός Ασφάλειας

ΑΝΑΛΑΜΒΑΝΟΥΜΕ

Υποθέσεις ανηλίκων, οικογενειακές, προσωπικές κ.τλ.

ΔΙΑΘΕΤΟΥΜΕ ΤΑ ΠΛΕΟΝ ΣΥΓΧΡΟΝΑ ΟΠΤΙΚΟΑΚΟΥΣΤΙΚΑ ΣΥΣΤΗΜΑΤΑ

100% ΕΧΕΜΥΘΕΙΑ

ΡΩΜΗΣ 22 - ΡΟΔΙΝΙ
ΚΙΝ.6946997967

TECHNO GROUP

ΕΥΚΟΛΙΕΣ ΠΛΗΡΩΜΗΣ

Μελέτη - Συντήρηση

ΠΑΡΑΔΟΣΗ ΣΕ ΠΛΗΡΗ ΛΕΙΤΟΥΡΓΙΑ ΑΠΟ ΠΕΠΕΙΡΑΜΕΝΟ ΣΥΝΕΡΓΕΙΟ

ΘΕΡΜΑΝΣΗ–ΗΛΙΑΚΑ–ΚΛΙΜΑΤΙΣΜΟΣ

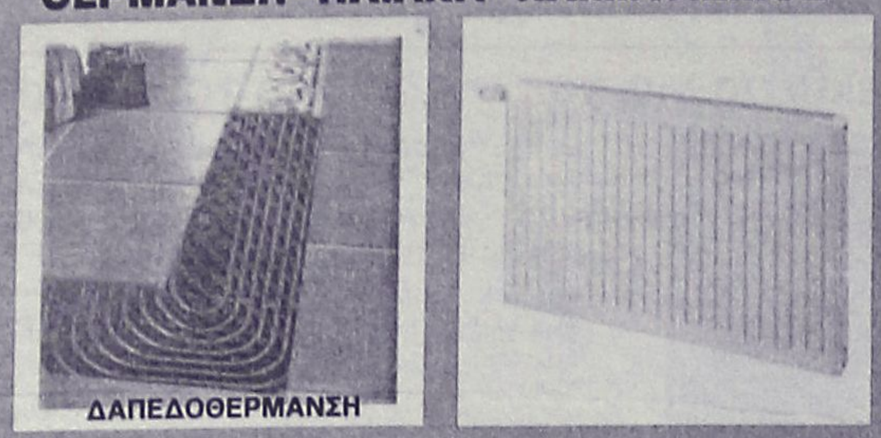

ΔΑΠΕΔΟΘΕΡΜΑΝΣΗ

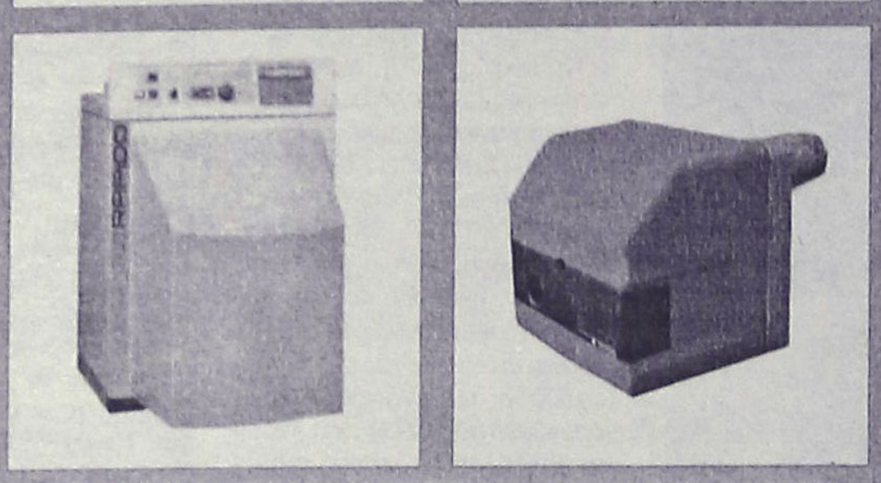

ΠΡΟΪΟΝΤΑ ΓΕΡΜΑΝΙΑΣ-ΙΤΑΛΙΑΣ

Δημ. Αναστασιάδη 8 - Τηλ. & Fax: 22410 32181

Ξενοδόχοι

αποφασίστε έγκαιρα και κερδίστε την προσφορά μας έως τις 15 Δεκέμβρη 2004 στα δέκα δωμάτια δίνουμε άλλο ένα ΔΩΡΟ

ΟΜΙΛΟΣ ΕΤΑΙΡΕΙΩΝ "Δ. ΚΥΝΗΓΑΚΗΣ"

ΕΡΓΟΣΤΑΣΙΟ ΕΠΙΠΛΩΝ

54 ΟΛΟΚΛΗΡΑ ΧΡΟΝΙΑ ΕΧΟΥΜΕ ΣΥΜΒΑΛΛΕΙ ΜΕ ΤΑ ΠΡΟΪΟΝΤΑ ΜΑΣ ΣΤΗΝ ΑΝΑΠΤΥΞΗ ΤΟΥ ΕΛΛΗΝΙΚΟΥ ΞΕΝΟΔΟΧΕΙΟΥ ΚΑΙ ΤΩΝ ΠΡΟΣΦΕΡΟΜΕΝΩΝ ΥΠΗΡΕΣΙΩΝ ΤΟΥΣ

"ΚΥΝΗΓΑΚΗΣ" ΓΙΑ ΠΑΝΤΑ ΚΟΝΤΑ ΣΑΣ!!!

Στον εκθεσιακό χώρο που δημιουργήσαμε για σας, μπορείτε να διαλέξετε από την πλούσια συλλογή μας, σε τιμές εργοστασίου:

ΕΠΙΠΛΑ – ΦΩΤΙΣΤΙΚΑ – ΥΦΑΣΜΑΤΑ

Αναλαμβάνουμε με συνέπεια και ταχύτητα

ΜΕΛΕΤΕΣ – ΔΙΑΚΟΣΜΗΣΕΙΣ –
ΕΙΔΙΚΕΣ ΚΑΤΑΣΚΕΥΕΣ
για ΞΕΝΟΔΟΧΕΙΑ – ΣΠΙΤΙΑ –
ΕΣΤΙΑΤΟΡΙΑ – ΜΠΑΡ – ΠΛΟΙΑ

ΚΥΝΗΓΑΚΗΣ

ΕΡΓΟΣΤΑΣΙΟ: Ορφέως 186, Ρουφ, Αθήνα • Τηλ. 210-3468858

ΥΠΟΚ/ΜΑ ΡΟΔΟΥ: 3ο χλμ. ΛΕΩΦ. ΚΑΛΛΙΘΕΑΣ (*έναντι Μαρινόπουλου*)
Τηλ. 22410-67766

Από υποκατάστημα Τράπεζας στη Ρόδο

Στο σφυρί ακίνητο που ήταν αυθαίρετο

Στα δικαστήρια προσφεύγει ο ιδιώτης

Σε μια απίστευτη ιστορία πλειστηριασμού ακινήτου το οποίο στην συνέχεια διαπίστωσε ότι είναι αυθαίρετο(!) έμπλεξε ένας επιχειρηματίας συμπολίτης μας, ο οποίος τώρα τρέχει και δεν φθάνει για να μπορέσει να καλύψει τις υποχρεώσεις που δημιουργήθηκαν.

Ρεπορτάζ: Μιχάλης Μαστής
Mastism@otenet.gr

Η υπόθεση, που δεν αποκλείεται να πάρει και τον δρόμο της δικαιοσύνης, διαδραματίστηκε στα μέσα του 2004, όταν ιδιώτης έβγαλε στο... σφυρί οικόπεδο στο οποίο υπήρχε κτισμένη τριώροφη οικοδομή στα μπετά, στην περιοχή του Δήμου Πεταλούδων έναντι του ποσού των 6.600 ευρώ που οφείλονταν.

Στον πλειστηριασμό, κλήθηκε να πάρει μέρος, με προτροπή διευθυντή υποκαταστήματος μεγάλης τράπεζας της Ρόδου και ο συγκεκριμένος ιδιώτης, προσκομίζοντας μάλιστα και τραπεζική επιταγή ύψους 20.000 ευρώ περίπου, από δάνειο που πήρε από την Τράπεζα Δωδεκανήσου, για να μπορέσει έτσι να προχωρήσει στην απόκτηση του ακινήτου. Στον πλειστηριασμό, η συνολική τιμή για την αγορά απόκτησης, έφθασε τελικά τα 90.000 ευρώ, και όταν την επόμενη μέρα ο επιχειρηματίας που πλειοδότησε, επιχείρησε να κινήσει την νόμιμη διαδικασία για την απόκτηση και αξιοποίηση της συγκεκριμένης μερίδας, βρέθηκε προ δυσάρεστης έκπληξης: Μεταξύ των άλλων, διαπίστωσε ότι το κτίσμα ήταν αυθαίρετο, παρά το γεγονός ότι στην άδεια παρουσιάζονταν διαφορετικά, ενώ επίσης διαπίστωσε ότι καμία αξιοποίηση δεν μπορούσε να κάνει, καθώς σε βάρος του ακινήτου και του πρώην ιδιοκτήτη εκκρεμούσαν αγωγές και ασφαλιστικά μέτρα στα δικαστήρια, από διπλανούς ιδιοκτήτες οικοπέδων, εταιρίες κλπ. Το αποτέλεσμα ήταν βέβαια, να ξεκινήσει έναν αγώνα δρόμου, μπαίνοντας έτσι στην διαδικασία να αποδείξει ότι... δεν είναι ελέφαντας, αλλά ωστόσο να βρεθεί και προ τετελεσμένων καταστάσεων αφού η τεχνική έκθεση που συγκρότησε για λογαριασμό του αρχιτέκτονας μηχανικός, έδειξε ξεκάθαρα όσα... σκοπίμως ίσως δεν είχαν φανερωθεί μέχρι εκείνη την ώρα. Τελικά, αγανακτισμένος ο συμπολίτης μας επιχειρηματίας, ενημέρωσε στα μέσα της προηγούμενης εβδομάδας τον Εισαγγελέα Πρωτοδικών Ρόδου και παράλληλα προσέφυγε και σε δικηγόρο της Ρόδου, έτσι ώστε να κινήσει τις νόμιμες διαδικασίες που προβλέπονται, διασφαλίζοντας έτσι την θέση του και διεκδικώντας το ποσό των 20.000 ευρώ που ήδη πλήρωσε.

Μπαράζ ελέγχων σε καταστήματα Ιαλυσού

Μπαράζ ελέγχων σε καταστήματα της περιοχής Ιαλυσού, πραγματοποίησε το τελευταίο διήμερο η Αστυνομία, στο πλαίσιο των εξορμήσεων που έχει καθιερώσει ο αστυνομικός Διευθυντής κ. Αριστείδης Καρτάνος με στόχο την παράνομη παραμονή και εργασία αλλοδαπών.

Από τους ελέγχους αυτούς, που έγιναν από αστυνομικούς του ΑΤ Ιαλυσού σε συνεργασία με την ειδική Ομάδα Πρόληψης και Καταστολής Εγκληματικότητας, διαπιστώθηκαν και βεβαιώθηκαν οι εξής παραβάσεις:

- Υγειονομικού Κανονισμού: 2
- Στέρηση άδειας Εργασίας: 2
- Παράνομη Παραμονή Αλλοδαπών: 2

Παράλληλα οι αστυνομικοί κατά την διάρκεια των ελέγχων αυτών που ξεκίνησαν στις 7 το βράδυ της Παρασκευής και ολοκληρώθηκαν στις 2 τα ξημερώματα του Σαββάτου, εντόπισαν και συνέλαβαν: 2 ημεδαπές για παράνομη απασχόληση και στέρηση αδείας εργασίας και βιβλιαρίου υγείας, καθώς επίσης και άλλους 2 αλλοδαπούς που διέμεναν παράνομα στη χώρα μας. Σε βάρος τους κινήθηκε η προβλεπόμενη από τις διατάξεις του νόμου διαδικασία.

Φρίκη με σύριγγες ηρωίνης στην είσοδο του Βενετοκλείου

Συνέχεια από τη σελ. 7

της πόλης, τον τελευταίο καιρό περιστατικά που έχουν καταγραφεί, δείχνουν πια ότι οι χρήστες δεν διστάζουν να κάνουν χρήση σε δημόσιους χώρους όπως δρόμους, δίπλα σε σχολεία, πάρκα κ.λπ. Αποκορύφωμα ήταν -όπως είχε αποκαλύψει η "Ρ" -όταν χρήστης έκανε χρήση στην "Κολώνα", μπροστά στα έντρομα μάτια των διερχομένων, το περασμένο καλοκαίρι. Αλλά και το σοκαριστικό, όταν, στις αρχές του περασμένου Σεπτέμβρη, βρέθηκαν, από συνεργείο καθαριότητας του δήμου, 200 σύριγγες στον αύλειο χώρο σχολικού συγκροτήματος στην πόλη της Ρόδου! Αυτό δεν μπορεί να σημαίνει τίποτα άλλο πέρα από το ότι η χρήση ναρκωτικών ουσιών στη Ρόδο έχει πάρει πλέον ανεξέλεγκτες διαστάσεις και ότι η χρήση των λεγόμενων "σκληρών" ναρκωτικών, δηλαδή ηρωίνης και κοκαΐνης κάνει θραύση με αποτέλεσμα να έχουν περάσει σε δεύτερη μοίρα ναρκωτικές ουσίες όπως το χασίσι και τα υπόλοιπα λεγόμενα "μαλακά" ναρκωτικά. Μάλιστα, ο αριθμός των ατόμων που κάνει χρήση "σκληρών" ναρκωτικών στη Ρόδο, έχει αυξηθεί κατακόρυφα την τελευταία διετία.

- **Από τη μια, λοιπόν, η χρήση των συγκεκριμένων ουσιών και από την άλλη η μεγάλη αύξηση του αριθμού των χρηστών στην περιοχή μας τα τελευταία χρόνια και ωθεί τα εξαρτημένα αυτά άτομα να μην κάνουν διακρίσεις στους χώρους που κάνουν χρήση, μη έχοντας προφανώς άλλη διέξοδο να καταπολεμήσουν τον εθισμό τους.**

Εδώ ακριβώς, όμως, τίθεται και ένα άλλο σημαντικό θέμα, πέρα από το σοκαριστικό της εικόνας δηλαδή, και δεν είναι άλλο από τους κινδύνους που εγκυμονούνται για τη δημόσια υγεία.

Οι σύριγγες αυτές που χθες, μεσημέρι Σαββάτου, ήταν διασκορπισμένες μπροστά από την είσοδο σχολείου απ' όπου μπαινοβγαίνουν καθημερινά δεκάδες παιδιά, δημιουργούν ανατριχιαστικούς συνειρμούς. Οι περίοικοι, συγκλονισμένοι από το θέαμα, διαμαρτύρονται και το θεωρούν απαράδεκτο να μην φυλάσσεται ή τουλάχιστον να επιβλέπεται αυτός ο χώρος και γενικά οι προσβάσεις στα σχολεία αλλά και να μην καθαρίζεται! Σημειώνεται ότι στο συγκεκριμένο σχολικό συγκρότημα στεγάζονται δύο δημοτικά σχολεία της πόλης και ακόμα και από ατύχημα, ό μη γένοιτο, οποιαδήποτε επαφή με το σημείο που βρίσκονταν οι σύριγγες θα ήταν επικίνδυνη.

Σύμφωνα με πληροφορίες, είναι η πρώτη φορά που αντικρύζουν ένα τέτοιο θέαμα στο συγκεκριμένο σχολικό συγκρότημα αλλά στο παρελθόν υπήρχαν ψίθυροι για διάφορα τέτοια "ευρήματα" σε σχολεία της πόλης, μεμονωμένα βέβαια αλλά που δεν παύουν να προκαλούν ανησυχία. Τα στοιχεία είναι αμείλικτα και δεν επιδέχονται παρερμηνείες: Σύμφωνα με ρεπορτάζ που δημοσίευσε την περασμένη Κυριακή η "Ρ", από την 1η Ιανουαρίου έως και τις αρχές Νοεμβρίου του 2004, στο νησί της Ρόδου έχουν συλληφθεί 90 άτομα που ήταν εμπλεκόμενοι σε περιπτώσεις κατοχής ή διακίνησης και εμπορίας ναρκωτικών ουσιών ενώ από αυτούς, στο νησί της Ρόδου συνελήφθησαν 81 άτομα.

Μάλιστα, στο ίδιο χρονικό διάστημα, εντοπίστηκαν και κατασχέθηκαν:

- 41.445 γραμμάρια ακατέργαστης ινδικής κάνναβης
- 2.376 γραμμάρια ηρωίνης
- 734 γραμμάρια κοκαΐνης
- 98,5 τεμάχια Extasy
- 924 τεμάχια δενδρυλλίων κάνναβης
- 3 τσιγαριλίκια
- 245 σκευάσματα ναρκωτικών φαρμάκων
- 21 δισκία του ναρκωτικού LSD και
- 95 τεμάχια παραισθησιογόνα μανιτάρια.

Η ΠΟΛΙΤΕΙΑ

Μετά από όλα τα παραπάνω η λειτουργία του παραρτήματος του ΟΚΑΝΑ στη Ρόδο μοιάζει να δίνει διέξοδο. Το κτίριο ανακαινίστηκε, τα εγκαίνια έγιναν αλλά το παράρτημα δεν λειτουργεί λόγω έλλειψης προσωπικού.

Ωστόσο, υπάρχει μια ακτίδα φωτός για τη λειτουργία του στον ορίζοντα. **Η Νομαρχία, μετά από συνεννόηση με το Β' Πε.ΣΥ.Π. Νοτίου Αιγαίου, ετοιμάζεται να χρηματοδοτήσει την πρόσληψη προσωπικού πέντε ατόμων που μαζί με το υπάρχον προσωπικό του Νοσοκομείου της Ρόδου, θα είναι ικανό για να λειτουργήσει το παράρτημα.**

ΑΝΤΙ ΕΠΙΛΟΓΟΥ...

Ώρα μιάμιση χθες το μεσημέρι έξω από τον προαύλιο πάνω χώρο του σχολικού συγκροτήματος του Βενετοκλείου. Καμιά δεκαριά γάτες που ταΐζει περίοικος παίζουν ανάμεσα σε σκορπισμένες σύριγγες με υπολείμματα αίματος και καμμένα καπάκια αναψυκτικών από χρήση ναρκωτικών ουσιών.

Το σκηνικό ανατριχιαστικό αλλά οι συνειρμοί που μπορούμε να κάνουμε ακόμα περισσότεροι.

Στη χθεσινή συνάντηση στην Ιαλυσό

Εντονη αντιπαράθεση με την Δημοτική Αρχή!

Αντεγκλήσεις και φραστικά επεισόδια μεταξύ δημάρχου και κατοίκων της περιοχής

Σε εστία αντεγκλήσεων, αντιπαραθέσεων και οξύτατων φραστικών επεισοδίων, εξελίχθηκε –δυστυχώς- η χθεσινή συνάντηση που είχε ο Δήμαρχος Ιαλυσού, με επιχειρηματίες, φορείς και κατοίκους της περιοχής του Δήμου, με σημείο αιχμής την αύξηση της χρέωσης του νερού!

Στην συνάντηση, η οποία είχε εν μέρει τον χαρακτήρα της Λαϊκής Συνέλευσης, που πραγματοποιήθηκε, χθες το πρωί, σε αίθουσα του Λυκείου Ιαλυσού, ο Δήμαρχος Ιαλυσού, μέσα σε τεταμένο κλίμα, υπεραμύνθηκε των αποφάσεΩν του, για μια σειρά ζητήματα, αλλά ωστόσο έντονη ήταν και η κριτική που δέχθηκε από μερίδα παρισταμένων, κυρίως για το ζήτημα της εφαρμογής της τιμολογιακής πολιτικής του Δήμου.

Η συνάντηση αυτή, στόχος της οποίας ήταν να καταγραφεί ο προβληματισμός αλλά και η ανησυχία των κατοίκων και των επιχειρηματιών που δραστηριοποιούνται στην περιοχή της Ιαλυσού, παράλληλα δε να επισημάνει λάθη και παραλείψεις, εξελίχθηκε τελικά σε στίβο αντιπαράθεσης, ανάμεσα σε δήμαρχο και ισχυρή μερίδα συμπολιτών καθώς δεν έλειψαν ακόμα και οι ακραίες τοποθετήσεις.

Στην «λαϊκή συνέλευση – συνάντηση», που έγινε σε αίθουσα του Βιοκλιματικού Λυκείου Ιαλυσού, παρέστησαν εκπρόσωποι καταστηματαρχών της περιοχής, εκπρόσωποι φορέων, δημότες, έμποροι, ο πρώην δήμαρχος κ. Νίκος Τσίκκης, ο γραμματέας της Νομαρχιακής του Συνασπισμού κ. Δημήτρης Γάκης, με την ιδιότητά του ως κατοίκου της περιοχής και βέβαια εκπρόσωποι τουριστικών επιχειρήσεων οι οποίοι ενημερώθηκαν τόσο για την πορεία των έργων που εκτελούνται στην περιοχή, (κυρίως του αποχετευτικού), όσο και για την τιμολογιακή πολιτική σε ό,τι αφορά τις αυξήσεις στο νερό.

Από την όλη διαδικασία, δεν έλειψαν πάντως, και... οι σκηνές απείρου κάλλους από ανεξέλεγκτες αντιδράσεις τόσο του ίδιου του δημάρχου κ. Στέργου Στάγκα όσο και ορισμένων από τους παρευρισκόμενους, ενώ το θέμα της τιμής του νερού και των αυξήσεων που επιβλήθηκαν, ήταν αυτό που σχεδόν κυριάρχησε στην όλη διαδικασία.

Στοιχείο που προκάλεσε έντονο προβληματισμό πάντως σε παριστάμενους, ήταν η αποκάλυψη την οποία έκανε ο ίδιος ο Δήμαρχος κ. Σ. Στάγκας, ο οποίος ούτε λίγο ούτε πολύ, παραδέχθηκε ότι η εισφοροδιαφυγή από επιχειρηματίες αλλά και δημότες (για το θέμα της χρέωσης του νερού) ανέρχεται σύμφωνα με πρόχειρους υπολογισμούς στο ποσό των εκατοντάδων χιλιάδων ευρώ.

INTERACTIVE LEARNING
ΕΚΠΑΙΔΕΥΣΗ ΠΛΗΡΟΦΟΡΙΚΗΣ & ΤΕΧΝΟΛΟΓΙΑΣ
50 ΕΚΠΑΙΔΕΥΤΙΚΑ ΚΕΝΤΡΑ ΣΤΗΝ ΕΛΛΑΔΑ & ΣΤΗΝ ΚΥΠΡΟ

Εκπαίδευση & επαγγελματική κατάρτιση ενηλίκων στους υπολογιστές.



Το πρόγραμμα σπουδών & τα εκπαιδευτικά εγχειρίδια είναι πιστοποιημένα από το τμήμα πληροφορικής του **ΑΡΙΣΤΟΤΕΛΕΙΟΥ ΠΑΝΕΠΙΣΤΗΜΙΟΥ ΘΕΣΣΑΛΟΝΙΚΗΣ.**

INTERACTIVE BOOKS:
- Δωρεάν βιβλία σε κάθε εκπαιδευόμενο
- Πιστοποιημένη ύλη σύμφωνα με το syllabus 4.0 του E.C.D.L

Απόκτηση **E.C.D.L** και **E.C.D.L EXPERT** για τις εφαρμογές του **Ms Office**



WORKOFFICE130
Εισαγωγή στους Η/Υ, Windows, Word, Excel, Access, PowerPoint & Internet.
Διάρκεια: 130 ώρες.

WORKOFFICEEXPERT
Word Advanced, Excel Advanced, Access Advanced, & PowerPoint Advanced.
Διάρκεια: 80 ώρες.

GOLD400
Εισαγωγή στους Η/Υ, Windows, Word, Excel, Access, PowerPoint, Internet, Visual Basic, FrontPage, Δίκτυα, Flash, CorelDraw, Photoshop, Toolbook.
Διάρκεια: 400 ώρες.

Διδάσκονται ακόμα: Επεξεργασία εικόνας και εντύπου, Κατασκευή ιστοσελίδων, Μηχανογραφημένη λογιστική, Autocad - Ετήσιο πρόγραμμα Γραμματέων Διεύθυνσης.

800.11.60600
χωρίς χρέωση για όλη την Ελλάδα

ISO 9001:2000

- **ΡΟΔΟΣ, Στ. Κωτιάδη 37 Τηλ. 2241070611**
- **ΑΡΧΑΓΓΕΛΟΣ Γ. Παπανδρέου Τηλ. 2244029335**

AE0062

INFORMATIQUE
ΕΚΠΑΙΔΕΥΣΗ ΣΤΗΝ ΠΛΗΡΟΦΟΡΙΚΗ
ΕΡΓΑΣΤΗΡΙΟ ΕΛΕΥΘΕΡΩΝ ΣΠΟΥΔΩΝ
ΡΟΔΟΣ ΑΝΝΗΣ ΜΑΡΙΑΣ 72 ΤΗΛ. 21887, FAX. 31258

ΠΙΣΤΟΠΟΙΗΜΕΝΟ ΕΞΕΤΑΣΤΙΚΟ ΚΕΝΤΡΟ ΤΗΣ ECDL HELLAS ΓΙΑ ΤΟ ΔΙΠΛΩΜΑ **ECDL**
ΠΙΣΤΟΠΟΙΗΜΕΝΟ ΕΞΕΤΑΣΤΙΚΟ ΚΕΝΤΡΟ ΤΟΥ CIE ΓΙΑ ΤΑ ΔΙΠΛΩΜΑΤΑ **CAMBRIDGE**

ΑΝΑΚΟΙΝΩΣΗ

Έναρξη Ταχύρυθμων Τμημάτων Ενηλίκων Χειρισμού Ηλεκτρονικών Υπολογιστών



ΤΕΤΑΡΤΗ 1/12/2004
Διάρκειας 2 μηνών-πρωινά

Με δυνατότητα απόκτησης
των Διεθνώς Αναγνωρισμένων Διπλωμάτων:

- **ECDL**
- **CAMBRIDGE**

Απαραίτητα για το Δημόσιο



ΕΚΠΤΩΣΗ 10% ΣΤΙΣ 10 ΠΡΩΤΕΣ ΕΓΓΡΑΦΕΣ

Μάθετε τους Ηλεκτρονικούς Υπολογιστές... Σωστά !

INFORMATIQUE
Υπεύθυνος Εκπαίδευσης
Ηλίας Κολλάτος
Πληροφορίες: Εθνικής Αντίστασης 72-Τηλ.21887

ΧΠ1313

Προσοχή
έκτακτα σεμινάρια



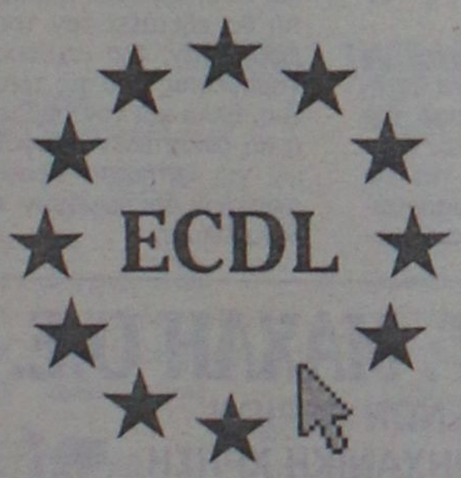

Τώρα στα **TECHNOKids® TECHNOPLUS®** ξεκινάνε νέα τμήματα **ECDL** (πρωινά, μεσημεριανά και βραδινά). Πάντα με την ξεχωριστή ποιότητα εκπαίδευσης των TechnoPlus στο χώρο της πληροφορικής Δηλώστε συμμετοχή μέχρι **10 Δεκεμβρίου**, και σας κάνουμε **δώρο την κάρτα δεξιοτήτων άξιας 65€.**

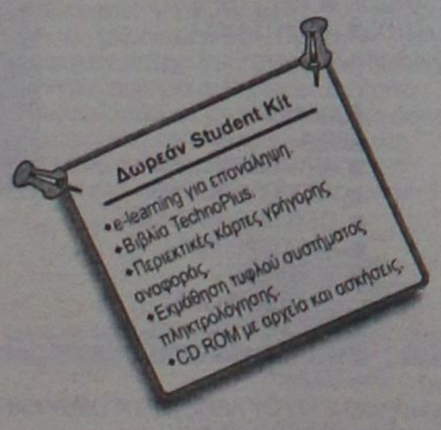

Microsoft Office Specialist
ECDL

TECHNOKids® TECHNOPLUS®
ΔΙΕΘΝΗ ΚΕΝΤΡΑ ΕΚΜΑΘΗΣΗΣ ΥΠΟΛΟΓΙΣΤΩΝ
Όλοι μαθαίνουν σε μας

Εθν. Αντιστάσεως 18, Ρόδος, Τηλ.: 22410 70880
email: rodos@technokids.com / www.technokids-technoplus.gr
ΣΕ 20 ΧΩΡΕΣ ΣΕ ΟΛΟ ΤΟΝ ΚΟΣΜΟ ΚΑΙ ΣΕ 40 ΣΗΜΕΙΑ ΣΤΗΝ ΕΛΛΑΔΑ



AE0092

Σύνδεση στο Internet

ΜΟΝΟ 149€
Χωρίς ΦΠΑ

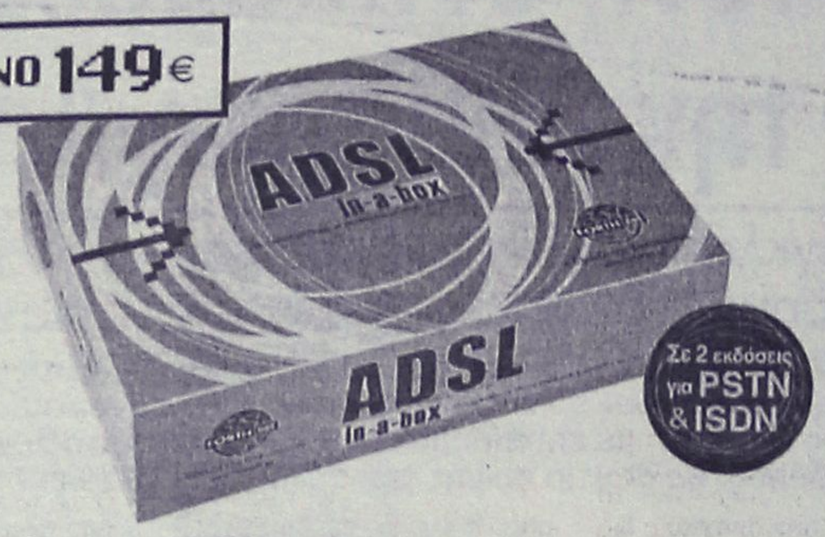

Η ADSL σύνδεση... σας έρχεται "κουτί"!

Το **ADSL in-a-box** είναι ο πιο εύκολος, γρήγορος και οικονομικός τρόπος να ενεργοποιήσετε μόνοι σας σύνδεση ADSL 384 / 128 χωρίς πολύπλοκες διαδικασίες, ακόμη και αν δεν είστε εξοικειωμένοι με το περιβάλλον του διαδικτύου. **Πλοηγηθείτε στο Internet, χωρίς περιορισμούς χρόνου και όγκου για 3 ολόκληρους μήνες... μόνο με το κόστος αγοράς του προϊόντος!**

Εσείς απλά επιλέξτε το **ADSL in-a-box** που αφορά στον τύπο της τηλεφωνικής σας γραμμής (PSTN / ISDN).

	Χωρίς ADSL in-a-box	ADSL in-a-box
ADSL Modem, Splitter ή Filter, καλώδια κ.λπ.	50,00 €[1]	✓
Τέλος ενεργοποίησης πρόσβασης (γραμμής) ADSL **FORTHnet ADSL Line 384**	34,99 €	✓
Πάγια πρόσβασης (γραμμής) ADSL **FORTHnet ADSL Line 384** για 3 μήνες	19,90 € x 3 μήνες	✓
Σύνδεση ADSL στο Internet **FORTHnet Fast Internet ADSL 384 Dynamic** για 3 μήνες	24,90 € x 3 μήνες	✓
Αναλυτικές οδηγίες εγκατάστασης & χρήσης	—	✓
Ειδική προσφορά FORTHnet Telephony (προαιρετική ενεργοποίηση)	—	✓
ΣΥΝΟΛΙΚΗ ΔΑΠΑΝΗ	219,39 €*	149,00 €*

* Στις τιμές δεν συμπεριλαμβάνεται ΦΠΑ. [1] Ενδεικτική τιμή ανάλογα εξοπλισμού ADSL.

protected by MY SECURITY

ΡΟΔΙΑΚΗ ΤΗΛΕΜΑΤΙΚΗ ΑΕΒΕ
1ο χιλ Ρόδου Καλλιθέας, Ρόδος 85100. Τηλ: 22410 51031
Εμπορικός Συνεργάτης FORTHnet

FORTHnet
η Εξέλιξη της Επικοινωνίας
www.forthnet.gr

Αρχισαν πάλι διαφημιστικές καμπάνιες

Τα "εορτοδάνεια" εύκολα δίνονται αλλά πώς εξοφλούνται;

Χρειάζεται προσοχή στους όρους και τα επιτόκια



Δεν έχετε χρήματα για εορταστικές αγορές και ταξίδια; Αποκτήστε τα άμεσα, εύκολα, γρήγορα, χωρίς πολλές ερωτήσεις, χωρίς πολλές διαδικασίες. Οι διαφημίσεις καταναλωτικών δανείων εν όψει εορτών έχουν ήδη κατακλύσει την αγορά, στοχεύοντας στις επίπλαστες ή μη «χριστουγεννιάτικες» ανάγκες και την αναντίστοιχη οικονομική δυνατότητα του μέσου ελληνικού νοικοκυριού. Οι ενώσεις καταναλωτών όμως εφιστούν την προσοχή του κοινού, τόσο στην αληθοφάνεια των διαφημίσεων, όσο και στους όρους των δανείων, όρους με τους οποίους ο μέσος καταναλωτής βρίσκεται αντιμέτωπος μόλις αρχίσει η διαδικασία της αποπληρωμής του περίφημου εορτοδάνειου...

«Κάθε χρόνο τέτοια εποχή μας βομβαρδίζουν με εξαιρετικά δελεαστικές προσφορές για εορτοδάνεια: με αποπληρωμή πέντε ή δέκα ευρώ το μήνα, άτοκα για τους πρώτους μήνες... Αυτή η πρακτική όμως είναι ιδιαίτερα επιθετική και έως ένα βαθμό παραπλανητική, γιατί οι καταναλωτές δεν έχουν σαφή εικόνα των υποχρεώσεων που αναλαμβάνουν», εξηγεί η αντιπρόεδρος της ΕΚΠΟΙΖΩ, κα Παναγιώτα Καλαποθαράκου. «Μετά από μερικούς μήνες, όταν έρχεται η ώρα της αποπληρωμής ο καταναλωτής ανακαλύπτει συνήθως ότι δεν ήταν πλήρως ενημερωμένος και ότι επιβαρύνεται με επιπλέον έξοδα. Και τότε αρχίζουν τα προβλήματα».

Βασική αρχή είναι ο καταναλωτής να εξετάσει σοβαρά πριν δεσμευτεί, πόσο απαραίτητο τού είναι στην πραγματικότητα ένα δάνειο. «Οι καταναλωτικές μας ανάγκες πρέπει να βασίζονται στις αγοραστικές μας δυνατότητες. Ενα δάνειο παίρνεται εύκολα, αλλά εξοφλείται δύσκολα», λέει η κα. Καλαποθαράκου.

Εφόσον όμως καταλήξει στην λύση ενός δανείου ο καταναλωτής πρέπει οπωσδήποτε να έχει πλήρη εικόνα. «Να επισκεφθεί πολλές τράπεζες και να ζητήσει το κείμενο του συμβολαίου για να το μελετήσει στο σπίτι, πριν το υπογράψει. Στο θέμα αυτό οφείλει να επιμείνει, γιατί πολλές τράπεζες επικαλούνται τον ανταγωνισμό και προσπαθούν να πιέσουν τον καταναλωτή να διαβάσει και να υπογράψει επιτόπου. Επίσης, ό,τι δεν καταλαβαίνει, να ζητά επίμονα να του το εξηγήσουν», λέει η κ. Καλαποθαράκου.

«Εφόσον αποφασίσει να υπογράψει πρέπει να ζητήσει επίσημο αντίγραφο της σύμβασης, καθώς και αναλυτική κατάσταση για τις οικονομικές του υποχρεώσεις. Και φυσικά είναι θεμελιώδες να είναι ο καταναλωτής απολύτως συνεπής στην εξόφληση των δόσεων. Στην αντίθετη περίπτωση μπορεί να του ζητηθεί να καταβάλλει το σύνολο του οφειλόμενου ποσού, ή να επιβαρυνθεί με τόκους υπερημερίας».

Οι καταναλωτικές οργανώσεις όπως η ΕΚΠΟΙΖΩ επισημαίνουν ότι το σημαντικότερο πρόβλημα στις πιστωτικές κάρτες και τα δάνεια είναι η έλλειψη ενημέρωσης και η παραπλανητική διαφήμιση. Αναγνωρίζοντας το πρόβλημα και τις συνεπακόλουθες συνέπειες, με την υπερχρέωση των ελληνικών νοικοκυριών, το υπουργείο Ανάπτυξης πρόκειται μέσα στις επόμενες ημέρες να συγκροτήσει ειδική επιτροπή, με τη συμμετοχή εκπροσώπων από καταναλωτικές οργανώσεις, τον τραπεζικό μεσολαβητή, την Τράπεζα της Ελλάδος και το υπουργείο. Η επιτροπή θα εξετάζει τον τρόπο εφαρμογής της ισχύουσας νομοθεσίας από τις τράπεζες, αλλά και τον σεβασμό ή μη δικαστικών αποφάσεων για ζητήματα προστασίας των δικαιωμάτων του καταναλωτή.

@Anosis
Computer Learning
Εκπαίδευση στους Υπολογιστές ... για όλους

➤Η Σχολή Πληροφορικής ANOSIS στα 10 χρόνια της ανοδικής της πορείας είναι πρωτοπόρα σε νέα προγράμματα σπουδών, προσαρμόζοντας τα τεχνολογικά επιτεύγματα της Πληροφορικής, στις σύγχρονες απαιτήσεις

➤Υπερέχουμε σε εξετάσεις πιστοποίησης αφού είμαστε το 1ο εξεταστικό κέντρο ECDL στα Δωδεκάνησα με τους περισσότερους πτυχιούχους μαθητές, και με ποσοστά επιτυχίαςπου πλησιάζουν το 95%! .

➤Εχουμε τις πιο ανταγωνιστικές τιμές της αγοράς διατηρώντας την ποιότητα της εκπαίδευσης στα πιο υψηλά επίπεδα

➤Στους μαθητές μας δίνεται δωρεάν εκπαιδευτικό υλικό (βιβλία-CD-προγράμματα), απεριόριστη πρακτική εξάσκηση, ειδικές τιμές για αδέρφια, φοιτητές, ομάδες ατόμων

ΤΜΗΜΑΤΑ ΕΝΗΛΙΚΩΝ



Εύκολα Γρήγορα Αποτελεσματικά
✓Ταχύρυθμα σεμινάρια 6 εβδομάδων επιπέδου ECDL Start
✓Δίμηνοι ή Τρίμηνοι κύκλοι σπουδών ECDL και ECDL Expert
✓Για αρχάριους και για προχωρημένους
✓Για ανέργους, εργαζομένους, αυτοαπασχολούμενους
✓Επιδοτούμενα σεμινάρια για επιχειρήσεις

Πως θα αποδείξετε την γνώση σας στους Η/Υ;
ECDL
Με τα διεθνώς αναγνωρισμένα πιστοποιητικά στο εξεταστικό κέντρο ANOSIS στο πιο σύντομο χρονικό διάστημα
ECDL Start ECDL Core ECDL Advanced
ECDL Expert e-kids Equal Skills

Στόχος μας είναι η προσωπική παρακολούθηση κάθε μαθητή και η άριστη γνώση αυτών που διδάσκεται.
Η απόκτηση ενός πτυχίου είναι απλά το φυσικό επακόλουθο της γνώσης αυτής

Anosis ΣΤ.ΚΩΤΙΑΔΗ 52 ΡΟΔΟΣ ΤΗΛ.22410 78924
Υπεύθυνος Σπουδών : ΚΩΣΤΑΣ ΧΑΤΖΗΔΑΚΗΣ Πτυχ. Πληροφορικής Παν. Αθηνών
ΑΕ0095

ΑΦΟΙ Ν. & Γ. ΜΑΧΛΗ Ο.Ε.
ΦΙΑΛΕΣ ΠΕΠΙΕΣΜΕΝΩΝ ΑΕΡΙΩΝ
ΓΙΑ ΙΑΤΡΙΚΗ ΚΑΙ ΒΙΟΜΗΧΑΝΙΚΗ ΧΡΗΣΗ
ΠΥΡΟΣΒΕΣΤΗΡΕΣ ■ ΜΗΧΑΝΕΣ ARGON ■ ΜΕΙΩΤΗΡΕΣ
ΕΡΓΑΛΕΙΑ ΚΟΠΗΣ & ΣΥΓΚΟΛΛΗΣΗΣ ■ ΗΛΕΚΤΡΟΔΙΑ
ΤΡΟΧΟΙ ΚΟΠΗΣ & ΛΕΙΑΝΣΗΣ ■ ΛΕΙΑΝΤΙΚΑ (INOX)

Πυροσβεστικά Συγκροτήματα Βιομηχανικά Αέρια Δωδέκατου Βιοτεχνική και Εμπορική Εταιρία

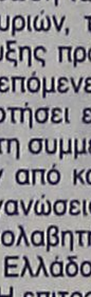

ΒΙΟΜΗΧΑΝΙΚΑ ΙΑΤΡΙΚΑ ΑΕΡΙΑ
ΟΞΥΓΟΝΟ
ΑΖΩΤΟ
ΑΡΓΚΟΝ
ΗΛΙΟΝ
ΔΙΟΞΕΙΔΙΟ ΤΟΥ ΑΝΘΡΑΚΑ
ΑΣΕΤΥΛΙΝΗ
ΠΕΠΙΕΣΜΕΝΟΣ ΑΕΡΑΣ
ΠΡΩΤΟΞΕΙΔΙΟ ΤΟΥ ΑΖΩΤΟΥ

ΑΕΡΙΑ ΣΥΓΚΟΛΛΗΣΕΩΝ ΑΕΡΙΑ ΚΟΠΗΣ ΜΕΤΑΛΛΩΝ
● ΑΡΓΚΟΝ
● ΗΛΙΟΝ
● ATAL (CORGON)

ΕΙΔΙΚΑ ΑΕΡΙΑ
● ΑΡΓΚΟΝ ΥΨΗ. ΚΑΘ.
● ΑΖΩΤΟ ΥΨΗ. ΚΑΘ.
● ΟΞΥΓΟΝΟ ΥΨΗ. ΚΑΘ.
● ΗΛΙΟ (BALONAL)
● ΥΓΡΟΑΖΩΤΟ ΔΟΧΕΙΟ 25 LITR.
● ALIGAL 12
● ΜΕΙΓΜΑ ΑΖΩ/ΞΙΟΣ

ΣΕ ΦΙΑΛΕΣ 2m2-10m2
ΕΠΙΣΗΣ ΕΓΚΑΤΑΣΤΗΣΑΜΕ ΣΤΗ ΡΟΔΟ ΔΕΞΑΜΕΝΗ 10.000 Lit ΕΜΦΙΑΛΩΣΗΣ ΥΓΡΟΥ ΑΕΡΙΟΥ ΟΞΥΓΟΝΟΥ ΚΑΙ ΔΕΞΑΜΕΝΗ 20.00 κλ. ΕΜΦΙΑΛΩΣΗ ΔΙΟΞΕΙΔΙΟΥ ΤΟΥ ΑΝΘΡΑΚΑ (Co2)

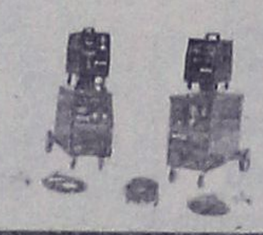



ΕΡΓΟΣΤΑΣΙΟ: ΠΕΡΙΟΧΗ ΤΣΑΪΡΙ,
ΤΗΛ. 22410-63255, 65870, 65882, FAX: 2241061121
ΟΡΓΑΝΩΣΗ-ΠΕΙΡΑ-ΑΣΦΑΛΕΙΑ-ΑΜΕΣΗ ΕΞΥΠΗΡΕΤΗΣΗ

SAIS TRAVEL

ΔΥΝΑΜΗ ΕΜΠΙΣΤΟΣΥΝΗΣ

ΧΡΙΣΤΟΥΓΕΝΝΑ
ΠΡΩΤΟΧΡΟΝΙΑ



ΗΜ.	ΠΡΟΟΡΙΣΜΟΣ	ΑΝΑΧΩΡΗΣΕΙΣ	ΤΙΜΕΣ
6	Παρίσι-Disneyland	21,22,23,24,28,29, 30/12, 2,3,4/1	από 769 3*-4*
6	Παρίσι-Βρυξέλλες-Αμστερντάμ	23,28/12,2/1	από 729 3*-4*
4	Ρώμη	21,22,23,24,27,28, 29,30/12, 4,5,6/1	από 475 4*
5	Ρώμη	21,22,23,24,27,28, 29,30/12, 4,5,6/1	από 525
6	Ρώμη-Φλωρεντία	24/12, 3/1	από 689 4*
4	Βενετία	24/12, 6/1	από 549 4*
7	Γύρος Ιταλίας	24, 31/12	από 735 4*
6,7	Γύρος Ελβετίας	24,29,31/12, 3/1	από 719 4*
8	Ελβετία-Παρίσι	23,30/12	από 825 4*
8	Ελβετικό Πανόραμα	23,29/12	από 569 4*
5	Λονδίνο	24,29/12	από 625 4*
6	Βαρκελώνη-Νίκαια	22,31/12	από 785 4*
4	Αμστερντάμ	24,30/12, 6/1	από 645 4*
5	Βερολίνο	28,29/12	από 565 4*
4	Πράγα	23,24,27/12, 5,6/1	από 545 5* CSA
4	Πράγα-Κάρλοβυ	24/12, 6/1	από 415 5*
6	Πράγα-Δρέσδη-Καρλοβαρυ	23,29/12	από 615 5*
6	Πράγα-Βερολίνο	23,29/12, 4/1	από 675 4*
6	Πράγα-Βουδαπέστη	23,29/12	από 599 4*
6	Βουδαπέστη	23/12, 3/1	από 349 4*
6	Βιέννη-Πράγα	23,24,29,30/12, 4/1	από 645 4*
5	Βιέννη	23,24,29/12, 3/1	από 625 4*
6	Βιέννη-Σάλτσμπουργκ-Μάγερλινγκ	23,24,29/12, 3/1	από 599 4*
6	Τυνησία	21,23,28,30/12, 4/1	από 590 5*
8	Τυνησία	21,23,28,30/12, 4/1	από 630 5*
8	Μαρόκο	23/12	από 985 5*
8	Ισπανία	23,24,30,31/12	από 835 4*
10	Ισπανία	24/12	από 1.025 4*
6	Λαπωνία, χωριό Αη Βασίλη	23,28/12	από 1.490 4*
8	Αίγυπτος, κρουαζιέρα Νείλου (από Ρόδο)	23/12	από 1.100 5*

ΜΕΓΑΛΑ ΤΑΞΙΔΙΑ

8	Κούβα	22/12	από 1.650 4* ΙΒΕΡΙΑ
10	Μεξικό-Ακαπούλκο κ.λπ.	24/12	από 1.790 4*
10	Ρίο-Μπουένος Άιρες	22,8/12	από 1.860 4*
14	Ινκας (Περού-Αμαζόνιος-Βολιβία)	22,28/12	από 2.590 4*
15	Ινδία	19,23/12	από 1.660 4*
15	Κίνα, Δυναστεία Μίγκ	19,26/12	από 2.030 5*
15	Μπαγκόκ-Σιγκαπούρη-Πούκετ	20,25,27/12	από 1.480 4*
15	Παγκόκ-Σιγκαπούρη-Μπαλί	20,23,27,30/12	από 1.585 4*
15	Μαλδίβες-Σρι Λάνκα	19,23/12	από 2.100 5*

ΠΑΚΕΤΑ

- Για νεόνυμφους, για μεμονωμένους, για Ελλάδα και όλο τον κόσμο
- Κρατήσεις ξενοδοχείων στην Ελλάδα και στο εξωτερικό
- Αεροπορικά εισιτήρια στην Ελλάδα στο εξωτερικό
- Ακτοπλοϊκά εισιτήρια στην Ελλάδα και Ιταλία
- Οργάνωση εκδρομών για συλλόγους, σωματεία, συνέδρους
- Ανανεώσεις και εκδόσεις αδειών οδήγησης
- Εκδόσεις και ανανεώσεις διαβατηρίων
- Money Gram – Αποστολή και λήψη χρημάτων σ' όλο τον κόσμο

ΔΗΛΩΣΕΙΣ - ΠΡΟΓΡΑΜΜΑΤΑ

ΠΡΑΚΤΟΡΕΙΟ ΤΑΞΙΔΙΩΝ

ΣΑΒΒΑΣ ΣΑΗΣ

ΕΓΓΥΗΣΗ

TRAVEL AND TOURISM AGENCY

ΤΑΡΠΟΝ ΣΠΡΙΝΓΚΣ 42 (δίπλα στην Τραπ. Πίστεως)

Τηλ. 22410 39781-3, 22410-37711

Κινητικότητα από τον κ. Αν. Καραμάριο

Επαφές με τον κ. Αλογοσκούφη για ειδικά κίνητρα και ενοίκια

Δήλωση Περιφερειάρχη για Αναπτυξιακό Νόμο

Παρά το γεγονός ότι το νομοσχέδιο για το νέο αναπτυξιακό νόμο, που κατατέθηκε στη Βουλή, προβλέπει σημαντικά κίνητρα για την ανάπτυξη των μικρομεσαίων επιχειρήσεων και ειδικά αυτών που βρίσκονται στην περιφέρεια, δεν εμπεριέχει ειδικές διατάξεις που να αφορούν τα νησιά. Για τον λόγο αυτό, εκτιμάται ότι υπάρχουν περιθώρια για βελτιωτικές παρεμβάσεις, και πρός την κατεύθυνση αυτή έχουν αρχίσει και πιέζουν οι παράγοντες του νομού. Ήδη το θέμα τέθηκε στον υπουργό Οικονομίας και Οικονομικών κ. Γ. Αλογοσκούφη, από τον βουλευτή Δωδεκανήσου κ. Αναστ. Καραμάριο.

Σε συνάντηση που είχε προχθές στην Αθήνα ο κ. Αλογοσκούφης με βουλευτές της Νέας Δημοκρατίας, ο κ. Καραμάριος επεσήμανε στον κ. υπουργό ότι απουσιάζουν οι ειδικές διατάξεις για τα νησιά, εφιστώντας του μάλιστα την προσοχή για το άρθρο 101 του Συντάγματος. Αναμένεται ότι μέσα στις επόμενες μέρες το θέμα θα τεθεί εκ νέου σε μία προσπάθεια για το βελτιωθεί ακόμα περισσότερο ο αναπτυξιακός νόμος.



«Είναι ένα ζήτημα που πρέπει να τεθεί σε προτεραιότητα» επεσήμανε στη «Ροδιακή» ο βουλευτής κ. Αναστάσιος Καραμάριος, ο οποίος σκοπεύει να συνεχίσει τις πιέσεις εντός και εκτός Βουλής μέσα στις επόμενες ημέρες.

Απαντώντας επίσης σε σχετική ερώτηση ο κ. Καραμάριος έκανε σαφές ότι στο πλαίσιο του συγκεκριμένου νομοσχεδίου θα συμπεριληφθεί και η τροπολογία με την οποία θα ρυθμίζεται το θέμα των ενοικίων των δημοτικών καταστημάτων της Νέας Αγοράς και των καταστημάτων του ΤΑΠΑ στη Μεσαιωνικής Πόλη. Ήδη έχουν υπάρξει σχετικές συνεννοήσεις με τους αρμόδιους υπουργούς και λογικά δεν θα υπάρξει πρόβλημα.

Ο ΠΕΡΙΦΕΡΕΙΑΡΧΗΣ

Δήλωση για το νέο αναπτυξιακό νόμο έκανε και ο Περιφερειάρχης Νοτίου Αιγαίου κ. Χαρ. Κόκκινος, που συγκεκριμένα τονίζει τα εξής:

«Ο νέος νόμος για την ανάπτυξη έρχεται να διορθώσει αδυναμίες και παραλείψεις που ταλάνιζαν και αποτελούσαν τροχοπέδη για τις επιχειρήσεις. Πρόκειται για μια νομοθετική πρωτοβουλία, εξαιρετικά φιλική προς τον επιχειρηματία που επιθυμεί να αναλάβει επενδυτική δράση.

Κάνει πράξη τον στόχο της νέας οικονομικής πολιτικής «ανάπτυξη παντού, ευημερία για όλους».

Το νέο αυτό επενδυτικό μοντέλο λειτουργεί υπέρ των υπηρεσιών και της Περιφέρειας, τόσο μέσω των Μικρομεσαίων Επιχειρήσεων, όσο και με τις ΒΙΠΕ και ΒΙΟΠΑ που πριμοδοτεί. Στόχος της Κυβέρνησης είναι η αναθέρμανση της επενδυτικής δραστηριότητας, η τόνωση της Περιφέρειας και η δημιουργία ενός σταθερού οικονομικού περιβάλλοντος, φιλικού προς τον επενδυτή. Η επενδυτική δραστηριότητα είναι βέβαιο πως θα οδηγήσει στην τόνωση της απασχόλησης και στην μείωση της ανεργίας».

Διοργάνωσε το ΤΕΕ Δωδεκανήσου

Διημερίδα για το χωροταξικό

Τέθηκαν πολλά θέματα που αφορούν την περιοχή

Αρκετά θέματα που αφορούν την περιοχή μας, σε ό,τι αφορά την ανάγκη σχεδιασμού για την περαιτέρω ανάπτυξη, τέθηκαν στην διημερίδα για τον χωροταξικό και πολεοδομικό σχεδιασμό, που οργάνωσε χθες και προχθές το ΤΕΕ Δωδεκανήσου, σε συνεργασία με την νομαρχία Δωδεκανήσου και την ΤΕΔΚ.

Οι εργασίες της διημερίδας πραγματοποιήθηκαν στο ξενοδοχείο Γκραντ Οτέλ, με μεγάλη συμμετοχή μηχανικών, ανθρώπων της αυτοδιοίκησης κ.ά.



Σκοπός του διημέρου ήταν η κατάθεση - ανταλλαγή απόψεων και εμπειριών από τους φορείς που έχουν την ευθύνη του χωρικού σχεδιασμού και από τους ειδικούς επιστήμονες - μελετητές με σκοπό να υπάρξει σύνθεση συμπερασμάτων.

Ειδικές αναφορές έγιναν στις κατευθύνσεις, τα βήματα εφαρμογής, τα προβλήματα και τις προοπτικές του νέου θεσμικού πλαισίου.

Στην έναρξη των εργασιών, προχθές το βράδυ, παρεβρέθηκαν και απηύθυναν χαιρετισμούς οι βουλευτές κ.κ. Αναστ. Καραμάριος, Βασ. Χρύσης και Γ. Παρασκευάς, ενώ γραπτά μηνύματα έστειλαν επειδή δεν μπορούσαν να παραστούν ο υπουργός Αιγαίου κ. Αρ. Παυλίδης και ο υφυπουργός ΠΕΧΩΔΕ κ. Καλογιάννης. Οι εργασίες της διημερίδας ολοκληρώθηκαν χθες το απόγευμα.

Katerina
ΚΕΝΤΡΟ ΥΓΕΙΑΣ ΚΑΙ ΟΜΟΡΦΙΑΣ
DAY SPA

Υποδεχτείτε τα Χριστούγεννα ανανεωμένες!

- 10 Θεραπείες Λεύκανσης Crystal White 390€
- Καθαρισμός 40€
- 10 Ενυδατώσεις Προσώπου 350€
- 10 Θεραπείες αντιγήρανσης 390€
- Φυτοπήλινγκ Green Peel 60€
- 10 Θαλασσοθεραπείες Σώματος 290€
- 10 Ανορθώσεις-συσφίξεις SPM στήθους 350€



...και πολλές άλλες χειμερινές προσφορές

Κατερίνα Παπασάββα - Λαμπαδάκη
Αισθητικός

Μεγ. Κωνσταντίνου 30 Ρόδος 85100
Τηλ./Fax: 22410 31016 Κιν. 6932941980 0075

WARLYN
GROUP

ΠΟΡΤΕΣ ΠΟΡΤΕΣ ΠΟΡΤΕΣ ΠΟΡΤΕΣ ΠΟΡΤΕΣ ΠΟΡΤΕΣ



★ Ξύλινες πόρτες κορυφαίας ποιότητας
★ Κατασκευασμένες στην Αγγλία
★ Παραδίδονται με κάσα & ασταρωμένες, έτοιμες για βαφή
★ Μεγάλη ποικιλία σε σχέδια & μεγέθη
★ Πλήρης εγγύηση
★ Χαρακτηριστικά: Άψογη εφαρμογή Εσωτερικοί μεντεσέδες Άμεση παράδοση

€140.00 κάθε πορτα με κάσα και πρεβάζια

Στεφ. Καζούλη 23/Πελοποννήσου
Ρόδος, 85100
Τηλ.: 22410 22684

Αγοράστε 5 και πάρτε 1 έξτρα δωρεάν!

A.T. 5065





Σε βαλτωμένα νερά το Οικονομικό Επιμελητήριο Δωδ/σου

Δεν ανταποκρίνεται στην αποστολή του

Τις βασικές θέσεις και κατευθύνσεις του προγράμματός της, ενόψει των εκλογών της 5ης Δεκεμβρίου, παρουσίασε χτες η παράταξη "Δημοκρατική Κίνηση Οικονομολόγων - Συνεργαζόμενοι". (ΔΗΚΙΟ - Σ). Στην εκδήλωση που πραγματοποιήθηκε στο ΑΚΤΑΙΟΝ, παρέστησαν και χαιρέτησαν ο βουλευτής Τάσος Καραμάριος, ο επικεφαλής της μείζονος μειοψηφίας του δ.σ. Ρόδου Χατζής Χατζηευθυμίου, και ο γραμματέας της Νομαρχιακής της Ν.Δ. Τώνης Μαρτίνης.

Στις εκλογές του Οικονομικού Επιμελητηρίου Ελλάδας συμμετέχουν με τη ΔΗΚΙΟ - Σ σε τοπικό επίπεδο οι παρακάτω:

Βδουκάκης Γεώργιος του Δημητρίου
Ιατρίδη Τσαμπίκα του Ιωάννη
Καλογερόπουλος Νικόλαος του Αγγέλου
Κασέκας Λάζαρος του Κων/νου
Κώστας Κων/νος του Βασιλείου
Μαντικού Ειρήνη του Μιχαήλ
Μαχραμάς Μιχαήλ του Γεωργίου
Παπαντωνίου Ιωάννης του Σταματίου
Παυλούς Γεώργιος του Δημητρίου
Σωτηράκης Βασίλειος του Εμμανουήλ

Η παρουσίαση έγινε από τον επικεφαλής της παράταξης Λάζαρο Κασέκα, ο οποίος επεσήμανε μεταξύ άλλων και τα εξής:

"Δυστυχώς, το Ο.Ε.Ε. δεν κατάφερε, μέχρι σήμερα, να ανταποκριθεί στον θεσμικό ρόλο που του ανέθεσε η Πολιτεία, αλλά ούτε και να ικανοποιήσει τις προσδοκίες των μελών του. Αντίθετα, οι μέχρι τώρα διοικήσεις το καθήλωσαν σε ένα ρόλο κομπάρσου και κομματικού συνοδοιπόρου, αδυνατώντας ή και αποφεύγοντας ακόμα, να παρεμβαίνει αποτελεσματικά στις εκάστοτε οικονομικές - κοινωνικές προκλήσεις. Οδυνηρό αποτέλεσμα των παραπάνω αδυναμιών και κομματικών συμβιβασμών, ήταν η κατάληξη, από επιστημονικός φορέας, που έπρεπε να είναι, να λειτουργεί σήμερα, καθαρά ως συνδικαλιστικός θεσμός, διαχειριζόμενος, απλά, την έκδοση αδειών ασκήσεως του επαγγέλματος του Λογιστή - Φοροτεχνικού.

Τις προηγούμενες δεκαετίες, οι κύριες πολιτικές που εφήρμοσε η ΠΑ.Σ.Κ.Ο., η επί 24 έτη παραταξιακή διοίκηση του Ο.Ε.Ε., ήταν γενικά πλήρως αναποτελεσματικές, οδηγώντας στην αποδιάρθρωση και την απαξίωσή του.

Ο κύκλος των Χαμένων Δεκαετιών για το Ο.Ε.Ε. πρέπει να κλείσει στις εκλογές στις 5 Δεκεμβρίου. Το Ο.Ε.Ε. πρέπει να μπεί σε μια νέα εποχή η οποία απαιτεί νέες προτεραιότητες προσφέροντας καινούριες ευκαιρίες, οικοδομώντας ξανά, αξιόπιστα, ώριμα, με συνέπεια λόγων και πράξεων. Οφείλουμε να μπούμε στην πρωτοπορία των αγώνων με όλους τους Οικονομολόγους για ένα διαφορετικό Οικονομικό Επιμελητήριο. Δεν μπορούμε να πορευόμαστε στην νέα εποχή με πολιτικές της προηγούμενης δεκαετίας.

Οι λύσεις σε θεσμικά Προβλήματα δεν απαιτούν δαπάνες από τον Κρατικό προϋπολογισμό, αλλά ουσιαστικά Ενδιαφέρον και Παρέμβαση στην Κυβέρνηση.

• Σήμερα, το ζητούμενο δεν είναι η καλύτερη διαχείριση των πολιτικών που μας οδήγησαν στα σημερινά αδιέξοδα, αλλά η πλήρης ανατροπή τους και η εφαρμογή νέων, ικανών να οραματιστούν το μέλλον, να εμπνεύσουν τους Οικονομολόγους και να δώσουν αξιόπιστες λύσεις στα μεγάλα αλλά και τα μικρά καθημερινά προβλήματα που όλοι αντιμετωπίζουμε. Αυτές τις νέες πολιτικές, που εκφράζουν όλους εμάς και που είναι βέβαιο ότι αγγίζουν το σύνολο των Οικονομολόγων καταθέτουμε σήμερα με την ελπίδα και την ευχή ότι θα συμβάλλουν ουσιαστικά στην αναβάθμιση δίνοντας μία νέα πνοή στο Οικονομικό Επιμελητήριο και στους Οικονομολόγους".

ΠΡΟΤΑΣΕΙΣ

Η παράταξη ΔΗΚΙΟ προτείνει:

• Επιστημονική αξιοπιστία του Ο.Ε.Ε.
• Αναβάθμιση της λειτουργίας του Ο.Ε.Ε.
• Βελτίωση των υποδομών Ο.Ε.Ε.
• Κατοχύρωση του οικονομολογικού επαγγέλματος.
• Αναμόρφωση της λειτουργίας της συνέλευσης των αντιπροσώπων και της κεντρικής διοίκησης.
• Προώθηση του επαγγελματικού ταμείου ασφάλισης οικονομολόγων.

"Οι παραπάνω θέσεις και προγράμματα αποτελούν πολιτικές αντιμετώπισης χρόνιων και κοινών προβλημάτων ανά την επικράτεια. Η ιδιαιτερότητα όμως της Δωδεκανήσου **επιβάλλει την ανάληψη επί πλέον μέτρων με κύριους στόχους την αναγκαία και επαυξημένη παρεμβατικότητα, εκ μέρους του περιφερειακού Ο.Ε.Ε., στα τοπικά κοινωνικά - οικονομικά προβλήματα και την παροχή αναβαθμισμένης υποστήριξης, επιστημονικής και επαγγελματικής, ποιοτικής και ποσοτικής, προς τους νεοεισερχόμενους στον οικονομικό κλάδο συναδέλφους.**

Υποσχόμεθα λοιπόν ότι, η παρουσία του περιφερειακού τμήματος του Ο.Ε.Ε., στα τοπικά δρώμενα, θα είναι ιδιαίτερα αισθητή. Η παρεμβατικότητά μας δεν θα εκδηλώνεται μόνο κατά πρόσκληση των τοπικών φορέων αλλά ακόμα και κατ' ιδίαν κρίση, λειτουργώντας όσο το δυνατόν προληπτικά, αποτρέποντας δυσάρεστες εξελίξεις, σε συνεργασία πάντα με τους καθ' ύλη αρμόδιους φορείς, αδιαφορώντας εντελώς περί πολιτικού κόστους", κατέληξε ο κ. Κασέκας.



ΜΙΚΡΕΣ αγγελίες

ΟΙ ΑΓΓΕΛΙΕΣ ΤΗΣ ΡΟΔΙΑΚΗΣ παρουσιάζονται και στο site www.anaggelies.gr

ΜΕΤΑΦΕΡΘΗΚΑΜΕ!
Θα μας βρίσκετε στα κεντρικά μας γραφεία επί της Μαρ. Μαλλιαράκη 11 (τελευταία πάροδος Καναδά). Τα τηλέφωνα παραμένουν τα ίδια:
(22410) 22210, (22410) 75230

ενοικιασεις ακινητων & επιχειρησεων

ΕΝΟΙΚΙΑΖΟΝΤΑΙ ξενοδοχειακά διαμερίσματα και studios στις "7 Βαγιές" με το μήνα σε συγκρότημα προσφάτως ανακαινισμένο, πλήρως εξοπλισμένο με τηλεόραση, τηλέφωνο, ηλιακό, κλιματισμό, ψύξη, θέρμανση, καθαριότητα 2 φορές την εβδομάδα από την καμαριέρα του ξενοδοχείου με πλήρη ρουχισμό και εξοπλισμό κουζίνας με χρήση της πισίνας, της πέργκολας, και του σαλονιού / bar του ξενοδοχείου κ.λπ. Πληρ. τηλ. 2241036830, 6932934562 AE18721

ΣΤΟΥΝΤΙΟ μεγάλα επιπλωμένα στα Κοσκινού με δική τους τουαλέτα, κουζίνα, ψυγείο, ηλιακούς θερμοσίφωνες, άνετο πάρκιν, μέσα σε κήπο. Πληρ. τηλ. 2241060235 AE271101

ΔΙΑΜΕΡΙΣΜΑ β' ορόφου ρετιρέ 75 τ.μ. με 2 υπνοδωμάτια, σαλόνι, κουζίνα, μπάνιο και μεγάλες βεράντες στην περιοχή Αγ. Νικολάου. Πληρ. τηλ. 2241027158 AE00032.1

ΓΚΑΡΣΟΝΙΕΡΑ καινούργια επιπλωμένη στην Ανάληψη. Πληρ. τηλ. 2241064040, 6944788723 AE271104

ΑΣΓΟΥΡΟΥ - σε μεζονέτα πολυτελίας - διαμέρισμα δύο δωματίων, με κεντρική θέρμανση και A/C, επιπλωμένο, πανοραμική θέα - θάλασσα - ήσυχο, δίχως κοινόχρηστα. Μόνο για Δημόσιους Λειτουργούς, Στρατιωτικούς 450 ευρώ. Πληρ. τηλ. 2241069807 και 6972135686 AE18909

ΔΙΑΜΕΡΙΣΜΑΤΑΚΙ καινούργιο 55 τ.μ. στα Κοσκινού με δύο υπνοδωμάτια, με εντοιχιζόμενη κουζίνα και ψυγείο και κλιματισμό και ηλιακό θερμοσίφωνα. Πληρ. τηλ. 2241093863, 6937059231 AE271107

ΔΙΑΜΕΡΙΣΜΑ 3άρι 1ου ορόφου και 2ου ορόφου στο συνοικισμό Δασκάλων οδός Ηρωΐδας Αναστασίας 30, όπισθεν καταστήματος ΞΕΝΑΚΗ. Πληρ. τηλ. 6938715211 AE18903

ΑΘΗΝΑ. Ενοικιάζεται δυάρι, 4ου ορόφου 52 τ.μ., πλήρως επιπλωμένο, στην Καλλιθέα, Σκρα 4, δίπλα στην Λεωφόρο Συγγρού και πλησίον υπόγειας διάβασης, στο ύψος εισόδου της Νέας Σμύρνης. Πληρ. τηλ. 6974807080 AE261107

ΓΡΑΦΕΙΟ 50 τ.μ. στον 1ο όροφο επί της οδού Αμερικής 85 σε άριστη κατάσταση. Πληρ. κα Μαριέττα τηλ. 2241023286 AE261105

ΚΑΤΑΣΤΗΜΑ 60 τ.μ. με μεγάλη αυλή στο ξενοδοχείο ΜΑΡΑΘΩΝ στα Κολύμπια (δρόμος Ευκαλύπτων). Πληρ. τηλ. 6944360926 AE4913

ΔΙΑΜΕΡΙΣΜΑ στο Νιοχώρι, Ιων. Δραγούμη 13, αποτελούμενο από υπνοδωμάτιο, σαλόνι, κουζίνα, WC και αυλή. Είναι πλήρως επιπλωμένο και με όλες τις ηλεκτρικές συσκευές (ψυγείο, ηλεκτρ. κουζίνα, πλυντήριο, κλιματιστικό, ηλιακό θερμ/νο κ.λπ.) χωρίς κοινόχρηστα, κατάλληλο για ένα άτομο ή ζευγάρι. Πληρ.τηλ. 2241020716, 6937173777 AE261102

ΕΝΟΙΚΙΑΖΕΤΑΙ δυάρι πλήρως επιπλωμένο με εντοιχιζόμενες κουζίνες, ηλιακά σε άριστη κατάσταση στην Ανάληψη. Πληρ. τηλ. 2241066277, 6945296263 AE261104

STUDIO εντός πόλεως Ρόδου περιοχή Ζέφυρος, πλήρως επιπλωμένα. Πληρ. τηλ. 2241030063, 6972551300 AE251122

ΔΙΑΜΕΡΙΣΜΑ 100 τ.μ. με δύο υπνοδωμάτια, χωλ, κουζίνα, σαλόνι, μπάνιο στην οδό Κοδριγκτώνος αρ. 24 3ος όροφος, διαθέτει ηλιακό θερμοσίφωνα, θερμοπομπούς, τζάκι, τριφασικό - νυχτερινό ρεύμα. Πληρ. τηλ. 6974500223, 2241096673, 2241046243 AE251120

ΕΝΟΙΚΙΑΣΕΙΣ ΑΚΙΝΗΤΩΝ

α) Ενοικιάζεται **studio** 40 τ.μ. στο Ροδίνι, ισόγειο, πολυτελούς κατασκευής, με ανεξάρτητη είσοδο, με κήπο, θέρμανση, δωμάτιο 1, κουζίνα, WC. Τιμή 400 ευρώ.

β) Ενοικιάζεται **γραφείο** 45 τ.μ. ισόγειο προσόψεως πολυτελούς κατασκευής με ανεξάρτητη είσοδο και κήπο στην περιοχή Ροδίνι με αυτόνομη θέρμανση και WC τιμή 450 ευρώ

γ) Ενοικιάζεται **διαμέρισμα** 85 τ.μ. ισόγειο προσόψεως κατάλληλο για επαγγελματική στέγη (ιατρείο, αρχιτεκτονικό γραφείο κ.ά.) και studio πολυτελούς κατασκευής με ανεξάρτητη είσοδο και κήπο στην περιοχή Ροδίνι με αυτόνομη θέρμανση, πολυκουζινάκι και WC τιμή 850 ευρώ

Πληρ. τηλ. 6936-656956 659

ΕΝΟΙΚΙΑΖΕΤΑΙ ΧΩΡΟΣ

πάνω από την Τράπεζα Πειραιώς (Αννης Μαρίας)
165 τ.μ. κατάλληλος για γραφεία, ινστιτούτο ομορφιάς κ.λπ.
Πληρ. Δ. Σουγκανίδης, τηλ. 6945417747

ΣΩΚΡΑΤΟΥΣ (Π. ΠΟΛΗ) ΕΝΟΙΚΙΑΖΕΤΑΙ

ΠΡΟΝΟΜΙΟΥΧΟ ΚΑΤΑΣΤΗΜΑ
επί της οδού Σωκράτους αρ. 6-8,
Ε=43 τ.μ. Ισόγειο & 43 τ.μ. Α' όροφος.
Μόνο Σοβαρές Προτάσεις
Πληρ Κο ΠΙΠΙΝΟ, τηλ. 2241023895 κιν. 6944676003

Vitzileos

ΚΤΗΜΑΤΟΜΕΣΙΤΙΚΟ ΓΡΑΦΕΙΟ - REAL ESTATE AGENCY

ΜΑΡΙΟΣ Κ. ΒΙΤΖΗΛΑΙΟΣ
Μεσίτης Αστικών Συμβάσεων - Real Estate agent

ΕΚΤΙΜΗΣΕΙΣ-ΑΓΟΡΕΣ-ΠΩΛΗΣΕΙΣ
ΚΑΤΑΣΤΗΜΑΤΑ
ΟΙΚΟΠΕΔΑ-ΧΩΡΑΦΙΑ
ΚΤΗΜΑΤΙΚΕΣ-ΣΥΜΒΟΥΛΕΣ
ΕΝΟΙΚΙΑΣΕΙΣ-ΔΙΑΧΕΙΡΙΣΕΙΣ
ΣΠΙΤΙΑ-ΔΙΑΜΕΡΙΣΜΑΤΑ

ΚΑΤΑΣΤΗΜΑΤΑ-ΓΡΑΦΕΙΑ-ΕΠΙΧΕΙΡΗΣΕΙΣ

	€
48 τ.μ. κατάστημα στο εμπορικό κέντρο στην παραλία Ιαλυσού	55.000
50 τ.μ. μαγαζί κοντά στο Μαντράκι (νοικιασμένο)	360.000
122 τ.μ. κατάστημα με πατάρι σε εμπορική περιοχή στο κέντρο της πόλης	200.000
160 τ.μ. μαγαζί με 12μ. βιτρίνα στο Ροδίνι	190.000
160 τ.μ. αποθήκη στην Αννης Μαρίας	60.000
170 τ.μ. αποθήκη με ράμπα στο Ροδίνι	120.000
180 τ.μ. αποθήκη με ράμπα στην Μ. Πετρίδη	55.000
180 τ.μ. αποθήκη στην οδό Π. Ροδίου	82.000
365 τ.μ. επαγγελματικός χώρος με πατάρι, στην περιοχή Ασγούρου	400.000
620 τ.μ. κτίριο σε εμπορικό δρόμο, στο κέντρο της πόλης	3.000.000
650 τ.μ. ακίνητο σε οικόπεδο 1.890 τ.μ. στα Κολύμπια πάνω στο δρόμο	400.000
1155 τ.μ. ακίνητο σε οικόπ. 817 τ.μ. στο κέντρο της Ρόδου	880.000
12 apartmens πλήρως εξοπλισμένα στο Κιοτάρι	700.000
Ξενοδ. Α' κατ., στο κέντρο της πόλης, 180 κλίνες & 4 κατ/ματα	6.000.000
Ξενοδ. Β' κατ. 95 δωμ. σε 13 στρεμ. στην παραλία Ιαλυσού	2.642.000
Ξενοδ. Γ' κατ. 37 δωμ., 74 κλίνες, δισκοθήκη 250 τ.μ., μπαρ, στην παραλία της πόλης της Ρόδου	1.260.000

ΔΙΑΜΕΡΙΣΜΑΤΑ

	€
50 τ.μ. Γκαρσονιέρα με θέα, στο Γεννάδι	53.000
60 τ.μ. με δύο υπνοδωμάτια, φανταστική θέα, στο Γεννάδι	55.000
80 τ.μ. στον 1ο όροφο, σε διπλοκατοικία στην Παλιά Πόλη	88.000
90 τ.μ. οροφοδιαμέρισμα που επιδέχεται βελτιώσεις, σε μικρή πολυκατ. στη Μητρόπολη	90.000
98 τ.μ. στον 1ο όροφο με 3 υπνοδωμάτια, 2 μπάνια στην Κέννεντυ	130.000
100 τ.μ. ισόγειο σε μπετά, σε διώροφη πολυκατοικία, με πάρκιν στα Τριάντα	100.000
112 τ.μ. στον 2ο όροφο, με 3 υπνοδωμάτια, 2 μπάνια στην Κέννεντυ	140.000
116 τ.μ. παραδοσιακό, απέναντι από καζίνο	146.700

ΜΕΖΟΝΕΤΕΣ-ΜΟΝΟΚΑΤΟΙΚΙΕΣ

	€
80 τ.μ. μονοκατοικία σε οικόπεδο 5000 τ.μ πάνω στο κύμα-Γεννάδι	325.000
90 τ.μ. μονοκατοικία σε οικόπεδο 500 τ.μ. με υπόστεγο γκαράζ,τζάκι-Καλαβάρδα	120.000
113 τ.μ. μονοκατοικία διαμορφωμένη σε 3 στούντιο και κατάστημα με αυλή 30 τ.μ. Π.Πόλη	265.000
125 τ.μ. μονοκατοικία στην Κάλυμνο, περιοχή Αγ. Νικόλαος	100.000
130 τ.μ. νεόκτιστη μονοκατοικία σε οικόπεδο 1500 τ.μ. σε εκπληκτική θέση στο Γεννάδι.	180.000
131 τ.μ. & 103,93 ερειπωμένες μονοκατοικίες στη Σύμη-Αιγιαλός	45.000
140 τ.μ. μονοκατοικία με 70 τ.μ. δυνατότητα χρήσης μαγαζιού στις Καλυθιές, χρειάζεται ανακαίνιση	80.000
142 τ.μ. μεζονέτα και 35 τ.μ. σοφίτα κτισμένη σε οικόπεδο 150 τ.μ.-Τριάντα	220.000
167 τ.μ. ισόγειο-οροφοδιαμέρισμα σε διπλοκατοικία με 285 τ.μ. οικόπεδο στο κέντρο της πόλης, διατηρητέο με πάρκιν	440.000
170 τ.μ. μεζονέτα και 170 τ.μ. μεζονέτα και 120 τ.μ. οροφοδιαμέρισμα σε οικόπεδο 2.500 τ.μ. εντός οικισμού-Παστίδα	400.000
180 τ.μ. μονοκατοικία στο Γεννάδι σε οικόπεδο 750 τ.μ. με φανταστική θέα	300.000
230 τ.μ. βίλα στη Λάρδο σε 7700 τ.μ. οικόπεδο με 750 οπωροφόρα δέντρα	323.000

ΟΙΚΟΠΕΔΑ

	€
306 τ.μ. στα Τριάντα με Σ.Δ. 0,4 κατάλληλο για κατοικία	75.000
412 τ.μ. στον Αγ. Νικόλαο Σ.Δ. 1,20	220.000
432 τ.μ. στα Μαριτσά, εντός σχεδίου, Σ.Δ. 0.,8	45.000
600 τ.μ. Στη Σύμη, περιοχή λιμανιού, πάνω στο κύμα	100.000
750 τ.μ. στο Γεννάδι, εντός σχεδίου	18.000
2000 τ.μ. στα Μαριτσά Σ.Δ. 0,50 εντός σχεδίου	120.000
2.000 τ.μ. στα Τριάντα	147.000
2.500 τ.μ. στο Γεννάδι, πάνω στο δρόμο Ελαιώνας-φουρνάκι	23.000
2.600 τ.μ. στην Κάμειρο Σκάλα, πάνω στο κύμα, εντός οικισμού	85.000
4.000 τ.μ. στις Καλυθιές, με εκπληκτική θέα στη θάλασσα	120.000
4.000 τ.μ. πάνω στη λεωφόρο Ρόδου-Κρεμαστής	410.000
4.075 τ.μ. παραθαλάσσιο Σ.Δ. 0,2 πάνω στο δρόμο, στη Λέρο	205.000
5.500 τ.μ. στα Μαριτσά, Σ.Δ. 0,8 εντός σχεδίου	250.000
6.000 τ.μ. στα Τριάντα, πάνω στο κύμα	360.000
6.540 τ.μ. στο Φαληράκι	484.000
6.500 τ.μ. στο Φαληράκι, κοντά στη θάλασσα, προνομιακό	500.000
6.720 τ.μ. στον Θόλαρο, Παραδείσι	85.000
8.000 τ.μ. στο Φαληράκι	200.000
8.000 τ.μ. στο Λαδικό κατάλληλο για παραθεριστική κατοικία	300.000
8.300 τ.μ. στα Βληχά, Κάλαθος	370.000
8.500 τ.μ. & 6.500 τ.μ. στην παραλία Αφάντου	18 ευρώ./μέτρο
9.000 τ.μ. στα Μαριτσά, εντός ζώνη	132.000
9.345 τ.μ. με θέα, στα Ασγούρου	200.000
14.000 τ.μ. ατροτεμάχιο στην Διμυλιά	64.000
20.000 τ.μ. πάνω στο κύμα, κατάλληλο για οποιαδήποτε χρήση Καλαβάρδα	880.000
25.000 τ.μ. στα Καλαβάρδα	295.000
30.000 τ.μ. στο Τσαΐρι	360.000
34.000 τ.μ. πάνω στο κύμα, Θολός	590.000
38.000 τ.μ. πάνω στο κύμα, Γεννάδι	2.230.000
50.000 τ.μ. στο Τσαΐρι	360.000



Εθν. Μακαρίου 45 (3ος όροφος • Τηλ.: 22410 24900, 25545 • Fax: 22410 25544 • Κιν.: 6932704919

ΕΝΟΙΚΙΑΣΕΙΣ

συνέχεια από την προηγούμενη

ΔΙΑΜΕΡΙΣΜΑ τεσσάρι στον β' όροφο στην οδό Αλεξανδρούπολης αριθμός 7, πλατεία Θράκης στην Ανάληψη. Πληρ. τηλ. 2244022491, 6973364565 AE261101

ΕΝΟΙΚΙΑΖΟΝΤΑΙ δύο οροφοδιαμερίσματα 2 και 3 υπνοδωματίων και λοιπών χώρων. Διατίθενται για οικία ή επαγγελματική στέγη αυτοτελώς ή σαν ενιαίος χώρος, στην οδό Νικηταρά 29. Πληρ. τηλ. 2241034344 AE251109

ΚΡΕΜΑΣΤΗ ΕΝΟΙΚΙΑΖΟΝΤΑΙ για όλο τον χρόνο επιπλωμένα 1 δυάρι γωνιακό ορόφου με ψυγειοκαταψύκτη, κουζίνα, μασίφ ντουλάπια παρκέ θέα τη θάλασσα κοντά στα σχολεία, 1 στούντιο επιπλωμένο ντουλάπες κερασιά βεράντα, διπλά τζάμια ρολά με πάρκιν και τα δύο μέσα σε κήπο. Πληρ. τηλ. 2241094822, 6946671053 AE261108

ΓΚΑΡΣΟΝΙΕΡΑ με ένα δωμάτιο και μικρή κουζίνα με πολυκουζινάκι και κλιματισμό στο Ροδίνι. Πληρ. τηλ. 6974247174, 2241066680 AE251119

ΕΝΟΙΚΙΑΖΕΤΑΙ στ' Ασγούρου σπίτι, ένα δωμάτιο, σαλόνι, κουζίνα, WC. Πληρ. τηλ. 6945343166, 2241062290 AE251106

ΔΙΑΜΕΡΙΣΜΑ β' ορόφου 87 τ.μ. στην οδό Λάρισας 7 Ανάληψη, με κλιματισμό-ηλιακό θερμοσίφωνο και ηλεκτρικές συσκευές (εστίες-φούρνος-ψυγείο-πλυντήριο πιάτων και πλυντήριο ρούχων). Πληρ. τηλ. 22410-63481, 65600 AE18679

ΕΝΟΙΚΙΑΖΕΤΑΙ στην οδό Κένεντυ 33 και στον α' όροφο διαμέρισμα τριών κυρίων δωματίων με βοηθητικούς χώρους, κατάλληλο και για επαγγελματική στέγη (ιατρείο κ.λπ.). Πληρ. τηλ. 2241022849 και από ώρα 1-5 μ.μ. AE241114

ΜΟΝΟΚΑΤΟΙΚΙΑ καινούργια 60 τ.μ. πλήρως εξοπλισμένη (εντοιχισμένη κουζίνα, ψυγείο, πλυντήριο ρούχων, κ.λπ.) Εχει μεγάλο μπαλκόνι, κήπο, ιδιωτικό πάρκιν, θέρμανση. Πληρ. τηλ. 2241091100, 6936860323 AE18793

ΔΩΜΑΤΙΑ επιπλωμένα στην περιοχή Δασκάλων με θέρμανση, Παπαναστάση 10. Πληρ. τηλ. 2241029196, 6946348257 AE251105

ΕΝΟΙΚΙΑΖΕΤΑΙ 3άρι διαμέρισμα β' ορόφου (2 υπνοδωμάτια, σαλοτραπεζαρία, κουζίνα, μπάνιο) στο Νιοχώρι. Πληρ. τηλ. 6934259820, 2241023380, 2241032766 AE251110

ΣΤΗΝ ΙΑΛΥΣΟ δωμάτιο 35 τ.μ. επιπλωμένο και πλήρως εξοπλισμένο σε ισόγεια μικρή οικοδομή και εντός μεγάλου κήπου. Ανεξάρτητο-ευάερο-εύηλιο. Πληρ. τηλ. 22410-90997, 29018, 6944278388 AE0018

ΔΙΑΜΕΡΙΣΜΑ 100 τ.μ. 2 υπνοδωματίων, προέκταση Αννης Μαρίας με κεντρικό ρεύμα, ηλιακό και αιρ κοντίσιον. Πληρ. τηλ. 6974450507, 6944840439 AE241113

ΔΙΑΜΕΡΙΣΜΑ (3α) 100 τ.μ. στ' Αφάντου άνωθεν ταχυδρομείου, κατάλληλο και για επαγγελματική στέγη. Πληρ. τηλ. 6947308565, 6946609076 AE241111

ΔΙΑΜΕΡΙΣΜΑ 100 τ.μ. λουξ σε αρίστη κατάσταση επί της οδού Φ. Φωτάρα 30. Πληρ. τηλ. 2241026340 AE11926

ΚΑΤΑΣΤΗΜΑ επί της Αναστασιάδη με πατάρι και ράμπα για εκφόρτωση εμπορευμάτων. Πληρ. τηλ. 6979600029, 2241027387 AE0007

ΔΙΑΜΕΡΙΣΜΑ επιπλωμένο με 1 υπνοδωμάτιο σε πολύ καλή κατάσταση και λογική τιμή. Στην Εξαπόλεως 5 στο Καρακόνερο. Πληρ. τηλ. 2241078421, 6938184241 AE18770

ΕΝΟΙΚΙΑΖΟΝΤΑΙ: α) πλήρως επιπλωμένα studios 30 τ.μ. για ένα ή και δύο άτομα με πολυκουζινάκι και ψυγείο στον 2ο όροφο, με μπαλκόνι (πάροδος Καναδά-κοντά στο στάδιο), β) STUDIOS επιπλωμένα με ξεχωριστή κουζίνα και καθιστικό στην οδό Λειψών 8 και Τσαλδάρη. Πληρ. τηλ. 2241095148, 91617, 6973375415 AE0006

ΕΝΟΙΚΙΑΖΕΤΑΙ 3άρι με δύο υπνοδωμάτια, κουζίνα, σαλοτραπέζαρία, περιοχή Ανάληψη. Πληρ. τηλ. 2241074296 (από τις 10.00-11.00 το βράδυ) AE251102

ΔΙΑΜΕΡΙΣΜΑ δυάρι, επιπλωμένο, ισόγειο με ένα υπνοδωμάτιο, ένα σαλόνι, κουζίνα, μπάνιο (50 τ.μ.) στην Ιξιά Ιαλυσού, 700 μέτρα από την παραλία. Πληρ. τηλ. 2241023544 AE4941

ΔΙΑΜΕΡΙΣΜΑ 3 δωματίων, κουζίνα και μπάνιο, επιπλωμένο με βεράντες στον 2ο όροφο επί της οδού Μεγ. Κων/νου. Ενοίκιο 400 ευρώ. Πληρ. τηλ. 2241029504, 6932941980 AE4943

ΚΑΤΑΣΤΗΜΑ 35 τ.μ. στην Παλιά Πόλη, κοντά στην πλατεία Ιπποκράτους. Πληρ. Εμμ. Κρανίδης & Συνεργάτες, τηλ. 22410 27082, 6942010248, Αμερικής 50, 2ος όροφος, Ρόδος AE092.1

ΓΚΑΡΣΟΝΙΕΡΑ και έτερον τριάρι περιοχή Μετροπόλ, κατάλληλο και για επαγγελματική στέγη. Πληρ. τηλ. 2241023301 ώρες 5-8 μ.μ. AE0016

ΔΙΑΜΕΡΙΣΜΑ 70 Τ.Μ. ΜΕ ΔΥΟ ΥΠΝΟΔΩΜΑΤΙΑ, ΣΑΛΟΝΙ, ΧΩΛ, ΚΟΥΖΙΝΑ, ΜΠΑΝΙΟ, ΕΠΙΠΛΩΜΕΝΟ ΕΠΙ ΤΗΣ ΟΔΟΥ ΔΑΜΑΣΚΗΝΟΥ 8Α ΠΕΡΙΟΧΗ ΜΗΤΡΟΠΟΛΕΩΣ, ΔΙΠΛΑ ΣΤΟ ΣΤΑΔΙΟ. ΠΛΗΡ. ΤΗΛ. 2241050284, 6973426833 ΠΕ0128

ΣΤΟΝ ΑΡΧΑΓΓΕΛΟ ΕΝΟΙΚΙΑΖΕΤΑΙ ισόγειο σπίτι 90 τ.μ. δύο υπνοδωματίων, σαλόνι, κουζίνα, μπάνιο και αυλή σε ήσυχη περιοχή. Τιμή 300 ευρώ. Πληρ. τηλ. 2241096114 AE0138

ΔΙΑΜΕΡΙΣΜΑ επί της οδού Γεωργίου Παπανικολάου 13 κατάλληλο για γραφείο, απέναντι από καζίνο, με ασανσέρ. Πληρ. τηλ. 2241033387 AE0015

STUDIOS πλήρως εξοπλισμένα με πλυντήριο και ηλιακό θερμοσίφωνα στην περιοχή Δασκάλων. Πληρ. τηλ. 2241034315, 6932227500 AE0010

ΓΚΑΡΣΟΝΙΕΡΑ πλήρως επιπλωμένη με A/C, 1ος όροφος σε νεόκτιστη πολυκατοικία, περιοχή Ανάληψη. Πληρ. τηλ. 2241028968, 6973687584 από 09.00-15.00 και 18.00-21.00 AE0005

ΔΙΑΜΕΡΙΣΜΑ β' ορόφου 90 τ.μ. με δύο υπνοδωμάτια, σαλόνι, κουζίνα, μπάνιο στην περιοχή Μητρόπολης. Πληρ. τηλ. 22410-28788, 30397 AE0013

ΚΕΝΤΡΙΚΗ ισόγεια γκαρσονιέρα, με αυλή και κήπο, στην πάροδο Αμερικής, οδός Γεωργίου Ευσταθίου. Πληρ. τηλ. 2241021430 και 6977972079 AE18762

ΕΝΟΙΚΙΑΖΟΝΤΑΙ: 2 διαμερίσματα αποτελούμενα από 2 υπνοδωμάτια, σαλοτραπεζαρία κ.λπ. πλησίον σταδίου ποδοσφαίρου "Διαγόρα" και το άλλο πλησίον πανεπιστημίου και μια αποθήκη 250 τ.μ. εντός πόλεως Ρόδου. Πληρ. τηλ. 22410-30427, 33661 AE0119

ΕΠΙΠΛΩΜΕΝΗ ΓΚΑΡΣΟΝΙΕΡΑ πλησίον Πανεπιστημίου με κεντρική θέρμανση και μοναδική θέα. Πληρ. τηλ. 6979600029, 2241027387 AE0144

ΓΚΑΡΣΟΝΙΕΡΑ 46 τ.μ. πλήρως εξοπλισμένη επί της Βουλγαροκτόνου 15, κατάλληλη για φοιτητές-τριες πλησίον Πανεπιστημίου Αιγαίου. Πληρ. τηλ. 2241052351 AE0118

ΣΤΗΝ ΚΡΕΜΑΣΤΗ ΕΝΟΙΚΙΑΖΟΝΤΑΙ studio με τον μήνα. Τιμές λογικές. Αποκλείονται οι αλλοδαποί. Πληρ. τηλ. 2241091483 AE0110

ΜΟΝΟΚΑΤΟΙΚΙΑ διώροφη 75 τ.μ. στον κεντρικό δρόμο Πυλώνας-Λάρδου σε οικόπεδο 8 στρεμ. έναντι 450 ευρώ μηνιαίως ή πωλείται 200.000 ευρώ. Πληρ. τηλ. 2241064498, 6938794754 AE0108

ΜΙΚΡΟ STUDIO (δωμάτιο-τουαλέτα) επιπλωμένο και με τα ηλεκτρικά είδη σε καινούργια πολυκατοικία, περιοχή Ψαροπούλας και κοντά στο Πανεπιστήμιο Αιγαίου. Πληρ. τηλ. 6945152292 AE0135

ΓΚΑΡΣΟΝΙΕΡΑ επιπλωμένη με ηλιακό θερμοσίφωνα, κήπο και πάρκιν επί της λεωφ. Ελευθερίας 18, στην Κρεμαστή. Πληρ. τηλ. 2241021335, 6945393764 AE0133

ΔΙΑΜΕΡΙΣΜΑ δυάρι διαμπερές εντοιχιζόμενες ντουλάπες, αποχετευτικό, ηλιακό, μεγάλες βεράντες, Ανω Ροδίνι, Λισαβώνας γωνία. Πληρ. τηλ. 6979405038 AE0123

ΔΙΑΜΕΡΙΣΜΑ πλήρως επιπλωμένο καινούργιο 50 τ.μ. στην οδό Αγίας Σοφίας 42 (πρώην Γράμμου), πλησίον Πανεπιστημίου. Πληρ. τηλ. 2241034052 μετά τις 3μ.μ. AE0122

ΔΙΑΜΕΡΙΣΜΑ α' ορόφου 130 τ.μ. στην οδό Ατταβύρου, 3 υπνοδωματίων με ηλιακό, κεντρική θέρμανση, πλήρως ανακαινισμένο με πανοραμική θέα. Μηνιαίο μίσθωμα 500 ευρώ. Πληρ. τηλ. 2241096946, 6937450886 απογευματινές ώρες AE0117

ΔΙΑΜΕΡΙΣΜΑ τριάρι 86 τ.μ. στην περιοχή των Δασκάλων διαμπερές με ηλιακό θερμοσίφωνα και νυκτερινό ρεύμα μόνο σε στρατιωτικούς - δημόσιους υπαλλήλους. Πληρ. τηλ. 2241023760 ώρες μετά τις 2 μ.μ. AE0102

ΔΙΑΜΕΡΙΣΜΑ 100 τ.μ. στο Μόντε Σμιθ επί της Εν. Δυνάμεων 7. Πληρ. τηλ. 2241081762 AE18757

ΑΠΟΘΗΚΗ στην Ανάληψη 75 τ.μ. Πληρ. τηλ. 2241034490, 8-4 μ.μ. και (22410)65125, 61701 5-9 μ.μ. AE0104

ΜΙΣΘΩΣΕΙΣ ΚΑΤΟΙΚΙΩΝ

- **Διαμέρισμα** 100 τ.μ. στο Ροδίνι με (3) τρία υπνοδωμάτια, σαλόνι, κουζίνα, πλήρης σύστημα θέρμανσης-ψύξης, γκαράζ με τηλεχειρισμό, εντοιχισμένη κουζίνα. Μηνιαίο μίσθωμα 600 ευρώ.
- **Διαμέρισμα** 120 τ.μ. α' ορόφου περιοχή Αγίου Νικολάου με (3) τρία υπνοδωμάτια, 2 μπάνια, μεγάλο σαλόνι, κουζίνα, άνετες βεράντες με κεντρική θέρμανση. Μηνιαίο μίσθωμα 550 ευρώ.
- **Διαμέρισμα** 100 τ.μ. α' ορόφου, στην Ιαλυσό με (3) τρία υπνοδωμάτια, άνετες βεράντες, κεντρική θέρμανση, ηλιακό θερμοσίφωνα, δάπεδα παρκέ στα υπνοδωμάτια. Μηνιαίο μίσθωμα 500 ευρώ.
- **Διαμέρισμα** 120 τ.μ. ισόγειο με διαμορφωμένο κήπο, (2) δύο υπνοδωματίων, σαλόνι, κουζίνα, καθιστικό, με κεντρική θέρμανση, ηλιακό θερμοσίφωνα, επί της οδού Θ. Σοφούλη. Μηνιαίο μίσθωμα 550 ευρώ.
- **Διαμερίσματα** 105 τ.μ. (3) τριών υπνοδωματίων στην Ιξιά, σαλόνι, κουζίνα. Μηνιαίο μίσθωμα 370 ευρώ.
- **Διαμέρισμα** 138 τ.μ. περιοχή Καρακόνερο τριών (3) υπνοδωματίων, σε νεόδμητη οικοδομή με κεντρική αυτόνομη θέρμανση, αποθήκη, αυλή, κήπο, ηλιακό θερμοσίφωνα, θέση στάθμευσης, πολυτελούς κατασκευής, μπάνιο με είδη υγιεινής VALENTINO. Μηνιαίο μίσθωμα 700 ευρώ.
- **Διαμέρισμα** 122 τ.μ. α' ορόφου επί της οδού Δενδρινού με 3 υπνοδωμάτια σαλόνι, κουζίνα. Μηνιαίο μίσθωμα 450 ευρώ.
- **Διαμέρισμα** 60 τ.μ. στα Μαριτσά πολυτελούς κατασκευής πλήρως επιπλωμένο με κεντρική θέρμανση. Μηνιαίο μίσθωμα 300 ευρώ.
- **Οροφοδιαμέρισμα** 136 τ.μ. στα Μαριτσά (3) τριών υπνοδωματίων με μεγάλες άνετες βεράντες, τζάκι, δύο μπάνια, ιδιόχρηστο πάρκινγκ. Μηνιαίο μίσθωμα 450 ευρώ
- **Μεζονέτα** 135 τ.μ. στην Ιαλυσό (3) τριών υπνοδωματίων με μεγάλες άνετες βεράντες, κεντρική αυτόνομη θέρμανση, ηλιακό θερμοσίφωνα, δύο μπάνια, αποθήκη, πολυτελούς κατασκευής. Μηνιαίο μίσθωμα 550 ευρώ.
- **Μονοκατοικία** 175 τ.μ. εντός της πόλης αποτελείται από τρία (3) υπνοδωμάτια, γραφείο, σαλόνι, κουζίνα, αποθήκη, διαθέτει θέρμανση με θερμοπομπούς και ηλιακό θερμοσίφωνα. Μηνιαίο μίσθωμα 850 ευρώ.
- **Μονοκατοικία** 140 τ.μ. τριών (3) υπνοδωματίων περιοχή Αγιος Γιάννης πολυτελούς κατασκευής, εντοιχισμένη κουζίνα με τις ηλεκτρικές συσκευές Whirlpool, με μεγάλες βεράντες, με ηλιακό θερμοσίφωνα, με air condition και θερμοπομπούς. Μηνιαίο μίσθωμα 650 ευρώ.
- **Γκαρσονιέρα** 45 τ.μ. στο κέντρο της Ιαλυσού. Μηνιαίο μίσθωμα 200 ευρώ.
- **Γκαρσονιέρες** 40 τ.μ., πλήρως επιπλωμένες πολυτελούς κατασκευής στο Φαληράκι Μηνιαίο μίσθωμα 240 ευρώ.
- **Γκαρσονιέρες-studios** στη Ιξιά πλήρως επιπλώμενα με μηνιαίο μίσθωμα 300 και 275 ευρώ αντίστοιχα.
- **Γκαρσονιέρες-Studios** στην γέφυρα Αφάντου πλήρως επιπλωμένες από 180 ευρώ.
- **Studios** πλήρως επιπλωμένες στο Φαληράκι. Μηνιαίο μίσθωμα 200 ευρώ.
- **Studios** στα Κοσκινού πλήρως επιπλωμένες με μεγάλη αυλή με γκαζόν με πανοραμική θέα. Μηνιαίο μίσθωμα 200 ευρώ.
- **Studios** πλήρως επιπλωμένα στην παραλία Ιαλυσού, με ιδιόχρηστο πάρκινγκ. Μηνιαίο μίσθωμα 275 ευρώ.

ΕΥΣΤΑΘΙΟΥ - ΕΥΡΩΚΤΗΜΑΤΙΚΗ,
Εθνικής Αντιστάσεως 83
Τηλ. 22410 73819-74917, 6946/103929

ΜΗΝΙΑΙΑ ΕΝΟΙΚΙΑΣΗ ΔΩΜΑΤΙΩΝ ΣΕ ΞΕΝΟΔΟΧΕΙΟ

Το **ξενοδοχείο ΝΟΥΦΑΡΑ** που βρίσκεται στο **κέντρο της πόλεως Ρόδου (10 λεπτά από το Παν/μιο Αιγαίου) επί της Γρ. Λαμπράκη 35,** ενοικιάζει δωμάτια σε φοιτητές και σε οποιονδήποτε άλλο ενδιαφερόμενο.

Το δωμάτιο διαθέτει:
1) Ατομικό μπάνιο
2) Τηλέφωνο
3) Ραδιόφωνο
4) Τηλεόραση
5) Ψυγείο
6) Θέρμανση
7) Ζεστό νερό
8) Κοινόχρηστο χώρο για επιτραπέζια παιχνίδια
9) Εβδομαδιαίως καθαρισμός δωματίου και
10) Διάθεση ιματισμού (σεντόνια, κουβέρτες)

Τιμή δίκλινου δωματίου (1 άτομο) 260 ευρώ ανά μήνα
Τιμή δίκλινου δωματίου (2 άτομα) 330 ευρώ ανά μήνα

ΠΛΗΡ. ΤΗΛ. 2241024545

ΜΗΝΙΑΙΑ ΕΝΟΙΚΙΑΣΗ ΔΩΜΑΤΙΩΝ ΣΕ ΞΕΝΟΔΟΧΕΙΟ

Το ξενοδοχείο **ΕΛΕΝΑ**
που βρίσκεται στο κέντρο της πόλεως Ρόδου, σε μικρή απόσταση από το λιμάνι και το Πανεπιστήμιο,
επί της οδού Γρίβα 78,
ΕΝΟΙΚΙΑΖΕΙ ΔΩΜΑΤΙΑ
ιδανικά για φοιτητές, στρατιωτικούς κ.λπ.
Το δωμάτιο διαθέτει:
α) ατομικό μπάνιο
β) τηλέφωνο
γ) ραδιόφωνο
δ) τηλεόραση
ε) ψυγείο
στ) θέρμανση
ζ) ζεστό νερό
η) εβδομαδιαίος καθαρισμός δωματίου και
θ) διάθεση ιματισμού (σεντόνια, κουβέρτες)

Πληρ. τηλ. 2241024755, 2241093019

11865

ΟΙΚΟΝΟΜΟΛΟΓΟΣ
ΜΕΣΙΤΗΣ ΑΣΤΙΚΩΝ ΣΥΜΒΑΣΕΩΝ

ΕΜΜΑΝΟΥΗΛ ΚΡΑΝΙΔΗΣ

ΕΝΟΙΚΙΑΖΕΤΑΙ

Νεόκτιστη μονοκατοικία 180 τ.μ. στην Ιαλυσό (κοντά στο κολυμβητήριο). Διαθέτει 3 υπνοδωμάτια, 3 μπάνια, εντοιχιζόμενη κουζίνα και λοιπούς χώρους, κεντρική θέρμανση.
Επιπλέον κλειστός χώρος στάθμευσης.
Επίσης διαθέτει κήπο 360 τ.μ. Ενοίκιο 1000 ευρώ.

Εμμανουήλ Κρανίδης
Καζούλη και Αμερικής 50, 2ος όροφος 85100 Ρόδος
Τηλ.: 2241027082, 2241026476 / Κινητό: 6944347405
Fax 2241027101
E-mail: info@kranidis.gr

ΕΝΟΙΚΙΑΣΕΙΣ

συνέχεια από την προηγούμενη

STUDIOS μονόκλινα στο κέντρο της πόλης, Δηλμπεράκη 58 επιπλωμένα με ηλιακό θερμοσίφωνα και θέρμανση, 200 και 230 ευρώ. Στην τιμή περιλαμβάνονται όλα εκτός του ρεύματος. Αλλοδαποί αποκλείονται. Πληρ. τηλ. 6944353206 ΑΕ0107

ΕΝΟΙΚΙΑΖΕΤΑΙ στην Ιαλυσό, μεζονέτα λουξ καινούργια, 180 τ.μ. με 4 δωμάτια, 3 WC, εντοιχισμένες ντουλάπες κουζίνας, δωματίων, κεντρική ψύξη - θέρμανση, κλειστό γκαράζ και ηλ. θερμοσίφωνο. Τιμή ενοικίου 800 ευρώ. Πληρ. τηλ. 2241041150 και 6938058587 ΑΕ0090

ΓΚΑΡΣΟΝΙΕΡΑ υπνοδωμάτιο, κουζίνα, μπάνιο (περιοχή Καρακόνερο) 1ος όροφος. Πληρ. τηλ. 2241031440 ΑΕ0101

ΕΝΟΙΚΙΑΖΕΤΑΙ εξοχική κατοικία λουξ κατασκευής στην περιοχή Γκολφ Αφάντου και επί της Λεωφόρου Ρόδου-Λίνδου, σε απόσταση 600 μέτρα από την παραλία Αφάντου. Διαθέτει τρία υπνοδωμάτια, μεγάλο σαλόνι, κουζίνα, WC και ηλιακό θερμοσίφωνα. Πληρ. τηλ. 6948528799, γραφ. πρωί 2241034123 και σπίτι απογευμ. 2241033774 ΑΕ0100

ΟΡΟΦΟΔΙΑΜΕΡΙΣΜΑ 95 τ.μ. - 2ος όροφος τελευταίος - 3 υπνοδωμάτια - σαλόνι - κουζίνα - μπάνιο - ημιυπαίθριος χώρος - πλήρως ανακαινισμένο. Πληρ. τηλ. 2241061324, ποσό 450 ευρώ, Ηρακλείου Κρήτης 22 ΑΕ0088

ΔΙΑΜΕΡΙΣΜΑ επί της Εν. Δυνάμεων 1 στο 2ο όροφο, 2 υπνοδωμάτια, σαλόνι, κουζίνα, μπάνιο με κεντρική θέρμανση. Πληρ. τηλ. 2241026826 ΑΕ0099

ΕΝΟΙΚΙΑΖΟΝΤΑΙ ΜΕΖΟΝΕΤΑ, ΓΚΑΡΣΟΝΙΕΡΑ ΚΑΙ STUDIO ΠΛΗΡΩΣ ΕΞΟΠΛΙΣΜΕΝΑ ΣΤΟ ΑΝΩ ΡΟΔΙΝΙ, ΣΤΟΚΧΟΛΜΗΣ 6. ΠΛΗΡ. ΤΗΛ. 2241061628, 6942460831 ΠΕ0095

ΠΑΛΙΑ ΠΟΛΗ - ΕΝΟΙΚΙΑΖΕΤΑΙ κτίριο με άδεια ξενοδοχείου. Δεκτές σοβαρές προτάσεις. Πληρ. Εμμ. Κρανίδης, μεσίτης, τηλ. 2241027082, 6944347405, 6942010248, Αμερικής 50, 2ος όροφος ΑΕ0921

ΔΙΑΜΕΡΙΣΜΑ επιπλωμένο, 2 υπνοδωματίων, κουζίνα, χωλ, λουτροκαμπινέ. Πληρ. τηλ. 6974713383, 6948279894 ΑΕ0096

ΔΙΑΜΕΡΙΣΜΑ 30 τ.μ. ισόγειο, επιπλωμένο περιλαμβάνει: υπνοδωμάτιο, χωλάκι, κουζίνα, λουτροκαμπινέ με ντουζ. Πληρ. τηλ. 2241074392 ΑΕ18752

ΕΝΟΙΚΙΑΖΟΝΤΑΙ επιπλωμένα διαμερίσματα 50 τ.μ. και 60 τ.μ. πλήρως εξοπλισμένα στην οδό Μεσολογγίου 11, κοντά στο Πανεπιστήμιο. Πληρ. τηλ. 2241029208 ΑΕ0084

ΕΝΟΙΚΙΑΖΕΤΑΙ ισόγειο διαμέρισμα 65 τ.μ. κοντά στο Πανεπιστήμιο Αιγαίου, κατάλληλο και για δύο φοιτητές, πλήρες επιπλωμένο, αποτελούμενο από 2 υπνοδωμάτια, κουζίνα, μπάνιο και χωλ, επί της οδού Χειμάρας και Ενόπλων Δυνάμεων. Πληρ. τηλ. 6937600294 και 6946581010 ΧΑΕ1084

ΑΠΟΘΗΚΗ 130 τ.μ. στη Ρόδο, Μιχαήλ Πετρίδη (Ναυπλίου). Πληρ. Εμμ. Κρανίδης, μεσίτης, τηλ. 2241027082, 6944347405, 6942010248, Αμερικής 50, 2ος όροφος ΑΕ0924

ΔΙΑΜΕΡΙΣΜΑ ανακαινισμένο τριάρι πλατεία Αγίου Ιωάννου 171. Πληρ. τηλ. (22410)27863, 27196 ΑΕ0085

ΕΝΟΙΚΙΑΖΕΤΑΙ σπίτι με 2 υπνοδωμάτια, σαλόνι, κουζίνα, οδός (πάροδος) Θεμ. Σοφούλη 25Κ. Πληρ. τηλ. 2241025916 ΑΕ0083

ΟΡΟΦΟΔΙΑΜΕΡΙΣΜΑ 105 τ.μ. επί της Κων/νου Παλαιολόγου 49. Πληρ. τηλ. 6944346129 ΑΕ11891

ΕΝΟΙΚΙΑΖΟΝΤΑΙ δύο γκαρσονιέρες μονόχωρη και δίχωρη με αυλή η μία και βεράντα η άλλη επιπλωμένες στην περιοχή πλατείας Αγ. Νικολάου, οδός Νικηταρά 4. Πληρ. τηλ. 2241076636 και 6977360107 ΑΕ18738

ΟΙΚΟΝΟΜΟΛΟΓΟΣ
ΜΕΣΙΤΗΣ ΑΣΤΙΚΩΝ ΣΥΜΒΑΣΕΩΝ

ΕΜΜΑΝΟΥΗΛ ΚΡΑΝΙΔΗΣ

ΕΝΟΙΚΙΑΖΟΝΤΑΙ

1. **ΕΝΟΙΚΙΑΖΕΤΑΙ ή ΠΩΛΕΙΤΑΙ** εστιατόριο στα Κολύμπια πλήρως εξοπλισμένο με καλή πελατεία.
2. Οροφοδιαμέρισμα 130 τ.μ. στο Δήμο Ιαλυσού επιπλωμένο.
3. Στα 100 Μαγαζιά κατάστημα 36 τ.μ. (επισκέψιμος χώρος) και 15 τ.μ. πατάρι για σοβαρούς επιχειρηματίες
4. 1.500 τ.μ. κτίριο στο Φαληράκι με πισίνα, για εστιατόριο, νυχτερινό κέντρο, bar
5. 3άρι διαμέρισμα-α' ορόφου με τα ηλεκτρικά και έπιπλα της κουζίνας, διαθέτει κλιματιστικό, τέντα στην βεράντα και έχει συνδεθεί με το αποχετευτικό της πόλης . Ευρίσκεται σε ήσυχη περιοχή και είναι επί της οδού Ναυπλίου.
6. 4άρι διαμέρισμα μερικώς επιπλωμένο επί της οδού Σκ. Ζερβού, διαθέτει κεντρική θέρμανση.
7. **Ενοικιάζεται** μονοκατοικία 3 υπν. με κήπο στην Παστίδα. Τιμή 800,00€
8. Μονοκατοικία 3 υπν. με κήπο στην Παστίδα. Τιμή 800,00€
9. Ενοικιάζεται κεντρική επιχείρηση - εστιατόριο στα 100 Μαγαζιά.
10. Ενοικιάζεται επιχείρηση - εστιατόριο στο Φαληράκι πάνω στον δρόμο.
11. Ενοικιάζεται κεντρικό εστιατόριο στη Ρόδο
12. Ενοικιάζεται κεντρικό κατάστημα 70 τ.μ. με 40 τ.μ. πατάρι επί της οδού Αλεξάνδρου Διάκου.

Πληρ. Μερκούρης Κρανίδης
27082-6944347405, 6942010248
Αμερικής 50-2ος όροφος, Ρόδος

ευσταθίου
ΕΥΡΩΚΤΗΜΑΤΙΚΗ
ΚΤΗΜΑΤΟΜΕΣΙΤΙΚΟ ΓΡΑΦΕΙΟ

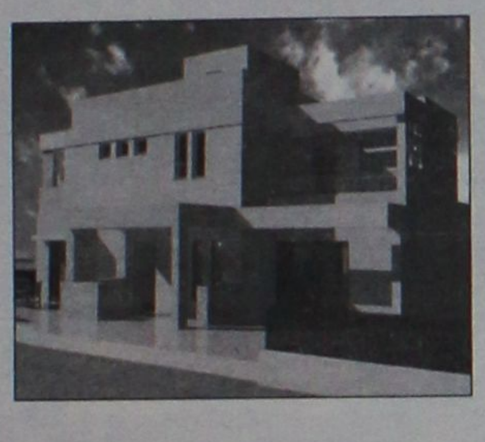

Μονοκατοικία στην Ιαλυσό 203 τ.μ. διώροφη σε 2.042 τ.μ. οικόπεδο, υπό κατασκευή. Διαθέτει αρχιτεκτονικό σχεδιασμό, τζάκι, πλήρη θέρμανση, γρανίτες δάπεδα, οροφές με γυψοσανίδες. Αποτελείται από 3 υπν/τια, γραφείο, 3 μπάνια, σαλόνι, κουζίνα.
Αξίας 387.000 €



Μονοκατοικία στο Φυτώριο 320 τ.μ. τριώροφη σε 4.200 τ.μ. οικόπεδο. Αποτελείται από 4 υπν/τια, γκαράζ, σαλόνι, κουζίνα, υπόγειο, σοφίτα. Διαθέτει μεγάλες βεράντες, τζάκι, πλήρη θέρμανση, υπέροχη θέα στη θάλασσα, δυνατότητα ανέγερσης δεύτερης κατοικίας στο ίδιο οικόπεδο.
Αξίας 645.630 €

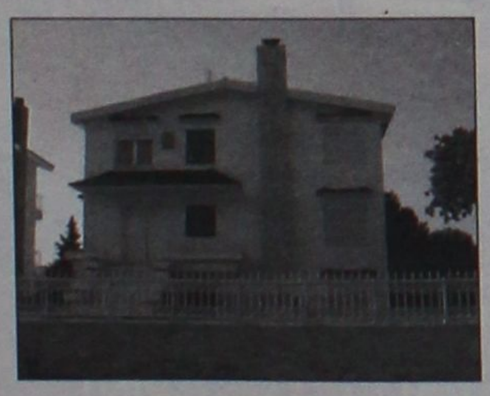

Μονοκατοικία στα Κοσκινού 186 τ.μ. τριώροφη σε 550 τ.μ. οικόπεδο, ετοιμοπαράδοτη. Αποτελείται από 3 υπν/τια, 3 μπάνια, σαλόνι, κουζίνα, καθιστικό, αποθήκη. Διαθέτει Φιλανδική SAUNA, τζάκι, ηλιακό θερμοσίφωνα πλήρη θέρμανση, υπέροχη θέα βουνό & θάλασσα.
Αξίας 366.000 €

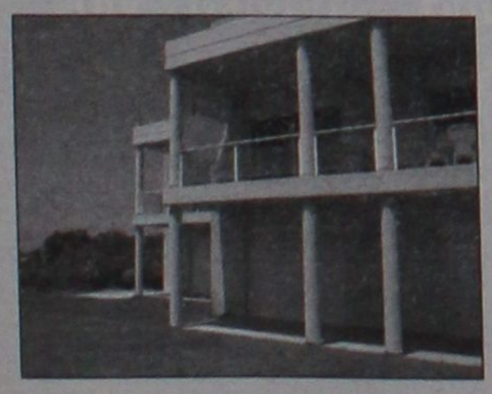

Μονοκατοικία στην Παστίδα 482 τ.μ. διώροφη σε 4.200 τ.μ. οικόπεδο, ετοιμοπαράδοτο, ειδικής κατασκευής, με συστήματα θέρμανσης και δροσισμού βιοκλιματικής αρχιτεκτονικής, διαμορφωμένο δενδροφυτεμένο κήπο, Αποτελείται από 4 υπν/τια , 4 μπάνια, σαλόνι, με ιταλική κουζίνα, αποθήκη.
Αξίας 758.000 €



Μονοκατοικία στην Ιαλυσό 178 τ.μ. και 46 τ.μ. σοφίτα, διώροφη σε 339 τ.μ. οικόπεδο, ετοιμοπαράδοτη, με αρχιτεκτονικό σχεδιασμό, τζάκι, πλήρη θέρμανση, γρανίτες δάπεδα, οροφές με γυψοσανίδες. Αποτελείται από 4 υπν/τια, 4 μπάνια, σαλόνι, κουζίνα.
Αξίας 258.000 €



Μονοκατοικία στην Ιαλυσό 188 τ.μ. και 37τ.μ. σοφίτα, διώροφη σε 362τ.μ. οικόπεδο, ετοιμοπαράδοτη, με αρχιτεκτονικό σχεδιασμό, τζάκι , πλήρη θέρμανση, γρανίτες δάπεδα, οροφές με γυψοσανίδες. Αποτελείται από 4 υπν/τια, γραφείο, 4 μπάνια, σαλόνι, κουζίνα.
Αξίας 278.800 €

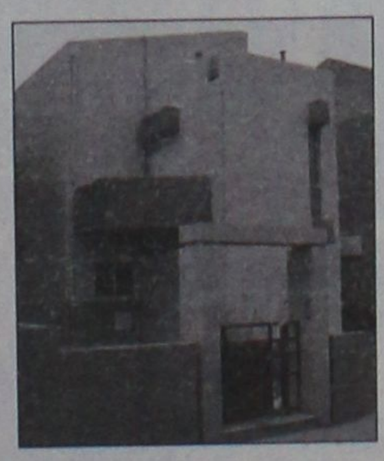

Μονοκατοικία στην Ιαλυσό 198 τ.μ. και 47 τ.μ. σοφίτα, διώροφη σε 376 τ.μ. οικόπεδο, ετοιμοπαράδοτη, με αρχιτεκτονικό σχεδιασμό, τζάκι, πλήρη θέρμανση, γρανίτες δάπεδα, οροφές με γυψοσανίδες. Αποτελείται από 3 υπν/τια , γραφείο, 4 μπάνια, σαλόνι, κουζίνα, αποθήκη
Αξίας 293.470 €



Μονοκατοικία στην Παστίδα 160 τ.μ., μονώροφη σε 1.200 τ.μ. οικόπεδο, με Γκαράζ 60 τ.μ., ετοιμοπαράδοτη. Διαθέτει μεγάλες βεράντες, εγκατάσταση θέρμανσης, 3 υπν/τια, 2 μπάνια, σαλόνι, εντοιχισμένη κουζίνα.
Αξίας 234.000 €

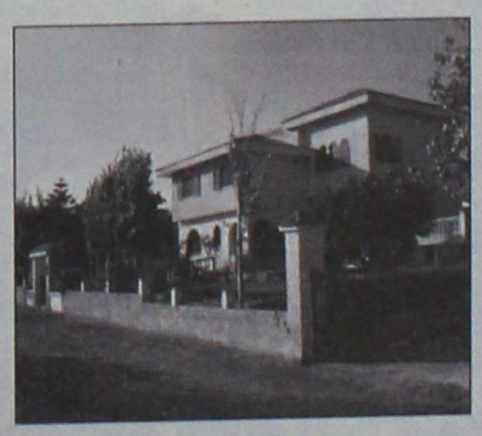

Μονοκατοικία στο Φυτώριο 400 τ.μ., τριώροφη σε 4.000 τ.μ. οικόπεδο. Αποτελείται από 4 υπν/τια , 3 μπάνια, σαλόνι, κουζίνα από μασίφ ξυλεία, υπόγειο parking, ξύλινα δάπεδα (Parquet), επενδύσεις από μάρμαρο.
Αξίας 645.000 €

ΑΓΟΡΕΣ • ΠΩΛΗΣΕΙΣ • ΕΚΤΙΜΗΣΕΙΣ • ΑΝΤΙΠΑΡΟΧΕΣ • ΜΙΣΘΩΣΕΙΣ ΑΚΙΝΗΤΩΝ • ΕΠΕΝΔΥΤΙΚΕΣ ΠΡΟΤΑΣΕΙΣ • ΑΡΧΙΤΕΚΤΟΝΙΚΕΣ ΜΕΛΕΤΕΣ

ΕΘΝ. ΑΝΤΙΣΤΑΣΗΣ 83 - ΤΗΛ. 22410 73819, 74917 - ΚΙΝ. 6944 374546, 6945 292030 - FAX: 22410 38641- info@euroktimatiki.gr

ενοικιασεις

συνέχεια από την προηγούμενη

ΔΙΑΜΕΡΙΣΜΑ στην Ανάληψη 4ου ορόφου, με 3 υπνοδωμάτια, σαλοτραπεζαρία, κουζίνα, μπάνιο, πλήρως επιπλωμένο και ηλεκτρικές συσκευές - ηλιακό θερμοσίφωνα. Πληρ. τηλ. 6944281284 ΑΕ18719

ΚΑΤΑΣΤΗΜΑ (πρώην ΗΛΕΚΤΡΟΠΟΛΙΣ), Κων. Τσαλδάρη 35, Ανάληψη. Πληρ. κ. Μιχάλη τηλ. 2241037277, 6945932044 ΑΕ187351

ΔΙΑΜΕΡΙΣΜΑ 100 τ.μ. δύο υπνοδωμάτια, επιπλωμένο, επί της οδού Σωτήρος 61δ (Ιξιά). Πληρ. τηλ. 2241066312 ΑΕ18720

ΔΙΑΜΕΡΙΣΜΑ 80 τ.μ. στην πλατεία Μητροπόλεως αποτελούμενο από δύο υπνοδωμάτια, χωλ, κουζίνα, μπάνιο και σαλοτραπεζαρία. Πληρ. στο παιδικό κατάστημα "Αντιγόνη" απέναντι από την εκκλησία της Μητρόπολης τις εργάσιμες ώρες. Πληρ. τηλ. 2241031071 ΑΕ18727

ΔΙΑΜΕΡΙΣΜΑΤΑ 1ου ορόφου από ιδιοκτήτη αποτελούμενο από δύο (2) υπνοδωμάτια, καθιστικό, μπάνιο, 60 τ.μ. σε ωραία και ήσυχη τοποθεσία στην περιοχή Ιξιά έναντι Ξενοδοχείου MIRA MARE (οδός Τελχινών 7) με αυλή ή βεράντα, κατάλληλα για ζευγάρια, στρατιωτικούς, δημοσίους υπαλλήλους κ.λπ. Τιμή ενοικίου 295 ευρώ. Πληρ. τηλ. 2241031054, 6932473467 ΑΕ11941

ΕΝΟΙΚΙΑΖΟΝΤΑΙ ΕΠΙΠΛΩΜΕΝΑ ΔΙΑΜΕΡΙΣΜΑΤΑ, ΕΥΡΥΧΩΡΑ (ΠΕΡΙΟΧΗ ΜΗΤΡΟΠΟΛΕΩΣ-ΣΤΑΔΙΟΥ ΔΙΑΓΟΡΑ) ΕΠΙ ΤΗΣ ΚΟΔΡΙΓΚΤΩΝΟΣ. ΔΙΑΣΤΗΜΑ ΑΠΟ 1 ΕΒΔΟΜΑΔΑ ΕΩΣ ΚΑΙ ΜΕΧΡΙ ΤΕΛΗ ΙΟΥΝΙΟΥ. ΠΛΗΡ. ΤΗΛ. 2241031756 ΠΕ40893

ΑΠΟ ΙΔΙΟΚΤΗΤΗ
ΠΩΛΟΥΝΤΑΙ ΣΤΟ ΓΕΝΝΑΔΙ

- **Οικόπεδο** 6,5 στρέμματα πανοραμικό σε ύψωμα στην περιοχή **Κοσκινού**, περιτρυγισμένο από βίλες.
- **Οικόπεδο** εντός επεκτάσεως οικισμού (Γεννάδι), πανοραμικό σε ύψωμα, 2.000 τ.μ. κάλυψη 60% (1.200 μ.), με δρόμο, κατάλληλο για εξοχικές κατοικίες, 200 μ., από το χωριό και 300 μ. από την θάλασσα.
- **Δύο οικόπεδα** τετραγωνισμένα των 4 και 8 στρεμμάτων, με δρόμο 5 μ. και νερό, άρτια και οικοδομήσιμα, 1.500 μ. μετά το Γεννάδι, με δρόμο ο οποίος φτάνει μέχρι την θάλασσα (450 μ.)

Πληρ. τηλ. οικίας 2241032589 από 19.00-22.30, **κιν. 6944522149** από 09.00-20.00, **2241028007**

24111

ΠΙΠΙΝΟΣ
ΟΡΟΦΟΔΙΑΜΕΡΙΣΜΑΤΑ στην Ιαλυσό

Κοντά στην παραλία 78 τ.μ. σε τιμές 126.000 ευρώ

Πληρ. τηλ. 2241023895, 6944676003
www.rhodes-top-properties.com



excellence
real estate services

ΠΩΛΕΙΤΑΙ

ΟΙΚΟΠΕΔΟ 700 τ.μ. στην είσοδο των Μαριτσών. Δυνατότητα δόμησης έως 133 τ.μ. με πρόσοψη 15 μέτρα, κατάλληλο και για καταστήματα σε πολύ καλή τιμή.

1, Trianton str. Rodos, Office tel.: + 30 22410 96801
Fax: + 30 22410 96801
Mob 6945393836, 6944220949, 6944721579 4953

ΠΩΛΟΥΝΤΑΙ

- **ΠΩΛΕΙΤΑΙ 197 τ.μ.** κατάστημα επί της λεωφόρου Καλλιθέας με άνετο parking, πατάρι και μεγάλο πρόσωπο στο δρόμο. **Αξίας €498.000.** Υπάρχει δυνατότητα άμεσης μίσθωσης με μηνιαίο μίσθωμα **€2.000.**
- **ΠΩΛΕΙΤΑΙ** κατάστημα 53 τ.μ. στην Ανάληψη, με αποκλειστική χρήση αυλής, σε νεόδμητη οικοδομή σε θέση με μεγάλη πληθυσμιακή συγκέντρωση. **Αξίας 123.257 €**
- **ΠΩΛΕΙΤΑΙ** οικόπεδο στην Κρητηνία **1.400 τ.μ.** εντός οικισμού, άρτιο και οικοδομήσιμο με δυνατότητα οικοδόμησης **400 τ.μ.** κατοικίας με θέα βουνό και θάλασσα. Αξίας **€35.000.**
- **Πωλείται** ετοιμοπαράδοτο **διαμέρισμα περιοχή Αννης Μαρίας 118 τ.μ.** με 3 υπνοδωμάτια, σαλόνι, κουζίνα, 2 μπάνια, τελευταίου ορόφου, με υπέροχη θέα, τζάκι, εντοιχισμένη κουζίνα, θέση στάθμευσης, υδραυλικό ασανσέρ. **Αξίας 234.776 €.**

Πληρ. ΕΥΣΤΑΘΙΟΥ - ΕΥΡΩΚΤΗΜΑΤΙΚΗ,
Εθνικής Αντιστάσεως 83
Τηλ. 22410 73819-74917, 6944374546, 6945292030

ΣΑΒΒΑΪΔΗΣ & Συνεργάτες
Μεσίτες & Σύμβουλοι Ακινήτων

ΜΙΣΘΩΣΕΙΣ ΕΜΠΟΡΙΚΩΝ ΑΚΙΝΗΤΩΝ

Ενοικιάζεται προνομιακό εμπορικό ακίνητο στην πόλη της Ρόδου, Γ.Παπανικολάου 20. Διαθέτει ισόγειο 220 τ.μ.,όροφο 155 τ.μ, υπόγειο 155 τ.μ., καθώς επίσης και αυλή 262 τ.μ. Κατάλληλο για τράπεζα, ασφαλιστική εταιρία, εστιατόριο και γενικότερα για κάθε είδους εμπορική χρήση.





Ενοικιάζεται προνομιακό ακίνητο επί της οδού Λίνδου. Διαθέτει 180 τ.μ. Εσωτερική επιφάνεια και ράμπα. Ιδανικό για εκθεσιακό χώρο και κάθε είδους εμπορική χρήση.

Γρ. Λαμπράκη 14 & Αμερικής, Ρόδος
Τηλ 22410-26281 fax 22410-34663

SAVVAIDIS & Associates
Estate Agents & Consultants

ΕΝΟΙΚΙΑΣΕΙΣ

συνέχεια από την προηγούμενη

ΕΝΟΙΚΙΑΖΕΤΑΙ ισόγειος επαγγελματικός χώρος κατάλληλος και για αποθήκη 75 τ.μ. στην οδό Μ. Μαλλιαράκη 5Α (δίπλα από την εφημερίδα "ΠΡΟΟΔΟ") περιοχή ΚΟΒΑ. Πληρ. τηλ. 2241022867, 2241065930, ενοίκιο 270 ευρώ AE11919

4ΑΡΙ επιπλωμένο ή μη επί της Αλεξ. Διάκου 67 στον 3ο όροφο με κεντρική θέρμανση και βεράντα με θέα θάλασσα. Πληρ. τηλ. 6947262313, 6946101128 AE62540

ΕΝΟΙΚΙΑΖΟΝΤΑΙ ωραιότατα μονόχωρα και δίχωρα διαμερισματάκια πλήρως επιπλωμένα. Διαθέτουν κλιματισμό (ψυγειοθέρμανση) ηλιακούς θερμοσίφωνες, μεγάλες βεράντες, εύκολο πάρκιν. ΕΙΔΙΚΕΣ ΤΙΜΕΣ ΓΙΑ ΣΤΡΑΤΙΩΤΙΚΟΥΣ ΚΑΙ ΔΗΜΟΣΙΟΥΣ ΥΠΑΛΛΗΛΟΥΣ. Περιοχή Παραδείσι. Πληρ. τηλ. 6932705792, 2241073807 AE11832

ΔΙΑΜΕΡΙΣΜΑ 91 τ.μ. 1ου ορόφου 28ης Οκτωβρίου 50, για επαγγελματική στέγη. Πληρ. τηλ. 6947444099 AE11835

ΠΩΛΕΙΤΑΙ

τριώροφη **ΟΙΚΟΔΟΜΗ** (600,00 τ.μ.) στην οδό Μυκηνών στον Δήμο Ιαλυσού με άδεια ξενοδοχείου τύπου επιπλωμένων διαμερισμάτων 2 αστέρων (σε στάδιο ολοκλήρωσης).

Πληρ. 2241037611, 6946119705 0098

ΠΙΠΙΝΟΣ

ΠΩΛΟΥΝΤΑΙ ΜΟΝΟΚΑΤΟΙΚΙΕΣ

125 τ.μ. με σοφίτα, σε οικόπεδο 300 τ.μ. στην Ιαλυσό

Πληρ. τηλ. 2241023895, 6944676003,6944390803

www.rhodes-top-properties.com

ΠΩΛΕΙΤΑΙ ΕΠΙΧΕΙΡΗΣΗ

ΚΑΙΝΟΥΡΓΙΟ ΠΟΛΥΤΕΛΕΣ ΜΠΑΡ

170 τ.μ. με αυλή σε λειτουργία με πετυχημένη πορεία στο κέντρο της πόλης σε **τιμή ευκαιρίας** για προσωπικούς λόγους

Πληρ. τηλ. 2241077683 ΧΠ1665

ΠΩΛΟΥΝΤΑΙ

Α) ΔΙΑΜΕΡΙΣΜΑΤΑ 210 τ.μ. διαμπερές α' ορόφου με απεριόριστη θέα
Β) Ρετιρέ 53 τ.μ. στα Κοσκινού
Γ) Παραθαλάσσιο οικόπεδο στ' Αφάντου 1300 τ.μ.

Πληρ. τηλ. 2241034886, 6932437145

ΠΩΛΟΥΝΤΑΙ

ΠΟΛΥΤΕΛΗ & ΗΛΙΟΛΟΥΣΤΑ ΟΡΟΦΟΔΙΑΜΕΡΙΣΜΑΤΑ

ΕΠΙΦΑΝΕΙΑΣ 138τ.μ.-120τ.μ.-100τ.μ.-50τ.μ.

ΜΕ ΑΠΕΡΙΟΡΙΣΤΗ ΘΕΑ & ΜΕΓΑΛΕΣ ΒΕΡΑΝΤΕΣ

ΓΩΝΙΑ Κ. ΥΔΡΑΙΟΥ & Κ. ΤΣΑΛΔΑΡΗ

ΔΑΝΕΙΑ ΔΕΚΤΑ

ΠΛΗΡ.ΤΗΛ: 6977 914567

(ΠΛΗΡΟΦΟΡΙΕΣ ΤΙΜΩΝ ΟΧΙ ΑΠΟ ΤΗΛΕΦΩΝΟ)

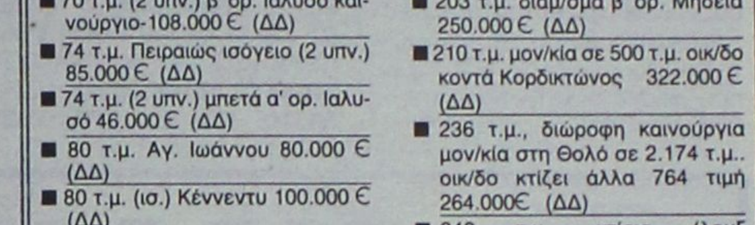

ΚΤΗΜΑΤΟΜΕΣΙΤΙΚΟ ΓΡΑΦΕΙΟ

ΑΙΓΑΙΟΚΤΗΜΑΤΙΚΗ

ΠΩΛΟΥΝΤΑΙ

- ΔΙΑΜΕΡΙΣΜΑΤΑ-ΜΟΝΟΚΑΤΟΙΚΙΕΣ
- (ΔΔ)=ΔΑΝΕΙΑ ΔΕΚΤΑ

- 22 τ.μ. studio Ιαλυσό (γ' ορ.) 29.350 €.(ΔΔ)
- 35 τ.μ. (1υπν.) Καρακόνερο καινούργιο 62.000 €.(ΔΔ)
- 55 τ.μ. (1υπν.) καινούργιο β' ορ. Ανάληψη 105.000 € (ΔΔ)
- 55 τ.μ. α' ορ. καινούργιο - γκαράζ Μίρα Μάρε 87.000 € (ΔΔ)
- 68 τ.μ. (2 υπν.) μπετά α' ορ. Ιαλυσό 43.000 €
- 69 τ.μ. (2 υπν.) ισόγειο Μητρόπολη 65.000 € (μετρητά)
- 70 τ.μ. (2 υπν.) β' ορ. Ιαλυσό καινούργιο-108.000 € (ΔΔ)
- 74 τ.μ. Πειραιώς ισόγειο (2 υπν.) 85.000 € (ΔΔ)
- 74 τ.μ. (2 υπν.) μπετά α' ορ. Ιαλυσό 46.000 € (ΔΔ)
- 80 τ.μ. Αγ. Ιωάννου 80.000 € (ΔΔ)
- 80 τ.μ. (ισ.) Κέννεντυ 100.000 € (ΔΔ)
- 75 τ.μ. Δενδρινού με αυλή (υπ.) (2 υπν.) 65.000 € (μετρητά)
- 82 τ.μ.(2 υπν.) β' ορ. Δασκάλους 89.000 €.(ΔΔ)
- 82 τ.μ. β' ορ. Καρακόνερο 100.000 €. (ΔΔ)
- 85 τ.μ. α' ορ. μπετά Ιαλυσό 53.000 €.(ΔΔ)
- 87 τ.μ. α' ορ. καινούργιο Ιαλυσό 138.000 € (ΔΔ)
- 80 τ.μ. μον/κία διώροφη (2 υπν.) Παραδείσι με τζάκι 64.000 € (ΔΔ)
- 87 τ.μ. (2 υπν.) καινούργιο θέρμανση - γκαράζ Μίρα Μάρε 128.000 € (ΔΔ)
- 85 τ.μ. α' ορ. Μιχ. Πετρίδη 100.000 € (ΔΔ)
- 92 τ.μ. κανούργιο Ιαλυσό 146.000 € (ΔΔ)
- 92 τ.μ. μεζ/τα κολώνες Γεννάδι 80.000 €
- 95 τ.μ. 2 υπν. Μιχ. Πετρίδη με τζάκι (ισ.) 103.000 € (μετρητά)
- 98 τ.μ. (α' ορ.) 3 υπν. Κέννεντυ 130.000 €(ΔΔ)
- 100 τ.μ. οροφ/σμα Γεννάδι καινούργιο 115.000 € (ΔΔ)
- 100 τ.μ. α' ορ. καινούργιο Μίρα Μάρε γκαράζ 159.000 € (ΔΔ)
- 110 τ.μ. μον/κία Κοσκινού 200.000 € (ΔΔ).
- 110 τ.μ. μεζ/τα Τσαΐρι σε 1.200 τ.μ. οικ/δο 147.000 € (ΔΔ)
- 112 τ.μ. (β' ορ.) 3 υπν. Κέννεντυ 140.000 € (ΔΔ)
- 112 τ.μ. κανούργιο Κοσκινού (3 υπν.) 132.000 €.(ΔΔ)
- 116 τ.μ. (3 υπν.) καινούργιο Αραπάκι ρετιρέ 200.000 €.(ΔΔ)
- 116 τ.μ. (ισ. υπ/νο) 3 υπν. Πτολεμαίων 171.000 € (ΔΔ)
- 117 τ.μ διώροφη μονοκατοικία σε 1 στρ. Κοσκινού καινούργια 212.000 €.(ΔΔ)
- 120 τ.μ. διώροφη καινούργια μον/κία Ροδίνι 235.000 € (ΔΔ)
- 120 τ.μ. μονοκατοικία Π. Πόλη Ρολόι 125.000 € (ΔΔ)
- 120 τ.μ. καινούργιο Ροδίνι 229.000 € (ΔΔ)
- 120 τ.μ. καινούργιο Καρακόνερο 211.300 € (Δ.Δ.)
- 125 τ.μ. μεζονέτα σε μπετά Ιαλυσό 124.000 € (ΔΔ)
- 129 τ.μ. (3 υπν.) καινούργιο διαμέρισμα Τσαλδάρη 258.220 € (ΔΔ)
- 130 τ.μ. α' ορ. στην Ανάληψη 155.000 €.(ΔΔ)
- 130 τ.μ. Αγ. Ιωάννου 150.000 € (ΔΔ).
- 140 τ.μ. μεζ/τα μπετά Παστίδα 100.000 € (ΔΔ).
- 142 τ.μ. μον/κία Νιοχώρι 150.000 € (ΔΔ)
- 157 τ.μ. μεζονέτα καινούργια Ροδίνι 230.000 € (ΔΔ).
- 195 τ.μ. μεζ/τα μπετά στους Τρεις 132.000 € (ΔΔ)
- 185 τ.μ. (3 υπν.) Μιχ. Πετρίδη Ρετιρέ 250.000 ευρώ (ΔΔ).
- 185 τ.μ., μον/κία σε 2 στρ. Φιλέρημο 352.000 € (ΔΔ)
- 200 τ.μ. μεζ/τα σε μαρ/βά Ιαλυσό 161.500 € (ΔΔ)
- 200 τ.μ. μον/κία Ιξιά 280.000 € (ΔΔ)
- 203 τ.μ. διαμ/σμα β' ορ. Μήδεια 250.000 € (ΔΔ)
- 210 τ.μ. μον/κία σε 500 τ.μ. οικ/δο κοντά Κορδικτώνος 322.000 € (ΔΔ)
- 236 τ.μ., διώροφη καινούργια μον/κία στη Θολό σε 2.174 τ.μ.. οικ/δο κτίζει άλλα 764 τιμή 264.000€ (ΔΔ)
- 340 τ.μ., κτίριο (λουξ οροφοδ/σματα 210 τ.μ. 3 studios, 1 γκαρ/ρα) στην Παστίδα 410.000 €

ΚΑΤΑΣΤΗΜΑΤΑ-ΑΠΟΘΗΚΕΣ-ΓΡΑΦΕΙΑ -ΠΑΝΣΙΟΝ

- 22,45 τ.μ. γραφείο κοντά στην Ακαδημία 56.000 € (ΔΔ).
- 33,5 τ.μ. κατάστημα Λεμεσού 70.000 € (ΔΔ)
- 45 τ.μ. γραφείο κοντά στην Ακαδημία 112.000 € (ΔΔ)
- 50 τ.μ. κατ/μα, υπ. 25 τ.μ. α' ορ. 40 τ.μ. Μανδράκι 265.000 € (ΔΔ)
- 67 τ.μ. γραφείο κοντά στην Ακαδημία 168.375 € (ΔΔ)
- 40 τ.μ. κατ/μα με 70 τ.μ. απ/κη - πρ/ση Αννης Μαρίας 118.000 € (ΔΔ).
- 50 τ.μ. κατ/μα (μισθωμένο) Φαληράκι 120.000 € (ΔΔ)
- 60 τ.μ. κατάστημα στ' Ασγούρου 64.563 €
- 71 τ.μ. υπόγεια απ/η με ράμπα πρ/ση Αννης Μαρίας 23.477 €
- 80 τ.μ. υπ/γεια απ/κη Κένεντυ 35.216€
- 85 τ.μ. ισόγεια με αυλή αποθήκη Καρακόνερο 44.020 €
- 90 τ.μ. ισόγεια απ/κη μαρ/βά Ροδίνι 44.020 €.(ΔΔ)
- 100 τ.μ. κατάστημα (μισθωμένο) Φαληράκι 220.000 €.
- 105 τ.μ.επί της λεωφόρου Ρόδου-Ασγούρου 308.000 €.
- 118 τ.μ. κατάστημα Ακτή Κανάρη 350.000 €
- 122 τ.μ. κατάστημα Νιοχώρι 200.000 € (ΔΔ)
- 134 τ.μ. κατάστημα επί της Τσαλδάρη 393.000 € (ΔΔ)
- 130 τ.μ. (3 studio - 1 γκαρ/ρα) ισ. Παστίδα 130.000 €.
- 198 τ.μ. κατάστημα με 110 τ.μ. πατάρι λεωφ. Ρόδου-Καλλιθέας 498.000 €

ΠΩΛΕΙΤΑΙ ΕΠΙΧΕΙΡΗΣΗ FAST FOOD ΣΤΟ ΝΙΟΧΩΡΙ

ΟΙΚΟΠΕΔΑ

- 350 τ.μ. οικ. Συν. ΒΑΚΧΟΣ 111.500 €
- 150 τ.μ. οικ/δο κτίζει 128 τ.μ. στο Χαράκι 50.000 € (ΔΔ)
- 1.330 τ.μ.εξ αδιαιρέτου με άδεια για 134 τ.μ. μεζ/τα 60.000 ευρώ στους Τρεις
- 3.880 επί της Λεωφ. Σορωνής 132.000 €
- 4.000 τ.μ. Κανδυλί 120.000 €
- 4.490 τ.μ. Φάνες 79.000 €
- 5.500 τ.μ. Θολό 130.000 €

- **ΕΝΟΙΚΙΑΖΕΤΑΙ 138 τ.μ. υπερ λουξ καινούργιο διαμέρισμα Καρακόνερο 700 ευρώ**

- ΔΙΑΘΕΤΟΥΜΕ ΟΙΚΟΠΕΔΑ ΚΑΙ ΑΓΡΟΤΕΜΑΧΙΑ Σ' ΟΛΟ ΤΟ ΝΗΣΙ ΤΗΣ ΡΟΔΟΥ

ΑΝΑΛΑΜΒΑΝΟΥΜΕ ΤΗΝ ΕΝΟΙΚΙΑΣΗ ΤΟΥ ΔΙΑΜΕΡΙΣΜΑΤΟΣ ΣΑΣ ΣΕ ΠΟΛΥ ΣΥΝΤΟΜΟ ΧΡΟΝΙΚΟ ΔΙΑΣΤΗΜΑ

ΡΕΝΑ ΒΑΖΟΥΚΟΥ

(ΜΕΣΙΤΗΣ ΑΣΤΙΚΩΝ ΣΥΜΒΑΣΕΩΝ)

ΔΙΕΥΘ. ΓΡΑΦΕΙΟΥ ΔΗΜ. ΘΕΟΔΩΡΑΚΗ 3

9-1 το πρωί καθημερινά και 6.30-9 απ/τα (Δευτ. και Πέμπτης)

Τηλ. (22410) 22943-28838 FAX: 28838

email.vazoukou@acn.gr

ΠΩΛΗΣΕΙΣ ΑΚΙΝΗΤΩΝ



○ ΔΙΑΜΕΡΙΣΜΑΤΑ

- Κάλυμνος. Περιοχή Αγιος Νικόλαος, 70 τ.μ. μεταχειρισμένο 70.000 €
- Ηρ. Πολυτεχνείου 126 τ.μ. 4άρι μεταχειρισμένο 75.000.000 δρχ. - 220.000 €
- Αγ. Ιωάννη 86 τ.μ. μεταχειρισμένο 30.000.000 δρχ.-88.000€
- Ροδίνι 114 τ.μ. λουξ 1,5 ετών 63.000.000 δρχ.-185.000€
- Δασκάλους 86 τ.μ. λουξ κατασκευής 43.000.000 δρχ. - 126.200 €
- Ρόδου-Λίνδου 90 τ.μ. λουξ κατασκευής 45.000.000 δρχ. - 132.000 €
- Δασκάλους 88 τ.μ. λουξ κατασκευής, 46.000.000 δρχ. - 135.000 €
- Ρόδου-Λίνδου 46 τ.μ. λουξ κατασκευής 25.000.000 δρχ.-73.370 €
- Ιαλυσός 8 studios σε διώροφη οικοδομή 150 τ.μ. + 150 τ.μ. με οικόπεδο 2.250 τ.μ. 109.040.000 δρχ. - 320.000 ευρώ.
- Κοσκινού 115 τ.μ. λουξ κατασκευής με θέα 63.000.000 δρχ. -184.890 €
- Κοσκινού 115 τ.μ. λουξ κατασκευής 57.500.000 δρχ. - 168.745 €
- Κοσκινού 110 τ.μ. λουξ κατασκευής 49.500.000 δρχ. - 145.270 €

○ ΜΕΖΟΝΕΤΕΣ – ΜΟΝΟΚΑΤΟΙΚΙΕΣ

- Κανδυλί 300 τ.μ διώροφη μεζονέτα με υπόγειο με 1.450 τ.μ. οικόπεδο μέχρι σοβάδες 200.000€
- Ιαλυσός μεζονέτες 140 τ.μ. με 300 μ. οικόπεδο, λουξ κατασκευής 85.000.000 δρχ.-240.500 €
- Ιαλυσός μεζονέτες 150 τ.μ. διώροφες με υπόγειο εντός σχεδίου λουξ κατασκευής 75.000.000 δρχ. - 220.100 €
- Ιαλυσός μεζονέτες 140 τ.μ. διώροφες με υπόγειο εντός σχεδίου λουξ κατασκευής 65.000.000 δρχ. - 190.750 €
- Κανδυλί 130 τ.μ. διώροφες μεζονέτες με 650 μ. οικόπεδο μέχρι χτισίματα 40.000.000 δρχ. -117.400 €

○ ΗΜΙΤΕΛΗ ΔΙΑΜΕΡΙΣΜΑΤΑ

- Σύμη 120 τ.μ. 2 διαμερίσματα 45.000.000 δρχ.-132.061 €

○ ΟΙΚΟΠΕΔΑ

- Σορωνή 960 τ.μ. εντός σχεδίου 50.000 €
- Κατταβιά 1.730 τ.μ. πάνω στον κεντρικό 14.000 €
- Θολός 10 στρέμματα εντός σχεδίου 85.000.000 δρχ. - 250.000 €
- Γεννάδι 3.220 τ.μ. πάνω στον κεντρικό και πολύ κοντά στην θάλασσα 91.000€
- Λαχανιά 2.360 τ.μ. πάνω στον κεντρικό 50 μ. από θάλασσα με άδεια οικοδομής για 8 studios 32.000.000 δρχ. - 94.000 €
- Κατταβιά 900 τ.μ. εντός οικισμού 5.000.000δρχ. -14.673 €
- Γεννάδι 1000 τ.μ. με άδεια οικοδομής 8.500.000 δρχ.-24.944 €

○ ΚΑΤΑΣΤΗΜΑΤΑ

- Νιοχώρι 200 τ.μ. διατηρητέο διώροφο με 250 τ.μ. αυλή με δυνατότητα έξτρα δόμησης 500.000 €
- Κατάστημα 123 τ.μ. στο Ροδίνι 68.000.000 δρχ. - 199.600 €
- Κατάστημα 73 τ.μ. στο Ροδίνι 40.500.000 δρχ. - 118.000 €
- Κατάστημα ημιτελή 100 τ.μ. περιοχή Κοσκινού 31.000.000 δρχ. -91.000 €

○ ΚΤΗΜΑΤΑ

- Κατταβιά 4.293 τ.μ.σε ύψωμα 800 μ. από κεντρικό 13.000 €
- Κατταβιά 8.200 τ.μ. με θέα 800 τ.μ. από θάλασσα 42.000 €
- Κατταβιά 8.663 τ.μ. προς Πρασονήσι 100 μ. από κεντρικό 51.000 €
- Κατταβιά 8.773 τ.μ. προς Πρασονήσι 200 μ. από κεντρικό 44.000 €
- Πλημμύρι 8 στρέμματα πάνω στο κύμα 80.000.000 δρχ. - 235.000 €
- Λαχανιά 63 στρέμματα σε ύψωμα 102.000.000 δρχ. - 300.000 € δίνεται και για αντιπαροχή.
- Λαχανιά 7.800 τ.μ. σε ύψωμα κοντά στον κεντρικό 31.200.000 δρχ. - 91.570 €
- Σορωνή 5 στρέμματα πάνω στο κύμα 34.000.000 δρχ. - 100.000 €
- Λαχανιά 9.160 τ.μ. σε ύψωμα κοντά στον κεντρικό, νερό - ρεύμα 54.000.000 δρχ. - 158.500 €
- Καλλιθέα 7.600 τ.μ. κοντά στην θάλασσα 114.000.000 δρχ. - 334.556 €
- Λαχανιά 2.390 τ.μ. 2.500.000 δρχ. - 7.336 €
- Κανδυλί 4.700 τ.μ. 33.000.000 δρχ.-96.845 €

○ ΑΠΟΘΗΚΕΣ

- Ανάληψη 150 τ.μ. υπόγεια 25.000 €
- Προέκταση Αννης Μαρίας 72 τ.μ. υπόγεια με ράμπα 7.000.000 δρχ. - 20.550 €
- Προέκταση Αννης Μαρίας 100 τ.μ. υπόγεια 30.000 €

- **ΑΝΤΑΛΛΑΣΣΟΥΜΕ ΤΟ ΠΑΛΙΟ ΣΠΙΤΙ ΣΑΣ ΜΕ ΚΑΙΝΟΥΡΓΙΟ**
- **ΖΗΤΟΥΝΤΑΙ ΜΕΤΑΧΕΙΡΙΣΜΕΝΑ ΔΙΑΜΕΡΙΣΜΑΤΑ-ΑΜΕΣΗ ΠΩΛΗΣΗ**
- **ΠΩΛΟΥΝΤΑΙ** αποθήκες και βιοτεχνικοί χώροι.
- **ΔΑΝΕΙΑ ΔΕΚΤΑ - ΕΥΚΟΛΙΕΣ ΠΛΗΡΩΜΗΣ**
- **ΑΝΑΛΑΜΒΑΝΟΥΜΕ ΑΝΤΙΠΑΡΟΧΕΣ**

ΣΤΑΜΑΤΗΣ ΜΑΝΩΛΑΚΟΣ

ΩΡΕΣ ΓΡΑΦΕΙΟΥ 8.30-1.00 π.μ. και 5-8 μ.μ.

ΔΗΜ. ΑΝΑΣΤΑΣΙΑΔΗ 45 (παραπλεύρως ΥΠΕΡΑΓΟΡΑΣ ΠΑΠΑΚΥΡΙΑΚΟΥ-ΣΥΝΟΙΚΙΑ ΔΑΣΚΑΛΩΝ)

Τηλέφωνα: 2241023815-78275, 6944698056, 6945769958

ενοικιασεις

συνέχεια από την προηγούμενη

ΕΝΟΙΚΙΑΖΟΝΤΑΙ στα Τριάντα πλησίον S.M. Μαρινόπουλου επιπλωμένα διαμερίσματα 2 δωματίων με μεγάλο μπαλκόνι, πλήρως εξοπλισμένα, με ηλιακούς θερμοσίφωνες, θυρίδα και πισίνα τους θερινούς μήνες. Ανετο πάρκιν. Μίσθωμα 260 ευρώ. Πληρ. τηλ. 2241022328, 6944281207 AE62443

ΕΝΟΙΚΙΑΖΟΝΤΑΙ: α) Ημιϋπόγειο διαμέρισμα στην οδό Π. Μελά 45, 120 τ.μ. με αυλή και κεντρική θέρμανση. β) **ισόγειο κατάστημα** 72 τ.μ. περίπου και ένα δωμάτιο 21 τ.μ. στον πρώτο όροφο που βρίσκεται στην πόλη της Ρόδου και στην οδό Ορφανίδου αριθμ. 16 (Νιοχώρι), **γ) διώροφο κατάστημα** 51 τ.μ. ισόγειο, 53 τ.μ. στον πρώτο όροφο, με βεράντα 31 τ.μ. που βρίσκεται στην πόλη της Ρόδου, οδός Γεωργίου Λέοντος αριθμ. 13 κοντά στο ξενοδοχείο "Μανούσος", **δ) studio επιπλωμένο ή κατάστημα** 28 τ.μ. απέναντι από το ξενοδοχείο Μίρα-Μάρε στην Ιξιά, με air condition και ανεμιστήρα οροφής. Πληρ. τηλ. 2241035450, 2241020277, 6976881111 AE62105

STUDIOS καινούργια, ενοικιάζονται πλήρως επιπλωμένα, 25 & 40 τ.μ., με ηχομόνωση, ανεξάρτητο WC, πολυκουζινάκι, ψυγείο, εγκατάσταση για TV και τηλέφωνο, αυλή, συχνή αστική συγκοινωνία (κάθε 45 λεπτά) , για 12 μήνες, το χρόνο. Σε λογική τιμή, χωρίς κοινόχρηστα και νερό, περιοχή Παραδείσι, Ρόδος. Πληρ. τηλ. 2241048360, κιν. 6972943946 AE11468

ΑΠΟΘΗΚΕΣ ΣΤΗΝ ΙΑΛΥΣΟ, ΕΝΟΙΚΙΑΖΟΝΤΑΙ 1) ΑΠΟΘΗΚΕΥΤΙΚΟΙ ΧΩΡΟΙ ΑΠΟ 100 ΕΩΣ 2000 Τ.Μ. ΚΑΙ ΥΨΟΣ 8 Μ. ΑΣΦΑΛΕΙΣ ΜΕ ΜΕΓΑΛΟΥΣ ΧΩΡΟΥΣ ΔΙΑΚΙΝΗΣΗΣ ΦΟΡΤΩΣΗΣ ΚΑΙ ΕΚΦΟΡΤΩΣΗΣ ΠΡΟΪΟΝΤΩΝ, 2) ΥΠΑΙΘΡΙΟΙ ΧΩΡΟΙ ΠΕΡΙΦΡΑΓΜΕΝΟΙ, ΑΣΦΑΛΕΙΣ, ΚΑΤΑΛΛΗΛΟΙ ΓΙΑ ΑΠΟΘΗΚΕΥΣΗ ΠΡΟΪΟΝΤΩΝ ΣΕ ΠΑΛΕΤΕΣ. ΠΛΗΡ. ΤΗΛ. (22410)38400 ΑΠΟ ΔΕΥΤΕΡΑ ΕΩΣ ΠΑΡΑΣΚΕΥΗ 08.00-15.00 κ. ΓΙΩΤΑ ΧΠΕ1912

ΔΙΑΜΕΡΙΣΜΑ 120 τ.μ. στην περιοχή Τρεις στην Ιαλυσό πάνω από το εστιατόριο Αμυγδαλιά. Πληρ. τηλ. (22410)92925, 64468 AE11857

ΗΜΙΤΕΛΕΣ ΚΑΤΑΣΤΗΜΑ 182 τ.μ. με άνετο χώρο για πάρκιν επί της επαρχιακής οδού Ρόδου-Καμείρου στη διασταύρωση προς Πεταλούδες. Πληρ. τηλ. 2241081917 από ώρα 15.00-22.00 AE11502

ΕΝΟΙΚΙΑΖΕΤΑΙ στην Κρεμαστή καινούργιο πολυτελές στούντιο επιπλωμένο με parking μέσα σε κήπο κοντά στα σχολεία και στη θάλασσα. Πληρ. τηλ. 2241094822, 6946671053 AE62121

ΙΑΛΥΣΟΣ. Ενοικιάζονται με το μήνα στο κέντρο της Ιαλυσού μονόχωρα ή δίχωρα επιπλωμένα διαμερίσματα πλήρως εξοπλισμένα με A/C, TV, 24ωρη παροχή ζεστού νερού, κατάλληλο για εκπαιδευτικούς και στρατιωτικούς. Πληρ. τηλ. 6974345362 AE62126

ΠΩΛΕΙΤΑΙ

Από την **ΜΑΣΤ ΕΤΕ ΑΕ** πωλείται το εστιατόριο **mediteranneo** στ' Αφάντου στην οδό Περνού 139. Το κατάστημα είναι πλήρως εξοπλισμένο για να λειτουργεί χειμώνα - καλοκαίρι, χωρητικότητα εσωτερικού χώρου 90 ατόμων και εξωτερικού χώρου 80 ατόμων.

Τιμή ευκαιρίας 70.000 ευρώ.

Πληρ. τηλ. 6936757436

ΓΙΑΝΝΗΣ ΝΙΚΟΛΙΔΑΚΗΣ

Μηχανολόγος-Μηχανικός

Γαλλίας 12-Ρόδος • τηλ. (22410)22291, 35103

ΠΩΛΟΥΝΤΑΙ

Πολυτελή διαμερίσματα με απεριόριστη θέα, ιδιωτικούς χώρους parking και αποθήκες

Επί της οδού Σελλά και Αισχίνη (περιοχή Δασκάλων) 77 τ.μ., 99 τ.μ., 119 τ.μ.

Επί της οδού Κων. Υδραίου (πλησίον Ρόδου-Λίνδου), 135 τ.μ., 95 τ.μ., 147 τ.μ.

Γραφείο 105 τ.μ. επί της οδού Εθνικής Αντιστάσεως και Τσαλδάρη

TOP PROPERTIES

GEORGE & SAVAS PIPINOS
ΓΕΩΡΓΙΟΣ & ΣΑΒΒΑΣ ΠΙΠΙΝΟΣ
ΣΥΜΒΟΥΛΟΙ ΚΑΙ ΕΚΤΙΜΗΤΕΣ ΑΚΙΝΗΤΩΝ
REAL ESTATE AGENTS • MEMBER OF F.I.A.B.C.I.-NAEA-C.E.I.

Email: gpipinos@otenet.gr URL: www.rhodes-top-properties.com and www.pipinos.gr

Από το 1971



Η **"TOP PROPERTIES"** είναι ατομική επιχείρηση και ανήκει στους Γεώργιο και Σάββα Πιπίνο. Το γραφείο ασχολείται από το 1971 αποκλειστικά και μόνο με επενδύσεις και REAL ESTATE, στο νησί της Ρόδου και στην ευρύτερη περιοχή της Δωδεκανήσου.

ΑΠΕΥΘΥΝΟΜΑΣΤΕ: Στους **σοβαρούς, απαιτητικούς και επιλεκτικούς** επενδυτές-επιχειρηματίες, Ελληνες και ξένους που ενδιαφέρονται να κάνουν μια σοβαρή επένδυση προβολής στο νησί της Ρόδου.

ΠΡΟΣΦΕΡΟΥΜΕ: Α) Υπηρεσίες και πληροφορίες που γίνονται σε προσωπικό επίπεδο με εχεμύθεια, διακριτικότητα και σοβαρότητα.
Β) Μεγάλη γκάμα υψηλής ποιότητας, ακινήτων, όπως:1) Ξενοδοχεία Α' και Β' κατηγορίας των 600-500-350-300 κλινών, 2) Κεντρικά αστικά ακίνητα κατάλληλα για Τράπεζες-καταστήματα-γραφεία, 3) Παραλιακές εκτάσεις, κατάλληλες για τουριστικές επενδύσεις των 150.000-100.000-70.000-50.000-36.000 τ.μ. και 4) Διαμερίσματα και μεζονέτες προβολής, και 5) Αξιόλογες Παραθεριστικές κατοικίες.

ΣΤΟΧΟΣ ΜΑΣ ΕΙΝΑΙ: Να προσφέρουμε στο αγοραστικό μας κοινό υψηλής ποιότητας ακίνητα και ευκαιρίες στο νησί της Ρόδου. Η τριακονταετής και πλέον πείρα μας στον τομέα αυτό αποτελεί εγγύηση.

ΣΥΝΘΗΜΑ ΜΑΣ ΕΙΝΑΙ: Επενδύστε στη ΡΟΔΟ ΤΩΡΑ, σε ακίνητα που ΑΝΤΕΧΟΥΝ ΣΤΟ ΧΡΟΝΟ

Γεώργιος και Σάββας Πιπίνος
ΜΕΣΙΤΕΣ ΑΣΤΙΚΩΝ ΣΥΜΒΑΣΕΩΝ
Γιατί εμείς γνωρίζουμε καλύτερα!

Since 1971

TOP PROPERTIES is a father and son business. The senior, Mr George S. Pipinos, the founder of the office, has carved over the years a reputation for integrity and excellence in the world of Real Estate in the Dodecanese. The junior, Dr. Savas Pipinos, has returned from his studies in the UK to aid in his father´s footsteps.
AT TOP PROPERTIES we try hard to attract important and selective investors, high calibre businessmen/women and discerning professional people, both Greek and foreign, who wish to acquire substantial and valuable property on Rhodes.
We offer our expertise and advice privately, discreetly and in strict confidence.
We keep a comprehensive list of real estate of the highest specifications:
a. A' and B' class hotels (600, 500, 350, 300 beds capacity)
b. Centrally situated office buildings and other business premises.
c. Seaside land, ideal for development (hotels, holiday resorts, etc), of 150.000, 100.000, 70.000, 50.000, 36.000 square metres.
d. Villas, luxury apartments, detached, semi-detached and terraced houses.
e. Holiday and Retirement Homes.
Our aim is to give our clients the opportunity to acquire value for money, first class real estate on Rhodes. Our 30 and more years of experience is our warranty.
Our motto is Invest in Rhodes, Invest in property, It stands the test of time.

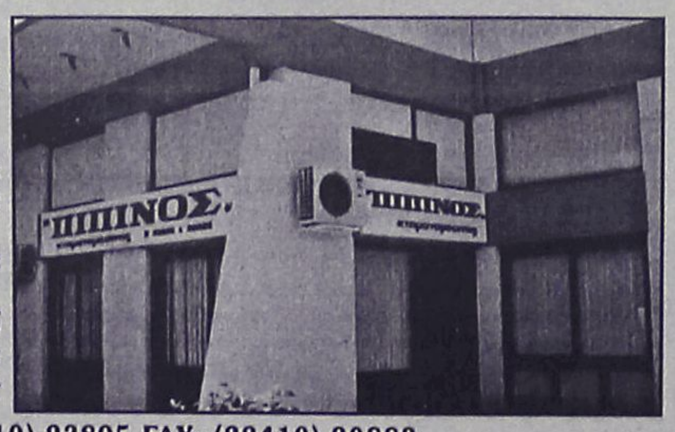

TOP PROPERTIES
George and Savas Pipinos
Because we know best

KENNENTY 38, ΡΟΔΟΣ, 85 100, ΤΗΛ. (22410) 23895,FAX: (22410) 20883
38 KENNEDY STR., RHODES, 85 100, TEL. (22410) 23895, FAX: (22410) 20883
U.K. Direct line: 08717115396

ΕΜΜΑΝΟΥΗΛ ΚΡΑΝΙΔΗΣ

ΟΙΚΟΝΟΜΟΛΟΓΟΣ
ΜΕΣΙΤΗΣ ΑΣΤΙΚΩΝ ΣΥΜΒΑΣΕΩΝ

ΠΩΛΟΥΝΤΑΙ

1) 4άρι **διαμέρισμα** 110 τ.μ. λουξ κατασκευής με ωραία κουζίνα, κεντρική θέρμανση, κλειστή θέση στάθμευσης. Τιμή: 62 εκ. ή 182.000 ευρώ
2) 3άρι **διαμέρισμα** 85 τ.μ. κοντά στον Ηλ/κοσμο του Ξενάκη. Τιμή: 132.000 ευρώ ή 45 εκ.
3) 2άρι **διαμέρισμα** στην Ανάληψη 50 τ.μ. - Ισόγειο α' όροφο. Τιμή: 23 εκ. ή 67.500 ευρώ
4) 4άρι **διαμέρισμα** - 3 υπν. (2 WC) καινούργιο στο Ροδίνι, α' όροφος, μόνο 55 εκ. ή 162.000 ευρώ
5) 34 τ.μ. **κατάστημα** στην Ανάληψη - γωνιακό - ελεύθερο μίσθωσης.
6) 80 τ.μ. **κατάστημα** με πατάρι κοντά στην πλατεία Φώκιαλη
7) **Μεζονέτα** 162 τ.μ. με κήπο στα μπετά ή τελειωμένη κοντά στο Φυτώριο του Δήμου Ιαλυσού.
8) ΛΙΝΔΟΥ - 1400 τ.μ. οικόπεδο έτοιμο διώροφο κτίριο σε 6.000 τ.μ. με πρόσωπο
9) ΠΑΡΑΔΕΙΣΙ - 4.500 τ.μ. αγρός με άδειες δύο οικιών, διαθέτουν φως νερό
10) ΙΑΛΥΣΟΣ - 164 τ.μ. μεζονέτα έτοιμη με ωραίο κήπο 4 υπνοδωματίων και 3 WC με κεντρική θέρμανση
11) ΠΑΡΑΔΕΙΣΙ - οικόπεδο 540 τ.μ. εντός σχεδίου πόλεως

Μεσίτης
Πληρ. Εμμ. Κρανίδης
27082-6944347405, 6942010248
Αμερικής 50-2ος όροφος, Ρόδος



ΚΤΗΜΑΤΟΜΕΣΙΤΙΚΟ ΓΡΑΦΕΙΟ

ΔΩΔΕΚΑΝΗΣΙΑΚΗ ΚΤΗΜΑΤΙΚΗ

ΠΑΠΟΥΤΣΗΣ ΚΩΝ/ΝΟΣ

ΠΩΛΟΥΝΤΑΙ

1. **Μεζονέτα** 135 τ.μ. διώροφη σε 300 τ.μ. οικόπεδο με γκαράζ στην Παστίδα. Τιμή: 182.000€
5. **Μεζονέτα** 100 τ.μ. στα μπετά σε 500 τ.μ. οικόπεδο στους Τρεις. Τιμή: 97.000 €
3. **Μεζονέτα** 110 τ.μ. σε οικόπεδο 250τ.μ. στα Κοσκινού. Τιμή 197.000 €
4. **Διαμέρισμα** 47 τ.μ. στο Ροδίνι. Τιμή: 70.000 €.
5. **Διαμέρισμα** 90 τ.μ. στη Μητρόπολη. Τιμή: 90.000 €
6. **Διαμέρισμα** 73 τ.μ. στην Ιαλυσό. Τιμή: 73.000 €
7. **Διαμέρισμα** 85 τ.μ. στο Ροδίνι. Τιμή 126.000 €
8. **Διαμέρισμα** 73 τ.μ. α' ορόφου στο Μίρα Μάρε. Τιμή 102.700 €
9. **Διαμέρισμα** ημιϋπόγειο 84 τ.μ. στο Μίρα Μάρε. Τιμή 93.900 €
10. **Ρετιρέ** 18 τ.μ. στην Ιαλυσό. Τιμή 30.000 €
11. **Διαμέρισμα** β' ορόφου 225 τ.μ. με καταπληκτική θέα στην Παστίδα (μαρμαροσοβάς). Τιμή117.400 €
12. Πωλούνται **16 στούντιος** των 20 τ.μ. πλήρως εξοπλισμένα και με τα συμβόλαια μίσθωσης στην πόλη της Ρόδου. Τιμή 750.000 €

ΕΝΟΙΚΙΑΖΟΝΤΑΙ

1. **Εστιατόριο** στη Θολό με αίθουσα 100 τ.μ. και 185 τ.μ. αυλή με πέργκολα κλειστή πάνω στον κεντρικό δρόμο. Τιμή: 1000 €
2. **Μεζονέτα** 120 τ.μ. πλήρως εξοπλισμένη στ' Αφάντου. Τιμή: 600 €
3. **Διαμέρισμα** ισόγειο 80 τ.μ. στην Ιαλυσό. Τιμή 450 €

ΠΩΛΗΣΕΙΣ ΑΚΙΝΗΤΩΝ – ΟΙΚΟΠΕΔΩΝ– ΜΙΣΘΩΣΕΙΣ ΑΚΙΝΗΤΩΝ
ΩΡΕΣ ΓΡΑΦΕΙΟΥ 9.00-1.00 π.μ. και 5.00-9.00 μ.μ.
ΕΘΝΙΚΗΣ ΑΝΤΙΣΤΑΣΗΣ 45- 1ος ΟΡΟΦΟΣ • ΤΗΛ. - ΦΑΞ
2241025480 κιν. 6977855759 • e-mail: papoutsisk@e-rodos.com

ΑΘΛΗΤΙΚΗ ΡΟΔΙΑΚΗ
ΚΥΡΙΑΚΗ 28 ΝΟΕΜΒΡΙΟΥ 2004

ΠΡΩΪΝΗ ΑΠΟΣΤΟΛΗ ΤΟΥ ΙΑΛΥΣΟΥ ΣΤΗ ΜΥΚΟΝΟ
ΣΕΛ. 23

Θέλει τον κόσμο μαζί του



Παφιάκης και Αμπελάς είναι στη διάθεση του Ανδρέα Σταύρου (ΒΙΚΤΩΡ-ΦΩΤΟ ΜΑΡΚΕΤ-ΙΑΛΥΣΟΣ)

• Ο Διαγόρας υποδέχεται στις 15.00 τον Επαμεινώνδα Λεύκτρων

Ολοι οι δρόμοι οδηγούν στο Δημοτικό Στάδιο το απόγευμα όπου θα διεξαχθεί το μοναδικό παιχνίδι ομάδας που μας εκπροσωπεί σε Εθνική κατηγορία. Στις 15.00 ο πρωτοπόρος του 7ου Ομίλου Διαγόρας υποδέχεται τον Επαμεινώνδα Λεύκτρων σ' ένα ματς που κρύβει παγίδες αλλά με κατάλληλα προετοιμασμένους τους παίκτες του **Ανδρέα Σταύρου** για την σημερινή συνάντηση. Οι κυανέρυθροι καλούν λοιπόν όλο τον φίλαθλο κόσμο του νησιού να βρεθεί σήμερα στις εξέδρες του Δημοτικού Σταδίου και να ενισχύσει όπως εκείνος ξέρει την ομάδα της πόλης μας να φθάσει στη νίκη.

Το ευχάριστο για τον τεχνικό του γηραιού είναι πως στο απουσιολόγιό του έχει σημειωμένο μόνο τον **Γιώργο Καστρουνή** που είναι τραυματίας αλλά και τιμωρημένος, ενώ ο **Παναγιώτης Αγγελόπουλος** βρίσκεται στη διάθεσή του δείχνοντας απλά πως έχει ξεπεράσει το πρόβλημα τραυματισμού που τον απασχόλησε τελευταία.

Οι κυανέρυθροι αντιμετωπίζουν το σημερινό ματς όπως όλα τ' άλλα. Δεν θάχουν πάντως πρόβλημα αν αντιμετωπίσουν και το σημερινό ενεντάλεπτο με δύναμη, πάθος και αποφασιστικότητα, στοιχεία που φανέρωσαν και στον αγώνα της Θήβας.

Οι καυνέρυρθοι θα γευματίσουν στις 11 και ο προπονητής τους θα επιλέξει τους δεκαοκτώ του αγώνα αμέσως μετά στ' αποδυτήρια.

Ο προπονητής του γηραιού έχει στην διάθεσή του τους: **Αθανασίου, Αμπελά, Αγγελόπουλο, Βασιλάκη, Γαλανό, Γιόνοβιτς, Γουλόπουλο, Καλημέρη, Κεφάλα, Κοσμά, Κρομύδα, Μαχλή, Μιχαλάκη, Μπαλογιάννη, Παφιάκη, Παπαδημήτρη, Ρουτζιέρη, Σπάρταλη, Στάθη, Τσιαντούλη, Φωτεινή , Ανδριώτη.**

Ζητάει το κέρδος!

• Η Ρόδος αντιμετωπίζει στις 14.30 στην Αλικαρνασσό τον Ηρόδοτο, χωρίς τον Πάρι Ζουμπούλη



Σαλαμαστράκης και Στ. Καντιμοίρης είναι στη διάθεση του Αντώνη Μανίκα για το σημερινό παιχνίδι (ΒΙΚΤΩΡ-ΦΩΤΟ ΜΑΡΚΕΤ-ΙΑΛΥΣΟΣ)

Οπωσδήποτε είναι κρίσιμο το σημερινό παιχνίδι της Ρόδου στην Κρήτη. Παίζει στις 14.30 στην Αλικαρνασσό με αντίπαλο τον Ηρόδοτο έχοντας στόχο την συνέχιση της οδού που ξεκίνησε την περασμένη Κυριακή στο Δημοτικό Στάδιο. Των νικών δηλαδή που άρχισαν με αντίπαλο την Θύελλα Πατρών.

Ο Ηρόδοτος δεν είναι φυσικά "εύκολος" αντίπαλος. Παίζει στην έδρα του, μπροστά στον κόσμο του και προέρχεται από "διπλό" εκτός έδρας επί του Κερατσινίου.

Υπάρχουν αντικειμενικές δυσκολίες σ' αυτό το παιχνίδι και τις γνωρίζουν πολύ καλά, τόσο ο τεχνικός της ομάδας **Αντώνης Μανίκας,** όσο και οι ποδοσφαιριστές του που είναι αποφασισμένοι να παλαίψουν για να πάρουν το θετικό αποτέλεσμα και κατ' επέκταση να κατακτήσουν την επιτυχία.

Η Ρόδος έχει απώλειες σ' αυτή της την προσπάθεια. Ο Πάρις **Ζουμπούλης** τραυματίσθηκε στην προπόνηση της Παρασκευής και δεν ακολούθησε την αποστολή στην Κρήτη. Ενα τράβηγμα ψηλά στον μηρό τον κράτησε στη Ρόδο.

Αντίθετα με τον **Ζουμπούλη** ο **Αντώνης Μανίκας** θα έχει στην διάθεσή του τον **Σάκη Ναλμπάντη** που εξέτισε την ποινή του και πιθανότατα ο τεχνικός της Ρόδου να του εμπιστευθεί θέσει στην ενδεκάδα.

Πιο συγκεκριμένα ο προπονητής της Ρόδου αναμένεται σήμερα να παρατάξει:

- Γκολκήπερ τον **Θεοφάνους.**
- Στην άμυνα τους **Μαλλιάκα, Πάττα, Σαλαμαστράκη.**
- Στο κέντρο τους **Ναλμπάντη, Στ. Καντιμοίρη, Αραμπατζή, Τσουκαλίδη, Νταμιάνοβιτς.**
- Και στην επίθεση τους **Γ. Καντιμοίρη, Γκεοργκίεφ.**

Τους δεκαεννέα της αποστολής συμπληρώνουν οι **Μακρυδημήτρης, Μοσχής, Ισκάς, Τζήκας, Καντιμοίρης ΓΙ, Μητράκας, Δανάς** και **Γκινής.**

Στους άλλους αγώνες της 8ης αγωνιστικής του πρωταθλήματος της Γ' Εθνικής θα παίξουν:

Λήλας-Αγ. Δημήτριος
Βύζας-Θρασύβουλος
Θύελλα Π.-Αχαϊκή
Πάμισος-Μάλλια
Χαϊδάρι-Ατσαλένιος.
Μαρκό-Αχαρναϊκός

Ρεπό σήμερα θα έχει η Αθηναΐδα

Νέα ήθη και έθιμα

• Το Σάββατο θα ανακοινώνονται πλέον οι διαιτητές της Γ' κατηγορίας και του Περιφερειακού

• Ο Τριτσώνης στην Κρήτη, ο Κοσικίδης στο Δημ. Στάδιο

Νέα ήθη και έθιμα εφαρμόζει και ο πρόεδρος της ΚΕΔ **Μάκης Γερμανάκος**. Μία φορά έκανε νόμιμα την κλήρωση των διαιτητών και τώρα ακολουθεί και πάλι τα χνάρια των **Μπίκα, Τεβεκέλη** και **Γιαννόπουλου.** Την Τετάρτη λοιπόν θα ορίζονται οι ρέφερι του Περιφερειακού πρωταθλήματος και τα ονόματά τους θα ανακοινώνονται στον Τύπο το Σάββατο το πρωί.

Επειδή όμως εδώ είναι Ελλαδίτσα κι όχι παίξε-γέλασε ενδιάμεσα κάποιοι εκλεκτοί ίσως μαθαίνουν ποιοί διαιτητές παίζουν τις ομάδες τους.

Ο ΤΡΙΤΣΩΝΗΣ ΣΤΗΝ ΚΡΗΤΗ

Ο Αθηναίος **Τριτσώνης** θα είναι ο διαιτητής του αγώνα Ηρόδοτου-Ρόδου έχοντας βοηθούς τους κ.κ. **Αργυρό** και **Γιάχο.**

Τα διαιτητικά τρίο του 1ου Ομίλου για τους σημερινούς αγώνες της Γ' εθνικής έχουν ως εξής:

Λήλας Βασιλικού-Αγιος Δημήτριος: Ποτόγλου Ν., Γιαννακόπουλος Π., Ζοάνος Γ., Λαγογιάννης Β. (Πειραιά)-Λουκάς Δ.

Αναπ/κός παρ.: Παπαμίχος Δ. (Φθιώτιδας)

Ηρόδοτος-Ρόδος: Τριτσώνης Σ., Αργυρός Π., Γιάχος Α. (Αθηνών), Καραλάκης Γ. (Λασιθίου)-Κουτσορινάκης

Αναπ/κός Παρ.: Χατζηδάκης Γ. (Χανίων)

Βύζα Μεγάρων-Θρασύβουλος: Καραβίδας Γ., Λιάγκουρας Κ., Γούργουρας Α. (Ηλείας), Μήτση Ε. (Πειραιά)-Κατσιγιάννης Ν.

Αναπ/κός Παρ.: Παπαβασιλείου Α. (Αργολίδας)

Θύελλα Πατρών-Αχαϊκή: Τσινιάρης Μ., Ζερβός Σ. (Αθηνών), Αλεξέας Η., Παπαχρονόπουλος Σ. (Μεσσηνίας)-Λαμπρόπουλος Ι. (Ηλείας)

Αναπ/κός Παρ.: Χρυσικόπουλος (Κορίνθου)

Πάμισος Μεσσήνης-ΠΑΝΟ Μαλλίων: Καρσιώτης Μ., Τσόγκας Κ. (Κορίνθου), Καραγκούνιας Π., Γκουλεμάνης Γ. (Αχαΐας)-Ανούσος Π.

Αναπ/κός Παρ.: Ροζάκης Γ. (Λακωνίας)

Χαϊδάρι-Ατσαλένιος: Βασιλείου Α., Παπαδόπουλος Δ. (Θεσσαλίας), Τσαρνάς Γ., Χρήστου Β. (Βοιωτίας)-Λύτρας Ν. (Αιτ/νίας)

Αναπ/κός Παρ.: Τσαρούχας Ι. (Ανατ. Αττικής)

Μαρκό-Αχαρναϊκός: Ντάτης Ν. (Χίου), Τσάμης Δ., Τριάντος Δ., Τουμπακάρης Ι. (Αθηνών)-Παμφίλης Β.

Αναπ/κός Παρ.: Καρβούνης Γ. (Εύβοιας)

ΟΙ ΔΙΑΙΤΗΤΕΣ ΤΟΥ ΠΕΡΙΦΕΡΕΙΑΚΟΥ

Στο Δημοτικό Στάδιο της Ρόδου θα σφυρίξουν Αθηναίοι διαιτητές. Πιο συγκεκριμένα το τρίο που θα διευθύνει τον αγώνα του Διαγόρα με τον Επαμεινώνα Λεύκτρων θα διαιτητεύσουν οι **Κοσικίδης, Πετράτος, Αθανασίου.**

Αναλυτικότερα τα διαιτητικά τρίο στα ματς του 7ου Ομίλου στο Περιφερειακό έχουν ως εξής:

Πανναξιακός-Θήβα: Λουρμπέας Σ., Γατής Μ., Λαμπαδαρίου Ε. (Πειραιά)-Θεοδωρόπουλος Χ. (Αθηνών)

Διαγόρας-Επαμεινώνδας Λεύκτρα: Κοσικίδης Σ., Πετράτος Θ., Αθανασίου Κ. (Αθηνών)-Μαστοράκης Ν. (Πειραιά)

Αστέρας Σύρου-Ερμής Κορυδαλλού: Μαχαίρας Γ., Κιούλος Η., Τζιτζικάκης Γ. (Αθηνών)-Πριόνας Κ. (Εύβοιας)

Αίας Σαλαμίνας-Αναγέννηση Σχηματαρίου: Θεοδωρακόπουλος Π., Καραμπέκιος Δ., Κυριαζής Β. (Αθηνών)-Καραπατάς Κ. (Κορίνθου)

Σαρωνικός Αίγινας-ΑΕ Κως: Καμπαξής Ι., Βλάχος Γ., Κανταράκης Κ. (Εύβοιας)-Ντούλης Α. (Κορίνθου)

Κιθαιρώνας-Α.Ο. Μοσχάτου: Ακρίβος Χ., Δράκος Γ., Κώτσης Κ. (Αθηνών)-Μπουρίκας Μ. (Εύβοιας)

ΑΟ Μυκόνου-Ιάλυσος: Σουρής Ζ. (Δυτ. Αττικής), Τσαμπάζης Ε., Κουρμπέλης Ι. (Αθηνών)-Κακρίδης Ι. (Κορίνθου)

Η μεγάλη επιστροφή

• Στο παιδικό εθνικό πρωτάθλημα επιτραπέζιας αντισφαίρισης επέστρεψε μετά από πολλά χρόνια ο ΡΟΑ

Γεμάτοι εμπειρίες γύρισαν οι αθλητές της παιδικής ομάδας του ΡΟΑ από την Αθήνα , όπου πήραν μέρος στην Α' φάση του παιδικού, Διασυλλογικού Πρωταθλήματος. Στην αποστολή που είναι η πρώτη μετά από 20 χρόνια περίπου, συμμετείχαν οι Μακρής Νικήτας, Σαράντης Γιώργος και Σταμούλης Ανδρέας , συνοδευόμενοι από τον προπονητή τους Τσάκαλο Γιώργο, οι οποίοι πραγματοποίησαν αξιοπρεπή εμφάνιση καταφέρνοντας νίκη κατά του Αρη Βούλας με 5-0 νίκες , 2 του Μάκρη, 2 του Σταμούλη και 1 του Σαράντη. Η ήττα ήρθε από τον σύλλογο του Πν. Κεν. Ζωγράφου.

Οι επόμενος στόχος της ομάδας είναι οι διασυλλογικοί αγώνες Β΄ κατηγορίας του ομίλου της Χίου, όπου συμμετέχει η ομάδα του ΡΟΑ και θα πραγματοποιηθούν στην Χίο τον Ιανουάριο.

Στο σημείο αυτό πρέπει να τονίσουμε ότι η προπόνηση της ομάδας ενισχύθηκε σημαντικά, το τελευταίο διάστημα, με την προσθήκη στο πρόγραμμα ενός σύγχρονου «Ρομπότ» (εκτοξευτήρας μπαλών) με δαπάνη του ΔΟΝΑ Ροδίων.

Με τον εξοπλισμό αυτό αναβαθμίζεται σημαντικά η προπόνηση της ομάδας ειδικά στις μικρές ηλικίες.

Εξάλλου στα πλαίσια της ανάπτυξης και διάδοσης του αθλήματος και έχοντας πάντα σαν στόχο την διοργάνωση των NATWEST Island Games του 2007, πραγματοποιήθηκε στις εγκαταστάσεις του ΡΟΑ το καθιερωμένο «Φθινοπωρινό» Αναπτυξιακό- Ανοιχτό Τουρνουά με την συμμετοχή 35 ατόμων.

Η διοργάνωση του τουρνουά πραγματοποιήθηκε με την στήριξη το ΡΟΑΝ (Island Games) και του ΔΟΝΑ Ροδίων.

Ο ΡΟΑ ευχαριστεί τον ΡΟΑΝ , ΔΟΝΑ και ιδιαίτερα τον πρόεδρο του κ. Θανάση Μπαράκα για την συνεχή στήριξη που παρέχουν στο τμήμα της Επιτραπέζιας Αντισφαίρισης.

LANE

ΔΡΟΜΟΛΟΓΙΑ Λ.Α.Ν.Ε

ΜΕ ΣΥΝΕΠΕΙΑ ΕΚΕΙ ΠΟΥ ΟΙ ΜΕΓΑΛΟΙ ΔΕΝ ΧΩΡΟΥΝ

Από 11/11-02/12

Πέμπτη 25/11/04 ώρα 04.30
για Χάλκη-Διαφάνι-Πηγάδια-Κάσο-Σητεία-Αγ. Νικόλαο-Θήρα-Μήλο-Πειραιά

Σάββατο 27/11/04 ώρα 20.00
για Καστελόριζο

Κυριακή 28/11/04 ώρα 04.30
για Χάλκη-Διαφάνι-Πηγάδια-Κάσο-Σητεία-Αγ. Νικόλαο-Μήλο-Πειραιά

Τρίτη 30/11/04 ώρα 20.00
για Καστελόριζο

Τετάρτη 1/12/04 ώρα 07.00
για Χάλκη-Διαφάνι-Πηγάδια-Κάσο-Σητεία και άμεση επιστροφή στη Ρόδο

Πέμπτη 2/12/04 ώρα 04.30
για Χάλκη-Διαφάνι-Πηγάδια-Κάσο-Σητεία-Αγ. Νικόλαο-Θήρα-Μήλο-Πειραιά

Στη συνέχεια επανάληψη δρομολογίων ως έχουν από 11/11/2004
Το δρομολόγιο για Αλεξανδρούπολη αναβάλλεται για ένα μήνα από 09/11

ΑΕΡΟΠΟΡΙΚΑ ΕΙΣΙΤΗΡΙΑ
ΑΚΤΟΠΛΟΪΚΑ ΕΙΣΙΤΗΡΙΑ
ΚΡΑΤΗΣΕΙΣ ΞΕΝΟΔΟΧΕΙΩΝ
ΦΑΝΤΑΣΤΙΚΕΣ ΕΚΔΡΟΜΕΣ Σ' ΟΛΟ ΤΟΝ ΚΟΣΜΟ
Σας προσφέρουμε το καλύτερο στην καλύτερη τιμή!

Πληροφορίες Πρακτορείο
STEFANAKIS
Αλεξ. Διάκου 38, Ρόδος
Τηλ.: 2241020625, 2241030054

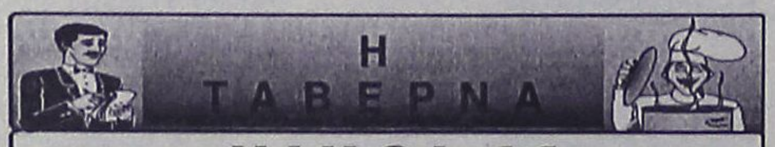

«NIKOLAS»

στην Παστίδα

είναι κοντά σας
για κάθε κοινωνική σας εκδήλωση,
σε ένα όμορφο κλιματιζόμενο
περιβάλλον, με την γνωστή
άψογη εξυπηρέτηση.

22410 48262, κιν. 6944447553

4684

ΧΑΛΚΙΝΟΙ ΗΛΙΑΚΟΙ "ΣΟΝΝΕ ΑΞΙΟΝ" 50 ΧΡΟΝΙΑ ΕΓΓΥΗΣΗ

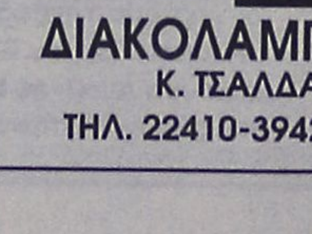

από 950 €

ΗΛΙΑΚΑ DURATHERM

από 700 €

ΞΥΛΟΣΟΜΠΕΣ ΤΖΑΚΙΑ ΜΑΤΕΜΕΝΙΑ

από 180 €

ΚΕΝΤΡΙΚΗ ΘΕΡΜΑΝΣΗ



από 1800 €

ΜΕ ΜΑΤΕΜΕΝΙΟ ΛΕΒΗΤΑ 30,000 KCL/H
5 ΣΩΜΑΤΑ ΠΑΝΕΛ 60Χ100
1 ΣΩΜΑ 45Χ45, ΚΑΥΣΤΗΡΑ ΚΥΚΛΟΦΟΡΗΤΗ, ΔΟΧΕΙΟ ΔΙΑΣΤΟΛΗΣ ΘΕΡΜΟΣΤΑΤΗ ΧΩΡΟΥ ΚΑΙ ΟΛΑ ΤΑ ΥΛΙΚΑ ΣΥΝΔΕΣΗΣ ΕΚΤΟΣ ΣΩΛΗΝΩΣΕΙΣ ΚΑΙ ΚΑΜΙΝΑΔΑ

- **ΚΛΙΜΑΤΙΣΤΙΚΑ**
- **ΘΕΡΜΟΠΟΜΠΟΙ**
- **ΑΝΤΑΛΛΑΚΤΙΚΑ ΚΑΥΣΤΗΡΩΝ**

ΣΥΝΤΗΡΗΣΕΙΣ ΚΑΥΣΤΗΡΩΝ

ΔΙΑΚΟΛΑΜΠΡΙΑΝΟΣ ΗΛΙΑΣ
Κ. ΤΣΑΛΔΑΡΗ 14 ΡΟΔΟΣ
ΤΗΛ. 22410-39420, ΚΙΝ. 6932852714

ΠΕΡΙΦΕΡΕΙΑΚΟ

Δύσκολο προϊνό

• Στις 11.30 π.μ. ο Ιάλυσος παίζει στην Μύκονο με την ομώνυμη τοπική ομάδα

Αισιοδοξία επικρατεί στο στρατόπεδο του Ιάλυσου σε ότι αφορά το σημερινό παιχνίδι των κιτρινοκόκκινων στη Μύκονο με την ομώνυμη τοπική ομάδα.

Οι παίκτες του Θόδωρα Θεοδώρου πιστεύουν πως ξεπερνώντας την μετριότατη εμφάνιση της Τετάρτης κόντρα στην Αναγέννηση και με την καταλληλότερη ψυχολογία θα μπορέσουν σήμερα στις 11.30 π.μ. να «κοιτάξουν κατάματα» την δυνατή στην έδρα της Μύκονο και να πάρουν το αποτέλεσμα που θέλουν.

Ο Ιάλυσος στηριζόμενος στην εμπειρία των παικτών του αλλά και το ταλέντο των μικτών μπορεί σήμερα στο νησί των ανέμων να πάρει το βαθμό ή τους βαθμούς πού χρειάζεται για να επιστρέψει στις επιτυχίες.

Μοναδικός απών από την σημερινή συνάντηση είναι ο Μιχάλης Πολιάς που είναι τραυματίας.

Τους δεκαεπτά της αποστολής συμπληρώνουν οι: **Αλεξανδρίδης, Πεστλίκης, Δελαπόρτας, Χατζηκαλημέρης, Καλημέρης, Ράϊος, Γεωργαλής, Σταυρίδης, Γκορτζίλας, Κακλαμάνος, Μαυρής, Μήτρου, Μαννάκης, Κατσαράς, Κουρζής, Τζαφέρης και Κολιάδης.**

Στούς άλλους αγώνες της 10ης αγωνιστικής θα παίξουν:

Πανναξιακός-Θήβα
Αστέρας Σύρου-Ερμής Κορ.
Αίας Σαλ-Αναγέννηση
Σχημ. Κιθαιρώνας Καπ.- Μοσχάτο



Αισιοδοξούν στον Ιάλυσο για το ματς της Μυκόνου (ΒΙΚΤΩΡ - ΦΩΤΟ ΜΑΡΚΕΤ - ΙΑΛΥΣΟΣ).

Με αλλαγές η τελευταία πρόβα

•Δύο νέα πρόσωπα κάλεσαν οι ενωσιακοί προπονητές, ενόψει των αναμετρήσεων με τις Κυκλάδες

•Ανακοίνωσε την αποστολή των Νέων

ο Σάββας Ορφανίδης

Την Δευτέρα έχουν προγραμματίσει οι ενωσιακοί προπονητές Αντώνης Οικονόμου και Σάββας Ορφανίδης τις τελευταίες προπονήσεις των μικτών μας ομάδων πριν από το τρίτο και καθοριστικό τους παιχνίδι για την μετέπειτα πορεία του ενωσιακού πρωταθλήματος του 10ου ομίλου κόντρα στις Κυκλάδες την Πέμπτη 2 Δεκεμβρίου και ώρες 12 και 2 για Παίδες και για Νέους αντίστοιχα. Η προπόνηση θα γίνει ταυτόχρονα στο γήπεδο Κοσκινού λόγω της στενότητας του προγράμματος του γηπέδου και η έναρξή της έχει οριστεί στις 14:45 μ.μ.



ΜΙΚΤΗ ΝΕΩΝ (ΒΙΚΤΩΡ - ΦΩΤΟ ΜΑΡΚΕΤ - ΙΑΛΥΣΟΣ).

Από την πλευρά του ο Αντώνης Οικονόμου έχει καλέσει ένα νέο μέλος για προπόνηση τον νεαρό ποδοσφαιριστή της Νίκης Ρόδου Κοκιαντώνη, αφήνοντας εκτός τον Χατζηδιάκο του Κλεάνθη. Από εκεί και πέρα τα υπόλοιπα ονόματα είναι τα γνωστά: **Αξιώτης Μπιλιάς (Φοίβος) Νικόλης (ΑΕΡΑ)Σαρικάς(Κλεάνθη),Κουτσάγιας(Ευαγόρας)Κοντουδιός, Ευγενικός, Μέντος, Πισσάς, Φασάκης (Διαγόρας), Μανιάς (Ερμής), Ζερβός, Λαμπρόπουλος (Ευκλής), Μακαρούνας (Απόλλωνας Απ), Διαμαντής (Ασπίδα Απ), Τριανταφύλλου(Ιάλυσος), Θαλασσινός Φ., Θαλλασινός Χ (Ρόδος), Ζαμαντάκης (Ήλιος).**

Όσον αφορά την θέση του Σάββα Ορφανίδη δείχνει να είναι πιο ξεκάθαρη αφού έχει καλέσει για προπόνηση τους ποδοσφαιριστές που θα πλαισιώσουν και την αποστολή της ομάδας στο παιχνίδι με τις Κυκλάδες.

Η μόνη περίπτωση να υπάρχει αλλαγή σε ονόματα, θα αποτελεί «προϊόν» τραυματισμού κατά την διάρκεια των χθεσινών αγώνων του τοπικού και των σημερινών του περιφερειακού. Νέο όνομα υπάρχει και στην ομάδα των Νέων και είναι αυτό του Τουλαντά από την Κάλυμνο που παίρνει την θέση του Πάττα από το Παραδείσι. Οι υπόλοιποι που πλαισιώνουν την αποστολή είναι οι εξής: **Αναστασάς, Καρπαθάκης, Μανάκης, Σταυλάς(Διαγόρα Β), Κιλασίν (Ήλιος),Λαμπριανός, Γαϊτάνος(Ορφέας), Στρατής(Φοίβος), Τσοπανάκης (Απόλλωνας Κ), Κουμπιού (Κατταβιά) Πιζήμολας (Κλεόβουλος), Χατζηφούντας, Πλατέλας (Ανταγόρα),Μαρίνος, Ζαμλαγιας (Ασκληπιός Κ) Χατζηβασίλης, Κεφαλιανός(Αναγέννηση Ασφ.) Χατζηφούντας Ε, Ζερβός** (Α.Ε.Κω).

Το μόνο που δεν έχει ξεκαθαριστεί είναι εάν τα παιδιά από τα νησιά θα συμμετάσχουν στις προπονήσεις ή θα έρθουν στην Ρόδο μόνο για τις ανάγκες του αγώνα

Στην Αίγινα η Κως

• Αντιμετωπίζει στις 11.30 τον τοπικό Σαρωνικό κι έχει στόχο την επιτυχία

ΚΩΣ

(Του ανταποκριτού μας Γιώργου Αναγνώστου).

Με δεκαέξι ποδοσφαιριστές πήγε χθες η ΑΕ Κως στην Αίγινα όπου σήμερα στις 11.30 αντιμετωπίζει τον Σαρωνικό για την 10η αγωνιστική του περιφερειακού πρωταθλήματος.

Οι «βυσσινί» παρουσιάζονται ιδιαίτερα αισιόδοξοι και με δύο μόνο προβληματισμούς ενόψει της σημερινής αναμέτρησης.

Οι Ανδρέας Καίσερλης και Γιώργος Σταμάτης

- έχουν τιμωρήσει τον νεαρό Χατζηφούντα για πειθαρχικό παράπτωμα στο οποίο υπέπεσε

- ενώ έχουν τιμωρημένο ακόμα τον Δαυίδ Μάμμη.

Παρά τις δύο απουσίες υπάρχει αρκετή αισιοδοξία στις τάξεις των «βυσσινί» πώς η αποστολή θα στεφθεί από επιτυχία.

Στην αποστολή μετέχουν δεκαέξι ποδοσφαιριστές ήτοι οι: ***Καραγιώργος, Λουτριώτης, Γκουντελίτσας, Γουλάς, Μποϊλής, Γ. καί Ζ. Αντωνόπουλος, Παπαστάμος, Ζήκας, Στρατής, Ζερβός, Γουρλάς, Γλυκοκάλαμος, Αθανασίου, Μάμμης Μ, και Κατσίρης.***

ΟΙ ΔΥΟ ΤΡΟΧΟΙ
ΑΝΤΙΠΡΟΣΩΠΕΙΑ ΤΗΣ
DERBI
ΣΚΟΥΤΕΡ ΚΑΙ ΜΟΤΟΣΥΚΛΕΤΕΣ
Αποκτήστε τα μοναδικά ΣΚΟΥΤΕΡ DERBI 50 cc έως 150 cc
τις ΜΟΤΟΣΥΚΛΕΤΕΣ 50 cc και 125 cc
καθώς και τα ΤΕΤΡΑΤΡΟΧΑ ATV 50 cc και 200 cc-250cc
GPR-125 racing


aprilia ΠΩΛΗΣΕΙΣ-ΕΞΟΥΣΙΟΔΟΤΗΜΕΝΟ ΣΥΝΕΡΓΕΙΟ
• Και με 0% προκαταβολή και έως 60 δόσεις
• 2 χρόνια εγγύηση, απεριόριστα χιλιόμετρα
• Πλήρης τεχνική υποστήριξη με ηλεκτρονικά μέσα
ΠΩΛΗΣΕΙΣ - ΑΝΤΑΛΛΑΚΤΙΚΑ - ΣΥΝΕΡΓΕΙΟ
ΕΜΜ. ΠΑΠΑΜΑΝΩΛΗΣ-ΙΩΑΝ. ΜΑΓΚΑΦΑΣ Ο.Ε.
Μητροπολίτου Αποστόλου 52 (πάροδος Κοδριγκτώνος)
Τηλ./Fax 2241024788 / email:twowheel@otenet.gr
ΑΕ.0084

ΤΟΠΙΚΟ ΠΟΔΟΣΦΑΙΡΟ

Συναρπαστική συνέχεια

• Σε συνεχή μάχη για γερά νεύρα εξελίσσεται το Πανελλαδικό Τουρνουά 5Χ5 "Wash & Go by Supersport"

Με πολλά και ωραία γκολ συνεχίστηκαν και αυτή την εβδομάδα τα παιχνίδια για το Πανελλαδικό τουρνουά 5Χ5 "Wash & Go by Supersport", που γίνονται στις αθλητικές εγκαταστάσεις του "Oasis" Soccer club, στους Αγίους Αποστόλους.

Το πιο ενδιαφέρον παιχνίδι του α' ομίλου, ήταν αυτό μεταξύ Mobitel - Περίδης και Ιππότες - Σταυριάς. Στην μεγαλύτερη διάρκεια του παιχνιδιού η Mobitel - Περίδης ήταν μπροστά στο σκορ. Οι Ιππότες-Σταυριάς κατάφεραν να ισοφαρίσουν και να πάρουν τον βαθμό της ισοπαλίας, στο τελευταίο πεντάλεπτο του παιχνιδιού, από την πρωτοπόρο, μέχρι τότε, ομάδα της Mobitel - Περίδης.

Στον β' όμιλο είχαμε το ντέρμπι μεταξύ των περυσινών πρωταθλητών Αστόρια και Σκουπίδια, που βρήκε νικητή την ομάδα της Αστόρια με 5-3. Το θεαματικότερο παιχνίδι ήταν αυτό μεταξύ Rockstyle και Ζουζουνάκια. Το Rockstyle κατάφερε και έκαμψε τελικά την αντίσταση της ομάδας Ζουζουνάκια και του πολύ καλού τερματοφύλακά της, στο τελευταίο δίλεπτο του παιχνιδιού και να πάρει τη νίκη με 5-4. Ωραίο παιχνίδι και ωραία γκολ μπήκαν και στο παιχνίδι Pro-Roal: 3-5.

Στον γ' όμιλο, μετά τα στραβοπατήματα των πρωτοπόρων Γωνία και Απολόνια, στην πρώτη θέση βρέθηκαν οι Μπουκμέικερς που κέρδισαν το Control Cafe με 16-2. Ωραία παιχνίδια αυτά μεταξύ, Ανακόντα - S/M Panda/Σφυριά και Gallery - Μπανταλόνα, ενώ το συναρπαστικότερο παιχνίδι ήταν αυτό μεταξύ Γωνίας και Ολύμπου που τελικά αναδείχθηκαν ισόπαλοι με 2-2.

Α' ΟΜΙΛΟΣ

Λατσιάλοι - Πιράνχα/Colorado	0-3
Ελκος/Ch. stories - Παρτιζάνοι	8-5
Γιούβε - Βαζέλια	0-3
Mobitel/Περίδης - Ιππότες/Σταυριάς	7-7
Οβριακή-Υ/Μ Σπανός – Γωνία	6-13
Ντιλάιτ - Μπέμπηδες	7-6

ΒΑΘΜΟΛΟΓΙΑ

Α/Α	Ομάδα	Αγ.	Βαθ.
1	Ελκος-Chicken Stories	4	10
2	Πιράνχα-Colorado	4	10
3	Γωνία	4	9
4	Mobitel-Περίδης	4	8
5	Βαζέλια	4	6
6	Ιππότες-Σταυριάς	4	6
7	Παρτιζάνοι	4	6
8	Ντιλάιτ	4	6
9	Οβριακή-Υ/Μ Σπανός	4	4
10	Μπέμπηδες	4	3
11	Γιούβε	4	0
12	Λατσιάλοι	4	0

Β' ΟΜΙΛΟΣ

Τσιονάτοι - Φιλέρημος	8-1
Ρεμάλια - Συντρίμμια	6-4
Ζουζουνάκια - Rockstyle	3-4
Σκουπίδια - Αστόρια	3-5
Πυρσός - Διαφάνι	9-1
Roal - Pro	4-9

ΒΑΘΜΟΛΟΓΙΑ

Α/Α	Ομάδα	Αγ.	Βαθ.
1	Αστόρια	4	12
2	Pro	4	9
3	Τσιονάτοι	4	9
4	Πυρσός	4	6
5	Roal	4	6
6	Σκουπίδια	4	6
7	Ρεμάλια	4	6
8	Φιλέρημος	4	6
9	Διαφάνι	4	6
10	Συντρίμμια	4	3
11	Rockstyle	4	3
12	Ζουζουνάκια	4	0

Γ' ΟΜΙΛΟΣ

Κλωτσοσκούφηδες - Απολόνια	7-2
Φοίνικας - Μπιλμπάο	1-8
Ανακόντα - Panda/Σφυριά	2-3
Γωνία - Ολυμπος	2-2
Gallery - Μπανταλόνα	4-3
Control cafe - Μπουκμέηκερς	2-16
Φοίνικας - Μπανταλόνα	1-4

ΒΑΘΜΟΛΟΓΙΑ

Α/Α	Ομάδα	Αγ.	Βαθ.
1	Μπουκμέηκερς	4	10
2	Γωνία	4	10
3	Μπιλμπάο	3	9
4	Απολόνια	4	9
5	Ολυμπος	4	6
6	Κλωτσοσκούφηδες	3	6
7	S/M Panda-Σφυριά	4	5
8	Μπανταλόνα	4	3
9	Ανακόντα	4	3
10	Gallery	4	3
11	Φοίνικας	4	1
12	Control cafe	4	0

ΠΡΑΚΤΟΡΕΙΟ ΤΑΞΙΔΙΩΝ

ΣΑΒΒΑΣ ΣΑΗΣ

Με την ευκαιρία της λειτουργίας του **νέου** μας πρακτορείου στην οδό Τάρπον Σπρίνγκς 42 (δίπλα στην Τράπεζα Πίστεως)

ΠΡΟΣΦΕΡΟΥΜΕ

τα φθηνότερα αεροπορικά εισιτήρια για όλο τον κόσμο με όλες τις αεροπορικές πτήσεις

ΠΡΟΣΟΧΗ

ΠΛΗΡΟΦΟΡΙΕΣ ΔΕΝ ΔΙΔΟΝΤΑΙ ΑΠΟ ΤΟ ΤΗΛΕΦΩΝΟ
ΜΟΝΟ ΠΡΟΣΩΠΙΚΗ ΠΑΡΟΥΣΙΑ ΣΑΣ

ΑΚΟΜΗ

- ΒΙΖΑ επισκέπτου για ΑΥΣΤΡΑΛΙΑ σε μία μέρα
- Εκδοση διαβατηρίων
- Εκδοση αδειών αυτοκινήτων

ΞΕΝΟΔΟΧΕΙΑ ΣΤΗΝ ΑΘΗΝΑ

PRESIDENT Α' ΚΑΤΗΓΟΡΙΑΣ Λεωφόρος Κηφισίας			
Μονόκλινο	€ 60		έως 31/3
Δίκλινο για μονόκλ.	€ 65		«
Δίκλινο	€ 70		«
Τρίκλινο	€ 90		«
ROYAL OLYMPIC LUX κοντά στο Σύνταγμα			
Μονόκλινο	€ 75		έως 31/3
Δίκλινο	€ 85		«
Τρίκλινο	€ 105		«
OLYMPIC PALAS Α' ΚΑΤΗΓΟΡΙΑ Σύνταγμα			
Μονόκλινο	€ 55		έως 31/3
Δίκλινο	€ 70		«
Τρίκλινο	€ 85		«
BEST WESTERN ILISIA Α' ΚΑΤΗΓΟΡΙΑΣ ILISIA Μιχαλακοπούλου			
Μονόκλιν ο	€ 68	€ 84	1/1-31/3 έως 31/12/04
Δίκλινο	€ 83	€ 93	«
Τρίκλινο	€ 97	€ 110	«
HELLINIS Β' ΚΑΤΗΓΟΡΙΑ ΟΝΑΣΙΟ Συγγρού			
Μονόκλινο	€ 60	€ 50	έως 31/12
Δίκλινο	€ 70	€ 60	
Τρίκλινο	€ 82	€ 70	έως 31/3
ARETOUSA Β' ΚΑΤΗΓΟΡΙΑΣ Μητροπόλεως - Σύνταγμα			
Μονόκλινο			έως 31/3
Δίκλινο			«
Τρίκλινο			«
ASTOR Σύνταγμα			
Μονόκλινο	€ 59		έως 31/3
Δίκλινο για μονόκλινο	€ 65		«
Δίκλινο	€ 73		«
Τρίκλινο	€ 85		«
POLIS GRAND HOTEL Β' ΚΑΤΗΓΟΡΙΑΣ Πατησίων & Βερανζέρου 10			
Μονόκλινο	€ 59		έως 31/3
Δίκλινο	€ 69		«
Τρίκλινο	€ 92		«
ΒΕΡΓΙΝΑ Β' ΚΑΤΗΓΟΡΙΑΣ ΘΕΣ/ΚΗ (κεντρικό)			
Μονόκλινο	€ 55		έως 31/3
Δίκλινο	€ 74		«
Τρίκλινο	€ 89		
ANEMONI KENTRIKO-PEIRAI			
Μονόκλινο	€ 55	έως 31/12	€ 58 έως 10/5
Δίκλινο	€ 66		€ 70
Τρίκλινο	€ 78		€ 84

ΣΑΣ ΣΥΜΦΕΡΕΙ ΠΡΙΝ ΚΛΕΙΣΕΤΕ ΟΠΟΥΔΗΠΟΤΕ ΝΑ ΜΑΣ ΕΠΙΣΚΕΦΘΕΙΤΕ

ΠΡΑΚΤΟΡΕΙΟ ΤΑΞΙΔΙΩΝ
ΣΑΒΒΑΣ ΣΑΗΣ

ΤΑΡΠΟΝ ΣΠΡΙΝΓΚΣ 42 (δίπλα στην Τραπ. Πίστεως) • Τηλ. 39781-3

ΤΖΑΚΙΑ

ΤΖΑΚΙΑ ΤΖΟΤΖΟΛΗΣ ΤΑΣΟΣ

ΤΖΑΚΙΑ

ΜΑΝΤΕΜΕΝΙΑ • ΑΠΛΑ • ΑΕΡΟΘΕΡΜΑ • ΜΕ ΤΖΑΜΙΑ ΚΑΙ ΠΟΡΤΕΣ • ΜΕ ΠΥΡΟΤΟΥΒΛΑ

ΣΟΜΠΕΣ ΜΕ ΞΥΛΑ

ΜΕΓΑΛΗ ΠΟΙΚΙΛΙΑ ΜΟΝΤΕΛΩΝ

ΑΞΕΣΟΥΑΡ ΤΖΑΚΙΩΝ

ΣΚΑΡΕΣ • ΣΙΤΕΣ • ΚΡΕΜΑΝΤΑΛΑΔΕΣ

ΦΟΥΡΝΑΚΙΑ ΚΑΙ ΨΗΣΤΑΡΙΕΣ

ΣΕ ΠΟΛΛΑ ΣΧΕΔΙΑ ΚΑΙ ΜΕΓΕΘΗ

ΚΑΘΑΡΙΣΜΟΙ ΚΑΙ ΣΕΡΒΙΣ ΤΖΑΚΙΩΝ

ΚΟΛΥΜΠΙΑ, ΕΝΑΝΤΙ ΚΑΙ ΠΑΡΑΠΛΕΥΡΩΣ ΙΔΡΥΜΑΤΟΣ

ΚΥΡΙΑΚΕΣ ΑΝΟΙΚΤΑ 11–4

Τηλέφωνο (22410) 56275, κιν. 6942/255848,
τηλ. Fax: 56317, 85103 Κολύμπια, Ρόδος



ΤΟΠΙΚΟ ΠΟΔΟΣΦΑΙΡΟ

Ψάχνοντας για «παυσίπονο»

• Την νίκη ως ανακούφιση στο πρόβλημά τους θα κυνηγήσουν σήμερα στην Απολακκιά η Ασπίδα και ο Ανταγόρας, στο μεταξύ τους ματς που ολοκληρώνει την 11η αγωνιστική του πρωταθλήματος της Α' Κατηγορίας.

Στο γήπεδο της Απολακκιάς πέφτει σήμερα το απόγευμα η αυλαία της 11ης αγωνιστικής του πρωταθλήματος της Α' Κατηγορίας.

Η αναμέτρηση της τοπικής Ασπίδας με τον Ανταγόρα παρουσιάζει από μόνη της ως γεγονός ένα ξεχωριστό ενδιαφέρον, που γίνεται ακόμα μεγαλύτερο αν προστεθεί η παράμετρος της κρίσιμης καμπής από την οποία διέρχονται οι δύο ομάδες.

Οι γηπεδούχοι προσπαθούν να ξεπεράσουν την «φουρτούνα» που ξέσπασε το προηγούμενο Σάββατο στην Μαλώνα, όπου έχασαν όχι μόνο το ματς κόντρα στον Άγιο Γεώργιο, αλλά και τον προπονητή τους **Σταμάτη Μαργιέλο**, που υπέβαλε την παραίτησή του. Στον πάγκο θα καθίσει σήμερα ένας φίλος από τα παλιά, ο **Λάκης Ζαχαρίας**, ο οποίος θα βοηθήσει την ομάδα δίκην υπηρεσιακού προπονητή, τουλάχιστον μέχρι να βρεθεί μία μόνιμη λύση.

Από την πλευρά του, και ο Ανταγόρας περνάει μία δύσκολη φάση αναθεωρήσεων. Οι πρωταγωνιστικοί στόχοι που είχε θέσει στην αρχή της χρονιάς δεν βρίσκουν την δικαίωσή τους, η κορυφή απέχει δέκα βαθμούς, όσους απέχει και ο βυθός. Ο Ανταγόρας είδε το προηγούμενο Σάββατο να «σπάει» και ο ... μύθος της απόρθητης έδρας του, έχασαν... στο «καπάκι» από τον Διαγόρα Βατίου στο εξ αναβολής ματς που έγινε μεσοβδόμαδα στο γήπεδο των Αγίων Αποστόλων και σίγουρα δεν μπορεί να επιτρέψει ένα ακόμα «χαστούκι».

Επί της ουσίας, το ματς που θα διεξαχθεί σήμερα στην Απολακκιά δίνει ανακούφιση στον νικητή και βυθίζει σε μπελάδες τον ηττημένο.

Αναλυτικά:



Ο Ανταγόρας δοκιμάζεται στην Απολακκιά.

• **Απολακκιά (14.30):** Ασπίδα Απ. - Ανταγόρας
Διαιτησία: *Παπανικολάου - Μιτζιρίκης - Στεφανάκης*
Παρατηρητής: *Εγγλέζος*
Παρ. διαιτησίας: *Σταματάκης*

Παιδικό πρωτάθλημα

Με δύο παιχνίδια του α' ομίλου και τρία του β' ολοκληρώνεται σήμερα η 6η αγωνιστική.

Το πρόγραμμα:

Α' ΟΜΙΛΟΣ

• **Αγ. Απόστολοι (13.00):** Διαγόρας Β. - Ευαγόρας
Διαιτησία: *Τσουρούττης - Τάσης*
Γιατρός: *Χατζάκης*
• **Ψίνθος (13.00):** Δόξα Ψ. - Φοίβος
Διαιτησία: *Μίαρης*
Γιατρός: *Δημητραδιού*

Β' ΟΜΙΛΟΣ

• **Καλυθιές (12.00):** Απόλλων Κ. - Ερμής
Διαιτησία: *Μοσχούς*
Γιατρός: *Γερακιού*
• **Κοσκινού (13.00):** Διγενής - Κλεάνθης
διαιτησία: *Κασιώτης*
Γιατρός: *Γκινή*
• **Απολακκιά (13.00):** Ασπίδα Απ. - Αστέρας Π.
Διαιτησία: *Στεφανάκης*
Γιατρός: *Διαμαντής.*

ΕΦΗΒΙΚΟ

Δύο κι ένα εξ αναβολής

Τρία συνολικά παιχνίδια διεξάγονται σήμερα το ένα εκ των οποίων είναι εξ αναβολής.

Όσον αφορά τα δύο παιχνίδια τα οποία συμπληρώνουν την 11η αγωνιστική, στο Ασκληπειό η ομώνυμη ομάδα θα αντιμετωπίσει τον Άγιο Γεώργιο και στα Μαριτσά ο Ηρακλής, τον ΑΕΡΑ. Στο εξ αναβολής παιχνίδι στο γήπεδο των Αγίων Αποστόλων η Ρόδος θα υποδεχθεί το δεύτερο της βαθμολογίας Φοίβο.

Αναλυτικά τα τρία ματς:

• **Ασκληπειό (12.45):** Ασκληπειό - Αγ. Γεώργιος
Διαιτησία: *Γκιούντιτσε*
Γιατρός: *Ζανετούλης*
• **Μαριτσά (15.00):** Ηρακλής Μ. - ΑΕΡΑ
Διαιτησία: *Μίαρης*
Γιατρός: *Τσέρκης*
• Πετρώνας - Φοίβος (παραιτήθη ο Πετρώνας).

ΕΞ ΑΝΑΒΟΛΗΣ

• **Αγ. Απόστολοι (11.00):** Ρόδος - Φοίβος
Διαιτησία: *Τσουρούττης - Κασιώτης - Επαμεινώνδας*
Γιατρός: *Καλαθενός*

ΑΠΟΚΤΗΣΤΕ ΤΗΝ ΔΙΚΗ ΣΑΣ ΚΟΥΖΙΝΑ
ΧΩΡΙΣ ΠΡΟΚΑΤΑΒΟΛΗ!!!



ΔΩΡΟ
ΝΕΡΟΧΥΤΗΣ & ΑΠΟΡΡΟΦΗΤΗΡΑΣ INOX

ΒΟΛΑΣ
ΚΟΥΖΙΝΕΣ

*Ο ΔΙΑΚΑΝΟΝΙΣΜΟΣ ΑΦΟΡΑ 48ΜΗΝΗ ΕΞΟΦΛΗΣΗ ΚΑΙ ΠΕΡΙΛΑΜΒΑΝΕΤΑΙ ΦΠΑ 13%

Μ. ΒΟΛΑΣ & ΥΙΟΙ Ο.Ε.
Λ. ΕΛΕΥΘΕΡΙΑΣ 43-45 ΚΡΕΜΑΣΤΗ ΡΟΔΟΣ - ΤΗΛ. (22410) 91275
FAX (22410) 94370 --- www.volas.net --- e-mail volas@hol.gr

πλαίσιο



Σαλευρής κατά άρθρου 44

Η υπαγωγή των ΠΑΕ ΑΕΚ και ΠΑΕ Αρης δεν ήταν και ό,τι καλύτερο για τον Νίκο Σαλευρή, όπως φάνηκε και στην τελευταία συνεδρίαση του διοικητικού συμβουλίου της ΕΠΑΕ. Ο πρόεδρος της ομάδας του "Ελ Πάσο", έκανε λόγο για "αλλοίωση του ανταγωνισμού".

Σύμφωνα με τον Σαλευρή, με την υπαγωγή των ΠΑΕ στο άρθρο 44 υπάρχει αλλοίωση του πρωταθλήματος, ζητώντας παράλληλα να ενημερωθεί για το αν θα επιτραπεί σε αυτές τις δύο ομάδες (ΑΕΚ, Αρης) να κάνουν μεταγραφές τον προσεχή Ιανουάριο.

ΑΠΟΤΕΛΕΣΜΑΤΑ

Α' ΚΑΤΗΓΟΡΙΑ

Απόλλων Κ. - Κατταβιά	2-0
Αστέρας Μ. - Άγ. Γεώργιος	0-2
Απόλλων Απ. - Διγενής	2-1
Διαγόρας Β. - Φοίβος	2-0
Κλεάνθης - Άρης	2-0
Ασκληπιός - Κλεόβουλος	0-3
Ηρακλής - ΑΕΡΑ	2-1

Β' ΚΑΤΗΓΟΡΙΑ

Αντίμαχος - Αναγέννηση Εμ.	3-1
Θύελλα - Ευαγόρας	2-1

Γ' ΚΑΤΗΓΟΡΙΑ

Εθνικός - Σύμη	αναβλήθηκε
Δαμάγητος - Πετρώνας	5-1
Ζευς - Ομόνοια	1-0
Πολύστρατος - Αστέρας Π.	0-1
Δόξα Λ. - Αναγέννηση Ασφ.	1-2

Στο κουπόνι οι ελληνικοί αγώνες

Έχοντας συναντήσει κάθε λογής πιθανές και απίθανες ομάδες στο κουπόνι του "Πάμε Στοίχημα" όλα αυτά τα χρόνια που υπάρχει το εν λόγω... άθλημα, ήρθε πλέον καιρός να δούμε και τις ελληνικές ομάδες σ' αυτό. Κάτι που επιβεβαίωσε σε συνέντευξη του στον Φίλαθλο και τον Μπάμπη Κατσούλη και ο διευθύνων σύμβουλος της ΟΠΑΠ ΑΕ Σωτήρης Κωστάκος, σε μια εκ βαθέων εξομολόγηση.

Ακολουθεί μέρος της συνέντευξης αυτής, που αναφέρεται στο επίμαχο ζήτημα:

Δεν είναι μόνο θέμα αποδόσεων, αλλά κυρίως η νομιμοποίηση των αγώνων του ελληνικού πρωταθλήματος στο στοίχημα, που θα χτυπήσει την παρανομία.

"Υπάρχει στον ορίζοντα το ενδεχόμενο της συμμετοχής των ελληνικών ομάδων στο στοίχημα. Είναι θέμα που θεωρώ επί της αρχής ότι κανείς δεν θα μπορούσε να πει ΟΧΙ. Αλλωστε, οι ελληνικές ομάδες συμμετέχουν στα παιχνίδια του ΠΡΟ-ΠΟ και του ΠΡΟΠΟ-ΓΚΟΛ. Άρα, το ζήτημα είναι αν μπορούν να παρακαμφθούν όλες οι αιτιάσεις που κατατίθενται. Θεωρώ ότι μπορούν".

Πότε αναμένεται να συμπεριληφθούν οι ελληνικές διοργανώσεις στο κουπόνι των νόμιμων στοιχημάτων;

"Εγώ εύχομαι και εκτιμώ το νέο πρωτάθλημα 2005/05 να αρχίσει με τους αγώνες του να περιλαμβάνονται στο στοίχημα. Αναμφίβολα αυτός είναι ένας ρεαλιστικός στόχος. Αισιοδοξώ ότι μέχρι τότε θα έχουν γίνει όλα τα απαραίτητα ώστε να ανοίξει ο δρόμος για να μπουν στο στοίχημα όλες οι εγχώριες διοργανώσεις".

Είναι αξιόπιστοι οι ελληνικοί αγώνες;

"Λάθη και παραλείψεις του παρελθόντος είχαν εμπεδώσει στην αντίληψη του κόσμο ένα αίσθημα αναξιοπιστίας. Αν υπάρξει βούληση απ' όλους δεν θα δημιουργηθεί κανένα πρόβλημα".

Ναι, αλλά πολλοί συνδέουν τα περί αναξιοπιστίας με τον ισχυριθμό ότι υπάρχει ασυμβίβαστο στην ιδιότητα του Σωκράτη Κόκκαλη ως ιδιοκτήτη της Intralot, με την οποία συνεργάζεστε και του Ολυμπιακού. Υπάρχει, όντως, νομικό ασυμβίβαστο;

"Τεχνικό πρόβλημα δεν υπάρχει. Υπάρχει θέμα δεοντολογίας, αλλά θα πρέπει να ξεκαθαρίσουμε τι σημαίνει ασυμβίβαστο. Πρόσφατα σε συζήτηση της εταιρίας μας με κορυφαίους επενδυτικούς κύκλους του εξωτερικού μου τέθηκε αυτή η ερώτηση. Δεν κρύβω λοιπόν, γιατί δεν είναι κάτι μυστικό, διότι επρόκειτο περί ανοικτής τηλεφωνικής συνδιάλεξης, πως εξήγησα ότι δεν υπάρχει πρόβλημα. Μάλιστα, επειδή το ερώτημα μου τέθηκε, αν το πρόβλημα θα λυνόταν στην περίπτωση που αποκλείαμε τον Ολυμπιακό από το κουπόνι, η απάντηση μου ήταν: Εμείς δεν είμαστε ούτε υπέρ ούτε κατά του Ολυμπιακού. Για την ΟΠΑΠ ΑΕ όλες οι ομάδες είναι το ίδιο. Σε κάθε περίπτωση θα ήταν αδιανόητο να υπάρξει στοίχημα χωρίς αγώνες του Ολυμπιακού. Τότε θα ήταν σα να δεχόμαστε ότι ο πρόεδρος του Ολυμπιακού και οποιοσδήποτε άλλος πρόεδρος επηρρεάζουν τα αποτελέσματα αγώνων. Αυτό δεν είναι δυνατόν να το δεχθούμε. Σε κάθε περίπτωση έχουμε συστήσει επιτροπή υπαλλήλων της ΟΠΑΠ ΑΕ που μελετά τα πάντα για την διασφάλιση της αξιοπιστίας του παιχνιδιού".

Το τέλος ενός μεγάλου ποδοσφαιριστή

Στο τέλος της φτάνει η καριέρα του Φερνάντο Ρεδόνδο. Ο Αργεντίνος μεσοαμυντικός πρόκειται να αποχωρήσει από τα γήπεδα τον Ιανουάριο εαν δεν καταφέρει να βρει ομάδα στην Ισπανία. Ο 35χρονος Ρεδόνδο ήταν ένας από τους καλύτερους ποδοσφαιριστές στον κόσμο στη θέση του αλλά οι τραυματισμοί τον εμπόδισαν να κάνει την καριέρα που μπορούσε.

Ο πρώην ποδοσφαιριστής της Ρεάλ που αυτή την στιγμή είναι προπονητής σε ερασιτεχνική ομάδα της Ισπανίας, βρίσκεται σε αναζήτηση ομάδας με προτίμηση την Ισπανία όπου ζει η οικογένειά του. Ο ίδιος πάντως τόνισε ότι αν δεν βρει ομάδα τότε θα αποχωρήσει από τα ποδοσφαιρικά γήπεδα. *"Εαν τον Ιανουάριο δεν έχω μια καλή προσφορά ή ευκαιρία να αγωνιστώ στην Ισπανία, τότε θα ανακοινώσω την απόσυρσή μου από τα γήπεδα".*

Ο Ρεδόνδο, ήταν ένας από τους καλύτερους ποδοσφαιριστές στη θέση που αγωνιζόταν. Έκανε τεράστια καριέρα στην Ρεάλ Μαδρίτης στην οποία ήταν βασικός και αναντικατάστατος. Με την "Βασίλισσα" κατέκτησε τα πάντα (πρωταθλήματα, κύπελλα, Τσάμπιονς Λιγκ και Διηπειρωτικό). Επίσης, ήταν βασικός στέλεχος και της Εθνικής Αργεντινής με την οποία αγωνίστηκε στο Μουντιάλ του 1994 και έχει κατακτήσει ένα Κόπα Αμέρικα.

Το 2000 μετακόμισε στην Μίλαν, αλλά οι δύο σοβαροί τραυματισμοί στον γόνατο τον ανάγκασαν να εμφανιστεί ελάχιστα με την "ροσονέρο" φανέλα την οποία αποχώρησε το καλοκαίρι. Ο Ρεδόνδο έχει χαρίσει στον κόσμο το highlight του Τσάμπιονς Λιγκ όταν το 2000 στο "Ολντ Τράφορντ" σε παιχνίδι της Μάντσεστερ Γιουνάιτεντ με την Ρεάλ, είχε περάσει με μαγικό τρόπο τον "άμοιρο" Χένινγκ Μπεργκ, δίνοντας μισό γκολ στον Ραούλ.

Παρασκευή του Θωμά

Σε μία πρωτοποριακή κίνηση προέβη η ΠΑΕ Αιγάλεω. Η ομάδα των δυτικών προαστείων με ανακοίνωση που εξέδωσε έκανε γνωστό πως θα επενδύσει στο ΧΑΑ μέρος των διαθέσιμων κεφαλαίων της που ανέρχονται περίπου στο 1.500.000 ευρώ, κάτι το όποιο είχε τονίσει και στο παρελθόν ο μεγαλομέτοχος του συλλόγου Θωμάς Μητρόπουλος.

Η ανακοίνωση

"Συνεδρίασε το Δ.Σ. της Π.Α.Ε. Αιγάλεω και αποφάσισε να επενδύσει σε τίτλους του Χρηματιστηρίου Αξιών Αθηνών μέρος των διαθέσιμων κεφαλαίων της. Το ύψος της επένδυσης θα κυμανθεί μεταξύ των 500.000 ευρώ έως και 1.500.000 ευρώ MINIMUM – MAXIMUM. Στόχος της συγκεκριμένης ενέργειας είναι η αποκόμιση υπεραξιών της τάξεως του 25 – 30% εντός της τρεχούσης διαχειριστικής χρήσης (ΙΟΥΝΙΟΣ 2005)".

Αγκαθι

●●● **Πολύ βαθούρα και θα έχει συνέχεια απ' ότι φαίνεται. Οι Κοσκινιάτες βράζουν για τον στρατιωτικό κι ο Ποϊλας με τη λήξη ξεκίνησε κατά μέτωπο επίθεση.**

●●● *Καπάκι του την βγήκε ο Μητσάρας κι έδωσε την απάντηση που ζητούσε. Ο στρατιωτικός έπαιξε δύο παιχνίδια τους Απολλωνιάτες, ο Ποϊλας νόμιζε παραπάνω. Μήπως μπερδεύτηκε με την περσινή περίοδο;*

●●● **Μεγάλη νίκη για τον Μάνο, άλλαξε την κορυφή. Υποχρέωσε τους Φαντενούς να γυρίσουν στην δεύτερη θέση.**

●●● *Οι Λινδιακοί χαμογέλασαν. Παρά τις ελλείψεις καθάρισαν μέσα στην Κω.*

●●● **Οι Βατενοί ανεβαίνουν αργά και σταθερά. Κέρδισαν τους Κρεμαστενούς και τους έφθασαν στην βαθμολογία.**

●●● *Στο παραδοσιακό ντέρμπι οι Μαλωνίτες επικράτησαν των Μασαρενών και τους άφησαν καρφωμένους στην τελευταία θέση.*

●●● **Οι Παραδεισιώτες βρίσκονται σε απόσταση δύο... αναπνοών από την πρώτη θέση. Κέρδισαν τους Αρχαγγελίτες που είχαν καιρό να χάσουν.**

●●● *Οι Καλυθενοί δεν επηρεάστηκαν από την έδρα και καπάρωσαν το τρίποντο με τους Κατταβενούς.*

●●● **Διασταύρωσα ότι το χαμόγελο πολλών... πάγωσε όταν διαπίστωσαν ότι δεν απολύθηκε κανένας! Τί να κάνουμε είμαστε ακόμα ζωντανοί και μάχιμοι ε; είτε αρέσει σε ορισμένους, είτε δεν αρέσει. Ο καθένας τη δουλειά του.**

●●● *Εμείς συνεχίζουμε πιό δυνατοί γιατί στη μάχη του... καρφώματος βγήκαμε πιο δυνατοί και με κατοχυρωμένη την ελευθερία του λόγου και την εμπιστοσύνη στην δουλειά μας. Καλημέρα σας...*

ΑΝΕΚΔΟΤΟ

Ένας αετός πετάει ψηλά ψάχνοντας για τροφή. Στην κορυφή ενός βουνού βλέπει ένα σαλιγκάρι και ετοιμάζεται να ορμήξει. Την τελευταία στιγμή αναρωτήθηκε πως κατάφερε κι έφτασε τόσο ψηλά ένα σκουλήκι και σκέφτηκε πριν το φάει να το ρωτήσει.

-Τι έγινε σκουλήκι ; Πως κατάφερες κι έφτασες εδώ πάνω , τόσο ψηλά;

- Γλύφοντας και σέρνοντας αϊτέ μου, γλύφοντας και σέρνοντας !!!



ΤΟΠΙΚΟ ΠΟΔΟΣΦΑΙΡΟ

Μέρα εξετάσεων

• Στο ερώτημα του κατά πόσο τις επηρέασε η διακοπή του πρωταθλήματος θα απαντήσουν σήμερα οι ομάδες των συνολικά έξι αγώνων της 4ης αγωνιστικής του πρωταθλήματος της Β' κατηγορίας

Τρία παιχνίδια για τον πρώτο και άλλα τρία για τον δεύτερο όμιλο περιλαμβάνει το σημερινό πρόγραμμα της 4ης αγωνιστικής του πρωταθλήματος της Β' κατηγορίας, με τις ομάδες που θα δώσουν την μάχη τους να περνούν παράλληλα και από εξετάσεις σχετικά με το πόσο τις ωφέλησε ή τις ζημίωσε η διακοπή του προηγούμενο Σαββατοκύριακου.

Στο πρόγραμμα του πρώτου ομίλου ξεχωρίζει η αναμέτρηση του πρωτοπόρου Ορφέα με τον πάντα υπολογίσιμο Ερμή, ενώ η Τήλος υποδέχεται τον Πήγασο.

Το πρόγραμμα συμπληρώνεται από το ματς του Νικαγόρα με τον Ξάνθο.

Σε ό,τι αφορά τον δεύτερο όμιλο, το "ζουμί" βρίσκεται στο Πυλί, όπου η ομώνυμη ομάδα υποδέχεται τον φιλόδοξο και ισχυρό Καλυμνιακό.

Φυσικά, ούτε τα άλλα δύο ματς του προγράμματος δεν είναι δυνατόν να περάσουν απαρατήρητα.

Στην Σάλακο η τοπική Ασπίδα θα προσπαθήσει να κάμψει την αντίσταση της ΑΕ Λέρου, ενώ στις Φάνες αναμετρώνται ο Ακουσίλαος και η Δόξα Ψίνθου.

Το πρόγραμμα των σημερινών παιχνιδιών της 4ης αγωνιστικής είναι το ακόλουθο:

Α' ΟΜΙΛΟΣ

• **Τήλος (12.00):** Τήλος-Πήγασος
Διαιτησία: *Φουκαράς-Γουλάρας-Μοσχούς*

• **Κέφαλος (12.30):** Νικαγόρας - Ξάνθος
Διαιτησία: *Βασιλείου - Μαρμαρινός - Φραγκιαδάκης*
Παρατηρητής: *Ιερομνήμων*

• **Αγ. Απόστολοι (14.45):** Ορφέας - Ερμής
Διαιτησία: *Ζανεττίδης - Μίχας - Παπαδόπουλος*
Παρατηρητής: *Μακρής*

Β' ΟΜΙΛΟΣ

• **Πυλί (12.00):** Πυλί - Καλυμνιακός
Διαιτησία: *Αργυρίου - Φεσσάρας - Γιαλλούρης*
Παρατηρητής: *Μανιάς*
Παρ. διαιτησίας: *Καψάσκης*

• **Σάλακος (14.15):** Ασπίδα Σ. - ΑΕΛ
Διαιτησία: *Κετσές - Σιδηρόπουλος - Γιαννούλης*
Παρατηρητής: *Νικολάου*
Παρ. διαιτησίας: *Χατζημανώλης*

• **Φάνες (14.45):** Ακουσίλαος - Δόξα Ψ.
Διαιτησία: *Κόττορος - Λάμπρου - Ορφανός*
Παρατηρητής: *Σταματίου*

Τα βλέμματα στα Καλαβάρδα

• Ευκλής και Αναγέννηση Ρ. αποτελούν το πιο ενδιαφέρον ζευγάρι των σημερινών αναμετρήσεων της 6ης αγωνιστικής του πρωταθλήματος της Γ' κατηγορίας

Το ματς του Ευκλή με αντίπαλο την Αναγέννηση Ρόδου είναι αυτό που ξεχωρίζει στο πρόγραμμα των σημερινών παιχνιδιών της 6ης αγωνιστικής του πρωταθλήματος της Γ' κατηγορίας.

Αναλυτικά:

• **Καλαβάρδα (11.00):** Ευκλής - Αναγέννηση Ρ.
Διαιτησία: *Ασημακόπουλος - Σταυριανός - Γουλάρας*
Παρατηρητής: *Μαυρουδής*

• **Λυκ. Ιαλυσού (11.00):** Ηλιος - Ατρόμητος
Διαιτησία: *Φουκαράς - Ρουμάνης - Πλακογιάννης*
Παρατηρητής: *Βεργίδης*

• **Γεννάδι (11.00):** ΟΦ Ιστρίου - Ταξιάρχης
Διαιτησία: *Αντωνάς - Κουρδουκλάς - Γιοβάνι*
Παρατηρητής: *Κάπρος Στ.*

• **Δαματριά (14.45):** Δήμητρα - Ηρακλής Λ.
Διαιτησία: *Μανέγας - Ζανεττής - Φουκαράς*
Παρατηρητής: *Μαυρουδής*

Β' ΟΜΙΛΟΣ

• **Κάρπαθος (12.30):** Ποσειδών Καρπ. - Μεσαναγρός
Διαιτησία: *Κατσιδώνης Ε. - Βασιλαράκης - Σακελιάδης*
Παρατηρητής: *Σπανός*

• **Κρητηνία (14.45):** Αλθαιμένης - Ιάλυσος '97
Διαιτησία: *Γαγάνης - Τσαγγάρης - Ρουμάνης*
Παρατηρητής: *Καρελάκης*

• **Αγ. Ισίδωρος (14.45):** Αγ. Ισίδωρος - Ροδιακός
Διαιτησία: *Πηδιάκης - Κατταβενός - Αργυρόπουλος*
Παρατηρητής: *Σεβδαλάκης*

• **Ασκληπειό (14.45):** Ασκληπειό - Δωριέας
Διαιτησία: *Κουρδουκλάς - Γιοβάνι - Αντωνάς*
Παρατηρητής: *Χουρδάς.*

Γ' ΟΜΙΛΟΣ

• **Βαθύ (11.45):** Βαθύ - Δόξα Κ.
Διαιτησία: *Κατέρης - Αλαχιώτης - Πλάτσης*
Παρατηρητής: *Γιαννικουρής*

• **Κω (12.00):** ΠΑΟ Κω - Ολυμπιακός Καλ.
Διαιτησία: *Μουστάκας - Δοδούς - Αναστασιάδης*
Παρατηρητής: *Κεφαλιανός*

• Πολυβώτης - Λειψοί (παραιτήθηκαν οι Λειψοί).

ΑΝΑ FERRIES

ΠΡΟΓΡΑΜΜΑ ΔΡΟΜΟΛΟΓΙΩΝ

Ε/Γ-Ο/Γ ΡΟΔΑΝΘΗ•Ε/Γ-Ο/Γ ΜΑΡΙΝΑ -Ε/Γ-Ο/Γ ΜΑΡΙΝΑ

ΡΟΔΟΣ - ΠΕΙΡΑΙΑΣ

		ΚΥΡΙΑΚΗ 21/11
ΜΙΛΕΝΑ	09.00	ΣΥΜΗ (10.50)-ΤΗΛΟΣ (13.10)-ΝΙΣΥΡΟ (14.50)-ΚΩ (16.50)-ΚΑΛΥΜΝΟ(18.30)-ΑΣΤΥΠΑΛΑΙΑ(21.40)-ΚΑΤΑΠΟΛΑ(01.00)-ΠΕΙΡΑΙΑ(09.30)
		ΔΕΥΤΕΡΑ 22/11
ΜΑΡΙΝΑ	15.00	ΚΩ (19.30)-ΚΑΛΥΜΝΟ (21.00)-ΛΕΡΟ (22.40)-ΠΑΤΜΟ (00.20)-ΠΕΙΡΑΙΑ (10.50)
		ΤΡΙΤΗ 23/11
ΜΙΛΕΝΑ	17.00	ΚΩ (20.50)-ΠΕΙΡΑΙΑ (06.50)
		ΤΕΤΑΡΤΗ 24/11
ΜΑΡΙΝΑ	15.00	ΣΥΜΗ (17.40)- ΤΗΛΟΣ (19.50)- ΝΙΣΥΡΟ (21.20)- ΚΩ (23.10)-ΚΑΛΥΜΝΟ (00.40)-ΛΕΡΟ (02.00)-ΠΑΤΜΟ (03.30)-ΠΕΙΡΑΙΑ (13.10)
		ΠΕΜΠΤΗ 25/11
ΜΙΛΕΝΑ	16.00	ΚΩ (20.30)-ΚΑΛΥΜΝΟ (22.10)-ΠΕΙΡΑΙΑ (09.40)
		ΠΑΡΑΣΚΕΥΗ 26/11
ΜΑΡΙΝΑ	16.00	ΚΩ (20.10)-ΚΑΛΥΜΝΟ (21.40)-ΛΕΡΟ (23.00)-ΠΑΤΜΟ(00.30)-ΠΕΙΡΑΙΑ (10.10)
		ΣΑΒΒΑΤΟ 27/11
ΡΟΔΑΝΘΗ	16.00	ΚΩ (20.10)-ΚΑΛΥΜΝΟ (21.40)-ΛΕΡΟ (23.00)-ΠΑΤΜΟ (00.30)-ΠΕΙΡΑΙΑ (10.10)
		ΚΥΡΙΑΚΗ 28/11
ΜΑΡΙΝΑ	15.00	ΤΗΛΟΣ (18.00)-ΝΙΣΥΡΟ (19.30)-ΚΩ (21.20)-ΚΑΛΥΜΝΟ (22.50)-ΑΣΤΥΠΑΛΑΙΑ (01.40)-ΠΕΙΡΑΙΑ (11.20)
		ΔΕΥΤΕΡΑ 29/11
ΡΟΔΑΝΘΗ	15.00	ΣΥΜΗ (16.40)-ΚΩ (19.50)-ΚΑΛΥΜΝΟ (21.20)-ΛΕΡΟ (22.40)-ΠΑΤΜΟ (00.10)-ΠΕΙΡΑΙΑ (09.50)
		ΤΡΙΤΗ 30/11
ΜΑΡΙΝΑ	16.00	ΚΩ (20.10)-ΚΑΛΥΜΝΟ (21.40)-ΠΕΙΡΑΙΑ (08.10)

****ΠΡΟΣΦΟΡΑ****

Πακέτα εισιτηρίων άνω των 300,00 ευρώ, μπορείτε να τα εξοφλήσετε σε 4 άτοκες μηνιαίες δόσεις με την πιστωτική σας κάρτα VISA ή MASTER!

* Η εταιρεία μας βρίσκεται στην ευχάριστη θέση να σας ενημερώσει ότι:

1. Θα προσφέρονται ειδικές τιμές σε όλες τις θέσεις για οικογενειακά πακέτα
2. Εισιτήρια μετ' επιστροφής, ειδικές τιμές.
3. Πολλαπλά εισιτήρια minimum 5, 50% έκπτωση.

Πληροφορίες στο κεντρικό πρακτορείο

TSAGARIS TRAVEL

και στον ταξιδιωτικό σας πράκτορα

Τηλ. (22410) 36170-30406, FAX: 22410-28597

KYDON TOURS

ΠΟΙΟΤΗΤΑ • ΦΡΟΝΤΙΔΑ • ΕΠΙΤΥΧΙΑ

ΧΡΙΣΤΟΥΓΕΝΝΑ ΣΤΗΝ ΠΡΑΓΑ–ΒΙΕΝΝΗ

CHARTER ΑΠΟ ΡΟΔΟ

24/12–28/12/04

ΜΟΝΟ 790€

Τα πιο όμορφα Χριστούγεννα στην πιο όμορφη πόλη της ΕΥΡΩΠΗΣ

Περιλαμβάνει:

- Αεροπορικά εισιτήρια Ρόδο–Πράγα–Ρόδο
- Φόρους αεροδρομίων
- 4 διανυκτερεύσεις στο ξενοδοχείο CORINTHIA TOWERS
- 5 αστέρων με πρωινό, πλούσιο μπουφέ, 4 γεύματα
- Μεταφορές αεροδρόμιο–ξενοδοχείο–αεροδρόμιο
- 2 μέρες ξενάγηση της Πράγας-Παλιά Πόλη και Κάστρο με καθεδρικό ναό του Αγίου Βίτου
- Ημερήσια εκδρομή στο ΚΑΡΛΟΒΥ ΒΑΡΥ
- Ημερήσια εκδρομή στη ΒΙΕΝΝΗ
- Ασφάλεια ταξιδιού
- ΠΛΟΥΣΙΟ ΠΡΟΓΡΑΜΜΑ

Παρακαλούμε λόγω της μεγάλης ζήτησης δηλώστε αμέσως συμμετοχή με προκαταβολή

ΟΡΓΑΝΩΣΗ CHARTER και εκδρομές κ. **ΕΛΕΝΗ ΨΥΛΛΑΚΗ**

ΕΛΑΤΕ ΓΙΑ ΠΡΟΓΡΑΜΜΑ

Η πείρα μας 30 ετών και η προσωπική μας φροντίδα κάνει το ταξίδι αξέχαστο, ευχάριστο και προ πάντων ΑΣΦΑΛΕΣ!!!

ΠΡΑΚΤΟΡΕΙΟ ΚΥΔΩΝ ΙΑΤΑ

1974-2004. 30 χρόνια σας ταξιδεύει με εγγύηση

Τηλ. 22410-23000, 27900, 27722

FAX: 2241032741

Εθ. Δωδ/σίων 14 • Ακτή Σαχτούρη 8•

E-mail: Kydon@otenet.gr

XΠ191

ΠΥΡΟΤΕΧΝΗΜΑΤΑ

ΕΣΩΤΕΡΙΚΟΥ-ΕΞΩΤΕΡΙΚΟΥ ΧΩΡΟΥ

HAPPENIGS DECOR

PROMISE

★ ★ ★ ★ ★

✓ Οργάνωση Εκδηλώσεων

ΔΗΜΗΤΡΗΣ ΖΟΡΜΠΑΛΑΣ

ΑΘΗΝΑ: Σερρών 12 Γαλάτσι 11147, Τηλ: 2102920514
ΗΡΑΚΛΕΙΟ: Βάρνης 13 71305, Τηλ: 2810881480
ΡΟΔΟΣ: Αμαράντου 43 85100, Τηλ: 2241077178
Fax: 2241023058, Κιν: 6974329494
www.e-Promise.gr
e-mail:dzorbalas@e-promise.gr

ΜΠΑΣΚΕΤ

Αγώνας επιβίωσης στο Κοντόπευκο

• Να σπάσει το αρνητικό σερί των τελευταίων εβδομάδων θέλει σήμερα στις 16.00' ο Ιβίσκος με αντίπαλο την Αγία Παρασκευή

Μετά από τέσσερα συνεχόμενα αρνητικά αποτελέσματα ο Ιβίσκος θέλει πάση θυσία να ξεκινήσει μία νέα πορεία με νίκες που θα τον βοηθήσουν να μείνει στην κατηγορία. Ο σημερινός αγώνας στο Κοντόπευκο με αντίπαλο την Αγία Παρασκευή είναι για τους Ροδίτες «ματς επιβίωσης» αφού οι γηπεδούχοι δεν αποκλείεται να είναι μέσα στις ομάδες που θα παλέψουν μέχρι το τέλος για την παραμονή.

Ο Γιώργος Πετσάλης συμπεριέλαβε στην αποστολή τους Κώστα Λιβιεράτο, Γιώργο Τσιτσούλα, Θωμά Μπελάγια, Στάθη Βλαχοδήμο, Χρήστο Μπίλια, Σταύρο Παρδακά, Παναγιώτη Παπακώστα, Τσαμπίκο Συντάγγελο αλλά και τους Κούρο, Χαραλαμπόπουλο.

Η παρουσία των Βλαχοδήμου και Παπακώστα στην σύνθεση του Ιβίσκου δεν σημαίνει ότι είναι σε θέση να βοηθήσουν



Πολλή δουλειά θα έχει και σήμερα ο Κώστας Λιβιεράτος (Νο 4)

την ομάδα τους αφού ο 27χρονος φόργουορντ έχει μείνει μακριά από τις προπονήσεις περίπου δέκα μέρες. Βρισκόταν στη Θεσσαλονίκη για ένα σοβαρό προσωπικό του θέμα και επέστρεψε στη Ρόδο μόλις προχθές. Από την άλλη, ο έμπειρος πλέι μέικερ δεν έχει ξεπεράσει ακόμα τον τραυματισμό στο πόδι. Είχε υποστεί θλάση στο δικέφαλο στο παιχνίδι με τον Αρδηττό στα μέσα του Οκτώβρη και ταλαιπωρείται ακόμα. Μάλιστα ήταν στην Αθήνα αυτή την εβδομάδα για να εξεταστεί από τον γιατρό του Πανιωνίου.

Όσον αφορά τέλος στους Πάλλη και Κοντογιάννη δεν υπάρχει κάτι δεδομένο για την συμμετοχή τους. Θεωρητικά, θα είναι στο γήπεδο αλλά και πάλι ουδείς γνωρίζει ποια θα είναι και η αγωνιστική τους κατάσταση μετά από τόσο καιρό μακριά από προπονήσεις.

Η ΑΓΙΑ ΠΑΡΑΣΚΕΥΗ

Γιώργος Ζερβός και Γιώργος Γιαννιώδης φαίνεται να είναι οι επιθετικές αιχμές της Αγίας Παρασκευής που μέχρι στιγμής έχει εντυπωσιάσει με την έφεσή της στο σκοράρισμα με ελάχιστες εξαιρέσεις έως τώρα.

Το ρόστερ της Αγίας Παρασκευής:

Όνομα	Ετ.	Γεν.	Ύψος	Θέση	Π. (Συμ.)
Ατζαμόγλου Χάρης	17		1.88	G	0(4)
Γιαννιώδης Γιώργος	23		1.95	F	106-2τρ.(6)
Εμίρης Ηλίας	21		1.85	G	42-2τρ.(6)
Ζερβός Γιώργος	28		1.94	F	113-12τρ.(6)
Καρδαράς Γιώργος	29		1.94	F	5-1τρ.(3)
Καρδαράς Τάσος	30		1.88	G	13-3τρ.(6)
Κόρβιγκτον Δημήτρης	30		2.00	C	46-2τρ.(6)
Κυριαζής Δημήτρης	28		1.96	F	8(4)
Μούγιος Ηλίας	22		2.05	C	39(6)
Σακελαρόπουλος Νίκος	19		1.88	G	2(4)
Σαμπάνης Νίκος	18		1.94	F	-
Σταφυλάς Βαγγέλης	20		1.85	G	0(1)
Τασιόπουλος Φανούρης	22		1.96	G	52-5τρ.(6)
Τερματζίδης Γιώργος	21		1.98	F	13-3τρ.(4)
Χατζηαντωνίου Νίκος	19		1.90	G	0(1)

Προπονητής: **Χατζηπανηγύρης Νίκος**

Α' ΚΑΤΗΓΟΡΙΑ ΑΝΔΡΩΝ

Προβάδισμα γηπεδούχων

• Διαγόρας και Ιάλυσος υποδέχονται σήμερα ΑΕ Δικαίου και Ηρακλή Λάρδου αντίστοιχα

Ολοκληρώνεται σήμερα η 6η αγωνιστική του πρωταθλήματος με τις δύο ακόμα αναμετρήσεις σε τέντα και Ιαλυσό.

Νωρίς το μεσημέρι, ο Διαγόρας υποδέχεται την ΑΕ Δικαίου που προέρχεται από σημαντική αλλά και περιπετειώδη νίκη στην Κω κόντρα στον Ηρακλή Λάρδου το περασμένο Σάββατο. Ο Διαγόρας από την άλλη δίνει το δεύτερο συνεχόμενο εντός έδρας ματς με ομάδα από το γειτονικό νησί και θεωρείται το αδιαφιλονίκητο φαβορί για να πάρει το «δίποντο».

Το απόγευμα στα Τριάντα θα πραγματοποιηθεί ένα σπουδαίο ματς ανάμεσα στον Ιάλυσο και τον Ηρακλή Λάρδου. Βάσει βαθμολογίας, οι γηπεδούχοι φέρονται να έχουν προβάδισμα για την κατάκτηση του ροζ φύλλου αλλά οι «κυανόλευκοι» είναι πληγωμένοι από την ήττα στην Κω και θα προσπαθήσουν να φύγουν με τους δύο βαθμούς που τόσο άδικα – κατά την άποψή τους – άφησαν στο νησί του Ιπποκράτη το προηγούμενο Σαββατοκύριακο.

Αναλυτικά το σημερινό πρόγραμμα:

(6η αγωνιστική)

• Διαγόρα (15.00') Διαγόρας – ΑΕ Δικαίου
Διαιτητές: Κουνελλές Ηλίας – Αρνάς
Σημειωτής: Λάμπρου
Χρονομ.: Ευσταθίου
Χρον. 24'': Κάππας

• Ιαλυσός (18.00') Ιάλυσος – Ηρακλής Λάρδου
Διαιτητές: Ξανθός – Φάκαρος
Σημειωτής: Μπανάκου
Χρονομ.: Κατσικανταής
Χρον. 24'': Καραχανής

Β' ΚΑΤΗΓΟΡΙΑ ΑΝΔΡΩΝ

Επιστρέφει στην κορυφή

• Ο αήττητος Ηρακλής 2000 μετά τον σημερινό αγώνα με την Ελπίδα στην Κρεμαστή γυρίζει στην πρώτη θέση του βαθμολογικού πίνακα

Για λίγες μέρες έμεινε στην κορυφή της βαθμολογίας ο Ζέφυρος ο οποίος εκμεταλλεύτηκε τη νίκη του επί του Κλεόβουλου την Τετάρτη και τον αγώνα του Ηρακλή 2000 που εκκρεμούσε. Η ομάδα της Κω όμως σήμερα αγωνίζεται στην έδρα της Ελπίδας Πεταλούδων και με νίκη επιστρέφει στην πρώτη θέση την οποία φαίνεται να έχει «καπαρώσει» τουλάχιστον μέχρι το τέλος του α' γύρου.

Το σημερινό παιχνίδι:

(4η αγωνιστική)

• Κρεμαστή (15.00') Ελπίς – Ηρακλής 2000
Διαιτητές: Βιτζηλαίος – Μυροφόρος
Σημειωτής: Μπανάκου
Χρονομ.: Καραχανής
Χρον. 24'': Ροϊλίδου

Γ' ΕΘΝΙΚΗ

Απουσιάζει το μεγάλο ντέρμπι

• Με νίκες αναμένεται να συνεχίσουν οι μνηστήρες του τίτλου.

Θεωρητικά εύκολες αποστολές έχουν σήμερα οι ομάδες που ανήκουν στο γκρουπ των ισχυρών. Ίκαρος Νέας Σμύρνης και Πανερυθραϊκός αγωνίζονται εντός έδρας κόντρα σε Αρδηττό και ΑΕΚΤ και δεν αναμένεται να συναντήσουν ιδιαίτερο πρόβλημα ενώ Προοδευτική, Λαύριο και Ταύρος εύκολα ή δύσκολα θα αποδράσουν λογικά από Θήβα, Χανιά και Λιόσια.

Ντέρμπι θα μπορούσε να χαρακτηριστεί η αναμέτρηση της Αγίας Παρασκευής με τον Ιβίσκο αφού και οι δύο παλεύουν για τους βαθμούς της σωτηρίας.

Ρεπό έχει ο πρωτοπόρος Ιωνικός.

Αναλυτικά το πρόγραμμα και οι διαιτητές της 7ης αγωνιστικής:

• Κοντόπευκο (16.00') **Αγία Παρασκευή – Ιβίσκος**
Κομισάριος: Κουτσούκος
Διαιτητές: Χαλαμπαλάκης – Μαρνελάκης

• Νέα Σμύρνη (18.00') **Ίκαρος – Αρδηττός**
Κομισάριος: Παπαγιαννόπουλος
Διαιτητές: Παπάντος – Αντωνόπουλος

• Θήβα (18.00') **Κάδμος – Προοδευτική**
Κομισάριος: Ιωάννου
Διαιτητές: Κιούρκας – Κωνσταντινόπουλος

• Νέα Ερυθραία (18.00') **Πανερυθραϊκός – ΑΕΚΤ**
Κομισάριος: Νάκος
Διαιτητές: Ελευθεριάδης – Κότσιαλος

• Χανιά (18.00') **Κύδωνας – Λαύριο**
Κομισάριος: Τζωρτζάκης
Διαιτητές: Ζέππος – Παντρευτής

• 3ο Άνω Λιοσίων (18.00') **Άτταλος – Ταύρος**
Κομισάριος: Παππάς
Διαιτητές: Μανδρέκας – Παπαθανασίου
Ρεπό: **Ιωνικός Λαμίας**

ΕΦΗΒΙΚΟ

Σήμερα το εξ αναβολής

• Ο Ιπποκράτης φιλοξενεί την ΕΑΚΑ στο κλειστό γυμναστήριο του νησιού

Για την 3η αγωνιστική του Ομίλου Βορρά στο εφηβικό πρωτάθλημα, ο Ιπποκράτης υποδέχεται σήμερα το απόγευμα την ΕΑΚΑ, μία αναμέτρηση που είχε αναβληθεί λόγω κακοκαιρίας. Οι γηπεδούχοι είναι φυσικά το φαβορί για τη νίκη.

Το σημερινό εξ αναβολής παιχνίδι (Όμιλος Βορρά):

• Κλειστό Κω (18.00') Ιπποκράτης - ΕΑΚΑ

PIAGGIO
ΜΕΤΑΧΕΙΡΙΣΜΕΝΑ
ΑΠΟ 16 € ΤΟ ΜΗΝΑ
ΧΩΡΙΣ ΠΡΟΚΑΤΑΒΟΛΗ
6 ΜΗΝΕΣ ΕΓΓΥΗΣΗ
Α.Β.Ε.Τ.Ε. Κ. ΚΩΣΤΑΡΙΔΗΣ
ΤΗΛ.: 2241078577

ΕΝΟΙΚΙΑΣΕΙΣ

συνέχεια από την προηγούμενη

ΕΝΟΙΚΙΑΖΟΝΤΑΙ 4 ΠΟΛΥΤΕΛΗ STUDIOS ΓΙΑ ΕΝΑ 'Η ΔΥΟ ΑΤΟΜΑ, ΣΤΗΝ ΠΑΡΑΛΙΑ ΙΑΛΥΣΟΥ, ΠΛΗΡΩΣ ΕΠΙΠΛΩΜΕΝΑ, ΕΥΡΥΧΩΡΑ, ΜΕ ΑΝΕΤΕΣ ΒΕΡΑΝΤΕΣ ΜΕ ΠΟΛΥΚΟΥΖΙΝΑΚΙ, AIR-CONDITION, ΗΛΙΑΚΟ ΘΕΡΜΟΣΙΦΩΝΑ, ΙΔΙΟΧΡΗΣΤΗ ΘΕΣΗ ΣΤΑΘΜΕΥΣΗΣ. ΜΗΝΙΑΙΟ ΜΙΣΘΩΜΑ 275 ΕΥΡΩ. ΠΛΗΡ. ΕΥΣΤΑΘΙΟΥ - ΕΥΡΩΚΤΗΜΑΤΙΚΗ, ΕΘΝΙΚΗΣ ΑΝΤΙΣΤΑΣΕΩΣ 83 (ΠΡΩΗΝ ΑΝΝΗΣ ΜΑΡΙΑΣ). ΤΗΛ. 22410 73819-74917, 6946/103929 ΧΠΕ091

ΠΙΠΙΝΟΣ

2 ΜΕΖΟΝΕΤΕΣ & 2 ΔΙΑΜΕΡΙΣΜΑΤΑ

στο Ροδίνι

Σε μικρή οικοδομή από 129.000 ευρώ έως 179.000 ευρώ

Πληρ. τηλ. 2241023895, 6944676003

www.rhodes-top-properties.com

ΕΜΜΑΝΟΥΗΛ ΚΡΑΝΙΔΗΣ
ΟΙΚΟΝΟΜΟΛΟΓΟΣ
ΜΕΣΙΤΗΣ ΑΣΤΙΚΩΝ ΣΥΜΒΑΣΕΩΝ

ΠΩΛΟΥΝΤΑΙ

1. **ΑΝΑΛΗΨΗ** 4άρι διαμέρισμα 110 τ.μ. λουξ κατασκευής με ωραία κουζίνα, κεντρική θέρμανση, θέση στάθμευσης. Τιμή 182,00€
2. **ΞΕΝΑΚΗ** 3άρι διαμέρισμα 85 τ.μ. Τιμή 132,000€
3. **ΑΝΑΛΗΨΗ** 2άρι διαμέρισμα 50 τ.μ. ισόγειο α' όροφο. Τιμή 67,500€
4. **ΡΟΔΙΝΙ** 4άρι διαμέρισμα 3 υπν. (2 W.C.) καινούργιο στον α' όροφο μόνο 162,000€
5. **ΙΑΛΥΣΟΣ** διαμέρισμα μονόχωρο των 30 τ.μ. κοντά στην θάλασσα μόνο 35,00€
6. **ΑΝΑΛΗΨΗ** κατάστημα 34 τ.μ. γωνιακό-ελεύθερο μίσθωσης μόνο 20 εκ. ή 58,694€
7. **ΙΑΛΥΣΟΣ** μεζονέτα 162 τ.μ. με κήπο στα μπετά ή τελειωμένη κοντά στο Φυτώριο
8. **ΔΕΝΔΡΙΝΟΥ** 3άρι διαμέρισμα 3 ετών καλής κατασκευής-με γκαράζ
9. **ΑΝΝΗΣ ΜΑΡΙΑΣ** 3άρι διαμέρισμα-ισόγειο μεταχειρισμένο-δεκτά δάνεια Τραπεζών
10. **ΡΟΔΙΝΙ** μεζονέτα 124 τ.μ. καινούργια με κεντρική θέρμανση
11. **ΑΦΑΝΤΟΥ** μονοκατοικίες διώροφος των 100 τ.μ., σε ύψωμα με ωραία θέα
12. **ΚΟΛΥΜΠΙΑ** στον δρόμο προς Αρχίπολη αγρός 4.000 τ.μ. κοντά στις 7 πηγές-σε τιμή ευκαιρίας (φως-νερό-δρόμος)
13. **ΑΝΑΛΗΨΗ** 4άρι διαμέρισμα λουξ κατασκευής 1 έτους, τιμή 182,000€ δεκτά δάνεια
14. **ΚΡΕΜΑΣΤΗ** μονοκατοικία 80 τ.μ. με αυλή. Τιμή 90,000€
15. **ΡΟΔΝΙ** οικόπεδο 1.000 τ.μ. στο Σ.Δ. 0,40
16. **ΠΑΣΤΙΔΑ** διώροφη μεζονέτα στα μπετά, αποτελείται από υπόγειο 100 τ.μ. ισόγειο διαθέτει 2.000 τ.μ. Με κήπο και με ωραία θέα
17. **ΡΟΔΟΣ** κατάστημα 18 τ.μ. με W.C. και με πατάρι ελεύθερο μίσθωσης
18. **ΡΟΔΟΣ** πωλείται ξενοδοχείο 700 κλινών.
19. **ΛΙΝΔΟΥ** οικόπεδο 1.600 τ.μ. με δυνατότητα οικοδόμησης 180 τ.μ. σε δύο ορόφους με ωραία θέα.
20. **ΡΟΔΟΣ** 3άρι διαμέρισμα 2 υπνοδωματίων, με κεντρική θέρμανση και χώρο στάθμευσης.
21. **ΡΟΔΟΣ** Κων/νου Υδραίου 2άρι διαμέρισμα 55 τ.μ. αξίας 96.845
22. **ΡΟΔΟΣ** διαμέρισμα 83 τ.μ. κοντά Η/Κοσμο Ξενάκη
23. **ΡΟΔΟΣ** διαμέρισμα 83 τ.μ. καινούργιο με ωραία θέα στους Δασκάλους.
24. **ΚΟΣΚΙΝΟΥ** μονοκατοικία 200 τ.μ. με υπόγειο 100 τ.μ. και κήπο 4.500 τ.μ. με ωραία θέα

Μεσίτης
Πληρ. Εμμ. Κρανίδης
27082-6944347405, 6942010248
Αμερικής 50-2ος όροφος, Ρόδος

πωλησεις-αγορες ακινητων & επιχειρησεων

ΙΣΟΓΕΙΟ ΔΙΑΜΕΡΙΣΜΑ επίτης Κέννεντυ, 80 τ.μ. Πληρ. τηλ. 6945977022 AO18905

ΟΙΚΟΠΕΔΟ 5200 τ.μ. με άδεια οικοδομής, δικαίωμα κάλυψης 4.700 τ.μ. κατάλληλο για κάθε είδους βιοτεχνία (ή βιοτεχνικό κέντρο). Περιοχή Ασγούρου. Τιμή 400.000 ευρώ. Σοβαρές προτάσεις. Πληρ. κ. Καργάκο Νίκο, Θεμ. Σοφούλη 59, Ρόδος. Πληρ. τηλ. 2241030397, 6946049179 AO251121

ΠΩΛΕΙΤΑΙ καφέ μπαρ λόγω συνταξιοδότησης πλήρως εξοπλισμένο για λειτουργία. Πληρ. τηλ. 2241034978 AO251107

ΠΩΛΟΥΝΤΑΙ: 1) καινούργια μεζονέτα 152 τ.μ. (υπόγειο-ισόγειο) ηλιόλουστη με αυλή αρίστης κατασκευής στην περιοχή της Ανοιξης. Τιμή 161.500 ευρώ (ή 55.000.000 εκ. δρχ.). 2) Κοντά στην Αττα-βύρου διαμερίσματα των δύο και τριών υπνοδωματίων με πάρκιν και αποθήκη (ηλιόλουστα γωνιακά). 3) Επί της Ρόδου-Λίνδου κοντά στο Ρόδος Gold Βογιατζής έκταση 10 στρεμμάτων με μεγάλη πρόσοψη επί της Ρόδου-Λίνδου και 88 ευρώ το τ.μ. Πληρ. κ. Μαρίνα ΚΤΗΜΑΤΙΚΗ ΠΡΟΟΠΤΙΚΗ τηλ. 2241037906, 697229258 AO0017

ΕΠΙΧΕΙΡΗΣΗ παραδοσιακό καφενείο στ' Ασγούρου πίσω από την ΤΟΥΟΤΑ. Πληρ. τηλ. 6946092208, 2241064590 AO0137

ΠΩΛΟΥΝΤΑΙ: α) Οικόπεδο εντός σχεδίου στην Παστίδα 670 τ.μ., β) Οικόπεδο εντός σχεδίου στ' Αφάντου 540 τ.μ. Πληρ. τηλ. 6932432132, 6936656106 AO0131

ΠΩΛΕΙΤΑΙ ισόγειο διαμέρισμα επί της οδού Κέννεντυ 80 τ.μ. τριών δωματίων με αυλή. Πληρ. τηλ. 6945977022 AO0103

alpha ΟΙΚΟΔΟΜΙΚΗ

- Αντιπαροχές
- Εργολαβίες
- Αναπαλαιώσεις
- Αναστηλώσεις
- Εκδοση Στεγαστικών Δανείων
- Εκδοση Επαγγελματικών Δανείων
- Εκδοση Επισκευαστικών Δανείων
- Οικονομοτεχνικές Μελέτες
- Ενταξη σε Επιδοτούμενα Προγράμματα Ευρωπαϊκής Ενωσης

ΕΜΠΟΡΙΚΟ ΚΕΝΤΡΟ ΜΗΔΕΙΑ
1ος ΟΡΟΦΟΣ
ΤΗΛ. 22410-69984,
22410-69985
FAX: 22410-69889

E-mail: alfaltd@acn.gr

alpha ΟΙΚΟΔΟΜΙΚΗ

Η ΑΛΦΑ ΟΙΚΟΔΟΜΙΚΗ γνωρίζοντας καλά την αγορά των ακινήτων βρίσκεται σε θέση να σας προσφέρει άποψη και πράξη. Η ΑΛΦΑ ΟΙΚΟΔΟΜΙΚΗ σας προσφέρει τις μέγιστες υπηρεσίες σε ότι αφορά τον ευρύτερο χώρο της αγοράς των ακινήτων: Αντιπαροχές μεγάλων και μικρών οικοπέδων αυξάνοντας παράλληλα την αξία της περιουσίας σας. Εργολαβίες με συνεπείς και έμπειρα συνεργεία. Αναπαλαιώσεις και αναστηλώσεις διατηρητέων και Νεοκλασικών κτιρίων επαναφέροντας τις οικίες σας στην αρχική και επιθυμητή τους κατάσταση. Με τις άριστες γνωριμίες μας και το ενημερωμένο προσωπικό μας η ΑΛΦΑ ΟΙΚΟΔΟΜΙΚΗ σε συνεργασία με όλους τους τραπεζικούς οργανισμούς και με τους ευνοϊκότερους όρους της αγοράς αναλαμβάνει να φέρει σε πέρας για σας την έκδοση στεγαστικών, επαγγελματικών και επισκευαστικών δανείων. Η ΑΛΦΑ ΟΙΚΟΔΟΜΙΚΗ σε συνεργασία με εγχώριες και διεθνείς εταιρείες αναλαμβάνει την έρευνα και οικονομοτεχνική μελέτη για επιδοτούμενα προγράμματα της Ευρωπαϊκής Ενωσης. ΑΛΦΑ ΟΙΚΟΔΟΜΙΚΗ το Α και το Ω στις κατασκευές. Α.Τ. 4897

LANDSCOPE ΚΤΗΜΑΤΟΜΕΣΙΤΙΚΗ

ΠΑΡΟΧΗ ΟΛΟΚΛΗΡΩΜΕΝΩΝ ΥΠΗΡΕΣΙΩΝ ΥΨΗΛΗΣ ΠΟΙΟΤΗΤΑΣ ΣΕ ΟΤΙΔΗΠΟΤΕ ΑΦΟΡΑ ΤΗΝ ΑΚΙΝΗΤΗ ΠΕΡΙΟΥΣΙΑ ΣΑΣ



Έξυπνες αγορές
Εχεμύθεια
Κοντά σας και μετά την πώληση
Συνεχής ενημέρωση αξίας



Διαπραγματεύσεις για την αντιπαροχή
Ανταλλαγές
Αποτελεσματικότητα
Πλήρης κάλυψη πρίν και μετά την υπογραφή του συμβολαίου



Αξιοπιστία
Μισθώσεις ακινήτων
Προβολή και προώθηση

Σας ευχαριστούμε για την εμπιστοσύνη σας !

Σταμάτης Π. Χατζηλαζάρου & Συνεργάτες

ΕΘΝΙΚΗΣ ΑΝΤΙΣΤΑΣΗΣ & ΤΣΑΛΔΑΡΗ (πανω απο τον Κωτσόβολο)
www.landscope.gr - ΤΗΛ / ΦΑΞ : 22410 28629 - ΚΙΝ : 6972 257246

DECO
ΚΑΤΑΣΚΕΥΑΣΤΚΗ



ΔΙΑΜΟΡΦΩΣΕΙΣ
ΕΣΩΤΕΡΙΚΩΝ - ΕΞΩΤΕΡΙΚΩΝ ΧΩΡΩΝ
ΧΩΡΙΣΜΑΤΑ - ΨΕΥΔΟΡΟΦΕΣ
ΓΥΨΟΣΑΝΙΔΕΣ - ΤΣΙΜΕΝΤΟΣΑΝΙΔΕΣ
ΧΡΩΜΑΤΙΣΜΟΙ - ΜΟΝΩΣΕΙΣ

ΑΝΑΛΑΜΒΑΝΟΥΜΕ ΠΑΣΗΣ ΦΥΣΕΩΣ
ΚΑΤΑΣΚΕΥΕΣ ΜΕ ΓΥΨΟΣΑΝΙΔΕΣ ΚΑΙ ΤΣΙΜΕΝΤΟΣΑΝΙΔΕΣ
Με ενα τηλεφωνημα κοντα σας **6946028644**
ΕΙΜΑΣΤΕ ΕΤΟΙΜΟΙ ΝΑ ΔΩΣΟΥΜΕ ΤΙΣ ΛΥΣΕΙΣ ΣΕ ΟΛΕΣ ΤΙΣ ΜΟΡΦΕΣ ΔΙΑΚΟΣΜΗΣΗΣ ΚΑΙ ΚΑΤΑΣΚΕΥΗΣ

πωλήσεις

συνέχεια από την προηγούμενη

ΠΩΛΗΣΕΙΣ ΑΚΙΝΗΤΩΝ. 1) Μονοκατοικία ΚΟΣΚΙΝΟΥ Εμβαδόν 180 τ.μ. σε Οικόπεδο 2.000 τ.μ. σε δύο επίπεδα, με θέα, 3 υ/δ, 2 wc. Τιμή: 300.000 ευρώ (Υπό κατασκευή) **2)** Μονοκατοικία ΚΟΣΚΙΝΟΥ Εμβαδόν 155 τ.μ. , σε Οικόπεδο 200 τ.μ. σε δύο επίπεδα, 3 υ/δ, 2 wc. Τιμή: 110.000 ευρώ. (Μπετά) **3)** Μονοκατοικία ΚΟΣΚΙΝΟΥ Εμβαδόν 140 τ.μ. , σε οικόπεδο 1.000 τ.μ. με θέα, 3 υ/δ, 2 wc, με θέα. Τιμή : 110.000 ευρώ (Μπετά) **4)** Οικόπεδο ΚΟΣΚΙΝΟΥ Εμβαδόν 6.200 τ.μ. εκτός σχεδίου, Πανοραμικό.Τιμή :191.000 ευρώ **5)** Διαμέρισμα ΚΟΣΚΙΝΟΥ Εμβαδόν 80 τ.μ. με πάρκιν 2 υ/δ, 1 wc. Τιμή :126.000 ευρώ **6)** Οικοδομικός Συνεταιρισμός Αυτοστέγαση. Οικιστική μερίδα Εμβαδόν 345 τ.μ. 'Αρτιο και Οικοδομήσιμο για δόμηση 240 τ.μ. **7)** Μονοκατοικία ΙΑΛΥΣΟΣ. Εμβαδόν 160 τ.μ., σε οικόπεδο 290 τ.μ. σε δύο επίπεδα, πολυτελούς κατασκευής, 3 υ/δ, 2 wc. Τιμή: 281.000 ευρώ **8)** Μονοκατοικία ΙΑΛΥΣΟΣ. Εμβαδόν 120 τ.μ. , σε Οικόπεδο 250 τ.μ. πλήρως επιπλωμένο, lux κατασκευής, 3 υ/δ, 2 wc. Τιμή: 235.000 ευρώ **9)** Μονοκατοικία ΙΑΛΥΣΟΣ. Εμβαδόν 200 τ.μ. , σε Οικόπεδο 178 τ.μ. άριστη αρχιτεκτονική, 3 υ/δ, 3 wc. Τιμή: 278.800 ευρώ **10)** Μονοκατοικία ΙΑΛΥΣΟΣ Εμβαδόν 170 τ.μ σε Οικόπεδο 1.000 τ.μ. σε μπετά, θέα Φιλέρημος Τιμή : 132.000 ευρώ **11)** Οικόπεδο ΙΑΛΥΣΟΣ Εμβαδόν 600 τ.μ. με δόμηση 240 τ.μ. Τιμή : 125.000 ευρώ **12)** Οικόπεδο Τσαίρι Εμβαδόν 4.863 τ.μ.Τιμή : 146.000 ευρώ **13)** Μονοκατοικία ΜΟΝΤΕ ΣΜΙΘ Εμβαδόν 210 τ.μ. σε Οικόπεδο 220 τ.μ. Πολυτελούς κατασκευής, σε 3 επίπεδα. Τιμή : 390.000 ευρώ **14)** Διαμέρισμα ΡΟΔΟΣ Ισόγειο 100 τ.μ. αποκλειστική χρήση αυλής 3 υ/δ, 2 WC, αποθήκη,σαλόνι-κουζίνα Τιμή : 154.000 ευρώ **15)** Διαμέρισμα ΡΟΔΟΣ Εμβαδόν 125 τ.μ. ,3 υ/δ, 2 WC, αποθήκη,σαλόνι-κουζίνα. Τιμή : 202.000 ευρώ **16)** Διαμέρισμα ΡΟΔΟΣ Εμβαδόν 85 τ.μ. , με θέση σταθμευσης 2 υ/δ, 1 wc, σαλόνι-κουζίνα. Τιμή : 162.000 ευρώ **17)** Μονοκατοικία ΠΑΣΤΙΔΑ Εμβαδόν 190 τ.μ. σε Οικόπεδο 1350 τ.μ. Τρία επίπεδα, 3 υ/δ, 2 μπάνια 1 wc . Τιμή : 210.000 ευρώ **18)** Οικόπεδο ΛΙΝΔΟΣ Εμβαδόν 460 τ.μ. εντός σχεδίου. Τιμή : 90.000 ευρώ **Υπεύθυνοι: Χατζηλαζάρου Σ. & Συνεργάτες . LandScope 22410 - 28629.** ΑΟ2658

ΠΩΛΟΥΝΤΑΙ. "ΝΑ Η ΕΥΚΑΙΡΙΑ". Οικόπεδα των 2.000 και 4.000 τ.μ. στους πρόποδες Φιλερήμου. Πληρ. τηλ. 6948002186 ΑΟ0003

ΕΠΙΧΕΙΡΗΣΗ εστιατορίου, πλήρες εξοπλισμένη, δίπλα σε παραλία. Αίθουσα εσωτερική και μεγάλη αυλή. Χαμηλό μίσθιο, καλό συμβόλαιο, ευκολίες πληρωμής. Παρακαλώ μόνο σοβαρές προτάσεις. Πληρ. τηλ. 6932155284 ΑΟ0008

ΠΩΛΟΥΝΤΑΙ ΜΟΝΟΚΑΤΟΙΚΙΕΣ Ιαλυσός (lux) εμβαδόν 170 τ.μ., σε οικόπεδο 1.000 τ.μ. σε δύο επίπεδα, πολυτελούς κατασκευής, 3 υ/δ, 2 WC **(μπετά). Τιμή 147.000 ευρώ. ΙΑΛΥΣΟΣ (lux) εμβαδόν 120 τ.μ., σε οικόπεδο 250 τ.μ.** σε δύο επίπεδα, πολυτελούς κατασκευής, πλήρως επιπλωμένο, 3 υ/δ, 2 WC. Τιμή 235.000 ευρώ. **ΡΟΔΟΣ-ΜΟΝΤΕ ΣΜΙΘ εμβαδόν 210 τ.μ. σε οικόπεδο 220 τ.μ.** πολυτελούς κατασκευής σε 3 επίπεδα. Τιμή: 390.000 ευρώ. **ΠΑΣΤΙΔΑ εμβαδόν 190 τ.μ. σε οικοπεδο 1350 τ.μ.** Τρία επίπεδα, 3 υ/δ, 2 μπάνια, 1 WC. Τιμή 210.000 ευρώ. **Υπεύθυνοι: Χατζηλαζάρου Σ. και Συνεργάτες LandScope 2241028629** ΑΟ20551

ΠΩΛΕΙΤΑΙ στο κέντρο της πόλεως (κοντά στο καζίνο) διαμέρισμα 1ου ορόφου γωνιακό (Ηρώων Πολυτεχνείου και Ι. Καζούλη) που αποτελείται από 4 δωμάτια, 2WC, κουζίνα και μεγάλες βεράντες, κατάλληλο και για επαγγελματική στέγη. Πληρ. τηλ. 22410-33016, 21952, 6974570821, 6974629006 ΑΟ0116

ΠΩΛΕΙΤΑΙ από ιδιώτη διαμέρισμα 3 ετών, 61 τ.μ. και βεράντες. Σε ήσυχη περιοχή της Ιαλυσού κοντά στην κεντρική λεωφόρο Ηρακλειδών. Διαθέτει 2 υπνοδωμάτια με εντοιχιζόμενες ντουλάπες και ενιαίο χώρο σαλονιού και εντοιχιζόμενης κουζίνας. Διαθέτει επίσης ηλιακό θερμοσίφωνα, air-condition και θερμοπομπούς. Είναι υπερυψωμένο ισόγειο σε μικρή οικοδομή 4 διαμερισμάτων και διαθέτει θέση πάρκιν. Πληρ. τηλ. 2241092523 ώρες 09.00-14.00 και 6942464652 ώρες 09.00-22.00 ΑΟ0124

ΠΩΛΟΥΝΤΑΙ

μεζονέτα 180 τ.μ. πολυτελούς κατασκευής καθώς και διαμερίσματα 102 τ.μ. με 3 υπνοδωμάτια, διαμερίσματα 96 τ.μ. με 2 υπνοδωμάτια, γκαρσονιέρα 36 τ.μ. Σε όλα υπάρχει ιδιωτικό πάρκιν.

Πληρ τηλ. 2241076985, 6932386180
κ. Γεωργίου Νικόλαος ΑΕ18759

ΠΩΛΕΙΤΑΙ

ΑΠΟ ΙΔΙΩΤΗ ΣΤΗΝ ΠΑΣΤΙΔΑ

ΚΤΗΜΑ 4.000 τ.μ. άρτιο και οικοδομήσιμο.

Πληρ τηλ. 6945845576 ΧΠ725

ΚΤΗΜΑΤΟΜΕΣΙΤΙΚΟ ΓΡΑΦΕΙΟ
ΖΑΦΕΙΡΗΣ Μ. ΚΑΡΑΓΙΑΝΝΗΣ Δ. Ο.Ε.

Πωλήσεις ακινήτων. Τηλ. (2241060380-60381)
17.30-20.30 μ.μ. Δευτέρα-Παρασκευή
Fax: 2241060380 • e-mail: zafkar@hellasnet.gr

- **Κατοικίες**
  - Εξοχική κατοικία 50 τ.μ. (υπό ανέγερση) εντός οικοπέδου 440 τ.μ. στην περιοχή Κοθυμπίων
  - Εξοχική κατοικία 70 τ.μ. (υπό ανέγερση) εντός οικοπέδου 500 τ.μ. στην περιοχή Κοθυμπίων
  - Μεζονέτα 105 τ.μ. (ημιτελής) εντός οικισμού στον Δήμο Αφάντου
- **Ξενοδοχειακό συγκρότημα**
  - Ημιτελής σε μπετά ξενοδοχειακό συγκρότημα Α' κατηγορίας εντός οικοπέδου 22.400 τ.μ.
- **Οικόπεδα**
  - Εντός οικισμού στον Δήμο Αφάντου 1250 τ.μ.
  - Εντός οικισμού στον Δήμο Αφάντου 2000 τ.μ.
  - Στον Δήμο Αφάντου 520 τ.μ. με άδεια οικοδομής 53 τ.μ.
  - Στον Δήμο Αφάντου 1000 τ.μ. επί της εθνικής οδού Ρόδου-Λίνδου
  - Στον Δήμο Αφάντου 866 τ.μ. επί της εθνικής οδού Ρόδου-Λίνδου
  - Εντός οικισμού στην Παστίδα 2000 τ.μ.
- **Αγροτεμάχια**
  - Στην περιοχή Κοθυμπίων αγροτεμάχια 10.200 τ.μ. (πανοραμική θέα)
  - Στην περιοχή Κοθυμπίων αγροτεμάχιο 4.969 τ.μ.
  - Στην περιοχή Ψίνθου αγροτεμάχιο 22.400 τ.μ.
  - Στην περιοχή Ψίνθου αγροτεμάχιο 19.840 τ.μ.
  - Στην περιοχή Τραπεζία αγροτεμάχιο 5.800 τ.μ.
  - Στον Δήμο Αφάντου αγροτεμάχιο 6.120 τ.μ.
  - Στον Δήμο Αφάντου αγροτεμάχιο 11.520 τ.μ.
  - Στον Δήμο Αφάντου το 1/2 αγροτεμαχίου 5.080 τ.μ. με ελαιόδεντρα

ΦΑΝΕΣ
ΠΩΛΕΙΤΑΙ
ΔΙΩΡΟΦΟ ΚΤΙΡΙΟ

250 τ.μ. ισόγειο, 250 τ.μ. ημιϋπόγειο, εντός αγροτεμαχίου 3.000 τ.μ. με ελαιόδεντρα, ξινόδεντρα και γεώτρηση, όπισθεν Σταδίου Φανών.
Κατάλληλο για οποιαδήποτε χρήση.

Πληρ. τηλ. 2241027840, 6976509509 κ. Νίκο 0075

ΕΚΑΜ Α.Ε.
ΠΩΛΗΣΕΙΣ ΔΙΑΜΕΡΙΣΜΑΤΩΝ

Α. Μόντε Σμιθ: α) Κέννεντυ 2ου ορόφου 112 τ.μ. 4 δωμάτια, 3 λουτρά. Τιμή 120.000 ευρώ, **β) Κέννεντυ 36** 1ου ορόφου, 98 τ.μ., 4 δωμάτια, 2 λουτρά. Τιμή 110.000 ευρώ,

ΠΩΛΗΣΕΙΣ ΚΑΤΑΣΤΗΜΑΤΩΝ

α) Νιοχώρι: Ιδιαίτερης προβολής κατάστημα 122 τ.μ. με πατάρι, Τιμή 200.000 ευρώ, **β) Ακτή Κανάρη:** Παραλία "Ψαροπούλας" εμπορικότατο ισόγειο κατάστημα 118 τ.μ. Τιμή 350.000 ευρώ, **γ) Εμπορικό κέντρο "ΜΑΚΕΣΤΑ"** Ιδιαίτερα τουριστική περιοχή, ισόγειο κατάστημα 48 τ.μ. με WC. Τιμή 55.000 ευρώ.

ΠΩΛΕΙΤΑΙ ΒΙΟΤΕΧΝΙΚΟΣ ΧΩΡΟΣ

Ασγούρου 4ο χλμ. ΕΟ Λίνδου-Ρόδου 365 τ.μ. με οικόπεδο 485 τ.μ. Τιμή 340.000 ευρώ.

www.ekamestates.gr
Τηλ.: 210 6205697-210 8002541-κινητό 694 4840247
ΧΠ003

ΠΩΛΕΙΤΑΙ

ΜΕΖΟΝΕΤΑ διώροφη σε μπετά 110 τ.μ. στην Ιαλυσό με ιδιόχρηστο κήπο, ατομικό βόθρο και περιτοιχισμένο οικόπεδο. **Αξία 96.845 €** (με δυνατότητα εκταμίευσης δανείου).

Πληρ. ΕΥΣΤΑΘΙΟΥ - ΕΥΡΩΚΤΗΜΑΤΙΚΗ,
Εθνικής Αντιστάσεως 83 • τηλ. 2241073819-74917,
6944/374546, 6945/292030

Ευρωπαϊκή Επενδυτική
Κτηματομεσιτικό Γραφείο
Θεόφιλος Κλωνάρης
Εθνικής Αντίστασης 48 τηλ.2241039300,κιν.6977582152

ΔΙΑΜΕΡΙΣΜΑΤΑ:

Διαμέρισμα 100 τ.μ.στην Ανάληψη με 3 υπνοδωμάτια σε καλή κατάσταση	€ 123257
Διαμέρισμα 115 τ.μ. στα Κοσκινού καινούργιο με 3 υπνοδωμάτια	€ 132000
Διαμέρισμα 65τ.μ.στην Ιαλυσό με 1 υπνοδωμάτιο,σαλόνι,κουζίνα,λουτρό	€ 63000
Διαμέρισμα 80τ.μ., 3 υπνοδωματίων στην Ιξιά,μερικώς ανακαινισμένο	€ 80000
Διαμέρισμα 85 τ.μ.με 2 υπνοδωμάτια,χώρο σταθμευσης και αποθήκη 12τ.μ.	€ 144000
Οροφοδιαμέρισμα 3 υπνοδωματίων σε μικρή οικοδομή καινούργιο	€ 200000
Διαμερίσματα στην Ανάληψη 105τ.μ.με 3 υπν/τια lux κατασκευής προς	€ 200000
Διαμερίσματα στην Ιαλυσο υπο κατασκευη 95&105 τ.μ. ισόγεια με parking	
18 studios ανακαινισμένα, πλήρως επιπλωμένα & εξοπλισμένα στο κέντρο της πόλης	
Καινούργιο κατάστημα 105 τ.μ. γωνιακό ,σε εμπορικό σημείο της Ανάληψης	

ΜΟΝΟΚΑΤΟΙΚΙΕΣ:

Κατοικία στην Παλιά Πόλη 35τ.μ.+35τ.μ.,με άδεια χρήσεως καταστήματος	€ 60000
Παραδοσιακή οικία στην Καταβιά,ανακαινισμένη,με καμάρα,τζάκι,2 σουφάδες	€ 80000
Μονοκατοικία 130 τ.μ. στα Κοσκινού σε μπετά με καταπληκτική θέα	€ 100000
Μονοκατοικία 110 τ.μ. στα Κοσκινού με 1000 τ.μ. οικόπεδο	€ 190000
Μονοκατοικία 140 τ.μ. στα Κοσκινου με 1000 τ.μ. οικοπεδο	€ 270000
Μονοκατοικία στους Τρείς 135 τ.μ. σε 650 τ.μ. οικόπεδο σε τούβλα	€ 117000
Μονοκατοικίες στα Τριάντα, κοντά στην Ρόδο 165 τ.μ. με 4 υπνοδωμάτια	€ 280000
Διατηρητέα μονοκατοικία στην Ρόδο 280τ.μ. με αυλή,πλήρως ανακαινισμένη	€ 265000

ΟΙΚΟΠΕΔΑ:

Οικόπεδο 1000 τ.μ. στην Ζώνη οικισμού Κοσκινού με άδεια οικοδομής προς	€ 73367
Οικόπεδο στο Τσαίρι 12000 τ.μ.περιφραγμένο με μικρό σπίτι 3 ετών	€ 176000
Οικόπεδο 2600τ.μ. στον Αρχάγγελο εντός οικισμού,τιμή συζητήσιμη	€ 100000
Οικόπεδο 3600 τ.μ.στην Λαχανιά άρτιο κ οικοδ/μο με θέα θάλασσα	€ 63.000
Οικόπεδα στην Λαχανιά σε διάφορα μεγέθη εντός & εκτός σχεδίου κατάλληλα για κατοικίες	

Αγορές-πωλήσεις-μισθώσεις-εκτιμήσεις-Ακινήτων
Δάνεια Δεκτά

NewAge Real Estate
Νέα Εποχή στο Χώρο του Ακινήτου

ΜΕΛΕΟΥΝΗ – ΚΕΧΑΓΙΑ ΜΑΙΡΗ

ΠΩΛΟΥΝΤΑΙ

ΔΙΑΜΕΡΙΣΜΑΤΑ
Μεγάλη γκάμα διαμερισμάτων μικρών ή μεγαλύτερων, στην Ρόδο, Ιξιά, Ιαλυσό και Κοσκινού

ΜΕΖΟΝΕΤΕΣ
Τελειωμένες ή σε μπετά στην Ιξιά, Ιαλυσό, Κοσκινού, Κιοτάρι και Γεννάδι

ΜΟΝΟΚΑΤΟΙΚΙΕΣ
Μεγάλες κατοικίες στα Κοσκινού, Ασγούρου, Ιξιά

ΟΙΚΟΠΕΔΑ
Στην Ιξιά, Κανδυλί, Ασγούρου, Κιοτάρι, Γεννάδι

ΕΠΙΧΕΙΡΗΣΕΙΣ
Πωλούνται επικερδείς επιχειρήσεις

✓ **ΖΗΤΟΥΝΤΑΙ ΟΙΚΟΠΕΔΑ ΓΙΑ ΑΝΤΙΠΑΡΟΧΗ**

✓ **ΑΝΑΛΑΜΒΑΝΟΥΜΕ ΤΗΝ ΕΚΔΟΣΗ ΚΑΘΕ ΕΙΔΟΥΣ ΔΑΝΕΙΟΥ ΣΑΣ**

Θεμ. Σοφούλη 8 - 85100 Ρόδος Τηλ. & Fax: 22410 23447
Κιν. 6948 808023 - E-mail: info@newage-realestate.gr

πωλησεις

συνέχεια από την προηγούμενη

DVD ΕΠΙΧΕΙΡΗΣΗ λόγω αναχώρησης στο εξωτερικό. Σοβαρές προτάσεις. Πληρ. τηλ. 2241066336 κ. Νίκο, 6936820200 ΑΟ0009

ΠΩΛΕΙΤΑΙ τριώροφη μεζονέτα στα μπετά στη θέση Νέο Νοσοκομείο Ρόδου με 1.300 τ.μ. κήπο. Πληρ. τηλ. 2241027082, 6944347405 ΑΟ09223

ΠΩΛΟΥΝΤΑΙ - ΟΙΚΟΠΕΔΑ ΤΣΑΪΡΙ εμβαδόν 4.863 τ.μ. άρτιο και οικοδομήσιμο με άδεια οικοδομής, επαφή με ασφαλτόδρομο. Τιμή 146.000 ευρώ.

ΟΙΚΟΔΟΜΙΚΟΣ ΣΥΝΕΤΑΙΡΙΣΜΟΣ "ΑΥΤΟΣΤΕΓΑΣΗ" Οικιστική μερίδα εμβαδόν 345 τ.μ. άρτιο και οικοδομήσιμο για δόμηση 240 τ.μ. **ΛΙΝΔΟΣ** εμβαδόν 460 τ.μ. εντός σχεδίου. Τιμή 90.000 ευρώ. **ΙΑΛΥΣΟΣ** εμβαδόν 600 τ.μ. με δόμηση 240 τ.μ. Τιμή 125.000 ευρώ. **Υπεύθυνοι: Χατζηλαζάρου Σ. και Συνεργάτες LandScope 2241028629** ΑΟ20552

ΠΩΛΕΙΤΑΙ στην Ιαλυσό επί της οδού Ιερού Λόχου διαμέρισμα 67 τ.μ. μόνο 22.000.000 δρχ. ή 65.000 ευρώ. Το διαμέρισμα αποτελείται από 2 studio και πωλείται ως 1 ακίνητο ή το κάθε κομμάτι ξεχωριστά. Πληρ. Εμμ. Κρανίδης, μεσίτης, τηλ. 2241027082, 6944347405, 6942010248, Αμερικής 50, 2ος όροφος ΑΟ09220

ΠΩΛΕΙΤΑΙ στο Παραδείσι αγρός 4 στρ. με άδεια οικοδομής. Πληρ. Εμμ. Κρανίδης, μεσίτης, τηλ. 2241027082, 6944347405, 6942010248, Αμερικής 50, 2ος όροφος ΑΟ09219

ΔΙΑΜΕΡΙΣΜΑ 98 τ.μ. κοντά στην Οικονομική Εφορία, καινούργιο, με γκαράζ. Τιμή 57.000.000 δρχ. ή 167.300 ευρώ. Πληρ. Εμμ. Κρανίδης, μεσίτης, τηλ. 2241027082, 6944347405, 6942010248, Αμερικής 50, 2ος όροφος ΑΟ09222

ΠΩΛΕΙΤΑΙ 100 τ.μ. (4άρι) επί της οδού Κέννεντυ 2ου ορόφου. Τιμή 45.000.000 δρχ. ή 132.000 ευρώ. Πληρ. Εμμ. Κρανίδης, μεσίτης, τηλ. 2241027082, 6944347405, 6942010248, Αμερικής 50, 2ος όροφος ΑΟ09221

ΡΟΔΟΣ - Πωλείται αγρός 4.000 τ.μ. κοντά στο Σούπερ μάρκετ Μαρινόπουλος, Λεωφ. Καλλιθέας, κατάλληλο για εμπορική ή βιοτεχνική χρήση. Πληρ. Εμμ. Κρανίδης, μεσίτης, τηλ. 2241027082, 6944347405, 6942010248, Αμερικής 50, 2ος όροφος ΑΟ09217

ΠΩΛΕΙΤΑΙ στην Ιξιά καινούργιο διαμέρισμα 2 υπνοδωματίων, σαλόνι, κουζίνα, μπάνιο. Καλής κατασκευής και έτοιμο για κατοικία σε τιμή ευκαιρίας. Πληρ. Εμμ. Κρανίδης, μεσίτης, τηλ. 2241027082, 6944347405, 6942010248, Αμερικής 50, 2ος όροφος ΑΟ09218

ΚΑΝΔΥΛΙ - Πωλούνται διώροφες μονοκατοικίες 100 τ.μ. εντός αγρού 1.000 τ.μ. στα μπετά. Τιμή 74.000 ευρώ. Πληρ. Εμμ. Κρανίδης, μεσίτης, τηλ. 2241027082, 6944347405, 6942010248, Αμερικής 50, 2ος όροφος ΑΟ09216

ΑΓΡΟΣ 18.000 τ.μ. μεταξύ Ψίνθου και Αφάντου, κατάλληλο για κτηνοτροφική μονάδα. Τιμή 30.000 ευρώ. Πληρ. Εμμ. Κρανίδης, μεσίτης, τηλ. 2241027082, 6944347405, 6942010248, Αμερικής 50, 2ος όροφος ΑΟ09215

ΚΟΣΚΙΝΟΥ - πωλείται μονοκατοικία 300 τ.μ. σε μαρμαροσουβά, εντός αγρού 4.500 τ.μ. με θέα. (Υπόγειο 100 τ.μ., Ισόγειο 100 τ.μ., Α' όροφος 100 τ.μ.) Πληρ. Εμμ. Κρανίδης, μεσίτης, τηλ. 2241027082, 6944347405, 6942010248, Αμερικής 50, 2ος όροφος ΑΟ09212

ΠΩΛΕΙΤΑΙ ΑΚΙΝΗΤΟ 140 Τ.Μ., ΠΕΡΙΠΟΥ, ΜΕ 60 Τ.Μ. ΙΔΙΟΚΤΗΤΗ ΑΥΛΗ, ΣΤΗΝ ΠΑΡΑΛΙΑ ΙΑΛΥΣΟΥ. ΑΠΟΤΕΛΕΙΤΑΙ ΑΠΟ ΤΡΙΑ ΣΥΝΕΧΟΜΕΝΑ ΚΑΤΑΣΤΗΜΑΤΑ 50 ΚΑΙ 38 Τ.Μ. ΤΟ ΚΑΘΕΝΑ ΚΑΙ ΠΩΛΕΙΤΑΙ ΟΛΟΚΛΗΡΟ Ή ΤΟ ΚΑΘΕΝΑ ΧΩΡΙΣΤΑ. ΕΙΝΑΙ ΚΑΤΑΛΛΗΛΟ ΓΙΑ ΚΑΘΕ ΧΡΗΣΗ ΟΛΟ ΤΟ ΧΡΟΝΟ. ΜΕΣΙΤΕΣ ΔΕΚΤΟΙ. ΠΛΗΡ. ΤΗΛ. 2241091241-92001 ΚΑΙ ΚΙΝ. 6946244766 ΠΟ11935

ΠΩΛΕΙΤΑΙ ισόγειο γραφείο επί της οδού Αλεξάνδρου Διάκου 105 τ.τ.μ. κατάλληλο για δικηγόρους, γιατρούς ή μηχανικούς. Πληρ. Εμμ. Κρανίδης, μεσίτης, τηλ. 2241027082, 6944347405, 6942010248, Αμερικής 50, 2ος όροφος ΑΟ0914

ΠΩΛΟΥΝΤΑΙ στο Κανδυλί-Τσαΐρι αγροκτήματα από 4.000 τ.μ. και άνω σε καλές τιμές και για όλες τις χρήσεις. Πληρ. Εμμ. Κρανίδης, μεσίτης, τηλ. 2241027082, 6944347405, 6942010248, Αμερικής 50, 2ος όροφος ΑΟ09210

ΓΡΑΦΕΙΟ 51 τ.μ. κοντά στην πλατεία Κύπρου σε τιμή ευκαιρίας κατάλληλο για δικηγόρους. Πληρ. Εμμ. Κρανίδης, μεσίτης, τηλ. 2241027082, 6944347405, 6942010248, Αμερικής 50, 2ος όροφος ΑΟ09213

4ΑΡΙ 100 τ.μ. επί της οδού Κέννεντυ β' ορόφου με γκαράζ. Τιμή 52.000.000 δρχ. ή 152.604 ευρώ. Πληρ. Εμμ. Κρανίδης, μεσίτης, τηλ. 2241027082, 6944347405, 6942010248, Αμερικής 50, 2ος όροφος ΑΟ0926

ΠΩΛΕΙΤΑΙ

στην Παλιά Πόλη θέση Ρολόι, κτίριο 92 τ.μ. με αυλή 165 τ.μ. κατάλληλο για κατοικία και επαγγελματική χρήση

Πληρ. ΕΥΣΤΑΘΙΟΥ - ΕΥΡΩΚΤΗΜΑΤΙΚΗ, Εθνικής Αντιστάσεως 83 • τηλ. 2241073819-74917, 6944/374546, 6945/292030

ΚΤΗΜΑΤΟΜΕΣΙΤΙΚΟ ΓΡΑΦΕΙΟ
ΝΙΚΟΣ ΧΑΤΖΗΔΙΑΚΟΣ
Κ. ΥΔΡΑΙΟΥ & ΣΤ. ΚΩΤΙΑΔΗ
ΤΗΛ. 2241032885, 6 - 6977570105

ΠΩΛΗΣΕΙΣ

ΔΙΑΜΕΡΙΣΜΑΤΑ-ΜΕΖΟΝΕΤΕΣ
1. 110 τ.μ. Δασκάλους
2. 85 τ.μ. περιοχή Αγ. Ιωάννου μεταχειρισμένο-ευκαιρία
3. 85 τ.μ. Μητρόπολη μεταχειρισμένο-ευκαιρία
4. 120 τ.μ. Αγ. Ιωάννου μεταχειρισμένο
5. 35+35 τ.μ. Παλιά Πόλη
6. 25 τ.μ. παλαιά οικία Σάλακος
7. 50 τ.μ. ανακαινισμένο Απόλλωνα
8. 60 τ.μ. οικία+2.500 τ.μ. οικόπεδο Ελεούσα
9. 63 τ.μ. διαμπερές Παγκράτι-Αθήνα-ευκαιρία
10. 85 τ.μ. περιοχή πλ. Αμερικής-Αθήνα-ευκαιρία
11. 100 τ.μ. ισόγειο Αφάντου-καλή τιμή
12. 85 τ.μ. ετοιμοπαράδοτα-Ροδίνι
13. 93 τ.μ. ετοιμοπαράδοτα-Μητροπόλεως
14. 100 τ.μ. υπό κατασκευή-Δασκάλους
15. 90-125-140 τ.μ. υπό κατασκευή Κ. Υδραίου
16. 50-100-120 υπό κατασκευή Δασκάλους
17. 240 τ.μ. σε μπετά-Νιοχώρι
18. 400 τ.μ. σε μπετά Φιλέρημος θέα Παστίδα-Κρεμαστή
19. 130, 140, 160 τ.μ. μεζονέτες με 4.500 τ.μ. οικόπεδο-Ιαλυσός
20. 107, 160 τ.μ. μεζονέτες-Κολύμπια
21. 100 τ.μ. μεζονέτα Αφάντου

Επίσης μεγάλη γκάμα διαμερισμάτων σε περιοχές και τετραγωνικών μέτρων

ΚΑΤΑΣΤΗΜΑΤΑ - ΓΡΑΦΕΙΑ
1. 60 τ.μ. γραφείο-κεντρικότατο-ευκαιρία
2. 120 τ.μ. παραλιακό Φαληράκι
3. 80 τ.μ. Φαληράκι
4. 30 τ.μ. Μανδράκι
5. 120 τ.μ. Ιαλυσός-παραλιακό
6. 55 τ.μ. ξενοδοχειακή περιοχή πόλεως
7. 75 τ.μ. εμπορικότατη περιοχή πόλεως
8. 150 τ.μ. ισόγειο+150 όροφος εμπορική περιοχή πόλεως

STUDIOS-ΞΕΝΟΔΟΧΕΙΑ
1. 70 κλινών σε εμπορικότατη περιοχή πόλεως
2. 100 κλινών πόλεως
3. 65 κλινών με κατ/τα - studios - Νιοχώρι
4. 35 ευρύχωρα studios - Ιαλυσός
5. 8 δίχωρα, 6 μονόχωρα studios-Ιαλυσός

ΟΙΚΟΠΕΔΑ - ΑΓΡΟΤΕΜΑΧΙΑ
1. 2.500 τ.μ. αγροτεμάχιο Καλυθιές
2. 3.000 τ.μ. Λ. Ιαλυσού-Κρεμαστής
3. 4.200 τ.μ. οικοδομήσιμο Αφάντου
4. 5.000 τ.μ. ξενοδοχειακή περιοχή Φαληράκι
5. 7.500, 9000, 12000, 38000 τ.μ. Φαληράκι
6. 2.135 τ.μ. Απόλλωνα
7. 6.500 τ.μ. παραλία Φαληράκι
8. 8.500 τ.μ. με 1200 τ.μ. οικοδομή- Φαληράκι
9. 7.000 τ.μ. επί Λ. Φαληρακίου
10. 4.000 τ.μ. επί Λ. Ρόδου-Λίνδου με 400 τ.μ. οικοδομή
11. 1.000 τ.μ. με άδεια 900 τ.μ. Ξυλουργούς
12. 1.000 τ.μ. με 300 τ.μ. ισόγεια οικοδομή προσοπτική Συν. 600 τ.μ. Ξυλουργούς
13. 4.200 τ.μ. παραλιακό-Τήλος-Ευκαιρία

ΕΝΟΙΚΙΑΣΕΙΣ

1. 70 τ.μ. διαμέρισμα - ρετιρέ - Αν. Μαρίας
2. 100 τ.μ. διαμέρισμα-περιοχή Αν. Μαρίας
3. 35 τ.μ. studios επιπλωμένα Ιαλυσός
4. 30 τ.μ. studios- Μητρόπολη
5. 90 τ.μ. διαμέρισμα Ροδίνι
6. 40, 50, 80 τ.μ. καταστήματα Φαληράκι
7. 90 τ.μ. μονοκατοικία-Αφάντου
8. 120 τ.μ. ισόγειο σε διώροφη οικοδομή Αφάντου
9. 170 τ.μ. μονοκατοικία-κήπος-πανοραμική-Φαληράκι

Στη διάθεσή σας για κάθε πληροφορία-ενημέρωσή σας. Επίσης αναλαμβάνουμε πωλήσεις-ενοικιάσεις παντός ακινήτου σας καθώς και αντιπαροχές με συνεργάτες εξειδικευμένους αξιόλογους - σωστούς και έμπειρους. 18731

ΟΙΚΟΔΟΜΗ ΡΟΔΟΥ
ΤΕΧΝΙΚΗ–ΚΑΤΑΣΚΕΥΑΣΤΙΚΗ ΕΤΑΙΡΕΙΑ
ΠΩΛΟΥΝΤΑΙ

1) **Καταστήματα, διαμερίσματα και οροφοδιαμερίσματα** στην οδό Αμστερνταμ, Βερολίνου και Μαδρίτης στο Ροδίνι διαφόρων μεγεθών (σε συγκρότημα 9 πολυκατοικιών)
2) **Μονοκατοικίες** 150 τ.μ. η κάθε μία σε κτήμα 2.000 τ.μ. (υπό κατασκευή)
3) **Μονοκατοικίες** στο Κιοτάρι Ασκληπειού (στο κύμα) 120 τ.μ. σε κτήμα 1.300 τ.μ. εκάστη (υπό κατασκευή)
4) **Διώροφες μονοκατοικίες** των 100 τ.μ. στο Γεννάδι, 200 μέτρα από τη θάλασσα σε κτήμα 1.300 τ.μ. (υπό κατασκευή)

ΟΙΚΟΔΟΜΗ ΡΟΔΟΥ

Δεκτά δάνεια και ευκολίες πληρωμής έχουμε τις καλύτερες τιμές της αγοράς.

Καμύνδου 4- Ρόδος-85100 Τηλ.: 22410/60460- 2 Fax: 22410/60463

ΜΑΝΟΛΗΣ ΣΠΥΡΙΔΗΣ Πολιτικός Μηχανικός Δ.Π.Θ. (Κιν:693 6660460)

ΚΩΣΤΑΣ ΚΩΝΣΤΙΝΙΝΙΔΗΣ εργολάβος (ΚΙΝ.: 694 6999906)

ΤΣΟΥΡΟΥΝΑΚΗΣ
Κεφάλαιο
Κτηματομεσιτικό γραφείο

ΔΙΑΜΕΡΙΣΜΑΤΑ ΠΩΛΟΥΝΤΑΙ

❑45 τ.μ,ισόγειο,1 υπν/τιου , καινούριο, Καρακόνερο , 24,5εκ - 71.900 €

❑46 τ.μ,ισόγειο,1 υπν/τιου , καινούριο, Αραπάκι, 27εκ - 79.236 €

❑50 τ.μ,1ου,1 υπν/τιου , καινούριο, Τριάντα, 27εκ - 79.236€

❑57 τ.μ,1ου ,1 υπν/τιου , καινούριο, Ανάληψη, 29εκ - 85.106 €

❑70 τ.μ,1ου,2 υπν/τιων Αγ.Ιωάννη,27εκ – 79.236 €

❑70 τ.μ,1ου,2 υπν/τιων , καινούριο, Τριάντα, 37εκ - 108.584 €

❑73 τ.μ,1ου,2 υπν/τιων , καινούριο, Ιξιά, 33εκ - 96.845 €

❑77τ.μ 2ου, 2 υπν/τιων, καινούριο, πάρκινκ , Καναδά ,47 εκ-137.931€

❑80 τ.μ, ισόγειο, 2υπν/τιων, γκαράζ ,καινούριο, Ιξιά 40 εκ- 117.388€

❑80 τ.μ, 1ου, 2υπν/τιων, Κέννεντυ 41 εκ- 117.388 €

❑85τ.μ,1ου ,2 υπν/τιων, καινούριο,πάρκινκ Αραπά- κι, 49εκ - 143.800 €

❑ 85τ.μ,1ου ,2 υπν/τιων, καινούριο, Ροδίνι, 49εκ - 143.800 €

❑86τ.μ, 2ου, 2 υπν/τιων , καινούριο, Καρακόνερο, 46.5εκ - 136.463 €

❑ 86 τ.μ, ισόγειο,3 υπν/τιων αυλή, Ιξιά, 27εκ - 79.236€

❑100 τ.μ ,1ου ,3υπν/τιων, γκαράζ, καινούριο, Ιξιά 52 εκ- 152.604 €

❑110 τ.μ,3ου,3 υπν/τιων , λούξ, Ροδίνι 61εκ -179.000 €

❑116 τ.μ,1ου,3 υπν/τιων , καινούριο,πάρκινκ, Αραπά-κι 65εκ - 190.755 €

❑120 τ.μ, ρετιρέ, 3 υπν/τιων καινούριο, πάρκινκ, Αν.Μαρίας 80 εκ - 234.776 €

❑130 τ.μ, ισόγειο, 3υπν/τιων, αυλή , καινούριο,Καρακό- νερο ,60εκ – 176.082 €

❑140 τ.μ,1ου,3 υπν/τιων Αν.Μαρίας 57εκ–167.278 €

ΜΕΖΟΝΕΤΕΣ-ΜΟΝ/ΚΙΕΣ ΠΩΛΟΥΝΤΑΙ

❑ 90 τ.μ , μεζονέτα , μπετά, 1.000 τ.μ οικόπεδο,θέα Κοσκινού 40 εκ-117.388 €

❑ 125 τ.μ ,μεζονέτα , μπετά, 250 τ.μ αυλή Τριάντα 40 εκ-117.388 €

❑ 170 τ.μ ,μεζονέτα , μπετά , 200 τ.μ αυλή Τριάντα 42 εκ-123.257 €

❑ 176 τ.μ ,μεζονέτα ,μπετά σε 1.350 τ.μ οικόπεδο Τρείς 40εκ-117.388 €

❑ 187 τ.μ, μεζονέτα , 3υπν/τιων, σε 2 στρέματα,Τριάντα 121εκ-355.099 €

❑ 200 τ.μ ,μεζονέτα μ/σοβά , 3 υπν/τιων ,300 τ.μ οικόπεδο Τριάντα 56εκ-164.343 €

❑ 224 τ.μ ,μεζονέτα , 3 υπν/τιων ,καινούρια 300 τ.μ οικόπεδο Τριάντα 80εκ-234.776 €

❑203 τ.μ ,μεζονέτα , 3υπν/τιων , σε 2 στρέματα,Τριάντα 131εκ-384.446€

ΟΙΚΟΠΕΔΑ ΠΩΛΟΥΝΤΑΙ

❑1.000τ.μ,με την άδεια, Κοσκινού 24εκ-70.432€

ΕΠΙΧΕΙΡΗΣΕΙΣ & ΕΠΑΓΓΕΛΜΑΤΙΚΟΙ ΧΩΡΟΙ

❑ Κατάστημα 180τ.μ ,συν 110τ.μ πατάρι, Καρακόνερο 170 εκ-500.000 €

❑ Αποθήκη 95τ.μ, σοβά, ράμπα, Καρακόνερο 16 εκ-46.955 €

ΕΝΟΙΚΙΑΖΕΙΣ ΑΚΙΝΗΤΩΝ

❑ 90 τ.μ, ημ/γειο,2υπν/τιων, αυλή ,ανακαινισμένο, Ζέφυρος 350€

❑ 40 τ.μ ,γκαρσονιέρα επιπλωμένη,λούξ,1υπν/τιου αυλή ,Ανάληψη, 300 €

ΖΗΤΟΥΝΤΑΙ ΚΑΤΟΙΚΙΕΣ&ΟΙΚΟΠΕΔΑ ΕΝΤΟΣ&ΕΚΤΟΣ ΠΟΛΕΩΣ

ΤΣΟΥΡΟΥΝΑΚΗΣ Ι. ΑΝΤΩΝΙΟΣ (B.Sc.-MKT)

ΤΗΛ.: 22410 60060 (3 γραμμές)
FAX :22410 60062
www.e-kefaleo.com
Γ.Σεφέρη 12 (παραπλεύρως ΜΗΔΕΙΑ)

ΖΗΤΕΙΤΑΙ ΠΡΟΣ ΑΓΟΡΑ ΔΙΑΜΕΡΙΣΜΑ
μεταχειρισμένο σε καλή κατάσταση
120-130 τ.μ.εντός πόλεως Ρόδου
ΜΕΣΙΤΕΣ ΑΠΟΚΛΕΙΟΝΤΑΙ
Πληρ. τηλ. 22410-22024, ώρες 17.00-22.00 ΑΕ18904

ΠΩΛΟΥΝΤΑΙ
στην ΠΑΣΤΙΔΑ
σε καλή περιοχή και με θέα
ΜΕΖΟΝΕΤΕΣ ΥΠΟ ΑΝΕΓΕΡΣΗ
των 140 τ.μ.λουξ κατασκευής με 300 τ.μ. οικόπεδο με ασφαλτοστρωμένο δρόμο και αποχετευτικό.
Τιμή 162.000 ευρώ τελειωμένες και σε μπετά 88.000 ευρώ.
Δάνεια δεκτά.
Πληρ. τηλ. 6946179869, 6942200358 11984

ΠΙΠΙΝΟΣ
ΠΩΛΟΥΝΤΑΙ ΔΙΑΜΕΡΙΣΜΑΤΑ
- 2 και 3 υπνοδωματίων πλησίον ΑΡΑΠΑΚΙ
- 2 υπνοδωματίων στην Ιαλυσό
- 1 και 2 υπνοδωματίων στην Ιξιά έναντι Μίρα Μάρε.

Πληρ. τηλ. 2241023895, 6944390803, 6944676003
www.rhodes-top-properties.com

ΚΤΗΜΑΤΟΜΕΣΙΤΙΚΟ ΓΡΑΦΕΙΟ
ΝΙΚΟΛΑΟΣ Α. ΑΣΒΕΣΤΗΣ
Αγίου Ιωάννου 46, Ρόδος
Τηλ. 22410 32809, 6946 348131, 6947848288

1) Πωλείται στην στην Ιαλυσό, μεζονέτα 180 τ.μ. lux κατασκευής με θέση parking και θέα την Φιλέρημο 205.000 ευρώ
2) Πωλείται στην Ιαλυσό, μεζονέτα σε μπετά, 210 τ.μ. σε 400 τ.μ. οικόπεδο, με απεριόριστη θέα, 135.000 ευρώ
3) Πωλείται στο Μίρα - Μάρε, διαμέρισμα lux κατασκευής, 80 τ.μ., με γκαράζ 120.000 ευρώ
4) Πωλείται στο Μίρα-Μάρε διαμέρισμα lux κατασκευής, 100 τ.μ. με γκαράζ 160.000 ευρώ
5) Πωλούνται πλησίον Μιχ. Πετρίδη διαμερίσματα lux κατασκευής των 46 τ.μ. / 54 τ.μ. / 115 τ.μ. (ρετιρέ) προς 1800 ευρώ το τ.μ.
6) Πωλείται στην Ανάληψη, οροφοδιαμέρισμα 120 τ.μ., lux κατασκευής προς 1.700 ευρώ το τ.μ.
7) Πωλούνται στην Ανάληψη διαμερίσματα των 55 τ.μ./59 τ.μ./90 τ.μ. /113 τ.μ. /122 τ.μ. προς 1.850 ευρώ το τ.μ.
8) Πωλείται στο Ροδίνι, διαμέρισμα 85 τ.μ. προς 1.750 τ.μ. το τ.μ. και 12 τ.μ. αποθήκη
9) Πωλείται επί της Δημ. Αναστασιάδη, μεταχειρισμένο διαμέρισμα 88 τ.μ. με δύο υπνοδωμάτια 110.000 ευρώ
10) Πωλείται στο Ροδίνι, ισόγειο διαμέρισμα, 87 τ.μ., 103.000 ευρώ
11) Τριώροφος επαγγελματικός χώρος στα Κοσκινού, κοντά στο Μουσικό Γυμνάσιο, 143 τ.μ. ο κάθε όροφος με αποπερατωμένο το ισόγειο σε 500 τ.μ. οικόπεδο 190.000 ευρώ
12) Πωλούνται στην Ιαλυσό, διαμερίσματα των 70 τ.μ. και 50 τ.μ. προς 1.615 ευρώ το τ.μ.

✓ **ΕΝΟΙΚΙΑΖΟΝΤΑΙ** διαμερίσματα καινούργια, lux κατασκευής, δύο υπνοδωματίων, σε μικρή οικοδομή, με αυτόνομη θέρμανση, χωρίς κοινόχρηστα με μεγάλους κήπους και απεριόριστη θέα. Τιμή 600 ευρώ.
✓ **ΑΝΑΛΑΜΒΑΝΟΥΜΕ** την έκδοση κάθε είδους δανείου σας.
✓ **ΑΝΑΛΑΜΒΑΝΟΥΜΕ** την αγοραπωλησία και τη μίσθωση του ακινήτου σας με τους καλύτερους όρους της αγοράς

SIDER ● KAT
ΤΕΧΝΙΚΗ ΕΤΑΙΡΙΑ
ΠΩΛΟΥΝΤΑΙ
● Ανεξάρτητες διώροφες μονοκατοικίες εντός οικοπέδου 1.300 τ.μ. με θέα την πόλη της Ρόδου (Εξω από τα Κοσκινού)
● Υπόγεια αποθήκη 200 τ.μ. περιοχή "Ικαρος" (πίσω από την οδό Ατταβύρου)
ΤΖΟΓΙΑΣ ΦΙΛ. & ΤΖΟΓΙΑΣ ΕΥΘ. Ο.Ε.
Τηλ. 22410 30069
Κιν. 6944532903

πωλησεις

συνέχεια από την προηγούμενη

ΟΙΚΟΠΕΔΟ στο Ροδίνι πωλείται εκτάσεως 450 τ.μ. όπου ανοικοδομείται οικοδομή 550 τ.μ. Τιμή 300.000 ευρώ. Πληρ. κο Μανώλη τηλ. 6946163242 ΑΟ62354

ΠΩΛΕΙΤΑΙ στο Κανδυλί, αγρός 5.000 τ.μ. άρτιος και οικοδομήσιμος σε καλή τιμή. Πληρ. Εμμ. Κρανίδης, μεσίτης, τηλ. 2241027082, 6944347405, 6942010248, Αμερικής 50, 2ος όροφος ΑΟ0929

ΠΩΛΕΙΤΑΙ στη Σορωνή αγρός 3.500 τ.μ. με πρόσωπο στον κεντρικό δρόμο, είναι άρτιο και οικοδομήσιμο.Πληρ. Εμμ. Κρανίδης, μεσίτης, τηλ. 2241027082, 6944347405, 6942010248, Αμερικής 50, 2ος όροφος ΑΟ0928

ΔΙΑΜΕΡΙΣΜΑ 3άρι επί της οδού Αγ. Ιωάννου. Τιμή 32.000.000 ή 94.000 ευρώ. Πληρ. Εμμ. Κρανίδης, μεσίτης, τηλ. 2241027082, 6944347405, 6942010248, Αμερικής 50, 2ος όροφος ΑΟ08211

ΔΙΑΜΕΡΙΣΜΑ 80 τ.μ. επί της οδού Κόδριγκτων, α' ορόφου, με κεντρική θέρμανση, ασανσέρ, κοντά στα σχολεία. Πληρ. Εμμ. Κρανίδης, μεσίτης, τηλ. 2241027082, 6944347405, 6942010248, Αμερικής 50, 2ος όροφος ΑΟ0927

4ΑΡΙ 107 τ.μ. επί της Σοφούλη β' ορόφου, με ωραία θέα. Τιμή 52.000.000 δρχ. ή 152.604 ευρώ. Πληρ. Εμμ. Κρανίδης, μεσίτης, τηλ. 2241027082, 6944347405, 6942010248, Αμερικής 50, 2ος όροφος ΑΟ0925

ΠΩΛΕΙΤΑΙ στη Λίνδο, τοποθεσία Ψάλτος - αγρός 1700 τ.μ. με πρόσωπο στην επαρχιακή οδό, άρτιος και οικοδομήσιμος με δυνατότητα ανέγερσης δύο (2) κτιρίων. Τιμή προσιτή. Πληρ. Εμμ. Κρανίδης, μεσίτης, τηλ. 2241027082, 6944347405, 6942010248, Αμερικής 50, 2ος όροφος ΑΟ0922

ΠΩΛΕΙΤΑΙ διώροφο εμπορικό κτίριο στην Ιξιά, αποτελείται από ισόγειο κατάστημα 112 τ.μ., υπόγεια αποθήκη 124 τ.μ. και από α' όροφο που υπάρχει πολυτελές οροφοδιαμέρισμα 82 τ.μ. Διαθέτει: στο ισόγειο εκθεσιακό χώρο με ανελκυστήρα εμπορευμάτων, στον α' όροφο οροφοδιαμέρισμα με 3 υπνοδωμάτια, πλακάκια τύπου γρανίτη, ενδοδαπέδιο σύστημα θέρμανσης και δροσισμού, ψευδοροφές με spots, μπάνιο με υδρομασάζ, οικοσυσκευές. Αξίας 500.000 ευρώ. Πληρ. ΕΥΣΤΑΘΙΟΥ - ΕΥΡΩΚΤΗΜΑΤΙΚΗ, Εθνικής Αντιστάσεως 83, τηλ. 2241073819, 74917, 6944/374546, 6945/292030 ΑΟ2029

ΠΩΛΕΙΤΑΙ διώροφο κτίριο, το οποίο αποτελείται από υπόγειο, ισόγειο, α' όροφο, συνολική επιφάνεια 600 τ.μ. επί της Λεωφ. Ρόδου-Λίνδου, κοντά στο Ροδίνι, κατάλληλο για εμπορική χρήση. Πληρ. Εμμ. Κρανίδης, μεσίτης, τηλ. 2241027082, 6944347405, 6942010248, Αμερικής 50, 2ος όροφος ΑΟ0923

PUB - ΚΑΦΕΤΕΡΙΑ στο τουριστικό κέντρο πλησίον νέου καζίνο. Πλήρως εξοπλισμένη, ανακαινισμένη, η καλύτερη στο είδος της. Συμβόλαιο 12ετές. Πληροφορίες άλλες δεν θα δοθούν τηλεφωνικώς. Πληρ. για συνεννόηση τηλ. 2241078392, 6977339669, 6936607154 μετά τις 12 το μεσημέρι ΑΟ4920

ΠΩΛΕΙΤΑΙ διαμέρισμα 126 τ.μ. με 3 υπνοδωμάτια, 2 WC, σαλόνι, κουζίνα, 1ου ορόφου με δάπεδο παρκέ και μάρμαρο με κεντρική θέρμανση, ηλιακό και ασανσέρ στο κέντρο της πόλης επί της οδού Ηρ. Πολυτεχνείου σε πολύ καλή κατάσταση, κατάλληλο και για επαγγελματική χρήση. Τιμή 75.000.000 δρχ. ή 220.000 ευρώ. Σταμάτης Μανωλάκος τηλ. 2241023815, 2241078275 ΑΟ1588

ΔΙΑΜΕΡΙΣΜΑ 114 τ.μ. 1,5 ετών λουξ κατασκευής με 3 υπνοδωμάτια, 2 WC, κουζίνα, καθιστικό και αποθήκη, με μεγάλες βεράντες 46 τ.μ., τζάκι, ψευδοροφές, ηλιακό, ασανσέρ, 2ου ορόφου, με θέα στο Ροδίνι. Τιμή 63.000.000 δρχ. ή 185.000 ευρώ. Πληρ. Σταμάτης Μανωλάκος τηλ. 2241023815, 6945769958, 2241078275 ΑΟ15882

ΠΩΛΟΥΝΤΑΙ από κατασκευαστική εταιρεία επί της οδού Καλλιπάτειρας στην Ιαλυσό α) μεζονέτες τριώροφες 185 τ.μ. + γκαράζ 30 τ.μ. + ημιυπαίθριος χώρος 25 τ.μ. με 4 υπνοδωμάτια, 3 μπάνια, ηλιακό θερμοσίφωνα, θερμοδυναμικό τζάκι, καλοριφέρ, κλιματισμό, μάρμαρα, δάπεδα, παρκέ κ.λπ. αξίας 315.000 ευρώ, β) μεζονέτες τριώροφες 130 τ.μ. + σοφίτα 60 τ.μ. + πυλωτή 50 τ.μ. με τρία υπνοδωμάτια, τζάκι, καλοριφέρ, γρανιτόπλακα κ.λπ. αξίας 220.000 ευρώ, γ) διαμερίσματα 60 τ.μ. με καλοριφέρ, γρανιτόπλακα κ.λπ. αξίας 90.000 ευρώ. Πληρ. 2241068416, 2241064685, 6945268254 ΑΟ11874

ΠΙΠΙΝΟΣ
ΜΟΝΟΚΑΤΟΙΚΙΕΣ στην Παστίδα
135 τ.μ. σε οικόπεδα 300 τ.μ. στην Παστίδα
195.000 ευρώ
Πληρ. τηλ. 2241023895, 6944676003
www.rhodes-top-properties.com

ΑΦΟΙ ΜΑΘΙΟΥ Ο.Ε.
D & M HOMES
ΑΓΟΡΕΣ ΟΙΚΟΠΕΔΩΝ - ΠΩΛΗΣΕΙΣ ΚΑΤΟΙΚΙΩΝ
Αναλαμβάνουμε τη διεκπεραίωση του δικού σας ακινήτου
.... Με τους καλύτερους όρους της αγοράς

1) Διώροφες **μονοκατοικίες** λουξ κατασκευής των 120 τ.μ. με 330 τ.μ. οικόπεδο σε ονειρεμένη τοποθεσία, περιοχή Ανοιξη, υπό κατασκευή.
2) **Μεζονέτες** λουξ κατασκευής των 140 τ.μ. σε 330 τ.μ. οικόπεδο με φανταστική θέα, περιοχή Κοκκερου - Κοσκινού, υπό κατασκευή
3) **Διαμερίσματα** των 130 τ.μ. -120 τ.μ.-110 τ.μ. στα Κοσκινού
4) **Οικόπεδο** 4.200 τ.μ. στο Τσαΐρι
5) **Μονοκατοικία** υπερλούξ κατασκευής με 1000 τ.μ. οικόπεδο (μόνο σοβαρές προτάσεις).

Με επιπελείο έμπειρων συνεργατών η εταιρία μας σας παρέχει την καλύτερη δική σας εξυπηρέτηση.
Αναλαμβάνουμε να διεκπεραιώσουμε τη διαχείριση του οικοπέδου σας με στόχο την καλύτερη αποδοσή του.

ΟΙΚΟΠΕΔΑ
ΑΝΤΙΠΑΡΟΧΕΣ
ΜΟΝΟΚΑΤΟΙΚΙΕΣ
ΖΗΤΟΥΝΤΑΙ ΟΙΚΟΠΕΔΑ
Βερολίνου 11 - Ροδίνι • τηλ.. 2241069515, κιν. 6945525475-6944370132

Εκτακτα Σεμινάρια Πληροφορικής
Ξεκινάνε νέα τμήματα ECDL
Τμήμα 1: Τρίτη, Πέμπτη 5 μ.μ.-7 μ.μ. Σάββατο 2 μ.μ.-4 μ.μ.
Τμήμα 2: Τρίτη, Πέμπτη 10 π.μ.-1 μ.μ.
Τμήμα 3: Τετάρτη, Παρασκευή 10 π.μ.-1 μ.μ.
Δηλώστε συμμετοχή, θέσεις περιορισμένες
Technokids - Technoplus 22410 70880,
ΕΚΠ0001.2

Γίνετε Πιστοποιημένοι εισηγητές πληροφορικής της Microsoft,
παρακολουθώντας το **σεμινάριο Microsoft Office Specialist** σε **επίπεδο Master** και το **σεμινάριο Train the Trainer.**
ΔΙΑΚΡΙΘΕΙΤΕ κατέχοντας μια σημαντική αναγνώριση παγκόσμιας εμβέλειας και αποκτήστε την δουλειά που σας αξίζει.
Technokids - Technoplus 22410 70880,
θέσεις περιορισμένες
ΕΚΠ0001.1

ΣΑΣ ΕΝΔΙΑΦΕΡΕΙ!!!
ΠΩΛΕΙΤΑΙ
Ή ΕΝΟΙΚΙΑΖΕΤΑΙ
(ΑΠΟ ΙΔΙΟΚΤΗΤΗ)
Ισόγειος χώρος στεγασμένης επιφανείας 1.350 τ.μ. και 500 τ.μ. αυλή.
Είναι κατάλληλος για όλες τις χρήσεις *(κυρίας χρήσεως και υγειονομικού ενδιαφέροντος)* χωρίς κολώνες και ύψος 7 μέτρα με θέα την θάλασσα.
Πρόσβαση για κάθε τύπου τροχοφόρο και απεριόριστο πάρκιν.
Ευρίσκεται στο Εμπορικό Κέντρο Πανάγου επί της Γ. Σεφέρη 108 πλησίον του νέου νοσοκομείου.
Πληρ. τηλ. 6932612032

πωλησεις

συνέχεια από την προηγούμενη

ΠΩΛΕΙΤΑΙ διαμέρισμα 86 τ.μ. με δύο υπνοδωμάτια, κουζίνα, σαλόνι, λουτρό, πατάρι, 1ου ορόφου σε καλή κατάσταση στην περιοχή του Αγ. Ιωάννου. Τιμή 30.000.000 δρχ. ή 88.000 ευρώ. Πληρ. Σταμάτης Μανωλάκος τηλ. 2241023815, 2241078275, 6945769958 AO15881

ΠΩΛΟΥΝΤΑΙ: 1. Μητρόπολις διαμέρισμα 110 τ.μ. με 3 Υ/Α, μπάνιο, WC, 1ος όροφος, τιμή 161.408 ευρώ -55 εκ. δρχ. Ρόδος περιοχή. **2.** Ρόδος οροφοδιαμέρισμα 117 τ.μ. περιοχή Ανάληψη με θέα 3 Υ/Α, μπάνιο, WC,. ισόγειο τιμή 176.082 ευρώ - 60 εκ. δρχ. **3.** Ρόδος υπό κατασκευή στην περιοχή Μήδεια 82 τ.μ. με 2 Υ/Α 156.420 ευρώ -53 εκ. δρχ. **4.** Ρόδος ισόγειο διαμέρισμα 98 τ.μ. με 35 τ.μ. υπόγειο περιοχή στάδιο Διαγόρα κατάλληλο και για επαγγελματική χρήση τιμή 155.539 ευρώ -53 εκ. δρχ. **5.** Ρόδος κατάστημα πλησίον Αννης Μαρίας 67 τ.μ. καθαρής επιφάνειας και 35 τ.μ. πατάρι κατάλληλο για κάθε χρήση τιμή 103.000 ευρώ - 35 εκ. δρχ. **6.** Ιαλυσός 76 τ.μ. το ισόγειο μιας μονοκατοικίας σε πολύ καλή τοποθεσία τιμή 126.192 ευρώ - 43 εκ. δρχ. **7.** Ιαλυσός 2000 τ.μ. οικόπεδο εντός ζώνης με άδεια οικοδομής 200 τ.μ. 176.000 ευρώ 60 εκ. δρχ. **8.** Κοσκινού σε 220 τ.μ. οικόπεδο διώροφη πανοραμική μονοκατοικία 140 τ.μ. τιμή σε μπετά 108.584 ευρώ ή 170.212 ευρώ τελειωμένη, **9.** Αφάντου σε 1500 τ.μ. διώροφη πανοραμική μονοκατοικία 145 τ.μ. πλησίον Γκολφ τιμή 235.000 ευρώ - 80 εκ. δρχ. **10.** Κιοτάρι 3000 τ.μ. οικόπεδο με 2 άδειες των 120 τ.μ. και 140 τ.μ. τιμή 73.367 ευρώ -25 εκ. δρχ. 400 μ. από την θάλασσα. **11.** Κιοτάρι 10800 τ.μ. πανοραμικό 500 μ. από την θάλασσα 161.408 ευρώ - 55 εκ. δρχ. **12.** Επιχείρηση στο Κιοτάρι εστιατόριο πωλείται με άδεια για 100 καθίσματα πάνω στη θάλασσα 35.000 ευρώ - 12 εκ. δρχ. **13.** Γεννάδι 40 τ.μ. κτίριο δωμάτιο 300 μ. από την θάλασσα 35.000 ευρώ - 12 εκ. δρχ. σε οικόπεδο 3000 τ.μ. Πληρ. τηλ. 2241077122, 6944475209 κ. Γιώργο ΧΑΟ304

ΕΣΤΙΑΤΟΡΙΟ επί της 28ης Οκτωβρίου λόγω συνταξιοδότησης. Τιμή διαπραγματεύσιμη. Πληρ. τηλ. 2241026081 πρωινές ώρες 09.00-11.00 και όλες τις ώρες 2241025769 AO11896

ΕΥΚΑΙΡΙΑ ΣΤΟ ΓΕΝΝΑΔΙ. Πωλείται οικόπεδο 500 τ.μ.με άδεια οικοδομής 95 τ.μ. πριν τον Αη Γιώργη, με πρόσοψη 18 μέτρα επί του επαρχιακού δρόμου και με πρόσβαση στην παραλία. Τιμή 25.000 ευρώ. Πληρ. τηλ. 6937225269 AO11553

ΠΩΛΟΥΝΤΑΙ: 1. 10.000 τ.μ. κύμα Λαχανιά 200 εκ. δρχ. 587.000 ευρώ, **2.** 19.200 τ.μ. Λαχανιά 230 εκ. δρχ. - 675.000 ευρώ 100 μ. από θάλασσα, **3.** 44.000 τ.μ. πανορ. Λαχανιά 130 εκ. δρχ. - 382.000 ευρώ 200 μ. από δρόμο. **4.** 75.000 τ.μ. πανορ. - Λαχανιά 550 εκ. δρχ. - 1.614.000 ευρώ 100 μ. από θάλασσα. **5.** 88.000 τ.μ. πανορ. - Γεννάδι 308 εκ. δρχ. - 903.000 ευρώ, **6.** 25.000 τ.μ. παραλιακό 250 εκ. δρχ. - 734.000 ευρώ, **7.** 22.000 τ.μ. κέντρο - Κολύμπια 187 εκ. δρχ. - 549.000 ευρώ, **8.** 22.000 τ.μ. Τσαϊρι - αεροδρόμιο 180 εκ. δρχ. - 528.000 ευρώ πάνω στο δρόμο **9.** 12.000 τ.μ. Λαδικό 120. εκ. δρχ. - 352.000 ευρώ πάνω στο δρόμο **10.**34.000 τ.μ. Κιοτάρι - πανορ. 120 εκ. δρχ. - 350.000 ευρώ 100 μ. από δρόμο **11.** 16.000 τ.μ. Κιοτάρι - πανορ. 72 εκ. δρχ. - 211.000 ευρώ 300 μ. από δρόμο **12.** 20.000 τ.μ. Κιοτάρι - πανορ. 70 εκ. δρχ. - 205.000 ευρώ 400 μ. από δρόμο **13.** 22.000 τ.μ. πανορ. - Λαχανιά 66 εκ. δρχ. - 194.000 ευρώ 450 μ. από δρόμο **14.** 19.700 τ.μ. κύμα- Λαχανιά 300 εκ. δρχ. - 880.411 ευρώ. Πληρ. τηλ. 2241077122, 6944475209 κ. Γιώργο ΧΑΟ3041

ΠΩΛΕΙΤΑΙ 3άρι διαμέρισμα σε άριστη κατάσταση επί της Αγίου Ιωάννου (300 μ. από το Πανεπιστήμιο Αιγαίου). Πληρ. τηλ. 2241025962, 6942468338, 2241020916 AO11490

μαθηματα

Δρ. ΧΗΜΙΚΟΣ-ΜΗΧΑΝΙΚΟΣ παραδίδει μαθήματα ΦΥΣΙΚΗΣ - ΧΗΜΕΙΑΣ, Γυμνασίου και Λυκείου. Πληρ. τηλ. 2241023639 AM251103

ΦΙΛΟΛΟΓΟΣ ΚΑΘΗΓΗΤΗΣ με πολυετή πείρα παραδίδει ιδιαίτερα μαθήματα σε μαθητές Γυμνασίου-Λυκείου. Επίσης διδάσκει σε υποψηφίους ΑΣΕΠ (καθηγητές και άλλες ειδικότητες) Παιδαγωγική Ψυχολογία και Γενική - Ειδική Διδακτική Μεθοδολογία. Πληρ. τηλ. 6945857273 AM11945

ΜΑΘΗΜΑΤΙΚΑ - ΦΥΣΙΚΗ - ΧΗΜΕΙΑ. Παραδίδονται από μαθηματικό και φυσικό ιδιαίτερα μαθήματα σε μεμονωμένους μαθητές Γυμνασίου- Λυκείου-ΤΕΕ (όλων των κατευθύνσεων) που επιθυμούν την απόκτηση ουσιαστικών γνώσεων και την επίτευξη των στόχων τους (κατόπιν συνεννοήσεως δεκτά και γκρουπ 2-3 μαθητών). Πληρ. τηλ. 2241024369, 2241029315 6948893531, 6973025100 AM11923

ΚΑΘΗΓΗΤΡΙΑ Γαλλικών παραδίδει μαθήματα κατ' οίκον σε μαθητές Γυμνασίου-Λυκείου καθώς και ταχύρυθμα σε ξενοδοχοϋπαλλήλους. Τιμές πολύ προσιτές. Πληρ. τηλ. 2241060875, 6973312052 AM11918

Aldemar HOTELS

Ο όμιλος ξενοδοχείων **ALDEMAR HOTELS** προσφέρει ευκαιρίες ανάπτυξης και σταδιοδρομίας, για τα πολυτελή της ξενοδοχεία **Paradise Royal Mare & Paradise Village** σε ενδιαφερόμενους επαγγελματίες του ξενοδοχειακού χώρου με υψηλούς στόχους και ζητεί

ΠΡΟΣΩΠΙΚΟ ΟΛΩΝ ΤΩΝ ΕΙΔΙΚΟΤΗΤΩΝ

Προσόντα:
- Θα προτιμηθούν απόφοιτοι Ξενοδοχειακών Σχολών, με ανάλογη προϋπηρεσία σε ξενοδοχεία
- Η γνώση ξένων γλωσσών θα εκτιμηθεί ιδιαιτέρως
- Ευχάριστη προσωπικότητα
- Ομαδικότητα και καλές οργανωτικές ικανότητες
- Αριστες διαπροσωπικές και επικοινωνιακές ικανότητες

Η εταιρεία προσφέρει:
- Ευχάριστο περιβάλλον εργασίας
- Συνεχή εκπαίδευση

Οι ενδιαφερόμενοι παρακαλούνται να αποστείλουν το βιογραφικό τους με συνοδευτική επιστολή αναφέροντας τον κωδικό **ΠΡΟ** και τη θέση που τους ενδιαφέρει.

Στοιχεία επικοινωνίας:
Email: hrathens@aldemarhotels.com / Φαξ 210 6288474/ Τηλ. 2106288472
Υπόψη κας Αργυροπούλου Κατερίνας
Για τηλεφωνική επικοινωνία απευθύνεστε στο τηλ. 2241054400, κα Ολγα Φρυτζαλά ΧΠ1102

ΓΕΝΙΚΗ ΚΛΙΝΙΚΗ EUROMEDICA ΔΩΔΕΚΑΝΗΣΟΥ

Από τη "ΓΕΝΙΚΗ ΚΛΙΝΙΚΗ ΔΩΔΕΚΑΝΗΣΟΥ Α.Ε."

ΖΗΤΕΙΤΑΙ

για την θέση του Διοικητικού Διευθυντή, Πτυχιούχος Ανωτέρας Σχολής με Γνώσεις και Εμπειρία σε Διοίκηση Μονάδων Υγείας.

Πληροφορίες
25ης Μαρτίου 15, Ρόδος 85100,
Τηλ. 2241043347, Φαξ: 2241043348
e-mail: euromedicarodos@acn.gr X.P. 1704

ΖΗΤΟΥΝΤΑΙ

ΠΩΛΗΤΡΙΕΣ

από εμπορική εταιρεία με καταστήματα στο κέντρο της πόλης
- Προοπτικές εξέλιξης
- Αποδοχές πολύ καλές

Πληρ. τηλ. **2241074443** 241107

KYROS SHOPS
ΜΑΡΙΕΤΤΟΣ ΓΙΩΡΓΟΣ 2241039090

ΖΗΤΕΙΤΑΙ

ΚΟΠΕΛΑ με εμπειρία, με ευχέρεια λόγου για να στελεχώσουν το τμήμα πωλήσεως της εταιρείας μας.
Απαραίτητο βιογραφικό

Πληρ. τηλ. 2241030090 426

ΓΝΩΣΤΗ ΔΙΕΘΝΗΣ ΕΤΑΙΡΕΙΑ ΣΤΟ ΧΩΡΟ ΤΗΣ ΥΓΕΙΑΣ
ζητά
ΕΠΙΣΤΗΜΟΝΙΚΟ ΣΥΝΕΡΓΑΤΗ
(Ιατρικό Επισκέπτη)
για την κάλυψη της κάτωθι περιοχής
ΡΟΔΟΣ

Ζητάμε πτυχιούχο Ανωτέρας ή Ανωτάτης Σχολής, έως 30 ετών και μόνιμο κάτοικο της περιοχής.
Προσφέρουμε ικανοποιητικό πακέτο αποδοχών ανάλογα με τα προσόντα και δυνατότητα καριέρας σε μία μεγάλη εταιρεία.

Παρακαλούμε αποστείλατε βιογραφικό με πρόσφατη φωτογραφία στην παρακάτω διεύθυνση: **Τ.Θ. 51288, 145 10 Κηφισιά, ΚΩΔ.: ΡΙΕ/2004** Χ.Π.351

luca HOTELS & RESORTS
hotel luca faliraki ****

Το ανακαινισμένο ξενοδοχείο Α' κατηγορίας "LUCA CYPRIA FALIRAKI" της αλυσίδας CYPROTELS HOTELS & RESORTS, ζητά για την καλοκαιρινή σαιζόν 2005

προσωπικό όλων των ειδικοτήτων

Αιτήσεις καθημερινά από 09.30-14.30 στο ξενοδοχείο. Τηλέφωνο **2241085610.** Αποστολή βιογραφικών στο Φαξ: **2241085793** ή στο email: **lucahtl1@otenet.gr** 25261

ΑΝΤΙΠΡΟΣΩΠΕΙΑ ΑΥΤΟΚΙΝΗΤΩΝ
ενδιαφέρεται να προσλάβει
για το φανοποιείο της, φανοποιό πεπειραμένο και με γνώση Η/Υ.
Αποστείλατε βιογραφικό σημείωμα στην **Τ.Θ.106 Ρόδος 85100**
Πλήρης εχεμύθεια Χ.Π(ΑΑΥ1)

ΕΡΓΑΣΤΗΡΙΟ ΕΛΕΥΘΕΡΩΝ ΣΠΟΥΔΩΝ ΗΛΕΚΤΡΟΝΙΚΩΝ ΥΠΟΛΟΓΙΣΤΩΝ
PM Program
Ecdl Kids & Equal Skills
Για ΠΑΙΔΙΑ και ΕΝΗΛΙΚΕΣ
ΕΠΙΣΗΜΟ ΕΞΕΤΑΣΤΙΚΟ ΚΕΝΤΡΟ ΤΗΣ ECDL HELLAS
ΤΜΗΜΑΤΑ ΓΙΑ: Παιδιά, Ενήλικες, Αρχάριους, Επαγγελματίες
ΕΓΓΡΑΦΕΣ ΤΩΡΑ
Υπεύθυνη Εκπαίδευση
ΔΙΔΑΣΚΟΝΤΑ: MS-OFFICE - ΠΡΟΓΡΑΜΜΑΤΙΣΜΟΣ, ΑΡΧΙΤΕΚΤΟΝΙΚΗ ΣΧΕΔΙΑΣΗ - ΜΑΚΕΤΑ, ΕΜΠΟΡΙΚΑ - ΛΟΓΙΣΤΙΚΑ ΠΡΟΓΡΑΜΜΑΤΑ, ΔΙΑΔΥΚΤΥΟΓΡΑΦΗΣΗ - ΣΧΕΔΙΑΣΜΟΣ ΙΣΤΟΣΕΛΙΔΑΣ
ECDL Diploma
Ανεύρεση Εργασίας
Αναδείξαμε 1ο μαθητή σε Ολυμπιάδα Πληροφορικής
Μανώλης Ι. Σοφίλας
Τηλ.(22410)31761
ΚΟΔΡΙΓΚΤΩΝΟΣ 91 - ΡΟΔΟΣ

ΕΚΠΑΙΔΕΥΣΗ ΣΤΟΥΣ ΥΠΟΛΟΓΙΣΤΕΣ

@ Anosis Computer Learning



Ευρωπαϊκό Δίπλωμα Κατάρτισης Η/Υ

ΤΜΗΜΑΤΑ ΕΝΗΛΙΚΩΝ
- Ταχύρυθμα σεμινάρια 6 εβδομάδων επιπέδου ECDL Start
- Τρίμηνοι κύκλοι σπουδών για απόκτηση του Διπλώματος ECDL
- Επιδοτούμενα σεμινάρια επιχειρήσεων

Windows, Word, Excel, Powerpoint, Access, Internet, Frontpage, CorelDraw, κτλ

ΣΤ.ΚΩΤΣΙΑΔΗ 52 ΤΗΛ.78924

Υπεύθυνος Σπουδών ΚΩΣΤΑΣ ΧΑΤΖΗΔΑΚΗΣ

et europe travel
AN ISO 9001 CERTIFIED COMPANY

Europe Travel is an Incoming Agency working with major Tour Operators from throughout Europe. We are looking for staff to join our busy RESERVATIONS AND OPERATIONS work teams for the 2005 season.
Common requirements across these positions include:
- Strong computer skills (word, excel, email).
- Be willing to work to a flexible timetable and according to the work load
- Have a strong customer service orientation
- Be friendly, positive and can "keep your cool" during periods of peak work load
- Have a current driver's license
- If male, to have completed your army service

RESERVATIONS TEAM MEMBER
You will be part of a small and dynamic team, dealing with our various tour operator customers.
Ideally you would have:
- A background in Tourism or Economics studies would be preferred
- Fluency in English and Greek. Knowledge of Italian would be a plus.

The position is seasonal and prior experience working in Reservations (Hotel or Agency) will be considered.

OPERATIONS TEAM MEMBER
As a member of our OPERATIONS team you will be working in either or both of the Excursions or Traffic departments. If you like a lively, busy office atmosphere, are willing to work flexible hours, and get on with people, then this position could be of interest to you.
You must:
- Be fluent in English and Greek and have a knowledge of Italian
- Ability to "think on your feet" and handle many tasks at the one time

The position is seasonal and prior experience working in a busy office environment will be preferred.

Please send your CV along with a current photograph (noting which position you are applying for: **OPERATIONS** or **RESERVATIONS)** via post, fax or email to Rena Kalaitzi
Post: PO Box 348 RHODES 85100, Fax: 22410 68871 or email: rena.kalaitzi@europetravel.gr

εργασιες

ΖΗΤΕΙΤΑΙ άτομο για να εργαστεί σε οδοντοτεχνικό εργαστήριο. Πληρ. τηλ. 2241029242 κος Κώστας AZ18907

ΖΗΤΕΙΤΑΙ κυρία εσωτερική για να φροντίζει ηλικιωμένο άτομο. Πληρ. τηλ. 2241029208 AZ261103

ΖΗΤΟΥΝΤΑΙ άτομα με αναπτυγμένη ικανότητα επικοινωνίας, δραστήρια, ικανά να ανταποκριθούν επιτυχώς, με ακρίβεια και υπευθυνότητα στα καθήκοντά τους, για εργασία στο αεροδρόμιο. Απαραίτητη η γνώση της αγγλικής γλώσσας. Αποστολή βιογραφικών στην ταχυδρομική θυρίδα Νο 88 - Ιαλυσός AZ241109

ΖΗΤΕΙΤΑΙ εμφανίσιμη δεσποινίς για club στην Ιαλυσό. Πληρ. τηλ. 6939633528, 6932464723 μετά τις 17.00 AZ251112

ΖΗΤΕΙΤΑΙ έμπειρος μάστορας (κόφτης-τυλιχτής-παρασκευαστής) για να εργασθεί σε κεντρικό ψητοπωλείο. Πληρ. τηλ. 2241070505 AZ241110

ΖΗΤΕΙΤΑΙ έμπειρος μαραγκός για τοποθέτηση εντοιχιζόμενων κουζινών καθώς επίσης και ντουλάπες και πόρτες. Πληρ. τηλ. 6993148998 AZ24721

ΖΗΤΟΥΝΤΑΙ άνδρας ή ανδρόγυνο να γνωρίζουν καλά την δουλειά ουζερί, για να αναλάβουν πλήρες για τον χειμώνα ή και περαιτέρω στην παραλία στα Καλαβάρδα. Πληρ. κ. Νίκος τηλ. 6932155284 από 12.00 εως 20.00 AZ251114

ΖΗΤΕΙΤΑΙ για να εργασθεί σε εκθεσιακό χώρο κουζίνας - ντουλάπας κυρία ή δεσποινίς διακοσμήτρια, αρχιτέκτων εσωτερικού χώρου ή σχεδιάστρια. Μισθός αναλόγως προσόντων, εργασία μόνιμη. Πληρ. τηλ. 2241060870 AZ241106

ΚΟΠΕΛΑ ελληνίδα κατά προτίμηση για να εργασθεί σε INTERNET CAFE. Πληρ. τηλ. 22410-25052, 29551 AZ00116.1

Κέντρο διασκεδάσεως στην Κάρπαθο **ζητά** πλήρη ορχήστρα. Πληρ. τηλ. 6946145654 και 22410-74282 AZ0136

ΚΟΠΕΛΑ να εργαστεί σε κατάστημα με φωτοτυπίες. Πληρ. τηλ. 2241039009, 2241075032 AZ4947

Γνωστή εταιρεία Καλλυντικών **ΖΗΤΑ** αισθητικό με 2ετή προϋπηρεσία, έως 35 ετών για το χώρο του φαρμακείου, στην περιοχή της Ρόδου. Μισθός και bonus. Πληρ. τηλ. 6944472279 Κα Γιαλοψού AZ18753

ΖΗΤΕΙΤΑΙ τεχνικός Η/Υ για εταιρεία πληροφορικής εντός πόλεως. Απαραίτητα προσόντα: Εκπληρωμένες στρατιωτικές υποχρεώσεις, άδεια οδήγησης μοτοποδηλάτου και αυτοκινήτου. Πληρ. τηλ. 2241043961-2 AZ18774

Μεγάλη ξενοδοχειακή εταιρεία ενδιαφέρεται να προσλάβει έμπειρο διευθυντή λογιστηρίου για μονάδα της στα Χανιά Κρήτης. Πληρ. τηλ. 2241073973. Βιογραφικά Τ.Θ. 277 85100 Ρόδος κ. Σωτήρη AZ11985

Από την εταιρεία

Auto Center

Μανώλης Κωστάκης α.ε.β.ε.

ΖΗΤΟΥΝΤΑΙ

- **Υπεύθυνος Συνεργείου - Φανοποιείου**
- **Υπάλληλος** με τεχνικές γνώσεις στα αυτοκίνητα και χρήστης Η/Υ

Για πληροφορίες παρακαλούμε να απευθύνεστε στον κύριο Νίκο Κωστάκη στο τηλέφωνο **2241082000**, καθημερινά από 9.00 π.μ. έως 16.00

XP2086

Εταιρεία τροφίμων

ΖΗΤΑΕΙ ΠΩΛΗΤΗ

για την αγορά των εργαστηρίων ζαχαροπλαστικής και αρτοποιΐας για την περιοχή της Ρόδου.

Μισθός και bonus. Προηγούμενη εμπειρία στο χώρο θα θεωρηθεί προσόν.

Αποστολή βιογραφικού στη διεύθυνση **zapa&rho.forthnet.gr** και τηλ. **2241062820,6944677580,** fax **2241063530**

4957

ΚΟΜΜΩΤΗΡΙΑ ΠΟΛΥΤΕΛΕΙΑΣ

ΖΗΤΟΥΝ

έμπειρους **τεχνίτες**

για τις εξής θέσεις:

α) κουπέρ
β) βαφείς
γ) χτένισμα
δ) αισθητικούς

Πληρ. τηλ. 2241023001

4958

ΖΗΤΟΥΝΤΑΙ ΚΟΜΜΩΤΡΙΕΣ

από εταιρεία γνωστής αλυσίδας γυμναστηρίων για να στελεχώσουν τον χώρο του κομμωτηρίου. Η υπεύθυνη που θα επιλεχθεί θα έχει την ευκαιρία να εργαστεί σε ένα θαυμάσιο χώρο εργασίας, με δυνατότητες εξέλιξης και με την πρόκληση να ανταποκριθεί στις απαιτήσεις μεγάλου κομμωτηρίου.

- Μισθός αναλόγως με τις δυνατότητες και ένσημα.

Πληρ. τηλ. 2241070510 fax 70512

2394

ΦΑΡΜΑΚΕΙΟ

Στο Κέντρο της πόλης **ΖΗΤΑ ΔΕΣΠΟΙΝΙΔΑ** 18-25 ετών, εργατική, σοβαρή και υπεύθυνη, για μόνιμη - πλήρη απασχόληση.

Απαιτούμενα προσόντα: Απολυτήριο Λυκείου, καλή γνώση τουλάχιστον Αγγλικής γλώσσας, εξοικείωση με τη χρήση Η/Υ. Προϋπηρεσία και επιπλέον προσόντα θα ληφθούν υπόψη.

Επικοινωνία τηλ. **2241031843** (κ. Σταυρόπουλος) ή **Τ.Θ. 174, 85100 ΡΟΔΟΣ**

4926

ΞΕΝΟΔΟΧΕΙΟ ΚΟΛΥΜΠΙΑ ΜΠΗΤΣ

ΖΗΤΟΥΝΤΑΙ

- **Maitre d' Hotel**
- **Σερβιτόροι και σερβιτόρες**
- **Βοηθοί σερβιτόροι και σερβιτόρες**
- **Καμαριέρες**
- **Βοηθός μάγειρα**
- **Βοηθός λογιστηρίου**
- **Ταμπλίστες**
- **Κηπουρός**
- **Γκρουμ**

Πληρ. ώρες 12.00-14.00 τηλ. **2241056247**

1634

AUTO CENTER

ΜΑΝΩΛΗΣ ΚΩΣΤΑΚΗΣ Α.Ε.Β.Ε

Ολοκληρωμένο συγκρότημα

LANCIA, FIAT, ALFA ROMEO, SUBARU, ISUZU

14ο χλμ. Ρόδου-Αεροδρομίου

Τηλ. 2241082000 Fax 22410-98075

ΚΕΝΤΡΟ ΜΕΤΑΧΕΙΡΙΣΜΕΝΩΝ ΑΥΤΟΚΙΝΗΤΩΝ

1. **CITROEN C2 VTR, 1.400 cc, έτος 2004, 13.000 χλμ. ασημί**
ABS, A/C, αερόσακος οδηγού, συνοδηγού, πλευρικούς, R/K, κεντρ. κλείδωμα με τηλεχειρισμό, ηλ. παράθυρα, υδραυλικό τιμόνι, δίχρωμα μπάγκετ καθίσματα
2. **CITROEN C3 COMFORT 1.4 έτος 2003, 24.000 χλμ., γαλανό**
A/C, υδρ. τιμόνι, ηλ. παράθυρα, κεντρ. κλείδωμα με τηλεχειρισμό, αερόσακος οδηγού-συνοδηγού, πλευρικούς, R/K, immobilizer
3. **OPEL CORSA VIVA, 1.2 cc έτος 2003, 42.000 χλμ., μπλε**
A/C, υδρ. τιμόνι, immobilizer, κεντρ. κλείδωμα με τηλεχειρισμό, αερόσακος οδηγού, R/K
4. **VW POLO BASIS 1.2 cc, έτος 2003, 3000 χλμ. μπλε**
A/C, υδραυλικό τιμόνι, R/K, immobilizer
5. **HYUNDAI ACCENT, 1.3 cc, έτος 2004, 41.000 χλμ. ασημί**
A/C, υδρ. τιμόνι, ηλ. παράθυρα, R/K, αερόσακος οδηγού, κεντρ. κλείδωμα, immobilizer
6. **OPEL ZAFIRA, 1.600 cc, έτος 2000, 24.000 χλμ. πράσινο**
A/C, υδρ. τιμόνι, ηλ. παράθυρα, αερόσακος οδηγού-συνοδηγού, κεντρ. κλείδωμα με τηλεχειρισμό, ABS, R/K, immobilizer
7. **ALFA ROMEO 147 3D, 2.00 cc, έτος 2003, 19500 χλμ. θαλασσί**
Clima, ABS, 6 αερόσακοι, R/CD, υδρ. τιμόνι, ηλ. παράθυρα, ηλ. καθρέπτες, ζάντες αλουμινίου, πρ. ομίχλης, trip computer, FULL EXTRA
8. **HYUNDAI ATOS PRIME, έτος 2002, 32.000 χλμ. ασημί**
A/C, υδρ. τιμόνι, ηλ. παράθυρα, κεντρ. κλείδωμα, immobilizer, R/K, αεροτομή
9. **FIAT STILO 3D, 1.600 cc έτος 2003, 27000 χλμ. πράσινο**
Clima, ABS, 6 αερόσακοι, R/CD, υδρ. τιμόνι, ηλ. παράθυρα, ηλ. καθρέπτες, ζάντες αλουμινίου, πρ. ομίχλης, trip computer, FULL EXTRA
10. **SEAT IBIZA 5D, 1.400 cc, έτος 2003, 75000 χλμ. θαλασσί**
ABS, Clima, ζάντες αλουμινίου, R/CD, υδρ. τιμόνι, ηλ. παράθυρα, αερόσακος οδηγού-συνοδηγού, κεντρ. κλείδωμα, immobilizer
11. **MERCEDES E 200, 2.0 cc έτος 2001, 55000 χλμ. μπλε**
Clima, ABS, αερόσακοι, R/CD, υδρ. τιμόνι, ηλ. παράθυρα, ηλ. καθρέπτες, ζάντες αλουμινίου, πρ. ομίχλης, trip computer, FULL EXTRA
12. **RENAULT MEGANE 1.4 cc, έτος 1998, 75.000 χλμ. μπελ**
ABS, A/C, υδρ. τιμόνι, R/K, αερόσακος οδηγού-συνοδηγού, ηλ. παράθυρα, κεντρ. κλείδωμα με τηλεχειρισμό, immobilizer
13. **FIAT PUNTO 55 S 5D, 1.100 cc, έτος 1999, κόκκινο**
Ηλ. παράθυρα, κεντρ. κλείδωμα, R/K, immobilizer
14. **FIAT SEICENTO OPEN 900 cc, έτος 1999, μπλε**
Ηλ. παράθυρα, κεντρ. κλείδωμα, R/K, immobilizer
15. **CITROEN SAXO 5D, 1.1 cc, έτος 2000, 46000 χλμ. λευκό**
Ηλ. παράθυρα, κεντρ. κλείδωμα, A/C, R/K, αερόσακος οδηγού, immobilizer
16. **FIAT MAREA WK, 1.6 cc, έτος 1997, 80000 χλμ. γαλάζιο**
Ηλ. παράθυρα, κεντρ, κλείδωμα, R/K, αερόσακος οδηγού, immobilizer, υδρ. τιμόνι

0% προκαταβολή έως 72 μήνες εξόφληση

Το χαμηλότερο επιτόκιο της αγοράς

Επισκεφθείτε ΤΩΡΑ τον εκθεσιακό μας χώρο και επιλέξτε ένα από τα 60 επιλεγμένα αυτοκίνητά μας!

Σας διευκολύνουμε, αναλαμβάνοντας την χρηματοδότηση από την πώληση του αυτοκινήτου σας σε ιδιώτη, ακόμη και αν δεν το έχετε εξοφλήσει!

ΠΡΩΤΕΣ ΕΠΙΛΟΓΕΣ ΑΠΟ ΔΕΥΤΕΡΟ ΧΕΡΙ MONO ΑΠΟ ΤΗΝ

AUTO CENTER ΜΑΝ. ΚΩΣΤΑΚΗΣ Α.Ε.Β.Ε

Chipita

Η ΕΤΑΙΡΕΙΑ CHIPITA INTERNATIONAL S.A. ΖΗΤΑ ΓΙΑ ΑΜΕΣΗ ΠΡΟΣΛΗΨΗ

ΠΩΛΗΤΕΣ - ΠΩΛΗΤΡΙΕΣ

ΕΔΡΑ ΤΗΝ ΡΟΔΟ

Υπεύθυνη/ος για την υλοποίηση των στόχων και των προγραμμάτων προώθησης της εταιρείας στους πελάτες ευθύνης της/του.

Το προφίλ της/του ιδανικού υποψηφίου συνδυάζει:

- Απολυτήριο Λυκείου
- Ηλικία έως 28 ετών
- Κάτοχος διπλώματος ΙΧ
- Δυναμική/ος με ευχάριστη προσωπικότητα, άριστη ικανότητα επικοινωνίας, εργατική/ος και συνεπής.

Ανταγωνιστικό πακέτο παροχών και δυνατότητα γρήγορης εξέλιξης. Για τους άνδρες υποψήφιους, εκπληρωμένες στρατιωτικές υποχρεώσεις.

Αποστείλατε βιογραφικά σημειώματα υπ' όψιν κ. Στελ. Κορνηλάκη: fax 22410 62565 ή με e-mail στο: s.kornilakis@chpita.com 6948109949

Θα τηρηθεί απόλυτη εχεμύθεια.

XP2535

TOP CARS

ΠΡΩΤΗ ΣΕ ΕΙΣΑΓΩΓΕΣ ΑΥΤΟΚΙΝΗΤΩΝ ΣΤΑ ΔΩΔΕΚΑΝΗΣΑ

ΕΙΣΑΓΩΓΕΣ ΑΓΟΡΕΣ - ΠΩΛΗΣΕΙΣ - ΑΝΤΑΛΛΑΓΕΣ ΜΕΤΑΧΕΙΡΙΣΜΕΝΩΝ ΑΥΤΟΚΙΝΗΤΩΝ

1. **BMW 323 CI cabrio μοντ. 2002,** hart top full extra **ΕΙΣΑΓΩΓΗΣ**
2. **BMW 318is μοντ. 1995** full extra
3. **BMW 318 μοντ. 2002** full extra **ΕΙΣΑΓΩΓΗΣ**
4. **MERCEDES SLK 200 COMPRESSOR ELEGANCE** 163 HP, μοντ. 2002, full extra **ΕΙΣΑΓΩΓΗΣ**
5. **MERCEDES 190 E μοντ. 1992** full extra
6. **MERCEDES 180 C μοντ. 1995**
7. **JEEP GRAND CHEROKEE LIMITED μοντ. 2003** full extra **ΕΙΣΑΓΩΓΗΣ**
8. **PEUGEOT 307 μοντ. 2003,** full extra
9. **AUDI TT μοντ. 2003 180 HP ΕΙΣΑΓΩΓΗΣ** full extra
10. **CITROEN XSARA μοντ. 2001** full extra
11. **CITROEN XSARA μοντ. 1998**
12. **NISSAN PRIMERA μοντ. 1999** full extra
13. **SEAT CORDOBA μοντ. 2001** full extra
14. **SUZUKI VANGO μοντ. 2002** full extra
15. **ALFA ROMEO A 145 μοντ. 2000**
16. **FIAT PANDA μοντ. 2004** full extra
17. **FIAT SEICENTO μοντ. 2002**
18. **FIAT SEICENTO μοντ. 2002**
19. **SKODA FABIA μοντ. 2001**
20. **PEUGEOT RALLYE 8V μοντ. 1997**
21. **ROVER μοντ. 1998** full extra
22. **SUZUKI JIMNY μοντ. 2002**
23. **SMART μοντ. 2002 ΕΙΣΑΓΩΓΗΣ** full extra

ΕΠΑΓΓΕΛΜΑΤΙΚΑ

1. **FIAT DUCATO** μοντ. 2000, μακριά καρότσα **ΕΙΣΑΓΩΓΗΣ**
2. **FORD TRANSIT** μοντ. 2000 **ΕΙΣΑΓΩΓΗΣ**
3. **FORD TRANSIT** μοντ. 1999 **ΕΙΣΑΓΩΓΗΣ** μακριά υπερυψωμένη
4. **FORD COMBO μοντ. 1998** DIESEL **ΕΙΣΑΓΩΓΗΣ**
5. **MERCEDES VITO 110** mont. 1999
6. **MERCEDES VITO 110 CDI μοντ. 2001**
7. **MERCEDES VITO 108** μοντ. 1999 **ΕΙΣΑΓΩΓΗΣ**
8. **MERCEDES VITO** 110 ψυγείο **ΕΙΣΑΓΩΓΗΣ**
9. **MERCEDES 412** ανατροπή **μοντ. 2001 ΕΙΣΑΓΩΓΗΣ**
10. **MITSUBISHI L200** 4πορτο **μοντ. 1999** full extra DIESEL
11. **NISSAN VANETTE** DIESEL **μοντ. 1999** κλούβα **ΕΙΣΑΓΩΓΗΣ**

✓ Ενα χρόνο γραπτή εγγύηση
✓ Από 0-72 δόσεις
✓ Αγοράζουμε το παλιό σας αυτοκίνητο

- **1ο κατάστημα: Λ. Ελευθερίας Κρεμαστή τηλ. (22410)96889, κιν. 6972261775**
- **2ο κατάστημα: 2ο χλμ. Λ. Ρόδου-Λίνδου τηλ. (22410)69518 fax 2241069517**

εργασιες

συνέχεια από την προηγούμενη

ΚΟΠΕΛΑ για να εργασθεί σε καφετέρια στο χωριό Μανδρικό. Πληρ. τηλ. 2241031666 AZ0140

ΚΑΘΗΓΗΤΗΣ/ΤΡΙΑ αγγλικών για κατ' οίκον μαθήματα. Πληρ. τηλ. 2241085512 πρωϊνές ώρες AZ0011

ΖΗΤΕΙΤΑΙ κυρία με εμπειρία στις πωλήσεις ηλεκτρικών συσκευών από την EXPERT Κωσταρίδης. Πληρ. τηλ. 22410-22325, 22157 AZ0097

ΖΗΤΕΙΤΑΙ κυρία για να εργασθεί σε σπίτι ως οικιακή βοηθός. Περιποίηση μικρού παιδιού με ανάγκες. Επίσης **ζητείται** σχεδόν ισόγειος χώρος-αποθήκη ή γκαρσονιέρα για αγορά. Πληρ. τηλ. 2241062552 AZ0112

ΖΗΤΟΥΝΤΑΙ: α) κυρίες για να εργασθούν με ελεύθερο ωράριο σε λευκά είδη. Δίδονται δωρεάν προσπέκτους και μεγάλη υποστήριξη από την εταιρεία μας, β) κυρία (ελληνίδα) για ολιγόωρη απασχόληση σαν βοηθός σε πωλήσεις- εισπράξεις με δικό μας μεταφορικό μέσο και οδηγό. Πληρ. τηλ. 2241066767, 6946595500 AZ0086

ΓΑΖΩΤΡΙΑ ελληνίδα για μόνιμη απασχόληση. Πληρ. τηλ. 2241035802 AZ18758

ΚΟΠΕΛΕΣ για σερβιτόρες από καφετέρια εντός πόλεως. Πληρ. τηλ. 2241060502 AZ18570

ΚΟΠΕΛΑ για εργασία σε καφέ μπαρ. Ωράριο εργασίας βραδινό. Πληρ. τηλ. 2241047228, 6947930115 AZ11934

ΖΗΤΕΙΤΑΙ αισθητικός με πτυχίο ΤΕΙ από κέντρο αδυνατίσματος και ομορφιάς. Πληρ. τηλ. 2241062481 AZ28061

5' ΜΑΡΙΝΟΠΟΥΛΟΣ ΖΗΤΟΥΝΤΑΙ πωλήτριες - ταμίες για ημιαπασχόληση (στα καταστήματα Παραδείσι-Ιξιά). Πληρ. τηλ. 2241094445 από 8.00-15.00 AZ4870

ΖΗΤΕΙΤΑΙ μασέζ, αισθητικός, φυσικοθεραπεύτρια, μανικουρίστ-πεντικιουρίστ από κέντρο αδυνατίσματος, για 12μηνη εργασία. Πληρ. τηλ. 2241062481 XAZ2806

διαφορα

ΠΩΛΕΙΤΑΙ πλήρες σετ ταμπονομηχανής για τύπωμα διαφημιστικού δώρου. Τιμή 3.500 ευρώ. Πληρ. από 09.00-16.00, τηλ. 2241039618 ΑΔ004

ΠΩΛΕΙΤΑΙ σκάφος DRAGO SOROCOS 5.70 καμπινάτο με μηχανή MERCURY 90 HP (τετράχρονη) τρέιλερ - τέντα - δωμάτιο, βαθύμετρο και πλήρης εξοπλισμός, μοντέλο Δεκέμβριος 2003. Τριάντα ώρες λειτουργίας. Πληρ. κ. Στέλιος τηλ. 6932313225, 6948109949 ΑΔ139

ΠΩΛΕΙΤΑΙ πλήρης εξοπλισμός εστιατορίου,: Ψυγείο βιτρίνα πάγκος 3 πόρτες (1 καταψύκτης) και κρύο νερό, Ψυγείο βιτρίνα μόστρα και τα μοτόρια, Φούρνος πάγκου, Γιγαντοτηλεόραση, Παιχνίδι ποδοσφαιράκι, 4 καταψύκτες, καρέκλες ξύλινες με ύφασμα καθιστικό, καρέκλες μπαμπού, καρέκλες αυλής σιδερένιες με πλαστικό καθιστικό και καρέκλες πλαστικές, καρέκλες όλο ξύλινες, Φουρνάκι μικροκυμάτων, τραπέζια ξύλινα και άλλα, τραπεζομάντιλα, πολλά πιάτα, πλυντήριο πιάτων και φούσκα, μαχαιροπίρουνα, κατσαρόλες, λάντζες βαθιές επαγγελματικές, πλαστικό για αέρα 4 κομμάτια συν 20 μέτρα. Πληρ. τηλ. 6932155284 ΑΔ0092

ΠΩΛΟΥΝΤΑΙ ξύλα ελιάς τεμαχισμένα. Πληρ. τηλ. 6944812201 ΑΔ0130

L ΣΧΟΛΗ ΟΔΗΓΩΝ
ΠΟΡΤΣΕΛΛΗΣ ΣΤΕΦΑΝΟΣ
Διπλ. εκπαιδευτής υποψηφίων οδηγών
μέλος της Ε.Σ.Ο.Ρ. Ο.Ε.



- Διπλώματα αυτοκινήτου, μοτοσικλέτας,φορτηγού, λεωφορείου, νταλίκας
- Αναθεωρήσεις ληγμένων αδειών
- Θεωρητικά μαθήματα ΚΟΚ και Μηχανολογίας
- Μετατροπές ξένων διπλωμάτων σε ελληνικά
- Διπλώματα αυτόματου αυτοκινήτου

ΕΘΝΙΚΗΣ ΑΝΤΙΣΤΑΣΗΣ 73 (ΠΡΩΗΝ ΑΝΝΗΣ ΜΑΡΙΑΣ)
ΤΗΛ. 2241034497, 6945463635

Η εταιρεία **DRIVE RENT A CAR**
ΠΩΛΕΙ
αυτοκίνητα μεταχειρισμένα σε άριστη κατάσταση, μοντέλα 2001-2002 με ένα χρόνο εγγύηση και έως 36 δόσεις
FIAT SEICENTO-FIAT PUNTO-HYUDAI ATOS-HYUDAI ACCENT
SUZUKI JIMNY, FIAT DOBLO-FIAT MULTIPLA-FIAT SCUDO-MERCEDES A CLAS
5ο χλμ. Ρόδου-Λίνδου, Ρόδος • Τηλ. 2241068243
ΧΠ2039

Audi

1. VW PASSAT - 1600 CC χρώμα ΓΑΛΑΖΙΟ
(ABS, υδρ.τιμόνι, 4 αερόσακοι, ηλ. παράθυρα, κεντρικό κλείδωμα, ηλεκ. καθρέπτες, CLIMATRONIC, ηχοσύστημα)
2. VW GOLF 1400 CC μοντ. 2001, 3ΘΥΡΟ, χρώμα ΜΠΛΕ ΤΖΑΖ
(ABS, υδρ.τιμόνι, 4 αερόσακοι, ηλ. παράθυρα, κεντρικό κλείδωμα, ηλεκ. καθρέπτες, air condition, ηχοσύστημα)
3. VW GOLF 1400 CC μοντ. 1999, 3ΘΥΡΟ, χρώμα ΚΟΚΚΙΝΟ
(ABS, υδρ.τιμόνι, 2 αερόσακοι, ηλ. παράθυρα, κεντρικό κλείδωμα, ηλεκ. καθρέπτες, ζάντες αλουμινίου, ηχοσύστημα)
4. VW GOLF VARIANT -1400 CC μοντ. 1996, 5ΘΥΡΟ, χρώμα ΜΑΥΡΟ
(υδρ. τιμόνι, R/C).
5. VW POLO CLASSIC - 1400 CC μοντ. 1998, 3ΘΥΡΟ χρώμα ΠΡΑΣΙΝΟ
(υδρ.τιμόνι, ηλ. παράθυρα, κεντρικό κλείδωμα, ηλεκ., ζάντες αλουμινίου, ηχοσύστημα)
6. VW POLO - 1000 CC μοντ. 1998, χρώμα ΜΠΛΕ
(υδρ.τιμόνι, air condition)
7. AUDI A4 AVANT- 1600 CC μοντ. 1999, χρώμα ΑΣΗΜΙ
(ABS, υδρ.τιμόνι, 4 αερόσακοι, ηλιοροφή, ηλ. παράθυρα, κεντρικό κλείδωμα, ηλεκ. καθρέπτες, climatronic, ζάντες αλουμινίου, ηχοσύστημα)
8. AUDI A4 - 1600 CC μοντ. 1997, χρώμα ΜΠΛΕ
(ABS, υδρ.τιμόνι, 4 αερόσακοι, ηλ. παράθυρα, κεντρικό κλείδωμα, ηλεκ. καθρέπτες, **climatronic**, ζάντες αλουμινίου, ηχοσύστημα)
9. FIAT PUNTO 1250 CC μοντ. 2000, χρώμα ΑΣΗΜΙ, 5θυρο
(υδρ.τιμόνι, 2 ηλ. παράθυρα, κεντρικό κλείδωμα, ηχοσύστημα)
10. MAZDA 323 - 1600 CC μοντ. 2001, ΧΡΩΜΑ ΑΣΗΜΙ
(ABS, TC, υδρ.τιμόνι, 4 αερόσακοι, 2 ηλ. παράθυρα, κεντρικό κλείδωμα, ηλεκ. καθρέπτες, **air condition**, ηχοσύστημα, συναγερμός)
11. RENAULT MEGANE - 1400 CC μοντ. 1996, χρώμα ΜΟΛΥΒΙ
(υδρ.τιμόνι, ηλ. παράθυρα, κεντρικό κλείδωμα, air condition, ηχοσύστημα)
12. RENAULT MEGANE COUPE- 1600 CC μοντ. 2001, χρώμα ΑΣΗΜΙ 3θυρο
(ABS, υδρ. τιμόνι, 2 αερόσακοι, ηλ. παράθυρα, κεντρικό κλείδωμα, air condition, ζάντες αλουμινίου, ηχοσύστημα)
13. RENAULT TWINGO 1150 CC μοντ. 1998, χρώμα γκρι, 3θυρο
(υδρ.τιμόνι, ηλ. παράθυρα, κεντρικό κλείδωμα, air condition, ηχοσύστημα)
14. RENAULT CLIO - 1200 CC μοντ. 1995, χρώμα ΜΠΛΕ, 5θυρο
(2 ηλ. παράθυρα, κεντρικό κλείδωμα, ζάντες αλουμινίου, ηχοσύστημα)
15. RENAULT CABRIO 19 - 1800 CC μοντ. 1995, χρώμα ΜΠΟΡΝΤΩ
(ABS, υδρ. τιμόνι, ηλ. παράθυρα, κεντρικό κλείδωμα, ηχοσύστημα)
16. FIAT MAREA 1400 CC μοντ. 1996 χρώμα ΜΠΛΕ 4ΘΥΡΟ
(υδρ. τιμόνι, 2 ηλ. παράθυρα, κεντρικό κλείδωμα, ηχοσύστημα).
17. KIA PRIDE 1.300 CC μοντ. 1999, χρώμα ΜΠΛΕ, 3ΘΥΡΟ
(υδρ. τιμόνι, 2 ηλ. παράθυρα, ηχοσύστημα)
18. 18. TOYOTA YARIS 1300 CC μοντ. 1999, 3ΘΥΡΟ, χρώμα ΠΡΑΣΙΝΟ
(υδρ. τιμόνι, αερόσακοι, ηλ. παράθυρα, κεντρικό κλείδωμα, air condition, ηχοσύστημα)
19. ALPHA ROMEO 33 -1350 CC μοντ. 1993, χρώμα ΚΟΚΚΙΝΟ
(2 ηλ. παράθυρα, κεντρικό κλείδωμα)
20. ALPHA ROMEO 155 -1600 CC μοντ. 1996, χρώμα ΜΑΥΡΟ
(υδρ. τιμόνι, αερόσακος οδηγού, 2 ηλ. παράθυρα, κεντρικό κλείδωμα, κλιματισμός, ηχοσύστημα)
21. SKODA FABIA 1400 CC μοντ. 2001 χρώμα ΘΑΛΑΣΣΙ
(υδρ. τιμόνι, αερόσακος οδηγού, ηλ. παράθυρα,κεντρικό κλείδωμα, air condition, ηχοσύστημα)
22. NISSAN PRIMERA 1600 CC, μοντ. 2002, χρώμα ΑΣΗΜΙ
(ABS, air condition, υδρ.τιμόνι, 6 αερόσακοι, 4 ηλ. παράθυρα, κεντρικό κλείδωμα, ηλεκ. καθρέπτες, ζάντες αλουμινίου, ηχοσύστημα)
23. OPEL ZAFIRA 1600 CC μοντ. 2001, 7θεσιο, χρώμα ΑΣΗΜΙ
(ABS, air condition, υδρ.τιμόνι, 4 αερόσακοι, ηλ. παράθυρα, κεντρικό κλείδωμα, ηλεκ. καθρέπτες, ηχοσύστημα)
24. OPEL AGILA 1000 CC μοντ. 2001, 5θυρο, χρώμα ΑΣΗΜΙ
(air condition, υδρ.τιμόνι, αερόσακος οδηγού, ηλ. παράθυρα, κεντρικό κλείδωμα, ηχοσύστημα)
25. OPEL CORSA 1000 CC μοντ. 1999, 5ΘΥΡΟ, χρώμα ΑΣΗΜΙ
(ηλ. παράθυρα, κεντρικό κλείδωμα, air condition, ηχοσύστημα)
26.HYUNDAI SONATA GL 1800 CC, μοντ. 1991, χρώμα ΓΚΡΙ
(υδρ. τιμόνι, ηλ. παράθυρα, κεντρικό κλείδωμα, ηχοσύστημα)

CAR EXPERTS
ΞΕΝΑΚΗΣ ΑΥΤΟΚΙΝΗΤΑ ΑΕΒΕ
Εξουσιοδοτημένος Έμπορος Kosmocar A.E.
Πωλήσεις-Service-Ανταλλακτικά
10ο χλμ. Ρόδου-Λίνδου, τηλ. 2241086777, fax 2241086788
1 έτος γραπτή εγγύηση με δυνατότητα επέκτασης έως 3 έτη
0% ΠΡΟΚΑΤΑΒΟΛΗ ΕΩΣ 72 ΔΟΣΕΙΣ

AUTO ΕΠΙΛΟΓΕΣ
ΚΟΥΚΟΥΡΑΣ ΑΛΕΞΑΝΔΡΟΣ
ΛΕΩΦ. ΡΟΔΟΥ-ΛΙΝΔΟΥ 255 • ΤΗΛ. (22410)60910
www.autoepiloges.com

ΑΓΟΡΑ-ΠΩΛΗΣΗ-ΑΝΤΑΛΛΑΓΗ ΜΕΤΑΧΕΙΡΙΣΜΕΝΩΝ ΑΥΤΟΚΙΝΗΤΩΝ

1. MERCEDES E200 COMPRESSOR ELEGANCE, 163 HP, 2000 cc, μοντ. 2001, ασημί
- 8 αερόσακοι, ABS, ESP, klima, κεντρ. κλειδ., ηλ. παράθ., υδρ. τιμόνι, ζάντες αλουμινίου, ξύλινη επένδυση και ηχοσύστημα
2. ALFA ROMEO 164 TURBO, 215 HP, 2000 cc, μοντ. 1994, μαύρο
- αερόσ. οδηγού-συνοδηγού, κεντρ. κλειδ., ηλ. παράθ., υδρ. τιμόνι, δερμ. σαλόνι, ζάντες αλουμ. ABS, klima και ηχοσύστημα.
3. AUDI A4, 1600 cc, μοντ. 2000, μπλε
- 4 αερόσ., klima, κεντρ. κλειδ., ηλ. παράθ., υδρ. τιμόνι, ζάντες αλουμινίου, προβ. ομίχλης και ηχοσύστημα
4. PEUGEOT 206 (CABRIO) 1600 cc, μοντ. 2003, 13.000 χλμ., ασημί
- 4 αερόσακοι, δερμάτινο σαλόνι, αυτόματος κλιματισμός, πακέτο αλουμινίου, κεντρ. κλειδ., ηλ. παράθ., υδρ. τιμόνι, ζάντες αλουμ. και ηχοσύστημα, mini disc με ενισχυτή
5. OPEL ASTRA 1400 cc, μοντ. 2003, ασημί
- αεροσ. οδηγού-συνοδηγού, κεντρ. κλειδ.με τηλεχ., υδρ. τιμόνι, ζάντες αλουμινίου και ηχοσύστημα
6. PEUGEOT 307 1400 cc, μοντ. 2003, ασημί
- αερόσακος οδηγού-συνοδηγού, πλευρικοί αερόσακοι, air condition, ABS, κεντρ. κλειδ., ηλ. παράθ., υδρ. τιμόνι, ζάντες αλουμινίου και ηχοσύστημα
7. CITROEN XSARA 1400 cc, μοντ. 1998, ασημί
- αερόσακος οδηγού-συνοδηγού, κεντρ. κλειδ., ηλ. παράθ., υδρ. τιμόνι, air conditon, ζαντ. αλουμ. και ηχοσύστημα.
8. NISSAN ALMERA 1500 cc, μοντ. 2000, θαλασσί
- αερόσακος οδηγού,κεντρ. κλειδ., ηλ. παράθ., υδρ. τιμόνι, air condition και ηχοσύστημα
9. PEUGEOT RALLYE TURBO 1300 cc, 140 HP, μοντ. 1996, λευκό.
- ζαντ. αλουμ. και ηχοσύστημα
10. SEAT IBIZA 1400 cc, μοντ. 1999, ασημί
- κεντρ. κλειδ., ηλ. παράθ. υδρ. τιμόνι, air condition και ηχοσύστημα
11. FIAT PUNTO SPORTING 1242 cc, μοντ. 2000, ασημί
- αερόσακος οδηγού-συνοδηγού, air condition, κεντρ. κλειδ., ηλ. παράθ., υδρ. τιμόνι, ζαντ. αλουμ. και ηχοσύστημα
12. HYUNDAI ACCENT 1400 cc, μοντ. 2003, ασημί
- αερόσακος οδηγού, air condition, κεντρ. κλειδ., ηλ. παράθ., υδρ. τιμόνι και ηχοσύστημα
13. PEUGEOT 206 1100 cc, μοντ. 2000, μπλε
- αερόσακος οδηγού, air condition και ηχοσύστημα
14 SUZUKI SWIFT GTI, 1300 cc, μοντ. 1996, μπλε
- κεντρ. κλειδ. ηλ. παράθ., υδρ. τιμόνι και ηχοσύστημα
15. HYUNDAI ACCENT, 1300 cc, μοντ. 1999, πράσινο
- υδρ. τιμόνι, κεντρ. κλειδ., ηλ. παράθ., air condition, ζάντες αλουμινίου, ξυλ. επένδυση και ηχοσύστημα.
16. FIAT STILO, 1242 cc, μοντ. 2002, θαλασσί
- 4 αερόσακοι, ABS, ASR, air conditon, υδρ. τιμόνι, κεντρ. κλειδ., ηλ. παράθ. και ηχοσύστημα.
17. RENAULT SCENIC, 1400 cc, μοντ. 2001, μπλε
- 4 αερόσακοι, ABS, air condition, υδρ. τιμόνι, κεντρ. κλειδ., ηλ. παράθ. και ηχοσύστημα.
18. OPEL ASTRA 1400 cc, μοντ. 2003 , μολυβί
- αερόσ. οδηγού-συνοδηγού, κεντρ. κλειδ. με τηλεχ., υδρ. τιμόνι και ηχοσύστημα
19.PEUGEOT 307 1400 cc, 2003, μπλε
- αερόσακος οδηγού-συνοδηγού, πλευρικοί αερόσακοι, air condition, ABS, κεντρ. κλειδ., ηλ. παράθ., υδρ. τιμόνι και ηχοσύστημα
20. HYUNDAI ACCENT, 1300 cc, μοντ. 2000, ασημί
- υδρ. τιμόνι, κεντρ. κλειδ., ηλ. παράθ., ζάντες αλουμινίου και ηχοσύστημα
21. ALFA ROMEO 145, 1400 cc, μοντ. 1995, μαύρο
- υδρ. τιμόνι, κεντρ. κλειδ., ηλ. παράθ., ζάντες αλουμινίου και ηχοσύστημα

ΑΠΟ 0% ΠΡΟΚΑΤΑΒΟΛΗ ΕΩΣ 72 ΜΗΝΙΑΙΕΣ ΔΟΣΕΙΣ
ΜΕ ΤΑ ΧΑΜΗΛΟΤΕΡΑ ΕΠΙΤΟΚΙΑ ΤΗΣ ΑΓΟΡΑΣ

κρικος αυτοκίνητα
ΚΑΙΝΟΥΡΓΙΑ
TOYOTA-MAZDA-CITROEN SKODA-CHRYSLER-AUDI VOLKS WAGEN-NISSAN-FORD
ΜΕΤΑΧΕΙΡΙΣΜΕΝΑ

1. TOYOTA CELICA
1,8cc (192Hp), 2001, 40,000klm, γκρι του τιτανίου, Y/T, ABS, ηλεκτρικά παράθυρα, ηλεκτρική ηλιοροφή, RCD, A/C, δερμάτινο σαλόνι, αερόσακοι οδηγού-συνοδηγού, πλευρικοί, ηλεκτρομαγνητικές κλειδαριές με τηλεχειρισμό, ζάντες αλουμινίου

2. NISSAN MICRA
1,0cc, 1999, 106.000klm, Y/T, A/C, R/C, αερόσακος οδηγού, A/C

3. FIAT PUNTO
1,1 cc, 1998, R/C

4. OPEL CORSA
μοντ. 2002, 1.100 cc, αερόσακος οδηγού, υδραυλικό τιμόνι, ABS, A/C, ηχοσύστημα

5. HYUNDAI ATOS
μοντ. 2001, 1.000 cc, ηλεκτρ. παράθυρα εμπρός, υδραυλικό τιμόνι, A/C, ηχοσύστημα

6. TOYOTA Hi Ace 2,5 TN
μοντ. 1999 (εισαγ.)

7. HYUNDAI GENTZ,
1.4 cc, 2003, κόκκινο, δερμάτινο σαλόνι, ηλεκτρικά παράθυρα, ηλεκτρικές κλειδαριές, υδραυλικό τιμόνι, ABS, A/C, RCD

8. TOYOTA HIACE
2,5 TD μοντ. 1999, υπερυψωμένο, αερόσακος οδηγού-συνοδηγού, R/C (εισαγ.)

9. NISSAN NAVARA
2,5 cc, μοντ. 1998, διπλοκάμπινο, συναγερμός, R/C, αερόσακος οδηγού (εισαγ.)

10. TOYOTA COROLLA ασημί
1,4 cc, μοντ. 2002, υδρ. τιμόνι, ηλεκτ. παράθυρα εμπρός, κεντρικό κλείδωμα, R/CD, ABS

11. RENAULT SCENIC
1,6 cc, μοντ. 1998, υδραυλικό τιμόνι, κεντρικό κλείδωμα, ηλεκτρ. παράθυρα εμπρός, A/C, ηλεκτρ. καθρέπτες, αερόσακοι οδηγού, P/K

12. FIAT MAREA,
1.600 cc, μοντ. 1997, χρυσαφί, P/S, ηλεκτρικά παράθυρα, ηλεκτρικοί καθρέπτες, A/C, R/C, αερόσακος οδηγού, κεντρικό κλείδωμα, ζάντες αλουμινίου

13. CITROEN SAXO
1.100 cc, μοντ. 2000, λευκό, κεντρικό κλείδωμα, ηλεκτρικά παράθυρα εμπρός, P/S, A/C, R/C, αερόσακος οδηγού

14. SUZUKI JIMNY 1.300 c.c.
μοντ. 2001, λευκό, cabrio, A/B οδηγού-συνοδηγού, ηλεκτρικά παράθυρα

15. HYUNDAI ACCENT
Χρυσαφί, 1.300 c.c., μοντ. 2000, ηλ. κλειδαριές, ηλ. παράθυρα εμπρός/πίσω, υδραυλικό τιμόνι, A/C, ηλ. κλειδαριές, αερόσακος οδηγού, ηλ. κεραία.

16. OPEL CORSA
1.0 cc, 1998, μπορντό, ηλεκτρικά παράθυρα, ηλεκτρικές κλειδαριές, υδραυλικό τιμόνι, R/C, CD, A/C

17. OPEL ASTRA SW TD
Λευκό, 1.700 cc, επαγγελματικό, diesel

18. SKODA REFLEX
1.400cc, μπλε, μοντ. 2002, ηλεκ. παράθ. εμπρός, κεντρικό κλείδωμα, A/C, R/C.

19. VW GOLF 1.400cc
Ασημί, μοντ. 2000, αερόσακοι οδηγού, συν/γού, ηλευρικοί, Y/T, ηλεκτ. παράθ., κεντρικό κλείδωμα, A/C, ABS, ηχοσύστημα.

20. CITROEN SAXO
1.400 cc, ασημί, μοντ. 2002, αερόσακος οδηγού, ηλεκ. παράθ., R/C.

21. CITROEN XSARA H/B
1.400 cc, μοντ. 2001, υδραυλικό τιμόνι, A/C, R/C, ηλεκτρ. κλειδαριές, ηλεκτρ. παράθυρα εμπρός, αερόσακοι οδηγού-συνοδηγού

22. TOYOTA COROLLA SDN
Ασημί, 1300 cc, μοντ. του 1997, Υδρ. τιμόνι, Ηλ. κλειδαριές, Ηλ. παράθυρα, εμπρός, ABS, A/C, P/K

23. TOYOTA YARIS
1000 cc, 2002, πράσινο, δίπορτο, A/C, ράδιο CD, Υδραυλικό τιμόνι, ABS, αερόσακος οδηγού-συνοδηγού

24. ROVER 25
Μαύρο, μοντ. 2000, 1.400 cc ηλεκτρ. κλειδαριές, ηλεκτρ. παράθυρα, A/C, R/C, αερόσακος οδηγού-συνοδηγού, κεντρικό κλείδωμα

25. TOYOTA YARIS
Ασημί, μοντ. 2001, 1.000 cc, υδραυλικό τιμόνι, ABS, R/C, A/C, αερόσακος οδηγού-συνοδηγού, ηλεκτρ. παράθυρα, κεντρικό κλείδωμα.

26.SKODA SUPERB
μπεζ, μοντ. 2003, 1.800 cc, κεντρικό κλείδωμα, ηλεκτρ. παράθυρα, αερόσακος οδηγού-συνοδηγού, ηλεκτρ. ηλοροφή, ζάντες αλουμινίου, δερμάτινο σαλόνι, προβολείς ομίχλης, υδραυλικό τιμόνι, ABS, A/C, R/CD.

Περισσότερα αυτοκίνητα στο www.krikos.gr

Αγορές αυτοκινήτων απολύτου μετρητοίς
Δεχόμαστε το αυτοκίνητο σας προς πώληση
13ο χλμ ΡΟΔΟΥ - ΑΕΡΟΔΡΟΜΙΟΥ
(Απέναντι από την HERTZ)
Τηλ: 22410-82222 Fax: 22410-82521
0% ΠΡΟΚΑΤΑΒΟΛΗ ΕΩΣ 72 ΔΟΣΕΙΣ

διαφορα

συνέχεια από την προηγούμενη

ΑΓΟΡΑΖΩ παλιούς δίσκους μουσικής (μικρούς ή μεγάλους). Επίσης αγοράζω κόμικς. Πληρ. κ. Μιχάλης τηλ. 2241037277, 6945932044 ΑΔ187352

ΠΩΛΕΙΤΑΙ σέττερ Αγγλικό Λάβαρακ, άσπρο πορτοκαλί 17 μηνών, ξεκινημένο σε πέρδικα, λαγό, μπεκάτσα με μεγάλο πάθος. Πληρ. τηλ. 6945987813 ΑΔ18718

ΠΩΛΕΙΤΑΙ μεγάλο σιδερένιο κρεβάτι, αξίας 1.200 ευρώ στην τιμή μόνο 600 ευρώ. Πληρ. τηλ. 6945620680 ΑΔ0014

πωλησεις αυτοκινητων & μοτοσικλετων

ΑΥΤΟΚΙΝΗΤΟ CITROEN XANTHIA μοντέλο 1996 και σε καλή κατάσταση, σε τιμή 2000 ευρώ. Πληρ. τηλ. 2241023301, 6993580634 ΑΑ18908

ΠΩΛΕΙΤΑΙ SUZUKI ADRESS 100 σε άριστη κατάσταση χρώματος μαύρο, καινούργια λάστιχα σε άριστη κατάσταση. Τιμή 1.100 €. Πληρ. τηλ. 6947807043 ΑΑ18773

PEUGEOT μηχανάκι 50 cc και στερεοφωνικό SONY κι άλλα πράγματα λόγω αναχώρησης. Πληρ. τηλ. 6944199009 ΑΑ18902

HYUNDAI COUPE μοντέλο 2001 φουλ εξτρά με επιπλέον εξάτμιση, αεροτομή, χαμηλωμένα αμορτισέρ σε άριστη κατάσταση. Τιμή 12.000 ευρώ. Πληρ. τηλ. 6942056056 (κ. Κακούσιο) ΑΑ261106

HARLEY DAVIDSON μοντέλο 2000 πολλά εξτρά. Τιμή 7.500 και με διακανονισμό. Πληρ. τηλ. 6973034776 ΑΑ0142

ΠΩΛΟΥΝΤΑΙ: α) MINI COUPER 1400cc, μοντέλο 2004, 6500 χλμ., με foul extra ποσό 16.000 ευρώ. Δεκτός διακανονισμός, β) SUZUKI SAMOURAI 1300 cc, μοντέλο '92 2.500 ευρώ. Πληρ. τηλ. 6978895213 ΑΑ18769

ΠΩΛΟΥΝΤΑΙ αυτοκίνητα από γραφείο ενοικιάσεως HYUNDAI, AUTOS, AUTOS PRIME, FIAT CINQUECENTO, RENAULT CLIO, και TUINGO κ.α. Πληρ. τηλ. 2241061181, 6972894974 ΑΑ0109

ΠΩΛΟΥΝΤΑΙ APRILIA LEONARDO 250 cc. Τιμή 2.500 ευρώ. Πληρ. τηλ. 22410-64819, 31906 κ. Γιώργο ΑΑ0125

ΠΩΛΕΙΤΑΙ BMW 518i σε άριστη κατάσταση. Πληρ. τηλ. 6973881071, 2241030419 ΑΑ0001.1

ΠΩΛΕΙΤΑΙ ΣΚΟΥΤΕΡ APRILIA 180 cc σε άριστη κατάσταση. Τιμή 1.300 ευρώ. Πληρ. τηλ. 2241024609 από 07.00-15.30 ΑΑ0114

ΠΩΛΕΙΤΑΙ παπάκι HONDA ASTRA 100 cc 350 ευρώ. Δεκτός κάθε έλεγχος. Πληρ. τηλ. 6932090167 ΑΑ0091

HONDA XLV 1000 VARADERO μοντ. 5ος 2002 μαύρο ασημί χρώμα με 6.000 χλμ. full extra (συναγερμός HONDA, κάγκελα, μπαγκαζιέρα GIVI βαλίτσα 50 lit, NOLAN κράνος) σε υπέρ άριστη κατάσταση 9200 ευρώ. Πληρ. τηλ. 6947905657 ΑΑ0094

ΠΩΛΕΙΤΑΙ ολοκαίνουργιο DAEWOO MATIZ (2004) με 2000 χλμ. σε πολύ καλή τιμή. Πληρ. τηλ. 6974367001 κ. Γιάννης ΑΑ18786

ΠΩΛΟΥΝΤΑΙ δύο αυτοκίνητα φορτηγά, ιδιωτικής χρήσης, μάρκας MAN τριαξονικά, ψυγεία. Το ένα με υδραυλική πόρτα. Πληρ. τηλ. 2241039097, 6944147400 ΑΑ18751

ΡΗΣ-Ε. ΠΑΠΑΠΟΣΤΟΛΟΥ Ο.Ε. ΕΚΘΕΣΗ: ΕΘΝΙΚΗ ΟΔΟΣ ΛΑΡΙΣΑΣ-ΙΩΑΝΝΙΝΩΝ, ΤΡΙΚΑΛΑ ΘΕΣΣΑΛΙΑΣ, ΤΗΛΕΦΩΝΑ: 24310-74709, 24310-27008, ΚΙΝ.: 6974456200-6977395269 ΧΠΑ14110

ΠΩΛΟΥΝΤΑΙ scooter σε πολύ καλή κατάσταση και καλή τιμή. Πληρ. τηλ. 6945991154 κο Νίκο ΑΑ4744

προσφορες εργασιας

ΜΕΝΤΙΟΥΜ, ΜΕΛΛΟΝΤΟΛΟΓΟΣ!!! Ταρώ, κρυσταλλομαντεία, χαρτιά, μάθε το αύριο, αμέσως. Πληρ. τηλ. 6932743955 ΑΡ251116

ΕΛΑΙΟΧΡΩΜΑΤΙΣΤΗΣ με πολυετή πείρα αναλαμβάνει πάσης φύσεως εργασία (μερεμέτια, βαψίματα, κ.λπ.). Υπεύθυνη εργασία. Καθαρές δουλειές. Πληρ. τηλ. 6945243884 κ. Νεκτάριο ΑΡ11929

ΚΥΡΙΑ διπλωματούχος μασέρ κάνει χαλαρωτικό, κανονικό μασάζ τα Σαββατοκύριακά. Πληρ. τηλ. 6939183318 ΑΡ11845

ΚΥΡΙΑ διπλωματούχος μασέρ κάνει θεραπευτικό, χαλαρωτικό, αθλητικό μασάζ με αρωματοθεραπεία αδυνατίσματος. Πληρ. τηλ. 6948553306 ΑΡ11571

γνωριμιες

ΤΡΑΒ 23 ετών **ζητά γνωριμία** για σοβαρό άτομο. Πληρ. τηλ. 6947358507 ΑΓ18763

ΕΜΦΑΝΙΣΙΜΗ κυρία ζητάει παρέα με σοβαρό κύριο. Πληρ. τηλ. 6942564413 ΑΓ11883

ΔΕΣΠΟΙΝΙΔΕΣ-ΚΥΡΙΕΣ ΕΛΛΗΝΙΔΕΣ επιπέδου **ΖΗΤΟΥΝ ΓΝΩΡΙΜΙΑ** για συντροφιά, γάμο, συμβίωση από όλη την Ελλάδα, εκδηλώσεις, ταξίδια, επιλογές με φωτογραφίες "ΝΕΟΙ ΟΡΙΖΟΝΤΕΣ". Πληρ. τηλ. 6979470250, 2105222449, 2105236775 ΑΓ4805

18ΧΡΟΝΗ ΕΛΛΗΝΙΔΑ με προδιαγραφές μοντέλου **ΖΗΤΑ ΓΝΩΡΙΜΙΑ** με σκοπό την φιλία και ότι προκύψει. Πληρ. τηλ. 6944608155 ΑΓ0001

ΝΕΑΡΗ ΞΕΝΑΓΟΣ με νυχτερινές ανησυχίες, επιθυμεί κουβέντα και συνομιλία και ό,τι προκύψει. Πληρ. τηλ. 9011314493 ΑΓ61453

SUN BEACH RESORT COMPLEX

ΠΩΛΟΥΝΤΑΙ

σε άριστη κατάσταση και πολύ καλή τιμή έπιπλα δωματίων, τραπέζια, καναπέδες, καθρέπτες κ.λπ.

ΠΛΗΡΟΦΟΡΙΕΣ
SUN BEACH RESORT COMPLEX - ΠΑΡΑΛΙΑ ΙΑΛΥΣΟΥ
ΤΗΛ. 2241093821-4
ΥΠΕΥΘΥΝΟΣ: Κος Γαλανός ή Κος Νικηταράς
(Δευτέρα-Σάββατο) από 10.00 έως 15.00

ΧΠ133

ΚΥΝΟΤΡΟΦΕΙΟ-ΕΚΠΑΙΔΕΥΤΗΡΙΟ ΣΚΥΛΩΝ ΙΑΛΥΣΟΣ ΛΕΝΤΗΣ ΓΕΩΡΓΙΟΣ

ΚΥΝΟΤΡΟΦΕΙΟ - ΕΚΠΑΙΔΕΥΤΗΡΙΟ ΣΚΥΛΩΝ ΚΑΙ ΞΕΝΩΝΑΣ

ΓΙΑ ΤΟΥΣ ΜΙΚΡΟΥΣ ΣΑΣ ΦΙΛΟΥΣ

- Βασική υπακοή
- Αρνηση τροφής
- Σωματοφύλακας
- Φύλακας χώρου
- Ζευγαρώματα
- Διόρθωση προβληματικής συμπεριφοράς
- Καθαρόαιμα κουτάβια

Υπεύθυνος: Λεντής Γεώργιος
Ιαλυσός Ρόδος 85101 • τηλ. **6945932738, 2241093512**
κ. Βασίλης **6947935451**

271102

ΠΩΛΟΥΝΤΑΙ

Σε καλή κατάσταση μοντέρνα έπιπλα δωματίων με κρεβατοστρώματα, φωτιστικά, πίνακες, καθρέπτες κ.λπ. Είδη εστίασης, πορσελάνη, γυαλικά, μαχαιροπήρουνα. Ξαπλώστρες αλουμινίου παραλίας και ξύλινες.

Lindian Village-Παραλία Λάρδου Ρόδος
τηλ. 2244035900

ΧΠ1378

luca HOTELS & RESORTS
hotel luca faliraki
****

Το ανακαινισμένο ξενοδοχείο Α' κατηγορίας "LUCA CYPRIA FALIRAKI" της αλυσίδας CYPROTELS HOTELS & RESORTS,

πωλεί μεταχειρισμένα έπιπλα

Πληροφορίες καθημερινά από 09.30-14.30

στο ξενοδοχείο. Τηλέφωνο **2241085610.**

25262

ΠΩΛΕΙΤΑΙ

καυστήρας και λέβητας γκαζιού
εργοστασιακής κατασκευής "FYROGENIS" με πολύ λίγες ώρες λειτουργίας, 160.000 kcal, με όλα τα παρελκόμενα από ξενοδοχειακή μονάδα στα Κολύμπια. Επίσης θερμοστάτες δωματίων για κεντρικό κλιματισμό.

Πληρ. τηλ. 2241056601-2 κ. Σκεύο

ΠΩΛΟΥΝΤΑΙ

φουσκωτά σκάφη ZODIAC 4,80 μ. και 6,00 με τρέιλερ ολοκαίνουργια σε τιμή ευκαιρίας. Δεκτός διακανονισμός.

Πληρ. τηλ. (22410)67440, 67441 κ. Δημήτρη

ΑΠΟΦΡΑΞΕΙΣ-ΚΑΘΑΡΙΣΜΟΙ





ΑΠΟΦΡΑΞΕΙΣ
ΚΑΘΑΡΙΣΜΟΙ
ΣΥΝΤΗΡΗΣΕΙΣ
ΑΠΟΧΕΤΕΥΣΕΩΝ-
ΕΠΙΦΑΝΕΙΩΝ-
ΚΤΙΡΙΩΝ-
ΠΛΟΙΩΝ-
ΒΙΟΛΟΓΙΚΩΝ

Αναλαμβάνουμε ξενοδοχεία, Δήμους, πολ/κίες κ.λπ. Αντληση πετρελαιοειδών από πλοία καθώς και λιποσυλλεκτών και βιολογικών. ΜΕ ΜΟΝΑΔΙΚΑ ΣΕ ΥΨΟΣ ΠΙΕΣΗΣ ΚΑΙ ΑΝΑΡΡΟΦΗΣΗΣ. ΥΠΕΡΣΥΓΧΡΟΝΑ ΜΗΧΑΝΗΜΑΤΑ ΥΔΡΟΒΟΛΗΣ ΣΕ ΟΛΗ ΤΗ ΔΩΔΕΚΑΝΗΣΟ

ΟΛΟ ΤΟ 24ωρο

ΒΑΡΔΕΛΛΗ Μ. -ΚΡΑΣΟΠΟΥΛΟΣ Δ. Ο.Ε.

Τηλ. 2241035555, Fax: 2241073100, Κιν. 6944/395999
e-mail:metropontikas@excite.com.

ΣΤΙΣ ΠΙΟ ΧΑΜΗΛΕΣ ΤΙΜΕΣ

ΑΠΟΦΡΑΞΕΙΣ

ΔΩΔΕΚΑΝΗΣΙΑΚΕΣ ΑΠΟΦΡΑΞΕΙΣ



"ΚΟΛΟΣΣΟΣ"

ΑΠΟΦΡΑΞΕΙΣ ΚΑΘΑΡΙΣΜΟΙ ΑΠΟΧΕΤΕΥΣΕΩΝ & ΒΟΘΡΩΝ



Αναλαμβάνουμε πάσης φύσεως αποφράξεις οποιουδήποτε μήκους και πλάτους Αναλαμβάνουμε καθαρισμούς αποχετευτικών αγωγών ΔΗΜΩΝ, ΞΕΝ/ΧΕΙΩΝ στρατιωτικών μονάδων ΣΠΙΤΙΩΝ, ΠΟΛΥΚΑΤΟΙΚΙΩΝ καθώς και καθαρισμούς βιολογικών μονάδων με μηχάνημα υψηλής πιέσεως σε όλη την Δωδ/σο

Κ. ΠΗΔΙΑΚΗΣ - Π. ΚΑΣΕΡΗΣ
Πληρ. τηλ. 2241047915-91881,
κιν. 6944/325234 και 6977/717048

ΤΑ ΜΟΝΑΔΙΚΑ ΥΠΕΡΣΥΓΧΡΟΝΑ

ΤΑΠΗΤΟΚΑΘΑΡΙΣΤΗΡΙΑ

ΚΛΕΟΠΑΤΡΑ

Τέλος στα προβλήματα με το πλύσιμο των χαλιών σας.

Η εταιρία μας πρωτοπορεί με το ΝΕΟ υπερσύγχρονο Πλυντήριο Ταπήτων. Προσφέρουμε άψογο και προσεγμένο πλύσιμο, καθάρισμα, φύλαξη & επιδιορθώσεις σε όλους τους τύπους χαλιών, χειροποίητα χαλιά Μηχανής, ανατολίτικα, μοκέτες, καμπέ, μεταξωτά, φλοκάτες, παπλώματα

ΚΑΙ ΤΟ 2004 Η ΦΥΛΑΞΗ ΔΩΡΕΑΝ

- *Επιτόπου καθαρισμούς σαλονιών, μοκετών*
- *Παραλαβή & παράδοση κατ' οίκον σε όλη την Ρόδο.*
- *Ενημερωθείτε για την συντήρηση των χαλιών σας.*

Τηλ. 2241051996,
κιν. 6945793626 ,
Φαξ: 2241051322
ΚΟΥΦΑΛΑΚΗΣ ΣΤΑΥΡΟΣ

ΧΠΡ803

ΤΑΠΗΤΟΚΑΘΑΡΙΣΤΗΡΙΑ

ΠΑΝΕΛΛΑΔΙΚΟ ΔΙΚΤΥΟ
Art Clean EXPRESS

Είμαστε λίιιι...γο πιο μπροστά από τους άλλους!

ΠΛΥΣΙΜΟ-ΑΠΟΛΥΜΑΝΣΗ- ΦΥΛΑΞΗ
ΧΑΛΙΩΝ- ΜΟΚΕΤΩΝ - ΣΑΛΟΝΙΩΝ
(και επί τόπου)
ΠΑΠΛΩΜΑΤΑ - ΚΟΥΒΕΡΤΕΣ - ΦΛΟΚΑΤΕΣ

ΣΤΕΓΝΟ ΓΙΑ ΜΕΤΑΞΩΤΑ ΚΑΙ ΧΕΙΡΟΠΟΙΗΤΑ

ΑΔΙΑΒΡΟΧΟΠΟΙΗΣΕΙΣ & ΕΠΙΔΙΟΡΘΩΣΕΙΣ ΤΑΠΗΤΩΝ

ΠΑΡΑΛΑΒΗ - ΠΑΡΑΔΟΣΗ ΚΑΤ' ΟΙΚΟΝ

ΔΩΡΕΑΝ ΦΥΛΑΞΗ

ΑΛΑΦΑΚΗΣ ΤΑΣΟΣ
ΤΗΛ. ΧΩΡΙΣ ΧΡΕΩΣΗ 80011400400
ΤΗΛ. 2241094815- ΚΙΝ. 6944350247

KYDON TOURS

ΠΟΙΟΤΗΤΑ • ΦΡΟΝΤΙΔΑ • ΕΠΙΤΥΧΙΑ

○ ΜΥΡΑ – ΑΓΙΟ ΝΙΚΟΛΑΟ – ΑΤΤΑΛΕΙΑ
5/12-8/12/2004

○ ΜΥΡΑ – ΑΓΙΟ ΝΙΚΟΛΑΟ – ΑΤΤΑΛΕΙΑ – ΣΜΥΡΝΗ – ΕΦΕΣΟ – ΚΟΥΣΑΝΤΑΣΙ – ΚΩΝ/ΠΟΛΗ – ΜΑΡΜΑΡΙΣ
5/12-13/12/2004

○ ΠΑΡΙΣΙ – EURODISNEY
Αναχωρήσεις του γκρουπ μας
22/12, 23/12, 24/12, 28/12, 29/12 και 3/1
3 διανυκτερεύσεις DISNEY, 2 Παρίσι ξεναγήσεις, περιηγήσεις ΟΛΑ ΠΛΗΡΩΜΕΝΑ. ΠΛΟΥΣΙΟ ΠΡΟΓΡΑΜΜΑ

●●●

ΧΡΙΣΤΟΥΓΕΝΝΑ – ΠΡΩΤΟΧΡΟΝΙΑ

• ΒΙΕΝΝΗ-ΣΑΛΣΒΟΥΡΓΚ • ΠΡΑΓΑ ΚΑΡΛΟ ΒΙ ΒΑΡΙ • ΛΟΝΔΙΝΟ • ΙΤΑΛΙΑ • ΧΩΡΙΟ ΑΓΙΟΥ ΒΑΣΙΛΗ ΣΤΟ ΡΟΒΑΝΙΕΜΙ • ΒΑΡΣΟΒΙΑ ΚΡΑΚΟΒΙΑ • ΑΠΩ ΑΝΑΤΟΛΗ • ΣΙΓΚΑΠΟΥΡΗ • ΜΠΑΓΚΟΚ • ΠΟΥΚΕΤ• ΜΠΑΛΙ • ΜΑΛΤΑ • ΑΜΕΡΙΚΗ • ΚΙΝΑ

●●●

ΠΡΩΤΟΧΡΟΝΙΑ 29/12-5/10/05
ΠΑΝΟΡΑΜΑ ΠΟΡΤΟΓΑΛΙΑΣ
ΦΑΝΤΑΣΤΙΚΗ ΕΚΔΡΟΜΗ
Διανυκτερεύσεις 3 ΛΙΣΣΑΒΩΝΑ - 3 ΠΟΡΤΟ - 1 ΚΟΙΜΠΡΑ - ξενοδοχεία 5 αστέρων MERIDIEN Ημιδιατροφή, ξεναγήσεις, περιηγήσεις στο γύρο ΠΟΡΤΟΓΑΛΙΑΣ. Εισιτήρια αεροπορικά ΦΟΡΟΙ-ασφάλεια - ΕΛΑΤΕ ΓΙΑ ΠΡΟΓΡΑΜΜΑ
ΣΥΝΟΔΟΣ Η κ. ΕΛΕΝΗ ΨΥΑΛΛΑΚΗ

●●●

ΧΡΙΣΤΟΥΓΕΝΝΑ ΠΡΑΓΑ
CHARTER ΑΠΟ ΡΟΔΟ
24/12-28/12/04
Πέντε μέρες 4 διανυκτερεύσεις. Τιμή καταπληκτική. Ξενοδοχεία 5 αστέρων ημιδιατροφή 2 μέρες ξενάγηση στην Πράγα - Εκδρομή ΚΑΡΛΟ ΒΙ ΒΑΡΙ
ΠΛΟΥΣΙΟ ΠΡΟΓΡΑΜΜΑ

••• ΝΕΟΝΥΜΦΟΙ οργανώνουμε το ταξίδι των ονείρων σας!!! σε όλο τον κόσμο
••• ΠΑΚΕΤΑ ξενοδοχεία εκδρομές σε όλο τον κόσμο με τις καλύτερες τιμές
••• Αποστολή χρημάτων σε 10 λεπτά σε όλο τον κόσμο

Η πείρα μας 30 ετών και η προσωπική μας φροντίδα κάνει το ταξίδι αξέχαστο, ευχάριστο και προ πάντων ΑΣΦΑΛΕΣ!!!

ΠΡΑΚΤΟΡΕΙΟ ΚΥΔΩΝ ΙΑΤΑ
1974-2004. 30 χρόνια σας ταξιδεύει με εγγύηση
Τηλ. 22410-23000, 27900, 27722
Εθ. Δωδ/σίων 14 • Ακτή Σαχτούρη 8• E-mail: Kydon@otenet.gr

"ΟΙ 4 ΙΠΠΟΤΕΣ ΤΗΣ ΝΥΜΦΗΣ ΤΟΥ ΗΛΙΟΥ"

Βιβλίο του Γιώτη Παπαθανάση μεταφράσθηκε στα ιταλικά

Κριτική, παρουσίαση από τον καθηγητή Graziano Riccadona

"Κυκλοφόρησε αυτές τις μέρες η μετάφραση στα Ιταλικά" του βιβλίου του Γιώτη Παπαθανάση, το οποίο εξεδόθη με την ευκαιρία του εορτασμού της 50ης επετείου της Ενσωμάτωσης της Δωδεκανήσου με την Ελλάδα "Οι 4 ιππότες της Νύμφης του Ηλίου" (η νύμφη του Ηλίου είναι το νησί που υπήρξε στο παρελθόν Ιταλική αποικία).

Μια ιστορική εξιστόρηση των περιπετειών 4 νεαρών διαφορετικών εθνικοτήτων που συναντούνται στα θρανία ενός σχολείου της Ρόδου.

Ενας ύμνος του υπερήφανου Δωδεκανησιακού λαού που πρόσφατα γιόρτασε μισό αιώνα απολύτρωσης της Ιταλική αποικίας.

Η Ρόδος κατελήφθει από τα Ιταλικά στρατεύματα το 1911 σε αντίποινα ενάντια στην Οθωμανική αυτοκρατορία και παρέμεινε στην Ιταλία και μετά την ειρήνη του Λονδίνου μέχρι την υπογραφή της ανακωχής την 8 Σεπτέμβρη 1943, όταν κατελήφθει από τα Γερμανικά στρατεύματα. Ολόκληρη η περιπέτεια του νησιού ξαναπεριγράφεται χάρη στην ιστορία τεσσάρων νεαρών, που γνωρίστηκαν στα θρανία της ανώτερης Ιταλικής σχολής. Ο Γιώργος Ελληνας Ροδίτης, ο Μάριο Ιταλικής καταγωγής (από το Τρέντο), ο Αλή Τουρκοκρητικός και ο Νταβίκο Εβραίος. Στην Ρόδο η ζωή κυλά ήρεμα με την συμβίωση των τεσσάρων κοινοτήτων, συμπεριλαμβανομένης και της κατοχικής Ιταλικής, μέχρις ότου ο διοικητής Lago αντικαθίσταται το 1937 από τον τετράρχη φασίστα DEVECHI, ενός ματαιόδοξου με το κεφάλι ξυρισμένο και μουστάκια, με το παρατσούκλι κόμης Μπουφόν, δηλαδή βλάκας (από το Ελληνικό μπούφος).

Τότε και η δυνατή φιλία μεταξύ των νεαρών τίθεται σε δοκιμασία. Η Ιταλική οικογένεια του Μάριο όφειλε να αντιμετωπίσει τον έρωτα του Μάριο με την Στέλλα, αδελφή του φίλου Εβραίου ενώ η αδελφή του Λουκία ερωτεύεται τον Ελληνα Γιώργο. Ολοι οι νεανικοί δεσμοί δοκιμάζονται εξαιτίας φραγμών που επέβαλε ο φασισμός, καθώς και τα ταμπού της ράτσας, τα οποία είναι διάχυτα στον πληθυσμό, ενισχυμένα από την φασιστική κτηνώδη βία ενός κοινωνικού συστήματος που αρχίζει με τον πόλεμο δημιουργώντας τα πρώτα θύματα μεταξύ των πιο ενθουσιωδών νεαρών του Ροδίτικου αλυτρωτισμού.

Στην 6 Σεπτεμβρίου η Ιταλία υπογράφει την ανακωχή και αμέσως οι Γερμανοί καταλαμβάνουν βιαίως το νησί αναγκάζοντας τον Μάριο στην αποτυχημένη φυγή στις Τουρκικές ακτές και στο ολοκαύτωμα των Εβραίων της Ρόδου και της οικογένειάς του Davico.

Η ερωτική ιστορία δεν έχει αίσιο τέλος αφήνοντας ένα αίσθημα τρυφερό, αφοσίωσης και αγάπης.

Ξεκινώντας από την επιθυμία να υπενθυμίσει στους πρώην Ιταλούς Ροδίτες, όχι μόνο τις λυπηρές στιγμές που εζησαν μαζί στον πόλεμο, αλλά και τις αυθαιρεσίες που υπέφεραν εξαιτίας της συμπεριφοράς των φασιστικών αρχών έναντι της Ελληνορθοδόξου κοινότητος κατά την περίοδο 1936-1943.

Ο Παπαθανάσης ρίχνει ένα βέλος αποφασιστικό προς όφελος της αγαθής συμβίωσης και στο ξεπέρασμα του μίσους προς όφελος της φιλίας και της ανάμνησης των τόσων ετών συμβίωσης και γράφει ένα ιστορικό ρομάντσο της Ιταλικής παρουσίας στο νησί".

• *(Σχόλιο του καθηγητή Graziano Riccadona που δημοσιεύθηκε σε εφημερίδα του Trentino, με τίτλο "Μιά παλιά αποικία", και υπότιτλο "Ενας κάτοικος του Trento στη Ρόδο, ανάμεσα στην Ιτα-*

Στο αλκοτέστ χτύπησε κόκκινο!

Στο κόκκινο ανέβασε χθες τα ξημερώματα μια 35χρονη Ροδίτισσα, το ειδικό μηχάνημα μέτρησης αλκοόλ της Τροχαίας, γεγονός που είχε ως αποτέλεσμα να συλληφθεί επιτόπου και να διανυκτερεύσει στο τμήμα, για να παραπεμφθεί έτσι στη συνέχεια στο αρμόδιο δικαστήριο.

Ο έλεγχος, έγινε χθες στις 2.20 τα ξημερώματα, από αρμόδιους αστυνομικούς του Τμήματος Τροχαίας Ρόδου, οι οποίοι σταμάτησαν το συγκεκριμένο αυτοκίνητο, το οποίο ενεπλάκη σε ατύχημα υλικών ζημιών που προκλήθηκε λίγη ώρα νωρίτερα!

Από την μέτρηση, διαπιστώθηκε ότι η 35χρονη που οδηγούσε ι.χ. επιβατικό αυτοκίνητο, οδηγούσε υπό την επήρεια αλκοόλ σε ποσοστό 1,1 mg/lt εκπνεόμενου αέρα.

Η ίδια, αναμένεται εκτός των άλλων, να βρεθεί αντιμέτωπη εκτός από τα τσουχτερά πρόστιμα του ΚΟΚ και με αφαίρεση του διπλώματος οδήγησης, που προβλέπεται γι' αυτού του είδους τις παραβάσεις.

Kariba Travel
ΠΡΑΚΤΟΡΕΙΟ ΓΕΝΙΚΟΥ ΤΟΥΡΙΣΜΟΥ

Με **συνέπεια, ευθύνη** και **κατανόηση προσφέρουμε** ό,τι **καλύτερο** και **φθηνότερο** στην αγορά μας

1. **ROYAL OLYPIC HOTEL** LUX **ΜΑΚΡΥΓΙΑΝΝΗ**
Μονόκλινο 76
Δίκλινο 86
Τρίκλινο 110
2. **OLYMPIC PALACE HOTEL** Β΄ ΚΑΤΗΓΟΡΙΑΣ **ΣΥΝΤΑΓΜΑ**
Μονόκλινο 58
Δίκλινο 70
Τρίκλινο 90
3. **PRESIDENT HOTEL** Α΄ ΚΑΤΗΓΟΡΙΑΣ **ΛΕΩΦ. ΚΗΦΙΣΙΑΣ**
Μονόκλινο 60
Δίκλινο 70
Τρίκλινο 92
4. **ASTOR HOTEL** Α΄ ΚΑΤΗΓΟΡΙΑΣ **ΣΥΝΤΑΓΜΑ**
Μονόκλινο 56
Δίκλινο 68
Τρίκλινο 82
5. **POLIS GRAND HOTEL** Α΄ ΚΑΤΗΓΟΡΙΑΣ1 **ΠΑΤΗΣΙΩΝ 18 & ΒΕΡΑΝΖΕΡΟΥ 15**
Μονόκλινο 63
Δίκλινο 72
Τρίκλινο 97
6. **ARETHUSA HOTEL** Β΄ SUPERIOR **ΣΥΝΤΑΓΜΑ**
Μονόκλινο 45
Δίκλινο 60
Τρίκλινο 78
7. **HELLINIS HOTEL** Β΄ ΚΑΤΗΓΟΡΙΑΣ **ΩΝΑΣΕΙΟ ΛΕΩΦ. ΣΥΓΓΡΟΥ**
Μονόκλινο 48
Δίκλινο 58
Τρίκλινο 70
8. **DORIAN INN HOTEL** Β΄ ΚΑΤΗΓΟΡΙΑΣ **ΟΜΟΝΟΙΑ**
Μονόκλινο 52
Δίκλινο 58
Τρίκλινο 79

✓ Επίσης κρατήσεις ξενοδοχείων σε όλη την Ελλάδα και τον κόσμο
✓ Εισιτήρια για όλα σας τα ταξίδια αεροπορικά και ακτοπλοϊκά εσωτερικού και εξωτερικού
✓ Charter flight (01/04-31/10)

Νιοχώρι, οδός Δραγούμη 18 και Μανδηλαρά
Τηλ. +30 22410 24650, 75391 78170
FAX: +30 22410 78793 KIN. 6942434753
E-mail: kariba-travel@rho.forthnet.gr
X.P. 992

Grammy
ΠΑΙΔΙΚΑ - ΒΑΠΤΙΣΤΙΚΑ
ΧΕΙΜΕΡΙΝΑ ΠΑΚΕΤΑ ΒΑΠΤΙΣΗΣ ΚΟΜΠΛΕ
ΦΟΡΕΜΑ/ΚΟΥΣΤΟΥΜΙ, ΠΑΠΟΥΤΣΙΑ, ΚΑΛΤΣΕΣ, ΠΕΤΣΕΤΕΣ ΜΥΡΟΠΑΝΟ, ΕΣΩΡΟΥΧΑ, ΣΕΤ ΛΑΔΙΟΥ, ΛΑΜΠΑΔΑ, ΚΟΥΤΑ

1ο ΠΑΚΕΤΟ:
ΑΠΟ !!! 350€ ΔΩΡΟ!!! 30 ΤΕΜΑΧΙΑ ΜΠΟΜΠΟΝΙΕΡΕΣ

2ο ΠΑΚΕΤΟ:
ΑΠΟ !!! 370€ ΔΩΡΟ!!! 40 ΤΕΜΑΧΙΑ ΜΠΟΜΠΟΝΙΕΡΕΣ

3ο ΠΑΚΕΤΟ:
ΑΠΟ !!! 390€ ΔΩΡΟ!!! 50 ΤΕΜΑΧΙΑ ΜΠΟΜΠΟΝΙΕΡΕΣ

ΠΡΟΓΡΑΜΜΑΤΙΣΤΕ ΑΠΟ ΤΩΡΑ ΤΗΝ ΒΑΠΤΙΣΗ ΠΟΥ ΠΡΟΚΕΙΤΕ ΝΑ ΚΑΝΕΤΕ ΜΕΧΡΙ ΤΟ ΦΕΒΡΟΥΑΡΙΟ ΚΛΕΙΝΟΝΤΑΣ ΕΓΚΑΙΡΑ ΚΑΠΟΙΟ ΑΠΟ ΤΑ ΠΑΡΑΠΑΝΩ ΠΑΚΕΤΑ ΜΕ ΕΛΑΧΙΣΤΗ ΠΡΟΚΑΤΑΒΟΛΗ 50€

ΚΑΡΠΑΘΟΥ 6 ΡΟΔΟΣ (έναντι Στοάς Ροίκου)
Τηλ: 22410 28785

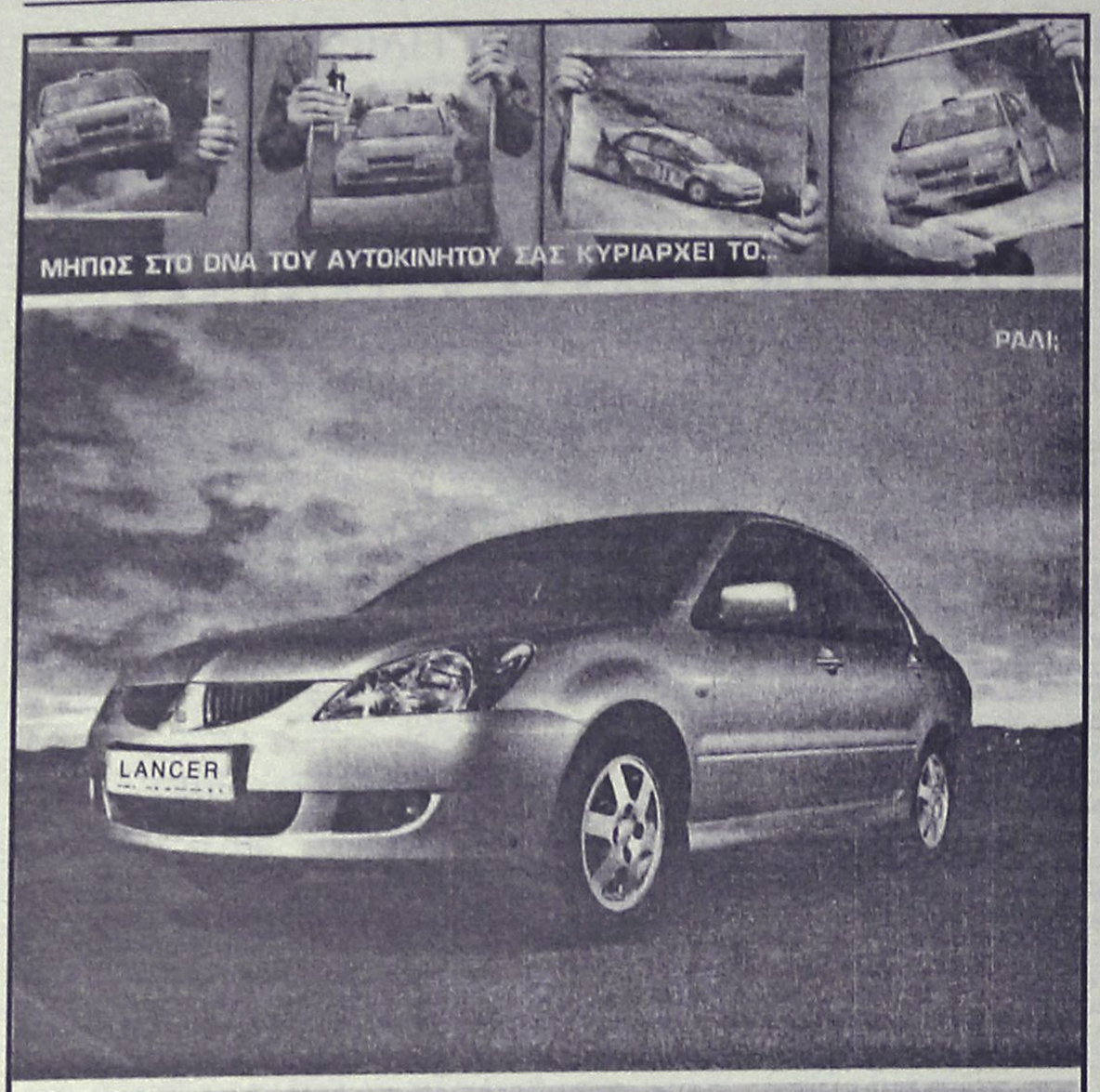

Το Lancer επέστρεψε. Η τελευταία εξέλιξη ενός από τα πιο επιτυχημένα αυτοκίνητα ράλι της ιστορίας, είναι γεγονός. Μία βόλτα αρκεί για να διαπιστώσετε τη μοναδική οδηγική συμπεριφορά του, που οφείλεται στη σπορ ρύθμιση της ανάρτησης, την αθόρυβη οδήγηση, που προσφέει η εξαιρετική μόνωση αλλά και τον πλούσιο στάνταρ εξοπλισμό. Αξιζε η αναμονή; Σίγουρα.
Αποκτήστε τώρα το νέο LANCER 1,6 lt από €15,480
LANCER. ΤΟ ΝΕΟ MITSUBISHI

MITSUBISHI MOTORS

ΚΑΛΛΙΓΑΣ Θ. & Ι. Α.Ε.Β.Ε., ΕΠΙΣΗΜΟΣ ΕΜΠΟΡΟΣ MITSUBISHI MOTORS Ν. ΔΩΔΕΚΑΝΗΣΟΥ,
Λ. ΡΟΔΟΥ - ΛΙΝΔΟΥ 138, Τ.Κ. 851 00 ΡΟΔΟΣ, ΤΗΛ.: 22410 67440, FAX: 22410 68462,
e-mail: kaligcar@otenet.gr

ΧΡΟΝΙΑ ΕΓΓΥΗΣΗ

ΤΟ ΕΥΑΓΓΕΛΙΟ ΤΗΣ ΚΥΡΙΑΚΗΣ

Ανεκτίμητος θησαυρός η αγάπη προς τον πλησίον



Του **ΠΑΪΣΙΟΥ ΑΡΑΒΑΝΤΙΝΟΥ,**
Πρωτοσυγκέλλου της Ι.Μ. Ρόδου

Και κάποιος άρχοντας τον ρώτησε: "Διδάσκαλε αγαθέ, τι πρέπει να κάνω για να κληρονομήσω την αιώνια ζωή"; Και ο Ιησούς του είπε: "Γιατί με λες αγαθό; Κανένας δεν είναι αγαθός, παρά μόνον ο Θεός. Τις εντολές τις ξέρεις, να μη μοιχεύσεις, να μη σκοτώσεις, να μην κλέψεις, να μην ψευδομαρτυρήσεις, να τιμάς τον πατέρα σου και τη μητέρα σου". Κι εκείνος του είπε: "Ολα αυτά τα τηρώ από τότε που ήμουν νέος". Οταν άκουσε τα λόγια αυτά ο Ιησούς του είπε: "Ενα ακόμα σου λείπει. Πούλησε όλα όσα έχεις και μοίρασέ τα στους πτωχούς και θα έχεις θησαυρό στον ουρανό και έλα, ακολούθησέ με". Αυτός, όμως, όταν άκουσε αυτά, λυπήθηκε πολύ, γιατί ήταν πολύ πλούσιος. Οταν ο Ιησούς τον είδε τόσο λυπημένο, είπε: "Πόσο δύσκολο είναι αυτοί που έχουν τα χρήματα, να μπουν στη βασιλεία του Θεού. Γιατί είναι ευκολότερο να περάσει μία καμήλα από την τρύπα που ανοίγει μία βελόνα παρά ένας πλούσιος να μπει στη βασιλεία του Θεού". Εκείνοι δε που άκουσαν είπαν: "Και ποιός τότε μπορεί να σωθεί;" Και ο Ιησούς τους είπε: "Αυτά που είναι αδύνατα για τους ανθρώπους είναι δυνατά για το θεό".

"Διδάσκαλε αγαθέ, τι ποιήσας ζωήν αιώνιον κληρονομήσω;".

Ο πλούσιος της σημερινής ευαγγελικής περικοπής γνωρίζει πολύ καλά, άλλωστε ήταν γνώστης του Μωσαϊκού Νόμου, ότι ο πλούτος δεν παρέχει στον άνθρωπο την αιώνιο ζωή, τη βασιλεία των ουρανών. Γι' αυτό έχεται, πλησιάζει τον Κύριο και τον ερωτά, τι πρέπει να πράξει για να κερδίσει, για να κληρονομήσει την αιώνιο ζωή: "Διδάσκαλε, αγαθέ, τι ποιήσας ζωήν αιώνιον κληρονομήσω;".

Και ο Παντογνώστης Κύριος, που θέλει τη σωτηρία κάθε ανθρώπου του απαντά απλά αλλά κατηγορηματικά, ότι την αιώνια ζωή την παρέχει αναμφισβήτητα η τήρηση του θείου νόμου, τον οποίο ακριβώς γνωρίζει και μάλιστα πολύ καλά από παιδί, άλλωστε το μαρτυρεί ο ίδιος ο πλούσιος "πάντα ταύτα εφυλαξάμην εκ νεότητός μου".

Αφού, λοιπόν, γνωρίζεις το νόμο και τον οποίο νόμο εφύλαξες όλα σου τα χρόνια, ένα πράγμα να ξέρεις, ότι πρέπει πλέον να κάμεις, εάν θέλεις να κερδίσεις το ποθούμενο, την αιώνια ζωή, να πουλήσεις τα υπάρχοντά σου και με τα χρήματα που θα κερδίσεις να τα μοιράσεις στους φτωχούς και τότε πλέον να με ακολουθήσεις.

Δύσκολο πράγμα έθεσε ο Κύριος στον πλούσιο, να μοιράσει τον πλούτο του και μάλιστα στους φτωχούς, σ' αυτούς που έχουν ανάγκη. Φοβερός ο λόγος αυτός του Κυρίου προς τον πλούσιο της σημερινής ευαγγελικής περικοπής και κατ' επέκταση για κάθε πλούσιο που δεν κάμνει καλή χρήση των αγαθών που του εχάρισε ο Θεός, ο δοτήρ παντός αγαθού.

Η εντολή του Κυρίου μας, "πώλησόν σου τα υπάρχοντα και δος πτωχοίς, και έξεις θησαυρόν εν ουρανώ", αλλά και η εφαρμογή της εντολής αυτής δεν σημαίνει όλοι οι άνθρωποι πρέπει να πουλήσουν τα υπάρχοντά τους και να τα δώσουν στους φτωχούς, αλλά εννοεί ότι πρέπει ο άνθρωπος της κάθε εποχής να απομακρύνει και να καθαρίσει την ψυχή του από τις κακές επιθυμίες που γεννά δυστυχώς ο πλούτος, να γίνει εγκρατής, ελεήμων, σώφρων και εύσπλαχνος. Εάν ο άνθρωπος της κάθε εποχής κατανοήσει ότι "όσα αγαθά απέκτησε στον κόσμο αυτό ανήκουν στο Θεό και ότι αυτός ο άνθρωπος είναι απλώς οικονόμος των δωρεών του Θεού, τότε ο άνθρωπος αυτός θα κληρονομήσει την αιώνια βασιλεία, την αιώνια ζωή.

Ετσι επολιτεύθηκαν οι Αγιοι της Εκκλησίας μας, ο Μέγας Αντώνιος, ο Αγιος Στυλιανός , ο Μέγας Βασίλειος, ο οποίος και μας λέγει, ευκολότερα μπορείς να πάρεις στα χέρια σου νερό και να το κρατήσεις, παρά να διατηρήσεις τον πλούτο διαρκώς δικό σου... και αν ο πλούτος τρέχει μπροστά σας άφθονος, μην προσκολλάτε σ' αυτό την καρδιά σας.

Φίλες και φίλοι οφείλουμε κι εμείς ωσάν χριστιανοί να εφαρμόζουμε τις εντολές του Θεού και να πράττουμε κατά νόμο το άγιο Αυτού θέλημα για να ακούσουμε και εμείς εκείνο που είπε ο Κύριος και Θεός μας: "τα αδύνατα παρά ανθρώποις, δυνατά παρά τω Θεώ εστί...".

"ASSOS"
ΧΩΜΑΤΟΥΡΓΙΚΗ



ΕΙΔΙΚΑ ΚΟΝΤΕΪΝΕΡ ΓΙΑ ΑΠΟΚΟΜΙΔΗ ΜΠΑΖΩΝ

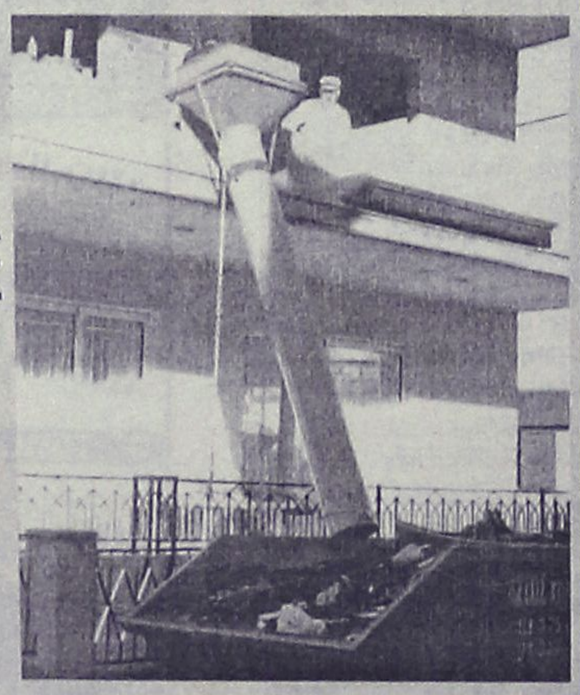

ΧΟΑΝΕΣ ΜΠΑΖΩΝ ΓΙΑ ΟΙΚΟΔΟΜΕΣ

και ακόμα ΦΟΡΤΩΤΑΚΙ ΓΙΑ ΑΜΕΣΗ ΑΠΟΚΟΜΙΔΗ ΜΠΑΖΩΝ

ΠΑΠΑΚΩΝΣΤΑΝΤΙΝΟΥ ΕΜ. - ΜΑΧΛΗΣ ΣΤΑΜ. Ο.Ε.
ΤΗΛ. (22410) 81375-91349, 094.4572380-094.6284523 • FAX: (22410) 81029
16ο χλμ. Ρόδου - Καμείρου, Παραδεισι

ΡΟΔΟΤΡΥΠΟΚΟΠΤΙΚΗ Ο.Ε.
ΚΟΥΛΙΑΝΟΣ ΔΗΜΗΤΡΙΟΣ & ΣΙΑ Ο.Ε.
3ο χλμ. ΡΟΔΟΥ-ΛΙΝΔΟΥ • ΤΗΛ.-FAX 2241077257, ΚΙΝ.: 6932732331
ΤΡΥΠΑΜΕ - ΚΟΒΟΥΜΕ - ΣΠΑΜΕ
ΜΠΕΤΑ - ΤΟΥΒΛΑ - ΤΣΙΜΕΝΤΟΛΙΘΟΥΣ - ΠΑΤΩΜΑΤΑ, ΠΕΤΡΕΣ
ΧΩΡΙΣ ΟΡΙΟ ΠΑΧΟΥΣ



ΧΩΡΙΣ ΔΟΝΗΣΕΙΣ - ΡΩΓΜΕΣ - ΣΚΟΝΕΣ

ΕΡΓΑΣΙΕΣ:
ΑΝΟΙΓΟΥΜΕ ΠΟΡΤΕΣ - ΠΑΡΑΘΥΡΑ
ΚΑΝΑΛΙΑ ΣΕ ΠΑΤΩΜΑΤΑ ΓΙΑ ΥΔΡΑΥΛΙΚΟΥΣ & ΗΛΕΚΤΡΟΛΟΓΟΥΣ
ΤΡΥΠΕΣ ΔΙΑΦΟΡΩΝ ΜΕΓΕΘΩΝ & ΚΥΚΛΙΚΑ ΑΝΟΙΓΜΑΤΑ ΓΙΑ ΣΚΑΛΕΣ
ΕΠΙΣΗΣ ΓΙΝΟΝΤΑΙ ΚΟΠΕΣ ΣΕ ΤΟΙΧΟΥΣ ΑΠΟ ΠΕΤΡΑ & ΑΝΑΣΤΗΛΩΣΕΙΣ ΜΕ ΜΠΕΤΟ Η ΣΙΔΗΡΟΚΑΤΑΣΚΕΥΗ





ΣΤΙΣ ΕΡΓΑΣΙΕΣ ΜΑΣ ΣΥΜΠΕΡΙΛΑΜΒΑΝΕΤΑΙ Η ΜΕΤΑΦΟΡΑ ΜΠΑΖΩΝ
Ολες οι εργασίες είναι με την σύγχρονη μέθοδο έγχυσης νερού προς αποφυγή σκόνης

ΣΑΗΣ ΤΡΑΒΕΛ

1η εκδρομή

ΣΤΑ ΜΥΡΑ ΤΟΥΡΚΙΑΣ

στην εορτή του Αγ. Νικολάου

από 5 έως 8/12

ΜΟΝΟ 199 ευρώ

Επισκέψεις στην:

ΝΕΑ ΜΑΚΡΗ (ΦΕΤΙΓΕ ΣΤΟ ΛΙΒΙΣΙ, ΤΗΝ ΕΛΛΗΝΙΚΗ ΠΟΛΗ ΦΑΝΤΑΣΜΑ, ΤΗΝ ΠΟΛΗ ΚΑΣ, ΤΑ ΜΥΡΑ, ΦΟΙΝΙΚΗ, ΑΝΤΑΛΕΙΑ, ΚΑΤΑΡΡΑΚΤΕΣ.

*• Εισιτήρια με το ΚΑΤΑΜΑΡΑΝ, ξενοδοχείο 4*αστέρων με πρωινό και 1 γεύμα ημερησίως, 1 νύκτα στο ΚΑΣ, 2 διανυκτερεύσεις στην ΑΤΤΑΛΕΙΑ. Πολυτελή πούλμαν, φόρους λιμανιών* **ΟΛΑ ΠΛΗΡΩΜΕΝΑ**

(ευκαιρία για διασκέδαση με ORIENTAL Χορούς).

Συνοδός ο κ. ΣΑΒΒΑΣ ΣΑΗΣ

2η εκδρομή

ΣΤΑ ΜΥΡΑ - ΑΓ. ΝΙΚΟΛΑΟ - ΑΤΤΑΛΕΙΑ - ΚΩΝ/ΠΟΛΗ - ΣΜΥΡΝΗ - ΜΑΡΜΑΡΙΣ

από 5 έως 13/12

ΜΟΝΟ 369 ευρώ

Μετά τα **ΜΥΡΑ** και **ΑΝΤΑΛΕΙΑ** για όσους δηλώσουν συμμετοχή συνεχίζουμε για **ΚΩΝ/ΠΟΛΗ.**

3 διανυκτερεύσεις στην **ΚΩΝ/ΠΟΛΗ** όπου θα επισκεφθούμε το **Πατριαρχείο, την Αγ. Σοφιά, το ΜΠΛΕ ΤΖΑΜΙ, τον ιππόδρομο, το Βυζαντινό υδραγωγείο, το παλάτι Ντολμά Μπαξέ, και την περίφημη αγορά Καπαλί Τσαρσί. Ακόμη θα έχουμε την ευκαιρία για μία αξέχαστη κρουαζιέρα στο Βόσπορο.**

Στη συνέχεια 1 νύκτα στην **ΣΜΥΡΝΗ** όπου θα επισκεφθούμε το **Κορδελιό, το Κατιφέ Καλέ και την αγορά για ψώνια και τέλος 1 νύκτα στο ΜΑΡΜΑΡΙΣ σε ξενοδοχείο 5*αστέρων.**

Ευκαιρία να γνωρίσουμε το **ΜΑΡΜΑΡΙΣ κάνοντας μία βόλτα με το πούλμαν και την αγορά για ψώνια.**

Αναχώρηση την επομένη το πρωί για **Ρόδο.**

• Εισιτήρια με το ΚΑΤΑΜΑΡΑΝ, φόρους λιμανιών, ξενοδοχεία 4 και 5 αστέρων με πρωινό και 1 γεύμα ημερησίως, πολυτελή πούλμαν, ξεναγήσεις. **ΟΛΑ ΠΛΗΡΩΜΕΝΑ** *(ευκαιρία για διασκεδάσεις με ORIENTAL χορούς).*

ΣΥΝΟΔΟΣ ο κ. ΣΑΒΒΑΣ ΣΑΗΣ

Λόγω της μεγάλης ζήτησης

ΔΗΛΩΣΤΕ ΑΜΕΣΩΣ ΣΥΜΜΕΤΟΧΗ

στο **ΠΡΑΚΤΟΡΕΙΟ ΤΑΞΙΔΙΩΝ**

ΣΑΒΒΑΣ ΣΑΗΣ

ΕΓΓΥΗΣΗ

TRAVEL AND TOURISM AGENCY

ΤΑΡΠΟΝ ΣΠΡΙΝΓΚΣ 42 (δίπλα στην Τραπ. Πίστεως)

Τηλ. 22410 39781-3, 22410-37711

Σύμφωνα με εγκύκλιο του υπουργείου

Υποχρεωτική η υποβολή του Ε9 από όλους φέτος

Στόχος η δημιουργία του περιουσιολογίου

Την υποβολή του εντύπου Ε9 από όλους τους φορολογούμενους ζητεί το υπουργείο Οικονομικών, προκειμένου να καταγράψει εκ νέου την ακίνητη περιουσία που κατέχουν οι Ελληνες, η οποία υπολογίζεται ότι ανέρχεται σε 30 εκατομμύρια ακίνητα.

Με τις φορολογικές δηλώσεις του 2005 περίπου 5.300.000 φορολογούμενοι (μέχρι σήμερα υποχρέωση υποβολής του ανωτέρου εντύπου είχαν μόνο οι φορολογούμενοι των οποίων η οικογενειακή κατάσταση είχε αλλάξει) υποχρεούνται να συμπληρώσουν το έντυπο Ε9 και να καταγράψουν αναλυτικά όλα τα ακίνητα που κατέχουν. Στόχος της ηγεσίας τους υπουργείου Οικονομικών είναι η δημιουργία του περιβόητου περιουσιολογίου που θα έπρεπε, ωστόσο, να είναι έτοιμο από το 1998.

Με τη δημιουργία του περιουσιολογίου θα είναι εφικτή η επιβολή του ΦΠΑ, του ενιαίου φόρου ακινήτων, ενώ θα διευκολυνθούν σε σημαντικό βαθμό και οι μεταβιβάσεις ακινήτων. Παράλληλα οι διασταυρώσεις των ακινήτων θα είναι πλέον ευκολότερες και πλέον ο φοροεισπρακτικός μηχανισμός του υπουργείου Οικονομικών θα είναι σε θέση να γνωρίζει αν τα δηλούμενα στοιχεία από μισθώσεις κ.λπ. είναι ειλικρινή. Για να ξεκινήσει αυτή η διαδικασία θα πρέπει αρχικώς να τεθεί σε λειτουργία η εφαρμογή που αφορά το περιουσιολόγιο και για αυτόν το σκοπό η Γενική Γραμματεία Πληροφορικών Συστημάτων ευελπιστεί έως το τέλος του έτους να λάβει τα απαραίτητα κονδύλια από την Κοινωνία της Πληροφορίας προκειμένου να αρχίσει τη διασταύρωση και καταγραφή στο σύστημα περίπου 30 εκατ. ακινήτων.

Μετά την ολοκλήρωση της παραπάνω διαδικασίας η ΓΓΠΣ θα αποστείλει σε όλους τους κατόχους ακίνητης περιουσίας, ειδικό σημείωμα με το οποίο θα ερωτούνται αν η αναγραφόμενη αξία των ακινήτων τους είναι σωστή. Στην περίπτωση που οι φορολογούμενοι έχουν ενστάσεις θα αναγράφουν την αξία που υπολογίζουν οι ίδιοι.

Ουσιαστικά με την καταγραφή όλων των ακινήτων και με τη δημιουργία του περιουσιολογίου θα μπορεί το Δημόσιο να διενεργεί διασταυρώσεις στις ιδιοκτησίες, ενώ παράλληλα θα βοηθήσει σε σημαντικό βαθμό την επιβολή του ΦΠΑ στην οικοδομή.

Παράλληλα η Γενική Γραμματεία Πληροφορικών Συστημάτων στο νέο taxis που σχεδιάζει θα θέσει σε λειτουργία εφαρμογή για τις αντικειμενικές αξίες των ακινήτων.

Σημειώνεται ότι και οι προηγούμενες ηγεσίες του υπουργείου Οικονομικών είχαν επιχειρήσει το 1997 να καταγράψουν το σύνολο της ακίνητης περιουσίας των Ελλήνων εν τούτοις και για άγνωστους λόγους σταμάτησαν με αποτέλεσμα η όποια εργασία είχε σημειωθεί να θεωρείται πλέον άχρηστη!

Ουσιαστικά οι όποιες μεταβολές διενεργήθηκαν στην περιουσία των φορολογούμενων από το 1997 μέχρι σήμερα δεν έχουν περαστεί στο πληροφορικό σύστημα Taxis και δεν υπάρχει η δυνατότητα μεταβολής των δηλωθέντων στοιχείων.

KYDON TOURS

Α' ΠΡΟΓΡΑΜΜΑ

ΜΥΡΑ ΑΓΙΟ ΝΙΚΟΛΑΟ ΑΤΤΑΛΕΙΑ

5/12-8/12/2004

Ελάτε να γιορτάσουμε τον ΑΓΙΟ ΝΙΚΟΛΑΟ στο τόπο που έζησε σαν Αρχιεπίσκοπος Μύρων.

5/12 ΚΑΤΑΜΑΡΑΝ ΡΟΔΟΣ ΜΑΡΜΑΡΙΣ 08.00

Περιήγηση Μαρμαρίς-Φετιγιέ. Επίσκεψη στο Λυβίσι και Παναγιά-Καρ διανυκτέρευση.

6/12 ΜΥΡΑ-ΑΓΙΟ ΝΙΚΟΛΑΟ συμμετοχή στον εορτασμό και λειτουργία στον ναό-Επίσκεψη στους λαξευτούς τάφους-Φοίνικας-ΑΤΤΑΛΕΙΑ-ΡΙΒΙΕΡΑ της ΤΟΥΡΚΙΑΣ.

2 διανυκτερεύσεις σε ξενοδοχείο 5 αστέρων υπερπολυτελείας με φανταστικό πλούσιο μπουφέ, ορχήστρα, ΧΑΜΑΜ-SPA •Περιήγηση ΑΤΤΑΛΕΙΑΣ και περίπατος στην πλατεία ΠΑΡΑΔΟΣΙΑΚΗ ΠΟΛΗ-ΠΕΡΓΗ ΚΑΤΑΡΡΑΚΤΕΣ • Διασκέδαση στο περίφημο CECEBAR **ΟΛΑ ΠΛΗΡΩΜΕΝΑ**

Συνοδός η κ. Ελένη Ψυλλάκη

Β' ΠΡΟΓΡΑΜΜΑ

ΜΥΡΑ ΑΓΙΟ ΝΙΚΟΛΑΟ

ΑΤΤΑΛΕΙΑ-ΚΩΝΣΤΑΝΤΙΝΟΥΠΟΛΗ-ΣΜΥΡΝΗ-ΕΦΕΣΟΣ-ΚΟΥΣΑΝΤΑΣΙ-ΜΑΡΜΑΡΙΣ

5/12-13/12/2004

Από την ΑΤΤΑΛΕΙΑ συνεχίζουμε για την ΠΕΝΤΑΜΟΡΦΗ ΚΩΝΣΤΑΝΤΙΝΟΥΠΟΛΗ, την βασίλισσα των πόλεων.

3 διανυκτερεύσεις κεντρικό 4 αστέρων ξενοδοχείο στην ΠΛΑΤΕΙΑ ΤΑΚΣΙΜ, ξεναγήσεις περιηγήσεις όλης της ΠΟΛΗΣ με την ΕΛΛΗΝΙΔΑ ξεναγό μας. ΑΓΙΑ ΣΟΦΙΑ-ΠΑΤΡΙΑΡΧΕΙΟ-ΠΑΝΑΓΙΑ ΒΛΑΧΕΡΝΩΝ-ΜΠΑΛΟΥΚΛΙ-ΜΟΝΗ ΤΗΣ ΧΩΡΑΣ-ΠΑΛΑΤΙΑ-ΠΕΡΑΝ-Κρουαζιέρα ΒΟΣΠΟΡΟ. Ψώνια στο ΚΑΠΑΛ ΤΣΑΡΣΙ με τα 4.000 μαγαζιά. Διασκέδαση ORIENTAL.

Επιστρέφουμε απο ΚΩΝΣΤΑΝΤΙΝΟΥΠΟΛΗ-ΣΜΥΡΝΗ, Διανυκτέρευση, ξενάγηση ΣΜΥΡΝΗΣ, περιήγηση Κορδελλιό-Καντιφέ Κολέ, ΚΟΝΑΚΙ αγορά ΑΣΑΝΣΕΡ-ΚΟΡΔΩΝΙ,ξενάγηση στην ΕΦΕΣΣΟ, περιήγηση στο ΚΟΥΣΑΝΤΑΣΙ-ΜΑΡΜΑΡΙΣ, Διανυκτέρευση • ξενοδοχείο υπερπολυτελείας 5 αστέρων • ΠΛΟΥΣΙΟ ΠΡΟΓΡΑΜΜΑ **ΟΛΑ ΠΛΗΡΩΜΕΝΑ**

Συνοδός η κ. Ελένη Ψυλλάκη

Η πείρα μας 30 ετών και η προσωπική μας φροντίδα κάνει το ταξείδι αξέχαστο, ευχάριστο και προ πάντων ΑΣΦΑΛΕΣ!!!

ΠΡΑΚΤΟΡΕΙΟ ΚΥΔΩΝ ΙΑΤΑ

1974-2004. 30 χρόνια σας ταξιδεύει με εγγύηση

Τηλ. 22410-23000, 27900, 27722

Εθ. Δωδ/σίων 14 • Ακτή Σαχτούρη 8• E-mail: Kydon@otenet.gr

Τραυμάτισε 4χρονο

Νεαρός χωρίς δίπλωμα, οδηγώντας το ι.χ. αυτοκίνητο μιας 47χρονης, στο νησί της Κω, παρέσυρε και τραυμάτισε, ευτυχώς ελαφρά, ένα τετράχρονο αγοράκι.

Οι αστυνομικοί, εντόπισαν και συνέλαβαν τον 20χρονο αλλά ωστόσο με εντολή του αρμόδιου εισαγγελέα του νησιού, συνέλαβαν και την 47χρονη γυναίκα η οποία του είχε παραχωρήσει το αυτοκίνητο. Το ατύχημα, σημειώθηκε το απόγευμα της Παρασκευής στην πόλη της Κω, και σε βάρος και των δύο συλληφθέντων κινήθηκε η διαδικασία που προβλέπει ο νόμος για την παραπομπή τους στη δικαιοσύνη.

Α.Ν.Ε.Σ.

ΑΝΩΝΥΜΗ ΝΑΥΤΙΛΙΑΚΗ ΕΤΑΙΡΕΙΑ ΣΥΜΗΣ

ΠΡΟΓΡΑΜΜΑ Ε/Γ ΔΡΟΜΟΛΟΓΙΩΝ ΚΑΙ ΠΕΡΙΗΓΗΣΕΩΝ

ΝΟΕΜΒΡΙΟΣ 2004

	ΣΥΜΗ ΙΙ	Υ/Γ ΑΙΓΛΗ
21/11 ΚΥΡΙΑΚΗ		09.00 ΡΟΔΟ-ΠΑΝ.-ΣΥΜΗ 16.00 ΣΥΜΗ-ΡΟΔΟ
22/11 ΔΕΥΤΕΡΑ	07.30 ΣΥΜΗ-ΡΟΔΟ 15.00 ΡΟΔΟ-ΣΥΜΗ	08.00 ΡΟΔΟ-ΜΑΡΜΑΡΑ* 15.00 ΜΑΡΜΑΡΑ-ΡΟΔΟ*
23/11 ΤΡΙΤΗ		09.00 ΡΟΔΟ-ΣΥΜΗ 10.00 ΣΥΜΗ-ΡΟΔΟ 15.00 ΡΟΔΟ-ΣΥΜΗ
24/11 ΤΕΤΑΡΤΗ		08.00 ΣΥΜΗ-ΡΟΔΟ 15.00 ΡΟΔΟ-ΣΥΜΗ 16.00 ΣΥΜΗ-ΡΟΔΟ
25/11 ΠΕΜΠΤΗ	07.30 ΣΥΜΗ-ΡΟΔΟ 15.00 ΡΟΔΟ-ΣΥΜΗ	
26/11 ΠΑΡΑΣΚ.		08.00 ΡΟΔΟ-ΜΑΡΜΑΡΑ* 15.00 ΜΑΡΜΑΡΑ-ΡΟΔΟ* 16.30 ΡΟΔΟ-ΣΥΜΗ
27/11 ΣΑΒΒΑΤΟ	08.00 ΣΥΜΗ-ΡΟΔΟ 15.00 ΡΟΔΟ-ΣΥΜΗ	07.30 ΣΥΜΗ-ΡΟΔΟ 09.00 ΡΟΔΟ-ΣΥΜΗ 10.15 ΣΥΜΗ-ΝΤΑΤΣΑ* 15.00 ΝΤΑΤΣΑ-ΣΥΜΗ* 16.00 ΣΥΜΗ-ΡΟΔΟ
28/11 ΚΥΡΙΑΚΗ		09.00 ΡΟΔΟ-ΠΑΝΟΡΜ.-ΣΥΜΗ 16.00 ΣΥΜΗ-ΡΟΔΟ
29/11 ΔΕΥΤΕΡΑ	07.30 ΣΥΜΗ-ΡΟΔΟ 15.00 ΡΟΔΟ-ΣΥΜΗ	08.00 ΡΟΔΟ-ΜΑΡΜΑΡΑ* 15.00 ΜΑΡΜΑΡΑ-ΡΟΔΟ*
30/11 ΤΡΙΤΗ		09.00 ΡΟΔΟ-ΣΥΜΗ 10.00 ΣΥΜΗ-ΡΟΔΟ 15.00 ΡΟΔΟ-ΣΥΜΗ

ΠΡΟΣΟΧΗ Η ΕΝΔΕΙΞΗ ΜΕ * ΕΙΝΑΙ ΠΕΡΙΗΓΗΣΗ

Τα δρομολόγια μπορούν να τροποποιηθούν λόγω εκτάκτων συγκοινωνιακών αναγκών ή καιρικών συνθηκών

Παρακαλούμε πριν ταξιδέψετε επικοινωνήστε με την Εταιρία:

www.anes.gr

Γραφείο ΣΥΜΗΣ Τηλ.: (22460) 71444 - Φαξ: (22460) 71373

Γραφείο ΡΟΔΟΥ Τηλ.: (22410) 37769 - Φαξ: (22410) 34493

Οι Ασφάλειες
ΠΑΝΤΕΛΗΣ ΣΑΝΣΟΓΛΟΥ Ε.Ε.
σας ενημερώνουν
Αφορά ιδιοκτήτες Επιβατικών Αυτοκινήτων Ιδ. Χρήσης.

Το ΝΕΟ ΠΑΚΕΤΟ ασφάλισης Ε.Ι.Χ. περιλαμβάνει:

- Ασφάλιση για Σωματικές Βλάβες τρίτων ή και των επιβατών σας (πλην οδηγού) ως 500.000 ευρώ.
- Ασφάλιση για Υλικές Ζημιές τρίτων ως 100.000 ευρώ.
- Κάλυψη των ζημιών του αυτ/του σας, σε περίπτωση που σας τρακάρει ανασφάλιστο όχημα ως 9.000 ευρώ.
- Ασφάλιση προσωπικού ατυχήματος οδηγού ως 12.000 ευρώ.
- Δωρεάν Δικηγόρο για ό,τι έχει σχέση με την κυκλοφορία του αυτ/του σας (αγωγές κ.λπ.) ως 10.000 ευρώ.
- Ασφάλεια πυρός σε Α' κίνδυνο του σπιτιού σας ως 9.000 ευρώ.
- Δωρεάν χρήση της EUROP ASSISTANCE 24 ώρες σε περίπτωση ατυχήματος και δωρεάν μεταφορά του αυτ/του σας.
- Δεν ανεβάζουμε το Bonus-Malus σας ακόμα και αν δηλώσετε ατύχημα.

Τα εξαμηνιαία ασφάλιστρα για όλα τα παραπάνω είναι:

ΙΠΠΟΙ	01-06	07-08	09-10	11-12	13-14	15 και άνω
BM03	**86.8**	**89.5**	**105.5**	**109.7**	**119.2**	**142.1**

ΠΑΝΤΕΛΗΣ ΣΑΝΣΟΓΛΟΥ Ε.Ε.
Καζαντζάκη 2 και Εθν. Αντίστασης
Τηλ. 22410-31468, 70328, 70264

TECHNO GROUP
Πεπειραμένη τεχνική υποστήριξη
για μεταφορά ακόμα και τοποθέτηση


GLASS
INOX
ΧΑΛΚΙΝΟ
ΑΝΟΞΕΙΔΟΤΗ ΥΠΕΡΟΧΗ A.I.S.I. 316
ΣΥΝΔΕΟΝΤΑΙ ΚΑΙ ΜΕ ΚΑΛΟΡΙΦΕΡ
Απο 25.00€ το μήνα!
ΚΟΚΚΙΝΟΣ & ΣΥΝΕΡΓΑΤΕΣ
Δημ. Αναστασιάδη 8, Ρόδος - Τηλ./Fax 22410 32181

ΑΚΟΥΣΤΙΚΑ ΒΑΡΗΚΟΪΑΣ
Από 380 €


Μοναδική Ευκαιρία:
ΑΠΟΣΥΡΕΤΕ
ΤΟ ΠΑΛΙΟ ΣΑΣ ΑΚΟΥΣΤΙΚΟ
ΚΑΙ ΑΠΟΚΤΗΣΤΕ
ΕΝΑ ΣΥΓΧΡΟΝΟ ΜΕ ΚΕΡΔΟΣ
ΜΕΧΡΙ **400 €**
ΚΕΝΤΡΟ
ΙΑΤΡΙΚΩΝ
ΒΟΗΘΗΜΑΤΩΝ
Εθνικής Αντιστάσεως 11 (πρώην Αννης Μαρίας)
Τηλ: 2241020359 Κιν: 6936.70.60.21
Συμβάσεις με όλα τα ταμεία. - Ειδικές Τιμές για Ο.Γ.Α
Σε 6 άτοκες δόσεις χωρίς Πιστωτική Κάρτα

Αυτή που πέρασε για το Χρηματιστήριο Αθηνών

Εβδομάδα για ...χαμόγελο!

Ανοδος 0,9% του Γενικού Δείκτη σε εβδομαδιαία βάση

Ανοδικές τάσεις επικράτησαν την εβδομάδα αυτή, με τον Γενικό Δείκτη να κλείνει την Παρασκευή στις 2.647,06 μονάδες, ενισχυμένος κατά 0,91%. Παράλληλα ο μέσος ημερήσιος όγκος συναλλαγών παρουσίασε μείωση κατά 9% και διαμορφώθηκε στα 146,9 εκ. ευρώ έναντι 183,61 εκ. ευρώ την προηγούμενη εβδομάδα.

Όλη η εβδομάδα θα μπορούσε να συνοψισθεί στην συνεδρίαση της Πέμπτης, η οποία είχε χαρακτηριστικά άλλων εποχών. Πρόκειται ίσως για μια από τις λίγες φορές που η αγορά πραγματοποιεί γρήγορη και ουσιαστική διόρθωση από τα υψηλά του Γενικού Δείκτη και σε κομβικά σημεία οι αγοραστές επανέρχονται δριμύτεροι και οδηγούν τις τιμές προς νεότερα υψηλά.

Παράδοξη παραμένει η διαρκής εκροή κεφαλαίων από την θεσμική διαχείριση μετοχικών αμοιβαίων (από τις αρχές του έτους αγγίζουν τα 431 εκατ. ευρώ), στοιχείο που σε άλλες περιόδους αποτελούσε αιτία και αφορμή διαρκούς πτώσης της αγοράς. Επίσης αξίζει να σημειωθεί ότι η αγορά όχι μόνο «αντέχει», αλλά κινείται και σε υψηλότερα επίπεδα ακόμα και σε αρνητικές ειδήσεις, όπως π.χ. όταν ΟΤΕ εμφανίζει ζημιές για πρώτη φορά σε τριμηνιαία λογιστική κατάσταση.

Σε εβδομαδιαία βάση ο βασικός χρηματιστηριακός δείκτης κατέγραψε άνοδο 23,93 μονάδων ή σε ποσοστό 0,91%, κλείνοντας στις 2.647,06 μονάδες, έναντι 2.623,13 μονάδων της περασμένης εβδομάδος. Από τις αρχές του έτους ο Γενικός Δείκτης Τιμών καταγράφει άνοδο σε ποσοστό 16,94%.

Ο δείκτης FTSE/ASE 20 έκλεισε με άνοδο σε ποσοστό 1,08%, ενώ ο δείκτης FTSE/ASE 40 έκλεισε με πτώση σε ποσοστό 0,32%. Ο δείκτης FTSE/ASE SMALLCAP 80 έκλεισε με απώλειες σε ποσοστό 2,59%.

Οι επιμέρους δείκτες έκλεισαν ως εξής: Τραπεζικός:άνοδος 1,42%, Τηλεπικοινωνιών: πτώση 2,08%, Ασφαλειών: πτώση 3,35%, Επενδύσεων: πτώση 1,53%, Κατασκευαστικών: άνοδος 0,46%, Κλωστοϋφαντουργίας: πτώση 3,99%, Βιομηχανιών:άνοδος 1,13%, Συμμετοχών: άνοδος 0,30%, Βασικών Μετάλλων: πτώση 1,39%, Μη μεταλλικών Ορυκτών: άνοδος 0,25%, Λιανικού Εμπορίου: άνοδος 1,25%, Πληροφορικής: άνοδος 1,55%, Ειδών Λύσεων Πληροφορικής: πτώση 2,49%, Εκδόσεις- Εκτυπώσεις: πτώση 1,24%, Χονδρικό εμπόριο: πτώση 4,58%, Τρόφιμα - ποτά: πτώση 1,41%, Παράλληλης Αγοράς :πτώση 0,64%, Διυλιστήρια: άνοδος 5,21%, Ακίνητης Περιουσίας: πτώση 0,34%.

Η καθαρή αξία των συναλλαγών στις συνεδριάσεις της εβδομάδος ανήλθε στα 734,986 εκατ. ευρώ, ενώ η μέση αξία συναλλαγών διαμορφώθηκε στα 146,997 εκατ. ευρώ έναντι 183,554 εκατ. ευρώ της περασμένης εβδομάδος.

ΕΒΔΟΜΑΔΙΑΙΑ ΜΕΤΑΒΟΛΗ ΔΕΙΚΤΩΝ-ΚΛΕΙΣΙΜΟ ΜΕΤΑΒΟΛΗ

ΔΕΙΚΤΕΣ	19/11/2004	26/11/2004	
ΓΕΝΙΚΟΣ	2.623,13	2.647,06	+0,91%
FTSE 20	1.444,26	1.459,83	+1,08%
FTSE 40	2.184,21	2.177,29	-0,32%
FTSE 80	474,85	462,55	-2,59%
ΤΡΑΠΕΖΙΚΟΣ	5.573,15	5.652,06	+1,42%
ΑΣΦΑΛΕΙΩΝ	584,23	564,66	-3,35%
ΕΠΕΝΔΥΣΕΩΝ	912,38	898,40	-1,53%
ΒΙΟΜΗΧΑΝΙΚΟΣ	1.211,83	1.225,58	+1,13%
ΣΥΜΜΕΤΟΧΩΝ	1.375,71	1.379,77	+0,30%
ΚΑΤΑΣΚΕΥΩΝ	618,84	621,71	+0,46%
ΒΑΣΙΚΩΝ ΜΕΤΑΛΛΩΝ	445,85	439,64	-1,39%
ΛΥΣΕΩΝ ΠΛΗΡΟΦΟΡΙΚΗΣ	208,82	203,62	-2,49%
ΕΚΔΟΣΕΙΣ-ΕΚΤΥΠΩΣΕΙΣ	351,52	347,16	-1,24%
ΚΛΩΣΤΟΥΦΑΝΤΟΥΡΓΙΑΣ	203,59	195,45	-3,99%
ΛΙΑΝΙΚΟΥ ΕΜΠΟΡΙΟΥ	973,79	985,95	+1,25%
ΜΗ ΜΕΤΑΛΛΙΚΩΝ ΟΡΥΚΤΩΝ	894,38	896,63	+0,25%
ΠΛΗΡΟΦΟΡΙΚΗΣ	379,88	385,76	+1,55%
ΤΗΛΕΠΙΚΟΙΝΩΝΙΩΝ	1.029,55	1.008,12	-2,08%
ΤΡΟΦΙΜΩΝ	407,63	401,88	-1,41%
ΧΟΝΔΡΙΚΟΥ ΕΜΠΟΡΙΟΥ	490,76	468,27	-4,58%
REAL ESTATE	641,14	638,96	-0,34%
ΔΙΥΛΙΣΤΗΡΙΩΝ	1.227,51	1.291,49	+5,21%
ΠΑΡΑΛΛΗΛΗ	130,98	130,14	-0,64%

INEMA
ΙΑΤΡΙΚΟΣ & ΝΟΣΟΚΟΜΕΙΑΚΟΣ ΕΞΟΠΛΙΣΜΟΣ
17 ΧΡΟΝΙΑ ΕΜΠΕΙΡΙΑΣ από το 1988
ΕΙΜΑΣΤΕ ΟΙ ΜΕΓΑΛΥΤΕΡΟΙ ΠΡΟΜΗΘΕΥΤΕΣ
ΙΑΤΡΙΚΟΥ – ΟΡΘΟΠΕΔΙΚΟΥ ΚΑΙ ΝΟΣΟΚΟΜΕΙΑΚΟΥ ΥΛΙΚΟΥ ΣΤΗ ΔΩΔΕΚΑΝΗΣΟ
ΕΜΠΙΣΤΕΥΘΕΙΤΕ ΜΑΣ !!!
ΛΕΜΕΣΣΟΥ 2 ΡΟΔΟΣ ΤΗΛ.22410 32238
– FAX.22410 28484
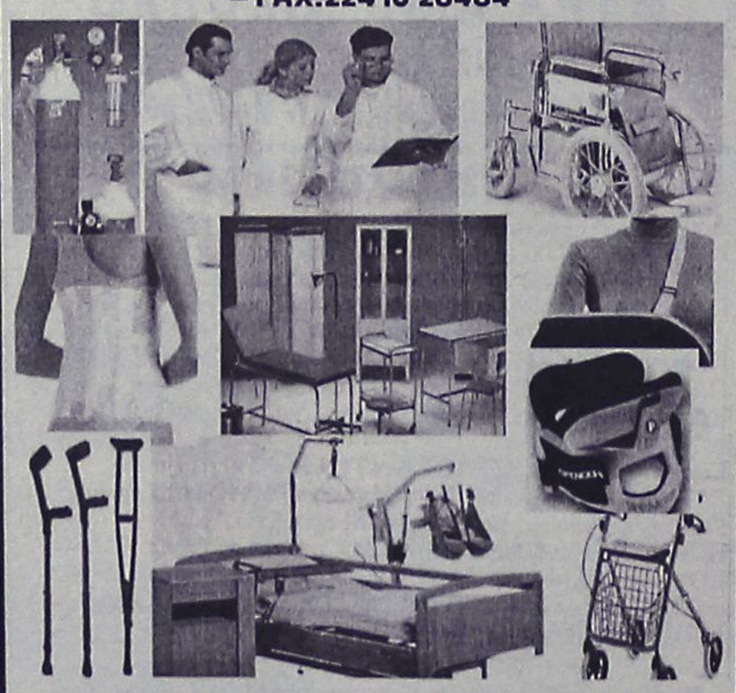
ΑΝΑΠΗΡΙΚΑ ΚΑΡΟΤΣΙΑ–ΒΑΔΙΣΤΙΚΑ -ΟΡΘΟΠΕΔΙΚΑ ΕΙΔΗ–ΜΠΛΟΥΖΕΣ ΙΑΤΡΙΚΕΣ–ΚΑΛΤΣΕΣ ΦΛΕΒΙΤΙΔΑΣ–ΠΕΛΜΑΤΑ–ΟΡΘΟΠΕΔΙΚΑ ΜΑΞΙΛΑΡΙΑ–ΚΡΕΒΑΤΙΑ ΝΟΣΟΚΟΜΕΙΑΚΑ – ΙΑΤΡΙΚΟΣ ΕΞΟΠΛΙΣΜΟΣ ΚΑΙ ΑΝΑΛΩΣΙΜΑ – ΟΡΓΑΝΑ ΧΗΜΕΙΟΥ ΚΑΙ ΚΑΘΕ ΑΛΛΟ ΕΙΔΟΣ ΓΙΑ ΚΑΤ ΟΙΚΟ ΝΟΣΗΛΕΙΑ .

ΟΡΘΟΠΕΔΙΚΑ - ΙΑΤΡΙΚΑ
ΧΑΡΙΤΟΣ

Ορθοπεδικά είδη & κατασκευές
Εξοπλισμός Ιατρείου & αναλώσιμα
Είδη νοσηλείας κατ' οίκον & μηχανήματα οξυγονοθεραπείας
Ακουστικά Βαρηκοΐας
ΕΛΕΥΘ. ΒΕΝΙΖΕΛΟΥ 6 (Δίπλα στη Ροδιακή Έπαυλη) - ΡΟΔΟΣ
Τηλ.: 22410 24112 Fax: 22410 75969 e-mail: orken@rho.forthnet.gr

Πάντα με υγείαν...

Τσιγάρο και αλάτι προκαλούν "καούρες"

Το κάπνισμα και η αυξημένη κατανάλωση άλατος αυξάνουν σημαντικά τον κίνδυνο αναπτύξεως γαστροοισοφαγικής παλινδρόμησης, αλλά το τσάι και το αλκοόλ, που θεωρούνται "συνήθεις ύποπτοι", δεν φαίνεται να την επηρεάζουν ιδιαίτερα, σύμφωνα με μία νέα μελέτη.

Οπως αναφέρει η επιθεώρηση "Gut", η ανάλυση στοιχείων από περίπου 44.000 υγιείς εθελοντές και 3.300 πάσχοντες από γαστροοισοφαγική παλινδρόμηση, αποκάλυψε πως ο τρόπος ζωής σχετίζεται στενά με τα συμπτώματα της διαταραχής αυτής, που αποτελεί μία από τις πιο συχνές αιτίες δυσπεψίας και χαρακτηρίζεται από "καούρες", υπερβολικό ρέψιμο, ακόμα και αναπνευστικά προβλήματα.

Οι μεγαλύτεροι παράγοντες κινδύνου για ανάπτυξη γαστροοισοφαγικής παλινδρόμησης ήταν το κάπνισμα και το πολύ αλάτι στο φαγητό. Οσοι εθελοντές κάπνιζαν καθημερινά για περισσότερο από 20 χρόνια είχαν 70% περισσότερες πιθανότητες να την αναπτύξουν σε σχέση με τους μη καπνιστές. Επιπλέον, όσοι συνήθιζαν να προσθέτουν αλάτι στο φαγητό τους είχαν επίσης 70% περισσότερες πιθανότητες να παρουσιάσουν το πρόβλημα σε σχέση με όσους δεν το έκαναν. Και όσοι έτρωγαν παστό κρέας ή ψάρι τρεις ή περισσότερες φορές την εβδομάδα είχαν 50% περισσότερες πιθανότητες γαστροοισοφαγικής παλινδρόμησης σε σχέση με όσους δεν έτρωγαν καθόλου παστά.

Φυτικές ίνες

Η συστηματική κατανάλωση μαύρου ψωμιού με υψηλή περιεκτικότητα σε φυτικές ίνες και η άσκηση επί 30 λεπτά τουλάχιστον μία φορά την εβδομάδα, μείωναν τον κίνδυνο γαστροοισοφαγικής παλινδρόμησης κατά το ήμισυ. Παραδόξως, οι μανιώδεις καταναλωτές καφέ (όσοι έπιναν περισσότερους από επτά καφέδες την ημέρα) είχαν 40% λιγότερες πιθανότητες να αναπτύξουν γαστροοισοφαγική παλινδρόμηση σε σχέση με όσους έπιναν έναν ή λιγότερο. Ωστόσο, οι ερευνητές από το Νοσοκομείο Καρολίνσκα της Σουηδίας, που εκπόνησαν τη μελέτη, τονίζουν ότι οι πάσχοντες από γαστροοισοφαγική παλινδρόμηση συνήθως αποφεύγουν τον καφέ, γεγονός που καθιστά αναξιόπιστο το συγκεκριμένο εύρημα για την "προστατευτική" δράση του καφέ.

Αντιθέτως, θεωρούν αξιόπιστα δύο άλλα ευρήματα: ότι το τσάι και το αλκοόλ, ανεξαρτήτως ποσότητας δεν αυξάνουν ούτε μειώνουν τον κίνδυνο.

Πώς δημιουργείται

Η γαστροοισοφαγική παλινδρόμηση εκδηλώνεται όταν τα οξέα του στομάχου (παράγονται για να γίνει η πέψη της τροφής) κινούνται προς το πίσω, προς τον οισοφάγο, φτάνοντας μέχρι και το στόμα. Η αιτία της συνήθως είναι χαλάρωση του σφιγκτήρος μυός που υπάρχει στο κάτω μέρος του οισοφάγου, στο σημείο όπου ενώνεται με τον στόμαχο. Ο μυς αυτός φυσιολογικά λειτουργεί σαν βαλβίδα επιτρέποντας τη ροή της τροφής μόνον προς τον στόμαχο, αλλά όταν χαλαρώσει η ροή γίνεται και προς την αντίθετη κατεύθυνση. Οταν τα οξέα μπουν στον οισοφάγο των ερεθίζουν διότι το τοίχωμά του, σε αντίθεση με το στομαχικό, δεν είναι κατασκευασμένο ώστε να μη διαβρώνεται από αυτά.

ΙΑΤΡΙΚΗ ΑΝΑΚΟΙΝΩΣΗ
ΟΡΘΟΠΑΙΔΙΚΟ ΙΑΤΡΕΙΟ ΣΠΟΝΔΥΛΙΚΗΣ ΣΤΗΛΗΣ ΚΑΙ ΑΘΛΗΤΙΚΩΝ ΚΑΚΩΣΕΩΝ
Ο ιατρός
ΓΙΑΝΝΙΩΤΗΣ ΓΕΡΑΣΙΜΟΣ
ΧΕΙΡΟΥΡΓΟΣ ΟΡΘΟΠΑΙΔΙΚΟΣ
Δέχεται στο ιατρείο του Γ. Σεφέρη 78 (κέντρο ΜΗ.ΔΙΑ. παραπλεύρως ΤΑΞΥ) με ραντεβού
Τηλ. 2241067907, 6946884207 271110

ΙΑΤΡΙΚΗ ΑΝΑΚΟΙΝΩΣΗ
Ο ΙΑΤΡΟΣ
ΦΙΛΙΠΠΟΣ ΠΑΠΑΘΕΟΔΩΡΑΚΗΣ
ΠΛΑΣΤΙΚΟΣ ΧΕΙΡΟΥΡΓΟΣ
Δέχεται: Καθημερινά με ραντεβού
ΙΑΤΡΕΙΟ: Εθν. Αντιστάσεως (πρώην Αννης Μαρίας) & Λεμεσού 43 - 85100 Ρόδος
Τηλ.: 2241078147, fax 2241039639, κιν. 6944370011

ΙΑΤΡΙΚΗ ΑΝΑΚΟΙΝΩΣΗ
Ο ιατρός
ΓΕΩΡΓΙΟΣ Κ. ΓΕΩΡΓΑΣ
ΕΝΔΟΚΡΙΝΟΛΟΓΟΣ-ΔΙΑΒΗΤΟΛΟΓΟΣ
Δέχεται με ραντεβού Δευτέρα έως Παρασκευή 09.00-13.00 και 17.30-20.30 εκτός Τετάρτης απόγευμα.
ΙΑΤΡΕΙΟ: Ερυθρού Σταυρού 23 - Ρόδος
Τηλ.: 2241032734, κιν. 6937739008, fax 2241032735
Α.Τ.4930

ΙΑΤΡΙΚΗ ΑΝΑΚΟΙΝΩΣΗ
ΜΙΚΡΟΒΙΟΛΟΓΙΚΟ ΕΡΓΑΣΤΗΡΙΟ
ΤΣΑΜΠΙΚΟΣ Κ. ΑΝΤΩΝΑΡΑΚΗΣ
ΙΑΤΡΟΣ ΒΙΟΠΑΘΟΛΟΓΟΣ
Δέχεται: Δευτέρα - Παρασκευή 07.30-12.00 και 17.30-19.30
Τετάρτη απόγευμα κλειστά
ΙΑΤΡΕΙΟ: Στ. Καζούλη 18 - Ρόδος
Τηλ.: 2241077231 fax 2241077465

ΙΑΤΡΙΚΗ ΑΝΑΚΟΙΝΩΣΗ
Ο ιατρός
ΓΙΩΡΓΟΣ ΔΗΜΗΤΡΙΑΔΗΣ
ΨΥΧΙΑΤΡΟΣ/ΨΥΧΑΝΑΛΥΤΗΣ
Δέχεται:
στο ιατρείο του επί της Μιχαήλ Πετρίδη 104
με ραντεβού
ΤΗΛ.: 2241066774, 6972253826

ΚΕΝΤΡΟ ΕΙΔΙΚΩΝ ΘΕΡΑΠΕΙΩΝ ΤΟΥ ΠΑΙΔΙΟΥ ΔΩΔΕΚΑΝΗΣΟΥ
ΚΩΝ/ΝΟΣ ΜΠΑΔΑΝΗΣ - ΣΟΥΖΗ ΓΕΩΡΓΙΛΟΠΟΥΛΟΥ
ΕΡΓΟΘΕΡΑΠΕΥΤΗΣ ΠΤΥΧΙΟΥΧΟΣ ΜΕΘΟΔΟΥ BOBATH N.D.T
ΜΕΘΟΔΟΣ PORTAGE
ΑΙΣΘΗΤΗΡΙΑΚΗΣ ΟΛΟΚΛΗΡΩΣΗΣ (S.I.)
ΜΕΤΕΚΠΑΙΔΕΥΣΗ ΣΤΙΣ ΝΕΥΡΟΛΟΓΙΚΕΣ ΚΑΙ ΚΙΝΗΤΙΚΕΣ ΔΙΑΤΑΡΑΧΕΣ
ΛΟΓΟΠΑΘΟΛΟΓΟΣ ΜΕΤΑΠΤΥΧΙΑΚΟ ΑΚΟΥΟΛΟΓΙΑΣ
Αποστόλου Παύλου 84, Ρόδος 85100, τηλ. / fax (22410)60999/60579

ΙΑΤΡΙΚΗ ΑΝΑΚΟΙΝΩΣΗ
ΟΡΘΟΠΑΙΔΙΚΟ ΙΑΤΡΕΙΟ ΣΠΟΝΔΥΛΙΚΗΣ ΣΤΗΛΗΣ ΚΑΙ ΑΘΛΗΤΙΚΩΝ ΚΑΚΩΣΕΩΝ
Ο ιατρός
ΓΙΑΝΝΙΩΤΗΣ ΓΕΡΑΣΙΜΟΣ
ΧΕΙΡΟΥΡΓΟΣ ΟΡΘΟΠΑΙΔΙΚΟΣ
Δέχεται στο ιατρείο του Γ. Σεφέρη 78 (κέντρο ΜΗ.ΔΙΑ. παραπλεύρως ΤΑΞΥ) με ραντεβού
Τηλ. 2241067907, 6946884207 271110

ΙΑΤΡΙΚΗ ΑΝΑΚΟΙΝΩΣΗ
Η ιατρός ΜΑΡΙΕΤΤΑ ΧΡΙΣΤΟΦΟΡΑΚΗ - ΑΝΑΣΤΑΣΙΑΔΗ
ΕΝΔΟΚΡΙΝΟΛΟΓΟΣ - ΔΙΑΒΗΤΟΛΟΓΟΣ
ΔΕΧΕΤΑΙ:
Καθημερινά από 9:00 μέχρι 13:00 και 17:30 μέχρι 20:30
* εκτός Τετάρτη & Παρασκευή απόγευμα
ΠΑΥΛΟΥ ΜΕΛΑ 27 & ΝΑΥΑΡΙΝΟΥ - ΡΟΔΟΣ
Τηλ. Ιατρείου: 22410 21578 • κιν: 6945 80 61 71
AT5007

Κέντρο Συμβουλευτικής & Αξιολόγησης Προσωπικότητας Παιδιών & Ενηλίκων
ΠΑΠΑΓΕΩΡΓΙΟΥ ΘΑΝΟΣ
Ψυχολόγος – Ψυχοθεραπευτής
ΠΑΝΕΠΙΣΤΗΜΙΟΥ ΑΘΗΝΩΝ
- Διερεύνηση Προσωπικότητας (Προφίλ- Δεξιότητες-Αδυναμίες)
- Δείκτης Νοημοσύνης Παιδιών και Ενηλίκων
- Μαθησιακές Δυσκολίες και Δυσλεξία
- Θεραπευτική Αντιμετώπιση Φοβιών-Ειδικών Φοβιών, Κατάθλιψης, Διαταραχής πανικού, Ψυχοσωματικών προβλημάτων, Τραυματικών γεγονότων ζωής (πένθος, χωρισμός, σχολική αποτυχία), Συναισθηματικών διαταραχών, Διαταραχών Διατροφής (βουλιμία-ανορεξία).
- Αντιμετώπιση προβλημάτων συμπεριφοράς παιδιών σε σχολείο-σπίτι
- Ανάπτυξη Κοινωνικών Δεξιοτήτων
- Βελτίωση Σχέσεων-Πρόγραμμα Ελέγχου Συγκρούσεων
- Βελτίωση Αυτοεκτίμησης-Αυτοεικόνας
- Συμβουλευτική Οικογένειας & Ζεύγους
Κ. Παλαιολόγου 105 - Ρόδος
Τηλ:224 10 78668- Κιν: 6947371250 - Μόνο με Ραντεβού

ΚΕΝΤΡΟ ΥΠΟΣΤΗΡΙΞΗΣ ΨΥΧΟΛΟΓΙΚΩΝ ΠΡΟΒΛΗΜΑΤΩΝ
ΣΙΑΓΚΑ ΚΩΝΣΤΑΝΤΙΝΑ
ΨΥΧΟΛΟΓΟΣ
Απόφοιτος Αριστοτελείου Πανεπιστημίου Θεσσαλονίκης
τηλ. 6945557447
ΚΥΠΡΙΩΤΗ ΑΛΕΞΙΑ
ΨΥΧΟΛΟΓΟΣ
ΨΥΧΟΛΟΓΟΣ ΥΓΕΙΑΣ
Απόφοιτος Πανεπιστημίου Κρήτης, MSC Surrey University of England
τηλ. 6944717520
Δέχονται κατόπιν ραντεβού
Στεφ. Καζούλη 18-1ος όροφος
τηλ. 2241022102

ΧΡΙΣΤΙΝΑ ΣΑΒΒΑΚΗ-ΓΚΡΑΝΖΑΝ
Κλινική Ψυχολόγος
Πτυχιούχος Γαλλίας
Μεταπτυχιακή εκπαίδευση (Dess) στην Κλινική Ψυχολογία Ενηλίκου-Εφήβου & Παιδιού
Ψυχολογικό εργαστήρι
Για τον ενήλικο
-Ψυχολογική αξιολόγηση & διάγνωση
-Ψυχολογική υποστήριξη
-Συμβουλευτική ατόμου, ζεύγους, οικογένειας
-Ψυχοδυναμική ψυχοθεραπεία
-Ομάδες αυτογνωσίας μέσα από την τέχνη
Για το παιδί
-Αξιολόγηση νοητικής & συναισθηματικής σφαίρας προσωπικότητας
-Διάγνωση μαθησιακών δυσκολιών & διαταραχών συμπεριφοράς
-Ψυχοθεραπεία μέσω παιχνιδιού & εικαστικών
κωνσταντίνου υδραίου 24
τηλ. 2241077350, κιν. 6937684251
δέχεται με ραντεβού

ΜΑΡΙΑ ΣΑΝΤΟΡΙΝΙΟΥ
ΚΛΙΝΙΚΗ ΨΥΧΟΛΟΓΟΣ-ΨΥΧΟΛΟΓΟΣ ΤΩΝ ΚΟΙΝΩΝΙΚΩΝ ΟΜΑΔΩΝ
Πτυχιούχος Κρατικού Πανεπιστημίου της Ρώμης «La Sapienza».
— Κλινική διάγνωση ψυχοπαθολογίας παιδιού, εφήβου και ενηλίκου.
— Ατομική και οικογενειακή ψυχολογική υποστήριξη και θεραπεία κατάθλιψης, φοβίας, κρίσης πανικού, μετατραυματικού στρες (διαζύγιο, πένθος, χωρισμός, αποτυχία, ασθένεια), βουλιμίας, ανορεξίας, διαταραχών προσωπικότητας, έλλειψη αυτοεκτίμησης, εθισμού, κακοποίησης.
— Ψυχολογική φροντίδα και προετοιμασία ανύπαντρης εγκύου και ζευγαριών, στην απόκτηση πρώτου παιδιού.
Επίσκεψη μόνο με ραντεβού.
Τηλέφωνα: 22410 28851 και 6946252407
Λάρνακας 6 (Εθν. Αντιστάσεως)

METROPOL
MULTI CINEMA ODEON

ΕΒΔΟΜΑΔΙΑΙΟ ΠΡΟΓΡΑΜΜΑ
weekly program
www.rodosvitrina.gr/metropol.htm
26/11/04 - 02/12/04

οι απίθανοι THE INCREDIBLES

και στα Ελληνικά
Από τους δημιουργούς της ταινίας "Ψάχνοντας τον Νέμο".
Disney
Τα απίθανα γίνονται πιθανά .
ΑΙΘΟΥΣΑ 1 & 2 ΩΡΕΣ ΕΝΑΡΞΗΣ 15:45/ 18:00 στα Ελληνικά 20:15/ 22:30 στα Αγγλικά

ΠΑΙΖΕΙΣ ΜΠΑΛΑ Ή ΤΑ ΠΑΙΖΕΙΣ DODGEBALL

ΜΙΑ ΣΟΥΠΕΡ - ΚΩΜΩΔΙΑ που θα σας κάνει να τα παίξετε.
Μπέν Στίλερ
Βίνς Βον
Μια ιστορία για γκαντέμηδες
ΑΙΘΟΥΣΑ 3 ΩΡΕΣ ΕΝΑΡΞΗΣ 16:00 / 18:00 / 20:00

Χορεύετε; Shall We Dance?

ΡΙΤΣΑΡΝΤ ΓΚΙΡ, ΤΖΕΝΙΦΕΡ ΛΟΠΕΖ, ΣΟΥΖΑΝ ΣΑΡΑΝΤΟΝ
σε μια ασυνήθιστη ρομαντική κομεντί.
Ποτέ δεν ξέρεις τι σε περιμένει στην επόμενη... στροφή!
ΑΙΘΟΥΣΑ 1 ΩΡΕΣ ΕΝΑΡΞΗΣ 20:15 / 22:30

Ο ΓΥΡΟΣ ΤΟΥ ΚΟΣΜΟΥ ΣΕ 80 ΜΕΡΕΣ

Μια προκλητική και τολμηρή αποστολή.
Άσε την φαντασία σου να πετάξει ...
ΤΖΑΚΙ ΤΣΑΝ
ΑΡΝΟΛΝΤ ΣΒΑΡΤΣΕΝΕΓΚΕΡ
ΑΙΘΟΥΣΑ 2 ΩΡΕΣ ΕΝΑΡΞΗΣ 15:45 / 18:00

ΝΥΦΕΣ
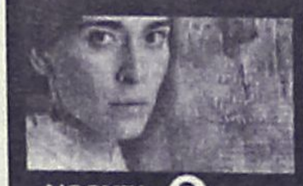
Η ακριβότερη ελληνική παραγωγή που έγινε ποτέ.
Μια ταινία του Παντελή Βούλγαρη.
700 νύφες στο ταξίδι της ζωής τους.
ΑΙΘΟΥΣΑ 3 ΩΡΑ ΕΝΑΡΞΗΣ 22:00

ΕΡΧΕΤΑΙ ΤΗΝ ΠΑΡΑΣΚΕΥΗ
Bad Education Κακή Εκπαίδευση


Η πιο ολοκληρωμένη δουλειά του ΠΕΔΡΟ ΑΛΜΟΔΟΒΑΡ.
Μια συγκλονιστική κινηματογραφική εμπειρία που θα συζητηθεί.
INFORMATION - RESERVATIONS ΠΛΗΡΟΦΟΡΙΕΣ - ΚΡΑΤΗΣΕΙΣ
22410 28400

Cine Mania

ΕΠΙΜΕΛΕΙΑ: *ΚΥΡΙΑΚΗ ΠΕΤΡΙΔΟΥ*

cinenews

"Goal" αστέρων!

Οι παραγωγοί του ***"Goal"*** προϋπολογισμού ***100 εκατ. δολ.*** ψάχνουν για λατινοαμερικάνους ηθοποιούς για τη νέα τριλογία. Ο ***Ernest Leszek*** ένας νεαρός μεξικανός ηθοποιός γεννημένος στο Monterrey είναι ανάμεσα στους υποψήφιους για να παίξει δίπλα στον ***Diego Luna***, τον ***David Beckham, Alon Shearer, Wayne Rooney*** καθώς και τους συμπαίκτες του Μπέκαμ στην Real Raul, ***Ronaldo, Zinedine Zindane.***

Το σίκουελ του "Hellboy"

Ύστερα από την επιτυχία του ***"Hellboy"*** του ***Mike Mignola*** που βγήκε στις κινηματογραφικές αίθουσες τον περασμένο Μάρτιο, ο σκηνοθέτης ***Guillermo Del Toro*** αποκαλύπτει ότι γράφεται και η συνέχειά του. Μαζί με τον Mignola προσπαθεί να φτιάξει μια ιστορία εξίσου καλή με την πρώτη. ***Η παραγωγή θα ξεκινήσει στα τέλη του 2005 και η ταινία υπολογίζεται να βγει τέλος του 2006.***

"Beauty Shop"

Η ***Queen Latifah*** και ο ***Kevin Bacon*** συναντιούνται στο στούντιο για την ταινία ***"Beauty Shop"***. Η Gina Norris (Queen Latifah) μετακομίζει μαζί με την κόρη της στην Ατλάντα. Όταν ο εγωιστής εργοδότης της παίρνει όλα τα μπράβο για την δουλειά που έχει κάνει εκείνη, αποφασίζει να ανοίξει δικό της μαγαζί κομμωτικής. Σκηνοθέτης είναι ο ***Bille Woodruff*** και σεναριογράφος οι ***Kate Lanie*** & ***Norm Vance***.

Τα σχέδια του Keanou Reeves

Ο ***Keanu Reeves*** έχει αναλάβει τη δουλειά του νυχτοφύλακα στην ταινία του ***Spike Lee*** (που έχει κάνει επίσης και το ***"She Hates Me")*** και του ***Bob Yari "The Night Watchman"***. Η παραγωγή του αστυνομικού θρίλερ θα ξεκινήσει στα μέσα Φεβρουαρίου μόλις ολοκληρωθούν τα γυρίσματα του ***"Constantine"*** της ***Warner Bros***. Το σενάριο είναι του ***James Ellroye*** και έχει ως ήρωα έναν αστυνομικό που ανακαλύπτει τη διαφθορά σε αστυνομικό τμήμα και στήνει ολόκληρη επιχείρηση για την απόδοση δικαιοσύνης. Ο Reeves θα εμφανιστεί και στο επικείμενο ***"Thembsucker"*** που λέγεται ότι θα διακριθεί στο ***Sundacne Film Festival***. Πρωταγωνιστεί επίσης στο ***"A scanner Darkly"*** του ***Richard Linklater.***

Νέα κωμωδία

Ο σκηνοθέτης του ***"How to lose a Guy in 10 Days", Donald Petrie,*** έχει βάλει μπρος για την καινούρια κωμωδία που ακόμη δεν έχει τίτλο αλλά είναι γνωστή ως ***"Lady luck"***. Ο ***Chris Pine*** και ο ***Lindsay Lohan*** θα παίζουν μαζί για την ***Regency Enterprises*** και την ***20th Century Fox***. Το φιλμ είναι για το τυχερότερο κορίτσι στον κόσμο.

Ριμέικ κλασικής ταινίας τρόμου

Η κλασική ταινία τρόμου ***«The Tingler»*** του 1959 θα ξαναγυρίσει ο παραγωγός ***Neal Moritz*** για ***την Columbia Pictures***. Ο ***Greg Pace*** θα γράψει το σενάριο. Στην αρχική ταινία πρωταγωνιστής ήταν ο ***Vincent Price,*** ένας επιστήμονας που ανακαλύπτει έναν οργανισμό, που αρχίζει να μεγαλώνει μαζί με την ανθρώπινη σπονδυλική στήλη όταν το μολυσμένο άτομο μπαίνει σε κατάσταση τρομερού φόβου. Ο μόνος τρόπος για να καταπολεμηθεί το πλάσμα αυτό είναι να στρυγγλίξεις. Η ταινία ήταν αρχικά σκηνοθετημένη από τον αξιόλογο σε ταινίες τρόμου ***William Caster*** ο οποίος στην προβολή του έργου τότε, είχε καλωδιώσει τα καθίσματα ώστε κάθε φορά που κάποιος στρύγγλιζε κατά την διάρκεια της ταινίας οι θεατές ένιωθαν ένα τράνταγμα!

(Πηγή:www.cine.gr)

ASIA - AFRICA - EUROPE - L. AMERICA
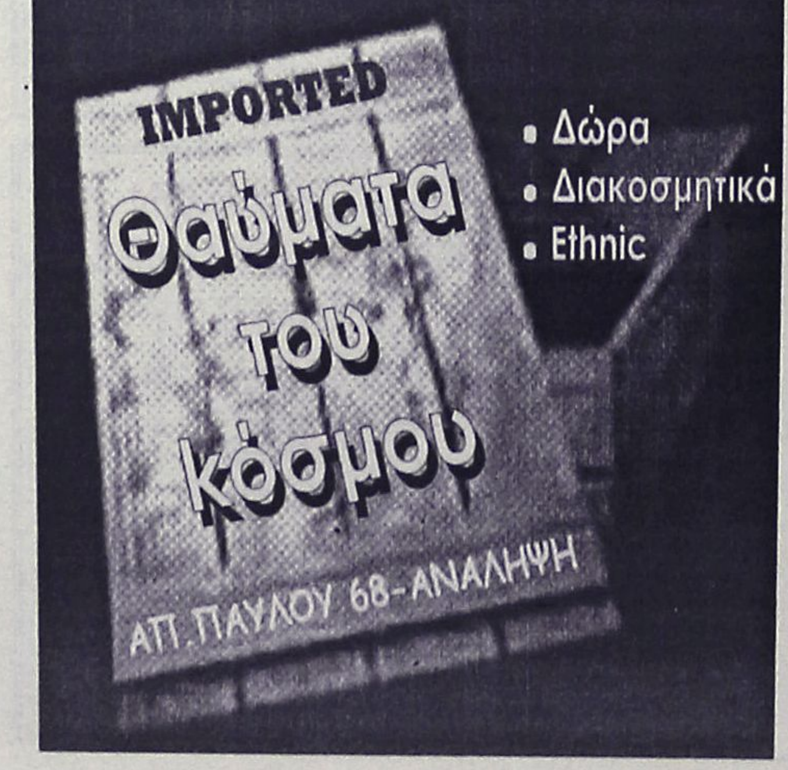

• Δώρα
• Διακοσμητικά
• Ethnic

www.cinemapallas.gr
ΠΑΛΛΑΣ 5 CINEMAS CENTER
Πρόγραμμα Εβδομάδας // Weekly Programme
26/11/2004 - 2/12/2004


★THE★ MANCHURIAN CANDIDATE
Ο ΑΝΘΡΩΠΟΣ ΤΗΣ ΜΑΝΤΖΟΥΡΙΑΣ
Αίθουσα 5 έναρξη // •17:20 •20:00 •22:40

LUTHER
ΛΟΥΘΗΡΟΣ
Ένα συναρπαστικό cast ηθοποιών (Τζόσεφ Φάινς -Ερωτευμένος Σέξπηρ, Πήτερ Ουστίνοφ, Άλφρεντ Μολίνα).
Αίθουσα MAIK ARTISTIC TEAM 3 •17:30 •20:00 •22:30



THE CHRONICLES OF RIDDICK
ΧΡΟΝΙΚΑ ΤΟΥ ΣΚΟΤΟΥΣ
Μιά απόλυτη, καταιγιστική περιπέτεια φαντασίας με τον Βιν Ντήζελ στον πρωταγωνιστικό ρόλο.
Αίθουσα SFERA 1 •17:30 •20:00 •22:30

AFTER THE SUNSET
ΤΟ ΤΕΛΕΥΤΑΙΟ ΚΟΛΠΟ
Με τον γοητευτικό Πίρς Μπρόσναν. Δίπλα του η εκθαμβωτική Σέλμα Χάγιεκ.
Αίθουσα expert Κωσταρίδης 2 •18:15 •20:25 •22:35



Η ΓΕΝΝΗΣΗ Birth
Με την βραβευμένη με ΟΣΚΑΡ Νικόλ Κίντμαν και την Λωρίν Μπακόλ!!!
Αίθουσα ΣΑΚΑΡ 4 έναρξη // •22:40

COLLATERAL
Η ΔΙΑΔΡΟΜΗ
Ο βραβευμένος με ΟΣΚΑΡ Μαικλ Μαν (The Insider, Ali) σκηνοθετεί τον Τομ Κρουζ, στον ρόλο ενός ψυχρού εκτελεστή.
Αίθουσα ΣΑΚΑΡ 4 ώρες έναρξης // •20:10
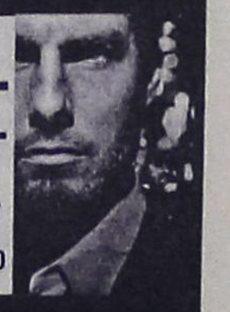


SHREK 2
Αίθουσα ΣΑΚΑΡ 4 ΕΛΛΗΝΙΚΑ •18:00
Αίθουσα expert Κωσταρίδης 2 ΕΛΛΗΝΙΚΑ •*16:00
*Επιπλέον παράσταση μόνο Σαββατο & Κυριακή

ΠΡΟΣΕΧΩΣ
ALEXANDER
ΑΛΕΞΑΝΔΡΟΣ
ΕΡΧΕΤΑΙ!!!
Η ΤΑΙΝΙΑ ΤΗΣ ΧΡΟΝΙΑΣ
Η υπερπαραγωγή των 150.000.000 δολλαρίων που όλοι περιμέναμε!!! Ο Όλιβερ Στόουν παρουσιάζει τον ζωντανό μύθο που ξεπέρασε το αδύνατο...

Κρατήσεις // Reservations
22410 24475 / 70670

Άρτος (;) Θεάματα (;)...

... Και τηλεόραση (όπως λέμε τηλοψία...)

STAR

06.00 Παιδικό πρόγραμμα
12.00 Γιου-Γκι-Ο
12.30 Τα στρουμφάκια
13.00 Ειδήσεις
13.30 Οικογένεια Γκίλμορ. Κοινωνική σειρά.
14.30 Τα φιλαράκια. Κωμική σειρά.
15.30 California teens. Κοινωνική σειρά.
16.30 Οι μάγισσες. Σειρά μυστηρίου.
17.30 Ξένη ταινία. «Καμουφλάζ». Κωμωδία 2001 σε σκηνοθεσία Τζέιμς Κιτς. Παίζουν: Λέσλι Νιλσεν, Λόκλιν Μάνρο, Γουίλιαμ Φορσάιθ.
19.30 Ειδήσεις
21.00 Ξένη ταινία. «Ο Τζακ και η Φασολιά». Περιπέτεια φαντασίας 2001 σε σκηνοθεσία Μπράιαν Χένσον. Παίζουν: Μάθιου Μοντίν, Βανέσα Ρεντγκρέιβ, Μία Σάρα, Ντάριλ Χάνα, Γιον Βόιτ, Ρίτσαρντ Ατένμπορο.
01.00 Ξένη ταινία. «Αναμέτρηση στον βυθό». Πολεμική περιπέτεια 1999 σε σκηνοθεσία Τζον Γκρέι.
03.00 Ξένη ταινία. «Το τίμημα της ομορφιάς». Δραματική 2000 σε σκηνοθεσία Ράνταλ Μίλερ. Παίζουν: Μαριλού Χένερ, Ρία Πέρλμαν.
05.00 Αστέρια στο πεντάγραμμο

ALTER

06.30 Alter kids
11.30 Hit parade. Μουσική εκπομπή.
12.00 Λάργκο Γουίντς. Σειρά περιπέτειας και δράσης.
13.00 Life style (Ε)
14.00 Top secret weekend. Ενημερωτική εκπομπή με την Ντέσσυ Κουβελογιάννη.
16.15 Παρατράγουδα με την Αννίτα Πάνια. Ψυχαγωγική εκπομπή.
18.45 Το πρώτο θέμα
19.00 Ειδήσεις
20.00 Η φωνή του πολίτη. Ενημερωτική εκπομπή.
21.00 Το πάρτι της ζωής σου. Ψυχαγωγική εκπομπή που παρουσιάζει ο Ακης Παυλόπουλος.
23.00 Κίτρινος Τύπος. Ενημερωτική εκπομπή με τον Μάκη Τριανταφυλλόπουλο.
01.30 Aphrodisia
01.45 Ξένη ταινία. «Ερωτας στο Βερολίνο». Αισθησιακή ταινία.
03.45 Ξένη ταινία. «Είμι και Ισαβέλα». Κοινωνικό δράμα σε σκηνοθεσία Λόιντ Κράμερ. Παίζουν: Ελίζαμπεθ Σου, Χάνα Χολ, Μάρτιν Ντόνοβαν.

ΕΥΘΥΤΑ
ΕΤΑΙΡΕΙΑ ΥΠΟΣΤΗΡΙΞΗΣ ΘΥΜΑΤΩΝ ΤΡΟΧΑΙΩΝ ΑΤΥΧΗΜΑΤΩΝ
ΠΑΡΑΤΗΡΗΤΗΡΙΟ ΟΔΙΚΗΣ ΑΣΦΑΛΕΙΑΣ
ΠΑΡΑΡΤΗΜΑ ΡΟΔΟΥ
ΑΓ. ΦΑΝΟΥΡΙΟΥ Τ.Κ. 85104 ΚΡΕΜΑΣΤΗ ΤΗΛ. 2241092409
Η ΖΩΝΗ ΑΣΦΑΛΕΙΑΣ ΣΕ ΔΕΝΕΙ ΜΕ ΤΗ ΖΩΗ!
ΖΩΝΗ ΑΣΦΑΛΕΙΑΣ
ΜΕΣΑ ΚΑΙ ΕΞΩ ΑΠΟ ΤΗΝ ΠΟΛΗ

digital CLUB
VIDEO•DVD•GAMES
24hrs
■ Ενοικίαση με χρονοχρέωση
■ Ειδικές τιμές για ταινίες ενηλίκων
(από 0,50 έως 1 ευρώ)
Σύντομα κοντά σας...
Στεφάνου Καζούλη 23 (περιοχή 7 Βαγιές)
τηλ.: 22410-30117 AT4956

ET-1

07.00 Κλασική μουσική
08.00 Θεία Λειτουργία
10.15 Αρχονταρίκι
11.15 Μουσική παράδοση. Η εκπομπή παρουσιάζει τραγούδια και παραδοσιακούς χορούς απ' όλη την Ελλάδα.
12.00 Mediterraneo. Τηλεοπτικό μαγκαζίνο.
12.30 Στον κόσμο της οικονομίας
13.00 Βουλή των Ελλήνων. Αποσπάσματα από το Κοινοβούλιο.
14.00 Ξένη ταινία. «Ανατολικά της Εδέμ». Δραματική 1955.
16.00 Pre game
16.15 Πανελλήνιος-ΑΕΚ. Απευθείας μετάδοση.
18.15 Pre game
18.30 Ολυμπιακός-Μαρούσι. Αγώνας μπάσκετ για το πρωτάθλημα Ελλάδας.
20.30 Μια χώρα, ένας πρωταθλητής
21.00 Ταξίδι στον πολιτισμό
22.00 Υπερηφάνεια και προκατάληψη
23.00 Ειδήσεις
23.50 45ο Φεστιβάλ Κινηματογράφου Θεσσαλονίκης
24.00 Η ζωή είναι αλλού
01.00 Η εποχή των ωκεανών

NET

08.00 Η τέχνη του πιάνου. Ντοκιμαντέρ.
09.00 Weekend. Ενημερωτικό ψυχαγωγικό μαγκαζίνο με τη Λένα Αρώνη και τη Χριστιάνα Σταματέλου.
12.00 Ειδήσεις
13.00 Ξένη ταινία. «Κυριακάτικο τραπέζι»
15.00 Ειδήσεις
16.00 Ξένη ταινία. «Κυριακάτικο ξύπνημα». Αισθηματική κομεντί 1954 σε σκηνοθεσία Μιχάλη Κακογιάννη.
18.00 Ειδήσεις
18.30 Τα χαϊδεμένα παιδιά
19.15 Ελληνική ταινία. «Δελησταύρου και υιός».
21.00 Ειδήσεις
22.00 Ουδείς αναμάρτητος. Ενημερωτική εκπομπή με την Αννα Παναγιωταρέα.
23.00 Αθλητική Κυριακή. Αθλητική εκπομπή.
01.00 Ειδήσεις
01.15 Ξένη ταινία. «Μόνος εναντίον όλων». Δραματική 1988 σε σκηνοθεσία Μπιλ Νοντ.

ET-3

07.30 Χάκερς
08.30 Θεία Λειτουργία
10.30 Αληθινά σενάρια (Ε)
11.30 Περί γης ο λόγος
12.30 Κάθε τόπος και τραγούδι
13.00 Ειδήσεις
13.30 Εκτός συνόρων
14.00 Leaders, ο κύκλος της ηγεσίας
14.30 Ρεπό
16.00 Μετάδοση αγώνα χάντμπολ. Γ.Σ. Ηλιούπολη-Πανελλήνιος Antl.
17.30 In fashion. Με την Ιλεάνα Καμπαδάκη.
18.00 Design
18.30 Επί τροχών. Εκπομπή για το αυτοκίνητο.
19.00 Ειδήσεις
20.00 Τσίρκο Μάσιμο 2000
21.00 Συναντήσεις
22.00 Ξένη ταινία. «Σταρ σύστεμ». Κωμωδία 1997.
24.00 Ειδήσεις
00.30 Σπορ στο 3
02.00 Τα πάντα ρει (Ε)
02.30 Ρεπό (Ε)
04.00 Περί γης ο λόγος (Ε)
05.00 Εκτός συνόρων (Ε)
05.30 Leaders, ο κύκλος της ηγεσίας (Ε)
06.00 Σπορ στο 3

FILMNET

05.20 Ξένη ταινία. «Το μωρό της συμφοράς».
07.15 Ξένη ταινία. «Βροχή». Ρομαντικό δράμα.
09.15 Ξένη ταινία. «Ο ποντικο-μικρούλης 2».
10.35 Ξένη ταινία. «Ερωτας και ...τίποτα άλλο».
12.25 Ξένη ταινία. «Εργαζόμενο κορίτσι». Ρομαντική κομεντί.
12.25 Ξένη ταινία. «Εργαζόμενο κορίτσι».
14.35 Στην άλλη όχθη του Παραδείσου
16.55 U.S.: Οι καλύτερες ταινίες
17.30 Στον τόπο του εγκλήματος
18.30 Τα φιλαράκια
19.30 Timeline
21.25 E! Entertainment
22.00 Ξένη ταινία. «Χαμένοι στη μετάφραση». Δραματική κομεντί 2002 σε σκηνοθεσία Σοφία Κόπολα. Παίζουν: Μπιλ Μάρει, Σκάρλετ Γιόχανσον, Τζιοβάνι Ριμπίσι.
23.45 The banger sisters
01.25 Ιδιαίτερα μαθήματα
03.00 Οι κομάντο εκδικούνται
04.35 Στα παρασκήνια το Χόλιγουντ

SUPERSPORT

15.00 Η ώρα των πρωταθλητών
17.00 Ελληνικό πρωτάθλημα
19.00 Ελληνικό πρωτάθλημα
21.00 Η ώρα των πρωταθλητών
24.00 Οποιος αντέξει
03.00 Αγγλικό πρωτάθλημα
05.00 Ιταλικό πρωτάθλημα
06.30 Supersport drive

MEGA

06.00 Βίος ανθόσπαρτος (Ε) Κωμική σειρά. Παίζουν: Γιάννης Μπέζος, Γιάννης Φέρτης, Ναταλία Τσαλίκη, Τίτος Βανδής
07.00 MEGA Σαββατοκύριακο. Ενημερωτική εκπομπή με τον Κώστα Αρβανίτη και την Εριφύλλη Μαρωνίτη.
10.00 Το παιδί μου κι εγώ. Εκπομπή με τη Θέμιδα Μαρσέλλου.
10.15 Δέκα λεπτά κήρυγμα (Ε) Κωμική σειρά.
11.30 Σαββατογεννημένες (Ε) Κωμική σειρά. Παίζουν: Ελένη Ράντου, Κατιάνα Μπαλανίκα, Σάκης Μπουλάς
12.20 BACKSTAGE. Νεανικό μαγκαζίνο. Παρουσιάζει ο Γιώργος Σατσίδης.
14.00 Ειδήσεις
14.50 Ξένη ταινία. «Ο αγαπημένος μου Αρειανός». Κωμωδία 1999.
16.50 Μπουκιά και συχώριο. Εκπομπή μαγειρικής με τον Ηλία Μαμαλάκη.
17.45 Ματιές στα γεγονότα
17.50 Ελληνική σειρά (Ε)
19.00 Ελληνική σειρά (Ε)
20.00 Ειδήσεις
21.00 Survivor II. Παιχνίδι με τον Γρηγόρη Αρναούτογλου.
22.45 Ξένη ταινία. «Ορια αντοχής». Περιπέτεια 2000 σε σκηνοθεσία Μάρτιν Κάμπελ.
00.15 Τελευταία γεγονότα
00.30 Ξένη ταινία (Σ)
01.40 Ξένη ταινία. «Νίντζα, η μηχανή που σκοτώνει».
03.45 Τηλεμάρκετινγκ
04.15 Νταντά αμέσου δράσεως
05.00 Η δίψα (Ε)

ANT-1

06.00 Οικογένεια Μουσαμά (Ε)
06.30 Στούντιο με θέα. Ενημερωτική εκπομπή με τον Νίκο Μάνεση και τη Φαίη Μαυραγάνη.
10.30 Κωνσταντίνου και Ελένης. (Ε) Κωμική σειρά. Παίζουν: Χάρης Ρώμας, Ελένη Ράντου, Βασίλης Κούκουρας, Μαρία Λεκάκη
11.30 Εκείνες κι εγώ (Ε) Κωμική σειρά.
12.20 Οι μεν και οι δεν (Ε) Κωμική σειρά. Παίζουν: Χάρης Ρώμας, Τζόυς Ευείδη, Στέλιος Μάινας
12.55 Super game. Τηλεπαιχνίδι με την Μαρία Σπυριδάκη.
13.00 Τα φιλαράκια (Ε)
14.00 Ειδήσεις
14.40 Ξένη ταινία. «Η εκδίκηση του Πόρκι». Κωμωδία 1985 σε σκηνοθεσία Τζέιμς Κόμακ. Παίζουν: Νταν Μόναχαν, Γουάιατ Νάιτ, Τόνι Γκάνιος, Τσακ Μίτσελ, Μαρκ Χέριερ.
16.40 Fame story - Best of. Σόου ταλέντων με την Τατιάνα Στεφανίδου.
17.30 Τα νέα του Αντ-1 σε 5'-Ειδήσεις στη νοηματική γλώσσα
17.40 Fame story - Best of (Συν.)
18.10 Ελληνική ταινία
20.00 Ειδήσεις
21.00 Fame story in concert
24.00 Ξένη ταινία «Πέρα από τα όρια». Περιπέτεια μυστηρίου 1988 σε σκηνοθεσία Κρίστοφερ Κρόου. Παίζουν: Γουίλεμ Νταφόε, Γκρέγκορι Χάινς, Φρεντ Γουόρντ, Αμάντα Πέις, Σκοτ Γκλεν.
01.00 Νυχτερινές ειδήσεις
01.15 Ξένη ταινία (Συν.)
02.15 Στα σύνορα της φαντασίας
03.15 Mobile fun
03.45 Τηλεμάρκετινγκ-Τηλεαγορά
04.10 Ξένη ταινία. «Οι τρομοκράτες».

ALPHA

05.40 Αυτό μας έλειπε (Ε) Ψυχαγωγικό μαγκαζίνο.
06.30 Πρωινές σελίδες. (Ε) Ενημερωτική εκπομπή με τον Γιώργο Οικονομέα
10.00 Αυτό μας έλειπε. Ψυχαγωγικό μαγκαζίνο με τη Σοφία Αλιμπέρτη.
13.00 7 ημέρες Alpha. Ενημερωτική εκπομπή με τη Βασιλική Παναγιωτοπούλου
14.00 Ειδήσεις
14.30 Παραπληροφόρηση. Ενημερωτική εκπομπή με τον Κώστα Μαρδά.
15.30 Εικόνες. Ο Τάσος Δούσης μας μεταφέρει εικόνες από όλα τα μήκη και πλάτη του πλανήτη.
16.30 Μη μασάς το παραμύθι (Ε)
17.30 Ειδήσεις
18.00 Πρωτάθλημα ποδοσφαίρου Α' κατηγορίας
20.00 Ειδήσεις
21.00 Παίξτε μπάλα. Στην εκπομπή με τον Παύλο Παπαδημητρίου.
23.00 Ελληνική ταινία. «Βαλκανιζατέρ». Κωμική περιπέτεια 1996 σε σκηνοθεσία Σωτήρη Γκόριτσα.
01.00 Ειδήσεις
01.15 Το καφενείο των φιλάθλων. Αθλητική εκπομπή με τον Γιώργο Γεωργίου.
03.30 Πέρα από τον ορίζοντα (Ε)
04.30 Τηλεαγορές
04.45 7 ημέρες Alpha (Ε)

ΜΝΗΜΟΣΥΝΑ



Την 29η μηνός Νοεμβρίου ημέρα Δευτέρα και ώρα 8 π.μ. εις τον Ιερό Κοιμητηριακό Ναό Αγίου Δημητρίου Ρόδου τελούμε 40ήμερο μνημόσυνο υπέρ αναπαύσεως της ψυχής του λατρευτού μας συζύγου, πατέρα, υιού, αδελφού και θείου

ΙΩΑΝΝΗ Αλεξ. ΧΡΙΣΤΟΔΟΥΛΟΥ

Η σύζυγος: Ελένη
Τα παιδιά: Αλέξανδρος, Μιχάλης
Η μητέρα: Ειρήνη
Τ' αδέλφια, τ' ανίψια και οι λοιποί συγγενείς

251111



Την 30η μηνός Νοεμβρίου ημέρα Τρίτη και ώρα 8.30 π.μ. εις τον Ιερό Ναό Αγίας Ειρήνης Ορφανοτροφείου Θηλέων Ρόδου, τελούμε 9ήμερο μνημόσυνο υπέρ αναπαύσεως της ψυχής του λατρευτού μας συζύγου, πατέρα, παππού και θείου

ΝΙΚΟΛΑΟΥ ΓΙΑΛΛΟΥΣΗ
ΕΤΩΝ 74

Η σύζυγος: Αικατερίνη
Τα παιδιά: Δημήτρης, Μαρία-Θανάσης
Τα εγγόνια και οι λοιποί συγγενείς

251111



Την 30η μηνός Νοεμβρίου ημέρα Τρίτη και ώρα 8 π.μ. εις τον Ιερό Ναό Αγίου Δημητρίου παλαιό νεκροταφείο, τελούμε 9ήμερο μνημόσυνο υπέρ αναπαύσεως της ψυχής της αγαπημένης μας μητέρας, γιαγιάς, προγιαγιάς, αδελφής και θείας

ΧΡΥΣΗΣ ΠΑΠΑΪΩΑΝΝΟΥ

Τα παιδιά: Στέργος-Βάσω, Αργυρώ-Δημήτρης Μαυριού, Ηλίας-Ειρήνη, Παντελής-Χαρίκλεια, Κώστας-Λώρα, Μαρία-Γιώργος Φτερούγα, Ελευθερία-Γιάννης Δανελάκη
Τα εγγόνια, τα δισέγγονα, τ' αδέλφια, τ' ανίψια και οι λοιποί συγγενείς

261110



Την 29η μηνός Νοεμβρίου ημέρα Δευτέρα και ώρα 7.30 π.μ. εις την Ιερά Μονή Αγίου Σεργίου Νέο νεκροταφείο Ιαλυσού, τελούμε 9ήμερο μνημόσυνο υπέρ αναπαύσεως της ψυχής του λατρευτού μας συζύγου, πατέρα, παππού και θείου

ΓΕΩΡΓΙΟΥ ΜΑΚΡΗ

Η σύζυγος: Μαριέττα
Τα παιδιά: Μανώλης-Σταματία, Μιχάλης-Παρασκευή, Βασίλης-Κλεοπάτρα, Σμαράγδη-Νίκος
Τα εγγόνια, τ' ανίψια και οι λοιποί συγγενείς

251108

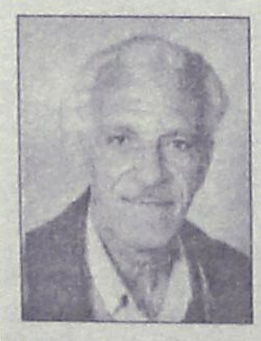

Την 30η μηνός Νοεμβρίου ημέρα Τρίτη και ώρα 8 π.μ. εις τον Ιερό Ναό Αγίου Φανουρίου Παλιάς Πόλης τελούμε διετές μνημόσυνο υπέρ αναπαύσεως της ψυχής του λατρευτού μας συζύγου, πατέρα, παππού, αδελφού και θείου

ΓΕΩΡΓΙΟΥ ΑΥΓΟΥΛΗ

Η σύζυγος: Κυριακούλα
Τα παιδιά: Ανθούλα, Μαρία-Νίκος.
Τα εγγόνια: Γιώργος, Κυριάκος
Τ' αδέλφια, τ' ανίψια και οι λοιποί συγγενείς.

18905

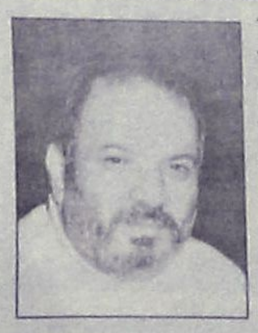

Την 1η μηνός Δεκεμβρίου ημέρα Τετάρτη και ώρα 7.30 π.μ. εις τον Ιερό Ναό Τιμίου Σταυρού Καλυθιών τελούμε 6μηνο μνημόσυνο υπέρ αναπαύσεως της ψυχής του λατρευτού μας συζύγου, πατέρα, αδελφού και θείου

ΑΝΑΣΤΑΣΙΟΥ ΑΝΤΩΝΙΟΥ

Η σύζυγος: Αικατερίνη
Τα παιδιά: Μιχαήλ, Ιωάννης, Μαρία.
Τ' αδέλφια, τ' ανίψια και οι λοιποί συγγενείς.

ΑΠΥ18906

ΕΛΛΗΝΙΚΗ ΔΗΜΟΚΡΑΤΙΑ
ΥΠΟΥΡΓΕΙΟ ΤΟΥΡΙΣΤΙΚΗΣ ΑΝΑΠΤΥΞΗΣ
ΟΡΓΑΝΙΣΜΟΣ ΤΟΥΡΙΣΤΙΚΗΣ ΕΚΠΑΙΔΕΥΣΗΣ ΚΑΙ ΚΑΤΑΡΤΙΣΗΣ (Ο.Τ.Ε.Κ.)/(Ν.Π.Δ.Δ.)
Τ.Ε.Ε. Ρ Ο Δ Ο Υ
Αριθ. Πρωτ. 1556

ΕΥΡΩΠΑΪΚΗ ΕΝΩΣΗ
ΕΥΡΩΠΑΪΚΟ ΚΟΙΝΩΝΙΚΟ ΤΑΜΕΙΟ (ΕΚΤ)

ΠΕΡΙΛΗΨΗ ΑΝΑΚΟΙΝΩΣΗΣ

Πρόσληψης ενός (1) ατόμου με σύμβαση εργασίας Ιδιωτικού Δικαίου Ορισμένου Χρόνου για κάλυψη εποχικών αναγκών του τμήματος Μετ/σης Ρόδου (Συνεχιζόμενη Επαγγελματική Κατάρτιση) του ΟΤΕΚ

Ο Οργανισμός Τουριστικής Εκπαίδευσης και Κατάρτισης (ΟΤΕΚ) -Τμήμα Μετ/σης (Συνεχιζόμενη Επαγγελματική Κατάρτιση) εποπτευόμενο από το Υπουργείο Τουριστικής Ανάπτυξης (Ν.Π.Δ.Δ. σύμφ. με το Ν. 3270/04 ΦΕΚ Α' 187/11-10-04) που εδρεύει στη Ρόδο,
έχοντας υπόψη :
1) Τις διατάξεις του άρθρου 21 του Ν. 2190/94 , όπως ισχύει μετά τις τροποποιήσεις και συμπληρώσεις των Ν. 2225/94, 2247/94, 2266/94, 2349/95, 2527/97, 2738/99, 3051/02, 3146/03, 3174/03 και 3200/03, 3260/04.
2) Την με αριθ. ΔΙΠΠ/Φ. ΕΓΚΡ. 16/139/10159/25-6-2004 εγκριτική της πρόσληψης πράξης τριμελούς εξ' υπουργών επιτροπής του άρθρου 2 § 1 της αριθμ. 55/1998 ΠΥΣ περί «αναστολής διορισμών και προσλήψεων στο δημόσιο» ΦΕΚ 252α /12-11-98/τ.Α) όπως ισχύει
3) Την παρ. 6 της υπ' αριθμ. 55/1998 ΠΥΣ όπως ισχύει (προκειμένου για επιχειρήσεις των ΟΤΑ, της παρ. 3 του άρθρου 1 του Ν. 2527/1997).
4) Την υπ' αριθμ. 238/3-8-04 απόφαση του Δ.Σ. του Ο.Τ.Ε.Κ.
5) Την υπ' αριθμ. Τ/5826/31-8-04 απόφαση κατανομής του Υπουργού Τουρισμού

Ανακοινώνει

Την πρόσληψη προσωπικού με σύμβαση εργασίας ιδιωτικού δικαίου ορισμένου χρόνου ενός (1) ατόμου για την κάλυψη παροδικών αναγκών του Τμήματος Μετ/σης Ρόδου του ΟΤΕΚ για την παρακάτω ειδικότητα με τα αντίστοιχα τυπικά προσόντα και την αντίστοιχη χρονική περίοδο :

Α/Α	Ειδικότητα	Αριθμ	Ειδικά τυπικά προσόντα	Χρ. Διάρκεια
1.	Διαχειριστής και Λογιστής (Π.Ε. Οικονομικός)	(1)	Ως κατωτέρω	Για 5 1/2 μήνες όχι πέραν της 31/05/05

Απαιτούμενα προσόντα
α) Πτυχίο ή Δίπλωμα τμήματος Λογιστικής και Χρηματοοικονομικής ή Οικονομικών Επιστημών ή Οικονομικής Επιστήμης ή Οργάνωσης και Διοίκησης Επιχειρήσεων ή Διοίκησης Επιχειρήσεων ή Δημόσιας Διοίκησης ΑΕΙ ή το ομώνυμο πτυχίο ή δίπλωμα Ελληνικού Ανοικτού Πανεπιστημίου (Ε.Α.Π.) ΑΕΙ ή το ομώνυμο πτυχίο ή δίπλωμα Προγραμμάτων σπουδών Επιλογής (Π.Σ.Ε.) ΑΕΙ της ημεδαπής ή ισότιμων τίτλων σχολών της αλλοδαπής, αντίστοιχης ειδικότητας.
Εν ελλείψει τέτοιων υποψηφίων Πτυχίο ή Δίπλωμα τμήματος Λογιστικής ή Διοίκησης Επιχειρήσεων ή Χρηματοοικονομικών Εφαρμογών ή αντίστοιχο κατά ειδικότητα πτυχίο ή δίπλωμα ΤΕΙ ή προγραμμάτων Σπουδών επιλογής (ΠΣΕ) ΤΕΙ ή της ημεδαπής ή ισότιμων τίτλων σχολών της ημεδαπής ή αλλοδαπής αντίστοιχης ειδικότητας.
β) Γνώση χειρισμού Η/Υ σε βασικό επίπεδο, στα αντικείμενα: (α) επεξεργασίας κειμένων, (β) υπολογιστικών φύλλων, (γ) βάσεων δεδομένων (δ) παρουσιάσεων και (ε) υπηρεσιών διαδικτύου, που θα αποδεικνύεται με υπεύθυνη δήλωση του υποψηφίου.
γ) Καλή γνώση της Αγγλικής γλώσσας.
δ) Σε αμφότερες τις περιπτώσεις απαιτείται εξάμηνη (6) τουλάχιστον εμπειρία σχετική με την ειδικότητα, προσηκόντως αποδεικνυόμενη (εξαρτημένη σχέση εργασίας, ελεύθερο επάγγελμα).
Σε περίπτωση μη ύπαρξης υποψηφίων με την ως άνω εμπειρία δεν θα απαιτείται το πρόσθετο προσόν της προϋπηρεσίας.
Σημείωση
Το έργο συγχρηματοδοτείται από την Ευρωπαϊκή Ένωση και συγκεκριμένα από το Ευρωπαϊκό Κοινωνικό Ταμείο (Ε.Κ.Τ.) στο πλαίσιο του Ε.Π. «Ανταγωνιστικότητα» (Ε.Π.Α.Ν.) του Γ' ΚΠΣ κατά 75% και 25% από Εθνικούς πόρους.

Α. ΓΕΝΙΚΑ ΠΡΟΣΟΝΤΑ ΠΡΟΣΛΗΨΗΣ

1) Οι υποψήφιοι πρέπει να έχουν ηλικία από 18 ετών έως 65 ετών.
2) Να έχουν την υγεία και τη φυσική καταλληλότητα που επιτρέπει την εκτέλεση των καθηκόντων της θέσεως που επιλέγουν.
3) Να μην έχουν κώλυμα κατά το άρθρο 8 του Υπαλληλικού Κώδικα (καταδίκη, υποδικία, δικαστική συμπαράσταση), με την επιφύλαξη της επόμενης εξαίρεσης.
Εξαίρεση : Οι υποψήφιοι για θέσεις βοηθητικού ή ανειδίκευτου προσωπικού υπό την προϋπόθεση ότι έχουν εκτίσει την ποινή ή τα μέτρα ασφαλείας που τους έχουν επιβληθεί έχουν αρθεί ή έχουν απολυθεί υπό όρο (Ν. 2207/94 άρθρο 4 παρ. 6).

Β. ΚΡΙΤΗΡΙΑ ΠΡΟΣΛΗΨΗΣ

ΚΡΙΤΗΡΙΟ ΕΝΤΟΠΙΟΤΗΤΑΣ

Οι υποψήφιοι κατατάσσονται σε πίνακα κατά κλάδο ή ειδικότητα με τη σειρά του Βαθμού εντοποιότητας (α',β',γ' κ.ο.κ.). Ανάμεσα σ' αυτούς που έχουν την ίδια εντοποιότητα προηγούνται οι έχοντες τα κύρια προσόντα και ακολουθούν οι έχοντες τα επικουρικά. Αν δεν καλυφθεί ο αριθμός των προσλαμβανομένων από τους έχοντες τα κύρια ή επικουρικά προσόντα της πρώτης εντοποιότητας προσλαμβάνονται υποψήφιοι που έχουν τα αντίστοιχα προσόντα της δεύτερης κ.ο.κ. Η σειρά κατάταξης μεταξύ αυτών που έχουν τα ίδια προσόντα κύρια ή επικουρικά γίνεται με βάση τη βαθμολογία που συγκεντρώνουν στα βαθμολογούμενα κριτήρια (ανεργία, αριθμός τέκνων πολύτεκνης οικογένειας κ.λ.π.).
Προτάσσονται κατά σειρά :
α) ΟΙ ΔΗΜΟΤΕΣ :
Των Δήμων ή Κοινοτήτων της νήσου Ρόδου
Των Δήμων και Κοινοτήτων του Νομού Δωδ/σου
β) ΟΙ ΜΟΝΙΜΟΙ ΚΑΤΟΙΚΟΙ όλων των Νομών της Χώρας

ΛΟΙΠΑ ΚΡΙΤΗΡΙΑ

Η σειρά κατάταξης των υποψηφίων καθορίζεται με την βαθμολόγηση των παρακάτω κριτηρίων ως ακολούθως :

ΚΡΙΤΗΡΙΑ	ΜΟΝΑΔΕΣ
1. Χρόνος Ανεργίας	
α) Τεσσάρων (4) μηνών ανεργίας	1000
β) Άνω των τεσσάρων (4) μηνών με ανώτατο όριο τους δώδεκα (12) μήνες, προστίθενται ανά μήνα ανεργίας	50
2. Αριθμός τέκνων πολύτεκνης οικογένειας	
α) Για υποψήφιο που είναι πολύτεκνος, για κάθε τέκνο	50
β) Για υποψήφιο που είναι τέκνο πολύτεκνης οικογένειας, για κάθε τέκνο	50
3. Αριθμός ανηλίκων τέκνων	
α) Για καθένα από τα δύο (2) πρώτα ανήλικα τέκνα	30
β) Για το τρίτο ανήλικο τέκνο	50

4) Βαθμός βασικού τίτλου σπουδών, που απαιτείται από την ανακοίνωση μόνο για τις κατηγορίες ΠΕ, ΤΕ και ΔΕ.
α) Για τους υποψήφιους των κατηγοριών ΠΕ και ΤΕ οι μονάδες του βαθμού του τίτλου σπουδών με δύο δεκαδικά ψηφία πολλαπλασιάζονται με τον βαθμό 20.
β) Για τους υποψήφιους των κατηγοριών ΔΕ οι μονάδες του βαθμού των τίτλων σπουδών με δύο δεκαδικά ψηφία πολλαπλασιάζονται με τον αριθμό 10 .
5) Ηλικία
α) Για τους υποψήφιους ηλικίας έως τριάντα (30) ετών με αφετηρία υπολογισμού το απαιτούμενο από την ανακοίνωση κατώτερο όριο ηλικίας και με βάση το έτος γέννησης, ανά έτος 3
β) Για τους υποψήφιους ηλικίας άνω των τριάντα (30) ετών με αφετηρία υπολογισμού το απαιτούμενο από την ανακοίνωση κατώτερο όριο ηλικίας και με βάση το έτος γέννησης ανά έτος 2
6) Εμπειρία (ΜΟΝΟ στην περίπτωση που απαιτείται ως προσόν από την ανακοίνωση)
α) Για έξι (6) μήνες εμπειρίας 30
β) Άνω των έξι (6) μηνών εμπειρίας και μέχρι πέντε (5) έτη ανά μήνα εμπειρίας 5
Επί ισοβαθμίας υποψηφίων στην συνολική βαθμολογία προηγείται αυτός που έχει τις περισσότερες μονάδες στο πρώτο κριτήριο (χρόνος ανεργίας) και αν αυτές συμπίπτουν, αυτός που έχει τις περισσότερες μονάδες στο δεύτερο κριτήριο (αριθμός τέκνων πολύτεκνης οικογένειας) και ούτω καθεξής.

Γ. ΠΡΟΘΕΣΜΙΑ ΥΠΟΒΟΛΗΣ ΑΙΤΗΣΕΩΝ

Οι ενδιαφερόμενοι μπορούν να υποβάλλουν αίτηση στα γραφεία της υπηρεσίας μας, Αλεξ. Διάκου 1 , Ρόδος (Τμήμα Γραμματείας, αρμόδιος κα Τσαμπίκα Σαρικά) εντός προθεσμίας δέκα (10) ημερών που αρχίζει από την επομένη της τελευταίας δημοσίευσης της παρούσας σε δύο (2) ημερήσιες τοπικές εφημερίδες καθημερινής κυκλοφορίας ή της ανάρτησης της στο Κατάστημα της Υπηρεσίας και χώρο ανακοινώσεων του Δημοτικού καταστήματος, εφόσον η ανάρτηση της είναι τυχόν μεταγενέστερη της δημοσίευσης στις εφημερίδες (παρ. 10 άρθρο 21 Ν. 2190/94).
Η αίτηση επέχει θέση υπεύθυνης δήλωσης του άρθρου 8 Ν. 1599/86 και η ανακρίβεια των δηλουμένων στοιχείων επισύρει τις προβλεπόμενες κυρώσεις.
Τα δικαιολογητικά που θα υποβληθούν ταυτόχρονα με την αίτηση, μπορούν να επιστραφούν στους υποψήφιους μετά από αίτηση τους και εφόσον έχει ολοκληρωθεί η διαδικασία προσλήψεων.
Επισημαίνεται ειδικώς, ότι οι υποψήφιοι πρέπει να προσέξουν ιδιαιτέρως την ορθή συμπλήρωση του εντύπου της αιτήσεως τους, να επισυνάπτουν όλα τα απαιτούμενα από την Ανακοίνωση δικαιολογητικά πιστοποιητικά ή τίτλους (άλλως θα τίθενται εκτός διαδικασίας και η αίτηση τους θα απορρίπτεται), ενώ η ευθύνη της σωστής συμπλήρωσης του εντύπου της αίτησης είναι αποκλειστικά και μόνο του υποψηφίου.

Δ. ΥΠΟΒΟΛΗ ΔΙΚΑΙΟΛΟΓΗΤΙΚΩΝ

Οι ενδιαφερόμενοι μαζί με την αίτησή τους πρέπει να υποβάλλουν υποχρεωτικά τα δικαιολογητικά που προβλέπονται από την Ανακοίνωση επικυρωμένα .

Ε. ΔΗΜΟΣΙΕΥΣΗ ΤΗΣ ΑΝΑΚΟΙΝΩΣΗΣ

Περίληψη της παρούσας περιέχουσα υποχρεωτικός τα όρια ηλικίας και όλα τα στοιχεία του άρθρου 21 § 8 του Ν. 2190/1994 (όπως ισχύει) θα δημοσιευθεί σε δύο (2) τοπικές εφημερίδες του Νομού. Ανάρτηση ολόκληρης της ανακοίνωσης θα γίνει στο Κατάστημα του ΤΕΕ Ρόδου του Ο.Τ.Ε.Κ. και στο χώρο ανακοινώσεων του Δημοτικού καταστήματος του Δήμου Ρόδου, συντασσομένου κατ' αρθρο 21 παρ. 9 του Ν. 2190/94 (όπως ισχύει) πρακτικού ανάρτησης.

ΣΤ. ΑΝΑΡΤΗΣΗ ΠΙΝΑΚΩΝ – ΥΠΟΒΟΛΗ ΕΝΣΤΑΣΕΩΝ

Οι πίνακες κατάταξης των υποψηφίων αναρτώνται στο κατάστημα του ΤΕΕ Ρόδου του Ο.Τ.Ε.Κ. συντασσομένου πρακτικού ανάρτησης υπογραφόμενου από δύο (2) υπαλλήλους της υπηρεσίας.
Κατά των ανωτέρω πινάκων οι ενδιαφερόμενοι μπορούν να υποβάλλουν ενστάσεις στο ΑΣΕΠ, μέσα σε αποκλειστική προθεσμία, η οποία λήγει μετά την πάροδο δέκα (10) ημερών από την ανάρτηση τους.
Για την υποβολή ένστασης απαιτείται η καταβολή στο δημόσιο ταμείο παραβόλου 25 ευρώ .

Ο Διευθυντής
Αθαν. Στάμος
κ.α.α.
Παναγ. Βαγενάς
Υποδιευθυντής

ΣΥΓΧΑΡΗΤΗΡΙΟ

Στον αγαπημένο μου εξάδελφο οδοντίατρο **Μιλτιάδη Παρασκευόπουλο** ευχόμαστε με το τέλος της στρατιωτικής θητείας, καλή σταδιοδρομία, ανάλογα με τα αριστεία προόδου του, έως τώρα.

Οικ. Φαμηλιά Ιωάννη
Γαστρεντερολόγου-Ηπατολόγου

ΑΠΥ5063

ΣΥΓΧΑΡΗΤΗΡΙΟ

Στον αγαπημένο μας εξάδελφο οδοντίατρο **Μιλτιάδη Παρασκευόπουλο** του Ανδρέα και της Στεργίας που απελύθει από το στρατό του ευχόμαστε καλός πολίτης και καλή σταδιοδρομία στην καριέρα του.

Τα εξαδέλφια του
Κυριάκος-Μίνα Φαμηλιά

ΑΠΜ5063

ΔΩΡΕΕΣ ΕΙΣ ΜΝΗΜΗ

Το Δ. Συμβούλιο Αγ. Ειρήνης η Ορφανοτρόφος ευχαριστεί τους πιο κάτω κυρίους που πρόσφεραν:

1) Εις μνήμη **Στεργούλας Φιλίππου** η κ. **Αθηνά Κωσταρίδη** 50,00 ευρώ.
2) Εις μνήμη **Εμμαν. Καραολάνη** ο κ. **Γεώργιος Αλαφάκης** 50,00 ευρώ.

Σκέψη της εβδομάδας

Η θρησκεία πρέπει να ενώνει όλες τις καρδιές και να κάνει τους πολέμους και τις διενέξεις να εξαφανιστούν από το πρόσωπο της γης, να γεννήσει πνευματικότητα, και να φέρει τη ζωή και το φως σε κάθε καρδιά.

(από τις Μπαχάι Γραφές)
Μπαχάι Κοινότητα Ρόδου
Τ.Θ. 156
85100 Ρόδος

ΣΥΓΧΑΡΗΤΗΡΙΟ

Στον αγαπημένο μας ανιψιό οδοντίατρο **Μιλτιάδη Παρασκευόπουλο** του Ανδρέα και της Στεργίας ευχόμαστε να είναι καλός πολίτης και καλή σταδιοδρομία στην επαγγελματική του καριέρα.

Οι θείοι
Μανώλης-Μαρία Φαμηλιά

ΑΠΜ5063

ΣΩΜΑΤΕΙΟ ΣΥΝΤΗΡΗΤΩΝ
ΞΕΝΟΔΟΧΕΙΩΝ ΡΟΔΟΥ

ΠΡΟΣΚΛΗΣΗ

Το Σωματείο Συντηρητών Ξενοδοχείων Ρόδου (ΣΩ.ΣΥ.ΞΕΡ) καλεί όλα τα εγγεγραμμένα μέλη του (αλλά και ενδιαφερόμενους προς εγγραφή σ' αυτό) στη Γενική Συνέλευσή του που θα πραγματοποιηθεί το Σάββατο, 4 Δεκεμβρίου 2004 και ώρα 18.00 μ.μ. στο ξενοδοχείο PLAZA προκειμένου να συζητηθούν θέματα που αφορούν τον κλάδο μας (εργασιακά προβλήματα, νέες προοπτικές για το επάγγελμά μας, απολογισμός πεπραγμένων, συζήτηση-σχολιασμός της τουριστικής περιόδου 2004, προγραμματισμός εκδηλώσεων σχετικών με το επάγγελμά μας (διεξαγωγή ενημερωτικών σεμιναρίων, πολιτιστικές εκδηλώσεις κ.α.).

Για το Δ.Σ. του Σωματείου
Ο πρόεδρος
Θεοδωρίδης Νικόλαος
Ο Γραμματέας
Τερλόγκος Νικόλαος

ΚΑΘΗΜΕΡΙΝΑ ΟΛΑ ΤΑ ΝΕΑ ΤΗΣ ΔΩΔΕΚΑΝΗΣΟΥ ΣΤΟ INTERNET

www.rodiaki.gr

ΣΥΓΧΑΡΗΤΗΡΙΟ

Στην πολυαγαπημένη μου νονά **Βάσω Δεστούνη** του Αποστόλη και της Σταυρούλας Κοιλιά του Ελευθερίου, που απέκτησε το πτυχίο της Νομικής Σχολής του Πανεπιστημίου Αθηνών, εύχομαι ολόψυχα καλή σταδιοδρομία και κάθε προσωπική ευτυχία στη ζωή της.

Με πολλή-πολλή αγάπη
Ο βαπτιστικός της
Γιάννης Μερκουρίου Κοντός

271103

ΣΥΓΧΑΡΗΤΗΡΙΟ

Στην αγαπημένη μας κουμπάρα **Βάσω Δεστούνη** του Αποστόλη και της Σταυρούλας Κοιλιά του Ελευθερίου, που απέκτησε το πτυχίο της Νομικής Σχολής του Πανεπιστημίου Αθηνών, ευχόμαστε καλή σταδιοδρομία και κάθε ευτυχία στην προσωπική της ζωή.

Με πολλή-πολλή αγάπη
Οι κουμπάροι της
Μερκούρης-Κατερίνα Κοντού
Παναγιώτης

271103

ΕΛΛΗΝΙΚΗ ΔΗΜΟΚΡΑΤΙΑ
ΝΟΜΟΣ ΔΩΔΕΚΑΝΗΣΟΥ
ΔΗΜΟΣ ΙΑΛΥΣΟΥ
Δ/ΝΣΗ ΤΕΧΝΙΚΩΝ ΥΠΗΡΕΣΙΩΝ
ΡΟΔΟΣ
Ταχ/κή Δ/νση: **Ιαλυσός 85101**
Πληροφορίες: **Γιαννακόπουλος Νίκος**
Τηλέφωνα: **(22410)98435**
Fax: **(22410)96555**

ΘΕΜΑ: «Ενημέρωση για εργασίες αποχετευτικού δικτύου Ιαλυσού επί επαρχιακής οδού»

Σε συνέχεια των ανακοινώσεων για την ενημέρωση των πολιτών για τις αλλαγές στις κυκλοφοριακές ρυθμίσεις, λόγω της κατασκευής του αποχετευτικού δικτύου, ο Δήμος Ιαλυσού ανακοινώνει:

Το έργο συνεχίζεται στην περιοχή Mira Mare Wonderland, από την **Δευτέρα 22 Νοεμβρίου 2004** και συγκεκριμένα από την διασταύρωση της οδού Σωτήρος με την λεωφόρο Ηρακλειδών στο ύψος του ξενοδοχείου Mira Mare και επί της επαρχιακής οδού Ρόδου-Αεροδρομίου με κατεύθυνση προς την Ιαλυσό, μέχρι την διασταύρωση των οδών Ελευθερίου Βενιζέλου και Ηρακλειδών στο ύψος του ξενοδοχείου Avra Beach (παράκαμψη προς παραλία Ιαλυσού).

Για τον λόγο αυτό η επαρχιακή οδός θα κλείσει στο ύψος του ξενοδοχείου Mira Mare Wonderland μέχρι το ξενοδοχείο Avra Beach.

Η διάρκεια των έργων προβλέπεται να είναι από τις **22 Νοεμβρίου 2004** έως και **13 Δεκεμβρίου 2004 ημέρα Δευτέρα.**

Επειδή παράλληλα με τις εργασίες κατασκευής του Κεντρικού Αποχετευτικού Αγωγού θα τοποθετούνται οι αναμονές συνδέσεων των ξενοδοχείων, καταστημάτων, επιχειρήσεων και οικιών, ο δρόμος δεν θα είναι προσπελάσιμος από κανένα τροχοφόρο, οι δε πεζοί πρέπει να είναι ιδιαίτερα προσεκτικοί, γιατί και επί των πεζοδρομίων θα εκτελούνται εργασίες.

Οι κάτοικοι της περιοχής των έργων να είναι ιδιαίτερα προσεκτικοί και για τις μετακινήσεις τους να επιλέγουν τις οδούς **Σωτήρος** και **Ταξιαρχών.**

Η οδός Σωτήρος θα είναι μονόδρομος με κατεύθυνση την Ρόδο στο ύψος της διασταύρωσης με την οδό Ταξιαρχών και έξοδος στο ξενοδοχείο SOLEMAR.

Επί της οδού Σωτήρος θα επιτρέπεται το parking **ΜΟΝΟ** στην αριστερή πλευρά της οδού με κατεύθυνση προς Ρόδο.

Για μετακινήσεις από τους **Δυτικούς Δήμους** (Πεταλούδων, Καμείρου, Ατταβύρου) ενδείκνυται:

- Η **Εξοδος 1,** από κόμβο Αεροδρομίου προς Νέα Εθνική οδό-Τσαΐρι-Παλιά Εθνική οδό-Ρόδο.
- Η **Εξοδος 2,** από πλατεία Κρεμαστής προς ίδια κατεύθυνση με Εξοδο 1 ή μέσω Παστίδας-Τρεις-Αγιοι Απόστολοι-Ρόδος.

Για τους κατοίκους του **Δήμου Ιαλυσού** ενδείκνυται:

- Η **Εξοδος 3,** από οδό Ιαλυσού (Πλατεία Ιαλυσού-Α.Τ. Ιαλυσού) προς Φιλέρημο-Στρατόπεδο 299-οδός προς παλιό σκουπιδότοπο-Εθνική οδός-Ρόδος ή μέσω Τρεις-Αγίους Αποστόλους-Ρόδο.
- Η **Εξοδος 4,** μέσω της οδού Ταξιαρχών-Σωτήρος-Λεωφ. Ηρακλειδών-Ρόδος ή Ταξιαρχών-Τρεις-Αγιοι Απόστολοι-Ρόδος.

Αντίστοιχα θα γίνεται η πρόσβαση προς το αεροδρόμιο και τους Δυτικούς Δήμους του νησιού και τον Δήμο Ιαλυσού.

Ο δακτύλιος από την οδό Ηλιάδων-Φανερωμένη-Λεωφόρο Ηρακλειδών-Κρητικά-Ρόδο θα λειτουργεί κανονικά.

Παρακαλούμε για την ασφαλή σας μετακίνηση και για να αποφεύγεται η κυκλοφοριακή συμφόρηση, να επιλέγετε τις εξόδους που είναι πλησιέστεροι στον τόπο διαμονής σας, ώστε η κίνηση προς Ρόδο να γίνεται συμμετρικά και για να μην δημιουργήσουμε μεγάλο πρόβλημα στην πόλη της Ρόδου.

Οι διερχόμενοι να επιδεικνύουν την πρέπουσα προσοχή ώστε να αποφεύγονται ατυχήματα και να υπακούουν στις σηματοδοτήσεις και υποδείξεις της Τροχαίας-Δημοτικής Αστυνομίας Ιαλυσού και προσωπικού ασφαλείας.

Για πιθανόν άλλες αλλαγές στην κυκλοφορία των οχημάτων, θα ανακοινωθεί εγκαίρως από τον Δήμο Ιαλυσού.

Ευχαριστούμε εκ των προτέρων για την κατανόησή σας και ευελπιστούμε στην συμπαράστασή σας.

Εναρξη εργασιών: Δευτέρα 22 Νοεμβρίου 2004

Ο Δήμαρχος
Στέργος Στάγκας

ΜΗΝΥΜΑΤΑ ΤΟΥ ΙΗΣΟΥ ΧΡΙΣΤΟΥ ΓΙΑ ΟΛΟ ΤΟΝ ΚΟΣΜΟ

Η ΑΛΗΘΙΝΗ ΕΝ ΘΕΩ ΖΩΗ

Ο 9ος τόμος έχει εκδοθεί και είναι διαθέσιμος στο βιβλιοπωλείο το «ΔΕΝΤΡΟ»

ΕΙΜΑΙ Ο ΑΓΙΟΣ ΣΑΣ ΑΛΛΑ ΕΣΕΙΣ ΜΕ ΚΑΤΑΔΙΚΑΖΕΤΕ
12 Φεβρουαρίου 2000

Οι Γραφές λένε: "Μακάριος είναι αυτός που εκλέγεις, που τον παίρνεις κοντά Σου μέσα στις Αυλές Σου για να κατοικεί".[220]

Ναι, είναι μακάριος, επειδή τον γεμίζω με αγαθά από τον Οίκο Μου και τα αγαθά αυτά είναι άγιες διδαχές που βγαίνουν από το Στόμα Μου! Επειτα, ντύνω τον προφήτη Μου με ουράνια πλούτη και με λαμπρότητα, που είναι οι αρετές.

Θέλω ο Ναός Μου να είναι άγιος και καθαρός, ο βωμός Μου να είναι ακηλίδωτος και να αστράφτει σαν χιλιάδες πετράδια. Κάνω τη γλώσσα του δίκοπο σπαθί για να πάει να μιλήσει απέναντι σε κάθε υπερηφάνεια και αλαζονεία, απέναντι σε όλους τους αγέρωχους ομιλητές, απέναντι σε κάθε ανθρώπινη έπαρση, απέναντι σε κάθε τι που τιμούν οι άνθρωποι, απέναντι στην αδικία και σε ό,τι αντιβαίνει στο Νόμο Μου της Αγάπης.

Βρίσκω ευχαρίστηση στο κατοικητήριό Μου,[221] επειδή το Πνεύμα Μου αναπαύεται σε εκείνον που μέλλεται να μεταφέρει το Λόγο Μου. Ο προφήτης Μου, που νυμφεύθηκε την Αλήθεια, στέλνεται ως βασιλικός απεσταλμένος Μου σε κάθε άθλια γωνιά τούτης της γης για να σας ψάλλει: τη δικαιοσύνη, την καλοσύνη, την αγιοσύνη, την αρετή και για να υπενθυμίσει σε όλους σας τους Νόμους Μου. Να υπενθυμίσει σε κάθε άνθρωπο κάθε τάξης ότι:

- Χρίσμα για τους φτωχούς στο πνεύμα, Εγώ Είμαι.
- Εγγυητής του καλού σας, Εγώ Είμαι.
- Φωτεινή Θεότητα και Πηγή Υπέρτατης Αγάπης, Εγώ Είμαι.
- Κυρίαρχος και Νυμφίος όλης της πλάσης, Εγώ Είμαι.
- Ανορθωτής και Λυχνάρι σώματος και ψυχής, Εγώ Είμαι.
- Παρηγορητής γι' αυτούς που διώκονται για την επικράτηση της δικαιοσύνης, Εγώ είμαι.
- Βάλσαμο και θεραπευτική αλοιφή για τους αρρώστους και τους ετοιμοθάνατους, Εγώ Είμαι.
- Και ότι είμαι ο Κύριός σας και ο Θεός σας αλλά και ο Φίλος σας, ο Σύντροφός σας και ο Πατέρας σας συγχρόνως.

Προσφέρω, γενεά, αδιάκοπα τον εαυτό Μου σε σας, για να τελειοποιήσω· την εικόνα σας που την έχετε τόσο παραμορφώσει και αμαυρώσει με όλες τις κακές σας πράξεις, τις αμαρτίες σας και την πεισματική αντίστασή σας στο να Με αναγνωρίσετε ως Πατέρα σας. Και αν σας προσφέρω αδιάκοπα τον Εαυτό Μου, είναι για να σας ανυψώσω με τη χάρη και με τη χάρη να αποκατασταθεί η όρασή σας, για να δείτε την αόρατη πραγματικότητα που ποτέ δεν φθείρεται. Για τον λόγο, αυτό αναδεικνύω προφήτες σύμφωνα με το καλόβουλο θέλημά Μου, με ένα λόγο από το Στόμα Μου, για να τους ενώσω με την Καρδιά Μου.

Εγώ, η Φωτεινή Θεότητα, είχα προβλέψει πολύ πριν τη δημιουργία σας τη μεγάλη αυτή Αποστασία. Δεν έχω λοιπόν το δικαίωμα να αναδεικνύω προφήτες; Ολος ο ουρανός χαίρεται που μέσα στη σπλαχνική Μας συγκατάβαση, νιώσαμε οίκτο για την αδιαφορία σας.

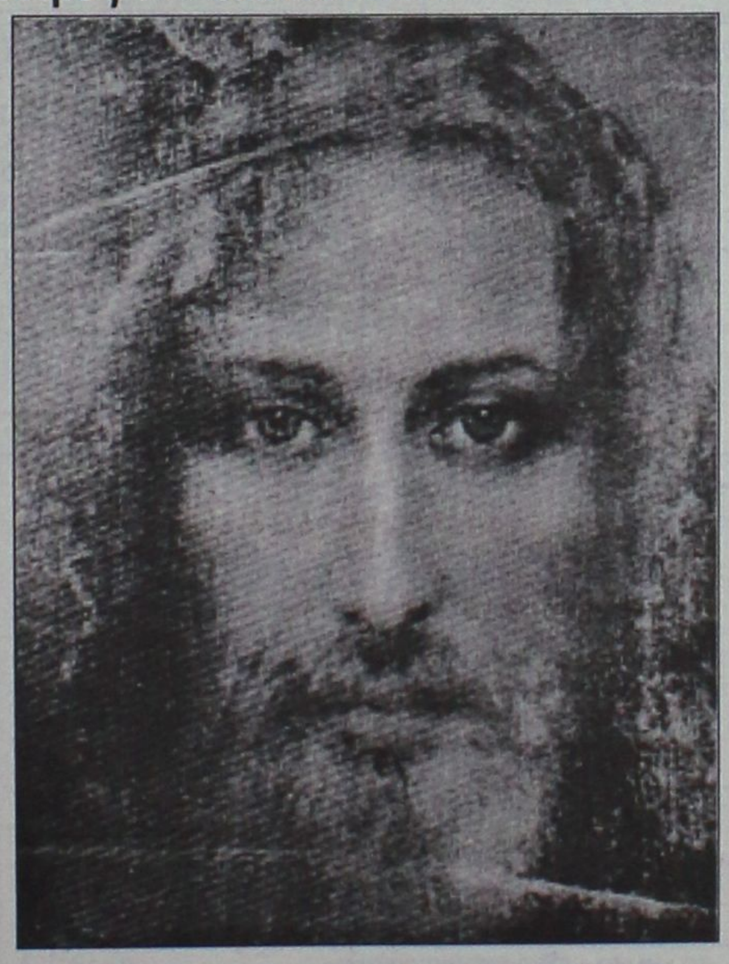

Ανέδειξα προφήτες για να δέχονται απευθείας και σε όλους τους καιρούς τις ουράνιες κλήσεις Μου, που συνοδεύονται από άφθονες χάρες. Τους κάνω μέτοχους, προσεγγίζοντας την καρδιά τους, όλων των Θείων Μου Έργων. Εμφύσησα και συνεχίζω να εμφυσώ εμπνεύσεις από την Καρδιά Μου στην καρδιά τους, για να δίνουν πιστή μαρτυρία. Και αν εξαιτίας τους σκανδαλίζω πολλούς υπερόπτες, είναι επειδή οι δρόμοι τους[222] δεν είναι οι δρόμοι Μου.

219: Στην ψυχή
220: Ψαλμ. 65:5
221: "Κατοικητήριο" εδώ εννοεί τον προφήτη

ΟΡΘΟΔΟΞΟΣ ΣΥΛΛΟΓΟΣ ΕΙΡΗΝΗΣ ΚΑΙ ΑΓΑΠΗΣ
ΑΙΟΛΟΥ 10 Τ.Κ. 17561 Π. ΦΑΛΗΡΟ – ΑΘΗΝΑ Τηλ: 2109939604
ΡΟΔΟΣ Τηλ.: 22410-64417
www.tlig.org & e-mail tlighellas@in.gr

ΝΤΕΤΕΚΤΙΒΣ ΑΘΗΝΩΝ

Αναλαμβάνουμε υποθέσεις ανηλίκων, προσωπικές, οικογενειακές εμποροβιομηχανικές
Διαθέτουμε τα καλύτερα ηλεκτρονικά σύγχρονα οπτικοακουστικά μέσα

Εχεμύθεια 100%
Τα 30 χρόνια πείρα είναι η εγγύησή μας

ΤΗΛ. 6977 632963 & 6945 319796

ΝΤΕΤΕΚΤΙΒΣ

30 ΧΡΟΝΙΑ ΜΟΝΙΜΑ ΚΑΙ ΣΤΗ ΡΟΔΟ

35354 - 28780

Π.Π. ΓΕΡΜΑΝΟΥ 6 (ΠΛ. ΦΩΚΙΑΛΗ)
- Η ΛΥΣΗ!!!
ΣΕ ΚΑΘΕ ΣΑΣ ΠΡΟΒΛΗΜΑ
EXPRESS SECURITY



Delta



ΔΙΑΜΑΝΤΕ ΕΡΓΑΛΕΙΑ

ΚΟΦΤΗ ΧΕΙΡΟΣ — 6ο χλμ.Ρόδου Λίνδου, Συγκρότημα Μανουσέλη — ΔΙΑΤΡΗΤΙΚΑ

ΔΙΑΜΑΝΤΟΤΡΥΠΟΤΕΧΝΙΚΗ ΡΟΔΟΥ

ΑΔΑΜΑΝΤΟΦΟΡΟΙ ΔΙΣΚΟΙ ΚΟΠΗΣ ΓΙΑ ΓΡΑΝΙΤΗ, ΜΑΡΜΑΡΟ ΤΟΥΒΛΟ κ.τ.λ.





ΑΡΜΟΚΟΦΤΕΣ

ΤΡΥΠΑΜΕ — ΚΟΒΟΥΜΕ — ΣΠΑΜΕ



ΧΩΡΙΣ ΣΚΟΝΕΣ — ΡΩΓΜΕΣ — ΜΕΡΕΜΕΤΙΑ

ΠΩΛΗΣΕΙΣ & ΕΚΤΕΛΕΣΕΙΣ ΕΡΓΑΣΙΩΝ

Η ΠΟΛΥΧΡΟΝΗ ΜΑΣ ΠΕΙΡΑ ΣΤΟ ΕΞΩΤΕΡΙΚΟ ΜΑΣ ΔΙΝΕΙ ΤΗ ΔΥΝΑΤΟΤΗΤΑ ΝΑ ΒΡΙΣΚΟΥΜΕ ΛΥΣΗ ΕΚΕΙ ΠΟΥ ΟΙ ΑΛΛΟΙ ΣΗΚΩΝΟΥΝ ΤΑ ΧΕΡΙΑ ΨΗΛΑ!

ΤΗΛΕΦΩΝΗΣΤΕ ΜΑΣ
22410 69022 - 77986
ΚΙΝΗΤΟ: 0944 380562

ΥΠΕΥΘΥΝΟΣ
Μαρκος Τσεσμετζής



Ρόδος: εἰκῇ καὶ ὡς ἔτυχε...

... Η "Νοσταλγός" του Παπαδιαμάντη ζει στην Νίσυρο

Στις ταινίες που συμμετέχουν στο φετινό ***Φεστιβάλ Θεσσαλονίκης*** είναι και αυτή της ***Ελένης Αλεξανδράκη***, που μεταφέρει στη μεγάλη οθόνη το διήγημα *"Η Νοσταλγός"* του ***Αλέξανδρου Παπαδιαμάντη***.

Με μια μικρή *"παραποίηση"*. Η ιστορία δεν εξελίσσεται στην ***Σκιάθο*** αλλά στην ***Νίσυρο***.

«Στο μικρό αυτό νησί της άγονης γραμμής και στο γειτονικό Γυαλί, και όχι στη Σκιάθο, διάλεξε να γυρίσει η Ελένη Αλεξανδράκη τη "Νοσταλγό" του Παπαδιαμάντη, παίρνοντας πολλές ελευθερίες. Μεταφορά στο σήμερα, νισυριακή διάλεκτος, ερασιτέχνες ηθοποιοί - αλλά και η Όλια Λαζαρίδου.

Ύστερα από δουλειά και έγνοια χρόνων η νέα ταινία της σκηνοθέτιδας, που είχε ξεχωρίσει το 1995 με τη "Σταγόνα στον ωκεανό", είναι περίπου έτοιμη. Γι' αυτό και θα φιλοξενηθεί στο νέο, αλλά πολύ ενδιαφέρον, τμήμα του φεστιβάλ "Προσεχώς", που δέχεται μόνο ταινίες στο τελευταίο στάδιο της επεξεργασίας τους».

... Θα πάω στη Νίσυρο

*- «**Πάω και παίζω** σε κάθε γωνιά της χώρας, ακόμη και με δέκα θεατές. Εμένα, όμως, αυτό μ' αρέσει και μέχρι τώρα τα καταφέρνω...».*

*- «**Δημιουργοί** στην περιφέρεια δεν υπάρχουν πια, όλοι κατέβηκαν στην Αθήνα. Εχει πέσει διάλυση στα πάντα. Οσο για μένα, μάλλον με βλέπω να πηγαίνω σε ένα ακόμη πιο ερημικό μέρος, στη Νίσυρο, ας πούμε, που έχω και φίλους...».*

Νίκος Παπάζογλου, τραγουδοποιός

... Ναΐτες και Ιωαννίτες ιππότες

«Εννέα ήταν οι ιππότες της δύσης που κλείστηκαν εννέα χρόνια στο ναό του Σολομώντα πριν από 900 χρόνια και απ' αυτούς μετά γεννήθηκε η ιδέα να φτιαχτεί το τάγμα των παλιών ιπποτών, των ιπποτών του ναού. Μιλάμε τώρα για το ισχυρότερο πολεμικό τάγμα της χριστιανοσύνης, μία οργάνωση πολυεθνική, τον πρώτο στην Ιστορία σύγχρονο για την εποχή του οργανωμένο στρατό της Ευρώπης.

Επρεπε, όμως, αυτό το τέρας που λέγεται Ναΐτες Ιππότες να ξεκωλιαστεί κι όταν τελείωσαν οι σταυροφορίες η στρατωτική ισχύς των "μοναχών" πολεμιστών, των ναϊτών να πάει περίπατο. Αυτοί, όμως, υπάρχουν ακόμα. Βεβαίως. Δεν φαίνονται, όπως οι αντίπαλοί τους, οι Ιωαννίτες, το άλλο μεγάλο τάγμα πολεμικό και εκκλησιαστικό του πάπα. Τον περασμένο μήνα οι Ιωαννίτες έκαναν επίσημη επίσκεψη στον πάπα στο Βατικανό. Φοβερά πράγματα...»

Ο "αποδυτηριάκιας" του Φιλάθλου

... Ο Θεός συγχωρεί, η Εφορία ποτέ



(Σκίτσο του Γιάννη Καλαϊτζή, από την "Ελευθεροτυπία")

Η **Θεατρική Ομάδα** του Συλλόγου Εργαζομένων στις ΔΟΥ Δωδεκανήσου, θα παρουσιάσει απόψε το βράδυ τρία μονόπρακτα του ***Κώστα Μουρσελά*** σε σκηνοθεσία ***Σουζάνας Καρδούλια.***

Η παράσταση θα πραγματοποιηθεί στην αίθουσα *"Κολοσσός"* του ξενοδοχείου *"Καψής"* με ώρα έναρξης στις 21.00.

Και όπως αναφέρει σχετική ανακοίνωση του Συλλόγου των Εφοριακών:

... "Ο Θεός (ενίοτε) συγχωρεί, η Εφορία όμως ποτέ!,
παραφράζοντας τον τίτλο μιας παλιάς ταινίας γουέστερν - σπαγκέτι:
"Dio perdona, ma Sartana no"!,
αν δεν μας απατά η μνήμη μας.
... Πάντως η είσοδος στους πολίτες είναι ελεύθερη, αυτό τουλάχιστον ισχυρίζονται οι διοργανωτές, για την έξοδο δεν εγγυόμαστε!

ΚΥΚΛΟΦΟΡΟΥΝ

Τα βιβλία του καθηγητή ΜΙΧΑΛΗ ΕΜΜ. ΑΡΦΑΡΑ

«ΙΠΠΟΤΙΚΟΙ ΚΑΙ ΝΕΟΚΛΑΣΙΚΟΙ ΠΥΡΓΟΙ ΙΑΛΥΣΟΥ ΡΟΔΟΥ» (Χρυσοδερματόδετος Άτλας)	60.00 €
"Η ΚΑΤΖΙΑ, ΤΟ ΛΑΪΚΟ ΜΟΝΟΧΩΡΟ ΣΠΙΤΙ ΤΗΣ ΚΑΛΥΜΝΟΥ» (βιβλιοδετ. μεγαλο σχήμα)	35.00 €
«Η ΚΕΝΤΗΤΙΚΗ ΚΑΙ ΥΦΑΝΤΙΚΗ ΤΕΧΝΗ ΤΗΣ ΝΙΣΥΡΟΥ»	20.00 €
«ΤΟ ΠΛΑΤΥΜΕΤΩΠΟ ΛΑΪΚΟ ΣΠΙΤΙ ΤΗΣ ΚΩ»	15.00 €
«ΤΟ ΔΙΠΑΤΟ ΛΑΪΚΟ ΝΙΣΥΡΙΚΟ ΣΠΙΤΙ»	15.00 €
«ΑΦΙΕΡΩΜΑ ΣΤΗΝ ΚΡΗΤΗ» (Συλλογική μελέτη περιοδικού "Κάμειρος")	17.00 €
«ΕΚΚΛΗΣΑΚΙΑ ΤΗΣ ΡΟΔΟΥ»	12.00 €
«ΝΙΣΥΡΟΣ, Η ΠΟΡΦΥΡΙΣ ΤΩΝ ΑΡΧΑΙΩΝ»	8.80 €
«ΣΥΜΗ, Η ΑΙΓΛΗ ΤΩΝ ΑΡΧΑΙΩΝ»	8.80 €
«ΡΟΔΟΣ» (τουριστικός οδηγός)	8.80 €
«ΓΗ ΤΟΥ ΗΛΙΟΥ» (ταξιδιωτική λογοτεχνία)	8.80 €

ΒΙΒΛΙΟ: ΕΝΑ ΔΩΡΟ ΕΚΠΟΛΙΤΙΣΜΟΥ

ΠΩΛΗΣΗ ΣΕ ΕΠΙΛΕΓΜΕΝΑ ΒΙΒΛΙΟΠΩΛΕΙΑ
και στο τηλ.: 210-28 18 842

Μικροεπιλογές Επίπλων



πλάσιο

Λεωφ. Ελευθερίας 20 - Κρεμαστή τηλ. 93364

(εκ)πολιτισμικά παίγνια

... Από την Κάλυμνο, στην Αυστραλία "νύφη"

Στα μισά του 20ού αιώνα. Πόλεμος, Κατοχή, Εμφύλιος ματώνουν την Ελλάδα. Φτώχεια, μιζέρια, ερήμωση. Τους νέους δεν τους κρατά ο τόπος. Φεύγουν μετανάστες, Αμερική, Αυστραλία οι πρώτες επιλογές.

Τούτη τη φορά, ωστόσο, δεν ξενιτεύονται μαζικά μόνο οι άνδρες. Μεταναστεύουν και οι γυναίκες. Νέες κοπέλες, ο ανθός της Ελλάδας.

Ταξιδεύουν στο άγνωστο, που κάποιοι εμφανίζουν ως... Ελ Ντοράντο. Τούτο το κύμα φυγής των γυναικών, με προορισμό κυρίως την Αυστραλία, θυμίζει ένα παλιότερο θλιβερό φαινόμενο στην αυγή του 20ού αιώνα.

Οπως τότε για την Αμερική έτσι και τώρα για την Αυστραλία, γεφυρώνουν θάλασσες και ωκεανούς μ' ένα όνειρο: Να παντρευτούν. Νύφες δι' αλληλογραφίας. Τον γαμπρό, που

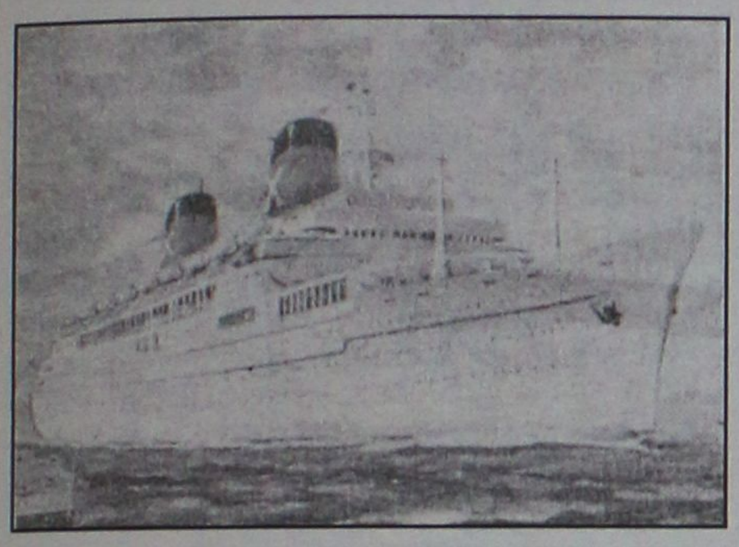

Το υπερωκεάνειο "Ελληνίς" που συνέδεσε το όνομά του με τη μετανάστευση των Ελλήνων στην Αυστραλία

περιμένει στο μουράγιο, τον ξέρουν από φωτογραφία. Και αυτή παλιά.

Κι όταν τον συναντούν γέρο και ασπρομάλλη, τρελαίνονται... Θέλουν να γυρίσουν πίσω. Το ταξίδι όμως είναι χωρίς επιστροφή, αφού ναύλα δεν υπάρχουν. Και τα όνειρο γίνεται εφιάλτης.

Μαζί με τις **"νύφες"** ταξιδεύουν κι άλλες κοπέλες. Οι πιο πολλές απ' αυτές δεν ξέρουν που πάνε. Προσφέρονται για υπηρέτριες. Θα τις κλείσουν στα... έμπεδα. Εκεί θα τις επιλέξουν τα αφεντικά.

Ο κ. Παναγιώτης Ζωντανός έζησε από πρώτο χέρι όλο αυτό το "σκλαβοπάζαρο", καθώς ήταν αρχιλογιστής στο υπερωκεάνειο "Πατρίς", αφηγείται στο "Εθνος".

«Πολλές μετανοημένες κοπέλες, στην απελπισία τους να γυρίσουν στην Ελλάδα έφτιαχναν φιλίες με μέλη του πληρώματος. Ετσι, μαζί με τους δύο γιατρούς του πλοίου, έναν μικροβιολόγο κι έναν... κτηνίατρο, εκτελούσαμε και χρέη γυναικολόγου....».

Τα υπερωκεάνια είχαν νομική υποχρέωση να υπάρχουν στο πλοίο δύο γιατροί. Οι πλοιοκτήτες, λοιπόν, προσέλαβαν έναν συνταξιούχο μικροβιολόγο, τον Γαλανάκη, που έπαιζε ωραίες μαντινάδες με το βιολί του. Ο κτηνίατρος ήταν Ελληνοαμερικάνος.

Είχε περάσει τα 4 πρώτα έτη της Ιατρικής στην Ελλάδα. Μετά πήγε στην Αμερική όπου έγινε κτηνίατρος και ναυτολογήθηκε στο "Πατρίς" σαν γιατρός!

Στην αίθουσα του ιατρείου, το "νοσοκομείο" όπως το λέγαμε, υπήρχαν μόνο κρεβάτια κι ένα φαρμακείο.

Ηταν μια κοπέλα από την Κάλυμνο. *Είχε δει τον γαμπρό και δεν της άρεσε.*

Ηταν μεγάλος. Γύρω στα 60. Ηθελε να γυρίσει πίσω, αλλά δεν είχε χρήματα και φοβόταν τον "γαμπρό" και τους δικούς του, μήπως την κρατήσουν με τη βία. Εκλαιγε ασταμάτητα και ζητούσε βοήθεια. «Με ξεγέλασαν. Κρύψτε με όπου μπορείτε», έλεγε μέσα σε λυγμούς.

Στην αρχή, την έβαλα στο νοσοκομείο του πλοίου και μετά στην καμπίνα μου. Κάποια στιγμή, κατέφθασε θυμωμένη η γριά μάνα του "γαμπρού".

Αναζητούσε τη νύφη, φωνάζοντας: «Εμείς της πληρώσαμε τον ναύλο. Είναι δική μας. Πού την κρύψατε;»

Η κοπέλα τα 'μπλεξε με έναν καμαρότο. Αυτός της έκανε τα εισιτήρια για την επιστροφή στην Ελλάδα...».

... Οι Σαμιάνοι και τα μονοπάτια της δύναμης

Οι συγγραφείς του βιβλίου ***"Το μονοπάτι της δύναμης. Οι διδασκαλίες των Σαμάνων για επιτυχία στις Επιχειρήσεις και στη Ζωή"*** (μετάφραση: Ανδρέας Παναγόπουλος, εκδόσεις "Αρχέτυπο", σελ. 264, Θεσσαλονίκη 2004, τιμή: 16,50 ευρώ), ***Χοσέ και Λένα Στήβενς*** έζησαν για πολλά χρόνια σε δύο διαφορετικούς κόσμους ταυτόχρονα, αυτόν των ιθαγενών Huichol του Κεντρικού Μεξικού, καθώς και αυτόν των σύγχρονων επιχειρήσεων, ως εκπαιδευτές προσωπικού. Αποκτώντας πολύτιμες απόκρυφες γνώσεις και αρχέγονη σοφία από τους ιθαγενείς, σε σχέση κυρίως με την υπερπήδηση συχνά ανυπέρβλητων εμποδίων, μπόρεσαν να τα εφαρμόσουν στους εργασιακούς χώρους των επιχειρήσεων με επιτυχία.

«Η "Δύναμη" είναι η λέξη κλειδί και μια από τις πρωταρχικές έννοιες και στους δύο αυτούς κόσμους. Υπάρχει άραγε τόσο μεγάλη διαφορά ανάμεσα σε ένα μάγο - θεραπευτή που πρέπει να θεραπεύσει μια αρρώστια και σε ένα σύμβουλο επιχειρήσεων που βρίσκεται αντιμέτωπος με μια εταιρεία στα πρόθυρα της καταστροφής; Ενας σαμάνος έχει πολλά κοινά με τον διευθυντή μιας εταιρείας και οι δύο επιλύουν προβλήματα, είναι ηγέτες για τους ανθρώπους τους, έχουν όραμα, προβλέπουν καταστάσεις, συσσωρεύοντας όμως τη δύναμή τους από διαφορετικές πηγές ο καθένας...».

«ΡΟΔΙΑΚΗ» ΑΠΟ ΤΟ 1915

ΦΛΑΣ ΣΤΟ ΠΑΡΕΛΘΟΝ


ΡΟΔΙΑΚΗ
PERIODICO SETTIMANALE

ΕΝ ΡΟΔΩ ΠΕΜΠΤΗ 4 ΔΕΚΕΜΒΡΙΟΥ 1930
ΑΡΙΘΜ. ΦΥΛΛΟΥ 1167

ΣΥΓΧΑΡΗΤΗΡΙΟΝ

Εις τους εν Τριάντα τελέσαντας τους γάμους των κ. ΝΙΚΟΛΑΟΝ Η. ΛΙΑΜΗΝ και ΜΑΡΟΥΛΙΤΣΑΝ Μ. ΧΡΙΣΤΟΔΟΥΛΟΥ διαβιβάζω τα θερμότερα συγχαρητήριά μου και εύχομαι τον συζυγικόν των βίον ανέφελον και ανθόσπαρτον.

Ε. Ε. Κρητικού

Γέννησις

Πληροφορούμεθα ευχαρίστως ότι η εν Παρισοίοι διαμένουσα συμπολίτις Κατίνα Μ. Πετρίδου, το γένος Π. Αγιακάτσικα, έτεκεν αισίως κατ' αυτάς χαριέστατον θυγάτριον.

Συγχαίρομεν θερμώς τοις φίλοις γονεύσι και πάπποις της μικράς νεογεννήτου ευχόμενοι να τοις ζήση.

Κοινωνική κίνησις

Διήλθε της πόλεώς μας, όπου και παρέμεινεν επί διήμερον, και ανεχώρησεν ακολούθως εις Αθήνας προς θεραπείαν η Α. Σεβ. ο Μητροπολίτης Καρπάθου και Κάσου κ. Γερμανός.

- Ανεχώρησεν εις Αθήνας ο φέρελπις καθηγητής των Μαθηματικών εν τω εκεί Πανορμπείω Γυμνασίω κ. Νικ. Ασπρουλλάκης.

- Την προσεχή Παρασκευή (5 Δεκεμβρ.) του Αγ. Σάββα ο κ. Σάββας Παυλίδης, πρόεδρος του Κοινοτικού Συμβουλίου και δημοτικός σύμβουλος, δεν δέχεται επισκέψεις επί τη ονομαστική του.

(Στα κείμενα από την παλιά "Ροδιακή" διατηρείται η γλώσσα της εποχής και οι τότε ονοματοθεσίες. Τότε η "Ροδιακή" εκδιδόταν υπό καθεστώς παλικής κατοχής).

Planet Holidays
ΠΕΝΘΗΜΕΡΟ ΠΡΟΣΚΥΝΗΜΑ
ΣΤΑ ΜΥΡΑ
4-8 Δεκεμβρίου
και
11ΗΜΕΡΟ ΠΡΟΣΚΥΝΗΜΑ
4-14 Δεκεμβρίου
ΑΝΑΛΥΤΙΚΟ ΠΡΟΓΡΑΜΜΑ-ΠΛΗΡΟΦΟΡΙΕΣ ΣΤΟ ΠΡΑΚΤΟΡΕΙΟ ΜΑΣ
Γαλλίας 6 (Μαντράκι) •Τηλ. 2241035720-21
Δηλώστε έγκαιρα τη συμμετοχή σας

ΒΙΒΛΙΟΠΩΛΕΙΟ ΣΤΟ ΠΟΛΥΓΩΝΟ
Στο κατάστημά μας Απ. Παύλου 32, θα βρείτε:
Βοηθήματα σχολικά & Είδη Γραμμικού Σχεδίου
παιδικές Σκληνές
φροντιστηρίου
ξενόγλωσσα φηβικές
Ελεύθερο
Αυτό ακριβώς που ψάχνετε για το χαμόγελο του παιδιού, του εφήβου & το δικό σας συμφέρον
ΠΟΛΥΓΩΝΟ για να είστε πάντα ενημερωμένοι
ΤΗΛ. 22410-65760

Ανεβαίνετε συχνά στην Αθήνα;
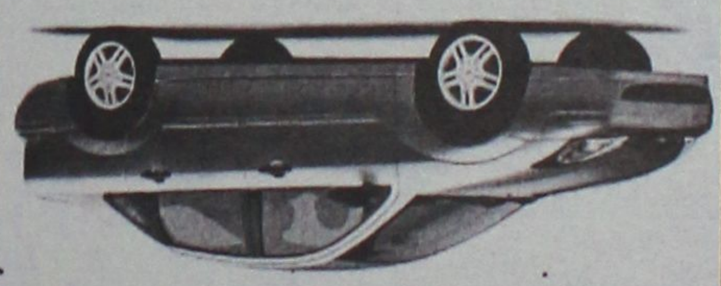
Τότε, γιατί να πληρώνετε περισσότερα από 39€ την ημέρα για ενοικίαση αυτοκινήτου;
Η PAYLESS φέρνει τα πάνω-κάτω στην ενοικίαση αυτοκινήτου, προσφέροντας σε όλους τους Ροδίτες που επισκέπτονται την Αθήνα, τις χαμηλότερες τιμές της αγοράς! Κάνετε σήμερα την κράτησή σας και η PAYLESS θα σας περιμένει στο αεροδρόμιο ΕΛΕΥΘΕΡΙΟΣ ΒΕΝΙΖΕΛΟΣ με το αυτοκίνητο που θα επιλέξετε!
Καλέστε τώρα το τοπικό κέντρο κρατήσεων της PAYLESS στο: 800 11 82311* ή μιλήστε με τον ταξιδιωτικό σας πράκτορα!
PAYLESS CAR RENTAL
*Για κλήσεις από κινητό καλέστε 22410 82311
PAYLESS CAR RENTAL GREECE - Δραγωνέα 5 - Μαρκόπουλο Αττικής - Τηλ: 22990 63211
ΓΕΝΙΚΟΙ ΟΡΟΙ ΕΝΟΙΚΙΑΣΗΣ ΑΥΤΟΚΙΝΗΤΟΥ: Η προσφορά ισχύει για κρατήσεις από κατοίκους της Ρόδου που ταξιδεύουν στην Αθήνα μέσω του αεροδρομίου ΕΛΕΥΘΕΡΙΟΣ ΒΕΝΙΖΕΛΟΣ για το γιορνικό διάστημα μεταξύ 20/01/2004 έως 30/04/2004. Η παραπάνω των αφορά ενοικίαση 1 εβδομάδος αυτοκινήτου Fiat Punto ή Hyundai Accent με κλιματισμό και radio CD, συμπεριλαμβανει ελεύθερα χιλιόμετρα και ασφάλιση CDW και κλοπή με χρήση πιστωτικής κάρτας. Η προσφορά δεν μπορεί να συνδυαστεί με άλλες προσφορές ενώ κατά καιρούς παρέχει η PAYLESS CAR RENTAL GREECE. Ο ενοικιαστής πρέπει να είναι άνω των 23 ετών και να είναι κάτοχος άδειας οδήγησης για τουλάχιστον 1 έτος. Διάφορες χρεώσεις ανάλογα με τον τόπο παράδοσης του αυτοκινήτου μπορεί να ισχύουν

Αντίλαλοι

πολιτικοί και άλλοι...

@ Αντιμέτωποι με τις ευθύνες μας

Αυτό που έζησε η Ρόδος προχθές το βράδυ με την διακοπή του ρεύματος για αρκετή ώρα μέσα στο τσουχτερό κρύο, σε ολόκληρο σχεδόν το νησί μας, δεν είναι τίποτε λιγότερο και τίποτε περισσότερο, από την επιβεβαίωση ότι **ο...εφιάλτης που ακούει στο όνομα "ενεργειακό" μόλις ξεκίνησε.**

Οι πληροφορίες και οι καταστάσεις, δείχνουν με τον πλέον ξεκάθαρο τρόπο, **ότι έρχονται σύντομα, δύσκολες μέρες και...σκοτεινές νύχτες.** Οι πάντες έχουν το μερίδιο της ευθύνης που τους αναλογεί. Πολύ περισσότερο απ' όλους όμως αυτή η...μυστηριώδης, απερίγραπτη και μοναδική ανοχή που διέπει αυτό τον τόπο. Κράμα...αποχαύνωσης θα μπορούσε να χαρακτηριστεί. Και είναι ακριβώς αυτό, που επιτρέπει σε όλους εκείνους τους επιτήδειους να αλωνίζουν ανεξέλεγκτοι και να μας...δουλεύουν κανονικά.

@ Για να μην υπάρξουν χειρότερα

Την...παρέμβαση της...προέδρου της Βουλής είναι πολύ πιθανό να ζητήσουν μέσα στις επόμενες μέρες, βουλευτές της Νέας Δημοκρατίας και του ΠΑΣΟΚ, έτσι ώστε **να...μετακινηθούν από τις θέσεις τους στα έδρανα του κοινοβουλίου, οι κ.κ. Παρασκευάς και Κεφαλογιάννης.**

Το...αίτημα κρίνεται ως άκρως απαραίτητο, δεδομένου ότι οι πάντες γνωρίζουν το εκρηκτικό χαρακτήρα του ενός και του άλλου. Με δεδομένο μάλιστα και το πρόσφατο επεισόδιο, στους διαδρόμους του κοινοβουλίου, δεν είναι και λίγοι οι βουλευτές εκείνοι, που...σκέπτονται να **ζητήσουν ακόμη και...την συνδρομή ειδικά εκπαιδευμένων υπαλλήλων,** οι οποίοι θα ελέγχουν εντελώς ανεξέλεγκτες καταστάσεις που είναι πιθανό να δημιουργηθούν μεταξύ των δύο ανδρών!

Υπάρχει δηλαδή καμία αμφιβολία, ότι αν υπάρχει εκ νέου "θερμό επεισόδιο" μεταξύ των δύο, **θα γίνει εκεί μέσα του...κοινοβουλίου της Ταϊβάν;** **Μιχ. Μ.**

ΑΝΑΤΡΙΧΙΛΑ

Ανατριχίλα και μόνο προκαλεί το θέαμα με τις σκόρπιες χρησιμοποιημένες σύριγγες μπροστά στην είσοδο σχολείου της πόλης.

Αυτό που μέχρι πριν από κάποια χρόνια, μόνο η νοσηρή φαντασία μπορούσε να συλλάβει, τώρα αποτελεί μία πραγματικότητα στην οποία κανείς δεν μπορεί να αποστρέψει το βλέμμα.

Το γρηγορότερο που θα συνειδητοποιήσουμε ότι το πρόβλημα της χρήσης ναρκωτικών ουσιών μας αγγίζει όλους και μας αφορά ως κοινωνία, το συντομότερο θα ενεργήσουμε ώστε να μην δούμε ξανά σύριγγες στις πόρτες των σχολείων μας... **Κυρ. Π.**

Τα μαγαζάκια και τα κάρβουνα

Τάραξε τα νερά, κατά πώς το συνηθίζει τώρα τελευταία ο βουλευτής **κ. Γ. Παρασκευάς** ο οποίος προχθές το βράδυ παίρνοντας τον λόγο στην διημερίδα του ΤΕΕ Δωδεκανήσου, για τον χωροταξικό και πολεοδομικό σχεδιασμό **κατήγγειλε τα μαγαζάκια** που υπήρχαν και υπάρχουν στο υπουργείο ΠΕΧΩΔΕ.

Εγώ άλλωστε, δικαιολογήθηκε ο κ. Παρασκευάς είμαι από αυτούς **που πιάνω τα κάρβουνα** με τα χέρια, είτε είναι αναμμένα είτε είναι σβηστά, χωρίς να φοβάμαι αν θα καώ ή αν λερωθώ!

Λ. Μ.

ΟΙ ΠΙΕΣΕΙΣ

Τελικά έχουμε την εντύπωση ότι ο μόνος από τους βουλευτές της Δωδεκανήσου που έχει κατανοήσει την σημασία να κατοχυρωθούν οι νησιωτικές πολιτικές στο πλαίσιο των σχετικών νομοθετημάτων είναι ο κ. Αναστ. Καραμάριος.

Και επειδή ήδη σε 3-4 νόμους έχουν περάσει διατάξεις για ειδική μέριμνα στα νησιά (με πιέσεις του κ. Καραμάριου) ήδη έχει ξεκινήσει το "πρέσσινγκ" προς τους υπουργούς. Και μάλλον...ψάχνονται οι υπουργοί.

Λ. Μ.

ΣΩΜΑ ΕΛΛΗΝΙΔΩΝ ΟΔΗΓΩΝ
ΤΟΠΙΚΟ ΤΜΗΜΑ ΡΟΔΟΥ

ΕΚΤΑΚΤΗ ΑΝΑΚΟΙΝΩΣΗ

Λόγω θανάτου της κόρης της αγαπητής μας **Καλαϊτζή Μαρίας** (παλαιά οδηγός-μέλος ομάδας συνεργασίας) **ΜΑΤΑΙΩΝΕΤΑΙ** σε ένδειξη συμπαράστασης και πένθους για τον απροσδόκητο και αιφνίδιο θάνατο της κόρης της, η προγραμματισμένη εκδήλωση για την **Δευτέρα 29 Νοεμβρίου** των λουκουμάδων μας.

Το Συμβούλιο του
Τοπικού Τμήματος Ρόδου

ΑΕ 18751

"ΕΚΠΑΙΔΕΥΤΙΚΗ ΠΑΡΕΜΒΑΣΗ"
ΠΡΟΤΥΠΗ ΕΚΠΑΙΔΕΥΤΙΚΗ ΜΟΝΑΔΑ

- Φροντιστηριακά μαθήματα σε μαθητές Δημοτικού-Γυμνασίου-Λυκείου (διδασκαλία όλων των μαθημάτων - πλήρης προετοιμασία για την επόμενη μέρα)
- Ενισχυτικά μαθήματα σε παιδιά με μαθησιακές δυσκολίες (δυσλεξία). Πλήρης επανόρθωση σε συγκεκριμένο χρονικό διάστημα

"EXPERT IN"
Advanced Computer Studies

- Μαθήματα Η/Υ για την απόκτηση του διπλώματος ECDL σε παιδιά και ενήλικες. Ταχύρυθμα τμήματα

Πληροφορίες - Εγγραφές
Τηλ. 2241060994, 2241060502, 6978658191

- Εκπαιδευτήριο 1ο: Ρόδος Ν. Καραγιάννη 3 - Ανάληψη
- Εκπαιδευτήριο 2ο: Εμπωνα έναντι δημαρχείου

Α.Τ.4917

χρυσός Σοφία Ασήμι
ΕΓΚΑΙΝΙΑ
ΣΑΒΒΑΤΟ 4/12/04 και ώρα 6 μ.μ.
Ελένη Κρητικού Τρικοίλη
F.G.A.
Γρίβα 24 Ρόδος 85100
Τηλ./Fax: 22410 73110

FESTIVAL ΙΣΠΑΝΙΚΗΣ ΚΟΥΖΙΝΑΣ &
Flamenco
Από Παρασκευή 3/12
έως Σάββατο 11/12
Διάσημοι chefs
Φλογεροί χορευτές &
Βιρτουόζοι μουσικοί
Συνθέτουν μια μοναδική
Ισπανική Εβδομάδα
Στο RODON CAFFE
από τις 21.00 έως τις 01.30
Τιμή ανά άτομο € 35
Για κρατήσεις : τηλ. 22410 97400
CASINO RODOS

ΓΝΗΣΙΑ ΑΥΘΕΝΤΙΚΑ ΧΑΛΙΑ σε χαμηλές τιμές
και μοναδικές ευκολίες πληρωμής
ΒΙΟΚΑΡΠΕΤ • ΠΕΡΣΙΚΑ χειροποίητα
επαγγελματικές μοκέτες •πατώματα
έως 40% και 24 άτοκες δόσεις
για τους κατόχους όλων των πιστωτικών καρτών
Οι τιμές των μηχανοποίητων χαλιών ξεκινούν από 54€ τ.μ.
και των χειροποίητων χαλιών από 190€τ.μ.
ΔΑΝΕΖΗΣ
Καρπάθου 23 πεζόδρομος, 1ος όροφος,
τηλ. 22410 30976
ΑΕ0094

ΠΩΛΟΥΝΤΑΙ
ΜΟΝΟΚΑΤΟΙΚΙΕΣ
λουξ κατασκευής έναντι Μίρα Μάρε (Ιξιά), των 140 τ.μ., 160 τ.μ., 180 τ.μ., 200 τ.μ. και με υπόγειο για γκαράζ.
Πληροφ. Γεώργιο Ιωαννίδη
Τηλ. 22410 23271/22307
Κιν. 6932 296983
χ.π. 397