Η ΡΟΔΙΑΚΗ

ΗΜΕΡΗΣΙΑ ΠΡΩΙΝΗ ΕΦΗΜΕΡΙΔΑ ΤΗΣ ΡΟΔΟΥ

ΤΕΤΑΡΤΗ
1 ΔΕΚΕΜΒΡΙΟΥ 2004
ΑΡ. ΦΥΛΛΟΥ 17.864
ΤΙΜΗ: ΕΥΡΩ 0,70

ΣΤΑ ΝΗΣΙΑ ΤΟΥ ΑΙΓΑΙΟΥ



Συνέχεια του αγώνα για το ακτοπλοϊκό

Οι νομάρχες του Αιγαίου συζητούν σήμερα στην Αθήνα. Νέος καυγάς στη Βουλή.

ΣΕΛΙΔΑ 7

ΤΗΝ ΚΥΡΙΑΚΗ ΣΤΟ ΔΗΜΟ

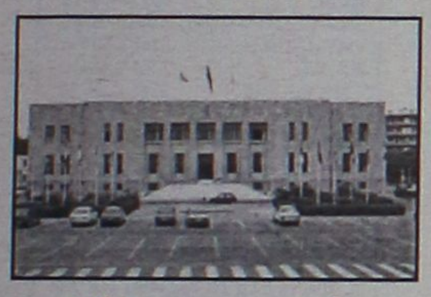

Αύξηση τελών αλλά και προϋπολογισμός

Συνεδριάζει το Δημοτικό Συμβούλιο Ρόδου το απόγευμα της Κυριακής. ΣΕΛΙΔΑ 9

ΡΟΔΙΑΚΑ

Η Πατρίς ευγνωμονούσα...

• Απάντηση στον αντινομάρχη κ. Στάθη Κουσουρνά. ΣΕΛΙΔΑ 9

Πορεία αύριο το πρωί

Κινητοποιήσεις ξεκινά η ΕΑΣΔ!

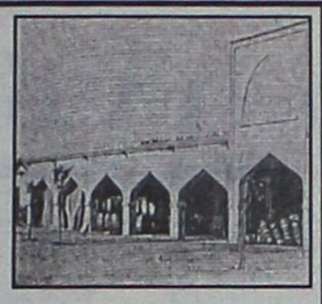

• Με στόχο την αλλαγή της πολιτικής της ΑΤΕ, εργαζόμενοι στην ΕΑΣΔ και την ΚΑΪΡ πραγματοποιούν αύριο πορεία. ΣΕΛ. 4

Για το προσχέδιο της Ε.Ε.

Δυσαρεστημένοι όλοι στην Αγκυρα



• Απαράδεκτο χαρακτήρισε ο Ερντογάν το προσχέδιο της Ε.Ε., που προβλέπει μεταξύ άλλων την αναγνώριση της Κύπρου από την Τουρκία. ΣΕΛ. 11

Βρέθηκε και άλλη παρτίδα χθες στο Βενετόκλειο

ΣΥΡΙΓΓΕΣ σε... επάρκεια!

ΠΑΡΕΜΒΑΣΗ ΕΙΣΑΓΓΕΛΕΩΣ ΠΟΥ ΖΗΤΗΣΕ ΤΗΝ ΠΕΡΙΦΡΟΥΡΗΣΗ ΤΩΝ ΣΧΟΛΙΚΩΝ ΣΥΓΚΡΟΤΗΜΑΤΩΝ

Νέα... παρτίδα από σύριγγες βρέθηκε χθες από μικρούς μαθητές στο προαύλιο του Βενετοκλείου. Αμεση ήταν η αντίδραση του εισαγγελέα, ο οποίος ενημερώθηκε για το γεγονός. Στο μεταξύ εντείνονται οι αντιδράσεις για την καθυστέρηση λειτουργίας του ΟΚΑΝΑ στη Ρόδο. ΣΕΛ. 3

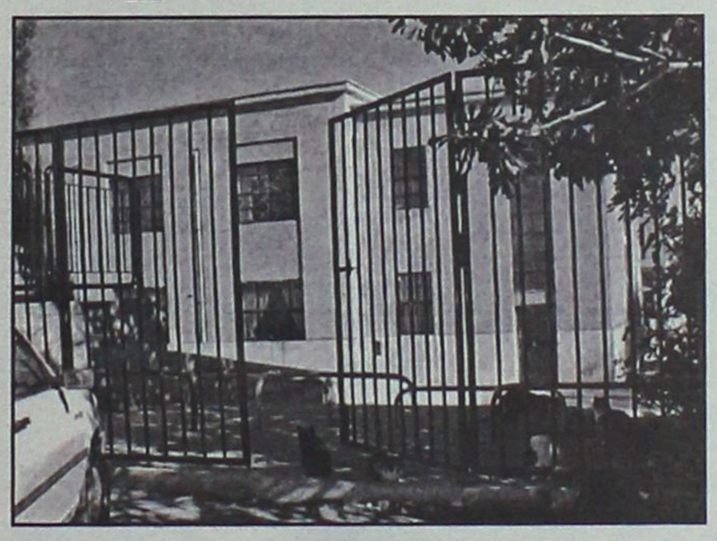

ΑΠΟ ΤΗΝ ΚΤΗΜΑΤΙΚΗ ΥΠΗΡΕΣΙΑ ΣΤΟ ΝΟΜΟ

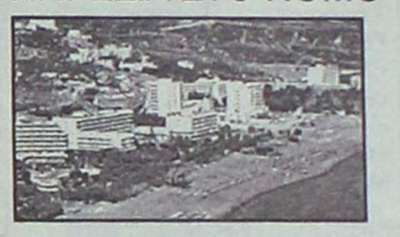

Δεκάδες πρωτόκολλα αυθαιρέτων

Η απόφαση του ΣτΕ βάζει σε μπελάδες πολλούς ξενοδόχους της Ρόδου και της Κω. Δεκάδες τα πρωτόκολλα αυθαιρέτων της Κτηματικής. ΣΕΛΙΔΑ 5

ΕΓΚΡΙΘΗΚΕ ΑΠΟ ΤΗΝ ΚΥΒΕΡΝΗΤΙΚΗ



Κατατίθεται ο νόμος για συμβασιούχους

Προβλέπει μοριοδότηση 50% σ' αυτούς που έχουν προϋπηρεσία και θα συμμετάσχουν στον διαγωνισμό που θα προκηρύξει το ΑΣΕΠ. ΣΕΛΙΔΑ 10

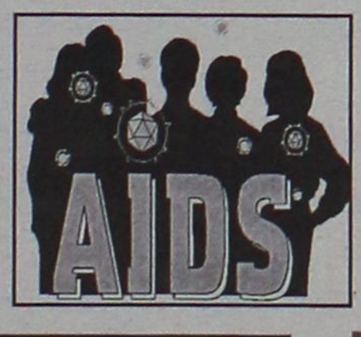

ΗΜΕΡΑ ΚΑΤΑΠΟΛΕΜΗΣΗΣ ΤΗΣ ΜΑΣΤΙΓΑΣ ΣΗΜΕΡΑ

Θερίζει και πάλι το AIDS

Πάνω από 14.000 άνθρωποι προσβάλλονται καθημερινά στον κόσμο από τον ιό του AIDS. Τα στοιχεία δημιουργούν έντονο προβληματισμό. Και ο Ιατρικός Σύλλογος δίνει συμβουλές. ΣΕΛΙΔΑ 39

ΣΤΟΙΧΕΙΑ ΑΠΟ ΤΗΝ ΤΡΑΠΕΖΑ ΕΛΛΑΔΟΣ

Καλπάζει ο δανεισμός νοικοκυριών στην Ελλάδα

Ανησυχητική η αύξηση του δανεισμού από τις Τράπεζες. Στεγαστικά και καταναλωτικά δάνεια, πιστωτικές κάρτες κ.λπ., κακές συνήθειες για τους Ελληνες, που δεν αναλογίζονται τις συνέπειες. ΣΕΛΙΔΑ 14



χρυσός Sushi Sashimi
ΕΓΚΑΙΝΙΑ
ΣΑΒΒΑΤΟ 4/12/04 και ώρα 6 μ.μ.
Ελένη Κρητικού Τρικοίλη
F.G.A.
Γρίβα 24 Ρόδος 85100
Τηλ./Fax: 22410 73110

Restaurant
Safran
Κάθε Τετάρτη Ζωντανή Μουσική.
ΣΩΤΗΡΟΣ 47 ΙΞΙΑ | ΤΗΛ. 22410- 91835

ΔΙΑΛΥΣΗ
ΤΟ ΚΑΤΑΣΤΗΜΑ ΥΦΑΣΜΑΤΩΝ
ΚΑΜΠΟΥΡΟΠΟΥΛΟΥ
Παλιά Πόλη, Σωκράτους 45
ανακοινώνει ότι
ξεπουλά Ο Π Α τα είδη του,
λόγω Δ Ι Α Λ Υ Σ Η Σ
ΠΡΟΛΑΒΕΤΕ
Για λίγες μόνο ημέρες
Τηλ. 22410 24239
Α.Ε. 0100

ΗΜΕΡΟΛΟΓΙΟ

Τετάρτη 1 Δεκεμβρίου 2004
Νεομ. του προφ. Θεοκλήτου, Φιλαρέτου οσίου
Ανατολή ηλίου: 07.22'
Δύση ηλίου: 17.06'
Σελήνη 19 ημερών

ΦΑΡΜΑΚΕΙΑ

Σήμερα διημερεύει το φαρμακείο της Μπίκου Μίνας στην οδό Μεγ. Κων/νου 45 και διανυκτερεύει το φαρμακείο του Γανωτάκη Χαρ. στην οδό Γ. Ευσταθίου 7.

ΒΕΝΖΙΝΑΔΙΚΑ

Σήμερα διανυκτερεύουν τα βενζινάδικα: Σαρίκας Μιχαήλ (Εθν. Αντιστάσεως), Τοδουλάκης Γεώργιος (Ιαλυσός), Κοντομανώλης Μαν. (Κρεμαστή), Παπαθεοδώρου Αν. (Φάνες), Διακοστεργάκης Γ.(Μαντρικό), Μάστορης Α. (Τσαΐρι), Νέσγος Μ. (Μάσαρι).

ΛΑΪΚΕΣ ΑΓΟΡΕΣ

Τετάρτη : στο Δημοτικό Νεκροταφείο.
Πέμπτη: στην οδό Βύρωνος
Παρασκευή: στην οδό Πτολεμαίων (Ανάληψη)
Σάββατο: στο Δημοτικό Νεκροταφείο.

ΑΕΡΟΠΟΡΙΚΑ ΔΡΟΜΟΛΟΓΙΑ

ΟΛΥΜΠΙΑΚΗ ΑΕΡΟΠΟΡΙΑ

Από Ρόδο-Αθήνα
- Καθημερινά 07.10, 13.40
- Πέμπτη 20.10, 22.45
- Καθημερινά πλην Πέμπτης 19.40, 22.25
- Καθημερινά πλην Κυριακής 10.40

Από Αθήνα-Ρόδο
- Καθημερινά 05.30,12.00
- Πέμπτη 18.30, 21.05
- Καθημερινά πλην Πέμπτης 18.00, 20.45
- Καθημερινά πλην Κυριακής 09.00

Από Ρόδο-Θεσσαλονίκη
- Δευτέρα - Τετάρτη 09.45
- Πέμπτη 10.45
- Σάββατο 15.15
- ΔΕΥ-ΤΕΤ-ΠΑΡ-ΚΥΡ 16.10

Από Ρόδο-Ηράκλειο
- Δευτέρα - Παρασκευή-Κυριακή 17.45
- Τρίτη - Πέμπτη 18.30
- Τετάρτη - Σάββατο 19.20

ΑΠΟ ΗΡΑΚΛΕΙΟ-ΡΟΔΟ
- Δευτέρα-Παρασκευή-Κυριακή 19.05
- Τρίτη-Πέμπτη 19.50
- Τετάρτη - Σάββατο 20.40

Από Ρόδο-ΚΑΡΠΑΘΟ
- ΔΕΥ-ΠΕΜ-ΠΑΡ-ΣΑΒ 07.00, 10.40
- Τετάρτη-Κυριακή 10.40, 14.20

Από Ρόδο-Κάσο
- ΔΕΥ-ΠΕΜ-ΠΑΡ-ΣΑΒ 07.00
- Τετάρτη-Κυριακή 10.40

Από Ρόδο-ΚΑΣΤΕΛΟΡΙΖΟ
- ΔΕΥ-ΤΕΤ-ΠΑΡ-ΣΑΒ-ΚΥΡ 07.10

ΑΠΟ ΡΟΔΟ-ΧΙΟ
- Τρίτη στις 10.40 και Πέμπτη στις 10.45'

Ρόδος-Μυτιλήνη
- Δευτέρα-Τετάρτη στις 09.45, Τρίτη στις 10.40', Πέμπτη στις 10.45' και Σάββατο στις 15.15

ΡΟΔΟΣ- ΣΑΜΟΣ
- Τρίτη στις 10.40', Σάββατο στις 15.15

Ρόδος-Λήμνος
- Δευτέρα-Τετάρτη στις 09.45', Τρίτη στις 10.40', Πέμπτη στις 10.45' και Σάββατο στις 15.15'

AEGEAN AIRLINES & CRONUS

ΑΠΟ ΡΟΔΟ-ΑΘΗΝΑ
Καθημερινές πτήσεις 14.15-16.30-19.50-22.40

ΑΠΟ ΑΘΗΝΑ-ΡΟΔΟ
Καθημερινά πτήση 05.30-08.45-14.50-18.10-21.00

ΑΠΟ ΡΟΔΟ-ΗΡΑΚΛΕΙΟ
Καθημερινά πτήση 763-14.30

ΑΠΟ ΗΡΑΚΛΕΙΟ-ΡΟΔΟ
Καθημερινά πτήση 764-16.05

ΑΠΟ ΡΟΔΟ-ΘΕΣΣΑΛΟΝΙΚΗ
Καθημερινά πτήση 10.20

ΑΠΟ ΘΕΣΣΑΛΟΝΙΚΗ-ΡΟΔΟ
Καθημερινά πτήση 12.20

Χρήσιμα τηλέφωνα κρατήσεων: (22410) 24400.

Επώνυμον το ανώνυμον...

Ολοι οι μύθοι συντρίβονται...

Καίριο πλήγμα εναντίον του μύθου περί των «αρίστων σχέσεων» και του «υψηλού κύρους» που δήθεν είχαν στην Ευρώπη ο τέως πρωθυπουργός Κ. Σημίτης και οι «εκσυγχρονιστικές» κυβερνήσεις του, κατάφερε η έκθεση της Κομισιόν για τις ελληνικές παραβάσεις των λογιστικών κανόνων της Ε.Ε. από το 1997 έως το 2003.

Αντιθέτως, η Ευρωπαική Επιτροπή μέμφεται ευθέως τις κυβερνήσεις Σημίτη ότι δεν συμμορφώθηκαν προς τις συγκεκριμένες υποδείξεις των αξιωματούχων της Ε.Ε. για αλλαγή της οικονομικής συμπεριφοράς, παρά το γεγονός ότι ήδη από το 1997 η Ελλάδα είχε καταστεί το στενότερα παρακολουθούμενο από όλα τα κράτη-μέλη και έτσι δεχόταν κατά πολύ μεγαλύτερο αριθμό επισκέψεων κοινοτικών αρμοδίων από κάθε άλλη χώρα των «15». «Αν και οι συστάσεις αυτές ήταν αρκούντως σαφείς, οι ελληνικές αρχές δεν τις εφήρμοσαν ή τις εφήρμοσαν μόνο εν μέρει», αναφέρει ρητά η έκθεση. Δεν διστάζει δε να κατηγορήσει τους «εκσυγχρονιστές» του ΠΑΣΟΚ ότι την παραπλανούσαν, καθώς επισημαίνει ότι οι προφορικές ή γραπτές δηλώσεις και απαντήσεις των τότε κυβερνητικών αξιωματούχων της Αθήνας «δεν ήταν πάντα απόλυτα ακριβείς, όπως φάνηκε από τα πιο πρόσφατα στοιχεία που κοινοποιήθηκαν στην Επιτροπή».

Μπορεί η γλώσσα να είναι διπλωματική, όπως αρμόζει, αλλά το πολιτικό νόημα είναι σαφέστατο: Η Κομισιόν αντιμετώπιζε τον κ. Σημίτη και τους «εκσυγχρονιστές» του ως άτομα που χαλκεύουν ή παραποιούν τα στοιχεία, γράφουν στα παλιά τους τα παπούτσια τις υποδείξεις της Ε.Ε. και ψεύδονται, όταν τους ζητούνται διευκρινίσεις! Για ποιο «ευρωπαϊκό κύρος» μιλούσαν, λοιπόν, αυτοί που επιμελέστατα και επί χρόνια παντοιοτρόπως καλλιέργησαν τον μύθο του «Ευρωπαίου Σημίτη»;

Εκεί είχαν οδηγήσει την Ελλάδα τα πεπραγμένα του κ. Σημίτη, στη ζώνη της βαθύτατης καχυποψίας και δυσπιστίας των Ευρωπαίων. Και όμως, ο προπαγανδιστικός μηχανισμός του ΠΑΣΟΚ και των διαπλεκόμενων με αυτό ΜΜΕ δεν δίστασε να τον εμφανίσει ως απολαμβάνοντα τέτοιου κύρους στην Ε.Ε., ώστε λόγω των «ευρωπαϊκών του διαπιστευτηρίων» να θεωρείται δήθεν ως... υποψήφιος πρόεδρος της Κομισιόν! Ομως, δυστυχώς για τους «εκσυγχρονιστές», όλοι οι μύθοι συντρίβονται τελικώς στο έδαφος της πραγματικότητας.

Για όσους απαιτούν το καλύτερο
αποκλειστικά στην ELECTRO NET

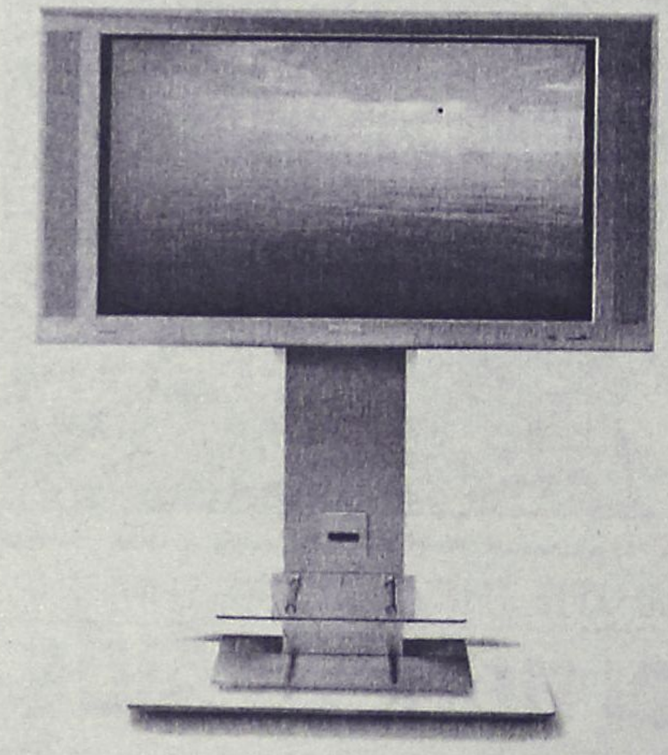



ΔΩΡΟ

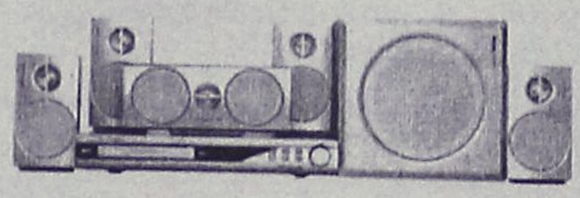

MONO για μία εβδομάδα τηλεόραση PLASMA PHILIPS 42" MONO 87 € το μήνα
και δώρο το HOME CINEMA

ή τηλεόραση LCD PHILIPS 42" MONO 57 € το μήνα
και δώρο το HOME CINEMA

ΜΟΣΧΙΔΗΣ
ΔΙΚΤΥΟ ΚΑΤΑΣΤΗΜΑΤΩΝ ΗΛΕΚΤΡΙΚΩΝ ΣΥΣΚΕΥΩΝ ELECTRO NET
Πάνω απ' όλα φίλοι!
Π.Π. ΓΕΡΜΑΝΟΥ- ΕΜΠΟΡΙΚΟ ΚΕΝΤΡΟ ΠΛΑΤΕΙΑ ΦΩΚΙΑΛΗ • ΤΗΛ. (22410)35846
Η προσφορά ισχύει μέχρι εξαντλήσεως των αποθεμάτων • Η τιμή μετρητοίς δεν περιλαμβάνει ΦΠΑ • Οι δόσεις περιλαμβάνουν ΦΠΑ 19% και αφορούν 48μηνο διατονικομό, ΣΕΠΕ 9,4%, επιτόκιο 9%, εισφ. Ν. 128: 0,6 • Η Electronet δεν ευθύνεται για τυχόν τυπογραφικά λάθη.

ΔΕΧΟΝΤΑΙ ΤΟ ΚΟΙΝΟ

Ο Νομάρχης Δωδεκανήσου Γιάννης Μαχαιρίδης και οι Βοηθοί Νομάρχη Στάθης Κουσουρνός και Νίκος Ζωίδης δέχονται το κοινό κάθε Τρίτη και Πέμπτη, από τις 11.00-13.00 το μεσημέρι.

ΤΑΞΙ

ΡΑΔΙΟ ΤΑΞΙ: 2241-0-64712, 2241-0-64790.

ΧΡΗΣΙΜΑ ΤΗΛΕΦΩΝΑ

ΝΟΣΟΚΟΜΕΙΟ:	2241-0-80000
ΑΜΕΣΗ ΔΡΑΣΗ ΠΥΡ/ΚΗΣ:	199
ΛΙΜΕΝΑΡΧΕΙΟ:	2241-0-22220, 2241-0-27695
ΒΛΑΒΕΣ Δ.Ε.Η.:	125
ΒΛΑΒΕΣ Ο.Τ.Ε.:	121
ΑΜΕΣΗ ΔΡΑΣΗ:	100
ΒΛΑΒΕΣ ΥΔΡΕΥΣΗΣ:	2241-0-68750, 2241-0-68755
ΝΟΜΑΡΧΙΑ:	2241-0-46502
ΠΕΡ/ΚΗ Δ/ΝΣΗ	2241-0-38174
ΔΗΜΟΣ:	2241-0-46200
ΔΗΜ. ΕΠΙΧ. ΚΑΘΑΡ.:	2241-0-77600
ΥΠΗΡ. ΑΠΟΚΟΜΙΔΗΣ:	2241-0-61057
ΤΡΟΧΑΙΑ:	2241-0-26480
ΠΛΗΡΟΦ. Ο.Τ.Ε :	131
ΔΕΛΤΙΟ ΚΑΙΡΟΥ:	149
ΛΑΧΕΙΑ:	1444
ΠΡΟΠΟ - ΛΟΤΤΟ:	1444
ΡΟΔΑ:	2241-0-26300
ΚΤΕΛ:	2241-0-27706
Ο.Α.Ε.Δ.:	2241-0-23265
Ι.Κ.Α.:	2241-0-64912
ΤΑΞ.Υ.:	2241-0-68701, 2241-0-68702
ΟΛΥΜΠΙΑΚΗ:	2241-0-24555
Δ.Α.Ν.Ε.:	2241-0-43150
ΕΡΓΑΤ. ΚΕΝΤΡΟ:	2241-0-24730
CRONUS AIRLINES	2241-0-25444
AEGEAN AIRLINES	2241-0-98345

ΚΤΕΟ

- Από την 1η Νοεμβρίου έως και τις 31 Δεκεμβρίου, παντός είδους οχήματα που δεν έχουν ήδη προσκληθεί από προηγούμενα προγράμματα με αριθμούς κυκλοφορίας ΡΟΒ 6001-6500.
- Από 1η Νοεμβρίου 2004 έως και τις 30 Ιουνίου 2005, όλα τα οχήματα με κρατικές πινακίδες (ΚΗ-ΚΥ) ανεξαρτήτως είδους και (μικτού) βάρους τα οποία πρωτοκυκλοφόρησαν καινούργια (βάσει άδειας κυκλοφορίας) πριν από την 1-11-2000.

ΤΙΜΕΣ ΣΥΝΑΛΛΑΓΜΑΤΟΣ

ΔΟΛΛΑΡΙΟ Η.Π.Α	1,3308	1,3282
ΛΙΡΑ ΑΓΓΛΙΑΣ	0,6973	0,6959
ΚΟΡΩΝΑ ΔΑΝΙΑΣ	7,4361	7,4213
ΚΟΡΩΝΑ ΣΟΥΗΔΙΑΣ	8,9327	8,9149
ΓΙΕΝ ΙΑΠΩΝΙΑΣ	136,68	136,4
ΦΡΑΓΚΟ ΕΛΒΕΤΙΑΣ	1,5129	1,5099
ΚΟΡΩΝΑ ΝΟΡΒΗΓΙΑΣ	8,1131	8,0969
ΛΙΡΑ ΚΥΠΡΟΥ	0,58008	0,57892
ΔΟΛΛΑΡΙΟ ΚΑΝΑΔΑ	1,5801	1,5769
ΔΟΛΛΑΡΙΟ ΑΥΣΤΡΑΛΙΑΣ	1,7164	1,713

Η ΡΟΔΙΑΚΗ

Ημερήσια Εφημερίδα της Ρόδου
Έτος Ιδρύσεως 1915
ΙΔΡΥΤΗΣ
ΕΜΜ. ΚΑΛΑΜΠΙΧΗΣ
ΙΔΙΟΚΤΗΣΙΑ – ΕΚΔΟΣΗ
ΥΙΟΙ Σ. ΤΣΟΠΑΝΑΚΗ
Η. ΚΩΤΙΑΔΗΣ Ο.Ε.
ΔΙΕΥΘΥΝΤΗΣ
Αθ. Μαρασιώτης
ΣΥΝΤΑΞΗ
Λουκάς Μαστής
Μιχάλης Μαστής
Κυριακή Πετρίδου
Βαρβάρα Μπογδάνου
ΑΘΛΗΤΙΚΑ
Μανόλης Μπάτης,
Νικήτας Κουσκούσης
Κώστας Παντίδος
Παύλος Ντοκουόπιλ
ΓΡΑΦΕΙΑ ΣΥΝΤΑΞΗΣ
Μάρκου Μαλλιαράκη 11
Τηλ.2241-0- 24610,
2241-0-75640
Fax (22410) 75641
ΛΟΓΙΣΤΗΡΙΟ – ΔΙΑΦΗΜΙΣΕΙΣ
Μάρκου Μαλλιαράκη 11
Τηλ. 2241-0-22210
2241-0-75230
Fax (22410) 22471
http://www.rodiaki.gr.
Email: tsopd@otenet.gr &
irodiaki@otenet.gr

Δύο μέρες μετά από την αναστάτωση που προκάλεσαν τα ίδια ευρήματα στον ίδιο χώρο

Νέα...παρτίδα σύριγγες στο Βενετόκλειο!

Ενημερώθηκε ο Εισαγγελέας, ο οποίος έδωσε εντολή για συστηματική περιφρούρηση των σχολικών συγκροτημάτων. • Εξακολουθεί να παραμένει κλειστό το παράρτημα του ΟΚΑΝΑ!

Αντιμέτωποι με... νέα παρτίδα από χρησιμοποιημένες σύριγγες οι οποίες είχαν χρησιμοποιηθεί από εξαρτημένα άτομα, βρήκαν χθες το πρωί οι μαθητές του σχολικού συγκροτήματος του Βενετοκλείου της Ρόδου, γεγονός που προκάλεσε νέο προβληματισμό και ανησυχία στην τοπική κοινωνία.

Σύμφωνα με πληροφορίες, για το περιστατικό, που δεν είναι το μοναδικό τις τελευταίες μέρες, ενημερώθηκε και ο Εισαγγελέας Πλημμελειοδικών Ρόδου κ. Γιώργος Οικονόμου, ο οποίος και αντέδρασε ακαριαία χθες το μεσημέρι, δίνοντας εντολή στις αρμόδιες αστυνομικές αρχές, να προχωρήσουν σε συστηματική περιφρούρηση των σχολικών αυτών συγκροτημάτων, περιορίζοντας στο ελάχιστο τη χρήση ναρκωτικών ουσιών που γίνονται μέσα σε αυτά, τις μεταμεσονύκτιες ώρες.



Το νέο περιστατικό, καταγράφη χθες το πρωί, όταν μαθητές του 5ου Δημοτικού Σχολείου της Ρόδου, που στεγάζεται στο ίδιο σχολικό συγκρότημα με το Βενετόκλειο Γυμνάσιο και Λύκειο, εντόπισαν τέσσερις χρησιμοποιημένες σύριγγες, σε σημείο του προαυλίου (πιθανόν από χρήση ναρκωτικών ουσιών) τις οποίες και παρέδωσαν στην συνέχεια τους δασκάλους τους.

Δεν είναι η πρώτη φορά

Σύμφωνα με τις ίδιες πληροφορίες, το φαινόμενο είναι σχεδόν καθημερινό για τους μαθητές όχι μόνο του συγκεκριμένου σχολείου, ενώ μόλις το περασμένο Σάββατο, η «Ρ» είχε αποκαλύψει την ύπαρξη άλλων 5 συριγγών, που βρέθηκαν πεταμένες στον αύλειο χώρο του σχολικού συγκροτήματος του Βενετοκλείου της Ρόδου. Οι περιπτώσεις αυτές, βέβαια, δεν είναι οι μοναδικές, αφού το περασμένο καλοκαίρι, οι υπηρεσίες καθαριότητας του Δήμου Ροδίων, λίγες μόλις μέρες πριν να ξεκινήσει η σχολική χρονιά, «σκούπισαν» από την αυλή του σχολείου, περισσότερες από 200 χρησιμοποιημένες σύριγγες!

Με αφορμή τα γεγονότα των τελευταίων ημερών, **ο Εισαγγελέας Ρόδου, απέστειλε χθες υπόμνημα προς τις αρμόδιες αστυνομικές υπηρεσίες της Ρόδου**, υπενθυμίζοντας έτσι την εγκύκλιο που είχε αποστείλει τον Δεκέμβριο του 2002, σύμφωνα με την οποία ζητούνταν από αστυνομία, εκπαιδευτικούς και γονείς, η δέουσα σοβαρότητα για την αντιμετώπιση παρόμοιων προβλημάτων που είχαν καταγραφεί και τότε.

Η ΕΙΣΑΓΓΕΛΙΚΗ ΕΓΚΥΚΛΙΟΣ

Στην εγκύκλιο του Εισαγγελέα Πρωτοδικών Ρόδου, επισημαίνονταν συγκεκριμένα: «Σε εκτέλεση των ανωτέρω σχετικών και μετά τα αλλεπάλληλα φαινόμενα διακίνησης και χρήσης ναρκωτικών ουσιών, τόσο εντός όσο και πέριξ των χώρων των σχολείων, είτε από μαθητές, είτε από εξωσχολικά άτομα, παρίσταται αδήριτη ανάγκη λήψεως αποτελεσματικών μέτρων, για την πάταξη και ολοσχερή εξάλειψη των φαινομένων τούτων.

Η ευθύνη προς τούτο, βαρύνει τη διεύθυνση και το προσωπικό του σχολείου, οι οποίοι, έχοντας υποκαταστήσει τη γονική επιμέλεια επί των μαθητών κατά τις ώρες λειτουργίας του σχολείου, πρέπει να λάβουν τα επιβαλλόμενα μέτρα για την αποτροπή της εισόδου στο χώρο του σχολείου, οιοδήποτε τρίτου, χωρίς την έγκριση του διευθυντή του σχολείου ή του προς τούτο ορισμένου προσώπου. Πέραν αυτών, η αστυνομική αρχή, επιβάλλεται να περιπολεί συχνά και να ελέγχει συστηματικά τους χώρους πλησίον και γύρω από τα σχολεία, ιδιαίτερα στις πόλεις του νομού μας.



Εάν παρέχονται υποψίες προσεγγίσεως στο χώρο ή στον περίγυρο του σχολείου, προσώπων υπόπτων για διακίνηση ναρκωτικών, θα ειδοποιείται αμέσως η αρμόδια αστυνομική αρχή, η οποία εντέλλεται όπως επιλαμβάνεται αμέσως και ταυτοχρόνως, ενημερώσει τηλεφωνικώς τον Εισαγγελέα Ποινικής Δίωξης.»

ΑΚΟΜΑ ΝΑ ΛΕΙΤΟΥΡΓΗΣΕΙ Ο ΟΚΑΝΑ

Το γεγονός ότι το ζήτημα των ναρκωτικών, η εξάπλωσή του, η χρήση ηρωίνης ακόμα και σε δημόσιους χώρους και το ότι ολοένα και περισσότερα νέα παιδιά μπαίνουν στη διαδικασία της χρήσης ναρκωτικών ουσιών, απασχολεί ολοένα και πιο έντονα την τοπική κοινωνία.

Από τα ίδια τα στοιχεία που έχουν συγκεντρώσει οι διωκτικές αρχές, προκύπτει πάντως, ότι τα ναρκωτικά πλέον στη Ρόδο (ιδιαίτερα η χρήση ηρωίνης αλλά και κοκαίνης) θερίζουν στην κυριολεξία.

Την ίδια στιγμή, το κτίριο που δημιουργήθηκε για τη λειτουργία του ΟΚΑΝΑ παραμένει κλειστό λόγω έλλειψης στελεχών παρά τις κατά καιρούς εξαγγελίες και δεσμεύσεις από αρμόδιους φορείς. Για το θέμα αυτό ο αρμόδιος αντιδήμαρχος Ροδίων Μανώλης Γλυνός εξέφρασε την αγωνία του για τις διαστάσεις που παίρνει και στην περιοχή μας, η μάστιγα των ναρκωτικών ενώ παράλληλα δεν παρέλειψε να διευκρινίσει ότι το θέμα δεν εξαρτάται από το Δήμο της Ρόδου, ο οποίος δαπάνησε από το υστέρημα του Ροδιακού Λαού 200.000.000 δραχμές, για να κατασκευάσει το κτίριο του ΟΚΑΝΑ, αλλά χρειάζεται άμεση πολιτική παρέμβαση, ώστε να στελεχωθεί το παράρτημα του ΟΚΑΝΑ στη Ρόδο.

Ο ίδιος έχει ήδη γνωστοποιήσει την διάσταση του προβλήματος σε βουλευτές του Νομού μας, στον Υπουργό Αιγαίου, αλλά και στο διευθυντή του ΟΚΑΝΑ.

INFORMATIQUE
ΕΚΠΑΙΔΕΥΣΗ ΣΤΗΝ ΠΛΗΡΟΦΟΡΙΚΗ
ΕΡΓΑΣΤΗΡΙΟ ΕΛΕΥΘΕΡΩΝ ΣΠΟΥΔΩΝ
ΡΟΔΟΣ ΑΝΝΗΣ ΜΑΡΙΑΣ 72 ΤΗΛ. 21887, FAX. 31258

ΠΙΣΤΟΠΟΙΗΜΕΝΟ ΕΞΕΤΑΣΤΙΚΟ ΚΕΝΤΡΟ ΤΗΣ ECDL HELLAS ΓΙΑ ΤΟ ΔΙΠΛΩΜΑ **ECDL**
ΠΙΣΤΟΠΟΙΗΜΕΝΟ ΕΞΕΤΑΣΤΙΚΟ ΚΕΝΤΡΟ ΤΟΥ CIE ΓΙΑ ΤΑ ΔΙΠΛΩΜΑΤΑ **CAMBRIDGE**

ΑΝΑΚΟΙΝΩΣΗ

Έναρξη Ταχύρυθμων Τμημάτων Ενηλίκων
Χειρισμού Ηλεκτρονικών Υπολογιστών



ΤΕΤΑΡΤΗ 1/12/2004
Διάρκειας 2 μηνών-πρωινά

Με δυνατότητα απόκτησης
των Διεθνώς Αναγνωρισμένων Διπλωμάτων:

- **ECDL**
- **CAMBRIDGE**

Απαραίτητα για το Δημόσιο



ΕΚΠΤΩΣΗ 10% ΣΤΙΣ 10 ΠΡΩΤΕΣ ΕΓΓΡΑΦΕΣ

Μάθετε τους Ηλεκτρονικούς Υπολογιστές... Σωστά !

INFORMATIQUE
Υπεύθυνος Εκπαίδευσης
Ηλίας Κολλάτος
Πληροφορίες: Εθνικής Αντίστασης 72-Τηλ.21887
ΧΠ1313

COROLLA VERSO: Το νέο επταθέσιο οικογενειακό αυτοκίνητο
Ελάτε για ένα TEST DRIVE

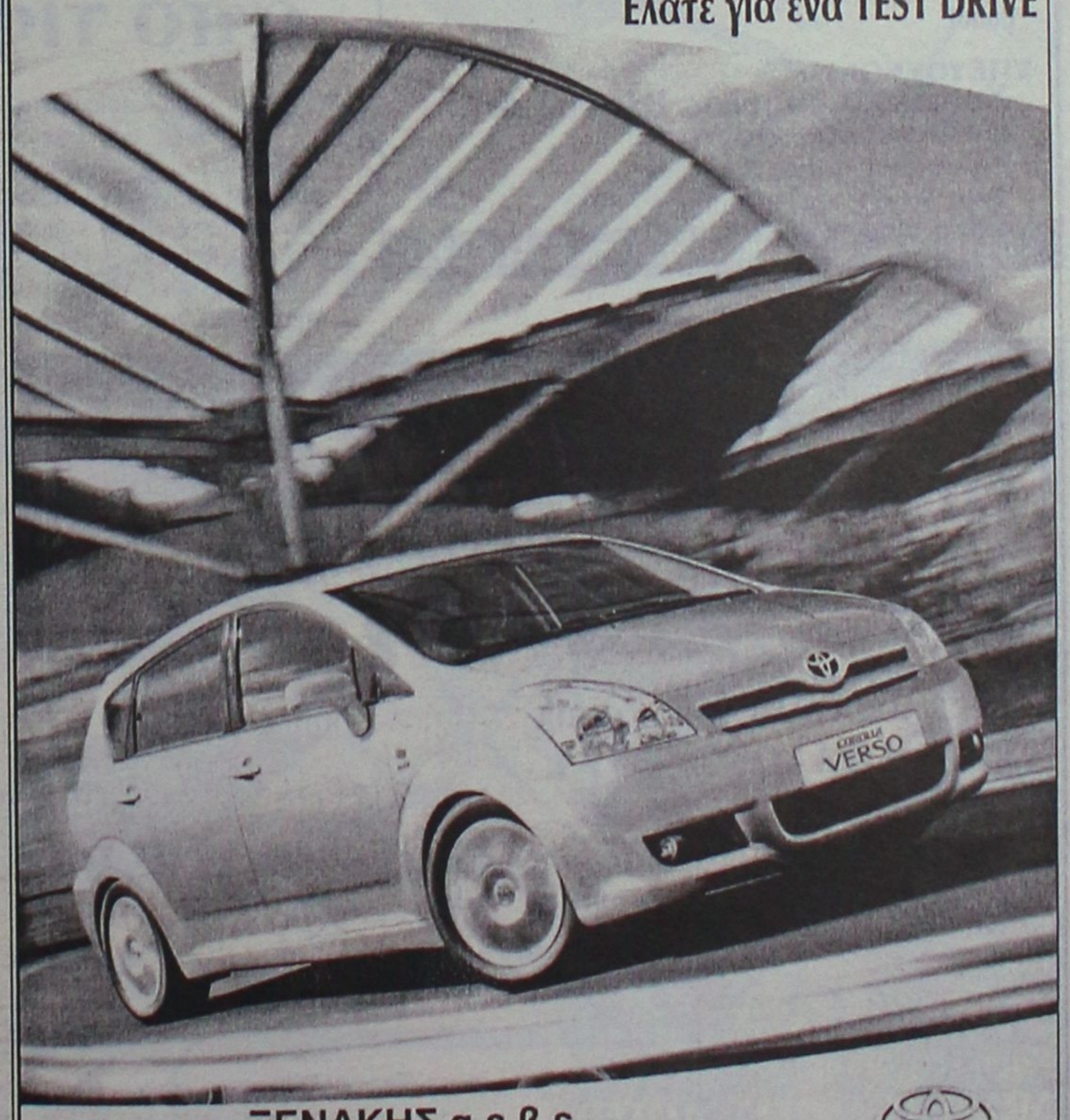

ΞΕΝΑΚΗΣ α.ε.β.ε.
Εξουσιοδοτημένος έμπορος και after sales
TOYOTA στα Δωδεκάνησα
Λεωφόρος Ρόδου - Λίνδου 220
Τηλ: 22410 62211
TOYOTA

INOX
ECONOMY
ΗΛΙΑΚΑ · ΘΕΡΜΑΝΣΗ · ΕΓΚΑΤΑΣΤΑΣΕΙΣ·ΣΥΝΤΗΡΗΣΗ



• ΑΝΟΞΕΙΔΩΤΟ ΑΤΣΑΛΙ
• ΑΘΡΑΥΣΤΟ ΤΖΑΜΙ
• ΕΠΙΛΕΚΤΙΚΟΣ ΣΥΛΛΕΚΤΗΣ
• ΣΥΝΔΕΕΤΑΙ ΜΕ ΚΑΛΟΡΙΦΕΡ

Ritter HEIZUNG
ΧΥΤΟΣΙΔΗΡΟΙ ΛΕΒΗΤΕΣ ΠΕΤΡΕΛΑΙΟΥ



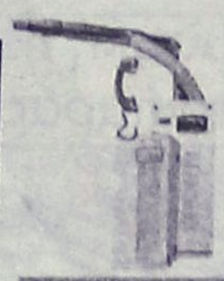

SATURN A.E.
ΑΤΟΜΙΚΗ ΜΟΝΑΔΑ ΠΕΤΡΕΛΑΙΟΥ



De Dietrich
ΛΕΒΗΤΕΣ ΠΕΤΡΕΛΑΙΟΥ ΑΠΟ ΧΥΤΟΣΙΔΗΡΟ

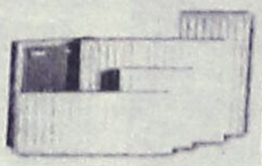

Superia
Panel Βελγίου



TUBOLUX
Design Πετσετοθήκη

ΡΙΖΟΣ ΜΙΧΑΗΛ
Αγ. Λαύρας 59 • τηλ. 2241023073, 6944351212

F·P·C
FITNESS PERSONAL CLUB

- **Προσωπική εκγύμναση** και παρακολούθηση
- Ακριβής έλεγχος και αξιολόγηση των προπονητικών προγραμμάτων
- Ατομικά προγράμματα προπόνησης σύμφωνα με τις προσωπικές ανάγκες και ιδιαιτερότητες των αθλουμένων
- Πλήρες ασκησιολόγιο για α: **βελτίωση φυσικής κατάστασης** β: **λιποδιάλυση,** γ: **μυϊκή ενδυνάμωση,** δ: **σύσφιγξη,** ε: **ευεξία**
- Προγράμματα **PILATES** για πολύπλευρη και πληρέστερη βελτίωση των φυσικών ικανοτήτων μέσα από πρωτότυπες προπονητικές μεθόδους και ασκήσεις
- **Σάουνα, χαμάμ, jacuzzi, μασάζ**

Δώσε... προσωπικό νόημα στη γυμναστική σου

ΥΠΕΥΘΥΝΟΙ:
Χαραλαμπόπουλος Βλάσης & Αντώνογλου Θανάσης
Απόφοιτοι τμήματος Επιστήμης Φυσ. Αγωγής και Αθλητισμού Α.Π.Θ.

Συρακουσών 12, Καρακόνερο • τηλ. 2241078993

Πορεία διαμαρτυρίας και κατάληψη της ΑΤΕ αύριο

Δυναμικές κινητοποιήσεις αποφάσισε η Γεωργοένωση!

Συμμετέχουν και οι εργαζόμενοι στην ΚΑΪΡ • Στόχος να ανατραπεί η καταδικαστική πολιτική της Αγροτικής Τράπεζας

Σε δυναμικές κινητοποιήσεις προχωρούν για πρώτη φορά στην ιστορία του πρωτογενούς τομέα στα Δωδεκάνησα, τα μέλη των αγροτικών συνεταιριστικών οργανώσεων.

Η απόφαση ελήφθη προχθές αργά το βράδυ από την επιτροπή αγώνα που συνεδρίασε υπό την προεδρία του προέδρου της ΕΑΣΔ Μανώλη Πιτροπάκη. Στην συνεδρίαση πήραν μέρος 58 αντιπρόσωποι αγροτικών συνεταιρισμών από όλη τη Δωδεκάνησο και σαν πρώτη μορφή κινητοποίησης καθορίσθηκε να γίνει πορεία διαμαρτυρίας την Πέμπτη 2 Δεκεμβρίου, στις 11 το πρωί. Η πορεία θα έχει κατεύθυνση προς τη Νομαρχία Δωδεκανήσου, εκεί όπου θα δοθεί ψήφισμα διαμαρτυρίας, ενώ θα γίνει και συμβολική κατάληψη της Αγροτικής Τράπεζας. Απόφαση για συμμετοχή στις δυναμικές αυτές κινητοποιήσεις, πήραν χθες αργά το μεσημέρι και οι εργαζόμενοι στην ΚΑΙΡ, οι οποίοι θα συγκροτήσουν ενιαίο μέτωπο με τους εργαζόμενους της ΕΑΣΔ και τους εκπροσώπους των συνεταιρισμών.

Οι εκπρόσωποι του αγροτικού και γεωργικού τομέα, είναι αποφασισμένοι πάντως να κλιμακώσουν τις κινητοποιήσεις αυτές, μέχρι να διασφαλίσουν οριστικά την βιωσιμότητα της ΕΑΣΔ.

Σε ειδικό φυλλάδιο που συνέταξαν και το οποίοι αναμένεται να μοιράσουν σε χιλιάδες αντίτυπα την ερχόμενη Πέμπτη 2 Δεκεμβρίου για να ενημερωθούν έτσι οι κάτοικοι των νησιών μας, επισημαίνεται μεταξύ των άλλων ότι:

Η ΕΑΣΔ, ιδρύθηκε το 1948 και ξεκίνησε να δραστηριοποιείται με ένα τραπεζάκι, κάτω από τη σκάλα στην εξώπορτα του καταστήματος της ΑΤΕ στη Ρόδο.

Ότι με τις ενέργειες των διοικήσεων και των εργαζομένων της, η ΕΑΣΔ κατάφερε να μεγαλουργήσει τα χρόνια που ακολούθησαν.

Ότι μεγάλωσε την περιουσία της και προσπάθησε πάντα να αναπτύξει τις υποδομές που θα της επέτρεπαν να στηρίξει τους αγρότες του νομού.

Ότι αξιοποίησε τις δυνατότητές της και στήριξε το εισόδημα των αγροτών της Ρόδου και των νησιών για χρόνια και χρόνια. Ουσιαστικά, πήρε στην πλάτη της όλο τον πρωτογενή και δευτερογενή τομέα της περιοχής μας.

Επισημαίνεται επίσης, ότι την προσφορά αυτή, κανείς δεν πρέπει να την ξεχνά, ούτε από τους αγρότες ούτε από τους πολιτικούς μας.

Η ένωση και η ΚΑΙΡ, είναι το τελευταίο αποκούμπι του Δωδεκανήσιου Αγρότη – καταλήγει η ανακοίνωση, ζητώντας έτσι να σταθούν όλοι οι φορείς στο πλευρό της για να ξεπεραστεί έτσι η κρίση που σήμερα παρουσιάζεται.»

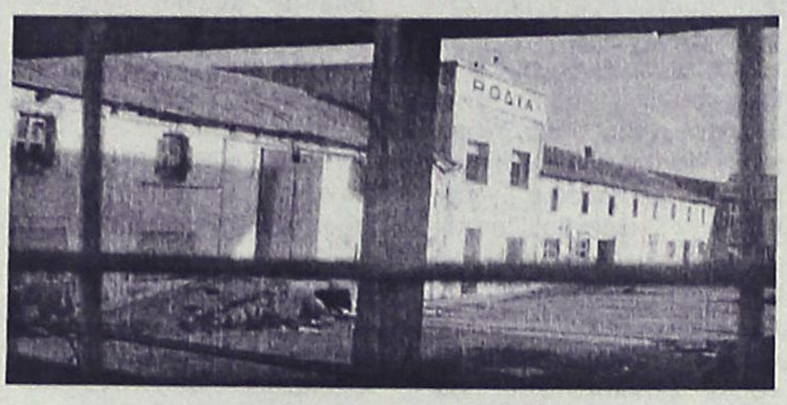

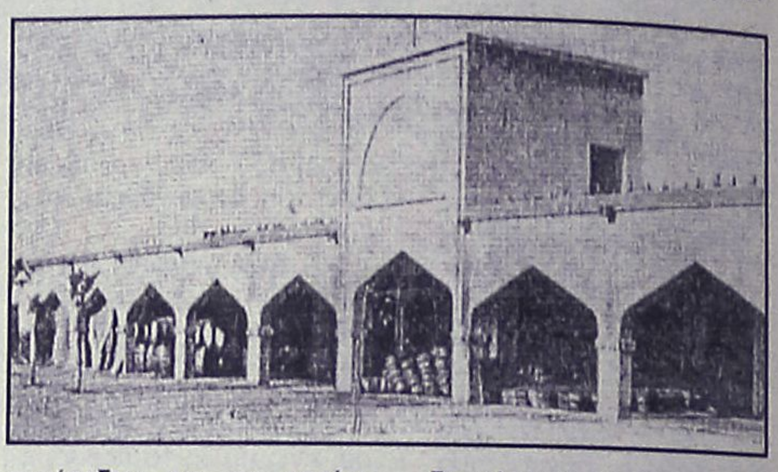

Από τεχνικούς της Νομαρχίας Δωδεκανήσου

Καταγραφή των ζημιών από τις βροχοπτώσεις...

Στη διαδικασία καταγραφής των ζημιών που προκλήθηκαν από την προχθεσινή νεροποντή, προχωρεί η νομαρχία Δωδεκανήσου.

Ηδη από χθες, υπάλληλοι της διεύθυνσης Τεχνικών Υπηρεσιών, μετέβησαν στους δήμους Αρχαγγέλου και Νότιας Ρόδου για να καταγράψουν τις ζημιές που σημειώθηκαν. Κυρίως το πρόβλημα εστιάζεται στο οδικό δίκτυο, ενώ σε κάποια σημεία υπάρχει κίνδυνος κατολισθήσεων.

Από την νομαρχία Δωδεκανήσου εκτιμάται μάλιστα ότι ειδικά σ' αυτές τις περιπτώσεις απαιτούνται έγκαιρες παρεμβάσεις. Αναμένεται μάλιστα ότι θα ζητηθεί έκτακτη χρηματοδότηση από το υπουργείο Εσωτερικών. Χθες επίσης ο αντινομάρχης κ. Στ. Κουσουρνάς με έγγραφό του προς την Περιφέρεια Νοτίου Αιγαίου, ζήτησε να χρηματοδοτηθούν με επιπλέον πιστώσεις τα έργα αντιπλημμυρικής προστασίας του δήμου Αρχαγγέλου.





Εχουν εκδοθεί από την Κτηματική Υπηρεσία

Δεκάδες πρωτόκολλα αυθαιρέτων εντός ορίων του αιγιαλού!

Η πρόσφατη απόφαση του ΣτΕ αφορά πολλά ξενοδοχεία σε Ρόδο και Κω

Δεκάδες ξενοδοχειακές επιχειρήσεις της Δωδεκανήσου, κυρίως στη Ρόδο και Κω, αφορά η απόφαση του Συμβουλίου Επικρατείας, που εκδόθηκε προχθές για την κατεδάφιση κτισμάτων που βρίσκονται στον αιγιαλό.

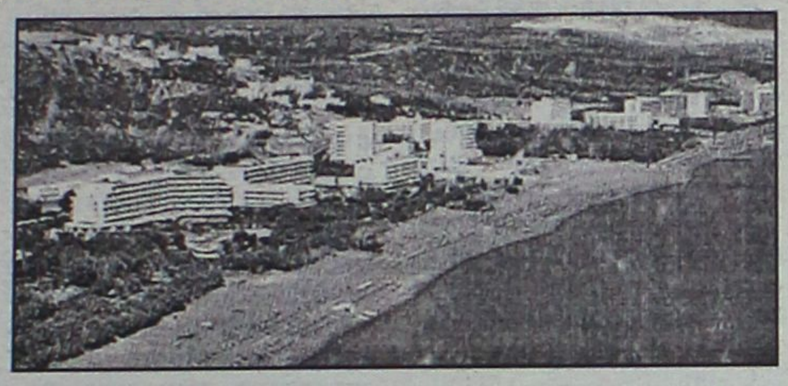

Η απόφαση αφορά συγκεκριμένο ξενοδοχείο στην Καλλιθέα, στην ουσία όμως δημιουργεί νομολογία και για δεκάδες άλλες περιπτώσεις, που βρίσκονται στην ίδια μοίρα.

Σύμφωνα με όσα έγιναν γνωστά αρμοδίως η Κτηματική Υπηρεσία του Δημοσίου (η πρώην Εφορία Δημοσίων Κτημάτων) έχει συντάξει δεκάδες πρωτόκολλα αυθαιρέτων για καταλήψεις κοινοχρήστων χώρων στον αιγιαλό. Τα πρωτόκολλα αυτά, έχουν συνταχθεί την περασμένη δεκαετία και σύμφωνα με τις ίδιες πληροφορίες αφορούν 70-80 ξενοδοχειακές μονάδες, κυρίως στο νησί της Ρόδου, αλλά και στην Κω.

Κάποιοι μάλιστα εκ των ιδιοκτητών των μονάδων αυτών έχουν προσβάλλει δικαστικά τα πρωτόκολλα, οι περισσότεροι όμως δεν έχουν κινήσει τέτοιες διαδικασίες.

Μετά την προχθεσινή πάντως απόφαση του Ε' τμήματος του Συμβουλίου της Επικρατείας, δημιουργούνται νέα δεδομένα στο θέμα, με ό,τι αυτό συνεπάγεται.

Εκ των πραγμάτων μάλιστα απομακρύνεται το ενδεχόμενο να υπάρξει και νομοθετική τακτοποίηση του θέματος, αφού σε μια τέτοια προσπάθεια θα μπλοκαριζόταν το θέμα στο Συμβούλιο της Επικρατείας.

Το θέμα, σε όλες του τις διαστάσεις, αναμένεται ότι θα έρθει στο προσκήνιο μέσα στο επόμενο χρονικό διάστημα και ήδη αποτελεί σημείο προβληματισμού και ανησυχίας.

Σύμφωνα με την πρόσφατη απόφαση για το ξενοδοχείο στην Καλλιθέα, ανοίγει ο δρόμος για την κατεδάφιση όλων των κτισμάτων που έχουν ανεγερθεί παράνομα μέσα στα όρια του αιγιαλού, ανεξαρτήτως του πότε κτίστηκαν και από ποιόν.

Στη δικαστική απόφαση υπογραμμίζεται ότι δεν έχει καμία νομική σημασία ο χρόνος κατά τον οποίο ανεγέρθηκαν τα αυθαίρετα κτίσματα ούτε επηρεάζει την κατεδάφισή τους το κατά πόσο υπάρχει ή όχι υπαιτιότητα των ιδιοκτητών.

Δηλαδή, δεν μπορεί να αποφύγει ένα αυθαίρετο στον αιγιαλό την κατεδάφιση με επιχείρημα ότι άλλοι το είχαν κτίσει (και αργότερα αγοράστηκε από νέους ιδιοκτήτες που δεν γνώριζαν ότι επρόκειτο για αυθαίρετο κ.λπ.)

Επίσης -σύμφωνα με το ΣτΕ- η κατεδάφιση είναι υποχρεωτική και δεν μπορεί να αποτραπεί ούτε με το επιχείρημα ότι κάποια από τα αυθαίρετα κτίσματα και εγκαταστάσεις έχουν προσωρινό και όχι μόνιμο χαρακτήρα, γιατί μπορούν π.χ. να μετακινηθούν.







Που ψήνεται ο καφές στη χόβολη;
Τσάκα μπάμ μεζές,ούζο & κρασί;
Από μεσημέρι δίπλα στο τζάκι
με γαύρο,γιαουρτλού & μπουγιουρντί
ΚΑΦΕΝΕΙΟΝ
"Η ΠΕΡΙΣΠΩΜΕΝΗ"
Κ.ΑΛΦΑΒΗΤΑΣ
Την Τετάρτη 1/12
ρεμπέτικη βραδιά
καθημερινά απο τις 8:00 μμ
Δημοκρατίας 1(κιν/φοι)
τηλ. 22410 20436

SARANTIS TRAVEL
ΕΚΔΡΟΜΕΣ
ΠΑΡΙΣΙ
Χριστούγεννα 6 ημέρες 795€
ΤΥΝΗΣΙΑ
Χριστούγεννα 7 ημέρες 780€ ημιδιατροφή
ΑΥΣΤΡΙΑ-ΙΣΠΑΝΙΑ-ΤΑΫΛΑΝΔΗ-ΛΟΝΔΙΝΟ
ΕΙΣΙΤΗΡΙΑ
OLYMPIC airlines • AEGEAN airlines • BLUE STAR FERRIES • GA FERRIES
ΞΕΝΟΔΟΧΕΙΑ Αθήνα _ Θεσσαλονίκη
ΠΡΑΚΤΟΡΕΙΟ SARANTIS TRAVEL
14ον χλμ. Ρόδου-Λίνδου Φαληράκι
Τηλ. 2241087401, Fax:2241087495

ΕΚΔΡΟΜΕΣ! ΕΚΔΡΟΜΕΣ!
ΧΡΙΣΤΟΥΓΕΝΝΑ!
ΠΡΩΤΟΧΡΟΝΙΑ!
ΘΕΟΦΑΝΕΙΑ!
ΤΑΞΙΔΙΩΤΙΚΕΣ ΕΚΠΛΗΞΕΙΣ!!!
ΒΙΕΝΝΗ
ΑΥΣΤΡΙΑΚΟ ΠΑΝΟΡΑΜΑ
ΣΑΛΤΣΜΠΟΥΡΓΚ
ΠΡΑΓΑ-ΒΙΕΝΝΗ
ΠΡΑΓΑ-ΒΙΕΝΝΗ-ΒΟΥΔΑΠΕΣΤΗ
ΕΙΔΙΚΕΣ ΤΙΜΕΣ ΓΙΑ ΚΡΑΤΗΣΕΙΣ ΩΣ ΤΙΣ 18/11
ΠΑΡΙΣΙ
ΠΡΑΓΑ-ΚΑΡΛΟΒΥ ΒΑΡΙ
ΛΟΝΔΙΝΟ-ΟΞΦΟΡΔΗ
ΕΛΒΕΤΙΑ
ΡΩΜΗ-ΦΛΩΡΕΝΤΙΑ
ΒΟΥΔΑΠΕΣΤΗ
ΙΣΤΟΡΙΚΕΣ ΠΡΩΤΕΥΟΥΣΕΣ
ΝΙΚΑΙΑ-ΜΟΝΤΕ ΚΑΡΛΟ
ΙΤΑΛΙΑ-ΚΥΑΝΗ ΑΚΤΗ
ΚΑΤΑΠΛΗΚΤΙΚΕΣ ΠΡΟΣΦΟΡΕΣ ΓΙΑ ΚΡΑΤΗΣΕΙΣ ΩΣ ΤΙΣ 26/11
STEFANAKIS
ΑΛΕΞ. ΔΙΑΚΟΥ 38-ΡΟΔΟΣ • Τηλ.: 22410/20625-2241030054

Στον τουρισμό

Αναδρομικά κίνητρα του αναπτυξιακού

Συνάντηση Αβραμόπουλου με το Δ.Σ. του ΣΕΤΕ

Συνάντηση με τους υπουργούς Οικονομίας και Τουριστικής Ανάπτυξης, κ. Γ. Αλογοσκούφη και Δ. Αβραμόπουλο, είχαν χθες ο πρόεδρος και το διοικητικό συμβούλιο του Συνδέσμου Ελληνικών Τουριστικών Επιχειρήσεων. Σύμφωνα με πληροφορίες, μεταξύ των θεμάτων που δεσμεύθηκαν να εξετάσουν οι δύο υπουργοί, είναι η δυνατότητα ένταξης στα κίνητρα του νέου αναπτυξιακού νόμου τουριστικών επενδύσεων που ξεκινούν αυτή την περίοδο με αναδρομική ισχύ έως ότου ενεργοποιηθούν οι διατάξεις του ώστε να μη χαθεί η χειμερινή περίοδο κατά την οποία συνήθως υλοποιούνται τα επενδυτικά προγράμματα στον τουριστικό τομέα. Επίσης, θα εξεταστεί υπό την αίρεση νομικής φύσεως προβλημάτων να εκχωρηθεί η δυνατότητα, σε επιχειρηματίες του κλάδου που είχαν δημιουργήσει νέες επιχειρήσεις για την ένταξή τους στον προηγούμενο νόμο, να μπορούν να προχωρήσουν σε συγχώνευση των δραστηριοτήτων τους, καθώς στον νέο αναπτυξιακό νόμο καταργείται η διάκριση μεταξύ παλαιών και νέων επιχειρήσεων για ένταξη στα κίνητρα. Στο ίδιο πλαίσιο, ανοιχτό άφησαν το ενδεχόμενο οι δύο υπουργοί διεύρυνσης του κύκλου των τουριστικών επιχειρήσεων που δύνανται να ενταχθούν στον νέο αναπτυξιακό.

Στο συμβούλιο υπουργών στο Ρότερνταμ

Θέμα η νησιωτικότητα

Συμμετείχε ο υπουργός Αιγαίου κ. Αριστ. Παυλίδης

Κύριο θέμα στο Συμβούλιο Υπουργών, που οργάνωσε η ολλανδική προεδρία στο Ρότερνταμ χθες, ήταν η σταθερή ανάπτυξη για την επίτευξη κοινωνικής, οικονομικής και εδαφικής συνοχής και ιδιαίτερα για τη νησιωτικότητα, στην οποία συμμετείχε ο υπουργός Αιγαίου και Νησιωτικής Πολιτικής, Α. Παυλίδης.

Η ολλανδική προεδρία έχει παρουσιάσει τη γενική πρόταση περί συνοχής, επί της οποίας τα ενδιαφερόμενα κράτη-μέλη θα προσθέσουν τα στοιχεία της ιδιαιτερότητας κάθε νησιωτικής χώρας. Οπως είναι αυτονόητο, την Ελλάδα την ενδιαφέρει η συγκοινωνιακή κάλυψη των νησιών του Αιγαίου.

Ο υπουργός, Α. Παυλίδης, κατέθεσε την ελληνική διάσταση επί του θέματος σε συνδυασμό προς εκείνες τις παραμέτρους που πρέπει να ισχύουν κατά τη λειτουργία των μηχανισμών των διαρθρωτικών ταμείων στη νέα χρηματοδοτική περίοδο 2007-2013 (Δ' ΚΠΣ). Θεωρείται ότι το Συμβούλιο Υπουργών έχει ιδιαίτερη σημασία δεδομένου ότι στο πλαίσιο που με πρωτοβουλία του υπουργού, Α. Παυλίδη, συμφωνήθηκε να γίνει συνάντηση των εκπροσώπων των νησιωτικών κρατών της Ε.Ε. ώστε να επιτευχθεί ο καθορισμός ΚΟΙΝΟΥ ΜΕΤΩΠΟΥ στις διαπραγματεύσεις οι οποίες θα ακολουθήσουν από εδώ και πέρα μέχρι οριστικοποιήσεως των κανονισμών των ταμείων και με τους οποίους συνδέεται και η εφαρμογή των ειδικών νησιωτικών πολιτικών, όπως αυτή εκφράζετε διά των αναπτυξιακών νόμων. Σημειώνεται ότι για το ήδη κατατεθέν στη Βουλή σχέδιο νόμου, βασίζετε στο χάρτη ενισχύσεων που συμφώνησε η ελληνική κυβέρνηση με την Ε.Ε. το 2001 και εκπνέει το 2006.



Στην ελληνική αντιπροσωπεία μετείχαν επίσης ο υφυπουργός Οικονομικών, Χρ. Φώλιας, ο υφυπουργός ΥΠΕΧΩΔΕ, Σταύρος Καλογιάννης και ο γενικός γραμματέας του υπουργείου Αιγαίου και Νησιωτικής Πολιτικής, Δημ. Κουρκουμέλης.

Από την ομιλία του δημάρχου στην Ισπανία

Άριστες οι εντυπώσεις

Θέμα της εισήγησης «Τέχνη και Πολιτισμός»

Αίσθηση και άριστες εντυπώσεις προκάλεσε η τοποθέτηση του Δημάρχου Ροδίων κ. Γιώργου Γιαννόπουλου στην ομιλία-εισήγησή του με θέμα «Τέχνη και Πολιτισμός» στην πόλη Βιτόρια της Ισπανίας, όπου είχε κληθεί να συμμετάσχει, μαζί με κορυφαίες προσωπικότητες της Αυτοδιοίκησης από όλο τον κόσμο, στις εορταστικές εκδηλώσεις για τα 25 χρόνια ελεύθερης και δημοκρατικής Αυτοδιοίκησης στην Ισπανία. Ο κ. Γιαννόπουλος προσεκλήθη όχι μόνο ως Δήμαρχος και ο ίδιος, αλλά τόσο και ως Πρόεδρος του Οργανισμού Πόλεων Παγκόσμιας Κληρονομιάς όσο και ως αρχιτέκτων, για να καταθέσει τις απόψεις του στο θέμα της ανάδειξης των πολιτισμικών στοιχείων μιας πόλης μέσα από τον πολεοδομικό σχεδιασμό, αλλά και της άμεσης διασύνδεσης της πόλης με την τέχνη που παράγει.



Κομβικό συμπέρασμα της εισήγησής του ήταν η θέση ότι, όσο κι αν κινδυνεύει ο πολιτισμός από τις ισοπεδωτικές τάσεις της παγκοσμιοποίησης της καταναλωτικής κοινωνίας, η πολιτισμική ταυτότητα μιας κοινωνίας δεν κινδυνεύει από τις πολιτιστικές ανταλλαγές, αλλά αντίθετα ενισχύεται από αυτές και, όπως είπε χαρακτηριστικά, αναπτύσσοντας την εμπειρία του από τις δράσεις του Οργανισμού Πόλεων Παγκόσμιας Κληρονομιάς, «διατηρώντας και προάγοντας τη μοναδικότητά μας, συνειδητοποιήσαμε πόσο πολύ μοιάζουμε όλοι».

Α Σ Ε Π
ΔΙΑΓΩΝΙΣΜΟΣ ΕΚΠΑΙΔΕΥΤΙΚΩΝ
ΣΕΜΙΝΑΡΙΟ 50 ΩΡΩΝ
ΣΤΑ ΜΑΘΗΜΑΤΑ
1. ΣΧΕΔΙΟ ΜΑΘΗΜΑΤΟΣ
2. ΠΑΙΔΑΓΩΓΙΚΗ ΨΥΧΟΛΟΓΙΑ
3. ΔΙΔΑΚΤΙΚΗ ΜΕΘΟΔΟΛΟΓΙΑ
ΕΝΑΡΞΗ ΕΓΓΡΑΦΩΝ 25/11/04
ΠΛΗΡΟΦΟΡΙΕΣ :
ΡΟΔΟΣ ΦΡΟΝΤΙΣΤΗΡΙΟ "ΠΛΕΟΝΕΚΤΗΜΑ"
ΤΗΛ. 75577-78252
ΙΑΛΥΣΟΣ ΦΡΟΝΤΙΣΤΗΡΙΟ "ΑΡΙΣΤΕΙΟΝ"
ΤΗΛ. 90801 - 6942011005
XΠ2550

Καταστήματα Ραπτικής
burda
Στα καταστήματά μας θα βρείτε υλικά και ετοιμοπαράδοτες χριστουγεννιάτικες στολές
Αστεράκια
Αγγελάκια
Χιονούλες
Ευχούλες
Ελατάκια
Καλικαντζαράκια
Βοσκούς
Μάγους
Στις καλύτερες τιμές, και πολλά-πολλά υλικά για να τα ράψετε μόνες σας!!
1ο κατάστημα (για υλικά)
Στέλιου Κωτιάδη 29-Ανάληψη-τηλ. 2241020723
2ο κατάστημα (για έτοιμες στολές & υλικά)
Αλεξάνδρου Παπάγου 12 στο Μανδράκι-τηλ. 2241039227
AT4550

Συνάντηση των Νομαρχών του Αιγαίου σήμερα στην Αθήνα για το συντονισμό της δράσης τους

Νέες προσπάθειες για το ακτοπλοϊκό

Νέα οξύτατη αντιδικία στη Βουλή μεταξύ των κ.κ. Μ. Κεφαλογιάννη και Κ. Καΐσερλη

Τις ενέργειές τους, για να πιέσουν προς την κατεύθυνση επίλυσης του ακτοπλοϊκού προβλήματος, θα καθορίσουν σήμερα οι νομάρχες των νησιών του Αιγαίου, σε συνάντηση που θα έχουν στην Αθήνα.



Η συνάντηση θα γίνει στα γραφεία της Ενωσης Νομαρχιακών Αυτοδιοικήσεων Ελλάδος (ΕΝΑΕ) και πρόκειται να πάρουν μέρος σ' αυτήν οι νομάρχες Δωδεκανήσου, Κυκλάδων, Λέσβου, Χίου και Σάμου.

Σύμφωνα με όσα έγιναν γνωστά από την πλευρά του νομάρχη Δωδεκανήσου κ. Γιάννη Μαχαιρίδη, θα κατατεθεί πρόταση για κοινή διακήρυξη των νομαρχών του Αιγαίου, με την οποία θα ζητείται η επίλυση του ακτοπλοϊκού προβλήματος και η αναβάθμιση των ακτοπλοϊκών συγκοινωνιών.

Θα προταθεί επίσης να δώσουν κοινή συνέντευξη Τύπου και οι πέντε νομάρχες στην Αθήνα, όταν θα πραγματοποιηθούν οι κινητοποιήσεις σε όλο το Αιγαίου.

Στην ουσία οι 5 νομάρχες καλούνται στην σημερινή συνάντηση ν' αποφασίσουν αν θα συμμετάσχουν **στην κινητοποίηση της 15ης Δεκεμβρίου** και τι μορφή θα έχουν οι διαμαρτυρίες τους.

Σε περίπτωση που συναποφασιστεί κάτι τέτοιο, ο κ. Μαχαιρίδης επιστρέφοντας στη Ρόδο, θα έχει επαφές και συναντήσεις με τους δημάρχους και με τους εκπροσώπους των τοπικών φορέων έτσι ώστε η κινητοποίηση να έχει μαζικό χαρακτήρα.

Αναμένεται πάντως ότι προς την κατεύθυνση αυτή θα κινηθούν οι αποφάσεις της σημερινής συνάντησης αφού σε όλα σχεδόν τα νησιά του Αιγαίου υπάρχουν προβλήματα και ελλείψεις σε ότι αφορά τις ακτοπλοϊκές συγκοινωνίες.

Στην ατζέντα της σημερινής συνάντησης των νομαρχών, εκτός από το ζήτημα του ακτοπλοϊκού υπάρχουν δύο ακόμα θέματα κοινού ενδιαφέροντος.

Οι νομάρχες θα συζητήσουν συγκεκριμένα το θέμα του νέου αναπτυξιακού νόμου σε ότι αφορά τα κίνητρα για τις νησιωτικές περιοχές, ενώ θα τεθεί και γενικότερο ζήτημα για τις νησιωτικές πολιτικές.

Και τα δύο αυτά θέματα είναι μείζονος σημασίας για τα νησιά του Αιγαίου και γι' αυτό δίνουν ιδιαίτερη βαρύτητα στις προσπάθειές τους οι νομάρχες.

ΝΕΟΙ ΚΑΥΓΑΔΕΣ ΣΤΗ ΒΟΥΛΗ

Μετά την οξύτατη πολιτική αντιδικία που είχε στη Βουλή την περασμένη εβδομάδα ο υπουργός Εμπορικής Ναυτιλίας κ. Μ. Κεφαλογιάννης με τον βουλευτή κ. Γιάννη Παρασκευά, προχθές είχαμε συνέχεια, αφού σημειώθηκε επεισόδιο μεταξύ του υπουργού και του έτερου βουλευτή Δωδεκανήσου του ΠΑΣΟΚ του κ. Κώστα Καΐσερλη.

Οι δύο πολιτικοί λογομάχησαν για αρκετή ώρα στην διάρκεια της συνεδρίασης, ανταλλάσσοντας χαρακτηρισμούς και κατηγορίες και χρειάστηκε μάλιστα να επέμβει για να αποκαταστήσει την τάξη η πρόεδρος της Βουλής κ. Αννα Ψαρούδα-Μπενάκη.

Ο καυγάς ξεκίνησε, όταν ο κ. Καΐσερλης έκανε λόγο για ιδιαίτερες σχέσεις του υπουργού με εφοπλιστές και οικονομικά συμφέροντα, γεγονός που προκάλεσε την έντονη αντίδραση του κ. Κεφαλογιάννη.

Αξιοσημείωτο είναι μάλιστα ότι η πρόεδρος της Βουλής κ. Αννα Ψαρούδα Μπενάκη, ζήτησε από τον κ. Καΐσερλη να ανακαλέσει τους χαρακτηρισμούς αυτούς, ο κ. Καΐσερλης, όμως, αρνήθηκε.

Ειδιότερα, ο καυγάς όπως προκύπτει από τα πρακτικά της Βουλής, εξελίχθηκε ως εξής:

Κ. ΚΑΪΣΕΡΛΗΣ: «... Και επειδή ο κύριος Υπουργός δεν μπορεί να απαντήσει ευθέως σ' αυτά που ανέφερα, τι μας λέει; Ότι και οι κυβερνήσεις του ΠΑ.ΣΟ.Κ. το 1821 τόσο έδωσαν άδεια μονοπύθμενων. Και βεβαίως ο κ. Ανωμερίτης λέει ότι τα μονοπύθμενα που δόθηκαν ήταν επιβατικά και όχι τάνκερ. Βεβαίως συμπληρώνει -κι αρχίζω πλέον να παραξενεύομαι, κυρία Πρόεδρε- ότι οι σχέσεις εφοπλιστών-μονοπύθμενων με τον κύριο Υπουργό και τη Νέα Δημοκρατία είναι ιδιαίτερες.

Κύριε Υπουργέ, από την αδράνειά σας και από τα λάθη σας -που εύχομαι να μην είναι σκόπιμα- τα νησιά του Αιγαίου υπέστησαν

Συνέχεια στη σελ. 45

η Μελισσοκομική Δωδεκανήσου

- ΕΥΧΑΡΙΣΤΕΙ το Ροδίτικο κοινό που προτιμά **το δικό μας μέλι**, στηρίζοντας έτσι την ανάπτυξη της Μελισσοκομίας στα Δωδεκάνησα και την τοπική οικονομία.
- ΕΥΧΑΡΙΣΤΕΙ τους 72 **Μελισσοκόμους απ' όλη την Δωδεκάνησο** που με αγάπη και κόπο παράγουν το μέλι που συσκευάζουμε και προωθούμε στα ράφια των καταστημάτων.
- ΕΝΗΜΕΡΩΝΕΙ ότι **ελέγχει ποιοτικά** και επιλέγει μόνο εξαιρετικής ποιότητας μέλι. Το μέλι φιλτράρεται και συσκευάζεται σε βάζα **χωρίς καμία επεξεργασία** διατηρώντας έτσι τις καταπληκτικές του ιδιότητες. Οι αναλύσεις έδειξαν ότι το μέλι της Δωδεκανήσου είναι **ένα από τα καλύτερα στον κόσμο**.
- ΠΡΟΤΕΙΝΕΙ σε όλους, να δουν από κοντά την διαδικασία παραγωγής του μελιού, και να επισκεφθούν το μοναδικό σε όλη την Ελλάδα ΜΟΥΣΕΙΟ της ΜΕΛΙΣΣΑΣ. (Ωρες λειτουργίας 8:30-15:00)

*Εμπιστευθείτε το **δώρο της φύσης***
με την σιγουριά που σας προσφέρει ένα αξιόπιστο όνομα,
*η **Μελισσοκομική Δωδ/σου**.*



Αναζητήστε τα προϊόντα μας σε όλα τα καταστήματα τροφίμων.

Νικ. Μελισσουργός & ΣΙΑ Ο.Ε.
5° χλμ εθνικής οδού Τσαίρι-Αεροδρομίου, Παστίδα. Τηλ: 2241048200

AE0091

ΔΙΑΛΥΣΗ

Λόγω αλλαγής είδους

Μπουτίκ **GUEESMSE**

στην Παλιά Αγορά της Ρόδου
Σωκράτους 85

Ολα στην **ΜΙΣΗ ΤΙΜΗ**
ρούχα και παπούτσια καλοκαιρινά
και χειμωνιάτικα ανδρικά - γυναικεία
με επώνυμες μάρκες

Ωρες λειτουργίας 10.30-14.00 και 17.00-18.00
τηλ.. 2241032507 AT4948

Υφάσματα Επιπλώσεων
Κουρτίνες
Λευκά Είδη
Χαλιά (χειροποίητα & μηχανής)
Στρώματα
Μοκέτες
Ταπετσαρίες
Ξύλινα Δάπεδα
Περσίδες
Υπνοσύνολα
Ideal strom ΓΕΩΡΓΙΟΣ Ν. ΜΑΡΙΕΤΤΟΣ
KYROS SHOPS
ΚΕΝΤΡΙΚΟ: Μ. ΚΩΝ/ΝΟΥ 27 ΡΟΔΟΣ 85100 - ΤΗΛ. : 22410 30090, 22410 26590, FAX : 22410 30079 - ΥΠΟΚ/ΜΑ : 4ο χλμ. ΡΟΔΟΥ ΛΙΝΔΟΥ - ΤΗΛ. : 22410 68838
aslanis home
carperts collection
Τα καλύτερα κοσμήματα στα πόδια σας...
life starts from home...
η ζωή αρχίζει από το σπίτι...
Altai
Χειροποίητα. Αυθεντικά. Διαχρονικά.
Anatolia
Επιπλα - Κουρτίνες
NAFNAF MAISON
Λευκά Είδη
με χρηματοδότηση και άτοκες δόσεις...
Ξύλινα Δάπεδα
AE0070

AUTO ΕΠΙΛΟΓΕΣ
ΚΟΥΚΟΥΡΑΣ ΑΛΕΞΑΝΔΡΟΣ
ΕΚΘΕΣΗ ΕΜΠΟΡΙΑΣ ΕΠΙΛΕΓΜΕΝΟΥ ΜΕΤΑΧΕΙΡΙΣΜΕΝΟΥ ΑΥΤΟΚΙΝΗΤΟΥ
ΛΕΩΦ. ΡΟΔΟΥ-ΛΙΝΔΟΥ 255
ΤΗΛ. 22410/60910,
FAX: 22410/60920
- Πώληση μεταχειρισμένων αυτοκινήτων ελεγμένα σε 70 σημεία.
- Αγορά μεταχειρισμένων αυτοκινήτων.
- Ανταλλαγή με οποιοδήποτε μοντέλο της αρεσκείας σας.
- Χρηματοδότηση με τα χαμηλότερα επιτόκια της αγοράς.

Οι Ιδιοκτήτες ενοικιαζομένων δωματίων

Ζητούν να ενταχθούν στο νέο αναπτυξιακό

Επιστολή στον Πρωθυπουργό και σε υπουργούς

Η Συνομοσπονδία Επιχειρηματιών Ενοικιαζόμενων Δωματίων Διαμερισμάτων Ελλάδος (Σ.Ε.Ε.Δ.Δ.Ε.) στέλνοντας επιστολή στον Πρωθυπουργό κ. Κ. Καραμανλή, στον υπουργό Οικονομίας και Οικονομικών κ. Αλογοσκούφη, στον υπουργό Ανάπτυξης κ. Σιούφα και στον υπουργό Τουριστικής Ανάπτυξης κ. Αβραμόπουλο εξέφρασε την απογοήτευση και την έκπληξή της, καθώς διαπίστωσε ότι εξαιρέθηκαν οι επιχειρήσεις του κλάδου της από τις Διατάξεις Εκσυγχρονισμού του αναπτυξιακού νόμου, μολονότι στα διάφορα προσχέδια που κυκλοφορούσαν είχαν ενταχθεί.

Χαρακτηριστικά στην επιστολή της η Συνομοσπονδία αναφέρει ότι "θέλουμε να πιστεύουμε ότι δεν έγινε αυτό για να μας παραπλανήσετε, αλλά εξαιτίας της λανθασμένης και περίεργης νοοτροπίας, που κυριαρχεί επί σειρά ετών στο Υπουργείο Οικονομίας & Οικονομικών και που είναι εναντίον των μικρών επιχειρήσεων που εκπροσωπούμε". Και προσθέτει ότι "αυτό δε, διαπιστώνεται εύκολα εάν ανατρέξετε στους προηγούμενους αναπτυξιακούς νόμους όπου φαίνεται ότι έχει γίνει πλήρης αντιγραφή της σχετικής διάταξης που μας εξαιρεί".

Ακόμα η Σ.Ε.Ε.Δ.Δ.Ε. τονίζει στον Πρωθυπουργό και τους προαναφερθέντες υπουργούς ότι "δεν είναι δυνατόν να επιχορηγείτε με τέτοια προκλητική διάθεση την δημιουργία μικρών, μεσαίων και μεγάλων ξενοδοχειακών μονάδων, σε μία περίοδο που υπάρχει υπερπληθώρα τουριστικών κλινών, πτώση της ζήτησης και επομένως πτώση των πληροτήτων".

"Είναι προφανές, λοιπόν" επισημαίνει η Συνομοσπονδία ότι "με όλα αυτά οι δικές μας επιχειρήσεις οδηγούνται σε μελλοντικό αφανισμό. Μας κάνει δε εντύπωση ότι συνεχώς διακηρύσσετε, ότι υποστηρίζετε τις μικρές επιχειρήσεις και ταυτόχρονα διαψεύδεστε οδηγώντας μας στην σκέψη ότι υπάρχει προδιαγεγραμμένο σχέδιο εις βάρος μας". "Θέλουμε να ξέρουμε", συνεχίζει η επιστολή "γιατί συμβαίνουν όλα αυτά και αν προτίθεστε να αναθεωρήσετε τις θέσεις σας για τις 40.000 μικρές οικογενειακές επιχειρήσεις που αγωνιούν για το μέλλον τους".

Μάλιστα, η Σ.Ε.Ε.Δ.Δ.Ε. επισημαίνει στην επιστολή της ότι "τα Κοινοτικά προγράμματα, που μας έχετε εντάξει είναι για περιορισμένη χρονική διάρκεια, ενώ ο Αναπτυξιακός Νόμος καλύπτει τις όποιες επιχειρηματικές προσαρμογές της αγοράς για πάντα και ως είναι ευνόητο, θεωρούμε ακατανόητο 600.000 νόμιμες κλίνες, το 50% του δυναμικού της χώρας, να τεθεί σε καθεστώς μαρασμού και απαξίωσης".

Και έτσι η Συνομοσπονδία καταλήγει στην επιστολή της λέγοντας ότι "για τους λόγους αυτούς θα πρέπει και εμείς να ενταχθούμε στον Αναπτυξιακό Νόμο με τις ίδιες προϋποθέσεις που εντασσόμεθα στο πρόγραμμα εκσυγχρονισμού του Υπ. Ανάπτυξης και με ποσοστό επιχορήγησης τουλάχιστον 50%".

Διευρύνεται το εύρος των εκθετών

Αλλαγές στην έκθεση τουρισμού Βερολίνου

Θα λειτουργήσει από 13 έως 15 Μαρτίου



Η διεθνής τουριστική έκθεση International Tourism Exchange - ITB, που πραγματοποιείται στο Βερολίνο, επεκτείνει το εύρος των εκθετών της , δίνοντας το δικαίωμα συμμετοχής από τον επόμενο Μάρτιο, και μάλιστα για πρώτη φορά, όχι μόνο στους τουριστικούς πράκτορες, αλλά και σε στελέχη εταιριών που είναι υπεύθυνοι για τα επαγγελματικά ταξίδια (travel managers). Ο νέος κλάδος που θα απευθύνεται προς αυτά τα στελέχη ονομάζεται "ITB Corporate Marketplace".

Ο Dr. Martin Buck, υπεύθυνος της διοργανώτριας εταιρίας "Messe Berlin", δήλωσε ότι "η έκθεση "ITB Corporate Marketplace" θα πραγματοποιηθεί φέτος στο εκθεσιακό κέντρο Berlin Exhibition Grounds από την Κυριακή 13 Μαρτίου ως και την Τρίτη 15 Μαρτίου του 2005", ενώ συμπλήρωσε ακόμα ότι "αυτή η έκθεση έχει ως σκοπό να συγκεντρώσει όλες τις εξέχουσες μορφές των εκπροσώπων του επαγγελματικού τουρισμού από την Γερμανία και γενικότερα από όλη την Ευρώπη".

Ακόμα δήλωσε ότι "για χρόνια η συνεισφορά του επαγγελματικού τουρισμού στην οικονομία της χώρας είχε απαξιωθεί, τη στιγμή μάλιστα που, σύμφωνα με τα τελευταία αποτελέσματα έρευνας της "Verband Deutsches Reisemanagement" (VDR), πέρσι οι ταξιδιώτες για επαγγελματικούς λόγους της Γερμανίας πραγματοποίησαν 147,4 εκατ. επαγγελματικά ταξίδια, που κόστισαν 54,1 εκατ. ευρώ".

"Ετσι, ελπίζουμε με την πραγματοποίηση αυτής της έκθεσης", πρόσθεσε ο Dr. Martin Buck "να καταφέρουμε να ληφθούν περισσότερο σοβαρά από το κράτος οι ανάγκες και οι απαιτήσεις των travel managers".

Ο κ. David Ruetz, Project Manager της ITB Berlin δήλωσε ότι "στοχεύουμε αποκλειστικά στην προσέλκυση των οργανωτών ταξιδιών για επαγγελματίες, παρέχοντας τη δυνατότητα στους εκθέτες να συναντηθούν απευθείας με τους πελάτες τους, χωρίς την ανάγκη ύπαρξης μεσολαβητών, με στόχο την αύξηση των συμβολαίων και την προσωπική γνωριμία των εκθετών με τα στελέχη των επιχειρήσεων που αποφασίζουν για τα επαγγελματικά ταξίδια". Ακόμα, πρόσθεσε ότι "οι εκθέτες θα μπορούν να προσκαλέσουν σε ειδικό χώρο (σαλόνι) τους travel managers, ώστε να γνωριστούν μεταξύ τους και να επικοινωνήσουν καλύτερα".

Παράλληλα, αξίζει να σημειωθεί ότι στα πλαίσια της έκθεσης θα πραγματοποιηθούν πολλές εκδηλώσεις και σεμινάρια για τους εκθέτες, στα οποία θα παρέχονται συμβουλές για την ευημερία των επιχειρήσεών τους.

(Από το Travel Daily News)

Τα θέματα που θα συζητήσει την Κυριακή το Δημ. Συμβούλιο

Προϋπολογισμός και αυξήσεις των τελών!

Στα 76.500.000 ευρώ η πρόβλεψη για το 2005

• Πώς προϋπολογίζονται τα έσοδα–έξοδα του Δήμου

Τις αυξήσεις στα τέλη καθαριότητας και φωτισμού, αλλά και τις αναπροσαρμογές σε άλλες τέλη του δήμου, θα αποφασίσει το δημοτικό συμβούλιο Ρόδου, στην ερχόμενη συνεδρίασή του, που ορίστηκε για το βράδυ της Κυριακής 5 Δεκεμβρίου.

Στην ίδια συνεδρίαση πρόκειται επίσης να συζητηθεί το θέμα του προϋπολογισμού του 2005, που εκ των πραγμάτων αφορά το σύνολο των δραστηριοτήτων του δήμου.

Και για τα δύο θέματα αναμένεται ότι θα υπάρξουν ενστάσεις από την πλευρά της μειοψηφίας.

Η συνεδρίαση, θα γίνει το βράδυ της Κυριακής, επειδή μέχρι τότε πρέπει να έχουν εγκριθεί οι προϋπολογισμοί όλων των δήμων, ύστερα από σχετική εγκύκλιο του υπουργού Εσωτερικών κ. Προκόπη Παυλόπουλου, η οποία μάλιστα προβλέπει και κυρώσεις σε όσους δεν συμμορφωθούν.



Ο ΠΡΟΫΠΟΛΟΓΙΣΜΟΣ

Ο προϋπολογισμός αποτέλεσε αντικείμενο της χθεσινής συνεδρίασης της δημαρχιακής επιτροπής, όπου και εγκρίθηκε κατά πλειοψηφία.

Για πρώτη φορά φέτος ο προϋπολογισμός είναι αναλυτικός, ώστε να ανταποκρίνεται στο διπλογραφικό σύστημα, το οποίο ήδη εφαρμόζει ο Δήμος Ροδίων.

Σύμφωνα με τα στοιχεία που συζητήθηκαν στη Δημαρχιακή Επιτροπή, το σύνολο των εσόδων προβλέπεται να ανέλθει σε 76.500.000 ευρώ (26.067.375.000 δρχ.), ενώ αντίστοιχο είναι και το ποσό των εξόδων, αφού ο προϋπολογισμός, βάσει του νόμου, οφείλει να είναι ισοσκελισμένος.

Από τα έσοδα τα σημαντικότερα κονδύλια είναι τα εξής:

• Τακτικά έσοδα 38.400.100 ευρώ
• Έκτακτα έσοδα 7.032.000 ευρώ
• Εισπράξεις υπέρ δημοσίου, ασφαλιστικών φορέων και τρίτων 11.318.900
• Επιχορηγήσεις για επενδύσεις 10.439.000

Από τα έξοδα, τα σημαντικότερα κονδύλια είναι:

• Αμοιβές και έξοδα προσωπικού 14.871.650
• Αμοιβές αιρετών και τρίτων 3.016.000
• Τοκοχρεωλύσια δανείων 2.046.500
• Μεταβιβάσεις σε τρίτους 12.729.150
• Αποδόσεις 10.810.500

Από τις επενδύσεις τα σημαντικότερα κονδύλια είναι τα εξής:

• Έργα 9.888.270
• Συμμετοχή σε επιχειρήσεις 6.646.800
• Τοκοχρεωλύσια δανείων επενδύσεων 2.788.500

ΡΟΔΙΑΚΑ

Η Πατρίς ευγνωμονούσα...

Η περίπτωση του Αντινομάρχη κ. Στάθη Κουσουρνά αποτελεί ταμπακιέρα με πολιτικό περιεχόμενο. Στην επιστολή του που δημοσιεύθηκε χθες στη "Ροδιακή" για την "ανεμόσκαλα στην πλάτη του λαού", δεν υπάρχει ούτε ίχνος απάντησης για την ταμπακιέρα. Για όσα όμως αναφέρει κρίνεται σκόπιμο να γίνουν οι εξής παρατηρήσεις:

1) Η "Ροδιακή" ασχολείται με τα αυθαίρετα εδώ και πολλά χρόνια, ενώ ο κ. Κουσουρνάς τα ανακάλυψε τώρα που πράγματι άρχισαν να θίγονται τεράστια συμφέροντα. Το ποιά είναι αυτά τα συμφέροντα και ποιοί κατά καιρούς έχουν ενοχληθεί από τα ρεπορτάζ της "Ροδιακής", ο ροδιακός λαός έχει νου και κρίση και ασφαλώς γνωρίζει πολύ καλά ποιά είναι η αλήθεια.

2) Οι κατά καιρούς σχολιασμοί της "Ροδιακής" για την ΑΝ.ΔΩ είχαν πάντα συγκεκριμένο αντικείμενο και ουδέποτε διαψεύσθηκαν από την εταιρεία. Ο,τι άλλο υπαινίσσεται ο κ. Κουσουρνάς παραπέμπει στο γνωστό "εξ ιδίων κρίνει τα αλλότρια". Δεν θα μας έκανε δε κόπο να απαντήσουμε με ικανοποίηση στους όποιους υπαινισμούς του.

3) Οταν κάποιος αναλαμβάνει αιρετό αξίωμα, δεν σημαίνει ότι αυτομάτως αποκτά και φωτοστέφανο αγιότητας. Η κοινή γνώμη έχει υπόψη της πολλούς αιρετούς που διέπραξαν τα χείριστα. Ο λαός δεν δίνει ποτά λευκές επιταγές. Στο λαό ταιριάζουν εμπαιγμός και ακάνθινο στεφάνι!..

4) Είναι προφανές ότι ο κ. Κουσουρνάς δεν έχει στενή συγγένεια με την πραγματικότητα. Αλλιώς θα γνώριζε ποιά είναι η άποψη που επικρατεί και μέσα στο ΠΑΣΟΚ για τις υπηρεσιακές του δολιχοδρομίες, ότι δηλαδή σχεδόν ποτέ δεν δούλεψε στον εργοδότη που τον πλήρωνε (και τον πληρώνει). Ολα αυτά θα επιβεβαιωθούν με την δημοσίευση της αλήθειας.

5) Ένα καλό δείγμα παραδείγματος προς αποφυγήν, αποτελούν τα εύσημα που αποδίδει ο κ. Κουσουρνάς στον εαυτό του. Τώρα πλέον δεν απομένει παρά να απονείμει στον εαυτό του και παράσημο ανδραγαθίας μεγάλου πολιτικού ανδρός που έσωσε τη Δωδεκάνησο... θυσιαζόμενος ο ίδιος -δηλαδή "η Πατρίς ευγνωμονούσα..."!

6) Στους κόλπους της "Ροδιακής" δεν ευδοκίμησαν ποτέ υποβολείς ή άλλα παράσιτα. Το γνωρίζουν αυτό όλα τα κόμματα και όλοι οι πολιτικοί.

7) Μας αφήνει παντελώς αδιάφορους η απειλητική προειδοποίηση του ...Νομαρχεύοντος ότι "αν χρειασθεί θα επανέλθει". Μπορεί να επανέλθει όποτε θέλει και για όποιο ζήτημα επιθυμεί. Θα παραβιάζει μονίμως ανοιχτές θύρες με κίνδυνο να βρεθεί κάποια στιγμή στο κενό.

8) Αποτελεί βάναυση πρόκληση της νοημοσύνης του ροδιακού λαού ο, με κομπορρημοσύνη, ισχυρισμός του κ. Κουσουρνά αναφορικά με τις "ενέργειες της Νομαρχιακής Αρχής" στην αμαρτωλή υπόθεση της Πολεοδομίας. Αγνοείται προφανώς ότι "οι ένοχοι ενόχους ου ποιούν".

9) Τέλος, εμείς ουδέποτε υπήρξαμε κρατικοδίαιτοι έστω και κατά μια δραχμή.

Θ.Μ.

Ξενοδόχοι

αποφασίστε έγκαιρα και κερδίστε την προσφορά μας έως τις 15 Δεκέμβρη 2004 στα δέκα δωμάτια δίνουμε άλλο ένα ΔΩΡΟ

ΟΜΙΛΟΣ ΕΤΑΙΡΕΙΩΝ "Δ. ΚΥΝΗΓΑΚΗΣ"

ΕΡΓΟΣΤΑΣΙΟ ΕΠΙΠΛΩΝ

54 *ΟΛΟΚΛΗΡΑ ΧΡΟΝΙΑ ΕΧΟΥΜΕ ΣΥΜΒΑΛΛΕΙ ΜΕ ΤΑ ΠΡΟΪΟΝΤΑ ΜΑΣ ΣΤΗΝ ΑΝΑΠΤΥΞΗ ΤΟΥ ΕΛΛΗΝΙΚΟΥ ΞΕΝΟΔΟΧΕΙΟΥ ΚΑΙ ΤΩΝ ΠΡΟΣΦΕΡΟΜΕΝΩΝ ΥΠΗΡΕΣΙΩΝ ΤΟΥΣ*

"ΚΥΝΗΓΑΚΗΣ" ΓΙΑ ΠΑΝΤΑ ΚΟΝΤΑ ΣΑΣ!!!

Στον εκθεσιακό χώρο που δημιουργήσαμε για σας, μπορείτε να διαλέξετε από την πλούσια συλλογή μας, σε τιμές εργοστασίου.

ΕΠΙΠΛΑ – ΦΩΤΙΣΤΙΚΑ – ΥΦΑΣΜΑΤΑ

Αναλαμβάνουμε με συνέπεια και ταχύτητα
ΜΕΛΕΤΕΣ – ΔΙΑΚΟΣΜΗΣΕΙΣ –
ΕΙΔΙΚΕΣ ΚΑΤΑΣΚΕΥΕΣ
για ΞΕΝΟΔΟΧΕΙΑ – ΣΠΙΤΙΑ –
ΕΣΤΙΑΤΟΡΙΑ – ΜΠΑΡ – ΠΛΟΙΑ

ΚΥΝΗΓΑΚΗΣ

ΕΡΓΟΣΤΑΣΙΟ: Ορφέως 186, Ρουφ, Αθήνα • Τηλ. 210-3468858
ΥΠΟΚ/ΜΑ ΡΟΔΟΥ: 3ο χλμ. ΛΕΩΦ. ΚΑΛΛΙΘΕΑΣ (*έναντι Μαρινόπουλου*)
Τηλ. 22410-67766

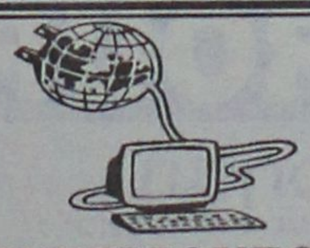



ΙΝΣΤΙΤΟΥΤΟ ΔΙΟΙΚΗΣΗΣ ΕΠΙΧΕΙΡΗΣΕΩΝ

ΕΡΓΑΣΤΗΡΙΑ ΕΛΕΥΘΕΡΩΝ ΣΠΟΥΔΩΝ – ΔΗΜ. ΑΝΑΣΤΑΣΙΑΔΗ 47 ΡΟΔΟΣ 85100

ΠΙΣΤΟΠΟΙΗΜΕΝΟ ΕΞΕΤΑΣΤΙΚΟ ΚΕΝΤΡΟ ECDL

ΠΙΣΤΟΠΟΙΗΣΤΕ ΤΩΡΑ ΚΑΙ ΕΣΕΙΣ ΤΙΣ ΓΝΩΣΕΙΣ ΣΤΑ ΠΡΟΓΡΑΜΜΑΤΑ ΟΠΩΣ:

→WINDOWS → ΕΠΕΞΕΡΓΑΣΙΑ ΚΕΙΜΕΝΟΥ WORD, →ΛΟΓΙΣΤΙΚΟ ΦΥΛΟ EXCEL,
→ΠΡΟΓΡΑΜΜΑ ΠΑΡΟΥΣΙΑΣΕΩΝ POWER POINT, →ΒΑΣΗ ΔΕΔΟΜΕΝΩΝ ACCESS,
☒ INTERNET, ΔΗΜΙΟΥΡΓΙΑ E-MAIL →ΚΑΙ ΑΛΛΕΣ ΕΜΠΟΡΙΚΕΣ ΕΦΑΡΜΟΓΕΣ

ΚΑΙ ΕΜΠΛΟΥΤΙΣΤΕ ΤΙΣ ΓΝΩΣΕΙΣ ΣΑΣ ΣΤΟΝ ΚΥΚΛΟ ΣΠΟΥΔΩΝ ΤΟΥ ΕΡΓΑΣΤΗΡΙΟΥ ΜΑΣ ΣΤΟΥΣ ΤΟΜΕΙΣ:

ΟΡΓΑΝΩΣΗΣ ΓΡΑΦΕΙΟΥ ΤΡΑΠΕΖΙΚΕΣ ΕΡΓΑΣΙΕΣ
ΜΗΧΑΝΟΓΡΑΦΗΜΕΝΗΣ ΛΟΓΙΣΤΙΚΗΣ
ΓΡΑΜΜΑΤΕΩΝ ΔΙΟΙΚΗΣΗΣ

☒ ΣΙΓΟΥΡΗ ΕΠΑΓΓΕΛΜΑΤΙΚΗ ΕΞΑΣΦΑΛΙΣΗ !!
☒ ΤΜΗΜΑΤΑ ΓΙΑ ΜΑΘΗΤΕΣ ΔΗΜΟΤΙΚΟΥ, ΓΥΜΝΑΣΙΟΥ, ΛΥΚΕΙΟΥ, ΕΝΗΛΙΚΕΣ
☒ Η ΓΝΩΣΗ Η/Υ ΔΙΑΠΙΣΤΩΝΕΤΑΙ ΑΠΟΚΛΕΙΣΤΙΚΑ ΜΕ ΠΙΣΤΟΠΟΙΗΤΙΚΟ ΠΟΥ ΧΟΡΗΓΕΙΤΑΙ ΑΠΟ ΦΟΡΕΙΣ ΠΙΣΤΟΠΟΙΗΣΗΣ ΟΠΩΣ ΤΟ ECDL

ΠΛΗΡΟΦΟΡΙΕΣ ΕΓΓΡΑΦΕΣ ΑΠΟΓΕΥΜΑΤΑ ΚΑΘΗΜΕΡΙΝΑ

→ **ΤΗΛ 22410 - 75850** ←

Ι.Δ.Ε. ΑΠΟ ΤΟ 1993 ΤΟ ΚΛΕΙΔΙ ΣΤΗΝ ΕΚΠΑΙΔΕΥΣΗ ΤΗΣ ΠΛΗΡΟΦΟΡΙΚΗΣ ΚΑΙ ΔΙΟΙΚΗΣΗΣ ΕΠΙΧΕΙΡΗΣΕΩΝ!!! ΑΕ. 085

ΝΤΕΤΕΚΤΙΒΣ
Συνταξιούχος Αστυνομικός Ασφάλειας
ΑΝΑΛΑΜΒΑΝΟΥΜΕ
Υποθέσεις ανηλίκων, οικογενειακές, προσωπικές κ.τλ.
ΔΙΑΘΕΤΟΥΜΕ ΤΑ ΠΛΕΟΝ ΣΥΓΧΡΟΝΑ ΟΠΤΙΚΟΑΚΟΥΣΤΙΚΑ ΣΥΣΤΗΜΑΤΑ
100% ΕΧΕΜΥΘΕΙΑ
ΡΩΜΗΣ 22 - ΡΟΔΙΝΙ
ΚΙΝ.6946997967
271109

TOYOTA
Για ένα **σέρβις** του αυτοκινήτου σας πραγματικά της **ποιότητας TOYOTA** με **γνήσια ανταλλακτικά** και **αξεσουάρ**
ελάτε σ' εμάς
ΞΕΝΑΚΗΣ α.ε.β.ε
εξουσιοδοτημένος έμπορος και after sales *TOYOTA* στα Δωδεκάνησα
3ο χλμ. Λεωφ. Ρόδου-Λίνδου
(αμέσως μετά το ΙΚΑ) • **τηλ. 2241062200**

Κατά τη χθεσινή συνεδρίαση της Κυβερνητικής Επιτροπής

Εγκρίθηκε το νομοσχέδιο για τους συμβασιούχους!

Μοριοδοτείται η προϋπηρεσία τους κατά 50%

• Δηλώσεις του ΥΠΕΣ κ. Προκόπη Παυλόπουλου

Η Κυβερνητική Επιτροπή ενέκρινε το νομοσχέδιο του ΥΠΕΣ για τη μοριοδότηση των συμβασιούχων. Σε δηλώσεις του, ο Προκόπης Παυλόπουλος διευκρίνισε ότι το ν/σ αφορά όσους δεν καλύπτονται από το Προεδρικό Διάταγμα και μοριοδοτεί τον χρόνο προϋπηρεσίας τους ανεξάρτητα από τον φορέα του Δημοσίου που υπηρετούσαν.

Σύμφωνα με πληροφορίες, η συνολική προϋπηρεσία τους μοριοδοτείται κατά 50%.

Επίσης το νομοσχέδιο αντιμετωπίζει και το θέμα των επιτυχόντων του διαγωνισμού του ΑΣΕΠ του 1998 που δεν έχουν προσληφθεί.

Ο κ. Π. ΠΑΥΛΟΠΟΥΛΟΣ

Το σχέδιο νόμου «Ρυθμίσεις θεμάτων για το προσωπικό του Δημοσίου και των νομικών προσώπων του ευρύτερου δημόσιου τομέα, για τους Ο.Τ.Α. και άλλες διατάξεις», εισηγήθηκε χθες στην Κυβερνητική Επιτροπή, ο Υπουργός Εσωτερικών Δημόσιας Διοίκησης και Αποκέντρωσης Καθηγητής κ. Προκόπης Παυλόπουλος.

Μετά τη συνεδρίαση ο Υπουργός ΕΣ.Δ.Δ.Α. έκανε την ακόλουθη δήλωση:

«Η Κυβερνητική Επιτροπή ενέκρινε το σχέδιο Νόμου για τη μοριοδότηση των συμβασιούχων. Υπενθυμίζω ότι η Κυβέρνηση βρήκε σωρευμένο το πρόβλημα των συμβασιούχων, το οποίο, όχι μόνο δεν είχε λυθεί από τις προηγούμενες Κυβερνήσεις, αλλά είχε οδηγήσει στον διασυρμό της Χώρας στα Ευρωπαϊκά φόρα. Μέσα σε ελάχιστο χρονικό διάστημα, η Κυβέρνηση κάνει πράξη τις δεσμεύσεις της και λύνει το πρόβλημα, και μάλιστα με τρόπο, ο οποίος αποκαθιστά το κύρος της χώρας στην Ευρωπαϊκή Ένωση.

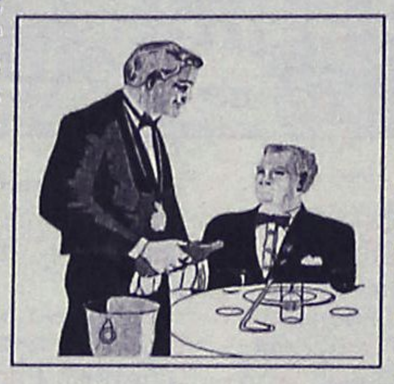

Θυμίζω ότι με τα Προεδρικά Διατάγματα, τα οποία μετατρέπουν σε συμβάσεις αορίστου χρόνου τις συμβάσεις εκείνων που καλύπτουν πάγιες και διαρκείς ανάγκες, λύνεται σταδιακά το μεγαλύτερο μέρος του προβλήματος. Μάλιστα, η Ευρωπαϊκή Ένωση, όπως είναι γνωστό, για το ζήτημα αυτό θεώρησε ότι η Ελλάδα προσαρμόζεται στο Κοινοτικό Δίκαιο και έχει θέσει τη σχετική υπόθεση στο αρχείο.

Απέμενε το κομμάτι που αφορά εκείνους, των οποίων οι συμβάσεις δεν μετατρέπονται σε αορίστου χρόνου, διότι, δεν καλύπτουν πάγιες και διαρκείς ανάγκες. Με το Νομοσχέδιο αυτό, τους δίνεται η απαραίτητη μοριοδότηση ώστε, όταν μετέχουν στους διαγωνισμούς που γίνονται υπό την αιγίδα του ΑΣΕΠ, έχοντας την εμπειρία εκείνη η οποία είναι πολύτιμη, να έχουν και τη μεταχείριση που πρέπει, λόγω της εμπειρίας την οποία διαθέτουν.

Είναι μια ρύθμιση η οποία, τονίζω, ολοκληρώνει την αντιμετώπιση του θέματος των συμβασιούχων και μέσα σε ελάχιστο χρονικό διάστημα. Θα θυμίσω ότι όλες οι ενέργειες που έκαναν οι προηγούμενες Κυβερνήσεις ήταν το Προεδρικό Διάταγμα 81/2003, το οποίο όχι μόνο δεν μετέτρεψε καμία σύμβαση σε αορίστου χρόνου αλλά - όπως είναι γνωστό - οδήγησε την Ελλάδα να είναι υπόλογη στα φόρα της Ευρωπαϊκής Ένωσης.

Και το λέω αυτό διότι, όσοι σήμερα, ενόψει μάλιστα της ρύθμισης για τη μοριοδότηση, μιλούν για παράταση της ομηρίας των συμβασιούχων, θα πρέπει να σκεφτούν: Πρώτον, ότι το θέμα λύθηκε για όλους εκείνους που καλύπτουν πάγιες και διαρκείς ανάγκες και λύνεται και για αυτούς που δεν καλύπτουν πάγιες και διαρκείς ανάγκες . Όχι μόνο δεν συνεχίζεται η ομηρία αλλά λύεται η ομηρία αυτή. Θα θέλαμε, πραγματικά, να γνωρίζουμε ποια ήταν η θέση όλων εκείνων οι οποίοι ομιλούν σήμερα για ομηρία, όταν για χρόνια ολόκληρα και συγκεκριμένα από το 1999, αφότου ισχύει η σχετική Κοινοτική Οδηγία, όχι μόνο δεν έγινε απολύτως τίποτα από τις Κυβερνήσεις του ΠΑΣΟΚ, αλλά - όπως είπα προηγουμένως - οδηγηθήκαμε υπόλογοι στα φόρα της Ευρωπαϊκής Ένωσης.

Σήμερα λύνεται η ομηρία των συμβασιούχων. Μια ομηρία, που δημιούργησαν εσκεμμένα οι προηγούμενες Κυβερνήσεις. Τότε, ορισμένοι που σήμερα «κόπτονται» παραπληροφορώντας, ή δεν είχαν ανακαλύψει την ομηρία την εποχή εκείνη ή την ανέχονταν και την συγκάλυπταν".

TECHNO GROUP
ΕΥΚΟΛΕΣ ΠΛΗΡΩΜΕΣ
Μελέτη - Συντήρηση
ΠΑΡΑΔΟΣΗ ΣΕ ΠΛΗΡΗ ΛΕΙΤΟΥΡΓΙΑ ΑΠΟ ΠΕΠΕΙΡΑΜΕΝΟ ΣΥΝΕΡΓΕΙΟ
ΘΕΡΜΑΝΣΗ–ΗΛΙΑΚΑ–ΚΛΙΜΑΤΙΣΜΟΣ


ΔΑΠΕΔΟΘΕΡΜΑΝΣΗ

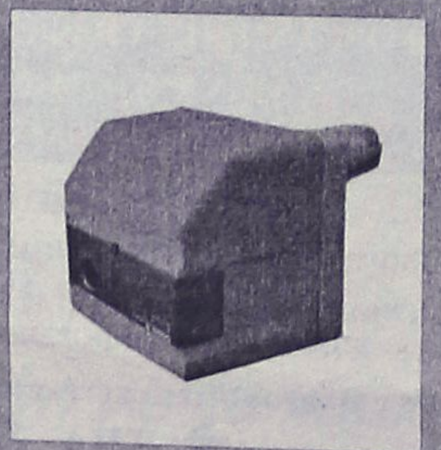
ΠΡΟΪΟΝΤΑ ΓΕΡΜΑΝΙΑΣ-ΙΤΑΛΙΑΣ
Δημ. Αναστασιάδη 8 - Τηλ. & Fax: 22410 32181

Blue Star Ferries
Νέα Δρομολόγια
ΑΠΟ ΡΟΔΟ

ΑΝΑΧΩΡΗΣΗ ΑΠΟ						ΑΦΙΞΗ ΠΕΙΡΑΙΑ
ΡΟΔΟ	ΚΩ	ΛΕΡΟ	ΠΑΤΜΟ	ΣΥΡΟ	ΑΜΟΡΓΟ/ΚΑΤΑΠΟΛΑ	
ΤΡΙΤΗ 19:00	ΤΡΙΤΗ 22:00	...	...	ΤΕΤΑΡΤΗ 02:50	...	ΤΕΤΑΡΤΗ 06:10
ΠΕΜΠΤΗ 19:00	ΠΕΜΠΤΗ 22:00	...	...	ΠΑΡΑΣΚΕΥΗ 02:50	...	ΠΑΡΑΣΚΕΥΗ 06:10
ΣΑΒΒΑΤΟ 10:00	ΣΑΒΒΑΤΟ 12:45	...	...	...	ΣΑΒΒΑΤΟ 16:20	ΣΑΒΒΑΤΟ 21:30
ΚΥΡΙΑΚΗ 18:00	ΚΥΡΙΑΚΗ 21:00	ΚΥΡΙΑΚΗ 22:40	ΚΥΡΙΑΚΗ 23:50	ΔΕΥΤΕΡΑ 03:25		ΔΕΥΤΕΡΑ 06:45

ΠΡΟΣ ΡΟΔΟ

ΑΝΑΧΩΡΗΣΗ ΑΠΟ ΠΕΙΡΑΙΑ	ΑΦΙΞΗ					
	ΣΥΡΟ	ΑΜΟΡΓΟ/ΚΑΤΑΠΟΛΑ	ΠΑΤΜΟ	ΛΕΡΟ	ΚΩ	ΡΟΔΟ
ΔΕΥΤΕΡΑ 19:30	ΔΕΥΤΕΡΑ 22:50	...	...	...	ΤΡΙΤΗ 04:00	ΤΡΙΤΗ 06:45
ΤΕΤΑΡΤΗ 19:30	ΤΕΤΑΡΤΗ 22:50	...	...	...	ΠΕΜΠΤΗ 04:00	ΠΕΜΠΤΗ 06:45
ΠΑΡΑΣΚΕΥΗ 19:30	ΠΑΡΑΣΚΕΥΗ 22:50	...	...	...	ΣΑΒΒΑΤΟ 04:00	ΣΑΒΒΑΤΟ 06:45
ΣΑΒΒΑΤΟ 23:30	...	ΚΥΡΙΑΚΗ 04:40	ΚΥΡΙΑΚΗ 07:00	ΚΥΡΙΑΚΗ 08:10	ΚΥΡΙΑΚΗ 09:50	ΚΥΡΙΑΚΗ 12:50

- **ΑΝΕΚΤΕΛΕΣΤΑ ΔΡΟΜΟΛΟΓΙΑ:** 25/12/04 (από ΡΟΔΟ 10:00), 01/01/05 (από ΡΟΔΟ 10:00), 30/04/05 (από ΠΕΙΡΑΙΑ 23:30) & 01/05/05.



SKEVO'S TRAVEL AGENCY
ΚΑΝΤΕ ΚΡΑΤΗΣΗ ΤΩΡΑ!
ΠΛΗΡΟΦΟΡΙΕΣ ΚΑΙ ΚΡΑΤΗΣΕΙΣ ΘΕΣΕΩΝ ΣΤΟΝ ΤΑΞΙΔΙΩΤΙΚΟ ΣΑΣ ΠΡΑΚΤΟΡΑ Ή SKEVO'S TRAVEL AGENCY: ΑΜΕΡΙΚΗΣ 111, ΡΟΔΟΣ, ΤΗΛ. ΚΡΑΤΗΣΕΩΝ ΕΠΙΒΑΤΩΝ ΚΑΙ Ι.Χ.: 22410-22461, 22410-75655, 22410-75310, ΤΗΛ. ΚΡΑΤΗΣΕΩΝ ΦΟΡΤΗΓΩΝ: 22410-76600

«Απαράδεκτο» το χαρακτήρισε ο Ταγίπ Ερντογάν

Δυσαρέσκεια στην Αγκυρα για την αναφορά στην αναγνώριση της Κύπρου στο κείμενο της Ε.Ε.

Η Ελλάδα θα διαπραγματεύεται μέχρι τις 17 Δεκεμβρίου

«Απαράδεκτο» χαρακτήρισε ο Τούρκος πρωθυπουργός Ρετζέπ Ταγίπ Ερντογάν, το προσχέδιο των Συμπερασμάτων του Ευρωπαϊκού Συμβουλίου, για την έναρξη ενταξιακών διαπραγματεύσεων μεταξύ της Αγκυρας και της Ε.Ε.

Κατά τη συνεδρίαση του τουρκικού Υπουργικού Συμβουλίου, σύμφωνα με δημοσίευμα της τουρκικής εφημερίδας Milliyet ο Τούρκος πρωθυπουργός είπε ότι η τουρκική πλευρά έκανε ό,τι μπορούσε και ότι δέχθηκε το σχέδιο Ανάν, πράγμα που δεν έπραξε η ελληνική πλευρά.

Ο Ταγίπ Ερντογάν υποστήριξε ότι πρώτα πρέπει να αρθεί ο αποκλεισμός του ψευδοκράτους στην Κύπρο. «Δεν πρέπει να τα περιμένουν όλα από μας» φέρεται να δήλωσε.

Αναφερόμενος στην ενταξιακή πορεία της χώρας του, ο Τούρκος πρωθυπουργός είπε ότι «το Κυπριακό δεν περιλαμβανόταν μεταξύ των κριτηρίων. Για ποιο λόγο λοιπόν εντάχθηκε η ελληνική πλευρά που δεν έκανε τίποτα για τη λύση»; Είπε επίσης ότι αν η ΕΕ δεν λάβει απόφαση για την ένταξη της Τουρκίας στην ΕΕ «αυτοί θα χάσουν».

Σύμφωνα με το προσχέδιο του τελικού κειμένου της Συνόδου Κορυφής, η Τουρκία θα πρέπει μεταξύ άλλων να επεκτείνει και για τα νέα μέλη της ΕΕ τις συμφωνίες που έχει υπογράψει από το 1963 με την Ένωση, με τρόπο που θα σημαίνει de facto αναγνώριση της Κυπριακής Δημοκρατίας. Το σημείο αυτό αποτελεί μία από τις βασικές αντιρρήσεις της Αγκυρας.

Ως προς το ζήτημα της επέκτασης των τουρκοευρωπαϊκών συμφωνιών, το μόνο που έχει κάνει προς το παρόν η Τουρκία είναι η προσαρμογή της τελωνιακής ένωσης με τρόπο που να συμπεριλαμβάνεται η Κυπριακή Δημοκρατία. Το σχετικό διάταγμα δημοσιεύτηκε στην εφημερίδα της τουρκικής κυβέρνησης, στις 30 Σεπτεμβρίου του τρέχοντος έτους.





Το τουρκικό ειδησεογραφικό πρακτορείο Anadolu σε τηλεγράφημά του ανέφερε πως πηγές του τουρκικού υπουργείου Εξωτερικών τόνισαν πως υπάρχουν στο προσχέδιο σημεία που οπωσδήποτε πρέπει να αλλάξουν και ότι για το σκοπό αυτό η Αγκυρα θα έχει επαφές με παράγοντες της ΕΕ.

Αλλα θέματα που αντιδρά η Τουρκία αφορούν τους μόνιμους περιορισμούς στην ελευθερία διακίνησης και την «ανοικτή διαδικασία», το απροσδιόριστο δηλαδή, της έκβασης των ενταξιακών διαπραγματεύσεων.

ΣΕΑ: **«Προηγούνται άλλα πράγματα»**

Από την πλευρά του ο γενικός γραμματέας του τουρκικού Συμβουλίου Εθνικής Ασφάλειας (ΣΕΑ) Γιγίτ Αλπογκάν, σε συνέντευξη Τύπου που έδωσε στην Αγκυρα, υποστήριξε ότι «βραχυπρόθεσμα, υπάρχουν πράγματα που πρέπει να προηγηθούν της αναγνώρισης της νότιας Κύπρου».

Ο κ. Αλπογκάν παρατήρησε ότι «το Κυπριακό είναι ένα από τα ζητήματα ενδιαφέροντος του ΣΕΑ» και αφού τόνισε τα περί «πολλών πραγμάτων που πρέπει να γίνουν» προτού η Τουρκία αναγνωρίσει την Κυπριακή Δημοκρατία, προσέθεσε: «Στο ζήτημα αυτό πιστεύω ότι υπάρχει χρόνος και ότι απαιτείται ένα άλλο πλαίσιο».

Κλειστά κρατά τα χαρτιά της η Αθήνα

Σύμφωνα με τον εκπρόσωπο του ελληνικού υπουργείου Εξωτερικών, Γ. Κουμουτσάκο, η Ελλάδα θα συνεχίσει ως και τη 17η Δεκεμβρίου τις προσπάθειές της για την τελική διαμόρφωση του κειμένου Συμπερασμάτων της Συνόδου Κορυφής και στο πλαίσιο αυτό ενέταξε και τον νέο κύκλο διαβουλεύσεων του υπουργού Πέτρου Μολυβιάτη με ομολόγους του της Μεγάλης Βρετανίας, της Γερμανίας, της Αυστρίας και της Ιταλίας από την προσεχή Πέμπτη.

«Η ουσιαστική διαπραγμάτευση του κειμένου τώρα μόλις αρχίζει. Επομένως, κάθε σχολιασμός τη στιγμή αυτή θα ήταν και πρόωρος πιθανότατα δε, και αντιπαραγωγικός. Η Ελλάδα θα συνεχίσει ως και τη 17η Δεκεμβρίου τις προσπάθειες και τις ενέργειες της για την τελική διαμόρφωση του κειμένου.

Μιλώντας εξάλλου στον ραδιοφωνικό σταθμό Flash 96 ο κ. Κουμουτσάκος χαρακτήρισε το κείμενο «μια βάση εκκίνησης η οποία μας δίνει δυνατότητες χειρισμών μέχρι την 17η Δεκεμβρίου».

«Θα πρέπει να ξεκαθαρίσουμε ότι η 17η Δεκεμβρίου είναι μία ημερομηνία στην οποία η Τουρκία κόβει το νήμα... Και από εκεί και πέρα τη διαδικασία θα την παρομοίαζα με ένα αγώνισμα δρόμου μεγάλης αποστάσεως και αντοχής. Σε αυτό ο τερματισμός προϋποθέτει δύο πράγματα: Πρώτον, τις ικανότητες και την απαραίτητη φυσική αντοχή να τερματίσει κανείς και δεύτερον, τον απόλυτο σεβασμό στους ανονισμούς που διέπουν το αγώνισμα, αλλά και το σεβασμό της αρχής του 'ευ αγωνίζεσθαι. Αλλιώς, οι κριτές θα δώσουν άκυρο. Η Ελλάδα θα βρίσκεται μαζί με άλλες χώρες της Ένωσης μεταξύ των κριτών» τόνισε αρνούμενος να υπεισέλθει σε λεπτομέρειες για τη θέση που θα τηρήσει η Ελλάδα έως τις 17 Δεκεμβρίου.

Επέστρεψαν τα λείψανα των Αγίων

Συγκίνηση στο Πατριαρχείο

Με Βυζαντινή μεγαλοπρέπεια η υποδοχή στο Φανάρι

Με βυζαντινή μεγαλοπρέπεια έγινε χθες Τρίτη η επίσημη υποδοχή των ιερών λειψάνων των Αγίων Ιωάννου του Χρυσοστόμου και Γρηγορίου του Θεολόγου στον Πατριαρχικό Ναό του Αγίου Γεωργίου στην Κωνσταντινούπολη.

Ο Πατριαρχικός Οίκος ετοιμάστηκε για τη γιορτή και στολίστηκε με δάφνες και λουλούδια προκειμένου να υποδεχτεί τους εκατοντάδες πιστούς, από την Ελλάδα και το εξωτερικό. Εκπρόσωποι όλων των ορθόδοξων αυτοκέφαλων εκκλησιών έδωσαν στους εορτασμούς πανορθόδοξο χαρακτήρα.

Τα ιερά σκηνώματα παρέλαβε το περασμένο Σάββατο από τον Πάπα Ιωάννη Παύλο Β' ο ίδιος ο Οικουμενικός Πατριάρχης Βαρθολομαίος.

Τα ιερά λείψανα των Πατριαρχών Χρυσοστόμου και Γρηγορίου αφαιρέθηκαν από το Ναό των Αγίων Αποστόλων κατά την πρώτη Αλωση της Κωνσταντινούπολης από τους Σταυροφόρους το 1204.



Την ελληνική κυβέρνηση εκπροσώπησε ο υφυπουργός Εξωτερικών κ. Παναγιώτης Σκανδαλάκης



MEDI- ANATOMIC-HEALTH
ΗΛΕΚΤΡΟΝΙΚΟΣ - ΠΕΛΜΑΤΟΓΡΑΦΟΣ ΚΑΤΩ ΑΚΡΩΝ
ΚΕΝΤΡΟ ΟΡΘΟΠΕΔΙΚΟΥ - ΑΝΑΤΟΜΙΚΟΥ - ΥΠΟΔΗΜΑΤΟΣ
ΕΜΠΟΡΙΑ - ΔΙΑΝΟΜΕΣ ΟΡΘΟΠΕΔΙΚΩΝ ΑΘΛΗΤΙΑΤΡΙΚΩΝ ΠΑΡΑΦΑΡΜΑΚΕΥΤΙΚΩΝ-ΚΑΛΛΥΝΤΙΚΩΝ-ΕΙΔΩΝ
ΒΑΣ. ΗΡΑΚΛΕΙΟΥ 32 - ΡΟΔΟΣ - 85100. ΤΗΛ/FAX 22410 36380. ΑΦΜ. 016348256 ΔΟΥ. ΡΟΔΟΥ
ΠΛΗΡΗΣ ΓΚΑΜΑ - ΟΡΘΟΠΕΔΙΚΩΝ ΕΙΔΩΝ ΙΑΤΡΙΚΟΥ ΚΑΙ ΝΟΣΟΚΟΜΕΙΑΚΟΥ ΕΞΟΠΛΙΣΜΟΥ
ΠΙΣΤΟΠΟΙΗΤΙΚΟ ΔΙΑΣΦΑΛΙΣΗΣ ΠΟΙΟΤΗΤΑΣ - EN-ISO-9001 V-306
ΚΑΙ ΜΕ ΕΠΑΓΓΕΛΜΑΤΙΚΗ ΣΥΝΕΙΔΗΣΗ ΚΑΙ ΑΞΙΟΠΡΕΠΕΙΑ
ΜΕΤΑ ΤΗΝ 25η ΠΕΙΡΑ ΜΟΥ ΣΤΟ ΦΑΡΜΑΚΕΥΤΙΚΟ ΧΩΡΟ.
Reform
ΗΛΕΚΤΡΟΝΙΚΟΣ ΠΕΛΜΑΤΟΓΡΑΦΟΣ ΚΑΤΩ ΑΚΡΩΝ
BRUCKER
ΟΡΘΟΠΕΔΙΚΑ ΚΑΙ ΑΝΑΤΟΜΙΚΑ ΥΠΟΔΗΜΑΤΑ
ΕΙΔΙΚΗΣ ΚΑΤΑΣΚΕΥΗΣ ΜΕ ΑΠΟΣΠΟΜΕΝΟ ΠΑΤΟ
ΑΜΕΣΗ ΑΠΟΚΑΤΑΣΤΑΣΗ ΤΩΝ ΠΡΟΒΛΗΜΑΤΩΝ ΣΑΣ
ΓΙΑ ΠΑΙΔΙΑ ΜΕ ΟΡΘΟΠΕΔΙΚΑ ΠΡΟΒΛΗΜΑΤΑ.
ΓΙΑ ΠΑΡΑΜΟΡΦΩΣΕΙΣ ΤΩΝ ΚΑΤΩ ΑΚΡΩΝ
ΓΙΑ ΔΙΑΒΗΤΙΚΟΥΣ ΑΣΘΕΝΕΙΣ
ΕΙΔΙΚΕΣ ΚΑΤΑΣΚΕΥΕΣ ΟΡΘΟΠΕΔΙΚΩΝ ΠΑΠΟΥΤΣΙΩΝ

Λόγω της έλλειψης προσωπικού

Αφάνταστη ταλαιπωρία συμπολιτών μας στο κεντρικό ταχυδρομείο

Ουρές συναλλασσομένων χθες το πρωί και εκνευρισμός • Αιτία οι επιταγές συντάξεων

Αφάνταστη ταλαιπωρία υπέστησαν χθες το πρωί, όσοι πήγαν στο κεντρικό ταχυδρομείο της Ρόδου, για τις συναλλαγές τους, καθώς το ελλειπές προσωπικό, δημιούργησε μεγάλες ουρές και αρκετό εκνευρισμό.

Συμπολίτες μας που έζησαν αυτή την κατάσταση, επικοινώνησαν με τη "Ροδιακή" διαμαρτυρόμενοι για την ταλαιπωρία και για την αναμονή, η οποία έφτανε τα 45 λεπτά.

Συγκεκριμένα, χθες, εξυπηρετούσε τις πρωινές ώρες, τους συναλλασσόμενους μόνο ένα ταμείο, γεγονός που συνέβαλε στο να δημιουργηθούν ουρές.



Αν και ο χρόνος αναμονής σύμφωνα με το χαρτάκι προτεραιότητας, ανερχόταν στα 19 λεπτά (;) εντούτοις το πραγματικό διάστημα που έπρεπε να περιμένει κάποιος, ήταν κατά περίπου 30 λεπτά μεγαλύτερο.

Πάντως μετά τις διαμαρτυρίες του κοινού, τελικά "άνοιξε" και δεύτερο ταμείο και η κατάσταση κάπως εξομαλύνθηκε. Στα παράπονα που διατύπωσαν χθες οι συμπολίτες μας προς τους υπεύθυνους του ταχυδρομείου, πήραν την απάντηση ότι "δεν υπάρχει προσωπικό" και ότι δεν θα πρέπει να έρχονται τελευταία στιγμή για να εξοφλούν τις δόσεις τους και γενικά να διεκπεραιώνουν τις υποθέσεις τους.

Ομως όπως διευκρίνισαν οι συμπολίτες μας στη "Ροδιακή" και κυρίως εκείνοι που πήγαν να πληρώσουν χθες το ΤΕΒΕ, η άσχημη οικονομική κατάσταση στην αγορά, τους κάνει να εκμεταλλεύονται ακόμα και την τελευταία ημέρα της προθεσμίας, για να συγκεντρώσουν το απαιτούμενο ποσό. Περιμένουν λοιπόν κι αυτοί να εισπράξουν για να εξοφλήσουν με τη σειρά τους, γεγονός απόλυτα φυσιολογικό.

Πάντως οι άνθρωποι αναρωτήθηκαν τί θα γίνει σε λίγες μέρες όταν πέρα από την καθιερωμένη κίνηση προστεθεί κι αυτή που παρατηρείται κάθε χρόνο για την αποστολή ευχετήριων καρτών.

Λαϊκή Συνέλευση στο Μονόλιθο

Την Κυριακή και όχι το Σάββατο, θα πραγματοποιηθεί τελικά η λαϊκή συνέλευση στο Μονόλιθο, σύμφωνα με όσα έγιναν χθες γνωστά. Συγκεκριμένα , σε σχετική ειδοποίησή του ο Δήμος Ατταβύρου αναφέρει ότι: Η λαϊκή συνέλευση στο Μονόλιθο θα γίνει την Κυριακή 5 Δεκεμβρίου το απόγευμα, αντί του Σαββάτου όπως είχε ανακοινωθεί αρχικά.

@ Anosis
Computer Learning
Εκπαίδευση στους Υπολογιστές ... για όλους

➤Η Σχολή Πληροφορικής ANOSIS στα 10 χρόνια της ανοδικής της πορείας είναι πρωτοπόρα σε νέα προγράμματα σπουδών, προσαρμόζοντας τα τεχνολογικά επιτεύγματα της Πληροφορικής, στις σύγχρονες απαιτήσεις

➤Υπερέχουμε σε εξετάσεις πιστοποίησης αφού είμαστε το 1° εξεταστικό κέντρο ECDL στα Δωδεκάνησα με τους περισσότερους πτυχιούχους μαθητές, και με ποσοστά επιτυχίαςπου πλησιάζουν το 95%! .

➤Εχουμε τις πιο ανταγωνιστικές τιμές της αγοράς διατηρώντας την ποιότητα της εκπαίδευσης στα πιο υψηλά επίπεδα

➤Στους μαθητές μας δίνεται δωρεάν εκπαιδευτικό υλικό (βιβλία-CD-προγράμματα), απεριόριστη πρακτική εξάσκηση, ειδικές τιμές για αδέρφια, φοιτητές, ομάδες ατόμων

ΤΜΗΜΑΤΑ ΕΝΗΛΙΚΩΝ



Εύκολα Γρήγορα Αποτελεσματικά
- Ταχύρυθμα σεμινάρια 6 εβδομάδων επιπέδου ECDL Start
- Δίμηνοι ή Τρίμηνοι κύκλοι σπουδών ECDL και ECDL Expert
- Για αρχάριους και για προχωρημένους
- Για ανέργους, εργαζομένους, αυτοαπασχολούμενους
- Επιδοτούμενα σεμινάρια για επιχειρήσεις

Πως θα αποδείξετε την γνώση σας στους Η/Υ;
ECDL
Με τα διεθνώς αναγνωρισμένα πιστοποιητικά στο εξεταστικό κέντρο ANOSIS στο πιο σύντομο χρονικό διάστημα
ECDL Start ECDL Core ECDL Advanced
ECDL Expert e-kids Equal Skills

Στόχος μας είναι η προσωπική παρακολούθηση κάθε μαθητή και η άριστη γνώση αυτών που διδάσκεται.
Η απόκτηση ενός πτυχίου είναι απλά το φυσικό επακόλουθο της γνώσης αυτής

Anosis ΣΤ.ΚΩΤΙΑΔΗ 52 ΡΟΔΟΣ ΤΗΛ.22410 78924
Υπεύθυνος Σπουδών : ΚΩΣΤΑΣ ΧΑΤΖΗΔΑΚΗΣ Πτυχ. Πληροφορικής Παν. Αθηνών
ΑΕ0095

Thalassa Spa

Προλάβετε για τις γιορτές να δώσετε στον εαυτό σας την περιποίηση και την ευεξία που του αξίζει

✓ Αντι-ρυτιδική θεραπεία προσώπου € 25,00
✓ Θεραπεία ενυδάτωσης € 20,00
✓ Υδροθεραπεία € 15,00
✓ Πίλινγκ σώματος € 20,00

Πακέτο Γυμναστήριο, θερμαινόμενη πισίνα, Χαμάμ, Σάουνα, Τζακούζι για ένα μήνα ΜΟΝΟ € 40,00

Προλάβετε οι πιο πάνω προσφορές ισχύουν μέχρι 20 Δεκεμβρίου
Οδός Φερενίκης - Παραλία Ιαλυσού • Τηλ. 22410 96610
Α.Τ 5088

SAIS TRAVEL

ΔΥΝΑΜΗ ΕΜΠΙΣΤΟΣΥΝΗΣ

ΧΡΙΣΤΟΥΓΕΝΝΑ
ΠΡΩΤΟΧΡΟΝΙΑ

ΕΚΔΡΟΜΕΣ ΠΟΙΟΤΗΤΑΣ



ΗΜ.	ΠΡΟΟΡΙΣΜΟΣ	ΑΝΑΧΩΡΗΣΕΙΣ	ΤΙΜΕΣ
6	Παρίσι-Disneyland	21,22,23,24,28,29, 30/12, 2,3,4/1	από 769 3*-4*
6	Παρίσι-Βρυξέλλες-Αμστερντάμ	23,28/12,2/1	από 729 3*-4*
4	Ρώμη	21,22,23,24,27,28, 29,30/12, 4,5,6/1	από 475 4*
5	Ρώμη	21,22,23,24,27,28, 29,30/12, 4,5,6/1	από 525
6	Ρώμη-Φλωρεντία	24/12, 3/1	από 689 4*
4	Βενετία	24/12, 6/1	από 549 4*
7	Γύρος Ιταλίας	24, 31/12	από 735 4*
6,7	Γύρος Ελβετίας	24,29,31/12, 3/1	από 719 4*
8	Ελβετία-Παρίσι	23,30/12	από 825 4*
8	Ελβετικό Πανόραμα	23,29/12	από 569 4*
5	Λονδίνο	24,29/12	από 625 4*
6	Βαρκελώνη-Νίκαια	22,31/12	από 785 4*
4	Αμστερντάμ	24,30/12, 6/1	από 645 4*
5	Βερολίνο	28,29/12	από 565 4*
4	Πράγα	23,24,27/12, 5,6/1	από 545 5* CSA
4	Πράγα-Κάρλοβυ	24/12, 6/1	από 415 5*
6	Πράγα-Δρέσδη-Καρλοβαρυ	23,29/12	από 615 5*
6	Πράγα-Βερολίνο	23,29/12, 4/1	από 675 4*
6	Πράγα-Βουδαπέστη	23,29/12	από 599 4*
6	Βουδαπέστη	23/12, 3/1	από 349 4*
6	Βιέννη-Πράγα	23,24,29,30/12, 4/1	από 645 4*
5	Βιέννη	23,24,29/12, 3/1	από 625 4*
6	Βιέννη-Σάλτσμπουργκ-Μάγερλινγκ	23,24,29/12, 3/1	από 599 4*
6	Τυνησία	21,23,28,30/12, 4/1	από 590 5*
8	Τυνησία	21,23,28,30/12, 4/1	από 630 5*
8	Μαρόκο	23/12	από 985 5*
8	Ισπανία	23,24,30,31/12	από 835 4*
10	Ισπανία	24/12	από 1.025 4*
6	Λαπωνία, χωριό Αη Βασίλη	23,28/12	από 1.490 4*
8	Αίγυπτος, κρουαζιέρα Νείλου (από Ρόδο)	23/12	από 1.100 5*

ΜΕΓΑΛΑ ΤΑΞΙΔΙΑ

8	Κούβα	22/12	από 1.650 4* ΙΒΕΡΙΑ
10	Μεξικό-Ακαπούλκο κ.λπ.	24/12	από 1.790 4*
10	Ρίο-Μπουένος Άιρες	22,8/12	από 1.860 4*
14	Ινκας (Περού-Αμαζόνιος-Βολιβία)	22,28/12	από 2.590 4*
15	Ινδία	19,23/12	από 1.660 4*
15	Κίνα, Δυναστεία Μίγκ	19,26/12	από 2.030 5*
15	Μπαγκόκ-Σιγκαπούρη-Πούκετ	20,25,27/12	από 1.480 4*
15	Παγκόκ-Σιγκαπούρη-Μπαλί	20,23,27,30/12	από 1.585 4*
15	Μαλδίβες-Σρι Λάνκα	19,23/12	από 2.100 5*

ΠΑΚΕΤΑ

- Για νεόνυμφους, για μεμονωμένους, για Ελλάδα και όλο τον κόσμο
- Κρατήσεις ξενοδοχείων στην Ελλάδα και στο εξωτερικό
- Αεροπορικά εισιτήρια στην Ελλάδα στο εξωτερικό
- Ακτοπλοϊκά εισιτήρια στην Ελλάδα και Ιταλία
- Οργάνωση εκδρομών για συλλόγους, σωματεία, συνέδρους
- Ανανεώσεις και εκδόσεις αδειών οδήγησης
- Εκδόσεις και ανανεώσεις διαβατηρίων
- Money Gram – Αποστολή και λήψη χρημάτων σ' όλο τον κόσμο

ΔΗΛΩΣΕΙΣ - ΠΡΟΓΡΑΜΜΑΤΑ

ΠΡΑΚΤΟΡΕΙΟ ΤΑΞΙΔΙΩΝ

ΣΑΒΒΑΣ ΣΑΗΣ

ΕΓΓΥΗΣΗ

TRAVEL AND TOURISM AGENCY

ΤΑΡΠΟΝ ΣΠΡΙΝΓΚΣ 42 (δίπλα στην Τραπ. Πίστεως)

Τηλ. 22410 39781-3, 22410-37711

Εργασία της ΑΣΤΕΡ σε συνεργασία με το Επιμελητήριο

Στόχος οι καλές υπηρεσίες

Και δράσεις κατάρτισης στον τουριστικό τομέα

Την ευκαιρία να έρθουν σε επαφή με το χώρο και τις σύγχρονες απαιτήσεις του κλάδου που θα ακολουθήσουν αλλά και να θγάλουν σημαντικά συμπεράσματα σχετικά με την ποιότητα παροχής υπηρεσιών στις ξενοδοχειακές μονάδες, είχαν φοιτητές της ΑΣΤΕΡ οι οποίοι ανέλαβαν να εκπονήσουν σχετική εργασία σε συνεργασία με την Επιστημονική Ομάδα Τουρισμού του Επιμελητηρίου Δωδεκανήσου, στα πλαίσια των εκδηλώσεων που γίνονται στη Ρόδο για την Ευρωπαϊκή Εβδομάδα Ποιότητας.

Χθες το μεσημέρι, λοιπόν, στην αίθουσα εκδηλώσεων της ΑΣΤΕΡ, έγινε η παρουσίαση των συμπερασμάτων της εργασίας των φοιτητών. Σημειώνεται ότι τις εκδηλώσεις στην Ελλάδα διοργανώνει η εεδε που σύμφωνα με την εκπρόσωπό της κα Άντα Καραγιάννη, αποτελεί έναν εκπαιδευτικό μη κερδοσκοπικό οργανισμό με 42 χρόνια στην εκπαίδευση και της οποίας στόχος είναι να προάγει τις αρχές του management.

Όπως είπε χθες η ίδια στους φοιτητές της ΑΣΤΕΡ, στόχος τέτοιου είδους εκδηλώσεων είναι να γίνει ο Έλληνας manager κορυφαίος στην Ευρώπη. Επίσης, η Ρόδος πάντα «ακούγεται» κατά τη διάρκεια της Ευρωπαϊκής Εβδομάδας Ποιότητας-η οποία είναι κατ' όνομα αφού στη χώρα μας διαρκεί ένα μήνα-επειδή εδώ πραγματοποιούνται οι περισσότερες και πιο ενδιαφέρουσες εκδηλώσεις.

Σύμφωνα με την κα Ευαγγελία Κακά από το Επιμελητήριο, η Επιστημονική Ομάδα Τουρισμού του Επιμελητηρίου Δωδεκανήσου, ανταποκρινόμενη στο κάλεσμα της εεδε για την εβδομάδα ποιότητας και θεωρώντας ότι η ποιότητα θα αποτελέσει απαραίτητη προϋπόθεση για την ανάπτυξη της ανταγωνιστικότητας των τουριστικών επιχειρήσεων του τόπου μας και έχοντας υπόψη ότι το 2005 είναι το έτος της ανταγωνιστικότητας, συνεργάστηκαν και οργάνωσαν αυτό το εργαστήριο με τους φοιτητές της ΑΣΤΕΡ.

Συγκεκριμένα, σ' αυτό συμμετείχαν δεκαοκτώ τριτοετείς φοιτητές της ΑΣΤΕΡ οι οποίοι χωρίστηκαν σε τέσσερις ομάδες. Η κάθε μία από αυτές είχε αναλάβει ένα λειτουργικό τμήμα του ξενοδοχείου (σ.σ. την υποδοχή, την οροφοκομεία, τα επισιτιστικά και της Γενική Διεύθυνση). Εκείνο που είχε δοθεί στους φοιτητές ήταν μία υπόθεση, ένα ξενοδοχείο, πως λειτουργεί αυτό, ποια ήταν τα τμήματά του και από αυτά, ζητήθηκε από τα παιδιά να καταγράψουν τις υπηρεσίες που προσφέρει το τμήμα τους, να προσδιορίσουν τα κριτήρια που επηρεάζουν την ποιότητα των υπηρεσιών που έχουν καταγράψει (σ.σ. υγιεινή, ασφάλεια, ποικιλία, χρόνος, κόστος, συμπεριφορά υπαλλήλων), να εξετάσουν τις προσδοκίες και τις απαιτήσεις που έχει ένας πελάτης, να αξιολογήσουν και να επιλέξουν τους άξονες ποιότητας που διασφαλίζουν τη διαφοροποίηση και στο τέλος να συνδέσουν αυτές τις προτάσεις τους με το ανθρώπινο δυναμικό και βέβαια πως μπορούν αυτές να εφαρμοσθούν.

Στη συνέχεια, τον λόγο πήραν οι φοιτητές, ανά τμήμα, και παρουσίασαν τις υπηρεσίες που παρέχει το ξενοδοχείο από τη σκοπιά της αρμοδιότητας που είχαν αναλάβει στο εργαστήριο.

Εν κατακλείδι, μόνο ως θετικά μπορούν να εκληφθούν τα συμπεράσματα από μία τέτοια εργασία αφού έδωσε τη δυνατότητα στα μελλοντικά στελέχη της ξενοδοχειακής μας υποδομής να έρθουν σε πιο άμεση επαφή με το αντικείμενό τους και να εξετάσουν από τώρα τι βελτιώσεις επιδέχεται στον περίφημο όσο και καθοριστικής σημασίας τομέα της παροχής υπηρεσιών.

ΚΑΤΑΡΤΙΣΗ

Οι δράσεις κατάρτισης στον τουριστικό τομέα που θα προκηρυχθούν στο πλαίσιο του επιχειρηματικού Προγράμματος «Ανταγωνιστικότητα» 2000-2006 παρουσιάστηκαν προχτές το βράδυ στο Επιμελητήριο Δωδεκανήσου.

Η παρουσίαση έγινε, από τους συμβούλους του υπουργού Τουριστικής Ανάπτυξης κ. Νικόλαο Κατούνη και κα. Ειρήνη Καράμπελα, και την παρακολούθησαν περίπου 40 άτομα. Επίσης παρέστησαν ο αντιπρόεδρος του Δ.Σ. της ΔΕΤΑΠ κ. Καμπουρόπουλος, ο δήμαρχος Καλλιθέας κ. Ιατρίδης, ο δ/ντής της ΣΤΕ κ. Στάμος, και μέλη του Δ.Σ. του επιμελητηρίου Δωδεκανήσου. Αξίζει να σημειωθεί ότι το παρών έδωσε και ο Χάρης Παπαδόπουλος υπεύθυνος δημοσιότητας της ΕΛΑΝΕΤ δηλαδή του ενδιάμεσου φορέα διαχείρισης όλων των επιδοτούμενων προγραμμάτων του Επιχειρησιακού Προγράμματος «Ανταγωνιστικότητα». Το πρόγραμμα κατάρτισης για τον τουριστικό κλάδο είναι συνολικού προϋπολογισμού 14.000.000 ευρώ, απευθύνεται σε αυτοαπασχολούμενους, εργαζόμενους και εποχιακά ανέργους, όλων των κλάδων του τουριστικού τομέα και προβλέπεται να ξεκινήσουν εντός του τρέχοντος έτους και να ολοκληρωθούν το αργότερο, μέχρι τον Απρίλιο του 2005. Κατά τη διάρκεια της εκδήλωσης, παρουσιάστηκαν τα εξής τέσσερα προγράμματα:

- Ανάπτυξη και υλοποίηση προγραμμάτων κατάρτισης σε μείζονος σημασίας παρεμβάσεις στο πλαίσιο δικτύων τουριστικού ενδιαφέροντος.
- Καινοτόμα προγράμματα συμπληρωματικής κατάρτισης και εξειδίκευσης για απόφοιτους τουριστικής εκπαίδευσης.
- Προγράμματα συμπληρωματικής εκπαίδευσης για εργαζομένους ανέργους και επιχειρηματίες στον τουρισμό , με στόχο την αναβάθμιση των γνώσεων τους.
- Συνεχιζόμενη κατάρτιση εργαζομένων σε μικρότερες ΜΜΕ και ΜΜΕ.

ΤΑ ΚΕΚ

Εκείνο όμως που θα πρέπει να επισημανθεί θα είναι ότι παρά το ενδιαφέρον των εργαζομένων να τα παρακολουθήσουν, δε σημειώθηκαν ανάλογη ανταπόκριση από τα ΚΕΚ της Περιοχής Δωδεκανήσου για την κατάθεση προτάσεων εκ μέρους τους και την υλοποίησή τους.

Παρά το γεγονός ότι υπήρξε έγκαιρα ενημέρωση και ειδοποίηση , ώστε να κινηθούν τα ΚΕΚ προς των κατεύθυνση σύνταξης προτάσεων, το αποτέλεσμα δεν ήταν το αναμενόμενο. Συγκεκριμένα από τα 6 ΚΕΚ της περιοχής κατέθεσαν προτάσεις για την υλοποίηση των προγραμμάτων αυτών , μόνο τα 2. Πρόκειται για το ΚΕΚ «Έψιλον» στην Κω και το ΚΕΚ «Ακμων» στη Ρόδο.

Επειδή όμως, σε σύντομο χρονικό διάστημα πολύ πιθανόν και σε έξι μήνες – θα υπάρξει προκήρυξη των προγραμμάτων , καλό θα είναι να γίνει μια συνεργασία , ανάμεσα στα ΚΕΚ και τους εμπλεκόμενους τουριστικούς φορείς και επιχειρηματίες. Αυτό θα οδηγήσει στην υλοποίηση των προγραμμάτων , (και στην ταυτόχρονη απορρόφηση των πόρων) με άμεσα και μεγάλα ωφέλη για τους εργαζόμενους και γενικότερα στη βελτίωση των τουριστικών μας υπηρεσιών. Το γεγονός ότι άνδρες και γυναίκες της παραγωγικής ηλικίας , εξεδήλωσαν ενδιαφέρον αποδεικνύει ότι η επιμόρφωση παίζει σημαντικό ρόλο στην προσπάθεια τόσο για την επαγγελματική τους αποκατάσταση, όσο και για την αναβάθμιση του τουριστικού μας προϊόντος.

Katerina
ΚΕΝΤΡΟ ΥΓΕΙΑΣ ΚΑΙ ΟΜΟΡΦΙΑΣ
DAY SPA

Υποδεχτείτε τα Χριστούγεννα ανανεωμένες!

- 10 Θεραπείες Λεύκανσης Crystal White 390€
- Καθαρισμός 40€
- 10 Ενυδατώσεις Προσώπου 350€
- 10 Θεραπείες αντιγήρανσης 390€
- Φυτοπήλινγκ Green Peel 60€
- 10 Θαλασσοθεραπείες Σώματος 290€
- 10 Ανορθώσεις-συσφίξεις SPM στήθους 350€



...και πολλές άλλες χειμερινές προσφορές

Κατερίνα Παπασάββα - Λαμπαδάκη
Αισθητικός

Μεγ. Κωνσταντίνου 30 Ρόδος 85100
Τηλ./Fax: 22410 31016 Κιν. 6932941980
0075

WARLYN GROUP

ΠΟΡΤΕΣ ΠΟΡΤΕΣ ΠΟΡΤΕΣ ΠΟΡΤΕΣ ΠΟΡΤΕΣ ΠΟΡΤΕΣ



- ★ Ξύλινες πόρτες κορυφαίας ποιότητας
- ★ Κατασκευασμένες στην Αγγλία
- ★ Παραδίδονται με κάσα & ασταρωμένες, έτοιμες για βαφή
- ★ Μεγάλη ποικιλία σε σχέδια & μεγέθη
- ★ Πλήρης εγγύηση
- ★ Χαρακτηριστικά: Άψογη εφαρμογή Εσωτερικοί μεντεσέδες Άμεση παράδοση

€140.00 κάθε πορτα με κάσα και πρεβάζια



Στεφ. Καζούλη 23/Πελοποννήσου
Ρόδος, 85100
Τηλ.: 22410 22684

Αγοράστε 5 και πάρτε 1 έξτρα δωρεάν!

A.T. 5065

Επαφές Περιφερειάρχη με τους βουλευτές

Με τους βουλευτές Δωδεκανήσου κ.κ. Αναστάσιο Καραμάριο και Βασίλη Χρύση, συναντήθηκε την Δευτέρα απόγευμα στη Ρόδο, ο περιφερειάρχης Νοτίου Αιγαίου κ. Χαρ. Κόκκινος. Στην συνάντηση αυτή ο κ. Κόκκινος ενημέρωσε τους βουλευτές για την πορεία των έργων του ΠΕΠ Νοτίου Αιγαίου και για τις επιστολές που απέστειλε στην πολιτική ηγεσία του ΥΠΕΠΘ και στον Οργανισμό Σχολικών Κτιρίων (ΟΣΚ), όπου αναφέρει την άσχημη κατάσταση των σχολικών κτιρίων και μετέφερε το αίτημα για ίδρυση τμήματος ειδικής αγωγής για το Δήμο Αρχαγγέλου, παρεμβάσεις για τις οποίες είχε δεσμευτεί ο Γενικός Γραμματέας στην από κοινού περιοδεία του με τους Βουλευτές, πριν λίγες μέρες στο συγκεκριμένο Δήμο.

VANIK TOURS

ΓΙΑΝΝΗΣ και ΣΕΒΑ ΒΑΛΣΑΜΙΔΗ
VANIK σημαίνει ΑΛΗΘΕΙΑ
ΑΚΤΗ ΚΑΝΑΡΗ 17, ΨΑΡΟΠΟΥΛΑ - ΑΝΕΤΟ ΠΑΡΚΙΝ
ΑΝΟΙΚΤΑ: ΔΕ-ΣΑ 08.30-14.00 και 16.30-20.30
Τηλ. 2241035191-37621 κιν/τό 6945-798148 FAX 2241029532
Το γραφείο μας πάντα πρώτο σε κρατήσεις ξενοδοχείων εξασφάλισε και σας προσφέρει καταπληκτικές τιμές για τα παρακάτω ξενοδοχεία σε ΠΑΚΕΤΑ (Έκδοση εισιτηρίων Κ/Τ) από 1/11 - 3/3/2005

ΑΠΕΥΘΥΝΟΜΑΣΤΕ ΣΕ ΣΑΣ ΠΟΥ ΘΕΛΕΤΕ ΚΑΙ Η ΚΡΑΤΗΣΗ ΣΑΣ ΝΑ ΕΙΝΑΙ ΣΩΣΤΗ ΚΑΙ ΤΟ ΔΩΜΑΤΙΟ ΣΑΣ ΝΑ ΣΑΣ ΠΕΡΙΜΕΝΕΙ

1ον	**HOTEL PRESIDENT Α΄ κατηγορίας**	
	Λεωφόρος Κηφισίας (ΟΛΑ ΑΝΑΚΑΙΝΙΣΜΕΝΑ)	
	ΜΟΝΟΚΛΙΝΟ	€ 60
	Δίκλινο για μονόκλινο	€ 65
	ΔΙΚΛΙΝΟ	€ 70
	ΤΡΙΚΛΙΝΟ	€ 90
2ον	**HOTEL ZAFOLIA Α΄ κατηγορίας**	
	Λεωφόρος Αλεξάνδρας	
	ΜΟΝΟΚΛΙΝΟ	€ 112
	ΔΙΚΛΙΝΟ	€ 125
	ΤΡΙΚΛΙΝΟ	€ 150
3ον	**HOTEL ATHENS CYPRIA Α΄ κατηγορίας**	
	Σύνταγμα	
	ΜΟΝΟΚΛΙΝΟ	€ 60
	ΔΙΚΛΙΝΟ	€ 80
	ΤΡΙΚΛΙΝΟ	€ 100
4ον	**HOTEL ASTOR Α΄ κατηγορίας**	
	Σύνταγμα	
	ΜΟΝΟΚΛΙΝΟ	€ 58
	Δίκλινο για μονόκλινο	€ 65
	ΔΙΚΛΙΝΟ	€ 73
	ΤΡΙΚΛΙΝΟ	€ 85
5ον	**HOTEL ELECTRA Α΄ SUPERIOR**	
	Ερμού - Σύνταγμα	
	ΜΟΝΟΚΛΙΝΟ	€ 100
	ΔΙΚΛΙΝΟ	€ 120
	ΤΡΙΚΛΙΝΟ	€ 140
6ον	**HOTEL ELLINIS Β΄ κατηγορίας**	
	ΩΝΑΣΕΙΟ, Λεωφ. Συγγρού	
	ΜΟΝΟΚΛΙΝΟ	€ 60
	ΔΙΚΛΙΝΟ	€ 80
	ΤΡΙΚΛΙΝΟ	€ 100
7ον	**HOTEL TRITON Β΄ κατηγορίας**	
	Κέντρο Πειραιά	
	ΜΟΝΟΚΛΙΝΟ	€ 60
	ΔΙΚΛΙΝΟ	€ 80
	ΤΡΙΚΛΙΝΟ	€ 100
8ον	**HOTEL LILIA Β΄ κατηγορίας**	
	Πασαλιμάνι Πειραιάς	
	ΜΟΝΟΚΛΙΝΟ	€ 60
	ΔΙΚΛΙΝΟ	€ 75
	ΤΡΙΚΛΙΝΟ	€ 100
9ον	**HOTEL ΕΓΝΑΤΙΑ Β΄ κατηγορίας**	
	Θεσσαλονίκη Κέντρο, καινούργιο	
	ΜΟΝΟΚΛΙΝΟ	€ 70
	ΔΙΚΛΙΝΟ	€ 80
	ΤΡΙΚΛΙΝΟ	€ 90
10ον	**HOTEL EGNATIA PALACE Α΄ κατηγορίας**	
	Θεσσαλονίκη Κέντρο, ολοκαίνουργιο	
	ΜΟΝΟΚΛΙΝΟ	€ 90
	ΔΙΚΛΙΝΟ	€ 100
	ΤΡΙΚΛΙΝΟ	€ 125

● Τα παραπάνω ξενοδοχεία διαθέτουν T.V. σε όλα τα δωμάτια
● Στις πιο πάνω τιμές συμπεριλαμβάνεται πρωινό σε μπουφέ
● Ακόμη σε μας θα βρείτε αεροπορικά και ατμοπλοϊκά εισιτήρια όλων των εταιριών.

Καλπάζει ο δανεισμός των νοικοκυριών

Δανείζονται συνεχώς από τις Τράπεζες οι Ελληνες!

Σημαντική αύξηση των στεγαστικών και καταναλωτικών δανείων και το μήνα Σεπτέμβριο

Καλπάζει ο δανεισμός των νοικοκυριών, καθώς, σύμφωνα με τα στοιχεία που έδωσε χθες στη δημοσιότητα η Τράπεζα της Ελλάδος, ο ρυθμός αύξησης των στεγαστικών και καταναλωτικών δανείων το Σεπτέμβριο επιταχύνθηκε, συμπαρασύροντας προς την ίδια κατεύθυνση τη συνολική πιστωτική επέκταση της ελληνικής οικονομίας.

Αναλυτικά, το σύνολο των χορηγήσεων (πιστωτική επέκταση) αυξήθηκε το Σεπτέμβριο με ρυθμό 9,9%, ενώ τον Αύγουστο ο ρυθμός είχε υποχωρήσει στο 7,8%. Η επιτάχυνση αυτή αντανακλά κατά κύριο λόγο την ετήσια αύξηση κατά 16,1% των δανείων προς τα νοικοκυριά και τις επιχειρήσεις.

«Ατμομηχανή» των αυξήσεων των δανείων προς τον ιδιωτικό τομέα αποτελούν τα δάνεια προς τα νοικοκυριά. Ετσι, ο ρυθμός αύξησης των στεγαστικών δανείων τον Σεπτέμβριο διαμορφώθηκε στο 39,1% από 38,4% που ήταν τον προηγούμενο μήνα. Τα υπόλοιπα των στεγαστικών δανείων (συμπεριλαμβανομένων και αυτών που έχουν τιτλοποιηθεί) στο εννεάμηνο Ιανουαρίου - Σεπτεμβρίου αυξήθηκαν κατά 16,2%, υπερβαίνοντας τα 47,9 δισ. ευρώ.

Ανάλογη είναι και η τάση στην καταναλωτική πίστη, η οποία αυξανόταν με ρυθμό 39,1% έναντι 38,4% τον προηγούμενο μήνα. Από την αρχή του έτους έως το τέλος Σεπτεμβρίου τα υπόλοιπα των καταναλωτικών δανείων σημείωσαν αύξηση κατά 26,7%, φθάνοντας τα 15,7 δισ. ευρώ.

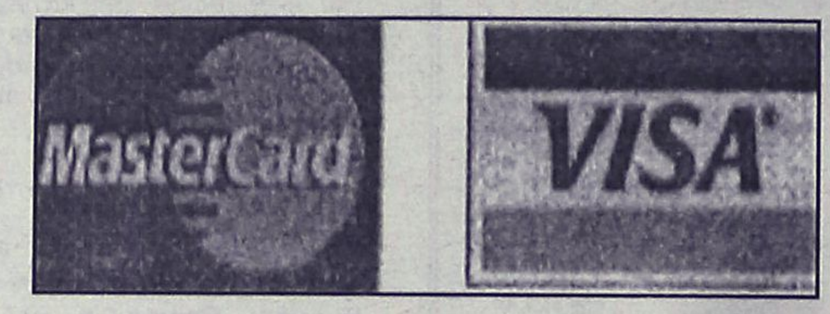

Τα υπόλοιπα των πιστωτικών καρτών παρουσίασαν το Σεπτέμβριο ετήσια αύξηση 23,7% από 22,9% τον προηγούμενο μήνα, φθάνοντας τα 7,2 δισ.ευρώ. Οι χορηγήσεις των καταναλωτικών δανείων με δικαιολογητικά σημείωσαν αξιόλογη επιτάχυνση, καθώς ο ετήσιος ρυθμός αύξησής τους διαμορφώθηκε στο 35,5% (2,5 δισ. ευρώ). Ο ετήσιος ρυθμός αύξησης των προσωπικών δανείων διαμορφώθηκε στο 66,6% έναντι 67,5% τον Αύγουστο.



Στο σκέλος του δανεισμού των επιχειρήσεων, η μεγαλύτερη επιτάχυνση παρατηρείται στη χρηματοδότηση του τουρισμού (17,9% από 18%), με τα χρέη όμως να διαμορφώνονται σε μόλις 3,865 δισ. ευρώ. Στο εμπόριο ο ρυθμός αύξησης των δανείων ενισχύθηκε στο 10,4% (από 8,2%) και οι οφειλές έφτασαν στα 18,335 δισ. ευρώ, ενώ στη βιομηχανία τα υπόλοιπα των δανείων ανήλθαν σε 15,743 δισ. ευρώ (επιτάχυνση πιστωτικής επέκτασης στο 1,3% από 0,4%).

Στο σκέλος των καταθέσεων το συνολικό τους ύψος στο εννεάμηνο έφθασε σε 123,471 δισ. ευρώ, ενώ οι τοποθετήσεις σε ρέπος έφτασαν τα 10,120 δισ. ευρώ από 9,263 δισ. ευρώ στο τέλος Αυγούστου.

Οσον αφορά στην εξέλιξη των τιμών των κατοικιών, η Τράπεζα της Ελλάδος διαπιστώνει ότι τον Ιούνιο οι τιμές στην Αθήνα παρουσίασαν αύξηση 0,4% σε σχέση με τον περυσινό Ιούνιο, ενώ από την αρχή του έτους οι τιμές εμφάνισαν μικρή υποχώρηση κατά 2%. Στις υπόλοιπες αστικές περιοχές σημειώθηκε αύξηση κατά 5,3% σε σχέση με το αντίστοιχο περυσινό διάστημα.



Μαζί σας πάλι και φέτος με
προσιτές τιμές για όλο το χειμώνα

Ανταμβάμουμε με ειδικές τιμές
κάθε κοινωνική σας εκδήλωση



Α.Τ. 5088

ΜΙΚΡΕΣ αγγελίες

ΟΙ ΑΓΓΕΛΙΕΣ ΤΗΣ ΡΟΔΙΑΚΗΣ παρουσιάζονται και στο site www.anaggelies.gr

ΜΕΤΑΦΕΡΘΗΚΑΜΕ!
Θα μας βρίσκετε στα κεντρικά μας γραφεία επί της Μαρ. Μαλλιαράκη 11 (τελευταία πάροδος Καναδά). Τα τηλέφωνα παραμένουν τα ίδια:
(22410) 22210, (22410) 75230

ΕΝΟΙΚΙΑΣΕΙΣ ΑΚΙΝΗΤΩΝ & ΕΠΙΧΕΙΡΗΣΕΩΝ

ΕΥΡΥΧΩΡΗ ΓΚΑΡΣΟΝΙΕΡΑ (1 υπνοδωμάτιο, σαλόνι, κουζίνα, μπάνιο) επιπλωμένη και εξοπλισμένη, καινούργιας κατασκευής και με ιδιωτικό πάρκιν, περιοχή Αναλήψεως. Πληρ. τηλ. 6972291890 AE301123

ΔΙΩΡΟΦΟ ΜΑΓΑΖΙ (130 τ.μ. κάθε όροφος) επί της γωνίας Γαριβάλδη και Κωνστ. Παλαιολόγου. Πληρ. τηλ. 22410-37233, 27685 AE301120.1

ΔΙΑΜΕΡΙΣΜΑ εξωτερικό 90 τ.μ. 2ου ορόφου (οδός Ιφιγένειας 8 προέκταση Αννης Μαρίας), θέρμανση θερμοσυσσωρευτές. Σύνδεση με αποχετευτικό δίκτυο. Πληρ. τηλ. 22410-24636, 90352, 6978525879 AE301120.2

ΙΞΙΑ. ΕΝΟΙΚΙΑΖΕΤΑΙ επιπλωμένο διαμέρισμα α' ορόφου με ανεξάρτητη είσοδο αποτελούμενο από κρεβατοκάμαρα, κουζίνα, καθιστικό, WC και μπαλκόνι. Διαθέτει κεντρική θέρμανση και TV. Πληρ. τηλ. 2241091033 AE301127

ΔΙΑΜΕΡΙΣΜΑ 3 δωματίων, κουζίνας, μπάνιου, επιπλωμένο ή μη επί της Μεγ. Κων/νου στην τιμή των 400€. Πληρ. τηλ. 2241029504, 6932941980 AE301120.3

ΕΥΡΥΧΩΡΗ πλήρως επιπλωμένη γκαρσονιέρα ισογείου, 45 τ.μ. μονόχωρη, μεγάλη κουζίνα, νέο WC-ντους, αποθήκη, κουφώματα αλουμινίου με σίτες, ηλεκτρική θέρμανση με ελάχιστη κατανάλωση, TV, εύκολη περιοχή, συγκοινωνία, κοντά πλατεία Αγ. Νικολάου. Πληρ. τηλ. 6972812184 AE301105

ΕΝΟΙΚΙΑΖΟΝΤΑΙ: Α) Επιπλωμένη γκαρσονιέρα αποτελούμενη από ένα δίκλινο υπνοδωμάτιο, μπάνιο, βεράντα και **Β)** Γραφείο εμβαδού μ.τ. 50, επί της οδού Γρίβα στη Ρόδο. Πληρ. τηλ. 6937071451 AE301130

ΣΤΟ ΚΕΝΤΡΟ της πόλης (Γρηγ. Λαμπράκη 39) άνωθεν Γκρανκαφέ δωμάτιο με μπάνιο για όλο το χρόνο. Επίσης **ενοικιάζεται** χώρος κατάλληλος για επαγγελματική στέγη. Πληρ. τηλ. 6945984909, 2241092307 AE301107

ΔΙΑΜΕΡΙΣΜΑ 70 τ.μ. στην Ψαροπούλα υπερυψωμένο. Είναι κατάλληλο για ιατρείο ή γραφείο. Πληρ. κ. Χαρκιανάκη, τηλ. 6946163242 AE301119.1

ΔΙΧΩΡΟ ΔΙΑΜΕΡΙΣΜΑ 35 τ.μ. στο κέντρο της πόλης. Πληρ. τηλ. 6948003320, 96609 AE1111

ΔΙΑΜΕΡΙΣΜΑ ισόγειο δύο υπνοδωματίων, σαλόνι, κουζίνα, μπάνιο, χωλ. Πληρ. τηλ. 22410-29320, 35464 AE301106

ΣΠΙΤΙ με 3 υπνοδωμάτια, σαλονοκουζίνα, καθιστικό υπερλούξ με γκαράζ, δίπλα στο πάρκο Ροδινιού, 650,00 ευρώ. Μόνο σοβαρές προτάσεις. Πληρ. τηλ. 6945795642 κ. Βασίλη AE301109

ΔΙΑΜΕΡΙΣΜΑ με 2 υπνοδωμάτια, σαλόνι, κουζίνα, μπάνιο, μεγάλη αυλή, Ερνεστ Μπέβιν 37. Πληρ. τηλ. 2241090657 AE301112

ΔΙΑΜΕΡΙΣΜΑ 60 τ.μ. επιπλωμένο, λουξ, 3 ετών εντός πόλεως. Πληρ. τηλ. 6945807682 AE301115

ΓΚΑΡΣΟΝΙΕΡΑ επί της οδού Μανδηλαρά 23 στο Νιοχώρι. Πληρ. τηλ. 2241020191, 6934532740 AE301103

ΚΑΤΑΣΤΗΜΑ στην οδό Ψερίμου 7, δίπλα στο ξενοδοχείο MEDITERRANEAN. Πληρ. τηλ. 2241024793 ώρες 09.30-16.00 AE301116

ΔΙΑΜΕΡΙΣΜΑ 3άρι, ισόγειο, χωρίς έπιπλα στα Κοσκινού. Πληρ. τηλ. 2241064536 AE301104

TOP PROPERTIES

GEORGE & SAVAS PIPINOS
ΓΕΩΡΓΙΟΣ & ΣΑΒΒΑΣ ΠΙΠΙΝΟΣ
ΣΥΜΒΟΥΛΟΙ ΚΑΙ ΕΚΤΙΜΗΤΕΣ ΑΚΙΝΗΤΩΝ
REAL ESTATE AGENTS • MEMBER OF F.I.A.B.C.I.-NAEA-C.E.I.

Email: gpipinos@otenet.gr URL: www.rhodes-top-properties.com and www.pipinos.gr

Από το 1971

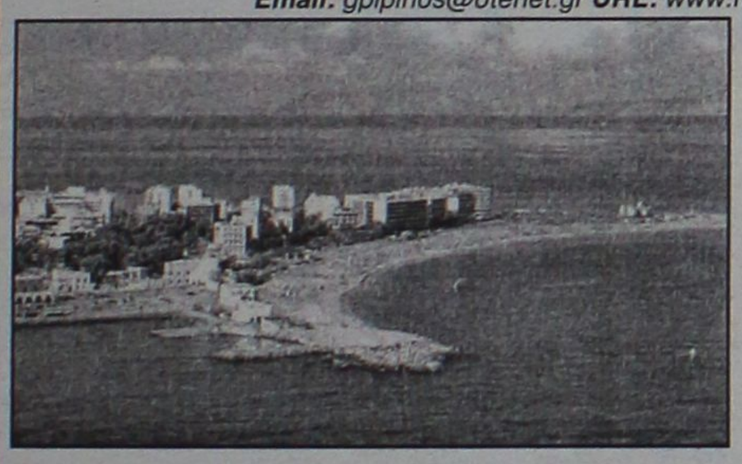

Η **"TOP PROPERTIES"** είναι ατομική επιχείρηση και ανήκει στους Γεώργιο και Σάββα Πιπίνο. Το γραφείο ασχολείται από το 1971 αποκλειστικά και μόνο με επενδύσεις και REAL ESTATE, στο νησί της Ρόδου και στην ευρύτερη περιοχή της Δωδεκανήσου.

ΑΠΕΥΘΥΝΟΜΑΣΤΕ: Στους **σοβαρούς, απαιτητικούς και επιλεκτικούς** επενδυτές-επιχειρηματίες, Ελληνες και ξένους που ενδιαφέρονται να κάνουν μια σοβαρή επένδυση προβολής στο νησί της Ρόδου.

ΠΡΟΣΦΕΡΟΥΜΕ: Α) Υπηρεσίες και πληροφορίες που γίνονται σε προσωπικό επίπεδο με εχεμύθεια, διακριτικότητα και σοβαρότητα.
Β) Μεγάλη γκάμα υψηλής ποιότητας, ακινήτων, όπως:1) Ξενοδοχεία Α' και Β' κατηγορίας των 600-500-350-300 κλινών, 2) Κεντρικά αστικά ακίνητα κατάλληλα για Τράπεζες-καταστήματα-γραφεία, 3) Παραλιακές εκτάσεις, κατάλληλες για τουριστικές επενδύσεις των 150.000-100.000-70.000-50.000-36.000 τ.μ. και 4) Διαμερίσματα και μεζονέτες προβολής, και 5) Αξιόλογες Παραθεριστικές κατοικίες.

ΣΤΟΧΟΣ ΜΑΣ ΕΙΝΑΙ: Να προσφέρουμε στο αγοραστικό μας κοινό υψηλής ποιότητας ακίνητα και ευκαιρίες στο νησί της Ρόδου. Η τριακονταετής και πλέον πείρα μας στον τομέα αυτό αποτελεί εγγύηση.

ΣΥΝΘΗΜΑ ΜΑΣ ΕΙΝΑΙ: Επενδύστε στη ΡΟΔΟ ΤΩΡΑ, σε ακίνητα που ΑΝΤΕΧΟΥΝ ΣΤΟ ΧΡΟΝΟ

Γεώργιος και Σάββας Πιπίνος
ΜΕΣΙΤΕΣ ΑΣΤΙΚΩΝ ΣΥΜΒΑΣΕΩΝ
Γιατί εμείς γνωρίζουμε καλύτερα!

Since 1971

TOP PROPERTIES is a father and son business. The senior, Mr George S. Pipinos, the founder of the office, has carved over the years a reputation for integrity and excellence in the world of Real Estate in the Dodecanese. The junior, Dr. Savas Pipinos, has returned from his studies in the UK to aid in his father´s footsteps.
AT TOP PROPERTIES we try hard to attract important and selective investors, high calibre businessmen/women and discerning professional people, both Greek and foreign, who wish to acquire substantial and valuable property on Rhodes.
We offer our expertise and advice privately, discreetly and in strict confidence.
We keep a comprehensive list of real estate of the highest specifications:
a. A' and B' class hotels (600, 500, 350, 300 beds capacity)
b. Centrally situated office buildings and other business premises.
c. Seaside land, ideal for development (hotels, holiday resorts, etc), of 150.000, 100.000, 70.000, 50.000, 36.000 square metres.
d. Villas, luxury apartments, detached, semi-detached and terraced houses.
e. Holiday and Retirement Homes.
Our aim is to give our clients the opportunity to acquire value for money, first class real estate on Rhodes. Our 30 and more years of experience is our warranty.
Our motto is Invest in Rhodes, Invest in property, It stands the test of time.



TOP PROPERTIES
George and Savas Pipinos
Because we know best

ΚΕΝΝΕΝΤΥ 38, ΡΟΔΟΣ, 85 100, ΤΗΛ. (22410) 23895,FAX: (22410) 20883
38 KENNEDY STR., RHODES, 85 100, TEL. (22410) 23895, FAX: (22410) 20883
U.K. Direct line: 08717115396

ΜΗΝΙΑΙΑ ΕΝΟΙΚΙΑΣΗ ΔΩΜΑΤΙΟ ΣΕ ΞΕΝΟΔΟΧΕΙΟ

Το ξενοδοχείο **ΕΛΕΝΑ**
που βρίσκεται στο κέντρο της πόλεως Ρόδου, σε μικρή απόσταση από το λιμάνι και το Πανεπιστήμιο
επί της οδού Γρίβα 78,
ΕΝΟΙΚΙΑΖΕΙ ΔΩΜΑΤΙΑ
ιδανικά για φοιτητές, στρατιωτικούς κ.λπ.
Το δωμάτιο διαθέτει:
α) ατομικό μπάνιο
β) τηλέφωνο
γ) ραδιόφωνο
δ) τηλεόραση
ε) ψυγείο
στ) θέρμανση
ζ) ζεστό νερό
η) εβδομαδιαίος καθαρισμός δωματίου και
θ) διάθεση ιματισμού (σεντόνια, κουβέρτες)

Πληρ. τηλ. 2241024755, 2241093019 18928

ΣΩΚΡΑΤΟΥΣ (Π. ΠΟΛΗ) ΕΝΟΙΚΙΑΖΕΤΑΙ

ΠΡΟΝΟΜΙΟΥΧΟ ΚΑΤΑΣΤΗΜΑ
επί της οδού Σωκράτους αρ. 6-8,
Ε=43 τ.μ. Ισόγειο & 43 τ.μ. Α' όροφος.
Μόνο Σοβαρές Προτάσεις
Πληρ Κο ΠΙΠΙΝΟ, τηλ.. 2241023895 κιν. 6944676003

ΕΝΟΙΚΙΑΖΕΤΑΙ ΧΩΡΟΣ

πάνω από την Τράπεζα Πειραιώς (Αννης Μαρίας)
165 τ.μ. κατάλληλος για γραφεία, ινστιτούτο ομορφιάς κ.λπ.
Πληρ. Δ. Σουγκανίδης, τηλ. 6945417747

ΕΝΟΙΚΙΑΣΕΙΣ ΑΚΙΝΗΤΩΝ

α) Ενοικιάζεται **studio** 40 τ.μ. στο Ροδίνι, ισόγειο, πολυτελούς κατασκευής, με ανεξάρτητη είσοδο, με κήπο, θέρμανση, δωμάτιο 1, κουζίνα, WC. Τιμή 400 ευρώ.
β) Ενοικιάζεται **γραφείο** 45 τ.μ. ισόγειο προσόψεως πολυτελούς κατασκευής με ανεξάρτητη είσοδο και κήπο στην περιοχή Ροδίνι με αυτόνομη θέρμανση και WC τιμή 450 ευρώ
γ) Ενοικιάζεται **διαμέρισμα** 85 τ.μ. ισόγειο προσόψεως κατάλληλο για επαγγελματική στέγη (ιατρείο, αρχιτεκτονικό γραφείο κ.ά.) και studio πολυτελούς κατασκευής με ανεξάρτητη είσοδο και κήπο στην περιοχή Ροδίνι με αυτόνομη θέρμανση, πολυκουζινάκι και WC τιμή 850 ευρώ

Πληρ. τηλ. 6936-656956 659

ΕΝΟΙΚΙΑΣΕΙΣ

συνέχεια από την προηγούμενη

ΔΙΑΜΕΡΙΣΜΑ 105 τ.μ. επί της οδού Κένεντυ, με ανεξάρτητη θέρμανση, ηλιακό θερμοσίφωνα και πλήρως εξοπλισμένη εντοιχιζόμενη κουζίνα. Πληρ. τηλ. 2241020657 ΑΕ301118

ΔΙΟΝΥΣΟΣ (σύνορα με Εκάλη) ενοικιάζονται δύο κατοικίες: **Α)** τριώροφη μονοκατοικία με ανεμπόδιστη θέα 180 τ.μ., αυτόνομη θέρμανση, τρία μπάνια, δύο υπνοδωμάτια, κήπος, γκαζόν, χώρος στάθμευσης. **Β)** αυτόνομη κατοικία (στο ίδιο συγκρότημα) 105 τ.μ., κήπος, θέα, 2 υπνοδωμάτια, τζάκι, αυτόνομη θέρμανση, αποκλειστική δική της είσοδο. Πληρ. τηλ. 6936191614 ΦΡΑΓΚΙΣΚΟΣ ΠΡΟΒΕΛΕΓΓΙΟΣ, Πολιτικός Μηχανικός ΑΕ18930

ΔΙΑΜΕΡΙΣΜΑ με 2 υπνοδωμάτια, σαλόνι, κουζίνα και λοιπούς βοηθητικούς χώρους στην περιοχή Αραπάκι. Πληρ. τηλ. 2241021231 ΑΕ301101

ΜΟΝΟΚΑΤΟΙΚΙΑ στ' Ασγούρου, 105 τ.μ. με ηλιακό, ενοίκιο 450 ευρώ. Πληρ. τηλ. 2241062760 ΑΕ18929

ΕΠΑΓΓΕΛΜΑΤΙΚΟΣ ΧΩΡΟΣ πλήρης ανακαινισμένος σε 1ο όροφο, σε πολύ εμπορικό δρόμο. Πληρ. τηλ. 6973296945 και 2241025687 ΑΕ18927

ΚΑΤΑΣΤΗΜΑ 180 τ.μ. στην Κοδριγκτώνος με 60 τ.μ. πατάρι. Πληρ. τηλ. 6942010248 ΑΕ092

ΔΙΑΜΕΡΙΣΜΑ 180 τ.μ. στην Κοδριγκτώνος με 60 τ.μ. πατάρι. Πληρ. τηλ. 6942010248 ΑΕ092.2

ΙΑΛΥΣΟΣ. ΕΝΟΙΚΙΑΖΕΤΑΙ ΜΕΜΟΝΩΜΕΝΟ ΣΠΙΤΙ ΙΣΟΓΕΙΟ ΔΥΟ ΔΩΜΑΤΙΩΝ (ΚΟΥΖΙΝΑ, ΚΑΘΙΣΤΙΚΟ, ΥΠΝΟΔΩΜΑΤΙΟ, ΤΟΥΑΛΕΤΑ) ΠΛΗΡΩΣ ΕΞΟΠΛΙΣΜΕΝΟ ΜΕ ΔΩΡΕΑΝ ΚΕΝΤΡΙΚΗ ΘΕΡΜΑΝΣΗ, ΝΕΡΟ ΚΑΙ ΠΑΡΚΙΝ - ΧΩΡΙΣ ΚΟΙΝΟΧΡΗΣΤΑ. ΠΛΗΡ. ΤΗΛ. 2241091765, 2241091850 ΠΕ1334

STUDIO επιπλωμένο στο ισόγειο οικοδομής με αυλή στην οδό Ζακύνθου και Τσαλδάρη κοντά στο S/M Μαρινόπουλου για όλο τον χρόνο. Πληρ. τηλ. 2241090038, 6945411099 ΑΕ18920

ΔΙΑΜΕΡΙΣΜΑΤΑ επιπλωμένα επί της λεωφ. Ιαλυσού. Πληρ. τηλ. 6944775477 ΑΕ18916

ΔΙΑΜΕΡΙΣΜΑ 100 τ.μ. δύο υπνοδωμάτια, επιπλωμένο, επί της οδού Σωτήρος 61δ (Ιξιά). Πληρ. τηλ. 2241066312 ΑΕ18922

ΜΟΝΟΚΑΤΟΙΚΙΑ επιπλωμένη επί της οδού Αγίου Γεωργίου (Ανω) 15, κοντά στο Στάδιο Διαγόρα, 2 δωματίων, σαλόνι, κουζίνα, κατάλληλο για φοιτητές, στρατιωτικούς, οικογένεια. Πληρ. τηλ. 2241032583, 6938416785 ΑΕ291117

ΓΚΑΡΣΟΝΙΕΡΑ επιπλωμένη στην περιοχή του Αγίου Νικολάου. Πληρ. κ. Γιώργος τηλ. 6945551804, 2241066473 ΑΕ2911061

ΕΝΟΙΚΙΑΖΕΤΑΙ 3άρι διαμέρισμα σαλόνι, κουζίνα, μπάνιο, 2 υπνοδωμάτια, πλήρως ανακαινισμένο με A/C, κεντρική θέρμανση, μηνιαίο μίσθωμα 400 ευρώ. Περιοχή Ζέφυρος. Πληρ. τηλ. 6947863565 ΑΕ291115

ΓΚΑΡΣΟΝΙΕΡΑ επιπλωμένη με δωμάτιο, κουζίνα και WC, Κοδριγκτώνος και Αποστόλου Παιωάννου γωνία. Πληρ. κος Βασίλης τηλ. 2241038235, 6946067088 ΑΕ291111

ΔΙΑΜΕΡΙΣΜΑ 2 υπνοδωματίων, κουζίνα, σαλόνι, λουτρό 70 τ.μ. σε άριστη κατάσταση στην περιοχή Ανάληψης, οδό Λαρίσης. Πληρ. τηλ. 2241023815, 6944698056 ΑΕ291106

STUDIO επιπλωμένο για 1 άτομο. Περιοχή "7 Βαγιές", ενοίκιο 165 ευρώ. Πληρ. τηλ. 6936570851 ΑΕ189101

ΕΝΟΙΚΙΑΖΕΤΑΙ καινούργια μονοκατοικία στα Κοσκινού, 60 τ.μ. με 2 δωμάτια και ενιαίος χώρος, αυλή και πάρκιν. Πληρ. τηλ. (22410)66728, 64518, 6977775645 ΑΕ291102

ΔΙΑΜΕΡΙΣΜΑ δυάρι στην Κολοκοτρώνη 63, 1ος όροφος, 300 ευρώ ενοίκιο. Πληρ. τηλ. 2241048241, 6973613470 ΑΕ291108

ΕΝΟΙΚΙΑΖΟΝΤΑΙ: με το μήνα ή την ημέρα δωμάτια ξενοδοχείου στο κέντρο της πόλης (πίσω από το Grand Hotel) για φοιτητές, καθηγητές, στρατιωτικούς κ.λπ. Το κάθε δωμάτιο είναι επιπλωμένο με ψυγείο, τηλέφωνο, ιματισμό, προσωπική τουαλέτα με μπανιέρα ή ντους. Στο σαλόνι υπάρχει καφέ μπαρ, μεγάλη TV με δορυφορικά. Στην τιμή δωματίου περιλαμβάνονται καθαρισμός δωματίου, κάθε 10 μέρες, ηλεκτρισμός και νερό. Τιμή μηνιαίως 150 ευρώ. Πληρ. τηλ. 2241036635, 6973872834 ΑΕ291110

ΕΝΟΙΚΙΑΖΟΝΤΑΙ: α) κατάστημα 12 τ.μ. επί της Γρίβα, β) αποθήκη 100 τ.μ. περίπου στην Κέννεντυ, γ) καταστήματα στην Παλιά Πόλη ενοικιάζονται και πωλούνται. Πληρ. κ. Βρατσάλη Ελένη Κτηματομεσίτης, τηλ. 2241065300, 63834, κιν. 6945105362 ΑΕ2911091

ΟΡΟΦΟΔΙΑΜΕΡΙΣΜΑ 95 τ.μ. - 2ος όροφος τελευταίος - 3 υπνοδωμάτια - σαλόνι - κουζίνα - μπάνιο - ημιϋπαίθριος χώρος - πλήρως ανακαινισμένο. Πληρ. τηλ. 2241061324, ποσό 450 ευρώ, Ηρακλείου Κρήτης 22. ΑΕ291114

ΕΝΟΙΚΙΑΖΕΤΑΙ επιπλωμένο και πλήρως εξοπλισμένο studio α' ορόφου, με ηλιακό θερμοσίφωνα, τηλεόραση, parking και θέα θάλασσα στην Ιαλυσό. Ενοίκιο 210,00 ευρώ, μαζί με τα κοινόχρηστα και το νερό. Πληρ. τηλ. 6936570851 ΑΕ18910

ΣΤΟΥΝΤΙΟ μεγάλα επιπλωμένα στα Κοσκινού με δική τους τουαλέτα, κουζίνα, ψυγείο, ηλιακούς θερμοσίφωνες, άνετο πάρκιν, μέσα σε κήπο. Πληρ. τηλ. 2241060235 ΑΕ271101

ΔΙΑΜΕΡΙΣΜΑ β' ορόφου ρετιρέ 75 τ.μ. με 2 υπνοδωμάτια, σαλόνι, κουζίνα, μπάνιο και μεγάλες βεράντες στην περιοχή Αγ. Νικολάου. Πληρ. τηλ. 2241027158 ΑΕ00032.1

ΕΝΟΙΚΙΑΖΟΝΤΑΙ ξενοδοχειακά διαμερίσματα και studios στις "7 Βαγιές" με το μήνα σε συγκρότημα προσφάτως ανακαινισμένο, πλήρως εξοπλισμένο με τηλεόραση, τηλέφωνο, ηλιακό, κλιματισμό, ψύξη, θέρμανση, καθαριότητα 2 φορές την εβδομάδα από την καμαριέρα του ξενοδοχείου με πλήρη ρουχισμό και εξοπλισμό κουζίνας με χρήση της πισίνας, της πέργκολας, και του σαλονιού / bar του ξενοδοχείου κ.λπ. Πληρ. τηλ. 2241036830, 6932934562 ΑΕ18721

ΓΚΑΡΣΟΝΙΕΡΑ καινούργια επιπλωμένη στην Ανάληψη. Πληρ. τηλ. 2241064040, 6944788723 ΑΕ271104

ΑΣΓΟΥΡΟΥ - σε μεζονέτα πολυτελίας - διαμέρισμα δύο δωματίων, με κεντρική θέρμανση και A/C, επιπλωμένο, πανοραμική θέα - θάλασσα - ήσυχο, δίχως κοινόχρηστα. Μόνο για Δημόσιους Λειτουργούς, Στρατιωτικούς 450 ευρώ. Πληρ. τηλ. 2241069807 και 6972135686 ΑΕ18909

ΔΙΑΜΕΡΙΣΜΑΤΑΚΙ καινούργιο 55 τ.μ. στα Κοσκινού με δύο υπνοδωμάτια, με εντοιχιζόμενη κουζίνα και ψυγείο και κλιματισμό και ηλιακό θερμοσίφωνα. Πληρ. τηλ. 2241093863, 6937059231 ΑΕ271107

ΔΙΑΜΕΡΙΣΜΑ 3άρι 1ου ορόφου και 2ου ορόφου στο συνοικισμό Δασκάλων οδός Ηρωΐδας Αναστασίας 30, όπισθεν καταστήματος ΞΕΝΑΚΗ. Πληρ. τηλ. 6938715211 ΑΕ18903

ΕΝΟΙΚΙΑΖΕΤΑΙ δυάρι πλήρως επιπλωμένο με εντοιχιζόμενες κουζίνες, ηλιακά σε άριστη κατάσταση στην Ανάληψη. Πληρ. τηλ. 2241066277, 6945296263 ΑΕ261104

ΑΘΗΝΑ. Ενοικιάζεται δυάρι, 4ου ορόφου 52 τ.μ., πλήρως επιπλωμένο, στην Καλλιθέα, Σκρα 4, δίπλα στην Λεωφόρο Συγγρού και πλησίον υπόγειας διάβασης, στο ύψος εισόδου της Νέας Σμύρνης. Πληρ. τηλ. 6974807080 ΑΕ261107

ΓΡΑΦΕΙΟ 50 τ.μ. στον 1ο όροφο επί της οδού Αμερικής 85 σε άριστη κατάσταση. Πληρ. κα Μαριέττα τηλ. 2241023286 ΑΕ261105

ΚΑΤΑΣΤΗΜΑ 60 τ.μ. με μεγάλη αυλή στο ξενοδοχείο ΜΑΡΑΘΩΝ στα Κολύμπια (δρόμος Ευκαλύπτων). Πληρ. τηλ. 6944360926 ΑΕ4913

ΔΙΑΜΕΡΙΣΜΑ στο Νιοχώρι, Ιων. Δραγούμη 13, αποτελούμενο από υπνοδωμάτιο, σαλόνι, κουζίνα, WC και αυλή. Είναι πλήρως επιπλωμένο και με όλες τις ηλεκτρικές συσκευές (ψυγείο, ηλεκτρ. κουζίνα, πλυντήριο, κλιματιστικό, ηλιακό θερμ/νο κ.λπ.) χωρίς κοινόχρηστα, κατάλληλο για ένα άτομο ή ζευγάρι. Πληρ.τηλ. 2241020716, 6937173777 ΑΕ261102

STUDIO εντός πόλεως Ρόδου περιοχή Ζέφυρος, πλήρως επιπλωμένα. Πληρ. τηλ. 2241030063, 6972551300 ΑΕ251122

ΔΙΑΜΕΡΙΣΜΑ 100 τ.μ. με δύο υπνοδωμάτια, χωλ, κουζίνα, σαλόνι, μπάνιο στην οδό Κοδριγκτώνος αρ. 24 3ος όροφος, διαθέτει ηλιακό θερμοσίφωνα, θερμοπομπούς, τζάκι, τριφασικό - νυχτερινό ρεύμα. Πληρ. τηλ. 6974500223, 2241096673, 2241046243 ΑΕ251120

STUDIOS πλήρως εξοπλισμένα με πλυντήριο και ηλιακό θερμοσίφωνα στην περιοχή Δασκάλων. Πληρ. τηλ. 2241034315, 6932227500 ΑΕ0010

ΔΙΑΜΕΡΙΣΜΑ τεσσάρι στον β' όροφο στην οδό Αλεξανδρούπολης αριθμός 7, πλατεία Θράκης στην Ανάληψη. Πληρ. τηλ. 2244022491, 6973364565 ΑΕ261101

ΕΝΟΙΚΙΑΖΟΝΤΑΙ δύο οροφοδιαμερίσματα 2 και 3 υπνοδωματίων και λοιπών χώρων. Διατίθενται για οικία ή επαγγελματική στέγη αυτοτελώς ή σαν ενιαίος χώρος, στην οδό Νικηταρά 29. Πληρ. τηλ. 2241034344 ΑΕ251109

ΚΡΕΜΑΣΤΗ ΕΝΟΙΚΙΑΖΟΝΤΑΙ για όλο τον χρόνο επιπλωμένα 1 δυάρι γωνιακό ορόφου με ψυγειοκαταψύκτη, κουζίνα, μασίφ ντουλάπια παρκέ θέα τη θάλασσα κοντά στα σχολεία, 1 στούντιο επιπλωμένο ντουλάπες κερασιά βεράντα, διπλά τζάμια ρολά με πάρκιν και τα δύο μέσα σε κήπο. Πληρ. τηλ. 2241094822, 6946671053 ΑΕ261108

ΜΙΣΘΩΣΕΙΣ ΚΑΤΟΙΚΙΩΝ

- **Διαμέρισμα** 100 τ.μ. στο Ροδίνι με (3) τρία υπνοδωμάτια, σαλόνι, κουζίνα, πλήρης σύστημα θέρμανσης-ψύξης, γκαράζ με τηλεχειρισμό, εντοιχισμένη κουζίνα. Μηνιαίο μίσθωμα 600 ευρώ.
- **Διαμέρισμα** 120 τ.μ. α' ορόφου περιοχή Αγίου Νικολάου με (3) τρία υπνοδωμάτια, 2 μπάνια, μεγάλο σαλόνι, κουζίνα, άνετες βεράντες με κεντρική θέρμανση. Μηνιαίο μίσθωμα 550 ευρώ.
- **Διαμέρισμα** 100 τ.μ. α' ορόφου, στην Ιαλυσό με (3) τρία υπνοδωμάτια, άνετες βεράντες, κεντρική θέρμανση, ηλιακό θερμοσίφωνα, δάπεδα παρκέ στα υπνοδωμάτια. Μηνιαίο μίσθωμα 500 ευρώ.
- **Διαμέρισμα** 120 τ.μ. ισόγειο με διαμορφωμένο κήπο, (2) δύο υπνοδωματίων, σαλόνι, κουζίνα, καθιστικό, με κεντρική θέρμανση, ηλιακό θερμοσίφωνα, επί της οδού Θ. Σοφούλη. Μηνιαίο μίσθωμα 550 ευρώ.
- **Διαμερίσματα** 105 τ.μ. (3) τριών υπνοδωματίων στην Ιξιά, σαλόνι, κουζίνα. Μηνιαίο μίσθωμα 370 ευρώ.
- **Διαμέρισμα** 138 τ.μ. περιοχή Καρακόνερο τριών (3) υπνοδωματίων, σε νεόδμητη οικοδομή με κεντρική αυτόνομη θέρμανση, αποθήκη, αυλή, κήπο, ηλιακό θερμοσίφωνα, θέση στάθμευσης, πολυτελούς κατασκευής, μπάνιο με είδη υγιεινής VALENTINO. Μηνιαίο μίσθωμα 700 ευρώ.
- **Διαμέρισμα** 122 τ.μ. α' ορόφου επί της οδού Δενδρινού με 3 υπνοδωμάτια σαλόνι, κουζίνα. Μηνιαίο μίσθωμα 450 ευρώ.
- **Διαμέρισμα** 60 τ.μ. στα Μαριτσά πολυτελούς κατασκευής πλήρως επιπλωμένο με κεντρική θέρμανση. Μηνιαίο μίσθωμα 300 ευρώ.
- **Οροφοδιαμέρισμα** 136 τ.μ. στα Μαριτσά (3) τριών υπνοδωματίων με μεγάλες άνετες βεράντες, τζάκι, δύο μπάνια, ιδιόχρηστο πάρκινγκ. Μηνιαίο μίσθωμα 450 ευρώ
- **Μεζονέτα** 135 τ.μ. στην Ιαλυσό (3) τριών υπνοδωματίων με μεγάλες άνετες βεράντες, κεντρική αυτόνομη θέρμανση, ηλιακό θερμοσίφωνα, δύο μπάνια, αποθήκη, πολυτελούς κατασκευής. Μηνιαίο μίσθωμα 550 ευρώ.
- **Μονοκατοικία** 175 τ.μ. εντός της πόλης αποτελείται από τρία (3) υπνοδωμάτια, γραφείο, σαλόνι, κουζίνα, αποθήκη, διαθέτει θέρμανση με θερμοπομπούς και ηλιακό θερμοσίφωνα. Μηνιαίο μίσθωμα 850 ευρώ.
- **Μονοκατοικία** 140 τ.μ. τριών (3) υπνοδωματίων περιοχή Αγιος Γιάννης πολυτελούς κατασκευής, εντοιχισμένη κουζίνα με τις ηλεκτρικές συσκευές Whirlpool, με μεγάλες βεράντες, με ηλιακό θερμοσίφωνα, με air condition και θερμοπομπούς. Μηνιαίο μίσθωμα 650 ευρώ.
- **Γκαρσονιέρα** 45 τ.μ. στο κέντρο της Ιαλυσού. Μηνιαίο μίσθωμα 200 ευρώ.
- **Γκαρσονιέρες** 40 τ.μ., πλήρως επιπλωμένες πολυτελούς κατασκευής στο Φαληράκι Μηνιαίο μίσθωμα 240 ευρώ.
- **Γκαρσονιέρες-studios** στη Ιξιά πλήρως επιπλώμενα με μηνιαίο μίσθωμα 300 και 275 ευρώ αντίστοιχα.
- **Γκαρσονιέρες-Studios** στην γέφυρα Αφάντου πλήρως επιπλωμένες από 180 ευρώ.
- **Studios** πλήρως επιπλωμένες στο Φαληράκι. Μηνιαίο μίσθωμα 200 ευρώ.
- **Studios** στα Κοσκινού πλήρως επιπλωμένες με μεγάλη αυλή με γκαζόν με πανοραμική θέα. Μηνιαίο μίσθωμα 200 ευρώ.
- **Studios** πλήρως επιπλωμένα στην παραλία Ιαλυσού, με ιδιόχρηστο πάρκινγκ. Μηνιαίο μίσθωμα 275 ευρώ.

ΕΥΣΤΑΘΙΟΥ - ΕΥΡΩΚΤΗΜΑΤΙΚΗ,
Εθνικής Αντιστάσεως 83
Τηλ. 22410 73819-74917, 6946/103929

ΜΗΝΙΑΙΑ ΕΝΟΙΚΙΑΣΗ ΔΩΜΑΤΙΩΝ ΣΕ ΞΕΝΟΔΟΧΕΙΟ

Το **ξενοδοχείο ΝΟΥΦΑΡΑ** που βρίσκεται στο **κέντρο της πόλεως Ρόδου (10 λεπτά από το Παν/μιο Αιγαίου) επί της Γρ. Λαμπράκη 35,** ενοικιάζει δωμάτια σε φοιτητές και σε οποιονδήποτε άλλο ενδιαφερόμενο.

Το δωμάτιο διαθέτει:
1) Ατομικό μπάνιο
2) Τηλέφωνο
3) Ραδιόφωνο
4) Τηλεόραση
5) Ψυγείο
6) Θέρμανση
7) Ζεστό νερό
8) Κοινόχρηστο χώρο για επιτραπέζια παιχνίδια
9) Εβδομαδιαίως καθαρισμός δωματίου και
10) Διάθεση ιματισμού (σεντόνια, κουβέρτες)

Τιμή δίκλινου δωματίου (1 άτομο) 260 ευρώ ανά μήνα
Τιμή δίκλινου δωματίου (2 άτομα) 330 ευρώ ανά μήνα

ΠΛΗΡ. ΤΗΛ. 2241024545

ΟΙΚΟΝΟΜΟΛΟΓΟΣ
ΜΕΣΙΤΗΣ ΑΣΤΙΚΩΝ ΣΥΜΒΑΣΕΩΝ

ΕΜΜΑΝΟΥΗΛ ΚΡΑΝΙΔΗΣ

ΕΝΟΙΚΙΑΖΕΤΑΙ

Νεόκτιστη μονοκατοικία 180 τ.μ. στην Ιαλυσό (κοντά στο κολυμβητήριο). Διαθέτει 3 υπνοδωμάτια, 3 μπάνια, εντοιχιζόμενη κουζίνα και λοιπούς χώρους, κεντρική θέρμανση.
Επιπλέον κλειστός χώρος στάθμευσης.
Επίσης διαθέτει κήπο 360 τ.μ. Ενοίκιο 1000 ευρώ.

Εμμανουήλ Κρανίδης
Καζούλη και Αμερικής 50, 2ος όροφος 85100 Ρόδος
Τηλ.: 2241027082, 2241026476 / Κινητό: 6944347405
Fax 2241027101
E-mail: info@kranidis.gr

ενοικιάσεις

συνέχεια από την προηγούμενη

ΓΚΑΡΣΟΝΙΕΡΑ με ένα δωμάτιο και μικρή κουζίνα με πολυκουζινάκι και κλιματισμό στο Ροδίνι. Πληρ. τηλ. 6974247174, 2241066680 AE251119

ΕΝΟΙΚΙΑΖΕΤΑΙ στ' Ασγούρου σπίτι, ένα δωμάτιο, σαλόνι, κουζίνα, WC. Πληρ. τηλ. 6945343166, 2241062290 AE251106

ΔΙΑΜΕΡΙΣΜΑ β' ορόφου 87 τ.μ. στην οδό Λάρισας 7 Ανάληψη, με κλιματισμό-ηλιακό θερμοσίφωνο και ηλεκτρικές συσκευές (εστίες-φούρνος-ψυγείο-πλυντήριο πιάτων και πλυντήριο ρούχων). Πληρ. τηλ. 22410-63481, 65600 AE18679

ΕΝΟΙΚΙΑΖΕΤΑΙ στην οδό Κένεντυ 33 και στον α' όροφο διαμέρισμα τριών κυρίων δωματίων με βοηθητικούς χώρους, κατάλληλο και για επαγγελματική στέγη (ιατρείο κ.λπ.). Πληρ. τηλ. 2241022849 και από ώρα 1-5 μ.μ. AE241114

ΜΟΝΟΚΑΤΟΙΚΙΑ καινούργια 60 τ.μ. πλήρως εξοπλισμένη (εντοιχισμένη κουζίνα, ψυγείο, πλυντήριο ρούχων, κ.λπ.) Εχει μεγάλο μπαλκόνι, κήπο, ιδιωτικό πάρκιν, θέρμανση. Πληρ. τηλ. 2241091100, 6936860323 AE18793

ΔΩΜΑΤΙΑ επιπλωμένα στην περιοχή Δασκάλων με θέρμανση, Παπαναστάση 10. Πληρ. τηλ. 2241029196, 6946348257 AE251105

ΕΝΟΙΚΙΑΖΕΤΑΙ 3άρι διαμέρισμα β' ορόφου (2 υπνοδωμάτια, σαλοτραπεζαρία, κουζίνα, μπάνιο) στο Νιοχώρι. Πληρ. τηλ. 6934259820, 2241023380, 2241032766 AE251110

ΣΤΗΝ ΙΑΛΥΣΟ δωμάτιο 35 τ.μ. επιπλωμένο και πλήρως εξοπλισμένο σε ισόγεια μικρή οικοδομή και εντός μεγάλου κήπου. Ανεξάρτητο-ευάερο-εύηλιο. Πληρ. τηλ. 22410-90997, 29018, 6944278388 AE0018

ΔΙΑΜΕΡΙΣΜΑ 100 τ.μ. 2 υπνοδωματίων, προέκταση Αννης Μαρίας με κεντρικό ρεύμα, ηλιακό και αιρ κοντίσιον. Πληρ. τηλ. 6974450507, 6944840439 AE241113

ΔΙΑΜΕΡΙΣΜΑ (3α) 100 τ.μ. στ' Αφάντου άνωθεν ταχυδρομείου, κατάλληλο και για επαγγελματική στέγη. Πληρ. τηλ. 6947308565, 6946609076 AE241111

ΔΙΑΜΕΡΙΣΜΑ 100 τ.μ. λουξ σε αρίστη κατάσταση επί της οδού Φ. Φωτάρα 30. Πληρ. τηλ. 2241026340 AE11926

ΚΑΤΑΣΤΗΜΑ επί της Αναστασιάδη με πατάρι και ράμπα για εκφόρτωση εμπορευμάτων. Πληρ. τηλ. 6979600029, 2241027387 AE0007

ΔΙΑΜΕΡΙΣΜΑ επιπλωμένο με 1 υπνοδωμάτιο σε πολύ καλή κατάσταση και λογική τιμή. Στην Εξαπόλεως 5 στο Καρακόνερο. Πληρ. τηλ. 2241078421, 6938184241 AE18770

ΕΝΟΙΚΙΑΖΟΝΤΑΙ: α) πλήρως επιπλωμένα studios 30 τ.μ. για ένα ή και δύο άτομα με πολυκουζινάκι και ψυγείο στον 2ο όροφο, με μπαλκόνι (πάροδος Καναδά-κοντά στο στάδιο), β) STUDIOS επιπλωμένα με ξεχωριστή κουζίνα και καθιστικό στην οδό Λειψών 8 και Τσαλδάρη. Πληρ. τηλ. 22410 95148, 91617, 6973375415 AE0006

ΔΙΑΜΕΡΙΣΜΑ δυάρι, επιπλωμένο, ισόγειο με ένα υπνοδωμάτιο, ένα σαλόνι, κουζίνα, μπάνιο (50 τ.μ.) στην Ιξιά Ιαλυσού, 700 μέτρα από την παραλία. Πληρ. τηλ. 2241023544 AE4941

ΓΚΑΡΣΟΝΙΕΡΑ και έτερον τριάρι περιοχή Μετροπόλ, κατάλληλο και για επαγγελματική στέγη. Πληρ. τηλ. 2241023301 ώρες 5-8 μ.μ. AE0016

ΔΙΑΜΕΡΙΣΜΑ 3 δωματίων, κουζίνα και μπάνιο, επιπλωμένο με βεράντες στον 2ο όροφο επί της οδού Μεγ. Κων/νου. Ενοίκιο 400 ευρώ. Πληρ. τηλ. 2241029504, 6932941980 AE4943

ΚΑΤΑΣΤΗΜΑ 35 τ.μ. στην Παλιά Πόλη, κοντά στην πλατεία Ιπποκράτους. Πληρ. Εμμ. Κρανίδης & Συνεργάτες, τηλ. 22410 27082, 6942010248, Αμερικής 50, 2ος όροφος, Ρόδος AE092.1

ΕΜΜΑΝΟΥΗΛ ΚΡΑΝΙΔΗΣ

ΟΙΚΟΝΟΜΟΛΟΓΟΣ
ΜΕΣΙΤΗΣ ΑΣΤΙΚΩΝ ΣΥΜΒΑΣΕΩΝ

ΕΝΟΙΚΙΑΖΟΝΤΑΙ

1. **ΕΝΟΙΚΙΑΖΕΤΑΙ ή ΠΩΛΕΙΤΑΙ** εστιατόριο στα Κολύμπια πλήρως εξοπλισμένο με καλή πελατεία.
2. Οροφοδιαμέρισμα 130 τ.μ. στο Δήμο Ιαλυσού επιπλωμένο.
3. Στα 100 Μαγαζιά κατάστημα 36 τ.μ. (επισκέψιμος χώρος) και 15 τ.μ. πατάρι για σοβαρούς επιχειρηματίες
4. 1.500 τ.μ. κτίριο στο Φαληράκι με πισίνα, για εστιατόριο, νυχτερινό κέντρο, bar
5. 3άρι διαμέρισμα-α' ορόφου με τα ηλεκτρικά και έπιπλα της κουζίνας, διαθέτει κλιματιστικό, τέντα στην βεράντα και έχει συνδεθεί με το αποχετευτικό της πόλης . Ευρίσκεται σε ήσυχη περιοχή και είναι επί της οδού Ναυπλίου.
6. 4άρι διαμέρισμα μερικώς επιπλωμένο επί της οδού Σκ. Ζερβού, διαθέτει κεντρική θέρμανση.
7. **Ενοικιάζεται** μονοκατοικία 3 υπν. με κήπο στην Παστίδα. Τιμή 800,00€
8. Μονοκατοικία 3 υπν. με κήπο στην Παστίδα. Τιμή 800,00€
9. Ενοικιάζεται κεντρική επιχείρηση - εστιατόριο στα 100 Μαγαζιά.
10. Ενοικιάζεται επιχείρηση - εστιατόριο στο Φαληράκι πάνω στον δρόμο.
11. Ενοικιάζεται κεντρικό εστιατόριο στη Ρόδο
12. Ενοικιάζεται κεντρικό κατάστημα 70 τ.μ. με 40 τ.μ. πατάρι επί της οδού Αλεξάνδρου Διάκου.

Πληρ. Μερκούρης Κρανίδης
27082-6944347405, 6942010248
Αμερικής 50-2ος όροφος, Ρόδος

ΣΑΒΒΑΪΔΗΣ & Συνεργάτες
Μεσίτες & Σύμβουλοι Ακινήτων

ΜΙΣΘΩΣΕΙΣ ΕΜΠΟΡΙΚΩΝ ΑΚΙΝΗΤΩΝ

Ενοικιάζεται προνομιακό εμπορικό ακίνητο στην πόλη της Ρόδου, Γ.Παπανικολάου 20. Διαθέτει ισόγειο 220 τ.μ.,όροφο 155 τ.μ, υπόγειο 155 τ.μ., καθώς επίσης και αυλή 262 τ.μ. Κατάλληλο για τράπεζα, ασφαλιστική εταιρία, εστιατόριο και γενικότερα για κάθε είδους εμπορική χρήση. →

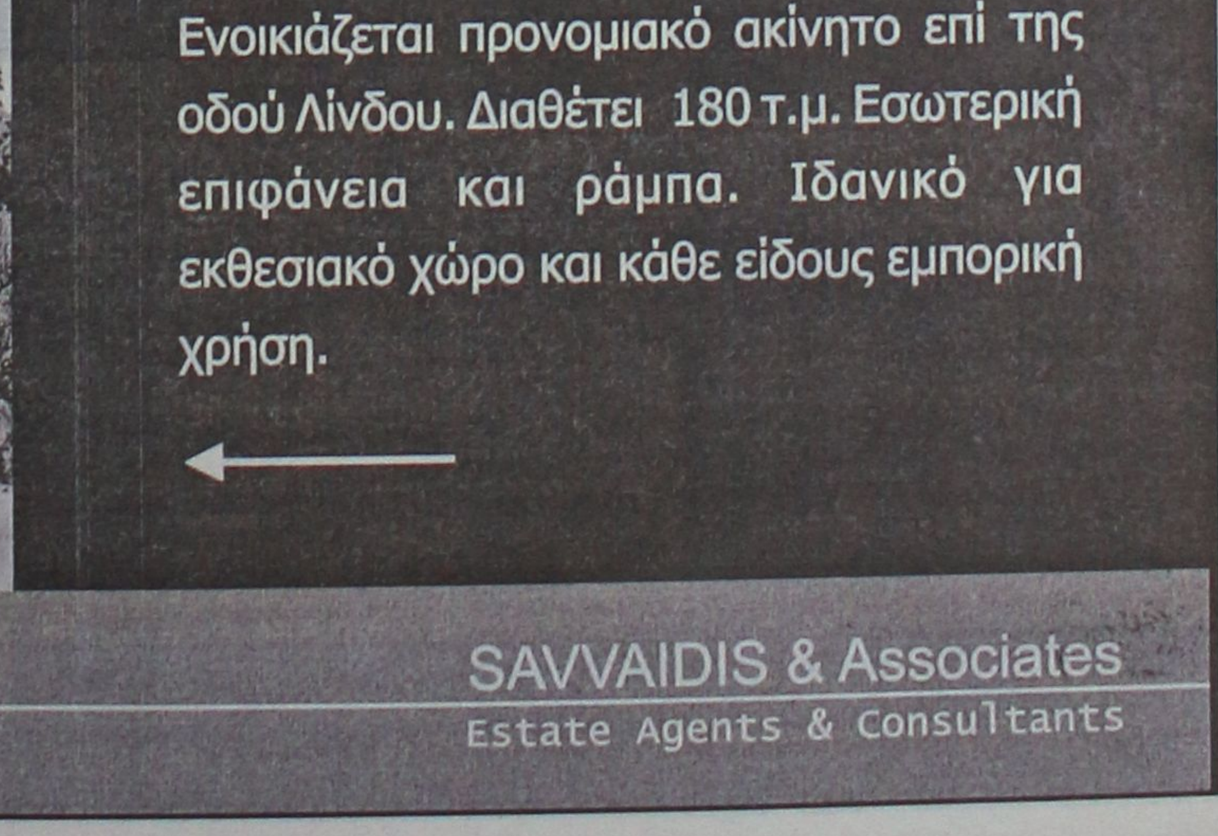



Ενοικιάζεται προνομιακό ακίνητο επί της οδού Λίνδου. Διαθέτει 180 τ.μ. Εσωτερική επιφάνεια και ράμπα. Ιδανικό για εκθεσιακό χώρο και κάθε είδους εμπορική χρήση.

←

Γρ. Λαμπράκη 14 & Αμερικής, Ρόδος
Τηλ 22410-26281 fax 22410-34663

SAVVAIDIS & Associates
Estate Agents & Consultants

ΕΝΟΙΚΙΑΣΕΙΣ

συνέχεια από την προηγούμενη

ΣΤΟΝ ΑΡΧΑΓΓΕΛΟ ΕΝΟΙΚΙΑΖΕΤΑΙ ισόγειο σπίτι 90 τ.μ. δύο υπνοδωματίων, σαλόνι, κουζίνα, μπάνιο και αυλή σε ήσυχη περιοχή. Τιμή 300 ευρώ. Πληρ. τηλ. 2241096114 AE0138

ΕΝΟΙΚΙΑΖΕΤΑΙ 3άρι με δύο υπνοδωμάτια, κουζίνα, σαλοτραπέζαρία, περιοχή Ανάληψη. Πληρ. τηλ. 2241074296 (από τις 10.00-11.00 το βράδυ) AE251102

ΔΙΑΜΕΡΙΣΜΑ επί της οδού Γεωργίου Παπανικολάου 13 κατάλληλο για γραφείο, απέναντι από καζίνο, με ασανσέρ. Πληρ. τηλ. 2241033387 AE0015

ΕΝΟΙΚΙΑΖΟΝΤΑΙ: 2 διαμερίσματα αποτελούμενα από 2 υπνοδωμάτια, σαλοτραπεζαρία κ.λπ. πλησίον σταδίου ποδοσφαίρου "Διαγόρα" και το άλλο πλησίον πανεπιστημίου και μια αποθήκη 250 τ.μ. εντός πόλεως Ρόδου. Πληρ. τηλ. 22410-30427, 33661 AE0119

ΓΚΑΡΣΟΝΙΕΡΑ πλήρως επιπλωμένη με A/C, 1ος όροφος σε νεόκτιστη πολυκατοικία, περιοχή Ανάληψη. Πληρ. τηλ. 2241028968, 6973687584 από 09.00-15.00 και 18.00-21.00 AE0005

ΔΙΑΜΕΡΙΣΜΑ β' ορόφου 90 τ.μ. με δύο υπνοδωμάτια, σαλόνι, κουζίνα, μπάνιο στην περιοχή Μητρόπολης. Πληρ. τηλ. 22410-28788, 30397 AE0013

ΓΚΑΡΣΟΝΙΕΡΑ 46 τ.μ. πλήρως εξοπλισμένη επί της Βουλγαροκτόνου 15, κατάλληλη για φοιτητές-τριες πλησίον Πανεπιστημίου Αιγαίου. Πληρ. τηλ. 2241052351 AE0118

ΑΠΟ ΙΔΙΟΚΤΗΤΗ
ΠΩΛΟΥΝΤΑΙ ΣΤΟ ΓΕΝΝΑΔΙ

- **Οικόπεδο** 6,5 στρέμματα πανοραμικό σε ύψωμα στην περιοχή **Κοσκινού**, περιτρυγισμένο από βίλες.
- **Οικόπεδο** εντός επεκτάσεως οικισμού (Γεννάδι), πανοραμικό σε ύψωμα, 2.000 τ.μ. κάλυψη 60% (1.200 μ.), με δρόμο, κατάλληλο για εξοχικές κατοικίες, 200 μ., από το χωριό και 300 μ. από την θάλασσα.
- **Δύο οικόπεδα** τετραγωνισμένα των 4 και 8 στρεμμάτων, με δρόμο 5 μ. και νερό, άρτια και οικοδομήσιμα, 1.500 μ. μετά το Γεννάδι, με δρόμο ο οποίος φτάνει μέχρι την θάλασσα (450 μ.)

Πληρ. τηλ. οικίας 2241032589 από 19.00-22.30, **κιν. 6944522149** από 09.00-20.00, **2241028007**

24111

ΠΙΠΙΝΟΣ
ΟΡΟΦΟΔΙΑΜΕΡΙΣΜΑΤΑ στην Ιαλυσό

Κοντά στην παραλία 78 τ.μ. σε τιμές 126.000 ευρώ

Πληρ. τηλ. 2241023895, 6944676003
www.rhodes-top-properties.com



eXcellence
real estate services

ΠΩΛΕΙΤΑΙ

ΟΙΚΟΠΕΔΟ 700 τ.μ. στην είσοδο των Μαριτσών. Δυνατότητα δόμησης έως 133 τ.μ. με πρόσοψη 15 μέτρα, κατάλληλο και για καταστήματα σε πολύ καλή τιμή.

1, Trianton str. Rodos, Office tel.: + 30 22410 96801
Fax: + 30 22410 96801
Mob 6945393836, 6944220949, 6944721579 4953

ΠΩΛΟΥΝΤΑΙ

- **ΠΩΛΕΙΤΑΙ 197 τ.μ.** κατάστημα επί της λεωφόρου Καλλιθέας με άνετο parking, πατάρι και μεγάλο πρόσωπο στο δρόμο. **Αξίας €498.000.** Υπάρχει δυνατότητα άμεσης μίσθωσης με μηνιαίο μίσθωμα **€2.000.**
- **ΠΩΛΕΙΤΑΙ** κατάστημα 53 τ.μ. στην Ανάληψη, με αποκλειστική χρήση αυλής, σε νεόδμητη οικοδομή σε θέση με μεγάλη πληθυσμιακή συγκέντρωση. **Αξίας 123.257 €**
- **ΠΩΛΕΙΤΑΙ** οικόπεδο στην Κρητηνία **1.400 τ.μ.** εντός οικισμού, άρτιο και οικοδομήσιμο με δυνατότητα οικοδόμησης **400 τ.μ.** κατοικίας με θέα βουνό και θάλασσα. Αξίας **€35.000.**
- **Πωλείται** ετοιμοπαράδοτο **διαμέρισμα περιοχή Αννης Μαρίας 118 τ.μ.** με 3 υπνοδωμάτια, σαλόνι, κουζίνα, 2 μπάνια, τελευταίου ορόφου, με υπέροχη θέα, τζάκι, εντοιχισμένη κουζίνα, θέση στάθμευσης, υδραυλικό ασανσέρ. **Αξίας 234.776 €.**

Πληρ. ΕΥΣΤΑΘΙΟΥ - ΕΥΡΩΚΤΗΜΑΤΙΚΗ,
Εθνικής Αντιστάσεως 83
Τηλ. 22410 73819-74917, 6944374546, 6945292030



Μονοκατοικία στην Ιαλυσό 203 τ.μ. διώροφη σε 2.042 τ.μ. οικόπεδο, υπό κατασκευή. Διαθέτει αρχιτεκτονικό σχεδιασμό, τζάκι, πλήρη θέρμανση, γρανίτες δάπεδα, οροφές με γυψοσανίδες. Αποτελείται από 3 υπν/τια, γραφείο, 3 μπάνια, σαλόνι, κουζίνα.
Αξίας 387.000 €

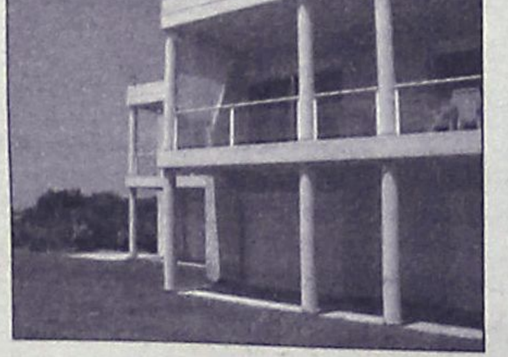

Μονοκατοικία στο Φυτώριο 320 τ.μ. τριώροφη σε 4.200 τ.μ. οικόπεδο. Αποτελείται από 4 υπν/τια, γκαράζ, σαλόνι, κουζίνα, υπόγειο, σοφίτα. Διαθέτει μεγάλες βεράντες, τζάκι, πλήρη θέρμανση, υπέροχη θέα στη θάλασσα, δυνατότητα ανέγερσης δεύτερης κατοικίας στο ίδιο οικόπεδο.
Αξίας 645.630 €

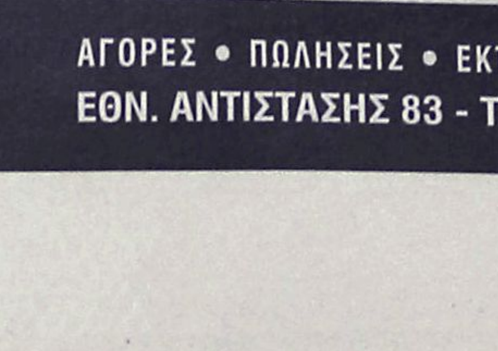

Μονοκατοικία στα Κοσκινού 186 τ.μ. τριώροφη σε 550 τ.μ. οικόπεδο, ετοιμοπαράδοτη. Αποτελείται από 3 υπν/τια, 3 μπάνια, σαλόνι, κουζίνα, καθιστικό, αποθήκη. Διαθέτει Φιλανδική SAUNA, τζάκι, ηλιακό θερμοσίφωνα πλήρη θέρμανση, υπέροχη θέα βουνό & θάλασσα.
Αξίας 366.000 €

Μονοκατοικία στην Παστίδα 482 τ.μ. διώροφη σε 4.200 τ.μ. οικόπεδο, ετοιμοπαράδοτο, ειδικής κατασκευής, με συστήματα θέρμανσης και δροσισμού βιοκλιματικής αρχιτεκτονικής, διαμορφωμένο δενδροφυτεμένο κήπο, Αποτελείται από 4 υπν/τια , 4 μπάνια, σαλόνι, με ιταλική κουζίνα, αποθήκη.
Αξίας 758.000 €

ευσταθίου
ΕΥΡΩΚΤΗΜΑΤΙΚΗ
ΚΤΗΜΑΤΟΜΕΣΙΤΙΚΟ ΓΡΑΦΕΙΟ

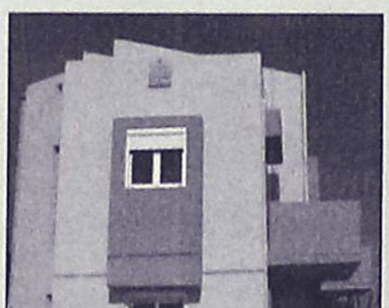

Μονοκατοικία στην Ιαλυσό 178 τ.μ. και 46 τ.μ. σοφίτα, διώροφη σε 339 τ.μ. οικόπεδο, ετοιμοπαράδοτη, με αρχιτεκτονικό σχεδιασμό, τζάκι, πλήρη θέρμανση, γρανίτες δάπεδα, οροφές με γυψοσανίδες. Αποτελείται από 4 υπν/τια, 4 μπάνια, σαλόνι, κουζίνα.
Αξίας 258.000 €

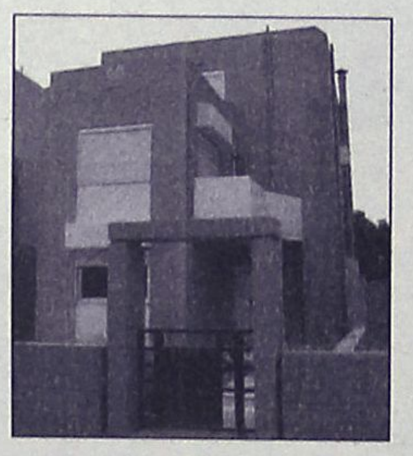

Μονοκατοικία στην Ιαλυσό 188 τ.μ. και 37τ.μ. σοφίτα, διώροφη σε 362τ.μ. οικόπεδο, ετοιμοπαράδοτη, με αρχιτεκτονικό σχεδιασμό, τζάκι , πλήρη θέρμανση, γρανίτες δάπεδα, οροφές με γυψοσανίδες. Αποτελείται από 4 υπν/τια, γραφείο, 4 μπάνια, σαλόνι, κουζίνα.
Αξίας 278.800 €

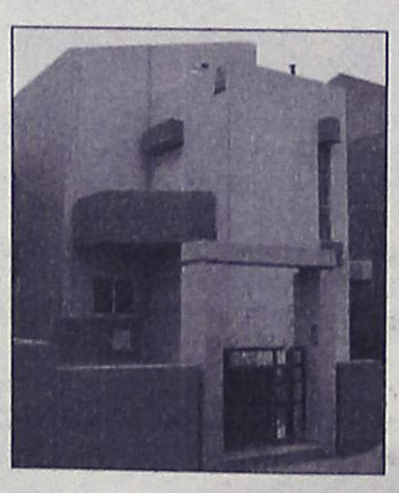

Μονοκατοικία στην Ιαλυσό 198 τ.μ. και 47 τ.μ. σοφίτα, διώροφη σε 376 τ.μ. οικόπεδο, ετοιμοπαράδοτη, με αρχιτεκτονικό σχεδιασμό, τζάκι, πλήρη θέρμανση, γρανίτες δάπεδα, οροφές με γυψοσανίδες. Αποτελείται από 3 υπν/τια , γραφείο, 4 μπάνια, σαλόνι, κουζίνα, αποθήκη
Αξίας 293.470 €



Μονοκατοικία στην Παστίδα 160 τ.μ., μονώροφη σε 1.200 τ.μ. οικόπεδο, με Γκαράζ 60 τ.μ., ετοιμοπαράδοτη. Διαθέτει μεγάλες βεράντες, εγκατάσταση θέρμανσης, 3 υπν/τια, 2 μπάνια, σαλόνι, εντοιχισμένη κουζίνα.
Αξίας 234.000 €



Μονοκατοικία στο Φυτώριο 400 τ.μ., τριώροφη σε 4.000 τ.μ. οικόπεδο. Αποτελείται από 4 υπν/τια , 3 μπάνια, σαλόνι, κουζίνα από μασίφ ξυλεία, υπόγειο parking, ξύλινα δάπεδα (Parquet), επενδύσεις από μάρμαρο.
Αξίας 645.000 €

ΑΓΟΡΕΣ • ΠΩΛΗΣΕΙΣ • ΕΚΤΙΜΗΣΕΙΣ • ΑΝΤΙΠΑΡΟΧΕΣ • ΜΙΣΘΩΣΕΙΣ ΑΚΙΝΗΤΩΝ • ΕΠΕΝΔΥΤΙΚΕΣ ΠΡΟΤΑΣΕΙΣ • ΑΡΧΙΤΕΚΤΟΝΙΚΕΣ ΜΕΛΕΤΕΣ

ΕΘΝ. ΑΝΤΙΣΤΑΣΗΣ 83 - ΤΗΛ. 22410 73819, 74917 - ΚΙΝ. 6944 374546, 6945 292030 - FAX: 22410 38641- info@euroktimatiki.gr

ενοικιάσεις

συνέχεια από την προηγούμενη

ΣΤΗΝ ΚΡΕΜΑΣΤΗ ΕΝΟΙΚΙΑΖΟΝΤΑΙ studio με τον μήνα. Τιμές λογικές. Αποκλείονται οι αλλοδαποί. Πληρ. τηλ. 2241091483 ΑΕ0110

ΕΠΙΠΛΩΜΕΝΗ ΓΚΑΡΣΟΝΙΕΡΑ πλησίον Πανεπιστημίου με κεντρική θέρμανση και μοναδική θέα. Πληρ. τηλ. 6979600029, 2241027387 ΑΕ0144

ΜΟΝΟΚΑΤΟΙΚΙΑ διώροφη 75 τ.μ. στον κεντρικό δρόμο Πυλώνας-Λάρδου σε οικόπεδο 8 στρεμ. έναντι 450 ευρώ μηνιαίως ή πωλείται 200.000 ευρώ. Πληρ. τηλ. 2241064498, 6938794754 ΑΕ0108

ΚΕΝΤΡΙΚΗ ισόγεια γκαρσονιέρα, με αυλή και κήπο, στην πάροδο Αμερικής, οδός Γεωργίου Ευσταθίου. Πληρ. τηλ. 2241021430 και 6977972079 ΑΕ18762

ΕΝΟΙΚΙΑΖΕΤΑΙ εξοχική κατοικία λουξ κατασκευής στην περιοχή Γκολφ Αφάντου και επί της Λεωφόρου Ρόδου-Λίνδου, σε απόσταση 600 μέτρα από την παραλία Αφάντου. Διαθέτει τρία υπνοδωμάτια, μεγάλο σαλόνι, κουζίνα, WC και ηλιακό θερμοσίφωνα. Πληρ. τηλ. 6948528799, γραφ. πρωί 2241034123 και σπίτι απογευμ. 2241033774 ΑΕ0100

ΕΝΟΙΚΙΑΖΟΝΤΑΙ ΜΕΖΟΝΕΤΑ, ΓΚΑΡΣΟΝΙΕΡΑ ΚΑΙ STUDIO

ΠΛΗΡΩΣ ΕΞΟΠΛΙΣΜΕΝΑ ΣΤΟ ΑΝΩ ΡΟΔΙΝΙ, ΣΤΟΚΧΟΛΜΗΣ 6. ΠΛΗΡ. ΤΗΛ. 2241061628, 6942460831 ΠΕ0095

ΕΝΟΙΚΙΑΖΕΤΑΙ ισόγειο διαμέρισμα 65 τ.μ. κοντά στο Πανεπιστήμιο Αιγαίου, κατάλληλο και για δύο φοιτητές, πλήρες επιπλωμένο, αποτελούμενο από 2 υπνοδωμάτια, κουζίνα, μπάνιο και χωλ, επί της οδού Χειμάρας και Ενόπλων Δυνάμεων. Πληρ. τηλ. 6937600294 και 6946581010 ΧΑΕ1084

ΠΩΛΕΙΤΑΙ

τριώροφη **ΟΙΚΟΔΟΜΗ** (600,00 τ.μ.) στην οδό Μυκηνών στον Δήμο Ιαλυσού με άδεια ξενοδοχείου τύπου επιπλωμένων διαμερισμάτων 2 αστέρων (σε στάδιο ολοκλήρωσης).

Πληρ. 2241037611, 6946119705

18923

ΠΩΛΟΥΝΤΑΙ

Α) ΔΙΑΜΕΡΙΣΜΑΤΑ 210 τ.μ. διαμπερές α' ορόφου με απεριόριστη θέα
Β) Ρετιρέ 53 τ.μ. στα Κοσκινού
Γ) Παραθαλάσσιο οικόπεδο στ' Αφάντου 1300 τ.μ.

Πληρ. τηλ. 2241034886, 6932437145

ΠΙΠΙΝΟΣ

ΠΩΛΟΥΝΤΑΙ ΜΟΝΟΚΑΤΟΙΚΙΕΣ

125 τ.μ. με σοφίτα, σε οικόπεδο 300 τ.μ. στην Ιαλυσό

Πληρ. τηλ. 2241023895, 6944676003,6944390803

www.rhodes-top-properties.com

ΠΩΛΟΥΝΤΑΙ
ΠΟΛΥΤΕΛΗ & ΗΛΙΟΛΟΥΣΤΑ ΟΡΟΦΟΔΙΑΜΕΡΙΣΜΑΤΑ
ΕΠΙΦΑΝΕΙΑΣ 138τ.μ.-120τ.μ.-100τ.μ.-50τ.μ.
ΜΕ ΑΠΕΡΙΟΡΙΣΤΗ ΘΕΑ & ΜΕΓΑΛΕΣ ΒΕΡΑΝΤΕΣ
ΓΩΝΙΑ Κ. ΥΔΡΑΙΟΥ & Κ. ΤΣΑΛΔΑΡΗ
ΔΑΝΕΙΑ ΔΕΚΤΑ
ΠΛΗΡ.ΤΗΛ: 6977 914567
(ΠΛΗΡΟΦΟΡΙΕΣ ΤΙΜΩΝ ΟΧΙ ΑΠΟ ΤΗΛΕΦΩΝΟ)

ΠΩΛΗΣΕΙΣ ΑΚΙΝΗΤΩΝ



○ ΔΙΑΜΕΡΙΣΜΑΤΑ
- Κάλυμνος. Περιοχή Αγιος Νικόλαος, 70 τ.μ. μεταχειρισμένο 70.000 €
- Ηρ. Πολυτεχνείου 126 τ.μ. 4άρι μεταχειρισμένο 75.000.000 δρχ. - 220.000 €
- Αγ. Ιωάννη 86 τ.μ. μεταχειρισμένο 30.000.000 δρχ.-88.000€
- Ροδίνι 114 τ.μ. λουξ 1,5 ετών 63.000.000 δρχ.-185.000€



- Δασκάλους 86 τ.μ. λουξ κατασκευής 43.000.000 δρχ. - 126.200 €
- Ρόδου-Λίνδου 90 τ.μ. λουξ κατασκευής 45.000.000 δρχ. - 132.000 €
- Δασκάλους 88 τ.μ. λουξ κατασκευής, 46.000.000 δρχ. - 135.000 €
- Ρόδου-Λίνδου 46 τ.μ. λουξ κατασκευής 25.000.000 δρχ.-73.370 €



- Ιαλυσός 8 studios σε διώροφη οικοδομή 150 τ.μ. + 150 τ.μ. με οικόπεδο 2.250 τ.μ. 109.040.000 δρχ. - 320.000 ευρώ.
- Κοσκινού 115 τ.μ. λουξ κατασκευής με θέα 63.000.000 δρχ. -184.890 €
- Κοσκινού 115 τ.μ. λουξ κατασκευής 57.500.000 δρχ. - 168.745 €
- Κοσκινού 110 τ.μ. λουξ κατασκευής 49.500.000 δρχ. - 145.270 €



○ ΜΕΖΟΝΕΤΕΣ – ΜΟΝΟΚΑΤΟΙΚΙΕΣ
- Κανδυλί 300 τ.μ διώροφη μεζονέτα με υπόγειο με 1.450 τ.μ. οικόπεδο μέχρι σοβάδες 200.000€
- Ιαλυσός μεζονέτες 140 τ.μ. με 300 μ. οικόπεδο, λουξ κατασκευής 85.000.000 δρχ.-240.500 €
- Ιαλυσός μεζονέτες 150 τ.μ. διώροφες με υπόγειο εντός σχεδίου λουξ κατασκευής 75.000.000 δρχ. - 220.100 €
- Ιαλυσός μεζονέτες 140 τ.μ. διώροφες με υπόγειο εντός σχεδίου λουξ κατασκευής 65.000.000 δρχ. - 190.750 €
- Κανδυλί 130 τ.μ. διώροφες μεζονέτες με 650 μ. οικόπεδο μέχρι χτισίματα 40.000.000 δρχ. -117.400 €

○ ΗΜΙΤΕΛΗ ΔΙΑΜΕΡΙΣΜΑΤΑ
- Σύμη 120 τ.μ. 2 διαμερίσματα 45.000.000 δρχ.-132.061 €

○ ΟΙΚΟΠΕΔΑ



- Σορωνή 960 τ.μ. εντός σχεδίου 50.000 €
- Κατταβιά 1.730 τ.μ. πάνω στον κεντρικό 14.000 €
- Θολός 10 στρέμματα εντός σχεδίου 85.000.000 δρχ. - 250.000 €
- Γεννάδι 3.220 τ.μ. πάνω στον κεντρικό και πολύ κοντά στην θάλασσα 91.000€
- Λαχανιά 2.360 τ.μ. πάνω στον κεντρικό 50 μ. από θάλασσα με άδεια οικοδομής για 8 studios 32.000.000 δρχ. - 94.000 €
- Κατταβιά 900 τ.μ. εντός οικισμού 5.000.000δρχ. -14.673 €
- Γεννάδι 1000 τ.μ. με άδεια οικοδομής 8.500.000 δρχ.-24.944 €

○ ΚΑΤΑΣΤΗΜΑΤΑ
- Νιοχώρι 200 τ.μ. διατηρητέο διώροφο με 250 τ.μ. αυλή με δυνατότητα έξτρα δόμησης 500.000 €
- Κατάστημα 123 τ.μ. στο Ροδίνι 68.000.000 δρχ. - 199.600 €
- Κατάστημα 73 τ.μ. στο Ροδίνι 40.500.000 δρχ. - 118.000 €
- Κατάστημα ημιτελή 100 τ.μ. περιοχή Κοσκινού 31.000.000 δρχ. -91.000 €

○ ΚΤΗΜΑΤΑ
- Κατταβιά 4.293 τ.μ.σε ύψωμα 800 μ. από κεντρικό 13.000 €
- Κατταβιά 8.200 τ.μ. με θέα 800 τ.μ. από θάλασσα 42.000 €
- Κατταβιά 8.663 τ.μ. προς Πρασονήσι 100 μ. από κεντρικό 51.000 €
- Κατταβιά 8.773 τ.μ. προς Πρασονήσι 200 μ. από κεντρικό 44.000 €
- Πλημμύρι 8 στρέμματα πάνω στο κύμα 80.000.000 δρχ. - 235.000 €
- Λαχανιά 63 στρέμματα σε ύψωμα 102.000.000 δρχ. - 300.000 € δίνεται και για αντιπαροχή.
- Λαχανιά 7.800 τ.μ. σε ύψωμα κοντά στον κεντρικό 31.200.000 δρχ. - 91.570 €
- Σορωνή 5 στρέμματα πάνω στο κύμα 34.000.000 δρχ. - 100.000 €
- Λαχανιά 9.160 τ.μ. σε ύψωμα κοντά στον κεντρικό, νερό - ρεύμα 54.000.000 δρχ. - 158.500 €
- Καλλιθέα 7.600 τ.μ. κοντά στην θάλασσα 114.000.000 δρχ. - 334.556 €
- Λαχανιά 2.390 τ.μ. 2.500.000 δρχ. - 7.336 €
- Κανδυλί 4.700 τ.μ. 33.000.000 δρχ.-96.845 €

○ ΑΠΟΘΗΚΕΣ
- Ανάληψη 150 τ.μ. υπόγεια 25.000 €
- Προέκταση Αννης Μαρίας 72 τ.μ. υπόγεια με ράμπα 7.000.000 δρχ. - 20.550 €
- Προέκταση Αννης Μαρίας 100 τ.μ. υπόγεια 30.000 €

- **ΑΝΤΑΛΛΑΣΣΟΥΜΕ ΤΟ ΠΑΛΙΟ ΣΠΙΤΙ ΣΑΣ ΜΕ ΚΑΙΝΟΥΡΓΙΟ**
- **ΖΗΤΟΥΝΤΑΙ ΜΕΤΑΧΕΙΡΙΣΜΕΝΑ ΔΙΑΜΕΡΙΣΜΑΤΑ-ΑΜΕΣΗ ΠΩΛΗΣΗ**
- **ΠΩΛΟΥΝΤΑΙ** αποθήκες και βιοτεχνικοί χώροι.
- **ΔΑΝΕΙΑ ΔΕΚΤΑ - ΕΥΚΟΛΙΕΣ ΠΛΗΡΩΜΗΣ**
- **ΑΝΑΛΑΜΒΑΝΟΥΜΕ ΑΝΤΙΠΑΡΟΧΕΣ**

ΣΤΑΜΑΤΗΣ ΜΑΝΩΛΑΚΟΣ

ΩΡΕΣ ΓΡΑΦΕΙΟΥ 8.30-1.00 π.μ. και 5-8 μ.μ.

ΔΗΜ. ΑΝΑΣΤΑΣΙΑΔΗ 45 (παραπλεύρως ΥΠΕΡΑΓΟΡΑΣ ΠΑΠΑΚΥΡΙΑΚΟΥ-ΣΥΝΟΙΚΙΑ ΔΑΣΚΑΛΩΝ)
Τηλέφωνα: 2241023815-78275, 6944698056, 6945769958



ΚΤΗΜΑΤΟΜΕΣΙΤΙΚΟ ΓΡΑΦΕΙΟ

ΑΙΓΑΙΟΚΤΗΜΑΤΙΚΗ

ΠΩΛΟΥΝΤΑΙ

- ΔΙΑΜΕΡΙΣΜΑΤΑ-ΜΟΝΟΚΑΤΟΙΚΙΕΣ
- (ΔΔ)=ΔΑΝΕΙΑ ΔΕΚΤΑ

- 22 τ.μ. studio Ιαλυσό (γ' ορ.) 29.350 €.(ΔΔ)
- 35 τ.μ. (1υπν.) Καρακόνερο καινούργιο 62.000 €.(ΔΔ)
- 55 τ.μ. (1υπν.) καινούργιο β' ορ. Ανάληψη 105.000 € (ΔΔ)
- 55 τ.μ. α' ορ. καινούργιο - γκαράζ Μίρα Μάρε 87.000 € (ΔΔ)
- 68 τ.μ. (2 υπν.) μπετά α' ορ. Ιαλυσό 43.000 €
- 69 τ.μ. (2 υπν.) ισόγειο Μητρόπολη 65.000 € (μετρητά)
- 70 τ.μ. (2 υπν.) β' ορ. Ιαλυσό καινούργιο-108.000 € (ΔΔ)
- 74 τ.μ. Πειραιώς ισόγειο (2 υπν.) 85.000 € (ΔΔ)
- 74 τ.μ. (2 υπν.) μπετά α' ορ. Ιαλυσό 46.000 € (ΔΔ)
- 80 τ.μ. Αγ. Ιωάννου 80.000 € (ΔΔ)
- 80 τ.μ. (ισ.) Κέννεντυ 100.000 € (ΔΔ)
- 75 τ.μ. Δενδρινού με αυλή (υπ.) (2 υπν.) 65.000 € (μετρητά)
- 82 τ.μ.(2 υπν.) β' ορ. Δασκάλους 89.000 €.(ΔΔ)
- 82 τ.μ. β' ορ. Καρακόνερο 100.000 €. (ΔΔ)
- 85 τ.μ. α' ορ. μπετά Ιαλυσό 53.000 €.(ΔΔ)
- 87 τ.μ. α' ορ. καινούργιο Ιαλυσό 138.000 € (ΔΔ)
- 80 τ.μ. μον/κία διώροφη (2 υπν.) Παραδείσι με τζάκι 64.000 € (ΔΔ)
- 87 τ.μ. (2 υπν.) καινούργιο θέρμανση - γκαράζ Μίρα Μάρε 128.000 € (ΔΔ)
- 85 τ.μ. α' ορ. Μιχ. Πετρίδη 100.000 € (ΔΔ)
- 92 τ.μ. κανούργιο Ιαλυσό 146.000 € (ΔΔ)
- 92 τ.μ. μεζ/τα κολώνες Γεννάδι 80.000 €
- 95 τ.μ. 2 υπν. Μιχ. Πετρίδη με τζάκι (ισ.) 103.000 € (μετρητά)
- 98 τ.μ. (α' ορ.) 3 υπν. Κέννεντυ 130.000 €(ΔΔ)
- 100 τ.μ. οροφ/σμα Γεννάδι καινούργιο 115.000 € (ΔΔ)
- 100 τ.μ. α' ορ. καινούργιο Μίρα Μάρε γκαράζ 159.000 € (ΔΔ)
- 110 τ.μ. μον/κία Κοσκινού 200.000 € (ΔΔ).
- 110 τ.μ. μεζ/τα Τσαΐρι σε 1.200 τ.μ. οικ/δο 147.000 € (ΔΔ)
- 112 τ.μ. (β' ορ.) 3 υπν. Κέννεντυ 140.000 € (ΔΔ)
- 112 τ.μ. κανούργιο Κοσκινού (3 υπν.) 132.000 €.(ΔΔ)
- 116 τ.μ. (3 υπν.) καινούργιο Αραπάκι ρετιρέ 200.000 €.(ΔΔ)
- 116 τ.μ. (ισ. υπ/νο) 3 υπν. Πτολεμαίων 171.000 € (ΔΔ)
- 117 τ.μ διώροφη μονοκατοικία σε 1 στρ. Κοσκινού καινούργια 212.000 €.(ΔΔ)
- 120 τ.μ. διώροφη καινούργια μον/κία Ροδίνι 235.000 € (ΔΔ)
- 120 τ.μ. μονοκατοικία Π. Πόλη Ρολόι 125.000 € (ΔΔ)
- 120 τ.μ. καινούργιο Ροδίνι 229.000 € (ΔΔ)
- 120 τ.μ. καινούργιο Καρακόνερο 211.300 € (Δ.Δ.)
- 125 τ.μ. μεζονέτα σε μπετά Ιαλυσό 124.000 € (ΔΔ)
- 129 τ.μ. (3 υπν.) καινούργιο διαμέρισμα Τσαλδάρη 258.220 € (ΔΔ)
- 130 τ.μ. α' ορ. στην Ανάληψη 155.000 €.(ΔΔ)
- 130 τ.μ. Αγ. Ιωάννου 150.000 € (ΔΔ).
- 140 τ.μ. μεζ/τα μπετά Παστίδα 100.000 € (ΔΔ).
- 142 τ.μ. μον/κία Νιοχώρι 150.000 € (ΔΔ)
- 157 τ.μ. μεζονέτα καινούργια Ροδίνι 230.000 € (ΔΔ).
- 195 τ.μ. μεζ/τα μπετά στους Τρεις 132.000 € (ΔΔ)
- 185 τ.μ. (3 υπν.) Μιχ. Πετρίδη Ρετιρέ 250.000 ευρώ (ΔΔ).
- 185 τ.μ., μον/κία σε 2 στρ. Φιλέρημο 352.000 € (ΔΔ)
- 200 τ.μ. μεζ/τα σε μαρ/βά Ιαλυσό 161.500 € (ΔΔ)
- 200 τ.μ. μον/κία Ιξιά 280.000 € (ΔΔ)
- 203 τ.μ. διαμ/σμα β' ορ. Μήδεια 250.000 € (ΔΔ)
- 210 τ.μ. μον/κία σε 500 τ.μ. οικ/δο κοντά Κορδικτώνος 322.000 € (ΔΔ)
- 236 τ.μ., διώροφη καινούργια μον/κία στη Θολό σε 2.174 τ.μ.. οικ/δο κτίζει άλλα 764 τιμή 264.000€ (ΔΔ)
- 340 τ.μ., κτίριο (λουξ οροφοδ/σματα 210 τ.μ. 3 studios, 1 γκαρ/ρα) στην Παστίδα 410.000 €

ΚΑΤΑΣΤΗΜΑΤΑ-ΑΠΟΘΗΚΕΣ-ΓΡΑΦΕΙΑ -ΠΑΝΣΙΟΝ

- 22,45 τ.μ. γραφείο κοντά στην Ακαδημία 56.000 € (ΔΔ).
- 33,5 τ.μ. κατάστημα Λεμεσού 70.000 € (ΔΔ)
- 45 τ.μ. γραφείο κοντά στην Ακαδημία 112.000 € (ΔΔ)
- 50 τ.μ. κατ/μα, υπ. 25 τ.μ. α' ορ. 40 τ.μ. Μανδράκι 265.000 € (ΔΔ)
- 67 τ.μ. γραφείο κοντά στην Ακαδημία 168.375 € (ΔΔ)
- 40 τ.μ. κατ/μα με 70 τ.μ. απ/κη - πρ/ση Αννης Μαρίας 118.000 € (ΔΔ).
- 50 τ.μ. κατ/μα (μισθωμένο) Φαληράκι 120.000 € (ΔΔ)
- 60 τ.μ. κατάστημα στ' Ασγούρου 64.563 €
- 71 τ.μ. υπόγεια απ/η με ράμπα πρ/ση Αννης Μαρίας 23.477 €
- 80 τ.μ. υπ/γεια απ/κη Κένεντυ 35.216€
- 85 τ.μ. ισόγεια με αυλή αποθήκη Καρακόνερο 44.020 €
- 90 τ.μ. ισόγεια απ/κη μαρ/βά Ροδίνι 44.020 €.(ΔΔ)
- 100 τ.μ. κατάστημα (μισθωμένο) Φαληράκι 220.000 €.
- 105 τ.μ.επί της λεωφόρου Ρόδου-Ασγούρου 308.000 €.
- 118 τ.μ. κατάστημα Ακτή Κανάρη 350.000 €
- 122 τ.μ. κατάστημα Νιοχώρι 200.000 € (ΔΔ)
- 134 τ.μ. κατάστημα επί της Τσαλδάρη 393.000 € (ΔΔ)
- 130 τ.μ. (3 studio - 1 γκαρ/ρα) ισ. Παστίδα 130.000 €.
- 198 τ.μ. κατάστημα με 110 τ.μ. πατάρι λεωφ. Ρόδου-Καλλιθέας 498.000 €

ΠΩΛΕΙΤΑΙ ΕΠΙΧΕΙΡΗΣΗ FAST FOOD ΣΤΟ ΝΙΟΧΩΡΙ

ΟΙΚΟΠΕΔΑ

- 350 τ.μ. οικ. Συν. ΒΑΚΧΟΣ 111.500 €
- 150 τ.μ. οικ/δο κτίζει 128 τ.μ. στο Χαράκι 50.000 € (ΔΔ)
- 1.330 τ.μ.εξ αδιαιρέτου με άδεια για 134 τ.μ. μεζ/τα 60.000 ευρώ στους Τρεις
- 3.880 επί της Λεωφ. Σορωνής 132.000 €
- 4.000 τ.μ. Κανδυλί 120.000 €
- 4.490 τ.μ. Φάνες 79.000 €
- 5.500 τ.μ. Θολό 130.000 €

ΕΝΟΙΚΙΑΖΕΤΑΙ 138 τ.μ. υπερ λουξ καινούργιο διαμέρισμα Καρακόνερο 700 ευρώ

- ΔΙΑΘΕΤΟΥΜΕ ΟΙΚΟΠΕΔΑ ΚΑΙ ΑΓΡΟΤΕΜΑΧΙΑ Σ' ΟΛΟ ΤΟ ΝΗΣΙ ΤΗΣ ΡΟΔΟΥ

ΑΝΑΛΑΜΒΑΝΟΥΜΕ ΤΗΝ ΕΝΟΙΚΙΑΣΗ ΤΟΥ ΔΙΑΜΕΡΙΣΜΑΤΟΣ ΣΑΣ ΣΕ ΠΟΛΥ ΣΥΝΤΟΜΟ ΧΡΟΝΙΚΟ ΔΙΑΣΤΗΜΑ

ΡΕΝΑ ΒΑΖΟΥΚΟΥ
(ΜΕΣΙΤΗΣ ΑΣΤΙΚΩΝ ΣΥΜΒΑΣΕΩΝ)
ΔΙΕΥΘ. ΓΡΑΦΕΙΟΥ ΔΗΜ. ΘΕΟΔΩΡΑΚΗ 3
9-1 το πρωί καθημερινά και 6.30-9 απ/τα (Δευτ. και Πέμπτης)
Τηλ. (22410) 22943-28838 FAX: 28838
email.vazoukou@acn.gr

ΕΝΟΙΚΙΑΣΕΙΣ

συνέχεια από την προηγούμενη

ΔΙΑΜΕΡΙΣΜΑ στην Ανάληψη 4ου ορόφου, με 3 υπνοδωμάτια, σαλοτραπεζαρία, κουζίνα, μπάνιο, πλήρως επιπλωμένο και ηλεκτρικές συσκευές - ηλιακό θερμοσίφωνα. Πληρ. τηλ. 6944281284 AE18719

ΔΙΑΜΕΡΙΣΜΑ 80 τ.μ. στην πλατεία Μητροπόλεως αποτελούμενο από δύο υπνοδωμάτια, χωλ, κουζίνα, μπάνιο και σαλοτραπεζαρία. Πληρ. στο παιδικό κατάστημα "Αντιγόνη" απέναντι από την εκκλησία της Μητρόπολης τις εργάσιμες ώρες. Πληρ. τηλ. 2241031071 AE18727

ΟΡΟΦΟΔΙΑΜΕΡΙΣΜΑ 105 τ.μ. επί της Κων/νου Παλαιολόγου 49. Πληρ. τηλ. 6944346129 AE11891

ΔΙΑΜΕΡΙΣΜΑΤΑ 1ου ορόφου από ιδιοκτήτη αποτελούμενο από δύο (2) υπνοδωμάτια, καθιστικό, μπάνιο, 60 τ.μ. σε ωραία και ήσυχη τοποθεσία στην περιοχή Ιξιά έναντι Ξενοδοχείου MIRAMARE (οδός Τελχινών 7) με αυλή ή βεράντα, κατάλληλα για ζευγάρια, στρατιωτικούς, δημοσίους υπαλλήλους κ.λπ. Τιμή ενοικίου 295 ευρώ. Πληρ. τηλ. 2241031054, 6932473467 AE11941



ΚΤΗΜΑΤΟΜΕΣΙΤΙΚΟ ΓΡΑΦΕΙΟ

ΔΩΔΕΚΑΝΗΣΙΑΚΗ ΚΤΗΜΑΤΙΚΗ
ΠΑΠΟΥΤΣΗΣ ΚΩΝ/ΝΟΣ

ΠΩΛΟΥΝΤΑΙ

1. **Μεζονέτα** 135 τ.μ. διώροφη σε 300 τ.μ. οικόπεδο με γκαράζ στην Παστίδα. Τιμή: 182.000€
5. **Μεζονέτα** 100 τ.μ. στα μπετά σε 500 τ.μ. οικόπεδο στους Τρεις. Τιμή: 97.000 €
3. **Μεζονέτα** 110 τ.μ. σε οικόπεδο 250τ.μ. στα Κοσκινού. Τιμή 197.000 €
4. **Διαμέρισμα** 47 τ.μ. στο Ροδίνι. Τιμή: 70.000 €.
5. **Διαμέρισμα** 90 τ.μ. στη Μητρόπολη. Τιμή: 90.000 €
6. **Διαμέρισμα** 73 τ.μ. στην Ιαλυσό. Τιμή: 73.000 €
7. **Διαμέρισμα** 85 τ.μ. στο Ροδίνι. Τιμή 126.000 €
8. **Διαμέρισμα** 73 τ.μ. α' ορόφου στο Μίρα Μάρε. Τιμή 102.700 €
9. **Διαμέρισμα** ημιϋπόγειο 84 τ.μ. στο Μίρα Μάρε. Τιμή 93.900 €
10. **Ρετιρέ** 18 τ.μ. στην Ιαλυσό. Τιμή 30.000 €
11. **Διαμέρισμα** β' ορόφου 225 τ.μ. με καταπληκτική θέα στην Παστίδα (μαρμαροσοβάς). Τιμή117.400 €
12. Πωλούνται **16 στούντιος** των 20 τ.μ. πλήρως εξοπλισμένα και με τα συμβόλαια μίσθωσης στην πόλη της Ρόδου. Τιμή 750.000 €

ΕΝΟΙΚΙΑΖΟΝΤΑΙ

1. **Εστιατόριο** στη Θολό με αίθουσα 100 τ.μ. και 185 τ.μ. αυλή με πέργκολα κλειστή πάνω στον κεντρικό δρόμο. Τιμή: 1000 €
2. **Μεζονέτα** 120 τ.μ. πλήρως εξοπλισμένη στ' Αφάντου. Τιμή: 600 €
3. **Διαμέρισμα** ισόγειο 80 τ.μ. στην Ιαλυσό. Τιμή 450 €

ΠΩΛΗΣΕΙΣ ΑΚΙΝΗΤΩΝ – ΟΙΚΟΠΕΔΩΝ– ΜΙΣΘΩΣΕΙΣ ΑΚΙΝΗΤΩΝ

ΩΡΕΣ ΓΡΑΦΕΙΟΥ 9.00-1.00 π.μ. και 5.00-9.00 μ.μ.

ΕΘΝΙΚΗΣ ΑΝΤΙΣΤΑΣΗΣ 45- 1ος ΟΡΟΦΟΣ • ΤΗΛ. - ΦΑΞ

2241025480 κιν. 6977855759 • e-mail: papoutsisk@e-rodos.com

ΕΜΜΑΝΟΥΗΛ ΚΡΑΝΙΔΗΣ

ΟΙΚΟΝΟΜΟΛΟΓΟΣ
ΜΕΣΙΤΗΣ ΑΣΤΙΚΩΝ ΣΥΜΒΑΣΕΩΝ

ΠΩΛΟΥΝΤΑΙ

1) 4άρι **διαμέρισμα** 110 τ.μ. ΐουξ κατασκευής με ωραία κουζίνα, κεντρική θέρμανση, κλειστή θέση στάθμευσης. Τιμή: 62 εκ. ή 182.000 ευρώ
2) 3άρι **διαμέρισμα** 85 τ.μ. κοντά στον ΗΛ/κοσμο του Ξενάκη. Τιμή: 132.000 ευρώ ή 45 εκ.
3) 2άρι **διαμέρισμα** στην Ανάληψη 50 τ.μ. - Ισόγειο α' όροφο. Τιμή: 23 εκ. ή 67.500 ευρώ
4) 4άρι **διαμέρισμα** - 3 υπν. (2 WC) καινούργιο στο Ροδίνι, α' όροφος, μόνο 55 εκ. ή 162.000 ευρώ
5) 34 τ.μ. **κατάστημα** στην Ανάληψη - γωνιακό - ελεύθερο μίσθωσης.
6) 80 τ.μ. **κατάστημα** με πατάρι κοντά στην πλατεία Φώκιαλη
7) **Μεζονέτα** 162 τ.μ. με κήπο στα μπετά ή τελειωμένη κοντά στο Φυτώριο του Δήμου Ιαλυσού.
8) ΛΙΝΔΟΥ - 1400 τ.μ. οικόπεδο έτοιμο διώροφο κτίριο σε 6.000 τ.μ. με πρόσωπο
9) ΠΑΡΑΔΕΙΣΙ - 4.500 τ.μ. αγρός με άδειες δύο οικιών, διαθέτουν φως νερό
10) ΙΑΛΥΣΟΣ - 164 τ.μ. μεζονέτα έτοιμη με ωραίο κήπο 4 υπνοδωματίων και 3 WC με κεντρική θέρμανση
11) ΠΑΡΑΔΕΙΣΙ - οικόπεδο 540 τ.μ. εντός σχεδίου πόλεως

Μεσίτης
Πληρ. Εμμ. Κρανίδης
27082-6944347405, 6942010248
Αμερικής 50-2ος όροφος, Ρόδος

ΠΩΛΕΙΤΑΙ

Από την **ΜΑΣΤ ΕΤΕ ΑΕ** πωλείται το εστιατόριο **mediteranneo** στ' Αφάντου στην οδό Περνού 139. Το κατάστημα είναι πλήρως εξοπλισμένο για να λειτουργεί χειμώνα - καλοκαίρι, χωρητικότητα εσωτερικού χώρου 90 ατόμων και εξωτερικού χώρου 80 ατόμων.

Τιμή ευκαιρίας 70.000 ευρώ.

Πληρ. τηλ. 6936757436

ΓΙΑΝΝΗΣ ΝΙΚΟΛΙΔΑΚΗΣ

Μηχανολόγος-Μηχανικός

Γαλλίας 12-Ρόδος • τηλ. (22410)22291, 35103

ΠΩΛΟΥΝΤΑΙ

Πολυτελή διαμερίσματα με απεριόριστη θέα, ιδιωτικούς χώρους parking και αποθήκες

Επί της οδού Σελλά και Αισχίνη (περιοχή Δασκάλων) 77 τ.μ., 99 τ.μ., 119 τ.μ.

Επί της οδού Κων. Υδραίου (πλησίον Ρόδου-Λίνδου), 135 τ.μ., 95 τ.μ., 147 τ.μ.

Γραφείο 105 τ.μ. επί της οδού Εθνικής Αντιστάσεως και Τσαλδάρη

Vitzileos

ΚΤΗΜΑΤΟΜΕΣΙΤΙΚΟ ΓΡΑΦΕΙΟ - REAL ESTATE AGENCY

ΜΑΡΙΟΣ Κ. ΒΙΤΖΗΛΑΙΟΣ

Μεσίτης Αστικών Συμβάσεων - Real Estate agent

ΕΚΤΙΜΗΣΕΙΣ-ΑΓΟΡΕΣ-ΠΩΛΗΣΕΙΣ
ΚΑΤΑΣΤΗΜΑΤΑ
ΟΙΚΟΠΕΔΑ-ΧΩΡΑΦΙΑ
ΚΤΗΜΑΤΙΚΕΣ-ΣΥΜΒΟΥΛΕΣ
ΕΝΟΙΚΙΑΣΕΙΣ-ΔΙΑΧΕΙΡΙΣΕΙΣ
ΣΠΙΤΙΑ-ΔΙΑΜΕΡΙΣΜΑΤΑ

ΚΑΤΑΣΤΗΜΑΤΑ-ΓΡΑΦΕΙΑ-ΕΠΙΧΕΙΡΗΣΕΙΣ

	€
48 τ.μ. κατάστημα στο εμπορικό κέντρο στην παραλία Ιαλυσού	55.000
50 τ.μ. μαγαζί κοντά στο Μαντράκι (νοικιασμένο)	360.000
122 τ.μ. κατάστημα με πατάρι σε εμπορική περιοχή στο κέντρο της πόλης	200.000
160 τ.μ. μαγαζί με 12μ. βιτρίνα στο Ροδίνι	190.000
160 τ.μ. αποθήκη στην Αννης Μαρίας	60.000
170 τ.μ. αποθήκη με ράμπα στο Ροδίνι	120.000
180 τ.μ. αποθήκη με ράμπα στην Μ. Πετρίδη	55.000
180 τ.μ. αποθήκη στην οδό Π. Ροδίου	82.000
365 τ.μ. επαγγελματικός χώρος με πατάρι, στην περιοχή Ασγούρου	400.000
620 τ.μ. κτίριο σε εμπορικό δρόμο, στο κέντρο της πόλης	3.000.000
650 τ.μ. ακίνητο σε οικόπεδο 1.890 τ.μ. στα Κολύμπια πάνω στο δρόμο	400.000
1155 τ.μ. ακίνητο σε οικόπ. 817 τ.μ. στο κέντρο της Ρόδου	880.000
12 apartmens πλήρως εξοπλισμένα στο Κιοτάρι	700.000
Ξενοδ. Α' κατ., στο κέντρο της πόλης, 180 κλίνες & 4 κατ/ματα	6.000.000
Ξενοδ. Β' κατ. 95 δωμ. σε 13 στρεμ. στην παραλία Ιαλυσού	2.642.000
Ξενοδ. Γ' κατ. 37 δωμ., 74 κλίνες, διοσκοθήκη 250 τ.μ., μπαρ, στην παραλία της πόλης της Ρόδου	1.260.000

ΔΙΑΜΕΡΙΣΜΑΤΑ

	€
50 τ.μ. Γκαρσονιέρα με θέα, στο Γεννάδι	53.000
60 τ.μ. με δύο υπνοδωμάτια, φανταστική θέα, στο Γεννάδι	55.000
80 τ.μ. στον 1ο όροφο, σε διπλοκατοικία στην Παλιά Πόλη	88.000
90 τ.μ. οροφοδιαμέρισμα που επιδέχεται βελτιώσεις, σε μικρή πολυκατ. στη Μητρόπολη	90.000
98 τ.μ. στον 1ο όροφο με 3 υπνοδωμάτια, 2 μπάνια στην Κέννεντυ	130.000
100 τ.μ. ισόγειο σε μπετά, σε διώροφη πολυκατοικία, με πάρκιν στα Τριάντα	100.000
112 τ.μ. στον 2ο όροφο, με 3 υπνοδωμάτια, 2 μπάνια στην Κέννεντυ	140.000
116 τ.μ. παραδοσιακό, απέναντι από καζίνο	146.700



ΜΕΖΟΝΕΤΕΣ-ΜΟΝΟΚΑΤΟΙΚΙΕΣ

	€
80 τ.μ. μονοκατοικία σε οικόπεδο 5000 τ.μ πάνω στο κύμα-Γεννάδι	325.000
90 τ.μ. μονοκατοικία σε οικόπεδο 500 τ.μ. με υπόστεγο γκαράζ,τζάκι-Καλαβάρδα	120.000
113 τ.μ. μονοκατοικία διαμορφωμένη σε 3 στούντιο και κατάστημα με αυλή 30 τ.μ. Π.Πόλη	265.000
125 τ.μ. μονοκατοικία στην Κάλυμνο, περιοχή Αγ. Νικόλαος	100.000
130 τ.μ. νεόκτιστη μονοκατοικία σε οικόπεδο 1500 τ.μ. σε εκπληκτική θέση στο Γεννάδι.	180.000
131 τ.μ. & 103,93 ερειπωμένες μονοκατοικίες στη Σύμη-Αιγιαλός	45.000
140 τ.μ. μονοκατοικία με 70 τ.μ. δυνατότητα χρήσης μαγαζιού στις Καλυθιές, χρειάζεται ανακαίνιση	80.000
142 τ.μ. μεζονέτα και 35 τ.μ. σοφίτα κτισμένη σε οικόπεδο 150 τ.μ.-Τριάντα	220.000
167 τ.μ. ισόγειο-οροφοδιαμέρισμα σε διπλοκατοικία με 285 τ.μ. οικόπεδο στο κέντρο της πόλης, διατηρητέο με πάρκιν	440.000
170 τ.μ. μεζονέτα και 170 τ.μ. μεζονέτα και 120 τ.μ. οροφοδιαμέρισμα σε οικόπεδο 2.500 τ.μ. εντός οικισμού-Παστίδα	400.000
180 τ.μ. μονοκατοικία στο Γεννάδι σε οικόπεδο 750 τ.μ. με φανταστική θέα	300.000
230 τ.μ. βίλα στη Λάρδο σε 7700 τ.μ. οικόπεδο με 750 οπωροφόρα δέντρα	323.000

ΟΙΚΟΠΕΔΑ

	€
306 τ.μ. στα Τριάντα με Σ.Δ. 0,4 κατάλληλο για κατοικία	75.000
412 τ.μ. στον Αγ. Νικόλαο Σ.Δ. 1,20	220.000
432 τ.μ. στα Μαριτσά, εντός σχεδίου, Σ.Δ. 0.,8	45.000
600 τ.μ. Στη Σύμη, περιοχή λιμανιού, πάνω στο κύμα	100.000
750 τ.μ. στο Γεννάδι, εντός σχεδίου	18.000
2000 τ.μ. στα Μαριτσά Σ.Δ. 0,50 εντός σχεδίου	120.000
2.000 τ.μ. στα Τριάντα	147.000
2.500 τ.μ. στο Γεννάδι, πάνω στο δρόμο Ελαιώνας-φουρνάκι	23.000
2.600 τ.μ. στην Κάμειρο Σκάλα, πάνω στο κύμα, εντός οικισμού	85.000
4.000 τ.μ. στις Καλυθιές, με εκπληκτική θέα στη θάλασσα	120.000
4.000 τ.μ. πάνω στη λεωφόρο Ρόδου-Κρεμαστής	410.000
4.075 τ.μ. παραθαλάσσιο Σ.Δ. 0,2 πάνω στο δρόμο, στη Λέρο	205.000
5.500 τ.μ. στα Μαριτσά, Σ.Δ. 0,8 εντός σχεδίου	250.000
6.000 τ.μ. στα Τριάντα, πάνω στο κύμα	360.000
6.540 τ.μ. στο Φαληράκι	484.000
6.500 τ.μ. στο Φαληράκι, κοντά στη θάλασσα, προνομιακό	500.000
6.720 τ.μ. στον Θόλαρο, Παραδείσι	85.000
8.000 τ.μ. στο Φαληράκι	200.000
8.000 τ.μ. στο Λαδικό κατάλληλο για παραθεριστική κατοικία	300.000
8.300 τ.μ. στα Βληχά, Κάλαθος	370.000
8.500 τ.μ. & 6.500 τ.μ. στην παραλία Αφάντου	18 ευρώ/μέτρο
9.000 τ.μ. στα Μαριτσά, εντός ζώνη	132.000
9.345 τ.μ. με θέα, στα Ασγούρου	200.000
14.000 τ.μ. ατροτεμάχιο στην Διμυλιά	64.000
20.000 τ.μ. πάνω στο κύμα, κατάλληλο για οποιαδήποτε χρήση Καλαβάρδα	880.000
25.000 τ.μ. στα Καλαβάρδα	295.000
30.000 τ.μ. στο Τσαΐρι	360.000
34.000 τ.μ. πάνω στο κύμα, Θολός	590.000
38.000 τ.μ. πάνω στο κύμα, Γεννάδι	2.230.000
50.000 τ.μ. στο Τσαΐρι	360.000

Εθν. Μακαρίου 45 (3ος όροφος • Τηλ.: 22410 24900, 25545 • Fax: 22410 25544 • Κιν.: 6932704919

ΑΘΛΗΤΙΚΗ ΡΟΔΙΑΚΗ
ΤΕΤΑΡΤΗ 1 ΔΕΚΕΜΒΡΙΟΥ 2004

ΑΠΟ ΜΑΣΑΡΕΝΟΥΣ ΕΠΕΣΕ Η... ΦΩΤΟΒΟΛΙΔΑ!

ΣΕΛ. 24

"Δεν θα γίνω πολιτικός"!

• Ο Γιώργος Παρασκευάς με δηλώσεις του στη "Ρ" προμηνύει αλλαγές, αλλά...αφήνει και "αιχμές"

• Την Κυριακή στις 18.30 στο "Ακταίον" η έκτακτη Γ.Σ. της ΠΑΕ Ρόδος

• Πρόσκληση ενδιαφέροντος για αύξηση του Μετοχικού Κεφαλαίου με πρώτη ημερομηνία ανάγκης την 30η Δεκεμβρίου

Την Κυριακή 6 Δεκεμβρίου στην αίθουσα του "ΑΚΤΑΙΟΝ" θα διεξαχθεί τελικά η έκτακτη Γενική Συνέλευση που προκήρυξε χθες η ΠΑΕ Ρόδος και επίσημα και κανείς δεν γνωρίζει εάν θα συνεχίσει μετά απ' αυτήν να είναι πρόεδρος ο **Γιώργος Παρασκευάς**, ή όχι. Ο νύν πρόεδρος της ΠΑΕ με χθεσινές του δηλώσεις στην "Ρ" επανέλαβε για μιά ακόμη φορά τις προθέσεις του για την ομάδα, αφήνοντας όμως "αιχμές" προς κάθε κατεύθυνση και μιλώντας για "μέτωπα" που μόνο κακό κάνουν: Χαρακτηριστικά ο **Γιώργος Παρασκευάς** μεταξύ άλλων τόνισε:

"Στόχος δικός μου αλλά όλων είναι να πάει καλά η ομάδα. Δεν μ' ενδιαφέρει το αν είμαι εγώ πρόεδρος μετά την Γενική Συνέλευση. Δεν είναι δυνατόν νάχω ν' αντιμετωπίσω τόσα προβλήματα που απασχολούν την Ρόδο και παράλληλα και τόσα μέτωπα εναντίον μου και κατ' επέκταση και εναντίον της ομάδας. Είναι γνωστό σε όλους το ότι προσπαθούμε να βάλουμε σωστές βάσεις στη Ρόδο αλλά δυστυχώς δεχόμαστε και πόλεμο.

Προσωπικά επαναλαμβάνω πώς δεν μ' αρέσει η προβολή αλλά δεν θέλω να γίνω...πολιτικός".

ΤΗΝ ΚΥΡΙΑΚΗ Η Γ.Σ.

Με βάση τον κανονισμό τώρα η Διοίκηση της ΠΑΕ Ρόδος αποφάσισε να διεξαγάγει την Κυριακή 6 Δεκεμβρίου στις 18.30 στην αίθουσα του ΑΚΤΑΙΟΝ την έκτακτη Γενική Συνέλευση, με σκοπό:

Α': Να πραγματοποιηθεί Διοικητικός και Οικονομικός απολογισμός του νυν Διοικητικού Συμβουλίου της ΠΑΕ ενώπιον των μετόχων.

Β': Να εγκριθούν όλα τα πεπραγμένα όλων των συνθέσεων του Δ.Σ. της εταιρείας απ' τους μετόχους και ν' απαλλαγούν τα μέλη του Δ.Σ. και

Γ': Να εκλεγεί νέο Δ.Σ. απ' την Γενική Συνέλευση των μετόχων.

Αυτά ορίζονται από την Διοίκηση της ΠΑΕ στην πρόσκληση που δημοσιεύεται σήμερα και αφορά τους μετόχους της εταιρείας.

3.500 ΝΕΕΣ ΜΕΤΟΧΕΣ

Στο μεταξύ η ΠΑΕ Ρόδος απευθύνει προς όλο τον κόσμο πρόσκληση ενδιαφέροντος και προς την αύξηση του μετοχικού κεφαλαίου η οποία θεωρείται ιδιαίτερα σημαντική στην παρούσα φάση και για ένα ακόμα λόγο. Χθες ο κ. **Ορφανός** επανέλαβε πως "εταιρείες που δεν έχουν καλύψει μέχρι τις 30 Δεκεμβρίου το 50% της αύξησης του μετοχικού κεφαλαίου δεν θα μπορέσουν να κάνουν μεταγραφές τον Ιανουάριο". Πρέπει συνεπώς παληοί και νέοι μέτοχοι της Εταιρείας να καλύψουν μέχρι το τέλος του Δεκέμβρη ένα ποσόν πάνω από τις 53 χιλ. ευρώ για να ενισχυθεί η ομάδα στην ερχόμενη μεταγραφική περίοδο, αγοράζοντας τις μισές ή όλες απ' τις 3.500 νέες ονομαστικές μετοχές της ΠΑΕ Ρόδος.

Πιο αναλυτικά η πρόσκληση ενδιαφέροντος στην αύξηση του μετοχικού κεφαλαίου αναφέρει χαρακτηριστικά τα εξής:

"Η Ποδοσφαιρική Ανώνυμη Εταιρεία, με των επωνυμία "ΑΘΛΗΤΙΚΟΣ ΣΥΛΛΟΓΟΣ ΡΟΔΟΣ ΠΑΕ" ανακοινώνει ότι σύμφωνα με το νόμο και το καταστατικό αυτής, καθώς και σύμφωνα με την απόφαση του από 10-11-2004 πρακτικού συνεδριάσεως του Δ.Σ. της εταιρείας, αποφασίστηκε η αύξηση του μετοχικού κεφαλαίου της εταιρείας, κατά 105.000 ευρώ, με την έκδοση 3.500 νέων ονομαστικών μετοχών, ονομαστικής αξίας εκάστης 30 ευρώ, που θα γίνει με την καταβολή μετρητών, στον υπ' αριθμόν 640-000232003676 τραπεζικό λογαριασμό του μετοχικού κεφαλαίου της εταιρείας, που τηρείται στην ALPHA BANK.

1. Καλούνται όλοι οι μέτοχοι της εταιρείας, να ασκήσουν το κατά νόμο δικαίωμα προτίμησής τους, έως την Πέμπτη 9 Δεκεμβρίου 2004 για την αγορά των νέων μετοχών, καταβάλλοντας ταυτόχρονα ολοσχερώς σε μετρητά την αξία των μετοχών τις οποίες επιθυμεί να αναλάβει έκαστος τούτων.

2. Σε περίπτωση μη καλύψεως του ποσού της αύξησης του μετοχικού κεφαλαίου της εταιρείας, έως την 9η Δεκεμβρίου 2004, από τους μετόχους της εταιρείας, καλείται κάθε τρίτος ενδιαφερόμενος αλλά και κάθε μέτοχος προς απόκτηση νέων μετοχών, έως την Τρίτη 9η Μαρτίου 2005, καταβάλλοντας ταυτόχρονα ολοσχερώς σε μετρητά την αξία των μετοχών τις οποίες επιθυμεί να αναλάβει έκαστος τούτων. Προκειμένου όμως η εταιρεία να μην αντιμετωπίσει τις συνέπειες του νόμου (απαγόρευση μετεγγραφών κατ' αρχής κλπ.) που απορρέουν εκ των σχετικών διατάξεων του νόμου Ν. 3262/2004 (τροποποιήσεις άρθρων του Ν. 2725/1999) καλούνται όλοι οι μέτοχοι και οι τρίτοι όπως καταβάλλουν ολοσχερώς σε μετρητά την αξία των μετοχών τις οποίες επιθυμεί να αναλάβει έκαστος τούτων έως την 30η Δεκεμβρίου 2004. Σε αμφότερες τις περιπτώσεις η κατάθεση των χρημάτων θα γίνεται στον υπ' αριθμόν 640-0002320003676 τραπεζικό λογαριασμό του μετοχικού κεφαλαίου της εταιρείας που τηρείται στην ALPHA BANK".

Ρόδος 10-11-2004
Ο πρόεδρος
Γεώργιος Παρασκευάς
Ο Διευθύνων Σύμβουλος
Χρυσόστομος Ψέλλας



"...Δεν μ' αρέσει η προβολή και δεν θέλω να γίνω πολιτικός" δήλωσε χθες ο πρόεδρος της ΠΑΕ Ρόδος (ΒΙΚΤΩΡ-ΦΩΤΟ ΜΑΡΚΕΤ-ΙΑΛΥΣΟΣ)

ΑΓΩΝΙΣΤΙΚΑ

Στο μεταξύ χθες η Ρόδος συνέχισε χθες την προετοιμασία της για τον Κυριακάτικο αγώνα με το Κερατσίνι. Οι "πράσινοι" προπονήθηκαν χθες στον τομέα της φυσικής κατάστασης σε δύο γκρουπ με τον **Πάρι Ζουμπούλη** να μπαίνει στους ρυθμούς της ομάδας αλλά να είναι ακόμα επιφυλακτικός.

ΤΗΝ ΠΕΜΠΤΗ Η ΑΠΟΦΑΣΗ

Πολλοί είναι εκείνοι που ψάχνουν να βρουν εδώ και μέρες ποιά θα είναι η τύχη του αγώνα της ΑΕ Κω με την Μύκονο που δεν ξεκίνησε ποτέ. Οι "βυσσινί" με τους νομικούς τους συμβούλους είναι αποφασισμένοι να "κυνηγήσουν" την υπόθεση και να πάρουν ξεκούραστα τρεις βαθμούς σ' ένα ματς που υπενθυμίζεται πώς οι φιλοξενούμενοι δεν προσκόμισαν στον διαιτητή την πρωτότυπη κατάσταση υγείας. Για την τύχη του αγώνα θα αποφασίσει η Πειθαρχική Επιτροπή της ΕΠΟ στην συνεδρίαση που θα πραγματοποιηθεί την Πέμπτη το μεσημέρι.

Νίκη και στο Σχηματάρι

• Με προπόνηση στο Φυτώριο ξεκίνησε την προετοιμασία του γι' αυτό τον αγώνα ο Διαγόρας

• Στη Θεσσαλονίκη για νέα εξέταση ο Γιώργος Καστρουνής

"Νίκη και στο Σχηματάρι" θέλει να πετύχει ο Διαγόρας προκειμένου να πάρει άλλους τρεις βαθμούς και να διατηρήσει ή να αυξήσει την διαφορά από τους διώκτες του, πηγαίνοντας παράλληλα κατά τον καλύτερο δυνατό τρόπο στην 12η αγωνιστική όπου θ' αντιμετωπίσει έναν απ' τους διώκτες του. Την ομάδα του Μοσχάτου. Η προετοιμασία για τον αγώνα της Κυριακής με την Αναγέννηση ξεκίνησε από χθες. Οι κυανέρυθροι προπονήθηκαν υπό τις οδηγίες του **Ανδρέα Σταύρου** που ζήτησε από τους παίκτες του να ξεχάσουν αμέσως τον αγώνα με τον Επαμεινώνδα. Οι Διαγοριδείς προπονηθηκαν χθες στο Φυτώριο με τον τεχνικό τους να έχει σημειωμένο στο απουσιολόγιό του μόνο τον **Γιώργο Καστρουνή.** Ο φορ του Διαγόρα δεν προπονήθηκε ούτε χθες. Η μαγνητική που έβγαλε φανέρωσε θλάση στους προσαγωγούς κάτι που σημαίνει πώς ο **Καστρουνής** θα μείνει εκτός προπονήσεων για τρεις εβδομάδες προκειμένου να ιαθεί πλήρως. Σύμφωνα με πληροφορίες πάντως ο παίκτης πρόκειται να μεταβεί στην Θεσσαλονίκη και να εξετασθεί κι από εκεί ορθοπεδικό προκειμένου να υπάρξει και μία δεύτερη γνώμη στην περίπτωση.

"ΓΟΥΡΙΚΕΣ" ΟΙ ΦΑΝΕΛΕΣ

Εξαιρετική εντύπωση άφησε το υλικό που φόρεσε ο Διαγόρας στο παιχνίδι της περασμένης Κυριακής. Ομορφες φανέλες με οριζόντιο ρίγα αλλά και τον νέο χορηγό την JETOIL έφεραν γούρι στους κυανέρυθρους που "καθάρισαν" νωρίς το παιχνίδι.

Οχι Μανίκα στον Αιολικό

• Του έγινε πρόταση απ' την ομάδα της Μυτιλήνης μετά την παραίτηση Σαλαπάτα

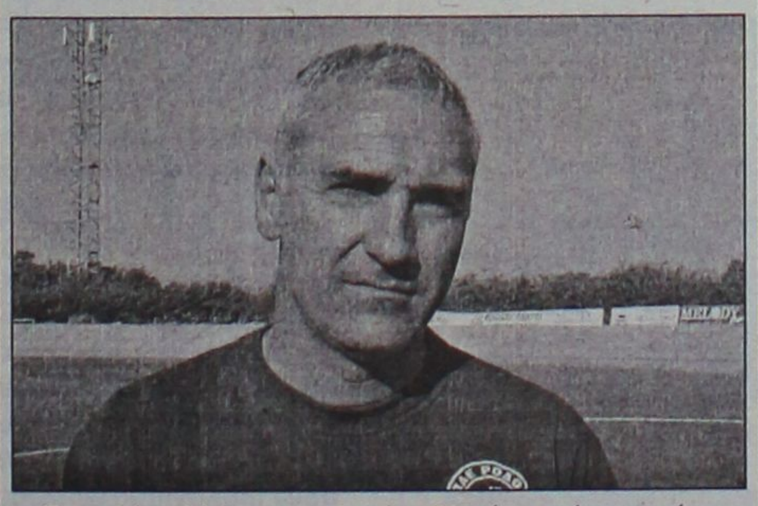

Το πολύ καλό έργο του Αντώνη Μανίκα φαίνεται πώς παρακολουθείται απ' όλη την ποδοσφαιρική Ελλάδα κι ο τεχνικός της Ρόδου έχει πολύ καλό όνομα στον χώρο των Ελλήνων προπονητών. Ετσι:

- Η παραίτηση Σαλαπάτα από τον πάγκο του Αιολικού ανάγκασε την Διοίκηση του κ. Βαρέλη να κάνει πρόταση και στον προπονητή της Ρόδου Αντώνη Μανίκα, ο οποίος όμως αρνήθηκε ευγενικά καθώς είναι γνωστό σε όλους πώς ο κόουτς των "πρασίνων" ξέρει να τιμάει τον λόγο του και την υπογραφή του. Για τον πάγκο της ομάδας του Αιολικού "έπαιζαν" χθες βράδυ τα ονόματα των κ.κ. Παπανδρέου, Κουρμπανά και Σκούνα.

Απολογισμός στον Ιάλυσο

• Διοίκηση, προπονητής και παίκτες συζήτησαν εφ' όλης της ύλης στ' αποδυτήρια, λίγο πριν την χθεσινή προπόνηση

Μίνι απολογισμό έκαναν χθες στ' αποδυτήρια του "Οικονομίδειου" άπαντες στον Ιάλυσο. Λίγο πριν ξεκινήσει η χθεσινή προπόνηση, έγινε συζήτηση εφ' όλη της ύλης με την παρουσία του προέδρου του Ιάλυσου **Τσαμπίκου Δανελάκη** μελών της Διοίκησης, του προπονητή **Θόδωρα Θεοδώρου** και όλων των ποδοσφαιριστών της ομάδας. Το κυρίαρχο θέμα βέβαια ήταν η μέχρι τώρα πορεία της ομάδας στο περιφερειακό πρωτάθλημα αλλά και τα τελευταία ατυχή αποτελέσματα στα οποία όντως ήταν άτυχος ο Ιάλυσος. Αυτό συνέβη και στην τελευταία αγωνιστική που έφερε τους κιτρινοκόκκινους στη Μύκονο. Οι παίκτες του **Θόδωρα Θεοδώρου** τα πήγαν καλά αλλά μόνο από ατυχία μπορεί κανείς να δεχθεί σ' ένα δίλεπτο ισάριθμα γκολ.

Ο κώουτς του Ιάλυσου ζήτησε από τους παίκτες του να ξεχάσουν αυτό τον αγώνα και να προσέξουν πλέον την αναμέτρηση με τον Σαρωνικό εντός έδρας.

Στην χθεσινή προπόνηση δεν πήραν μέρος επειδή αντιμετωπίζουν πρόβλημα τραυματισμού οι **Μιχάλης Πολιάς** και **Λάζαρος Καλημέρης.** Κι οι δύο καταβάλλουν προσπάθειες να ανανήψουν και να τεθούν στη διάθεση του προπονητή τους στην Κυριακάτικη αναμέτρηση. Πιο πιθανή πάντως είναι η επανεμφάνιση στην ενδεκάδα του δεύτερου του οποίου η κάκωση είναι πιο ελαφριά και το τραύμα μπορεί να επουλωθεί μέχρι την ερχόμενη Κυριακή.

Οχι στις περικοπές

• Ο Γιώργος Ορφανός αρνείται ότι τα χρήματα των τακτικών επιχορηγήσεων της ΓΓΑ θα μειωθούν, απλά θα αλλάξει ο τρόπος κατανομής τους.

• Για την οικονομική εξυγίανση, την αποτίμηση των ΠΑΕ – ΚΑΕ, την αθλητική δικαιοσύνη αλλά και την πορεία των έργων της Γενικής Γραμματείας μίλησε χθες ο υφυπουργός σε συνέντευξη Τύπου.



Συνέντευξη Τύπου εφ' όλης της ύλης παραχώρησαν χθες ο Γενικός Γραμματέας Κώστας Κουκοδήμος και ο Υφυπουργός Αθλητισμού Γιώργος Ορφανός.

Δεν μειώνονται τα χρήματα της επιχορήγησης των αθλητικών Ομοσπονδιών, απλώς αλλάζει ο τρόπος κατανομής τους (θα διανέμονται απ' ευθείας στα σωματεία), όπως επισήμανε ο υφυπουργός Αθλητισμού, Γιώργος Ορφανός κατά την χθεσινή συνέντευξη Τύπου.

Παράλληλα, ο υφυπουργός Αθλητισμού έστειλε το μήνυμα σε ΠΑΕ και ΚΑΕ, ότι εάν δεν έχουν καλύψει την αύξηση του 50% του μετοχικού κεφαλαίου τους μέχρι τις 31 Δεκεμβρίου 2004, δεν θα μπορέσουν να κάνουν μεταγραφές τον Ιανουάριο ενώ αναφέρθηκε στα αποφασιστικά βήματα που γίνονται πλέον με το νέο νόμο στην εξυγίανση των αθλητικών εταιριών, την αθλητική δικαιοσύνη και την αντιμετώπιση της βίας στα γήπεδα.

Επίσης, ο υφυπουργός παρουσίασε την κατευθυντήρια γραμμή της πολιτικής της κυβέρνησης στον ελληνικό αθλητισμό για το 2005, τονίζοντας χαρακτηριστικά ότι το κέντρο βάρους θα βρίσκεται στην περιφέρεια χωρίς αυτό να σημαίνει πως δεν θα γίνει ό,τι χρειαστεί στην πρωτεύουσα.

Αναλυτικά οι δηλώσεις του Γιώργου Ορφανού:

• Για τις επιχορηγήσεις των αθλητικών Ομοσπονδιών: **"Θα πάρουν όσα χρήματα δικαιούνται πραγματικά. Είναι γνωστός ο προϋπολογισμός και των 52 Ομοσπονδιών. Εμφανίστηκαν χρέη παρελθόντων ετών, αλλά τα χρήματά τους δεν μειώνονται. Αλλάζει απλώς ο τρόπος κατανομής τους"**.

• Για την οικονομική εξυγίανση των αθλητικών εταιριών: **"Δεκαέξι ΠΑΕ και ΚΑΕ έχουν ενταχθεί μέχρι στιγμής στο νέο νόμο. Όσες δεν καλύψουν το 50% του μετοχικού κεφαλαίου τους μέχρι τις 31 Δεκεμβρίου 2004, δεν θα μπορέσουν να κάνουν μεταγραφές τον Ιανουάριο. Η δεύτερη ημερομηνία είναι η 30η Ιουνίου 2005 και αυτή αφορά στην επιβίωσή τους. Έχουμε στείλει εγκαίρως το μήνυμα στις ομάδες"**.

• Για την αποτίμηση των ΠΑΕ και ΚΑΕ: **"Εχουμε συγκροτήσει την Επιτροπή Αποτίμησης και υπάρχει συνεργασία με ΕΠΑΕ και ΕΣΑΚΕ. Έως τώρα έχει ολοκληρωθεί η αποτίμηση σε δέκα ΠΑΕ Α' Εθνικής (ΑΕΚ, Άρης, Καλλιθέα, ΟΦΗ, Ολυμπιακός, ΠΑΟΚ, Χαλκηδόνα, Ηρακλής, Αιγάλεω, Ακράτητος), ενώ άλλες σε άλλες τρεις ολοκληρώνεται σήμερα (Ξάνθη, Ιωνικός, Παναθηναϊκός). Παράλληλα, δεν έχουν στείλει στοιχεία άλλες τρεις ΠΑΕ, αν και έχουν ειδοποιηθεί. Όσον αφορά στην Β' Εθνική, οκτώ ΠΑΕ έχουν ολοκληρώσει τις διαδικασίες (Καλαμαριά, Εθνικός Αστέρας, Εργοτέλης, Καλαμάτα, Πανσερραϊκός, Ατρόμητος, Κέρκυρα, Νίκη Βόλου), ενώ δύο (Απόλλων Σμύρνης, Λεβαδειακός) έχουν στείλει ελλιπή στοιχεία. Οι υπόλοιπες δεν έχουν υποβάλλει καν τα χαρτιά τους. Στην Γ' Εθνική, έχουν ολοκληρωθεί οι διαδικασίες σε τρεις ΠΑΕ (Αχαρναϊκός, Λύκοι, Καστοριά), ενώ προωθείται σήμερα για υπογραφή η αποτίμηση σε μια (Αγροτικό Αστέρα). Πάντως, δεν θα γίνει αποτίμηση, επειδή βρίσκονται σε στάδιο της εκκαθάρισης, σε πέντε ΠΑΕ (Φωστήρα, Παναχαϊκή, Κιλκισιακό, Ποντιακό, και Χαλκίδα), ενώ δεν υποχρεούνται να κάνουν αποτίμηση γιατί συντάσσουν ισολογισμό με δωδεκάμηνη χρήση άλλες πέντε (Βέροια, Δόξα Δράμας, Ηλυσιακός, Νέα Καβάλα, Λάρισα)»**.

• Για την αθλητική δικαιοσύνη: **"Εχουν οριστεί όλοι οι αθλητικοί δικαστές, ενώ από την 1η Δεκεμβρίου εφαρμόζεται ο νόμος για τους τακτικούς δικαστές. Αποκτά έτσι μεγαλύτερη αξιοπιστία η αθλητική δικαιοσύνη"**.

• Για την πορεία των έργων της ΓΓΑ: **"Προστίθενται στο ποσό για τα έργα 21 εκατομμύρια ευρώ που διέθεσε η κυβέρνηση. Όσοι λογαριασμοί κατατέθηκαν μέχρι τις 15 Νοεμβρίου, θα έχουν εξοφληθεί μέχρι το τέλος της χρονιάς"**.

Παράλληλα, ο κ. Ορφανός ανέφερε μεταξύ άλλων ότι:

"Θα γίνει αποτύπωση των αθλητικών υποδομών σε όλη την χώρα.

Είναι σε εξέλιξη η προετοιμασία του νέου προγράμματος Δημοσίων Επενδύσεων. Το κέντρο βάρους "μεταφέρεται" στην περιφέρεια, όπου υπάρχουν μεγάλες ανάγκες.

Το επόμενο δεκαήμερο ολοκληρώνονται τα προγράμματα μαζικού αθλητισμού. Τα σωματεία θα πάρουν τα χρήματα που τους οφείλονται από το 2003, ενώ θα πληρωθούν και τα πριμ των αθλητών".

Στο μεταξύ, ο κ. Ορφανός έκανε ειδική αναφορά στην Διεθνή Διάσκεψη Υπουργών Αθλητισμού και αξιωματούχων αθλητισμού χωρών της Ευρωπαϊκής Ένωσης, που θα γίνει 6-8 Δεκεμβρίου στην Αθήνα. Μεταξύ άλλων, θα συζητηθούν τα θέματα της συνεργασίας των χωρών και της ανταλλαγής αθλητών - προπονητών, της εθελοντικής δράσης στον αθλητισμό και της αντιμετώπισης του ντόπινγκ.

Ρυθμίζονται τα χρέη

• Δεκατέσσερις Ποδοσφαιρικές Ανώνυμες Εταιρείες και έξι αντίστοιχες του μπάσκετ υπάχθηκαν στο νόμο του Γιώργου Ορφανού για ρύθμιση χρεών.

Είκοσι ΠΑΕ και ΚΑΕ υπάχθηκαν, τελικά, στο νόμο Ορφανού για την ρύθμιση των χρεών τους. Πρόκειται για τις ΠΑΕ Άρης, Ηρακλής, ΠΑΟΚ, ΟΦΗ, Αιγάλεω, Ακράτητος, Προοδευτική, Αναγέννηση Γιαννιτσών, Καλαμάτα, Πανσερραϊκός, Γιάννινα, Αχαρναϊκός, Αγροτικός Αστέρας, Εθνικός Ολυμπιακός Βόλου και τις ΚΑΕ ΑΕΚ, Παναθηναϊκός, ΒΑΟ, Νήαρ Ηστ, Γ.Σ Αμαρουσίου, καθώς και τον Προοδευτικό Μορφ. Σύλλογο. Το συνολικό ποσό που ρυθμίζεται είναι 13.928.530,61 ευρώ. Αναλυτικά, τα ποσά που ρυθμίζονται και η μηνιαία δόση που πρέπει να καταβάλλουν ΠΑΕ και ΚΑΕ, έχει ως εξής:

	ΡΥΘΜΙΖ. ΠΟΣΟ	ΜΗΝΙΑΙΑ ΔΟΣΗ
Αρης	2.095.601,45	17.463,35
Ηρακλής	1.110.188,55	47.387,17
ΠΑΟΚ	2.499.555,93	58.965,22
Αγροτικός Αστέρας	17.825,90	509,31
Αναγέννηση Γιαννιτσών	47.315,83	-
Προοδ/κος Μορφ.Σύλ.	41.761,67	503,15
Εθνικός Ολυμπιακός Βόλ.	36.372,35	-
Καλαμάτα	1.389.573,31	23.159,56
ΒΑΟ	248.559,81	-
Νήαρ Ηστ	52.606,43	501,01
ΟΦΗ	1.798.674,07	-
Πανσερραϊκός	189.137,62	3.403,58
Γιάννινα	436.818,85	-
Αιγάλεω	258.130,71	2.151,09
Ακράτητος	245.892,88	2.049,11
Προοδευτική	933.444,06	-
Αχαρναϊκός	9.799,52	756,66
Γ.Σ Αμαρουσίου	1.610.812,44	13.423,44
ΚΑΕ ΑΕΚ	180.798,73	-
ΚΑΕ Παναθηναϊκός	725.659,96	6.047,16
	13.928.530,61	176.319,81

ΧΑΛΚΙΝΟΙ ΗΛΙΑΚΟΙ "ΣΟΝΝΕ ΑΞΙΟΝ"
50 ΧΡΟΝΙΑ ΕΓΓΥΗΣΗ

από 950 €
ΗΛΙΑΚΑ DURATHERM
από 700 €
ΞΥΛΟΣΟΜΠΕΣ ΤΖΑΚΙΑ ΜΑΤΕΜΕΝΙΑ

από 180 €
ΚΕΝΤΡΙΚΗ ΘΕΡΜΑΝΣΗ

από 1800 €
ΜΕ ΜΑΤΕΜΕΝΙΟ ΛΕΒΗΤΑ 30,000 KCL/H
5 ΣΩΜΑΤΑ ΠΑΝΕΛ 60Χ100
1 ΣΩΜΑ 45Χ45, ΚΑΥΣΤΗΡΑ ΚΥΚΛΟΦΟΡΗΤΗ, ΔΟΧΕΙΟ ΔΙΑΣΤΟΛΗΣ ΘΕΡΜΟΣΤΑΤΗ ΧΩΡΟΥ ΚΑΙ ΟΛΑ ΤΑ ΥΛΙΚΑ ΣΥΝΔΕΣΗΣ ΕΚΤΟΣ ΣΩΛΗΝΩΣΕΙΣ ΚΑΙ ΚΑΜΙΝΑΔΑ
• ΚΛΙΜΑΤΙΣΤΙΚΑ
• ΘΕΡΜΟΠΟΜΠΟΙ
• ΑΝΤΑΛΛΑΚΤΙΚΑ ΚΑΥΣΤΗΡΩΝ
ΣΥΝΤΗΡΗΣΕΙΣ ΚΑΥΣΤΗΡΩΝ
ΔΙΑΚΟΛΑΜΠΡΙΑΝΟΣ ΗΛΙΑΣ
Κ. ΤΣΑΛΔΑΡΗ 14 ΡΟΔΟΣ
ΤΗΛ. 22410-39420, ΚΙΝ. 6932852714

ΤΟΠΙΚΟ ΠΟΔΟΣΦΑΙΡΟ

Τον κάλυγε απόλυτα

• Ο πρόεδρος του ΣΔΠΔ Δημήτρης Κάπρος επικαλέστηκε την τηλεοπτική κάμερα και τους παρατηρητές διαιτησίας και δικαίωσε απόλυτα τον διαιτητή του αγώνα Απόλλων Απ.-Διγενής, Ανδρέα Παπαδόπουλο. Στην ΕΠΣΔ παρέπεμψε για τις απαντήσεις στα όσα καταλόγισε στην διαιτησία ο παράγοντας του Διγενή Τάσος Ψυλλάκης.

• Στα παράπονά τους επέμειναν οι Κοσκινιάτες δια στόματος Μίλτου Ναβροζίδη, που έκανε λόγο για συμπεριφορές ρεβανσισμού και αυταρχισμού ορισμένων νέων διαιτητών

Καμία διάθεση να ανεβάσει τους τόνους μετά τα όσα υποστήριξε προχθές ο υπεύθυνος των δημοσίων σχέσεων του Διγενή Τάσος Ψυλλάκης περί ύπαρξης σχεδίου εναντίον του Διγενή δεν είχε ο πρόεδρος του ΣΔΠΔ και πρόεδρος της ΤΕΔ Δημήτρης Κάπρος. Μιλώντας χθες το μεσημέρι στον ραδιοφωνικό σταθμό ΤΟΠ FM, ο Κάπρος άφησε τις δηλώσεις του Ψυλλάκη στην κρίση της ΕΠΣΔ, απάντησε στα σχόλια για τους «φόβους των σωματείων να μιλήσουν» και πήρε θέση για τις φάσεις του αγώνα Απόλλων Απολλώνων- Διγενής, για τις οποίες διαμαρτύρονται οι Κοσκινιάτες, καλύπτοντας απόλυτα τον διαιτητή της συνάντησης Ανδρέα Παπαδόπουλο:

«Δεν νομίζω ότι έχουμε χούντα. Ο καθένας είναι ελεύθερος να λέει ότι θέλει. Εμείς ήμαστε αυτοί που ανοίξαμε τις πόρτες του Συνδέσμου στα σωματεία. Όποιος θέλει και έχει να κάνει παράπονα είναι ελεύθερος να έρχεται και να τα εκφράζει. Αν ο κύριος Ψυλλάκης νομίζει πως εκφράζει και τα υπόλοιπα σωματεία τα τελευταία ας τον σκεφτούν. Όλα τα σωματεία έχουν φωνή. Εκτιμούμε και σεβόμαστε τον Διγενή όπως το κάθε σωματείο. Τις δηλώσεις του κυρίου Ψυλλάκη ας τις κρίνουν τα αρμόδια όργανα της ΕΠΣΔ. Δεν θέλω καν να τις σχολιάσω.

Όσο για τις επίμαχες φάσεις, ήμουν στο τηλεοπτικό κανάλι « Ίριδα» και τις είδα. Δεν υπήρξε καμία περίπτωση πέναλτι στην φάση στην οποία διαμαρτύρεται ο Διγενής. Ο ποδοσφαιριστής έπρεπε να πάρει κανονικά δεύτερη κίτρινη κάρτα για θέατρο και να αποβληθεί. Αντί αυτού έχουμε και τις διαμαρτυρίες. Όσο για την φάση του δεύτερου τέρματος του Απόλλωνα που ο επόπτης Ζαννετής σήκωσε την σημαία του καταλογίζοντας οφσάιντ και ο Παπαδόπουλος πήρε την φάση πάνω του, υπογραμμίζω ότι ο βοηθός έχει συμβουλευτικό χαρακτήρα, καλώς έκανε που σήκωσε την σημαία και καλώς έκανε και ο Παπαδόπουλος που πήρε την φάση πάνω του από την στιγμή που είχε καλύτερη αντίληψη. Σύμφωνα με τους παρατηρητές δεν υπήρξε οφσάιντ.

Δεν μπορεί για την πορεία του Διγενή να φταίει και τις δώδεκα αγωνιστικές η διαιτησία. Δεν έχουμε να μοιράσουμε τίποτα με κανέναν. Λάθη γίνονταν, γίνονται και θα γίνονται, όμως θα είναι ανθρώπινα. Νομίζω ότι η διαιτησία πάει πάρα πολύ καλά. Είμαστε ανοιχτοί στους πάντες και αν υπάρχουν αποδεδειγμένα «άλλα λάθη» και όχι ανθρώπινα, να έρθουν να μας το πουν, αν και νομίζω ότι τέτοιου είδους λάθη δεν υπάρχουν».

Η θέση του Ναβροζίδη

Ο γενικός αρχηγός του Διγενή Μίλτος Ναβροζίδης ήταν αυτός που ανέλαβε να απαντήσει στα όσα υποστήριξε ο Δημήτρης Κάπρος. Ο Ναβροζίδης επέμεινε στα παράπονα του Διγενή για τις φετινές διαιτησίες, υπογράμμισε πως υπάρχει πρόβλημα με την συμπεριφορά κυρίως των νέων διαιτητών και εξέφρασε την βεβαιότητά του πως ο Διγενής θα βρει τον δρόμο του: «Αυτό το διάστημα βαλλόμαστε από πάρα πολλούς ανθρώπους. Για τις μεταγραφές που έγιναν την ευθύνη την έχει ο Διγενής και μόνο αυτός. Έχουμε στις τάξεις μας είκοσι δικούς μας ποδοσφαιριστές και αυτό σημαίνει πως του χρόνου δεν θα χρειαστεί να προχωρήσουμε σε δαπανηρές μεταγραφές της μίας χρονιάς, όπως κάνουν ορισμένα άλλα σωματεία. Πιστεύουμε ότι έχουμε αδικηθεί από την διαιτησία. Βλέπουμε τον ρεβανσισμό που ορισμένοι εκτρέφουν. Ο Διγενής είναι ένα ιστορικό σωματείο και πρέπει να το σέβονται. Δεν μπορούν οι νέοι διαιτητές να αντιμετωπίζουν με ρεβανσισμό και αυταρχισμό τους παράγοντες. Ο κανονισμός είναι κανονισμός και πρέπει να τηρείται, όμως η συμπεριφορά τους είναι αυτή που ενοχλεί. Η θέση του Διγενή είναι πλασματική. Η πορεία μας από εδώ και στο εξής θα είναι αξιοζήλευτη. Για την επίμαχη φάση του πέναλτι, ο παρατηρητής διαιτησίας κύριος Κυπραίος και η τηλεοπτική κάμερα δεν μπορούσαν να έχουν άποψη λόγω της θέσης τους. Ζητώ την άποψη των δύο δημοσιογράφων που βρισκόταν κοντά μου και είδαν την φάση από κοντά».

Μάλιστα, ο Μίλτος Ναβροζίδης δεν δίστασε να ζητήσει την επιείκεια της Πειθαρχικής Επιτροπής της ΕΠΣΔ προς τους παράγοντες και τα σωματεία, καθώς όπως είπε «έτσι όπως πάμε σε λίγο δεν θα υπάρχουν παράγοντες. Θα εξαλειφθούν και το ποδόσφαιρο θα το αναλάβουν άλλοι «παράγοντες». Ζητώ την επιείκεια της Πειθαρχικής Επιτροπής έναντι των παραγόντων και των σωματείων».

Με την Αθήνα στη Χίο

• Στέλεχος της Μικτής Νέων της ΕΠΣ Αθηνών έγινε ο Στέργος Νικολός που σήμερα βρίσκεται στην αποστολή για Χίο

Πριν την έναρξη των Ενωσιακών πρωταθλημάτων, στην περίοδο της προετοιμασίας, στις προπονήσεις της μικτής ομάδας των Νέων της ΕΠΣ Αθήνας, συμμετείχε κι ο πρώην ποδοσφαιριστής του Ερμή και των Μικτών μας **Στέργος Νικολός** τον οποίο είχε καλέσει ο ενωσιακός προπονητής της Αθηναϊκής ομάδα, **Δημητρίου.** Ομως τελικά στις δύο πρώτες αγωνιστικές δεν συμπεριελήφθη στην αποστολή της Μικτής Νέων των Αθηνών.

Το προηγούμενο Σάββατο ο προπονητής **Δημητρίου** παρακολούθησε τον αγώνα α' κατηγορίας Αθηνών μεταξύ της πρωτοπόρου Κηφισιάς και των Πατησίων, όπου τα Πατήσια κέρδισαν με 1-0, και στα οποία αγωνίζεται ο **Στέργος Νικολός** μαζί με τον αδελφό του **Νίκο.**

Εντυπωσιασμένος από την απόδοση του νεαρού ποδοσφαιριστή, ο ενωσιακός προπονητής, τον κάλεσε στην σημερινή αποστολή της Μικτή Νέων των Αθηνών, που θα αγωνισθεί στη Χίο, με το αντίστοιχο συγκρότημα. Τώρα εάν θα χρησιμοποιηθεί σήμερα στο παιχνίδι της Χίου θα αποφασισθεί από τον προπονητή της Αθήνας.

Διπλή αναβολή

• Η συμμετοχή τριών ποδοσφαιριστών του Ασκληπιού στην Μικτή ομάδα των Νέων οδήγησε την Επιτροπή Πρωταθλήματος στην αναβολή του προγραμματισμένου για σήμερα παιχνίδι του Αρχαγγέλου με τον Άρη. Αναβλήθηκε και το Σύμη-ΟΦ Ιστρίου

Από το ξεκίνημα της εβδομάδας και αμέσως μετά την ανακοίνωση των ονομάτων των ποδοσφαιριστών που θα απαρτίσουν τις Μικτές μας ομάδες Νέων και Παίδων ενόψει των αγώνων με τα αντίστοιχα αντιπροσωπευτικά συγκροτήματα των Κυκλάδων ήταν ξεκάθαρο πως το παιχνίδι πρωταθλήματος της Α' κατηγορίας ανάμεσα στον Άρη και τον Ασκληπιό ήταν καταδικασμένο σε αναβολή, παρά τον ορισμό του για σήμερα, Τετάρτη, από την Επιτροπή Πρωταθλήματος της ΕΠΣΔ.

Το ματς αναβλήθηκε για δεύτερη φορά κατ' εφαρμογή του άρθρου 22 παρ. 5 εδαφ. γ' του ΚΑΠ, λόγω της συμμετοχής τριών ποδοσφαιριστών του Ασκληπιού στην Μικτή ομάδα των Νέων. Τέλος, αναβάλλεται και ο προγραμματισμένος για σήμερα αγώνας του πρωταθλήματος της Γ' κατηγορίας ανάμεσα στον ΑΟ Σύμης και τον ΟΦ Ιστρίου λόγω συγκοινωνιακού προβλήματος.

Τα δύο ματς θα επαναοριστούν από την Επιτροπή Πρωταθλήματος.

ΟΙ ΔΥΟ ΤΡΟΧΟΙ
ΑΝΤΙΠΡΟΣΩΠΕΙΑ ΤΗΣ
DERBI
ΣΚΟΥΤΕΡ ΚΑΙ ΜΟΤΟΣΥΚΛΕΤΕΣ
Αποκτήστε τα μοναδικά ΣΚΟΥΤΕΡ DERBI 50 cc έως 150 cc
τις ΜΟΤΟΣΥΚΛΕΤΕΣ 50 cc και 125 cc
καθώς και τα ΤΕΤΡΑΤΡΟΧΑ ATV 50 cc και 200 cc-250cc
GPR-125 racing

Ανοικτά
9 π.μ.-8 μ.μ.
Τετάρτη-Σαββατο
9 π.μ.-5 μ.μ.
aprilia ΠΩΛΗΣΕΙς-ΕΞΟΥΣΙΟΔΟΤΗΜΕΝΟ ΣΥΝΕΡΓΕΙΟ
• Και με 0% προκαταβολή και έως 60 δόσεις
• 2 χρόνια εγγύηση, απεριόριστα χιλιόμετρα
• Πλήρης τεχνική υποστήριξη με ηλεκτρονικά μέσα
ΠΩΛΗΣΕΙΣ - ΑΝΤΑΛΛΑΚΤΙΚΑ - ΣΥΝΕΡΓΕΙΟ
ΕΜΜ. ΠΑΠΑΜΑΝΩΛΗΣ-ΙΩΑΝ. ΜΑΓΚΑΦΑΣ Ο.Ε.
Μητροπολίτου Αποστόλου 52 (πάροδος Κοδριγκτώνος)
Τηλ./Fax 2241024788 / email:twowheel@otenet.gr
ΑΕ.0084

ΤΟΠΙΚΟ ΠΟΔΟΣΦΑΙΡΟ

Από Μασαρενούς η φωτοβολίδα(!)

• Σύμφωνα με την έκθεση του παρατηρητή διαιτησίας, Δημήτρη Σταματάκη, που θεώρησε κανονικό και το γκολ που ακυρώθηκε στον Αγ. Γεώργιο

Τον διαιτητή, **Κώστα Ζανεττίδη** και τον παρατηρητή αγώνα, **Νίκο Ντάκα,** διαψεύδει ο παρατηρητής διαιτησίας του αγώνα, Αστέρα Μ.-Αγ. Γεώργιος, **Δημήτρης Σταματάκης,** καθώς προχθές στην συνεδρίαση του Σ.Δ.Π.Δ. ανέφερε πως το καπνογόνο ή μάλλον η φωτοβολίδα (!) όπως γράφει το Φ.Α., δεν έπεσε από φιλάθλους του Αγίου Γεωργίου, αλλά από φιλάθλους της γηπεδούχου ομάδας.

Μάλιστα ο **Σταματάκης** γνωρίζει και τα άτομα που έριξαν το καπνογόνο αφού η όλη φάση έγινε μπροστά, ακριβώς κάτω από το κουβούκλιο των δημοσιογράφων όπου καθόταν. Σε επικοινωνία που είχαμε μαζί του μας είπε πως το καπνογόνο το πέταξε ένας πιτσιρικάς, το οποίο του το είχε δώσει ένας ενήλικας που του έδειξε προηγουμένως πώς να το ανάψει.

Το συγκεκριμένο γεγονός έγινε στο 88' του αγώνα, όταν οι Μαλωνίτες πέτυχαν το 0-2. Στην αναφορά του ο **Σταματάκης** στο σύνδεσμο είπε ακόμη πως το γκολ που πέτυχε στο 61' ο ποδοσφαιριστής του Αγίου Γεωργίου, **Αργύρης Σκυλλαράκης** ήταν κανονικό και κακώς υποδείχθηκε ως οφσάιντ από τον επόπτη **Σταύρο Πηδιάκη.**

Να γκρεμιστεί το...παραβάν

• Ο πρόεδρος του ΣΔΠΔ Δημήτρης Κάπρος τάχθηκε ανοιχτά υπέρ της δημοσιοποίησης των ποινών που επιβάλλονται στους διαιτητές

Ανοιχτά υπέρ της δημοσιοποίησης των ποινών που επιβάλλονται στους διαιτητές για την απόδοσή τους στα παιχνίδια των τοπικών μας πρωταθλημάτων τάχθηκε ο πρόεδρος του ΣΔΠΔ και πρόεδρος της Τοπικής Επιτροπής Διαιτησίας Δημήτρης Κάπρος, μιλώντας χθες στον ραδιοφωνικό σταθμό ΤΟΠ FM. Δεν είναι λίγες οι φορές που οι παράγοντες των σωματείων εξέφρασαν την δυσφορία τους για την διατήρηση των ποινών που επιβάλλονται στους διαιτητές σε καθεστώς μυστικότητας, κάνοντας λόγο για άνιση συμπεριφορά και για αδιαφάνεια, με το επιχείρημα πως αφενός δίνονται κανονικά στην δημοσιότητα οι ποινές των παραγόντων, των ποδοσφαιριστών και των παραγόντων και αφετέρου ο φίλαθλος κόσμος οφείλει να γνωρίζει πως υπάρχουν όργανα που απονέμουν δικαιοσύνη.

«Έχουμε πει πως δεν έχουμε να κρύψουμε τίποτα. Κατά την προσωπική μου άποψη οι ποινές πρέπει να βγαίνουν δημόσια», υποστήριξε ο Κάπρος, που πέταξε το «μπαλάκι» για την μη δημοσιοποίηση των τιμωριών στην ΕΠΣΔ: «Εμείς αποστέλλουμε τα πρακτικά των τιμωριών στην Ένωση, όπως είμαστε υποχρεωμένοι να κάνουμε. Από εκεί και πέρα είναι δικό της θέμα».

Εκλεισε και τυπικά

• Με την ομάδα της Ασπίδας Απ θα συνεχίσει την προπονητική του δράση ο Λάκης Ζαχαρίας, που συμφώνησε χθες με την διοίκηση της ομάδας για το υπόλοιπο της περιόδου

Μετά από μιάμιση εβδομάδα διαπραγματεύσεων τελείωσε και τυπικά το θέμα της ανάληψης της τεχνικής ηγεσίας για την Ασπίδα Απ., την οποία αναλαμβάνει πλέον και επίσημα ο Λάκης Ζαχαρίας. Όπως αναφέρθηκε και στο χθεσινό δημοσίευμα της "Α.Ρ" οι δύο πλευρές βρίσκονταν πολύ κοντά στο να δώσουν τα χέρια, αφού το μόνο που απέμενε και λύθηκε ήταν ορισμένες λεπτομέρειες που έπρεπε να διευκρινιστούν, προκειμένου να ξεκινήσει και επίσημα η συνεργασία.

Χθες παράλληλα ο Ζαχαρίας πραγματοποίησε και την πρώτη του προπόνηση στο πάρκο «απέναντι από το Πανεπιστήμιο Αιγαίου» ενώ το πρόγραμμα θα συνεχιστεί σήμερα στο γήπεδο των Αγ. Αποστόλων.

Αυτό που έκανε αίσθηση ήταν ότι όλοι οι ποδοσφαιριστές έδωσαν το παρόν τους στην προχθεσινή συνάντηση (εκτός του Σάββενα), όπως και ο Παναγιώτης Μαθιός που αποθεραπεύθηκε και αγωνίστηκε στο τελευταίο παιχνίδι κόντρα στον Ανταγόρα.

Στη Νέα Σμύρνη ο Τριανταφύλλου

Ο **Γιάννης Τριανταφύλλου** θα είναι ο παρατηρητής του Κατερινιώτη **Νταμπώση** στον αγώνα Πανιωνίου-Ξάνθης στα πλαίσια της 10ης αγωνιστικής στην Α' Εθνική.

ΠΡΑΚΤΟΡΕΙΟ ΤΑΞΙΔΙΩΝ
ΣΑΒΒΑΣ ΣΑΗΣ

Με την ευκαιρία της λειτουργίας του **νέου** μας πρακτορείου στην οδό Τάρπον Σπρίνγκς 42 (δίπλα στην Τράπεζα Πίστεως)

ΠΡΟΣΦΕΡΟΥΜΕ

τα φθηνότερα αεροπορικά εισιτήρια για όλο τον κόσμο με όλες τις αεροπορικές πτήσεις

ΠΡΟΣΟΧΗ

ΠΛΗΡΟΦΟΡΙΕΣ ΔΕΝ ΔΙΔΟΝΤΑΙ ΑΠΟ ΤΟ ΤΗΛΕΦΩΝΟ
ΜΟΝΟ ΠΡΟΣΩΠΙΚΗ ΠΑΡΟΥΣΙΑ ΣΑΣ

ΑΚΟΜΗ

• ΒΙΖΑ επισκέπτου για ΑΥΣΤΡΑΛΙΑ σε μία μέρα
• Εκδοση διαβατηρίων
• Εκδοση αδειών αυτοκινήτων

ΞΕΝΟΔΟΧΕΙΑ ΣΤΗΝ ΑΘΗΝΑ

PRESIDENT Α' ΚΑΤΗΓΟΡΙΑΣ Λεωφόρος Κηφισίας			
Μονόκλινο	€ 60		έως 31/3
Δίκλινο για μονόκλ.	€ 65		«
Δίκλινο	€ 70		«
Τρίκλινο	€ 90		«
ROYAL OLYMPIC LUX κοντά στο Σύνταγμα			
Μονόκλινο	€ 75		έως 31/3
Δίκλινο	€ 85		«
Τρίκλινο	€ 105		«
OLYMPIC PALAS Α' ΚΑΤΗΓΟΡΙΑ Σύνταγμα			
Μονόκλινο	€ 55		έως 31/3
Δίκλινο	€ 70		«
Τρίκλινο	€ 85		«
BEST WESTERN ILISIA Α' ΚΑΤΗΓΟΡΙΑΣ ILISIA Μιχαλακοπούλου			
Μονόκλινο	€ 68	€ 84	1/1-31/3 έως 31/12/04
Δίκλινο	€ 83	€ 93	«
Τρίκλινο	€ 97	€ 110	«
HELLINIS Β' ΚΑΤΗΓΟΡΙΑ ΟΝΑΣΙΟ Συγγρού			
Μονόκλινο	€ 60	€ 50	έως 31/12
Δίκλινο	€ 70	€ 60	
Τρίκλινο	€ 82	€ 70	έως 31/3
ARETOUSA Β' ΚΑΤΗΓΟΡΙΑΣ Μητροπόλεως - Σύνταγμα			
Μονόκλινο			έως 31/3
Δίκλινο			«
Τρίκλινο			«
ASTOR Σύνταγμα			
Μονόκλινο	€ 59		έως 31/3
Δίκλινο για μονόκλινο	€ 65		«
Δίκλινο	€ 73		«
Τρίκλινο	€ 85		«
POLIS GRAND HOTEL Β' ΚΑΤΗΓΟΡΙΑΣ Πατησίων & Βερανζέρου 10			
Μονόκλινο	€ 59		έως 31/3
Δίκλινο	€ 69		«
Τρίκλινο	€ 92		«
ΒΕΡΓΙΝΑ Β' ΚΑΤΗΓΟΡΙΑΣ ΘΕΣ/ΚΗ (κεντρικό)			
Μονόκλινο	€ 55		έως 31/3
Δίκλινο	€ 74		«
Τρίκλινο	€ 89		
ANEMONI KENTRIKO-PEIRAI			
Μονόκλινο	€ 55	έως 31/12	€ 58 έως 10/5
Δίκλινο	€ 66		€ 70
Τρίκλινο	€ 78		€ 84

ΣΑΣ ΣΥΜΦΕΡΕΙ ΠΡΙΝ ΚΛΕΙΣΕΤΕ ΟΠΟΥΔΗΠΟΤΕ ΝΑ ΜΑΣ ΕΠΙΣΚΕΦΘΕΙΤΕ

ΠΡΑΚΤΟΡΕΙΟ ΤΑΞΙΔΙΩΝ
ΣΑΒΒΑΣ ΣΑΗΣ

ΤΑΡΠΟΝ ΣΠΡΙΝΓΚΣ 42 (δίπλα στην Τραπ. Πίστεως) • Τηλ. 39781-3

ΤΖΑΚΙΑ

ΤΖΑΚΙΑ ΤΖΟΤΖΟΛΗΣ ΤΑΣΟΣ

ΤΖΑΚΙΑ
ΜΑΝΤΕΜΕΝΙΑ • ΑΠΛΑ • ΑΕΡΟΘΕΡΜΑ • ΜΕ ΤΖΑΜΙΑ ΚΑΙ ΠΟΡΤΕΣ • ΜΕ ΠΥΡΟΤΟΥΒΛΑ

ΣΟΜΠΕΣ ΜΕ ΞΥΛΑ
ΜΕΓΑΛΗ ΠΟΙΚΙΛΙΑ ΜΟΝΤΕΛΩΝ

ΑΞΕΣΟΥΑΡ ΤΖΑΚΙΩΝ
ΣΚΑΡΕΣ • ΣΙΤΕΣ • ΚΡΕΜΑΝΤΑΛΑΔΕΣ

ΦΟΥΡΝΑΚΙΑ ΚΑΙ ΨΗΣΤΑΡΙΕΣ
ΣΕ ΠΟΛΛΑ ΣΧΕΔΙΑ ΚΑΙ ΜΕΓΕΘΗ

ΚΑΘΑΡΙΣΜΟΙ ΚΑΙ ΣΕΡΒΙΣ ΤΖΑΚΙΩΝ

ΚΟΛΥΜΠΙΑ, ΕΝΑΝΤΙ ΚΑΙ ΠΑΡΑΠΛΕΥΡΩΣ ΙΔΡΥΜΑΤΟΣ

ΚΥΡΙΑΚΕΣ ΑΝΟΙΚΤΑ 11–4

Τηλέφωνο (22410) 56275, κιν. 6942/255848,
τηλ. Fax: 56317, 85103 Κολύμπια, Ρόδος



ΡΕΠΟΡΤΑΖ

BEACH VOLLEY

Δύο παγκόσμια τουρνουά στην Ελλάδα

• Το διάστημα 29 Αυγούστου – 4 Σεπτεμβρίου θα διεξαχθούν δύο διοργανώσεις του World Tour ανδρών – γυναικών στη χώρα μας με τη Ρόδο να είναι και πάλι υποψήφια για να αναλάβει τη φιλοξενία.

• Ο πρίγκιπας του Μονακό ανέλαβε επίτιμος πρόεδρος του παγκοσμίου beach volley ύστερα από πρόσκληση της Διεθνούς Ομοσπονδίας.

Δύο τουρνουά beach volley του παγκόσμιου σιρκουί ανδρών-γυναικών θα κληθεί να διοργανώσει η Ελλάδα το διάστημα 29 Αυγούστου-4 Σεπτεμβρίου 2005. Πάντως, η πόλη (ή πόλεις) που θα φιλοξενήσει τα τουρνουά ακόμη δεν έγιναν γνωστές, αφού υπάρχουν αρκετές υποψηφιότητες εκτός από εκείνες της Αθήνας και της Ρόδου. Τα τουρνουά του παγκοσμίου τουρ θα γίνουν φέτος σε κάθε γωνιά της γης, αφού ανατέθηκαν σε χώρες όπως οι Νότια Αφρική, Βραζιλία, Κίνα, Ισπανία, Ιταλία, Κροατία, Ελβετία, Γερμανία, Νορβηγία, Γαλλία, Αυστρία, Πορτογαλία, Πολωνία, Ρωσία, Ινδονησία, Καναδάς, Αραβικά Εμιράτα και Ιαπωνία.

ΕΠΙΤΙΜΟΣ Ο ΑΛΒΕΡΤΟΣ

Η FIVB ανακοίνωσε χθες ότι ο Πρίγκιπας **Αλβέρτος** του Μονακό αποδέχθηκε την τιμητική επιλογή του σε επίτιμο πρόεδρο του παγκόσμιου beach volley. Ο πρίγκιπας Αλβέρτος, που είναι άνθρωπος του αθλητισμού, έγινε γνωστός το τελευταίο διάστημα και για την υποστήριξή του στο beach volley.

Κατά την διάρκεια των Ολυμπιακών Αγώνων της Αθήνας πήρε μέρος σε έναν αγώνα επίδειξης, παρακολούθησε τους περισσότερους αγώνες του τουρνουά, ενώ απένειμε και τα μετάλλια στις νικήτριες του τελικού, στις Γυναίκες. Παράλληλα, παρακολούθησε τον τελικό του Γκραντ Σλαμ της FIVB που έγινε τον Ιούλιο στη Μασσαλία, ενώ έχει αποφασίσει να φιλοξενήσει και έναν γύρο της εφετινής διοργάνωσης στο Μονακό.

«Η FIVB στη συνεδρίασή της στη Λωζάνη ομόφωνα ανακήρυξε τον Πρίγκιπα **Αλβέρτο** επίτιμο πρόεδρο του αθλήματος. Η FIVB αισθάνεται ιδιαίτερη τιμή που αποδέχθηκε την πρόσκλησή μας. Η υποστήριξή του στο beach volley και η πολύτιμη εμπειρία του στους Ολυμπιακούς Αγώνες θα αποτελέσει ανεκτίμητη βοήθεια στα οφέλη που θα αποκομίσει το άθλημα από την εξαιρετική επιτυχία που είχε στους Αγώνες της Αθήνας», δήλωσε ο πρόεδρος της διεθνούς ομοσπονδίας, **Ρούμπεν Ακόστα**.

«Αισθάνομαι μεγάλη χαρά για την τιμή που μου έγινε. Το beach volley είναι το πιο γρήγορα αναπτυσσόμενο καλοκαιρινό άθλημα των Ολυμπιακών Αγώνων. Θα παράσχω όλη τη βοήθειά μου με την απαραίτητη στρατηγική κι ελπίζω ότι θα μπορέσω να βοηθήσω τον κ. **Ακόστα** και την FIVB στην ανάπτυξη του αθλήματος», είπε από την πλευρά του ο πρίγκιπας **Αλβέρτος**.

ΣΤΙΒΟΣ

Καθαρή «επικράτηση»

• Ο Χρήστος Χατζηχριστοδούλου συγκέντρωσε τις περισσότερες ψήφους στις αρχαιρεσίες του ΓΑΣ Υγεία την Κυριακή.

Την περασμένη Κυριακή διεξήχθησαν οι προγραμματισμένες αρχαιρεσίες στον ΓΑΣ «Η Υγεία» Ρόδου και σύμφωνα με τα αποτελέσματα των εκλογών, ο Χρήστος Χατζηχριστοδούλου συγκέντρωσε τις περισσότερες ψήφους (50) από τους δώδεκα υποψήφιους για το νέο διοικητικό συμβούλιο του συλλόγου.

Αναλυτικά τα αποτελέσματα των εκλογών για το ΔΣ:

1. Χατζηχριστοδούλου Χρήστος - 50
2. Παπαστεργίου Σωτήρης - 40
3. Ακρίδης Θανάσης - 37
4. Παρδαλός Νίκος, Χατζηκαλημέρης Νίκος – 26
5. Χατζημιχάλη Αλεξία – 25
6. Ευγενικός Γιώργος – 22
7. Γεωργίου Φίλιππος – 19
8. Μάτσης Κώστας, Τζαμπέρης Μιχάλης – 18
9. Κατσαράς Γιώργος – 4
10. Κατσαράς Νίκος – 1

Τα αποτελέσματα για την εξελεγκτική επιτροπή:

1. Ερωτόκριτος Μιχάλης – 38
2. Κρικοπούλου Μαρία – 38
3. Ζαράκης Σταύρος - 30

ΓΚΟΛΦ

Προηγείται ο Νικόπουλος

• Στα μισά του πρωταθλήματος Ρόδου, ο νεαρός γκολφέρ έχει το προβάδισμα με 163 χτυπήματα έναντι 167 του Νίκου Παναγιά και 168 του Χρύσανθου Διάκου

• Το Σαββατοκύριακο ολοκληρώνεται η διοργάνωση στις εγκαταστάσεις του Γκολφ Αφάντου

Μεγάλο γεγονός για τα μέλη και του αθλητές των ομίλων Γκολφ, αποτέλεσε η διεξαγωγή του Πρωταθλήματος Ρόδου το περασμένο Σαββατοκύριακο στις εγκαταστάσεις του γηπέδου γκολφ Αφάντου. Έτσι παρά το τσουχτερό κρύο του Σαββάτου, οι συμμετοχές ξεπέρασαν τις 20 για την πρώτη κατηγορία. Οι αθλητές θα διεκδικήσουν τον τίτλο του πρωταθλητή Ρόδου ολοκληρώνοντας τις προσπάθειές τους το επόμενο Σαββατοκύριακο όταν θα έχει διεξαχθεί και η τέταρτη μερά των αγώνων. Ο Αθλητικός Ομιλος Γκολφ Αφάντου προκειμένου να δώσει επιπλέον κίνητρο στα μέλη του Ομίλου, αθλοθέτησε επιπλέον έπαθλα για την κάθε μέρα ξεχώριστά. Έτσι όλοι έχουν πιθανότητες να διεκδικήσουν κάποιο έπαθλο και το στοιχείο αυτό κάνει την διοργάνωση ακόμα πιο ενδιαφέρουσα. Στα μισά λοιπόν προβάδισμα έχει ο **Νικολόπουλος Χρήστος (163),** με τους **Παναγιά Νίκο (167)** και **Διάκου Χρύσανθο (168)** να έχουν μείνει 4 και 5 κτυπήματα πίσω. Ακολουθούν οι **Πέρος Λευτέρης (171)** και **Αρχαγγελίτης Μιχάλης (174).** Δύσκολα κάποιος από τους αθλητές αυτούς θα μείνει εκτός πεντάδας, αξίζει δε να σημειωθεί πώς ο μοναδικός ενήλικας της παρέας είναι ο **Αρχαγγελίτης.**

Πρωτάθλημα είχε και για τα Juniors της Ακαδημίας που δεν μπορούν να συμμετέχουν ακόμα στην μεγάλη κατηγορία. Έτσι είχαμε με την **Παπαγιάννη Δέσποινα** και **Καρελλά Αννα** να αποκτούν προβάδισμα στα κορίτσια, και τους **Σπανό Λευτέρη** και **Πελλό Φώτη** να παίρνουν κεφάλι σε μια ενδιαφέρουσα και ελπιδοφόρα τρίτη κατηγορία αποτελούμενη από παιδιά μέχρι 11 χρονών. Οι προσπάθειες για τις δύο αυτές κατηγορίες θα συνεχιστούν την επόμενη Κυριακή όταν θα ολοκληρωθεί η δεύτερη και τελευταία μέρα των αγώνων.

Αναλυτικά τα αποτελέσματα στις τρεις κατηγορίες για το πρώτο μισό του πρωταθλήματος έχουν ως εξής:

Α/Α	Ονομ./επώνυμο	HCP	27/11/2004 SCORE	PTS	28/11/2004 SCORE	PTS	TOTAL SCORE	PTS
1.	Νικολόπουλος Χρ.	0	86	25	77	32	163	57
2.	Παναγιάς Νικόλαος	8	84	32	83	35	167	67
3.	Διάκου Χρύσανθος	10	82	37	86	30	168	67
4.	Πέρος Λευτέρης	6	82	34	89	27	171	61
5.	Αρχαγγελίτης Μιχ.	14	86	37	88	35	174	72
6.	Κουμνάκης Δημ.	14	99	27	86	37	184	64
7.	Διάκου Παναγιώτης	20	94	32	97	31	191	63
8.	Κοιλιάς Γεώργιος	22	103	31	95	36	198	67
9.	ANREW HARVEY	24	108	29	96	37	204	66
10.	Κουμνάκης Γεωργ.	21	110	23	97	32	207	55
11.	Κουμνάκης Ιωάννης	24	112	22	98	34	210	56
12.	Βασιλικής Αλεξανδος	28	118	20	108	14	211	30
13.	Παπασάββας Βασ.	28	113	27	103	34	216	61
14.	Καβάδας Σταμάτης	21	111	22	110	24	221	46
15.	Βασιλικής Αλέξανδ.	28	118	20	108	29	226	49
16.	Πέρος Γεώργιος	28	108	29	119	22	227	51
17.	Λαουδίκος Νικόλαος	28	124	17	113	25	NR	40
18.	Χατζηδημητρίου Δημ.	21	NR	0	90	40	NR	40
19.	Παπαθεοδωράκης Μιχ.	24	103	24	NR	0	NR	49
20.	Κρητικός Παναγιωτ.	25	125	25	NR	0	NR	28
21.	Παπαγιάννης Τάκης	6	NR	0	NR	0	NR	0

Β' ΚΑΤΗΓΟΡΙΑ

Α/Α	Ονομ./επώνυμο	28-Νοε.
1.	Παπαγιάννη Δεσποινα	33
2.	Καρελά Αννα	26
3.	Βασίλα Ραφαηλιά	2
4.	Χατζηχριστοδούλου Δ.	NR
5.	Κασιώτη Τσαμπίκα	NR
6.	Ζαφείρη Χρυσούλα	NR

Γ' ΚΑΤΗΓΟΡΙΑ

Α/Α	Ονομ./επώνυμο	28-Νοε.
1.	Σπανός Ελευθέριος	31
2.	Πελλός Φώτης	31
3.	Λαουδίκου Χριστίνα	35
4.	Ζαφείρη Γεωργία	35
5.	Δάλλας Νικόλαος	35
6.	Κουμνάκης Βασίλειος	36
7.	Κρητικός Εμμανουήλ	37
8.	Ανθούλας Τσαμπίκα	37
9.	Βασιλά Μαριέττα	39
10.	Ανθούλας Μιχαήλ	39

ΑΠΟΚΤΗΣΤΕ ΤΗΝ ΔΙΚΗ ΣΑΣ ΚΟΥΖΙΝΑ
ΧΩΡΙΣ ΠΡΟΚΑΤΑΒΟΛΗ!!!



ΔΩΡΟ
ΝΕΡΟΧΥΤΗΣ & ΑΠΟΡΡΟΦΗΤΗΡΑΣ INOX

ΒΟΛΑΣ
ΚΟΥΖΙΝΕΣ

*ΟΙ ΔΙΑΚΑΝΟΝΙΣΜΟΣ ΑΦΟΡΑ 48ΜΗΝΗ ΕΞΟΦΛΗΣΗ ΚΑΙ ΠΕΡΙΛΑΜΒΑΝΕΤΑΙ ΦΠΑ 13%

Μ. ΒΟΛΑΣ & ΥΙΟΙ Ο.Ε.
Λ. ΕΛΕΥΘΕΡΙΑΣ 43-45 ΚΡΕΜΑΣΤΗ ΡΟΔΟΣ ΤΗΛ. (22410) 91275
FAX (22410) 94370 --- www.volas.net e-mail volas@hol.gr

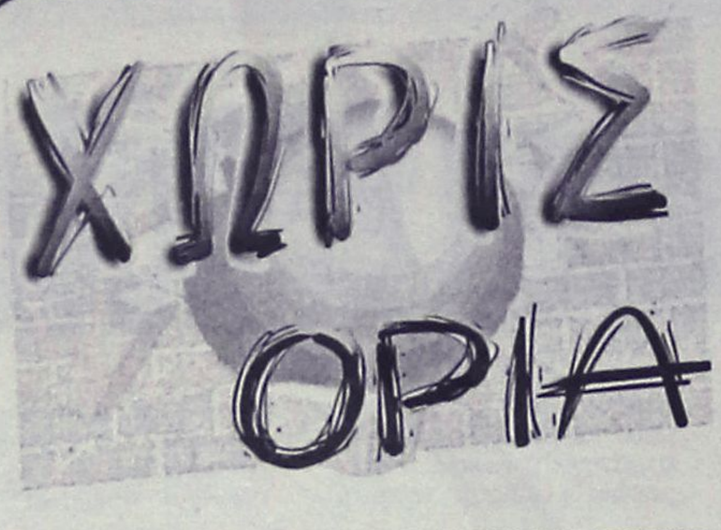

Με απουσίες στο ντέρμπι

Χωρίς τους τιμωρημένους Χατζηκωνσταντή και Αναγνώστου θα υποδεχτεί το Σάββατο στο δεύτερο κατά σειρά ντέρμπι για τους Μαριτσενούς, ο Ηρακλής τον Διαγόρα Β. Δύο προβλήματα για τον Σπύρο Αγγελόπουλο που ενδέχεται να αυξηθούν αριθμητικά σε περίπτωση που η κατάσταση του τραυματία Μανωλά δεν παρουσιάσει βελτίωση.

Οι λύσεις αναμένεται να αναζητηθούν από τον πάγκο της ομάδας και από τα υπόλοιπα μέλη που στελεχώνουν την ομάδα, από την στιγμή που κανένας ποδοσφαιριστής των Μαριτσενών δεν βρίσκεται σε κατάσταση αποθεραπείας η να τελειώνει ή τιμωρία του. Χθες πραγματοποιήθηκε η δεύτερη προπόνηση της εβδομάδας στο γήπεδο Δαματριάς ενώ η σημερινή ημέρα θα είναι ξεκούρασης αφού ο Αγγελόπουλος έχει δώσει ρεπό.

Στην διάθεσή του για το παιχνίδι θα είναι οι Λορέντζος Τ. και Θ. που ακολουθούν το τελευταίο διάστημα ευλαβικά το πρόγραμμα, αλλά αν και βρίσκονται σε καλό σημείο δεν γνωρίζεται κατά πόσο μπορούν να πάρουν λεπτά συμμετοχής στο ντέρμπι.

ΠΡΟΣΚΛΗΣΗ ΤΟΥ ΣΔΠΔ

Σύγκλιση Τακτικής Γενικής Συνέλευσης με βάση την από 71/22-11-2004 απόφαση του Δ.Σ. και σύμφωνα με τα άρθρα 15, 16, 17 του καταστατικού.

ΚΑΛΟΥΜΕ

Ολα τα μέλη μας στην Ετήσια Τακτική Γενική Συνέλευση, που θα γίνει στα γραφεία μας (Ζαχ. Παπαζαχαρίου 4, στις 20 Δεκεμβρίου 2004 ημέρα Δευτέρα και ώρα 19.00) με θέματα ημερήσιας διάταξης:

α) Εκλογή προέδρου και γραμματέα Γ.Σ.

β) Ονομασία Τακτικών μελών των μέχρι τώρα δόκιμων

γ) Διοικητικός και Οικονομικός απολογισμός 2004

δ) Εγκριση προϋπολογισμού οικονομικού έτους 2005

ε) Έκθεση Εξελεγκτικής Επιτροπής

στ) Προτάσεις-Διάφορα.

Η Τακτική Γενική Συνέλευση θεωρείται σε απαρτία όταν παρίστανται περισσότερα από τα μισά ταμειακώς εντάξει μέλη. Σε περίπτωση μη επίτευξης απαρτίας η Γ.Σ. θα επαναληφθεί την επόμενη 21-12-2004, ημέρα Τρίτη, την ίδια ώρα και στον ίδιο χώρο χωρίς νέα πρόσκληση και θα θεωρηθούν σε απαρτία ανεξάρτητα από τον αριθμό των παρόντων μελών

Εκ του Δ.Σ.
Ο πρόεδρος
Κάπρος Δημήτρης
Ο Γενικός Γραμματέας
Καψάσκης Κων/νος

Περιμένει απάντηση

• Με δεύτερη επιστολή του ο πατέρα τους ποδοσφαιριστή Συρράκου ζητά απάντηση από την ΕΠΣΔ και τον προπονητή της Μικτής Παίδων Αντώνη Οικονόμου για τον αποκλεισμό του γιού του

Με νέα επιστολή του ο **Σπύρος Συρράκος** πατέρας του ποδοσφαιριστή **Γιώργου** της Μικτής Παίδων, θέλει απάντηση για τον αποκλεισμό του. Στην επιστολή αναφέρει τα εξής:

"Αγαπητή Ροδιακή, μέσω της στήλης σου στις 20-11-04 υπέβαλα ερώτηση στον κ. **Οικονόμου** προπονητή της Μικτής Παίδων -σχετικά με τις δηλώσεις αυτού, που είδαν την δημοσιότητα μέσω της "Α.Ρ." την 18/11/04.

Την ερώτηση που έκανα στον κ. **Οικονόμου** μέσω της στήλης σου, είναι γνωστή και δημοσιευμένη στις 20-11-04, με τίτλο και υπότιτλο εκ μέρους της εφημερίδας, -όχι σχετικόν με το περιεχόμενο της ερωτήσεώς μου- επιστολής. Πράγμα το οποίο αναγνώρισε η εφημερίδα (και εδώ θέλω να συγχαρώ την "Α.Ρ." διότι τυγχάνει εφημερίδα με καλή δημοσιογραφική δεοντολογία) και αναδημοσίευσε την επόμενη 21/11/04 με νέο υπότιτλο-τίτλο.

Έως σήμερα 30/11/04 δεν έτυχα καμίας απαντήσεως, ως προς την ερώτηση που έθεσα στον κ. **Οικονόμου,** την μόνη και μοναδική απάντηση -αν θεωρείται απάντηση- που πήραμε εκ μέρους της τεχνικής ηγεσίας της Μικτής Παίδων ήτο, η απότομος -διακοπή-παύση- του ποδοσφαιριστή **Συρράκου Γιώργου** από τους κόλπους της μικτής Παίδων. Τόσο απότομη!! ήτο η διακοπή-παύση που του έγινε, ώστε εφαρμόσθηκε την επομένη κιόλας (ερωτήσεως επιστολής μου) αρχομένης από την 21-11-04 και συνεχιζομένης ώς και σήμερα.

- Μήπως φταίει η επιστολή που έστειλα στον κ. **Οικονόμου** μέσω τύπου;

Και επειδή εγώ δεν διαθέτω μαντική ικανότητα, και δεν γνωρίζω μέχρι πότε θα συνεχισθεί το όλο θέμα, θέλω να ρωτήσω τον κ. **Οικονόμου,** όπως ερώτησα και τον κ. **Κυπραίο** την 23-11-04, κατόπιν επισκέψεώς μου στα γραφεία της ΕΠΣΔ το αν γνώριζε να μου πει για την (διακοπή-παύση), που υπέστη ο ποδοσφαιριστής εκ μέρους της τεχνικής ηγεσίας -δεν εγνώριζε και μου υπεσχέθη ότι θα μεριμνήσει του θέματος- Οπως ερώτηση -μέσω επιστολών μου- την 24/11/04 και στους κυρίους **Κλεόβουλο Χατζηγεωργίου,** πρόεδρον της ΕΠΣΔ και **Βεργωτή Μιχαήλ,** Γ. Γραμματέα, να μου απαντήσουν. Αν ο ποδοσφαιριστής **Συρράκος Γιώργος** παραμένει και συμμετέχει στην Μικτή Παίδων, όπως συνέβαινε έως και την 17-11-04 αλλά και των δύο προηγούμενων ετών;

Αν "ΟΧΙ" ας μου δώσουν μια λογική απάντηση. Γιατί; Αν πάλι "ΝΑΙ" γιατί δεν καλείται ο ως άνω ποδοσφαιριστής να συμμετάσχει της προετοιμασίας της Μικτής Παίδων;

Ευχαριστώ πολύ
Μετά τιμής
Ο πατέρας του ως άνω ποδοσφαιριστή
Συρράκος Σπυρίδων

Α-καθ-η

●●● **Αυτό το άρθρο 44 είναι εντελώς πολιτικάντικο. Φαίνεται πως δημιουργήθηκε για να μην εφαρμόζονται αυτά που πρέπει στις αθλητικές εταιρίες. Δημιουργήθηκε για να υποτιμούν ακόμα περισσότερο την νοημοσύνη μας.**

●●● *Η κάθε ...κουτσή Μαρία θα ενταχθεί σ' αυτό. Φάγανε ότι φάγανε και τώρα την βγάζουνε καθαρή, με ψίχουλα.*

●●● **Αυτή είναι η χώρα μας. Πληρώνουν μόνο οι πολίτες, ο λαουτζίκος. Οποια και να είναι η κυβέρνηση, πάντα κάποιοι θα την βγάζουν καθαροί. Δυστυχώς...**

●●● *Δεν έχω καταλάβει γιατί ότι γράφει ο διαιτητής στο Φ.Α., πρέπει να γράφει ο παρατηρητής στην έκθεσή του. Κάποτε δεν πρέπει να τους πούνε να γράφουν αυτά που βλέπουν;*

●●● **Δηλαδή η Κοδριγκτώνος δεν τους έχει εκπαιδεύσει; Ή μήπως τους είπαν να αντιγράφουν τα Φ.Α.;**

●●● *Περίεργα τ' άκουσα αυτά που είπε ο ρολογάς στο τρίτο κανάλι. Μέχρι τώρα έλεγε ότι είχε δίκιο στη φάση με τον Ελέ και ότι τον απείλησε ο Μητρό. Μάλιστα έλεγε και χαρακτηριστική φράση που του είπε...*

●●● **Ξαφνικά είπε ότι έκανε λάθος που απέβαλε τον Ελέ. Κάτι δε μου κολλάει εδώ, κάτι παίζει!!!**

●●● *Τακτική κόμπρας ο Ποϊλάς. Χτυπάει και φεύγει. Από χθες ηρεμία. Καλημέρα σας.*

ΑΝΕΚΔΟΤΟ

Πάει ένας γέρος 97 χρονών στο ασφαλιστήριο και λέει στον ασφαλιστή:

- "Καλημέρα παιδί μου. Θα ήθελα να κάνω μια ασφάλεια ζωής."

Απορημένος ο ασφαλιστής, ρωτάει:

- "Συγγνώμη για την αδιακρισία, αλλά τί θα την κάνετε την ασφάλεια ζωής;"

- "Ξέρεις παιδί μου, θα ταξιδέψω με τον πατέρα μου στην Ευρώπη."

Ακόμη πιο απορημένος ο ασφαλιστής, ρωτάει:

- "Και πάλι συγγνώμη, αλλά πόσο χρονών είναι ο πατέρας σας;"

- "127."

- '127; Και τι θα κάνετε στην Ευρώπη;"

Απαντάει ο παππούς:

- "Θα πάμε στον γάμο του παππού μου."

Σοκαρισμένος πια ο ασφαλιστής, ρωτάει:

- "Και πόσο χρονών είναι ο παππούς σας;"

- "Είναι...Α! 150."

Και ο ασφαλιστής, περιμένοντας να ακούσει ο,τιδήποτε πια, ρωτάει:

- "Μα καλά, του παππού σας σ'αυτήν την ηλικία του ήρθε να παντρευτεί;"

- Έλα μωρέ, τον πιέζουν οι γονείς του!"



ΤΟΞΟΒΟΛΙΑ

Θετικότατη εμφάνιση

• Με άριστες εντυπώσεις επέστρεψε η αποστολή της Φλόγας από το Πανεπαρχιακό του Βόλου

Με άριστες εντυπώσεις επέστρεψε η αποστολή της Φλόγας από το Πανεπαρχιακό πρωτάθλημα τοξοβολίας που έγινε στο εκθεσιακό κέντρο του Βόλου το Σαββατοκύριακο 27-28 Νοεμβρίου. Εξι Ροδίτες τοξοβόλοι συμμετείχαν στην κατηγορία ανδρών, ολυμπιακού τόξου, στην απόσταση των 18 μέτρων. Οι αθλητές που με δικά τους έξοδα μετέβησαν στο Βόλο έγραψαν ιστορία με την πρώτη συμμετοχή τοξοβόλων από τη Ρόδο σε επίσημους αγώνες στη σύγχρονη εποχή. Χρονικά η συμμετοχή τους είναι ταυτόχρονη, καθώς οι ογδόντα αθλητές που συμμετείχαν έριχναν τα βέλη τους παράλληλα σ' ένα γήπεδο όπου υπήρχαν περισσότερα από 100 (!) τόξα. Δύο αθλητές από τους έξι "έπιασαν" το όριο (ήταν 380/600) για το πανελλήνιο πρωτάθλημα, ενώ η παρουσία όλων ήταν αξιοπρεπέστατη και το αθλητικό ύφος της ομάδας δεν πέρασε απαρατήρητο. Καλύτερος Ροδίτης αθλητής αποδείχτηκε ο **Αντώνης Γουμαράς** με ρεκόρ 429/600 (218+211) που ένιωσε άνετα δίπλα σε πρωταθλητές Ελλάδας. Πολύ κοντά του ο **Μιχάλης Δρακιού** με 401/600 (207+194). Οι δύο αθλητές πέρασαν με άνεση το όριο πρόκρισης. Ο **Γουμαράς** τερμάτισε στην 38η θέση και ο **Δρακιού** στην 44η. Αρκετά πιο πίσω, τρίτος ροδίτης, ο **Πανιέρας Παναγιώτης** στην 61η θέση με 294/600 (145+149). Στην 66η θέση μαζί ήταν ο **Σάββας Χατζηνικολάου** με 252/600 (105+147) και ο **Γιώργος Χριστοφίδης** με 252/600 (123+129). Στην 73η θέση ο **Πέτρος Κατσάνος** με 219/600 (122+97).

Για πρώτη παρουσία σε ένα άθλημα με ιδιαιτερότητες, όπου χρειάζεται άριστη τεχνική, σταθερότητα, ηρεμία και καλή ψυχολογία μαζί με δύναμη και φυσική κατάσταση οι τοξοβόλοι μας, αγωνιστικά, ήταν περίφημοι. Ολοι τους. Η Φλόγα συμμετείχε και στο ομαδικό, όπου μέτρησε η βαθμολογία του **Γουμαρά, Δρακιού και Κατσάνου** (1049/1800) που είχαν οριστεί πριν την έναρξη του αγώνα καταλαμβάνοντας την 13η θέση σε δεκατέσσερα σωματεία που συμμετείχαν στο ομαδικό, αφήνοντας πίσω την Ιρις Θεσσαλονίκης.

Η κατηγορία όπου αγωνίστηκαν οι αθλητές μας διεξήχθηκε την Κυριακή 28/11, ενώ βρέθηκαν στο εκθεσιακό κέντρο από το μεσημέρι του Σαββάτου, όπου είχαν τις πρώτες επαφές τους με τα μέλη της Ομοσπονδίας, τους κριτές των αγώνων, αθλητές και προπονητές από άλλες περιοχές. Αποκορύφωμα της Σαββατιάτικης παρουσίας τους ήταν η συμμετοχή όλων τους στο σεμινάριο προπονητών, όπου δίδαξε ο Ομοσπονδιακός προπονητής **Νασούλας Αλέξανδρος** σχετικά με τη βασική τεχνική, τη στάση, τη σχέση αθλητή - τόξου και κάποιες παραμέτρους αυτών ενώ νωρίτερα παρακολούθησαν όλο το αγωνιστικό πρόγραμμα των νέων - νεανίδων που είχε υψηλότατο επίπεδο. Τελευταία επαφή του Σαββατόβραδου ήταν η συμμετοχή του εκπροσώπου του σωματείου μας **Σάββα Χατζηνικολάου** στη συνεδρίαση των σωματείων της ελληνικής επαρχίας με την Ομοσπονδία. Ο πρόεδρος της Ελληνικής Φιλάθλου Ομοσπονδίας Τοξοβολίας (Ε.Φ.Ο.Τ.) κ. **Ραζής** ξεκαθάρισε αρκετά πράγματα, ζήτησε από τα σωματεία να έχουν αμεσότερη συνεργασία με το δ.σ. αυτής και η εκπροσώπηση να είναι στο επίπεδο προέδρων και γενικών γραμματέων των συλλόγων, ενώ η επικοινωνία θα γίνεται μόνο με τα γραφεία των ομάδων και τα έγγραφα θα απευθύνονται σ' αυτούς. Ειδικά για τη Ρόδο, σε προσωπική επαφή, υποσχέθηκε ότι ταυτόχρονα θα ενημερώνει τα island games που είναι άμεσος συνεργάτης της Φλόγας στην ανάπτυξη της τοξοβολίας στη Ρόδο και ότι τους πρώτους μήνες του 2005 θα έρθει στο νησί για να επιθεωρήσει τους χώρους προπόνησης των αθλητών. Δεύτερος λόγος παρουσίας του προέδρου της Ομοσπονδίας είναι βέβαια η συνεργασία με τα island games για την διοργάνωση του 2007, που θα διεξαχθεί στη Ρόδο που θα πρέπει να είναι υποδειγματική.



Η αποστολή της Φλόγας στο κλειστό του Βόλου

Σύμφωνα με τις υποσχέσεις του προέδρου, η Φλόγα μετά την επίσημη δραστηριοποίησή της, θα ενισχυθεί με αθλητικό υλικό (σίγουρα 2-3 στόχοι και άλλα) που θα χορηγηθεί σε άμεση προτεραιότητα.

Στον αθλητισμό κάθε δραστηριότητα μας γεμίζει εμπειρίες και θετική ενέργεια. Στο συγκεκριμένο διήμερο των τοξοβόλων το άθλημα για τη Ρόδο έκανε ένα μεγάλο άλμα. Εμπειρίες αγωνιστικές για τους ίδιους, εικόνες από μεγάλους αθλητές με άρτια τεχνική, εικόνες από διαφορετικότητα στα τόξα που παρουσιάστηκαν (συνολικά τις δύο μέρες περισσότερα από 200 (!) τόξα), συζητήσεις με έμπειρους αθλητές, συζητήσεις με προπονητές που γνωρίζουν το άθλημα όσο λίγοι, διάθεση από όλους τους φορείς να πλησιάσουν τους Ροδίτες που διψάνε για αθλητική μάθηση. Η ελληνική τοξοβολία άνοιξε την αγκαλιά της να υποδεχθεί τη Ρόδο. Η αρχή έγινε με τον καλύτερο τρόπο. Η συνέχεια απαιτεί προγραμματισμό, αγωνιστική δράση και το μεγάλο μυστικό που δημιουργεί μεγάλους αθλητές και πρωταθλητές: προπόνηση, προπόνηση, προπόνηση!

Οι έξι αθλητές διασκέδασαν σε ένα υπέροχο αθλητικό διήμερο και τις εμπειρίες τους θα τις μοιραστούν τις επόμενες μέρες με τους συναθλητές τους βελτιώνοντας την τεχνική τους και την προπόνησή τους με σκοπό να ανεβάζουν τα ρεκόρ τους στους επόμενους πανελήνιους αγώνες και στο δεύτερο παράλληλο στόχο τους που είναι μια όμορφη αθλητική παρουσία στους αγώνες των island games του 2005 που εκεί βέβαια θα αγωνιστούν οι αντικειμενικά καλύτεροι αθλητές.

G.N.A. FERRIES

ΠΡΟΓΡΑΜΜΑ ΔΡΟΜΟΛΟΓΙΩΝ

Ε/Γ-Ο/Γ ΡΟΔΑΝΘΗ-Ε/Γ-Ο/Γ ΜΑΡΙΝΑ -Ε/Γ-Ο/Γ ΜΑΡΙΝΑ

ΡΟΔΟΣ - ΠΕΙΡΑΙΑΣ

		ΚΥΡΙΑΚΗ 21/11
ΜΙΛΕΝΑ	09.00	ΣΥΜΗ (10.50)-ΤΗΛΟΣ (13.10)-ΝΙΣΥΡΟ (14.50)-ΚΩ (16.50)-ΚΑΛΥΜΝΟ(18.30)-ΑΣΤΥΠΑΛΑΙΑ(21.40)-ΚΑΤΑΠΟΛΑ(01.00)-ΠΕΙΡΑΙΑ(09.30)
		ΔΕΥΤΕΡΑ 22/11
ΜΑΡΙΝΑ	15.00	ΚΩ (19.30)-ΚΑΛΥΜΝΟ (21.00)-ΛΕΡΟ (22.40)-ΠΑΤΜΟ (00.20)-ΠΕΙΡΑΙΑ (10.50)
		ΤΡΙΤΗ 23/11
ΜΙΛΕΝΑ	17.00	ΚΩ (20.50)-ΠΕΙΡΑΙΑ (06.50)
		ΤΕΤΑΡΤΗ 24/11
ΜΑΡΙΝΑ	15.00	ΣΥΜΗ (17.40)- ΤΗΛΟΣ (19.50)- ΝΙΣΥΡΟ (21.20)- ΚΩ (23.10)-ΚΑΛΥΜΝΟ (00.40)-ΛΕΡΟ (02.00)-ΠΑΤΜΟ (03.30)-ΠΕΙΡΑΙΑ (13.10)
		ΠΕΜΠΤΗ 25/11
ΜΙΛΕΝΑ	16.00	ΚΩ (20.30)-ΚΑΛΥΜΝΟ (22.10)-ΠΕΙΡΑΙΑ (09.40)
		ΠΑΡΑΣΚΕΥΗ 26/11
ΜΑΡΙΝΑ	16.00	ΚΩ (20.10)-ΚΑΛΥΜΝΟ (21.40)-ΛΕΡΟ (23.00)-ΠΑΤΜΟ(00.30)-ΠΕΙΡΑΙΑ (10.10)
		ΣΑΒΒΑΤΟ 27/11
ΡΟΔΑΝΘΗ	16.00	ΚΩ (20.10)-ΚΑΛΥΜΝΟ (21.40)-ΛΕΡΟ (23.00)-ΠΑΤΜΟ (00.30)-ΠΕΙΡΑΙΑ (10.10)
		ΚΥΡΙΑΚΗ 28/11
ΜΑΡΙΝΑ	15.00	ΤΗΛΟΣ (18.00)-ΝΙΣΥΡΟ (19.30)-ΚΩ (21.20)-ΚΑΛΥΜΝΟ (22.50)-ΑΣΤΥΠΑΛΑΙΑ (01.40)-ΠΕΙΡΑΙΑ (11.20)
		ΔΕΥΤΕΡΑ 29/11
ΡΟΔΑΝΘΗ	15.00	ΣΥΜΗ (16.40)-ΚΩ (19.50)-ΚΑΛΥΜΝΟ (21.20)-ΛΕΡΟ (22.40)-ΠΑΤΜΟ (00.10)-ΠΕΙΡΑΙΑ (09.50)
		ΤΡΙΤΗ 30/11
ΜΑΡΙΝΑ	16.00	ΚΩ (20.10)-ΚΑΛΥΜΝΟ (21.40)-ΠΕΙΡΑΙΑ (08.10)

****ΠΡΟΣΦΟΡΑ****

Πακέτα εισιτηρίων άνω των 300,00 ευρώ, μπορείτε να τα εξοφλήσετε σε 4 άτοκες μηνιαίες δόσεις με την πιστωτική σας κάρτα VISA ή MASTER!

* Η εταιρεία μας βρίσκεται στην ευχάριστη θέση να σας ενημερώσει ότι:

1. Θα προσφέρονται ειδικές τιμές σε όλες τις θέσεις για οικογενειακά πακέτα
2. Εισιτήρια μετ' επιστροφής, ειδικές τιμές.
3. Πολλαπλά εισιτήρια minimum 5, 50% έκπτωση.

Πληροφορίες στο κεντρικό πρακτορείο

TSAGARIS TRAVEL

και στον ταξιδιωτικό σας πράκτορα

Τηλ. (22410) 36170-30406, FAX: 22410-28597

KYDON TOURS

ΠΟΙΟΤΗΤΑ • ΦΡΟΝΤΙΔΑ • ΕΠΙΤΥΧΙΑ

ΧΡΙΣΤΟΥΓΕΝΝΑ ΣΤΗΝ ΠΡΑΓΑ–ΒΙΕΝΝΗ

CHARTER ΑΠΟ ΡΟΔΟ

24/12–28/12/04

ΜΟΝΟ 790€

Τα πιο όμορφα Χριστούγεννα στην πιο όμορφη πόλη της ΕΥΡΩΠΗΣ

Περιλαμβάνει:

- Αεροπορικά εισιτήρια Ρόδο–Πράγα–Ρόδο
- Φόρους αεροδρομίων
- 4 διανυκτερεύσεις στο ξενοδοχείο CORINTHIA TOWERS
- 5 αστέρων με πρωινό, πλούσιο μπουφέ, 4 γεύματα
- Μεταφορές αεροδρόμιο–ξενοδοχείο–αεροδρόμιο
- 2 μέρες ξενάγηση της Πράγας-Παλιά Πόλη και Κάστρο με καθεδρικό ναό του Αγίου Βίτου
- Ημερήσια εκδρομή στο ΚΑΡΛΟΒΥ ΒΑΡΥ
- Ημερήσια εκδρομή στη ΒΙΕΝΝΗ
- Ασφάλεια ταξιδιού
- ΠΛΟΥΣΙΟ ΠΡΟΓΡΑΜΜΑ

Παρακαλούμε λόγω της μεγάλης ζήτησης δηλώστε αμέσως συμμετοχή με προκαταβολή

ΟΡΓΑΝΩΣΗ CHARTER και εκδρομές κ. **ΕΛΕΝΗ ΨΥΛΛΑΚΗ**

ΕΛΑΤΕ ΓΙΑ ΠΡΟΓΡΑΜΜΑ

Η πείρα μας 30 ετών και η προσωπική μας φροντίδα κάνει το ταξίδι αξέχαστο, ευχάριστο και προ πάντων ΑΣΦΑΛΕΣ!!!

ΠΡΑΚΤΟΡΕΙΟ ΚΥΔΩΝ ΙΑΤΑ

1974-2004. 30 χρόνια σας ταξιδεύει με εγγύηση

Τηλ. 22410-23000, 27900, 27722

FAX: 2241032741

Εθ. Δωδ/σίων 14 • Ακτή Σαχτούρη 8

E-mail: Kydon@otenet.gr

ΧΤ1191

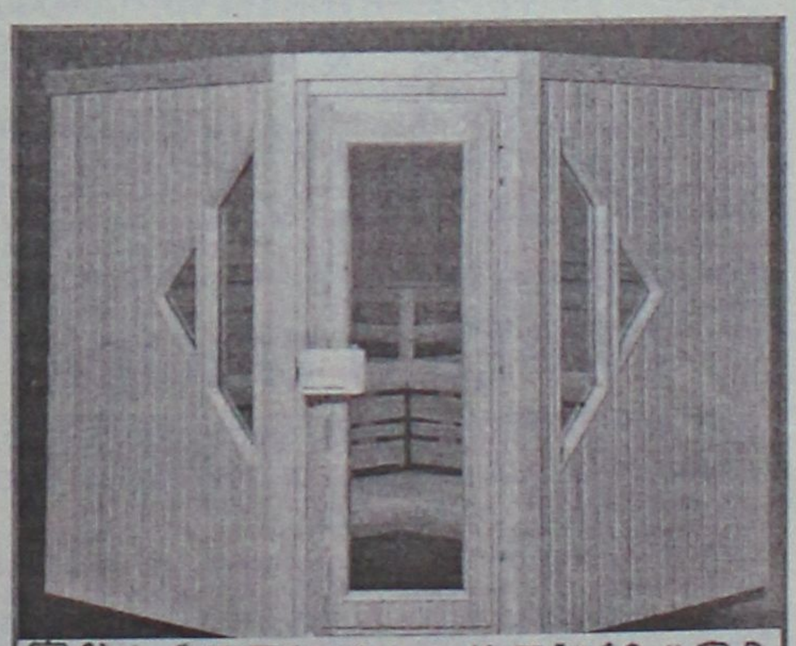

ΞΥΛΟΤΕΧΝΟΥΡΓΗΜΑΤΑ

Η ΣΑΟΥΝΑ δεν είναι πολυτέλεια-είναι υγεία και ομορφιά

Αποκτήστε μια γνήσιά φιλανδική σάουνα στις διαστάσεις που επιθυμείτε.

Λύσεις για κάθε ιδιωτικό και επαγγελματικό χώρο.

Τιμές από 2900 ευρώ.

ΕΚΘΕΣΗ ΞΥΛΟΤΕΧΝΟΥΡΓΗΜΑΤΑ

Εμπορικό Κέντρο Φώκιαλη

ΤΗΛ. 2241035091, 2241025135 6944355694

ΜΠΑΣΚΕΤ

Βιάζεται να επανορθώσει

• Με αγωνία περιμένει ο Κολοσσός το τζάμπολ του Σαββάτου όπου υποδέχεται τον ΟΦΗ/ Ηράκλειο προκειμένου να μπορέσει να επιστρέψει στις επιτυχίες και να κλείσει οριστικά την παρένθεση των Πατησίων.

Σε ρυθμούς ...πεντοζάλη κινείται ο Κολοσσός από το απόγευμα της Δευτέρας. Την πρώτη μέρα της προετοιμασίας του τα πράγματα μπορεί να θύμιζαν πολύ έντονα το κλίμα μετά την ήττα του Σαββάτου από τον Σπόρτιγκ αλλά χθες βγήκαν στην επιφάνεια ...άλλα συναισθήματα.

Το μάτι των «θαλασσί» έχει αρχίσει να γυαλίζει εν όψει του ντέρμπι με τον ΟΦΗ/ Ηράκλειο όχι μόνο γιατί η αναμέτρηση ανήκει στις λεγόμενες «προκλήσεις» του πρωταθλήματος αλλά και γιατί προέρχονται από μία «άσχημη» ήττα της οποίας η παρένθεση πρέπει να κλείσει οριστικά. Ο Κολοσσός δεν είναι καλός χριστιανός και δεν προτίθεται να γυρίσει και το άλλο μάγουλο μετά την «σφαλιάρα» του Σπόρτιγκ.

Εν ολίγοις, έμελλε στους Κρητικούς να είναι το υποψήφιο θύμα για να γευτεί το ξέσπασμα των «θαλασσί».

Για να γίνει βέβαια αυτό μεσολαβούν τρεις μέρες σκληρής δουλειάς με τους παίκτες του Κολοσσού να προσηλώνονται στον σκοπό τους και να προετοιμάζονται όπως κάθε εβδομάδα για το ματς του Σαββάτου.

Χθες η μοναδική απουσία ήταν αυτή του νεαρού Κώστα Μπέλλου και μάλιστα αναγκαστική αφού ο 18χρονος παίκτης προσβλήθηκε από ίωση (κυκλοφορούν πολλές τον τελευταίο καιρό) και δεν ήταν σε θέση να γυμναστεί. Σήμερα όμως αναμένεται να τεθεί στη διάθεση του Φραγκιά αφού δεν πρόκειται για κάτι σοβαρό.

Από κει και πέρα, όλοι οι «θαλασσί» έδωσαν το παρών στο γήπεδο και προπονήθηκαν σε φουλ ρυθμούς.

ΚΑΜΙΑ ΕΝΗΜΕΡΩΣΗ

Μέχρι και χθες το βράδυ, ο Κολοσσός δεν είχε ενημερωθεί από την Ομοσπονδία για αλλαγή ώρας στο παιχνίδι με τον ΟΦΗ/ Ηράκλειο. Άρα ισχύει μέχρι στιγμής το 17.30' αφού, σύμφωνα με το πιο πιθανό σενάριο, οι Κρητικοί θα επιστρέψουν στο Ηράκλειο μέσω Αθηνών όπου υπάρχουν δρομολόγια και συν τοις άλλοις ο σύλλογος συνεργάζεται με την Aegean που σημαίνει ότι δεν υπάρχει οικονομικό κόστος.



Μετά την ΑΓΕΧ, ο Κολοσσός υποδέχεται έναν ακόμα μνηστήρα του τίτλου στο Βενετόκλειο

Νωρίς με Κύδωνα

• Στις 12.00' θα ξεκινήσει ο αγώνας του Ιβίσκου την Κυριακή στο Βενετόκλειο κόντρα στον επίσης ουραγό Κύδωνα Χανίων.

Με τον Βαγγέλη Αθανασιάδη πραγματοποιήθηκε χθες η προπόνηση του Ιβίσκου μιας και οι καθυστερήσεις στα αεροπορικά δρομολόγια κράτησαν τον Γιώργο Πετσάλη στην Αθήνα. Ο προπονητής των νεοφώτιστων επρόκειτο να έρθει αργά χθες το βράδυ και σήμερα αναμένεται να είναι κανονικά παρών στην προπόνηση της ομάδας.

Η προετοιμασία για το κρισιμότατο παιχνίδι με τον Κύδωνα Χανίων στο Βενετόκλειο ξεκίνησε την Δευτέρα με λίγα σουτ ωστόσο μόλις τρία άτομα συμμετείχαν στις ασκήσεις.

Εξάλλου, ο αγώνας με τους Κρητικούς είναι αγώνας «δίχως αύριο» για τον Ιβίσκο. Δεν υπάρχει άλλο αποτέλεσμα την Κυριακή εκτός από τη νίκη αν η ομάδα της Ανάληψης θέλει να μείνει ζωντανή στη μάχη της παραμονής. Το παιχνίδι θα ξεκινήσει στις 12.00' προκειμένου να εξυπηρετηθούν οι φιλοξενούμενοι.

ΜΕ ΑΤΤΑΛΟ Ο ΠΑΠΑΚΩΣΤΑΣ

Σε περίπου δεκαπέντε μέρες αναμένεται να επιστρέψει οριστικά στην αγωνιστική δράση ο Παναγιώτης Παπακώστας. Ο έμπειρος πλέι μέικερ του Ιβίσκου έχει ξεκινήσει ειδικό πρόγραμμα εδώ και καιρό και μάλιστα τις τελευταίες δύο εβδομάδες ήταν και στην αποστολή της ομάδας του. Δεν είναι όμως έτοιμος να παίξει αφού δεν έχει ξεπεραστεί ακόμα το πρόβλημα τραυματισμού του.

Καλώς εχόντων των πραγμάτων και αν επιβεβαιωθούν οι γνωματεύσεις των γιατρών, ο Παπακώστας θα μπορέσει να αγωνιστεί κόντρα στον Άτταλο στην Αθήνα.

Επιμένει ο Φάκαρος

• Δεν άλλαξε τίποτα από τα όσα ανέφερε στην έκθεσή του ο Άρης Φάκαρος σχετικά με την υπόθεση του Μερκούρη Μοσχόβη.

Στη συνεδρίαση της Τοπικής Επιτροπής βρέθηκε χθες το μεσημέρι ο Άρης Φάκαρος αφού είχε κληθεί για διευκρινίσεις μετά την απολογία του Μερκούρη Μοσχόβη.

Ο προπονητής της Σύμης είχε γράψει στην απολογία του ότι η φράση που εξέλαβε ο διαιτητής ως εξύβριση απευθυνόταν σε παίκτη του που εκείνη την ώρα βρισκόταν δίπλα στον ρέφερι της αναμέτρησης με τον Ηρακλή 2000.

Ο Φάκαρος λοιπόν έκανε τις διευκρινίσεις του εμμένοντας στην αρχική του αναφορά. Ότι δηλαδή η φράση – εξύβριση ήταν για εκείνον αφού δεν υπήρχε παίκτης δίπλα του στην συγκεκριμένη φάση.

Αυτό σημαίνει ότι επίκειται τιμωρία του Μοσχόβη από την διοργανώτρια αρχή μετά την συζήτηση που θα πραγματοποιηθεί στην Πειθαρχική επιτροπή.

Ορίστηκαν τα εξ αναβολής

• Μόνο τα παιχνίδια ΕΑΚΑ – Διγενής και Σύμη – Σταυρός θα διεξαχθούν το Σαββατοκύριακο για την Α' και Β' ανδρών.

Το προσεχές Σαββατοκύριακο η Α' κατηγορία ανδρών έχει, βάσει προγράμματος, ρεπό και είναι μία πρώτης τάξεως ευκαιρία για να διεξαχθούν τα εξ αναβολής ματς. Συγκεκριμένα, υπάρχει μόνο μία εκκρεμότητα το ΕΑΚΑ – Διγενής το οποίο και ορίστηκε από την ΤΕ να πραγματοποιηθεί ή την Παρασκευή ή το Σάββατο.

Όσον αφορά τώρα την Β' κατηγορία, σήμερα θα διεξαγόταν το ένα από τα τρία ματς της 5ης αγωνιστικής (Ζέφυρος – Σταυρός) και το Σαββατοκύριακο τα άλλα δύο ωστόσο η αγωνιστική αυτή αναβάλλεται. Η διοργανώτρια αρχή αποφάσισε να ορίσει το εξ αναβολής παιχνίδι της Σύμης με τον Σταυρό Καλυθιών (το Σάββατο) και έτσι η κανονική ροή του πρωταθλήματος μετατίθεται μία εβδομάδα.

Έληξε η τιμωρία Αρφαρά

• Ο νεαρός προπονητής ενημερώθηκε από την ΤΕ για την λήξη της ποινής του και αναμένεται σύντομα να αναλάβει πόστο σε ανδρική ομάδα της Α' κατηγορίας.

Από τα γραφεία της Τοπικής Επιτροπής πέρασε χθες κατά τη διάρκεια της συνεδρίασης ο Γιάννης Αρφαράς προκειμένου να ενημερωθεί για το αν ισχύει ακόμα η τιμωρία που δέχθηκε πέρσι ή αν έχει λήξει οπότε μπορεί να επιστρέψει στην άσκηση καθηκόντων προπονητή. Το ΔΣ της ΤΕ ενημέρωσε τον νεαρό τεχνικό ότι η ποινή του έχει λήξει και ότι σύντομα θα υπάρξει και επίσημη κοινοποίηση.

Με αυτή την εξέλιξη λοιπόν ο Αρφαράς έχει τη δυνατότητα να αναλάβει την τεχνική ηγεσία ανδρικής ομάδας της Α' κατηγορίας από την οποία έχει πρόταση.

Η ομάδα αυτή, σύμφωνα με πληροφορίες, είναι ο Δωριέας ο οποίος από το βράδυ της Δευτέρας έχει λύσει την συνεργασία του με τον Φίλιππο Φλαμουρτζόγλου.

Στην επιτροπή πρωταθλήματος οι κορασίδες

Οι αναβολές των δύο προγραμματισμένων αγώνων για το πρωτάθλημα κορασίδων την Παρασκευή και το Σάββατο (26-27/11) απασχόλησαν χθες τα μέλη της Τοπικής Επιτροπής.

Ο Διαγόρας επρόκειτο να ταξιδέψει στην Κω για να αντιμετωπίσει τον Ιπποκράτη και την ΑΕ Δικαίου ωστόσο την Παρασκευή υπήρχε απαγορευτικό για τα δρομολόγια των πλοίων και πολύ φυσιολογικά η μετακινούμενη ομάδα έμεινε στην βάση της. Το Σάββατο όμως δεν ταξίδεψε για το δεύτερο προγραμματισμένο παιχνίδι λόγω εξετάσεων των αθλητριών.

Το θέμα θα απασχολήσει πλέον την επιτροπή πρωταθλήματος της ΤΕ για το αν θα υπάρξει μηδενισμός του Διαγόρα για το ματς με την ΑΕ Δικαίου (Σάββατο) ή αν θα γίνει νέος ορισμός. Για το παιχνίδι με τον Ιπποκράτη την Παρασκευή τα πράγματα είναι απλά αφού δεν μπορούσε να μετακινηθεί ο «γηραιός».

PIAGGIO
ΜΕΤΑΧΕΙΡΙΣΜΕΝΑ
ΑΠΟ 16 € ΤΟ ΜΗΝΑ
ΧΩΡΙΣ ΠΡΟΚΑΤΑΒΟΛΗ
6 ΜΗΝΕΣ ΕΓΓΥΗΣΗ
Α.Β.Ε.Τ.Ε. Κ. ΚΩΣΤΑΡΙΔΗΣ
ΤΗΛ.: 2241078577

ΕΝΟΙΚΙΑΣΕΙΣ

συνέχεια από την προηγούμενη

ΕΝΟΙΚΙΑΖΟΝΤΑΙ ΕΠΙΠΛΩΜΕΝΑ ΔΙΑΜΕΡΙΣΜΑΤΑ, ΕΥΡΥΧΩΡΑ (ΠΕΡΙΟΧΗ ΜΗΤΡΟΠΟΛΕΩΣ-ΣΤΑΔΙΟΥ ΔΙΑΓΟΡΑ) ΕΠΙ ΤΗΣ ΚΟΔΡΙΓΚΤΩΝΟΣ. ΔΙΑΣΤΗΜΑ ΑΠΟ 1 ΕΒΔΟΜΑΔΑ ΕΩΣ ΚΑΙ ΜΕΧΡΙ ΤΕΛΗ ΙΟΥΝΙΟΥ. ΠΛΗΡ. ΤΗΛ. 2241031756 ΠΕ40893

ΕΝΟΙΚΙΑΖΟΝΤΑΙ ωραιότατα μονόχωρα και δίχωρα διαμερισματάκια πλήρως επιπλωμένα. Διαθέτουν κλιματισμό (ψυγειοθέρμανση) ηλιακούς θερμοσίφωνες, μεγάλες βεράντες, εύκολο πάρκιν. ΕΙΔΙΚΕΣ ΤΙΜΕΣ ΓΙΑ ΣΤΡΑΤΙΩΤΙΚΟΥΣ ΚΑΙ ΔΗΜΟΣΙΟΥΣ ΥΠΑΛΛΗΛΟΥΣ. Περιοχή Παραδείσι. Πληρ. τηλ. 6932705792, 2241073807 AE11832

ΕΝΟΙΚΙΑΖΟΝΤΑΙ στα Τριάντα πλησίον S.M. Μαρινόπουλου επιπλωμένα διαμερίσματα 2 δωματίων με μεγάλο μπαλκόνι, πλήρως εξοπλισμένα, με ηλιακούς θερμοσίφωνες, θυρίδα και πισίνα τους θερινούς μήνες. Ανετο πάρκιν. Μίσθωμα 260 ευρώ. Πληρ. τηλ. 2241022328, 6944281207 AE62443

ΕΝΟΙΚΙΑΖΟΝΤΑΙ: α) Ημιϋπόγειο διαμέρισμα στην οδό Π. Μελά 45, 120 τ.μ. με αυλή και κεντρική θέρμανση. β) **ισόγειο κατάστημα** 72 τ.μ. περίπου και ένα δωμάτιο 21 τ.μ. στον πρώτο όροφο που βρίσκεται στην πόλη της Ρόδου και στην οδό Ορφανίδου αριθμ. 16 (Νιοχώρι), **γ) διώροφο κατάστημα** 51 τ.μ. ισόγειο, 53 τ.μ. στον πρώτο όροφο, με βεράντα 31 τ.μ. που βρίσκεται στην πόλη της Ρόδου, οδός Γεωργίου Λέοντος αριθμ. 13 κοντά στο ξενοδοχείο "Μανούσος", **δ) studio επιπλωμένο ή κατάστημα** 28 τ.μ. απέναντι από το ξενοδοχείο Μίρα-Μάρε στην Ιξιά, με air condition και ανεμιστήρα οροφής. Πληρ. τηλ. 2241035450, 2241020277, 6976881111 AE62105

ΙΑΛΥΣΟΣ. Ενοικιάζονται με το μήνα στο κέντρο της Ιαλυσού μονόχωρα ή δίχωρα επιπλωμένα διαμερίσματα πλήρως εξοπλισμένα με A/C, TV, 24ωρη παροχή ζεστού νερού, κατάλληλο για εκπαιδευτικούς και στρατιωτικούς. Πληρ. τηλ. 6974345362 AE62126

ΕΝΟΙΚΙΑΖΟΝΤΑΙ 4 ΠΟΛΥΤΕΛΗ STUDIOS ΓΙΑ ΕΝΑ 'Η ΔΥΟ ΑΤΟΜΑ, ΣΤΗΝ ΠΑΡΑΛΙΑ ΙΑΛΥΣΟΥ, ΠΛΗΡΩΣ ΕΠΙΠΛΩΜΕΝΑ, ΕΥΡΥΧΩΡΑ, ΜΕ ΑΝΕΤΕΣ ΒΕΡΑΝΤΕΣ ΜΕ ΠΟΛΥΚΟΥΖΙΝΑΚΙ, AIR-CONDITION, ΗΛΙΑΚΟ ΘΕΡΜΟΣΙΦΩΝΑ, ΙΔΙΟΧΡΗΣΤΗ ΘΕΣΗ ΣΤΑΘΜΕΥΣΗΣ. ΜΗΝΙΑΙΟ ΜΙΣΘΩΜΑ 275 ΕΥΡΩ. ΠΛΗΡ. ΕΥΣΤΑΘΙΟΥ - ΕΥΡΩΚΤΗΜΑΤΙΚΗ, ΕΘΝΙΚΗΣ ΑΝΤΙΣΤΑΣΕΩΣ 83 (ΠΡΩΗΝ ΑΝΝΗΣ ΜΑΡΙΑΣ). ΤΗΛ. 22410 73819-74917, 6946/103929 ΧΠΕ091

ΑΠΟΘΗΚΕΣ ΣΤΗΝ ΙΑΛΥΣΟ, ΕΝΟΙΚΙΑΖΟΝΤΑΙ 1) ΑΠΟΘΗΚΕΥΤΙΚΟΙ ΧΩΡΟΙ ΑΠΟ 100 ΕΩΣ 2000 Τ.Μ. ΚΑΙ ΥΨΟΣ 8 Μ. ΑΣΦΑΛΕΙΣ ΜΕ ΜΕΓΑΛΟΥΣ ΧΩΡΟΥΣ ΔΙΑΚΙΝΗΣΗΣ ΦΟΡΤΩΣΗΣ ΚΑΙ ΕΚΦΟΡΤΩΣΗΣ ΠΡΟΪΟΝΤΩΝ, 2) ΥΠΑΙΘΡΙΟΙ ΧΩΡΟΙ ΠΕΡΙΦΡΑΓΜΕΝΟΙ, ΑΣΦΑΛΕΙΣ, ΚΑΤΑΛΛΗΛΟΙ ΓΙΑ ΑΠΟΘΗΚΕΥΣΗ ΠΡΟΪΟΝΤΩΝ ΣΕ ΠΑΛΕΤΕΣ. ΠΛΗΡ. ΤΗΛ. (22410)38400 ΑΠΟ ΔΕΥΤΕΡΑ ΕΩΣ ΠΑΡΑΣΚΕΥΗ 08.00-15.00 κ. ΓΙΩΤΑ ΧΠΕ1912

ΠΙΠΙΝΟΣ

2 ΜΕΖΟΝΕΤΕΣ & 2 ΔΙΑΜΕΡΙΣΜΑΤΑ

στο Ροδίνι

Σε μικρή οικοδομή από 129.000 ευρώ έως 179.000 ευρώ

Πληρ. τηλ. 2241023895, 6944676003

www.rhodes-top-properties.com

ΟΙΚΟΝΟΜΟΛΟΓΟΣ
ΜΕΣΙΤΗΣ ΑΣΤΙΚΩΝ ΣΥΜΒΑΣΕΩΝ
ΕΜΜΑΝΟΥΗΛ ΚΡΑΝΙΔΗΣ

ΠΩΛΟΥΝΤΑΙ

1. **ΑΝΑΛΗΨΗ** 4άρι διαμέρισμα 110 τ.μ. λουξ κατασκευής με ωραία κουζίνα, κεντρική θέρμανση, θέση στάθμευσης. Τιμή 182,00€
2. **ΞΕΝΑΚΗ** 3άρι διαμέρισμα 85 τ.μ. Τιμή 132,000€
3. **ΑΝΑΛΗΨΗ** 2άρι διαμέρισμα 50 τ.μ. ισόγειο α' όροφο. Τιμή 67,500€
4. **ΡΟΔΙΝΙ** 4άρι διαμέρισμα 3 υπν. (2 W.C.) καινούργιο στον α' όροφο μόνο 162,000€
5. **ΙΑΛΥΣΟΣ** διαμέρισμα μονόχωρο των 30 τ.μ. κοντά στην θάλασσα μόνο 35,00€
6. **ΑΝΑΛΗΨΗ** κατάστημα 34 τ.μ. γωνιακό-ελεύθερο μίσθωσης μόνο 20 εκ. ή 58,694€
7. **ΙΑΛΥΣΟΣ** μεζονέτα 162 τ.μ. με κήπο στα μπετά ή τελειωμένη κοντά στο Φυτώριο
8. **ΔΕΝΔΡΙΝΟΥ** 3άρι διαμέρισμα 3 ετών καλής κατασκευής-με γκαράζ
9. **ΑΝΝΗΣ ΜΑΡΙΑΣ** 3άρι διαμέρισμα-ισόγειο μεταχειρισμένο-δεκτά δάνεια Τραπεζών
10. **ΡΟΔΙΝΙ** μεζονέτα 124 τ.μ. καινούργια με κεντρική θέρμανση
11. **ΑΦΑΝΤΟΥ** μονοκατοικίες διώροφος των 100 τ.μ., σε ύψωμα με ωραία θέα
12. **ΚΟΛΥΜΠΙΑ** στον δρόμο προς Αρχίπολη αγρός 4.000 τ.μ. κοντά στις 7 πηγές-σε τιμή ευκαιρίας (φως-νερό-δρόμος)
13. **ΑΝΑΛΗΨΗ** 4άρι διαμέρισμα λουξ κατασκευής 1 έτους, τιμή 182,000€ δεκτά δάνεια
14. **ΚΡΕΜΑΣΤΗ** μονοκατοικία 80 τ.μ. με αυλή. Τιμή 90,000€
15. **ΡΟΔΝΙ** οικόπεδο 1.000 τ.μ. στο Σ.Δ. 0,40
16. **ΠΑΣΤΙΔΑ** διώροφη μεζονέτα στα μπετά, αποτελείται από υπόγειο 100 τ.μ. ισόγειο διαθέτει 2.000 τ.μ. Με κήπο και με ωραία θέα
17. **ΡΟΔΟΣ** κατάστημα 18 τ.μ. με W.C. και με πατάρι ελεύθερο μίσθωσης
18. **ΡΟΔΟΣ** πωλείται ξενοδοχείο 700 κλινών.
19. **ΛΙΝΔΟΥ** οικόπεδο 1.600 τ.μ. με δυνατότητα οικοδόμησης 180 τ.μ. σε δύο ορόφους με ωραία θέα.
20. **ΡΟΔΟΣ** 3άρι διαμέρισμα 2 υπνοδωματίων, με κεντρική θέρμανση και χώρο στάθμευσης.
21. **ΡΟΔΟΣ** Κων/νου Υδραίου 2άρι διαμέρισμα 55 τ.μ. αξίας 96.845
22. **ΡΟΔΟΣ** διαμέρισμα 83 τ.μ. κοντά Η/Κοσμο Ξενάκη
23. **ΡΟΔΟΣ** διαμέρισμα 83 τ.μ. καινούργιο με ωραία θέα στους Δασκάλους.
24. **ΚΟΣΚΙΝΟΥ** μονοκατοικία 200 τ.μ. με υπόγειο 100 τ.μ. και κήπο 4.500 τ.μ. με ωραία θέα

Μεσίτης
Πληρ. Εμμ. Κρανίδης
27082-6944347405, 6942010248
Αμερικής 50-2ος όροφος, Ρόδος

---

alpha ΟΙΚΟΔΟΜΙΚΗ

- Αντιπαροχές
- Εργολαβίες
- Αναπαλαιώσεις
- Αναστηλώσεις
- Εκδοση Στεγαστικών Δανείων
- Εκδοση Επαγγελματικών Δανείων
- Εκδοση Επισκευαστικών Δανείων
- Οικονομοτεχνικές Μελέτες
- Ενταξη σε Επιδοτούμενα Προγράμματα Ευρωπαϊκής Ενωσης

ΕΜΠΟΡΙΚΟ ΚΕΝΤΡΟ ΜΗΔΕΙΑ
1ος ΟΡΟΦΟΣ
ΤΗΛ. 22410-69984,
22410-69985
FAX: 22410-69889

E-mail: alfaltd@acn.gr

alpha ΟΙΚΟΔΟΜΙΚΗ

ΕΡΓΟΛΑΒΙΕΣ - ΑΝΤΙΠΑΡΟΧΕΣ

Αναλαμβάνουμε την κατασκευή του σπιτιού σας και σας το παραδίδουμε με το κλειδί, σε οικόπεδο δικό σας ή δικό μας.

ΑΝΑΛΑΜΒΑΝΟΥΜΕ:

1. Εκδοση δανείου για την κατασκευή
2. Αρχιτεκτονικά σχέδια
3. Οικοδομική άδεια
4. Οικόπεδο σε όποια περιοχή θέλεται
5. Κατασκευή
6. Παράδοση με το κλειδί

ΖΗΤΟΥΝΤΑΙ ΑΚΙΝΗΤΑ ΠΡΟΣ ΠΩΛΗΣΗΣ

Α.Τ. 4897

LANDSCOPE ΚΤΗΜΑΤΟΜΕΣΙΤΙΚΗ

ΠΑΡΟΧΗ ΟΛΟΚΛΗΡΩΜΕΝΩΝ ΥΠΗΡΕΣΙΩΝ ΥΨΗΛΗΣ ΠΟΙΟΤΗΤΑΣ ΣΕ ΟΤΙΔΗΠΟΤΕ ΑΦΟΡΑ ΤΗΝ ΑΚΙΝΗΤΗ ΠΕΡΙΟΥΣΙΑ ΣΑΣ

Εξυπνες αγορές
Εχεμύθεια
Κοντά σας και μετά την πώληση
Συνεχής ενημέρωση αξίας





Διαπραγματεύσεις για την αντιπαροχή
Ανταλλαγές
Αποτελεσματικότητα

Πλήρης κάλυψη πρίν και μετά την υπογραφή του συμβολαίου
Αξιοπιστία
Μισθώσεις ακινήτων
Προβολή και προώθηση



Σας ευχαριστούμε για την εμπιστοσύνη σας !

Σταμάτης Π. Χατζηλαζάρου & Συνεργάτες

ΕΘΝΙΚΗΣ ΑΝΤΙΣΤΑΣΗΣ & ΤΣΑΛΔΑΡΗ (πανω απο τον Κωτσόβολο)
www.landscope.gr - ΤΗΛ / ΦΑΞ : 22410 28629 - ΚΙΝ : 6972 257246

DECO
ΚΑΤΑΣΚΕΥΑΣΤΚΗ

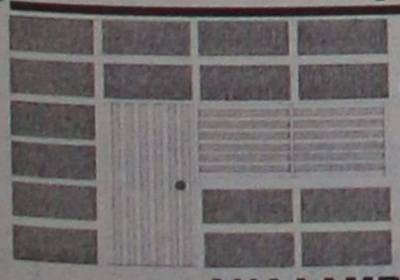

ΔΙΑΜΟΡΦΩΣΕΙΣ
ΕΣΩΤΕΡΙΚΩΝ - ΕΞΩΤΕΡΙΚΩΝ ΧΩΡΩΝ
ΧΩΡΙΣΜΑΤΑ - ΨΕΥΔΟΡΟΦΕΣ
ΓΥΨΟΣΑΝΙΔΕΣ - ΤΣΙΜΕΝΤΟΣΑΝΙΔΕΣ
ΧΡΩΜΑΤΙΣΜΟΙ - ΜΟΝΩΣΕΙΣ

ΑΝΑΛΑΜΒΑΝΟΥΜΕ ΠΑΣΗΣ ΦΥΣΕΩΣ
ΚΑΤΑΣΚΕΥΕΣ ΜΕ ΓΥΨΟΣΑΝΙΔΕΣ ΚΑΙ ΤΣΙΜΕΝΤΟΣΑΝΙΔΕΣ

Με ενα τηλεφωνημα κοντα σας **6946028644**

ΕΙΜΑΣΤΕ ΕΤΟΙΜΟΙ ΝΑ ΔΩΣΟΥΜΕ ΤΙΣ ΛΥΣΕΙΣ ΣΕ ΟΛΕΣ ΤΙΣ ΜΟΡΦΕΣ ΔΙΑΚΟΣΜΗΣΗΣ ΚΑΙ ΚΑΤΑΣΚΕΥΗΣ

ΕΝΟΙΚΙΑΣΕΙΣ

συνέχεια από την προηγούμενη

ΗΜΙΤΕΛΕΣ ΚΑΤΑΣΤΗΜΑ 182 τ.μ. με άνετο χώρο για πάρκιν επί της επαρχιακής οδού Ρόδου-Καμείρου στη διασταύρωση προς Πεταλούδες. Πληρ. τηλ. 2241081917 από ώρα 15.00-22.00 AE11502

ΕΝΟΙΚΙΑΖΕΤΑΙ στην Κρεμαστή καινούργιο πολυτελές στούντιο επιπλωμένο με parking μέσα σε κήπο κοντά στα σχολεία και στη θάλασσα. Πληρ. τηλ. 2241094822, 6946671053 AE62121

πωλησεις–αγορες ακινητων & επιχειρησεων

ΠΩΛΟΥΝΤΑΙ: Α) Μονοκατοικία ισόγεια 130 τ.μ. με οικόπεδο 1.000 μ. Μεταχειρισμένη αλλά σε άριστη κατάσταση. Περιοχή Κοσκινού και με φανταστική θέα. Τιμή 185.000€. **Β) Διαμέρισμα** 3άρι ενός έτους καινούργιο, λουξ κατασκευής και κεντρική θέρμανση, β' ορόφου. Οδός Λίνδου πριν το Ροδίνι. Τιμή 130.000€. **Γ) Διαμέρισμα** 3άρι μεταχειρισμένο σε καλή κατάσταση, α' ορόφου. Περιοχή Αγ. Ιωάννη. Τιμή 90.000€. Πληρ. κ. Νίκο Καργάκο, οδός Σοφούλη 59, τηλ. 2241030397, 6946049179 AO301128

ΡΕΤΙΡΕ στην Ανάληψη 136 τ.μ. λουξ κατασκευής με πολύ μεγάλη βεράντα και φανταστική θέα. Τιμάται 265.000€. Πληρ. κ. Χαρκιανάκη, τηλ. 6946163242 AO301119.2

ΔΙΑΜΕΡΙΣΜΑ 100 τ.μ. λουξ κατασκευής στην Ανάληψη με 3 υπνοδωμάτια και μεγάλη βεράντα. Τιμάται 190.000€. Πληρ. κ. Χαρκιανάκη, τηλ. 6946163242 AO301119.3

ΔΙΑΜΕΡΙΣΜΑ στους Δασκάλους 110 τ.μ. με 3 υπνοδωμάτια στον γ ' όροφο μικρής οικοδομής. Τιμάται 155.000€. Πληρ. κ. Χαρκιανάκη, τηλ. 6946163242 AO301119.4

ΤΡΙΩΡΟΦΗ ΜΟΝΟΚΑΤΟΙΚΙΑ 250 τ.μ. στο Κανδυλί κτισμένη σε 1.000 τ.μ. οικόπεδο σε μπετόν. Τιμάται 130.000€. Πληρ. κ. Χαρκιανάκη, τηλ. 6946163242 AO301119.5

ΜΟΝΟΚΑΤΟΙΚΙΑ 240 τ.μ. λουξ κατασκευής μεταχειρισμένη με τζάκι, κεντρική θέρμανση και ψύξη, στην Ιξιά στην οδό Σωτήρος. Είναι κτισμένη σε οικόπεδο 500 τ.μ. και τιμάται μόνο 265.000€. Πληρ. κ. Χαρκιανάκη, τηλ. 6946163242 AO301119.6

ΜΕΖΟΝΕΤΑ 130 τ.μ. στο Ροδίνι γωνιακή. Εχει πολύ μεγάλη αυλή και τιμάται 220.000€. Πληρ. κ. Χαρκιανάκη, τηλ. 6946163242 AO301119.7

ΜΕΖΟΝΕΤΑ στο Ροδίνι 125 τ.μ. με εγκατάσταση για κεντρική θέρμανση και τιμάται μόνο 190.000€. Πληρ. κ. Χαρκιανάκη, τηλ. 6946163242 AO301119.8

ΟΡΟΦΟΔΙΑΜΕΡΙΣΜΑ 103 τ.μ. με 3 υπνοδωμάτια στο Καρακόνερο σε πολύ μικρή οικοδομή. Τιμάται 190.000€. Πληρ. κ. Χαρκιανάκη, τηλ. 6946163242 AO301119.9

ΔΙΑΜΕΡΙΣΜΑ 2άρι 48 ή 57 τ.μ. στους Δασκάλους λουξ κατασκευής με θέρμανση κεντρική. Τιμώνται 94.000 και 97.000€. Πληρ. κ. Χαρκιανάκη, τηλ. 6946163242 AO301119.11

ΟΙΚΟΠΕΔΑ: 345 τ.μ. 1.200 τ.μ. και 2.100 τ.μ. Είναι οικοδομήσιμα και με άδεια οικοδομής. Τιμώνται 100.000, 118.000 και 176.500€ αντίστοιχα. Πληρ. κ. Χαρκιανάκη, τηλ. 6946163242 AO301119.12

ΣΤ' ΑΦΑΝΤΟΥ και σε φανταστική θέση **κτήματα** εμβαδού 4.300 τ.μ., 5.200 τ.μ. και 9.500 τ.μ. Είναι κατάλληλα για κατοικία και τιμώνται 70.000, 80.000 και 150.000€. Πληρ. κ. Χαρκιανάκη, τηλ. 6946163242 AO301119.13

ΣΤΑ ΚΟΛΥΜΠΙΑ ΟΙΚΟΠΕΔΟ 4.520 τ.μ. κοντά στη θάλασσα. Εχει κάλυψη σε οικοδομή ή μαγαζιά 450 τ.μ. και τιμάται 136.000€. Πληρ. κ. Χαρκιανάκη, τηλ. 6946163242 AO301119.14

ΚΤΗΜΑ στη Θολό 11.000 τ.μ. με 130 ελαιόδενδρα. Εχει νερό και φως και τιμάται 60.000€. Πληρ. κ. Χαρκιανάκη, τηλ. 6946163242 AO301119.15

ΕΥΚΑΙΡΙΑ. ΠΩΛΟΥΝΤΑΙ οικόπεδα εντός οικισμού Παστίδας 300 τ.μ. με δυνατότητα οικοδόμησης 300 τ.μ. σε καλή θέση αντί 36.000 ευρώ. **Μονοκατοικία** στην Κρεμαστή, ισόγειο 95 τ.μ. όροφος 75 τ.μ. σε οικόπεδο 1.450 τ.μ. εκτός κουζίνας και ντουλάπες αντί 85.000.000 δρχ. Πληρ. τηλ. 2241047018, 6944182377 AO301111

ΠΩΛΟΥΝΤΑΙ από ιδιοκτήτη κατασκευαστή μεζονέτες στην Ιαλυσό από 125 έως 160 τ.μ. άριστης κατασκευής. Πληρ. τηλ. 6932350214 AO301117

ΠΩΛΕΙΤΑΙ επιχείρηση mini market εντός ξενοδοχείου KALIMERA PORTO ANGELI, περιοχή Στεγνά Αρχαγγέλου. Τιμή ευκαιρίας!!! Για περισσότερες πληρ. τηλ. 6978258825 ώρες 6 μ.μ.-10 μ.μ. AO18925

ΠΩΛΟΥΝΤΑΙ

μεζονέτα 180 τ.μ. πολυτελούς κατασκευής καθώς και διαμερίσματα 102 τ.μ. με 3 υπνοδωμάτια, διαμερίσματα 96 τ.μ. με 2 υπνοδωμάτια, γκαρσονιέρα 36 τ.μ. Σε όλα υπάρχει ιδιωτικό πάρκιν.

Πληρ τηλ. 2241076985, 6932386180
κ. Γεωργίου Νικόλαος AE18759

ΠΩΛΕΙΤΑΙ

ΑΠΟ ΙΔΙΩΤΗ ΣΤΗΝ ΠΑΣΤΙΔΑ

ΚΤΗΜΑ 4.000 τ.μ. άρτιο και οικοδομήσιμο.

Πληρ τηλ. 6945845576 ΧΠ725

ΕΚΑΜ Α.Ε.

ΠΩΛΗΣΕΙΣ ΔΙΑΜΕΡΙΣΜΑΤΩΝ

Α. Μόντε Σμιθ: α) Κένεντυ 2ου ορόφου 112 τ.μ. 4 δωμάτια, 3 λουτρά. Τιμή 120.000 ευρώ, **β) Κέννεντυ 36** 1ου ορόφου, 98 τ.μ., 4 δωμάτια, 2 λουτρά. Τιμή 110.000 ευρώ,

ΠΩΛΗΣΕΙΣ ΚΑΤΑΣΤΗΜΑΤΩΝ

α) Νιοχώρι: Ιδιαίτερης προβολής κατάστημα 122 τ.μ. με πατάρι, Τιμή 200.000 ευρώ, **β) Ακτή Κανάρη:** Παραλία "Ψαροπούλας" εμπορικότατο ισόγειο κατάστημα 118 τ.μ. Τιμή 350.000 ευρώ, **γ) Εμπορικό κέντρο "ΜΑΚΕΣΤΑ"** Ιδιαίτερα τουριστική περιοχή, ισόγειο κατάστημα 48 τ.μ. με WC. Τιμή 55.000 ευρώ.

ΠΩΛΕΙΤΑΙ ΒΙΟΤΕΧΝΙΚΟΣ ΧΩΡΟΣ

Ασγούρου 4ο χλμ. ΕΟ Λίνδου-Ρόδου 365 τ.μ. με οικόπεδο 485 τ.μ. Τιμή 340.000 ευρώ.

www.ekamestates.gr
Τηλ.: 210 6205697-210 8002541-κινητό 694 4840247 ΧΠ003

ΚΤΗΜΑΤΟΜΕΣΙΤΙΚΟ ΓΡΑΦΕΙΟ

ΖΑΦΕΙΡΗΣ Μ. ΚΑΡΑΓΙΑΝΝΗΣ Δ. Ο.Ε.

Πωλήσεις ακινήτων. Τηλ. (2241060380-60381)
17.30-20.30 μ.μ. Δευτέρα-Παρασκευή
Fax: 2241060380 • e-mail: zafkar@hellasnet.gr

- **Κατοικίες**
  - Εξοχική κατοικία 50 τ.μ. (υπό ανέγερση) εντός οικοπέδου 440 τ.μ. στην περιοχή Κολυμπίων
  - Εξοχική κατοικία 70 τ.μ. (υπό ανέγερση) εντός οικοπέδου 500 τ.μ. στην περιοχή Κολυμπίων
  - Μεζονέτα 105 τ.μ. (ημιτελής) εντός οικισμού στον Δήμο Αφάντου
- **Ξενοδοχειακό συγκρότημα**
  - Ημιτελής σε μπετά ξενοδοχειακό συγκρότημα Α' κατηγορίας εντός οικοπέδου 22.400 τ.μ.
- **Οικόπεδα**
  - Εντός οικισμού στον Δήμο Αφάντου 1250 τ.μ.
  - Εντός οικισμού στον Δήμο Αφάντου 2000 τ.μ.
  - Στον Δήμο Αφάντου 520 τ.μ. με άδεια οικοδομής 53 τ.μ.
  - Στον Δήμο Αφάντου 1000 τ.μ. επί της εθνικής οδού Ρόδου-Λίνδου
  - Στον Δήμο Αφάντου 866 τ.μ. επί της εθνικής οδού Ρόδου-Λίνδου
  - Εντός οικισμού στην Παστίδα 2000 τ.μ.
- **Αγροτεμάχια**
  - Στην περιοχή Κολυμπίων αγροτεμάχια 10.200 τ.μ. (πανοραμική θέα)
  - Στην περιοχή Κολυμπίων αγροτεμάχιο 4.969 τ.μ.
  - Στην περιοχή Ψίνθου αγροτεμάχιο 22.400 τ.μ.
  - Στην περιοχή Ψίνθου αγροτεμάχιο 19.840 τ.μ.
  - Στην περιοχή Τραπεζία αγροτεμάχιο 5.800 τ.μ.
  - Στον Δήμο Αφάντου αγροτεμάχιο 6.120 τ.μ.
  - Στον Δήμο Αφάντου αγροτεμάχιο 11.520 τ.μ.
  - Στον Δήμο Αφάντου το 1/2 αγροτεμαχίου 5.080 τ.μ. με ελαιόδεντρα

ΠΩΛΕΙΤΑΙ

ΜΕΖΟΝΕΤΑ διώροφη σε μπετά 110 τ.μ. στην Ιαλυσό με ιδιόχρηστο κήπο, ατομικό βόθρο και περιτοιχισμένο οικόπεδο. **Αξία 96.845 €** (με δυνατότητα εκταμίευσης δανείου).

Πληρ. ΕΥΣΤΑΘΙΟΥ - ΕΥΡΩΚΤΗΜΑΤΙΚΗ,
Εθνικής Αντιστάσεως 83 • τηλ. 2241073819-74917,
6944/374546, 6945/292030

Ευρωπαϊκή Επενδυτική

Κτηματομεσιτικό Γραφείο
Θεόφιλος Κλωνάρης
Εθνικής Αντίστασης 48 τηλ.2241039300,κιν.6977582152

ΔΙΑΜΕΡΙΣΜΑΤΑ:

Ισόγειο δυάρι διαμέρισμα υπο κατασκευή με αυλή στην Ανάληψη	€85000
Διαμέρισμα 90 τ.μ.Ά οροφου στην Μητροπολη,με κεντρική θέρμανση	€ 90000
Διαμερίσματα 3 υπνοδωματίων υπο κατασκευή σε μικρή οικοδομή,lux κατασκευής	€149000
Διαμέρισμα 115 τ.μ. στα Κοσκινού καινούργιο με 3 υπνοδωμάτια,**ευκαιρία**	€ 132000
Διαμέρισμα 65τ.μ.στην Ιαλυσό με 1 υπνοδωμάτιο,σαλόνι,κουζίνα,λουτρό	€ 63000
Αποθήκη 160τ.μ. επί της Στ.Κωτιάδη,δύο χώρων με τουαλέτα,ημιυπόγεια	€ 55000
Διαμέρισμα 85 τ.μ.με 2 υπνοδωμάτια,χώρο στάθμευσης και αποθήκη 12τ.μ.	€ 147000
Οροφοδιαμέρισμα 100 τ.μ. σε μικρή οικοδομή 2 διαμερισμάτων καινούργιο	€ 195000
Διαμερίσματα στην Ανάληψη 105τ.μ.με 3 υπν/τια lux κατασκευής προς	€ 200000
Α' όροφος διπλοκατοικίας 103τ.μ. στον Νηρέα κατάλληλο για 2 γκαρσονιέρες	€ 102000

18 studios ανακαινισμένα, πλήρως επιπλωμένα & εξοπλισμένα στο κέντρο της πόλης
Κατάστημα 56 τ.μ.(5μ ύψος οροφής)με αποκλ. χρήση αυλής ,σε εμπορικό σημείο της Ανάληψης

ΜΟΝΟΚΑΤΟΙΚΙΕΣ:

Κατοικία στην Παλιά Πόλη 35τ.μ.+35τ.μ.,με άδεια χρήσεως καταστήματος	€ 60000
Μονοκατοικία 65τ.μ. στον Αρχάγγελο σε μαρμαροσουβά με 1 υπν/τιο	€ 65000
Κοσκινού μονοκατοικία 130 τ.μ σε μπετά με καταπληκτική θέα	€ 100000
Μονοκατοικία στους Τρεις 135 τ.μ. σε 650 τ.μ. οικόπεδο σε τούβλα	€ 117000
Μονοκατοικίες στην Ιξιά, κοντά στην Ρόδο 165 τ.μ. με 4 υπνοδωμάτια	€ 280000
Διατηρητέα μονοκατοικία στην Ρόδο 280τ.μ. με αυλή,πλήρως ανακαινισμένη	€ 265000

ΟΙΚΟΠΕΔΑ:

Οικόπεδο 12000τ.μ.στο Τσαίρι(Αγια Βαρβάρα) περιφραγμένο,ρεύμα,νερό προς	€176000
Οικοπεδο στο Κανδυλι 4000τ.μ. ,πανοραμικο,ρευμα,νερο	€ 140000
Οικόπεδο 1000τ.μ. στην Παστίδα εντός οικισμού με δόμηση για 400τ.μ.	€ 73367
Οικόπεδο 3600 τ.μ.στην Λαχανιά άρτιο κ οικοδ/μο με θέα θάλασσα	€ 63000
Οικόπεδο στην ζώνη οικισμού Κοσκινού 1000τ.μ. με άδεια οικοδομής για 150τ.μ.	€ 73367

Αγορές-πωλήσεις-μισθώσεις-εκτιμήσεις-Ακινήτων

NewAge Real Estate

Νέα Εποχή στο Χώρο του Ακινήτου

ΜΕΛΕΟΥΝΗ – ΚΕΧΑΓΙΑ ΜΑΙΡΗ

ΠΩΛΟΥΝΤΑΙ

ΔΙΑΜΕΡΙΣΜΑΤΑ
Μεγάλη γκάμα διαμερισμάτων μικρών ή μεγαλύτερων, στην Ρόδο, Ιξιά, Ιαλυσό και Κοσκινού

ΜΕΖΟΝΕΤΕΣ
Τελειωμένες ή σε μπετά στην Ιξιά, Ιαλυσό, Κοσκινού, Κιοτάρι και Γεννάδι

ΜΟΝΟΚΑΤΟΙΚΙΕΣ
Μεγάλες κατοικίες στα Κοσκινού, Ασγούρου, Ιξιά

ΟΙΚΟΠΕΔΑ
Στην Ιξιά, Κανδυλί, Ασγούρου, Κιοτάρι, Γεννάδι

ΕΠΙΧΕΙΡΗΣΕΙΣ
Πωλούνται επικερδείς επιχειρήσεις

✓ **ΖΗΤΟΥΝΤΑΙ ΟΙΚΟΠΕΔΑ ΓΙΑ ΑΝΤΙΠΑΡΟΧΗ**

✓ **ΑΝΑΛΑΜΒΑΝΟΥΜΕ ΤΗΝ ΕΚΔΟΣΗ ΚΑΘΕ ΕΙΔΟΥΣ ΔΑΝΕΙΟΥ ΣΑΣ**

Θεμ. Σοφούλη 8 - 85100 Ρόδος Τηλ. & Fax: 22410 23447
Κιν. 6948 808023 - E-mail: info@newage-realestate.gr

πωλησεις

συνέχεια από την προηγούμενη

ΠΩΛΕΙΤΑΙ επιχείρηση μπουτίκ εν λειτουργία λόγω συνταξιοδότησης σε τιμή ευκαιρίας. Ανταλλάσσεται και με ακίνητο. Πληρ. τηλ. 6942253021 κο Δημήτρη AZ0139.1

ΠΩΛΕΙΤΑΙ α' όροφος σε διπλοκατοικία στην περιοχή Καρακόνερο με δυνατότητα κατασκευής, επιπλέον ορόφου. Πληρ. τηλ. 6945745438 AO291104

ΠΩΛΟΥΝΤΑΙ: α) οικόπεδο στ' Αφάντου με θέα καταπληκτική 2.760 τ.μ. καλή τιμή, β) μονοκατοικία 180 τ.μ. με 4000 τ.μ. οικόπεδο πίσω από την Φιλέρημο, β) οικόπεδο στο Τσαΐρι - Μαραγκούς 1000 τ.μ. κατάλληλο για βιοτέχνη. Πληρ. Κτημ/κό Γραφείο Ελένης Βρατσάλη τηλ. 2241065300, 2241063834, 6945105362 AO2911092

ΠΩΛΟΥΝΤΑΙ: α) διαμέρισμα επί της Αγίου Γεωργίου 80 τ.μ. ευκαιρία, β) διαμέρισμα με θέα τον κόλπο της Ιξιάς 110 τ.μ. καλή τιμή, γ) γκαρσονιέρα 39 τ.μ. επί της Κέννεντυ, δ) διαμέρισμα λουξ 150 τ.μ. επί της Δενδρινού, ε) δύο μονοκατοικίες από 175 τ.μ. κοντά στην πόλη της Ρόδου με 1300 τ.μ. η κάθε μία οικόπεδο ευκαιρία, ζ) βιοτεχνικοί χώροι Ασγούρου και την πόλη. Πληρ. Κτημ/τικό γραφείο Ελένη Βρατσάλη τηλ. 6945105362, 2241065300, 2241063834 AO291109

ΦΑΝΕΣ. ΠΩΛΕΙΤΑΙ διώροφο κτίριο 250 τ.μ. ισόγειο, 250 τ.μ. ημιϋπόγειο, εντός αγροτεμαχίου 3.000 τ.μ., με ελαιόδεντρα, ξινόδεντρα και γεώτρηση, όπισθεν Σταδίου Φανών. Κατάλληλο για οποιαδήποτε χρήση. Πληρ. τηλ. 2241027840, 6976509509 κ. Νίκο AO291107

ΠΩΛΟΥΝΤΑΙ 1) studio στην Ιαλυσό 29 τ.μ. τιμή 29.350 ευρώ, 2) 69 τ.μ. ισόγειο στην Μητρόπολη 65.000 ευρώ, 3) 74 τ.μ. Πειραιώς ισόγειο 85.000 ευρώ, 4) 75 τ.μ. Δενδρινού υπόγειο με μεγάλη αυλή 65.000 ευρώ, 5) 93 τ.μ. ισόγειο με τζάκι, αυλή μεγάλη Μιχ. Πετρίδη 103.000 ευρώ, 6) 120 τ.μ. μον/κία Π. Πόλη Ρολόϊ 125.000 ευρώ, 7) 82 τ.μ. β' όροφος Καρακόνερο 100.000 ευρώ. Πληρ. ΑΙΓΑΙΟΚΤΗΜΑΤΙΚΗ τηλ. 2241022943, 2241028838, 6945466773 AO8513

ΠΩΛΟΥΝΤΑΙ (3) μερίδες ΟΙΚ/ΚΟΥ ΣΥΝ/ΣΜΟΥ ΑΥΤΟΣΤΕΓΑΣΗΣ και (1) μερίδα ΟΙΚ/ΚΟΥ ΣΥΝ/ΣΜΟΥ ΚΑΪΡ "Ο ΒΑΚΧΟΣ". Επίσης πωλούνται οικόπεδα άνω των 4 στρεμμάτων Κανδυλί, Λεωφ/ρος Σορωνή, Θολό και Φάνες κοντά στην θάλασσα τα 2 τελευταία. Πληρ. "ΑΙΓΑΙΟΚΤΗΜΑΤΙΚΗ" τηλ. 2241022943, 2241028838, 6945466773 AO8512

ΙΣΟΓΕΙΟ ΔΙΑΜΕΡΙΣΜΑ επίτης Κέννεντυ, 80 τ.μ. Πληρ. τηλ. 6945977022 AO18905

ΚΕΝΤΡΟ. ΠΩΛΟΥΝΤΑΙ γραφεία διαφόρων τ.μ. στην Αμμοχώστου β' όροφο ιδανικά για δικηγόρους - ιατρούς - αρχιτέκτονες. Επίσης μαγαζί 40 τ.μ. με 70 τ.μ. αποθήκη προέκταση Αννης Μαρίας. Ελεύθερα μίσθωσης όλα. Πληρ. ΚΤΗΜ/ΚΟ ΓΡΑΦΕΙΟ "ΑΙΓΑΙΟΚΤΗΜΑΤΙΚΗ" τηλ. 2241022943, 2241028838, 6945466773 AO8511

ΟΙΚΟΠΕΔΟ 5200 τ.μ. με άδεια οικοδομής, δικαίωμα κάλυψης 4.700 τ.μ. κατάλληλο για κάθε είδους βιοτεχνία (ή βιοτεχνικό κέντρο). Περιοχή Ασγούρου. Τιμή 400.000 ευρώ. Σοβαρές προτάσεις. Πληρ. κ. Καργάκο Νίκο, Θεμ. Σοφούλη 59, Ρόδος. Πληρ. τηλ. 2241030397, 6946049179 AO251121

ΠΩΛΕΙΤΑΙ καφέ μπαρ λόγω συνταξιοδότησης πλήρως εξοπλισμένο για λειτουργία. Πληρ. τηλ. 2241034978 AO251107

ΠΩΛΟΥΝΤΑΙ: 1) καινούργια μεζονέτα 152 τ.μ. (υπόγειο-ισόγειο) ηλιόλουστη με αυλή αρίστης κατασκευής στην περιοχή της Ανοιξης. Τιμή 161.500 ευρώ (ή 55.000.000 εκ. δρχ.). 2) Κοντά στην Ατταβύρου διαμερίσματα των δύο και τριών υπνοδωματίων με πάρκιν και αποθήκη (ηλιόλουστα γωνιακά). 3) Επί της Ρόδου-Λίνδου κοντά στο Ρόδος Gold Βογιατζής έκταση 10 στρεμμάτων με μεγάλη πρόσοψη επί της Ρόδου-Λίνδου και 88 ευρώ το τ.μ. Πληρ. κ. Μαρίνα ΚΤΗΜΑΤΙΚΗ ΠΡΟΟΠΤΙΚΗ τηλ. 2241037906, 697229258 AO0017

ΕΠΙΧΕΙΡΗΣΗ παραδοσιακό καφενείο στ' Ασγούρου πίσω από την ΤΟΥΟΤΑ. Πληρ. τηλ. 6946092208, 2241064590 AO0137

ΠΩΛΕΙΤΑΙ ΑΚΙΝΗΤΟ 140 Τ.Μ., ΠΕΡΙΠΟΥ, ΜΕ 60 Τ.Μ. ΙΔΙΟΚΤΗΤΗ ΑΥΛΗ, ΣΤΗΝ ΠΑΡΑΛΙΑ ΙΑΛΥΣΟΥ. ΑΠΟΤΕΛΕΙΤΑΙ ΑΠΟ ΤΡΙΑ ΣΥΝΕΧΟΜΕΝΑ ΚΑΤΑΣΤΗΜΑΤΑ 50 ΚΑΙ 38 Τ.Μ. ΤΟ ΚΑΘΕΝΑ ΚΑΙ ΠΩΛΕΙΤΑΙ ΟΛΟΚΛΗΡΟ Ή ΤΟ ΚΑΘΕΝΑ ΧΩΡΙΣΤΑ. ΕΙΝΑΙ ΚΑΤΑΛΛΗΛΟ ΓΙΑ ΚΑΘΕ ΧΡΗΣΗ ΟΛΟ ΤΟ ΧΡΟΝΟ. ΜΕΣΙΤΕΣ ΔΕΚΤΟΙ. ΠΛΗΡ. ΤΗΛ. 2241091241-92001 ΚΑΙ ΚΙΝ. 6946244766 ΠΟ11935

ΠΩΛΟΥΝΤΑΙ: α) Οικόπεδο εντός σχεδίου στην Παστίδα 670 τ.μ., β) Οικόπεδο εντός σχεδίου στ' Αφάντου 540 τ.μ. Πληρ. τηλ. 6932432132, 6936656106 AO0131

ΟΙΚΟΔΟΜΗ ΡΟΔΟΥ

ΤΕΧΝΙΚΗ–ΚΑΤΑΣΚΕΥΑΣΤΙΚΗ ΕΤΑΙΡΕΙΑ

ΠΩΛΟΥΝΤΑΙ

1) **Καταστήματα, διαμερίσματα και οροφοδιαμερίσματα** στην οδό Αμστερνταμ, Βερολίνου και Μαδρίτης στο Ροδίνι διαφόρων μεγεθών (σε συγκρότημα 9 πολυκατοικιών)
2) **Μονοκατοικίες** 150 τ.μ. η κάθε μία σε κτήμα 2.000 τ.μ. (υπό κατασκευή)
3) **Μονοκατοικίες** στο Κιοτάρι Ασκληπειού (στο κύμα) 120 τ.μ. σε κτήμα 1.300 τ.μ. εκάστη (υπό κατασκευή)
4) **Διώροφες μονοκατοικίες** των 100 τ.μ. στο Γεννάδι, 200 μέτρα από τη θάλασσα σε κτήμα 1.300 τ.μ. (υπό κατασκευή)

Δεκτά δάνεια και ευκολίες πληρωμής έχουμε τις καλύτερες τιμές της αγοράς.

ΟΙΚΟΔΟΜΗ ΡΟΔΟΥ

Καμύνδου 4- Ρόδος-85100 Τηλ.: 22410/60460- 2 Fax: 22410/60463

ΜΑΝΟΛΗΣ ΣΠΥΡΙΔΗΣ
Πολιτικός Μηχανικός Δ.Π.Θ.
(Κιν:693 6660460)

ΚΩΣΤΑΣ ΚΩΝΣΤΙΝΤΙΝΙΔΗΣ
εργολάβος
(ΚΙΝ.: 694 6999906)

ΠΩΛΕΙΤΑΙ

στην Παλιά Πόλη θέση Ρολόι, κτίριο 92 τ.μ. με αυλή 165 τ.μ. κατάλληλο για κατοικία και επαγγελματική χρήση

Πληρ. ΕΥΣΤΑΘΙΟΥ - ΕΥΡΩΚΤΗΜΑΤΙΚΗ, Εθνικής Αντιστάσεως 83 • τηλ. 2241073819-74917, 6944/374546, 6945/292030

ΚΤΗΜΑΤΟΜΕΣΙΤΙΚΟ ΓΡΑΦΕΙΟ
ΝΙΚΟΣ ΧΑΤΖΗΔΙΑΚΟΣ
Κ. ΥΔΡΑΙΟΥ & ΣΤ. ΚΩΤΙΑΔΗ
ΤΗΛ. 2241032885, 6 - 6977570105

ΠΩΛΗΣΕΙΣ

ΔΙΑΜΕΡΙΣΜΑΤΑ-ΜΕΖΟΝΕΤΕΣ
1. 110 τ.μ. Δασκάλους
2. 85 τ.μ. περιοχή Αγ. Ιωάννου μεταχειρισμένο-ευκαιρία
3. 85 τ.μ. Μητρόπολη μεταχειρισμένο-ευκαιρία
4. 120 τ.μ. Αγ. Ιωάννου μεταχειρισμένο
5. 35+35 τ.μ. Παλιά Πόλη
6. 25 τ.μ. παλαιά οικία Σάλακος
7. 50 τ.μ. ανακαινισμένο Απόλλωνα
8. 60 τ.μ. οικία+2.500 τ.μ. οικόπεδο Ελεούσα
9. 63 τ.μ. διαμπερές Παγκράτι-Αθήνα-ευκαιρία
10. 85 τ.μ. περιοχή πλ. Αμερικής-Αθήνα-ευκαιρία
11. 100 τ.μ. ισόγειο Αφάντου-καλή τιμή
12. 85 τ.μ. ετοιμοπαράδοτα-Ροδίνι
13. 93 τ.μ. ετοιμοπαράδοτα-Μητροπόλεως
14. 100 τ.μ. υπό κατασκευή-Δασκάλους
15. 90-125-140 τ.μ. υπό κατασκευή Κ. Υδραίου
16. 50-100-120 υπό κατασκευή Δασκάλους
17. 240 τ.μ. σε μπετά-Νιοχώρι
18. 400 τ.μ. σε μπετά Φιλέρημος θέα Παστίδα-Κρεμαστή
19. 130, 140, 160 τ.μ. μεζονέτες με 4.500 τ.μ. οικόπεδο-Ιαλυσός
20. 107, 160 τ.μ. μεζονέτες-Κολύμπια
21. 100 τ.μ. μεζονέτα Αφάντου

Επίσης μεγάλη γκάμα διαμερισμάτων σε περιοχές και τετραγωνικών μέτρων

ΚΑΤΑΣΤΗΜΑΤΑ - ΓΡΑΦΕΙΑ
1. 60 τ.μ. γραφείο-κεντρικότατο-ευκαιρία
2. 120 τ.μ. παραλιακό Φαληράκι
3. 80 τ.μ. Φαληράκι
4. 30 τ.μ. Μανδράκι
5. 120 τ.μ. Ιαλυσός-παραλιακό
6. 55 τ.μ. ξενοδοχειακή περιοχή πόλεως
7. 75 τ.μ. εμπορικότατη περιοχή πόλεως
8. 150 τ.μ. ισόγειο+150 όροφος εμπορική περιοχή πόλεως

STUDIOS-ΞΕΝΟΔΟΧΕΙΑ
1. 70 κλινών σε εμπορικότατη περιοχή πόλεως
2. 100 κλινών πόλεως
3. 65 κλινών με κατ/τα - studios - Νιοχώρι
4. 35 ευρύχωρα studios - Ιαλυσός
5. 8 δίχωρα, 6 μονόχωρα studios-Ιαλυσός

ΟΙΚΟΠΕΔΑ - ΑΓΡΟΤΕΜΑΧΙΑ
1. 2.500 τ.μ. αγροτεμάχιο Καλυθιές
2. 3.000 τ.μ. Λ. Ιαλυσού-Κρεμαστής
3. 4.200 τ.μ. οικοδομήσιμο Αφάντου
4. 5.000 τ.μ. ξενοδοχειακή περιοχή Φαληράκι
5. 7.500, 9000, 12000, 38000 τ.μ. Φαληράκι
6. 2.135 τ.μ. Απόλλωνα
7. 6.500 τ.μ. παραλία Φαληράκι
8. 8.500 τ.μ. με 1200 τ.μ. οικοδομή- Φαληράκι
9. 7.000 τ.μ. επί Λ. Φαληρακίου
10. 4.000 τ.μ. επί Λ. Ρόδου-Λίνδου με 400 τ.μ. οικοδομή
11. 1.000 τ.μ. με άδεια 900 τ.μ. Ξυλουργούς
12. 1.000 τ.μ. με 300 τ.μ. ισόγεια οικοδομή προοπτική Συν. 600 τ.μ. Ξυλουργούς
13. 4.200 τ.μ. παραλιακό-Τήλος-Ευκαιρία

ΕΝΟΙΚΙΑΣΕΙΣ
1. 70 τ.μ. διαμέρισμα - ρετιρέ - Αν. Μαρίας
2. 100 τ.μ. διαμέρισμα-περιοχή Αν. Μαρίας
3. 35 τ.μ. studios επιπλωμένα Ιαλυσός
4. 30 τ.μ. studios- Μητρόπολη
5. 90 τ.μ. διαμέρισμα Ροδίνι
6. 40, 50, 80 τ.μ. καταστήματα Φαληράκι
7. 90 τ.μ. μονοκατοικία-Αφάντου
8. 120 τ.μ. ισόγειο σε διώροφη οικοδομή Αφάντου
9. 170 τ.μ. μονοκατοικία-κήπος-πανοραμική-Φαληράκι

Στη διάθεσή σας για κάθε πληροφορία-ενημέρωσή σας. Επίσης αναλαμβάνουμε πωλήσεις-ενοικιάσεις παντός ακινήτου σας καθώς και αντιπαροχές με συνεργάτες εξειδικευμένους αξιόλογους - σωστούς και έμπειρους. 18731

ΤΣΟΥΡΟΥΝΑΚΗΣ
Κεφάλαιο
Κτηματομεσιτικό γραφείο

ΔΙΑΜΕΡΙΣΜΑΤΑ ΠΩΛΟΥΝΤΑΙ

❑45 τ.μ,ισόγειο,1 υπν/τιου , καινούριο, Καρακόνερο , 24,5εκ - 71.900 €

❑46 τ.μ,ισόγειο,1 υπν/τιου , καινούριο, Αραπάκι, 27εκ - 79.236 €

❑50 τ.μ,1ου,1 υπν/τιου , καινούριο, Τριάντα, 27εκ - 79.236€

❑57 τ.μ,1ου ,1 υπν/τιου , καινούριο, Ανάληψη, 29εκ - 85.106 €

❑70 τ.μ,1ου,2 υπν/τιων Αγ.Ιωάννη,27εκ – 79.236 €

❑70 τ.μ,1ου,2 υπν/τιων , καινούριο, Τριάντα, 37εκ - 108.584 €

❑73 τ.μ,1ου,2 υπν/τιων , καινούριο, Ιξιά, 33εκ - 96.845 €

❑77τ.μ 2ου, 2 υπν/τιων, καινούριο, πάρκινκ , Καναδά ,47 εκ-137.931€

❑80 τ.μ, ισόγειο, 2υπν/τιων, γκαράζ ,καινούριο, Ιξιά 40 εκ- 117.388€

❑80 τ.μ, 1ου, 2υπν/τιων, Κέννεντυ 41 εκ- 117.388 €

❑85τ.μ,1ου ,2 υπν/τιων, καινούριο,πάρκινκ Αραπά- κι, 49εκ - 143.800 €

❑ 85τ.μ,1ου ,2 υπν/τιων, καινούριο, Ροδίνι, 49εκ - 143.800 €

❑86τ.μ, 2ου, 2 υπν/τιων , καινούριο, Καρακόνερο, 46.5εκ - 136.463 €

❑ 86 τ.μ, ισόγειο,3 υπν/τιων αυλή, Ιξιά, 27εκ - 79.236€

❑100 τ.μ ,1ου ,3υπν/τιων, γκαράζ, καινούριο, Ιξιά 52 εκ- 152.604 €

❑110 τ.μ,3ου,3 υπν/τιων , λούξ, Ροδίνι 61εκ -179.000 €

❑116 τ.μ,1ου,3 υπν/τιων , καινούριο,πάρκινκ, Αραπά-κι 65εκ - 190.755 €

❑120 τ.μ, ρετιρέ, 3 υπν/τιων καινούριο, πάρκινκ, Αν.Μαρίας 80 εκ - 234.776 €

❑130 τ.μ, ισόγειο, 3υπν/τιων, αυλή , καινούριο,Καρακό- νερο ,60εκ – 176.082 €

❑140 τ.μ,1ου,3 υπν/τιων Αν.Μαρίας 57εκ–167.278 €

ΜΕΖΟΝΕΤΕΣ-ΜΟΝ/ΚΙΕΣ ΠΩΛΟΥΝΤΑΙ

❑ 90 τ.μ , μεζονέτα , μπετά, 1.000 τ.μ οικόπεδο,θέα Κοσκινού 40 εκ-117.388 €

❑ 125 τ.μ ,μεζονέτα , μπετά, 250 τ.μ αυλή Τριάντα 40 εκ-117.388 €

❑ 170 τ.μ ,μεζονέτα , μπετά , 200 τ.μ αυλή Τριάντα 42 εκ-123.257 €

❑ 176 τ.μ ,μεζονέτα ,μπετά σε 1.350 τ.μ οικόπεδο Τρείς 40εκ-117.388 €

❑ 187 τ.μ, μεζονέτα , 3υπν/τιων, σε 2 στρέματα,Τριάντα 121εκ-355.099 €

❑ 200 τ.μ ,μεζονέτα μ/σοβά , 3 υπν/τιων ,300 τ.μ οικόπεδο Τριάντα 56εκ-164.343 €

❑ 224 τ.μ ,μεζονέτα , 3 υπν/τιων ,καινούρια 300 τ.μ οικόπεδο Τριάντα 80εκ-234.776 €

❑203 τ.μ ,μεζονέτα , 3υπν/τιων , σε 2 στρέματα,Τριάντα 131εκ-384.446€

ΟΙΚΟΠΕΔΑ ΠΩΛΟΥΝΤΑΙ

❑1.000τ.μ,με την άδεια, Κοσκινού 24εκ-70.432€

ΕΠΙΧΕΙΡΗΣΕΙΣ & ΕΠΑΓΓΕΛΜΑΤΙΚΟΙ ΧΩΡΟΙ

❑ Κατάστημα 180τ.μ ,συν 110τ.μ πατάρι, Καρακόνερο 170 εκ-500.000 €

❑ Αποθήκη 95τ.μ, σοβά, ράμπα, Καρακόνερο 16 εκ-46.955 €

ΕΝΟΙΚΙΑΖΕΙΣ ΑΚΙΝΗΤΩΝ

❑ 90 τ.μ, ημ/γειο,2υπν/τιων, αυλή ,ανακαινισμένο, Ζέφυρος 350€

❑ 40 τ.μ ,γκαρσονιέρα επιπλωμένη,λούξ,1υπν/τιου αυλή ,Ανάληψη, 300 €

ΖΗΤΟΥΝΤΑΙ ΚΑΤΟΙΚΙΕΣ&ΟΙΚΟΠΕΔΑ ΕΝΤΟΣ&ΕΚΤΟΣ ΠΟΛΕΩΣ

ΤΣΟΥΡΟΥΝΑΚΗΣ Ι. ΑΝΤΩΝΙΟΣ (B.Sc.-MKT)

ΤΗΛ.: 22410 60060 (3 γραμμές)
FAX :22410 60062
www.e-kefaleo.com

Γ.Σεφέρη 12
(παραπλεύρως ΜΗΔΕΙΑ)

ΖΗΤΕΙΤΑΙ ΠΡΟΣ ΑΓΟΡΑ ΔΙΑΜΕΡΙΣΜΑ
μεταχειρισμένο σε καλή κατάσταση
120-130 τ.μ.εντός πόλεως Ρόδου
ΜΕΣΙΤΕΣ ΑΠΟΚΛΕΙΟΝΤΑΙ
Πληρ. τηλ. 22410-22024, ώρες 17.00-22.00 AE18904

ΠΩΛΟΥΝΤΑΙ
στην ΠΑΣΤΙΔΑ
σε καλή περιοχή και με θέα
ΜΕΖΟΝΕΤΕΣ ΥΠΟ ΑΝΕΓΕΡΣΗ
των 140 τ.μ.λουξ κατασκευής με 300 τ.μ. οικόπεδο με ασφαλτοστρωμένο δρόμο και αποχετευτικό.
Τιμή 162.000 ευρώ τελειωμένες και σε μπετά 88.000 ευρώ.
Δάνεια δεκτά.
Πληρ. τηλ. 6946179869, 6942200358 11984

ΠΙΠΙΝΟΣ
ΠΩΛΟΥΝΤΑΙ ΔΙΑΜΕΡΙΣΜΑΤΑ
- 2 και 3 υπνοδωματίων πλησίον ΑΡΑΠΑΚΙ
- 2 υπνοδωματίων στην Ιαλυσό
- 1 και 2 υπνοδωματίων στην Ιξιά έναντι Μίρα Μάρε.

Πληρ. τηλ. 2241023895, 6944390803, 6944676003
www.rhodes-top-properties.com

ΚΤΗΜΑΤΟΜΕΣΙΤΙΚΟ ΓΡΑΦΕΙΟ
ΝΙΚΟΛΑΟΣ Α. ΑΣΒΕΣΤΗΣ
Αγίου Ιωάννου 46, Ρόδος
Τηλ. 22410 32809, 6946 348131, 6947848288

1) Πωλείται στην στην Ιαλυσό, μεζονέτα 180 τ.μ. lux κατασκευής με θέση parking και θέα την Φιλέρημο 205.000 ευρώ
2) Πωλείται στην Ιαλυσό, μεζονέτα σε μπετά, 210 τ.μ. σε 400 τ.μ. οικόπεδο, με απεριόριστη θέα, 135.000 ευρώ
3) Πωλείται στο Μίρα - Μάρε, διαμέρισμα lux κατασκευής, 80 τ.μ., με γκαράζ 120.000 ευρώ
4) Πωλείται στο Μίρα-Μάρε διαμέρισμα lux κατασκευής, 100 τ.μ. με γκαράζ 160.000 ευρώ
5) Πωλούνται πλησίον Μιχ. Πετρίδη διαμερίσματα lux κατασκευής των 46 τ.μ. / 54 τ.μ. / 115 τ.μ. (ρετιρέ) προς 1800 ευρώ το τ.μ.
6) Πωλείται στην Ανάληψη, οροφοδιαμέρισμα 120 τ.μ., lux κατασκευής προς 1.700 ευρώ το τ.μ.
7) Πωλούνται στην Ανάληψη διαμερίσματα των 55 τ.μ./59 τ.μ./90 τ.μ. /113 τ.μ. /122 τ.μ. προς 1.850 ευρώ το τ.μ.
8) Πωλείται στο Ροδίνι, διαμέρισμα 85 τ.μ. προς 1.750 τ.μ. το τ.μ. και 12 τ.μ. αποθήκη
9) Πωλείται επί της Δημ. Αναστασιάδη, μεταχειρισμένο διαμέρισμα 88 τ.μ. με δύο υπνοδωμάτια 110.000 ευρώ
10) Πωλείται στο Ροδίνι, ισόγειο διαμέρισμα, 87 τ.μ., 103.000 ευρώ
11) Τριώροφος επαγγελματικός χώρος στα Κοσκινού, κοντά στο Μουσικό Γυμνάσιο, 143 τ.μ. ο κάθε όροφος με αποπερατωμένο το ισόγειο σε 500 τ.μ. οικόπεδο 190.000 ευρώ
12) Πωλούνται στην Ιαλυσό, διαμερίσματα των 70 τ.μ. και 50 τ.μ. προς 1.615 ευρώ το τ.μ.

✓ **ΕΝΟΙΚΙΑΖΟΝΤΑΙ** διαμερίσματα καινούργια, lux κατασκευής, δύο υπνοδωματίων, σε μικρή οικοδομή, με αυτόνομη θέρμανση, χωρίς κοινόχρηστα με μεγάλους κήπους και απεριόριστη θέα. Τιμή 600 ευρώ.
✓ **ΑΝΑΛΑΜΒΑΝΟΥΜΕ** την έκδοση κάθε είδους δανείου σας.
✓ **ΑΝΑΛΑΜΒΑΝΟΥΜΕ** την αγοραπωλησία και τη μίσθωση του ακινήτου σας με τους καλύτερους όρους της αγοράς

SIDER•KAT
ΤΕΧΝΙΚΗ ΕΤΑΙΡΙΑ
ΠΩΛΟΥΝΤΑΙ
- Ανεξάρτητες διώροφες μονοκατοικίες εντός οικοπέδου 1.300 τ.μ. με θέα την πόλη της Ρόδου (Εξω από τα Κοσκινού)
- Υπόγεια αποθήκη 200 τ.μ. περιοχή "Ικαρος" (πίσω από την οδό Ατταβύρου)

ΤΖΟΓΙΑΣ ΦΙΛ. & ΤΖΟΓΙΑΣ ΕΥΘ. Ο.Ε.
Τηλ. 22410 30069
Κιν. 6944532903

πωλησεις

συνέχεια από την προηγούμενη

ΠΩΛΗΣΕΙΣ ΑΚΙΝΗΤΩΝ. 1) Μονοκατοικία ΚΟΣΚΙΝΟΥ Εμβαδόν 180 τ.μ. σε Οικόπεδο 2.000 τ.μ. σε δύο επίπεδα, με θέα, 3 υ/δ, 2 wc. Τιμή: 300.000 ευρώ (Υπό κατασκευή) **2)** Μονοκατοικία ΚΟΣΚΙΝΟΥ Εμβαδόν 155 τ.μ. , σε Οικόπεδο 200 τ.μ. σε δύο επίπεδα, 3 υ/δ, 2 wc. Τιμή: 110.000 ευρώ. (Μπετά) **3)** Μονοκατοικία ΚΟΣΚΙΝΟΥ Εμβαδόν 140 τ.μ. , σε οικόπεδο 1.000 τ.μ. με θέα, 3 υ/δ, 2 wc, με θέα. Τιμή : 110.000 ευρώ (Μπετά) **4)** Οικόπεδο ΚΟΣΚΙΝΟΥ Εμβαδόν 6.200 τ.μ. εκτός σχεδίου, Πανοραμικό.Τιμή :191.000 ευρώ **5)** Διαμέρισμα ΚΟΣΚΙΝΟΥ Εμβαδόν 80 τ.μ. με πάρκιν 2 υ/δ, 1 wc. Τιμή :126.000 ευρώ **6)** Οικοδομικός Συνεταιρισμός Αυτοστέγαση. Οικιστική μερίδα Εμβαδόν 345 τ.μ. 'Αρτιο και Οικοδομήσιμο για δόμηση 240 τ.μ. **7)** Μονοκατοικία ΙΑΛΥΣΟΣ. Εμβαδόν 160 τ.μ., σε οικόπεδο 290 τ.μ. σε δύο επίπεδα, πολυτελούς κατασκευής, 3 υ/δ, 2 wc. Τιμή: 281.000 ευρώ **8)** Μονοκατοικία ΙΑΛΥΣΟΣ. Εμβαδόν 120 τ.μ. , σε Οικόπεδο 250 τ.μ. πλήρως επιπλωμένο, lux κατασκευής, 3 υ/δ, 2 wc. Τιμή: 235.000 ευρώ **9)** Μονοκατοικία ΙΑΛΥΣΟΣ. Εμβαδόν 200 τ.μ. , σε Οικόπεδο 178 τ.μ. άριστη αρχιτεκτονική, 3 υ/δ, 3 wc. Τιμή: 278.800 ευρώ **10)** Μονοκατοικία ΙΑΛΥΣΟΣ Εμβαδόν 170 τ.μ σε Οικόπεδο 1.000 τ.μ. σε μπετά, θέα Φιλέρημος Τιμή : 132.000 ευρώ **11)** Οικόπεδο ΙΑΛΥΣΟΣ Εμβαδόν 600 τ.μ. με δόμηση 240 τ.μ. Τιμή : 125.000 ευρώ **12)** Οικόπεδο Τσαίρι Εμβαδόν 4.863 τ.μ.Τιμή : 146.000 ευρώ **13)** Μονοκατοικία ΜΟΝΤΕ ΣΜΙΘ Εμβαδόν 210 τ.μ. σε Οικόπεδο 220 τ.μ. Πολυτελούς κατασκευής, σε 3 επίπεδα. Τιμή :390.000 ευρώ **14)** Διαμέρισμα ΡΟΔΟΣ Ισόγειο 100 τ.μ. αποκλειστική χρήση αυλής 3 υ/δ, 2 WC, αποθήκη,σαλόνι-κουζίνα Τιμή : 154.000 ευρώ **15)** Διαμέρισμα ΡΟΔΟΣ Εμβαδόν 125 τ.μ. ,3 υ/δ, 2 WC, αποθήκη,σαλόνι-κουζίνα. Τιμή : 202.000 ευρώ **16)** Διαμέρισμα ΡΟΔΟΣ Εμβαδόν 85 τ.μ. , με θέση σταθμευσης 2 υ/δ, 1 wc, σαλόνι-κουζίνα. Τιμή : 162.000 ευρώ **17)** Μονοκατοικία ΠΑΣΤΙΔΑ Εμβαδόν 190 τ.μ. σε Οικόπεδο 1350 τ.μ. Τρία επίπεδα, 3 υ/δ, 2 μπάνια 1 wc . Τιμή : 210.000 ευρώ **18)** Οικόπεδο ΛΙΝΔΟΣ Εμβαδόν 460 τ.μ. εντός σχεδίου. Τιμή : 90.000 ευρώ **Υπεύθυνοι: Χατζηλαζάρου Σ. & Συνεργάτες . LandScope 22410 - 28629.** ΑΟ2658

ΠΩΛΟΥΝΤΑΙ. "ΝΑ Η ΕΥΚΑΙΡΙΑ". Οικόπεδα των 2.000 και 4.000 τ.μ. στους πρόποδες Φιλερήμου. Πληρ. τηλ. 6948002186 ΑΟ0003

ΕΠΙΧΕΙΡΗΣΗ εστιατορίου, πλήρες εξοπλισμένη, δίπλα σε παραλία. Αίθουσα εσωτερική και μεγάλη αυλή. Χαμηλό μίσθιο, καλό συμβόλαιο, ευκολίες πληρωμής. Παρακαλώ μόνο σοβαρές προτάσεις. Πληρ. τηλ. 6932155284 ΑΟ0008

ΟΙΚΟΠΕΔΟ στο Ροδίνι πωλείται εκτάσεως 450 τ.μ. όπου ανοικοδομείται οικοδομή 550 τ.μ. Τιμή 300.000 ευρώ. Πληρ. κο Μανώλη τηλ. 6946163242 ΑΟ62354

DVD ΕΠΙΧΕΙΡΗΣΗ λόγω αναχώρησης στο εξωτερικό. Σοβαρές προτάσεις. Πληρ. τηλ. 2241066336 κ. Νίκο, 6936820200 ΑΟ0009

ΠΩΛΕΙΤΑΙ διώροφο εμπορικό κτίριο στην Ιξιά, αποτελείται από ισόγειο κατάστημα 112 τ.μ., υπόγεια αποθήκη 124 τ.μ. και από α' όροφο που υπάρχει πολυτελές οροφοδιαμέρισμα 82 τ.μ. Διαθέτει: στο ισόγειο εκθεσιακό χώρο με ανελκυστήρα εμπορευμάτων, στον α' όροφο οροφοδιαμέρισμα με 3 υπνοδωμάτια, πλακάκια τύπου γρανίτη, ενδοδαπέδιο σύστημα θέρμανσης και δροσισμού, ψευδοροφές με spots, μπάνιο με υδρομασάζ, οικοσυσκευές. Αξίας 500.000 ευρώ. Πληρ. ΕΥΣΤΑΘΙΟΥ - ΕΥΡΩΚΤΗΜΑΤΙΚΗ, Εθνικής Αντιστάσεως 83, τηλ. 2241073819, 74917, 6944/374546, 6945/292030 ΑΟ2029

PUB - ΚΑΦΕΤΕΡΙΑ στο τουριστικό κέντρο πλησίον νέου καζίνο. Πλήρως εξοπλισμένη, ανακαινισμένη, η καλύτερη στο είδος της. Συμβόλαιο 12ετές. Πληροφορίες άλλες δεν θα δοθούν τηλεφωνικώς. Πληρ. για συνεννόηση τηλ. 2241078392, 6977339669, 6936607154 μετά τις 12 το μεσημέρι ΑΟ4920

ΠΩΛΟΥΝΤΑΙ: 1. Μητρόπολις διαμέρισμα 110 τ.μ. με 3 Υ/Α, μπάνιο, WC, 1ος όροφος, τιμή 161.408 ευρώ -55 εκ. δρχ. Ρόδος περιοχή. **2.** Ρόδος οροφοδιαμέρισμα 117 τ.μ. περιοχή Ανάληψη με θέα 3 Υ/Α, μπάνιο, WC,. ισόγειο τιμή 176.082 ευρώ - 60 εκ. δρχ. **3.** Ρόδος υπό κατασκευή στην περιοχή Μήδεια 82 τ.μ. με 2 Υ/Α 156.420 ευρώ - 53 εκ. δρχ. **4.** Ρόδος ισόγειο διαμέρισμα 98 τ.μ. με 35 τ.μ. υπόγειο περιοχή στάδιο Διαγόρα κατάλληλο και για επαγγελματική χρήση τιμή 155.539 ευρώ - 53 εκ. δρχ. **5.** Ρόδος κατάστημα πλησίον Αννης Μαρίας 67 τ.μ. καθαρής επιφάνειας και 35 τ.μ. πατάρι κατάλληλο για κάθε χρήση τιμή 103.000 ευρώ - 35 εκ. δρχ. **6.** Ιαλυσός 76 τ.μ. το ισόγειο μιας μονοκατοικίας σε πολύ καλή τοποθεσία τιμή 126.192 ευρώ - 43 εκ. δρχ. **7.** Ιαλυσός 2000 τ.μ. οικόπεδο εντός ζώνης με άδεια οικοδομής 200 τ.μ. 176.000 ευρώ 60 εκ. δρχ. **8.** Κοσκινού σε 220 τ.μ. οικόπεδο διώροφη πανοραμική μονοκατοικία 140 τ.μ. τιμή σε μπετά 108.584 ευρώ ή 170.212 ευρώ τελειωμένη, **9.** Αφάντου σε 1500 τ.μ. διώροφη πανοραμική μονοκατοικία 145 τ.μ. πλησίον Γκολφ τιμή 235.000 ευρώ - 80 εκ. δρχ. **10.** Κιοτάρι 3000 τ.μ. οικόπεδο με 2 άδειες των 120 τ.μ. και 140 τ.μ. τιμή 73.367 ευρώ - 25 εκ. δρχ. 400 μ. από την θάλασσα. **11.** Κιοτάρι 10800 τ.μ. πανοραμικό 500 μ. από την θάλασσα 161.408 ευρώ - 55 εκ. δρχ. **12.** Επιχείρηση στο Κιοτάρι εστιατόριο πωλείται με άδεια για 100 καθίσματα πάνω στη θάλασσα 35.000 ευρώ - 12 εκ. δρχ. **13.** Γεννάδι 40 τ.μ. κτίριο δωμάτιο 300 μ. από την θάλασσα 35.000 ευρώ - 12 εκ. δρχ. σε οικόπεδο 3000 τ.μ. Πληρ. τηλ. 2241077122, 6944475209 κ. Γιώργο ΧΑΟ304

ΔΙΑΜΕΡΙΣΜΑ 114 τ.μ. 1,5 ετών λουξ κατασκευής με 3 υπνοδωμάτια, 2 WC, κουζίνα, καθιστικό και αποθήκη, με μεγάλες βεράντες 46 τ.μ., τζάκι, ψευδοροφές, ηλιακό, ασανσέρ, 2ου ορόφου, με θέα στο Ροδίνι. Τιμή 63.000.000 δρχ. ή 185.000 ευρώ. Πληρ. Σταμάτης Μανωλάκος τηλ. 2241023815, 6945769958, 2241078275 ΑΟ15882

ΠΩΛΕΙΤΑΙ διαμέρισμα 86 τ.μ. με δύο υπνοδωμάτια, κουζίνα, σαλόνι, λουτρό, πατάρι, 1ου ορόφου σε καλή κατάσταση στην περιοχή του Αγ. Ιωάννου. Τιμή 30.000.000 δρχ. ή 88.000 ευρώ. Πληρ. Σταμάτης Μανωλάκος τηλ. 2241023815, 2241078275, 6945769958 ΑΟ15881

ΠΙΠΙΝΟΣ
ΜΟΝΟΚΑΤΟΙΚΙΕΣ στην Παστίδα
135 τ.μ. σε οικόπεδα 300 τ.μ. στην Παστίδα
195.000 ευρώ
Πληρ. τηλ. 2241023895, 6944676003
www.rhodes-top-properties.com

ΑΦΟΙ ΜΑΘΙΟΥ Ο.Ε.
D & M HOMES
ΑΓΟΡΕΣ ΟΙΚΟΠΕΔΩΝ - ΠΩΛΗΣΕΙΣ ΚΑΤΟΙΚΙΩΝ
Αναλαμβάνουμε τη διεκπεραίωση του δικού σας ακινήτου
.... Με τους καλύτερους όρους της αγοράς

1) Διώροφες **μονοκατοικίες** λουξ κατασκευής των 120 τ.μ. με 330 τ.μ. οικόπεδο σε ονειρεμένη τοποθεσία, περιοχή Ανοιξη, υπό κατασκευή.
2) **Μεζονέτες** λουξ κατασκευής των 140 τ.μ. σε 330 τ.μ. οικόπεδο με φανταστική θέα, περιοχή Κοκκερου - Κοσκινού, υπό κατασκευή
3) **Διαμερίσματα** των 130 τ.μ. -120 τ.μ.-110 τ.μ. στα Κοσκινού
4) **Οικόπεδο** 4.200 τ.μ. στο Τσαΐρι
5) **Μονοκατοικία** υπερλούξ κατασκευής με 1000 τ.μ. οικόπεδο (μόνο σοβαρές προτάσεις).

Με επιπελείο έμπειρων συνεργατών η εταιρία μας σας παρέχει την καλύτερη δική σας εξυπηρέτηση.
Αναλαμβάνουμε να διεκπεραιώσουμε τη διαχείριση του οικοπέδου σας με στόχο την καλύτερη αποδοσή του.

ΟΙΚΟΠΕΔΑ
ΑΝΤΙΠΑΡΟΧΕΣ
ΜΟΝΟΚΑΤΟΙΚΙΕΣ

ΖΗΤΟΥΝΤΑΙ ΟΙΚΟΠΕΔΑ
Βερολίνου 11 - Ροδίνι • τηλ. 2241069515, κιν. 6945525475-6944370132

Εκτακτα Σεμινάρια Πληροφορικής
Ξεκινάνε νέα τμήματα ECDL

Τμήμα 1:	Τρίτη, Πέμπτη 5 μ.μ.-7 μ.μ. Σάββατο 2 μ.μ.-4 μ.μ.
Τμήμα 2:	Τρίτη, Πέμπτη 10 π.μ.-1 μ.μ.
Τμήμα 3:	Τετάρτη, Παρασκευή 10 π.μ.-1 μ.μ.

Δηλώστε συμμετοχή, θέσεις περιορισμένες
Technokids - Technoplus 22410 70880,
ΕΚΠ0001.2

Γίνετε Πιστοποιημένοι εισηγητές πληροφορικής της Microsoft,
παρακολουθώντας το **σεμινάριο Microsoft Office Specialist** σε **επίπεδο Master** και το **σεμινάριο Train the Trainer.**
ΔΙΑΚΡΙΘΕΙΤΕ κατέχοντας μια σημαντική αναγνώριση παγκόσμιας εμβέλειας και αποκτήστε την δουλειά που σας αξίζει.
Technokids - Technoplus 22410 70880,
θέσεις περιορισμένες
ΕΚΠ0001.1

πωλησεις

συνέχεια από την προηγούμενη

ΕΥΚΑΙΡΙΑ ΣΤΟ ΓΕΝΝΑΔΙ. Πωλείται οικόπεδο 500 τ.μ.με άδεια οικοδομής 95 τ.μ. πριν τον Αη Γιώργη, με πρόσοψη 18 μέτρα επί του επαρχιακού δρόμου και με πρόσβαση στην παραλία. Τιμή 25.000 ευρώ. Πληρ. τηλ. 6937225269 AO11553

ΠΩΛΟΥΝΤΑΙ: 1. 10.000 τ.μ. κύμα Λαχανιά 200 εκ. δρχ. 587.000 ευρώ, **2.** 19.200 τ.μ. Λαχανιά 230 εκ. δρχ. - 675.000 ευρώ 100 μ. από θάλασσα, **3.** 44.000 τ.μ. πανορ. Λαχανιά 130 εκ. δρχ. - 382.000 ευρώ 200 μ. από δρόμο. **4.** 75.000 τ.μ. πανορ. - Λαχανιά 550 εκ. δρχ. - 1.614.000 ευρώ 100 μ. από θάλασσα. **5.** 88.000 τ.μ. πανορ. - Γενναδι 308 εκ. δρχ. - 903.000 ευρώ, **6.** 25.000 τ.μ. παραλιακό 250 εκ. δρχ. - 734.000 ευρώ, **7.** 22.000 τ.μ. κέντρο - Κολύμπια 187 εκ. δρχ. - 549.000 ευρώ, **8.** 22.000 τ.μ. Τσαΐρι - αεροδρόμιο 180 εκ. δρχ. - 528.000 ευρώ πάνω στο δρόμο **9.** 12.000 τ.μ. Λαδικό 120. εκ. δρχ. - 352.000 ευρώ πάνω στο δρόμο **10.**34.000 τ.μ. Κιοτάρι - πανορ. 120 εκ. δρχ. - 350.000 ευρώ 100 μ. από δρόμο **11.** 16.000 τ.μ. Κιοτάρι - πανορ. 72 εκ. δρχ. - 211.000 ευρώ 300 μ. από δρόμο **12.** 20.000 τ.μ. Κιοτάρι - πανορ. 70 εκ. δρχ. - 205.000 ευρώ 400 μ. από δρόμο **13.** 22.000 τ.μ. πανορ. - Λαχανιά 66 εκ. δρχ. - 194.000 ευρώ 450 μ. από δρόμο **14.** 19.700 τ.μ. κύμα- Λαχανιά 300 εκ. δρχ. - 880.411 ευρώ. Πληρ. τηλ. 2241077122, 6944475209 κ. Γιώργο XAO3041

ΠΩΛΕΙΤΑΙ Σάρι διαμέρισμα σε άριστη κατάσταση επί της Αγίου Ιωάννου (300 μ. από το Πανεπιστήμιο Αιγαίου). Πληρ. τηλ. 2241025962, 6942468338, 2241020916 AO11490

μαθηματα

ΚΑΘΗΓΗΤΡΙΑ ΑΓΓΛΙΚΩΝ πτυχιούχος Αγγλικής φιλολογίας, παραδίδει μαθήματα για όλα τα επίπεδα (από Junior έως και Proficiency).Προετοιμασία εξετάσεων Cambridge-Michigan. Πληρ. τηλ. 2241077216, 6947262772 AM5191

ΑΡΧΑΙΑ ΕΛΛΗΝΙΚΑ, ΕΚΘΕΣΗ, ΙΣΤΟΡΙΑ, ΛΑΤΙΝΙΚΑ, ΝΕΟΕΛΛΗΝΙΚΗ ΛΟΓΟΤΕΧΝΙΑ. Καθηγήτρια Φιλόλογος του Πανεπιστημίου Αθηνών, με πολύχρονη διδακτική πείρα παραδίδει μαθήματα σε μαθητές Λυκείου, Γυμνασίου και ΤΕΕ. Πληρ. τηλ. 2241031370, 6945713765 AM301108

Δρ. ΧΗΜΙΚΟΣ-ΜΗΧΑΝΙΚΟΣ παραδίδει μαθήματα ΦΥΣΙΚΗΣ - ΧΗΜΕΙΑΣ, Γυμνασίου και Λυκείου. Πληρ. τηλ. 2241023639 AM251103

ΦΙΛΟΛΟΓΟΣ ΚΑΘΗΓΗΤΗΣ με πολυετή πείρα παραδίδει ιδιαίτερα μαθήματα σε μαθητές Γυμνασίου-Λυκείου. Επίσης διδάσκει σε υποψηφίους ΑΣΕΠ (καθηγητές και άλλες ειδικότητες) Παιδαγωγική Ψυχολογία και Γενική - Ειδική Διδακτική Μεθοδολογία. Πληρ. τηλ. 6945857273 AM11945

εργασιες

ΣΕΡΒΙΤΟΡΑ ΓΙΑ ΤΟ ΚΑΦΕ ΜΠΑΡ CHRISTOS GARDEN. ΠΛΗΡ. ΤΗΛ. 22410-34191, 32144 AZ301129

ΚΟΠΕΛΕΣ για CAFE-BAR για βραδυνή απασχόληση. Πληρ. τηλ. 22410-20282, 77951 AZ301114

ΓΑΖΩΤΡΙΑ ελληνίδα για μόνιμη απασχόληση. Πληρ. τηλ. 2241035802 AZ18758

CLUB GREECE IS LOOKING for administration staff for the season 2005. • Excellent command of English is required.• Computer knowledge (excel, word etc.). Please coll Monday-Friday 10-18 for more information and interview. Ms Annelie Palm 2241096210 AZ5083

ΖΗΤΕΙΤΑΙ υπάλληλος για τρίμηνη απασχόληση στο κατάστημα RODEO Αμερικής 42. Πληρ. τηλ. 2241037160 AZ18921

ΖΗΤΕΙΤΑΙ υπάλληλος για την μπουτίκ Cinderella στη Ρόδο (Μαντράκι). Πληρ. τηλ. 2241023041 AZ18924

Η Goldair Handling
A GlobeGround Partner

μεγάλη εταιρεία επίγειας εξυπηρέτησης αεροσκαφών που λειτουργεί ήδη στα αεροδρόμια Αθήνας – Θεσσαλονίκης και Ηρακλείου και θα δραστηριοποιηθεί στην Ρόδο και στη Κέρκυρα.

ΖΗΤΑ

- Συνοδούς Εδάφους
- Υπαλλήλους Πίστας

Απαιτούμενα προσόντα:
- Πτυχίο Τ.Ε.Ι τουριστικών επαγγελμάτων ή Ι.Ε.Κ αεροπορικών σπουδών
- άριστη γνώση Αγγλικής γλώσσας
- ευχέρεια στην Χρήση Η/Υ
- πολύ καλή ικανότητα επικοινωνίας
- ευσυνειδησία και εργατικότητα
- ηλικία έως 30 ετών
- προϋπηρεσία αεροδρομίου

- Χειριστές Ανυψωτικών Μηχανημάτων
- Οδηγούς Λεωφορείων Πίστας
- Εργάτες

Απαιτούμενα προσόντα:
- Επαγγελματική άδεια κατηγορίας ΙΑ' για τους Χειριστές και Δ΄ για τους Οδηγούς
- Ευσυνειδησία και εργατικότητα
- προϋπηρεσία αεροδρομίου

Η εταιρεία προσφέρει ανταγωνιστικές αποδοχές και δυνατότητες προσωπικής και επαγγελματικής εξέλιξης.

Οι ενδιαφερόμενοι παρακαλούνται να αποστείλουν Βιογραφικό Σημείωμα με **e-mail στην διεύθυνση: hr@goldair-handling.gr, με Fax στο 210-3543742 για το Τμήμα Προσωπικού ή να καλέσουν στα τηλ. 210-3543882-881** AE0099

Από την εταιρεία
Auto Center
Μανώλης Κωστάκης α.ε.β.ε.
ΖΗΤΟΥΝΤΑΙ
- **Υπεύθυνος Συνεργείου**
- **Υπεύθυνος Φανοποιείου**
- **Υπάλληλος** με τεχνικές γνώσεις στα αυτοκίνητα και χρήστης Η/Υ

Για πληροφορίες παρακαλούμε να απευθύνεστε στον κύριο Νίκο Κωστάκη στο τηλέφωνο **2241082000**, καθημερινά από 9.00 π.μ. έως 16.00 XΠ096

ΖΗΤΟΥΝΤΑΙ
ΠΩΛΗΤΡΙΕΣ

από εμπορική εταιρεία με καταστήματα στο κέντρο της πόλης
- Προοπτικές εξέλιξης
- Αποδοχές πολύ καλές

Πληρ. τηλ. **2241074443** 241107

KYROS SHOPS
ΜΑΡΙΕΤΤΟΣ ΓΙΩΡΓΟΣ 2241039090

ΖΗΤΕΙΤΑΙ

ΚΟΠΕΛΑ με εμπειρία, για να στελεχώσουν το τμήμα πωλήσεως της εταιρείας μας.
Απαραίτητο βιογραφικό

Πληρ. τηλ. 2241030090 426

ΓΕΝΙΚΗ ΚΛΙΝΙΚΗ EUROMEDICA ΔΩΔΕΚΑΝΗΣΟΥ

Από τη "ΓΕΝΙΚΗ ΚΛΙΝΙΚΗ ΔΩΔΕΚΑΝΗΣΟΥ Α.Ε."
ΖΗΤΕΙΤΑΙ
για την θέση του Διοικητικού Διευθυντή, Πτυχιούχος Ανωτέρας Σχολής με Γνώσεις και Εμπειρία σε Διοίκηση Μονάδων Υγείας.
Πληροφορίες
25ης Μαρτίου 15, Ρόδος 85100,
Τηλ. 2241043347, Φαξ: 2241043348
e-mail: euromedicarodos@acn.gr X.P. 1704

Aldemar HOTELS

Ο όμιλος ξενοδοχείων **ALDEMAR HOTELS** προσφέρει ευκαιρίες ανάπτυξης και σταδιοδρομίας, για τα πολυτελή της ξενοδοχεία **Paradise Royal Mare & Paradise Village** σε ενδιαφερόμενους επαγγελματίες του ξενοδοχειακού χώρου με υψηλούς στόχους και ζητεί

ΠΡΟΣΩΠΙΚΟ ΟΛΩΝ ΤΩΝ ΕΙΔΙΚΟΤΗΤΩΝ

Προσόντα:
- Θα προτιμηθούν απόφοιτοι Ξενοδοχειακών Σχολών, με ανάλογη προϋπηρεσία σε ξενοδοχεία
- Η γνώση ξένων γλωσσών θα εκτιμηθεί ιδιαιτέρως
- Ευχάριστη προσωπικότητα
- Ομαδικότητα και καλές οργανωτικές ικανότητες
- Αριστες διαπροσωπικές και επικοινωνιακές ικανότητες

Η εταιρεία προσφέρει:
- Ευχάριστο περιβάλλον εργασίας
- Συνεχή εκπαίδευση

Οι ενδιαφερόμενοι παρακαλούνται να αποστείλουν το βιογραφικό τους με συνοδευτική επιστολή αναφέροντας τον κωδικό **ΠΡΟ** και τη θέση που τους ενδιαφέρει.
Στοιχεία επικοινωνίας:
Email: hrathens@aldemarhotels.com / Φαξ 210 6288474/ Τηλ. 2106288472
Υπόψη κας Αργυροπούλου Κατερίνας
Για τηλεφωνική επικοινωνία απευθύνεστε στο τηλ. 2241054400, κα Ολγα Φρυτζαλά XΠ1102

Το Ιδιωτικό Σχολείο
"ΡΟΔΙΩΝ ΠΑΙΔΕΙΑ"
ΖΗΤΑ
ΔΙΟΙΚΗΤΙΚΟ ΥΠΑΛΛΗΛΟ

Με απαραίτητα προσόντα:
- Απολυτήριο Τεχνικού ή Γενικού Λυκείου
- Αριστη γνώση Ηλεκτρονικών Υπολογιστών, Δικτύων και Νέων Τεχνολογιών
- Καλή γνώση Αγγλικής Γλώσσας
- Ικανότητα στην επικοινωνία, στην οργάνωση και στην σωστή διαχείριση του χρόνου
- Θέληση να εργαστεί σ΄ ένα περιβάλλον πολιτισμού και παιδαγωγικής ατμόσφαιρας

Τα βιογραφικά, τα σχετικά έγγραφα, μία φωτογραφία καθώς και συστατικές επιστολές μπορούν να αποστέλλονται στην διεύθυνση
ΕΚΠΑΙΔΕΥΤΗΡΙΑ ΔΩΔΕΚΑΝΗΣΟΥ
"ΡΟΔΙΩΝ ΠΑΙΔΕΙΑ"
Ηλία Βενέζη 85100 ΡΟΔΟΣ
ή να παραδίδονται στην παραπάνω διεύθυνση από 08.00 έως 15.00 μέχρι τις 10/12/2004. Στον Φάκελο να αναγράφεται η ένδειξη: "Αίτηση για την στελέχωση των διοικητικών υπηρεσιών".
Πληρ. τηλ. **2241060750** από 09.00-15.00 XΠ2643

Chipita

Η ΕΤΑΙΡΕΙΑ CHIPITA INTERNATIONAL S.A. ΖΗΤΑ ΓΙΑ ΑΜΕΣΗ ΠΡΟΣΛΗΨΗ

ΠΩΛΗΤΕΣ - ΠΩΛΗΤΡΙΕΣ

ΕΔΡΑ ΤΗΝ ΡΟΔΟ

Υπεύθυνη/ος για την υλοποίηση των στόχων και των προγραμμάτων προώθησης της εταιρείας στους πελάτες ευθύνης της/του.

Το προφίλ της/του ιδανικού υποψηφίου συνδυάζει:

- Απολυτήριο Λυκείου
- Ηλικία έως 28 ετών
- Κάτοχος διπλώματος ΙΧ
- Δυναμική/ος με ευχάριστη προσωπικότητα, άριστη ικανότητα επικοινωνίας, εργατική/ος και συνεπής.

Ανταγωνιστικό πακέτο παροχών και δυνατότητα γρήγορης εξέλιξης. Για τους άνδρες υποψήφιους, εκπληρωμένες στρατιωτικές υποχρεώσεις.

Αποστείλατε βιογραφικά σημειώματα υπ' όψιν κ. Στελ. Κορνηλάκη: fax 22410 62565 ή με e-mail στο: s.kornilakis@chipita.com 6948109949

Θα τηρηθεί απόλυτη εχεμύθεια.

XP2535

Βιοτεχνικό Εργαστήριο Ελεύθερων Σπουδών Ηλεκτρονικών Υπολογιστών
Program
Ecdl Kids & Equal Skills
Για ΠΑΙΔΙΑ και ΕΝΗΛΙΚΕΣ
ΕΠΙΣΗΜΟ ΕΞΕΤΑΣΤΙΚΟ ΚΕΝΤΡΟ ΤΗΣ ECDL HELLAS
ΤΜΗΜΑΤΑ ΓΙΑ: Παιδιά, Ενήλικες, Αρχάριους, Επαγγελματίες
ΕΓΓΡΑΦΕΣ ΤΩΡΑ
Νεύθυνση Εκπαίδευση
ΔΙΔΑΣΚΟΝΤΑΙ: ΝΕΤΟΡΤΙΚΕΣ - ΠΡΟΓΡΑΜΜΑΤΙΣΜΟΣ, ΑΡΧΙΤΕΚΤΟΝΙΚΗ ΣΧΕΔΙΑΣΗ - ΛΑΣΚΕΤΑ, ΕΜΠΟΡΙΚΑ - ΛΟΓΙΣΤΙΚΑ ΠΡΟΓΡΑΜΜΑΤΑ, ΗΛΕΚΤΡΟΛΟΓΙΑ - ΣΧΕΔΙΑΣΜΟΣ ΙΣΤΟΣΕΛΙΔΩΝ
ECDL Diploma
Ανεύρεση Εργασίας
Αναδείξαμε 1ο μαθητή σε Ολυμπιάδα Πληροφορικής
Μανώλης Σκαφάκος
Τηλ.(22410)31761
ΚΟΔΡΙΓΚΤΩΝΟΣ 91 - ΡΟΔΟΣ

ΕΚΠΑΙΔΕΥΣΗ ΣΤΟΥΣ ΥΠΟΛΟΓΙΣΤΕΣ

Anosis
Computer Learning



Ευρωπαϊκό Δίπλωμα Κατάρτισης Η/Υ

ΤΜΗΜΑΤΑ ΕΝΗΛΙΚΩΝ
- Ταχύρυθμα σεμινάρια 6 εβδομάδων επιπέδου ECDL Start
- Τρίμηνοι κύκλοι σπουδών για απόκτηση του Διπλώματος ECDL
- Επιδοτούμενα σεμινάρια επιχειρήσεων

Windows, Word, Excel, Powerpoint, Access, Internet, Frontpage, CorelDraw, κτλ

ΣΤ.ΚΩΤΙΑΔΗ 52 ΤΗΛ.78924
Υπεύθυνος Σπουδών ΚΩΣΤΑΣ ΧΑΤΖΗΔΑΚΗΣ

εργασιες

συνέχεια από την προηγούμενη

ΖΗΤΟΥΝΤΑΙ 2 κοπέλες έως 35 ετών από καφετέρια εντός πόλεως για απογευματινή - βραδινή απασχόληση. Πληρ. τηλ. 2241033963 AZ18919

ΕΡΓΑΣΙΑ ΑΠΟ ΤΟΝ ΧΩΡΟ ΣΑΣ. Αμεση κάλυψη θέσεων ανεξάρτητης συνεργασίας από μεγάλη εμπορική εταιρεία. Μερική απασχόληση - πλήρης απασχόληση, όχι πλασιέ - ντήλερ - πωλητές - Bonus - προμήθειες. Πληρ. τηλ. 2241030078, 6977472091, www.umswork4you.com AZ2537

ΚΟΜΜΩΤΡΙΑ με πείρα για κατάστημα στη Ρόδο. Πληρ. τηλ. 6972211227, 2241023057 AZ291105

ΖΗΤΕΙΤΑΙ άτομο για να εργαστεί σε οδοντοτεχνικό εργαστήριο. Πληρ. τηλ. 2241029242 κος Κώστας AZ18907

ΖΗΤΕΙΤΑΙ κυρία εσωτερική για να φροντίζει ηλικιωμένο άτομο. Πληρ. τηλ. 2241029208 AZ261103

ΖΗΤΟΥΝΤΑΙ άτομα με αναπτυγμένη ικανότητα επικοινωνίας, δραστήρια, ικανά να ανταποκριθούν επιτυχώς, με ακρίβεια και υπευθυνότητα στα καθήκοντά τους, για εργασία στο αεροδρόμιο. Απαραίτητη η γνώση της αγγλικής γλώσσας. Αποστολή βιογραφικών στην ταχυδρομική θυρίδα Νο 88 - Ιαλυσός AZ241109

ΖΗΤΕΙΤΑΙ εμφανίσιμη δεσποινίς για club στην Ιαλυσό. Πληρ. τηλ. 6939633528, 6932464723 μετά τις 17.00 AZ251112

ΖΗΤΕΙΤΑΙ έμπειρος μάστορας (κόφτης-τυλιχτής-παρασκευαστής) για να εργασθεί σε κεντρικό ψητοπωλείο. Πληρ. τηλ. 2241070505 AZ241110

ΚΟΠΕΛΑ να εργαστεί σε κατάστημα με φωτοτυπίες. Πληρ. τηλ. 2241039009, 2241075032 AZ4947

ΖΗΤΕΙΤΑΙ έμπειρος μαραγκός για τοποθέτηση εντοιχιζόμενων κουζινών καθώς επίσης και ντουλάπες και πόρτες. Πληρ. τηλ. 6993148998 AZ24721

ΖΗΤΟΥΝΤΑΙ άνδρας ή ανδρόγυνο να γνωρίζουν καλά την δουλειά ουζερί, για να αναλάβουν πλήρες για τον χειμώνα ή και περαιτέρω στην παραλία στα Καλαβάρδα. Πληρ. κ. Νίκος τηλ. 6932155284 από 12.00 εως 20.00 AZ251114

ΖΗΤΕΙΤΑΙ για να εργασθεί σε εκθεσιακό χώρο κουζίνας - ντουλάπας κυρία ή δεσποινίς διακοσμήτρια, αρχιτέκτων εσωτερικού χώρου ή σχεδιάστρια. Μισθός αναλόγως προσόντων, εργασία μόνιμη. Πληρ. τηλ. 2241060870 AZ241106

ΚΟΠΕΛΑ ελληνίδα κατά προτίμηση για να εργασθεί σε INTERNET CAFE. Πληρ. τηλ. 22410-25052, 29551 AZ00116.1

ΖΗΤΕΙΤΑΙ τεχνικός Η/Υ για εταιρεία πληροφορικής εντός πόλεως. Απαραίτητα προσόντα: Εκπληρωμένες στρατιωτικές υποχρεώσεις, άδεια οδήγησης μοτοποδηλάτου και αυτοκινήτου. Πληρ. τηλ. 2241043961-2 AZ18774

Μεγάλη ξενοδοχειακή εταιρεία ενδιαφέρεται να προσλάβει έμπειρο διευθυντή λογιστηρίου για μονάδα της στα Χανιά Κρήτης. Πληρ. τηλ. 2241073973. Βιογραφικά Τ.Θ. 277 85100 Ρόδος κ. Σωτήρη AZ11985

ΚΟΠΕΛΑ για να εργασθεί σε καφετέρια στο χωριό Μανδρικό. Πληρ. τηλ. 2241031666 AZ0140

ΚΑΘΗΓΗΤΗΣ/ΤΡΙΑ αγγλικών για κατ' οίκον μαθήματα. Πληρ. τηλ. 2241085512 πρωϊνές ώρες AZ0011

ΖΗΤΕΙΤΑΙ κυρία για να εργασθεί σε σπίτι ως οικιακή βοηθός. Περιποίηση μικρού παιδιού με ανάγκες. Επίσης **ζητείται** σχεδόν ισόγειος χώρος-αποθήκη ή γκαρσονιέρα για αγορά. Πληρ. τηλ. 2241062552 AZ0112

ΖΗΤΟΥΝΤΑΙ: α) κυρίες για να εργασθούν με ελεύθερο ωράριο σε λευκά είδη. Δίδονται δωρεάν προσπέκτους και μεγάλη υποστήριξη από την εταιρεία μας, β) κυρία (ελληνίδα) για ολιγόωρη απασχόληση σαν βοηθός σε πωλήσεις- εισπράξεις με δικό μας μεταφορικό μέσο και οδηγό. Πληρ. τηλ. 2241066767, 6946595500 AZ0086

ΚΟΠΕΛΕΣ για σερβιτόρες από καφετέρια εντός πόλεως. Πληρ. τηλ. 2241060502 AZ18570

ΚΟΠΕΛΑ για εργασία σε καφέ μπαρ. Ωράριο εργασίας βραδινό. Πληρ. τηλ. 2241047228, 6947930115 AZ11934

ΖΗΤΕΙΤΑΙ αισθητικός με πτυχίο ΤΕΙ από κέντρο αδυνατίσματος και ομορφιάς. Πληρ. τηλ. 2241062481 AZ28061

ΖΗΤΕΙΤΑΙ μασέζ, αισθητικός, φυσικοθεραπεύτρια, μανικουρίστ-πεντικιουρίστ από κέντρο αδυνατίσματος, για 12μηνη εργασία. Πληρ. τηλ. 2241062481 XAZ2806

διαφορα

ΠΩΛΟΥΝΤΑΙ: α) Acer Modem 56 25€, β) Motorola Modem 28,8 15€, γ) IOMEGA ZIP 100 30€, δ) UMAX SCANNER ASTRA 1200S 50€, ε) COMPUTER POWER MACINTOSH 6100/60AV 100€, στ) EPSON STYLUS COLOR PRINTER 1520 200€, ζ) Ποδήλατο γυμναστικής 70€, η) Κλασικό καρότσι μωρού 50€, θ) Μηχανάκι παπάκι 125cc μάρκας ZONGSHEN 1.000€. Πληρ. τηλ. 6938743327 ΑΔ301125

Το ξενοδοχείο

ASTIR BEACH HOTEL

4 αστέρων, 164 δωματίων, που βρίσκεται στις **Γούβες Ηρακλείου Κρήτης**

ζητά Διευθυντή

Οι ενδιαφερόμενοι μπορούν να στείλουν στοιχεία ή και βιογραφικό στο **fax 2897041143 ή μέσω e-mail στη δ/νση astirhtl@otenet.gr.** AT5082

ΥΠΕΥΘΥΝΟΙ ΥΠΟΔΟΧΗΣ

ΖΗΤΟΥΝΤΑΙ

από εταιρία γνωστής αλυσίδας γυμναστηρίων για την θέση της υποδοχής με προϋπηρεσία.

Και βασική προϋπόθεση την κοινωνικότητα και την ευχέρεια λόγου. Το άτομο έως 30 ετών που θα επιλέξουμε θα ενταχθεί σε μια εταιρία κορυφαία στο είδος της που έχει ως παράδοση να αναδεικνύει στελέχη από την γραμμή της.

Η εταιρεία παρέχει σεμινάρια στο άτομο που θα επιλεχθεί και ένα θαυμάσιο χώρο εργασίας.

Πληρ. τηλ. 2241070510-11

ΧΠ2394

Εταιρεία τροφίμων

ΖΗΤΑΕΙ ΠΩΛΗΤΗ

για την αγορά των εργαστηρίων ζαχαροπλαστικής και αρτοποιΐας για την περιοχή της Ρόδου.

Μισθός και bonus. Προηγούμενη εμπειρία στο χώρο θα θεωρηθεί προσόν.

Αποστολή βιογραφικού στη διεύθυνση **zapa&rho.forthnet.gr** και τηλ. **2241062820,6944677580,** fax **2241063530**

4957

ΚΟΜΜΩΤΗΡΙΑ ΠΟΛΥΤΕΛΕΙΑΣ

ΖΗΤΟΥΝ

έμπειρους **τεχνίτες**

για τις εξής θέσεις:

α) κουπέρ
β) βαφείς
γ) χτένισμα
δ) αισθητικούς

Πληρ. τηλ. 2241023001 4958

ΖΗΤΟΥΝΤΑΙ ΚΟΜΜΩΤΡΙΕΣ

από εταιρεία γνωστής αλυσίδας γυμναστηρίων για να στελεχώσουν τον χώρο του κομμωτηρίου. Η υπεύθυνη που θα επιλεχθεί θα έχει την ευκαιρία να εργαστεί σε ένα θαυμάσιο χώρο εργασίας, με δυνατότητες εξέλιξης και με την πρόκληση να ανταποκριθεί στις απαιτήσεις μεγάλου κομμωτηρίου.

• Μισθός αναλόγως με τις δυνατότητες και ένσημα.

Πληρ. τηλ. 2241070510 fax 70512 2394

ΦΑΡΜΑΚΕΙΟ

Στο Κέντρο της πόλης **ΖΗΤΑ ΔΕΣΠΟΙΝΙΔΑ** 18-25 ετών, εργατική, σοβαρή και υπεύθυνη, για μόνιμη - πλήρη απασχόληση.

Απαιτούμενα προσόντα: Απολυτήριο Λυκείου, καλή γνώση τουλάχιστον Αγγλικής γλώσσας, εξοικείωση με τη χρήση Η/Υ. Προϋπηρεσία και επιπλέον προσόντα θα ληφθούν υπόψη.

Επικοινωνία τηλ. **2241031843** (κ. Σταυρόπουλος) ή **Τ.Θ. 174, 85100 ΡΟΔΟΣ** 4926

AUTO CENTER

ΜΑΝΩΛΗΣ ΚΩΣΤΑΚΗΣ Α.Ε.Β.Ε

Ολοκληρωμένο συγκρότημα

LANCIA, FIAT, ALFA ROMEO, SUBARU, ISUZU

14ο χλμ. Ρόδου-Αεροδρομίου

Τηλ. 2241082000 Fax 22410-98075

ΚΕΝΤΡΟ ΜΕΤΑΧΕΙΡΙΣΜΕΝΩΝ ΑΥΤΟΚΙΝΗΤΩΝ

1. **CITROEN C2 VTR, 1.400 cc, έτος 2004, 13.000 χλμ. ασημί**
ABS, A/C, αερόσακος οδηγού, συνοδηγού, πλευρικούς, R/K, κεντρ. κλείδωμα με τηλεχειρισμό, ηλ. παράθυρα, υδραυλικό τιμόνι, δίχρωμα μπάγκετ καθίσματα
2. **CITROEN C3 COMFORT 1.4 έτος 2003, 24.000 χλμ., γαλανό**
A/C, υδρ. τιμόνι, ηλ. παράθυρα, κεντρ. κλείδωμα με τηλεχειρισμό, αερόσακος οδηγού-συνοδηγού, πλευρικούς, R/K, immobilizer
3. **OPEL CORSA VIVA, 1.2 cc έτος 2003, 42.000 χλμ., μπλε**
A/C, υδρ. τιμόνι, immobilizer, κεντρ. κλείδωμα με τηλεχειρισμό, αερόσακος οδηγού, R/K
4. **VW POLO BASIS 1.2 cc, έτος 2003, 3000 χλμ. μπλε**
A/C, υδραυλικό τιμόνι, R/K, immobilizer
5. **HYUNDAI ACCENT, 1.3 cc, έτος 2004, 41.000 χλμ. ασημί**
A/C, υδρ. τιμόνι, ηλ. παράθυρα, R/K, αερόσακος οδηγού, κεντρ. κλείδωμα, immobilizer
6. **OPEL ZAFIRA, 1.600 cc, έτος 2000, 24.000 χλμ. πράσινο**
A/C, υδρ. τιμόνι, ηλ. παράθυρα, αερόσακος οδηγού-συνοδηγού, κεντρ. κλείδωμα με τηλεχειρισμό, ABS, R/K, immobilizer
7. **ALFA ROMEO 147 3D, 2.00 cc, έτος 2003, 19500 χλμ. θαλασσί**
Clima, ABS, 6 αερόσακοι, R/CD, υδρ. τιμόνι, ηλ. παράθυρα, ηλ. καθρέπτες, ζάντες αλουμινίου, πρ. ομίχλης, trip computer, FULL EXTRA
8. **HYUNDAI ATOS PRIME, έτος 2002, 32.000 χλμ. ασημί**
A/C, υδρ. τιμόνι, ηλ. παράθυρα, κεντρ. κλείδωμα, immobilizer, R/K, αεροτομή
9. **FIAT STILO 3D, 1.600 cc έτος 2003, 27000 χλμ. πράσινο**
Clima, ABS, 6 αερόσακοι, R/CD, υδρ. τιμόνι, ηλ. παράθυρα, ηλ. καθρέπτες, ζάντες αλουμινίου, πρ. ομίχλης, trip computer, FULL EXTRA
10. **SEAT IBIZA 5D, 1.400 cc, έτος 2003, 75000 χλμ. θαλασσί**
ABS, Clima, ζάντες αλουμινίου, R/CD, υδρ. τιμόνι, ηλ. παράθυρα, αερόσακος οδηγού-συνοδηγού, κεντρ. κλείδωμα, immobilizer
11. **MERCEDES E 200, 2.0 cc έτος 2001, 55000 χλμ. μπλε**
Clima, ABS, αερόσακοι, R/CD, υδρ. τιμόνι, ηλ. παράθυρα, ηλ. καθρέπτες, ζάντες αλουμινίου, πρ. ομίχλης, trip computer, FULL EXTRA
12. **RENAULT MEGANE 1.4 cc, έτος 1998, 75.000 χλμ. μπελ**
ABS, A/C, υδρ. τιμόνι, R/K, αερόσακος οδηγού-συνοδηγού, ηλ. παράθυρα, κεντρ. κλείδωμα με τηλεχειρισμό, immobilizer
13. **FIAT PUNTO 55 S 5D, 1.100 cc, έτος 1999, κόκκινο**
Ηλ. παράθυρα, κεντρ. κλείδωμα, R/K, immobilizer
14. **FIAT SEICENTO OPEN 900 cc, έτος 1999, μπλε**
Ηλ. παράθυρα, κεντρ. κλείδωμα, R/K, immobilizer
15. **CITROEN SAXO 5D, 1.1 cc, έτος 2000, 46000 χλμ. λευκό**
Ηλ. παράθυρα, κεντρ. κλείδωμα, A/C, R/K, αερόσακος οδηγού, immobilizer
16. **FIAT MAREA WK, 1.6 cc, έτος 1997, 80000 χλμ. γαλάζιο**
Ηλ. παράθυρα, κεντρ, κλείδωμα, R/K, αερόσακος οδηγού, immobilizer, υδρ. τιμόνι

0% προκαταβολή έως 72 μήνες εξόφληση

Το χαμηλότερο επιτόκιο της αγοράς

✓ *Επισκεφθείτε ΤΩΡΑ τον εκθεσιακό μας χώρο και επιλέξτε ένα από τα 60 επιλεγμένα αυτοκίνητά μας!*

✓ *Σας διευκολύνουμε, αναλαμβάνοντας την χρηματοδότηση από την πώληση του αυτοκινήτου σας σε ιδιώτη, ακόμη και αν δεν το έχετε εξοφλήσει!*

ΠΡΩΤΕΣ ΕΠΙΛΟΓΕΣ ΑΠΟ ΔΕΥΤΕΡΟ ΧΕΡΙ ***ΜΟΝΟ*** *ΑΠΟ ΤΗΝ*

AUTO CENTER ΜΑΝ. ΚΩΣΤΑΚΗΣ Α.Ε.Β.Ε

TOP CARS

ΠΡΩΤΗ ΣΕ ΕΙΣΑΓΩΓΕΣ ΑΥΤΟΚΙΝΗΤΩΝ ΣΤΑ ΔΩΔΕΚΑΝΗΣΑ

ΕΙΣΑΓΩΓΕΣ ΑΓΟΡΕΣ - ΠΩΛΗΣΕΙΣ - ΑΝΤΑΛΛΑΓΕΣ ΜΕΤΑΧΕΙΡΙΣΜΕΝΩΝ ΑΥΤΟΚΙΝΗΤΩΝ

1. **BMW 323 CI cabrio μοντ. 2002,** hart top full extra **ΕΙΣΑΓΩΓΗΣ**
2. **BMW 318is μοντ. 1995** full extra
3. **BMW 318 μοντ. 2002** full extra **ΕΙΣΑΓΩΓΗΣ**
4. **MERCEDES SLK 200 COMPRESSOR ELEGANCE** 163 HP, μοντ. 2002, full extra **ΕΙΣΑΓΩΓΗΣ**
5. **MERCEDES 190 E μοντ. 1992** full extra
6. **MERCEDES 180 C μοντ. 1995**
7. **JEEP GRAND CHEROKEE LIMITED μοντ. 2003** full extra **ΕΙΣΑΓΩΓΗΣ**
8. **PEUGEOT 307 μοντ. 2003,** full extra
9. **AUDI TT μοντ. 2003 180 HP ΕΙΣΑΓΩΓΗΣ** full extra
10. **CITROEN XSARA μοντ. 2001** full extra
11. **CITROEN XSARA μοντ. 1998**
12. **NISSAN PRIMERA μοντ. 1999** full extra
13. **SEAT CORDOBA μοντ. 2001** full extra
14. **SUZUKI VANGO μοντ. 2002** full extra
15. **ALFA ROMEO A 145 μοντ. 2000**
16. **FIAT PANDA μοντ. 2004** full extra
17. **FIAT SEICENTO μοντ. 2002**
18. **FIAT SEICENTO μοντ. 2002**
19. **SKODA FABIA μοντ. 2001**
20. **PEUGEOT RALLYE 8V μοντ. 1997**
21. **ROVER μοντ. 1998** full extra
22. **SUZUKI JIMNY μοντ. 2002**
23. **SMART μοντ. 2002 ΕΙΣΑΓΩΓΗΣ** full extra

ΕΠΑΓΓΕΛΜΑΤΙΚΑ

1. **FIAT DUCATO** μοντ. 2000, μακριά καρότσα **ΕΙΣΑΓΩΓΗΣ**
2. **FORD TRANSIT** μοντ. 2000 **ΕΙΣΑΓΩΓΗΣ**
3. **FORD TRANSIT** μοντ. 1999 **ΕΙΣΑΓΩΓΗΣ** μακριά υπερυψωμένη
4. **FORD COMBO μοντ. 1998** DIESEL **ΕΙΣΑΓΩΓΗΣ**
5. **MERCEDES VITO 110** mont. 1999
6. **MERCEDES VITO 110 CDI μοντ. 2001**
7. **MERCEDES VITO 108** μοντ. 1999 **ΕΙΣΑΓΩΓΗΣ**
8. **MERCEDES VITO** 110 ψυγείο **ΕΙΣΑΓΩΓΗΣ**
9. **MERCEDES 412** ανατροπή **μοντ. 2001 ΕΙΣΑΓΩΓΗΣ**
10. **MITSUBISHI L200** 4πορτο **μοντ. 1999** full extra DIESEL
11. **NISSAN VANETTE** DIESEL **μοντ. 1999** κλούβα **ΕΙΣΑΓΩΓΗΣ**

✓ **Ενα χρόνο γραπτή εγγύηση**
✓ **Από 0-72 δόσεις**
✓ **Αγοράζουμε το παλιό σας αυτοκίνητο**

• **1ο κατάστημα: Λ. Ελευθερίας Κρεμαστή τηλ. (22410)96889, κιν. 6972261775**
• **2ο κατάστημα: 2ο χλμ. Λ. Ρόδου-Λίνδου τηλ. (22410)69518 fax 2241069517**

διαφορα

συνέχεια από την προηγούμενη

ΠΩΛΟΥΝΤΑΙ δύο κυνηγόσκυλα ένα ΓΚΕΚΑ για λαγό και ένα ΚΟΥΤΣΧΑΡ για πέρδικα. Πληρ. τηλ. 6947482900 ΑΔ301122

ΠΩΛΕΙΤΑΙ πλήρες σετ ταμπονομηχανής για τύπωμα διαφημιστικού δώρου. Τιμή 3.500 ευρώ. Πληρ. από 09.00-16.00, τηλ. 2241039618 ΑΔ004

ΠΩΛΕΙΤΑΙ σκάφος DRAGO SOROCOS 5.70 καμπινάτο με μηχανή MERCURY 90 HP (τετράχρονη) τρέιλερ - τέντα - δωμάτιο, βαθύμετρο και πλήρης εξοπλισμός, μοντέλο Δεκέμβριος 2003. Τριάντα ώρες λειτουργίας. Πληρ. κ. Στέλιος τηλ. 6932313225, 6948109949 ΑΔ139

ΑΓΟΡΑΖΩ παλιούς δίσκους μουσικής (μικρούς ή μεγάλους). Επίσης αγοράζω κόμικς. Πληρ. κ. Μιχάλης τηλ. 2241037277, 6945932044 ΑΔ187352

ΠΩΛΕΙΤΑΙ μεγάλο σιδερένιο-κρεβάτι, αξίας 1.200 ευρώ στην τιμή μόνο 600 ευρώ. Πληρ. τηλ. 6945620680 ΑΔ0014

πωλησεις αυτοκινητων & μοτοσικλετων

ΠΩΛΕΙΤΑΙ MERCEDES C200 μοντέλο 1997 (από Γερμανία) με φουλ εξτρά σε άριστη κατάσταση (20.000.00 ευρώ) (66.000 χλμ.) μετρητοίς. Μόνο σοβαρές προτάσεις. Πληρ. τηλ. 6945795642 κ. Βασίλη ΑΑ301110

ΑΥΤΟΚΙΝΗΤΟ CITROEN XANTHIA μοντέλο 1996 και σε καλή κατάσταση, σε τιμή 2000 ευρώ. Πληρ. τηλ. 2241023301, 6993580634 ΑΑ18908

ΠΩΛΕΙΤΑΙ ALFA ROMEO SPIDER CABRIO χρώμα μαύρο σε άριστη κατάσταση με πολλά έξτρα, ηχοσύστημα, σε πολύ καλή τιμή. Πληρ. τηλ. 6947752133 ΑΑ291101

ΠΩΛΟΥΝΤΑΙ 2 μοτοποδήλατα: α) PEUGEOT speedfigh 2 WRC 100 cc με 710 χλμ., σχεδόν καινούργιο από 2.500 μόνο 1.800 ευρώ. β) HONDA CBR-F 1600 silver color 600 cc σχεδόν καινούργιο με 1.300 χλμ. από 10.500 μόνο 8.500 ευρώ. Πληρ. τηλ. 6946681350 ΑΑ18934

ΣΧΟΛΗ ΟΔΗΓΩΝ
ΠΟΡΤΣΕΛΛΗΣ ΣΤΕΦΑΝΟΣ
Διπλ. εκπαιδευτής υποψηφίων οδηγών
μέλος της Ε.Σ.Ο.Π. Ο.Ε.



- Διπλώματα αυτοκινήτου, μοτοσικλέτας,φορτηγού, λεωφορείου, νταλίκας
- Αναθεωρήσεις ληγμένων αδειών
- Θεωρητικά μαθήματα ΚΟΚ και Μηχανολογίας
- Μετατροπές ξένων διπλωμάτων σε ελληνικά
- Διπλώματα αυτόματου αυτοκινήτου

ΕΘΝΙΚΗΣ ΑΝΤΙΣΤΑΣΗΣ 73 (ΠΡΩΗΝ ΑΝΝΗΣ ΜΑΡΙΑΣ)
ΤΗΛ. 2241034497, 6945463635

Audi

1. VW PASSAT - 1600 CC χρώμα ΓΑΛΑΖΙΟ
(ABS, υδρ.τιμόνι, 4 αερόσακοι, ηλ. παράθυρα, κεντρικό κλείδωμα, ηλεκ. καθρέπτες, CLIMATRONIC, ηχοσύστημα)
2. VW GOLF 1400 CC μοντ. 2001, 3ΘΥΡΟ, χρώμα ΜΠΛΕ ΤΖΑΖ
(ABS, υδρ.τιμόνι, 4 αερόσακοι, ηλ. παράθυρα, κεντρικό κλείδωμα, ηλεκ. καθρέπτες, air condition, ηχοσύστημα)
3. VW GOLF 1400 CC μοντ. 1999, 3ΘΥΡΟ, χρώμα ΚΟΚΚΙΝΟ
(ABS, υδρ.τιμόνι, 2 αερόσακοι, ηλ. παράθυρα, κεντρικό κλείδωμα, ηλεκ. καθρέπτες, ζάντες αλουμινίου, ηχοσύστημα)
4. VW GOLF VARIANT -1400 CC μοντ. 1996, 5ΘΥΡΟ, χρώμα ΜΑΥΡΟ
(υδρ. τιμόνι, R/C).
5. VW POLO CLASSIC - 1400 CC μοντ. 1998, 3ΘΥΡΟ χρώμα ΠΡΑΣΙΝΟ
(υδρ.τιμόνι, ηλ. παράθυρα, κεντρικό κλείδωμα, ηλεκ., ζάντες αλουμινίου, ηχοσύστημα)
6. VW POLO - 1000 CC μοντ. 1998, χρώμα ΜΠΛΕ
(υδρ.τιμόνι, air condition)
7. AUDI A4 AVANT- 1600 CC μοντ. 1999, χρώμα ΑΣΗΜΙ
(ABS, υδρ.τιμόνι, 4 αερόσακοι, ηλιοροφή, ηλ. παράθυρα, κεντρικό κλείδωμα, ηλεκ. καθρέπτες, climatronic, ζάντες αλουμινίου, ηχοσύστημα)
8. AUDI A4 - 1600 CC μοντ. 1997, χρώμα ΜΠΛΕ
(ABS, υδρ.τιμόνι, 4 αερόσακοι, ηλ. παράθυρα, κεντρικό κλείδωμα, ηλεκ. καθρέπτες, **climatronic**, ζάντες αλουμινίου, ηχοσύστημα)
9. FIAT PUNTO 1250 CC μοντ. 2000, χρώμα ΑΣΗΜΙ, 5θυρο
(υδρ.τιμόνι, 2 ηλ. παράθυρα, κεντρικό κλείδωμα, ηχοσύστημα)
10. MAZDA 323 - 1600 CC μοντ. 2001, ΧΡΩΜΑ ΑΣΗΜΙ
(ABS, TC, υδρ.τιμόνι, 4 αερόσακοι, 2 ηλ. παράθυρα, κεντρικό κλείδωμα, ηλεκ. καθρέπτες, **air condition**, ηχοσύστημα, συναγερμός)
11. RENAULT MEGANE - 1400 CC μοντ. 1996, χρώμα ΜΟΛΥΒΙ
(υδρ.τιμόνι, ηλ. παράθυρα, κεντρικό κλείδωμα, air condition, ηχοσύστημα)
12. RENAULT MEGANE COUPE- 1600 CC μοντ. 2001, χρώμα ΑΣΗΜΙ 3θυρο
(ABS, υδρ. τιμόνι, 2 αερόσακοι, ηλ. παράθυρα, κεντρικό κλείδωμα, air condition, ζάντες αλουμινίου, ηχοσύστημα)
13. RENAULT TWINGO 1150 CC μοντ. 1998, χρώμα γκρι, 3θυρο
(υδρ.τιμόνι, ηλ. παράθυρα, κεντρικό κλείδωμα, air condition, ηχοσύστημα)
14. RENAULT CLIO - 1200 CC μοντ. 1995, χρώμα ΜΠΛΕ, 5θυρο
(2 ηλ. παράθυρα, κεντρικό κλείδωμα, ζάντες αλουμινίου, ηχοσύστημα)
15. RENAULT CABRIO 19 - 1800 CC μοντ. 1995, χρώμα ΜΠΟΡΝΤΩ
(ABS, υδρ. τιμόνι, ηλ. παράθυρα, κεντρικό κλείδωμα, ηχοσύστημα)
16. FIAT MAREA 1400 CC μοντ. 1996 χρώμα ΜΠΛΕ 4ΘΥΡΟ
(υδρ. τιμόνι, 2 ηλ. παράθυρα, κεντρικό κλείδωμα, ηχοσύστημα).
17. KIA PRIDE 1.300 CC μοντ. 1999, χρώμα ΜΠΛΕ, 3ΘΥΡΟ
(υδρ. τιμόνι, 2 ηλ. παράθυρα, ηχοσύστημα)
18. 18. TOYOTA YARIS 1300 CC μοντ. 1999, 3ΘΥΡΟ, χρώμα ΠΡΑΣΙΝΟ
(υδρ. τιμόνι, αερόσακοι, ηλ. παράθυρα, κεντρικό κλείδωμα, air condition, ηχοσύστημα)
19. ALPHA ROMEO 33 -1350 CC μοντ. 1993, χρώμα ΚΟΚΚΙΝΟ
(2 ηλ. παράθυρα, κεντρικό κλείδωμα)
20. ALPHA ROMEO 155 -1600 CC μοντ. 1996, χρώμα ΜΑΥΡΟ
(υδρ. τιμόνι, αερόσακος οδηγού, 2 ηλ. παράθυρα, κεντρικό κλείδωμα, κλιματισμός, ηχοσύστημα)
21. SKODA FABIA 1400 CC μοντ. 2001 χρώμα ΘΑΛΑΣΣΙ
(υδρ. τιμόνι, αερόσακος οδηγού, ηλ. παράθυρα,κεντρικό κλείδωμα, air condition, ηχοσύστημα)
22. NISSAN PRIMERA 1600 CC, μοντ. 2002, χρώμα ΑΣΗΜΙ
(ABS, air condition, υδρ.τιμόνι, 6 αερόσακοι, 4 ηλ. παράθυρα, κεντρικό κλείδωμα, ηλεκ. καθρέπτες, ζάντες αλουμινίου, ηχοσύστημα)
23. OPEL ZAFIRA 1600 CC μοντ. 2001, 7θεσιο, χρώμα ΑΣΗΜΙ
(ABS, air condition, υδρ.τιμόνι, 4 αερόσακοι, ηλ. παράθυρα, κεντρικό κλείδωμα, ηλεκ. καθρέπτες, ηχοσύστημα)
24. OPEL AGILA 1000 CC μοντ. 2001, 5θυρο, χρώμα ΑΣΗΜΙ
(air condition, υδρ.τιμόνι, αερόσακος οδηγού, ηλ. παράθυρα, κεντρικό κλείδωμα, ηχοσύστημα)
25. OPEL CORSA 1000 CC μοντ. 1999, 5ΘΥΡΟ, χρώμα ΑΣΗΜΙ
(ηλ. παράθυρα, κεντρικό κλείδωμα, air condition, ηχοσύστημα)
26.HYUNDAI SONATA GL 1800 CC, μοντ. 1991, χρώμα ΓΚΡΙ
(υδρ. τιμόνι, ηλ. παράθυρα, κεντρικό κλείδωμα, ηχοσύστημα)

CAR EXPERTS
ΞΕΝΑΚΗΣ ΑΥΤΟΚΙΝΗΤΑ ΑΕΒΕ
Εξουσιοδοτημένος Έμπορος Kosmocar A.E.
Πωλήσεις-Service-Ανταλλακτικά
10ο χλμ. Ρόδου-Λίνδου, τηλ. 2241086777, fax 2241086788
1 έτος γραπτή εγγύηση με δυνατότητα επέκτασης έως 3 έτη
0% ΠΡΟΚΑΤΑΒΟΛΗ ΕΩΣ 72 ΔΟΣΕΙΣ

ΠΩΛΟΥΝΤΑΙ
φουσκωτά σκάφη ZODIAC 4,80 μ. και 6,00 με τρέιλερ ολοκαίνουργια σε τιμή ευκαιρίας. Δεκτός διακανονισμός.
Πληρ. τηλ. (22410)67440, 67441 κ. Δημήτρη

ΑΥΤΟ ΕΠΙΛΟΓΕΣ
ΚΟΥΚΟΥΡΑΣ ΑΛΕΞΑΝΔΡΟΣ
ΛΕΩΦ. ΡΟΔΟΥ-ΛΙΝΔΟΥ 255 • ΤΗΛ. (22410)60910
www.autoepiloges.com
ΑΓΟΡΑ-ΠΩΛΗΣΗ-ΑΝΤΑΛΛΑΓΗ ΜΕΤΑΧΕΙΡΙΣΜΕΝΩΝ ΑΥΤΟΚΙΝΗΤΩΝ

1. MERCEDES E200 COMPRESSOR ELEGANCE, 163 HP, 2000 cc, μοντ. 2001, ασημί
- 8 αερόσακοι, ABS, ESP, klima, κεντρ. κλειδ., ηλ. παράθ., υδρ. τιμόνι, ζάντες αλουμινίου, ξύλινη επένδυση και ηχοσύστημα
2. ALFA ROMEO 164 TURBO, 215 HP, 2000 cc, μοντ. 1994, μαύρο
- αερόσ. οδηγού-συνοδηγού, κεντρ. κλειδ., ηλ. παράθ., υδρ. τιμόνι, δερμ. σαλόνι, ζάντες αλουμ. ABS, klima και ηχοσύστημα.
3. AUDI A4, 1600 cc, μοντ. 2000, μπλε
- 4 αερόσ., klima, κεντρ. κλειδ., ηλ. παράθ., υδρ. τιμόνι, ζάντες αλουμινίου, προβ. ομίχλης και ηχοσύστημα
4. PEUGEOT 206 (CABRIO) 1600 cc, μοντ. 2003, 13.000 χλμ., ασημί
- 4 αερόσακοι, δερμάτινο σαλόνι, αυτόματος κλιματισμός, πακέτο αλουμινίου, κεντρ. κλειδ., ηλ. παράθ., υδρ. τιμόνι, ζάντες αλουμ. και ηχοσύστημα, mini disc με ενισχυτή
5. NISSAN PRIMERA 1600 cc, μοντ. 2000, θαλασσί
- αερόσακοι, κλίμα, ABS, κεντρ. κλειδ., ηλ. παράθ., υδρ. τιμόνι, ηλ. καθρ. και ηχοσύστημα
6. OPEL ASTRA 1400 cc, μοντ. 2003, ασημί
- αερόσ. οδηγού-συνοδηγού, κεντρ. κλειδ.με τηλεχ., υδρ. τιμόνι, ζάντες αλουμινίου και ηχοσύστημα
7. PEUGEOT 307 1400 cc, μοντ. 2003, ασημί
- αερόσακος οδηγού-συνοδηγού, πλευρικοί αερόσακοι, air condition, ABS, κεντρ. κλειδ., ηλ. παράθ., υδρ. τιμόνι, ζάντες αλουμινίου και ηχοσύστημα
8. CITROEN XSARA 1400 cc, μοντ. 1998, ασημί
- αερόσακος οδηγού-συνοδηγού, κεντρ. κλειδ., ηλ. παράθ., υδρ. τιμόνι, air conditon, ζαντ. αλουμ. και ηχοσύστημα.
9. NISSAN ALMERA 1500 cc, μοντ. 2000, θαλασσί
- αερόσακος οδηγού,κεντρ. κλειδ., ηλ. παράθ., υδρ. τιμόνι, air condition και ηχοσύστημα
10. PEUGEOT RALLYE TURBO 1300 cc, 140 HP, μοντ. 1996, λευκό.
- ζαντ. αλουμ. και ηχοσύστημα
11. SEAT IBIZA 1400 cc, μοντ. 1999, ασημί
- κεντρ. κλειδ., ηλ. παράθ. υδρ. τιμόνι, air condition και ηχοσύστημα
12. FIAT PUNTO SPORTING 1242 cc, μοντ. 2000, ασημί
- αερόσακος οδηγού-συνοδηγού, air condition, κεντρ. κλειδ., ηλ. παράθ., υδρ. τιμόνι, ζαντ. αλουμ. και ηχοσύστημα
13. HYUNDAI ACCENT 1400 cc, μοντ. 2003, ασημί
- αερόσακος οδηγού, air condition, κεντρ. κλειδ., ηλ. παράθ., υδρ. τιμόνι και ηχοσύστημα
14. PEUGEOT 206 1100 cc, μοντ. 2000, μπλε
- αερόσακος οδηγού, air condition και ηχοσύστημα
15. SUZUKI SWIFT GTI, 1300 cc, μοντ. 1996, μπλε
- κεντρ. κλειδ. ηλ. παράθ., υδρ. τιμόνι και ηχοσύστημα
16. HYUNDAI ACCENT, 1300 cc, μοντ. 1999, πράσινο
- υδρ. τιμόνι, κεντρ. κλειδ., ηλ. παράθ., air condition, ζάντες αλουμινίου, ξυλ. επένδυση και ηχοσύστημα.
17. FIAT STILO, 1242 cc, μοντ. 2002, θαλασσί
- 4 αερόσακοι, ABS, ASR, air conditon, υδρ. τιμόνι, κεντρ. κλειδ., ηλ. παράθ. και ηχοσύστημα.
18. RENAULT SCENIC, 1400 cc, μοντ. 2001, μπλε
- 4 αερόσακοι, ABS, air condition, υδρ. τιμόνι, κεντρ. κλειδ., ηλ. παράθ. και ηχοσύστημα.
19. OPEL ASTRA 1400 cc, μοντ. 2003 , μολυβί
- αερόσ. οδηγού-συνοδηγού, κεντρ. κλειδ. με τηλεχ., υδρ. τιμόνι και ηχοσύστημα
20.PEUGEOT 307 1400 cc, 2003, μπλε
- αερόσακος οδηγού-συνοδηγού, πλευρικοί αερόσακοι, air condition, ABS, κεντρ. κλειδ., ηλ. παράθ., υδρ. τιμόνι και ηχοσύστημα
21. DAEWOO MATIZ, 800 cc, μοντ. 2001, μπεζ
- air condition, υδρ. τιμόνι, κεντρ. κλειδ., ηλ. παράθ., και ηχοσύστημα
21. ALFA ROMEO 145, 1400 cc, μοντ. 1995, μαύρο
- υδρ. τιμόνι, κεντρ. κλειδ., ηλ. παράθ., ζάντες αλουμινίου και ηχοσύστημα

ΑΠΟ 0% ΠΡΟΚΑΤΑΒΟΛΗ ΕΩΣ 72 ΜΗΝΙΑΙΕΣ ΔΟΣΕΙΣ
ΜΕ ΤΑ ΧΑΜΗΛΟΤΕΡΑ ΕΠΙΤΟΚΙΑ ΤΗΣ ΑΓΟΡΑΣ

ΠΩΛΟΥΝΤΑΙ
Σε καλή κατάσταση μοντέρνα έπιπλα δωματίων με κρεβατοστρώματα, φωτιστικά, πίνακες, καθρέπτες κ.λπ. Είδη εστίασης, πορσελάνη, γυαλικά, μαχαιροπήρουνα. Ξαπλώστρες αλουμινίου παραλίας και ξύλινες.
Lindian Village-Παραλία Λάρδου Ρόδος
τηλ. 2244035900
ΧΠ1378

Η εταιρεία **DRIVE RENT A CAR**
ΠΩΛΕΙ
αυτοκίνητα μεταχειρισμένα σε άριστη κατάσταση, μοντέλα 2001-2002 με ένα χρόνο εγγύηση και έως 36 δόσεις
FIAT SEICENTO-FIAT PUNTO-HYUDAI ATOS-HYUDAI ACCENT
SUZUKI JIMNY, FIAT DOBLO-FIAT MULTIPLA-FIAT SCUDO-MERCEDES A CLAS
5ο χλμ. Ρόδου-Λίνδου, Ρόδος • Τηλ. 2241068243
ΧΠ2039

κρικος αυτοκίνητα
ΚΑΙΝΟΥΡΓΙΑ
TOYOTA-MAZDA-CITROEN SKODA-CHRYSLER-AUDI VOLKS WAGEN-NISSAN-FORD
ΜΕΤΑΧΕΙΡΙΣΜΕΝΑ

1. TOYOTA CELICA
1,8cc (192Hp), 2001, 40,000klm, γκρι του τιτανίου, Y/T, ABS, ηλεκτρικά παράθυρα, ηλεκτρική ηλιοροφή, RCD, A/C, δερμάτινο σαλόνι, αερόσακοι οδηγού-συνοδηγού, πλευρικοί, ηλεκτρομαγνητικές κλειδαριές με τηλεχειρισμό, ζάντες αλουμινίου

2. NISSAN MICRA
1,0cc, 1999, 106.000klm, Y/T, A/C, R/C, αερόσακος οδηγού, A/C

3. FIAT PUNTO
1,1 cc, 1998, R/C

4. OPEL CORSA
μοντ. 2002, 1.100 cc, αερόσακος οδηγού, υδραυλικό τιμόνι, ABS, A/C, ηχοσύστημα

5. HYUNDAI ATOS
μοντ. 2001, 1.000 cc, ηλεκτρ. παράθυρα εμπρός, υδραυλικό τιμόνι, A/C, ηχοσύστημα

6. TOYOTA Hi Ace 2,5 TN
μοντ. 1999 (εισαγ.)

7. HYUNDAI GENTZ,
1,4 cc, 2003, κόκκινο, δερμάτινο σαλόνι, ηλεκτρικά παράθυρα, ηλεκτρικές κλειδαριές, υδραυλικό τιμόνι, ABS, A/C, RCD

8. TOYOTA HIACE
2,5 TD μοντ. 1999, υπερυψωμένο, αερόσακος οδηγού-συνοδηγού, R/C (εισαγ.)

9. NISSAN NAVARA
2,5 cc, μοντ. 1998, διπλοκάμπινο, συναγερμός, R/C, αερόσακος οδηγού (εισαγ.)

10. TOYOTA COROLLA ασημί
1,4 cc, μοντ. 2002, υδρ. τιμόνι, ηλεκτ. παράθυρα εμπρός, κεντρικό κλείδωμα, R/CD, ABS

11. RENAULT SCENIC
1,6 cc, μοντ. 1998, υδραυλικό τιμόνι, κεντρικό κλείδωμα, ηλεκτρ. παράθυρα εμπρός, A/C, ηλεκτρ. καθρέπτες, αερόσακοι οδηγού, P/K

12. FIAT MAREA,
1.600 cc, μοντ. 1997, χρυσαφί, P/S, ηλεκτρικά παράθυρα, ηλεκτρικοί καθρέπτες, A/C, R/C, αερόσακος οδηγού, κεντρικό κλείδωμα, ζάντες αλουμινίου

13. CITROEN SAXO
1.100 cc, μοντ. 2000, λευκό, κεντρικό κλείδωμα, ηλεκτρικά παράθυρα εμπρός, P/S, A/C, R/C, αερόσακος οδηγού

14. SUZUKI JIMNY 1.300 c.c.
μοντ. 2001, λευκό, cabrio, A/B οδηγού-συνοδηγού, ηλεκτρικά παράθυρα

15. HYUNDAI ACCENT
Χρυσαφί, 1.300 c.c., μοντ. 2000, ηλ. κλειδαριές, ηλ. παράθυρα εμπρός/πίσω, υδραυλικό τιμόνι, A/C, ηλ. κλειδαριές, αερόσακος οδηγού, ηλ. κεραία.

16. OPEL CORSA
1.0 cc, 1998, μπορντό, ηλεκτρικά παράθυρα, ηλεκτρικές κλειδαριές, υδραυλικό τιμόνι, R/C, CD, A/C

17. OPEL ASTRA SW TD
Λευκό, 1.700 cc, επαγγελματικό, diesel

18. SKODA REFLEX
1.400cc, μπλε, μοντ. 2002, ηλεκ. παράθ. εμπρός, κεντρικό κλείδωμα, A/C, R/C.

19. VW GOLF 1.400cc
Ασημί, μοντ. 2000, αερόσακοι οδηγού, συν/γού, πλευρικοί, Y/T, ηλεκτ. παράθ., κεντρικό κλείδωμα, A/C, ABS, ηχοσύστημα.

20. CITROEN SAXO
1.400 cc, ασημί, μοντ. 2002, αερόσακος οδηγού, ηλεκ. παράθ., R/C.

21. CITROEN XSARA H/B
1.400 cc, μοντ. 2001, υδραυλικό τιμόνι, A/C, R/C, ηλεκτρ. κλειδαριές, ηλεκτρ. παράθυρα εμπρός, αερόσακοι οδηγού-συνοδηγού

22. TOYOTA COROLLA SDN
Ασημί, 1300 cc, μοντ. του 1997, Υδρ. τιμόνι, Ηλ. κλειδαριές, Ηλ. παράθυρα, εμπρός, ABS, A/C, P/K

23. TOYOTA YARIS
1000 cc, 2002, πράσινο, δίπορτο, A/C, ράδιο CD, Υδραυλικό τιμόνι, ABS, αερόσακος οδηγού-συνοδηγού

24. ROVER 25
Μαύρο, μοντ. 2000, 1.400 cc ηλεκτρ. κλειδαριές, ηλεκτρ. παράθυρα, A/C, R/C, αερόσακος οδηγού-συνοδηγού, κεντρικό κλείδωμα

25. TOYOTA YARIS
Ασημί, μοντ. 2001, 1.000 cc, υδραυλικό τιμόνι, ABS, R/C, A/C, αερόσακος οδηγού-συνοδηγού, ηλεκτρ. παράθυρα, κεντρικό κλείδωμα.

26.SKODA SUPERB
μπεζ, μοντ. 2003, 1.800 cc, κεντρικό κλείδωμα, ηλεκτρ. παράθυρα, αερόσακος οδηγού-συνοδηγού, ηλεκτρ. ηλιοροφή, ζάντες αλουμινίου, δερμάτινο σαλόνι, προβολείς ομίχλης, υδραυλικό τιμόνι, ABS, A/C, R/CD.

Περισσότερα αυτοκίνητα στο www.krikos.gr

Αγορές αυτοκινήτων απολύτου μετρητοίς
Δεχόμαστε το αυτοκίνητο σας προς πώληση
13ο χλμ ΡΟΔΟΥ - ΑΕΡΟΔΡΟΜΙΟΥ
(Απέναντι από την HERTZ)
Τηλ: 22410-82222 Fax: 22410-82521
0% ΠΡΟΚΑΤΑΒΟΛΗ ΕΩΣ 72 ΔΟΣΕΙΣ

auto-moto

συνέχεια από την προηγούμενη

ΠΩΛΕΙΤΑΙ SUZUKI ADRESS 100 σε άριστη κατάσταση χρώματος μαύρο, καινούργια λάστιχα σε άριστη κατάσταση. Τιμή 1.100 €. Πληρ. τηλ. 6947807043 AA18773

HYUNDAI COUPE μοντέλο 2001 φουλ εξτρά με επιπλέον εξάτμιση, αεροτομή, χαμηλωμένα αμορτισέρ σε άριστη κατάσταση. Τιμή 12.000 ευρώ. Πληρ. τηλ. 6942056056 (κ. Κακούσιο) AA261106

PEUGEOT μηχανάκι 50 cc και στερεοφωνικό SONY κι άλλα πράγματα λόγω αναχώρησης. Πληρ. τηλ. 6944199009 AA18902

ΠΩΛΟΥΝΤΑΙ: α) MINI COUPER 1400cc, μοντέλο 2004, 6500 χλμ., με foul extra ποσό 16.000 ευρώ. Δεκτός διακανονισμός, β) SUZUKI SAMOURAI 1300 cc, μοντέλο '92 2.500 ευρώ. Πληρ. τηλ. 6978895213 AA18769

HARLEY DAVIDSON μοντέλο 2000 πολλά εξτρά. Τιμή 7.500 και με διακανονισμό. Πληρ. τηλ. 6973034776 AA0142

ΠΩΛΕΙΤΑΙ BMW 518i σε άριστη κατάσταση. Πληρ. τηλ. 6973881071, 2241030419 AA0001.1

ΠΩΛΕΙΤΑΙ ολοκαίνουργιο DAEWOO MATIZ (2004) με 2000 χλμ. σε πολύ καλή τιμή. Πληρ. τηλ. 6974367001 κ. Γιάννης AA18786

ΠΩΛΟΥΝΤΑΙ δύο αυτοκίνητα φορτηγά, ιδιωτικής χρήσης, μάρκας MAN τριαξονικά, ψυγεία. Το ένα με υδραυλική πόρτα. Πληρ. τηλ. 2241039097, 6944147400 AA18751

ΠΩΛΟΥΝΤΑΙ ΜΕΤΑΧΕΙΡΙΣΜΕΝΑ ΦΟΡΤΗΓΑ ΑΥΤΟΚΙΝΗΤΑ ΕΙΣΑΓΩΓΗΣ ΟΛΩΝ ΤΩΝ ΤΥΠΩΝ, ΓΙΑ ΑΓΡΟΤΙΚΗ ΚΑΙ ΕΠΑΓΓΕΛΜΑΤΙΚΗ ΧΡΗΣΗ, ΚΑΘΩΣ ΕΠΙΣΗΣ ΚΑΙ Ι.Χ. ΕΠΙΒΑΤΙΚΑ. ΕΤΟΙΜΟΠΑΡΑΔΟΤΑ Ή ΚΑΤΟΠΙΝ ΠΑΡΑΓΓΕΛΙΑΣ. ΜΕ ΤΙΜΕΣ ΓΕΡΜΑΝΙΑΣ. ΠΑΡΕΧΟΥΜΕ ΓΡΑΠΤΗ ΕΓΓΥΗΣΗ ΕΝΟΣ ΧΡΟΝΟΥ. ΕΙΣΑΓΩΓΕΙΣ ΜΕΤΑΧΕΙΡΙΣΜΕΝΩΝ ΑΥΤΟΚΙΝΗΤΩΝ: Δ. ΜΠΟΥΝΤΟΥΡΗΣ-Ε. ΠΑΠΑΠΟΣΤΟΛΟΥ Ο.Ε. ΕΚΘΕΣΗ: ΕΘΝΙΚΗ ΟΔΟΣ ΛΑΡΙΣΑΣ-ΙΩΑΝΝΙΝΩΝ, ΤΡΙΚΑΛΑ ΘΕΣΣΑΛΙΑΣ, ΤΗΛΕΦΩΝΑ: 24310-74709, 24310-27008, ΚΙΝ.: 6974456200-6977395269 ΧΠΑ14110

ΠΩΛΟΥΝΤΑΙ scooter σε πολύ καλή κατάσταση και καλή τιμή. Πληρ. τηλ. 6945991154 κο Νίκο AA4744

προσφορές εργασίας

ΚΥΡΙΑ διπλωματούχος μασέρ με άδεια από το κράτος κάνει θεραπευτικό, κλασικό, χαλαρωτικό, αισθητικό μασάζ με αρωμάτων θεραπείας, ρέϊκι, σιάτσου και μασάζ αδυνατίσματος και σύσφιγξη. Περιλαμβάνει καλύτερες τιμές και ποιότητα. Πληρ. τηλ. 2241020833, 6932501924, 6946437594 AP301121

ΚΥΡΙΑ Ρωσία, 45 ετών με εμπειρία **ΖΗΤΑ ΕΡΓΑΣΙΑ** για καθάρισμα σπιτιών, σκάλες, γραφεία και σιδέρωμα. Πληρ. τηλ. 6934418022 AP18918

ΞΥΛΟΥΡΓΙΚΕΣ ΕΡΓΑΣΙΕΣ. Κουζίνες, ντουλάπες, πόρτες, λουστραρίσματα, μερεμέτια κος Δημήτρης. Πληρ. τηλ. 6945491827 AP291118

ΜΕΝΤΙΟΥΜ, ΜΕΛΛΟΝΤΟΛΟΓΟΣ!!! Ταρώ, κρυσταλλομαντεία, χαρτιά, μάθε το αύριο, αμέσως. Πληρ. τηλ. 6932743955 AP251116

ΚΥΡΙΑ διπλωματούχος μασέρ κάνει θεραπευτικό, χαλαρωτικό, αθλητικό μασάζ με αρωματοθεραπεία αδυνατίσματος. Πληρ. τηλ. 6948553306 AP11571

γνωριμίες

ΤΡΑΒ. Ευπαρουσίαστη **ΖΗΤΑ ΓΝΩΡΙΜΙΕΣ** με κυρίους όνομα ΣΤΕΛΛΙΝΑ. Πληρ. τηλ. 6972102686 ΑΓ291112

ΤΡΑΒ 23 ετών **ζητά γνωριμία** για σοβαρό άτομο. Πληρ. τηλ. 6947358507 ΑΓ18763

ΕΜΦΑΝΙΣΙΜΗ κυρία ζητάει παρέα με σοβαρό κύριο. Πληρ. τηλ. 6942564413 ΑΓ11883

ΔΕΣΠΟΙΝΙΔΕΣ-ΚΥΡΙΕΣ ΕΛΛΗΝΙΔΕΣ επιπέδου **ΖΗΤΟΥΝ ΓΝΩΡΙΜΙΑ** για συντροφιά, γάμο, συμβίωση από όλη την Ελλάδα, εκδηλώσεις, ταξίδια, επιλογές με φωτογραφίες "ΝΕΟΙ ΟΡΙΖΟΝΤΕΣ". Πληρ. τηλ. 6979470250, 2105222449, 2105236775 ΑΓ4805

18ΧΡΟΝΗ ΕΛΛΗΝΙΔΑ με προδιαγραφές μοντέλου **ΖΗΤΑ ΓΝΩΡΙΜΙΑ** με σκοπό την φιλία και ότι προκύψει. Πληρ. τηλ. 6944608155 ΑΓ0001

ΝΕΑΡΗ ΞΕΝΑΓΟΣ με νυχτερινές ανησυχίες, επιθυμεί κουβέντα και συνομιλία και ό,τι προκύψει. Πληρ. τηλ. 9011314493 ΑΓ61453

ΚΥΝΟΤΡΟΦΕΙΟ-ΕΚΠΑΙΔΕΥΤΗΡΙΟ ΣΚΥΛΩΝ ΙΑΛΥΣΟΣ ΛΕΝΤΗΣ ΓΕΩΡΓΙΟΣ

ΚΥΝΟΤΡΟΦΕΙΟ - ΕΚΠΑΙΔΕΥΤΗΡΙΟ ΣΚΥΛΩΝ ΚΑΙ ΞΕΝΩΝΑΣ

ΓΙΑ ΤΟΥΣ ΜΙΚΡΟΥΣ ΣΑΣ ΦΙΛΟΥΣ

- Βασική υπακοή
- Άρνηση τροφής
- Σωματοφύλακας
- Φύλακας χώρου
- Ζευγαρώματα
- Διόρθωση προβληματικής συμπεριφοράς
- Καθαρόαιμα κουτάβια

Υπεύθυνος: Λεντής Γεώργιος

Ιαλυσός Ρόδος 85101 • τηλ. **6945932738, 2241093512**

κ. Βασίλης **6947935451**

271102

SUN BEACH RESORT COMPLEX

ΠΩΛΟΥΝΤΑΙ

σε άριστη κατάσταση και πολύ καλή τιμή έπιπλα δωματίων, τραπέζια, καναπέδες, καθρέπτες κ.λπ.

ΠΛΗΡΟΦΟΡΙΕΣ
SUN BEACH RESORT COMPLEX - ΠΑΡΑΛΙΑ ΙΑΛΥΣΟΥ
ΤΗΛ. 2241093821-4
ΥΠΕΥΘΥΝΟΣ: Κος Γαλανός ή Κος Νικηταράς
(Δευτέρα-Σάββατο) από 10.00 έως 15.00

ΧΠ133

ΠΩΛΕΙΤΑΙ

καυστήρας και λέβητας γκαζιού
εργοστασιακής κατασκευής "FYROGENIS" με πολύ λίγες ώρες λειτουργίας, 160.000 kcal, με όλα τα παρελκόμενα από ξενοδοχειακή μονάδα στα Κολύμπια. Επίσης θερμοστάτες δωματίων για κεντρικό κλιματισμό.

Πληρ. τηλ. 2241056601-2 κ. Σκεύο

18-192 ζήτα μου ό,τι θες

ΑΛΟΥΜΙΝΟΚΑΤΑΣΚΕΥΕΣ
ΑΝΑΚΑΙΝΙΣΕΙΣ ΣΠΙΤΙΩΝ – ΓΡΑΦΕΙΩΝ
ΑΝΤΛΙΕΣ ΝΕΡΟΥ
ΑΠΟΛΥΜΑΝΣΕΙΣ ΑΠΕΝΤΩΜΩΣΕΙΣ
ΑΥΤΟΝΟΜΕΣ ΘΕΡΜΑΝΣΕΙΣ
ΑΠΟΦΡΑΞΕΙΣ
ΒΑΨΙΜΑΤΑ
ΓΚΑΡΑΖΟΠΟΡΤΕΣ
ΓΥΨΙΝΕΣ ΔΙΑΚΟΣΜΗΣΕΙΣ
ΓΚΡΕΜΙΣΜΑΤΑ – ΧΤΙΣΙΜΑΤΑ
ΔΟΡΥΦΟΡΙΚΕΣ ΚΕΡΑΙΕΣ
ΕΠΑΓΓΕΛΜΑΤΙΚΑ ΨΥΓΕΙΑ
ΕΠΙΤΟΠΟΥ ΚΑΘΑΡΙΣΜΟΙ ΣΠΙΤΙΩΝ
ΗΛΕΚΤΡΙΚΑ ΕΓΚΑΤΑΣΤΑΣΕΙΣ
ΗΛΙΑΚΟΙ ΘΕΡΜΟΣΙΦΩΝΕΣ
ΗΧΟΜΟΝΩΣΕΙΣ
ΘΥΡΟΤΗΛΕΦΩΝΑ
ΘΥΡΟΤΗΛΕΟΡΑΣΕΙΣ
ΚΑΘΑΡΙΣΜΟΙ ΠΟΛΥΚΑΤΟΙΚΙΩΝ
ΚΑΘΑΡΙΣΜΟΙ ΧΩΡΩΝ
ΚΑΥΣΤΗΡΕΣ
ΚΕΝΤΡΙΚΕΣ ΚΕΡΑΙΕΣ
ΚΕΝΤΡΙΚΕΣ ΘΕΡΜΑΝΣΕΙΣ
ΚΕΝΤΡΙΚΕΣ ΜΟΝΑΔΕΣ ΚΛΙΜΑΤΙΣΜΟΥ
ΚΛΕΙΔΙΑ – ΚΛΕΙΔΑΡΙΕΣ
ΚΑΓΓΕΛΑ
ΛΕΒΗΤΕΣ
ΜΟΝΩΣΕΙΣ
ΜΕΡΕΜΕΤΙΑ
ΜΑΡΜΑΡΑ
ΜΠΕΤΟΝ
ΝΤΟΥΛΑΠΙΑ
ΞΥΛΟΥΡΓΙΚΑ
ΟΙΚΟΔΟΜΙΚΕΣ ΕΡΓΑΣΙΕΣ
ΠΛΑΚΑΚΙΑ
ΠΟΡΤΕΣ ΑΥΤΟΜΑΤΕΣ
ΠΟΡΤΕΣ ΘΩΡΑΚΙΣΜΕΝΕΣ
ΠΟΡΤΕΣ ΠΥΡΑΣΦΑΛΕΙΑΣ
ΠΟΡΤΕΣ SECURITY
ΠΛΥΝΤΗΡΙΑ
ΠΛΑΣΤΙΚΑ ΠΑΤΩΜΑΤΑ
ΠΙΣΙΝΕΣ
ΡΑΜΠΟΤΕ
ΡΟΛΑ ΣΠΙΤΙΩΝ – ΚΑΤΑΣΤΗΜΑΤΩΝ
ΣΤΕΓΑΝΟΠΟΙΗΣΕΙΣ
ΣΥΝΑΓΕΡΜΟΙ
ΣΟΒΑΤΙΣΜΑΤΑ
ΤΑΠΕΤΣΑΡΙΕΣ ΕΠΙΠΛΩΝ
ΤΕΝΤΕΣ
ΤΖΑΜΙΑ
ΤΗΛΕΟΡΑΣΕΙΣ
ΥΔΡΑΥΛΙΚΑ
ΕΓΚΑΤΑΣΤΑΣΕΙΣ - ΕΠΙΣΚΕΥΕΣ

18-192 ζήτα μου ότι θες

✔ ΤΩΡΑ ΑΝΑΚΑΙΝΙΣΕΙΣ ΣΠΙΤΙΩΝ – ΚΑΤΑΣΤΗΜΑΤΩΝ

ΗΛΙΑΚΟΠΟΥΛΟΣ Κ.-ΜΠΟΡΟΣ Δ. ΟΕ AT5081

■ ΗΛΕΚΤΡΙΚΕΣ ΕΓΚΑΤΑΣΤΑΣΕΙΣ
■ ΕΠΙΣΚΕΥΕΣ ΓΕΝΝΗΤΡΙΩΝ
■ ΠΩΛΗΣΕΙΣ-ΕΝΟΙΚΙΑΣΕΙΣ

ΔΗΜΗΤΡΙΟΣ ΠΑΝ. ΜΠΡΟΚΟΣ

Παπαχριστοδούλου 7,
Ρόδος 85100
Τηλ. 22410-34980,
20001, κιν. 6942294363

AT5081

ΑΠΟΦΡΑΞΕΙΣ-ΚΑΘΑΡΙΣΜΟΙ



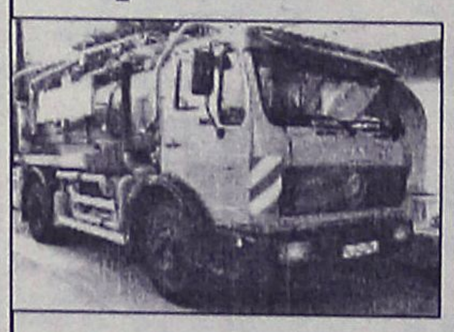

ΑΠΟΦΡΑΞΕΙΣ
ΚΑΘΑΡΙΣΜΟΙ
ΣΥΝΤΗΡΗΣΕΙΣ
ΑΠΟΧΕΤΕΥΣΕΩΝ-
ΕΠΙΦΑΝΕΙΩΝ-
ΚΤΙΡΙΩΝ-
ΠΛΟΙΩΝ-
ΒΙΟΛΟΓΙΚΩΝ

Αναλαμβάνουμε ξενοδοχεία, Δήμους, πολ/κίες κ.λπ. Άντληση πετρελαιοειδών από πλοία καθώς και λιποσυλλεκτών και βιολογικών. ΜΕ ΜΟΝΑΔΙΚΑ ΣΕ ΥΨΟΣ ΠΙΕΣΗΣ ΚΑΙ ΑΝΑΡΡΟΦΗΣΗΣ. ΥΠΕΡΣΥΓΧΡΟΝΑ ΜΗΧΑΝΗΜΑΤΑ ΥΔΡΟΒΟΛΗΣ ΣΕ ΟΛΗ ΤΗ ΔΩΔΕΚΑΝΗΣΟ

ΟΛΟ ΤΟ 24ωρο

ΒΑΡΔΕΛΛΗ Μ. -ΚΡΑΣΟΠΟΥΛΟΣ Δ. Ο.Ε.

Τηλ. 2241035555, Fax: 2241073100, Κιν. 6944/395999

e-mail:metropontikas@excite.com.

ΣΤΙΣ ΠΙΟ ΧΑΜΗΛΕΣ ΤΙΜΕΣ

ΑΠΟΦΡΑΞΕΙΣ

ΔΩΔΕΚΑΝΗΣΙΑΚΕΣ ΑΠΟΦΡΑΞΕΙΣ

"ΚΟΛΟΣΣΟΣ"

ΑΠΟΦΡΑΞΕΙΣ ΚΑΘΑΡΙΣΜΟΙ ΑΠΟΧΕΤΕΥΣΕΩΝ & ΒΟΘΡΩΝ



Αναλαμβάνουμε πάσης φύσεως αποφράξεις οποιουδήποτε μήκους και πλάτους Αναλαμβάνουμε καθαρισμούς αποχετευτικών αγωγών ΔΗΜΩΝ, ΞΕΝ/ΧΕΙΩΝ στρατιωτικών μονάδων ΣΠΙΤΙΩΝ, ΠΟΛΥΚΑΤΟΙΚΙΩΝ καθώς και καθαρισμούς βιολογικών μονάδων με μηχάνημα υψηλής πιέσεως σε όλη την Δωδ/σο

Κ. ΠΗΔΙΑΚΗΣ - Π. ΚΑΣΕΡΗΣ
Πληρ. τηλ. 2241047915-91881,
κιν. 6944/325234 και 6977/717048

ΤΑ ΜΟΝΑΔΙΚΑ ΥΠΕΡΣΥΓΧΡΟΝΑ

ΤΑΠΗΤΟΚΑΘΑΡΙΣΤΗΡΙΑ

ΚΛΕΟΠΑΤΡΑ

Τέλος στα προβλήματα με το πλύσιμο των χαλιών σας.

Η εταιρία μας πρωτοπορεί με το ΝΕΟ υπερσύγχρονο Πλυντήριο Ταπήτων. ΚΑΙ ΤΟ 2004 Η ΦΥΛΑΞΗ ΔΩΡΕΑΝ

Προσφέρουμε άψογο και προσεγμένο πλύσιμο, καθάρισμα, φύλαξη & επιδιορθώσεις σε όλους τους τύπους χαλιών, χειροποίητα χαλιά Μηχανής, ανατολίτικα, μοκέτες, καμπέ, μεταξωτά, φλοκάτες, παπλώματα

- *Επιτόπου καθαρισμούς σαλονιών, μοκετών*
- *Παραλαβή & παράδοση κατ' οίκον σε όλη την Ρόδο.*
- *Ενημερωθείτε για την συντήρηση των χαλιών σας.*

Τηλ. 2241051996,
κιν. 6945793626 ,
Φαξ: 2241051322
ΚΟΥΦΑΛΑΚΗΣ ΣΤΑΥΡΟΣ

ΧΠΡ803

ΤΑΠΗΤΟΚΑΘΑΡΙΣΤΗΡΙΑ

ΠΑΝΕΛΛΑΔΙΚΟ ΔΙΚΤΥΟ
***Art Clean* EXPRESS**

Είμαστε λίιιι...γο πιο μπροστά από τους άλλους!

ΠΛΥΣΙΜΟ-ΑΠΟΛΥΜΑΝΣΗ- ΦΥΛΑΞΗ ΧΑΛΙΩΝ- ΜΟΚΕΤΩΝ - ΣΑΛΟΝΙΩΝ

(και επί τόπου)

ΠΑΠΛΩΜΑΤΑ - ΚΟΥΒΕΡΤΕΣ - ΦΛΟΚΑΤΕΣ

ΣΤΕΓΝΟ ΓΙΑ ΜΕΤΑΞΩΤΑ ΚΑΙ ΧΕΙΡΟΠΟΙΗΤΑ

ΑΔΙΑΒΡΟΧΟΠΟΙΗΣΕΙΣ & ΕΠΙΔΙΟΡΘΩΣΕΙΣ ΤΑΠΗΤΩΝ

ΠΑΡΑΛΑΒΗ - ΠΑΡΑΔΟΣΗ ΚΑΤ' ΟΙΚΟΝ

ΔΩΡΕΑΝ ΦΥΛΑΞΗ

ΑΛΑΦΑΚΗΣ ΤΑΣΟΣ
ΤΗΛ. ΧΩΡΙΣ ΧΡΕΩΣΗ 80011400400
ΤΗΛ. 2241094815- ΚΙΝ. 6944350247

KYDON TOURS

ΠΟΙΟΤΗΤΑ • ΦΡΟΝΤΙΔΑ • ΕΠΙΤΥΧΙΑ

ΜΥΡΑ – ΑΓΙΟ ΝΙΚΟΛΑΟ – ΑΤΤΑΛΕΙΑ
5/12-8/12/2004

ΜΥΡΑ – ΑΓΙΟ ΝΙΚΟΛΑΟ – ΑΤΤΑΛΕΙΑ – ΣΜΥΡΝΗ – ΕΦΕΣΟ – ΚΟΥΣΑΝΤΑΣΙ – ΚΩΝ/ΠΟΛΗ – ΜΑΡΜΑΡΙΣ
5/12-13/12/2004

ΠΑΡΙΣΙ – EURODISNEY
Αναχωρήσεις του γκρουπ μας
22/12, 23/12, 24/12, 28/12, 29/12
και 3/1

3 διανυκτερεύσεις DISNEY, 2 Παρίσι ξεναγήσεις, περιηγήσεις ΟΛΑ ΠΛΗΡΩΜΕΝΑ. ΠΛΟΥΣΙΟ ΠΡΟΓΡΑΜΜΑ

ΧΡΙΣΤΟΥΓΕΝΝΑ – ΠΡΩΤΟΧΡΟΝΙΑ

• ΒΙΕΝΝΗ-ΣΑΛΣΒΟΥΡΓΚ • ΠΡΑΓΑ ΚΑΡΛΟ ΒΙ ΒΑΡΙ • ΛΟΝΔΙΝΟ • ΙΤΑΛΙΑ • ΧΩΡΙΟ ΑΓΙΟΥ ΒΑΣΙΛΗ ΣΤΟ ΡΟΒΑΝΙΕΜΙ • ΒΑΡΣΟΒΙΑ ΚΡΑΚΟΒΙΑ • ΑΠΩ ΑΝΑΤΟΛΗ • ΣΙΓΚΑΠΟΥΡΗ • ΜΠΑΓΚΟΚ • ΠΟΥΚΕΤ• ΜΠΑΛΙ • ΜΑΛΤΑ • ΑΜΕΡΙΚΗ • ΚΙΝΑ

ΠΡΩΤΟΧΡΟΝΙΑ 29/12-5/10/05
ΠΑΝΟΡΑΜΑ ΠΟΡΤΟΓΑΛΙΑΣ
ΦΑΝΤΑΣΤΙΚΗ ΕΚΔΡΟΜΗ
Διανυκτερεύσεις 3 ΛΙΣΣΑΒΩΝΑ - 3 ΠΟΡΤΟ - 1 ΚΟΙΜΠΡΑ - ξενοδοχεία 5 αστέρων MERIDIEN Ημιδιατροφή, ξεναγήσεις, περιηγήσεις στο γύρο ΠΟΡΤΟΓΑΛΙΑΣ. Εισιτήρια αεροπορικά ΦΟΡΟΙ-ασφάλεια - ΕΛΑΤΕ ΓΙΑ ΠΡΟΓΡΑΜΜΑ
ΣΥΝΟΔΟΣ Η κ. ΕΛΕΝΗ ΨΥΑΛΛΑΚΗ

ΧΡΙΣΤΟΥΓΕΝΝΑ ΠΡΑΓΑ
CHARTER ΑΠΟ ΡΟΔΟ
24/12-28/12/04
Πέντε μέρες 4 διανυκτερεύσεις. Τιμή καταπληκτική. Ξενοδοχεία 5 αστέρων ημιδιατροφή 2 μέρες ξενάγηση στην Πράγα - Εκδρομή ΚΑΡΛΟ ΒΙ ΒΑΡΙ
ΠΛΟΥΣΙΟ ΠΡΟΓΡΑΜΜΑ

••• ΝΕΟΝΥΜΦΟΙ οργανώνουμε το ταξίδι των ονείρων σας!!! σε όλο τον κόσμο
••• ΠΑΚΕΤΑ ξενοδοχεία εκδρομές σε όλο τον κόσμο με τις καλύτερες τιμές
••• Αποστολή χρημάτων σε 10 λεπτά σε όλο τον κόσμο

Η πείρα μας 30 ετών και η προσωπική μας φροντίδα κάνει το ταξίδι αξέχαστο, ευχάριστο και προ πάντων ΑΣΦΑΛΕΣ!!!

ΠΡΑΚΤΟΡΕΙΟ ΚΥΔΩΝ ΙΑΤΑ
1974-2004. 30 χρόνια σας ταξιδεύει με εγγύηση
Τηλ. 22410-23000, 27900, 27722
Εθ. Δωδ/σίων 14 • Ακτή Σαχτούρη 8• E-mail: Kydon@otenet.gr

Η ΕΚΟ Δικηγόρων της Ν.Δ.

Την 26η Νοεμβρίου 2004 μετά από πρόσκληση του γενικού γραμματέα έλαβε χώρα στα γραφεία της Ν.Ε. της Νέας Δημοκρατίας η πρώτη συνεδρίαση της ΕΚΟ Δικηγόρων της Ν.Δ.

Μετά από ψηφοφορία εκλέχθηκαν:

Αναπληρωτής Γενικό Γραμματέας: Άκης Δημητριάδης

Ειδικός Γραμματέας: Γεώργιος Μαυρομμάτης

Επίσης ορίστηκαν οι υπεύθυνοι των παρακάτω επιτροπών ως ακολούθως:

- Υπεύθυνοι Επιτροπής Νομικής Στήριξης και Εκλογικών Διαδικασιών: Σέργιος Αναστασιάδης και Ιωάννης Χριστοδούλου.
- Υπεύθυνοι Επιτροπής Τύπου και Ενημέρωσης: Ιωάννης Σκλάβος και Αικατερίνη Γιαννιού
- Υπεύθυνος Επιτροπής Τοπικής Αυτοδιοίκησης: Ιωάννης Φλεβάρης
- Υπεύθυνος Επιτροπής Θεσμών: Μιχαήλ Καντιδενός
- Υπεύθυνη Επιτροπής Οικονομικών: Ειρήνη Μαρτίνη
- Υπεύθυνοι Επιτροπής Δημοσίων Σχέσεων και Εκδηλώσεων: Ιωάννης Σκλάβος και Μάρα Μακρίδη.

Για να εξετάσει διάφορα τρέχοντα θέματα

Συνεδριάζει την Τετάρτη το Νομαρχιακό Συμβούλιο

Ανάμεσα σ' αυτά και ο μαθητικός τουρισμός

Την ερχόμενη Τετάρτη 8 Δεκεμβρίου, πρόκειται να συνεδριάσει το νομαρχιακό συμβούλιο Δωδεκανήσου, το οποίο θα ασχοληθεί με αρκετά θέματα που απασχολούν το νομό.

Ειδικότερα, σύμφωνα με την ημερήσια διάταξη, τα θέματα που θα απασχολήσουν την συνεδρίαση είναι τα εξής:

1ο: Στήριξη στην Ενωση Αγροτικών Συνεταιρισμών Δωδ/σου και στην Καΐρ για τη μη εκποίηση ή κατάσχεση των περιουσιακών στοιχείων τους λόγω χρεών (θέμα από αναβολή).

2ο: Μαθητικός τουρισμός (θέμα από αναβολή).

3ο: Διάθεση υγρών αποβλήτων των ελαιοτριβείων.

4ο. Ενημέρωση για το INTEREG III Ελλάδας-Τουρκίας.

5ο: Ενημέρωση για τα μηχανήματα έργων της Νομαρχίας.

6ο: Εκφραση γνώμης για ένταξη σε προγράμματα των έργων "επέκταση κρηπιδωμάτων και ενίσχυση δυτικού μώλου λιμένα Ψερίμου" σε κοινοτικό πρόγραμμα και "Κατασκευή αλιευτικού καταφυγίου στο λιμάνι της Καλύμνου" στο ΕΠΑΛ 2000-2006 μέτρο 6.1



7ο: Απολογισμός οικονομικού έτους 2003.

8ο: Εγκριση προϋπολογισμού οικονομικού έτους 2004 με δωδεκατημόρια.

9ο: Καθιέρωση ετήσιας διεθνούς έκθεσης γελοιογραφίας Ρόδου.

10ο: Επιστολή Νομαρχιακού Συμβούλου κ. Μιχ. Μπαριανάκη για την λειτουργία του προέδρου του Νομ. Συμβουλίου.

11ο: Τροποποίηση της με αριθμ. 57/2003 απόφασης του Ν.Σ. για τη λειτουργία Νομαρχιακού Συμβουλίου Εφήβων.

12ο: Συμπλήρωση της με αριθμό 84/2003 απόφασης του Ν.Σ. περί εκχώρησης της αρμοδιότητας σύστασης και λειτουργίας Πολεοδομικού Γραφείου στο δήμο Λέρου, κατ' εφαρμογή της διάταξης του άρθρου 10 του Π.Δ. 30/1996.

Οι αντιπρόσωποι του ΣΥΝ

Ολοκληρώθηκε χθες στην Νομ. Επιτροπή νότιας Δωδ/σου ο προσυνεδριακός διάλογος ενόψει του 4ου συνεδρίου του ΣΥΝ.

Οι προσυνεδριακές εργασίες έκλεισαν με την εκλογή αντιπροσώπων της Ν.Ε. νότιας Δωδ/σου για το 4ο συνέδριο του κόμματός μας.

Εκλέχθηκαν οι παρακάτω σύντροφοι.

Α) Πολιτική κίνηση Ρόδου
Αναπολιτάνος Θανάσης
Γάκης Δημήτρης
Διαμαντή Τσαμπίκα
Καλαποδάκης Γιάννης
Μιχαηλίδης Τάκης
Σωτηράκης Σταμάτης
Τσοποτός Δημήτρης
Χατζηνικολάου Μαρία-Λουΐζα
Β) πολιτική κίνηση Σύμης
Χρυσοχόος Δημήτρης
Γ) πολιτική κίνηση Σορωνής Τομάζος Μιχάλης
Δ) πολιτική κίνηση Καρπάθου Πολίτου Σωτηρία

Kariba Travel
ΠΡΑΚΤΟΡΕΙΟ ΓΕΝΙΚΟΥ ΤΟΥΡΙΣΜΟΥ

Με **συνέπεια, ευθύνη** και **κατανόηση προσφέρουμε** ό,τι **καλύτερο** και **φθηνότερο** στην αγορά μας

1. **ROYAL OLYPIC HOTEL**
LUX
ΜΑΚΡΥΓΙΑΝΝΗ
Μονόκλινο 76
Δίκλινο 86
Τρίκλινο 110
2. **OLYMPIC PALACE HOTEL**
Β΄ ΚΑΤΗΓΟΡΙΑΣ
ΣΥΝΤΑΓΜΑ
Μονόκλινο 58
Δίκλινο 70
Τρίκλινο 90
3. **PRESIDENT HOTEL**
Α΄ ΚΑΤΗΓΟΡΙΑΣ
ΛΕΩΦ. ΚΗΦΙΣΙΑΣ
Μονόκλινο 60
Δίκλινο 70
Τρίκλινο 92
4. **ASTOR HOTEL**
Α΄ ΚΑΤΗΓΟΡΙΑΣ
ΣΥΝΤΑΓΜΑ
Μονόκλινο 56
Δίκλινο 68
Τρίκλινο 82
5. **POLIS GRAND HOTEL**
Α΄ ΚΑΤΗΓΟΡΙΑΣ1
ΠΑΤΗΣΙΩΝ 18 & ΒΕΡΑΝΖΕΡΟΥ 15
Μονόκλινο 63
Δίκλινο 72
Τρίκλινο 97
6. **ARETHUSA HOTEL**
Β΄ SUPERIOR
ΣΥΝΤΑΓΜΑ
Μονόκλινο 45
Δίκλινο 60
Τρίκλινο 78
7. **HELLINIS HOTEL**
Β΄ ΚΑΤΗΓΟΡΙΑΣ
ΩΝΑΣΕΙΟ ΛΕΩΦ. ΣΥΓΓΡΟΥ
Μονόκλινο 48
Δίκλινο 58
Τρίκλινο 70
8. **DORIAN INN HOTEL**
Β΄ ΚΑΤΗΓΟΡΙΑΣ
ΟΜΟΝΟΙΑ
Μονόκλινο 52
Δίκλινο 58
Τρίκλινο 79

✓ Επίσης κρατήσεις ξενοδοχείων σε όλη την Ελλάδα και τον κόσμο
✓ Εισιτήρια για όλα σας τα ταξίδια αεροπορικά και ακτοπλοϊκά εσωτερικού και εξωτερικού
✓ Charter flight (01/04-31/10)

Νιοχώρι, οδός Δραγούμη 18 και Μανδηλαρά
Τηλ. +30 22410 24650, 75391 78170
FAX: +30 22410 78793 KIN. 6942434753
E-mail: kariba-travel@rho.forthnet.gr
x.p. 992

Grammy
ΠΑΙΔΙΚΑ - ΒΑΠΤΙΣΤΙΚΑ
ΧΕΙΜΕΡΙΝΑ ΠΑΚΕΤΑ ΒΑΠΤΙΣΗΣ ΚΟΜΠΛΕ
ΦΟΡΕΜΑ/ΚΟΥΣΤΟΥΜΙ, ΠΑΠΟΥΤΣΙΑ, ΚΑΛΤΣΕΣ, ΠΕΤΣΕΤΕΣ ΜΥΡΟΠΑΝΟ, ΕΣΩΡΟΥΧΑ, ΣΕΤ ΛΑΔΙΟΥ, ΛΑΜΠΑΔΑ, ΚΟΥΤΑ

1ο ΠΑΚΕΤΟ: ΑΠΟ !!! 350€ ΔΩΡΟ!!! 30 ΤΕΜΑΧΙΑ ΜΠΟΜΠΟΝΙΕΡΕΣ

2ο ΠΑΚΕΤΟ: ΑΠΟ !!! 370€ ΔΩΡΟ!!! 40 ΤΕΜΑΧΙΑ ΜΠΟΜΠΟΝΙΕΡΕΣ

3ο ΠΑΚΕΤΟ: ΑΠΟ !!! 390€ ΔΩΡΟ!!! 50 ΤΕΜΑΧΙΑ ΜΠΟΜΠΟΝΙΕΡΕΣ

ΠΡΟΓΡΑΜΜΑΤΙΣΤΕ ΑΠΟ ΤΩΡΑ ΤΗΝ ΒΑΠΤΙΣΗ ΠΟΥ ΠΡΟΚΕΙΤΕ ΝΑ ΚΑΝΕΤΕ ΜΕΧΡΙ ΤΟ ΦΕΒΡΟΥΑΡΙΟ ΚΛΕΙΝΟΝΤΑΣ ΕΓΚΑΙΡΑ ΚΑΠΟΙΟ ΑΠΟ ΤΑ ΠΑΡΑΠΑΝΩ ΠΑΚΕΤΑ ΜΕ ΕΛΑΧΙΣΤΗ ΠΡΟΚΑΤΑΒΟΛΗ 50€

ΚΑΡΠΑΘΟΥ 6 ΡΟΔΟΣ (έναντι Στοάς Ροίκου)
Τηλ: 22410 28785



Το Lancer επέστρεψε. Η τελευταία εξέλιξη ενός από τα πιο επιτυχημένα αυτοκίνητα ράλι της ιστορίας, είναι γεγονός. Μία βόλτα αρκεί για να διαπιστώσετε τη μοναδική οδηγική συμπεριφορά του, που οφείλεται στη σπορ ρύθμιση της ανάρτησης, την αθόρυβη οδήγηση, που προσφέει η εξαιρετική μόνωση αλλά και τον πλούσιο στάνταρ εξοπλισμό. Αξιζε η αναμονή; Σίγουρα.
Αποκτήστε τώρα το νέο LANCER 1,6 lt από €15,480

LANCER. ΤΟ ΝΕΟ MITSUBISHI

MITSUBISHI MOTORS

ΧΡΟΝΙΑ ΕΓΓΥΗΣΗ

ΚΑΛΛΙΓΑΣ Θ. & Ι. Α.Ε.Β.Ε., ΕΠΙΣΗΜΟΣ ΕΜΠΟΡΟΣ MITSUBISHI MOTORS Ν. ΔΩΔΕΚΑΝΗΣΟΥ,
Λ. ΡΟΔΟΥ - ΛΙΝΔΟΥ 138, Τ.Κ. 851 00 ΡΟΔΟΣ, ΤΗΛ.: 22410 67440, FAX: 22410 68462,
e-mail: kaligcar@otenet.gr

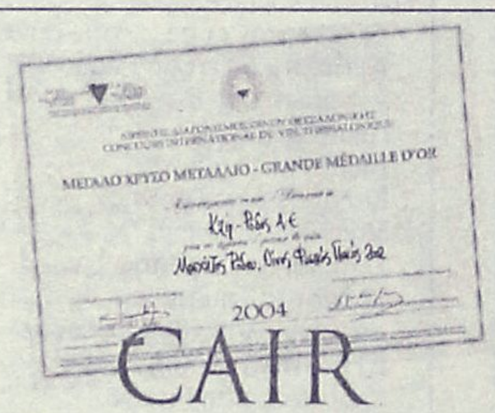

CAIR

THE WINNING QUALITY

Η ΠΟΙΟΤΗΤΑ ΠΟΥ ΚΕΡΔΙΖΕΙ



Μοσχάτος Ρόδου
*Χρυσό των Χρυσών**

Αιγαιοπελαγίτικος Τοπικός Οίνος Ροζέ Ημίξηρος
*Χρυσό των Χρυσών***

* 4ος Διεθνής Διαγωνισμός Οίνου Θεσσαλονίκης / Οινόραμα 2004
** Διεθνής Διαγωνισμός Vinitaly 2004, Verona



Ρουβίνιο Ροζέ Ξηρός
*Χρυσό Μετάλλιο**

Αρχοντικό Ερυθρός Ξηρός
*Ασημένιο Μετάλλιο**

Αιγαιοπελαγίτικος Τοπικός Οίνος
*Ασημένιο Μετάλλιο**

Ρετσίνα Cair
*Χρυσό Μετάλλιο**

C·A·I·R
RODOS
δημιουργίες ποιότητας

CAIR A.E. Τηλ.: 22410 68770-3 Fax: 22410 62575 e-mail: info@cair.gr

Το σήμα ποιότητας σε τουριστικές επιχειρήσεις

Η ποιότητα στον τουρισμό

Όταν μιλάμε για Πιστοποίηση στη Διοίκηση Ολικής Ποιότητας (με ISO) εννοούμε κυρίως τη διαβεβαίωση ότι η επιχείρηση λειτουργεί με τέτοιες προδιαγραφές, ώστε το παραγόμενο προϊόν ή η παρεχόμενη υπηρεσία να έχει τα απαιτούμενα χαρακτηριστικά ποιότητας.

Σε μια τουριστική επιχείρηση (π.χ. σε ένα ξενοδοχείο), αυτές οι προδιαγραφές (standards) θα μπορούσαν να αφορούν την κατάλληλη υποδομή και να περιλαμβάνουν το σωστό στρώσιμο των κρεβατιών, τις κατάλληλες βάρδιες στη ρεσεψιόν ή τις ώρες που προσφέρεται το πρωινό.

Σε ένα τουριστικό πρακτορείο οι προδιαγραφές θα έπρεπε να περιλαμβάνουν τη ροή των πληροφοριών ώστε να μη γίνονται λάθη στις κρατήσεις, ενώ σε ένα εστιατόριο θα έπρεπε να ακολουθούνται οι τυπικοί κανόνες σερβιρίσματος.

Αυτές, όμως, είναι μόνο οι προσδοκίες ενός τουρίστα; Να φάει ένα καλό φαγητό, να κοιμηθεί σε ένα στρωμένο κρεβάτι και να χαρεί τον ήλιο και τη θάλασσα; Αυτό μπορεί να το κάνει σε πολλά διαφορετικά μέρη και σε οποιαδήποτε άλλη τουριστική επιχείρηση. Γιατί να προτιμήσει εμάς; Και γιατί να ξαναέρθει σε μας;

Και, βέβαια, αν ο ανταγωνισμός περιοριστεί στην προσφορά χαμηλότερων τιμών, τότε αντί για ανάπτυξη θα έχουμε συρρίκνωση του τουρισμού και μείωση του εισοδήματος των επιχειρηματιών και των εργαζομένων.

Αλλά κανένα από τα γνωστά ISO (παρά το μεγάλο κόστος τους) δεν περιλαμβάνει ανταγωνιστικά στοιχεία ποιότητας στην παροχή τουριστικών υπηρεσιών: περιλαμβάνει μόνο τα αυτονόητα – εκείνα που έτσι κι αλλιώς πρέπει να υπάρχουν – τα τυπικά (που μπορούν όλοι –και οι ανταγωνιστές– να τα διαθέτουν). Δεν περιλαμβάνει, όμως, την «ανθρώπινη» ποιότητα: ένα χαμόγελο στη ρεσεψιόν, την «προσωπική» ατμόσφαιρα στο εστιατόριο, την ελάχιστη αναμονή στο ακουστικό κατά την επικοινωνία με ένα τουριστικό πρακτορείο, τον τρόπο με τον οποίο η τουριστική επιχείρηση αντιμετωπίζει ένα παράπονο του πελάτη...

Επιπλέον, οι προσδοκίες δεν είναι ίδιες για όλες τις κατηγορίες των τουριστών. Και αλλάζουν με την πάροδο του χρόνου: κάτι που χθες ήταν εξαιρετικό ή σπάνιο, σήμερα μπορεί να έχει γίνει αυτονόητο. Η επιδίωξη της ποιότητας είναι συνεχής – κανείς δεν μπορεί να πει ότι την έχει κατακτήσει μόνιμα.

Το Σήμα Ποιότητας για τον Τουρισμό Q αποδεικνύει ακριβώς το ενδιαφέρον μιας τουριστικής επιχείρησης για την ποιότητα. Λέει στον πελάτη ότι η επιχείρηση προσπαθεί

– να κάνει τα συνηθισμένα με εξαιρετικό τρόπο

– να κάνει ό,τι κάνει με την καρδιά της

Γιατί εκείνο που επιδιώκει είναι να ξαναέρθει ο πελάτης – άρα να μείνει τόσο ευχαριστημένος που να θέλει να ξαναέρθει: οι πολλές μικρές λεπτομέρειες κάνουν τη μεγάλη διαφορά.

Η διαδικασία για την απόκτηση του Σήματος Ποιότητας Q (το οποίο σχεδιάστηκε και εφαρμόζεται στην Ελβετία, αλλά επεκτάθηκε και σε άλλες ευρωπαϊκές χώρες, όπως η Γερμανία και η Ισπανία) έχει, βέβαια, και εκπαιδευτικό χαρακτήρα. Στο βασικό σεμινάριο αναπτύσσονται όλα εκείνα τα στοιχεία που θα επιτρέψουν στην επιχείρηση να βρει τον δικό της δρόμο για την ποιότητα – κάθε επιχείρηση έχει (και πρέπει να έχει) τα δικά της χαρακτηριστικά, διαφοροποιημένα από τα χαρακτηριστικά των ανταγωνιστών της. (Τα παραδείγματα που παρουσιάζονται δεν είναι υποχρεωτικά για την επιχείρηση). Η ποιότητα δεν βρίσκεται στην πολυτέλεια, αλλά στην «προσωπικότητα» της τουριστικής επιχείρησης.

Μετά το σεμινάριο (στο οποίο μετέχει ο υπεύθυνος της επιχείρησης), η τουριστική επιχείρηση σχεδιάζει τις ενέργειες που θα κάνει την επόμενη τριετία για την αναβάθμιση της ποιότητας των υπηρεσιών της. Οι ενέργειες αυτές θα πρέπει να περιλαμβάνουν λεπτομέρειες απλές, μικρές, πολύ χαμηλού (ή και καθόλου, κατά προτίμηση) κόστους, με συγκεκριμένο χρονοδιάγραμμα και υπεύθυνο. Οι ενέργειες καταγράφονται (με λίγα λόγια) σε τέσσερις έτοιμες φόρμες και υποβάλλονται στην ΕΠΙΣΤ για έλεγχο και απονομή του Σήματος Ποιότητας Q. Η ΕΠΙΣΤ ελέγχει μετά από ένα και δύο χρόνια αν οι ενέργειες αυτές πραγματοποιήθηκαν.

Η οργάνωση της συνολικής διαδικασίας από την ΕΠΙΣΤ έγινε με τέτοιο τρόπο, ώστε να συμπιεστεί όσο γίνεται περισσότερο το κόστος πιστοποίησης κι έτσι το Σήμα Ποιότητας Q να είναι προσιτό σε κάθε τουριστική επιχείρηση ανεξαρτήτως μεγέθους.

Η σημασία της απόκτησης του Σήματος Ποιότητας Q είναι διπλή: Από το ένα μέρος είναι η ουσιαστική αναβάθμιση της ποιότητας της επιχείρησης και, από το άλλο, είναι η απόδειξη για το ενδιαφέρον που έχει η τουριστική επιχείρηση για την ποιότητα των παρεχόμενων υπηρεσιών της, αφού το Σήμα αυτό αναγνωρίζεται από τους Tour Operators.

Έχει γίνει, μάλιστα, συμφωνία με τον HATTA για την εφαρμογή του Σήματος Ποιότητας Q στα Τουριστικά και Ταξιδιωτικά Γραφεία της Ελλάδας. Ήδη απονεμήθηκε στα πρώτα οχτώ Τουριστικά Πρακτορεία το Σήμα Ποιότητας Q. Επίσης, έχει απονεμηθεί και στα πρώτα τέσσερα ξενοδοχεία.

Το ενδιαφέρον που υπάρχει για την απόκτηση του Σήματος Ποιότητας Q από διάφορες τουριστικές επιχειρήσεις (ξενοδοχεία, τουριστικά πρακτορεία, εστιατόρια κλπ.) γίνεται φανερό από τη συνεχή ένταξη νέων επιχειρήσεων στο αντίστοιχο πρόγραμμα πιστοποίησης.

Αναλυτικές πληροφορίες σχετικές με την "Πιστοποίηση Ποιότητας για τον Τουρισμό" και την απόκτηση του Σήματος Ποιότητας Q μπορεί να βρει κανείς στη διεύθυνση http://www.qlabel.com.gr.

Τάσος Ανθουλιάς
Διευθυντής ΕΠΙΣΤ

ΡΟΔΟΤΡΥΠΟΚΟΠΤΙΚΗ Ο.Ε.
ΚΟΥΛΙΑΝΟΣ ΔΗΜΗΤΡΙΟΣ & ΣΙΑ Ο.Ε.
3ο χλμ. ΡΟΔΟΥ-ΛΙΝΔΟΥ • ΤΗΛ.-FAX 2241077257, ΚΙΝ.: 6932732331

ΤΡΥΠΑΜΕ - ΚΟΒΟΥΜΕ - ΣΠΑΜΕ

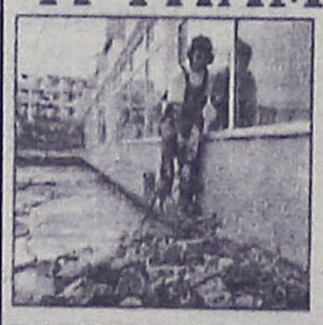

ΜΠΕΤΑ - ΤΟΥΒΛΑ - ΤΣΙΜΕΝΤΟΛΙΘΟΥΣ - ΠΑΤΩΜΑΤΑ, ΠΕΤΡΕΣ
ΧΩΡΙΣ ΟΡΙΟ ΠΑΧΟΥΣ

ΧΩΡΙΣ ΔΟΝΗΣΕΙΣ - ΡΩΓΜΕΣ - ΣΚΟΝΕΣ



ΕΡΓΑΣΙΕΣ:
ΑΝΟΙΓΟΥΜΕ ΠΟΡΤΕΣ - ΠΑΡΑΘΥΡΑ
ΚΑΝΑΛΙΑ ΣΕ ΠΑΤΩΜΑΤΑ ΓΙΑ
ΥΔΡΑΥΛΙΚΟΥΣ & ΗΛΕΚΤΡΟΛΟΓΟΥΣ
ΤΡΥΠΕΣ ΔΙΑΦΟΡΩΝ ΜΕΓΕΘΩΝ
& ΚΥΚΛΙΚΑ ΑΝΟΙΓΜΑΤΑ ΓΙΑ ΣΚΑΛΕΣ
ΕΠΙΣΗΣ ΓΙΝΟΝΤΑΙ ΚΟΠΕΣ ΣΕ
ΤΟΙΧΟΥΣ ΑΠΟ ΠΕΤΡΑ & ΑΝΑΣΤΗΛΩΣΕΙΣ
ΜΕ ΜΠΕΤΟ Η ΣΙΔΗΡΟΚΑΤΑΣΚΕΥΗ

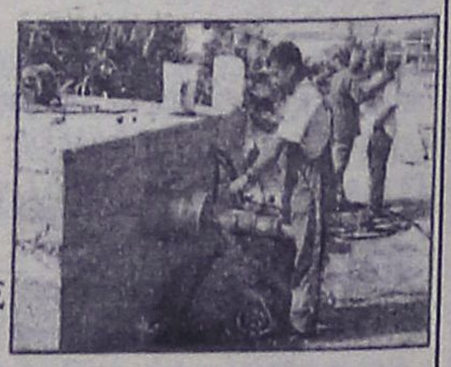

ΣΤΙΣ ΕΡΓΑΣΙΕΣ ΜΑΣ ΣΥΜΠΕΡΙΛΑΜΒΑΝΕΤΑΙ Η ΜΕΤΑΦΟΡΑ ΜΠΑΖΩΝ
Ολες οι εργασίες είναι με την σύγχρονη μέθοδο έγχυσης νερού προς αποφυγή σκόνης

ΣΑΗΣ ΤΡΑΒΕΛ

1η εκδρομή

ΣΤΑ ΜΥΡΑ ΤΟΥΡΚΙΑΣ

στην εορτή του Αγ. Νικολάου

από 5 έως 8/12

ΜΟΝΟ 199 ευρώ

Επισκέψεις στην:

ΝΕΑ ΜΑΚΡΗ (ΦΕΤΙΓΕ ΣΤΟ ΛΙΒΙΣΙ, ΤΗΝ ΕΛΛΗΝΙΚΗ ΠΟΛΗ ΦΑΝΤΑΣΜΑ, ΤΗΝ ΠΟΛΗ ΚΑΣ, ΤΑ ΜΥΡΑ, ΦΟΙΝΙΚΗ, ΑΝΤΑΛΕΙΑ, ΚΑΤΑΡΡΑΚΤΕΣ.

*• Εισιτήρια με το ΚΑΤΑΜΑΡΑΝ, ξενοδοχείο 4*αστέρων με πρωινό και 1 γεύμα ημερησίως, 1 νύκτα στο ΚΑΣ, 2 διανυκτερεύσεις στην ΑΤΤΑΛΕΙΑ. Πολυτελή πούλμαν, φόρους λιμανιών ΟΛΑ ΠΛΗΡΩΜΕΝΑ*

(ευκαιρία για διασκέδαση με ORIENTAL Χορούς).

Συνοδός ο κ. ΣΑΒΒΑΣ ΣΑΗΣ

2η εκδρομή

ΣΤΑ ΜΥΡΑ - ΑΓ. ΝΙΚΟΛΑΟ - ΑΤΤΑΛΕΙΑ - ΚΩΝ/ΠΟΛΗ - ΣΜΥΡΝΗ - ΜΑΡΜΑΡΙΣ

από 5 έως 13/12

ΜΟΝΟ 369 ευρώ

Μετά τα **ΜΥΡΑ** και **ΑΝΤΑΛΕΙΑ** για όσους δηλώσουν συμμετοχή συνεχίζουμε για **ΚΩΝ/ΠΟΛΗ.**

3 διανυκτερεύσεις στην **ΚΩΝ/ΠΟΛΗ** όπου θα επισκεφθούμε το **Πατριαρχείο, την Αγ. Σοφιά, το ΜΠΛΕ ΤΖΑΜΙ, τον ιππόδρομο, το Βυζαντινό υδραγωγείο, το παλάτι Ντολμά Μπαξέ, και την περίφημη αγορά Καπαλί Τσαρσί. Ακόμη θα έχουμε την ευκαιρία για μία αξέχαστη κρουαζιέρα στο Βόσπορο.**

Στη συνέχεια 1 νύκτα στην **ΣΜΥΡΝΗ** όπου θα επισκεφθούμε το **Κορδελιό, το Κατιφέ Καλέ και την αγορά για ψώνια και τέλος 1 νύκτα στο ΜΑΡΜΑΡΙΣ σε ξενοδοχείο 5*αστέρων.**

Ευκαιρία να γνωρίσουμε το **ΜΑΡΜΑΡΙΣ κάνοντας μία βόλτα με το πούλμαν και την αγορά για ψώνια.**

Αναχώρηση την επομένη το πρωί για **Ρόδο.**

• Εισιτήρια με το ΚΑΤΑΜΑΡΑΝ, φόρους λιμανιών, ξενοδοχεία 4 και 5 αστέρων με πρωινό και 1 γεύμα ημερησίως, πολυτελή πούλμαν, ξεναγήσεις. **ΟΛΑ ΠΛΗΡΩΜΕΝΑ** *(ευκαιρία για διασκεδάσεις με ORIENTAL χορούς).*

ΣΥΝΟΔΟΣ ο κ. ΣΑΒΒΑΣ ΣΑΗΣ

Λόγω της μεγάλης ζήτησης

ΔΗΛΩΣΤΕ ΑΜΕΣΩΣ ΣΥΜΜΕΤΟΧΗ

στο **ΠΡΑΚΤΟΡΕΙΟ ΤΑΞΙΔΙΩΝ**

ΣΑΒΒΑΣ ΣΑΗΣ

ΕΓΓΥΗΣΗ

TRAVEL AND TOURISM AGENCY

ΤΑΡΠΟΝ ΣΠΡΙΝΓΚΣ 42 (δίπλα στην Τραπ. Πίστεως)

Τηλ. 22410 39781-3, 22410-37711

1η Δεκεμβρίου: Παγκόσμια ημέρα κατά της μάστιγας

Το AIDS σήμερα

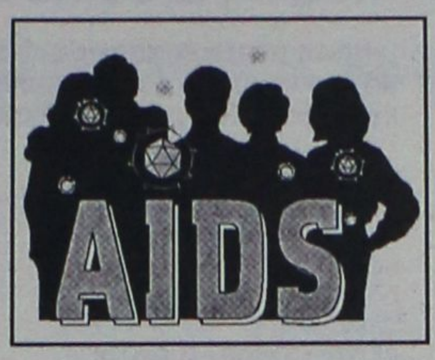

Πέρασαν περισσότερα από 20 χρόνια από τότε που οι νέοι όροι «AIDS» και «HIV» λοίμωξη μπήκαν στην ζωή μας για να την αλλάξουν μια για πάντα

Στα χρόνια που πέρασαν το AIDS – Σύνδρομο της Επικτήτου Ανοσολογικής Ανεπάρκειας - από ένα μικρό αριθμό κρουσμάτων σε ορισμένες κοινωνικές ομάδες με συμπεριφορές «υψηλού κινδύνου» (ομοφυλοφιλία, τοξικοεξάρτηση κ.τ.λ.), «θέριεψε »», επεκτάθηκε σε όλες τις κοινωνικές ομάδες, σχεδόν σε όλες τις χώρες σε όλες τις ηπείρους της γης.

Οι αριθμοί είναι συγκλονιστικοί όσο και τρομακτικοί! Με τα τελευταία στοιχεία του Παγκοσμίου Οργανισμού Υγείας στο τέλος του 2004 συνολικά **41 εκατομμύρια** άνθρωποι ζουν σε όλο τον κόσμο έχοντας HIV/AIDS. Κατά την διάρκεια του ίδιου έτους σημειώθηκαν **5 εκατομμύρια νέες HIV λοιμώξεις** εκ των οποίων **750.000 παιδιά και 3 εκατομμύρια** θάνατοι. Το μεγάλο μέγεθος του προβλήματος επικεντρώνεται στις αναπτυσσόμενες χώρες όπως την **υπό την Σαχάρα Αφρική**(25-28,2 εκατ.), **νότια και νοτιοανατολική Ασία** (4,6 – 8,2 εκατ.) και **Ανατολική Ευρώπη και Κεντρική Ασία** (1,2 –1,8 εκατ.) ενώ τα πράγματα φαίνονται καλύτερα στις αναπτυγμένες περιοχές του πλανήτη όπως Δυτική Ευρώπη (580.000 – 680.000) και Βόρειος Αμερική (790.000 – 1,2 εκατ.) .

Αναλογικά με τους προηγούμενους αριθμούς προκύπτει ότι **καθημερινά** το 2004 συμβαίνουν περίπου **14.000 νέες HIV λοιμώξεις, >95% αφορούν αναπτυσσόμενες χώρες** , κυρίως της Αφρικής , **12.000** αφορούν άτομα ηλικίας 15 – 49 ετών , το 50% είναι γυναίκες, το 50% είναι ηλικίας 15 – 24 ετών και 2000 αφορούν παιδιά < 15 ετών.

Οι παραπάνω αριθμοί δημιουργούν στους αναγνώστες τους ανάμεικτα και αντικρουόμενα συναισθήματα.

Από την μια πλευρά οι αναπτυσσόμενες χώρες που αναφέρθηκαν, όπου το πρόβλημα έχει λάβει πλέον ανεξέλεγκτες διαστάσεις και μεγεθύνεται διαρκώς. Η έλλειψη υγειονομικών υποδομών(για διάφορους λόγους) και το υψηλό κόστος των αντιρετροϊκών φαρμάκων είχε σαν αποτέλεσμα την έλλειψη προγραμμάτων πρόληψης της νόσου και της πρόσβασης στα αντιρετροϊκά φάρμακα σε αυτούς που πραγματικά τα χρειάζονται. Είναι χαρακτηριστικό ότι από τα περίπου 5 εκατ. Ασθενών που χρειάζονται την απαιτούμενη αγωγή στην Αφρική την λαμβάνουν μόνο 50.000 στα πλαίσια κλινικών μελετών που διεξάγονται στις περιοχές αυτές!! Φαίνεται πραγματικά ότι η εφαρμοζόμενη παγκοσμίως πολιτική αναχαίτισης της εξάπλωσης και αντιμετώπισης της επιδημίας όλα αυτά τα χρόνια ,απέτυχε . Αυτό έγινε αντιληπτό ώστε τα τελευταία χρόνια οι αναπτυγμένες χώρες να απλώσουν « χέρι » βοηθείας χρηματοδοτώντας (όχι επαρκώς) τις περιοχές που πλήττονται και δημιουργώντας τις απαιτούμενες υποδομές σε ορισμένες χώρες που απαιτούνται για το σκοπό της μη επέκτασης της νόσου και της ανακούφισης των ασθενών.

Αυτή την θλιβερή όμως πραγματικότητα δεν την βιώνουν οι ασθενείς των πλουσίων και αναπτυγμένων χωρών .Η εισαγωγή στο θεραπευτικό οπλοστάσιο των επιστημόνων, της «ισχυρής αντιρετροϊκής συνδυαστικής αγωγής »(HAART- Highly Active Antiretroviral Treatment) σε συνδυασμό με την χορήγηση αντιμικροβιακής χημειοπροφύλαξης, άλλαξε δραματικά την φυσική πορεία της νόσου. Την μετέτρεψε από ***σίγουρη θανατική ποινή σε προοπτική παρατεταμένης ζωής***. Την μετέτρεψε από ένα θανατηφόρο νόσημα της προηγούμενης δεκαετίας – «πέτρινη εποχή» - σε ***μια χρόνια νόσο*** όπως η Στεφανιαία νόσος και ο Σακχαρώδης Διαβήτης.

Αυτά βέβαια τα θαυμαστά επιτεύγματα είχαν και το ανάλογο κόστος που μεταφράζεται :α) **στην ανάδυση αντοχής** του ιού έναντι των χορηγουμένων φαρμάκων, που δημιουργεί την όλο μεγαλύτερη και αγωνιώδη ανάγκη ανακάλυψης καινούργιων φαρμάκων κατά της λοίμωξης και β) **στην εμφάνιση αμέσων και μακροπροθέσμων ανεπιθύμητων παρενεργειών** των αντιρετροϊκών φαρμάκων όπως η στεφανιαία νόσος, ο σακχαρώδης διαβήτης ,η οστεοπόρωση και άλλες.

Έτσι ελλείψει προς το παρόν και για το άμεσο μέλλον, προφυλακτικού και θεραπευτικού εμβολίου και δοθέντος του γεγονότος ότι η αντιρετροϊκή αγωγή δεν εκριζώνει τον ιό από μολυνθέντα οργανισμό, καθίσταται επιτακτική η ανάγκη της πρόληψης της μεταδόσεως του ιού και της λοίμωξης. Επειδή δε ο κύριος τρόπος μεταδόσεως του ιού είναι ο σεξουαλικός το κυρίαρχο μήνυμα πρόληψης που θα μπορούσε να δοθεί αυτήν την Παγκόσμια Ημέρα ευαισθητοποιήσεως για την Μάστιγα του αιώνα , ***είναι η χρήση του προφυλακτικού κατά τη διάρκεια της σεξουαλικής πράξεως.***

Τελειώνοντας, ελπίζουμε κάποια στιγμή ,αυτήν την ημέρα στα επόμενα χρόνια να είμαστε σε θέση να αναγγείλουμε ***την ανακάλυψη του προφυλακτικού εμβολίου*** και γιατί όχι ***την αναχαίτιση της νόσου*** . Ο αγώνας συνεχίζεται και η απόσταση που πρέπει να διανυθεί για την επίτευξη των παραπάνω βασικών στόχων είναι μεγάλη. Όμως πρέπει να έχουμε εμπιστοσύνη στις ανθρώπινες επιστημονικές δυνατότητες.....

Το κείμενο επιμελήθηκε για τον ΙΣΡ το μέλος του **Κώστας Κατσιμπρής** Παθολόγος, εκπρόσωπος του Κ.Ε.Ε.Λ Επιμελητής ΒΙ του ΓΝΡ

KYDON TOURS

Α' ΠΡΟΓΡΑΜΜΑ

ΜΥΡΑ ΑΓΙΟ ΝΙΚΟΛΑΟ ΑΤΤΑΛΕΙΑ

5/12-8/12/2004

Ελάτε να γιορτάσουμε τον ΑΓΙΟ ΝΙΚΟΛΑΟ στο τόπο που έζησε σαν Αρχιεπίσκοπος Μύρων.

5/12 ΚΑΤΑΜΑΡΑΝ ΡΟΔΟΣ ΜΑΡΜΑΡΙΣ 08.00

Περιήγηση Μαρμαρίς-Φετιγιέ. Επίσκεψη στο Λυβίσι και Παναγιά-Καs διανυκτέρευση.

6/12 ΜΥΡΑ-ΑΓΙΟ ΝΙΚΟΛΑΟ συμμετοχή στον εορτασμό και λειτουργία στον ναό-Επίσκεψη στους λαξευτούς τάφους-Φοίνικας-ΑΤΤΑΛΕΙΑ-ΡΙΒΙΕΡΑ της ΤΟΥΡΚΙΑΣ.

2 διανυκτερεύσεις σε ξενοδοχείο 5 αστέρων υπερπολυτελείας με φανταστικό πλούσιο μπουφέ, ορχήστρα, ΧΑΜΑΜ-SPA •Περιήγηση ΑΤΤΑΛΕΙΑΣ και περίπατος στην πλατεία ΠΑΡΑΔΟΣΙΑΚΗ ΠΟΛΗ-ΠΕΡΓΗ ΚΑΤΑΡΡΑΚΤΕΣ • Διασκέδαση στο περίφημο CECEBAR. **ΟΛΑ ΠΛΗΡΩΜΕΝΑ**

Συνοδός η κ. Ελένη Ψυλλάκη

Β' ΠΡΟΓΡΑΜΜΑ

ΜΥΡΑ ΑΓΙΟ ΝΙΚΟΛΑΟ

ΑΤΤΑΛΕΙΑ-ΚΩΝΣΤΑΝΤΙΝΟΥΠΟΛΗ-ΣΜΥΡΝΗ-ΕΦΕΣΟΣ-ΚΟΥΣΑΝΤΑΣΙ-ΜΑΡΜΑΡΙΣ

5/12-13/12/2004

Από την ΑΤΤΑΛΕΙΑ συνεχίζουμε για την ΠΕΝΤΑΜΟΡΦΗ ΚΩΝΣΤΑΝΤΙΝΟΥΠΟΛΗ, την βασίλισσα των πόλεων.

3 διανυκτερεύσεις κεντρικό 4 αστέρων ξενοδοχείο στην ΠΛΑΤΕΙΑ TAKSIM, ξεναγήσεις περιηγήσεις όλης της ΠΟΛΗΣ με την ΕΛΛΗΝΙΔΑ ξεναγό μας. ΑΓΙΑ ΣΟΦΙΑ-ΠΑΤΡΙΑΡΧΕΙΟ-ΠΑΝΑΓΙΑ ΒΛΑΧΕΡΝΩΝ-ΜΠΑΛΟΥΚΛΙ-ΜΟΝΗ ΤΗΣ ΧΩΡΑΣ-ΠΑΛΑΤΙΑ-ΠΕΡΑΝ-Κρουαζιέρα ΒΟΣΠΟΡΟ. Ψώνια στο ΚΑΠΑΛ ΤΣΑΡΣΙ με τα 4.000 μαγαζιά. Διασκέδαση ORIENTAL.

Επιστρέφουμε απο ΚΩΝΣΤΑΝΤΙΝΟΥΠΟΛΗ-ΣΜΥΡΝΗ, Διανυκτέρευση, ξενάγηση ΣΜΥΡΝΗΣ, περιήγηση Κορδελιό-Καντιφέ Κολέ, ΚΟΝΑΚΙ αγορά ΑΣΑΝΣΕΡ-ΚΟΡΔΩΝΙ,ξενάγηση στην ΕΦΕΣΣΟ, περιήγηση στο ΚΟΥΣΑΝΤΑΣΙ-ΜΑΡΜΑΡΙΣ, Διανυκτέρευση • ξενοδοχείο υπερπολυτελείας 5 αστέρων • ΠΛΟΥΣΙΟ ΠΡΟΓΡΑΜΜΑ. **ΟΛΑ ΠΛΗΡΩΜΕΝΑ**

Συνοδός η κ. Ελένη Ψυλλάκη

Η πείρα μας 30 ετών και η προσωπική μας φροντίδα κάνει το ταξείδι αξέχαστο, ευχάριστο και προ πάντων ΑΣΦΑΛΕΣ!!!

ΠΡΑΚΤΟΡΕΙΟ ΚΥΔΩΝ ΙΑΤΑ

1974-2004. 30 χρόνια σας ταξιδεύει με εγγύηση

Τηλ. 22410-23000, 27900, 27722

Εθ. Δωδ/σίων 14 • Ακτή Σαχτούρη 8• E-mail: Kydon@otenet.gr

Α.Ν.Ε.Σ.

ΑΝΩΝΥΜΗ ΝΑΥΤΙΛΙΑΚΗ ΕΤΑΙΡΕΙΑ ΣΥΜΗΣ

ΠΡΟΓΡΑΜΜΑ Ε/Γ ΔΡΟΜΟΛΟΓΙΩΝ ΚΑΙ ΠΕΡΙΗΓΗΣΕΩΝ

ΝΟΕΜΒΡΙΟΣ 2004

	ΣΥΜΗ ΙΙ	Υ/Γ ΑΙΓΛΗ
21/11 ΚΥΡΙΑΚΗ		09.00 ΡΟΔΟ-ΠΑΝ.-ΣΥΜΗ 16.00 ΣΥΜΗ-ΡΟΔΟ
22/11 ΔΕΥΤΕΡΑ	07.30 ΣΥΜΗ-ΡΟΔΟ 15.00 ΡΟΔΟ-ΣΥΜΗ	08.00 ΡΟΔΟ-ΜΑΡΜΑΡΑ* 15.00 ΜΑΡΜΑΡΑ-ΡΟΔΟ*
23/11 ΤΡΙΤΗ		09.00 ΡΟΔΟ-ΣΥΜΗ 10.00 ΣΥΜΗ-ΡΟΔΟ 15.00 ΡΟΔΟ-ΣΥΜΗ
24/11 ΤΕΤΑΡΤΗ		08.00 ΣΥΜΗ-ΡΟΔΟ 15.00 ΡΟΔΟ-ΣΥΜΗ 16.00 ΣΥΜΗ-ΡΟΔΟ
25/11 ΠΕΜΠΤΗ	07.30 ΣΥΜΗ-ΡΟΔΟ 15.00 ΡΟΔΟ-ΣΥΜΗ	
26/11 ΠΑΡΑΣΚ.		08.00 ΡΟΔΟ-ΜΑΡΜΑΡΑ* 15.00 ΜΑΡΜΑΡΑ-ΡΟΔΟ* 16.30 ΡΟΔΟ-ΣΥΜΗ
27/11 ΣΑΒΒΑΤΟ	08.00 ΣΥΜΗ-ΡΟΔΟ 15.00 ΡΟΔΟ-ΣΥΜΗ	07.30 ΣΥΜΗ-ΡΟΔΟ 09.00 ΡΟΔΟ-ΣΥΜΗ 10.15 ΣΥΜΗ-ΝΤΑΤΣΑ* 15.00 ΝΤΑΤΣΑ-ΣΥΜΗ* 16.00 ΣΥΜΗ-ΡΟΔΟ
28/11 ΚΥΡΙΑΚΗ		09.00 ΡΟΔΟ-ΠΑΝΟΡΜ.-ΣΥΜΗ 16.00 ΣΥΜΗ-ΡΟΔΟ
29/11 ΔΕΥΤΕΡΑ	07.30 ΣΥΜΗ-ΡΟΔΟ 15.00 ΡΟΔΟ-ΣΥΜΗ	08.00 ΡΟΔΟ-ΜΑΡΜΑΡΑ* 15.00 ΜΑΡΜΑΡΑ-ΡΟΔΟ*
30/11 ΤΡΙΤΗ		09.00 ΡΟΔΟ-ΣΥΜΗ 10.00 ΣΥΜΗ-ΡΟΔΟ 15.00 ΡΟΔΟ-ΣΥΜΗ

ΠΡΟΣΟΧΗ Η ΕΝΔΕΙΞΗ ΜΕ * ΕΙΝΑΙ ΠΕΡΙΗΓΗΣΗ

Τα δρομολόγια μπορούν να τροποποιηθούν λόγω εκτάκτων συγκοινωνιακών αναγκών ή καιρικών συνθηκών

Παρακαλούμε πριν ταξιδέψετε επικοινωνήστε με την Εταιρία:

www.anes.gr

Γραφείο ΣΥΜΗΣ Τηλ.: (22460) 71444 - Φαξ: (22460) 71373

Γραφείο ΡΟΔΟΥ Τηλ.: (22410) 37769 - Φαξ: (22410) 34493

Οι Ασφάλειες
ΠΑΝΤΕΛΗΣ ΣΑΝΣΟΓΛΟΥ Ε.Ε.
σας ενημερώνουν
Αφορά ιδιοκτήτες Επιβατικών Αυτοκινήτων Ιδ. Χρήσης.

Το ΝΕΟ ΠΑΚΕΤΟ ασφάλισης Ε.Ι.Χ. περιλαμβάνει:
- Ασφάλιση για Σωματικές Βλάβες τρίτων ή και των επιβατών σας (πλην οδηγού) ως 500.000 ευρώ.
- Ασφάλιση για Υλικές Ζημιές τρίτων ως 100.000 ευρώ.
- Κάλυψη των ζημιών του αυτ/του σας, σε περίπτωση που σας τρακάρει ανασφάλιστο όχημα ως 9.000 ευρώ.
- Ασφάλιση προσωπικού ατυχήματος οδηγού ως 12.000 ευρώ.
- Δωρεάν Δικηγόρο για ό,τι έχει σχέση με την κυκλοφορία του αυτ/του σας (αγωγές κ.λπ.) ως 10.000 ευρώ.
- Ασφάλεια πυρός σε Α' κίνδυνο του σπιτιού σας ως 9.000 ευρώ.
- Δωρεάν χρήση της EUROP ASSISTANCE 24 ώρες σε περίπτωση ατυχήματος και δωρεάν μεταφορά του αυτ/του σας.
- Δεν ανεβάζουμε το Bonus-Malus σας ακόμα και αν δηλώσετε ατύχημα.

Τα εξαμηνιαία ασφάλιστρα για όλα τα παραπάνω είναι:

ΙΠΠΟΙ	01-06	07-08	09-10	11-12	13-14	15 και άνω
BM03	86.8	89.5	105.5	109.7	119.2	142.1

ΠΑΝΤΕΛΗΣ ΣΑΝΣΟΓΛΟΥ Ε.Ε.
Καζαντζάκη 2 και Εθν. Αντίστασης
Τηλ. 22410-31468, 70328, 70264

TECHNO GROUP
Πεπειραμένη τεχνική υποστήριξη
για μεταφορά ακόμα και τοποθέτηση


GLASS
INOX
ΧΑΛΚΙΝΟ
ΑΝΟΞΕΙΔΟΤΗ ΥΠΕΡΥΧΗ A.I.S.I. 316
ΣΥΝΔΕΟΥΝΤΑΙ ΚΑΙ ΜΕ ΚΑΛΟΡΙΦΕΡ
Απο 25.00€ το μήνα!
ΚΟΚΚΙΝΟΣ & ΣΥΝΕΡΓΑΤΕΣ
Δημ. Αναστασιάδη 8, Ροδος - Τηλ./Fax 22410 32181

ΑΚΟΥΣΤΙΚΑ ΒΑΡΗΚΟΪΑΣ
Από 380 €


Μοναδική Ευκαιρία:
ΑΠΟΣΥΡΕΤΕ
ΤΟ ΠΑΛΙΟ ΣΑΣ ΑΚΟΥΣΤΙΚΟ
ΚΑΙ ΑΠΟΚΤΗΣΤΕ
ΕΝΑ ΣΥΓΧΡΟΝΟ ΜΕ ΚΕΡΔΟΣ
ΜΕΧΡΙ 400 €
ΚΕΝΤΡΟ
ΙΑΤΡΙΚΩΝ
ΒΟΗΘΗΜΑΤΩΝ
Εθνικής Αντιστάσεως 11 (πρώην Αννης Μαρίας)
Τηλ: 2241020359 Κιν: 6936.70.60.21
Συμβάσεις με όλα τα ταμεία. - Ειδικές Τιμές για Ο.Γ.Α
Σε 6 άτοκες δόσεις χωρίς Πιστωτική Κάρτα

Κατά τη χθεσινή συνεδρίαση του Χρηματιστηρίου

Διορθωτική υποχώρηση

Στις 2.654,81 μονάδες ο Γενικός Δείκτης (πτώση 0,65%)

Ηπιες πτωτικές τάσεις επικράτησαν στη χθεσινή συνεδρίαση του χρηματιστηρίου, μετά από το χθεσινό νέο υψηλό έτους και μετά από τέσσερις ανοδικές συνεδριάσεις, στη διάρκεια των οποίων ο βασικός χρηματιστηριακός δείκτης είχε καταγράψει αύξηση σε ποσοστό 4,23%.

Οι ρευστοποιήσεις προς αποκόμιση κερδών τόσο στην «περιφέρεια» όσο και στην υψηλή κεφαλαιοποίηση οδήγησαν σε πτώση την πλειονότητα των μετοχών, με την αναλογία ανοδικών προς πτωτικές μετοχές να διαμορφώνεται στο δύο προς ένα περίπου.

Ρευστοποιήσεις εκδηλώθηκαν στις τράπεζες, με αποτέλεσμα Εθνική (-0,43%), Alpha (-1,25%), Εμπορική(-1,12%) και Eurobank (-0,54%) να κλείσουν τη συνεδρίαση με αρνητικό πρόσημο. Νέες υψηλότερες τιμές-στόχους θέτει η CSFB για Εθνική στα 25,7 ευρώ, Alpha στα 24,4 ευρώ και Eurobank στα 21,54 ευρώ. Κέρδη αποκόμισαν Cosmote (+0,74%), ΔΕΗ (+0,29%), ΕΛΠΕ (+0,25%) και Ελληνική Τεχνοδομική (+1,21%).

Η ΕΧΑΕ προχώρησε χθες στη μεταβίβαση μέσω προσυμφωνημένων συναλλαγών των συμμετοχών της στην Εθνική και στην Alpha Bank. Ειδικότερα, πέρασαν με τη μορφή πακέτων 1.346.645 τεμάχια της Εθνικής στα 23,10 ευρώ, συνολικής αξίας 31,107 εκατ. ευρώ και 2.552.237 τεμάχια της Alpha Bank στα 23,70 ευρώ, συνολικής αξίας 60,487 εκατ. ευρώ.

Ο Γενικός Δείκτης Τιμών έκλεισε στις 2.654,81 μονάδες έναντι 2.672,27 μονάδων της προηγουμένης μέρας, σημειώνοντας πτώση 17,46 μονάδων ή σε ποσοστό 0,65%. Ο βασικός χρηματιστηριακός δείκτης κατά το μήνα Νοέμβριο κατέγραψε κέρδη σε ποσοστό 6,65%. Ο δείκτης FTSE/ASE 20 έκλεισε στις 1.459,71 μονάδες, με υποχώρηση σε ποσοστό 0,73%, ενώ ο δείκτης FTSE/ASE 40 έκλεισε στις 2.203,16 μονάδες με πτώση σε ποσοστό 0,16%. Ο δείκτης FTSE/ASE SMALLCAP 80 έκλεισε στις 465,29 μονάδες, με πτώση σε ποσοστό 0,71%, ενώ ο δείκτης FTSE 140 έκλεισε στις 3.090,55 μονάδες, με πτώση σε ποσοστό 0,66%.

Από τις 360 μετοχές που διαπραγματεύθηκαν, 97 κινήθηκαν ανοδικά, 195 πτωτικά, ενώ η τιμή 68 μετοχών παρέμεινε αμετάβλητη. Τη μεγαλύτερη ποσοστιαία άνοδο σημείωσαν οι μετοχές των εταιριών: Βιοσώλ(πο) +11,11%, Τρία Αλφα(κο) +9,81%, Hitech +6,40%, Τασόγλου +5,71%, Λανακάμ(κο) +5,15%, Βογιατζόγλου -5,05%, Βιοσώλ(κο) +5,00%, Centric Multimedia +4,65%, Τηλέτυπος +4,60% και Καραμολέγκος +4,39%.

Αντιθέτως τις μεγαλύτερες απώλειες σημείωσαν οι μετοχές των εταιριών:Δυναμική Ζωής -17,99%, Domus -16,67%, Intersonic -12,50%, Ξυλεμπορία(π) -8,52%, Eurodrip -8,50%, ΕΣΧΑ -7,69%, Βάρδας-6,54%, Σωληνουργεία Κορίνθου -6,49%, Imperio -6,30% και Rainbow -6,06%.

Η αξία των συναλλαγών ανήλθε στα 271,268 εκατ. ευρώ, εκ των οποίων τα 127,24 εκατ. ευρώ αφορούσαν προσυμφωνημένες συναλλαγές. Πραγματοποιήθηκαν δύο πακέτα (150.000, 500.000 τεμαχίων) της Τράπεζας Πειραιώς στην τιμή των 11,7 ευρώ, τέσσερα πακέτα (76.750, 100.000, 50.000, 55.000 τεμαχίων έκαστο) του ΟΠΑΠ στην τιμή των 19,82 ευρώ 19,92 ευρώ,19,90 ευρώ και 19,88 ευρώ αντίστοιχα.

Πραγματοποιήθηκαν ακόμα τέσσερα πακέτα (100.000, 100.000, 100.000, 76.045 έκαστο) της Εθνικής Τράπεζας στην τιμή των 23,24 ευρώ τα δύο πρώτα, στα 23,34 ευρώ το τρίτο και στα 23,42 ευρώ το τελευταίο. Ακόμα έγινε ένα πακέτο 30.000 τεμαχίων του Τιτάνα στην τιμή των 21 ευρώ, ένα πακέτο 650 τεμαχίων της 3Ε στην τιμή των 18,8 ευρώ και δύο πακέτα (124.000, 910 τεμαχίων έκαστο) της Επίλεκτος στην τιμή των 0,56 και 0,62 ευρώ αντίστοιχα. Επίσης πραγματοποιήθηκε ένα πακέτο 40.000 τεμαχίων του Γερμανού στην τιμή των 21,4 ευρώ, ένα πακέτο 500.000 τεμαχίων του Σαράντη στην τιμή των 4,46 ευρώ, ένα πακέτο 211.985 τεμαχίων της Λάμψα στην τιμή των 5,46 ευρώ και ένα πακέτο 358.290 τεμαχίων της Προόδου στην τιμή των 3,74 ευρώ.

Πραγματοποιήθηκαν επίσης τρία πακέτα (1.800, 40.000, 50.000 τεμαχίων έκαστο) της ΔΕΗ στην τιμή των 20,8 ευρώ 20,64 ευρώ και 20,32 ευρώ αντίστοιχα.

Το μεγαλύτερο όγκο συναλλαγών κατέγραψαν οι μετοχές: Alpha Bank με 3.023.225 τεμάχια, Εθνική με 2.539.345, Domus, με 2.482.420 και Lannet με 1.358.300 τεμάχια. Την μεγαλύτερη αξία συναλλαγών σημείωσαν οι μετοχές των εταιριών: Alpha Bank με 71,701 εκατ. ευρώ, Εθνική με 58,863, ΔΕΗ με 17,224 και ΟΠΑΠ με 14,523 εκατ. ευρώ.

Οι επιμέρους δείκτες έκλεισαν ως εξής:		
Τραπεζικός:	5.640,18	-0,60%
Τηλεπικοινωνιών:	1.003,19	-0,34%
Ασφαλειών:	566,72	-1,78%
Επενδύσεων:	906,37	+0,23%
Κατασκευαστικών:	621,74	-0,24%
Κλωστοϋφαντουργίας:	194,98	-1,74%
Βιομηχανιών:	1.227,29	-1,01%
Συμμετοχών:	1.401,49	-0,22%
Εκδόσεις- Εκτυπώσεις:	355,18	+0,22%
Βασικών Μετάλλων:	438,81	-0,66%
Μη μεταλλικών Ορυκτών:	901,48	-1,56%
Λιανικού Εμπορίου:	990,23	-1,31%
Πληροφορικής:	391,94	+0,54%
Ειδών Λύσεων Πληροφορικής:	206,52	+0,35%
Χονδρικό εμπόριο:	474,74	-0,10%
Τρόφιμα- ποτά:	402,37	-0,27%
Παράλληλης Αγοράς:	129,42	-0,48%
Διυλιστήρια:	1.311,09	-0,14%
Ακίνητης Περιουσίας:	636,17	-0,41%

INEMA
ΙΑΤΡΙΚΟΣ & ΝΟΣΟΚΟΜΕΙΑΚΟΣ ΕΞΟΠΛΙΣΜΟΣ
17 ΧΡΟΝΙΑ ΕΜΠΕΙΡΙΑΣ από το 1988
ΕΙΜΑΣΤΕ ΟΙ ΜΕΓΑΛΥΤΕΡΟΙ ΠΡΟΜΗΘΕΥΤΕΣ
ΙΑΤΡΙΚΟΥ – ΟΡΘΟΠΕΔΙΚΟΥ ΚΑΙ ΝΟΣΟΚΟΜΕΙΑΚΟΥ
ΥΛΙΚΟΥ ΣΤΗ ΔΩΔΕΚΑΝΗΣΟ
ΕΜΠΙΣΤΕΥΘΕΙΤΕ ΜΑΣ !!!
ΛΕΜΕΣΣΟΥ 2 ΡΟΔΟΣ ΤΗΛ.22410 32238
– FAX.22410 28484

ΑΝΑΠΗΡΙΚΑ ΚΑΡΟΤΣΙΑ–ΒΑΔΙΣΤΙΚΑ -ΟΡΘΟΠΕΔΙΚΑ ΕΙΔΗ–ΜΠΛΟΥΖΕΣ ΙΑΤΡΙΚΕΣ–ΚΑΛΤΣΕΣ ΦΛΕΒΙΤΙΔΑΣ–ΠΕΛΜΑΤΑ–ΟΡΘΟΠΕΔΙΚΑ ΜΑΞΙΛΑΡΙΑ–ΚΡΕΒΑΤΙΑ ΝΟΣΟΚΟΜΕΙΑΚΑ – ΙΑΤΡΙΚΟΣ ΕΞΟΠΛΙΣΜΟΣ ΚΑΙ ΑΝΑΛΩΣΙΜΑ – ΟΡΓΑΝΑ ΧΗΜΕΙΟΥ ΚΑΙ ΚΑΘΕ ΑΛΛΟ ΕΙΔΟΣ ΓΙΑ ΚΑΤ ΟΙΚΟ ΝΟΣΗΛΕΙΑ .

ΟΡΘΟΠΕΔΙΚΑ - ΙΑΤΡΙΚΑ
ΧΑΡΙΤΟΣ

Ορθοπεδικά είδη & κατασκευές
Εξοπλισμός Ιατρείου & αναλώσιμα
Είδη νοσηλείας κατ' οίκον & μηχανήματα οξυγονοθεραπείας
Ακουστικά Βαρηκοΐας
ΕΛΕΥΘ. ΒΕΝΙΖΕΛΟΥ 6 (Δίπλα στη Ροδιακή Έπαυλη) - ΡΟΔΟΣ
Τηλ.: 22410 24112 Fax: 22410 75969 e-mail: orken@rho.forthnet.gr

Πάντα με υγείαν...

Τραυλισμός: Ψύχραιμοι χειρισμοί

Β' ΜΕΡΟΣ

Για παράδειγμα, ένα παιδάκι μπορεί να νομίζει ότι αν εκφράσει το θυμό του θα πάψει να είναι το "καλό παιδί" που θέλουν οι γονείς του, οπότε θα πάψουν να το αγαπάνε. Αποφεύγει λοιπόν, να εκφράσει το θυμό του και τον κρατάει μέσα του με αποτέλεσμα να δημιουργείται μεγάλη εσωτερική ένταση. Το παιδί μπορεί να δείχνει "γλυκό" και "βολικό" προς τα έξω, ενώ μέσα του κρύβει ένταση και πολύ άγχος. Είναι αυτή η ψυχική σύγκρουση που εκφράζεται στο σώμα του με ένταση - τα τικ- και στην ομιλία του με τραυλισμό. Ο τραυλισμός είναι η κατάληξη μιας μεγάλης αλυσίδας, δηλαδή το σύμπτωμα αυτής της εσωτερικής σύγκρουσης.

Τα αίτια

Ο τραυλισμός στα μικρά παιδιά, οφείλεται σε ψυχολιγικούς λόγους. Αυτή η ψυχοπαθολογία έχει σχέση με πρώιμες διαταραχές. Πολύ συχνά υπάρχει στην οικογένεια μια μαμά που είναι ιδιαίτερα απαιτητική, που βάζει πολλά όρια, που δεν επιτρέπει την έκφραση του θυμού. Βεβαίως η στάση της μητέρας δεν είναι πάντα καθοριστική, καθώς το παιδί μπορεί να μην είναι ιδιαίτερα ευαίσθητο και να μη την βιώνει όλες τις φορές ως πιεστική. Τα παιδιά που εμφανίζουν τραυλισμό είναι συνήθως πολύ ευαίσθητα παιδιά, που προσπαθούν να συμμορφωθούν στις επιθυμίες της μητέρας τους και να είναι "καλά" παιδιά.

Τραυλισμός μπορεί να εμφανιστεί και στα παιδιά οικογενειών όπου η προβληματική του θυμού δεν είναι έντονη, όταν δηλαδή δεν επιτρέπεται στα μέλη της οικογένειας να εκφράσουν το θυμό τους για κάτι που τα αναστάτωσε, που τα πείραξε.

Δυσκολία στη ροή της ομιλίας μπορεί να εμφανιστεί και στην περίπτωση που, σε μια συγκεκριμένη κατάσταση η οποία προκάλεσε τον έντονο θυμό του παιδιού, δεν επετράπη στο παιδί να λεκτικοποιήσει, να εκφράσει με λόγια, δηλαδή, το θυμό του.

Τι θα πρέπει να κάνουν οι γονείς προληπτικά;

Οι γονείς θα πρέπει να επιδιώκουν την έκφραση των συναισθημάτων του παιδιού τους, ακόμη και στην περίπτωση που αυτά είναι αρνητικά ή "μή αρεστά" από την οικογένεια.

ΑΥΡΙΟ ΤΟ Γ' ΜΕΡΟΣ

ΙΑΤΡΙΚΗ ΑΝΑΚΟΙΝΩΣΗ
Ο Ιατρός
ΦΙΛΙΠΠΟΣ ΠΑΠΑΘΕΟΔΩΡΑΚΗΣ
ΠΛΑΣΤΙΚΟΣ ΧΕΙΡΟΥΡΓΟΣ
Δέχεται: Καθημερινά με ραντεβού
ΙΑΤΡΕΙΟ: Εθν. Αντιστάσεως (πρώην Αννης Μαρίας) & Λεμεσού 43 - 85100 Ρόδος
Τηλ.: 2241078147, fax 2241039639, κιν. 6944370011

ΙΑΤΡΙΚΗ ΑΝΑΚΟΙΝΩΣΗ
ΟΡΘΟΠΑΙΔΙΚΟ ΙΑΤΡΕΙΟ
Ο ιατρός
ΓΙΑΝΝΙΩΤΗΣ ΓΕΡΑΣΙΜΟΣ
ΧΕΙΡΟΥΡΓΟΣ ΟΡΘΟΠΑΙΔΙΚΟΣ
Δέχεται στο ιατρείο του Γ. Σεφέρη 78 (κέντρο ΜΗ.ΔΙΑ. παραπλεύρως ΤΑΞΥ) με ραντεβού
Τηλ. 2241067907, 6946884207
271110

ΙΑΤΡΙΚΗ ΑΝΑΚΟΙΝΩΣΗ
Ο ιατρός
ΓΕΩΡΓΙΟΣ Κ. ΓΕΩΡΓΑΣ
ΕΝΔΟΚΡΙΝΟΛΟΓΟΣ-ΔΙΑΒΗΤΟΛΟΓΟΣ
Δέχεται με ραντεβού Δευτέρα έως Παρασκευή 09.00-13.00 και 17.30-20.30 εκτός Τετάρτης απόγευμα.
ΙΑΤΡΕΙΟ: Ερυθρού Σταυρού 23 - Ρόδος
Τηλ.: 2241032734, κιν. 6937739008, fax 2241032735
A.T.4930

ΙΑΤΡΙΚΗ ΑΝΑΚΟΙΝΩΣΗ
ΜΙΚΡΟΒΙΟΛΟΓΙΚΟ ΕΡΓΑΣΤΗΡΙΟ
ΤΣΑΜΠΙΚΟΣ Κ. ΑΝΤΩΝΑΡΑΚΗΣ
ΙΑΤΡΟΣ ΒΙΟΠΑΘΟΛΟΓΟΣ
Δέχεται: Δευτέρα - Παρασκευή 07.30-12.00 και 17.30-19.30
Τετάρτη απόγευμα κλειστά
ΙΑΤΡΕΙΟ: Στ. Καζούλη 18 - Ρόδος
Τηλ.: 2241077231 fax 2241077465

ΙΑΤΡΙΚΗ ΑΝΑΚΟΙΝΩΣΗ
Ο ιατρός
ΓΙΩΡΓΟΣ ΔΗΜΗΤΡΙΑΔΗΣ
ΨΥΧΙΑΤΡΟΣ/ΨΥΧΑΝΑΛΥΤΗΣ
Δέχεται:
στο ιατρείο του επί της Μιχαήλ Πετρίδη 104
με ραντεβού
ΤΗΛ.: 2241066774, 6972253826

ΚΕΝΤΡΟ ΕΙΔΙΚΩΝ ΘΕΡΑΠΕΙΩΝ ΤΟΥ ΠΑΙΔΙΟΥ ΔΩΔΕΚΑΝΗΣΟΥ
ΚΩΝ/ΝΟΣ ΜΠΑΔΑΝΗΣ - ΣΟΥΖΗ ΓΕΩΡΓΙΛΟΠΟΥΛΟΥ
ΕΡΓΟΘΕΡΑΠΕΥΤΗΣ ΠΤΥΧΙΟΥΧΟΣ ΜΕΘΟΔΟΥ BOBATH N.D.T
ΛΟΓΟΠΑΘΟΛΟΓΟΣ ΜΕΤΑΠΤΥΧΙΑΚΟ ΑΚΟΥΟΛΟΓΙΑΣ
ΜΕΘΟΔΟΣ PORTAGE
ΑΙΣΘΗΤΗΡΙΑΚΗΣ ΟΛΟΚΛΗΡΩΣΗΣ (S.I.)
ΜΕΤΕΚΠΑΙΔΕΥΣΗ ΣΤΙΣ ΝΕΥΡΟΛΟΓΙΚΕΣ ΚΑΙ ΚΙΝΗΤΙΚΕΣ ΔΙΑΤΑΡΑΧΕΣ
Αποστόλου Παύλου 84, Ρόδος 85100, τηλ. / fax (22410)60999/60579

ΙΑΤΡΙΚΗ ΑΝΑΚΟΙΝΩΣΗ
Η ιατρός ΜΑΡΙΕΤΤΑ ΧΡΙΣΤΟΦΟΡΑΚΗ - ΑΝΑΣΤΑΣΙΑΔΗ
ΕΝΔΟΚΡΙΝΟΛΟΓΟΣ - ΔΙΑΒΗΤΟΛΟΓΟΣ
ΔΕΧΕΤΑΙ:
Καθημερινά από 9:00 μέχρι 13:00 και 17:30 μέχρι 20:30
* εκτός Τετάρτη & Παρασκευή απόγευμα
ΠΑΥΛΟΥ ΜΕΛΑ 27 & ΝΑΥΑΡΙΝΟΥ - ΡΟΔΟΣ
Τηλ. Ιατρείου: 22410 21578 • κιν: 6945 80 61 71
AT5007

ΚΕΝΤΡΟ ΥΠΟΣΤΗΡΙΞΗΣ ΨΥΧΟΛΟΓΙΚΩΝ ΠΡΟΒΛΗΜΑΤΩΝ
ΣΙΑΓΚΑ ΚΩΝΣΤΑΝΤΙΝΑ
ΨΥΧΟΛΟΓΟΣ
Απόφοιτος Αριστοτελείου Πανεπιστημίου Θεσσαλονίκης
τηλ. 6945557447
ΚΥΠΡΙΩΤΗ ΑΛΕΞΙΑ
ΨΥΧΟΛΟΓΟΣ
ΨΥΧΟΛΟΓΟΣ ΥΓΕΙΑΣ
Απόφοιτος Πανεπιστημίου Κρήτης, MSC Surrey University of England
τηλ. 6944717520
Δέχονται κατόπιν ραντεβού
Στεφ. Καζούλη 18-1ος όροφος
τηλ. 2241022102

Κέντρο Συμβουλευτικής & Αξιολόγησης Προσωπικότητας Παιδιών & Ενηλίκων
ΠΑΠΑΓΕΩΡΓΙΟΥ ΘΑΝΟΣ
Ψυχολόγος – Ψυχοθεραπευτής
ΠΑΝΕΠΙΣΤΗΜΙΟΥ ΑΘΗΝΩΝ
- Διερεύνηση Προσωπικότητας (Προφίλ- Δεξιότητες-Αδυναμίες)
- Δείκτης Νοημοσύνης Παιδιών και Ενηλίκων
- Μαθησιακές Δυσκολίες και Δυσλεξία
- Θεραπευτική Αντιμετώπιση Φοβιών-Ειδικών Φοβιών, Κατάθλιψης, Διαταραχής πανικού, Ψυχοσωματικών προβλημάτων, Τραυματικών γεγονότων ζωής (πένθος, χωρισμός, σχολική αποτυχία), Συναισθηματικών διαταραχών, Διαταραχών Διατροφής (βουλιμία-ανορεξία).
- Αντιμετώπιση προβλημάτων συμπεριφοράς παιδιών σε σχολείο-σπίτι
- Ανάπτυξη Κοινωνικών Δεξιοτήτων
- Βελτίωση Σχέσεων-Πρόγραμμα Ελέγχου Συγκρούσεων
- Βελτίωση Αυτοεκτίμησης-Αυτοεικόνας
- Συμβουλευτική Οικογένειας & Ζεύγους
Κ. Παλαιολόγου 105 - Ρόδος
Τηλ:22410 78668- Κιν: 6947371250 - Μόνο με Ραντεβού
PROART

ΜΑΡΙΑ ΣΑΝΤΟΡΙΝΙΟΥ
ΚΛΙΝΙΚΗ ΨΥΧΟΛΟΓΟΣ-ΨΥΧΟΛΟΓΟΣ ΤΩΝ ΚΟΙΝΩΝΙΚΩΝ ΟΜΑΔΩΝ
Πτυχιούχος Κρατικού Πανεπιστημίου της Ρώμης «La Sapienza».
— Κλινική διάγνωση ψυχοπαθολογίας παιδιού, εφήβου και ενηλίκου.
— Ατομική και οικογενειακή ψυχολογική υποστήριξη και θεραπεία κατάθλιψης, φοβίας, κρίσης πανικού, μετατραυματικού στρες (διαζύγιο, πένθος, χωρισμός, αποτυχία, ασθένεια), βουλιμίας, ανορεξίας, διαταραχών προσωπικότητας, έλλειψη αυτοεκτίμησης, εθισμού, κακοποίησης.
— Ψυχολογική φροντίδα και προετοιμασία ανύπαντρης εγκύου και ζευγαριών, στην απόκτηση πρώτου παιδιού.
Επίσκεψη μόνο με ραντεβού.
Τηλέφωνα: 22410 28851 και 6946252407
Λάρνακας 6 (Εθν. Αντιστάσεως)

ΧΡΙΣΤΙΝΑ ΣΑΒΒΑΚΗ-ΓΚΡΑΝΖΑΝ
Κλινική Ψυχολόγος
Πτυχιούχος Γαλλίας
Μεταπτυχιακή εκπαίδευση (Dess) στην Κλινική Ψυχολογία Ενηλίκου-Εφήβου & Παιδιού
ψυχολογικό εργαστήρι
Για τον ενήλικο
-Ψυχολογική αξιολόγηση & διάγνωση
-Ψυχολογική υποστήριξη
-Συμβουλευτική ατόμου, ζεύγους, οικογένειας
-Ψυχοδυναμική ψυχοθεραπεία
-Ομάδες αυτογνωσίας μέσα από την τέχνη
Για το παιδί
-Αξιολόγηση νοητικής & συναισθηματικής σφαίρας προσωπικότητας
-Διάγνωση μαθησιακών δυσκολιών & διαταραχών συμπεριφοράς
-Ψυχοθεραπεία μέσω παιχνιδιού & εικαστικών
κωνσταντίνου υδραίου 24
τηλ. 2241077350, κιν. 6937684251
δέχεται με ραντεβού

METROPOL
MULTICINEMA ODEON

ΕΒΔΟΜΑΔΙΑΙΟ ΠΡΟΓΡΑΜΜΑ
weekly program
www.rodosvitrina.gr/metropol.htm
26/11/04 - 02/12/04

ΟΙ ΑΠΙΘΑΝΟΙ THE INCREDIBLES

και στα Ελληνικά
Από τους δημιουργούς της ταινίας "Ψάχνοντας τον Νέμο".
Disney
Τα απίθανα γίνονται πιθανά .
ΑΙΘΟΥΣΑ 1 & 2 ΩΡΕΣ ΕΝΑΡΞΗΣ 15:45/ 18:00 στα Ελληνικά 20:15/ 22:30 στα Αγγλικά

ΠΑΙΖΕΙΣ ΜΠΑΛΑ Ή ΤΑ ΠΑΙΖΕΙΣ DODGEBALL

ΜΙΑ ΣΟΥΠΕΡ - ΚΩΜΩΔΙΑ που θα σας κάνει να τα παίξετε.
Μπέν Στίλερ
Βίνς Βον
Μια ιστορία για γκαντέμηδες
ΑΙΘΟΥΣΑ 3 ΩΡΕΣ ΕΝΑΡΞΗΣ 16:00 / 18:00 / 20:00

Χορεύετε; Shall We Dance?

ΡΙΤΣΑΡΝΤ ΓΚΙΡ, ΤΖΕΝΙΦΕΡ ΛΟΠΕΖ, ΣΟΥΖΑΝ ΣΑΡΑΝΤΟΝ
σε μια ασυνήθιστη ρομαντική κομεντί.
Ποτέ δεν ξέρεις τι σε περιμένει στην επόμενη... στροφή!
ΑΙΘΟΥΣΑ 1 ΩΡΕΣ ΕΝΑΡΞΗΣ 20:15 / 22:30

Ο ΓΥΡΟΣ ΤΟΥ ΚΟΣΜΟΥ ΣΕ 80 ΜΕΡΕΣ

Μια προκλητική και τολμηρή αποστολή.
Ασε την φαντασία σου να πετάξει ...
ΤΖΑΚΙ ΤΣΑΝ
ΑΡΝΟΛΝΤ ΣΒΑΡΤΣΕΝΕΓΚΕΡ
ΑΙΘΟΥΣΑ 2 ΩΡΕΣ ΕΝΑΡΞΗΣ 15:45 / 18:00

ΝΥΦΕΣ

Η ακριβότερη ελληνική παραγωγή που έγινε ποτέ.
Μια ταινία του Παντελή Βούλγαρη.
700 νύφες στο ταξίδι της ζωής τους.
ΑΙΘΟΥΣΑ 3 ΩΡΑ ΕΝΑΡΞΗΣ 22:00

ΕΡΧΕΤΑΙ ΤΗΝ ΠΑΡΑΣΚΕΥΗ
Bad Education Κακή Εκπαίδευση


Η πιο ολοκληρωμένη δουλειά του ΠΕΔΡΟ ΑΛΜΟΔΟΒΑΡ.
Μια συγκλονιστική κινηματογραφική εμπειρία που θα συζητηθεί.

INFORMATION - RESERVATIONS ΠΛΗΡΟΦΟΡΙΕΣ - ΚΡΑΤΗΣΕΙΣ
22410 28400

Cine Mania

ΕΠΙΜΕΛΕΙΑ: *ΚΥΡΙΑΚΗ ΠΕΤΡΙΔΟΥ*

Η Διαδρομή (Collateral)

Ψυχολογικό θρίλερ, σε σκηνοθεσία Μάικλ Μαν που προβάλλεται σε α' πανελλήνια προβολή, από το «Παλλάς 5 cinemas center».

Ο σκηνοθέτης της ταινίας μας είναι γνωστός από τον περίφημο «Ανθρωποκυνηγό» αλλά και από πιο πρόσφατες επιτυχίες όπως το «Ένταση» και «The Insider». Στον πρωταγωνιστικό ρόλο δεν είναι άλλος από τον μεγαλύτερο σούπερ-σταρ της εποχής μας, τον ***Τομ Κρουζ*** («Top Gun», «Ο Τελευταίος Σαμουράι»). Μαζί του εμφανίζεται ο ουσιαστικός πρωταγωνιστής της ταινίας, ο αφροαμερικανός ***Τζέιμι Φοξ*** που είχε κάνει αίσθηση στο «Άλι». Παίζει, επίσης, και η ***Τζέιντα Πίνκετ Σμιθ*** («The Matrix Reloaded»).

Η γνώμη μας: Σαφώς και θα συστήναμε την ταινία ως μία από τις καλές επιλογές ανάμεσα σ' αυτές που προβάλλονται αυτή την περίοδο στις σκοτεινές αίθουσες της πόλης. Διαθέτει δράση, σασπένς και πολύ καλές ερμηνείες και αν μη τι άλλο, το δυνατό της σημείο είναι η σεναριακή ιδέα, ο γύρος, δηλαδή, του Λος Άντζελες, μέσα σε ένα ταξί, «παρέα» με έναν πληρωμένο εκτελεστή.

Ωστόσο, παρά όλες τις παραπάνω περγαμηνές, και βέβαια το μεγαλύτερο ατού από όλα που είναι η παρουσία του Τομ Κρουζ ο οποίος αποτελεί κάτι σαν εγγύηση για τα ταμεία, η ταινία δεν κατορθώνει να σταθεί στο ύψος των προσδοκιών που δημιούργησε στο οποίο...έβαλε το χεράκι της και η κατά κόρον διαφήμιση.

Για να μην παρεξηγηθούμε: Κρατάει το θεατή, είναι ενδιαφέρουσα αλλά το πιο ελκυστικό της στοιχείο είναι η ατμόσφαιρα και η κινηματογράφηση της μελαγχολικής και ενίοτε εχθρικής μεγαλούπολης. Κάτι στο οποίο συμβάλει και το πολύ καλό soundtrack. Η μοναξιά του ταξιτζή που ως προσωπικότητα κερδίζει το θεατή, τα όνειρα, η μάχη με τον χρόνο, οι βιαστικοί επιβάτες, τα φώτα, η αγριότητα και συνάμα η γοητεία του Λος Άντζελες. Όμως η πλοκή, η εξέλιξη της ιστορίας αυτή καθ΄ εαυτή, δεν υπόσχεται κάτι καινούργιο και, στην τελική, δεν αποφεύγει τα κλισέ.

Ωστόσο θα τη συνιστούσαμε ως μία άρτια, καλογυρισμένη παραγωγή ή έστω για να δείτε για πρώτη φορά, τον Τομ Κρουζ, στο ρόλο του κακού...

Η υπόθεση: Ο Μαξ είναι ένας οδηγός ταξί που προτιμά τη νυχτερινή βάρδια. Είναι πιο ήσυχα, δεν έχει κίνηση και οι πελάτες αφήνουν μεγαλύτερο φιλοδώρημα όπως λέει. Ο ίδιος δουλεύει στο ταξί προσωρινά... τα τελευταία δώδεκα χρόνια, ενώ σχεδιάζει τη δική του επιχείρηση. Από το πίσω κάθισμα του ταξί του έχουν περάσει εκατοντάδες πρόσωπα, όμως μια διαδρομή θα τον σημαδέψει. Ο Βίνσεντ είναι ο επόμενος πελάτης του, που ζητά μια χάρη έναντι αδράς αμοιβής. Να μισθώσει το ταξί για όλη τη νύχτα, καθώς έχει να κάνει έξι στάσεις στην πόλη για να κλείσει μια κτηματομεσιτική συμφωνία. Στην πρώτη τους στάση όμως η αλήθεια θα αποκαλυφθεί, αφού ο Βίνσεντ δεν είναι μεσίτης αλλά ένας επαγγελματίας δολοφόνος. Η λίστα του περιλαμβάνει έξι ονόματα βασικών συντελεστών μιας δίκης μεγαλέμπορου ναρκωτικών, που θα πρέπει να "επισκεφθεί" μέσα στη νύχτα. Ο Μαξ αποτελεί, πλέον, μια "παράπλευρη απώλεια", στον άχαρο ρόλο να μεταφέρει τον Βίνσεντ στους επόμενους στόχους του..

ASIA - AFRICA - EUROPE - L. AMERICA
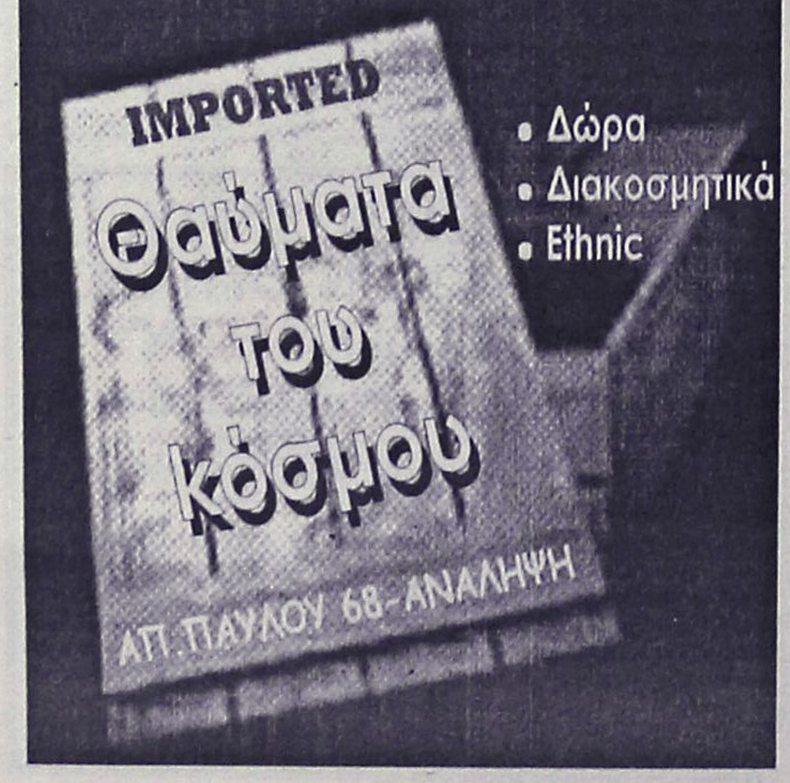

www.cinemapallas.gr
ΠΑΛΛΑΣ 5 CINEMAS CENTER
Πρόγραμμα Εβδομάδας // Weekly Programme
26/11/2004 - 2/12/2004


★THE★ MANCHURIAN CANDIDATE
Ο ΑΝΘΡΩΠΟΣ ΤΗΣ ΜΑΝΤΖΟΥΡΙΑΣ
Αίθουσα 5 έναρξη // •17:20 •20:00 •22:40

LUTHER
ΛΟΥΘΗΡΟΣ

Ένα συναρπαστικό cast ηθοποιών (Τζόσεφ Φάινς -Ερωτευμένος Σέξπηρ, Πήτερ Ουστίνοφ, Άλφρεντ Μολίνα).
Αίθουσα MAIK ARTISTIC TEAM 3 •17:30 •20:00 •22:30


THE CHRONICLES OF RIDDICK
ΧΡΟΝΙΚΑ ΤΟΥ ΣΚΟΤΟΥΣ
Μιά απόλυτη, καταιγιστική περιπέτεια φαντασίας με τον Βιν Ντήζελ στον πρωταγωνιστικό ρόλο.
Αίθουσα SFERA LIVE 1 •17:30 •20:00 •22:30

AFTER THE SUNSET
ΤΟ ΤΕΛΕΥΤΑΙΟ ΚΟΛΠΟ

Με τον γοητευτικό Πίρς Μπρόσναν. Δίπλα του η εκθαμβωτική Σέλμα Χάγιεκ.
Αίθουσα expert Κωστορίδης 2 •18:15 •20:25 •22:35


Η ΓΕΝΝΗΣΗ Birth
Με την βραβευμένη με ΟΣΚΑΡ Νικόλ Κίντμαν και την Λωρίν Μπακόλ!!!
Αίθουσα ΒΑΚΡ 4 έναρξη // •22:40

COLLATERAL
Η ΔΙΑΔΡΟΜΗ

Ο βραβευμένος με ΟΣΚΑΡ Μαικλ Μαν (The Insider, Ali) σκηνοθετεί τον Τομ Κρουζ, στον ρόλο ενός ψυχρού εκτελεστή.
Αίθουσα ΒΑΚΡ 4 ώρες έναρξης // •20:10

SHREK 2

Αίθουσα ΒΑΚΡ 4 ΕΛΛΗΝΙΚΑ •18:00
Αίθουσα expert Κωστορίδης 2 ΕΛΛΗΝΙΚΑ •*16:00
*Επιπλέον παράσταση μόνο Σαββάτο & Κυριακή

ΠΡΟΣΕΧΩΣ
ALEXANDER
ΑΛΕΞΑΝΔΡΟΣ
ΕΡΧΕΤΑΙ!!!
Η ΤΑΙΝΙΑ ΤΗΣ ΧΡΟΝΙΑΣ

Η υπερπαραγωγή των 150.000.000 δολλαρίων που όλοι περιμέναμε!!! Ο Όλιβερ Στόουν παρουσιάζει τον ζωντανό μύθο που ξεπέρασε το αδύνατο...
Κρατήσεις // Reservations
22410 24475 / 70670

Άρτος (;) Θεάματα (;)...

... Και τηλεόραση (όπως λέμε τηλοψία...)

STAR

06.45 **Κάθε μέρα, καλημέρα.** Ενημερωτική εκπομπή με τον Τέρενς Κουίκ.
10.00 **Ολε.** Ψυχαγωγική εκπομπή με τη Ρούλα Κορομηλά.
13.00 **Ειδήσεις**
14.00 **Super star.** Ενημερωτική - ψυχαγωγική εκπομπή με τη Χριστίνα Λαμπίρη.
16.15 **Ειδήσεις στη νοηματική**
16.30 **Λουίζα, η κόρη του κηπουρού**
17.30 **Ιερό πάθος.** Αισθηματική σειρά.
18.30 **Κληρονόμοι.** Τηλεπαιχνίδι με τον Χρήστο Φερεντίνο.
19.30 **Ειδήσεις**
21.00 **Ελληνική ταινία.** «Ο φαντασμένος». Κωμωδία 1973 σε σκηνοθεσία Ντίνου Δημόπουλου. Παίζουν: Λάμπρος Κωνσταντάρας, Μπέτυ Αρβανίτη κ.α.
23.00 **Fort Boyard**
00.15 **Gala**
01.15 **Νόμος και τάξη: Ειδική ομάδα**
02.15 **Ειδήσεις**
02.30 **Ξένη ταινία.** «Σαμάνθα και Τζακ».
04.30 **Αστέρια στο πεντάγραμμο**

ALTER

06.30 **Alter kids**
09.30 **Ειδήσεις**
10.00 **Καθαρές κουβέντες**
12.25 **Τρώω υγιεινά.** Ενημερωτική εκπομπή με τον διαιτολόγο - διατροφολόγο Μάνο Καζαμία.
12.30 **Ειδήσεις**
13.45 **Top secret.** Ενημερωτική εκπομπή με τον Στέφανο Χίου και την Ντέσσυ Κουβελογιάννη.
16.15 **Ειδήσεις**
16.20 **Ελληνική ταινία.** «Τα καμάκια». Κωμωδία 1981 σε σκηνοθεσία Ομήρου Ευστρατιάδη.
18.15 **Top secret τελευταία έκδοση**
18.45 **Το πρώτο θέμα**
19.00 **Ειδήσεις**
20.00 **Η φωνή του πολίτη**
20.55 **Auto Alter**
21.00 **Ελληνική ταινία.** «Ελιες θρούμπες». Κωμική σειρά.
22.00 **Life style**
23.00 **Αϋπνίες με την Αννίτα Πάνια**
01.30 **Sex and the city.** Κοινωνική σειρά.
02.00 **Aphrodisia**

ΕΥΘΥΤΑ
ΕΤΑΙΡΕΙΑ ΥΠΟΣΤΗΡΙΞΗΣ ΘΥΜΑΤΩΝ ΤΡΟΧΑΙΩΝ ΑΤΥΧΗΜΑΤΩΝ
ΠΑΡΑΤΗΡΗΤΗΡΙΟ ΟΔΙΚΗΣ ΑΣΦΑΛΕΙΑΣ
ΠΑΡΑΡΤΗΜΑ ΡΟΔΟΥ
ΑΓ. ΦΑΝΟΥΡΙΟΥ Τ.Κ. 85104 ΚΡΕΜΑΣΤΗ ΤΗΛ. 2241092409
Η ΖΩΝΗ ΑΣΦΑΛΕΙΑΣ ΣΕ ΔΕΝΕΙ ΜΕ ΤΗ ΖΩΗ!
ΖΩΝΗ ΑΣΦΑΛΕΙΑΣ
ΜΕΣΑ ΚΑΙ ΕΞΩ ΑΠΟ ΤΗΝ ΠΟΛΗ

digital CLUB
VIDEO•DVD•GAMES
24hrs
■ Ενοικίαση με χρονοχρέωση
■ Ειδικές τιμές για ταινίες ενηλίκων
(από 0,50 έως 1 ευρώ)
Σύντομα κοντά σας...
Στεφάνου Καζούλη 23 (περιοχή 7 Βαγιές)
τηλ.: 22410-30117 AT4956

ΕΤ1

07.00 **Κάπως-κάπου-κάποτε**
07.30 **Τα διδυμάκια**
08.00 **Φραπαιδιά και μαρμ-Ελλάδα**
10.10 **Βιογραφίες: Σύγχρονο Χόλιγουντ** (Ε) Ντοκιμαντέρ.
11.10 **Ιστορία** (Ε)
12.00 **Δώδεκα μήνες** (Ε)
13.00 **Παρασκήνιο** (Ε)
14.00 **Ουράνιο τόξο.** Παιδικό πρόγραμμα.
14.30 **Τσικιτίτας.** Η σειρά απευθύνεται σε παιδιά ηλικίας 6-14 ετών.
15.30 **Τάκατ Τακ.** Παιδική εκπομπή.
16.00 **Εχει γούστο.** Καθημερινή ψυχαγωγική εκπομπή.
18.00 **Μίνι σειρές ΕΡΤ**
19.00 **Η άλλη μεριά του φεγγαριού**
20.00 **Ο παράδεισος βρίσκεται κοντά μας**
21.00 **Βιογραφίες.** Βίνσεντ Βαν Γκογκ. (Ε)
22.00 **Ιστορία.** "Πύραυλοι, το πρώτο βήμα προς τα άστρα".
22.05 **Σαν σήμερα**
23.00 **Ειδήσεις**
24.00 **Μεγάλες παραστάσεις**

NET

05.45 **Πρώτη γραμμή.** Ενημερωτική εκπομπή με τον Βασίλη Λυριτζή και τον Δημήτρη Οικονόμου.
10.00 **Ειδήσεις**
10.10 **Καθημερινά.** Ενημερωτική εκπομπή με τον Κωνσταντίνο Ζούλα και τη Σοφία Παναγιωτάκη
12.00 **Ειδήσεις**
13.00 **"Ρ-Ρ"**
15.00 **Ειδήσεις**
16.00 **Ατίθασα νιάτα.** Νεανική σειρά.
17.00 **Μέρες αγάπης.** Ξένη σειρά.
18.00 **Ειδήσεις**
19.00 **Τα χαϊδεμένα παιδιά.** Ελληνική σειρά.
19.30 **Ελληνική ταινία.** «Ο πειρασμός». Κοινωνική περιπέτεια 1957 σε σκηνοθεσία Οδυσσέα Κωστελέτου.
21.00 **Ειδήσεις**
22.00 **Ανω κάτω...τελεία.** Ελληνική κωμική σειρά. Παίζουν: Αλεξάνδρα Παλαιολόγου, Θανάσης Ευθυμιάδης, Δήμητρα Τζιόβα
23.00 **Σχεδόν ποτέ**
24.00 **Προσεχώς.** Ενημερωτική εκπομπή με τον Μανόλη Κοττάκη.
01.00 **Ειδήσεις**
01.15 **Μάτλοκ**

ΕΤ3

07.30 **Τα δελφινάκια και οι φίλοι τους.** Σειρά κινουμένων σχεδίων.
08.00 **Μια φορά κι έναν καιρό ...οι εφευρέτες.** Σειρά κινουμένων σχεδίων.
08.30 **Ζω στην Ευρώπη**
09.00 **Πρωινό πρόγραμμα.** Ενημερωτική εκπομπή με τη Μαρία Χατζηδημητρίου και τον Ξάνθο Χύτα.
11.00 **Μάμα μία.** Εκπομπή με γυναικεία θέματα που παρουσιάζουν η Μάρνη Χατζηεμμανουήλ και η Χριστίνα Ταχιάου.
12.00 **Design** (Ε)
13.00 **Ειδήσεις**
14.30 **Με μια τρίτη ματιά.** Ενημερωτική εκπομπή με τον Κώστα Μπλιάτκα.
16.00 **Ειδήσεις**
16.30 **Z & K.** Νεανική ψυχαγωγική εκπομπή.
18.00 **Ο κόσμος των σπορ**
19.00 **Ειδήσεις**
20.00 **Μακρινές φιλίες**
20.30 **Ευρωπαϊκός σύνταγμα**
22.00 **Ξένη ταινία.** «Ολα των ανδρών δύσκολα». Δραματική 1997.
24.00 **Ειδήσεις**
00.30 **On stage**
01.00 **Επί τροχών** (Ε)
01.30 **Υγεία και οικολογία** (Ε)
02.30 **Με μια τρίτη ματιά** (Ε)
04.00 **Πρωινό πανόραμα** (Ε)
06.00 **Μάμα μία** (Ε)

FILMNET

05.10 **Ξένη ταινία.** «Το άνθος του κακού». Δραματική 2003.
06.55 **Ξένη ταινία.** «Οι μαχητές των αιθέρων». Ταινία δράσης 2002.
08.30 **Ξένη ταινία.** «Τέξας Ρέιντζερς». Γουέστερν 2001.
10.10 **Ξένη ταινία.** «Clockstoppers» Περιπέτεια επιστημονικής φαντασίας 2002.
11.50 **Ξένη ταινία.** «Το μπαρμπέρικο». Δραματική κομεντί 2002 σε σκηνοθεσία Ριμ Στόρι.
13.35 **Ενα ψάρι που το έλεγαν Γουάντα**
15.30 **Θαμμένα μυστικά**
17.15 **Τί έκανες μπαμπά στην Αγρια Δύση**
19.15 **Φύλακας άγγελος**
21.00 **Ξένη ταινία.** «Σίλβια». Δραματική 2003 σε σκηνοθεσία Κριστίν Τζεφς.
23.00 **Sex and the city VI**
23.40 **Μις κόσμος 2004: οι υποψήφιες**
23.55 **18 χρόνια μετά**
01.25 **Εντατικά μαθήματα**
02.50 **Και οι δολοφόνοι έχουν ψυχή**
04.20 **U.S. Οι καλύτερες ταινίες της εβδομάδας**

SUPER SPORT

17.00 **Γερμανικό ποδόφαιρο**
18.00 **Μηχανοκίνητα**
20.00 **Winter X-games**
20.30 **Champions zone**
21.45 **Κύπελλο ΟΥΕΦΑ.** Απευθείας μετάδοση της αναμέτρησης Πανιώνιος-Ντιναμό Τιφλίδας.
24.00 **Οποιος αντέξει**
02.00 **Κύπελλο ΟΥΕΦΑ.** (Μ)
04.00 **Ισπανικό πρωτάθλημα**
06.00 **Ισπανικό πρωτάθλημα**

MEGA

05.45 **Πρωινό MEGA.** Ενημερωτική εκπομπή με τον Ιορδάνη Χασαπόπουλο και τη Μάρω Λεονάρδου.
07.30 **Κοινωνία ώρα 8.** Ενημερωτική εκπομπή με τον Νίκο Κακαουνάκη.
10.00 **Τα μυστικά της Βέφας.** Εκπομπή μαγειρικής με τη Βέφα Αλεξιάδου.
11.00 **Ομορφος κόσμος το πρωί.** Πρωινό μαγκαζίνο με τον Γρηγόρη Αρναούτογλου.
14.00 **Ειδήσεις**
15.00 **Δύο ξένοι.** Ελληνική κωμική σειρά (Ε)
16.15 **Φτωχή μου Αναστασία.** Κοινωνική σειρά. Παίζουν: Ελενα Κορίκοβα, Πετρ Κρασίλοφ, Ντανίλ Στράχοφ.
17.30 **Ματιές στα γεγονότα**
17.40 **Απαγορευμένη αγάπη** Ελληνική κοινωνική-δραματική σειρά. Παίζουν: Νικήτας Τσακίρογλου, Ελίνα Ακριτίδου, Μπέτυ Λιβανού, Αννα Μιχαήλου, Σμαράγδα Σμυρναίου.
18.20 **Φιλοδοξίες.** Ελληνική κοινωνική-δραματική σειρά. Παίζουν: Γιάννης Βούρος, Λίλα Καφαντάρη, Λουκία Παπαδάκη
19.00 **Βέρα στο δεξί.** Κοινωνική σειρά. Παίζουν: Κάτια Δανδουλάκη, Κώστας Καζάκος, Μαριάννα Τουμασάτου, Ελισάβετ Μουτάφη.
20.00 **Κεντρικό δελτίο ειδήσεων**
21.00 **Ξένη ταινία.** «Αστερίξ και Οβελίξ: Επιχείρηση Κλεοπάτρα». Κωμωδία 2002.
23.20 **Ξένη ταινία.** «Πλούτο Νας». Κωμωδία 2002 σε σκηνοθεσία Ρον Ατεργουντ.
00.15 **Τελευταία γεγονότα**
00.30 **Ταινία** (Συν.)
01.30 **Ξένη ταινία.** «Η νύφη του Τσάκι». Τρόμου 1998 σε σκηνοθεσία Ρόνι Γου.
03.30 **Τηλεμάρκετινγκ**
04.00 **Τυχερή έκδοση**
05.00 **Τζουμάντζι: Η σειρά**

ANT1

05.40 **Καλημέρα με τον ANT1.** Ενημερωτική εκπομπή με τον Γιώργο Βλαβιανό και τον Γιώργο Καραμέρο.
06.50 **Καλημέρα Ελλάδα.** Ενημερωτική εκπομπή με τον Γιώργο Παπαδάκη.
10.00 **Πρωινός καφές.** Ψυχαγωγική-ενημερωτική εκπομπή με την Ελένη Μενεγάκη.
13.00 **Τα νέα του Αντ-1**
14.00 **Αποκάλυψη ...τώρα!** Με την Τατιάνα Στεφανίδου
15.55 **Super game.** Τηλεπαιχνίδι με την Μαρία Σπυριδάκη.
16.00 **Κωνσταντίνου και Ελένης** (Ε) Κωμική σειρά. Παίζουν: Χάρης Ρώμας, Ελένη Ράντου.
17.00 **Ακρως οικογενειακόν** (Ε) Κωμική σειρά. Παίζουν: Γιάννης Μπέζος, Ναταλία Τσαλίκη.
18.00 **Ειδήσεις**
18.10 **Super game**
18.15 **Καλημέρα ζωή.** Καθημερινή κοινωνική σειρά.
19.15 **Η λάμψη.** Καθημερινή κοινωνική σειρά του Νίκου Φώσκολου.
20.00 **Τα νέα του ANT1**
21.00 **Fame story.** Σόου ταλέντων.
22.00 **Ξένη ταινία.** «Air Force One». Περιπέτεια 1997 σε σκηνοθεσία Βόλφγκανγκ.
24.00 **Ειδήσεις**
00.15 **Ξένη ταινία.** (Συν.)
01.15 **Ξένη ταινία.** «Μυστηριώδης φόνος».
03.00 **Στα σύνορα της φαντασίας**
05.00 **Mobile fun**

ALPHA

05.40 **Καινούργια ημέρα.** Ενημερωτική εκπομπή με τη Ρίτσα Μπιζόγλη.
06.45 **Καλημέρα σας.** Ενημερωτικό μαγκαζίνο με τον Γιώργο Αυτιά
10.00 **Πρωινό Κους-Κους.** Ψυχαγωγικό μαγκαζίνο με τους Κατερίνα Καραβάτσου, Δημήτρη Σαράντο και Κλεοπάτρα Πατλάκη.
13.00 **Ράγιου...ργίες**
14.00 **Ειδήσεις**
14.50 **Εσμεράλντα** (Ε) Κοινωνική σειρά.
15.30 **Διπλό παιχνίδι**
16.25 **Ειδήσεις στη νοηματική γλώσσα**
16.30 **Αυτό που θέλουν οι γυναίκες.** Ψυχαγωγικό μαγκαζίνο.
18.00 **Ελληνική ταινία**
20.00 **Ειδήσεις**
21.00 **Μη μασάς το παραμύθι.** Οικογενειακή κομεντί. Παίζουν: Θεοδώρα Σιάρκου, Χρήστος Γιάνναρης, Σπύρος Μπιμπίλας
22.00 **Το σπίτι δίπλα στη θάλασσα.** Δραματική σειρά.
23.00 **504 χλμ. βόρεια της Αθήνας.** Νεανική κοινωνική σειρά. Παίζουν: Μαρίνα Χατζηιωάννου, Κωνσταντίνος Ασπιώτης, Γιώργος Χρυσοστόμου κ.α.
24.00 **Talk show.** Ενημερωτική εκπομπή με τον Μανόλη Καψή.
01.15 **Ειδήσεις**
01.30 **Ξένη ταινία.** «Ο εκτελεστής της μαφίας» Περιπέτεια 1999 σε σκηνοθεσία Ντάνι Αιέλο. Παίζουν: Ντάνι Αιέλο, Ουίλιαμ Φορσάιθ, Πόλι Ντρέιπερ.
03.30 **Τηλεαγορές**
03.45 **Πρωινό κους-κους** (Ε)

ΚΗΔΕΙΑ

Την λατρευτή μας σύζυγο, μητέρα, κόρη, αδελφή, θεία και ξαδέλφη

ΓΕΩΡΓΙΑ-ΕΥΔΟΚΙΑ ΚΑΛΑΝΤΖΗ-MITRI
Μηχανολόγος-Μηχανικός
ετών 38

θανούσα 25/11/2004 κηδεύουμε Πέμπτη 2 Δεκεμβρίου 2004 και ώρα 3 μ.μ. από τον Ιερό Ναό Αγίας Αναστασίας Ρόδου. Η ταφή θα γίνει στο Παλαιό Νεκροταφείο Αγίου Δημητρίου

Ο σύζυγος: Michele
Ο υιός: Στέφανος
Οι γονείς: Δημήτρης-Μαρία-Αγγέλα Καλαντζή, Bruno-Paola Mitri
Τα αδέλφια:Αναστάσιος-Ελένη, Serena-Paolo
Οι θείοι, τ' ανίψια, τα εξαδέλφια και οι λοιποί συγγενείς.

ΜΝΗΜΟΣΥΝΑ



Την 2α μηνός Δεκεμβρίου ημέρα Πέμπτη και ώρα 8 π.μ. εις τον Ιερό Ναό Ταξιαρχών Νεκροταφείου Ρόδου, τελούμε 9ήμερο μνημόσυνο υπέρ αναπαύσεως της ψυχής του λατρευτού μας συζύγου, πατέρα και παππού

ΓΕΩΡΓΙΟΥ ΛΟΥΝΤΖΗ

Η σύζυγος: Μαρία
Τα παιδιά: Νίκος-Στέλλα
Τα εγγόνια: Γεώργιος, Αγγελική, Μαρία
Και οι λοιποί συγγενείς.

301126



Την 3η μηνός Δεκεμβρίου ημέρα Παρασκευή και ώρα 8.30 π.μ. εις τον Ιερό Ναό Ταξιαρχών Νεκροταφείου Ρόδου, τελούμε 9ήμερο μνημόσυνο υπέρ αναπαύσεως της ψυχής της λατρευτής μας συζύγου, μητέρας, αδελφής, γιαγιάς και θείας

ΕΥΑΓΓΕΛΙΑΣ ΤΣΑΜΠΑΝΑΚΗ

Ο σύζυγος: Κωνσταντίνος
Τα παιδιά: Γιώργος-Αρχοντούλα, Στέλιος-Σταματία, Βασίλης-Φωτεινή, Νίκος, Μαρία-Αλέκος
Τα αδέλφια: Φωτεινή-Κωστής
Τα εγγόνια, τ' ανίψια και οι λοιποί συγγενείς



Την 3η μηνός Δεκεμβρίου ημέρα Παρασκευή και ώρα 8.30 π.μ. εις τον Ιερό Ναό Ταξιαρχών Νεκροταφείου Ρόδου, τελούμε ετήσιο μνημόσυνο υπέρ αναπαύσεως της ψυχής του λατρευτού μας συζύγου, πατέρα, παππού, αδελφού και θείου

ΙΩΑΝΝΗ ΚΑΜΠΟΥΡΗ

Η σύζυγος: Ελένη
Τα παιδιά: Κων/νος-Πηγή, Μιχάλης-Βούλα, Μαρία-Ελευθέριος
Τα εγγόνια, τ' αδέλφια, τ' ανίψια και οι λοιποί συγγενείς.

301113

ΝΕΑ ΔΗΜΟΚΡΑΤΙΑ
ΝΟΔΕ ΔΩΔΕΚΑΝΗΣΟΥ
ΕΚΟ ΑΠΟΣΤΡΑΤΩΝ ΑΞΙΩΜΑΤΙΚΩΝ ΕΔ, ΣΑ, ΛΣ και ΠΣ

ΨΗΦΙΣΜΑ

Το Διοικητικό Συμβούλιο της Ειδικής Κομματικής Οργάνωσης Αποστράτων Αξιωματικών ΕΔ, ΣΑ, ΛΣ και ΠΣ της ΝΔ του Νομού Δωδεκανήσου, συγκλονισμένο από την αναπάντεχη απώλεια της

ΓΕΩΡΓΙΑΣ-ΕΥΔΟΚΙΑΣ ΚΑΛΑΝΤΖΗ-MITRI του Δημητρίου Μηχανολόγου-Μηχανικού

κόρης εκλεκτού συναδέλφου, αγαπητού φίλου και διακεκριμένου μέλους μας, συνεδρίασε εκτάκτως και αποφάσισε:

- Να εκφράσει τα συλλυπητήρια και τη συμπαράστασή του στην οικογένεια της εκλιπούσης.
- Να παραστούν όλα τα μέλη της ΕΚΟ στη νεκρώσιμη ακολουθία.
- Να καταθέσει εις μνήμη της, αντί στεφάνου, χρηματικό ποσό 200 ευρώ στο Κέντρο Παιδικής Μέριμνας Θηλέων Ρόδου.
- Τη δημοσίευση του παρόντος ψηφίσματος στον τοπικό Τύπο.

Ρόδος 30 Νοεμβρίου 2004
Το Διοικητικό Συμβούλιο

301124

ΕΤΑΙΡΕΙΑ ΤΟΥΡΙΣΤΙΚΗΣ ΑΝΑΠΤΥΞΗΣ Α.Ε.
ΞΕΝΙΑ-ΓΚΟΛΦ ΑΦΑΝΤΟΥ ΡΟΔΟΣ
ΤΗΛ. 22410-51451-51122-51128
ΑΡ. ΠΡ.: 510/30-11-04

ΠΡΟΣΚΛΗΣΗ ΕΝΔΙΑΦΕΡΟΝΤΟΣ

*Προκειμένου να συλλεγεί ο ελαιόκαρπος του Υποκ/τος Ε.Τ.Α. Α.Ε. Γκολφ Αφάντου, καλούνται οι ενδιαφερόμενοι να προσέλθουν στα γραφεία του υποκαταστήματος το **Σάββατο 4 Δεκεμβρίου 2004** και ώρα 14.00 προκειμένου να καταθέσουν προσφορές.*

Τιμή εκκίνησης 1.00 ευρώ

Ο Διαχειριστής του Υποκ/τος
Χατζημιχάλης Κων/νος

ΧΠ2054

ΕΛΛΗΝΙΚΗ ΔΗΜΟΚΡΑΤΙΑ
ΝΟΜΟΣ ΔΩΔΕΚΑΝΗΣΟΥ
ΔΗΜΟΣ ΙΑΛΥΣΟΥ
Δ/ΝΣΗ ΤΕΧΝΙΚΩΝ ΥΠΗΡΕΣΙΩΝ
ΡΟΔΟΣ
Ταχ/κή Δ/νση: **Ιαλυσός 85101**
Πληροφορίες: **Γιαννακόπουλος Νίκος**
Τηλέφωνα: **(22410)98435**
Fax: **(22410)96555**

ΘΕΜΑ: «Ενημέρωση για εργασίες αποχετευτικού δικτύου Ιαλυσού επί επαρχιακής οδού»

Σε συνέχεια των ανακοινώσεων για την ενημέρωση των πολιτών για τις αλλαγές στις κυκλοφοριακές ρυθμίσεις, λόγω της κατασκευής του αποχετευτικού δικτύου, ο Δήμος Ιαλυσού ανακοινώνει:
Το έργο συνεχίζεται στην περιοχή Mira Mare Wonderland, από την **Δευτέρα 22 Νοεμβρίου 2004** και συγκεκριμένα από την διασταύρωση της οδού Σωτήρος με την λεωφόρο Ηρακλειδών στο ύψος του ξενοδοχείου Mira Mare και επί της επαρχιακής οδού Ρόδου-Αεροδρομίου με κατεύθυνση προς την Ιαλυσό, μέχρι την διασταύρωση των οδών Ελευθερίου Βενιζέλου και Ηρακλειδών στο ύψος του ξενοδοχείου Avra Beach (παράκαμψη προς παραλία Ιαλυσού).
Για τον λόγο αυτό η επαρχιακή οδός θα κλείσει στο ύψος του ξενοδοχείου Mira Mare Wonderland μέχρι το ξενοδοχείο Avra Beach.
Η διάρκεια των έργων προβλέπεται να είναι από τις **22 Νοεμβρίου 2004** έως και **13 Δεκεμβρίου 2004 ημέρα Δευτέρα.**
Επειδή παράλληλα με τις εργασίες κατασκευής του Κεντρικού Αποχετευτικού Αγωγού θα τοποθετούνται οι αναμονές συνδέσεων των ξενοδοχείων, καταστημάτων, επιχειρήσεων και οικιών, ο δρόμος δεν θα είναι προσπελάσιμος από κανένα τροχοφόρο, οι δε πεζοί πρέπει να είναι ιδιαίτερα προσεκτικοί, γιατί και επί των πεζοδρομίων θα εκτελούνται εργασίες.
Οι κάτοικοι της περιοχής των έργων να είναι ιδιαίτερα προσεκτικοί και για τις μετακινήσεις τους να επιλέγουν τις οδούς **Σωτήρος** και **Ταξιαρχών.**
Η οδός Σωτήρος θα είναι μονόδρομος με κατεύθυνση την Ρόδο στο ύψος της διασταύρωσης με την οδό Ταξιαρχών και έξοδος στο ξενοδοχείο SOLEMAR.
Επί της οδού Σωτήρος θα επιτρέπεται το parking **ΜΟΝΟ** στην αριστερή πλευρά της οδού με κατεύθυνση προς Ρόδο.
Για μετακινήσεις από τους **Δυτικούς Δήμους** (Πεταλούδων, Καμείρου, Ατταβύρου) ενδείκνυται:
- Η **Εξοδος 1,** από κόμβο Αεροδρομίου προς Νέα Εθνική οδό-Τσαϊρι-Παλιά Εθνική οδό-Ρόδο.
- Η **Εξοδος 2,** από πλατεία Κρεμαστής προς ίδια κατεύθυνση με Εξοδο 1 ή μέσω Παστίδας-Τρεις-Αγιοι Απόστολοι-Ρόδος.

Για τους κατοίκους του **Δήμου Ιαλυσού** ενδείκνυται:
- Η **Εξοδος 3,** από οδό Ιαλυσού (Πλατεία Ιαλυσού-Α.Τ. Ιαλυσού) προς Φιλέρημο-Στρατόπεδο 299-οδός προς παλιό σκουπιδότοπο-Εθνική οδός-Ρόδος ή μέσω Τρεις-Αγίους Αποστόλους-Ρόδο.
- Η **Εξοδος 4,** μέσω της οδού Ταξιαρχών-Σωτήρος-Λεωφ. Ηρακλειδών-Ρόδος ή Ταξιαρχών-Τρεις-Αγιοι Απόστολοι-Ρόδος.

Αντίστοιχα θα γίνεται η πρόσβαση προς το αεροδρόμιο και τους Δυτικούς Δήμους του νησιού και τον Δήμο Ιαλυσού.
Ο δακτύλιος από την οδό Ηλιάδων-Φανερωμένη-Λεωφόρο Ηρακλειδών-Κρητικά-Ρόδο θα λειτουργεί κανονικά.
Παρακαλούμε για την ασφαλή σας μετακίνηση και για να αποφεύγεται η κυκλοφοριακή συμφόρηση, να επιλέγετε τις εξόδους που είναι πλησιέστεροι στον τόπο διαμονής σας, ώστε η κίνηση προς Ρόδο να γίνεται συμμετρικά και για να μην δημιουργήσουμε μεγάλο πρόβλημα στην πόλη της Ρόδου.
Οι διερχόμενοι να επιδεικνύουν την πρέπουσα προσοχή ώστε να αποφεύγονται ατυχήματα και να υπακούουν στις σηματοδοτήσεις και υποδείξεις της Τροχαίας-Δημοτικής Αστυνομίας Ιαλυσού και προσωπικού ασφαλείας.
Για πιθανόν άλλες αλλαγές στην κυκλοφορία των οχημάτων, θα ανακοινωθεί εγκαίρως από τον Δήμο Ιαλυσού.
Ευχαριστούμε εκ των προτέρων για την κατανόησή σας και ευελπιστούμε στην συμπαράστασή σας.

Εναρξη εργασιών: Δευτέρα 22 Νοεμβρίου 2004

Ο Δήμαρχος
Στέργος Στάγκας

ΣΩΜΑΤΕΙΟ ΣΥΝΤΗΡΗΤΩΝ ΞΕΝΟΔΟΧΕΙΩΝ ΡΟΔΟΥ

ΠΡΟΣΚΛΗΣΗ

Το **Σωματείο Συντηρητών Ξενοδοχείων Ρόδου** (ΣΩ.ΣΥ.ΞΕΡ) **καλεί** όλα τα **εγγεγραμμένα μέλη** του (αλλά και ενδιαφερόμενους προς εγγραφή σ' αυτό) στη **Γενική Συνέλευση** του που θα πραγματοποιηθεί το **Σάββατο, 4 Δεκεμβρίου 2004 και ώρα 18.00 μ.μ. στο ξενοδοχείο PLAZA** προκειμένου να συζητηθούν θέματα που αφορούν τον κλάδο μας (εργασιακά προβλήματα, νέες προοπτικές για το επάγγελμά μας, απολογισμός πεπραγμένων, συζήτηση-σχολιασμός της τουριστικής περιόδου 2004, προγραμματισμός εκδηλώσεων σχετικών με το επάγγελμά μας (διεξαγωγή ενημερωτικών σεμιναρίων, πολιτιστικές εκδηλώσεις κ.α.).

Για το Δ.Σ. του Σωματείου
Ο πρόεδρος
Θεοδωρίδης Νικόλαος
Ο Γραμματέας
Τερλόγκος Νικόλαος

271106

Ο Δωδ/κός Σύλλογος Ελλήνων του Κογκό "SIMBA"

καλεί τα μέλη του στο Τουρνουά Ποδοσφαίρου 5Χ5 εις μνήμην του **ΒΑΣΙΛΗ ΠΑΠΑΒΑΣΙΛΕΙΟΥ**, που θα διεξαχθεί μετά την τέλεση του μνημοσύνου στις 5 Δεκεμβρίου 2004 και ώρα 11.00 π.μ. στο γήπεδο **Γαϊτάνου Χρήστου** στο Κιοτάρι.

Για όσους επιθυμούν να παραστούν στο μνημόσυνο, η λειτουργία θα τελεστεί 9.00 π.μ. στον Ασκληπειό.

Συμμετέχουν οι εκάτωθεν ομάδες:
Σύλλογος "SIMBA"
Βετεράνοι Ρόδου-Διαγόρα
Βετεράνοι Ασκληπειού
Βετεράνοι Νότιας Ρόδου

Ο Πρόεδρος
Ζωάννου Μέντος

AE 18932

φλόγα

ΣΥΛΛΟΓΟΣ ΓΟΝΙΩΝ ΠΑΙΔΙΩΝ ΜΕ ΝΕΟΠΛΑΣΜΑΤΙΚΗ ΑΣΘΕΝΕΙΑ

Η ***Φλόγα*** είναι Σύλλογος γονιών και αγωνίζεται για την καλύτερη ιατρική, ψυχική και κοινωνική φροντίδα των παιδιών που έτυχε να αρρωστήσουν με νεοπλασματική ασθένεια.

Το 1982 ελάχιστοι γονείς, που βρέθηκαν ξαφνικά αντιμέτωποι με νεοπλασματική ασθένεια άναψαν την Φλόγα, που σήμερα αγκαλιάζει 3.000 περίπου οικογένειες σε όλη την Ελλάδα.

Εμείς οι γονείς της **Φλόγας** προσπαθούμε με την συνεχή παρουσία μας δίπλα στα παιδιά μας, να στηρίξουμε τον αγώνα που είναι υποχρεωμένα να δώσουν, τουλάχιστον για όσο διάστημα διαρκεί ο αγώνας τους.

Η Φλόγα για να υποστηρίξει τα προγράμματα της κάθε χρόνο εκδίδει Χριστουγεννιάτικες κάρτες για την οικονομική στήριξη και την λειτουργία του Ξενώνα μας.

Για οποιεσδήποτε πληροφορίες παρακαλούμε όπως απευθυνθείτε στον υπεύθυνο για την πώληση καρτών κ. Ταχσίν Τουλούογλου 22410-77257 και κιν. 6932-732331.

ΑΠΩΛΕΙΑ

Χάθηκε **μηχανάκι ZIP PIAGGIO** ασημί 50 c.c. με αριθμό κυκλοφορίας **ΤΟΜ 2799** στην περιοχή **Αγίου Φανουρίου** με **πλατεία Χαρίτου Παλιά Πόλη.**
Ο ευρών θα αμοιφθεί.

Πληρ. τηλ. 2241061565, 6938539861

291103

ΚΑΘΗΜΕΡΙΝΑ ΟΛΑ ΤΑ ΝΕΑ ΤΗΣ ΔΩΔΕΚΑΝΗΣΟΥ ΣΤΟ INTERNET
www.rodiaki.gr

Από την παράταξη ΠΑΣΚΟ-Συνεργαζόμενοι

Ανακοίνωση για τις εκλογές των οικονομολόγων

Απάντηση στα όσα υποστήριξε η παράταξη ΔΗΚΙΟ-Σ

Παρακολουθούμε-όσο μπορούμε να παρακολουθήσουμε τη διαφημιστική εκστρατεία, τα σόου (και όχι μόνο) της παράταξης ΔΗΚΙΟ-Σ και όσο καλόπιστα και αν βλέπουμε τα δρώμενα, μας δημιουργούνται πολλά, μα πάρα πολλά ερωτηματικά και στα οποία θα απαντήσουμε όταν έρθει η κατάλληλη ώρα. Είναι αλήθεια ότι πολλοί συνάδελφοί μας, μας πιέζουν να στήσουμε και εμείς, για πρώτη φορά "το σόου της παρουσίασης" των υποψηφίων και των "προγραμματικών δηλώσεων" σε πολυτελή αίθουσα, για να μας γνωρίσει ο κόσμος των οικονομολόγων και η τοπική κοινωνία.

Ωστόσο εμείς είμαστε εντελώς αντίθετοι για πολλούς λόγους.

Ο βασικότερος είναι:

Αλίμονο αν περιμέναμε να μας γνωρίσει ο κόσμος των οικονομολόγων και η τοπική κοινωνία μία εβδομάδα πριν από την εκλογική διαδικασία, σε ένα σόου χωρίς θεατές.

Αλίμονο αν περιμέναμε να μας παρουσιάσουν και να μας συστήσουν στους συναδέλφους μας και την τοπική κοινωνία, παράγοντες ξένοι προς το Ο.Ε.Ε.

Και όλοι μίλησαν για "βαλτωμένα νερά" για "χαμένες ευκαιρίες" για "απαξίωση" για "κατεστημένο" για "αποδιάρθρωση", "κομματικούς συμβιβασμούς" κ.ά.

Και η ειρωνεία...αντί ο "επικεφαλής της παράταξης" να τους ευχαριστήσει για την τόσο θερμή συμπαράσταση και στήριξη τους "υποσχέθηκε"... "κομματική ανεξαρτησία" και αδιαφορία για το πολιτικό κόστος.

Μήπως υποτιμάτε παντελώς τη νοημοσύνη των συναδέλφων μας οικονομολόγων;

Οι άδειες καρέκλες του ακροατηρίου άκουσαν και πολλά θα...θα...θα

Αναρωτιόμαστε αλήθεια το πότε τόσο οι άνθρωποι που σας παρουσίασαν όσο και εσείς προσωπικά (οι παρουσιαζόμενοι) γνωρίσατε ή παρακολουθήσατε ή ασχοληθήκατε με το Οικονομικό Επιμελητήριο.

Ψάχνουμε πολύ καλόπιστα να βρούμε έστω και ένα μόριο προσφοράς δική σας στο χώρο του Ο.Ε.Ε., τόσο σε πανελλήνιο επίπεδο όσο και στα τοπικά δρώμενα, αλλά μάταια.

Παντού και πάντα ΑΠΟΝΤΕΣ!!!

Και αφού είχατε και έχετε τόσο μεγάλα οράματα και προγράμματα, τόση διάθεση που ήταν η παρουσία και η προσφορά σας τόσα χρόνια;;; που είναι οι προτάσεις σας;;

Αλήθεια για να είμαστε δίκαιοι και να μην σας αδικούμε, πρέπει να αναφερθούμε και σ' αυτά:

Μέλος της παράταξής σας στην απερχόμενη Τοπική Διοίκηση (και πάλι υποψήφιος), στις 75 περίπου επίσημες συνεδριάσεις της τοπικής διοίκησης την τελευταία τριετία **είχε μόνο 4 ή 5 παρουσίες.**

Ρωτάμε το άλλο μέλος της απερχόμενη Τοπικής Διοίκησης (της παράταξής σας και πάλι υποψήφιος), αν στην τελευταία θητεία που διανύσαμε έως Δ.Σ. κατέθεσε ποτέ έστω και μία ουσιαστική πρόταση και ποια είναι αυτή;

Η αλήθεια είναι ότι είναι δύο αλλά καλύτερα να μη τις αναφέρουμε!

Οσο για το άλλο μέλος της παράταξής σας, (υποψήφιος και επικεφαλής) προερχόμενο από τον χώρο των ανεξαρτήτων, που υπηρέτησε παλαιότερα στην τοπική διοίκηση ας κάνει αυτοκριτική για την προσφορά του και ας μας στείλει σε ένα χαρτί με φαξ ή με υπάλληλο του, (γιατί έτσι μόνο επικοινωνούσε και επικοινωνεί με το Ο.Ε.Ε.) να τη θυμηθούμε και εμείς.

Αλήθεια συνάδελφοι υποψήφιοι της ΔΗΚΙΟ-Σ, εμείς που συμμετέχουμε στο συνδυασμό ΠΑΣΚΟ-ΣΥΝΕΡΓΑΖΟΜΕΝΟΙ, υπηρετήσαμε και υπηρετούμε το Οικονομικό Επιμελητήριο-ένα επιστημονικό και κοινωνικό φορέα-σύμβουλο του κράτους-μακριά από κομματικούς εναγκαλισμούς και εξαρτήσεις.

Σεβόμαστε και συνεργαζόμαστε με τους πολιτικούς όλων των χώρων και όλων των επιπέδων, όταν πρόκειται για θέματα και προβλήματα που έχουν να κάνουν με τον επιστημονικό φορέα που υπηρετούμε και όταν μπορούμε να προσφέρουμε προς τη θετική κατεύθυνση και όχι όταν "επιζητούμε" την υπογραφή προσυμφώνου για την μεταβίβαση της "πελατειακής προίκας".

Και μην ξεχνάτε ότι η καταξίωση κερδίζεται μετά από πολύ, πάρα πολλή δουλειά **(όχι δούλεμα)** και σίγουρα δεν μεταβιβάζεται ούτε προικοδοτείται.

Αλήθεια συνάδελφοι υποψήφιοι της ΔΗΚΙΟ-Σ, εμείς που συμμετέχουμε στον συνδυασμό της ΠΑΣΚΟ-ΣΥΝΕΡΓΑΖΟΜΕΝΟΙ πιστεύουμε ότι οι συνάδελφοι όλων των επαγγελματικών χώρων, οι άνθρωποι που ασχολούνται με τα δρώμενα της τοπικής κοινωνίας και εκείνοι που ασχολούνται με το Ο.Ε.Ε σε τοπικό και πανελλήνιο επίπεδο, μας έχουν γνωρίσει και μας γνωρίζουν καλά.

Εμάς και όλους εκείνους που χρόνια βρίσκονται κοντά μας και είναι πολλοί, που εσείς δυστυχώς δεν τους γνωρίσατε γιατί είστε ΑΠΟΝΤΕΣ, μας γνωρίζουν όχι μόνο στη Ρόδο αλλά και σε όλα τα νησιά της Δωδεκανήσου, στην Αθήνα και στην υπόλοιπη Ελλάδα.

Μας γνωρίζουν γιατί έχουμε μοιρασθεί μαζί τους και την ανάδειξη των προβλημάτων και τα προβλήματα και την αγωνία και τον αγώνα, για την επιστημονική αξιοπιστία, την κατοχύρωση και καταξίωση του Οικονομολογικού Επαγγέλματος και στον ιδιωτικό και δημόσιο τομέα, αλλά και στον χώρο του ελεύθερου επαγγέλματος.

Γιατί μαζί με όλους και σε συνεργασία με άλλα Περιφερειακά Τμήματα αγωνιστήκαμε και καταφέραμε:

- Να ζούμε βήμα-βήμα την αναβάθμιση του Οικονομικού Επιμελητηρίου.
- Να έχουμε έτοιμο το πλαίσιο αναβάθμισης της ΣτΑ.
- Να έχουμε έτοιμο το Ασφαλιστικό Ταμείο Οικονομολόγων (αλήθεια δεν γνωρίζετε ότι ήδη λειτουργεί;;;).
- Να είμαστε κοντά στους νέους συναδέλφους μας-με τις όποιες δυνατότητες έχουμε, ακόμη και στα παιδιά που εισάγονται σε ανώτατες πανεπιστημιακές σχολές (τους μελλοντικούς μας συναδέλφους).
- Δεν γνωρίζεται ότι λειτουργεί ήδη το ΙΕΚΕΜ Ο.Ε.Ε. (Ινστιτούτο του Ο.Ε.Ε) για την επιμόρφωση των συναδέλφων μας και το κάνατε και αυτό ΘΑ;;
- ΘΑ επίσης κάνετε και την "βελτίωση των υποδομών του Ο.Ε.Ε".

Αλήθεια αυτό και μόνο δείχνει πόσο μακριά βρίσκεστε από το Οικονομικό Επιμελητήριο.

- Δεν είπατε τίποτα για το μέγα θέμα του Οικονομολόγου στο δημόσιο!!!

Είναι ο χώρος (Τράπεζες, Αυτοδιοίκηση, ΔΕΚΟ, Δημόσιο, Εκπαίδευση κ.α.) όπου απασχολούνται οι περισσότεροι συνάδελφοί μας μέλη του Ο.Ε.Ε.

Δεν έχετε ακούσει για τα προβλήματά τους;;; Ή μήπως είσθε αντίθετοι με τη λύση του μεγάλου αυτού θέματος;

- Δεν είπατε τίποτα για την πρόσφατη επιχειρούμενη κατάργηση της υπογραφής των Οικονομοτεχνικών Μελετών από Οικονομολόγους και την υπογραφή τους από εξειδικευμένους μηχανικούς, μέλη του Τ.Ε.Ε.
- Δεν είπατε πολλά ή επειδή δεν τα γνωρίζετε ή επειδή δεν...συμφέρει.

Αν θέλετε αφιερώστε μισή ώρα από το χρόνο σας και περάστε από τα γραφεία του Ο.Ε.Ε. για να γνωρίσετε και τη δράση και τις υποδομές της Τοπικής Διοίκησης, **έχετε πολλά να ακούσετε και να μάθετε.**

Οσο για τα τοπικά δρώμενα μας έχουν...περισσέψει οι παρουσίες σας και η προσφορά σας για:

- Τον Αναπτυξιακό νόμο
- Την φορολογική μεταρρύθμιση
- Την κατάργηση των μειωμένων συντελεστών ΦΠΑ στη Δωδεκάνησο
- Τα προβλήματα των συναδέλφων της Ρόδου και των νησιών μας.
- Τη λειτουργία των υπηρεσιών που συνεργάζονται οι Οικονομολόγοι και οι λογιστές-Φοροτεχνικοί.
- Την συνεχή και ουσιαστική επιμόρφωση των παλαιών και νέων συναδέλφων και των Λογιστών-Φοροτεχνικών.
- Την όποια συμβολή και βοήθεια στην επαγγελματική αποκατάσταση των νέων συναδέλφων.
- Την παρουσία μας σε Περιφερειακό Συμβούλιο-Νομαρχιακή Αυτοδιοίκηση-Δήμους κ.α.

Συνάδελφοι υποψήφιοι της ΔΗΚΙΟ-Σ, **εμείς δεχόμαστε την κριτική. Κριτική όμως καλόπιστη και όχι Μηδενιστική.**

Σίγουρα, λάθη και παραλήψεις υπάρχουν. Λάθη και παραλήψεις δεν έχουν μόνο ή μη έχοντες δράση.

Συνάδελφοι μήπως χρειάζεται να κάνετε και εσείς, την **αυτοκριτική σας.**

Αν την κάνετε ίσως συνειδητοποιήσετε την έννοια του μηδενός.

Εμείς προσπαθήσαμε, δουλέψαμε και καταφέραμε αρκετά πράγματα. Ισως όχι όσα θα θέλαμε.

Υποσχόμαστε να συνεχίσουμε να προσπαθούμε να δουλεύουμε πραγματικά, ουσιαστικά και συνεχώς για να προχωρήσουμε ακόμα περισσότερο.

Εμείς στις προσπάθειές μας σας θέλουμε να σας καλούμε κοντά μας και υποσχόμαστε να βρισκόμαστε κοντά σας **αρκεί να μην εξαφανισθείτε μετά τις 5 του Δεκέμβρη και ξαναθυμηθείτε το Οικονομικό Επιμελητήριο, μία βδομάδα πριν τις εκλογές του 2007.**

Και κάτι τελευταίο σεβόμαστε με κάθε τρόπο όλα τα κόμματα και τους ανθρώπους που πραγματικά δουλεύουν σ' αυτά και θα τους σεβόμαστε πάντα!!!

Το έχουμε δείξει και θα το δείχνουμε σε κάθε ευκαιρία.

Το Οικονομικό Επιμελητήριο, **αυτό θέλουμε να καταλάβετε όλοι** είναι επιστημονικός και κοινωνικός φορέας και δεν αντέχει τις κομματικές σκοπιμότητες και κυρίως δεν αντέχει τους ανθρώπους που έχουν αυτοσκοπό την καρέκλα και την εξυπηρέτηση κομματικών και προσωπικών σκοπιμοτήτων.

Οταν αποφασίσετε να δουλέψετε (στα αλήθεια και όχι με αληθοφάνεια) ελάτε, ξέρετε που θα μας βρείτε...

Από τη ΠΑ.ΣΚΟ-Συνεργαζόμενοι

Νέες προσπάθειες για το ακτοπλοϊκό

Συνέχεια από τη σελ. 7

τραγικές οικονομικές συνέπειες από την απουσία προγραμματισμού των ακτοπλοϊκών συγκοινωνιών το καλοκαίρι που πέρασε. Και θα το δείτε, θα υποστούν κι άλλες εξαιτίας της αδράνειάς σας.

Μιλάτε επί πέντε λεπτά για έναν πλοίαρχο και δεν σκέπτεστε τους πολίτες των νησιών μας, που για να επιβιώσουν χρειάζονται καθαρές παραλίες, που για να πείσουν τους Ευρωπαίους τουρίστες να επισκεφθούν τα νησιά μας αγωνίζονται και διαφημίζουν το καθαρό περιβάλλον.

Κύριε Υπουργέ, είναι πισώπλατη η μαχαιριά που δώσατε με το βέτο στις νησιωτικές περιοχές μας και στους πολίτες τους. Δώσατε όπλα στους αντιπάλους και κυρίως στους ισχυρούς, στις πολυεθνικές τουριστικές εταιρείες για να δυσφημίσουν τη χώρα, ότι εμείς δεν θέλουμε την προστασία του περιβάλλοντος κι αυτό είναι ιδιαίτερα σοβαρό. Είναι πισώπλατη η μαχαιριά.

ΠΡΟΕΔΡΟΣ (Αννα Μπενάκη - Ψαρούδα): Κύριε Υπουργέ, έχετε το λόγο για να δευτερολογήσετε.

ΕΜΜ. ΚΕΦΑΛΟΓΙΑΝΝΗΣ (Υπουργός Εμπορικής Ναυτιλίας): Κυρία Πρόεδρε, θα περίμενα να ανακαλέσετε στην τάξη τον κύριο συνάδελφο, στην προσωπική επίθεση στην οποία απετόλμησε να εκστομίσει ...

Κ. ΚΑΪΣΕΡΛΗΣ: Δεν ζείτε στα μικρά νησιά, κύριε Υπουργέ.

ΕΜΜ. ΚΕΦΑΛΟΓΙΑΝΝΗΣ (Υπουργός Εμπορικής Ναυτιλίας): ... αναφερόμενος σε ιδιαίτερες σχέσεις με συμφέροντα.

Κύριε συνάδελφε, αυτές είναι βαριές κουβέντες να λέγονται μέσα στη Βουλή. Είναι σα να μουντζώνετε τη δημοκρατία. Αλλά μουντζώνοντας τη δημοκρατία, κύριε συνάδελφε, δείχνετε τη ταυτότητά σας. Και επειδή είστε και νέος Βουλευτής εκτίθεστε κι αυτά στη δημοκρατία σημειώνονται και πληρώνονται. Αυτό ως μία αρχική απάντηση. Σας επιστρέφεται πίσω και σας επιστρέφεται, αν θέλετε, και με τη ρήση "οι διαπλεκόμενοι ...

Κ. ΚΑΪΣΕΡΛΗΣ: Κυρία Πρόεδρε, το λόγο επί προσωπικού.

ΠΡΟΕΔΡΟΣ (Αννα Μπενάκη - Ψαρούδα): Παρακαλώ, κύριε συνάδελφε. Είπατε μία φράση, η οποία ήταν αρκετά βαριά, την πρόσεξα και εγώ και δικαιούται ο Υπουργός να απαντήσει.

Κ. ΚΑΪΣΕΡΛΗΣ: Εγώ τη φράση την άκουσα, κυρία Πρόεδρε. Δεν την είπα από μόνος μου και να απαντήσει, αν είναι λάθος ...

ΠΡΟΕΔΡΟΣ (Αννα Μπενάκη - Ψαρούδα): Την ανακαλείτε;

Κ. ΚΑΪΣΕΡΛΗΣ: Το λόγο επί προσωπικού, κυρία Πρόεδρε, γιατί η ζωή του καθενός ...

ΠΡΟΕΔΡΟΣ (Αννα Μπενάκη - Ψαρούδα): Δεν υπάρχει προσωπικό, κύριε συνάδελφε. Αυτή η φράση στην οποία αναφέρεται ο κύριος Υπουργός, την ανακαλείτε ή την εννοούσατε διαφορετικά;

Κ. ΚΑΪΣΕΡΛΗΣ: Κυρία Πρόεδρε, άκουσα αυτά από τον κ. Ανωμερίτη και αυτά μετέφερα. Εάν ο κύριος Υπουργός νομίζει ότι ο κ. Ανωμερίτης δεν είπε αυτά, να το πει.

ΠΡΟΕΔΡΟΣ (Αννα Μπενάκη - Ψαρούδα): Παρακαλώ. Αυτό δεν είναι απάντηση.

Συνεχίστε, κύριε Υπουργέ.

Κ. ΚΑΪΣΕΡΛΗΣ: Δεν είναι απάντηση γιατί δεν θέλουμε να απαντήσουμε.

ΕΜΜ. ΚΕΦΑΛΟΓΙΑΝΝΗΣ (Υπουργός Εμπορικής Ναυτιλίας): Κυρία Πρόεδρε, επειδή βεβαίως δεν είναι νέος σε ηλικία, αλλά έχει μία πορεία μέσα στα κοινά, θα του συστήσει το κόμμα του, αν δεν κατάλαβε τι είπε, να το ανακαλέσει αυτό και μετά από το τέλος της συζήτησης. Εγώ θα το κλείσω το θέμα εδώ».

ΕΥΘΥΤΑ
ΕΤΑΙΡΕΙΑ ΥΠΟΣΤΗΡΙΞΗΣ ΘΥΜΑΤΩΝ ΤΡΟΧΑΙΩΝ ΑΤΥΧΗΜΑΤΩΝ
ΠΑΡΑΡΤΗΜΑ ΡΟΔΟΥ
ΑΓ. ΦΑΝΟΥΡΙΟΥ Τ.Κ. 85104 ΚΡΕΜΑΣΤΗ ΤΗΛ. 2241092409

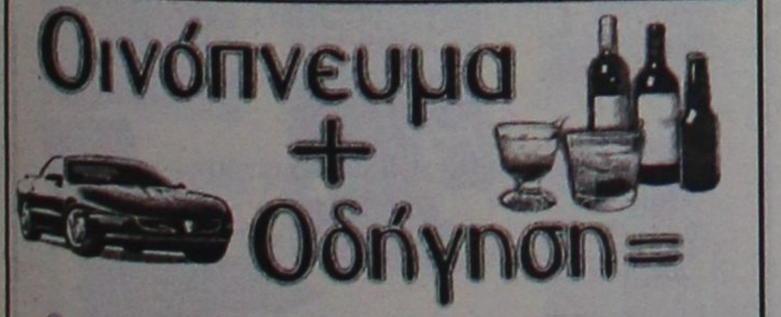

ΝΤΕΤΕΚΤΙΒΣ ΑΘΗΝΩΝ

Αναλαμβάνουμε υποθέσεις ανηλίκων, προσωπικές, οικογενειακές εμποροβιομηχανικές
Διαθέτουμε τα καλύτερα ηλεκτρονικά σύγχρονα οπτικοακουστικά μέσα

Εχεμύθεια 100%
Τα 30 χρόνια πείρα είναι η εγγύησή μας

ΤΗΛ. 6977 632963 & 6945 319796

ΝΤΕΤΕΚΤΙΒΣ
30 ΧΡΟΝΙΑ ΜΟΝΙΜΑ ΚΑΙ ΣΤΗ ΡΟΔΟ
35354 - 28780
Π.Π. ΓΕΡΜΑΝΟΥ 6 (ΠΛ. ΦΩΚΙΑΛΗ)
- Η ΛΥΣΗ!!!
ΣΕ ΚΑΘΕ ΣΑΣ ΠΡΟΒΛΗΜΑ
EXPRESS SECURITY

Delta
ΔΙΑΜΑΝΤΕ ΕΡΓΑΛΕΙΑ
6ο χλμ.Ρόδου Λίνδου
Συγκρότημα Μανουσέλη
ΚΟΦΤΗ ΧΕΙΡΟΣ
ΔΙΑΤΡΗΤΙΚΑ
ΔΙΑΜΑΝΤΟΤΡΥΠΟΤΕΧΝΙΚΗ ΡΟΔΟΥ
ΑΔΑΜΑΝΤΟΦΟΡΟΙ ΔΙΣΚΟΙ ΚΟΠΤΙΣ ΓΙΑ ΓΡΑΝΙΤΗ, ΜΑΡΜΑΡΟ ΤΟΥΒΛΟ κ.τ.λ.
ΑΡΜΟΚΟΦΤΕΣ
ΤΡΥΠΑΜΕ
ΚΟΒΟΥΜΕ
ΣΠΑΜΕ
ΧΩΡΙΣ ΣΚΟΝΕΣ
ΡΩΓΜΕΣ
ΜΕΡΕΜΕΤΙΑ
ΠΩΛΗΣΕΙΣ
&
ΕΚΤΕΛΕΣΕΙΣ ΕΡΓΑΣΙΩΝ
Η ΠΟΛΥΧΡΟΝΗ ΜΑΣ ΠΕΙΡΑ ΣΤΟ ΕΞΩΤΕΡΙΚΟ ΜΑΣ ΔΙΝΕΙ ΤΗ ΔΥΝΑΤΟΤΗΤΑ ΝΑ ΒΡΙΣΚΟΥΜΕ ΛΥΣΗ ΕΚΕΙ ΠΟΥ ΟΙ ΑΛΛΟΙ ΣΗΚΩΝΟΥΝ ΤΑ ΧΕΡΙΑ ΨΗΛΑ!
ΤΗΛΕΦΩΝΗΣΤΕ ΜΑΣ
22410 69022 - 77986
ΚΙΝΗΤΟ: 0944 380562
ΥΠΕΥΘΥΝΟΣ
Μαρκος Τσεσμετζής



Ρόδος: εἰκῇ καὶ ὡς ἔτυχε...

...Λουκέτο στο πρόγραμμα "Natura"

Λουκέτο μπήκε στο ελληνικό πρόγραμμα προστασίας περιβάλλοντος ***"Natura 2000"***, καθώς ο πρόεδρος της επιτροπής του προγράμματος, κ. ***Νίκος Μάργαρης,*** απηύδησε από την αδιαφορία του ΥΠΕΧΩΔΕ, κλείδωσε τα γραφεία και εγκατέλειψε.

Οταν ξεκίνησε το πρόγραμμα το 2002, δόθηκαν 5.000.000 δρχ. σε κάθε Φορέα Διαχείρισης που θα το υλοποιούσε κατά τόπους και έκτοτε... Ούτε φωνή, ούτε ακρόαση...

«Σήμερα τί να περιμένω; *Τα κονδύλια του Γ' ΚΠΣ χάθηκαν, οι Φορείς Διαχείρισης δεν ξαναπήραν ποτέ χρήματα, εφόσον το πρόγραμμα "NATURA 2000" ουσιαστικά δεν κινείται πια, για λόγους που αγνοώ... Ουσιαστικά, τα πάντα κατέρρευσαν» λέει ο κ. Μάργαρης, καθηγητής Περιβάλλοντος στο Πανεπιστήμιο του Αιγαίου.*

Η προσπάθεια προώθησης φιλικών δραστηριοτήτων προς το περιβάλλον, που δρομολογήθηκε το 2002 από το ΥΠΕΧΩΔΕ, στο πλαίσιο του περιβαλλοντικού προγράμματος της Ευρωπαϊκής Ενωσης "Natura 2000", με στόχο την ευαισθητοποίηση των πολιτών, της Τοπικής Αυτοδιοίκησης και της επιστημονικής κοινότητας, τώρα ναυάγησε...

Η περιβαλλοντική πολιτική του ελληνικού "Natura 2000" κατέρρευσε πριν ακόμη μετουσιωθεί σε πραγματικότητα. Ταυτόχρονα χάθηκαν κονδύλια δισεκατομμυρίων από το Γ' Κοινοτικό Πλαίσιο Στήριξης, τα οποία θα διοχετεύονταν στους 25 Φορείς Διαχείρισης, δηλαδή στις προστατευόμενες περιοχές της χώρας.

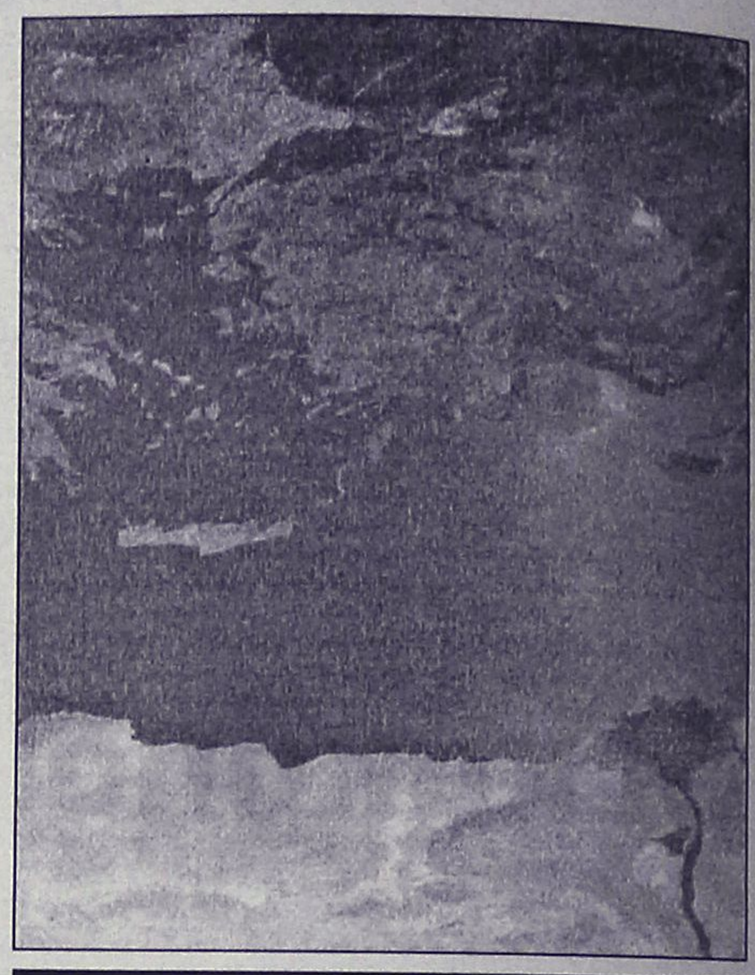

Η "γειτονιά" μας όπως την "είδε" ο δορυφόρος της ESA, ο οποίος παρακολουθεί την ερημοποίηση της Μεσογείου

...Διημερίδα του Κέντρου Καρπαθιακών Μελετών

Το Κέντρο Καρπαθιακών Μελετών διοργανώνει στις 3 και 4 του μήνα, την δεύτερη επιστημονική διημερίδα που θα διεξαχθεί στο πολιτιστικό κέντρο της ***Αδελφότητας Ολυμπιτών Ρόδου "Η Βρυκούς".***

Μεταξύ των άλλων, θα παρουσιάσουν τις εργασίες τους και οι:

Φωτεινή Ζερβάκη: *«Η Κάρπαθος κατά τη Νεολιθική περίοδο και την Εποχή του Χαλκού μέσα από τα εκθέματα του Μουσείου Καρπάθου».*

Αρτεμις Καρναβά: *«Κάρπαθο-μινωϊκά».*

Βασιλική Πατσιαδά: *«Κεραμική από το Απέρι. Στοιχεία για την τοπογραφία της αρχαίας πόλης Καρπάθου».*

Χάρης Κουτελάκης: *«Οι χριστιανικές επιγραφές στην Κάρπαθο».*

Βασίλης Καραμπάτσος: *«Παλαιοχριστιανικά μνημεία στη Βόρεια Κάρπαθο».*

Νικήτας Παπανικήτας: *«Νέες αποκαλύψεις ιερών των Καβείρων στην Κάρπαθο της Δωδεκανήσου».*

Μιχάλης Χανιώτης: *«Ενα έγγραφο του καπουδάν πασά προς τον προεστό του Οθους (αρχές του 18ου αιώνα)».*

ΚΥΚΛΟΦΟΡΟΥΝ
Τα βιβλία του καθηγητή
ΜΙΧΑΛΗ ΕΜΜ. ΑΡΦΑΡΑ

«ΙΠΠΟΤΙΚΟΙ ΚΑΙ ΝΕΟΚΛΑΣΙΚΟΙ ΠΥΡΓΟΙ ΙΑΛΥΣΟΥ ΡΟΔΟΥ» (Χρυσοδερματόδετος Άτλας)	60.00 €
"Η ΚΑΤΖΙΑ, ΤΟ ΛΑΪΚΟ ΜΟΝΟΧΩΡΟ ΣΠΙΤΙ ΤΗΣ ΚΑΛΥΜΝΟΥ» (βιβλιοδετ. μεγαλο σχήμα)	35.00 €
«Η ΚΕΝΤΗΤΙΚΗ ΚΑΙ ΥΦΑΝΤΙΚΗ ΤΕΧΝΗ ΤΗΣ ΝΙΣΥΡΟΥ»	20.00 €
«ΤΟ ΠΛΑΤΥΜΕΤΩΠΟ ΛΑΪΚΟ ΣΠΙΤΙ ΤΗΣ ΚΩ»	15.00 €
«ΤΟ ΔΙΠΑΤΟ ΛΑΪΚΟ ΝΙΣΥΡΙΚΟ ΣΠΙΤΙ»	15.00 €
«ΑΦΙΕΡΩΜΑ ΣΤΗΝ ΚΡΗΤΗ» (Συλλογική μελέτη περιοδικού "Κάμειρος")	17.00 €
«ΕΚΚΛΗΣΑΚΙΑ ΤΗΣ ΡΟΔΟΥ»	12.00 €
«ΝΙΣΥΡΟΣ, Η ΠΟΡΦΥΡΙΣ ΤΩΝ ΑΡΧΑΙΩΝ»	8.80 €
«ΣΥΜΗ, Η ΑΙΓΛΗ ΤΩΝ ΑΡΧΑΙΩΝ»	8.80 €
«ΡΟΔΟΣ» (τουριστικός οδηγός)	8.80 €
«ΓΗ ΤΟΥ ΗΛΙΟΥ» (ταξιδιωτική λογοτεχνία)	8.80 €

ΒΙΒΛΙΟ: ΕΝΑ ΔΩΡΟ ΕΚΠΟΛΙΤΙΣΜΟΥ

ΠΩΛΗΣΗ ΣΕ ΕΠΙΛΕΓΜΕΝΑ ΒΙΒΛΙΟΠΩΛΕΙΑ
και στο τηλ.: 210-28 18 842

Μικροεπιλογές Επίπλων
Λεωφ. Ελευθερίας 20 - Κρεμαστή τηλ. 93364

(εκ)πολιτισμικά παίγνια

Παγκόσμια Ημέρα Ενημέρωσης για το AIDS

Ράιαν Ουάιτ, φορέας

Ο ***Ράιαν Ουάιτ*** (1971-1990) *"κόλλησε"* AIDS ύστερα από μια μετάγγιση αίματος το 1984. Τότε ήταν μόλις 13 ετών. Πάλεψε με σθένος και πέθανε σε ηλικία 19 χρόνων.

Εγινε γνωστός σε όλο τον κόσμο για το κουράγιο και την αισιοδοξία του με τα οποία αντιμετώπισε το πρόβλημά του.

Το ***Ιδρυμα Ράιαν Ουάιτ,*** που ιδρύθηκε στην μνήμη του, πληροφορεί τους ανθρώπους σε όλο τον κόσμο για θέματα που αφορούν στον ιό HIV/AIDS.

«Ηρθα καταπρόσωπο με το θάνατο όταν ήμουν δεκατριών χρόνων. Οι γιατροί διέγνωσαν AIDS.

Μου είπαν ότι θα ζήσω μόνο έξι μήνες. Ομως εγώ, επειδή είμαι σπουδαίος πολεμιστής, έβαλα πολύ υψηλούς στόχους για τον εαυτό μου. Πήρα την απόφαση να ζήσω φυσιολογική ζωή, να πηγαίνω σχολείο και να χαίρομαι τις καθημερινές δραστηριότητες. Ηξερα ότι δε θα είναι εύκολο. Το σχολείο όπου πήγαινα δεν ήξερε πως να αντιμετωπίσει ένα μαθητή με AIDS, δεν υπήρχε καμιά σχετική οδηγία. Γι' αυτό και αποφάσισαν να μη με δεχτούν. Ξεκινήσαμε με τους γονείς μου μια σειρά δίκες που κράτησαν εννέα μήνες. Στο μεταξύ αναγκαζόμουν να παρακολουθώ τα μαθήματα από το τηλέφωνο. Τελικά κέρδισα το δικαίωμα να μπορώ να πηγαίνω στο σχολείο, όμως η προκατάληψη εξακολουθούσε να υπάρχει.

Οι συμμαθητές και οι γονείς τους, *ακόμη και οι δάσκαλοί μου, για να με δεχτούν στο σχολείο έπρεπε να είναι απολύτως βέβαιοι ότι δε θα τους κολλήσω. Δεν πίστευαν τους γιατρούς που τους διαβεβαίωναν ότι δεν υπήρχε κανένας κίνδυνος. Προκειμένου να διασκεδάσω κάπως τους φόβους, δέχτηκα να κάνω κάποιες υποχωρήσεις. Δηλαδή έβγαινα στο διάλειμμα σε ξεχωριστό χώρο από τ' άλλα παιδιά, δε χρησιμοποιούσα για κανένα λόγο το γυμναστήριο, έπινα νερό από ξεχωριστή βρύση και χρησιμοποιούσα πάντοτε μαχαιροπήρουνα και δίσκους μιας χρήσης στο εστιατόριο του σχολείου.*

Παρ' όλα αυτά, *οι γονείς είκοσι συμμαθητών μου ξεκίνησαν πόλεμο εναντίον μου. Δεν είχαν ακόμη πειστεί. Λόγω της μηδαμινής ενημέρωσης σχετικά με το AIDS, σχεδόν όλοι με αντιμετώπιζαν με φόβο και προκατάληψη. Ετσι, έγινα ο στόχος των συμμαθητών μου, κυκλοφορούσαν ανέκδοτα εις βάρος μου, έλεγαν ψέματα ότι δήθεν δάγκωνα άλλα παιδιά, ότι έφτυνα στο φαγητό των άλλων και ότι ουρούσα στους τοίχους των αποχωρητηρίων. Συχνά, οι συμμαθητές μου έκαναν άνω κάτω το θρανίο και το προσωπικό μου ντουλάπι και έγραφαν βρισιές πάνω τους.*

Ολοι με κατηγορούσαν *ως ταραξία και τη μαμά μου ως ανάξια. Δε με ήθελαν πουθενά. Σηκώνονταν και έφευγαν όταν με έβλεπαν, γιατί δεν ήθελαν να κάθονται κοντά μου. Ακόμα και στην εκκλησία δε με χαιρετούσαν. Αυτή η κατάσταση όμως προκάλεσε το ενδιαφέρον των μέσων μαζικής ενημέρωσης. Με έμαθαν όλοι ως* ***"Το αγόρι με το AIDS".*** *Ελαβα χιλιάδες γράμματα υποστήριξης απ' όλο τον κόσμο, μόνο και μόνο επειδή διεκδικούσα να πηγαίνω σχολείο.*



Το AIDS ..δεν κολλάει με την αγκαλιά, το βήχα, το φτέρνισμα, τον ιδρώτα ούτε αν μοιράζεται κανείς το φαγητό του ή χρησιμοποιεί τα ίδια μαχαιροπίρουνα με άλλους
...δεν κολλάει από το κάθισμα της τουαλέτας ούτε από τις δημόσιες βρύσες πόσιμου νερού
...δεν κολλάει από τα κουνούπια ή από άλλα έντομα
...μπορεί να μεταδοθεί μέσω της ερωτικής πράξης ή αν κανείς μοιραστεί τίς ίδιες σύριγγες με ένα μολυσμένο άτομο.
...επίσης μπορεί να μεταδοθεί με μετάγγιση μολυσμένου αίματος.

Προσπάθησα *να αγνοήσω την αδικία, αν και ήταν αρκετά δύσκολο να την αντιμετωπίσω, γιατί ήξερα ότι αυτοί οι άνθρωποι έκαναν λάθος. Βέβαια, ούτε εγώ ούτε οι γονείς μου τους παρεξηγούσαμε, αφού ξέραμε ότι ήταν και οι ίδιοι θύματα της άγνοιάς τους. Πιστεύαμε ότι αν έδειχναν υπομονή και κατανόηση και εκπαιδεύονταν κατάλληλα θα άλλαζαν στάση απέναντι στο θέμα.*

Είχαμε μεγάλες οικονομικές δυσκολίες, *παρόλο που η μητέρα μου είχε πολύ καλή δουλειά. Οσο πιο πολύ αρρώσταινα τόσο πιο συχνά έπρεπε να λείπει από τη δουλειά της. Ηταν αδύνατον να πληρώνει τους λογαριασμούς. Η αδερφή μου ήταν πρωταθλήτρια στο πατινάζ, όμως έπρεπε κι αυτή να θυσιαστεί. Δεν περίσσευαν χρήματα για μαθήματα και ταξίδια, ώστε να μπορεί να παίρνει μέρος σε αγώνες. Το AIDS μπορεί να καταστρέψει μια οικογένεια αν τα παρατήσεις. Ευτυχώς όμως η μητέρα μας μας έμαθε να αγωνιζόμαστε. «Μη σκύβετε το κεφάλι, να νιώθετε περήφανοι γι' αυτό που είστε... μας έλεγε. Κάποτε κάποιος πυροβόλησε το σπίτι μας.*

Αποφασίσαμε *στο τέλος της σχολικής χρονιάς 1986-1987 να μετακομίσουμε σε άλλη πόλη στην ίδια πολιτεία. Ελπίζαμε ότι θα γινόμασταν περισσότερο αποδεκτοί εκεί. Πράγματι! Για πρώτη φορά μέσα σε τρία χρόνια νιώθουμε ότι έχουμε σπίτι, ένα σχολείο που μας υποστηρίζει και πολλούς φίλους.*

Είμαι πάλι ευτυχισμένος. *Πηγαίνω στο σχολείο και παίρνω μέρος σε αθλητικές δραστηριότητες. Οι σπουδές είναι πολύ σημαντικό πράγμα για μένα. Είμαι ένα παιδί σαν όλα τ' άλλα και αυτό το χρωστάω και στους συμμαθητές μου που άκουσαν τα ιατρικά στοιχεία, τα "δίδαξαν" στους γονείς τους και κυρίως πίστεψαν σε μένα. Πιστεύω ότι θα τα καταφέρω, καθώς ανυπομονώ να αποφοιτήσω απ' αυτό το σχολείο το 1991...».*

«ΡΟΔΙΑΚΗ» ΑΠΟ ΤΟ 1915

Φλας στο παρελθον


ΡΟΔΙΑΚΗ
PERIODICO SETTIMANALE

ΕΝ ΡΟΔΩ ΔΕΥΤΕΡΑ 8 ΔΕΚΕΜΒΡΙΟΥ 1930
ΑΡΙΘΜ. ΦΥΛΛΟΥ 1168

Τελευταίαι ειδήσεις

Η κυβέρνησις του κ.Ταρντιέ κατόπιν της δυσμενούς ψήφου της η Γερουσίας κατά την συζήτησιν επί της γενικής κυβερνητικής πολιτικής υπέβαλε την παραίτησίν της εις τον Πρόεδρον της Δημοκρατίας.

Η Κυβερνητική κρίσις προεβλέπετο από της ημέρας, καθ' ήν εξερράγη το σκάνδαλον της τ' απεύνης Ουστρίκ, εις το οποίον εφέροντο αναμεμιγμένα τα ονόματα μερικών υπουργών.

Ο τέως πρωθυπουργός κ. Πουαγκαρέ πρνήθη να αναλάβη τον σχηματισμόν της Κυβερνήσεως. Κατόπιν τούτου η κυβερνητική κρίσις δεν φαίνεται ότι θα λυθή ευκόλως.

Ο τύπος σχολιάζων την κατάστασιν λέγει ότι τρεις λύσεις είνε δυναταί ο σχηματισμός υπουργείου συγκεντρώσεως εκ μέρους τουΤαρντιέ, άνευ αυτού, όπερ θεωρείται μικράς διαρκείας· σχηματισμός υπουργείου συγκεντρώσεως τη συμμετοχή του Ταρντιέ, των ριζοσπαστών και ενος γερουσιαστού εκ των ουδετέρων· ανασχηματισμός του Υπουργείου Ταρντιέ.

Εν τω μεταξύ ο Πρόεδρος της Δημοκρατίας εξακολουθεί τας συνεννοήσεις του δια την λύσιν τηςκρίσεως.

Κτηματολογικά

Δια προκηρύξεως του διευθυντού του Κτηματολογικού γραφείου κ. Σαβαρέζε από της 4 τρεχ. μέχρι της 22 του αυτού μηνός προκηρύσσεται η βεβαίωσις των ακινήτων της περιφερείας του χωρίου Προφύλιας. Οι ενδιαφερόμενοι δέον εντός του ως άνω χρονικού διαστήματος να υποβάλωσι τας σχετικάς αιτήσεις βεβαιώσεως γνωστού όντος ότι τα κτήματα δι α δεν ήθελε ζητηθή η βεβαίωσις θα περιέρχωνται εις την κυριότητα του Δημοσίου.

(Στα κείμενα από την παλιά "Ροδιακή" διατηρείται η γλώσσα της εποχής και οι τότε ονοματοθεσίες. Τότε η "Ροδιακή" εκδιδόταν υπό καθεστώς παλικής κατοχής).

Planet Holidays
ΠΕΝΘΗΜΕΡΟ ΠΡΟΣΚΥΝΗΜΑ
ΣΤΑ ΜΥΡΑ
4-8 Δεκεμβρίου
και
11ΗΜΕΡΟ ΠΡΟΣΚΎΝΗΜΑ
4-14 Δεκεμβρίου
ΑΝΑΛΥΤΙΚΟ ΠΡΟΓΡΑΜΜΑ-ΠΛΗΡΟΦΟΡΙΕΣ ΣΤΟ ΠΡΑΚΤΟΡΕΙΟ ΜΑΣ
Γαλλίας 6 (Μαντράκι) •Τηλ. 2241035720-21
Δηλώστε έγκαιρα τη συμμετοχή σας

ΒΙΒΛΙΟΠΩΛΕΙΟ στο ΠΟΛΥΓΩΝΟ
Στο κατάστημά μας Απ. Παύλου 32, θα βρείτε:
βιβλία παιδικά & σχολικά
φροντιστηριακά βοηθήματα
ξενόγλωσσα & Ειδη Γραμμικού Σχεδίου
Ελεύθερο
Αυτό ακριβώς που ψάχνετε για το χαμόγελο του παιδιού, του εφήβου & το δικό σας συμφέρον
ΠΟΛΥΓΩΝΟ για να είστε πάντα ενημερωμένοι
ΤΗΛ. 22410-65760

Ανεβαίνετε συχνά στην Αθήνα;
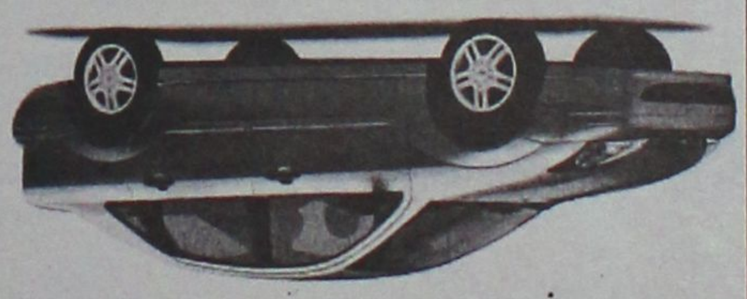
Τότε, γιατί να πληρώνετε περισσότερα από 39€ την ημέρα για ενοικίαση αυτοκινήτου;
Η PAYLESS φέρνει τα πάνω-κάτω στην ενοικίαση αυτοκινήτου, προσφέροντας σε όλους τους Ροδίτες που επισκέπτονται την Αθήνα, τις χαμηλότερες τιμές της αγοράς! Κάνετε σήμερα την κράτησή σας και η PAYLESS θα σας περιμένει στο αεροδρόμιο ΕΛΕΥΘΕΡΙΟΣ ΒΕΝΙΖΕΛΟΣ με το αυτοκίνητο που θα επιλέξετε!
Καλέστε τώρα το τοπικό κέντρο κρατήσεων της PAYLESS στο: 800 11 82311* ή μιλήστε με τον ταξιδιωτικό σας πράκτορα!
*Για κλήσεις από κινητό καλέστε 22410 82311
PAYLESS CAR RENTAL
PAYLESS CAR RENTAL GREECE - Δραγωνέα 5 - Μαρκόπουλο Αττικής - Τηλ: 22990 63211
ΓΕΝΙΚΟΙ ΟΡΟΙ ΕΝΟΙΚΙΑΣΗΣ ΑΥΤΟΚΙΝΗΤΟΥ: Η προσφορά ισχύει για κρατήσεις από κατοίκους της Ρόδου που ταξιδεύουν στην Αθήνα μέσω του αεροδρομίου ΕΛΕΥΘΕΡΙΟΣ ΒΕΝΙΖΕΛΟΣ για το χρονικό διάστημα μεταξύ 20/01/2004 έως 30/04/2004. Η παραπάνω τιμή αφορά ενοικίαση 1 εβδομάδας αυτοκινήτου Fiat Punto ή Hyundai Accent με κλιματισμό και radio CD, συμπεριλαμβάνει ελεύθερα χιλιόμετρα και ασφάλιση CDW και ισχύει με χρήση πιστωτικής κάρτας. Η προσφορά δεν μπορεί να συνδυαστεί με άλλες προσφορές που κατά καιρούς παρέχει η PAYLESS CAR RENTAL GREECE. Ο ενοικιαστής πρέπει να είναι άνω των 23 ετών και να είναι κάτοχος άδειας οδήγησης για τουλάχιστον 1 έτος. Διάφορες χρεώσεις ανάλογα με τον τόπο παράδοσης του αυτοκινήτου μπορεί να ισχύσουν.

Αντίλαλοι

πολιτικοί και άλλοι...



ΒΕΝΤΕΤΑ;

Βεντέτα με τους δωδεκανήσιους βουλευτές του ΠΑΣΟΚ, ανοίγει ο υπουργός Εμπορικής Ναυτιλίας κ. Μαν. Κεφαλογιάννης, ο οποίος ως βέρος Κρητικός ξέρει από... αυτά!

Ετσι, λοιπόν, προχθές στη Βουλή, "πλακώθηκε" με τον βουλευτή **κ. Κώστα Καΐσερλη,** όπου είχαν έντονους διαξιφισμούς και αντιπαραθέσεις, ενώ την περασμένη εβδομάδα ανάλογο σκηνικό είχε υπάρξει και με τον έτερο βουλευτή **τον κ. Γιάννη Παρασκευά**.

Εδώ που τα λέμε, όμως, **και τις δύο φορές,** οι δωδεκανήσιοι βουλευτές ήταν αυτοί που "επιτέθηκαν" πρώτοι στον κ. Κεφαλογιάννη κι αυτός απάντησε σε ανάλογο ύφος!

Λ. Μ.

Και ... Ξενοδοχείο

Υπάρχουν πολλά πράγματα που δεν ξέρουμε για τις δραστηριότητες της Εκκλησίας στα Δωδεκάνησα, και ορισμένα εξ αυτών μας προκαλούν ιδιαίτερη έκπληξη. Οπως για παράδειγμα το γεγονός ότι το Εκκλησιαστικό Φιλανθρωπικό Ταμείο Αστυπάλαιας, είναι ιδιοκτήτης ξενοδοχειακής μονάδας 26 κλινών, στην περιοχή Πέρα Γιαλός του δήμου Αστυπάλαιας!

Λ. Μ.

Την Κυριακή βράδυ

Με πειθαρχικές κυρώσεις κινδυνεύουν όσοι δήμαρχοι δεν έχουν εγκεκριμένους προϋπολογισμούς για το 2005, μέχρι **την ερχόμενη Κυριακή.**

Αυτό διευκρινίζεται σε εγκύκλιο του υπουργού Εσωτερικών κ. Προκόπη Παυλόπουλου **και ήδη... οι δήμαρχοι** τρέχουν για να προλάβουν!

Για το λόγο αυτό άλλωστε, η συνεδρίαση του δημοτικού συμβουλίου Ρόδου, ορίστηκε να γίνει την Κυριακή βράδυ.

Κάποιοι πάντως... δεν θα προλάβουν και ήδη έχουν αρχίσει να ανησυχούν!

Λ. Μ.

@ *Η διαφορά των... συγκοινωνιών*

"Ταχυπαλμία" φαίνεται ότι έπιασε ορισμένους καπετάνιους και καπεταναίους στο άκουσμα της προσέγγισης των υπερπολυτελέστατων και αξιοπρεπών πλοίων των Μινωικών Γραμμών, τα οποία επιστρατεύονται για να μεταφέρουν τους μαθητές, που θα θελήσουν να έρθουν στη Ρόδο και φέτος για να κάνουν τις διακοπές τους. Δεν έχουν, βέβαια, καθόλου άδικο οι άνθρωποι!.. Διότι απλά, οι ροδίτες και οι Δωδεκανήσιοι γενικότερα, θα διαπιστώσουν έστω και για ελάχιστες εβδομάδες, τι... εστί ακτοπλοϊκή εξυπηρέτηση.

Λίγο πράγμα (για τους έχοντες επίγνωση των... όσων ενδέχεται ν' ακολουθήσουν) είναι αυτό... νομίζετε;

Μιχ. Μ.

@

Μια ενδιαφέρουσα εκδήλωση διοργανώνει το επόμενο Σάββατο 4 Δεκεμβρίου ο Πανκαρπαθιακός Σύλλογος, με προσκεκλημένο τον γνωστό και αξιόλογο από κάθε άποψη καθηγητή κ. **Κώστα Ζουράρη.**

Η εκδήλωση θα γίνει σε κεντρικό ξενοδοχείο στην πόλη της Ρόδου και αναμένεται να την παρακολουθήσουν δεκάδες συμπολίτες μας, καθώς οι απόψεις του γνωστού καθηγητή είναι πάντα ενδιαφέρουσες, επίκαιρες και κυρίως ανατρεπτικές για τα ισχύοντα δεδομένα.

Μιχ. Μ.

ΔΟΥ εναντίον Νομαρχίας

Ούτε στη νομαρχία Δωδεκανήσου δεν χαρίζεται η ΔΟΥ Ρόδου! Οπως μάθαμε πέρυσι, τέτοια εποχή περίπου, επειδή η νομαρχία δεν είχε πληρώσει τα τέλη χρήσης για τα οχήματα ιδιοκτησίας της, η ΔΟΥ Ρόδου **είχε προβεί σε ενέργειες κατάσχεσης περιουσιακών στοιχείων της νομαρχίας**, καθώς και στη μη χορήγηση φορολογικής ενημερότητας.

Τελικά πάντως τακτοποιήθηκε το θέμα, αφού η νομαρχία πλήρωσε 65.000 ευρώ που ήταν τα χρέη...

Λ.Μ.

Σοβαρό θέμα

Οντως είναι σοβαρό το θέμα που έχει προκύψει με την πρόσφατη απόφαση **του Συμβουλίου της Επικρατείας** για την κατάληψη κοινόχρηστου χώρου (στον αιγιαλό), που έγινε από ξενοδοχειακή μονάδα στην Καλλιθέα.

Και είναι σοβαρό, διότι **δεν πρόκειται για μεμονωμένη περίπτωση,** αφού σύμφωνα με πληροφορίες παρόμοιο "θέμα" υπάρχει για μερικές ακόμα δεκάδες ξενοδοχεία!

Ούτε πλέον με φωτογραφική νομοθετική ρύθμιση μπορεί να αντιμετωπιστεί το πρόβλημα, ύστερα από την απόφαση του Συμβουλίου της Επικρατείας.

Λ.Μ.

Αυτονόητο

Ελπίζουμε ότι ύστερα από την προχθεσινή δοκιμασία που υπέστη ο δήμος Αρχαγγέλου, που κόντεψε να "πνιγεί" από τη δυνατή νεροποντή, να ευαισθητοποιηθούν οι αρμόδιοι και να υπογράψουν εκείνες τις αποφάσεις για να συνεχιστούν τα έργα αντιπλημμυρικής προστασίας του οικισμού.

Αυτονόητο είναι, αλλά... στα αυτονόητα είναι που πάσχουμε!

Λ.Μ.

ΠΩΛΟΥΝΤΑΙ

ΜΟΝΟΚΑΤΟΙΚΙΕΣ

λουξ κατασκευής έναντι Μίρα Μάρε (Ιξιά), των 140 τ.μ., 160 τ.μ., 180 τ.μ., 200 τ.μ. και με υπόγειο για γκαράζ.

Πληροφ. Γεώργιο Ιωαννίδη
Τηλ. 22410 23271/22307 Κιν. 6932 296983

Χ.Π. 397

"ΕΚΠΑΙΔΕΥΤΙΚΗ ΠΑΡΕΜΒΑΣΗ"

ΠΡΟΤΥΠΗ ΕΚΠΑΙΔΕΥΤΙΚΗ ΜΟΝΑΔΑ

- Φροντιστηριακά μαθήματα σε μαθητές Δημοτικού-Γυμνασίου-Λυκείου (διδασκαλία όλων των μαθημάτων - πλήρης προετοιμασία για την επόμενη μέρα)
- Ενισχυτικά μαθήματα σε παιδιά με μαθησιακές δυσκολίες (δυσλεξία). Πλήρης επανόρθωση σε συγκεκριμένο χρονικό διάστημα

"EXPERT IN"

Advanced Computer Studies

- Μαθήματα Η/Υ για την απόκτηση του διπλώματος ECDL σε παιδιά και ενήλικες. Ταχύρυθμα τμήματα

Πληροφορίες - Εγγραφές
Τηλ. 2241060994, 2241060502, 6978658191

- **Εκπαιδευτήριο 1ο: Ρόδος Ν. Καραγιάννη 3 - Ανάληψη**
- **Εκπαιδευτήριο 2ο: Εμπωνα έναντι δημαρχείου**

Α.Τ 4917

ΕΥΘΥΤΑ

ΕΤΑΙΡΕΙΑ ΥΠΟΣΤΗΡΙΞΗΣ ΘΥΜΑΤΩΝ ΤΡΟΧΑΙΩΝ ΑΤΥΧΗΜΑΤΩΝ
ΠΑΡΑΡΤΗΜΑ ΡΟΔΟΥ
ΑΓ. ΦΑΝΟΥΡΙΟΥ Τ.Κ. 85104 ΚΡΕΜΑΣΤΗ ΤΗΛ. 2241092409

Οινόπνευμα + Οδήγηση= Κορτέϊλ Θανάτου

Μη δίνετε ποτέ το τιμόνι στο οινόπνευμα

ΑΓΑΠΗΤΕ ΦΙΛΕ ΚΑΙ ΦΙΛΗ ΟΔΗΓΕ
-Κάθε χρόνο 2.500 άνθρωποι πεθαίνουν σε τροχαία ατυχήματα στην Ελλάδα.
-10.000 ανάπηροι και 35.000 τραυματίες το χρόνο από τροχαία ατυχήματα.
-Η Ελλάδα κατέχει τη πρώτη θέση στα τροχαία ατυχήματα μεταξύ των χωρών της Ε.Ε.



Χ.Π. 1304