Η ΡΟΔΙΑΚΗ

ΗΜΕΡΗΣΙΑ ΠΡΩΙΝΗ ΕΦΗΜΕΡΙΔΑ ΤΗΣ ΡΟΔΟΥ

ΠΕΜΠΤΗ
9 ΔΕΚΕΜΒΡΙΟΥ 2004
ΑΡ. ΦΥΛΛΟΥ 17.871
ΤΙΜΗ: ΕΥΡΩ 0,70

ΚΡΙΤΙΚΗ ΧΑΤΖΗΕΥΘΥΜΙΟΥ

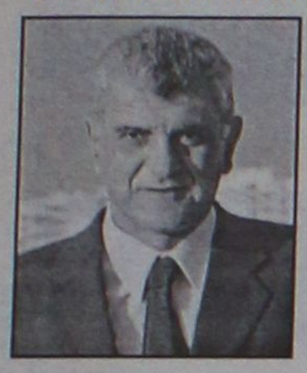

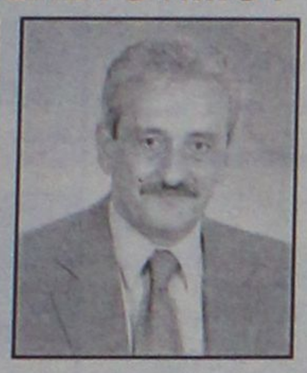

Απέτυχε το σύστημα κοινωνικής προστασίας στο Δήμο μας

Δεν δημιουργήθηκε καμιά σοβαρή υποδομή, ούτε και πλαίσιο μέριμνας για εκείνους τους συνδημότες μας που έχουν πραγματική ανάγκη. ΣΕΛΙΔΑ 7

ΝΕΑ ΠΑΡΕΜΒΑΣΗ ΤΟΥΣ



Οριστική λύση και ξεκάθαρη αποκτούν οι καταστηματάρχες

Υπό καθεστώς ομηρίας δεν μπορούν να λειτουργήσουν κι ούτε να προγραμματίσουν τους σχεδιασμούς τους για το μέλλον. Ο χρόνος πιέζει ασφυκτικά. ΣΕΛΙΔΑ 8

Σε αναταραχή και δύσκολη θέση βρίσκεται το ΠΑΣΟΚ

Ομηρος των διαπλεκόμενων

• Λογαριασμός στο εξωτερικό από μίζες εξοπλιστικών προγραμμάτων μυθικών ποσών, και από κοντά καταναλάρχες και μεγαλοεργολάβοι. ΣΕΛ. 3



Επικεφαλής θιάσου που δεν γνώριζε τί έργο θα έπαιζε!

ΜΙΑ ΤΡΥΠΑ ΣΤΟ ΝΕΡΟ η επίσκεψη Παπανδρέου!



Μηδαμινή η ανταπόκριση των πολιτών παρά το συναγερμό

Τα σοβαρά ζητήματα δεν αντιμετωπίζονται στο πόδι όταν μάλιστα απαιτούν ιδιαίτερους χειρισμούς στους οποίους ο αρχηγός αδυνατεί να ανταποκριθεί. Ας σοβαρευτούμε και πάλι από σήμερα. Η δε κυβέρνηση ας επισπεύσει τις λύσεις που έχει ανάγκη ο τόπος...
ΣΕΛ. 4-5

ΡΟΔΙΑΚΑ

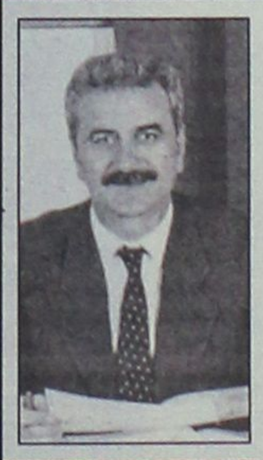

...Ως άλλο έκθετο μωρό ο νομάρχης

"Από σήμερα ο πρόεδρος της Συντονιστικής Επιτροπής Αγώνα για το ακτοπλοϊκό κ. Ιω. Μαχαιρίδης δικαιούται επαξίως να υπερηφανεύεται ότι έπραξε ό,τι ήταν δυνατό για να ζημιώσει τα συμφέροντα της Δωδεκανήσου". **(Από κύριο σχόλιο της "Ροδιακής").**
ΣΕΛ.4



Για χορήγηση ψευδούς βεβαίωσης

Φυλάκιση 12 μηνών στον τ. δήμαρχο Σύμης

• Βεβαίωσε ψευδώς ότι ιδιωτικό οικόπεδο δεν κατελάμβανε δημοτικό δρόμο. ΣΕΛ. 9

ΚΛΙΜΑΚΙΟ ΤΗΣ ΣΤΗΝ ΙΑΛΥΣΟ

Οργανώνεται η Ν.Δ.

• Επαναδραστηριοποιείται η Τοπική Επιτροπή. Το ίδιο θα γίνει και στους υπόλοιπους Δήμους σ' όλη τη Δωδ/σο. ΣΕΛ. 10

Restaurant Safran
ΣΩΤΗΡΟΣ 47 ΙΞΙΑ ΤΗΛ. 22410- 91835

Champers Pub
AE0109
ΣΕΛΙΔΑ 21



ΗΜΕΡΟΛΟΓΙΟ

Πέμπτη 9 Δεκεμβρίου 2004
Σύλληψη Αγ. Άννας,
Άννης προφ.

Ανατολή ηλίου: 07.29'
Δύση ηλίου: 17.06'
Σελήνη 27 ημερών

ΦΑΡΜΑΚΕΙΑ

Σήμερα διημερεύει το φαρμακείο του κ. Φουτούλη στην Αθηνών 11 (Ανάληψη) και διανυκτερεύει το φαρμακείο του κ. Καζουλλάκη στην Ερ. Σταυρού στην Αλ. Διάκου 61.

ΒΕΝΖΙΝΑΔΙΚΑ

Σήμερα διανυκτερεύουν τα βενζινάδικα: Σαρίκας (Εθν. Αντίστασης), Κορωναίος (Ιαλυσός), Πισσαδάκη (Παραδείσι), Παπαθεοδώρου (Φάνες), Φλοσκάκης (Εμπωνα), Σαλαμαστράκης (Φαληράκι), Οίκουτας (Αρχάγγελος).

ΛΑΪΚΕΣ ΑΓΟΡΕΣ

Τετάρτη : στο Δημοτικό Νεκροταφείο.
Πέμπτη: στην οδό Βύρωνος
Παρασκευή: στην οδό Πτολεμαίων (Ανάληψη)
Σάββατο: στο Δημοτικό Νεκροταφείο.

ΑΕΡΟΠΟΡΙΚΑ ΔΡΟΜΟΛΟΓΙΑ

ΟΛΥΜΠΙΑΚΗ ΑΕΡΟΠΟΡΙΑ

Από Ρόδο-Αθήνα
- Καθημερινά 07.10, 13.40
- Πέμπτη 20.10, 22.45
- Καθημερινά πλην Πέμπτης 19.40, 22.25
- Καθημερινά πλην Κυριακής 10.40

Από Αθήνα-Ρόδο
- Καθημερινά 05.30,12.00
- Πέμπτη 18.30, 21.05
- Καθημερινά πλην Πέμπτης 18.00, 20.45
- Καθημερινά πλην Κυριακής 09.00

Από Ρόδο-Θεσσαλονίκη
- Δευτέρα - Τετάρτη 09.45
- Πέμπτη 10.45
- Σάββατο 15.15
- ΔΕΥ-ΤΕΤ-ΠΑΡ-ΚΥΡ 16.10

Από Ρόδο-Ηράκλειο
- Δευτέρα - Παρασκευή-Κυριακή 17.45
- Τρίτη - Πέμπτη 18.30
- Τετάρτη - Σάββατο 19.20

ΑΠΟ ΗΡΑΚΛΕΙΟ-ΡΟΔΟ
- Δευτέρα-Παρασκευή-Κυριακή 19.05
- Τρίτη-Πέμπτη 19.50
- Τετάρτη - Σάββατο 20.40

Από Ρόδο-ΚΑΡΠΑΘΟ
- ΔΕΥ-ΠΕΜ-ΠΑΡ-ΣΑΒ 07.00, 10.40
- Τετάρτη-Κυριακή 10.40, 14.20

Από Ρόδο-Κάσο
- ΔΕΥ-ΠΕΜ-ΠΑΡ-ΣΑΒ 07.00
- Τετάρτη-Κυριακή 10.40

Από Ρόδο-ΚΑΣΤΕΛΟΡΙΖΟ
- ΔΕΥ-ΤΕΤ-ΠΑΡ-ΣΑΒ-ΚΥΡ 07.10

ΑΠΟ ΡΟΔΟ-ΧΙΟ
- Τρίτη στις 10.40 και Πέμπτη στις 10.45'

Ρόδος-Μυτιλήνη
- Δευτέρα-Τετάρτη στις 09.45, Τρίτη στις 10.40', Πέμπτη στις 10.45' και Σάββατο στις 15.15

ΡΟΔΟΣ- ΣΑΜΟΣ
- Τρίτη στις 10.40', Σάββατο στις 15.15

Ρόδος-Λήμνος
- Δευτέρα-Τετάρτη στις 09.45', Τρίτη στις 10.40', Πέμπτη στις 10.45' και Σάββατο στις 15.15'

AEGEAN AIRLINES & CRONUS

ΑΠΟ ΡΟΔΟ-ΑΘΗΝΑ
Καθημερινές πτήσεις 14.15-16.30-19.50-22.40

ΑΠΟ ΑΘΗΝΑ-ΡΟΔΟ
Καθημερινά πτήση 05.30-08.45-14.50-18.10-21.00

ΑΠΟ ΡΟΔΟ-ΗΡΑΚΛΕΙΟ
Καθημερινά πτήση 763-14.30

ΑΠΟ ΗΡΑΚΛΕΙΟ-ΡΟΔΟ
Καθημερινά πτήση 764-16.05

ΑΠΟ ΡΟΔΟ-ΘΕΣΣΑΛΟΝΙΚΗ
Καθημερινά πτήση 10.20

ΑΠΟ ΘΕΣΣΑΛΟΝΙΚΗ-ΡΟΔΟ
Καθημερινά πτήση 12.20

Χρήσιμα τηλέφωνα κρατήσεων: (22410) 24400.

Επώνυμον το ανώνυμον...

Οχι άλλη υποβάθμιση του θεσμού

Η συνέχιση της προεδρολογίας, εν όψει της απόφασης που θα λάβει μέσα στον επόμενο μήνα ο πρωθυπουργός γίνεται με τρόπο που συμβάλλει στην υποβάθμιση του θεσμού. Η εντύπωση που δημιουργείται στην κοινή γνώμη είναι ότι αναζητείται ο επόμενος Πρόεδρος της Δημοκρατίας ανάμεσα σε συνεταξιούχους, απόμαχους ή ξεπερασμένους από την εποχή πολιτικούς, με το επιχείρημα ότι στο πρόσωπό τους μπορεί να επιτευχθεί η πολυπόθητη συναίνεση και να μην πάμε σε πρόωρες εκλογές. Η πολιτική τάξη, η οποία επιβάλλει αυτό τον τρόπο σκέψης για το ύπατο αξίωμα της χώρας αδικεί πρώτα τον εαυτό της και μετά τον ίδιο το θεσμό. Η αναζήτηση του Προέδρου της Δημοκρατίας θα έπρεπε να γίνεται σε εντελώς διαφορετική βάση με στόχο να βρούμε για τη θέση αυτή τον καλύτερο κι όχι τον πιο ανώδυνο.

Η ιδεολογική προέλευση και τοποθέτηση του Προέδρου έχει περιορισμένη σημασία αφ' ης στιγμής ο ίδιος ο ρόλος του απαιτεί να βρίσκεται υπεράνω ιδεολογικών, πολιτικών διαφορών. Η άποψη που τείνει να επικρατήσει, ότι ο Πρόεδρος πρέπει να προέρχεται οπωσδήποτε είτε από την Αριστερά είτε από το ΠΑΣΟΚ είναι πολιτικά αυθαίρετα. Προφανώς ο θεσμός του Προέδρου δεν αποτελεί άβατο για κανένα πολιτικό χώρο και ασφαλώς ούτε για την Αριστερά. Αυτό, όμως, εν έτει 2004 θα έπρεπε να θεωρείται αυτονόητο κι όχι να εμφανίζεται ως βασικό κριτήριο επιλογής του διαδόχου του κ. Στεφανόπουλου. Η Κεντροδεξιά, που έχει διευρύνει σήμερα εντυπωσιακά την κοινωνική εκλογική της βάση στη χώρα μας, δεν υπάρχει λόγος να έχει αισθήματα ενοχής για την κυριαρχία της ούτε χρειάζεται να αποδείξει τη δημοκρατικότητά της μέσω της επιλογής Προέδρου της Δημοκρατίας. Ας αφήσουν, λοιπόν, τον κ. Καραμανλή να κάνει την επιλογή του με κριτήριο το ποιόν θεωρεί πιο κατάλληλο για το αξίωμα κι όχι βάσει αμφισβητούμενων πολιτικών υπολογισμών.



ΔΕΧΟΝΤΑΙ ΤΟ ΚΟΙΝΟ

Ο Νομάρχης Δωδεκανήσου **Γιάννης Μαχαιρίδης** και οι Βοηθοί Νομάρχη **Στάθης Κουσουρνάς** και **Νίκος Ζωίδης** δέχονται το κοινό κάθε Τρίτη και Πέμπτη, από τις 11.00-13.00 το μεσημέρι.

ΤΑΞΙ

ΡΑΔΙΟ ΤΑΞΙ: 2241-0-64712, 2241-0-64790.

ΧΡΗΣΙΜΑ ΤΗΛΕΦΩΝΑ

ΝΟΣΟΚΟΜΕΙΟ:	2241-0-80000
ΑΜΕΣΗ ΔΡΑΣΗ ΠΥΡ/ΚΗΣ:	199
ΛΙΜΕΝΑΡΧΕΙΟ:	2241-0-22220, 2241-0-27695
ΒΛΑΒΕΣ Δ.Ε.Η.:	125
ΒΛΑΒΕΣ Ο.Τ.Ε.:	121
ΑΜΕΣΗ ΔΡΑΣΗ:	100
ΒΛΑΒΕΣ ΥΔΡΕΥΣΗΣ:	2241-0-68750, 2241-0-68755
ΝΟΜΑΡΧΙΑ:	2241-0-46502
ΠΕΡ/ΚΗ Δ/ΝΣΗ	2241-0-38174
ΔΗΜΟΣ:	2241-0-46200
ΔΗΜ. ΕΠΙΧ. ΚΑΘΑΡ.:	2241-0-77600
ΥΠΗΡ. ΑΠΟΚΟΜΙΔΗΣ:	2241-0-61057
ΤΡΟΧΑΙΑ:	2241-0-26480
ΠΛΗΡΟΦ. Ο.Τ.Ε :	131
ΔΕΛΤΙΟ ΚΑΙΡΟΥ:	149
ΛΑΧΕΙΑ:	1444
ΠΡΟΠΟ - ΛΟΤΤΟ:	1444
ΡΟΔΑ:	2241-0-26300
ΚΤΕΛ:	2241-0-27706
Ο.Α.Ε.Δ.:	2241-0-23265
Ι.Κ.Α.:	2241-0-64912
ΤΑΞ.Υ.:	2241-0-68701, 2241-0-68702
ΟΛΥΜΠΙΑΚΗ:	2241-0-24555
Δ.Α.Ν.Ε.:	2241-0-43150
ΕΡΓΑΤ. ΚΕΝΤΡΟ:	2241-0-24730
CRONUS AIRLINES	2241-0-25444
AEGEAN AIRLINES	2241-0-98345

ΚΤΕΟ

- Από **την 1η Νοεμβρίου** έως **και τις 31 Δεκεμβρίου,** παντός είδους οχήματα που δεν έχουν ήδη προσκληθεί από προηγούμενα προγράμματα **με αριθμούς κυκλοφορίας ΡΟΒ 6001-6500.**
- Από **1η Νοεμβρίου 2004** έως **και τις 30 Ιουνίου 2005,** όλα τα οχήματα με κρατικές πινακίδες **(ΚΗ-ΚΥ)** ανεξαρτήτως είδους και (μικτού) βάρους τα οποία πρωτοκυκλοφόρησαν καινούργια (βάσει άδειας κυκλοφορίας) πριν από την **1-11-2000.**

ΤΙΜΕΣ ΣΥΝΑΛΛΑΓΜΑΤΟΣ

ΔΟΛΛΑΡΙΟ Η.Π.Α	1,3469	1,3443
ΛΙΡΑ ΑΓΓΛΙΑΣ	0,69129	0,68991
ΚΟΡΩΝΑ ΔΑΝΙΑΣ	7,4366	7,4218
ΚΟΡΩΝΑ ΣΟΥΗΔΙΑΣ	8,9154	8,8976
ΓΙΕΝ ΙΑΠΩΝΙΑΣ	138,44	138,16
ΦΡΑΓΚΟ ΕΛΒΕΤΙΑΣ	1,532	1,529
ΚΟΡΩΝΑ ΝΟΡΒΗΓΙΑΣ	8,1436	8,1274
ΛΙΡΑ ΚΥΠΡΟΥ	0,57968	0,57852
ΔΟΛΛΑΡΙΟ ΚΑΝΑΔΑ	1,609	1,6058
ΔΟΛΛΑΡΙΟ ΑΥΣΤΡΑΛΙΑΣ	1,7336	1,7302

Η ΡΟΔΙΑΚΗ

Ημερήσια Εφημερίδα της Ρόδου
Έτος Ιδρύσεως 1915
ΙΔΡΥΤΗΣ
ΕΜΜ. ΚΑΛΑΜΠΙΧΗΣ
ΙΔΙΟΚΤΗΣΙΑ – ΕΚΔΟΣΗ
ΥΙΟΙ Σ. ΤΣΟΠΑΝΑΚΗ Η. ΚΩΤΙΑΔΗΣ Ο.Ε.
ΔΙΕΥΘΥΝΤΗΣ
Αθ. Μαρασιώτης
ΣΥΝΤΑΞΗ
Λουκάς Μαστής
Μιχάλης Μαστής
Κυριακή Πετρίδου
Βαρβάρα Μπογδάνου
ΑΘΛΗΤΙΚΑ
Μανόλης Μπάτης,
Νικήτας Κουσκούσης
Κώστας Παντίδος
Παύλος Ντοκουόπιλ
ΓΡΑΦΕΙΑ ΣΥΝΤΑΞΗΣ
Μάρκου Μαλλιαράκη 11
Τηλ.2241-0- 24610,
2241-0-75640
Fax (22410) 75641
ΛΟΓΙΣΤΗΡΙΟ – ΔΙΑΦΗΜΙΣΕΙΣ
Μάρκου Μαλλιαράκη 11
Τηλ. 2241-0-22210
2241-0-75230
Fax (22410) 22471
http://www.rodiaki.gr.
Email: tsopd@otenet.gr & irodiaki@otenet.gr

Ζαλισμένη η ηγεσία του δεν ξέρει τί πρέπει να πράξει!

Το ΠΑΣΟΚ "αιχμάλωτο" της διαπλοκής και της διαρθοράς

Λογαριασμοί στο εξωτερικό από τις αγορές όπλων!..

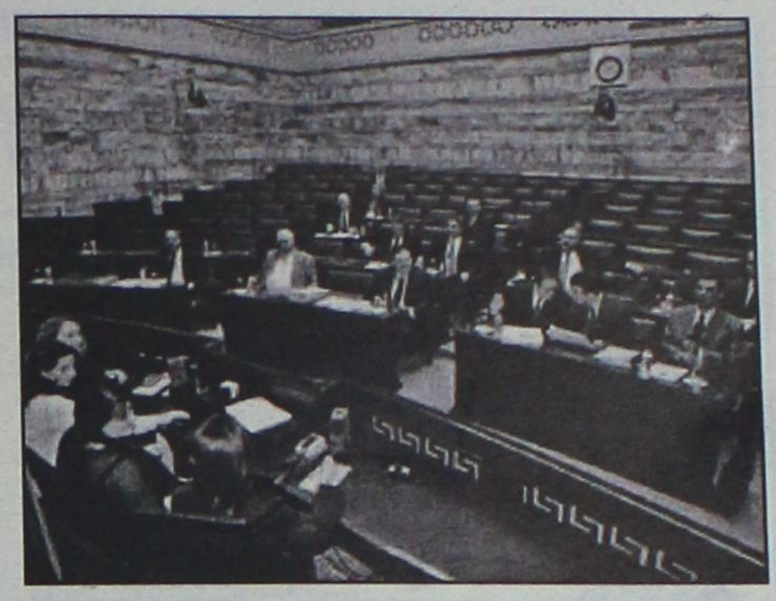

Ζαλισμένη η ηγεσία του ΠΑΣΟΚ από τον σφιχτό εναγκαλισμό του με τους μεγαλοεργολάβους και τους προμηθευτές του Δημοσίου (που εδώ και είκοσι χρόνια ρουφούν ασύδοτοι το αίμα του λαού), υποχρεώθηκε χθες να συμφωνήσει στο άνοιγμα ύποπτων λογαριασμών κορυφαίων στελεχών του σε ξένες τράπεζες στα πλαίσια της έρευνας που γίνεται για τις τεράστιες μίζες που εισέπρατταν από τα εξοπλιστικά προγράμματα.

Στον απόηχο του σάλου που ξέσπασε την Τρίτη σχετικά με καταγγελίες για ύποπτους λογαριασμούς σε ξένες τράπεζες, που εικάζεται ότι ανήκουν σε στελέχη του ΠΑΣΟΚ που είχαν σχέση με τις αμυντικές προμήθειες, οι βουλευτές της ΝΔ πρότειναν να ανοίξουν οι τραπεζικοί λογαριασμοί αυτοί. Οι συνάδελφοί τους από το ΠΑΣΟΚ πλειοδότησαν και η απόφαση ελήφθη ομοφώνως. Σημειώνεται ότι χθες η εφημερίδα "Απογευματινή" επανέρχεται με συγκεκριμένους αριθμούς λογαριασμών.

Όλοι οι βουλευτές που μετέχουν στην Εξεταστική συμφώνησαν το πρωί για την ανάγκη παράτασης των εργασιών της (πλην του βουλευτή του ΠΑΣΟΚ Ηλία Παπαηλία), αλλά υπήρξαν διαφωνίες ως προς την καταληκτική ημερομηνία. Οι βουλευτές του ΠΑΣΟΚ αντέδρασαν έντονα σε πρόταση για τις 20 Ιανουαρίου, καθώς η ημερομηνία αυτή συμπίπτει με την έναρξη του συνεδρίου του κόμματος. Τελικώς, αποφασίστηκε κατά πλειοψηφία (ΝΔ, ΚΚΕ, ΣΥΝ) το πόρισμα να εκδοθεί στις 14 Ιανουαρίου.

Οι βουλευτές της Νέας Δημοκρατίας και του ΠΑΣΟΚ επισημαίνουν ότι εάν τα στοιχεία που θα προκύψουν από το άνοιγμα των λογαριασμών γνωστοποιηθούν στην Επιτροπή μετά τις 14 Ιανουαρίου, τότε είναι ανοιχτό το ενδεχόμενο να υπάρξει και νέα Εξεταστική, με κοινή πρόταση των δύο κομμάτων.

ΟΙ ΑΠΟΚΑΛΥΨΕΙΣ

Συνέχεια στο θέμα των τραπεζικών λογαριασμών, στους οποίους -όπως υποστηρίζεται- κατατέθηκαν χρήματα αντί για την υλοποίηση των αντισταθμιστικών ωφελημάτων από την ρωσική κατασκευάστρια εταιρεία των TOR-M1, έδωσε χθες η εφημερίδα "Απογευματινή".

Όπως αναφέρεται στο δημοσίευμα, στις 24/4/2000 επίσημο έγγραφο του υπουργείου Εθνικής Αμυνας (Γενική Διεύθυνση Εξοπλισμών, Διεύθυνση Αντισταθμιστικών) πληροφόρησε την κατασκευάστρια εταιρεία των TOR-M1, Industrial Concern Antey, ότι πιστώθηκε με 250.817.577 δολάρια για αντισταθμιστικά ωφελήματα από την αγορά των πυραύλων.

Η επιστολή εστάλη στη Μόσχα μέσω της Drumilan International AE, οδός Χατζηγιάννη Μέξη 5, Αθήνα.

Σύμφωνα με την εφημερίδα, έπειτα από λίγους μήνες και ενώ δεν είχε υλοποιηθεί κανένα αντισταθμιστικό, έφυγε από την Concern Antey το 10% του ανωτέρω ποσού σε ρευστό και κατευθύνθηκε προς την ελληνική και κυπριακή Drumilan. Στη συνέχεια, το ποσό χάθηκε σε κρυφούς λογαριασμούς, τους αριθμούς των οποίων παραθέτει η εφημερίδα.

Η Drumilan Offset Program Ltd και η Drumilan International (Hellas) ήταν αδερφές εταιρείες, που τώρα έχουν "λυθεί". Το πρόσωπο πίσω από τις εταιρείες ήταν ο συριακής καταγωγής Αραβας μεγαλοεπιχειρηματίας Φουάτ Αλ Ζαγιάτ.

Σύμφωνα με δημοσίευμα της Απογευματινής από τις 26/10, η Drumilan ιδρύθηκε μετά την υπογραφή (κατ' εντολή του Ακη Τσοχατζόπουλου) της συμφωνίας για την αγορά των TOR-M1 από τον Γιάννη Σμπώκο (δ/ντή εξοπλισμών του υπουργείου Αμυνας) και τον Μιχαήλ Βοριομπόφ, εκπρόσωπο της ρωσικής εταιρείας Antey, της εταιρείας που κατασκευάζει τους TOR.

ΑΝΑΤΑΡΑΧΗ

Στο μεταξύ αναταραχή επικρατεί στους κόλπους του ΠΑΣΟΚ και για τη θέση που πρέπει να πάρει απέναντι στο νομοσχέδιο της κυβέρνησης για την καταπολέμηση της διαπλοκής και της διαφθοράς στο Δημόσιο βίο της χώρας, με πρωταγωνιστές τους μεγαλοεργολάβους και προμηθευτές του Δημοσίου που ταυτόχρονα είναι ιδιοκτήτες τηλεοπτικών καναλιών και εφημερίδων. Για την τιμή των όπλων και προκειμένου να θολώσει τα νερά το ΠΑΣΟΚ προβαίνει σε παρατηρήσεις επί του νομοσχεδίου αλλά δεν ξεκαθαρίζει αν θα το ψηφίσει ή όχι, περιμένοντας προφανώς να συνεννοηθεί προηγουμένως με τους θιγόμενους διαπλεκόμενους που είναι και τα πραγματικά αφεντικά του.



INOX
ECONOMY
ΗΛΙΑΚΑ · ΘΕΡΜΑΝΣΗ · ΕΓΚΑΤΑΣΤΑΣΕΙΣ-ΣΥΝΤΗΡΗΣΗ



• ΑΝΟΞΕΙΔΩΤΟ ΑΤΣΑΛΙ
• ΑΘΡΑΥΣΤΟ ΤΖΑΜΙ
• ΕΠΙΛΕΚΤΙΚΟΣ ΣΥΛΛΕΚΤΗΣ
• ΣΥΝΔΕΕΤΑΙ ΜΕ ΚΑΛΟΡΙΦΕΡ

Ritter HEIZUNG
ΧΥΤΟΣΙΔΗΡΟΙ ΛΕΒΗΤΕΣ ΠΕΤΡΕΛΑΙΟΥ





SATURN A.E.
ΑΤΟΜΙΚΗ ΜΟΝΑΔΑ ΠΕΤΡΕΛΑΙΟΥ



De Dietrich
ΛΕΒΗΤΕΣ ΠΕΤΡΕΛΑΙΟΥ ΑΠΟ ΧΥΤΟΣΙΔΗΡΟ

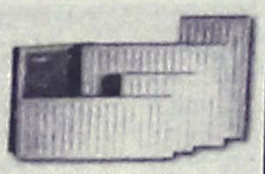

Superia
Panel Βελγίου



TUBOLUX
Design Πετσετοθήκη

ΡΙΖΟΣ ΜΙΧΑΗΛ
Αγ. Λαύρας 59 • τηλ. 2241023073, 6944351212

F·P·C
FITNESS PERSONAL CLUB

- **Προσωπική εκγύμναση** και παρακολούθηση
- Ακριβής έλεγχος και αξιολόγηση των προπονητικών προγραμμάτων
- Ατομικά προγράμματα προπόνησης σύμφωνα με τις προσωπικές ανάγκες και ιδιαιτερότητες των αθλουμένων
- Πλήρες ασκησιολόγιο για α: **βελτίωση φυσικής κατάστασης** β: **λιποδιάλυση**, γ: **μυϊκή ενδυνάμωση**, δ: **σύσφιγξη**, ε: **ευεξία**
- Προγράμματα **PILATES** για πολύπλευρη και πληρέστερη βελτίωση των φυσικών ικανοτήτων μέσα από πρωτότυπες προπονητικές μεθόδους και ασκήσεις
- **Σάουνα, χαμάμ, jacuzzi, μασάζ**

Δώσε... προσωπικό νόημα στη γυμναστική σου

ΥΠΕΥΘΥΝΟΙ:
Χαραλαμπόπουλος Βλάσης & Αντώνογλου Θανάσης
Απόφοιτοι τμήματος Επιστήμης Φυσ. Αγωγής και Αθλητισμού Α.Π.Θ.

Συρακουσών 12, Καρακόνερο • τηλ. 2241078993

ΡΟΔΙΑΚΑ

Εκθετος ο κ. Μαχαιρίδης

Η εξέλιξη και η κατάληξη της επίσκεψης του προέδρου του ΠΑΣΟΚ κ. Γ. Παπανδρέου χθες στην Κάλυμνο και την Κω, ευστόχησε ακριβώς στο αναμενόμενο: δηλαδή σε μια μεγαλοπρεπή οπή στο νερό! Φυσικά, το ακτοπλοϊκό πρόβλημα δεν λύθηκε, αλλά το σημαντικότερο είναι ότι ο κ. Παπανδρέου δεν μπορούσε να κατανοήσει και πολύ καλά (λόγω εγγενών αδυναμιών) περί τίνος επρόκειτο. Π' αυτό και ελάχιστα ασχολήθηκε με το πρόβλημα. Αλλά και στ' άλλα προβλήματα της Δωδ/σου που τέθηκαν υπόψη του, έδειξε πρωτοφανή άγνοια, συνάμα δε και ελάχιστη διάθεση να ενημερωθεί! Γι' αυτό και επέλεξε το δρόμο της επίθεσης στην κυβέρνηση για τις παραβιάσεις των... Τουρκικών αεροπλάνων στο Αιγαίο και την ενταξιακή πορεία της γείτονος στην Ευρωπαϊκή Ένωση, την οποία μάλιστα χαρακτήρισε νομοτελειακή, συμπλέοντας για άλλη μια φορά ανερυθρίαστα με τους φίλους του Αμερικανούς.

Η υποδοχή που του επιφυλάχθηκε από τους κατοίκους των δύο νησιών, ήταν υποδοχή περίεργων προς έναν μπουλουκοειδές θίασο που κανένας δεν γνώριζε αν το ρεπερτόριό του περιελάμβανε κωμωδία, ή τραγωδία. Τελικά αποδείχθηκε ότι παίχτηκε ένα στραπατσαρισμένο είδος κωμειδυλλίου, που ούτε χαρά έβγαζε, ούτε λύπη. Άφησε μόνο μια πικρή γεύση που σε καμιά "ποικιλία" πολιτικής παράστασης δεν μπορεί να ενταχθεί. Εξ ου και η μεγαλοπρεπής οπή στο νερό.

Επιβεβαιώθηκε φυσικά και η εκτίμηση ότι η επιλογή του χρόνου για επίσκεψη του κ. Γ. Παπανδρέου στην Κάλυμνο και την Κω θα λειτουργούσε ως νάρκη στα θεμέλια του ενιαίου μετώπου των τοπικών φορέων για λύση του ακτοπλοϊκού προβλήματος. Από σήμερα ο πρόεδρος της Συντονιστικής Επιτροπής Αγώνα για το ακτοπλοϊκό κ. Ιω. Μαχαιρίδης δικαιούται επαξίως να υπερηφανεύεται ότι έπραξε ό,τι ήταν δυνατό για να ζημιώσει τα συμφέροντα της Δωδεκανήσου. Το υπόμνημα πού παρέδωσε στον κ. Γ. Παπανδρέου δεν υπάρχει καμιά αμφιβολία που θα καταλήξει -αν δεν έχει καταλήξει ήδη... Ο ίδιος είναι δραματικά και ανεπανόρθωτα έκθετος απέναντι στον Δωδεκανησιακό λαό, που για μια ακόμη φορά θα πληρώσει τους επικίνδυνους ερασιτεχνισμούς του οι οποίοι πλέον φέρουν και το στίγμα της απουσίας έξωθεν καλής μαρτυρίας ως προς τις ικανότητές του να διοικεί το Νομό μας.

Ο κ. Γ. Παπανδρέου έχει δείξει κατ' επανάληψη (έχει τουλάχιστον αυτό το θετικό) ότι αποστρέφεται τους ισοβίτες της εξουσίας· ίσως δε να έχει περί αυτού ενημέρωση (έστω και εξ απαλών ονύχων) και γι' αυτό να μην ασχολήθηκε ιδιαίτερα με το νομάρχη. Άλλωστε, όπως και ο ίδιος είπε, το ζήτημα είναι να ενεργοποιηθούν οι πολίτες στον προσυνεδριακό διάλογο του πάλαι ποτέ Κινήματος! Έλα όμως που κι αυτό το εγχείρημα οδεύει κατά διαβόλου!. Εκτός κι αν απλώς ο γιαλός στράβωσε..!

Αποχωρεί ο Ν. Κωνσταντόπουλος

Με τον απολογισμό της απερχόμενης Κεντρικής Πολιτικής Επιτροπής, τον οποίο θα παρουσιάσει ο Νίκος Κωνσταντόπουλος, και τους χαιρετισμούς του προέδρου του ΠΑΣΟΚ Γιώργου Παπανδρέου και του γραμματέα της ΚΕ της ΝΔ Βαγγέλη Μεϊμαράκη και αρχίζουν οι εργασίες του 4ου συνεδρίου του ΣΥΝ, οι οποίες θα ολοκληρωθούν με την εκλογή του διαδόχου του κ. Κωνσταντόπουλου

Το συνέδριο θα πραγματοποιηθεί στο γήπεδο του Τάε Κβον Ντο. στο Φάληρο, παρουσία περίπου 1.100 εκλεγμένων συνέδρων. Οι εργασίες θα ξεκινήσουν στις 6 μ.μ. με εισήγηση της οργανωτικής επιτροπής. Θα ακολουθήσει η εισήγηση του κ. Κωνσταντόπουλου, θα αποφασιστούν τα διαδικαστικά του συνεδρίου και θα χαιρετήσουν οι εκπρόσωποι των κομμάτων. Δεν έχει γίνει γνωστό αν το ΚΚΕ θα στείλει εκπρόσωπο.

Ο Ν.Κωνσταντόπουλος αποχωρεί από την ηγεσία του ΣΥΝ ύστερα από 11 χρόνια. Υποψήφιοι για τη θέση του προέδρου του κόμματος είναι ο βουλευτής Αλέκος Αλαβάνος, ο πρώην ευρωβουλευτής Μιχάλης Παπαγιαννάκης και ο Χριστόφορος Παπαδόπουλος, μέλος της Πολιτικής Γραμματείας.



Οι κ.κ. Αλαβάνος και Παπαγιαννάκης είναι οι επικρατέστεροι διάδοχοι του κ. Κωνσταντόπουλου

Όλο το προηγούμενο διάστημα στελέχη του Συνασπισμού, τόσο με δημόσιες δηλώσεις τους, όσο και σε κατ' ιδίαν συζητήσεις, εξέφραζαν την ανάγκη και την ελπίδα, το συνέδριο να αποφύγει να εμπλακεί στο ζήτημα εκλογής Προέδρου της Δημοκρατίας, ώστε να μην απονευρωθεί το συνέδριο από άλλα κρίσιμα ζητήματα που απασχολούν το κόμμα.

Το συνέδριο ολοκληρώνεται την Κυριακή με τη διαδικασία της εκλογής του νέου προέδρου.





Υποτονική υποδοχή στην Κάλυμνο και την Κω, παρά την κινητοποίηση των κομματικών

Η...εκδρομή του Γιώργου έσωσε τη Δωδ/σο!

Κάποιοι του θύμισαν ότι το ΠΑΣΟΚ τα έκανε θάλασσα και αμέσως έχασε τα λόγια του!

Την αγωνία των Δωδεκανησίων για καλύτερες ακτοπλοϊκές συγκοινωνίες, προσπάθησε να εκμεταλλευτεί χθες για εμφανείς μικροπολιτικές σκοπιμότητες, ο πρόεδρος του ΠΑΣΟΚ κ. Γιώργος Παπανδρέου, κατά την περιοδεία του στη Κάλυμνο και την Κω.

Οπως αναμενόταν άλλωστε ο κ. Παπανδρέου με αφορμή το ακτοπλοϊκό πρόβλημα βρήκε την ευκαιρία να εξαπολύσει επίθεση εφ' όλης της ύλης εναντίον της κυβέρνησης. Και βεβαίως συγκάλυψε εντέχνως τις ευθύνες του ΠΑΣΟΚ για την δημιουργία του ακτοπλοϊκού προβλήματος. Ούτε λίγο ότι πολύ, ισχυρίστηκε ότι η ευθύνη για το ακτοπλοϊκό πρόβλημα βαρύνει την κυβέρνηση της Ν.Δ. και κανέναν άλλο!

Στην περιοδεία του στην Κάλυμνο και στην Κω, ο κ. Γιώργος Παπανδρέου, συνοδευόταν από μια πλειάδα κομματικών στελεχών μεταξύ των οποίων οι πρώην υπουργοί κ.κ. Κ. Σκανδαλίδης, Α. Καννελόπουλος, Ρ. Σπυρόπουλος, Κ. Σφυρίου, Γ. Μωραΐτης, οι βουλευτές κ.κ. Γ. Παρασκευάς και Κ. Καΐσερλης, ο πολιτευτής κ. Γ. Νικητιάδης και τοπικά κομματικά στελέχη.

Τον υποδέχτηκαν ο νομάρχης κ. Γ. Μαχαιρίδης και οι τοπικές ηγεσίες των δύο νησιών (έπαρχοι και δήμαρχοι). Ο κ. Παπανδρέου τόσο στη Κάλυμνο όσο και στην Κω, στις ομιλίες που έκανε αναφέρθηκε λίγο στο ακτοπλοϊκό, και δοθείσης της ευκαιρίας άσκησε κριτική στην κυβέρνηση εφ' όλης της όλης.

ΣΤΗ ΚΑΛΥΜΝΟ

Οπως μετέδωσε το Αθηναϊκό Πρακτορείο Ειδήσεων στην Κάλυμνο ο κ. Παπανδρέου κατηγόρησε την κυβέρνηση της Ν.Δ. για εμπάθεια απέναντι στο ΠΑΣΟΚ. Αφορμή γι' αυτό στάθηκε το πρόβλημα της ακτοπλοϊκής σύνδεσης των νησιών, το οποίο οι κάτοικοι και οι φορείς της Δωδεκανήσου ανέφεραν στον πρόεδρο του ΠΑΣΟΚ,



ως το υπ`αριθμόν ένα πρόβλημα που αντιμετωπίζουν. Οι κάτοικοι της Καλύμνου είπαν στον πρόεδρο του ΠΑΣΟΚ ότι και ο νόμος που είχε φέρει το ΠΑΣΟΚ για την ακτοπλοΐα είχε προβλήματα και ο κ. Παπανδρέου, απαντώντας σε αυτό, είπε ότι "εγώ δεν έχω έρθει εδώ για να υπερασπιστώ τον άλφα ή βήτα νόμο, είμαι όμως σίγουρος ότι υπήρχαν και θετικά στοιχεία στο νόμο που αναφέρεται και η ΝΔ θα μπορούσε να αξιοποιήσει τα θετικά αυτά στοιχεία, αντί να γκρεμίζει ό,τι έγινε προηγουμένως".

Επίσης, ο κ.Παπανδρέου ανέφερε ότι, αν η ΝΔ έχει εμπόδια με τον υπάρχοντα νόμο, ας φέρει τροποποιήσεις στη Βουλή και εμείς θα τις ψηφίσουμε. Ακόμη, ο κ. Παπανδρέου επανέλαβε ότι ο Αναπτυξιακός Νόμος της ΝΔ είναι ουσιαστικά αντιαναπτυξιακός και κατηγόρησε επίσης την κυβέρνηση για την απογραφή "φιάσκο" στην οικονομία.

Αναφερόμενος στις ελληνοτουρκικές σχέσεις, ο πρόεδρος του ΠΑΣΟΚ είπε ότι εμείς τασσόμαστε υπέρ της ευρωπαϊκής προοπτικής της Τουρκίας, η ΝΔ αποσύνδεσε τις διμερείς σχέσεις από την ευρωπαϊκή πορεία της Τουρκίας, με αποτέλεσμα να οξυνθεί το φαινόμενο των παραβιάσεων στο Αιγαίο, έχει χάσει πολύ χρόνο και ελπίζουμε, αυτές τις τελευταίες μέρες, οι διαπραγματεύσεις να πάνε καλά σε κάτι που νομοτελειακά οδηγεί σε πολιτικές ομόνοιας, ειρήνης, και καλής γειτονίας.

Εμείς από τη μεριά μας και ως αντιπολίτευση κάνουμε ό,τι μπορούμε για να στηρίξουμε τη διεθνή θέση της χώρας μας.

Στον πρόεδρο του ΠΑΣΟΚ οι κάτοικοι της Καλύμνου επιφύλαξαν υποτονική υποδοχή, ενώ ο ίδιος είχε την ευκαιρία να ακούσει τους φορείς του νησιού, του νομού, αλλά και τους απλούς πολίτες να του εκθέτουν τα προβλήματα της περιοχής , τα οποία επικεντρώνονται στο ακτοπλοϊκό, τη μεγάλη ανεργία και τους χαμηλούς ρυθμούς ανάπτυξης. Ο κ. Παπανδρέου, αφού άκουσε τα προβλήματα των κατοίκων ,είπε ότι συμπαραστέκεται σε αυτά, το ΠΑΣΟΚ θα φέρει ορισμένα από αυτά στη Βουλή, ενώ τέλος τους κάλεσε να συμμετάσχουν στις ανοιχτές διαδικασίες του ΠΑΣΟΚ έτσι ώστε να κατατεθούν προτάσεις για την εξειδικευμένη ανάπτυξη με ισχυρά τοπικά χαρακτηριστικά.

• Μετά την συνάντηση που είχε με τους φορείς στο Πνευματικό Κέντρο Καλύμνου, ο κ. Παπανδρέου μετέβη στην Ιχθυόσκαλα του νησιού όπου είχε συνάντηση με ψαράδες. Η συνάντηση που περιλάμβανε ούζο και μεζέδες, διήρκεσε 40 λεπτά.

ΣΤΗ ΚΩ

Το απόγευμα όπως ήταν προγραμματισμένο ο κ. Παπανδρέου μετέβη στη Κω. Στις 5.30 μ.μ. είχε συνάντηση με εκπροσώπους των τοπικών φορέων στο επαρχείο με βασικό αντικείμενο συζήτησης τις νησιωτικές πολιτικές, ενώ στις 7.30 μετέβη στον δήμο Δικαίου.



Που ψήνεται ο καφές στη χόβολη;
Τσάκα μπάμ μεζές,ούζο & κρασί;
Από μεσημέρι δίπλα στο τζάκι
με γαύρο,γιαουρτλού & μπουγιουρντί
ΚΑΦΕΝΕΙΟΝ
"Η ΠΕΡΙΣΠΩΜΕΝΗ"
ΚΑΛΦΑΒΗΤΑΣ
καθημερινά απο τις 8:00 πμ
Δημοκρατίας 1(κιν/φοι)
τηλ. 22410 20436

SARANTIS TRAVEL
ΕΚΔΡΟΜΕΣ
ΠΑΡΙΣΙ
Χριστούγεννα 6 ημέρες 795€
ΤΥΝΗΣΙΑ
Χριστούγεννα 7 ημέρες 780€ ημιδιατροφή
ΑΥΣΤΡΙΑ-ΙΣΠΑΝΙΑ-ΤΑΫΛΑΝΔΗ-ΛΟΝΔΙΝΟ
ΕΙΣΙΤΗΡΙΑ
OLYMPIC airlines • AEGEAN airlines • BLUE STAR FERRIES • GA FERRIES
ΞΕΝΟΔΟΧΕΙΑ Αθήνα _ Θεσσαλονίκη
ΠΡΑΚΤΟΡΕΙΟ SARANTIS TRAVEL
14ον χλμ. Ρόδου-Λίνδου Φαληράκι
Τηλ. 2241087401, Fax:2241087495

ΕΚΔΡΟΜΕΣ! ΕΚΔΡΟΜΕΣ!
ΧΡΙΣΤΟΥΓΕΝΝΑ!
ΠΡΩΤΟΧΡΟΝΙΑ!
ΘΕΟΦΑΝΕΙΑ!
ΤΑΞΙΔΙΩΤΙΚΕΣ ΕΚΠΛΗΞΕΙΣ!!!
ΒΙΕΝΝΗ
ΑΥΣΤΡΙΑΚΟ ΠΑΝΟΡΑΜΑ
ΣΑΛΤΣΜΠΟΥΡΓΚ
ΠΡΑΓΑ-ΒΙΕΝΝΗ
ΠΡΑΓΑ-ΒΙΕΝΝΗ-ΒΟΥΔΑΠΕΣΤΗ
ΕΙΔΙΚΕΣ ΤΙΜΕΣ ΓΙΑ ΚΡΑΤΗΣΕΙΣ ΩΣ ΤΙΣ 18/11
ΠΑΡΙΣΙ
ΠΡΑΓΑ-ΚΑΡΛΟΒΥ ΒΑΡΙ
ΛΟΝΔΙΝΟ-ΟΞΦΟΡΔΗ
ΕΛΒΕΤΙΑ
ΡΩΜΗ-ΦΛΩΡΕΝΤΙΑ
ΒΟΥΔΑΠΕΣΤΗ
ΙΣΤΟΡΙΚΕΣ ΠΡΩΤΕΥΟΥΣΕΣ
ΝΙΚΑΙΑ-ΜΟΝΤΕ ΚΑΡΛΟ
ΙΤΑΛΙΑ-ΚΥΑΝΗ ΑΚΤΗ
ΚΑΤΑΠΛΗΚΤΙΚΕΣ ΠΡΟΣΦΟΡΕΣ ΓΙΑ ΚΡΑΤΗΣΕΙΣ ΩΣ ΤΙΣ 26/11
STEFANAKIS
ΑΛΕΞ. ΔΙΑΚΟΥ 38-ΡΟΔΟΣ • Τηλ.: 22410/20625-2241030054

Συνεδριάζει το δ.σ. της Αγροτικής Τράπεζας

Σήμερα η απόφαση για τη χρηματοδότηση της ΕΑΣΔ

Στην αναμονή συνεταιριστές και εργαζομένοι

Τα βλέμματα είναι στραμμένα στη συνεδρίαση του Διοικητικού Συμβουλίου της Αγροτικής Τράπεζας (ΑΤΕ), σήμερα, καθώς αναμένεται να έχει ως αντικείμενο και το αίτημά της Ένωσης Αγροτικών Συνεταιρισμών Δωδεκανήσου ΕΑΣΔ και της ΚΑΙΡ για χρηματοδότησή τους προκειμένου να καταστεί δυνατή η αποπληρωμή των σταφυλοπαραγωγών.

Ως γνωστόν, οι εργαζόμενοι στην ΕΑΣΔ και την ΚΑΙΡ προέβησαν σε κινητοποιήσεις την Πέμπτη 2 Δεκεμβρίου οι οποίες κορυφώθηκαν με τη συμβολική κατάληψη του υποκαταστήματος της ΑΤΕ στη Ρόδο, την ίδια στιγμή που πραγματοποιούνταν στην Αθήνα η συνεδρίαση του Δ.Σ. της Τράπεζας και στην οποία τελικά δεν είχε τεθεί το βασικό της αίτημα.

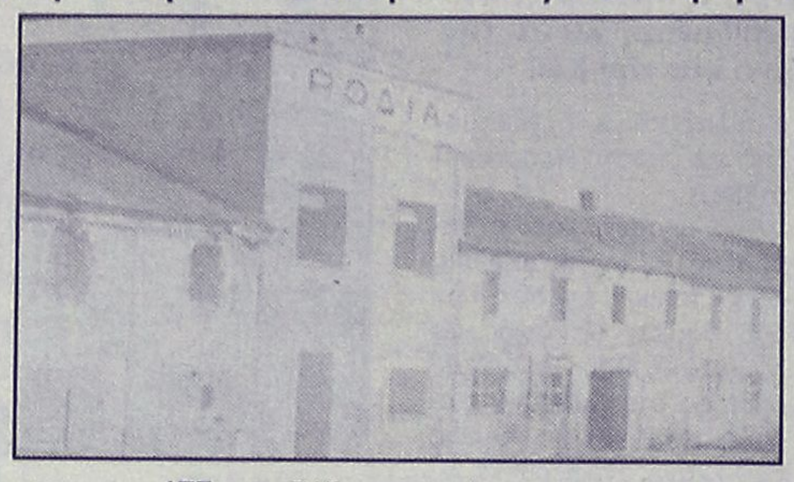

Αυτό έγκειται στην άμεση χρηματοδότηση της Ένωσης και της ΚΑΙΡ, από την ΑΤΕ, με το ποσό των 3 εκατομμυρίων ευρώ, με διαπραγματεύσιμο επιτόκιο, για να βγει από το αδιέξοδο και να κινηθούν οι εμπορικές της δραστηριότητες αποδεχόμενη τις διασφαλίσεις με την εκχώρηση 600 χιλιάδων ευρώ από τα ενοίκια της ΕΑΣΔ.

Σήμερα λοιπόν οι εργαζόμενοι στην Ένωση και την ΚΑΙΡ βρίσκονται σε αναμονή της απόφασης.

Η συνεδρίαση του Δ.Σ. αναμένεται να έχει ολοκληρωθεί γύρω στη 1.30 μ.μ. το μεσημέρι και από την απόφαση που θα πάρει θα καθορισθεί και η περαιτέρω στάση των εργαζομένων αλλά και το αν η Ένωση θα βγει από το τέλμα.

Ανακοινώθηκε από τον Εμπορικό Σύλλογο

Το εορταστικό ωράριο

Ισχύει από την Παρασκευή 17 Δεκεμβρίου

Από την άλλη Παρασκευή 17 Δεκεμβρίου τα εμπορικά καταστήματα θα λειτουργούν στα πλαίσια του εορταστικού ωραρίου, όπως ανακοίνωσε ο Εμπορικός Σύλλογος Ρόδου. Αναλυτικά , το καταναλωτικό κοινό, κατά την εορταστική περίοδο, θα μπορεί να εξυπηρετηθεί κατά το παρακάτω ωράριο:

- **Παρασκευή** 17-12-2004 09.00-20.00
- **Σαββάτο** 18-12-2004 09.00-18.00
- Κυριακή προ Χριστουγέννων 19-12-2004, 10.00-18.00
- **Δευτέρα** 20-12-2004 έως Πέμπτη 23-12-2004, 09.00-20.00
- **Παρασκευή** *(Παραμονή Χριστουγέννων)* 24-12-2004, 09.00-18.00
- **Σάββατο και Κυριακή** 25-12-2004 και 26-12-2004 Κλειστά
- **Δευτέρα** 27-12-2004 έως Πέμπτη 30-12-2004, 09.00-20.00
- **Παρασκευή** *(Παραμονή Πρωτοχρονιάς)* 31-12-2004 09.00-18.00
- **Σάββατο και Κυριακή** 1-1-2005 και 2-1-2005 Κλειστά.

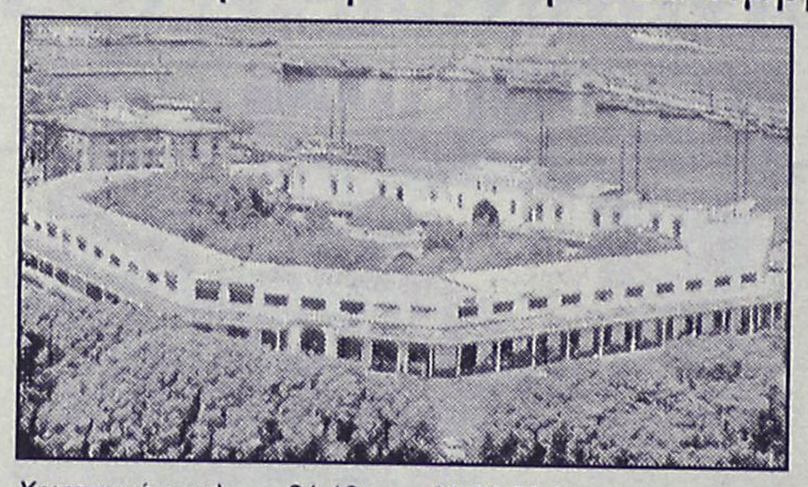

Σημειώνεται ότι τη Δευτέρα 3 Ιανουαρίου 2005, τα καταστήματα θα παραμείνουν κλειστά λόγω της απασχόλησης του προσωπικού την Κυριακή 19 Δεκεμβρίου 2004.

Επίσης, από την Τρίτη 4 Ιανουαρίου 2005, επανέρχεται το προτεινόμενο από τον Εμπορικό Σύλλογο Ρόδου χειμερινό ωράριο το οποίο υπενθυμίζεται ότι έχει ως εξής:

Δευτέρα-Τρίτη-Πέμπτη-Παρασκευή: 9.30 π.μ. – 1.30 μ.μ.

Απόγευμα: 4.30 μ.μ. – 8 μ.μ.

Τετάρτη-Σάββατο: 9.30 π.μ. – 2.30 μ.μ.

Κυριακή και Αργίες: Κλειστά.

ΑΣΕΠ
ΔΙΑΓΩΝΙΣΜΟΣ ΕΚΠΑΙΔΕΥΤΙΚΩΝ
ΣΕΜΙΝΑΡΙΟ 50 ΩΡΩΝ
ΣΤΑ ΜΑΘΗΜΑΤΑ
1. ΣΧΕΔΙΟ ΜΑΘΗΜΑΤΟΣ
2. ΠΑΙΔΑΓΩΓΙΚΗ ΨΥΧΟΛΟΓΙΑ
3. ΔΙΔΑΚΤΙΚΗ ΜΕΘΟΔΟΛΟΓΙΑ
ΕΝΑΡΞΗ ΕΓΓΡΑΦΩΝ 25/11/04
ΠΛΗΡΟΦΟΡΙΕΣ :
ΡΟΔΟΣ ΦΡΟΝΤΙΣΤΗΡΙΟ "ΠΛΕΟΝΕΚΤΗΜΑ"
ΤΗΛ. 75577-78252
ΙΑΛΥΣΟΣ ΦΡΟΝΤΙΣΤΗΡΙΟ "ΑΡΙΣΤΕΙΟΝ"
ΤΗΛ. 90801 - 6942011005
XT12550

Καταστήματα Ραπτικής
burda
Στα καταστήματά μας θα βρείτε υλικά και ετοιμοπαράδοτες χριστουγεννιάτικες στολές
Αστεράκια
Αγγελάκια
Χιονούλες
Ευχούλες
Ελατάκια
Καλικαντζαράκια
Βοσκούς
Μάγους
Στις καλύτερες τιμές, και πολλά-πολλά υλικά για να τα ράψετε μόνες σας!!

1ο κατάστημα (για υλικά)
Στέλιου Κωτιάδη 29-Ανάληψη-τηλ. 2241020723
2ο κατάστημα (για έτοιμες στολές & υλικά)
Αλεξάνδρου Παπάγου 12 στο Μανδράκι-τηλ. 2241039227
AT4560

Επισημάνσεις της παράταξης Χατζηευθυμίου επί της έρευνας που εκπονήθηκε

Απέτυχε το σύστημα κοινωνικής προστασίας στο δήμο Ρόδου!

Ανοιξε αντί να κλείσει η ψαλίδα μεταξύ ισχυρών και αδυνάτων

Ο δήμος Ρόδου θα πρέπει να αναθεωρήσει την κοινωνική του πολιτική και να ενισχύσει περισσότερο τις κατηγορίες εκείνων των πολιτών που βρίσκονται σε δυσχερέστατη οικονομική θέση και κινδυνεύουν να βρεθούν στο περιθώριο.

Αυτό προτρέπει την δημοτική αρχή, με ανακοίνωσή της η παράταξη "Πρώτα η Ρόδος" του κ. Χ. Χατζηευθυμίου. Η ανακοίνωση γίνεται με αφορμή την έρευνα που παρουσιάστηκε πρόσφατα, σε ειδική εκδήλωση, από την οποία προέκυψαν σημαντικά στοιχεία για τις ανισότητες που υπάρχουν στην πόλη της Ρόδου, για το μέγεθος και την διάσταση των κοινωνικών προβλημάτων κ.ά.

Ειδικότερα, στην ανακοίνωση της παράταξης του κ. Χατζηευθυμίου τονίζονται τα εξής:

«Προ ημερών (28/11/04) και με την παρουσία του γενικού γραμματέα καταναλωτή κ. Κ. Σκορδά, το Γραφείο Καταναλωτή του δήμου Ροδίων παρουσίασε μία έρευνα που πραγματοποιήθηκε με θέμα: "Την διερεύνηση των τάσεων στο χώρο της κοινωνικής και οικονομικής υπόστασης των πολιτών του δήμου Ροδίων".

Την έρευνα αυτή έκαναν και παρουσίασαν οι καθηγητές κ.κ. Δ. Μπαλούρδος και Ν. Μπούζας του Εθνικού Κέντρου Κοινωνικών Ερευνών.

Η παράταξή μας θέλει να συγχαρεί πέραν των κ.κ. καθηγητών και τα στελέχη του γραφείου καταναλωτή κ. Χ. Καραγιάννη-τοπική συντονίστρια, την κ. Ε. Αγγελή-βοηθό της έρευνας και τις κυρίες Γ. Αρβανίτη, Φ. Βογιατζή, Β. Κουμπιού, Ε. Παπαγρηγορίου, Ε. Τσίπλη, Κ. Καλετσάνου, Ε. Τσιτσούλα και ασφαλώς την συνεπίκουρο κ. Λιλή Τρύπη.

Η έρευνα είναι πολύ κατατοπιστική για την οικονομική και κοινωνική



θέση των κατοίκων της πόλης μας για το χρόνο που διενεργήθηκε, αλλά δείχνει και τις τάσεις που δημιουργούνται για το μέλλον. Από την εξέταση των στοιχείων που προκύπτουν από την έρευνα αυτή, εμείς θέλουμε να επισημάνουμε τα παρακάτω για τα οποία θεωρούμε ότι ο δήμος Ροδίων έχει ευθύνη και θα πρέπει σωστά να τα αξιολογήσει ενεργώντας έτσι που να ανατρέψει την αρνητική κατάσταση που τείνει να διαμορφωθεί στην πόλη. Συγκεκριμένα:

Από την έρευνα φαίνεται ότι οι κοινωνικές συνθήκες επιδεινώνονται διαχρονικά (2000-2004) για τους αδύνατους στο δήμο Ροδίων.

• Η ανεργία παραμένει σταθερή, αλλά γίνεται πιο μακροχρόνια (>50% διάρκεια μεγαλύτερη του ενός έτους). Ενώ στο παρελθόν η ανεργία ήταν εποχιακό και παροδικό φαινόμενο ολιγόμηνης διάρκειας, σήμερα πολλοί συμπολίτες μας είναι πλέον μόνιμα στο περιθώριο της αγοράς εργασίας.

• Ενώ το μορφωτικό επίπεδο ανεβαίνει ως μέσος όρος, περισσότερα παιδιά εγκαταλείπουν το σχολείο στη βασική εκπαίδευση.

Δημιουργούνται έτσι οι προϋποθέσεις "διά βίου" κοινωνικού αποκλεισμού, καθώς η εκπαίδευση αποτελεί το βασικό παράγοντα κοινωνικής κινητικότητας.

Τόσο στο επίπεδο της απασχόλησης όσο και στο επίπεδο της εκπαίδευσης δημιουργούνται ομάδες που είναι πλέον μόνιμα στο περιθώριο, χωρίς ελπίδες επανένταξης.

Επίσης παρουσιάζονται τα μεγάλα προβλήματα του δήμου που είναι: Η ρύπανση, η έλλειψη χώρων στάθμευσης, το κυκλοφοριακό, η έλλειψη κοινόχρηστων χώρων και η ηχορύπανση.

Το σύστημα κοινωνικής προστασίας και υποστήριξης που εφαρμόστηκε σε δημοτικό επίπεδο απέτυχε. Είχε ως μόνο αποτέλεσμα τη διεύρυνση των ανισοτήτων με το άνοιγμα της "ψαλίδας" μεταξύ ισχυρών και αδυνάτων.

Μετά τα αποτελέσματα αυτά ο δήμαρχος Ροδίων αντί να επιχαίρει για τα αποτελέσματα της έρευνας, μάλλον θα έπρεπε να αναθεωρήσει πολλά πράγματα αν θέλει να βοηθήσει την πόλη και τους κατοίκους της για το παρόν, αλλά και για το αύριο».

Η ΝΕΑ ΕΠΟΧΗ VOLVO ΕΦΘΑΣΕ ΣΤΗ ΡΟΔΟ!
ΓΝΩΡΙΣΤΕ ΤΗΝ Σ' ΕΝΑ ΣΥΝΑΡΠΑΣΤΙΚΟ TEST DRIVE

VOLVO for life

ΠΑΡΑΣΚΕΥΗ - ΣΑΒΒΑΤΟ - ΚΥΡΙΑΚΗ 10,11,12 Δεκεμβρίου 2004 09:00-17:00

VOLVO S40





VOLVO V50

VOLVO S60

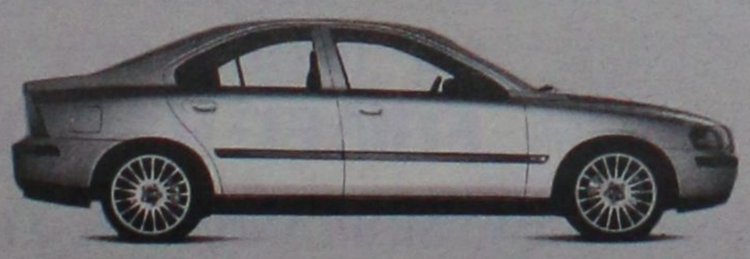



VOLVO XC70

VOLVO S80





VOLVO XC90

Rodos Motor Car A.E. Ομιλος Επιχειρήσεων Κυπριάδη Λεωφόρος Καλλιθέας 1, Ρόδος, Τηλ: 22410 22864, 22410 77940, Fax: 22410 78121

Προσφορά έως 07 Ιανουαρίου 2005

Γίνετε το στολίδι των εορτών

Αντιγήρανση Οξυγόνωση



Ενυδάτωση Λάμψη

Επιλέξτε τρεις θεραπείες προσώπου μόνο με 99 ευρώ

Εμπορικό Κέντρο ΜΗΔΙΑ
Τηλ: 2241066140

ΠΡΟΤΥΠΑ ΚΕΝΤΡΑ ΑΔΥΝΑΤΙΣΜΑΤΟΣ SALUS

ΧΠ 2548

Νέα επιστολή προς τους αρμόδιους

Οριστική και ξεκάθαρη λύση διεκδικούν οι καταστηματάρχες

Ανοιχτή πληγή για την αγορά μας

Οριστική και ξεκάθαρη λύση απαιτούν πλέον οι εκπρόσωποι του συλλόγου καταστηματαρχών Νέας Αγοράς, στο πρόβλημα των μισθωμάτων που αντιμετωπίζουν. Οι καταστηματάρχες, κοινοποίησαν χθες και νέα επιστολή προς τον υπουργό Αιγαίου και τους βουλευτές του νομού μας, υπογραμμίζοντας ότι απαιτείται πλέον άμεση λύση η οποία θα αποτρέψει την διάλυση δεκάδων μικρών επιχειρήσεων που λειτουργούν στη Ρόδο.

Η επιστολή που αποτελεί συνέχεια των προηγούμενων θέσεων που έχουν διατυπώσει οι εκπρόσωποι του συλλόγου καταστηματαρχών, στάλθηκε χθες και αξίζει να σημειωθεί ότι κινείται στο πλαίσιο των αποφάσεων που έλαβε η γενική τους συνέλευση στις 10 Νοεμβρίου.

Οι εκπρόσωποι των καταστηματαρχών επίσης, επισημαίνουν ότι σε ένδειξη καλής θέλησης, «παγώνουν» τις κινητοποιήσεις που είχαν εξαγγείλει, ευελπιστώντας έτσι σε άμεση και δίκαιη λύση του προβλήματος αυτού, το οποίο αφορά άμεσα την τοπική οικονομία.

Στην επιστολή αναφέρεται συγκεκριμένα:

«Κύριε υπουργέ και βουλευτές, σας έχουν ήδη γνωστοποιηθεί προφορικώς από εκπροσώπους του συλλόγου μας, με το έγγραφο αυτό όμως, επανερχόμεθα και πάλι με την θερμή παράκληση όπως ικανοποιηθούν τα δίκαια αιτήματά μας, για την οριστική επίλυση του θέματος των μισθωμάτων, στο άμεσο μέλλον, με την ψήφιση της σχετικής νομοθετικής ρύθμισης, σε ένα εκ των σχετικών νομοσχεδίων, που προσεχώς θα έλθουν στο αρμόδιο τμήμα της Βουλής, όπως άλλωστε σχετικώς μας έχετε επανειλημμένως διαβεβαιώσει ότι θα πράξετε.

Το θέμα, δεν χωρά πλέον άλλο περιθώριο αναβολής, οι μέχρι πρότινος προσπάθειές μας έχουν αποβεί δυστυχώς άκαρπες και ευελπιστούμε στην δέσμευση της νέας Κυβέρνησης και του κ. Πρωθυπουργού μας, ότι θα δώσει οριστική λύση στο θέμα, τώρα, εξυπηρετώντας έτσι την εθνική οικονομία και αποτρέποντας τη διάλυση των μικρών επιχειρήσεων η οποία θα αποβεί ολέθρια για μας αλλά και για την τοπική μας κυρίως οικονομία.»

Οι καταστηματάρχες, επισημαίνουν τέλος ότι το ζήτημα παραμένει ως ανοιχτή πληγή για την αγορά της Ρόδου και ότι η όλη κατάσταση βρίσκεται σε οριακό πλέον σημείο.

Από κατήγορος, κατηγορούμενος!

Για τον προσεχή Απρίλιο αναβλήθηκε η προγραμματισμένη για χθες εκδίκαση της υπόθεσης, τεσσάρων πρώην στελεχών του Σώματος Δίωξης Οικονομικού Εγκλήματος, οι οποίοι από... κατήγοροι βρέθηκαν κατηγορούμενοι για παραβίαση οικογενειακού ασύλου και ηθική αυτουργία αντίστοιχα.

Η υπόθεση αφορά την «έφοδο» που έκαναν οι Ράμπο του ΣΔΟΕ στα σπίτια δύο καθηγητών του Δημοσίου το απόγευμα της 10ης Μαΐου 1999 την οποία ο τότε αντεισαγγελέας Πρωτοδικών Ρόδου κ. Ν. Αντωνοράκος, χαρακτήρισε παράτυπη με εισαγγελική διάταξη που εξέδωσε.



Η συγκεκριμένη διάταξη που επέφερε και την ποινική δίωξη στην συνέχεια, εκδόθηκε τον περασμένο Απρίλιο, όταν ο ένας από τους δύο καθηγητές, σε βάρος των οποίων κινήθηκε η διαδικασία παραπομπής τους στη δικαιοσύνη (τελικά και οι δύο αθωώθηκαν από τα αρμόδια δικαστήρια) ζήτησε να εξεταστεί το ενδεχόμενο να ασκηθούν ποινικές διώξεις σε βάρος του τότε προϊσταμένου του ΣΔΟΕ κ. Γιώργου Γερογιαννάκη.

Μεταξύ των άλλων, ο αρμόδιος αντεισαγγελέας, στην διάταξή του φαίνεται να καταλήγει ότι η έφοδος που έγινε από την ομάδα των «Ράμπο» του ΣΔΟΕ στα σπίτια των δύο καθηγητών το απόγευμα της 10ης Μαΐου 1999, ήταν παράτυπη, καθώς δεν υπήρχε σχετική δικαστική απόφαση και ούτε ήταν παρών αρμόδιος δικαστικός εκπρόσωπος όπως προβλέπει η σχετική διάταξη του νόμου.



Το 15μελες του 1ου ΤΕΕ και ο Συλλογος Γονεων και Κηδεμονων

ΣΑΣ ΠΡΟΣΚΑΛΟΥΝ
ΣΤΗΝ ΕΠΙΔΕΙΞΗ ΜΟΔΑΣ
ΠΟΥ ΔΙΟΡΓΑΝΩΝΟΥΝ ΣΤΙΣ
10 ΔΕΚΕΜΒΡΙΟΥ 2004
ΚΑΙ ΩΡΑ 21.00
ΣΤΟ ΚΕΝΤΡΟ SHOW CENTER

ΧΟΡΗΓΟΙ:

Τιμή 10 ευρώ

Shopping therapy, • Galileo Internet, • Prestige cafe, • Τσάκαλος γυροπωλείο, • Electro invest, • donum, • Kringlan, • Motomike, • Medussa cafe, • Camamel, • General, • Strike Bowling club, • Manuel records, • Fashion cafe, • Rodeo, • Κάλλιστος Διακογεωργίου, • Β52 Μπούρδας, • Captain Hook, • Boulevard, • Tre cafe, • Σταυρός του Νότου, • Αφοι Σιέχ, • Naftilos, • Axion, • Κούκος, • Γερακίνα, • Ρόδον, • Studio 54, • Computer Restore

aprilia κωστακης
Γενικοί Διανομείς Δωδεκανήσου
Αγ. Αναστασίας 135, 85100, Ρόδος
ΜΟΤΟΣΥΚΛΕΤΤΕΣ-ΣΚΟΥΤΕΡ- ΕΝΔΥΣΗ ΑΝΑΒΑΤΗ-ΑΞΕΣΣΟΥΑΡ
ΤΗΛ & FAX: 22410 30023 email: aprilkos@otenet.gr
Η ΑΠΟΛΑΥΣΗ ΑΠΟΚΤΑ ΤΑΥΤΟΤΗΤΑ:
*Κορυφαία οδική συμπεριφορά
Sport City 125-200
*Ασύγκριτη κομψότητα
*Ασυναγώνιστη ευελιξία

Πρακτικότητα, άνεση, επιδόσεις σε απίστευτη τιμή!
Το Sport City δικό σας από 61,5€ το μήνα !!!
XR12670

Ξενοδόχοι
αποφασίστε έγκαιρα και κερδίστε την προσφορά μας έως τις 15 Δεκέμβρη 2004 στα δέκα δωμάτια δίνουμε άλλο ένα ΔΩΡΟ

ΟΜΙΛΟΣ ΕΤΑΙΡΕΙΩΝ "Δ. ΚΥΝΗΓΑΚΗΣ"
ΕΡΓΟΣΤΑΣΙΟ ΕΠΙΠΛΩΝ

54 ΟΛΟΚΛΗΡΑ ΧΡΟΝΙΑ ΕΧΟΥΜΕ ΣΥΜΒΑΛΛΕΙ ΜΕ ΤΑ ΠΡΟΪΟΝΤΑ ΜΑΣ ΣΤΗΝ ΑΝΑΠΤΥΞΗ ΤΟΥ ΕΛΛΗΝΙΚΟΥ ΞΕΝΟΔΟΧΕΙΟΥ ΚΑΙ ΤΩΝ ΠΡΟΣΦΕΡΟΜΕΝΩΝ ΥΠΗΡΕΣΙΩΝ ΤΟΥΣ

"ΚΥΝΗΓΑΚΗΣ"
ΓΙΑ ΠΑΝΤΑ ΚΟΝΤΑ ΣΑΣ!!!

Στον εκθεσιακό χώρο που δημιουργήσαμε για σας, μπορείτε να διαλέξετε από την πλούσια συλλογή μας, σε τιμές εργοστασίου.
ΕΠΙΠΛΑ – ΦΩΤΙΣΤΙΚΑ – ΥΦΑΣΜΑΤΑ

Αναλαμβάνουμε με συνέπεια και ταχύτητα
ΜΕΛΕΤΕΣ – ΔΙΑΚΟΣΜΗΣΕΙΣ –
ΕΙΔΙΚΕΣ ΚΑΤΑΣΚΕΥΕΣ
για ΞΕΝΟΔΟΧΕΙΑ – ΣΠΙΤΙΑ –
ΕΣΤΙΑΤΟΡΙΑ – ΜΠΑΡ – ΠΛΟΙΑ

ΚΥΝΗΓΑΚΗΣ
ΕΡΓΟΣΤΑΣΙΟ: Ορφέως 186, Ρουφ, Αθήνα • Τηλ. 210-3468858
ΥΠΟΚ/ΜΑ ΡΟΔΟΥ: 3ο χλμ. ΛΕΩΦ. ΚΑΛΛΙΘΕΑΣ (έναντι Μαρινόπουλου)
Τηλ. 22410-67766

Για όλες τις μετακινήσεις τους • Μαζί και τα νήπια

Υποχρεωτική η ζώνη ασφαλείας για μαθητές

Το μέτρο ισχύει και για τις εκδρομές

Υποχρεωτική θα είναι από την 1η Μαρτίου 2005 η χρήση ζώνης ασφαλείας για όλες τις μετακινήσεις νηπίων και μαθητών όλων των βαθμίδων προς και από τα σχολεία, καθώς επίσης και στις σχολικές και εκπαιδευτικές εκδρομές, με όλα τα οχήματα.

Αυτό προβλέπεται σε απόφαση που υπέγραψε χθες ο υπουργός Μεταφορών και Επικοινωνιών Μιχάλης Λιάπης, στο πλαίσιο των μέτρων που λαμβάνει η Πολιτεία για την προστασία των μαθητών σε ότι αφορά τις οδικές μετακινήσεις τους. Με την ίδια απόφαση καθίσταται υποχρεωτική η τοποθέτηση ζωνών ασφαλείας σε όλα τα αυτοκίνητα που διενεργούν οργανωμένες μεταφορές νηπίων και μαθητών όλων των βαθμίδων, από και προς τα σχολεία καθώς και σχολικές και εκπαιδευτικές εκδρομές. Διευκρινίζεται επίσης ότι οι ζώνες ασφαλείας πρέπει να πληρούν τις τεχνικές προδιαγραφές, να είναι τοποθετημένες σε κατάλληλη θέση και στερεωμένες επί του καθίσματος ώστε να παρέχουν την απαραίτητη προστασία και να χρησιμοποιούνται σε κάθε περίπτωση μεταφοράς νηπίων, μαθητών, στοιχειώδους και δευτεροβάθμιας εκπαίδευσης ανεξάρτητα του μήκους της διαδρομής.

Η οδική ασφάλεια ξεκινά πάνω απ΄ όλα με την εκπαίδευση και κυρίως με την προστασία των παιδιών, τόνισε ο κ. Λιάπης και πρόσθεσε ότι οι μαθητές πρέπει όχι μόνο να εξοικειώνονται με τους απλούς κανόνες της κυκλοφορίας, αλλά και να συνειδητοποιούν τους κινδύνους των δρόμων.

Φυλάκιση 12 μηνών στον πρώην δήμαρχο Σύμης

Για χορήγηση ψευδούς βεβαίωσης

Σε ποινή φυλάκισης 12 μηνών καταδικάστηκε χθες το μεσημέρι από το Τριμελές Πλημμελειοδικείο της Ρόδου, ο πρώην δήμαρχος της Σύμης κ. Μιλτιάδης Σαρρής, ο οποίος ήταν κατηγορούμενος για ψευδή βεβαίωση που εξέδωσε σε κάτοικο της Σύμης, στις 13 Μαρτίου 1997.

Η υπόθεση, που είχε φθάσει στην δικαιοσύνη, έπειτα από μηνυτήρια αναφορά που είχε καταθέσει κάτοικος της Σύμης σε βάρος και της ιδιοκτήτριας του επίμαχου οικοπέδου, εκδικάστηκε χθες το μεσημέρι και μετά την διαδικασία που ακολουθήθηκε, το δικαστήριο επέβαλε επίσης και στην ιδιοκτήτρια που χρησιμοποίησε την ψευδή βεβαίωση για να περιφράξει το οικόπεδό της, συνολική ποινή φυλάκισης 18 μηνών.

Την μυνητήρια αναφορά είχε καταθέσει ο κ, Παραής Νικόλαος φυσικομαθητικός που διατηρεί φροντιστήριο στο νησί. Συνήγοροι υπεράσπισης για τον πρώην δήμαρχο ήταν ο γνωστός δικηγόρος κ. Στέργος Παρασκευάς, ενώ της συγκατηγορούμενής του ο κ. Γιάννης Χούλης. Πολιτική αγωγή ήταν ο δικηγόρος κ. Γιάννης Χαρίτος.

Σύμφωνα με το κατηγορητήριο, ο κ. Μιλτιάδης Σαρρής, με την ιδιότητά του ως δήμαρχος της Σύμης τον Μάρτιο του 1997, βεβαίωσε στην κατηγορουμένη ότι το οικόπεδο που κατείχε, δεν καταλάμβανε δημοτικό δρόμο ή δημόσια κοινόχρηστη έκταση, γεγονός που επέτρεψε στην κατηγορουμένη να περιφράξει τον χώρο με άδεια (προσθήκης - επέκτασης) που εξέδωσε από το αρμόδιο τμήμα της Πολεοδομίας.

Τόσο ο κ. Μιλτιάδης Σαρρής όσο και η ιδιοκτήτρια κ. Σεβαστή Καστρουνή που καταδικάστηκε, άσκησαν έφεση επί της ποινής που τους επέβαλε το αρμόδιο δικαστήριο για να εξεταστεί έτσι η περίπτωσή τους εκ νέου από το αρμόδιο Εφετείο.

Σημειώνεται ότι η εκδίκαση της υπόθεσης, από το Τριμελές Πλημμελειοδικείο της Ρόδου, ήταν πολύωρη και διήρκεσε μέχρι και αργά το μεσημέρι, όπου και το δικαστήριο εξέδωσε την σχετική απόφαση.



Το εστιατόριο
"Δημιουργίες"
σας ταξιδεύει σε καινούργιες γαστρονομικές απολαύσεις, εμπνευσμένες από την ελληνική και διεθνή κουζίνα
Συνταγές μοναδικές με οδηγό τα αγνά και φρέσκα υλικά
ΑΝΟΙΚΤΑ
κάθε Πέμπτη · Παρασκευή · Σάββατο
Για κρατήσεις: 22410 94950
• έναντι Avra Beach •
με ιδιωτικό parkingk δίπλα από το εστιατόριο

ΥΠΟΔΗΜΑΤΑ "ΑΡΤΕΜΙΔΑ"

Αυτό που θέλετε, στα πόδια σας



CARINA - SABINO-
P.SARDINI - MERIDIAN-
CANNON-BOX-SCORPIO-MERIDIAN
CLIN-ROBINSON-NEW MILES

Ανδρικά - Γυναικεία - Παιδικά - Αθλητικά - Παντόφλες - Τσάντες - Ζώνες

Μεγάλη ποικιλία σε εμές ασυναγώνιστες

ΤΣΙΧΛΑΚΗ-ΒΕΛΗ ΚΑΤΕΡΙΝΑ
Κων/νου Παλαιολόγου 28, Ρόδος
Τηλ./Fax 2241077318
(100μ. από το Βενετόκλειο σχολείο)
Α.Τ.5247

Επαναδραστηριοποιείται η Τοπική Οργάνωση

Επιτροπή της Ν.Δ. στην Ιαλυσό

Το Σάββατο η Νομαρχιακή Συνέλευση

Τον δήμο Ιαλυσού επισκέφθηκε προχθές το βράδυ, κλιμάκιο στελεχών της νομαρχιακής επιτροπής της Νέας Δημοκρατίας, στο πλαίσιο της δραστηριότητας που αναπτύσσεται σ' αυτό τον τομέα.

Το κλιμάκιο στελεχών είχε συζήτηση με κατοίκους του δήμου για τρέχοντα θέματα και αποφασίστηκε η επαναδραστηριοποίηση της Τοπικής Επιτροπής.

Στη συνάντηση που έγινε παραβρέθηκαν δεκάδες στελέχη του κόμματος, ο πρώην δήμαρχος Ιαλυσού κ. Νίκος Τσίκκης, πρώην δημοτικοί σύμβουλοι και ο νυν πρόεδρος του δημοτικού συμβουλίου κ. Μιχάλης Συκόφυλλος.

Αποφασίσθηκε ακόμη οι εκλογές για την ανάδειξη διοίκησης της επαναδραστηριοποιούμενης τοπικής οργάνωσης να γίνουν στις 19 Δεκεμβρίου 2004.

Γι' αυτό το λόγο φίλοι που θέλουν να εγγραφούν ως μέλη και ενδιαφέρονται για υποψηφιότητα, μπορούν να απευθύνονται σε τριμελή συντονιστική επιτροπή που ορίσθηκε, αποτελούμενη από τους κ. Δημήτρη Τσίκκη, Μιχάλη Συκόφυλλο και Γιάννη Δουγανιώτη.

Η ΣΥΝΕΛΕΥΣΗ

Το προσεχές Σάββατο, 11 Δεκεμβρίου, στις 11 το πρωί στο Ακταίον, συγκαλείται η νομαρχιακή συνέλευση της Ν.Δ.

Ομιλητής σ' αυτή θα είναι ο βουλευτής Λάρισσας κ. Χρήστος Ζώης.

Θέμα της συνέλευσης είναι το κυβερνητικό έργο και τα έργα στο Νομό Δωδεκανήσου.

Σήμερα το απόγευμα στο Εργατικό Κέντρο Ρόδου

Συγκέντρωση συνδικαλιστών

Ενημέρωση για τα προβλήματα και λήψη αποφάσεων

Στην Αθήνα βρίσκεται από χθες ο πρόεδρος του ΕΚΡ Ρόδου κ. Γ. Σαρικάς για να συμμετάσχει στο γενικό συμβούλιο της ΓΣΕΕ που συνέρχεται για τον καθορισμό των διεκδικήσεων της τριτοβάθμιας οργάνωσης. Παράλληλα η διοίκηση του Εργατικού Κέντρου της Ρόδου προετοιμάζεται πυρετωδώς για την πραγματοποίηση της συνεδρίασης του γενικού συμβουλίου των σωματείων μελών του σήμερα Πέμπτη 9-12 και ώρα 6.30 το απόγευμα.

Στόχος είναι η ενημέρωση όλων των διοικήσεων των σωματείων μελών του ΕΚΡ για το μίνιμουμ πλαίσιο αιτημάτων που πρόσφατα απέστειλε σε κάθε κυβερνητικό αρμόδιο . Ζητούμενο εκτός από την ενημέρωση, αποτελεί ο καθορισμός δράσης και η κατάρτιση προγράμματος διεκδίκησης λύσεων στα χρόνια προβλήματα που με σαφήνεια διατυπώνουμε. Το Εργατικό Κέντρο προετοιμάζει παράλληλα τη συμμετοχή του στις Παναιγαιακές κινητοποιήσεις που οργανώνονται στην Αθήνα την ερχόμενη Πέμπτη 15-12-04 με κύριο αίτημα τη λύση του ακτοπλοϊκού προβλήματος.

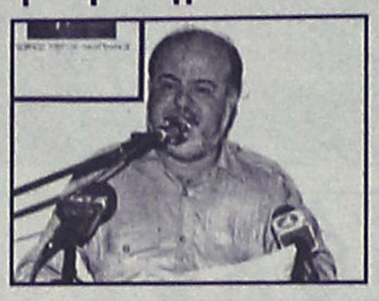

ΟΙ ΔΙΕΚΔΙΚΗΣΕΙΣ

Μεταξύ άλλων το ΕΚΡ διεκδικεί:

- Μέτρα αναβάθμισης και ενίσχυσης του Πανεπιστημίου Αιγαίου και των άλλων εκπαιδευτικών ιδρυμάτων της Ρόδου.
- Βελτίωση των υποδομών του ΙΚΑ –ΤΑΞΥ-ΟΑΕΔ- ΟΕΕ-ΟΕΚ, μετεγκατάστασής τους σε χώρους άρτιας παροχής υπηρεσιών.
- Λήψη μέτρων για την αντιμετώπιση του ακτοπλοϊκού προβλήματος.
- Αμεση αντιμετώπιση των οικονομικών προβλημάτων της ΕΑΣΔ και ΚΑΙΡ
- Άμεση προώθηση των έργων εκείνων που βελτιώνουν τις υποδομές και διαμορφώνουν τις προϋποθέσεις για μία διαφορετική ανάπτυξη.
- Επίδομα ανεργίας για όλους τους ανέργους στο 80% του κατώτερου μισθού.

ΔΙΑΛΥΣΗ

ΤΟ ΚΑΤΑΣΤΗΜΑ ΥΦΑΣΜΑΤΩΝ
ΚΑΜΠΟΥΡΟΠΟΥΛΟΥ
Παλιά Πόλη, Σωκράτους 45

ανακοινώνει ότι ξεπουλά Ο Λ Α τα είδη του, λόγω Δ Ι Α Λ Υ Σ Η Σ

ΠΡΟΛΑΒΕΤΕ *Για λίγες μόνο ημέρες*

Τηλ. 22410 24239 Α.Ε. 0100

RODOS DATA PROGRAMMING GROUP
Sunsoft

ΚΩΝΣΤΑΝΤΙΝΙΔΗ 3, ΤΚ. 85100- Ρόδος
Τηλ. 22410-27708 (4 Γραμμές) FAX: 2241025530
Email: rodosdata@acn.gr Web: www.rodosdata.gr

Η ΕΠΙΧΕΙΡΗΣΗ ΠΛΗΡΟΦΟΡΙΚΗΣ **RODOS DATA**

ΣΑΣ ΕΝΗΜΕΡΩΝΕΙ:

Αρχισε η αποκλειστική συνεργασία μας με την SUNSOFT. Η εταιρεία SUNSOFT είναι η πλέον εξειδικευμένη στην Ελλάδα (LEADER), στα ξενοδοχειακά προγράμματα

FRONT OFFICE

Πρακτορεία - Συμβόλαια-Συνεργασίες (Allotment- Commitment-Διαχείριση Booking Position)
- Λειτουργικό Πλάνο Κίνησης
- Μεταβλητοί Οροι Παραμονής ανά ημέρα και ανά πελάτη
- Πλήρης ευελιξία στη Διαχείριση Λογαριασμών (Πελατών-Χρεωστών)
- Housekeeping Management
- Πληθώρα Reports
- Δυνατότητα σύνδεσης με τηλεφωνικό κέντρο, Pay TV, Συνάλλαγμα, P.O.S. κ.ά.
- Main Courante, Συγκεντρωτική Εσόδων και Β.Κ.Π. σύμφωνα με τον Κ.Β.Σ.

F & B MANAGEMENT

Εφαρμογή που καλύπτει το ευρύ φάσμα του ημερήσιου ελέγχου και της λειτουργίας των επιτιστικών τμημάτων. Αποτελεί ένα εργαλείο που παρέχει άμεσα στοιχεία για το κόστος λειτουργίας του ευαίσθητου αυτού κλάδου της ξενοδοχειακής επιχείρησης.
Περιλαμβάνει κατά περίπτωση (ΑΛΕΞΑΝΔΡΟΣ / INFINITE):
- Πρότυπες Συνταγές & Μερίδες
- Κοστολόγηση
- Διαχείριση Αξιογράφων
- Τιμολογιακή Πολιτική (Mark - Up Margin)
- Παραγωγή (Εντολές, Φύλλα)
- Πωλήσεις
- Πελάτες
- Παραγγελίες Πελατών
- Αναλώσεις
- Διαχείριση P.O.S.
- Αποθήκες
- Αγορές
- Προμηθευτές
- Παραγγελίες Προμηθευτών - Τμημάτων

Ολοκληρωμένη κάλυψη των απαιτήσεων

SUNSOFT
ΑΤΤΙΚΗ
Β. ΕΛΛΑΔΑ
Δ. ΕΛΛΑΔΑ
ΘΕΣΣΑΛΙΑ
ΚΡΗΤΗ
ΚΥΠΡΟΣ
ΡΟΔΟΣ
ΑΕ0101

ΠΕΛΑΤΕΣ (Ενδεικτικά...)
- ROYAL & IMPERIAL
- Aeneas Hotel
- Limanaki Beach Hotel
- Forest Park Hotel
- Aliathon Village Hotel
- Rania Hotel Apts
- Paloma Hotel Apts
- Anonymous Beach Hotel
- Alonia Hotel Apts
- Euronapa Hotel Apts
- Eligonia Hotel Apts
- Spilia Village
- Manor House
- Kasabetis
- Κεντρικόν
- Blue Aegean
- Yria
- Porto Georgioupolis
- Theo
- Arminda
- Bio
- Palatino
- Ανδρομέδα

TECHNO GROUP

Μελέτη - Συντήρηση

ΠΑΡΑΔΟΣΗ ΣΕ ΠΛΗΡΗ ΛΕΙΤΟΥΡΓΙΑ ΑΠΟ ΠΕΠΕΙΡΑΜΕΝΟ ΣΥΝΕΡΓΕΙΟ

ΘΕΡΜΑΝΣΗ–ΗΛΙΑΚΑ–ΚΛΙΜΑΤΙΣΜΟΣ

ΕΥΚΟΛΙΕΣ ΠΛΗΡΩΜΗΣ



ΔΑΠΕΔΟΘΕΡΜΑΝΣΗ

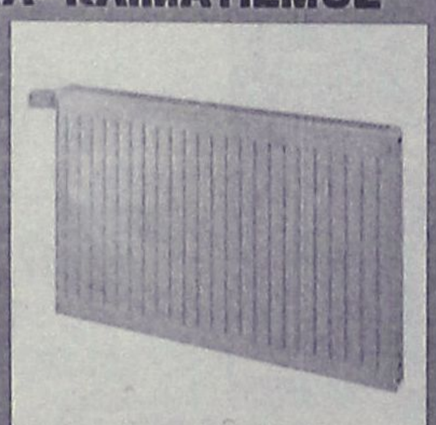



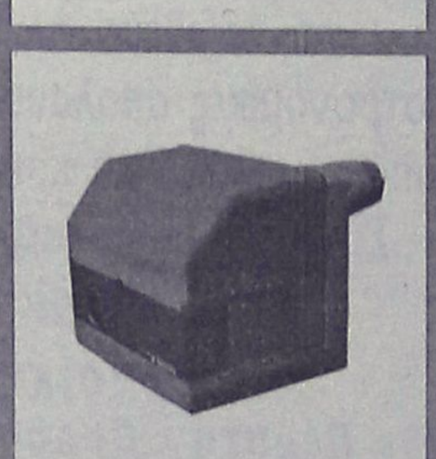

ΠΡΟΪΟΝΤΑ ΓΕΡΜΑΝΙΑΣ-ΙΤΑΛΙΑΣ
Δημ. Αναστασιάδη 8 - Τηλ. & Fax: 22410 32181

ΤΕΕ: δεν πρέπει να διασπασθεί το συμπαγές μέτωπό τους

Απαραίτητη η συνεργασία όλων των φορέων για τα προβλήματα των νησιών

Ο νησιωτικός χαρακτήρας συνεπάγεται σοβαρές επιπτώσεις

Σε θεσμοθετημένη συνεργασία, για να αντιμετωπίσουν τα προβλήματα των νησιών που σε αρκετές περιπτώσεις είναι κοινά, αποφάσισαν να προχωρήσουν τα περιφερειακά τμήματα από τις νησιωτικές περιοχές της χώρας. Η απόφαση για την συνεργασία αυτή, πάρθηκε σε συνάντηση που έγινε στη Ρόδο, πριν από μερικές μέρες, και ήδη έχει τεθεί σε φάση υλοποίησης.

Το θέμα αυτό, ήταν ένα από τα ζητήματα που απασχόλησαν την Διοικούσα Επιτροπή του ΤΕΕ, κατά την τακτική συνεδρίασή της προχθές το βράδυ.

Για την προσπάθεια αυτή, το ΤΕΕ Δωδεκανήσου, επισημαίνει σε ανακοίνωσή του τα εξής:

"Οι ιδιαιτερότητες των νησιωτικών περιοχών είναι γνωστές και κατοχυρωμένες Συνταγματικά. Οι ιδιαιτερότητες αυτές έχουν αντίκρισμα σε όλο το φάσμα της αναπτυξιακής διαδικασίας και των παραγωγικών δομών και δραστηριοτήτων των νησιωτικών χώρων. Για την ανάδειξη και την επίλυση των προβλημάτων που πηγάζουν από αυτές τις ιδιαιτερότητες, απαιτείται η μέγιστη συνεργασία των φορέων που συμμετέχουν ενεργά στη διαμόρφωση των επιμέρους απαιτούμενων ειδικών δράσεων.

Για τον λόγο αυτό, εκπρόσωποι των Διοικήσεων των νησιωτικών Περιφερειακών Τμημάτων ΤΕΕ, Ανατολικής Κρήτης, Δυτικής Κρήτης, Δωδεκανήσου, Βορειοανατολικού Αιγαίου και Κέρκυρας, συναντήθηκαν στη Ρόδο την 27 Νοεμβρίου 2004, στο περιθώριο του διημέρου που διοργανώθηκε από το ΤΕΕ τμ. Δωδ/σου, τη Ν.Α. Δωδ/σου και τη ΤΕΔΚ Δωδ/σου για το χωροταξικό-πολεοδομικό σχεδιασμό και συζήτησαν τις προοπτικές συνεργασίας πάνω σε προκαθορισμένους άξονες που θα στοχεύουν στην ανάδειξη και την επίλυση των προβλημάτων τόσο σε επαγγελματικό όσο και σε ευρύτερο αναπτυξιακό επίπεδο που πηγάζουν από τις προαναφερθείσες νησιωτικές ιδιαιτερότητες και του αντίστοιχου αναπτυξιακού ελλείμματος.

Με βάση τα παραπάνω, οι εκπρόσωποι των Περιφερειακών Τμημάτων κατέληξαν στην αναγκαιότητα σταθερής συνεργασίας, η οποία θα υλοποιηθεί μέσω τακτικών κοινών συναντήσεων των Διοικήσεων των Τμημάτων αυτών.

ΓΙΑ ΤΟ ΑΚΤΟΠΛΟΪΚΟ

Στην προχθεσινή συνεδρίασή της η διοικούσα επιτροπή του ΤΕΕ Δωδεκανήσου, ασχολήθηκε επίσης με το θέμα του ακτοπλοϊκού προβλήματος του νομού.

Η θέση του τμήματος, όπως επισημαίνεται στην ίδια ανακοίνωση είναι η εξής:

"Η Δ.Ε. επιβεβαίωσε όλες τις μέχρι τώρα δημόσιες τοποθετήσεις του φορέα μας και τις αντίστοιχες δράσεις για την επίλυση αυτού του χρονίζοντος και μείζονος σημασίας θέματος. Διαπιστώθηκε η αναγκαιότητα συνεργασίας όλων των φορέων του νομού μας με στόχο τη δημιουργία συμπαγούς δωδεκανησιακού μετώπου με κοινές θέσεις και δράσεις πάνω και πέρα από οποιαδήποτε πολιτική χροιά. Η μέχρι τώρα συνεργασία των φορέων πρέπει να ενδυναμωθεί για την επίτευξη του κοινού στόχου.

Από την συνοχή των φορέων και τις κοινές θέσεις και δράσεις εξαρτάται η επίτευξη των τιθέμενων στόχων. Ο φορέας μας θα συμμετέχει με εκπροσώπους του στις προγραμματιζόμενες κινητοποιήσεις της 16ης Δεκεμβρίου".

Συζητήθηκε επίσης στη συνεδρίαση **η αναβάθμιση της τράπεζας πληροφοριών και της ιστοσελίδας** του τμήματος.

Αποφασίσθηκε ο εκσυγχρονισμός και η αναβάθμιση της ιστοσελίδας έτσι ώστε να γίνει λειτουργική και χρήσιμη για τα μέλη μας αλλά και για λοιπούς χρήστες. Η νέα ιστοσελίδα θα σχεδιασθεί σε δυναμική μορφή με σύνθετες πληροφορίες και δυνατότητα διαρκούς ενημέρωσης. Θα περιέχει τα νέα και τις ανακοινώσεις τόσο του ΤΕΕ τμ. Δωδ/σου όσο και των επί μέρους συλλόγων των Μηχανικών, βάσει πολεοδομικών πληροφοριών με δυναμικό χαρακτήρα σε περιβάλλον internet, εφαρμογές χρήσιμες για το επαγγελματικό πεδίο των μελών μας όπως η δημιουργία συστήματος ευρέσεως εργασίας όλες τις προσκλήσεις εκδήλωσης ενδιαφέροντος για έργα και μελέτες, άμεση πληροφόρηση για τις προγραμματιζόμενες εκδηλώσεις μας και πολλά άλλα στοιχεία. Φιλοδοξία του φορέα μας είναι χρησιμοποιώντας τη σύγχρονη τεχνολογία να δημιουργήσουμε ένα ισχυρό τμήμα τεκμηρίωσης-πληροφόρησης.

Εκδήλωση για τα προβλήματα των δημοσίων υπαλλήλων

Εκδήλωση για τους δημοσίους υπαλλήλους και τα ειδικότερα θέματα που τους απασχολούν οργανώνει αύριο (Παρασκευή) ο βουλευτής Δωδεκανήσου κ. Γιάννης Παρασκευάς. Η εκδήλωση θα γίνει στις 7 μ.μ. στο Ακταίον, σε συνεργασία με το νομαρχιακό τμήμα της ΑΔΕΔΥ και έχουν κληθεί σε αυτή τα μέλη των δ.σ., συλλόγων του δημοσίου και του ευρύτερου δημόσιου τομέα. Τα θέματα της συζήτησης όπως ανακοινώθηκαν από τον κ. Παρασκευά είναι τα εξής:



Α) δημόσια διοίκηση

Β) εργασιακές σχέσεις

Γ) συμβασιούχοι και

Δ) οποιοδήποτε άλλο θέμα προς συζήτηση.

Η συζήτηση θα είναι ανοιχτή για όλους τους δημόσιους υπαλλήλους.

Μεζεδοπωλείο - εστιατόριο

"Ο Ρωμιός"



Γιατί μόνο η ποιότητα κάνει πραγματικούς φίλους

Μεγάλη ποικιλία από μεζέδες και κρέατα στα κάρβουνα

ΑΝΟΙΚΤΑ

κάθε Παρασκευή- Σάββατο

και τις Κυριακές από το μεσημέρι

Σοφοκλέους 15 - Π. Πόλη - τηλ. 2241025549

AT5208

Το Πρώτο Γυμναστήριο Μόνο Για Γυναίκες

BUSY BODIES

Το Busy Bodies

Σας εύχεται Καλές Γιορτές και

σας κάνει δώρα και συμφέρουσες τιμές.....



Χειμερινό Πρόγραμμα 2004/2005

	ΔΕΥΤΕΡΑ	ΤΡΙΤΗ	ΤΕΤΑΡΤΗ	ΠΕΜΠΤΗ	ΠΑΡΑΣΚΕΥΗ	ΣΑΒΒΑΤΟ
9 π.μ.	STEP	BODY PUMP	SLEEK PHYSIQUE	ΓΛΟΥΤΟΙ & ΜΗΡΟΙ	PILATES MAT	
2 μ.μ.	PLATES MAT		FIT YOGA		SLEEK PHYSIQUE	
5 μ.μ.						TAE BO
5.30	ΓΛΟΥΤΟΙ & ΜΗΡΟΙ	PILATES MAT	BODY PUMP	SLEEK PHYSIQUE	HILLOW	
6.30	STEP 2	ΓΛΟΥΤΟΙ & ΜΗΡΟΙ	AEROPOWER	AEROBICS	BODY PUMP	
8 μ.μ.	YOGA			YOGA		

Δωδώνης 2
22410 20345

AT5297

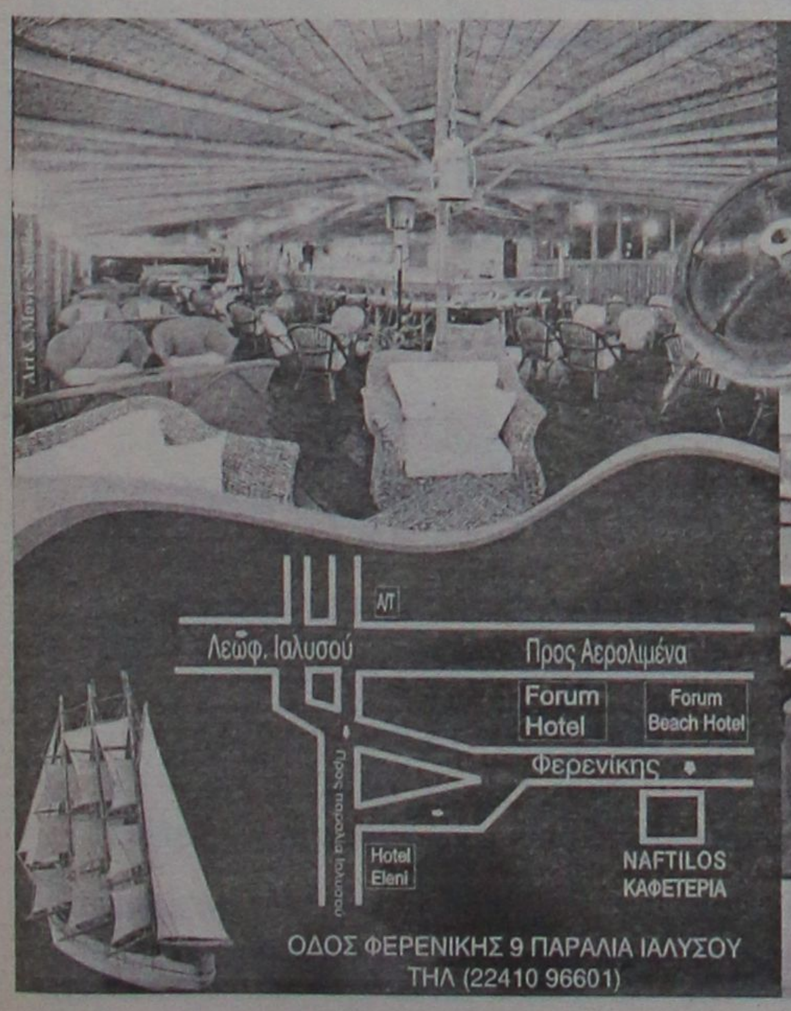

NAFTILOS

Καφετέρια - Bar



Λεωφ. Ιαλυσού

Προς Αερολιμένα

Forum Hotel

Forum Beach Hotel

Φερενίκης

Προς παραλία Ιαλυσού

Hotel Eleni

NAFTILOS ΚΑΦΕΤΕΡΙΑ

ΟΔΟΣ ΦΕΡΕΝΙΚΗΣ 9 ΠΑΡΑΛΙΑ ΙΑΛΥΣΟΥ

ΤΗΛ (22410 96601)

Ένας διαφορετικός κόσμος σε ένα ειδικά διαμορφωμένο περιβάλλον με τζάκι δίπλα στη θάλασσα

Καθημερινά ανοιχτά απο 17:00 - 02:00

Σαββάτο - Κυριακή απο τις 10:00 - 02:00

A.T. 5088

ΠΡΟΣΤΑΤΕΨΤΕ ΤΟΝ ΧΩΡΟ ΣΑΣ
ΜΕ ΣΥΣΤΗΜΑ ΣΥΝΑΓΕΡΜΟΥ
ΑΠΟ ΤΗΝ ARMAOS SECURITY

Η ΕΤΑΙΡΙΑ ΜΑΣ ΣΑΣ ΠΡΟΣΦΕΡΕΙ

ΣΕ ΤΙΜΗ ΓΝΩΡΙΜΙΑΣ!!!

ΕΝΑ ΟΛΟΚΛΗΡΩΜΕΝΟ ΣΥΣΤΗΜΑ ΣΥΝΑΓΕΡΜΟΥ

ΜΟΝΟ 500 EURO*

ΤΟ ΣΥΣΤΗΜΑ ΣΥΝΑΓΕΡΜΟΥ ΠΕΡΙΛΑΜΒΑΝΕΙ:

■ ΠΙΝΑΚΑΣ ΣΥΝΑΓΕΡΜΟΥ	ΕΤΑΙΡΙΕΣ
■ ΚΟΝΣΟΛΑ ΧΕΙΡΙΣΜΟΥ	ΥΛΙΚΩΝ
■ ΜΠΑΤΑΡΙΑ ΠΙΝΑΚΑ	
■ ΠΑΓΙΔΑ ΑΝΟΙΓΜΑΤΟΣ	
■ ΔΥΟ ΑΝΙΧΝΕΥΤΕΣ ΚΙΝΗΣΗΣ	ADEMCO
■ ΕΞΩΤΕΡΙΚΗ ΣΕΙΡΗΝΑ	CADDX
■ ΜΠΑΤΑΡΙΑ ΣΕΙΡΗΝΑΣ	VISONIC
■ ΚΑΛΩΔΙΩΣΗ	SIGMA
■ ΕΓΚΑΤΑΣΤΑΣΗ	ALEPH
■ 24ΩΡΗ ΕΙΔΟΠΟΙΗΣΗ ΜΕΣΩ	PULNIX
■ ΚΕΝΤΡΙΚΟΥ ΣΤΑΘΜΟΥ**	OPTEX
■ ΑΜΕΣΗ ΕΠΕΜΒΑΣΗ***	LINEAR
■ ΕΓΓΥΗΣΗ ΕΝΟΣ ΕΤΟΥΣ	SENTROL

* Περιλαμβάνει ΦΠΑ 13%
** Συνδρομή Κεντρικού Σταθμού 14 Euro/μήνα
*** Περιοχή πόλεως Ρόδου και ευρύτερης περιοχής από 22.00 έως 06.00
Επιπλέον υλικά σύμφωνα με τον επίσημο τιμοκατάλογο

ΡΟΔΟΣ: ΛΙΝΔΟΥ 80, ΤΗΛ. & FAX (22410)23632
ΚΩΣ: ΜΕΡΟΠΙΔΩΣ 2, ΤΗΛ. & FAX (22420) 29499
ΚΙΝΗΤΟ: 6932029269 E-mail: armaos@rho.forthnet.gr

AE 0102

Στενάχωρος ο νέος προϋπολογισμός

Δύσκολα τα οικονομικά του Λιμενικού Ταμείου

Προσπάθειες αποφυγής δανεισμού

Περίπου στα 4 εκ. ευρώ ανέρχεται τελικά ο προϋπολογισμός του Δημοτικού Λιμενικού Ταμείου Νότιας Δωδ/σου μετά την πρόσθεση κι άλλων εσόδων που συμπεριελήφθησαν τελευταία, σ' αυτόν λίγο πριν τεθεί για συζήτηση. Συγκεκριμένα ο προϋπολογισμός για το έτος 2005, ανέρχεται σε 4.416.000 ευρώ και ήταν το κύριο θέμα στη συνεδρίαση του δ.σ. του ταμείου που έγινε χθες.

Χαρακτηρίζεται λιτός, εξισορροπητικός και εξυγιαντικός και βασίζεται πάνω στα ρεαλιστικά δεδομένα που ισχύουν για το ΔΛΤΝΔ, σε μία περίοδο οικονομικά δύσκολη.

Ειδικότερα τα έσοδα συνολικά ανέρχονται σε **4.416.000 ευρώ** εκ των οποίων τα τακτικά είναι **2.679.650 ευρώ** και τα έκτακτα είναι **1.606.350 ευρώ.**

Αν αφαιρεθεί το ποσό των **130.000 ευρώ** ως υπόλοιπο του ταμείου, διαμορφώνεται το παραπάνω ποσό. Στο ίδιο ύψος, ανέρχονται φυσικά και τα έξοδα.

ΤΑΚΤΙΚΑ

Αναλυτικά οι αρμόδιες υπηρεσίες του Ταμείου κατά τη σύνταξή του, έχουν μεταξύ άλλων προϋπολογίσει τα παρακάτω, στα τακτικά έσοδα:

- Εσοδα από εκμίσθωση ακίνητης περιουσίας: **150.000 ευρώ**
- Εσοδα από εκμίσθωση λιμενικών κτιρίων: **50.000 ευρώ**
- Τέλη επιβατών δρομολογημένων πλοίων, επιβατών εξωτερικού και επιβατών tranzit: συνολικά **1.000.000 ευρώ**
- Ελλιμενισμοί, προσορμήσεις, τέλη διακίνησης τροχοφόρων, τέλη ελλημενισμού μαρίνας: συνολικά **950.000 ευρώ**
- Εσοδα από παροχή ρεύματος στα πλοία: **75.000 ευρώ**
- Εσοδα από λοιπά τέλη και δικαιώματα (αλιευτικά καταφύγια, κοντέϊνερς): **120.000 ευρώ**
- Εισφορές στα ταμεία: **150.000 ευρώ**
- Φόρος εισοδήματος: **100.000 ευρώ**

ΕΚΤΑΚΤΑ

Οσον αφορά τα έκτακτα έσοδα:

- Επιχορηγήσεις: **100.000 ευρώ**
- Περιφέρεια Νοτίου Αιγαίου: **100.000 ευρώ**
- Κοινοτικά Ταμεία: **1.000.000 ευρώ**
- Πρόστιμα από παραβάσεις στάθμευσης: **20.000 ευρώ**
- Διάφορες λοιπές επιχορηγήσεις: **30.000 ευρώ**
- Εισπρακτέα έσοδα από βεβαιωθέντα υπόλοιπα από προηγούμενα χρόνια: **300.000 ευρώ**

ΕΞΟΔΑ

Στην κατηγορία των εξόδων, προϋπολογίστηκαν μεταξύ άλλων τα εξής:

- Εισφορές ΙΚΑ εκτάκτων υπαλλήλων: **55.000 ευρώ**
- Εισφορές ΙΚΑ τακτικών υπαλλήλων: **65.000 ευρώ**
- Αποδοχές τακτικών υπαλλήλων: **400.000 ευρώ**
- Υδρευση: **80.000 ευρώ**
- Φωτισμός γραφείων-λιμανιών: **120.000 ευρώ**
- Συντήρηση έργων: **50.000 ευρώ**
- Προγραμματικές συμβάσεις έργων: **300.000 ευρώ**
- Δαπάνες κατασκευής, επέκτασης και συμπλήρωσης κτιρίων 50.000 ευρώ.
- Δαπάνης κατασκευής, επέκτασης επιχορηγήσεις Ε.Ε.-Δημόσιες Επενδύσεις: **1.280.000 ευρώ**
- Προμήθειες επίπλων κλπ.: **60.000 ευρώ**
- Απόδοση προκαταβολής φόρου Εισοδήματος: **100.000 ευρώ**
- Παρακράτηση υπέρ ΙΚΑ: **100.000 ευρώ**
- Πληρωτέα ποσά προηγούμενων ετών: **500.000 ευρώ**

Αξίζει να σημειωθεί ότι προς το παρόν θα καταβληθεί προσπάθεια να αποφευχθεί ο δανεισμός άμεσα κάτι που ίσως γίνει στα μέσα του χρόνου, κι αυτό όχι για να αποπληρωθούν παλαιότερα χρέη αλλά για να γίνουν επενδύσεις.



AA155

Thalassa Spa

Προλάβετε *για τις* **γιορτές** *να δώσετε στον εαυτό σας την* **περιποίηση** *και την* **ευεξία** *που του αξίζει*

✓ Αντι-ρυτιδική θεραπεία προσώπου	€ 25,00
✓ Θεραπεία ενυδάτωσης	€ 20,00
✓ Υδροθεραπεία	€ 15,00
✓ Πίλινγκ σώματος	€ 20,00

Πακέτο Γυμναστήριο, θερμαινόμενη πισίνα,
Χαμάμ, Σάουνα, Τζακούζι
για ένα μήνα ΜΟΝΟ € 40,00

Προλάβετε οι πιο πάνω προσφορές ισχύουν μέχρι 20 Δεκεμβρίου

Οδός Φερενίκης - Παραλία Ιαλυσού • Τηλ. 22410 96610

A.T. 5088

SAIS TRAVEL

ΔΥΝΑΜΗ ΕΜΠΙΣΤΟΣΥΝΗΣ

ΧΡΙΣΤΟΥΓΕΝΝΑ
ΠΡΩΤΟΧΡΟΝΙΑ



ΗΜ.	ΠΡΟΟΡΙΣΜΟΣ	ΑΝΑΧΩΡΗΣΕΙΣ	ΤΙΜΕΣ
6	Παρίσι-Disneyland	21,22,23,24,28,29, 30/12, 2,3,4/1	από **769** 3*-4*
6	Παρίσι-Βρυξέλλες-Αμστερντάμ	23,28/12,2/1	από **729** 3*-4*
4	Ρώμη	21,22,23,24,27,28, 29,30/12, 4,5,6/1	από **475** 4*
5	Ρώμη	21,22,23,24,27,28, 29,30/12, 4,5,6/1	από **525**
6	Ρώμη-Φλωρεντία	24/12, 3/1	από **689** 4*
4	Βενετία	24/12, 6/1	από **549** 4*
7	Γύρος Ιταλίας	24, 31/12	από **735** 4*
6,7	Γύρος Ελβετίας	24,29,31/12, 3/1	από **719** 4*
8	Ελβετία-Παρίσι	23,30/12	από **825** 4*
8	Ελβετικό Πανόραμα	23,29/12	από **569** 4*
5	Λονδίνο	24,29/12	από **625** 4*
6	Βαρκελώνη-Νίκαια	22,31/12	από **785** 4*
4	Αμστερντάμ	24,30/12, 6/1	από **645** 4*
5	Βερολίνο	28,29/12	από **565** 4*
4	Πράγα	23,24,27/12, 5,6/1	από **545** 5* CSA
4	Πράγα-Κάρλοβυ	24/12, 6/1	από **415** 5*
6	Πράγα-Δρέσδη-Καρλοβαρυ	23,29/12	από **615** 5*
6	Πράγα-Βερολίνο	23,29/12, 4/1	από 675 4*
6	Πράγα-Βουδαπέστη	23,29/12	από 599 4*
6	Βουδαπέστη	23/12, 3/1	από 349 4*
6	Βιέννη-Πράγα	23,24,29,30/12, 4/1	από 645 4*
5	Βιέννη	23,24,29/12, 3/1	από 625 4*
6	Βιέννη-Σάλτσμπουργκ-Μάγερλινγκ	23,24,29/12, 3/1	από 599 4*
6	Τυνησία	21,23,28,30/12, 4/1	από 590 5*
8	Τυνησία	21,23,28,30/12, 4/1	από 630 5*
8	Μαρόκο	23/12	από 985 5*
8	Ισπανία	23,24,30,31/12	από 835 4*
10	Ισπανία	24/12	από 1.025 4*
6	Λαπωνία, χωριό Αη Βασίλη	23,28/12	από 1.490 4*
8	Αίγυπτος, κρουαζιέρα Νείλου (από Ρόδο)	23/12	από 1.100 5*

ΜΕΓΑΛΑ ΤΑΞΙΔΙΑ

8	Κούβα	22/12	από 1.650 4* ΙΒΕΡΙΑ
10	Μεξικό-Ακαπούλκο κ.λπ.	24/12	από 1.790 4*
10	Ρίο-Μπουένος Άιρες	22,8/12	από 1.860 4*
14	Ινκας (Περού-Αμαζόνιος-Βολιβία)	22,28/12	από 2.590 4*
15	Ινδία	19,23/12	από 1.660 4*
15	Κίνα, Δυναστεία Μίγκ	19,26/12	από 2.030 5*
15	Μπαγκόκ-Σιγκαπούρη-Πούκετ	20,25,27/12	από 1.480 4*
15	Παγκόκ-Σιγκαπούρη-Μπαλί	20,23,27,30/12	από 1.585 4*
15	Μαλδίβες-Σρι Λάνκα	19,23/12	από 2.100 5*

ΠΑΚΕΤΑ

- Για νεόνυμφους, για μεμονωμένους, για Ελλάδα και όλο τον κόσμο
- Κρατήσεις ξενοδοχείων στην Ελλάδα και στο εξωτερικό
- Αεροπορικά εισιτήρια στην Ελλάδα στο εξωτερικό
- Ακτοπλοϊκά εισιτήρια στην Ελλάδα και Ιταλία
- Οργάνωση εκδρομών για συλλόγους, σωματεία, συνέδρους
- Ανανεώσεις και εκδόσεις αδειών οδήγησης
- Εκδόσεις και ανανεώσεις διαβατηρίων
- Money Gram – Αποστολή και λήψη χρημάτων σ' όλο τον κόσμο

ΔΗΛΩΣΕΙΣ - ΠΡΟΓΡΑΜΜΑΤΑ

ΠΡΑΚΤΟΡΕΙΟ ΤΑΞΙΔΙΩΝ

ΣΑΒΒΑΣ ΣΑΗΣ

ΕΓΓΥΗΣΗ

TRAVEL AND TOURISM AGENCY

ΤΑΡΠΟΝ ΣΠΡΙΝΓΚΣ 42 (δίπλα στην Τραπ. Πίστεως)

Τηλ. 22410 39781-3, 22410-37711

Στα πλαίσια του νέου Αναπτυξιακού Νόμου

Να πάρουν "σάρκα και οστά" ειδικά μέτρα για τα νησιά μας

Ζωτική ανάγκη να γίνουν διορθώσεις στο νόμο

Να κατοχυρωθεί στις διατάξεις του νέου αναπτυξιακού νόμου η ιδιαιτερότητα των νησιωτικών περιοχών, έτσι ώστε να υπάρχουν περισσότερα κίνητρα για την ανάπτυξη επενδύσεων, ζήτησε με παρέμβαση του στη Βουλή , χθες το πρωί ο βουλευτής Δωδεκανήσου κ. Αναστ. Καραμάριος.

Ως συνέχεια των παρεμβάσεων που έκανε για το ίδιο θέμα ο κ. Καραμάριος παίρνοντας το λόγω, στην χθεσινή συνεδρίαση της Βουλής, επεσήμαινε τα εξής:

«Δεν υπάρχει αμφιβολία ότι το νομοσχέδιο είναι πέρα για πέρα σωστό και στοχεύει πράγματι στην ανάπτυξη του τόπου, κάτι που οι προηγούμενοι νόμοι δεν έκαναν όπως έπρεπε. Έχω όμως ορισμένες επιφυλάξεις σε ό,τι αφορά το στόχο πράγματι του νομοσχεδίου αυτού συνολικά.

Όπως είπε και ο κ. Βεργίνης, σε μια υποπαράγραφο την οποία ιδιαίτερα παρατήρησα, κύριε Υπουργέ, στα κριτήρια υπαγωγής στο καθεστώς των ενισχύσεων βάζετε μέσα σε άλλες προϋποθέσεις και την περιοχή. Λέει δηλαδή ότι τα κριτήρια συμβολής στην επένδυση και των στόχων του αναπτυξιακού νόμου είναι η περιοχή εγκατάστασης επένδυσης και τα ειδικότερα χαρακτηριστικά του νομού εγκατάστασης.

Δηλαδή, αυτό που σε μια ειδική συνεδρίαση της Επιτροπής Οικονομικών, όπου παρέστησαν οι συνάδελφοι της Επιτροπής και είχα τονίσει τότε, όταν έλαβα το λόγο, ότι στην προσπάθειά μας να συμβάλλουμε στην καθολική ανάπτυξη της Ελλάδος, θα πρέπει να εξακριβώσουμε πρωτύτερα τις ιδιαιτερότητες κάθε νομού και με τη βάση την προοπτική του κάθε νομού να προσπαθήσουμε να αναπτύξουμε τις περιοχές εκείνες, εάν θέλουμε συνολικά να αναπτύξουμε συνολικά το εθνικό μας εισόδημα.

Θέλω να σας πω, λοιπόν, ότι μέσα σε αυτή την δομή του αναπτυξιακού νόμου πολύ σωστά επικαλείστε τον Χάρτη αυτόν, ο οποίος με απόφαση του Πρόντι από τις 21/1/2000 καθορίζει

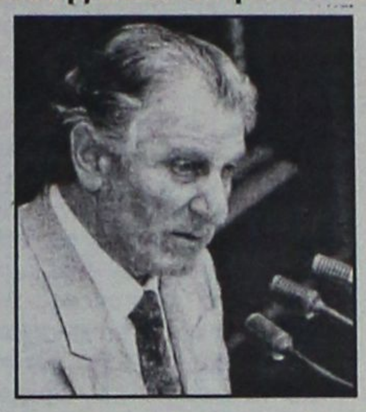

τη χαρτογράφηση και τις περιοχές αυτές. Θέλω να τονίσω όμως ότι το Σύνταγμά μας, στο άρθρο 101, το οποίο υπερισχύει των διατάξεων αυτών, έχει δηλώσει σαφώς και κατηγορηματικώς με ερμηνευτική του δήλωση ότι, όταν ο νομοθέτης νομοθετεί και η διοίκηση δρα κανονιστικά, υποχρεωτικά λαμβάνονται υπόψη οι νησιωτικές περιοχές.

Με βάση αυτή τη διάταξη, το Σεπτέμβριο, στο Γ΄ Θερινό Τμήμα, έγιναν δικές μου παρεμβάσεις σε δύο σημαντικούς νόμους. Ο ένας ήταν ο νόμος της ανταγωνιστικότητας και της σύστασης του Συμβουλίου Ανταγωνιστικότητας. Εκεί προσετέθη στο άρθρο 1 ειδική ρήτρα, την οποία έχω και εδώ. Στο νόμο 3279/2204, άρθρο 1, παράγραφος δ΄: "Η υποβολή προτάσεων για το σχεδιασμό των εθνικών και κοινοτικών αναπτυξιακών προγραμμάτων". Εκεί, λοιπόν, με παρέμβασή μου και με βάση τη διάταξη, που σας είπα προηγουμένως, του Συντάγματος, προσετέθη ότι στο σχεδιασμό αυτόν λαμβάνεται ιδιαίτερη μέριμνα για τις νησιωτικές περιοχές και τις ορεινές, όπως προσέθεσε ο κ. Σιούφας. Αυτή είναι επιταγή πλέον νομοθετικής ρύθμισης, κατ' επέκταση και σε βάση του άρθρου 101 του Συντάγματος.

Ίδια διάταξη προσετέθη στο νόμο 3270/2204 στην ίδρυση του Υπουργείου Τουριστικής Ανάπτυξης. Και εκεί λέει ότι ο σχεδιασμός, όταν πρόκειται να σχεδιάσουμε την τουριστική ανάπτυξη της χώρας, υποχρεωτικά λαμβάνει υπόψη τις νησιωτικές περιοχές. Εκεί προσετέθη ακριβώς "οι νησιωτικές περιοχές".

Με βάση αυτά τα οποία σας είπα, πρέπει να σας πω ότι μόλις πριν από δέκα λεπτά κατά σύμπτωση με πήραν από ένα νησάκι μικρό της Δωδεκανήσου και μου είπαν ότι είναι 2.500 κάτοικοι το χειμώνα εκεί και δεν υπάγονται στον αναπτυξιακό νόμο. Θέλω, λοιπόν, να σας πω, κύριε Υπουργέ, ότι στα άρθρα τα κατ' ιδίαν που θα συζητήσουμε, δεν απαγορεύεται αυτό που ζητάω από κανένα Χάρτη, ο οποίος υπεβλήθη τότε, το 2000, από την προηγούμενη Κυβέρνηση στην Ευρωπαϊκή Ένωση και εγκρίθηκαν οι περιοχές κατανομής των επενδυτικών προγραμμάτων, όταν σήμερα συζητάμε έναν αναπτυξιακό νόμο, ο οποίος καθ' ολοκληρία απευθύνεται στον εθνικό κορβανά και στις επενδύσεις που προέρχονται από την Ευρωπαϊκή Ένωση. Υπάρχει συμμετοχή του κράτους. Και το κράτος αυτή τη στιγμή έχει κάθε δικαίωμα να συμπεριλάβει διατάξεις, οι οποίες είναι εις επιταγή των συνταγματικών μας υποχρεώσεων. Σας το λέω, κύριε Υπουργέ μου, παρά την απάντησή σας, την οποία δίνετε σιωπηρώς, ότι δεν επιτρέπεται και έχουμε υποχρέωση πράγματι να το βάλουμε σε ορισμένες περιπτώσεις. Γιατί θέλετε, παραδείγματος χάρη, να βάλουμε 3.100; Γιατί; Τα νησάκια τα άλλα ή τα νησιά του συμπλέγματος απαγορεύεται να τα βάλουμε;

Θέλω, λοιπόν, να σας πω το εξής, κύριε Υπουργέ μου: στο σχεδιασμό της ανάπτυξης γενικά, την οποία κάνουμε σήμερα και πράγματι θα δοθεί μεγάλη ευχέρεια σε πολλές επενδυτικές προσπάθειες, για να αναπτυχθεί το εθνικό μας εισόδημα, δεν απαγορεύεται πουθενά να πείτε και αυτό. Και το λέτε πολύ καθαρά. Και να σας πω πώς το λέτε; Στα κριτήρια τα οποία βάζετε, βάζετε σε ορισμένες περιπτώσεις ότι λαμβάνεται υπόψη η περιοχή, η κατάσταση της επένδυσης και τα ειδικότερα χαρακτηριστικά του νομού εγκατάστασης. Αυτά τα ειδικότερα χαρακτηριστικά δεν τα προσδιορίζει η Ευρωπαϊκή Ένωση. Τα προσδιορίζουμε εμείς, το κράτος, το εσωτερικό μας δίκαιο.

Γι' αυτό και είδατε προχθές, με το βασικό μέτοχο, τον ισχυρισμό ορισμένων ότι τάχα παρεμβαίνουμε σε εταιρείες οφ-σορ ή εξωτερικού ή θα παρεμποδίσουμε την έλευση επενδυτικών προγραμμάτων. Αλλά εκεί, σας είπαν ξεκάθαρα και μέσα από την Ευρωπαϊκή Ένωση ότι σε καμία περίπτωση δεν απαγορεύεται από το εσωτερικό δίκαιο, διότι το Σύνταγμά μας στις περιπτώσεις αυτές υπερισχύει.

Θέλω, λοιπόν, να σας παρακαλέσω, κύριε Υπουργέ, όταν θα έρθουμε στα άρθρα -σας το προτείνουμε- να βάλετε συγκεκριμένες λεξούλες και μόνο, με τις οποίες θα έχετε την ευχέρεια πλέον σε αυτή τη διάταξη που εσείς οι ίδιοι βάλατε ως κριτήρια υπαγωγής, πράγματι να λαμβάνετε υπόψη σας και τις ιδιαιτερότητες κάποιων νησιών, διαφορετικά θα είμαστε ευθέως αντίθετοι με την ισχύουσα διάταξη της ερμηνευτικής δήλωσης του άρθρου 101 του Συντάγματος».

Για να απαλλαγείτε από την αλλεργιογόνο οικιακή σκόνη, τα υπολείμματα ακαριών, μύκητες, μούχλα και γύρη

ΓΕΡΜΑΝΙΚΕΣ ΗΛΕΚΤΡΙΚΕΣ ΣΚΟΥΠΕΣ

ΔΩΡΕΑΝ ΔΟΚΙΜΗ

VORWERK

Η No 1 ηλεκτρική πολυσκούπα
η μόνη με αντιαλλεργικά φίλτρα

ΑΠΟΚΤΗΣΤΕ ΤΗΝ ΜΕ 24 ΑΤΟΚΕΣ ΔΟΣΕΙΣ
Ισχύει για περιορισμένο αριθμό



ΚΑΤΑΛΛΗΛΗ ΓΙΑ: καθάρισμα σε βάθος, στεγνό καθάρισμα, τίναγμα στρωμμάτων

ΡΟΥΦΑ ΤΗ ΣΚΟΝΗ ΑΠΟ 30 cm ΒΑΘΟΣ



Für Allergiker geeignet

ΑΝΤΙΠΡΟΣΩΠΕΙΕΣ – ΕΙΣΑΓΩΓΕΣ: ΚΩΝ/ΝΟΣ ΓΙΑΛΛΟΥΣΗΣ ΙΑΛΥΣΟΣ ΡΟΔΟΣ

ΤΗΛ. 2241090567, 6944460192

AT5213

VANIK TOURS

ΓΙΑΝΝΗΣ και ΣΕΒΑ ΒΑΛΣΑΜΙΔΗ

VANIK σημαίνει ΑΛΗΘΕΙΑ

ΑΚΤΗ ΚΑΝΑΡΗ 17, ΨΑΡΟΠΟΥΛΑ - ΑΝΕΤΟ ΠΑΡΚΙΝ

ΑΝΟΙΚΤΑ: ΔΕ-ΣΑ 08.30-14.00 και 16.30-20.30

Τηλ. 2241035191-37621 κινητό 6945-798148 FAX 2241029532

Το γραφείο μας πάντα πρώτο σε κρατήσεις ξενοδοχείων εξασφάλισε και σας προσφέρει καταπληκτικές τιμές για τα παρακάτω ξενοδοχεία σε ΠΑΚΕΤΑ (Έκδοση εισιτηρίων R/T) από 1/11 - 3/3/2005

ΑΠΕΥΘΥΝΟΜΑΣΤΕ ΣΕ ΣΑΣ ΠΟΥ ΘΕΛΕΤΕ ΚΑΙ Η ΚΡΑΤΗΣΗ ΣΑΣ ΝΑ ΕΙΝΑΙ ΣΩΣΤΗ ΚΑΙ ΤΟ ΔΩΜΑΤΙΟ ΣΑΣ ΝΑ ΣΑΣ ΠΕΡΙΜΕΝΕΙ

1ον **HOTEL PRESIDENT Α΄ κατηγορίας**
Λεωφόρος Κηφισίας (ΟΛΑ ΑΝΑΚΑΙΝΙΣΜΕΝΑ)
ΜΟΝΟΚΛΙΝΟ € 60
Δίκλινο για μονόκλινο € 65
ΔΙΚΛΙΝΟ € 70
ΤΡΙΚΛΙΝΟ € 90

2ον **HOTEL ZAFOLIA Α΄ κατηγορίας**
Λεωφόρος Αλεξάνδρας
ΜΟΝΟΚΛΙΝΟ € 112
ΔΙΚΛΙΝΟ € 125
ΤΡΙΚΛΙΝΟ € 150

3ον **HOTEL ATHENS CYPRIA Α΄ κατηγορίας**
Σύνταγμα
ΜΟΝΟΚΛΙΝΟ € 60
ΔΙΚΛΙΝΟ € 80
ΤΡΙΚΛΙΝΟ € 100

4ον **HOTEL ASTOR Α΄ κατηγορίας**
Σύνταγμα
ΜΟΝΟΚΛΙΝΟ € 58
Δίκλινο για μονόκλινο € 65
ΔΙΚΛΙΝΟ € 73
ΤΡΙΚΛΙΝΟ € 85

5ον **HOTEL ELECTRA Α΄ SUPERIOR**
Ερμού - Σύνταγμα
ΜΟΝΟΚΛΙΝΟ € 100
ΔΙΚΛΙΝΟ € 120
ΤΡΙΚΛΙΝΟ € 140

6ον **HOTEL ELLINIS Β΄ κατηγορίας**
ΩΝΑΣΕΙΟ, Λεωφ. Συγγρού
ΜΟΝΟΚΛΙΝΟ € 60
ΔΙΚΛΙΝΟ € 80
ΤΡΙΚΛΙΝΟ € 100

7ον **HOTEL TRITON Β΄ κατηγορίας**
Κέντρο Πειραιά
ΜΟΝΟΚΛΙΝΟ € 60
ΔΙΚΛΙΝΟ € 80
ΤΡΙΚΛΙΝΟ € 100

8ον **HOTEL LILIA Β΄ κατηγορίας**
Πασαλιμάνι Πειραιάς
ΜΟΝΟΚΛΙΝΟ € 60
ΔΙΚΛΙΝΟ € 75
ΤΡΙΚΛΙΝΟ € 100

9ον **HOTEL ΕΓΝΑΤΙΑ Β΄ κατηγορίας**
Θεσσαλονίκη Κέντρο, καινούργιο
ΜΟΝΟΚΛΙΝΟ € 70
ΔΙΚΛΙΝΟ € 80
ΤΡΙΚΛΙΝΟ € 90

10ον **HOTEL EGNATIA PALACE Α΄ κατηγορίας**
Θεσσαλονίκη Κέντρο, ολοκαίνουργιο
ΜΟΝΟΚΛΙΝΟ € 90
ΔΙΚΛΙΝΟ € 100
ΤΡΙΚΛΙΝΟ € 125

- Τα παραπάνω ξενοδοχεία διαθέτουν T.V. σε όλα τα δωμάτια
- Στις πιο πάνω τιμές συμπεριλαμβάνεται πρωινό σε μπουφέ
- Ακόμη σε μας θα βρείτε αεροπορικά και ατμοπλοϊκά εισιτήρια όλων των εταιριών.

Μαζί με τη δήλωση του φόρου εισοδήματος

Οδηγίες συμπλήρωσης του Ε9

Ολοι είναι υπόχρεοι, τί πρέπει να γνωρίζουν

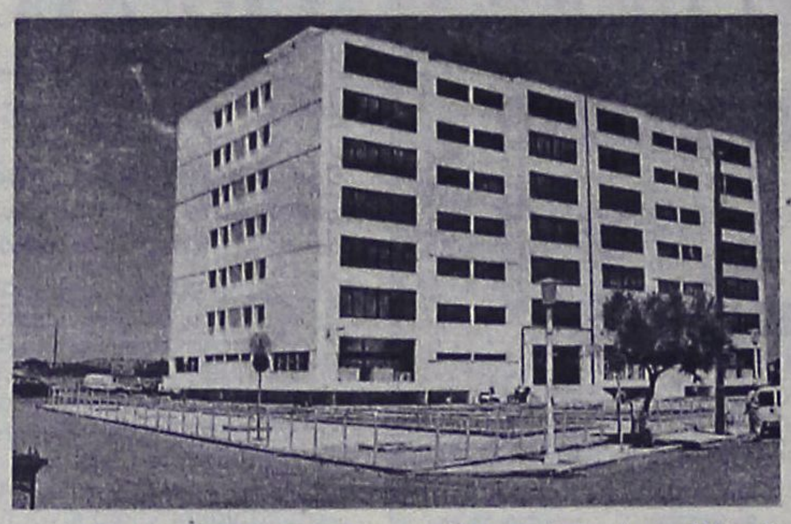

Ολοι οι φορολογούμενοι και οι επιχειρήσεις, ανεξάρτητα από την ιθαγένεια, κατοικία ή έδρα τους, που κατέχουν ακίνητα στην Ελλάδα, θα πρέπει να υποβάλουν το νέο έντυπο Ε9 μαζί με τη φορολογική δήλωση που θα υποβάλουν στην Εφορία το 2005.

Χθες το υπουργείο Οικονομίας και Οικονομικών έδωσε στη δημοσιότητα φυλλάδιο οδηγιών σχετικά με την υποβολή και σύνταξη του εντύπου Ε9. Από αυτό προκύπτει ότι οι φορολογούμενοι και οι επιχειρήσεις θα εγγράψουν στο έντυπο Ε9 τα ακίνητα που βρίσκονταν στην κατοχή τους την 1η Ιανουαρίου του 2005, ανεξάρτητα από το εάν αυτά παραμένουν στην κυριότητά τους κατά την ημερομηνία υποβολής της δήλωσης φορολογίας εισοδήματος.

Αναλυτικότερα, οι υπόχρεοι σε υποβολή της δήλωσης ακινήτων το 2005 θα είναι οι παρακάτω κατηγορίες:

-Κάθε άγαμο φυσικό πρόσωπο, εφόσον έχει πλήρη ή υψηλή κυριότητα ή επικαρπία ή το εμπράγματο δικαίωμα οίκησης σε ακίνητα.

-Οι έγγαμοι φορολογούμενοι για τα δικά τους ακίνητα, των συζύγων τους, καθώς και των προστατευόμενων τέκνων τους.

-Οι υπόχρεοι σε δήλωση για λογαριασμό των ανιόντων, καθώς και των λοιπών προσώπων που συνοικούν και τους βαρύνουν, σύμφωνα με τις διατάξεις φορολογίας εισοδήματος.

-Κάθε νομικό πρόσωπο, εφόσον έχει πλήρη ή υψηλή κυριότητα ή επικαρπία σε ακίνητα.

-Οι κηδεμόνες σχολάζουσας κληρονομιάς.

Στις οδηγίες διευκρινίζεται ότι στο έγγραφο Ε9 θα εγγραφούν όλα τα ακίνητα που υπάρχουν την 1η Ιανουαρίου 2005 και αποκτήθηκαν με οποιαδήποτε αιτία, δηλαδή αγορά, δωρεά, γονική παροχή, κληρονομιά, χρησικτησία κλπ. Επισημαίνεται ότι δεν απαιτείται η συνυποβολή των τίτλων κυριότητας των ακινήτων αυτών.

Πώς θα γίνει η κατανομή της ΣΑΤΑ προς τους Δήμους

Ενισχύονται οι ορεινοί και των νησιωτικών περιοχών

Πλαφόν 17% στις αυξήσεις των πόρων που κατανέμονται για το τρέχον έτος στους δήμους για επενδυτικές δραστηριότητες, συνολικού ύψους 800 εκατομμυρίων ευρώ, θέτει η Κοινή Υπουργική Απόφαση των συναρμόδιων υφυπουργών Εσωτερικών και Οικονομίας, Αθανάσιου Νάκου και Χρήστου Φώλια και Πέτρου Δούκα αντίστοιχα, με την οποία καθορίζονται τα κριτήρια και η διαδικασία κατανομής της Συλλογικής Απόφασης Τοπικής Αυτοδιοίκησης (ΣΑΤΑ).

Το πλαφόν που τελικά τέθηκε είναι το μισό ακριβώς αυτού που είχε προταθεί στα υπουργεία από την Κεντρική Ενωση Δήμων και Κοινοτήτων Ελλάδος (ΚΕΔΚΕ), ταύτιση υπήρξε πάντως στην ρύθμιση που αποτυπώθηκε στην εν λόγω απόφαση, με την οποία ουδείς δήμος θα λάβει λιγότερα χρήματα από αυτά που πήρε το 2003.

Η ΣΑΤΑ για τους Οργανισμούς Τοπικής Αυτοδιοίκησης (ΟΤΑ) σύμφωνα με την απόφαση κατανέμεται ως εξής:

Σε 150.000.000 ευρώ ανέρχονται οι πόροι για τη χρηματοδότηση του αναπτυξιακού προγράμματος ΕΠΤΑ.

Ποσό ύψους 60.000.000 ευρώ κατανέμεται στους δήμους για την πολιτική προστασία, με απόφαση του υπουργού Εσωτερικών.

Σε 4.000.000 ευρώ ανέρχεται το ποσό για την κάλυψη επενδυτικών δραστηριοτήτων στις Σχολές Δημοτικής Αστυνομίας, με απόφαση του υπουργού Εσωτερικών.

Ποσό ύψους 4.000.000 ευρώ διατίθενται στον Ενιαίο Σύνδεσμο Δήμων και Κοινοτήτων Νομού Αττικής με απόφαση του υπουργού Εσωτερικών επίσης, για έργα και επενδυτικές δραστηριότητες.

Μέχρι 2.934.703 ευρώ είναι το ποσό που κατανέμεται για την κάλυψη εκτός έδρας κίνησης και οδοιπορικών εξόδων του προσωπικού Τεχνικών Υπηρεσιών.

Για τη λογιστική τακτοποίηση των υποχρεώσεων της ΣΑΤΑ του 2003 διατίθενται 49.938.270 ευρώ.

Ποσό ύψους 469.127.027 ευρώ κατανέμεται με απόφαση του υπουργού Εσωτερικών σε όλους τους δήμους και τις κοινότητες της χώρας και τους Αναπτυξιακούς Συνδέσμους για την κάλυψη έργων και επενδυτικών δραστηριοτήτων, καθώς και των αντισταθμιστικών οφειλών με τα ακόλουθα κριτήρια:

- Κάθε δήμος και κοινότητα επιχορηγείται με ποσό ανάλογο με τον αριθμό των δημοτικών διαμερισμάτων του, εκτός της έδρας του.
- Ενισχύονται οι ορεινοί δήμοι και οι κοινότητες με βάση τον πληθυσμό των δημοτικών τους διαμερισμάτων όπως και εκείνοι των νησιωτικών περιοχών.



ΜΙΚΡΕΣ αγγελίες

ΟΙ ΑΓΓΕΛΙΕΣ ΤΗΣ ΡΟΔΙΑΚΗΣ παρουσιάζονται και στο site www.anaggelies.gr

ΜΕΤΑΦΕΡΘΗΚΑΜΕ!
Θα μας βρίσκετε στα κεντρικά μας γραφεία επί της Μαρ. Μαλλιαράκη 11 (τελευταία πάροδος Καναδά). Τα τηλέφωνα παραμένουν τα ίδια: (22410) 22210, (22410) 75230

ΕΝΟΙΚΙΑΣΕΙΣ ΑΚΙΝΗΤΩΝ & ΕΠΙΧΕΙΡΗΣΕΩΝ

ΕΝΟΙΚΙΑΖΕΤΑΙ στο Νιοχώρι κοντά στην Αμαράντειο, οδός Δηλμπεράκη, διαμέρισμα 2 δωματίων, 40 τ.μ. Επίσης κατάστημα 48 τ.μ. Πληρ. τηλ. 6946472476 AE081242

ΕΝΟΙΚΙΑΖΟΝΤΑΙ α) διαμέρισμα 4άρι με δύο υπνοδωμάτια, W.C, θέρμανση, με κήπο και όλα τα οικιακά σκεύη, β) γκαρσονιέρες με θέρμανση με όλα τα οικιακά σκεύη, με κήπο, στ' Ασγούρου, γ) γκαρσονιέρες με θέρμανση και όλα τα οικιακά σκεύη στην περιοχή Μητροπόλεως. Πληρ. τηλ. 2241029452 AE081239

ΕΝΟΙΚΙΑΖΕΤΑΙ διαμέρισμα 100 τ.μ. επί της Καναδά 106. Πληρ. τηλ. 2241091919, 6945701548AE081243

ΕΝΟΙΚΙΑΖΕΤΑΙ δυαράκι επιπλωμένο για ένα άτομο στρατιωτικό ή φοιτητή επί της Ηρακλείου Κρήτης. Πληρ. τηλ. 2241025453 AE081240

ΕΝΟΙΚΙΑΖΕΤΑΙ διαμέρισμα 60 τ.μ. επιπλωμένο λουξ 3 ετών εντός πόλεως. Πληρ. τηλ. 6945807682 AE081230

ΕΝΟΙΚΙΑΖΕΤΑΙ διαμέρισμα τριάρι - εντοιχιζόμενες ντουλάπες - αποχετευτικό - ηλιακός θερμοσίφωνας, τρίτος όροφος, Ανω Ροδίνι, οδός Λισσαβώνας, γωνία Οσλου. Πληρ. τηλ. 6979405038 AE081219

ΕΝΟΙΚΙΑΖΕΤΑΙ τριάρι επί της οδού Νικηταρά 69 στον β' όροφο. Πληρ. τηλ. 2241042160 AE071222

ΚΑΤΑΣΤΗΜΑ στο Φαληράκι επί της οδού Ερμού. Πληρ. τηλ. 6944520387 AE081213

ΔΙΑΜΕΡΙΣΜΑ στην Κρεμαστή, 2 υπνοδωματίων, σαλόνι, κουζίνα, μπάνιο, πάροδος Παπαγιάννη. Πληρ. τηλ. 2241093046, 6944652600 AE081216

ΣΤΟΥΝΤΙΟ επιπλωμένο ενοικιάζεται με πολυκουζινάκι, πλυντήριο και ηλιακό θερμοσίφωνα, περιοχή Δασκάλων. Πληρ. τηλ. 2241034315, 6932227500 AE081224

ΔΙΑΜΕΡΙΣΜΑ με 3 υπνοδωμάτια, σαλόνι, κουζίνα κ.λπ. με βεράντες γύρω - γύρω, 120 τ.μ. 1ος όροφος, με άνετο πάρκιν στην οδό Μιχ. Λάμπρου (στην Ανάληψη). Πληρ. τηλ. 6997141594 AE18976

ΔΙΑΜΕΡΙΣΜΑ 2 κυρίων δωματίων, κουζίνας, μπάνιου, στον 2ο όροφο στην οδό Μεγ. Κων/νου. Πληρ. τηλ. 2241029504, 6932941980AE081209

ΕΝΟΙΚΙΑΖΕΤΑΙ ή ΠΩΛΕΙΤΑΙ ΕΠΙΧΕΙΡΗΣΗ παραλιακής ταβέρνας λόγω άλλης απασχόλησης. Αίθουσα εσωτερική και μεγάλη αυλή, 5 στρέμματα διαθέσιμος χώρος. Πλήρως εξοπλισμένη, καλό συμβόλαιο, χαμηλό μίσθιο και ευκολίες πληρωμής. Πληρ. τηλ. 6932155284 από 12.00 έως 20.00. AE071209

ΕΝΟΙΚΙΑΖΕΤΑΙ κατάστημα 47 τ.μ. και διαμέρισμα 47 τ.μ. στο ίδιο κτίριο επί της Παναιτίου 4 Παλιά Πόλη. Πληρ. τηλ. 2106142959 (ώρες καταστημάτων) 2108020482 AE081206

ΗΜΙΕΠΙΠΛΩΜΕΝΟ διαμέρισμα 2 κυρίως δωματίων, σαλοτραπεζαρία, λουτρό, κουζίνα, επί της Πίνδου 21. Πληρ. τηλ. 22410-32511 (από 18.00-20.30) AE071212

ΕΝΟΙΚΙΑΖΕΤΑΙ στο κέντρο της πόλης, στο Νιοχώρι (έναντι Σουηδικού KRINGLAN) μικρό διαμέρισμα με 1 υπνοδωμάτιο, σαλόνι, κουζίνα και WC. Είναι σε άριστη κατάσταση, πλήρως επιπλωμένο και με όλες τις ηλεκτρικές συσκευές (ψυγείο, ηλ. κουζίνα, πλυντήριο, κλιματιστικό, ηλιακό θερμ/νο κ.λπ.). Πληρ. τηλ. 2241020716, 69371737777 AE081227

ΚΑΤΑΣΤΗΜΑ επί της Ολύμπου Καρπάθου 60 τ.μ., επίσης αποθήκες 40 και 60 τ.μ. με νερό και ρεύμα και W.C. Πληρ. τηλ. 2241024584, 6934578670. AE071208

ΕΝΟΙΚΙΑΖΟΝΤΑΙ: 1) ΔΙΑΜΕΡΙΣΜΑ β' ορόφου στην Ιαλυσό οδός Ακροπόλεως 25 με 3 υπνοδωμάτια, 2 λουτροκαμπινέ, πολύ μεγάλες βεράντες με ανεξάρτητη κεντρική θέρμανση και ηλιακό, 2) ΔΙΑΜΕΡΙΣΜΑ α' ορόφου στην Ιαλυσό στην κεντρική λεωφόρο περιοχή Άνοιξη πάνω από το ψαροπωλείο "ΛΑΚΗΣ" με 2 υπνοδωμάτια και ηλιακό. Πληρ. τηλ. 2241035961 ώρες 10.00 έως 14.00 ή στο κιν. 6973405649 AE071211

ΕΝΟΙΚΙΑΖΕΤΑΙ ένα μικρό δυάρι επί της οδού Στ. Κωτιάδη και Σεμερτζίδη γωνία. Πληρ. τηλ. 2241029289, 6976845263 AE061205

ΔΩΜΑΤΙΑ επιπλωμένα με πολυκουζινάκι, A/C, T.V., ψυγείο, με μπαλκόνι στον Άγιο Νικόλαο (δίπλα από την εκκλησία). Τιμή 250 ευρώ το μήνα. Πληρ. τηλ. 2241023129 AE071204

ΓΚΑΡΣΟΝΙΕΡΑ με υπνοδωμάτιο, κουζίνα, καθιστικό, μπάνιο. Περιοχή Καρακόνερο. Πληρ. τηλ. 2241031440. AE061222

ΔΙΑΜΕΡΙΣΜΑ 100 τ.μ. επιπλωμένο, δύο υπνοδωματίων, επί της οδού Σωτήριος 61δ Ιξιά. Πληρ. τηλ. 2241066312 AE061219

ΔΙΑΜΕΡΙΣΜΑΤΑΚΙ 40 τ.μ. περίπου επιπλωμένο και με τα ηλεκτρικά είδη με θέα την θάλασσα στον α' όροφο καινούργιας πολυκατοικίας στην περιοχή Ψαροπούλα και κοντά στο Πανεπιστήμιο Αιγαίου. Πληρ. τηλ. 6945152292 AE061218

ΕΝΟΙΚΙΑΖΕΤΑΙ στην περιοχή Ιξιά - Τρεις μέσα σε μεγάλο κήπο και ήσυχο περιβάλλον α) πολυτελές τριάρι, β) πλήρως επιπλωμένη γκαρσονιέρα. Διαθέτουν θέρμανση, τηλέφωνο, ηλιακό και ηλεκτρικό θερμοσίφωνα, αερόθερμο, μπάνιο, ανεμιστήρα οροφής, μεγάλες βεράντες και parking. Πληρ. τηλ. 2241092714 AE061221

ΜΟΝΟΚΑΤΟΙΚΙΑ καινούργια 60 τ.μ. στα Κοσκινού, με αυλή και πάρκιν, δύο υπνοδωμάτια, σαλόνι, κουζίνα ένα. Πληρ. τηλ. (22410)66728, 64518, 6977775645 AE18974

ΓΚΑΡΣΟΝΙΕΡΑ επιπλωμένη με ηλ. θερμοσίφωνο, κήπο και πάρκιν επί της λεωφόρου Ελευθερίας 18 στην Κρεμαστή. Πληρ. τηλ. 2241021335, 6945393764 AE061217

ΕΝΟΙΚΙΑΖΕΤΑΙ καινούργιο μικρό λουξ διαμέρισμα πλήρως επιπλωμένο καθώς και δίχωρη επιπλωμένη γκαρσονιέρα. Πληρ. τηλ. 6936131015, 6936131019, 2241066475 AE061213

ΕΝΟΙΚΙΑΖΟΝΤΑΙ ΣΤΟΥΝΤΙΟΣ. Ενοικιάζονται για όλο τον χρόνο σε κεντρικό δρόμο στο Νιοχώρι, 10 στούντιος 25-55 τ.μ. πλήρως εξοπλισμένα. Διαθέτουν επίπλωση, πολυκουζινάκι, air condition, ντουλάπα, ανελκυστήρα. Μίσθωμα 350-450 ευρώ το μήνα το καθένα. Παραδίδονται Ιανουάριο 2005. Πληρ. κο Γιάννη τηλ. 6948868725 AE041218

ΔΙΑΜΕΡΙΣΜΑ 3άρι 80 τ.μ. κοντά στο καζίνο. Πληρ. τηλ. 6942010248 AE09224

ΕΝΟΙΚΙΑΖΕΤΑΙ 100 τ.μ. σπίτι 2 υπνοδωμάτια, σαλόνι, κουζίνα, με ηλιακό, βραδυνό ρεύμα και air condition, Κανελλοπούλου 4 (προς στάση Αννης Μαρίας). Πληρ. τηλ. 6974450507, 6944840439 AE041219

ΕΝΟΙΚΙΑΖΕΤΑΙ επιπλωμένο και ανακαινισμένο δυάρι που αποτελείται από ένα δωμάτιο, σαλόνι, κουζίνα, και μπάνιο. Βρίσκεται στην οδό Θεμιστοκλέους Σοφούλη αρ. 3. Πληρ. τηλ. 2241066239, 6932424160 AE061203

STUDIO επιπλωμένο στην Π. Πόλη κοντά στα Λουτρά. Πληρ. τηλ. 6947931016, (22410)65902, 29915 AE041210

ΣΤΟΥΝΤΙΟ επιπλωμένο με μπάνιο και πολυκουζινάκι επί της οδού Πίνδου 25 κοντά στο Πανεπιστήμιο κατάλληλο για εκπαιδευτικούς και φοιτήτριες μέχρι τέλους της σχολικής περιόδου. Πληρ. τηλ. 2241024846 AE041202

TOP PROPERTIES

GEORGE & SAVAS PIPINOS
ΓΕΩΡΓΙΟΣ & ΣΑΒΒΑΣ ΠΙΠΙΝΟΣ
ΣΥΜΒΟΥΛΟΙ ΚΑΙ ΕΚΤΙΜΗΤΕΣ ΑΚΙΝΗΤΩΝ
REAL ESTATE AGENTS • MEMBER OF F.I.A.B.C.I.-NAEA-C.E.I.

Email: gpipinos@otenet.gr URL: www.rhodes-top-properties.com and www.pipinos.gr

Από το 1971



Η **"TOP PROPERTIES"** είναι ατομική επιχείρηση και ανήκει στους Γεώργιο και Σάββα Πιπίνο. Το γραφείο ασχολείται από το 1971 αποκλειστικά και μόνο με επενδύσεις και REAL ESTATE, στο νησί της Ρόδου και στην ευρύτερη περιοχή της Δωδεκανήσου.

ΑΠΕΥΘΥΝΟΜΑΣΤΕ: Στους **σοβαρούς, απαιτητικούς και επιλεκτικούς** επενδυτές-επιχειρηματίες, Ελληνες και ξένους που ενδιαφέρονται να κάνουν μια σοβαρή επένδυση προβολής στο νησί της Ρόδου.

ΠΡΟΣΦΕΡΟΥΜΕ: Α) Υπηρεσίες και πληροφορίες που γίνονται σε προσωπικό επίπεδο με εχεμύθεια, διακριτικότητα και σοβαρότητα.
Β) Μεγάλη γκάμα υψηλής ποιότητας, ακινήτων, όπως:1) Ξενοδοχεία Α' και Β' κατηγορίας των 600-500-350-300 κλινών, 2) Κεντρικά αστικά ακίνητα κατάλληλα για Τράπεζες-καταστήματα-γραφεία, 3) Παραλιακές εκτάσεις, κατάλληλες για τουριστικές επενδύσεις των 150.000-100.000-70.000-50.000-36.000 τ.μ. και 4) Διαμερίσματα και μεζονέτες προβολής, και 5) Αξιόλογες Παραθεριστικές κατοικίες.

ΣΤΟΧΟΣ ΜΑΣ ΕΙΝΑΙ: Να προσφέρουμε στο αγοραστικό μας κοινό υψηλής ποιότητας ακίνητα και ευκαιρίες στο νησί της Ρόδου. Η τριακονταετής και πλέον πείρα μας στον τομέα αυτό αποτελεί εγγύηση.

ΣΥΝΘΗΜΑ ΜΑΣ ΕΙΝΑΙ: Επενδύστε στη ΡΟΔΟ ΤΩΡΑ, σε ακίνητα που ΑΝΤΕΧΟΥΝ ΣΤΟ ΧΡΟΝΟ

Γεώργιος και Σάββας Πιπίνος
ΜΕΣΙΤΕΣ ΑΣΤΙΚΩΝ ΣΥΜΒΑΣΕΩΝ
Γιατί εμείς γνωρίζουμε καλύτερα!

Since 1971

TOP PROPERTIES is a father and son business. The senior, Mr George S. Pipinos, the founder of the office, has carved over the years a reputation for integrity and excellence in the world of Real Estate in the Dodecanese. The junior, Dr. Savas Pipinos, has returned from his studies in the UK to aid in his father´s footsteps.
AT TOP PROPERTIES we try hard to attract important and selective investors, high calibre businessmen/women and discerning professional people, both Greek and foreign, who wish to acquire substantial and valuable property on Rhodes.
We offer our expertise and advice privately, discreetly and in strict confidence.
We keep a comprehensive list of real estate of the highest specifications:
a. A' and B' class hotels (600, 500, 350, 300 beds capacity)
b. Centrally situated office buildings and other business premises.
c. Seaside land, ideal for development (hotels, holiday resorts, etc), of 150.000, 100.000, 70.000, 50.000, 36.000 square metres.
d. Villas, luxury apartments, detached, semi-detached and terraced houses.
e. Holiday and Retirement Homes.
Our aim is to give our clients the opportunity to acquire value for money, first class real estate on Rhodes. Our 30 and more years of experience is our warranty.
Our motto is Invest in Rhodes, Invest in property, It stands the test of time.



TOP PROPERTIES
George and Savas Pipinos
Because we know best

ΚΕΝΝΕΝΤΥ 38, ΡΟΔΟΣ, 85 100, ΤΗΛ. (22410) 23895,FAX: (22410) 20883
38 KENNEDY STR., RHODES, 85 100, TEL. (22410) 23895, FAX: (22410) 20883
U.K. Direct line: 08717115396

ΕΝΟΙΚΙΑΖΕΤΑΙ ΧΩΡΟΣ

πάνω από την Τράπεζα Πειραιώς (Αννης Μαρίας)

165 τ.μ. κατάλληλος για γραφεία, ινστιτούτο ομορφιάς κ.λπ.

Πληρ. Δ. Σουγκανίδης, τηλ. 6945417747

ΣΩΚΡΑΤΟΥΣ (Π. ΠΟΛΗ)
ΕΝΟΙΚΙΑΖΕΤΑΙ
ΠΡΟΝΟΜΙΟΥΧΟ ΚΑΤΑΣΤΗΜΑ

επί της οδού Σωκράτους αρ. 6-8,
Ε=43 τ.μ. Ισόγειο & 43 τ.μ. Α' όροφος.
Μόνο Σοβαρές Προτάσεις

Πληρ Κο ΠΙΠΙΝΟ, τηλ. 2241023895 κιν. 6944676003

ΕΝΟΙΚΙΑΣΕΙΣ

1. 80 τ.μ. ισογ. και 280 τ.μ. κατάλληλο για κάθε χρήση - πλατεία Κύπρου. Πληροφορίες μόνο προσωπικά.
2. 200 τ.μ. γωνιακό - με πατάρι επί της Μεγ. Κων/νου (κατάστημα)
3. 900 τ.μ. ακάλυπτος χώρος - περιοχή Νεοχωρίου.

Πληρ. ΓΡΑΦΕΙΟ ΚΤΗΜΑΤΟΜΕΣΙΤΙΚΟ
ΝΙΚΟΣ ΧΑΤΖΗΔΙΑΚΟΣ - τηλ. 2241032885, 6977570105

081233

ΕΝΟΙΚΙΑΣΕΙΣ

συνέχεια από την προηγούμενη

ΓΚΑΡΣΟΝΙΕΡΑ άνετη με εντοιχισμένες ηλεκτρικές συσκευές πλήρως επιπλωμένη και air condition στην οδό Κορδιγκτώνος 17. Πληρ. τηλ. 2241020949 AE041203

ΔΙΑΜΕΡΙΣΜΑ επιπλωμένο με πλήρη εξοπλισμό, ηλιακό θερμοσίφωνα και γκαράζ, επιφανείας 61 τ.μ. επί της οδού Μεσολογγίου 11 Ρόδος (κοντά στο Πανεπιστήμιο Αιγαίου). Πληρ. τηλ. 2241029208 AE041207

ΕΝΟΙΚΙΑΖΕΤΑΙ Κορδιγκτώνος και Πατριάρχου Αθηναγόρα γωνία διαμέρισμα υπερυψωμένο με βεράντες και αυλή. Η είσοδός του είναι στην Κορδιγκτώνος αριθμός 49. Έχει χώρο για πάρκιν και είναι συνδεδεμένο με το αποχετευτικό. Δεν έχει κοινόχρηστα. Είναι σαλόνι, κουζίνα, χωλ, συνεχόμενα. Δύο υπνοδωμάτια με πολλές ντουλάπες, δύο μπάνια. Το μεγάλο μπάνιο έχει θέρμανση, κατάλληλο για σπίτι ή και επαγγελματική στέγη. Συγκατοίκηση 2 φοιτήτριες ή κατοικία και επαγγελματικός χώρος. Πληρ. τηλ. 2241029933 AE041204

ΔΙΑΜΕΡΙΣΜΑ σε υπερυψωμένο πρώτο όροφο με εσωτερικό χώρο 100 τ.μ. με δύο υπνοδωμάτια, μεγάλο σαλόνι και κουζίνα καθώς και τουαλέτα. Επειδή ευρίσκεται σε γωνιακή θέση με κήπο γύρω, υπάρχουν 3 βεράντες, τζάκι, θέρμανση με ηλεκτρικά σώματα και ηλιακό θερμοσίφωνα. Οδός Σόφιας 1, Ροδίνι. Πληρ. από 9-1 π.μ. και 5-9 μ.μ. τηλ. 2241061756 AE153

ΕΝΟΙΚΙΑΣΕΙΣ: α) Ενοικιάζεται studio 40 τ.μ. στο Ροδίνι, ισόγειο, πολυτελούς κατασκευής, με ανεξάρτητη είσοδο, με κήπο, θέρμανση, δωμάτιο 1, κουζίνα, WC τιμή 400 ευρώ, β) ενοικιάζεται γραφείο 45 τ.μ. ισόγειο προσόψεως πολυτελούς κατασκευής με ανεξάρτητη είσοδο και κήπο στην περιοχή Ροδίνι με αυτόνομη θέρμανση και WC τιμή 450 ευρώ, γ) ενοικιάζεται διαμέρισμα 85 τ.μ. ισόγειο προσόψεως κατάλληλο για επαγγελματική στέγη (ιατρείο, αρχιτεκτονικό γραφείο κ.ά.) και studio πολυτελούς κατασκευής με ανεξάρτητη είσοδο και κήπο στην περιοχή Ροδίνι, με αυτόνομη θέρμανση, πολυκουζινάκι και WC τιμή 850 ευρώ. Πληρ. τηλ. 6936656956 ΧΠ659

ΠΑΛΙΑ ΠΟΛΗ. Ενοικιάζεται κτίριο με άδεια ξενοδοχείου. Δεκτές σοβαρές προτάσεις. Πληρ. Εμμ. Κρανίδης, μεσίτης, τηλ. 2241027082, 6944347405, 6942010248, Αμερικής 50, 2ος όροφος AE09225

ΑΠΟΘΗΚΗ 130 τ.μ. στη Ρόδο, Μιχαήλ Πετρίδη (Ναυπλίου). Πληρ. Εμμ. Κρανίδης, μεσίτης, τηλ. 2241027082, 6944347405, 6942010248, Αμερικής 50, 2ος όροφος AE09228

ΕΝΟΙΚΙΑΖΟΝΤΑΙ: α) 2άρι διαμέρισμα επί της οδού Κυρά της Ρω στο Άνω Ροδίνι, β) 3άρι διαμέρισμα στην Ανάληψη. Πληρ. κ. Μερκούρης Κρανίδης τηλ. 6942010248 AE09214

ΚΑΤΑΣΤΗΜΑ 35 τ.μ. στην Παλιά Πόλη, κοντά στην πλατεία Ιπποκράτους. Πληρ. Εμμ. Κρανίδης μεσίτης τηλ. 2241027082, 6944347405, 6942010248, Αμερικής 50, 2ος όροφος AE09211

ΟΡΟΦΟΔΙΑΜΕΡΙΣΜΑ καινούργιο, διαμπερές, ρετιρέ εντοιχισμένη κουζίνα, ηλεκτρικές συσκευές, ηλιακός θερμοσίφωνας σε ήσυχη περιοχή στην Ιαλυσό. Πληρ. τηλ. 2241028458, 6946948756 AE021207

ΓΚΑΡΣΟΝΙΕΡΑ καινούργια στην περιοχή της Ανάληψης επιπλωμένη χωρίς ηλεκτρικά είδη. Πληρ. τηλ. 2241063440, 6974576430 AE18972

ΚΑΤΑΣΤΗΜΑ 18 τ.μ. κοντά στην οδό Απελλού της Π. Πόλης. Πληρ. Εμμ. Κρανίδης κτηματομεσιτικό γραφείο, Αμερικής 50, τηλ. 2241027082, 26476, 6944347405 AE0924

ΚΑΤΑΣΤΗΜΑ 23 τ.μ. στην οδό Ερμού της Π. Πόλης. Πληρ. Εμμ. Κρανίδης κτηματομεσιτικό γραφείο, Αμερικής 50, τηλ. 2241027082, 26476, 6944347405 AE0923

ΕΝΟΙΚΙΑΖΕΤΑΙ ο 1ος όροφος νεοκλασικού τ.μ. 91, 28ης Οκτωβρίου 50, για επαγγελματική χρήση. Πληρ. τηλ. 6947444099 AE18964

ΕΝΟΙΚΙΑΖΕΤΑΙ 55 τ.μ. κατάστημα επί της Αναστασιάδη, με πατάρι και ράμπα. Πληρ. τηλ. 6979600029, 2241027387 AE031201.1

ΕΝΟΙΚΙΑΖΕΤΑΙ επιπλωμένη γκαρσονιέρα πλησίον Πανεπιστημίου στον 3ο όροφο με καταπληκτική θέα, κεντρική θέρμανση. Πληρ. τηλ. 6979600029, 2241027387 AE031201

ΔΙΑΜΕΡΙΣΜΑ ισόγειο 180 τ.μ. σε διώροφη μονοκατοικία στο Πανόραμα Καλλιθέας (Κοσκινού) με πανοραμική θέα και λουξ κατασκευή. Διαθέτει 3 υπνοδωμάτια, μεγάλη σαλοτραπεζαρία, τζάκι με γρανίτη, εντοιχισμένη κουζίνα, μεγάλο αποθηκευτικό χώρο, υπαίθριο χώρο. Τιμή 650 ευρώ. Πληρ. τηλ. 2241069960 (μετά τις 14.00) AE031215

ΕΝΟΙΚΙΑΖΟΝΤΑΙ: α) διαμέρισμα α' ορόφου, τριάρι, πλήρως επιπλωμένο, με κεντρική θέρμανση και ηλιακό θερμοσίφωνα, στην οδό Αγίας Σοφίας 31 (πλησίον του Πανεπιστημίου), β) διαμέρισμα ισόγειο, τριάρι, πλήρως επιπλωμένο, στην οδό Θεμ. Σοφούλη 101 (χωρίς κοινόχρηστα). Πληρ. τηλ. 2241029615, 6932665080 AE031214

ΔΙΑΜΕΡΙΣΜΑ (για πρώτη φορά) στον 1ο όροφο 70 τ.μ. Αποτελείται από 2 υπνοδωμάτια, σαλόνι, κουζίνα εντοιχιζόμενη, μπάνιο και αποθήκη. Ακόμα περιλαμβάνει air condition, κουζίνα, ψυγείο, ηλιακό και τέντες στη βεράντα. Δεν έχει κοινόχρηστα και είναι συνδεδεμένο με το αποχετευτικό. Περιοχή Δασκάλων (Αλεξάνδρου Καρανικόλα 19). Πληρ. τηλ. 2241039632 AE031207

ΔΙΑΜΕΡΙΣΜΑ 4άρι στην Αλεξάνδρου Διάκου 67 στον γ' όροφο με κεντρική θέρμανση, περιμετρικά μπαλκόνια, βεράντες με θέα θάλασσα και ασανσέρ. Δίδεται επιπλωμένο ή μη. Πληρ. εκτός 14.00-18.00 στα τηλ. 6947262313, 6946101128 AE18958

ΕΝΟΙΚΙΑΖΕΤΑΙ επιπλωμένο διαμέρισμα 80 τ.μ. δύο υπνοδωμάτια, σαλόνι, κουζίνα, μπάνιο. Πληρ. τηλ. 6977805395 AE2587

ΓΚΑΡΣΟΝΙΕΡΑ επιπλωμένη κοντά στο Πανεπιστήμιο Αιγαίου. Πληρ. τηλ. 2241030635 (από 10 π.μ.-1 μ.μ. και 4 μ.μ.-8 μ.μ) AE18952

ΔΙΑΜΕΡΙΣΜΑ στην Ηρώων Πολυτεχνείου 3 στο 2ο όροφο, 75 τ.μ., δύο υπνοδωμάτια, ατομική θέρμανση. Πληρ. τηλ. 22410-21955, 25151 AE031205

ΔΙΑΜΕΡΙΣΜΑ α' ορόφου, με δύο υπνοδωμάτια, σαλόνι, κουζίνα κ.λπ. στην περιοχή Επτά Βαγιές. Πληρ. τηλ. 2241030915 (από τις 5 μ.μ. ως τις 10 μ.μ.) AE031210

STUDIO καινούργια πλήρως επιπλωμένα κοντά στο Πανεπιστήμιο. Πληρ. τηλ. 2241078965 AE031211

ΕΝΟΙΚΙΑΖΟΝΤΑΙ studios με το μήνα ή με την ημέρα πλήρως επιπλωμένα με πολυκουζινάκι, ψυγείο, ντους, WC, τηλέφωνο, μπαλκόνι, ζεστό νερό επί 24ώρου βάσεως στην πιο ήσυχη περιοχή της πόλης Ρόδου (περιοχή Δασκάλων), οδός Μανώλη Παπαμανώλη αριθμ. 12 κάθετος επί της Στέλιου Κωτιάδη. Πληρ. τηλ. 2241037244 AE00149

ΕΝΟΙΚΙΑΖΕΤΑΙ Ή ΠΩΛΕΙΤΑΙ αποθήκη στην οδό Μιχαήλ Πετρίδη 65 Επίσης οικόπεδα 8 και 22 στρεμμάτων στην Ιστριο Ρόδου. Πληρ. τηλ. 2241081545 ή 6945061154 κ. Ανδρέας AE021224

ΜΙΣΘΩΣΕΙΣ ΚΑΤΟΙΚΙΩΝ

- **Διαμέρισμα** 100 τ.μ. στο Ροδίνι με (3) τρία υπνοδωμάτια, σαλόνι, κουζίνα, πλήρης σύστημα θέρμανσης-ψύξης, γκαράζ με τηλεχειρισμό, εντοιχισμένη κουζίνα. Μηνιαίο μίσθωμα 600 ευρώ.
- **Διαμέρισμα** 120 τ.μ. α' ορόφου περιοχή Αγίου Νικολάου με (3) τρία υπνοδωμάτια, 2 μπάνια, μεγάλο σαλόνι, κουζίνα, άνετες βεράντες με κεντρική θέρμανση. Μηνιαίο μίσθωμα 550 ευρώ.
- **Διαμέρισμα** 100 τ.μ. α' ορόφου, στην Ιαλυσό με (3) τρία υπνοδωμάτια, άνετες βεράντες, κεντρική θέρμανση, ηλιακό θερμοσίφωνα, δάπεδα παρκέ στα υπνοδωμάτια. Μηνιαίο μίσθωμα 500 ευρώ.
- **Διαμέρισμα** 120 τ.μ. ισόγειο με διαμορφωμένο κήπο, (2) δύο υπνοδωματίων, σαλόνι, κουζίνα, καθιστικό, με κεντρική θέρμανση, ηλιακό θερμοσίφωνα, επί της οδού Θ. Σοφούλη. Μηνιαίο μίσθωμα 550 ευρώ.
- **Διαμερίσματα** 105 τ.μ. (3) τριών υπνοδωματίων στην Ιξιά, σαλόνι, κουζίνα. Μηνιαίο μίσθωμα 370 ευρώ.
- **Διαμέρισμα** 138 τ.μ. περιοχή Καρακόνερο τριών (3) υπνοδωματίων, σε νεόδμητη οικοδομή με κεντρική αυτόνομη θέρμανση, αποθήκη, αυλή, κήπο, ηλιακό θερμοσίφωνα, θέση στάθμευσης, πολυτελούς κατασκευής, μπάνιο με είδη υγιεινής VALENTINO. Μηνιαίο μίσθωμα 700 ευρώ.
- **Διαμέρισμα** 122 τ.μ. α' ορόφου επί της οδού Δενδρινού με 3 υπνοδωμάτια σαλόνι, κουζίνα. Μηνιαίο μίσθωμα 450 ευρώ.
- **Διαμέρισμα** 60 τ.μ. στα Μαριτσά πολυτελούς κατασκευής πλήρως επιπλωμένο με κεντρική θέρμανση. Μηνιαίο μίσθωμα 300 ευρώ.
- **Οροφοδιαμέρισμα** 136 τ.μ. στα Μαριτσά (3) τριών υπνοδωματίων με μεγάλες άνετες βεράντες, τζάκι, δύο μπάνια, ιδιόχρηστο πάρκινγκ. Μηνιαίο μίσθωμα 450 ευρώ
- **Μεζονέτα** 135 τ.μ. στην Ιαλυσό (3) τριών υπνοδωματίων με μεγάλες άνετες βεράντες, κεντρική αυτόνομη θέρμανση, ηλιακό θερμοσίφωνα, δύο μπάνια, αποθήκη, πολυτελούς κατασκευής. Μηνιαίο μίσθωμα 550 ευρώ.
- **Μονοκατοικία** 175 τ.μ. εντός της πόλης αποτελείται από τρία (3) υπνοδωμάτια, γραφείο, σαλόνι, κουζίνα, αποθήκη, διαθέτει θέρμανση με θερμοπομπούς και ηλιακό θερμοσίφωνα. Μηνιαίο μίσθωμα 850 ευρώ.
- **Μονοκατοικία** 140 τ.μ. τριών (3) υπνοδωματίων περιοχή Αγιος Γιάννης πολυτελούς κατασκευής, εντοιχισμένη κουζίνα με τις ηλεκτρικές συσκευές Whirlpool, με μεγάλες βεράντες, με ηλιακό θερμοσίφωνα, με air condition και θερμοπομπούς. Μηνιαίο μίσθωμα 650 ευρώ.
- **Γκαρσονιέρα** 55 τ.μ. επί της οδού Παπανικολάου, περιοχή Καζίνο, β' ορόφου, με ένα υπνοδωμάτιο, σαλόνι, κουζίνα, μπάνιο. Μηνιαίο μίσθωμα 300 ευρώ.
- **Γκαρσονιέρα** 45 τ.μ. στο κέντρο της Ιαλυσού. Μηνιαίο μίσθωμα 200 ευρώ.
- **Γκαρσονιέρες** 40 τ.μ., πλήρως επιπλωμένες πολυτελούς κατασκευής στο Φαληράκι Μηνιαίο μίσθωμα 240 ευρώ.
- **Γκαρσονιέρες-studios** στη Ιξιά πλήρως επιπλώμενα με μηνιαίο μίσθωμα 300 και 275 ευρώ αντίστοιχα.
- **Γκαρσονιέρες-Studios** στην γέφυρα Αφάντου πλήρως επιπλωμένες από 180 ευρώ.
- **Studios** πλήρως επιπλωμένες στο Φαληράκι. Μηνιαίο μίσθωμα 200 ευρώ.
- **Studios** στα Κοσκινού πλήρως επιπλωμένες με μεγάλη αυλή με γκαζόν με πανοραμική θέα. Μηνιαίο μίσθωμα 200 ευρώ.
- **Studios** πλήρως επιπλωμένα στην παραλία Ιαλυσού, με ιδιόχρηστο πάρκινγκ. Μηνιαίο μίσθωμα 275 ευρώ.

ΕΥΣΤΑΘΙΟΥ - ΕΥΡΩΚΤΗΜΑΤΙΚΗ,
Εθνικής Αντιστάσεως 83
Τηλ. 22410 73819-74917, 6946/103929

ΕΝΟΙΚΙΑΖΟΝΤΑΙ
ΔΙΑΜΕΡΙΣΜΑΤΑ

καινουργή - πολυτελή 85 τ.μ. με κεντρική θέρμανση σε διώροφες μικρές οικοδομές στην περιοχή ΜΗΔΕΙΑ με κήπο και θέα στον κόλπο της Ιξιάς. Μηνιαίο μίσθωμα 600 ευρώ.

Πληρ. τηλ. 6945771838 291116

ΜΗΝΙΑΙΑ ΕΝΟΙΚΙΑΣΗ ΔΩΜΑΤΙΟ ΣΕ ΞΕΝΟΔΟΧΕΙΟ

Το ξενοδοχείο **ΕΛΕΝΑ**
που βρίσκεται στο κέντρο της πόλεως Ρόδου,
σε μικρή απόσταση από το λιμάνι και το Πανεπιστήμιο
επί της οδού Γρίβα 78,
ΕΝΟΙΚΙΑΖΕΙ ΔΩΜΑΤΙΑ
ιδανικά για φοιτητές, στρατιωτικούς κ.λπ.
Το δωμάτιο διαθέτει:
α) ατομικό μπάνιο
β) τηλέφωνο
γ) ραδιόφωνο
δ) τηλεόραση
ε) ψυγείο
στ) θέρμανση
ζ) ζεστό νερό
η) εβδομαδιαίος καθαρισμός δωματίου και
θ) διάθεση ιματισμού (σεντόνια, κουβέρτες)

Πληρ. τηλ. 2241024755, 2241093019 18928

ΜΗΝΙΑΙΑ ΕΝΟΙΚΙΑΣΗ ΔΩΜΑΤΙΩΝ ΣΕ ΞΕΝΟΔΟΧΕΙΟ

Το **ξενοδοχείο ΝΟΥΦΑΡΑ** που βρίσκεται στο **κέντρο της πόλεως Ρόδου (10 λεπτά από το Παν/μιο Αιγαίου) επί της Γρ. Λαμπράκη 35,** ενοικιάζει δωμάτια σε φοιτητές και σε οποιονδήποτε άλλο ενδιαφερόμενο.

Το δωμάτιο διαθέτει:
1) Ατομικό μπάνιο
2) Τηλέφωνο
3) Ραδιόφωνο
4) Τηλεόραση
5) Ψυγείο
6) Θέρμανση
7) Ζεστό νερό
8) Κοινόχρηστο χώρο για επιτραπέζια παιχνίδια
9) Εβδομαδιαίως καθαρισμός δωματίου και
10) Διάθεση ιματισμού (σεντόνια, κουβέρτες)

Τιμή δίκλινου δωματίου (1 άτομο) 260 ευρώ ανά μήνα
Τιμή δίκλινου δωματίου (2 άτομα) 330 ευρώ ανά μήνα

ΠΛΗΡ. ΤΗΛ. 2241024545

Vitzileos ΚΤΗΜΑΤΟΜΕΣΙΤΙΚΟ ΓΡΑΦΕΙΟ - REAL ESTATE AGENCY

ΜΑΡΙΟΣ Κ. ΒΙΤΖΗΛΑΙΟΣ
Μεσίτης Δικαίων Ξουθόσεων - Real Estate agent

ΠΩΛΟΥΝΤΑΙ ΚΑΤΑΣΤΗΜΑΤΑ

1. **ΕΥΚΑΙΡΙΑ!!! Μόνο 500.000 ευρώ** ανεξάρτητο ακίνητο στην εμπορική περιοχή της Ιξιάς Ρόδου, που αποτελείται από υπόγειο 125 τ.μ. για χρήση αποθήκης, ισόγειο κατάστημα 120 τ.μ. και πολυτελές οροφοδιαμέρισμα με 3 υποδωμάτια, A/C, σαλόνι, εξοπλισμένη κουζίνα, ενδοδαπέδιο σύστημα θέρμανσης και δροσισμού, 2 μπάνια το ένα με υδρομασάζ και αερομασάζ, μεγάλη ταράτσα αξιοποιήσιμη.
2. **Ξενοδοχείο** 40 δωματίων με δυνατότητα επιδοτούμενης ανακαίνισης, στο λιμάνι της Ρόδου με 4 διαμερίσματα και 1 γραφείο στον υπόγειο χώρο, αποθήκη και λεβητοστάσιο, βοηθ. χώρους 120 τ.μ., συνολικής επιφάνειας 1000 τ.μ. Τιμή 740.000 ευρώ.
3. **Συγκρότημα 7 διαμερισμάτων** των δύο δωματίων στην παραλία Ιξιάς πλήρως εξοπλισμένα, έτοιμα για λειτουργία και δύο μαγαζιά 250 τ.μ. ελεύθερα. Τιμή 338.000 ευρώ.
4. **Διατηρητέο ακίνητο** 144 τ.μ. (ισόγειο 72 τ.μ. + 72 τ.μ. όροφος) με 300 τ.μ. ελεύθερο χώρο - αυλή και με Σ.Δ. - 1.4 στο Νιοχώρι. Το ακίνητο είναι κατάλληλο για επαγγελματική εκμετάλλευση ή για μόνιμη κατοικία. Διατίθεται και για ανταλλαγή. Τιμή 500.000 ευρώ.
5. **Τρία καταστήματα** με πατάρι 58 τ.μ. έκαστο (σύνολο 174 τ.μ.) στην περιοχή ΚΑΙΡ Καποδιστρίου. Τιμή 235.000. Τα μαγαζιά πωλούνται και ξεχωριστά.
6. **Κατάστημα** 155 τ.μ. στην παραλία της Ψαροπούλας, ελεύθερο και κατάλληλο για οποιαδήποτε χρήση. Τιμή 210.000 ευρώ.
7. **Ξενοδοχείο** 15 δωματίων στο Γεννάδι πάνω στο κύμα, με σταθερή πελατεία και μονοκατοικία 80 τ.μ. συνολικής έκτασης 4.100 τ.μ. Τιμή 440.000 ευρώ
8. **Κτίριο** στο Γεννάδι 1.100 τ.μ. (ενοικιασμένο), σε οικόπεδο 1.000 τ.μ. εντός οικισμού, αποτελείται από 25 δωμάτια, που έχουν απόδοση 80.000 ευρώ (48.000 ενοίκιο + 32.000 από κυλικείο) το χρόνο. Πωλείται στην τιμή 1.163.000 ευρώ.
9. **Κτιριακό συγκρότημα** στο λιμάνι της Ρόδου, 1.300 τ.μ. σε 1.808 τ.μ. οικόπεδο επί της οδού Αυστραλίας, τιμή 1.470.000 ευρώ.
10. **Βιομηχανικός χώρος** 300 τ.μ. με άδεια εγκεκριμένη για 900 τ.μ. στο Τσαΐρι συν/σμός "Ξυλουργών". Τιμή 60.000 ευρώ.
11. **Ακίνητο** στην Π. Πόλη σε εμπορικό δρόμο, αποτελούμενο από 3 studios, πλήρως ανακαινισμένα, έτοιμα για διαμονή ή για εμπορική εκμετάλλευση. Στον ίδιο χώρο διατίθεται και κατάστημα 30 τ.μ. (ενοικιασμένο). Τιμή 200.000 ευρώ.

ΕΝΟΙΚΙΑΖΟΝΤΑΙ ΚΑΤΑΣΤΗΜΑΤΑ

1. **Μαγαζί** 48 τ.μ. με πατάρι επί της οδού Κολοκοτρώνη, με χώρο μπροστά για πάρκιν. Ενοίκιο 600 ευρώ
2. **Κατάστημα** σε λειτουργία στη Θολό 800 τ.μ. ενιαίο, σε οικόπεδο 4 στρεμμάτων, με μεγάλο χώρο για πάρκιν. Ενοίκιο 2.500 ευρώ
3. **Κατάστημα** νεόκτιστο 250 τ.μ. επί της Λεωφ. Κρεμαστής σε έκταση 2 στρ. χώρος ελεύθερος για έκθεση και πάρκιν. Ενοίκιο 1.700 ευρώ.
4. **Κατάστημα** σε λειτουργία 34 τ.μ. σε πολύ εμπορικό σημείο επί της Σωκράτους, Π. Πόλη. Ενοίκιο 1.500 ευρώ.
6. **Κατάστημα** 93 τ.μ. επί της οδού Καποδιστρίου, με πρόσοψη στους άνω δρόμους και δύο ημιόροφους των 20 και 25 τ.μ. για γραφεία. Τιμή 780 ευρώ.
7. **Κατάστημα** 35 τ.μ. με πατάρι στην περιοχή "Κόβα". Τιμή 230 ευρώ.

ΕΝΟΙΚΙΑΖΕΤΑΙ ΕΠΙΧΕΙΡΗΣΗ

- Πολυχώρος στην παραλία Αφάντου, 50 μέτρα από το Γυαλό, στην τουριστικά ανεπτυγμένη περιοχή συνολικής έκτασης 2.000 τ.μ. περιλαμβάνει 350 τ.μ. κτισμένου χώρου με καφετέρια, snack bar, στον υπόλοιπο ανοιχτό χώρο υπάρχει γήπεδο beach volley και soccer με πλήρη εξοπλισμό και μεγάλο πάρκιν, με δυνατότητα για απεριόριστες χρήσεις. Ενοίκιο € 2.500/μήνα

ΠΩΛΕΙΤΑΙ ΕΠΙΧΕΙΡΗΣΗ

1. **Επιχείρηση - εστιατόριο - ψητοπωλείο** στην Παλιά Πόλη, πλατεία Συντριβανιού, 40 τ.μ. με πατάρι και αυλή για 25 καθίσματα, εξοπλισμένο έτοιμο για λειτουργία. Τιμή 65.000 ευρώ.
2. **Επιχείρηση παραδοσιακού καφενείου** στο χωριό Ασγούρου, πλήρως εξοπλισμένη με δυνατότητα για 30 έως 60 καθίσματα. Τιμή 20.000 ευρώ.
3. **Επιχείρηση cafe-bar εστιατόριο** σε λειτουργία, σε κεντρικό σημείο στην Π. Πόλη. Τιμή: 150.000 ευρώ.
4. **Χρυσοχοείο** πλήρως εξοπλισμένο στο Μανδράκι, εκτνός εμπορεύματος παρά μόνο με το ασήμι, air condition και με ενοίκιο 700 ευρώ/μήνα (νέο συμβόλαιο από τον ιδιοκτήτη).

Εθν. Μακαρίου 45 (3ος όροφος) Τ.Θ. 273 • 85100 Ρόδος •
Τηλ. 2241024900 • Fax 2241025544 • Κιν.: 6932704919

ενοικιασεις

συνέχεια από την προηγούμενη

ΕΝΟΙΚΙΑΖΟΝΤΑΙ: α) **διαμέρισμα τριάρι** στον 1ο όροφο διώροφης πολυκατοικίας, ευήλιο, διαμπερές με ωραία θέα. Επίσης στην ίδια πολυκατοικία στον 2ο όροφο ενοικιάζεται **δυάρι διαμέρισμα** ευήλιο με εξαιρετική θέα, β) ενοικιάζεται **γκαρσονιέρα** 60 τ.μ. καινούργιας κατασκευής σε προνομιούχα περιοχή κοντά στο Super Market "Μαρινόπουλος". Οδός: "Νησίδας Ρω 18". Πληρ. τηλ. 2241032531 και 2241020880 AE021226

ΓΚΑΡΣΟΝΙΕΡΕΣ επιπλωμένες με κεντρική θέρμανση επί της οδού Τελχινών 9 (περιοχή Ροδίνι). Πληρ. τηλ. 2241030724, 6947726697, 2241052214 AE021215

ΓΚΑΡΣΟΝΙΕΡΑ (μαγαζί) Βενετοκλέων 1 σε καλό μέρος. Πληρ. τηλ. 2241074775 AE021225

ΕΝΟΙΚΙΑΖΕΤΑΙ δίχωρη επιπλωμένη γκαρσονιέρα στο δεύτερο όροφο καινούργιας πολυκατοικίας στην οδό Καμείρου 43. Πληρ. τηλ. 6944170618, 2241076504 AE18945

ΕΝΟΙΚΙΑΖΟΝΤΑΙ δύο γκαρσονιέρες νεόκτιστες, μια μονόχωρη και μια δίχωρη επιπλωμένες με κουζίνα, ψυγείο στον δεύτερο όροφο νέας οικοδομής. Πληρ. τηλ. 6946280464, 2241035018 κο Κώστα AE021221

ΕΝΟΙΚΙΑΖΕΤΑΙ ισόγειο κατάστημα 60 τ.μ. στην οδό Καμείρου και Κορίνθου γωνία, περιοχή Αραπάκι εξοπλισμένο με βιβλιοθήκες και γραφεία κατάλληλο για φροντιστήριο - γραφείο ή άνευ εξοπλισμού για κομμωτήριο, ιατρείο κ.λπ. Πληρ. τηλ. 2241047452, 6939780750AE021210

ΔΙΧΩΡΟ ΔΙΑΜΕΡΙΣΜΑ 35 τ.μ. στο κέντρο της πόλης. Πληρ. τηλ. 6948003320, 96609 AE011207

STUDIO κοντά στο Πανεπιστήμιο στην οδό Αρκαδίου 14 έναντι ξενοδοχείου Φαίδρα. Πληρ. τηλ. 2241025710 AE18946

ΕΝΟΙΚΙΑΖΕΤΑΙ καινούργια εξοχική ισόγειος κατοικία, με αυλή και πάρκιγκ στο Γκολφ Αφάντου επί της λεωφόρου Ρόδου-Λίνδου, αριθμός 91, με 3 υπνοδωμάτια, σαλόνι, κουζίνα, λουτρό, ηλιακό θερμοσίφωνα, εντοιχισμένη ηλεκτρική κουζίνα. Πληρ. τηλ. 2241033592 AE021201

ΔΙΑΜΕΡΙΣΜΑ 100 τ.μ. λουξ σε αρίστη κατάσταση επί της οδού Φ. Φωτάρα 30. Πληρ. τηλ. 2241026340 AE031206

STUDIO επιπλωμένο, με air condition σε νεόκτιστη πολυκατοικία στο Νιοχώρι, δίπλα στο ξενοδοχείο Μανούσος (έχει ασανσέρ). Πληρ. τηλ. 6978837679 (από 8.00 έως 14.00) 2241076525 όλη την ημέρα AE111205

ΓΚΑΡΣΟΝΙΕΡΑ επιπλωμένη σε ήσυχη περιοχή κοντά στη Μητρόπολη. Πληρ. τηλ. 2241028860 AE18941

ΕΥΡΥΧΩΡΗ ΓΚΑΡΣΟΝΙΕΡΑ (1 υπνοδωμάτιο, σαλόνι, κουζίνα, μπάνιο) επιπλωμένη και εξοπλισμένη, καινούργιας κατασκευής και με ιδιωτικό πάρκιν, περιοχή Αναλήψεως. Πληρ. τηλ. 6972291890 AE301123

ΕΝΟΙΚΙΑΖΟΝΤΑΙ: Α) Επιπλωμένη γκαρσονιέρα αποτελούμενη από ένα δίκλινο υπνοδωμάτιο, μπάνιο, βεράντα και **Β)** Γραφείο εμβαδού μ.τ. 50, επί της οδού Γρίβα στη Ρόδο. Πληρ. τηλ. 6937071451 AE301130

ΕΥΡΥΧΩΡΗ πλήρως επιπλωμένη γκαρσονιέρα ισογείου, 45 τ.μ. μονόχωρη, μεγάλη κουζίνα, νέο WC-ντους, αποθήκη, κουφώματα αλουμινίου με σίτες, ηλεκτρική θέρμανση με ελάχιστη κατανάλωση, TV, εύκολη περιοχή, συγκοινωνία, κοντά πλατεία Αγ. Νικολάου. Πληρ. τηλ. 6972812184 AE301105

ΣΠΙΤΙ με 3 υπνοδωμάτια, σαλονοκουζίνα, καθιστικό υπερλούξ με γκαράζ, δίπλα στο πάρκο Ροδινιού. Μόνο σοβαρές προτάσεις. Πληρ. τηλ. 6945795642 κ. Βασίλη AE301109

ΙΑΛΥΣΟΣ. ΕΝΟΙΚΙΑΖΕΤΑΙ ΜΕΜΟΝΩΜΕΝΟ ΣΠΙΤΙ ΙΣΟΓΕΙΟ ΔΥΟ ΔΩΜΑΤΙΩΝ (ΚΟΥΖΙΝΑ, ΚΑΘΙΣΤΙΚΟ, ΥΠΝΟΔΩΜΑΤΙΟ, ΤΟΥΑΛΕΤΑ) ΠΛΗΡΩΣ ΕΞΟΠΛΙΣΜΕΝΟ ΜΕ ΔΩΡΕΑΝ ΚΕΝΤΡΙΚΗ ΘΕΡΜΑΝΣΗ, ΝΕΡΟ ΚΑΙ ΠΑΡΚΙΝ - ΧΩΡΙΣ ΚΟΙΝΟΧΡΗΣΤΑ. ΠΛΗΡ. ΤΗΛ. 2241091765, 2241091850 ΠΕ1334

ΕΝΟΙΚΙΑΖΟΝΤΑΙ: με το μήνα ή την ημέρα δωμάτια ξενοδοχείου στο κέντρο της πόλης (πίσω από το Grand Hotel) για φοιτητές, καθηγητές, στρατιωτικούς κ.λπ. Το κάθε δωμάτιο είναι επιπλωμένο με ψυγείο, τηλέφωνο, ιματισμό, προσωπική τουαλέτα με μπανιέρα ή ντους. Στο σαλόνι υπάρχει καφέ μπαρ, μεγάλη TV με δορυφορικά. Στην τιμή δωματίου περιλαμβάνονται καθαρισμός δωματίου, κάθε 10 μέρες, ηλεκτρισμός και νερό. Τιμή μηνιαίως 150 ευρώ. Πληρ. τηλ. 2241036635, 6973872834 AE291110

ΔΙΑΜΕΡΙΣΜΑ 100 τ.μ. δύο υπνοδωμάτια, επιπλωμένο, επί της οδού Σωτήρος 61δ (Ιξιά). Πληρ. τηλ. 2241066312 AE18922

ΔΙΑΜΕΡΙΣΜΑ 2 υπνοδωματίων, κουζίνα, σαλόνι, λουτρό 70 τ.μ. σε άριστη κατάσταση στην περιοχή Ανάληψης, οδό Λαρίσης. Πληρ. τηλ. 2241023815, 6944698056 AE291106

ΣΤΗΝ ΚΡΕΜΑΣΤΗ ΕΝΟΙΚΙΑΖΟΝΤΑΙ studio με τον μήνα. Τιμές λογικές. Αποκλείονται οι αλλοδαποί. Πληρ. τηλ. 2241091483 AE0110

ΕΝΟΙΚΙΑΖΟΝΤΑΙ ξενοδοχειακά διαμερίσματα και studios στις "7 Βαγιές" με το μήνα σε συγκρότημα προσφάτως ανακαινισμένο, πλήρως εξοπλισμένο με τηλεόραση, τηλέφωνο, ηλιακό, κλιματισμό, ψύξη, θέρμανση, καθαριότητα 2 φορές την εβδομάδα από την καμαριέρα του ξενοδοχείου με πλήρη ρουχισμό και εξοπλισμό κουζίνας με χρήση της πισίνας, της πέργκολας, και του σαλονιού / bar του ξενοδοχείου κ.λπ. Πληρ. τηλ. 2241036830, 6932934562 AE18721

ΟΙΚΟΝΟΜΟΛΟΓΟΣ
ΜΕΣΙΤΗΣ ΑΣΤΙΚΩΝ ΣΥΜΒΑΣΕΩΝ

ΕΜΜΑΝΟΥΗΛ ΚΡΑΝΙΔΗΣ

ΕΝΟΙΚΙΑΖΟΝΤΑΙ

1. **ΕΝΟΙΚΙΑΖΕΤΑΙ ή ΠΩΛΕΙΤΑΙ** εστιατόριο στα Κολύμπια πλήρως εξοπλισμένο με καλή πελατεία.
2. Οροφοδιαμέρισμα 130 τ.μ. στο Δήμο Ιαλυσού επιπλωμένο.
3. Στα 100 Μαγαζιά κατάστημα 36 τ.μ. (επισκέψιμος χώρος) και 15 τ.μ. πατάρι για σοβαρούς επιχειρηματίες
4. 1.500 τ.μ. κτίριο στο Φαληράκι με πισίνα, για εστιατόριο, νυχτερινό κέντρο, bar
5. 3άρι διαμέρισμα-α' ορόφου με τα ηλεκτρικά και έπιπλα της κουζίνας, διαθέτει κλιματιστικό, τέντα στην βεράντα και έχει συνδεθεί με το αποχετευτικό της πόλης . Ευρίσκεται σε ήσυχη περιοχή και είναι επί της οδού Ναυπλίου.
6. 4άρι διαμέρισμα μερικώς επιπλωμένο επί της οδού Σκ. Ζερβού, διαθέτει κεντρική θέρμανση.
7. **Ενοικιάζεται** μονοκατοικία 3 υπν. με κήπο στην Παστίδα. Τιμή 800,00€
8. Μονοκατοικία 3 υπν. με κήπο στην Παστίδα. Τιμή 800,00€
9. Ενοικιάζεται κεντρική επιχείρηση - εστιατόριο στα 100 Μαγαζιά.
10. Ενοικιάζεται επιχείρηση - εστιατόριο στο Φαληράκι πάνω στον δρόμο.
11. Ενοικιάζεται κεντρικό εστιατόριο στη Ρόδο
12. Ενοικιάζεται κεντρικό κατάστημα 70 τ.μ. με 40 τ.μ. πατάρι επί της οδού Αλεξάνδρου Διάκου.

Πληρ. Μερκούρης Κρανίδης
27082-6944347405, 6942010248
Αμερικής 50-2ος όροφος, Ρόδος

ΣΑΒΒΑΪΔΗΣ & Συνεργάτες
Μεσίτες & Σύμβουλοι Ακινήτων

ΜΙΣΘΩΣΕΙΣ ΕΜΠΟΡΙΚΩΝ ΑΚΙΝΗΤΩΝ

Ενοικιάζεται προνομιακό εμπορικό ακίνητο στην πόλη της Ρόδου, Γ.Παπανικολάου 20. Διαθέτει ισόγειο 220 τ.μ.,όροφο 155 τ.μ, υπόγειο 155 τ.μ., καθώς επίσης και αυλή 262 τ.μ. Κατάλληλο για τράπεζα, ασφαλιστική εταιρία, εστιατόριο και γενικότερα για κάθε είδους εμπορική χρήση. →





Ενοικιάζεται προνομιακό ακίνητο επί της οδού Λίνδου. Διαθέτει 180 τ.μ. Εσωτερική επιφάνεια και ράμπα. Ιδανικό για εκθεσιακό χώρο και κάθε είδους εμπορική χρήση.

←

Γρ. Λαμπράκη 14 & Αμερικής, Ρόδος
Τηλ 22410-26281 fax 22410-34663

SAVVAIDIS & Associates
Estate Agents & Consultants

ΕΝΟΙΚΙΑΣΕΙΣ

συνέχεια από την προηγούμενη

ΣΑΣ ΕΝΔΙΑΦΕΡΕΙ!!!

ΠΩΛΕΙΤΑΙ
Ή ΕΝΟΙΚΙΑΖΕΤΑΙ
(ΑΠΟ ΙΔΙΟΚΤΗΤΗ)

Ισόγειος χώρος στεγασμένης επιφανείας 1.350 τ.μ. και 500 τ.μ. αυλή.
Είναι κατάλληλος για όλες τις χρήσεις *(κυρίας χρήσεως και υγειονομικού ενδιαφέροντος)* χωρίς κολώνες και ύψος 7 μέτρα με θέα την θάλασσα.
Πρόσβαση για κάθε τύπου τροχοφόρο και απεριόριστο πάρκιν.
Ευρίσκεται στο Εμπορικό Κέντρο Πανάγου επί της Γ. Σεφέρη 108 πλησίον του νέου νοσοκομείου.

Πληρ. τηλ. 6932612032

ΧΠ499

ΕΝΟΙΚΙΑΖΟΝΤΑΙ: α) κατάστημα 12 τ.μ. επί της Γρίβα, β) αποθήκη 100 τ.μ. περίπου στην Κέννεντυ, γ) καταστήματα στην Παλιά Πόλη ενοικιάζονται και πωλούνται. Πληρ. κ. Βρατσάλη Ελένη Κτηματομεσίτης, τηλ. 2241065300, 63834, κιν. 6945105362 ΑΕ2911091

ΕΝΟΙΚΙΑΖΕΤΑΙ εξοχική κατοικία λουξ κατασκευής στην περιοχή Γκολφ Αφάντου και επί της Λεωφόρου Ρόδου-Λίνδου, σε απόσταση 600 μέτρα από την παραλία Αφάντου. Διαθέτει τρία υπνοδωμάτια, μεγάλο σαλόνι, κουζίνα, WC και ηλιακό θερμοσίφωνα. Πληρ. τηλ. 6948528799, γραφ. πρωί 2241034123 και σπίτι απογευμ. 2241033774 ΑΕ0100

ΚΑΤΑΣΤΗΜΑ 60 τ.μ. με μεγάλη αυλή στο ξενοδοχείο ΜΑΡΑΘΩΝ στα Κολύμπια (δρόμος Ευκαλύπτων). Πληρ. τηλ. 6944360926 ΑΕ4913

ΟΡΟΦΟΔΙΑΜΕΡΙΣΜΑ 105 τ.μ. επί της Κων/νου Παλαιολόγου 49. Πληρ. τηλ. 6944346129 ΑΕ11891

ΑΣΓΟΥΡΟΥ - σε μεζονέτα πολυτελίας - διαμέρισμα δύο δωματίων, με κεντρική θέρμανση και A/C, επιπλωμένο, πανοραμική θέα - θάλασσα - ήσυχο, δίχως κοινόχρηστα. Μόνο για Δημόσιους Λειτουργούς, Στρατιωτικούς 450 ευρώ. Πληρ. τηλ. 2241069807 και 6972135686 ΑΕ18909

ΕΝΟΙΚΙΑΖΕΤΑΙ ισόγειο διαμέρισμα 65 τ.μ. σε άριστη κατάσταση, κοντά στο Πανεπιστήμιο Αιγαίου, κατάλληλο και για δύο φοιτητές, επιπλωμένο, αποτελούμενο από 1 υπνοδωμάτιο, σαλόνι μεγάλο, χωλ, κουζίνα και μπάνιο, επί της οδού Χειμάρας και Ενόπλων Δυνάμεων. Πληρ. τηλ. 6946581010 ΧΑΕ1084

ΠΩΛΕΙΤΑΙ

τριώροφη ΟΙΚΟΔΟΜΗ (600,00 τ.μ.) στην οδό Μυκηνών στον Δήμο Ιαλυσού με άδεια ξενοδοχείου τύπου επιπλωμένων διαμερισμάτων 2 αστέρων (σε στάδιο ολοκλήρωσης).

Πληρ. 2241037611, 6946119705

ΧΠ 18923

ΠΙΠΙΝΟΣ
ΟΡΟΦΟΔΙΑΜΕΡΙΣΜΑΤΑ στην Ιαλυσό

Κοντά στην παραλία 78 τ.μ. σε τιμές 126.000 ευρώ

Πληρ. τηλ. 2241023895, 6944676003
www.rhodes-top-properties.com

ΠΩΛΟΥΝΤΑΙ

- **ΠΩΛΕΙΤΑΙ 197 τ.μ.** κατάστημα επί της λεωφόρου Καλλιθέας με άνετο parking, πατάρι και μεγάλο πρόσωπο στο δρόμο. **Αξίας €498.000.** Υπάρχει δυνατότητα άμεσης μίσθωσης με μηνιαίο μίσθωμα **€2.000.**
- **ΠΩΛΕΙΤΑΙ** κατάστημα 53 τ.μ. στην Ανάληψη, με αποκλειστική χρήση αυλής, σε νεόδμητη οικοδομή σε θέση με μεγάλη πληθυσμιακή συγκέντρωση. **Αξίας 123.257 €**
- **ΠΩΛΕΙΤΑΙ** οικόπεδο στην Κρητηνία **1.400 τ.μ.** εντός οικισμού, άρτιο και οικοδομήσιμο με δυνατότητα οικοδόμησης **400 τ.μ.** κατοικίας με θέα βουνό και θάλασσα. Αξίας **€35.000.**
- **Πωλείται** ετοιμοπαράδοτο **διαμέρισμα περιοχή Αννης Μαρίας 118 τ.μ.** με 3 υπνοδωμάτια, σαλόνι, κουζίνα, 2 μπάνια, τελευταίου ορόφου, με υπέροχη θέα, τζάκι, εντοιχισμένη κουζίνα, θέση στάθμευσης, υδραυλικό ασανσέρ. **Αξίας 234.776 €.**

Πληρ. ΕΥΣΤΑΘΙΟΥ - ΕΥΡΩΚΤΗΜΑΤΙΚΗ,
Εθνικής Αντιστάσεως 83
Τηλ. 22410 73819-74917, 6944374546, 6945292030

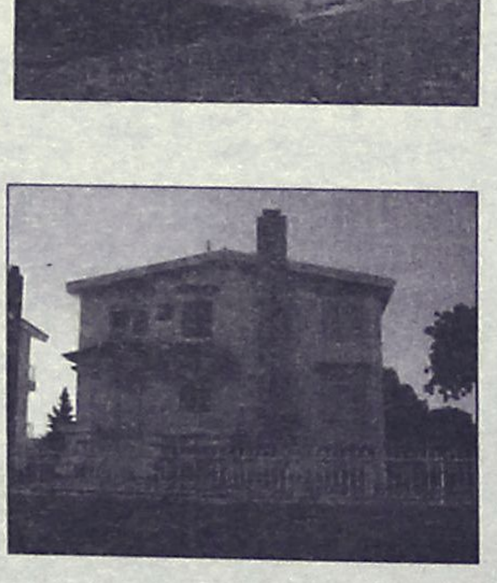

Μονοκατοικία στην Ιαλυσό 203 τ.μ. διώροφη σε 2.042 τ.μ. οικόπεδο, υπό κατασκευή. Διαθέτει αρχιτεκτονικό σχεδιασμό, τζάκι, πλήρη θέρμανση, γρανίτες δάπεδα, οροφές με γυψοσανίδες. Αποτελείται από 3 υπν/τια, γραφείο, 3 μπάνια, σαλόνι, κουζίνα.
Αξίας 387.000 €

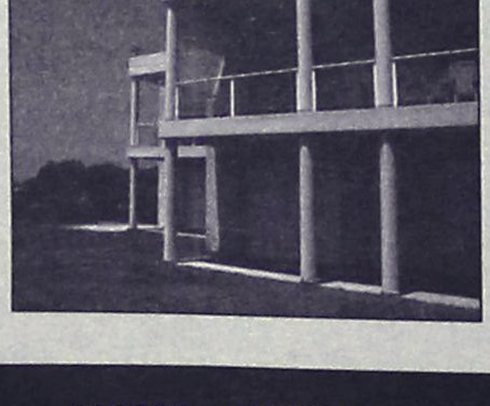

Μονοκατοικία στο Φυτώριο 320 τ.μ. τριώροφη σε 4.200 τ.μ. οικόπεδο. Αποτελείται από 4 υπν/τια, γκαράζ, σαλόνι, κουζίνα, υπόγειο, σοφίτα. Διαθέτει μεγάλες βεράντες, τζάκι, πλήρη θέρμανση, υπέροχη θέα στη θάλασσα, δυνατότητα ανέγερσης δεύτερης κατοικίας στο ίδιο οικόπεδο.
Αξίας 645.630 €

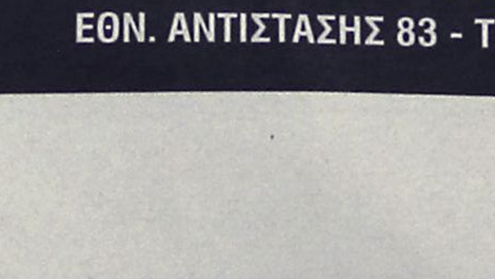

Μονοκατοικία στα Κοσκινού 186 τ.μ. τριώροφη σε 550 τ.μ. οικόπεδο, ετοιμοπαράδοτη. Αποτελείται από 3 υπν/τια, 3 μπάνια, σαλόνι, κουζίνα, καθιστικό, αποθήκη. Διαθέτει Φιλανδική SAUNA, τζάκι, ηλιακό θερμοσίφωνα πλήρη θέρμανση, υπέροχη θέα βουνό & θάλασσα.
Αξίας 366.000 €

Μονοκατοικία στην Παστίδα 482 τ.μ. διώροφη σε 4.200 τ.μ. οικόπεδο, ετοιμοπαράδοτο, ειδικής κατασκευής, με συστήματα θέρμανσης και δροσισμού βιοκλιματικής αρχιτεκτονικής, διαμορφωμένο δενδροφυτεμένο κήπο, Αποτελείται από 4 υπν/τια , 4 μπάνια, σαλόνι, με ιταλική κουζίνα, αποθήκη.
Αξίας 758.000 €

ευσταθίου
ΕΥΡΩΚΤΗΜΑΤΙΚΗ
ΚΤΗΜΑΤΟΜΕΣΙΤΙΚΟ ΓΡΑΦΕΙΟ

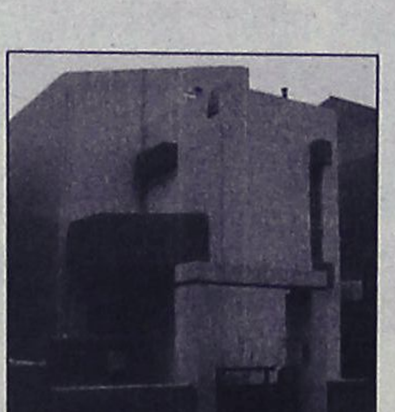

Μονοκατοικία στην Ιαλυσό 178 τ.μ. και 46 τ.μ. σοφίτα, διώροφη σε 339 τ.μ. οικόπεδο, ετοιμοπαράδοτη, με αρχιτεκτονικό σχεδιασμό, τζάκι, πλήρη θέρμανση, γρανίτες δάπεδα, οροφές με γυψοσανίδες. Αποτελείται από 4 υπν/τια, 4 μπάνια, σαλόνι, κουζίνα.
Αξίας 258.000 €



Μονοκατοικία στην Ιαλυσό 188 τ.μ. και 37τ.μ. σοφίτα, διώροφη σε 362τ.μ. οικόπεδο, ετοιμοπαράδοτη, με αρχιτεκτονικό σχεδιασμό, τζάκι , πλήρη θέρμανση, γρανίτες δάπεδα, οροφές με γυψοσανίδες. Αποτελείται από 4 υπν/τια, γραφείο, 4 μπάνια, σαλόνι, κουζίνα.
Αξίας 278.800 €

Μονοκατοικία στην Ιαλυσό 198 τ.μ. και 47 τ.μ. σοφίτα, διώροφη σε 376 τ.μ. οικόπεδο, ετοιμοπαράδοτη, με αρχιτεκτονικό σχεδιασμό, τζάκι, πλήρη θέρμανση, γρανίτες δάπεδα, οροφές με γυψοσανίδες. Αποτελείται από 3 υπν/τια , γραφείο, 4 μπάνια, σαλόνι, κουζίνα, αποθήκη
Αξίας 293.470 €



Μονοκατοικία στην Παστίδα 160 τ.μ., μονώροφη σε 1.200 τ.μ. οικόπεδο, με Γκαράζ 60 τ.μ., ετοιμοπαράδοτη. Διαθέτει μεγάλες βεράντες, εγκατάσταση θέρμανσης, 3 υπν/τια, 2 μπάνια, σαλόνι, εντοιχισμένη κουζίνα.
Αξίας 234.000 €

Μονοκατοικία στο Φυτώριο 400 τ.μ., τριώροφη σε 4.000 τ.μ. οικόπεδο. Αποτελείται από 4 υπν/τια , 3 μπάνια, σαλόνι, κουζίνα από μασίφ ξυλεία, υπόγειο parking, ξύλινα δάπεδα (Parquet), επενδύσεις από μάρμαρο.
Αξίας 645.000 €

ΑΓΟΡΕΣ • ΠΩΛΗΣΕΙΣ • ΕΚΤΙΜΗΣΕΙΣ • ΑΝΤΙΠΑΡΟΧΕΣ • ΜΙΣΘΩΣΕΙΣ ΑΚΙΝΗΤΩΝ • ΕΠΕΝΔΥΤΙΚΕΣ ΠΡΟΤΑΣΕΙΣ • ΑΡΧΙΤΕΚΤΟΝΙΚΕΣ ΜΕΛΕΤΕΣ
ΕΘΝ. ΑΝΤΙΣΤΑΣΗΣ 83 - ΤΗΛ. 22410 73819, 74917 - ΚΙΝ. 6944 374546, 6945 292030 - FAX: 22410 38641- info@euroktimatiki.gr

ενοικιασεις

συνέχεια από την προηγούμενη

ΜΟΝΟΚΑΤΟΙΚΙΑ διώροφη 75 τ.μ. στον κεντρικό δρόμο Πυλώνας-Λάρδου σε οικόπεδο 8 στρεμ. έναντι 450 ευρώ μηνιαίως ή πωλείται 200.000 ευρώ. Πληρ. τηλ. 2241064498, 6938794754 AE0108

ΕΝΟΙΚΙΑΖΟΝΤΑΙ ΜΕΖΟΝΕΤΑ, ΓΚΑΡΣΟΝΙΕΡΑ ΚΑΙ STUDIO ΠΛΗΡΩΣ ΕΞΟΠΛΙΣΜΕΝΑ ΣΤΟ ΑΝΩ ΡΟΔΙΝΙ, ΣΤΟΚΧΟΛΜΗΣ 6. ΠΛΗΡ. ΤΗΛ. 2241061628, 6942460831 ΠΕ0095

ΕΝΟΙΚΙΑΖΟΝΤΑΙ στα Τριάντα πλησίον S.M. Μαρινόπουλου επιπλωμένα διαμερίσματα 2 δωματίων με μεγάλο μπαλκόνι, πλήρως εξοπλισμένα, με ηλιακούς θερμοσίφωνες, θυρίδα και πισίνα τους θερινούς μήνες. Ανετο πάρκιν. Μίσθωμα 260 ευρώ. Πληρ. τηλ. 2241022328, 6944281207 AE62443

ΕΝΟΙΚΙΑΖΟΝΤΑΙ ωραιότατα μονόχωρα και δίχωρα διαμερισματάκια πλήρως επιπλωμένα. Διαθέτουν κλιματισμό (ψυγείο-θέρμανση) ηλιακούς θερμοσίφωνες, μεγάλες βεράντες, εύκολο πάρκιν. ΕΙΔΙΚΕΣ ΤΙΜΕΣ ΓΙΑ ΣΤΡΑΤΙΩΤΙΚΟΥΣ ΚΑΙ ΔΗΜΟΣΙΟΥΣ ΥΠΑΛΛΗΛΟΥΣ. Περιοχή Παραδείσι. Πληρ. τηλ. 6932705792, 2241073807 AE11832

ΕΝΟΙΚΙΑΖΟΝΤΑΙ: α) Ημιϋπόγειο διαμέρισμα στην οδό Π. Μελά 45, 120 τ.μ. με αυλή και κεντρική θέρμανση. β) **ισόγειο κατάστημα** 72 τ.μ. περίπου και ένα δωμάτιο 21 τ.μ. στον πρώτο όροφο που βρίσκεται στην πόλη της Ρόδου και στην οδό Ορφανίδου αριθμ. 16 (Νιοχώρι), **γ) διώροφο κατάστημα** 51 τ.μ. ισόγειο, 53 τ.μ. στον πρώτο όροφο, με βεράντα 31 τ.μ. που βρίσκεται στην πόλη της Ρόδου, οδός Γεωργίου Λέοντος αριθμ. 13 κοντά στο ξενοδοχείο "Μανούσος", **δ) studio επιπλωμένο ή κατάστημα** 28 τ.μ. απέναντι από το ξενοδοχείο Μίρα-Μάρε στην Ιξιά, με air condition και ανεμιστήρα οροφής. Πληρ. τηλ. 2241035450, 2241020277, 6976881111 AE62105

ΙΑΛΥΣΟΣ. Ενοικιάζονται με το μήνα στο κέντρο της Ιαλυσού μονόχωρα ή δίχωρα επιπλωμένα διαμερίσματα πλήρως εξοπλισμένα με A/C, TV, 24ωρη παροχή ζεστού νερού, κατάλληλο για εκπαιδευτικούς και στρατιωτικούς. Πληρ. τηλ. 6974345362 AE62126



ΚΤΗΜΑΤΟΜΕΣΙΤΙΚΟ ΓΡΑΦΕΙΟ
ΑΙΓΑΙΟΚΤΗΜΑΤΙΚΗ
ΠΩΛΟΥΝΤΑΙ

- ΔΙΑΜΕΡΙΣΜΑΤΑ-ΜΟΝΟΚΑΤΟΙΚΙΕΣ

- (ΔΔ)=ΔΑΝΕΙΑ ΔΕΚΤΑ

- 22 τ.μ. studio Ιαλυσό (γ' ορ.) 29.350 €.(ΔΔ)
- 35 τ.μ. (1υπν.) Καρακόνερο καινούργιο 62.000 €.(ΔΔ)
- 55 τ.μ. (1υπν.) καινούργιο β' ορ. Ανάληψη 105.000 € (ΔΔ)
- 55 τ.μ. α' ορ. καινούργιο - γκαράζ Μίρα Μάρε 87.000 € (ΔΔ)
- 68 τ.μ. (2 υπν.) μπετά α' ορ. Ιαλυσό 43.000 €
- 69 τ.μ. (2 υπν.) ισόγειο Μητρόπολη 65.000 € (μετρητά)
- 70 τ.μ. (2 υπν.) β' ορ. Ιαλυσό καινούργιο-108.000 € (ΔΔ)
- 74 τ.μ. Πειραιώς ισόγειο (2 υπν.) 85.000 € (ΔΔ)
- 74 τ.μ. (2 υπν.) μπετά α' ορ. Ιαλυσό 46.000 € (ΔΔ)
- 80 τ.μ. Αγ. Ιωάννου 80.000 € (ΔΔ)
- 80 τ.μ. (ισ.) Κέννεντυ 100.000 € (ΔΔ)
- 75 τ.μ. Δενδρινού με αυλή (υπ.) (2 υπν.) 65.000 € (μετρητά)
- 82 τ.μ.(2 υπν.) β' ορ. Δασκάλους 89.000 €.(ΔΔ)
- 82 τ.μ. β' ορ. Καρακόνερο 100.000 €. (ΔΔ)
- 85 τ.μ. α' ορ. μπετά Ιαλυσό 53.000 €.(ΔΔ)
- 87 τ.μ. α' ορ. καινούργιο Ιαλυσό 138.000 € (ΔΔ)
- 80 τ.μ. μον/κία διώροφη (2 υπν.) Παραδείσι με τζάκι 64.000 € (ΔΔ)
- 87 τ.μ. (2 υπν.) καινούργιο θέρμανση - γκαράζ Μίρα Μάρε 128.000 € (ΔΔ)
- 85 τ.μ. α' ορ. Μιχ. Πετρίδη 100.000 € (ΔΔ)
- 92 τ.μ. κανούργιο Ιαλυσό 146.000 € (ΔΔ)
- 92 τ.μ. μεζ/τα κολώνες Γεννάδι 80.000 €
- 95 τ.μ. 2 υπν. Μιχ. Πετρίδη με τζάκι (ισ.) 103.000 € (μετρητά)
- 98 τ.μ. (α' ορ.) 3 υπν. Κέννεντυ 130.000 €(ΔΔ)
- 100 τ.μ. οροφ/σμα Γεννάδι καινούργιο 115.000 € (ΔΔ)
- 100 τ.μ. α' ορ. καινούργιο Μίρα Μάρε γκαράζ 159.000 € (ΔΔ)
- 110 τ.μ. μον/κία Κοσκινού 200.000 € (ΔΔ).
- 110 τ.μ. μεζ/τα Τσαΐρι σε 1.200 τ.μ. οικ/δο 147.000 € (ΔΔ)
- 112 τ.μ. (β' ορ.) 3 υπν. Κέννεντυ 140.000 € (ΔΔ)
- 112 τ.μ. κανούργιο Κοσκινού (3 υπν.) 132.000 €.(ΔΔ)
- 116 τ.μ. (3 υπν.) καινούργιο Αραπάκι ρετιρέ 200.000 €.(ΔΔ)
- 116 τ.μ. (ισ. υπ/νο) 3 υπν. Πτολεμαίων 171.000 € (ΔΔ)
- 117 τ.μ διώροφη μονοκατοικία σε 1 στρ. Κοσκινού καινούργια 212.000 €.(ΔΔ)
- 120 τ.μ. διώροφη καινούργια μον/κία Ροδίνι 235.000 € (ΔΔ)
- 120 τ.μ. μονοκατοικία Π. Πόλη Ρολόι 125.000 € (ΔΔ)
- 120 τ.μ. καινούργιο Ροδίνι 229.000 € (ΔΔ)
- 120 τ.μ. καινούργιο Καρακόνερο 211.300 € (Δ.Δ.)
- 125 τ.μ. μεζονέτα σε μπετά Ιαλυσό 124.000 € (ΔΔ)
- 129 τ.μ. (3 υπν.) καινούργιο διαμέρισμα Τσαλδάρη 258.220 € (ΔΔ)
- 130 τ.μ. α' ορ. στην Ανάληψη 155.000 €.(ΔΔ)
- 130 τ.μ. Αγ. Ιωάννου 150.000 € (ΔΔ).
- 142 τ.μ. μον/κία Νιοχώρι 150.000 € (ΔΔ)
- 157 τ.μ. μεζονέτα καινούργια Ροδίνι 230.000 € (ΔΔ).
- 185 τ.μ. (3 υπν.) Μιχ. Πετρίδη Ρετιρέ 250.000 ευρώ (ΔΔ).
- 200 τ.μ. μεζ/τα σε μαρ/βά Ιαλυσό 161.500 € (ΔΔ)
- 203 τ.μ. διαμ/σμα β' ορ. Μήδεια 250.000 € (ΔΔ)
- 236 τ.μ., διώροφη καινούργια μον/κία στη Θολό σε 2.174 τ.μ.. οικ/δο κτίζει άλλα 764 τιμή 264.000€ (ΔΔ)
- 340 τ.μ., κτίριο (λουξ οροφοδ/σματα 210 τ.μ. 3 studios, 1 γκαρ/ρα) στην Παστίδα 410.000 €

ΚΑΤΑΣΤΗΜΑΤΑ-ΑΠΟΘΗΚΕΣ-ΓΡΑΦΕΙΑ -ΠΑΝΣΙΟΝ

- 22,45 τ.μ. γραφείο κοντά στην Ακαδημία 56.000 € (ΔΔ).
- 33,5 τ.μ. κατάστημα Λεμεσού 70.000 € (ΔΔ)
- 45 τ.μ. γραφείο κοντά στην Ακαδημία 112.000 € (ΔΔ)
- 50 τ.μ. κατ/μα, υπ. 25 τ.μ. α' ορ. 40 τ.μ. Μανδράκι 265.000 € (ΔΔ)
- 67 τ.μ. γραφείο κοντά στην Ακαδημία 168.375 € (ΔΔ)
- 40 τ.μ. κατ/μα με 70 τ.μ. απ/κη - πρ/ση Αννης Μαρίας 118.000 € (ΔΔ).
- 50 τ.μ. κατ/μα (μισθωμένο) Φαληράκι 120.000 € (ΔΔ)
- 60 τ.μ. κατάστημα στ' Ασγούρου 64.563 €
- 71 τ.μ. υπόγεια απ/η με ράμπα πρ/ση Αννης Μαρίας 23.477 €
- 80 τ.μ. υπ/γεια απ/κη Κένεντυ 35.216€
- 85 τ.μ. ισόγεια με αυλή αποθήκη Καρακόνερο 44.020 €
- 90 τ.μ. ισόγεια απ/κη μαρ/βά Ροδίνι 44.020 €.(ΔΔ)
- 100 τ.μ. κατάστημα (μισθωμένο) Φαληράκι 220.000 €.
- 105 τ.μ.επί της λεωφόρου Ρόδου-Ασγούρου 308.000 €.
- 118 τ.μ. κατάστημα Ακτή Κανάρη 350.000 €
- 122 τ.μ. κατάστημα Νιοχώρι 200.000 € (ΔΔ)
- 134 τ.μ. κατάστημα επί της Τσαλδάρη 393.000 € (ΔΔ)
- 130 τ.μ. (3 studio - 1 γκαρ/ρα) ισ. Παστίδα 130.000 €.
- 198 τ.μ. κατάστημα με 110 τ.μ. πατάρι λεωφ. Ρόδου-Καλλιθέας 498.000 €

ΠΩΛΕΙΤΑΙ ΕΠΙΧΕΙΡΗΣΗ FAST FOOD ΣΤΟ ΝΙΟΧΩΡΙ

ΟΙΚΟΠΕΔΑ

- 350 τ.μ. οικ. Συν. ΒΑΚΧΟΣ 115.000 €
- 150 τ.μ. οικ/δο κτίζει 128 τ.μ. στό Χαράκι 50.000 € (ΔΔ)
- 1.330 τ.μ.εξ αδιαιρέτου με άδεια για 134 τ.μ. μεζ/τα 60.000 ευρώ στους Τρεις
- 3.880 επί της Λεωφ. Σορωνής 132.000 €
- 4.000 τ.μ. Κανδυλί 120.000 €
- 4.490 τ.μ. Φάνες 79.000 €
- 5.500 τ.μ. Θολό 130.000 €

- **ΕΝΟΙΚΙΑΖΟΝΤΑΙ studios-γκαρσονιέρες-2άρια στο 6ο χλμ. Ρόδου-Καλλιθέας και στη Μιχ. Πετρίδη.**
- **ΕΝΟΙΚΙΑΖΕΤΑΙ αποθήκη 500τ.μ. στο 6ο χλμ. Ρόδου-Καλλιθέας ενοίκιο 400€**
- **ΕΝΟΙΚΙΑΖΕΤΑΙ 138 τ.μ. υπερ λουξ καινούργιο διαμέρισμα Καρακόνερο 700 ευρώ**

- ΔΙΑΘΕΤΟΥΜΕ ΟΙΚΟΠΕΔΑ ΚΑΙ ΑΓΡΟΤΕΜΑΧΙΑ Σ' ΟΛΟ ΤΟ ΝΗΣΙ ΤΗΣ ΡΟΔΟΥ

ΑΝΑΛΑΜΒΑΝΟΥΜΕ ΤΗΝ ΕΝΟΙΚΙΑΣΗ ΤΟΥ ΔΙΑΜΕΡΙΣΜΑΤΟΣ ΣΑΣ ΣΕ ΠΟΛΥ ΣΥΝΤΟΜΟ ΧΡΟΝΙΚΟ ΔΙΑΣΤΗΜΑ

ΡΕΝΑ ΒΑΖΟΥΚΟΥ

(ΜΕΣΙΤΗΣ ΑΣΤΙΚΩΝ ΣΥΜΒΑΣΕΩΝ)

ΔΙΕΥΘ. ΓΡΑΦΕΙΟΥ ΔΗΜ. ΘΕΟΔΩΡΑΚΗ 3

9-1 το πρωί καθημερινά και 6.30-9 απ/τα (Δευτ. και Πέμπτης)

Τηλ. (22410) 22943-28838 FAX: 28838

email.vazoukou@acn.gr

ΟΙΚΟΝΟΜΟΛΟΓΟΣ
ΜΕΣΙΤΗΣ ΑΣΤΙΚΩΝ ΣΥΜΒΑΣΕΩΝ

ΕΜΜΑΝΟΥΗΛ ΚΡΑΝΙΔΗΣ

ΕΝΟΙΚΙΑΖΕΤΑΙ

Νεόκτιστη μονοκατοικία 180 τ.μ. στην Ιαλυσό (κοντά στο κολυμβητήριο). Διαθέτει 3 υπνοδωμάτια, 3 μπάνια, εντοιχιζόμενη κουζίνα και λοιπούς χώρους, κεντρική θέρμανση.
Επιπλέον κλειστός χώρος στάθμευσης.
Επίσης διαθέτει κήπο 360 τ.μ. Ενοίκιο 1000 ευρώ.

Εμμανουήλ Κρανίδης
Καζούλη και Αμερικής 50, 2ος όροφος 85100 Ρόδος
Τηλ.: 2241027082, 2241026476 / Κινητό: 6944347405
Fax 2241027101
E-mail: info@kranidis.gr

ΠΙΠΙΝΟΣ

ΠΩΛΟΥΝΤΑΙ ΜΟΝΟΚΑΤΟΙΚΙΕΣ

125 τ.μ. με σοφίτα, σε οικόπεδο 300 τ.μ. στην Ιαλυσό

Πληρ. τηλ. 2241023895, 6944676003,6944390803

www.rhodes-top-properties.com

ΠΩΛΟΥΝΤΑΙ

ΠΟΛΥΤΕΛΗ & ΗΛΙΟΛΟΥΣΤΑ ΟΡΟΦΟΔΙΑΜΕΡΙΣΜΑΤΑ
ΕΠΙΦΑΝΕΙΑΣ 138τ.μ.-120τ.μ.-100τ.μ.-50τ.μ.
ΜΕ ΑΠΕΡΙΟΡΙΣΤΗ ΘΕΑ & ΜΕΓΑΛΕΣ ΒΕΡΑΝΤΕΣ
ΓΩΝΙΑ Κ. ΥΔΡΑΙΟΥ & Κ. ΤΣΑΛΔΑΡΗ
ΔΑΝΕΙΑ ΔΕΚΤΑ
ΠΛΗΡ.ΤΗΛ: 6977 914567
(ΠΛΗΡΟΦΟΡΙΕΣ ΤΙΜΩΝ ΟΧΙ ΑΠΟ ΤΗΛΕΦΩΝΟ)

ΠΩΛΗΣΕΙΣ ΑΚΙΝΗΤΩΝ

○ ΔΙΑΜΕΡΙΣΜΑΤΑ
- Αγ. Ιωάννη 86 τ.μ. μεταχειρισμένο 83.000 €
- Κάλυμνος. Περιοχή Αγιος Νικόλαος, 70 τ.μ. μεταχειρισμένο 70.000 €
- Ηρ. Πολυτεχνείου 126 τ.μ. 4άρι μεταχειρισμένο 75.000.000 δρχ. - 220.000 €
- Ροδίνι 114 τ.μ. λουξ 1,5 ετών 63.000.000 δρχ.-185.000€
- Δασκάλους 86 τ.μ. λουξ κατασκευής 43.000.000 δρχ. - 126.200 €
- Ρόδου-Λίνδου 90 τ.μ. λουξ κατασκευής 45.000.000 δρχ. - 132.000 €
- Δασκάλους 88 τ.μ. λουξ κατασκευής, 46.000.000 δρχ. - 135.000 €
- Ρόδου-Λίνδου 46 τ.μ. λουξ κατασκευής 25.000.000 δρχ.- 73.370 €
- Κοσκινού 115 τ.μ. λουξ κατασκευής με θέα 63.000.000 δρχ. -184.890 €
- Κοσκινού 115 τ.μ. λουξ κατασκευής 57.500.000 δρχ. - 168.745 €
- Κοσκινού 110 τ.μ. λουξ κατασκευής 49.500.000 δρχ. - 145.270 €

○ ΜΕΖΟΝΕΤΕΣ – ΜΟΝΟΚΑΤΟΙΚΙΕΣ
- Κανδυλί 300 τ.μ διώροφη μεζονέτα με υπόγειο με 1.450 τ.μ. οικόπεδο μέχρι σοβάδες 200.000€
- Ιαλυσός μεζονέτες 150 τ.μ. διώροφες με υπόγειο εντός σχεδίου λουξ κατασκευής 75.000.000 δρχ. - 220.100 €
- Ιαλυσός μεζονέτες 140 τ.μ. διώροφες με υπόγειο εντός σχεδίου λουξ κατασκευής 65.000.000 δρχ. - 190.750 €
- Κανδυλί 130 τ.μ. διώροφες μεζονέτες με 650 μ. οικόπεδο μέχρι χτισίματα 40.000.000 δρχ. -117.400 €

○ ΗΜΙΤΕΛΗ ΔΙΑΜΕΡΙΣΜΑΤΑ
- Φαληράκι 175 τ.μ. σε μπετά με 750 μ. οικόπεδο κατάλληλα για στούντιο και καταστήματα 42.000.000 δρχ. - 123.300 €
- Σύμη 120 τ.μ. 2 διαμερίσματα 45.000.000 δρχ.-132.061 €

○ ΟΙΚΟΠΕΔΑ
- Κιοτάρι 1.120 τ.μ. κοντά στην θάλασσα με άδεια οικοδομής 26.000.000 δρχ. - 76.300 €
- Κατταβιά 1.730 τ.μ. πάνω στον κεντρικό 14.000 €
- Γεννάδι 3.220 τ.μ. πάνω στον κεντρικό και πολύ κοντά στην θάλασσα 91.000€
- Λαχανιά 2.360 τ.μ. πάνω στον κεντρικό 50 μ. από θάλασσα με άδεια οικοδομής για 8 studios 32.000.000 δρχ. - 94.000 €
- Κατταβιά 900 τ.μ. εντός οικισμού 5.000.000δρχ. -14.673 €
- Γεννάδι 1000 τ.μ. με άδεια οικοδομής 8.500.000 δρχ.- 24.944 €

○ ΚΑΤΑΣΤΗΜΑΤΑ
- Νιοχώρι 200 τ.μ. διατηρητέο διώροφο με 250 τ.μ. αυλή με δυνατότητα έξτρα δόμησης 500.000 €
- Κατάστημα 123 τ.μ. στο Ροδίνι 68.000.000 δρχ. - 199.600 €
- Κατάστημα 73 τ.μ. στο Ροδίνι 40.500.000 δρχ. - 118.000 €

○ ΚΤΗΜΑΤΑ
- Μάσαρι 5.000 τ.μ. 50 μ. από γήπεδο Μασάρων και 50 μ. από τον κεντρικό δρόμο 25.000.000 δρχ. - 73.400 €
- Κατταβιά 4.293 τ.μ.σε ύψωμα 800 μ. από κεντρικό 13.000 €
- Κατταβιά 8.200 τ.μ. με θέα 800 τ.μ. από θάλασσα 42.000 €
- Κατταβιά 8.663 τ.μ. προς Πρασονήσι 100 μ. από κεντρικό 51.000 €
- Κατταβιά 8.773 τ.μ. προς Πρασονήσι 200 μ. από κεντρικό 44.000 €
- Πλημμύρι 8 στρέμματα πάνω στο κύμα 80.000.000 δρχ. - 235.000 €
- Λαχανιά 63 στρέμματα σε ύψωμα 102.000.000 δρχ. - 300.000 € δίνεται και για αντιπαροχή.
- Λαχανιά 7.800 τ.μ. σε ύψωμα κοντά στον κεντρικό 31.200.000 δρχ. - 91.570 €
- Λαχανιά 9.160 τ.μ. σε ύψωμα κοντά στον κεντρικό, νερό - ρεύμα 54.000.000 δρχ. - 158.500 €
- Καλλιθέα 7.600 τ.μ. κοντά στην θάλασσα 114.000.000 δρχ. - 334.556 €
- Λαχανιά 2.390 τ.μ. 2.500.000 δρχ. - 7.336 €
- Κανδυλί 4.700 τ.μ. 33.000.000 δρχ.-96.845 €

○ ΑΠΟΘΗΚΕΣ
- Ανάληψη 150 τ.μ. υπόγεια 25.000 €
- Προέκταση Αννης Μαρίας 72 τ.μ. υπόγεια με ράμπα 7.000.000 δρχ. - 20.550 €
- Προέκταση Αννης Μαρίας 100 τ.μ. υπόγεια 30.000 €

- **ΑΝΤΑΛΛΑΣΣΟΥΜΕ ΤΟ ΠΑΛΙΟ ΣΠΙΤΙ ΣΑΣ ΜΕ ΚΑΙΝΟΥΡΓΙΟ**
- **ΖΗΤΟΥΝΤΑΙ ΜΕΤΑΧΕΙΡΙΣΜΕΝΑ ΔΙΑΜΕΡΙΣΜΑΤΑ-ΑΜΕΣΗ ΠΩΛΗΣΗ**
- **ΠΩΛΟΥΝΤΑΙ** αποθήκες και βιοτεχνικοί χώροι.
- **ΔΑΝΕΙΑ ΔΕΚΤΑ - ΕΥΚΟΛΙΕΣ ΠΛΗΡΩΜΗΣ**
- **ΑΝΑΛΑΜΒΑΝΟΥΜΕ ΑΝΤΙΠΑΡΟΧΕΣ**

ΣΤΑΜΑΤΗΣ ΜΑΝΩΛΑΚΟΣ

ΩΡΕΣ ΓΡΑΦΕΙΟΥ 8.30-1.00 π.μ. και 5-8 μ.μ.

ΔΗΜ. ΑΝΑΣΤΑΣΙΑΔΗ 45 (παραπλεύρως ΥΠΕΡΑΓΟΡΑΣ ΠΑΠΑΚΥΡΙΑΚΟΥ-ΣΥΝΟΙΚΙΑ ΔΑΣΚΑΛΩΝ)

Τηλέφωνα: 2241023815-78275, 6944698056, 6945769958

ΕΝΟΙΚΙΑΣΕΙΣ

συνέχεια από την προηγούμενη

ΕΝΟΙΚΙΑΖΟΝΤΑΙ 4 ΠΟΛΥΤΕΛΗ STUDIOS ΓΙΑ ΕΝΑ Ή ΔΥΟ ΑΤΟΜΑ, ΣΤΗΝ ΠΑΡΑΛΙΑ ΙΑΛΥΣΟΥ, ΠΛΗΡΩΣ ΕΠΙΠΛΩΜΕΝΑ, ΕΥΡΥΧΩΡΑ, ΜΕ ΑΝΕΤΕΣ ΒΕΡΑΝΤΕΣ ΜΕ ΠΟΛΥΚΟΥΖΙΝΑΚΙ, AIR-CONDITION, ΗΛΙΑΚΟ ΘΕΡΜΟΣΙΦΩΝΑ, ΙΔΙΟΧΡΗΣΤΗ ΘΕΣΗ ΣΤΑΘΜΕΥΣΗΣ. ΜΗΝΙΑΙΟ ΜΙΣΘΩΜΑ 275 ΕΥΡΩ. ΠΛΗΡ. ΕΥΣΤΑΘΙΟΥ - ΕΥΡΩΚΤΗΜΑΤΙΚΗ, ΕΘΝΙΚΗΣ ΑΝΤΙΣΤΑΣΕΩΣ 83 (ΠΡΩΗΝ ΑΝΝΗΣ ΜΑΡΙΑΣ). ΤΗΛ. 22410 73819-74917, 6946/103929 ΧΠΕ091

ΑΠΟΘΗΚΕΣ ΣΤΗΝ ΙΑΛΥΣΟ, ΕΝΟΙΚΙΑΖΟΝΤΑΙ 1) ΑΠΟΘΗΚΕΥΤΙΚΟΙ ΧΩΡΟΙ ΑΠΟ 100 ΕΩΣ 2000 Τ.Μ. ΚΑΙ ΥΨΟΣ 8 Μ. ΑΣΦΑΛΕΙΣ ΜΕ ΜΕΓΑΛΟΥΣ ΧΩΡΟΥΣ ΔΙΑΚΙΝΗΣΗΣ ΦΟΡΤΩΣΗΣ ΚΑΙ ΕΚΦΟΡΤΩΣΗΣ ΠΡΟΪΟΝΤΩΝ, 2) ΥΠΑΙΘΡΙΟΙ ΧΩΡΟΙ ΠΕΡΙΦΡΑΓΜΕΝΟΙ, ΑΣΦΑΛΕΙΣ, ΚΑΤΑΛΛΗΛΟΙ ΓΙΑ ΑΠΟΘΗΚΕΥΣΗ ΠΡΟΪΟΝΤΩΝ ΣΕ ΠΑΛΕΤΕΣ. ΠΛΗΡ. ΤΗΛ. (22410)38400 ΑΠΟ ΔΕΥΤΕΡΑ ΕΩΣ ΠΑΡΑΣΚΕΥΗ 08.00-15.00 κ. ΓΙΩΤΑ ΧΠΕ1912



ΚΤΗΜΑΤΟΜΕΣΙΤΙΚΟ ΓΡΑΦΕΙΟ

ΔΩΔΕΚΑΝΗΣΙΑΚΗ ΚΤΗΜΑΤΙΚΗ
ΠΑΠΟΥΤΣΗΣ ΚΩΝ/ΝΟΣ

ΠΩΛΟΥΝΤΑΙ

1. **Μεζονέτα** 135 τ.μ. διώροφη σε 300 τ.μ. οικόπεδο με γκαράζ στην Παστίδα. Τιμή: 182.000€
5. **Μεζονέτα** 100 τ.μ. στα μπετά σε 500 τ.μ. οικόπεδο στους Τρεις. Τιμή: 97.000 €
3. **Μεζονέτα** 110 τ.μ. σε οικόπεδο 250τ.μ. στα Κοσκινού. Τιμή 197.000 €
4. **Διαμέρισμα** 47 τ.μ. στο Ροδίνι. Τιμή: 70.000 €.
5. **Διαμέρισμα** 90 τ.μ. στη Μητρόπολη. Τιμή: 90.000 €
6. **Διαμέρισμα** 73 τ.μ. στην Ιαλυσό. Τιμή: 73.000 €
7. **Διαμέρισμα** 85 τ.μ. στο Ροδίνι. Τιμή 126.000 €
8. **Διαμέρισμα** 73 τ.μ. α' ορόφου στο Μίρα Μάρε. Τιμή 102.700 €
9. **Διαμέρισμα** ημιυπόγειο 84 τ.μ. στο Μίρα Μάρε. Τιμή 93.900 €
10. **Ρετιρέ** 18 τ.μ. στην Ιαλυσό. Τιμή 30.000 €
11. **Διαμέρισμα** β' ορόφου 225 τ.μ. με καταπληκτική θέα στην Παστίδα (μαρμαροσοβάς). Τιμή117.400 €
12. Πωλούνται **16 στούντιος** των 20 τ.μ. πλήρως εξοπλισμένα και με τα συμβόλαια μίσθωσης στην πόλη της Ρόδου. Τιμή 750.000 €

ΕΝΟΙΚΙΑΖΟΝΤΑΙ

1. **Εστιατόριο** στη Θολό με αίθουσα 100 τ.μ. και 185 τ.μ. αυλή με πέργκολα κλειστή πάνω στον κεντρικό δρόμο. Τιμή: 1000 €
2. **Μεζονέτα** 120 τ.μ. πλήρως εξοπλισμένη στ' Αφάντου. Τιμή: 600 €
3. **Διαμέρισμα** ισόγειο 80 τ.μ. στην Ιαλυσό. Τιμή 450 €

ΠΩΛΗΣΕΙΣ ΑΚΙΝΗΤΩΝ – ΟΙΚΟΠΕΔΩΝ– ΜΙΣΘΩΣΕΙΣ ΑΚΙΝΗΤΩΝ
ΩΡΕΣ ΓΡΑΦΕΙΟΥ 9.00-1.00 π.μ. και 5.00-9.00 μ.μ.
ΕΘΝΙΚΗΣ ΑΝΤΙΣΤΑΣΗΣ 45- 1ος ΟΡΟΦΟΣ • ΤΗΛ. - ΦΑΞ
2241025480 κιν. 6977855759 • e-mail: papoutsisk@e-rodos.com

ΕΜΜΑΝΟΥΗΛ ΚΡΑΝΙΔΗΣ
ΟΙΚΟΝΟΜΟΛΟΓΟΣ
ΜΕΣΙΤΗΣ ΑΣΤΙΚΩΝ ΣΥΜΒΑΣΕΩΝ

ΠΩΛΟΥΝΤΑΙ

1) 4άρι **διαμέρισμα** 110 τ.μ. ΰουξ κατασκευής με ωραία κουζίνα, κεντρική θέρμανση, κλειστή θέση στάθμευσης. Τιμή: 62 εκ. ή 182.000 ευρώ
2) 3άρι **διαμέρισμα** 85 τ.μ. κοντά στον Ηλ/κοσμο του Ξενάκη. Τιμή: 132.000 ευρώ ή 45 εκ.
3) 2άρι **διαμέρισμα** στην Ανάληψη 50 τ.μ. - Ισόγειο α' όροφο. Τιμή: 23 εκ. ή 67.500 ευρώ
4) 4άρι **διαμέρισμα** - 3 υπν. (2 WC) καινούργιο στο Ροδίνι, α' όροφος, μόνο 55 εκ. ή 162.000 ευρώ
5) 34 τ.μ. **κατάστημα** στην Ανάληψη - γωνιακό - ελεύθερο μίσθωσης.
6) 80 τ.μ. **κατάστημα** με πατάρι κοντά στην πλατεία Φώκιαλη
7) **Μεζονέτα** 162 τ.μ. με κήπο στα μπετά ή τελειωμένη κοντά στο Φυτώριο του Δήμου Ιαλυσού.
8) ΛΙΝΔΟΥ - 1400 τ.μ. οικόπεδο έτοιμο διώροφο κτίριο σε 6.000 τ.μ. με πρόσωπο
9) ΠΑΡΑΔΕΙΣΙ - 4.500 τ.μ. αγρός με άδειες δύο οικιών, διαθέτουν φως νερό
10) ΙΑΛΥΣΟΣ - 164 τ.μ. μεζονέτα έτοιμη με ωραίο κήπο 4 υπνοδωματίων και 3 WC με κεντρική θέρμανση
11) ΠΑΡΑΔΕΙΣΙ - οικόπεδο 540 τ.μ. εντός σχεδίου πόλεως

Μεσίτης
Πληρ. Εμμ. Κρανίδης
27082-6944347405, 6942010248
Αμερικής 50-2ος όροφος, Ρόδος

πωλησεις– αγορες ακινητων & επιχειρησεων

ΠΩΛΕΙΤΑΙ σούπερ μάρεκτ σε λειτουργία 12μηνη στην Παλιά Πόλη. Πολύ καλή επένδυση, μόνο σοβαρές προτάσεις. Πληρ. τηλ. 6947061101 ΑΟ081231

ΠΩΛΕΙΤΑΙ ακίνητο 140 τ.μ., περίπου, με 60 τ.μ. ιδιόκτητη αυλή, στην παραλία Ιαλυσού. Αποτελείται από τρία συνεχόμενα καταστήματα 50 και 38 τ.μ. το καθένα και πωλείται ολόκληρο ή το καθένα χωριστά. Είναι κατάλληλο για κάθε χρήση όλο τον χρόνο. Μεσίτες δεκτοί. Πληρ. τηλ. 2241091241-92001 και κιν. 6946244766 ΑΟ081217

ΕΥΚΑΙΡΙΑ στα Κοσκινού **ΠΩΛΕΙΤΑΙ** ισόγειος μονοκατοικία 132 τ.μ. 3 υπνοδωμάτια, σαλόνι με λειτουργικό τζάκι, δύο κουζίνες, 2 μπάνια με WC καθιστικό - βεράντα σε 815 τ.μ. οικόπεδο με λουλούδια και δένδρα, η πανοραμικότερη θέα στα Κοσκινού. Τιμή 70.000.000 δρχ. συζητείται ανάλογα με όρους πληρωμής. Πληρ. ιδιοκτήτης Μιχάλης Αποστολίδης τηλ. 6944613818 και μετά τις 14.00, 2241066160 ΑΟ081215

ΚΑΦΕ ΜΠΑΡ λόγω συνταξιοδότησης πλήρως εξοπλισμένο για λειτουργία. Πληρ.τηλ. 2241034978, 2241063581, κιν. 6973461034. ΑΟ071206

ΠΩΛΕΙΤΑΙ: Ευκαιρία διώροφος μεζονέτα 115 τ.μ. περ. Ιαλυσός, 14 ετών, 5 δωμάτια, τζάκι, κήπος εμπρός και πίσω, πάρκιν, τηλέφωνο κ.λπ. Πολύ καλό. Πληρ. τηλ. 2241091276 για επένδυση. ΑΟ071201

ΠΩΛΕΙΤΑΙ υπόγειο 460 τ.μ. στην οδό Αλ. Διάκου (πλησίον ζαχαροπλαστείου "ΤΟΥΛΙΠΑ"). Ο χώρος είναι ιδανικός για σούπερ μάρκετ, δισκοθήκη, αποθήκη κ.ά. Πληρ. τηλ. 6930444789 ΑΟ061206

ΓΙΑΝΝΗΣ ΝΙΚΟΛΙΔΑΚΗΣ
Μηχανολόγος-Μηχανικός
Γαλλίας 12-Ρόδος • τηλ. (22410)22291, 35103

ΠΩΛΟΥΝΤΑΙ

Πολυτελή διαμερίσματα με απεριόριστη θέα, ιδιωτικούς χώρους parking και αποθήκες
Επί της οδού Σελλά και Αισχίνη (περιοχή Δασκάλων)
77 τ.μ., 99 τ.μ., 119 τ.μ.
Επί της οδού Κων. Υδραίου (πλησίον Ρόδου-Λίνδου), 135 τ.μ., 95 τ.μ., 147 τ.μ.
Γραφείο 105 τ.μ. επί της οδού Εθνικής Αντιστάσεως και Τσαλδάρη

Vitzileos
ΚΤΗΜΑΤΟΜΕΣΙΤΙΚΟ ΓΡΑΦΕΙΟ - REAL ESTATE AGENCY

ΜΑΡΙΟΣ Κ. ΒΙΤΖΗΛΑΙΟΣ
Μεσίτης Αστικών Συμβάσεων - Real Estate agent

ΕΚΤΙΜΗΣΕΙΣ-ΑΓΟΡΕΣ-ΠΩΛΗΣΕΙΣ
ΚΑΤΑΣΤΗΜΑΤΑ
ΟΙΚΟΠΕΔΑ-ΧΩΡΑΦΙΑ
ΚΤΗΜΑΤΙΚΕΣ-ΣΥΜΒΟΥΛΕΣ
ΕΝΟΙΚΙΑΣΕΙΣ-ΔΙΑΧΕΙΡΙΣΕΙΣ
ΣΠΙΤΙΑ-ΔΙΑΜΕΡΙΣΜΑΤΑ
ΑΝΑΛΑΜΒΑΝΟΥΜΕ ΤΗΝ ΕΚΔΟΣΗ ΚΑΘΕ ΕΙΔΟΥΣ ΔΑΝΕΙΟΥ

ΚΑΤΑΣΤΗΜΑΤΑ-ΓΡΑΦΕΙΑ-ΕΠΙΧΕΙΡΗΣΕΙΣ

	€
240 τ.μ. αποθήκη στις 7 Χουρμαδιές	100.000
4 νεόκτιστες lux γκαρσονιέρες, με θέα, στους Δασκάλους	200.000
8 ενοικιαζόμενα επιπλωμένα δωμάτια Β' κατ. σε διώροφη οικοδομή με ωραία θέα, με οπωροφόρα δέντρα, στην Ιαλυσό	300.000
48 τ.μ. κατάστημα στο εμπορικό κέντρο στην παραλία Ιαλυσού	55.000
50 τ.μ. μαγαζί κοντά στο Μαντράκι (νοικιασμένο)	360.000
122 τ.μ. κατάστημα με πατάρι σε εμπορική περιοχή στο κέντρο της πόλης	200.000
160 τ.μ. μαγαζί με 12μ. βιτρίνα στο Ροδίνι	190.000
160 τ.μ. αποθήκη στην Αννης Μαρίας	60.000
170 τ.μ. αποθήκη με ράμπα στο Ροδίνι	120.000
180 τ.μ. αποθήκη με ράμπα στην Μ. Πετρίδη	55.000
180 τ.μ. αποθήκη στην οδό Π. Ροδίου	82.000
365 τ.μ. επαγγελματικός χώρος με πατάρι, στην περιοχή Ασγούρου	400.000
620 τ.μ. κτίριο σε εμπορικό δρόμο, στο κέντρο της πόλης	3.000.000
650 τ.μ. ακίνητο σε οικόπεδο 1.890 τ.μ. στα Κολύμπια πάνω στο δρόμο	400.000
1155 τ.μ. ακίνητο σε οικόπ. 817 τ.μ. στο κέντρο της Ρόδου	880.000
12 apartmens πλήρως εξοπλισμένα στο Κιοτάρι	700.000
Ξενοδ. Α' κατ., στο κέντρο της πόλης, 180 κλίνες & 4 κατ/ματα	6.000.000
Ξενοδ. Β' κατ. 95 δωμ. σε 13 στρεμ. στην παραλία Ιαλυσού	2.642.000
Ξενοδ. Γ' κατ. 37 δωμ., 74 κλίνες, δισκοθήκη 250 τ.μ., μπαρ, στην παραλία της πόλης της Ρόδου	1.260.000

ΔΙΑΜΕΡΙΣΜΑΤΑ

	€
50 τ.μ. Γκαρσονιέρα με θέα, στο Γεννάδι	53.000
60 τ.μ. με δύο υπνοδωμάτια, φανταστική θέα, στο Γεννάδι	55.000
80 τ.μ. στον 1ο όροφο, σε διπλοκατοικία στην Παλιά Πόλη	88.000
90 τ.μ. οροφοδιαμέρισμα που επιδέχεται βελτιώσεις, σε μικρή πολυκατ. στη Μητρόπολη	90.000
98 τ.μ. στον 1ο όροφο με 3 υπνοδωμάτια, 2 μπάνια στην Κέννεντυ	130.000
100 τ.μ. ισόγειο σε μπετά, σε διώροφη πολυκατοικία, με πάρκιν στα Τριάντα	100.000
112 τ.μ. στον 2ο όροφο, με 3 υπνοδωμάτια, 2 μπάνια στην Κέννεντυ	140.000
116 τ.μ. παραδοσιακό, απέναντι από καζίνο	146.700
120 τ.μ. διαμέρισμα στον 1ο όροφο, με 3 υπνοδωμάτια και 2 μπάνια στην οδό Καποδιστρίου. Τιμή	147.000



ΜΕΖΟΝΕΤΕΣ-ΜΟΝΟΚΑΤΟΙΚΙΕΣ

	€
80 τ.μ. μονοκατοικία σε οικόπεδο 5000 τ.μ πάνω στο κύμα-Γεννάδι	325.000
90 τ.μ. μονοκατοικία σε οικόπεδο 500 τ.μ. με υπόστεγο γκαράζ,τζάκι-Καλαβάρδα	120.000
113 τ.μ. μονοκατοικία διαμορφωμένη σε 3 στούντιο και κατάστημα με αυλή 30 τ.μ. Π.Πόλη	265.000
125 τ.μ. μονοκατοικία στην Κάλυμνο, περιοχή Αγ. Νικόλαος	100.000
130 τ.μ. νεόκτιστη μονοκατοικία σε οικόπεδο 1500 τ.μ. σε εκπληκτική θέση στο Γεννάδι.	180.000
131 τ.μ. & 103,93 ερειπωμένες μονοκατοικίες στη Σύμη-Αιγιαλός	45.000
140 τ.μ. μονοκατοικία με 70 τ.μ. δυνατότητα χρήσης μαγαζιού στις Καλυθιές, χρειάζεται ανακαίνιση	80.000
142 τ.μ. μεζονέτα και 35 τ.μ. σοφίτα κτισμένη σε οικόπεδο 150 τ.μ.-Τριάντα	220.000
167 τ.μ. ισόγειο-οροφοδιαμέρισμα σε διπλοκατοικία με 285 τ.μ. οικόπεδο στο κέντρο της πόλης, διατηρητέο με πάρκιν	440.000
170 τ.μ. μεζονέτα και 170 τ.μ. μεζονέτα και 120 τ.μ. οροφοδιαμέρισμα σε οικόπεδο 2.500 τ.μ. εντός οικισμού-Παστίδα	400.000
180 τ.μ. μονοκατοικία στο Γεννάδι σε οικόπεδο 750 τ.μ. με φανταστική θέα	300.000
230 τ.μ. βίλα στη Λάρδο σε 7700 τ.μ. οικόπεδο με 750 οπωροφόρα δέντρα	323.000

ΟΙΚΟΠΕΔΑ

	€
306 τ.μ. στα Τριάντα με Σ.Δ. 0,4 κατάλληλο για κατοικία	75.000
412 τ.μ. στον Αγ. Νικόλαο Σ.Δ. 1,20	220.000
432 τ.μ. στα Μαριτσά, εντός σχεδίου, Σ.Δ. 0.,8	45.000
600 τ.μ. Στη Σύμη, περιοχή λιμανιού, πάνω στο κύμα	100.000
750 τ.μ. στο Γεννάδι, εντός σχεδίου	18.000
2000 τ.μ. στα Μαριτσά Σ.Δ. 0,50 εντός σχεδίου	120.000
2.000 τ.μ. στα Τριάντα	147.000
2.500 τ.μ. στο Γεννάδι, πάνω στο δρόμο Ελαιώνας-φουρνάκι	23.000
2.600 τ.μ. στην Κάμειρο Σκάλα, πάνω στο κύμα, εντός οικισμού	85.000
3.160 τ.μ. στο Γεννάδι, εντός οικισμού	100.000
3.400 τ.μ. στο Γεννάδι, εντός οικισμού, θε θέα	88.000
4.000 τ.μ. στις Καλυθιές, με εκπληκτική θέα στη θάλασσα	120.000
4.000 τ.μ. πάνω στη λεωφόρο Ρόδου-Κρεμαστής	410.000
4.075 τ.μ. παραθαλάσσιο Σ.Δ. 0,2 πάνω στο δρόμο, στη Λέρο	205.000
5.500 τ.μ. στα Μαριτσά, Σ.Δ. 0,8 εντός σχεδίου	250.000
6.000 τ.μ. στα Τριάντα, πάνω στο κύμα	360.000
6.540 τ.μ. στο Φαληράκι	484.000
6.500 τ.μ. στο Φαληράκι, κοντά στη θάλασσα, προνομιακό	500.000
6.720 τ.μ. στον Θόλαρο, Παραδείσι	85.000
8.000 τ.μ. στο Φαληράκι	200.000
8.000 τ.μ. στο Λαδικό κατάλληλο για παραθεριστική κατοικία	300.000
8.300 τ.μ. στα Βληχά, Κάλαθος	370.000
8.500 τ.μ. & 6.500 τ.μ. στην παραλία Αφάντου	18 ευρώ./μέτρο
9.000 τ.μ. στα Μαριτσά, εντός ζώνη	132.000
9.345 τ.μ. με θέα, στα Ασγούρου	200.000
9.760 τ.μ. επί της Λεωφ. Ρόδου-Λίνδου	560.000
14.000 τ.μ. ατροτεμάχιο στην Διμυλιά	64.000
20.000 τ.μ. πάνω στο κύμα, κατάλληλο για οποιαδήποτε χρήση Καλαβάρδα	880.000
20.000 τ.μ.σ το Πλυμμύρι, πάνω στο κύμα	470.000
25.000 τ.μ. στα Καλαβάρδα	295.000
30.000 τ.μ. στο Τσαΐρι	360.000
34.000 τ.μ. πάνω στο κύμα, Θολός	590.000
38.000 τ.μ. πάνω στο κύμα, Γεννάδι	2.230.000
50.000 τ.μ. στο Τσαΐρι	360.000
98.000 τ.μ. στο Τσαΐρι, επί της Λεωφ. Τσαΐρι-αεροδρομίου	1.300.000
100.000 τ.μ. στο Τσαΐρι, με καταπληκτική θέα	1.500.000
115.000 τ.μ. στην Πυλώνα, οικοπεδική έκταση με φανταστική θέα στη θάλασσα	680.000

Εθν. Μακαρίου 45 (3ος όροφος • Τηλ.: 22410 24900, 25545 • Fax: 22410 25544 • Κιν.: 6932704919

ΑΘΛΗΤΙΚΗ ΡΟΔΙΑΚΗ
ΠΕΜΠΤΗ 9 ΔΕΚΕΜΒΡΙΟΥ 2004

Με μία αγωνιστική της έδρας του τιμωρήθηκε ο Κλεάνθης για το καπνογόνο στο παιχνίδι με τον Αρη ΣΕΛ. 25

Υιοθετήθηκε η πρόταση

• Μιχάλης Κόκκινος: "Χρειάζεται ουσιαστική συμμετοχή"

• Αντώνης Μανίκας: "Είναι καλύτερο το κλίμα στ' αποδυτήρια"



Ετοιμος σε δεκαπέντε μέρες να μπει στους ρυθμούς ομάδας ο Ρεΐσης Μαΐλης (ΒΙΚΤΩΡ - ΦΩΤΟ ΜΑΡΚΕΤ - ΙΑΛΥΣΟΣ)

Ενα απ' τα πόστα που διανεμήθηκαν κατά την συγκρότηση σε Σώμα του νέου δ.σ. της ΠΑΕ Ρόδος ήταν αυτό του υπεύθυνου Δημ. Σχέσεων και Τύπου, που δόθηκε στον νεοεισελθόντα στο δ.σ. **Μιχάλη Κόκκινο**, ο οποίος είχε χθες τις πρώτες του επαφές με τους εκπροσώπους του Τύπου.

Ο κ. **Κόκκινος** μιλώντας για την υιοθέτηση του σχεδίου βιωσιμότητας της ΠΑΕ από το δ.σ., την θέληση για προσφορά, το ενωτικό κλίμα και την αναγκαία και ουσιαστική συμμετοχή των παραγόντων φορέων, αλλά περισσότερο τον ρόλο που πρέπει να παίξει ο κόσμος, τόνισε μεταξύ άλλων:

«Θέλουμε να προσφέρουμε στο ποδόσφαιρο μέσα απ' την αγαπημένη μας ομάδα και να φέρουμε τον κόσμο στα γήπεδα. Υπάρχουν προβλήματα. Αλλαξε, όμως, το συναίσθημα όλων μας. Ταχθήκαμε όλοι σ' ένα σκοπό. Αποφασίσαμε πως δεν θα επαναληφθούν ξανά τα λάθη. Είπαμε πως η ΠΑΕ Ρόδος είναι μια ανώνυμη εταιρεία και πρέπει να λειτουργήσει σαν εταιρεία. Αυτός ο σκοπός μπήκε. Ακούσθηκαν οι απόψεις ανθρώπων που ασχολήθηκαν χρόνια με τη Ρόδο. Αυτές ένωσαν τον κόσμο. Αλλαξαν συνειδήσεις. Γι' αυτό αισθάνομαι πλέον πως είμαι σε μια καλοκουρδισμένη μηχανή. Γιατί όλοι έχουμε ταχθεί σ' ένα σκοπό. Νομίζω ότι τ' αποτελέσματα της Γ.Σ. έδειξαν ότι η Ρόδος γυρίζει σελίδα. Εγώ είπα και στην Γ.Σ. και στο δ.σ. πως είχα μια ανησυχία. Μετά το δ.σ. κοιμάμαι ήσυχος. Και έχω αποκτήσει ένα κίνητρο βλέποντας πως όλοι είμαστε αποφασισμένοι να δουλέψουμε σαν γροθιά. Αυτό το διαπιστώνω απ' τα πράγματα. Σας έλεγα πριν ότι θα λειτουργήσουμε σαν ανώνυμη εταιρεία διότι αποφασίσαμε ομόφωνα με πρόταση του προέδρου **Γιώργου Παρασκευά** να υιοθετήσουμε την πρόταση βιωσιμότητας του **Μάκη Ντουρουτλή** που κατατέθηκε στην Γ.Σ., η οποία ήταν ένα σχέδιο ρεαλιστικό, σύγχρονο για το πως θα λειτουργήσει η ΠΑΕ, σήμερα όχι μόνο εδώ αλλά σ' όλη την Ελλάδα.

Εδώ χρειάζεται πια την ουσιαστική συμμετοχή των παραγόντων - φορέων της πατρίδας μας. Και εδώ θα φανεί η θέληση όλων στο πόσο μπορούν να βοηθήσουν την ομάδα εμπράκτως. Ουσιαστικά. Με μέσα και τρόπους που θα μπορέσουν να την κάνουν πια βιώσιμη εταιρεία και ν' αρχίσουμε να κάνουμε μια σωστή ποδοσφαιρική δουλειά».

Ο ΡΟΛΟΣ ΤΟΥ ΚΟΣΜΟΥ

Ο κόσμος είναι αυτός που θα δώσει τις ιδέες λέει ο **Μιχάλης Κόκκινος** και συνεχίζει: «Θέλουμε τον κόσμο κοντά μας. Στη λειτουργία της ΠΑΕ μπορούν να γεννηθούν ιδέες. Καλύτερες απ' τις σημερινές. Αυτό το σχέδιο είναι η βάση πάνω στην οποία θα λειτουργήσουμε. Είμαστε ανοικτοί και γι' άλλες προτάσεις και ιδέες. Αυτό που εισπράττουμε απ' τ' αποδυτήρια είναι μια αλλαγή κλίματος, γιατί κι εκεί αρχίζουν να συνειδητοποιούν ότι υπάρχουν στόχοι και προοπτικές και πάει να γίνει πολύ σοβαρή δουλειά. Πραγματικά αλλάζει το κλίμα. Καλώ τον κόσμο την Κυριακή στο γήπεδο για να δουν αυτή την αλλαγή που περιμένουμε κι εμείς».

ΑΝΕΤΟΙΜΟΣ Ο ΖΟΥΜΠΟΥΚΗΣ

Στο μεταξύ υπάρχει μεταστροφή κλιματος στ' αποδυτήρια της ομάδος, όπου μετέβησαν και χθες το μεσημέρι εκεί οι κ.κ. **Παρασκευάς, Πινίκας, Ντουρουτλής και Ψέλλας** και είχαν ιδιαίτερες συνομιλίες με σκοπό την επίλυση των προβλημάτων που απασχολούν τον χώρο. Ο εκνευρισμός και τα σκυμμένα κεφάλια εκλείπουν σιγά - σιγά και σ' αυτό συμφώνησε και χθες ο τεχνικός της ομάδας **Αντώνης Μανίκας:** «Οντως είναι καλύτερο το κλίμα. Σίγουρα κάτι αλλάζει. Αυτό δεν φαίνεται από τη μια στιγμή στην άλλη», τόνισε.

Ο κώουτς της Ρόδου μίλησε επίσης και για τον αγώνα της Κυριακής κόντρα στον Εθνικό: «Είναι οπωσδήποτε δύσκολο παιχνίδι για μας έστω κι αν ακόμα διεξάγεται στην έδρα μας. Αν πιάσουμε, όμως, την καλή απόδοση δεν έχουμε να φοβηθούμε τίποτα».

Στον αγωνιστικό τομέα τώρα ο **Πάρις Ζουμπούλης** επέστρεψε στους κανονικούς ρυθμούς, αλλά ο προπονητής του είναι εκείνος που θα κρίνει αν τον χρησιμοποιήσει την ερχόμενη Κυριακή ή όχι.

Στους απόντες, βέβαια, συμπεριλαμβάνεται και ο **Ρεΐσης Μαΐλης** που υπολογίζεται να μπει σε κανονικούς ρυθμούς σε ένα δεκαπενθήμερο περίπου.

Πρωταθλητής χειμώνα

• Αυτός είναι ο στόχος του Διαγόρα μέχρι την διακοπή του πρωταθλήματος

• Αύριο μπαίνει σε κανονικούς ρυθμούς και ο Μιχάλης Κεφάλας

Συνέχισε χθες την προετοιμασία του ο Διαγόρας για το σαββατιάτικο παιχνίδι του Δημοτικού Σταδίου κόντρα στο Μοσχάτο. Οι κυανέρυθροι θα κυνηγήσουν τη νίκη και μόνο αυτή αφού αυτή ενδιαφέρει σαν αποτέλεσμα όλους. Ο γηραιός της πόλης μας θέλει να ξεφύγει κι άλλο και να κατακτήσει τον άτυπο τίτλο του πρωταθλητή χειμώνα. Ο **Ανδρέας Σταύρου** έχει όλους τους παίκτες του στη διάθεσή του πλην φυσικά του **Γιώργου Καστρουνή**, ο οποίος εγχειρίσθηκε στους κοιλιακούς στη Θεσσαλονίκη και θα επιστρέψει στους αγωνιστικούς χώρους ύστερα από δεκαπέντε μέρες.

Στους απόντες προστίθεται και ο **Μιχάλης Κεφάλας**. Η κατάστασή του, αλλά και οι τελευταίες απουσίες πιστεύεται πως δεν τον έχουν επηρεάσει και ο νεαρός γκολκήπερ θα είναι στη διάθεση του τεχνικού της ομάδας το ερχόμενο σαββατοκύριακο.

Στ' αποδυτήρια του Διαγόρα τώρα με δεδομένη τη μέχρι τώρα πολύ καλή πορεία υπάρχει ιδιαίτερα καλό κλίμα με τους κυανέρυθρους να δείχνουν όρεξη και διάθεση για προσφορά σε όλα τα επίπεδα. Παράλληλα, όλοι οι ποδοσφαιριστές είναι μια γροθιά και περνούν μια πολύ καλή εικόνα στον κόσμο, κάτι που βοηθάει τον σύλλογο και στις υπόλοιπες λειτουργίες του και επαφές του.

ΔΙΑΚΟΠΗ ΣΤΟ ΠΡΩΤΑΘΛΗΜΑ

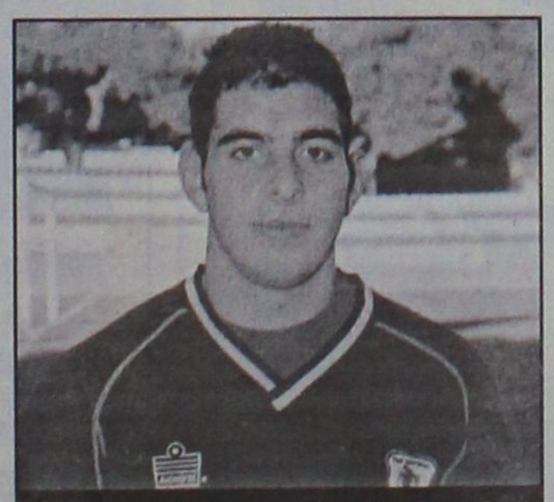

Μπαίνει σε κανονικούς ρυθμούς από αύριο ο Μιχάλης Κεφάλας μετά τον τραυματισμό στο κεφάλι (ΒΙΚΤΩΡ - ΦΩΤΟ ΜΑΡΚΕΤ - ΙΑΛΥΣΟΣ)

Ο **Ανδρέας Σταύρου** θα προσπαθήσει να εκμεταλλευθεί κατά τον καλύτερο τρόπο και την διακοπή του πρωταθλήματος. Πιο συγκεκριμένα:

- Μετά και την 13η αγωνιστική που ολοκληρώνεται στις 19 Δεκεμβρίου το πρωτάθλημα διακόπτεται για είκοσι μέρες, λόγω των εορτών των Χριστουγέννων και της Πρωτοχρονιάς και θα ξαναρχίσει πάλι στις 9 Ιανουαρίου του 2005.

Πρωί στη Σύρο

• Ο Ιάλυσος θα χρησιμοποιήσει και πλοίο για τη μετάβασή του και θα αγωνισθεί στις 11.30 το πρωί με τον Αστέρα

Ημέρα ξεκούρασης η σημερινή για τον Ιάλυσο, που θα παίξει τελικά νωρίς την Κυριακή στη Σύρο εναντίον του Αστέρα. Αρχικά ζητήθηκε από τον Ιάλυσο να ταξιδεύσει ακτοπλοϊκώς με το Blue Star για τη Σύρο, αλλά η Διοίκηση του Συλλόγου αρνήθηκε κατηγορηματικά και ανάγκασαν την ΕΠΟ ν' αλλάξει την ώρα διεξαγωγής του παιχνιδιού. Πιο συγκεκριμένα:

- Οι ερυθροκίτρινοι θα φύγουν το Σάββατο για την Αθήνα και από τον Πειραιά στις 17.30 με πλοίο για τη Σύρο. Θα παίξουν το ματς με τον Αστέρα στις 11.30 το πρωί της Κυριακής. Στη συνέχεια στις 16.30 θ' αναχωρήσουν απ' το κυκλαδίτικο νησί για την Αθήνα κι απ' το "Ελευθ. Βενιζέλος" για τη Ρόδο το ίδιο βράδυ.

Στον αγωνιστικό τομέα τώρα για τον Ιάλυσο που ξαναμπαίνει σήμερα στις προπονήσεις δεν υπάρχουν προβλήματα. Την αποστολή στη Σύρο θ' ακολουθήσει κι ο **Μιχάλης Πολιάς** που μπήκε σε κανονικούς ρυθμούς προπόνησης, όπως και ο **Λάζαρος Καλημέρης** που δεν ενοχλείται πια στο πόδι του, ενώ κάποια "τσιμπήματα" που αισθάνεται ο **Κουρζής** δεν φαίνεται να εμπνέουν ανησυχία.

Στο στρατόπεδο του Ιάλυσου υπάρχει αισιοδοξία συγκρατημένη, όμως, και πιστεύεται πως ο **Θόδωρος Θεοδώρου** και οι παίκτες του μπορούν αν είναι σοβαροί και πειθαρχημένοι να πάρουν αυτό που θέλουν.



Ο Κουρζής αισθάνεται ενοχλήσεις που δεν εμπνέουν ανησυχίες (ΒΙΚΤΩΡ - ΦΩΤΟ ΜΑΡΚΕΤ - ΙΑΛΥΣΟΣ)

Champers Pub
ΠΡΟΓΡΑΜΜΑ ΧΕΙΜΩΝΑΣ 2004-2005
ΤΡΙΤΗ 20:00 ΔΙΑΓΩΝΙΣΜΟΣ ΒΕΛΑΚΙΑ
ΠΕΜΠΤΗ 21:30 UNPLAGGED (ΑΓΓΕΛΟΣ & ΑΝΔΡΕΑΣ)
ΠΑΡΑΣΚΕΥΗ 21:30 KARAOKE (ΕΛΛΗΝΙΚΟ & ΞΕΝΟ)
ΤΗΝ ΕΠΙΜΕΛΕΙΑ ΤΗΣ ΜΟΥΣΙΚΗΣ Ο DJ MIKE
Champers Pub
ΑΝΟΙΧΤΑ ΚΑΘΗΜΕΡΙΝΑ
ΑΠΟ 9:00 ΤΟ ΠΡΩΙ ΕΩΣ ΑΡΓΑ ΤΟ ΒΡΑΔΥ
ΤΗΛ. 22410 85939 ΕΡΜΟΥ - ΦΑΛΗΡΑΚΙ
ANTICA CIOCCOLATERIA
ΑΕ109

ΤΟΠΙΚΟ ΠΟΔΟΣΦΑΙΡΟ

Δώρο από ... Σάμο

• Η νίκη των Παίδων της Σάμου με 1-0 στο χθεσινό παιχνίδι που ολοκλήρωσε την τρίτη αγωνιστική του ομίλου κόντρα στην Δυτική Αττική, αναθέρμανε και πάλι τις ελπίδες των παιδιών του Αντώνη Οικονόμου, για πρόκριση στην επόμενη φάση του θεσμού.

Συνήθως τις παραμονές των εορτών όλα τα παιδιά του κόσμου κάνουν τις ευχές τους για τα δώρα που θα θέλουν να πάρουν τις ημέρες των Χριστουγέννων και της Πρωτοχρονιάς.

Οι επιθυμίες των μελών της παιδικής ομάδας και κατ΄ επέκταση όλης της ποδοσφαιρικής οικογένειας της Δωδεκανήσου φαίνεται πως εισακούστηκαν και η μικτή μας ομάδα των Παίδων Σάμου κατάφερε να πάρει την νίκη κόντρα στην Δυτική Αττική και να φέρει τα «πάνω κάτω» όσον αφορά την πρόκριση στην επόμενη φάση του θεσμού. Οι Παίδες μας με βάση το αποτέλεσμα αυτό βρίσκονται πλέον στην πρώτη θέση του βαθμολογικού πίνακα ισοβαθμώντας με 4 βαθμούς με Δυτική Αττική και Σάμο και όλα πλέον εξαρτώνται από την απόδοσή τους στα επόμενα παιχνίδια. Στο παιχνίδι των Νέων το αποτέλεσμα ήταν φυσιολογικό αφού η φιλοξενούμενη ομάδα πήρε την νίκη με 5-2 και βρίσκεται μόνη δεύτερη με 6 βαθμούς, έναντι 9 που έχει η ομάδα του **Σάββα Ορφανίδη.**

παρά το αρνητικό αποτέλεσμα που έφερε την προηγούμενη Πέμπτη στο γήπεδο Κοσκινού κόντρα στην αντίστοιχη των Κυκλάδων 1-1 συνεχίζει να ελπίζει στην πρόκριση.

Στα χθεσινά παιχνίδια που έγιναν στο νησί του Πυθαγόρα και του Πολυκράτη μεταξύ των ομάδων που συμπληρώνουν τον 10ο όμιλο του ενωσιακού πρωταθλήματος για την τρίτη αγωνιστική, η παιδική ομάδα της

ΒΑΘΜΟΛΟΓΙΑ ΠΑΙΔΕΣ

Α/Α	ΟΜΑΔΕΣ	ΒΑΘ.	ΑΓ.	ΤΕΡΜ.
1.	Δυτ. Αττική	4	3	4-1
2.	Δωδεκάνησος	4	3	3-5
3.	Σάμος	4	3	1-2
4.	Κυκλάδες	3	3	1-1

ΒΑΘΜΟΛΟΓΙΑ ΝΕΟΙ

Α/Α	ΟΜΑΔΕΣ	ΒΑΘ.	ΑΓ.	ΤΕΡΜ.
1.	Δωδεκάνησος	9	3	13-1
2.	Δυτ. Αττική	6	3	7-4
3.	Κυκλάδες	3	3	3-7
4.	Σάμος	0	3	2-13

Φούλαρε στην επανάληψη

• Στην επόμενη φάση του κυπέλλου ο Ερμής που κέρδισε στην έδρα του τον Ακουσίλαο 3-1

ΚΑΛΥΘΙΕΣ

Ο Ερμής ήταν ο νικητής της χθεσινής συνάντησης που έγινε στο γήπεδο Καλυθιών, παίρνοντας το εισιτήριο για την επόμενη φάση του κυπέλλου.

Κέρδισε 3-1 τον Ακουσίλαο αποδίδοντας καλό ποδόσφαιρο στο β' ημίχρονο.

Στο α' μέρος οι δύο ομάδες πρόσεχαν τις άμυνές τους και δεν δημιουργήθηκαν πολλές φάσεις μπροστά από τις δύο εστίες. Στην επανάληψη οι γηπεδούχοι κατάφεραν νωρίς να πάρουν προβάδισμα στο σκορ ενώ λίγο αργότερα διπλασίασαν τα τέρματά τους.

Συγκεκριμένα στο 52' ο **Πολυχρόνης** με εντυπωσιακό σ' εκτέλεση φάουλ από το σημείο του κόρνερ σχεδόν έστειλε τη μπάλα στο άλλο παραθυράκι της εστίας του **Τσαλίκη** κάνοντας το 1-0, ενώ στο 75' ο **Ηλίας Π.** έδωσε πάσα στον **Μιαούλη** που με ψηλοκρεμαστό πλασέ έκανε το 2-0.

Η απάντηση των φιλοξενούμενων στο δεύτερο γκολ ήταν άμεση, καθώς στο 76' ο **Παπουρδάνος** με πλασέ μέσα στην περιοχή μείωσε σε 2-1.

Οι Φανενοί προσπάθησαν να φτάσουν στην ισοφάριση, αλλά αντί γι' αυτό δέχθηκαν και τρίτο τέρμα κι εκεί όλα τελείωσαν.

Ηταν το 88' όταν ο **Κασταμούλας** σε ωραία του προσπάθεια απέφυγε τρεις αντιπάλους έδωσε στον **Πολυχρόνη** κι αυτός δεν δυσκολεύθηκε να διαμορφώσει το τελικό 3-1.

Καλύτεροι από τους νικητές ήταν οι **Ηλίας Π., Κασταμούλας** και **Υψηλάντης Β.** ενώ από τους ηττημένους οι **Μαρασιώτης, Καραβαΐλης** και **Παπουρδάνος.**

Πολύ καλή η διαιτησία των **Κόττορου, Γουλάρα, Αντωνά.**

ΕΡΜΗΣ: *Υψηλάντης Βασ., Μοσχιδιού (46' Μιαούλης), Υψηλάντης Β., Κασταμούλας, Σταυρίδης, Ηλίας Π., Χ"γεωργίου, Στάθης (46' Κωστάκης), Πολυχρόνης, Κυριαζής, Χ"νικόλας (70' Ηλίας Ε.)*

ΑΚΟΥΣΙΛΑΟΣ: *Τσαλίκης, Στρατάκης, Καρασάββας, Μαρασιώτης, Αρφαράς, Αλιάϊ (65' Σαββής), Κορκίδας, Μπαλής (65' Μιχαλαριάς), Καραβαΐλης (65' Κάβουρας), Μαγγάνης, Παπουρδάνος*

Πόνεσε... για να περάσει

• Με επιτυχία συνέχισε τους αγώνες κυπέλλου ο Αγ. Γεώργιος που πήρε την νίκη πρόκριση κόντρα στον Ήλιο.

ΟΙΚΟΝΟΜΙΔΕΙΟ

Την πρόκριση στην τρίτη φάση του κυπέλλου ερασιτεχνών Δωδεκανήσου κατέκτησε ο Αγ. Γεώργιος μέσα στην Ιαλυσό επί του σκληροτράχηλου Ήλιου, που πάλεψε το παιχνίδι με όσες δυνάμεις διέθεταν οι ποδοσφαιριστές του.

Η ΕΙΚΟΝΑ

Η μόνη ελπίδα για πρόκριση των ποδοσφαιριστών του Ήλιου συμπίπτει με την δύναμη και το πάθος που θα έπρεπε να παρουσιάσουν στο παιχνίδι, αφού σε θέματα τεχνικής κατάρτισης υστερούσαν από τους αντιπάλους τους. Πάνω σε αυτή την φιλοσοφία βασίστηκε και το στυλ παιχνιδιού που ακολούθησαν οι Τριαντενοί σε όλο το ενενηντάλεπτο, στην προσπάθειά τους να καταστρέψουν το παιχνίδι των αντιπάλων τους και να προσπαθήσουν στην αντεπίθεση να πετύχουν κάποιο γκολ που θα τους έδινε ελπίδες πρόκρισης.

Από την πλευρά τους οι φιλοξενούμενοι, φάνηκε με την μορφή που είχε το παιχνίδι, να μην τους ενδιαφέρει και τόσο το αποτέλεσμα, αφού γι' αυτούς ο βασικός στόχος τους στην φετινή περίοδο είναι η συμμετοχή της ομάδας και στο επόμενο πρωτάθλημα της α' τοπικής κατηγορίας και ο ενδεχόμενος τραυματισμός τους σε ένα παιχνίδι με μικρό ενδιαφέρον θα δημιουργούσε πρόβλημα στην μετέπειτα πορεία.

Παρ' όλα αυτά είχαν τον έλεγχο του αγώνα για ενενήντα λεπτά, χωρίς να χρειαστεί να βάζουν τα πόδια τους στην «φωτιά» και προσπαθούσαν να φύγουν από την Ιαλυσό με την πρόκριση. Μέχρι ενός σημείου τα κατάφεραν αρκετά καλά με εξαίρεση την φάση του ενενήντα όπου ο **Γκίνος** δεν άντεξε τα δυνατά μαρκαρίσματα των αντιπάλων του και ανταπέδωσε με άγαρμπο τρόπο.

Φάσεις- γκολ

2'. Σέντρα του **Ρεντόπουλου,** κεφαλιά σε κενή εστία του **Σκυλλαράκη Σ.,** πέρασε πάνω από το οριζόντιο του Ήλιου.

33'. Δυνατό σουτ του **Φαρμακίδη** απέκρουσε προσωρινά ο τερματοφύλακας του Ήλιου, στην επαναφορά ο **Μαυρομούστακος** «τράνταξε» το οριζόντιο του **Νγκελίνα.**

62'. Σουτ μέσα από την περιοχή του **Ρεντόπουλου** 0-1.

90'. Αποβλήθηκε με απευθείας κόκκινη κάρτα ο **Γκίνος,** γιατί απώθησε αντίπαλο,

ΞΕΧΩΡΙΣΑΝ

Από τους ηττημένους καλύτεροι σε απόδοση ήταν οι **Τσάτος** και ο **Αϊντενίζ,** ενώ από τους νικητές άρεσαν περισσότερο οι **Λεβέντης, Ρεντόπουλος** και ο **Παλογιάννης.**

ΔΙΑΙΤΗΣΙΑ

Με λάθη κυρίως στον πειθαρχικό τομέα ήταν η διαιτησία **Ρουμάνη.** Χωρίς προβλήματα οι δύο βοηθοί **Φουκάρας, Στεφανάκης.**

Οι συνθέσεις:

ΗΛΙΟΣ: *Νγκελίνα Π., Μοσκιού, Κουφού (70' Κολίτσης), Νγκελίνα Τ., Χαραυγής, Τσιάτος, Κόκα (70' Ζαφείρης), Κιλασίν, Τσάτος, Αϊντενίζ, Ζαμαντάκης.*

ΑΓ. ΓΕΩΡΓΙΟΣ: *Δημητρίου, Λεβέντης, Παλογιάννης, Χατζημανόλης, Ρεντόπουλος, Φαρμακίδης (75' Γκίνος), Εμίρογλου, Σκυλλαράκης Χ., Σκυλλαράκης Σ. (85' Παπανθύμου), Στρατής, Μαυρομούστακος (46' Σκυλλαράκης Α.)*

ΤΖΑΚΙΑ

ΤΖΑΚΙΑ ΤΖΟΤΖΟΛΗΣ ΤΑΣΟΣ

ΤΖΑΚΙΑ
ΜΑΝΤΕΜΕΝΙΑ • ΑΠΛΑ • ΑΕΡΟΘΕΡΜΑ • ΜΕ ΤΖΑΜΙΑ ΚΑΙ ΠΟΡΤΕΣ • ΜΕ ΠΥΡΟΤΟΥΒΛΑ

ΣΟΜΠΕΣ ΜΕ ΞΥΛΑ
ΜΕΓΑΛΗ ΠΟΙΚΙΛΙΑ ΜΟΝΤΕΛΩΝ

ΑΞΕΣΟΥΑΡ ΤΖΑΚΙΩΝ
ΣΚΑΡΕΣ • ΣΙΤΕΣ • ΚΡΕΜΑΝΤΑΛΑΔΕΣ

ΦΟΥΡΝΑΚΙΑ ΚΑΙ ΨΗΣΤΑΡΙΕΣ
ΣΕ ΠΟΛΛΑ ΣΧΕΔΙΑ ΚΑΙ ΜΕΓΕΘΗ

ΚΑΘΑΡΙΣΜΟΙ ΚΑΙ ΣΕΡΒΙΣ ΤΖΑΚΙΩΝ

ΚΟΛΥΜΠΙΑ, ΕΝΑΝΤΙ ΚΑΙ ΠΑΡΑΠΛΕΥΡΩΣ ΙΔΡΥΜΑΤΟΣ

ΚΥΡΙΑΚΕΣ ΑΝΟΙΚΤΑ 11–4

Τηλέφωνο (22410) 56275, κιν. 6942/255848,
τηλ. Fax: 56317, 85103 Κολύμπια, Ρόδος

GLASS CLEANING
ASR ASR
Πιστοποιημένο Σύστημα Ποιότητας ISO 9001 / 2000
ΟΛΟΚΛΗΡΩΜΕΝΑ ΣΥΣΤΗΜΑΤΑ ΚΑΘΑΡΙΣΜΟΥ
ΤΑ ΠΑΝΤΑ ΓΙΑ ΤΗΝ ΚΑΘΑΡΙΟΤΗΤΑ
Προϊόντα HACCP Εκπαίδευση



ΑΠΟΡΡΥΠΑΝΤΙΚΑ - ΧΑΡΤΙΚΑ
ΜΗΧΑΝΕΣ ΚΑΘΑΡΙΣΜΟΥ
Κατάστημα Glass Cleaning
Καναβά 21 - Ρόδος
τηλ.: 22410 22.893
Επαγγελματικά προϊόντα ιδανικά και για το σπίτι
Ιδιοκτήτης Καταστήματος: Ζαγκότσης Κωνσταντίνος
GLASS CLEANING ABEE
ΟΛΟΚΛΗΡΩΜΕΝΑ ΣΥΣΤΗΜΑΤΑ ΚΑΘΑΡΙΣΜΟΥ
www.glasscleaning.gr
rhodos@glasscleaning.gr

ΧΑΛΚΙΝΟΙ ΗΛΙΑΚΟΙ "ΣΟΝΝΕ ΑΞΙΟΝ"
50 ΧΡΟΝΙΑ ΕΓΓΥΗΣΗ



από 950 €

ΗΛΙΑΚΑ DURATHERM
από 700 €

ΞΥΛΟΣΟΜΠΕΣ ΤΖΑΚΙΑ ΜΑΤΕΜΕΝΙΑ



από 180 €

ΚΕΝΤΡΙΚΗ ΘΕΡΜΑΝΣΗ



από 1800 €

ΜΕ ΜΑΤΕΜΕΝΙΟ ΛΕΒΗΤΑ 30,000 KCL/H
5 ΣΩΜΑΤΑ ΠΑΝΕΛ 60Χ100
1 ΣΩΜΑ 45Χ45, ΚΑΥΣΤΗΡΑ ΚΥΚΛΟΦΟΡΗΤΗ, ΔΟΧΕΙΟ ΔΙΑΣΤΟΛΗΣ ΘΕΡΜΟΣΤΑΤΗ ΧΩΡΟΥ ΚΑΙ ΟΛΑ ΤΑ ΥΛΙΚΑ ΣΥΝΔΕΣΗΣ ΕΚΤΟΣ ΣΩΛΗΝΩΣΕΙΣ ΚΑΙ ΚΑΜΙΝΑΔΑ

• ΚΛΙΜΑΤΙΣΤΙΚΑ
• ΘΕΡΜΟΠΟΜΠΟΙ
• ΑΝΤΑΛΛΑΚΤΙΚΑ ΚΑΥΣΤΗΡΩΝ

ΣΥΝΤΗΡΗΣΕΙΣ ΚΑΥΣΤΗΡΩΝ

ΔΙΑΚΟΛΑΜΠΡΙΑΝΟΣ ΗΛΙΑΣ
Κ. ΤΣΑΛΔΑΡΗ 14 ΡΟΔΟΣ
ΤΗΛ. 22410-39420, ΚΙΝ. 6932852714

ΤΟΠΙΚΟ ΠΟΔΟΣΦΑΙΡΟ

Ντέρμπι στα χαρτιά

• Σε περίπατο μετέτρεψε τον αγώνα κυπέλλου κόντρα στον Φοίβο, ο Αρης κερδίζοντάς τον 4-2

ΑΡΧΑΓΓΕΛΟΣ (Κώστας Ταράλης)

Πιο εύκολη νίκη - πρόκριση δεν θα περίμενε χθες ούτε ο πιο αισιόδοξος φίλαθλος του Αρη. Οσοι βρέθηκαν στο γήπεδο Αρχαγγέλου για να παρακολουθήσουν ένα παιχνίδι αμφίρροπο, βγήκαν γελασμένοι, καθώς οι γηπεδούχοι μόνο πάρτυ δεν έκαναν μ' αντίπαλο τον Φοίβο, που παρουσιάστηκε πολύ κακός. Μετά από ένα σχεδόν μοιρασμένο πρώτο 20λεπτο, όπου οι δύο ομάδες είχαν από 2,3 ευκαιρίες, οι Αρειανοί κατάφεραν να προηγηθούν 1-0 κι από εκεί και πέρα να ξεκινήσει το πάρτυ.

Μέσα σε 6' το σκορ έγινε 3-0 κι αν οι επιθετικοί του Αρη ήταν πιο προσεκτικοί θα μπορούσαν να πετύχουν κι άλλα.

Στην επανάληψη οι γηπεδούχοι χαλάρωσαν και οι φιλοξενούμενοι βρήκαν την ευκαιρία να περάσουν μπροστά και να μειώσουν στο σκορ.

Αυτό το γκολ αφύπνισε και πάλι τους ποδοσφαιριστές του **Στέργου Παρδαλού**, οι οποίοι λίγο αργότερα πέτυχαν το 4ο γκολ που έκοψε τα φτερά στους Κρεμαστενούς που είχαν αρχίσει να πιστεύουν πως μπορούν να ανατρέψουν το παιχνίδι.

Στη συνέχεια και πάλι το ματς κύλισε σε χαλαρούς ρυθμούς και το μόνο που άλλαξε ήταν η επίτευξη ενός δεύτερου γκολ από πλευράς Φοίβου.

ΦΑΣΕΙΣ - ΓΚΟΛ

2'. Σουτ του **Πευκιανάκη** μπλόκαρε με διπλή προσπάθεια ο **Σταματίου.**

4'. Κεφαλιά του **Μπιγκό** έπειτα από εκτέλεση φάουλ του **Πίτση**, έφυγε λίγο πάνω από τα δοκάρια.

18'. Ο **Πολυχρονίου** βρέθηκε απέναντι από τον **Σαρικά**, αλλά σε πλάγια θέση, ο εξορμώμενος, όμως, τερματοφύλακας του Αρη τον ανάγκασε να κινηθεί ακόμα πιο πλάγια και να μην κατορθώσει να πλασάρει, όπως ήθελε.

20'. Σουτ του **Γιαλλούση** από πολύ πλάγια κτύπησε στην εξωτερική πλευρά των διχτύων.

24'. Ο **Πίτσης** από δεξιά έβγαλε σέντρα και ο **Παντίδος** με σουτ μέσα από την περιοχή άνοιξε το σκορ (1-0).

26'. Ο **Πευκιανάκης,** αφού απέφυγε δύο αμυντικούς, έβγαλε παράλληλη σέντρα και ο **Παντίδος** με πλασέ σε κενή εστία έκανε το 2-0.

30'. Κάθετη πάσα του **Παντίδου** στον **Πευκιανάκη,** ο οποίος με πλασέ έγραψε το 3-0.

47'. Κεφαλιά του **Ορφανίδη** έφυγε ελάχιστα άουτ.

55'. Με δυνατό συρτό σουτ έξω από την περιοχή, ο **Π. Δράκος** μείωσε σε 3-1.

60'. Ασίστ πάσα του **Μπιγκό** στον **Παντίδο**, ο οποίος με σουτ έγραψε το 4-1.

61'. Με σουτ έξω από την περιοχή, ο **Σταύρος Μαγιόγλου** σημάδεψε το οριζόντιο δοκάρι.

77'. Σουτ του **Χαρικιόπουλου** έφυγε λίγο άουτ.

80'. Με σουτ μέσα από την περιοχή, ο **Π. Δράκος** διαμόρφωσε το τελικό 4-2.

88'. Ωραία ατομική προσπάθεια του **Σταύρου Μαγιόγλου** που γύρισε στον **Π. Κωστάκη,** ο οποίος δύο φορέςδεν μπόρεσε να βρει δίχτυα καθώς ο **Σταματίου** του είπε και τις δύο φορές "όχι".

Καλύτεροι από τον Αρη ήταν οι **Τσελεπίδης, Πευκιανάκης, Πίτσης** και **Σταύρος Μαγιόγλου**, ενώ από τον Φοίβο προσπάθησαν οι **Κυπριώτης, Κουδούνης, Π. Δράκος.**

Χωρίς πρόβλημα η διαιτησία των **Κατσιδώνη Ε., Λάμπρου, Ορφανού.**

ΑΡΗΣ: *Σαρικάς, Κωστάκης Μ., Μαγιόγλου Στ., Τραχανάς, Τσελεπίδης, Κοντόγιαννος (50' Παρδαλός Α.), Μπιγκό, Πίτσης, Πευκιανάκης (65' Κωστάκης Π.), Παντίδος (63' Παρδαλός Τσ.), Μαγιόγλου Σταύρος.*

ΦΟΙΒΟΣ: *Σταματίου, Δράκος Π., Δράκος Ε., Χαρικιόπουλος, Γιαννικάκης, Κυπριώτης, Γιαλλούσης, Ορφανίδης, Πολυχρονίου (75' Παπαγεωργίου), Κώστας (38' Καρύδης), Κουδούνης (68' Καραγιάννης).*

"Λυπάμαι για τη διαιτησία"

• Νέα "επίθεση" του προέδρου του Πετρώνα, Κώστα Παπαοικονόμου, μέσω επιστολής

Επιστολή διαμαρτυρίας μας απέστειλε ο πρόεδρος του Πετρώνα, **Κώστας Παπαοικονόμου**, ο οποίος μέσω αυτής εκφράζει τα παράπονά του γενικά για τη διαιτησία και κατονομάζει μερικούς που τον έχουν αδικήσει εσκεμμένα.

Τι ακριβώς αναφέρει η επιστολή:

«Λυπάμαι για τη συμπεριφορά των διαιτητών και δεν μπορώ να καταλάβω τους λόγους, εδώ και 3 χρόνια. Μόλις ο Πετρώνας πάρει κεφάλι στη βαθμολογία, αρχίζει ο αποκεφαλισμός του. Σας υπενθυμίζω πέρυσι τον αγώνα Πήγασος - Πετρώνας και συγκεκριμένα τη διαιτησία του **Πηδιάκη**, όπου την παρακολούθησαν και μέλη της ΕΠΣΔ διαπιστώνοντας τα "εγκλήματα" που διέπραξε κατά της ομάδας μου. Αντί, όμως, να δικαιωθώ, τιμωρήθηκα και από πάνω.

Τα ίδια είχαμε φέτος στο παιχνίδι με τον Δαμάγητο με τον συνδημότη του επόπτη, **Αντωνά**, όπως και με τον διαιτητή **Αργυρόπουλο**, που μας αποδεκάτισε.

Ακολούθησε το προχθεσινό παιχνίδι με τον Ευκλή, όπου ο διαιτητής **Κατέρης** και ο επόπτης **Κατταξενός** αποτελείωσαν το έργο των συναδέλφων τους. Εχω απογοητευθεί μ' όλα αυτά και σκέφτομαι πολύ σοβαρά να σταματήσω να ασχολούμαι».

WARLYN GROUP

ΠΟΡΤΕΣ ΠΟΡΤΕΣ ΠΟΡΤΕΣ ΠΟΡΤΕΣ ΠΟΡΤΕΣ ΠΟΡΤΕΣ



★ Ξύλινες πόρτες κορυφαίας ποιότητας
★ Κατασκευασμένες στην Αγγλία
★ Παραδίδονται με κάσα & ασταρωμένες, έτοιμες για βαφή
★ Μεγάλη ποικιλία σε σχέδια & μεγέθη
★ Πλήρης εγγύηση
★ Χαρακτηριστικά: Άψογη εφαρμογή Εσωτερικοί μεντεσέδες Άμεση παράδοση

€140.00 κάθε πορτα με κάσα και πρεβάζια

Στεφ. Καζούλη 23/Πελοποννήσου Ρόδος, 85100
Τηλ.: 22410 22684
Κιν.: 6947 585035

Αγοράστε 5 και πάρτε 1 έξτρα δωρεάν!

A.T. 5065

Kariba Travel
ΠΡΑΚΤΟΡΕΙΟ ΓΕΝΙΚΟΥ ΤΟΥΡΙΣΜΟΥ

Με **συνέπεια, ευθύνη** και **κατανόηση προσφέρουμε** ό,τι **καλύτερο** και **φθηνότερο** στην αγορά μας

1. **ROYAL OLYPIC HOTEL** LUX **ΜΑΚΡΥΓΙΑΝΝΗ**
Μονόκλινο 76
Δίκλινο 86
Τρίκλινο 110

2. **OLYMPIC PALACE HOTEL** Β΄ ΚΑΤΗΓΟΡΙΑΣ **ΣΥΝΤΑΓΜΑ**
Μονόκλινο 58
Δίκλινο 70
Τρίκλινο 90

3. **PRESIDENT HOTEL** Α΄ ΚΑΤΗΓΟΡΙΑΣ **ΛΕΩΦ. ΚΗΦΙΣΙΑΣ**
Μονόκλινο 60
Δίκλινο 70
Τρίκλινο 92

4. **ASTOR HOTEL** Α΄ ΚΑΤΗΓΟΡΙΑΣ **ΣΥΝΤΑΓΜΑ**
Μονόκλινο 56
Δίκλινο 68
Τρίκλινο 82

5. **POLIS GRAND HOTEL** Α΄ ΚΑΤΗΓΟΡΙΑΣ1 **ΠΑΤΗΣΙΩΝ 18 & ΒΕΡΑΝΖΕΡΟΥ 15**
Μονόκλινο 63
Δίκλινο 72
Τρίκλινο 97

6. **ARETHUSA HOTEL** Β΄ SUPERIOR **ΣΥΝΤΑΓΜΑ**
Μονόκλινο 45
Δίκλινο 60
Τρίκλινο 78

7. **HELLINIS HOTEL** Β΄ ΚΑΤΗΓΟΡΙΑΣ **ΩΝΑΣΕΙΟ ΛΕΩΦ. ΣΥΓΓΡΟΥ**
Μονόκλινο 48
Δίκλινο 58
Τρίκλινο 70

8. **DORIAN INN HOTEL** Β΄ ΚΑΤΗΓΟΡΙΑΣ **OMONOIA**
Μονόκλινο 52
Δίκλινο 58
Τρίκλινο 79

✓ Επίσης κρατήσεις ξενοδοχείων σε όλη την Ελλάδα και τον κόσμο
✓ Εισιτήρια για όλα σας τα ταξίδια αεροπορικά και ακτοπλοϊκά εσωτερικού και εξωτερικού
✓ Charter flight (01/04-31/10)

Νιοχώρι, οδός Δραγούμη 18 και Μανδηλαρά
Τηλ. +30 22410 24650, 75391 78170
FAX: +30 22410 78793 ΚΙΝ. 6942434753
E-mail: kariba-travel@rho.forthnet.gr

AE0088

ΧΡΙΣΤΟΥΓΕΝΝΑ ΣΤΗ ΒΟΡΕΙΑ ΕΛΛΑΔΑ

ΘΕΣ/ΚΗ-ΒΕΡΟΙΑ-ΕΔΕΣΣΑ-ΧΙΟΝΟΔΡΟΜΙΚΟ ΚΕΝΤΡΟ ΣΕΛΙ-ΒΕΡΓΙΝΑ-ΣΠΗΛΑΙΟ ΠΕΤΡΑΛΩΝΩΝ ΧΑΛΚΙΔΙΚΗ-ΓΥΡΟΣ ΠΟΛΕΩΣ ΘΕΣ/ΚΗΣ (ΡΕΒΕΓΙΟΝ ΣΤΑ ΛΑΔΑΔΙΚΑ)

Από 23/12 έως 30/12

ΜΟΝΟ με 380€

ΠΕΡΙΛΑΜΒΑΝΕΙ:
• Εισιτήρια ΡΟΔΟ–ΠΕΙΡΑΙΑ–ΡΟΔΟ με το BLUE STAR
• Ξενοδοχεία επιλεγμένα με πρωϊνό
• Πούλμαν για τις μετακινήσεις–εκδρομές
• Ταξιδιωτική ασφάλεια

Πληροφορίες-πρόγραμμα-εγγραφές

ΠΡΑΚΤΟΡΕΙΟ ΤΑΞΙΔΙΩΝ
ΣΑΒΒΑΣ ΣΑΗΣ

ΤΑΡΠΟΝ ΣΠΡΙΝΓΚΣ 42 (δίπλα στην Τραπ. Πίστεως)
Τηλ. 22410 39781-3, 22410-37711

ΧΠ1127

ΤΟΠΙΚΟ ΠΟΔΟΣΦΑΙΡΟ

Τους κάνει να...τρέχουν

• Έκτακτα τεστ Κούπερ διοργανώνει σήμερα για δέκα διαιτητές του ΣΔΠΔ η ΤΕΔ. Το σύστημα των αιφνιδιαστικών εξετάσεων καθιερώνεται και τα αποτελέσματα θα λαμβάνονται υπόψη για την αξιολόγηση ενός διαιτητή.

Σε...χλωρό κλαρί δεν αφήνει η Τοπική Επιτροπή Διαιτησίας τα εν ενεργεία μέλη του Συνδέσμου Διαιτητών Ποδοσφαίρου Δωδεκανήσου, καθώς όπως όλα δείχνουν, αποφάσισε να καθιερώσει το σύστημα των αιφνιδιαστικών ελέγχων για την πιστοποίηση του επιπέδου της φυσικής κατάστασης των διαιτητών, αρχής γινομένης από σήμερα! Η ΤΕΔ διοργανώνει σήμερα τεστ Κούπερ για συνολικά δέκα διαιτητές, τους οποίους καλεί να βρίσκονται στις 4 το απόγευμα στο στάδιο στίβου της Ρόδου. Πρόκειται για τους **Τάσο Σιδηρόπουλο, Θωμά Μανέγα, Δημήτρη Ρουμάνη, Σταμάτη Αντωνά, Άγγελο Φουκάρα, Σπύρο Κόκκινο, Παναγιώτη Σάββενα, Βασίλη Στεφανάκη, Γιάννη Αργυρόπουλο** και **Μιχάλη Φραγκίνη.**

Οι παραπάνω διαιτητές είναι απλά οι πρώτοι που θα γευτούν τον αιφνιδιασμό της Τοπικής Επιτροπής Διαιτησίας, η οποία θα ανακοινώσει σύντομα, χωρίς φυσικά να θέλει να διαρρεύσει την χρονική στιγμή, άλλους δέκα, ίσως και περισσότερους, διαιτητές, προκειμένου να τους υποβάλει σε τεστ Κούπερ.

Όπως αναφέρου οι πληροφορίες, όποιος από τους διαιτητές δεν δίνει το παρόν στις συγκεκριμένες εξετάσεις δεν θα συμμετέχει στους ορισμούς για τους αγώνες των τοπικών πρωταθλημάτων, ενώ τα αποτελέσματα των τεστ θα λαμβάνονται σοβαρά υπόψη στην διαδικασία αξιολόγησης και προώθησης ειδικά των νεαρών διαιτητών, που θέλουν να χρισθούν διαιτητές της Α' κατηγορίας. Φυσικά, τα πράγματα μπορούν να λειτουργήσουν και αντίστροφα, δηλαδή τα άσχημα αποτελέσματα να φέρουν τον υποβιβασμό ενός διαιτητή για όσο διάστημα δεν επανέλθει στα ζητούμενα επίπεδα.

ΤΡΕΙΣ ΣΤΗΝ «ΣΕΝΤΡΑ»

• Δουλειά έπιασε ξανά η Πειθαρχική Επιτροπή Διαιτησίας, στην οποία παραπέμφθηκαν οι Στέλιος Κατταβενός, Παναγιώτης Κατσιδώνης και Βασίλης Κατέρης.

Μετά από αρκετές αγωνιστικές νηνεμίας η Πειθαρχική Επιτροπή Διαιτησίας πιάνει και πάλι δουλειά, καθώς όπως αναφέρουν οι πληροφορίες, βάσει των εκθέσεων των ποαρατηρητών διαιτησίας παραπέμφθηκαν δύο από τους διαιτητές που χρεώθηκαν τα σοβαρότερα λάθη στα ματς της 12ης αγωνιστικής του πρωταθλήματος της Α' κατηγορίας. Στην ΠΕΔ παραπέμφθηκε ο επόπτης του αγώνα του γηπέδου Αφάντου ανάμεσα στον ΑΕΡΑ και τον Απόλλωνα Απολλώνων **Στέλιος Κατταβενός,** για τον μη καταλογισμό οφσάιντ στην φάση από την οποία προήλθε το δεύτερο και νικητήριο γκολ του ΑΕΡΑ, καθώς και ο επόπτης του αγώνα Άγιος Γεώργιος-Απόλλων Καλυθιών **Παναγιώτης Κατσιδώνης,** που δεν υπέδειξε σε θέση οφσάιντ τον σκόρερ του δεύτερου τέρματος του σωματείου της Μαλώνας. Όσο για τον διαιτητή της αναμέτρησης του Ηρακλή Μ. με τον Διαγόρα Β. **Κώστα Ζαννετίδη,** ο λανθασμένος καταλογισμός του πέναλτι, σύμφωνα με τα όσα υποστήριξε ο παρατηρητής διαιτησίας το βράδυ της Δευτέρας στον Σύνδεσμο των Διαιτητών, δεν του κόστισε, καθώς ο Ηρακλής δεν αξιοποίησε την ευκαιρία και ως εκ τούτου δεν υπήρξε αλλοίωση αποτελέσματος.

Θα πρέπει να σημειωθεί, πάντως, πως οι **Στέλιος Κατταβενός** και **Παναγιώτης Κατσιδώνης** δεν είναι οι μοναδικοί που αντιμετωπίζουν το ενδεχόμενο να τιμωρηθούν. Στην Πειθαρχική Επιτροπή Διαιτησίας παραπέμφθηκε από την Πειθαρχική Επιτροπή της ΕΠΣΔ και ο διαιτητής της συνάντησης του Πετρώνα με τον Ευκλή **Βασίλης Κατέρης,** για πλημμελή εφαρμογή διατάξεων του άρθρου 15 του ΚΑΠ.

Το έκανε ματσάκι

• Με έξι γκολ απάντησε ο Ανταγόρας στην ερώτηση ποια ομάδα θα πάρει την πρόκριση στην επόμενη φάση του κυπέλλου

Ξηρό Ανταγόρα

Υγιές περίπατο πραγματοποίησε χθες στην φυσική του έδρα ο Ανταγόρας στα πλαίσια της δεύτερης φάσης του κυπέλλου Δωδεκανήσου του ομίλου της Κω κόντρα στον Ασκληπίο που ακόμη μετράει γκολ. Οι ποδοσφαιριστές του **Αντώνη Θαλασσινού** βρέθηκαν σε καλή μέρα και κατάφεραν από το είκοσι του πρώτου μέρους και μετά να μετατρέψουν το παιχνίδι σε επιθετικό μονόλογο για αυτούς.

Μορφή του αγώνα ο **Αρβανιτογιάννης** που πέτυχε τα τρία από τα έξι γκολ της ομάδας τους.

Φάσεις γκολ

20'. Με εύστοχο χτύπημα πέναλτι ο **Σπαθάρας** άνοιξε το σκορ 0-1.

31'. 52, 57 με διαδοχικά πλασέ ο **Αρβανιτογιάννης** ανέβασε τον δείκτη του σκορ στο 0-4.

72'. Ο **Χατζηνικολάου** με δυνατό σουτ πέτυχε το 0-5.

77'. Ο **Μόρφος** με τον ίδιο τρόπο διαμόρφωσε το τελικό 0-6

Sigma travel agency

ΠΕΡΑΣΤΕ ΤΙΣ ΓΙΟΡΤΕΣ ΣΑΣ ΜΟΝΑΔΙΚΑ!!

ΠΑΚΕΤΑ ΕΚΔΡΟΜΩΝ ΓΙΑ ΧΡΙΣΤΟΥΓΕΝΝΑ ή ΠΡΩΤΟΧΡΟΝΙΑ

• ΠΡΑΓΑ-ΚΑΡΛΟΒΥ ΒΑΡΥ	490 €
• ΚΩΝΣΤΑΝΤΙΝΟΥΠΟΛΗ-ΠΡΟΥΣΑ, 5 ημέρες	390 €
• ΦΙΛΑΝΔΙΑ-ΛΑΠΩΝΙΑ	1.590 €
• ΒΥΖΑΝΤΙΝΗ ΟΧΡΙΔΑ	185 €
• ΜΑΔΡΙΤΗ-ΤΟΛΕΔΟ	615 €
• ΑΙΓΥΠΤΟ, 10 ημέρες, ξενοδοχεία 5*	1.140 €
• ΒΑΡΚΕΛΩΝΗ	635 €

ΚΑΙ ΠΟΛΛΕΣ ΑΛΛΕΣ!!!
ΜΕ ΤΙΜΕΣ ΑΠΙΣΤΕΥΤΕΣ

Τηλεφωνήστε μας για περισσότερες πληροφορίες

ΑΚΟΜΑ ΔΙΟΡΓΑΝΩΝΟΥΜΕ ΜΕΜΟΝΩΜΕΝΕΣ ΕΚΔΡΟΜΕΣ, ΣΧΟΛΙΚΕΣ ΕΚΔΡΟΜΕΣ, ΕΚΔΡΟΜΕΣ ΟΜΑΔΩΝ, ΣΩΜΑΤΕΙΩΝ, ΓΙΑ ΤΗΝ ΕΛΛΑΔΑ ΚΑΙ ΟΛΟ ΤΟΝ ΚΟΣΜΟ ΣΕ ΕΙΔΙΚΕΣ ΤΙΜΕΣ. ΑΠΛΩΣ ΤΗΛΕΦΩΝΗΣΤΕ ΜΑΣ

SIGMA S.S. TRAVEL
Τηλ. 22410 90049, 22410 96697
Fax: 22410 96697
Λ. ΗΡΑΚΛΕΙΔΩΝ, ΕΜΠ. ΚΕΝΤΡΟ RHODESLAND
(Μεταξύ Avra Beach και Mira Mare)
Υπεύθυνος: Στεργενάκης Σ.
Ωράριο: 09.00-17.00, 7.30-20.30

1ος κύκλος σεμιναρίων
Feng Shui
Σάββατο και Κυριακή
26–27 Φεβρουαρίου 2005
Πληρ. εγγραφές στο κατάστημά μας
風水
Feng Shui Energy
Εφαρμογή του Αυθεντικού Κινέζικου Feng Shui σε Επαγγελματικούς Χώρους και Οικίες
28 ης Οκτωβρίου 74, Ρόδος
τηλ. 22410 74788 • κιν. 6974470112
A.T.5232

ΠΡΑΚΤΟΡΕΙΟ ΤΑΞΙΔΙΩΝ
ΣΑΒΒΑΣ ΣΑΗΣ

Με την ευκαιρία της λειτουργίας του **νέου** μας πρακτορείου στην οδό Τάρπον Σπρίνγκς 42 (δίπλα στην Τράπεζα Πίστεως)

ΠΡΟΣΦΕΡΟΥΜΕ

τα φθηνότερα αεροπορικά εισιτήρια για όλο τον κόσμο με όλες τις αεροπορικές πτήσεις

ΠΡΟΣΟΧΗ

ΠΛΗΡΟΦΟΡΙΕΣ ΔΕΝ ΔΙΔΟΝΤΑΙ ΑΠΟ ΤΟ ΤΗΛΕΦΩΝΟ ΜΟΝΟ ΠΡΟΣΩΠΙΚΗ ΠΑΡΟΥΣΙΑ ΣΑΣ

ΑΚΟΜΗ

• ΒΙΖΑ επισκέπτου για ΑΥΣΤΡΑΛΙΑ σε μία μέρα
• Εκδοση διαβατηρίων
• Εκδοση αδειών αυτοκινήτων

ΞΕΝΟΔΟΧΕΙΑ ΣΤΗΝ ΑΘΗΝΑ

PRESIDENT Α' ΚΑΤΗΓΟΡΙΑΣ Λεωφόρος Κηφισίας			
Μονόκλινο	€ 60		έως 31/3
Δίκλινο για μονόκλ.	€ 65		«
Δίκλινο	€ 70		«
Τρίκλινο	€ 90		«
ROYAL OLYMPIC LUX κοντά στο Σύνταγμα			
Μονόκλινο	€ 75		έως 31/3
Δίκλινο	€ 85		«
Τρίκλινο	€ 105		«
OLYMPIC PALAS Α' ΚΑΤΗΓΟΡΙΑ Σύνταγμα			
Μονόκλινο	€ 55		έως 31/3
Δίκλινο	€ 70		«
Τρίκλινο	€ 85		«
BEST WESTERN ILISIA Α' ΚΑΤΗΓΟΡΙΑΣ ILISIA Μιχαλακοπούλου			
Μονόκλινο	€ 68	€ 84	1/1-31/3 έως 31/12/04
Δίκλινο	€ 83	€ 93	«
Τρίκλινο	€ 97	€ 110	«
HELLINIS Β' ΚΑΤΗΓΟΡΙΑ ΟΝΑΣΙΟ Συγγρού			
Μονόκλινο	€ 60	€ 50	έως 31/12
Δίκλινο	€ 70	€ 60	
Τρίκλινο	€ 82	€ 70	έως 31/3
ARETOUSA Β' ΚΑΤΗΓΟΡΙΑΣ Μητροπόλεως - Σύνταγμα			
Μονόκλινο			έως 31/3
Δίκλινο			«
Τρίκλινο			«
ASTOR Σύνταγμα			
Μονόκλινο	€ 59		έως 31/3
Δίκλινο για μονόκλινο	€ 65		«
Δίκλινο	€ 73		«
Τρίκλινο	€ 85		«
POLIS GRAND HOTEL Β' ΚΑΤΗΓΟΡΙΑΣ Πατησίων & Βερανζέρου 10			
Μονόκλινο	€ 59		έως 31/3
Δίκλινο	€ 69		«
Τρίκλινο	€ 92		«
ΒΕΡΓΙΝΑ Β' ΚΑΤΗΓΟΡΙΑΣ ΘΕΣ/ΚΗ (κεντρικό)			
Μονόκλινο	€ 55		έως 31/3
Δίκλινο	€ 74		«
Τρίκλινο	€ 89		
ANEMONI KENTRIKO-PEIRAI			
Μονόκλινο	€ 55	έως 31/12	€ 58 έως 10/5
Δίκλινο	€ 66		€ 70
Τρίκλινο	€ 78		€ 84

ΣΑΣ ΣΥΜΦΕΡΕΙ ΠΡΙΝ ΚΛΕΙΣΕΤΕ ΟΠΟΥΔΗΠΟΤΕ ΝΑ ΜΑΣ ΕΠΙΣΚΕΦΘΕΙΤΕ

ΠΡΑΚΤΟΡΕΙΟ ΤΑΞΙΔΙΩΝ
ΣΑΒΒΑΣ ΣΑΗΣ
ΤΑΡΠΟΝ ΣΠΡΙΝΓΚΣ 42 (δίπλα στην Τραπ. Πίστεως) • Τηλ. 39781-3

ΤΟΠΙΚΟ ΠΟΔΟΣΦΑΙΡΟ

Σε ουδέτερο ο Κλεάνθης

• Οι Παραδεισιώτες χάνουν την έδρα τους για μια αγωνιστική μετά από χθεσινή απόφαση της Πειθαρχικής Επιτροπής της ΕΠΣΔ

Με μια αγωνιστική αποκλεισμού έδρας τιμωρήθηκε ο Κλεάνθης για τα όσα γράφτηκαν στο Φύλλο Αγώνα της αναμέτρησής του με τον Αρη, ενώ η ίδια ποινή επιβλήθηκε και στο Πυλί. Οι αποφάσεις της Πειθαρχικής Επιτροπής της ΕΠΣΔ είναι οι ακόλουθες:

ΦΑ ΑΠΟΛΛΩΝ ΑΠΟΛ.-ΔΙΓΕΝΗΣ

Στο σωματείο Διγενής Κοσκ. την έγγραφη επίπληξη (Άρθρο 30 § 4 περ. ΙΙ εδάφ. α).

Στον παράγοντα **ΨΥΛΛΑΚΗ ΑΝ.** την απαγόρευση εισόδου στους αγωνιστικούς χώρους για τρείς (3) μήνες συνοδευόμενη από χρηματικό πρόστιμο τριάντα (30) ευρώ. (Αρθρο 30 § 4 περ. ΙΙΙ εδάφ. γ).

Στο σωματείο ΑΠΟΛΛΩΝ ΑΠΟΛΛΩΝΩΝ την έγγραφη επίπληξη (Άρθρο 30§ 4 περ. ΙΙ εδάφ. α).

Οι κ.κ. **Μαχραμάς Τζούλης** και **Λεπτοκαρίδης Κ.** απηλλάγησαν.

ΦΑ ΚΛΕΑΝΘΗΣ-ΑΡΗΣ ΑΡΧ.

Στο σωματείο Κλεάνθης τη στέρηση του δικαιώματος να αγωνίζεται στην έδρα του για μια (1) αγωνιστική (Άρθρο 29 ΚΑΠ). Σύμφωνα με το εδάφ. β της § 2. Το άρθρο 61 του ΚΑΠ, η ποινή αυτή θα εκτιθεί τη μεθεπόμενη αγωνιστική που ο Κλεάνθης θα είναι γηπεδούχος.

ΦΑ ΗΡΑΚΛΗΣ ΜΑΡ.-ΑΕΡΑ

Στο σωματείο Ηρακλής Μαρ. την έγγραφη επίπληξη συνοδευόμενη από χρηματικό πρόστιμο πενήντα (50) ευρώ. (Άρθρο 30§ 4 περ. ΙΙ εδάφ. α και γ).

Στο σωματείο ΑΕΡΑ Αφάντου την έγγραφη επίπληξη και χρηματικό πρόστιμο τριάντα (30) ευρώ. (Άρθρο 30 § 4 περ. ΙΙ εδάφ. α και γ).

ΦΑ ΔΑΜΑΓΗΤΟΣ-ΠΕΤΡΩΝΑΣ

Στο σωματείο Πετρώνας Αρχ. την έγγραφη επίπληξη (Άρθρο 30 § 4 περ. ΙΙ εδάφ. α).

Στον **Παπαοικονόμου Κ.** (εκπρόσωπό του) απαγόρευση εισόδου στους αγωνιστικούς χώρους για τρείς (3) μήνες συνοδευόμενη από χρηματικό πρόστιμο τριάντα (30) ευρώ.

ΦΑ ΑΟ ΠΥΛΙΟΥ-ΚΑΛΥΜΝΙΑΚΟΣ

Στο σωματείο ΑΟ Πυλίου τη στέρηση του δικαιώματος να αγωνίζεται στην έδρα του για μία (1) αγωνιστική. (Αρθρο 29 του ΚΑΠ). Σύμφωνα με το εδάφ. β της § 2 το άρθρο 61 του ΚΑΠ, η ποινή θα εκτιθεί τη μεθεπόμενη αγωνιστική που το σωματείο θα είναι γηπεδούχο.

Δ) Παραπέμπει τον διαιτητή του αγώνα Πετρώνα-Ευκλή κ. **Κατέρη Βασίλειο** στο πειθαρχικό τμήμα της ΤΕΔ για πλημμελή εφαρμογή διατάξεων του άρθρου 15 του ΚΑΠ.

Ε) Κατακυρώνει τον μη διεξαχθέντα αγώνα Κλεάνθη-Αρη (Εφηβικό) με σκορ 2-0 υπέρ του Κλεάνθη και από τη βαθμολογία του Αρη αφαιρούνται τρείς (3) βαθμοί. (Άρθρο 21 ΚΑΠ). Σύμφωνα με το άρθρο 17 του ΚΑΠ η εφηβική ομάδα του Αρη θα ξεκινήσει το επόμενο πρωτάθλημα συνολικά με μείον δύο (-2) βαθμούς.

Εκ της Πειθαρχικής Επιτροπής

ΚΛΗΣΕΙΣ ΣΕ ΑΠΟΛΟΓΙΑ

Βάσει των Πειθαρχικών άρθρων 29 και 30 του ΚΑΠ και σύμφωνα με τα οικεία ΦΑ και τις εκθέσεις των παρατηρητών, καλούνται σε έγγραφη απολογία μέχρι την Τετάρτη 15-12-2004 και ώρα 14.00 τα κάτωθι σωματεία και παράγοντες:

ΦΑ ΦΟΙΒΟΣ ΚΡΕΜ.-ΠΑΟ ΔΙΑΓΟΡΑΣ (ΕΦΗΒΙΚΟ)

Το σωματείο Φοίβος Κρεμ. Σύμφωνα με τα αναγραφόμενα στο ΦΑ από τον διαιτητή.

ΦΑ ΡΟΔΙΑΚΟΣ-ΑΣΤΕΡΑΣ ΠΑΣΤ.

Το σωματείο Ροδιακός και ο αναγραφόμενος στο ΦΑ ως εκπρόσωπός του **Ευγενικού Γ.** σύμφωνα με τα αναγραφόμενα στο ΦΑ από τον διαιτητή και την έκθεση του παρατηρητή.

ΦΑ ΔΟΞΑ ΨΙΝΘΟΥ-ΑΣΠΙΔΑ ΣΑΛ.

Το σωματείο Δόξα Ψίνθου σύμφωνα με τα αναγραφόμενα στο ΦΑ από τον διαιτητή και την έκθεση του παρατηρητή.

ΠΟΙΝΕΣ ΠΟΔΟΣΦΑΙΡΙΣΤΩΝ

14 αγωνιστικές: **Χαρτοφύλης Ν.** (Πολυβώτης)

4 αγωνιστικές: **Κρητικός Ι.** (Αναγέννηση Ε.), **Κρητικός Α.** (Δόξα Λ.)

3 αγωνιστικές: **Καρίπης Κ.** (Πήγασος), **Φούσκας Ι.** (Νικαγόρας), **Οθείτου Κ.** (Σύμης), **Κουτσούκος** (Αναγέννησης Ρ.), **Κόκκινος Ν.** (Αλθαιμένης).

2 αγωνιστικές: **Χ"γεωργίου** (Πήγασος), **Καλιάρος Γ.** (Σύμης)

1 αγωνιστική: **Γκαρής** (Απόλλων Απ.), **Λυριστής Μ.** (ΑΕΡΑ), **Κατσιδώνης Μ.** (ΑΕΡΑ), **Ζωάννου** (Διαγόρας Β.), **Αντωνάκης Ε.** (Δήμητρας), **Πάττας Λ.** (Δήμητρας), **Πάττας Λ.** (Δήμητρας), **Κατσαράς Α.** (Πολύστρατος), **Γιαννικάκης Ι.** (Φοίβος- παιδικό), **Παπανικολάου Δ.** (Ερμής-παιδικό), **Λιακάκη Αντ.** (Διγενής-παιδικό)

Παράταση στην αγωνία

• Για σήμερα μετέθεσε την έκδοση της απόφασής της για την "φωτοβολίδα των Μασάρων" η Πειθαρχική Επιτροπή της ΕΠΣΔ

Στην ατζέντα της Πειθαρχικής Επιτροπής της ΕΠΣΔ στο πλαίσιο της χθεσινής της συνεδρίασης βρισκόταν και η εξέταση των όσων γράφτηκαν στο Φ.Α. και στην έκθεση του παρατηρητή αγώνα του ματς Αστέρας Μασάρων-Αγιος Γεώργιος Μαλώνας, κυρίως σε σχέση με την φωτοβολίδα που έπεσε στον αγωνιστικό χώρο και χρεώθηκε στους φίλους του "Αγίου", κάτι που οι Μαλωνίτες αμφισβητούν εντονότατα.

Μάλιστα, οι πληροφορίες αναφέρουν πως η διοίκηση του Αγίου Γεωργίου κατέθεσε έγγραφο αίτημα ώστε να παραστούν στην χθεσινή συνεδρίαση τόσο ο παρατηρητής αγώνας **Νίκος Ντάκας** όσο και ο παρατηρητής διαιτησίας **Δημήτρης Σταματάκης.**

Ο δεύτερος προσήλθε και κατέθεσε πως η φωτοβολίδα έφυγε από τα χέρια φίλων του Αστέρα. Από την στιγμή, όμως που ο **Νίκος Ντάκας** δεν ανταποκρίθηκε, η Πειθαρχική Επιτροπή αποφάσισε να ασχοληθεί εκ νέου με το θέμα σήμερα στις 9 το βράδυ σε νέα της συνεδρίαση, έχοντας καλέσει τον παρατηρητή αγώνα.

ΑΠΟΚΤΗΣΤΕ ΤΗΝ ΔΙΚΗ ΣΑΣ ΚΟΥΖΙΝΑ
ΧΩΡΙΣ ΠΡΟΚΑΤΑΒΟΛΗ!!!



ΔΩΡΟ
ΝΕΡΟΧΥΤΗΣ & ΑΠΟΡΡΟΦΗΤΗΡΑΣ INOX

ΒΟΛΑΣ ΚΟΥΖΙΝΕΣ

*Ο ΔΙΑΚΑΝΟΝΙΣΜΟΣ ΑΦΟΡΑ 48ΜΗΝΗ ΕΞΟΦΛΗΣΗ ΚΑΙ ΠΕΡΙΛΑΜΒΑΝΕΤΑΙ ΦΠΑ 13%

Μ. ΒΟΛΑΣ & ΥΙΟΙ Ο.Ε.
Λ ΕΛΕΥΘΕΡΙΑΣ 43-45 ΚΡΕΜΑΣΤΗ ΡΟΔΟΣ ΤΗΛ (22410) 91275
FAX (22410) 94370 www.volas.net e-mail volas@hol.gr

ΡΟΔΟΤΡΥΠΟΚΟΠΤΙΚΗ Ο.Ε.
ΚΟΥΛΙΑΝΟΣ ΔΗΜΗΤΡΙΟΣ & ΣΙΑ Ο.Ε.
3ο χλμ. ΡΟΔΟΥ-ΛΙΝΔΟΥ • ΤΗΛ.-FAX 2241077257, ΚΙΝ.: 6932732331

ΤΡΥΠΑΜΕ - ΚΟΒΟΥΜΕ - ΣΠΑΜΕ



ΜΠΕΤΑ - ΤΟΥΒΛΑ - ΤΣΙΜΕΝΤΟΛΙΘΟΥΣ - ΠΑΤΩΜΑΤΑ, ΠΕΤΡΕΣ
ΧΩΡΙΣ ΟΡΙΟ ΠΑΧΟΥΣ

ΧΩΡΙΣ ΔΟΝΗΣΕΙΣ - ΡΩΓΜΕΣ - ΣΚΟΝΕΣ



ΕΡΓΑΣΙΕΣ:
ΑΝΟΙΓΟΥΜΕ ΠΟΡΤΕΣ · ΠΑΡΑΘΥΡΑ
ΚΑΝΑΛΙΑ ΣΕ ΠΑΤΩΜΑΤΑ ΓΙΑ ΥΔΡΑΥΛΙΚΟΥΣ & ΗΛΕΚΤΡΟΛΟΓΟΥΣ
ΤΡΥΠΕΣ ΔΙΑΦΟΡΩΝ ΜΕΓΕΘΩΝ
& ΚΥΚΛΙΚΑ ΑΝΟΙΓΜΑΤΑ ΓΙΑ ΣΚΑΛΕΣ
ΕΠΙΣΗΣ ΓΙΝΟΝΤΑΙ ΚΟΠΕΣ ΣΕ ΤΟΙΧΟΥΣ ΑΠΟ ΠΕΤΡΑ & ΑΝΑΣΤΗΛΩΣΕΙΣ ΜΕ ΜΠΕΤΟ Η ΣΙΔΗΡΟΚΑΤΑΣΚΕΥΗ



ΣΤΙΣ ΕΡΓΑΣΙΕΣ ΜΑΣ ΣΥΜΠΕΡΙΛΑΜΒΑΝΕΤΑΙ Η ΜΕΤΑΦΟΡΑ ΜΠΑΖΩΝ

Ολες οι εργασίες είναι με την σύγχρονη μέθοδο έγχυσης νερού προς αποφυγή σκόνης

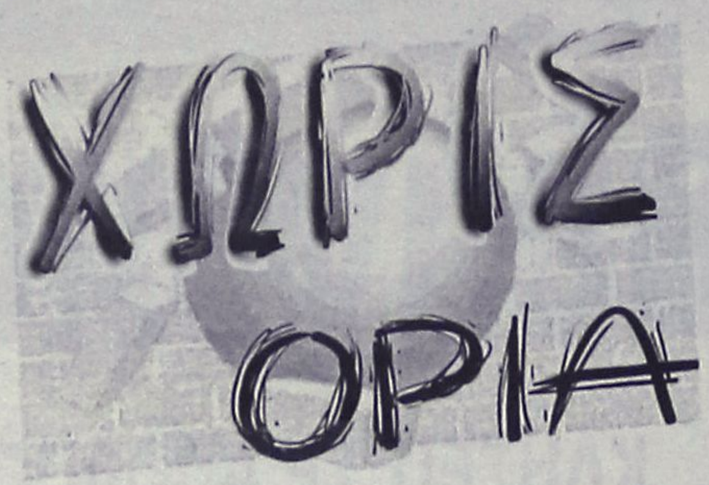

ΣΥΛΛΥΠΗΤΗΡΙΟ

Ο Σύνδεσμος Διαιτητών Ποδοσφαίρου Δωδεκανήσου εκφράζει τα θερμά του συλλυπητήρια στην οικογένεια και τους οικείους του αδικοχαμένου ποδοσφαιριστή της ομάδας ΑΕΡ Αφάντου, Θανάση Τσάμπρα.

Για το Δ.Σ.
Ο πρόεδρος Κάπρος Δημήτρης
Ο γ. γραμματέας
Καψάσκης Κωνσταντίνος

ΠΡΟΣΠΑΘΕΙΑ ΔΙΑΔΟΣΗΣ

• Αγώνες μπάντμιτον διοργανώνει το Σάββατο στην Κρεμαστή ο ΔΟΝΑ Πεταλούδων και ΡΟΑΝ.

Ο ΔΟΝΑ Πεταλούδων σε συνεργασία με τον Ρόδιακό Οργανισμό Αγώνων Νήσων με αφορμή την παγκόσμια ημέρα του παιδιού, διοργανώνουν το Σάββατο 11 Δεκεμβρίου 2004 και ώρα 10.30 π.μ. αγώνες Αντιπτέρισης (Μπάντμιτον) στο κλειστό γυμναστήριο Κρεμαστής.

Σκοπός των αγώνων είναι η διάδοση του αθλήματος ενόψει της διοργάνωσης των αγώνων Νήσων (Island Games) από τη Ρόδο του 2007. Καλούνται όσοι ενδιαφέρονται να γνωρίσουν ή να συμμετάσχουν στους αγώνες να παρευρεθούν μια ώρα πριν την έναρξή τους στο κλειστό γυμναστήριο Κρεμαστής.

ΣΥΓΧΑΡΗΤΗΡΙΟ ΠΑΟ ΔΙΑΓΟΡΑ

Το τμήμα μπάσκετ και το διοικητικό συμβούλιο συγχαίρει τον αθλητή **Μαρουλλάκη Ιωάννη** για το πτυχίο της Αρχιτεκτονικής Σχολής του Αριστοτελείου Πανεπιστιμίου Θεσσαλονίκης και του εύχεται καλή σταδιοδρομία.

Το Δ.Σ. «ΠΑΟ ΔΙΑΓΟΡΑ»

Στην Τραγανού την Κυριακή

• Εκεί θα διαγωνισθούν στον τελευταίο αγώνα Scramble δεκαέξι αναβάτες

Στην παραλία Τραγανού θα διεξαχθεί την Κυριακή στις 11 π.μ. ο τελευταίος αγώνας του Πανδωδεκανησιακού πρωταθλήματος «Scramble» (αγώνας αντοχής μοτοσικλέτας, σε κυκλική φυσική διαδρομή).

Η «μάχη» προβλέπεται να είναι ιδιαίτερα συναρπαστική, καθώς κανένας οδηγός δεν έχει εξασφαλίσει τις τρείς πρώτες θέσεις της γενικής κατάταξης. Οι Φανούρης Σταύρας, Νίκος Στάππας και Θεολόγος Ζούνης διεκδικούν τον τίτλο του πρωταθλητή του 2004».

Η βαθμολογία μετά από 5 αγώνες του πρωταθλήματος που διωργανώνει η λέσχη Μοτοσικλέτας «Ικαρος» Καλλιθέας, με την συνεργασία του δήμου Καλλιθέας και του Οργανισμού Προώθησης Ροδιακού Τουρισμού (ΠΡΟΤΟΥΡ), είναι η εξής:

1ος Φανούρης Σταύρας 90 βαθμοί, 2ος Νίκος Στάππας 83, 3ος Θεολόγος Ζούνης 71, 4ος Μιχάλης Βαγιανός 69, 5ος Κώστας Δουκίσης 68, 6ος Δημήτρης Σέρφας 46, 7ος Μεθόδιος Φαρθιώτης 39, 8ος Δημήτρης Χατζηαντώνης 38, 9ος Δημήτρης Κεραμηδάς 16, 10ος Μιχάλης Χατζηαντώνης 15, 11ος Θεολόγος Ανανίας 11, 12ος Νίκος Μπαλαλής 10, 13ος Τάσος Γαλατάς 7, 14ος Αντώνης Πατενιώτης 7, Νίκος Μαστής 6 και Σταμάτης Ανθούλης 5 βαθμοί.

Παρών την Κυριακή θα είναι και ο πρωταθλητής Ελλάδος στο Μοτο-Κρος Σταμάτης Λυρίου που συμμετάσχει στο πρωτάθλημα «ανευ συμμετοχής» καθως θεωρείται πολύ ψηλό το αγωνιστικό του επίπεδο. Χαρακτηριστικό ότι στον αγώνα της Κω τερμάτισε τρείς γύρους μπροστά απο τον νικητή Φανούρη Σταύρα!

"Μαθήματα ζωής"

Στις σύγχρονες εγκαταστάσεις του Κολεγίου Ρόδου «Ο Πυθαγόρας», πραγματοποιήθηκε την Παρασκευή 3 Δεκεμβρίου 2004 φιλικός αγώνας μπάσκετ μεταξύ των ομάδων του Κολεγίου και του «ΚΔΑΠ-ΜΕΑ Αγ. Νικολάου» του Δήμου Ροδίων.

Το πρόγραμμα περιλάμβανε ξενάγηση των παιδιών του Κέντρου στο σχολικό συγκρότημα, αγώνα μπάσκετ με τα παιδιά του Κολεγίου και τέλος γεύμα στο εστιατόριο του Κολεγίου.

Τις ομάδες στελέχωσαν οι εξής παίχτες:

ΟΜΑΔΑ ΓΥΜΝΑΣΙΟΥ ΚΟΛΕΓΙΟΥ

1. Κωσταρίδης Παντελής
2. Κοκκινάκος Δημήτρης
3. Λεριάς Γιάννης
4. Κατσαρός Ξενοφών
5. Χατζημάρκος Απόστολος
6. Διακογεωργίου Μανόλης
7. Γιαννόπουλος Πέτρος
8. Παντελαίου Έλενα
9. Γεωργαλλίδη Χρυσοβαλάντα
10. Κολίγρη Βασιλική
11. Δήμος Γεώργιος
12. Κώστας Ευάγγελος
13. Καλαφατάς Μιχάλης

Γυμναστές:
Κουταλιανός Μιχάλης
Τσαμπανάκης Κώστας
Κοκκίνη Αικατερίνη

ΟΜΑΔΑ ΚΔΑΠ-ΜΕΑ ΑΓ.ΝΙΚΟΛΑΟΥ ΔΗΜΟΥ ΡΟΔΙΩΝ

1. Κατάκος ΦΑνούρης
2. Παναγιάς Βασίλης
3. Νικήτας Βασίλης
4. Γαλανούδης Άκης
5. Σταυριανός Παναγιώτης
6. Γκουβούσης Σάββας
7. Σαββούλης Σάββας

Γυμναστής:



Στεφανής Αποστόλης

Ο αγώνας μπάσκετ, εκτός από το αγωνιστικό κομμάτι, έδωσε την ευκαιρία να έρθουν σε επαφή δύο διαφορετικές ομάδες νέων παιδιών και να αναπτυχθεί το αίσθημα του ίσου αλλά και διαφορετικού, μέσα από τον αθλητισμό. Με τέτοιου είδους δραστηριότητες προάγεται η ψυχοκινητική ανάπτυξη των ΑΜΕΑ και ειδικότερα αναπτύσσεται η αίσθηση της προσωπικής αξίας, που είναι βασική για την κοινωνικοποίηση στα άτομα με Νοητική Υστέρηση.

Γι΄ αυτούς τους λόγους, ο πρόεδρος, το διοικητικό συμβούλιο της Αστικής μη Κερδοσκοπικής Εταιρίας Κοινωνικής Φροντίδας και Ανάπτυξης Δήμου Ροδίων και το προσωπικό του Κέντρου Δημιουργικής Απασχόλησης Παιδιών με Ειδικές Ανάγκες «ΕΣΤΙΑ», αισθάνονται την ανάγκη να ευχαριστήσουν τον Διευθυντή του Κολεγίου Ρόδου «Ο Πυθαγόρας» κ. Παπανδρέου

Αυτού του είδους οι αγώνες προάγουν το πνεύμα και τον πολιτισμό των νέων ανθρώπων και δίνουν το έναυσμα για την ουσιαστική αποδοχή των ΑΜΕΑ από το κοινωνικό σύνολο.

Στην εκδήλωση παραβρέθηκε ο ειδικός σύμβουλος του Περιφεριάρχη Νοτίου Αιγαίου και εκπαιδευτικός κ. Ταρασλιάς Κώστας.

Ακαθη

●●● **Καλημέρα. Αρκετά φορτωμένο είναι το πειθαρχικό της Κοδριγκτώνος και όσο πάει οι συνεδριάσεις τραβάνε σε ώρες.**

●●● *Είναι και αυτό ένα δείγμα ότι τα πράγματα έχουν αγριέψει. Άλλο ένα είναι ότι η επιτροπή του μεγάλου της Παπαζαχαρίου αρχίζει και κάνει χουνέρια με ξαφνικά τεστ*

●●● **Και όλα αυτά παρά το γεγονός ότι οι καμπάνες είναι βαρβάτες και οι παράγοντες στέλνονται στον καναπέ με συνοπτικές διαδικασίες**

●●● *Άρα, μπορεί και να συμβαίνει το απλούστερο. Ο σεβασμός είναι θέμα εμπιστοσύνης και όχι φόβου. Από την στιγμή που δεν υπάρχει εμπιστοσύνη, επόμενο είναι να αυξάνονται τα κρούσματα για σέντρα.*

●●● **Γιατί δεν υπάρχει εμπιστοσύνη, γιατί λείπει τα ξεκάθαρο τοπίο, οι ξεκάθαρες εξηγήσεις και μια κοινή γραμμή σε αποφάσεις και συμπεριφορές**

●●● *Να είστε σίγουροι πως όσο πλησιάζουμε προς τις εκλογές, τόσο θα ξεφεύγει η κατάσταση. Η μικροπολιτική ποτέ δεν μένει κρυφή Ένα και μόνο περιστατικό μπορεί να δηλητηριάσει τη σκέψη και να κολήσει την καχυποψία ακόμα και σε αθώες καταστάσεις*

●●● **Σήμερα θα βγει η απόφαση για τους Μαλωνίτες. Είναι σημαντικότερη από μία απλή τιμωρία έδρας. Λεπτομέρειες αύριο, γιατί η υπόθεση έχει πολύ ζουμί**

●●● *Για τα ελάφια δεν έχει νόημα να κάνουμε αναλύσεις. Όλα μπροστά είναι. Άλλοι λένε πως δεν άλλαξε τίποτα, άλλοι πως κάτι άλλαξε. Θα φανεί σύντομα*

●●● **Γενάρης έρχεται και δεν είναι μόνο η ενίσχυση που χρειάζεται. Προέχει να κρατηθούν και οι ποδοσφαιριστές. Φυσικά και ο προπονητής**

●●● *Αυτές είναι οι πρώτες σοβαρές εξετάσεις*

●●● **Και κάτι για το τέλος. Επειδή προχθές ορισμένοι παρεξήγησαν ένα δικό μας ρεπορτάζ για τις κρίσεις των παρατηρητών διαιτησίας και έλεγαν δεξιά και αριστερά για κατασκευασμένες ειδήσεις, με το επιχείρημα ότι τα γράψαμε πριν τη συγκέντρωση της Παπαζαχαρίου**

●●● *Αλίμονο αν δεν μπορούσαμε να μάθουμε εκ των προτέρων τι θα λεγόταν για συγκεκριμένα πράγματα. Δουλειά μας είναι*

●●● **Κατά δεύτερο λόγο επιβεβαιωθήκαμε από τα όσα ειπώθηκαν στην Παπαζαχαρίου. Στην ουσία απλά πράγματα δηλαδή που δεν μπορώ να καταλάβω γιατί ενόχλησαν**

●●● *Η μάλλον δεν θα μπορούσα να καταλάβω αν δεν ήξερα πως η προσπάθεια να συντηρηθούν «πολέμιοι και αόρατοι εχθροί». Είναι πολλές φορές μια ωραία τακτική για συσπείρωση και την διατήρηση ενός εύκολου άλλοθι.*

●●● **Οπότε δεν παρεξηγώ, αρκεί να υπάρχουν κάποια όρια. Καλημέρα σας**

ΑΝΕΚΔΟΤΟ

Η δίκη είχε ξεκινήσει. Ένας πολύ ανθυγιεινός τύπος δικαζόταν και ο δικαστής απευθυνόμενος σ αυτόν λέει:

-Κατηγορείσαι ότι σκότωσες μια δασκάλα με ένα αλυσοπρίονο...

-Παλιοφεύτη ! Ακούγεται μια φωνή από το βάθος της αίθουσας του δικαστηρίου.

-Ησυχία στο ακροατήριο, φωνάζει ο δικαστής, και κοπάζει πάλι τον κατηγορούμενο λέγοντας του:

-Κατηγορείσαι επίσης, ότι σκότωσες το παιδί που μοιράζει τις εφημερίδες με ένα φτυάρι...

-Παλιομίζερε ! Ακούγεται η ίδια φωνή από το βάθος της αίθουσας του δικαστηρίου.

-Είπα ησυχία ! Φωνάζει ο δικαστής, κοπάζει πάλι τον κατηγορούμενο και του λέει:

-Κατηγορείσαι επίσης, ότι σκότωσες και ένα ταχυδρόμο με ένα ηλεκτρικό τρυπάνι...

-Εγωιστικό γαϊδούρι ! Ξεφωνίζει ο ίδιος τύπος.

-Τι ξεσπάσματα είναι αυτά κύριε μου; Ρωτά ο δικαστής.

-Κύριε Δικαστά, είμαι γείτονας του κατηγορούμενου 10 χρόνια τώρα, και ξέρετε...

...ποτέ δε μου δάνεισε ένα εργαλείο όταν το χρειαζόμουν.



ΜΠΑΣΚΕΤ

Α' ΚΑΤΗΓΟΡΙΑ ΑΝΔΡΩΝ

Στη στροφή του πρωταθλήματος

• Ολοκληρώνεται το πρώτο μισό της φετινής αγωνιστικής περιόδου με τον πρωτοπόρο Διαγόρα να δοκιμάζεται στην έδρα της ουραγού ΕΑΚΑ ενώ το ντέρμπι διεξάγεται στην Κω με την ΑΕ Δικαίου να υποδέχεται τον Ιάλυσο



Στην Κάλυμνο ταξιδεύει αύριο ο Διαγόρας

Στο φινάλε του α' γύρου έφτασε το πρωτάθλημα της Α' κατηγορίας ανδρών καθώς το τριήμερο 10-12 Δεκεμβρίου θα διεξαχθεί η 7η αγωνιστική.

Το τοπίο είναι αρκετά ξεκάθαρο στην κορυφή του βαθμολογικού πίνακα όπου δεσπόζει ο Διαγόρας με έξι νίκες σε ισάριθμους αγώνες ενώ οι διώκτες του μετράνε ήδη δύο απώλειες.

Μεγάλη μάχη γίνεται για την τετράδα αλλά και την ουρά της βαθμολογίας. Τέσσερις ομάδες παλεύουν για τρεις θέσεις και δύο προσπαθούν με νύχια και δόντια να αποφύγουν την τελευταία θέση που οδηγεί πίσω στην Β' κατηγορία.

Όσον αφορά την 7η μέρα του πρωταθλήματος, οι «κυανέρυθροι» δοκιμάζονται στην Κάλυμνο όπου η ΕΑΚΑ δίνει το δεύτερο σερί εντός έδρας παιχνίδι της. Οι «σφουγγαράδες» επικράτησαν την περασμένη εβδομάδα του Διγενή στο εξ αναβολής ματς και ανέπνευσαν βαθμολογικά. Τώρα κρατάνε την τύχη στα χέρια τους μιας και στον β' γύρο περιμένουν στο γήπεδό τους τον Δωριέα ο οποίος επίσης παλεύει για την παραμονή. Τώρα κόντρα στον Διαγόρα δύσκολα μπορεί η ουραγός ΕΑΚΑ να αποσπάσει το «δίποντο» αν και είναι πολύ τονωμένη ψυχολογικά και θα κοιτάξει με άλλον αέρα τον πρωτοπόρο.

Το ντέρμπι της αγωνιστικής θα διεξαχθεί αργά το απόγευμα του Σαββάτου στην Κω. Εκεί η ΑΕ Δικαίου υποδέχεται τον Ιάλυσο ο οποίος προέρχεται από εντός έδρας ήττα με τον Ηρακλή Λάρδου. Από την άλλη, όσο παράξενο και αν ακούγεται, η ΑΕΔ έχει δώσει μόλις δύο παιχνίδια στο γήπεδό της (με τον Ιπποκράτη ήταν τυπικά φιλοξενούμενη) και είναι αήττητη.

Στην τέντα, ο Ηρακλής Λάρδου φιλοξενεί τον Διγενή και θεωρητικά είναι το φαβορί για τη νίκη. Ειδικά όταν την περασμένη αγωνιστική έκανε ένα σπουδαίο «διπλό» στην Ιαλυσό αποδίδοντας και πολύ καλό μπάσκετ.

Τέλος, ο επίσης ουραγός Δωριέας (που ισοβαθμεί πλέον με την ΕΑΚΑ) υποδέχεται το μεσημέρι της Κυριακής τον Ιπποκράτη.

Αναλυτικά το πρόγραμμα της 7ης αγωνιστικής:

Αύριο

• Κάλυμνος (21.30') **ΕΑΚΑ – Διαγόρας**

Σάββατο 11/12

• Κλειστό Κω (19.00') **ΑΕ Δικαίου – Ιάλυσος**

• Διαγόρα (20.00') **Ηρακλής Λάρδου – Διγενής**

Κυριακή 12/12

• Βενετόκλειο (15.00') **Δωριέας - Ιπποκράτης**

Β' ΚΑΤΗΓΟΡΙΑ ΑΝΔΡΩΝ

Το ντέρμπι στην Κρεμαστή

• Το απόγευμα της Κυριακής, ο Σταυρός Καλυθιών φιλοξενεί τον Ζέφυρο ενώ ο πρωτοπόρος Ηρακλής 2000 υποδέχεται το Σάββατο στην Καρδάμαινα τον Ήλιο Ιαλυσού

Με μία εβδομάδα καθυστέρηση διεξάγεται το σαββατοκύριακο η 5η αγωνιστική του πρωταθλήματος της Β' κατηγορίας καθώς το περασμένο Σάββατο η Τοπική Επιτροπή είχε ορίσει το εξ αναβολής ντέρμπι κορυφής ανάμεσα στη Σύμη και τον Σταυρό Καλυθιών.

Από το πρόγραμμα ξεχωρίζει με ευκολία η αναμέτρηση του Σταυρού με τον Ζέφυρο στο κλειστό γυμναστήριο της Κρεμαστής το απόγευμα της Κυριακής.

Το Σάββατο ο πρωτοπόρος Ηρακλής 2000 υποδέχεται στο ανοιχτό της Καρδάμαινας τον Ήλιο Ιαλυσού ενώ στη Λίνδο διεξάγεται το ντέρμπι της ουράς ανάμεσα στον Κλεόβουλο και την Ελπίδα Πεταλούδων.

Το ρεπό της θα εκτίσει η Σύμη η οποία θα χάσει προσωρινά μόνο την επαφή με την κορυφή. Εν συνεχεία, θα ξεκουραστούν τόσο ο Ζέφυρος όσο και ο Ηρακλής 2000.

Αναλυτικά το πρόγραμμα της 5ης αγωνιστικής:

Σάββατο 11/12

• Λίνδος (14.00') **Κλεόβουλος – Ελπίς**

• Καρδάμαινα (15.00') **Ηρακλής 2000 – Ήλιος**

Κυριακή 12/12

• Κρεμαστή (18.00') **Σταυρός – Ζέφυρος**

Ρεπό: Σύμη

Α' ΚΑΤΗΓΟΡΙΑ ΑΝΔΡΩΝ
Βαθμολογία
(σε 6 αγώνες)

1. Διαγόρας	6-0	553-318	12
2. Ιάλυσος	4-2	368-351	10
3. Ιπποκράτης	4-2	410-384	10
4. ΑΕ Δικαίου	3-3	372-386	9
5. Ηρακλής Λάρδου	3-3	406-401	9
6. Διγενής	2-4	359-414	8
7. Δωριέας	1-5	342-497	7
8. ΕΑΚΑ	1-5	376-435	7

Β' ΚΑΤΗΓΟΡΙΑ ΑΝΔΡΩΝ
Βαθμολογία
(σε 4 αγώνες)

1. Ηρακλής 2000	4-0	275-204	8
2. Σύμη	3-1	267-193	7
3. Ζέφυρος	3-1	256-206	7
4. Σταυρός	1-2	192-163	4
5. Ελπίς	1-2	149-204	4
6. Κλεόβουλος	0-3	108-213	3
7. Ήλιος	0-3	125-189	2

* Σύμη, Ηρακλής 2000 και Ζέφυρος δεν έχουν εκτίσει το ρεπό τους.
** ο Ήλιος έχει έναν μηδενισμό.

ANEK FERRIES

ΠΡΟΓΡΑΜΜΑ ΔΡΟΜΟΛΟΓΙΩΝ
Ε/Γ-Ο/Γ ΡΟΔΑΝΘΗ•Ε/Γ-Ο/Γ ΜΑΡΙΝΑ -Ε/Γ-Ο/Γ
ΡΟΔΟΣ - ΠΕΙΡΑΙΑΣ

		ΠΕΜΠΤΗ 09/12
ΡΟΔΑΝΘΗ	16.00	ΚΩ(20.10)-ΚΑΛΥΜΝΟ(24.40)-ΠΕΙΡΑΙΑ (08.10)
		ΠΑΡΑΣΚΕΥΗ 10/12
ΜΑΡΙΝΑ	16.00	ΚΩ(20.10)-ΚΑΛΥΜΝΟ(21.40)-ΛΕΡΟ (23.00)-ΠΑΤΜΟ(00.30)-ΠΕΙΡΑΙΑ (10.10)
		ΣΑΒΒΑΤΟ 11/12
ΡΟΔΑΝΘΗ	16.00	ΚΩ(20.10)-ΚΑΛΥΜΝΟ(21.40)-ΛΕΡΟ (23.00)-ΠΑΤΜΟ(00.30)-ΠΕΙΡΑΙΑ (10.10)
		ΚΥΡΙΑΚΗ 12/12
ΜΑΡΙΝΑ	15.00	ΤΗΛΟ (18.00)-ΝΙΣΥΡΟ(19.30)-ΚΩ(21.20)-ΚΑΛΥΜΝΟ(22.50)-ΑΣΤΥΠΑΛΑΙΑ(01.40)-ΠΕΙΡΑΙΑ(11.20)
		ΔΕΥΤΕΡΑ 13/12
ΡΟΔΑΝΘΗ	15.00	ΣΥΜΗ(16.40)-ΚΩ(19.50)-ΚΑΛΥΜΝΟ(21.20)-ΛΕΡΟ(22.40)-ΠΑΤΜΟ(00.10)-ΠΕΙΡΑΙΑ(09.50)
		ΤΡΙΤΗ 14/12
ΜΑΡΙΝΑ	16.00	ΚΩ(20.10)-ΚΑΛΥΜΝΟ(21.40)-ΠΕΙΡΑΙΑ(08.10)
		ΤΕΤΑΡΤΗ 15/12
ΡΟΔΑΝΘΗ	16.00	ΣΥΜΗ(17.40)-ΤΗΛΟ (19.50)-ΝΙΣΥΡΟ(21.20)-ΚΩ(23.10)-ΚΑΛΥΜΝΟ(00.40)-ΛΕΡΟ(02.00)-ΠΑΤΜΟ(03.30)-ΠΕΙΡΑΙΑ(13.10)
		ΠΕΜΠΤΗ 16/12
ΜΑΡΙΝΑ	16.00	ΚΩ(20.10)-ΚΑΛΥΜΝΟ(24.40)-ΠΕΙΡΑΙΑ (08.10)
		ΠΑΡΑΣΚΕΥΗ 17/12
ΡΟΔΑΝΘΗ	16.00	ΚΩ(20.10)-ΚΑΛΥΜΝΟ(21.40)-ΛΕΡΟ (23.00)-ΠΑΤΜΟ(00.30)-ΠΕΙΡΑΙΑ (10.10)
		ΣΑΒΒΑΤΟ 18/12
ΜΑΡΙΝΑ	16.00	ΚΩ(20.10)-ΚΑΛΥΜΝΟ(21.40)-ΛΕΡΟ (23.00)-ΠΑΤΜΟ (00.30)-ΠΕΙΡΑΙΑ (08.10)

ΠΡΟΣΦΟΡΑ
Πακέτα εισιτηρίων άνω των 300,00 ευρώ, μπορείτε να τα εξοφλήσετε σε 4 άτοκες μηνιαίες δόσεις με την πιστωτική σας κάρτα VISA ή MASTER!
* Η εταιρεία μας βρίσκεται στην ευχάριστη θέση να σας ενημερώσει ότι:
1. Θα προσφέρονται ειδικές τιμές σε όλες τις θέσεις για οικογενειακά πακέτα
2. Εισιτήρια μετ' επιστροφής, ειδικές τιμές.
3. Πολλαπλά εισιτήρια minimum 5, 50% έκπτωση.

Πληροφορίες στο κεντρικό πρακτορείο
TSAGARIS TRAVEL
και στον ταξιδιωτικό σας πράκτορα
Τηλ. (22410) 36170-30406, FAX: 22410-28597

KYDON TOURS
ΠΟΙΟΤΗΤΑ • ΦΡΟΝΤΙΔΑ • ΕΠΙΤΥΧΙΑ
ΧΡΙΣΤΟΥΓΕΝΝΑ
ΣΤΗΝ ΠΡΑΓΑ–ΒΙΕΝΝΗ
CHARTER ΑΠΟ ΡΟΔΟ
24/12–28/12/04
ΜΟΝΟ 790€
Τα πιο όμορφα Χριστούγεννα στην πιο όμορφη πόλη της ΕΥΡΩΠΗΣ
Περιλαμβάνει:
• Αεροπορικά εισιτήρια Ρόδο–Πράγα–Ρόδο
• Φόρους αεροδρομίων
• 4 διανυκτερεύσεις στο ξενοδοχείο CORINTHIA TOWERS
• 5 αστέρων με πρωινό, πλούσιο μπουφέ, 4 γεύματα
• Μεταφορές αεροδρόμιο–ξενοδοχείο–αεροδρόμιο
• 2 μέρες ξενάγηση της Πράγας-Παλιά Πόλη και Κάστρο με καθεδρικό ναό του Αγίου Βίτου
• Ημερήσια εκδρομή στο ΚΑΡΛΟΒΥ ΒΑΡΥ
• Ημερήσια εκδρομή στη ΒΙΕΝΝΗ
• Ασφάλεια ταξιδιού
• ΠΛΟΥΣΙΟ ΠΡΟΓΡΑΜΜΑ
Παρακαλούμε λόγω της μεγάλης ζήτησης δηλώστε αμέσως συμμετοχή με προκαταβολή
ΟΡΓΑΝΩΣΗ CHARTER και εκδρομές κ. **ΕΛΕΝΗ ΨΥΛΛΑΚΗ**
ΕΛΑΤΕ ΓΙΑ ΠΡΟΓΡΑΜΜΑ
Η πείρα μας 30 ετών και η προσωπική μας φροντίδα κάνει το ταξίδι αξέχαστο, ευχάριστο και προ πάντων ΑΣΦΑΛΕΣ!!!
ΠΡΑΚΤΟΡΕΙΟ ΚΥΔΩΝ ΙΑΤΑ
1974-2004. 30 χρόνια σας ταξιδεύει με εγγύηση
Τηλ. 22410-23000, 27900, 27722
FAX: 2241032741
Εθ. Δωδ/σίων 14 •
Ακτή Σαχτούρη 8• E-mail:
Kydon@otenet.gr
ΧΠ1191



ΞΥΛΟΤΕΧΝΟΥΡΓΗΜΑΤΑ
ΕΜΠΟΤΙΣΜΕΝΗΣ ΞΥΛΕΙΑΣ
ΚΗΠΟΥ - ΒΕΡΑΝΤΑΣ
Προτάσεις & Λύσεις στο χώρο σας
ΕΞΟΦΛΗΣΗ ΕΩΣ ΚΑΙ 36 ΔΟΣΕΙΣ
ΥΠΕΥΘΥΝΟΣ ΚΑΤΑΣΚΕΥΩΝ:
ΣΤΕΦΑΝΗΣ ΑΠΟΣΤΟΛΟΣ• ΤΗΛ. 6946 903331
ΥΠΕΥΘΥΝΟΣ ΠΩΛΗΣΕΩΝ:
ΣΤΕΦΑΝΗΣ ΠΕΤΡΟΣ 6944355694
Δ/ΝΣΗ ΚΑΤΑΣΤΗΜΑΤΟΣ ΕΝΤΟΣ ΕΜΠΟΡ. ΚΕΝΤΡ. ΦΩΚΙΑΛΗ
ΤΗΛ. 2241035091, 2241025135

ΜΠΑΣΚΕΤ

Η ευκολία μόνο στη θεωρία

• Δεν υπάρχει εύκολο παιχνίδι για τον Κολοσσό στο φετινό πρωτάθλημα παρά μόνο αν το κάνει εύκολο ο ίδιος μέσα στον αγωνιστικό χώρο.

• Τελευταία προπόνηση σήμερα το απόγευμα μιας και αύριο το μεσημέρι η αποστολή αναχωρεί για την Αθήνα

Πεισματικά κλείνουν τα αυτιά οι «θαλασσί» στην περιρρέουσα πεποίθηση ότι θα κάνουν περίπατο το Σάββατο στα Άνω Λιόσια. Το φιλικό περιβάλλον, ο φίλαθλος κόσμος έχει ήδη προσθέσει νοητά άλλους δύο βαθμούς στην υπάρχουσα συγκομιδή του Κολοσσού αφού είναι αδιανόητο για το ευρύ κοινό ότι μπορεί να γίνει η έκπληξη και να «αναστηθεί» ο ΔΑΣΑΛ μεθαύριο.

Οι ίδιοι οι «θαλασσί» πάντως δεν παρασύρονται από την γενικότερη άκρατη αισιοδοξία και κρατούν πολύ χαμηλούς τόνους αφού γνωρίζουν καλύτερα από τον καθένα τις «παγίδες» που μπορεί να κρύβει ένα τέτοιο παιχνίδι. Η εύκολη επικράτηση ανήκει μόνο στην θεωρία και στις προαναγγελίες των αγώνων. Στην πράξη όμως ένα άνετο απόγευμα είναι αποτέλεσμα της δικής τους προσπάθειας και συνέπειας μέσα στον αγωνιστικό χώρο.

Ο Κολοσσός λοιπόν προετοιμάζεται με μεγάλη σοβαρότητα και είναι αποφασισμένος να δείξει την δέουσα προσοχή για να μπορέσει να φύγει με το ροζ φύλλο από μία έδρα όπου γνωρίζει μόνο ήττες τις τελευταίες σεζόν.

Η μόνη απουσία για τον Βασίλη Φραγκιά ακούει στο όνομα Γιάννης Βογιατζής ο οποίος τραυματίστηκε στο ματς του περασμένου Σαββάτου και δεν μπόρεσε να προπονηθεί. Από κει και πέρα, όλοι οι υπόλοιποι γυμνάζονται σε φουλ ρυθμούς για τον αγώνα με τον ουραγό του πρωταθλήματος.

Σήμερα το απόγευμα θα πραγματοποιηθεί η τελευταία προπόνηση καθώς αύριο το μεσημέρι η αποστολή αναχωρεί για την Αθήνα.

• Ο Θοδωρής Γεωργίτσης θα πλαισιώσει σήμερα τον Βασίλη Φραγκιά στην καθιερωμένη συνέντευξη Τύπου για τον αγώνα του Σαββάτου με τον ΔΑΣΑΛ.

Οδηγίες μόνο από τον πάγκο

• Νέα υποτροπή στον τραυματισμό που τον ταλαιπωρεί τους τελευταίους μήνες υπέστη την Κυριακή στον αγώνα με τον Κύδωνα Χανίων ο Παναγιώτης Παπακώστας και στο εκτός έδρας ματς με τον Άτταλο θα καθοδηγεί τον Ιβίσκο με πολιτικά

Σε περίοδο προσαρμογής στα νέα του καθήκοντα βρίσκεται τα τελευταία 24ωρα ο Παναγιώτης Παπακώστας. Ο 30χρονος αθλητής ως νέος προπονητής πλέον του Ιβίσκου βρίσκεται σε βαθιά νερά αλλά φέρεται πολύ ορεξάτος για δουλειά και αισιόδοξος για την πορεία της ομάδας στο πρωτάθλημα.

Εκτός όμως από την προετοιμασία που θα κάνει ως τεχνικός για το προσεχές παιχνίδι με τον Άτταλο στα Λιόσια, έχει να φροντίσει και τον εαυτό του αφού στο τελευταίο ματς με τον Κύδωνα Χανίων στο Βενετόκλειο υπέστη νέα υποτροπή στον τραυματισμό του στο πόδι που τον ταλαιπωρεί από τον αγώνα με τον Αρδηττό στα μέσα του Οκτώβρη. Νέο πρόγραμμα λοιπόν αποθεραπείας για τον Παπακώστα που σημαίνει ότι την Κυριακή θα δίνει οδηγίες στους (συμ)παίκτες του μόνο από τον πάγκο και όχι μέσα στο παρκέ.

Αυτή αναμένεται να είναι και η μόνη απουσία για τον Ιβίσκο στην εκτός έδρας αναμέτρηση με τον επίσης νεοφώτιστο Άτταλο. Στις προπονήσεις της εβδομάδας δίνουν όλοι το παρών εκτός από τον Κώστα Λιβιεράτο ο οποίος δεν πήγε στο γήπεδο τόσο την Δευτέρα όσο και την Τρίτη. Ωστόσο, υπολογίζεται κανονικά για το ματς της 9ης αγωνιστικής.

Επιπλέον, ο Παπακώστας σχεδιάζει να δώσει περισσότερο χρόνο συμμετοχής (ανάλογα και με το παιχνίδι) στους δυο έφηβους της ομάδας, Στυλιανό και Γιακουμάκη παρά το ότι λόγω φροντιστηρίων προπονούνται με την ανδρική ομάδα 2-3 φορές την εβδομάδα.

Εξάλλου, υπό συζήτηση με την διοίκηση του Ιβίσκου είναι το θέμα του βοηθού προπονητή καθώς κρίνεται κάτι παραπάνω από απαραίτητη η παρουσία ενός συνεργάτη στον πάγκο αφού ο νέος προπονητής είναι και εν ενεργεία παίκτης ταυτόχρονα.

ΠΑΜΠΑΙΔΕΣ

Δράση σε τρία «μέτωπα»

• Αγώνες και στα τρία γήπεδα το σαββατοκύριακο για το πρωτάθλημα

Άλλη μια «τριάδα» αγώνων για το παμπαιδικό πρωτάθλημα περιλαμβάνει το πρόγραμμα του τοπικού μπάσκετ για το σαββατοκύριακο.

Το Σάββατο, στην τέντα ο Διαγόρας αντιμετωπίζει τον Ζέφυρο ενώ την Κυριακή στο Βενετόκλειο ο Ιβίσκος υποδέχεται τον Διγενή. Αργά το ίδιο βράδυ, ο Ήλιος στην Κρεμαστή φιλοξενεί την Ελπίδα.

Αναλυτικά το πρόγραμμα:

Σάββατο 11/12

• **Διαγόρα (16.00')** Διαγόρας – Ζέφυρος

Κυριακή 12/12

• **Βενετόκλειο (17.00')** Ιβίσκος – Διγενής

• **Κρεμαστή (20.00')** Ήλιος - Ελπίς

ΚΟΡΑΣΙΔΕΣ

Αγωνιστική των γηπεδούχων

• Ιβίσκος, Ιάλυσος και ΑΕ Δικαίου θεωρούνται φαβορί απέναντι σε Διαγόρα, Ιπποκράτη και Ηρακλή 2000 αντίστοιχα

Έκτη αγωνιστική του πρωταθλήματος κορασίδων και οι τρεις ομάδες που προπορεύονται στην βαθμολογία αναμένεται να συνεχίσουν με νίκες. Ο Ιβίσκος υποδέχεται το Σάββατο στο Βενετόκλειο τον Διαγόρα ενώ την Κυριακή ο Ιάλυσος φιλοξενεί τον Ιπποκράτη και η ΑΕ Δικαίου στο Πυλί τον Ηρακλή 2000.

Αναλυτικά το πρόγραμμα της 6ης αγωνιστικής:

Σάββατο 11/12

• **Βενετόκλειο (16.00')** Ιβίσκος – Διαγόρας

Κυριακή 12/12

• **Ιαλυσός (15.00')** Ιάλυσος – Ιπποκράτης

• **Πυλί (18.00')** ΑΕ Δικαίου – Ηρακλής 2000

Α2 ΕΘΝΙΚΗ

Ζητείται η ...έκπληξη!

• Ντέρμπι στο Λίντο με τον ΟΦΗ/ Ηράκλειο να υποδέχεται τον Σπόρτιγκ αλλά να είναι το φαβορί για τη νίκη όπως και οι γηπεδούχοι Δούκας, Χαλκίδα, Γυμναστικός και Ηλυσιακός που φιλοξενούν Περιστέρι, Δράμα, Αιγάλεω και Ξάνθη αντίστοιχα.

• Κολοσσός και Νήαρ Ηστ αναμένεται να κάνουν το «διπλό» σε Λιόσια και Καλλιθέα κόντρα στους ουραγούς ΔΑΣΑΛ και Παλαιό Φάληρο

Από το γκρουπ των τεσσάρων πρωτοπόρων, μόνο ο Σπόρτιγκ έχει πολύ δύσκολη αποστολή καθώς ταξιδεύει στην Κρήτη για να αντιμετωπίσει τον πληγωμένο ΟΦΗ/ Ηράκλειο ο οποίος ακόμα ταλαιπωρείται από το φάντασμα του Κολοσσού.

Οι Ροδίτες δοκιμάζονται στην έδρα του ουραγού ΔΑΣΑΛ ενώ Γυμναστικός και Ηλυσιακός παίζουν εντός έδρας με Αιγάλεω και Ξάνθη.

Φαινομενικά εύκολες αποστολές έχουν και οι διώκτες τους. Ο Δούκας υποδέχεται το Περιστέρι, η Χαλκίδα τον ΚΑΟΔ και η Νήαρ Ηστ παίζει με το Παλαιό Φάληρο στο κλειστό γυμναστήριο του Εσπέρου, στην Καλλιθέα.

Αναλυτικά το πρόγραμμα και οι διαιτητές της 9ης αγωνιστικής:

• **3ο Άνω Λιοσίων (17.00')** ΔΑΣ Άνω Λιοσίων – Κολοσσός

Διαιτητές: *Παφίλης – Πολυχρονίδης*

• **Λίντο (17.00')** ΟΦΗ/ Ηράκλειο – Σπόρτιγκ

Διαιτητές: *Παπαδόπουλος Ι. – Παπαπέτρου*

• **Εκπαιδευτήρια Δούκα (17.30')** Δούκας – Περιστέρι

Διαιτητές: *Ψαριανός – Σώμος*

• **«Τ. Καμπούρης» (17.30')** ΑΓΕ Χαλκίδας – ΚΑΟ Δράμας

Διαιτητές: *Τζιμογιάννης – Σιορέντας*

• **Νεάπολη Λαρ. (17.30')** ΓΣ Λάρισας – Αιγάλεω

Διαιτητές: *Γεωργιάδης – Πετράκης*

• **Ιλίσια (17.30')** Ηλυσιακός – Ξάνθη

Διαιτητές: *Πολίτης – Ευθυμιόπουλος*

• **Καλλιθέα (17.30')** Παλαιό Φάληρο – Νήαρ Ηστ

Διαιτητές: *Κυρτάτας - Βαρδάλος*

ΕΦΗΒΙΚΟ

«Παίζεται» μια πρόκριση

• Η ήττα της ΑΕ Δικαίου στην Κάλυμνο την αναγκάζει να κυνηγήσει πάση θυσία την νίκη στο ντέρμπι με τον Ιπποκράτη για να κατακτήσει το απευθείας εισιτήριο

Το αυριανό κλασσικό ντέρμπι της Κω ανάμεσα στον Ιπποκράτη και την ΑΕ Δικαίου θα καθορίσει σε μεγάλο ποσοστό και την απευθείας πρόκριση στην επόμενη φάση του εφηβικού πρωταθλήματος.

Η ήττα της ΑΕ Δικαίου στην Κάλυμνο στο εξ αναβολής παιχνίδι της 2ης μέρας του ομίλου Βορρά, της στοίχισε το πλεονέκτημα και τώρα προκειμένου να κατακτήσει το εισιτήριο που οδηγεί ...παρακάτω, καλείται να περάσει από την έδρα του Ιπποκράτη. Βέβαια, οι γηπεδούχοι σε καμία περίπτωση δεν θέλουν να αφήσουν ανεκμετάλλευτο το «δώρο» της ΕΑΚΑ και θα προσπαθήσουν να πιάσουν κορυφή,

Από κει και πέρα, οι «σφουγγαράδες» αφού πέτυχαν την πρώτη τους νίκη θα κυνηγήσουν το 2Χ2 καθώς φιλοξενούν το απόγευμα της Κυριακής τον Ηρακλή 2000.

Στον Νότο, Ιβίσκος και Διαγόρας υποδέχονται το απόγευμα του Σαββάτου τους Κολοσσό και Ζέφυρο αντίστοιχα ενώ την Κυριακή ο Ιάλυσος αντιμετωπίζει την Ελπίδα εντός έδρας.

Αναλυτικά το πρόγραμμα:

Όμιλος Νότου

6η αγωνιστική

Σάββατο 11/12

• **Βενετόκλειο (18.00')** Ιβίσκος – Κολοσσός

• **Διαγόρα (18.00')** Διαγόρας – Ζέφυρος

Κυριακή 12/12

• **Ιαλυσός (17.00')** Ιάλυσος – Ελπίς

Όμιλος Βορρά

4η αγωνιστική

Αύριο

• **Κλειστό Κω (16.00')** Ιπποκράτης – ΑΕ Δικαίου

Κυριακή 12/12

• **Κάλυμνος (12.00')** ΕΑΚΑ – Ηρακλής 2000

PIAGGIO

ΜΕΤΑΧΕΙΡΙΣΜΕΝΑ

ΑΠΟ 16 € ΤΟ ΜΗΝΑ

ΧΩΡΙΣ ΠΡΟΚΑΤΑΒΟΛΗ

6 ΜΗΝΕΣ ΕΓΓΥΗΣΗ

Α.Β.Ε.Τ.Ε. Κ. ΚΩΣΤΑΡΙΔΗΣ

ΤΗΛ.: 2241078577

πωλησεις

συνέχεια από την προηγούμενη

ΠΩΛΗΣΕΙΣ ΑΚΙΝΗΤΩΝ. 1) Μονοκατοικία ΚΟΣΚΙΝΟΥ Εμβαδόν 180 τ.μ. σε Οικόπεδο 2.000 τ.μ. σε δύο επίπεδα, με θέα, 3 υ/δ, 2 wc. Τιμή: 300.000 € (Υπό κατασκευή) **2)** Μονοκατοικία ΚΟΣΚΙΝΟΥ Εμβαδόν 140 τ.μ. , σε οικόπεδο 1.000 τ.μ. αμφιθεατρικό, 3 υ/δ, 2 wc. Τιμή : 110.000€ (Μπετά) **3)** Μονοκατοικία ΙΑΛΥΣΟΣ. Εμβαδόν 120 τ.μ. , σε Οικόπεδο 250 τ.μ. πλήρως επιπλωμένο, lux κατασκευής, 3 υ/δ, 2 wc. Τιμή: 235.000 €. **4)** Μονοκατοικία ΙΑΛΥΣΟΣ. Εμβαδόν 200 τ.μ. , σε Οικόπεδο 178 τ.μ. άριστη αρχιτεκτονική, 3 υ/δ, 3 wc. Τιμή: 278.800 €. **5)** Μονοκατοικία ΙΑΛΥΣΟΣ Εμβαδόν 170 τ.μ σε Οικόπεδο 1.000 τ.μ. σε μπετά, αποχέτευση, τυχείο, πρόποδες Φιλερίμου. Τιμή : 190.000 €. **6)** Μονοκατοικία ΠΑΣΤΙΔΑ. Εμβαδόν 140 τ.μ. σε Οικόπεδο 300 τ.μ. Πολυτελούς κατασκευής, 3 υ/δ, 1 μπάνιο 1 wc. Τιμή : 190.700 € (132.000 € Σοβά) **7)** Μεζονέτα ΡΟΔΙΝΙ Εμβαδόν 160 τ.μ Άνετοι χώροι, 3+1 υ/δ, 1 μπάνιο 1 wc, σαλόνι, κουζίνα. Τιμή : 281.000 € (211.000 € Σοβά). **8)** Μεζονέτα ΙΑΛΥΣΟΣ Εμβαδόν 130 τ.μ. σε Οικόπεδο 150 τ.μ. Νεόδμητα, 3 υ/δ, 1 μπάνιο 1 wc . Τιμή : 102.000 € **9)** Μεζονέτα ΡΟΔΙΝΙ. Εμβαδόν 90 τ.μ. σε Οικόπεδο 50 τ.μ. , ήσυχο περιβάλλον, 2 +1 υ/δ, 2 wc. Τιμή: 158.500 € (119.000 € Σοβά). **10)** Διαμέρισμα ΚΟΣΚΙΝΟΥ Εμβαδόν 80 τ.μ. με υπόγειο πάρκιν 2 υ/δ, 1 wc. Τιμή:126.000 € **11)** Διαμέρισμα ΡΟΔΟΣ Ισόγειο 100 τ.μ. αποκλειστική χρήση αυλής 3 υ/δ, 2 WC, αποθήκη,σαλόνι-κουζίνα Τιμή : 154.000 € **12)** Διαμέρισμα ΡΟΔΙΝΙ. Εμβαδόν 80 τ.μ., lux κατασκευή, 2 υ/δ, 1 μπάνιο και 1 wc, σαλόνι-κουζίνα. Τιμή: 141.000 € (106.000 € Σοβά). **13)** Οικόπεδα ΙΑΛΥΣΟΣ. Εμβαδόν 1.000 τ.μ. , 2.000 τ.μ. 4.000 τ.μ. πρόποδες Φιλερήμου. **14)** Οικόπεδο Τσαΐρι Εμβαδόν 4.863 τ.μ.Τιμή : 146.000 € **15)** Οικοδομικός Συνεταιρισμός Αυτοστέγαση δύο Μερίδες. Οικιστική μερίδα Εμβαδόν 345 τ.μ. με δόμηση 240 τ.μ. (έκαστος) **16)** Οικόπεδο ΛΙΝΔΟΣ Εμβαδόν 460 τ.μ. πανοραμικό, εντός σχεδίου. Τιμή : 90.000 € **17)** Οικόπεδο ΓΕΝΝΑΔΙ-ΚΙΟΤΑΡΙ Εμβαδών 1350 τ.μ. άρτιο και Οικοδομήσιμο, Τιμή :50.000 € **Υπεύθυνοι: Χατζηλαζάρου Σ. & Συνεργάτες . LandScope 22410 – 28629 / 6976872626 / 6972257246** ΑΟ2557

ΠΩΛΟΥΝΤΑΙ μεζονέτες προς κατασκευή α) Κρεμαστή 198 τ.μ. σε 400 τ.μ. οικόπεδο 180.000 ευρώ τελειωμένες, β) Θεολόγο 198 τ.μ. 165.000 ευρώ, γ) Τρεις - Κανδυλί σε 1300 τ.μ. οικόπεδο 225 τ.μ. 210.000 ευρώ. Πληρ. τηλ. 2241032159, 6945420349 ΑΟ041209

ΜΕΖΟΝΕΤΑ 3όροφη στα μπετά στη θέση Νέο Νοσοκομείο Ρόδου με 1.300 τ.μ. κή πο. Πληρ. τηλ. 2241027082, 6944347405 ΑΟ09233

ΔΙΑΜΕΡΙΣΜΑ 98 τ.μ. κοντά στην Οικονομική Εφορία καινούργιο, με γκαράζ. Τιμή 57.000.000 δρχ. ή 167.300 ευρώ. Πληρ. Εμμ. Κρανίδης, μεσίτης, τηλ. 2241027082, 6944347405, 6942010248, Αμερικής 50, 2ος όροφος ΑΟ09235

ΠΩΛΕΙΤΑΙ 100τ.μ. (4άρι) επί της οδού Κέννεντυ 2ου ορόφου. Τιμή 45.000.000 δρχ. ή 152.000 ευρώ. Πληρ. Εμμ. Κρανίδης, μεσίτης, τηλ. 2241027082, 6944347405, 6942010248, Αμερικής 50, 2ος όροφος ΑΟ09234

ΠΩΛΕΙΤΑΙ στην Ιξιά καινούργιο διαμέρισμα 2 υπνοδωματίων, σαλόνι, κουζίνα, μπάνιο. Καλής κατασκευής και έτοιμο για κατοικία σε τιμή ευκαιρίας. Πληρ. Εμμ. Κρανίδης, μεσίτης, τηλ. 2241027082, 6944347405, 6942010248, Αμερικής 50, 2ος όροφος ΑΟ09230

ΒΙΟΤΕΧΝΙΚΟΣ ΧΩΡΟΣ 300 τ.μ., ύψους 5 μ. στο Τσαΐρι (οικισμός Ξυλουργών) ο οποίος διαθέτει μεγάλες πόρτες και στο δάπεδο πλακίδια εμαγιέ, είναι ελεύθερος μίσθωσης. Πληρ. Κτηματομεσιτικό Γραφείο Εμμ. Μ. Κρανίδης Αμερικής 50, 2ος όροφος τηλ. 2241027082, 2241026476, 6944347405 ΑΟ09215

ΔΙΑΜΕΡΙΣΜΑ 3άρι επί της οδού Βορ. Ηπείρου, με ωραία θέα. Πληρ. Εμμ. Κρανίδης και Συνεργάτες, μεσίτες, τηλ. 2241027082, 6944347405 ΑΟ09213

4ΑΡΙ 107 τ.μ. επί της Σοφούλη, β' ορόφου, με ωραία θέα. Τιμή 52.000.000 δρχ. ή 152.604 ευρώ. Πληρ. Εμμ. Κρανίδης, μεσίτης, τηλ. 2241027082, 6944347405, 6942010248, Αμερικής 50, 2ος όροφος ΑΟ09229

ΚΑΤΑΣΤΗΜΑ 90 τ.μ. κοντά στο ξενοδοχείο Paradise Κοσκινού. Τιμή συζητήσιμη. Πληρ. Εμμ. Κρανίδης, μεσίτης αστικών συμβάσεων, τηλ. 2241027082, 6944347405, 6942010248, Αμερικής 50, 2ος όροφος ΑΟ09222

ΔΙΑΜΕΡΙΣΜΑ 3άρι άριστης κατασκευής επί της οδού Δενδρινού κοντά στα ΕΛ.ΤΑ. και Δ.Ο.Υ. Πληρ. Εμμ. Κρανίδης, μεσίτης αστικών συμβάσεων, τηλ. 2241027082, 6944347405, 6942010248, Αμερικής 50, 2ος όροφος ΑΟ09220

ΠΩΛΗΣΗ ΟΙΚΟΠΕΔΟΥ
ΟΙΚΟΔΟΜΙΚΟΥ ΣΥΝΕΤΑΙΡΙΣΜΟΥ
ΠΩΛΕΙΤΑΙ

οικόπεδο στην περιοχή Καναμάτ έναντι "Μαρινόπουλου" του Οικοδομικού Συνεταιρισμού "Η ΕΝΩΣΗ" 400 τ.μ. με οικοδομικότητα Σ.Δ. 0,6 ήτοι 240 τ.μ. Ισόγειο - α' όροφο και υπόγειο 120 τ.μ. γωνιακό και προνομιακό πανταχόθεν ελεύθερο με πανοραμική θέα σε περιοχή στην οποία θα δημιουργηθεί οικισμός μοναδικός και αξιόλογος.

Πληρ. Σαββαΐδης και Συνεργάτες

τηλ. 2241026281 και κιν. 6947047651 ΧΠ659

ΠΙΠΙΝΟΣ
2 ΜΕΖΟΝΕΤΕΣ & 2 ΔΙΑΜΕΡΙΣΜΑΤΑ
στο Ροδίνι

Σε μικρή οικοδομή από 129.000 ευρώ έως 179.000 ευρώ

Πληρ. τηλ. 2241023895, 6944676003

www.rhodes-top-properties.com

ΕΜΜΑΝΟΥΗΛ ΚΡΑΝΙΔΗΣ

ΟΙΚΟΝΟΜΟΛΟΓΟΣ
ΜΕΣΙΤΗΣ ΑΣΤΙΚΩΝ ΣΥΜΒΑΣΕΩΝ

ΠΩΛΟΥΝΤΑΙ

1. **ΑΝΑΛΗΨΗ** 4άρι διαμέρισμα 110 τ.μ. λουξ κατασκευής με ωραία κουζίνα, κεντρική θέρμανση, θέση στάθμευσης. Τιμή 182,00€
2. **ΞΕΝΑΚΗ** 3άρι διαμέρισμα 85 τ.μ. Τιμή 132,000€
3. **ΑΝΑΛΗΨΗ** 2άρι διαμέρισμα 50 τ.μ. ισόγειο α' όροφο. Τιμή 67,500€
4. **ΡΟΔΙΝΙ** 4άρι διαμέρισμα 3 υπν. (2 W.C.) καινούργιο στον α' όροφο μόνο 162,000€
5. **ΙΑΛΥΣΟΣ** διαμέρισμα μονόχωρο των 30 τ.μ. κοντά στην θάλασσα μόνο 35,00€
6. **ΑΝΑΛΗΨΗ** κατάστημα 34 τ.μ. γωνιακό-ελεύθερο μίσθωσης μόνο 20 εκ. ή 58,694€
7. **ΙΑΛΥΣΟΣ** μεζονέτα 162 τ.μ. με κήπο στα μπετά ή τελειωμένη κοντά στο Φυτώριο
8. **ΔΕΝΔΡΙΝΟΥ** 3άρι διαμέρισμα 3 ετών καλής κατασκευής-με γκαράζ
9. **ΑΝΝΗΣ ΜΑΡΙΑΣ** 3άρι διαμέρισμα-ισόγειο μεταχειρισμένο-δεκτά δάνεια Τραπεζών
10. **ΡΟΔΙΝΙ** μεζονέτα 124 τ.μ. καινούργια με κεντρική θέρμανση
11. **ΑΦΑΝΤΟΥ** μονοκατοικίες διώροφος των 100 τ.μ., σε ύψωμα με ωραία θέα
12. **ΚΟΛΥΜΠΙΑ** στον δρόμο προς Αρχίπολη αγρός 4.000 τ.μ. κοντά στις 7 πηγές-σε τιμή ευκαιρίας (φως-νερό-δρόμος)
13. **ΑΝΑΛΗΨΗ** 4άρι διαμέρισμα λουξ κατασκευής 1 έτους, τιμή 182,000€ δεκτά δάνεια
14. **ΚΡΕΜΑΣΤΗ** μονοκατοικία 80 τ.μ. με αυλή. Τιμή 90,000€
15. **ΡΟΔΝΙ** οικόπεδο 1.000 τ.μ. στο Σ.Δ. 0,40
16. **ΠΑΣΤΙΔΑ** διώροφη μεζονέτα στα μπετά, αποτελείται από υπόγειο 100 τ.μ. ισόγειο διαθέτει 2.000 τ.μ. Με κήπο και με ωραία θέα
17. **ΡΟΔΟΣ** κατάστημα 18 τ.μ. με W.C. και με πατάρι ελεύθερο μίσθωσης
18. **ΡΟΔΟΣ** πωλείται ξενοδοχείο 700 κλινών.
19. **ΛΙΝΔΟΥ** οικόπεδο 1.600 τ.μ. με δυνατότητα οικοδόμησης 180 τ.μ. σε δύο ορόφους με ωραία θέα.
20. **ΡΟΔΟΣ** 3άρι διαμέρισμα 2 υπνοδωματίων, με κεντρική θέρμανση και χώρο στάθμευσης.
21. **ΡΟΔΟΣ** Κων/νου Υδραίου 2άρι διαμέρισμα 55 τ.μ. αξίας 96.845
22. **ΡΟΔΟΣ** διαμέρισμα 83 τ.μ. κοντά Η/Κοσμο Ξενάκη
23. **ΡΟΔΟΣ** διαμέρισμα 83 τ.μ. καινούργιο με ωραία θέα στους Δασκάλους.
24. **ΚΟΣΚΙΝΟΥ** μονοκατοικία 200 τ.μ. με υπόγειο 100 τ.μ. και κήπο 4.500 τ.μ. με ωραία θέα

Μεσίτης
Πληρ. Εμμ. Κρανίδης
27082-6944347405, 6942010248
Αμερικής 50-2ος όροφος, Ρόδος

ΠΑΡΑΔΟΣΙΑΚΗ ΤΕΧΝΗ

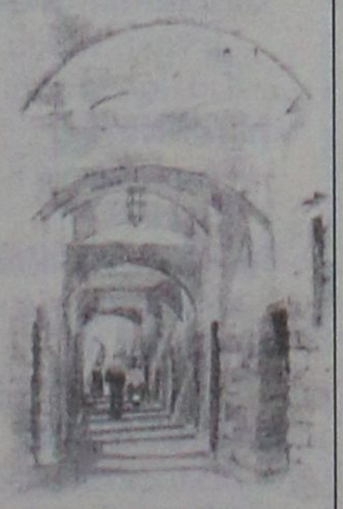

ΒΟΤΣΑΛΩΤΑ - ΨΗΦΙΔΩΤΑ - ΕΠΙΣΚΕΥΕΣ-ΑΠΟΚΑΤΑΣΤΑΣΕΙΣ ΒΥΖΑΝΤΙΝΩΝ - ΝΕΟΚΛΑΣΙΚΩΝ ΚΤΙΣΜΑΤΩΝ

Σ. ΓΡΑΙΚΟΣ
ΠΑΡΑΔΟΣΙΑΚΟΣ ΤΕΧΝΙΤΗΣ
ΤΗΛ. 6934596090 05169

alpha ΟΙΚΟΔΟΜΙΚΗ

- Αντιπαροχές
- Εργολαβίες
- Αναπαλαιώσεις
- Αναστηλώσεις
- Εκδοση Στεγαστικών Δανείων
- Εκδοση Επαγγελματικών Δανείων
- Εκδοση Επισκευαστικών Δανείων
- Οικονομοτεχνικές Μελέτες
- Ενταξη σε Επιδοτούμενα Προγράμματα Ευρωπαϊκής Ενωσης

ΕΜΠΟΡΙΚΟ ΚΕΝΤΡΟ ΜΗΔΕΙΑ
1ος ΟΡΟΦΟΣ
ΤΗΛ. 22410-69984,
22410-69985
FAX: 22410-69889

E-mail: alfaltd@acn.gr

alpha ΟΙΚΟΔΟΜΙΚΗ

ΕΡΓΟΛΑΒΙΕΣ - ΑΝΤΙΠΑΡΟΧΕΣ

Αναλαμβάνουμε την κατασκευή του σπιτιού σας και σας το παραδίδουμε με το κλειδί, σε οικόπεδο δικό σας ή δικό μας.

ΑΝΑΛΑΜΒΑΝΟΥΜΕ:

1. Εκδοση δανείου για την κατασκευή
2. Αρχιτεκτονικά σχέδια
3. Οικοδομική άδεια
4. Οικόπεδο σε όποια περιοχή θέλετε
5. Κατασκευή
6. Παράδοση με το κλειδί

ΖΗΤΟΥΝΤΑΙ ΑΚΙΝΗΤΑ ΠΡΟΣ ΠΩΛΗΣΗ

Α.Τ. 4897

LANDSCOPE | ΚΤΗΜΑΤΟΜΕΣΙΤΙΚΗ

ΠΑΡΟΧΗ ΟΛΟΚΛΗΡΩΜΕΝΩΝ ΥΠΗΡΕΣΙΩΝ ΥΨΗΛΗΣ ΠΟΙΟΤΗΤΑΣ ΣΕ ΟΤΙΔΗΠΟΤΕ ΑΦΟΡΑ ΤΗΝ ΑΚΙΝΗΤΗ ΠΕΡΙΟΥΣΙΑ ΣΑΣ



Έξυπνες αγορές
Εχεμύθεια
Κοντά σας και μετά την πώληση
Συνεχής ενημέρωση αξίας



Διαπραγματεύσεις για την αντιπαροχή
Ανταλλαγές
Αποτελεσματικότητα

Πλήρης κάλυψη πρίν και μετά την υπογραφή του συμβολαίου



Αξιοπιστία
Μισθώσεις ακινήτων
Προβολή και προώθηση

Σας ευχαριστούμε για την εμπιστοσύνη σας !

Σταμάτης Π. Χατζηλαζάρου & Συνεργάτες

ΕΘΝΙΚΗΣ ΑΝΤΙΣΤΑΣΗΣ & ΤΣΑΛΔΑΡΗ (πανω απο τον Κωτσόβολο)
www.landscope.gr - ΤΗΛ / ΦΑΞ : 22410 28629 - ΚΙΝ : 6972 257246

πωλησεις

συνέχεια από την προηγούμενη

ΠΩΛΕΙΤΑΙ στην Ιαλυσό επί της οδού Ιερού Λόχου διαμέρισμα 67 τ.μ. μόνο 22.000.000 δρχ. ή 65.000 ευρώ. Το διαμέρισμα αποτελείται από 2 studio και πωλείται ως 1 ακίνητο ή το κάθε κομμάτι ξεχωριστά. Πληρ. Εμμ. Κρανίδης, μεσίτης, τηλ. 2241027082, 6944347405, 6942010248, Αμερικής 50, 2ος όροφος ΑΟ09232

ΠΩΛΕΙΤΑΙ στο Κανδυλί αγρός 5.000 τ.μ. άρτιος και οικοδομήσιμος σε καλή τιμή. Πληρ. Εμμ. Κρανίδης μεσίτης τηλ. 2241027082, 6944347405, 6942010248, Αμερικής 50, 2ος όροφος ΑΟ0928

ΠΩΛΕΙΤΑΙ στο Παραδείσι αγρός 4 στρ. με άδεια οικοδομής. Πληρ. Εμμ. Κρανίδης, μεσίτης, τηλ. 2241027082, 6944347405, 6942010248, Αμερικής 50, 2ος όροφος ΑΟ09231

ΡΟΔΟΣ- ΠΩΛΕΙΤΑΙ αγρός 4.000 τ.μ. κοντά στο σούπερ μάρκετ Μαρινόπουλου στη Λεωφ. Καλλιθέας, κατάλληλο για εμπορική ή βιοτεχνική χρήση. Πληρ. Εμμ. Κρανίδης, μεσίτης τηλ. 2241027082, 6944347405, 6942010248, Αμερικής 50, 2ος όροφος ΑΟ09223

ΔΙΩΡΟΦΟ ΚΤΙΡΙΟ το οποίο αποτελείται από υπόγειο, ισόγειο, α' όροφο, συνολική επιφάνεια 600 τ.μ. Επί της Λεωφ. Ρόδου-Λίνδου κοντά στο Ροδίνι, κατάλληλο για εμπορική χρήση. Πληρ. Εμμ. Κρανίδης, μεσίτης, τηλ. 2241027082, 6944347405, 6942010248, Αμερικής 50, 2ος όροφος ΑΟ09227

ΠΩΛΕΙΤΑΙ στη Λίνδο, τοποθεσία Ψάλτος-αγρός 1700 τ.μ. με πρόσωπο στην επαρχιακή οδό, άρτιος και οικοδομήσιμος με δυνατότητα ανέγερσης δύο (2) κτιρίων. Τιμή προσιτή. Πληρ. Εμμ. Κρανίδης, μεσίτης, τηλ. 2241027082, 6944347405, 6942010248, Αμερικής 50, 2ος όροφος ΑΟ09226

ΔΙΑΜΕΡΙΣΜΑ 4άρι λουξ κατασκευής, πλησίον Μήδεια, με ωραία θέα, στεγασμένα γκαράζ, κεντρική θέρμανση, ιταλική κουζίνα, έτος κατασκευής 1999 α' ορόφου, 120 τ.μ. Δεκτά δάνεια. Τιμή 205.429.200 ευρώ. τηλ. 2241027082, 2241026476, Πληρ. Εμμ. Κρανίδης, μεσίτης αστικών συμβάσεων, τηλ. 2241027082, 6944347405, 6942010248, Αμερικής 50, 2ος όροφος ΑΟ09221

ΔΙΑΜΕΡΙΣΜΑ 4άρι α' ορόφου με ωραία θέα, στην Ανάληψη κοντά στην οδό Αθηνών. Πληρ. Εμμ. Κρανίδης, μεσίτης αστικών συμβάσεων, τηλ. 2241027082, 6944347405, 6942010248, Αμερικής 50, 2ος όροφος ΑΟ09219

ΔΙΑΜΕΡΙΣΜΑ 4άρι 2ου ορόφου, επί της οδού Θεμιστοκλέους Σοφούλη με ασανσέρ, κεντρική θέρμανση και ωραία θέα. Δεκτά δάνεια. Πληρ. Εμμ. Κρανίδης, μεσίτης αστικών συμβάσεων, τηλ. 2241027082, 6944347405, 6942010248, Αμερικής 50, 2ος όροφος ΑΟ09218

ΑΓΡΟΣ 2000 τ.μ. άργιος και οικοδομήσιμος απην Αγ. Βαρβάρα - Ασγούρου. Πληρ. Κτηματομεσιτικό Γραφείο Εμμ. Μ. Κρανίδης Αμερικής 50, 2ος όροφος τηλ. 2241027082, 2241026476, 6944347405ΑΟ09217

ΑΡΧΟΝΤΙΚΗ ΚΑΤΟΙΚΙΑ 150 τ.μ. διώροφη, με κήπο σε ήσυχο δρόμο κοντά στον Αγ. Ιωάννη. Πληρ. Κτηματομεσιτικό Γραφείο Εμμ. Μ. Κρανίδης Αμερικής 50, 2ος όροφος τηλ. 2241027082, 2241026476, 6944347405 ΑΟ09216

ΠΩΛΕΙΤΑΙ 3άρι διαμέρισμα α' ορόφου, καλής κατασκευής επί της οδού Κέννεντυ. Πληρ. Εμμ. Κρανίδης και Συνεργάτες, μεσίτες, τηλ. 2241027082, 6944347405 ΑΟ09212

ΔΙΑΜΕΡΙΣΜΑ 3άρι επί της οδού Αγ. Ιωάννου. Τιμή 32.000.000 δρχ. ή 94.000 ευρώ. Πληρ. Εμμ. Κρανίδης μεσίτης τηλ. 2241027082, 6944347405, 6942010248, Αμερικής 50, 2ος όροφος ΑΟ09210

ΠΩΛΟΥΝΤΑΙ στο Κανδυλί-Τσαίρι αγροκτήματα από 4.000 τ.μ. και άνω σε καλές τιμές, και για όλες τις χρήσεις. Πληρ. Εμμ. Κρανίδης μεσίτης τηλ. 2241027082, 6944347405, 6942010248, Αμερικής 50, 2ος όροφος ΑΟ0929

ΠΩΛΕΙΤΑΙ στη Σορωνή αγρός 3.500 τ.μ. με πρόσωπο στο κεντρικό δρόμο, είναι άρτιο και οικοδομήσιμο. Πληρ. Εμμ. Κρανίδης μεσίτης τηλ. 2241027082, 6944347405, 6942010248, Αμερικής 50, 2ος όροφος ΑΟ0927

ΔΙΑΜΕΡΙΣΜΑ 80 τ.μ. επί της οδού Κόδριγκτων α' ορόφου, με κεντρική θέρμανση, ασανσέρ, κοντά στο σχολείο. Πληρ. Εμμ. Κρανίδης μεσίτης τηλ. 2241027082, 6944347405, 6942010248, Αμερικής 50, 2ος όροφος ΑΟ0926

ΠΩΛΕΙΤΑΙ 4άρι 110 τ.μ. επί της οδού Κέννεντυ β' ορόφου με γκαράζ. Τιμή 52.000.000 δρχ. ή 152.604 ευρώ. Πληρ. Εμμ. Κρανίδης μεσίτης τηλ. 2241027082, 6944347405, 6942010248, Αμερικής 50, 2ος όροφος ΑΟ0925

ΣΤΗΝ ΚΡΕΜΑΣΤΗ ΜΟΝΟΚΑΤΟΙΚΙΑ πλήρως ανακαινισμένη, τριών κυρίων δωματίων, κουζίνα, μπάνια, μεγάλη αυλή και ταράτσα, air condition. Οδός Τρικούπη 5. Πληρ. τηλ. 2241036275, 6937193911 ΑΕ031202

ΠΩΛΕΙΤΑΙ κατάστημα στο εμπορικό κέντρο Φώκιαλη, οδός Π. Π. Γερμανού, επιφανείας 80 τ.μ. με πατάρι 35 τ.μ. με αποκλειστική χρήση αυλής και parking αξίας 270.000 ευρώ, Πληρ. ΕΥΣΤΑΘΙΟΥ - ΕΥΡΩΚΤΗΜΑΤΙΚΗ, Εθνικής Αντιστάσεως 83 τηλ. 2241073819, 74917, 6944/374546, 6945/292030 ΑΟ2029.1

ΠΩΛΕΙΤΑΙ από ιδιώτη το 1/2 καταστήματος ημιϋπόγειο και το 1/2 ισογείου καταστήματος στο κέντρο της πόλης. Πληρ. τηλ. 6946657061, 2109716868 ΑΟ021222

ΠΩΛΕΙΤΑΙ ΜΟΝΟΚΑΤΟΙΚΙΑ 270 Τ.Μ. ΠΟΛΥΤΕΛΟΥΣ ΚΑΤΑΣΚΕΥΗΣ ΜΕ 4 ΥΠΝΟΔΩΜΑΤΙΑ - 2 ΜΠΑΝΙΑ ΥΔΡΟΜΑΣΑΖ ΚΑΙ 1 WC - PLAY ROOM - ΤΖΑΚΙ - ΕΓΚΑΤΑΣΤΑΣΗ - AIR CONDITION - ΓΚΑΡΑΖ ΣΕ

ΟΙΚΟΠΕΔΟ 2.600 Τ.Μ. ΕΝΤΟΣ ΖΩΝΗΣ ΣΧΕΔΙΟΥ ΠΟΛΕΩΣ ΡΟΔΟΥ. ΠΛΗΡ. ΤΗΛ. 6946999182ΠΟ021218

ΠΩΛΕΙΤΑΙ μεζονέτα 300 τ.μ. υπόγειο, ισόγειο, όροφος σε σοβάδες με 1.450 μ. οικόπεδο στην περιοχή Κανδυλί. Τιμή 200.000 ευρώ. Πληρ. Σταμάτης Μανωλάκος τηλ. 2241023815, 2241078275, 6945769958 ΑΟ1588

ΠΩΛΟΥΝΤΑΙ

μεζονέτα 180 τ.μ. πολυτελούς κατασκευής καθώς και διαμερίσματα 102 τ.μ. με 3 υπνοδωμάτια, διαμερίσματα 96 τ.μ. με 2 υπνοδωμάτια, γκαρσονιέρα 36 τ.μ. Σε όλα υπάρχει ιδιωτικό πάρκιν.

Πληρ τηλ. 2241076985, 6932386180
κ. Γεωργίου Νικόλαος

ΑΕ18759

ΠΩΛΕΙΤΑΙ

ΑΠΟ ΙΔΙΩΤΗ ΣΤΗΝ ΠΑΣΤΙΔΑ

ΚΤΗΜΑ 4.000 τ.μ. άρτιο και οικοδομήσιμο.

Πληρ τηλ. 6945845576

ΧΠ725

ΚΤΗΜΑΤΟΜΕΣΙΤΙΚΟ ΓΡΑΦΕΙΟ
ΖΑΦΕΙΡΗΣ Μ. ΚΑΡΑΓΙΑΝΝΗΣ Δ. Ο.Ε.

Πωλήσεις ακινήτων. Τηλ. (2241060380-60381)
17.30-20.30 μ.μ. Δευτέρα-Παρασκευή
Fax: 2241060380 • e-mail: zafkar@hellasnet.gr

- **Κατοικίες**
  - Εξοχική κατοικία 50 τ.μ. (υπό ανέγερση) εντός οικοπέδου 440 τ.μ. στην περιοχή Κοϊλυμπίων
  - Εξοχική κατοικία 70 τ.μ. (υπό ανέγερση) εντός οικοπέδου 500 τ.μ. στην περιοχή Κοϊλυμπίων
  - Μεζονέτα 105 τ.μ. (ημιτελής) εντός οικισμού στον Δήμο Αφάντου
- **Ξενοδοχειακό συγκρότημα**
  - Ημιτελής σε μπετά ξενοδοχειακό συγκρότημα Α' κατηγορίας εντός οικοπέδου 22.400 τ.μ.
- **Οικόπεδα**
  - Εντός οικισμού στον Δήμο Αφάντου 1250 τ.μ.
  - Εντός οικισμού στον Δήμο Αφάντου 2000 τ.μ.
  - Στον Δήμο Αφάντου 520 τ.μ. με άδεια οικοδομής 53 τ.μ.
  - Στον Δήμο Αφάντου 1000 τ.μ. επί της εθνικής οδού Ρόδου-Λίνδου
  - Στον Δήμο Αφάντου 866 τ.μ. επί της εθνικής οδού Ρόδου-Λίνδου
  - Εντός οικισμού στην Παστίδα 2000 τ.μ.
- **Αγροτεμάχια**
  - Στην περιοχή Κοϊλυμπίων αγροτεμάχια 10.200 τ.μ. (πανοραμική θέα)
  - Στην περιοχή Κοϊλυμπίων αγροτεμάχιο 4.969 τ.μ.
  - Στην περιοχή Ψίνθου αγροτεμάχιο 22.400 τ.μ.
  - Στην περιοχή Ψίνθου αγροτεμάχιο 19.840 τ.μ.
  - Στην περιοχή Τραπεζία αγροτεμάχιο 5.800 τ.μ.
  - Στον Δήμο Αφάντου αγροτεμάχιο 6.120 τ.μ.
  - Στον Δήμο Αφάντου αγροτεμάχιο 11.520 τ.μ.
  - Στον Δήμο Αφάντου το 1/2 αγροτεμαχίου 5.080 τ.μ. με ελαιόδεντρα

ΠΩΛΕΙΤΑΙ

ΔΙΑΜΕΡΙΣΜΑ 113 τ.μ. β' όροφου, περιοχή Αγία Αναστασία, δύο (2) υπνοδωματίων, σαλόνι, κουζίνα. Αξίας 120.000 ευρώ

Πληρ. ΕΥΣΤΑΘΙΟΥ - ΕΥΡΩΚΤΗΜΑΤΙΚΗ,
Εθνικής Αντιστάσεως 83 • τηλ. 2241073819-74917,
6944/374546, 6945/292030

ΧΠ2029

ΠΩΛΕΙΤΑΙ

ΜΕΖΟΝΕΤΑ διώροφη σε μπετά 110 τ.μ. στην Ιαλυσό με ιδιόχρηστο κήπο, ατομικό βόθρο και περιτοιχισμένο οικόπεδο. **Αξία 96.845 €** (με δυνατότητα εκταμίευσης δανείου).

Πληρ. ΕΥΣΤΑΘΙΟΥ - ΕΥΡΩΚΤΗΜΑΤΙΚΗ,
Εθνικής Αντιστάσεως 83 • τηλ. 2241073819-74917,
6944/374546, 6945/292030

ΕΚΑΜ Α.Ε.
ΠΩΛΗΣΕΙΣ ΔΙΑΜΕΡΙΣΜΑΤΩΝ

Α. Μόντε Σμιθ: α) Κέννεντυ 2ου ορόφου 112 τ.μ. 4 δωμάτια, 3 λουτρά. Τιμή 120.000 ευρώ, **β) Κέννεντυ 36** 1ου ορόφου, 98 τ.μ., 4 δωμάτια, 2 λουτρά. Τιμή 110.000 ευρώ,

ΠΩΛΗΣΕΙΣ ΚΑΤΑΣΤΗΜΑΤΩΝ

α) Νιοχώρι: Ιδιαίτερης προβολής κατάστημα 122 τ.μ. με πατάρι, Τιμή 200.000 ευρώ, **β) Ακτή Κανάρη:** Παραλία "Ψαροπούλας" εμπορικότατο ισόγειο κατάστημα 118 τ.μ. Τιμή 350.000 ευρώ, **γ) Εμπορικό κέντρο "ΜΑΚΕΣΤΑ"** Ιδιαίτερα τουριστική περιοχή, ισόγειο κατάστημα 48 τ.μ. με WC. Τιμή 55.000 ευρώ.

ΠΩΛΕΙΤΑΙ ΒΙΟΤΕΧΝΙΚΟΣ ΧΩΡΟΣ

Ασγούρου 4ο χλμ. ΕΟ Λίνδου-Ρόδου 365 τ.μ. με οικόπεδο 485 τ.μ. Τιμή 340.000 ευρώ.

www.ekamestates.gr
Τηλ.: 210 6205697-210 8002541-κινητό 694 4840247

ΧΠ003

Ευρωπαϊκή Επενδυτική
Κτηματομεσιτικό Γραφείο
Θεόφιλος Κλωνάρης
Εθνικής Αντίστασης 48 τηλ.2241039300,κιν.6977582152

ΔΙΑΜΕΡΙΣΜΑΤΑ:

Ισόγειο δυάρι διαμέρισμα υπο κατασκευή με αυλή στην Ανάληψη	€85000
Διαμέρισμα 90 τ.μ.Α ορόφου στην Μητροπολη,με κεντρική θέρμανση	€ 90000
Διαμερίσματα 3 υπνοδωματίων υπο κατασκευή σε μικρή οικοδομή,lux κατασκευής	€149000
Διαμέρισμα 115 τ.μ. στα Κοσκινού καινούργιο με 3 υπνοδωμάτια,**ευκαιρία**	€ 132000
Διαμέρισμα 65τ.μ.στην Ιαλυσό με 1 υπνοδωμάτιο,σαλόνι,κουζίνα,λουτρό	€ 63000
Αποθήκη 160τ.μ. επί της Στ.Κωτιάδη,δύο χώρων με τουαλέτα,ημιϋπόγεια	€ 55000
Διαμέρισμα 85 τ.μ.με 2 υπνοδωμάτια,χώρο στάθμευσης και αποθήκη 12τ.μ.	€ 147000
Οροφοδιαμέρισμα 100 τ.μ. σε μικρή οικοδομή 2 διαμερισμάτων καινούργιο	€ 195000
Διαμερίσματα στην Ανάληψη 105τ.μ.με 3 υπν/τια lux κατασκευής προς	€ 200000
Α' όροφος διπλοκατοικίας 103τ.μ. στον Νηρέα κατάλληλο για 2 γκαρσονιέρες	€ 102000

18 studios ανακαινισμένα, πλήρως επιπλωμένα & εξοπλισμένα στο κέντρο της πόλης
Κατάστημα 56 τ.μ.(5μ ύψος οροφής)με αποκλ. χρήση αυλής ,σε εμπορικό σημείο της Ανάληψης

ΜΟΝΟΚΑΤΟΙΚΙΕΣ:

Κατοικία στην Παλιά Πόλη 35τ.μ.+35τ.μ.,με άδεια χρήσεως καταστήματος	€ 60000
Μονοκατοικία 65τ.μ. στον Αρχαγγελο σε μαρμαροσουβα με 1 υπν/τιο	€ 65000
Κοσκινού μονοκατοικία 130 τ.μ σε μπετά με καταπληκτική θέα	€ 100000
Μονοκατοικία στους Τρεις 135 τ.μ. σε 650 τ.μ. οικόπεδο σε τούβλα	€ 117000
Μονοκατοικίες στην Ιξιά, κοντά στην Ρόδο 165 τ.μ. με 4 υπνοδωμάτια	€ 280000
Διατηρητέα μονοκατοικία στην Ρόδο 280τ.μ. με αυλή,πλήρως ανακαινισμένη	€ 265000

ΟΙΚΟΠΕΔΑ:

Οικόπεδο 12000τ.μ.στο Τσαίρι(Αγια Βαρβάρα) περιφραγμένο,ρεύμα,νερό προς	€176000
Οικόπεδο στο Κανδυλι 4000τ.μ. ,πανοραμικο,ρευμα,νερο	€ 140000
Οικόπεδο 1000τ.μ. στην Παστίδα εντός οικισμού με δόμηση για 400τ.μ.	€ 73367
Οικόπεδο 3600 τ.μ.στην Λαχανιά άρτιο κ οικοδ/μο με θεα θάλασσα	€ 63000
Οικόπεδο στην ζώνη οικισμού Κοσκινού 1000τ.μ. με άδεια οικοδομής για 150τ.μ.	€ 73367

Αγορές-πωλήσεις-μισθώσεις-εκτιμήσεις-Ακινήτων

NewAge Real Estate

Νέα Εποχή στο Χώρο του Ακινήτου

ΜΕΛΕΟΥΝΗ – ΚΕΧΑΓΙΑ ΜΑΙΡΗ

ΠΩΛΟΥΝΤΑΙ

ΔΙΑΜΕΡΙΣΜΑΤΑ
Μεγάλη γκάμα διαμερισμάτων μικρών ή μεγαλύτερων, στην Ρόδο, Ιξιά, Ιαλυσό και Κοσκινού

ΜΕΖΟΝΕΤΕΣ
Τελειωμένες ή σε μπετά στην Ιξιά, Ιαλυσό, Κοσκινού, Κιοτάρι και Γεννάδι

ΜΟΝΟΚΑΤΟΙΚΙΕΣ
Μεγάλες κατοικίες στα Κοσκινού, Ασγούρου, Ιξιά

ΟΙΚΟΠΕΔΑ
Στην Ιξιά, Κανδυλί, Ασγούρου, Κιοτάρι, Γεννάδι

ΕΠΙΧΕΙΡΗΣΕΙΣ
Πωλούνται επικερδείς επιχειρήσεις

✓ **ΖΗΤΟΥΝΤΑΙ ΟΙΚΟΠΕΔΑ ΓΙΑ ΑΝΤΙΠΑΡΟΧΗ**

✓ **ΑΝΑΛΑΜΒΑΝΟΥΜΕ ΤΗΝ ΕΚΔΟΣΗ ΚΑΘΕ ΕΙΔΟΥΣ ΔΑΝΕΙΟΥ ΣΑΣ**

Θεμ. Σοφούλη 8 - 85100 Ρόδος Τηλ. & Fax: 22410 23447
Κιν. 6948 808023 - E-mail: info@newage-realestate.gr

πωλησεις

συνέχεια από την προηγούμενη

ΔΙΑΜΕΡΙΣΜΑ 114 τ.μ. 1,5 ετών λουξ κατασκευής με 3 υπνοδωμάτια, 2 WC, κουζίνα, καθιστικό και αποθήκη, με μεγάλες βεράντες 46 τ.μ., τζάκι, ψευδοροφές, ηλιακό, ασανσέρ, 2ου ορόφου, με θέα στο Ροδίνι. Τιμή 63.000.000 δρχ. ή 185.000 ευρώ. Πληρ. Σταμάτης Μανωλάκος τηλ. 2241023815, 6945769958, 2241078275 AO15882

ΠΩΛΗΣΕΙΣ ΔΙΑΜΕΡΙΣΜΑΤΩΝ: ΡΟΔΟΣ 4 διαμερίσματα πολυτελούς κατασκευής 80 τ.μ. σε κάθετη οδό της Μιχ. Πετρίδη, σαλόνι-κουζίνα (εντοιχισμένη), 2 υπνοδωμάτια, μπάνιο, κεντρική θέρμανση, άνετο πάρκιν. Τιμή 152.600 ευρώ ΙΑΛΥΣΟΣ 1) ισόγειο διαμέρισμα 105 τ.μ. με χρήση αυλής. Σαλόνι-κουζίνα (εντοιχισμένη) 3 υπνοδωμάτια, μπάνιο, κεντρική θέρμανση. Τιμή 167.800 ευρώ, 2) Ισόγειο διαμέρισμα 105 τ.μ. με χρήση αυλής. Σαλόνι-κουζίνα (εντοιχισμένη) 2 υπνοδωμάτια, μπάνιο, κεντρική θέρμανση. Τιμή 145.250 ευρω, 3) Ισόγειο διαμέρισμα (10ετίας) 150 τ.μ. με αποκλειστική χρήση αυλής 450 τ.μ., πολύ καλά διατηρημένο. Διαθέτει 3 υπνοδωμάτια, 1 μπάνιο, 1 WC, σαλόνι-κουζινα, τζάκι, κεντρική θέρμανση. Τιμή 220.000 ευρώ. Πληρ. κο Γιάννη τηλ. 6948868725 από 09.00 έως 14.00 και από 17.00 έως 21.00 (Πλήρης εξυπηρέτηση και πληροφορίες για δάνεια από Τράπεζες). ΠΩΛΗΣΕΙΣ ΜΟΝΟΚΑΤΟΙΚΙΩΝ ΚΟΣΚΙΝΟΥ 1) Μονοκατοικία (εντός οικισμού) 155 τ.μ. σε οικόπεδο 230 τ.μ. σε 2 επίπεδα με κεντρική αποχέτευση. Τιμή στα μπετά 110.000 ευρώ. Δυνατότητα αποπεράτωσης από τον ίδιο κατασκευαστή σε πολύ λογικές τιμές, 2) Μονοκατοικία (εκτός σχεδίου - περιοχή ΞΗΡΟΚΑΜΠΟΣ) 206 τ.μ. σε οικόπεδο 2.250 τ.μ. πολυτελούς κατασκευής και με ωραία θέα, 3 μεγάλα υπνοδωμάτια (το ένα με δικό του μπάνιο), σαλόνι-κουζίνα (εντοιχισμένη), 2 μπάνια, 1 WC, τζάκι, κεντρική θέρμανση, πλήρης περίφραξη. Τιμή 425.000 ευρώ, 3) Μονοκατοικία (εκτός σχεδίου - θέση ΞΗΡΟΚΑΜΠΟΣ) 140 τ.μ. σε οικόπεδο 1500 τ.μ. πολυτελούς κατασκευής και με θέα 3 υπνοδωμάτια, σαλόνι-κουζίνα (εντοιχισμένη), 1 μπάνιο, 1 WC, τζάκι, κεντρική θέρμανση, πλήρης περίφραξη. Τιμή 295.000 ευρώ ΡΟΔΟΣ Μονοκατοικία πολυτελούς κατασκευής (περιοχή Μόντε Σμιθ) 220 τ.μ. σε οικόπεδο 460 τ.μ.με 3 υπνοδωμάτια, σαλόνι-κουζίνα, 1 μπάνιο, 1 WC, τζάκι, κεντρική θέρμανση. Τιμή 410.000 ευρώ. Πληρ. Κον Γιάννη τηλ. 6948868725 από 09.00 έως 14.00 και από 17.00 έως 21.00 (Πλήρης εξυπηρέτηση και πληροφορίες για δάνεια από Τράπεζες). ΠΩΛΗΣΕΙΣ ΟΙΚΟΠΕΔΩΝ ΚΟΣΚΙΝΟΥ Αγροτεμάχιο 6.200 τ.μ. άρτιο και οικοδομήσιμο (χτίζει 245 τ.μ. οικοδομή + υπόγειο) σε πολύ ωραία περιοχή (πίσω από τον Αμερικάνικο Σταθμό) με φανταστική θέα και ελεύθερο από παντού. Υπάρχει δυνατότητα για δύο ενωμένες κατοικίες 180 τ.μ. η κάθε μία μαζί με το υπόγειο. Τιμή 191.000 ευρώ. ΙΑΛΥΣΟΣ Οικόπεδο 600 τ.μ. (εντός σχεδίου) με αρτιότητα 240 τ.μ. (40%) σε πολύ ωραία περιοχή του Δήμου Ιαλυσού (πίσω από την κατοικία του Τούρκου Πρόξενου) περιτριγυρισμένο από ωραίες μονοκατοικίες. Τιμή 115.000 ευρώ. Πληρ. Κον Γιάννη τηλ. 6948868725 από 09.00 έως 14.00 και από 17.00 έως 21.00 (Πλήρης εξυπηρέτηση και πληροφορίες για δάνεια από Τράπεζες) AO011210

ΠΩΛΟΥΝΤΑΙ: α) οικόπεδο στ' Αφάντου με θέα καταπληκτική 2.760 τ.μ. καλή τιμή, β) μονοκατοικία 180 τ.μ. με 4000 τ.μ. οικόπεδο πίσω από την Φιλέρημο, β) οικόπεδο στο Τσαίρι - Μαραγκούς 1000 τ.μ. κατάλληλο για βιοτέχνη. Πληρ. Κτημ/κό Γραφείο Ελένης Βρατσάλη τηλ. 2241065300, 2241063834, 6945105362 AO2911092

ΔΙΑΜΕΡΙΣΜΑ 86 τ.μ. με δύο υπνοδωμάτια, κουζίνα, σαλόνι, λουτρό, πατάρι, 1ου ορόφου σε καλή κατάσταση στην περιοχή του Αγ. Ιωάννου. Τιμή 83.000 ευρώ. Πληρ. Σταμάτης Μανωλάκος τηλ. 2241023815, 2241078275, 6945769958AO15883

ΟΙΚΟΠΕΔΟ 5200 τ.μ. με άδεια οικοδομής, δικαίωμα κάλυψης 4.700 τ.μ. κατάλληλο για κάθε είδους βιοτεχνία (ή βιοτεχνικό κέντρο). Περιοχή Ασγούρου. Τιμή 400.000 ευρώ. Σοβαρές προτάσεις. Πληρ. κ. Καργάκο Νίκο, Θεμ. Σοφούλη 59, Ρόδος. Πληρ. τηλ. 2241030397, 6946049179 AO251121

ΠΩΛΟΥΝΤΑΙ: α) διαμέρισμα επί της Αγίου Γεωργίου 80 τ.μ. ευκαιρία, β) διαμέρισμα με θέα τον κόλπο της Ιξιάς 110 τ.μ. καλή τιμή, γ) γκαρσονιέρα 39 τ.μ. επί της Κέννεντυ, δ) διαμέρισμα λουξ 150 τ.μ. επί της Δενδρινού, ε) δύο μονοκατοικίες από 175 τ.μ. κοντά στην πόλη της Ρόδου με 1300 τ.μ. η κάθε μία οικόπεδο ευκαιρία, ζ) βιοτεχνικοί χώροι Ασγούρου και την πόλη. Πληρ. Κτημ/τικό γραφείο Ελένη Βρατσάλη τηλ. 6945105362, 2241065300, 2241063834 AO291109

ΠΩΛΟΥΝΤΑΙ από ιδιοκτήτη κατασκευαστή μεζονέτες στην Ιαλυσό από 125 έως 160 τ.μ. αρίστης κατασκευής. Πληρ. τηλ. 6932350214 AO301117

ΠΩΛΕΙΤΑΙ επιχείρηση mini market εντός ξενοδοχείου KALIMERA PORTO ANGELI, περιοχή Στεγνά Αρχαγγέλου. Τιμή ευκαιρίας!!! Για περισσότερες πληρ. τηλ. 6978258825 ώρες 6 μ.μ.-10 μ.μ. AO18925

ΦΑΝΕΣ. ΠΩΛΕΙΤΑΙ διώροφο κτίριο 250 τ.μ. ισόγειο, 250 τ.μ. ημιυπόγειο, εντός αγροτεμαχίου 3.000 τ.μ., με ελαιόδεντρα, ξινόδεντρα και γεώτρηση, όπισθεν Σταδίου Φανών. Κατάλληλο για οποιαδήποτε χρήση. Πληρ. τηλ. 2241027840, 6976509509 κ. Νίκο AO291107

ΠΩΛΕΙΤΑΙ επιχείρηση μπουτίκ εν λειτουργία λόγω συνταξιοδότησης σε τιμή ευκαιρίας. Ανταλλάσσεται και με ακίνητο. Πληρ. τηλ. 6942253021 κο Δημήτρη AO0139.1

ΙΣΟΓΕΙΟ ΔΙΑΜΕΡΙΣΜΑ επίτης Κέννεντυ, 80 τ.μ. Πληρ. τηλ. 6945977022 AO18905

ΟΙΚΟΠΕΔΟ στο Ροδίνι πωλείται εκτάσεως 450 τ.μ. όπου ανοικοδομείται οικοδομή 550 τ.μ. Τιμή 300.000 ευρώ. Πληρ. κο Μανώλη τηλ. 6946163242 AO62354

ΠΩΛΟΥΝΤΑΙ: α) Οικόπεδο εντός σχεδίου στην Παστίδα 670 τ.μ., β) Οικόπεδο εντός σχεδίου στ' Αφάντου 540 τ.μ. Πληρ. τηλ. 6932432132, 6936656106 AO0131

ΠΩΛΕΙΤΑΙ διώροφο εμπορικό κτίριο στην Ιξιά, αποτελείται από ισόγειο κατάστημα 112 τ.μ., υπόγεια αποθήκη 124 τ.μ. και από α' όροφο που υπάρχει πολυτελές οροφοδιαμέρισμα 82 τ.μ. Διαθέτει: στο ισόγειο εκθεσιακό χώρο με ανελκυστήρα εμπορευμάτων, στον α' όροφο οροφοδιαμέρισμα με 3 υπνοδωμάτια, πλακάκια τύπου γρανίτη, ενδοδαπέδιο σύστημα θέρμανσης και δροσισμού, ψευδοροφές με spots, μπάνιο με υδρομασάζ, οικοσυσκευές. Αξίας 500.000 ευρώ. Πληρ. ΕΥΣΤΑΘΙΟΥ - ΕΥΡΩΚΤΗΜΑΤΙΚΗ, Εθνικής Αντιστάσεως 83, τηλ. 2241073819, 74917, 6944/374546, 6945/292030AO2029

ΕΚΠΑΙΔΕΥΣΗ ΣΤΟΥΣ ΥΠΟΛΟΓΙΣΤΕΣ

Anosis Computer Learning



Ευρωπαϊκό Δίπλωμα Κατάρτισης Η/Υ

ΤΜΗΜΑΤΑ ΕΝΗΛΙΚΩΝ

- Ταχύρυθμα σεμινάρια 6 εβδομάδων επιπέδου ECDL Start
- Τρίμηνοι κύκλοι σπουδών για απόκτηση του Διπλώματος ECDL
- Επιδοτούμενα σεμινάρια επιχειρήσεων

Windows, Word, Excel, Powerpoint, Access, Internet, Frontpage, CorelDraw,κτλ

ΣΤ.ΚΩΤΙΑΔΗ 52 ΤΗΛ.78924

Υπεύθυνος Σπουδών ΚΩΣΤΑΣ ΧΑΤΖΗΔΑΚΗΣ

ΕΡΓΑΣΤΗΡΙΟ ΕΛΕΥΘΕΡΩΝ ΣΠΟΥΔΩΝ ΗΛΕΚΤΡΟΝΙΚΩΝ ΥΠΟΛΟΓΙΣΤΩΝ

Program Ecdl Kids & Equal Skills

"Για ΠΑΙΔΙΑ και ΕΝΗΛΙΚΕΣ"

ΕΠΙΣΗΜΟ ΕΞΕΤΑΣΤΙΚΟ ΚΕΝΤΡΟ ΤΗΣ ECDL HELLAS

ECDL Diploma

ΤΜΗΜΑΤΑ ΓΙΑ: Παιδιά, Ενήλικες, Αρχάριους, Επαγγελματίες

ΕΓΓΡΑΦΕΣ ΤΩΡΑ

Ανεύρεση Εργασίας

Αναδείξαμε το μαθητή σε ολυμπιάδα πληροφορικής

Μονάκης Ι. Σοφοκλής

ΤΗΛ.(22410)31761

ΚΟΔΡΙΓΚΩΝΟΣ 91 - ΡΟΔΟΣ

ΠΩΛΕΙΤΑΙ

ΜΟΝΟΚΑΤΟΙΚΙΑ στην Ιαλυσό στο κέντρο της πλατείας, με θέση πάρκιν και λοιπούς χώρους

Πληρ. τηλ.. 6979772745 ΑΠΥ18975

ΠΩΛΕΙΤΑΙ

ΚΑΦΕΤΕΡΙΑ

στο Ροδίνι, δίπλα στο κομμωτήριο "ΧΡΥΣΗ", σε πολύ καλή τιμή και με ευκολίες.

Πληρ. τηλ. 6946575013 κ. Κώστας 061211

ΠΩΛΕΙΤΑΙ

στην Παλιά Πόλη θέση Ρολόι, κτίριο 92 τ.μ. με αυλή 165 τ.μ. κατάλληλο για κατοικία και επαγγελματική χρήση

Πληρ. ΕΥΣΤΑΘΙΟΥ - ΕΥΡΩΚΤΗΜΑΤΙΚΗ, Εθνικής Αντιστάσεως 83 • τηλ. 2241073819-74917, 6944/374546, 6945/292030

ΟΙΚΟΔΟΜΗ ΡΟΔΟΥ

ΤΕΧΝΙΚΗ–ΚΑΤΑΣΚΕΥΑΣΤΙΚΗ ΕΤΑΙΡΕΙΑ

ΠΩΛΟΥΝΤΑΙ

1) **Καταστήματα, διαμερίσματα και οροφοδιαμερίσματα** στην οδό Αμστερνταμ, Βερολίνου και Μαδρίτης στο Ροδίνι διαφόρων μεγεθών (σε συγκρότημα 9 πολυκατοικιών)
2) **Μονοκατοικίες** 150 τ.μ. η κάθε μία σε κτήμα 2.000 τ.μ. (υπό κατασκευή)
3) **Μονοκατοικίες** στο Κιοτάρι Ασκληπειού (στο κύμα) 120 τ.μ. σε κτήμα 1.300 τ.μ. εκάστη (υπό κατασκευή)
4) **Διώροφες μονοκατοικίες** των 100 τ.μ. στο Γεννάδι, 200 μέτρα από τη θάλασσα σε κτήμα 1.300 τ.μ. (υπό κατασκευή)

Δεκτά δάνεια και ευκολίες πληρωμής έχουμε τις καλύτερες τιμές της αγοράς.

ΟΙΚΟΔΟΜΗ ΡΟΔΟΥ

Καμύνδου 4- Ρόδος-85100 Τηλ.: 22410/60460- 2 Fax: 22410/60463

ΜΑΝΟΛΗΣ ΣΠΥΡΙΔΗΣ Πολιτικός Μηχανικός Δ.Π.Θ. (Κιν:693 6660460)

ΚΩΣΤΑΣ ΚΩΝΣΤΙΝΤΙΝΙΔΗΣ εργολάβος (ΚΙΝ.: 694 6999906)

ΣΧΟΛΗ ΟΔΗΓΩΝ ΚΟΥΣΗ ΠΑΝΤΕΛΗ

- ΔΙΠΛΩΜΑΤΑ
- ΕΡΑΣΙΤΕΧΝΙΚΑ
- ΕΠΑΓΓΕΛΜΑΤΙΚΑ
- ΜΟΤΟΣΙΚΛΕΤΑΣ
- ΜΑΘΗΜΑΤΑ ΘΕΩΡΗΤΙΚΗΣ ΔΙΔΑΣΚΑΛΙΑΣ



-Επεκτάσεις όλων των κατηγοριών
-Αναθεωρήσεις ληγμένων αδειών
-Μετατροπές ξένων αδειών σε ελληνικές

Οδός Βαλαωρίτου 9 *(έναντι HOTEL SEMIRAMIS ΠΙΣΩ ΑΠΟ ΤΟ ΠΑΛΑΙΟ ΝΟΣΟΚΟΜΕΙΟ)*
e-mail: kousisp@acn.gr

ΕΚΠΑΙΔΕΥΤΙΚΟ ΑΥΤΟΚΙΝΗΤΟ: TOYOTA YARIS 1300 cc AIR CONDITIONED

(ΠΡΟΣΟΧΗ): ΜΑΘΗΜΑΤΑ α. Μοτοσικλέτας μεγάλου κυβισμού από 125 cc έως ανεξαρτήτου β. Μοτ/τας έως 125 cc γ. Μοτοποδηλάτου 50 cc

Διαθέτουμε επίσης κι αυτόματες μοτοσικλέτες 125 cc

Πληρ. τηλ. (22410)73820-94777, fax: (22410)29157 ΚΑΙ ΑΝΑ ΠΑΣΑ ΣΤΙΓΜΗ ΣΤΑ ΚΙΝΗΤΑ τηλ. 6944/511313-6944/203343

Στην κατηγορία ανεξαρτήτου κυβισμού η εκπαίδευση γίνεται με μοτοσικλέτα 500 cc

Παραλαβή των μαθητών μας και από τις οικίες τους

"Η σωστή και μεθοδική εκπαίδευση στα σύγχρονα οχήματά μας, βάζει γερά θεμέλια για τη δημιουργία ενός καλού νέου οδηγού"

ΠΜ011206

ΠΡΟΣΟΧΗ

Στη σχολή μας παραδίδονται και μαθήματα θεωρητικής διδασκαλίας

ΤΣΟΥΡΟΥΝΑΚΗΣ Κεφάλαιο

Κτηματομεσιτικό γραφείο

ΔΙΑΜΕΡΙΣΜΑΤΑ ΠΩΛΟΥΝΤΑΙ

❑45 τ.μ,ισόγειο,1 υπν/τιου , καινούριο, Καρακόνερο , 24,5εκ - 71.900 €

❑46 τ.μ,ισόγειο,1 υπν/τιου , καινούριο, Αραπάκι, 27εκ - 79.236 €

❑50 τ.μ,1ου,1 υπν/τιου , καινούριο, Τριάντα, 27εκ - 79.236€

❑57 τ.μ,1ου ,1 υπν/τιου , καινούριο, Ανάληψη, 29εκ - 85.106 €

❑70 τ.μ,1ου,2 υπν/τιων Αγ.Ιωάννη,27εκ – 79.236 €

❑70 τ.μ,1ου,2 υπν/τιων , καινούριο, Τριάντα, 37εκ - 108.584 €

❑73 τ.μ,1ου,2 υπν/τιων , καινούριο, Ιξιά, 33εκ - 96.845 €

❑77τ.μ 2ου, 2 υπν/τιων, καινούριο, πάρκινκ , Καναδά ,47 εκ-137.931€

❑80 τ.μ, ισόγειο, 2υπν/τιων, γκαράζ ,καινούριο, Ιξιά 40 εκ- 117.388€

❑80 τ.μ, 1ου, 2υπν/τιων, Κένεντυ 41 εκ- 117.388 €

❑85τ.μ,1ου ,2 υπν/τιων, καινούριο,πάρκινκ Αραπά- κι, 49εκ - 143.800 €

❑ 85τ.μ,1ου ,2 υπν/τιων, καινούριο, Ροδίνι, 49εκ - 143.800 €

❑86τ.μ, 2ου, 2 υπν/τιων , καινούριο, Καρακόνερο, 46.5εκ - 136.463 €

❑ 86 τ.μ, ισόγειο,3 υπν/τιων αυλή, Ιξιά, 27εκ - 79.236€

❑100 τ.μ ,1ου ,3υπν/τιων, γκαράζ, καινούριο, Ιξιά 52 εκ- 152.604 €

❑110 τ.μ,3ου,3 υπν/τιων , λούξ, Ροδίνι 61εκ -179.000 €

❑116 τ.μ,1ου,3 υπν/τιων , καινούριο,πάρκινκ, Αραπά-κι 65εκ - 190.755 €

❑120 τ.μ, ρετιρέ, 3 υπν/τιων καινούριο, πάρκινκ, Αν.Μαρίας 80 εκ - 234.776 €

❑130 τ.μ, ισόγειο, 3υπν/τιων, αυλή , καινούριο,Καρακό- νερο ,60εκ – 176.082 €

❑140 τ.μ,1ου,3 υπν/τιων Αν.Μαρίας 57εκ–167.278 €

ΜΕΖΟΝΕΤΕΣ-ΜΟΝ/ΚΙΕΣ ΠΩΛΟΥΝΤΑΙ

❑ 90 τ.μ , μεζονέτα , μπετά, 1.000 τ.μ οικόπεδο,θέα Κοσκινού 40 εκ-117.388 €

❑ 125 τ.μ ,μεζονέτα , μπετά, 250 τ.μ αυλή Τριάντα 40 εκ-117.388 €

❑ 170 τ.μ ,μεζονέτα , μπετά , 200 τ.μ αυλή Τριάντα 42 εκ-123.257 €

❑ 176 τ.μ ,μεζονέτα ,μπετά σε 1.350 τ.μ οικόπεδο Τρείς 40εκ-117.388 €

❑ 187 τ.μ, μεζονέτα , 3υπν/τιων, σε 2 στρέματα,Τριάντα 121εκ-355.099 €

❑ 200 τ.μ ,μεζονέτα μ/σοβά , 3 υπν/τιων ,300 τ.μ οικόπεδο Τριάντα 56εκ-164.343 €

❑ 224 τ.μ ,μεζονέτα , 3 υπν/τιων ,καινούρια 300 τ.μ οικόπεδο Τριάντα 80εκ-234.776 €

❑203 τ.μ ,μεζονέτα , 3υπν/τιων , σε 2 στρέματα,Τριάντα 131εκ-384.446€

ΟΙΚΟΠΕΔΑ ΠΩΛΟΥΝΤΑΙ

❑1.000τ.μ,με την άδεια, Κοσκινού 24εκ-70.432€

ΕΠΙΧΕΙΡΗΣΕΙΣ & ΕΠΑΓΓΕΛΜΑΤΙΚΟΙ ΧΩΡΟΙ

❑ Κατάστημα 180τ.μ ,συν 110τ.μ πατάρι, Καρακόνερο 170 εκ-500.000 €

❑ Αποθήκη 95τ.μ, σοβά, ράμπα, Καρακόνερο 16 εκ-46.955 €

ΕΝΟΙΚΙΑΖΕΙΣ ΑΚΙΝΗΤΩΝ

❑ 90 τ.μ, ημ/γειο,2υπν/τιων, αυλή ,ανακαινισμένο, Ζέφυρος 350€

❑ 40 τ.μ ,γκαρσονιέρα επιπλωμένη,λούξ,1υπν/τιου αυλή ,Ανάληψη, 300 €

ΖΗΤΟΥΝΤΑΙ ΚΑΤΟΙΚΙΕΣ&ΟΙΚΟΠΕΔΑ ΕΝΤΟΣ&ΕΚΤΟΣ ΠΟΛΕΩΣ

ΤΣΟΥΡΟΥΝΑΚΗΣ Ι. ΑΝΤΩΝΙΟΣ (B.Sc.-MKT)

ΤΗΛ.: 22410 60060 (3 γραμμές) FAX :22410 60062 www.e-kefaleo.com

Γ.Σεφέρη 12 (παραπλεύρως ΜΗΔΕΙΑ)

πωλησεις

συνέχεια από την προηγούμενη

ΠΩΛΟΥΝΤΑΙ: 1. 10.000 τ.μ. κύμα Λαχανιά 200 εκ. δρχ. 587.000 ευρώ, **2.** 19.200 τ.μ. Λαχανιά 230 εκ. δρχ. - 675.000 ευρώ 100 μ. από θάλασσα, **3.** 44.000 τ.μ. πανορ. Λαχανιά 130 εκ. δρχ. - 382.000 ευρώ 200 μ. από δρόμο. **4.** 75.000 τ.μ. πανορ. - Λαχανιά 550 εκ. δρχ. - 1.614.000 ευρώ 100 μ. από θάλασσα. **5.** 88.000 τ.μ. πανορ. - Γεννάδι 308 εκ. δρχ. - 903.000 ευρώ, **6.** 25.000 τ.μ. παραλιακό 250 εκ. δρχ. - 734.000 ευρώ, **7.** 22.000 τ.μ. κέντρο - Κολύμπια 187 εκ. δρχ. - 549.000 ευρώ, **8.** 22.000 τ.μ. Τσαΐρι - αεροδρόμιο 180 εκ. δρχ. - 528.000 ευρώ πάνω στο δρόμο **9.** 12.000 τ.μ. Λαδικό 120. εκ. δρχ. - 352.000 ευρώ πάνω στο δρόμο **10.** 34.000 τ.μ. Κιοτάρι - πανορ. 120 εκ. δρχ. - 350.000 ευρώ 100 μ. από δρόμο **11.** 16.000 τ.μ. Κιοτάρι - πανορ. 72 εκ. δρχ. - 211.000 ευρώ 300 μ. από δρόμο **12.** 20.000 τ.μ. Κιοτάρι - πανορ. 70 εκ. δρχ. - 205.000 ευρώ 400 μ. από δρόμο **13.** 22.000 τ.μ. πανορ. - Λαχανιά 66 εκ. δρχ. - 194.000 ευρώ 450 μ. από δρόμο **14.** 19.700 τ.μ. κύμα- Λαχανιά 300 εκ. δρχ. - 880.411 ευρώ. Πληρ. τηλ. 2241077122, 6944475209 κ. Γιώργο ΧΑΟ3041

ΠΩΛΟΥΝΤΑΙ: 1. Μητρόπολις διαμέρισμα 110 τ.μ. με 3 Υ/Α, μπάνιο, WC, 1ος όροφος, τιμή 161.408 ευρώ -55 εκ. δρχ. Ρόδος περιοχή. **2.** Ρόδος οροφοδιαμέρισμα 117 τ.μ. περιοχή Αναληψη με θέα 3 Υ/Α, μπάνιο, WC,. ισόγειο τιμή 176.082 ευρώ - 60 εκ. δρχ. **3.** Ρόδος υπό κατασκευή στην περιοχή Μήδεια 82 τ.μ. με 2 Υ/Α 156.420 ευρώ -53 εκ. δρχ. **4.** Ρόδος ισόγειο διαμέρισμα 98 τ.μ. με 35 τ.μ. υπόγειο περιοχή στάδιο Διαγόρα κατάλληλο και για επαγγελματική χρήση τιμή 155.539 ευρώ -53 εκ. δρχ. **5.** Ρόδος κατάστημα πλησίον Αννης Μαρίας 67 τ.μ. καθαρής επιφάνειας και 35 τ.μ. πατάρι κατάλληλο για κάθε χρήση τιμή 103.000 ευρώ - 35 εκ. δρχ. **6.** Ιαλυσός 76 τ.μ. το ισόγειο μιας μονοκατοικίας σε πολύ καλή τοποθεσία τιμή 126.192 ευρώ - 43 εκ. δρχ. **7.** Ιαλυσός 2000 τ.μ. οικόπεδο εντός ζώνης με άδεια οικοδομής 200 τ.μ. 176.000 ευρώ 60 εκ. δρχ. **8.** Κοσκινού σε 220 τ.μ. οικόπεδο διώροφη πανοραμική μονοκατοικία 140 τ.μ. τιμή σε μπετά 108.584 ευρώ ή 170.212 ευρώ τελειωμένη, **9.** Αφάντου σε 1500 τ.μ. διώροφη πανοραμική μονοκατοικία 145 τ.μ. πλησίον Γκολφ τιμή 235.000 ευρώ - 80 εκ. δρχ. **10.** Κιοτάρι 3000 τ.μ. οικόπεδο με 2 άδειες των 120 τ.μ. και 140 τ.μ. τιμή 73.367 ευρώ -25 εκ. δρχ. 400 μ. από την θάλασσα. **11.** Κιοτάρι 10800 τ.μ. πανοραμικό 500 μ. από την θάλασσα 161.408 ευρώ - 55 εκ. δρχ. **12.** Επιχείρηση στο Κιοτάρι εστιατόριο πωλείται με άδεια για 100 καθίσματα πάνω στη θάλασσα 35.000 ευρώ - 12 εκ. δρχ. **13.** Γεννάδι 40 τ.μ. κτίριο δωμάτιο 300 μ. από την θάλασσα 35.000 ευρώ - 12 εκ. δρχ. σε οικόπεδο 3000 τ.μ. Πληρ. τηλ. 2241077122, 6944475209 κ. Γιώργο ΧΑΟ304

PUB - ΚΑΦΕΤΕΡΙΑ στο τουριστικό κέντρο πλησίον νέου καζίνο. Πλήρως εξοπλισμένη, ανακαινισμένη, η καλύτερη στο είδος της. Συμβόλαιο 12ετές. Πληροφορίες άλλες δεν θα δοθούν τηλεφωνικώς. Πληρ. για συνεννόηση τηλ. 2241078392, 6977339669, 6936607154 μετά τις 12 το μεσημέρι ΑΟ4920

ΠΩΛΟΥΝΤΑΙ

στην ΠΑΣΤΙΔΑ
σε καλή περιοχή και με θέα
ΜΕΖΟΝΕΤΕΣ ΥΠΟ ΑΝΕΓΕΡΣΗ
των 140 τ.μ.λουξ κατασκευής με 300 τ.μ. οικόπεδο με ασφαλτοστρωμένο δρόμο και αποχετευτικό.
Τιμή 162.000 ευρώ τελειωμένες και σε μπετά 88.000 ευρώ.
Δάνεια δεκτά.

Πληρ. τηλ. 6946179869, 6942200358 11984

ΠΙΠΙΝΟΣ

ΠΩΛΟΥΝΤΑΙ ΔΙΑΜΕΡΙΣΜΑΤΑ

- 2 και 3 υπνοδωματίων πλησίον ΑΡΑΠΑΚΙ
- 2 υπνοδωματίων στην Ιαλυσό
- 1 και 2 υπνοδωματίων στην Ιξιά έναντι Μίρα Μάρε.

Πληρ. τηλ. 2241023895, 6944390803, 6944676003
www.rhodes-top-properties.com

ΚΤΗΜΑΤΟΜΕΣΙΤΙΚΟ ΓΡΑΦΕΙΟ
ΝΙΚΟΛΑΟΣ Α. ΑΣΒΕΣΤΗΣ
Αγίου Ιωάννου 46, Ρόδος
Τηλ. 22410 32809, 6946 348131, 6947848288

1) Πωλείται στην στην Ιαλυσό, μεζονέτα 180 τ.μ. lux κατασκευής με θέση parking και θέα την Φιλέρημο 205.000 ευρώ
2) Πωλείται στην Ιαλυσό, μεζονέτα σε μπετά, 210 τ.μ. σε 400 τ.μ. οικόπεδο, με απεριόριστη θέα, 135.000 ευρώ
3) Πωλείται στο Μίρα - Μάρε, διαμέρισμα lux κατασκευής, 80 τ.μ., με γκαράζ 120.000 ευρώ
4) Πωλείται στο Μίρα-Μάρε διαμέρισμα lux κατασκευής, 100 τ.μ. με γκαράζ 160.000 ευρώ
5) Πωλούνται πλησίον Μιχ. Πετρίδη διαμερίσματα lux κατασκευής των 46 τ.μ. / 54 τ.μ. / 115 τ.μ. (ρετιρέ) προς 1800 ευρώ το τ.μ.
6) Πωλείται στην Ανάληψη, οροφοδιαμέρισμα 120 τ.μ., lux κατασκευής προς 1.700 ευρώ το τ.μ.
7) Πωλούνται στην Ανάληψη διαμερίσματα των 55 τ.μ./59 τ.μ./90 τ.μ. /113 τ.μ. /122 τ.μ. προς 1.850 ευρώ το τ.μ.
8) Πωλείται στο Ροδίνι, διαμέρισμα 85 τ.μ. προς 1.750 τ.μ. το τ.μ. και 12 τ.μ. αποθήκη
9) Πωλείται επί της Δημ. Αναστασιάδη, μεταχειρισμένο διαμέρισμα 88 τ.μ. με δύο υπνοδωμάτια 110.000 ευρώ
10) Πωλείται στο Ροδίνι, ισόγειο διαμέρισμα, 87 τ.μ., 103.000 ευρώ
11) Τριώροφος επαγγελματικός χώρος στα Κοσκινού, κοντά στο Μουσικό Γυμνάσιο, 143 τ.μ. ο κάθε όροφος με αποπερατωμένο το ισόγειο σε 500 τ.μ. οικόπεδο 190.000 ευρώ
12) Πωλούνται στην Ιαλυσό, διαμερίσματα των 70 τ.μ. και 50 τ.μ. προς 1.615 ευρώ το τ.μ.

✓ **ΕΝΟΙΚΙΑΖΟΝΤΑΙ** διαμερίσματα καινούργια, lux κατασκευής, δύο υπνοδωματίων, σε μικρή οικοδομή, με αυτόνομη θέρμανση, χωρίς κοινόχρηστα με μεγάλους κήπους και απεριόριστη θέα. Τιμή 600 ευρώ.
✓ **ΑΝΑΛΑΜΒΑΝΟΥΜΕ** την έκδοση κάθε είδους δανείου σας.
✓ **ΑΝΑΛΑΜΒΑΝΟΥΜΕ** την αγοραπωλησία και τη μίσθωση του ακινήτου σας με τους καλύτερους όρους της αγοράς

ΤΕΧΝΙΚΗ ΕΤΑΙΡΙΑ

ΠΩΛΟΥΝΤΑΙ

SIDER • KAT

- Ανεξάρτητες διώροφες μονοκατοικίες εντός οικοπέδου 1.000 τ.μ. με θέα την πόλη της Ρόδου (Εξω από τα Κοσκινού)
- Υπόγεια αποθήκη 200 τ.μ. περιοχή "Ικαρος" (πίσω από την οδό Ατταβύρου)

ΤΖΟΓΙΑΣ ΦΙΛ. & ΤΖΟΓΙΑΣ ΕΥΘ. Ο.Ε.
Τηλ. 22410 30069
Κιν. 6944532903

Εκτακτα Σεμινάρια Πληροφορικής

Ξεκινάνε νέα τμήματα ECDL

Τμήμα 1:	Τρίτη, Πέμπτη 5 μ.μ.-7 μ.μ. Σάββατο 2 μ.μ.-4 μ.μ.
Τμήμα 2:	Τρίτη, Πέμπτη 10 π.μ.-1 μ.μ.
Τμήμα 3:	Τετάρτη, Παρασκευή 10 π.μ.-1 μ.μ.

Δηλώστε συμμετοχή, θέσεις περιορισμένες
Technokids - Technoplus 22410 70880,
ΕΚΠ0001.2



eXcellence
real estate services

ΠΩΛΕΙΤΑΙ

ΟΙΚΟΠΕΔΟ 7435 τ.μ., 50 μέτρα από την Λεωφόρο Τσαΐρι-Αεροδρομίου στο ύψος της ΘΡΑΚΗΣ με άμεση πρόσβαση σ' αυτή από επαρχιακή οδό ασφαλτοστρωμένη κατάλληλο για επαγγελματική, βιοτεχνική και βιομηχανική χρήση.
Τιμή 142.000 ευρώ

1, Trianton str. Rodos, Office tel.: + 30 22410 96801
Fax: + 30 22410 96801
Mob 6945393836, 6944220949, 6944721579 021211

ΠΙΠΙΝΟΣ
ΜΟΝΟΚΑΤΟΙΚΙΕΣ στην Παστίδα
135 τ.μ. σε οικόπεδα 300 τ.μ. στην Παστίδα
195.000 ευρώ
Πληρ. τηλ. 2241023895, 6944676003
www.rhodes-top-properties.com

ΑΦΟΙ ΜΑΘΙΟΥ Ο.Ε.



D & M HOMES

ΑΓΟΡΕΣ ΟΙΚΟΠΕΔΩΝ - ΠΩΛΗΣΕΙΣ ΚΑΤΟΙΚΙΩΝ

Αναλαμβάνουμε τη διεκπεραίωση του δικού σας ακινήτου

.... Με τους καλύτερους όρους της αγοράς

1) Διώροφες **μονοκατοικίες** λουξ κατασκευής των 120 τ.μ. με 330 τ.μ. οικόπεδο σε ονειρεμένη τοποθεσία, περιοχή Ανοιξη, υπό κατασκευή.
2) **Μεζονέτες** λουξ κατασκευής των 140 τ.μ. σε 330 τ.μ. οικόπεδο με φανταστική θέα, περιοχή Κοκκερου - Κοσκινού, υπό κατασκευή
3) **Διαμερίσματα** των 130 τ.μ. -120 τ.μ.-110 τ.μ. στα Κοσκινού
4) **Οικόπεδο** 4.200 τ.μ. στο Τσαΐρι
5) **Μονοκατοικία** υπερλούξ κατασκευής με 1000 τ.μ. οικόπεδο (μόνο σοβαρές προτάσεις).

Με επτελείο έμπειρων συνεργατών η εταιρία μας σας παρέχει την καλύτερη δική σας εξυπηρέτηση.
Αναλαμβάνουμε να διεκπεραιώσουμε τη διαχείριση του οικοπέδου σας με στόχο την καλύτερη αποδοσή του.

ΟΙΚΟΠΕΔΑ
ΑΝΤΙΠΑΡΟΧΕΣ
ΜΟΝΟΚΑΤΟΙΚΙΕΣ

ΖΗΤΟΥΝΤΑΙ ΟΙΚΟΠΕΔΑ

Βερολίνου 11 - Ροδίνι • τηλ. 2241069515, κιν. 6945525475-6944370132

Γίνετε Πιστοποιημένοι εισηγητές πληροφορικής της Microsoft,

παρακολουθώντας το **σεμινάριο Microsoft Office Specialist** σε **επίπεδο Master** και το **σεμινάριο Train the Trainer.**
ΔΙΑΚΡΙΘΕΙΤΕ κατέχοντας μια σημαντική αναγνώριση παγκόσμιας εμβέλειας και αποκτήστε την δουλειά που σας αξίζει.
Technokids - Technoplus 22410 70880,
θέσεις περιορισμένες
ΕΚΠ0001.1

Vitzileos ΚΤΗΜΑΤΟΜΕΣΙΤΙΚΟ ΓΡΑΦΕΙΟ - REAL ESTATE AGENCY
ΜΑΡΙΟΣ Κ. ΒΙΤΖΗΛΑΙΟΣ
Μέλος Δικτύου Συμβούλων - Real Estate agent

ΠΩΛΟΥΝΤΑΙ ΚΑΤΟΙΚΙΕΣ

1. **Διαμέρισμα** 93 τ.μ. lux κατασκευής περιοχή Αγ. Δημητρίου με θέρμανση και air-condition, δορυφορική κεραία, θέση πάρκιν. Τιμή 158.000 ευρώ.
2. **Ημιτελής διώροφη μεζονέτα** 195 τ.μ. σε οικόπεδο 2.300 τ.μ εντός οικισμού στην Παστίδα, πρωτότυπο αρχιτεκτονικό σχέδιο με 3 υπνοδωμάτια, 2 λουτρά και σάουνα, τζάκι, θέα προς την θάλασσα. Τιμή 235.000 ευρώ.
3. **Ανεξάρτητη διώροφη μεζονέτα** σε μπετά 170 τ.μ. κτισμένη σε οικόπεδο 400 τ.μ. κοντά στην παραλία Ιαλυσού, με ολοκληρωμένο αποχετευτικό σύστημα. Τιμή 125.000 ευρώ.
4. **Μονοκατοικία** 135 τ.μ. πλήρως ανακαινισμένη, στην περιοχή "Κρητικά" δίπλα στο κύμα, εκπληκτική θέα στην θάλασσα, με 3 υπνοδωμάτια, 2 μπάνια, 700 τ.μ., κήπο, τζάκι, εσωτερική θέρμανση. Τιμή 215.000 ευρώ.
5. **Νεόκτιστο διαμέρισμα** 80 τ.μ. πολυτελής κατασκευή στην Ιξιά με δύο υπνοδωμάτια. Τιμή 120.000 €
6. **Διώροφη μεζονέτα** 140 τ.μ. σε συνολική έκταση 270 τ.μ. σε εξοχική περιοχή της Παστίδας με ασφαλτόστρωση και με εκπληκτικη θέα τη Φιλέρημο κοντά στην Δημοτική οδό Παστίδας-Κρεμαστής. Τιμή σε μπετά 105.000 ευρώ. Τιμή με το κλειδί στο χέρι 180.000 ευρώ.
7. **Ανακαινισμένη παραδοσιακή μονοκατοικία** στο κέντρο της πόλης - Πανεπιστήμιο - 80 τ.μ. με 2 υπνοδωμάτια και με αυλή μπρος και πίσω. Τιμή 100.000 ευρώ.
8. **Οικοδομή** έτοιμη προς παράδοση στα Τριάντα με: 2 διαμερίσματα Χ 103 τ.μ. με γκαράζ. Τιμή 195.000 ευρώ, 2 διαμερίσματα Χ 87 τ.μ. με γκαράζ. Τιμή 141.000 ευρώ, 1 γκαρσονιέρα 36 τ.μ. τιμή 59.000 ευρώ, Μια μεζονέτα 180 τ.μ. με σοφίτα τιμή 191.000 ευρώ
9. **Μεζονέτα** 140 τμ. σε οικόπεδο 300 τ.μ. στην Παστίδα (σοβατισμένη) τιμή 117.000 ευρώ, τιμή με το κλειδί στο χέρι 190.000 ευρώ.
10. **Ημιτελής πέτρινη γωνιακή κατοικία** 110 τ.μ. στην Παλιά Πόλη, σε οικόπεδο 200 τ.μ. αποτελούμενη από 2 ορόφους με μεγάλους ενιαίους χώρους, κατάλληλη για κατοικία ή επαγγελματική χρήση. Τιμή 200.000 ευρώ.
11. **Ημιτελές γωνιακό τριώροφο ακίνητο** 250 τ.μ. (83 τ.μ. Χ3) στους Δασκάλους, σε 250 τ.μ. οικόπεδο με κήπο, τιμή 235.000 ευρώ
12. **Παραθαλάσσια πολυτελής μονοκατοικία** 330 τ.μ. με 5 φανταστικές σουίτες σε έκταση 900 τ.μ. μόλις 1 χλμ. από το κέντρο της Ρόδου, με θέα τη θάλασσα, BBQ, κεντρική θέρμανση, κεντρική εγκατάσταση air condition, τζάκι, κελάρι, εσωτερικές τηλεοράσεις - δορυφορικές εγκαταστάσεις - όλοι οι χώροι είναι προστατευμένοι, με αμερικάνικο σύστημα ασφαλείας, χώρος για ποιότητα ζωής. Τιμή 650.000
13. **Διώροφη μονοκατοικία** με 3 υπνοδωμάτια, 2 τουαλέτες, καθιστικό και μεγάλη κουζίνα / τραπεζαρία, στο χωριό Αφάντου. Τιμή 150.000 ευρώ.
14. **Παραδοσιακή ανακαινισμένη μονοκατοικία** 85 τ.μ. στα Μαριτσά, με τζάκι, air condition, αποθήκη και αυλή. Τιμή 120.000 ευρώ.
15. **Ισόγειο διαμέρισμα** 220 τ.μ. με κήπο και γκαράζ στο Ροδίνι. Διαθέτει ξεχωριστή είσοδο και εκπληκτική θέα στη θάλασσα. Τιμή 500.000
16. **Τριώροφη βίλα** 250 τ.μ. ανά όροφο σε οικόπεδο 3.400 τ.μ. με οπωροφόρα δέντρα, εντός σχεδίου, κοντά στα Τριάντα 8 χλμ. από Ρόδο. Διαθέτει υπόγειο ενιαίο χώρο κατοικία με 2 γκαράζ. Ο πρώτος όροφος 250 τ.μ. διαθέτει 4 υπνοδωμάτια, 2 μπάνια, και ο δεύτερος 3 υπνοδωμάτια, 2 μπάνια και μεγάλα μπαλκόνια, κατάλληλο για επένδυση ή για κατοικία σε ξεχωριστά διαμερίσματα τιμή 800.000 ευρώ.
17. **Οικόπεδο** 4.000 τ.μ. και μονοκατοικία 80 τ.μ. πάνω στο κύμα, στο Πλημμύρι έτοιμη για κατοίκηση. Τιμή 200.000 ευρώ.

ΚΑΤΟΙΚΙΕΣ ΓΙΑ ΕΝΟΙΚΙΑΣΗ

1. **Γκαρσονιέρα** σε ρετιρέ 25 τ.μ. στο Καρακόνερο, με όλη την ταράτσα στη χρήση του. Τιμή 230 ευρώ.
2. **Ισόγειο νεοκλασικό διαμέρισμα** στο κέντρο της πόλης (28ης Οκτωβρίου) 100 τ.μ. με ξεχωριστή είσοδο και κήπο. Τιμή 550 ευρώ.

Εθν. Μακαρίου 45 (3ος όροφος) Τ.Θ. 273 • 85100 Ρόδος • Τηλ. 2241024900 • Fax 2241025544 • Κιν.: 6932704919

μαθηματα

ΙΣΠΑΝΙΚΑ, ΓΑΛΛΙΚΑ, ΙΤΑΛΙΚΑ. Παραδίδονται μαθήματα από πτυχιούχο καθηγήτρια Πανεπιστημίου Sorbonne/ Universidad de Valencia για όλα τα επίπεδα, Ξενοδοχειακά, προετοιμασία πτυχίων, επιχειρήσεων. Πληρ. τηλ. 6978733260 ΑΜ081229

ΠΑΡΑΔΙΔΟΝΤΑΙ μαθήματα σε μαθητές Γυμνασίου-Λυκείου. Μαθηματικά-Φυσική-Χημεία. Πληρ. τηλ. 6938392359 ΑΜ031213

ΚΑΘΗΓΗΤΡΙΑ ΑΓΓΛΙΚΩΝ πτυχιούχος Αγγλικής φιλολογίας, παραδίδει μαθήματα για όλα τα επίπεδα (από Junior έως και Proficiency).Προετοιμασία εξετάσεων Cambridge-Michigan. Πληρ. τηλ. 2241077216, 6947262772 ΑΜ5191

εργασιες

ΖΗΤΕΙΤΑΙ ΑΡΤΟΠΟΙΟΣ ΓΙΑ ΕΠΟΧΙΑΚΗ Ή ΜΟΝΙΜΗ ΕΡΓΑΣΙΑ (ΑΦΑΝΤΟΥ). ΠΛΗΡ. ΤΗΛ. 6973043842 ΠΖ071202

ΖΗΤΟΥΝΤΑΙ βοηθός μαγείρου και μπουφετζού για εστιατόριο στην Παλιά Πόλη. Προυπηρεσία απαραίτητη. Πληρ. τηλ. 6942613840 ΑΖ081241

ΑΠΟ ΤΟ ΓΡΑΦΕΙΟ ΓΕΝΙΚΟΥ ΤΟΥΡΙΣΜΟΥ Ialyssos Travel ΖΗΤΟΥΝΤΑΙ υπάλληλοι άνδρες ή γυναίκες ηλικίας 23 μέχρι 35 ετών, δια τα τμήματα των κρατήσεων, κίνησης και Γραμματείας. Οι ενδιαφερόμενοι πρέπει να είναι τουλάχιστο απόφοιτοι λυκείου ή άλλης ισότιμης σχολής, να μιλούν και να γράφουν πολύ καλά την Αγγλική γλώσσα και να γνωρίζουν, επίσης πολύ καλά τον χειρισμό κομπιούτερς. Για τους άνδρες να έχουν εκπληρώσει τις στρατιωτικές τους υποχρεώσεις. Προυπηρεσία σε άλλο Πρακτορείο εισερχόμενου Τουρισμού επιθυμητή αλλά όχι απαραίτητη. Αποστείλατε βιογραφικό σημείωμα στην διεύθυνση: Ialyssos Travel Αλεξ. Διάκου 25 Τ.Θ. 149, ΡΟΔΟΣ 85100 ΑΖ417

ΖΗΤΕΙΤΑΙ κοπέλα για καφενείο-καφετέρια εντός Ρόδου. Πληρ. τηλ. 2241026504, 6945343616ΑΖ081221

Το Ελληνάδικο "Χρησμός" **ΖΗΤΑ** εμφανίσιμες μπαρ-γούμαν και σερβιτόρες για νυχτερινή εργασία. Πληρ. κ. Κώστας τηλ. 6937007743ΑΖ081220

ΖΗΤΟΥΝΤΑΙ κοπέλες για καφέ μπαρ. Απογευματινή και βραδινή. Πληρ. τηλ. 6939630500 ΑΖ081205

ΖΗΤΕΙΤΑΙ ΓΡΑΦΙΣΤΡΙΑ από διαφημιστικό γραφείο με ταλέντο, άριστη γνώση Adobe Photoshop και CorelDraw, για ελεύθερη απασχόληση (μερική ή και κατ' αποκοπή), πρωινές ώρες (αλλά όχι εξωτερική συνεργασία). Παρακαλώ οι ενδιαφερόμενοι να αποστείλουν Βιογραφικό σημείωμα στην διεύθυνση add@aias.gr ΧΠ004

ΠΩΛΗΤΕΣ-ΠΩΛΗΤΡΙΕΣ διαφήμισης για προσωρινή ή μόνιμη απασχόληση σε εταιρεία προβολής επιχειρήσεων με έντυπα και ηλεκτρονικά μέσα. Πληρ. τηλ. 2241065252, 2241065288. ΑΖ071210

ΚΟΠΕΛΑ (Ελληνίδα) για σοβαρή καφετέρια εκτός Ρόδου, ώρες απασχόλησης απογευματινές. Πληρ. τηλ. 6947688355 ΑΖ061212

ΖΗΤΟΥΝΤΑΙ εμφανίσιμες κοπέλες για μπαρ στο Φαληράκι για βραδινή απασχόληση. Μεροκάματο και ποσοστά. Πληρ. τηλ. 2241030954 πρωινές ώρες 2241086083 βραδινές ώρες 6938870130 ΑΖ18947

ΕΡΓΑΣΙΑ ΑΠΟ ΤΟΝ ΧΩΡΟ ΣΑΣ. Αμεση κάλυψη θέσεων ανεξάρτητης συνεργασίας από μεγάλη εμπορική εταιρεία. Μερική απασχόληση - πλήρης απασχόληση, όχι πλασιέ - ντήλερ - πωλητές - Bonus - προμήθειες. Πληρ. τηλ. 2241030078, 6977472091, www.umswork4you.com ΑΖ5245

ΖΗΤΟΥΝΤΑΙ νέες ευπαρουσίαστες για καφετέρια bar εκτός Ρόδου. Μεταφορά δική μας. Μισθός 35 ευρώ ημερισίως. Οχι αλλοδαπές. Πληρ. τηλ. 6973049254 απογευματινές ώρες ΑΖ18969

ΠΑΡΑΔΟΣΙΑΚΟ ΚΑΦΕΝΕΙΟ ΖΗΤΑ ΜΟΥΣΙΚΟ ερασιτεχνικό σχήμα μπουζούκι-κιθάρα για ζωντανές εμφανίσεις με παλιό ελληνικό λαικό τραγούδι. Πληρ. τηλ. 6977805395 ΑΖ25871

ΚΟΠΕΛΑ για promotion από μεγάλη εταιρία για 5ωρη απασχόληση. Απαραίτητα προσόντα ευχέρεια λόγου έως 30 χρονών. Πληρ. τηλ. 6944262090, 2241069231 ΑΖ021216

ΞΥΛΟΥΡΓΟΣ με εμπειρία στις τοποθετήσεις ετοίμων επίπλων κουζίνας. Πληρ. τηλ. 6936783549 ΑΖ2115

ΠΩΛΗΤΡΙΑ ΕΞΑΙΡΕΤΙΚΗ ΕΥΚΑΙΡΙΑ ΓΙΑ ΕΝΑ ΑΤΟΜΟ ΝΑ ΣΥΝΕΡΓΑΣΤΕΙ ΜΕ ΜΕΓΑΛΟ ΟΙΚΟΝΟΜΙΚΟ ΟΡΓΑΝΙΣΜΟ ΕΙΣΗΓΜΕΝΟ ΣΤΟ ΧΡΗΜΑΤΙΣΤΗΡΙΟ. ΕΚΠΑΙΔΕΥΤΙΚΟ ΠΡΟΓΡΑΜΜΑ ΣΤΟ ΕΠΙΤΥΧΗΜΕΝΟ ΥΠΟΨΗΦΙΟ ΣΤΑ ΚΕΝΤΡΙΚΑ ΓΡΑΦΕΙΑ. Ο ΥΠΟΨΗΦΙΟΣ ΠΡΕΠΕΙ ΝΑ ΕΙΝΑΙ ΜΟΝΙΜΟΣ ΚΑΤΟΙΚΟΣ ΡΟΔΟΥ ΤΟΥΛΑΧΙΣΤΟΝ ΔΥΟ ΧΡΟΝΙΑ ΑΝΩΤΕΡΗΣ ΠΑΙΔΕΙΑΣ. ΠΡΟΤΙΜΟΥΝΤΑΙ ΠΤΥΧΙΟΥΧΟΙ. ΑΠΑΙΤΕΙΤΑΙ ΕΞΑΙΡΕΤΙΚΗ ΠΡΟΣΩΠΙΚΟΤΗΤΑ ΚΑΙ ΙΚΑΝΟΤΗΤΑ ΝΑ ΣΥΝΑΝΤΑ ΥΨΗΛΑ ΙΣΤΑΜΕΝΟΥΣ ΕΠΑΓΓΕΛΜΑΤΙΕΣ. ΜΙΣΘΟΣ ΣΥΝ ΠΡΟΜΗΘΕΙΕΣ. ΤΗΛΕΦΩΝΕΙΣΤΕ Ή ΑΠΟΣΤΕΙΛΑΤΕ ΒΙΟΓΡΑΦΙΚΟ. ΤΗΛ. ΚΑΙ ΔΙΕΥΘΥΝΣΗ ΤΑ ΕΞΗΣ: 2241/075029. ΔΙΕΥΘΥΝΣΗ: Τ.Θ. 427 ΡΟΔΟΥ "ΥΠ' ΟΨΙΝ ΚΥΡ. ΕΙΡΗΝΗ ΜΑΡΑΒΕΛΙΑΣ" ΠΖ011201

CLUB GREECE IS LOOKING for administration staff for the season 2005. • Excellent command of English is required.• Computer knowledge (excel, word etc.). Please coll Monday-Friday 10-18 for more information and interview. Ms Annelie Palm 2241096210 ΑΖ5083

Από εστιατόριο **ΖΗΤΕΙΤΑΙ** βοηθός μαγείρου 12μηνη απασχόληση. Πληρ. τηλ. 6944566119 ΑΖ2630

ΖΗΤΟΥΝΤΑΙ 2 κοπέλες έως 35 ετών από καφετέρια εντός πόλεως για απογευματινή - βραδινή απασχόληση. Πληρ. τηλ. 2241033963 ΑΖ18919

ΖΗΤΟΥΝΤΑΙ άτομα με αναπτυγμένη ικανότητα επικοινωνίας, δραστήρια, ικανά να ανταποκριθούν επιτυχώς, με ακρίβεια και υπευθυνότητα στα καθήκοντά τους, για εργασία στο αεροδρόμιο. Απαραίτητη η γνώση της αγγλικής γλώσσας. Αποστολή βιογραφικών στην ταχυδρομική θυρίδα No 88 - Ιαλυσός ΑΖ241109

ΚΟΠΕΛΑ να εργαστεί σε κατάστημα με φωτοτυπίες. Πληρ. τηλ. 2241039009, 2241075032 ΑΖ4947

ΖΗΤΕΙΤΑΙ τεχνικός Η/Υ για εταιρεία πληροφορικής εντός πόλεως. Απαραίτητα προσόντα: Εκπληρωμένες στρατιωτικές υποχρεώσεις, άδεια οδήγησης μοτοποδηλάτου και αυτοκινήτου. Πληρ. τηλ. 2241043961-2 ΑΖ18774

ΖΗΤΕΙΤΑΙ μασέζ, αισθητικός, φυσικοθεραπεύτρια, μανικουρίστ-πεντικιουρίστ από κέντρο αδυνατίσματος, για 12μηνη εργασία. Πληρ. τηλ. 2241062481 ΧΑΖ2806

ΖΗΤΟΥΝΤΑΙ: α) κυρίες για να εργασθούν με ελεύθερο ωράριο σε λευκά είδη. Δίδονται δωρεάν προσπέκτους και μεγάλη υποστήριξη από την εταιρεία μας, β) κυρία (ελληνίδα) για ολιγόωρη απασχόληση σαν βοηθός σε πωλήσεις- εισπράξεις με δικό μας μεταφορικό μέσο και οδηγό. Πληρ. τηλ. 2241066767, 6946595500 ΑΖ0086

ΖΗΤΕΙΤΑΙ αισθητικός με πτυχίο ΤΕΙ από κέντρο αδυνατίσματος και ομορφιάς. Πληρ. τηλ. 2241062481 ΑΖ28061

διαφορα

ΒΑΡΚΑ MARINER 3,75 μ. με μηχανή 9,9 HP και τρέιλερ. Μηχανή **STEED HONDA** 400cc. Πληρ. τηλ. 6972337640 ΑΔ081211

ΠΩΛΟΥΝΤΑΙ έπιπλα: τραπεζάκι, σαλόνι (τριθέσιος, διθέσιος, πολυθρόνα, σκαμπό) καινούργια. Τραπεζαρία με 6 καρέκλες, σύνθετο με 2 βιτρίνες, χώρο για τηλεόραση και συρτάρια. Πληρ. τηλ. 6947678041 ΑΔ071213

ΠΩΛΟΥΝΤΑΙ προφυλακτήρες εμπρός και πίσω γνήσιοι για SEAT IBIZA 2003 κόκκινοι αγρατζούνιστοι. Τιμή 350 ευρώ. Πληρ. τηλ. 6934142638, 2241076949 ΑΔ154

ΠΩΛΕΙΤΑΙ διπλή φριτέζα πάγκος, μονή φριτέζα πάγκος. Φούρνος με 4 μάτια από πάνω. Ψησταριά, γκριλιέρα με συνθετικό κάρβουνο, όλα γκαζιού σαν καινούργια και σε πολύ καλή τιμή. Πληρ. τηλ. 2241082029, κιν. 6932155284 ΑΔ0092/1

ΠΡΟΣΦΟΡΑ. ΠΩΛΟΥΝΤΑΙ μοντέρνα έπιπλα ολοκαίνουργια ενός μήνα σε τιμές κόστους και με γραπτή εγγύηση του καταστήματος, κυρίως σε νεαρά ζευγάρια που θέλουν από την αρχή να επιπλώσουν το σπίτι τους. Πληρ. κο Νικήτα τηλ. 2241089930, 6947270101 ΑΔ18948

ΠΩΛΟΥΝΤΑΙ έπιπλα και μικροέπιπλα εισαγωγής όπως βιβλιοθήκες, παπουτσοθήκες, συρταριέρες, κρεβάτια, στρώματα, τραπέζια, καρέκλες και πολλά άλλα σε χαμηλές τιμές. Σαλόνια από 480 ευρώ. Πληρ. τηλ. (22410)62037, 65065 **Πλατής - ΡΟΔΟΧΡΩΜ** 5ο χλμ. Ρόδου-Λίνδου ΑΔ5168.1

ΠΩΛΟΥΝΤΑΙ 1) ψυγείο ενσωμ. μοτέρ (για σάντουιτς), 2) βιτρίνα όρθια SCAIBA (ψυγείο) (γλυκά), 3) Βιτρίνα (PANAVISION) ηλεκτρική (τυρόπιτας-μπουγάτσας), 4) Κρέπα διπλή, 5) Μηχανή καφέ (εσπρέσσο καπουτσίνο, ατμός), 6) αποχυμωτής, 7) μίξερ ζαχαροπλαστικής zoet ζυμωτήρι, 8) Φουρνάκι πίτσας διπλό, 9) Καρέκλες αλουμινίου - ξύλου, 10) Τραπέζια 70Χ70 αλουμινίου-ξύλου, 11) Τραπέζια 70Χ1.20, αλουμινίου-ξύλου, 12) Τραπέζια, σκαμπώ αλουμινίου FGO μπαρ, 13) Σκαμπό αλουμινίου. Σε άριστη κατάσταση, αγορά του 2004, έλεγχος δεκτός. **ΕΝΟΙΚΙΑΖΕΤΑΙ** κατάστημα σε άριστη κατάσταση, στα Κολύμπια, στο κέντρο, στην οδό Ευκαλύπτων. Πληρ. τηλ. 2241052313 και κιν. 6948204924 ΑΔ021208

ΕΥΚΑΙΡΙΑ - ΠΩΛΟΥΝΤΑΙ α) κρεβατοκάμαρα με διπλό κρεβάτι, κομοδίνα, τουαλέτα με στρώμα COCOMAT 600 ευρώ.β) παιδικό δωμάτιο που αποτελείται από δύο μονά κρεβάτια το ένα με συρτάρια και το άλλο με μπαούλο και στρώματα με σύνθεση βιβλιοθήκη σε άσπρη λάκα 600 ευρώ, γ) μηχανάκι Piaggio Energy 50 κυβ. 800 ευρώ. Πληρ. τηλ. 2241032468, 32952 ΑΔ541

Από εμπορική εταιρεία διανομής τροφίμων

ΖΗΤΕΙΤΑΙ

ΟΔΗΓΟΣ

με δίπλωμα Γ' κατηγορίας
Προϋπηρεσία και γνώση της αγοράς
θα ληφθούν υπ' όψη.

Πληρ. τηλ. 2241023088/30451 από 08.00-15.00

ΧΠ1779

Η εταιρεία **ΝΙΚΟΛΗΣ GROUP Α.Ε.Β.Ε.**
αξεσουάρ μόδας και είδη δώρου

ΖΗΤΑ

ΣΥΝΕΡΓΑΤΗ - ΑΝΤΙΠΡΟΣΩΠΟ
για την νήσο Ρόδου

Προσόντα:
Κάτοχος Ι.Χ. αυτοκινήτου
Προϋπηρεσία σε ανάλογο χώρο θα προτιμηθεί

Πληρ. τηλ. 2102814014, fax 2102832894

ΑΤ5294

ΣΟΥΣΑΜΙ

ΑΡΤΟΣ-ΓΛΥΚΟ

ΖΗΤΟΥΝΤΑΙ

ΔΙΑΝΟΜΕΙΣ

με δικό μας μηχανάκι για πρωινές ώρες.

Πληρ. τηλ. 2241020008

061214

Ίβισκος

Η Εταιρεία ζητεί

ΟΔΗΓΟΥΣ ΠΩΛΗΤΕΣ (EX-VAN)

Το προφίλ του ιδανικού υποψήφιου συνδυάζει

- Δίπλωμα οδήγησης Γ' κατηγορίας
- Ηλικία έως 35 ετών
- Απολυτήριο Λυκείου
- Δυναμικός με ευχάριστη προσωπικότητα
- Αριστη ικανότητα επικοινωνίας, εργατικός και συνεπής.

Προσφέρονται:
- Μισθός, μπόνους επί των πωλήσεων και δυνατότητα εξέλιξης.

Αποστολή βιογραφικών: fax: 2241063471
email: sales@iviskos.gr: τηλ: 2241065410

Χ.Π.1124

EUROXENIA

Ξενοδοχείο Α' Κατηγορίας
Τύπου Club

Ζητάει

Διοικητικά Στελέχη
Με αρμοδιότητες

Α) F & B Manager
Β) Rooms Division & PR Manager

Επικοινωνία με τον Κο. Κουδούνη Τ.
Τηλ. 6948889517

ΧΠ2276

ΕΒΓΑ

Η ΕΒΓΑ Α.Β.Ε.Ε. είναι μια δυναμικά εξελισσόμενη και αμιγώς ελληνική εταιρία με έντονη εξαγωγική δραστηριότητα. Παράγουμε και διαθέτουμε υψηλής ποιότητας καινοτομικά προϊόντα που κυριαρχούν στον χώρο του σερβιριζόμενου παγωτού, των χυμών, των κρουασάν, καθώς και στα προϊόντα κατεψυγμένης ζώνης. Για την επίτευξη των στόχων μας στηριζόμαστε στη δημιουργικότητα, πρωτοβουλία και ικανότητα των ανθρώπων μας, γι' αυτό και φροντίζουμε για τη συνεχή εκπαίδευση και ενημέρωσή τους.

Ζητάμε: ΟΔΗΓΟ/ΠΩΛΗΤΗ

Απαραίτητα προσόντα:
- Απολυτήριο Β/θμιας Εκπαίδευσης
- Επαγγελματική άδεια οδήγησης Γ' και άνω κατηγορίας
- 1 έτος εμπειρία σε οδήγηση ανάλογου οχήματος και γνώση πώλησης επί αυτοκινήτου
- Επικοινωνιακές ικανότητες

Επιθυμητά προσόντα:
- Ευχέρια στην επικοινωνία

Πληροφορίες:
ΕΒΓΑ ΑΒΕΕ
4ο ΧΛΜ. ΡΟΔΟΥ-ΛΙΝΔΟΥ
ΡΟΔΟΣ
ΤΗΛ. 2241062488

5242

---

cybarco

CIVIL ENGINEERING
BUILDING CONSTRUCTION
LAND DEVELOPMENT

Ο Όμιλος Cybarco δραστηριοποιείται στους τομείς της ανάπτυξης ακινήτων (real estate) και τις κατασκευές, σε 5 χώρες και 10 πόλεις.

- ΑΘΗΝΑ
- ΛΟΝΔΙΝΟ
- ΛΕΥΚΩΣΙΑ
- ΜΟΣΧΑ
- ΜΠΑΧΡΕΙΝ
- ΚΡΗΤΗ
- ΡΟΔΟΣ
- ΛΕΜΕΣΟΣ
- ΠΑΦΟΣ
- ΛΑΡΝΑΚΑ

Η εταιρεία
"CYBARCO ΑΝΑΠΤΥΞΗ ΑΚΙΝΗΤΩΝ Α.Ε."
ζητεί να προσλάβει

ΓΡΑΜΜΑΤΕΑ

Η ΘΕΣΗ :
Κάλυψη των αναγκών του Υποκαταστήματος Ρόδου με πλήρη και αποκλειστική απασχόληση.

ΠΡΟΣΟΝΤΑ :
1. Προϋπηρεσία τουλάχιστον 2 ετών.
2. Πολύ καλή γνώση Η/Υ με εμπειρία στο MS Office
3. Γνώση της αγγλικής γλώσσας και κατά προτίμηση της γερμανικής

ΩΦΕΛΗΜΑΤΑ
Θα προσφερθεί πολύ ικανοποιητικός μισθός. Παρέχονται εξαιρετικές ευκαιρίες ανέλιξης σε ένα επαγγελματικό και φιλικό περιβάλλον

ΕΠΙΚΟΙΝΩΝΙΑ :
Οι ενδιαφερόμενοι/ες μπορούν να αποστείλουν πλήρες βιογραφικό σημείωμα έως την 16/12/2004 με τους ακόλουθους τρόπους :

Επιστολή : **Υπεύθυνο Προσωπικού**
CYBARCO ΑΝΑΠΤΥΞΗ ΑΚΙΝΗΤΩΝ Α.Ε.
Εθνάρχου Μακαρίου 28, Ρόδος
Τηλ.: 22410-43484, -81
Φαξ : 22410 - 43485
E-mail: rhodes@gr.cybarco.com

Τηλέφωνα επικοινωνίας : 22410 - 43484, -481.
Θα τηρηθεί απόλυτη εμπιστευτικότητα.

ΧΠ2248

πωλήσεις αυτοκινήτων & μοτοσικλετων

ΠΩΛΟΥΝΤΑΙ από την RODOS CARS-RENT A CAR 1) FIAT SEICENTO, μοντ. 99-2000 με P.W. C.L. τιμή 3.200 ευρώ, 2) HYUNDAI ACCENT μοντ. 99 με PW-CL-P.S-A/C τιμή 4.000 ευρώ, 3) SUZUKI VITARA Χ. 90 διθέσιο-μοντ. '97 με PW-CL-PS-2AB, τιμή 6.000 ευρώ, δώρο R/CD PLAYER-6 μήνες ασφάλεια. 40% προκαταβολή-12 άτοκες δόσεις, πλήρες service και τεχνικός έλεγχος. Πληρ. τηλ. 6936757425. ΑΑ5257

TOYOTA COROLLA 1300 cc '99 μοντέλο με 63.000 χλμ. τετράπορτο σεντάν λευκό χρώμα. Τιμή 6000 ευρώ συζητήσιμη, ευκαιρία λόγω αναχώρησης. Πληρ. τηλ. 2241093075 Mr Don ΑΑ061220

TOYOTA COROLLA 1.300 μοντέλο 1994 σε άριστη κατάσταση (από γκαράζ) πωλείται 5.000 ευρώ. Πληρ. τηλ. 2241064142, 6938370158 ΑΑ081207

ΥΑΜΑΗΑ TDM 900 cc 3/2004 2.800 χλμ. με immobilizer και κουκούλα. Δεκτός κάθε έλεγχος. Πληρ. τηλ. 6942445957 κ. Αντώνης ΑΑ18970

ΠΩΛΕΙΤΑΙ Ή ΑΝΤΑΛΛΑΓΗ με μικρότερο αυτοκίνητο, BMW cambrio μοντ. '97 LOOK M3 full extra. Δεκτός διακανονισμός τραπέζης. Πληρ. τηλ. 6973049254 απογευμ. ώρες ΑΑ189691

ΠΩΛΟΥΝΤΑΙ ΜΕΤΑΧΕΙΡΙΣΜΕΝΑ ΦΟΡΤΗΓΑ ΑΥΤΟΚΙΝΗΤΑ ΕΙΣΑΓΩΓΗΣ ΟΛΩΝ ΤΩΝ ΤΥΠΩΝ, ΓΙΑ ΑΓΡΟΤΙΚΗ ΚΑΙ ΕΠΑΓΓΕΛΜΑΤΙΚΗ ΧΡΗΣΗ, ΚΑΘΩΣ ΕΠΙΣΗΣ ΚΑΙ Ι.Χ.

ΕΠΙΒΑΤΙΚΑ. ΕΤΟΙΜΟΠΑΡΑΔΟΤΑ Ή ΚΑΤΟΠΙΝ ΠΑΡΑΓΓΕΛΙΑΣ. ΜΕ ΤΙΜΕΣ ΓΕΡΜΑΝΙΑΣ. ΠΑΡΕΧΟΥΜΕ ΓΡΑΠΤΗ ΕΓΓΥΗΣΗ ΕΝΟΣ ΧΡΟΝΟΥ. ΕΙΣΑΓΩΓΕΙΣ ΜΕΤΑΧΕΙΡΙΣΜΕΝΩΝ ΑΥΤΟΚΙΝΗΤΩΝ: Δ. ΜΠΟΥΝΤΟΥΡΗΣ-Ε. ΠΑΠΑΠΟΣΤΟΛΟΥ Ο.Ε. ΕΚΘΕΣΗ: ΕΘΝΙΚΗ ΟΔΟΣ ΛΑΡΙΣΑΣ-ΙΩΑΝΝΙΝΩΝ, ΤΡΙΚΑΛΑ ΘΕΣΣΑΛΙΑΣ, ΤΗΛΕΦΩΝΑ: 24310-74709, 24310-27008, ΚΙΝ.: 6974456200-6977395269 ΧΠΑ14110

ΠΩΛΕΙΤΑΙ αυτοκίνητο μάρκας BMW 520, αυτόματο, σε πολύ καλή κατάσταση. Πληρ. τηλ. 2241029816 ΑΑ18967

ΖΗΤΟΥΝΤΑΙ
ΠΩΛΗΤΡΙΕΣ

από εμπορική εταιρεία με καταστήματα στο κέντρο της πόλης

- Προοπτικές εξέλιξης
- Αποδοχές πολύ καλές

Πληρ. τηλ. **2241074443** 241107

Από το ΞΕΝΟΔΟΧΕΙΟ
Miramare Wonderland, Ιξιά, Ρόδος

ΖΗΤΟΥΝΤΑΙ:

- **Σερβιτόροι** με τριετή προϋπηρεσία σε ξενοδοχεία πολυτελείας και γνώση ξένης γλώσσας
- **Βοηθοί Σερβιτόροι**

Αιτήσεις εντός του ξενοδοχείου από Δευτ.-Παρ. ώρες 10.00-14.00
Βιογραφικά μπορούν να σταλούν στο fax: **2241095954** ΧΠ302

Από την εταιρεία
Auto Center
Μανώλης Κωστάκης α.ε.β.ε.
ΖΗΤΟΥΝΤΑΙ

- **Υπεύθυνος Συνεργείου**
- **Υπεύθυνος Φανοποιείου**
- **Υπάλληλος** με τεχνικές γνώσεις στα αυτοκίνητα και χρήστης Η/Υ
- **Γραμματέας** γνώστης Η/Υ

Για πληροφορίες παρακαλούμε να απευθύνεστε στον κύριο Νίκο Κωστάκη στο τηλέφωνο **2241082000**, καθημερινά από 9.00 π.μ. έως 16.00 ΧΠ098

ΞΕΝΟΔΟΧΕΙΟ ΚΑΛΛΙΘΕΑ ΜΑΡΕ ΠΑΛΛΑΣ
ΖΗΤΕΙΤΑΙ
ΠΡΟΣΩΠΙΚΟ ΟΛΩΝ ΤΩΝ ΕΙΔΙΚΟΤΗΤΩΝ

για την σαιζόν 2005

Πληρ. ώρες 10.00-13.00 στο τηλ. **2241068729, 68730** ΧΠ2000

ΖΗΤΟΥΝΤΑΙ ΚΟΜΜΩΤΡΙΕΣ

από εταιρεία γνωστής αλυσίδας γυμναστηρίων για να στελεχώσουν τον χώρο του κομμωτηρίου. Η υπεύθυνη που θα επιλεχθεί θα έχει την ευκαιρία να εργαστεί σε ένα θαυμάσιο χώρο εργασίας, με δυνατότητες εξέλιξης και με την πρόκληση να ανταποκριθεί στις απαιτήσεις μεγάλου κομμωτηρίου.

- Μισθός αναλόγως με τις δυνατότητες και ένσημα.

Πληρ. τηλ. 2241070510 fax 70512 2394

LINDIANVILLAGE

*Το **νέο** ξενοδοχείο **πολυτελείας** με πέντε θεματικά εστιατόρια, σουίτες με ιδιωτικές πισίνες, συνεδριακό κέντρο, κέντρο θαλασσοθεραπείας, στην παραλία Λάρδου,*

προσφέρει ευκαιρια σταδιοδρομιας

*σε ενδιαφερόμενους **επαγγελματιες** ξενοδοχουπαλληλους με **υψηλούς στοχους**. Προτιμουνται οι αποφοιτοι ξενοδοχειακων σχολων.*

Εάν θελετε να κανετε καριέρα σε ξενοδοχειο πολυτελείας, εάν αξιζετε για κατι περισσότερο, εαν ειστε οργανωτικοί και λειτουργείτε σε ομαδικα πλαίσια, ελατε να συνεργαστούμε.

Ζητούμε στελεχη και συνεργάτες ολων των ειδικοτητων, ξενογλωσσους, με ορεξη για προσεγμενη, ποιοτική δουλειά στα πλαίσια του διεθνούς ανταγωνισμού.

*Περιμενουμε το βιογραφικό σας σημείωμα στο Telefax 22440 47360 ή με email : **alkal@lindian.gr** ή αυτοπροσώπως στο ξενοδοχείο, καθημερινές από 08.30 –14.30*

ΧΠ133

ΥΠΕΥΘΥΝΟΙ ΔΗΜΟΣΙΩΝ ΣΧΕΣΕΩΝ
ΖΗΤΟΥΝΤΑΙ

από εταιρία γνωστής αλυσίδας γυμναστηρίων για την θέση του συμβούλου εγγραφών

με πείρα στις πωλήσεις και ανώτατο όριο ηλικίας 30 ετών.

Απαραίτητα προσόντα:

Η ευχέρεια λόγου και η κοινωνικότητα.

Το άτομο που θα επιλέξουμε θα έχει την ευκαιρία να εργαστεί σε ένα θαυμάσιο χώρο εργασίας με δυνατότητες ανέλιξης.

Μισθός ικανοποιητικός και bonus.

Πληρ. τηλ. 2241070510-11 ΧΠ2394

AUTO CENTER
ΜΑΝΩΛΗΣ ΚΩΣΤΑΚΗΣ Α.Ε.Β.Ε

Ολοκληρωμένο συγκρότημα
LANCIA, FIAT, ALFA ROMEO, SUBARU, ISUZU
14ο χλμ. Ρόδου-Αεροδρομίου
Τηλ. 2241082000 Fax 22410-98075

ΚΕΝΤΡΟ ΜΕΤΑΧΕΙΡΙΣΜΕΝΩΝ ΑΥΤΟΚΙΝΗΤΩΝ

1. **CITROEN C2 VTR, 1.400 cc, έτος 2004, 13.000 χλμ. ασημί**
ABS, A/C, αερόσακος οδηγού, συνοδηγού, πλευρικούς, R/K, κεντρ. κλείδωμα με τηλεχειρισμό, ηλ. παράθυρα, υδραυλικό τιμόνι, δίχρωμα μπάγκετ καθίσματα
2. **CITROEN C3 COMFORT 1.4 έτος 2003, 24.000 χλμ., γαλανό**
A/C, υδρ. τιμόνι, ηλ. παράθυρα, κεντρ. κλείδωμα με τηλεχειρισμό, αερόσακος οδηγού-συνοδηγού, πλευρικούς, R/K, immobilizer
3. **OPEL CORSA VIVA, 1.2 cc έτος 2003, 42.000 χλμ., μπλε**
A/C, υδρ. τιμόνι, immobilizer, κεντρ. κλείδωμα με τηλεχειρισμό, αερόσακος οδηγού, R/K
4. **VW POLO BASIS 1.2 cc, έτος 2003, 3000 χλμ. μπλε**
A/C, υδραυλικό τιμόνι, R/K, immobilizer
5. **HYUNDAI ACCENT, 1.3 cc, έτος 2004, 41.000 χλμ. ασημί**
A/C, υδρ. τιμόνι, ηλ. παράθυρα, R/K, αερόσακος οδηγού, κεντρ. κλείδωμα, immobilizer
6. **OPEL ZAFIRA, 1.600 cc, έτος 2000, 24.000 χλμ. πράσινο**
A/C, υδρ. τιμόνι, ηλ. παράθυρα, αερόσακος οδηγού-συνοδηγού, κεντρ. κλείδωμα με τηλεχειρισμό, ABS, R/K, immobilizer
7. **ALFA ROMEO 147 3D, 2.00 cc, έτος 2003, 19500 χλμ. θαλασσί**
Clima, ABS, 6 αερόσακοι, R/CD, υδρ. τιμόνι, ηλ. παράθυρα, ηλ. καθρέπτες, ζάντες αλουμινίου, πρ. ομίχλης, trip computer, FULL EXTRA
8. **HYUNDAI ATOS PRIME, έτος 2002, 32.000 χλμ. ασημί**
A/C, υδρ. τιμόνι, ηλ. παράθυρα, κεντρ. κλείδωμα, immobilizer, R/K, αερότομή
9. **FIAT STILO 3D, 1.600 cc έτος 2003, 27000 χλμ. πράσινο**
Clima, ABS, 6 αερόσακοι, R/CD, υδρ. τιμόνι, ηλ. παράθυρα, ηλ. καθρέπτες, ζάντες αλουμινίου, πρ. ομίχλης, trip computer, FULL EXTRA
10. **SEAT IBIZA 5D, 1.400 cc, έτος 2003, 75000 χλμ. θαλασσί**
ABS, Clima, ζάντες αλουμινίου, R/CD, υδρ. τιμόνι, ηλ. παράθυρα, αερόσακος οδηγού-συνοδηγού, κεντρ. κλείδωμα, immobilizer
11. **MERCEDES E 200, 2.0 cc έτος 2001, 55000 χλμ. μπλε**
Clima, ABS, αερόσακοι, R/CD, υδρ. τιμόνι, ηλ. παράθυρα, ηλ. καθρέπτες, ζάντες αλουμινίου, πρ. ομίχλης, trip computer, FULL EXTRA
12. **RENAULT MEGANE 1.4 cc, έτος 1998, 75.000 χλμ. μπελ**
ABS, A/C, υδρ. τιμόνι, R/K, αερόσακος οδηγού-συνοδηγού, ηλ. παράθυρα, κεντρ. κλείδωμα με τηλεχειρισμό, immobilizer
13. **FIAT PUNTO 55 S 5D, 1.100 cc, έτος 1999, κόκκινο**
Ηλ. παράθυρα, κεντρ. κλείδωμα, R/K, immobilizer
14. **FIAT SEICENTO OPEN 900 cc, έτος 1999, μπλε**
Ηλ. παράθυρα, κεντρ. κλείδωμα, R/K, immobilizer
15. **CITROEN SAXO 5D, 1.1 cc, έτος 2000, 46000 χλμ. λευκό**
Ηλ. παράθυρα, κεντρ. κλείδωμα, A/C, R/K, αερόσακος οδηγού, immobilizer
16. **FIAT MAREA WK, 1.6 cc, έτος 1997, 80000 χλμ. γαλάζιο**
Ηλ. παράθυρα, κεντρ, κλείδωμα, R/K, αερόσακος οδηγού, immobilizer, υδρ. τιμόνι

• Εγγύηση
• Τεχνικός έλεγχος δεκτός
• Test drive

0% προκαταβολή έως 72 μήνες εξόφληση

Το χαμηλότερο επιτόκιο της αγοράς

Επισκεφθείτε ΤΩΡΑ τον εκθεσιακό μας χώρο και επιλέξτε ένα από τα 60 επιλεγμένα αυτοκίνητά μας!

Σας διευκολύνουμε, αναλαμβάνοντας την χρηματοδότηση από την πώληση του αυτοκινήτου σας σε ιδιώτη, ακόμη και αν δεν το έχετε εξοφλήσει!

ΠΡΩΤΕΣ ΕΠΙΛΟΓΕΣ ΑΠΟ ΔΕΥΤΕΡΟ ΧΕΡΙ MONO ΑΠΟ ΤΗΝ

AUTO CENTER ΜΑΝ. ΚΩΣΤΑΚΗΣ Α.Ε.Β.Ε

Η General Mills Ελλάς-Häagen Dazs, εταιρία με ηγετικό ρόλο στον χώρο των προϊόντων ζύμης και παγωτού διεθνώς και η **Κ. Παλιούρης & Υιοί Ο.Ε.** αντιπρόσωπος Ρόδου, ζητά να προσλάβει για τα γραφεία της στην Ρόδο:

ΥΠΕΥΘΥΝΟ ΠΩΛΗΣΕΩΝ

Απαιτούμενα Προσόντα:

- Εμπειρία στο χώρο
- Αδεια οδήγησης
- Ηλικία έως 35 ετών

Η εταιρεία προσφέρει:

- Ανταγωνιστικό πακέτο αποδοχών (BONUS-Μισθό)
- Πολύ καλές συνθήκες εργασίας.

Προσκαλούνται οι ενδιαφερόμενοι που πληρούν τις προϋποθέσεις, να στείλουν βιογραφικό σημείωμα, στο fax: **2241067250** ή στη διεύθυνση:

Κ. Παλιούρης & Υιοί Ο.Ε.
1ο χλμ. Λεωφ. Καλλιθέας
85100 Ρόδος - Τηλ. 2241069870 ΧΠ168

Το ξενοδοχείο

Astir Beach Hotel

4 αστέρων, 164 δωματίων, που βρίσκεται στις **Γούβες Ηρακλείου Κρήτης**

ζητά Διευθυντή

Οι ενδιαφερόμενοι μπορούν να στείλουν στοιχεία ή και βιογραφικό στο **fax 2897041143 ή μέσω e-mail στη δ/νση astirhtl@otenet.gr.** AT5082

TOP CARS

ΠΡΩΤΗ ΣΕ ΕΙΣΑΓΩΓΕΣ ΑΥΤΟΚΙΝΗΤΩΝ ΣΤΑ ΔΩΔΕΚΑΝΗΣΑ

ΕΙΣΑΓΩΓΕΣ ΑΓΟΡΕΣ - ΠΩΛΗΣΕΙΣ - ΑΝΤΑΛΛΑΓΕΣ ΜΕΤΑΧΕΙΡΙΣΜΕΝΩΝ ΑΥΤΟΚΙΝΗΤΩΝ

1. **BMW 323 CI cabrio μοντ. 2002,** hart top full extra **ΕΙΣΑΓΩΓΗΣ**
2. **BMW 318is μοντ. 1995** full extra
3. **BMW 318 μοντ. 2002** full extra **ΕΙΣΑΓΩΓΗΣ**
4. **MERCEDES SLK 200 COMPRESSOR ELEGANCE** 163 HP, μοντ. 2002, full extra **ΕΙΣΑΓΩΓΗΣ**
5. **MERCEDES 190 E μοντ. 1992** full extra
6. **MERCEDES 180 C μοντ. 1995**
7. **JEEP GRAND CHEROKEE LIMITED μοντ. 2003** full extra **ΕΙΣΑΓΩΓΗΣ**
8. **PEUGEOT 307 μοντ. 2003,** full extra
9. **AUDI TT μοντ. 2003 180 HP ΕΙΣΑΓΩΓΗΣ** full extra
10. **CITROEN XSARA μοντ. 2001** full extra
11. **CITROEN XSARA μοντ. 1998**
12. **NISSAN PRIMERA μοντ. 1999** full extra
13. **SEAT CORDOBA μοντ. 2001** full extra
14. **SUZUKI VANGO μοντ. 2002** full extra
15. **ALFA ROMEO A 145 μοντ. 2000**
16. **FIAT PANDA μοντ. 2004** full extra
17. **FIAT SEICENTO μοντ. 2002**
18. **FIAT SEICENTO μοντ. 2002**
19. **SKODA FABIA μοντ. 2001**
20. **PEUGEOT RALLYE 8V μοντ. 1997**
21. **ROVER μοντ. 1998** full extra
22. **SUZUKI JIMNY μοντ. 2002**
23. **SMART μοντ. 2002 ΕΙΣΑΓΩΓΗΣ** full extra

ΕΠΑΓΓΕΛΜΑΤΙΚΑ

1. **FIAT DUCATO** μοντ. 2000, μακριά καρότσα **ΕΙΣΑΓΩΓΗΣ**
2. **FORD TRANSIT** μοντ. 2000 **ΕΙΣΑΓΩΓΗΣ**
3. **FORD TRANSIT** μοντ. 1999 **ΕΙΣΑΓΩΓΗΣ** μακριά υπερυψωμένη
4. **FORD COMBO μοντ. 1998** DIESEL **ΕΙΣΑΓΩΓΗΣ**
5. **MERCEDES VITO 110** mont. 1999
6. **MERCEDES VITO 110 CDI μοντ. 2001**
7. **MERCEDES VITO 108** μοντ. 1999 **ΕΙΣΑΓΩΓΗΣ**
8. **MERCEDES VITO** 110 ψυγείο **ΕΙΣΑΓΩΓΗΣ**
9. **MERCEDES 412** ανατροπή **μοντ. 2001 ΕΙΣΑΓΩΓΗΣ**
10. **MITSUBISHI L200** 4πορτο **μοντ. 1999** full extra DIESEL
11. **NISSAN VANETTE** DIESEL **μοντ. 1999** κλούβα **ΕΙΣΑΓΩΓΗΣ**

✓ Ενα χρόνο γραπτή εγγύηση
✓ Από 0-72 δόσεις
✓ Αγοράζουμε το παλιό σας αυτοκίνητο

- **1ο κατάστημα: Λ. Ελευθερίας Κρεμαστή τηλ. (22410)96889, κιν. 6972261775**
- **2ο κατάστημα: 2ο χλμ. Λ. Ρόδου-Λίνδου τηλ. (22410)69518 fax 2241069517**

ΣΧΟΛΗ ΟΔΗΓΩΝ
ΠΟΡΤΣΕΛΛΗΣ ΣΤΕΦΑΝΟΣ
Διπλ. εκπαιδευτής υποψηφίων οδηγών μέλος της Ε.Σ.Ο.Ρ. Ο.Ε.



- Διπλώματα αυτοκινήτου, μοτοσικλέτας,φορτηγού, λεωφορείου, νταλίκας
- Αναθεωρήσεις ληγμένων αδειών
- Θεωρητικά μαθήματα ΚΟΚ και Μηχανολογίας
- Μετατροπές ξένων διπλωμάτων σε ελληνικά
- Διπλώματα αυτόματου αυτοκινήτου

ΕΘΝΙΚΗΣ ΑΝΤΙΣΤΑΣΗΣ 73 (ΠΡΩΗΝ ΑΝΝΗΣ ΜΑΡΙΑΣ)
ΤΗΛ. 2241034497, 6945463635

Audi

1. VW PASSAT - 1600 CC χρώμα ΓΑΛΑΖΙΟ
(ABS, υδρ.τιμόνι, 4 αερόσακοι, ηλ. παράθυρα, κεντρικό κλείδωμα, ηλεκ. καθρέπτες, CLIMATRONIC, ηχοσύστημα)
2. VW GOLF 1400 CC μοντ. 2001, 3ΘΥΡΟ, χρώμα ΜΠΛΕ ΤΖΑΖ
(ABS, υδρ.τιμόνι, 4 αερόσακοι, ηλ. παράθυρα, κεντρικό κλείδωμα, ηλεκ. καθρέπτες, air condition, ηχοσύστημα)
3. VW GOLF 1400 CC μοντ. 1999, 3ΘΥΡΟ, χρώμα ΚΟΚΚΙΝΟ
(ABS, υδρ.τιμόνι, 2 αερόσακοι, ηλ. παράθυρα, κεντρικό κλείδωμα, ηλεκ. καθρέπτες, ζάντες αλουμινίου, ηχοσύστημα)
4. VW GOLF VARIANT -1400 CC μοντ. 1996, 5ΘΥΡΟ, χρώμα ΜΑΥΡΟ
(υδρ. τιμόνι, R/C).
5. VW POLO CLASSIC - 1400 CC μοντ. 1998, 3ΘΥΡΟ χρώμα ΠΡΑΣΙΝΟ
(υδρ.τιμόνι, ηλ. παράθυρα, κεντρικό κλείδωμα, ηλεκ., ζάντες αλουμινίου, ηχοσύστημα)
6. VW POLO - 1000 CC μοντ. 1998, χρώμα ΜΠΛΕ
(υδρ.τιμόνι, air condition)
7. VW POLO-1000 CC 2000, χρώμα μπλε.
(υδρ. τιμόνι, 2 αερόσακοι, air condition, δερμάτινο σαλόνι, ηλ. παράθυρα, ηλεκ. καθρέπτες, κεντρικό κλείδωμα, ζάντες αλουμινίου, ηχοσύστημα).
8. AUDI A4 AVANT- 1600 CC μοντ. 1999, χρώμα ΑΣΗΜΙ
(ABS, υδρ.τιμόνι, 4 αερόσακοι, ηλιοροφή, ηλ. παράθυρα, κεντρικό κλείδωμα, ηλεκ. καθρέπτες, climatronic, ζάντες αλουμινίου, ηχοσύστημα)
9. AUDI A4 - 1600 CC μοντ. 1997, χρώμα ΜΠΛΕ
(ABS, υδρ.τιμόνι, 4 αερόσακοι, ηλ. παράθυρα, κεντρικό κλείδωμα, ηλεκ. καθρέπτες, **climatronic**, ζάντες αλουμινίου, ηχοσύστημα)
10. MAZDA 323 - 1600 CC μοντ. 2001, ΧΡΩΜΑ ΑΣΗΜΙ
(ABS, TC, υδρ.τιμόνι, 4 αερόσακοι, 2 ηλ. παράθυρα, κεντρικό κλείδωμα, ηλεκ. καθρέπτες, **air condition**, ηχοσύστημα, συναγερμός)
11. RENAULT MEGANE - 1400 CC μοντ. 1996, χρώμα ΜΟΛΥΒΙ
(υδρ.τιμόνι, ηλ. παράθυρα, κεντρικό κλείδωμα, air condition, ηχοσύστημα)
12. RENAULT MEGANE COUPE- 1600 CC μοντ. 2001, χρώμα ΑΣΗΜΙ 3θυρο
(ABS, υδρ. τιμόνι, 2 αερόσακοι, ηλ. παράθυρα, κεντρικό κλείδωμα, air condition, ζάντες αλουμινίου, ηχοσύστημα)
13. RENAULT TWINGO 1150 CC μοντ. 1998, χρώμα γκρι, 3θυρο
(υδρ.τιμόνι, ηλ. παράθυρα, κεντρικό κλείδωμα, air condition, ηχοσύστημα)
14. RENAULT CLIO - 1200 CC μοντ. 1995, χρώμα ΜΠΛΕ, 5θυρο
(2 ηλ. παράθυρα, κεντρικό κλείδωμα, ζάντες αλουμινίου, ηχοσύστημα)
15. RENAULT CLIO 1400 CC μοντ. 1995, χρώμα ΓΚΡΙ 5θυρο
(ηχοσύστημα).
16. RENAULT CABRIO 19 - 1800 CC μοντ. 1995, χρώμα ΜΠΟΡΝΤΩ
(ABS, υδρ. τιμόνι, ηλ. παράθυρα, κεντρικό κλείδωμα, ηχοσύστημα)
17. FIAT MAREA 1400 CC μοντ. 1996 χρώμα ΜΠΛΕ 4ΘΥΡΟ
(υδρ. τιμόνι, 2 ηλ. παράθυρα, κεντρικό κλείδωμα, ηχοσύστημα).
18. FIAT PUNTO 1250 CC μοντ. 1996 χρώμα ΜΠΟΡΝΤΩ 3θυρο.
(υδρ. τιμόνι, 2 ηλ. παράθυρα, ηχοσύστημα).
19. KIA PRIDE 1.300 CC μοντ. 1999, χρώμα ΜΠΛΕ, 3ΘΥΡΟ
(υδρ. τιμόνι, 2 ηλ. παράθυρα, ηχοσύστημα)
20. ALPHA ROMEO 33 -1350 CC μοντ. 1993, χρώμα ΚΟΚΚΙΝΟ
(2 ηλ. παράθυρα, κεντρικό κλείδωμα)
21. ALPHA ROMEO 155 -1600 CC μοντ. 1996, χρώμα ΜΑΥΡΟ
(υδρ. τιμόνι, αερόσακος οδηγού, 2 ηλ. παράθυρα, κεντρικό κλείδωμα, κλιματισμός, ηχοσύστημα)
22. SKODA FABIA 1400 CC μοντ. 2001 χρώμα ΘΑΛΑΣΣΙ
(υδρ. τιμόνι, αερόσακος οδηγού, ηλ. παράθυρα,κεντρικό κλείδωμα, air condition, ηχοσύστημα)
23. SEAT IBIZA 1400 CC μοντ. 1997 χρώμα ΑΣΗΜΙ
(υδρ. τιμόνι, air condition, ηλ. παράθυρα, κεντρικό κλείδωμα, αεροτομή, ζάντες αλουμινίου, ηχοσύστημα)
24. OPEL ZAFIRA 1600 CC μοντ. 2001, 7θεσιο, χρώμα ΑΣΗΜΙ
(ABS, air condition, υδρ.τιμόνι, 4 αερόσακοι, ηλ. παράθυρα, κεντρικό κλείδωμα, ηλεκ. καθρέπτες, ηχοσύστημα)
25. OPEL CORSA 1000 CC μοντ. 1999, 5ΘΥΡΟ, χρώμα ΑΣΗΜΙ
(ηλ. παράθυρα, κεντρικό κλείδωμα, air condition, ηχοσύστημα)
26.HYUNDAI ACCENT 1300 CC, μοντ. 1995, χρώμα ΠΡΑΣΙΝΟ
(υδρ. τιμόνι, ηλ. παράθυρα, κεντρικό κλείδωμα, ηχοσύστημα)
27. HYUNDAI SONATA GL 1800 CC μοντ. 1991 χρώμα ΓΚΡΙ
(Υδρ. τιμόνι, ηλ. παράθυρα, κεντρικό κλείδωμα, ησοχύστημα).
28. HONDA CIVIC 1400 CC μοντ. 1994, χρώμα ΛΕΥΚΟ
(ABS, υδρ. τομίνι, 2 αερόσακοι, 4 ηλ. παράθυρα, κεντρικό κλείδωμα, ηλεκ. καθρέπτες, ηχοσύστημα).
29. ROVER 214 SI 1400 CC μοντ. 1992, χρώμα ΓΚΡΙ
(υδρ. τιμόνι, κεντρικό κλείδωμα, ηχοσύστημα).
30. NISSAN MICRA 1000 CC μοντ. 2001 χρώμα ΜΠΛΕ
(υδρ. τιμόνι, 2 αερόσακοι, ηλ. παράθυρα, κεντρικό κλείδωμα, ηλ. καθρέπτες, air condition, ηχοσύστημα).

ΞΕΝΑΚΗΣ ΑΥΤΟΚΙΝΗΤΑ ΑΕΒΕ
Εξουσιοδοτημένος Έμπορος Kosmocar A.E.
Πωλήσεις-Service-Ανταλλακτικά
10ο χλμ. Ρόδου-Λίνδου, τηλ. 2241086777, fax 2241086788

1 έτος γραπτή εγγύηση με δυνατότητα επέκτασης έως 3 έτη

0% ΠΡΟΚΑΤΑΒΟΛΗ ΕΩΣ 72 ΔΟΣΕΙΣ

CAR EXPERTS

AUTOHELLAS ATEE Hertz

Πωλούνται τα παρακάτω αυτοκίνητα από την ως άνω εταιρία σε άριστη κατάσταση (δεκτός κάθε έλεγχος - δοκιμή) και σε προσιτές τιμές και σε δόσεις (χρηματοδότηση Τραπέζης):

- **DAEWOO MATIZ** κυβ. 800 μοντ. 2001 ΤΙΜΗ 3.600 ευρώ
- **DAEWOO MATIZ** κυβ. 800 μοντ. 2002 τιμή 3.900 ευρώ
- **FIAT PUNTO 1.2** A/C κυβ. 1.200 μοντ. 2001 τιμή 5.500 ευρώ
- **FIAT PUNTO 1.2** A/C κυβ. 1.200 μοντ. 2002 τιμή 6.300 ευρώ
- **OPEL CORSA 1.0** A/C κυβ. 1.000 μοντ. 2002 τιμή 6.500 ευρώ
- **NISSAN MICRA 1.0** A/C κυβ. 1.000 μοντ. 2002 τιμή 6.000 ευρώ
- **TOYOTA YARIS 1.0** A/C κυβ. 1.000 μοντ. 2002 τιμή 7.300 ευρώ
- **SEAT CORDOBA 1.4** A/C κυβ. 1.400 μοντ. 2001 τιμή 6.300 ευρώ
- **SEAT CORDOBA 1.4** A/C κυβ. 1.400 μοντ. 2002 τιμή 7.300 ευρώ
- **SEAT IBIZA 1.4** A/C κυβ. 1.400 μοντ. 2001 τιμή 6.000 ευρώ
- **SEAT IBIZA 1.4** A/C κυβ. 1.000 μοντ. 2003 τιμή 8.700 ευρώ
- **FORD FOCUS 1.4** A/C κυβ. 1.400 μοντ. 2002 τιμή 10.000 ευρώ
- **SEAT LEON 1.4** A/C κυβ. 1.400 μοντ. 2002 τιμή 11.000 ευρώ
- **TOYOTA COROLLA 1.4** A/C κυβ. 1.400 μοντ. 2002 τιμή 11.000 ευρώ
- **FORD MONDEO 1.8** A/C κυβ. 1.800 μοντ. 2002 τιμή 13.000 ευρώ
- **PEUGEOT 203 CABRIO** κυβ. 1.600 μοντ. 2002 τιμή 13.000 ευρώ
- **SUZUKI JIMNY 1.3** κυβ. 1.300 A/C κλειστό κυβ. 1.300 μοντ. 2002 τιμή 10.500 ευρώ
- **SUZUKI VITARA 1.6** ανοικτό κυβ. 1.600 μοντ. 2002 τιμή 12.500 ευρώ
- **SUZUKI VITARA 1.06** ανοικτό κυβ. 1.600 μοντ. 2003 τιμή 13.500 ευρώ
- **HYUNDAI ACCENT AYT/TO 1.3** A/C κυβ. 1.300 μοντ. 2003 τιμή 8.500 ευρώ
- **MERCEDES A CLASS CLASSIC A140 1.4** A/C κυβ. 1.400 μοντ. 2002 τιμή 12.500 ευρώ

Για περισσότερες πληρ. στα τηλ. 2241098200-2241025888 και για έλεγχο στις εγκαταστάσεις της HERTZ στο 12ο χλμ. Ρόδου-Καμείρου πριν το αεροδρόμιο.

5167

AUTO ΕΠΙΛΟΓΕΣ
ΚΟΥΚΟΥΡΑΣ ΑΛΕΞΑΝΔΡΟΣ
ΛΕΩΦ. ΡΟΔΟΥ-ΛΙΝΔΟΥ 255 • ΤΗΛ. (22410)60910
www.autoepiloges.com

ΑΓΟΡΑ-ΠΩΛΗΣΗ-ΑΝΤΑΛΛΑΓΗ ΜΕΤΑΧΕΙΡΙΣΜΕΝΩΝ ΑΥΤΟΚΙΝΗΤΩΝ

1. MERCEDES E200 COMPRESSOR ELEGANCE, 163 HP, 2000 cc, μοντ. 2001, ασημί
- 8 αερόσακοι, ABS, ESP, klima, κεντρ. κλειδ., ηλ. παράθ., υδρ. τιμόνι, ζάντες αλουμινίου, ξύλινη επένδυση και ηχοσύστημα
2. ALFA ROMEO 164 TURBO, 215 HP, 2000 cc, μοντ. 1994, μαύρο
- αερόσ. οδηγού-συνοδηγού, κεντρ. κλειδ., ηλ. παράθ., υδρ. τιμόνι, δερμ. σαλόνι, ζάντες αλουμ. ABS, klima και ηχοσύστημα.
3. AUDI A4, 1600 cc, μοντ. 2000, μπλε
- 4 αερόσ., klima, κεντρ. κλειδ., ηλ. παράθ., υδρ. τιμόνι, ζάντες αλουμινίου, προβ. ομίχλης και ηχοσύστημα
4. PEUGEOT 206 (CABRIO) 1600 cc, μοντ. 2003, 13.000 χλμ., ασημί
- 4 αερόσακοι, δερμάτινο σαλόνι, αυτόματος κλιματισμός, πακέτο αλουμινίου, κεντρ. κλειδ., ηλ. παράθ., υδρ. τιμόνι, ζάντες αλουμ. και ηχοσύστημα, mini disc με ενισχυτή
5. NISSAN PRIMERA 1600 cc, μοντ. 2000, θαλασσί
- αερόσακοι, κλίμα, ABS, κεντρ. κλειδ., ηλ. παράθ., υδρ. τιμόνι, ηλ. καθρ. και ηχοσύστημα
6. OPEL ASTRA 1400 cc, μοντ. 2003, ασημί
- αερσσ. οδηγού-συνοδηγού, κεντρ. κλειδ.με τηλεχ., υδρ. τιμόνι, ζάντες αλουμινίου και ηχοσύστημα
7. PEUGEOT 307 1400 cc, μοντ. 2003, ασημί
- αερόσακος οδηγού-συνοδηγού, πλευρικοί αερόσακοι, air condition, ABS, κεντρ. κλειδ., ηλ. παράθ., υδρ. τιμόνι, ζάντες αλουμινίου και ηχοσύστημα
8. CITROEN XSARA 1400 cc, μοντ. 1998, ασημί
- αερόσακος οδηγού-συνοδηγού, κεντρ. κλειδ., ηλ. παράθ., υδρ. τιμόνι, air conditon, ζαντ. αλουμ. και ηχοσύστημα.
9. NISSAN ALMERA 1500 cc, μοντ. 2000, θαλασσί
- αερόσακος οδηγού,κεντρ. κλειδ., ηλ. παράθ., υδρ. τιμόνι, air condition και ηχοσύστημα
10. PEUGEOT RALLYE TURBO 1300 cc, 140 HP, μοντ. 1996, λευκό.
- ζαντ. αλουμ. και ηχοσύστημα
11. SEAT IBIZA 1400 cc, μοντ. 1999, ασημί
- κεντρ. κλειδ., ηλ. παράθ. υδρ. τιμόνι, air condition και ηχοσύστημα
12. FIAT PUNTO SPORTING 1242 cc, μοντ. 2000, ασημί
- αερόσακος οδηγού-συνοδηγού, air condition, κεντρ. κλειδ., ηλ. παράθ., υδρ. τιμόνι, ζαντ. αλουμ. και ηχοσύστημα
13. HYUNDAI ACCENT 1400 cc, μοντ. 2003, ασημί
- αερόσακος οδηγού, air condition, κεντρ. κλειδ., ηλ. παράθ., υδρ. τιμόνι και ηχοσύστημα
14. PEUGEOT 206 1100 cc, μοντ. 2000, μπλε
- αερόσακος οδηγού, air condition και ηχοσύστημα
15. SUZUKI SWIFT GTI, 1300 cc, μοντ. 1996, μπλε
- κεντρ. κλειδ. ηλ. παράθ., υδρ. τιμόνι και ηχοσύστημα
16. HYUNDAI ACCENT, 1300 cc, μοντ. 1999, πράσινο
- υδρ. τιμόνι, κεντρ. κλειδ., ηλ. παράθ., air condition, ζάντες αλουμινίου, ξυλ. επένδυση και ηχοσύστημα.
17. FIAT STILO, 1242 cc, μοντ. 2002, θαλασσί
- 4 αερόσακοι, ABS, ASR, air conditon, υδρ. τιμόνι, κεντρ. κλειδ., ηλ. παράθ. και ηχοσύστημα.
18. RENAULT SCENIC, 1400 cc, μοντ. 2001, μπλε
- 4 αερόσακοι, ABS, air condition, υδρ. τιμόνι, κεντρ. κλειδ., ηλ. παράθ. και ηχοσύστημα.
19. OPEL ASTRA 1400 cc, μοντ. 2003 , μολυβί
- αερόσ. οδηγού-συνοδηγού, κεντρ. κλειδ. με τηλεχ., υδρ. τιμόνι και ηχοσύστημα
20.PEUGEOT 307 1400 cc, 2003, μπλε
- αερόσακος οδηγού-συνοδηγού, πλευρικοί αερόσακοι, air condition, ABS, κεντρ. κλειδ., ηλ. παράθ., υδρ. τιμόνι και ηχοσύστημα
21. DAEWOO MATIZ, 800 cc, μοντ. 2001, μπεζ
- air condition, υδρ. τιμόνι, κεντρ. κλειδ., ηλ. παράθ., και ηχοσύστημα
21. ALFA ROMEO 145, 1400 cc, μοντ. 1995, μαύρο
- υδρ. τιμόνι, κεντρ. κλειδ., ηλ. παράθ., ζάντες αλουμινίου και ηχοσύστημα

ΑΠΟ 0% ΠΡΟΚΑΤΑΒΟΛΗ ΕΩΣ 72 ΜΗΝΙΑΙΕΣ ΔΟΣΕΙΣ
ΜΕ ΤΑ ΧΑΜΗΛΟΤΕΡΑ ΕΠΙΤΟΚΙΑ ΤΗΣ ΑΓΟΡΑΣ

auto-moto

συνέχεια από την προηγούμενη

BMW 518I σε άριστη κατάσταση. Πληρ. τηλ. 2241030419, 6973881071 AA031208

OPEL KADETT 1,8 (καταλυτικό) μοντέλο 1990 σε άριστη κατάσταση. Τιμή 2.500 ευρώ. Πληρ. τηλ. 6947898641 AA031204

FIAT 127, μοντέλο 1978 σε καλή κατάσταση με καινούργια λάστιχα, καλύμματα και μπαταρίες κλειστού τύπου. Τιμή 350 ευρώ. Πληρ. κ. Νίκος τηλ. 2241067152 ώρες 18.00-21.00 AA18950

ΠΩΛΕΙΤΑΙ KIA SHUMA ELEGANT με ABS, air condition, τετράπορτο σε τιμή ευκαιρίας λόγω αναχωρήσεως. Πληρ. τηλ. 6947122942, 2241081337 AA021209

ΠΩΛΕΙΤΑΙ MERCEDES C200 μοντέλο 1997 (από Γερμανία) με φουλ εξτρά σε άριστη κατάσταση (20.000.00 ευρώ) (66.000 χλμ.) μετρητοίς. Μόνο σοβαρές προτάσεις. Πληρ. τηλ. 6945795642 κ. Βασίλη AA301110

ΠΩΛΟΥΝΤΑΙ
Σε καλή κατάσταση μοντέρνα έπιπλα δωματίων με κρεβατοστρώματα, φωτιστικά, πίνακες, καθρέπτες κ.λπ. Είδη εστίασης, πορσελάνη, γυαλικά, μαχαιροπήρουνα. Ξαπλώστρες αλουμινίου παραλίας και ξύλινες.

Lindian Village-Παραλία Λάρδου Ρόδος
τηλ. 2244035900

ΧΠ1378

κρικος αυτοκίνητα

ΚΑΙΝΟΥΡΓΙΑ
TOYOTA-MAZDA-CITROEN SKODA-CHRYSLER-AUDI VOLKS WAGEN-NISSAN-FORD
ΜΕΤΑΧΕΙΡΙΣΜΕΝΑ

1. TOYOTA CELICA
1,8cc (192Hp), 2001, 40,000klm, γκρι του τιτανίου, Y/T, ABS, ηλεκτρικά παράθυρα, ηλεκτρική ηλιοροφή, RCD, A/C, δερμάτινο σαλόνι, αερόσακοι οδηγού-συνοδηγού, πλευρικοί, ηλεκτρομαγνητικές κλειδαριές με τηλεχειρισμό, ζάντες αλουμινίου

2. NISSAN MICRA
1,0cc, 1999, 106.000klm, Y/T, A/C, R/C, αερόσακος οδηγού, A/C

3. FIAT PUNTO
1,1 cc, 1998, R/C

4. OPEL CORSA
μοντ. 2002, 1.100 cc, αερόσακος οδηγού, υδραυλικό τιμόνι, ABS, A/C, ηχοσύστημα

5. HYUNDAI ATOS
μοντ. 2001, 1.000 cc, ηλεκτρ. παράθυρα εμπρός, υδραυλικό τιμόνι, A/C, ηχοσύστημα

6. TOYOTA Hi Ace 2,5 TN
μοντ. 1999 (εισαγ.)

7. HYUNDAI GENTZ,
1,4 cc, 2003, κόκκινο, δερμάτινο σαλόνι, ηλεκτρικά παράθυρα, ηλεκτρικές κλειδαριές, υδραυλικό τιμόνι, ABS, A/C, RCD

8. TOYOTA HIACE
2,5 TD μοντ. 1999, υπερυψωμένο, αερόσακος οδηγού-συνοδηγού, R/C (εισαγ.)

9. NISSAN NAVARA
2,5 cc, μοντ. 1998, δπλοκάμπινο, συναγερμός, R/C, αερόσακος οδηγού (εισαγ.)

10. TOYOTA COROLLA ασημί
1,4 cc, μοντ. 2002, υδρ. τιμόνι, ηλεκτ. παράθυρα εμπρός, κεντρικό κλείδωμα, R/CD, ABS

11. RENAULT SCENIC
1,6 cc, μοντ. 1998, υδραυλικό τιμόνι, κεντρικό κλείδωμα, ηλεκτρ. παράθυρα εμπρός, A/C, ηλεκτρ. καθρέπτες, αερόσακοι οδηγού, P/K

12. FIAT MAREA,
1.600 cc, μοντ. 1997, χρυσαφί, P/S, ηλεκτρικά παράθυρα, ηλεκτρικοί καθρέπτες, A/C, R/C, αερόσακος οδηγού, κεντρικό κλείδωμα, ζάντες αλουμινίου

13. CITROEN SAXO
1.100 cc, μοντ. 2000, λευκό, κεντρικό κλείδωμα, ηλεκτρικά παράθυρα εμπρός, P/S, A/C, R/C, αερόσακος οδηγού

14. SUZUKI JIMNY 1.300 c.c.
μοντ. 2001, λευκό, cabrio, A/B οδηγού-συνοδηγού, ηλεκτρικά παράθυρα

15. HYUNDAI ACCENT
Χρυσαφί, 1.300 c.c., μοντ. 2000, ηλ. κλειδαριές, ηλ. παράθυρα εμπρός/πίσω, υδραυλικό τιμόνι, A/C, ηλ. κλειδαριές, αερόσακος οδηγού, ηλ. κεραία.

16. OPEL CORSA
1.0 cc, 1998, μπορντό, ηλεκτρικά παράθυρα, ηλεκτρικές κλειδαριές, υδραυλικό τιμόνι, R/C, CD, A/C

17. OPEL ASTRA SW TD
Λευκό, 1.700 cc, επαγγελματικό, diesel

18. SKODA REFLEX
1.400cc, μπλε, μοντ. 2002, ηλεκ. παράθ. εμπρός, κεντρικό κλείδωμα, A/C, R/C.

19. VW GOLF 1.400cc
Ασημί, μοντ. 2000, αερόσακοι οδηγού, συν/γού, πλευρικοί, Y/T, ηλεκτ. παράθ., κεντρικό κλείδωμα, A/C, ABS, ηχοσύστημα.

20. CITROEN SAXO
1.400 cc, ασημί, μοντ. 2002, αερόσακος οδηγού, ηλεκ. παράθ., R/C.

21. CITROEN XSARA H/B
1.400 cc, μοντ. 2001, υδραυλικό τιμόνι, A/C, R/C, ηλεκτρ. κλειδαριές, ηλεκτρ. παράθυρα εμπρός, αερόσακοι οδηγού-συνοδηγού

22. TOYOTA COROLLA SDN
Ασημί, 1300 cc, μοντ. του 1997, Υδρ. τιμόνι, Ηλ. κλειδαριές, Ηλ. παράθυρα, εμπρός, ABS, A/C, P/K

23. TOYOTA YARIS
1000 cc, 2002, πράσινο, δίπορτο, A/C, ράδιο CD, Υδραυλικό τιμόνι, ABS, αερόσακος οδηγού-συνοδηγού

24. ROVER 25
Μαύρο, μοντ. 2000, 1.400 cc ηλεκτρ. κλειδαριές, ηλεκτρ. παράθυρα, A/C, R/C, αερόσακος οδηγού-συνοδηγού, κεντρικό κλείδωμα

25. TOYOTA YARIS
Ασημί, μοντ. 2001, 1.000 cc, υδραυλικό τιμόνι, ABS, R/C, A/C, αερόσακος οδηγού-συνοδηγού, ηλεκτρ. παράθυρα, κεντρικό κλείδωμα.

26.SKODA SUPERB
μπεζ, μοντ. 2003, 1.800 cc, κεντρικό κλείδωμα, ηλεκτρ. παράθυρα, αερόσακος οδηγού-συνοδηγού, ηλεκτρ. ηλιοροφή, ζάντες αλουμινίου, δερμάτινο σαλόνι, προβολείς ομίχλης, υδραυλικό τιμόνι, ABS, A/C, R/CD.

Περισσότερα αυτοκίνητα στο www.krikos.gr

Αγορές αυτοκινήτων απολύτου μετρητοίς

Δεχόμαστε το αυτοκίνητο σας προς πώληση

13ο χλμ ΡΟΔΟΥ - ΑΕΡΟΔΡΟΜΙΟΥ
(Απέναντι από την HERTZ)
Τηλ: 22410-82222 Fax: 22410-82521

0% ΠΡΟΚΑΤΑΒΟΛΗ ΕΩΣ 72 ΔΟΣΕΙΣ

auto-moto

συνέχεια από την προηγούμενη

ΠΩΛΟΥΝΤΑΙ scooter σε πολύ καλή κατάσταση και καλή τιμή. Πληρ. τηλ. 6945991154 κο Νίκο ΑΑ4744

ΠΩΛΟΥΝΤΑΙ 2 μοτοποδήλατα: α) PEUGEOT speedfigh 2 WRC 100 cc με 710 χλμ., σχεδόν καινούργιο από 2.500 μόνο 1.800 ευρώ. β) HONDA CBR-F 1600 silver color 600 cc σχεδόν καινούργιο με 1.300 χλμ. από 10.500 μόνο 8.500 ευρώ. Πληρ. τηλ. 6946681350 ΑΑ18934

προσφορές εργασίας

ΚΥΡΙΑ ζητά εργασία: καθάρισμα σπιτιών, σκάλες, γραφεία και σιδέρωμα. Αναλαμβάνει να προσέχει ηλικιωμένους, παιδιά. Κάνει φυσικοθεραπεία για άρρωστους, βρογχίτιδα, ρευματισμούς, για στομάχι, συκώτι, διάστρεμμα, χτύπημα, αρθρίτιδες και άλλα. Πληρ. τηλ. 6946822085 ΑΡ071207

ΕΛΛΗΝΙΔΑ κυρία μπείμπι σίτερ **ΖΗΤΑΕΙ ΝΑ ΦΡΟΝΤΙΖΕΙ** παιδάκια. Πληρ. τηλ. 2241028074, 6932059610 ΑΡ041201

ΞΥΛΟΥΡΓΙΚΕΣ ΕΡΓΑΣΙΕΣ. Κουζίνες, ντουλάπες, πόρτες, λουστραρίσματα, μερεμέτια κος Δημήτρης. Πληρ. τηλ. 6945491827 ΑΡ291118

ΚΥΡΙΑ διπλωματούχος μασέρ κάνει χαλαρωτικό, κανονικό μασάζ τα Σαββατοκύριακα. Πληρ. τηλ. 6939183318 ΑΡ021223

Εμπειρος **ΕΛΑΙΟΧΡΩΜΑΤΙΣΤΗΣ ΑΝΑΛΑΜΒΑΝΕΙ** πάσης φύσεως εργασίες. Καθαρή δουλειά. Λογικές τιμές. Πληρ. τηλ. 6945243884 κ. Νεκτάριο ΑΡ18949

ΚΥΡΙΑ διπλωματούχος μασέρ με άδεια από το κράτος κάνει θεραπευτικό, κλασικό, χαλαρωτικό, αισθητικό μασάζ με αρωμάτων θεραπείας, ρέικι, σιάτσου και μασάζ αδυνατίσματος και σύσφιγξη. Περιλαμβάνει καλύτερες τιμές και ποιότητα. Πληρ. τηλ. 2241020833, 6932501924, 6946437594 ΑΡ301121

γνωριμίες

18ΧΡΟΝΗ ΕΛΛΗΝΙΔΑ με προδιαγραφές μοντέλου **ΖΗΤΑ ΓΝΩΡΙΜΙΑ** με σκοπό την φιλία και ό,τι προκύψει. Πληρ. τηλ. 6947536016 ΑΓ0001

ΤΡΑΒ ΖΗΤΑ ΓΝΩΡΙΜΙΑ με σοβαρά άτομα όνομα Μίνα ετών 23. Πληρ. τηλ. 6947358507 ΑΓ041216

ΑΥΤΑΡΧΙΚΗ ΚΥΡΙΑ ζητά γνωριμία με κύριο χαμηλών τόνων. Πληρ. τηλ. 6997190495 ΑΓ021214

ΔΕΣΠΟΙΝΙΔΕΣ-ΚΥΡΙΕΣ ΕΛΛΗΝΙΔΕΣ επιπέδου **ΖΗΤΟΥΝ ΓΝΩΡΙΜΙΑ** για συντροφιά, γάμο, συμβίωση από όλη την Ελλάδα, εκδηλώσεις, ταξίδια, επιλογές με φωτογραφίες "ΝΕΟΙ ΟΡΙΖΟΝΤΕΣ". Πληρ. τηλ. 6979470250, 2105222449, 2105236775 ΑΓ4805

ΝΕΑΡΗ ΞΕΝΑΓΟΣ με νυχτερινές ανησυχίες, επιθυμεί κουβέντα και συνομιλία και ό,τι προκύψει. Πληρ. τηλ. 9011314493 ΑΓ18963



ΚΥΝΟΤΡΟΦΕΙΟ - ΕΚΠΑΙΔΕΥΤΗΡΙΟ ΣΚΥΛΩΝ ΚΑΙ ΞΕΝΩΝΑΣ

ΓΙΑ ΤΟΥΣ ΜΙΚΡΟΥΣ ΣΑΣ ΦΙΛΟΥΣ

- Βασική υπακοή
- Αρνηση τροφής
- Σωματοφύλακας
- Φύλακας χώρου
- Ζευγαρώματα
- Διόρθωση προβληματικής συμπεριφοράς
- Καθαρόαιμα κουτάβια

Υπεύθυνος: Λεντής Γεώργιος

Ιαλυσός Ρόδος 85101 • τηλ. **6945932738, 2241093512**

κ. Βασίλης **6947935451**

271102

ΑΝΑΚΟΙΝΩΣΗ

Από τη Φιλοζωική Ρόδου χαρίζονται καθαρόαιμα και ημίαιμα σκυλάκια στειρωμένα και αποπαρασιτωμένα σε ΥΠΕΥΘΥΝΟΥΣ ΦΙΛΟΖΩΟΥΣ.

Τηλέφωνο 22410 69224 από 09.00 μέχρι τις 14.00.

061208

ΠΩΛΟΥΝΤΑΙ

φουσκωτά σκάφη

ZODIAC 4,80 μ. και 6,00 με τρέιλερ ολοκαίνουργια σε τιμή ευκαιρίας.

Δεκτός διακανονισμός.

Πληρ. τηλ. (22410)67440, 67441



ΞΕΝΟΔΟΧΕΙΟ ΣΧΟΛΗ ΕΚΠΑΙΔΕΥΣΗΣ ΣΚΥΛΩΝ

Τις μέρες των διακοπών σας φύλαξη των μικρών σας φίλων

- Βασική υπακοή
- Σωματοφύλακας
- Αρνηση τροφής
- Καθαρόαιμα κουτάβια
- Φύλακας χώρου
- Ζευγαρώματα
- Νοσηλεία
- Κουρέματα, μπάνιο
- Διόρθωση προβληματικής συμπεριφοράς

Υπεύθυνος: ΜΙΡΤΣΕΒ ΝΙΚΟΣ

Ασγούρου Ρόδος 85100 • Τηλ. **6942404250** ΑΤ 5249

ΤΑ ΜΟΝΑΔΙΚΑ ΥΠΕΡΣΥΓΧΡΟΝΑ

ΤΑΠΗΤΟΚΑΘΑΡΙΣΤΗΡΙΑ

ΚΛΕΟΠΑΤΡΑ

Τέλος στα προβλήματα με το πλύσιμο των χαλιών σας.

Η εταιρία μας πρωτοπορεί με το ΝΕΟ υπερσύγχρονο Πλυντήριο Ταπήτων.

Προσφέρουμε άψογο και προσεγμένο πλύσιμο, καθάρισμα, φύλαξη & επιδιορθώσεις σε όλους τους τύπους χαλιών, χειροποίητα χαλιά Μηχανής, ανατολίτικα, μοκέτες, καμπέ, μεταξωτά, φλοκάτες, παπλώματα

- *Επιτόπου καθαρισμούς σαλονιών, μοκετών*
- *Παραλαβή & παράδοση κατ' οίκον σε όλη την Ρόδο.*
- *Ενημερωθείτε για την συντήρηση των χαλιών σας.*

ΚΑΙ ΤΟ 2004 Η ΦΥΛΑΞΗ ΔΩΡΕΑΝ

Τηλ. 2241051996, κιν. 6945793626 , Φαξ: 2241051322

ΚΟΥΦΑΛΑΚΗΣ ΣΤΑΥΡΟΣ

ΧΠΡ803

ΤΑΠΗΤΟΚΑΘΑΡΙΣΤΗΡΙΑ

ΠΑΝΕΛΛΑΔΙΚΟ ΔΙΚΤΥΟ *Art Clean* EXPRESS

Είμαστε λίιιι...γο πιο μπροστά από τους άλλους!

ΠΛΥΣΙΜΟ-ΑΠΟΛΥΜΑΝΣΗ- ΦΥΛΑΞΗ

ΧΑΛΙΩΝ- ΜΟΚΕΤΩΝ - ΣΑΛΟΝΙΩΝ *(και επί τόπου)*

ΠΑΠΛΩΜΑΤΑ - ΚΟΥΒΕΡΤΕΣ - ΦΛΟΚΑΤΕΣ

ΣΤΕΓΝΟ ΓΙΑ ΜΕΤΑΞΩΤΑ ΚΑΙ ΧΕΙΡΟΠΟΙΗΤΑ

ΑΔΙΑΒΡΟΧΟΠΟΙΗΣΕΙΣ & ΕΠΙΔΙΟΡΘΩΣΕΙΣ ΤΑΠΗΤΩΝ

ΠΑΡΑΛΑΒΗ - ΠΑΡΑΔΟΣΗ ΚΑΤ' ΟΙΚΟΝ

ΔΩΡΕΑΝ ΦΥΛΑΞΗ

ΑΛΑΦΑΚΗΣ ΤΑΣΟΣ

ΤΗΛ. ΧΩΡΙΣ ΧΡΕΩΣΗ 80011400400

ΤΗΛ. 2241094815- ΚΙΝ. 6944350247

ΣΥΝΕΡΓΕΙΟ ΚΑΘΑΡΙΣΜΟΥ

ΑΝΑΛΑΜΒΑΝΟΥΜΕ

- **ΓΡΑΦΕΙΑ**
- **ΕΠΑΓΓΕΛΜΑΤΙΚΟΥΣ ΧΩΡΟΥΣ**
- **ΣΚΑΛΕΣ**
- **ΠΟΛΥΚΑΤΟΙΚΙΕΣ**
- **ΤΖΑΜΑΡΙΕΣ**
- **ΧΑΛΙΑ**
- **ΜΟΚΕΤΕΣ**

Υπεύθυνη:

Δέσποινα Μαυρικάκη

Τηλ. 2241078243, 6946026397

ΠΡ5246

ΠΩΛΕΙΤΑΙ

καυστήρας και λέβητας γκαζιού

εργοστασιακής κατασκευής "FYROGENIS" με πολύ λίγες ώρες λειτουργίας, 160.000 kcal, με όλα τα παρελκόμενα από ξενοδοχειακή μονάδα στα Κολύμπια. Επίσης θερμοστάτες δωματίων για κεντρικό κλιματισμό.

Πληρ. τηλ. 2241056601-2 κ. Σκεύο

ΑΠΟΦΡΑΞΕΙΣ

ΔΩΔΕΚΑΝΗΣΙΑΚΕΣ ΑΠΟΦΡΑΞΕΙΣ



"ΚΟΛΟΣΣΟΣ"

ΑΠΟΦΡΑΞΕΙΣ ΚΑΘΑΡΙΣΜΟΙ ΑΠΟΧΕΤΕΥΣΕΩΝ & ΒΟΘΡΩΝ



Αναλαμβάνουμε πάσης φύσεως αποφράξεις οποιουδήποτε μήκους και πλάτους Αναλαμβάνουμε καθαρισμούς αποχετευτικών αγωγών ΔΗΜΩΝ, ΞΕΝ/ΧΕΙΩΝ στρατιωτικών μονάδων ΣΠΙΤΙΩΝ, ΠΟΛΥΚΑΤΟΙΚΙΩΝ καθώς και καθαρισμούς βιολογικών μονάδων με μηχάνημα υψηλής πιέσεως σε όλη την Δωδ/σο

Κ. ΠΗΔΙΑΚΗΣ - Π. ΚΑΣΕΡΗΣ

Πληρ. τηλ. 2241047915-91881, κιν. 6944/325234 και 6977/717048

ΑΠΟΦΡΑΞΕΙΣ-ΚΑΘΑΡΙΣΜΟΙ





ΑΠΟΦΡΑΞΕΙΣ ΚΑΘΑΡΙΣΜΟΙ ΣΥΝΤΗΡΗΣΕΙΣ ΑΠΟΧΕΤΕΥΣΕΩΝ-ΕΠΙΦΑΝΕΙΩΝ-ΚΤΙΡΙΩΝ-ΠΛΟΙΩΝ-ΒΙΟΛΟΓΙΚΩΝ

Αναλαμβάνουμε ξενοδοχεία, Δήμους, πολ/κίες κ.λπ. Αντληση πετρελαιοειδών από πλοία καθώς και λιποσυλλεκτών και βιολογικών. ΜΕ ΜΟΝΑΔΙΚΑ ΣΕ ΥΨΟΣ ΠΙΕΣΗΣ ΚΑΙ ΑΝΑΡΡΟΦΗΣΗΣ. ΥΠΕΡΣΥΓΧΡΟΝΑ ΜΗΧΑΝΗΜΑΤΑ ΥΔΡΟΒΟΛΗΣ ΣΕ ΟΛΗ ΤΗ ΔΩΔΕΚΑΝΗΣΟ

ΟΛΟ ΤΟ 24ωρο

ΒΑΡΔΕΛΛΗ Μ. -ΚΡΑΣΟΠΟΥΛΟΣ Δ. Ο.Ε.

Τηλ. 2241035555, Fax: 2241073100, Κιν. 6944/395999

e-mail:metropontikas@excite.com.

ΣΤΙΣ ΠΙΟ ΧΑΜΗΛΕΣ ΤΙΜΕΣ

18-192

ζήτα μου ό,τι θες

ΑΛΟΥΜΙΝΟΚΑΤΑΣΚΕΥΕΣ	*ΚΑΓΓΕΛΑ*
ΑΝΑΚΑΙΝΙΣΕΙΣ ΣΠΙΤΙΩΝ – ΓΡΑΦΕΙΩΝ	*ΛΕΒΗΤΕΣ*
ΑΝΤΛΙΕΣ ΝΕΡΟΥ	*ΜΟΝΩΣΕΙΣ*
ΑΠΟΛΥΜΑΝΣΕΙΣ ΑΠΕΝΤΩΜΩΣΕΙΣ	*ΜΕΡΕΜΕΤΙΑ*
ΑΥΤΟΝΟΜΕΣ ΘΕΡΜΑΝΣΕΙΣ	*ΜΑΡΜΑΡΑ*
ΑΠΟΦΡΑΞΕΙΣ	*ΜΠΕΤΟΝ*
ΒΑΨΙΜΑΤΑ	*ΝΤΟΥΛΑΠΙΑ*
ΓΚΑΡΑΖΟΠΟΡΤΕΣ	*ΞΥΛΟΥΡΓΙΚΑ*
ΓΥΨΙΝΕΣ ΔΙΑΚΟΣΜΗΣΕΙΣ	*ΟΙΚΟΔΟΜΙΚΕΣ ΕΡΓΑΣΙΕΣ*
ΓΚΡΕΜΙΣΜΑΤΑ – ΧΤΙΣΙΜΑΤΑ	*ΠΛΑΚΑΚΙΑ*
ΔΟΡΥΦΟΡΙΚΕΣ ΚΕΡΑΙΕΣ	*ΠΟΡΤΕΣ ΑΥΤΟΜΑΤΕΣ*
ΕΠΑΓΓΕΛΜΑΤΙΚΑ ΨΥΓΕΙΑ	*ΠΟΡΤΕΣ ΘΩΡΑΚΙΣΜΕΝΕΣ*
ΕΠΙΤΟΠΟΥ ΚΑΘΑΡΙΣΜΟΙ ΣΠΙΤΙΩΝ	*ΠΟΡΤΕΣ ΠΥΡΑΣΦΑΛΕΙΑΣ*
ΗΛΕΚΤΡΙΚΑ ΕΓΚΑΤΑΣΤΑΣΕΙΣ	*ΠΟΡΤΕΣ SECURITY*
ΗΛΙΑΚΟΙ ΘΕΡΜΟΣΙΦΩΝΕΣ	*ΠΛΥΝΤΗΡΙΑ*
ΗΧΟΜΟΝΩΣΕΙΣ	*ΠΛΑΣΤΙΚΑ ΠΑΤΩΜΑΤΑ*
ΘΥΡΟΤΗΛΕΦΩΝΑ	*ΠΙΣΙΝΕΣ*
ΘΥΡΟΤΗΛΕΟΡΑΣΕΙΣ	*ΡΑΜΠΟΤΕ*
ΚΑΘΑΡΙΣΜΟΙ ΠΟΛΥΚΑΤΟΙΚΙΩΝ	*ΡΟΛΑ ΣΠΙΤΙΩΝ – ΚΑΤΑΣΤΗΜΑΤΩΝ*
ΚΑΘΑΡΙΣΜΟΙ ΧΩΡΩΝ	*ΣΤΕΓΑΝΟΠΟΙΗΣΕΙΣ*
ΚΑΥΣΤΗΡΕΣ	*ΣΥΝΑΓΕΡΜΟΙ*
ΚΕΝΤΡΙΚΕΣ ΚΕΡΑΙΕΣ	*ΣΟΒΑΤΙΣΜΑΤΑ*
ΚΕΝΤΡΙΚΕΣ ΘΕΡΜΑΝΣΕΙΣ	*ΤΑΠΕΤΣΑΡΙΕΣ ΕΠΙΠΛΩΝ*
ΚΕΝΤΡΙΚΕΣ ΜΟΝΑΔΕΣ ΚΛΙΜΑΤΙΣΜΟΥ	*ΤΕΝΤΕΣ*
ΚΛΕΙΔΙΑ – ΚΛΕΙΔΑΡΙΕΣ	*ΤΖΑΜΙΑ*
	ΤΗΛΕΟΡΑΣΕΙΣ
	ΥΔΡΑΥΛΙΚΑ
	ΕΓΚΑΤΑΣΤΑΣΕΙΣ - ΕΠΙΣΚΕΥΕΣ

18-192 ζήτα μου ότι θες

✔ ΤΩΡΑ ΑΝΑΚΑΙΝΙΣΕΙΣ ΣΠΙΤΙΩΝ – ΚΑΤΑΣΤΗΜΑΤΩΝ

ΗΛΙΑΚΟΠΟΥΛΟΣ Κ.-ΜΠΡΟΚΟΣ Δ. ΟΕ ΑΤ5081

KYDON TOURS

ΠΟΙΟΤΗΤΑ • ΦΡΟΝΤΙΔΑ • ΕΠΙΤΥΧΙΑ

Ο ΠΑΡΙΣΙ – EURODISNEY

Αναχωρήσεις του γκρουπ μας

22/12, 23/12, 24/12, 28/12, 29/12

και 3/1

3 διανυκτερεύσεις DISNEY, 2 Παρίσι ξεναγήσεις, περιηγήσεις ΟΛΑ ΠΛΗΡΩΜΕΝΑ. ΠΛΟΥΣΙΟ ΠΡΟΓΡΑΜΜΑ

●●●

ΧΡΙΣΤΟΥΓΕΝΝΑ – ΠΡΩΤΟΧΡΟΝΙΑ

• ΒΙΕΝΝΗ-ΣΑΛΣΒΟΥΡΓΚ • ΠΡΑΓΑ ΚΑΡΛΟ ΒΙ ΒΑΡΙ • ΛΟΝΔΙΝΟ • ΙΤΑΛΙΑ • ΧΩΡΙΟ ΑΓΙΟΥ ΒΑΣΙΛΗ ΣΤΟ ΡΟΒΑΝΙΕΜΙ • ΒΑΡΣΟΒΙΑ ΚΡΑΚΟΒΙΑ • ΑΠΩ ΑΝΑΤΟΛΗ • ΣΙΓΚΑΠΟΥΡΗ • ΜΠΑΓΚΟΚ • ΠΟΥΚΕΤ• ΜΠΑΛΙ • ΜΑΛΤΑ • ΑΜΕΡΙΚΗ • ΚΙΝΑ

●●●

ΠΡΩΤΟΧΡΟΝΙΑ 29/12-5/10/05

ΠΑΝΟΡΑΜΑ ΠΟΡΤΟΓΑΛΙΑΣ

ΦΑΝΤΑΣΤΙΚΗ ΕΚΔΡΟΜΗ

Διανυκτερεύσεις 3 ΛΙΣΣΑΒΩΝΑ - 3 ΠΟΡΤΟ - 1 ΚΟΙΜΠΡΑ - ξενοδοχεία 5 αστέρων MERIDIEN Ημιδιατροφή, ξεναγήσεις, περιηγήσεις στο γύρο ΠΟΡΤΟΓΑΛΙΑΣ. Εισιτήρια αεροπορικά ΦΟΡΟΙ-ασφάλεια - ΕΛΑΤΕ ΓΙΑ ΠΡΟΓΡΑΜΜΑ

ΣΥΝΟΔΟΣ Η κ. ΕΛΕΝΗ ΨΥΑΛΛΑΚΗ

●●●

ΧΡΙΣΤΟΥΓΕΝΝΑ ΠΡΑΓΑ

CHARTER ΑΠΟ ΡΟΔΟ

24/12-28/12/04

Πέντε μέρες 4 διανυκτερεύσεις. Τιμή καταπληκτική. Ξενοδοχεία 5 αστέρων ημιδιατροφή 2 μέρες ξενάγηση στην Πράγα - Εκδρομή ΚΑΡΛΟ ΒΙ ΒΑΡΙ ΠΛΟΥΣΙΟ ΠΡΟΓΡΑΜΜΑ

••• ΝΕΟΝΥΜΦΟΙ οργανώνουμε το ταξίδι των ονείρων σας!!! σε όλο τον κόσμο

••• ΠΑΚΕΤΑ ξενοδοχεία εκδρομές σε όλο τον κόσμο με τις καλύτερες τιμές

••• Αποστολή χρημάτων σε 10 λεπτά σε όλο τον κόσμο

Η πείρα μας 30 ετών και η προσωπική μας φροντίδα κάνει το ταξίδι αξέχαστο, ευχάριστο και προ πάντων ΑΣΦΑΛΕΣ!!!

ΠΡΑΚΤΟΡΕΙΟ ΚΥΔΩΝ ΙΑΤΑ

1974-2004. 30 χρόνια σας ταξιδεύει με εγγύηση

Τηλ. 22410-23000, 27900, 27722

Εθ. Δωδ/σίων 14 • Ακτή Σαχτούρη 8• E-mail: Kydon@otenet.gr

Αύριο με κύριο θέμα τον προϋπολογισμό για το 2005

Συνεδριάζει το Δημοτικό Συμβούλιο Καλλιθέας

Κλείνει ο δρόμος προς Καλλιθέα λόγω καθίζησης

Ο προϋπολογισμός του 2005, είναι το σημαντικότερο θέμα που θα συζητήσει το δημοτικό συμβούλιο Καλλιθέας στην αυριανή συνεδρίασή του.

Ημερήσια διάταξη περιλαμβάνει συνολικά 10 θέματα, τα οποία έχουν ως εξής:

Θέμα 1ο: Εγκριση προϋπολογισμού οικονομικού έτους 2005 (εισηγητής ο δήμαρχος).

Θέμα 2ο:

• Ορισμός ορκωτού ελεγκτή για έλεγχο ισολογισμού δήμου οικ. έτους 2004.

• Σύναψη σύμβασης για εφαρμογή διπλογραφικού συστήματος (εισηγητής ο δήμαρχος).

Θέμα 3ο: Θέματα Τεχνικής Υπηρεσίας

α. Εφαρμογή κυκλοφοριακής μελέτης Καλυθιών

β. Επέκταση σύμβασης καθαριότητας

γ. Εγκριση 1ου Α.Π. του έργου: "Τοποθέτηση συνθετικού τάπητα γηπέδου Κοσκινού".

δ. Εγκριση γεωτεχνικής μελέτης για την " Ανάπλαση πλατείας Καλυθιών".

ε. Απαλλοτρίωση τμήματος της Κ.Μ. 170Ε γαιών Ψίνθου, για διαμόρφωση δρόμου, στην περιοχή Κουτσούρα (εισηγητής: ο αντιδήμαρχος κ. Στέλιος Ρηνιού).,

Θέμα 4ο:

• Αποδοχή ποσού 165.214,00 από ΣΑΤΑ (3η κατανομή).

• Αποδοχή ποσού 4.025,00 ευρώ για υλοποίηση προγράμματος σχολικών τροχονόμων (εισηγητής ο δήμαρχος).

Θέμα 5ο: Ψήφιση πίστωσης για αποζημίωση μελών δ.σ. και δ.ε. για τη συμμετοχής τους στις συνεδριάσεις (Εισηγητής ο πρόεδρος του δ.σ. κ. Ηλιάδης Ηλίας).

Θέμα 6ο: Εφαρμογή των διατάξεων του Κανονισμού 8/1979 "Περί ιερών ναών και ενοριών" - Συγκρότηση επιτροπής (εισηγητής ο δήμαρχος).



Θέμα 7ο:

• Ψήφιση πίστωσης για κάλυψη εξόδων μετακίνησης δημάρχου και υπεύθυνης γραφείου τουρισμού στην έκθεση του Λονδίνου.

• Ψήφιση πίστωσης για κάλυψη εξόδων μετακίνησης δημάρχου στην Αθήνα.

• Εγκριση μετακίνησης υπαλλήλων, Κλαδίτου Ι. και Αποστολίδη Κ., στην Αθήνα για παρακολούθηση σεμιναρίου - Ψήφιση πίστωσης για κάλυψη εξόδων (εισηγητής ο πρόεδρος του δ.σ. κ. Ηλιάδης Ηλίας).

Θέμα 8ο: Τροποποίηση προϋπολογισμού οικ. έτους 2004 (εισηγητής ο δήμαρχος)

Θέμα 9ο: Εγγραφα Πανεπιστημίου Αιγαίου για χρηματοδότηση επίσκεψης γερμανού καθηγητή και προμήθεια ηλεκτρονικού εξοπλισμού για τις ανάγκες του Πανεπιστημίου (εισηγητής ο πρόεδρος του δ.σ. κ. Ηλιάδης Ηλίας).

Θέμα 10ο: Αιτήματα.

ΔΙΑΚΟΠΗ ΚΥΚΛΟΦΟΡΙΑΣ

Επίσης από τη Δημοτική Επιχείρηση Υδρευσης Αποχέτευσης του δήμου Καλλιθέας έγινε γνωστό ότι για την αποκατάσταση καθίζησης του οδοστρώματος στο τμήμα της επαρχιακής οδού έναντι του ξενοδοχείου Παράδεισος (Paradise) η επιχείρηση θα προεί στην διακοπή της κυκλοφορίας του ρεύματος προς Καλλιθέα από το ύψος της διασταύρωσης προς Κοσκινού (Φανάρια) έως την διασταύρωση Προφήτη Ηλία (Kresten Palace). Ετσι από Παρασκευή 10/12/2004 έως και Κυριακή 12/12/2004 θα λειτουργεί μόνο το ρεύμα με κατεύθυνση από Καλλιθέα προς Ρόδο. Οι οδηγοί κινούμενοι προς Καλλιθέα θα πρέπει να στρίβουν δεξιά στην διασταύρωση, στη συνέχεια να κινούνται περιφερειακά του οικισμού Κοσκινού και μέσω παρακαμπτήριας οδού να επανέρχονται στην επαρχιακή οδό στο ύψος του Kresten Palace. Θα υπάρχει κατάλληλη σήμανση προκειμένου να ενημερώνονται οι οδηγοί και ζητούμε την κατανόηση για την ολιγοήμερη ταλαιπωρία.

Χθες στην γενέτειρά του, στον Πύργο Ηλείας

Εγινε η κηδεία του επιλοχία

Ράγισαν καρδιές χθες το απόγευμα στον Πύργο Ηλείας, στην διάρκεια της κηδείας του αδικοχαμένου 32χρονου επιλοχία, ο οποίος έβαλε τέρμα στη ζωή του με το υπηρεσιακό του όπλο, προχθές τα ξημερώματα μέσα σε μονάδα της Αρχίπολης όπου υπηρετούσε την στρατιωτική του θητεία.

Τον αδικοχαμένο 32χρονο, συνόδεψαν στην τελευταία του κατοικία συνάδελφοι του, με τιμητικό άγημα του στρατού, η οικογένειά του, συγγενείς και φίλοι καθώς επίσης και δεκάδες συναθλητές του, μια και ήταν ιδιαίτερα γνωστός, στην τοπική κοινωνία, εξαιτίας της ενασχόλησής του, επί σειρά ετών, με την αθλητική και ποδοσφαιρική δραστηριότητα.

Το τελευταίο αντίο, στον φίλο και συνάδελφο, έσπευσαν χθες επίσης να πουν στην γενέτειρά του στον Πύργο και συνάδελφοί του που είχαν υπηρετήσει από κοινού στο Κόσσοβο, πριν από μερικά χρόνια. **Τη σορό του 32χρονου, συνόδευσαν επίσης από τη Ρόδο στον Πύργο ο ίδιος ο διοικητής της μονάδας όπου υπηρετούσε ο αντισυνταγματάρχης μηχανικού κ. Αθανάσιος Μπερέτης**, μαζί με ομάδα αξιωματικών και υπαξιωματικών που υπηρετούσαν στην ίδια μονάδα.

Η είδηση, για τον τραγικό θάνατο του άτυχου 32χρονου επιλοχία του στρατού συγκλόνισε στην κυριολεξία την τοπική κοινωνία του Πύργου Ηλείας. Ο ίδιος, ήταν ιδιαίτερα γνωστός, στην πόλη, καθώς ασχολούνταν συστηματικά με το ποδόσφαιρο και τον αθλητισμό. Και ο ίδιος, έχει μάλιστα αγωνιστεί επί πολλά χρόνια στις τοπικές ομάδες και όσοι τον γνώριζαν, κανείς δεν μπορούσε να πιστέψει ότι θα μπορούσε να οδηγηθεί στην αυτοκτονία.

Αξίζει να σημειωθεί ότι πριν από μερικές μέρες απεβίωσε ο παππούς του, γεγονός το οποίο τον στεναχώρησε ιδιαίτερα, καθώς φαίνεται να διατηρούσε εξαιρετικά καλές σχέσεις μαζί του.

Ο ΠΑΡΑΔΕΙΣΟΣ ΤΗΣ ΟΜΟΡΦΙΑΣ

Paradise

BEAUTY & FITNESS CENTER





Τώρα και μαθήματα κολύμβησης

6

Το Paradise Beauty & Fitness Center γιορτάζει τα ΧΡΟΝΙΑ λειτουργίας του και χαρίζει











10 Endermologie κατά της κυτταρίτιδας ή 10 θαλασσοθεραπείες ή 10 massage

και

1 Χρόνο Γυμναστήριο με Χαμάμ, Σάουνα Jacuzzi, Aerobics, Θερμαινόμενη πισίνα

ΜΟΝΟ 480 €

(ΚΑΙ ΜΕ ΑΤΟΚΕΣ ΔΟΣΕΙΣ ΜΕΣΩ ΠΙΣΤΩΤΙΚΗΣ)

Πληροφορίες-εγγραφές: 22410 62481 • Λεωφ. Καλλιθέας, Ρένη Κοσκινού - εντός ξεν/ου Paradise • Ώρες λειτουργίας: 10:00 - 23:00 - ΣΑΒ 10:00 - 21:00 - ΚΥΡ 11:00 - 17:00

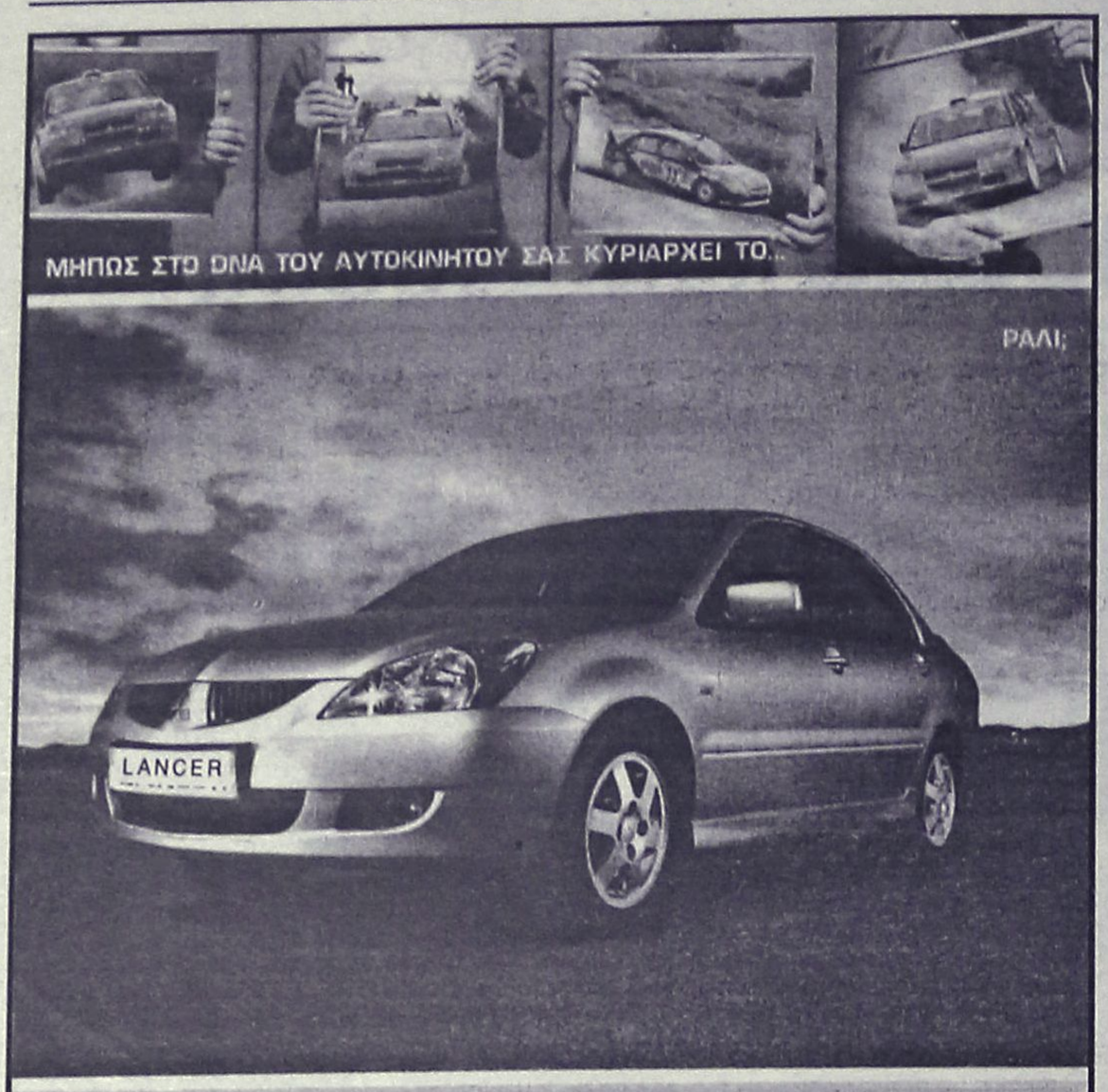

Το Lancer επέστρεψε. Η τελευταία εξέλιξη ενός από τα πιο επιτυχημένα αυτοκίνητα ράλι της ιστορίας, είναι γεγονός. Μία βόλτα αρκεί για να διαπιστώσετε τη μοναδική οδηγική συμπεριφορά του, που οφείλεται στη σπορ ρύθμιση της ανάρτησης, την αθόρυβη οδήγηση, που προσφέει η εξαιρετική μόνωση αλλά και τον πλούσιο στάνταρ εξοπλισμό. Αξιζε η αναμονή; Σίγουρα.
Αποκτήστε τώρα το νέο LANCER 1,6 lt από €15,480

LANCER. ΤΟ ΝΕΟ MITSUBISHI

MITSUBISHI MOTORS

ΧΡΟΝΙΑ ΕΓΓΥΗΣΗ

ΚΑΛΛΙΓΑΣ Θ. & Ι. Α.Ε.Β.Ε., ΕΠΙΣΗΜΟΣ ΕΜΠΟΡΟΣ MITSUBISHI MOTORS Ν. ΔΩΔΕΚΑΝΗΣΟΥ,
Λ. ΡΟΔΟΥ - ΛΙΝΔΟΥ 138, Τ.Κ. 851 00 ΡΟΔΟΣ, ΤΗΛ.: 22410 67440, FAX: 22410 68462,
e-mail: kaligcar@otenet.gr

AUTO ΕΠΙΛΟΓΕΣ

ΚΟΥΚΟΥΡΑΣ ΑΛΕΞΑΝΔΡΟΣ

ΕΚΘΕΣΗ ΕΜΠΟΡΙΑΣ ΕΠΙΛΕΓΜΕΝΟΥ ΜΕΤΑΧΕΙΡΙΣΜΕΝΟΥ ΑΥΤΟΚΙΝΗΤΟΥ

ΛΕΩΦ. ΡΟΔΟΥ-ΛΙΝΔΟΥ 255
ΤΗΛ. 22410/60910,
FAX: 22410/60920

- *Πώληση μεταχειρισμένων αυτοκινήτων ελεγμένα σε 70 σημεία.*
- *Αγορά μεταχειρισμένων αυτοκινήτων.*
- *Ανταλλαγή με οποιοδήποτε μοντέλο της αρεσκείας σας.*
- *Χρηματοδότηση με τα χαμηλότερα επιτόκια της αγοράς.*

Το θεατρικό έργο της Αδελφότητας Κρητών Ρόδου

Οι "Ζορμπάδες" στην Αθήνα

Η παράσταση τη Δευτέρα στο θέατρο Ορφέας

Το θεατρικό έργο "Ζορμπάδες" θα παρουσιάσει στην Αθήνα η θεατρική ομάδα της Αδελφότητας Κρητών Ρόδου.

Η παράσταση θα δοθεί την ερχόμενη Δευτέρα 13 Δεκεμβρίου στο θέατρο Ορφέας των Αθηνών και τελεί υπό την αιγίδα του υπουργείου Πολιτισμού, του δήμου Αθηναίων, της Παγκρήτιας Ενωσης καθώς και της Ενώσεως Συλλόγων Αγίου Βασιλείου Ρεθύμνου, ενώ θα προλογίσει η γνωστή ηθοποιός Μαρία Τζομπανάκη.

Τους "Ζορμπάδες" έχει γράψει ο Γιάννης Νιωτάκης και το έργο στηρίζεται στο τέταρτο κατά σειρά βιβλίο του Μανώλη Μαστορογιαννάκη "Ζορμπάδες και Αγωνιστές".

Οι "Ζορμπάδες" γνώρισαν πολύ μεγάλη επιτυχία στη Ρόδο αλλά και στην Κρήτη όπου παρουσιάστηκαν μέχρι τώρα, αφορμή δε για την πρόσκληση και την παρουσίαση του θεατρικού έργου στην Αθήνα αποτέλεσε η εξαιρετική παράσταση, η οποία δόθηκε το καλοκαίρι στο Ρέθυμνο με την παρουσία πάνω από δύο χιλιάδων θεατών.

Ηδη οι κρητικές εφημερίδες της Αθήνας έχουν δημοσιεύσει πολύ καλές κριτικές, τόσο για τη σκηνοθεσία του Γιάννη Φλώρου όσο και για την απόδοση των μελών της θεατρικής ομάδας.

Με το έργο "Ζορμπάδες" η θεατρική ομάδα της Αδελφότητας Κρητών Ρόδου κλείνει δεκαπέντε χρόνια συνεχούς προσφοράς της στα θεατρικά πράγματα του τόπου μας.

Μετά τις εκλογές που έγιναν πρόσφατα

Νέο Δ.Σ. στο Σύλλογο Εικαστικών

Ποιοί μετέχουν στη νέα Διοίκηση

Νέο διοικητικό συμβούλιο εξελέγη στο Σύλλογο Εικαστικών Δωδεκανήσου, κατά τη γενική συνέλευση των μελών του συλλόγου που πραγματοποιήθηκε στις 4 Δεκεμβρίου.

Στη συνέλευση πήραν μέρος παλαιά και νέα μέλη. Στην αρχή μίλησε η πρόεδρος του απερχόμενου δ.σ. κ. Τζένη Δανιηλίδου, η οποία μετά τον απολογισμό, ευχαρίστησε τους συναδέλφους του απερχόμενου δ.σ. για την εξαίρετη συνεργασία, καθώς και τα παρευρισκόμενα μέλη και αναφέρθηκε στη σταθερή ανοδική πορεία του Συλλόγου και το έργο που επιτεύχθηκε κατά τη διετία 2002-2004. Ο σύλλογος ως γνωστόν, έχει μέλη, ζωγράφους, αγιογράφους, φωτογράφους, κεραμίστες, γλύπτες, ξυλογλύπτες, μπατίκ κ.τ.λ., που η εργασία της έχει παρουσιαστεί σε ατομικές ή ομαδικές εκθέσεις.

Το νέο δ.σ. που αναδείχθηκε, αποτελούν οι εξής:

Τζένη Δανιηλίδου, πρόεδρος

Σπύρος Ατσάς, αντιπρόεδρος

Ανθή Μανιώτη, γραμματέας

Τσαμπίκα Αντωνάκη, ταμίας

Μέλη: Μαρία Μπιλιά, Κυριάκος Χονδρος, Μανώλης Δημητραδιού.

Αναπληρωματικά μέλη: Νουρή Αλαγιαλή, Κασσιμάτης Δημήτρης.

Εξελεγκτική Επιτροπή: Αννα Θεοδωρίδου, Εφη Καστελλοριού, Νίκος Κολής.

Εντός των ημερών, το δ.σ. θα συνέλθει για να καταρτίσει το πρόγραμμά του.

Η γιορτή του Κέντρου Δημιουργικής Απασχόλησης

Ολα είναι έτοιμα για τη χριστουγεννιάτικη γιορτή του Κέντρου Δημιουργικής Απασχόλησης Παιδιών με Ειδικές Ανάγκες της περιοχής Αγίου Νικολάου του δήμου Ροδίων, που θα γίνει στην αίθουσα εκδηλώσεων του 6ου Δημοτικού Σχολείου Ρόδου (είσοδος από οδό Υψηλάντου 42) την Παρασκευή, 10 Δεκεμβρίου 2004, και ώρα 12.30. Η γιορτή είναι ανοιχτή για όλο τον κόσμο, όπως και η θεατρική παράσταση που τη συνοδεύει και τα παιδιά θα πάρουν μεγάλη χαρά, όταν δουν την αίθουσα γεμάτη κόσμο.

Εκθεση Χειροτεχνίας του ΚΑΠΗ

Η ετήσια έκθεση χειροτεχνίας του 1ου ΚΑΠΗ του δήμου Ροδίων, θα γίνει την ερχόμενη Κυριακή 12 Δεκεμβρίου, στις 11 ττο πρωί στο Παράρτημα της Μεσαιωνικής Πόλης (σ.σ. οδό Μίνωος 34). Πρόκειται για μία έκθεση που κάνουν κάθε χρόνο τα μέλη της ομάδας δημιουργικής απασχόλησης του 1ου ΚΑΠΗ και στην εκδήλωση είναι καλεσμένοι όλοι αφού η παρουσία του κόσμου θα δώσει χαρά και ικανοποίηση στους ηλικιωμένους που θα παρουσιάσουν το έργο τους.

KOUROS TRAVEL

Εορταστικές εξορμήσεις

- **ΠΡΑΓΑ-ΚΑΡΛΟΒΥ ΒΑΡΥ**
  5ήμερο με ημιδιατροφή από **495,00€**
- **ΕΟΡΤΑΣΤΙΚΗ ΒΙΕΝΝΗ**
  5ήμερο με ημιδιατροφή από **545,00€**
- **ΒΙΕΝΝΗ-ΠΡΑΓΑ**
  6ήμερο με ημιδιατροφή από **645,00€**
- **ΒΙΕΝΝΗ-ΣΑΛΤΣΜΠΟΥΡΓΚ& ΛΙΜΝΕΣ ΑΥΣΤΡΙΑΣ**
  6ήμερο με ημιδιατροφή από **675,00€**
- **ΒΟΥΔΑΠΕΣΤΗ**
  5ήμερο με ημιδιατροφή από **459,00€**
- **ΠΡΑΓΑ-ΒΟΥΔΑΠΕΣΤΗ**
  6ήμερο με ημιδιατροφή από **645,00€**
- **ΠΑΝΟΡΑΜΑ ΕΛΒΕΤΙΑΣ**
  5ήμερο με ημιδιατροφή από **649,00€**
- **ΡΩΜΗ**
  4ήμερο με πρωινό από **475,00€**
- **ΒΑΡΚΕΛΩΝΗ-ΝΙΚΑΙΑ**
  6ήμερο με ημιδιατροφή από **785,00€**
- **ΛΟΝΔΙΝΟ**
  5ήμερο με πρωινό από **658,00€**
- **ΠΑΡΙΣΙ**
  5ήμερο με πρωινό από **599,00€**
- **ΠΑΡΙΣΙ-EURODISNEY**
  6ήμερο με πρωινό από **795,00€**
  (με πληρωμένες εισόδους στην DISNEY)
- **ΛΑΠΩΝΙΑ-Η ΧΩΡΑ ΤΟΥ ΑΪ ΒΑΣΙΛΗ**
  6ήμερο με ημιδιατροφή από **1490,00€**

Επίσης, προτάσεις για διακοπές στην ΕΛΛΑΔΑ, κρατήσεις ξενοδοχείων και ενοικιάσεις αυτοκινήτων καθώς και αεροπορικά & ακτοπλοϊκά εισιτήρια για όλο τον κόσμο

KOUROS TRAVEL

Καρπάθου 34 - Ρόδος • Τηλ. 2241022400

ΧΠ2467

"ASSOS"
ΧΩΜΑΤΟΥΡΓΙΚΗ



ΕΙΔΙΚΑ ΚΟΝΤΕΪΝΕΡ ΓΙΑ ΑΠΟΚΟΜΙΔΗ ΜΠΑΖΩΝ

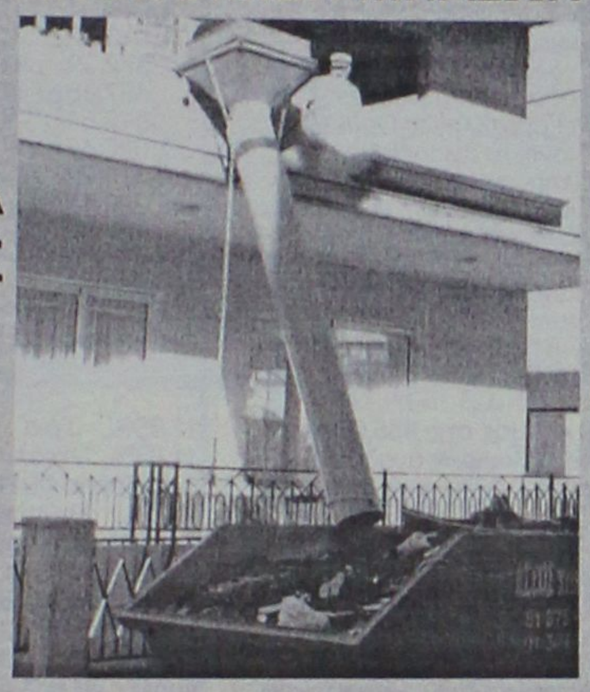

ΧΟΑΝΕΣ ΜΠΑΖΩΝ ΓΙΑ ΟΙΚΟΔΟΜΕΣ

και ακόμα ΦΟΡΤΩΤΑΚΙ ΓΙΑ ΑΜΕΣΗ ΑΠΟΚΟΜΙΔΗ ΜΠΑΖΩΝ

ΠΑΠΑΚΩΝΣΤΑΝΤΙΝΟΥ ΕΜ. - ΜΑΧΛΗΣ ΣΤΑΜ. Ο.Ε.
ΤΗΛ. (22410) 81375-91349, 094.4572380-094.6284523 • FAX: (22410) 81029
16ο χλμ. Ρόδου - Καμείρου, Παραδείσι

MEDI- ANATOMIC-HEALTH
ΗΛΕΚΤΡΟΝΙΚΟΣ - ΠΕΛΜΑΤΟΓΡΑΦΟΣ ΚΑΤΩ ΑΚΡΩΝ
ΚΕΝΤΡΟ ΟΡΘΟΠΕΔΙΚΟΥ - ΑΝΑΤΟΜΙΚΟΥ - ΥΠΟΔΗΜΑΤΟΣ
ΕΜΠΟΡΙΑ - ΔΙΑΝΟΜΕΣ ΟΡΘΟΠΕΔΙΚΩΝ ΑΘΛΗΤΙΑΤΡΙΚΩΝ ΠΑΡΑΦΑΡΜΑΚΕΥΤΙΚΩΝ-ΚΑΛΛΥΝΤΙΚΩΝ-ΕΙΔΩΝ
ΒΑΣ. ΗΡΑΚΛΕΙΟΥ 32 - ΡΟΔΟΣ - 85100. ΤΗΛ/FAX 22410 36380. ΑΦΜ. 016348256 ΔΟΥ. ΡΟΔΟΥ
ΠΛΗΡΗΣ ΓΚΑΜΑ - ΟΡΘΟΠΕΔΙΚΩΝ ΕΙΔΩΝ ΙΑΤΡΙΚΟΥ ΚΑΙ ΝΟΣΟΚΟΜΕΙΑΚΟΥ ΕΞΟΠΛΙΣΜΟΥ
ΠΙΣΤΟΠΟΙΗΤΙΚΟ ΔΙΑΣΦΑΛΙΣΗΣ ΠΟΙΟΤΗΤΑΣ - EN-ISO-9001 V-306
ΚΑΙ ΜΕ ΕΠΑΓΓΕΛΜΑΤΙΚΗ ΣΥΝΕΙΔΗΣΗ ΚΑΙ ΑΞΙΟΠΡΕΠΕΙΑ
ΜΕΤΑ ΤΗΝ 25η ΠΕΙΡΑ ΜΟΥ ΣΤΟ ΦΑΡΜΑΚΕΥΤΙΚΟ ΧΩΡΟ.





ΗΛΕΚΤΡΟΝΙΚΟΣ ΠΕΛΜΑΤΟΓΡΑΦΟΣ ΚΑΤΩ ΑΚΡΩΝ

Reform



ΟΡΘΟΠΕΔΙΚΑ ΚΑΙ ΑΝΑΤΟΜΙΚΑ ΥΠΟΔΗΜΑΤΑ
ΕΙΔΙΚΗΣ ΚΑΤΑΣΚΕΥΗΣ ΜΕ ΑΠΟΣΠΟΜΕΝΟ ΠΑΤΟ
ΑΜΕΣΗ ΑΠΟΚΑΤΑΣΤΑΣΗ ΤΩΝ ΠΡΟΒΛΗΜΑΤΩΝ ΣΑΣ
ΓΙΑ ΠΑΙΔΙΑ ΜΕ ΟΡΘΟΠΕΔΙΚΑ ΠΡΟΒΛΗΜΑΤΑ.
ΓΙΑ ΠΑΡΑΜΟΡΦΩΣΕΙΣ ΤΩΝ ΚΑΤΩ ΑΚΡΩΝ
ΓΙΑ ΔΙΑΒΗΤΙΚΟΥΣ ΑΣΘΕΝΕΙΣ
ΕΙΔΙΚΕΣ ΚΑΤΑΣΚΕΥΕΣ ΟΡΘΟΠΕΔΙΚΩΝ ΠΑΠΟΥΤΣΙΩΝ

Ρόδος, Κως και Πάτμος

Να μην εξαιρεθούν νησιά μας από τον νέο αναπτυξιακό νόμο

Ερώτηση του βουλευτή κ. Καΐσερλη

Να μην εξαιρεθούν τα νησιά Ρόδος, Κως και Πάτμος από τις διατάξεις του νέου αναπτυξιακού νόμου, ζητά ο βουλευτής Δωδεκανήσου κ. Κώστας Καΐσερλης, με ερώτηση που κατέθεσε προχθές στον υπουργό Εθνικής Οικονομίας κ. Γ. Αλογοσκούφη.

Ειδικότερα, αναφέρει επί του θέματος τα εξής:

"Στις διατάξεις του σχεδίου του νέου Αναπτυξιακού νόμου καθορίζονται οι περιοχές κινήτρων για επενδύσεις στον τουριστικό τομέα.

Ομως είναι γνωστό ότι εκ των υστέρων και με Υπουργικές αποφάσεις εξαιρούνται περιοχές που για πολλούς και ανεξήγητους λόγους θεωρούνται κορεσμένες, με αποτέλεσμα να καταστρατηγείται στην πράξη ο σχετικός νόμος.

Τέτοιες περιοχές στο παρελθόν ήταν και τα νησιά της Ρόδου, της Κω και της Πάτμου.



- Επειδή είναι γνωστό ότι οι ανάγκες αντιμετώπισης του ανταγωνισμού απαιτούν σύγχρονες παρεμβάσεις όχι μόνον εκσυγχρονισμού αλλά και κατασκευής νέων μονάδων που θα καλύπτουν ειδικές δράσεις και αναβαθμισμένες υπηρεσίες.

- Επειδή ο καθορισμός κορεσμένων περιοχών στο παρελθόν δεν έχει ωφελήσει την ορθολογική τουριστική ανάπτυξη και έχει οδηγήσει σε αυθαιρεσίες πάσης φύσεως.

- Επειδή στα νησιά της Ρόδου, της Κω και της Πάτμου απαιτούνται δράσεις ενίσχυσης τουριστικών επιχειρήσεων υψηλών προδιαγραφών και ειδικών κατευθύνσεων

ΕΡΩΤΑΤΑΙ Ο κ. ΥΠΟΥΡΓΟΣ

1. Εάν θα καταργηθούν οι Υπουργικές αποφάσεις του παρελθόντος που απέκλειαν της ανωτέρω περιοχές από τα κίνητρα των επενδύσεων.

2. Εάν θα ενταχθούν με Υπουργικές αποφάσεις οι περιοχές της Ρόδου της Κω και της Πάτμου, σε κίνητρα επενδύσεων τουριστικών μονάδων υψηλών προδιαγραφών".

Ζητά την τιμωρία των απαγωγέων

Ανοικτή επιστολή – αναφορά προς όλους τους βουλευτές του νομού μας, αποστέλλει ο συμπολίτης μας κ. Αντώνης Τσαγκάρης, ζητώντας έτσι την άμεση παρέμβασή τους, για να μπορέσει να δικαιωθεί και να τιμωρηθούν όπως υποστηρίζει, οι άνθρωποι εκείνοι που του πήραν τα δυό παιδιά του μέσα από τα χέρια του.

Στην επιστολή του ο κ. Τσαγκάρης επισημαίνει συγκεκριμένα: «Αξιότιμοι κύριοι βουλευτές, πριν από δύο περίπου χρόνια, κατάφεραν να μου απαγάγουν τα δύο ανήλικα παιδιά μου, την αποκλειστική επιμέλεια των οποίων, είχα εγώ με δικαστική απόφαση.

Μέχρι σήμερα, παρά τις ενέργειες που έχω κάνει κι ενώ υποτίθεται ότι τηρούνται οι διεθνείς νόμοι, οι Ολλανδοί απαγωγείς των παιδιών μου δεν έχουν ακόμη συλληφθεί, για να λογοδοτήσουν ενώπιον της δικαιοσύνης. Ερώτημα σχετικό κατέθεσα και στην Ολλανδική Πρεσβεία, αλλά μου απάντησαν ότι αρμόδιες για την εξέταση της υπόθεσης, είναι οι αρχές της Ρόδου.

Μέχρι σήμερα, δεν έγινε τίποτα πάντως. Κι αναρωτιέμαι, αν ένας έλληνας πολίτης όπως είμαι εγώ, που του έχουν απαγάγει τα παιδιά του, πως και με ποιο τρόπο μπορεί να βρει το δίκιο του. Αντί αυτού, εγώ βρήκα και τον μπελά μου αφού κατατέθηκαν σε βάρος μου αγωγές αποζημίωσης, από δύο δικηγόρους οι οποίοι θεώρησαν ότι τους συκοφάντησα. Ζητώ να αποδοθεί δικαιοσύνη, να λογοδοτήσουν όσοι εμπλέκονται με την υπόθεση αυτή και να μάθω επιτέλους κι εγώ.

Αξιότιμοι κύριοι βουλευτές, ως εκπρόσωποι του δωδεκανησιακού λαού, σας ζητώ ως ένας απλός πολίτης, να μου απαντήσετε αν δικαιούμαι την προστασία αυτού του κράτους. Ενός κράτους, που, τα όσα διαδραματίστηκαν σε σχέση με την περίπτωσή μου, με κάνει τουλάχιστον να αισθάνομαι ντροπή!»



VISA TRAVEL CLUB
RHODES LEADING TRAVEL AGENCY

Merry CHRISTMAS

ΒΙΕΝΝΗ- ΒΟΥΔΑΠΕΣΤΗ - 6 ημέρες
ΑΝΑΧ . 23/12 & 29/12
Από 660 € ΤΟ ΑΤΟΜΟ ΣΕ ΔΙΚΛΙΝΟ ΜΕ ΗΜΙΔΙΑΤΡΟΦΗ

ΠΡΑΓΑ - 3 ημέρες
ΑΝΑΧ . 24/12 /04
Από 350 € ΤΟ ΑΤΟΜΟ ΣΕ ΔΙΚΛΙΝΟ

ΒΙΕΝΝΗ- ΔΑΣΗ ΜΕΓΙΕΡΛΙΝ -ΜΠΑΝΤΕΝ - 5 ημέρες
ΑΝΑΧ . 23/12/04
Από 560€ ΤΟ ΑΤΟΜΟ ΣΕ ΔΙΚΛΙΝΟ

ΠΑΡΙΣΙ - 4 ημέρες
ΑΝΑΧ. 23/12/04
Από 520€ ΤΟ ΑΤΟΜΟ ΣΕ ΔΙΚΛΙΝΟ

ΜΑΔΡΙΤΗ - 5 ημέρες
ΑΝΑΧ. 22/12, 23/12 & 30/12
Από 665€ ΤΟ ΑΤΟΜΟ ΣΕ ΔΙΚΛΙΝΟ

ΕΛΛΑΔΑ - 4 ημέρες
ΓΙΑΝΝΕΝΑ- ΜΕΤΣΟΒΟ - ΖΑΓΟΡΟΧΩΡΙΑ
ΑΝΑΧ. 24/12 & 30/12 • Από 198€

ΓΙΑ ΠΕΡΙΣΣΟΤΕΡΕΣ ΠΛΗΡΟΦΟΡΙΕΣ ΕΠΙΣΚΕΦΘΕΙΤΕ ΜΑΣ
ΑΜ adv.
(Πλ. Ακαδημίας) Γρ. Λαμπράκη 54, 1ος ΟΡΟΦΟΣ
Τηλ: 22410 33282, 22410 25737
www.visatravelclub.gr
ΧΠ1730

ΑΙΓΥΠΤΟΣ
ΚΡΟΥΑΖΙΕΡΑ ΝΕΙΛΟΥ
Από 23- 30/12

ΠΕΡΙΛΑΜΒΑΝΕΙ:
- Αεροπορικά εισιτήρια
- 3 διαν/σεις στο Καίρο, 1 στο Aswan σε 5* ξενοδ.
- 4ήμερη κρουαζιέρα στο ΝΕΙΛΟ σε 5* κρουαζιερόπλοιο.
- Ρεβεγιόν Χριστουγεννιάτικο στο πλοίο
- 7 πρωινά και 8 γεύματα
- Εκδρομή στο Καίρο
- Εκδρομή στην Αλεξάνδρεια
- Είσοδοι σε αρχαιολογικούς χώρους
- Μεταφορές με πολυτελή πούλμαν
- Ξεναγήσεις
- Ενημερωτικά φυλλάδια – χάρτες κ.λπ.
- Ταξιδιωτική ασφάλεια.

ΠΡΟΣΟΧΗ
Εάν τα άτομα είναι άνω των 50 το αεροπλάνο θα φύγει κατευθείαν από ΡΟΔΟ, χωρίς επιβάρυνση στην τιμή.

Πληροφορίες
ΠΡΑΚΤΟΡΕΙΟ ΤΑΞΙΔΙΩΝ
ΣΑΒΒΑΣ ΣΑΗΣ
ΤΑΡΠΟΝ ΣΠΡΙΝΓΚΣ 42 (δίπλα στην Τραπ. Πίστεως)
Τηλ. 22410 39781-3, 22410-37711

TECHNO GROUP
Πεπειραμένη τεχνική υποστήριξη για μεταφορά ακόμα και τοποθέτηση


GLASS
INOX
ΧΑΛΚΙΝΟ
ΑΝΟΞΕΙΔΟΤΗ ΥΠΕΡΟΧΗ A.I.S.I. 316
ΣΥΝΔΕΟΝΤΑΙ ΚΑΙ ΜΕ ΚΑΛΟΡΙΦΕΡ
Απο 25.00€ το μήνα!
ΚΟΚΚΙΝΟΣ & ΣΥΝΕΡΓΑΤΕΣ
Δημ. Αναστασιάδη 8, Ρόδος - Τηλ./Fax 22410 32181

ΑΚΟΥΣΤΙΚΑ ΒΑΡΗΚΟΪΑΣ
Από 380 €


Μοναδική Ευκαιρία:
ΑΠΟΣΥΡΕΤΕ
ΤΟ ΠΑΛΙΟ ΣΑΣ ΑΚΟΥΣΤΙΚΟ
ΚΑΙ ΑΠΟΚΤΗΣΤΕ
ΕΝΑ ΣΥΓΧΡΟΝΟ ΜΕ ΚΕΡΔΟΣ
ΜΕΧΡΙ **400 €**
ΚΕΝΤΡΟ
ΙΑΤΡΙΚΩΝ
ΒΟΗΘΗΜΑΤΩΝ
Εθνικής Αντιστάσεως 11 (πρώην Αννης Μαρίας)
Τηλ: 2241020359 Κιν: 6936.70.60.21
Συμβάσεις με όλα τα ταμεία. - Ειδικές Τιμές για Ο.Γ.Α
Σε 6 άτοκες δόσεις χωρίς Πιστωτική Κάρτα

Μετά από τη προχθεσινή διορθωτική κίνηση

Ανέκαμψε χθες η αγορά

Μικρή άνοδος του Γενικού Δείκτη σε ποσοστό 0,40%

Μικρή άνοδο παρουσίασε στο κλείσιμο της χθεσινής συνεδρίασης η αγορά του χρηματιστηρίου, με τον Γενικό Δείκτη Τιμών να καταγράφει νέο υψηλό έτους και να προσεγγίζει τα επίπεδα των 2.700

Μετά από μία ήπια διορθωτική κίνηση που έφερε την αγορά στις 2.670,76 μονάδες (-0,68%), λόγω της πτώσης των ευρωπαικών αγορών, η αγορά ανέκαμψε με τον βασικό δείκτη να διασπά ενδοσυνεδριακά και τα επίπεδα των 2.700 μονάδων (μέχρι τις 2.703,92 με άνοδο 0,57%), τα οποία δεν κράτησε τελικά στο κλείσιμο, ενώ η πλειονότητα των μετοχών έκλεισε με απώλειες.

Επενδυτικό ενδιαφέρον υπήρξε για τις μετοχές του τραπεζικού κλάδου, καθώς οι επενδυτές δείχνουν να προεξοφλούν λύση του ασφαλιστικού προβλήματος. Κέρδη 2,17% απεκόμισε η Eurobank και σε ποσοστό 1,40% ενισχύθηκε η Alpha Bank, στα 24,62 ευρώ, με την Merrill Lynch να ανεβάζει τη δίκαιη τιμή της μετοχής στα 29,5 ευρώ, ενώ διατηρεί τη σύσταση "αγοράς".

Μικρότερη άνοδο σε ποσοστό 0,69% και 0,42% αντιστοίχως κατέγραψαν η Εθνική και η Εμπορική, αμετάβλητος έκλεισε ο ΟΤΕ, ενώ η Cosmote έκλεισε με κέρδη σε ποσοστό 0,43%, στα 14,00 ευρώ, με την Bear Sterns σε σημερινή της έκθεση να θέτει τιμή-στόχο τα 16,66 ευρώ.

Ο Γενικός Δείκτης έκλεισε στις 2.699,52 μονάδες έναντι 2.688,66 μονάδων της προηγουμένης μέρας, σημειώνοντας άνοδο 10,86 μονάδων ή σε ποσοστό 0,40%.

Ο δείκτης FTSE/ASE 20 έκλεισε στις 1.477,80 μονάδες, με άνοδο σε ποσοστό 0,56%, ενώ ο δείκτης FTSE/ASE 40 έκλεισε στις 2.333,77 μονάδες με άνοδο σε ποσοστό 0,47%. Ο δείκτης FTSE/ASE SMALLCAP 80 έκλεισε στις 485,06 μονάδες, με οριακή άνοδο σε ποσοστό 0,08%, ενώ ο δείκτης FTSE 140 έκλεισε στις 3.151,63 μονάδες, με κέρδη σε ποσοστό 0,52%.

Οι επιμέρους δείκτες έκλ	εισαν ως εξής:	
Τραπεζικός:	5.764,11	+1,21%
Τηλεπικοινωνιών:	1.021,29	+0,17%
Ασφαλειών	:663,75	+1,34%
Επενδύσεων:	916,16	-0,06%
Κατασκευαστικών:	667,18	-0,71%
Κλωστοϋφαντουργίας:	194,51	+0,45%
Βιομηχανιών:	1.247,04	-0,14%
Συμμετοχών:	1.413,22	-0,92%
Εκδόσεις- Εκτυπώσεις:	372,39	+0,94%
Βασικών Μετάλλων:	457,48	-0,64%
Μη μεταλλικών Ορυκτών:	912,61	+0,86%
Λιανικού Εμπορίου:	1.025,46	-0,06%
Πληροφορικής:	428,92	+0,15%
Ειδών Λύσεων Πληροφορικής:	220,19	+0,93%
Χονδρικό εμπόριο:	493,95	-0,32%
Τρόφιμα- ποτά:	412,10	+1,00%
Παράλληλης Αγοράς:	134,25	-0,44%
Διυλιστήρια:	1.312,14	-1,21%
Ακίνητης Περιουσίας:	637,00	+0,10%

Από τις 357 μετοχές που διαπραγματεύθηκαν, 138 κινήθηκαν ανοδικά, 150 πτωτικά, ενώ η τιμή 69 μετοχών παρέμεινε αμετάβλητη.

Τη μεγαλύτερη ποσοστιαία άνοδο σημείωσαν οι μετοχές των εταιριών: Ξιφίας(πα) +12,00%, ΒΙΣ(πο) +11,34%, Αλυσίδα(κα) +11,18%, Βερνίκος Κόττερα +10,73%, Κορφίλ(πο)+10,64%, Μηχανολογιστική +10,48%, Βιοσώλ(κο) +10,00%, Τσουκαρίδης +9,52%, Alfa Alfa Holdings +8,70% και ΑΛΤΕ +8,33%.

Αντιθέτως τις μεγαλύτερες απώλειες σημείωσαν οι μετοχές των εταιριών: Εμπεδος -13,33%, Αλυσίδα(πα) -11,95%, Τρία Αλφα(κο) -11,89%, Ιντεάλ(πο) -11,36%, Sex Form -11,11%, Veterin -7,60%, Επίλεκτος -7,27%, Χαλυβδοφύλλων -6,67%, Ιμάκο -6,45% και Εμπορικός Δεσμός(κο) -5,26%.

Η αξία των συναλλαγών ανήλθε στα 171,370 εκατ. ευρώ, εκ των οποίων τα 21,00 εκατ. ευρώ αφορούσαν προσυμφωνημένες συναλλαγές. Συγκεκριμένα, πραγματοποιήθηκαν ένα πακέτο 270.000 τεμαχίων της Cosmote στα 13,98 ευρώ, δύο πακέτα των 72.700 και 64.500 τεμαχίων της Εθνικής στα 23,06 και 23,28 ευρώ αντίστοιχα και δύο πακέτα των 100.000 τεμαχίων έκαστο του ΟΤΕ στα 12,50 ευρώ. Επίσης, έγινε ένα πακέτο 50.000 τεμαχίων της ΔΕΗ στα 20,34 ευρώ, ένα πακέτο 100.000 τεμαχίων της Hyatt στα 8,44 ευρώ, ένα πακέτο 65.650 τεμαχίων της Alpha Bank στα 24,64 ευρώ και μετά τη συνεδρίαση ένα πακέτο 600.000 τεμαχίων της Cosmote στα 14 ευρώ.

Το μεγαλύτερο όγκο συναλλαγών κατέγραψαν οι μετοχές: Δυναμική Ζωή με 1.663.160 τεμάχια, Cosmote με 1.614.212, Sex Form με 1.347.050 και Alpha Bank με 920.042 τεμάχια. Την μεγαλύτερη αξία συναλλαγών σημείωσαν οι μετοχές των εταιριών: Cosmote με 22,594 εκατ. ευρώ, Alpha Bank με 22,547 εκατ., Εθνική με 19,115 εκατ., ΟΤΕ με 10,262 εκατ. και ΟΠΑΠ με 9,712 εκατ. ευρώ.

Η συνολική κεφαλαιοποίηση της αγοράς διαμορφώθηκε στα 93,17 δισ. ευρώ.

ΤΟ ΜΙΚΡΟΒΙΟΛΟΓΙΚΟ ΕΡΓΑΣΤΗΡΙΟ
ΓΙΑΝΝΗ Δ. ΠΑΝΑΓΙΩΤΟΥ
(ΙΑΤΡΟΥ ΜΙΚΡΟΒΙΟΛΟΓΟΥ)
Μεταφέρθηκε σε νέα διεύθυνση
Ηρακλειδών 174 Ιαλυσός (δίπλα στο Ταχυδρομείο)
Τηλ. Ιατρείου: 2241094882
081234

INEMA
ΙΑΤΡΙΚΟΣ & ΝΟΣΟΚΟΜΕΙΑΚΟΣ ΕΞΟΠΛΙΣΜΟΣ
17 ΧΡΟΝΙΑ ΕΜΠΕΙΡΙΑΣ από το 1988
ΕΙΜΑΣΤΕ ΟΙ ΜΕΓΑΛΥΤΕΡΟΙ ΠΡΟΜΗΘΕΥΤΕΣ
ΙΑΤΡΙΚΟΥ – ΟΡΘΟΠΕΔΙΚΟΥ ΚΑΙ ΝΟΣΟΚΟΜΕΙΑΚΟΥ ΥΛΙΚΟΥ ΣΤΗ ΔΩΔΕΚΑΝΗΣΟ
ΕΜΠΙΣΤΕΥΘΕΙΤΕ ΜΑΣ !!!
ΛΕΜΕΣΣΟΥ 2 ΡΟΔΟΣ ΤΗΛ.22410 32238 – FAX.22410 28484
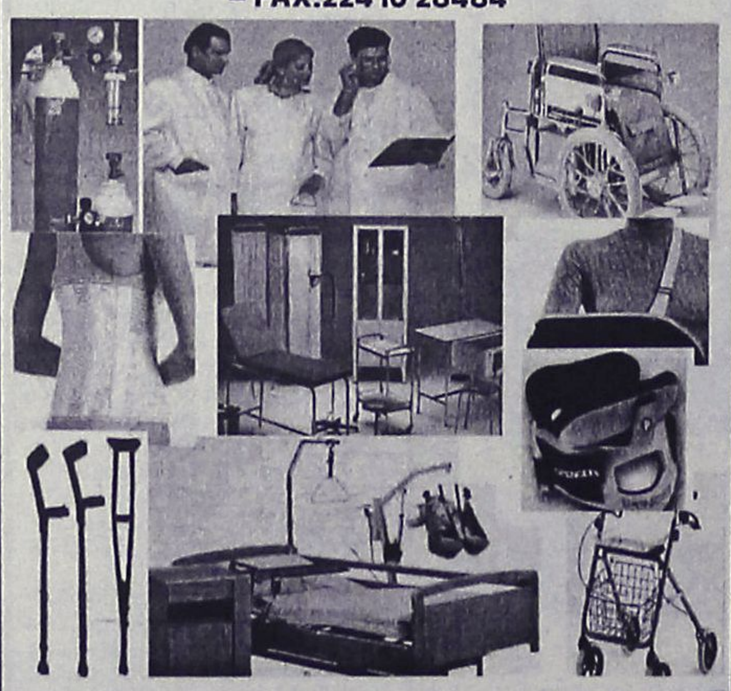
ΑΝΑΠΗΡΙΚΑ ΚΑΡΟΤΣΙΑ–ΒΑΔΙΣΤΙΚΑ -ΟΡΘΟΠΕΔΙΚΑ ΕΙΔΗ–ΜΠΛΟΥΖΕΣ ΙΑΤΡΙΚΕΣ–ΚΑΛΤΣΕΣ ΦΛΕΒΙΤΙΔΑΣ–ΠΕΛΜΑΤΑ–ΟΡΘΟΠΕΔΙΚΑ ΜΑΞΙΛΑΡΙΑ– ΚΡΕΒΑΤΙΑ ΝΟΣΟΚΟΜΕΙΑΚΑ – ΙΑΤΡΙΚΟΣ ΕΞΟΠΛΙΣΜΟΣ ΚΑΙ ΑΝΑΛΩΣΙΜΑ – ΟΡΓΑΝΑ ΧΗΜΕΙΟΥ ΚΑΙ ΚΑΘΕ ΑΛΛΟ ΕΙΔΟΣ ΓΙΑ ΚΑΤ ΟΙΚΟ ΝΟΣΗΛΕΙΑ .

ΟΡΘΟΠΕΔΙΚΑ - ΙΑΤΡΙΚΑ
ΧΑΡΙΤΟΣ

Ορθοπεδικά είδη & κατασκευές
Εξοπλισμός Ιατρείου & αναλώσιμα

Είδη νοσηλείας κατ' οίκον & μηχανήματα οξυγονοθεραπείας
Ακουστικά Βαρηκοΐας

ΕΛΕΥΘ. ΒΕΝΙΖΕΛΟΥ 6 (Δίπλα στη Ροδιακή Έπαυλη) - ΡΟΔΟΣ
Τηλ.: 22410 24112 Fax: 22410 75969 e-mail: orken@rho.forthnet.gr

Πάντα με υγείαν...

Αυχενικό σύνδρομο και ισχυαλγία

Το αυχενικό σύνδρομο είναι πόνοι στον αυχένα που μπορεί να προκληθούν εξαιτίας ακατάλληλων θέσεων που παίρνει το σώμα κατά τη διάρκεια της εργασίας μας ή από πρόβλημα που υπάρχει στους σπονδύλους του αυχένα και μπορεί να συνοδεύονται από ημικρανία και τάση προς έμετο.

Ο πόνος στον αυχένα μπορεί να οφείλεται σε σπονδυλαρθροπάθεια, σε τραυματισμό, σε μηχανικό ή μυϊκό πρόβλημα, σε δισκοπάθεια, σε οστεοπόρωση ή ατύχημα με το αυτοκίνητο (πρόσθιο-οπίσθια βίαιη μετακίνηση αυχένα), ακόμα:

- Μπορεί να είναι από πολύ σοβαρός έως μία ελαφριά ενόχληση.
- Χαρακτηρίζεται χρόνιος εάν διαρκεί πάνω από 3 μήνες.
- Είναι πολύ συνηθισμένη πάθηση και οι γυναίκες υποφέρουν συχνότερα από τους άνδρες.
- Είναι ένα πρόβλημα που αντιμετωπίζουν οι περισσότεροι άνθρωποι κάποια περίοδο στη ζωή τους.

Τί προξενεί πόνους από αυχένα

Πολλά είναι τα αίτια που μπορούν να προξενήσουν πόνους στον αυχένα, όπως:

- Τραυματισμοί
- Άγχος
- Όταν μας παίρνει ο ύπνος σε ακατάλληλη στάση, χρησιμοποιώντας κακό μαξιλάρι.
- Όταν χρησιμοποιούμε πάρα πολύ τον υπολογιστή, το τηλέφωνο και καθόμαστε σε κακή θέση.

ΑΥΡΙΟ ΤΟ Β' ΜΕΡΟΣ

ΙΑΤΡΙΚΗ ΑΝΑΚΟΙΝΩΣΗ

Το ιατρείο του

Ευθύμιου Κωβαίου

ΧΕΙΡΟΥΡΓΟΥ-ΟΔΟΝΤΙΑΤΡΟΥ

επαναλειτουργεί από τη

Δευτέρα 6 Δεκεμβρίου 2004

μετά από 18 μήνες απουσίας του ιατρού λόγω μετεκπαίδευσης στην **στοματική και γναθοπροσωπική χειρουργική και εμφυτευματολογία δοντιών** στο πανεπιστημιακό και νοσοκομειακό κέντρο του **ΚΟΝΕΚΤΙΚΑΤ** στις (Ηνωμένες Πολιτείες (Αμερική)

Για ραντεβού (παρακαλώ) επικοινωνείστε στα τηλ. 2241075550 ή 6937027007

Καρπάθου 17-Ρόδος 05248

Κέντρο Συμβουλευτικής & Αξιολόγησης Προσωπικότητας Παιδιών & Ενηλίκων

ΠΑΠΑΓΕΩΡΓΙΟΥ ΘΑΝΟΣ

Ψυχολόγος – Ψυχοθεραπευτής

ΠΑΝΕΠΙΣΤΗΜΙΟΥ ΑΘΗΝΩΝ

- Διερεύνηση Προσωπικότητας (Προφίλ- Δεξιότητες-Αδυναμίες)
- Δείκτης Νοημοσύνης Παιδιών και Ενηλίκων
- Μαθησιακές Δυσκολίες και Δυσλεξία
- Θεραπευτική Αντιμετώπιση Φοβιών-Ειδικών Φοβιών, Κατάθλιψης, Διαταραχής πανικού, Ψυχοσωματικών προβλημάτων, Τραυματικών γεγονότων ζωής (πένθος, χωρισμός, σχολική αποτυχία), Συναισθηματικών διαταραχών, Διαταραχών Διατροφής (βουλιμία-ανορεξία).
- Αντιμετώπιση προβλημάτων συμπεριφοράς παιδιών σε σχολείο-σπίτι
- Ανάπτυξη Κοινωνικών Δεξιοτήτων
- Βελτίωση Σχέσεων-Πρόγραμμα Ελέγχου Συγκρούσεων
- Βελτίωση Αυτοεκτίμησης-Αυτοεικόνας
- Συμβουλευτική Οικογένειας & Ζεύγους

Κ. Παλαιολόγου 105 - Ρόδος

Τηλ:22410 78668- Κιν: 6947371250 - Μόνο με Ραντεβού

PRIMART

ΧΡΙΣΤΙΝΑ ΣΑΒΒΑΚΗ-ΓΚΡΑΝΖΑΝ

Κλινική Ψυχολόγος

Πτυχιούχος Γαλλίας

Μεταπτυχιακή εκπαίδευση (Dess) στην Κλινική Ψυχολογία Ενηλίκου-Εφήβου & Παιδιού

ψυχολογικό εργαστήρι

Για τον ενήλικο

-Ψυχολογική αξιολόγηση & διάγνωση
-Ψυχολογική υποστήριξη
-Συμβουλευτική ατόμου, ζεύγους, οικογένειας
-Ψυχοδυναμική ψυχοθεραπεία
-Ομάδες αυτογνωσίας μέσα από την τέχνη

Για το παιδί

-Αξιολόγηση νοητικής & συναισθηματικής σφαίρας προσωπικότητας
-Διάγνωση μαθησιακών δυσκολιών & διαταραχών συμπεριφοράς
-Ψυχοθεραπεία μέσω παιχνιδιού & εικαστικών

κωνσταντίνου υδραίου 24

τηλ. 2241077350, κιν. 6937684251

δέχεται με ραντεβού

ΙΑΤΡΙΚΗ ΑΝΑΚΟΙΝΩΣΗ

ΟΡΘΟΠΑΙΔΙΚΟ ΙΑΤΡΕΙΟ

Ο ιατρός

ΓΙΑΝΝΙΩΤΗΣ ΓΕΡΑΣΙΜΟΣ

ΧΕΙΡΟΥΡΓΟΣ ΟΡΘΟΠΑΙΔΙΚΟΣ

Δέχεται στο ιατρείο του **Γ. Σεφέρη 78** (κέντρο ΜΗ.ΔΙΑ. παραπλεύρως ΤΑΞΥ) **με ραντεβού**

Τηλ. 2241067907, 6946884207 271110

ΙΑΤΡΙΚΗ ΑΝΑΚΟΙΝΩΣΗ

Ο ιατρός

ΓΕΩΡΓΙΟΣ Κ. ΓΕΩΡΓΑΣ

ΕΝΔΟΚΡΙΝΟΛΟΓΟΣ-ΔΙΑΒΗΤΟΛΟΓΟΣ

Δέχεται με ραντεβού Δευτέρα έως Παρασκευή 09.00-13.00 και 17.30-20.30 εκτός Τετάρτης απόγευμα.

ΙΑΤΡΕΙΟ: Ερυθρού Σταυρού 23 - Ρόδος

Τηλ.: 2241032734, κιν. 6937739008, fax 2241032735 A.T.4930

ΙΑΤΡΙΚΗ ΑΝΑΚΟΙΝΩΣΗ

ΜΙΚΡΟΒΙΟΛΟΓΙΚΟ ΕΡΓΑΣΤΗΡΙΟ

ΤΣΑΜΠΙΚΟΣ Κ. ΑΝΤΩΝΑΡΑΚΗΣ

ΙΑΤΡΟΣ ΒΙΟΠΑΘΟΛΟΓΟΣ

Δέχεται: Δευτέρα - Παρασκευή 07.30-12.00 και 17.30-19.30

Τετάρτη απόγευμα κλειστά

ΙΑΤΡΕΙΟ: Στ. Καζούλη 18 - Ρόδος

Τηλ.: 2241077231 fax 2241077465

ΙΑΤΡΙΚΗ ΑΝΑΚΟΙΝΩΣΗ

Ο ιατρός

ΓΙΩΡΓΟΣ ΔΗΜΗΤΡΙΑΔΗΣ

ΨΥΧΙΑΤΡΟΣ/ΨΥΧΑΝΑΛΥΤΗΣ

Δέχεται:

στο ιατρείο του επί της **Μιχαήλ Πετρίδη 104** **με ραντεβού**

ΤΗΛ.: 2241066774, 6972253826

ΚΕΝΤΡΟ ΕΙΔΙΚΩΝ ΘΕΡΑΠΕΙΩΝ ΤΟΥ ΠΑΙΔΙΟΥ ΔΩΔΕΚΑΝΗΣΟΥ

ΚΩΝ/ΝΟΣ ΜΠΑΔΑΝΗΣ - ΣΟΥΖΗ ΓΕΩΡΓΙΛΟΠΟΥΛΟΥ

ΕΡΓΟΘΕΡΑΠΕΥΤΗΣ ΠΤΥΧΙΟΥΧΟΣ ΜΕΘΟΔΟΥ BOBATH N.D.T

ΜΕΘΟΔΟΣ PORTAGE

ΑΙΣΘΗΤΗΡΙΑΚΗΣ ΟΛΟΚΛΗΡΩΣΗΣ (S.I.)

ΜΕΤΕΚΠΑΙΔΕΥΣΗ ΣΤΙΣ ΝΕΥΡΟΛΟΓΙΚΕΣ ΚΑΙ ΚΙΝΗΤΙΚΕΣ ΔΙΑΤΑΡΑΧΕΣ

ΛΟΓΟΠΑΘΟΛΟΓΟΣ ΜΕΤΑΠΤΥΧΙΑΚΟ ΑΚΟΥΟΛΟΓΙΑΣ

Αποστόλου Παύλου 84, Ρόδος 85100, τηλ. / fax (22410)60999/60579

ΙΑΤΡΙΚΗ ΑΝΑΚΟΙΝΩΣΗ

Ο Ιατρός

ΦΙΛΙΠΠΟΣ ΠΑΠΑΘΕΟΔΩΡΑΚΗΣ

ΠΛΑΣΤΙΚΟΣ ΧΕΙΡΟΥΡΓΟΣ

Δέχεται: Καθημερινά με ραντεβού

ΙΑΤΡΕΙΟ: Εθν. Αντιστάσεως (πρώην Αννης Μαρίας) & Λεμεσού 43 - 85100 Ρόδος

Τηλ.: 2241078147, fax 2241039639, κιν. 6944370011

ΙΑΤΡΙΚΗ ΑΝΑΚΟΙΝΩΣΗ

Η ιατρός **ΜΑΡΙΕΤΤΑ ΧΡΙΣΤΟΦΟΡΑΚΗ - ΑΝΑΣΤΑΣΙΑΔΗ**

ΕΝΔΟΚΡΙΝΟΛΟΓΟΣ - ΔΙΑΒΗΤΟΛΟΓΟΣ

ΔΕΧΕΤΑΙ:

Καθημερινά από **9:00** μέχρι **13:00** και **17:30** μέχρι **20:30**

* **εκτός** Τετάρτη & Παρασκευή απόγευμα

ΠΑΥΛΟΥ ΜΕΛΑ 27 & ΝΑΥΑΡΙΝΟΥ - ΡΟΔΟΣ

Τηλ. Ιατρείου: 22410 21578 • κιν: 6945 80 61 71 AT5007

ΚΕΝΤΡΟ ΥΠΟΣΤΗΡΙΞΗΣ ΨΥΧΟΛΟΓΙΚΩΝ ΠΡΟΒΛΗΜΑΤΩΝ

ΣΙΑΓΚΑ ΚΩΝΣΤΑΝΤΙΝΑ

ΨΥΧΟΛΟΓΟΣ

Απόφοιτος Αριστοτελείου Πανεπιστημίου Θεσσαλονίκης

τηλ. 6945557447

ΚΥΠΡΙΩΤΗ ΑΛΕΞΙΑ

ΨΥΧΟΛΟΓΟΣ

ΨΥΧΟΛΟΓΟΣ ΥΓΕΙΑΣ

Απόφοιτος Πανεπιστημίου Κρήτης, MSC Surrey University of England

τηλ. 6944717520

Δέχονται κατόπιν ραντεβού

Στεφ. Καζούλη 18-1ος όροφος

τηλ. 2241022102

ΜΑΡΙΑ ΣΑΝΤΟΡΙΝΙΟΥ

ΚΛΙΝΙΚΗ ΨΥΧΟΛΟΓΟΣ-ΨΥΧΟΛΟΓΟΣ ΤΩΝ ΚΟΙΝΩΝΙΚΩΝ ΟΜΑΔΩΝ

Πτυχιούχος Κρατικού Πανεπιστημίου της Ρώμης «La Sapienza».

— Κλινική διάγνωση ψυχοπαθολογίας παιδιού, εφήβου και ενηλίκου.
— Ατομική και οικογενειακή ψυχολογική υποστήριξη και θεραπεία κατάθλιψης, φοβίας, κρίσης πανικού, μετατραυματικού στρες (διαζύγιο, πένθος, χωρισμός, αποτυχία, ασθένεια), βουλιμίας, ανορεξίας, διαταραχών προσωπικότητας, έλλειψη αυτοεκτίμησης, εθισμού, κακοποίησης.
— Ψυχολογική φροντίδα και προετοιμασία ανύπαντρης εγκύου και ζευγαριών, στην απόκτηση πρώτου παιδιού.

Επίσκεψη μόνο με ραντεβού.

Τηλέφωνα: 22410 28851 και 6946252407

Λάρνακας 6 (Εθν. Αντιστάσεως)

METROPOL
MULTI CINEMA ODEON
ΕΒΔΟΜΑΔΙΑΙΟ ΠΡΟΓΡΑΜΜΑ
weekly program
www.rodosvitrina.gr/metropol.htm
03/12/04 - 09/12/04

Κακή Εκπαίδευση Bad Education

Η πιο ολοκληρωμένη δουλειά του ΠΕΔΡΟ ΑΛΜΟΔΟΒΑΡ.
Μια συγκλονιστική κινηματογραφική ταινία που θα συζητηθεί.
ΑΙΘΟΥΣΑ 2 ΩΡΕΣ ΕΝΑΡΞΗΣ 20:30 / 22:40

ΟΙ ΑΠΙΘΑΝΟΙ THE INCREDIBLES

Από τους δημιουργούς της ταινίας "Ψάχνοντας τον Νέμο". Disney
Τα απίθανα γίνονται πιθανά.
Και στα Ελληνικά
ΑΙΘΟΥΣΑ 1 & 3 ΩΡΕΣ ΕΝΑΡΞΗΣ ΣΤΑ ΕΛΛΗΝΙΚΑ •15:30 •17:45 ΣΤΑ ΑΓΓΛΙΚΑ 19:45

ΠΑΙΖΕΙΣ ΜΠΑΛΑ Ή ΤΑ ΠΑΙΖΕΙΣ DODGEBALL

ΜΙΑ ΣΟΥΠΕΡ - ΚΩΜΩΔΙΑ.
Μπέν Στίλερ Βίνς Βον
Μια ιστορία για γκαντέμηδες
ΑΙΘΟΥΣΑ 3 ΩΡΕΣ ΕΝΑΡΞΗΣ 15:45 / 17:45

Χορεύετε; Shall We Dance?

ΡΙΤΣΑΡΝΤ ΓΚΙΡ, ΤΖΕΝΙΦΕΡ ΛΟΠΕΖ, ΣΟΥΖΑΝ ΣΑΡΑΝΤΟΝ
σε μια ασυνήθιστη ρομαντική κομεντί.
Ποτέ δεν ξέρεις τι σε περιμένει στην επόμενη... στροφή!
ΑΙΘΟΥΣΑ 1 ΩΡΕΣ ΕΝΑΡΞΗΣ 20:15 / 22:30

Ο ΓΥΡΟΣ ΤΟΥ ΚΟΣΜΟΥ ΣΕ 80 ΜΕΡΕΣ

Μια προκλητική και τολμηρή αποστολή.
Ασε την φαντασία σου να πετάξει ...
ΤΖΑΚΙ ΤΣΑΝ
ΑΡΝΟΛΝΤ ΣΒΑΡΤΣΕΝΕΓΚΕΡ
ΑΙΘΟΥΣΑ 2 ΩΡΕΣ ΕΝΑΡΞΗΣ 15:30 / 18:00

ΝΥΦΕΣ

Η ακριβότερη ελληνική παραγωγή που έγινε ποτέ.
Μια ταινία του Παντελή Βούλγαρη.
700 νύφες στο ταξίδι της ζωής τους.
ΑΙΘΟΥΣΑ 3 ΩΡΑ ΕΝΑΡΞΗΣ 22:00

ΕΡΧΕΤΑΙ ΤΗΝ ΠΑΡΑΣΚΕΥΗ
ΠΟΡΦΥΡΑ ΠΟΤΑΜΙΑ 2 CRIMSON RIVERS 2

ΖΑΝ ΡΕΝΟ
ΜΠΕΝΟΥΑ ΜΑΖΙΜΕΛ
πρωταγωνιστούν στο δεύτερο μέρος των Πορφυρών Ποταμιών
ΠΑΝΕΛΛΗΝΙΑ ΠΡΟΒΟΛΗ
ΟΙ ΑΓΓΕΛΟΙ ΤΗΣ ΑΠΟΚΑΛΥΨΗΣ
INFORMATION - RESERVATIONS ΠΛΗΡΟΦΟΡΙΕΣ - ΚΡΑΤΗΣΕΙΣ
22410 28400

Cine Mania

ΕΠΙΜΕΛΕΙΑ: *ΚΥΡΙΑΚΗ ΠΕΤΡΙΔΟΥ*

Οι ταινίες της Παρασκευής

Μπαίνουμε σιγά-σιγά στην περίοδο των Χριστουγέννων και οι σκοτεινές αίθουσες γίνονται ολοένα και πιο ενδιαφέρουσα λύση ψυχαγωγίας αφού έχουν αρχίσει να κάνουν πρεμιέρα μερικές από τις πιο πολυσυζητημένες ταινίες της χρονιάς.

Δύο ταινίες, σε α' πανελλήνια προβολή, κάνουν πρεμιέρα από αύριο στα σινεμά της Ρόδου ενώ θα ξεκινήσει η προβολή ακόμα μίας στα μέσα της άλλης εβδομάδας, παράλληλα με την υπόλοιπη Ελλάδα. Συνολικά, κατά την κινηματογραφική εβδομάδα από Παρασκευή 10 Δεκεμβρίου έως και την Πέμπτη 16 του μηνός, στη Ρόδο θα προβάλλονται 12 ταινίες εκτός από αυτήν που θα προστεθεί την ερχόμενη Τετάρτη.

Αναλυτικά:

• Από το «ΠΑΛΛΑΣ 5 cinemas center»

Μία ταινία, σε α' πανελλήνια προβολή, κάνει πρεμιέρα αύριο από τον πολυκινηματογράφο και ακόμα μία παράλληλα με την Αθήνα, την ερχόμενη Τετάρτη. Επίσης, συνεχίζεται η προβολή πέντε ακόμη ταινιών. Συγκεκριμένα:

- The Polar Express

Animation σε σκηνοθεσία ***Ρόμπερτ Ζεμέκις*** («Ναυαγός») στο οποίο μεταξύ άλλων ακούγεται η φωνή του δις βραβευμένου με Όσκαρ α' ανδρικού ρόλου ***Τομ Χανκς*** («Ο Ναυαγός», «Φόρεστ Γκαμπ»). Τη φωνή του στο αγόρι σε μικρή ηλικία δανείζει ο ***Ντάριλ Σαμπάρα.***

Η υπόθεση: Ο Άγιος Βασίλης δεν υπάρχει. Ή μήπως υπάρχει; Για ένα μικρό αγόρι που αμφιβάλλει για την ύπαρξή του, ένα εκπληκτικό γεγονός θα συμβεί φέτος τα Χριστούγεννα…

- Μπρίτζεντ Τζόουνς: Η Επόμενη Σελίδα
(Bridget Jones: The End of Reason)

Από την ερχόμενη Τετάρτη 15 Δεκεμβρίου θα προβάλλεται και στη Ρόδο αυτό το ***σίκουελ*** μίας εκ των πλέον επιτυχημένων και πιο εμπορικών ταινιών τ ν τελευταίων ετών, του ***«Ημερολογίου της Μπρίτζεντ Τζόουνς».***

Η σκηνοθεσία είναι της ***Μπίμπαν Κιντρον*** που βρισκόταν πίσω από την κάμερα και στην πρώτη ταινία και βέβαια την Μπρίτζεντ ερμηνεύει και πάλι η βραβευμένη με Όσκαρ ***Ρενέ Ζελβέγκερ*** («Σικάγο», «Επιστροφή στο Κόουλντ Μάουντεν»). Παίζουν ακόμη οι: ***Κόλιν Φερθ*** («Αγάπη είναι…»), ***Χιου Γκραντ*** («Μια Βραδιά στο Νότινγκ Χιλ») και ο βραβευμένος με Όσκαρ β' ανδρικού ρόλου ***Τζιμ Μπρόαντμπεντ*** («Άιρις»).

Η υπόθεση: Η Μπρίτζετ Τζόουνς , μία… στρουμπουλή τριαντάρα που ζει στο Λονδίνο, δουλεύοντας ως ρεπόρτερ σε τηλεοπτικό κανάλι, βιώνει όλη την ανασφάλεια, την υστερία, τον πανικό και τα διλήμματα της σύγχρονης γυναίκας: ανησυχεί διαρκώς για τη σιλουέτα της, προσπαθεί να αντιμετωπίσει τη μόνιμη πίεση της μητέρας της, θέλει να κόψει το κάπνισμα [και τα γλυκά], πιστεύει ότι αξίζει επιτέλους οι άλλοι να την παίρνουν στα σοβαρά και, πάνω από όλα, ευελπιστεί ότι θα βάλει σε μία τάξη την ερωτική της ζωή – πράγματι, για λίγο μοιάζει να τα έχει καταφέρει: Ο σύντροφός της είναι ο επιτυχημένος δικηγόρος Μαρκ Ντάρσι και όλα φαίνονται τέλεια…Μέχρι τη στιγμή που μια άλλη νεαρή δικηγόρος, με εμφάνιση τοπ μόντελ, εισβάλλει στη ζωή του Μαρκ, ενώ ο παλιός δεσμός της Μπρίτζετ, Ντάνιελ Κλίβερ επιστρέφει στο προσκήνιο ως συνεργάτης της και την παρασύρει σε ένα «επαγγελματικό» ταξίδι στην μακρινή Ταϋλάνδη…

- Παράλληλα, από το «Παλλάς», συνεχίζεται η προβολή των ταινιών: ***«Αλέξανδρος», «Ο άνθρωπος της Μαντζουρίας», «Το Τελευταίο Κόλπο», «Shrek 2» και «Χρονικά του Σκότους».***

• Από το «ΜΕΤΡΟΠΟΛ Odeon»

Μία ταινία σε α' πανελλήνια προβολή κάνει πρεμιέρα από το πολυσινεμά τη νέα κινηματογραφική εβδομάδα και παράλληλα συνεχίζεται η προβολή πέντε ακόμη ταινιών. Συγκεκριμένα:

- Τα Πορφυρά Ποτάμια 2: Οι Άγγελοι της Αποκάλυψης
(Crimson Rivers 2: Angels of the Apocalypse)

Αστυνομικό θρίλερ, σίκουελ της ταινίας ***«Τα Πορφυρά Ποτάμια»*** του 2000, σε σκηνοθεσία ***Ολιβιέ Νταχάν*** και με πρωταγωνιστές τους: ***Ζαν Ρενό*** («Γκοτζίλα»), ***Μπενουά Μαζιμέλ*** («Το Άνθος του Κακού»), ***Κρίστοφερ Λι*** («Ο Άρχοντας των Δαχτυλιδιών») και ο ***Τζόνι Χάλιντεϊ***.

Η υπόθεση: Τα σημάδια στο πτώμα του άνδρα, που ανακαλύφθηκε σε ένα μοναστήρι της Λορένης, οδηγούν σε κάτι περισσότερο από έναν απλό φόνο. Τα ανατριχιαστικά εγκλήματα στην περιοχή πολλαπλασιάζονται και οι καλόγεροι φαίνονται να εμπλέκονται σε ανεξήγητες εξαφανίσεις. Αναζητώντας τη λύση του αινίγματος, ο αστυνομικός Πιέρ Νιεμάν συνειδητοποιεί πως όλα τα θύματα είχαν ονόματα και επαγγέλματα αντίστοιχα με αυτά των 12 Αποστόλων...

- Παράλληλα, από το «Μετροπόλ», συνεχίζεται η προβολή των ταινιών: ***«Κακή Εκπαίδευση», «Οι Απίθανοι», «Παίξεις Μπάλα ή τα Παίξεις», «Χορεύετε;»*** και ***«Ο Γύρος του Κόσμου σε 80 Ημέρες».***

ASIA - AFRICA - EUROPE - L. AMERICA


• Δώρα
• Διακοσμητικά
• Ethnic

www.cinemapallas.gr
ΠΑΛΛΑΣ 5 CINEMAS CENTER
Πρόγραμμα Εβδομάδας // Weekly Programme
3/12/2004 - 9/12/2004

ALEXANDER
ΑΛΕΞΑΝΔΡΟΣ

Η ΤΑΙΝΙΑ ΤΗΣ ΧΡΟΝΙΑΣ
Η υπερπαραγωγή των 150 εκ. δολλαρίων που όλοι περιμέναμε!!!
Ο Όλιβερ Στόουν παρουσιάζει τον ζωντανό μύθο που ξεπέρασε το αδύνατο...
Η ΤΥΧΗ ΕΥΝΟΕΙ ΤΟΥΣ ΤΟΛΜΗΡΟΥΣ!!!
Αίθουσα 5 ώρες έναρξης // •*15:15 •18:45 •22:15
*Ειδική επιπλέον παράσταση μόνο Παρασκευή, Σαββάτο & Κυριακή
Αίθουσα expert Κωστταρίδης 2 ώρες έναρξης // •17:00 •20:30

★THE★ MANCHURIAN CANDIDATE
Ο ΑΝΘΡΩΠΟΣ ΤΗΣ ΜΑΝΤΖΟΥΡΙΑΣ

...δεν είναι ένα κακό όνειρο αν συμβαίνει στ' αλήθεια!!!
Από τον Τζόναθαν Ντέμι (Η Σιωπή των Αμνών), ένα δύνατο θρίλερ μυστηρίου, με τον βραβευμένο με ΟΣΚΑΡ Ντένζελ Ουάσιγκτον!!! ...όλα είναι υπό έλεγχο.
Αίθουσα SPERA 1 ώρες έναρξης // •17:20 •20:00 •22:40



AFTER THE SUNSET
ΤΟ ΤΕΛΕΥΤΑΙΟ ΚΟΛΠΟ
Από τον σκηνοθέτη του "Αλεξίσφαιροι ντετέκτιβ", μια ταινία δράσης με τον Πίρς Μπρόσναν. Δίπλα του η εκθαμβωτική Σέλμα Χάγιεκ, στο ...Τελευταίο κόλπο!!!
Αίθουσα MAIK ARTISTIC TEAM 3
ώρες έναρξης // •18:15 •20:25 •22:35

THE CHRONICLES OF RIDDICK
ΧΡΟΝΙΚΑ ΤΟΥ ΣΚΟΤΟΥΣ
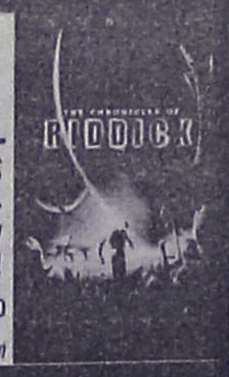
Μιά απόλυτη, καταιγιστική περιπέτεια φαντασίας με τον Βιν Ντήζελ στον πρωταγωνιστικό ρόλο. Όλες οι δυνάμεις του σύμπαντος δεν μπορούν να αλλάξουν το πεπρωμένο!!!
Αίθουσα ΣΑΚΑ 4 •*15:30 •20:10 •22:40
*Ειδική επιπλέον παράσταση μόνο Παρασκευή, Σαββατο & Κυριακή



ΕΛΛΗΝΙΚΑ
Αίθουσα MAIK ARTISTIC TEAM 3 ώρες έναρξης // •*16:00
*Ειδική επιπλέον παράσταση μόνο Παρασκευή, Σαββατο & Κυριακή
Αίθουσα ΣΑΚΑ 4 ώρες έναρξης // •18:00

ΠΡΟΣΕΧΩΣ
THE POLAR EXPRESS
ΤΟ ΠΟΛΙΚΟ EXPRESS

ΦΕΤΟΣ ΤΑ ΧΡΙΣΤΟΥΓΕΝΝΑ... ΖΗΣΤΕ ΤΗ ΜΑΓΕΙΑ!!!
Ο Τομ Χάνκς και ο Ρόμπερτ Ζεμέκις (Forest Gump, Cast Away) ξανασυνεργάζονται σε μιά παραμυθένια ταινία βασισμένη στο πολυαγαπημένο παιδικό βιβλίο του Κρις Βαν Βάλσμπουργκ!!!

THE MOTORCYCLE DIARIES
ΗΜΕΡΟΛΟΓΙΑ ΜΟΤΟΣΙΚΛΕΤΑΣ
Μια ταινία του βραβευμένου με ΟΣΚΑΡ, Βάλτερ Σάλες, που βραβεύτηκε με το Οικουμενικό Βραβείο Φεστιβάλ Καννών!!! Βασισμένη στο βιβλίο "Ημερολόγια Μοτοσυκλέτας Latinoamericana" του θρυλικού επαναστάτη "Ernesto Che Guevara"!!!
Κρατήσεις // Reservations
22410 24475 / 70670

Άρτος (;) Θεάματα (;)...

... Και τηλεόραση (όπως λέμε τηλοψία...)

STAR

06.45 **Κάθε μέρα, καλημέρα.** Ενημερωτική εκπομπή με τον Τέρενς Κουίκ.
10.00 **Ολε.** Ψυχαγωγική εκπομπή με τη Ρούλα Κορομηλά.
13.00 **Ειδήσεις**
14.00 **Super star.** Ενημερωτική - ψυχαγωγική εκπομπή με τη Χριστίνα Λαμπίρη.
16.15 **Ειδήσεις στη νοηματική**
16.30 **Λουίζα, η κόρη του κηπουρού.** Αισθηματική σειρά.
17.30 **Ιερό πάθος.** Αισθηματική σειρά.
18.30 **Κληρονόμοι.** Τηλεπαιχνίδι με τον Χρήστο Φερεντίνο.
19.30 **Ειδήσεις**
21.00 **Ξένη ταινία.** «Το πράσινο μίλι». Δραματική. παίζουν: Τομ Χανκς, Ντέιβιντ Μορς, Μπόνι Χάντ, Μάικλ Κλαρκ Ντάνκαν
01.00 **Ξένη ταινία.** «Ρομποκοπ: Η εκδίκηση». Περιπέτεια επιστημονικής φαντασίας.
03.00 **Ειδήσεις**
03.15 **Ξένη ταινία.** «Ο αόρατος άνθρωπος»
04.00 **Αστέρια στο πεντάγραμμο**

ALTER

06.30 **Alter kids**
09.30 **Ειδήσεις**
10.00 **Καθαρές κουβέντες.** Ενημερωτική εκπομπή με τον Γιώργο Βαρεμένο και την Ντέσσυ Κουβελογιάννη.
12.25 **Τα μυστικά της υγείας.** Ιατρική εκπομπή με τον Στέφανο Καραγιαννόπουλο
12.30 **Ειδήσεις**
13.45 **Top secret.** Ενημερωτική εκπομπή με τον Στέφανο Χίο και τη Μαρία Καλπάκη.
16.15 **Ειδήσεις**
16.20 **Ελληνική ταινία.** «Γύφτος και γοητεία». Κωμωδία.
18.15 **Top secret τελευταία έκδοση**
18.45 **Το πρώτο θέμα**
19.00 **Ειδήσεις**
20.00 **Η φωνή του πολίτη**
21.00 **Μήτσι-Χώστα**
22.30 **Βίκυ Μοσχολιού: βραδινό σινιάλο**
23.00 **Ζούγκλα.** Ενημερωτική εκπομπή με τον Μάκη Τριανταφυλλόπουλο.
01.30 **Auto Alter**
01.15 **Sex and the city**
02.00 **Aphrodisia**
02.15 **Ξένη ταινία.** «Το πνεύμα του έρωτα»

ΕΥΘΥΤΑ
ΕΤΑΙΡΕΙΑ ΥΠΟΣΤΗΡΙΞΗΣ ΘΥΜΑΤΩΝ ΤΡΟΧΑΙΩΝ ΑΤΥΧΗΜΑΤΩΝ
ΠΑΡΑΤΗΡΗΤΗΡΙΟ ΟΔΙΚΗΣ ΑΣΦΑΛΕΙΑΣ
ΠΑΡΑΡΤΗΜΑ ΡΟΔΟΥ
ΑΓ. ΦΑΝΟΥΡΙΟΥ Τ.Κ. 85104 ΚΡΕΜΑΣΤΗ ΤΗΛ. 2241092409
Η ΖΩΝΗ ΑΣΦΑΛΕΙΑΣ ΣΕ ΔΕΝΕΙ ΜΕ ΤΗ ΖΩΗ!

ΖΩΝΗ ΑΣΦΑΛΕΙΑΣ
ΜΕΣΑ ΚΑΙ ΕΞΩ ΑΠΟ ΤΗΝ ΠΟΛΗ

digital CLUB
VIDEO•DVD•GAMES
24hrs
■ Ενοικίαση με χρονοχρέωση
■ Ειδικές τιμές για ταινίες ενηλίκων
(από 0,50 έως 1 ευρώ)
Σύντομα κοντά σας...
Στεφάνου Καζούλη 23 (περιοχή 7 Βαγιές)
τηλ.: 22410-30117 AT4956

ΕΤ-1

07.00 **Κάπως - κάπου - κάποτε**
07.30 **Τα διδυμάκια**
08.00 **Φραπαιδιά και μαρμ-Ελλάδα.** Μια εκπομπή για την αισιόδοξη πλευρά της καθημερινότητας με φαντασία, χαμόγελο και δημιουργική διάθεση.
10.10 **Βιογραφίες** (Ε)
11.10 **Ιστορία** (Ε)
12.00 **Ο παράδεισος βρίσκεται κοντά μας** (Ε) Ντοκιμαντέρ.
13.00 **Η εύθραυστη ισσορροπία του πλανήτη**
14.00 **Ουράνιο τόξο.** Παιδικό πρόγραμμα.
14.30 **Τσικιτίτας**
15.30 **Τάκατ τακ**
16.00 **Εχει γούστο**
18.00 **Ο φωτογράφος του χωριού.** Ντοκιμαντέρ
19.00 **Η άλλη μεριά του φεγγαριού**
20.00 **Ο παράδεισος βρίσκεται κοντά σας.**
21.00 **Βιογραφίες** (Ε)
22.00 **Ευρωπαϊκό πρωτάθλημα κολύμβησης**
22.50 **Σαν σήμερα**
23.00 **Ειδήσεις**

NET

05.45 **Πρώτη γραμμή.** Ενημερωτική εκπομπή με τον Βασίλη Λυριτζή και τον Δημήτρη Οικονόμου.
10.00 **Ειδήσεις**
10.10 **Καθημερινά.** Ενημερωτική εκπομπή με τον Κωνσταντίνο Ζούλο και τη Σοφία Παναγιωτάκη
12.00 **Ειδήσεις**
13.00 **"P-R".** Καθημερινό μαγκαζίνο.
15.00 **Ειδήσεις**
16.00 **Ατίθασα νιάτα.** Νεανική σειρά.
17.00 **Μέρες αγάπης.** Ξένη σειρά.
18.00 **Ειδήσεις**
19.00 **Η οδύσσεια της τροφής μας**
19.15 **Ελληνική ταινία.** «Η αδικημένη». Κοινωνικό δράμα. παίζουν: Μαριάννα Κουράκου, Αλκης Γιαννακάς, Ορέστης Μακρής
21.00 **Ειδήσεις**
22.00 **Τα παιδιά της Νιόβης.** Σειρά εποχής.
23.00 **Τα χρώματα της ίριδας**
01.00 **Ειδήσεις**
01.15 **Σαντιάγκο: Οικογένεια πυγμάχων**

ΕΤ-3

07.30 **Τα ρακούν**
08.00 **Η ομάδα των αριθμών**
08.30 **Ζω στην Ευρώπη**
09.00 **Πρωινό πανόραμα**
11.00 **Μάμα μία.** Εκπομπή με γυναικεία θέματα που παρουσιάζουν η Μάρνη Χατζηεμμανουήλ και η Χριστίνα Ταχιάου.
12.30 **In fashion** (Ε)
13.00 **Ειδήσεις**
14.30 **Με μια τρίτη ματιά.** Ενημερωτική εκπομπή με τον Κώστα Μπλιάτκα.
16.00 **Ειδήσεις**
16.30 **Z & K.** Νεανική ψυχαγωγική εκπομπή.
18.00 **Ο κόσμος των σπορ**
19.00 **Ειδήσεις**
20.00 **Χωρίς οικογένεια**
21.00 **Mixer: Οι δρόμοι των όπλων**
22.00 **Αληθινά σενάρια**
23.00 **Σινεμάνια**
24.00 **Ειδήσεις**
00.30 **Ξένη ταινία.** «Εκπεσόντες άγγελοι». Δραματική.
02.30 **Με μια τρίτη ματιά** (Ε)
04.00 **Πρωινό πανόραμα** (Ε)
06.00 **Ντοκιμαντέρ** (Ε)

FILMNET

05.00 **Στα παρασκήνια του Χόλιγουντ**
05.30 **Ξένη ταινία.** «Η κάθαρση». Θρίλερ. Παίζει η Μίρα Σορβίνο.
07.05 **Ξένη ταινία.** «Phaenomenon». Δραματική. Παίζει ο Τζιλ Κέιμπουργκ.
09.00 **Ξένη ταινία.** «Θαμμένα μυστικά». Δραματικό μιούζικαλ
10.45 **Ξένη ταινία.** «Tosca». Δραματικό μιούζικαλ. Παίζουν: Αντζελα Γεωργίου, Ρομπέρτο Αλάνια
12.55 **Ξένη ταινία.** «Κυνηγός κροκοδείλων». Κωμική περιπέτεια. Παίζει ο Στιβ Εργουιν
14.30 **Ξένη ταινία.** «Εγώ δε φοβάμαι»
17.00 **Ξένη ταινία.** «Μια ζωή την έχουμε»
18.50 **Ξένη ταινία.** «Κριτήριο ελέγχου»
20.25 **Mad on Filmnet.** Ψυχαγωγική εκπομπή.
21.00 **Ξένη ταινία.** «Σκοτεινή αμαρτία». Αστυνομικό θρίλερ. Παίζει ο Ανταμ Μπόλντγουιν
23.00 **Κωδικός "Allias"**
24.00 **Ξένη ταινία.** «Γιαν Οργκαν 2»
02.40 **Ξένη ταινία.** «Το όγδοο μίλι»
04.30 **Ξένη ταινία.** «Λίλια για πάντα»

SUPER SPORT

17.00 **Παγκύπριο πρωτάθλημα ποδοσφαίρου**
19.00 **V.I.P**
20.00 **Women in sports**
20.30 **Champions Zone.** Αθλητική εκπομπή.
21.00 **Μπάσκετ.** Μαγνητοσκοπημένη μετάδοση.
24.00 **Οποιος αντέξει.** Αθλητική εκπομπή.
02.00 **Γερμανικό πρωτάθλημα ποδοσφαίρου.**
04.00 **Μπάσκετ**
06.00 **Γαλλικό ποδόσφαιρο**

MEGA

05.45 **Πρωινό MEGA.** Ενημερωτική εκπομπή με την Μάρω Λεονάρδου και τον Ιορδάνη Χασαπόπουλο.
07.30 **Κοινωνία ώρα 8.** Ενημερωτική εκπομπή με τον Νίκο Κακαουνάκη.
10.00 **Τα μυστικά της Βέφας.** Εκπομπή μαγειρικής με τη Βέφα Αλεξιάδου.
11.00 **Ομορφος κόσμος το πρωί.** Πρωινό μαγκαζίνο με τον Γρηγόρη Αρναούτογλου.
14.00 **Ειδήσεις**
15.00 **Δύο ξένοι** (Ε) Κωμική σειρά. Παίζουν: Νίκος Σεργιανόπουλος, Εβελίνα Παπούλια.
16.15 **Φτωχή μου Αναστασία.** Κοινωνική σειρά. Παίζουν: Ελενα Κορίκοβα, Πετρ Κρασίλοφ, Ντανίλ Στράχοφ.
17.30 **Ματιές στα γεγονότα**
17.40 **Απαγορευμένη αγάπη** Ελληνική κοινωνική δραματική σειρά
18.20 **Φιλοδοξίες.** Ελληνική κοινωνική-δραματική σειρά. Παίζουν: Γιάννης Βούρος, Λίλα Καφαντάρη, Λουκία Παπαδάκη
19.00 **Βέρα στο δεξί.** Κοινωνική σειρά. Παίζουν: Κάτια Δανδουλάκη, Κώστας Καζάκος, Μαριάννα Τουμασάτου, Ελισάβετ Μουτάφη.
20.00 **Κεντρικό δελτίο ειδήσεων**
21.00 **Η ώρα η καλή** Κωμική σειρά. Παίζουν: Πάνος Μιχαλόπουλος, Μπέσυ Μάλφα, Κάρμεν Ρουγγέρη
22.00 **Κανείς δε λέει σ' αγαπώ.** Αισθηματική κομεντί. Παίζουν: Αννα-Μαρία Παπαχαραλάμπους, Γιώργος Καραμίχος, Κλέων Γρηγοριάδης
22.50 **Στο φως του φεγγαριού.** Κοινωνική σειρά.
23.50 **I love TV.** Ψυχαγωγική εκπομπή.
01.00 **Τα τελευταία γεγονότα**
01.15 **Survivor II** (Ε)
02.30 **Τυχερή έκδοση**
0330 **Τηλεμάρκετινγκ**
04.00 **Cupid**
05.00 **Τζουμάντζι: Η σειρά**

ANT-1

05.40 **Καλημέρα με τον Αντ-1.** Ενημερωτική εκπομπή
06.50 **Καλημέρα Ελλάδα** Ενημερωτική εκπομπή με τον Γιώργο Παπαδάκη.
10.00 **Πρωινός καφές.** Ψυχαγωγική-ενημερωτική εκπομπή με την Ελένη Μενεγάκη.
13.00 **Τα νέα του Αντ-1**
14.00 **Αποκάλυψη ...τώρα!** Με την Τατιάνα Στεφανίδου
15.55 **Super game**
16.00 **Κωνσταντίνου και Ελένης** (Ε) Κωμική σειρά.
17.00 **Ακρως οικογενειακόν** (Ε) Κωμική σειρά.
18.00 **Ειδήσεις**
18.10 **Super game**
18.15 **Καλημέρα ζωή.** Καθημερινή κοινωνική σειρά.
19.15 **Η λάμψη.** Καθημερινή κοινωνική σειρά του Νίκου Φώσκολου.
20.00 **Τα νέα του ANT1**
21.00 **Ας πρόσεχες.** Κωμική σειρά. Παίζουν: Σάκης Μπουλάς, Καλλιόπη Ευαγγελίδου, Αθηνόδωρος Προύσαλης
22.00 **Σόλο καριέρα.** Κωμική σειρά. Παίζουν: Τζένη Παπουτσή, Κωνσταντίνα Μιχαήλ, Γιάννης Μποσταντζόγλου, Βασίλης Κούκουρας
23.00 **Fame story**
24.00 **Ξένη ταινία.** «Σχέση ζωής». Δράμα.
00.45 **Νυχτερινές ειδήσεις**
01.00 **Ξένη ταινία.** (Σ)
03.00 **Mobile fun**
03.30 **Τηλεμάρκετινγκ-Τηλεαγορά**
04.10 **Ξένη ταινία.** «Ενας μυστικός κώδικας για τον Σέρλοκ Χολμς»

ALPHA

05.40 **Καινούργια μέρα.** Ενημερωτική εκπομπή με τη Ρίτσα Μπιζόγλη.
06.45 **Καλημέρα σας.** Ενημερωτικό μαγκαζίνο με τον Γιώργο Αυτιά
10.00 **Πρωινό Κους-Κους.** Ψυχαγωγικό μαγκαζίνο με τους Κατερίνα Καραβάτου, Δημήτρη Σαράντο και Κλεοπάτρα Πατλάκη.
13.00 **Ράγιου...ργίες.** Με τη Νατάσα Ράγιου.
14.00 **Ειδήσεις**
14.50 **Εσμεράλντα** (Ε) Κοινωνική σειρά.
15.30 **Διπλό παιχνίδι.** Τηλεπαιχνίδι με τον Ανδρέα Μικρούτσικο
16.25 **Ειδήσεις στη νοηματική γλώσσα**
16.30 **Αυτό που θέλουν οι γυναίκες.** Ψυχαγωγική εκπομπή.
18.00 **Ελληνική ταινία**
20.00 **Ειδήσεις**
21.00 **Babalou.** Κωμική σειρά. Παίζουν: Βασίλης Χαραλαμπόπουλος, Σμαράγδα Καρύδη, Αντώνης Καφετζόπουλος, Γιώτα Φέσσα
22.00 **Ο υποψήφιος.** Ριάλιτι τηλεπαιχνίδι.
23.15 **Ξένη ταινία.** «Υψηλή τάση». Περιπέτεια. Παίζουν: Αντόνιο Σαμπάτο, Σάνον Λι, Μάικ Μάινς
01.15 **Ειδήσεις**
01.30 **Ξένη ταινία.** «Οργάνωση δολοφόνων» Κινέζικη περιπέτεια.
03.30 **Τηλεαγορές**
03.45 **Πρωινό κους - κους** (Ε) Ψυχαγωγική μαγκαζίνο με τους Κατερίνα Καραβάτου, Δημήτρη Σαράντο και Κλεοπάτρα Πατλάκη.

ΜΝΗΜΟΣΥΝΑ



Την 10η μηνός Δεκεμβρίου ημέρα Παρασκευή και ώρα 8 π.μ. εις τον Ιερό Ναό Αγίου Γεωργίου Ανω, τελούμε 9ήμερο μνημόσυνο υπέρ αναπαύσεως της ψυχής του λατρευτού μας συζύγου, πατέρα, παππού και αδελφού

ΒΑΣΙΛΕΙΟΥ ΦΑΣΑΚΗ

Η σύζυγος: Χριστίνα
Τα παιδιά: Τσαμπίκος - Λουΐζα
Ο εγγονός: Βασίλης
Η αδελφή: Παρθενόπη και οι λοιποί συγγενείς.



Την 11η μηνός Δεκεμβρίου ημέρα Σάββατο και ώρα 8.30 π.μ. εις τον Ιερό Ναό Αγίας Ειρήνης Ορφανοτροφείου Θηλέων, τελούμε 9ήμερο μνημόσυνο υπέρ αναπαύσεως της ψυχής της λατρευτής μας συζύγου, μητέρας, γιαγιάς, αδελφής και θείας

ΕΛΕΝΗΣ ΤΡΙΚΑ

Ο σύζυγος: Δημήτρης
Τα παιδιά: Ιορδάνης-Ελένη, Δέσποινα-Νίκος
Τα εγγόνια, τ' αδέλφια, τ' ανίψια και οι λοιποί συγγενείς

081208



Την 11η μηνός Δεκεμβρίου ημέρα Σάββατο και ώρα 8 π.μ. εις τον Ιερό Ναό Αγίας Ειρήνης Ορφανοτροφείου Θηλέων, τελούμε 6μηνο μνημόσυνο υπέρ αναπαύσεως της ψυχής του λατρευτού μας πατέρα, παππού, αδελφού και θείου

ΓΕΩΡΓΙΟΥ ΛΟΥΛΟΥΔΑΚΗ

Τα παιδιά: Μαρία-Νίκος Μανωλάς, Τσαμπίκα-Γεώργιος Κύρης
Τα εγγόνια, τ' αδέλφια, τ' ανίψια και οι λοιποί συγγενείς

081203



Την 11η μηνός Δεκεμβρίου ημέρα Σάββατο και ώρα 8 π.μ. εις τον Ιερό Ναό Αγίου Δημητρίου, τελούμε ετήσιο μνημόσυνο υπέρ αναπαύσεως της ψυχής της λατρευτής μας μητέρας, γιαγιάς και θείας

ΜΑΡΙΑΣ ΠΑΠΑΝΙΚΗΤΑ-ΘΩΜΑΪΔΟΥ

Τα παιδιά, τα εγγόνια, τ' ανίψια και οι λοιποί συγγενείς

081223



Την 12η μηνός Δεκεμβρίου ημέρα Κυριακή και ώρα 8 π.μ. εις τον Ιερό Ναό Ταξιαρχών, τελούμε 3μηνο μνημόσυνο υπέρ αναπαύσεως της ψυχής της λατρευτής μας συζύγου, μητέρας, γιαγιάς και αδελφής

ΣΜΑΡΑΓΔΗΣ ΖΗΣΙΜΟΥ

Ο σύζυγος: Ιωάννης
Τα παιδιά: Νίτσα-Σαράντης, Δημοσθένης
Τα εγγόνια: Σμάρω, Χαράλαμπος, Ευτυχία
Οι αδελφές: Μαρουλίτσα, Ελένη και Χρυσάνθη και οι λοιποί συγγενείς

081201



Την 12η μηνός Δεκεμβρίου ημέρα Κυριακή και ώρα 8.30 π.μ. εις τον Ιερό Ναό Κοιμήσεως Θεοτόκου Λίνδου, τελούμε 5ετές μνημόσυνο υπέρ αναπαύσεως της ψυχής της λατρευτής μας συζύγου, μητέρας, γιαγιάς και θείας

ΑΙΚΑΤΕΡΙΝΗΣ ΠΙΣΣΑΚΑ

Ο σύζυγος: Παναγιώτης
Τα παιδιά: Μιχάλης-Τσαμπίκα, Σωτήρης-Ντίνα
Τ' ανίψια: Δημήτρης, Μιχάλης, Φαίδρα
Τα εγγόνια και οι λοιποί συγγενείς

081238



Την 12η μηνός Δεκεμβρίου ημέρα Κυριακή και ώρα 8 π.μ. εις τον Ιερό Ναό Αγίου Γεωργίου Λαέρμων, τελούμε 6μηνο μνημόσυνο υπέρ αναπαύσεως της ψυχής της λατρευτής μας μητέρας και γιαγιάς

ΠΑΡΑΣΚΕΥΗΣ ΠΑΠΑΝΤΩΝΙΟΥ

Τα παιδιά: Σάββας-Παναγιώτα, Μαρία-Βαγγέλης, Βασίλης-Κατερίνα, Δέσποινα, Μιχάλης-Σωτηρία
Τα εγγόνια και οι λοιποί συγγενείς

081236



Την 12η μηνός Δεκεμβρίου ημέρα Κυριακή και ώρα 10 π.μ. εις τον Ιερό Ναό Εισοδίων Θεοτόκου Ασκληπειού τελούμε ετήσιο μνημόσυνο υπέρ αναπαύσεως της ψυχής του λατρευτού μας συζύγου, πατρός, πάππου, αδελφού και θείου

ΒΑΣΙΛΕΙΟΥ ΠΑΠΑΒΑΣΙΛΕΙΟΥ

Η σύζυγος: Μαρία
Τα παιδιά: Γιάννης-Αλίνα, Μαριέττα-Φάνης Βακιάνης, Μανώλης-Δέσποινα.
Τα εγγόνια, τ' αδέλφια και οι λοιποί συγγενείς

ΑΠΥ18988

ΚΗΔΕΙΑ

Τον λατρευτό μας σύζυγο, πατέρα, πάππου, αδελφό και θείο

ΙΩΑΝΝΗ ΑΡΦΑΡΑ

ετών 82

θανόντα κηδεύουμε σήμερα Πέμπτη 9 Δεκεμβρίου 2004 και ώρα 3 μ.μ. από τον Ιερό Ναό Ταξιαρχών Νεκροταφείου Ρόδου.
Η σύζυγος: Τριανταφυλλιά.
Τα παιδιά: Φιλήμονας και Ελένη Αρφαρά, Βασίλειος και Δικαία Αρφαρά, Μαρία και Στέφανος Κοκκίνου, Νεκτάριος και Μιχαέλα Αρφαρά
Τα εγγόνια, τα δισέγγονα, τ' αδέλφια, τ' ανίψια και οι λοιποί συγγενείς

ΑΠΥ18987

ΕΛΛΗΝΙΚΗ ΔΗΜΟΚΡΑΤΙΑ
ΝΟΜΟΣ ΔΩΔΕΚΑΝΗΣΟΥ
ΔΗΜΟΣ ΛΙΝΔΙΩΝ
ΟΙΚΟΝΟΜΙΚΗ ΥΠΗΡΕΣΙΑ
ΤΗΛ.: 22440-31221, 31428 εσωτ. 3

ΑΝΑΚΟΙΝΩΣΗ

Πληροφορούμε τους δημότες μας, ότι η είσπραξη των τελών ύδρευσης-αποχέτευσης-βοσκής -κοινόχρηστων χώρων-εκμετάλλευσης παραλίας-τέλους χρήσης βυτιοφόρου του έτους 2004, γίνεται στη Λίνδο (στην Οικονομική Υπηρεσία του Δήμου μας) από Δευτέρα έως Παρασκευή και κατά τις ώρες 8.30 έως 14.00 **μέχρι την Πέμπτη 30η Δεκεμβρίου 2004 χωρίς προσαυξήσεις.**
Από τις 3 Ιανουαρίου 2005 τα τέλη θα επιβαρύνονται σύμφωνα με τις προβλεπόμενες από το νόμο προσαυξήσεις.

Εκ του Δήμου

ΧΠ1401



ΣΥΛΛΟΓΟΣ ΚΥΠΡΙΩΝ ΡΟΔΟΥ

ΠΡΟΣΚΛΗΣΗ

Ο Σύλλογός μας σας προσκαλεί στις αρχαιρεσίες για την εκλογή νέου διοικητικού Συμβουλίου του Συλλόγου μας και εκλογή αντιπροσώπων για το Διοικητικό Συμβούλιο της Ομοσπονδίας μας, που θα γίνει στο

Ακταίον (αίθουσα ισογείου)

την **Κυριακή 12 Δεκεμβρίου 2004** και ώρα **11 π.μ.**

Το πρόγραμμα περιλαμβάνει απολογισμό του απερχόμενου Διοικητικού Συμβουλίου, συζήτηση πεπραγμένων και αρχαιρεσίες.

• Η παρουσία όλων μας είναι απαραίτητη

ΠΡΟΣΚΛΗΣΗ

Ο Σύλλογός μας σας προσκαλεί να παρευρεθείτε στην χοροεσπερίδα που διοργανώνει το

Σάββατο 11 Δεκεμβρίου 2004 και ώρα **8.30 μ.μ.**

στο ξενοδοχείο **Sofitel Capsis**

όπου θα προσφερθεί κυπριακό φαγητό και κρασί.

Η παρουσία σας θα μας τιμήσει και θα συμβάλει στην ενίσχυση του ταμείου του Συλλόγου μας.

• Για προσκλήσεις παρακαλώ επικοινωνήστε με τον πρόεδρο του Διοικητικού Συμβουλίου κ. **ΖΑΧΑΡΙΑ ΙΩΑΚΕΙΜ, τηλ. 2241031111.**

ΑΑ157

Ο Πολιτιστικός Ομιλος Μονολίθου "ΝΕΑ ΖΩΗ"

προσκαλεί

τα μέλη του στην Ετήσια Γενική Συνέλευση

που θα γίνει το

Σάββατο 11/12/04 και ώρα 20.00

στο Δημοτικό Σχολείο Μονολίθου.

Σε περίπτωση μη απαρτίας η Συνέλευση θα γίνει την αμέσως επόμενη εβδομάδα, ίδια ώρα και μέρα.

Το Δ.Σ.

ΑΑ148

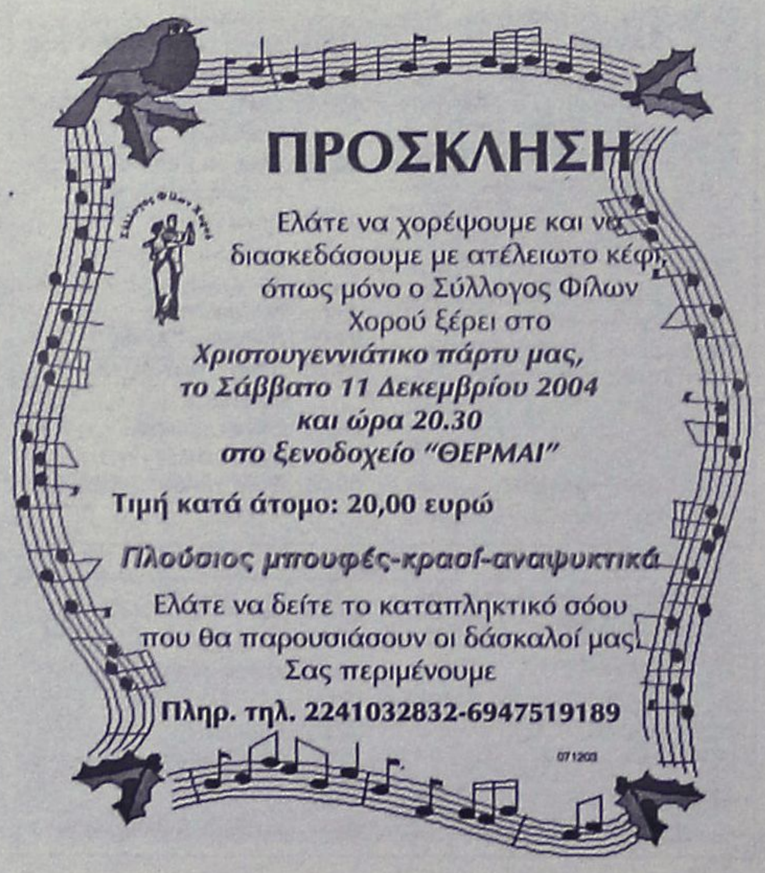

ΠΡΟΣΚΛΗΣΗ

Ελάτε να χορέψουμε και να διασκεδάσουμε με ατέλειωτο κέφι, όπως μόνο ο Σύλλογος Φίλων Χορού ξέρει στο

Χριστουγεννιάτικο πάρτυ μας, το Σάββατο 11 Δεκεμβρίου 2004 και ώρα 20.30 στο ξενοδοχείο "ΘΕΡΜΑΙ"

Τιμή κατά άτομο: 20,00 ευρώ

Πλούσιος μπουφές-κρασί-αναψυκτικά

Ελάτε να δείτε το καταπληκτικό σόου που θα παρουσιάσουν οι δάσκαλοί μας.
Σας περιμένουμε

Πληρ. τηλ. 2241032832-6947519189

071203

Δεν εορτάζουν

- Η κ. **Άννα Σαλαχούρη,** δεν εορτάζει την ονομαστική της εορτή
- Ο κ. **Σπυρίδων Μοσχονάς,** δεν θα δεχθεί επισκέψεις για την ονομαστική του εορτή

061204



Πρόσκληση

Ο πολυπολιτισμικός σύλλογος για δίγλωσσα παιδιά, σας προσκαλεί στην Χριστουγεννιάτικη εκδήλωση μας που θα γίνει στις **11-12-04** και ώρα **18.00** στην οδό **Γεωργίου Σεφέρη 108 (εμπορικό κέντρο Πανάγου).**

Σας περμένουμε με παραδοσιακά γλυκά, ποτά, Χριστουγεννιάτικα τραγούδια σε 9 γλώσσες από τα παιδιά μας καθώς και εκπλήξεις για τα παιδιά!

Σας περιμένουμε

The multicultural centre for bilingual children, invite you all to our Christmas party, on **December the 11th, at 18.00 at Georgiou Seferi street 108 (emporiko centre of Panagou)**

Christmas cakes and drinks will be served. Christmas Carols will be song in 9 differrent languages fro our children and more surprises.

See gou there!!!

AT5243

ΑΠΩΛΕΙΑ

Χάθηκε σκύλος ράτσας **ΚΟΚΕΡ ΣΠΑΝΙΕΛ, χρώματος καφέ ανοιχτό. Εχει μαύρο λουράκι.** Ο εύρω θα αμοιφθεί.
Τηλ. 22410 75510, 6932235173, κ. Γραβάνη

061216

ΓΕΝΙΚΗ ΚΛΙΝΙΚΗ EUROMEDICA ΔΩΔΕΚΑΝΗΣΟΥ

ΠΡΟΣΚΛΗΣΗ ΕΚΔΗΛΩΣΗΣ ΕΝΔΙΑΦΕΡΟΝΤΟΣ

ΠΡΟΣ: Κάθε ενδιαφερόμενο
ΘΕΜΑ: *ΠΑΡΟΧΗ ΥΠΗΡΕΣΙΩΝ ΔΙΑΤΡΟΦΗΣ ΠΡΟΣ ΤΟΥΣ ΝΟΣΗΛΕΥΟΜΕΝΟΥΣ ΚΑΙ ΕΦΗΜΕΡΕΥΟΝΤΕΣ ΙΑΤΡΟΥΣ ΤΗΣ ΚΛΙΝΙΚΗΣ*

Η "ΓΕΝΙΚΗ ΚΛΙΝΙΚΗ ΔΩΔΕΚΑΝΗΣΟΥ Α.Ε." προκειμένου να καλύψει τις ανάγκες σίτισης των ασθενών και του ιατρικού προσωπικού της, προκηρύσσει διαγωνισμό μεταξύ τοπικών επιχειρήσεων (Ξενοδοχεία, Εστιατόρια, Catering κ.λπ.) και προσκαλεί όσους ενδιαφέρονται, να καταθέσουν έως τις **15/12/2004** αίτηση συμμετοχής για προεπιλογή (Α' Φάση) και στη συνέχεια να υποβάλλουν προσφορά (Β' Φάση), για την ανάδειξη αναδόχου του έργου:

«ΠΑΡΟΧΗ ΥΠΗΡΕΣΙΩΝ ΔΙΑΤΡΟΦΗΣ ΠΡΟΣ ΤΟΥΣ ΝΟΣΗΛΕΥΟΜΕΝΟΥΣ ΚΑΙ ΕΦΗΜΕΡΕΥΟΝΤΕΣ ΙΑΤΡΟΥΣ ΤΗΣ ΚΛΙΝΙΚΗΣ»

Πληροφορίες: 25ης Μαρτίου 15, Ρόδος, τηλ.. 22410 43347-Fax: 22410 43348
E-mail: euromedicarodos@acn.gr

Ο ΠΡΟΕΔΡΟΣ
ΜΑΝΟΛΗΣ Α. ΓΡΗΓΟΡΙΑΔΗΣ

ΓΕΝΙΚΗ ΚΛΙΝΙΚΗ EUROMEDICA ΔΩΔΕΚΑΝΗΣΟΥ

ΠΡΟΣΚΛΗΣΗ ΕΚΔΗΛΩΣΗΣ ΕΝΔΙΑΦΕΡΟΝΤΟΣ

ΠΡΟΣ: Κάθε ενδιαφερόμενο
ΘΕΜΑ: *ΠΡΟΜΗΘΕΙΑ, ΕΓΚΑΤΑΣΤΑΣΗ ΚΑΙ ΣΥΝΤΗΡΗΣΗ ΑΝΕΛΚΥΣΤΗΡΩΝ*

Η "ΓΕΝΙΚΗ ΚΛΙΝΙΚΗ ΔΩΔΕΚΑΝΗΣΟΥ Α.Ε." προκηρύσσει διαγωνισμό μεταξύ τοπικών επιχειρήσεων, για την προμήθεια, εγκατάσταση και συντήρηση ανελκυστήρων στο κτίριο της κλινικής της, που είναι υπό ανέγερση στο Δ.Δ. Κοσκινού του Δήμου Καλλιθέας και προσκαλεί όσους ενδιαφέρονται, να καταθέσουν έως 13/12/2004 αίτηση συμμετοχής για προεπιλογή (Α' Φάση) και στη συνέχεια να υποβάλλουν προσφορά (Β' Φάση), για την ανάδειξη αναδόχου του έργου:

«ΠΡΟΜΗΘΕΙΑ, ΕΓΚΑΤΑΣΤΑΣΗ ΚΑΙ ΣΥΝΤΗΡΗΣΗ ΑΝΕΛΚΥΣΤΗΡΩΝ»

Αναλυτική Πρόσκληση Ενδιαφέροντος και Πληροφορίες: 25ης Μαρτίου 15, Ρόδος, τηλ.. 22410 43347-Fax: 22410 43348
E-mail: euromedicarodos@acn.gr

Ο ΠΡΟΕΔΡΟΣ
ΜΑΝΟΛΗΣ Α. ΓΡΗΓΟΡΙΑΔΗΣ

ΧΠ1704

ΣΥΣΤΑΣΗ ΑΘΛΗΤΙΚΟΥ ΣΥΛΛΟΓΟΥ ΕΝΩΣΗΣ ΜΗΧΑΝΟΚΙΝΗΤΩΝ ΚΩ

Με την υπ' αριθμ. 938/2004 (525/ΜΕ 68/2004) απόφαση του Μονομελούς Πρωτοδικείου Κω, συστάθηκε αθλητικός σύλλογος, που έδρα του ορίσθηκε η πόλη της Κω, με την επωνυμία "ΑΘΛΗΤΙΚΟΣ ΣΥΛΛΟΓΟΣ ΕΝΩΣΗΣ ΜΗΧΑΝΟΚΙΝΗΤΩΝ ΚΩ-ΑΣΕΜ ΚΩ", το οποίο έχει σκοπό τον αθλητισμό με μηχανοκίνητα μέσα.

Για το Δ.Σ.
Ο πρόεδρος
ΜΕΘΟΔΙΟΣ ΦΟΥΡΘΙΩΤΗΣ

ΑΠΥ155

ΔΙΕΥΘΥΝΣΗ ΔΑΣΩΝ ΔΩΔΕΚΑΝΗΣΟΥ

ΑΝΑΚΟΙΝΩΣΗ

Γνωστοποιείται κατά το άρθρο 14 του Ν. 998/79, η αποστολή για ανάρτηση στον Δήμο Κω της αριθ. 7007/16-11-2004 πράξης χαρακτηρισμού έκτασης που εκδόθηκε από τον Δ/ντή Δασών Δωδ/σου. Η ΚΜ 94Α γαιών Κω-Εξοχής εμβαδού 4.040 τ.μ. χαρακτηρίζεται ως γεωργική έκταση και βρίσκεται εντός καταφυγίου άγριας ζωής.

Ο Δ/ντής Δασών Δωδ/σου
κ.α.α.
Θεοδωρίδης Νικόλαος

081218

ΕΛΛΗΝΙΚΗ ΔΗΜΟΚΡΑΤΙΑ
ΝΟΜΟΣ ΔΩΔΕΚΑΝΗΣΟΥ
ΕΠΑΡΧΙΑ ΡΟΔΟΥ
ΔΗΜΟΣ ΠΕΤΑΛΟΥΔΩΝ

ΓΝΩΣΤΟΠΟΙΗΣΗ ΓΑΜΟΥ

Γνωστοποιείται, σύμφωνα με το άρθρο 1369 του Αστικού Κώδικα, όπως τροποποιήθηκε με το Ν. 1250/1982, ότι:
Η **Κιουρτσίδου Ναταλία** του **Θεόδωρου** και της **Μιλένας** το γένος **Κριστιτς** που γεννήθηκε στη Θεσσαλονίκη, επαγγέλματος οικιακά και κατοικεί στο Δ.Δ. Κρεμαστής του Δήμου Πεταλούδων του Νομού Δωδ/σου και ο **Προγούλης Εμμανουήλ** του **Γεωργίου** και της **Χριστίνας,** επαγγέλματος στρατιωτικός, που γεννήθηκε στα Χανιά και κατοικεί στο Δ.Δ. Κρεμαστής του Δήμου Πεταλούδων, πρόκειται να παντρευθούν στο Δημαρχείο του Δήμου Πεταλούδων του Νομού Δωδεκανήσου

Κρεμαστή, 8/12/2004
Ο Δήμαρχος
Μιχάλης Κορδίνας

081214

ΔΗΜΟΤΙΚΗ ΕΠΙΧΕΙΡΗΣΗ ΥΔΡΕΥΣΗΣ ΑΠΟΧΕΤΕΥΣΗΣ ΔΗΜΟΥ ΚΑΛΛΙΘΕΑΣ
Δ.Ε.Υ.Α.Κ.
Αριθ. Πρωτ. 1261

ΑΝΑΚΟΙΝΩΣΗ

Ενημέρωσης τροποποίησης κυκλοφορίας οχημάτων επαρχιακής οδού Ρόδου-Καλλιθέας

Γίνεται γνωστό ότι για την αποκατάσταση καθίζησης του οδοστρώματος στο τμήμα της επαρχιακής οδού έναντι του ξενοδοχείου Παράδεισος (PARADISE) η επιχείρηση θα προβεί στη διακοπή της κυκλοφορίας του ρεύματος προς Καλλιθέα από το ύψος της διασταύρωσης προς Κοσκινού (Φανάρια) έως την διασταύρωση Προφήτη Ηλία (KRESTEN PALACE). Ετσι από Παρασκευή 10/12/2004 έως και Κυριακή 12/12/2004 θα λειτουργεί μόνο το ρεύμα με κατεύθυνση από Καλλιθέα προς Ρόδο. Οι οδηγοί κινούμενοι προς Καλλιθέα θα πρέπει να στρίβουν δεξιά στην διασταύρωση, στην συνέχεια να κινούνται περιφερειακά του οικισμού Κοσκινού και μέσω παρακαμπτήριας οδού να επανέρχονται στη επαρχιακή οδό στο ύψος του KRESTEN PALACE. Θα υπάρχει κατάλληλη σήμανση προκειμένου να ενημερώνονται οι οδηγοί και ζητούμε την κατανόηση για την ολιγοήμερη ταλαιπωρία.

Ο πρόεδρος
Τσαλίκης Δημήτριος

ΕΛΛΗΝΙΚΗ ΔΗΜΟΚΡΑΤΙΑ
ΠΕΡΙΦΕΡΕΙΑ Ν. ΑΙΓΑΙΟΥ
ΕΥΡΩΠΑΪΚΗ ΕΝΩΣΗ
ΕΥΡΩΠΑΪΚΟ ΚΟΙΝΩΝΙΚΟ ΤΑΜΕΙΟ (ΕΚΤ)
Γ' ΚΟΙΝΟΤΙΚΟ ΠΛΑΙΣΙΟ ΣΤΗΡΙΞΗΣ
Π.Ε.Π. Ν. ΑΙΓΑΙΟΥ 200-2006

Το πρόγραμμα συγχρηματοδοτείται κατά 75% από το Ε.Κ.Τ. και 25% από Εθνικούς Πόρους

ΑΣΤΙΚΗ ΜΗ ΚΕΡΔΟΣΚΟΠΙΚΗ ΕΤΑΙΡΕΙΑ "ΑΘΗΝΑ"
ΔΗΜΟΥ ΣΥΜΗΣ

ΑΝΑΔΗΜΟΣΙΕΥΣΗ

Πρόσληψης μίας (1) θέσης με σύμβαση εργασίας ιδιωτικού δικαίου ορισμένου χρόνου της Αστικής μη κερδοσκοπικής εταιρείας "Αθηνά" του Τμήματος "Βοήθεια το σπίτι", που εδρεύει στο Δήμο Σύμης.

Εχοντας υπόψη:

1. Τις διτάξεις του άρθρου 21 του Ν. 2190/1994, όπως ισχύει μετά τις τροποποιήσεις και συμπληρώσεις των Ν. 2225/1994, 2247/1994, 2266/1994, 2349/1995, 2527/1997, 2738/1999, 3051/2002, 3146/2003, 3174/2003 και 3200/2003.
2. Την υπ' αριθ. πρωτ.: ΠΝΑ 12887/ΕΥΔ 4381/06-07-04 απόφαση ένταξης της πράξης στο Π.Ε.Π. Νοτίου Αιγαίου 2000-2006.
3. Την παρ. 6 της υπ' αριθ. 55/1998 Π.Υ.Σ. όπως ισχύει. (Προκειμένου για επιχειρήσεις των ΟΤΑ, της παρ. 3 του άρθρου 1 του Ν. 2527/1997).
4. Την υπ' αριθ. 18/2004 απόφαση του Διοικητικού Συμβουλίου της Αστικής μη κερδοσκοπικής εταιρείας "Αθηνά".
5. Την υπ' αριθ. πρωτ. 13155/02-12/04 έγκριση του Γ.Γ. Περιφέρειας Νότιου Αιγαίου.
6. Τον Οργανισμό Εσωτερικής Υπηρεσίας, όπως τροποποιήθηκε με την υπ' αριθ. 1/2004 απόφαση του Διοικητικού Συμβουλίου της εταιρείας και την επικύρωση αυτής με την υπ' αριθ. 70/2004 απόφαση του Δημοτικού Συμβουλίου του Δήμου Σύμης και τον έλεγχο αυτής με όμοια της από την Περιφέρεια Νοτίου Αιγαίου με την υπ' αριθ. 3526/06-04-04.
7. Την Κοινή Απόφαση των Υπουργών Εσωτερικών-Δημόσιας Διοίκησης και Αποκέντρωσης, Εργασίας και Κοινωνικών Ασφαλίσεων, Υγείας και Πρόνοιας με αριθ. πρωτ.: 5594/19-10-2004.

Αναδημοσιεύει

Την πρόσληψη προσωπικού με σύμβαση εργασίας ιδιωτικού δικαίου ορισμένου χρόνου, συνολικού αριθμού ενός (1) ατόμου για την κάλυψη παροδικών αναγκών των υπηρεσιών του προγράμματος "Βοήθεια στο σπίτι", για την εξής, κατά αριθμό ατόμου, ειδικότητα, με τα αντίστοιχα τυπικά προσόντα και την αντίστοιχη χρονική περίοδο.

Ειδικότητα: Κοινωνική Λειτουργός ή Ψυχολόγος ή Κοινωνιολόγος
Αριθ. Ατόμων: 1
Τυπικά προσόντα: ΠΕ/ΤΕ
Χρονική Περίοδος: Ενα έτος με δυνατότητα παράτασης έως 36 μήνες.
Οι υποψήφιοι πρέπει να είναι από 18 ετών και άνω.
Για περισσότερες πληροφορίες μπορείτε να επικοινωνείτε στο τηλ. 2246070129 στο Δημοτικό κατάστημα του Δήμου Σύμης.

Ο πρόεδρος της εταιρείας
Παπακαλοδούκας Ελευθέριος
Δήμαρχος

ΣΥΓΧΑΡΗΤΗΡΙΟ

Τον αγαπητό μας βαπτιστικό **Μανώλη Αντ. Καζούλη** που πήρε το πτυχίο Ηλεκτρολόγος Μηχανικός Τεχνολογίας Υπολογιστών της Πολυτεχνικής Σχολής Πατρών, θερμά συγχαίρουμε ευχόμενοι καλή σταδιοδρομία.

Οι νονοί Μιχάλης-Μαρία Χασταλη
και τα εξαδέλφια
Χρυσόστομος και Γρηγόρης

081244

ΕΛΛΗΝΙΚΗ ΔΗΜΟΚΡΑΤΙΑ
ΝΟΜΟΣ ΔΩΔΕΚΑΝΗΣΟΥ
ΕΠΑΡΧΙΑ ΡΟΔΟΥ
ΔΗΜΟΣ ΡΟΔΟΥ

ΓΝΩΣΤΟΠΟΙΗΣΗ ΓΑΜΟΥ

Γνωστοποιείται, σύμφωνα με το άρθρο 1369 του Αστικού Κώδικα, όπως τροποποιήθηκε με το Ν. 1250/1982, ότι:
Ο **Κωνσταντίνος Νίτας** του **Αποστόλου** και της **Ουρανίας** που γεννήθηκε στην Αργυρούπολη-Τυρνάβου του Νομού Λαρίσης και κατοικεί στην Ρόδο του Νομού Δωδ/σου επαγγέλματος ελεύθερος επαγγελματίας και η **Αικατερίνη Νικολίτση** του **Μιχαήλ** και της **Μαρίας** που γεννήθηκε στη Σύμη του Νομού Δωδ/σου και κατοικεί στην Ρόδο επαγγέλματος ιδιωτική υπάλληλος πρόκειται να παντρευθούν στο Δημαρχείο του Δήμου Ρόδου.

Ρόδος, 8/12/2004
Ο δήμαρχος
Γεώργιος Γιαννόπουλος

081214

ΣΥΓΧΑΡΗΤΗΡΙΟ

Την αγαπητή μας **ΠΟΥΛΗ ΣΠΑΡΤΑΛΗ,** κόρη των φίλων μας Γιώργου και Παρασκευής, πτυχιούχο Γαλλικής Φιλολογίας, που πήρε το μεταπτυχιακό του τμήματος Ξένων Γλωσσών Μετάφρασης και Διερμηνείας του Ιονίου Πανεπιστημίου, συγχαίρουμε και ευχόμαστε καλή σταδιοδρομία.

Δημήτρης-Χρυσάνθη Καλιουδάκη

081225

ΣΥΓΧΑΡΗΤΗΡΙΟ

Τον αγαπητό μας **ΤΙΜΟΛΕΟΝΤΑ ΧΡΙΣΤΟΔΟΥΛΟΥ,** γυιό των φίλων μαςΓαβριήλ και Ελένης, που πήρε το πτυχίο της Σχολής Μηχανικών Ηλεκτρονικών Υπολογιστών και Πληροφορικής του Πολυτεχνείου Πατρών, συγχαίρουμε και ευχόμαστε καλή σταδιοδρομία.

Δημήτρης-Χρυσάνθη Καλιουδάκη

081226

ΣΥΓΧΑΡΗΤΗΡΙΟ

Στον **ΤΑΣΟ ΧΑΤΖΗΑΝΑΣΤΑΣΙΟΥ,** γυιό του Λάμπρου και της Τέτας, για την απόκτηση του M.A. MARKETING-COMMUNICATIONS, του πανεπιστημίου Westminster of London, ευχόμαστε καλή σταδιοδρομία.

Οικογένεια
Ιωάννη Φρόνα

AE18986

ΟΛΥΜΠΙΑΚΗ ΑΕΡΟΠΟΡΙΑ-ΥΠΗΡΕΣΙΕΣ Α.Ε.

ΠΕΡΙΛΗΨΗ ΠΡΟΚΗΡΥΞΗΣ

Η **Ολυμπιακή Αεροπορία-Υπηρεσίες Α.Ε.** έχοντας υπόψη:

1. Τις διατάξεις του άρθρου 21 του Ν. 2190/94, όπως ισχύει μετά τις τροποποιήσεις και συμπληρώσεις των Ν.2225/1994, 2247/1994, 2266/1994, 2349/1995, 2527/1997, 2738/1999, 3051/2002, 3146/2003, 3174/2003 και 3260/2004.
2. Τις υπ. αριθμ. ΔΙΠΠ/Φ.ΕΓΚΡ.17/72/2686/10-02-04, ΔΙΠΠ/Φ.ΕΓΚΡ.17/84/7763-30-04-04 και ΔΙΠΠ/Φ.ΕΓΚΡ.17/85/7761/30-04-04 εγκριτικές της πρόσληψης Πράξεις της τριμελούς εξ Υπουργών Επιτροπής της παρ. 1 του άρθρου 2 της υπ' αριθμ. 55/1998 ΠΥΣ "Αναστολή διορισμών και προσλήψεων στο Δημόσιο Τομέα ΦΕΚ252Α/12.11.1998/τ.Α'), όπως ισχύει.
3. Την παρ. 6 της υπ' αριθμ. 55/1998 ΠΥΣ όπως ισχύει (Προκειμένου για επιχειρήσεις των ΟΤΑ, της παρ. 3 του άρθρου 1 του Ν. 2527/1997).
4. Τον Ν. 2602/1998 (Κανονισμό της ΟΛΥΜΠΙΑΚΗΣ ΑΕΡΟΠΟΡΙΑΣ Α.Ε.).
5. Το υπ' αριθμ. 81/2003 Π.Δ. (ΦΕΚ77/02-04-2003) και το υπ' αριθμ. 180/04 Π.Δ. (ΦΕΚ Α' 160/23-08-04) σχετικά με τη συμφωνία πλαίσιο για την εργασία ορισμένου χρόνου

Ανακοινώνει

Την πρόσληψη προσωπικού με σύμβαση εργασίας ιδιωτικού δικαίου ορισμένου χρόνου, συνολικού αριθμού **2 ατόμων** για την κάλυψη παροδικών αναγκών των υπηρεσιών στον **Α/Σ ΡΟΔΟΥ** για τις εξής, κατά αριθμό ατόμων, ειδικότητες, με τα αντίστοιχα τυπικά προσόντα και την αντίστοιχη χρονική περίοδο.

Τόπος απασχόλησης: Α/Σ Ρόδου.
Ειδικότητα: Τεχνικοί Ηλεκτρολογικών Συστημάτων αυτοκινήτων
Αριθμός θέσεων: 1
Οριο ηλικίας: 18ο έτος έως 65ο έτος
Χρονική διάρκεια: 8 μήνες
Τόπος απασχόλησης: Α/Σ Ρόδου.
Ειδικότητα: Τεχνικοί Μηχανών και Συστημάτων Αυτοκινήτου
Αριθμός θέσεων: 1
Οριο ηλικίας: 18ο έτος έως 65ο έτος
Χρονική διάρκεια: 8 μήνες

ΤΥΠΙΚΑ ΠΡΟΣΟΝΤΑ

Για τις θέσεις των Τεχνικών Ηλεκτρολογικών Συστημάτων Αυτοκινήτων οι υποψήφιοι θα πρέπει να έχουν πτυχίο ή δίπλωμα ΙΕΚ ή πτυχίο ενιαίου πολυκλαδικού Λυκείου ειδικότητας ηλεκτρολόγου αυτοκινήτων ή Τεχνικής Επαγγελματικής Σχολής ή Τεχνικού Επαγγελματικού Λυκείου ειδικότητας ηλεκτρικού συστήματος αυτοκινήτων ή σχολής μαθητείας του ΟΑΕΔ (Ν. 1346/83), ειδικότητα Ηλεκτροτεχνίτη Αυτοκινήτων ή άλλης ισότιμης σχολής της ημεδαπής ή αλλοδαπής αντίστοιχης ειδικότητας και άδεια ασκήσεως επαγγέλματος.
Ελλείψει των ανωτέρω οι υποψήφιοι με απολυτήριο τίτλο αντίστοιχης ειδικότητας αναγνωρισμένης κατώτερης σχολής και άδεια άσκησης επαγγέλματος.
Ελείψει αυτών υποψήφιοι με άδεια άσκησης επαγγέλματος και απολυτήριο τίτλο τουλάχιστον υποχρεωτικής εκπαίδευσης (απολυτήριο τριταξίου Γυμνασίου ή για όσους έχουν αποφοιτήσει μέχρι και το 1980 Απολυτήριο Δημοτικού Σχολείου).
Για τις θέσεις των Τεχνικών Μηχανών και Συστημάτων Αυτοκινήτου οι υποψήφιοι θα πρέπει να έχουν πτυχίο ή δίπλωμα ΙΕΚ ή πτυχίο ενιαίου πολυκλαδικού Λυκείου τμήματος μηχανικών Αυτοκινήτων ή Τεχνικού Επαγγελματικού Λυκείου αντίστοιχου τμήματος ή Τεχνικής Επαγγελματικής Σχολής ειδικότητας Μηχανών Αυτοκινήτου ή σχολής Μαθητείας του ΟΑΕΔ (Ν. 1346/83), ειδικότητας Μηχανοτεχνίτη Αυτοκινήτων ή άλλης ισότιμης σχολής της ημεδαπής ή αλλοδαπής αντίστοιχης ειδικότητας και άδεια ασκήσεως επαγγέλματος μηχανικού αυτοκινήτου.
Ελλείψει των ανωτέρω οι υποψήφιοι με απολυτήριο τίτλο αντίστοιχης ειδικότητας αναγνωρισμένης κατώτερης σχολής και άδεια άσκησης επαγγέλματος.
Ελείψει αυτών υποψήφιοι με άδεια άσκησης επαγγέλματος και απολυτήριο τίτλο τουλάχιστον υποχρεωτικής εκπαίδευσης (απολυτήριο τριταξίου Γυμνασίου ή για όσους έχουν αποφοιτήσει μέχρι και το 1980 Απολυτήριο Δημοτικού Σχολείου).
Η αναλυτκή προκήρυξη έχει αναρτηθεί στον Α/Σ Ρόδου και στο χώρο ανακοινώσεων του Δημοτικού καταστήματος.
Οι αναλυτικοί όροι και προϋποθέσεις συμμετοχής καθορίζονται στη σχετική αναλυτική προκήρυξη.
Ειδικό έντυπο αίτησης διατίθεται στον Α/Σ ΡΟΔΟΥ από ώρες 09.00 έως 14.00

Από τη Διοίκηση της Ο.Α.

ΣΥΓΧΑΡΗΤΗΡΙΟ

Στον αγαπημένο μας γυιό, **ΤΑΣΟ ΧΑΤΖΗΑΝΑΣΤΑΣΙΟΥ,** φοιτητή της Διπλωματικής Ακαδημίας του Λονδίνου που απέκτησε τον τίτλο M.A. MARKETING-COMMUNICATIONS, ευχόμαστε ολόψυχα κάθε επιτυχία στη ζωή του.

Οι γονείς του Λάμπρος και Τέτα Χατζηαναστασίου
και η αδελφή του Ρίτα

AE18986

ΣΥΓΧΑΡΗΤΗΡΙΟ

Στον αγαπημένο μας εγγονό, **ΤΑΣΟ ΧΑΤΖΗΑΝΑΣΤΑΣΙΟΥ,** που έλαβε επάξια τον τίτλο M.A. MARKETING-COMMUNICATIONS, του πανεπιστημίου Westminster of London, ευχόμαστε καλή σταδιοδρομία.

Μιχάλης-Σπυριδούλα Μπαρδακά

AE18986

ΣΥΓΧΑΡΗΤΗΡΙΟ

Τον **ΤΑΣΟ ΧΑΤΖΗΑΝΑΣΤΑΣΙΟΥ,** φοιτητή της Διπλωματικής Ακαδημίας του Λονδίνου για την απόκτηση του M.A. MARKETING-COMMUNICATIONS, από το University of Westminster of London, συγχαίρουμε και ευχόμαστε καλή σταδιοδρομία.

Οι οικογένειες Μιχαήλ και Αθανασίου Βομβύλα

AE18986

ΕΛΛΗΝΙΚΗ ΔΗΜΟΚΡΑΤΙΑ
ΠΕΡΙΦΕΡΕΙΑ ΝΟΤΙΟΥ ΑΙΓΑΙΟΥ
ΝΟΜΟΣ ΔΩΔΕΚΑΝΗΣΟΥ
ΔΗΜΟΣ ΚΑΛΛΙΘΕΑΣ

ΚΑΛΥΘΙΕΣ 8-12-2004

ΔΙΑΚΗΡΥΞΗ ΜΕΙΟΔΟΤΙΚΟΥ ΔΙΑΓΩΝΙΣΜΟΥ

Ο **πρόεδρος της Δ.Ε.Υ.Α.Κ.** προκηρύσσει μειοδοτικό ανοικτό διαγωνισμό με σφραγισμένες προσφορές με συμπλήρωση τιμολογίου για την **προμήθεια υλικών εκτέλεσης των έργων:**
1. ΑΝΤΙΚΑΤΑΣΤΑΣΗ ΑΠΟΧ. ΟΜΒΡΙΩΝ ΕΝΤΟΣ ΟΙΚΙΣΜΟΥ ΚΟΣΚΙΝΟΥ
2. ΕΠΕΚΤΑΣΗ ΔΙΚΤΥΟΥ ΥΔΡΕΥΣΗΣ ΑΣΠΑΛΑΘΟΙ
και συγκεκριμένα για τα κάτωθι υλικά:

Α.Α.	Είδος υλικού	Μονάδα	Ποσότητα
1.	Αμμος τριβείου εξ υλικών λατομείου (625)	m3	277,62
2.	Υλικό πληρώσεως (θραυστό αμμοχάλικο λατομείου) (614)	m3	89,19
3.	Υλικό πληρώσεως (θραυστό υλικό λατομείου) (622)	m3	389,19
4.	Προμήθεια Τσιμεντο-Σωλήνων D=1000	mm	110,00
5.	Προμήθεια σωλήνων PVC Φ400/6atm	mm	112,20
6.	Προμήθεια σωλήνων PVC Φ125/16 atm	mm	1,200.00
7.	Προμήθεια πλαστικής καμπύλης PVC Φ125/16atm	Τεμ.	10,00
8.	Αντιπληγματικές βαλβίδες (125-16)	Τεμ.	1,00
9.	Βαλβίδες διπλής ενέργειας Διαμέτρου 80 χλστ. Τύπου GLENFIELD	Τεμ.	3,00
10.	Δικλείδες συρταρωτές με ωτίδες Φ125/16atm	Τεμ.	5,00
11.	Τσιμέντο	Kgr	2,860.00
12.	Σκυρόδεμα Β80	m3	15.00
13.	Σκυρόδεμα Β160	m3	5,68
14.	Σκυρόδεμα Β225	m3	15,00
15.	Σιδηρούς Οπλισμός	kgr	630,00
16.	Σχάρα Βαρέου Τύπου 50"50	τεμ.	8,00
17.	Φρεάτιο Βαρέου Τύπου 50"50	τεμ.	2,00

Η διενέργεια του διαγωνισμού και η εκτέλεση της προμήθειας θα γίνουν σύμφωνα με τις διατάξεις:
1. Του Π.Δ/τος αριθμ. 28/1980 "Περί εκτέλεσης έργων και προμηθειών Οργανισμών".
2. Του Νόμου 1065/1980 (ΦΕΚ Α'168/24-7-1980) "Περί Κύρωσης Δημοτικού και Κοινοτικού Κώδικα".
3. Του Νόμου 1416/1984 "Περί τροποποίησης και συμπλήρωσης διατάξεων της Δημοτικής και Κοινοτικής Νομοθεσίας για την ενίσχυση της Αποκέντρωσης και την ενδυνάμωση της Τοπικής Αυτοδιοίκησης".

Συμβατικά στοιχεία κατά σειρά ισχύος είναι:
α) το συμφωνητικό της προμήθειας, β) η Διακήρυξη του Διαγωνισμού, γ) ο προϋπολογισμός προσφοράς του Αναδόχου, δ) η Γενική Συγγραφή Υποχρεώσεων, στ) τα τεχνικά στοιχεία (Τεχνική Εκθεση) της μελέτης.
Η προϋπολογισθείσα ενδεικτικά δαπάνη της προμήθειας ανέρχεται στο ποσό των **37.765,17€** μη συμπεριλαμβανομένου του **Φ.Π.Α. 13%** και θα χρηματοδοτηθεί από **Ι.Π. 2004.**
Ο διαγωνισμός θα γίνει στα γραφεία της Δ.Ε.Υ.Α.Κ. του Δήμου Καλλιθέας από την αρμόδια Επιτροπή στις **27** του μηνός **Δεκεμβρίου** ημέρα **Δευτέρα** του έτους 2004 και ώρα 11.00 π.μ. έως 12.00 μ.μ.
Στον διαγωνισμό γίνονται δεκτοί οίκοι κατασκευαστές της ημεδαπής ή αλλοδαπής, ή προμηθευτές της ημεδαπής, τηρούμενου του ποσοστού συμμετοχής της εγχώριας βιομηχανίας σύμφωνα με τις ισχύουσες διατάξεις "Περί Προστασίας της εγχώριας βιομηχανίας". Για το μέρος της προμήθειας που τυχόν μπορεί να κατασκευαστεί στην Ελλάδα θα τηρηθούν οι ισχύουσες διατάξεις "Περί προστασίας της εγχώριας βιομηχανίας". Επίσης επιτρέπεται η παράδοση προσφοράς μέρους ή συνόλου των ζητούμενων ειδών.
Τον προμηθευτή βαρύνουν όλες οι νόμιμες κρατήσεις που είναι: ΤΑΔΚΥ 2%, ΤΥΔΚ1%, ΤΕΕ 2‰, χαρτόσημο 2% του 2‰ (του ΤΕΕ), ΟΓΑ-ΤΕΒΕ 20% του χαρτοσήμου, 4% φόρος καθώς και τα έξοδα δημοσίευσης της παρούσας.
Για περισσότερες πληροφορίες οι ενδιαφερόμενοι μπορούν να απευθύνονται στα γραφεία της Δ.Ε.Υ.Α.Κ. του Δήμου Καλλιθέας, τηλ. (22410) 60660, 60662, 60663 κατά τις εργάσιμες ημέρες και ώρες.

Ο πρόεδρος της Δ.Ε.Υ.Α.Κ.
Τσαλίκης Δημήτριος

ΝΤΕΤΕΚΤΙΒΣ ΑΘΗΝΩΝ

Αναλαμβάνουμε υποθέσεις ανηλίκων, προσωπικές, οικογενειακές εμποροβιομηχανικές
Διαθέτουμε τα καλύτερα ηλεκτρονικά σύγχρονα οπτικοακουστικά μέσα

Εχεμύθεια 100%
Τα 30 χρόνια πείρα είναι η εγγύησή μας

ΤΗΛ. 6977 632963 & 6945 319796

ΝΤΕΤΕΚΤΙΒΣ

30 ΧΡΟΝΙΑ ΜΟΝΙΜΑ ΚΑΙ ΣΤΗ ΡΟΔΟ

35354 - 28780

Π.Π. ΓΕΡΜΑΝΟΥ 6 (ΠΛ. ΦΩΚΙΑΛΗ)

Η ΛΥΣΗ!!! ΣΕ ΚΑΘΕ ΣΑΣ ΠΡΟΒΛΗΜΑ

EXPRESS SECURITY

Α.Ν.Ε.Σ.

ΑΝΩΝΥΜΗ ΝΑΥΤΙΛΙΑΚΗ ΕΤΑΙΡΕΙΑ ΣΥΜΗΣ

ΠΡΟΓΡΑΜΜΑ Ε/Γ ΔΡΟΜΟΛΟΓΙΩΝ ΚΑΙ ΠΕΡΙΗΓΗΣΕΩΝ

ΔΕΚΕΜΒΡΙΟΣ 2004

	ΣΥΜΗ ΙΙ	Υ/Γ ΑΙΓΛΗ
9/12 ΠΕΜΠΤΗ	07.30 ΣΥΜΗ-ΡΟΔΟ 15.00 ΡΟΔΟ-ΣΥΜΗ	
10/12 ΠΑΡΑΣΚ.		08.00 ΡΟΔΟ-ΜΑΡΜΑΡΑ 15.00 ΜΑΡΜΑΡΑ-ΡΟΔΟ 16.30 ΡΟΔΟ-ΣΥΜΗ
11/12 ΣΑΒΒΑΤΟ	08.00 ΣΥΜΗ-ΡΟΔΟ 15.00 ΡΟΔΟ-ΣΥΜΗ	07.30 ΣΥΜΗ-ΡΟΔΟ 09.00 ΡΟΔΟ-ΣΥΜΗ-ΝΤΑΤΣΑ 16.00 ΣΥΜΗ-ΡΟΔΟ
12/12 ΚΥΡΙΑΚΗ		09.00 ΡΟΔΟ-ΠΑΝΟΡΜ.-ΣΥΜΗ 16.00 ΣΥΜΗ-ΡΟΔΟ
13/12 ΔΕΥΤΕΡΑ	07.30 ΣΥΜΗ-ΡΟΔΟ 15.00 ΡΟΔΟ-ΣΥΜΗ	08.00 ΡΟΔΟ-ΜΑΡΜΑΡΑ 15.00 ΜΑΡΜΑΡΑ-ΡΟΔΟ
14/12 ΤΡΙΤΗ		09.00 ΡΟΔΟ-ΣΥΜΗ 10.00 ΣΥΜΗ-ΡΟΔΟ 15.00 ΡΟΔΟ-ΣΥΜΗ
15/12 ΤΕΤΑΡΤΗ		08.00 ΣΥΜΗ-ΡΟΔΟ 15.00 ΡΟΔΟ-ΣΥΜΗ 16.00 ΣΥΜΗ-ΡΟΔΟ
16/12 ΠΕΜΠΤΗ	07.30 ΣΥΜΗ-ΡΟΔΟ 15.00 ΡΟΔΟ-ΣΥΜΗ	
17/12 ΠΑΡΑΣΚ.		08.00 ΡΟΔΟ-ΜΑΡΜΑΡΑ 15.00 ΜΑΡΜΑΡΑ-ΡΟΔΟ 16.30 ΡΟΔΟ-ΣΥΜΗ
18/12 ΣΑΒΒΑΤΟ	08.00 ΣΥΜΗ-ΡΟΔΟ 15.00 ΡΟΔΟ-ΣΥΜΗ	07.30 ΣΥΜΗ-ΡΟΔΟ 09.00 ΡΟΔΟ-ΣΥΜΗ-ΝΤΑΤΣΑ 16.00 ΣΥΜΗ-ΡΟΔΟ
19/12 ΚΥΡΙΑΚΗ		09.00 ΡΟΔΟ-ΠΑΝ/ΤΗ-ΣΥΜΗ 16.00 ΣΥΜΗ-ΡΟΔΟ

ΠΡΟΣΟΧΗ Η ΕΝΔΕΙΞΗ ΜΕ * ΕΙΝΑΙ ΠΕΡΙΗΓΗΣΗ

Τα δρομολόγια μπορούν να τροποποιηθούν λόγω εκτάκτων συγκοινωνιακών αναγκών ή καιρικών συνθηκών

Παρακαλούμε πριν ταξιδέψετε επικοινωνήστε με την Εταιρία:

www.anes.gr

Γραφείο ΣΥΜΗΣ Τηλ.: (22460) 71444 - Φαξ: (22460) 71373

Γραφείο ΡΟΔΟΥ Τηλ.: (22410) 37769 - Φαξ: (22410) 34493

Συνηγορία για την Ψυχική Υγεία

Του ΑΝΑΣΤΑΣΙΟΥ ΠΛΑΤΗ, ψυχιάτρου

Στην έννοια της συνηγορίας για την ψυχική υγεία εντάσσεται μια ποικιλία δραστηριοτήτων, οι οποίες έχουν σκοπό να άρουν τα κύρια διαρθρωτικά εμπόδια, καθώς και αυτά που οφείλονται στις κοινωνικές στάσεις, στην πορεία προς μια καλύτερη ψυχική υγεία των πληθυσμών. Η έννοια αυτή, η οποία είναι σχετικώς νέα, αναπτύχθηκε αρχικά με σκοπό να ελαττώσει το στίγμα και τις διακρίσεις και να κατοχυρώσει τα ανθρώπινα δικαιώματα των ατόμων με ψυχικές διαταραχές.

Τα τελευταία τριάντα χρόνια, οι ανάγκες και τα δικαιώματα των ατόμων με σοβαρές ψυχικές διαταραχές έρχονται στο προσκήνιο όλο και περισσότερο. Οι οικογένειες, και ακολούθως οι χρήστες των υπηρεσιών, δημιούργησαν οργανώσεις, μέσω των οποίων προώθησαν τις απόψεις τους. Στον πυρήνα αυτό προστέθηκαν οργανώσεις διαφόρων ειδών, πολλοί εργαζόμενοι στον τομέα της ψυχικής υγείας και οι επιστημονικές-επαγγελματικές οργανώσεις τους καθώς και μερικές κυβερνήσεις.

Πρόσφατα, η έννοια της συνηγορίας διευρύνθηκε, ώστε να συμπεριλάβει τις ανάγκες και τα δικαιώματα των ατόμων με ήπιες ψυχικές διαταραχές, καθώς και τις ανάγκες του γενικού πληθυσμού ως προς την ψυχική υγεία. Η συνογορία θεωρείται μια από τις έντεκα δράσεις που απαρτίζουν μια ολοκληρωμένη πολιτική για την ψυχική υγεία, λόγω του οφέλους που προσκομίζει στους πάσχοντες και τις οικογένειες, το κίνημα συνηγορίας έχει επηρεάσει σημαντικά την πολιτική και την νομοθεσία στον τομέα της ψυχικής υγείας σε μερικές χώρες και θεωρείται, επίσης, ότι επέφερε τη βελτίωση των υπηρεσιών σε άλλες. Επιπλέον, στη συνογορία αποδίδεται η αυξημένη συνειδητοποίηση, σε αρκετές χώρες, του ρόλου που έχει η ψυχική υγεία στην ποιότητα ζωής των πληθυσμών. Τέλος, σε πολλές κοινωνίες οι οργανώσεις συνηγορίας δημιούργησαν τέτοιες συνθήκες, ώστε να δημιουργηθούν δυναμικά δίκτυα υποστήριξης των ατόμων με ψυχικές διαταραχές.

Οι δράσεις που χαρακτηρίζουν την συνηγορία περιλαμβάνουν την αύξηση της συνειδητοποίησης, τη διάχυση των πληροφοριών, την εκπαίδευση, την κατάρτιση, την αμοιβαία βοήθεια, τις συμβουλευτικές παρεμβάσεις, τη διαμεσολάβηση, την υπεράσπιση και την καταγγελία.

Το συνηγορητικό κλίμα αναπτύχθηκε για να αντιμετωπίσει τα ποικίλα εμπόδια στην ψυχική υγεία που υπάρχουν σε παγκόμια κλίμακα. Στα περισσότερα μέρη του κόσμου η ψυχική υγεία και οι ψυχικές διαταραχές αντιμετωπίζονται ως δευτερεύον θέμα σε σχέση με τη σωματική υγεία, και μάλλον παραμελούνται ή και αγνοούνται.

Μικρό ποσοστό των ατόμων με ψυχικές διαταραχές λαμβάνει έστω και την πιο στοιχειώδη θεραπεία. Πολλά από τα άτομα αυτά υφίστανται διακρίσεις και στιγματίζονται. Τέλος, πολλές κοινότητες αντιμετωπίζουν παράγοντες που αυξάνουν τον κίνδυνο προσβολής από ψυχικές διαταραχές.

Μεταξύ των εμποδίων στην ψυχική υγεία περιλαμβάνονται τα εξής:

- Έλλειψη υπηρεσιών ψυχικής υγείας. Για παράδειγμα, μόνο το 51% του πληθυσμού σε όλη την υφήλιο έχει πρόσβαση για θεραπεία των σοβαρών ψυχικών διαταραχών. Επιπλέον, η διαθέσιμη θεραπεία δεν είναι οπωσδήποτε αποτελεσματική, ούτε καλύπτει το σύνολο των αναγκών των ατόμων με ψυχικές διαταραχές.
- Δυσβάσταχυο κόστος για την φροντίδα της ψυχικής υγείας, όπως είναι οι άμεσες πληρωμές από τους ασθενείς, ακόμη και σε αναπτυγμένες χώρες. Για παράδειγμα, οι άμεσες πληρωμές είναι η κύρια χρηματοδοτική μέθοδος στο 39,6% των χωρών με χαμηλό εισόδημα.
- Έλλειψη ισότητας μεταξύ σωματικής και ψυχικής υγείας. Οι επενδύσεις, για παράδειγμα, που πραγματοποιούν οι κυβερνήσεις και οι ασφαλιστικές εταιρίες του κλάδου υγείας στην ψυχική υγεία είναι δυσανάλογα χαμηλές.
- Κακή ποιότητα φροντίδας στα ψυχιατρεία και σε άλλες ψυχιατρικές υπηρεσίες.
- Απουσία εναλλακτικών υπηρεσιών, τις οποίες να διαχειρίζονται οι χρήστες των υπηρεσιών.
- Πατερναλιστικές υπηρεσίες, όπου η έμφαση δίνεται στις απόψεις εκείνων που παρέχουν τις υπηρεσίες, ενώ δεν λαμβάνονται υπόψη οι απόψεις των χρηστών των υπηρεσιών.
- Παραβίαση των ανθρωπίνων δικαιωμάτων των ατόμων με ψυχικές διαταραχές.
- Έλλειψη στέγης και απασχόλησης για τα άτομα με ψυχικές διαταραχές.
- Στίγμα λόγω των ψυχικών διαταραχών, με επακόλουθο τον αποκλεισμό των ατόμων αυτών.
- Απουσία προγραμμάτων για την προαγωγή της ψυχικής υγείας και την πρόληψη των ψυχικών διαταραχών στα σχολεία, στους χώρους εργασίας και στις γειτονιές.
- Έλλειψη ή ανεπαρκής εφαρμοσή πολιτικών, σχεδίων δράσης, προγραμμάτων και νομοθεσίας για την ψυχική υγεία. Περισσότερες από το 40% των χωρών δεν έχουν πολιτική για την ψυχική υγεία, πάνω από το 30% δεν έχουν σχετικά προγράμματα και πάνω από το 90% δεν έχουν πολιτική για την ψυχική υγεία η οποία να συμπεριλαμβάνει τα παιδιά και τους εφήβους.

Το στίγμα είναι κάτι που συνοδεύει ένα άτομο και υπονομεύει ριζικά την κοινωνική θέση του είναι ένα ανεξίτηλο σημάδι ντροπής ή απαξίας. Πολλά άτομα με σοβαρές ψυχικές διαταραχές φαίνονται διαφορετικά εξαιτίας των συμπτωμάτων τους ή των παρενεργειών της φαρμακευτικής αγωγής. Οι άλλοι μπορεί να διακρίνουν τις διαφορές, να μην τις κατανοούν, να αισθάνονται άβολα και να αντιδρούν αρνητικά προς τα άτομα αυτά. Αυτό ακριβώς επιδεινώνει και τα συμπτώματα και την ανικανότητα των ατόμων με ψυχικές διαταραχές.

Η αντιμετώπιση του στίγματος

1. Εκπαίδευση του κοινού σχετικά με τις ψυχικές διαταραχές (επιπολασμός, αιτίες, συμπτώματα, θεραπεία, μύθοι και προκαταλήψεις).
2. Κατάρτιση των εκπαιδευτικών και των εργαζομένων στην υγεία ώστε να αντιμετωπίζουν το στίγμα.
3. Ψυχοεκπαίδευση των χρηστών της υπηρεσίας και των οικογενειών τους, ώστε να μάθουν να ζουν με άτομα με ψυχικές διαταραχές ενδυνάμωση των οργανώσεων των χρηστών των υπηρεσιών και των οικογενειών.
4. Ενδυνάμωση των οργανώσεων των χρηστών των υπηρεσιών και των οικογενειών.
5. Βελτίωση των υπηρεσιών ψυχικής υγείας.
6. Νομοθεσία για τα δικαιώματα των ατόμων με ψυχικές διαταραχές.
7. Επιμόρφωση ατόμων που εργάζονται στα ΜΜΕ, με σκοπό να αλλάξουν τα στερεότυπα και οι παρεξηγήσεις που αφορούν τις ψυχικές διαταραχές.
8. Ανάπτυξη χώρων επίδειξης αποτελεσμάτων της φροντίδας και των παρεμβάσεων σε κοινοτικό επίπεδο, καθώς και της ένταξης στον κοινωνικό ιστό των ατόμων με ψυχικές διαταραχές.

ΚΥΚΛΟΦΟΡΟΥΝ

Τα βιβλία του καθηγητή ΜΙΧΑΛΗ ΕΜΜ. ΑΡΦΑΡΑ

«ΙΠΠΟΤΙΚΟΙ ΚΑΙ ΝΕΟΚΛΑΣΙΚΟΙ ΠΥΡΓΟΙ ΙΑΛΥΣΟΥ ΡΟΔΟΥ» (Χρυσοδερματόδετος Άτλας)	60.00 €
"Η ΚΑΤΖΙΑ, ΤΟ ΛΑΪΚΟ ΜΟΝΟΧΩΡΟ ΣΠΙΤΙ ΤΗΣ ΚΑΛΥΜΝΟΥ» (βιβλιοδετ. μεγαλο σχήμα)	35.00 €
«Η ΚΕΝΤΗΤΙΚΗ ΚΑΙ ΥΦΑΝΤΙΚΗ ΤΕΧΝΗ ΤΗΣ ΝΙΣΥΡΟΥ»	20.00 €
«ΤΟ ΠΛΑΤΥΜΕΤΩΠΟ ΛΑΪΚΟ ΣΠΙΤΙ ΤΗΣ ΚΩ»	15.00 €
«ΤΟ ΔΙΠΑΤΟ ΛΑΪΚΟ ΝΙΣΥΡΙΚΟ ΣΠΙΤΙ»	15.00 €
«ΑΦΙΕΡΩΜΑ ΣΤΗΝ ΚΡΗΤΗ» (Συλλογική μελέτη περιοδικού "Κάμειρος")	17.00 €
«ΕΚΚΛΗΣΑΚΙΑ ΤΗΣ ΡΟΔΟΥ»	12.00 €
«ΝΙΣΥΡΟΣ, Η ΠΟΡΦΥΡΙΣ ΤΩΝ ΑΡΧΑΙΩΝ»	8.80 €
«ΣΥΜΗ, Η ΑΙΓΛΗ ΤΩΝ ΑΡΧΑΙΩΝ»	8.80 €
«ΡΟΔΟΣ» (τουριστικός οδηγός)	8.80 €
«ΓΗ ΤΟΥ ΗΛΙΟΥ» (ταξιδιωτική λογοτεχνία)	8.80 €

ΒΙΒΛΙΟ: ΕΝΑ ΔΩΡΟ ΕΚΠΟΛΙΤΙΣΜΟΥ

ΠΩΛΗΣΗ ΣΕ ΕΠΙΛΕΓΜΕΝΑ ΒΙΒΛΙΟΠΩΛΕΙΑ και στο τηλ.: 210-28 18 842

Μικροεπιλογές Επίπλων



Λεωφ. Ελευθερίας 20 - Κρεμαστή τηλ. 93364

Πολλοί οι πειρασμοί που περιβάλλουν τους πιστούς

Οι λειτουργοί της Εκκλησίας πρέπει να βρίσκονται σε συνεχή εγρήγορση

Η αλλοτρίωση απλώνει πλοκάμια με στόχο κυρίως τους νέους

Είναι οφθαλμοφανές και γι' αυτόν τον λόγο είναι παραδεκτό από την πλειονότητα του ελληνικού λαού ότι: οι δυνάμεις του σκότους, τα όργανα του διαβόλου, αυτοί που από την ημέρα του ερχομού του Σωτήρος Ιησού Χριστού (αλλά και πολύ παλαιότερα), ιδιαίτερα από την γέννηση του Χριστού, έστρωσαν σχέδιο και, βάσει του σχεδίου αυτού, συνεχίζουν με σύγχρονο τρόπο, και σύγχρονα μέσα, μέχρι σήμερα, να εφαρμόσουν το δικό τους θέλω, προσπάθησαν να ματαιώσουν το σωτήριο έργο του Κ.Η.Ι. Χριστού, με την Σταύρωση και τον θάνατό Του, αλλά μάταια, Αυτός Αναστήθηκε θριαμβευτικά.

Εδίωξαν την Εκκλησία Του με διωγμούς και μαρτύρια. Αλλά η Εκκλησία Του ζει. Συστηματικά και μεθοδευμένα πολεμούν ολόκληρη την ανθρωπότητα γενικώς, προκειμένου να επικρατήσουν, προκαλώντας παγκοσμίους πολέμους, σπαραγμούς, εκμεταλλεύσεις, για να προκαλέσουν σύγχυση στον κόσμο και μεγάλα κέρδη σε αυτούς. Συστηματικά και μεθοδευμένα πολεμούν την Ορθοδοξία, δημιουργώντας ρήγματα μέσα σ' αυτήν προσπαθώντας να αφανίσουν απ' αυτήν ότι αληθινό ό,τι ιδανικό, ό,τι δίκαιο, ό,τι αγνό, και γενικά όσα ο Χριστός, οι Απόστολοι και οι Άγιοι Πατέρες της Ορθοδοξίας κήρυξαν σε όλη την οικουμένη. Κύριος στόχος τους είναι η νεολαία όλων των εθνών και έτσι με διεστραμμένες γνώμες, με τις αιρέσεις, με τα ναρκωτικά, με το αλκοόλ, με την επίμονη διδαχή του πανσεξουαλισμού, με την μοιχεία, τα διαζύγια, με τις εκτρώσεις (που είμαστε πρώτοι στην Ευρώπη και τρίτοι στον κόσμο), αυτοκτονίες νέων· "σάπισαν τα νιάτα" λέει ο Π. Καντιώτης"), βιάζονται παιδάκια, ακρωτηριάζονται και σκοτώνονται παιδάκια στους πολέμους, που κάνουν "οι δυνατοί" εναντίον των αδυνάτων. Κηρύσσουν το εύκολο κέρδος, και έτσι προκαλούν σύγχυση περί του προορισμού του ανθρώπου. Οι νέοι, δυστυχώς παγιδεύτηκαν σ' αυτές τις προπαγάνδες. Και έτσι βλέπουμε να παρασύρονται και παιδιά γονέων, που είναι πιστά μέλη της Εκκλησίας της Ορθοδόξου. Έτσι βλέπουμε να αδειάζουν οι ναοί από νεολαία, διότι η νεολαία παγιδεύτηκε από τις γαργαλιστικές θεωρίες των εχθρών της πίστεως. Έτσι χάνονται ψυχές. Έτσι πεινούν οι άνθρωποι, πεθαίνουν παιδάκια από την πείνα πριν προλάβουν να δουν το φως του ηλίου.

Αυτά τα φαινόμενα τα βλέπουν και τα ομολογούν όλοι. Ομως άλλοι, τα θεωρούν σαν φυσική συνέπεια, διότι πιστεύουν στο νόμο της ζούγκλας, δηλαδή, μπορεί ο δυνατός, ο μεγάλος, ο έξυπνος, ο λεφτάς, ο επιχειρηματίας να έχει πιο πολλά δικαιώματα, στην ζωή.

Αλλοι, οι οποίοι δυστυχώς είναι "χριστιανοί", παρερμηνεύουν την Αγία Γραφή, δεν ταράσσονται και πολύ, και λένε... αφού ο Θεός τα επιτρέπει να γίνονται στα παιδιά του, εμείς τι θέλουμε; Θα κάμει καλά Αυτός... και περιορίζονται στην προσευχή μόνον, διότι η προσευχή είναι ανώδυνη, και ακίνδυνη! Υπάρχει όμως και μια άλλη μερίδα Ορθοδόξων Χριστιανών, διασκορπισμένοι μεν και μεμονωμένοι, οι οποίοι ανατριχιάζουν και κλαίνε και για όλα αυτά τα φαινόμενα, διότι όντως είναι για κλάματα και για προσευχή, αλλά είναι και για αντίσταση εναντίον των σχεδίων των οργάνων του διαβόλου, και αυτοί οι Χριστιανοί κληρικοί και λαϊκοί, ανασκουμπώνονται και μπαίνουν μέσα στην φωτιά, μέσα στον αγώνα, για να περισώσουν ό,τι μπορέσουν με διάφορους τρόπους, από τα συντρίμμια από τα ναυάγια, που δημιούργησαν οι διεστραμμένες ιδέες και προπαγάνδες, κηρύσσοντας έστω και με προσωπικές πρωτοβουλίες το θέλημα του Κυρίου, εδώ στη γη. Ομως οι μεμονωμένες προσπάθειες, φέρνουν και μεμονωμένες επιτυχίες. Γι' αυτό, πρέπει να σημάνει συναγερμός μέσα στην Εκκλησία. Δεν πάει άλλο. Πρέπει να κηρυχθεί από τους αρμοδίους Εκκλησιαστικούς και πολιτικούς η χώρα μας σε κατάσταση ανάγκης. Ιδιαιτέρως η Ορθόδοξος Εκκλησία πρέπει να σημάνει Εγερτήριον Σάλπισμα προς τα μέλη της.

Και εδώ είναι το "Απορίας Άξιον". Γιατί ο προκαθήμενος της Ελληνικής Εκκλησίας κ.κ. Χριστόδουλος και όσοι Αρχιερείς και Ιερείς, όσοι καθηγητές των Πανεπιστημίων της Θεολογίας, όσοι Χριστιανοί Ορθόδοξοι, απλά, ζωντανά, ενεργά, συνετά μέλη της Εκκλησίας, οι οποίοι πράγματι πονούν τον τόπο αυτόν, γιατί δεν ενώνονται όλοι μαζί, με αρχηγό τον Μακαριώτατο, να δημιουργήσουν ένα τείχος αντίστασης και μεθοδευμένα, συστηματικά και συντονισμένα να φράξουν την από χρόνια επίθεση των σκοτεινών δυνάμεων, εναντίον των λαών, και ιδιαιτέρως των Ορθοδόξων λαών; Ασφαλώς η Ορθοδοξία έχει όπλα πιο ισχυρά, από τα όπλα του διαβόλου. Εχει τον λόγον του Θεού, που είναι η αλήθεια και η ζωή. Εχει την χάριν του Θεού. Έχει απάντηση αληθινή σε όλα τα θέματα που απασχολούν τον άνθρωπο. Δίνει λύσεις σε όλα τα προβλήματα του ανθρώπου. Συντονισμό δεν έχει!

Γιατί λοιπόν ο Μακαριώτατος κ.κ. Χριστόδουλος, ο οποίος πράγματι, πονάει τον τόπο, πονάει τα νιάτα, πονάει όταν πονούν τα πνευματικά του παιδιά, δεν καλεί σε σύσκεψη όλους εκείνους, που θέλουν να συστρατευθούν μαζί του, και να προγραμματίσουν γενικά, ενιαία προγράμματα και όχι μεμονωμένα; Πρέπει να καλέσει όλους τους ειδικούς, όλων των ειδικοτήτων. Να καταστρώνουν σχέδια πολύπλευρα. Ξέρουν οι ειδικοί, όταν κληθούν, και όταν θέλουν, διότι ο Χριστιανισμός μπορεί να δώσει λύσεις αληθινές και όχι διεστραμμένες και καταστροφικές, σε ό,τι θέμα απασχολεί τον σύγχρονο άνθρωπο, του 2004 και του μέλλοντος, διότι ο Χριστός είναι η αλήθεια και η ζωή του και το φως του κόσμου. Άλλωστε αυτό είναι το νόημα της Εκκλησίας του Χριστού. Γι' αυτό ο Θεός έγινε και άνθρωπος και σταυρώθηκε και ανέστη, Ίνα σώσει τα σύμπαντα.

Εκτορας Ηρακλείδης

«ΡΟΔΙΑΚΗ» ΑΠΟ ΤΟ 1915

Φλας στο παρελθον


ΡΟΔΙΑΚΗ

PERIODICO SETTIMANALE

ΕΝ ΡΟΔΩ
ΠΕΜΠΤΗ 18 ΔΕΚΕΜΒΡΙΟΥ 1930
ΑΡΙΘΜ. ΦΥΛΛΟΥ 1171

ΛΙΓ' ΑΠ' ΟΛΑ

Ο χειμώνας προχωρεί εφέτος αρκετά ήπιος.

- Ευρισκόμεθα πια στις παραμονές των εορτών και όμως ακόμη δεν έχομεν αισθανθή την δριμύτητά του. Υστερον από ολίγας βροχάς έρχονται ωραίες φθινοπωρινές ημέρες, που μας κάμνουν να αμφιβάλλουμε αν πράγματι βρισκόμαστε στην καρδιά του χειμώνα.

- Το Κοινοτικόν μας συμβούλιον ητοίμασε κατ' αυτάς κατάλογον των απόρων μαθητών των σχολών μας, εις τους οποίους θα μοιράση υποδήματα, τα οποία θα αγοράση με τους τόκους του κληροδοτήματος του αξ. συμπολίτου κ. Οθωνος Κωνσταντινίδου.

- Ετσι τα πτωχά παιδιά των σχολείων μας, μαζί με την χαρά που θα δοκιμάσουν θα ευλογούν και το όνομα του ευγενούς δωρητού.

- Εις φιλανθρωπικάς εκδηλώσεις προς τους απόρους μαθητάς και οικογενείας δεν θα υστερήσουν, ως μανθάνομεν και τα δύο άλλα φιλανθρωπικά σωματεία μας η "Φιλόπτωχος Αδελφότης" και η "Εργάνη".

- Ηρχισαν μάλιστα από τούδε να σκέπτωνται πώς θα δυνηθούν να ανταποκριθούν πληρέστερον εις τας ανάγκας των ημερών αυτών, εφόσον οι πόροι των είνε αρκετά περιωρισμένοι.

- Ερρίφθη από πολλούς η ιδέα προς τον σκοπόν αυτόν να ψαλούν τα Κάλαντα υπέρ των δύο Σωματείων.

- Η ιδέα είνε αρκετά καλή και πιστεύομεν ότι τα δύο Σωματεία θα την υιοθετήσουν.

(Στα κείμενα από την παλιά "Ροδιακή" διατηρείται η γλώσσα της εποχής και οι τότε ονοματοθεσίες. Τότε η "Ροδιακή" εκδιδόταν υπό καθεστώς παλιάς κατοχής).

ΠΥΡΟΤΕΧΝΗΜΑΤΑ
ΕΣΩΤΕΡΙΚΟΥ-ΕΞΩΤΕΡΙΚΟΥ ΧΩΡΟΥ
HAPPENIGS
DECOR
PROMISE
★ ★ ★ ★ ★
✓ Οργάνωση Εκδηλώσεων
ΔΗΜΗΤΡΗΣ ΖΟΡΜΠΑΛΑΣ
ΑΘΗΝΑ: Σερρών 12 Γαλάτσι 11147, Τηλ: 2102920514
ΗΡΑΚΛΕΙΟ: Βάρνης 13 71305, Τηλ: 2810881480
ΡΟΔΟΣ: Αμαράντου 43 85100, Τηλ: 2241077178
Fax: 2241023058, Κιν: 6974329494
www.e-Promise.gr
e-mail:dzorbalas@e-promise.gr

ΒΙΒΛΙΟΠΩΛΕΙΟ στο ΠΟΛΥΓΩΝΟ
Στο κατάστημά μας Απ. Παύλου 32, θα βρείτε:
σχολικά παιδικά βιβλία παιχνίδια
φροντιστηριακά τετράδια φθηνές τσάντες
ξενόγλωσσα & Ειδη Γραμμικού Σχεδίου Ελεύθερο
Αυτό ακριβώς που ψάχνετε για το χαμόγελο του παιδιού, του εφήβου & το δικό σας συμφέρον
ΠΟΛΥΓΩΝΟ για να είστε πάντα ενημερωμένοι
ΤΗΛ. 22410-65760

Ανεβαίνετε συχνά στην Αθήνα;
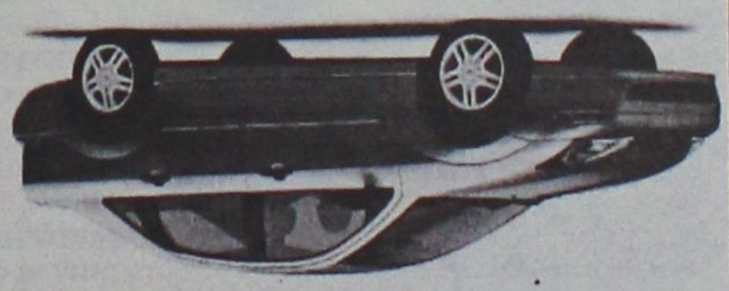
Τότε, γιατί να πληρώνετε περισσότερα από την ημέρα για ενοικίαση αυτοκινήτου; 39€
Η PAYLESS φέρνει τα πάνω-κάτω στην ενοικίαση αυτοκινήτου, προσφέροντας σε όλους τους Ροδίτες που επισκέπτονται την Αθήνα, τις χαμηλότερες τιμές της αγοράς! Κάνετε σήμερα την κράτησή σας και η PAYLESS θα σας περιμένει στο αεροδρόμιο ΕΛΕΥΘΕΡΙΟΣ ΒΕΝΙΖΕΛΟΣ με το αυτοκίνητο που θα επιλέξετε!
Καλέστε τώρα το τοπικό κέντρο κρατήσεων της PAYLESS στο: 800 11 82311* ή μιλήστε με τον ταξιδιωτικό σας πράκτορα!
PAYLESS CAR RENTAL
*Για κλήσεις από κινητό καλέστε 22410 82311
PAYLESS CAR RENTAL GREECE - Δραγωνέα 5 - Μαρκόπουλο Αττικής - Τηλ: 22990 63211
ΓΕΝΙΚΟΙ ΟΡΟΙ ΕΝΟΙΚΙΑΣΗΣ ΑΥΤΟΚΙΝΗΤΟΥ: Η προσφορά ισχύει για κατοίκους της Ρόδου που ταξιδεύουν στην Αθήνα μέσω του αεροδρομίου ΕΛΕΥΘΕΡΙΟΣ ΒΕΝΙΖΕΛΟΣ για το χρονικό διάστημα μεταξύ 20/01/2004 έως 30/04/2004. Η παραπάνω τιμή αφορά ενοικίαση 1 εβδομάδος αυτοκινήτου Fiat Punto ή Hyundai Accent με κλιματισμό και radio CD, συμπεριλαμβάνει ελεύθερα χιλιόμετρα και ασφάλιση CDW και ισχύει με χρήση πιστωτικής κάρτας. Η προσφορά δεν μπορεί να συνδυαστεί με άλλες προσφορές ή κινητή κλιμακούς παρέχει η PAYLESS CAR RENTAL GREECE. Ο ενοικιαστής πρέπει να είναι άνω των 23 ετών και να είναι κάτοχος άδειας οδήγησης για τουλάχιστον 1 έτος. Διάφορες χρεώσεις ανάλογα με τον τόπο παράδοσης του αυτοκινήτου μπορεί να ισχύσουν

Αντίλαλοι

πολιτικοί και άλλοι...

Η ΣΥΝΕΔΡΙΑΣΗ

Υστερα από τις εξελίξεις των τελευταίων ημερών αναφορικά **με το ακτοπλοϊκό**, θα είναι ιδιαιτέρως ενδιαφέρουσα η συνεδρίαση του νομαρχιακού συμβουλίου το Σάββατο.

Κάποιοι μάλιστα σύμβουλοι απ' όσο γνωρίζουμε, ακονίζουν από τώρα τα μαχαίρια τους! Αλλά απ' ό,τι επίσης φημολογείται και οι σύμβουλοι της πλειοψηφίας **είναι έτοιμοι** να απαντήσουν σε ανάλογους τόνους.

Οπότε... αναμένεται γενικά φασαρία!

Λ. Μ.

ΤΟΝ ΕΝΗΜΕΡΩΣΕ

"Ενημερωμένος" για τα προβλήματα της Δωδεκανήσου ήρθε χθες ο πρόεδρος του ΠΑΣΟΚ κ. **Γιώργος Παπανδρέου.** Πέραν της ενημέρωσης που είχε από τους κομματικούς επιτελείς και τους συνεργάτες του, ενημερώθηκε για τα προβλήματα από τον υπουργό Αιγαίου κ. Αρ. Παυλίδη!

Η συνάντηση έγινε **χθες το πρωί** στο αεροδρόμιο "Ελευθέριος Βενιζέλος" και ήταν τυχαία. Ο κ. Παυλίδης, όμως, **δεν έχασε την ευκαιρία** και ενημέρωσε τον κ. Παπανδρέου για τα προβλήματα που υπάρχουν και για τις ενέργειες επίλυσης που γίνονται. Είναι ένα δείγμα του πολιτικού πολιτισμού μας κι αυτό.

Λ. Μ.

ΤΗΣ ΣΥΣΚΕΨΗΣ

Μετά τη σύσκεψη με τους εκπροσώπους των κομμάτων που πραγματοποιήθηκε προχθές στο νομαρχιακό μέγαρο για το ακτοπλοϊκό και κατά την οποία αφέθηκαν, εκατέρωθεν, αιχμές για τάση κομματικής εκμετάλλευσης του θέματος, ο νομάρχης δήλωσε ότι **"προχωράμε όλοι μαζί"** και δεν υπάρχει κανείς που να ενεργεί κομματικά!

Απλά, τα όσα είπε έρχονταν σε αντίθεση με την εικόνα που έδινε, μόλις πριν, η σύσκεψη. Εχουμε την αίσθηση ή ότι οι περισσότεροι από τους υπόλοιπους (σ.σ. Τοπική Αυτοδιοίκηση, φορείς, παραγωγικές τάξεις), δεν συμμερίζονται το ίδιο πάθος με το Νομάρχη για την επίλυση του ακτοπλοϊκού ή ο ίδιος αρνείται να αποδεχθεί ότι η σύμπνοια και η μαχητικότητα από τους εκπροσώπους του Νομού **δεν είναι η επιθυμητή**...

Κυρ. Π.

Δεν φθάσανε

Μερικοί κεντρικοί δρόμοι της περιοχής Μαντράκι, για παράδειγμα ένα κομμάτι της Τάρπον Σπρινγκς, δεν στολίστηκε ούτε εφέτος ούτε και τις προηγούμενες χρονιές. Δεν φτάσανε τα στολίδια;

Γ.Β.

"ΦΩΤΙΑΔΙΣΜΟΣ"

Διαβάσαμε σε αθηναϊκές εφημερίδες ότι συζητείται η αύξηση **των αντικειμενικών αξιών** στα ακίνητα, για την άνοιξη του 2005 και ...καπνός χωρίς φωτιά δεν υπάρχει!

Στα ίδια δημοσιεύματα γίνεται λόγος **για αύξηση της τάξης του 30%**, και καλά θα κάνουν οι εκπρόσωποι των τοπικών φορέων να βρίσκονται σε επιφυλακή.

Διότι μπορεί να έχει φύγει από το υπουργείο Οικονομικών ο κ. Απ. Φωτιάδης, αλλά... ο "Φωτιαδισμός" ευδοκιμεί στις τάξεις των υπηρεσιακών παραγόντων.

Κι αν δεν αντιδράσουμε έγκαιρα, **μπορεί να έχουμε** ξεγυρισμένες και εξωπραγματικές αυξήσεις στην περιοχή μας!

Λ. Μ.

ΟΣΟ ΛΙΓΟΤΕΡΑ

Υπάρχουν κάποιοι πολιτικοί σε τοπικό επίπεδο που συνεχώς ανακαλύπτουν ή υποψιάζονται **συνωμοσίες, ίντριγκες, διαπλοκές** και άλλα συναφή, σχεδόν ...σε καθημερινή βάση. Οχι, βέβαια, πως δεν υπάρχουν όλα αυτά, αλλά δεν σημαίνει ότι όλα τα πράγματα είναι ίδια.

Υπάρχει πάντως και η εξήγηση στο θέμα αυτό. Οπως έλεγε η αμερικανίδα ηθοποιός Josh Billings **"όσο λιγότερα ξέρουμε τόσο περισσότερα υποπτευόμαστε"**, και καλό είναι να δουν το θέμα και από αυτή την οπτική γωνία!

Λ. Μ.



ΑΠΟΥΣΙΕΣ



Πολλά ήταν τα στελέχη του ΠΑΣΟΚ που έσπευσαν χθες **στην Κω και στην Κάλυμνο** για να πλαισιώσουν τον πρόεδρο του κόμματος κ. Γ. Παπανδρέου, στην περιοδεία που πραγματοποίησε.

Εμείς, όμως, θα σταθούμε στις δύο απουσίες που εντοπίσαμε, οι οποίες... μπορεί **και να μην είναι τυχαίες.**

Απουσίαζαν οι πρώην βουλευτές κ. **Δ. Κρεμαστινός και Β. Παπανικόλας** και ανάλογα ήταν τα σχόλια.

Λ. Μ.

Πότε θα αλλάξουμε;

Ετσι δε γίνεται πάντα με τα σοβαρά θέματα σ' αυτή τη χώρα; Περιμένουμε **πρώτα** να συμβεί το κακό, να προκύψει το πρόβλημα, και **μετά** να αρχίσουμε να συζητάμε, για να... βρούμε λύση. Και μέχρι να τη βρούμε, να συμφωνήσουν όλοι και να ξεκινήσει να εφαρμόζεται (αφού το επιτρέψουν νόμοι κ.λπ.) **περνά ο χρόνος...**

Πότε θα αλλάξουμε; Τόσο δύσκολο είναι να γίνονται προληπτικές κινήσεις για όλα τα μεγάλα ζητήματα;

Β. Μ.

Wackenhut
Security
Μέλος του μεγαλύτερου όμιλου της Διεθνούς
GROUP 4 SECURICOR
Εταιρεία Υπηρεσιών και Πώλησης Συστημάτων Ασφαλείας

ΔΡΑΣΤΗΡΙΟΤΗΤΕΣ ΤΗΣ ΕΤΑΙΡΕΙΑΣ:
- ☐ Συστήματα συναγερμού και πυρασφάλειας
- ☐ Συστήματα κλειστού κυκλώματος τηλεόρασης
- ☐ 24ωρο κέντρο λήψης σημάτων ασφαλείας
- ☐ Περιπολίες και άμεση επέμβαση
- ☐ Στατικές φυλάξεις κτιρίων / ξενοδοχείων
- ☐ Χρηματαποστολές

Με παροχή ποιοτικών συστημάτων και υπηρεσιών καλύπτουμε κάθε ανάγκη ασφαλείας.
Για πληρέστερη ενημέρωση σχετικά με τις υπηρεσίες ασφαλείας της εταιρείας μας επικοινωνήστε με τα τηλέφωνά μας

2241096913-2241096914- fax 2241096915
e-mail: wacken@otenet.gr

Τα γραφεία της εταιρείας μας, βρίσκονται στην
Λ. Ηρακλειδών-Ιαλυσός Εμπορικό Κέντρο
RHODOSLAND μεταξύ Mira Mare και Avra Beach
AT5244

ΒΑΛΣΑΜΗΣ
70 ΧΡΟΝΙΑ μαζί
Τώρα ενωμένα τα τρία καταστήματα
με επώνυμα ρούχα
για όλα τα γούστα και τις ηλικίες
ΓΙΟΡΤΑΖΟΥΜΕ ΚΙ ΕΜΕΙΣ
και ΠΡΟΣΦΕΡΟΥΜΕ
στη ΜΙΣΗ ΤΙΜΗ
ΟΛΑ τα είδη του 3ου ορόφου
ΒΑΛΣΑΜΗΣ
Γαλλίας 12-16, Ρόδος
AE0106

ΚΑΘΗΜΕΡΙΝΑ ΟΛΑ ΤΑ ΝΕΑ ΤΗΣ ΔΩΔΕΚΑΝΗΣΟΥ ΣΤΟ INTERNET
www.rodiaki.gr

Cafe Piano
Χαμαμ

ΠΙΑΝΟ - ΤΡΑΓΟΥΔΙ
ΓΙΑΝΝΗΣ και ΛΕΥΤΕΡΗΣ ΒΑΣΙΛΑΡΑΚΗΣ
ΚΑΘΗΜΕΡΙΝΑ ΑΝΟΙΚΤΑ
Διεύθυνση: Αισχύλου 26 Π. Πόλη-Ρόδος
τηλ.: 6945490689 και 2241033242
AE002

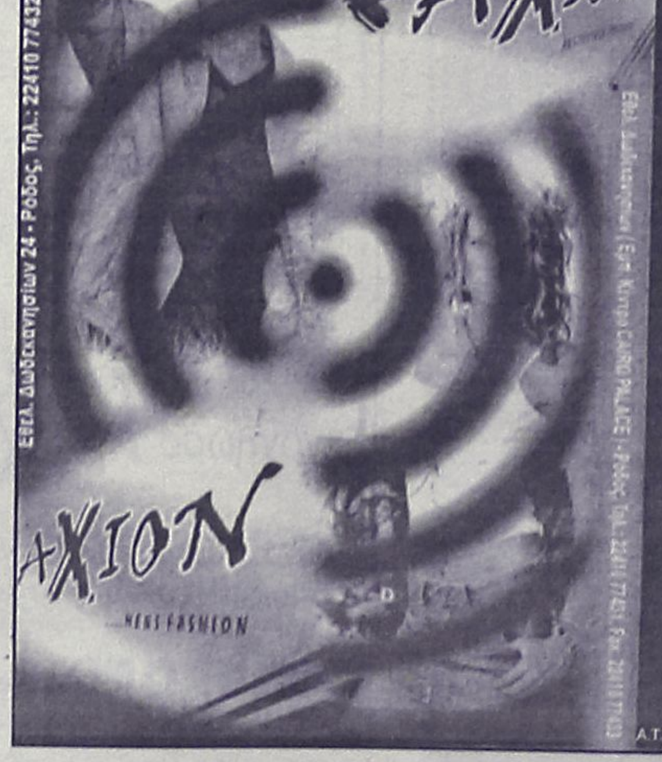

Πρόσκληση
Σας προσκαλούμε στα εγκαίνια
την νέαν μας καταστημάταν.
Ελάτε να δείτε τις νέες τάσεις
και προτάσεις μόδας
για τον άνδρα και την γυναίκα.
Με εκτίμηση
Χατζημιχάλης Νίκος
Πέμπτη 9 Δεκεμβρίου και ώρα 7:30 μ.μ.
A.T.5253